

Medeltemperaturer / Max / Min

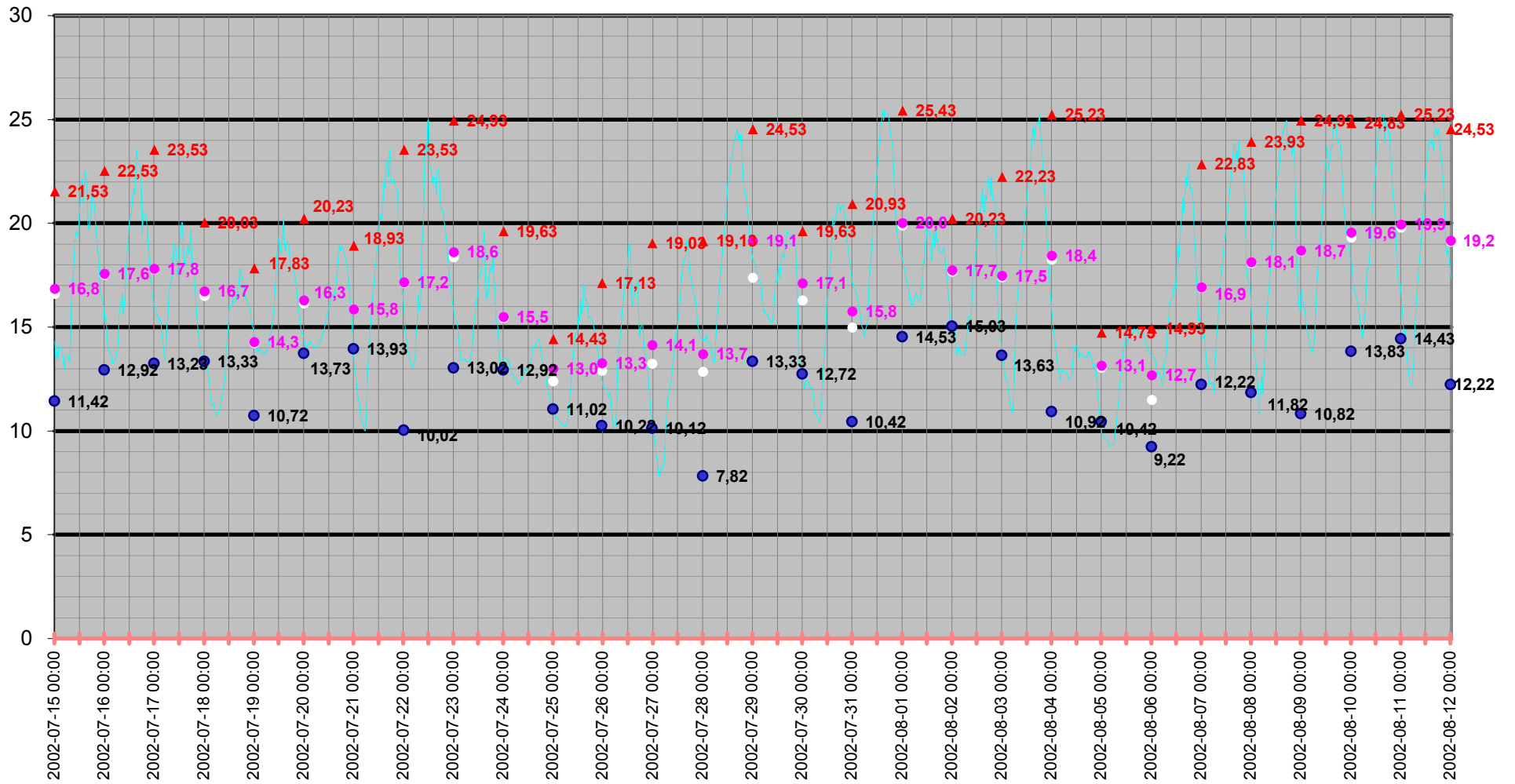

Medeltemperatur

□ Vindkyl medel °C ● Dygns medel °C — Temperatur °C — Kyleffekt °C

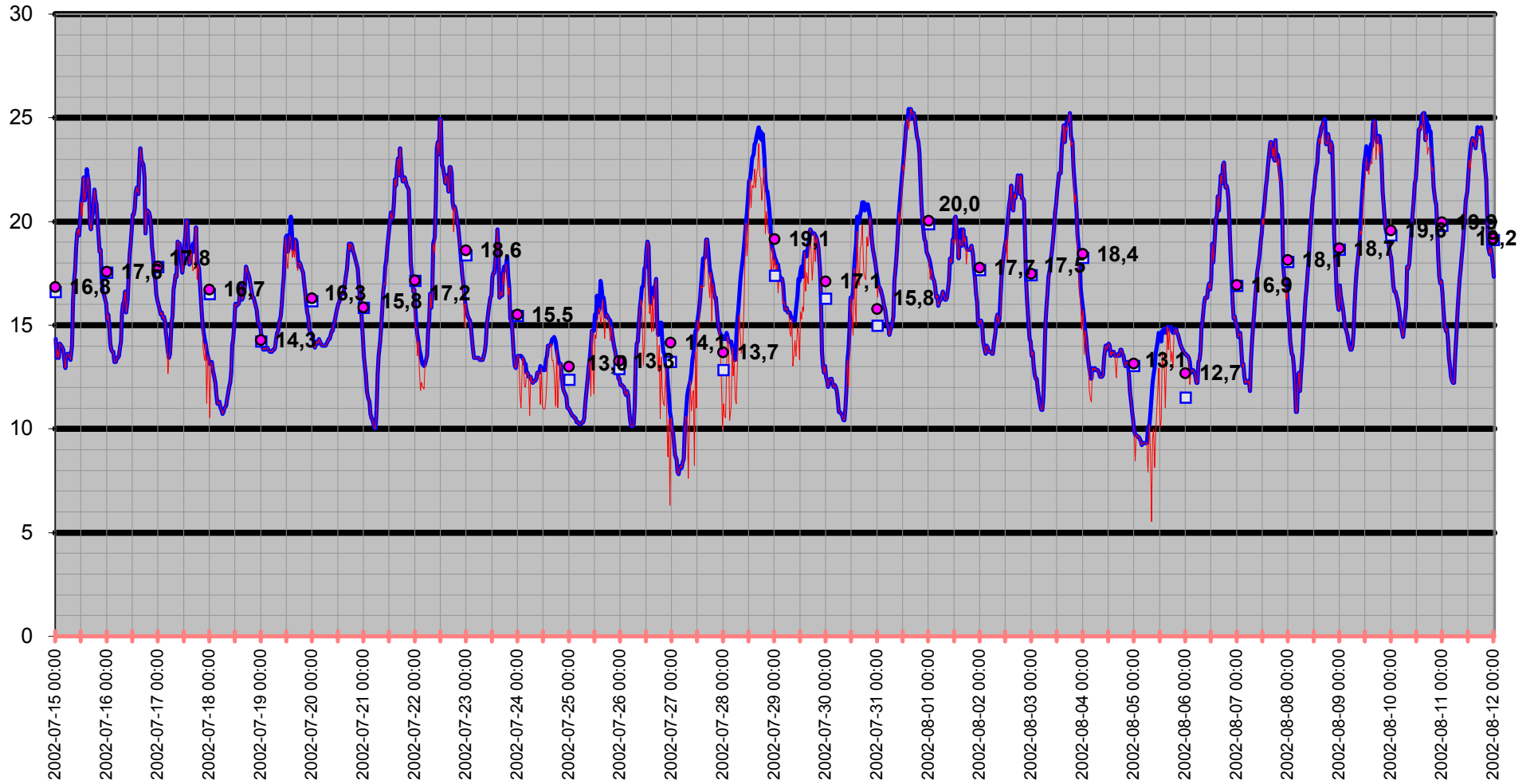

Temperatur/Vindby

Temp Ute
Vindby

— Vindby m/s — Temp ute °C ◊ Vindriktning °

Vindriktning °

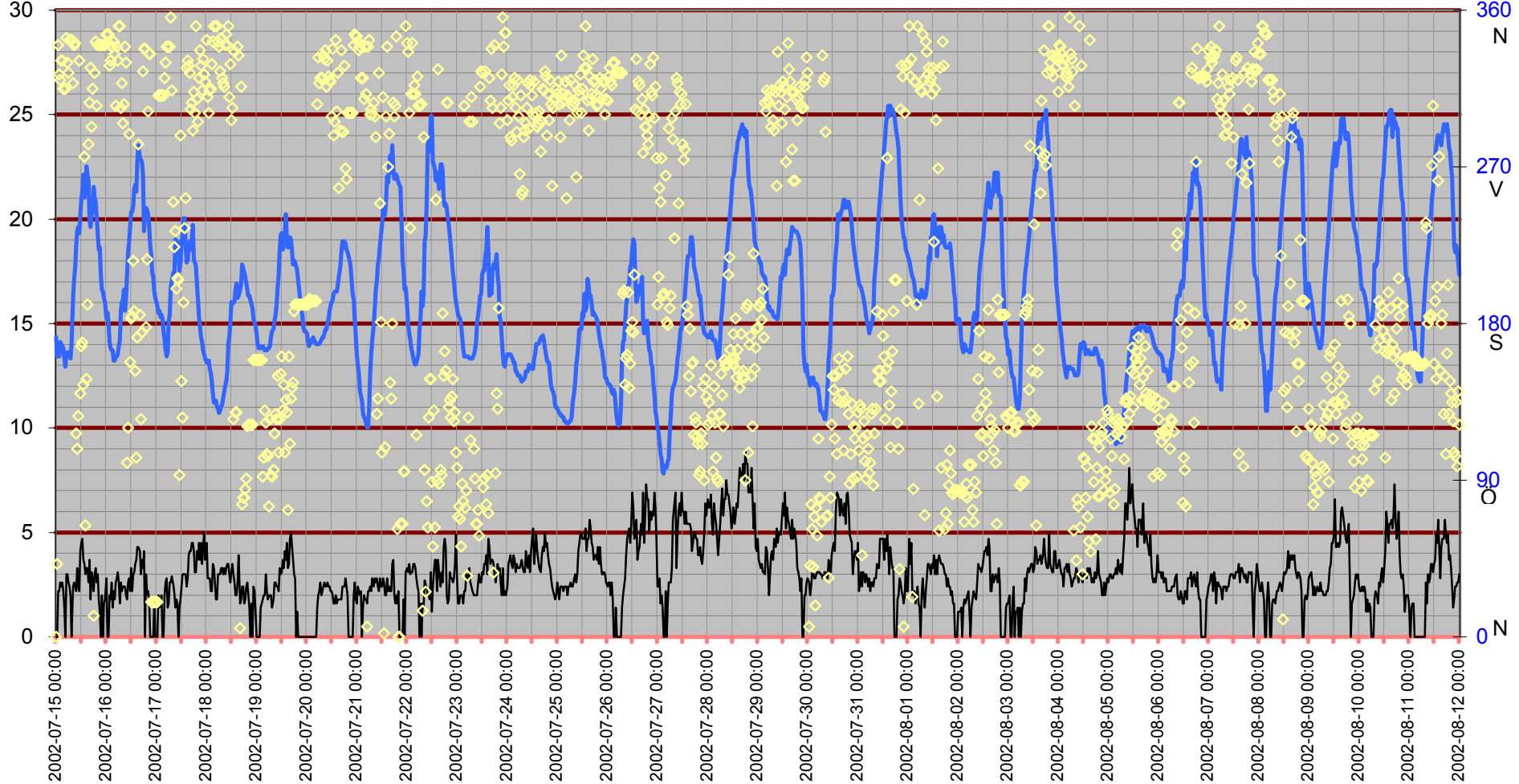

Inne

Temp, Vind

Temp inne °C Vindby m/s Temp ute °C Luftfukt inne Rh%

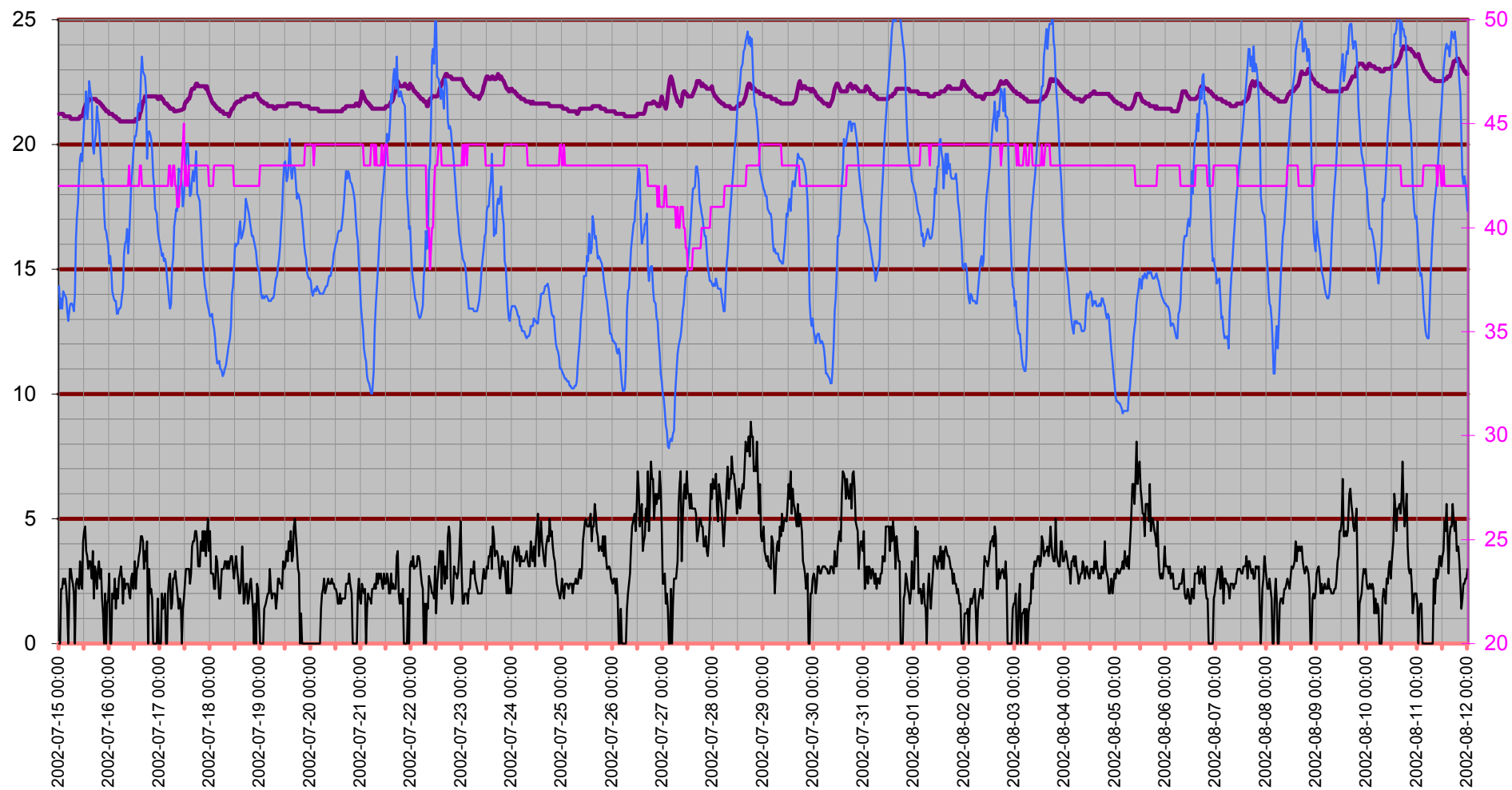

Temperatur inne

Temp inne °C

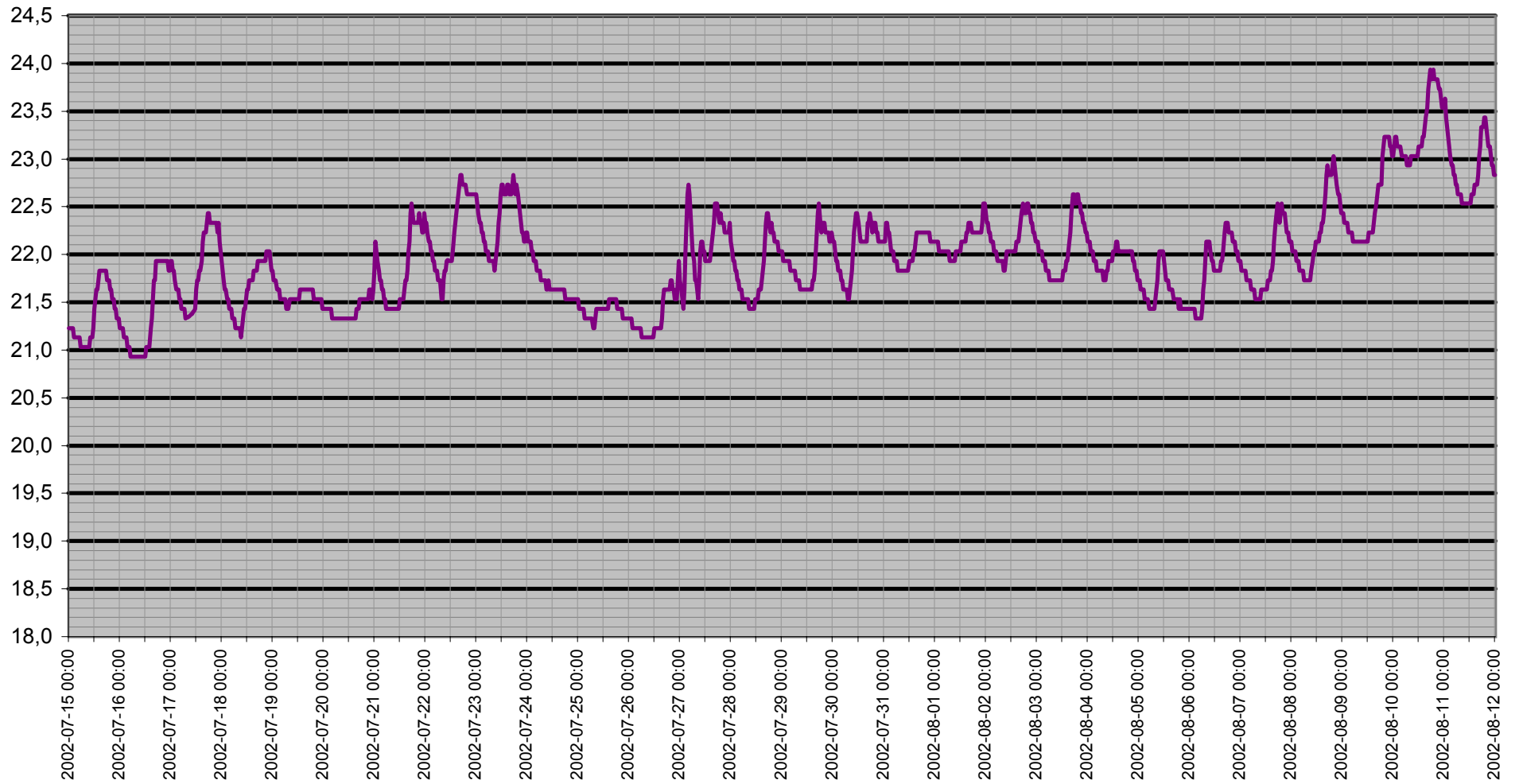

Vind Kyl

— Kyleffekt °C — Vindby m/s

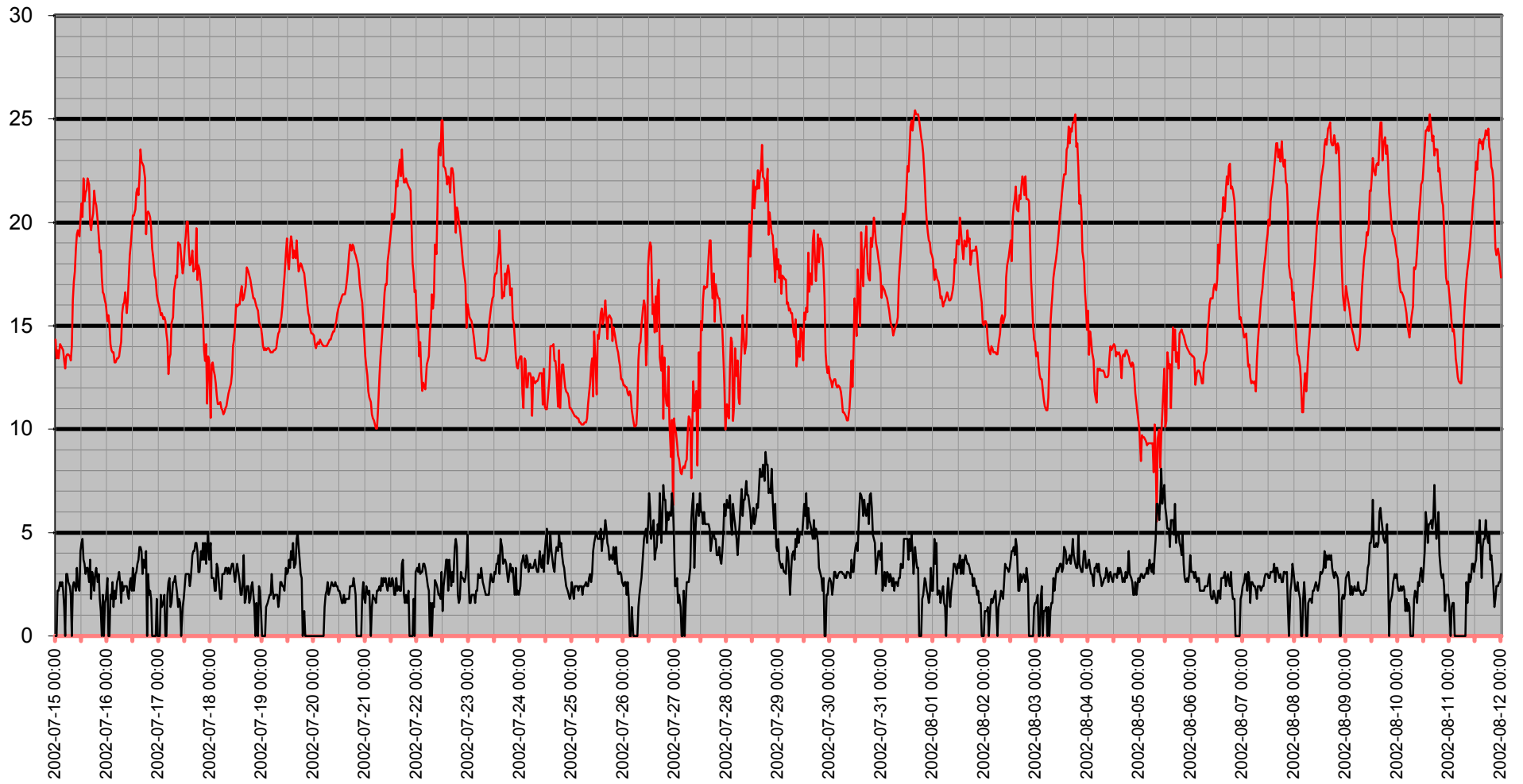

Vinddata

Vindriktning °
Rh %

◇ Vindriktning ° — Luffukt ute Rh% — Vindhastighet m/s — Vindby m/s

Vindhastighet
m/s

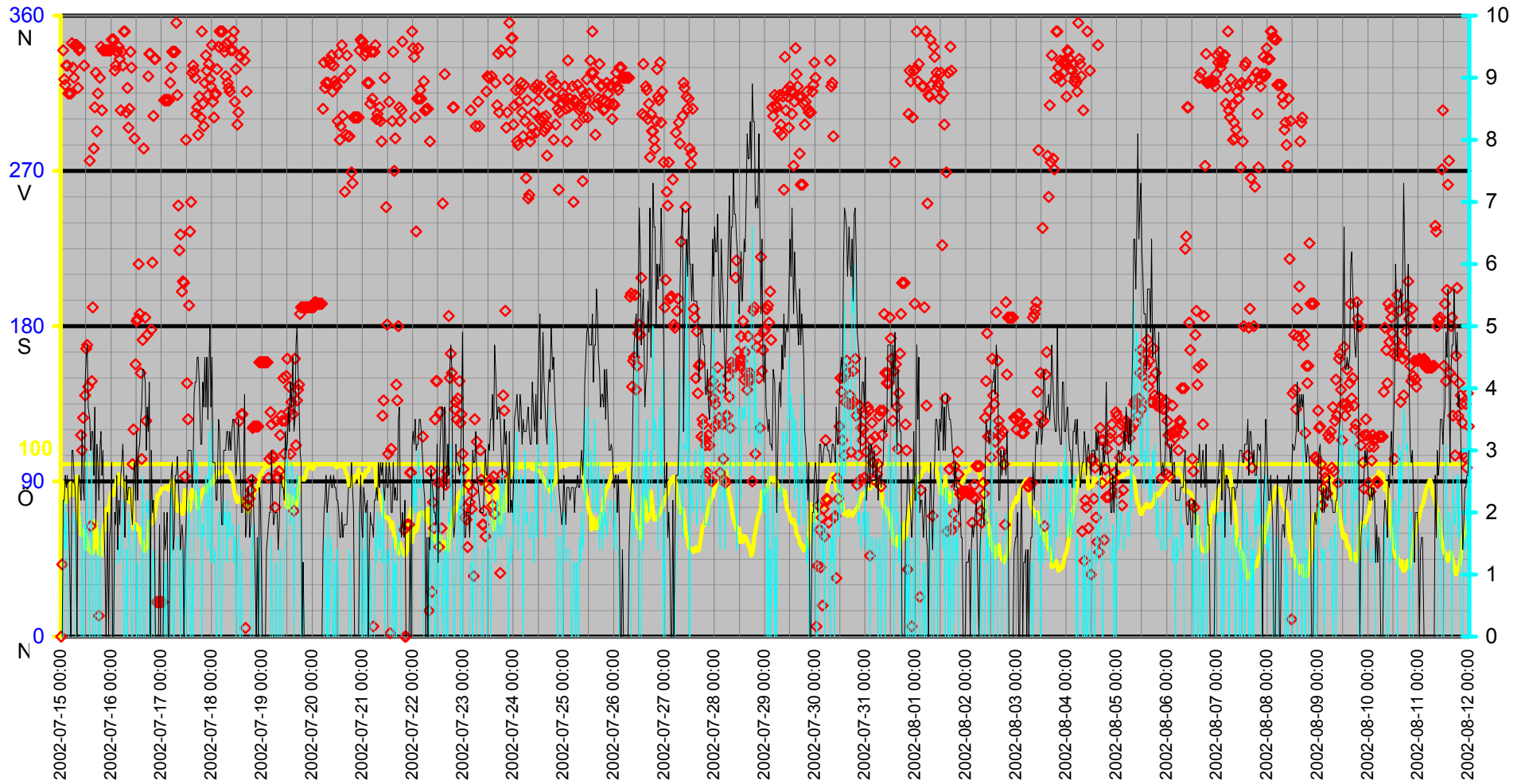

Luftfukt Kyleffekt Temp Vind Medeltemperatur

● Dygns medel °C Vindhastighet m/s Kyleffekt °C Temp ute °C Luftfukt ute Rh%

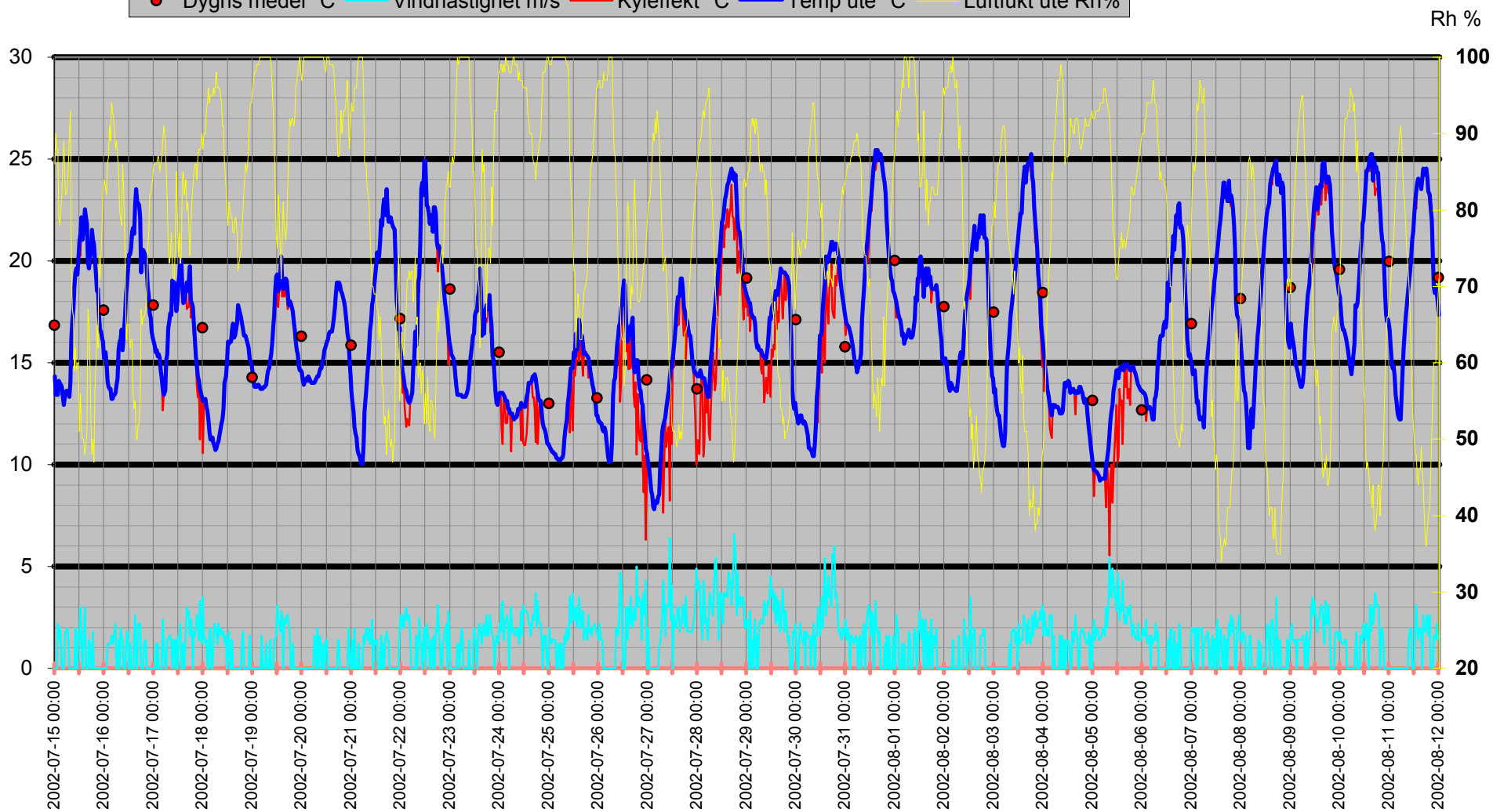

Nederbörd

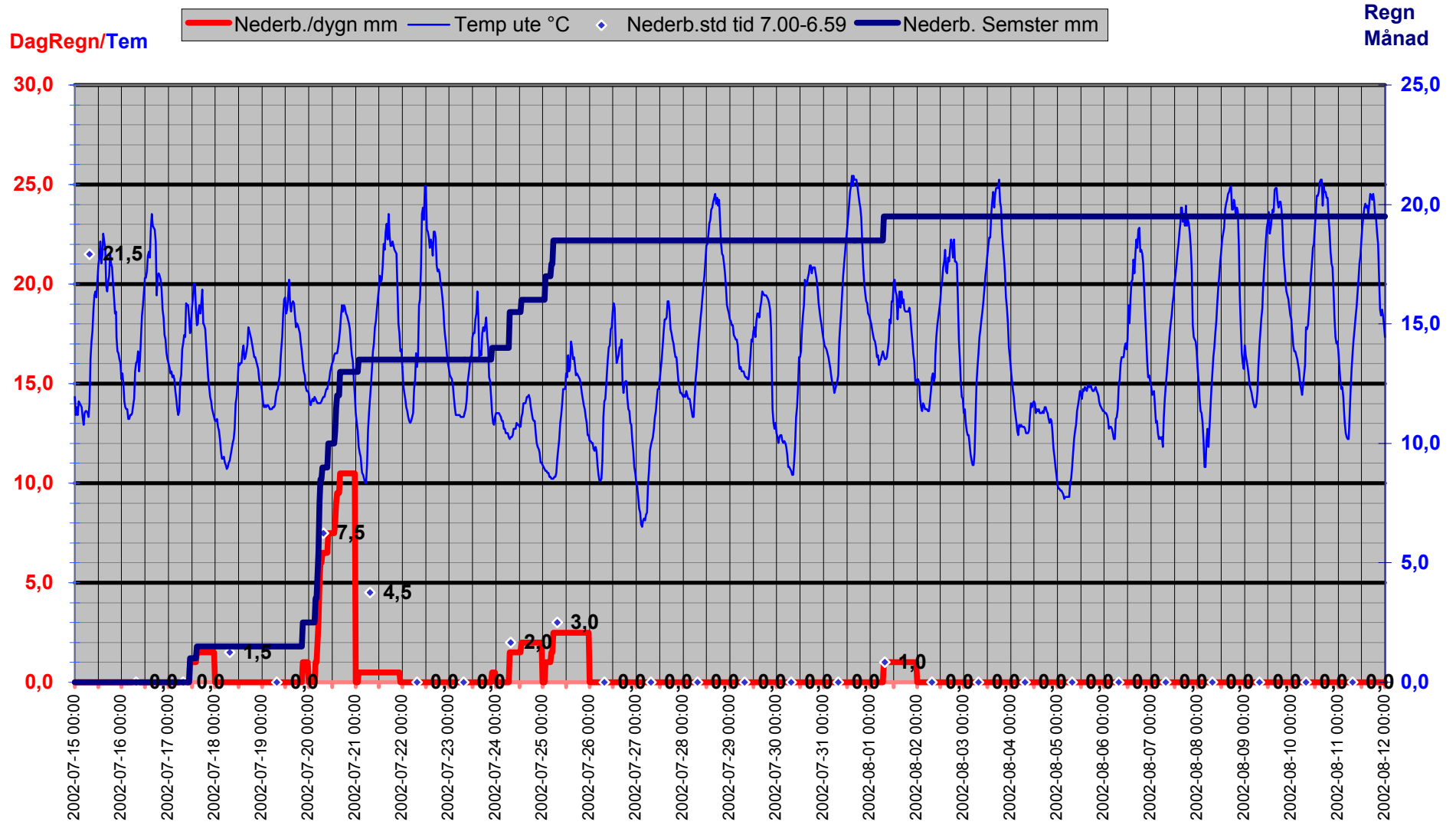

Luftryck

—◆— Luftryck mbar

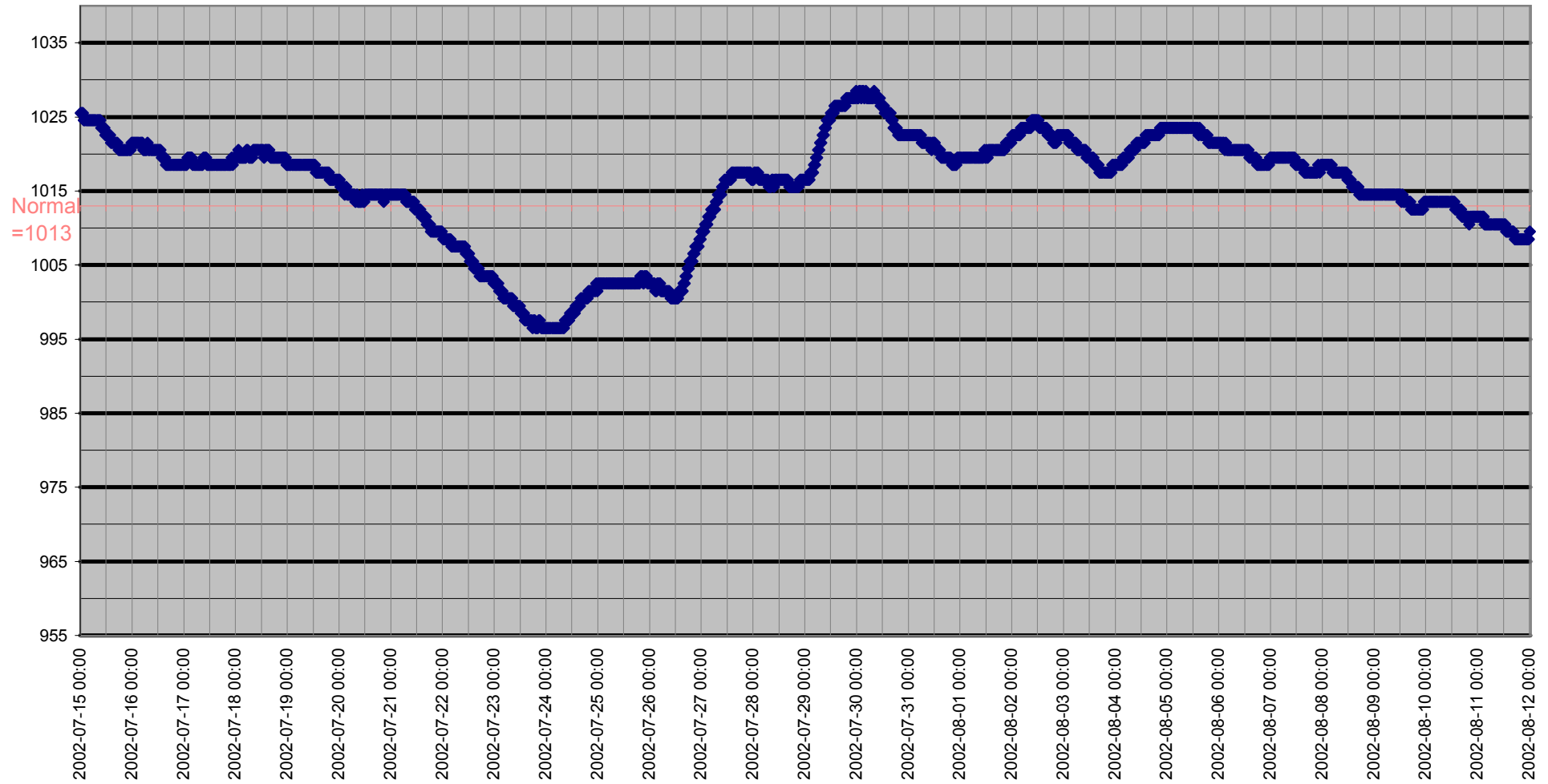

Grund

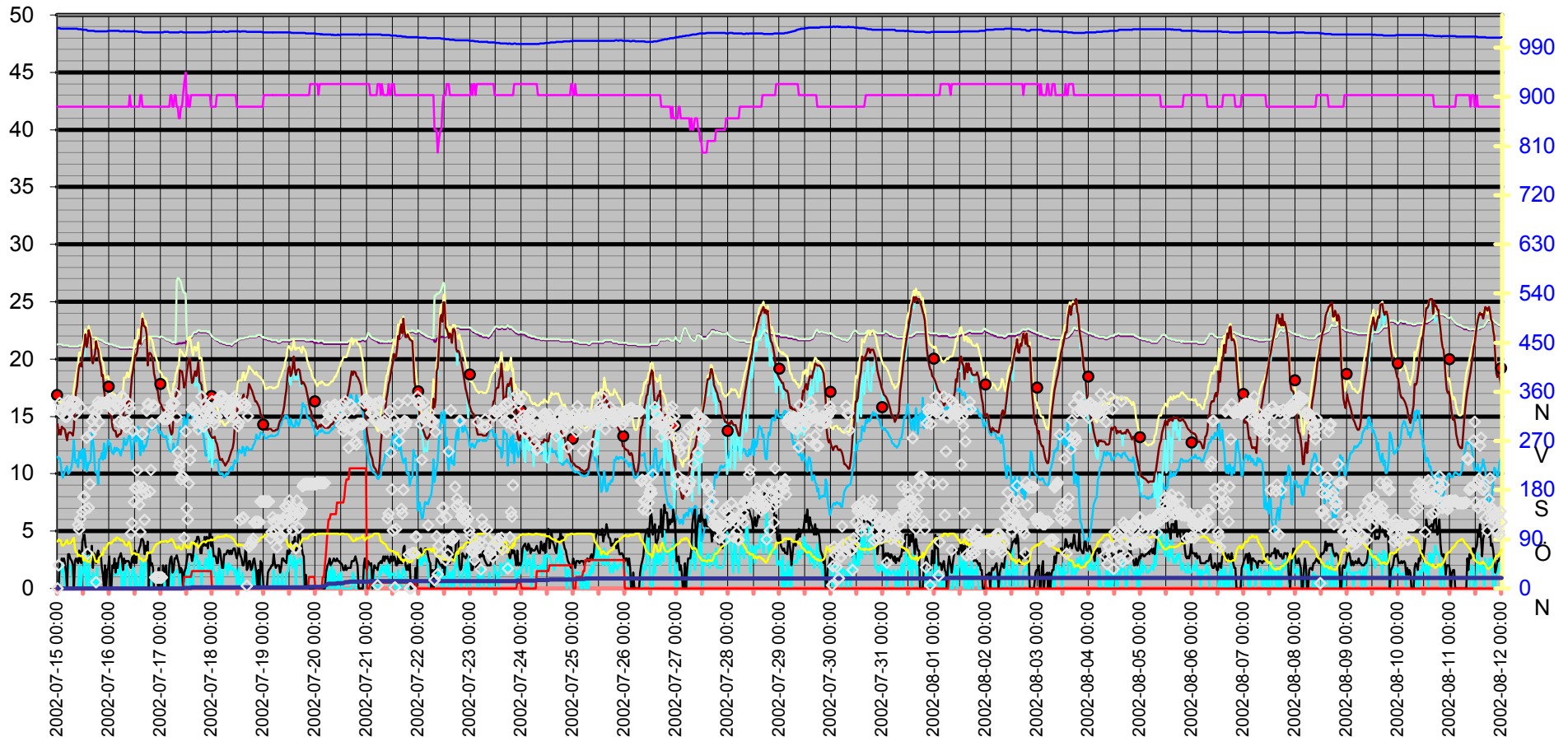
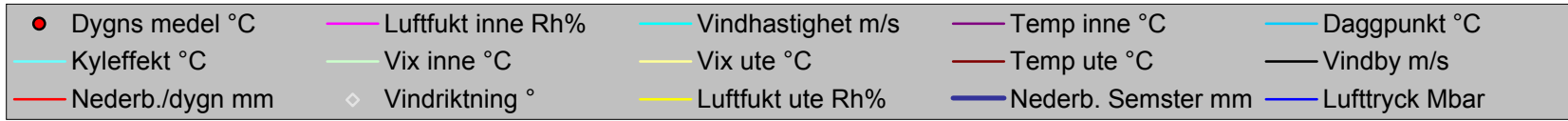

Datum	Vindriktning	Luftfukt inne	Luftfukt ute	Vindhastighet	Temp inne	Temp ute	Nederb. Semster	Luftryck	Daggpunkt	Kyleffekt	Vix inne	Vix ute	Vindby	Korr luftryck	Nederb./dygn
	°	Rh%	Rh%	m/s	°C	°C	mm	Mbar	°C	°C	°C	°C	m/s		mm
2002-07-15 00:00		42	86	0,0	21,23	14,33	0,0	1025,52	11,48	14,33	21,28	16,90	0,0	0	0,0
2002-07-15 00:30	42	42	90	0,0	21,23	13,43	0,0	1025,52	11,31	13,43	21,28	16,32	0,0	0	0,0
2002-07-15 01:00	340	42	88	0,0	21,23	13,83	0,0	1025,52	11,35	13,83	21,28	16,56	2,2	0	0,0
2002-07-15 01:30	323	42	88	2,2	21,23	13,43	0,0	1024,52	10,96	13,43	21,28	16,16	2,2	0	0,0
2002-07-15 02:00	320	42	79	1,4	21,23	14,13	0,0	1024,52	9,96	14,13	21,28	16,18	2,6	0	0,0
2002-07-15 02:30	331	42	78	2,0	21,13	14,03	0,0	1024,52	9,67	14,03	21,18	16,01	2,4	0	0,0
2002-07-15 03:00	331	42	80	1,2	21,13	13,93	0,0	1024,52	9,96	13,93	21,18	16,06	2,6	0	0,0
2002-07-15 03:30	315	42	82	0,0	21,13	13,83	0,0	1024,52	10,25	13,83	21,18	16,10	2,2	0	0,0
2002-07-15 04:00	315	42	86	0,0	21,13	13,33	0,0	1024,52	10,50	13,33	21,18	15,90	1,4	0	0,0
2002-07-15 04:30	315	42	89	0,0	21,13	12,92	0,0	1024,52	10,64	12,92	21,18	15,74	0,0	0	0,0
2002-07-15 05:00	344	42	82	1,8	21,13	13,53	0,0	1024,52	9,96	13,53	21,18	15,80	3,0	0	0,0
2002-07-15 05:30	330	42	82	1,8	21,03	13,63	0,0	1024,52	10,05	13,63	21,08	15,90	3,0	0	0,0
2002-07-15 06:00	324	42	83	2,0	21,03	13,63	0,0	1024,52	10,24	13,63	21,08	15,98	2,6	0	0,0
2002-07-15 06:30	343	42	86	1,4	21,03	13,53	0,0	1024,52	10,70	13,53	21,08	16,10	2,4	0	0,0
2002-07-15 07:00	343	42	90	0,0	21,03	13,33	0,0	1024,52	11,72	13,33	21,08	16,46	2,0	0,00	0,0
2002-07-15 07:30	343	42	93	0,0	21,03	14,03	0,0	1024,52	12,91	14,03	21,08	17,41	0,0	0,00	0,0
2002-07-15 08:00	318	42	72	0,0	21,03	16,23	0,0	1024,52	11,18	16,23	21,08	18,00	2,4	0,00	0,0
2002-07-15 08:30	340	42	67	0,0	21,03	17,13	0,0	1024,52	10,95	17,13	21,08	18,57	2,6	0,00	0,0
2002-07-15 09:00	341	42	66	0,0	21,03	17,63	0,0	1024,52	11,20	17,63	21,08	19,01	2,4	0,00	0,0
2002-07-15 09:30	117	42	59	0,0	21,03	18,73	0,0	1023,52	10,56	18,73	21,08	19,68	2,2	0,00	0,0
2002-07-15 10:00	108	42	62	2,0	21,13	19,43	0,0	1023,52	11,96	19,43	21,18	20,56	3,3	0,00	0,0
2002-07-15 10:30	127	42	59	0,0	21,13	19,63	0,0	1023,52	11,40	19,63	21,18	20,58	2,4	0,00	0,0
2002-07-15 11:00	331	42	60	0,0	21,13	19,33	0,0	1023,52	11,37	19,33	21,18	20,34	2,2	0,00	0,0
2002-07-15 11:30	140	42	60	1,8	21,23	20,13	0,0	1022,52	12,13	20,13	21,28	21,14	4,1	0,00	0,0
2002-07-15 12:00	167	42	51	1,4	21,43	20,93	0,0	1022,52	10,42	20,93	21,48	21,43	4,5	0,00	0,0
2002-07-15 12:30	169	42	56	3,0	21,53	21,33	0,0	1022,52	12,20	20,26	21,58	22,10	4,7	0,00	0,0
2002-07-15 13:00	145	42	51	1,2	21,63	22,13	0,0	1022,52	11,52	22,13	21,68	22,63	3,7	0,00	0,0
2002-07-15 13:30	276	42	50	0,0	21,63	21,03	0,0	1022,52	10,21	21,03	21,68	21,48	3,5	0,00	0,0
2002-07-15 14:00	64	42	50	1,4	21,73	21,43	0,0	1021,52	10,58	21,43	21,78	21,88	3,0	0,00	0,0
2002-07-15 14:30	148	42	48	3,0	21,83	22,53	0,0	1021,52	10,98	21,57	21,88	22,88	3,3	0,00	0,0
2002-07-15 15:00	191	42	49	0,0	21,83	22,13	0,0	1021,52	10,92	22,13	21,88	22,53	3,3	0,00	0,0
2002-07-15 15:30	283	42	51	0,0	21,83	21,83	0,0	1021,52	11,25	21,83	21,88	22,33	2,6	0,00	0,0
2002-07-15 16:00	307	42	67	0,0	21,83	19,93	0,0	1021,52	13,62	19,93	21,88	21,37	3,7	0,00	0,0
2002-07-15 16:30	327	42	65	1,4	21,83	19,63	0,0	1021,52	12,87	19,63	21,88	20,94	1,8	0,00	0,0
2002-07-15 17:00	293	42	60	1,2	21,83	20,13	0,0	1021,52	12,13	20,13	21,88	21,14	3,1	0,00	0,0
2002-07-15 17:30	315	42	52	0,0	21,83	20,43	0,0	1020,52	10,25	20,43	21,88	20,98	2,8	0,00	0,0
2002-07-15 18:00	12	42	48	0,0	21,73	21,53	0,0	1020,52	10,06	21,53	21,78	21,87	2,2	0,00	0,0
2002-07-15 18:30	324	42	50	1,8	21,73	21,03	0,0	1020,52	10,21	21,03	21,78	21,48	3,0	0,00	0,0
2002-07-15 19:00	342	42	47	0,0	21,73	20,83	0,0	1020,52	9,11	20,83	21,78	21,12	3,3	0,00	0,0
2002-07-15 19:30	305	42	57	0,0	21,63	20,03	0,0	1020,52	11,25	20,03	21,68	20,86	2,6	0,00	0,0
2002-07-15 20:00	340	42	60	0,0	21,63	19,33	0,0	1020,52	11,37	19,33	21,68	20,34	3,0	0,00	0,0
2002-07-15 20:30	340	42	65	0,0	21,53	18,53	0,0	1020,52	11,83	18,53	21,58	19,84	1,8	0,00	0,0
2002-07-15 21:00	340	42	62	0,0	21,53	18,63	0,0	1020,52	11,21	18,63	21,58	19,76	1,2	0,00	0,0
2002-07-15 21:30	340	42	74	0,0	21,43	17,33	0,0	1020,52	12,65	17,33	21,48	19,24	0,0	0,00	0,0
2002-07-15 22:00	340	42	71	0,0	21,43	16,63	0,0	1020,52	11,35	16,63	21,48	18,34	2,0	0,00	0,0
2002-07-15 22:30	340	42	74	0,0	21,33	16,53	0,0	1020,52	11,88	16,53	21,38	18,44	0,0	0,00	0,0

Datum	Vindriktning °	Luftfukt inne Rh%	Luftfukt ute Rh%	Vindhastighet m/s	Temp inne °C	Temp ute °C	Nederb. Semster mm	Luftryck Mbar	Daggpunkt °C	Kyleffekt °C	Vix inne °C	Vix ute °C	Vindby m/s	Korr luftryck	Nederb./dygn mm
2002-07-15 23:00	340	42	78	0,0	21,33	16,23	0,0	1020,52	12,39	16,23	21,38	18,43	1,6	0,00	0,0
2002-07-15 23:30	340	42	82	0,0	21,33	16,03	0,0	1021,52	12,96	16,03	21,38	18,53	1,8	0,00	0,0
2002-07-16 00:00	346	42	84	0,0	21,23	15,23	0,0	1021,52	12,54	15,23	21,28	17,88	2,8	0,00	0,0
2002-07-16 00:30	346	42	83	0,0	21,23	15,53	0,0	1021,52	12,65	15,53	21,28	18,11	0,0	0,00	0,0
2002-07-16 01:00	346	42	82	0,0	21,23	15,03	0,0	1021,52	11,98	15,03	21,28	17,53	0,0	0,00	0,0
2002-07-16 01:30	328	42	86	1,2	21,23	14,13	0,0	1021,52	11,82	14,13	21,28	16,94	2,0	0,00	0,0
2002-07-16 02:00	331	42	87	1,2	21,13	13,83	0,0	1021,52	11,70	13,83	21,18	16,72	1,8	0,00	0,0
2002-07-16 02:30	339	42	91	1,2	21,13	13,73	0,0	1021,52	12,28	13,73	21,18	16,94	2,6	0,00	0,0
2002-07-16 03:00	339	42	89	1,2	21,13	13,73	0,0	1021,52	11,95	13,73	21,18	16,78	1,4	0,00	0,0
2002-07-16 03:30	342	42	94	1,6	21,03	13,23	0,0	1021,52	12,28	13,23	21,08	16,70	2,2	0,00	0,0
2002-07-16 04:00	335	42	93	1,2	21,03	13,23	0,0	1021,52	12,12	13,23	21,08	16,61	1,8	0,00	0,0
2002-07-16 04:30	305	42	92	1,4	21,03	13,43	0,0	1021,52	12,15	13,43	21,08	16,73	2,6	0,00	0,0
2002-07-16 05:00	339	42	90	1,8	20,93	13,43	0,0	1020,52	11,82	13,43	20,98	16,56	2,8	0,00	0,0
2002-07-16 05:30	331	42	88	2,2	20,93	13,53	0,0	1020,52	11,58	13,53	20,98	16,50	3,1	0,00	0,0
2002-07-16 06:00	351	42	89	0,0	20,93	13,93	0,0	1020,52	12,14	13,93	20,98	16,98	2,6	0,00	0,0
2002-07-16 06:30	351	42	87	0,0	20,93	14,23	0,0	1020,52	12,09	14,23	20,98	17,12	1,6	0,00	0,0
2002-07-16 07:00	304	42	85	1,4	20,93	15,63	0,0	1021,52	13,11	15,63	20,98	18,36	2,6	0,00	0,0
2002-07-16 07:30	318	42	80	0,0	20,93	16,03	0,0	1020,52	12,58	16,03	20,98	18,38	2,2	0,00	0,0
2002-07-16 08:00	295	42	79	2,0	20,93	16,13	0,0	1020,52	12,49	16,13	20,98	18,40	2,4	0,00	0,0
2002-07-16 08:30	306	42	78	1,6	20,93	16,63	0,0	1020,52	12,78	16,63	20,98	18,83	2,4	0,00	0,0
2002-07-16 09:00	339	42	86	1,4	20,93	15,63	0,0	1020,52	13,29	15,63	20,98	18,44	2,4	0,00	0,0
2002-07-16 09:30	330	43	83	0,0	20,93	16,23	0,0	1020,52	13,34	16,23	21,03	18,81	2,0	0,00	0,0
2002-07-16 10:00	100	42	74	0,0	20,93	17,33	0,0	1020,52	12,65	17,33	20,98	19,24	1,8	0,00	0,0
2002-07-16 10:30	120	42	63	1,2	20,93	18,43	0,0	1020,52	11,26	18,43	20,98	19,62	2,6	0,00	0,0
2002-07-16 11:00	289	42	65	1,8	20,93	18,93	0,0	1020,52	12,21	18,93	20,98	20,24	2,8	0,00	0,0
2002-07-16 11:30	158	42	65	1,8	20,93	19,63	0,0	1020,52	12,87	19,63	20,98	20,94	2,2	0,00	0,0
2002-07-16 12:00	183	42	65	0,0	20,93	20,33	0,0	1020,52	13,54	20,33	20,98	21,64	3,3	0,00	0,0
2002-07-16 12:30	184	42	62	1,2	21,03	20,33	0,0	1020,52	12,81	20,33	21,08	21,46	2,2	0,00	0,0
2002-07-16 13:00	216	42	63	0,0	21,03	20,63	0,0	1020,52	13,34	20,63	21,08	21,82	3,0	0,00	0,0
2002-07-16 13:30	187	42	63	0,0	21,03	21,43	0,0	1019,52	14,10	21,43	21,08	22,62	3,1	0,00	0,0
2002-07-16 14:00	153	42	56	0,0	21,03	21,63	0,0	1019,52	12,48	21,63	21,08	22,40	3,5	0,00	0,0
2002-07-16 14:30	103	43	54	1,4	21,23	21,33	0,0	1019,52	11,65	21,33	21,33	21,99	3,7	0,00	0,0
2002-07-16 15:00	172	43	55	2,6	21,33	22,73	0,0	1019,52	13,23	22,17	21,43	23,45	4,3	0,00	0,0
2002-07-16 15:30	283	42	50	0,0	21,53	23,53	0,0	1018,52	12,51	23,53	21,58	23,98	4,3	0,00	0,0
2002-07-16 16:00	185	42	50	0,0	21,73	22,93	0,0	1018,52	11,96	22,93	21,78	23,38	4,1	0,00	0,0
2002-07-16 16:30	125	42	52	2,2	21,73	22,83	0,0	1018,52	12,46	22,83	21,78	23,38	3,0	0,00	0,0
2002-07-16 17:00	175	42	52	2,0	21,93	22,73	0,0	1018,52	12,37	22,73	21,98	23,28	3,7	0,00	0,0
2002-07-16 17:30	325	42	55	2,2	21,93	22,13	0,0	1018,52	12,67	22,13	21,98	22,85	3,3	0,00	0,0
2002-07-16 18:00	338	42	67	0,0	21,93	19,43	0,0	1018,52	13,15	19,43	21,98	20,87	4,1	0,00	0,0
2002-07-16 18:30	338	42	65	0,0	21,93	20,43	0,0	1018,52	13,63	20,43	21,98	21,74	0,0	0,00	0,0
2002-07-16 19:00	178	42	66	0,0	21,93	20,53	0,0	1018,52	13,96	20,53	21,98	21,91	3,0	0,00	0,0
2002-07-16 19:30	217	42	66	1,2	21,93	20,43	0,0	1018,52	13,87	20,43	21,98	21,81	2,0	0,00	0,0
2002-07-16 20:00	302	42	67	1,4	21,93	20,23	0,0	1018,52	13,91	20,23	21,98	21,67	2,2	0,00	0,0
2002-07-16 20:30	335	42	69	0,0	21,93	19,73	0,0	1018,52	13,88	19,73	21,98	21,31	1,8	0,00	0,0
2002-07-16 21:00	335	42	75	0,0	21,93	18,73	0,0	1018,52	14,21	18,73	21,98	20,72	0,0	0,00	0,0
2002-07-16 21:30	20	42	77	0,0	21,93	18,33	0,0	1018,52	14,23	18,33	21,98	20,46	0,0	0,00	0,0

Datum	Vindriktning °	Luftfukt inne Rh%	Luftfukt ute Rh%	Vindhastighet m/s	Temp inne °C	Temp ute °C	Nederb. Semster mm	Luftryck Mbar	Daggpunkt °C	Kyleffekt °C	Vix inne °C	Vix ute °C	Vindby m/s	Korr luftryck	Nederb./dygn mm
2002-07-16 22:00	20	42	82	0,0	21,93	17,43	0,0	1018,52	14,33	17,43	21,98	19,93	0,0	0,00	0,0
2002-07-16 22:30	20	42	82	0,0	21,93	17,23	0,0	1018,52	14,13	17,23	21,98	19,73	0,0	0,00	0,0
2002-07-16 23:00	20	42	83	0,0	21,83	16,53	0,0	1018,52	13,63	16,53	21,88	19,11	1,8	0,00	0,0
2002-07-16 23:30	20	42	84	0,0	21,83	16,23	0,0	1018,52	13,52	16,23	21,88	18,88	0,0	0,00	0,0
2002-07-17 00:00	20	42	86	0,0	21,93	16,03	0,0	1018,52	13,69	16,03	21,98	18,84	0,0	0,00	0,0
2002-07-17 00:30	20	42	86	0,0	21,93	15,83	0,0	1018,52	13,49	15,83	21,98	18,64	0,0	0,00	0,0
2002-07-17 01:00	311	42	86	1,2	21,83	15,53	0,0	1018,52	13,20	15,53	21,88	18,34	2,0	0,00	0,0
2002-07-17 01:30	311	42	86	0,0	21,83	15,63	0,0	1019,52	13,29	15,63	21,88	18,44	1,4	0,00	0,0
2002-07-17 02:00	311	42	87	1,2	21,73	15,33	0,0	1019,52	13,18	15,33	21,78	18,22	1,6	0,00	0,0
2002-07-17 02:30	311	42	87	0,0	21,63	15,43	0,0	1019,52	13,27	15,43	21,68	18,32	2,0	0,00	0,0
2002-07-17 03:00	311	42	85	0,0	21,63	15,23	0,0	1019,52	12,72	15,23	21,68	17,96	0,0	0,00	0,0
2002-07-17 03:30	311	42	86	0,0	21,63	14,63	0,0	1019,52	12,31	14,63	21,68	17,44	0,0	0,00	0,0
2002-07-17 04:00	321	42	87	0,0	21,53	14,23	0,0	1018,52	12,09	14,23	21,58	17,12	2,0	0,00	0,0
2002-07-17 04:30	330	43	89	2,4	21,53	13,73	0,0	1018,52	11,95	12,67	21,63	16,78	2,6	0,00	0,0
2002-07-17 05:00	339	43	91	1,2	21,43	13,43	0,0	1018,52	11,99	13,43	21,53	16,64	2,8	0,00	0,0
2002-07-17 05:30	339	42	89	0,0	21,43	13,63	0,0	1018,52	11,85	13,63	21,48	16,68	1,4	0,00	0,0
2002-07-17 06:00	339	42	85	0,0	21,43	15,13	0,0	1018,52	12,62	15,13	21,48	17,86	1,6	0,00	0,0
2002-07-17 06:30	339	43	81	1,4	21,43	15,43	0,0	1018,52	12,18	15,43	21,53	17,85	2,6	0,00	0,0
2002-07-17 07:00	356	43	75	1,4	21,33	16,73	0,0	1018,52	12,28	16,73	21,43	18,71	2,6	0,00	0,0
2002-07-17 07:30	314	42	73	1,6	21,34	17,03	0,0	1018,52	12,16	17,03	26,78	18,88	2,9	0,00	0,0
2002-07-17 08:00	250	42	74	1,6	21,34	17,43	0,0	1018,52	12,75	17,43	27,08	19,34	2,5	0,00	0,0
2002-07-17 08:30	224	41	77	1,2	21,35	17,33	0,0	1018,52	13,26	17,33	27,02	19,46	2,1	0,00	0,0
2002-07-17 09:00	233	41	73	0,0	21,36	19,03	0,0	1019,52	14,08	19,03	26,88	20,88	1,4	0,00	0,0
2002-07-17 09:30	200	42	71	1,4	21,37	18,93	0,0	1019,52	13,56	18,93	26,69	20,64	1,8	0,00	0,0
2002-07-17 10:00	206	42	71	1,2	21,38	18,93	0,0	1019,52	13,56	18,93	26,29	20,64	1,6	0,00	0,0
2002-07-17 10:30	205	43	76	0,0	21,40	18,33	0,0	1018,52	14,03	18,33	25,93	20,39	0,0	0,00	0,0
2002-07-17 11:00	93	44	85	1,4	21,41	17,53	1,0	1018,52	14,98	17,53	25,78	20,26	1,4	1,12	1,0
2002-07-17 11:30	288	45	80	0,0	21,43	17,93	1,0	1018,52	14,43	17,93	25,73	20,28	1,8	0,00	1,0
2002-07-17 12:00	147	42	74	1,6	21,63	18,83	1,0	1018,52	14,10	18,83	21,68	20,75	2,4	0,00	1,0
2002-07-17 12:30	126	43	77	1,6	21,73	19,33	1,0	1018,52	15,20	19,33	21,83	21,46	3,0	0,00	1,0
2002-07-17 13:00	192	42	73	2,2	21,73	20,03	1,0	1018,52	15,04	20,03	21,78	21,88	3,0	0,00	1,0
2002-07-17 13:30	235	42	74	0,0	21,83	20,03	1,0	1018,52	15,26	20,03	21,88	21,95	3,0	0,00	1,0
2002-07-17 14:00	252	43	84	0,0	21,83	18,73	1,0	1018,52	15,97	18,73	21,93	21,39	3,0	0,00	1,0
2002-07-17 14:30	327	43	85	1,2	21,93	17,93	1,5	1018,52	15,37	17,93	22,03	20,66	2,4	0,50	1,5
2002-07-17 15:00	331	43	82	0,0	22,13	18,03	1,5	1018,52	14,33	18,03	22,23	20,31	2,8	0,00	1,5
2002-07-17 15:30	328	43	84	2,0	22,23	18,63	1,5	1018,52	15,31	18,63	22,33	21,06	3,9	0,00	1,5
2002-07-17 16:00	324	43	80	3,0	22,23	18,93	1,5	1018,52	14,81	17,63	22,33	21,06	4,1	0,00	1,5
2002-07-17 16:30	303	43	81	2,6	22,23	18,53	1,5	1018,52	14,62	17,74	22,33	20,73	4,1	0,00	1,5
2002-07-17 17:00	307	43	78	2,8	22,33	19,03	1,5	1018,52	14,50	17,74	22,43	21,02	4,5	0,00	1,5
2002-07-17 17:30	291	43	74	1,6	22,43	19,73	1,5	1018,52	14,33	19,73	22,53	21,44	4,5	0,00	1,5
2002-07-17 18:00	313	43	78	2,4	22,43	18,03	1,5	1018,52	13,53	17,21	22,53	20,02	4,1	0,00	1,5
2002-07-17 18:30	301	43	81	1,8	22,33	17,93	1,5	1018,52	14,04	17,93	22,43	20,13	3,1	0,00	1,5
2002-07-17 19:00	351	43	83	0,0	22,33	17,73	1,5	1018,52	14,24	17,73	22,43	20,08	3,1	0,00	1,5
2002-07-17 19:30	309	43	85	1,8	22,33	16,93	1,5	1018,52	13,84	16,93	22,43	19,43	4,1	0,00	1,5
2002-07-17 20:00	296	43	86	1,6	22,33	16,13	1,5	1018,52	13,24	16,13	22,43	18,71	3,7	0,00	1,5
2002-07-17 20:30	321	43	86	2,0	22,33	15,33	1,5	1018,52	12,46	15,33	22,43	17,91	4,5	0,00	1,5

Datum	Vindriktning °	Luftfukt inne Rh%	Luftfukt ute Rh%	Vindhastighet m/s	Temp inne °C	Temp ute °C	Nederb. Semster mm	Luftryck Mbar	Daggpunkt °C	Kyleffekt °C	Vix inne °C	Vix ute °C	Vindby m/s	Korr luftryck	Nederb./dygn mm
2002-07-17 21:00	337	43	84	2,6	22,33	14,83	1,5	1018,52	11,60	13,83	22,43	17,25	3,7	0,00	1,5
2002-07-17 21:30	328	43	87	2,4	22,33	14,33	1,5	1018,52	11,66	13,30	22,43	16,98	4,5	0,00	1,5
2002-07-17 22:00	314	43	88	1,4	22,23	14,13	1,5	1019,52	11,64	14,13	22,33	16,86	3,5	0,00	1,5
2002-07-17 22:30	332	43	88	3,3	22,33	13,73	1,5	1018,52	11,25	11,24	22,43	16,46	4,3	0,00	1,5
2002-07-17 23:00	323	43	88	1,4	22,13	13,53	1,5	1019,52	11,05	13,53	22,23	16,26	5,0	0,00	1,5
2002-07-17 23:30	319	42	90	1,2	22,03	13,33	1,5	1019,52	11,21	13,33	22,08	16,22	3,7	0,00	1,5
2002-07-18 00:00	343	42	88	3,5	21,93	13,12	1,5	1019,52	10,66	10,56	21,98	15,86	4,5	0,00	0,0
2002-07-18 00:30	310	42	90	1,6	21,83	13,12	1,5	1019,52	11,01	13,12	21,88	16,02	2,8	0,00	0,0
2002-07-18 01:00	301	42	90	1,2	21,73	13,23	1,5	1020,52	11,11	13,23	21,78	16,12	2,8	0,00	0,0
2002-07-18 01:30	314	42	93	1,4	21,63	12,82	1,5	1019,52	11,23	12,82	21,68	15,96	2,8	0,00	0,0
2002-07-18 02:00	315	43	94	0,0	21,63	12,62	1,5	1019,52	11,20	12,62	21,73	15,84	2,2	0,00	0,0
2002-07-18 02:30	329	43	96	0,0	21,53	12,22	1,5	1019,52	11,13	12,22	21,63	15,61	2,2	0,00	0,0
2002-07-18 03:00	342	43	94	1,8	21,53	11,62	1,5	1019,52	10,21	11,62	21,63	14,84	3,5	0,00	0,0
2002-07-18 03:30	351	43	95	2,0	21,43	11,22	1,5	1019,52	9,97	11,22	21,53	14,53	3,3	0,00	0,0
2002-07-18 04:00	351	43	95	0,0	21,43	11,22	1,5	1019,52	9,97	11,22	21,53	14,53	2,6	0,00	0,0
2002-07-18 04:30	351	43	95	0,0	21,43	11,32	1,5	1019,52	10,07	11,32	21,53	14,63	1,8	0,00	0,0
2002-07-18 05:00	351	43	96	1,4	21,33	11,02	1,5	1020,52	9,94	11,02	21,43	14,41	1,8	0,00	0,0
2002-07-18 05:30	342	43	95	2,2	21,33	10,92	1,5	1020,52	9,68	10,92	21,43	14,23	3,0	0,00	0,0
2002-07-18 06:00	339	43	97	1,8	21,33	10,72	1,5	1019,52	9,80	10,72	21,43	14,19	3,0	0,00	0,0
2002-07-18 06:30	325	43	98	2,0	21,23	10,82	1,5	1019,52	10,06	10,82	21,33	14,38	3,0	0,00	0,0
2002-07-18 07:00	344	43	96	1,2	21,23	11,02	1,5	1019,52	9,94	11,02	21,33	14,41	3,3	0,00	0,0
2002-07-18 07:30	321	43	96	2,2	21,23	11,12	1,5	1019,52	10,04	11,12	21,33	14,51	3,3	0,00	0,0
2002-07-18 08:00	318	43	96	1,6	21,23	11,42	1,5	1020,52	10,33	11,42	21,33	14,81	3,0	0,00	0,0
2002-07-18 08:30	316	43	95	2,0	21,23	11,72	1,5	1020,52	10,47	11,72	21,33	15,03	3,3	0,00	0,0
2002-07-18 09:00	340	43	94	1,8	21,13	12,02	1,5	1020,52	10,60	12,02	21,23	15,24	3,0	0,00	0,0
2002-07-18 09:30	346	43	91	1,6	21,23	12,22	1,5	1020,52	10,30	12,22	21,33	15,20	3,3	0,00	0,0
2002-07-18 10:00	340	43	91	1,8	21,33	12,72	1,5	1020,52	10,79	12,72	21,43	15,70	3,5	0,00	0,0
2002-07-18 10:30	351	43	86	1,2	21,43	14,03	1,5	1020,52	11,19	14,03	21,53	16,60	3,5	0,00	0,0
2002-07-18 11:00	310	43	83	1,6	21,43	14,33	1,5	1020,52	10,92	14,33	21,53	16,68	3,0	0,00	0,0
2002-07-18 11:30	329	42	80	0,0	21,53	15,03	1,5	1020,52	11,03	15,03	21,58	17,16	2,6	0,00	0,0
2002-07-18 12:00	297	42	78	1,2	21,63	16,03	1,5	1020,52	11,60	16,03	21,68	18,01	3,1	0,00	0,0
2002-07-18 12:30	304	42	81	1,8	21,63	15,93	1,5	1020,52	12,10	15,93	21,68	18,13	3,5	0,00	0,0
2002-07-18 13:00	125	42	80	0,0	21,73	16,03	1,5	1019,52	12,00	16,03	21,78	18,16	3,0	0,00	0,0
2002-07-18 13:30	336	42	79	0,0	21,73	16,03	1,5	1020,52	11,80	16,03	21,78	18,09	2,6	0,00	0,0
2002-07-18 14:00	129	42	79	1,4	21,73	16,63	1,5	1020,52	12,38	16,63	21,78	18,69	2,0	0,00	0,0
2002-07-18 14:30	129	42	77	0,0	21,73	16,93	1,5	1020,52	12,27	16,93	21,78	18,84	2,0	0,00	0,0
2002-07-18 15:00	339	42	77	0,0	21,83	16,23	1,5	1020,52	11,59	16,23	21,88	18,14	2,6	0,00	0,0
2002-07-18 15:30	334	42	79	0,0	21,83	16,33	1,5	1020,52	12,09	16,33	21,88	18,39	3,9	0,00	0,0
2002-07-18 16:00	5	42	79	0,0	21,83	16,63	1,5	1019,52	12,38	16,63	21,88	18,69	1,6	0,00	0,0
2002-07-18 16:30	316	42	77	0,0	21,83	16,93	1,5	1019,52	12,27	16,93	21,88	18,84	1,8	0,00	0,0
2002-07-18 17:00	76	42	72	0,0	21,93	17,83	1,5	1019,52	12,07	17,83	21,98	19,40	2,4	0,00	0,0
2002-07-18 17:30	80	42	73	0,0	21,93	17,63	1,5	1019,52	12,09	17,63	21,98	19,27	2,4	0,00	0,0
2002-07-18 18:00	80	42	74	0,0	21,93	17,43	1,5	1019,52	12,12	17,43	21,98	19,14	1,6	0,00	0,0
2002-07-18 18:30	85	42	75	0,0	21,93	17,23	1,5	1019,52	12,14	17,23	21,98	19,01	1,8	0,00	0,0
2002-07-18 19:00	91	42	78	1,4	21,93	16,93	1,5	1019,52	12,47	16,93	21,98	18,92	2,4	0,00	0,0
2002-07-18 19:30	121	42	80	1,8	21,93	16,63	1,5	1019,52	12,58	16,63	21,98	18,76	2,6	0,00	0,0

Datum	Vindriktning °	Luftfukt inne Rh%	Luftfukt ute Rh%	Vindhastighet m/s	Temp inne °C	Temp ute °C	Nederb. Semster mm	Luftryck Mbar	Daggpunkt °C	Kyleffekt °C	Vix inne °C	Vix ute °C	Vindby m/s	Korr luftryck	Nederb./dygn mm
2002-07-18 20:00	122	42	83	0,0	21,93	16,33	1,5	1019,52	12,87	16,33	21,98	18,68	2,0	0,00	0,0
2002-07-18 20:30	122	42	86	0,0	21,93	16,33	1,5	1019,52	13,44	16,33	21,98	18,91	1,4	0,00	0,0
2002-07-18 21:00	122	42	85	0,0	22,03	16,13	1,5	1019,52	13,05	16,13	22,08	18,63	0,0	0,00	0,0
2002-07-18 21:30	122	42	86	0,0	22,03	15,93	1,5	1019,52	13,04	15,93	22,08	18,51	1,6	0,00	0,0
2002-07-18 22:00	122	42	88	0,0	22,03	15,73	1,5	1019,52	13,21	15,73	22,08	18,46	0,0	0,00	0,0
2002-07-18 22:30	159	42	93	1,6	22,03	15,23	1,5	1019,52	13,60	15,23	22,08	18,36	2,4	0,00	0,0
2002-07-18 23:00	159	42	94	0,0	21,93	15,03	1,5	1019,52	13,57	15,03	21,98	18,25	2,2	0,00	0,0
2002-07-18 23:30	159	42	94	0,0	21,83	14,93	1,5	1018,52	13,47	14,93	21,88	18,14	1,2	0,00	0,0
2002-07-19 00:00	159	43	96	0,0	21,83	14,53	1,5	1018,52	13,41	14,53	21,93	17,91	0,0	0,00	0,0
2002-07-19 00:30	159	43	97	0,0	21,73	14,03	1,5	1018,52	13,08	14,03	21,83	17,50	0,0	0,00	0,0
2002-07-19 01:00	159	43	98	0,0	21,73	13,83	1,5	1018,52	13,04	13,83	21,83	17,38	0,0	0,00	0,0
2002-07-19 01:30	159	43	98	0,0	21,73	13,93	1,5	1018,52	13,14	13,93	21,83	17,48	0,0	0,00	0,0
2002-07-19 02:00	159	43	99	0,0	21,63	13,83	1,5	1018,52	13,20	13,83	21,73	17,47	1,4	0,00	0,0
2002-07-19 02:30	159	43	99	0,0	21,63	13,93	1,5	1018,52	13,30	13,93	21,73	17,57	1,6	0,00	0,0
2002-07-19 03:00	92	43	99	0,0	21,63	13,93	1,5	1018,52	13,30	13,93	21,73	17,57	1,8	0,00	0,0
2002-07-19 03:30	103	43	100	0,0	21,53	13,83	1,5	1018,52	13,36	13,83	21,63	17,56	2,0	0,00	0,0
2002-07-19 04:00	130	43	100	0,0	21,53	13,73	1,5	1018,52	13,26	13,73	21,63	17,46	2,0	0,00	0,0
2002-07-19 04:30	123	43	100	1,6	21,53	13,73	1,5	1018,52	13,26	13,73	21,63	17,46	3,0	0,00	0,0
2002-07-19 05:00	105	43	100	0,0	21,53	13,73	1,5	1018,52	13,26	13,73	21,63	17,46	2,2	0,00	0,0
2002-07-19 05:30	104	43	100	0,0	21,53	13,83	1,5	1018,52	13,36	13,83	21,63	17,56	1,8	0,00	0,0
2002-07-19 06:00	75	43	100	0,0	21,53	13,83	1,5	1018,52	13,36	13,83	21,63	17,56	2,0	0,00	0,0
2002-07-19 06:30	125	43	100	1,2	21,43	13,93	1,5	1018,52	13,46	13,93	21,53	17,66	2,0	0,00	0,0
2002-07-19 07:00	93	43	100	0,0	21,43	14,33	1,5	1018,52	13,86	14,33	21,53	18,06	2,0	0	0,0
2002-07-19 07:30	92	43	100	0,0	21,43	14,63	1,5	1018,52	14,16	14,63	21,53	18,36	1,4	0	0,0
2002-07-19 08:00	96	43	100	0,0	21,53	14,73	1,5	1018,52	14,26	14,73	21,63	18,46	1,8	0	0,0
2002-07-19 08:30	117	43	100	1,4	21,53	15,13	1,5	1018,52	14,66	15,13	21,63	18,86	2,6	0	0,0
2002-07-19 09:00	128	43	99	0,0	21,53	15,43	1,5	1018,52	14,79	15,43	21,63	19,07	2,6	0	0,0
2002-07-19 09:30	125	43	96	0,0	21,53	15,93	1,5	1018,52	14,80	15,93	21,63	19,31	2,4	0	0,0
2002-07-19 10:00	150	43	93	0,0	21,53	16,73	1,5	1018,52	15,08	16,73	21,63	19,86	2,4	0	0,0
2002-07-19 10:30	106	43	89	1,4	21,53	17,33	1,5	1018,52	14,97	17,33	21,63	20,14	2,2	0	0,0
2002-07-19 11:00	125	43	83	1,4	21,53	18,53	1,5	1018,52	15,02	18,53	21,63	20,88	3,3	0	0,0
2002-07-19 11:30	151	43	77	1,6	21,53	19,23	1,5	1018,52	14,48	19,23	21,63	21,15	3,0	0	0,0
2002-07-19 12:00	161	43	75	3,1	21,53	19,33	1,5	1018,52	14,16	18,07	21,63	21,11	3,1	0	0,0
2002-07-19 12:30	130	43	82	2,4	21,53	18,53	1,5	1018,52	14,82	17,74	21,63	20,81	3,7	0	0,0
2002-07-19 13:00	145	43	79	2,2	21,63	18,73	1,5	1017,52	14,41	18,73	21,73	20,79	3,3	0	0,0
2002-07-19 13:30	106	43	75	1,8	21,63	19,33	1,5	1017,52	14,16	19,33	21,73	21,11	4,1	0	0,0
2002-07-19 14:00	136	43	71	2,8	21,63	20,23	1,5	1017,52	14,14	19,05	21,73	21,74	3,7	0	0,0
2002-07-19 14:30	129	43	76	2,6	21,63	19,03	1,5	1017,52	14,08	18,26	21,73	20,88	4,5	0	0,0
2002-07-19 15:00	73	43	81	0,0	21,63	18,63	1,5	1017,52	14,72	18,63	21,73	20,83	3,3	0	0,0
2002-07-19 15:30	161	43	78	2,4	21,63	19,03	1,5	1017,52	14,50	18,26	21,73	21,02	3,5	0	0,0
2002-07-19 16:00	111	43	76	2,2	21,63	19,13	1,5	1017,52	14,18	19,13	21,73	20,98	4,7	0	0,0
2002-07-19 16:30	137	43	78	2,6	21,63	19,03	1,5	1017,52	14,50	18,26	21,73	21,02	5,0	0	0,0
2002-07-19 17:00	143	43	83	2,6	21,63	18,43	1,5	1017,52	14,92	17,63	21,73	20,78	4,3	0	0,0
2002-07-19 17:30	146	43	88	2,2	21,63	17,83	1,5	1017,52	15,27	17,83	21,73	20,56	3,7	0	0,0
2002-07-19 18:00	187	43	92	1,8	21,63	18,03	1,5	1017,52	16,19	18,03	21,73	21,08	3,0	0	0,0
2002-07-19 18:30	191	43	91	0,0	21,63	17,93	1,5	1017,52	15,91	17,93	21,73	20,90	2,8	0	0,0

Datum	Vindriktning °	Luftfukt inne Rh%	Luftfukt ute Rh%	Vindhastighet m/s	Temp inne °C	Temp ute °C	Nederb. Semster mm	Luftryck Mbar	Daggpunkt °C	Kyleffekt °C	Vix inne °C	Vix ute °C	Vindby m/s	Korr luftryck	Nederb./dygn mm
2002-07-19 19:00	191	43	92	0,0	21,63	17,73	1,5	1017,52	15,89	17,73	21,73	20,78	0,0	0	0,0
2002-07-19 19:30	191	43	92	1,2	21,53	17,53	1,5	1016,51	15,70	17,53	21,63	20,58	1,2	0	0,0
2002-07-19 20:00	191	43	91	0,0	21,53	17,03	1,5	1016,51	15,03	17,03	21,63	20,00	0,0	0	0,0
2002-07-19 20:30	191	43	92	0,0	21,53	16,63	1,5	1016,51	14,81	16,63	21,63	19,68	0,0	0	0,0
2002-07-19 21:00	191	43	96	0,0	21,53	16,03	2,5	1016,51	14,90	16,03	21,63	19,41	0,0	1	1,0
2002-07-19 21:30	191	44	97	0,0	21,53	15,63	2,5	1016,51	14,67	15,63	21,68	19,10	0,0	1	1,0
2002-07-19 22:00	191	44	98	0,0	21,53	15,43	2,5	1016,51	14,63	15,43	21,68	18,98	0,0	0	1,0
2002-07-19 22:30	191	44	99	0,0	21,53	14,83	2,5	1016,51	14,20	14,83	21,68	18,47	0,0	0	1,0
2002-07-19 23:00	191	44	100	0,0	21,53	14,63	2,5	1016,51	14,16	14,63	21,68	18,36	0,0	0	1,0
2002-07-19 23:30	191	44	98	0,0	21,43	14,63	2,5	1016,51	13,84	14,63	21,58	18,18	0,0	0	1,0
2002-07-20 00:00	191	44	97	0,0	21,43	14,53	2,5	1016,51	13,57	14,53	21,58	18,00	0,0	0	0,0
2002-07-20 00:30	191	44	98	0,0	21,43	14,13	2,5	1015,51	13,34	14,13	21,58	17,68	0,0	0	0,0
2002-07-20 01:00	194	44	100	0,0	21,43	13,93	2,5	1015,51	13,46	13,93	21,58	17,66	0,0	0	0,0
2002-07-20 01:30	194	43	100	0,0	21,43	14,13	2,5	1015,51	13,66	14,13	21,53	17,86	0,0	0	0,0
2002-07-20 02:00	193	44	100	0,0	21,43	14,23	2,5	1015,51	13,76	14,23	21,58	17,96	0,0	0	0,0
2002-07-20 02:30	193	44	100	0,0	21,43	14,13	2,5	1014,51	13,66	14,13	21,58	17,86	0,0	0	0,0
2002-07-20 03:00	193	44	100	0,0	21,43	14,33	2,5	1015,51	13,86	14,33	21,58	18,06	0,0	0	0,0
2002-07-20 03:30	193	44	100	0,0	21,43	14,23	3,5	1014,51	13,76	14,23	21,58	17,96	0,0	1	1,0
2002-07-20 04:00	193	44	100	0,0	21,33	14,13	3,5	1014,51	13,66	14,13	21,48	17,86	0,0	1	1,0
2002-07-20 04:30	193	44	100	0,0	21,33	14,03	4,5	1014,51	13,56	14,03	21,48	17,76	0,0	1	2,0
2002-07-20 05:00	306	44	100	0,0	21,33	14,03	5,5	1014,51	13,56	14,03	21,48	17,76	1,4	2	3,0
2002-07-20 05:30	333	44	100	0,0	21,33	14,03	7,5	1014,51	13,56	14,03	21,48	17,76	2,0	3	5,0
2002-07-20 06:00	318	44	100	1,6	21,33	14,03	8,5	1014,51	13,56	14,03	21,48	17,76	2,2	3	6,0
2002-07-20 06:30	321	44	100	1,2	21,33	14,13	8,5	1014,51	13,66	14,13	21,48	17,86	2,6	1	6,0
2002-07-20 07:00	321	44	100	0,0	21,33	14,23	9,0	1014,51	13,76	14,23	21,48	17,96	2,0	0,5	6,5
2002-07-20 07:30	321	44	100	2,0	21,33	14,33	9,0	1013,51	13,86	14,33	21,48	18,06	2,2	0	6,5
2002-07-20 08:00	334	44	100	0,0	21,33	14,33	9,0	1014,51	13,86	14,33	21,48	18,06	2,4	0	6,5
2002-07-20 08:30	332	44	100	1,6	21,33	14,53	9,0	1013,51	14,06	14,53	21,48	18,26	2,6	0	6,5
2002-07-20 09:00	337	44	100	1,4	21,33	14,73	9,0	1013,51	14,26	14,73	21,48	18,46	2,4	0	6,5
2002-07-20 09:30	316	44	100	0,0	21,33	14,73	9,0	1013,51	14,26	14,73	21,48	18,46	2,4	0	6,5
2002-07-20 10:00	331	44	100	0,0	21,33	15,03	10,0	1013,51	14,56	15,03	21,48	18,76	2,6	1	7,5
2002-07-20 10:30	322	44	100	1,2	21,33	15,23	10,0	1014,51	14,76	15,23	21,48	18,96	2,4	1	7,5
2002-07-20 11:00	320	44	99	0,0	21,33	15,63	10,0	1013,51	14,99	15,63	21,48	19,27	2,4	0	7,5
2002-07-20 11:30	319	44	98	1,4	21,33	15,83	10,0	1013,51	15,03	15,83	21,48	19,38	2,2	0	7,5
2002-07-20 12:00	299	44	100	1,4	21,33	16,03	10,0	1014,51	15,55	16,03	21,48	19,76	2,2	0	7,5
2002-07-20 12:30	338	44	100	0,0	21,33	16,13	10,0	1014,51	15,65	16,13	21,48	19,86	2,0	0	7,5
2002-07-20 13:00	288	44	100	0,0	21,33	16,43	10,0	1014,51	15,95	16,43	21,48	20,16	1,6	0	7,5
2002-07-20 13:30	296	44	99	0,0	21,33	16,53	10,5	1014,51	15,89	16,53	21,48	20,17	1,6	0,5	8,0
2002-07-20 14:00	343	44	99	0,0	21,33	16,53	11,5	1014,51	15,89	16,53	21,48	20,17	2,0	1,5	9,0
2002-07-20 14:30	302	44	99	0,0	21,33	16,53	12,0	1014,51	15,89	16,53	21,48	20,17	1,6	1,5	9,5
2002-07-20 15:00	324	44	99	0,0	21,33	16,83	12,0	1014,51	16,19	16,83	21,48	20,47	1,8	0,5	9,5
2002-07-20 15:30	258	44	98	0,0	21,43	17,23	12,0	1014,51	16,42	17,23	21,58	20,78	1,8	0	9,5
2002-07-20 16:00	291	44	95	0,0	21,43	17,73	13,0	1014,51	16,41	17,73	21,58	21,03	1,8	1	10,5
2002-07-20 16:30	337	44	94	0,0	21,43	18,43	13,0	1014,51	16,93	18,43	21,58	21,65	1,8	1	10,5
2002-07-20 17:00	290	44	90	0,0	21,53	18,93	13,0	1014,51	16,72	18,93	21,68	21,82	2,4	0	10,5
2002-07-20 17:30	290	44	87	1,4	21,53	18,63	13,0	1014,51	15,87	18,63	21,68	21,29	2,4	0	10,5

Datum	Vindriktning °	Luftfukt inne Rh%	Luftfukt ute Rh%	Vindhastighet m/s	Temp inne °C	Temp ute °C	Nederb. Semster mm	Luftryck Mbar	Daggpunkt °C	Kyleffekt °C	Vix inne °C	Vix ute °C	Vindby m/s	Korr luftryck	Nederb./dygn mm
2002-07-20 18:00	328	44	87	1,2	21,53	18,93	13,0	1014,51	16,17	18,93	21,68	21,59	2,4	0	10,5
2002-07-20 18:30	269	44	88	0,0	21,53	18,83	13,0	1014,51	16,26	18,83	21,68	21,56	2,8	0	10,5
2002-07-20 19:00	263	44	93	0,0	21,53	18,53	13,0	1014,51	16,86	18,53	21,68	21,67	2,4	0	10,5
2002-07-20 19:30	301	44	90	0,0	21,53	18,43	13,0	1014,51	16,23	18,43	21,68	21,32	2,0	0	10,5
2002-07-20 20:00	301	44	92	0,0	21,53	18,23	13,0	1014,51	16,39	18,23	21,68	21,28	0,0	0	10,5
2002-07-20 20:30	301	44	93	0,0	21,53	18,03	13,0	1013,51	16,37	18,03	21,68	21,16	0,0	0	10,5
2002-07-20 21:00	301	44	93	0,0	21,53	17,73	13,0	1014,51	16,07	17,73	21,68	20,86	0,0	0	10,5
2002-07-20 21:30	301	44	95	0,0	21,63	17,03	13,0	1014,51	15,72	17,03	21,78	20,33	0,0	0	10,5
2002-07-20 22:00	301	44	97	0,0	21,63	16,43	13,0	1014,51	15,46	16,43	21,78	19,90	0,0	0	10,5
2002-07-20 22:30	340	44	91	2,0	21,63	16,13	13,0	1014,51	14,14	16,13	21,78	19,10	2,0	0	10,5
2002-07-20 23:00	346	44	88	1,2	21,53	15,23	13,0	1014,51	12,72	15,23	21,68	17,96	2,6	0	10,5
2002-07-20 23:30	345	44	91	0,0	21,63	14,43	13,0	1014,51	12,46	14,43	21,78	17,40	1,8	0	10,5
2002-07-21 00:00	345	44	94	0,0	21,83	13,53	13,0	1014,51	12,09	13,53	21,98	16,74	1,6	0	0,0
2002-07-21 00:30	342	44	93	1,4	22,13	13,02	13,0	1014,51	11,42	13,02	22,28	16,16	2,4	0	0,0
2002-07-21 01:00	337	44	93	0,0	22,03	12,62	13,0	1014,51	11,03	12,62	22,18	15,76	2,2	0	0,0
2002-07-21 01:30	339	43	96	2,0	21,93	11,82	13,5	1014,51	10,73	11,82	22,03	15,21	2,0	0,5	0,5
2002-07-21 02:00	321	43	96	0,0	21,83	11,52	13,5	1014,51	10,43	11,52	21,93	14,91	2,2	0,5	0,5
2002-07-21 02:30	321	43	96	0,0	21,73	11,32	13,5	1014,51	10,23	11,32	21,83	14,71	0,0	0	0,5
2002-07-21 03:00	321	43	99	0,0	21,73	10,72	13,5	1014,51	10,11	10,72	21,83	14,37	1,4	0	0,5
2002-07-21 03:30	309	43	100	1,2	21,63	10,52	13,5	1014,51	10,07	10,52	21,73	14,25	2,0	0	0,5
2002-07-21 04:00	339	43	100	0,0	21,63	10,42	13,5	1014,51	9,97	10,42	21,73	14,15	1,8	0	0,5
2002-07-21 04:30	312	43	100	0,0	21,53	10,22	13,5	1014,51	9,77	10,22	21,63	13,95	1,8	0	0,5
2002-07-21 05:00	6	44	100	0,0	21,53	10,02	13,5	1014,51	9,57	10,02	21,68	13,75	1,6	0	0,5
2002-07-21 05:30	339	44	100	0,0	21,43	10,02	13,5	1014,51	9,57	10,02	21,58	13,75	2,2	0	0,5
2002-07-21 06:00	343	44	96	1,6	21,43	10,92	13,5	1014,51	9,84	10,92	21,58	14,31	2,2	0	0,5
2002-07-21 06:30	300	43	86	1,2	21,43	12,62	13,5	1014,51	9,81	12,62	21,53	15,20	2,4	0	0,5
2002-07-21 07:00	303	44	86	2,0	21,43	13,53	13,5	1013,51	10,70	13,53	21,58	16,10	2,2	0	0,5
2002-07-21 07:30	300	43	83	1,6	21,43	14,23	13,5	1013,51	10,83	14,23	21,53	16,58	2,8	0	0,5
2002-07-21 08:00	307	43	82	1,4	21,43	14,93	13,5	1013,51	11,32	14,93	21,53	17,20	2,4	0	0,5
2002-07-21 08:30	299	43	81	2,0	21,43	15,73	13,5	1013,51	11,90	15,73	21,53	17,93	2,8	0	0,5
2002-07-21 09:00	287	43	77	1,2	21,43	16,63	13,5	1013,51	11,98	16,63	21,53	18,54	2,6	0	0,5
2002-07-21 09:30	128	43	73	1,2	21,43	17,03	13,5	1013,51	11,52	17,03	21,53	18,67	2,8	0	0,5
2002-07-21 10:00	137	44	70	2,4	21,43	17,83	13,5	1013,51	11,62	17,00	21,58	19,27	2,4	0	0,5
2002-07-21 10:30	324	43	70	0,0	21,43	18,13	13,5	1013,51	11,91	18,13	21,53	19,57	2,2	0	0,5
2002-07-21 11:00	249	43	69	1,4	21,43	18,73	13,5	1012,51	12,25	18,73	21,53	20,11	2,8	0	0,5
2002-07-21 11:30	181	44	69	1,2	21,43	19,23	13,5	1012,51	12,73	19,23	21,58	20,61	2,4	0	0,5
2002-07-21 12:00	106	44	69	1,2	21,53	19,73	13,5	1012,51	13,20	19,73	21,68	21,11	2,4	0	0,5
2002-07-21 12:30	310	44	67	1,4	21,53	20,43	13,5	1012,51	13,39	20,43	21,68	21,68	2,8	0	0,5
2002-07-21 13:00	2	43	67	0,0	21,53	20,13	13,5	1012,51	13,11	20,13	21,63	21,38	2,6	0	0,5
2002-07-21 13:30	109	43	63	0,0	21,53	20,23	13,5	1012,51	12,22	20,23	21,63	21,24	2,0	0	0,5
2002-07-21 14:00	299	43	66	0,0	21,63	20,93	13,5	1011,51	13,63	20,93	21,73	22,12	2,0	0	0,5
2002-07-21 14:30	339	43	63	1,6	21,73	22,03	13,5	1011,51	13,91	22,03	21,83	23,04	2,8	0	0,5
2002-07-21 15:00	270	43	57	0,0	21,73	21,73	13,5	1011,51	12,02	21,73	21,83	22,39	2,2	0	0,5
2002-07-21 15:30	289	43	57	1,2	21,83	22,63	13,5	1011,51	12,86	22,63	21,93	23,29	2,4	0	0,5
2002-07-21 16:00	146	43	52	0,0	22,03	23,03	13,5	1011,51	11,75	23,03	22,13	23,43	2,2	0	0,5
2002-07-21 16:30	137	43	53	1,4	22,13	22,23	13,5	1010,51	11,32	22,23	22,23	22,68	2,2	0	0,5

Datum	Vindriktning °	Luftfukt inne Rh%	Luftfukt ute Rh%	Vindhastighet m/s	Temp inne °C	Temp ute °C	Nederb. Semster mm	Luftryck Mbar	Daggpunkt °C	Kyleffekt °C	Vix inne °C	Vix ute °C	Vindby m/s	Korr luftryck	Nederb./dygn mm
2002-07-21 17:00	180	43	48	1,8	22,43	23,53	13,5	1010,51	10,92	23,53	22,53	23,73	3,5	0	0,5
2002-07-21 17:30	307	43	52	1,4	22,53	22,43	13,5	1010,51	11,20	22,43	22,63	22,83	3,7	0	0,5
2002-07-21 18:00	299	43	54	1,4	22,43	21,93	13,5	1010,51	11,34	21,93	22,53	22,43	2,0	0	0,5
2002-07-21 18:30	305	43	50	0,0	22,33	21,93	13,5	1009,51	10,11	21,93	22,43	22,22	1,6	0	0,5
2002-07-21 19:00	345	43	49	0,0	22,33	22,13	13,5	1009,51	9,97	22,13	22,43	22,37	2,0	0	0,5
2002-07-21 19:30	62	43	50	0,0	22,33	21,93	13,5	1009,51	10,11	21,93	22,43	22,22	1,6	0	0,5
2002-07-21 20:00	0	43	47	0,0	22,33	21,73	13,5	1009,51	8,95	21,73	22,43	21,88	2,2	0	0,5
2002-07-21 20:30	0	43	49	0,0	22,33	21,63	13,5	1009,51	9,52	21,63	22,43	21,87	0,0	0	0,5
2002-07-21 21:00	65	43	50	0,0	22,43	21,53	13,5	1009,51	9,75	21,53	22,53	21,82	0,0	0	0,5
2002-07-21 21:30	65	43	64	0,0	22,33	19,83	13,5	1009,51	12,09	19,83	22,43	20,90	0,0	0	0,5
2002-07-21 22:00	65	43	69	0,0	22,33	18,03	13,5	1009,51	11,58	18,03	22,43	19,41	0,0	0	0,5
2002-07-21 22:30	95	43	71	0,0	22,23	17,53	13,5	1009,51	11,56	17,53	22,33	19,04	1,8	0	0,5
2002-07-21 23:00	95	43	74	0,0	22,23	16,63	13,5	1009,51	11,35	16,63	22,33	18,34	0,0	0	0,0
2002-07-21 23:30	351	43	55	2,0	22,43	16,73	13,5	1009,51	6,82	16,73	22,53	17,28	3,1	0	0,0
2002-07-22 00:00	341	43	59	2,6	22,33	15,83	13,5	1008,51	7,07	14,89	22,43	16,60	3,3	0	0,0
2002-07-22 00:30	336	43	64	2,0	22,33	14,93	13,5	1008,51	7,47	14,93	22,43	15,99	3,1	0	0,0
2002-07-22 01:00	301	43	62	2,6	22,23	14,53	13,5	1008,51	6,61	13,51	22,33	15,47	3,5	0	0,0
2002-07-22 01:30	235	43	61	2,0	22,13	14,23	13,5	1008,51	6,08	14,23	22,23	15,11	3,0	0	0,0
2002-07-22 02:00	312	43	63	2,4	22,13	13,83	13,5	1008,51	6,20	12,77	22,23	14,83	3,1	0	0,0
2002-07-22 02:30	341	43	67	3,0	22,03	13,63	13,5	1008,51	6,94	11,84	22,13	14,88	3,1	0	0,0
2002-07-22 03:00	312	43	71	2,4	22,03	13,33	13,5	1008,51	7,55	12,25	22,13	14,83	3,5	0	0,0
2002-07-22 03:30	317	43	71	2,4	21,93	13,12	13,5	1008,51	7,35	12,04	22,03	14,63	3,5	0	0,0
2002-07-22 04:00	312	43	72	2,6	21,93	13,02	13,5	1007,51	7,47	11,93	22,03	14,60	3,3	0	0,0
2002-07-22 04:30	116	43	71	1,4	21,83	13,12	13,5	1007,51	7,35	13,12	21,93	14,63	2,8	0	0,0
2002-07-22 05:00	322	43	72	0,0	21,83	13,33	13,5	1007,51	7,76	13,33	21,93	14,90	2,4	0	0,0
2002-07-22 05:30	305	43	72	0,0	21,83	13,53	13,5	1007,51	7,95	13,53	21,93	15,10	2,2	0	0,0
2002-07-22 06:00	305	43	68	0,0	21,73	14,73	13,5	1007,51	8,22	14,73	21,83	16,04	0,0	0	0,0
2002-07-22 06:30	306	43	70	0,0	21,73	15,23	13,5	1007,51	9,14	15,23	21,83	16,67	1,6	0	0,0
2002-07-22 07:00	306	43	74	0,0	21,73	16,53	13,5	1007,51	11,25	16,53	21,83	18,24	0,0	0	0,0
2002-07-22 07:30	15	40	65	1,6	21,53	15,83	13,5	1007,51	9,26	15,83	25,49	17,14	1,6	0,00	0,0
2002-07-22 08:00	287	40	66	0,0	21,53	16,43	13,5	1007,51	10,06	16,43	25,49	17,81	1,4	0,00	0,0
2002-07-22 08:30	96	40	58	1,2	21,74	18,93	13,5	1007,51	10,49	18,93	25,70	19,82	2,7	0,00	0,0
2002-07-22 09:00	26	38	59	2,5	21,83	19,23	13,5	1007,51	11,02	18,47	25,71	20,18	2,5	0,00	0,0
2002-07-22 09:30	78	39	60	1,2	21,83	20,83	13,5	1007,51	12,78	20,83	25,75	21,84	2,3	0,00	0,0
2002-07-22 10:00	63	40	56	1,2	21,93	23,53	13,5	1007,51	14,25	23,53	25,90	24,31	2,0	0,00	0,0
2002-07-22 10:30	126	40	59	0,0	21,94	23,83	13,5	1006,51	15,34	23,83	26,10	24,78	2,0	0,00	0,0
2002-07-22 11:00	148	42	58	1,4	21,93	23,23	13,5	1006,51	14,51	23,23	26,39	24,12	1,8	0,00	0,0
2002-07-22 11:30	148	43	52	2,0	21,93	24,93	13,5	1006,51	14,40	24,93	26,63	25,49	3,1	0,00	0,0
2002-07-22 12:00	89	43	56	0,0	21,93	24,93	13,5	1006,51	15,56	24,93	26,43	25,71	1,2	0,00	0,0
2002-07-22 12:30	52	43	52	2,2	21,93	22,73	13,5	1005,51	12,37	22,73	22,03	23,28	2,4	0,00	0,0
2002-07-22 13:00	130	44	58	1,8	22,03	22,63	13,5	1005,51	13,14	22,63	22,18	23,35	3,1	0,00	0,0
2002-07-22 13:30	63	44	52	1,4	22,23	22,33	13,5	1005,51	11,10	22,33	22,38	22,73	3,7	0,00	0,0
2002-07-22 14:00	251	44	51	0,0	22,33	21,83	13,5	1005,51	10,34	21,83	22,48	22,17	3,7	0,00	0,0
2002-07-22 14:30	90	43	55	1,2	22,43	22,23	13,5	1004,51	11,91	22,23	22,53	22,78	2,2	0,00	0,0
2002-07-22 15:00	326	43	55	1,4	22,53	22,03	13,5	1004,51	11,73	22,03	22,63	22,58	3,7	0,00	0,0
2002-07-22 15:30	88	43	54	0,0	22,63	21,43	13,5	1004,51	10,88	21,43	22,73	21,93	3,1	0,00	0,0

Datum	Vindriktning °	Luftfukt inne Rh%	Luftfukt ute Rh%	Vindhastighet m/s	Temp inne °C	Temp ute °C	Nederb. Semster mm	Luftryck Mbar	Daggpunkt °C	Kyleffekt °C	Vix inne °C	Vix ute °C	Vindby m/s	Korr luftryck	Nederb./dygn mm
2002-07-22 16:00	96	43	51	1,6	22,73	22,63	13,5	1004,51	11,07	22,63	22,83	22,98	2,4	0,00	0,0
2002-07-22 16:30	93	43	50	0,0	22,83	22,63	13,5	1004,51	10,75	22,63	22,93	22,92	3,1	0,00	0,0
2002-07-22 17:00	186	43	56	2,0	22,83	22,33	13,5	1003,51	12,29	22,33	22,93	22,94	2,6	0,00	0,0
2002-07-22 17:30	150	43	65	1,8	22,73	20,93	13,5	1003,51	13,38	20,93	22,83	22,06	4,3	0,00	0,0
2002-07-22 18:00	164	43	68	3,1	22,73	20,63	13,5	1003,51	13,82	19,49	22,83	21,95	4,7	0,00	0,0
2002-07-22 18:30	153	43	64	1,8	22,73	20,73	13,5	1003,51	12,94	20,73	22,83	21,80	4,3	0,00	0,0
2002-07-22 19:00	307	43	73	1,2	22,73	20,53	13,5	1003,51	14,87	20,53	22,83	22,17	2,0	0,00	0,0
2002-07-22 19:30	307	43	74	0,0	22,63	20,03	13,5	1003,51	14,61	20,03	22,73	21,74	1,6	0,00	0,0
2002-07-22 20:00	132	43	75	0,0	22,63	19,73	13,5	1003,51	14,54	19,73	22,73	21,51	1,8	0,00	0,0
2002-07-22 20:30	136	43	73	1,2	22,63	19,23	13,5	1003,51	13,63	19,23	22,73	20,87	3,1	0,00	0,0
2002-07-22 21:00	126	43	76	1,4	22,63	18,63	13,5	1003,51	13,70	18,63	22,73	20,48	2,8	0,00	0,0
2002-07-22 21:30	138	43	81	1,8	22,63	18,03	13,5	1003,51	14,14	18,03	22,73	20,23	2,8	0,00	0,0
2002-07-22 22:00	148	43	83	2,2	22,63	17,43	13,5	1003,51	13,94	17,43	22,73	19,78	2,6	0,00	0,0
2002-07-22 22:30	124	43	84	0,0	22,63	17,03	13,5	1003,51	13,75	17,03	22,73	19,45	2,8	0,00	0,0
2002-07-22 23:00	129	43	85	2,8	22,63	16,43	13,5	1003,51	13,35	14,90	22,73	18,93	3,5	0,00	0,0
2002-07-22 23:30	106	43	83	1,8	22,63	16,03	13,5	1002,51	12,58	16,03	22,73	18,38	4,9	0,00	0,0
2002-07-23 00:00	97	43	83	0,0	22,63	15,73	13,5	1002,51	12,29	15,73	22,73	18,08	2,8	0,00	0,0
2002-07-23 00:30	69	44	86	0,0	22,53	15,43	13,5	1002,51	12,56	15,43	22,68	18,01	1,6	0,00	0,0
2002-07-23 01:00	75	43	87	0,0	22,43	15,33	13,5	1002,51	12,64	15,33	22,53	17,98	1,6	0,00	0,0
2002-07-23 01:30	68	44	86	0,0	22,33	15,23	13,5	1002,51	12,36	15,23	22,48	17,81	2,0	0,00	0,0
2002-07-23 02:00	52	44	87	0,0	22,33	14,93	13,5	1001,51	12,25	14,93	22,48	17,58	2,0	0,00	0,0
2002-07-23 02:30	88	43	92	0,0	22,23	14,33	13,5	1001,51	12,54	14,33	22,33	17,38	2,0	0,00	0,0
2002-07-23 03:00	78	44	96	0,0	22,23	13,83	13,5	1001,51	12,71	13,83	22,38	17,21	1,6	0,00	0,0
2002-07-23 03:30	305	44	100	1,2	22,13	13,43	13,5	1001,51	12,96	13,43	22,28	17,15	2,2	0,00	0,0
2002-07-23 04:00	74	44	99	1,2	22,13	13,43	13,5	1000,51	12,80	13,43	22,28	17,07	2,2	0,00	0,0
2002-07-23 04:30	84	44	100	0,0	22,03	13,43	13,5	1000,51	12,96	13,43	22,18	17,15	3,0	0,00	0,0
2002-07-23 05:00	35	44	100	1,2	22,03	13,43	13,5	1000,51	12,96	13,43	22,18	17,15	2,8	0,00	0,0
2002-07-23 05:30	126	44	100	2,0	22,03	13,43	13,5	1000,51	12,96	13,43	22,18	17,15	2,8	0,00	0,0
2002-07-23 06:00	296	44	100	1,6	21,93	13,33	13,5	1000,51	12,86	13,33	22,08	17,05	3,3	0,00	0,0
2002-07-23 06:30	113	44	100	0,0	21,93	13,33	13,5	1000,51	12,86	13,33	22,08	17,05	2,6	0,00	0,0
2002-07-23 07:00	310	44	100	0,0	21,93	13,33	13,5	1000,51	12,86	13,33	22,08	17,05	2,4	0,00	0,0
2002-07-23 07:30	296	44	100	0,0	21,93	13,33	13,5	1000,51	12,86	13,33	22,08	17,05	2,2	0,00	0,0
2002-07-23 08:00	108	44	100	0,0	21,93	13,53	13,5	1000,51	13,06	13,53	22,08	17,26	2,0	0,00	0,0
2002-07-23 08:30	91	44	100	0,0	21,83	13,73	13,5	999,51	13,26	13,73	21,98	17,46	2,0	0,00	0,0
2002-07-23 09:00	65	44	100	1,4	21,93	14,13	13,5	999,51	13,66	14,13	22,08	17,86	2,0	0,00	0,0
2002-07-23 09:30	65	44	95	0,0	22,03	15,03	13,5	999,51	13,74	15,03	22,18	18,33	2,0	0,00	0,0
2002-07-23 10:00	73	44	93	0,0	22,13	15,43	13,5	999,51	13,80	15,43	22,28	18,56	2,6	0,00	0,0
2002-07-23 10:30	58	44	91	0,0	22,33	15,83	13,5	999,51	13,84	15,83	22,48	18,80	3,0	0,00	0,0
2002-07-23 11:00	316	44	85	0,0	22,43	16,33	13,5	999,51	13,25	16,33	22,58	18,83	2,6	0,00	0,0
2002-07-23 11:30	325	43	85	2,0	22,63	16,43	13,5	999,51	13,35	16,43	22,73	18,93	2,6	0,00	0,0
2002-07-23 12:00	324	43	81	1,4	22,73	17,33	13,5	998,51	13,46	17,33	22,83	19,53	3,1	0,00	0,0
2002-07-23 12:30	86	43	75	1,4	22,73	17,53	13,5	998,51	12,43	17,53	22,83	19,31	3,0	0,00	0,0
2002-07-23 13:00	91	43	75	0,0	22,63	17,53	13,5	998,51	12,43	17,53	22,73	19,31	3,5	0,00	0,0
2002-07-23 13:30	325	43	71	1,4	22,63	18,23	13,5	998,51	12,23	18,23	22,73	19,74	3,5	0,00	0,0
2002-07-23 14:00	76	43	70	2,2	22,63	18,53	13,5	997,50	12,29	18,53	22,73	19,97	3,9	0,00	0,0
2002-07-23 14:30	93	43	62	2,0	22,73	19,63	13,5	997,50	11,40	19,63	22,83	20,58	3,0	0,00	0,0

Datum	Vindriktning °	Luftfukt inne Rh%	Luftfukt ute Rh%	Vindhastighet m/s	Temp inne °C	Temp ute °C	Nederb. Semster mm	Luftryck Mbar	Daggpunkt °C	Kyleffekt °C	Vix inne °C	Vix ute °C	Vindby m/s	Korr luftryck	Nederb./dygn mm
2002-07-23 15:00	71	43	68	1,6	22,73	18,43	13,5	997,50	11,73	18,43	22,83	19,74	4,7	0,00	0,0
2002-07-23 15:30	321	43	88	1,2	22,63	16,33	13,5	997,50	13,80	16,33	22,73	19,06	4,3	0,00	0,0
2002-07-23 16:00	308	43	85	2,2	22,63	16,63	13,5	997,50	13,54	16,63	22,73	19,13	3,5	0,00	0,0
2002-07-23 16:30	338	43	86	1,8	22,63	16,43	13,5	997,50	13,53	16,43	22,73	19,01	3,7	0,00	0,0
2002-07-23 17:00	304	43	80	1,6	22,73	17,53	13,5	997,50	13,45	17,53	22,83	19,66	3,7	0,00	0,0
2002-07-23 17:30	37	43	66	2,6	22,83	17,83	13,5	996,50	10,69	17,00	22,93	19,02	3,5	0,00	0,0
2002-07-23 18:00	340	43	73	1,6	22,73	17,63	13,5	997,50	12,09	17,63	22,83	19,27	3,0	0,00	0,0
2002-07-23 18:30	94	43	75	1,6	22,63	17,93	13,5	997,50	12,81	17,93	22,73	19,71	2,6	0,00	0,0
2002-07-23 19:00	140	43	75	2,6	22,73	18,33	13,5	996,50	13,20	17,52	22,83	20,11	3,0	0,00	0,0
2002-07-23 19:30	131	43	73	2,4	22,63	17,33	13,5	996,50	11,81	16,47	22,73	18,97	3,5	0,00	0,0
2002-07-23 20:00	189	43	83	1,8	22,53	16,83	13,5	996,50	13,36	16,83	22,63	19,18	3,1	0,00	0,0
2002-07-23 20:30	295	44	78	1,6	22,43	15,33	13,5	997,50	10,92	15,33	22,58	17,31	3,3	0,00	0,0
2002-07-23 21:00	304	44	87	1,4	22,33	15,13	13,5	997,50	12,44	15,13	22,48	17,78	2,6	0,00	0,0
2002-07-23 21:30	323	44	93	0,0	22,23	14,33	13,5	996,50	12,71	14,33	22,38	17,46	2,0	0,00	0,0
2002-07-23 22:00	356	44	93	1,2	22,23	13,53	14,0	996,50	11,92	13,53	22,38	16,66	3,3	0,50	0,5
2002-07-23 22:30	339	44	93	1,6	22,13	13,02	14,0	996,50	11,42	13,02	22,28	16,16	2,0	0,50	0,5
2002-07-23 23:00	347	44	96	1,2	22,13	12,92	14,0	996,50	11,82	12,92	22,28	16,31	2,2	0,00	0,5
2002-07-23 23:30	347	44	98	1,4	22,23	13,33	14,0	996,50	12,54	13,33	22,38	16,88	2,0	0,00	0,5
2002-07-24 00:00	297	44	98	2,2	22,23	13,53	14,0	996,50	12,74	13,53	22,38	17,08	2,4	0,00	0,0
2002-07-24 00:30	308	44	99	1,8	22,13	13,53	14,0	996,50	12,90	13,53	22,28	17,17	3,5	0,00	0,0
2002-07-24 01:00	317	44	99	3,1	22,13	13,53	14,0	996,50	12,90	11,73	22,28	17,17	3,7	0,00	0,0
2002-07-24 01:30	287	44	98	3,3	22,13	13,53	14,0	996,50	12,74	11,01	22,28	17,08	3,9	0,00	0,0
2002-07-24 02:00	285	44	99	1,4	22,03	13,43	14,0	996,50	12,80	13,43	22,18	17,07	3,5	0,00	0,0
2002-07-24 02:30	310	44	98	2,0	22,03	13,33	14,0	996,50	12,54	13,33	22,18	16,88	3,3	0,00	0,0
2002-07-24 03:00	317	44	100	2,4	21,93	13,12	14,0	996,50	12,66	12,04	22,08	16,85	3,9	0,00	0,0
2002-07-24 03:30	321	44	99	2,6	21,93	13,12	14,0	996,50	12,50	12,04	22,08	16,77	3,7	0,00	0,0
2002-07-24 04:00	304	44	99	2,2	21,93	12,72	14,0	996,50	12,10	12,72	22,08	16,37	3,1	0,00	0,0
2002-07-24 04:30	290	44	98	0,0	21,83	12,72	14,0	996,50	11,95	12,72	21,98	16,28	3,5	0,00	0,0
2002-07-24 05:00	320	44	98	2,0	21,83	12,52	14,0	996,50	11,75	12,52	21,98	16,08	3,3	0,00	0,0
2002-07-24 05:30	299	44	98	3,0	21,83	12,52	14,0	996,50	11,75	10,64	21,98	16,08	3,3	0,00	0,0
2002-07-24 06:00	266	44	99	1,8	21,83	12,52	14,0	996,50	11,91	12,52	21,98	16,17	3,3	0,00	0,0
2002-07-24 06:30	311	44	100	2,0	21,73	12,32	14,0	996,50	11,86	12,32	21,88	16,05	3,5	0,00	0,0
2002-07-24 07:00	254	44	100	1,8	21,73	12,22	15,5	996,50	11,76	12,22	21,88	15,95	3,7	1,50	1,5
2002-07-24 07:30	256	43	99	1,6	21,73	12,32	15,5	996,50	11,71	12,32	21,83	15,97	3,3	0,00	1,5
2002-07-24 08:00	287	43	99	1,6	21,73	12,32	15,5	996,50	11,71	12,32	21,83	15,97	3,1	0,00	1,5
2002-07-24 08:30	291	43	99	2,0	21,73	12,42	15,5	997,50	11,81	12,42	21,83	16,07	3,1	0,00	1,5
2002-07-24 09:00	295	43	97	2,0	21,63	12,72	15,5	997,50	11,78	12,72	21,73	16,20	4,1	0,00	1,5
2002-07-24 09:30	304	43	98	1,2	21,63	12,72	15,5	997,50	11,95	12,72	21,73	16,28	3,5	0,00	1,5
2002-07-24 10:00	318	43	97	2,0	21,73	12,72	15,5	997,50	11,78	12,72	21,83	16,20	3,3	0,00	1,5
2002-07-24 10:30	292	43	97	2,8	21,63	13,02	15,5	997,50	12,08	11,19	21,73	16,50	3,9	0,00	1,5
2002-07-24 11:00	320	43	97	1,6	21,63	12,92	15,5	998,51	11,98	12,92	21,73	16,40	3,1	0,00	1,5
2002-07-24 11:30	317	43	96	3,1	21,63	12,92	15,5	998,51	11,82	11,08	21,73	16,31	4,1	0,00	1,5
2002-07-24 12:00	311	43	96	2,8	21,63	12,82	15,5	998,51	11,72	10,97	21,73	16,21	4,7	0,00	1,5
2002-07-24 12:30	300	43	96	2,8	21,63	12,82	15,5	998,51	11,72	10,97	21,73	16,21	5,2	0,00	1,5
2002-07-24 13:00	319	43	96	2,8	21,63	13,33	16,0	998,51	12,22	11,52	21,73	16,71	3,5	0,50	2,0
2002-07-24 13:30	299	43	93	2,6	21,63	13,53	16,0	999,51	11,92	12,46	21,73	16,66	4,1	0,50	2,0

Datum	Vindriktning °	Luftfukt inne Rh%	Luftfukt ute Rh%	Vindhastighet m/s	Temp inne °C	Temp ute °C	Nederb. Semster mm	Luftryck Mbar	Daggpunkt °C	Kyleffekt °C	Vix inne °C	Vix ute °C	Vindby m/s	Korr luftryck	Nederb./dygn mm
2002-07-24 14:00	301	43	92	2,2	21,63	14,03	16,0	999,51	12,24	14,03	21,73	17,08	4,9	0,00	2,0
2002-07-24 14:30	293	43	90	2,2	21,63	14,03	16,0	999,51	11,90	14,03	21,73	16,92	4,1	0,00	2,0
2002-07-24 15:00	295	43	90	1,6	21,63	14,03	16,0	999,51	11,90	14,03	21,73	16,92	3,7	0,00	2,0
2002-07-24 15:30	302	43	90	2,0	21,63	14,13	16,0	999,51	12,00	14,13	21,73	17,02	3,3	0,00	2,0
2002-07-24 16:00	279	43	87	2,6	21,63	14,33	16,0	1000,51	11,66	13,30	21,73	16,98	3,1	0,00	2,0
2002-07-24 16:30	296	43	86	2,4	21,63	14,33	16,0	1000,51	11,48	13,30	21,73	16,90	3,9	0,00	2,0
2002-07-24 17:00	315	43	86	2,8	21,63	14,43	16,0	1000,51	11,58	12,72	21,73	17,00	4,3	0,00	2,0
2002-07-24 17:30	314	43	84	3,7	21,63	14,23	16,0	1000,51	11,01	11,10	21,73	16,65	4,1	0,00	2,0
2002-07-24 18:00	325	43	86	2,0	21,53	13,83	16,0	1000,51	10,99	13,83	21,63	16,40	5,0	0,00	2,0
2002-07-24 18:30	322	43	87	3,3	21,53	13,53	16,0	1000,51	10,88	11,01	21,63	16,18	4,3	0,00	2,0
2002-07-24 19:00	288	43	88	2,4	21,53	13,23	16,0	1000,51	10,76	12,14	21,63	15,96	4,5	0,00	2,0
2002-07-24 19:30	312	43	89	2,2	21,53	13,12	16,0	1001,51	10,84	13,12	21,63	15,94	3,9	0,00	2,0
2002-07-24 20:00	297	43	90	2,2	21,53	13,12	16,0	1001,51	11,01	13,12	21,63	16,02	3,5	0,00	2,0
2002-07-24 20:30	320	43	94	1,2	21,53	12,52	16,0	1001,51	11,10	12,52	21,63	15,74	3,3	0,00	2,0
2002-07-24 21:00	306	43	98	0,0	21,53	12,02	16,0	1001,51	11,25	12,02	21,63	15,58	2,8	0,00	2,0
2002-07-24 21:30	259	43	98	1,6	21,53	11,82	16,0	1001,51	11,05	11,82	21,63	15,38	2,4	0,00	2,0
2002-07-24 22:00	304	43	98	1,6	21,53	11,72	16,0	1001,51	10,95	11,72	21,63	15,28	2,2	0,00	2,0
2002-07-24 22:30	309	43	99	1,6	21,53	11,52	16,0	1001,51	10,91	11,52	21,63	15,17	2,0	0,00	2,0
2002-07-24 23:00	309	44	100	0,0	21,53	11,02	16,0	1002,51	10,57	11,02	21,68	14,75	1,8	0,00	2,0
2002-07-24 23:30	315	44	100	0,0	21,53	11,02	16,0	1001,51	10,57	11,02	21,68	14,75	2,0	0,00	2,0
2002-07-25 00:00	312	43	99	2,0	21,53	10,92	16,0	1002,51	10,31	10,92	21,63	14,57	2,6	0,00	0,0
2002-07-25 00:30	319	43	99	1,4	21,43	10,82	16,0	1002,51	10,21	10,82	21,53	14,47	2,2	0,00	0,0
2002-07-25 01:00	306	44	99	1,2	21,43	10,72	16,0	1002,51	10,11	10,72	21,58	14,37	1,8	0,00	0,0
2002-07-25 01:30	287	43	100	1,4	21,43	10,62	17,0	1002,51	10,17	10,62	21,53	14,35	2,4	1,00	1,0
2002-07-25 02:00	334	43	100	1,4	21,43	10,62	17,0	1002,51	10,17	10,62	21,53	14,35	2,4	1,00	1,0
2002-07-25 02:30	307	43	100	1,4	21,43	10,52	17,0	1002,51	10,07	10,52	21,53	14,25	2,4	0,00	1,0
2002-07-25 03:00	312	43	100	1,4	21,33	10,52	17,0	1002,51	10,07	10,52	21,43	14,25	2,2	0,00	1,0
2002-07-25 03:30	308	43	100	0,0	21,33	10,32	17,0	1002,51	9,87	10,32	21,43	14,05	2,4	0,00	1,0
2002-07-25 04:00	319	43	100	0,0	21,33	10,32	17,0	1002,51	9,87	10,32	21,43	14,05	2,4	0,00	1,0
2002-07-25 04:30	252	43	100	1,2	21,33	10,22	17,5	1002,51	9,77	10,22	21,43	13,95	2,4	0,50	1,5
2002-07-25 05:00	311	43	100	1,2	21,33	10,22	17,5	1002,51	9,77	10,22	21,43	13,95	2,0	0,50	1,5
2002-07-25 05:30	310	43	100	0,0	21,33	10,22	18,5	1002,51	9,77	10,22	21,43	13,95	2,4	1,00	2,5
2002-07-25 06:00	297	43	100	1,2	21,33	10,32	18,5	1002,51	9,87	10,32	21,43	14,05	2,4	1,00	2,5
2002-07-25 06:30	320	43	100	0,0	21,33	10,32	18,5	1002,51	9,87	10,32	21,43	14,05	2,6	0,00	2,5
2002-07-25 07:00	308	43	100	0,0	21,23	10,52	18,5	1002,51	10,07	10,52	21,33	14,25	2,4	0,00	2,5
2002-07-25 07:30	305	43	100	1,6	21,23	11,22	18,5	1002,51	10,77	11,22	21,33	14,95	2,4	0,00	2,5
2002-07-25 08:00	307	43	100	1,2	21,33	11,72	18,5	1002,51	11,26	11,72	21,43	15,45	2,8	0,00	2,5
2002-07-25 08:30	317	43	99	2,0	21,43	12,22	18,5	1002,51	11,61	12,22	21,53	15,87	3,0	0,00	2,5
2002-07-25 09:00	264	43	99	1,4	21,43	13,02	18,5	1002,51	12,40	13,02	21,53	16,67	2,6	0,00	2,5
2002-07-25 09:30	301	43	96	1,6	21,43	13,43	18,5	1002,51	12,32	13,43	21,53	16,81	3,0	0,00	2,5
2002-07-25 10:00	314	43	86	3,5	21,43	14,03	18,5	1002,51	11,19	11,57	21,53	16,60	4,1	0,00	2,5
2002-07-25 10:30	311	43	83	2,2	21,43	14,73	18,5	1002,51	11,31	14,73	21,53	17,08	4,5	0,00	2,5
2002-07-25 11:00	323	43	81	3,1	21,43	14,73	18,5	1002,51	10,93	13,05	21,53	16,93	4,9	0,00	2,5
2002-07-25 11:30	301	43	77	3,7	21,43	14,73	18,5	1002,51	10,14	11,69	21,53	16,64	5,0	0,00	2,5
2002-07-25 12:00	315	43	72	2,4	21,43	15,53	18,5	1002,51	9,87	14,57	21,53	17,10	4,7	0,00	2,5
2002-07-25 12:30	334	43	72	2,4	21,43	15,33	18,5	1002,51	9,67	14,36	21,53	16,90	4,7	0,00	2,5

Datum	Vindriktning °	Luftfukt inne Rh%	Luftfukt ute Rh%	Vindhastighet m/s	Temp inne °C	Temp ute °C	Nederb. Semster mm	Luftryck Mbar	Daggpunkt °C	Kyleffekt °C	Vix inne °C	Vix ute °C	Vindby m/s	Korr luftryck	Nederb./dygn mm
2002-07-25 13:00	327	43	62	3,0	21,43	16,43	18,5	1002,51	8,40	14,90	21,53	17,37	4,7	0,00	2,5
2002-07-25 13:30	351	43	66	2,2	21,43	15,63	18,5	1002,51	8,61	15,63	21,53	16,82	5,2	0,00	2,5
2002-07-25 14:00	327	43	69	2,0	21,43	15,83	18,5	1002,51	9,49	15,83	21,53	17,21	4,1	0,00	2,5
2002-07-25 14:30	308	43	67	3,5	21,53	17,13	18,5	1002,51	10,27	15,08	21,63	18,38	4,7	0,00	2,5
2002-07-25 15:00	291	43	63	3,0	21,53	16,83	18,5	1002,51	9,02	15,34	21,63	17,83	4,7	0,00	2,5
2002-07-25 15:30	322	43	63	2,0	21,53	16,23	18,5	1002,51	8,46	16,23	21,63	17,23	5,6	0,00	2,5
2002-07-25 16:00	309	43	63	2,4	21,53	16,33	18,5	1002,51	8,55	15,41	21,63	17,33	5,2	0,00	2,5
2002-07-25 16:30	312	43	67	2,8	21,53	15,93	18,5	1002,51	9,13	14,36	21,63	17,18	4,5	0,00	2,5
2002-07-25 17:00	332	43	69	1,4	21,53	15,43	18,5	1002,51	9,11	15,43	21,63	16,81	4,3	0,00	2,5
2002-07-25 17:30	319	43	70	1,8	21,53	15,53	18,5	1002,51	9,43	15,53	21,63	16,97	3,7	0,00	2,5
2002-07-25 18:00	320	43	70	2,0	21,53	15,43	18,5	1002,51	9,33	15,43	21,63	16,87	3,9	0,00	2,5
2002-07-25 18:30	311	43	72	1,4	21,43	15,33	18,5	1002,51	9,67	15,33	21,53	16,90	3,9	0,00	2,5
2002-07-25 19:00	305	43	80	2,6	21,43	15,23	18,5	1002,51	11,22	14,25	21,53	17,36	3,7	0,00	2,5
2002-07-25 19:30	306	43	81	1,8	21,43	14,93	18,5	1003,51	11,13	14,93	21,53	17,13	4,3	0,00	2,5
2002-07-25 20:00	310	43	85	2,0	21,43	14,53	18,5	1003,51	11,49	14,53	21,53	17,03	3,5	0,00	2,5
2002-07-25 20:30	321	43	86	1,6	21,43	14,23	18,5	1003,51	11,38	14,23	21,53	16,80	4,3	0,00	2,5
2002-07-25 21:00	315	43	87	2,0	21,33	13,93	18,5	1002,51	11,27	13,93	21,43	16,58	3,5	0,00	2,5
2002-07-25 21:30	309	43	89	2,0	21,33	13,73	18,5	1003,51	11,43	13,73	21,43	16,54	3,0	0,00	2,5
2002-07-25 22:00	319	43	91	2,2	21,33	13,33	18,5	1003,51	11,38	13,33	21,43	16,30	3,0	0,00	2,5
2002-07-25 22:30	320	43	93	2,0	21,33	13,02	18,5	1003,51	11,42	13,02	21,43	16,16	3,1	0,00	2,5
2002-07-25 23:00	300	43	96	1,8	21,33	12,42	18,5	1002,51	11,33	12,42	21,43	15,81	3,0	0,00	2,5
2002-07-25 23:30	309	43	96	1,8	21,33	12,42	18,5	1002,51	11,33	12,42	21,43	15,81	2,6	0,00	2,5
2002-07-26 00:00	308	43	97	1,4	21,33	12,12	18,5	1002,51	11,19	12,12	21,43	15,59	2,4	0,00	0,0
2002-07-26 00:30	322	43	97	2,2	21,33	12,12	18,5	1002,51	11,19	12,12	21,43	15,59	2,6	0,00	0,0
2002-07-26 01:00	327	43	96	1,6	21,33	12,02	18,5	1002,51	10,93	12,02	21,43	15,41	2,6	0,00	0,0
2002-07-26 01:30	319	43	96	1,4	21,23	12,02	18,5	1002,51	10,93	12,02	21,33	15,41	2,0	0,00	0,0
2002-07-26 02:00	317	43	96	1,4	21,23	11,72	18,5	1002,51	10,63	11,72	21,33	15,11	2,6	0,00	0,0
2002-07-26 02:30	330	43	98	0,0	21,23	11,62	18,5	1001,51	10,85	11,62	21,33	15,18	1,8	0,00	0,0
2002-07-26 03:00	330	43	97	0,0	21,23	11,82	18,5	1001,51	10,89	11,82	21,33	15,29	0,0	0,00	0,0
2002-07-26 03:30	330	43	97	0,0	21,23	11,62	18,5	1002,51	10,69	11,62	21,33	15,09	0,0	0,00	0,0
2002-07-26 04:00	324	43	97	0,0	21,23	10,92	18,5	1002,51	10,00	10,92	21,33	14,39	1,4	0,00	0,0
2002-07-26 04:30	324	43	98	0,0	21,23	10,42	18,5	1002,51	9,66	10,42	21,33	13,98	0,0	0,00	0,0
2002-07-26 05:00	324	43	100	0,0	21,23	10,12	18,5	1001,51	9,67	10,12	21,33	13,85	0,0	0,00	0,0
2002-07-26 05:30	324	43	100	0,0	21,23	10,12	18,5	1001,51	9,67	10,12	21,33	13,85	0,0	0,00	0,0
2002-07-26 06:00	324	43	100	0,0	21,13	10,22	18,5	1001,51	9,77	10,22	21,23	13,95	0,0	0,00	0,0
2002-07-26 06:30	324	43	100	0,0	21,13	11,12	18,5	1001,51	10,67	11,12	21,23	14,85	0,0	0,00	0,0
2002-07-26 07:00	324	43	93	0,0	21,13	13,33	18,5	1001,51	11,72	13,33	21,23	16,46	1,4	0,00	0,0
2002-07-26 07:30	197	43	88	0,0	21,13	14,13	18,5	1001,51	11,64	14,13	21,23	16,86	2,0	0,00	0,0
2002-07-26 08:00	199	43	87	0,0	21,13	14,23	18,5	1001,51	11,56	14,23	21,23	16,88	2,4	0,00	0,0
2002-07-26 08:30	145	43	83	2,0	21,13	15,03	18,5	1001,51	11,61	15,03	21,23	17,38	2,8	0,00	0,0
2002-07-26 09:00	160	43	80	2,0	21,13	15,83	18,5	1001,51	11,80	15,83	21,23	17,96	3,9	0,00	0,0
2002-07-26 09:30	162	43	73	1,6	21,13	16,23	18,5	1000,51	10,75	16,23	21,23	17,87	4,7	0,00	0,0
2002-07-26 10:00	198	43	69	2,4	21,13	16,83	18,5	1000,51	10,44	15,94	21,23	18,21	5,0	0,00	0,0
2002-07-26 10:30	143	43	67	4,7	21,13	16,93	18,5	1000,51	10,08	13,09	21,23	18,18	5,2	0,00	0,0
2002-07-26 11:00	157	43	64	4,5	21,13	17,73	18,5	1000,51	10,11	14,08	21,23	18,80	4,5	0,00	0,0
2002-07-26 11:30	176	43	63	2,0	21,13	17,83	18,5	1000,51	9,96	17,83	21,23	18,83	5,4	0,00	0,0

Datum	Vindriktning °	Luftfukt inne Rh%	Luftfukt ute Rh%	Vindhastighet m/s	Temp inne °C	Temp ute °C	Nederb. Semster mm	Luftryck Mbar	Daggpunkt °C	Kyleffekt °C	Vix inne °C	Vix ute °C	Vindby m/s	Korr luftryck	Nederb./dygn mm
2002-07-26 12:00	181	43	63	0,0	21,23	18,63	18,5	1000,51	10,71	18,63	21,33	19,64	6,9	0,00	0,0
2002-07-26 12:30	175	43	57	0,0	21,23	19,03	18,5	1000,51	9,51	19,03	21,33	19,69	6,2	0,00	0,0
2002-07-26 13:00	208	43	59	0,0	21,23	18,83	18,5	1000,51	9,87	18,83	21,33	19,60	4,7	0,00	0,0
2002-07-26 13:30	303	43	72	3,0	21,23	17,03	18,5	1001,51	11,30	15,56	21,33	18,60	5,2	0,00	0,0
2002-07-26 14:00	332	43	81	1,4	21,23	16,03	18,5	1001,51	12,19	16,03	21,33	18,23	5,6	0,00	0,0
2002-07-26 14:30	302	43	80	3,0	21,23	16,23	18,5	1001,51	12,19	14,68	21,33	18,36	3,7	0,00	0,0
2002-07-26 15:00	319	43	72	2,2	21,23	16,43	18,5	1001,51	10,73	16,43	21,33	18,00	4,1	0,00	0,0
2002-07-26 15:30	317	43	67	3,5	21,33	16,83	18,5	1002,51	9,98	14,74	21,43	18,08	4,3	0,00	0,0
2002-07-26 16:00	300	43	70	2,2	21,53	16,83	18,5	1002,51	10,67	16,83	21,63	18,27	5,4	0,00	0,0
2002-07-26 16:30	309	43	69	2,0	21,63	17,23	18,5	1003,51	10,82	17,23	21,73	18,61	4,9	0,00	0,0
2002-07-26 17:00	278	42	80	2,8	21,63	15,13	18,5	1003,51	11,13	13,48	21,68	17,26	6,9	0,00	0,0
2002-07-26 17:30	303	42	84	3,0	21,63	14,53	18,5	1004,51	11,31	12,83	21,68	16,95	4,5	0,00	0,0
2002-07-26 18:00	293	42	78	2,4	21,63	15,03	18,5	1004,51	10,63	14,04	21,68	17,01	5,8	0,00	0,0
2002-07-26 18:30	293	42	73	5,0	21,63	15,13	18,5	1005,51	9,70	10,50	21,68	16,77	7,3	0,00	0,0
2002-07-26 19:00	288	42	68	3,0	21,63	15,13	18,5	1005,51	8,60	13,48	21,68	16,44	6,6	0,00	0,0
2002-07-26 19:30	283	42	68	3,5	21,73	14,23	18,5	1005,51	7,74	11,80	21,78	15,54	6,6	0,00	0,0
2002-07-26 20:00	299	42	68	3,3	21,73	13,73	18,5	1006,51	7,27	11,24	21,78	15,04	5,0	0,00	0,0
2002-07-26 20:30	329	42	69	3,3	21,63	13,63	18,5	1006,51	7,39	11,12	21,68	15,00	6,0	0,00	0,0
2002-07-26 21:00	313	42	70	1,4	21,63	13,02	18,5	1007,51	7,04	13,02	21,68	14,47	5,6	0,00	0,0
2002-07-26 21:30	311	41	71	3,3	21,53	12,92	18,5	1007,51	7,16	10,33	21,54	14,43	6,0	0,00	0,0
2002-07-26 22:00	333	42	73	3,7	21,53	12,12	18,5	1007,51	6,82	8,65	21,58	13,77	5,8	0,00	0,0
2002-07-26 22:30	298	41	73	2,6	21,53	11,62	18,5	1007,51	6,34	10,45	21,54	13,27	6,9	0,00	0,0
2002-07-26 23:00	316	41	75	4,3	21,73	10,82	18,5	1008,51	5,98	6,31	21,74	12,60	6,2	0,00	0,0
2002-07-26 23:30	275	41	78	0,0	21,93	10,52	18,5	1008,51	6,28	10,52	21,94	12,51	4,7	0,00	0,0
2002-07-27 00:00	191	41	81	2,0	21,73	10,02	18,5	1009,51	6,36	10,02	21,74	12,23	2,4	0,00	0,0
2002-07-27 00:30	207	41	81	0,0	21,63	9,82	18,5	1009,51	6,17	9,82	21,64	12,03	2,4	0,00	0,0
2002-07-27 01:00	258	42	82	0,0	21,53	9,32	18,5	1009,51	5,87	9,32	21,58	11,60	2,8	0,00	0,0
2002-07-27 01:30	250	42	84	0,0	21,43	8,72	18,5	1010,51	5,64	8,72	21,48	11,15	1,6	0,00	0,0
2002-07-27 02:00	275	41	87	0,0	21,63	8,52	18,5	1010,51	5,97	8,52	21,64	11,18	2,0	0,00	0,0
2002-07-27 02:30	196	41	90	0,0	22,03	7,92	18,5	1010,51	5,89	7,92	22,04	10,81	1,4	0,00	0,0
2002-07-27 03:00	197	41	89	0,0	22,33	7,82	18,5	1011,51	5,63	7,82	22,34	10,63	0,0	0,00	0,0
2002-07-27 03:30	197	41	92	0,0	22,63	8,12	18,5	1011,51	6,42	8,12	22,64	11,18	0,0	0,00	0,0
2002-07-27 04:00	265	41	90	0,0	22,73	8,22	18,5	1011,51	6,19	8,22	22,74	11,11	2,2	0,00	0,0
2002-07-27 04:30	181	41	93	0,0	22,63	8,12	18,5	1012,51	6,58	8,12	22,64	11,26	0,0	0,00	0,0
2002-07-27 05:00	179	41	91	0,0	22,43	8,42	18,5	1012,51	6,55	8,42	22,44	11,39	1,6	0,00	0,0
2002-07-27 05:30	292	41	89	1,2	22,23	8,52	18,5	1012,51	6,31	8,52	22,24	11,33	2,6	0,00	0,0
2002-07-27 06:00	189	41	85	1,2	22,03	9,92	18,5	1012,51	6,99	9,92	22,04	12,42	2,6	0,00	0,0
2002-07-27 06:30	196	40	80	1,8	21,93	10,62	18,5	1013,51	6,76	10,62	21,89	12,75	2,6	0,00	0,0
2002-07-27 07:00	298	41	76	2,6	21,73	11,62	18,5	1013,51	6,95	10,45	21,74	13,47	3,3	0,00	0,0
2002-07-27 07:30	286	40	72	4,3	21,73	11,92	18,5	1014,51	6,42	7,63	21,69	13,50	5,6	0,00	0,0
2002-07-27 08:00	229	40	73	2,8	21,63	12,12	18,5	1014,51	6,82	10,20	21,59	13,77	6,4	0,00	0,0
2002-07-27 08:30	302	41	74	1,6	21,53	12,32	18,5	1014,51	7,22	12,32	21,54	14,03	6,9	0,00	0,0
2002-07-27 09:00	321	41	72	3,1	21,73	12,72	18,5	1014,51	7,18	10,86	21,74	14,30	3,3	0,00	0,0
2002-07-27 09:30	318	41	67	3,1	22,03	13,33	18,5	1015,51	6,66	11,52	22,04	14,58	5,0	0,00	0,0
2002-07-27 10:00	249	40	61	3,0	22,13	13,63	18,5	1015,51	5,52	11,84	22,09	14,51	6,0	0,00	0,0
2002-07-27 10:30	313	40	58	6,4	22,13	14,23	18,5	1016,51	5,31	8,24	22,09	14,94	6,4	0,00	0,0

Datum	Vindriktning °	Luftfukt inne Rh%	Luftfukt ute Rh%	Vindhastighet m/s	Temp inne °C	Temp ute °C	Nederb. Semster mm	Luftryck Mbar	Daggpunkt °C	Kyleffekt °C	Vix inne °C	Vix ute °C	Vindby m/s	Korr luftryck	Nederb./dygn mm
2002-07-27 11:00	306	39	57	2,4	22,03	14,73	18,5	1016,51	5,52	13,72	21,95	15,39	5,8	0,00	0,0
2002-07-27 11:30	312	39	52	4,1	22,03	14,73	18,5	1016,51	4,12	11,01	21,95	15,12	6,9	0,00	0,0
2002-07-27 12:00	283	38	51	0,0	21,93	15,23	18,5	1016,51	4,29	15,23	21,80	15,57	6,0	0,00	0,0
2002-07-27 12:30	274	38	51	2,6	21,93	15,73	18,5	1016,51	4,75	14,78	21,80	16,07	6,0	0,00	0,0
2002-07-27 13:00	280	38	51	2,2	21,93	16,23	18,5	1016,51	5,21	16,23	21,80	16,57	5,4	0,00	0,0
2002-07-27 13:30	306	38	50	2,0	21,93	16,93	18,5	1016,51	5,54	16,93	21,80	17,22	6,0	0,00	0,0
2002-07-27 14:00	190	38	49	2,4	21,93	17,63	18,5	1017,52	5,87	16,79	21,80	17,87	5,4	0,00	0,0
2002-07-27 14:30	185	39	50	3,0	22,03	18,23	18,5	1017,52	6,73	16,87	21,95	18,52	5,4	0,00	0,0
2002-07-27 15:00	150	39	52	3,0	22,13	18,23	18,5	1017,52	7,34	16,87	22,05	18,62	5,4	0,00	0,0
2002-07-27 15:30	177	39	50	1,8	22,23	18,33	18,5	1017,52	6,82	18,33	22,15	18,62	5,4	0,00	0,0
2002-07-27 16:00	141	39	51	2,2	22,33	19,13	18,5	1017,52	7,86	19,13	22,25	19,47	5,2	0,00	0,0
2002-07-27 16:30	157	39	50	2,2	22,53	19,13	18,5	1017,52	7,55	19,13	22,45	19,42	4,1	0,00	0,0
2002-07-27 17:00	158	39	53	3,1	22,53	18,63	18,5	1017,52	8,00	17,31	22,45	19,08	4,5	0,00	0,0
2002-07-27 17:30	116	39	59	2,8	22,53	17,73	18,5	1017,52	8,84	16,32	22,45	18,50	5,0	0,00	0,0
2002-07-27 18:00	126	39	64	2,0	22,43	17,53	18,5	1017,52	9,93	17,53	22,35	18,59	5,0	0,00	0,0
2002-07-27 18:30	123	40	64	3,5	22,33	17,23	18,5	1017,52	9,64	15,19	22,29	18,29	4,7	0,00	0,0
2002-07-27 19:00	115	40	65	1,8	22,43	17,03	18,5	1017,52	9,70	17,03	22,39	18,16	4,7	0,00	0,0
2002-07-27 19:30	111	40	68	1,8	22,33	16,63	18,5	1017,52	10,02	16,63	22,29	17,94	3,9	0,00	0,0
2002-07-27 20:00	93	40	70	1,8	22,33	16,33	18,5	1017,52	10,19	16,33	22,29	17,77	3,9	0,00	0,0
2002-07-27 20:30	95	40	72	1,8	22,33	16,33	18,5	1017,52	10,63	16,33	22,29	17,90	4,3	0,00	0,0
2002-07-27 21:00	117	40	75	1,8	22,23	15,73	18,5	1017,52	10,69	15,73	22,19	17,50	3,7	0,00	0,0
2002-07-27 21:30	111	40	77	1,8	22,23	15,13	18,5	1017,52	10,53	15,13	22,19	17,04	3,5	0,00	0,0
2002-07-27 22:00	144	40	79	2,2	22,23	14,83	18,5	1017,52	10,64	14,83	22,19	16,88	4,1	0,00	0,0
2002-07-27 22:30	90	40	81	2,6	22,23	14,53	18,5	1017,52	10,74	13,51	22,19	16,73	5,0	0,00	0,0
2002-07-27 23:00	148	41	81	3,5	22,23	14,53	18,5	1016,51	10,74	12,14	22,24	16,73	6,4	0,00	0,0
2002-07-27 23:30	138	41	84	4,9	22,33	14,43	18,5	1016,51	11,21	9,99	22,34	16,85	5,8	0,00	0,0
2002-07-28 00:00	122	41	86	3,9	22,13	14,33	18,5	1016,51	11,48	11,22	22,14	16,90	6,6	0,00	0,0
2002-07-28 00:30	135	41	87	4,3	22,03	14,43	18,5	1017,52	11,76	10,64	22,04	17,08	6,2	0,00	0,0
2002-07-28 01:00	123	41	89	4,1	21,93	14,33	18,5	1017,52	12,02	10,52	21,94	17,14	6,2	0,00	0,0
2002-07-28 01:30	156	41	89	3,0	21,93	14,63	18,5	1017,52	12,31	12,94	21,94	17,44	6,8	0,00	0,0
2002-07-28 02:00	127	41	90	2,0	21,83	14,43	18,5	1017,52	12,29	14,43	21,84	17,32	5,4	0,00	0,0
2002-07-28 02:30	95	41	92	1,4	21,83	14,23	18,5	1016,51	12,44	14,23	21,84	17,28	4,9	0,00	0,0
2002-07-28 03:00	144	41	93	4,3	21,73	14,23	18,5	1016,51	12,61	10,40	21,74	17,36	6,4	0,00	0,0
2002-07-28 03:30	123	41	92	3,7	21,73	14,23	18,5	1016,51	12,44	11,10	21,74	17,28	5,8	0,00	0,0
2002-07-28 04:00	103	41	94	2,2	21,63	13,93	18,5	1016,51	12,48	13,93	21,64	17,14	5,4	0,00	0,0
2002-07-28 04:30	91	41	94	2,4	21,63	13,63	18,5	1016,51	12,19	12,56	21,64	16,84	4,7	0,00	0,0
2002-07-28 05:00	89	41	95	1,4	21,63	13,33	18,5	1016,51	12,05	13,33	21,64	16,63	3,9	0,00	0,0
2002-07-28 05:30	128	42	96	3,0	21,53	13,33	18,5	1016,51	12,22	11,52	21,58	16,71	4,7	0,00	0,0
2002-07-28 06:00	128	42	90	3,7	21,53	14,33	18,5	1016,51	12,19	11,22	21,58	17,22	5,4	0,00	0,0
2002-07-28 06:30	151	42	83	3,3	21,53	15,23	18,5	1016,51	11,80	12,93	21,58	17,58	6,4	0,00	0,0
2002-07-28 07:00	139	42	82	3,0	21,53	15,73	18,5	1015,51	12,10	14,14	21,58	18,00	7,1	0,00	0,0
2002-07-28 07:30	121	42	79	2,6	21,53	16,43	18,5	1015,51	12,19	15,52	21,58	18,49	5,8	0,00	0,0
2002-07-28 08:00	159	42	75	3,9	21,53	17,13	18,5	1015,51	12,04	14,49	21,58	18,91	6,6	0,00	0,0
2002-07-28 08:30	156	42	71	5,2	21,43	17,63	18,5	1016,51	11,65	13,65	21,48	19,14	6,6	0,00	0,0
2002-07-28 09:00	157	42	68	5,4	21,43	18,23	18,5	1016,51	11,54	14,11	21,48	19,54	7,5	0,00	0,0
2002-07-28 09:30	156	42	66	4,3	21,43	18,73	18,5	1015,51	11,54	15,82	21,48	19,92	6,8	0,00	0,0

Datum	Vindriktning °	Luftfukt inne Rh%	Luftfukt ute Rh%	Vindhastighet m/s	Temp inne °C	Temp ute °C	Nederb. Semster mm	Luftryck Mbar	Daggpunkt °C	Kyleffekt °C	Vix inne °C	Vix ute °C	Vindby m/s	Korr luftryck	Nederb./dygn mm
2002-07-28 10:00	208	42	66	2,8	21,43	19,33	18,5	1016,51	12,11	18,07	21,48	20,52	6,8	0,00	0,0
2002-07-28 10:30	218	42	62	1,4	21,43	19,93	18,5	1016,51	11,68	19,93	21,48	20,88	6,4	0,00	0,0
2002-07-28 11:00	165	42	63	3,7	21,43	20,43	18,5	1016,51	12,41	18,34	21,48	21,44	6,0	0,00	0,0
2002-07-28 11:30	160	42	63	3,7	21,53	21,13	18,5	1016,51	13,07	19,15	21,58	22,14	5,2	0,00	0,0
2002-07-28 12:00	157	42	55	3,1	21,53	21,93	18,5	1016,51	11,63	20,91	21,58	22,48	5,6	0,00	0,0
2002-07-28 12:30	174	42	59	2,2	21,53	22,03	18,5	1016,51	12,85	22,03	21,58	22,81	6,2	0,00	0,0
2002-07-28 13:00	160	42	56	3,7	21,63	22,43	18,5	1016,51	12,38	20,67	21,68	23,04	5,4	0,00	0,0
2002-07-28 13:30	183	42	55	3,5	21,63	23,03	18,5	1016,51	12,65	21,74	21,68	23,58	5,8	0,00	0,0
2002-07-28 14:00	149	42	58	3,7	21,63	23,23	18,5	1016,51	13,69	21,60	21,68	23,95	6,4	0,00	0,0
2002-07-28 14:30	165	42	58	3,5	21,73	23,73	18,5	1016,51	14,16	22,53	21,78	24,45	6,2	0,00	0,0
2002-07-28 15:00	153	42	57	4,7	21,83	23,83	18,5	1016,51	13,97	21,64	21,88	24,49	7,1	0,00	0,0
2002-07-28 15:30	143	42	56	4,3	21,93	24,13	18,5	1016,51	13,96	22,32	21,98	24,74	8,1	0,00	0,0
2002-07-28 16:00	174	43	53	4,3	22,13	24,33	18,5	1016,51	13,25	22,57	22,23	24,78	7,7	0,00	0,0
2002-07-28 16:30	149	43	53	3,1	22,33	24,53	18,5	1015,51	13,43	23,75	22,43	24,98	7,7	0,00	0,0
2002-07-28 17:00	153	43	50	4,1	22,43	24,03	18,5	1015,51	12,03	22,20	22,53	24,33	8,3	0,00	0,0
2002-07-28 17:30	149	43	47	5,2	22,43	24,33	18,5	1015,51	11,30	22,08	22,53	24,48	7,5	0,00	0,0
2002-07-28 18:00	90	43	48	6,6	22,33	23,93	18,5	1015,51	11,28	21,03	22,43	24,13	8,9	0,00	0,0
2002-07-28 18:30	189	43	52	5,4	22,23	24,23	18,5	1015,51	12,85	21,78	22,33	24,63	8,3	0,00	0,0
2002-07-28 19:00	191	43	58	2,6	22,33	23,13	18,5	1015,51	13,60	22,59	22,43	23,85	8,3	0,00	0,0
2002-07-28 19:30	106	43	61	4,7	22,23	22,03	18,5	1015,51	13,39	19,41	22,33	22,92	6,9	0,00	0,0
2002-07-28 20:00	168	43	66	3,0	22,23	21,53	18,5	1015,51	14,19	20,48	22,33	22,72	7,1	0,00	0,0
2002-07-28 20:30	173	43	69	3,5	22,13	21,43	18,5	1015,51	14,82	19,94	22,23	22,81	6,9	0,00	0,0
2002-07-28 21:00	150	43	71	3,5	22,13	21,03	18,5	1015,51	14,90	19,48	22,23	22,54	8,1	0,00	0,0
2002-07-28 21:30	121	43	72	3,1	22,13	20,53	18,5	1016,51	14,65	19,38	22,23	22,11	6,6	0,00	0,0
2002-07-28 22:00	220	43	75	3,5	22,13	19,83	18,5	1016,51	14,64	18,13	22,23	21,61	5,2	0,00	0,0
2002-07-28 22:30	154	44	84	3,3	22,03	18,93	18,5	1016,51	15,60	17,11	22,18	21,36	6,4	0,00	0,0
2002-07-28 23:00	166	44	84	2,0	22,03	18,73	18,5	1016,51	15,40	18,73	22,18	21,16	4,3	0,00	0,0
2002-07-28 23:30	177	44	83	2,4	22,03	18,53	18,5	1016,51	15,02	17,74	22,18	20,88	4,1	0,00	0,0
2002-07-29 00:00	178	44	84	2,0	22,03	18,23	18,5	1016,51	14,92	18,23	22,18	20,66	4,7	0,00	0,0
2002-07-29 00:30	190	44	85	2,4	21,93	18,13	18,5	1016,51	15,01	17,31	22,08	20,63	3,7	0,00	0,0
2002-07-29 01:00	190	44	85	0,0	21,93	17,93	18,5	1016,51	14,81	17,93	22,08	20,43	3,5	0,00	0,0
2002-07-29 01:30	192	44	87	2,8	21,93	17,93	18,5	1016,51	15,19	16,54	22,08	20,59	3,3	0,00	0,0
2002-07-29 02:00	182	44	91	0,0	21,93	17,43	18,5	1016,51	15,42	17,43	22,08	20,40	3,5	0,00	0,0
2002-07-29 02:30	200	44	92	1,4	21,93	17,33	18,5	1017,52	15,50	17,33	22,08	20,38	3,1	0,00	0,0
2002-07-29 03:00	172	44	91	0,0	21,93	17,23	18,5	1017,52	15,22	17,23	22,08	20,20	3,1	0,00	0,0
2002-07-29 03:30	307	44	92	2,0	21,93	17,23	18,5	1017,52	15,40	17,23	22,08	20,28	3,0	0,00	0,0
2002-07-29 04:00	302	44	90	2,4	21,83	16,93	18,5	1018,52	14,75	16,05	21,98	19,82	4,3	0,00	0,0
2002-07-29 04:30	314	44	92	0,0	21,83	16,13	18,5	1018,52	14,31	16,13	21,98	19,18	4,1	0,00	0,0
2002-07-29 05:00	308	44	91	1,6	21,83	15,73	18,5	1019,52	13,75	15,73	21,98	18,70	3,3	0,00	0,0
2002-07-29 05:30	307	44	90	0,0	21,83	15,83	18,5	1019,52	13,67	15,83	21,98	18,72	2,0	0,00	0,0
2002-07-29 06:00	313	44	87	2,2	21,83	15,63	18,5	1020,52	12,93	15,63	21,98	18,28	3,0	0,00	0,0
2002-07-29 06:30	293	44	85	2,2	21,73	15,63	18,5	1020,52	12,57	15,63	21,88	18,13	3,9	0,00	0,0
2002-07-29 07:00	314	44	86	2,4	21,73	15,63	18,5	1021,52	12,75	14,67	21,88	18,21	4,1	0,00	0,0
2002-07-29 07:30	297	44	86	2,4	21,73	15,43	18,5	1021,52	12,56	14,46	21,88	18,01	3,7	0,00	0,0
2002-07-29 08:00	291	44	85	2,2	21,73	15,33	18,5	1022,52	12,27	15,33	21,88	17,83	4,7	0,00	0,0
2002-07-29 08:30	313	44	85	3,3	21,63	15,33	18,5	1022,52	12,27	13,04	21,78	17,83	4,3	0,00	0,0

Datum	Vindriktning °	Luftfukt inne Rh%	Luftfukt ute Rh%	Vindhastighet m/s	Temp inne °C	Temp ute °C	Nederb. Semster mm	Luftryck Mbar	Daggpunkt °C	Kyleffekt °C	Vix inne °C	Vix ute °C	Vindby m/s	Korr luftryck	Nederb./dygn mm
2002-07-29 09:00	259	43	82	3,0	21,63	15,23	18,5	1023,52	11,61	13,59	21,73	17,50	5,2	0,00	0,0
2002-07-29 09:30	336	43	84	2,6	21,63	15,23	18,5	1023,52	11,99	14,25	21,73	17,65	4,5	0,00	0,0
2002-07-29 10:00	305	43	79	3,3	21,63	15,73	18,5	1024,52	11,51	13,50	21,73	17,79	4,9	0,00	0,0
2002-07-29 10:30	317	43	74	3,1	21,63	16,43	18,5	1024,52	11,16	14,90	21,73	18,14	5,0	0,00	0,0
2002-07-29 11:00	313	43	73	3,7	21,63	17,23	18,5	1024,52	11,71	14,60	21,73	18,87	4,9	0,00	0,0
2002-07-29 11:30	295	43	72	4,5	21,63	17,13	18,5	1024,52	11,40	13,34	21,73	18,70	5,6	0,00	0,0
2002-07-29 12:00	319	43	69	3,5	21,63	17,63	18,5	1025,52	11,20	15,64	21,73	19,01	6,4	0,00	0,0
2002-07-29 12:30	316	43	67	3,9	21,63	17,83	18,5	1025,52	10,93	15,30	21,73	19,08	5,8	0,00	0,0
2002-07-29 13:00	303	43	66	2,8	21,63	17,33	18,5	1025,52	10,22	15,89	21,73	18,52	6,9	0,00	0,0
2002-07-29 13:30	273	43	68	3,7	21,63	18,13	18,5	1026,52	11,45	15,65	21,73	19,44	5,2	0,00	0,0
2002-07-29 14:00	310	43	66	2,2	21,63	18,53	18,5	1026,52	11,35	18,53	21,73	19,72	6,2	0,00	0,0
2002-07-29 14:30	341	43	64	3,5	21,73	18,53	18,5	1026,52	10,87	16,66	21,83	19,60	5,6	0,00	0,0
2002-07-29 15:00	326	43	59	2,4	21,73	18,33	18,5	1026,52	9,40	17,52	21,83	19,10	5,4	0,00	0,0
2002-07-29 15:30	319	43	58	3,3	21,83	18,83	18,5	1026,52	9,60	17,00	21,93	19,55	5,0	0,00	0,0
2002-07-29 16:00	313	43	58	1,8	22,03	19,13	18,5	1026,52	9,88	19,13	22,13	19,85	4,7	0,00	0,0
2002-07-29 16:30	280	43	54	2,0	22,23	19,63	18,5	1026,52	9,22	19,63	22,33	20,13	5,6	0,00	0,0
2002-07-29 17:00	262	43	54	3,0	22,43	19,53	18,5	1026,52	9,13	18,29	22,53	20,03	4,7	0,00	0,0
2002-07-29 17:30	313	42	52	3,9	22,53	19,43	18,5	1026,52	8,44	17,17	22,58	19,82	5,2	0,00	0,0
2002-07-29 18:00	262	42	53	2,8	22,33	19,43	18,5	1026,52	8,74	18,18	22,38	19,88	4,9	0,00	0,0
2002-07-29 18:30	309	42	50	1,8	22,23	19,43	18,5	1026,52	7,83	19,43	22,28	19,72	4,5	0,00	0,0
2002-07-29 19:00	297	42	51	2,8	22,33	19,33	18,5	1027,52	8,05	18,07	22,38	19,67	3,3	0,00	0,0
2002-07-29 19:30	310	42	51	1,8	22,33	19,23	18,5	1027,52	7,95	19,23	22,38	19,57	3,1	0,00	0,0
2002-07-29 20:00	316	42	52	1,2	22,33	19,03	18,5	1027,52	8,07	19,03	22,38	19,42	2,8	0,00	0,0
2002-07-29 20:30	306	42	53	1,6	22,23	18,73	18,5	1027,52	8,10	18,73	22,28	19,18	2,2	0,00	0,0
2002-07-29 21:00	304	42	56	0,0	22,23	17,73	18,5	1027,52	8,03	17,73	22,28	18,33	2,8	0,00	0,0
2002-07-29 21:30	304	42	67	0,0	22,23	16,33	18,5	1027,52	9,51	16,33	22,28	17,58	0,0	0,00	0,0
2002-07-29 22:00	304	42	77	0,0	22,23	13,73	18,5	1027,52	9,18	13,73	22,28	15,64	0,0	0,00	0,0
2002-07-29 22:30	316	42	72	1,8	22,13	13,02	18,5	1027,52	7,47	13,02	22,18	14,60	2,0	0,00	0,0
2002-07-29 23:00	320	42	71	1,6	22,13	12,72	18,5	1027,52	6,97	12,72	22,18	14,23	2,0	0,00	0,0
2002-07-29 23:30	333	42	67	2,2	22,23	13,02	18,5	1028,52	6,38	13,02	22,28	14,28	2,6	0,00	0,0
2002-07-30 00:00	324	42	71	1,4	22,13	12,52	18,5	1027,52	6,78	12,52	22,18	14,03	2,8	0,00	0,0
2002-07-30 00:30	6	42	73	0,0	22,13	12,32	18,5	1027,52	7,01	12,32	22,18	13,97	2,6	0,00	0,0
2002-07-30 01:00	41	42	76	0,0	22,03	12,02	18,5	1028,52	7,34	12,02	22,08	13,87	2,0	0,00	0,0
2002-07-30 01:30	76	42	75	1,4	21,93	12,32	18,5	1028,52	7,42	12,32	21,98	14,10	2,4	0,00	0,0
2002-07-30 02:00	62	42	74	2,2	21,93	12,42	18,5	1027,52	7,31	12,42	21,98	14,13	3,1	0,00	0,0
2002-07-30 02:30	40	42	75	1,6	21,83	12,42	18,5	1028,52	7,52	12,42	21,88	14,20	3,1	0,00	0,0
2002-07-30 03:00	69	42	76	1,4	21,83	12,12	18,5	1028,52	7,43	12,12	21,88	13,97	2,8	0,00	0,0
2002-07-30 03:30	18	42	76	1,2	21,83	12,02	18,5	1027,52	7,34	12,02	21,88	13,87	2,8	0,00	0,0
2002-07-30 04:00	74	42	76	1,8	21,73	12,12	18,5	1028,52	7,43	12,12	21,78	13,97	3,0	0,00	0,0
2002-07-30 04:30	58	42	75	0,0	21,73	12,02	18,5	1027,52	7,13	12,02	21,78	13,80	3,1	0,00	0,0
2002-07-30 05:00	114	42	76	1,8	21,63	11,82	18,5	1027,52	7,14	11,82	21,68	13,67	3,1	0,00	0,0
2002-07-30 05:30	80	42	81	1,6	21,63	11,42	18,5	1027,52	7,73	11,42	21,68	13,63	3,1	0,00	0,0
2002-07-30 06:00	79	42	88	1,6	21,63	10,82	18,5	1027,52	8,40	10,82	21,68	13,56	3,0	0,00	0,0
2002-07-30 06:30	66	42	89	1,4	21,63	10,82	18,5	1027,52	8,58	10,82	21,68	13,64	3,0	0,00	0,0
2002-07-30 07:00	334	42	91	0,0	21,53	10,72	18,5	1027,52	8,82	10,72	21,58	13,70	2,8	0,00	0,0
2002-07-30 07:30	319	42	92	1,6	21,53	10,62	18,5	1027,52	8,89	10,62	21,58	13,68	2,8	0,00	0,0

Datum	Vindriktning °	Luftfukt inne Rh%	Luftfukt ute Rh%	Vindhastighet m/s	Temp inne °C	Temp ute °C	Nederb. Semster mm	Luftryck Mbar	Daggpunkt °C	Kyleffekt °C	Vix inne °C	Vix ute °C	Vindby m/s	Korr luftryck	Nederb./dygn mm
2002-07-30 08:00	321	42	94	1,2	21,63	10,42	18,5	1028,52	9,02	10,42	21,68	13,64	3,1	0,00	0,0
2002-07-30 08:30	290	42	94	2,2	21,73	10,42	18,5	1027,52	9,02	10,42	21,78	13,64	3,1	0,00	0,0
2002-07-30 09:00	69	42	91	0,0	21,83	11,02	18,5	1027,52	9,11	11,02	21,88	14,00	3,0	0,00	0,0
2002-07-30 09:30	70	42	89	1,6	22,03	11,92	18,5	1027,52	9,66	11,92	22,08	14,74	2,8	0,00	0,0
2002-07-30 10:00	34	42	85	1,6	22,23	13,33	18,5	1027,52	10,32	13,33	22,28	15,83	3,7	0,00	0,0
2002-07-30 10:30	92	42	84	3,0	22,33	13,83	18,5	1027,52	10,62	12,06	22,38	16,25	3,1	0,00	0,0
2002-07-30 11:00	80	42	84	2,4	22,43	14,83	18,5	1026,52	11,60	13,83	22,48	17,25	3,1	0,00	0,0
2002-07-30 11:30	122	42	81	1,6	22,43	16,33	18,5	1026,52	12,49	16,33	22,48	18,53	3,9	0,00	0,0
2002-07-30 12:00	150	42	79	2,4	22,33	16,33	18,5	1026,52	12,09	15,41	22,38	18,39	4,3	0,00	0,0
2002-07-30 12:30	142	42	81	3,5	22,23	16,63	18,5	1026,52	12,78	14,51	22,28	18,83	4,5	0,00	0,0
2002-07-30 13:00	114	42	76	2,0	22,13	17,73	18,5	1025,52	12,83	17,73	22,18	19,58	4,1	0,00	0,0
2002-07-30 13:30	150	42	73	3,7	22,13	18,43	18,5	1025,52	12,86	16,00	22,18	20,07	6,0	0,00	0,0
2002-07-30 14:00	105	42	71	5,4	22,13	18,93	18,5	1025,52	12,90	15,00	22,18	20,44	6,9	0,00	0,0
2002-07-30 14:30	136	42	71	2,6	22,13	20,23	18,5	1025,52	14,14	19,53	22,18	21,74	6,8	0,00	0,0
2002-07-30 15:00	160	42	72	3,7	22,13	19,93	18,5	1025,52	14,08	17,75	22,18	21,50	6,6	0,00	0,0
2002-07-30 15:30	153	42	70	4,5	22,13	20,03	18,5	1025,52	13,72	16,93	22,18	21,47	5,8	0,00	0,0
2002-07-30 16:00	135	43	73	3,5	22,13	20,33	18,5	1024,52	14,68	18,69	22,23	21,97	6,6	0,00	0,0
2002-07-30 16:30	140	43	71	3,5	22,33	20,53	18,5	1024,52	14,42	18,92	22,43	22,04	6,0	0,00	0,0
2002-07-30 17:00	107	43	71	3,0	22,33	20,93	18,5	1023,52	14,81	19,82	22,43	22,44	5,8	0,00	0,0
2002-07-30 17:30	135	43	70	5,6	22,43	20,93	18,5	1023,52	14,58	17,56	22,53	22,37	6,4	0,00	0,0
2002-07-30 18:00	154	43	72	5,2	22,33	20,53	18,5	1023,52	14,65	17,30	22,43	22,11	5,4	0,00	0,0
2002-07-30 18:30	136	43	72	6,0	22,23	20,83	18,5	1023,52	14,94	17,19	22,33	22,41	6,8	0,00	0,0
2002-07-30 19:00	161	43	73	3,5	22,33	20,83	18,5	1022,52	15,16	19,26	22,43	22,47	6,9	0,00	0,0
2002-07-30 19:30	128	43	74	3,7	22,33	20,83	18,5	1022,52	15,38	18,80	22,43	22,54	6,2	0,00	0,0
2002-07-30 20:00	88	43	74	3,0	22,33	20,53	18,5	1022,52	15,09	19,38	22,43	22,24	4,9	0,00	0,0
2002-07-30 20:30	105	43	76	1,8	22,23	20,23	18,5	1022,52	15,24	20,23	22,33	22,08	4,7	0,00	0,0
2002-07-30 21:00	134	43	78	2,0	22,23	19,73	18,5	1022,52	15,18	19,73	22,33	21,72	4,5	0,00	0,0
2002-07-30 21:30	91	43	80	1,6	22,13	19,03	18,5	1022,52	14,91	19,03	22,23	21,16	3,0	0,00	0,0
2002-07-30 22:00	121	43	81	1,4	22,13	18,63	18,5	1022,52	14,72	18,63	22,23	20,83	3,7	0,00	0,0
2002-07-30 22:30	114	43	83	1,8	22,13	18,23	18,5	1022,52	14,72	18,23	22,23	20,58	4,1	0,00	0,0
2002-07-30 23:00	120	43	82	2,0	22,13	17,93	18,5	1022,52	14,24	17,93	22,23	20,21	4,1	0,00	0,0
2002-07-30 23:30	92	43	83	1,6	22,13	17,53	18,5	1022,52	14,04	17,53	22,23	19,88	3,7	0,00	0,0
2002-07-31 00:00	129	43	84	2,4	22,13	17,23	18,5	1022,52	13,94	16,36	22,23	19,65	4,5	0,00	0,0
2002-07-31 00:30	107	43	85	1,4	22,13	16,93	18,5	1022,52	13,84	16,93	22,23	19,43	2,2	0,00	0,0
2002-07-31 01:00	133	43	86	2,0	22,33	16,83	18,5	1022,52	13,93	16,83	22,43	19,41	2,6	0,00	0,0
2002-07-31 01:30	131	43	86	1,6	22,33	16,73	18,5	1022,52	13,83	16,73	22,43	19,31	3,1	0,00	0,0
2002-07-31 02:00	47	43	86	0,0	22,23	16,53	18,5	1022,52	13,63	16,53	22,33	19,11	2,4	0,00	0,0
2002-07-31 02:30	114	43	87	1,6	22,23	16,33	18,5	1022,52	13,62	16,33	22,33	18,98	3,1	0,00	0,0
2002-07-31 03:00	124	43	87	1,6	22,13	16,03	18,5	1022,52	13,33	16,03	22,23	18,68	3,0	0,00	0,0
2002-07-31 03:30	101	43	88	1,4	22,03	15,73	18,5	1022,52	13,21	15,73	22,13	18,46	2,6	0,00	0,0
2002-07-31 04:00	91	43	89	1,2	22,03	15,33	18,5	1022,52	13,00	15,33	22,13	18,14	3,0	0,00	0,0
2002-07-31 04:30	116	43	89	1,4	22,03	15,03	18,5	1022,52	12,70	15,03	22,13	17,84	2,8	0,00	0,0
2002-07-31 05:00	108	43	89	1,6	21,93	14,93	18,5	1022,52	12,61	14,93	22,03	17,74	2,4	0,00	0,0
2002-07-31 05:30	94	43	90	1,4	21,93	14,53	18,5	1022,52	12,39	14,53	22,03	17,42	2,8	0,00	0,0
2002-07-31 06:00	100	43	89	0,0	21,93	14,73	18,5	1021,52	12,41	14,73	22,03	17,54	2,2	0,00	0,0
2002-07-31 06:30	128	43	87	1,4	21,83	14,93	18,5	1021,52	12,25	14,93	21,93	17,58	2,6	0,00	0,0

Datum	Vindriktning °	Luftfukt inne Rh%	Luftfukt ute Rh%	Vindhastighet m/s	Temp inne °C	Temp ute °C	Nederb. Semster mm	Luftryck Mbar	Daggpunkt °C	Kyleffekt °C	Vix inne °C	Vix ute °C	Vindby m/s	Korr luftryck	Nederb./dygn mm
2002-07-31 07:00	131	43	87	1,6	21,83	15,13	18,5	1021,52	12,44	15,13	21,93	17,78	2,6	0,00	0,0
2002-07-31 07:30	87	43	86	0,0	21,83	15,43	18,5	1021,52	12,56	15,43	21,93	18,01	2,4	0,00	0,0
2002-07-31 08:00	117	43	80	1,2	21,83	17,13	18,5	1021,52	13,07	17,13	21,93	19,26	2,8	0,00	0,0
2002-07-31 08:30	131	43	76	1,8	21,83	17,93	18,5	1021,52	13,02	17,93	21,93	19,78	2,8	0,00	0,0
2002-07-31 09:00	187	43	75	2,2	21,83	18,63	18,5	1021,52	13,48	18,63	21,93	20,41	3,5	0,00	0,0
2002-07-31 09:30	153	43	74	0,0	21,83	19,53	18,5	1021,52	14,13	19,53	21,93	21,24	3,3	0,00	0,0
2002-07-31 10:00	147	43	74	1,8	21,83	20,43	18,5	1021,52	15,00	20,43	21,93	22,14	3,3	0,00	0,0
2002-07-31 10:30	153	43	71	2,8	21,83	21,03	18,5	1020,52	14,90	19,93	21,93	22,54	4,7	0,00	0,0
2002-07-31 11:00	147	43	70	3,1	21,83	21,63	18,5	1021,52	15,24	20,58	21,93	23,07	4,7	0,00	0,0
2002-07-31 11:30	185	43	71	2,6	21,83	22,23	18,5	1021,52	16,05	21,64	21,93	23,74	4,7	0,00	0,0
2002-07-31 12:00	173	43	66	1,6	21,93	22,73	18,5	1021,52	15,33	22,73	22,03	23,92	4,7	0,00	0,0
2002-07-31 12:30	161	43	62	2,8	21,93	23,33	18,5	1020,52	14,87	22,44	22,03	24,28	3,7	0,00	0,0
2002-07-31 13:00	125	43	58	2,6	21,93	23,93	18,5	1020,52	14,35	23,44	22,03	24,65	4,7	0,00	0,0
2002-07-31 13:30	154	43	54	0,0	21,93	24,63	18,5	1020,52	13,83	24,63	22,03	25,13	4,1	0,00	0,0
2002-07-31 14:00	275	43	56	2,0	22,03	24,93	18,5	1020,52	14,70	24,93	22,13	25,54	4,9	0,00	0,0
2002-07-31 14:30	158	43	55	3,3	22,03	25,43	18,5	1020,52	14,87	24,45	22,13	25,99	4,1	0,00	0,0
2002-07-31 15:00	133	43	53	1,8	22,13	24,93	18,5	1019,52	13,80	24,93	22,23	25,38	3,0	0,00	0,0
2002-07-31 15:30	109	43	58	2,0	22,23	25,43	18,5	1019,52	15,74	25,43	22,33	26,15	4,3	0,00	0,0
2002-07-31 16:00	141	43	56	1,2	22,23	25,23	18,5	1019,52	14,98	25,23	22,33	25,84	3,7	0,00	0,0
2002-07-31 16:30	164	43	51	1,8	22,23	25,23	18,5	1019,52	13,45	25,23	22,33	25,58	3,3	0,00	0,0
2002-07-31 17:00	187	43	56	0,0	22,23	25,23	18,5	1019,52	14,98	25,23	22,33	25,84	3,3	0,00	0,0
2002-07-31 17:30	205	43	58	0,0	22,23	24,93	18,5	1019,52	15,27	24,93	22,33	25,65	0,0	0,00	0,0
2002-07-31 18:00	205	43	57	0,0	22,23	24,53	18,5	1019,52	14,62	24,53	22,33	25,20	0,0	0,00	0,0
2002-07-31 18:30	205	43	66	0,0	22,23	24,13	18,5	1019,52	16,65	24,13	22,33	25,32	0,0	0,00	0,0
2002-07-31 19:00	123	43	57	1,2	22,23	23,83	18,5	1019,52	13,97	23,83	22,33	24,49	1,8	0,00	0,0
2002-07-31 19:30	108	43	63	0,0	22,23	23,33	18,5	1019,52	15,13	23,33	22,33	24,34	2,0	0,00	0,0
2002-07-31 20:00	39	43	67	1,6	22,23	22,03	18,5	1018,52	14,91	22,03	22,33	23,28	2,8	0,00	0,0
2002-07-31 20:30	303	43	71	0,0	22,23	20,83	18,5	1018,52	14,71	20,83	22,33	22,34	2,6	0,00	0,0
2002-07-31 21:00	328	43	75	1,6	22,23	20,03	18,5	1018,52	14,83	20,03	22,33	21,81	2,2	0,00	0,0
2002-07-31 21:30	322	43	77	0,0	22,23	19,53	18,5	1018,52	14,77	19,53	22,33	21,45	2,0	0,00	0,0
2002-07-31 22:00	6	43	80	0,0	22,13	19,13	18,5	1018,52	15,00	19,13	22,23	21,26	1,6	0,00	0,0
2002-07-31 22:30	301	43	81	0,0	22,13	19,03	18,5	1019,52	15,11	19,03	22,23	21,23	2,0	0,00	0,0
2002-07-31 23:00	328	43	85	1,6	22,13	18,53	18,5	1019,52	15,40	18,53	22,23	21,03	3,3	0,00	0,0
2002-07-31 23:30	193	43	87	0,0	22,13	18,43	18,5	1019,52	15,68	18,43	22,23	21,09	2,2	0,00	0,0
2002-08-01 00:00	329	43	88	0,0	22,13	18,23	18,5	1019,52	15,67	18,23	22,23	20,96	2,2	0,00	0,0
2002-08-01 00:30	351	43	92	2,6	22,13	18,03	18,5	1019,52	16,19	17,21	22,23	21,08	4,7	0,00	0,0
2002-08-01 01:00	322	43	93	2,0	22,13	17,73	18,5	1019,52	16,07	17,73	22,23	20,86	3,5	0,00	0,0
2002-08-01 01:30	332	43	91	2,0	22,13	17,43	18,5	1019,52	15,42	17,43	22,23	20,40	4,5	0,00	0,0
2002-08-01 02:00	23	43	93	0,0	22,03	17,23	18,5	1019,52	15,57	17,23	22,13	20,36	2,0	0,00	0,0
2002-08-01 02:30	85	43	93	0,0	22,03	17,13	18,5	1019,52	15,48	17,13	22,13	20,26	2,2	0,00	0,0
2002-08-01 03:00	319	44	95	0,0	22,03	16,83	18,5	1019,52	15,52	16,83	22,18	20,13	2,2	0,00	0,0
2002-08-01 03:30	319	44	97	1,2	22,03	16,33	18,5	1019,52	15,36	16,33	22,18	19,80	1,6	0,00	0,0
2002-08-01 04:00	191	44	96	0,0	22,03	16,43	18,5	1019,52	15,29	16,43	22,18	19,81	2,0	0,00	0,0
2002-08-01 04:30	351	44	100	1,2	22,03	15,93	18,5	1019,52	15,45	15,93	22,18	19,66	2,4	0,00	0,0
2002-08-01 05:00	134	44	100	0,0	22,03	16,13	18,5	1019,52	15,65	16,13	22,18	19,86	1,6	0,00	0,0
2002-08-01 05:30	251	44	100	0,0	22,03	16,23	18,5	1019,52	15,75	16,23	22,18	19,96	1,4	0,00	0,0

Datum	Vindriktning °	Luftfukt inne Rh%	Luftfukt ute Rh%	Vindhastighet m/s	Temp inne °C	Temp ute °C	Nederb. Semster mm	Luftryck Mbar	Daggpunkt °C	Kyleffekt °C	Vix inne °C	Vix ute °C	Vindby m/s	Korr luftryck	Nederb./dygn mm
2002-08-01 06:00	314	44	99	0,0	22,03	16,43	18,5	1019,52	15,79	16,43	22,18	20,07	0,0	0,00	0,0
2002-08-01 06:30	313	44	96	1,8	22,03	16,63	18,5	1019,52	15,49	16,63	22,18	20,01	2,0	0,00	0,0
2002-08-01 07:00	346	44	100	1,6	21,93	16,43	19,5	1019,52	15,95	16,43	22,08	20,16	2,8	0,00	1,0
2002-08-01 07:30	320	43	100	0,0	21,93	16,23	19,5	1019,52	16,23	16,23	22,03	20,22	2,0	1,00	1,0
2002-08-01 08:00	70	44	100	0,0	21,93	16,23	19,5	1019,52	16,23	16,23	22,08	20,22	1,4	1,00	1,0
2002-08-01 08:30	342	44	100	0,0	21,93	16,33	19,5	1019,52	16,33	16,33	22,08	20,32	2,2	0,00	1,0
2002-08-01 09:00	336	44	100	1,4	21,93	16,73	19,5	1019,52	16,73	16,73	22,08	20,72	2,8	0,00	1,0
2002-08-01 09:30	323	44	99	2,0	21,93	17,13	19,5	1019,52	16,97	17,13	22,08	21,03	3,5	0,00	1,0
2002-08-01 10:00	327	44	95	1,6	22,03	18,23	19,5	1019,52	17,42	18,23	22,18	21,79	3,5	0,00	1,0
2002-08-01 10:30	319	44	95	0,0	22,03	18,03	19,5	1019,52	17,22	18,03	22,18	21,58	3,3	0,00	1,0
2002-08-01 11:00	321	44	89	1,6	22,03	19,13	19,5	1020,52	17,28	19,13	22,18	22,18	3,0	0,00	1,0
2002-08-01 11:30	312	44	90	2,0	22,03	19,13	19,5	1019,52	17,45	19,13	22,18	22,27	3,5	0,00	1,0
2002-08-01 12:00	327	44	83	2,8	22,03	20,13	19,5	1020,52	17,15	18,95	22,18	22,71	3,3	0,00	1,0
2002-08-01 12:30	227	44	83	1,6	22,13	20,23	19,5	1019,52	17,25	20,23	22,28	22,81	3,9	0,00	1,0
2002-08-01 13:00	315	44	84	1,4	22,13	19,63	19,5	1020,52	16,85	19,63	22,28	22,29	3,0	0,00	1,0
2002-08-01 13:30	297	44	85	2,4	22,13	19,43	19,5	1020,52	16,84	18,69	22,28	22,16	3,7	0,00	1,0
2002-08-01 14:00	138	44	93	0,0	22,13	18,23	19,5	1020,52	17,08	18,23	22,28	21,62	3,0	0,00	1,0
2002-08-01 14:30	269	44	86	2,2	22,13	19,13	19,5	1020,52	16,73	19,13	22,28	21,94	3,7	0,00	1,0
2002-08-01 15:00	61	44	80	2,4	22,23	19,63	19,5	1020,52	16,09	18,90	22,38	21,98	3,9	0,00	1,0
2002-08-01 15:30	327	44	84	0,0	22,23	18,83	19,5	1020,52	16,07	18,83	22,38	21,49	3,7	0,00	1,0
2002-08-01 16:00	97	44	78	1,8	22,33	19,63	19,5	1020,52	15,69	19,63	22,48	21,83	3,5	0,00	1,0
2002-08-01 16:30	342	44	81	0,0	22,33	19,03	19,5	1020,52	15,70	19,03	22,48	21,46	3,5	0,00	1,0
2002-08-01 17:00	328	44	81	1,2	22,33	19,23	19,5	1020,52	15,89	19,23	22,48	21,66	3,3	0,00	1,0
2002-08-01 17:30	62	44	83	2,4	22,23	18,73	19,5	1020,52	15,78	17,95	22,38	21,31	3,0	0,00	1,0
2002-08-01 18:00	71	44	83	0,0	22,23	18,63	19,5	1020,52	15,69	18,63	22,38	21,21	3,0	0,00	1,0
2002-08-01 18:30	99	44	83	1,6	22,23	18,63	19,5	1020,52	15,69	18,63	22,38	21,21	2,4	0,00	1,0
2002-08-01 19:00	65	44	82	1,6	22,23	18,63	19,5	1020,52	15,50	18,63	22,38	21,13	2,8	0,00	1,0
2002-08-01 19:30	87	44	82	1,2	22,23	18,63	19,5	1020,52	15,50	18,63	22,38	21,13	2,4	0,00	1,0
2002-08-01 20:00	107	44	82	2,0	22,23	18,83	19,5	1020,52	15,69	18,83	22,38	21,33	2,4	0,00	1,0
2002-08-01 20:30	94	44	82	0,0	22,23	18,43	19,5	1020,52	15,30	18,43	22,38	20,93	2,0	0,00	1,0
2002-08-01 21:00	83	44	84	0,0	22,23	17,73	19,5	1021,52	14,99	17,73	22,38	20,38	2,2	0,00	1,0
2002-08-01 21:30	82	44	88	0,0	22,23	17,23	19,5	1021,52	15,22	17,23	22,38	20,20	1,6	0,00	1,0
2002-08-01 22:00	84	44	90	0,0	22,23	16,53	19,5	1021,52	14,88	16,53	22,38	19,66	1,6	0,00	1,0
2002-08-01 22:30	84	44	90	0,0	22,33	16,13	19,5	1021,52	14,49	16,13	22,48	19,26	0,0	0,00	1,0
2002-08-01 23:00	84	44	93	0,0	22,53	15,13	19,5	1021,52	14,00	15,13	22,68	18,51	0,0	0,00	1,0
2002-08-01 23:30	84	44	96	0,0	22,53	15,03	19,5	1021,52	14,40	15,03	22,68	18,67	0,0	0,00	1,0
2002-08-02 00:00	84	44	95	0,0	22,43	15,23	19,5	1022,52	14,43	15,23	22,58	18,78	1,2	0,00	0,0
2002-08-02 00:30	84	44	96	0,0	22,33	15,23	19,5	1022,52	14,59	15,23	22,48	18,87	1,2	0,00	0,0
2002-08-02 01:00	83	44	96	0,0	22,33	15,03	19,5	1022,52	14,40	15,03	22,48	18,67	1,2	0,00	0,0
2002-08-02 01:30	83	44	96	0,0	22,23	14,23	19,5	1022,52	13,60	14,23	22,38	17,87	1,4	0,00	0,0
2002-08-02 02:00	83	44	98	0,0	22,23	13,83	19,5	1022,52	13,52	13,83	22,38	17,64	0,0	0,00	0,0
2002-08-02 02:30	83	44	98	0,0	22,13	13,63	19,5	1022,52	13,32	13,63	22,28	17,44	1,4	0,00	0,0
2002-08-02 03:00	66	44	99	0,0	22,13	14,03	19,5	1022,52	13,87	14,03	22,28	17,93	1,8	0,00	0,0
2002-08-02 03:30	81	44	98	0,0	22,13	13,93	19,5	1022,52	13,62	13,93	22,28	17,74	1,6	0,00	0,0
2002-08-02 04:00	88	44	100	1,4	22,03	13,73	19,5	1023,52	13,73	13,73	22,18	17,72	1,8	0,00	0,0
2002-08-02 04:30	80	44	98	0,0	22,03	13,73	19,5	1023,52	13,42	13,73	22,18	17,54	2,0	0,00	0,0

Datum	Vindriktning °	Luftfukt inne Rh%	Luftfukt ute Rh%	Vindhastighet m/s	Temp inne °C	Temp ute °C	Nederb. Semster mm	Luftryck Mbar	Daggpunkt °C	Kyleffekt °C	Vix inne °C	Vix ute °C	Vindby m/s	Korr luftryck	Nederb./dygn mm
2002-08-02 05:00	99	44	96	0,0	22,03	13,73	19,5	1023,52	13,10	13,73	22,18	17,37	2,2	0,00	0,0
2002-08-02 05:30	99	44	96	0,0	21,93	13,63	19,5	1023,52	13,00	13,63	22,08	17,27	1,2	0,00	0,0
2002-08-02 06:00	99	44	97	0,0	21,93	13,63	19,5	1023,52	13,16	13,63	22,08	17,36	0,0	0,00	0,0
2002-08-02 06:30	99	44	93	0,0	21,93	14,13	19,5	1023,52	13,01	14,13	22,08	17,51	1,4	0,00	0,0
2002-08-02 07:00	73	44	88	1,6	21,93	14,63	19,5	1023,52	12,66	14,63	22,08	17,60	1,8	0,00	0,0
2002-08-02 07:30	66	44	91	0,0	21,93	15,33	19,5	1023,52	13,35	15,33	22,08	18,30	2,2	0,00	0,0
2002-08-02 08:00	89	44	87	0,0	21,93	15,53	19,5	1023,52	12,84	15,53	22,08	18,18	2,0	0,00	0,0
2002-08-02 08:30	83	44	85	0,0	21,83	15,13	19,5	1023,52	12,08	15,13	21,98	17,63	1,8	0,00	0,0
2002-08-02 09:00	127	44	77	0,0	21,83	15,33	19,5	1024,52	10,72	15,33	21,98	17,24	2,6	0,00	0,0
2002-08-02 09:30	148	44	67	2,4	21,93	16,43	19,5	1024,52	9,60	15,52	22,08	17,68	3,5	0,00	0,0
2002-08-02 10:00	176	44	68	1,2	22,03	17,33	19,5	1024,52	10,69	17,33	22,18	18,64	3,3	0,00	0,0
2002-08-02 10:30	116	44	65	1,6	22,03	17,93	19,5	1024,52	10,55	17,93	22,18	19,06	3,3	0,00	0,0
2002-08-02 11:00	131	44	63	0,0	22,03	18,33	19,5	1024,52	10,43	18,33	22,18	19,34	3,1	0,00	0,0
2002-08-02 11:30	117	44	59	1,2	22,03	18,73	19,5	1024,52	9,78	18,73	22,18	19,50	3,3	0,00	0,0
2002-08-02 12:00	104	44	53	1,8	22,03	19,13	19,5	1024,52	8,46	19,13	22,18	19,58	3,7	0,00	0,0
2002-08-02 12:30	161	44	54	3,5	22,03	19,83	19,5	1023,52	9,40	18,13	22,18	20,33	4,1	0,00	0,0
2002-08-02 13:00	140	44	50	0,0	22,03	20,23	19,5	1023,52	8,56	20,23	22,18	20,52	4,1	0,00	0,0
2002-08-02 13:30	135	44	52	1,6	22,03	20,83	19,5	1023,52	9,73	20,83	22,18	21,23	4,3	0,00	0,0
2002-08-02 14:00	113	44	46	1,6	22,03	21,13	19,5	1023,52	8,07	21,13	22,18	21,23	3,9	0,00	0,0
2002-08-02 14:30	188	44	48	2,0	22,13	21,73	19,5	1023,52	9,28	21,73	22,28	21,93	4,7	0,00	0,0
2002-08-02 15:00	160	44	51	0,0	22,13	20,63	19,5	1023,52	9,24	20,63	22,28	20,97	4,3	0,00	0,0
2002-08-02 15:30	125	44	53	0,0	22,13	20,53	19,5	1023,52	9,75	20,53	22,28	20,98	2,2	0,00	0,0
2002-08-02 16:00	121	44	48	0,0	22,23	21,33	19,5	1023,52	8,92	21,33	22,38	21,53	2,2	0,00	0,0
2002-08-02 16:30	117	44	47	0,0	22,33	21,13	19,5	1022,52	8,40	21,13	22,48	21,28	3,0	0,00	0,0
2002-08-02 17:00	107	44	45	0,0	22,43	21,73	19,5	1022,52	8,26	21,73	22,58	21,78	2,6	0,00	0,0
2002-08-02 17:30	119	43	45	1,6	22,53	22,23	19,5	1022,52	8,71	22,23	22,63	22,28	2,8	0,00	0,0
2002-08-02 18:00	100	44	43	1,6	22,43	22,03	19,5	1022,52	7,81	22,03	22,58	21,99	3,0	0,00	0,0
2002-08-02 18:30	65	44	46	1,6	22,43	21,33	19,5	1022,52	8,25	21,33	22,58	21,43	2,8	0,00	0,0
2002-08-02 19:00	194	44	46	2,0	22,43	22,23	19,5	1021,52	9,06	22,23	22,58	22,33	2,6	0,00	0,0
2002-08-02 19:30	152	44	47	1,8	22,53	21,13	19,5	1021,52	8,40	21,13	22,68	21,28	3,3	0,00	0,0
2002-08-02 20:00	185	44	49	0,0	22,53	21,13	19,5	1021,52	9,06	21,13	22,68	21,37	2,6	0,00	0,0
2002-08-02 20:30	185	44	53	0,0	22,43	21,03	19,5	1021,52	10,21	21,03	22,58	21,48	0,0	0,00	0,0
2002-08-02 21:00	185	44	66	0,0	22,43	19,23	19,5	1022,52	12,02	19,23	22,58	20,42	0,0	0,00	0,0
2002-08-02 21:30	185	44	73	0,0	22,33	17,23	19,5	1022,52	11,71	17,23	22,48	18,87	0,0	0,00	0,0
2002-08-02 22:00	185	44	74	0,0	22,33	16,23	19,5	1022,52	10,96	16,23	22,48	17,94	0,0	0,00	0,0
2002-08-02 22:30	185	44	76	0,0	22,23	15,03	19,5	1022,52	10,23	15,03	22,38	16,87	0,0	0,00	0,0
2002-08-02 23:00	127	44	78	0,0	22,23	14,33	19,5	1022,52	9,96	14,33	22,38	16,31	1,4	0,00	0,0
2002-08-02 23:30	126	44	78	0,0	22,13	14,23	19,5	1022,52	9,86	14,23	22,28	16,21	1,6	0,00	0,0
2002-08-03 00:00	120	44	81	0,0	22,13	13,53	19,5	1022,52	9,77	13,53	22,28	15,73	1,6	0,00	0,0
2002-08-03 00:30	128	44	79	0,0	22,13	13,73	19,5	1022,52	9,57	13,73	22,28	15,78	2,0	0,00	0,0
2002-08-03 01:00	129	43	82	0,0	22,03	13,02	19,5	1022,52	9,47	13,02	22,13	15,30	0,0	0,00	0,0
2002-08-03 01:30	129	44	84	0,0	22,03	12,62	19,5	1022,52	9,45	12,62	22,18	15,05	0,0	0,00	0,0
2002-08-03 02:00	124	43	86	0,0	22,03	12,42	19,5	1022,52	9,62	12,42	22,13	15,00	1,8	0,00	0,0
2002-08-03 02:30	118	43	86	0,0	22,03	12,42	19,5	1021,52	9,62	12,42	22,13	15,00	2,4	0,00	0,0
2002-08-03 03:00	118	43	87	0,0	21,93	11,92	19,5	1021,52	9,31	11,92	22,03	14,58	0,0	0,00	0,0
2002-08-03 03:30	118	43	89	0,0	21,93	11,42	19,5	1021,52	9,17	11,42	22,03	14,24	1,2	0,00	0,0

Datum	Vindriktning °	Luftfukt inne Rh%	Luftfukt ute Rh%	Vindhastighet m/s	Temp inne °C	Temp ute °C	Nederb. Semster mm	Luftryck Mbar	Daggpunkt °C	Kyleffekt °C	Vix inne °C	Vix ute °C	Vindby m/s	Korr luftryck	Nederb./dygn mm
2002-08-03 04:00	123	43	90	0,0	21,93	11,12	19,5	1021,52	9,04	11,12	22,03	14,02	1,2	0,00	0,0
2002-08-03 04:30	123	44	91	0,0	21,83	10,92	19,5	1021,52	9,01	10,92	21,98	13,90	1,4	0,00	0,0
2002-08-03 05:00	123	44	91	0,0	21,83	10,92	19,5	1021,52	9,01	10,92	21,98	13,90	0,0	0,00	0,0
2002-08-03 05:30	87	43	90	0,0	21,83	11,52	19,5	1021,52	9,44	11,52	21,93	14,42	1,4	0,00	0,0
2002-08-03 06:00	87	43	85	0,0	21,73	13,33	19,5	1020,52	10,32	13,33	21,83	15,83	0,0	0,00	0,0
2002-08-03 06:30	89	43	78	0,0	21,73	15,03	19,5	1020,52	10,63	15,03	21,83	17,01	1,2	0,00	0,0
2002-08-03 07:00	89	44	76	0,0	21,73	15,83	19,5	1020,52	11,00	15,83	21,88	17,67	1,6	0,00	0,0
2002-08-03 07:30	89	44	75	1,2	21,73	16,53	19,5	1020,52	11,46	16,53	21,88	18,31	1,6	0,00	0,0
2002-08-03 08:00	185	44	74	0,0	21,73	17,33	19,5	1020,52	12,02	17,33	21,88	19,04	2,8	0,00	0,0
2002-08-03 08:30	187	43	72	1,8	21,73	17,73	19,5	1020,52	11,97	17,73	21,83	19,30	2,2	0,00	0,0
2002-08-03 09:00	190	43	71	1,8	21,73	18,23	19,5	1020,52	12,23	18,23	21,83	19,74	3,0	0,00	0,0
2002-08-03 09:30	194	43	69	2,0	21,73	18,63	19,5	1020,52	12,15	18,63	21,83	20,01	3,3	0,00	0,0
2002-08-03 10:00	142	43	72	1,8	21,73	19,13	19,5	1020,52	13,31	19,13	21,83	20,70	3,1	0,00	0,0
2002-08-03 10:30	282	43	68	1,2	21,73	19,73	19,5	1019,52	12,97	19,73	21,83	21,04	3,3	0,00	0,0
2002-08-03 11:00	128	43	66	1,8	21,73	20,43	19,5	1019,52	13,15	20,43	21,83	21,62	3,5	0,00	0,0
2002-08-03 11:30	153	43	64	0,0	21,73	20,83	19,5	1019,52	13,04	20,83	21,83	21,90	3,5	0,00	0,0
2002-08-03 12:00	124	43	60	2,2	21,73	21,43	19,5	1019,52	12,56	21,43	21,83	22,26	3,1	0,00	0,0
2002-08-03 12:30	237	43	62	1,2	21,83	21,93	19,5	1019,52	13,56	21,93	21,93	22,88	3,3	0,00	0,0
2002-08-03 13:00	125	44	57	1,4	21,83	22,33	19,5	1019,52	12,58	22,33	21,98	22,99	4,3	0,00	0,0
2002-08-03 13:30	64	43	56	1,4	21,83	22,33	19,5	1019,52	12,29	22,33	21,93	22,94	4,1	0,00	0,0
2002-08-03 14:00	152	43	61	1,4	21,93	23,53	19,5	1018,52	14,79	23,53	22,03	24,42	3,5	0,00	0,0
2002-08-03 14:30	165	44	53	2,6	21,93	24,13	19,5	1018,52	13,06	23,65	22,08	24,58	3,7	0,00	0,0
2002-08-03 15:00	279	44	51	2,2	22,03	24,63	19,5	1018,52	12,90	24,63	22,18	24,98	3,7	0,00	0,0
2002-08-03 15:30	255	44	51	2,2	22,13	23,83	19,5	1018,52	12,17	23,83	22,28	24,18	3,9	0,00	0,0
2002-08-03 16:00	308	44	51	1,2	22,23	24,53	19,5	1018,52	12,81	24,53	22,38	24,88	3,5	0,00	0,0
2002-08-03 16:30	275	44	48	2,4	22,43	24,83	19,5	1017,52	12,10	24,39	22,58	25,03	3,9	0,00	0,0
2002-08-03 17:00	337	43	40	1,4	22,63	24,83	19,5	1017,52	9,16	24,83	22,73	24,66	4,7	0,00	0,0
2002-08-03 17:30	277	43	42	1,2	22,63	24,83	19,5	1017,52	9,94	24,83	22,73	24,75	3,9	0,00	0,0
2002-08-03 18:00	271	43	41	1,4	22,53	25,23	19,5	1017,52	9,91	25,23	22,63	25,11	3,5	0,00	0,0
2002-08-03 18:30	324	43	41	2,6	22,53	24,13	19,5	1017,52	8,93	23,65	22,63	24,01	3,3	0,00	0,0
2002-08-03 19:00	351	43	44	1,6	22,63	23,83	19,5	1017,52	9,79	23,83	22,73	23,84	3,3	0,00	0,0
2002-08-03 19:30	351	43	41	2,2	22,63	22,63	19,5	1017,52	7,60	22,63	22,73	22,50	5,0	0,00	0,0
2002-08-03 20:00	330	43	38	2,8	22,53	21,93	19,5	1017,52	5,78	20,91	22,63	21,68	3,5	0,00	0,0
2002-08-03 20:30	325	43	39	2,0	22,53	21,33	19,5	1017,52	5,66	21,33	22,63	21,12	3,3	0,00	0,0
2002-08-03 21:00	334	43	39	2,0	22,43	20,53	19,5	1017,52	4,95	20,53	22,53	20,32	3,1	0,00	0,0
2002-08-03 21:30	322	43	41	2,4	22,43	19,33	19,5	1017,52	4,66	18,58	22,53	19,20	3,1	0,00	0,0
2002-08-03 22:00	333	43	40	2,4	22,33	18,83	19,5	1017,52	3,83	18,05	22,43	18,66	4,1	0,00	0,0
2002-08-03 22:30	327	43	42	2,8	22,33	18,03	19,5	1018,52	3,87	16,65	22,43	17,94	4,1	0,00	0,0
2002-08-03 23:00	334	43	46	2,4	22,23	16,83	19,5	1018,52	4,18	15,94	22,33	16,93	3,3	0,00	0,0
2002-08-03 23:30	333	43	48	3,1	22,23	16,33	19,5	1018,52	4,37	14,79	22,33	16,52	3,3	0,00	0,0
2002-08-04 00:00	313	43	49	1,6	22,13	15,73	19,5	1018,52	4,14	15,73	22,23	15,97	3,5	0,00	0,0
2002-08-04 00:30	340	43	52	2,8	22,13	15,23	19,5	1018,52	4,58	13,59	22,23	15,62	3,7	0,00	0,0
2002-08-04 01:00	339	43	56	2,2	22,13	14,73	19,5	1018,52	5,25	14,73	22,23	15,33	3,3	0,00	0,0
2002-08-04 01:30	335	43	62	1,6	22,03	14,33	19,5	1018,52	6,42	14,33	22,13	15,27	3,0	0,00	0,0
2002-08-04 02:00	329	43	68	2,0	22,03	13,73	19,5	1018,52	7,27	13,73	22,13	15,04	3,0	0,00	0,0
2002-08-04 02:30	328	43	71	1,6	22,03	13,33	19,5	1018,52	7,55	13,33	22,13	14,83	2,4	0,00	0,0

Datum	Vindriktning °	Luftfukt inne Rh%	Luftfukt ute Rh%	Vindhastighet m/s	Temp inne °C	Temp ute °C	Nederb. Semster mm	Luftryck Mbar	Daggpunkt °C	Kyleffekt °C	Vix inne °C	Vix ute °C	Vindby m/s	Korr luftryck	Nederb./dygn mm
2002-08-04 03:00	332	43	74	2,6	21,93	12,92	19,5	1018,52	7,79	11,82	22,03	14,63	3,3	0,00	0,0
2002-08-04 03:30	322	43	76	2,4	21,93	12,62	19,5	1019,52	7,91	11,51	22,03	14,47	3,3	0,00	0,0
2002-08-04 04:00	324	43	85	2,6	21,93	12,42	19,5	1019,52	9,44	11,30	22,03	14,93	3,5	0,00	0,0
2002-08-04 04:30	321	43	84	0,0	21,83	12,92	19,5	1019,52	9,74	12,92	21,93	15,35	3,1	0,00	0,0
2002-08-04 05:00	316	43	89	1,6	21,83	12,82	19,5	1019,52	10,54	12,82	21,93	15,64	3,5	0,00	0,0
2002-08-04 05:30	356	43	89	0,0	21,83	12,92	19,5	1019,52	10,64	12,92	21,93	15,74	3,0	0,00	0,0
2002-08-04 06:00	335	43	92	0,0	21,83	12,82	19,5	1019,52	11,06	12,82	21,93	15,88	2,8	0,00	0,0
2002-08-04 06:30	332	43	94	0,0	21,83	12,82	19,5	1020,52	11,39	12,82	21,93	16,04	2,4	0,00	0,0
2002-08-04 07:00	325	43	97	0,0	21,83	12,82	19,5	1020,52	11,88	12,82	21,93	16,30	2,6	0,00	0,0
2002-08-04 07:30	61	43	97	0,0	21,73	12,72	19,5	1020,52	11,78	12,72	21,83	16,20	2,8	0,00	0,0
2002-08-04 08:00	305	43	97	1,6	21,73	12,52	19,5	1020,52	11,59	12,52	21,83	16,00	2,8	0,00	0,0
2002-08-04 08:30	44	43	99	0,0	21,73	12,52	19,5	1020,52	11,91	12,52	21,83	16,17	3,3	0,00	0,0
2002-08-04 09:00	79	43	98	1,6	21,83	12,52	19,5	1020,52	11,75	12,52	21,93	16,08	3,1	0,00	0,0
2002-08-04 09:30	75	43	97	0,0	21,83	12,62	19,5	1021,52	11,69	12,62	21,93	16,10	2,6	0,00	0,0
2002-08-04 10:00	351	43	93	0,0	21,93	13,43	19,5	1021,52	11,82	13,43	22,03	16,56	3,0	0,00	0,0
2002-08-04 10:30	63	43	86	1,4	21,93	14,03	19,5	1021,52	11,19	14,03	22,03	16,60	3,1	0,00	0,0
2002-08-04 11:00	328	43	87	0,0	21,93	13,83	19,5	1021,52	11,17	13,83	22,03	16,48	2,8	0,00	0,0
2002-08-04 11:30	36	43	87	1,2	21,93	14,03	19,5	1021,52	11,37	14,03	22,03	16,68	2,6	0,00	0,0
2002-08-04 12:00	103	43	87	1,4	22,03	14,13	19,5	1021,52	11,46	14,13	22,13	16,78	3,0	0,00	0,0
2002-08-04 12:30	102	43	88	1,2	22,03	14,03	19,5	1021,52	11,54	14,03	22,13	16,76	3,0	0,00	0,0
2002-08-04 13:00	80	43	92	0,0	22,03	13,53	19,5	1021,52	11,75	13,53	22,13	16,58	3,0	0,00	0,0
2002-08-04 13:30	98	43	91	0,0	22,13	13,73	19,5	1021,52	11,78	13,73	22,23	16,70	2,8	0,00	0,0
2002-08-04 14:00	69	43	91	1,8	22,13	13,63	19,5	1022,52	11,68	13,63	22,23	16,60	3,3	0,00	0,0
2002-08-04 14:30	55	43	90	1,2	22,03	13,73	19,5	1022,52	11,60	13,73	22,13	16,62	3,0	0,00	0,0
2002-08-04 15:00	343	43	90	1,6	22,03	13,53	19,5	1022,52	11,41	13,53	22,13	16,42	3,3	0,00	0,0
2002-08-04 15:30	49	43	92	2,6	22,03	13,53	19,5	1022,52	11,75	12,46	22,13	16,58	3,0	0,00	0,0
2002-08-04 16:00	121	43	92	1,6	22,03	13,53	19,5	1022,52	11,75	13,53	22,13	16,58	2,6	0,00	0,0
2002-08-04 16:30	114	43	92	1,6	22,03	13,63	19,5	1022,52	11,85	13,63	22,13	16,68	2,8	0,00	0,0
2002-08-04 17:00	89	43	91	0,0	22,03	13,53	19,5	1022,52	11,58	13,53	22,13	16,50	2,6	0,00	0,0
2002-08-04 17:30	114	43	89	0,0	22,03	13,83	19,5	1022,52	11,53	13,83	22,13	16,64	3,1	0,00	0,0
2002-08-04 18:00	56	43	88	1,8	22,03	13,83	19,5	1022,52	11,35	13,83	22,13	16,56	2,8	0,00	0,0
2002-08-04 18:30	97	43	88	1,8	22,03	13,63	19,5	1022,52	11,15	13,63	22,13	16,36	3,0	0,00	0,0
2002-08-04 19:00	81	43	89	2,0	22,03	13,53	19,5	1022,52	11,23	13,53	22,13	16,34	4,1	0,00	0,0
2002-08-04 19:30	109	43	90	1,8	22,03	13,23	19,5	1022,52	11,11	13,23	22,13	16,12	3,0	0,00	0,0
2002-08-04 20:00	81	43	91	1,6	22,03	13,02	19,5	1022,52	11,09	13,02	22,13	16,00	2,8	0,00	0,0
2002-08-04 20:30	115	43	92	1,4	22,03	13,23	19,5	1023,52	11,45	13,23	22,13	16,28	2,6	0,00	0,0
2002-08-04 21:00	118	43	91	1,2	22,03	13,12	19,5	1023,52	11,18	13,12	22,13	16,10	2,0	0,00	0,0
2002-08-04 21:30	123	43	91	1,2	21,93	12,52	19,5	1023,52	10,59	12,52	22,03	15,50	2,0	0,00	0,0
2002-08-04 22:00	84	43	91	1,8	21,93	11,72	19,5	1023,52	9,80	11,72	22,03	14,70	2,6	0,00	0,0
2002-08-04 22:30	90	43	92	0,0	21,83	11,32	19,5	1023,52	9,58	11,32	21,93	14,38	2,0	0,00	0,0
2002-08-04 23:00	95	43	92	1,6	21,83	10,82	19,5	1023,52	9,08	10,82	21,93	13,88	2,4	0,00	0,0
2002-08-04 23:30	130	43	93	0,0	21,73	10,42	19,5	1023,52	8,85	10,42	21,83	13,56	2,8	0,00	0,0
2002-08-05 00:00	128	43	92	1,8	21,73	9,92	19,5	1023,52	8,20	9,92	21,83	12,98	2,6	0,00	0,0
2002-08-05 00:30	83	43	92	2,4	21,73	9,72	19,5	1023,52	8,00	8,45	21,83	12,78	3,0	0,00	0,0
2002-08-05 01:00	114	43	92	1,4	21,63	9,72	19,5	1023,52	8,00	9,72	21,73	12,78	3,0	0,00	0,0
2002-08-05 01:30	104	43	93	1,8	21,63	9,62	19,5	1023,52	8,06	9,62	21,73	12,76	2,8	0,00	0,0

Datum	Vindriktning °	Luftfukt inne Rh%	Luftfukt ute Rh%	Vindhastighet m/s	Temp inne °C	Temp ute °C	Nederb. Semster mm	Luftryck Mbar	Daggpunkt °C	Kyleffekt °C	Vix inne °C	Vix ute °C	Vindby m/s	Korr luftryck	Nederb./dygn mm
2002-08-05 02:00	123	43	93	2,0	21,63	9,62	19,5	1023,52	8,06	9,62	21,73	12,76	2,8	0,00	0,0
2002-08-05 02:30	76	43	93	1,8	21,63	9,52	19,5	1023,52	7,96	9,52	21,73	12,66	3,0	0,00	0,0
2002-08-05 03:00	85	43	93	1,4	21,53	9,42	19,5	1023,52	7,87	9,42	21,63	12,56	3,0	0,00	0,0
2002-08-05 03:30	124	43	94	1,4	21,53	9,22	19,5	1023,52	7,83	9,22	21,63	12,44	3,3	0,00	0,0
2002-08-05 04:00	117	43	94	1,6	21,53	9,32	19,5	1023,52	7,93	9,32	21,63	12,54	3,0	0,00	0,0
2002-08-05 04:30	125	43	94	1,6	21,53	9,32	19,5	1023,52	7,93	9,32	21,63	12,54	3,7	0,00	0,0
2002-08-05 05:00	119	43	94	2,0	21,43	9,32	19,5	1023,52	7,93	9,32	21,53	12,54	3,3	0,00	0,0
2002-08-05 05:30	123	43	96	2,0	21,43	9,32	19,5	1023,52	8,25	9,32	21,53	12,71	3,1	0,00	0,0
2002-08-05 06:00	115	43	96	1,6	21,43	9,32	19,5	1023,52	8,25	9,32	21,53	12,71	3,5	0,00	0,0
2002-08-05 06:30	120	43	95	3,0	21,43	10,02	19,5	1023,52	8,78	7,91	21,53	13,32	3,0	0,00	0,0
2002-08-05 07:00	121	43	94	2,0	21,43	10,22	19,5	1023,52	8,82	10,22	21,53	13,44	3,9	0,00	0,0
2002-08-05 07:30	102	43	93	3,1	21,43	10,82	19,5	1023,52	9,25	8,78	21,53	13,96	4,7	0,00	0,0
2002-08-05 08:00	135	43	92	5,4	21,53	11,52	19,5	1023,52	9,77	5,54	21,63	14,58	6,4	0,00	0,0
2002-08-05 08:30	137	43	89	3,5	21,63	12,22	19,5	1023,52	9,95	9,54	21,73	15,04	6,4	0,00	0,0
2002-08-05 09:00	124	43	85	3,5	21,73	12,62	19,5	1023,52	9,63	9,99	21,83	15,13	5,6	0,00	0,0
2002-08-05 09:30	135	42	80	4,9	21,93	12,92	19,5	1023,52	8,99	8,13	21,98	15,06	6,6	0,00	0,0
2002-08-05 10:00	128	42	77	4,1	22,03	13,63	19,5	1023,52	9,08	9,68	22,08	15,54	8,1	0,00	0,0
2002-08-05 10:30	138	42	76	3,7	22,03	13,93	19,5	1023,52	9,17	10,75	22,08	15,77	6,4	0,00	0,0
2002-08-05 11:00	153	42	72	3,3	22,03	14,23	19,5	1023,52	8,62	11,80	22,08	15,80	6,9	0,00	0,0
2002-08-05 11:30	166	42	71	2,8	22,03	14,63	19,5	1023,52	8,79	12,94	22,08	16,13	7,3	0,00	0,0
2002-08-05 12:00	132	42	71	4,7	21,93	14,53	19,5	1023,52	8,69	10,11	21,98	16,03	6,2	0,00	0,0
2002-08-05 12:30	151	42	73	4,1	21,83	14,23	19,5	1023,52	8,83	10,40	21,88	15,87	5,8	0,00	0,0
2002-08-05 13:00	160	42	75	2,4	21,73	14,73	19,5	1023,52	9,73	13,72	21,78	16,50	5,2	0,00	0,0
2002-08-05 13:30	164	42	75	3,0	21,73	14,63	19,5	1023,52	9,64	12,94	21,78	16,40	5,2	0,00	0,0
2002-08-05 14:00	157	42	77	2,8	21,73	14,83	19,5	1023,52	10,24	13,15	21,78	16,74	4,3	0,00	0,0
2002-08-05 14:30	172	42	75	4,3	21,63	14,73	19,5	1022,52	9,73	11,01	21,68	16,50	5,6	0,00	0,0
2002-08-05 15:00	145	42	76	2,8	21,63	14,63	19,5	1023,52	9,84	12,94	21,68	16,47	5,6	0,00	0,0
2002-08-05 15:30	160	42	76	2,2	21,63	14,93	19,5	1022,52	10,13	14,93	21,68	16,77	5,6	0,00	0,0
2002-08-05 16:00	136	42	75	2,6	21,63	14,83	19,5	1022,52	9,83	13,83	21,68	16,60	4,9	0,00	0,0
2002-08-05 16:30	149	42	76	2,2	21,53	14,83	19,5	1022,52	10,03	14,83	21,58	16,67	6,4	0,00	0,0
2002-08-05 17:00	136	42	77	3,0	21,53	14,93	19,5	1022,52	10,33	13,26	21,58	16,84	4,5	0,00	0,0
2002-08-05 17:30	167	42	78	2,6	21,53	14,73	19,5	1022,52	10,34	13,72	21,58	16,71	5,0	0,00	0,0
2002-08-05 18:00	140	42	80	3,1	21,53	14,63	19,5	1022,52	10,64	12,94	21,58	16,76	5,0	0,00	0,0
2002-08-05 18:30	153	42	83	2,2	21,53	14,63	19,5	1022,52	11,22	14,63	21,58	16,98	4,5	0,00	0,0
2002-08-05 19:00	134	42	83	1,6	21,43	14,73	19,5	1021,52	11,31	14,73	21,48	17,08	4,3	0,00	0,0
2002-08-05 19:30	136	42	82	2,2	21,53	14,83	19,5	1021,52	11,22	14,83	21,58	17,10	3,9	0,00	0,0
2002-08-05 20:00	139	43	82	1,8	21,43	14,63	19,5	1021,52	11,03	14,63	21,53	16,90	4,9	0,00	0,0
2002-08-05 20:30	133	43	83	1,6	21,43	14,53	19,5	1021,52	11,12	14,53	21,53	16,88	3,5	0,00	0,0
2002-08-05 21:00	138	43	84	1,4	21,43	14,33	19,5	1021,52	11,11	14,33	21,53	16,75	2,8	0,00	0,0
2002-08-05 21:30	92	43	85	1,4	21,43	14,13	19,5	1021,52	11,10	14,13	21,53	16,63	2,6	0,00	0,0
2002-08-05 22:00	132	43	86	2,2	21,43	13,93	19,5	1021,52	11,09	13,93	21,53	16,50	2,8	0,00	0,0
2002-08-05 22:30	132	43	87	1,4	21,43	13,83	19,5	1021,52	11,17	13,83	21,53	16,48	2,6	0,00	0,0
2002-08-05 23:00	137	43	88	1,4	21,43	13,73	19,5	1021,52	11,25	13,73	21,53	16,46	3,0	0,00	0,0
2002-08-05 23:30	94	43	89	1,4	21,43	13,63	19,5	1021,52	11,33	13,63	21,53	16,44	3,9	0,00	0,0
2002-08-06 00:00	125	43	90	1,6	21,43	13,63	19,5	1021,52	11,50	13,63	21,53	16,52	3,1	0,00	0,0
2002-08-06 00:30	117	43	90	2,0	21,43	13,53	19,5	1021,52	11,41	13,53	21,53	16,42	3,1	0,00	0,0

Datum	Vindriktning °	Luftfukt inne Rh%	Luftfukt ute Rh%	Vindhastighet m/s	Temp inne °C	Temp ute °C	Nederb. Semster mm	Luftryck Mbar	Daggpunkt °C	Kyleffekt °C	Vix inne °C	Vix ute °C	Vindby m/s	Korr luftryck	Nederb./dygn mm
2002-08-06 01:00	93	43	90	1,6	21,43	13,53	19,5	1021,52	11,41	13,53	21,53	16,42	3,1	0,00	0,0
2002-08-06 01:30	112	43	92	1,6	21,43	13,43	19,5	1021,52	11,65	13,43	21,53	16,48	2,8	0,00	0,0
2002-08-06 02:00	118	43	92	2,4	21,43	13,23	19,5	1021,52	11,45	12,14	21,53	16,28	3,1	0,00	0,0
2002-08-06 02:30	134	43	94	1,2	21,43	12,72	19,5	1020,52	11,29	12,72	21,53	15,94	2,6	0,00	0,0
2002-08-06 03:00	118	43	94	1,4	21,33	12,82	19,5	1021,52	11,39	12,82	21,43	16,04	2,8	0,00	0,0
2002-08-06 03:30	115	43	94	1,6	21,33	12,82	19,5	1020,52	11,39	12,82	21,43	16,04	2,8	0,00	0,0
2002-08-06 04:00	119	43	94	0,0	21,33	12,72	19,5	1020,52	11,29	12,72	21,43	15,94	2,2	0,00	0,0
2002-08-06 04:30	119	43	94	1,6	21,33	12,52	19,5	1020,52	11,10	12,52	21,43	15,74	2,2	0,00	0,0
2002-08-06 05:00	121	43	96	1,2	21,33	12,22	19,5	1020,52	11,13	12,22	21,43	15,61	2,2	0,00	0,0
2002-08-06 05:30	108	43	97	1,4	21,33	12,22	19,5	1020,52	11,29	12,22	21,43	15,70	2,2	0,00	0,0
2002-08-06 06:00	125	43	94	1,4	21,43	13,23	19,5	1020,52	11,79	13,23	21,53	16,44	2,2	0,00	0,0
2002-08-06 06:30	124	43	94	2,2	21,63	13,33	19,5	1020,52	11,89	13,33	21,73	16,54	2,4	0,00	0,0
2002-08-06 07:00	144	42	93	1,4	21,73	13,73	19,5	1020,52	12,12	13,73	21,78	16,86	2,4	0,00	0,0
2002-08-06 07:30	118	42	89	1,8	21,93	14,93	19,5	1020,52	12,61	14,93	21,98	17,74	2,4	0,00	0,0
2002-08-06 08:00	144	42	88	0,0	22,13	15,23	19,5	1020,52	12,72	15,23	22,18	17,96	2,8	0,00	0,0
2002-08-06 08:30	225	42	84	0,0	22,13	16,03	19,5	1020,52	12,77	16,03	22,18	18,45	3,0	0,00	0,0
2002-08-06 09:00	232	42	85	0,0	22,13	16,33	19,5	1020,52	13,25	16,33	22,18	18,83	2,0	0,00	0,0
2002-08-06 09:30	307	42	84	0,0	22,13	16,33	19,5	#####	13,06	16,33	22,18	18,75	1,8	0,00	0,0
2002-08-06 10:00	307	42	84	0,0	22,03	16,33	19,5	#####	13,06	16,33	22,08	18,75	1,8	0,00	0,0
2002-08-06 10:30	182	42	84	0,0	21,93	16,83	19,5	#####	13,55	16,83	21,98	19,25	2,2	0,00	0,0
2002-08-06 11:00	166	42	83	0,0	21,93	17,03	19,5	#####	13,55	17,03	21,98	19,38	2,0	0,00	0,0
2002-08-06 11:30	77	42	83	0,0	21,83	16,73	19,5	#####	13,26	16,73	21,88	19,08	1,6	0,00	0,0
2002-08-06 12:00	103	42	81	0,0	21,83	17,23	19,5	#####	13,36	17,23	21,88	19,43	1,6	0,00	0,0
2002-08-06 12:30	96	42	78	1,4	21,83	18,93	19,5	#####	14,40	18,93	21,88	20,92	2,2	0,00	0,0
2002-08-06 13:00	75	42	75	0,0	21,83	18,03	19,5	#####	12,91	18,03	21,88	19,81	2,2	0,00	0,0
2002-08-06 13:30	175	42	70	1,8	21,83	19,23	19,5	#####	12,96	19,23	21,88	20,67	1,8	0,00	0,0
2002-08-06 14:00	189	42	70	2,0	21,83	20,13	19,5	#####	13,81	20,13	21,88	21,57	2,8	0,00	0,0
2002-08-06 14:30	146	43	65	0,0	21,83	20,23	19,5	#####	12,72	20,23	21,93	21,36	2,8	0,00	0,0
2002-08-06 15:00	156	43	59	0,0	21,93	21,23	19,5	#####	12,11	21,23	22,03	22,00	2,8	0,00	0,0
2002-08-06 15:30	324	43	55	1,8	21,93	20,53	19,5	#####	10,34	20,53	22,03	21,08	3,1	0,00	0,0
2002-08-06 16:00	327	43	51	0,0	22,03	21,53	19,5	#####	10,06	21,53	22,13	21,87	2,4	0,00	0,0
2002-08-06 16:30	158	43	51	0,0	22,23	22,23	19,5	#####	10,70	22,23	22,33	22,58	2,8	0,00	0,0
2002-08-06 17:00	123	43	50	1,2	22,33	21,83	19,5	#####	10,02	21,83	22,43	22,12	3,0	0,00	0,0
2002-08-06 17:30	186	43	50	0,0	22,33	22,73	19,5	#####	10,84	22,73	22,43	23,03	2,6	0,00	0,0
2002-08-06 18:00	273	43	49	2,2	22,33	22,83	19,5	#####	10,61	22,83	22,43	23,08	2,4	0,00	0,0
2002-08-06 18:30	338	43	50	1,8	22,23	21,63	19,5	#####	9,84	21,63	22,33	21,92	3,1	0,00	0,0
2002-08-06 19:00	321	43	52	0,0	22,23	21,73	19,5	#####	10,55	21,73	22,33	22,13	2,2	0,00	0,0
2002-08-06 19:30	321	43	51	0,0	22,23	21,53	19,5	#####	10,06	21,53	22,33	21,87	1,8	0,00	0,0
2002-08-06 20:00	322	42	57	0,0	22,23	21,03	19,5	#####	11,37	21,03	22,28	21,69	1,8	0,00	0,0
2002-08-06 20:30	322	42	68	0,0	22,13	19,73	19,5	#####	12,97	19,73	22,18	21,04	0,0	0,00	0,0
2002-08-06 21:00	322	42	73	0,0	22,13	18,43	19,5	#####	12,86	18,43	22,18	20,07	0,0	0,00	0,0
2002-08-06 21:30	322	42	74	0,0	22,13	17,33	19,5	#####	12,02	17,33	22,18	19,04	0,0	0,00	0,0
2002-08-06 22:00	322	42	78	0,0	22,03	16,13	19,5	#####	11,70	16,13	22,08	18,11	0,0	0,00	0,0
2002-08-06 22:30	322	42	76	0,0	22,03	15,33	19,5	#####	10,52	15,33	22,08	17,17	0,0	0,00	0,0
2002-08-06 23:00	319	43	72	0,0	21,93	15,43	19,5	#####	9,77	15,43	22,03	17,00	1,8	0,00	0,0
2002-08-06 23:30	326	43	74	1,4	21,93	15,13	19,5	#####	9,91	15,13	22,03	16,84	2,0	0,00	0,0

Datum	Vindriktning °	Luftfukt inne Rh%	Luftfukt ute Rh%	Vindhastighet m/s	Temp inne °C	Temp ute °C	Nederb. Semster mm	Luftryck Mbar	Daggpunkt °C	Kyleffekt °C	Vix inne °C	Vix ute °C	Vindby m/s	Korr luftryck	Nederb./dygn mm
2002-08-07 00:00	337	43	81	2,0	21,93	14,93	19,5	#####	11,13	14,93	22,03	17,13	2,4	0,00	0,0
2002-08-07 00:30	333	43	85	1,8	21,83	14,43	19,5	#####	11,39	14,43	21,93	16,93	2,6	0,00	0,0
2002-08-07 01:00	339	43	86	2,0	21,83	14,53	19,5	#####	11,67	14,53	21,93	17,10	3,0	0,00	0,0
2002-08-07 01:30	330	43	85	2,0	21,83	14,63	19,5	#####	11,59	14,63	21,93	17,13	3,0	0,00	0,0
2002-08-07 02:00	333	43	87	0,0	21,83	13,83	19,5	#####	11,17	13,83	21,93	16,48	2,2	0,00	0,0
2002-08-07 02:30	334	43	94	2,0	21,83	13,02	19,5	#####	11,59	13,02	21,93	16,24	3,1	0,00	0,0
2002-08-07 03:00	337	43	93	0,0	21,73	13,12	19,5	#####	11,52	13,12	21,83	16,26	2,8	0,00	0,0
2002-08-07 03:30	337	43	94	1,6	21,73	12,52	19,5	#####	11,10	12,52	21,83	15,74	1,6	0,00	0,0
2002-08-07 04:00	309	43	97	2,0	21,73	12,22	19,5	#####	11,29	12,22	21,83	15,70	2,6	0,00	0,0
2002-08-07 04:30	318	43	96	2,0	21,73	12,32	19,5	#####	11,23	12,32	21,83	15,71	2,6	0,00	0,0
2002-08-07 05:00	351	43	94	2,0	21,63	12,22	19,5	#####	10,80	12,22	21,73	15,44	2,4	0,00	0,0
2002-08-07 05:30	305	43	94	0,0	21,63	12,32	19,5	#####	10,90	12,32	21,73	15,54	2,4	0,00	0,0
2002-08-07 06:00	301	43	96	1,2	21,63	11,82	19,5	#####	10,73	11,82	21,73	15,21	2,2	0,00	0,0
2002-08-07 06:30	323	43	91	1,2	21,63	13,33	19,5	1019,52	11,38	13,33	21,73	16,30	1,8	0,00	0,0
2002-08-07 07:00	308	43	84	1,6	21,53	14,23	19,5	1019,52	11,01	14,23	21,63	16,65	2,4	0,00	0,0
2002-08-07 07:30	288	43	82	1,6	21,53	14,93	19,5	1019,52	11,32	14,93	21,63	17,20	2,4	0,00	0,0
2002-08-07 08:00	298	43	78	1,8	21,53	15,53	19,5	1019,52	11,12	15,53	21,63	17,51	2,4	0,00	0,0
2002-08-07 08:30	289	43	74	0,0	21,53	16,23	19,5	1019,52	10,96	16,23	21,63	17,94	2,2	0,00	0,0
2002-08-07 09:00	294	43	67	0,0	21,53	16,83	19,5	1019,52	9,98	16,83	21,63	18,08	2,4	0,00	0,0
2002-08-07 09:30	316	43	53	1,4	21,53	17,53	19,5	1019,52	6,99	17,53	21,63	17,97	2,4	0,00	0,0
2002-08-07 10:00	312	43	55	1,6	21,63	18,03	19,5	1019,52	8,03	18,03	21,73	18,58	2,8	0,00	0,0
2002-08-07 10:30	320	42	50	0,0	21,63	18,43	19,5	1019,52	6,91	18,43	21,68	18,72	3,0	0,00	0,0
2002-08-07 11:00	272	42	50	1,4	21,63	19,03	19,5	1019,52	7,46	19,03	21,68	19,32	3,0	0,00	0,0
2002-08-07 11:30	321	42	46	0,0	21,63	19,43	19,5	1018,52	6,53	19,43	21,68	19,53	3,0	0,00	0,0
2002-08-07 12:00	287	42	48	1,8	21,63	20,13	19,5	1018,52	7,83	20,13	21,68	20,32	2,8	0,00	0,0
2002-08-07 12:30	180	42	47	2,4	21,63	20,53	19,5	1018,52	7,86	19,85	21,68	20,68	2,8	0,00	0,0
2002-08-07 13:00	331	42	40	0,0	21,73	21,03	19,5	1018,52	5,79	21,03	21,78	20,86	3,1	0,00	0,0
2002-08-07 13:30	333	42	38	1,2	21,73	21,63	19,5	1018,52	5,51	21,63	21,78	21,38	3,1	0,00	0,0
2002-08-07 14:00	320	42	37	2,0	21,73	22,03	19,5	1018,52	5,45	22,03	21,78	21,74	3,1	0,00	0,0
2002-08-07 14:30	105	42	34	1,6	21,83	22,63	19,5	1018,52	4,65	22,63	21,88	22,22	3,5	0,00	0,0
2002-08-07 15:00	179	42	36	0,0	21,83	23,13	19,5	1018,52	5,98	23,13	21,88	22,80	2,6	0,00	0,0
2002-08-07 15:30	190	42	36	0,0	21,93	23,83	19,5	1017,52	6,60	23,83	21,98	23,50	3,3	0,00	0,0
2002-08-07 16:00	266	42	37	1,6	22,13	23,83	19,5	1017,52	7,03	23,83	22,18	23,54	3,3	0,00	0,0
2002-08-07 16:30	98	42	36	0,0	22,33	23,13	19,5	1017,52	5,98	23,13	22,38	22,80	3,0	0,00	0,0
2002-08-07 17:00	324	42	37	1,4	22,43	23,53	19,5	1017,52	6,77	23,53	22,48	23,24	2,8	0,00	0,0
2002-08-07 17:30	180	42	41	0,0	22,53	22,93	19,5	1017,52	7,86	22,93	22,58	22,80	3,0	0,00	0,0
2002-08-07 18:00	261	42	41	2,2	22,43	23,93	19,5	1017,52	8,75	23,93	22,48	23,81	2,6	0,00	0,0
2002-08-07 18:30	327	42	41	1,6	22,33	22,93	19,5	1017,52	7,86	22,93	22,38	22,80	2,6	0,00	0,0
2002-08-07 19:00	303	42	44	2,6	22,43	23,23	19,5	1017,52	9,25	22,70	22,48	23,24	3,1	0,00	0,0
2002-08-07 19:30	272	42	46	1,8	22,53	23,03	19,5	1017,52	9,78	23,03	22,58	23,13	3,1	0,00	0,0
2002-08-07 20:00	323	42	46	2,4	22,43	22,53	19,5	1017,52	9,33	21,96	22,48	22,63	3,0	0,00	0,0
2002-08-07 20:30	319	42	49	1,6	22,43	21,83	19,5	1017,52	9,70	21,83	22,48	22,07	3,1	0,00	0,0
2002-08-07 21:00	326	42	56	0,0	22,43	20,63	19,5	1017,52	10,72	20,63	22,48	21,24	1,4	0,00	0,0
2002-08-07 21:30	326	42	64	0,0	22,33	17,93	19,5	1017,52	10,30	17,93	22,38	19,00	0,0	0,00	0,0
2002-08-07 22:00	336	42	55	1,8	22,23	17,33	19,5	1018,52	7,38	17,33	22,28	17,88	2,2	0,00	0,0
2002-08-07 22:30	325	42	55	2,2	22,23	17,23	19,5	1017,52	7,29	17,23	22,28	17,78	2,6	0,00	0,0

Datum	Vindriktning °	Luftfukt inne Rh%	Luftfukt ute Rh%	Vindhastighet m/s	Temp inne °C	Temp ute °C	Nederb. Semster mm	Luftryck Mbar	Daggpunkt °C	Kyleffekt °C	Vix inne °C	Vix ute °C	Vindby m/s	Korr luftryck	Nederb./dygn mm
2002-08-07 23:00	326	42	61	2,6	22,13	17,13	19,5	1018,52	8,80	16,26	22,18	18,02	3,5	0,00	0,0
2002-08-07 23:30	341	42	65	1,4	22,13	16,63	19,5	1018,52	9,32	16,63	22,18	17,76	3,1	0,00	0,0
2002-08-08 00:00	335	42	69	1,6	22,13	15,73	19,5	1018,52	9,39	15,73	22,18	17,11	2,6	0,00	0,0
2002-08-08 00:30	335	42	71	1,2	22,03	15,13	19,5	1018,52	9,27	15,13	22,08	16,63	2,2	0,00	0,0
2002-08-08 01:00	335	42	73	1,8	22,03	14,23	19,5	1018,52	8,83	14,23	22,08	15,87	2,2	0,00	0,0
2002-08-08 01:30	351	42	76	1,6	22,03	13,63	19,5	1018,52	8,88	13,63	22,08	15,47	2,6	0,00	0,0
2002-08-08 02:00	351	42	77	1,6	22,03	13,53	19,5	1018,52	8,98	13,53	22,08	15,44	2,2	0,00	0,0
2002-08-08 02:30	347	42	79	0,0	21,93	13,02	19,5	1018,52	8,89	13,02	21,98	15,08	1,8	0,00	0,0
2002-08-08 03:00	347	42	81	0,0	21,93	12,12	19,5	1018,52	8,41	12,12	21,98	14,33	0,0	0,00	0,0
2002-08-08 03:30	346	42	86	0,0	21,93	10,82	19,5	1018,52	8,05	10,82	21,98	13,40	0,0	0,00	0,0
2002-08-08 04:00	346	42	87	1,6	21,83	10,82	19,5	1018,52	8,23	10,82	21,88	13,48	1,8	0,00	0,0
2002-08-08 04:30	320	42	86	1,6	21,83	12,12	19,5	1017,52	9,33	12,12	21,88	14,70	2,6	0,00	0,0
2002-08-08 05:00	320	42	84	0,0	21,83	12,72	19,5	1017,52	9,55	12,72	21,88	15,15	1,8	0,00	0,0
2002-08-08 05:30	320	42	86	0,0	21,83	11,82	19,5	1017,52	9,03	11,82	21,88	14,40	0,0	0,00	0,0
2002-08-08 06:00	320	42	85	0,0	21,73	12,72	19,5	1017,52	9,73	12,72	21,78	15,23	0,0	0,00	0,0
2002-08-08 06:30	320	42	81	0,0	21,73	13,73	19,5	1017,52	9,96	13,73	21,78	15,93	1,6	0,00	0,0
2002-08-08 07:00	313	42	77	0,0	21,73	14,73	19,5	1017,52	10,14	14,73	21,78	16,64	1,8	0,00	0,0
2002-08-08 07:30	309	42	76	0,0	21,73	15,53	19,5	1017,52	10,71	15,53	21,78	17,37	1,8	0,00	0,0
2002-08-08 08:00	294	42	75	0,0	21,73	16,33	19,5	1017,52	11,27	16,33	21,78	18,10	1,6	0,00	0,0
2002-08-08 08:30	298	42	73	1,4	21,73	16,83	19,5	1017,52	11,33	16,83	21,78	18,47	2,2	0,00	0,0
2002-08-08 09:00	285	42	72	0,0	21,73	17,53	19,5	1017,52	11,78	17,53	21,78	19,10	2,2	0,00	0,0
2002-08-08 09:30	273	42	69	1,2	21,83	18,13	19,5	1017,52	11,68	18,13	21,88	19,51	2,4	0,00	0,0
2002-08-08 10:00	312	43	64	0,0	21,93	19,03	19,5	1017,52	11,34	19,03	22,03	20,10	2,6	0,00	0,0
2002-08-08 10:30	219	43	57	0,0	22,03	19,83	19,5	1017,52	10,26	19,83	22,13	20,49	2,4	0,00	0,0
2002-08-08 11:00	299	43	55	0,0	22,03	20,43	19,5	1017,52	10,25	20,43	22,13	20,98	2,2	0,00	0,0
2002-08-08 11:30	10	43	54	0,0	22,13	21,13	19,5	1016,51	10,60	21,13	22,23	21,63	2,6	0,00	0,0
2002-08-08 12:00	141	43	47	0,0	22,13	21,63	19,5	1016,51	8,86	21,63	22,23	21,78	3,1	0,00	0,0
2002-08-08 12:30	175	43	47	2,0	22,13	22,23	19,5	1016,51	9,40	22,23	22,23	22,38	3,0	0,00	0,0
2002-08-08 13:00	143	43	45	2,2	22,13	22,53	19,5	1016,51	8,98	22,53	22,23	22,58	3,1	0,00	0,0
2002-08-08 13:30	132	43	40	1,2	22,23	22,83	19,5	1015,51	7,38	22,83	22,33	22,66	3,3	0,00	0,0
2002-08-08 14:00	190	43	41	0,0	22,23	23,73	19,5	1015,51	8,57	23,73	22,33	23,61	4,1	0,00	0,0
2002-08-08 14:30	174	43	41	2,2	22,33	24,03	19,5	1015,51	8,84	24,03	22,43	23,91	3,3	0,00	0,0
2002-08-08 15:00	203	43	41	2,4	22,33	24,23	19,5	1015,51	9,02	23,75	22,43	24,11	3,9	0,00	0,0
2002-08-08 15:30	287	42	37	1,8	22,43	24,53	19,5	1015,51	7,64	24,53	22,48	24,24	3,7	0,00	0,0
2002-08-08 16:00	298	42	37	0,0	22,63	24,63	19,5	1015,51	7,73	24,63	22,68	24,34	3,9	0,00	0,0
2002-08-08 16:30	301	42	41	0,0	22,83	24,83	19,5	1015,51	9,55	24,83	22,88	24,71	3,7	0,00	0,0
2002-08-08 17:00	169	42	36	3,5	22,93	24,93	19,5	1014,51	7,56	23,89	22,98	24,60	3,9	0,00	0,0
2002-08-08 17:30	175	42	35	1,2	22,83	23,73	19,5	1014,51	6,06	23,73	22,88	23,36	3,3	0,00	0,0
2002-08-08 18:00	118	42	35	0,0	22,83	23,73	19,5	1014,51	6,06	23,73	22,88	23,36	3,0	0,00	0,0
2002-08-08 18:30	157	42	35	1,4	22,83	24,23	19,5	1014,51	6,50	24,23	22,88	23,86	2,8	0,00	0,0
2002-08-08 19:00	147	42	35	1,4	22,83	23,93	19,5	1014,51	6,24	23,93	22,88	23,56	3,1	0,00	0,0
2002-08-08 19:30	157	42	39	0,0	22,93	23,33	19,5	1014,51	7,43	23,33	22,98	23,12	3,0	0,00	0,0
2002-08-08 20:00	228	42	43	0,0	23,03	23,83	19,5	1014,51	9,42	23,83	23,08	23,79	2,8	0,00	0,0
2002-08-08 20:30	193	42	45	0,0	22,93	23,63	19,5	1014,51	9,97	23,63	22,98	23,68	2,2	0,00	0,0
2002-08-08 21:00	193	42	55	0,0	22,83	21,93	19,5	1014,51	11,63	21,93	22,88	22,48	0,0	0,00	0,0
2002-08-08 21:30	193	42	63	0,0	22,73	19,33	19,5	1014,51	11,37	19,33	22,78	20,34	0,0	0,00	0,0

Datum	Vindriktning °	Luftfukt inne Rh%	Luftfukt ute Rh%	Vindhastighet m/s	Temp inne °C	Temp ute °C	Nederb. Semster mm	Luftryck Mbar	Daggpunkt °C	Kyleffekt °C	Vix inne °C	Vix ute °C	Vindby m/s	Korr luftryck	Nederb./dygn mm
2002-08-08 22:00	193	42	69	0,0	22,63	17,83	19,5	1014,51	11,39	17,83	22,68	19,21	1,8	0,00	0,0
2002-08-08 22:30	104	42	71	1,4	22,63	16,53	19,5	1014,51	10,60	16,53	22,68	18,04	2,0	0,00	0,0
2002-08-08 23:00	104	43	70	0,0	22,53	16,03	19,5	1014,51	9,90	16,03	22,63	17,47	1,8	0,00	0,0
2002-08-08 23:30	102	43	71	1,4	22,43	15,73	19,5	1014,51	9,84	15,73	22,53	17,24	2,0	0,00	0,0
2002-08-09 00:00	131	43	69	1,8	22,43	16,93	19,5	1014,51	10,54	16,93	22,53	18,31	2,8	0,00	0,0
2002-08-09 00:30	121	43	74	2,2	22,43	16,43	19,5	1014,51	11,16	16,43	22,53	18,14	3,0	0,00	0,0
2002-08-09 01:00	122	43	76	1,4	22,33	16,13	19,5	1014,51	11,29	16,13	22,43	17,97	3,1	0,00	0,0
2002-08-09 01:30	100	43	80	1,4	22,33	15,83	19,5	1014,51	11,80	15,83	22,43	17,96	2,6	0,00	0,0
2002-08-09 02:00	76	43	82	1,2	22,33	15,43	19,5	1014,51	11,80	15,43	22,43	17,70	2,0	0,00	0,0
2002-08-09 02:30	86	43	85	1,4	22,33	14,93	19,5	1014,51	11,88	14,93	22,43	17,43	2,4	0,00	0,0
2002-08-09 03:00	95	43	87	0,0	22,23	14,73	19,5	1014,51	12,05	14,73	22,33	17,38	2,0	0,00	0,0
2002-08-09 03:30	92	43	90	1,4	22,23	14,53	19,5	1014,51	12,39	14,53	22,33	17,42	2,2	0,00	0,0
2002-08-09 04:00	83	43	91	1,4	22,23	14,23	19,5	1014,51	12,27	14,23	22,33	17,20	2,4	0,00	0,0
2002-08-09 04:30	83	43	93	1,4	22,23	14,03	19,5	1014,51	12,41	14,03	22,33	17,16	2,2	0,00	0,0
2002-08-09 05:00	117	43	94	1,4	22,13	13,83	19,5	1014,51	12,38	13,83	22,23	17,04	2,2	0,00	0,0
2002-08-09 05:30	115	43	95	1,4	22,13	13,83	19,5	1014,51	12,55	13,83	22,23	17,13	2,6	0,00	0,0
2002-08-09 06:00	119	43	95	1,6	22,13	14,03	19,5	1014,51	12,75	14,03	22,23	17,33	2,2	0,00	0,0
2002-08-09 06:30	98	43	91	1,2	22,13	14,63	19,5	1014,51	12,66	14,63	22,23	17,60	2,2	0,00	0,0
2002-08-09 07:00	133	43	87	0,0	22,13	15,93	19,5	1014,51	13,23	15,93	22,23	18,58	2,0	0,00	0,0
2002-08-09 07:30	96	43	84	1,4	22,13	16,93	19,5	1014,51	13,65	16,93	22,23	19,35	2,0	0,00	0,0
2002-08-09 08:00	125	43	81	1,8	22,13	17,63	19,5	1014,51	13,75	17,63	22,23	19,83	2,0	0,00	0,0
2002-08-09 08:30	149	43	79	0,0	22,13	18,33	19,5	1014,51	14,03	18,33	22,23	20,39	2,2	0,00	0,0
2002-08-09 09:00	128	43	77	1,4	22,13	18,83	19,5	1014,51	14,10	18,83	22,23	20,75	2,2	0,00	0,0
2002-08-09 09:30	89	43	73	1,6	22,13	19,53	19,5	1014,51	13,91	19,53	22,23	21,17	2,6	0,00	0,0
2002-08-09 10:00	161	43	73	3,0	22,13	20,53	19,5	1014,51	14,87	19,38	22,23	22,17	3,3	0,00	0,0
2002-08-09 10:30	164	43	70	3,5	22,13	21,33	19,5	1014,51	14,96	19,82	22,23	22,77	3,5	0,00	0,0
2002-08-09 11:00	143	43	64	2,6	22,13	22,13	19,5	1014,51	14,26	21,54	22,23	23,20	4,5	0,00	0,0
2002-08-09 11:30	114	43	62	3,3	22,13	22,83	19,5	1014,51	14,40	21,52	22,23	23,78	4,5	0,00	0,0
2002-08-09 12:00	135	43	58	2,8	22,13	23,13	19,5	1014,51	13,60	22,22	22,23	23,85	4,9	0,00	0,0
2002-08-09 12:30	168	43	57	2,4	22,23	23,63	19,5	1013,51	13,78	23,12	22,33	24,29	6,6	0,00	0,0
2002-08-09 13:00	128	43	59	1,8	22,23	22,53	19,5	1014,51	13,32	22,53	22,33	23,31	4,3	0,00	0,0
2002-08-09 13:30	135	43	57	2,4	22,23	22,83	19,5	1013,51	13,04	22,27	22,33	23,49	4,3	0,00	0,0
2002-08-09 14:00	155	43	52	2,4	22,23	23,33	19,5	1013,51	12,02	22,80	22,33	23,73	4,5	0,00	0,0
2002-08-09 14:30	133	43	53	3,0	22,23	23,73	19,5	1013,51	12,70	22,88	22,33	24,18	4,3	0,00	0,0
2002-08-09 15:00	147	43	50	3,1	22,33	23,63	19,5	1013,51	11,66	22,77	22,43	23,93	4,5	0,00	0,0
2002-08-09 15:30	193	43	46	2,8	22,43	24,73	19,5	1013,51	11,32	23,97	22,53	24,83	6,0	0,00	0,0
2002-08-09 16:00	138	43	45	2,0	22,53	24,83	19,5	1013,51	11,05	24,83	22,63	24,89	6,2	0,00	0,0
2002-08-09 16:30	150	43	47	1,2	22,63	24,83	19,5	1013,51	11,76	24,83	22,73	24,98	5,6	0,00	0,0
2002-08-09 17:00	134	43	46	3,3	22,73	24,13	19,5	1012,51	10,78	22,99	22,83	24,23	5,2	0,00	0,0
2002-08-09 17:30	120	43	48	2,2	22,73	23,83	19,5	1012,51	11,19	23,83	22,83	24,03	4,7	0,00	0,0
2002-08-09 18:00	123	43	44	2,2	22,73	24,13	19,5	1012,51	10,06	24,13	22,83	24,14	4,5	0,00	0,0
2002-08-09 18:30	194	43	44	3,1	22,73	24,13	19,5	1012,51	10,06	23,32	22,83	24,14	4,9	0,00	0,0
2002-08-09 19:00	184	43	46	1,8	23,03	23,73	19,5	1012,51	10,41	23,73	23,13	23,83	5,4	0,00	0,0
2002-08-09 19:30	180	43	51	0,0	23,13	22,83	19,5	1012,51	11,25	22,83	23,23	23,18	2,8	0,00	0,0
2002-08-09 20:00	180	43	64	0,0	23,23	21,43	19,5	1012,51	13,60	21,43	23,33	22,50	0,0	0,00	0,0
2002-08-09 20:30	111	43	65	0,0	23,23	20,83	19,5	1012,51	13,29	20,83	23,33	21,96	1,6	0,00	0,0

Datum	Vindriktning °	Luftfukt inne Rh%	Luftfukt ute Rh%	Vindhastighet m/s	Temp inne °C	Temp ute °C	Nederb. Semster mm	Luftryck Mbar	Daggpunkt °C	Kyleffekt °C	Vix inne °C	Vix ute °C	Vindby m/s	Korr luftryck	Nederb./dygn mm
2002-08-09 21:00	116	43	66	0,0	23,23	20,13	19,5	1012,51	12,87	20,13	23,33	21,32	1,8	0,00	0,0
2002-08-09 21:30	101	43	65	1,6	23,23	19,63	19,5	1012,51	12,15	19,63	23,33	20,76	2,0	0,00	0,0
2002-08-09 22:00	86	43	64	1,8	23,23	19,43	19,5	1012,51	11,72	19,43	23,33	20,50	2,6	0,00	0,0
2002-08-09 22:30	117	43	66	1,8	23,13	19,23	19,5	1012,51	12,02	19,23	23,23	20,42	3,0	0,00	0,0
2002-08-09 23:00	126	43	67	1,6	23,13	18,83	19,5	1013,51	11,88	18,83	23,23	20,08	2,8	0,00	0,0
2002-08-09 23:30	117	43	70	1,4	23,03	18,43	19,5	1013,51	12,19	18,43	23,13	19,87	3,0	0,00	0,0
2002-08-10 00:00	89	43	71	1,8	23,03	18,23	19,5	1013,51	12,23	18,23	23,13	19,74	2,4	0,00	0,0
2002-08-10 00:30	110	43	75	1,4	23,13	17,53	19,5	1013,51	12,43	17,53	23,23	19,31	2,2	0,00	0,0
2002-08-10 01:00	84	43	79	1,2	23,23	16,93	19,5	1013,51	12,67	16,93	23,33	18,99	2,2	0,00	0,0
2002-08-10 01:30	102	43	86	1,2	23,23	16,63	19,5	1013,51	13,73	16,63	23,33	19,21	2,4	0,00	0,0
2002-08-10 02:00	117	43	89	1,2	23,13	16,63	19,5	1013,51	14,28	16,63	23,23	19,44	2,2	0,00	0,0
2002-08-10 02:30	110	43	92	1,4	23,13	16,43	19,5	1013,51	14,61	16,43	23,23	19,48	2,4	0,00	0,0
2002-08-10 03:00	114	43	92	1,4	23,13	16,23	19,5	1013,51	14,41	16,23	23,23	19,28	2,2	0,00	0,0
2002-08-10 03:30	115	43	92	0,0	23,13	15,93	19,5	1013,51	14,12	15,93	23,23	18,98	1,2	0,00	0,0
2002-08-10 04:00	90	43	93	0,0	23,03	15,63	19,5	1013,51	13,99	15,63	23,13	18,76	1,8	0,00	0,0
2002-08-10 04:30	89	43	93	0,0	23,03	15,03	19,5	1013,51	13,40	15,03	23,13	18,16	1,2	0,00	0,0
2002-08-10 05:00	116	43	96	0,0	23,03	14,73	19,5	1013,51	13,61	14,73	23,13	18,11	1,6	0,00	0,0
2002-08-10 05:30	116	43	95	0,0	23,03	14,43	19,5	1013,51	13,14	14,43	23,13	17,73	1,4	0,00	0,0
2002-08-10 06:00	116	43	95	0,0	23,03	14,93	19,5	1013,51	13,64	14,93	23,13	18,23	0,0	0,00	0,0
2002-08-10 06:30	116	43	93	0,0	22,93	15,43	19,5	1013,51	13,80	15,43	23,03	18,56	0,0	0,00	0,0
2002-08-10 07:00	116	43	94	0,0	22,93	15,93	19,5	1013,51	14,46	15,93	23,03	19,15	0,0	0,00	0,0
2002-08-10 07:30	142	43	89	1,2	22,93	17,83	19,5	1013,51	15,46	17,83	23,03	20,64	1,8	0,00	0,0
2002-08-10 08:00	179	43	85	1,8	22,93	17,73	19,5	1013,51	14,62	17,73	23,03	20,23	2,2	0,00	0,0
2002-08-10 08:30	166	43	89	0,0	23,03	17,93	19,5	1013,51	15,55	17,93	23,13	20,74	2,0	0,00	0,0
2002-08-10 09:00	147	43	84	0,0	23,03	18,63	19,5	1013,51	15,31	18,63	23,13	21,06	1,6	0,00	0,0
2002-08-10 09:30	193	43	81	0,0	23,03	19,43	19,5	1013,51	15,50	19,43	23,13	21,63	2,6	0,00	0,0
2002-08-10 10:00	171	43	71	1,6	23,03	20,43	19,5	1013,51	14,33	20,43	23,13	21,94	2,4	0,00	0,0
2002-08-10 10:30	190	43	65	1,2	23,03	21,03	19,5	1013,51	13,47	21,03	23,13	22,16	3,0	0,00	0,0
2002-08-10 11:00	185	43	63	1,4	23,03	21,83	19,5	1013,51	13,72	21,83	23,13	22,84	3,3	0,00	0,0
2002-08-10 11:30	176	43	57	2,2	23,03	22,03	19,5	1013,51	12,30	22,03	23,13	22,69	2,6	0,00	0,0
2002-08-10 12:00	164	43	55	1,6	23,13	22,83	19,5	1013,51	12,46	22,83	23,23	23,38	3,3	0,00	0,0
2002-08-10 12:30	103	43	49	1,4	23,13	23,63	19,5	1013,51	11,34	23,63	23,23	23,88	4,1	0,00	0,0
2002-08-10 13:00	172	43	46	2,2	23,13	24,43	19,5	1013,51	11,05	24,43	23,23	24,53	6,0	0,00	0,0
2002-08-10 13:30	163	43	47	1,8	23,13	24,43	19,5	1012,51	11,39	24,43	23,23	24,58	5,4	0,00	0,0
2002-08-10 14:00	198	43	46	0,0	23,23	24,63	19,5	1012,51	11,23	24,63	23,33	24,73	4,5	0,00	0,0
2002-08-10 14:30	165	43	43	3,1	23,23	25,13	19,5	1012,51	10,59	24,41	23,33	25,09	5,4	0,00	0,0
2002-08-10 15:00	189	43	43	1,8	23,33	25,23	19,5	1012,51	10,68	25,23	23,43	25,19	5,4	0,00	0,0
2002-08-10 15:30	136	43	41	3,0	23,43	25,23	19,5	1012,51	9,91	24,52	23,53	25,11	5,6	0,00	0,0
2002-08-10 16:00	168	43	44	2,2	23,53	23,93	19,5	1012,51	9,88	23,93	23,63	23,94	5,2	0,00	0,0
2002-08-10 16:30	161	42	39	2,8	23,73	24,93	19,5	1011,51	8,84	24,19	23,78	24,72	5,8	0,00	0,0
2002-08-10 17:00	140	42	38	3,7	23,83	24,63	19,5	1011,51	8,16	23,24	23,88	24,38	7,3	0,00	0,0
2002-08-10 17:30	164	42	39	3,3	23,93	24,63	19,5	1011,51	8,57	23,55	23,99	24,42	5,6	0,00	0,0
2002-08-10 18:00	177	42	41	3,0	23,83	24,33	19,5	1011,51	9,11	23,53	23,88	24,21	4,7	0,00	0,0
2002-08-10 18:30	192	42	44	3,1	23,83	24,33	19,5	1011,51	10,24	23,53	23,88	24,34	5,2	0,00	0,0
2002-08-10 19:00	206	42	44	2,8	23,93	23,33	19,5	1011,51	9,34	22,44	23,99	23,34	6,0	0,00	0,0
2002-08-10 19:30	184	42	40	0,0	23,83	22,63	19,5	1011,51	7,21	22,63	23,88	22,46	3,9	0,00	0,0

Datum	Vindriktning °	Luftfukt inne Rh%	Luftfukt ute Rh%	Vindhastighet m/s	Temp inne °C	Temp ute °C	Nederb. Semster mm	Luftryck Mbar	Daggpunkt °C	Kyleffekt °C	Vix inne °C	Vix ute °C	Vindby m/s	Korr luftryck	Nederb./dygn mm
2002-08-10 20:00	157	42	44	1,8	23,83	21,63	19,5	1010,51	7,82	21,63	23,88	21,64	3,0	0,00	0,0
2002-08-10 20:30	148	42	46	2,0	23,83	21,03	19,5	1011,51	7,98	21,03	23,88	21,13	2,8	0,00	0,0
2002-08-10 21:00	190	42	47	1,4	23,83	20,83	19,5	1011,51	8,13	20,83	23,88	20,98	3,0	0,00	0,0
2002-08-10 21:30	151	42	53	0,0	23,73	19,73	19,5	1011,51	9,02	19,73	23,78	20,18	2,4	0,00	0,0
2002-08-10 22:00	160	42	59	0,0	23,73	18,33	19,5	1011,51	9,40	18,33	23,78	19,10	1,2	0,00	0,0
2002-08-10 22:30	149	42	63	0,0	23,63	17,33	19,5	1011,51	9,49	17,33	23,68	18,33	2,0	0,00	0,0
2002-08-10 23:00	145	42	66	0,0	23,53	17,03	19,5	1011,51	9,94	17,03	23,58	18,22	2,0	0,00	0,0
2002-08-10 23:30	160	42	66	0,0	23,53	17,13	19,5	1011,51	10,03	17,13	23,58	18,32	2,0	0,00	0,0
2002-08-11 00:00	160	42	68	0,0	23,53	16,63	19,5	1011,51	10,02	16,63	23,58	17,94	1,6	0,00	0,0
2002-08-11 00:30	161	42	70	0,0	23,63	15,83	19,5	1011,51	9,71	15,83	23,68	17,27	0,0	0,00	0,0
2002-08-11 01:00	160	42	73	0,0	23,43	15,13	19,5	1011,51	9,70	15,13	23,48	16,77	1,4	0,00	0,0
2002-08-11 01:30	160	42	75	0,0	23,33	14,73	19,5	1011,51	9,73	14,73	23,38	16,50	1,6	0,00	0,0
2002-08-11 02:00	160	42	76	0,0	23,23	14,83	19,5	1011,51	10,03	14,83	23,28	16,67	1,6	0,00	0,0
2002-08-11 02:30	161	42	79	0,0	23,13	14,33	19,5	1011,51	10,15	14,33	23,18	16,38	0,0	0,00	0,0
2002-08-11 03:00	160	43	83	0,0	23,03	13,43	19,5	1010,51	10,05	13,43	23,13	15,78	0,0	0,00	0,0
2002-08-11 03:30	156	43	85	0,0	22,93	13,02	19,5	1010,51	10,03	13,02	23,03	15,53	0,0	0,00	0,0
2002-08-11 04:00	156	43	87	0,0	22,93	12,52	19,5	1010,51	9,90	12,52	23,03	15,18	0,0	0,00	0,0
2002-08-11 04:30	156	43	88	0,0	22,83	12,32	19,5	1010,51	9,88	12,32	22,93	15,06	0,0	0,00	0,0
2002-08-11 05:00	156	43	90	0,0	22,83	12,22	19,5	1010,51	10,13	12,22	22,93	15,12	0,0	0,00	0,0
2002-08-11 05:30	156	43	91	0,0	22,73	12,22	19,5	1010,51	10,30	12,22	22,83	15,20	0,0	0,00	0,0
2002-08-11 06:00	156	43	89	0,0	22,73	13,43	19,5	1010,51	11,13	13,43	22,83	16,24	0,0	0,00	0,0
2002-08-11 06:30	156	43	85	0,0	22,63	14,73	19,5	1010,51	11,69	14,73	22,73	17,23	0,0	0,00	0,0
2002-08-11 07:00	157	43	82	0,0	22,63	15,73	19,5	1010,51	12,10	15,73	22,73	18,00	0,0	0,00	0,0
2002-08-11 07:30	157	43	81	0,0	22,63	16,53	19,5	1010,51	12,68	16,53	22,73	18,73	0,0	0,00	0,0
2002-08-11 08:00	238	43	78	0,0	22,63	17,23	19,5	1010,51	12,76	17,23	22,73	19,22	2,6	0,00	0,0
2002-08-11 08:30	235	43	75	0,0	22,53	17,73	19,5	1010,51	12,62	17,73	22,63	19,51	1,6	0,00	0,0
2002-08-11 09:00	180	43	73	0,0	22,53	18,33	19,5	1010,51	12,76	18,33	22,63	19,97	3,0	0,00	0,0
2002-08-11 09:30	184	42	71	1,4	22,53	18,83	19,5	1010,51	12,80	18,83	22,58	20,34	2,6	0,00	0,0
2002-08-11 10:00	183	43	66	2,0	22,53	19,53	19,5	1010,51	12,30	19,53	22,63	20,72	2,8	0,00	0,0
2002-08-11 10:30	185	43	61	1,8	22,53	20,23	19,5	1010,51	11,70	20,23	22,63	21,12	3,5	0,00	0,0
2002-08-11 11:00	271	43	55	0,0	22,53	21,03	19,5	1010,51	10,80	21,03	22,63	21,58	3,5	0,00	0,0
2002-08-11 11:30	305	42	52	0,0	22,53	21,43	19,5	1010,51	10,28	21,43	22,58	21,83	3,1	0,00	0,0
2002-08-11 12:00	157	42	50	0,0	22,53	22,23	19,5	1010,51	10,39	22,23	22,58	22,52	3,5	0,00	0,0
2002-08-11 12:30	193	43	48	2,0	22,53	22,93	19,5	1010,51	10,37	22,93	22,63	23,13	3,7	0,00	0,0
2002-08-11 13:00	148	42	48	3,1	22,63	23,43	19,5	1009,51	10,83	22,55	22,68	23,63	4,9	0,00	0,0
2002-08-11 13:30	201	42	45	2,0	22,63	23,83	19,5	1009,51	10,15	23,83	22,68	23,88	4,5	0,00	0,0
2002-08-11 14:00	262	42	44	1,4	22,63	24,03	19,5	1009,51	9,97	24,03	22,68	24,04	5,6	0,00	0,0
2002-08-11 14:30	276	42	46	2,0	22,73	23,83	19,5	1009,51	10,50	23,83	22,78	23,93	4,3	0,00	0,0
2002-08-11 15:00	153	42	46	2,0	22,73	23,93	19,5	1009,51	10,59	23,93	22,78	24,03	2,8	0,00	0,0
2002-08-11 15:30	180	42	49	1,6	22,73	23,53	19,5	1009,51	11,25	23,53	22,78	23,78	4,3	0,00	0,0
2002-08-11 16:00	185	42	46	0,0	22,83	24,03	19,5	1009,51	10,69	24,03	22,88	24,13	4,7	0,00	0,0
2002-08-11 16:30	128	42	44	2,6	23,03	24,53	19,5	1009,51	10,42	24,07	23,08	24,54	4,7	0,00	0,0
2002-08-11 17:00	150	42	40	2,0	23,13	24,43	19,5	1008,51	8,80	24,43	23,18	24,26	5,6	0,00	0,0
2002-08-11 17:30	105	42	37	1,8	23,33	24,23	19,5	1008,51	7,38	24,23	23,38	23,94	4,9	0,00	0,0
2002-08-11 18:00	163	42	36	2,2	23,33	24,53	19,5	1008,51	7,21	24,53	23,38	24,20	4,5	0,00	0,0
2002-08-11 18:30	202	42	38	2,6	23,33	24,13	19,5	1008,51	7,72	23,65	23,38	23,88	4,9	0,00	0,0

Datum	Vindriktning °	Luftfukt inne Rh%	Luftfukt ute Rh%	Vindhastighet m/s	Temp inne °C	Temp ute °C	Nederb. Semster mm	Luftryck Mbar	Daggpunkt °C	Kyleffekt °C	Vix inne °C	Vix ute °C	Vindby m/s	Korr luftryck	Nederb./dygn mm
2002-08-11 19:00	128	42	40	1,6	23,43	23,43	19,5	1008,51	7,92	23,43	23,48	23,26	3,7	0,00	0,0
2002-08-11 19:30	147	42	41	2,6	23,43	23,23	19,5	1008,51	8,13	22,70	23,48	23,11	3,9	0,00	0,0
2002-08-11 20:00	140	42	46	0,0	23,33	22,53	19,5	1008,51	9,33	22,53	23,38	22,63	3,3	0,00	0,0
2002-08-11 20:30	135	42	51	0,0	23,23	22,03	19,5	1008,51	10,52	22,03	23,28	22,37	2,4	0,00	0,0
2002-08-11 21:00	124	42	56	0,0	23,13	20,33	19,5	1008,51	10,44	20,33	23,18	20,94	1,4	0,00	0,0
2002-08-11 21:30	106	42	60	1,6	23,13	18,73	19,5	1008,51	10,04	18,73	23,18	19,56	1,8	0,00	0,0
2002-08-11 22:00	104	42	60	1,4	23,03	18,43	19,5	1008,51	9,76	18,43	23,08	19,26	2,4	0,00	0,0
2002-08-11 22:30	135	42	60	1,6	22,93	18,73	19,5	1008,51	10,04	18,73	22,98	19,56	2,4	0,00	0,0
2002-08-11 23:00	98	42	65	2,2	22,93	18,43	19,5	1008,51	11,02	18,43	22,98	19,56	2,6	0,00	0,0
2002-08-11 23:30	141	42	68	1,4	22,83	17,93	19,5	1008,51	11,26	17,93	22,88	19,24	2,6	0,00	0,0
2002-08-12 00:00	122	42	71	1,6	22,83	17,33	19,5	1009,51	11,37	17,33	22,88	18,84	3,0	0,00	0,0
Medelvärde Månad	211	43	77	1,4	21,96	16,71		1015,55	11,55	16,38	22,11	18,74	3,0		0,0
Min	0	38	34	0,0	20,93	7,82		996,50	3,83	5,54	20,98	10,63	0,0		0,0
Max	356	45	100	6,6	23,93	25,43	19,5	1028,52	17,45	25,43	27,08	26,15	8,9		