

Medeltemperaturer / Max / Min

● Vindkyl medel °C ● Dygns medel °C ■ Temp Max ■ Temp Min

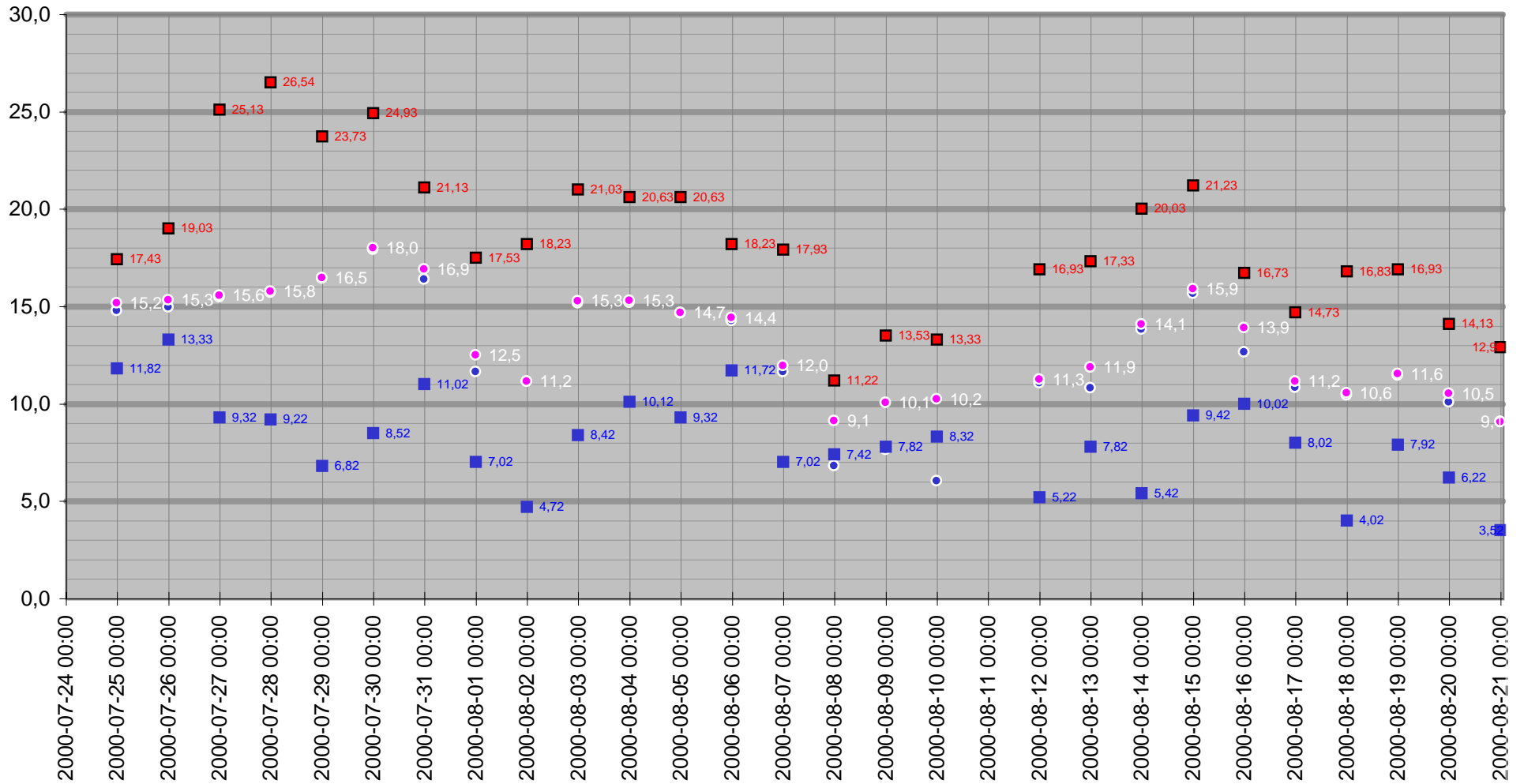

Medeltemperatur

□ Vindkyl medel °C ● Dygns medel °C — Temperatur °C — Kyleffekt °C

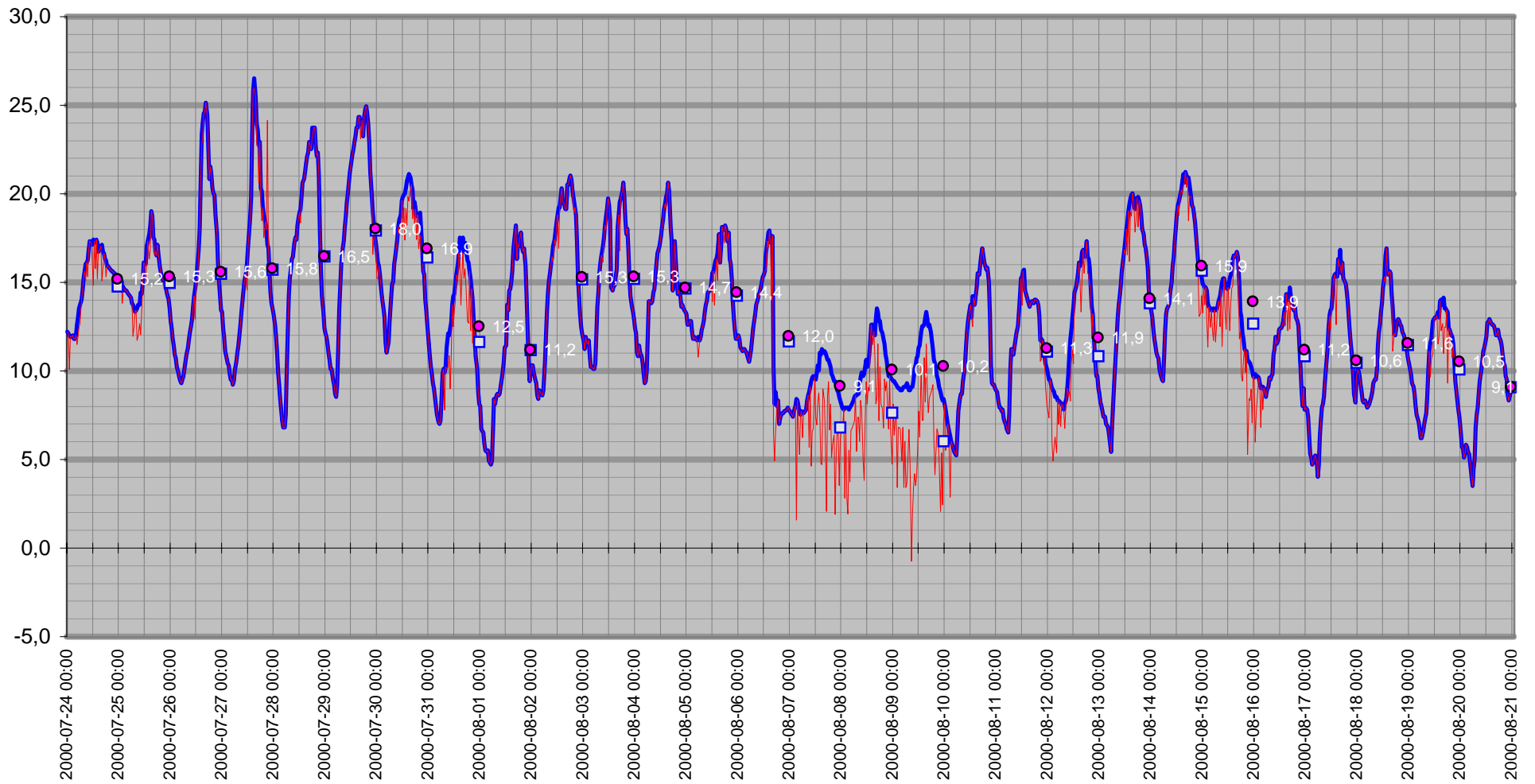

Temperatur/Vindby

— Vindby m/s — Temp ute °C

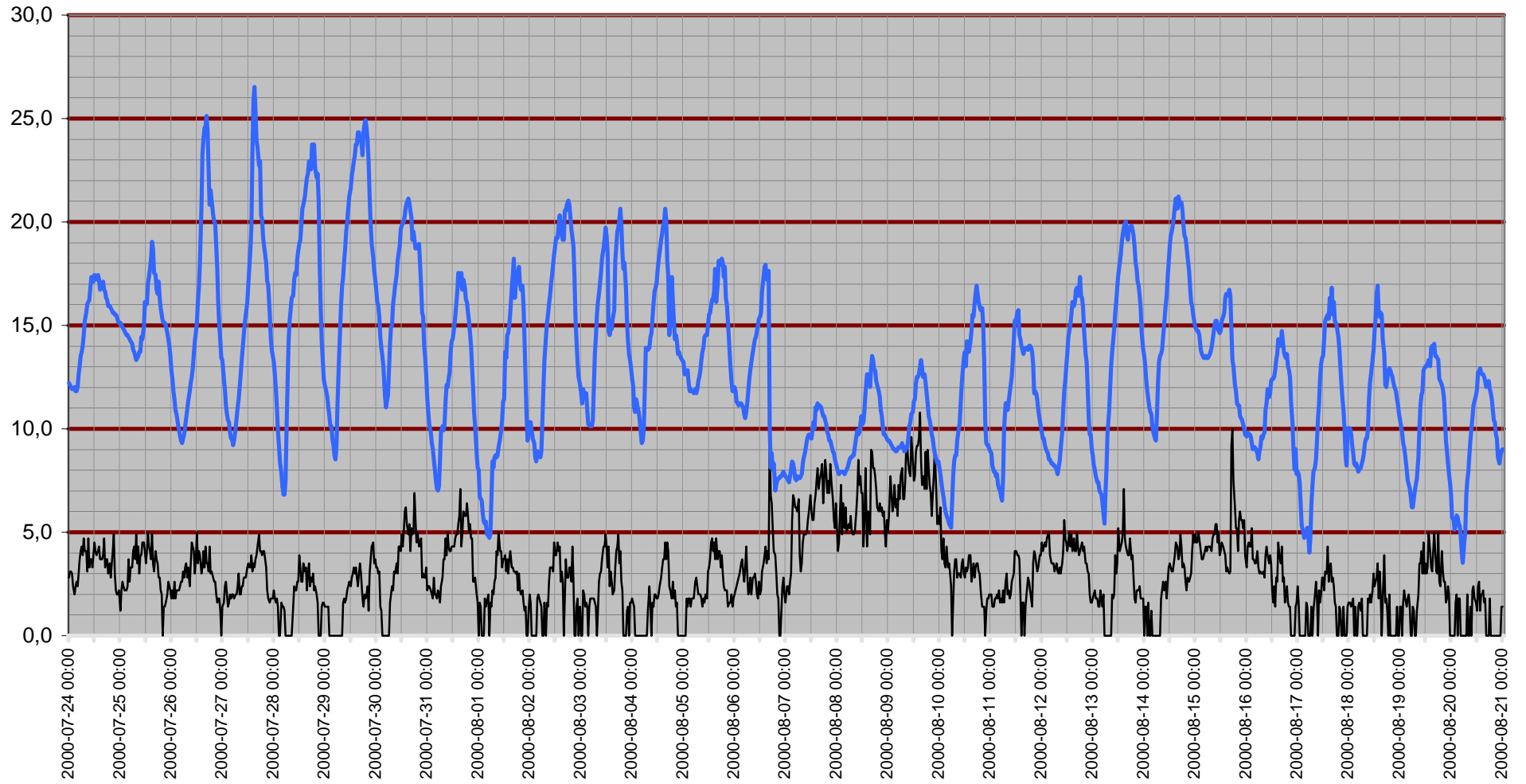

Inne

— Luftfukt inne Rh% — Temp inne °C — Vindby m/s — Temp ute °C

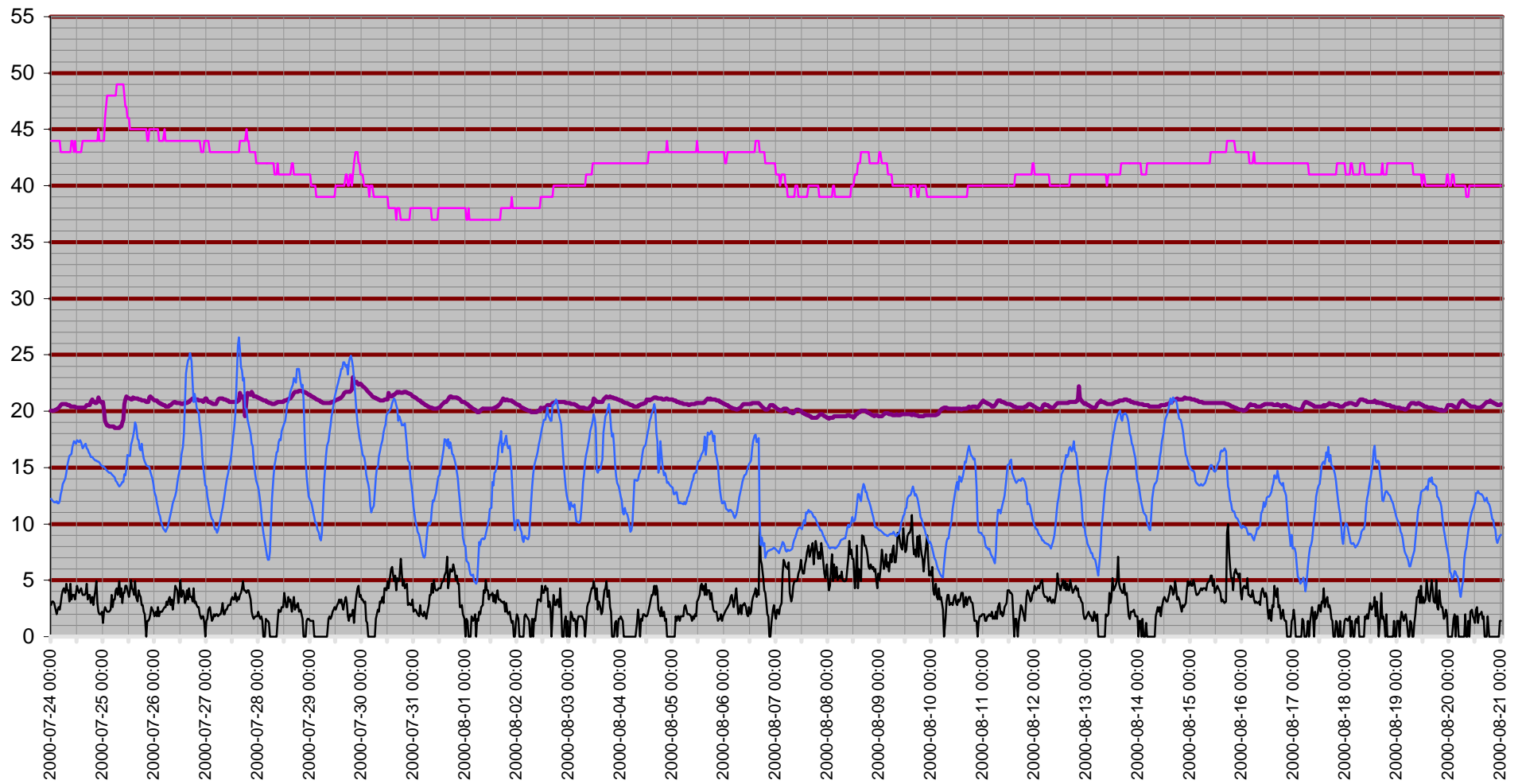

Temperatur inne

Temp inne °C

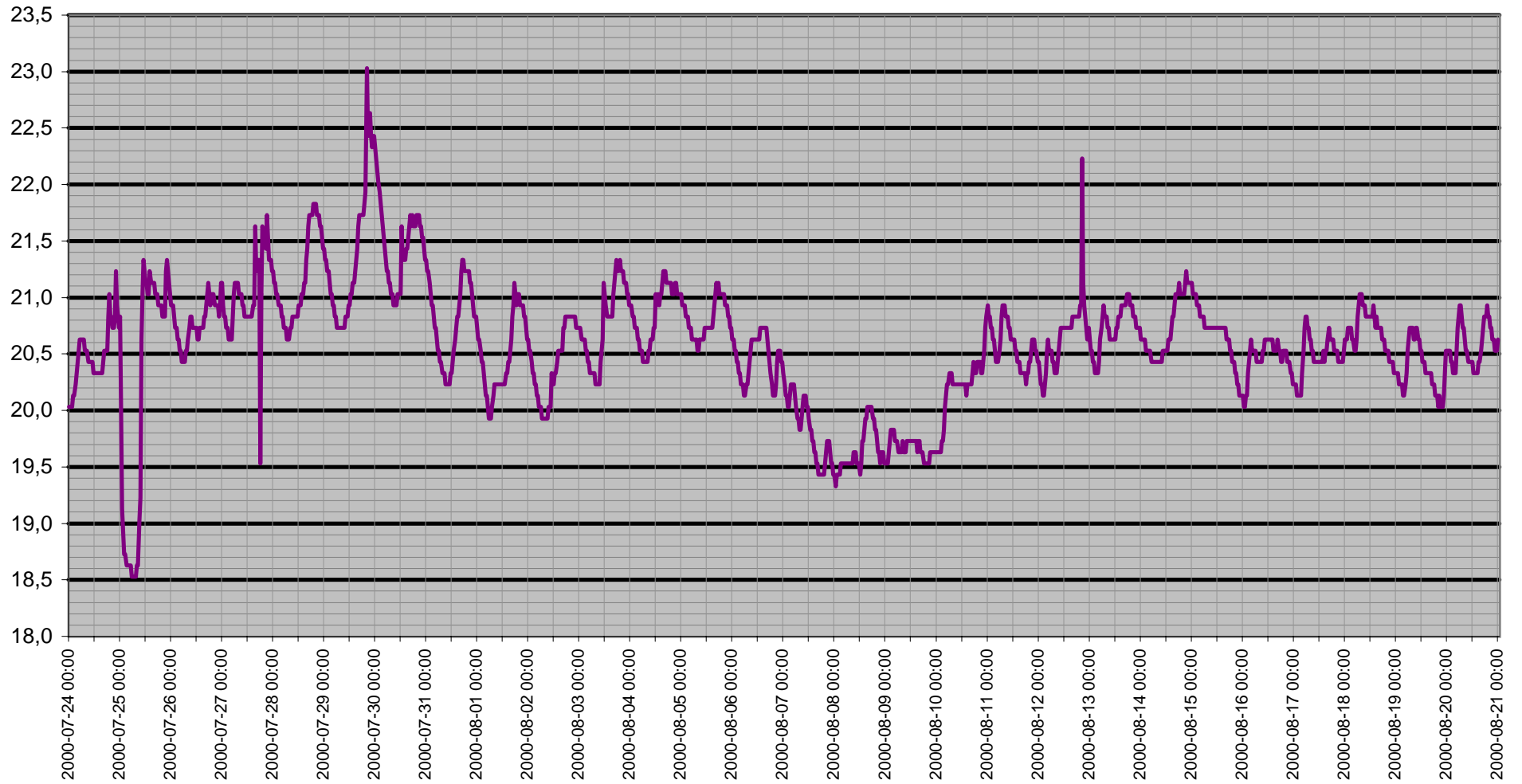

Vind Kyl

— Kyleffekt °C — Vindby m/s

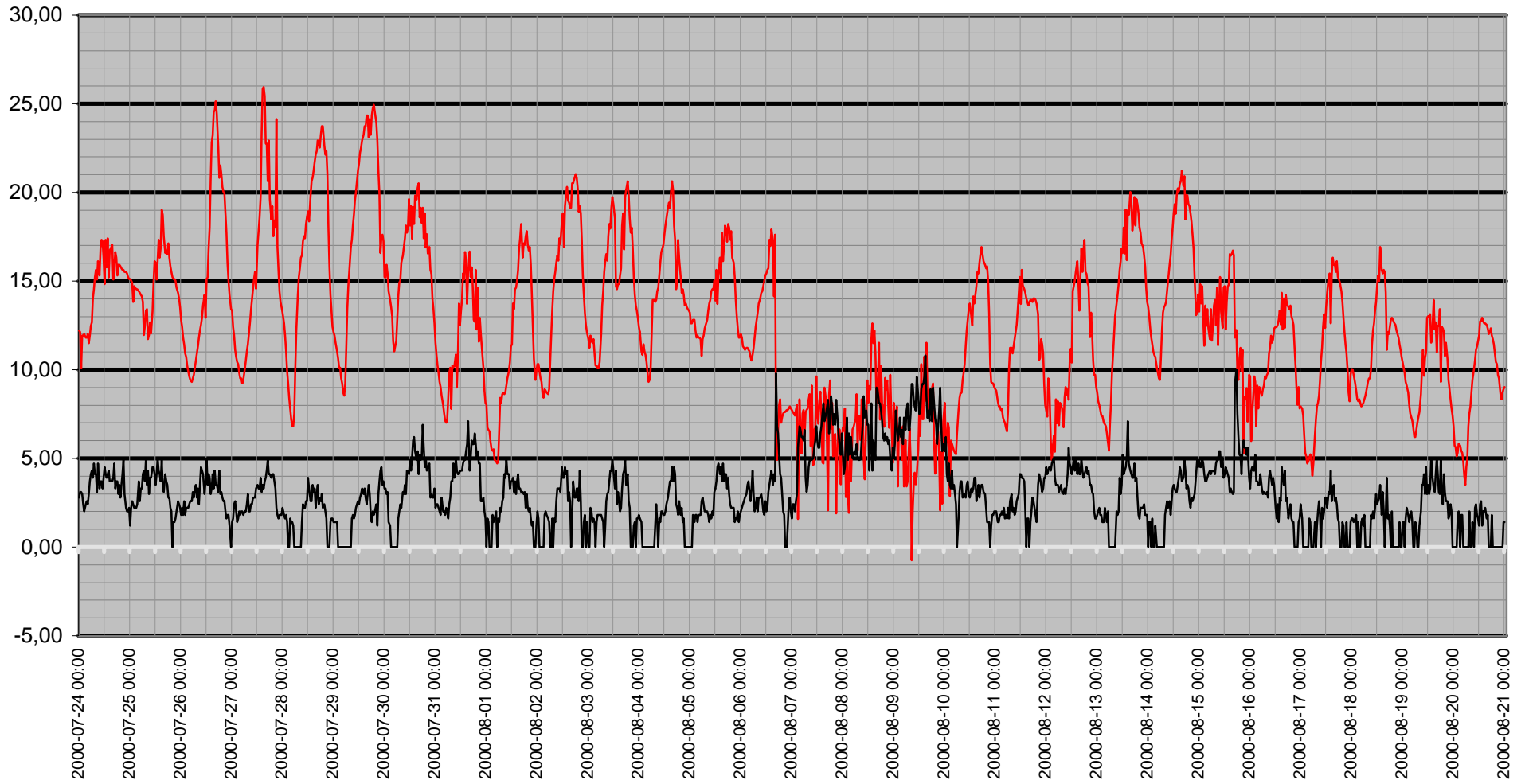

Vinddata

Vindhastighet m/s — Vindby m/s — Vindriktning ° — Luftfukt ute Rh%

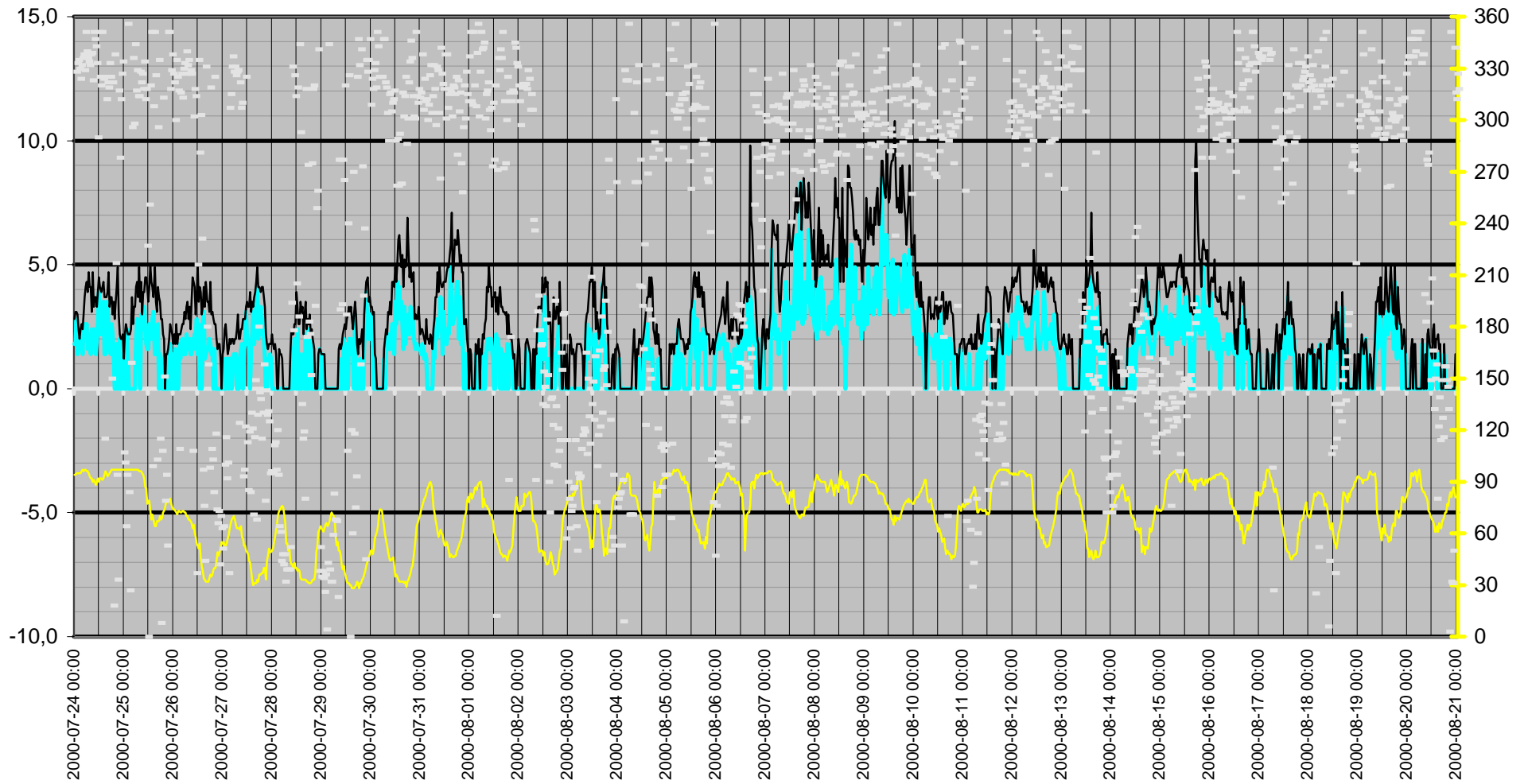

Luffukt Kyleffekt Temp Vind Medeltemperatur

● Dygns medel °C — Vindhastighet m/s — Kyleffekt °C — Temp ute °C — Luffukt ute Rh%

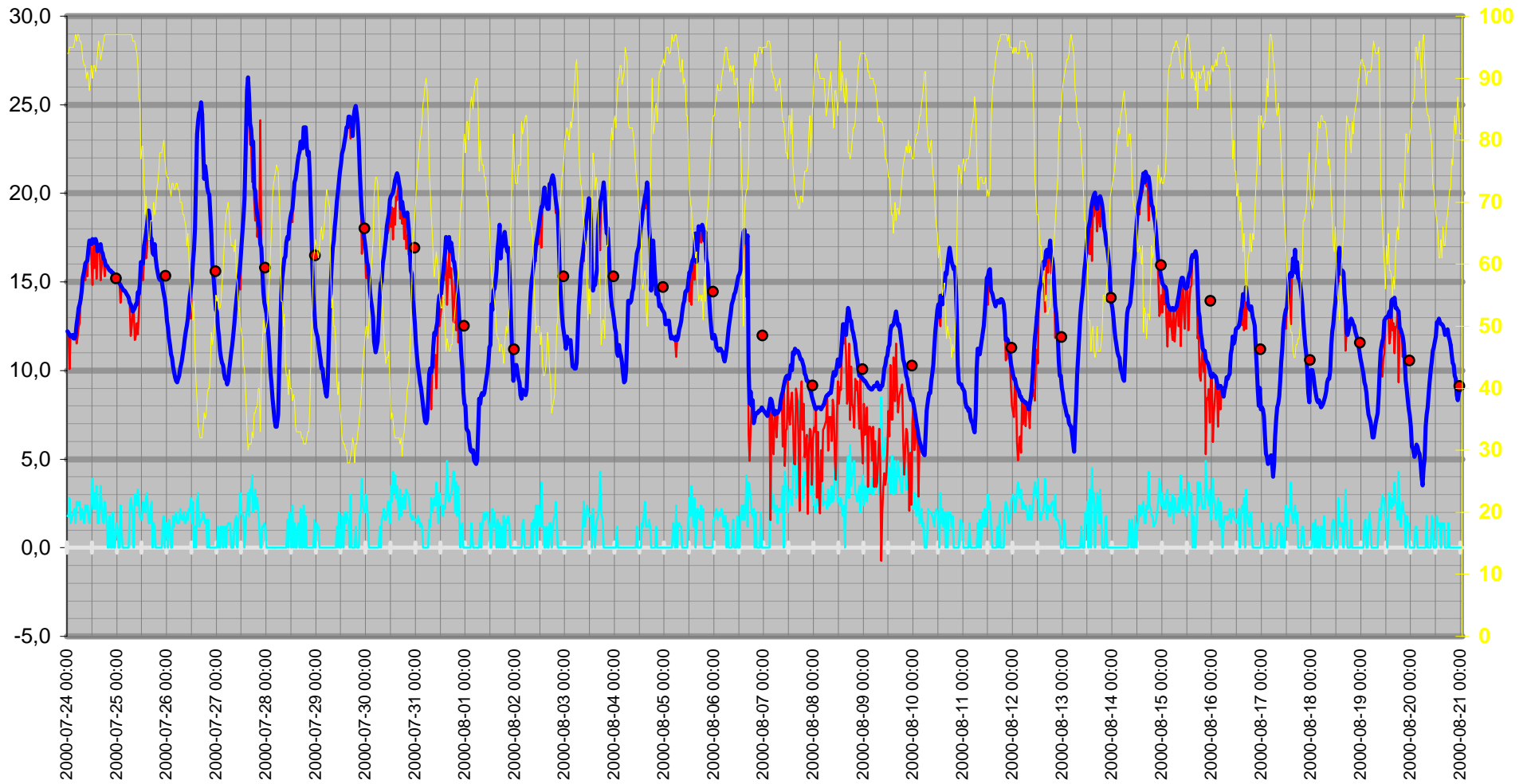

Nederbörd

Nederb./dygn mm Temp ute °C Nederb. Semester mm

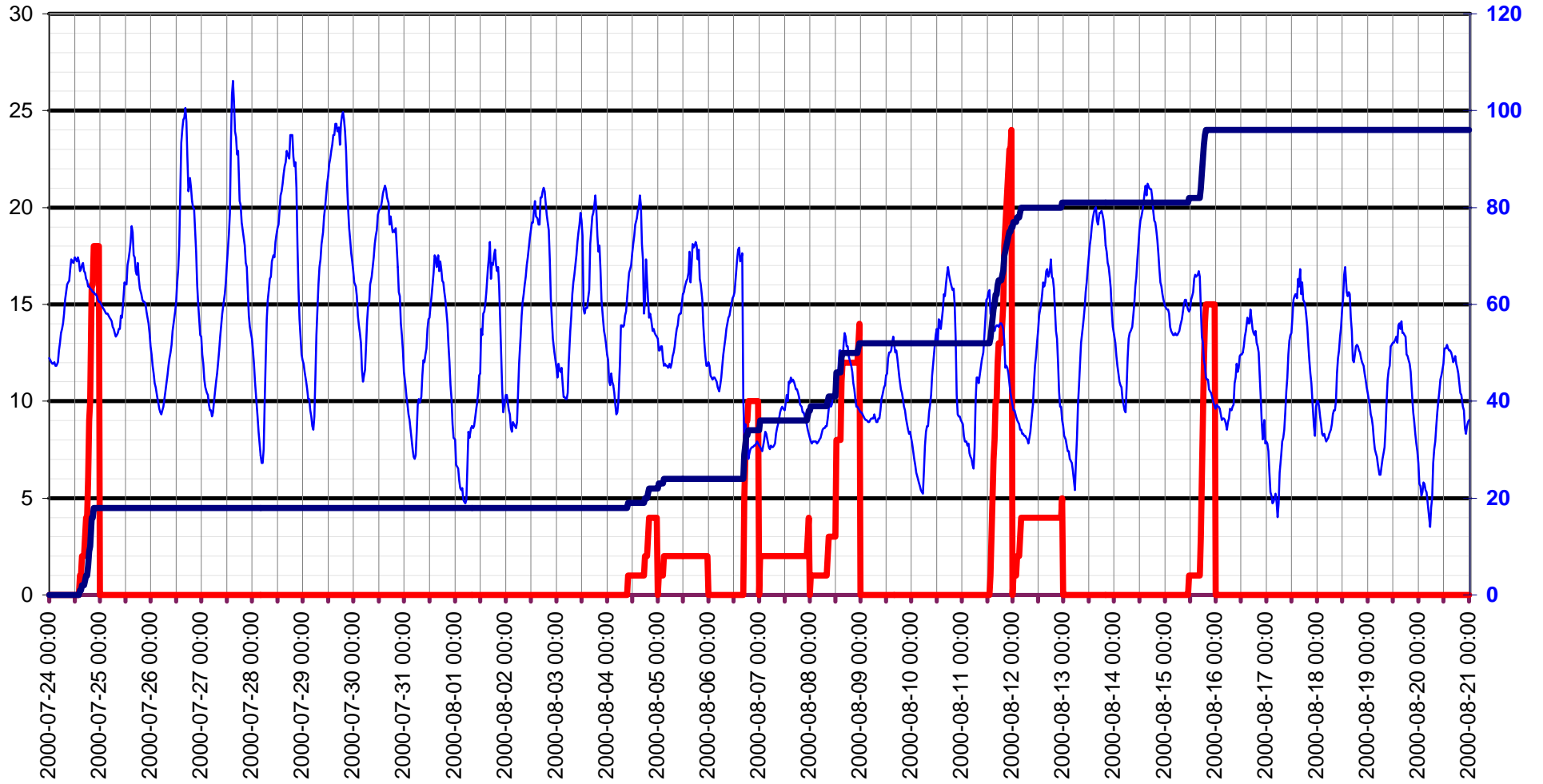

Luftryck

—◆— Luftryck mbar

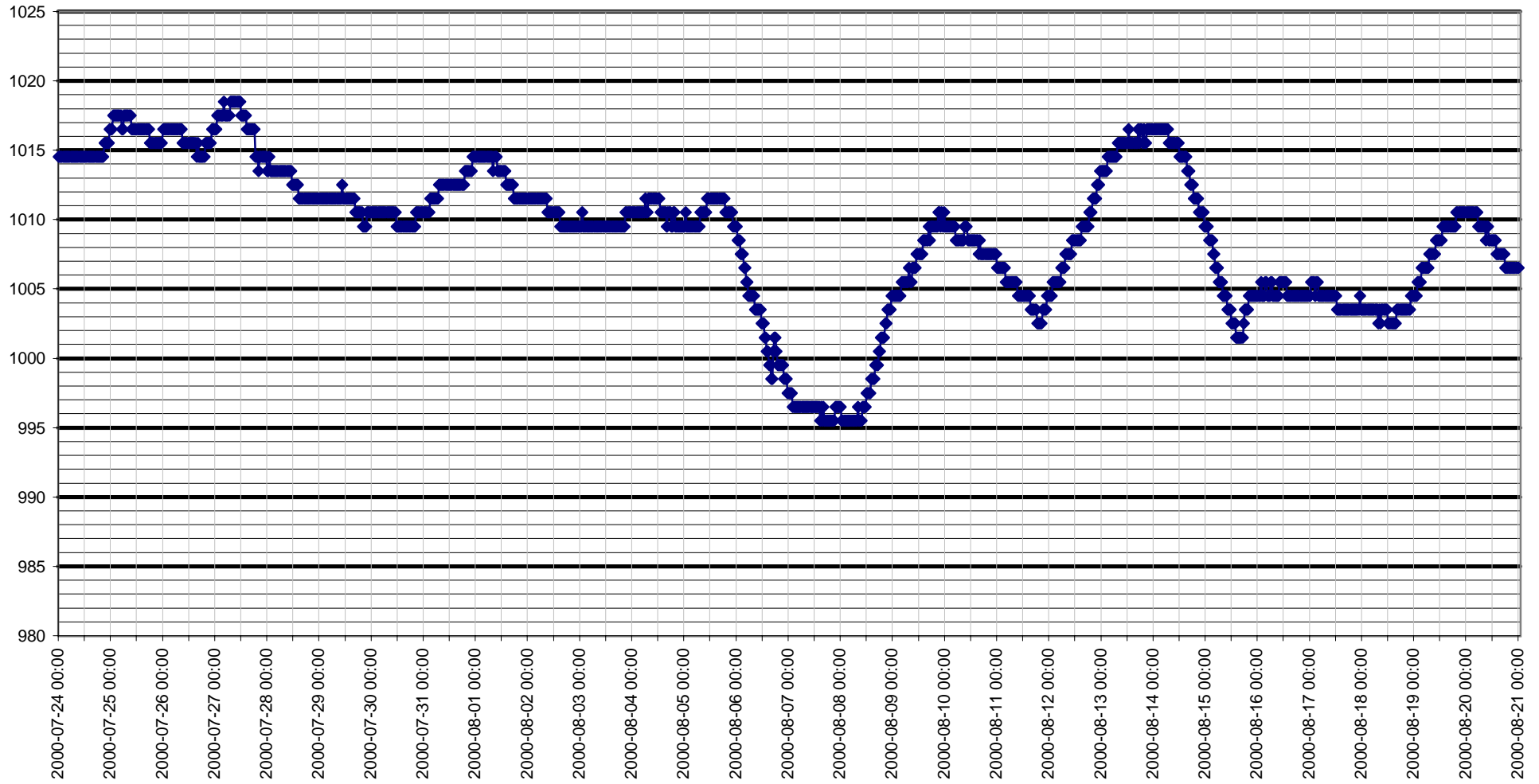

Grund

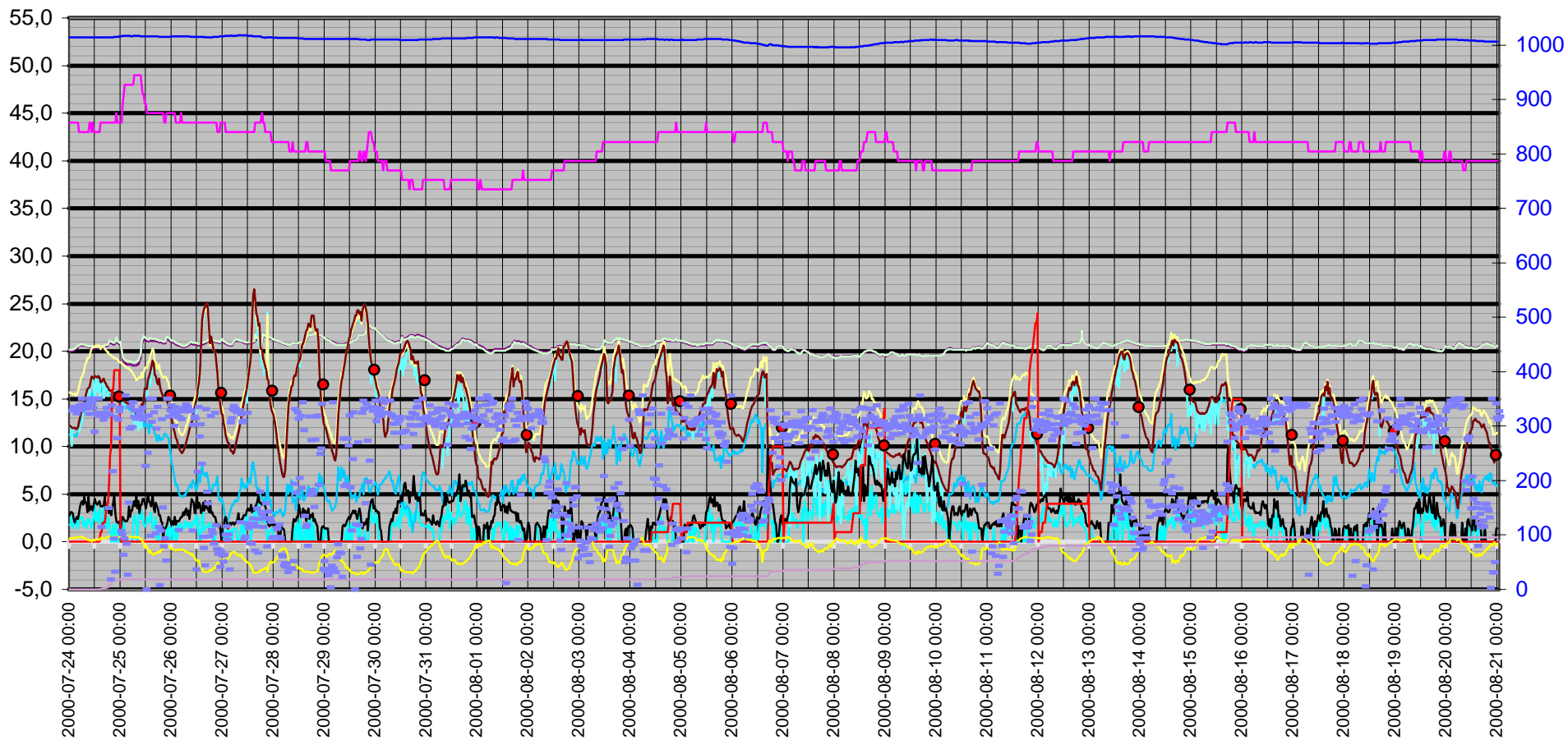
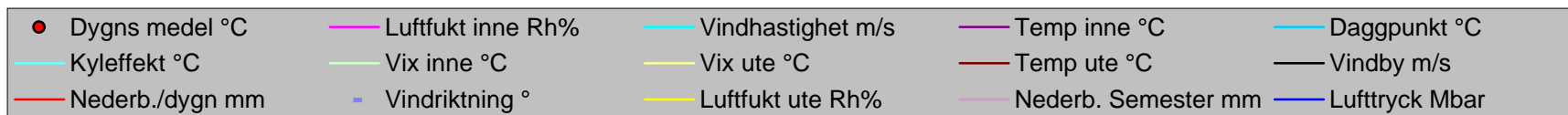

Datum	Vindriktning	Luftfukt inne	Luftfukt ute	Vindhastighet	Temp inne	Temp ute	Nederb. Semester	Luftryck	Daggpunkt	Kyleffekt	Vix inne	Vix ute	Vindby	Korr luftryck	Nederb./dygn
	°	Rh%	Rh%	m/s	°C	°C	mm	Mbar	°C	°C	°C	°C	m/s		mm
2000-07-24 00:00	328	44	94	1,8	20,03	12,22	0	1014,51	11,29	12,22	20,18	15,70	2,8	0	0
2000-07-24 00:30	333	44	94	1,8	20,03	12,12	0	1014,51	11,19	12,12	20,18	15,60	3,1	0	0
2000-07-24 01:00	335	44	95	2,8	20,03	12,02	0	1014,51	11,25	10,10	20,18	15,58	3,1	0	0
2000-07-24 01:30	330	44	95	1,4	20,03	11,92	0	1014,51	11,15	11,92	20,18	15,48	3,0	0	0
2000-07-24 02:00	324	44	95	1,6	20,13	11,92	0	1014,51	11,15	11,92	20,28	15,48	2,4	0	0
2000-07-24 02:30	332	44	95	1,8	20,13	12,02	0	1014,51	11,25	12,02	20,28	15,58	2,0	0	0
2000-07-24 03:00	336	44	95	2,0	20,23	11,82	0	1014,51	11,05	11,82	20,38	15,38	2,4	0	0
2000-07-24 03:30	338	44	96	2,2	20,33	11,82	0	1014,51	11,21	11,82	20,48	15,47	2,6	0	0
2000-07-24 04:00	329	44	97	1,4	20,43	12,02	0	1014,51	11,56	12,02	20,58	15,75	2,4	0	0
2000-07-24 04:30	351	43	96	2,6	20,53	12,62	0	1014,51	12,00	11,51	20,63	16,27	3,0	0	0
2000-07-24 05:00	340	43	97	2,6	20,63	13,02	0	1014,51	12,56	11,93	20,73	16,75	3,7	0	0
2000-07-24 05:30	336	43	97	2,4	20,63	13,53	0	1014,51	13,06	12,46	20,73	17,26	4,1	0	0
2000-07-24 06:00	334	43	96	2,6	20,63	13,73	0	1014,51	13,10	12,67	20,73	17,37	4,3	0	0
2000-07-24 06:30	332	43	96	1,6	20,63	14,03	0	1014,51	13,40	14,03	20,73	17,67	3,9	0	0
2000-07-24 07:00	338	43	95	2,2	20,63	14,53	0	1014,51	13,74	14,53	20,73	18,08	4,7	0	0
2000-07-24 07:30	339	43	93	2,0	20,53	15,23	0	1014,51	14,10	15,23	20,63	18,61	4,1	0	0
2000-07-24 08:00	323	43	92	1,4	20,53	15,63	0	1014,51	14,33	15,63	20,63	18,93	4,1	0	0
2000-07-24 08:30	351	43	92	2,4	20,53	16,03	0	1014,51	14,73	15,10	20,63	19,33	3,1	0	0
2000-07-24 09:00	347	43	90	2,0	20,43	16,13	0	1014,51	14,49	16,13	20,53	19,26	4,7	0	0
2000-07-24 09:30	343	44	91	2,4	20,43	16,23	0	1014,51	14,76	15,31	20,58	19,45	3,3	0	0
2000-07-24 10:00	333	44	90	1,8	20,43	16,83	0	1014,51	15,18	16,83	20,58	19,96	3,7	0	0
2000-07-24 10:30	290	43	88	1,4	20,43	17,33	0	1014,51	15,32	17,33	20,53	20,30	3,7	0	0
2000-07-24 11:00	351	44	90	2,0	20,43	17,23	0	1014,51	15,58	17,23	20,58	20,36	3,3	0	0
2000-07-24 11:30	325	43	92	2,6	20,33	17,13	0	1014,51	15,82	16,26	20,43	20,43	3,9	0	0
2000-07-24 12:00	320	43	90	3,9	20,33	17,43	0	1014,51	15,77	14,84	20,43	20,56	4,5	0	0
2000-07-24 12:30	351	43	92	2,2	20,33	17,33	0	1014,51	16,02	17,33	20,43	20,63	4,1	0	0
2000-07-24 13:00	324	43	92	3,1	20,33	17,23	0	1014,51	15,92	15,78	20,43	20,53	3,9	0	0
2000-07-24 13:30	115	43	91	2,2	20,33	17,43	0	1014,51	15,95	17,43	20,43	20,65	4,1	0	0
2000-07-24 14:00	325	43	92	3,5	20,33	17,23	0	1014,51	15,92	15,19	20,43	20,53	4,3	0	0
2000-07-24 14:30	312	44	94	1,4	20,33	16,73	1	1014,51	15,76	16,73	20,48	20,20	3,7	1	1
2000-07-24 15:00	322	44	96	1,4	20,33	16,83	1	1014,51	16,19	16,83	20,48	20,47	3,7	1	1
2000-07-24 15:30	319	44	95	2,0	20,33	17,03	2	1014,51	16,22	17,03	20,48	20,58	3,7	1	2
2000-07-24 16:00	333	44	93	3,5	20,43	17,13	2	1014,51	15,99	15,08	20,58	20,51	3,9	1	2
2000-07-24 16:30	325	44	94	2,4	20,53	16,73	2	1014,51	15,76	15,84	20,68	20,20	4,7	0	2
2000-07-24 17:00	150	44	95	1,6	20,53	16,63	3	1014,51	15,82	16,63	20,68	20,18	3,3	1	3
2000-07-24 17:30	322	44	96	1,4	20,53	16,33	4	1014,51	15,69	16,33	20,68	19,97	3,7	1	4
2000-07-24 18:00	18	44	97	2,6	20,53	16,23	4	1014,51	15,75	15,31	20,68	19,96	3,7	1	4
2000-07-24 18:30	338	44	97	2,2	20,83	15,93	6	1014,51	15,45	15,93	20,98	19,66	3,0	2	6
2000-07-24 19:00	217	44	97	1,4	21,03	15,93	9	1014,51	15,45	15,93	21,18	19,66	3,5	6	9
2000-07-24 19:30	94	44	97	0,0	20,83	15,83	10	1014,51	15,35	15,83	20,98	19,56	2,8	1	10
2000-07-24 20:00	33	44	97	0,0	20,83	15,73	16	1014,51	15,25	15,73	20,98	19,46	3,5	4	16
2000-07-24 20:30	317	44	97	1,8	20,73	15,63	16	1014,51	15,15	15,63	20,88	19,36	4,1	0	16
2000-07-24 21:00	278	44	97	0,0	20,73	15,63	18	1015,51	15,15	15,63	20,88	19,36	4,9	0	18
2000-07-24 21:30	312	44	97	0,0	20,83	15,53	18	1015,51	15,05	15,53	20,98	19,26	3,0	0	18
2000-07-24 22:00	327	45	97	2,0	21,23	15,53	18	1015,51	15,05	15,53	21,43	19,26	2,2	0	18
2000-07-24 22:30	334	44	97	0,0	20,93	15,43	18	1015,51	14,95	15,43	21,08	19,16	2,0	0	18

Datum	Vindriktning	Luftfukt inne	Luftfukt ute	Vindhastighet	Temp inne	Temp ute	Nederb. Semester	Luftryck	Daggpunkt	Kyleffekt	Vix inne	Vix ute	Vindby	Korr luftryck	Nederb./dygn
	°	Rh%	Rh%	m/s	°C	°C	mm	Mbar	°C	°C	°C	°C	m/s		mm
2000-07-24 23:00	107	44	97	0,0	20,83	15,23	18	1015,51	14,75	15,23	20,98	18,96	2,0	0	18
2000-07-24 23:30	101	44	97	1,4	20,73	15,13	18	1016,51	14,66	15,13	20,88	18,86	2,2	0	18
2000-07-25 00:00	64	44	97	1,2	20,83	15,13	18	1016,51	14,66	15,13	20,98	18,86	1,2	1	0
2000-07-25 00:30	94	44	97	0,0	20,03	15,03	18	1016,51	14,56	15,03	20,18	18,76	2,2	-1	0
2000-07-25 01:00	356	46	97	0,0	19,13	14,93	18	1017,52	14,46	14,93	19,37	18,66	2,6	0	0
2000-07-25 01:30	84	47	97	2,4	18,93	14,83	18	1017,52	14,36	13,83	19,22	18,56	2,4	0	0
2000-07-25 02:00	27	48	97	1,2	18,73	14,73	18	1017,52	14,26	14,73	19,07	18,46	2,2	1	0
2000-07-25 02:30	159	48	97	0,0	18,73	14,63	18	1017,52	14,16	14,63	19,07	18,36	2,2	0	0
2000-07-25 03:00	296	48	97	0,0	18,63	14,53	18	1017,52	14,06	14,53	18,97	18,26	2,2	0	0
2000-07-25 03:30	336	48	97	0,0	18,63	14,53	18	1017,52	14,06	14,53	18,97	18,26	2,4	0	0
2000-07-25 04:00	298	48	97	0,0	18,63	14,43	18	1017,52	13,96	14,43	18,97	18,16	3,7	0	0
2000-07-25 04:30	344	48	97	0,0	18,63	14,33	18	1017,52	13,86	14,33	18,97	18,06	2,6	0	0
2000-07-25 05:00	317	48	97	0,0	18,63	14,23	18	1016,51	13,76	14,23	18,97	17,96	3,3	0	0
2000-07-25 05:30	329	48	97	0,0	18,53	14,13	18	1016,51	13,66	14,13	18,87	17,86	3,3	0	0
2000-07-25 06:00	314	48	97	2,0	18,53	13,83	18	1017,52	13,36	13,83	18,87	17,56	4,1	1	0
2000-07-25 06:30	314	49	97	2,8	18,53	13,73	18	1017,52	13,26	11,95	18,92	17,46	4,3	0	0
2000-07-25 07:00	328	49	97	2,4	18,53	13,53	18	1017,52	13,06	12,46	18,92	17,26	3,7	0	0
2000-07-25 07:30	322	49	96	1,8	18,53	13,33	18	1017,52	12,70	13,33	18,92	16,97	4,9	0	0
2000-07-25 08:00	327	49	96	0,0	18,63	13,43	18	1017,52	12,80	13,43	19,02	17,07	3,5	0	0
2000-07-25 08:30	318	49	96	3,0	18,63	13,53	18	1017,52	12,90	11,73	19,02	17,17	4,3	0	0
2000-07-25 09:00	334	49	95	3,0	19,03	13,73	18	1017,52	12,94	11,95	19,42	17,28	3,0	0	0
2000-07-25 09:30	312	49	94	2,4	19,23	13,73	18	1016,51	12,78	12,67	19,62	17,20	3,9	0	0
2000-07-25 10:00	318	48	92	3,3	20,63	14,43	18	1016,51	13,14	12,03	20,97	17,73	3,9	0	0
2000-07-25 10:30	227	47	87	2,4	21,03	14,33	18	1016,51	12,19	13,30	21,32	17,22	4,5	0	0
2000-07-25 11:00	0	47	86	1,8	21,33	14,93	18	1016,51	12,61	14,93	21,62	17,74	4,5	4	0
2000-07-25 11:30	251	46	77	1,6	21,23	16,13	18	1016,51	12,10	16,13	21,47	18,26	4,1	0	0
2000-07-25 12:00	320	46	79	1,6	21,13	16,03	18	1016,51	12,39	16,03	21,37	18,30	3,5	0	0
2000-07-25 12:30	351	45	79	2,6	21,13	16,03	18	1016,51	12,39	15,10	21,33	18,30	4,1	0	0
2000-07-25 13:00	99	45	73	2,4	21,03	17,03	18	1016,51	12,16	16,15	21,23	18,88	5,0	0	0
2000-07-25 13:30	308	45	68	2,0	21,03	17,33	18	1016,51	11,37	17,33	21,23	18,84	4,3	0	0
2000-07-25 14:00	351	45	71	2,8	21,23	17,73	18	1016,51	12,41	16,32	21,43	19,44	4,1	0	0
2000-07-25 14:30	326	45	68	3,1	21,13	18,23	18	1016,51	12,23	16,87	21,33	19,74	3,7	0	0
2000-07-25 15:00	103	45	64	1,4	21,13	19,03	18	1016,51	12,07	19,03	21,33	20,28	4,9	0	0
2000-07-25 15:30	296	45	64	1,4	21,13	18,73	18	1016,51	11,78	18,73	21,33	19,98	3,5	0	0
2000-07-25 16:00	335	45	67	2,2	21,13	17,53	18	1016,51	11,33	17,53	21,33	18,97	3,1	0	0
2000-07-25 16:30	115	45	67	2,6	21,03	17,43	18	1016,51	11,24	16,57	21,23	18,87	4,1	0	0
2000-07-25 17:00	8	45	67	0,0	21,03	16,73	18	1016,51	10,57	16,73	21,23	18,17	3,7	0	0
2000-07-25 17:30	108	45	70	1,4	21,03	16,53	18	1016,51	11,04	16,53	21,23	18,17	3,5	2	0
2000-07-25 18:00	313	45	68	1,2	20,93	17,13	18	1015,51	11,18	17,13	21,13	18,64	2,8	2	0
2000-07-25 18:30	151	45	69	0,0	20,93	16,33	18	1015,51	10,63	16,33	21,13	17,90	2,8	0	0
2000-07-25 19:00	79	45	72	0,0	20,93	15,83	18	1015,51	10,79	15,83	21,13	17,60	2,2	0	0
2000-07-25 19:30	94	45	73	0,0	20,93	15,53	18	1015,51	10,71	15,53	21,13	17,37	2,0	0	0
2000-07-25 20:00	53	45	75	0,0	20,83	15,23	18	1015,51	10,83	15,23	21,03	17,21	0,0	0	0
2000-07-25 20:30	351	44	78	0,0	20,83	15,13	18	1015,51	11,32	15,13	20,98	17,33	1,4	0	0
2000-07-25 21:00	351	44	78	0,0	20,83	15,13	18	1015,51	11,32	15,13	20,98	17,33	1,4	0	0
2000-07-25 21:30	318	45	78	0,0	21,23	15,03	18	1015,51	11,22	15,03	21,43	17,23	1,6	0	0

Datum	Vindriktning	Luftfukt inne	Luftfukt ute	Vindhastighet	Temp inne	Temp ute	Nederb. Semester	Luftryck	Daggpunkt	Kyleffekt	Vix inne	Vix ute	Vindby	Korr luftryck	Nederb./dygn
	°	Rh%	Rh%	m/s	°C	°C	mm	Mbar	°C	°C	°C	°C	m/s		mm
2000-07-25 22:00	329	45	79	1,6	21,33	14,63	18	1015,51	11,03	14,63	21,53	16,90	2,0	0	0
2000-07-25 22:30	338	45	80	1,8	21,23	14,33	18	1015,51	10,92	14,33	21,43	16,68	2,6	0	0
2000-07-25 23:00	327	45	77	0,0	21,13	14,03	18	1015,51	10,06	14,03	21,33	16,16	2,4	0	0
2000-07-25 23:30	322	45	75	1,4	21,03	13,53	18	1015,51	9,18	13,53	21,23	15,51	2,2	0	0
2000-07-26 00:00	300	45	74	1,4	20,93	12,82	18	1016,51	8,31	12,82	21,12	14,74	1,8	0	0
2000-07-26 00:30	335	45	74	0,0	20,93	12,42	18	1016,51	7,92	12,42	21,12	14,34	2,2	0	0
2000-07-26 01:00	325	45	73	1,6	20,93	11,82	18	1016,51	7,14	11,82	21,12	13,67	1,8	0	0
2000-07-26 01:30	317	45	72	1,2	20,83	11,42	18	1016,51	6,56	11,42	21,02	13,20	2,6	0	0
2000-07-26 02:00	109	44	71	0,0	20,73	10,92	18	1016,51	5,87	10,92	20,88	12,63	1,8	0	0
2000-07-26 02:30	316	44	73	0,0	20,73	10,72	18	1016,51	6,08	10,72	20,88	12,57	2,2	0	0
2000-07-26 03:00	327	44	73	1,8	20,63	10,22	18	1016,51	5,60	10,22	20,78	12,07	2,2	0	0
2000-07-26 03:30	313	44	72	1,2	20,63	9,92	18	1016,51	5,11	9,92	20,78	11,70	2,2	0	0
2000-07-26 04:00	330	44	72	1,8	20,53	9,62	18	1016,51	4,82	9,62	20,68	11,40	2,4	0	0
2000-07-26 04:30	333	45	73	2,0	20,53	9,42	18	1016,51	4,83	9,42	20,72	11,27	2,6	0	0
2000-07-26 05:00	327	44	73	1,4	20,43	9,32	18	1016,51	4,73	9,32	20,58	11,17	2,6	0	0
2000-07-26 05:30	340	44	72	1,4	20,43	9,52	18	1016,51	4,73	9,52	20,58	11,30	3,1	0	0
2000-07-26 06:00	332	44	72	1,4	20,43	9,72	18	1016,51	4,92	9,72	20,58	11,50	2,8	0	0
2000-07-26 06:30	335	44	70	2,2	20,43	10,12	18	1016,51	4,90	10,12	20,58	11,76	3,3	0	0
2000-07-26 07:00	327	44	70	1,6	20,53	10,52	18	1016,51	5,28	10,52	20,68	12,16	3,5	0	0
2000-07-26 07:30	329	44	68	1,6	20,53	10,92	18	1016,51	5,25	10,92	20,68	12,43	2,8	0	0
2000-07-26 08:00	327	44	68	2,0	20,63	11,32	18	1016,51	5,63	11,32	20,78	12,83	3,3	0	0
2000-07-26 08:30	108	44	67	1,4	20,73	11,82	18	1016,51	5,90	11,82	20,88	13,27	2,4	0	0
2000-07-26 09:00	302	44	66	1,4	20,83	12,22	18	1015,51	6,06	12,22	20,98	13,60	3,5	0	0
2000-07-26 09:30	318	44	63	2,0	20,83	12,52	18	1015,51	5,67	12,52	20,98	13,71	4,5	0	0
2000-07-26 10:00	314	44	65	1,6	20,73	12,92	18	1015,51	6,51	12,92	20,88	14,24	4,3	0	0
2000-07-26 10:30	37	44	61	2,2	20,73	13,63	18	1015,51	6,25	13,63	20,88	14,69	4,1	0	0
2000-07-26 11:00	216	44	58	2,0	20,73	14,23	18	1015,51	6,08	14,23	20,88	15,11	3,0	0	0
2000-07-26 11:30	335	44	54	2,8	20,73	14,63	18	1015,51	5,42	12,94	20,88	15,29	3,7	0	0
2000-07-26 12:00	281	44	53	1,4	20,73	15,13	18	1015,51	5,62	15,13	20,88	15,73	5,0	0	0
2000-07-26 12:30	303	44	51	2,6	20,63	16,13	18	1015,51	5,99	15,20	20,78	16,63	3,5	0	0
2000-07-26 13:00	231	44	54	0,0	20,63	16,83	18	1015,51	7,47	16,83	20,78	17,49	4,1	0	0
2000-07-26 13:30	97	44	46	1,2	20,73	18,03	18	1015,51	6,24	18,03	20,88	18,27	3,9	0	0
2000-07-26 14:00	76	44	41	0,0	20,73	20,73	18	1015,51	7,01	20,73	20,88	20,74	3,0	0	0
2000-07-26 14:30	44	44	38	2,6	20,73	23,33	18	1015,51	8,22	22,80	20,88	23,21	3,3	0	0
2000-07-26 15:00	331	44	34	3,1	20,73	24,03	18	1015,51	7,21	23,21	20,88	23,74	4,1	0	0
2000-07-26 15:30	180	44	33	1,2	20,83	24,53	18	1014,51	7,21	24,53	20,98	24,20	3,3	0	0
2000-07-26 16:00	158	44	32	1,4	20,83	24,63	18	1015,51	6,85	24,63	20,98	24,26	4,3	0	0
2000-07-26 16:30	98	44	32	1,6	20,93	25,13	18	1014,51	7,28	25,13	21,08	24,76	3,5	0	0
2000-07-26 17:00	319	44	32	1,6	21,03	24,43	18	1014,51	6,67	24,43	21,18	24,06	3,5	0	0
2000-07-26 17:30	109	44	34	2,0	21,13	22,53	18	1014,51	5,89	22,53	21,28	22,24	3,1	0	0
2000-07-26 18:00	103	44	36	1,8	21,03	20,83	18	1014,51	5,21	20,83	21,18	20,62	4,3	0	0
2000-07-26 18:30	84	44	35	1,4	20,93	21,53	18	1014,51	5,43	21,53	21,08	21,28	3,0	0	0
2000-07-26 19:00	325	44	36	1,6	21,03	21,03	18	1014,51	5,39	21,03	21,18	20,82	3,1	0	0
2000-07-26 19:30	118	44	39	0,0	21,03	20,33	18	1015,51	5,92	20,33	21,18	20,25	2,8	0	0
2000-07-26 20:00	74	44	40	1,6	21,03	20,03	18	1015,51	6,02	20,03	21,18	19,99	2,6	0	0
2000-07-26 20:30	66	44	40	0,0	20,93	19,93	18	1015,51	5,93	19,93	21,08	19,89	2,6	0	0

Datum	Vindriktning	Luftfukt inne	Luftfukt ute	Vindhastighet	Temp inne	Temp ute	Nederb. Semester	Luftryck	Daggpunkt	Kyleffekt	Vix inne	Vix ute	Vindby	Korr luftryck	Nederb./dygn
	°	Rh%	Rh%	m/s	°C	°C	mm	Mbar	°C	°C	°C	°C	m/s		mm
2000-07-26 21:00	73	44	44	0,0	20,93	18,83	18	1015,51	6,32	18,83	21,08	18,98	2,0	0	0
2000-07-26 21:30	42	43	49	0,0	20,93	17,73	18	1015,51	6,88	17,73	21,03	18,12	1,6	0	0
2000-07-26 22:00	70	43	47	0,0	20,93	16,03	18	1015,51	4,72	16,03	21,03	16,32	1,8	3	0
2000-07-26 22:30	63	43	49	0,0	20,83	15,03	18	1016,51	4,40	15,03	20,93	15,42	1,8	-9	0
2000-07-26 23:00	51	44	51	0,0	20,93	14,23	18	1016,51	4,23	14,23	21,08	14,72	1,2	-9	0
2000-07-26 23:30	64	44	55	0,0	21,13	13,43	18	1016,51	4,57	13,43	21,28	14,14	0,0	0	0
2000-07-27 00:00	100	44	54	0,0	21,13	13,33	18	1016,51	4,21	13,33	21,28	13,99	1,4	0	0
2000-07-27 00:30	116	44	55	1,2	20,93	12,42	18	1016,51	3,64	12,42	21,08	13,14	1,6	0	0
2000-07-27 01:00	92	44	53	0,0	20,83	11,92	18	1017,52	2,65	11,92	20,98	12,53	2,4	0	0
2000-07-27 01:30	101	43	53	0,0	20,83	11,12	18	1017,52	1,90	11,12	20,93	11,73	2,6	0	0
2000-07-27 02:00	37	43	54	1,2	20,73	10,72	18	1017,52	1,79	10,72	20,83	11,38	2,0	0	0
2000-07-27 02:30	307	43	57	1,2	20,73	10,42	18	1017,52	2,27	10,42	20,83	11,25	1,4	0	0
2000-07-27 03:00	315	43	59	0,0	20,63	10,32	18	1017,52	2,66	10,32	20,73	11,27	1,6	0	0
2000-07-27 03:30	331	43	63	1,2	20,63	9,82	18	1017,52	3,11	9,82	20,73	11,01	2,0	0	0
2000-07-27 04:00	337	43	66	1,2	20,63	9,52	18	1018,52	3,49	9,52	20,73	10,90	1,8	0	0
2000-07-27 04:30	328	43	68	0,0	20,63	9,52	18	1017,52	3,91	9,52	20,73	11,03	2,0	0	0
2000-07-27 05:00	331	43	69	1,2	20,83	9,22	18	1017,52	3,83	9,22	20,93	10,80	2,0	0	0
2000-07-27 05:30	326	43	70	1,4	21,03	9,42	18	1017,52	4,23	9,42	21,13	11,06	1,8	0	0
2000-07-27 06:00	328	43	68	1,4	21,13	10,02	18	1017,52	4,39	10,02	21,23	11,53	2,0	0	0
2000-07-27 06:30	329	43	65	1,4	21,13	10,52	18	1017,52	4,22	10,52	21,23	11,84	2,0	0	0
2000-07-27 07:00	124	43	63	0,0	21,13	11,02	18	1018,52	4,25	11,02	21,23	12,21	2,4	0	0
2000-07-27 07:30	322	43	63	0,0	21,13	11,42	18	1018,52	4,63	11,42	21,23	12,61	3,0	0	0
2000-07-27 08:00	307	43	63	0,0	21,03	12,02	18	1018,52	5,20	12,02	21,13	13,21	2,0	0	0
2000-07-27 08:30	310	43	62	1,2	21,03	12,62	18	1018,52	5,54	12,62	21,13	13,75	2,0	0	0
2000-07-27 09:00	93	43	64	1,6	21,03	13,33	18	1018,52	6,66	13,33	21,13	14,58	2,4	0	0
2000-07-27 09:30	97	43	58	1,8	20,93	13,93	18	1018,52	5,80	13,93	21,03	14,81	2,4	0	0
2000-07-27 10:00	122	43	57	0,0	20,93	14,53	18	1018,52	6,11	14,53	21,03	15,36	2,8	0	0
2000-07-27 10:30	325	43	53	1,6	20,83	15,13	18	1018,52	5,62	15,13	20,93	15,73	2,8	0	0
2000-07-27 11:00	113	43	53	1,8	20,83	15,53	18	1018,52	5,99	15,53	20,93	16,13	2,8	0	0
2000-07-27 11:30	85	43	50	3,1	20,83	16,13	18	1018,52	5,70	14,57	20,93	16,57	3,3	0	0
2000-07-27 12:00	119	43	49	2,0	20,83	17,03	18	1017,52	6,24	17,03	20,93	17,42	3,5	0	0
2000-07-27 12:30	84	43	48	1,8	20,83	17,83	18	1017,52	6,67	17,83	20,93	18,17	3,3	0	0
2000-07-27 13:00	130	43	44	1,8	20,83	18,63	18	1017,52	6,14	18,63	20,93	18,77	3,3	0	0
2000-07-27 13:30	121	43	43	0,0	20,83	19,73	18	1017,52	6,80	19,73	20,93	19,83	3,9	0	0
2000-07-27 14:00	71	43	38	1,6	20,83	23,33	18	1017,52	8,22	23,33	20,93	23,21	3,1	0	0
2000-07-27 14:30	116	43	33	2,2	20,93	25,84	18	1016,51	8,34	25,84	21,03	25,50	3,5	0	0
2000-07-27 15:00	149	43	30	3,1	20,93	26,54	18	1016,51	7,55	25,94	21,03	26,09	3,3	0	0
2000-07-27 15:30	68	44	31	1,8	21,63	25,43	18	1016,51	7,08	25,43	21,78	25,02	3,7	0	0
2000-07-27 16:00	129	44	31	3,3	21,23	23,93	18	1016,51	5,78	22,76	21,38	23,52	3,9	0	0
2000-07-27 16:30	180	44	31	3,0	21,23	23,63	18	1016,51	5,52	22,77	21,38	23,22	4,3	0	0
2000-07-27 17:00	142	44	33	4,1	21,33	22,73	18	1016,51	5,63	20,64	21,48	22,40	4,9	0	0
2000-07-27 17:30	138	44	32	2,0	21,33	22,93	18	1016,51	5,36	22,93	21,48	22,56	4,1	0	0
2000-07-27 18:00	115	44	36	2,6	19,53	20,33	18	1016,51	4,77	19,64	19,68	20,12	4,1	0	0
2000-07-27 18:30	130	45	36	3,3	21,03	20,13	18	1014,51	4,59	18,47	21,23	19,92	3,9	0	0
2000-07-27 19:00	158	44	37	2,2	21,63	19,23	18	1014,51	4,19	19,23	21,78	19,06	4,1	0	0
2000-07-27 19:30	79	44	37	2,8	21,53	18,83	18	1014,51	3,83	17,52	21,68	18,66	4,1	0	0

Datum	Vindriktning	Luftfukt inne	Luftfukt ute	Vindhastighet	Temp inne	Temp ute	Nederb. Semester	Luftryck	Daggpunkt	Kyleffekt	Vix inne	Vix ute	Vindby	Korr luftryck	Nederb./dygn
	°	Rh%	Rh%	m/s	°C	°C	mm	Mbar	°C	°C	°C	°C	m/s		mm
2000-07-27 20:00	143	43	40	2,0	21,53	18,43	18	1013,51	4,59	18,43	21,63	18,39	3,7	0	0
2000-07-27 20:30	129	43	40	1,2	21,43	18,03	18	1014,51	4,23	18,03	21,53	17,99	3,3	0	0
2000-07-27 21:00	131	43	33	0,0	21,73	17,13	18	1014,51	6,86	24,13	21,83	23,80	2,2	0	0
2000-07-27 21:30	125	43	44	0,0	21,53	16,93	18	1014,51	4,60	16,93	21,63	17,07	1,8	0	0
2000-07-27 22:00	95	43	47	1,2	21,33	15,63	18	1014,51	4,35	15,63	21,43	15,92	1,6	0	0
2000-07-27 22:30	96	43	51	1,2	21,33	14,43	18	1014,51	4,42	14,43	21,43	14,92	1,8	0	0
2000-07-27 23:00	96	42	49	1,4	21,33	13,83	18	1014,51	3,30	13,83	21,38	14,22	1,8	0	0
2000-07-27 23:30	95	42	49	1,2	21,23	13,53	18	1014,51	3,02	13,53	21,28	13,92	1,8	0	0
2000-07-28 00:00	111	42	50	0,0	21,23	13,23	18	1013,51	3,03	13,23	21,28	13,67	2,2	0	0
2000-07-28 00:30	113	42	51	0,0	21,13	12,62	18	1013,51	2,75	12,62	21,18	13,12	1,8	0	0
2000-07-28 01:00	97	42	55	0,0	21,13	11,92	18	1014,51	3,17	11,92	21,18	12,64	1,6	0	0
2000-07-28 01:30	120	42	58	0,0	21,03	11,02	18	1013,51	3,08	11,02	21,08	11,91	1,8	0	0
2000-07-28 02:00	94	42	62	0,0	21,03	9,92	18	1013,51	2,98	9,92	21,08	11,05	1,4	0	0
2000-07-28 02:30	64	42	66	0,0	20,93	9,22	18	1013,51	3,20	9,22	20,98	10,60	0,0	0	0
2000-07-28 03:00	61	42	71	0,0	20,93	8,42	18	1013,51	3,47	8,42	20,98	10,13	0,0	0	0
2000-07-28 03:30	44	42	73	0,0	20,93	7,82	18	1013,51	3,28	7,82	20,98	9,67	1,6	0	0
2000-07-28 04:00	48	42	74	0,0	20,83	7,22	18	1013,51	2,90	7,22	20,88	9,14	1,4	0	0
2000-07-28 04:30	42	42	75	0,0	20,83	6,82	18	1013,51	2,70	6,82	20,88	8,81	1,4	0	0
2000-07-28 05:00	48	42	76	0,0	20,73	6,82	18	1013,51	2,89	6,82	20,78	8,88	1,2	0	0
2000-07-28 05:30	32	42	75	0,0	20,73	7,52	18	1013,51	3,38	7,52	20,78	9,51	0,0	0	0
2000-07-28 06:00	39	42	71	0,0	20,73	10,02	18	1013,51	5,01	10,02	20,78	11,73	0,0	0	0
2000-07-28 06:30	39	42	66	0,0	20,63	12,22	18	1013,51	6,06	12,22	20,68	13,60	0,0	0	0
2000-07-28 07:00	39	42	54	0,0	20,63	14,23	18	1013,51	5,05	14,23	20,68	14,89	0,0	0	0
2000-07-28 07:30	39	41	54	0,0	20,63	15,23	18	1013,51	5,98	15,23	20,64	15,89	0,0	0	0
2000-07-28 08:00	52	41	50	0,0	20,73	15,73	18	1013,51	5,33	15,73	20,74	16,17	0,0	0	0
2000-07-28 08:30	194	41	52	0,0	20,73	16,33	18	1013,51	6,45	16,33	20,74	16,88	0,0	0	0
2000-07-28 09:00	331	42	44	0,0	20,83	16,43	18	1013,51	4,14	16,43	20,88	16,57	1,4	0	0
2000-07-28 09:30	178	41	42	0,0	20,83	17,23	18	1013,51	4,20	17,23	20,84	17,28	2,4	0	0
2000-07-28 10:00	326	41	42	1,6	20,83	17,53	18	1013,51	4,47	17,53	20,84	17,58	2,2	0	0
2000-07-28 10:30	314	41	39	0,0	20,83	17,43	18	1013,51	3,33	17,43	20,84	17,34	2,2	0	0
2000-07-28 11:00	205	41	43	2,0	20,83	18,23	18	1013,51	5,44	18,23	20,84	18,33	2,6	0	0
2000-07-28 11:30	319	41	40	1,8	20,83	18,63	18	1012,51	4,77	18,63	20,84	18,59	2,6	0	0
2000-07-28 12:00	186	41	40	0,0	20,93	18,93	18	1012,51	5,03	18,93	20,94	18,89	3,9	0	0
2000-07-28 12:30	344	41	38	2,4	20,93	19,13	18	1012,51	4,48	18,37	20,94	19,00	3,3	0	0
2000-07-28 13:00	293	41	39	0,0	20,93	19,83	18	1012,51	5,48	19,83	20,94	19,75	2,6	0	0
2000-07-28 13:30	135	41	38	1,4	21,03	20,63	18	1012,51	5,82	20,63	21,04	20,50	2,6	0	0
2000-07-28 14:00	115	41	34	0,0	21,03	20,83	18	1012,51	4,39	20,83	21,04	20,54	3,5	0	0
2000-07-28 14:30	119	41	33	0,0	21,13	21,23	18	1011,51	4,32	21,23	21,14	20,90	3,1	0	0
2000-07-28 15:00	80	41	33	1,2	21,13	21,73	18	1011,51	4,76	21,73	21,14	21,40	3,3	0	0
2000-07-28 15:30	318	42	33	1,4	21,33	22,13	18	1011,51	5,11	22,13	21,38	21,80	2,2	0	0
2000-07-28 16:00	174	42	33	0,0	21,43	22,33	18	1011,51	5,28	22,33	21,48	22,00	3,0	0	0
2000-07-28 16:30	274	41	33	2,2	21,63	22,93	18	1011,51	5,81	22,93	21,64	22,60	3,5	0	0
2000-07-28 17:00	183	41	32	0,0	21,73	22,73	18	1011,51	5,19	22,73	21,74	22,36	2,4	0	0
2000-07-28 17:30	176	41	32	0,0	21,73	22,53	18	1011,51	5,02	22,53	21,74	22,16	2,8	0	0
2000-07-28 18:00	152	41	31	2,4	21,73	23,73	18	1011,51	5,60	23,22	21,74	23,32	2,6	0	0
2000-07-28 18:30	275	41	31	0,0	21,73	23,73	18	1011,51	5,60	23,73	21,74	23,32	3,0	0	0

Datum	Vindriktning	Luftfukt inne	Luftfukt ute	Vindhastighet	Temp inne	Temp ute	Nederb. Semester	Luftryck	Daggpunkt	Kyleffekt	Vix inne	Vix ute	Vindby	Korr luftryck	Nederb./dygn
	°	Rh%	Rh%	m/s	°C	°C	mm	Mbar	°C	°C	°C	°C	m/s		mm
2000-07-28 19:00	318	41	31	1,8	21,83	23,73	18	1011,51	5,60	23,73	21,84	23,32	2,2	0	0
2000-07-28 19:30	320	41	32	0,0	21,83	22,63	18	1011,51	5,10	22,63	21,84	22,26	2,4	0	0
2000-07-28 20:00	192	41	33	0,0	21,83	22,13	18	1011,51	5,11	22,13	21,84	21,80	2,0	0	0
2000-07-28 20:30	249	41	33	0,0	21,73	22,33	18	1011,51	5,28	22,33	21,74	22,00	1,6	0	0
2000-07-28 21:00	259	41	37	0,0	21,73	21,03	18	1011,51	5,79	21,03	21,74	20,86	0,0	0	0
2000-07-28 21:30	341	41	49	0,0	21,73	18,03	18	1011,51	7,16	18,03	21,74	18,42	0,0	0	0
2000-07-28 22:00	38	41	53	0,0	21,63	15,83	18	1011,51	6,27	15,83	21,64	16,43	0,0	0	0
2000-07-28 22:30	52	41	61	0,0	21,63	14,23	18	1011,51	6,81	14,23	21,64	15,29	1,4	0	0
2000-07-28 23:00	35	41	62	1,6	21,53	13,33	18	1011,51	6,20	13,33	21,54	14,45	1,6	0	0
2000-07-28 23:30	38	41	64	0,0	21,43	12,42	18	1011,51	5,81	12,42	21,44	13,68	1,6	0	0
2000-07-29 00:00	34	41	63	1,4	21,43	12,12	18	1011,51	5,29	12,12	21,44	13,31	1,4	0	0
2000-07-29 00:30	26	40	62	1,2	21,33	11,92	18	1011,51	4,87	11,92	21,29	13,05	1,4	0	0
2000-07-29 01:00	36	40	61	1,2	21,33	11,52	18	1011,51	4,26	11,52	21,29	12,59	1,4	0	0
2000-07-29 01:30	4	40	63	0,0	21,23	11,02	18	1011,51	4,25	11,02	21,19	12,21	1,4	0	0
2000-07-29 02:00	43	40	65	0,0	21,23	10,62	18	1011,51	4,32	10,62	21,19	11,94	0,0	0	0
2000-07-29 02:30	344	40	66	0,0	21,13	10,12	18	1011,51	4,06	10,12	21,09	11,50	0,0	0	0
2000-07-29 03:00	39	39	64	0,0	21,03	10,12	18	1011,51	3,62	10,12	20,95	11,37	0,0	0	0
2000-07-29 03:30	32	39	65	0,0	21,03	9,52	18	1011,51	3,27	9,52	20,95	10,84	0,0	0	0
2000-07-29 04:00	32	39	67	0,0	20,93	9,22	18	1011,51	3,41	9,22	20,85	10,66	0,0	0	0
2000-07-29 04:30	59	39	70	0,0	20,93	8,72	18	1011,51	3,56	8,72	20,85	10,36	0,0	0	0
2000-07-29 05:00	83	39	72	0,0	20,83	8,52	18	1011,51	3,76	8,52	20,75	10,30	0,0	0	0
2000-07-29 05:30	68	39	71	0,0	20,83	9,22	18	1011,51	4,24	9,22	20,75	10,93	0,0	0	0
2000-07-29 06:00	68	39	70	0,0	20,73	11,22	18	1011,51	5,96	11,22	20,65	12,86	0,0	0	0
2000-07-29 06:30	67	39	69	0,0	20,73	13,43	18	1011,51	7,85	13,43	20,65	15,00	0,0	0	0
2000-07-29 07:00	23	39	58	0,0	20,73	14,73	18	1011,51	6,55	14,73	20,65	15,61	0,0	0	0
2000-07-29 07:30	277	39	53	0,0	20,73	16,03	18	1011,51	6,45	16,03	20,65	16,63	0,0	0	0
2000-07-29 08:00	190	39	55	0,0	20,73	16,93	18	1011,51	7,83	16,93	20,65	17,64	0,0	0	0
2000-07-29 08:30	277	39	50	0,0	20,73	17,33	18	1011,51	6,81	17,33	20,65	17,77	1,6	0	0
2000-07-29 09:00	193	39	50	0,0	20,73	18,13	18	1011,51	7,54	18,13	20,65	18,57	1,8	0	0
2000-07-29 09:30	277	39	47	0,0	20,73	18,73	18	1011,51	7,19	18,73	20,65	19,02	1,6	0	0
2000-07-29 10:00	265	39	41	1,2	20,83	19,53	18	1011,51	5,93	19,53	20,75	19,54	1,8	0	0
2000-07-29 10:30	320	39	39	0,0	20,83	20,03	18	1012,51	5,65	20,03	20,75	19,95	2,2	0	0
2000-07-29 11:00	187	39	41	2,0	20,83	20,63	18	1011,51	6,92	20,63	20,75	20,64	2,4	0	0
2000-07-29 11:30	108	39	37	0,0	20,93	21,23	18	1011,51	5,96	21,23	20,85	21,06	2,6	0	0
2000-07-29 12:00	240	40	35	0,0	20,93	21,63	18	1011,51	5,51	21,63	20,89	21,38	2,4	0	0
2000-07-29 12:30	326	40	32	1,8	21,03	22,23	18	1011,51	4,75	22,23	20,99	21,86	2,8	0	0
2000-07-29 13:00	0	40	31	0,0	21,03	22,53	18	1011,51	4,56	22,53	20,99	22,12	3,0	0	0
2000-07-29 13:30	120	40	31	2,0	21,13	22,93	18	1011,51	4,91	22,93	21,09	22,52	3,3	0	0
2000-07-29 14:00	60	40	30	1,4	21,13	23,23	18	1011,51	4,70	23,23	21,09	22,78	3,0	0	0
2000-07-29 14:30	270	40	30	2,0	21,23	23,73	18	1011,51	5,13	23,73	21,19	23,28	3,3	0	0
2000-07-29 15:00	118	40	28	1,6	21,33	23,73	18	1011,51	4,14	23,73	21,29	23,21	2,8	0	0
2000-07-29 15:30	75	40	28	1,6	21,43	24,33	18	1011,51	4,66	24,33	21,39	23,81	2,4	0	0
2000-07-29 16:00	93	40	28	0,0	21,63	24,33	18	1011,51	4,66	24,33	21,59	23,81	3,0	0	0
2000-07-29 16:30	325	41	29	3,0	21,73	23,93	18	1010,51	4,82	23,10	21,74	23,45	3,5	0	0
2000-07-29 17:00	347	41	30	0,0	21,73	24,13	18	1010,51	5,48	24,13	21,74	23,68	3,0	0	0
2000-07-29 17:30	332	40	32	0,0	21,73	23,23	18	1010,51	5,63	23,23	21,69	22,86	1,8	0	0

Datum	Vindriktning	Luftfukt inne	Luftfukt ute	Vindhastighet	Temp inne	Temp ute	Nederb. Semester	Luftryck	Daggpunkt	Kyleffekt	Vix inne	Vix ute	Vindby	Korr luftryck	Nederb./dygn
	°	Rh%	Rh%	m/s	°C	°C	mm	Mbar	°C	°C	°C	°C	m/s		mm
2000-07-29 18:00	158	40	31	0,0	21,73	24,33	18	1010,51	6,12	24,33	21,69	23,92	1,4	0	0
2000-07-29 18:30	341	41	28	0,0	21,73	24,73	18	1010,51	5,00	24,73	21,74	24,21	2,0	0	0
2000-07-29 19:00	273	41	31	1,2	21,83	24,93	18	1010,51	6,64	24,93	21,84	24,52	1,8	0	0
2000-07-29 19:30	198	40	31	0,0	21,93	24,53	18	1010,51	6,30	24,53	21,89	24,12	2,0	0	0
2000-07-29 20:00	237	41	33	0,0	23,03	23,93	18	1009,51	6,68	23,93	23,04	23,60	2,4	0	0
2000-07-29 20:30	45	42	34	0,0	22,43	22,93	18	1009,51	6,24	22,93	22,48	22,64	1,2	0	0
2000-07-29 21:00	335	43	36	1,8	22,53	21,23	18	1009,51	5,57	21,23	22,63	21,02	3,0	0	0
2000-07-29 21:30	328	43	38	2,2	22,63	19,93	18	1009,51	5,19	19,93	22,73	19,80	3,7	0	0
2000-07-29 22:00	335	43	41	3,9	22,43	18,93	18	1010,51	5,39	16,59	22,53	18,94	4,3	0	0
2000-07-29 22:30	347	42	44	2,4	22,33	18,33	18	1010,51	5,87	17,52	22,38	18,47	4,5	0	0
2000-07-29 23:00	309	42	46	2,0	22,43	17,63	18	1010,51	5,87	17,63	22,48	17,87	3,5	0	0
2000-07-29 23:30	324	41	48	2,0	22,43	17,23	18	1010,51	6,12	17,23	22,44	17,57	3,7	0	0
2000-07-30 00:00	318	41	50	3,0	22,33	16,73	18	1010,51	6,25	15,23	22,34	17,17	3,3	0	0
2000-07-30 00:30	329	41	50	2,4	22,23	16,13	18	1010,51	5,70	15,20	22,24	16,57	3,3	0	0
2000-07-30 01:00	333	40	48	1,6	22,13	15,93	18	1010,51	4,93	15,93	22,09	16,27	3,0	0	0
2000-07-30 01:30	319	40	51	0,0	22,03	15,43	18	1010,51	5,34	15,43	21,99	15,93	3,1	0	0
2000-07-30 02:00	351	40	57	0,0	21,93	14,43	18	1010,51	6,02	14,43	21,89	15,26	1,4	0	0
2000-07-30 02:30	343	40	59	0,0	21,83	13,93	18	1010,51	6,05	13,93	21,79	14,87	1,2	0	0
2000-07-30 03:00	325	40	61	0,0	21,73	13,53	18	1010,51	6,15	13,53	21,69	14,59	0,0	0	0
2000-07-30 03:30	325	39	64	0,0	21,63	13,02	18	1010,51	6,38	13,02	21,55	14,28	0,0	0	0
2000-07-30 04:00	325	40	71	0,0	21,53	11,62	18	1010,51	6,55	11,62	21,49	13,33	0,0	0	0
2000-07-30 04:30	325	40	74	0,0	21,43	11,02	18	1010,51	6,57	11,02	21,39	12,94	0,0	0	0
2000-07-30 05:00	347	40	74	0,0	21,33	11,32	18	1010,51	6,86	11,32	21,29	13,24	0,0	0	0
2000-07-30 05:30	347	39	73	0,0	21,23	11,62	18	1010,51	6,95	11,62	21,15	13,47	0,0	0	0
2000-07-30 06:00	322	39	68	0,0	21,23	12,82	18	1010,51	7,07	12,82	21,15	14,33	0,0	0	0
2000-07-30 06:30	319	39	64	1,2	21,13	14,13	18	1010,51	7,42	14,13	21,05	15,38	1,6	0	0
2000-07-30 07:00	304	39	59	0,0	21,13	14,93	18	1010,51	6,99	14,93	21,05	15,87	2,0	0	0
2000-07-30 07:30	288	39	56	1,6	21,03	15,03	18	1010,51	6,32	15,03	20,95	15,80	2,4	0	0
2000-07-30 08:00	315	39	53	1,8	21,03	16,03	18	1010,51	6,45	16,03	20,95	16,63	2,2	0	0
2000-07-30 08:30	316	39	49	2,2	20,93	16,43	18	1010,51	5,69	16,43	20,85	16,82	3,1	0	0
2000-07-30 09:00	305	39	46	1,6	20,93	16,93	18	1010,51	5,23	16,93	20,85	17,17	3,0	0	0
2000-07-30 09:30	310	39	44	1,6	20,93	17,43	18	1010,51	5,05	17,43	20,85	17,57	3,5	0	0
2000-07-30 10:00	312	39	45	1,8	20,93	18,13	18	1010,51	6,01	18,13	20,85	18,32	3,0	0	0
2000-07-30 10:30	317	39	45	2,6	21,03	18,53	18	1010,51	6,37	17,74	20,95	18,72	4,3	0	0
2000-07-30 11:00	288	39	46	2,6	21,03	18,83	18	1010,51	6,97	18,05	20,95	19,07	4,3	0	0
2000-07-30 11:30	262	39	41	1,4	21,03	19,63	18	1009,51	6,02	19,63	20,95	19,64	4,1	0	0
2000-07-30 12:00	289	39	35	3,5	21,03	19,83	18	1009,51	3,93	18,13	20,95	19,58	4,9	0	0
2000-07-30 12:30	262	38	36	2,6	21,63	19,93	18	1009,51	4,42	19,21	21,50	19,72	4,3	0	0
2000-07-30 13:00	292	38	35	4,3	21,33	20,03	18	1009,51	4,10	17,39	21,20	19,78	5,0	0	0
2000-07-30 13:30	263	38	33	3,1	21,33	20,33	18	1009,51	3,53	19,16	21,20	20,00	6,0	0	0
2000-07-30 14:00	263	38	32	4,1	21,33	20,73	18	1009,51	3,44	18,23	21,20	20,36	6,2	0	0
2000-07-30 14:30	316	38	32	2,8	21,43	20,93	18	1009,51	3,62	19,82	21,30	20,56	5,4	0	0
2000-07-30 15:00	302	38	32	3,5	21,43	21,13	18	1009,51	3,79	19,60	21,30	20,76	4,9	0	0
2000-07-30 15:30	314	38	32	2,6	21,53	20,93	18	1009,51	3,62	20,27	21,40	20,56	5,4	0	0
2000-07-30 16:00	325	37	32	1,6	21,63	20,53	18	1009,51	3,27	20,53	21,46	20,16	4,1	0	0
2000-07-30 16:30	286	38	31	3,3	21,73	20,23	18	1009,51	2,56	18,58	21,60	19,82	5,2	0	0

Datum	Vindriktning	Luftfukt inne	Luftfukt ute	Vindhastighet	Temp inne	Temp ute	Nederb. Semester	Luftryck	Daggpunkt	Kyleffekt	Vix inne	Vix ute	Vindby	Korr luftryck	Nederb./dygn
	°	Rh%	Rh%	m/s	°C	°C	mm	Mbar	°C	°C	°C	°C	m/s		mm
2000-07-30 17:00	301	38	32	1,8	21,63	19,13	18	1009,51	2,05	19,13	21,50	18,76	4,9	0	0
2000-07-30 17:30	322	38	29	2,8	21,73	19,53	18	1009,51	1,02	18,29	21,60	19,04	5,0	0	0
2000-07-30 18:00	334	37	32	2,2	21,63	19,13	18	1009,51	2,05	19,13	21,46	18,76	6,9	0	0
2000-07-30 18:30	346	37	33	3,0	21,63	18,73	18	1009,51	2,13	17,42	21,46	18,39	5,6	0	0
2000-07-30 19:00	336	37	35	2,2	21,63	18,83	18	1009,51	3,04	18,83	21,46	18,58	4,5	0	0
2000-07-30 19:30	314	37	37	3,3	21,73	18,73	18	1009,51	3,74	16,88	21,56	18,56	5,0	0	0
2000-07-30 20:00	302	37	40	3,1	21,73	18,93	18	1009,51	5,03	17,63	21,56	18,89	4,3	0	0
2000-07-30 20:30	301	37	41	3,0	21,73	17,93	18	1010,51	4,49	16,54	21,56	17,93	4,5	0	0
2000-07-30 21:00	351	37	46	2,2	21,63	16,93	18	1010,51	5,23	16,93	21,46	17,17	4,7	0	0
2000-07-30 21:30	314	37	51	1,8	21,63	15,63	18	1010,51	5,53	15,63	21,46	16,13	2,8	0	0
2000-07-30 22:00	310	37	57	1,6	21,53	15,43	18	1010,51	6,95	15,43	21,36	16,26	3,0	0	0
2000-07-30 22:30	318	38	64	1,8	21,53	14,03	18	1010,51	7,32	14,03	21,40	15,28	2,8	0	0
2000-07-30 23:00	313	38	66	1,6	21,43	13,43	18	1010,51	7,20	13,43	21,30	14,80	2,8	0	0
2000-07-30 23:30	316	38	68	1,6	21,33	12,62	18	1010,51	6,88	12,62	21,20	14,13	3,3	0	0
2000-07-31 00:00	338	38	71	1,6	21,33	11,52	18	1010,51	6,45	11,52	21,20	13,23	2,2	0	0
2000-07-31 00:30	306	38	74	1,4	21,23	10,82	18	1010,51	6,38	10,82	21,10	12,74	2,4	0	0
2000-07-31 01:00	324	38	76	1,8	21,23	10,22	18	1010,51	6,18	10,22	21,10	12,28	2,4	0	0
2000-07-31 01:30	311	38	78	1,6	21,13	9,82	18	1010,51	6,17	9,82	21,00	12,03	2,2	0	0
2000-07-31 02:00	312	38	80	1,2	21,03	9,32	18	1010,51	6,05	9,32	20,90	11,67	2,0	0	0
2000-07-31 02:30	300	38	81	1,4	20,93	9,02	18	1010,51	5,94	9,02	20,80	11,45	1,8	-0	0
2000-07-31 03:00	309	38	83	1,2	20,93	8,52	18	1011,51	5,80	8,52	20,80	11,10	2,8	-0	0
2000-07-31 03:30	326	38	86	0,0	20,83	8,02	18	1011,51	5,82	8,02	20,70	10,83	2,0	0	0
2000-07-31 04:00	332	38	87	0,0	20,73	7,52	18	1011,51	5,50	7,52	20,60	10,41	2,0	0	0
2000-07-31 04:30	304	38	89	0,0	20,73	7,12	18	1011,51	5,43	7,12	20,60	10,17	1,8	0	0
2000-07-31 05:00	314	38	90	0,0	20,63	7,02	18	1011,51	5,49	7,02	20,50	10,16	2,2	0	0
2000-07-31 05:30	332	38	88	0,0	20,53	7,22	18	1011,51	5,37	7,22	20,40	10,19	2,0	0	0
2000-07-31 06:00	318	38	84	0,0	20,53	8,42	18	1011,51	5,88	8,42	20,40	11,08	1,6	0	0
2000-07-31 06:30	297	38	75	1,6	20,43	9,82	18	1011,51	5,60	9,82	20,30	11,81	2,4	0	0
2000-07-31 07:00	331	38	72	1,2	20,43	10,12	18	1012,51	5,30	10,12	20,30	11,90	2,8	0	0
2000-07-31 07:30	329	38	68	2,8	20,33	9,92	18	1012,51	4,29	7,80	20,20	11,43	3,7	0	0
2000-07-31 08:00	304	38	65	2,0	20,33	10,22	18	1012,51	3,94	10,22	20,20	11,54	3,7	0	0
2000-07-31 08:30	266	37	61	2,4	20,33	11,32	18	1012,51	4,08	10,14	20,16	12,39	4,7	0	0
2000-07-31 09:00	342	37	58	2,8	20,23	12,12	18	1012,51	4,11	10,20	20,06	13,01	3,9	0	0
2000-07-31 09:30	327	37	60	2,4	20,23	12,02	18	1012,51	4,50	10,87	20,06	13,03	5,0	0	0
2000-07-31 10:00	321	37	62	3,7	20,23	12,42	18	1012,51	5,35	9,00	20,06	13,55	4,3	0	0
2000-07-31 10:30	318	37	60	2,8	20,23	12,72	18	1012,51	5,16	10,86	20,06	13,73	4,1	0	0
2000-07-31 11:00	338	37	59	1,4	20,23	13,73	18	1012,51	5,86	13,73	20,06	14,67	4,1	0	0
2000-07-31 11:30	301	38	55	3,1	20,33	14,23	18	1012,51	5,31	12,50	20,20	14,94	4,3	0	0
2000-07-31 12:00	338	38	53	2,4	20,33	14,33	18	1012,51	4,88	13,30	20,20	14,93	4,3	0	0
2000-07-31 12:30	307	38	53	2,4	20,43	14,93	18	1012,51	5,43	13,94	20,30	15,53	4,3	0	0
2000-07-31 13:00	315	38	55	1,8	20,53	15,43	18	1012,51	6,43	15,43	20,40	16,14	4,7	0	0
2000-07-31 13:30	318	38	53	2,4	20,63	16,03	18	1012,51	6,45	15,10	20,50	16,63	4,9	0	0
2000-07-31 14:00	316	38	50	2,2	20,73	16,63	18	1012,51	6,16	16,63	20,60	17,07	4,9	0	0
2000-07-31 14:30	302	38	46	3,0	20,83	17,53	18	1012,51	5,78	16,10	20,70	17,77	5,4	0	0
2000-07-31 15:00	320	38	48	4,9	20,83	17,43	18	1012,51	6,31	13,71	20,70	17,77	5,8	0	0
2000-07-31 15:30	319	38	47	3,0	20,93	16,93	18	1012,51	5,54	15,45	20,80	17,22	7,1	0	0

Datum	Vindriktning	Luftfukt inne	Luftfukt ute	Vindhastighet	Temp inne	Temp ute	Nederb. Semester	Luftryck	Daggpunkt	Kyleffekt	Vix inne	Vix ute	Vindby	Korr luftryck	Nederb./dygn
	°	Rh%	Rh%	m/s	°C	°C	mm	Mbar	°C	°C	°C	°C	m/s		mm
2000-07-31 16:00	315	38	46	2,6	21,03	17,53	18	1012,51	5,78	16,68	20,90	17,77	4,3	0	0
2000-07-31 16:30	325	38	46	2,8	21,23	16,73	18	1012,51	5,05	15,23	21,10	16,97	5,0	0	0
2000-07-31 17:00	280	38	47	3,1	21,33	17,23	18	1012,51	5,82	15,78	21,20	17,52	6,0	0	0
2000-07-31 17:30	323	38	47	3,3	21,33	16,83	18	1012,51	5,45	14,74	21,20	17,12	5,8	0	0
2000-07-31 18:00	305	38	50	4,3	21,23	16,23	18	1012,51	5,79	12,81	21,10	16,67	5,8	0	0
2000-07-31 18:30	316	38	51	4,3	21,23	16,13	18	1012,51	5,99	12,69	21,10	16,63	6,4	0	0
2000-07-31 19:00	275	38	53	2,0	21,23	15,63	18	1013,51	6,08	15,63	21,10	16,23	5,8	0	0
2000-07-31 19:30	258	38	55	3,7	21,23	15,23	18	1013,51	6,25	12,27	21,10	15,94	5,0	0	0
2000-07-31 20:00	296	38	56	1,8	21,23	14,63	18	1013,51	5,95	14,63	21,10	15,40	5,4	0	0
2000-07-31 20:30	320	38	59	3,5	21,13	14,03	18	1013,51	6,14	11,57	21,00	14,97	4,7	0	0
2000-07-31 21:00	301	38	63	1,6	21,13	12,92	18	1013,51	6,05	12,92	21,00	14,11	4,7	0	0
2000-07-31 21:30	328	38	68	0,0	21,03	12,02	18	1013,51	6,30	12,02	20,90	13,53	2,6	0	0
2000-07-31 22:00	315	38	70	1,2	20,93	10,82	18	1013,51	5,57	10,82	20,80	12,46	2,6	0	0
2000-07-31 22:30	311	38	72	1,4	20,83	10,12	18	1014,51	5,30	10,12	20,70	11,90	2,8	0	0
2000-07-31 23:00	337	38	79	0,0	20,83	8,82	18	1014,51	5,38	8,82	20,70	11,10	2,0	0	0
2000-07-31 23:30	351	38	81	0,0	20,83	8,12	18	1014,51	5,06	8,12	20,70	10,55	1,6	0	0
2000-08-01 00:00	311	38	78	0,0	20,73	8,02	18	1014,51	4,42	8,02	20,60	10,22	0,0	0	0
2000-08-01 00:30	309	37	83	0,0	20,63	6,72	18	1014,51	4,04	6,72	20,46	9,30	1,6	0	0
2000-08-01 01:00	351	37	83	0,0	20,63	6,62	18	1014,51	3,94	6,62	20,46	9,20	1,4	0	0
2000-08-01 01:30	320	38	80	0,0	20,53	6,52	18	1014,51	3,32	6,52	20,40	8,87	0,0	0	0
2000-08-01 02:00	308	37	83	0,0	20,43	5,92	18	1014,51	3,25	5,92	20,26	8,50	0,0	0	0
2000-08-01 02:30	339	37	86	0,0	20,43	5,52	18	1014,51	3,36	5,52	20,26	8,33	0,0	0	0
2000-08-01 03:00	356	37	87	1,4	20,33	5,42	18	1014,51	3,43	5,42	20,16	8,31	1,8	0	0
2000-08-01 03:30	302	37	85	0,0	20,23	5,52	18	1014,51	3,20	5,52	20,06	8,25	1,4	0	0
2000-08-01 04:00	328	37	88	0,0	20,13	4,92	18	1014,51	3,10	4,92	19,96	7,89	1,6	0	0
2000-08-01 04:30	351	37	89	0,0	20,13	4,82	18	1014,51	3,16	4,82	19,96	7,87	2,0	0	0
2000-08-01 05:00	341	37	90	0,0	20,03	4,72	18	1014,51	3,22	4,72	19,86	7,85	0,0	0	0
2000-08-01 05:30	342	37	90	0,0	19,93	4,92	18	1014,51	3,42	4,92	19,76	8,05	1,6	0	0
2000-08-01 06:00	345	37	85	0,0	19,93	6,62	18	1014,51	4,28	6,62	19,76	9,35	1,4	0	0
2000-08-01 06:30	301	37	75	0,0	19,93	8,42	18	1014,51	4,25	8,42	19,76	10,41	2,2	0	0
2000-08-01 07:00	315	37	80	1,4	20,03	8,12	18	1014,51	4,88	8,12	19,86	10,47	2,0	0	0
2000-08-01 07:30	317	37	77	0,0	20,13	8,62	18	1014,51	4,82	8,62	19,96	10,75	2,6	0	0
2000-08-01 08:00	322	37	76	1,2	20,23	8,72	18	1013,51	4,73	8,72	20,06	10,78	2,8	0	0
2000-08-01 08:30	306	37	76	1,8	20,23	8,62	18	1014,51	4,63	8,62	20,06	10,68	4,1	0	0
2000-08-01 09:00	294	37	74	2,0	20,23	8,72	18	1014,51	4,35	8,72	20,06	10,64	3,9	0	0
2000-08-01 09:30	307	37	74	1,6	20,23	9,12	18	1014,51	4,73	9,12	20,06	11,04	5,0	0	0
2000-08-01 10:00	273	37	71	2,0	20,23	9,52	18	1013,51	4,53	9,52	20,06	11,23	4,1	0	0
2000-08-01 10:30	310	37	71	2,0	20,23	9,92	18	1013,51	4,91	9,92	20,06	11,63	4,1	0	0
2000-08-01 11:00	277	37	69	1,6	20,23	10,42	18	1013,51	4,98	10,42	20,06	12,00	3,3	0	0
2000-08-01 11:30	320	37	67	1,2	20,23	11,32	18	1013,51	5,42	11,32	20,06	12,77	3,7	0	0
2000-08-01 12:00	12	37	61	0,0	20,23	11,42	18	1013,51	4,17	11,42	20,06	12,49	3,7	0	0
2000-08-01 12:30	271	37	59	0,0	20,23	13,73	18	1013,51	5,86	13,73	20,06	14,67	3,9	0	0
2000-08-01 13:00	336	37	57	2,2	20,23	13,43	18	1013,51	5,08	13,43	20,06	14,26	3,1	0	0
2000-08-01 13:30	329	37	56	1,2	20,33	14,53	18	1013,51	5,85	14,53	20,16	15,30	3,7	0	0
2000-08-01 14:00	341	37	54	2,0	20,33	14,63	18	1012,51	5,42	14,63	20,16	15,29	3,0	0	0
2000-08-01 14:30	336	37	52	1,2	20,43	15,03	18	1012,51	5,25	15,03	20,26	15,58	3,7	0	0

Datum	Vindriktning	Luftfukt inne	Luftfukt ute	Vindhastighet	Temp inne	Temp ute	Nederb. Semester	Luftryck	Daggpunkt	Kyleffekt	Vix inne	Vix ute	Vindby	Korr luftryck	Nederb./dygn
	°	Rh%	Rh%	m/s	°C	°C	mm	Mbar	°C	°C	°C	°C	m/s		mm
2000-08-01 15:00	351	37	49	0,0	20,43	15,63	18	1012,51	4,95	15,63	20,26	16,02	4,1	0	0
2000-08-01 15:30	272	37	48	1,6	20,53	16,83	18	1012,51	5,76	16,83	20,36	17,17	3,3	0	0
2000-08-01 16:00	311	37	48	0,0	20,63	17,43	18	1012,51	6,31	17,43	20,46	17,77	3,3	0	0
2000-08-01 16:30	275	38	46	1,4	20,83	18,23	18	1012,51	6,42	18,23	20,70	18,47	3,1	0	0
2000-08-01 17:00	300	38	47	0,0	20,93	16,33	18	1012,51	4,99	16,33	20,80	16,62	3,1	0	0
2000-08-01 17:30	325	38	47	1,2	21,13	17,13	18	1011,51	5,73	17,13	21,00	17,42	3,0	0	0
2000-08-01 18:00	91	38	46	0,0	21,03	17,03	18	1011,51	5,32	17,03	20,90	17,27	3,1	0	0
2000-08-01 18:30	316	38	44	1,8	20,93	17,53	18	1011,51	5,14	17,53	20,80	17,67	2,2	0	0
2000-08-01 19:00	174	38	47	0,0	21,03	17,83	18	1011,51	6,37	17,83	20,90	18,12	3,0	0	0
2000-08-01 19:30	311	38	50	1,6	21,03	17,03	18	1011,51	6,53	17,03	20,90	17,47	2,2	0	0
2000-08-01 20:00	317	38	49	1,4	20,93	16,73	18	1011,51	5,96	16,73	20,80	17,12	2,0	0	0
2000-08-01 20:30	316	38	51	1,8	20,93	16,93	18	1011,51	6,73	16,93	20,80	17,43	2,2	0	0
2000-08-01 21:00	345	38	53	1,4	20,93	15,93	18	1011,51	6,36	15,93	20,80	16,53	1,6	0	0
2000-08-01 21:30	342	39	62	0,0	20,93	14,23	18	1011,51	7,05	14,23	20,85	15,35	1,2	0	0
2000-08-01 22:00	333	38	70	0,0	20,83	12,42	18	1011,51	7,11	12,42	20,70	14,07	1,4	0	0
2000-08-01 22:30	331	38	76	0,0	20,83	10,62	18	1011,51	6,57	10,62	20,70	12,68	0,0	0	0
2000-08-01 23:00	320	38	81	0,0	20,73	9,42	18	1011,51	6,33	9,42	20,60	11,85	0,0	0	0
2000-08-01 23:30	311	38	76	0,0	20,63	9,92	18	1011,51	5,89	9,92	20,50	11,98	1,2	0	0
2000-08-02 00:00	297	38	73	0,0	20,63	10,32	18	1011,51	5,70	10,32	20,50	12,17	2,0	0	0
2000-08-02 00:30	319	38	73	0,0	20,53	10,32	18	1011,51	5,70	10,32	20,40	12,17	1,6	0	0
2000-08-02 01:00	321	38	73	0,0	20,53	9,92	18	1011,51	5,31	9,92	20,40	11,77	0,0	0	0
2000-08-02 01:30	320	38	76	0,0	20,43	9,52	18	1011,51	5,50	9,52	20,30	11,58	0,0	0	0
2000-08-02 02:00	321	38	76	0,0	20,33	9,32	18	1011,51	5,31	9,32	20,20	11,38	0,0	-0	0
2000-08-02 02:30	321	38	76	0,0	20,33	8,62	18	1011,51	4,63	8,62	20,20	10,68	0,0	0	0
2000-08-02 03:00	318	38	83	0,0	20,23	8,42	18	1011,51	5,70	8,42	20,10	11,00	0,0	0	0
2000-08-02 03:30	329	38	81	1,4	20,23	8,92	18	1011,51	5,84	8,92	20,10	11,35	1,8	0	0
2000-08-02 04:00	324	38	82	1,6	20,13	8,82	18	1011,51	5,92	8,82	20,00	11,32	2,0	0	0
2000-08-02 04:30	306	38	83	0,0	20,13	8,72	18	1011,51	6,00	8,72	20,00	11,30	1,8	0	0
2000-08-02 05:00	315	38	84	0,0	20,03	8,62	18	1011,51	6,07	8,62	19,90	11,28	1,6	0	0
2000-08-02 05:30	306	38	84	0,0	20,03	8,92	18	1011,51	6,37	8,92	19,90	11,58	1,4	0	0
2000-08-02 06:00	242	38	80	0,0	20,03	10,42	18	1011,51	7,12	10,42	19,90	12,77	0,0	0	0
2000-08-02 06:30	236	38	72	0,0	19,93	11,92	18	1011,51	7,04	11,92	19,80	13,70	0,0	0	0
2000-08-02 07:00	91	38	67	0,0	19,93	13,33	18	1011,51	7,33	13,33	19,80	14,77	1,6	0	0
2000-08-02 07:30	178	38	67	0,0	19,93	14,43	18	1011,51	8,38	14,43	19,80	15,87	0,0	0	0
2000-08-02 08:00	189	38	66	1,4	19,93	15,13	18	1011,51	8,82	15,13	19,80	16,50	1,6	0	0
2000-08-02 08:30	198	38	64	0,0	19,93	15,53	18	1011,51	8,75	15,53	19,80	16,78	1,4	0	0
2000-08-02 09:00	178	38	59	1,6	19,93	16,03	18	1010,51	8,02	16,03	19,80	16,97	2,6	0	0
2000-08-02 09:30	169	38	53	1,2	20,03	16,43	18	1010,51	6,82	16,43	19,90	17,03	3,3	0	0
2000-08-02 10:00	170	38	49	2,4	20,03	17,03	18	1010,51	6,24	16,15	19,90	17,42	3,3	0	0
2000-08-02 10:30	135	38	50	0,0	20,03	17,43	18	1010,51	6,90	17,43	19,90	17,87	3,3	0	0
2000-08-02 11:00	154	39	50	2,4	20,33	17,93	18	1010,51	7,36	17,10	20,25	18,37	3,1	0	0
2000-08-02 11:30	145	39	50	1,4	20,23	18,43	18	1010,51	7,82	18,43	20,15	18,88	4,5	0	0
2000-08-02 12:00	134	39	47	1,2	20,23	18,83	18	1010,51	7,28	18,83	20,15	19,12	3,9	0	0
2000-08-02 12:30	184	39	49	3,7	20,33	19,23	18	1010,51	8,26	16,94	20,25	19,62	3,9	0	0
2000-08-02 13:00	152	39	44	1,2	20,33	19,23	18	1010,51	6,68	19,23	20,25	19,38	4,5	0	0
2000-08-02 13:30	90	39	42	1,2	20,43	19,83	18	1010,51	6,55	19,83	20,35	19,88	4,1	0	0

Datum	Vindriktning	Luftfukt inne	Luftfukt ute	Vindhastighet	Temp inne	Temp ute	Nederb. Semester	Luftryck	Daggpunkt	Kyleffekt	Vix inne	Vix ute	Vindby	Korr luftryck	Nederb./dygn
	°	Rh%	Rh%	m/s	°C	°C	mm	Mbar	°C	°C	°C	°C	m/s		mm
2000-08-02 14:00	72	39	42	0,0	20,53	20,33	18	1010,51	7,00	20,33	20,45	20,38	4,3	0	0
2000-08-02 14:30	138	39	43	0,0	20,53	19,53	18	1010,51	6,62	19,53	20,45	19,63	2,6	0	0
2000-08-02 15:00	139	39	45	1,2	20,53	19,43	18	1009,51	7,19	19,43	20,45	19,62	3,1	0	0
2000-08-02 15:30	123	39	49	0,0	20,53	19,13	18	1009,51	8,17	19,13	20,45	19,52	2,6	0	0
2000-08-02 16:00	100	39	47	0,0	20,53	19,13	18	1009,51	7,55	19,13	20,45	19,42	0,0	0	0
2000-08-02 16:30	195	39	43	1,4	20,73	20,53	18	1009,51	7,52	20,53	20,65	20,63	1,8	0	0
2000-08-02 17:00	134	40	41	1,4	20,73	20,53	18	1009,51	6,83	20,53	20,69	20,54	3,7	0	0
2000-08-02 17:30	99	40	36	0,0	20,83	20,83	18	1009,51	5,21	20,83	20,79	20,62	2,8	0	0
2000-08-02 18:00	121	40	37	1,2	20,83	21,03	18	1009,51	5,79	21,03	20,79	20,86	2,8	0	0
2000-08-02 18:30	108	40	38	1,6	20,83	20,83	18	1009,51	5,99	20,83	20,79	20,70	3,3	0	0
2000-08-02 19:00	114	40	39	1,8	20,83	20,23	18	1009,51	5,83	20,23	20,79	20,15	3,3	0	0
2000-08-02 19:30	165	40	44	2,6	20,83	19,63	18	1009,51	7,05	18,90	20,79	19,78	2,6	0	0
2000-08-02 20:00	155	40	50	1,6	20,83	19,23	18	1009,51	8,56	19,23	20,79	19,68	4,3	0	0
2000-08-02 20:30	187	40	51	0,0	20,83	18,83	18	1009,51	8,48	18,83	20,79	19,33	2,6	0	0
2000-08-02 21:00	188	40	60	0,0	20,83	17,33	18	1009,51	9,49	17,33	20,79	18,33	0,0	0	0
2000-08-02 21:30	171	40	68	0,0	20,83	15,33	18	1009,51	9,46	15,33	20,79	16,84	0,0	0	0
2000-08-02 22:00	57	40	71	0,0	20,83	14,23	18	1009,51	9,04	14,23	20,79	15,93	1,4	0	0
2000-08-02 22:30	114	40	74	0,0	20,73	13,23	18	1009,51	8,69	13,23	20,69	15,14	1,8	0	0
2000-08-02 23:00	90	40	75	0,0	20,73	12,52	18	1009,51	8,22	12,52	20,69	14,51	0,0	0	0
2000-08-02 23:30	80	40	77	0,0	20,73	12,12	18	1009,51	8,22	12,12	20,69	14,25	1,4	0	0
2000-08-03 00:00	63	40	80	0,0	20,73	11,72	18	1009,51	8,39	11,72	20,69	14,08	0,0	0	0
2000-08-03 00:30	73	40	81	0,0	20,73	11,22	18	1009,51	8,09	11,22	20,69	13,65	0,0	0	0
2000-08-03 01:00	76	40	82	0,0	20,63	11,92	18	1010,51	8,95	11,92	20,59	14,43	2,2	0	0
2000-08-03 01:30	86	40	81	0,0	20,63	11,62	18	1009,51	8,48	11,62	20,59	14,05	2,0	0	0
2000-08-03 02:00	87	40	80	0,0	20,63	11,52	18	1009,51	8,19	11,52	20,59	13,87	1,4	0	0
2000-08-03 02:30	114	40	83	0,0	20,63	11,72	18	1009,51	8,93	11,72	20,59	14,30	1,6	0	0
2000-08-03 03:00	64	40	82	0,0	20,53	10,92	18	1009,51	7,97	10,92	20,49	13,43	1,4	0	0
2000-08-03 03:30	50	40	84	0,0	20,53	10,22	18	1009,51	7,64	10,22	20,49	12,88	0,0	0	0
2000-08-03 04:00	95	40	86	0,0	20,43	10,22	18	1009,51	7,99	10,22	20,39	13,04	1,4	0	0
2000-08-03 04:30	92	40	89	0,0	20,43	10,12	18	1009,51	8,39	10,12	20,39	13,18	1,8	0	0
2000-08-03 05:00	93	40	92	0,0	20,33	10,12	18	1009,51	8,88	10,12	20,29	13,42	1,8	0	0
2000-08-03 05:30	109	40	93	0,0	20,33	10,42	18	1009,51	9,34	10,42	20,29	13,81	1,8	0	0
2000-08-03 06:00	117	40	89	0,0	20,33	12,02	18	1009,51	10,27	12,02	20,29	15,08	1,8	0	0
2000-08-03 06:30	121	40	80	0,0	20,33	13,63	18	1009,51	10,24	13,63	20,29	15,98	1,6	0	0
2000-08-03 07:00	119	40	75	0,0	20,33	14,43	18	1009,51	10,05	14,43	20,29	16,41	1,4	0	0
2000-08-03 07:30	165	40	73	0,0	20,23	15,53	18	1009,51	10,71	15,53	20,19	17,37	0,0	0	0
2000-08-03 08:00	106	41	72	0,0	20,23	16,13	18	1009,51	11,08	16,13	20,24	17,90	1,2	0	0
2000-08-03 08:30	150	41	68	1,2	20,23	16,53	18	1009,51	10,60	16,53	20,24	18,04	2,6	0	0
2000-08-03 09:00	128	41	67	2,6	20,23	17,03	18	1009,51	10,86	16,15	20,24	18,47	3,0	0	0
2000-08-03 09:30	112	41	64	1,2	20,23	17,53	18	1009,51	10,64	17,53	20,24	18,78	3,1	0	0
2000-08-03 10:00	209	41	63	1,6	20,43	18,23	18	1009,51	11,07	18,23	20,44	19,42	3,7	0	0
2000-08-03 10:30	135	41	58	2,4	20,53	18,73	18	1009,51	10,30	17,95	20,54	19,62	4,3	0	0
2000-08-03 11:00	148	42	51	2,2	20,63	19,13	18	1009,51	8,76	19,13	20,68	19,63	4,3	0	0
2000-08-03 11:30	126	42	56	1,8	21,13	19,73	18	1009,51	10,71	19,73	21,18	20,50	4,9	0	0
2000-08-03 12:00	163	42	52	1,8	21,03	19,33	18	1009,51	9,23	19,33	21,08	19,88	4,3	0	0
2000-08-03 12:30	78	42	59	1,8	20,93	18,53	18	1009,51	10,37	18,53	20,98	19,48	3,3	0	0

Datum	Vindriktning	Luftfukt inne	Luftfukt ute	Vindhastighet	Temp inne	Temp ute	Nederb. Semester	Luftryck	Daggpunkt	Kyleffekt	Vix inne	Vix ute	Vindby	Korr luftryck	Nederb./dygn
	°	Rh%	Rh%	m/s	°C	°C	mm	Mbar	°C	°C	°C	°C	m/s		mm
2000-08-03 13:00	99	42	70	0,0	20,83	14,73	18	1009,51	9,31	14,73	20,88	16,37	4,3	1	0
2000-08-03 13:30	117	42	78	2,2	20,83	14,53	18	1009,51	10,74	14,53	20,88	16,73	2,4	0	0
2000-08-03 14:00	166	42	76	1,2	20,83	14,83	18	1009,51	10,64	14,83	20,88	16,88	3,1	0	0
2000-08-03 14:30	122	42	72	0,0	20,83	14,83	18	1009,51	9,83	14,83	20,88	16,60	2,6	0	0
2000-08-03 15:00	186	42	74	1,2	20,83	15,33	18	1009,51	10,72	15,33	20,88	17,24	2,0	0	0
2000-08-03 15:30	130	42	73	1,6	20,83	15,73	18	1009,51	10,90	15,73	20,88	17,57	2,2	0	0
2000-08-03 16:00	155	42	68	1,8	21,03	18,13	18	1009,51	12,13	18,13	21,08	19,64	3,3	0	0
2000-08-03 16:30	157	42	60	2,2	21,13	18,83	18	1009,51	10,90	18,83	21,18	19,84	4,1	0	0
2000-08-03 17:00	195	42	56	4,3	21,23	19,53	18	1009,51	10,52	16,79	21,28	20,30	4,3	0	0
2000-08-03 17:30	146	42	47	2,0	21,33	19,73	18	1009,51	8,10	19,73	21,38	20,02	4,9	0	0
2000-08-03 18:00	177	42	51	1,6	21,23	20,13	18	1009,51	9,68	20,13	21,28	20,63	3,5	0	0
2000-08-03 18:30	277	42	51	0,0	21,23	20,63	18	1009,51	10,14	20,63	21,28	21,13	4,1	0	0
2000-08-03 19:00	258	42	48	0,0	21,33	19,83	18	1009,51	8,50	19,83	21,38	20,17	2,6	0	0
2000-08-03 19:30	126	42	58	0,0	21,23	18,53	18	1009,51	10,11	18,53	21,28	19,42	2,2	0	0
2000-08-03 20:00	50	42	63	0,0	21,23	17,73	18	1009,51	10,60	17,73	21,28	18,92	0,0	0	0
2000-08-03 20:30	58	42	63	0,0	21,23	18,03	18	1009,51	10,88	18,03	21,28	19,22	0,0	0	0
2000-08-03 21:00	94	42	70	0,0	21,13	16,83	18	1010,51	11,33	16,83	21,18	18,47	0,0	0	0
2000-08-03 21:30	53	42	76	0,0	21,13	15,23	18	1010,51	11,03	15,23	21,18	17,29	1,2	0	0
2000-08-03 22:00	312	42	80	0,0	21,13	14,23	18	1010,51	10,83	14,23	21,18	16,58	1,4	0	0
2000-08-03 22:30	264	42	82	0,0	21,03	13,63	18	1010,51	10,61	13,63	21,08	16,13	0,0	0	0
2000-08-03 23:00	75	42	80	0,0	21,03	13,33	18	1010,51	9,95	13,33	21,08	15,68	1,6	0	0
2000-08-03 23:30	80	42	83	0,0	20,93	12,92	18	1010,51	10,11	12,92	20,98	15,50	1,6	0	0
2000-08-04 00:00	83	42	84	0,0	20,93	12,42	18	1010,51	9,80	12,42	20,98	15,08	1,8	0	0
2000-08-04 00:30	84	42	82	0,0	20,93	12,12	18	1010,51	9,15	12,12	20,98	14,63	1,6	0	0
2000-08-04 01:00	53	42	87	1,2	20,83	11,02	18	1010,51	8,94	11,02	20,88	13,92	1,4	0	0
2000-08-04 01:30	91	42	90	0,0	20,83	10,82	18	1010,51	9,25	10,82	20,88	13,96	0,0	0	0
2000-08-04 02:00	9	42	90	0,0	20,73	11,42	18	1010,51	9,84	11,42	20,78	14,56	0,0	0	0
2000-08-04 02:30	329	42	92	0,0	20,73	11,02	18	1010,51	9,77	11,02	20,78	14,33	0,0	0	0
2000-08-04 03:00	323	42	92	0,0	20,73	10,82	18	1010,51	9,58	10,82	20,78	14,13	0,0	0	0
2000-08-04 03:30	323	42	89	0,0	20,63	10,42	18	1010,51	8,69	10,42	20,68	13,48	0,0	0	0
2000-08-04 04:00	323	42	90	0,0	20,63	9,82	18	1010,51	8,26	9,82	20,68	12,96	0,0	0	0
2000-08-04 04:30	356	42	91	0,0	20,53	9,32	18	1010,51	7,93	9,32	20,58	12,54	0,0	0	0
2000-08-04 05:00	71	42	95	0,0	20,53	9,42	18	1010,51	8,66	9,42	20,58	12,98	0,0	0	0
2000-08-04 05:30	71	42	94	0,0	20,53	10,02	18	1010,51	9,10	10,02	20,58	13,49	0,0	0	0
2000-08-04 06:00	71	42	93	0,0	20,43	11,92	18	1011,51	10,83	11,92	20,48	15,31	0,0	0	0
2000-08-04 06:30	71	42	83	0,0	20,43	13,93	18	1010,51	11,09	13,93	20,48	16,50	0,0	0	0
2000-08-04 07:00	304	42	82	0,0	20,43	13,93	18	1010,51	10,90	13,93	20,48	16,43	0,0	0	0
2000-08-04 07:30	264	42	82	0,0	20,43	13,83	18	1011,51	10,81	13,83	20,48	16,33	1,2	0	0
2000-08-04 08:00	322	42	82	0,0	20,43	13,93	18	1011,51	10,90	13,93	20,48	16,43	2,4	0	0
2000-08-04 08:30	264	42	82	0,0	20,53	14,43	18	1011,51	11,39	14,43	20,58	16,93	1,4	0	0
2000-08-04 09:00	332	42	81	0,0	20,53	14,63	18	1011,51	11,40	14,63	20,58	17,05	0,0	0	0
2000-08-04 09:30	204	42	79	0,0	20,63	15,33	18	1011,51	11,71	15,33	20,68	17,60	1,6	-0	0
2000-08-04 10:00	277	42	75	0,0	20,63	16,03	19	1011,51	11,60	16,03	20,68	18,01	1,4	0	1
2000-08-04 10:30	203	42	73	1,2	20,63	16,63	19	1011,51	11,77	16,63	20,68	18,47	2,0	0	1
2000-08-04 11:00	192	42	72	0,0	20,73	16,83	19	1011,51	11,75	16,83	20,78	18,61	2,0	0	1
2000-08-04 11:30	167	42	69	0,0	20,73	17,03	19	1011,51	11,30	17,03	20,78	18,60	1,8	0	1

Datum	Vindriktning °	Luftfukt inne Rh%	Luftfukt ute Rh%	Vindhastighet m/s	Temp inne °C	Temp ute °C	Nederb. Semester mm	Luftryck Mbar	Daggpunkt °C	Kyleffekt °C	Vix inne °C	Vix ute °C	Vindby m/s	Korr luftryck	Nederb./dygn mm
2000-08-04 12:00	228	42	68	0,0	21,03	17,63	19	1011,51	11,65	17,63	21,08	19,14	1,8	0	1
2000-08-04 12:30	123	42	65	0,0	20,93	18,13	19	1011,51	11,45	18,13	20,98	19,44	2,0	0	1
2000-08-04 13:00	323	43	57	1,4	21,03	18,53	19	1010,51	9,85	18,53	21,13	19,36	2,4	0	1
2000-08-04 13:30	269	43	56	1,2	20,93	19,13	19	1010,51	10,15	19,13	21,03	19,90	2,8	0	1
2000-08-04 14:00	190	43	58	2,0	21,03	19,43	19	1010,51	10,96	19,43	21,13	20,32	3,3	0	1
2000-08-04 14:30	155	43	59	2,6	21,03	19,83	19	1010,51	11,59	19,11	21,13	20,78	3,7	0	1
2000-08-04 15:00	150	43	53	1,2	21,13	20,03	19	1010,51	10,16	20,03	21,23	20,64	3,7	0	1
2000-08-04 15:30	184	43	50	1,2	21,23	20,63	19	1010,51	9,84	20,63	21,33	21,08	4,5	0	1
2000-08-04 16:00	278	43	56	1,2	21,23	20,13	19	1009,51	11,08	20,13	21,33	20,90	3,7	0	1
2000-08-04 16:30	293	43	64	1,6	21,23	18,13	19	1010,51	11,21	18,13	21,33	19,38	4,5	0	1
2000-08-04 17:00	287	43	65	1,2	21,13	17,33	19	1010,51	10,69	17,33	21,23	18,64	4,1	0	1
2000-08-04 17:30	332	43	80	0,0	21,13	14,53	19	1010,51	11,12	14,53	21,23	16,88	2,4	0	1
2000-08-04 18:00	82	43	90	0,0	21,13	15,13	20	1009,51	13,50	15,13	21,23	18,26	2,2	1	2
2000-08-04 18:30	121	43	81	0,0	21,13	17,33	20	1009,51	14,04	17,33	21,23	19,75	1,8	0	2
2000-08-04 19:00	283	43	82	0,0	21,13	16,23	20	1010,51	13,15	16,23	21,23	18,73	2,6	0	2
2000-08-04 19:30	324	43	85	0,0	21,03	15,23	21	1010,51	12,72	15,23	21,13	17,96	1,8	1	3
2000-08-04 20:00	110	43	86	1,2	21,03	14,33	22	1009,51	12,02	14,33	21,13	17,14	2,2	2	4
2000-08-04 20:30	87	43	83	0,0	21,03	14,53	22	1009,51	11,67	14,53	21,13	17,10	1,4	0	4
2000-08-04 21:00	112	43	87	0,0	21,13	14,23	22	1009,51	12,09	14,23	21,23	17,12	1,6	0	4
2000-08-04 21:30	108	44	91	0,0	21,13	13,63	22	1009,51	12,19	13,63	21,28	16,84	0,0	0	4
2000-08-04 22:00	94	43	91	0,0	21,03	13,73	22	1009,51	12,28	13,73	21,13	16,94	0,0	0	4
2000-08-04 22:30	111	43	92	0,0	21,03	13,53	22	1009,51	12,25	13,53	21,13	16,83	0,0	0	4
2000-08-04 23:00	94	43	92	0,0	21,03	13,43	22	1009,51	12,15	13,43	21,13	16,73	0,0	0	4
2000-08-04 23:30	277	43	93	0,0	21,03	13,33	22	1009,51	12,22	13,33	21,13	16,71	0,0	0	4
2000-08-05 00:00	315	43	92	0,0	21,03	13,23	22	1009,51	11,95	13,23	21,13	16,53	0,0	0	0
2000-08-05 00:30	341	43	94	0,0	20,93	12,62	23	1010,51	11,69	12,62	21,03	16,10	0,0	1	1
2000-08-05 01:00	69	43	95	0,0	20,93	12,62	23	1009,51	11,85	12,62	21,03	16,18	0,0	1	1
2000-08-05 01:30	112	43	95	0,0	20,93	12,82	23	1009,51	12,04	12,82	21,03	16,38	1,8	0	1
2000-08-05 02:00	335	43	94	0,0	20,83	12,82	23	1009,51	11,88	12,82	20,93	16,30	1,4	0	1
2000-08-05 02:30	306	43	94	0,0	20,83	12,22	23	1009,51	11,29	12,22	20,93	15,70	1,8	0	1
2000-08-05 03:00	356	43	95	0,0	20,83	11,82	24	1009,51	11,05	11,82	20,93	15,38	1,8	1	2
2000-08-05 03:30	305	43	97	0,0	20,73	11,92	24	1009,51	11,46	11,92	20,83	15,65	1,4	0	2
2000-08-05 04:00	301	43	96	1,4	20,73	11,82	24	1009,51	11,21	11,82	20,83	15,47	1,8	0	2
2000-08-05 04:30	305	43	96	1,2	20,73	11,82	24	1009,51	11,21	11,82	20,83	15,47	1,8	0	2
2000-08-05 05:00	309	43	97	0,0	20,63	11,72	24	1009,51	11,26	11,72	20,73	15,45	1,8	0	2
2000-08-05 05:30	305	43	97	2,4	20,63	11,92	24	1009,51	11,46	10,77	20,73	15,65	2,6	0	2
2000-08-05 06:00	312	43	96	0,0	20,63	11,72	24	1009,51	11,11	11,72	20,73	15,37	2,8	0	2
2000-08-05 06:30	315	43	95	1,4	20,63	11,92	24	1009,51	11,15	11,92	20,73	15,48	2,4	0	2
2000-08-05 07:00	284	43	93	1,4	20,63	12,32	24	1009,51	11,23	12,32	20,73	15,71	2,0	0	2
2000-08-05 07:30	312	43	91	1,2	20,53	12,52	24	1010,51	11,10	12,52	20,63	15,74	2,0	0	2
2000-08-05 08:00	316	43	91	1,2	20,53	12,82	24	1010,51	11,39	12,82	20,63	16,04	2,0	0	2
2000-08-05 08:30	295	43	93	0,0	20,63	13,33	24	1010,51	12,22	13,33	20,73	16,71	1,8	0	2
2000-08-05 09:00	331	43	89	0,0	20,63	13,73	24	1010,51	11,95	13,73	20,73	16,78	1,4	0	2
2000-08-05 09:30	321	43	90	0,0	20,63	13,93	24	1010,51	12,31	13,93	20,73	17,06	1,8	0	2
2000-08-05 10:00	276	43	89	0,0	20,63	14,43	24	1010,51	12,64	14,43	20,73	17,48	1,6	0	2
2000-08-05 10:30	260	43	84	0,0	20,63	14,53	24	1011,51	11,86	14,53	20,73	17,18	2,0	0	2

Datum	Vindriktning	Luftfukt inne	Luftfukt ute	Vindhastighet	Temp inne	Temp ute	Nederb. Semester	Luftryck	Daggpunkt	Kyleffekt	Vix inne	Vix ute	Vindby	Korr luftryck	Nederb./dygn
	°	Rh%	Rh%	m/s	°C	°C	mm	Mbar	°C	°C	°C	°C	m/s		mm
2000-08-05 11:00	306	43	84	0,0	20,73	14,53	24	1011,51	11,86	14,53	20,83	17,18	1,8	0	2
2000-08-05 11:30	332	44	80	1,6	20,73	15,03	24	1011,51	11,61	15,03	20,88	17,38	3,1	0	2
2000-08-05 12:00	307	43	72	2,8	20,73	15,53	24	1011,51	10,50	13,92	20,83	17,30	3,3	0	2
2000-08-05 12:30	309	43	70	1,8	20,73	15,63	24	1011,51	10,18	15,63	20,83	17,27	3,7	0	2
2000-08-05 13:00	325	43	69	3,5	20,73	15,93	24	1011,51	10,25	13,72	20,83	17,50	4,5	0	2
2000-08-05 13:30	308	43	65	2,4	20,73	16,23	24	1011,51	9,64	15,31	20,83	17,54	4,7	0	2
2000-08-05 14:00	307	43	65	1,2	20,73	16,33	24	1011,51	9,74	16,33	20,83	17,64	4,1	0	2
2000-08-05 14:30	319	43	63	2,8	20,73	16,63	24	1011,51	9,56	15,12	20,83	17,82	4,5	0	2
2000-08-05 15:00	322	43	61	0,0	20,83	17,73	24	1011,51	10,11	17,73	20,93	18,80	3,7	0	2
2000-08-05 15:30	300	43	62	1,2	20,93	16,13	24	1011,51	8,85	16,13	21,03	17,25	4,7	0	2
2000-08-05 16:00	286	43	57	2,2	21,03	17,03	24	1011,51	8,45	17,03	21,13	17,86	3,7	0	2
2000-08-05 16:30	289	43	54	1,8	21,13	18,13	24	1011,51	8,68	18,13	21,23	18,79	4,1	0	2
2000-08-05 17:00	280	43	55	1,6	21,03	17,93	24	1011,51	8,76	17,93	21,13	18,65	4,1	0	2
2000-08-05 17:30	307	43	54	2,4	21,13	18,03	24	1011,51	8,58	17,21	21,23	18,69	3,3	0	2
2000-08-05 18:00	286	43	55	1,6	21,03	18,23	24	1011,51	9,04	18,23	21,13	18,95	3,9	0	2
2000-08-05 18:30	266	43	51	2,2	21,03	18,03	24	1011,51	7,74	18,03	21,13	18,53	3,0	0	2
2000-08-05 19:00	264	43	58	0,0	21,03	17,33	24	1010,51	8,99	17,33	21,13	18,22	2,4	0	2
2000-08-05 19:30	271	43	54	0,0	21,03	17,83	24	1010,51	8,40	17,83	21,13	18,49	2,2	0	2
2000-08-05 20:00	235	43	66	0,0	21,03	16,33	24	1010,51	9,97	16,33	21,13	17,71	2,2	0	2
2000-08-05 20:30	103	43	68	0,0	20,93	16,03	24	1010,51	10,13	16,03	21,03	17,54	2,2	0	2
2000-08-05 21:00	103	43	70	0,0	20,93	15,23	24	1010,51	9,79	15,23	21,03	16,87	1,4	0	2
2000-08-05 21:30	78	43	74	0,0	20,93	13,93	24	1010,51	9,37	13,93	21,03	15,84	1,6	0	2
2000-08-05 22:00	356	43	78	0,0	20,83	13,02	24	1010,51	9,28	13,02	20,93	15,23	1,6	0	2
2000-08-05 22:30	47	43	80	0,0	20,83	12,32	24	1009,51	8,97	12,32	20,93	14,68	2,0	0	2
2000-08-05 23:00	76	43	83	0,0	20,73	11,82	24	1009,51	9,03	11,82	20,83	14,40	1,4	0	2
2000-08-05 23:30	107	43	84	1,6	20,73	11,82	24	1009,51	9,21	11,82	20,83	14,48	1,8	0	2
2000-08-06 00:00	99	43	84	1,6	20,63	12,02	24	1009,51	9,41	12,02	20,73	14,68	2,0	0	0
2000-08-06 00:30	106	42	86	2,0	20,63	11,82	24	1008,51	9,56	11,82	20,68	14,64	2,2	0	0
2000-08-06 01:00	106	42	87	2,2	20,53	11,32	24	1008,51	9,24	11,32	20,58	14,22	2,4	0	0
2000-08-06 01:30	99	43	89	1,6	20,53	11,22	24	1008,51	9,48	11,22	20,63	14,28	2,6	0	0
2000-08-06 02:00	112	43	88	1,8	20,43	11,12	24	1007,51	9,21	11,12	20,53	14,10	2,8	0	0
2000-08-06 02:30	136	43	88	2,0	20,43	11,22	24	1007,51	9,31	11,22	20,53	14,20	3,0	0	0
2000-08-06 03:00	128	43	88	1,8	20,33	11,22	24	1007,51	9,31	11,22	20,43	14,20	3,5	0	0
2000-08-06 03:30	100	43	90	2,2	20,33	11,12	24	1006,51	9,55	11,12	20,43	14,26	3,7	0	0
2000-08-06 04:00	139	43	91	2,0	20,23	11,02	24	1006,51	9,61	11,02	20,33	14,24	3,1	0	0
2000-08-06 04:30	111	43	92	1,2	20,23	10,72	24	1005,51	9,48	10,72	20,33	14,02	2,6	0	0
2000-08-06 05:00	136	43	94	1,8	20,23	10,52	24	1005,51	9,60	10,52	20,33	13,99	3,3	0	0
2000-08-06 05:30	135	43	95	1,8	20,13	10,82	24	1004,51	10,06	10,82	20,23	14,38	4,3	0	0
2000-08-06 06:00	98	43	95	0,0	20,13	11,22	24	1004,51	10,45	11,22	20,23	14,78	3,0	0	0
2000-08-06 06:30	125	43	93	1,4	20,23	11,82	24	1004,51	10,73	11,82	20,33	15,21	2,0	0	0
2000-08-06 07:00	128	43	93	0,0	20,23	12,42	24	1004,51	11,33	12,42	20,33	15,81	2,2	0	0
2000-08-06 07:30	154	43	91	0,0	20,33	12,82	24	1004,51	11,39	12,82	20,43	16,04	2,8	0	0
2000-08-06 08:00	176	43	92	0,0	20,43	13,23	24	1004,51	11,95	13,23	20,53	16,53	2,0	0	0
2000-08-06 08:30	145	43	91	0,0	20,53	13,73	24	1003,51	12,28	13,73	20,63	16,94	2,8	0	0
2000-08-06 09:00	187	43	92	1,6	20,63	14,03	24	1003,51	12,75	14,03	20,73	17,33	2,8	0	0
2000-08-06 09:30	186	43	89	0,0	20,63	14,33	24	1003,51	12,54	14,33	20,73	17,38	3,0	0	0

Datum	Vindriktning °	Luftfukt inne Rh%	Luftfukt ute Rh%	Vindhastighet m/s	Temp inne °C	Temp ute °C	Nederb. Semester mm	Luftryck Mbar	Daggpunkt °C	Kyleffekt °C	Vix inne °C	Vix ute °C	Vindby m/s	Korr luftryck	Nederb./dygn mm
2000-08-06 10:00	193	43	89	0,0	20,63	14,43	24	1003,51	12,64	14,43	20,73	17,48	2,6	0	0
2000-08-06 10:30	159	43	90	0,0	20,63	14,73	24	1003,51	13,10	14,73	20,73	17,86	2,0	0	0
2000-08-06 11:00	192	43	90	1,8	20,63	15,03	24	1003,51	13,40	15,03	20,73	18,16	1,8	0	0
2000-08-06 11:30	184	43	86	0,0	20,63	15,33	24	1002,51	13,00	15,33	20,73	18,14	2,6	0	0
2000-08-06 12:00	180	43	82	0,0	20,63	15,43	24	1002,51	12,37	15,43	20,73	17,93	2,0	0	0
2000-08-06 12:30	125	43	83	1,6	20,63	15,63	24	1002,51	12,75	15,63	20,73	18,21	2,2	0	0
2000-08-06 13:00	158	43	75	2,4	20,73	16,63	24	1001,51	12,18	15,73	20,83	18,61	3,1	0	0
2000-08-06 13:30	127	43	70	1,6	20,73	17,33	24	1001,51	11,81	17,33	20,83	18,97	3,5	0	0
2000-08-06 14:00	156	43	50	2,4	20,73	17,83	24	1000,51	7,27	17,00	20,83	18,27	3,9	0	0
2000-08-06 14:30	142	44	68	1,6	20,73	17,93	24	1000,51	11,94	17,93	20,88	19,44	4,3	0	0
2000-08-06 15:00	151	44	71	2,2	20,73	17,23	24	999,51	11,93	17,23	20,88	18,94	3,5	0	0
2000-08-06 15:30	167	44	72	4,1	20,73	17,33	24	999,51	12,23	14,14	20,88	19,11	4,1	0	0
2000-08-06 16:00	162	44	72	1,2	20,73	17,63	24	998,51	12,52	17,63	20,88	19,41	3,7	0	0
2000-08-06 16:30	329	43	76	3,7	20,63	10,22	24	998,51	6,18	6,43	20,73	12,28	9,8	0	0
2000-08-06 17:00	315	43	89	3,5	20,53	8,12	29	1000,51	6,42	4,91	20,63	11,18	6,8	5	5
2000-08-06 17:30	251	43	90	2,8	20,43	8,82	31	1001,51	7,27	6,60	20,53	11,96	6,4	2	7
2000-08-06 18:00	308	43	90	2,0	20,33	8,02	33	1001,51	6,48	8,02	20,43	11,16	5,2	4	9
2000-08-06 18:30	278	43	86	1,8	20,23	8,32	33	1000,51	6,12	8,32	20,33	11,13	4,1	0	9
2000-08-06 19:00	315	42	91	2,2	20,13	7,02	34	999,51	5,65	7,02	20,18	10,24	3,9	1	10
2000-08-06 19:30	304	42	94	0,0	20,13	7,32	34	999,51	6,42	7,32	20,18	10,79	3,0	0	10
2000-08-06 20:00	270	42	92	2,0	20,13	7,52	34	999,51	6,31	7,52	20,18	10,82	2,0	0	10
2000-08-06 20:30	226	42	93	0,0	20,23	7,62	34	999,51	6,56	7,62	20,28	11,01	1,8	0	10
2000-08-06 21:00	242	42	94	0,0	20,43	7,62	34	999,51	6,72	7,62	20,48	11,09	0,0	0	10
2000-08-06 21:30	201	42	95	0,0	20,53	7,72	34	999,51	6,97	7,72	20,58	11,28	0,0	0	10
2000-08-06 22:00	279	42	95	0,0	20,53	7,72	34	998,51	6,97	7,72	20,58	11,28	1,2	0	10
2000-08-06 22:30	286	42	95	2,0	20,53	7,82	34	998,51	7,07	7,82	20,58	11,38	2,4	0	10
2000-08-06 23:00	303	42	94	0,0	20,43	7,92	34	998,51	7,02	7,92	20,48	11,39	2,8	0	10
2000-08-06 23:30	299	42	95	0,0	20,43	7,82	34	997,50	7,07	7,82	20,48	11,38	2,0	0	10
2000-08-07 00:00	324	41	95	0,0	20,33	7,72	34	997,50	6,97	7,72	20,34	11,28	1,6	0	0
2000-08-07 00:30	267	41	95	0,0	20,23	7,62	36	997,50	6,87	7,62	20,24	11,18	2,4	2	2
2000-08-07 01:00	277	41	95	0,0	20,13	7,52	36	997,50	6,77	7,52	20,14	11,08	2,4	2	2
2000-08-07 01:30	280	41	96	0,0	20,13	7,42	36	997,50	6,83	7,42	20,14	11,06	2,0	0	2
2000-08-07 02:00	284	40	96	0,0	20,03	7,72	36	996,50	7,12	7,72	19,99	11,36	2,6	0	2
2000-08-07 02:30	308	41	96	0,0	20,03	8,02	36	996,50	7,42	8,02	20,04	11,66	3,0	0	2
2000-08-07 03:00	300	41	95	5,6	20,13	8,42	36	996,50	7,67	1,57	20,14	11,98	5,6	0	2
2000-08-07 03:30	300	41	91	2,2	20,23	8,32	36	996,50	6,94	8,32	20,24	11,54	6,8	0	2
2000-08-07 04:00	288	41	91	2,4	20,23	8,02	36	996,50	6,64	6,65	20,24	11,24	6,6	0	2
2000-08-07 04:30	301	40	90	3,0	20,23	7,62	36	996,50	6,09	5,29	20,19	10,76	6,2	0	2
2000-08-07 05:00	309	40	90	2,0	20,23	7,52	36	996,50	5,99	7,52	20,19	10,66	6,2	0	2
2000-08-07 05:30	299	39	88	2,0	20,13	7,72	36	996,50	5,86	7,72	20,05	10,69	6,0	0	2
2000-08-07 06:00	269	39	88	2,4	20,03	7,62	36	996,50	5,76	6,23	19,95	10,59	6,6	0	2
2000-08-07 06:30	307	39	89	1,4	19,93	7,62	36	996,50	5,92	7,62	19,85	10,67	3,9	0	2
2000-08-07 07:00	327	39	89	2,2	19,93	7,72	36	996,50	6,02	7,72	19,85	10,77	3,1	0	2
2000-08-07 07:30	298	39	90	2,2	19,83	7,82	36	996,50	6,28	7,82	19,75	10,96	3,5	0	2
2000-08-07 08:00	307	39	88	2,0	19,83	8,32	36	996,50	6,45	8,32	19,75	11,29	4,5	0	2
2000-08-07 08:30	281	39	85	2,2	19,93	8,62	36	996,50	6,24	8,62	19,85	11,36	4,9	0	2

Datum	Vindriktning	Luftfukt inne	Luftfukt ute	Vindhastighet	Temp inne	Temp ute	Nederb. Semester	Luftryck	Daggpunkt	Kyleffekt	Vix inne	Vix ute	Vindby	Korr luftryck	Nederb./dygn
	°	Rh%	Rh%	m/s	°C	°C	mm	Mbar	°C	°C	°C	°C	m/s		mm
2000-08-07 09:00	313	40	83	3,5	20,03	8,82	36	996,50	6,09	5,70	19,99	11,40	4,9	0	2
2000-08-07 09:30	315	40	83	0,0	20,13	9,12	36	996,50	6,39	9,12	20,09	11,70	4,9	0	2
2000-08-07 10:00	294	40	81	4,3	20,13	9,42	36	996,50	6,33	4,62	20,09	11,85	5,0	0	2
2000-08-07 10:30	315	39	78	3,5	20,13	9,62	36	996,50	5,98	6,60	20,05	11,83	5,6	0	2
2000-08-07 11:00	298	39	78	3,5	20,03	9,72	36	996,50	6,07	6,72	19,95	11,93	6,0	0	2
2000-08-07 11:30	241	39	77	2,0	20,03	9,62	36	996,50	5,79	9,62	19,95	11,75	6,8	0	2
2000-08-07 12:00	298	39	84	3,0	19,93	9,52	36	996,50	6,95	7,36	19,85	12,18	6,0	0	2
2000-08-07 12:30	329	39	84	3,3	19,83	9,92	36	996,50	7,35	6,94	19,75	12,58	5,6	0	2
2000-08-07 13:00	271	39	81	3,0	19,83	10,32	36	996,50	7,21	8,24	19,75	12,75	5,6	0	2
2000-08-07 13:30	254	39	85	2,4	19,73	10,02	36	996,50	7,62	8,76	19,65	12,76	6,4	0	2
2000-08-07 14:00	308	39	76	3,9	19,73	11,02	36	996,50	6,96	7,37	19,65	13,08	6,8	0	2
2000-08-07 14:30	310	39	74	5,8	19,63	10,92	36	995,50	6,47	4,77	19,55	12,84	7,5	0	2
2000-08-07 15:00	294	40	72	6,2	19,63	11,22	36	996,50	6,36	4,71	19,59	13,00	8,1	0	2
2000-08-07 15:30	270	40	71	2,8	19,53	11,02	36	995,50	5,97	9,00	19,49	12,73	7,1	0	2
2000-08-07 16:00	308	40	70	3,5	19,53	11,12	36	996,50	5,86	8,30	19,49	12,76	7,5	0	2
2000-08-07 16:30	317	40	69	4,9	19,43	11,02	36	995,50	5,56	5,78	19,39	12,60	7,9	0	2
2000-08-07 17:00	323	40	69	8,3	19,43	10,82	36	995,50	5,36	2,07	19,39	12,40	8,3	0	2
2000-08-07 17:30	320	40	71	3,1	19,43	10,62	36	995,50	5,58	8,57	19,39	12,33	6,4	0	2
2000-08-07 18:00	309	40	71	2,6	19,43	10,62	36	995,50	5,58	9,40	19,39	12,33	7,5	0	2
2000-08-07 18:30	310	40	70	3,9	19,43	10,42	36	995,50	5,19	6,67	19,39	12,06	8,5	0	2
2000-08-07 19:00	280	40	73	2,8	19,43	10,22	36	995,50	5,60	8,13	19,39	12,07	7,9	0	2
2000-08-07 19:30	290	40	75	4,3	19,53	9,82	36	995,50	5,60	5,11	19,49	11,81	6,9	0	2
2000-08-07 20:00	294	39	75	3,7	19,63	9,72	36	995,50	5,51	5,85	19,55	11,71	7,5	0	2
2000-08-07 20:30	332	39	75	3,5	19,73	9,42	36	995,50	5,22	6,38	19,65	11,41	6,9	0	2
2000-08-07 21:00	282	39	76	6,4	19,73	9,42	36	995,50	5,41	1,90	19,65	11,48	8,3	0	2
2000-08-07 21:30	317	39	81	3,7	19,73	9,22	36	996,50	6,13	5,27	19,65	11,65	7,5	0	2
2000-08-07 22:00	271	39	84	3,0	19,63	8,92	36	996,50	6,37	6,71	19,55	11,58	6,6	0	2
2000-08-07 22:30	309	39	78	3,1	19,53	8,82	36	996,50	5,20	6,60	19,45	11,02	5,6	0	2
2000-08-07 23:00	325	39	83	4,3	19,53	8,52	37	996,50	5,80	3,54	19,45	11,10	5,2	1	3
2000-08-07 23:30	313	39	86	2,8	19,43	8,32	38	996,50	6,12	6,05	19,35	11,13	6,4	1	4
2000-08-08 00:00	321	39	90	2,4	19,43	8,12	38	996,50	6,58	6,76	19,35	11,26	5,2	1	0
2000-08-08 00:30	307	39	92	2,4	19,33	7,92	39	995,50	6,70	6,55	19,25	11,22	4,1	1	1
2000-08-08 01:00	288	39	94	2,0	19,43	7,82	39	995,50	6,92	7,82	19,35	11,29	4,5	1	1
2000-08-08 01:30	296	39	93	4,3	19,43	7,92	39	995,50	6,86	2,82	19,35	11,31	6,0	0	1
2000-08-08 02:00	276	39	91	2,4	19,43	7,92	39	995,50	6,54	6,55	19,35	11,14	7,3	0	1
2000-08-08 02:30	300	40	91	4,1	19,43	7,92	39	995,50	6,54	2,82	19,39	11,14	4,9	0	1
2000-08-08 03:00	273	40	90	4,5	19,53	7,92	39	995,50	6,38	1,94	19,49	11,06	6,4	0	1
2000-08-08 03:30	270	39	90	3,0	19,53	7,82	39	995,50	6,28	5,51	19,45	10,96	5,2	0	1
2000-08-08 04:00	309	39	90	3,9	19,53	7,92	39	995,50	6,38	3,75	19,45	11,06	6,2	0	1
2000-08-08 04:30	319	39	90	2,4	19,53	8,02	39	995,50	6,48	6,65	19,45	11,16	5,0	0	1
2000-08-08 05:00	308	39	90	2,6	19,53	8,12	39	995,50	6,58	6,76	19,45	11,26	5,2	0	1
2000-08-08 05:30	295	39	87	2,6	19,53	8,32	39	995,50	6,29	6,97	19,45	11,21	5,4	0	1
2000-08-08 06:00	312	39	84	2,6	19,53	8,52	39	995,50	5,97	7,18	19,45	11,18	5,2	0	1
2000-08-08 06:30	274	39	85	2,2	19,53	8,62	39	995,50	6,24	8,62	19,45	11,36	5,8	0	1
2000-08-08 07:00	305	39	87	3,3	19,53	8,62	39	995,50	6,58	5,47	19,45	11,51	5,0	0	1
2000-08-08 07:30	315	39	89	2,4	19,53	8,72	39	995,50	7,01	7,39	19,45	11,78	4,9	0	1

Datum	Vindriktning °	Luftfukt inne Rh%	Luftfukt ute Rh%	Vindhastighet m/s	Temp inne °C	Temp ute °C	Nederb. Semester mm	Luftryck Mbar	Daggpunkt °C	Kyleffekt °C	Vix inne °C	Vix ute °C	Vindby m/s	Korr luftryck	Nederb./dygn mm
2000-08-08 08:00	310	39	91	2,6	19,53	8,72	39	996,50	7,34	7,39	19,45	11,94	4,9	0	1
2000-08-08 08:30	327	39	88	3,5	19,53	9,12	40	995,50	7,24	6,04	19,45	12,09	5,0	1	2
2000-08-08 09:00	301	39	85	2,6	19,63	9,62	41	995,50	7,23	8,34	19,55	12,36	6,0	2	3
2000-08-08 09:30	280	39	82	2,8	19,63	9,92	41	995,50	6,99	7,80	19,55	12,42	6,9	0	3
2000-08-08 10:00	281	39	88	4,3	19,63	9,72	41	996,50	7,83	4,99	19,55	12,70	8,5	0	3
2000-08-08 10:30	297	39	88	5,2	19,53	9,82	41	996,50	7,93	3,82	19,45	12,80	7,3	0	3
2000-08-08 11:00	332	40	86	3,5	19,53	10,22	41	996,50	7,99	7,28	19,49	13,04	7,7	0	3
2000-08-08 11:30	334	40	84	2,6	19,53	10,62	41	996,50	8,03	9,40	19,49	13,28	6,9	0	3
2000-08-08 12:00	291	40	91	2,8	19,43	10,22	41	997,50	8,82	8,13	19,39	13,44	6,9	0	3
2000-08-08 12:30	334	41	96	2,4	19,53	10,32	46	997,50	9,71	9,08	19,54	13,97	4,3	5	8
2000-08-08 13:00	309	41	88	2,8	19,73	10,92	46	997,50	9,01	8,89	19,74	13,90	5,6	5	8
2000-08-08 13:30	313	41	91	2,0	19,73	11,72	46	997,50	10,30	11,72	19,74	14,94	8,1	0	8
2000-08-08 14:00	280	42	90	1,8	19,83	12,62	46	998,51	11,03	12,62	19,88	15,76	4,3	0	8
2000-08-08 14:30	265	42	87	2,4	19,93	12,62	46	998,51	10,52	11,51	19,98	15,52	6,0	0	8
2000-08-08 15:00	331	42	86	0,0	19,93	12,22	49	998,51	9,95	12,22	19,98	15,04	5,6	3	11
2000-08-08 15:30	320	43	90	2,6	20,03	12,02	50	998,51	10,44	10,87	20,13	15,16	4,9	1	12
2000-08-08 16:00	331	43	87	4,5	20,03	12,92	50	999,51	10,81	8,13	20,13	15,82	9,0	1	12
2000-08-08 16:30	300	43	78	5,2	20,03	13,53	50	999,51	9,77	8,48	20,13	15,73	8,9	0	12
2000-08-08 17:00	315	43	78	2,8	20,03	13,33	50	999,51	9,57	11,52	20,13	15,53	8,1	0	12
2000-08-08 17:30	316	43	77	5,8	20,03	12,82	50	1000,51	8,89	7,20	20,13	14,96	8,1	0	12
2000-08-08 18:00	309	43	78	3,5	19,93	12,82	50	1000,51	9,09	10,22	20,03	15,03	7,7	0	12
2000-08-08 18:30	338	43	80	4,1	19,93	12,32	50	1001,51	8,97	8,12	20,03	14,68	7,1	0	12
2000-08-08 19:00	310	43	82	4,3	19,83	12,12	50	1001,51	9,15	7,88	19,93	14,63	6,2	0	12
2000-08-08 19:30	304	42	82	4,9	19,83	11,82	50	1001,51	8,85	6,77	19,88	14,33	6,0	0	12
2000-08-08 20:00	302	42	83	3,0	19,73	11,52	50	1001,51	8,74	9,55	19,78	14,10	6,4	0	12
2000-08-08 20:30	285	42	86	3,0	19,63	10,92	50	1002,51	8,67	8,89	19,68	13,74	6,0	0	12
2000-08-08 21:00	304	42	89	2,6	19,63	10,62	50	1002,51	8,89	9,40	19,68	13,68	6,2	0	12
2000-08-08 21:30	301	42	92	3,0	19,53	10,12	50	1003,51	8,88	8,02	19,58	13,42	5,8	0	12
2000-08-08 22:00	309	42	93	3,5	19,63	9,72	50	1003,51	8,65	6,72	19,68	13,11	6,0	0	12
2000-08-08 22:30	304	42	94	2,0	19,63	9,72	50	1003,51	8,80	9,72	19,68	13,19	5,0	0	12
2000-08-08 23:00	294	42	94	3,3	19,63	9,62	51	1003,51	8,70	6,60	19,68	13,09	4,3	1	13
2000-08-08 23:30	303	42	94	4,1	19,53	9,52	52	1004,51	8,61	4,74	19,58	12,99	5,6	1	14
2000-08-09 00:00	297	43	94	2,4	19,53	9,42	52	1004,51	8,51	8,13	19,63	12,89	5,0	1	0
2000-08-09 00:30	297	43	94	3,5	19,53	9,42	52	1004,51	8,51	6,38	19,63	12,89	5,8	0	0
2000-08-09 01:00	278	42	93	3,0	19,53	9,32	52	1004,51	8,25	7,14	19,58	12,71	7,7	0	0
2000-08-09 01:30	298	42	93	2,6	19,63	9,22	52	1004,51	8,15	7,92	19,68	12,61	6,9	0	0
2000-08-09 02:00	286	42	91	4,9	19,73	9,12	52	1004,51	7,73	3,42	19,78	12,34	6,0	0	0
2000-08-09 02:30	310	42	91	3,1	19,83	9,02	52	1004,51	7,63	6,82	19,88	12,24	6,4	0	0
2000-08-09 03:00	305	42	90	3,1	19,83	9,02	52	1004,51	7,47	6,82	19,88	12,16	7,3	0	0
2000-08-09 03:30	317	42	90	3,1	19,83	8,92	52	1004,51	7,37	6,71	19,88	12,06	6,2	0	0
2000-08-09 04:00	285	41	90	3,9	19,83	8,92	52	1005,51	7,37	4,92	19,84	12,06	6,6	0	0
2000-08-09 04:30	301	41	90	3,0	19,73	9,02	52	1005,51	7,47	6,82	19,74	12,16	5,8	0	0
2000-08-09 05:00	328	41	89	4,5	19,73	9,12	52	1005,51	7,41	3,42	19,74	12,18	7,3	0	0
2000-08-09 05:30	297	41	89	3,3	19,73	9,12	52	1005,51	7,41	6,04	19,74	12,18	6,6	0	0
2000-08-09 06:00	318	40	87	4,9	19,63	9,12	52	1005,51	7,07	3,42	19,59	12,01	7,7	0	0
2000-08-09 06:30	287	40	86	4,7	19,63	9,32	52	1005,51	7,10	3,67	19,59	12,14	8,1	0	0

Datum	Vindriktning	Luftfukt inne	Luftfukt ute	Vindhastighet	Temp inne	Temp ute	Nederb. Semester	Luftryck	Daggpunkt	Kyleffekt	Vix inne	Vix ute	Vindby	Korr luftryck	Nederb./dygn
	°	Rh%	Rh%	m/s	°C	°C	mm	Mbar	°C	°C	°C	°C	m/s		mm
2000-08-09 07:00	337	40	83	3,9	19,63	9,12	52	1005,51	6,39	5,15	19,59	11,70	6,6	0	0
2000-08-09 07:30	330	40	84	3,0	19,63	8,92	52	1006,51	6,37	6,71	19,59	11,58	6,6	0	0
2000-08-09 08:00	304	40	83	3,7	19,73	8,92	52	1005,51	6,19	4,92	19,69	11,50	7,5	0	0
2000-08-09 08:30	292	40	83	8,5	19,63	9,12	52	1005,51	6,39	-0,74	19,59	11,70	9,2	0	0
2000-08-09 09:00	298	40	83	6,0	19,63	9,12	52	1006,51	6,39	1,99	19,59	11,70	9,2	0	0
2000-08-09 09:30	341	40	82	5,0	19,63	9,52	52	1006,51	6,60	3,45	19,59	12,02	8,3	0	0
2000-08-09 10:00	319	40	80	5,2	19,73	10,12	52	1006,51	6,83	4,20	19,69	12,47	7,9	0	0
2000-08-09 10:30	292	40	77	6,2	19,73	10,32	52	1006,51	6,47	3,55	19,69	12,45	7,7	0	0
2000-08-09 11:00	311	40	77	6,2	19,73	10,72	52	1007,51	6,86	4,06	19,69	12,85	9,6	0	0
2000-08-09 11:30	282	40	76	4,7	19,73	10,82	52	1007,51	6,76	5,53	19,69	12,88	8,5	0	0
2000-08-09 12:00	295	40	74	3,7	19,73	11,32	52	1007,51	6,86	7,72	19,69	13,24	7,5	0	0
2000-08-09 12:30	291	40	74	4,5	19,73	11,42	52	1007,51	6,96	6,27	19,69	13,34	7,7	0	0
2000-08-09 13:00	285	40	71	3,1	19,73	12,22	52	1007,51	7,12	10,31	19,69	13,93	8,9	0	0
2000-08-09 13:30	312	40	68	5,0	19,73	12,52	52	1007,51	6,78	7,23	19,69	14,03	9,2	0	0
2000-08-09 14:00	233	40	68	5,2	19,73	12,52	52	1008,51	6,78	7,23	19,69	14,03	9,2	0	0
2000-08-09 14:30	320	39	65	3,0	19,73	12,62	52	1008,51	6,22	10,75	19,65	13,94	9,6	0	0
2000-08-09 15:00	356	40	70	4,9	19,63	13,02	52	1008,51	7,68	8,26	19,59	14,67	10,8	0	0
2000-08-09 15:30	312	40	67	3,1	19,73	13,33	52	1008,51	7,33	11,52	19,69	14,77	8,5	0	0
2000-08-09 16:00	280	40	69	4,1	19,73	12,92	52	1008,51	7,38	8,84	19,69	14,50	7,3	0	0
2000-08-09 16:30	280	40	69	4,9	19,63	12,52	52	1009,51	6,99	7,64	19,59	14,10	7,7	0	0
2000-08-09 17:00	313	40	68	4,1	19,63	12,62	52	1008,51	6,88	8,48	19,59	14,13	7,1	0	0
2000-08-09 17:30	287	39	70	3,9	19,63	12,22	52	1009,51	6,92	8,77	19,55	13,87	8,9	0	0
2000-08-09 18:00	292	39	72	3,3	19,53	11,72	52	1009,51	6,85	8,98	19,45	13,50	7,1	0	0
2000-08-09 18:30	294	40	74	3,1	19,53	11,22	52	1009,51	6,76	9,22	19,49	13,14	9,0	0	0
2000-08-09 19:00	320	40	76	4,3	19,53	10,62	52	1009,51	6,57	6,07	19,49	12,68	8,1	0	0
2000-08-09 19:30	309	40	77	5,4	19,53	10,42	52	1009,51	6,57	4,13	19,49	12,55	7,3	0	0
2000-08-09 20:00	297	40	78	4,3	19,53	10,12	52	1009,51	6,46	5,47	19,49	12,33	6,9	0	0
2000-08-09 20:30	290	40	79	3,3	19,53	9,72	52	1009,51	6,26	6,72	19,49	12,00	5,8	0	0
2000-08-09 21:00	321	40	78	3,3	19,63	9,52	52	1010,51	5,88	6,49	19,59	11,73	6,8	0	0
2000-08-09 21:30	299	40	80	3,7	19,63	9,12	52	1010,51	5,86	5,15	19,59	11,47	7,7	0	0
2000-08-09 22:00	257	39	78	5,6	19,63	8,82	52	1009,51	5,20	2,08	19,55	11,02	9,0	0	0
2000-08-09 22:30	322	39	79	3,5	19,63	8,52	52	1010,51	5,09	5,36	19,55	10,80	6,9	0	0
2000-08-09 23:00	311	39	78	4,5	19,63	8,32	52	1009,51	4,71	2,43	19,55	10,52	5,4	0	0
2000-08-09 23:30	324	39	77	2,6	19,63	8,42	52	1010,51	4,62	7,07	19,55	10,55	5,8	0	0
2000-08-10 00:00	332	39	77	2,2	19,63	8,12	52	1009,51	4,33	8,12	19,55	10,25	5,4	0	0
2000-08-10 00:30	320	39	79	3,1	19,63	7,82	52	1009,51	4,41	5,51	19,55	10,10	6,2	0	0
2000-08-10 01:00	322	39	80	2,4	19,63	7,42	52	1009,51	4,20	6,02	19,55	9,77	4,1	0	0
2000-08-10 01:30	280	39	81	1,8	19,63	7,02	52	1009,51	3,98	7,02	19,55	9,45	3,7	0	0
2000-08-10 02:00	308	39	81	2,2	19,63	6,72	52	1009,51	3,69	6,72	19,55	9,15	4,7	0	0
2000-08-10 02:30	298	39	82	3,5	19,73	6,32	52	1009,51	3,47	2,87	19,65	8,82	3,5	0	0
2000-08-10 03:00	289	39	84	1,4	19,73	6,02	52	1009,51	3,52	6,02	19,65	8,68	3,3	0	0
2000-08-10 03:30	309	39	84	1,6	19,83	5,82	52	1009,51	3,33	5,82	19,75	8,48	4,3	0	0
2000-08-10 04:00	307	39	86	2,2	20,03	5,62	52	1009,51	3,46	5,62	19,95	8,43	3,3	0	0
2000-08-10 04:30	279	39	87	1,2	20,13	5,42	52	1009,51	3,43	5,42	20,05	8,31	3,5	0	0
2000-08-10 05:00	309	39	89	1,4	20,23	5,32	52	1008,51	3,65	5,32	20,15	8,37	3,0	0	0
2000-08-10 05:30	272	39	91	0,0	20,23	5,22	52	1008,51	3,87	5,22	20,15	8,44	2,4	0	0

Datum	Vindriktning	Luftfukt inne	Luftfukt ute	Vindhastighet	Temp inne	Temp ute	Nederb. Semester	Luftryck	Daggpunkt	Kyleffekt	Vix inne	Vix ute	Vindby	Korr luftryck	Nederb./dygn
	°	Rh%	Rh%	m/s	°C	°C	mm	Mbar	°C	°C	°C	°C	m/s		mm
2000-08-10 06:00	318	39	91	0,0	20,33	6,42	52	1008,51	5,06	6,42	20,25	9,64	0,0	0	0
2000-08-10 06:30	294	39	83	0,0	20,33	7,72	52	1008,51	5,02	7,72	20,25	10,30	1,6	0	0
2000-08-10 07:00	316	39	79	2,2	20,33	8,42	52	1008,51	4,99	8,42	20,25	10,70	3,1	0	0
2000-08-10 07:30	277	39	78	2,0	20,23	8,72	52	1008,51	5,10	8,72	20,15	10,92	3,7	0	0
2000-08-10 08:00	315	39	79	2,0	20,23	8,72	52	1008,51	5,28	8,72	20,15	11,00	3,7	0	0
2000-08-10 08:30	290	39	80	2,0	20,23	9,42	52	1008,51	6,15	9,42	20,15	11,77	2,8	0	0
2000-08-10 09:00	269	39	76	1,8	20,23	9,82	52	1009,51	5,79	9,82	20,15	11,88	3,0	0	0
2000-08-10 09:30	299	39	74	1,6	20,23	10,32	52	1009,51	5,89	10,32	20,15	12,24	3,0	0	0
2000-08-10 10:00	267	39	73	1,2	20,23	11,32	52	1009,51	6,66	11,32	20,15	13,17	2,8	0	0
2000-08-10 10:30	296	39	68	2,0	20,23	12,22	52	1008,51	6,49	12,22	20,15	13,73	3,5	0	0
2000-08-10 11:00	194	39	66	2,2	20,23	12,82	52	1008,51	6,63	12,82	20,15	14,20	3,7	0	0
2000-08-10 11:30	282	39	65	2,0	20,23	13,43	52	1008,51	6,98	13,43	20,15	14,74	3,0	0	0
2000-08-10 12:00	291	39	61	1,6	20,23	13,73	52	1008,51	6,34	13,73	20,15	14,79	2,8	0	0
2000-08-10 12:30	342	39	63	0,0	20,23	13,02	52	1008,51	6,15	13,02	20,15	14,21	3,3	0	0
2000-08-10 13:00	289	39	61	3,1	20,23	14,23	52	1008,51	6,81	12,50	20,15	15,29	3,1	0	0
2000-08-10 13:30	174	39	59	1,4	20,23	14,13	52	1008,51	6,23	14,13	20,15	15,07	3,3	0	0
2000-08-10 14:00	344	39	55	2,2	20,13	13,73	52	1008,51	4,85	13,73	20,05	14,44	3,9	0	0
2000-08-10 14:30	317	39	56	1,2	20,23	14,23	52	1008,51	5,57	14,23	20,15	15,00	3,9	0	0
2000-08-10 15:00	304	39	57	2,0	20,23	14,73	52	1008,51	6,30	14,73	20,15	15,56	2,6	0	0
2000-08-10 15:30	70	39	51	0,0	20,23	15,53	52	1007,51	5,43	15,53	20,15	16,03	3,0	0	0
2000-08-10 16:00	288	39	48	2,0	20,23	15,43	52	1008,51	4,47	15,43	20,15	15,77	3,5	0	0
2000-08-10 16:30	297	39	50	0,0	20,23	16,03	52	1007,51	5,61	16,03	20,15	16,47	2,8	0	0
2000-08-10 17:00	293	40	49	2,0	20,33	16,53	52	1007,51	5,78	16,53	20,29	16,92	3,3	0	0
2000-08-10 17:30	323	40	48	1,8	20,43	16,93	52	1007,51	5,85	16,93	20,39	17,27	3,5	0	0
2000-08-10 18:00	291	40	48	2,0	20,33	16,53	52	1007,51	5,48	16,53	20,29	16,87	3,5	0	0
2000-08-10 18:30	275	40	45	1,2	20,33	16,13	52	1007,51	4,19	16,13	20,29	16,32	3,1	0	0
2000-08-10 19:00	296	40	47	1,8	20,43	15,93	52	1007,51	4,63	15,93	20,39	16,22	3,0	0	0
2000-08-10 19:30	303	40	46	0,0	20,43	15,73	52	1007,51	4,14	15,73	20,39	15,97	2,2	0	0
2000-08-10 20:00	192	40	47	0,0	20,43	15,83	52	1007,51	4,54	15,83	20,39	16,12	1,4	0	0
2000-08-10 20:30	299	40	52	0,0	20,43	15,03	52	1007,51	5,25	15,03	20,39	15,58	1,4	0	0
2000-08-10 21:00	346	40	62	0,0	20,33	13,23	52	1007,51	6,10	13,23	20,29	14,35	1,4	0	0
2000-08-10 21:30	345	40	74	0,0	20,33	10,32	52	1007,51	5,89	10,32	20,29	12,24	0,0	0	0
2000-08-10 22:00	306	40	76	0,0	20,43	9,32	52	1007,51	5,31	9,32	20,39	11,38	1,2	0	0
2000-08-10 22:30	333	40	75	1,6	20,53	9,22	52	1007,51	5,02	9,22	20,49	11,21	1,8	0	0
2000-08-10 23:00	317	40	73	1,4	20,73	9,22	52	1007,51	4,64	9,22	20,69	11,07	1,8	0	0
2000-08-10 23:30	313	40	76	1,4	20,83	9,02	52	1007,51	5,02	9,02	20,79	11,08	2,0	0	0
2000-08-11 00:00	259	40	77	0,0	20,93	8,92	52	1006,51	5,11	8,92	20,89	11,05	2,0	0	0
2000-08-11 00:30	67	40	75	0,0	20,83	8,82	52	1006,51	4,64	8,82	20,79	10,81	2,0	0	0
2000-08-11 01:00	79	40	76	0,0	20,83	8,22	52	1006,51	4,24	8,22	20,79	10,28	1,4	0	0
2000-08-11 01:30	301	40	77	0,0	20,73	7,92	52	1006,51	4,14	7,92	20,69	10,05	1,4	0	0
2000-08-11 02:00	321	40	77	0,0	20,73	7,92	52	1006,51	4,14	7,92	20,69	10,05	1,8	0	0
2000-08-11 02:30	62	40	77	0,0	20,63	7,72	52	1006,51	3,95	7,72	20,59	9,85	1,8	0	0
2000-08-11 03:00	324	40	78	1,4	20,63	7,82	52	1006,51	4,23	7,82	20,59	10,02	2,0	0	0
2000-08-11 03:30	29	40	80	0,0	20,53	7,32	52	1006,51	4,10	7,32	20,49	9,67	1,8	0	0
2000-08-11 04:00	43	40	82	0,0	20,43	7,12	52	1005,51	4,26	7,12	20,39	9,62	2,2	0	0
2000-08-11 04:30	342	40	83	0,0	20,43	7,02	52	1005,51	4,33	7,02	20,39	9,60	1,6	0	0

Datum	Vindriktning °	Luftfukt inne Rh%	Luftfukt ute Rh%	Vindhastighet m/s	Temp inne °C	Temp ute °C	Nederb. Semester mm	Luftryck Mbar	Daggpunkt °C	Kyleffekt °C	Vix inne °C	Vix ute °C	Vindby m/s	Korr luftryck	Nederb./dygn mm
2000-08-11 05:00	126	40	84	0,0	20,43	6,72	52	1005,51	4,21	6,72	20,39	9,38	1,8	0	0
2000-08-11 05:30	80	40	87	0,0	20,53	6,52	52	1005,51	4,51	6,52	20,49	9,41	1,6	0	0
2000-08-11 06:00	60	40	85	0,0	20,63	7,62	52	1005,51	5,26	7,62	20,59	10,35	2,2	0	0
2000-08-11 06:30	106	40	78	0,0	20,83	10,02	52	1005,51	6,36	10,02	20,79	12,23	1,6	0	0
2000-08-11 07:00	128	40	72	1,4	20,93	11,22	52	1005,51	6,36	11,22	20,89	13,00	2,6	0	0
2000-08-11 07:30	125	40	72	0,0	20,93	11,22	52	1005,51	6,36	11,22	20,89	13,00	3,0	0	0
2000-08-11 08:00	129	40	74	1,6	20,93	10,92	52	1005,51	6,47	10,92	20,89	12,84	2,0	0	0
2000-08-11 08:30	119	40	74	0,0	20,83	11,32	52	1005,51	6,86	11,32	20,79	13,24	2,2	0	0
2000-08-11 09:00	114	40	74	1,2	20,83	11,72	52	1005,51	7,25	11,72	20,79	13,64	1,8	0	0
2000-08-11 09:30	136	40	73	2,0	20,83	12,12	52	1004,51	7,43	12,12	20,79	13,97	2,0	0	0
2000-08-11 10:00	103	40	73	1,2	20,73	12,52	52	1004,51	7,82	12,52	20,69	14,37	2,6	0	0
2000-08-11 10:30	123	40	73	2,2	20,73	13,33	52	1004,51	8,59	13,33	20,69	15,17	2,8	0	0
2000-08-11 11:00	85	40	74	1,2	20,63	14,23	52	1004,51	9,66	14,23	20,59	16,14	3,0	0	0
2000-08-11 11:30	135	40	71	1,8	20,63	15,23	52	1004,51	10,00	15,23	20,59	16,94	4,1	0	0
2000-08-11 12:00	165	40	72	3,0	20,63	15,33	52	1004,51	10,31	13,70	20,59	17,10	4,1	0	0
2000-08-11 12:30	170	40	71	2,2	20,63	15,63	52	1004,51	10,39	15,63	20,59	17,34	3,9	0	0
2000-08-11 13:00	149	40	72	2,6	20,53	15,73	52	1004,51	10,69	14,78	20,49	17,50	3,9	0	0
2000-08-11 13:30	149	40	82	1,4	20,53	14,53	53	1004,51	11,49	14,53	20,49	17,03	3,7	1	1
2000-08-11 14:00	181	40	88	0,0	20,43	14,33	55	1004,51	12,37	14,33	20,39	17,30	2,0	3	3
2000-08-11 14:30	181	40	90	0,0	20,43	14,03	57	1004,51	12,41	14,03	20,39	17,16	0,0	2	5
2000-08-11 15:00	180	41	91	0,0	20,43	13,83	59	1004,51	12,38	13,83	20,44	17,04	1,6	4	7
2000-08-11 15:30	114	41	93	0,0	20,33	13,63	60	1003,51	12,52	13,63	20,34	17,01	1,6	1	8
2000-08-11 16:00	114	41	94	0,0	20,33	13,83	62	1003,51	12,88	13,83	20,34	17,30	0,0	3	10
2000-08-11 16:30	118	41	95	1,2	20,33	13,93	62	1003,51	13,14	13,93	20,34	17,48	1,4	0	10
2000-08-11 17:00	114	41	96	0,0	20,33	13,93	64	1003,51	13,30	13,93	20,34	17,57	2,0	2	12
2000-08-11 17:30	135	41	96	2,0	20,33	13,83	65	1003,51	13,20	13,83	20,34	17,47	2,8	1	13
2000-08-11 18:00	115	41	97	0,0	20,23	14,03	65	1003,51	13,56	14,03	20,24	17,76	2,6	1	13
2000-08-11 18:30	124	41	97	0,0	20,33	14,03	65	1002,51	13,56	14,03	20,34	17,76	2,2	0	13
2000-08-11 19:00	89	41	97	0,0	20,33	13,93	66	1002,51	13,46	13,93	20,34	17,66	1,8	1	14
2000-08-11 19:30	100	41	97	0,0	20,43	13,73	67	1002,51	13,26	13,73	20,44	17,46	1,4	1	15
2000-08-11 20:00	335	41	97	2,0	20,43	13,12	70	1002,51	12,66	13,12	20,44	16,85	3,5	4	18
2000-08-11 20:30	351	41	97	2,6	20,53	11,72	71	1002,51	11,26	10,56	20,54	15,45	4,1	1	19
2000-08-11 21:00	294	41	97	2,4	20,63	11,82	72	1003,51	11,36	10,66	20,64	15,55	3,9	2	20
2000-08-11 21:30	310	41	96	1,8	20,63	11,72	73	1003,51	11,11	11,72	20,64	15,37	3,5	1	21
2000-08-11 22:00	299	41	97	1,4	20,63	11,42	74	1003,51	10,97	11,42	20,64	15,15	3,1	2	22
2000-08-11 22:30	305	41	95	1,6	20,53	10,92	75	1003,51	10,15	10,92	20,54	14,48	3,3	1	23
2000-08-11 23:00	311	42	95	2,4	20,53	10,42	75	1004,51	9,66	9,19	20,58	13,98	3,9	1	23
2000-08-11 23:30	302	42	95	2,8	20,43	10,12	76	1004,51	9,36	8,02	20,48	13,68	3,9	1	24
2000-08-12 00:00	290	41	94	3,0	20,43	9,82	76	1004,51	8,90	7,69	20,44	13,29	4,5	2	0
2000-08-12 00:30	323	41	95	2,8	20,33	9,52	77	1004,51	8,76	7,36	20,34	13,08	4,1	1	1
2000-08-12 01:00	292	41	94	2,0	20,23	9,52	77	1004,51	8,61	9,52	20,24	12,99	4,3	1	1
2000-08-12 01:30	308	41	95	2,2	20,23	9,22	77	1005,51	8,46	9,22	20,24	12,78	4,5	0	1
2000-08-12 02:00	308	41	94	3,3	20,13	9,02	78	1005,51	8,11	5,93	20,14	12,49	4,3	1	2
2000-08-12 02:30	299	41	94	3,7	20,13	8,92	78	1005,51	8,01	4,92	20,14	12,39	4,7	0	2
2000-08-12 03:00	305	41	94	3,3	20,23	8,82	78	1005,51	7,91	5,70	20,24	12,29	4,9	0	2
2000-08-12 03:30	328	41	96	2,8	20,33	8,52	79	1005,51	7,92	6,27	20,34	12,16	5,0	1	3

Datum	Vindriktning	Luftfukt inne	Luftfukt ute	Vindhastighet	Temp inne	Temp ute	Nederb. Semester	Luftryck	Daggpunkt	Kyleffekt	Vix inne	Vix ute	Vindby	Korr luftryck	Nederb./dygn
	°	Rh%	Rh%	m/s	°C	°C	mm	Mbar	°C	°C	°C	°C	m/s		mm
2000-08-12 04:00	320	41	96	3,3	20,53	8,52	80	1005,51	7,92	5,36	20,54	12,16	3,9	2	4
2000-08-12 04:30	295	41	96	2,2	20,63	8,32	80	1005,51	7,72	8,32	20,64	11,96	3,5	0	4
2000-08-12 05:00	274	41	96	2,6	20,53	8,32	80	1005,51	7,72	6,97	20,54	11,96	3,5	0	4
2000-08-12 05:30	303	41	96	2,2	20,53	8,22	80	1006,51	7,62	8,22	20,54	11,86	3,5	0	4
2000-08-12 06:00	283	41	95	2,4	20,53	8,22	80	1006,51	7,47	6,86	20,54	11,78	3,1	0	4
2000-08-12 06:30	295	41	95	2,0	20,43	8,12	80	1006,51	7,37	8,12	20,44	11,68	3,3	0	4
2000-08-12 07:00	291	40	93	1,6	20,43	8,02	80	1006,51	6,96	8,02	20,39	11,41	3,5	0	4
2000-08-12 07:30	317	40	94	1,6	20,33	7,82	80	1007,51	6,92	7,82	20,29	11,29	3,1	0	4
2000-08-12 08:00	315	40	94	2,4	20,33	8,12	80	1007,51	7,21	6,76	20,29	11,59	3,0	0	4
2000-08-12 08:30	304	40	94	1,6	20,33	8,42	80	1007,51	7,51	8,42	20,29	11,89	3,3	0	4
2000-08-12 09:00	288	40	94	1,6	20,43	9,02	80	1007,51	8,11	9,02	20,39	12,49	3,0	0	4
2000-08-12 09:30	302	40	91	2,4	20,53	9,82	80	1007,51	8,42	8,55	20,49	13,04	3,5	0	4
2000-08-12 10:00	319	40	84	3,0	20,63	10,92	80	1007,51	8,33	8,89	20,59	13,58	4,1	0	4
2000-08-12 10:30	351	40	74	3,7	20,73	11,82	80	1008,51	7,34	8,30	20,69	13,74	5,6	0	4
2000-08-12 11:00	302	40	71	3,0	20,73	12,32	80	1008,51	7,22	10,42	20,69	14,03	4,7	0	4
2000-08-12 11:30	311	40	68	2,8	20,73	13,02	80	1008,51	7,26	11,19	20,69	14,53	4,5	0	4
2000-08-12 12:00	347	40	68	3,9	20,73	13,63	80	1008,51	7,83	10,40	20,69	15,13	4,1	0	4
2000-08-12 12:30	307	40	66	2,2	20,73	14,43	80	1008,51	8,16	14,43	20,69	15,80	4,5	0	4
2000-08-12 13:00	312	40	63	1,6	20,73	14,73	80	1008,51	7,76	14,73	20,69	15,92	5,0	0	4
2000-08-12 13:30	323	40	63	1,6	20,73	15,03	80	1008,51	8,04	15,03	20,69	16,22	4,3	0	4
2000-08-12 14:00	325	40	59	2,0	20,73	15,53	80	1008,51	7,55	15,53	20,69	16,47	4,9	0	4
2000-08-12 14:30	321	40	57	2,0	20,73	16,13	80	1008,51	7,61	16,13	20,69	16,96	4,1	0	4
2000-08-12 15:00	340	40	59	2,4	20,73	15,93	80	1009,51	7,93	14,99	20,69	16,87	4,7	0	4
2000-08-12 15:30	309	40	54	3,9	20,73	16,13	80	1009,51	6,82	13,32	20,69	16,79	4,1	0	4
2000-08-12 16:00	333	40	55	3,1	20,83	16,73	80	1009,51	7,64	15,23	20,79	17,44	4,1	0	4
2000-08-12 16:30	268	41	52	1,6	20,83	16,83	80	1009,51	6,92	16,83	20,84	17,38	5,0	0	4
2000-08-12 17:00	287	41	52	2,4	20,83	16,43	80	1009,51	6,55	15,52	20,84	16,98	4,3	0	4
2000-08-12 17:30	319	41	53	2,2	20,83	16,73	80	1009,51	7,10	16,73	20,84	17,33	3,9	0	4
2000-08-12 18:00	288	41	53	2,0	20,83	17,33	80	1009,51	7,66	17,33	20,84	17,93	4,1	0	4
2000-08-12 18:30	313	41	57	2,4	20,83	16,43	80	1010,51	7,89	15,52	20,84	17,26	4,3	0	4
2000-08-12 19:00	305	41	60	2,6	20,83	16,33	80	1010,51	8,55	15,41	20,84	17,33	4,5	0	4
2000-08-12 19:30	289	41	62	2,6	20,93	15,83	80	1010,51	8,56	14,89	20,94	16,95	4,1	0	4
2000-08-12 20:00	316	41	64	1,8	20,93	14,73	80	1011,51	7,99	14,73	20,94	15,98	4,3	0	4
2000-08-12 20:30	301	41	67	3,0	22,23	13,63	80	1011,51	7,61	11,84	22,24	15,07	3,5	0	4
2000-08-12 21:00	330	41	70	1,6	21,13	13,23	80	1011,51	7,87	13,23	21,14	14,87	3,5	0	4
2000-08-12 21:30	312	41	74	1,6	20,93	12,02	80	1011,51	7,54	12,02	20,94	13,94	3,1	0	4
2000-08-12 22:00	319	41	81	1,4	20,83	10,52	80	1012,51	7,40	10,52	20,84	12,95	3,0	0	4
2000-08-12 22:30	337	41	84	1,2	20,73	9,72	80	1012,51	7,15	9,72	20,74	12,38	2,0	0	4
2000-08-12 23:00	308	41	83	0,0	20,63	9,72	80	1012,51	6,98	9,72	20,64	12,30	1,6	1	4
2000-08-12 23:30	318	41	87	0,0	20,73	9,02	81	1013,51	6,97	9,02	20,74	11,91	1,6	0	5
2000-08-13 00:00	260	41	89	0,0	20,63	8,72	81	1013,51	7,01	8,72	20,64	11,78	1,8	0	0
2000-08-13 00:30	351	41	90	1,6	20,53	8,22	81	1013,51	6,68	8,22	20,54	11,36	2,0	0	0
2000-08-13 01:00	331	41	91	1,2	20,53	8,02	81	1013,51	6,64	8,02	20,54	11,24	2,2	0	0
2000-08-13 01:30	351	41	92	0,0	20,43	7,72	81	1013,51	6,50	7,72	20,44	11,02	1,8	0	0
2000-08-13 02:00	320	41	93	0,0	20,43	7,42	81	1013,51	6,36	7,42	20,44	10,81	1,8	0	0
2000-08-13 02:30	305	41	93	0,0	20,33	7,42	81	1013,51	6,36	7,42	20,34	10,81	1,4	0	0

Datum	Vindriktning	Luftfukt inne	Luftfukt ute	Vindhastighet	Temp inne	Temp ute	Nederb. Semester	Luftryck	Daggpunkt	Kyleffekt	Vix inne	Vix ute	Vindby	Korr luftryck	Nederb./dygn
	°	Rh%	Rh%	m/s	°C	°C	mm	Mbar	°C	°C	°C	°C	m/s		mm
2000-08-13 03:00	309	41	94	0,0	20,33	7,02	81	1014,51	6,12	7,02	20,34	10,49	1,4	0	0
2000-08-13 03:30	333	41	96	0,0	20,33	6,92	81	1014,51	6,33	6,92	20,34	10,56	2,2	0	0
2000-08-13 04:00	343	41	97	0,0	20,33	6,82	81	1014,51	6,38	6,82	20,34	10,55	1,8	0	0
2000-08-13 04:30	329	41	96	0,0	20,43	6,42	81	1014,51	5,83	6,42	20,44	10,06	1,4	0	0
2000-08-13 05:00	342	41	95	0,0	20,63	5,92	81	1014,51	5,18	5,92	20,64	9,48	2,0	0	0
2000-08-13 05:30	342	41	93	0,0	20,73	5,42	81	1014,51	4,38	5,42	20,74	8,80	0,0	0	0
2000-08-13 06:00	342	41	88	0,0	20,83	6,92	81	1014,51	5,07	6,92	20,84	9,89	0,0	0	0
2000-08-13 06:30	342	41	87	0,0	20,93	8,12	81	1014,51	6,09	8,12	20,94	11,01	0,0	0	0
2000-08-13 07:00	329	41	83	0,0	20,83	9,82	81	1014,51	7,07	9,82	20,84	12,40	0,0	0	0
2000-08-13 07:30	329	41	83	0,0	20,83	10,82	81	1015,51	8,05	10,82	20,84	13,40	0,0	0	0
2000-08-13 08:00	329	41	82	0,0	20,83	11,92	81	1015,51	8,95	11,92	20,84	14,43	0,0	0	0
2000-08-13 08:30	195	41	82	0,0	20,73	13,02	81	1015,51	10,02	13,02	20,74	15,53	0,0	0	0
2000-08-13 09:00	180	41	78	1,2	20,73	13,73	81	1015,51	9,96	13,73	20,74	15,93	2,0	0	0
2000-08-13 09:30	188	40	76	0,0	20,63	14,23	81	1015,51	10,06	14,23	20,59	16,28	1,8	0	0
2000-08-13 10:00	119	41	73	0,0	20,63	14,83	81	1015,51	10,03	14,83	20,64	16,67	2,0	0	0
2000-08-13 10:30	305	41	67	0,0	20,63	15,63	81	1015,51	9,52	15,63	20,64	17,07	3,9	0	0
2000-08-13 11:00	191	41	67	2,0	20,63	16,13	81	1015,51	10,00	16,13	20,64	17,57	3,0	0	0
2000-08-13 11:30	171	41	62	1,4	20,63	16,83	81	1015,51	9,51	16,83	20,64	17,95	3,5	0	0
2000-08-13 12:00	152	41	60	2,6	20,63	17,43	81	1015,51	9,59	16,57	20,64	18,43	5,2	0	0
2000-08-13 12:30	220	41	51	0,0	20,73	18,03	81	1016,51	7,74	18,03	20,74	18,53	4,1	0	0
2000-08-13 13:00	139	41	51	3,3	20,73	18,43	81	1015,51	8,11	16,55	20,74	18,93	4,3	0	0
2000-08-13 13:30	130	41	46	0,0	20,83	19,03	81	1015,51	7,15	19,03	20,84	19,27	4,5	0	0
2000-08-13 14:00	149	41	49	4,5	20,83	19,43	81	1015,51	8,44	16,19	20,84	19,82	5,0	0	0
2000-08-13 14:30	185	41	50	2,6	20,83	19,73	81	1015,51	9,02	19,00	20,84	20,18	7,1	0	0
2000-08-13 15:00	147	41	46	3,1	20,93	19,93	81	1015,51	7,97	18,73	20,94	20,17	4,7	0	0
2000-08-13 15:30	281	41	45	0,0	20,93	20,03	81	1015,51	7,74	20,03	20,94	20,22	4,3	0	0
2000-08-13 16:00	179	42	46	1,8	20,93	19,33	81	1015,51	7,42	19,33	20,98	19,57	4,1	0	0
2000-08-13 16:30	151	42	50	3,1	20,93	19,13	81	1015,51	8,46	17,85	20,98	19,58	3,9	0	0
2000-08-13 17:00	168	42	46	2,8	20,93	19,73	81	1016,51	7,79	18,51	20,98	19,97	3,9	0	0
2000-08-13 17:30	144	42	46	1,4	21,03	19,73	81	1015,51	7,79	19,73	21,08	19,97	4,7	0	0
2000-08-13 18:00	166	42	46	3,3	21,03	19,83	81	1016,51	7,88	18,13	21,08	20,07	3,7	0	0
2000-08-13 18:30	159	42	47	1,8	21,03	19,63	81	1016,51	8,01	19,63	21,08	19,92	3,9	0	0
2000-08-13 19:00	132	42	49	0,0	20,93	19,33	81	1015,51	8,35	19,33	20,98	19,72	2,8	0	0
2000-08-13 19:30	104	42	55	0,0	20,93	18,83	81	1016,51	9,60	18,83	20,98	19,55	1,8	0	0
2000-08-13 20:00	103	42	55	0,0	20,93	18,03	81	1015,51	8,85	18,03	20,98	18,75	1,6	0	0
2000-08-13 20:30	72	42	54	1,6	20,83	17,73	81	1015,51	8,30	17,73	20,88	18,39	2,2	0	0
2000-08-13 21:00	104	42	56	1,8	20,83	17,13	81	1016,51	8,28	17,13	20,88	17,90	2,2	0	0
2000-08-13 21:30	119	42	58	0,0	20,83	16,93	81	1016,51	8,61	16,93	20,88	17,82	2,2	0	0
2000-08-13 22:00	92	42	62	0,0	20,73	16,43	81	1016,51	9,13	16,43	20,78	17,55	2,4	0	0
2000-08-13 22:30	84	42	66	0,0	20,73	15,83	81	1016,51	9,49	15,83	20,78	17,21	1,8	0	0
2000-08-13 23:00	94	42	71	0,0	20,73	14,63	81	1016,51	9,43	14,63	20,78	16,34	1,8	0	0
2000-08-13 23:30	72	42	72	0,0	20,73	13,83	81	1016,51	8,87	13,83	20,78	15,60	1,8	0	0
2000-08-14 00:00	76	42	73	0,0	20,63	13,53	81	1016,51	8,78	13,53	20,68	15,37	0,0	0	0
2000-08-14 00:30	105	42	74	0,0	20,63	13,02	81	1016,51	8,50	13,02	20,68	14,94	1,4	0	0
2000-08-14 01:00	107	42	75	0,0	20,63	12,32	81	1016,51	8,02	12,32	20,68	14,31	1,4	0	0
2000-08-14 01:30	94	41	77	0,0	20,63	11,82	81	1016,51	7,92	11,82	20,64	13,95	0,0	0	0

Datum	Vindriktning	Luftfukt inne	Luftfukt ute	Vindhastighet	Temp inne	Temp ute	Nederb. Semester	Luftryck	Daggpunkt	Kyleffekt	Vix inne	Vix ute	Vindby	Korr luftryck	Nederb./dygn
	°	Rh%	Rh%	m/s	°C	°C	mm	Mbar	°C	°C	°C	°C	m/s		mm
2000-08-14 02:00	113	41	79	0,0	20,63	11,42	81	1016,51	7,91	11,42	20,64	13,70	1,6	0	0
2000-08-14 02:30	162	41	81	0,0	20,53	11,02	81	1016,51	7,89	11,02	20,54	13,45	0,0	0	0
2000-08-14 03:00	133	41	82	0,0	20,53	10,82	81	1016,51	7,88	10,82	20,54	13,33	0,0	0	0
2000-08-14 03:30	154	41	81	0,0	20,53	10,72	81	1016,51	7,60	10,72	20,54	13,15	1,2	0	0
2000-08-14 04:00	154	42	84	0,0	20,53	10,12	81	1016,51	7,54	10,12	20,58	12,78	0,0	0	0
2000-08-14 04:30	154	42	85	0,0	20,53	9,82	81	1016,51	7,42	9,82	20,58	12,56	0,0	0	0
2000-08-14 05:00	152	42	87	0,0	20,43	9,52	81	1016,51	7,47	9,52	20,48	12,42	0,0	0	0
2000-08-14 05:30	152	42	88	0,0	20,43	9,42	81	1016,51	7,54	9,42	20,48	12,40	0,0	0	0
2000-08-14 06:00	138	42	85	0,0	20,43	10,72	81	1016,51	8,31	10,72	20,48	13,46	0,0	0	0
2000-08-14 06:30	138	42	84	0,0	20,43	12,22	81	1016,51	9,60	12,22	20,48	14,88	0,0	0	0
2000-08-14 07:00	138	42	79	0,0	20,43	13,23	81	1015,51	9,66	13,23	20,48	15,50	0,0	0	0
2000-08-14 07:30	142	42	79	0,0	20,43	13,53	81	1015,51	9,96	13,53	20,48	15,80	0,0	0	0
2000-08-14 08:00	156	42	81	1,6	20,43	13,63	81	1015,51	10,43	13,63	20,48	16,05	1,8	0	0
2000-08-14 08:30	154	42	81	1,2	20,43	13,83	81	1015,51	10,62	13,83	20,48	16,25	2,2	0	0
2000-08-14 09:00	137	42	78	0,0	20,43	14,43	81	1015,51	10,64	14,43	20,48	16,63	2,6	0	0
2000-08-14 09:30	193	42	72	1,6	20,43	15,03	81	1015,51	10,02	15,03	20,48	16,80	2,2	0	0
2000-08-14 10:00	201	42	70	0,0	20,43	15,93	81	1015,51	10,46	15,93	20,48	17,57	2,6	0	0
2000-08-14 10:30	232	42	69	0,0	20,53	16,43	81	1015,51	10,73	16,43	20,58	18,00	1,8	0	0
2000-08-14 11:00	181	42	69	1,8	20,53	17,33	81	1015,51	11,59	17,33	20,58	18,90	2,6	0	0
2000-08-14 11:30	238	42	67	0,0	20,53	18,03	81	1015,51	11,81	18,03	20,58	19,47	3,3	0	0
2000-08-14 12:00	182	42	62	1,2	20,53	18,83	81	1014,51	11,40	18,83	20,58	19,96	3,5	0	0
2000-08-14 12:30	152	42	62	1,6	20,53	19,33	81	1014,51	11,87	19,33	20,58	20,46	3,3	0	0
2000-08-14 13:00	209	42	63	2,4	20,63	19,53	81	1014,51	12,30	18,79	20,68	20,72	3,1	0	0
2000-08-14 13:30	177	42	62	1,8	20,63	19,83	81	1014,51	12,34	19,83	20,68	20,96	3,1	0	0
2000-08-14 14:00	155	42	60	2,0	20,63	20,23	81	1014,51	12,22	20,23	20,68	21,24	3,5	0	0
2000-08-14 14:30	187	42	63	2,4	20,73	20,73	81	1014,51	13,44	20,06	20,78	21,92	3,9	0	0
2000-08-14 15:00	152	42	49	2,6	20,83	21,13	81	1014,51	10,00	20,48	20,88	21,53	4,5	0	0
2000-08-14 15:30	142	42	53	1,4	20,83	20,63	81	1013,51	10,72	20,63	20,88	21,24	4,3	0	0
2000-08-14 16:00	155	42	52	1,4	20,93	21,23	81	1013,51	10,99	21,23	20,98	21,78	3,7	0	0
2000-08-14 16:30	129	42	48	2,4	21,03	21,03	81	1013,51	9,60	20,37	21,08	21,37	3,9	0	0
2000-08-14 17:00	185	42	52	2,2	21,03	20,93	81	1012,51	10,71	20,93	21,08	21,48	4,9	0	0
2000-08-14 17:30	162	42	52	4,3	21,03	20,93	81	1012,51	10,71	18,47	21,08	21,48	4,3	0	0
2000-08-14 18:00	154	42	51	2,4	21,13	20,53	81	1012,51	10,05	19,85	21,18	21,03	3,3	0	0
2000-08-14 18:30	145	42	57	2,2	21,03	19,83	81	1011,51	11,07	19,83	21,08	20,66	3,5	0	0
2000-08-14 19:00	148	42	63	1,8	21,03	19,33	81	1011,51	12,11	19,33	21,08	20,52	3,3	0	0
2000-08-14 19:30	125	42	61	1,8	21,03	19,23	81	1011,51	11,53	19,23	21,08	20,30	2,6	0	0
2000-08-14 20:00	112	42	62	1,2	21,03	18,83	81	1011,51	11,40	18,83	21,08	19,96	2,2	0	0
2000-08-14 20:30	116	42	66	1,4	21,03	18,33	81	1011,51	11,87	18,33	21,08	19,71	2,8	0	0
2000-08-14 21:00	107	42	69	1,6	21,13	17,63	81	1010,51	11,88	17,63	21,18	19,20	2,6	0	0
2000-08-14 21:30	133	42	73	2,2	21,23	16,83	81	1010,51	11,96	16,83	21,28	18,67	2,8	0	0
2000-08-14 22:00	136	42	76	2,6	21,13	16,13	81	1010,51	11,90	15,20	21,18	18,19	3,0	0	0
2000-08-14 22:30	152	42	74	3,9	21,13	15,93	81	1010,51	11,30	13,09	21,18	17,84	4,1	0	0
2000-08-14 23:00	136	42	73	3,5	21,13	15,53	81	1010,51	10,71	13,27	21,18	17,37	4,9	0	0
2000-08-14 23:30	118	42	74	2,4	21,13	15,23	81	1009,51	10,62	14,25	21,18	17,14	4,5	0	0
2000-08-15 00:00	161	42	73	3,1	21,13	14,93	81	1009,51	10,13	13,26	21,18	16,77	4,9	0	0
2000-08-15 00:30	135	42	73	2,2	21,03	14,83	81	1009,51	10,03	14,83	21,08	16,67	4,5	0	0

Datum	Vindriktning °	Luftfukt inne Rh%	Luftfukt ute Rh%	Vindhastighet m/s	Temp inne °C	Temp ute °C	Nederb. Semester mm	Luftryck Mbar	Daggpunkt °C	Kyleffekt °C	Vix inne °C	Vix ute °C	Vindby m/s	Korr luftryck	Nederb./dygn mm
2000-08-15 01:00	143	42	74	2,6	21,03	14,73	81	1009,51	10,14	13,72	21,08	16,64	4,5	0	0
2000-08-15 01:30	159	42	75	2,2	21,03	14,73	81	1008,51	10,34	14,73	21,08	16,71	5,0	0	0
2000-08-15 02:00	119	42	79	3,0	21,03	14,53	81	1008,51	10,93	12,83	21,08	16,80	4,7	0	0
2000-08-15 02:30	126	42	87	3,3	20,93	13,83	81	1008,51	11,70	11,35	20,98	16,72	4,1	0	0
2000-08-15 03:00	132	42	91	1,8	20,93	13,63	81	1008,51	12,19	13,63	20,98	16,84	3,7	0	0
2000-08-15 03:30	144	42	92	2,6	20,93	13,53	81	1007,51	12,25	12,46	20,98	16,83	3,7	0	0
2000-08-15 04:00	76	42	92	1,8	20,83	13,43	81	1007,51	12,15	13,43	20,88	16,73	3,9	0	0
2000-08-15 04:30	139	42	94	2,4	20,83	13,43	81	1006,51	12,48	12,35	20,88	16,90	4,1	0	0
2000-08-15 05:00	122	42	94	3,0	20,83	13,53	81	1006,51	12,58	11,73	20,88	17,00	4,3	0	0
2000-08-15 05:30	136	42	95	1,4	20,83	13,43	81	1006,51	12,64	13,43	20,88	16,98	4,1	0	0
2000-08-15 06:00	133	42	95	2,8	20,73	13,43	81	1005,51	12,64	11,62	20,78	16,98	4,3	0	0
2000-08-15 06:30	127	42	96	2,4	20,73	13,53	81	1005,51	12,90	12,46	20,78	17,17	4,3	0	0
2000-08-15 07:00	125	42	96	2,0	20,73	13,63	81	1005,51	13,00	13,63	20,78	17,27	4,3	0	0
2000-08-15 07:30	96	42	95	2,0	20,73	13,93	81	1005,51	13,14	13,93	20,78	17,48	4,1	0	0
2000-08-15 08:00	153	42	95	2,8	20,73	14,23	81	1004,51	13,44	12,50	20,78	17,78	4,7	0	0
2000-08-15 08:30	106	42	93	2,0	20,73	14,63	81	1004,51	13,51	14,63	20,78	18,01	4,9	0	0
2000-08-15 09:00	136	42	92	4,1	20,73	15,03	81	1004,51	13,74	11,37	20,78	18,33	4,9	0	0
2000-08-15 09:30	143	43	90	2,8	20,73	15,23	81	1004,51	13,60	13,59	20,83	18,36	5,4	0	0
2000-08-15 10:00	146	43	90	2,2	20,73	15,23	81	1003,51	13,60	15,23	20,83	18,36	5,4	0	0
2000-08-15 10:30	150	43	91	3,0	20,73	14,93	81	1003,51	13,47	13,26	20,83	18,14	4,5	0	0
2000-08-15 11:00	147	43	94	3,3	20,73	14,73	81	1003,51	13,77	12,37	20,83	18,20	5,0	0	0
2000-08-15 11:30	128	43	96	1,8	20,73	14,63	82	1003,51	14,00	14,63	20,83	18,27	3,9	1	1
2000-08-15 12:00	150	43	97	2,2	20,73	14,73	82	1002,51	14,26	14,73	20,83	18,46	4,1	1	1
2000-08-15 12:30	148	43	97	3,7	20,73	15,23	82	1002,51	14,76	12,27	20,83	18,96	4,5	0	1
2000-08-15 13:00	176	43	95	3,0	20,73	15,43	82	1002,51	14,63	13,81	20,83	18,98	4,3	0	1
2000-08-15 13:30	152	43	94	2,4	20,73	15,63	82	1002,51	14,67	14,67	20,83	19,10	4,1	0	1
2000-08-15 14:00	146	43	90	3,1	20,73	16,33	82	1001,51	14,69	14,79	20,83	19,46	3,9	0	1
2000-08-15 14:30	140	43	91	0,0	20,73	16,53	82	1001,51	15,05	16,53	20,83	19,75	3,1	0	1
2000-08-15 15:00	193	43	90	1,8	20,73	16,43	82	1001,51	14,78	16,43	20,83	19,56	3,3	0	1
2000-08-15 15:30	271	43	90	0,0	20,73	16,53	82	1001,51	14,88	16,53	20,83	19,66	3,1	0	1
2000-08-15 16:00	182	43	88	0,0	20,73	16,73	82	1001,51	14,73	16,73	20,83	19,70	3,0	0	1
2000-08-15 16:30	189	43	91	1,2	20,63	16,43	82	1001,51	14,96	16,43	20,73	19,65	3,1	0	1
2000-08-15 17:00	324	44	85	3,7	20,63	14,83	84	1001,51	12,33	11,80	20,78	17,56	9,2	2	3
2000-08-15 17:30	307	44	91	2,4	20,63	13,33	87	1002,51	11,89	12,25	20,78	16,54	10,0	3	6
2000-08-15 18:00	317	44	90	3,7	20,53	13,02	90	1003,51	11,42	9,70	20,68	16,16	7,5	6	9
2000-08-15 18:30	294	44	90	3,3	20,53	12,12	93	1003,51	10,53	9,43	20,68	15,26	6,2	3	12
2000-08-15 19:00	278	44	91	2,6	20,43	11,82	95	1003,51	10,40	10,66	20,58	15,04	5,2	5	14
2000-08-15 19:30	302	44	91	2,2	20,43	11,22	96	1003,51	9,81	11,22	20,58	14,44	5,2	1	15
2000-08-15 20:00	296	44	92	2,4	20,43	11,12	96	1004,51	9,87	9,92	20,58	14,43	4,1	1	15
2000-08-15 20:30	334	44	90	2,2	20,33	11,12	96	1004,51	9,55	11,12	20,48	14,26	5,6	0	15
2000-08-15 21:00	331	43	88	4,9	20,33	10,62	96	1004,51	8,72	5,28	20,43	13,60	6,0	0	15
2000-08-15 21:30	325	43	88	3,1	20,23	10,52	96	1004,51	8,62	8,46	20,33	13,50	5,6	0	15
2000-08-15 22:00	306	43	91	2,8	20,23	10,42	96	1004,51	9,02	8,35	20,33	13,64	5,6	0	15
2000-08-15 22:30	304	43	91	2,4	20,13	10,22	96	1004,51	8,82	8,97	20,23	13,44	5,2	0	15
2000-08-15 23:00	309	43	89	3,3	20,13	10,02	96	1004,51	8,29	7,06	20,23	13,08	5,6	0	15
2000-08-15 23:30	312	43	91	1,6	20,13	9,72	96	1004,51	8,33	9,72	20,23	12,94	3,9	0	15

Datum	Vindriktning °	Luftfukt inne Rh%	Luftfukt ute Rh%	Vindhastighet m/s	Temp inne °C	Temp ute °C	Nederb. Semester mm	Luftryck Mbar	Daggpunkt °C	Kyleffekt °C	Vix inne °C	Vix ute °C	Vindby m/s	Korr luftryck	Nederb./dygn mm
2000-08-16 00:00	278	43	92	2,0	20,13	9,62	96	1004,51	8,39	9,62	20,23	12,92	3,3	0	0
2000-08-16 00:30	318	43	91	3,9	20,03	9,82	96	1004,51	8,42	5,97	20,13	13,04	4,3	0	0
2000-08-16 01:00	310	43	92	2,8	20,03	9,72	96	1004,51	8,49	7,58	20,13	13,02	4,5	0	0
2000-08-16 01:30	305	43	92	2,4	20,13	9,72	96	1005,51	8,49	8,45	20,23	13,02	4,3	0	0
2000-08-16 02:00	289	43	93	1,6	20,13	9,62	96	1004,51	8,55	9,62	20,23	13,01	4,3	0	0
2000-08-16 02:30	309	43	92	2,0	20,33	9,32	96	1004,51	8,09	9,32	20,43	12,62	5,2	0	0
2000-08-16 03:00	310	43	94	2,8	20,43	9,02	96	1004,51	8,11	6,82	20,53	12,49	3,7	0	0
2000-08-16 03:30	298	42	94	1,2	20,53	9,12	96	1005,51	8,21	9,12	20,58	12,59	3,7	0	0
2000-08-16 04:00	306	42	94	2,6	20,63	9,12	96	1005,51	8,21	7,81	20,68	12,59	3,5	0	0
2000-08-16 04:30	291	42	94	2,0	20,53	9,02	96	1004,51	8,11	9,02	20,58	12,49	3,5	0	0
2000-08-16 05:00	288	42	95	0,0	20,53	8,82	96	1004,51	8,07	8,82	20,58	12,38	4,1	0	0
2000-08-16 05:30	307	43	95	1,2	20,53	8,52	96	1004,51	7,77	8,52	20,63	12,08	3,3	0	0
2000-08-16 06:00	305	42	94	1,8	20,53	8,92	96	1005,51	8,01	8,92	20,58	12,39	3,0	0	0
2000-08-16 06:30	301	42	94	1,6	20,43	9,12	96	1005,51	8,21	9,12	20,48	12,59	3,1	0	0
2000-08-16 07:00	292	42	92	1,8	20,43	9,62	96	1004,51	8,39	9,62	20,48	12,92	3,0	0	0
2000-08-16 07:30	309	42	92	1,6	20,43	9,52	96	1004,51	8,29	9,52	20,48	12,82	3,0	0	0
2000-08-16 08:00	316	42	92	1,8	20,43	9,72	96	1004,51	8,49	9,72	20,48	13,02	3,1	0	0
2000-08-16 08:30	282	42	91	2,2	20,43	9,82	96	1004,51	8,42	9,82	20,48	13,04	2,8	0	0
2000-08-16 09:00	304	42	86	1,4	20,43	10,92	96	1004,51	8,67	10,92	20,48	13,74	3,9	0	0
2000-08-16 09:30	301	42	82	1,8	20,53	11,22	96	1004,51	8,27	11,22	20,58	13,73	4,3	0	0
2000-08-16 10:00	314	42	77	2,2	20,53	11,92	96	1005,51	8,02	11,92	20,58	14,05	3,9	0	0
2000-08-16 10:30	306	42	80	1,8	20,63	11,52	96	1005,51	8,19	11,52	20,68	13,87	3,5	0	0
2000-08-16 11:00	288	42	75	1,6	20,63	11,72	96	1005,51	7,44	11,72	20,68	13,71	3,9	0	0
2000-08-16 11:30	270	42	75	1,6	20,63	12,32	96	1005,51	8,02	12,32	20,68	14,31	3,5	0	0
2000-08-16 12:00	351	42	71	1,4	20,63	12,42	96	1005,51	7,31	12,42	20,68	14,13	2,2	0	0
2000-08-16 12:30	333	42	73	1,4	20,63	12,42	96	1005,51	7,72	12,42	20,68	14,27	1,6	0	0
2000-08-16 13:00	305	42	70	2,2	20,63	12,52	96	1005,51	7,20	12,52	20,68	14,17	2,4	0	0
2000-08-16 13:30	341	42	67	0,0	20,63	12,82	96	1004,51	6,85	12,82	20,68	14,27	1,4	0	0
2000-08-16 14:00	255	42	70	1,8	20,63	13,33	96	1004,51	7,97	13,33	20,68	14,97	2,8	0	0
2000-08-16 14:30	318	42	66	2,4	20,53	13,63	96	1004,51	7,39	12,56	20,58	15,00	2,6	0	0
2000-08-16 15:00	321	42	62	2,2	20,53	14,33	96	1004,51	7,14	14,33	20,58	15,45	4,5	0	0
2000-08-16 15:30	307	42	65	2,8	20,53	14,03	96	1004,51	7,55	12,28	20,58	15,34	3,9	0	0
2000-08-16 16:00	336	42	60	0,0	20,53	14,03	96	1004,51	6,38	14,03	20,58	15,03	3,5	0	0
2000-08-16 16:30	329	42	54	3,3	20,63	14,73	96	1004,51	5,52	12,37	20,68	15,39	4,3	0	0
2000-08-16 17:00	305	42	57	2,2	20,53	14,23	96	1004,51	5,83	14,23	20,58	15,06	2,6	0	0
2000-08-16 17:30	323	42	61	1,4	20,53	13,73	96	1004,51	6,34	13,73	20,58	14,79	2,8	0	0
2000-08-16 18:00	332	42	62	1,2	20,43	13,53	96	1004,51	6,39	13,53	20,48	14,65	1,6	0	0
2000-08-16 18:30	313	42	65	1,8	20,43	13,43	96	1004,51	6,98	13,43	20,48	14,74	2,0	0	0
2000-08-16 19:00	333	42	62	2,0	20,53	13,63	96	1004,51	6,48	13,63	20,58	14,75	2,4	0	0
2000-08-16 19:30	351	42	65	0,0	20,53	13,02	96	1004,51	6,60	13,02	20,58	14,34	1,6	0	0
2000-08-16 20:00	351	42	64	0,0	20,53	12,82	96	1004,51	6,19	12,82	20,58	14,08	1,4	0	0
2000-08-16 20:30	343	42	68	0,0	20,53	12,52	96	1004,51	6,78	12,52	20,58	14,03	1,4	0	0
2000-08-16 21:00	328	42	72	0,0	20,43	11,32	96	1004,51	6,46	11,32	20,48	13,10	0,0	0	0
2000-08-16 21:30	333	42	75	0,0	20,43	10,22	96	1004,51	5,99	10,22	20,48	12,21	0,0	0	0
2000-08-16 22:00	333	42	79	0,0	20,43	8,92	96	1004,51	5,48	8,92	20,48	11,20	0,0	0	0
2000-08-16 22:30	339	42	84	0,0	20,33	8,02	96	1004,51	5,48	8,02	20,38	10,68	0,0	0	0

Datum	Vindriktning	Luftfukt inne	Luftfukt ute	Vindhastighet	Temp inne	Temp ute	Nederb. Semester	Luftryck	Daggpunkt	Kyleffekt	Vix inne	Vix ute	Vindby	Korr luftryck	Nederb./dygn
	°	Rh%	Rh%	m/s	°C	°C	mm	Mbar	°C	°C	°C	°C	m/s		mm
2000-08-16 23:00	337	42	76	0,0	20,33	9,02	96	1004,51	5,02	9,02	20,38	11,08	1,4	0	0
2000-08-16 23:30	336	42	84	0,0	20,23	7,82	96	1004,51	5,29	7,82	20,28	10,48	1,6	0	0
2000-08-17 00:00	335	42	83	1,4	20,23	7,92	96	1004,51	5,21	7,92	20,28	10,50	2,4	0	0
2000-08-17 00:30	337	42	82	1,4	20,23	7,82	96	1005,51	4,94	7,82	20,28	10,32	1,6	0	0
2000-08-17 01:00	341	42	83	0,0	20,23	7,42	96	1005,51	4,72	7,42	20,28	10,00	0,0	0	0
2000-08-17 01:30	341	42	83	0,0	20,13	6,32	96	1005,51	3,65	6,32	20,18	8,90	0,0	0	0
2000-08-17 02:00	341	42	85	0,0	20,13	5,32	96	1005,51	3,00	5,32	20,18	8,05	0,0	0	0
2000-08-17 02:30	341	42	90	0,0	20,13	5,12	96	1004,51	3,61	5,12	20,18	8,25	0,0	0	0
2000-08-17 03:00	341	42	87	0,0	20,13	4,72	96	1005,51	2,74	4,72	20,18	7,61	0,0	0	0
2000-08-17 03:30	341	42	94	0,0	20,13	4,82	96	1005,51	3,94	4,82	20,18	8,29	0,0	0	0
2000-08-17 04:00	335	42	97	0,0	20,33	5,02	96	1004,51	4,58	5,02	20,38	8,75	1,6	0	0
2000-08-17 04:30	338	42	97	1,4	20,53	5,22	96	1004,51	4,78	5,22	20,58	8,95	1,4	0	0
2000-08-17 05:00	339	42	96	0,0	20,73	4,82	96	1004,51	4,24	4,82	20,78	8,46	0,0	0	0
2000-08-17 05:30	98	42	93	0,0	20,83	4,02	96	1004,51	2,99	4,02	20,88	7,40	0,0	0	0
2000-08-17 06:00	27	42	92	0,0	20,83	4,72	96	1004,51	3,53	4,72	20,88	8,02	0,0	0	0
2000-08-17 06:30	296	42	89	0,0	20,73	6,32	96	1004,51	4,64	6,32	20,78	9,37	1,4	0	0
2000-08-17 07:00	287	41	85	0,0	20,73	7,22	96	1004,51	4,87	7,22	20,74	9,95	0,0	0	0
2000-08-17 07:30	272	41	84	1,2	20,63	7,92	96	1004,51	5,39	7,92	20,64	10,58	1,2	0	0
2000-08-17 08:00	305	41	86	1,2	20,63	8,12	96	1004,51	5,92	8,12	20,64	10,93	2,0	0	0
2000-08-17 08:30	306	41	84	1,4	20,53	8,52	96	1004,51	5,97	8,52	20,54	11,18	2,6	0	0
2000-08-17 09:00	288	41	81	1,4	20,53	9,42	96	1004,51	6,33	9,42	20,54	11,85	1,8	0	0
2000-08-17 09:30	252	41	77	0,0	20,43	10,52	96	1004,51	6,66	10,52	20,44	12,65	0,0	0	0
2000-08-17 10:00	290	41	73	1,2	20,43	11,22	96	1004,51	6,56	11,22	20,44	13,07	2,2	0	0
2000-08-17 10:30	286	41	70	0,0	20,43	12,42	96	1004,51	7,11	12,42	20,44	14,07	1,6	0	0
2000-08-17 11:00	277	41	66	0,0	20,43	13,12	96	1004,51	6,92	13,12	20,44	14,50	2,0	0	0
2000-08-17 11:30	257	41	63	2,4	20,43	13,43	96	1004,51	6,53	12,35	20,44	14,61	2,8	0	0
2000-08-17 12:00	315	41	59	1,4	20,43	13,53	96	1004,51	5,67	13,53	20,44	14,47	2,8	0	0
2000-08-17 12:30	305	41	57	1,2	20,43	14,33	96	1003,51	5,92	14,33	20,44	15,16	2,2	0	0
2000-08-17 13:00	332	41	52	2,2	20,43	15,23	96	1003,51	5,44	15,23	20,44	15,78	3,1	0	0
2000-08-17 13:30	293	41	50	2,0	20,43	15,43	96	1003,51	5,06	15,43	20,44	15,87	3,0	0	0
2000-08-17 14:00	313	41	49	3,7	20,53	15,53	96	1003,51	4,86	12,62	20,54	15,92	4,3	0	0
2000-08-17 14:30	306	41	49	2,0	20,43	15,33	96	1003,51	4,67	15,33	20,44	15,72	2,6	0	0
2000-08-17 15:00	263	41	46	1,4	20,53	16,33	96	1003,51	4,69	16,33	20,54	16,57	3,3	0	0
2000-08-17 15:30	341	41	45	1,8	20,53	15,93	96	1003,51	4,01	15,93	20,54	16,12	3,5	0	0
2000-08-17 16:00	287	41	45	2,4	20,63	16,83	96	1003,51	4,83	15,94	20,64	17,02	2,6	0	0
2000-08-17 16:30	320	41	47	1,4	20,73	15,53	96	1003,51	4,26	15,53	20,74	15,82	2,8	0	0
2000-08-17 17:00	290	41	47	2,0	20,63	16,13	96	1003,51	4,81	16,13	20,64	16,42	2,4	0	0
2000-08-17 17:30	319	41	48	0,0	20,63	15,23	96	1003,51	4,29	15,23	20,64	15,57	1,6	0	0
2000-08-17 18:00	333	41	48	0,0	20,63	15,13	96	1003,51	4,20	15,13	20,64	15,47	1,4	0	0
2000-08-17 18:30	308	41	50	0,0	20,63	14,93	96	1003,51	4,60	14,93	20,64	15,37	0,0	0	0
2000-08-17 19:00	320	41	60	0,0	20,53	14,43	96	1003,51	6,76	14,43	20,54	15,43	0,0	0	0
2000-08-17 19:30	333	41	59	1,2	20,53	13,83	96	1003,51	5,95	13,83	20,54	14,77	1,4	0	0
2000-08-17 20:00	323	42	67	1,2	20,53	12,92	96	1003,51	6,95	12,92	20,58	14,37	1,2	0	0
2000-08-17 20:30	325	42	67	0,0	20,53	12,12	96	1003,51	6,18	12,12	20,58	13,57	0,0	0	0
2000-08-17 21:00	328	42	68	0,0	20,43	11,42	96	1003,51	5,73	11,42	20,48	12,93	0,0	0	0
2000-08-17 21:30	331	42	69	0,0	20,43	10,92	96	1003,51	5,46	10,92	20,48	12,50	1,4	0	0

Datum	Vindriktning	Luftfukt inne	Luftfukt ute	Vindhastighet	Temp inne	Temp ute	Nederb. Semester	Luftryck	Daggpunkt	Kyleffekt	Vix inne	Vix ute	Vindby	Korr luftryck	Nederb./dygn
	°	Rh%	Rh%	m/s	°C	°C	mm	Mbar	°C	°C	°C	°C	m/s		mm
2000-08-17 22:00	317	42	73	0,0	20,43	10,02	96	1003,51	5,41	10,02	20,48	11,87	0,0	0	0
2000-08-17 22:30	337	42	76	0,0	20,43	8,72	96	1003,51	4,73	8,72	20,48	10,78	0,0	0	0
2000-08-17 23:00	322	42	78	0,0	20,43	8,22	96	1004,51	4,61	8,22	20,48	10,42	0,0	0	0
2000-08-17 23:30	326	42	71	0,0	20,53	9,72	96	1003,51	4,72	9,72	20,58	11,43	1,4	0	0
2000-08-18 00:00	319	41	70	0,0	20,63	10,02	96	1003,51	4,80	10,02	20,64	11,66	1,6	0	0
2000-08-18 00:30	323	41	69	1,2	20,63	10,02	96	1003,51	4,60	10,02	20,64	11,60	1,6	0	0
2000-08-18 01:00	332	41	70	1,4	20,63	9,72	96	1003,51	4,52	9,72	20,64	11,36	1,4	0	0
2000-08-18 01:30	320	41	73	0,0	20,73	9,22	96	1003,51	4,64	9,22	20,74	11,07	1,6	0	0
2000-08-18 02:00	317	41	76	1,6	20,73	8,82	96	1003,51	4,83	8,82	20,74	10,88	1,8	0	0
2000-08-18 02:30	25	42	79	0,0	20,73	8,32	96	1003,51	4,89	8,32	20,78	10,60	0,0	0	0
2000-08-18 03:00	307	42	83	1,2	20,73	8,22	96	1003,51	5,51	8,22	20,78	10,80	1,4	0	0
2000-08-18 03:30	340	41	82	0,0	20,63	8,32	96	1003,51	5,43	8,32	20,64	10,82	0,0	0	0
2000-08-18 04:00	52	41	82	0,0	20,63	8,12	96	1003,51	5,23	8,12	20,64	10,62	0,0	0	0
2000-08-18 04:30	317	41	84	1,2	20,53	7,92	96	1003,51	5,39	7,92	20,54	10,58	1,4	0	0
2000-08-18 05:00	314	41	84	1,2	20,53	8,02	96	1003,51	5,48	8,02	20,54	10,68	1,6	0	0
2000-08-18 05:30	320	41	83	0,0	20,63	8,12	96	1003,51	5,41	8,12	20,64	10,70	1,2	0	0
2000-08-18 06:00	347	41	83	1,8	20,83	8,32	96	1003,51	5,61	8,32	20,84	10,90	1,8	0	0
2000-08-18 06:30	310	41	83	0,0	20,93	8,52	96	1003,51	5,80	8,52	20,94	11,10	0,0	0	0
2000-08-18 07:00	331	42	82	0,0	21,03	8,82	96	1003,51	5,92	8,82	21,08	11,32	0,0	0	0
2000-08-18 07:30	351	42	80	0,0	21,03	9,32	96	1002,51	6,05	9,32	21,08	11,67	0,0	0	0
2000-08-18 08:00	323	42	76	0,0	21,03	9,52	96	1003,51	5,50	9,52	21,08	11,58	0,0	0	0
2000-08-18 08:30	6	42	77	0,0	20,93	9,52	96	1002,51	5,69	9,52	20,98	11,65	0,0	0	0
2000-08-18 09:00	44	41	75	0,0	20,93	10,02	96	1003,51	5,80	10,02	20,94	12,01	1,8	0	0
2000-08-18 09:30	320	41	70	0,0	20,93	11,42	96	1003,51	6,15	11,42	20,94	13,07	1,6	0	0
2000-08-18 10:00	106	41	67	1,4	20,83	12,22	96	1003,51	6,28	12,22	20,84	13,67	2,0	0	0
2000-08-18 10:30	324	41	63	1,6	20,83	12,62	96	1003,51	5,77	12,62	20,84	13,81	1,6	0	0
2000-08-18 11:00	110	41	62	1,4	20,83	13,33	96	1003,51	6,20	13,33	20,84	14,45	2,2	0	0
2000-08-18 11:30	135	41	66	0,0	20,83	13,83	96	1003,51	7,58	13,83	20,84	15,20	3,0	0	0
2000-08-18 12:00	37	41	60	0,0	20,83	14,73	96	1002,51	7,04	14,73	20,84	15,73	2,4	0	0
2000-08-18 12:30	115	41	55	0,0	20,83	15,33	96	1002,51	6,34	15,33	20,84	16,04	2,6	0	0
2000-08-18 13:00	142	41	54	2,8	20,83	16,53	96	1002,51	7,19	15,01	20,84	17,19	2,8	0	0
2000-08-18 13:30	131	41	51	1,6	20,93	16,93	96	1002,51	6,73	16,93	20,94	17,43	3,5	0	0
2000-08-18 14:00	309	41	54	1,2	20,83	15,63	96	1002,51	6,35	15,63	20,84	16,29	1,8	0	0
2000-08-18 14:30	135	41	60	1,4	20,73	15,43	96	1002,51	7,70	15,43	20,74	16,43	3,1	0	0
2000-08-18 15:00	125	41	62	1,4	20,83	15,63	96	1002,51	8,37	15,63	20,84	16,75	2,0	0	0
2000-08-18 15:30	149	41	65	0,0	20,73	15,53	96	1002,51	8,98	15,53	20,74	16,84	0,0	0	0
2000-08-18 16:00	328	41	68	1,2	20,73	14,33	96	1003,51	8,50	14,33	20,74	15,83	1,8	0	0
2000-08-18 16:30	156	41	78	3,3	20,73	13,63	96	1003,51	9,86	11,12	20,74	15,83	3,9	0	0
2000-08-18 17:00	137	42	84	1,4	20,73	12,12	96	1003,51	9,50	12,12	20,78	14,78	1,6	0	0
2000-08-18 17:30	163	41	83	0,0	20,63	12,02	96	1003,51	9,23	12,02	20,64	14,60	1,8	0	0
2000-08-18 18:00	181	41	82	0,0	20,63	12,42	96	1003,51	9,44	12,42	20,64	14,93	1,2	0	0
2000-08-18 18:30	188	41	80	0,0	20,63	12,82	96	1003,51	9,46	12,82	20,64	15,18	0,0	0	0
2000-08-18 19:00	314	41	78	1,6	20,53	12,92	96	1003,51	9,18	12,92	20,54	15,13	2,0	0	0
2000-08-18 19:30	258	42	83	0,0	20,53	12,82	96	1003,51	10,01	12,82	20,58	15,40	0,0	0	0
2000-08-18 20:00	273	42	81	0,0	20,53	12,62	96	1003,51	9,45	12,62	20,58	15,05	0,0	0	0
2000-08-18 20:30	275	42	84	0,0	20,53	12,52	96	1003,51	9,90	12,52	20,58	15,18	0,0	0	0

Datum	Vindriktning	Luftfukt inne	Luftfukt ute	Vindhastighet	Temp inne	Temp ute	Nederb. Semester	Luftryck	Daggpunkt	Kyleffekt	Vix inne	Vix ute	Vindby	Korr luftryck	Nederb./dygn
	°	Rh%	Rh%	m/s	°C	°C	mm	Mbar	°C	°C	°C	°C	m/s		mm
2000-08-18 21:00	285	42	85	0,0	20,43	12,22	96	1003,51	9,78	12,22	20,48	14,96	0,0	0	0
2000-08-18 21:30	282	42	86	0,0	20,43	12,02	96	1003,51	9,76	12,02	20,48	14,84	0,0	0	0
2000-08-18 22:00	217	42	87	0,0	20,43	11,82	96	1003,51	9,73	11,82	20,48	14,72	0,0	0	0
2000-08-18 22:30	271	42	90	0,0	20,43	11,42	96	1004,51	9,84	11,42	20,48	14,56	1,4	0	0
2000-08-18 23:00	300	42	90	0,0	20,33	11,12	96	1004,51	9,55	11,12	20,38	14,26	0,0	0	0
2000-08-18 23:30	311	42	92	0,0	20,33	10,72	96	1004,51	9,48	10,72	20,38	14,02	0,0	0	0
2000-08-19 00:00	296	42	93	0,0	20,33	10,42	96	1004,51	9,34	10,42	20,38	13,81	1,4	0	0
2000-08-19 00:30	303	42	93	0,0	20,33	10,12	96	1004,51	9,04	10,12	20,38	13,51	1,4	0	0
2000-08-19 01:00	351	42	92	0,0	20,33	9,82	96	1004,51	8,59	9,82	20,38	13,12	0,0	0	0
2000-08-19 01:30	338	42	92	1,4	20,23	9,32	96	1005,51	8,09	9,32	20,28	12,62	1,6	0	0
2000-08-19 02:00	318	42	91	1,6	20,23	9,12	96	1005,51	7,73	9,12	20,28	12,34	2,2	0	0
2000-08-19 02:30	308	42	89	0,0	20,23	8,72	96	1005,51	7,01	8,72	20,28	11,78	1,8	0	0
2000-08-19 03:00	309	42	91	0,0	20,23	8,02	96	1005,51	6,64	8,02	20,28	11,24	1,4	0	0
2000-08-19 03:30	305	42	91	1,2	20,13	7,52	96	1006,51	6,15	7,52	20,18	10,74	1,8	0	0
2000-08-19 04:00	316	42	91	2,0	20,13	7,32	96	1006,51	5,95	7,32	20,18	10,54	2,0	0	0
2000-08-19 04:30	314	42	91	1,2	20,23	7,12	96	1006,51	5,75	7,12	20,28	10,34	1,4	0	0
2000-08-19 05:00	304	42	92	0,0	20,33	6,72	96	1006,51	5,51	6,72	20,38	10,02	0,0	0	0
2000-08-19 05:30	341	42	94	0,0	20,53	6,22	96	1006,51	5,33	6,22	20,58	9,69	0,0	0	0
2000-08-19 06:00	322	42	96	0,0	20,63	6,22	96	1006,51	5,63	6,22	20,68	9,86	1,4	0	0
2000-08-19 06:30	301	42	95	0,0	20,73	6,62	96	1006,51	5,88	6,62	20,78	10,18	1,2	0	0
2000-08-19 07:00	291	42	94	0,0	20,73	7,02	96	1007,51	6,12	7,02	20,78	10,49	0,0	0	0
2000-08-19 07:30	300	41	94	0,0	20,73	7,32	96	1007,51	6,42	7,32	20,74	10,79	0,0	0	0
2000-08-19 08:00	292	41	94	0,0	20,73	7,62	96	1007,51	6,72	7,62	20,74	11,09	1,2	0	0
2000-08-19 08:30	313	41	95	1,4	20,63	8,62	96	1007,51	7,87	8,62	20,64	12,18	2,0	0	0
2000-08-19 09:00	295	41	89	2,2	20,63	10,02	96	1007,51	8,29	10,02	20,64	13,08	3,5	0	0
2000-08-19 09:30	305	41	72	1,6	20,73	11,12	96	1007,51	6,27	11,12	20,74	12,90	3,5	0	0
2000-08-19 10:00	334	41	67	3,0	20,73	11,62	96	1008,51	5,71	9,66	20,74	13,07	4,1	0	0
2000-08-19 10:30	325	41	63	2,6	20,63	11,82	96	1008,51	5,01	10,66	20,64	13,01	3,0	0	0
2000-08-19 11:00	289	41	60	2,8	20,63	12,82	96	1008,51	5,25	10,97	20,64	13,83	4,5	0	0
2000-08-19 11:30	289	40	56	1,8	20,53	12,92	96	1008,51	4,36	12,92	20,49	13,70	3,0	0	0
2000-08-19 12:00	292	41	63	1,6	20,53	13,02	96	1008,51	6,15	13,02	20,54	14,21	3,5	0	0
2000-08-19 12:30	322	41	60	0,0	20,43	13,02	96	1008,51	5,44	13,02	20,44	14,03	3,0	0	0
2000-08-19 13:00	261	40	65	1,8	20,43	13,12	96	1009,51	6,70	13,12	20,39	14,44	3,3	0	0
2000-08-19 13:30	296	40	59	3,1	20,43	13,33	96	1009,51	5,48	11,52	20,39	14,27	5,0	0	0
2000-08-19 14:00	312	40	59	2,6	20,33	13,02	96	1009,51	5,20	11,93	20,29	13,97	4,1	0	0
2000-08-19 14:30	262	40	58	2,2	20,33	13,93	96	1009,51	5,80	13,93	20,29	14,81	3,3	0	0
2000-08-19 15:00	300	40	55	2,8	20,33	14,03	96	1009,51	5,13	12,28	20,29	14,74	3,1	0	0
2000-08-19 15:30	304	40	58	2,4	20,33	13,73	96	1009,51	5,61	12,67	20,29	14,61	4,1	0	0
2000-08-19 16:00	302	40	56	3,7	20,33	14,13	96	1009,51	5,48	10,99	20,29	14,90	5,0	0	0
2000-08-19 16:30	290	40	62	2,6	20,33	13,53	96	1009,51	6,39	12,46	20,29	14,65	4,1	0	0
2000-08-19 17:00	299	40	65	2,4	20,23	13,53	96	1009,51	7,08	12,46	20,19	14,84	3,1	0	0
2000-08-19 17:30	301	40	66	1,6	20,23	13,43	96	1009,51	7,20	13,43	20,19	14,80	3,0	0	0
2000-08-19 18:00	309	40	64	4,3	20,23	13,33	96	1009,51	6,66	9,32	20,19	14,58	5,0	0	0
2000-08-19 18:30	318	40	73	1,8	20,13	12,42	96	1009,51	7,72	12,42	20,09	14,27	2,6	0	0
2000-08-19 19:00	302	40	73	1,2	20,13	12,32	96	1009,51	7,62	12,32	20,09	14,17	2,4	0	0
2000-08-19 19:30	291	40	71	2,2	20,13	12,12	96	1010,51	7,03	12,12	20,09	13,83	4,1	0	0

Datum	Vindriktning	Luftfukt inne	Luftfukt ute	Vindhastighet	Temp inne	Temp ute	Nederb. Semester	Luftryck	Daggpunkt	Kyleffekt	Vix inne	Vix ute	Vindby	Korr luftryck	Nederb./dygn
	°	Rh%	Rh%	m/s	°C	°C	mm	Mbar	°C	°C	°C	°C	m/s		mm
2000-08-19 20:00	312	40	69	2,6	20,03	11,92	96	1010,51	6,42	10,77	19,99	13,50	3,1	0	0
2000-08-19 20:30	311	40	71	2,0	20,13	11,52	96	1010,51	6,45	11,52	20,09	13,23	2,6	0	0
2000-08-19 21:00	288	40	74	1,8	20,03	10,62	96	1010,51	6,18	10,62	19,99	12,54	2,6	0	0
2000-08-19 21:30	313	40	81	0,0	20,03	9,42	96	1010,51	6,33	9,42	19,99	11,85	1,6	0	0
2000-08-19 22:00	295	40	81	1,8	20,03	8,92	96	1010,51	5,84	8,92	19,99	11,35	1,8	0	0
2000-08-19 22:30	327	40	78	1,2	20,13	8,32	96	1010,51	4,71	8,32	20,09	10,52	2,4	0	0
2000-08-19 23:00	333	41	79	1,4	20,33	7,82	96	1010,51	4,41	7,82	20,34	10,10	2,0	0	0
2000-08-19 23:30	337	41	81	0,0	20,53	7,42	96	1010,51	4,37	7,42	20,54	9,85	0,0	0	0
2000-08-20 00:00	337	40	82	0,0	20,53	6,82	96	1010,51	3,96	6,82	20,49	9,32	0,0	0	0
2000-08-20 00:30	347	40	86	0,0	20,53	5,72	96	1010,51	3,56	5,72	20,49	8,53	0,0	0	0
2000-08-20 01:00	347	40	86	0,0	20,53	5,62	96	1010,51	3,46	5,62	20,49	8,43	0,0	0	0
2000-08-20 01:30	347	41	87	0,0	20,53	5,12	96	1010,51	3,13	5,12	20,54	8,01	0,0	0	0
2000-08-20 02:00	337	41	95	1,2	20,43	5,32	96	1010,51	4,58	5,32	20,44	8,88	1,6	0	0
2000-08-20 02:30	351	40	95	1,2	20,43	5,82	96	1010,51	5,08	5,82	20,39	9,38	2,0	0	0
2000-08-20 03:00	340	40	93	0,0	20,33	5,72	96	1010,51	4,68	5,72	20,29	9,11	0,0	0	0
2000-08-20 03:30	351	40	95	0,0	20,33	5,42	96	1010,51	4,68	5,42	20,29	8,98	1,8	0	0
2000-08-20 04:00	347	40	96	0,0	20,33	5,32	96	1010,51	4,73	5,32	20,29	8,96	1,8	0	0
2000-08-20 04:30	351	40	93	0,0	20,53	4,82	96	1010,51	3,78	4,82	20,49	8,20	0,0	0	0
2000-08-20 05:00	351	40	90	0,0	20,73	4,02	96	1010,51	2,53	4,02	20,69	7,15	0,0	0	0
2000-08-20 05:30	351	40	96	0,0	20,83	3,52	96	1009,51	2,94	3,52	20,79	7,16	0,0	0	0
2000-08-20 06:00	333	40	97	0,0	20,93	4,52	96	1009,51	4,08	4,52	20,89	8,25	0,0	0	0
2000-08-20 06:30	338	40	93	0,0	20,93	5,02	96	1009,51	3,98	5,02	20,89	8,40	0,0	0	0
2000-08-20 07:00	338	40	87	0,0	20,83	6,82	96	1009,51	4,81	6,82	20,79	9,71	0,0	0	0
2000-08-20 07:30	199	40	85	1,8	20,73	7,52	96	1009,51	5,16	7,52	20,69	10,25	2,0	0	0
2000-08-20 08:00	183	39	84	0,0	20,73	7,92	96	1009,51	5,39	7,92	20,65	10,58	0,0	0	0
2000-08-20 08:30	277	39	84	0,0	20,63	8,72	96	1009,51	6,17	8,72	20,55	11,38	0,0	0	0
2000-08-20 09:00	274	39	82	0,0	20,53	9,42	96	1008,51	6,51	9,42	20,45	11,92	1,4	0	0
2000-08-20 09:30	281	40	81	0,0	20,53	10,02	96	1009,51	6,91	10,02	20,49	12,45	0,0	0	0
2000-08-20 10:00	194	40	79	1,8	20,43	10,52	96	1009,51	7,04	10,52	20,39	12,80	2,2	0	0
2000-08-20 10:30	149	40	73	1,6	20,43	11,12	96	1008,51	6,47	11,12	20,39	12,97	2,4	0	0
2000-08-20 11:00	208	40	72	0,0	20,43	11,32	96	1008,51	6,46	11,32	20,39	13,10	1,8	0	0
2000-08-20 11:30	166	40	70	0,0	20,43	11,62	96	1008,51	6,34	11,62	20,39	13,27	1,6	0	0
2000-08-20 12:00	132	40	68	0,0	20,43	11,92	96	1008,51	6,21	11,92	20,39	13,43	1,2	0	0
2000-08-20 12:30	150	40	67	1,8	20,33	12,72	96	1008,51	6,76	12,72	20,29	14,17	2,4	0	0
2000-08-20 13:00	158	40	65	1,2	20,33	12,72	96	1008,51	6,32	12,72	20,29	14,04	2,6	0	0
2000-08-20 13:30	80	40	61	1,2	20,33	12,92	96	1008,51	5,59	12,92	20,29	13,99	1,2	0	0
2000-08-20 14:00	122	40	61	1,4	20,33	12,72	96	1007,51	5,40	12,72	20,29	13,79	2,0	0	0
2000-08-20 14:30	139	40	64	0,0	20,33	12,62	96	1007,51	6,00	12,62	20,29	13,88	2,0	0	0
2000-08-20 15:00	114	40	61	1,4	20,43	12,62	96	1007,51	5,30	12,62	20,39	13,69	2,2	0	0
2000-08-20 15:30	149	40	66	1,2	20,43	12,52	96	1007,51	6,35	12,52	20,39	13,90	1,6	0	0
2000-08-20 16:00	127	40	63	1,4	20,53	12,32	96	1007,51	5,48	12,32	20,49	13,51	1,8	0	0
2000-08-20 16:30	116	40	63	0,0	20,63	12,02	96	1007,51	5,20	12,02	20,59	13,21	0,0	0	0
2000-08-20 17:00	157	40	67	0,0	20,73	12,12	96	1007,51	6,18	12,12	20,69	13,57	0,0	0	0
2000-08-20 17:30	157	40	68	0,0	20,83	12,32	96	1007,51	6,59	12,32	20,79	13,83	0,0	0	0
2000-08-20 18:00	149	40	70	1,4	20,83	11,92	96	1006,51	6,63	11,92	20,79	13,57	1,8	0	0
2000-08-20 18:30	145	40	72	0,0	20,83	11,72	96	1006,51	6,85	11,72	20,79	13,50	0,0	0	0

Datum	Vindriktning °	Luftfukt inne Rh%	Luftfukt ute Rh%	Vindhastighet m/s	Temp inne °C	Temp ute °C	Nederb. Semester mm	Luftryck Mbar	Daggpunkt °C	Kyleffekt °C	Vix inne °C	Vix ute °C	Vindby m/s	Korr luftryck	Nederb./dygn mm
2000-08-20 19:00	132	40	72	0,0	20,93	11,42	96	1006,51	6,56	11,42	20,89	13,20	0,0	0	0
2000-08-20 19:30	3	40	77	0,0	20,83	10,92	96	1006,51	7,05	10,92	20,79	13,05	0,0	0	0
2000-08-20 20:00	351	40	76	0,0	20,83	10,42	96	1006,51	6,38	10,42	20,79	12,48	0,0	0	0
2000-08-20 20:30	32	40	81	0,0	20,73	10,32	96	1006,51	7,21	10,32	20,69	12,75	0,0	0	0
2000-08-20 21:00	31	40	84	0,0	20,73	9,72	96	1006,51	7,15	9,72	20,69	12,38	0,0	0	0
2000-08-20 21:30	50	40	81	0,0	20,63	9,52	96	1006,51	6,43	9,52	20,59	11,95	0,0	0	0
2000-08-20 22:00	342	40	84	0,0	20,63	8,62	96	1006,51	6,07	8,62	20,59	11,28	0,0	0	0
2000-08-20 22:30	316	40	87	0,0	20,53	8,32	96	1006,51	6,29	8,32	20,49	11,21	0,0	0	0
2000-08-20 23:00	312	40	84	0,0	20,53	8,72	96	1006,51	6,17	8,72	20,49	11,38	0,0	0	0
2000-08-20 23:30	327	40	81	0,0	20,53	8,92	96	1006,51	5,84	8,92	20,49	11,35	1,4	0	0
2000-08-21 00:00	318	40	81	0,0	20,63	9,02	96	1006,51	5,94	9,02	20,59	11,45	1,4	0	0
Medelvärde Sem.	242	41	72	1,4	20,58	13,18	47	1009,06	7,71	12,60	20,60	15,11	3,0		
Min	0	37	28	0,0	18,53	3,52	0	995,50	1,02	-0,74	18,87	7,15	0,0		
Max	356	49	97	8,5	23,03	26,54	96	1018,52	16,22	25,94	23,04	26,09	10,8		