

Medeltemperaturer / Max / Min

● Vindkyl medel °C ● Dygns medel °C ■ Temp Max ■ Temp Min

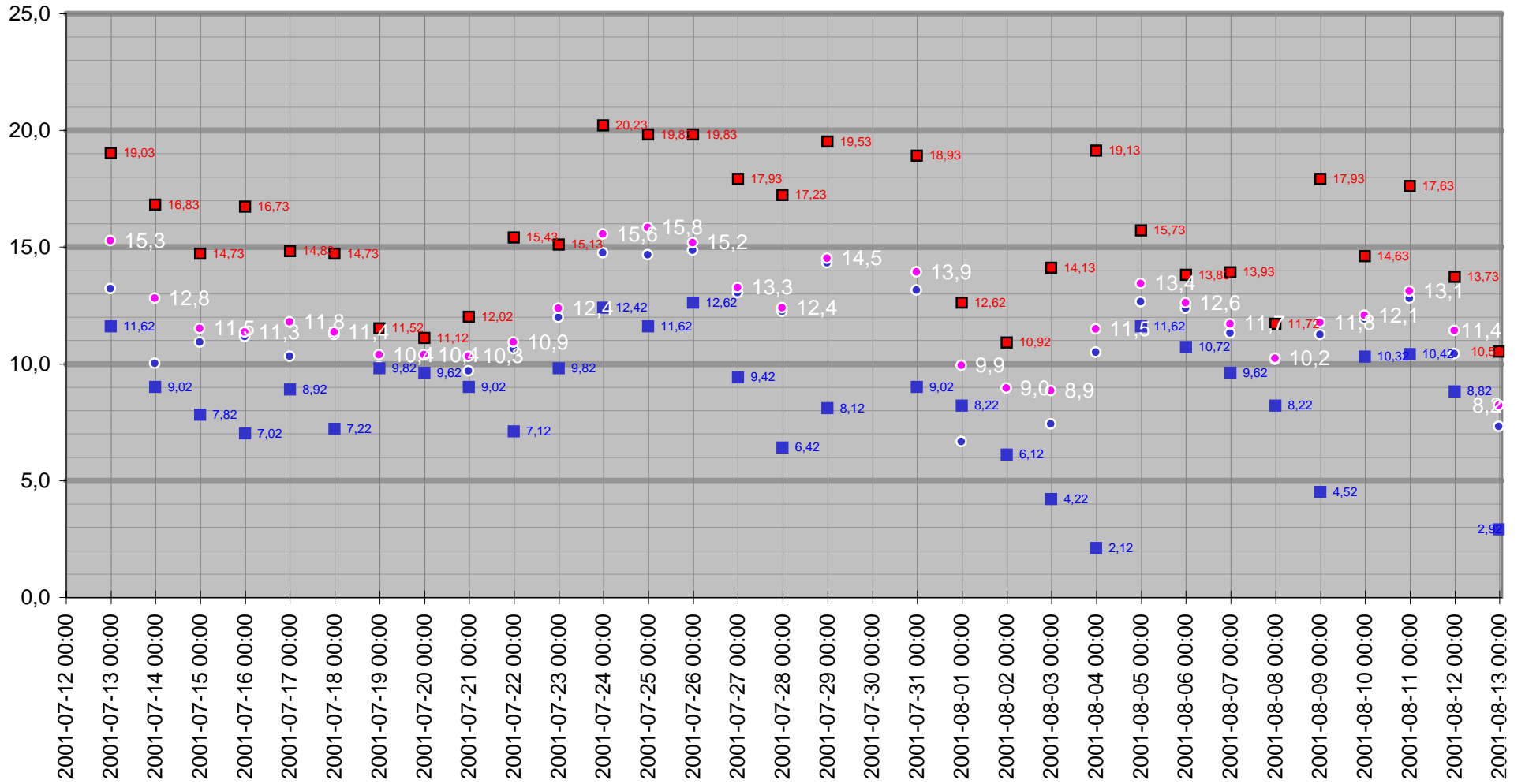

Medeltemperatur

□ Vindkyl medel °C ● Dygns medel °C — Temperatur °C — Kyleffekt °C

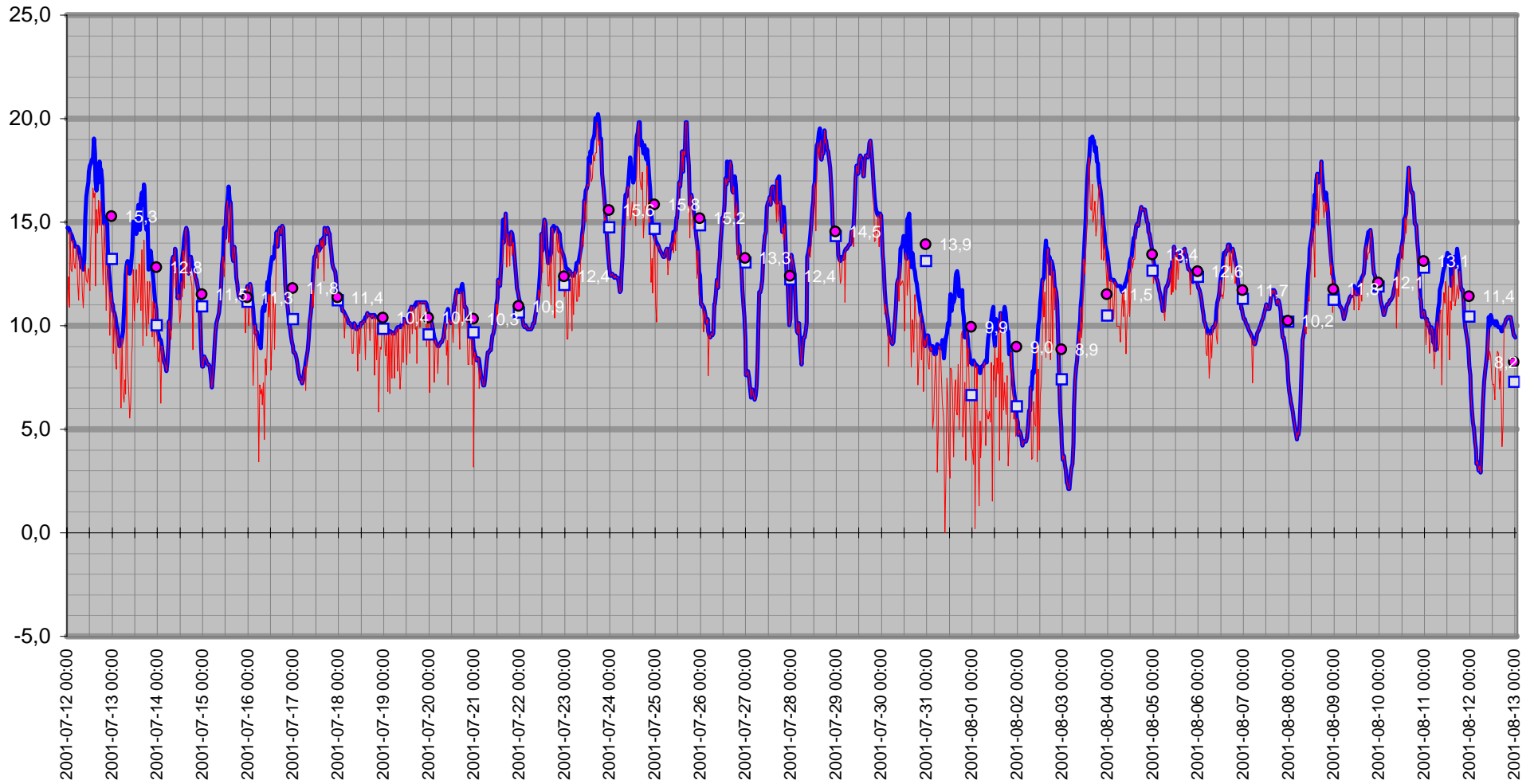

Temperatur/Vindby

— Vindby m/s — Temp ute °C

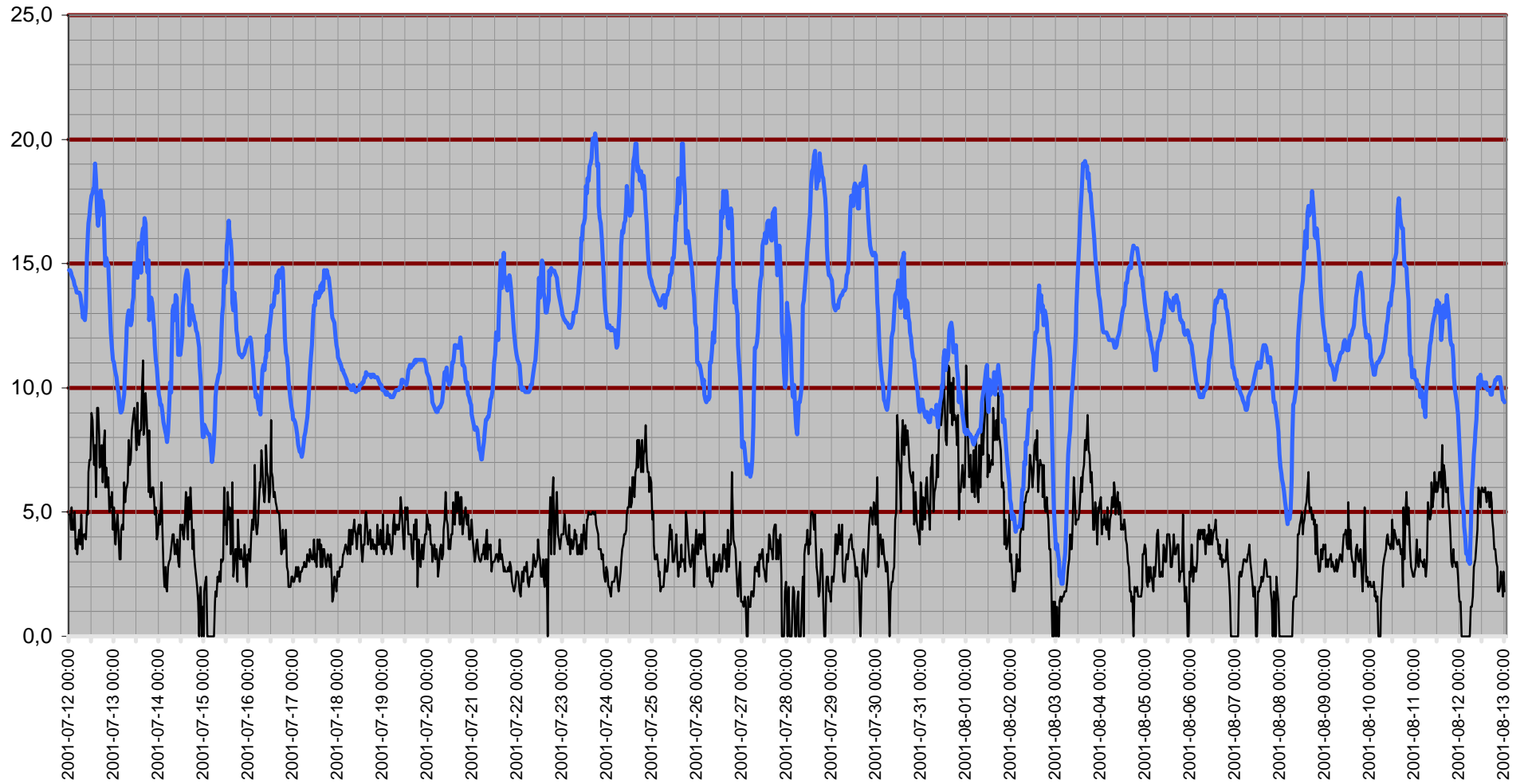

Inne

Luftfukt inne Rh% Temp inne °C Vindby m/s Temp ute °C

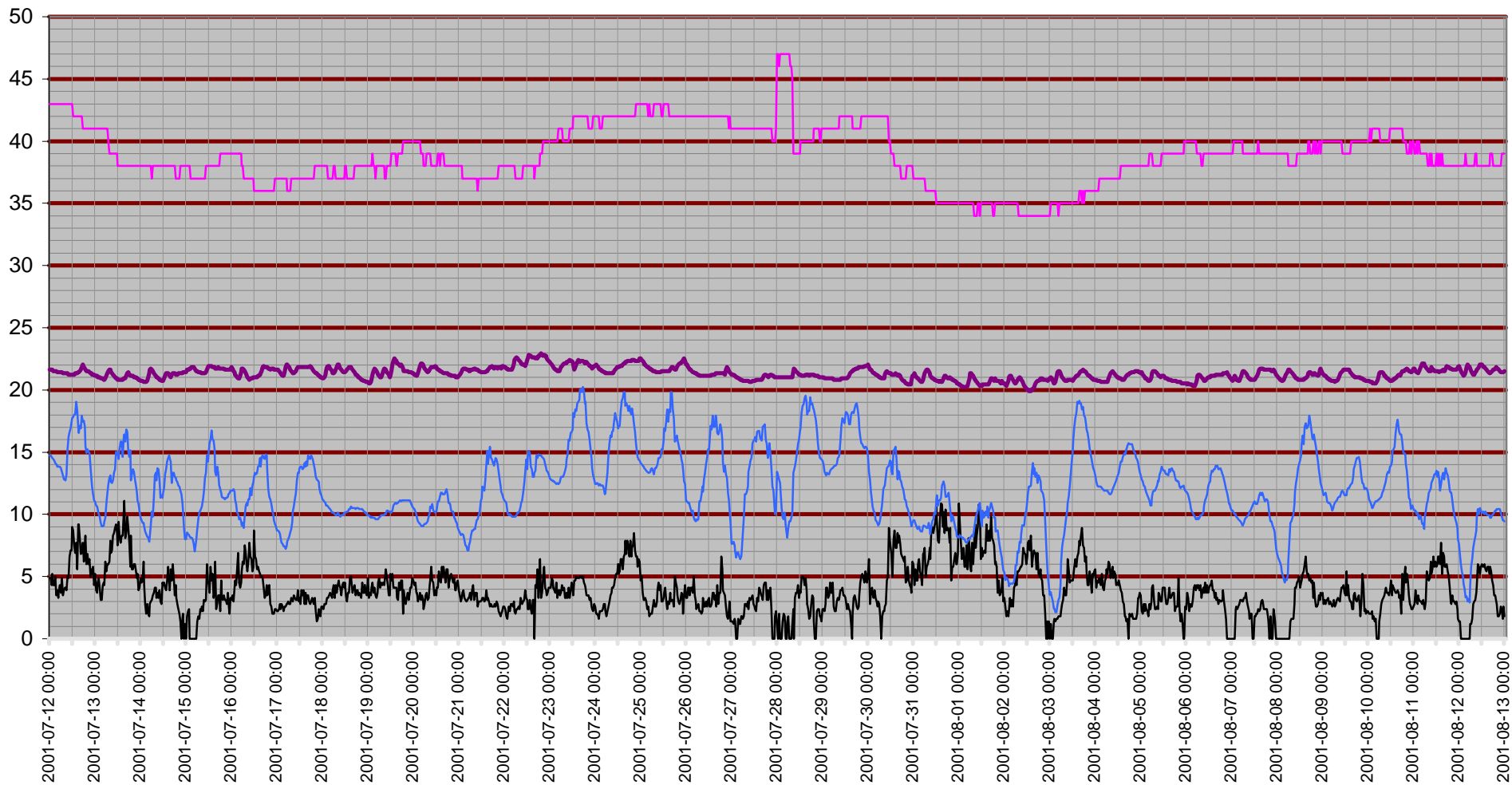

Temperatur inne

Temp inne °C

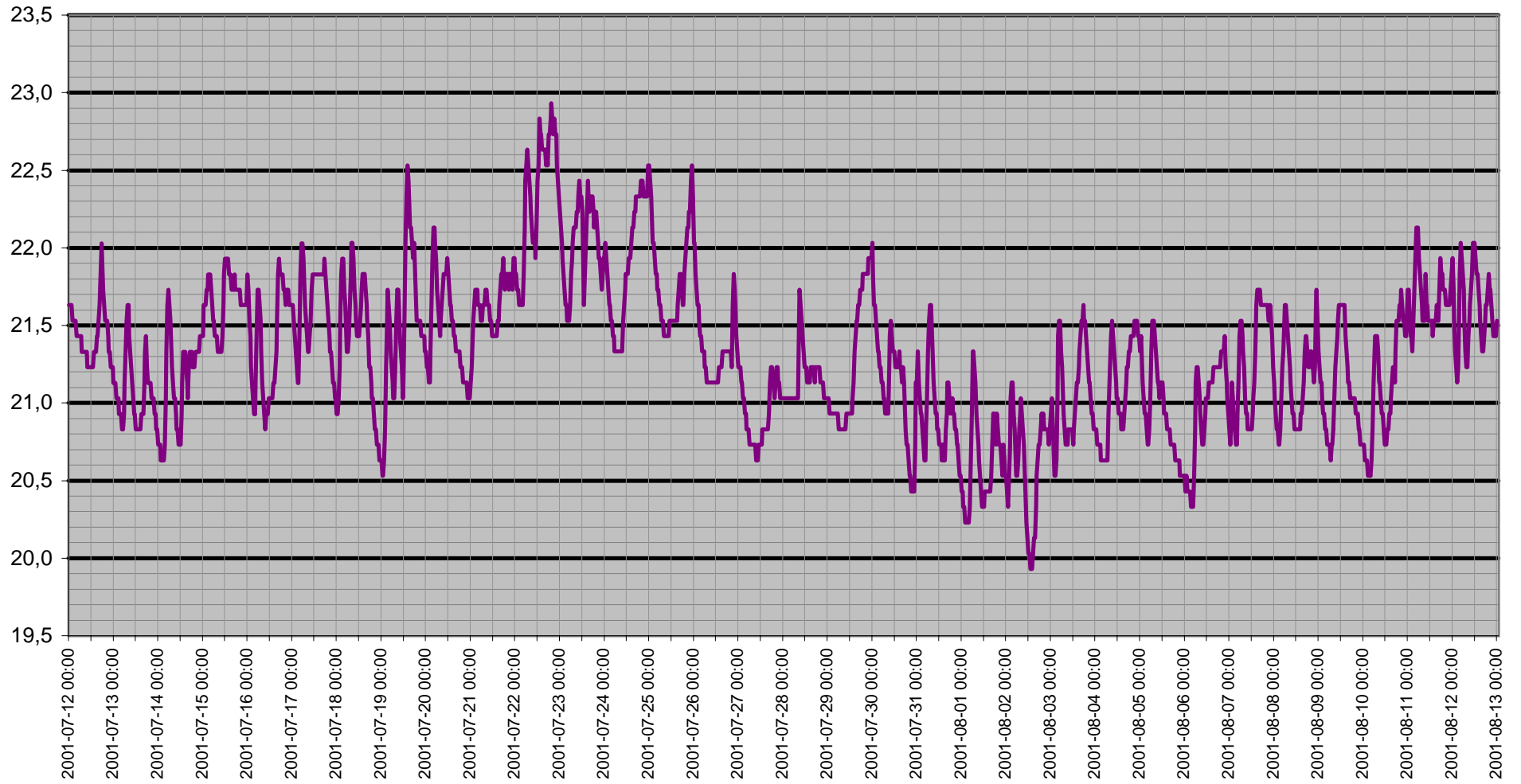

Vind Kyl

— Kyleffekt °C — Vindby m/s

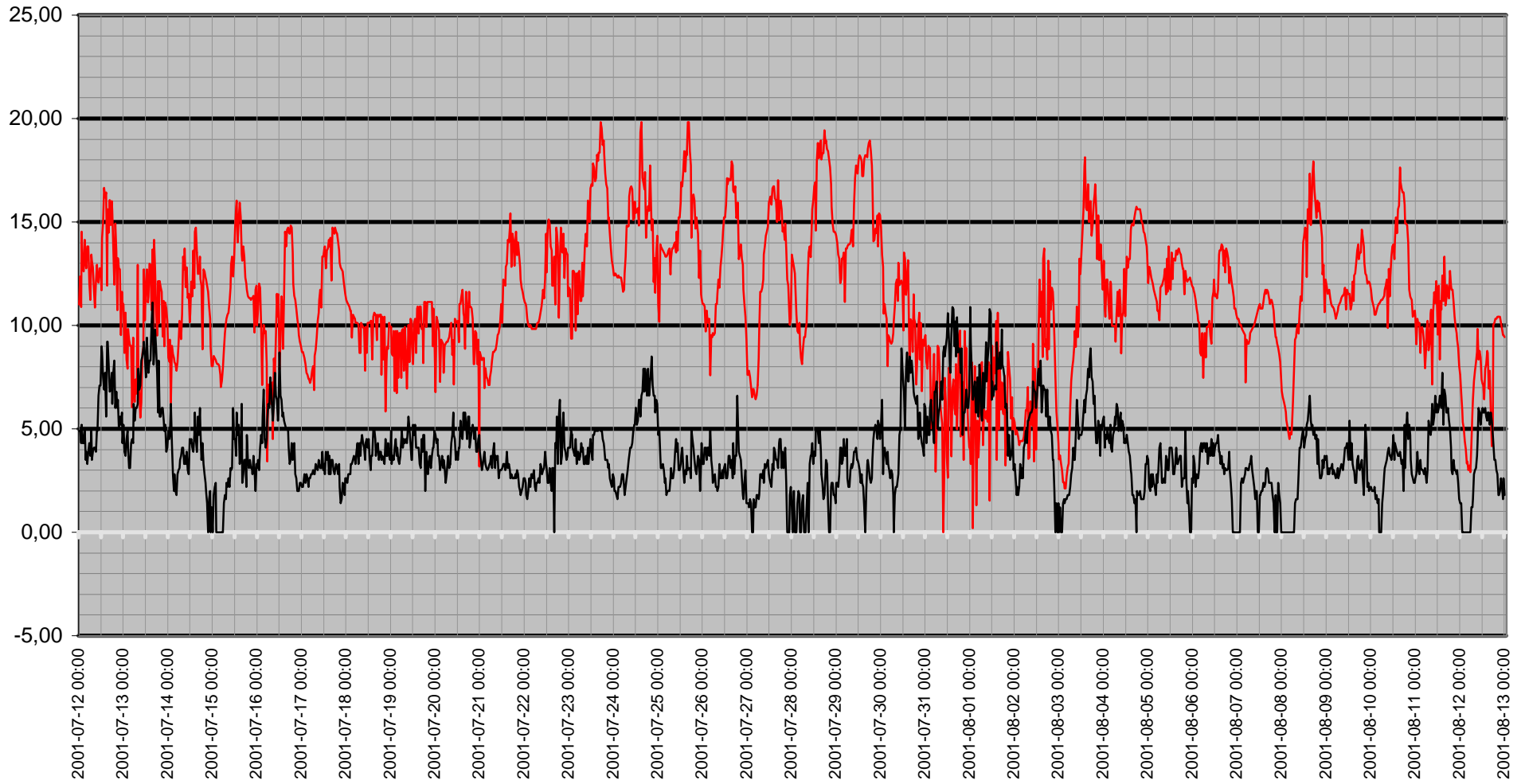

Vinddata

Vindhastighet m/s — Vindby m/s — Vindriktning ° — Luftfukt ute Rh%

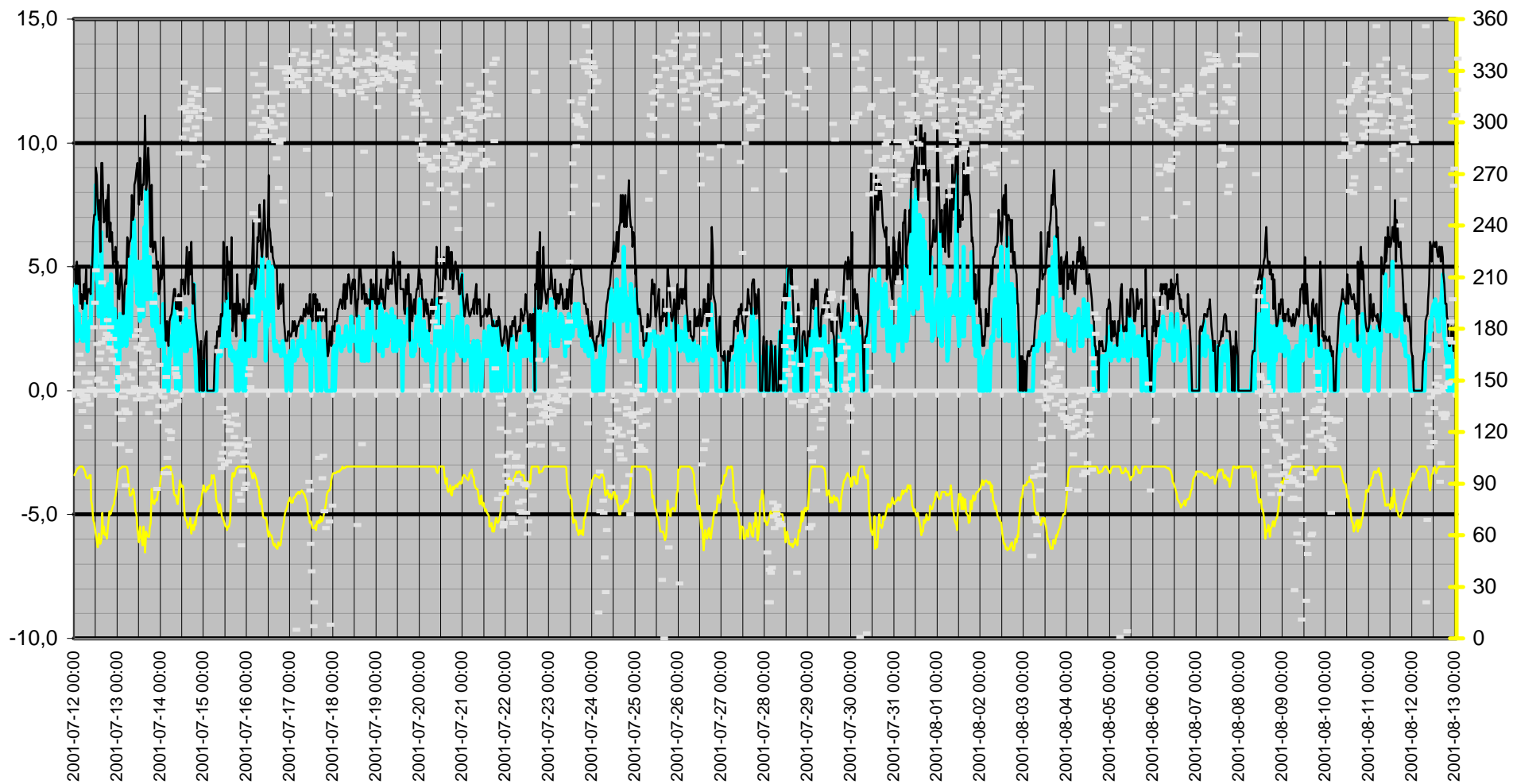

Luftfukt Kyleffekt Temp Vind Medeltemperatur

● Dygns medel °C Vindhastighet m/s Kyleffekt °C Temp ute °C Luftfukt ute Rh%

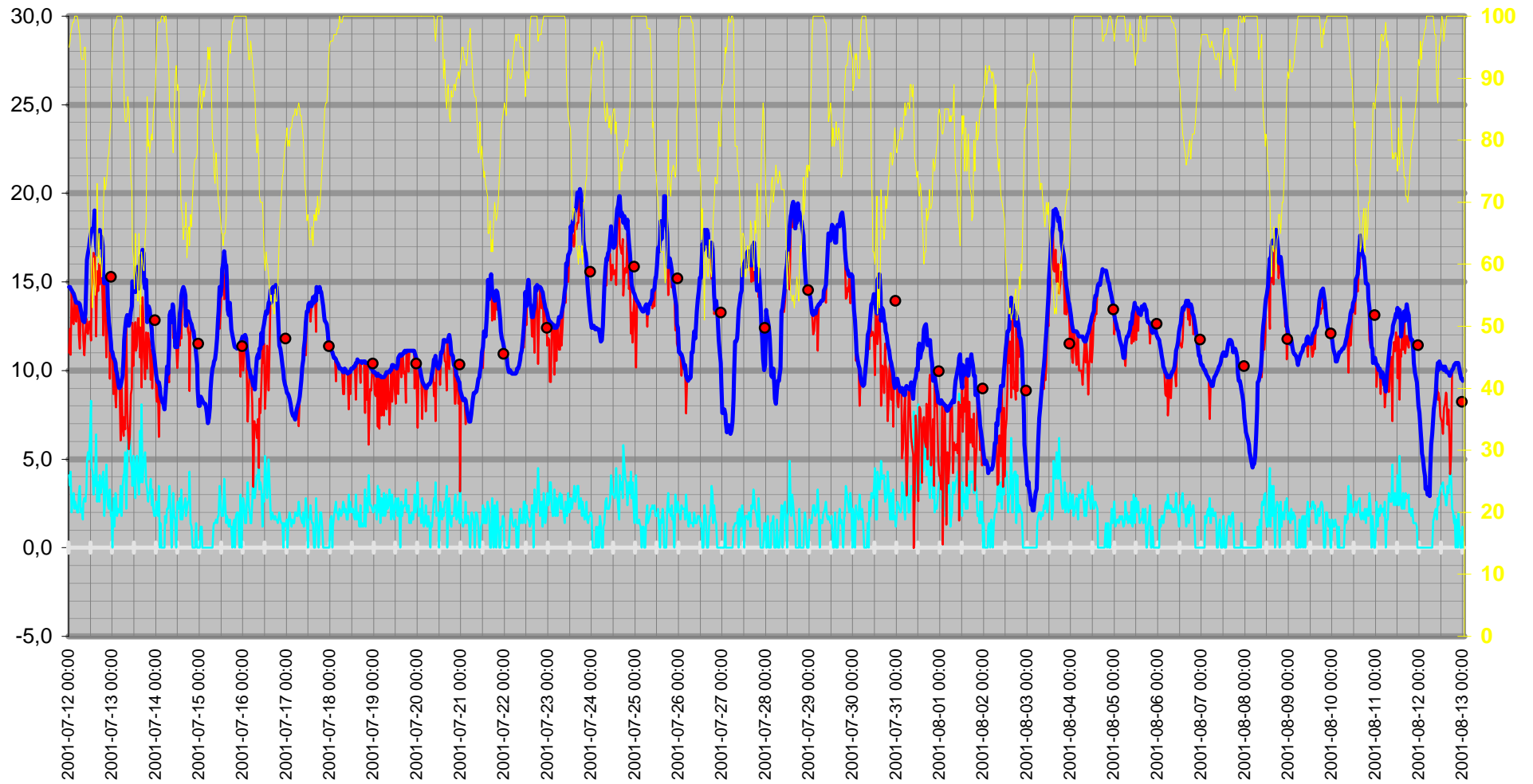

Nederbörd

Nederb./dygn mm Temp ute °C Nederb. Semester mm

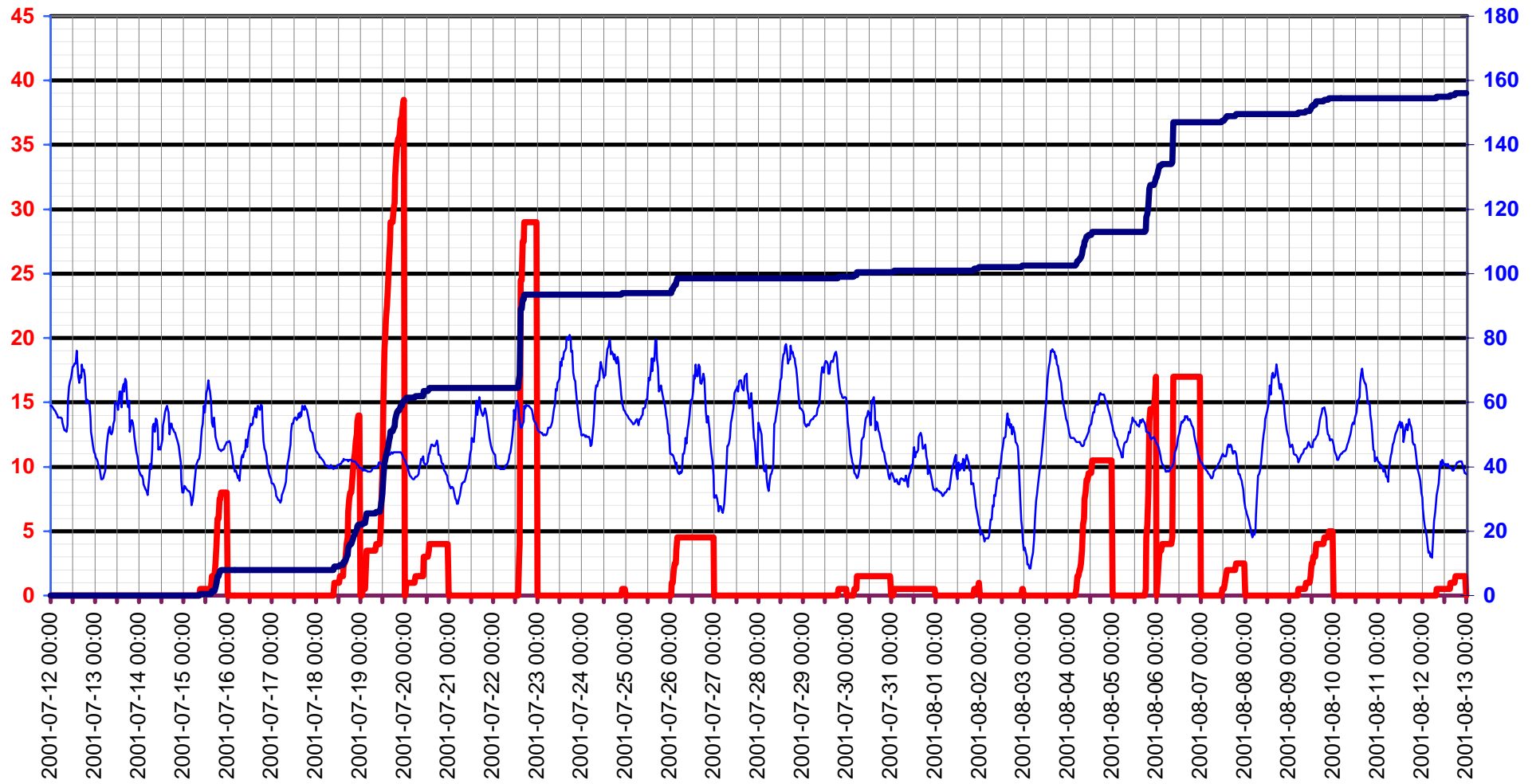

Luftryck

—◆— Luftryck mbar

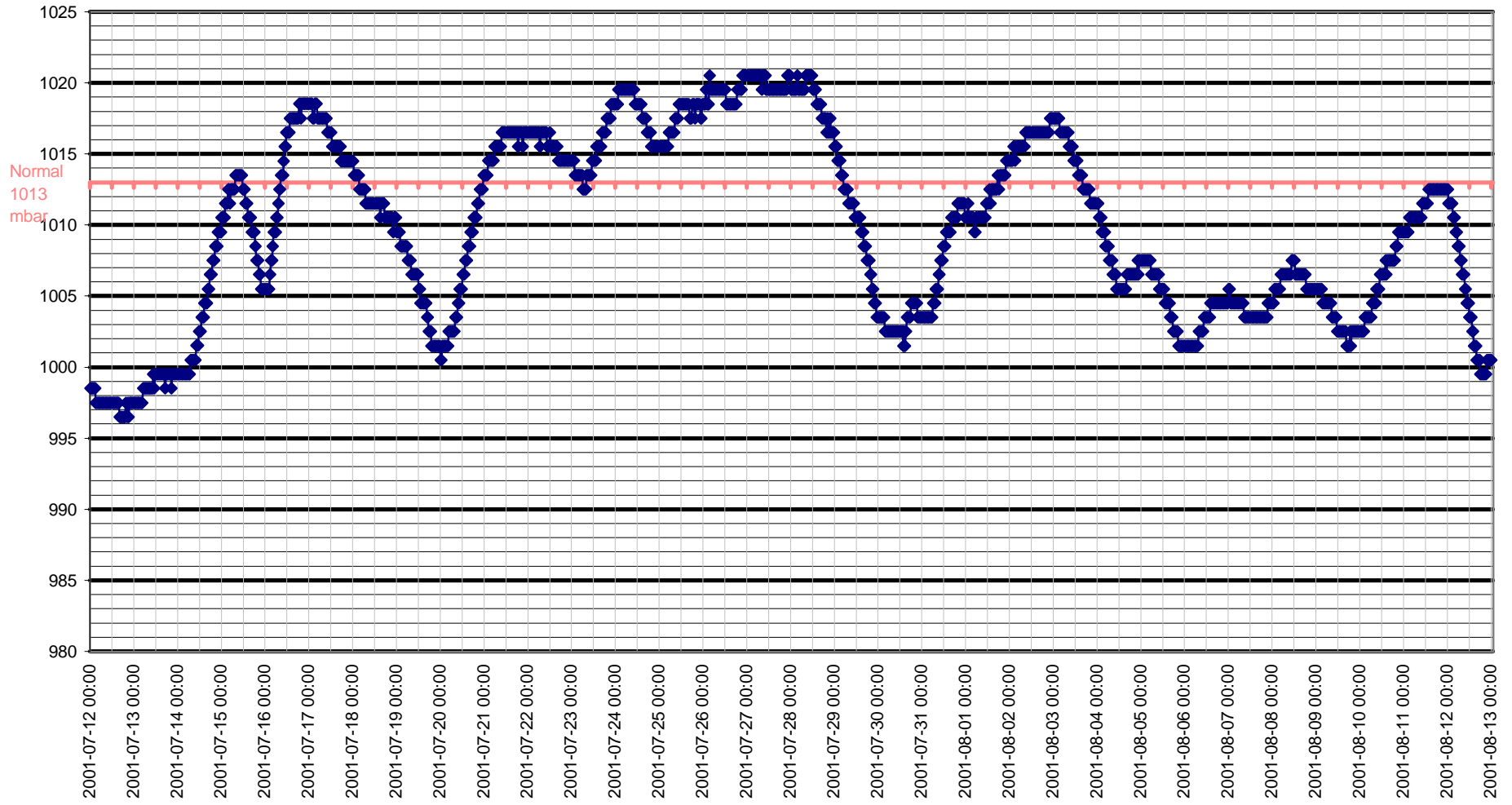

Grund

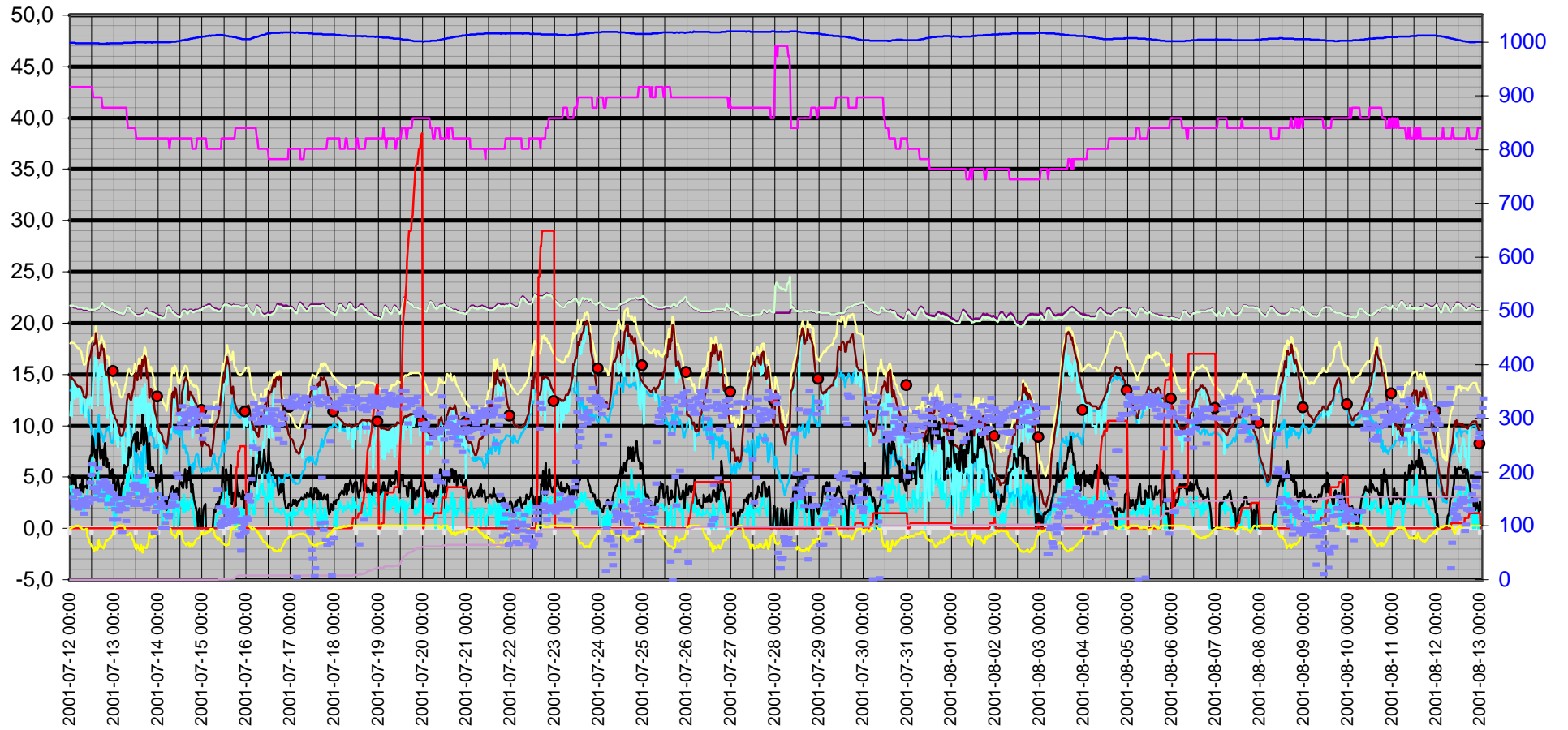
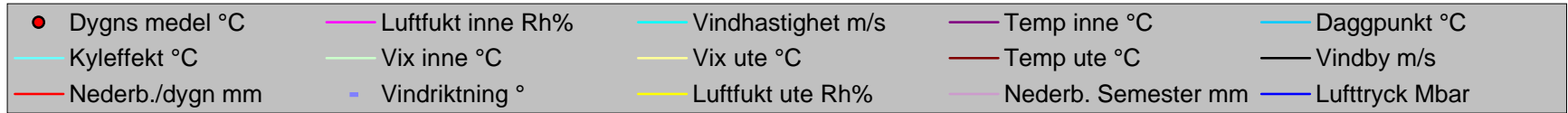

Datum	Vindriktning	Luftfukt inne	Luftfukt ute	Vindhastighet	Temp inne	Temp ute	Nederb. Semester	Luftryck	Daggpunkt	Kyleffekt	Vix inne	Vix ute	Vindby	Korr luftryck	Nederb./dygn
	°	Rh%	Rh%	m/s	°C	°C	mm	Mbar	°C	°C	°C	°C	m/s		mm
2001-07-12 00:00	154	43	95	4,1	21,63	14,73	0	998,51	13,44	11,01	21,73	18,03	4,9	0	0
2001-07-12 00:30	144	43	96	3,5	21,63	14,73	0	998,51	13,61	12,37	21,73	18,11	4,9	0	0
2001-07-12 01:00	138	43	97	4,3	21,63	14,63	0	998,51	13,67	10,89	21,73	18,10	4,3	0	0
2001-07-12 01:30	165	43	98	2,0	21,63	14,53	0	998,51	13,74	14,53	21,73	18,08	5,2	0	0
2001-07-12 02:00	142	43	99	2,8	21,53	14,43	0	998,51	13,80	12,72	21,63	18,07	4,3	0	0
2001-07-12 02:30	160	43	99	3,1	21,53	14,33	0	998,51	13,70	12,61	21,63	17,97	4,3	0	0
2001-07-12 03:00	132	43	100	2,2	21,53	14,13	0	997,50	13,66	14,13	21,63	17,86	5,0	0	0
2001-07-12 03:30	141	43	100	2,6	21,53	14,03	0	997,50	13,56	12,99	21,63	17,76	3,5	0	0
2001-07-12 04:00	139	43	100	2,4	21,43	13,83	0	997,50	13,36	12,77	21,53	17,56	3,9	0	0
2001-07-12 04:30	149	43	100	2,0	21,43	13,83	0	997,50	13,36	13,83	21,53	17,56	3,3	0	0
2001-07-12 05:00	141	43	99	2,0	21,43	13,83	0	997,50	13,20	13,83	21,53	17,47	3,9	0	0
2001-07-12 05:30	139	43	98	3,0	21,43	13,83	0	997,50	13,04	12,06	21,53	17,38	4,3	0	0
2001-07-12 06:00	123	43	97	3,5	21,43	13,73	0	997,50	12,78	11,24	21,53	17,20	3,7	0	0
2001-07-12 06:30	149	43	94	2,0	21,43	13,43	0	997,50	11,99	13,43	21,53	16,64	4,9	0	0
2001-07-12 07:00	136	43	93	2,2	21,33	13,12	0	997,50	11,52	13,12	21,43	16,26	3,5	0	0
2001-07-12 07:30	145	43	93	1,6	21,33	12,82	0	997,50	11,23	12,82	21,43	15,96	3,9	0	0
2001-07-12 08:00	154	43	93	2,6	21,33	12,82	0	997,50	11,23	11,72	21,43	15,96	4,1	0	0
2001-07-12 08:30	145	43	95	2,8	21,33	12,72	0	997,50	11,46	10,86	21,43	16,03	4,1	0	0
2001-07-12 09:00	144	43	95	2,6	21,33	13,23	0	997,50	11,95	12,14	21,43	16,53	3,9	0	0
2001-07-12 09:30	181	43	80	3,3	21,33	15,23	0	997,50	11,22	12,93	21,43	17,36	5,0	0	0
2001-07-12 10:00	195	43	77	4,9	21,23	16,23	0	997,50	11,59	12,22	21,33	18,14	4,9	0	0
2001-07-12 10:30	214	43	69	5,4	21,23	16,63	0	997,50	10,25	12,06	21,33	18,01	6,6	0	0
2001-07-12 11:00	171	43	67	5,0	21,23	16,93	0	997,50	10,08	12,77	21,33	18,18	7,1	0	0
2001-07-12 11:30	150	43	63	6,2	21,23	17,43	0	997,50	9,59	12,77	21,33	18,43	7,1	0	0
2001-07-12 12:00	151	43	61	8,3	21,23	17,73	0	997,50	9,36	11,69	21,33	18,62	9,0	0	0
2001-07-12 12:30	162	42	57	4,5	21,23	17,83	0	997,50	8,40	14,20	21,28	18,49	8,7	0	0
2001-07-12 13:00	166	42	53	4,3	21,23	18,03	0	997,50	7,45	14,98	21,28	18,47	7,5	0	0
2001-07-12 13:30	172	42	61	3,0	21,33	18,03	0	997,50	9,64	16,65	21,38	18,92	6,9	0	0
2001-07-12 14:00	207	42	57	4,1	21,33	19,03	0	997,50	9,51	16,18	21,38	19,69	7,7	0	0
2001-07-12 14:30	181	42	55	3,5	21,33	18,33	0	997,50	8,30	16,43	21,38	18,88	5,6	0	0
2001-07-12 15:00	148	42	57	6,4	21,43	17,03	0	997,50	7,65	11,93	21,48	17,69	9,2	0	0
2001-07-12 15:30	157	42	73	2,6	21,43	16,53	0	997,50	11,04	15,62	21,48	18,17	9,2	0	0
2001-07-12 16:00	174	42	61	3,7	21,53	17,13	0	996,50	8,80	14,49	21,58	18,02	8,1	0	0
2001-07-12 16:30	177	42	65	2,6	21,63	16,93	0	996,50	9,60	16,05	21,68	18,06	6,8	0	0
2001-07-12 17:00	185	42	60	4,1	21,83	17,93	0	996,50	9,29	14,86	21,88	18,76	6,9	0	0
2001-07-12 17:30	176	41	61	3,1	22,03	17,43	0	996,50	9,08	16,00	22,04	18,32	7,7	0	0
2001-07-12 18:00	169	41	58	3,5	21,83	17,53	0	996,50	8,39	15,53	21,84	18,25	6,2	0	0
2001-07-12 18:30	181	41	62	4,1	21,73	17,03	0	996,50	8,96	13,78	21,74	17,97	7,7	0	0
2001-07-12 19:00	141	41	68	4,3	21,63	15,53	0	996,50	8,98	11,97	21,64	16,84	8,3	0	0
2001-07-12 19:30	162	41	74	1,8	21,53	14,93	0	997,50	9,72	14,93	21,54	16,64	6,0	0	0
2001-07-12 20:00	174	41	72	3,0	21,53	15,23	0	996,50	9,58	13,59	21,54	16,80	6,8	0	0
2001-07-12 20:30	167	41	73	4,7	21,53	15,03	0	997,50	9,60	10,73	21,54	16,67	6,0	0	0
2001-07-12 21:00	141	41	75	3,0	21,43	14,93	0	996,50	9,93	13,26	21,44	16,70	6,4	0	0
2001-07-12 21:30	113	41	77	2,4	21,33	13,83	0	997,50	9,27	12,77	21,34	15,74	5,0	0	0
2001-07-12 22:00	160	41	78	2,2	21,33	12,72	0	997,50	8,41	12,72	21,34	14,71	5,6	0	0
2001-07-12 22:30	149	41	81	3,3	21,23	12,22	0	997,50	8,50	9,54	21,24	14,43	5,2	0	0

Datum	Vindriktning	Luftfukt inne	Luftfukt ute	Vindhastighet	Temp inne	Temp ute	Nederb. Semester	Luftryck	Daggpunkt	Kyleffekt	Vix inne	Vix ute	Vindby	Korr luftryck	Nederb./dygn
	°	Rh%	Rh%	m/s	°C	°C	mm	Mbar	°C	°C	°C	°C	m/s		mm
2001-07-12 23:00	131	41	83	1,8	21,23	11,62	0	997,50	8,29	11,62	21,24	13,98	5,8	0	0
2001-07-12 23:30	152	41	88	2,0	21,23	11,12	0	997,50	8,70	11,12	21,24	13,86	4,3	0	0
2001-07-13 00:00	113	41	94	0,0	21,13	11,02	0	997,50	9,61	11,02	21,14	14,24	5,2	0	0
2001-07-13 00:30	151	41	98	2,8	21,13	10,72	0	997,50	9,96	8,67	21,14	14,28	3,9	0	0
2001-07-13 01:00	127	41	98	1,2	21,13	10,62	0	997,50	9,86	10,62	21,14	14,18	3,7	0	0
2001-07-13 01:30	140	41	99	3,1	21,03	10,42	0	997,50	9,81	8,35	21,04	14,07	4,5	0	0
2001-07-13 02:00	140	41	99	3,0	21,03	10,02	0	997,50	9,42	7,91	21,04	13,67	4,9	0	0
2001-07-13 02:30	133	41	100	1,8	21,03	9,82	0	997,50	9,37	9,82	21,04	13,55	4,1	0	0
2001-07-13 03:00	89	41	100	2,2	20,93	9,32	0	997,50	8,87	9,32	20,94	13,05	3,1	0	0
2001-07-13 03:30	131	41	100	2,0	20,93	9,02	0	997,50	8,57	9,02	20,94	12,75	3,1	0	0
2001-07-13 04:00	153	41	100	2,0	20,93	9,02	0	997,50	8,57	9,02	20,94	12,75	4,3	0	0
2001-07-13 04:30	131	41	100	3,5	20,83	9,12	0	997,50	8,67	6,04	20,84	12,85	4,5	0	0
2001-07-13 05:00	109	41	100	1,8	20,83	9,42	0	998,51	8,97	9,42	20,84	13,15	4,3	0	0
2001-07-13 05:30	143	41	99	3,5	20,93	9,72	0	998,51	9,12	6,72	20,94	13,36	6,2	0	0
2001-07-13 06:00	151	41	93	4,1	21,13	10,82	0	998,51	9,25	6,31	21,14	13,96	5,4	0	0
2001-07-13 06:30	143	41	86	4,1	21,33	11,72	0	998,51	8,93	7,39	21,34	14,30	6,0	0	0
2001-07-13 07:00	160	40	83	5,4	21,53	12,42	0	998,51	9,07	6,69	21,49	14,78	6,0	0	0
2001-07-13 07:30	158	39	83	2,2	21,63	12,92	0	998,51	9,56	12,92	21,55	15,28	6,2	0	0
2001-07-13 08:00	146	39	84	5,0	21,63	13,12	0	998,51	9,94	7,98	21,55	15,55	7,9	0	0
2001-07-13 08:30	176	39	87	5,8	21,43	12,62	0	998,51	9,99	6,94	21,35	15,28	6,9	0	0
2001-07-13 09:00	139	39	85	6,9	21,33	12,52	0	998,51	9,54	5,55	21,25	15,03	7,1	0	0
2001-07-13 09:30	169	39	82	6,4	21,23	12,72	0	998,51	9,18	6,26	21,15	15,00	8,3	0	0
2001-07-13 10:00	179	39	74	4,9	21,13	13,33	0	998,51	8,18	8,63	21,05	15,03	8,5	0	0
2001-07-13 10:30	145	39	72	4,5	21,03	13,63	0	999,51	8,05	9,00	20,95	15,20	8,9	0	0
2001-07-13 11:00	168	39	63	3,5	20,93	15,03	0	998,51	7,33	12,70	20,85	16,03	9,2	0	0
2001-07-13 11:30	191	39	61	5,2	20,93	14,93	0	999,51	6,74	10,25	20,85	15,81	8,5	0	0
2001-07-13 12:00	171	38	56	3,7	20,83	14,93	0	999,51	5,43	11,92	20,70	15,53	7,5	0	0
2001-07-13 12:30	154	38	65	2,8	20,83	14,43	0	999,51	7,24	12,72	20,70	15,55	9,4	0	0
2001-07-13 13:00	139	38	59	4,9	20,83	15,33	0	999,51	6,60	11,11	20,70	16,10	8,1	0	0
2001-07-13 13:30	174	38	58	5,2	20,83	15,83	0	999,51	6,81	11,38	20,70	16,54	7,7	0	0
2001-07-13 14:00	174	38	54	3,9	20,83	15,83	0	999,51	5,71	12,97	20,70	16,33	8,3	0	0
2001-07-13 14:30	160	38	65	3,0	20,83	14,63	0	999,51	7,43	12,94	20,70	15,75	8,3	0	0
2001-07-13 15:00	166	38	56	6,6	20,93	16,13	0	999,51	6,55	10,74	20,80	16,73	10,0	0	0
2001-07-13 15:30	161	38	50	3,7	20,93	16,43	0	999,51	5,09	13,67	20,80	16,72	11,1	0	0
2001-07-13 16:00	131	38	62	8,1	20,93	15,83	0	999,51	7,83	9,04	20,80	16,77	8,1	0	0
2001-07-13 16:30	140	38	60	3,7	21,13	16,83	0	999,51	8,26	14,14	21,00	17,66	8,5	0	0
2001-07-13 17:00	157	38	59	4,7	21,33	16,63	0	998,51	7,82	12,72	21,20	17,40	9,8	0	0
2001-07-13 17:30	148	38	59	4,9	21,43	15,03	0	999,51	6,32	10,73	21,30	15,80	8,9	0	0
2001-07-13 18:00	143	38	64	5,4	21,23	14,63	0	999,51	7,19	9,50	21,10	15,69	7,7	0	0
2001-07-13 18:30	195	38	67	3,7	21,13	15,13	0	999,51	8,37	12,15	21,00	16,38	5,8	0	0
2001-07-13 19:00	148	38	87	3,3	21,13	12,72	0	999,51	10,09	10,11	21,00	15,38	8,3	0	0
2001-07-13 19:30	154	38	79	2,6	21,13	13,23	0	999,51	9,09	12,14	21,00	15,28	5,6	0	0
2001-07-13 20:00	146	38	80	3,1	21,13	13,63	0	999,51	9,67	11,84	21,00	15,76	5,6	0	0
2001-07-13 20:30	87	38	78	3,1	21,03	13,43	0	998,51	9,09	11,62	20,90	15,41	6,0	0	0
2001-07-13 21:00	126	38	80	3,9	21,03	12,82	0	999,51	8,89	9,47	20,90	14,96	6,0	0	0
2001-07-13 21:30	135	38	81	2,4	21,03	12,32	0	999,51	8,60	11,19	20,90	14,53	5,4	0	0

Datum	Vindriktning °	Luftfukt inne Rh%	Luftfukt ute Rh%	Vindhastighet m/s	Temp inne °C	Temp ute °C	Nederb. Semester mm	Luftryck Mbar	Daggpunkt °C	Kyleffekt °C	Vix inne °C	Vix ute °C	Vindby m/s	Korr luftryck	Nederb./dygn mm
2001-07-13 22:00	159	38	80	3,3	20,93	11,72	0	999,51	7,83	8,98	20,80	13,85	4,9	0	0
2001-07-13 22:30	135	38	84	2,2	20,93	11,12	0	999,51	7,99	11,12	20,80	13,55	5,2	0	0
2001-07-13 23:00	135	38	86	1,8	20,83	10,82	0	999,51	8,05	10,82	20,70	13,40	3,9	0	0
2001-07-13 23:30	144	38	88	1,8	20,83	10,22	0	999,51	7,81	10,22	20,70	12,96	4,1	0	0
2001-07-14 00:00	140	38	94	2,6	20,73	9,72	0	999,51	8,33	8,45	20,60	12,94	4,9	0	0
2001-07-14 00:30	96	38	97	2,4	20,73	9,52	0	999,51	8,61	8,24	20,60	12,99	4,5	0	0
2001-07-14 01:00	133	38	99	1,8	20,73	9,32	0	999,51	8,72	9,32	20,60	12,96	4,7	0	0
2001-07-14 01:30	152	38	99	3,5	20,63	9,32	0	999,51	8,72	6,26	20,50	12,96	6,2	0	0
2001-07-14 02:00	105	38	99	0,0	20,63	9,02	0	999,51	8,42	9,02	20,50	12,66	4,3	0	0
2001-07-14 02:30	96	38	99	1,4	20,63	8,62	0	999,51	8,02	8,62	20,50	12,26	2,8	0	0
2001-07-14 03:00	121	38	100	0,0	20,63	8,42	0	999,51	7,97	8,42	20,50	12,15	2,0	0	0
2001-07-14 03:30	135	38	100	0,0	20,73	8,22	0	999,51	7,77	8,22	20,60	11,95	2,8	0	0
2001-07-14 04:00	116	38	100	0,0	21,03	8,12	0	999,51	7,67	8,12	20,90	11,85	2,0	0	0
2001-07-14 04:30	120	38	99	0,0	21,33	7,82	0	999,51	7,22	7,82	21,20	11,46	1,8	0	0
2001-07-14 05:00	136	38	100	1,8	21,63	8,22	0	999,51	7,77	8,22	21,50	11,95	2,8	0	0
2001-07-14 05:30	136	38	100	1,4	21,73	9,12	0	999,51	8,67	9,12	21,60	12,85	3,0	0	0
2001-07-14 06:00	143	37	96	2,2	21,63	10,22	0	999,51	9,14	10,22	21,46	13,61	3,1	0	0
2001-07-14 06:30	157	38	95	2,2	21,53	9,82	0	999,51	8,59	9,82	21,40	13,12	3,5	0	0
2001-07-14 07:00	154	38	90	3,0	21,33	11,32	0	1000,51	9,24	9,33	21,20	14,22	3,7	0	0
2001-07-14 07:30	152	38	84	3,5	21,23	13,12	0	1000,51	9,94	10,56	21,10	15,55	4,1	0	0
2001-07-14 08:00	138	38	83	1,8	21,13	13,33	0	1000,51	9,95	13,33	21,00	15,68	4,1	0	0
2001-07-14 08:30	197	38	83	0,0	21,03	12,72	0	1000,51	9,36	12,72	20,90	15,08	3,3	0	0
2001-07-14 09:00	282	38	80	2,0	21,03	13,73	0	1000,51	9,77	13,73	20,90	15,86	3,7	0	0
2001-07-14 09:30	189	38	78	3,1	20,93	13,63	0	1000,51	9,28	11,84	20,80	15,61	3,3	0	0
2001-07-14 10:00	308	38	84	1,8	20,83	12,82	0	1001,51	9,65	12,82	20,70	15,25	3,9	0	0
2001-07-14 10:30	291	38	90	1,6	20,83	11,32	0	1001,51	9,24	11,32	20,70	14,22	3,0	0	0
2001-07-14 11:00	282	38	92	0,0	20,73	11,52	0	1001,51	9,77	11,52	20,60	14,58	2,8	0	0
2001-07-14 11:30	323	38	88	2,4	20,73	11,32	0	1002,51	8,89	10,14	20,60	14,06	4,5	0	0
2001-07-14 12:00	309	38	89	2,6	20,73	11,72	0	1002,51	9,46	10,56	20,60	14,54	4,3	0	0
2001-07-14 12:30	296	38	88	2,2	20,93	12,12	0	1002,51	9,68	12,12	20,80	14,86	4,5	0	0
2001-07-14 13:00	306	38	80	2,8	21,13	13,23	0	1003,51	9,28	11,41	21,00	15,36	4,1	0	0
2001-07-14 13:30	301	38	71	1,6	21,33	13,63	0	1003,51	7,83	13,63	21,20	15,13	3,9	0	0
2001-07-14 14:00	282	38	69	3,3	21,33	14,23	0	1003,51	7,97	11,80	21,20	15,60	4,7	0	0
2001-07-14 14:30	303	38	68	1,6	21,33	14,53	0	1004,51	8,03	14,53	21,20	15,84	5,8	0	0
2001-07-14 15:00	310	38	64	2,2	21,23	14,73	0	1004,51	7,28	14,73	21,10	15,79	4,5	0	0
2001-07-14 15:30	313	38	66	2,4	21,13	14,53	0	1004,51	7,57	13,51	21,00	15,72	3,9	0	0
2001-07-14 16:00	317	38	66	2,8	21,03	14,23	0	1004,51	7,28	12,50	20,90	15,41	5,6	0	0
2001-07-14 16:30	290	38	70	1,8	21,23	12,52	0	1005,51	6,56	12,52	21,10	13,97	4,7	0	0
2001-07-14 17:00	306	38	61	2,2	21,33	13,33	0	1005,51	5,24	13,33	21,20	14,21	6,0	0	0
2001-07-14 17:30	320	38	65	2,6	21,33	13,33	0	1006,51	6,20	12,25	21,20	14,45	4,9	0	0
2001-07-14 18:00	297	38	66	2,6	21,33	13,02	0	1006,51	6,15	11,93	21,20	14,21	3,5	0	0
2001-07-14 18:30	309	37	63	4,3	21,23	12,92	0	1006,51	5,35	8,84	21,06	13,93	4,3	0	0
2001-07-14 19:00	316	37	68	1,4	21,23	12,72	0	1007,51	6,32	12,72	21,06	14,04	3,3	0	0
2001-07-14 19:30	293	37	66	1,2	21,23	12,62	0	1007,51	5,77	12,62	21,06	13,81	2,8	0	0
2001-07-14 20:00	303	37	71	0,0	21,33	12,32	0	1007,51	6,59	12,32	21,16	13,83	2,4	0	0
2001-07-14 20:30	275	37	74	0,0	21,33	12,22	0	1008,51	7,12	12,22	21,16	13,93	2,0	0	0

Datum	Vindriktning	Luftfukt inne	Luftfukt ute	Vindhastighet	Temp inne	Temp ute	Nederb. Semester	Luftryck	Daggpunkt	Kyleffekt	Vix inne	Vix ute	Vindby	Korr luftryck	Nederb./dygn
	°	Rh%	Rh%	m/s	°C	°C	mm	Mbar	°C	°C	°C	°C	m/s		mm
2001-07-14 21:00	275	38	76	0,0	21,33	11,92	0	1008,51	7,24	11,92	21,20	13,77	1,4	0	0
2001-07-14 21:30	275	38	77	0,0	21,33	11,62	0	1008,51	7,15	11,62	21,20	13,54	0,0	0	0
2001-07-14 22:00	307	38	77	1,4	21,33	10,92	0	1009,51	6,47	10,92	21,20	12,84	1,6	0	0
2001-07-14 22:30	262	38	78	0,0	21,43	10,32	0	1009,51	6,09	10,32	21,30	12,31	2,0	0	0
2001-07-14 23:00	280	38	84	0,0	21,43	8,92	0	1009,51	5,84	8,92	21,30	11,35	0,0	0	0
2001-07-14 23:30	279	38	87	0,0	21,43	8,02	0	1009,51	5,48	8,02	21,30	10,68	1,2	0	0
2001-07-15 00:00	279	38	89	0,0	21,43	8,02	0	1010,51	5,82	8,02	21,30	10,83	0,0	0	0
2001-07-15 00:30	302	38	86	1,2	21,63	8,52	0	1010,51	5,80	8,52	21,50	11,10	1,8	0	0
2001-07-15 01:00	302	38	85	1,2	21,63	8,42	0	1010,51	5,53	8,42	21,50	10,92	2,2	0	0
2001-07-15 01:30	319	38	86	0,0	21,63	8,32	0	1010,51	5,61	8,32	21,50	10,90	2,4	0	0
2001-07-15 02:00	319	38	88	0,0	21,73	8,22	0	1011,51	5,85	8,22	21,60	10,96	0,0	0	0
2001-07-15 02:30	319	37	87	0,0	21,73	8,12	0	1011,51	5,58	8,12	21,56	10,78	0,0	0	0
2001-07-15 03:00	319	37	89	0,0	21,83	8,12	0	1011,51	5,92	8,12	21,66	10,93	0,0	0	0
2001-07-15 03:30	319	37	89	0,0	21,83	8,02	0	1012,51	5,82	8,02	21,66	10,83	0,0	0	0
2001-07-15 04:00	319	37	90	0,0	21,83	7,62	0	1012,51	5,60	7,62	21,66	10,51	0,0	0	0
2001-07-15 04:30	319	37	95	0,0	21,73	7,02	0	1011,51	5,81	7,02	21,56	10,32	0,0	0	0
2001-07-15 05:00	319	37	93	0,0	21,63	7,32	0	1012,51	5,79	7,32	21,46	10,46	0,0	0	0
2001-07-15 05:30	319	37	95	0,0	21,53	7,92	0	1012,51	6,70	7,92	21,36	11,22	0,0	0	0
2001-07-15 06:00	319	37	92	0,0	21,53	8,82	0	1012,51	7,11	8,82	21,36	11,88	1,4	0	0
2001-07-15 06:30	167	37	88	0,0	21,43	9,62	0	1012,51	7,23	9,62	21,26	12,36	1,8	0	0
2001-07-15 07:00	167	37	80	0,0	21,43	10,12	0	1012,51	6,27	10,12	21,26	12,25	1,6	0	0
2001-07-15 07:30	134	37	79	1,2	21,43	10,32	0	1013,51	6,28	10,32	21,26	12,38	2,4	0	0
2001-07-15 08:00	104	37	75	1,4	21,33	10,52	0	1013,51	5,69	10,52	21,16	12,30	2,2	0	0
2001-07-15 08:30	99	37	73	1,4	21,33	10,62	0	1013,51	5,38	10,62	21,16	12,26	2,6	0	0
2001-07-15 09:00	108	37	78	1,6	21,33	11,12	0,5	1013,51	6,86	11,12	21,16	13,11	2,2	0,5	0,5
2001-07-15 09:30	134	37	75	1,4	21,33	11,82	0,5	1013,51	6,94	11,82	21,16	13,60	3,1	0,5	0,5
2001-07-15 10:00	101	37	71	1,8	21,33	12,92	0,5	1013,51	7,16	12,92	21,16	14,43	3,0	0	0,5
2001-07-15 10:30	113	38	70	1,8	21,43	13,33	0,5	1013,51	7,33	13,33	21,30	14,77	3,1	0	0,5
2001-07-15 11:00	126	38	69	3,5	21,63	14,73	0,5	1013,51	8,44	12,37	21,50	16,10	6,0	0	0,5
2001-07-15 11:30	129	38	67	2,6	21,83	14,23	0,5	1012,51	7,51	13,20	21,70	15,48	4,5	0	0,5
2001-07-15 12:00	103	38	65	1,8	21,93	14,73	0,5	1012,51	7,52	14,73	21,80	15,85	4,5	0	0,5
2001-07-15 12:30	121	38	65	2,0	21,93	15,73	0,5	1012,51	8,47	15,73	21,80	16,85	3,7	0	0,5
2001-07-15 13:00	121	38	63	1,8	21,93	16,03	0,5	1011,51	8,27	16,03	21,80	17,03	5,8	0	0,5
2001-07-15 13:30	125	38	65	3,9	21,93	16,73	0,5	1011,51	9,41	14,02	21,80	17,86	4,7	0	0,5
2001-07-15 14:00	107	38	65	2,4	21,83	16,03	0,5	1011,51	8,75	15,10	21,70	17,15	5,2	0	0,5
2001-07-15 14:30	113	38	68	1,4	21,83	15,93	0,5	1010,51	9,36	15,93	21,70	17,24	3,3	0	0,5
2001-07-15 15:00	108	38	75	1,8	21,83	15,23	0,5	1010,51	10,21	15,23	21,70	17,00	3,9	0	0,5
2001-07-15 15:30	117	38	91	1,6	21,73	13,43	1,5	1010,51	11,48	13,43	21,60	16,40	6,2	1	1,5
2001-07-15 16:00	130	38	96	1,2	21,73	13,12	1,5	1010,51	12,02	13,12	21,60	16,51	2,4	1	1,5
2001-07-15 16:30	108	38	96	1,6	21,73	13,83	1,5	1009,51	12,71	13,83	21,60	17,21	2,8	0	1,5
2001-07-15 17:00	124	38	94	1,2	21,83	13,33	1,5	1009,51	11,89	13,33	21,70	16,54	3,5	0	1,5
2001-07-15 17:30	111	38	96	1,2	21,73	12,32	2,5	1009,51	11,23	12,32	21,60	15,71	3,5	1	2,5
2001-07-15 18:00	84	39	99	0,0	21,73	12,02	4	1009,51	11,41	12,02	21,65	15,67	2,2	2,5	4
2001-07-15 18:30	113	39	99	1,4	21,73	11,72	6	1008,51	11,11	11,72	21,65	15,37	4,7	3,5	6
2001-07-15 19:00	80	39	100	1,6	21,73	11,42	6	1007,51	10,97	11,42	21,65	15,15	3,5	2	6
2001-07-15 19:30	54	39	100	0,0	21,73	11,32	7,5	1007,51	10,87	11,32	21,65	15,05	3,1	1,5	7,5

Datum	Vindriktning °	Luftfukt inne Rh%	Luftfukt ute Rh%	Vindhastighet m/s	Temp inne °C	Temp ute °C	Nederb. Semester mm	Luftryck Mbar	Daggpunkt °C	Kyleffekt °C	Vix inne °C	Vix ute °C	Vindby m/s	Korr luftryck	Nederb./dygn mm
2001-07-15 20:00	97	39	100	1,8	21,73	11,32	7,5	1007,51	10,87	11,32	21,65	15,05	3,5	1,5	7,5
2001-07-15 20:30	107	39	100	2,0	21,63	11,22	8	1006,51	10,77	11,22	21,55	14,95	3,1	0,5	8
2001-07-15 21:00	87	39	100	2,0	21,63	11,32	8	1006,51	10,87	11,32	21,55	15,05	3,1	0,5	8
2001-07-15 21:30	103	39	100	1,2	21,63	11,32	8	1005,51	10,87	11,32	21,55	15,05	2,8	0	8
2001-07-15 22:00	90	39	100	0,0	21,63	11,42	8	1005,51	10,97	11,42	21,55	15,15	3,7	0	8
2001-07-15 22:30	116	39	100	3,0	21,63	11,62	8	1005,51	11,16	9,66	21,55	15,35	3,0	0	8
2001-07-15 23:00	112	39	100	0,0	21,63	11,72	8	1005,51	11,26	11,72	21,55	15,45	2,0	0	8
2001-07-15 23:30	153	39	100	2,2	21,63	11,92	8	1005,51	11,46	11,92	21,55	15,65	3,3	0	8
2001-07-16 00:00	157	39	100	2,8	21,83	11,92	8	1005,51	11,46	9,99	21,75	15,65	3,1	0	0
2001-07-16 00:30	146	39	100	2,4	21,73	11,92	8	1005,51	11,46	10,77	21,65	15,65	3,5	0	0
2001-07-16 01:00	187	39	100	1,4	21,53	12,02	8	1005,51	11,56	12,02	21,45	15,75	3,0	0	0
2001-07-16 01:30	299	39	100	1,4	21,43	11,82	8	1005,51	11,36	11,82	21,35	15,55	4,1	0	0
2001-07-16 02:00	247	39	98	2,4	21,23	11,22	8	1005,51	10,45	10,03	21,15	14,78	4,7	0	0
2001-07-16 02:30	328	39	96	3,7	21,13	10,82	8	1006,51	9,74	7,13	21,05	14,21	4,3	0	0
2001-07-16 03:00	306	39	93	2,4	21,03	10,12	8	1007,51	8,56	8,87	20,95	13,26	5,6	0	0
2001-07-16 03:30	315	39	93	2,0	20,93	10,02	8	1007,51	8,46	10,02	20,85	13,16	6,9	0	0
2001-07-16 04:00	243	39	96	1,4	20,93	9,62	8	1008,51	8,55	9,62	20,85	13,01	4,5	0	0
2001-07-16 04:30	291	39	95	1,4	21,13	9,72	8	1009,51	8,49	9,72	21,05	13,02	4,1	0	0
2001-07-16 05:00	322	39	93	2,6	21,43	9,42	8	1009,51	7,87	8,13	21,35	12,56	4,5	0	0
2001-07-16 05:30	292	38	91	4,9	21,73	9,12	8	1009,51	7,24	3,42	21,60	12,09	5,4	0	0
2001-07-16 06:00	309	38	88	2,8	21,73	9,32	8	1010,51	6,93	7,14	21,60	12,06	6,2	0	0
2001-07-16 06:30	298	37	88	2,8	21,63	8,92	8	1010,51	6,54	6,71	21,46	11,66	6,0	0	0
2001-07-16 07:00	322	37	82	3,5	21,53	9,92	8	1011,51	6,45	6,94	21,36	12,20	7,5	0	0
2001-07-16 07:30	334	37	78	4,1	21,33	10,72	8	1012,51	6,47	6,19	21,16	12,71	6,8	0	0
2001-07-16 08:00	295	37	81	3,9	21,13	10,92	8	1012,51	7,24	7,25	20,96	13,13	5,8	0	0
2001-07-16 08:30	292	37	76	5,4	21,03	10,72	8	1013,51	6,08	4,51	20,86	12,57	5,4	0	0
2001-07-16 09:00	302	37	71	3,3	20,93	11,22	8	1013,51	5,54	8,41	20,76	12,73	6,2	0	0
2001-07-16 09:30	298	37	70	3,7	20,83	11,22	8	1013,51	5,32	7,60	20,66	12,67	7,7	0	0
2001-07-16 10:00	317	37	70	3,3	20,93	12,12	8	1014,51	6,18	9,43	20,76	13,57	6,6	0	0
2001-07-16 10:30	292	37	70	1,2	20,93	11,52	8	1015,51	5,61	11,52	20,76	12,97	6,4	0	0
2001-07-16 11:00	301	37	68	3,0	20,93	12,32	8	1015,51	5,93	10,42	20,76	13,64	5,4	0	0
2001-07-16 11:30	300	37	62	2,6	21,03	12,62	8	1016,51	4,82	11,51	20,86	13,57	5,8	0	0
2001-07-16 12:00	309	36	59	5,2	21,03	13,02	8	1016,51	4,45	7,85	20,82	13,80	8,7	0	0
2001-07-16 12:30	297	36	62	4,1	21,03	13,33	8	1016,51	5,48	9,32	20,82	14,27	6,6	0	0
2001-07-16 13:00	306	36	60	2,8	21,03	13,23	8	1016,51	4,89	11,41	20,82	14,06	6,4	0	0
2001-07-16 13:30	297	36	60	3,5	21,03	13,33	8	1017,52	4,99	10,78	20,82	14,16	5,6	0	0
2001-07-16 14:00	289	36	58	5,0	21,13	13,83	8	1017,52	4,94	8,86	20,92	14,54	5,8	0	0
2001-07-16 14:30	317	36	56	3,5	21,13	13,93	8	1017,52	4,50	11,46	20,92	14,53	5,4	0	0
2001-07-16 15:00	279	36	54	2,0	21,23	14,53	8	1017,52	4,51	14,53	21,02	15,02	5,2	0	0
2001-07-16 15:30	332	36	55	1,6	21,33	13,83	8	1017,52	4,14	13,83	21,12	14,38	5,0	0	0
2001-07-16 16:00	262	36	53	2,0	21,53	14,63	8	1017,52	4,32	14,63	21,32	15,07	5,0	0	0
2001-07-16 16:30	288	36	53	1,8	21,83	14,73	8	1017,52	4,41	14,73	21,62	15,17	4,9	0	0
2001-07-16 17:00	304	36	52	1,6	21,93	14,53	8	1017,52	3,94	14,53	21,72	14,92	4,1	0	0
2001-07-16 17:30	310	36	56	1,8	21,83	14,43	8	1017,52	4,97	14,43	21,62	15,03	3,3	0	0
2001-07-16 18:00	290	36	54	1,6	21,83	14,83	8	1017,52	4,79	14,83	21,62	15,32	3,5	0	0
2001-07-16 18:30	254	36	54	1,6	21,83	14,73	8	1018,52	4,69	14,73	21,62	15,22	4,3	0	0

Datum	Vindriktning	Luftfukt inne	Luftfukt ute	Vindhastighet	Temp inne	Temp ute	Nederb. Semester	Luftryck	Daggpunkt	Kyleffekt	Vix inne	Vix ute	Vindby	Korr luftryck	Nederb./dygn
	°	Rh%	Rh%	m/s	°C	°C	mm	Mbar	°C	°C	°C	°C	m/s		mm
2001-07-16 19:00	299	36	56	1,4	21,83	13,53	8	1018,52	4,13	13,53	21,62	14,13	3,5	0	0
2001-07-16 19:30	332	36	62	1,8	21,73	12,02	8	1017,52	4,26	12,02	21,52	12,97	3,7	0	0
2001-07-16 20:00	329	36	65	2,0	21,73	11,42	8	1018,52	4,40	11,42	21,52	12,55	4,3	0	0
2001-07-16 20:30	329	36	68	1,6	21,63	11,22	8	1018,52	4,89	11,22	21,42	12,54	2,8	0	0
2001-07-16 21:00	325	36	71	1,4	21,73	10,82	8	1018,52	5,15	10,82	21,52	12,33	2,6	0	0
2001-07-16 21:30	332	36	74	1,4	21,73	10,32	8	1018,52	5,30	10,32	21,52	12,03	2,0	0	0
2001-07-16 22:00	321	36	75	0,0	21,73	9,92	8	1018,52	5,11	9,92	21,52	11,70	2,0	0	0
2001-07-16 22:30	330	36	77	1,4	21,63	9,52	8	1018,52	5,12	9,52	21,42	11,44	2,0	0	0
2001-07-16 23:00	325	37	79	1,2	21,63	9,22	8	1018,52	5,21	9,22	21,46	11,28	2,4	0	0
2001-07-16 23:30	339	37	80	1,4	21,63	9,02	8	1018,52	5,21	9,02	21,46	11,15	2,4	0	0
2001-07-17 00:00	321	37	82	1,6	21,63	8,72	8	1018,52	5,28	8,72	21,46	11,00	2,2	0	0
2001-07-17 00:30	328	37	79	0,0	21,63	8,72	8	1018,52	4,73	8,72	21,46	10,78	2,2	0	0
2001-07-17 01:00	327	37	80	1,6	21,53	8,62	8	1018,52	4,82	8,62	21,36	10,75	2,4	0	0
2001-07-17 01:30	342	37	79	2,0	21,43	8,42	8	1018,52	4,44	8,42	21,26	10,48	2,8	0	0
2001-07-17 02:00	5	37	82	1,6	21,33	8,12	8	1017,52	4,70	8,12	21,16	10,40	2,4	0	0
2001-07-17 02:30	327	37	82	1,2	21,23	7,72	8	1017,52	4,31	7,72	21,06	10,00	2,8	0	0
2001-07-17 03:00	323	37	83	1,6	21,13	7,62	8	1018,52	4,39	7,62	20,96	9,97	2,6	0	0
2001-07-17 03:30	323	37	84	1,4	21,13	7,42	8	1018,52	4,37	7,42	20,96	9,85	2,2	0	0
2001-07-17 04:00	330	37	84	1,4	21,43	7,42	8	1018,52	4,37	7,42	21,26	9,85	2,6	0	0
2001-07-17 04:30	334	37	85	2,0	21,83	7,22	8	1017,52	4,35	7,22	21,66	9,72	2,6	0	0
2001-07-17 05:00	321	37	85	2,0	22,03	7,42	8	1017,52	4,55	7,42	21,86	9,92	2,8	0	0
2001-07-17 05:30	336	36	84	1,8	22,03	7,82	8	1017,52	4,77	7,82	21,82	10,25	2,8	0	0
2001-07-17 06:00	330	36	85	1,8	21,93	8,02	8	1017,52	5,14	8,02	21,72	10,52	3,0	0	0
2001-07-17 06:30	340	36	86	2,6	21,83	8,22	8	1017,52	5,51	6,86	21,62	10,80	2,8	0	0
2001-07-17 07:00	318	36	85	2,0	21,63	8,52	8	1017,52	5,63	8,52	21,42	11,02	2,8	0	0
2001-07-17 07:30	284	37	84	1,8	21,53	8,82	8	1017,52	5,74	8,82	21,36	11,25	3,3	0	0
2001-07-17 08:00	334	37	84	1,6	21,43	9,42	8	1017,52	6,33	9,42	21,26	11,85	3,1	0	0
2001-07-17 08:30	325	37	82	1,4	21,33	10,22	8	1017,52	6,74	10,22	21,16	12,50	3,0	0	0
2001-07-17 09:00	91	37	80	2,0	21,33	10,62	8	1017,52	6,76	10,62	21,16	12,75	3,5	0	0
2001-07-17 09:30	86	37	78	1,2	21,43	11,22	8	1017,52	6,96	11,22	21,26	13,21	3,3	0	0
2001-07-17 10:00	55	37	73	1,6	21,53	11,72	8	1016,51	6,44	11,72	21,36	13,37	3,1	0	0
2001-07-17 10:30	39	37	71	2,8	21,73	12,72	8	1016,51	6,97	10,86	21,56	14,23	3,1	0	0
2001-07-17 11:00	356	37	67	2,0	21,83	13,33	8	1016,51	6,66	13,33	21,66	14,58	3,9	0	0
2001-07-17 11:30	7	37	68	0,0	21,83	13,33	8	1016,51	6,89	13,33	21,66	14,64	3,0	0	0
2001-07-17 12:00	21	37	67	1,6	21,83	13,73	8	1016,51	7,04	13,73	21,66	14,98	3,3	0	0
2001-07-17 12:30	335	37	64	1,6	21,83	13,83	8	1015,51	6,44	13,83	21,66	14,89	2,8	0	0
2001-07-17 13:00	339	37	64	2,4	21,83	13,83	8	1015,51	6,44	12,77	21,66	14,89	3,9	0	0
2001-07-17 13:30	330	37	64	1,6	21,83	13,63	8	1015,51	6,25	13,63	21,66	14,69	3,5	0	0
2001-07-17 14:00	325	37	66	1,4	21,83	13,73	8	1015,51	6,81	13,73	21,66	14,91	3,9	0	0
2001-07-17 14:30	105	37	63	1,4	21,83	14,13	8	1015,51	6,48	14,13	21,66	15,13	2,8	0	0
2001-07-17 15:00	341	37	68	0,0	21,83	13,83	8	1015,51	7,36	13,83	21,66	15,14	3,7	0	0
2001-07-17 15:30	189	37	67	0,0	21,83	14,23	8	1015,51	7,51	14,23	21,66	15,48	2,8	0	0
2001-07-17 16:00	328	37	69	2,8	21,83	13,93	8	1015,51	7,68	12,17	21,66	15,30	3,5	0	0
2001-07-17 16:30	93	37	67	2,0	21,83	14,73	8	1015,51	7,99	14,73	21,66	15,98	3,5	0	0
2001-07-17 17:00	106	37	71	1,2	21,83	14,53	8	1015,51	8,69	14,53	21,66	16,03	3,0	0	0
2001-07-17 17:30	74	37	68	0,0	21,93	14,43	8	1014,51	7,93	14,43	21,76	15,74	2,8	0	0

Datum	Vindriktning	Luftfukt inne	Luftfukt ute	Vindhastighet	Temp inne	Temp ute	Nederb. Semester	Luftryck	Daggpunkt	Kyleffekt	Vix inne	Vix ute	Vindby	Korr luftryck	Nederb./dygn
	°	Rh%	Rh%	m/s	°C	°C	mm	Mbar	°C	°C	°C	°C	m/s		mm
2001-07-17 18:00	338	37	69	1,2	21,83	14,73	8	1014,51	8,44	14,73	21,66	16,10	3,0	0	0
2001-07-17 18:30	64	37	70	2,0	21,73	14,53	8	1014,51	8,47	14,53	21,56	15,97	3,3	0	0
2001-07-17 19:00	331	37	73	2,0	21,63	14,43	8	1014,51	9,03	14,43	21,46	16,07	3,1	0	0
2001-07-17 19:30	322	37	76	1,2	21,53	14,03	8	1014,51	9,26	14,03	21,36	15,87	2,8	0	0
2001-07-17 20:00	258	38	79	0,0	21,43	13,63	8	1014,51	9,48	13,63	21,30	15,68	3,3	0	0
2001-07-17 20:30	68	38	83	0,0	21,33	13,02	8	1014,51	9,66	13,02	21,20	15,38	2,2	0	0
2001-07-17 21:00	8	38	85	0,0	21,33	12,82	8	1014,51	9,83	12,82	21,20	15,33	1,4	0	0
2001-07-17 21:30	356	38	86	0,0	21,23	12,72	8	1014,51	9,91	12,72	21,10	15,30	1,6	0	0
2001-07-17 22:00	77	38	86	0,0	21,13	12,62	8	1014,51	9,81	12,62	21,00	15,20	2,4	0	0
2001-07-17 22:30	351	38	89	0,0	21,13	12,12	8	1014,51	9,85	12,12	21,00	14,94	2,2	0	0
2001-07-17 23:00	328	38	92	0,0	21,03	11,72	8	1014,51	9,97	11,72	20,90	14,78	1,8	0	0
2001-07-17 23:30	321	38	95	0,0	21,03	11,52	8	1014,51	10,27	11,52	20,90	14,83	2,6	0	0
2001-07-18 00:00	330	38	96	1,6	20,93	11,22	8	1014,51	10,13	11,22	20,80	14,61	2,6	0	0
2001-07-18 00:30	318	38	96	1,8	20,93	11,12	8	1013,51	10,04	11,12	20,80	14,51	2,4	0	0
2001-07-18 01:00	326	38	96	0,0	21,03	11,02	8	1013,51	9,94	11,02	20,90	14,41	2,8	0	0
2001-07-18 01:30	327	38	96	1,2	21,23	10,92	8	1013,51	9,84	10,92	21,10	14,31	2,8	0	0
2001-07-18 02:00	337	38	97	1,8	21,53	10,72	8	1013,51	9,80	10,72	21,40	14,19	2,8	0	0
2001-07-18 02:30	335	38	97	2,2	21,83	10,72	8	1013,51	9,80	10,72	21,70	14,19	3,3	0	0
2001-07-18 03:00	318	37	97	2,6	21,93	10,62	8	1013,51	9,70	9,40	21,76	14,09	3,3	0	0
2001-07-18 03:30	316	37	97	2,0	21,93	10,52	8	1012,51	9,60	10,52	21,76	13,99	3,5	0	0
2001-07-18 04:00	342	37	98	2,0	21,73	10,42	8	1012,51	9,66	10,42	21,56	13,98	3,7	0	0
2001-07-18 04:30	340	37	98	1,6	21,63	10,32	8	1012,51	9,56	10,32	21,46	13,88	3,5	0	0
2001-07-18 05:00	336	37	100	2,2	21,53	10,12	8	1012,51	9,67	10,12	21,36	13,85	3,3	0	0
2001-07-18 05:30	330	37	99	2,0	21,33	10,12	8	1012,51	9,51	10,12	21,16	13,77	3,9	0	0
2001-07-18 06:00	331	38	99	1,8	21,33	10,12	8	1012,51	9,51	10,12	21,20	13,77	4,3	0	0
2001-07-18 06:30	351	38	99	2,0	21,43	10,02	8	1012,51	9,42	10,02	21,30	13,67	3,3	0	0
2001-07-18 07:00	331	37	100	2,6	21,63	9,92	8	1011,51	9,47	8,66	21,46	13,65	4,3	0	0
2001-07-18 07:30	356	37	100	2,4	21,83	9,92	8	1011,51	9,47	8,66	21,66	13,65	3,7	0	0
2001-07-18 08:00	341	37	100	2,0	22,03	10,12	8	1011,51	9,67	10,12	21,86	13,85	4,3	0	0
2001-07-18 08:30	318	37	100	2,2	22,03	10,02	8	1011,51	9,57	10,02	21,86	13,75	4,7	0	0
2001-07-18 09:00	329	37	100	1,6	21,93	9,92	8	1011,51	9,47	9,92	21,76	13,65	4,3	0	0
2001-07-18 09:30	327	37	100	1,6	21,73	9,82	8	1011,51	9,37	9,82	21,56	13,55	4,1	0	0
2001-07-18 10:00	340	37	100	3,0	21,63	9,92	9	1011,51	9,47	7,80	21,46	13,65	3,5	1	1
2001-07-18 10:30	328	37	100	2,0	21,53	9,92	9	1011,51	9,47	9,92	21,36	13,65	4,3	1	1
2001-07-18 11:00	334	37	100	2,6	21,43	9,92	9	1011,51	9,47	8,66	21,26	13,65	4,5	0	1
2001-07-18 11:30	333	37	100	2,0	21,43	10,12	9	1011,51	9,67	10,12	21,26	13,85	4,1	0	1
2001-07-18 12:00	66	38	100	2,2	21,43	10,12	9	1011,51	9,67	10,12	21,30	13,85	4,5	0	1
2001-07-18 12:30	336	38	100	2,2	21,53	10,12	9	1011,51	9,67	10,12	21,40	13,85	3,5	0	1
2001-07-18 13:00	320	37	100	1,8	21,63	10,22	9,5	1011,51	9,77	10,22	21,46	13,95	3,0	0,5	1,5
2001-07-18 13:30	317	37	100	1,6	21,73	10,22	9,5	1011,51	9,77	10,22	21,56	13,95	3,7	0,5	1,5
2001-07-18 14:00	334	37	100	3,0	21,83	10,42	9,5	1011,51	9,97	8,35	21,66	14,15	3,7	0	1,5
2001-07-18 14:30	113	37	100	1,6	21,83	10,42	9,5	1011,51	9,97	10,42	21,66	14,15	4,9	0	1,5
2001-07-18 15:00	324	37	100	2,0	21,83	10,62	10,5	1010,51	10,17	10,62	21,66	14,35	5,0	1	2,5
2001-07-18 15:30	283	37	100	1,8	21,73	10,52	10,5	1011,51	10,07	10,52	21,56	14,25	4,5	1	2,5
2001-07-18 16:00	314	37	100	1,2	21,63	10,52	11	1011,51	10,07	10,52	21,46	14,25	3,7	0,5	3
2001-07-18 16:30	321	37	100	2,4	21,53	10,52	12	1011,51	10,07	9,29	21,36	14,25	4,1	1,5	4

Datum	Vindriktning °	Luftfukt inne Rh%	Luftfukt ute Rh%	Vindhastighet m/s	Temp inne °C	Temp ute °C	Nederb. Semester mm	Luftryck Mbar	Daggpunkt °C	Kyleffekt °C	Vix inne °C	Vix ute °C	Vindby m/s	Korr luftryck	Nederb./dygn mm
2001-07-18 17:00	335	38	100	1,2	21,43	10,52	12,5	1011,51	10,07	10,52	21,30	14,25	4,3	1,5	4,5
2001-07-18 17:30	334	38	100	1,4	21,23	10,42	14,5	1010,51	9,97	10,42	21,10	14,15	3,5	2,5	6,5
2001-07-18 18:00	330	38	100	1,2	21,23	10,52	15,5	1010,51	10,07	10,52	21,10	14,25	3,9	3	7,5
2001-07-18 18:30	342	38	100	1,4	21,13	10,52	16	1010,51	10,07	10,52	21,00	14,25	3,9	1,5	8
2001-07-18 19:00	337	38	100	3,3	21,03	10,52	16	1010,51	10,07	7,62	20,90	14,25	3,5	0,5	8
2001-07-18 19:30	330	38	100	1,2	21,03	10,42	17	1010,51	9,97	10,42	20,90	14,15	3,7	1	9
2001-07-18 20:00	328	38	100	2,8	20,93	10,42	17,5	1010,51	9,97	8,35	20,80	14,15	3,5	1,5	9,5
2001-07-18 20:30	322	38	100	2,0	20,83	10,42	18,5	1010,51	9,97	10,42	20,70	14,15	3,3	1,5	10,5
2001-07-18 21:00	325	38	100	4,1	20,83	10,42	19	1010,51	9,97	5,83	20,70	14,15	4,5	1,5	11
2001-07-18 21:30	340	38	100	2,8	20,73	10,32	20	1010,51	9,87	8,24	20,60	14,05	3,7	1,5	12
2001-07-18 22:00	336	38	100	2,4	20,73	10,22	20,5	1009,51	9,77	8,97	20,60	13,95	3,7	1,5	12,5
2001-07-18 22:30	328	38	100	2,4	20,73	10,12	21,5	1010,51	9,67	8,87	20,60	13,85	4,3	1,5	13,5
2001-07-18 23:00	309	38	100	2,2	20,63	10,12	22	1010,51	9,67	10,12	20,50	13,85	3,7	1,5	14
2001-07-18 23:30	323	38	100	2,0	20,63	9,92	22	1010,51	9,47	9,92	20,50	13,65	3,5	0,5	14
2001-07-19 00:00	319	38	100	2,2	20,63	9,92	22	1009,51	9,47	9,92	20,50	13,65	4,9	1	0
2001-07-19 00:30	335	38	100	2,4	20,53	9,92	22	1009,51	9,47	8,66	20,40	13,65	3,3	1	0
2001-07-19 01:00	325	38	100	2,4	20,53	9,82	22	1009,51	9,37	8,55	20,40	13,55	3,7	0	0
2001-07-19 01:30	351	38	100	1,6	20,63	9,72	22,5	1009,51	9,27	9,72	20,50	13,45	3,5	0,5	0,5
2001-07-19 02:00	333	38	100	3,5	20,83	9,82	22,5	1008,51	9,37	6,83	20,70	13,55	4,1	0,5	0,5
2001-07-19 02:30	337	39	100	2,0	21,23	9,72	22,5	1008,51	9,27	9,72	21,15	13,45	4,5	0	0,5
2001-07-19 03:00	329	38	100	3,3	21,53	9,72	24,5	1008,51	9,27	6,72	21,40	13,45	3,7	2	2,5
2001-07-19 03:30	338	38	100	1,4	21,73	9,72	25,5	1008,51	9,27	9,72	21,60	13,45	4,1	3	3,5
2001-07-19 04:00	346	37	100	2,8	21,63	9,62	25,5	1008,51	9,17	7,47	21,46	13,35	3,5	1	3,5
2001-07-19 04:30	334	38	100	2,0	21,53	9,62	25,5	1008,51	9,17	9,62	21,40	13,35	3,3	0	3,5
2001-07-19 05:00	327	38	100	1,8	21,33	9,62	25,5	1008,51	9,17	9,62	21,20	13,35	3,7	0	3,5
2001-07-19 05:30	345	38	100	3,1	21,23	9,62	25,5	1008,51	9,17	7,47	21,10	13,35	4,5	0	3,5
2001-07-19 06:00	325	38	100	1,8	21,13	9,72	25,5	1007,51	9,27	9,72	21,00	13,45	4,9	0	3,5
2001-07-19 06:30	332	38	100	2,0	21,03	9,82	25,5	1007,51	9,37	9,82	20,90	13,55	4,1	0	3,5
2001-07-19 07:00	337	38	100	3,0	21,03	9,92	25,5	1007,51	9,92	7,80	20,90	13,92	4,5	0	3,5
2001-07-19 07:30	336	38	100	2,2	21,23	9,92	25,5	1007,51	9,92	9,92	21,10	13,92	4,3	0	3,5
2001-07-19 08:00	324	38	100	2,4	21,53	9,92	25,5	1006,51	9,92	8,66	21,40	13,92	4,5	0	3,5
2001-07-19 08:30	334	38	100	3,3	21,73	9,92	26	1006,51	9,92	6,94	21,60	13,92	4,3	0,5	4
2001-07-19 09:00	331	37	100	3,0	21,73	10,02	26	1006,51	10,02	7,91	21,56	14,02	4,7	0,5	4
2001-07-19 09:30	335	37	100	1,6	21,63	10,02	26	1006,51	10,02	10,02	21,46	14,02	5,6	0	4
2001-07-19 10:00	340	38	100	3,0	21,43	10,32	26	1006,51	10,32	8,24	21,30	14,32	5,0	0	4
2001-07-19 10:30	335	38	100	1,8	21,33	10,32	26	1006,51	10,32	10,32	21,20	14,32	4,3	0	4
2001-07-19 11:00	334	38	100	1,6	21,23	10,22	27,5	1006,51	10,22	10,22	21,10	14,22	3,5	1,5	5,5
2001-07-19 11:30	351	38	100	2,4	21,03	10,22	29	1006,51	10,22	8,97	20,90	14,22	3,5	3	7
2001-07-19 12:00	332	38	100	2,8	21,13	10,22	31,5	1005,51	10,22	8,13	21,00	14,22	5,2	4	9,5
2001-07-19 12:30	318	39	100	2,2	21,53	10,12	37	1005,51	10,12	10,12	21,45	14,12	4,7	8	15
2001-07-19 13:00	351	39	100	1,8	22,03	10,32	41	1004,51	10,32	10,32	21,95	14,32	5,2	9,5	19
2001-07-19 13:30	334	39	100	2,8	22,33	10,72	42,5	1004,51	10,72	8,67	22,25	14,72	4,1	5,5	20,5
2001-07-19 14:00	321	39	100	2,2	22,53	10,82	43,5	1004,51	10,82	10,82	22,45	14,82	4,1	2,5	21,5
2001-07-19 14:30	291	39	100	0,0	22,43	10,92	44,5	1004,51	10,92	10,92	22,35	14,92	4,1	2	22,5
2001-07-19 15:00	332	38	100	2,6	22,33	10,82	46	1004,51	10,82	9,61	22,20	14,82	4,1	2,5	24
2001-07-19 15:30	335	38	100	1,8	22,13	10,92	48	1004,51	10,92	10,92	22,00	14,92	3,3	3,5	26

Datum	Vindriktning °	Luftfukt inne Rh%	Luftfukt ute Rh%	Vindhastighet m/s	Temp inne °C	Temp ute °C	Nederb. Semester mm	Luftryck Mbar	Daggpunkt °C	Kyleffekt °C	Vix inne °C	Vix ute °C	Vindby m/s	Korr luftryck	Nederb./dygn mm
2001-07-19 16:00	325	39	100	2,2	22,13	10,92	49,5	1004,51	10,92	10,92	22,05	14,92	3,1	3,5	27,5
2001-07-19 16:30	333	39	100	2,4	22,03	11,02	51	1003,51	11,02	9,82	21,95	15,02	4,5	3	29
2001-07-19 17:00	331	39	100	2,4	21,93	11,12	51	1003,51	11,12	9,92	21,85	15,12	3,9	0,5	29
2001-07-19 17:30	332	39	100	3,3	22,03	11,02	51	1002,51	11,02	8,19	21,95	15,02	4,7	0	29
2001-07-19 18:00	335	39	100	2,2	21,93	11,12	52	1002,51	11,12	11,12	21,85	15,12	4,7	1	30
2001-07-19 18:30	330	40	100	2,0	21,73	11,12	52,5	1002,51	11,12	11,12	21,69	15,12	2,0	0	30,5
2001-07-19 19:00	311	40	100	2,4	21,53	11,12	54,5	1001,51	11,12	9,92	21,49	15,12	3,9	2	32,5
2001-07-19 19:30	340	40	100	1,4	21,53	11,12	56	1001,51	11,12	11,12	21,49	15,12	3,3	3,5	34
2001-07-19 20:00	305	40	100	1,8	21,53	11,12	57	1001,51	11,12	11,12	21,49	15,12	2,8	2,5	35
2001-07-19 20:30	315	40	100	1,4	21,53	11,12	57,5	1001,51	11,12	11,12	21,49	15,12	3,3	1,5	35,5
2001-07-19 21:00	318	40	100	2,0	21,53	11,12	57,5	1001,51	11,12	11,12	21,49	15,12	3,7	0,5	35,5
2001-07-19 21:30	312	40	100	1,6	21,43	11,12	58,5	1001,51	11,12	11,12	21,39	15,12	3,1	1	36,5
2001-07-19 22:00	290	40	100	2,2	21,43	11,12	59	1001,51	11,12	11,12	21,39	15,12	3,7	1,5	37
2001-07-19 22:30	310	40	100	3,0	21,43	11,02	59	1001,51	11,02	9,00	21,39	15,02	4,1	0,5	37
2001-07-19 23:00	281	40	100	2,0	21,43	10,82	60	1001,51	10,82	10,82	21,39	14,82	4,1	1	38
2001-07-19 23:30	278	40	100	2,6	21,33	10,62	60,5	1001,51	10,62	9,40	21,29	14,62	4,9	1,5	38,5
2001-07-20 00:00	287	40	100	3,7	21,33	10,52	60,5	1000,51	10,52	6,78	21,29	14,52	4,7	0,5	0
2001-07-20 00:30	292	40	100	1,8	21,23	10,42	60,5	1000,51	10,42	10,42	21,19	14,42	4,3	0	0
2001-07-20 01:00	277	40	100	2,0	21,23	10,22	61,5	1001,51	10,22	10,22	21,19	14,22	4,5	1	1
2001-07-20 01:30	305	40	100	2,2	21,13	10,02	61,5	1001,51	10,02	10,02	21,09	14,02	3,7	1	1
2001-07-20 02:00	253	40	100	1,4	21,13	9,72	61,5	1001,51	9,72	9,72	21,09	13,72	3,7	0	1
2001-07-20 02:30	147	40	100	2,8	21,33	9,42	61,5	1001,51	9,42	7,25	21,29	13,42	3,0	0	1
2001-07-20 03:00	278	40	100	2,0	21,63	9,32	61,5	1001,51	9,32	9,32	21,59	13,32	3,3	0	1
2001-07-20 03:30	301	40	100	1,2	21,93	9,22	61,5	1001,51	9,22	9,22	21,89	13,22	3,7	0	1
2001-07-20 04:00	264	39	100	1,4	22,13	9,12	61,5	1001,51	9,12	9,12	22,05	13,12	3,1	0	1
2001-07-20 04:30	273	39	100	2,4	22,13	9,02	61,5	1002,51	9,02	7,71	22,05	13,02	3,5	0	1
2001-07-20 05:00	275	39	100	1,4	22,03	9,02	61,5	1002,51	9,02	9,02	21,95	13,02	3,1	0	1
2001-07-20 05:30	272	38	100	1,2	21,93	9,12	61,5	1002,51	9,12	9,12	21,80	13,12	2,4	0	1
2001-07-20 06:00	192	38	100	1,8	21,73	9,22	62	1002,51	9,22	9,22	21,60	13,22	2,8	0,5	1,5
2001-07-20 06:30	184	38	100	1,4	21,63	9,22	62	1002,51	9,22	9,22	21,50	13,22	3,5	0,5	1,5
2001-07-20 07:00	273	39	100	0,0	21,53	9,32	62	1002,51	9,32	9,32	21,45	13,32	3,7	0	1,5
2001-07-20 07:30	273	39	100	1,4	21,43	9,42	62	1002,51	9,42	9,42	21,35	13,42	3,1	0	1,5
2001-07-20 08:00	280	39	100	1,2	21,53	9,82	62	1003,51	9,82	9,82	21,45	13,82	3,3	0	1,5
2001-07-20 08:30	181	39	100	2,0	21,63	10,12	62	1003,51	10,12	10,12	21,55	14,12	4,3	0	1,5
2001-07-20 09:00	341	39	100	2,8	21,73	10,62	62	1003,51	10,62	8,56	21,65	14,62	4,7	0	1,5
2001-07-20 09:30	323	38	97	2,6	21,83	10,52	62	1004,51	10,07	9,29	21,70	14,25	5,8	0	1,5
2001-07-20 10:00	261	38	96	3,7	21,83	10,82	62	1004,51	10,21	7,14	21,70	14,47	4,7	0	1,5
2001-07-20 10:30	220	38	98	1,8	21,83	10,32	63,5	1005,51	10,02	10,32	21,70	14,14	4,5	1,5	3
2001-07-20 11:00	200	38	100	2,0	21,83	10,22	63,5	1005,51	10,22	10,22	21,70	14,22	3,5	1,5	3
2001-07-20 11:30	196	38	100	1,8	21,93	10,12	63,5	1005,51	10,12	10,12	21,80	14,12	3,9	0	3
2001-07-20 12:00	284	38	100	0,0	21,83	10,22	63,5	1006,51	10,22	10,22	21,70	14,22	3,5	0	3
2001-07-20 12:30	292	38	100	2,6	21,73	10,42	63,5	1006,51	10,42	9,19	21,60	14,42	4,1	0	3
2001-07-20 13:00	273	39	100	2,2	21,63	11,02	64	1006,51	11,02	11,02	21,55	15,02	4,1	0,5	3,5
2001-07-20 13:30	290	39	100	1,6	21,63	11,02	64,5	1007,51	11,02	11,02	21,55	15,02	5,4	1	4
2001-07-20 14:00	300	38	93	2,2	21,53	11,42	64,5	1007,51	10,33	11,42	21,40	14,81	4,7	0,5	4
2001-07-20 14:30	264	39	90	1,8	21,53	11,72	64,5	1007,51	10,14	11,72	21,45	14,86	4,5	0	4

Datum	Vindriktning °	Luftfukt inne Rh%	Luftfukt ute Rh%	Vindhastighet m/s	Temp inne °C	Temp ute °C	Nederb. Semester mm	Luftryck Mbar	Daggpunkt °C	Kyleffekt °C	Vix inne °C	Vix ute °C	Vindby m/s	Korr luftryck	Nederb./dygn mm
2001-07-20 15:00	280	39	93	2,6	21,43	11,72	64,5	1008,51	10,63	10,56	21,35	15,11	5,8	0	4
2001-07-20 15:30	302	39	87	2,6	21,43	11,62	64,5	1008,51	9,53	10,45	21,35	14,52	5,0	0	4
2001-07-20 16:00	287	39	85	3,5	21,33	11,62	64,5	1008,51	9,19	8,86	21,25	14,36	5,8	0	4
2001-07-20 16:30	272	38	87	0,0	21,33	11,62	64,5	1009,51	9,53	11,62	21,20	14,52	5,2	0	4
2001-07-20 17:00	250	38	89	2,4	21,33	11,82	64,5	1009,51	10,07	10,66	21,20	14,88	4,5	0	4
2001-07-20 17:30	276	38	84	2,8	21,33	12,02	64,5	1009,51	9,41	10,10	21,20	14,68	5,6	0	4
2001-07-20 18:00	259	38	83	1,4	21,33	11,62	64,5	1010,51	8,84	11,62	21,20	14,20	5,6	0	4
2001-07-20 18:30	279	38	88	1,2	21,23	10,92	64,5	1010,51	9,02	10,92	21,10	13,90	4,1	0	4
2001-07-20 19:00	294	38	87	1,8	21,23	10,92	64,5	1010,51	8,85	10,92	21,10	13,82	4,5	0	4
2001-07-20 19:30	273	38	87	1,8	21,23	10,82	64,5	1010,51	8,75	10,82	21,10	13,72	4,9	0	4
2001-07-20 20:00	238	38	89	1,8	21,13	10,32	64,5	1011,51	8,59	10,32	21,00	13,38	5,2	0	4
2001-07-20 20:30	291	38	89	2,8	21,13	10,22	64,5	1011,51	8,49	8,13	21,00	13,28	4,9	0	4
2001-07-20 21:00	308	38	88	3,0	21,13	10,22	64,5	1011,51	8,32	8,13	21,00	13,20	4,5	0	4
2001-07-20 21:30	272	38	90	1,6	21,13	9,72	64,5	1012,51	8,16	9,72	21,00	12,86	4,9	0	4
2001-07-20 22:00	282	38	90	1,8	21,13	9,62	64,5	1012,51	8,06	9,62	21,00	12,76	3,9	0	4
2001-07-20 22:30	293	38	91	2,6	21,03	9,42	64,5	1012,51	8,03	8,13	20,90	12,64	3,9	0	4
2001-07-20 23:00	274	38	90	1,4	21,03	9,32	64,5	1012,51	7,77	9,32	20,90	12,46	4,5	0	4
2001-07-20 23:30	305	38	91	4,7	21,03	8,92	64,5	1013,51	7,53	3,17	20,90	12,14	4,7	0	4
2001-07-21 00:00	276	38	93	1,6	21,13	8,72	64,5	1013,51	7,65	8,72	21,00	12,11	3,9	0	0
2001-07-21 00:30	263	38	95	1,6	21,23	8,52	64,5	1013,51	7,77	8,52	21,10	12,08	3,5	0	0
2001-07-21 01:00	281	38	95	1,2	21,33	8,32	64,5	1013,51	7,57	8,32	21,20	11,88	3,0	0	0
2001-07-21 01:30	278	38	94	1,4	21,53	8,42	64,5	1013,51	7,51	8,42	21,40	11,89	3,3	0	0
2001-07-21 02:00	298	37	93	1,4	21,63	8,42	64,5	1014,51	7,36	8,42	21,46	11,81	3,7	0	0
2001-07-21 02:30	322	37	93	2,6	21,73	8,32	64,5	1014,51	7,26	6,97	21,56	11,71	3,9	0	0
2001-07-21 03:00	303	37	92	1,4	21,73	7,92	64,5	1014,51	6,70	7,92	21,56	11,22	3,3	0	0
2001-07-21 03:30	290	37	94	1,8	21,73	7,52	64,5	1014,51	6,62	7,52	21,56	10,99	3,1	0	0
2001-07-21 04:00	305	37	96	1,8	21,63	7,42	64,5	1014,51	6,83	7,42	21,46	11,06	3,0	0	0
2001-07-21 04:30	295	37	96	1,2	21,63	7,12	64,5	1014,51	6,53	7,12	21,46	10,76	3,1	0	0
2001-07-21 05:00	313	37	98	0,0	21,63	7,12	64,5	1014,51	6,83	7,12	21,46	10,94	3,3	0	0
2001-07-21 05:30	281	37	94	1,8	21,53	7,52	64,5	1015,51	6,62	7,52	21,36	10,99	3,3	0	0
2001-07-21 06:00	309	37	94	2,0	21,53	7,82	64,5	1015,51	6,92	7,82	21,36	11,29	3,7	0	0
2001-07-21 06:30	313	37	90	1,8	21,63	8,32	64,5	1015,51	6,78	8,32	21,46	11,46	3,1	0	0
2001-07-21 07:00	302	37	88	1,4	21,63	8,72	64,5	1015,51	6,85	8,72	21,46	11,69	3,9	0	0
2001-07-21 07:30	272	37	87	0,0	21,63	8,72	64,5	1015,51	6,68	8,72	21,46	11,61	4,3	0	0
2001-07-21 08:00	317	37	87	2,0	21,73	8,82	64,5	1015,51	6,78	8,82	21,56	11,71	3,1	0	0
2001-07-21 08:30	310	37	86	2,0	21,73	8,82	64,5	1015,51	6,61	8,82	21,56	11,63	3,7	0	0
2001-07-21 09:00	284	37	82	1,8	21,63	9,12	64,5	1015,51	6,21	9,12	21,46	11,62	3,5	0	0
2001-07-21 09:30	303	37	78	1,2	21,63	9,52	64,5	1016,51	5,88	9,52	21,46	11,73	3,7	0	0
2001-07-21 10:00	276	36	79	0,0	21,63	9,62	64,5	1016,51	6,16	9,62	21,42	11,90	2,6	0	0
2001-07-21 10:30	275	37	83	0,0	21,53	9,92	64,5	1016,51	7,17	9,92	21,36	12,50	3,0	0	0
2001-07-21 11:00	330	37	77	1,2	21,53	10,22	64,5	1016,51	6,37	10,22	21,36	12,35	3,0	0	0
2001-07-21 11:30	278	37	79	1,4	21,43	11,02	64,5	1016,51	7,52	11,02	21,26	13,30	3,0	0	0
2001-07-21 12:00	304	37	76	2,4	21,43	11,32	64,5	1016,51	7,25	10,14	21,26	13,38	3,1	0	0
2001-07-21 12:30	317	37	74	1,4	21,43	12,22	64,5	1016,51	7,73	12,22	21,26	14,14	3,3	0	0
2001-07-21 13:00	308	37	75	2,2	21,43	12,12	64,5	1016,51	7,83	12,12	21,26	14,11	3,3	0	0
2001-07-21 13:30	316	37	73	1,4	21,43	11,92	64,5	1016,51	7,24	11,92	21,26	13,77	3,0	0	0

Datum	Vindriktning	Luftfukt inne	Luftfukt ute	Vindhastighet	Temp inne	Temp ute	Nederb. Semester	Luftryck	Daggpunkt	Kyleffekt	Vix inne	Vix ute	Vindby	Korr luftryck	Nederb./dygn
	°	Rh%	Rh%	m/s	°C	°C	mm	Mbar	°C	°C	°C	°C	m/s		mm
2001-07-21 14:00	252	37	72	1,4	21,43	12,82	64,5	1016,51	7,90	12,82	21,26	14,60	3,1	0	0
2001-07-21 14:30	276	37	71	2,6	21,53	14,03	64,5	1016,51	8,85	12,99	21,36	15,73	3,9	0	0
2001-07-21 15:00	323	37	65	2,4	21,53	15,13	64,5	1016,51	8,60	14,15	21,36	16,44	3,1	0	0
2001-07-21 15:30	334	37	65	2,2	21,63	14,03	64,5	1016,51	7,55	14,03	21,46	15,34	3,3	0	0
2001-07-21 16:00	289	37	67	0,0	21,73	14,73	64,5	1016,51	8,66	14,73	21,56	16,17	3,0	0	0
2001-07-21 16:30	157	37	62	0,0	21,83	15,43	64,5	1016,51	8,18	15,43	21,66	16,55	2,6	0	0
2001-07-21 17:00	337	37	64	2,8	21,83	14,53	64,5	1016,51	7,80	12,83	21,66	15,78	2,8	0	0
2001-07-21 17:30	304	37	62	1,8	21,93	14,43	64,5	1016,51	7,24	14,43	21,76	15,55	2,6	0	0
2001-07-21 18:00	81	37	67	0,0	21,83	14,13	64,5	1016,51	8,09	14,13	21,66	15,57	2,6	0	0
2001-07-21 18:30	106	37	70	2,4	21,73	13,93	64,5	1015,51	8,55	12,88	21,56	15,57	2,6	0	0
2001-07-21 19:00	140	37	68	1,2	21,83	14,13	64,5	1016,51	8,31	14,13	21,66	15,63	2,8	0	0
2001-07-21 19:30	122	37	67	0,0	21,83	14,53	64,5	1016,51	8,47	14,53	21,66	15,97	2,6	0	0
2001-07-21 20:00	136	37	68	2,6	21,83	14,43	64,5	1016,51	8,60	13,41	21,66	15,93	3,0	0	0
2001-07-21 20:30	84	37	70	1,4	21,73	14,03	64,5	1016,51	8,64	14,03	21,56	15,67	2,8	0	0
2001-07-21 21:00	65	38	74	0,0	21,83	13,43	64,5	1015,51	8,89	13,43	21,70	15,34	2,2	0	0
2001-07-21 21:30	67	38	78	0,0	21,83	12,82	64,5	1016,51	9,09	12,82	21,70	15,03	2,0	0	0
2001-07-21 22:00	106	38	81	1,2	21,83	12,22	64,5	1016,51	9,06	12,22	21,70	14,65	1,8	0	0
2001-07-21 22:30	95	38	83	1,2	21,73	11,82	64,5	1016,51	9,03	11,82	21,60	14,40	2,0	0	0
2001-07-21 23:00	100	38	84	1,8	21,93	11,62	64,5	1016,51	9,01	11,62	21,80	14,28	2,2	0	0
2001-07-21 23:30	120	38	85	1,6	21,93	11,32	64,5	1016,51	8,89	11,32	21,80	14,06	2,6	0	0
2001-07-22 00:00	91	38	86	0,0	21,83	11,12	64,5	1016,51	8,87	11,12	21,70	13,94	2,6	0	0
2001-07-22 00:30	108	38	85	0,0	21,83	11,02	64,5	1016,51	8,60	11,02	21,70	13,76	2,4	0	0
2001-07-22 01:00	90	38	84	0,0	21,73	10,92	64,5	1016,51	8,33	10,92	21,60	13,58	1,8	0	0
2001-07-22 01:30	70	38	92	0,0	21,73	10,32	64,5	1016,51	9,08	10,32	21,60	13,62	1,6	0	0
2001-07-22 02:00	130	38	93	0,0	21,63	10,02	64,5	1016,51	8,94	10,02	21,50	13,41	2,0	0	0
2001-07-22 02:30	67	38	91	0,0	21,63	9,92	64,5	1016,51	8,52	9,92	21,50	13,14	2,6	0	0
2001-07-22 03:00	67	38	90	1,6	21,63	10,02	64,5	1016,51	8,46	10,02	21,50	13,16	2,2	0	0
2001-07-22 03:30	100	38	90	2,2	21,63	9,92	64,5	1016,51	8,36	9,92	21,50	13,06	2,8	0	0
2001-07-22 04:00	105	38	91	1,8	21,63	9,82	64,5	1016,51	8,42	9,82	21,50	13,04	2,8	0	0
2001-07-22 04:30	106	38	93	1,4	21,83	9,82	64,5	1016,51	8,75	9,82	21,70	13,21	2,6	0	0
2001-07-22 05:00	92	38	94	1,2	22,13	9,82	64,5	1016,51	8,90	9,82	22,00	13,29	3,0	0	0
2001-07-22 05:30	79	38	96	1,4	22,43	9,82	64,5	1016,51	9,22	9,82	22,30	13,47	2,2	0	0
2001-07-22 06:00	121	37	97	1,6	22,53	9,82	64,5	1016,51	9,37	9,82	22,36	13,55	2,0	0	0
2001-07-22 06:30	74	37	96	0,0	22,63	9,92	64,5	1015,51	9,32	9,92	22,46	13,57	2,4	0	0
2001-07-22 07:00	100	37	97	1,2	22,53	10,12	64,5	1016,51	9,67	10,12	22,36	13,85	2,4	0	0
2001-07-22 07:30	73	37	97	0,0	22,43	10,12	64,5	1016,51	9,67	10,12	22,26	13,85	2,6	0	0
2001-07-22 08:00	80	37	97	1,8	22,33	10,32	64,5	1016,51	9,87	10,32	22,16	14,05	2,4	0	0
2001-07-22 08:30	90	37	95	2,2	22,23	10,62	64,5	1016,51	9,86	10,62	22,06	14,18	3,3	0	0
2001-07-22 09:00	90	37	95	1,4	22,13	10,92	64,5	1016,51	10,16	10,92	21,96	14,48	3,1	0	0
2001-07-22 09:30	89	37	95	1,6	22,03	11,12	64,5	1016,51	10,35	11,12	21,86	14,68	2,8	0	0
2001-07-22 10:00	73	38	95	1,4	22,03	11,72	64,5	1016,51	10,95	11,72	21,90	15,28	3,0	0	0
2001-07-22 10:30	61	38	92	2,6	22,03	12,42	64,5	1015,51	11,16	11,30	21,90	15,73	3,1	0	0
2001-07-22 11:00	68	38	91	2,6	21,93	13,33	64,5	1015,51	11,89	12,25	21,80	16,54	3,9	0	0
2001-07-22 11:30	112	38	87	1,4	22,13	14,43	64,5	1015,51	12,29	14,43	22,00	17,32	3,3	0	0
2001-07-22 12:00	135	38	91	2,4	22,43	13,63	64,5	1016,51	12,19	12,56	22,30	16,84	3,1	0	0
2001-07-22 12:30	125	38	91	1,8	22,53	14,63	64,5	1015,51	13,17	14,63	22,40	17,85	2,4	0	0

Datum	Vindriktning °	Luftfukt inne Rh%	Luftfukt ute Rh%	Vindhastighet m/s	Temp inne °C	Temp ute °C	Nederb. Semester mm	Luftryck Mbar	Daggpunkt °C	Kyleffekt °C	Vix inne °C	Vix ute °C	Vindby m/s	Korr luftryck	Nederb./dygn mm
2001-07-22 13:00	113	38	90	1,6	22,83	15,13	64,5	1015,51	13,50	15,13	22,70	18,26	2,4	0	0
2001-07-22 13:30	83	38	90	1,6	22,73	14,93	64,5	1015,51	13,30	14,93	22,60	18,06	3,1	0	0
2001-07-22 14:00	281	38	98	1,2	22,73	13,83	67,5	1015,51	13,52	13,83	22,60	17,64	2,4	3	3
2001-07-22 14:30	329	38	100	1,4	22,63	13,63	68,5	1015,51	13,63	13,63	22,50	17,62	2,0	4	4
2001-07-22 15:00	318	38	100	2,4	22,63	13,02	89	1015,51	13,03	11,93	22,50	17,02	3,1	4	24,5
2001-07-22 15:30	318	38	100	2,4	22,63	13,02	89	1015,51	13,03	11,93	22,50	17,02	3,1	4	24,5
2001-07-22 16:00	136	37	100	0,0	22,63	13,33	92	1015,51	13,33	13,33	22,46	17,32	0,0	0	27,5
2001-07-22 16:30	140	38	100	3,3	22,53	13,53	92	1014,51	13,53	11,01	22,40	17,52	4,3	0	27,5
2001-07-22 17:00	162	38	100	2,2	22,63	14,73	93,5	1014,51	14,73	14,73	22,50	18,72	4,1	0	29
2001-07-22 17:30	126	38	100	2,0	22,53	14,53	93,5	1014,51	14,53	14,53	22,40	18,52	5,6	0	29
2001-07-22 18:00	112	38	100	2,6	22,73	14,83	93,5	1014,51	14,83	13,83	22,60	18,82	3,3	0	29
2001-07-22 18:30	135	38	96	4,5	22,73	14,73	93,5	1014,51	14,10	10,36	22,60	18,37	5,6	0	29
2001-07-22 19:00	130	39	97	3,0	22,83	14,73	93,5	1014,51	14,26	13,05	22,75	18,46	6,4	0	29
2001-07-22 19:30	135	39	97	1,8	22,93	14,73	93,5	1014,51	14,26	14,73	22,85	18,46	3,3	0	29
2001-07-22 20:00	131	39	97	2,4	22,83	14,63	93,5	1014,51	13,67	13,62	22,75	18,10	3,7	0	29
2001-07-22 20:30	137	40	98	2,6	22,73	14,53	93,5	1014,51	13,74	13,51	22,69	18,08	4,9	0	29
2001-07-22 21:00	129	40	99	1,2	22,83	14,43	93,5	1014,51	13,80	14,43	22,79	18,07	5,8	0	29
2001-07-22 21:30	134	40	100	3,1	22,73	14,03	93,5	1014,51	13,56	12,28	22,69	17,76	4,1	0	29
2001-07-22 22:00	134	40	100	2,2	22,73	13,73	93,5	1014,51	13,26	13,73	22,69	17,46	3,9	0	29
2001-07-22 22:30	126	40	100	1,4	22,53	13,53	93,5	1014,51	13,06	13,53	22,49	17,26	3,5	0	29
2001-07-22 23:00	125	40	100	1,8	22,43	13,43	93,5	1014,51	12,96	13,43	22,39	17,15	3,7	0	29
2001-07-22 23:30	139	40	100	3,1	22,33	13,23	93,5	1014,51	12,76	11,41	22,29	16,95	4,1	0	29
2001-07-23 00:00	133	40	100	2,4	22,23	12,92	93,5	1014,51	12,46	11,82	22,19	16,65	4,1	0	0
2001-07-23 00:30	130	40	100	2,6	22,13	12,82	93,5	1014,51	12,36	11,72	22,09	16,55	4,1	0	0
2001-07-23 01:00	158	40	100	3,7	22,03	12,72	93,5	1014,51	12,26	9,35	21,99	16,45	4,9	0	0
2001-07-23 01:30	143	40	100	3,7	21,93	12,72	93,5	1013,51	12,26	9,35	21,89	16,45	4,7	0	0
2001-07-23 02:00	113	40	100	2,2	21,83	12,62	93,5	1013,51	12,16	12,62	21,79	16,35	4,1	0	0
2001-07-23 02:30	140	40	100	1,8	21,73	12,62	93,5	1013,51	12,16	12,62	21,69	16,35	3,9	0	0
2001-07-23 03:00	141	40	100	2,0	21,63	12,52	93,5	1013,51	12,06	12,52	21,59	16,25	3,7	0	0
2001-07-23 03:30	138	40	100	3,3	21,63	12,42	93,5	1013,51	11,96	9,77	21,59	16,15	4,5	0	0
2001-07-23 04:00	132	40	100	1,8	21,53	12,52	93,5	1013,51	12,06	12,52	21,49	16,25	3,3	0	0
2001-07-23 04:30	150	41	100	2,8	21,53	12,42	93,5	1013,51	11,96	10,53	21,54	16,15	3,9	0	0
2001-07-23 05:00	110	41	100	1,8	21,53	12,52	93,5	1013,51	12,06	12,52	21,54	16,25	3,9	0	0
2001-07-23 05:30	110	41	100	2,2	21,63	12,62	93,5	1013,51	12,16	12,62	21,64	16,35	3,5	0	0
2001-07-23 06:00	145	41	100	2,8	21,83	13,02	93,5	1012,51	12,56	11,19	21,84	16,75	3,7	0	0
2001-07-23 06:30	144	41	100	3,1	21,93	13,02	93,5	1012,51	12,56	11,19	21,94	16,75	4,3	0	0
2001-07-23 07:00	154	40	100	2,2	22,03	13,02	93,5	1012,51	12,56	13,02	21,99	16,75	3,9	0	0
2001-07-23 07:30	139	40	100	3,0	22,13	13,23	93,5	1012,51	12,76	11,41	22,09	16,95	4,1	0	0
2001-07-23 08:00	137	40	100	2,4	22,13	13,53	93,5	1013,51	13,06	12,46	22,09	17,26	3,3	0	0
2001-07-23 08:30	151	40	100	2,0	22,13	13,83	93,5	1013,51	13,36	13,83	22,09	17,56	3,3	0	0
2001-07-23 09:00	172	40	100	1,4	22,23	14,43	93,5	1013,51	13,96	14,43	22,19	18,16	3,7	0	0
2001-07-23 09:30	184	40	99	2,6	22,23	14,83	93,5	1013,51	14,20	13,83	22,19	18,47	3,3	0	0
2001-07-23 10:00	219	40	92	1,8	22,33	16,03	93,5	1013,51	14,22	16,03	22,29	19,08	4,1	0	0
2001-07-23 10:30	312	41	87	1,8	22,43	15,93	93,5	1013,51	13,23	15,93	22,44	18,58	3,3	0	0
2001-07-23 11:00	247	41	84	3,1	22,33	16,53	93,5	1014,51	13,26	15,01	22,34	18,95	3,9	0	0
2001-07-23 11:30	276	41	83	2,0	22,33	16,63	93,5	1014,51	13,16	16,63	22,34	18,98	4,5	0	0

Datum	Vindriktning	Luftfukt inne	Luftfukt ute	Vindhastighet	Temp inne	Temp ute	Nederb. Semester	Luftryck	Daggpunkt	Kyleffekt	Vix inne	Vix ute	Vindby	Korr luftryck	Nederb./dygn
	°	Rh%	Rh%	m/s	°C	°C	mm	Mbar	°C	°C	°C	°C	m/s		mm
2001-07-23 12:00	335	41	82	2,2	22,23	16,83	93,5	1014,51	13,17	16,83	22,24	19,10	3,9	0	0
2001-07-23 12:30	263	42	81	2,8	22,03	18,13	93,5	1014,51	14,23	16,76	22,08	20,33	3,5	0	0
2001-07-23 13:00	301	42	72	2,2	21,63	17,83	93,5	1014,51	12,07	17,83	21,68	19,40	4,7	0	0
2001-07-23 13:30	286	42	67	2,6	21,83	18,43	93,5	1015,51	11,50	17,63	21,88	19,68	4,7	0	0
2001-07-23 14:00	304	42	69	3,1	22,03	18,33	93,5	1015,51	11,87	16,98	22,08	19,71	5,0	0	0
2001-07-23 14:30	299	42	69	3,5	22,23	18,93	93,5	1015,51	12,44	17,11	22,28	20,31	4,9	0	0
2001-07-23 15:00	302	42	68	2,6	22,43	19,03	93,5	1015,51	12,30	18,26	22,48	20,34	4,9	0	0
2001-07-23 15:30	300	42	63	3,0	22,33	19,23	93,5	1015,51	11,28	17,96	22,38	20,24	4,9	0	0
2001-07-23 16:00	291	42	62	3,5	22,23	20,03	93,5	1015,51	11,78	18,35	22,28	20,98	5,0	0	0
2001-07-23 16:30	311	42	60	3,5	22,33	20,03	93,5	1016,51	11,25	18,35	22,38	20,86	5,0	0	0
2001-07-23 17:00	314	42	63	2,2	22,33	19,83	93,5	1016,51	11,84	19,83	22,38	20,84	4,9	0	0
2001-07-23 17:30	336	42	61	2,6	22,33	20,23	93,5	1016,51	11,70	19,53	22,38	21,12	5,0	0	0
2001-07-23 18:00	298	42	61	2,8	22,23	19,93	93,5	1016,51	11,42	18,73	22,28	20,82	4,5	0	0
2001-07-23 18:30	332	42	63	1,8	22,13	18,93	93,5	1016,51	11,00	18,93	22,18	19,94	4,3	0	0
2001-07-23 19:00	356	42	60	2,6	22,23	19,03	93,5	1017,52	10,32	18,26	22,28	19,86	4,1	0	0
2001-07-23 19:30	336	42	70	2,2	22,23	17,33	93,5	1017,52	11,14	17,33	22,28	18,77	3,5	0	0
2001-07-23 20:00	125	42	70	1,6	22,13	16,83	93,5	1017,52	10,67	16,83	22,18	18,27	3,5	0	0
2001-07-23 20:30	329	41	73	1,8	22,03	16,63	93,5	1017,52	11,14	16,63	22,04	18,27	3,5	0	0
2001-07-23 21:00	341	41	74	2,6	21,93	16,03	93,5	1017,52	10,77	15,10	21,94	17,74	3,1	0	0
2001-07-23 21:30	332	41	78	1,6	21,93	15,23	93,5	1018,52	10,83	15,23	21,94	17,21	3,3	0	0
2001-07-23 22:00	318	41	83	1,4	21,83	14,43	93,5	1018,52	11,02	14,43	21,84	16,78	2,6	0	0
2001-07-23 22:30	335	41	84	1,8	21,73	13,73	93,5	1018,52	10,53	13,73	21,74	16,15	2,4	0	0
2001-07-23 23:00	327	42	87	1,8	21,83	13,12	93,5	1018,52	10,48	13,12	21,88	15,78	2,2	0	0
2001-07-23 23:30	332	42	88	2,0	21,93	12,82	93,5	1018,52	10,37	12,82	21,98	15,56	2,8	0	0
2001-07-24 00:00	308	42	92	1,8	21,93	12,42	93,5	1018,52	10,66	12,42	21,98	15,48	2,6	0	0
2001-07-24 00:30	252	42	93	0,0	22,03	12,42	93,5	1018,52	10,83	12,42	22,08	15,56	2,0	0	0
2001-07-24 01:00	323	42	94	0,0	21,93	12,52	93,5	1018,52	11,10	12,52	21,98	15,74	2,0	0	0
2001-07-24 01:30	324	42	95	0,0	21,83	12,42	93,5	1019,52	11,16	12,42	21,88	15,73	1,8	0	0
2001-07-24 02:00	15	42	95	0,0	21,73	12,32	93,5	1019,52	11,06	12,32	21,78	15,63	1,6	0	0
2001-07-24 02:30	97	41	94	1,2	21,63	12,42	93,5	1019,52	11,00	12,42	21,64	15,64	2,2	0	0
2001-07-24 03:00	74	41	94	0,0	21,63	12,32	93,5	1019,52	10,90	12,32	21,64	15,54	2,2	0	0
2001-07-24 03:30	268	41	94	1,2	21,53	12,32	93,5	1019,52	10,90	12,32	21,54	15,54	2,2	0	0
2001-07-24 04:00	142	42	93	0,0	21,53	12,32	93,5	1019,52	10,73	12,32	21,58	15,46	2,4	0	0
2001-07-24 04:30	80	42	94	1,8	21,43	12,02	93,5	1019,52	10,60	12,02	21,48	15,24	2,8	0	0
2001-07-24 05:00	73	42	95	1,4	21,43	11,62	93,5	1019,52	10,37	11,62	21,48	14,93	2,8	0	0
2001-07-24 05:30	47	42	96	0,0	21,33	11,72	93,5	1019,52	10,63	11,72	21,38	15,11	2,2	0	0
2001-07-24 06:00	27	42	95	0,0	21,33	12,52	93,5	1019,52	11,26	12,52	21,38	15,83	1,8	0	0
2001-07-24 06:30	63	42	93	1,2	21,33	13,33	93,5	1019,52	11,72	13,33	21,38	16,46	2,2	0	0
2001-07-24 07:00	109	42	85	1,4	21,33	14,83	93,5	1019,52	11,78	14,83	21,38	17,33	2,6	0	0
2001-07-24 07:30	127	42	83	2,6	21,33	15,73	93,5	1019,52	12,29	14,78	21,38	18,08	3,0	0	0
2001-07-24 08:00	120	42	84	2,8	21,33	16,33	93,5	1019,52	13,06	14,79	21,38	18,75	3,5	0	0
2001-07-24 08:30	115	42	86	2,2	21,33	16,23	93,5	1019,52	13,34	16,23	21,38	18,81	3,7	0	0
2001-07-24 09:00	88	42	84	2,2	21,33	16,63	93,5	1019,52	13,35	16,63	21,38	19,05	4,1	0	0
2001-07-24 09:30	124	42	82	2,2	21,33	16,73	93,5	1019,52	13,07	16,73	21,38	19,00	4,1	0	0
2001-07-24 10:00	119	42	84	2,6	21,53	17,43	93,5	1019,52	14,14	16,57	21,58	19,85	4,3	0	0
2001-07-24 10:30	138	42	81	4,1	21,63	18,13	93,5	1018,52	14,23	15,10	21,68	20,33	4,9	0	0

Datum	Vindriktning	Luftfukt inne	Luftfukt ute	Vindhastighet	Temp inne	Temp ute	Nederb. Semester	Luftryck	Daggpunkt	Kyleffekt	Vix inne	Vix ute	Vindby	Korr luftryck	Nederb./dygn
	°	Rh%	Rh%	m/s	°C	°C	mm	Mbar	°C	°C	°C	°C	m/s		mm
2001-07-24 11:00	138	42	82	3,9	21,73	17,73	93,5	1018,52	14,04	15,19	21,78	20,01	5,2	0	0
2001-07-24 11:30	120	42	84	3,0	21,83	17,43	93,5	1018,52	14,14	16,00	21,88	19,85	5,2	0	0
2001-07-24 12:00	120	42	85	3,0	21,83	16,93	93,5	1018,52	13,84	15,45	21,88	19,43	6,0	0	0
2001-07-24 12:30	133	42	85	2,8	21,83	17,03	93,5	1018,52	13,93	15,56	21,88	19,53	5,2	0	0
2001-07-24 13:00	122	42	81	3,0	21,93	17,13	93,5	1018,52	13,26	15,67	21,98	19,33	5,4	0	0
2001-07-24 13:30	111	42	83	4,5	21,93	18,33	93,5	1018,52	14,82	14,82	21,98	20,68	6,4	0	0
2001-07-24 14:00	107	42	79	3,1	21,93	19,13	93,5	1018,52	14,80	17,85	21,98	21,19	6,4	0	0
2001-07-24 14:30	104	42	77	2,2	22,03	19,33	93,5	1017,52	14,58	19,33	22,08	21,25	5,6	0	0
2001-07-24 15:00	118	42	72	1,6	22,13	19,83	93,5	1017,52	13,98	19,83	22,18	21,40	6,6	0	0
2001-07-24 15:30	161	42	72	4,1	22,13	19,83	93,5	1017,52	13,98	17,15	22,18	21,40	6,8	0	0
2001-07-24 16:00	104	42	77	3,3	22,23	18,73	93,5	1017,52	14,00	16,88	22,28	20,65	7,9	0	0
2001-07-24 16:30	88	42	75	3,7	22,23	18,93	93,5	1017,52	13,77	16,59	22,28	20,71	6,8	0	0
2001-07-24 17:00	143	42	77	2,8	22,33	18,73	93,5	1016,51	14,00	17,42	22,38	20,65	7,9	0	0
2001-07-24 17:30	130	42	78	5,8	22,33	18,33	93,5	1016,51	13,82	14,23	22,38	20,32	7,5	0	0
2001-07-24 18:00	134	42	78	4,7	22,33	18,73	93,5	1016,51	14,21	15,32	22,38	20,72	6,6	0	0
2001-07-24 18:30	148	42	80	3,9	22,33	18,23	93,5	1016,51	14,13	15,77	22,38	20,36	7,9	0	0
2001-07-24 19:00	95	42	80	3,7	22,33	18,03	93,5	1016,51	13,94	15,54	22,38	20,16	6,6	0	0
2001-07-24 19:30	72	42	79	2,4	22,43	18,53	93,5	1015,51	14,22	17,74	22,48	20,59	7,3	0	0
2001-07-24 20:00	120	42	80	2,8	22,43	18,03	93,5	1015,51	13,94	16,65	22,48	20,16	7,5	0	0
2001-07-24 20:30	131	42	82	3,7	22,43	17,23	93,5	1015,51	13,56	14,60	22,48	19,51	8,5	0	0
2001-07-24 21:00	129	42	85	3,1	22,33	16,63	93,5	1015,51	13,54	15,12	22,38	19,13	7,1	0	0
2001-07-24 21:30	139	43	94	4,3	22,33	15,63	93,5	1015,51	14,16	12,09	22,43	18,85	6,6	0	0
2001-07-24 22:00	116	43	100	2,8	22,33	14,93	94	1015,51	14,46	13,26	22,43	18,66	6,6	0,5	0,5
2001-07-24 22:30	126	43	100	3,7	22,33	14,63	94	1015,51	14,16	11,57	22,43	18,36	5,8	0,5	0,5
2001-07-24 23:00	109	43	100	2,4	22,33	14,43	94	1015,51	13,96	13,41	22,43	18,16	6,4	0	0,5
2001-07-24 23:30	109	43	100	1,4	22,53	14,33	94	1015,51	13,86	14,33	22,63	18,06	6,2	0	0,5
2001-07-25 00:00	147	43	100	3,7	22,53	14,13	94	1015,51	13,66	10,99	22,63	17,86	4,7	0	0
2001-07-25 00:30	131	43	100	4,1	22,43	14,03	94	1015,51	13,56	10,16	22,53	17,76	5,0	0	0
2001-07-25 01:00	112	43	100	1,4	22,33	13,93	94	1015,51	13,46	13,93	22,43	17,66	3,7	0	0
2001-07-25 01:30	142	43	100	1,4	22,23	13,83	94	1015,51	13,36	13,83	22,33	17,56	3,1	0	0
2001-07-25 02:00	110	43	100	1,6	22,03	13,73	94	1015,51	13,26	13,73	22,13	17,46	3,1	0	0
2001-07-25 02:30	123	43	100	1,4	22,03	13,63	94	1015,51	13,16	13,63	22,13	17,36	3,3	0	0
2001-07-25 03:00	132	43	100	1,2	21,93	13,53	94	1015,51	13,06	13,53	22,03	17,26	3,0	0	0
2001-07-25 03:30	109	43	100	0,0	21,83	13,43	94	1015,51	12,96	13,43	21,93	17,15	2,4	0	0
2001-07-25 04:00	132	42	100	1,2	21,83	13,33	94	1015,51	12,86	13,33	21,88	17,05	2,6	0	0
2001-07-25 04:30	124	43	100	1,2	21,73	13,33	94	1015,51	12,86	13,33	21,83	17,05	1,8	0	0
2001-07-25 05:00	133	42	100	0,0	21,73	13,43	94	1016,51	12,96	13,43	21,78	17,15	2,0	0	0
2001-07-25 05:30	179	42	100	0,0	21,63	13,63	94	1016,51	13,16	13,63	21,68	17,36	2,0	0	0
2001-07-25 06:00	255	42	100	1,8	21,63	13,73	94	1016,51	13,26	13,73	21,68	17,46	2,0	0	0
2001-07-25 06:30	293	42	98	2,4	21,53	13,53	94	1016,51	12,74	12,46	21,58	17,08	2,6	0	0
2001-07-25 07:00	304	43	98	1,4	21,53	13,23	94	1016,51	12,44	13,23	21,63	16,78	3,1	0	0
2001-07-25 07:30	292	43	98	1,6	21,53	13,73	94	1016,51	12,94	13,73	21,63	17,28	2,6	0	0
2001-07-25 08:00	317	43	98	1,8	21,43	13,73	94	1016,51	12,94	13,73	21,53	17,28	2,6	0	0
2001-07-25 08:30	302	43	95	2,2	21,43	13,93	94	1017,52	12,65	13,93	21,53	17,23	3,0	0	0
2001-07-25 09:00	311	43	90	2,2	21,43	14,03	94	1017,52	11,90	14,03	21,53	16,92	3,9	0	0
2001-07-25 09:30	318	43	82	2,4	21,43	14,53	94	1017,52	10,93	13,51	21,53	16,80	4,5	0	0

Datum	Vindriktning °	Luftfukt inne Rh%	Luftfukt ute Rh%	Vindhastighet m/s	Temp inne °C	Temp ute °C	Nederb. Semester mm	Luftryck Mbar	Daggpunkt °C	Kyleffekt °C	Vix inne °C	Vix ute °C	Vindby m/s	Korr luftryck	Nederb./dygn mm
2001-07-25 10:00	338	43	83	2,2	21,43	14,53	94	1017,52	11,12	14,53	21,53	16,88	3,9	0	0
2001-07-25 10:30	327	43	79	2,4	21,43	14,63	94	1018,52	10,44	13,62	21,53	16,68	4,3	0	0
2001-07-25 11:00	327	42	75	1,8	21,53	15,23	94	1018,52	10,21	15,23	21,58	17,00	3,0	0	0
2001-07-25 11:30	327	42	75	1,8	21,53	15,23	94	1018,52	10,21	15,23	21,58	17,00	3,0	0	0
2001-07-25 12:00	321	43	72	1,8	21,53	15,93	94	1018,52	10,25	15,93	21,63	17,50	3,3	0	0
2001-07-25 12:30	315	43	70	2,2	21,53	16,93	94	1018,52	10,76	16,93	21,63	18,37	3,7	0	0
2001-07-25 13:00	337	43	68	1,2	21,53	16,73	94	1018,52	10,12	16,73	21,63	18,04	4,1	0	0
2001-07-25 13:30	34	43	66	0,0	21,53	17,43	94	1018,52	10,31	17,43	21,63	18,62	3,1	0	0
2001-07-25 14:00	271	43	62	1,6	21,53	18,43	94	1018,52	10,27	18,43	21,63	19,38	2,4	0	0
2001-07-25 14:30	0	43	62	1,4	21,53	17,43	94	1018,52	9,34	17,43	21,63	18,38	3,0	0	0
2001-07-25 15:00	331	42	62	2,2	21,53	18,43	94	1018,52	10,27	18,43	21,58	19,38	2,8	0	0
2001-07-25 15:30	292	42	62	1,6	21,63	18,23	94	1018,52	10,09	18,23	21,68	19,18	3,7	0	0
2001-07-25 16:00	191	42	60	0,0	21,73	19,83	94	1018,52	11,07	19,83	21,78	20,66	3,0	0	0
2001-07-25 16:30	138	42	57	0,0	21,83	19,83	94	1017,52	10,26	19,83	21,88	20,49	3,1	0	0
2001-07-25 17:00	53	42	59	0,0	21,83	18,43	94	1017,52	9,50	18,43	21,88	19,20	3,1	0	0
2001-07-25 17:30	341	42	63	2,2	21,73	17,73	94	1017,52	9,87	17,73	21,78	18,73	2,6	0	0
2001-07-25 18:00	310	42	80	3,1	21,63	15,83	94	1018,52	11,80	14,25	21,68	17,96	5,0	0	0
2001-07-25 18:30	203	42	75	2,0	21,63	16,03	94	1018,52	10,98	16,03	21,68	17,80	4,5	0	0
2001-07-25 19:00	339	42	73	2,2	21,83	16,33	94	1018,52	10,85	16,33	21,88	17,97	4,1	0	0
2001-07-25 19:30	340	42	71	1,8	21,93	16,03	94	1017,52	10,13	16,03	21,98	17,54	3,5	0	0
2001-07-25 20:00	325	42	75	2,4	22,03	15,63	94	1018,52	10,60	14,67	22,08	17,40	3,0	0	0
2001-07-25 20:30	347	42	75	1,6	22,13	15,23	94	1018,52	10,21	15,23	22,18	17,00	2,8	0	0
2001-07-25 21:00	332	42	76	1,8	22,13	14,93	94	1018,52	10,13	14,93	22,18	16,77	3,1	0	0
2001-07-25 21:30	332	42	75	0,0	22,23	14,43	94	1018,52	9,44	14,43	22,28	16,20	3,7	0	0
2001-07-25 22:00	332	42	74	3,0	22,23	14,03	94	1018,52	8,85	12,28	22,28	15,73	3,5	0	0
2001-07-25 22:30	351	42	76	2,0	22,43	13,63	94	1017,52	8,88	13,63	22,48	15,47	2,0	0	0
2001-07-25 23:00	32	42	84	2,6	22,53	12,62	94	1017,52	9,45	11,51	22,58	15,05	3,5	0	0
2001-07-25 23:30	332	42	86	2,6	22,33	12,42	94	1018,52	9,62	11,30	22,38	15,00	4,3	0	0
2001-07-26 00:00	318	42	98	2,0	22,03	11,02	94	1018,52	10,25	11,02	22,08	14,58	3,3	0	0
2001-07-26 00:30	318	42	98	2,0	22,03	11,02	94	1018,52	10,25	11,02	22,08	14,58	3,3	0	0
2001-07-26 01:00	324	42	100	1,6	21,83	10,92	95	1018,52	10,47	10,92	21,88	14,65	4,1	1	1
2001-07-26 01:30	319	42	100	2,4	21,73	10,92	95	1019,52	10,47	9,71	21,78	14,65	4,1	1	1
2001-07-26 02:00	308	42	100	2,2	21,63	10,72	96	1018,52	10,27	10,72	21,68	14,45	3,5	1	2
2001-07-26 02:30	313	42	100	2,2	21,63	10,42	96,5	1018,52	9,97	10,42	21,68	14,15	4,1	1,5	2,5
2001-07-26 03:00	337	42	100	2,2	21,53	10,12	96,5	1018,52	9,67	10,12	21,58	13,85	4,1	0,5	2,5
2001-07-26 03:30	308	42	100	1,6	21,43	10,32	97,5	1020,52	9,87	10,32	21,48	14,05	3,7	1	3,5
2001-07-26 04:00	339	42	100	3,0	21,43	9,72	98,5	1019,52	9,27	7,58	21,48	13,45	5,0	2	4,5
2001-07-26 04:30	328	42	100	2,0	21,33	9,52	98,5	1019,52	9,07	9,52	21,38	13,25	3,5	1	4,5
2001-07-26 05:00	326	42	100	1,4	21,33	9,42	98,5	1019,52	8,97	9,42	21,38	13,15	3,0	0	4,5
2001-07-26 05:30	351	42	100	1,2	21,33	9,62	98,5	1019,52	9,17	9,62	21,38	13,35	2,4	0	4,5
2001-07-26 06:00	344	42	100	2,0	21,23	9,52	98,5	1019,52	9,07	9,52	21,28	13,25	2,6	0	4,5
2001-07-26 06:30	339	42	100	1,4	21,23	9,62	98,5	1019,52	9,17	9,62	21,28	13,35	2,8	0	4,5
2001-07-26 07:00	322	42	99	1,4	21,13	11,02	98,5	1019,52	10,41	11,02	21,18	14,67	2,2	0	4,5
2001-07-26 07:30	322	42	99	1,4	21,13	11,02	98,5	1019,52	10,41	11,02	21,18	14,67	2,2	0	4,5
2001-07-26 08:00	351	42	97	1,2	21,13	11,52	98,5	1019,52	10,59	11,52	21,18	14,99	2,0	0	4,5
2001-07-26 08:30	317	42	95	2,0	21,13	12,22	98,5	1019,52	10,96	12,22	21,18	15,53	2,2	0	4,5

Datum	Vindriktning	Luftfukt inne	Luftfukt ute	Vindhastighet	Temp inne	Temp ute	Nederb. Semester	Luftryck	Daggpunkt	Kyleffekt	Vix inne	Vix ute	Vindby	Korr luftryck	Nederb./dygn
	°	Rh%	Rh%	m/s	°C	°C	mm	Mbar	°C	°C	°C	°C	m/s		mm
2001-07-26 09:00	299	42	89	1,4	21,13	11,82	98,5	1019,52	9,56	11,82	21,18	14,64	3,3	0	4,5
2001-07-26 09:30	332	42	84	1,4	21,13	12,82	98,5	1019,52	9,65	12,82	21,18	15,25	2,6	0	4,5
2001-07-26 10:00	322	42	83	1,4	21,13	13,33	98,5	1019,52	9,95	13,33	21,18	15,68	2,6	0	4,5
2001-07-26 10:30	281	42	75	1,8	21,13	14,03	98,5	1019,52	9,06	14,03	21,18	15,80	3,0	0	4,5
2001-07-26 11:00	264	42	75	1,8	21,13	14,53	98,5	1019,52	9,54	14,53	21,18	16,30	2,6	0	4,5
2001-07-26 11:30	101	42	77	1,6	21,13	15,23	98,5	1019,52	10,62	15,23	21,18	17,14	3,1	0	4,5
2001-07-26 12:00	323	42	72	1,2	21,13	15,23	98,5	1019,52	9,58	15,23	21,18	16,80	3,3	0	4,5
2001-07-26 12:30	110	42	64	1,4	21,13	15,83	98,5	1018,52	8,32	15,83	21,18	16,89	2,6	0	4,5
2001-07-26 13:00	177	42	69	0,0	21,13	17,13	98,5	1018,52	10,73	17,13	21,18	18,51	2,6	0	4,5
2001-07-26 13:30	115	42	61	0,0	21,23	16,83	98,5	1018,52	8,52	16,83	21,28	17,72	2,8	0	4,5
2001-07-26 14:00	351	42	51	2,4	21,23	17,93	98,5	1018,52	6,76	17,10	21,28	18,27	3,7	0	4,5
2001-07-26 14:30	328	42	60	2,0	21,23	17,03	98,5	1018,52	8,45	17,03	21,28	17,86	3,7	0	4,5
2001-07-26 15:00	316	42	63	1,8	21,23	17,03	98,5	1018,52	9,21	17,03	21,28	18,03	3,1	0	4,5
2001-07-26 15:30	188	42	59	0,0	21,33	17,93	98,5	1018,52	9,03	17,93	21,38	18,70	3,5	0	4,5
2001-07-26 16:00	279	42	58	0,0	21,33	17,73	98,5	1018,52	8,58	17,73	21,38	18,45	2,6	0	4,5
2001-07-26 16:30	324	42	63	1,2	21,33	16,53	98,5	1018,52	8,74	16,53	21,38	17,53	4,3	0	4,5
2001-07-26 17:00	324	42	64	1,8	21,33	16,43	98,5	1018,52	8,89	16,43	21,38	17,49	2,8	0	4,5
2001-07-26 17:30	304	42	59	1,8	21,33	16,73	98,5	1018,52	7,91	16,73	21,38	17,50	3,7	0	4,5
2001-07-26 18:00	303	42	58	3,5	21,33	17,23	98,5	1018,52	8,11	15,19	21,38	17,94	3,7	0	4,5
2001-07-26 18:30	319	42	63	3,0	21,33	16,83	98,5	1019,52	9,02	15,34	21,38	17,83	6,6	0	4,5
2001-07-26 19:00	314	42	67	1,4	21,33	15,93	98,5	1019,52	9,13	15,93	21,38	17,18	5,6	0	4,5
2001-07-26 19:30	332	42	70	2,4	21,33	14,23	98,5	1019,52	8,19	13,20	21,38	15,67	3,9	0	4,5
2001-07-26 20:00	310	42	74	1,6	21,33	13,43	98,5	1019,52	8,28	13,43	21,38	15,13	3,7	0	4,5
2001-07-26 20:30	310	42	73	1,4	21,23	13,93	98,5	1019,52	8,55	13,93	21,28	15,57	3,5	0	4,5
2001-07-26 21:00	336	42	73	0,0	21,63	13,23	98,5	1019,52	7,87	13,23	21,68	14,87	2,6	0	4,5
2001-07-26 21:30	324	42	76	0,0	21,83	12,92	98,5	1020,52	8,20	12,92	21,88	14,77	1,8	0	4,5
2001-07-26 22:00	286	42	83	0,0	21,73	11,72	98,5	1020,52	8,39	11,72	21,78	14,08	1,6	0	4,5
2001-07-26 22:30	310	41	79	0,0	21,53	11,02	98,5	1020,52	6,96	11,02	21,54	13,08	2,4	0	4,5
2001-07-26 23:00	311	42	79	0,0	21,43	10,42	98,5	1020,52	6,38	10,42	21,48	12,48	3,0	0	4,5
2001-07-26 23:30	311	41	84	0,0	21,33	9,32	98,5	1020,52	6,23	9,32	21,34	11,75	1,4	0	4,5
2001-07-27 00:00	311	41	89	0,0	21,23	7,62	98,5	1020,52	5,43	7,62	21,24	10,43	1,4	0	0
2001-07-27 00:30	311	41	89	0,0	21,23	7,62	98,5	1020,52	5,43	7,62	21,24	10,43	1,4	0	0
2001-07-27 01:00	311	41	91	0,0	21,23	7,82	98,5	1020,52	5,96	7,82	21,24	10,79	1,2	0	0
2001-07-27 01:30	329	41	95	1,4	21,13	7,52	98,5	1020,52	6,31	7,52	21,14	10,82	1,6	0	0
2001-07-27 02:00	329	41	94	0,0	21,13	7,02	98,5	1020,52	5,65	7,02	21,14	10,24	1,4	0	0
2001-07-27 02:30	329	41	95	0,0	21,03	6,52	98,5	1020,52	5,31	6,52	21,04	9,82	0,0	0	0
2001-07-27 03:00	329	41	99	0,0	21,03	6,92	98,5	1020,52	6,33	6,92	21,04	10,56	0,0	0	0
2001-07-27 03:30	329	41	100	0,0	20,93	6,92	98,5	1020,52	6,48	6,92	20,94	10,65	1,6	0	0
2001-07-27 04:00	329	41	99	0,0	20,93	6,62	98,5	1020,52	6,03	6,62	20,94	10,26	1,2	0	0
2001-07-27 04:30	329	41	99	0,0	20,83	6,42	98,5	1020,52	5,83	6,42	20,84	10,06	1,2	0	0
2001-07-27 05:00	329	41	100	0,0	20,83	6,62	98,5	1020,52	6,18	6,62	20,84	10,35	1,8	0	0
2001-07-27 05:30	329	41	100	0,0	20,83	7,12	98,5	1020,52	6,68	7,12	20,84	10,85	1,8	0	0
2001-07-27 06:00	328	41	99	1,2	20,73	8,42	98,5	1020,52	7,82	8,42	20,74	12,06	1,6	0	0
2001-07-27 06:30	328	41	92	1,2	20,73	9,72	98,5	1020,52	8,00	9,72	20,74	12,78	1,8	0	0
2001-07-27 07:00	311	41	79	1,4	20,73	11,62	98,5	1020,52	7,54	11,62	20,74	13,68	2,8	0	0
2001-07-27 07:30	311	41	79	1,4	20,73	11,62	98,5	1020,52	7,54	11,62	20,74	13,68	2,8	0	0

Datum	Vindriktning °	Luftfukt inne Rh%	Luftfukt ute Rh%	Vindhastighet m/s	Temp inne °C	Temp ute °C	Nederb. Semester mm	Luftryck Mbar	Daggpunkt °C	Kyleffekt °C	Vix inne °C	Vix ute °C	Vindby m/s	Korr luftryck	Nederb./dygn mm
2001-07-27 08:00	339	41	79	1,4	20,73	11,82	98,5	1019,52	7,73	11,82	20,74	13,88	2,6	0	0
2001-07-27 08:30	339	41	75	2,0	20,73	12,22	98,5	1020,52	7,33	12,22	20,74	14,00	3,0	0	0
2001-07-27 09:00	277	41	75	0,0	20,73	13,43	98,5	1020,52	8,48	13,43	20,74	15,20	2,4	0	0
2001-07-27 09:30	312	41	71	2,2	20,63	13,83	98,5	1020,52	8,02	13,83	20,64	15,33	3,3	0	0
2001-07-27 10:00	224	41	64	1,2	20,63	14,33	98,5	1020,52	6,91	14,33	20,64	15,39	3,1	0	0
2001-07-27 10:30	314	41	58	1,6	20,63	14,53	98,5	1019,52	5,59	14,53	20,64	15,24	3,3	0	0
2001-07-27 11:00	144	41	65	2,4	20,73	15,73	98,5	1019,52	8,47	14,78	20,74	16,85	3,5	0	0
2001-07-27 11:30	288	41	65	1,4	20,73	15,93	98,5	1019,52	8,66	15,93	20,74	17,05	2,8	0	0
2001-07-27 12:00	189	41	64	0,0	20,73	16,03	98,5	1019,52	8,51	16,03	20,74	17,09	2,6	0	0
2001-07-27 12:30	319	41	58	1,8	20,73	16,23	98,5	1019,52	7,18	16,23	20,74	16,94	2,4	0	0
2001-07-27 13:00	334	41	58	1,8	20,83	15,83	98,5	1019,52	6,81	15,83	20,84	16,54	2,2	0	0
2001-07-27 13:30	306	41	60	1,8	20,83	16,63	98,5	1019,52	8,08	16,63	20,84	17,46	3,3	0	0
2001-07-27 14:00	298	41	63	1,6	20,83	16,73	98,5	1019,52	8,93	16,73	20,84	17,73	3,0	0	0
2001-07-27 14:30	296	41	59	2,0	20,83	16,73	98,5	1019,52	7,91	16,73	20,84	17,50	4,1	0	0
2001-07-27 15:00	307	41	62	2,0	20,83	16,13	98,5	1019,52	8,11	16,13	20,84	17,07	3,9	0	0
2001-07-27 15:30	298	41	67	1,2	20,83	16,03	98,5	1019,52	9,22	16,03	20,84	17,28	3,5	0	0
2001-07-27 16:00	317	41	66	2,4	20,83	15,93	98,5	1019,52	8,89	14,99	20,84	17,12	3,5	0	0
2001-07-27 16:30	309	41	61	2,2	20,93	17,03	98,5	1019,52	8,71	17,03	20,94	17,92	3,1	0	0
2001-07-27 17:00	261	41	60	3,3	21,13	17,13	98,5	1019,52	8,54	15,08	21,14	17,96	4,3	0	0
2001-07-27 17:30	298	41	59	3,0	21,23	17,23	98,5	1019,52	8,38	15,78	21,24	18,00	4,5	0	0
2001-07-27 18:00	338	41	67	2,2	21,23	16,03	98,5	1019,52	9,22	16,03	21,24	17,28	4,5	0	0
2001-07-27 18:30	351	41	65	2,0	21,13	15,63	98,5	1019,52	8,37	15,63	21,14	16,75	3,1	0	0
2001-07-27 19:00	335	41	73	1,6	21,13	14,53	98,5	1019,52	9,12	14,53	21,14	16,17	3,9	0	0
2001-07-27 19:30	315	41	69	1,2	21,03	14,73	98,5	1019,52	8,44	14,73	21,04	16,10	3,1	0	0
2001-07-27 20:00	303	41	57	2,8	21,13	15,73	98,5	1019,52	6,45	14,14	21,14	16,39	3,7	0	0
2001-07-27 20:30	312	41	61	1,8	21,23	14,93	98,5	1019,52	6,74	14,93	21,24	15,81	4,1	0	0
2001-07-27 21:00	344	41	70	0,0	21,23	13,73	98,5	1019,52	7,71	13,73	21,24	15,17	2,4	0	0
2001-07-27 21:30	344	40	80	0,0	21,13	12,22	98,5	1019,52	8,31	12,22	21,09	14,35	0,0	0	0
2001-07-27 22:00	344	40	81	0,0	21,13	11,92	98,5	1020,52	8,21	11,92	21,09	14,13	0,0	0	0
2001-07-27 22:30	344	40	86	0,0	21,03	10,62	98,5	1020,52	7,86	10,62	20,99	13,20	0,0	0	0
2001-07-27 23:00	327	40	83	1,4	21,03	10,02	98,5	1020,52	6,73	10,02	20,99	12,37	1,8	0	0
2001-07-27 23:30	339	41	77	1,4	21,03	10,32	98,5	1020,52	5,89	10,32	21,04	12,24	2,2	0	0
2001-07-28 00:00	50	47	68	0,0	21,03	13,43	98,5	1019,52	6,98	13,43	23,63	14,74	1,2	0	0
2001-07-28 00:30	21	47	68	0,0	21,03	13,12	98,5	1019,52	6,70	13,12	23,93	14,44	0,0	0	0
2001-07-28 01:00	40	46	66	1,8	21,03	12,82	98,5	1019,52	5,96	12,82	23,88	14,01	2,0	0	0
2001-07-28 01:30	21	47	66	0,0	21,03	12,52	98,5	1019,52	5,67	12,52	23,73	13,71	0,0	0	0
2001-07-28 02:00	38	47	68	0,0	21,03	11,82	98,5	1019,52	5,46	11,82	23,53	13,14	0,0	0	0
2001-07-28 02:30	41	47	70	0,0	21,03	10,52	98,5	1019,52	4,66	10,52	23,43	11,97	0,0	0	0
2001-07-28 03:00	79	47	73	1,4	21,03	9,72	98,5	1019,52	4,52	9,72	23,43	11,36	1,4	0	0
2001-07-28 03:30	71	47	74	1,4	21,03	9,62	98,5	1020,52	4,62	9,62	23,33	11,33	2,0	0	0
2001-07-28 04:00	64	47	70	1,8	21,03	10,12	98,5	1019,52	4,27	10,12	23,33	11,57	1,8	0	0
2001-07-28 04:30	75	47	72	0,0	21,03	9,12	98,5	1019,52	3,74	9,12	23,33	10,70	0,0	0	0
2001-07-28 05:00	72	47	73	0,0	21,03	8,42	98,5	1019,52	3,27	8,42	23,23	10,06	0,0	0	0
2001-07-28 05:30	77	47	76	0,0	21,03	8,12	98,5	1019,52	3,57	8,12	23,13	9,97	1,4	0	0
2001-07-28 06:00	69	47	74	1,6	21,03	8,92	98,5	1019,52	3,95	8,92	23,23	10,63	1,8	0	0
2001-07-28 06:30	66	47	73	0,0	21,03	9,42	98,5	1019,52	4,23	9,42	23,83	11,06	0,0	0	0

Datum	Vindriktning	Luftfukt inne	Luftfukt ute	Vindhastighet	Temp inne	Temp ute	Nederb. Semester	Luftryck	Daggpunkt	Kyleffekt	Vix inne	Vix ute	Vindby	Korr luftryck	Nederb./dygn
	°	Rh%	Rh%	m/s	°C	°C	mm	Mbar	°C	°C	°C	°C	m/s		mm
2001-07-28 07:00	67	46	74	0,0	21,03	9,42	98,5	1019,52	4,43	9,42	23,88	11,13	0,0	0	0
2001-07-28 07:30	66	46	75	0,0	21,03	9,72	98,5	1019,52	4,92	9,72	24,08	11,50	0,0	0	0
2001-07-28 08:00	66	45	74	1,2	21,03	10,12	98,5	1020,52	5,10	10,12	24,53	11,83	1,2	0	0
2001-07-28 08:30	149	39	72	2,4	21,53	13,33	98,5	1020,52	7,76	12,25	21,45	14,90	2,4	0	0
2001-07-28 09:00	272	39	72	0,0	21,73	13,53	98,5	1020,52	8,58	13,53	21,65	15,30	0,0	0	0
2001-07-28 09:30	170	39	72	1,4	21,63	13,83	98,5	1020,52	8,87	13,83	21,55	15,60	3,3	0	0
2001-07-28 10:00	197	39	72	2,4	21,53	14,33	98,5	1020,52	9,35	13,30	21,45	16,10	3,7	0	0
2001-07-28 10:30	156	39	67	2,6	21,43	14,93	98,5	1020,52	8,85	13,94	21,35	16,37	3,7	0	0
2001-07-28 11:00	197	39	64	1,4	21,33	15,63	98,5	1020,52	8,84	15,63	21,25	16,88	4,3	0	0
2001-07-28 11:30	317	39	56	0,0	21,23	16,03	98,5	1020,52	7,26	16,03	21,15	16,80	3,3	0	0
2001-07-28 12:00	153	39	60	1,8	21,23	16,73	98,5	1019,52	8,93	16,73	21,15	17,73	3,9	0	0
2001-07-28 12:30	166	40	62	2,0	21,23	16,93	98,5	1019,52	9,60	16,93	21,19	18,06	3,7	0	0
2001-07-28 13:00	175	40	59	4,9	21,13	18,13	98,5	1019,52	9,99	14,58	21,09	19,08	4,9	0	0
2001-07-28 13:30	160	40	55	2,4	21,13	18,73	98,5	1019,52	9,51	17,95	21,09	19,45	5,0	0	0
2001-07-28 14:00	137	40	55	1,8	21,13	18,83	98,5	1018,52	9,60	18,83	21,09	19,55	4,9	0	0
2001-07-28 14:30	182	40	54	3,0	21,13	19,33	98,5	1018,52	9,79	18,07	21,09	19,99	4,3	0	0
2001-07-28 15:00	204	40	55	2,4	21,23	19,53	98,5	1018,52	10,25	18,79	21,19	20,25	4,9	0	0
2001-07-28 15:30	310	40	53	1,6	21,23	18,93	98,5	1018,52	9,14	18,93	21,19	19,54	3,9	0	0
2001-07-28 16:00	315	40	55	1,2	21,23	18,03	98,5	1018,52	8,85	18,03	21,19	18,75	2,8	0	0
2001-07-28 16:30	38	40	55	0,0	21,23	18,33	98,5	1018,52	9,13	18,33	21,19	19,05	2,4	0	0
2001-07-28 17:00	351	40	58	0,0	21,13	18,33	98,5	1017,52	9,93	18,33	21,09	19,22	1,6	0	0
2001-07-28 17:30	189	40	56	0,0	21,23	19,43	98,5	1017,52	10,43	19,43	21,19	20,20	1,8	0	0
2001-07-28 18:00	135	40	54	0,0	21,23	18,83	98,5	1017,52	9,33	18,83	21,19	19,49	2,8	0	0
2001-07-28 18:30	159	40	59	2,2	21,23	18,93	98,5	1017,52	10,74	18,93	21,19	19,88	3,5	0	0
2001-07-28 19:00	138	40	63	0,0	21,23	18,53	98,5	1017,52	11,36	18,53	21,19	19,72	3,3	0	0
2001-07-28 19:30	138	41	62	0,0	21,23	18,43	98,5	1016,51	11,02	18,43	21,24	19,56	1,4	0	0
2001-07-28 20:00	138	41	67	0,0	21,13	18,03	98,5	1017,52	11,81	18,03	21,14	19,47	0,0	0	0
2001-07-28 20:30	138	41	74	0,0	21,13	17,63	98,5	1016,51	12,94	17,63	21,14	19,54	0,0	0	0
2001-07-28 21:00	308	41	68	1,2	21,13	16,83	98,5	1016,51	10,89	16,83	21,14	18,34	2,2	0	0
2001-07-28 21:30	331	41	70	2,0	21,13	15,73	98,5	1017,52	10,27	15,73	21,14	17,37	2,4	0	0
2001-07-28 22:00	330	41	75	1,2	21,03	14,93	98,5	1016,51	10,54	14,93	21,04	16,91	2,4	0	0
2001-07-28 22:30	320	40	76	0,0	21,03	14,53	98,5	1016,51	10,35	14,53	20,99	16,58	1,8	0	0
2001-07-28 23:00	64	40	74	0,0	21,03	14,53	98,5	1016,51	9,95	14,53	20,99	16,44	1,8	0	0
2001-07-28 23:30	64	41	76	0,0	21,03	14,43	98,5	1016,51	10,25	14,43	21,04	16,48	1,4	0	0
2001-07-29 00:00	110	41	75	1,6	21,03	14,33	98,5	1015,51	9,96	14,33	21,04	16,31	2,4	0	0
2001-07-29 00:30	66	41	85	1,4	21,03	14,03	98,5	1015,51	11,54	14,03	21,04	16,76	2,4	0	0
2001-07-29 01:00	103	41	92	1,4	20,93	13,43	98,5	1015,51	12,15	13,43	20,94	16,73	2,2	0	0
2001-07-29 01:30	111	41	97	1,8	20,93	13,23	98,5	1014,51	12,76	13,23	20,94	16,96	2,8	0	0
2001-07-29 02:00	132	41	100	2,4	20,93	13,12	98,5	1014,51	13,13	12,04	20,94	17,12	4,1	0	0
2001-07-29 02:30	141	41	100	2,4	20,93	13,33	98,5	1014,51	13,33	12,25	20,94	17,32	4,1	0	0
2001-07-29 03:00	86	41	100	1,8	20,93	13,23	98,5	1014,51	13,23	13,23	20,94	17,22	3,3	0	0
2001-07-29 03:30	168	41	100	2,0	20,93	13,23	98,5	1013,51	13,23	13,23	20,94	17,22	3,5	0	0
2001-07-29 04:00	154	41	100	2,0	20,93	13,53	98,5	1013,51	13,53	13,53	20,94	17,52	4,5	0	0
2001-07-29 04:30	134	41	100	3,3	20,93	13,63	98,5	1013,51	13,63	11,12	20,94	17,62	3,7	0	0
2001-07-29 05:00	168	41	100	1,8	20,93	13,73	98,5	1012,51	13,73	13,73	20,94	17,72	3,7	0	0
2001-07-29 05:30	122	41	100	0,0	20,93	13,73	98,5	1012,51	13,73	13,73	20,94	17,72	4,5	0	0

Datum	Vindriktning °	Luftfukt inne Rh%	Luftfukt ute Rh%	Vindhastighet m/s	Temp inne °C	Temp ute °C	Nederb. Semester mm	Luftryck Mbar	Daggpunkt °C	Kyleffekt °C	Vix inne °C	Vix ute °C	Vindby m/s	Korr luftryck	Nederb./dygn mm
2001-07-29 06:00	144	41	100	1,6	20,83	13,83	98,5	1012,51	13,83	13,83	20,84	17,82	2,6	0	0
2001-07-29 06:30	127	41	100	1,4	20,83	13,93	98,5	1012,51	13,93	13,93	20,84	17,92	2,2	0	0
2001-07-29 07:00	138	41	100	1,4	20,83	13,93	98,5	1012,51	13,93	13,93	20,84	17,92	2,2	0	0
2001-07-29 07:30	150	41	100	2,0	20,83	14,03	98,5	1011,51	14,03	14,03	20,84	18,02	3,0	0	0
2001-07-29 08:00	148	41	100	2,0	20,83	14,53	98,5	1011,51	14,53	14,53	20,84	18,52	3,3	0	0
2001-07-29 08:30	193	41	99	2,2	20,83	14,63	98,5	1011,51	14,47	14,63	20,84	18,53	3,1	0	0
2001-07-29 09:00	136	42	99	2,6	20,83	14,83	98,5	1011,51	14,67	13,83	20,88	18,73	3,3	0	0
2001-07-29 09:30	187	42	96	1,8	20,83	15,83	98,5	1011,51	15,19	15,83	20,88	19,47	3,9	0	0
2001-07-29 10:00	147	42	91	1,6	20,93	17,13	98,5	1011,51	15,65	17,13	20,98	20,35	3,9	0	0
2001-07-29 10:30	188	42	83	1,8	20,93	17,73	98,5	1011,51	14,81	17,73	20,98	20,31	4,1	0	0
2001-07-29 11:00	197	42	84	1,6	20,93	17,53	98,5	1010,51	14,80	17,53	20,98	20,18	3,5	0	0
2001-07-29 11:30	201	42	86	1,4	20,93	17,33	98,5	1010,51	14,97	17,33	20,98	20,14	3,5	0	0
2001-07-29 12:00	199	42	84	1,8	20,93	18,03	98,5	1010,51	15,29	18,03	20,98	20,68	3,3	0	0
2001-07-29 12:30	299	42	79	1,2	20,93	18,23	98,5	1010,51	14,53	18,23	20,98	20,51	3,0	0	0
2001-07-29 13:00	186	42	82	0,0	20,93	18,13	98,5	1010,51	15,01	18,13	20,98	20,63	2,4	0	0
2001-07-29 13:30	290	42	79	0,0	21,03	17,93	98,5	1010,51	14,24	17,93	21,08	20,21	2,8	0	0
2001-07-29 14:00	345	42	80	2,0	21,13	17,23	98,5	1010,51	13,75	17,23	21,18	19,58	2,4	0	0
2001-07-29 14:30	339	42	83	0,0	21,33	17,23	98,5	1009,51	14,32	17,23	21,38	19,81	2,2	0	0
2001-07-29 15:00	339	42	81	0,0	21,43	18,03	98,5	1009,51	14,72	18,03	21,48	20,45	1,2	0	0
2001-07-29 15:30	339	42	80	0,0	21,53	18,23	98,5	1009,51	14,72	18,23	21,58	20,58	0,0	0	0
2001-07-29 16:00	162	41	82	1,6	21,53	18,23	98,5	1008,51	15,11	18,23	21,54	20,73	2,0	0	0
2001-07-29 16:30	162	41	81	2,2	21,63	18,13	98,5	1008,51	14,82	18,13	21,64	20,55	3,3	0	0
2001-07-29 17:00	173	41	79	1,4	21,63	18,53	98,5	1008,51	14,82	18,53	21,64	20,81	3,5	0	0
2001-07-29 17:30	163	41	74	1,6	21,73	18,83	98,5	1007,51	14,10	18,83	21,74	20,75	3,1	0	0
2001-07-29 18:00	164	41	75	1,2	21,73	18,93	98,5	1007,51	14,40	18,93	21,74	20,92	2,6	0	0
2001-07-29 18:30	198	41	81	0,0	21,73	18,43	98,5	1007,51	15,11	18,43	21,74	20,86	2,4	0	0
2001-07-29 19:00	147	41	85	2,0	21,83	17,73	98,5	1007,51	15,18	17,73	21,84	20,46	2,6	0	0
2001-07-29 19:30	145	41	89	1,8	21,83	16,93	99	1006,51	15,10	16,93	21,84	19,98	3,5	0,5	0,5
2001-07-29 20:00	169	41	92	3,5	21,83	16,23	99	1006,51	14,93	14,06	21,84	19,53	4,5	0,5	0,5
2001-07-29 20:30	151	42	92	3,1	21,83	15,73	99	1005,51	14,43	14,14	21,88	19,03	5,0	0	0,5
2001-07-29 21:00	134	42	93	2,6	21,83	15,63	99	1005,51	14,50	14,67	21,88	19,01	5,2	0	0,5
2001-07-29 21:30	135	42	95	2,4	21,83	15,43	99	1004,51	14,63	14,46	21,88	18,98	4,9	0	0,5
2001-07-29 22:00	126	42	96	2,0	21,93	15,33	99	1004,51	14,69	15,33	21,98	18,97	4,5	0	0,5
2001-07-29 22:30	133	42	95	3,1	21,93	15,43	99	1004,51	14,63	13,81	21,98	18,98	5,4	0	0,5
2001-07-29 23:00	153	42	94	2,2	21,93	15,43	99	1003,51	14,47	15,43	21,98	18,90	5,2	0	0,5
2001-07-29 23:30	183	42	93	0,0	21,93	15,33	99	1003,51	14,20	15,33	21,98	18,71	4,5	0	0,5
2001-07-30 00:00	300	42	88	2,2	22,03	14,73	99	1003,51	12,76	14,73	22,08	17,70	5,2	0	0
2001-07-30 00:30	303	42	89	1,8	21,83	13,43	99	1003,51	11,65	13,43	21,88	16,48	6,4	0	0
2001-07-30 01:00	337	42	94	0,0	21,63	12,82	99	1003,51	11,88	12,82	21,68	16,30	2,8	0	0
2001-07-30 01:30	319	42	93	2,4	21,63	11,72	99	1003,51	10,63	10,56	21,68	15,11	3,7	0	0
2001-07-30 02:00	319	42	94	2,0	21,53	11,02	99	1003,51	10,10	11,02	21,58	14,49	4,1	0	0
2001-07-30 02:30	305	42	91	2,0	21,43	10,62	99	1003,51	9,22	10,62	21,48	13,84	3,7	0	0
2001-07-30 03:00	320	42	90	1,6	21,33	10,32	99	1003,51	8,76	10,32	21,38	13,46	3,3	0	0
2001-07-30 03:30	1	42	90	3,0	21,33	10,12	99	1002,51	8,56	8,02	21,38	13,26	3,9	0	0
2001-07-30 04:00	331	42	97	1,8	21,23	9,52	99,5	1002,51	9,07	9,52	21,28	13,25	3,3	0,5	0,5
2001-07-30 04:30	320	42	99	1,6	21,23	9,42	99,5	1002,51	9,27	9,42	21,28	13,33	3,0	0,5	0,5

Datum	Vindriktning °	Luftfukt inne Rh%	Luftfukt ute Rh%	Vindhastighet m/s	Temp inne °C	Temp ute °C	Nederb. Semester mm	Luftryck Mbar	Daggpunkt °C	Kyleffekt °C	Vix inne °C	Vix ute °C	Vindby m/s	Korr luftryck	Nederb./dygn mm
2001-07-30 05:00	341	42	100	2,2	21,13	9,22	99,5	1002,51	9,22	9,22	21,18	13,22	2,6	0	0,5
2001-07-30 05:30	319	42	100	1,4	21,13	9,12	100,5	1002,51	9,12	9,12	21,18	13,12	3,0	1	1,5
2001-07-30 06:00	340	42	100	0,0	21,03	9,22	100,5	1002,51	9,22	9,22	21,08	13,22	2,8	1	1,5
2001-07-30 06:30	108	42	100	0,0	21,03	9,62	100,5	1002,51	9,62	9,62	21,08	13,62	1,8	0	1,5
2001-07-30 07:00	3	42	100	0,0	20,93	10,22	100,5	1002,51	10,22	10,22	20,98	14,22	0,0	0	1,5
2001-07-30 07:30	170	42	97	0,0	20,93	10,92	100,5	1002,51	10,47	10,92	20,98	14,65	1,8	0	1,5
2001-07-30 08:00	283	42	95	1,4	20,93	12,02	100,5	1002,51	11,25	12,02	20,98	15,58	2,2	0	1,5
2001-07-30 08:30	258	42	93	0,0	20,93	12,22	100,5	1002,51	11,13	12,22	20,98	15,61	2,2	0	1,5
2001-07-30 09:00	155	42	95	2,6	21,23	12,32	100,5	1002,51	11,55	11,19	21,28	15,88	2,6	0	1,5
2001-07-30 09:30	308	42	94	1,8	21,43	13,02	100,5	1002,51	12,08	13,02	21,48	16,50	2,8	0	1,5
2001-07-30 10:00	310	42	76	3,1	21,53	13,73	100,5	1002,51	9,57	11,95	21,58	15,78	4,7	0	1,5
2001-07-30 10:30	272	42	69	3,0	21,43	13,83	100,5	1002,51	8,24	12,06	21,48	15,40	5,0	0	1,5
2001-07-30 11:00	259	40	62	2,8	21,33	13,93	100,5	1002,51	6,77	12,17	21,29	15,05	8,9	0	1,5
2001-07-30 11:30	272	40	62	3,3	21,33	14,33	100,5	1002,51	7,14	11,91	21,29	15,45	7,9	0	1,5
2001-07-30 12:00	273	39	60	4,5	21,33	14,23	100,5	1002,51	6,57	9,74	21,25	15,23	7,1	0	1,5
2001-07-30 12:30	266	39	64	1,6	21,23	13,53	100,5	1002,51	6,85	13,53	21,15	14,78	6,8	0	1,5
2001-07-30 13:00	146	39	71	1,6	21,23	13,23	100,5	1002,51	8,08	13,23	21,15	14,93	5,0	0	1,5
2001-07-30 13:30	325	39	52	4,3	21,23	15,13	100,5	1001,51	5,34	11,49	21,15	15,68	7,9	0	1,5
2001-07-30 14:00	262	38	56	3,9	21,23	15,23	100,5	1002,51	6,51	12,27	21,10	16,00	8,7	0	1,5
2001-07-30 14:30	272	38	53	3,3	21,33	15,43	100,5	1001,51	5,90	13,16	21,20	16,03	7,3	0	1,5
2001-07-30 15:00	293	38	61	3,9	21,23	14,43	100,5	1002,51	7,00	11,34	21,10	15,49	7,3	0	1,5
2001-07-30 15:30	303	38	72	4,9	21,23	12,82	100,5	1003,51	7,90	8,01	21,10	14,60	8,5	0	1,5
2001-07-30 16:00	278	38	66	3,9	21,13	13,53	100,5	1003,51	7,30	10,29	21,00	14,90	7,7	0	1,5
2001-07-30 16:30	318	38	66	3,9	21,23	13,43	100,5	1003,51	7,20	10,17	21,10	14,80	8,3	0	1,5
2001-07-30 17:00	272	38	64	4,1	21,13	12,82	100,5	1003,51	6,19	8,72	21,00	14,08	7,7	0	1,5
2001-07-30 17:30	287	37	66	2,6	20,93	12,62	100,5	1003,51	6,44	11,51	20,76	14,00	6,8	0	1,5
2001-07-30 18:00	280	37	71	2,8	20,83	12,22	100,5	1004,51	7,12	10,31	20,66	13,93	6,6	0	1,5
2001-07-30 18:30	289	37	69	2,8	20,73	12,02	100,5	1004,51	6,51	10,10	20,56	13,60	6,4	0	1,5
2001-07-30 19:00	300	37	71	4,3	20,73	11,52	100,5	1004,51	6,45	7,15	20,56	13,23	6,2	0	1,5
2001-07-30 19:30	300	37	74	3,5	20,63	11,22	100,5	1004,51	6,76	8,41	20,46	13,14	6,6	0	1,5
2001-07-30 20:00	298	37	75	2,6	20,53	11,12	100,5	1004,51	6,86	9,92	20,36	13,11	4,5	0	1,5
2001-07-30 20:30	300	38	78	1,6	20,53	10,62	100,5	1004,51	6,95	10,62	20,40	12,83	4,7	0	1,5
2001-07-30 21:00	319	38	78	3,1	20,43	10,42	100,5	1004,51	6,75	8,35	20,30	12,63	5,8	0	1,5
2001-07-30 21:30	272	38	76	1,6	20,43	10,12	100,5	1003,51	6,09	10,12	20,30	12,18	4,7	0	1,5
2001-07-30 22:00	192	38	77	3,3	20,43	9,82	100,5	1003,51	5,98	6,83	20,30	11,95	4,3	0	1,5
2001-07-30 22:30	258	38	79	1,6	20,43	9,32	100,5	1003,51	5,87	9,32	20,30	11,60	4,1	0	1,5
2001-07-30 23:00	267	38	82	1,8	20,73	9,02	100,5	1003,51	6,11	9,02	20,60	11,52	3,7	0	1,5
2001-07-30 23:30	280	38	79	1,2	21,13	9,32	100,5	1003,51	5,87	9,32	21,00	11,60	6,2	0	1,5
2001-07-31 00:00	289	37	78	2,0	21,13	9,52	100,5	1003,51	5,88	9,52	20,96	11,73	6,0	0	0
2001-07-31 00:30	282	37	79	2,6	21,33	9,52	100,5	1003,51	6,06	8,24	21,16	11,80	4,3	0	0
2001-07-31 01:00	207	37	80	2,4	21,13	9,22	100,5	1003,51	5,95	7,92	20,96	11,57	5,6	0	0
2001-07-31 01:30	263	37	80	2,2	21,03	9,02	101	1003,51	5,76	9,02	20,86	11,37	4,7	0,5	0,5
2001-07-31 02:00	278	37	82	2,0	20,93	8,82	101	1003,51	5,92	8,82	20,76	11,32	4,7	0,5	0,5
2001-07-31 02:30	269	37	82	2,2	20,93	8,92	101	1003,51	6,02	8,92	20,76	11,42	6,0	0	0,5
2001-07-31 03:00	311	37	80	3,7	20,83	9,02	101	1003,51	5,76	5,03	20,66	11,37	6,4	0	0,5
2001-07-31 03:30	289	37	81	3,5	20,73	8,72	101	1003,51	5,64	5,59	20,56	11,15	5,4	0	0,5

Datum	Vindriktning	Luftfukt inne	Luftfukt ute	Vindhastighet	Temp inne	Temp ute	Nederb. Semester	Luftryck	Daggpunkt	Kyleffekt	Vix inne	Vix ute	Vindby	Korr luftryck	Nederb./dygn
	°	Rh%	Rh%	m/s	°C	°C	mm	Mbar	°C	°C	°C	°C	m/s		mm
2001-07-31 04:00	266	37	84	2,4	20,63	8,62	101	1003,51	6,07	7,29	20,46	11,28	5,0	0	0,5
2001-07-31 04:30	288	37	86	1,6	20,63	8,62	101	1003,51	6,41	8,62	20,46	11,43	4,3	0	0,5
2001-07-31 05:00	286	37	84	2,8	20,83	9,02	101	1003,51	6,46	6,82	20,66	11,68	6,8	0	0,5
2001-07-31 05:30	269	37	85	5,0	21,03	9,12	101	1003,51	6,73	2,94	20,86	11,86	6,8	0	0,5
2001-07-31 06:00	305	37	86	3,7	21,33	9,02	101	1004,51	6,81	5,03	21,16	11,83	7,3	0	0,5
2001-07-31 06:30	301	36	86	2,0	21,53	9,02	101	1004,51	6,81	9,02	21,32	11,83	5,0	0	0,5
2001-07-31 07:00	283	36	85	2,0	21,63	8,92	101	1004,51	6,54	8,92	21,42	11,66	5,8	0	0,5
2001-07-31 07:30	304	36	89	2,4	21,63	8,92	101	1005,51	7,21	7,60	21,42	11,98	6,0	0	0,5
2001-07-31 08:00	337	36	89	3,5	21,53	9,32	101	1005,51	7,60	6,26	21,32	12,38	6,4	0	0,5
2001-07-31 08:30	305	36	87	3,3	21,33	8,82	101	1005,51	6,78	5,70	21,12	11,71	7,3	0	0,5
2001-07-31 09:00	291	36	89	3,3	21,13	8,42	101	1006,51	6,71	5,25	20,92	11,48	6,4	0	0,5
2001-07-31 09:30	303	36	84	7,7	21,03	9,02	101	1006,51	6,46	-0,01	20,82	11,68	8,7	0	0,5
2001-07-31 10:00	316	36	77	5,4	20,93	9,42	101	1007,51	5,60	2,85	20,72	11,55	9,0	0	0,5
2001-07-31 10:30	303	36	76	3,1	20,93	9,62	101	1007,51	5,60	7,47	20,72	11,68	8,5	0	0,5
2001-07-31 11:00	329	36	74	3,7	20,83	10,12	101	1007,51	5,70	6,32	20,62	12,04	9,0	0	0,5
2001-07-31 11:30	288	36	75	5,4	20,83	10,02	101	1008,51	5,80	3,62	20,62	12,01	9,4	0	0,5
2001-07-31 12:00	300	35	72	8,1	20,73	11,22	101	1008,51	6,36	2,63	20,48	13,00	10,6	0	0,5
2001-07-31 12:30	287	35	71	3,7	20,73	11,52	101	1008,51	6,45	7,95	20,48	13,23	9,4	0	0,5
2001-07-31 13:00	337	35	73	3,3	20,73	10,72	101	1009,51	6,08	7,85	20,48	12,57	7,9	0	0,5
2001-07-31 13:30	274	35	71	4,3	20,63	11,12	101	1009,51	6,07	6,67	20,38	12,83	7,7	0	0,5
2001-07-31 14:00	321	35	68	7,1	20,73	11,12	101	1009,51	5,44	3,68	20,48	12,63	9,6	0	0,5
2001-07-31 14:30	255	35	65	4,3	20,63	11,32	101	1009,51	4,98	6,91	20,38	12,64	10,9	0	0,5
2001-07-31 15:00	327	35	60	4,5	20,63	12,32	101	1009,51	4,78	7,39	20,38	13,33	10,8	0	0,5
2001-07-31 15:30	324	35	62	6,4	20,83	12,52	101	1009,51	5,44	5,99	20,58	13,65	9,0	0	0,5
2001-07-31 16:00	329	35	62	6,9	20,93	12,62	101	1010,51	5,54	5,69	20,68	13,75	10,2	0	0,5
2001-07-31 16:30	320	35	69	4,1	21,13	12,32	101	1010,51	6,80	8,12	20,88	13,90	8,5	0	0,5
2001-07-31 17:00	318	35	67	6,0	21,13	11,42	101	1010,51	5,51	4,97	20,88	12,87	10,4	0	0,5
2001-07-31 17:30	305	35	68	4,1	21,03	11,42	101	1010,51	5,73	7,03	20,78	12,93	8,7	0	0,5
2001-07-31 18:00	310	35	72	3,1	20,93	11,52	101	1010,51	6,65	9,55	20,68	13,30	8,9	0	0,5
2001-07-31 18:30	285	35	69	2,8	20,93	11,72	101	1010,51	6,23	9,77	20,68	13,30	8,7	0	0,5
2001-07-31 19:00	317	35	69	5,6	21,03	10,82	101	1010,51	5,36	4,64	20,78	12,40	7,7	0	0,5
2001-07-31 19:30	312	35	70	4,3	20,93	10,42	101	1011,51	5,19	5,83	20,68	12,06	8,9	0	0,5
2001-07-31 20:00	322	35	77	2,8	20,93	9,42	101	1011,51	5,60	7,25	20,68	11,55	4,7	0	0,5
2001-07-31 20:30	324	35	76	5,4	20,83	9,92	101	1011,51	5,89	3,49	20,58	11,98	5,8	0	0,5
2001-07-31 21:00	299	35	75	2,0	20,83	9,72	101	1011,51	5,51	9,72	20,58	11,71	5,8	0	0,5
2001-07-31 21:30	264	35	77	2,4	20,73	9,32	101	1011,51	5,50	8,02	20,48	11,45	6,4	0	0,5
2001-07-31 22:00	297	35	79	2,2	20,73	8,92	101	1011,51	5,48	8,92	20,48	11,20	6,9	0	0,5
2001-07-31 22:30	312	35	80	2,8	20,63	8,62	101	1011,51	5,37	6,38	20,38	10,97	6,0	0	0,5
2001-07-31 23:00	284	35	84	3,3	20,53	8,22	101	1011,51	5,68	5,02	20,28	10,88	6,0	0	0,5
2001-07-31 23:30	325	35	85	3,7	20,53	8,22	101	1010,51	5,85	4,10	20,28	10,96	6,8	0	0,5
2001-08-01 00:00	316	35	84	3,7	20,43	8,12	101	1010,51	5,58	3,98	20,18	10,78	10,9	0	0
2001-08-01 00:30	312	35	82	4,1	20,43	8,32	101	1010,51	5,43	3,30	20,18	10,82	9,2	0	0
2001-08-01 01:00	307	35	81	2,2	20,33	8,22	101	1011,51	5,16	8,22	20,08	10,65	7,7	0	0
2001-08-01 01:30	342	35	81	6,4	20,33	8,12	101	1010,51	5,06	0,19	20,08	10,55	6,4	0	0
2001-08-01 02:00	319	35	82	3,1	20,23	8,12	101	1010,51	5,23	5,83	19,98	10,62	6,8	0	0
2001-08-01 02:30	308	35	85	1,8	20,23	8,02	101	1010,51	5,65	8,02	19,98	10,75	7,3	0	0

Datum	Vindriktning	Luftfukt inne	Luftfukt ute	Vindhastighet	Temp inne	Temp ute	Nederb. Semester	Luftryck	Daggpunkt	Kyleffekt	Vix inne	Vix ute	Vindby	Korr luftryck	Nederb./dygn
	°	Rh%	Rh%	m/s	°C	°C	mm	Mbar	°C	°C	°C	°C	m/s		mm
2001-08-01 03:00	301	35	85	3,9	20,23	8,02	101	1010,51	5,65	3,87	19,98	10,75	5,8	0	0
2001-08-01 03:30	293	35	85	5,0	20,23	7,82	101	1010,51	5,46	1,31	19,98	10,55	5,8	0	0
2001-08-01 04:00	280	35	85	3,1	20,23	7,72	101	1010,51	5,36	5,40	19,98	10,45	7,5	0	0
2001-08-01 04:30	293	35	85	3,9	20,33	7,82	101	1009,51	5,46	3,63	20,08	10,55	5,6	0	0
2001-08-01 05:00	257	35	83	3,3	20,63	8,02	101	1009,51	5,31	4,80	20,38	10,60	8,1	0	0
2001-08-01 05:30	277	35	84	1,2	20,93	8,02	101	1010,51	5,48	8,02	20,68	10,68	7,3	0	0
2001-08-01 06:00	281	35	83	1,6	21,33	8,12	101	1010,51	5,41	8,12	21,08	10,70	5,8	0	0
2001-08-01 06:30	263	35	84	2,0	21,33	8,22	101	1010,51	5,68	8,22	21,08	10,88	5,4	0	0
2001-08-01 07:00	289	35	84	3,7	21,23	8,32	101	1010,51	5,78	4,22	20,98	10,98	7,7	0	0
2001-08-01 07:30	292	35	89	3,1	21,13	8,22	101	1010,51	6,52	5,94	20,88	11,28	6,0	0	0
2001-08-01 08:00	282	34	81	3,3	20,93	8,82	101	1010,51	5,74	5,70	20,64	11,25	7,7	0	0
2001-08-01 08:30	313	34	75	3,7	20,83	9,42	101	1010,51	5,22	5,50	20,54	11,41	9,2	0	0
2001-08-01 09:00	321	34	74	3,9	20,73	9,72	101	1010,51	5,31	5,85	20,44	11,64	7,3	0	0
2001-08-01 09:30	284	34	69	4,3	20,63	10,02	101	1010,51	4,60	5,35	20,34	11,60	8,3	0	0
2001-08-01 10:00	297	35	67	3,1	20,53	10,32	101	1010,51	4,46	8,24	20,28	11,77	9,0	0	0
2001-08-01 10:30	292	35	66	8,7	20,43	10,72	101	1010,51	4,63	1,53	20,18	12,10	10,8	0	0
2001-08-01 11:00	307	34	63	3,5	20,33	10,92	101	1011,51	4,16	8,07	20,04	12,11	10,6	0	0
2001-08-01 11:30	312	35	77	2,8	20,33	9,52	101	1011,51	5,69	7,36	20,08	11,65	6,4	0	0
2001-08-01 12:00	302	35	84	1,8	20,33	9,02	101	1011,51	6,46	9,02	20,08	11,68	7,3	0	0
2001-08-01 12:30	307	35	81	3,7	20,43	10,32	101	1011,51	7,21	6,55	20,18	12,75	6,6	0	0
2001-08-01 13:00	300	35	84	2,6	20,43	9,72	101	1012,51	7,15	8,45	20,18	12,38	6,9	0	0
2001-08-01 13:30	285	35	75	3,0	20,43	9,82	101	1011,51	5,60	7,69	20,18	11,81	7,1	0	0
2001-08-01 14:00	288	35	82	2,2	20,43	10,22	101	1012,51	7,29	10,22	20,18	12,72	6,9	0	0
2001-08-01 14:30	323	35	75	5,8	20,43	9,92	101	1012,51	5,70	3,49	20,18	11,91	9,2	0	0
2001-08-01 15:00	271	35	76	2,2	20,43	10,62	101	1012,51	6,57	10,62	20,18	12,68	7,9	0	0
2001-08-01 15:30	325	35	81	4,1	20,43	9,72	101	1012,51	6,62	4,99	20,18	12,15	7,9	0	0
2001-08-01 16:00	298	35	73	3,1	20,53	10,32	101	1012,51	5,70	8,24	20,28	12,17	8,7	0	0
2001-08-01 16:30	273	35	72	4,3	20,73	10,52	101	1012,51	5,69	5,95	20,48	12,30	7,9	0	0
2001-08-01 17:00	295	35	71	3,7	20,93	10,92	101	1012,51	5,87	7,25	20,68	12,63	9,8	0	0
2001-08-01 17:30	281	35	67	4,3	20,93	10,62	101	1013,51	4,75	6,07	20,68	12,07	8,1	0	0
2001-08-01 18:00	314	34	68	4,3	20,83	10,32	101	1012,51	4,68	5,71	20,54	11,83	7,9	0	0
2001-08-01 18:30	305	34	80	3,1	20,73	9,72	101	1013,51	6,44	7,58	20,44	12,07	7,5	0	0
2001-08-01 19:00	282	35	75	5,6	20,93	9,72	101	1013,51	5,51	3,23	20,68	11,71	6,0	0	0
2001-08-01 19:30	323	35	79	3,7	20,83	8,62	101	1013,51	5,19	4,57	20,58	10,90	6,2	0	0
2001-08-01 20:00	338	35	83	3,3	20,73	8,72	101	1013,51	6,00	5,59	20,48	11,30	5,8	0	0
2001-08-01 20:30	318	35	80	1,8	20,73	8,72	101	1013,51	5,47	8,72	20,48	11,07	3,7	0	0
2001-08-01 21:00	300	35	81	2,0	20,73	8,02	101,5	1013,51	4,96	8,02	20,48	10,45	4,7	0	0,5
2001-08-01 21:30	295	35	84	1,4	20,63	7,42	101,5	1013,51	4,90	7,42	20,38	10,08	3,5	0	0,5
2001-08-01 22:00	320	35	85	2,6	20,53	6,92	101,5	1014,51	4,57	5,49	20,28	9,65	3,7	0	0,5
2001-08-01 22:30	312	35	85	1,4	20,73	6,52	101,5	1014,51	4,18	6,52	20,48	9,25	4,1	0	0,5
2001-08-01 23:00	298	35	86	2,6	20,63	6,12	101,5	1014,51	3,95	4,65	20,38	8,93	4,9	0	0,5
2001-08-01 23:30	299	35	87	0,0	20,53	5,52	102	1014,51	3,53	5,52	20,28	8,41	3,0	0,5	1
2001-08-02 00:00	301	35	87	1,4	20,53	5,32	102	1014,51	3,33	5,32	20,28	8,21	3,3	0	0
2001-08-02 00:30	286	35	90	0,0	20,43	4,72	102	1014,51	3,22	4,72	20,18	7,85	2,6	0	0
2001-08-02 01:00	294	35	92	0,0	20,33	4,92	102	1014,51	3,73	4,92	20,08	8,22	1,8	0	0
2001-08-02 01:30	309	35	89	0,0	20,53	4,82	102	1014,51	3,16	4,82	20,28	7,87	2,2	0	0

Datum	Vindriktning	Luftfukt inne	Luftfukt ute	Vindhastighet	Temp inne	Temp ute	Nederb. Semester	Luftryck	Daggpunkt	Kyleffekt	Vix inne	Vix ute	Vindby	Korr luftryck	Nederb./dygn
	°	Rh%	Rh%	m/s	°C	°C	mm	Mbar	°C	°C	°C	°C	m/s		mm
2001-08-02 02:00	274	35	91	0,0	20,73	4,62	102	1015,51	3,28	4,62	20,48	7,84	1,8	0	0
2001-08-02 02:30	298	35	91	1,2	21,03	4,22	102	1015,51	2,88	4,22	20,78	7,44	2,2	0	0
2001-08-02 03:00	309	35	92	1,4	21,13	4,42	102	1014,51	3,23	4,42	20,88	7,72	3,3	0	0
2001-08-02 03:30	302	35	91	0,0	21,13	4,42	102	1015,51	3,08	4,42	20,88	7,64	2,6	0	0
2001-08-02 04:00	275	35	91	1,6	20,93	4,42	102	1015,51	3,08	4,42	20,68	7,64	3,1	0	0
2001-08-02 04:30	314	35	90	1,4	20,83	4,42	102	1015,51	2,92	4,42	20,58	7,55	2,6	0	0
2001-08-02 05:00	273	35	91	0,0	20,63	4,62	102	1015,51	3,28	4,62	20,38	7,84	4,1	0	0
2001-08-02 05:30	246	35	90	1,4	20,53	5,12	102	1015,51	3,61	5,12	20,28	8,25	4,3	0	0
2001-08-02 06:00	270	35	85	2,0	20,53	5,92	102	1015,51	3,59	5,92	20,28	8,65	4,9	0	0
2001-08-02 06:30	317	35	89	2,2	20,63	5,92	102	1015,51	4,25	5,92	20,38	8,97	4,3	0	0
2001-08-02 07:00	276	35	80	2,0	20,83	7,02	102	1015,51	3,81	7,02	20,58	9,37	5,4	0	0
2001-08-02 07:30	322	34	79	3,3	20,93	6,92	102	1015,51	2,98	3,55	20,64	8,98	5,4	0	0
2001-08-02 08:00	319	34	75	3,7	21,03	7,82	102	1015,51	3,09	3,63	20,74	9,60	5,6	0	0
2001-08-02 08:30	304	34	77	2,6	20,93	7,72	102	1016,51	3,38	6,34	20,64	9,64	5,8	0	0
2001-08-02 09:00	307	34	74	3,3	20,83	8,42	102	1016,51	3,47	5,25	20,54	10,13	5,8	0	0
2001-08-02 09:30	302	34	71	3,7	20,73	9,12	102	1016,51	3,53	5,15	20,44	10,63	6,0	0	0
2001-08-02 10:00	329	34	70	2,2	20,53	9,12	102	1016,51	3,32	9,12	20,24	10,56	7,3	0	0
2001-08-02 10:30	326	34	69	4,7	20,33	9,12	102	1016,51	3,11	3,42	20,04	10,50	6,9	0	0
2001-08-02 11:00	329	34	68	3,0	20,23	10,02	102	1016,51	3,75	7,91	19,94	11,34	6,8	0	0
2001-08-02 11:30	284	34	67	5,8	20,13	10,32	102	1016,51	3,81	4,00	19,84	11,57	6,0	0	0
2001-08-02 12:00	310	34	61	4,1	20,03	11,12	102	1016,51	3,17	6,67	19,74	12,01	6,6	0	0
2001-08-02 12:30	315	34	59	4,3	20,03	11,62	102	1016,51	3,14	7,27	19,74	12,40	7,7	0	0
2001-08-02 13:00	298	34	55	3,5	19,93	12,22	102	1016,51	2,66	9,54	19,64	12,78	7,9	0	0
2001-08-02 13:30	294	34	55	2,0	19,93	12,22	102	1016,51	2,66	12,22	19,64	12,78	7,1	0	0
2001-08-02 14:00	294	34	52	3,0	19,93	12,32	102	1016,51	1,91	10,42	19,64	12,72	8,3	0	0
2001-08-02 14:30	322	34	53	3,1	20,03	13,43	102	1016,51	3,21	11,62	19,74	13,87	5,8	0	0
2001-08-02 15:00	301	34	51	6,2	20,13	14,13	102	1016,51	3,28	8,48	19,84	14,47	6,6	0	0
2001-08-02 15:30	330	34	52	2,0	20,13	13,23	102	1016,51	2,74	13,23	19,84	13,62	7,1	0	0
2001-08-02 16:00	293	34	52	2,0	20,33	13,73	102	1016,51	3,20	13,73	20,04	14,12	6,9	0	0
2001-08-02 16:30	330	34	54	4,1	20,53	13,02	102	1016,51	3,12	8,96	20,24	13,52	6,9	0	0
2001-08-02 17:00	305	34	55	4,3	20,63	13,33	102	1016,51	3,68	9,32	20,34	13,88	5,6	0	0
2001-08-02 17:30	277	34	56	4,3	20,73	12,52	102	1016,51	3,20	8,36	20,44	13,13	6,9	0	0
2001-08-02 18:00	303	34	51	1,4	20,73	13,12	102	1016,51	2,36	13,12	20,44	13,47	5,2	0	0
2001-08-02 18:30	291	34	51	4,1	20,83	12,92	102	1016,51	2,18	8,84	20,54	13,27	5,0	0	0
2001-08-02 19:00	305	34	53	2,0	20,93	12,62	102	1016,51	2,47	12,62	20,64	13,07	5,6	0	0
2001-08-02 19:30	325	34	58	2,4	20,83	11,92	102	1016,51	3,17	10,77	20,54	12,64	4,9	0	0
2001-08-02 20:00	306	34	56	2,2	20,93	11,82	102	1016,51	2,55	11,82	20,64	12,43	4,7	0	0
2001-08-02 20:30	294	34	60	2,0	20,83	11,62	102	1016,51	3,39	11,62	20,54	12,45	3,5	0	0
2001-08-02 21:00	310	34	59	2,0	20,83	11,12	102	1016,51	2,68	11,12	20,54	11,90	3,5	0	0
2001-08-02 21:30	320	34	68	0,0	20,83	9,42	102	1016,51	3,18	9,42	20,54	10,74	2,0	0	0
2001-08-02 22:00	320	34	76	0,0	20,83	7,52	102	1017,52	3,00	7,52	20,54	9,37	0,0	0	0
2001-08-02 22:30	320	34	82	0,0	20,83	5,82	102	1017,52	2,46	5,82	20,54	8,10	1,4	0	0
2001-08-02 23:00	320	34	82	0,0	20,73	5,12	102,5	1017,52	1,78	5,12	20,44	7,40	0,0	0,5	0,5
2001-08-02 23:30	320	34	85	0,0	20,83	4,32	102,5	1017,52	1,52	4,32	20,54	6,82	1,4	0,5	0,5
2001-08-03 00:00	320	34	89	0,0	20,93	3,52	102,5	1017,52	1,40	3,52	20,64	6,33	0,0	0	0
2001-08-03 00:30	320	35	89	0,0	21,03	3,72	102,5	1017,52	1,59	3,72	20,78	6,53	1,2	0	0

Datum	Vindriktning	Luftfukt inne	Luftfukt ute	Vindhastighet	Temp inne	Temp ute	Nederb. Semester	Luftryck	Daggpunkt	Kyleffekt	Vix inne	Vix ute	Vindby	Korr luftryck	Nederb./dygn
	°	Rh%	Rh%	m/s	°C	°C	mm	Mbar	°C	°C	°C	°C	m/s		mm
2001-08-03 01:00	320	35	89	0,0	20,93	3,32	102,5	1017,52	1,20	3,32	20,68	6,13	0,0	0	0
2001-08-03 01:30	320	35	89	0,0	20,73	3,02	102,5	1017,52	0,91	3,02	20,48	5,83	0,0	0	0
2001-08-03 02:00	320	35	91	0,0	20,53	2,42	102,5	1017,52	0,63	2,42	20,28	5,39	1,4	0	0
2001-08-03 02:30	48	35	91	0,0	20,53	2,42	102,5	1017,52	0,63	2,42	20,28	5,39	1,6	0	0
2001-08-03 03:00	48	35	91	0,0	20,63	2,12	102,5	1017,52	0,34	2,12	20,38	5,09	1,4	0	0
2001-08-03 03:30	48	35	94	0,0	21,03	2,12	102,5	1016,51	0,80	2,12	20,78	5,33	1,6	0	0
2001-08-03 04:00	94	35	91	0,0	21,43	2,72	102,5	1016,51	0,93	2,72	21,18	5,69	1,6	0	0
2001-08-03 04:30	99	34	91	0,0	21,53	3,12	102,5	1016,51	1,32	3,12	21,24	6,09	1,8	0	0
2001-08-03 05:00	70	35	90	0,0	21,53	3,32	102,5	1016,51	1,36	3,32	21,28	6,21	1,8	0	0
2001-08-03 05:30	68	35	84	1,4	21,33	4,32	102,5	1016,51	1,35	4,32	21,08	6,74	1,8	0	0
2001-08-03 06:00	60	35	78	1,8	21,23	6,02	102,5	1016,51	1,93	6,02	20,98	8,01	2,2	0	0
2001-08-03 06:30	95	35	74	2,0	21,03	7,32	102,5	1016,51	2,41	7,32	20,78	9,03	2,8	0	0
2001-08-03 07:00	138	35	72	2,0	20,93	7,92	102,5	1016,51	2,59	7,92	20,68	9,50	3,1	0	0
2001-08-03 07:30	86	35	73	1,6	20,83	8,32	102,5	1016,51	3,17	8,32	20,58	9,96	4,1	0	0
2001-08-03 08:00	101	35	73	2,0	20,73	9,02	102,5	1016,51	3,84	9,02	20,48	10,66	3,5	0	0
2001-08-03 08:30	116	35	70	1,8	20,73	9,72	102,5	1015,51	3,89	9,72	20,48	11,17	3,5	0	0
2001-08-03 09:00	124	35	68	2,4	20,73	10,22	102,5	1015,51	3,94	8,97	20,48	11,54	4,7	0	0
2001-08-03 09:30	95	35	66	2,2	20,83	10,92	102,5	1015,51	4,16	10,92	20,58	12,11	6,4	0	0
2001-08-03 10:00	149	35	67	2,8	20,83	11,42	102,5	1015,51	4,86	9,44	20,58	12,67	5,6	0	0
2001-08-03 10:30	135	35	70	3,0	20,83	12,22	102,5	1015,51	6,28	10,31	20,58	13,67	4,5	0	0
2001-08-03 11:00	133	35	68	2,0	20,83	13,23	102,5	1014,51	6,79	13,23	20,58	14,54	4,7	0	0
2001-08-03 11:30	139	35	70	3,0	20,83	14,23	102,5	1014,51	8,19	12,50	20,58	15,67	4,7	0	0
2001-08-03 12:00	148	35	67	3,0	20,73	15,13	102,5	1014,51	8,37	13,48	20,48	16,38	4,7	0	0
2001-08-03 12:30	158	35	65	3,0	20,83	16,03	102,5	1014,51	8,75	14,47	20,58	17,15	5,0	0	0
2001-08-03 13:00	140	35	60	3,1	20,93	17,03	102,5	1014,51	8,45	15,56	20,68	17,86	5,8	0	0
2001-08-03 13:30	160	35	57	1,6	21,03	17,73	102,5	1013,51	8,30	17,73	20,78	18,39	6,4	0	0
2001-08-03 14:00	117	35	56	2,2	21,13	18,13	102,5	1013,51	8,40	18,13	20,88	18,74	5,8	0	0
2001-08-03 14:30	146	35	55	4,9	21,13	19,03	102,5	1013,51	8,95	15,69	20,88	19,58	6,6	0	0
2001-08-03 15:00	163	35	52	4,5	21,23	18,93	102,5	1013,51	7,98	15,57	20,98	19,32	6,9	0	0
2001-08-03 15:30	151	36	53	3,9	21,33	19,13	102,5	1013,51	8,46	16,82	21,12	19,58	7,9	0	0
2001-08-03 16:00	150	36	52	5,4	21,43	18,93	102,5	1012,51	7,98	15,00	21,22	19,32	7,5	0	0
2001-08-03 16:30	136	36	57	5,0	21,53	18,93	102,5	1012,51	9,42	15,28	21,32	19,59	8,3	0	0
2001-08-03 17:00	152	35	57	3,9	21,53	18,43	102,5	1012,51	8,96	16,00	21,28	19,09	8,9	0	0
2001-08-03 17:30	144	36	55	6,2	21,63	18,63	102,5	1012,51	8,58	14,33	21,42	19,18	7,5	0	0
2001-08-03 18:00	147	35	60	4,1	21,53	17,93	102,5	1012,51	9,29	14,86	21,28	18,76	7,3	0	0
2001-08-03 18:30	171	36	59	3,5	21,53	17,83	102,5	1012,51	8,94	15,87	21,32	18,60	6,2	0	0
2001-08-03 19:00	157	36	61	2,6	21,43	17,23	102,5	1012,51	8,89	16,36	21,22	18,12	6,6	0	0
2001-08-03 19:30	130	36	63	2,2	21,33	16,83	102,5	1012,51	9,02	16,83	21,12	17,83	5,4	0	0
2001-08-03 20:00	138	36	64	2,6	21,23	16,53	102,5	1011,51	8,98	15,62	21,02	17,59	4,3	0	0
2001-08-03 20:30	134	36	67	3,7	21,13	16,03	102,5	1011,51	9,22	13,20	20,92	17,28	4,3	0	0
2001-08-03 21:00	128	36	69	2,0	21,13	15,33	102,5	1011,51	9,01	15,33	20,92	16,71	5,4	0	0
2001-08-03 21:30	129	36	70	3,1	21,03	14,83	102,5	1011,51	8,76	13,15	20,82	16,27	4,9	0	0
2001-08-03 22:00	144	36	72	2,4	20,93	14,43	102,5	1011,51	8,81	13,41	20,72	16,00	3,7	0	0
2001-08-03 22:30	126	36	72	2,0	20,93	13,93	102,5	1011,51	8,33	13,93	20,72	15,50	5,2	0	0
2001-08-03 23:00	123	36	72	2,4	20,83	13,73	102,5	1011,51	8,14	12,67	20,62	15,30	5,0	0	0
2001-08-03 23:30	87	36	76	3,1	20,83	13,53	102,5	1011,51	8,78	11,73	20,62	15,37	5,4	0	0

Datum	Vindriktning °	Luftfukt inne Rh%	Luftfukt ute Rh%	Vindhastighet m/s	Temp inne °C	Temp ute °C	Nederb. Semester mm	Luftryck Mbar	Daggpunkt °C	Kyleffekt °C	Vix inne °C	Vix ute °C	Vindby m/s	Korr luftryck	Nederb./dygn mm
2001-08-04 00:00	128	36	84	2,2	20,83	13,12	102,5	1011,51	9,94	13,12	20,62	15,55	5,6	0	0
2001-08-04 00:30	128	36	91	2,8	20,83	12,62	102,5	1011,51	10,69	10,75	20,62	15,60	4,1	0	0
2001-08-04 01:00	122	36	96	3,0	20,73	12,32	102,5	1010,51	11,23	10,42	20,52	15,71	4,7	0	0
2001-08-04 01:30	135	36	99	1,8	20,73	12,22	102,5	1010,51	11,61	12,22	20,52	15,87	4,5	0	0
2001-08-04 02:00	107	37	100	2,0	20,73	12,22	102,5	1010,51	11,76	12,22	20,56	15,95	4,9	0	0
2001-08-04 02:30	117	37	100	2,4	20,73	12,22	102,5	1009,51	11,76	11,09	20,56	15,95	4,5	0	0
2001-08-04 03:00	137	37	100	2,8	20,63	12,22	102,5	1009,51	11,76	10,31	20,46	15,95	4,3	0	0
2001-08-04 03:30	124	37	100	2,0	20,63	12,12	102,5	1009,51	11,66	12,12	20,46	15,85	5,2	0	0
2001-08-04 04:00	129	37	100	1,6	20,63	12,02	102,5	1009,51	11,56	12,02	20,46	15,75	4,1	0	0
2001-08-04 04:30	86	37	100	3,0	20,63	11,92	103	1008,51	11,46	9,99	20,46	15,65	3,9	0,5	0,5
2001-08-04 05:00	132	37	100	2,8	20,63	11,92	104	1008,51	11,46	9,99	20,46	15,65	4,7	1,5	1,5
2001-08-04 05:30	118	37	100	3,0	20,63	11,92	104	1008,51	11,46	9,99	20,46	15,65	4,9	1	1,5
2001-08-04 06:00	143	37	100	2,8	20,63	11,92	104,5	1008,51	11,46	9,99	20,46	15,65	5,6	0,5	2
2001-08-04 06:30	119	37	100	3,3	20,63	11,92	104,5	1007,51	11,46	9,20	20,46	15,65	5,2	0,5	2
2001-08-04 07:00	138	37	100	2,6	20,93	11,72	105	1007,51	11,26	10,56	20,76	15,45	6,2	0,5	2,5
2001-08-04 07:30	95	37	100	1,8	21,13	11,62	106	1007,51	11,16	11,62	20,96	15,35	6,0	1	3,5
2001-08-04 08:00	145	37	100	2,6	21,33	11,62	108	1007,51	11,16	10,45	21,16	15,35	4,9	3	5,5
2001-08-04 08:30	97	37	100	1,8	21,43	11,72	108,5	1006,51	11,26	11,72	21,26	15,45	5,4	2,5	6
2001-08-04 09:00	121	37	100	2,6	21,53	12,02	110	1006,51	11,56	10,87	21,36	15,75	5,8	2	7,5
2001-08-04 09:30	96	37	100	3,7	21,43	12,12	110,5	1006,51	11,66	8,65	21,26	15,85	4,9	2	8
2001-08-04 10:00	102	37	100	3,0	21,33	12,32	111,5	1006,51	11,86	10,42	21,16	16,05	5,4	1,5	9
2001-08-04 10:30	127	37	100	2,8	21,23	12,52	111,5	1005,51	12,06	10,64	21,06	16,25	5,2	1	9
2001-08-04 11:00	131	37	100	2,2	21,13	12,72	112	1005,51	12,26	12,72	20,96	16,45	4,3	0,5	9,5
2001-08-04 11:30	118	37	100	3,5	21,03	13,02	112	1005,51	12,56	10,44	20,86	16,75	4,5	0,5	9,5
2001-08-04 12:00	145	37	100	2,8	21,03	13,23	112	1005,51	12,76	11,41	20,86	16,95	4,3	0	9,5
2001-08-04 12:30	98	37	100	2,2	20,93	13,33	112	1005,51	12,86	13,33	20,76	17,05	4,7	0	9,5
2001-08-04 13:00	163	37	100	2,4	20,93	13,83	113	1005,51	13,36	12,77	20,76	17,56	4,3	1	10,5
2001-08-04 13:30	157	38	100	2,6	20,93	14,23	113	1005,51	13,76	13,20	20,80	17,96	3,9	1	10,5
2001-08-04 14:00	189	38	100	2,4	20,83	14,23	113	1005,51	13,76	13,20	20,70	17,96	3,7	0	10,5
2001-08-04 14:30	177	38	100	2,2	20,83	14,63	113	1005,51	14,16	14,63	20,70	18,36	3,0	0	10,5
2001-08-04 15:00	141	38	100	0,0	20,83	14,83	113	1005,51	14,36	14,83	20,70	18,56	2,8	0	10,5
2001-08-04 15:30	186	38	100	0,0	20,93	14,93	113	1005,51	14,46	14,93	20,80	18,66	1,8	0	10,5
2001-08-04 16:00	241	38	100	0,0	21,03	14,83	113	1006,51	14,36	14,83	20,90	18,56	1,8	0	10,5
2001-08-04 16:30	241	38	100	0,0	21,13	15,23	113	1006,51	14,76	15,23	21,00	18,96	1,4	0	10,5
2001-08-04 17:00	241	38	99	0,0	21,23	15,53	113	1006,51	14,89	15,53	21,10	19,17	1,6	0	10,5
2001-08-04 17:30	241	38	96	0,0	21,23	15,73	113	1006,51	14,60	15,73	21,10	19,11	0,0	0	10,5
2001-08-04 18:00	298	38	96	0,0	21,33	15,63	113	1006,51	14,50	15,63	21,20	19,01	2,0	0	10,5
2001-08-04 18:30	298	38	97	0,0	21,33	15,63	113	1006,51	14,67	15,63	21,20	19,10	1,8	0	10,5
2001-08-04 19:00	308	38	97	1,2	21,43	15,63	113	1006,51	14,67	15,63	21,30	19,10	1,8	0	10,5
2001-08-04 19:30	307	38	97	1,4	21,43	15,63	113	1006,51	14,67	15,63	21,30	19,10	2,0	0	10,5
2001-08-04 20:00	307	38	98	0,0	21,43	15,33	113	1006,51	14,53	15,33	21,30	18,88	1,6	0	10,5
2001-08-04 20:30	307	38	99	1,4	21,43	15,03	113	1006,51	14,40	15,03	21,30	18,67	1,6	0	10,5
2001-08-04 21:00	307	38	100	0,0	21,53	14,93	113	1006,51	14,46	14,93	21,40	18,66	1,6	0	10,5
2001-08-04 21:30	307	38	100	0,0	21,53	14,53	113	1006,51	14,06	14,53	21,40	18,26	1,6	0	10,5
2001-08-04 22:00	328	38	100	1,2	21,53	14,43	113	1007,51	13,96	14,43	21,40	18,16	2,0	0	10,5
2001-08-04 22:30	324	38	99	2,2	21,53	14,13	113	1006,51	13,50	14,13	21,40	17,77	3,3	0	10,5

Datum	Vindriktning	Luftfukt inne	Luftfukt ute	Vindhastighet	Temp inne	Temp ute	Nederb. Semester	Luftryck	Daggpunkt	Kyleffekt	Vix inne	Vix ute	Vindby	Korr luftryck	Nederb./dygn
	°	Rh%	Rh%	m/s	°C	°C	mm	Mbar	°C	°C	°C	°C	m/s		mm
2001-08-04 23:00	340	38	98	1,4	21,43	13,83	113	1007,51	13,04	13,83	21,30	17,38	3,3	0	10,5
2001-08-04 23:30	343	38	97	2,2	21,43	13,43	113	1007,51	12,48	13,43	21,30	16,90	3,7	0	10,5
2001-08-05 00:00	338	38	96	2,6	21,33	13,12	113	1007,51	12,02	12,04	21,20	16,51	3,5	0	0
2001-08-05 00:30	331	38	98	1,2	21,43	12,82	113	1007,51	12,04	12,82	21,30	16,38	2,2	0	0
2001-08-05 01:00	310	38	99	1,4	21,23	12,62	113	1007,51	12,00	12,62	21,10	16,27	2,0	0	0
2001-08-05 01:30	337	38	100	1,6	21,13	12,32	113	1007,51	11,86	12,32	21,00	16,05	2,8	0	0
2001-08-05 02:00	320	38	100	1,6	21,03	12,22	113	1007,51	11,76	12,22	20,90	15,95	2,2	0	0
2001-08-05 02:30	329	38	100	1,4	20,93	12,02	113	1007,51	11,56	12,02	20,80	15,75	2,8	0	0
2001-08-05 03:00	356	38	100	1,8	20,93	11,72	113	1007,51	11,26	11,72	20,80	15,45	2,4	0	0
2001-08-05 03:30	335	38	100	1,6	20,83	11,52	113	1007,51	11,07	11,52	20,70	15,25	2,2	0	0
2001-08-05 04:00	1	38	100	1,8	20,73	11,32	113	1007,51	10,87	11,32	20,60	15,05	1,8	0	0
2001-08-05 04:30	338	39	100	1,6	20,73	11,12	113	1007,51	10,67	11,12	20,65	14,85	2,8	0	0
2001-08-05 05:00	337	39	100	1,2	20,83	10,72	113	1007,51	10,27	10,72	20,75	14,45	2,4	0	0
2001-08-05 05:30	332	39	100	1,4	21,03	10,72	113	1006,51	10,27	10,72	20,95	14,45	3,0	0	0
2001-08-05 06:00	321	39	98	2,6	21,33	11,42	113	1006,51	10,65	10,24	21,25	14,98	4,1	0	0
2001-08-05 06:30	330	38	96	1,6	21,53	11,82	113	1006,51	10,73	11,82	21,40	15,21	4,3	0	0
2001-08-05 07:00	334	38	96	2,0	21,53	11,92	113	1006,51	10,83	11,92	21,40	15,31	3,1	0	0
2001-08-05 07:30	327	38	96	1,4	21,53	11,92	113	1006,51	10,83	11,92	21,40	15,31	2,4	0	0
2001-08-05 08:00	4	38	97	1,8	21,43	12,12	113	1006,51	11,19	12,12	21,30	15,59	2,4	0	0
2001-08-05 08:30	340	38	99	1,6	21,33	12,32	113	1006,51	11,71	12,32	21,20	15,97	2,6	0	0
2001-08-05 09:00	333	38	97	1,4	21,23	12,72	113	1006,51	11,78	12,72	21,10	16,20	2,4	0	0
2001-08-05 09:30	332	38	97	2,6	21,13	12,62	113	1006,51	11,69	11,51	21,00	16,10	3,7	0	0
2001-08-05 10:00	343	38	97	1,2	21,13	13,23	113	1005,51	12,28	13,23	21,00	16,70	3,5	0	0
2001-08-05 10:30	332	38	95	3,0	21,03	13,43	113	1005,51	12,15	11,62	20,90	16,73	3,0	0	0
2001-08-05 11:00	343	39	93	1,4	21,13	13,83	113	1005,51	12,21	13,83	21,05	16,96	3,0	0	0
2001-08-05 11:30	324	39	92	2,8	21,13	13,63	113	1005,51	11,85	11,84	21,05	16,68	4,1	0	0
2001-08-05 12:00	326	39	94	2,8	21,13	13,53	113	1005,51	12,09	11,73	21,05	16,74	4,1	0	0
2001-08-05 12:30	337	39	94	2,0	21,03	13,53	113	1005,51	12,09	13,53	20,95	16,74	4,1	0	0
2001-08-05 13:00	330	39	95	2,6	20,93	13,33	113	1004,51	12,05	12,25	20,85	16,63	3,5	0	0
2001-08-05 13:30	336	39	98	2,0	20,93	13,23	113	1004,51	12,44	13,23	20,85	16,78	2,8	0	0
2001-08-05 14:00	316	39	100	1,4	20,93	13,23	113	1004,51	12,76	13,23	20,85	16,95	2,8	0	0
2001-08-05 14:30	302	39	100	1,6	20,83	13,12	113	1004,51	12,66	13,12	20,75	16,85	3,3	0	0
2001-08-05 15:00	329	39	98	1,6	20,83	13,63	113	1004,51	12,84	13,63	20,75	17,18	4,1	0	0
2001-08-05 15:30	342	39	98	2,2	20,83	13,43	113	1004,51	12,64	13,43	20,75	16,98	3,3	0	0
2001-08-05 16:00	300	39	96	1,4	20,83	13,63	113	1003,51	12,52	13,63	20,75	17,01	3,3	0	0
2001-08-05 16:30	307	39	96	1,8	20,73	13,73	113	1003,51	12,62	13,73	20,65	17,11	3,5	0	0
2001-08-05 17:00	325	39	96	2,2	20,73	13,53	113	1003,51	12,42	13,53	20,65	16,91	3,7	0	0
2001-08-05 17:30	326	39	98	0,0	20,73	13,43	113	1002,51	12,64	13,43	20,65	16,98	3,7	0	0
2001-08-05 18:00	244	39	100	0,0	20,73	13,02	113,5	1002,51	12,56	13,02	20,65	16,75	2,2	0,5	0,5
2001-08-05 18:30	325	39	100	1,2	20,73	12,72	117,5	1002,51	12,26	12,72	20,65	16,45	2,6	4,5	4,5
2001-08-05 19:00	323	39	100	1,6	20,63	12,72	118,5	1002,51	12,26	12,72	20,55	16,45	2,6	5	5,5
2001-08-05 19:30	324	39	100	2,4	20,63	12,62	121	1002,51	12,16	11,51	20,55	16,35	2,6	3,5	8
2001-08-05 20:00	148	39	100	0,0	20,63	12,62	126,5	1002,51	12,16	12,62	20,55	16,35	4,9	8	13,5
2001-08-05 20:30	303	39	100	0,0	20,63	12,22	127,5	1001,51	11,76	12,22	20,55	15,95	2,4	6,5	14,5
2001-08-05 21:00	86	39	100	1,2	20,63	12,12	127,5	1001,51	11,66	12,12	20,55	15,85	1,4	1	14,5
2001-08-05 21:30	312	39	100	0,0	20,53	12,22	127,5	1001,51	11,76	12,22	20,45	15,95	2,0	0	14,5

Datum	Vindriktning °	Luftfukt inne Rh%	Luftfukt ute Rh%	Vindhastighet m/s	Temp inne °C	Temp ute °C	Nederb. Semester mm	Lufstryck Mbar	Daggpunkt °C	Kyleffekt °C	Vix inne °C	Vix ute °C	Vindby m/s	Korr luftryck	Nederb./dygn mm
2001-08-05 22:00	313	39	100	0,0	20,53	12,22	127,5	1001,51	11,76	12,22	20,45	15,95	1,2	0	14,5
2001-08-05 22:30	313	39	100	0,0	20,53	12,32	127,5	1001,51	11,86	12,32	20,45	16,05	0,0	0	14,5
2001-08-05 23:00	309	40	100	0,0	20,53	12,12	128,5	1001,51	11,66	12,12	20,49	15,85	0,0	1	15,5
2001-08-05 23:30	126	40	100	0,0	20,53	11,92	130	1001,51	11,46	11,92	20,49	15,65	2,6	2,5	17
2001-08-06 00:00	127	40	100	0,0	20,53	11,82	130	1001,51	11,36	11,82	20,49	15,55	2,4	2,5	0
2001-08-06 00:30	200	40	100	0,0	20,43	11,72	131	1001,51	11,26	11,72	20,39	15,45	3,7	0,5	1
2001-08-06 01:00	301	40	100	1,6	20,53	11,52	132,5	1001,51	11,07	11,52	20,49	15,25	3,3	2	2,5
2001-08-06 01:30	275	40	100	1,2	20,43	11,22	133,5	1001,51	10,77	11,22	20,39	14,95	2,2	2,5	3,5
2001-08-06 02:00	270	40	100	1,8	20,43	10,82	133,5	1001,51	10,37	10,82	20,39	14,55	2,8	1	3,5
2001-08-06 02:30	192	40	100	1,8	20,43	10,52	133,5	1001,51	10,07	10,52	20,39	14,25	2,6	0	3,5
2001-08-06 03:00	300	40	100	1,4	20,43	10,22	134	1001,51	9,77	10,22	20,39	13,95	2,6	0,5	4
2001-08-06 03:30	313	40	100	1,8	20,33	10,12	134	1001,51	9,67	10,12	20,29	13,85	3,1	0,5	4
2001-08-06 04:00	321	40	100	2,4	20,33	9,92	134	1001,51	9,47	8,66	20,29	13,65	4,1	0	4
2001-08-06 04:30	298	40	100	2,6	20,33	9,82	134	1001,51	9,37	8,55	20,29	13,55	4,3	0	4
2001-08-06 05:00	330	40	100	2,2	20,53	9,62	134	1001,51	9,17	9,62	20,49	13,35	3,9	0	4
2001-08-06 05:30	330	39	100	3,0	20,83	9,62	134	1001,51	9,17	7,47	20,75	13,35	4,3	0	4
2001-08-06 06:00	273	39	100	2,4	21,13	9,72	134	1001,51	9,27	8,45	21,05	13,45	4,1	0	4
2001-08-06 06:30	275	39	100	2,2	21,23	9,62	134	1001,51	9,17	9,62	21,15	13,35	4,3	0	4
2001-08-06 07:00	261	39	100	2,4	21,23	9,72	134	1001,51	9,27	8,45	21,15	13,45	3,9	0	4
2001-08-06 07:30	295	39	99	2,2	21,13	9,92	134	1002,51	9,32	9,92	21,05	13,57	4,3	0	4
2001-08-06 08:00	272	38	99	2,0	21,03	9,92	134	1002,51	9,32	9,92	20,90	13,57	3,3	0	4
2001-08-06 08:30	274	38	99	2,2	20,93	10,02	134,5	1002,51	9,42	10,02	20,80	13,67	3,9	0,5	4,5
2001-08-06 09:00	278	39	98	2,0	20,83	10,22	147	1002,51	9,46	10,22	20,75	13,78	4,1	13	17
2001-08-06 09:30	294	39	98	2,4	20,73	10,72	147	1002,51	9,96	9,50	20,65	14,28	3,7	12,5	17
2001-08-06 10:00	245	39	96	3,1	20,73	11,12	147	1002,51	10,04	9,11	20,65	14,51	4,5	0	17
2001-08-06 10:30	293	39	94	2,0	20,83	11,32	147	1003,51	9,91	11,32	20,75	14,54	3,7	0	17
2001-08-06 11:00	316	39	91	1,8	20,93	11,62	147	1003,51	9,71	11,62	20,85	14,60	4,3	0	17
2001-08-06 11:30	282	39	90	1,2	21,03	12,22	147	1003,51	10,13	12,22	20,95	15,12	3,7	0	17
2001-08-06 12:00	299	39	88	2,4	21,03	12,52	147	1003,51	10,07	11,40	20,95	15,26	4,1	0	17
2001-08-06 12:30	296	39	86	2,4	21,03	12,62	147	1003,51	9,81	11,51	20,95	15,20	4,3	0	17
2001-08-06 13:00	313	39	84	2,8	21,13	13,12	147	1003,51	9,94	11,30	21,05	15,55	4,3	0	17
2001-08-06 13:30	303	39	81	3,1	21,13	13,53	147	1003,51	9,77	11,73	21,05	15,73	4,7	0	17
2001-08-06 14:00	308	39	80	2,0	21,13	13,43	147	1004,51	9,48	13,43	21,05	15,56	3,9	0	17
2001-08-06 14:30	299	39	79	2,0	21,13	13,63	147	1004,51	9,48	13,63	21,05	15,68	3,9	0	17
2001-08-06 15:00	302	39	78	2,2	21,13	13,63	147	1004,51	9,28	13,63	21,05	15,61	3,3	0	17
2001-08-06 15:30	319	39	76	1,2	21,23	13,93	147	1004,51	9,17	13,93	21,15	15,77	3,7	0	17
2001-08-06 16:00	304	39	77	2,2	21,23	13,83	147	1004,51	9,27	13,83	21,15	15,74	3,1	0	17
2001-08-06 16:30	316	39	78	2,4	21,23	13,93	147	1004,51	9,57	12,88	21,15	15,91	3,3	0	17
2001-08-06 17:00	253	39	79	1,4	21,23	13,63	147	1004,51	9,48	13,63	21,15	15,68	2,8	0	17
2001-08-06 17:30	301	39	80	2,6	21,23	13,63	147	1004,51	9,67	12,56	21,15	15,76	3,1	0	17
2001-08-06 18:00	321	39	77	1,8	21,23	13,73	147	1004,51	9,18	13,73	21,15	15,64	3,0	0	17
2001-08-06 18:30	316	39	80	2,0	21,23	13,53	147	1004,51	9,57	13,53	21,15	15,66	3,0	0	17
2001-08-06 19:00	319	39	81	2,2	21,23	13,23	147	1004,51	9,47	13,23	21,15	15,43	3,1	0	17
2001-08-06 19:30	302	39	81	2,4	21,33	13,12	147	1004,51	9,38	12,04	21,25	15,33	3,9	0	17
2001-08-06 20:00	301	39	81	1,6	21,33	12,82	147	1004,51	9,09	12,82	21,25	15,03	3,0	0	17
2001-08-06 20:30	302	39	83	0,0	21,33	12,42	147	1004,51	9,07	12,42	21,25	14,78	2,4	0	17

Datum	Vindriktning	Luftfukt inne	Luftfukt ute	Vindhastighet	Temp inne	Temp ute	Nederb. Semester	Luftryck	Daggpunkt	Kyleffekt	Vix inne	Vix ute	Vindby	Korr luftryck	Nederb./dygn
	°	Rh%	Rh%	m/s	°C	°C	mm	Mbar	°C	°C	°C	°C	m/s		mm
2001-08-06 21:00	300	39	86	0,0	21,33	12,02	147	1004,51	9,23	12,02	21,25	14,60	1,6	0	17
2001-08-06 21:30	300	39	87	0,0	21,43	11,72	147	1004,51	9,11	11,72	21,35	14,38	0,0	0	17
2001-08-06 22:00	300	39	90	0,0	21,23	11,32	147	1004,51	9,24	11,32	21,15	14,22	0,0	0	17
2001-08-06 22:30	300	39	93	0,0	21,13	10,82	147	1004,51	9,25	10,82	21,05	13,96	0,0	0	17
2001-08-06 23:00	300	39	94	0,0	21,03	10,82	147	1004,51	9,41	10,82	20,95	14,04	0,0	0	17
2001-08-06 23:30	300	39	95	0,0	20,93	10,52	147	1004,51	9,28	10,52	20,85	13,82	0,0	0	17
2001-08-07 00:00	300	39	97	0,0	20,83	10,32	147	1005,51	9,40	10,32	20,75	13,79	0,0	0	0
2001-08-07 00:30	300	39	97	0,0	20,73	10,32	147	1005,51	9,40	10,32	20,65	13,79	0,0	0	0
2001-08-07 01:00	300	40	97	0,0	20,93	10,12	147	1004,51	9,20	10,12	20,89	13,59	0,0	0	0
2001-08-07 01:30	299	40	97	0,0	21,13	10,02	147	1004,51	9,10	10,02	21,09	13,49	0,0	0	0
2001-08-07 02:00	317	40	97	1,8	21,03	10,02	147	1004,51	9,10	10,02	20,99	13,49	2,4	0	0
2001-08-07 02:30	328	40	97	1,4	20,83	9,82	147	1004,51	8,90	9,82	20,79	13,29	2,6	0	0
2001-08-07 03:00	330	40	97	2,0	20,83	9,72	147	1004,51	8,80	9,72	20,79	13,19	2,4	0	0
2001-08-07 03:30	331	40	96	2,2	20,73	9,62	147	1004,51	8,55	9,62	20,69	13,01	2,6	0	0
2001-08-07 04:00	300	40	96	1,8	20,73	9,52	147	1004,51	8,45	9,52	20,69	12,91	2,8	0	0
2001-08-07 04:30	296	40	95	2,8	20,93	9,42	147	1004,51	8,19	7,25	20,89	12,72	3,1	0	0
2001-08-07 05:00	340	40	95	1,4	21,13	9,32	147	1004,51	8,09	9,32	21,09	12,62	3,1	0	0
2001-08-07 05:30	330	40	96	2,2	21,43	9,12	147	1004,51	8,05	9,12	21,39	12,51	3,0	0	0
2001-08-07 06:00	336	39	95	2,2	21,53	9,12	147	1004,51	7,89	9,12	21,45	12,42	3,0	0	0
2001-08-07 06:30	321	39	95	1,8	21,53	9,32	147	1004,51	8,09	9,32	21,45	12,62	3,3	0	0
2001-08-07 07:00	332	39	94	1,8	21,43	9,62	147	1004,51	8,23	9,62	21,35	12,84	3,3	0	0
2001-08-07 07:30	330	39	93	2,0	21,33	9,72	147	1004,51	8,16	9,72	21,25	12,86	3,7	0	0
2001-08-07 08:00	310	39	93	1,4	21,23	9,82	147	1004,51	8,26	9,82	21,15	12,96	3,0	0	0
2001-08-07 08:30	306	39	93	0,0	21,03	9,92	147	1003,51	8,36	9,92	20,95	13,06	2,6	0	0
2001-08-07 09:00	336	39	94	0,0	20,93	10,02	147	1003,51	8,62	10,02	20,85	13,24	2,2	0	0
2001-08-07 09:30	339	39	94	1,2	20,93	10,22	147	1003,51	8,82	10,22	20,85	13,44	1,6	0	0
2001-08-07 10:00	336	39	92	1,6	20,83	10,32	147	1003,51	8,59	10,32	20,75	13,38	2,0	0	0
2001-08-07 10:30	333	39	90	0,0	20,83	10,52	147	1003,51	8,45	10,52	20,75	13,42	2,0	0	0
2001-08-07 11:00	333	39	92	0,0	20,83	10,72	147	1003,51	8,99	10,72	20,75	13,78	0,0	0	0
2001-08-07 11:30	333	39	94	0,0	20,83	10,92	147,5	1003,51	9,51	10,92	20,75	14,14	0,0	0,5	0,5
2001-08-07 12:00	275	39	97	1,8	20,83	11,02	147,5	1003,51	10,10	11,02	20,75	14,49	1,8	0,5	0,5
2001-08-07 12:30	275	39	98	0,0	20,93	10,82	147,5	1003,51	10,06	10,82	20,85	14,38	1,8	0	0,5
2001-08-07 13:00	286	39	97	0,0	21,03	10,82	148	1003,51	9,90	10,82	20,95	14,29	2,0	0,5	1
2001-08-07 13:30	276	39	98	0,0	21,13	10,82	148,5	1003,51	10,06	10,82	21,05	14,38	2,0	1	1,5
2001-08-07 14:00	306	40	98	1,2	21,33	11,12	149	1003,51	10,35	11,12	21,29	14,68	2,4	1	2
2001-08-07 14:30	284	39	98	1,4	21,63	11,52	149	1003,51	10,75	11,52	21,55	15,08	2,2	0,5	2
2001-08-07 15:00	314	39	96	1,8	21,73	11,72	149	1003,51	10,63	11,72	21,65	15,11	2,4	0	2
2001-08-07 15:30	321	39	93	1,6	21,73	11,52	149	1003,51	9,94	11,52	21,65	14,66	3,0	0	2
2001-08-07 16:00	259	39	95	1,2	21,73	11,72	149	1003,51	10,47	11,72	21,65	15,03	3,1	0	2
2001-08-07 16:30	312	39	94	1,8	21,73	11,62	149	1003,51	10,21	11,62	21,65	14,84	3,0	0	2
2001-08-07 17:00	263	39	93	2,0	21,63	11,32	149	1003,51	9,74	11,32	21,55	14,46	2,4	0	2
2001-08-07 17:30	284	39	92	1,8	21,63	11,02	149	1003,51	9,28	11,02	21,55	14,08	2,4	0	2
2001-08-07 18:00	311	39	93	0,0	21,63	11,22	149	1003,51	9,65	11,22	21,55	14,36	2,4	0	2
2001-08-07 18:30	314	39	88	0,0	21,63	11,22	149	1003,51	8,80	11,22	21,55	13,96	2,4	0	2
2001-08-07 19:00	300	39	91	0,0	21,63	11,02	149,5	1003,51	9,11	11,02	21,55	14,00	1,8	0,5	2,5
2001-08-07 19:30	300	39	93	0,0	21,63	10,72	149,5	1003,51	9,15	10,72	21,55	13,86	1,4	0,5	2,5

Datum	Vindriktning	Luftfukt inne	Luftfukt ute	Vindhastighet	Temp inne	Temp ute	Nederb. Semester	Luftryck	Daggpunkt	Kyleffekt	Vix inne	Vix ute	Vindby	Korr luftryck	Nederb./dygn
	°	Rh%	Rh%	m/s	°C	°C	mm	Mbar	°C	°C	°C	°C	m/s		mm
2001-08-07 20:00	300	39	97	0,0	21,63	9,92	149,5	1003,51	9,00	9,92	21,55	13,39	0,0	0	2,5
2001-08-07 20:30	333	39	100	0,0	21,63	9,42	149,5	1003,51	8,97	9,42	21,55	13,15	1,8	0	2,5
2001-08-07 21:00	333	39	100	0,0	21,53	9,42	149,5	1003,51	8,97	9,42	21,45	13,15	0,0	0	2,5
2001-08-07 21:30	333	39	100	0,0	21,53	9,12	149,5	1004,51	8,67	9,12	21,45	12,85	0,0	0	2,5
2001-08-07 22:00	351	39	99	1,4	21,63	8,92	149,5	1004,51	8,32	8,92	21,55	12,56	2,4	0	2,5
2001-08-07 22:30	339	39	99	0,0	21,53	8,62	149,5	1004,51	8,02	8,62	21,45	12,26	1,8	0	2,5
2001-08-07 23:00	339	39	100	0,0	21,43	8,22	149,5	1004,51	7,77	8,22	21,35	11,95	1,4	0	2,5
2001-08-07 23:30	339	39	99	0,0	21,23	7,32	149,5	1004,51	6,73	7,32	21,15	10,96	0,0	0	2,5
2001-08-08 00:00	339	39	100	0,0	21,13	6,82	149,5	1004,51	6,38	6,82	21,05	10,55	0,0	0	0
2001-08-08 00:30	339	39	100	0,0	21,03	6,52	149,5	1004,51	6,08	6,52	20,95	10,25	0,0	0	0
2001-08-08 01:00	339	39	100	0,0	20,93	6,32	149,5	1005,51	5,88	6,32	20,85	10,05	0,0	0	0
2001-08-08 01:30	339	39	100	0,0	20,83	6,12	149,5	1005,51	5,68	6,12	20,75	9,85	0,0	0	0
2001-08-08 02:00	339	39	100	0,0	20,83	5,82	149,5	1005,51	5,38	5,82	20,75	9,55	0,0	0	0
2001-08-08 02:30	339	39	100	0,0	20,73	5,42	149,5	1005,51	4,98	5,42	20,65	9,15	0,0	0	0
2001-08-08 03:00	339	39	100	0,0	20,73	5,12	149,5	1005,51	4,68	5,12	20,65	8,85	0,0	0	0
2001-08-08 03:30	339	39	100	0,0	20,83	4,82	149,5	1005,51	4,38	4,82	20,75	8,55	0,0	0	0
2001-08-08 04:00	339	39	100	0,0	21,03	4,52	149,5	1005,51	4,08	4,52	20,95	8,25	0,0	0	0
2001-08-08 04:30	339	39	100	0,0	21,23	4,82	149,5	1006,51	4,38	4,82	21,15	8,55	0,0	0	0
2001-08-08 05:00	339	39	100	0,0	21,33	4,72	149,5	1006,51	4,28	4,72	21,25	8,45	0,0	0	0
2001-08-08 05:30	339	39	100	0,0	21,53	5,12	149,5	1006,51	4,68	5,12	21,45	8,85	0,0	0	0
2001-08-08 06:00	339	38	100	0,0	21,63	6,32	149,5	1006,51	5,88	6,32	21,50	10,05	0,0	0	0
2001-08-08 06:30	339	38	100	0,0	21,63	7,82	149,5	1006,51	7,38	7,82	21,50	11,55	0,0	0	0
2001-08-08 07:00	339	38	98	1,2	21,53	9,32	149,5	1006,51	8,56	9,32	21,40	12,88	1,4	0	0
2001-08-08 07:30	270	38	93	0,0	21,43	9,42	149,5	1006,51	7,87	9,42	21,30	12,56	1,6	0	0
2001-08-08 08:00	199	38	95	1,6	21,33	9,72	149,5	1006,51	8,49	9,72	21,20	13,02	1,6	0	0
2001-08-08 08:30	207	38	95	0,0	21,23	10,02	149,5	1006,51	8,78	10,02	21,10	13,32	1,6	0	0
2001-08-08 09:00	143	38	97	2,4	21,13	10,82	149,5	1006,51	9,90	9,61	21,00	14,29	2,8	0	0
2001-08-08 09:30	199	38	89	2,6	21,03	11,82	149,5	1006,51	9,56	10,66	20,90	14,64	4,1	0	0
2001-08-08 10:00	153	38	84	2,4	20,93	12,52	149,5	1006,51	9,35	11,40	20,80	14,95	4,1	0	0
2001-08-08 10:30	151	39	82	3,0	20,93	13,02	149,5	1007,51	9,47	11,19	20,85	15,30	4,5	0	0
2001-08-08 11:00	132	39	79	3,1	20,83	13,73	149,5	1007,51	9,57	11,95	20,75	15,78	4,7	0	0
2001-08-08 11:30	125	39	81	1,8	20,83	14,03	149,5	1007,51	10,25	14,03	20,75	16,23	5,0	0	0
2001-08-08 12:00	123	39	80	1,2	20,83	14,33	149,5	1007,51	10,35	14,33	20,75	16,46	4,1	0	0
2001-08-08 12:30	193	39	75	1,2	20,83	14,73	149,5	1006,51	9,73	14,73	20,75	16,50	4,5	0	0
2001-08-08 13:00	109	39	75	3,0	20,83	15,63	149,5	1006,51	10,60	14,03	20,75	17,40	4,7	0	0
2001-08-08 13:30	149	39	71	4,5	20,83	16,33	149,5	1006,51	10,41	12,35	20,75	17,84	5,2	0	0
2001-08-08 14:00	146	39	66	1,2	20,83	15,63	149,5	1006,51	8,61	15,63	20,75	16,82	5,4	0	0
2001-08-08 14:30	100	39	58	3,5	20,93	17,03	149,5	1006,51	7,92	14,96	20,85	17,74	6,0	0	0
2001-08-08 15:00	144	39	63	1,8	20,93	17,33	149,5	1006,51	9,49	17,33	20,85	18,33	6,6	0	0
2001-08-08 15:30	128	39	62	3,5	21,03	16,93	149,5	1006,51	8,87	14,85	20,95	17,87	5,4	0	0
2001-08-08 16:00	84	39	66	2,4	21,13	17,03	149,5	1006,51	9,94	16,15	21,05	18,22	5,0	0	0
2001-08-08 16:30	95	40	63	0,0	21,33	17,13	149,5	1006,51	9,30	17,13	21,29	18,13	5,2	0	0
2001-08-08 17:00	141	40	59	2,2	21,43	17,93	149,5	1006,51	9,03	17,93	21,39	18,70	4,7	0	0
2001-08-08 17:30	132	39	64	2,6	21,43	17,43	149,5	1006,51	9,83	16,57	21,35	18,49	4,9	0	0
2001-08-08 18:00	123	39	65	2,4	21,33	16,83	149,5	1006,51	9,51	15,94	21,25	17,96	4,5	0	0
2001-08-08 18:30	129	39	68	2,4	21,23	16,13	149,5	1005,51	9,55	15,20	21,15	17,44	4,7	0	0

Datum	Vindriktning °	Luftfukt inne Rh%	Luftfukt ute Rh%	Vindhastighet m/s	Temp inne °C	Temp ute °C	Nederb. Semester mm	Luftryck Mbar	Daggpunkt °C	Kyleffekt °C	Vix inne °C	Vix ute °C	Vindby m/s	Korr luftryck	Nederb./dygn mm
2001-08-08 19:00	118	40	68	0,0	21,23	16,03	149,5	1005,51	9,45	16,03	21,19	17,34	3,3	0	0
2001-08-08 19:30	117	40	65	2,6	21,33	16,43	149,5	1005,51	9,13	15,52	21,29	17,55	4,5	0	0
2001-08-08 20:00	89	39	68	1,2	21,33	15,93	149,5	1005,51	9,36	15,93	21,25	17,24	3,3	0	0
2001-08-08 20:30	95	40	70	2,0	21,23	15,43	149,5	1005,51	9,33	15,43	21,19	16,87	2,6	0	0
2001-08-08 21:00	115	39	70	2,0	21,23	14,83	149,5	1005,51	8,76	14,83	21,15	16,27	2,6	0	0
2001-08-08 21:30	84	39	74	1,6	21,13	14,23	149,5	1005,51	9,04	14,23	21,05	15,93	2,8	0	0
2001-08-08 22:00	88	40	79	2,6	21,23	13,53	149,5	1005,51	9,38	12,46	21,19	15,58	3,5	0	0
2001-08-08 22:30	103	40	85	2,2	21,63	12,92	149,5	1005,51	9,93	12,92	21,59	15,43	3,1	0	0
2001-08-08 23:00	96	39	88	2,8	21,73	12,52	149,5	1005,51	10,07	10,64	21,65	15,26	3,7	0	0
2001-08-08 23:30	113	40	91	1,6	21,53	12,22	149,5	1005,51	10,30	12,22	21,49	15,20	3,5	0	0
2001-08-09 00:00	133	40	90	1,8	21,33	11,92	149,5	1005,51	9,83	11,92	21,29	14,82	3,7	0	0
2001-08-09 00:30	100	40	93	2,0	21,23	11,52	149,5	1005,51	9,94	11,52	21,19	14,66	2,8	0	0
2001-08-09 01:00	101	40	92	1,4	21,13	11,62	149,5	1005,51	9,87	11,62	21,09	14,68	3,1	0	0
2001-08-09 01:30	91	40	91	2,2	21,13	11,72	149,5	1005,51	9,80	11,72	21,09	14,70	2,8	0	0
2001-08-09 02:00	94	40	91	1,6	21,03	11,32	149,5	1005,51	9,41	11,32	20,99	14,30	3,1	0	0
2001-08-09 02:30	126	40	92	2,0	20,93	11,02	149,5	1005,51	9,28	11,02	20,89	14,08	3,1	0	0
2001-08-09 03:00	105	40	93	1,8	20,93	10,92	149,5	1005,51	9,35	10,92	20,89	14,06	3,3	0	0
2001-08-09 03:30	81	40	95	1,8	20,83	10,92	149,5	1004,51	9,68	10,92	20,79	14,23	2,8	0	0
2001-08-09 04:00	93	40	96	0,0	20,83	10,82	149,5	1004,51	9,74	10,82	20,79	14,21	3,0	0	0
2001-08-09 04:30	82	40	98	0,0	20,73	10,62	149,5	1004,51	9,86	10,62	20,69	14,18	2,8	0	0
2001-08-09 05:00	28	40	100	0,0	20,73	10,32	150	1004,51	9,87	10,32	20,69	14,05	2,6	0,5	0,5
2001-08-09 05:30	91	40	100	0,0	20,73	10,52	150	1004,51	10,07	10,52	20,69	14,25	2,8	0,5	0,5
2001-08-09 06:00	106	40	100	1,6	20,73	10,72	150	1004,51	10,27	10,72	20,69	14,45	3,1	0	0,5
2001-08-09 06:30	61	40	100	0,0	20,63	10,92	150	1004,51	10,47	10,92	20,59	14,65	2,6	0	0,5
2001-08-09 07:00	81	40	100	1,2	20,73	11,02	150	1004,51	10,57	11,02	20,69	14,75	2,8	0	0,5
2001-08-09 07:30	89	40	100	1,8	20,73	11,12	150	1004,51	10,67	11,12	20,69	14,85	3,1	0	0,5
2001-08-09 08:00	56	40	100	0,0	20,83	11,32	150	1004,51	10,87	11,32	20,79	15,05	3,3	0	0,5
2001-08-09 08:30	89	40	100	1,8	21,03	11,42	150	1003,51	10,97	11,42	20,99	15,15	3,1	0	0,5
2001-08-09 09:00	11	40	100	0,0	21,23	11,42	150,5	1003,51	10,97	11,42	21,19	15,15	3,0	0,5	1
2001-08-09 09:30	69	40	100	1,8	21,33	11,52	150,5	1003,51	11,07	11,52	21,29	15,25	3,5	0,5	1
2001-08-09 10:00	96	40	100	1,8	21,43	11,82	150,5	1003,51	11,36	11,82	21,39	15,55	4,1	0	1
2001-08-09 10:30	111	39	100	2,6	21,53	11,92	150,5	1003,51	11,46	10,77	21,45	15,65	4,1	0	1
2001-08-09 11:00	128	39	100	1,2	21,63	11,72	150,5	1003,51	11,26	11,72	21,55	15,45	4,3	0	1
2001-08-09 11:30	22	39	100	2,2	21,63	11,52	151	1002,51	11,07	11,52	21,55	15,25	3,7	0,5	1,5
2001-08-09 12:00	55	39	100	2,2	21,63	11,52	152	1002,51	11,07	11,52	21,55	15,25	3,5	1,5	2,5
2001-08-09 12:30	49	39	100	2,2	21,63	11,52	152	1002,51	11,07	11,52	21,55	15,25	5,4	0,5	2,5
2001-08-09 13:00	99	39	100	2,6	21,63	11,92	152,5	1002,51	11,46	10,77	21,55	15,65	3,5	0,5	3
2001-08-09 13:30	118	39	100	2,6	21,63	12,12	152,5	1002,51	11,66	10,98	21,55	15,85	4,3	0	3
2001-08-09 14:00	93	39	100	2,2	21,63	12,12	152,5	1002,51	11,66	12,12	21,55	15,85	3,3	0	3
2001-08-09 14:30	60	39	100	2,4	21,43	12,32	153,5	1002,51	11,86	11,19	21,35	16,05	3,0	1	4
2001-08-09 15:00	61	40	100	1,4	21,33	12,42	153,5	1002,51	11,96	12,42	21,29	16,15	3,0	1	4
2001-08-09 15:30	93	40	100	1,4	21,23	12,52	153,5	1002,51	12,06	12,52	21,19	16,25	2,4	0	4
2001-08-09 16:00	132	40	100	2,2	21,13	13,02	153,5	1002,51	12,56	13,02	21,09	16,75	2,4	0	4
2001-08-09 16:30	120	40	100	2,2	21,13	13,63	153,5	1001,51	13,16	13,63	21,09	17,36	3,5	0	4
2001-08-09 17:00	133	40	100	1,8	21,03	13,93	153,5	1001,51	13,46	13,93	20,99	17,66	3,7	0	4
2001-08-09 17:30	155	40	98	2,4	21,03	14,23	153,5	1001,51	13,44	13,20	20,99	17,78	3,1	0	4

Datum	Vindriktning °	Luftfukt inne Rh%	Luftfukt ute Rh%	Vindhastighet m/s	Temp inne °C	Temp ute °C	Nederb. Semester mm	Luftryck Mbar	Daggpunkt °C	Kyleffekt °C	Vix inne °C	Vix ute °C	Vindby m/s	Korr luftryck	Nederb./dygn mm
2001-08-09 18:00	132	40	95	2,6	21,03	14,53	153,5	1001,51	13,24	13,51	20,99	17,83	3,0	0	4
2001-08-09 18:30	145	40	95	2,4	21,03	14,53	153,5	1002,51	13,24	13,51	20,99	17,83	3,3	0	4
2001-08-09 19:00	134	40	98	1,8	21,03	14,63	154	1001,51	13,84	14,63	20,99	18,18	3,5	0,5	4,5
2001-08-09 19:30	120	40	97	0,0	21,03	14,23	154	1002,51	13,28	14,23	20,99	17,70	2,6	0,5	4,5
2001-08-09 20:00	138	40	99	0,0	20,93	13,83	154	1002,51	13,20	13,83	20,89	17,47	1,8	0	4,5
2001-08-09 20:30	109	40	99	2,0	20,93	13,02	154	1002,51	12,40	13,02	20,89	16,67	3,0	0	4,5
2001-08-09 21:00	115	40	100	2,0	20,93	12,52	154	1002,51	12,06	12,52	20,89	16,25	5,2	0	4,5
2001-08-09 21:30	122	40	100	1,6	20,83	12,42	154,5	1002,51	11,96	12,42	20,79	16,15	4,3	0,5	5
2001-08-09 22:00	127	40	100	1,2	20,83	12,02	154,5	1002,51	11,56	12,02	20,79	15,75	2,2	0,5	5
2001-08-09 22:30	131	40	100	1,6	20,73	12,12	154,5	1002,51	11,66	12,12	20,69	15,85	2,4	0	5
2001-08-09 23:00	127	40	100	0,0	20,73	12,12	154,5	1002,51	11,66	12,12	20,69	15,85	2,0	0	5
2001-08-09 23:30	117	40	100	0,0	20,73	12,02	154,5	1002,51	11,56	12,02	20,69	15,75	2,2	0	5
2001-08-10 00:00	113	40	100	1,6	20,73	11,72	154,5	1002,51	11,26	11,72	20,69	15,45	2,2	0	0
2001-08-10 00:30	128	40	100	1,2	20,73	11,22	154,5	1002,51	10,77	11,22	20,69	14,95	2,0	0	0
2001-08-10 01:00	112	41	100	1,2	20,63	11,02	154,5	1002,51	10,57	11,02	20,64	14,75	2,0	0	0
2001-08-10 01:30	73	40	100	1,6	20,63	10,82	154,5	1002,51	10,37	10,82	20,59	14,55	2,0	0	0
2001-08-10 02:00	116	41	100	1,4	20,63	10,52	154,5	1002,51	10,07	10,52	20,64	14,25	2,2	0	0
2001-08-10 02:30	110	41	100	1,2	20,53	10,52	154,5	1003,51	10,07	10,52	20,54	14,25	1,6	0	0
2001-08-10 03:00	127	41	100	0,0	20,53	10,72	154,5	1003,51	10,27	10,72	20,54	14,45	1,8	0	0
2001-08-10 03:30	127	41	100	1,2	20,53	10,92	154,5	1003,51	10,47	10,92	20,54	14,65	1,4	0	0
2001-08-10 04:00	126	41	100	0,0	20,53	11,02	154,5	1003,51	10,57	11,02	20,54	14,75	1,6	0	0
2001-08-10 04:30	127	41	100	0,0	20,63	11,02	154,5	1003,51	10,57	11,02	20,64	14,75	0,0	0	0
2001-08-10 05:00	127	41	100	0,0	20,83	11,12	154,5	1003,51	10,67	11,12	20,84	14,85	0,0	0	0
2001-08-10 05:30	127	41	100	0,0	21,13	11,22	154,5	1003,51	10,77	11,22	21,14	14,95	0,0	0	0
2001-08-10 06:00	127	41	100	0,0	21,33	11,22	154,5	1003,51	10,77	11,22	21,34	14,95	1,4	0	0
2001-08-10 06:30	312	40	100	0,0	21,43	11,32	154,5	1004,51	10,87	11,32	21,39	15,05	2,0	0	0
2001-08-10 07:00	280	40	100	1,8	21,43	11,42	154,5	1004,51	11,42	11,42	21,39	15,42	2,8	0	0
2001-08-10 07:30	312	40	100	1,4	21,43	11,72	154,5	1004,51	11,26	11,72	21,39	15,45	3,1	0	0
2001-08-10 08:00	306	40	100	1,8	21,33	11,92	154,5	1004,51	11,46	11,92	21,29	15,65	3,3	0	0
2001-08-10 08:30	293	40	98	1,6	21,13	12,22	154,5	1004,51	11,45	12,22	21,09	15,78	3,5	0	0
2001-08-10 09:00	282	40	96	3,5	21,13	12,52	154,5	1005,51	11,42	9,88	21,09	15,91	3,9	0	0
2001-08-10 09:30	290	40	94	2,0	21,03	12,72	154,5	1005,51	11,29	12,72	20,99	15,94	4,1	0	0
2001-08-10 10:00	334	40	91	3,0	20,93	13,23	154,5	1005,51	11,28	11,41	20,89	16,20	3,7	0	0
2001-08-10 10:30	311	40	90	2,4	20,93	13,43	154,5	1005,51	11,31	12,35	20,89	16,32	3,7	0	0
2001-08-10 11:00	280	40	90	2,0	20,83	13,33	154,5	1006,51	11,21	13,33	20,79	16,22	3,5	0	0
2001-08-10 11:30	260	41	85	2,2	20,73	13,83	154,5	1006,51	10,81	13,83	20,74	16,33	3,9	0	0
2001-08-10 12:00	313	41	82	1,8	20,73	13,93	154,5	1006,51	10,35	13,93	20,74	16,20	4,7	0	0
2001-08-10 12:30	315	41	83	2,6	20,73	14,23	154,5	1006,51	10,83	13,20	20,74	16,58	3,5	0	0
2001-08-10 13:00	288	41	76	2,4	20,83	15,13	154,5	1006,51	10,32	14,15	20,84	16,97	4,3	0	0
2001-08-10 13:30	264	41	76	2,0	20,83	15,23	154,5	1006,51	10,42	15,23	20,84	17,07	4,1	0	0
2001-08-10 14:00	259	41	73	2,6	20,93	15,43	154,5	1007,51	9,98	14,46	20,94	17,07	3,9	0	0
2001-08-10 14:30	268	41	68	2,6	20,93	16,53	154,5	1006,51	9,93	15,62	20,94	17,84	3,7	0	0
2001-08-10 15:00	321	41	67	2,8	21,03	17,23	154,5	1007,51	10,36	15,78	21,04	18,48	3,7	0	0
2001-08-10 15:30	284	41	62	1,8	21,13	17,63	154,5	1007,51	9,52	17,63	21,14	18,58	3,9	0	0
2001-08-10 16:00	318	41	63	1,6	21,23	16,93	154,5	1007,51	9,11	16,93	21,24	17,93	3,7	0	0
2001-08-10 16:30	323	41	66	2,0	21,23	16,63	154,5	1007,51	9,56	16,63	21,24	17,82	3,3	0	0

Datum	Vindriktning °	Luftfukt inne Rh%	Luftfukt ute Rh%	Vindhastighet m/s	Temp inne °C	Temp ute °C	Nederb. Semester mm	Luftryck Mbar	Daggpunkt °C	Kyleffekt °C	Vix inne °C	Vix ute °C	Vindby m/s	Korr luftryck	Nederb./dygn mm
2001-08-10 17:00	325	41	68	1,8	21,13	16,43	154,5	1007,51	9,83	16,43	21,14	17,74	3,5	0	0
2001-08-10 17:30	304	41	69	1,6	21,33	16,43	154,5	1007,51	10,06	16,43	21,34	17,81	2,0	0	0
2001-08-10 18:00	286	41	62	2,2	21,53	15,83	154,5	1007,51	7,83	15,83	21,54	16,77	5,2	0	0
2001-08-10 18:30	320	40	69	1,4	21,53	14,93	154,5	1007,51	8,63	14,93	21,49	16,30	3,1	0	0
2001-08-10 19:00	293	40	64	2,2	21,53	14,93	154,5	1007,51	7,47	14,93	21,49	15,99	5,0	0	0
2001-08-10 19:30	300	40	66	2,0	21,63	14,83	154,5	1008,51	7,85	14,83	21,59	16,02	5,8	0	0
2001-08-10 20:00	291	40	70	1,8	21,63	14,03	154,5	1008,51	8,00	14,03	21,59	15,47	4,5	0	0
2001-08-10 20:30	328	39	70	3,1	21,73	13,53	154,5	1008,51	7,52	11,73	21,65	14,97	5,2	0	0
2001-08-10 21:00	299	39	75	2,4	21,63	12,52	154,5	1009,51	7,62	11,40	21,55	14,30	4,7	0	0
2001-08-10 21:30	304	39	79	0,0	21,53	11,32	154,5	1009,51	7,25	11,32	21,45	13,38	3,5	0	0
2001-08-10 22:00	313	40	81	1,8	21,53	11,22	154,5	1009,51	7,53	11,22	21,49	13,43	2,8	0	0
2001-08-10 22:30	295	39	86	1,4	21,43	10,42	154,5	1009,51	7,66	10,42	21,35	13,00	2,6	0	0
2001-08-10 23:00	299	39	86	0,0	21,43	10,62	154,5	1009,51	7,86	10,62	21,35	13,20	2,4	0	0
2001-08-10 23:30	306	40	85	0,0	21,53	10,72	154,5	1009,51	7,78	10,72	21,49	13,23	2,4	0	0
2001-08-11 00:00	323	40	88	1,4	21,73	10,42	154,5	1009,51	8,01	10,42	21,69	13,16	2,6	0	0
2001-08-11 00:30	317	39	89	2,6	21,73	10,32	154,5	1009,51	8,08	9,08	21,65	13,14	2,8	0	0
2001-08-11 01:00	301	39	89	1,2	21,53	10,32	154,5	1009,51	8,08	10,32	21,45	13,14	3,9	0	0
2001-08-11 01:30	304	40	93	2,2	21,43	10,02	154,5	1009,51	8,46	10,02	21,39	13,16	3,0	0	0
2001-08-11 02:00	295	39	93	1,8	21,43	10,12	154,5	1009,51	8,56	10,12	21,35	13,26	2,8	0	0
2001-08-11 02:30	356	40	96	2,4	21,33	9,92	154,5	1009,51	8,84	8,66	21,29	13,31	3,5	0	0
2001-08-11 03:00	312	40	97	2,0	21,53	9,62	154,5	1010,51	8,70	9,62	21,49	13,09	3,1	0	0
2001-08-11 03:30	262	39	97	2,2	21,73	9,92	154,5	1010,51	9,00	9,92	21,65	13,39	3,0	0	0
2001-08-11 04:00	304	39	96	2,2	21,93	9,72	154,5	1010,51	8,65	9,72	21,85	13,11	3,0	0	0
2001-08-11 04:30	333	39	97	1,8	22,13	9,22	154,5	1010,51	8,31	9,22	22,05	12,69	2,8	0	0
2001-08-11 05:00	315	39	97	2,6	22,13	9,22	154,5	1010,51	8,31	7,92	22,05	12,69	3,1	0	0
2001-08-11 05:30	312	39	99	0,0	22,13	8,82	154,5	1010,51	8,22	8,82	22,05	12,46	2,6	0	0
2001-08-11 06:00	315	39	95	1,6	21,93	9,72	154,5	1010,51	8,49	9,72	21,85	13,02	2,4	0	0
2001-08-11 06:30	278	39	96	1,6	21,83	10,22	154,5	1010,51	9,14	10,22	21,75	13,61	3,0	0	0
2001-08-11 07:00	294	39	93	3,1	21,73	10,82	154,5	1010,51	9,25	8,78	21,65	13,96	5,4	0	0
2001-08-11 07:30	327	38	88	2,8	21,63	11,12	154,5	1010,51	8,70	9,11	21,50	13,86	5,0	0	0
2001-08-11 08:00	337	38	85	2,6	21,53	11,72	154,5	1010,51	8,75	10,56	21,40	14,23	4,7	0	0
2001-08-11 08:30	316	39	82	2,6	21,53	11,92	154,5	1010,51	8,40	10,77	21,45	14,20	4,9	0	0
2001-08-11 09:00	323	38	77	4,7	21,53	12,12	154,5	1010,51	7,63	7,14	21,40	14,04	6,2	0	0
2001-08-11 09:30	295	39	78	3,1	21,83	12,52	154,5	1010,51	8,22	10,64	21,75	14,51	5,2	0	0
2001-08-11 10:00	299	38	77	2,4	21,63	12,72	154,5	1011,51	8,21	11,61	21,50	14,64	5,6	0	0
2001-08-11 10:30	294	38	78	3,1	21,63	12,92	154,5	1011,51	8,60	11,08	21,50	14,91	6,6	0	0
2001-08-11 11:00	284	38	78	2,4	21,53	13,23	154,5	1011,51	8,89	12,14	21,40	15,21	5,8	0	0
2001-08-11 11:30	303	38	77	2,8	21,53	13,23	154,5	1011,51	8,69	11,41	21,40	15,14	6,2	0	0
2001-08-11 12:00	313	39	75	4,1	21,53	13,53	154,5	1011,51	8,58	9,56	21,45	15,30	5,8	0	0
2001-08-11 12:30	312	38	82	2,4	21,53	13,02	154,5	1011,51	9,47	11,93	21,40	15,30	6,0	0	0
2001-08-11 13:00	286	39	76	5,2	21,53	13,43	154,5	1011,51	8,69	8,36	21,45	15,27	6,6	0	0
2001-08-11 13:30	281	38	80	3,0	21,43	13,02	154,5	1012,51	9,09	11,19	21,30	15,16	6,6	0	0
2001-08-11 14:00	311	39	87	2,4	21,53	11,92	154,5	1012,51	9,31	10,77	21,45	14,58	6,0	0	0
2001-08-11 14:30	313	38	79	2,2	21,53	12,42	154,5	1012,51	8,31	12,42	21,40	14,48	7,7	0	0
2001-08-11 15:00	311	39	78	3,1	21,53	13,02	154,5	1012,51	8,70	11,19	21,45	15,01	5,2	0	0
2001-08-11 15:30	272	38	74	2,2	21,63	13,33	154,5	1012,51	8,18	13,33	21,50	15,03	6,9	0	0

Datum	Vindriktning °	Luftfukt inne Rh%	Luftfukt ute Rh%	Vindhastighet m/s	Temp inne °C	Temp ute °C	Nederb. Semester mm	Luftryck Mbar	Daggpunkt °C	Kyleffekt °C	Vix inne °C	Vix ute °C	Vindby m/s	Korr luftryck	Nederb./dygn mm
2001-08-11 16:00	240	38	74	2,8	21,53	12,82	154,5	1012,51	7,70	10,97	21,40	14,53	6,6	0	0
2001-08-11 16:30	332	38	71	3,1	21,53	13,12	154,5	1012,51	7,35	11,30	21,40	14,63	5,8	0	0
2001-08-11 17:00	287	38	71	2,8	21,73	13,73	154,5	1012,51	7,93	11,95	21,60	15,23	5,8	0	0
2001-08-11 17:30	255	38	70	2,8	21,93	13,33	154,5	1012,51	7,33	11,52	21,80	14,77	6,0	0	0
2001-08-11 18:00	297	38	72	3,0	21,83	13,12	154,5	1012,51	7,57	11,30	21,70	14,70	5,4	0	0
2001-08-11 18:30	328	38	73	2,0	21,83	12,62	154,5	1012,51	7,30	12,62	21,70	14,27	5,0	0	0
2001-08-11 19:00	319	38	76	2,2	21,73	11,92	154,5	1012,51	7,24	11,92	21,60	13,77	4,1	0	0
2001-08-11 19:30	317	38	79	1,8	21,73	11,72	154,5	1012,51	7,64	11,72	21,60	13,78	3,0	0	0
2001-08-11 20:00	302	38	80	2,2	21,73	11,72	154,5	1012,51	7,83	11,72	21,60	13,85	2,8	0	0
2001-08-11 20:30	318	38	81	1,4	21,63	11,12	154,5	1012,51	7,43	11,12	21,50	13,33	3,5	0	0
2001-08-11 21:00	309	38	83	1,4	21,63	10,42	154,5	1012,51	7,12	10,42	21,50	12,77	3,0	0	0
2001-08-11 21:30	278	38	84	1,4	21,63	9,92	154,5	1012,51	6,82	9,92	21,50	12,35	3,0	0	0
2001-08-11 22:00	303	38	86	1,4	21,63	9,62	154,5	1012,51	6,88	9,62	21,50	12,20	2,8	0	0
2001-08-11 22:30	298	38	88	1,2	21,63	9,32	154,5	1012,51	6,93	9,32	21,50	12,06	3,0	0	0
2001-08-11 23:00	291	38	88	0,0	21,73	8,92	154,5	1012,51	6,54	8,92	21,60	11,66	2,4	0	0
2001-08-11 23:30	289	38	93	0,0	21,83	8,02	154,5	1012,51	6,48	8,02	21,70	11,16	1,6	0	0
2001-08-12 00:00	289	38	92	0,0	21,93	7,62	154,5	1012,51	5,92	7,62	21,80	10,67	1,4	0	0
2001-08-12 00:30	327	38	96	0,0	21,73	6,72	154,5	1011,51	5,67	6,72	21,60	10,11	1,4	0	0
2001-08-12 01:00	326	38	93	0,0	21,53	5,92	154,5	1011,51	4,41	5,92	21,40	9,06	0,0	0	0
2001-08-12 01:30	327	38	95	0,0	21,33	5,32	154,5	1011,51	4,13	5,32	21,20	8,62	0,0	0	0
2001-08-12 02:00	326	38	96	0,0	21,23	5,02	154,5	1011,51	3,98	5,02	21,10	8,40	0,0	0	0
2001-08-12 02:30	326	38	97	0,0	21,13	4,42	154,5	1011,51	3,54	4,42	21,00	7,89	0,0	0	0
2001-08-12 03:00	326	38	98	0,0	21,23	4,02	154,5	1010,51	3,29	4,02	21,10	7,57	0,0	0	0
2001-08-12 03:30	326	39	98	0,0	21,43	3,32	154,5	1010,51	2,59	3,32	21,35	6,87	0,0	0	0
2001-08-12 04:00	327	38	100	0,0	21,83	3,42	154,5	1010,51	2,99	3,42	21,70	7,15	0,0	0	0
2001-08-12 04:30	327	38	100	0,0	22,03	3,02	154,5	1009,51	2,59	3,02	21,90	6,75	0,0	0	0
2001-08-12 05:00	327	38	100	0,0	21,93	3,22	154,5	1009,51	2,79	3,22	21,80	6,95	0,0	0	0
2001-08-12 05:30	327	38	100	0,0	21,83	2,92	154,5	1008,51	2,49	2,92	21,70	6,65	0,0	0	0
2001-08-12 06:00	356	38	100	0,0	21,73	4,32	154,5	1008,51	3,88	4,32	21,60	8,05	1,2	0	0
2001-08-12 06:30	21	38	100	0,0	21,53	5,82	154,5	1008,51	5,38	5,82	21,40	9,55	1,2	0	0
2001-08-12 07:00	69	38	100	0,0	21,33	6,42	154,5	1007,51	5,98	6,42	21,20	10,15	1,6	0	0
2001-08-12 07:30	124	38	100	1,6	21,23	7,32	154,5	1007,51	6,88	7,32	21,10	11,05	2,8	0	0
2001-08-12 08:00	131	38	99	1,6	21,23	7,82	155	1006,51	7,22	7,82	21,10	11,46	3,0	0,5	0,5
2001-08-12 08:30	111	39	97	2,0	21,43	8,22	155	1006,51	7,31	8,22	21,35	11,69	3,1	0,5	0,5
2001-08-12 09:00	140	39	97	2,2	21,53	8,72	155	1006,51	7,81	8,72	21,45	12,19	3,7	0	0,5
2001-08-12 09:30	120	38	88	1,6	21,63	9,82	155	1005,51	7,42	9,82	21,50	12,56	4,3	0	0,5
2001-08-12 10:00	171	38	86	2,8	21,73	10,42	155	1005,51	7,66	8,35	21,60	13,00	6,0	0	0,5
2001-08-12 10:30	114	38	91	2,4	21,83	10,02	155	1004,51	8,13	8,76	21,70	13,00	5,8	0	0,5
2001-08-12 11:00	134	38	95	3,0	22,03	10,52	155	1004,51	9,28	8,46	21,90	13,82	5,2	0	0,5
2001-08-12 11:30	148	38	96	3,3	22,03	10,32	155	1004,51	9,24	7,39	21,90	13,71	5,8	0	0,5
2001-08-12 12:00	170	38	99	3,5	22,03	10,12	155	1003,51	9,51	7,17	21,90	13,77	6,0	0	0,5
2001-08-12 12:30	143	38	100	3,5	21,93	10,12	155	1003,51	9,67	7,17	21,80	13,85	5,8	0	0,5
2001-08-12 13:00	152	38	99	3,7	21,83	10,22	155	1003,51	9,61	6,43	21,70	13,87	5,8	0	0,5
2001-08-12 13:30	147	38	96	3,0	21,83	10,02	155	1002,51	8,94	7,91	21,70	13,41	6,0	0	0,5
2001-08-12 14:00	91	38	98	3,0	21,73	10,22	155	1002,51	9,46	8,13	21,60	13,78	5,6	0	0,5
2001-08-12 14:30	102	38	99	2,4	21,63	10,02	155	1001,51	9,42	8,76	21,50	13,67	5,4	0	0,5

Datum	Vindriktning °	Luftfukt inne Rh%	Luftfukt ute Rh%	Vindhastighet m/s	Temp inne °C	Temp ute °C	Nederb. Semester mm	Luftryck Mbar	Daggpunkt °C	Kyleffekt °C	Vix inne °C	Vix ute °C	Vindby m/s	Korr luftryck	Nederb./dygn mm
2001-08-12 15:00	131	38	100	2,4	21,53	9,92	155	1001,51	9,47	8,66	21,40	13,65	5,8	0	0,5
2001-08-12 15:30	130	38	100	3,5	21,43	9,92	155,5	1001,51	9,47	6,94	21,30	13,65	5,8	0,5	1
2001-08-12 16:00	146	38	100	3,1	21,33	9,92	155,5	1000,51	9,47	7,80	21,20	13,65	5,2	0,5	1
2001-08-12 16:30	128	39	100	3,9	21,33	9,72	155,5	1000,51	9,27	5,85	21,25	13,45	5,8	0	1
2001-08-12 17:00	131	39	100	4,7	21,43	9,72	155,5	1000,51	9,27	4,17	21,35	13,45	5,4	0	1
2001-08-12 17:30	130	39	100	4,1	21,53	9,92	155,5	1000,51	9,47	5,23	21,45	13,65	4,7	0	1
2001-08-12 18:00	158	38	100	2,2	21,63	10,02	156	999,51	9,57	10,02	21,50	13,75	4,3	0,5	1,5
2001-08-12 18:30	148	38	100	2,0	21,63	10,12	156	999,51	9,67	10,12	21,50	13,85	3,5	0,5	1,5
2001-08-12 19:00	149	38	100	1,4	21,73	10,32	156	999,51	9,87	10,32	21,60	14,05	3,5	0	1,5
2001-08-12 19:30	174	38	100	1,8	21,83	10,32	156	999,51	9,87	10,32	21,70	14,05	3,0	0	1,5
2001-08-12 20:00	184	38	100	0,0	21,73	10,42	156	999,51	9,97	10,42	21,60	14,15	2,8	0	1,5
2001-08-12 20:30	172	38	100	1,6	21,73	10,42	156	999,51	9,97	10,42	21,60	14,15	1,8	0	1,5
2001-08-12 21:00	197	38	100	0,0	21,63	10,42	156	999,51	9,97	10,42	21,50	14,15	1,8	0	1,5
2001-08-12 21:30	263	38	100	2,0	21,53	10,42	156	1000,51	9,97	10,42	21,40	14,15	2,0	0	1,5
2001-08-12 22:00	273	38	100	1,2	21,43	10,12	156	1000,51	9,67	10,12	21,30	13,85	2,6	0	1,5
2001-08-12 22:30	304	39	100	0,0	21,43	9,82	156	1000,51	9,37	9,82	21,35	13,55	2,2	0	1,5
2001-08-12 23:00	304	39	100	0,0	21,43	9,52	156	1000,51	9,07	9,52	21,35	13,25	1,6	0	1,5
2001-08-12 23:30	319	39	100	1,2	21,43	9,52	156	1000,51	9,07	9,52	21,35	13,25	2,6	0	1,5
2001-08-13 00:00	337	39	100	0,0	21,53	9,42	156	1000,51	8,97	9,42	21,45	13,15	1,8	0	0
Medelvärde Sem.	235	39	85	2,0	21,32	12,08	85	1009,94	9,03	11,23	21,26	14,74	3,9		
Min	0	34	50	0,0	19,93	2,12	0	996,50	0,34	-0,01	19,64	5,09	0,0		
Max	356	47	100	8,7	22,93	20,23	156	1020,52	15,65	19,83	24,53	21,40	11,1		