

Medeltemperaturer / Max / Min

● Vindkyl medel °C
 ● Dygns medel °C
 ▲ Temp Max
 ● Temp Min
 — Temperatur

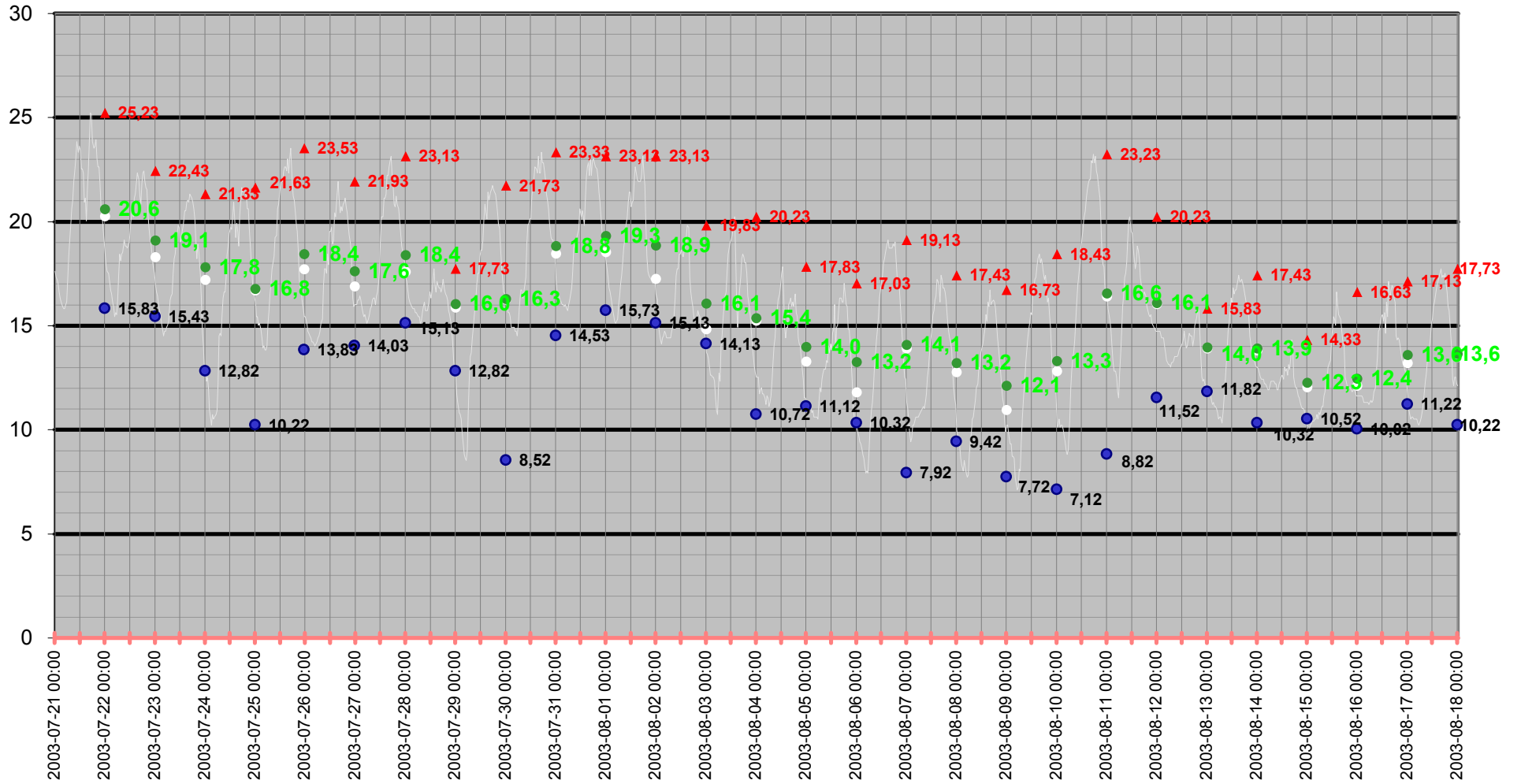

Medeltemperatur

□ Vindkyl medel °C
 ● Dygns medel °C
 — Temperatur °C
 — Kyleffekt °C

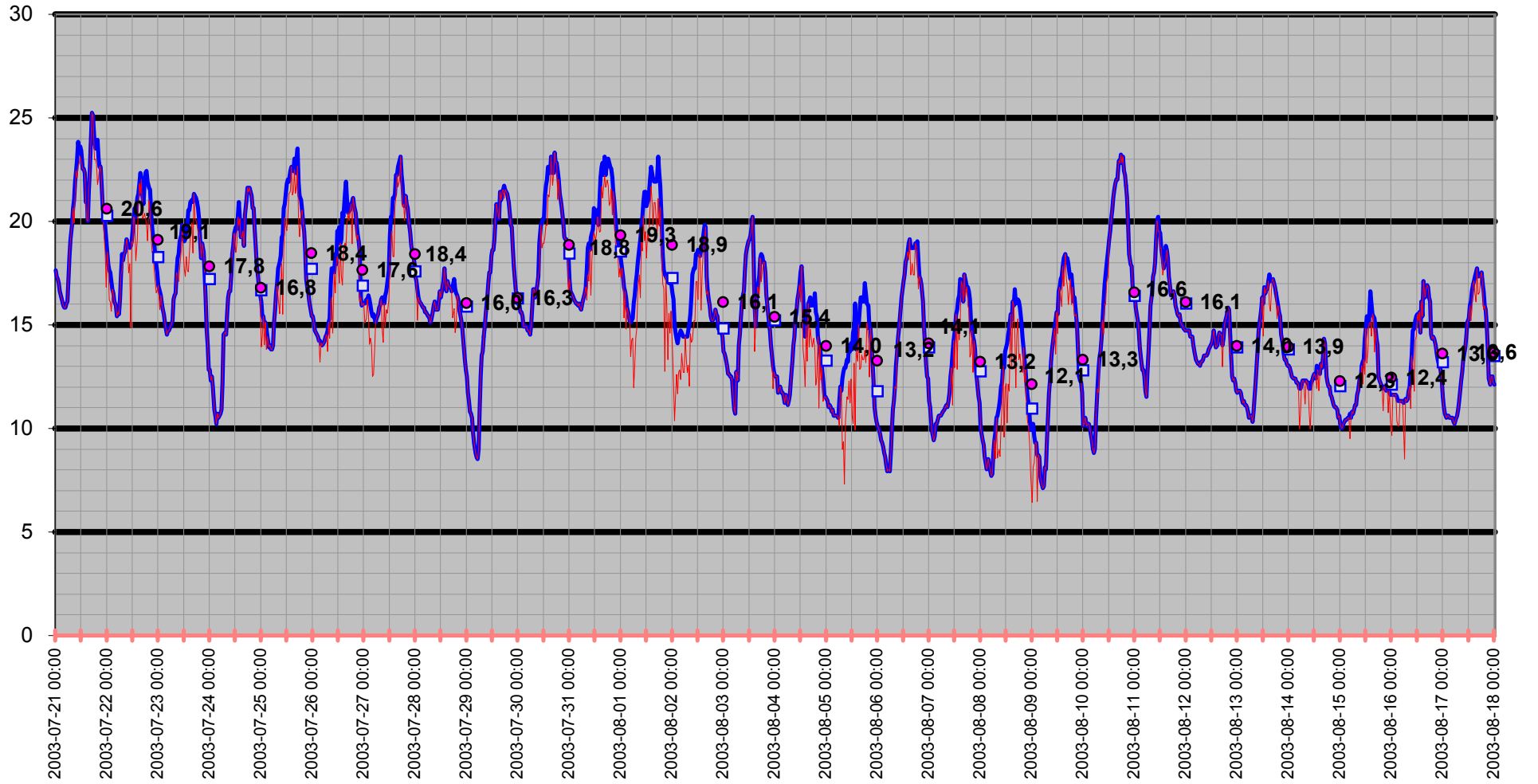

Temperatur/Vindby

Temp Ute °C
Vindby m/s

— Vindby m/s — Temp ute °C ◊ Vindriktning °

Vindriktning °

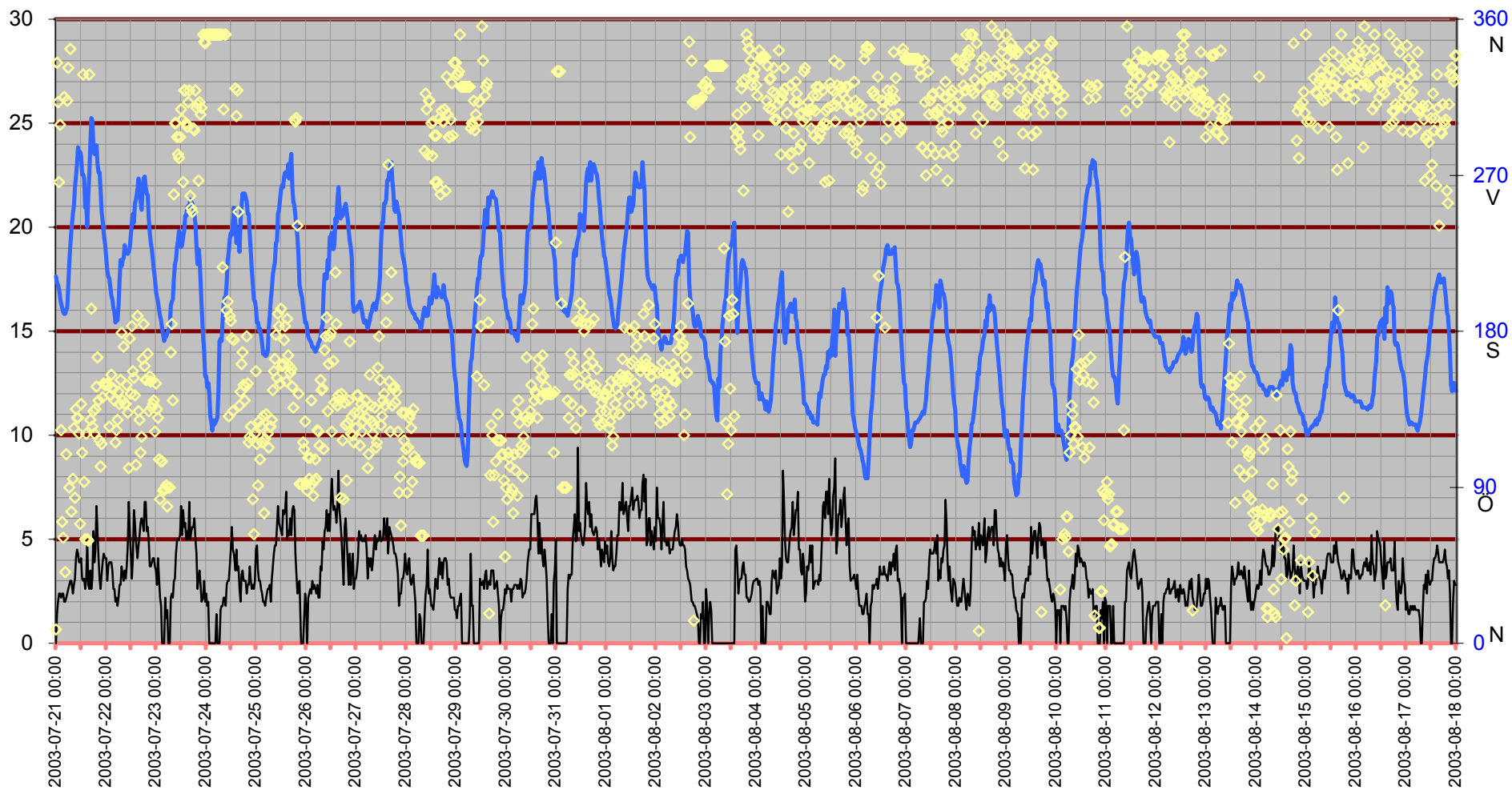

Inne

Temp inne °C

Vindby m/s

Temp inne °C — Vindby m/s — Temp ute °C — Luftfukt inne Rh%

Rh % inne

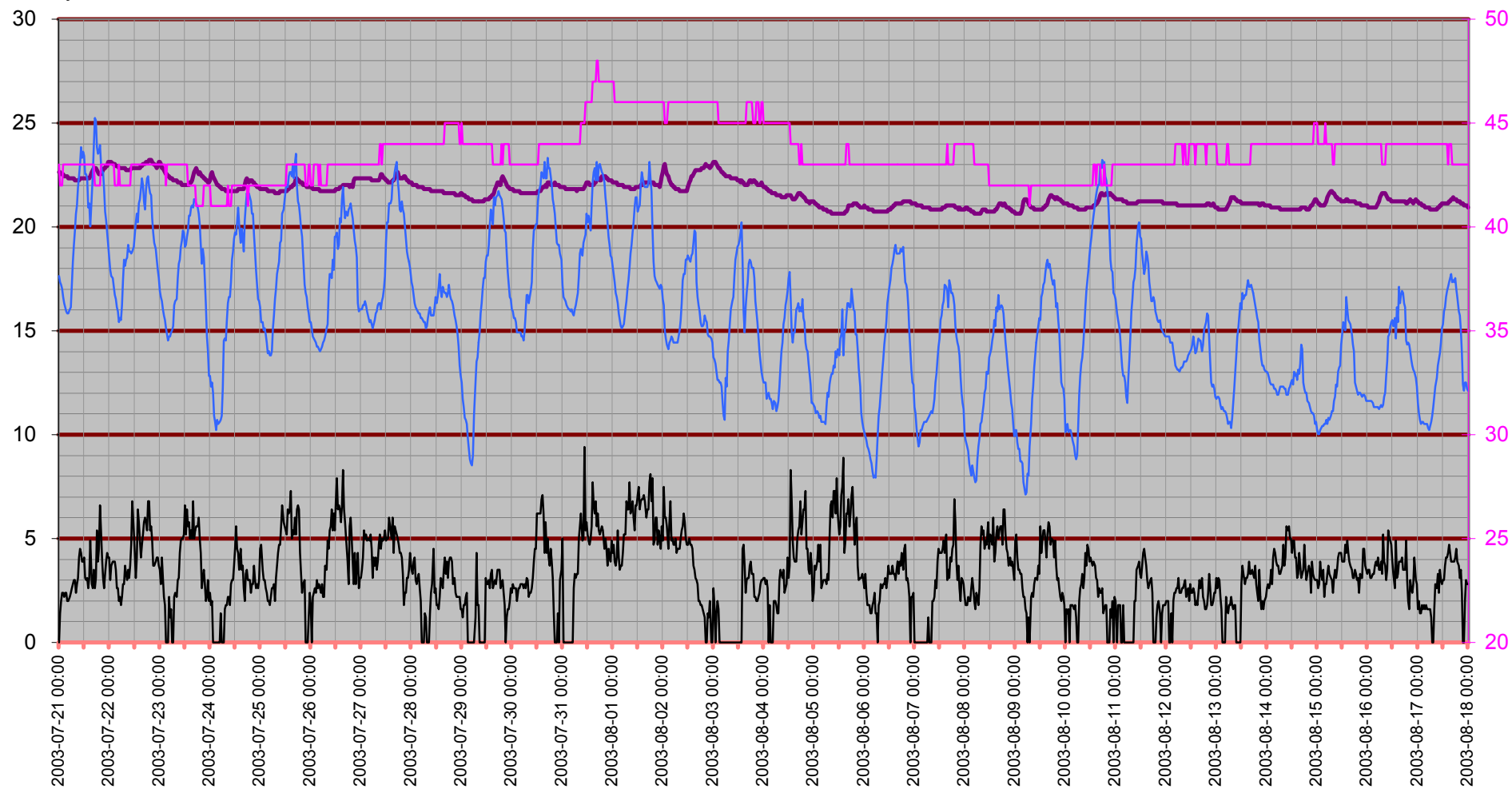

Temperatur inne

Temp inne °C

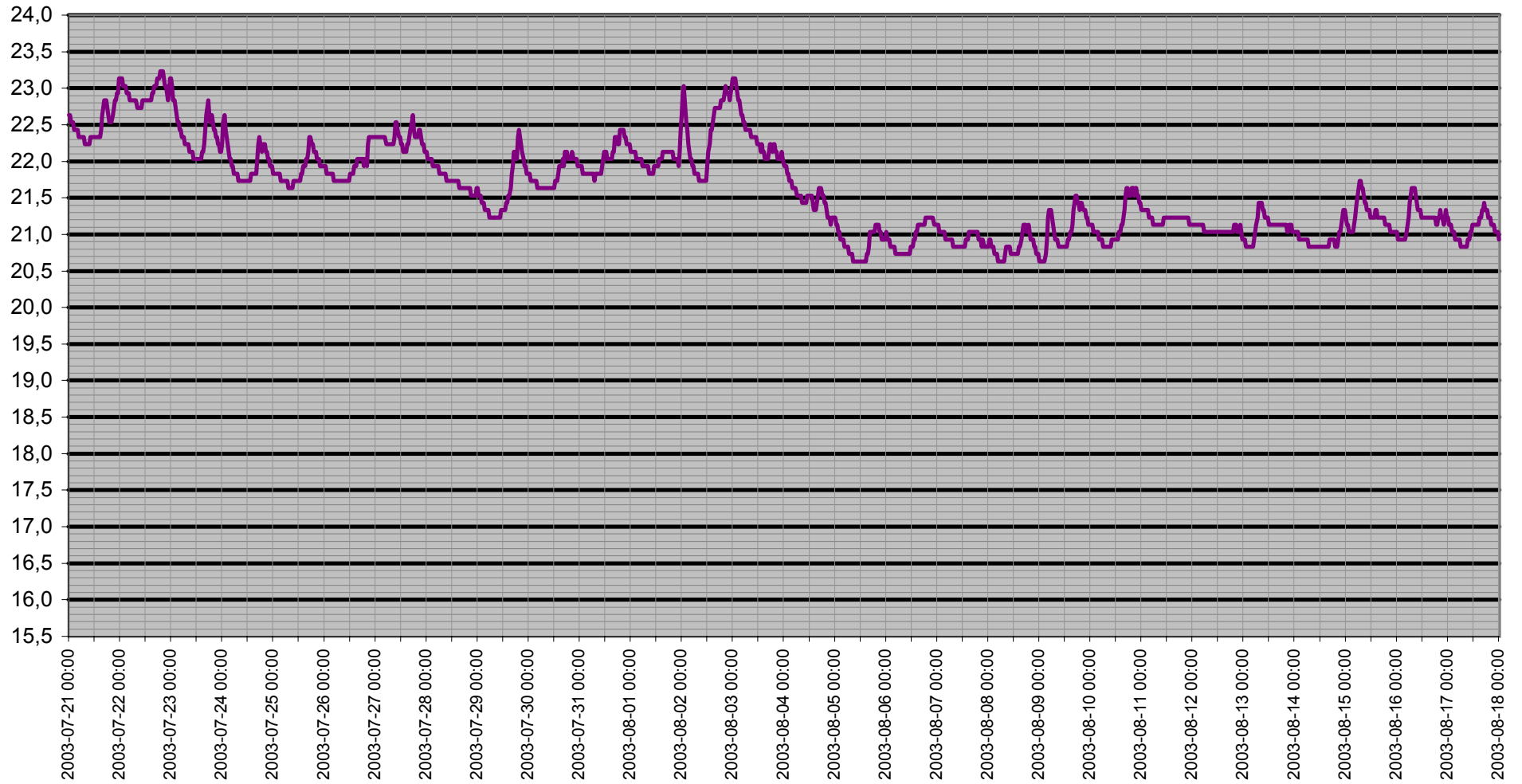

Dagpunkt/Temperatur

Vindhastighet m/s Daggpunkt °C Temp ute °C Luffukt ute Rh%

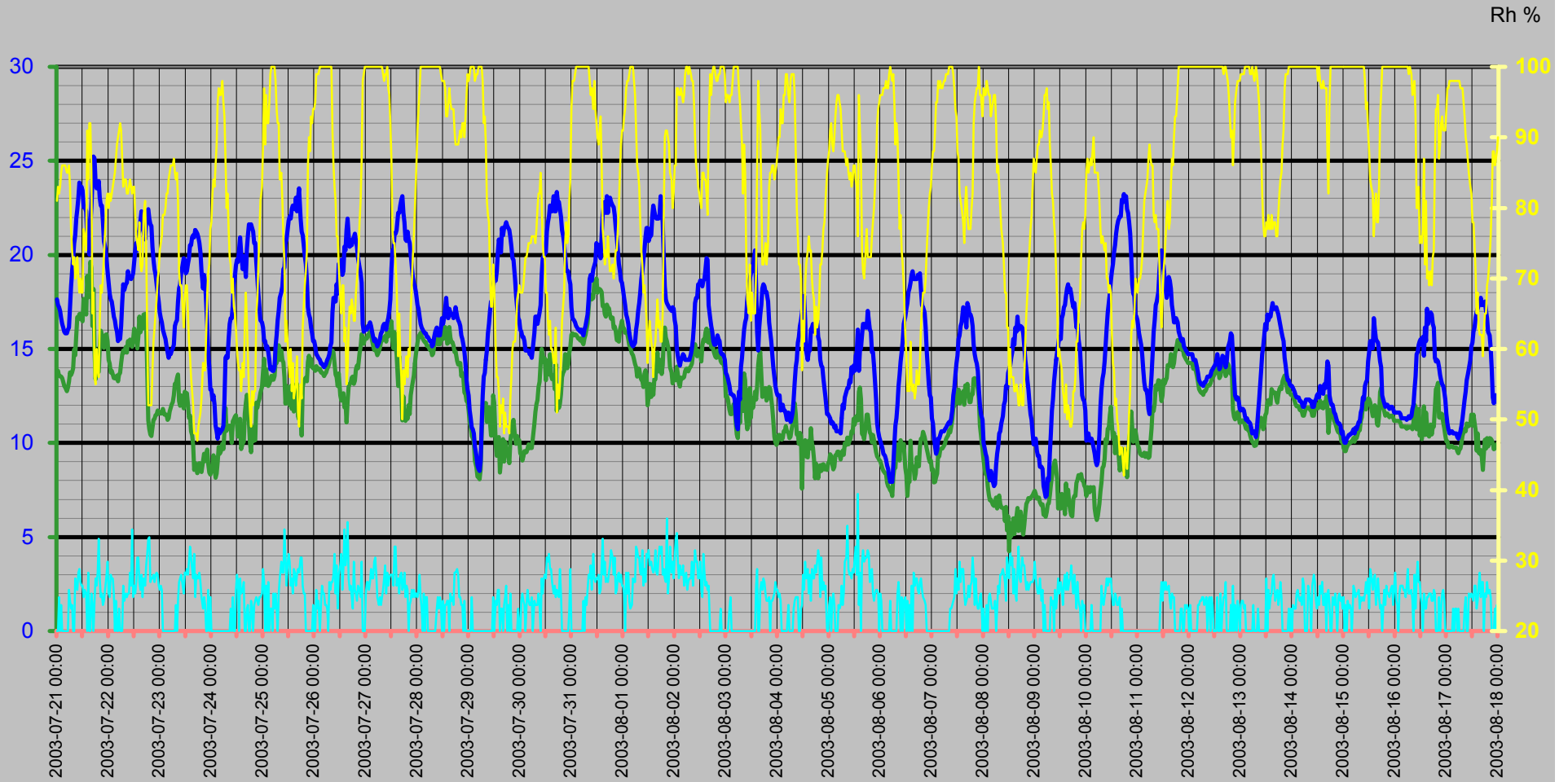

Vinddata

Vindhastighet m/s
Vindby m/s

Vindhastighet m/s — Vindby m/s ◆ Vindriktning ° — Luffukt ute Rh%

Vindriktning °
Rh %

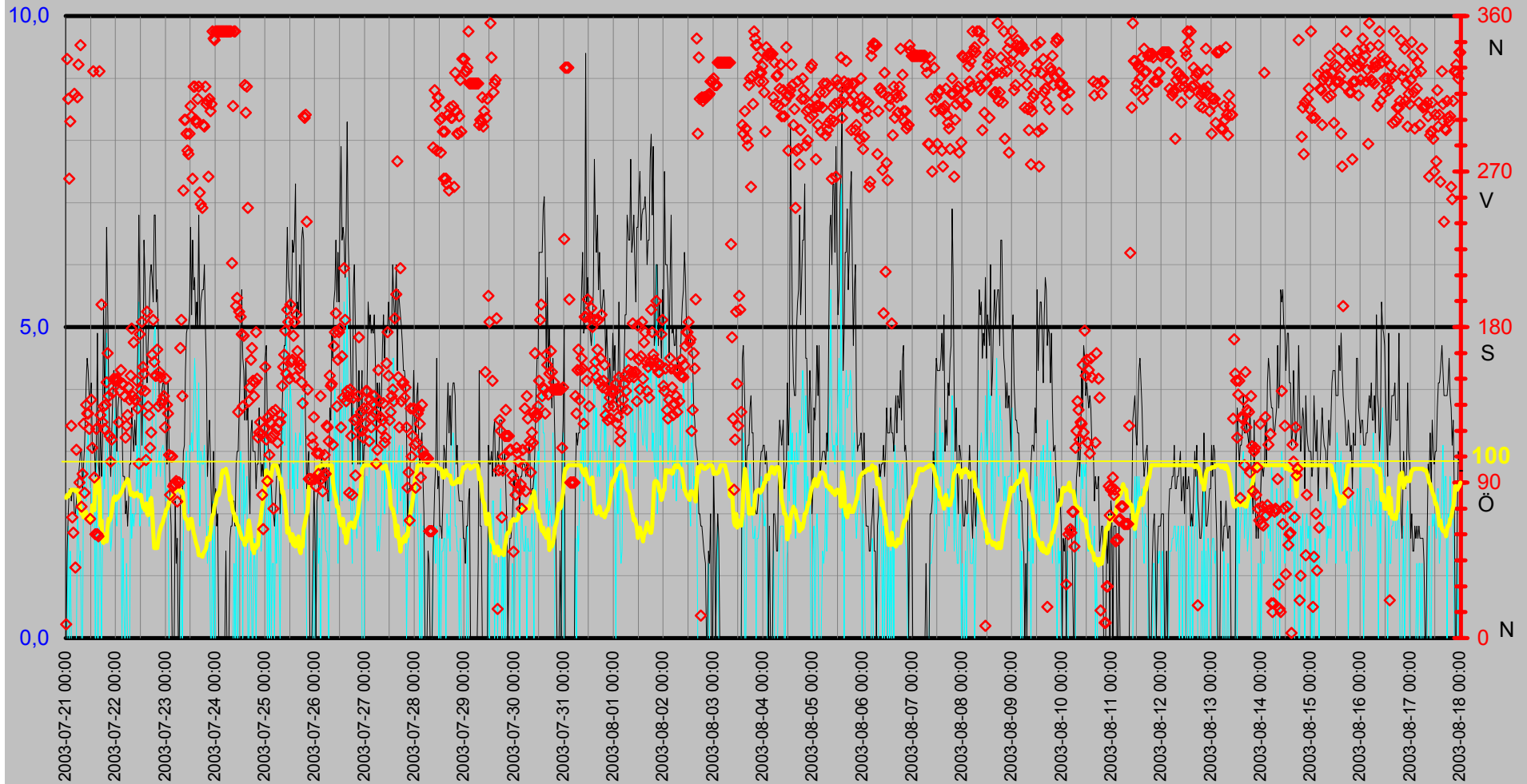

Luftfukt Kyleffekt Temp Vind Medeltemperatur

Temp °C
Vind m/s

● Dygns medel °C Vindhastighet m/s Kyleffekt °C Temp ute °C Luffukt ute Rh%

Rh %

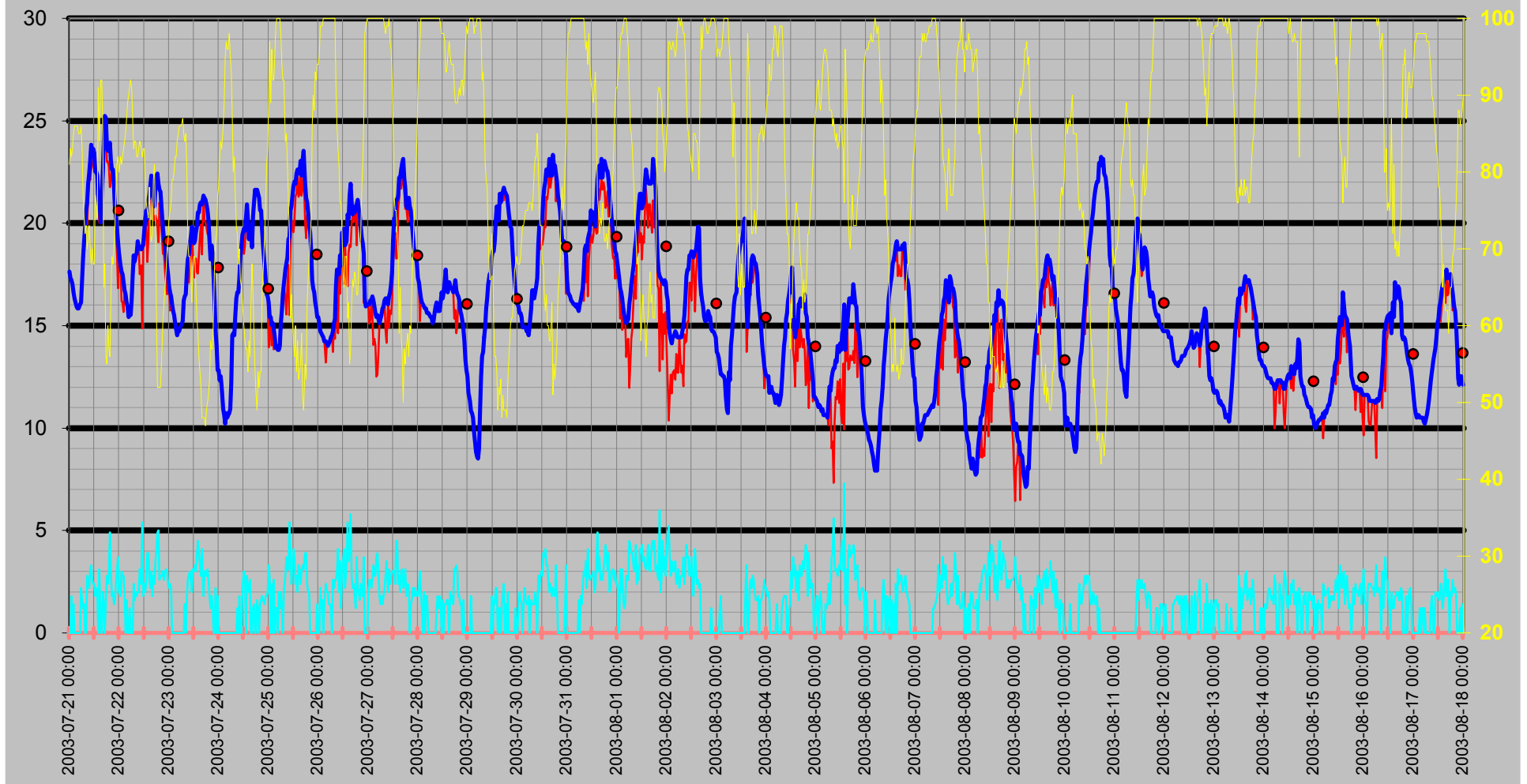

Regn Semester

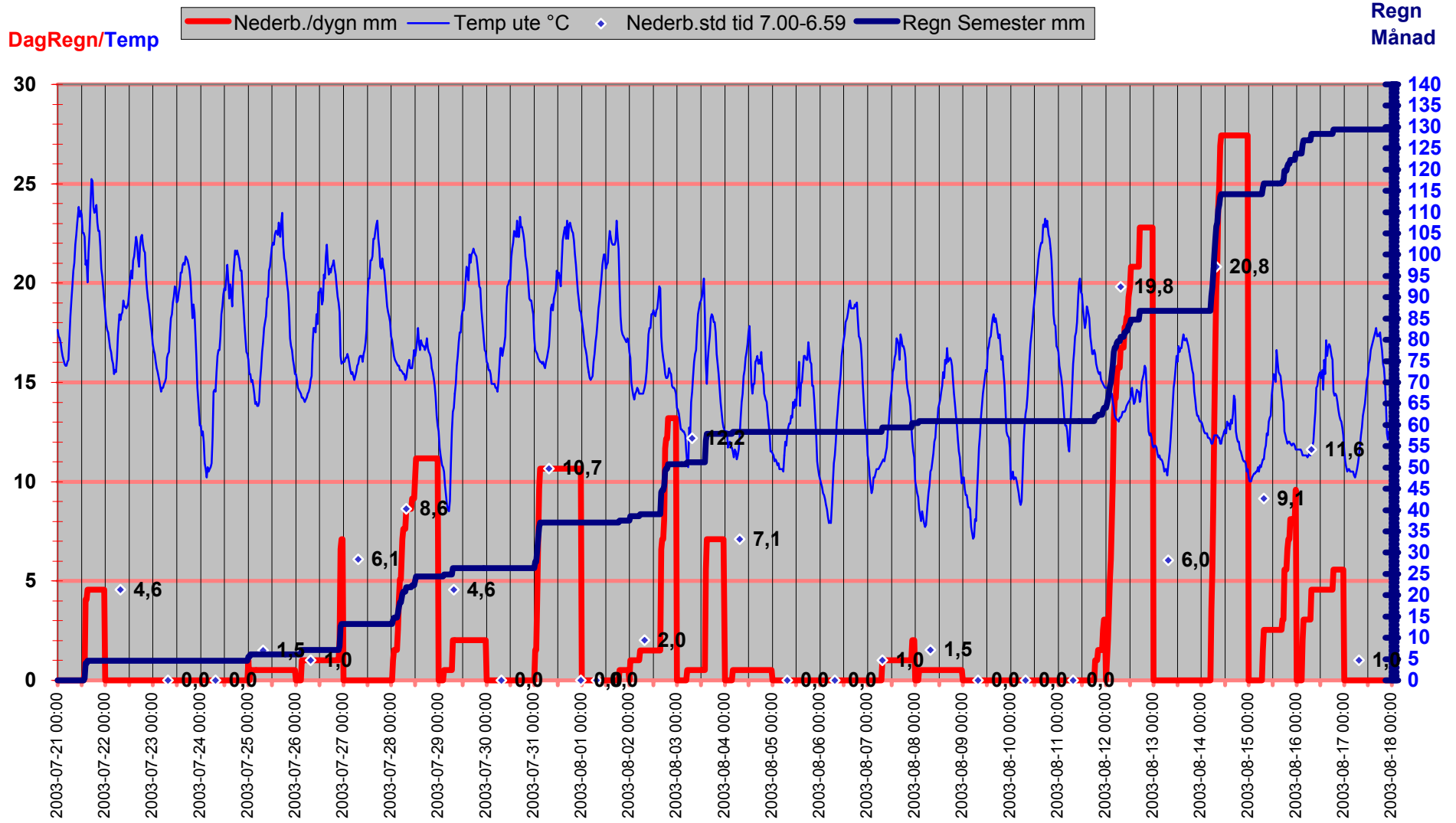

Luftryck/Nederbörd

◆ Luftryck mbar
 — Nederb./dygn mm
 △ Nederb.std tid 7.00-6.59

Luftryck

Nederbörd

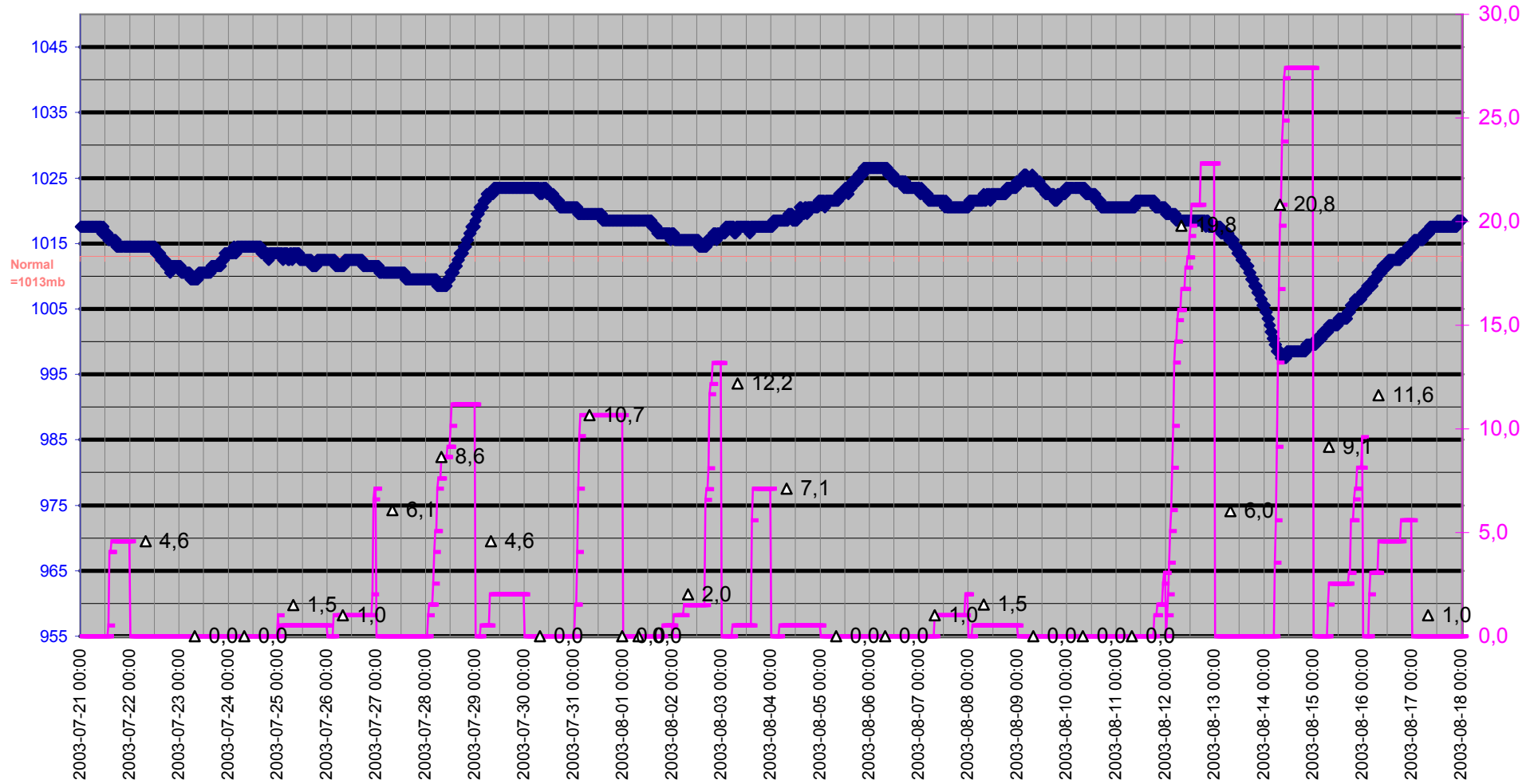

Grund

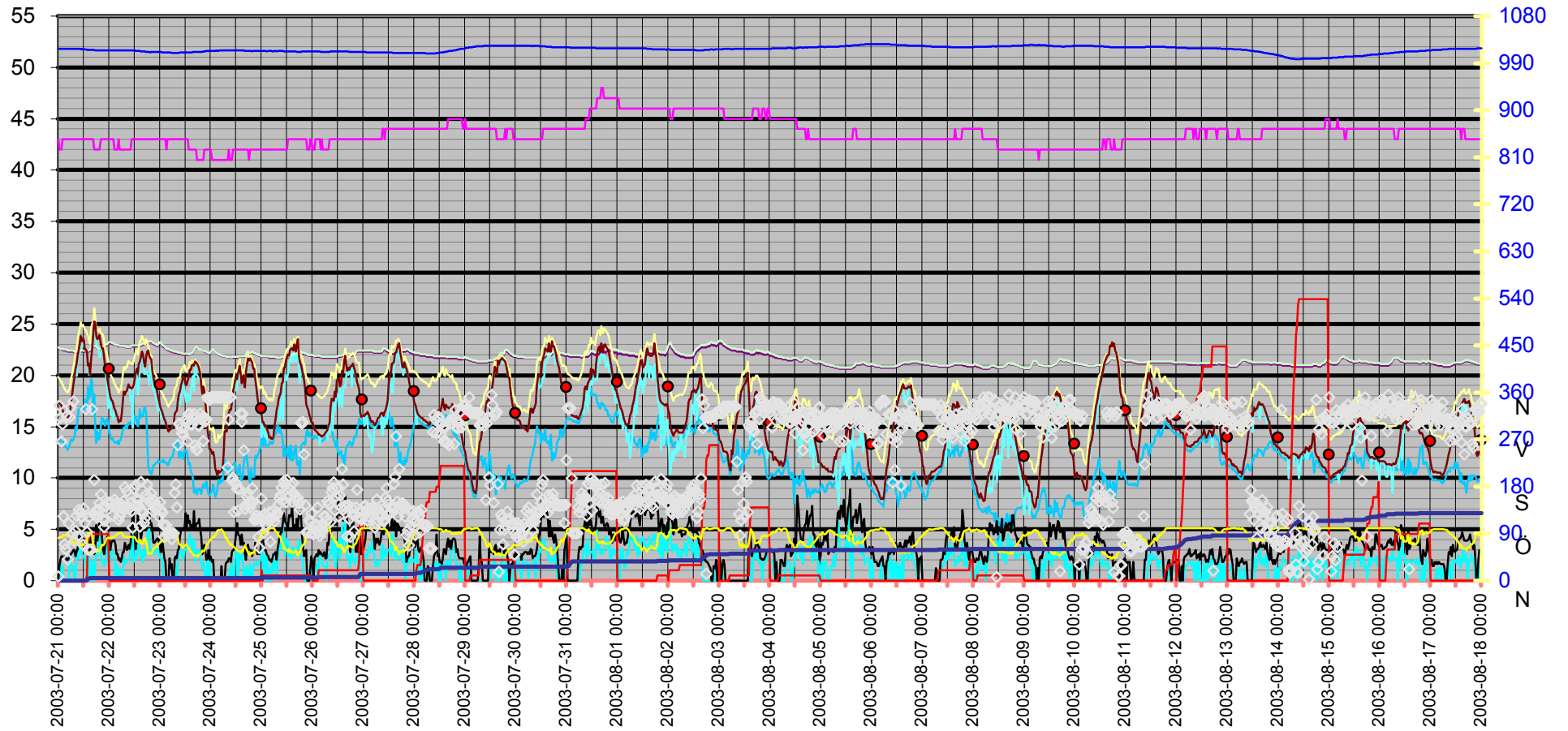
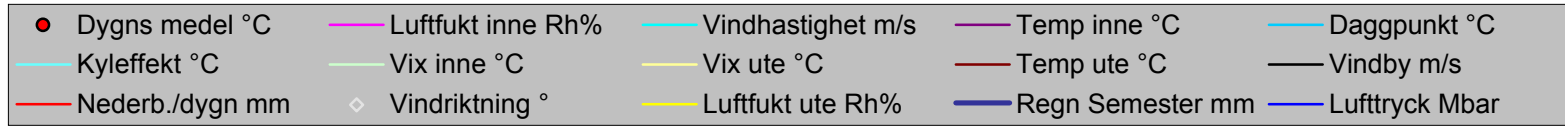

Datum	Vindriktning °	Luftfukt inne Rh%	Luftfukt ute Rh%	Vindhastighet m/s	Temp inne °C	Temp ute °C	Regn Semester mm	Luftryck Mbar	Daggpunkt °C	Kyleffekt °C	Vix inne °C	Vix ute °C	Vindby m/s	Korr luftryck	Nederb./dygn mm
2003-07-21 00:00	8	43	81	0,0	22,63	17,63	0,0	1017,52	13,75	17,63	22,73	19,83	0,0	0,00	0,0
2003-07-21 00:30	335	42	83	0,0	22,63	17,33	0,0	1017,52	13,85	17,33	22,68	19,68	1,4	0,00	0,0
2003-07-21 01:00	312	42	82	1,8	22,53	17,23	0,0	1017,52	13,56	17,23	22,58	19,51	2,0	0,00	0,0
2003-07-21 01:30	266	42	83	0,0	22,53	17,03	0,0	1017,52	13,55	17,03	22,58	19,38	2,4	0,00	0,0
2003-07-21 02:00	299	43	85	1,4	22,53	16,63	0,0	1017,52	13,54	16,63	22,63	19,13	2,4	0,00	0,0
2003-07-21 02:30	123	43	86	0,0	22,43	16,33	0,0	1017,52	13,44	16,33	22,53	18,91	2,2	0,00	0,0
2003-07-21 03:00	70	43	86	0,0	22,43	16,13	0,0	1017,52	13,24	16,13	22,53	18,71	2,4	0,00	0,0
2003-07-21 03:30	61	43	86	0,0	22,43	15,93	0,0	1017,52	13,04	15,93	22,53	18,51	2,4	0,00	0,0
2003-07-21 04:00	315	43	86	0,0	22,43	15,83	0,0	1017,52	12,95	15,83	22,53	18,41	2,0	0,00	0,0
2003-07-21 04:30	41	43	85	0,0	22,33	15,83	0,0	1017,52	12,76	15,83	22,43	18,33	2,0	0,00	0,0
2003-07-21 05:00	109	43	85	0,0	22,33	16,03	0,0	1017,52	12,96	16,03	22,43	18,53	2,2	0,00	0,0
2003-07-21 05:30	313	43	86	2,2	22,33	16,13	0,0	1017,52	13,24	16,13	22,43	18,71	2,4	0,00	0,0
2003-07-21 06:00	332	43	83	1,6	22,33	17,23	0,0	1017,52	13,75	17,23	22,43	19,58	2,6	0,00	0,0
2003-07-21 06:30	90	43	77	1,2	22,33	18,33	0,0	1017,52	13,62	18,33	22,43	20,25	2,8	0,00	0,0
2003-07-21 07:00	343	43	74	1,4	22,33	19,13	0,0	1017,52	13,75	19,13	22,43	20,84	3,0	0,00	0,0
2003-07-21 07:30	76	43	72	0,0	22,23	19,83	0,0	1017,52	13,98	19,83	22,33	21,40	3,0	0,00	0,0
2003-07-21 08:00	95	43	73	0,0	22,23	20,63	0,0	1017,52	14,97	20,63	22,33	22,27	2,4	0,00	0,0
2003-07-21 08:30	124	43	70	2,8	22,23	21,03	0,0	1017,52	14,67	19,93	22,33	22,47	2,8	0,00	0,0
2003-07-21 09:00	84	43	71	2,4	22,23	21,93	0,0	1017,52	15,76	21,32	22,33	23,44	3,1	0,00	0,0
2003-07-21 09:30	135	43	73	2,2	22,23	22,43	0,0	1017,52	16,69	22,43	22,33	24,07	4,1	0,00	0,0
2003-07-21 10:00	130	43	70	3,1	22,33	23,03	0,0	1017,52	16,58	22,11	22,43	24,48	4,5	0,00	0,0
2003-07-21 10:30	130	43	68	3,3	22,33	23,83	0,0	1016,51	16,86	22,65	22,43	25,15	4,3	0,00	0,0
2003-07-21 11:00	121	43	70	2,6	22,33	23,33	0,0	1017,52	16,86	22,80	22,43	24,78	3,9	0,00	0,0
2003-07-21 11:30	69	43	68	2,4	22,33	23,63	0,0	1016,51	16,67	23,12	22,43	24,95	3,9	0,00	0,0
2003-07-21 12:00	138	43	68	2,4	22,33	23,43	0,0	1016,51	16,48	22,91	22,43	24,75	4,1	0,00	0,0
2003-07-21 12:30	110	43	77	1,8	22,33	22,53	0,0	1016,51	17,67	22,53	22,43	24,45	3,1	0,00	0,0
2003-07-21 13:00	328	43	76	2,2	22,33	22,53	0,0	1016,51	17,45	22,53	22,43	24,38	3,0	0,00	0,0
2003-07-21 13:30	93	43	74	2,0	22,33	22,33	0,5	1015,51	16,82	22,33	22,43	24,04	3,1	0,51	0,5
2003-07-21 14:00	60	43	91	0,0	22,33	20,93	4,1	1015,51	18,87	20,93	22,43	23,90	2,6	4,06	4,1
2003-07-21 14:30	121	43	84	3,1	22,33	21,13	4,1	1015,51	17,74	20,04	22,43	23,56	3,1	3,56	4,1
2003-07-21 15:00	60	43	92	0,0	22,43	20,03	4,6	1015,51	18,16	20,03	22,53	23,08	4,9	0,51	4,6
2003-07-21 15:30	59	43	92	0,0	22,63	21,53	4,6	1015,51	19,64	21,53	22,73	24,59	2,8	0,51	4,6
2003-07-21 16:00	328	43	85	2,0	22,73	22,53	4,6	1015,51	19,31	22,53	22,83	25,03	2,6	0,00	4,6
2003-07-21 16:30	129	43	65	1,4	22,83	23,93	4,6	1015,51	16,21	23,93	22,93	25,06	3,5	0,00	4,6
2003-07-21 17:00	193	42	68	0,0	22,83	25,23	4,6	1015,51	18,19	25,23	22,88	26,55	2,6	0,00	4,6
2003-07-21 17:30	125	42	56	1,6	22,83	25,13	4,6	1014,51	14,88	25,13	22,88	25,74	3,1	0,00	4,6
2003-07-21 18:00	134	42	55	2,8	22,73	23,83	4,6	1014,51	13,39	22,99	22,78	24,39	5,4	0,00	4,6
2003-07-21 18:30	121	42	60	2,4	22,63	23,53	4,6	1014,51	14,52	23,01	22,68	24,36	3,9	0,00	4,6
2003-07-21 19:00	135	42	57	3,1	22,53	23,63	4,6	1014,51	13,78	22,77	22,58	24,29	4,5	0,00	4,6
2003-07-21 19:30	148	42	56	4,9	22,53	23,93	4,6	1014,51	13,77	21,76	22,58	24,54	6,6	0,00	4,6
2003-07-21 20:00	165	43	64	2,8	22,53	23,03	4,6	1014,51	15,11	22,11	22,63	24,10	5,4	0,00	4,6
2003-07-21 20:30	140	43	69	1,8	22,63	22,63	4,6	1014,51	15,96	22,63	22,73	24,01	4,1	0,00	4,6
2003-07-21 21:00	117	43	68	2,0	22,73	22,63	4,6	1014,51	15,72	22,63	22,83	23,95	3,1	0,00	4,6
2003-07-21 21:30	102	43	70	1,4	22,83	21,83	4,6	1014,51	15,43	21,83	22,93	23,27	2,6	0,00	4,6
2003-07-21 22:00	115	43	73	1,6	22,83	20,73	4,6	1014,51	15,06	20,73	22,93	22,37	3,3	0,00	4,6
2003-07-21 22:30	142	43	78	2,4	22,93	20,33	4,6	1014,51	15,76	19,64	23,03	22,32	3,9	0,00	4,6

Datum	Vindriktning °	Luftfukt inne Rh%	Luftfukt ute Rh%	Vindhastighet m/s	Temp inne °C	Temp ute °C	Regn Semester mm	Luftryck Mbar	Daggpunkt °C	Kyleffekt °C	Vix inne °C	Vix ute °C	Vindby m/s	Korr luftryck	Nederb./dygn mm
2003-07-21 23:00	150	43	81	3,0	22,93	19,73	4,6	1014,51	15,79	18,51	23,03	21,93	4,3	0,00	4,6
2003-07-21 23:30	149	43	82	3,7	23,13	19,13	4,6	1014,51	15,40	16,82	23,23	21,41	4,1	0,00	4,6
2003-07-22 00:00	149	43	80	2,0	23,13	18,53	4,6	1014,51	14,42	18,53	23,23	20,66	4,1	0,00	0,0
2003-07-22 00:30	150	43	82	1,8	23,13	17,93	4,6	1014,51	14,24	17,93	23,23	20,21	3,0	0,00	0,0
2003-07-22 01:00	149	43	81	3,0	23,13	17,63	4,6	1014,51	13,75	16,21	23,23	19,83	3,7	0,00	0,0
2003-07-22 01:30	125	43	82	2,8	23,03	17,53	4,6	1014,51	13,85	16,10	23,13	19,81	3,9	0,00	0,0
2003-07-22 02:00	143	43	83	2,8	23,03	17,13	4,6	1014,51	13,65	15,67	23,13	19,48	3,9	0,00	0,0
2003-07-22 02:30	155	42	84	2,0	23,03	16,73	4,6	1014,51	13,45	16,73	23,08	19,15	3,9	0,00	0,0
2003-07-22 03:00	147	42	85	0,0	22,93	16,53	4,6	1014,51	13,45	16,53	22,98	19,03	3,5	0,00	0,0
2003-07-22 03:30	147	42	87	1,6	22,93	16,13	4,6	1014,51	13,42	16,13	22,98	18,78	2,6	0,00	0,0
2003-07-22 04:00	140	42	89	0,0	22,93	15,93	4,6	1014,51	13,59	15,93	22,98	18,74	2,6	0,00	0,0
2003-07-22 04:30	116	43	90	0,0	22,83	15,43	4,6	1014,51	13,28	15,43	22,93	18,32	2,0	0,00	0,0
2003-07-22 05:00	123	42	91	1,2	22,83	15,63	4,6	1014,51	13,65	15,63	22,88	18,60	2,2	0,00	0,0
2003-07-22 05:30	129	42	92	0,0	22,83	15,53	4,6	1014,51	13,72	15,53	22,88	18,58	1,8	0,00	0,0
2003-07-22 06:00	145	42	91	0,0	22,83	16,23	4,6	1014,51	14,24	16,23	22,88	19,20	2,2	0,00	0,0
2003-07-22 06:30	138	42	87	0,0	22,83	17,43	4,6	1014,51	14,70	17,43	22,88	20,08	2,8	0,00	0,0
2003-07-22 07:00	152	42	83	2,4	22,83	18,43	4,6	1014,51	14,92	17,63	22,88	20,78	2,8	0,00	0,0
2003-07-22 07:30	179	42	84	1,6	22,83	18,13	4,6	1014,51	14,82	18,13	22,88	20,56	3,7	0,00	0,0
2003-07-22 08:00	140	42	84	2,0	22,73	18,43	4,6	1014,51	15,11	18,43	22,78	20,86	3,3	0,00	0,0
2003-07-22 08:30	171	42	82	1,8	22,73	18,53	4,6	1014,51	14,82	18,53	22,78	20,81	3,0	0,00	0,0
2003-07-22 09:00	138	42	82	2,0	22,73	19,13	4,6	1014,51	15,40	19,13	22,78	21,41	3,5	0,00	0,0
2003-07-22 09:30	138	42	83	2,0	22,73	18,83	4,6	1014,51	15,31	18,83	22,78	21,18	3,1	0,00	0,0
2003-07-22 10:00	149	42	84	3,1	22,73	18,83	4,6	1014,51	15,50	17,52	22,78	21,26	3,7	0,00	0,0
2003-07-22 10:30	133	43	83	2,4	22,83	18,73	4,6	1014,51	15,21	17,95	22,93	21,08	4,7	0,00	0,0
2003-07-22 11:00	101	43	82	5,4	22,83	18,83	4,6	1014,51	15,11	14,87	22,93	21,11	6,8	0,00	0,0
2003-07-22 11:30	176	43	83	1,8	22,83	19,03	4,6	1014,51	15,50	19,03	22,93	21,38	5,4	0,00	0,0
2003-07-22 12:00	144	43	83	2,4	22,83	19,63	4,6	1014,51	16,09	18,90	22,93	21,98	4,3	0,00	0,0
2003-07-22 12:30	183	43	79	2,0	22,83	20,23	4,6	1013,51	15,87	20,23	22,93	22,29	3,1	0,00	0,0
2003-07-22 13:00	157	43	76	2,6	22,83	20,63	4,6	1013,51	15,62	19,95	22,93	22,48	4,1	0,00	0,0
2003-07-22 13:30	153	43	75	3,9	22,83	20,23	4,6	1013,51	15,02	18,10	22,93	22,01	6,4	0,00	0,0
2003-07-22 14:00	143	43	74	3,9	22,83	21,13	4,6	1013,51	15,67	19,15	22,93	22,84	5,8	0,00	0,0
2003-07-22 14:30	103	43	78	2,6	22,83	21,33	4,6	1013,51	16,72	20,69	22,93	23,32	4,9	0,00	0,0
2003-07-22 15:00	189	43	72	2,2	22,93	21,83	4,6	1012,51	15,89	21,83	23,03	23,41	4,1	0,00	0,0
2003-07-22 15:30	134	43	71	3,0	22,93	22,33	4,6	1012,51	16,14	21,35	23,03	23,84	4,7	0,00	0,0
2003-07-22 16:00	129	43	72	1,8	23,03	22,03	4,6	1012,51	16,08	22,03	23,13	23,61	5,2	0,00	0,0
2003-07-22 16:30	110	43	79	2,8	23,03	21,23	4,6	1012,51	16,83	20,15	23,13	23,29	5,8	0,00	0,0
2003-07-22 17:00	119	43	81	2,4	23,03	20,83	4,6	1012,51	16,86	20,16	23,13	23,03	6,0	0,00	0,0
2003-07-22 17:30	164	43	74	3,5	23,13	21,83	4,6	1011,51	16,34	20,39	23,23	23,54	5,8	0,00	0,0
2003-07-22 18:00	184	43	62	4,1	23,13	22,33	4,6	1011,51	13,93	20,16	23,23	23,28	5,4	0,00	0,0
2003-07-22 18:30	160	43	52	4,9	23,13	22,43	4,6	1011,51	11,20	19,90	23,23	22,83	6,8	0,00	0,0
2003-07-22 19:00	152	43	52	5,0	23,23	21,93	4,6	1011,51	10,74	19,06	23,33	22,33	6,8	0,00	0,0
2003-07-22 19:30	152	43	52	2,6	23,23	21,63	4,6	1010,51	10,46	21,01	23,33	22,03	5,4	0,00	0,0
2003-07-22 20:00	167	43	52	2,8	23,23	21,53	4,6	1011,51	10,37	20,48	23,33	21,93	5,6	0,00	0,0
2003-07-22 20:30	134	43	57	2,8	23,13	20,43	4,6	1011,51	10,81	19,27	23,23	21,09	4,9	0,00	0,0
2003-07-22 21:00	154	43	61	3,0	23,03	19,73	4,6	1011,51	11,24	18,51	23,13	20,62	3,7	0,00	0,0
2003-07-22 21:30	151	43	63	2,6	23,03	19,23	4,6	1011,51	11,28	18,47	23,13	20,24	3,7	0,00	0,0

Datum	Vindriktning °	Luftfukt inne Rh%	Luftfukt ute Rh%	Vindhastighet m/s	Temp inne °C	Temp ute °C	Regn Semester mm	Luftryck Mbar	Daggpunkt °C	Kyleffekt °C	Vix inne °C	Vix ute °C	Vindby m/s	Korr luftryck	Nederb./dygn mm
2003-07-22 22:00	136	43	65	3,0	22,93	18,93	4,6	1011,51	11,49	17,63	23,03	20,06	3,9	0,00	0,0
2003-07-22 22:30	138	43	67	3,1	22,83	18,43	4,6	1011,51	11,50	17,09	22,93	19,68	4,1	0,00	0,0
2003-07-22 23:00	140	43	70	3,0	22,93	17,93	4,6	1011,51	11,72	16,54	23,03	19,37	4,1	0,00	0,0
2003-07-22 23:30	122	43	71	2,4	23,13	17,53	4,6	1011,51	11,56	16,68	23,23	19,04	3,7	0,00	0,0
2003-07-23 00:00	150	43	74	2,2	23,13	16,93	4,6	1011,51	11,64	16,93	23,23	18,64	3,5	0,00	0,0
2003-07-23 00:30	135	43	75	2,4	23,03	16,63	4,6	1011,51	11,56	15,73	23,13	18,41	2,8	0,00	0,0
2003-07-23 01:00	130	43	76	2,2	22,83	16,43	4,6	1010,51	11,58	16,43	22,93	18,27	4,1	0,00	0,0
2003-07-23 01:30	106	43	79	0,0	22,83	16,03	4,6	1010,51	11,80	16,03	22,93	18,09	3,1	0,00	0,0
2003-07-23 02:00	83	43	79	0,0	22,73	15,73	4,6	1010,51	11,51	15,73	22,83	17,79	2,2	0,00	0,0
2003-07-23 02:30	105	43	80	0,0	22,63	15,53	4,6	1010,51	11,51	15,53	22,73	17,66	1,8	0,00	0,0
2003-07-23 03:00	105	42	82	0,0	22,53	15,13	4,6	1010,51	11,51	15,13	22,58	17,40	0,0	0,00	0,0
2003-07-23 03:30	88	43	82	0,0	22,53	14,83	4,6	1010,51	11,22	14,83	22,63	17,10	0,0	0,00	0,0
2003-07-23 04:00	89	43	84	0,0	22,43	14,53	4,6	1010,51	11,31	14,53	22,53	16,95	0,0	0,00	0,0
2003-07-23 04:30	89	43	85	0,0	22,43	14,73	4,6	1010,51	11,69	14,73	22,53	17,23	2,2	0,00	0,0
2003-07-23 05:00	91	43	86	0,0	22,33	14,73	4,6	1010,51	11,87	14,73	22,43	17,31	1,2	0,00	0,0
2003-07-23 05:30	79	43	86	0,0	22,33	14,93	4,6	1009,51	12,07	14,93	22,43	17,51	1,6	0,00	0,0
2003-07-23 06:00	90	43	86	0,0	22,33	15,03	4,6	1009,51	12,16	15,03	22,43	17,61	0,0	0,00	0,0
2003-07-23 06:30	90	43	87	0,0	22,23	15,23	4,6	1009,51	12,54	15,23	22,33	17,88	0,0	0,00	0,0
2003-07-23 07:00	168	43	85	0,0	22,23	16,23	4,6	1009,51	13,15	16,23	22,33	18,73	2,2	0,00	0,0
2003-07-23 07:30	184	43	84	1,4	22,23	16,43	4,6	1009,51	13,16	16,43	22,33	18,85	2,4	0,00	0,0
2003-07-23 08:00	140	43	85	0,0	22,23	16,53	4,6	1009,51	13,45	16,53	22,33	19,03	2,2	0,00	0,0
2003-07-23 08:30	259	43	81	1,6	22,13	17,53	4,6	1009,51	13,65	17,53	22,23	19,73	3,0	0,00	0,0
2003-07-23 09:00	300	43	71	2,6	22,13	18,23	4,6	1009,51	12,23	17,42	22,23	19,74	3,1	0,00	0,0
2003-07-23 09:30	300	43	69	2,8	22,13	18,43	4,6	1010,51	11,96	17,09	22,23	19,81	4,3	0,00	0,0
2003-07-23 10:00	292	43	69	3,0	22,13	19,03	4,6	1010,51	12,54	17,74	22,23	20,41	4,9	0,00	0,0
2003-07-23 10:30	282	43	67	2,6	22,03	19,33	4,6	1010,51	12,35	18,58	22,13	20,58	5,0	0,00	0,0
2003-07-23 11:00	280	43	63	2,0	22,03	19,83	4,6	1010,51	11,84	19,83	22,13	20,84	5,0	0,00	0,0
2003-07-23 11:30	292	43	67	3,1	22,03	19,73	4,6	1010,51	12,73	18,51	22,13	20,98	5,2	0,00	0,0
2003-07-23 12:00	308	43	69	3,0	22,03	19,03	4,6	1010,51	12,54	17,74	22,13	20,41	6,6	0,00	0,0
2003-07-23 12:30	302	43	69	3,3	22,03	19,13	4,6	1010,51	12,63	17,34	22,13	20,51	5,2	0,00	0,0
2003-07-23 13:00	266	43	65	3,0	22,03	19,53	4,6	1010,51	12,06	18,29	22,13	20,66	6,4	0,00	0,0
2003-07-23 13:30	319	42	61	3,7	22,03	19,83	4,6	1010,51	11,33	17,64	22,08	20,72	5,6	0,00	0,0
2003-07-23 14:00	319	42	59	4,5	22,03	20,53	4,6	1010,51	11,45	17,55	22,08	21,30	5,8	0,00	0,0
2003-07-23 14:30	300	42	56	3,9	22,13	20,53	4,6	1010,51	10,62	18,45	22,18	21,14	5,0	0,00	0,0
2003-07-23 15:00	298	42	54	3,3	22,13	20,93	4,6	1010,51	10,42	19,37	22,18	21,43	5,4	0,00	0,0
2003-07-23 15:30	312	42	52	2,8	22,23	21,03	4,6	1011,51	9,91	19,93	22,28	21,43	5,0	0,00	0,0
2003-07-23 16:00	319	42	48	4,1	22,43	20,93	4,6	1011,51	8,55	18,47	22,48	21,12	6,8	0,00	0,0
2003-07-23 16:30	258	42	48	1,8	22,63	21,33	4,6	1011,51	8,92	21,33	22,68	21,53	5,0	0,00	0,0
2003-07-23 17:00	251	42	48	3,0	22,73	21,23	4,6	1011,51	8,83	20,15	22,78	21,43	5,4	0,00	0,0
2003-07-23 17:30	249	41	47	2,8	22,83	21,13	4,6	1011,51	8,40	20,04	22,84	21,28	5,6	0,00	0,0
2003-07-23 18:00	297	41	49	2,8	22,63	20,93	4,6	1011,51	8,88	19,82	22,64	21,17	5,6	0,00	0,0
2003-07-23 18:30	296	41	50	3,1	22,53	20,63	4,6	1011,51	8,92	19,49	22,54	20,92	6,0	0,00	0,0
2003-07-23 19:00	319	41	51	2,6	22,63	20,13	4,6	1011,51	8,78	19,42	22,64	20,47	5,0	0,00	0,0
2003-07-23 19:30	309	41	53	1,8	22,53	19,13	4,6	1011,51	8,46	19,13	22,54	19,58	4,3	0,00	0,0
2003-07-23 20:00	311	41	58	1,2	22,43	18,23	4,6	1011,51	9,04	18,23	22,44	18,95	2,6	0,00	0,0
2003-07-23 20:30	267	41	57	1,8	22,43	18,93	4,6	1012,51	9,42	18,93	22,44	19,59	3,1	0,00	0,0

Datum	Vindriktning °	Luftfukt inne Rh%	Luftfukt ute Rh%	Vindhastighet m/s	Temp inne °C	Temp ute °C	Regn Semester mm	Luftryck Mbar	Daggpunkt °C	Kyleffekt °C	Vix inne °C	Vix ute °C	Vindby m/s	Korr luftryck	Nederb./dygn mm
2003-07-23 21:00	312	42	57	1,4	22,33	18,53	4,6	1012,51	9,05	18,53	22,38	19,19	3,5	0,00	0,0
2003-07-23 21:30	305	42	62	0,0	22,33	17,43	4,6	1012,51	9,34	17,43	22,38	18,38	2,8	0,00	0,0
2003-07-23 22:00	309	42	68	0,0	22,23	16,23	4,6	1013,51	9,64	16,23	22,28	17,54	2,0	0,00	0,0
2003-07-23 22:30	351	42	71	2,2	22,23	14,73	4,6	1013,51	8,88	14,73	22,28	16,23	2,2	0,00	0,0
2003-07-23 23:00	347	42	72	0,0	22,13	14,03	4,6	1013,51	8,43	14,03	22,18	15,60	3,0	0,00	0,0
2003-07-23 23:30	346	42	77	1,8	22,13	12,82	4,6	1013,51	8,31	12,82	22,18	14,74	2,0	0,00	0,0
2003-07-24 00:00	351	42	78	0,0	22,23	12,82	4,6	1013,51	8,51	12,82	22,28	14,81	2,4	0,00	0,0
2003-07-24 00:30	351	41	82	0,0	22,53	12,32	4,6	1013,51	8,79	12,32	22,54	14,60	1,8	0,00	0,0
2003-07-24 01:00	351	41	84	0,0	22,63	12,52	4,6	1013,51	9,35	12,52	22,64	14,95	2,0	0,00	0,0
2003-07-24 01:30	351	41	83	0,0	22,43	12,02	4,6	1013,51	8,68	12,02	22,44	14,38	0,0	0,00	0,0
2003-07-24 02:00	351	41	86	0,0	22,33	10,92	4,6	1013,51	8,15	10,92	22,34	13,50	0,0	0,00	0,0
2003-07-24 02:30	351	41	89	0,0	22,23	10,62	4,6	1014,51	8,38	10,62	22,24	13,44	0,0	0,00	0,0
2003-07-24 03:00	351	41	95	0,0	22,13	10,22	4,6	1013,51	8,98	10,22	22,14	13,52	0,0	0,00	0,0
2003-07-24 03:30	351	41	97	0,0	22,03	10,72	4,6	1013,51	9,80	10,72	22,04	14,19	0,0	0,00	0,0
2003-07-24 04:00	351	41	96	0,0	22,03	10,52	4,6	1014,51	9,44	10,52	22,04	13,91	0,0	0,00	0,0
2003-07-24 04:30	351	41	96	0,0	21,93	10,62	4,6	1014,51	9,54	10,62	21,94	14,01	0,0	0,00	0,0
2003-07-24 05:00	351	41	98	0,0	21,93	10,72	4,6	1014,51	9,96	10,72	21,94	14,28	1,4	0,00	0,0
2003-07-24 05:30	351	41	95	0,0	21,83	10,92	4,6	1014,51	9,68	10,92	21,84	14,23	0,0	0,00	0,0
2003-07-24 06:00	351	41	93	0,0	21,83	12,22	4,6	1014,51	10,63	12,22	21,84	15,36	0,0	0,00	0,0
2003-07-24 06:30	351	41	87	0,0	21,83	14,53	4,6	1014,51	11,86	14,53	21,84	17,18	0,0	0,00	0,0
2003-07-24 07:00	351	41	80	0,0	21,83	14,63	4,6	1014,51	10,64	14,63	21,84	16,76	1,6	0,00	0,0
2003-07-24 07:30	351	41	82	0,0	21,73	14,53	4,6	1014,51	10,93	14,53	21,74	16,80	1,8	0,00	0,0
2003-07-24 08:00	217	41	77	0,0	21,73	15,53	4,6	1014,51	10,91	15,53	21,74	17,44	1,8	0,00	0,0
2003-07-24 08:30	308	42	73	0,0	21,73	16,33	4,6	1014,51	10,85	16,33	21,78	17,97	2,2	0,00	0,0
2003-07-24 09:00	351	41	72	1,2	21,73	16,63	4,6	1014,51	10,92	16,63	21,74	18,20	2,2	0,00	0,0
2003-07-24 09:30	351	41	68	0,0	21,73	16,63	4,6	1014,51	10,02	16,63	21,74	17,94	1,8	0,00	0,0
2003-07-24 10:00	192	41	70	1,8	21,73	17,33	4,6	1014,51	11,14	17,33	21,74	18,77	2,8	0,00	0,0
2003-07-24 10:30	197	42	66	0,0	21,73	18,43	4,6	1014,51	11,26	18,43	21,78	19,62	3,0	0,00	0,0
2003-07-24 11:00	131	42	65	0,0	21,73	18,83	4,6	1014,51	11,40	18,83	21,78	19,96	3,0	0,00	0,0
2003-07-24 11:30	189	42	63	2,2	21,73	19,43	4,6	1014,51	11,47	19,43	21,78	20,44	3,7	0,00	0,0
2003-07-24 12:00	186	42	60	3,0	21,73	19,73	4,6	1014,51	10,97	18,51	21,78	20,56	4,5	0,00	0,0
2003-07-24 12:30	176	42	58	2,6	21,73	19,63	4,6	1014,51	10,34	18,90	21,78	20,35	5,6	0,00	0,0
2003-07-24 13:00	134	42	57	0,0	21,73	20,23	4,6	1014,51	10,63	20,23	21,78	20,89	4,5	0,00	0,0
2003-07-24 13:30	175	42	57	2,8	21,83	20,93	4,6	1014,51	11,28	19,82	21,88	21,59	4,3	0,00	0,0
2003-07-24 14:00	320	42	54	2,0	21,83	20,13	4,6	1014,51	9,68	20,13	21,88	20,63	3,5	0,00	0,0
2003-07-24 14:30	304	42	58	2,2	21,83	19,23	4,6	1014,51	9,97	19,23	21,88	19,95	4,5	0,00	0,0
2003-07-24 15:00	319	42	56	2,6	21,83	19,93	4,6	1014,51	10,07	19,21	21,88	20,54	3,5	0,00	0,0
2003-07-24 15:30	249	42	63	0,0	21,83	19,53	4,6	1014,51	11,56	19,53	21,88	20,54	3,7	0,00	0,0
2003-07-24 16:00	137	42	68	0,0	21,83	18,83	4,6	1013,51	12,11	18,83	21,88	20,14	2,6	0,00	0,0
2003-07-24 16:30	145	42	64	1,2	22,03	20,33	4,6	1013,51	12,57	20,33	22,08	21,40	2,0	0,00	0,0
2003-07-24 17:00	161	42	59	1,4	22,23	21,03	4,6	1013,51	11,92	21,03	22,28	21,80	3,3	0,00	0,0
2003-07-24 17:30	168	42	54	0,0	22,33	21,63	4,6	1013,51	11,06	21,63	22,38	22,13	3,5	0,00	0,0
2003-07-24 18:00	149	41	51	0,0	22,23	21,43	4,6	1013,51	9,97	21,43	22,24	21,77	3,0	0,00	0,0
2003-07-24 18:30	140	42	49	1,6	22,13	21,63	4,6	1013,51	9,52	21,63	22,18	21,87	3,0	0,00	0,0
2003-07-24 19:00	148	42	54	1,2	22,23	21,43	4,6	1013,51	10,88	21,43	22,28	21,93	3,0	0,00	0,0
2003-07-24 19:30	177	42	52	0,0	22,23	21,23	4,6	1012,51	10,09	21,23	22,28	21,63	2,4	0,00	0,0

Datum	Vindriktning °	Luftfukt inne Rh%	Luftfukt ute Rh%	Vindhastighet m/s	Temp inne °C	Temp ute °C	Regn Semester mm	Luftryck Mbar	Daggpunkt °C	Kyleffekt °C	Vix inne °C	Vix ute °C	Vindby m/s	Korr luftryck	Nederb./dygn mm
2003-07-24 20:00	150	42	54	1,4	22,23	20,63	4,6	1013,51	10,14	20,63	22,28	21,13	2,8	0,00	0,0
2003-07-24 20:30	116	42	54	1,6	22,13	20,63	4,6	1013,51	10,14	20,63	22,18	21,13	2,8	0,00	0,0
2003-07-24 21:00	119	42	65	1,8	22,13	19,63	4,6	1013,51	12,15	19,63	22,18	20,76	3,7	0,00	0,0
2003-07-24 21:30	125	42	67	1,6	22,03	18,83	4,6	1013,51	11,88	18,83	22,08	20,08	3,0	0,00	0,0
2003-07-24 22:00	118	42	72	1,4	22,03	17,93	4,6	1013,51	12,16	17,93	22,08	19,50	2,6	0,00	0,0
2003-07-24 22:30	83	42	76	1,8	21,93	17,23	4,6	1013,51	12,35	17,23	21,98	19,07	2,8	0,00	0,0
2003-07-24 23:00	63	42	81	1,8	21,93	16,53	4,6	1013,51	12,68	16,53	21,98	18,73	2,6	0,00	0,0
2003-07-24 23:30	121	42	83	2,0	21,93	16,43	4,6	1013,51	12,97	16,43	21,98	18,78	3,0	0,00	0,0
2003-07-25 00:00	157	42	89	3,3	21,83	16,13	5,6	1013,51	13,79	13,95	21,88	18,94	4,5	1,02	1,0
2003-07-25 00:30	115	42	97	2,6	21,83	15,43	5,6	1013,51	14,47	14,46	21,88	18,90	4,7	0,00	0,0
2003-07-25 01:00	91	42	89	0,0	21,83	15,43	6,1	1013,51	13,10	15,43	21,88	18,24	3,5	0,51	0,5
2003-07-25 01:30	128	42	96	2,4	21,83	15,03	6,1	1013,51	13,91	14,04	21,88	18,41	3,0	0,51	0,5
2003-07-25 02:00	106	42	92	0,0	21,83	15,13	6,1	1013,51	13,33	15,13	21,88	18,18	3,0	0,00	0,5
2003-07-25 02:30	125	42	92	2,6	21,83	14,83	6,1	1012,51	13,03	13,83	21,88	17,88	2,6	0,00	0,5
2003-07-25 03:00	116	42	95	0,0	21,83	14,43	6,1	1013,51	13,14	14,43	21,88	17,73	2,4	0,00	0,5
2003-07-25 03:30	131	42	99	1,2	21,73	13,93	6,1	1013,51	13,30	13,93	21,78	17,57	2,0	0,00	0,5
2003-07-25 04:00	75	42	100	1,2	21,73	14,03	6,1	1013,51	13,56	14,03	21,78	17,76	2,0	0,00	0,5
2003-07-25 04:30	118	42	100	0,0	21,73	13,83	6,1	1013,51	13,36	13,83	21,78	17,56	1,8	0,00	0,5
2003-07-25 05:00	132	42	100	2,0	21,73	13,83	6,1	1012,51	13,36	13,83	21,78	17,56	2,2	0,00	0,5
2003-07-25 05:30	121	42	100	1,2	21,73	14,03	6,1	1012,51	13,56	14,03	21,78	17,76	2,6	0,00	0,5
2003-07-25 06:00	113	42	98	2,0	21,73	15,13	6,1	1013,51	14,33	15,13	21,78	18,68	2,6	0,00	0,5
2003-07-25 06:30	125	42	94	1,2	21,73	15,73	6,1	1013,51	14,26	15,73	21,78	18,95	2,8	0,00	0,5
2003-07-25 07:00	125	42	92	0,0	21,63	16,53	6,1	1012,51	14,71	16,53	21,68	19,58	2,0	0,00	0,5
2003-07-25 07:30	129	42	92	2,0	21,63	17,03	6,1	1013,51	15,20	17,03	21,68	20,08	3,1	0,00	0,5
2003-07-25 08:00	146	42	84	2,8	21,63	17,73	6,1	1013,51	14,43	16,32	21,68	20,16	3,7	0,00	0,5
2003-07-25 08:30	157	42	85	3,7	21,63	18,03	6,1	1013,51	14,91	15,54	21,68	20,53	4,3	0,00	0,5
2003-07-25 09:00	164	42	81	3,1	21,63	18,33	6,1	1013,51	14,43	16,98	21,68	20,53	4,7	0,00	0,5
2003-07-25 09:30	178	42	76	3,1	21,73	19,23	6,1	1013,51	14,27	17,96	21,78	21,08	4,7	0,00	0,5
2003-07-25 10:00	153	42	72	5,4	21,73	19,33	6,1	1013,51	13,50	15,51	21,78	20,90	5,6	0,00	0,5
2003-07-25 10:30	190	42	61	3,9	21,73	20,63	6,1	1012,51	12,08	18,57	21,78	21,52	6,6	0,00	0,5
2003-07-25 11:00	183	42	64	2,4	21,73	20,83	6,1	1012,51	13,04	20,16	21,78	21,90	5,8	0,00	0,5
2003-07-25 11:30	150	42	61	3,5	21,73	21,33	6,1	1012,51	12,74	19,82	21,78	22,22	5,6	0,00	0,5
2003-07-25 12:00	193	42	58	4,1	21,73	21,83	6,1	1012,51	12,39	19,56	21,78	22,55	5,4	0,00	0,5
2003-07-25 12:30	160	43	56	3,7	21,73	22,03	6,1	1012,51	12,01	20,20	21,83	22,64	5,2	0,00	0,5
2003-07-25 13:00	161	43	60	2,4	21,83	21,93	6,1	1012,51	13,03	21,32	21,93	22,76	6,4	0,00	0,5
2003-07-25 13:30	175	43	54	2,8	21,83	22,43	6,1	1012,51	11,80	21,46	21,93	22,93	6,2	0,00	0,5
2003-07-25 14:00	183	43	58	2,0	21,93	22,63	6,1	1012,51	13,14	22,63	22,03	23,35	6,4	0,00	0,5
2003-07-25 14:30	151	43	53	3,3	21,93	22,63	6,1	1012,51	11,68	21,29	22,03	23,08	7,3	0,00	0,5
2003-07-25 15:00	187	43	54	3,1	21,93	22,43	6,1	1012,51	11,80	21,46	22,03	22,93	5,0	0,00	0,5
2003-07-25 15:30	166	43	55	2,4	22,03	23,03	6,1	1012,51	12,65	22,49	22,13	23,58	5,4	0,00	0,5
2003-07-25 16:00	160	43	59	3,0	22,03	22,33	6,1	1012,51	13,13	21,35	22,13	23,11	5,2	0,00	0,5
2003-07-25 16:30	156	43	51	3,3	22,13	23,03	6,1	1011,51	11,43	21,74	22,23	23,38	6,0	0,00	0,5
2003-07-25 17:00	158	43	49	3,1	22,33	23,53	6,1	1011,51	11,25	22,66	22,43	23,78	5,2	0,00	0,5
2003-07-25 17:30	148	43	55	3,9	22,33	21,93	6,1	1011,51	11,63	20,09	22,43	22,48	6,4	0,00	0,5
2003-07-25 18:00	136	43	53	3,9	22,23	21,23	6,1	1011,51	10,40	19,27	22,33	21,68	6,6	0,00	0,5
2003-07-25 18:30	302	43	63	2,4	22,23	21,03	6,1	1011,51	12,97	20,37	22,33	22,04	6,4	0,00	0,5

Datum	Vindriktning °	Luftfukt inne Rh%	Luftfukt ute Rh%	Vindhastighet m/s	Temp inne °C	Temp ute °C	Regn Semester mm	Luftryck Mbar	Daggpunkt °C	Kyleffekt °C	Vix inne °C	Vix ute °C	Vindby m/s	Korr luftryck	Nederb./dygn mm
2003-07-25 19:00	301	43	66	2,0	22,13	20,53	6,1	1012,51	13,25	20,53	22,23	21,72	4,3	0,00	0,5
2003-07-25 19:30	303	43	69	2,0	22,13	19,93	6,1	1012,51	13,39	19,93	22,23	21,31	3,3	0,00	0,5
2003-07-25 20:00	241	43	71	0,0	22,13	19,53	6,1	1012,51	13,47	19,53	22,23	21,04	2,4	0,00	0,5
2003-07-25 20:30	144	43	74	0,0	22,03	18,63	6,1	1012,51	13,27	18,63	22,13	20,34	2,8	0,00	0,5
2003-07-25 21:00	92	43	86	0,0	22,03	17,23	6,1	1012,51	14,32	17,23	22,13	19,81	3,0	0,00	0,5
2003-07-25 21:30	92	42	90	0,0	22,03	16,83	6,1	1012,51	14,65	16,83	22,08	19,72	0,0	0,00	0,5
2003-07-25 22:00	92	42	88	0,0	21,93	16,63	6,1	1012,51	14,10	16,63	21,98	19,36	0,0	0,00	0,5
2003-07-25 22:30	116	42	93	0,0	21,93	16,13	6,1	1012,51	14,49	16,13	21,98	19,26	0,0	0,00	0,5
2003-07-25 23:00	112	43	92	0,0	21,93	15,83	6,1	1012,51	14,02	15,83	22,03	18,88	1,2	0,00	0,5
2003-07-25 23:30	128	43	94	1,4	21,93	15,43	6,1	1012,51	13,97	15,43	22,03	18,65	2,4	0,00	0,5
2003-07-26 00:00	92	42	94	0,0	21,93	15,43	6,1	1012,51	13,97	15,43	21,98	18,65	1,8	0,00	0,0
2003-07-26 00:30	88	42	95	0,0	21,93	15,13	6,1	1012,51	13,84	15,13	21,98	18,43	0,0	0,00	0,0
2003-07-26 01:00	107	42	99	2,2	21,83	14,73	6,1	1012,51	14,10	14,73	21,88	18,37	2,2	0,00	0,0
2003-07-26 01:30	95	43	99	1,2	21,83	14,63	6,1	1012,51	14,00	14,63	21,93	18,27	2,4	0,00	0,0
2003-07-26 02:00	107	43	99	1,6	21,83	14,53	6,1	1012,51	13,90	14,53	21,93	18,17	2,6	0,00	0,0
2003-07-26 02:30	140	43	100	0,0	21,83	14,43	6,1	1012,51	13,96	14,43	21,93	18,16	2,4	0,00	0,0
2003-07-26 03:00	92	43	100	1,4	21,83	14,23	7,1	1012,51	13,76	14,23	21,93	17,96	3,0	1,02	1,0
2003-07-26 03:30	85	43	100	2,4	21,83	14,23	7,1	1012,51	13,76	13,20	21,93	17,96	2,6	1,02	1,0
2003-07-26 04:00	94	42	100	2,0	21,83	14,13	7,1	1011,51	13,66	14,13	21,88	17,86	2,8	0,00	1,0
2003-07-26 04:30	106	43	100	2,0	21,73	14,03	7,1	1011,51	13,56	14,03	21,83	17,76	2,6	0,00	1,0
2003-07-26 05:00	95	42	100	1,4	21,73	14,13	7,1	1011,51	13,66	14,13	21,78	17,86	2,4	0,00	1,0
2003-07-26 05:30	123	42	100	1,4	21,73	14,23	7,1	1011,51	13,76	14,23	21,78	17,96	2,8	0,00	1,0
2003-07-26 06:00	122	42	100	1,2	21,73	14,43	7,1	1011,51	13,96	14,43	21,78	18,16	2,2	0,00	1,0
2003-07-26 06:30	114	42	100	0,0	21,73	14,53	7,1	1011,51	14,06	14,53	21,78	18,26	2,2	0,00	1,0
2003-07-26 07:00	152	42	100	2,6	21,73	14,73	7,1	1011,51	14,26	13,72	21,78	18,46	3,7	0,00	1,0
2003-07-26 07:30	146	42	100	2,2	21,73	15,13	7,1	1011,51	14,66	15,13	21,78	18,86	3,5	0,00	1,0
2003-07-26 08:00	147	43	100	2,6	21,73	15,33	7,1	1011,51	14,85	14,36	21,83	19,06	4,9	0,00	1,0
2003-07-26 08:30	112	43	91	2,6	21,73	16,93	7,1	1012,51	14,93	16,05	21,83	19,90	4,5	0,00	1,0
2003-07-26 09:00	169	43	86	3,0	21,73	17,73	7,1	1012,51	14,81	16,32	21,83	20,31	5,4	0,00	1,0
2003-07-26 09:30	177	43	83	4,1	21,73	17,73	7,1	1012,51	14,24	14,62	21,83	20,08	5,6	0,00	1,0
2003-07-26 10:00	188	43	81	2,0	21,73	17,53	7,1	1012,51	13,65	17,53	21,83	19,73	6,4	0,00	1,0
2003-07-26 10:30	134	43	76	3,5	21,73	18,43	7,1	1012,51	13,50	16,55	21,83	20,28	5,4	0,00	1,0
2003-07-26 11:00	161	43	76	1,2	21,73	17,93	7,1	1012,51	13,02	17,93	21,83	19,78	6,2	0,00	1,0
2003-07-26 11:30	177	43	72	3,0	21,73	19,53	7,1	1012,51	13,69	18,29	21,83	21,10	5,4	0,00	1,0
2003-07-26 12:00	179	43	67	3,5	21,83	19,53	7,1	1012,51	12,54	17,79	21,93	20,78	6,8	0,00	1,0
2003-07-26 12:30	122	43	65	4,1	21,83	19,73	7,1	1012,51	12,25	17,03	21,93	20,86	7,9	0,00	1,0
2003-07-26 13:00	163	43	69	2,2	21,83	18,93	7,1	1012,51	12,44	18,93	21,93	20,31	6,4	0,00	1,0
2003-07-26 13:30	139	43	69	3,3	21,83	19,13	7,1	1012,51	12,63	17,34	21,93	20,51	6,6	0,00	1,0
2003-07-26 14:00	214	43	61	5,4	21,93	20,43	7,1	1012,51	11,89	16,92	22,03	21,32	6,4	0,00	1,0
2003-07-26 14:30	184	43	63	3,5	21,93	20,23	7,1	1012,51	12,22	18,58	22,03	21,24	5,8	0,00	1,0
2003-07-26 15:00	137	43	55	4,1	21,93	21,33	7,1	1012,51	11,08	18,95	22,03	21,88	6,6	0,00	1,0
2003-07-26 15:30	143	43	57	5,8	22,03	21,93	7,1	1012,51	12,21	18,84	22,13	22,59	8,3	0,00	1,0
2003-07-26 16:00	140	43	63	2,8	22,03	21,03	7,1	1012,51	12,97	19,93	22,13	22,04	6,4	0,00	1,0
2003-07-26 16:30	84	43	66	2,2	22,03	20,43	7,1	1012,51	13,15	20,43	22,13	21,62	5,8	0,00	1,0
2003-07-26 17:00	144	43	65	2,4	22,03	20,73	7,1	1012,51	13,19	20,06	22,13	21,86	5,0	0,00	1,0
2003-07-26 17:30	117	43	67	1,8	22,03	20,53	7,1	1011,51	13,49	20,53	22,13	21,78	3,9	0,00	1,0

Datum	Vindriktning °	Luftfukt inne Rh%	Luftfukt ute Rh%	Vindhastighet m/s	Temp inne °C	Temp ute °C	Regn Semester mm	Luftryck Mbar	Daggpunkt °C	Kyleffekt °C	Vix inne °C	Vix ute °C	Vindby m/s	Korr luftryck	Nederb./dygn mm
2003-07-26 18:00	83	43	66	1,2	22,03	20,83	7,1	1011,51	13,53	20,83	22,13	22,02	2,8	0,00	1,0
2003-07-26 18:30	139	43	64	3,7	21,93	20,93	7,1	1011,51	13,13	18,92	22,03	22,00	5,6	0,00	1,0
2003-07-26 19:00	126	43	64	2,2	22,03	21,13	7,1	1011,51	13,32	21,13	22,13	22,20	6,0	0,00	1,0
2003-07-26 19:30	94	43	68	2,0	22,03	20,73	7,1	1011,51	13,92	20,73	22,13	22,05	5,0	0,00	1,0
2003-07-26 20:00	127	43	70	1,6	21,93	20,43	7,1	1011,51	14,10	20,43	22,03	21,87	3,9	0,00	1,0
2003-07-26 20:30	140	43	72	2,4	22,23	19,83	7,1	1011,51	13,98	19,11	22,33	21,40	2,8	0,00	1,0
2003-07-26 21:00	174	43	78	2,2	22,33	19,33	7,1	1011,51	14,79	19,33	22,43	21,32	4,3	0,00	1,0
2003-07-26 21:30	121	43	81	1,8	22,33	19,03	7,1	1011,51	15,11	19,03	22,43	21,23	2,8	0,00	1,0
2003-07-26 22:00	131	43	87	3,7	22,33	18,53	8,1	1011,51	15,78	16,12	22,43	21,19	3,7	1,02	2,0
2003-07-26 22:30	120	43	98	0,0	22,33	16,33	12,7	1011,51	15,53	16,33	22,43	19,88	4,3	0,00	6,6
2003-07-26 23:00	116	43	99	0,0	22,33	15,93	13,2	1011,51	15,29	15,93	22,43	19,57	2,6	0,51	7,1
2003-07-26 23:30	133	43	100	0,0	22,33	16,03	13,2	1011,51	15,55	16,03	22,43	19,76	3,1	0,51	7,1
2003-07-27 00:00	124	43	100	2,0	22,33	16,03	13,2	1011,51	15,55	16,03	22,43	19,76	3,1	0,00	0,0
2003-07-27 00:30	143	43	100	2,6	22,33	16,03	13,2	1011,51	15,55	15,10	22,43	19,76	3,5	0,00	0,0
2003-07-27 01:00	143	43	100	2,6	22,33	16,23	13,2	1011,51	15,75	15,31	22,43	19,96	4,1	0,00	0,0
2003-07-27 01:30	133	43	100	2,2	22,33	16,23	13,2	1010,51	15,75	16,23	22,43	19,96	5,4	0,00	0,0
2003-07-27 02:00	114	43	100	2,6	22,33	16,43	13,2	1010,51	15,95	15,52	22,43	20,16	5,0	0,00	0,0
2003-07-27 02:30	138	43	100	3,3	22,33	16,23	13,2	1010,51	15,75	14,06	22,43	19,96	5,2	0,00	0,0
2003-07-27 03:00	122	43	100	2,8	22,33	15,93	13,2	1010,51	15,45	14,36	22,43	19,66	4,9	0,00	0,0
2003-07-27 03:30	128	43	100	2,8	22,33	15,63	13,2	1010,51	15,15	14,03	22,43	19,36	5,0	0,00	0,0
2003-07-27 04:00	136	43	100	3,7	22,33	15,43	13,2	1010,51	14,95	12,50	22,43	19,16	4,9	0,00	0,0
2003-07-27 04:30	140	43	100	3,9	22,33	15,53	13,2	1010,51	15,05	12,62	22,43	19,26	5,2	0,00	0,0
2003-07-27 05:00	130	43	100	3,0	22,23	15,33	13,2	1010,51	14,85	13,70	22,33	19,06	4,5	0,00	0,0
2003-07-27 05:30	101	43	100	1,8	22,23	15,13	13,2	1010,51	14,66	15,13	22,33	18,86	3,1	0,00	0,0
2003-07-27 06:00	109	43	100	1,4	22,23	15,33	13,2	1010,51	14,85	15,33	22,33	19,06	4,1	0,00	0,0
2003-07-27 06:30	155	43	100	1,8	22,23	15,53	13,2	1010,51	15,05	15,53	22,33	19,26	3,7	0,00	0,0
2003-07-27 07:00	137	43	100	1,4	22,23	15,83	13,2	1010,51	15,35	15,83	22,33	19,56	4,1	0,00	0,0
2003-07-27 07:30	128	43	100	1,8	22,23	15,93	13,2	1010,51	15,45	15,93	22,33	19,66	3,5	0,00	0,0
2003-07-27 08:00	121	43	99	2,2	22,23	16,23	13,2	1010,51	15,59	16,23	22,33	19,87	3,9	0,00	0,0
2003-07-27 08:30	126	43	98	2,8	22,23	16,33	13,2	1010,51	15,53	14,79	22,33	19,88	4,7	0,00	0,0
2003-07-27 09:00	136	44	99	3,5	22,33	16,33	13,2	1010,51	15,69	14,17	22,48	19,97	5,2	0,00	0,0
2003-07-27 09:30	113	44	99	2,0	22,53	16,03	13,2	1010,51	15,39	16,03	22,68	19,67	4,5	0,00	0,0
2003-07-27 10:00	116	43	100	3,1	22,53	16,43	13,2	1010,51	15,95	14,90	22,63	20,16	5,0	0,00	0,0
2003-07-27 10:30	159	44	97	2,4	22,43	16,63	13,2	1010,51	15,66	15,73	22,58	20,10	4,9	0,00	0,0
2003-07-27 11:00	177	44	96	2,8	22,33	17,03	13,2	1010,51	15,89	15,56	22,48	20,41	5,0	0,00	0,0
2003-07-27 11:30	152	44	92	3,0	22,33	17,63	13,2	1010,51	15,80	16,21	22,48	20,68	5,4	0,00	0,0
2003-07-27 12:00	126	44	87	3,0	22,23	19,23	13,2	1010,51	16,46	17,96	22,38	21,89	4,9	0,00	0,0
2003-07-27 12:30	131	44	77	3,0	22,23	20,23	13,2	1010,51	15,45	19,05	22,38	22,15	5,0	0,00	0,0
2003-07-27 13:00	140	44	75	2,4	22,13	20,23	13,2	1010,51	15,02	19,53	22,28	22,01	5,0	0,00	0,0
2003-07-27 13:30	144	44	75	4,5	22,13	21,13	13,2	1010,51	15,89	18,29	22,28	22,91	6,0	0,00	0,0
2003-07-27 14:00	137	44	72	4,5	22,13	21,13	13,2	1009,51	15,22	18,29	22,28	22,71	5,4	0,00	0,0
2003-07-27 14:30	185	44	69	2,4	22,13	21,33	13,2	1009,51	14,72	20,69	22,28	22,71	5,0	0,00	0,0
2003-07-27 15:00	199	44	59	2,8	22,23	22,23	13,2	1009,51	13,04	21,24	22,38	23,01	6,0	0,00	0,0
2003-07-27 15:30	276	44	65	2,0	22,23	22,23	13,2	1009,51	14,61	22,23	22,38	23,36	4,3	0,00	0,0
2003-07-27 16:00	151	44	59	3,0	22,33	22,63	13,2	1009,51	13,41	21,68	22,48	23,41	5,6	0,00	0,0
2003-07-27 16:30	122	44	56	3,1	22,43	22,93	13,2	1009,51	12,85	22,00	22,58	23,54	5,4	0,00	0,0

Datum	Vindriktning °	Luftfukt inne Rh%	Luftfukt ute Rh%	Vindhastighet m/s	Temp inne °C	Temp ute °C	Regn Semester mm	Luftryck Mbar	Daggpunkt °C	Kyleffekt °C	Vix inne °C	Vix ute °C	Vindby m/s	Korr luftryck	Nederb./dygn mm
2003-07-27 17:00	214	44	50	2,2	22,53	23,13	13,2	1009,51	11,21	23,13	22,68	23,43	5,2	0,00	0,0
2003-07-27 17:30	137	44	57	2,4	22,63	22,23	13,2	1009,51	12,48	21,64	22,78	22,89	5,0	0,00	0,0
2003-07-27 18:00	147	44	55	3,1	22,43	21,73	13,2	1009,51	11,45	20,69	22,58	22,28	4,7	0,00	0,0
2003-07-27 18:30	148	44	57	1,8	22,33	20,83	13,2	1009,51	11,18	20,83	22,48	21,49	4,3	0,00	0,0
2003-07-27 19:00	139	44	59	2,4	22,33	20,73	13,2	1009,51	11,64	20,06	22,48	21,50	4,3	0,00	0,0
2003-07-27 19:30	145	44	56	2,2	22,33	21,23	13,2	1009,51	11,27	21,23	22,48	21,84	4,1	0,00	0,0
2003-07-27 20:00	122	44	60	0,0	22,33	20,83	13,2	1009,51	12,00	20,83	22,48	21,66	3,3	0,00	0,0
2003-07-27 20:30	87	44	59	1,4	22,43	20,63	13,2	1009,51	11,55	20,63	22,58	21,40	1,8	0,00	0,0
2003-07-27 21:00	96	44	65	1,6	22,43	20,03	13,2	1009,51	12,53	20,03	22,58	21,16	2,4	0,00	0,0
2003-07-27 21:30	68	44	69	2,2	22,33	19,43	13,2	1009,51	12,92	19,43	22,48	20,81	2,4	0,00	0,0
2003-07-27 22:00	133	44	73	1,8	22,23	18,83	13,2	1009,51	13,24	18,83	22,38	20,47	3,1	0,00	0,0
2003-07-27 22:30	105	44	76	2,2	22,23	18,53	13,2	1009,51	13,60	18,53	22,38	20,38	3,1	0,00	0,0
2003-07-27 23:00	117	44	80	1,8	22,13	18,33	13,2	1009,51	14,23	18,33	22,28	20,46	3,5	0,00	0,0
2003-07-27 23:30	133	44	84	2,0	22,13	18,03	13,2	1009,51	14,72	18,03	22,28	20,46	4,3	0,00	0,0
2003-07-28 00:00	112	44	91	1,8	22,13	17,33	13,2	1009,51	15,32	17,33	22,28	20,30	3,5	0,00	0,0
2003-07-28 00:30	87	44	94	2,2	22,03	17,13	13,2	1009,51	15,65	17,13	22,18	20,35	3,3	0,00	0,0
2003-07-28 01:00	113	44	97	3,0	22,03	16,73	14,2	1009,51	15,76	15,23	22,18	20,20	3,9	1,02	1,0
2003-07-28 01:30	130	44	100	1,8	22,03	16,33	14,7	1009,51	15,85	16,33	22,18	20,06	4,1	1,52	1,5
2003-07-28 02:00	132	44	100	1,2	22,03	16,13	14,7	1009,51	15,65	16,13	22,18	19,86	3,0	0,51	1,5
2003-07-28 02:30	124	44	100	0,0	22,03	16,03	14,7	1009,51	15,55	16,03	22,18	19,76	2,8	0,00	1,5
2003-07-28 03:00	93	44	100	2,0	21,93	15,93	14,7	1009,51	15,45	15,93	22,08	19,66	3,1	0,00	1,5
2003-07-28 03:30	135	44	100	0,0	21,93	15,83	15,7	1009,51	15,35	15,83	22,08	19,56	3,3	1,02	2,5
2003-07-28 04:00	108	44	100	1,8	21,93	15,83	17,3	1009,51	15,35	15,83	22,08	19,56	2,6	2,54	4,1
2003-07-28 04:30	105	44	100	1,8	21,93	15,63	18,3	1009,51	15,15	15,63	22,08	19,36	2,0	2,54	5,1
2003-07-28 05:00	105	44	100	0,0	21,93	15,63	18,3	1009,51	15,15	15,63	22,08	19,36	0,0	1,02	5,1
2003-07-28 05:30	105	44	100	0,0	21,93	15,53	20,3	1008,51	15,05	15,53	22,08	19,26	0,0	2,03	7,1
2003-07-28 06:00	104	44	100	0,0	21,83	15,43	20,8	1008,51	14,95	15,43	21,98	19,16	0,0	2,54	7,6
2003-07-28 06:30	104	44	100	0,0	21,83	15,43	20,8	1008,51	14,95	15,43	21,98	19,16	1,4	0,51	7,6
2003-07-28 07:00	62	44	100	0,0	21,83	15,13	20,8	1008,51	14,66	15,13	21,98	18,86	1,2	0,00	7,6
2003-07-28 07:30	62	44	100	0,0	21,83	15,23	21,8	1008,51	14,76	15,23	21,98	18,96	0,0	1,02	8,6
2003-07-28 08:00	62	44	100	0,0	21,83	15,63	21,8	1008,51	15,15	15,63	21,98	19,36	0,0	1,02	8,6
2003-07-28 08:30	62	44	100	0,0	21,83	15,93	21,8	1008,51	15,45	15,93	21,98	19,66	0,0	0,00	8,6
2003-07-28 09:00	284	44	100	1,2	21,83	16,13	21,8	1008,51	15,65	16,13	21,98	19,86	1,4	0,00	8,6
2003-07-28 09:30	317	44	100	1,8	21,73	15,73	21,8	1008,51	15,25	15,73	21,88	19,46	2,4	0,00	8,6
2003-07-28 10:00	308	44	100	1,2	21,73	15,73	21,8	1008,51	15,25	15,73	21,88	19,46	2,8	0,00	8,6
2003-07-28 10:30	282	44	100	1,8	21,73	15,73	22,3	1009,51	15,25	15,73	21,88	19,46	4,5	0,51	9,1
2003-07-28 11:00	313	44	99	1,4	21,73	16,13	22,3	1009,51	15,49	16,13	21,88	19,77	2,4	0,51	9,1
2003-07-28 11:30	313	44	98	0,0	21,73	16,63	22,3	1009,51	15,82	16,63	21,88	20,18	2,6	0,00	9,1
2003-07-28 12:00	300	44	98	1,6	21,73	16,33	23,3	1010,51	15,53	16,33	21,88	19,88	1,8	1,02	10,2
2003-07-28 12:30	281	44	98	0,0	21,73	16,63	24,4	1010,51	15,82	16,63	21,88	20,18	1,8	2,03	11,2
2003-07-28 13:00	301	44	97	1,4	21,73	17,13	24,4	1010,51	16,16	17,13	21,88	20,60	1,6	1,02	11,2
2003-07-28 13:30	293	44	93	1,4	21,73	17,73	24,4	1010,51	16,07	17,73	21,88	20,86	2,2	0,00	11,2
2003-07-28 14:00	266	44	93	1,6	21,73	16,93	24,4	1011,51	15,28	16,93	21,88	20,06	3,1	0,00	11,2
2003-07-28 14:30	293	44	95	1,6	21,73	16,63	24,4	1011,51	15,32	16,63	21,88	19,93	3,0	0,00	11,2
2003-07-28 15:00	266	44	97	0,0	21,73	17,13	24,4	1011,51	16,16	17,13	21,88	20,60	2,6	0,00	11,2
2003-07-28 15:30	263	44	95	2,0	21,63	16,93	24,4	1012,51	15,62	16,93	21,78	20,23	3,5	0,00	11,2

Datum	Vindriktning °	Luftfukt inne Rh%	Luftfukt ute Rh%	Vindhastighet m/s	Temp inne °C	Temp ute °C	Regn Semester mm	Luftryck Mbar	Daggpunkt °C	Kyleffekt °C	Vix inne °C	Vix ute °C	Vindby m/s	Korr luftryck	Nederb./dygn mm
2003-07-28 16:00	303	45	94	1,6	21,63	16,83	24,4	1012,51	15,35	16,83	21,83	20,05	4,1	0,00	11,2
2003-07-28 16:30	259	45	94	1,8	21,63	16,83	24,4	1013,51	15,35	16,83	21,83	20,05	3,3	0,00	11,2
2003-07-28 17:00	307	45	94	1,4	21,63	16,63	24,4	1013,51	15,15	16,63	21,83	19,85	3,9	0,00	11,2
2003-07-28 17:30	301	45	91	3,1	21,63	16,83	24,4	1013,51	14,83	15,34	21,83	19,80	3,1	0,00	11,2
2003-07-28 18:00	301	45	89	3,1	21,63	17,23	24,4	1013,51	14,87	15,78	21,83	20,04	3,9	0,00	11,2
2003-07-28 18:30	308	45	89	3,3	21,63	16,73	24,4	1014,51	14,38	14,63	21,83	19,54	4,1	0,00	11,2
2003-07-28 19:00	261	45	89	3,0	21,63	16,53	24,4	1014,51	14,18	15,01	21,83	19,34	4,1	0,00	11,2
2003-07-28 19:30	327	45	90	1,8	21,63	16,43	24,4	1014,51	14,26	16,43	21,83	19,32	3,9	0,00	11,2
2003-07-28 20:00	305	45	91	1,8	21,63	16,23	24,4	1015,51	14,24	16,23	21,83	19,20	2,8	0,00	11,2
2003-07-28 20:30	292	45	90	1,4	21,63	15,73	24,4	1015,51	13,57	15,73	21,83	18,62	3,1	0,00	11,2
2003-07-28 21:00	292	45	92	1,4	21,53	15,53	24,4	1016,51	13,72	15,53	21,73	18,58	2,4	0,00	11,2
2003-07-28 21:30	302	45	92	0,0	21,53	15,23	24,4	1016,51	13,43	15,23	21,73	18,28	2,2	0,00	11,2
2003-07-28 22:00	323	45	90	1,6	21,53	14,83	24,4	1017,52	12,68	14,83	21,73	17,72	2,2	0,00	11,2
2003-07-28 22:30	293	45	93	0,0	21,53	14,23	24,4	1017,52	12,61	14,23	21,73	17,36	2,2	0,00	11,2
2003-07-28 23:00	335	44	96	0,0	21,53	13,33	24,4	1017,52	12,22	13,33	21,68	16,71	2,2	0,00	11,2
2003-07-28 23:30	335	44	99	0,0	21,63	12,82	24,4	1017,52	12,20	12,82	21,78	16,47	1,6	0,00	11,2
2003-07-29 00:00	335	45	98	0,0	21,63	12,52	24,4	1018,52	11,75	12,52	21,83	16,08	1,6	0,00	0,0
2003-07-29 00:30	328	44	99	0,0	21,53	11,72	24,4	1019,52	11,11	11,72	21,68	15,37	1,2	0,00	0,0
2003-07-29 01:00	328	44	100	0,0	21,53	11,32	24,4	1019,52	10,87	11,32	21,68	15,05	1,8	0,00	0,0
2003-07-29 01:30	330	44	100	1,8	21,53	10,82	24,4	1019,52	10,37	10,82	21,68	14,55	1,8	0,00	0,0
2003-07-29 02:00	351	44	100	0,0	21,43	10,72	24,4	1020,52	10,27	10,72	21,58	14,45	2,2	0,00	0,0
2003-07-29 02:30	321	44	100	0,0	21,43	10,52	24,9	1020,52	10,07	10,52	21,58	14,25	2,4	0,51	0,5
2003-07-29 03:00	321	44	98	0,0	21,43	9,82	24,9	1020,52	9,06	9,82	21,58	13,38	0,0	0,51	0,5
2003-07-29 03:30	321	44	99	0,0	21,33	9,32	24,9	1020,52	8,72	9,32	21,48	12,96	0,0	0,00	0,5
2003-07-29 04:00	321	44	99	0,0	21,33	8,82	24,9	1021,52	8,22	8,82	21,48	12,46	0,0	0,00	0,5
2003-07-29 04:30	321	44	100	0,0	21,33	8,62	24,9	1021,52	8,17	8,62	21,48	12,35	0,0	0,00	0,5
2003-07-29 05:00	321	44	100	0,0	21,33	8,52	24,9	1021,52	8,07	8,52	21,48	12,25	0,0	0,00	0,5
2003-07-29 05:30	321	44	100	0,0	21,23	9,02	24,9	1022,52	8,57	9,02	21,38	12,75	0,0	0,00	0,5
2003-07-29 06:00	321	44	100	0,0	21,23	10,92	24,9	1022,52	10,47	10,92	21,38	14,65	0,0	0,00	0,5
2003-07-29 06:30	321	44	98	0,0	21,23	12,52	24,9	1022,52	11,75	12,52	21,38	16,08	1,2	0,00	0,5
2003-07-29 07:00	297	44	92	0,0	21,23	13,53	26,4	1022,52	11,75	13,53	21,38	16,58	4,3	1,52	2,0
2003-07-29 07:30	300	44	93	0,0	21,23	13,73	26,4	1022,52	12,12	13,73	21,38	16,86	1,8	0,00	2,0
2003-07-29 08:00	299	44	89	0,0	21,23	14,43	26,4	1022,52	12,12	14,43	21,38	17,24	1,8	0,00	2,0
2003-07-29 08:30	313	44	81	0,0	21,23	14,93	26,4	1022,52	11,13	14,93	21,38	17,13	0,0	0,00	2,0
2003-07-29 09:00	296	44	79	0,0	21,23	15,83	26,4	1023,52	11,61	15,83	21,38	17,89	0,0	0,00	2,0
2003-07-29 09:30	305	44	78	0,0	21,23	16,33	26,4	1023,52	11,89	16,33	21,38	18,31	0,0	0,00	2,0
2003-07-29 10:00	154	44	71	0,0	21,23	17,03	26,4	1023,52	11,08	17,03	21,38	18,54	0,0	0,00	2,0
2003-07-29 10:30	301	44	66	0,0	21,23	17,53	26,4	1023,52	10,41	17,53	21,38	18,72	0,0	0,00	2,0
2003-07-29 11:00	312	44	66	0,0	21,33	17,53	26,4	1023,52	10,41	17,53	21,48	18,72	0,0	0,00	2,0
2003-07-29 11:30	198	44	72	1,8	21,33	18,33	26,4	1023,52	12,55	18,33	21,48	19,90	3,1	0,00	2,0
2003-07-29 12:00	183	44	69	0,0	21,33	18,63	26,4	1023,52	12,15	18,63	21,48	20,01	2,8	0,00	2,0
2003-07-29 12:30	356	44	60	1,6	21,33	18,63	26,4	1023,52	9,95	18,63	21,48	19,46	2,8	0,00	2,0
2003-07-29 13:00	336	44	56	1,4	21,33	19,13	26,4	1023,52	9,33	19,13	21,48	19,74	3,0	0,00	2,0
2003-07-29 13:30	149	44	56	2,2	21,43	20,13	26,4	1023,52	10,25	20,13	21,58	20,74	2,6	0,00	2,0
2003-07-29 14:00	316	44	54	2,2	21,43	20,83	26,4	1023,52	10,33	20,83	21,58	21,33	3,3	0,00	2,0
2003-07-29 14:30	321	44	49	0,0	21,53	20,43	26,4	1023,52	8,42	20,43	21,68	20,67	3,5	0,00	2,0

Datum	Vindriktning °	Luftfukt inne Rh%	Luftfukt ute Rh%	Vindhastighet m/s	Temp inne °C	Temp ute °C	Regn Semester mm	Luftryck Mbar	Daggpunkt °C	Kyleffekt °C	Vix inne °C	Vix ute °C	Vindby m/s	Korr luftryck	Nederb./dygn mm
2003-07-29 15:00	323	43	52	1,2	21,53	20,13	26,4	1023,52	9,08	20,13	21,63	20,52	2,6	0,00	2,0
2003-07-29 15:30	185	43	51	1,2	21,63	21,43	26,4	1023,52	9,97	21,43	21,73	21,77	2,8	0,00	2,0
2003-07-29 16:00	17	43	53	0,0	21,83	21,03	26,4	1023,52	10,21	21,03	21,93	21,48	3,0	0,00	2,0
2003-07-29 16:30	97	43	48	1,4	21,93	21,43	26,4	1023,52	9,01	21,43	22,03	21,63	2,8	0,00	2,0
2003-07-29 17:00	126	43	51	1,8	22,13	21,53	26,4	1023,52	10,06	21,53	22,23	21,87	3,5	0,00	2,0
2003-07-29 17:30	120	43	49	2,4	22,13	21,73	26,4	1023,52	9,61	21,11	22,23	21,97	3,5	0,00	2,0
2003-07-29 18:00	70	43	49	0,0	22,03	21,53	26,4	1023,52	9,43	21,53	22,13	21,77	3,5	0,00	2,0
2003-07-29 18:30	97	43	49	1,4	22,03	21,43	26,4	1023,52	9,34	21,43	22,13	21,67	2,6	0,00	2,0
2003-07-29 19:00	105	44	48	0,0	22,33	21,33	26,4	1023,52	8,92	21,33	22,48	21,53	2,8	0,00	2,0
2003-07-29 19:30	117	43	53	2,0	22,43	20,93	26,4	1023,52	10,12	20,93	22,53	21,38	3,0	0,00	2,0
2003-07-29 20:00	132	44	56	0,0	22,33	20,43	26,4	1023,52	10,53	20,43	22,48	21,04	2,4	0,00	2,0
2003-07-29 20:30	117	44	60	0,0	22,23	19,83	26,4	1023,52	11,07	19,83	22,38	20,66	1,8	0,00	2,0
2003-07-29 21:00	117	44	61	0,0	22,13	19,73	26,4	1023,52	11,24	19,73	22,28	20,62	0,0	0,00	2,0
2003-07-29 21:30	117	44	61	0,0	22,03	18,73	26,4	1023,52	10,30	18,73	22,18	19,62	1,2	0,00	2,0
2003-07-29 22:00	109	44	63	0,0	21,93	17,83	26,4	1023,52	9,96	17,83	22,08	18,83	1,6	0,00	2,0
2003-07-29 22:30	109	44	67	0,0	21,93	17,23	26,4	1023,52	10,36	17,23	22,08	18,48	1,6	0,00	2,0
2003-07-29 23:00	94	43	68	1,2	21,83	16,63	26,4	1023,52	10,02	16,63	21,93	17,94	2,0	0,00	2,0
2003-07-29 23:30	50	43	69	0,0	21,83	16,53	26,4	1023,52	10,16	16,53	21,93	17,91	2,6	0,00	2,0
2003-07-30 00:00	90	43	68	0,0	21,83	16,03	26,4	1023,52	9,45	16,03	21,93	17,34	2,4	0,00	0,0
2003-07-30 00:30	83	43	68	1,6	21,83	15,93	26,4	1023,52	9,36	15,93	21,93	17,24	2,8	0,00	0,0
2003-07-30 01:00	110	43	68	2,0	21,73	15,63	26,4	1023,52	9,07	15,63	21,83	16,94	2,6	0,00	0,0
2003-07-30 01:30	107	43	69	1,6	21,73	15,63	26,4	1023,52	9,30	15,63	21,83	17,01	2,6	0,00	0,0
2003-07-30 02:00	102	43	71	1,4	21,73	15,43	26,4	1023,52	9,55	15,43	21,83	16,94	2,6	0,00	0,0
2003-07-30 02:30	86	43	73	0,0	21,73	14,93	26,4	1023,52	9,51	14,93	21,83	16,57	2,0	0,00	0,0
2003-07-30 03:00	89	43	73	1,4	21,73	14,93	26,4	1023,52	9,51	14,93	21,83	16,57	2,6	0,00	0,0
2003-07-30 03:30	75	43	74	2,2	21,73	14,93	26,4	1023,52	9,72	14,93	21,83	16,64	2,6	0,00	0,0
2003-07-30 04:00	109	43	75	1,6	21,63	14,93	26,4	1023,52	9,93	14,93	21,73	16,70	2,8	0,00	0,0
2003-07-30 04:30	100	43	75	1,4	21,63	14,73	26,4	1023,52	9,73	14,73	21,73	16,50	2,8	0,00	0,0
2003-07-30 05:00	133	43	75	1,4	21,63	14,73	26,4	1023,52	9,73	14,73	21,73	16,50	2,8	0,00	0,0
2003-07-30 05:30	85	43	76	1,8	21,63	14,53	26,4	1023,52	9,75	14,53	21,73	16,37	2,6	0,00	0,0
2003-07-30 06:00	140	43	76	0,0	21,63	15,03	26,4	1023,52	10,23	15,03	21,73	16,87	2,8	0,00	0,0
2003-07-30 06:30	127	43	76	1,6	21,63	15,83	26,4	1023,52	11,00	15,83	21,73	17,67	2,6	0,00	0,0
2003-07-30 07:00	110	43	75	1,4	21,63	16,73	26,4	1023,52	11,66	16,73	21,73	18,51	3,1	0,00	0,0
2003-07-30 07:30	114	43	77	1,4	21,63	16,73	26,4	1022,52	12,07	16,73	21,73	18,64	3,0	0,00	0,0
2003-07-30 08:00	96	43	80	1,4	21,63	16,33	26,4	1023,52	12,29	16,33	21,73	18,46	2,2	0,00	0,0
2003-07-30 08:30	119	43	82	2,0	21,63	16,63	26,4	1022,52	12,97	16,63	21,73	18,90	2,4	0,00	0,0
2003-07-30 09:00	113	43	82	1,4	21,63	16,93	26,4	1023,52	13,26	16,93	21,73	19,20	2,4	0,00	0,0
2003-07-30 09:30	131	43	85	0,0	21,63	17,33	26,4	1023,52	14,23	17,33	21,73	19,83	2,6	0,00	0,0
2003-07-30 10:00	165	43	81	2,8	21,63	18,93	26,4	1023,52	15,01	17,63	21,73	21,13	3,1	0,00	0,0
2003-07-30 10:30	128	43	75	2,0	21,63	19,83	26,4	1023,52	14,64	19,83	21,73	21,61	3,9	0,00	0,0
2003-07-30 11:00	130	43	73	2,8	21,63	19,93	26,4	1022,52	14,30	18,73	21,73	21,57	4,5	0,00	0,0
2003-07-30 11:30	134	43	73	3,0	21,63	20,13	26,4	1022,52	14,49	18,95	21,73	21,77	4,5	0,00	0,0
2003-07-30 12:00	149	43	68	2,8	21,63	20,13	26,4	1022,52	13,35	18,95	21,73	21,45	6,2	0,00	0,0
2003-07-30 12:30	184	43	68	3,9	21,73	21,23	26,4	1022,52	14,39	19,27	21,83	22,55	6,2	0,00	0,0
2003-07-30 13:00	193	44	64	3,7	21,73	21,73	26,4	1022,52	13,88	19,85	21,88	22,80	6,2	0,00	0,0
2003-07-30 13:30	140	44	62	4,1	21,73	22,03	26,4	1022,52	13,65	19,80	21,88	22,98	6,2	0,00	0,0

Datum	Vindriktning °	Luftfukt inne Rh%	Luftfukt ute Rh%	Vindhastighet m/s	Temp inne °C	Temp ute °C	Regn Semester mm	Luftryck Mbar	Daggpunkt °C	Kyleffekt °C	Vix inne °C	Vix ute °C	Vindby m/s	Korr luftryck	Nederb./dygn mm
2003-07-30 14:00	145	44	64	3,3	21,83	22,63	26,4	1022,52	14,73	21,29	21,98	23,70	6,9	0,00	0,0
2003-07-30 14:30	144	44	60	3,3	21,93	22,53	26,4	1021,52	13,59	21,18	22,08	23,36	7,1	0,00	0,0
2003-07-30 15:00	130	44	60	2,6	21,93	22,33	26,4	1021,52	13,40	21,75	22,08	23,16	6,2	0,00	0,0
2003-07-30 15:30	164	44	58	2,0	21,93	23,13	26,4	1021,52	13,60	23,13	22,08	23,85	4,3	0,00	0,0
2003-07-30 16:00	158	44	58	2,4	22,03	22,33	26,4	1021,52	12,86	21,75	22,18	23,05	5,8	0,00	0,0
2003-07-30 16:30	141	44	63	1,8	21,93	22,33	26,4	1021,52	14,19	22,33	22,08	23,34	4,3	0,00	0,0
2003-07-30 17:00	153	44	51	2,2	22,13	23,33	26,4	1020,52	11,71	23,33	22,28	23,68	5,0	0,00	0,0
2003-07-30 17:30	166	44	55	2,0	22,13	22,83	26,4	1020,52	12,46	22,83	22,28	23,38	4,1	0,00	0,0
2003-07-30 18:00	154	44	53	1,8	22,13	22,83	26,4	1020,52	11,87	22,83	22,28	23,28	3,7	0,00	0,0
2003-07-30 18:30	144	44	55	3,3	22,03	22,43	26,4	1020,52	12,10	21,06	22,18	22,98	4,5	0,00	0,0
2003-07-30 19:00	148	44	58	2,0	22,03	22,03	26,4	1020,52	12,58	22,03	22,18	22,75	3,9	0,00	0,0
2003-07-30 19:30	144	44	64	0,0	22,03	21,33	26,4	1020,52	13,51	21,33	22,18	22,40	3,1	0,00	0,0
2003-07-30 20:00	144	44	66	0,0	22,03	21,03	26,4	1020,52	13,72	21,03	22,18	22,22	1,4	0,00	0,0
2003-07-30 20:30	144	44	68	0,0	22,13	20,63	26,4	1020,52	13,82	20,63	22,28	21,95	0,0	0,00	0,0
2003-07-30 21:00	144	44	75	0,0	22,03	19,93	26,4	1020,52	14,73	19,93	22,18	21,71	0,0	0,00	0,0
2003-07-30 21:30	144	44	78	0,0	22,03	19,23	26,4	1020,52	14,69	19,23	22,18	21,22	0,0	0,00	0,0
2003-07-30 22:00	144	44	75	0,0	22,03	19,13	26,4	1020,52	13,96	19,13	22,18	20,91	1,4	0,00	0,0
2003-07-30 22:30	144	44	76	0,0	22,03	19,13	26,4	1020,52	14,18	19,13	22,18	20,98	0,0	0,00	0,0
2003-07-30 23:00	110	44	81	1,2	21,93	18,73	26,4	1020,52	14,82	18,73	22,08	20,93	3,0	0,00	0,0
2003-07-30 23:30	145	44	84	3,3	21,93	18,43	26,4	1020,52	15,11	16,55	22,08	20,86	3,5	0,00	0,0
2003-07-31 00:00	231	44	94	0,0	21,93	17,23	26,4	1020,52	15,75	17,23	22,08	20,45	5,0	0,51	0,0
2003-07-31 00:30	330	44	98	0,0	21,93	16,63	27,9	1020,52	15,82	16,63	22,08	20,18	0,0	0,00	1,5
2003-07-31 01:00	330	44	98	0,0	21,93	16,53	27,9	1020,52	15,73	16,53	22,08	20,08	0,0	0,00	1,5
2003-07-31 01:30	330	44	99	0,0	21,83	16,43	30,5	1020,52	15,79	16,43	21,98	20,07	0,0	2,54	4,1
2003-07-31 02:00	330	44	100	0,0	21,83	16,23	33,5	1019,52	15,75	16,23	21,98	19,96	0,0	5,59	7,1
2003-07-31 02:30	196	44	100	0,0	21,83	16,13	36,0	1019,52	15,65	16,13	21,98	19,86	0,0	5,59	9,7
2003-07-31 03:00	90	44	100	0,0	21,83	16,03	37,1	1019,52	15,55	16,03	21,98	19,76	0,0	3,56	10,7
2003-07-31 03:30	90	44	100	0,0	21,83	16,03	37,1	1019,52	15,55	16,03	21,98	19,76	0,0	1,02	10,7
2003-07-31 04:00	90	44	100	0,0	21,83	15,93	37,1	1019,52	15,45	15,93	21,98	19,66	0,0	0,00	10,7
2003-07-31 04:30	90	44	100	0,0	21,83	16,03	37,1	1019,52	15,55	16,03	21,98	19,76	0,0	0,00	10,7
2003-07-31 05:00	90	44	100	0,0	21,83	15,83	37,1	1019,52	15,35	15,83	21,98	19,56	0,0	0,00	10,7
2003-07-31 05:30	140	44	100	1,6	21,83	15,73	37,1	1019,52	15,25	15,73	21,98	19,46	2,6	0,00	10,7
2003-07-31 06:00	130	44	100	0,0	21,83	16,03	37,1	1019,52	15,55	16,03	21,98	19,76	3,3	0,00	10,7
2003-07-31 06:30	155	44	100	1,8	21,83	16,23	37,1	1019,52	15,75	16,23	21,98	19,96	3,1	0,00	10,7
2003-07-31 07:00	167	44	100	1,4	21,73	16,53	37,1	1019,52	16,05	16,53	21,88	20,26	3,3	0,00	10,7
2003-07-31 07:30	138	44	100	2,2	21,83	16,83	37,1	1019,52	16,35	16,83	21,98	20,56	3,3	0,00	10,7
2003-07-31 08:00	155	44	100	3,0	21,83	17,63	37,1	1019,52	17,15	16,21	21,98	21,36	5,0	0,00	10,7
2003-07-31 08:30	162	44	98	2,8	21,83	18,73	37,1	1019,52	17,91	17,42	21,98	22,29	5,6	0,00	10,7
2003-07-31 09:00	156	45	96	3,5	21,83	18,93	37,1	1019,52	17,77	17,11	22,03	22,32	6,2	0,00	10,7
2003-07-31 09:30	124	45	97	2,2	21,83	18,63	37,1	1019,52	17,65	18,63	22,03	22,10	4,9	0,00	10,7
2003-07-31 10:00	186	45	94	4,1	21,83	19,23	37,1	1019,52	17,73	16,42	22,03	22,45	5,0	0,00	10,7
2003-07-31 10:30	186	45	98	2,8	21,93	19,43	37,1	1019,52	18,61	18,18	22,13	22,99	9,4	0,00	10,7
2003-07-31 11:00	149	46	94	2,6	22,03	19,63	37,1	1019,52	18,12	18,90	22,27	22,85	5,4	0,00	10,7
2003-07-31 11:30	196	46	92	2,8	22,13	20,63	37,1	1019,52	18,76	19,49	22,37	23,69	5,8	0,00	10,7
2003-07-31 12:00	134	46	90	2,8	22,13	20,23	37,1	1019,52	18,00	19,05	22,37	23,12	5,2	0,00	10,7
2003-07-31 12:30	185	46	89	3,0	22,13	20,53	37,1	1019,52	18,11	19,38	22,37	23,34	4,9	0,00	10,7

Datum	Vindriktning °	Luftfukt inne Rh%	Luftfukt ute Rh%	Vindhastighet m/s	Temp inne °C	Temp ute °C	Regn Semester mm	Luftryck Mbar	Daggpunkt °C	Kyleffekt °C	Vix inne °C	Vix ute °C	Vindby m/s	Korr luftryck	Nederb./dygn mm
2003-07-31 13:00	191	46	91	2,0	22,03	20,23	37,1	1019,52	18,18	20,23	22,27	23,20	4,7	0,00	10,7
2003-07-31 13:30	180	46	93	2,2	22,03	19,83	37,1	1019,52	18,14	19,83	22,27	22,97	5,0	0,00	10,7
2003-07-31 14:00	155	46	86	3,5	22,03	21,03	37,1	1018,52	18,03	19,48	22,27	23,61	5,6	0,00	10,7
2003-07-31 14:30	184	47	77	4,9	22,03	22,13	37,1	1018,52	17,28	19,53	22,32	24,05	7,7	0,00	10,7
2003-07-31 15:00	160	47	75	3,0	22,03	22,63	37,1	1018,52	17,33	21,68	22,32	24,41	6,6	0,00	10,7
2003-07-31 15:30	151	47	72	3,7	22,13	22,83	37,1	1018,52	16,85	21,14	22,42	24,41	6,2	0,00	10,7
2003-07-31 16:00	167	47	74	2,6	22,13	22,23	37,1	1018,52	16,72	21,64	22,42	23,94	6,8	0,00	10,7
2003-07-31 16:30	184	48	73	2,8	22,33	23,13	37,1	1018,52	17,36	22,22	22,68	24,77	5,6	0,00	10,7
2003-07-31 17:00	148	48	76	2,6	22,33	22,23	37,1	1018,52	17,16	21,64	22,68	24,08	6,2	0,00	10,7
2003-07-31 17:30	162	47	73	3,1	22,33	22,93	37,1	1018,52	17,17	22,00	22,62	24,57	5,4	0,00	10,7
2003-07-31 18:00	187	47	71	3,5	22,23	23,03	37,1	1018,52	16,81	21,74	22,52	24,54	5,2	0,00	10,7
2003-07-31 18:30	145	47	71	4,3	22,23	22,83	37,1	1018,52	16,62	20,76	22,52	24,34	5,4	0,00	10,7
2003-07-31 19:00	149	47	72	3,9	22,43	22,63	37,1	1018,52	16,66	20,90	22,72	24,21	5,6	0,00	10,7
2003-07-31 19:30	158	47	70	3,0	22,43	22,53	37,1	1018,52	16,10	21,57	22,72	23,98	5,4	0,00	10,7
2003-07-31 20:00	129	47	72	3,9	22,43	22,13	37,1	1018,52	16,18	20,32	22,72	23,71	4,5	0,00	10,7
2003-07-31 20:30	144	47	74	2,0	22,43	21,43	37,1	1018,52	15,96	21,43	22,72	23,14	5,0	0,00	10,7
2003-07-31 21:00	126	47	74	2,2	22,33	20,93	37,1	1018,52	15,48	20,93	22,62	22,64	4,5	0,00	10,7
2003-07-31 21:30	134	47	77	3,0	22,33	20,23	37,1	1018,52	15,45	19,05	22,62	22,15	3,7	0,00	10,7
2003-07-31 22:00	139	47	80	3,1	22,23	19,53	37,1	1018,52	15,39	18,29	22,52	21,66	4,5	0,00	10,7
2003-07-31 22:30	127	47	85	2,6	22,23	19,13	37,1	1018,52	15,99	18,37	22,52	21,63	4,1	0,00	10,7
2003-07-31 23:00	142	47	89	3,0	22,23	18,63	37,1	1018,52	16,24	17,31	22,52	21,44	3,9	0,00	10,7
2003-07-31 23:30	144	47	91	2,4	22,23	18,53	37,1	1018,52	16,51	17,74	22,52	21,50	4,9	0,00	10,7
2003-08-01 00:00	134	47	91	2,4	22,13	18,13	37,1	1018,52	16,11	17,31	22,42	21,10	4,3	0,00	0,0
2003-08-01 00:30	143	47	93	2,0	22,13	17,73	37,1	1018,52	16,07	17,73	22,42	20,86	4,7	0,00	0,0
2003-08-01 01:00	147	46	94	0,0	22,13	17,33	37,1	1018,52	15,85	17,33	22,37	20,55	3,9	0,00	0,0
2003-08-01 01:30	124	46	97	3,1	22,13	16,83	37,1	1018,52	15,86	15,34	22,37	20,30	3,7	0,00	0,0
2003-08-01 02:00	128	46	98	2,0	22,13	16,63	37,1	1018,52	15,82	16,63	22,37	20,18	4,1	0,00	0,0
2003-08-01 02:30	151	46	98	3,1	22,03	16,33	37,1	1018,52	15,53	14,79	22,27	19,88	5,4	0,00	0,0
2003-08-01 03:00	114	46	99	1,6	22,03	15,83	37,1	1018,52	15,19	15,83	22,27	19,47	4,1	0,00	0,0
2003-08-01 03:30	119	46	100	1,2	22,03	15,53	37,1	1018,52	15,05	15,53	22,27	19,26	3,5	0,00	0,0
2003-08-01 04:00	133	46	100	1,4	22,03	15,23	37,1	1018,52	14,76	15,23	22,27	18,96	3,7	0,00	0,0
2003-08-01 04:30	138	46	100	2,8	22,03	15,13	37,1	1018,52	14,66	13,48	22,27	18,86	3,7	0,00	0,0
2003-08-01 05:00	147	46	98	2,6	22,03	15,23	37,1	1018,52	14,43	14,25	22,27	18,78	4,3	0,00	0,0
2003-08-01 05:30	152	46	96	2,6	21,93	15,33	37,1	1018,52	14,20	14,36	22,17	18,71	5,2	0,00	0,0
2003-08-01 06:00	143	46	91	4,5	21,93	16,03	37,1	1018,52	14,04	11,97	22,17	19,00	5,2	0,00	0,0
2003-08-01 06:30	132	46	86	4,3	21,93	16,43	37,1	1018,52	13,53	13,05	22,17	19,01	6,8	0,00	0,0
2003-08-01 07:00	155	46	85	3,9	21,93	17,03	37,1	1018,52	13,93	14,37	22,17	19,53	6,4	0,00	0,0
2003-08-01 07:30	151	46	83	3,9	21,93	17,43	37,1	1018,52	13,94	14,84	22,17	19,78	6,4	0,00	0,0
2003-08-01 08:00	164	46	78	3,1	21,93	18,03	37,1	1018,52	13,53	16,65	22,17	20,02	7,7	0,00	0,0
2003-08-01 08:30	154	46	74	3,0	21,83	18,73	37,1	1018,52	13,37	17,42	22,07	20,44	6,2	0,00	0,0
2003-08-01 09:00	182	46	72	4,3	21,83	19,13	37,1	1018,52	13,31	16,30	22,07	20,70	6,4	0,00	0,0
2003-08-01 09:30	151	46	68	2,4	21,83	19,73	37,1	1018,52	12,97	19,00	22,07	21,04	6,8	0,00	0,0
2003-08-01 10:00	154	46	69	3,3	21,83	20,23	37,1	1018,52	13,68	18,58	22,07	21,61	6,0	0,00	0,0
2003-08-01 10:30	154	46	67	2,6	21,83	20,93	37,1	1018,52	13,87	20,27	22,07	22,18	5,4	0,00	0,0
2003-08-01 11:00	137	46	64	4,1	21,93	21,43	37,1	1018,52	13,60	19,07	22,17	22,50	6,6	0,00	0,0
2003-08-01 11:30	181	46	58	3,9	21,93	21,43	37,1	1018,52	12,02	19,50	22,17	22,15	6,6	0,00	0,0

Datum	Vindriktning °	Luftfukt inne Rh%	Luftfukt ute Rh%	Vindhastighet m/s	Temp inne °C	Temp ute °C	Regn Semester mm	Luftryck Mbar	Daggpunkt °C	Kyleffekt °C	Vix inne °C	Vix ute °C	Vindby m/s	Korr luftryck	Nederb./dygn mm
2003-08-01 12:00	161	46	62	4,3	21,93	20,73	37,1	1018,52	12,43	18,23	22,17	21,68	7,1	0,00	0,0
2003-08-01 12:30	144	46	64	3,5	21,93	20,93	37,1	1018,52	13,13	19,37	22,17	22,00	7,5	0,00	0,0
2003-08-01 13:00	163	46	61	3,7	21,93	21,03	37,1	1018,52	12,45	19,04	22,17	21,92	6,4	0,00	0,0
2003-08-01 13:30	183	46	60	3,3	22,03	22,03	37,1	1018,52	13,12	20,61	22,27	22,86	6,8	0,00	0,0
2003-08-01 14:00	150	46	56	3,1	22,03	22,63	37,1	1017,52	12,57	21,68	22,27	23,24	6,9	0,00	0,0
2003-08-01 14:30	171	46	60	3,3	22,03	22,33	37,1	1017,52	13,40	20,95	22,27	23,16	6,9	0,00	0,0
2003-08-01 15:00	177	46	61	4,3	22,13	22,03	37,1	1017,52	13,39	19,80	22,37	22,92	7,1	0,00	0,0
2003-08-01 15:30	160	46	64	3,1	22,13	21,93	37,1	1017,52	14,07	20,91	22,37	23,00	6,8	0,00	0,0
2003-08-01 16:00	143	46	67	3,0	22,13	21,93	37,1	1017,52	14,82	20,91	22,37	23,18	6,0	0,00	0,0
2003-08-01 16:30	157	46	63	3,9	22,13	21,93	37,1	1016,51	13,82	20,09	22,37	22,94	6,4	0,00	0,0
2003-08-01 17:00	139	46	64	4,5	22,13	22,13	37,1	1016,51	14,26	19,53	22,37	23,20	6,4	0,00	0,0
2003-08-01 17:30	160	46	61	4,1	22,13	23,13	37,1	1016,51	14,42	21,12	22,37	24,02	7,7	0,00	0,0
2003-08-01 18:00	190	46	61	4,5	22,13	22,33	37,1	1016,51	13,67	19,78	22,37	23,22	8,1	0,00	0,0
2003-08-01 18:30	177	46	65	3,0	22,13	21,73	37,1	1016,51	14,14	20,69	22,37	22,86	6,8	0,00	0,0
2003-08-01 19:00	164	46	79	3,3	22,13	19,83	37,6	1016,51	15,48	18,13	22,37	21,89	7,9	0,51	0,5
2003-08-01 19:30	161	46	90	2,8	22,13	18,33	37,6	1016,51	16,13	16,98	22,37	21,22	4,7	0,51	0,5
2003-08-01 20:00	157	46	91	2,6	22,03	17,63	37,6	1016,51	15,62	16,79	22,27	20,60	4,9	0,00	0,5
2003-08-01 20:30	195	46	91	6,0	22,03	17,43	37,6	1016,51	15,42	12,77	22,27	20,40	6,0	0,00	0,5
2003-08-01 21:00	159	46	90	2,0	22,03	17,33	37,6	1016,51	15,15	17,33	22,27	20,22	6,0	0,00	0,5
2003-08-01 21:30	154	46	89	2,8	22,03	17,23	37,6	1016,51	14,87	15,78	22,27	20,04	4,7	0,00	0,5
2003-08-01 22:00	154	46	85	4,5	22,03	17,13	37,6	1016,51	14,03	13,34	22,27	19,63	5,4	0,00	0,5
2003-08-01 22:30	158	46	84	3,1	21,93	17,03	37,6	1016,51	13,75	15,56	22,17	19,45	5,0	0,00	0,5
2003-08-01 23:00	176	46	80	3,7	22,13	17,23	37,6	1015,51	13,16	14,60	22,37	19,36	4,5	0,00	0,5
2003-08-01 23:30	184	46	82	2,8	22,43	17,13	37,6	1016,51	13,46	15,67	22,68	19,41	5,6	0,00	0,5
2003-08-02 00:00	146	46	86	3,9	22,63	16,53	37,6	1016,51	13,63	13,79	22,88	19,11	4,9	1,02	0,0
2003-08-02 00:30	143	46	86	4,9	22,93	16,23	38,6	1016,51	13,34	12,22	23,18	18,81	7,5	0,00	1,0
2003-08-02 01:00	156	45	97	5,2	23,03	15,03	38,6	1015,51	14,07	10,37	23,23	18,50	6,0	0,00	1,0
2003-08-02 01:30	132	45	97	3,7	22,73	14,63	38,6	1015,51	13,67	11,57	22,93	18,10	6,0	0,00	1,0
2003-08-02 02:00	127	45	96	2,8	22,53	14,33	38,6	1015,51	13,21	12,61	22,73	17,71	5,6	0,00	1,0
2003-08-02 02:30	138	46	96	3,5	22,43	14,13	38,6	1015,51	13,01	11,69	22,68	17,51	4,5	0,00	1,0
2003-08-02 03:00	162	46	97	3,0	22,23	14,43	38,6	1015,51	13,47	12,72	22,47	17,90	5,8	0,00	1,0
2003-08-02 03:30	156	46	96	3,0	22,13	14,53	38,6	1015,51	13,41	12,83	22,37	17,91	6,8	0,00	1,0
2003-08-02 04:00	145	46	95	3,5	22,03	14,73	38,6	1015,51	13,44	12,37	22,27	18,03	4,9	0,00	1,0
2003-08-02 04:30	129	46	96	2,4	22,03	14,63	38,6	1015,51	13,51	13,62	22,27	18,01	5,0	0,00	1,0
2003-08-02 05:00	136	46	99	2,8	21,93	14,43	38,6	1015,51	13,80	12,72	22,17	18,07	4,7	0,00	1,0
2003-08-02 05:30	155	46	100	3,1	21,93	14,43	39,1	1015,51	13,96	12,72	22,17	18,16	4,7	0,51	1,5
2003-08-02 06:00	140	46	100	2,2	21,83	14,43	39,1	1015,51	13,96	14,43	22,07	18,16	5,0	0,51	1,5
2003-08-02 06:30	131	46	99	2,6	21,83	14,43	39,1	1015,51	13,80	13,41	22,07	18,07	4,3	0,00	1,5
2003-08-02 07:00	155	46	100	2,8	21,83	14,43	39,1	1015,51	13,96	12,72	22,07	18,16	4,5	0,00	1,5
2003-08-02 07:30	137	46	99	2,8	21,83	14,73	39,1	1015,51	14,10	13,05	22,07	18,37	4,5	0,00	1,5
2003-08-02 08:00	152	46	98	3,7	21,73	15,03	39,1	1015,51	14,23	12,04	21,97	18,58	4,5	0,00	1,5
2003-08-02 08:30	161	46	98	2,4	21,73	15,53	39,1	1015,51	14,73	14,57	21,97	19,08	5,0	0,00	1,5
2003-08-02 09:00	152	46	95	3,3	21,73	16,33	39,1	1015,51	15,03	14,17	21,97	19,63	5,4	0,00	1,5
2003-08-02 09:30	151	46	90	4,3	21,73	17,43	39,1	1015,51	15,24	14,26	21,97	20,32	5,6	0,00	1,5
2003-08-02 10:00	158	46	86	3,7	21,73	17,73	39,1	1015,51	14,81	15,19	21,97	20,31	6,2	0,00	1,5
2003-08-02 10:30	169	46	85	3,7	21,73	17,73	39,1	1015,51	14,62	15,19	21,97	20,23	5,8	0,00	1,5

Datum	Vindriktning °	Luftfukt inne Rh%	Luftfukt ute Rh%	Vindhastighet m/s	Temp inne °C	Temp ute °C	Regn Semester mm	Luftryck Mbar	Daggpunkt °C	Kyleffekt °C	Vix inne °C	Vix ute °C	Vindby m/s	Korr luftryck	Nederb./dygn mm
2003-08-02 11:00	177	46	83	2,8	21,73	18,43	39,1	1015,51	14,92	17,09	21,97	20,78	5,0	0,00	1,5
2003-08-02 11:30	177	46	82	2,8	21,73	18,43	39,1	1015,51	14,72	17,09	21,97	20,71	4,7	0,00	1,5
2003-08-02 12:00	183	46	81	3,7	21,93	18,63	39,1	1015,51	14,72	16,24	22,17	20,83	4,7	0,00	1,5
2003-08-02 12:30	171	46	80	2,2	22,13	18,43	39,1	1015,51	14,33	18,43	22,37	20,56	5,0	0,00	1,5
2003-08-02 13:00	173	46	85	1,8	22,23	18,33	39,1	1014,51	15,20	18,33	22,47	20,83	4,7	0,00	1,5
2003-08-02 13:30	120	46	85	4,1	22,43	18,63	39,1	1014,51	15,50	15,70	22,68	21,13	4,7	0,00	1,5
2003-08-02 14:00	132	46	84	3,1	22,43	18,73	39,1	1014,51	15,40	17,42	22,68	21,16	4,5	0,00	1,5
2003-08-02 14:30	165	46	84	2,4	22,53	19,23	39,1	1014,51	15,89	18,47	22,78	21,66	3,7	0,00	1,5
2003-08-02 15:00	156	46	82	2,6	22,63	19,83	39,1	1014,51	16,08	19,11	22,88	22,11	3,5	0,00	1,5
2003-08-02 15:30	196	46	79	2,2	22,73	19,73	39,1	1014,51	15,38	19,73	22,98	21,79	3,1	0,00	1,5
2003-08-02 16:00	347	46	91	2,4	22,73	17,33	44,2	1014,51	15,32	16,47	22,98	20,30	3,0	5,08	6,6
2003-08-02 16:30	292	46	99	0,0	22,73	16,63	44,7	1014,51	15,99	16,63	22,98	20,27	2,8	5,59	7,1
2003-08-02 17:00	336	46	96	0,0	22,73	16,23	44,7	1015,51	15,10	16,23	22,98	19,61	2,0	0,51	7,1
2003-08-02 17:30	312	46	99	0,0	22,73	15,93	45,7	1015,51	15,29	15,93	22,98	19,57	2,0	1,02	8,1
2003-08-02 18:00	13	46	100	0,0	22,73	15,43	49,2	1015,51	14,95	15,43	22,98	19,16	1,8	4,57	11,7
2003-08-02 18:30	313	46	100	0,0	22,83	15,23	49,7	1015,51	14,76	15,23	23,08	18,96	1,8	4,06	12,2
2003-08-02 19:00	311	46	99	0,0	22,83	15,23	49,7	1015,51	14,59	15,23	23,08	18,87	1,6	0,51	12,2
2003-08-02 19:30	313	46	98	0,0	22,83	15,33	50,8	1015,51	14,53	15,33	23,08	18,88	1,4	1,02	13,2
2003-08-02 20:00	313	46	98	0,0	22,93	15,73	50,8	1016,51	14,93	15,73	23,18	19,28	1,2	1,02	13,2
2003-08-02 20:30	313	46	99	0,0	23,03	15,53	50,8	1016,51	14,89	15,53	23,28	19,17	0,0	0,00	13,2
2003-08-02 21:00	314	46	99	0,0	22,93	15,43	50,8	1016,51	14,79	15,43	23,18	19,07	0,0	0,00	13,2
2003-08-02 21:30	314	46	100	1,2	22,93	14,83	50,8	1015,51	14,36	14,83	23,18	18,56	1,4	0,00	13,2
2003-08-02 22:00	315	46	100	0,0	22,93	14,73	50,8	1016,51	14,26	14,73	23,18	18,46	1,2	0,00	13,2
2003-08-02 22:30	322	46	100	0,0	22,83	14,73	50,8	1016,51	14,26	14,73	23,08	18,46	2,0	0,00	13,2
2003-08-02 23:00	322	46	100	0,0	22,93	14,63	50,8	1016,51	14,16	14,63	23,18	18,36	0,0	0,00	13,2
2003-08-02 23:30	322	46	99	0,0	23,03	14,43	50,8	1016,51	13,80	14,43	23,28	18,07	0,0	0,00	13,2
2003-08-03 00:00	324	46	95	0,0	23,13	13,73	50,8	1016,51	12,45	13,73	23,38	17,03	2,6	0,00	0,0
2003-08-03 00:30	320	46	96	0,0	23,13	13,63	50,8	1016,51	12,52	13,63	23,38	17,01	1,8	0,00	0,0
2003-08-03 01:00	320	46	96	0,0	23,13	13,43	50,8	1016,51	12,32	13,43	23,38	16,81	0,0	0,00	0,0
2003-08-03 01:30	320	46	95	1,2	23,03	13,02	50,8	1016,51	11,76	13,02	23,28	16,33	1,4	0,00	0,0
2003-08-03 02:00	333	46	96	1,8	22,93	12,62	50,8	1017,52	11,52	12,62	23,18	16,01	2,0	0,00	0,0
2003-08-03 02:30	333	45	96	0,0	22,83	12,62	50,8	1017,52	11,52	12,62	23,03	16,01	1,6	0,00	0,0
2003-08-03 03:00	333	45	98	0,0	22,83	12,52	50,8	1017,52	11,75	12,52	23,03	16,08	0,0	0,00	0,0
2003-08-03 03:30	333	45	100	0,0	22,73	12,52	50,8	1017,52	12,06	12,52	22,93	16,25	0,0	0,00	0,0
2003-08-03 04:00	333	45	100	0,0	22,63	12,32	50,8	1017,52	11,86	12,32	22,83	16,05	0,0	0,00	0,0
2003-08-03 04:30	333	45	100	0,0	22,63	11,52	50,8	1017,52	11,07	11,52	22,83	15,25	0,0	0,00	0,0
2003-08-03 05:00	333	45	100	0,0	22,53	10,92	51,3	1017,52	10,47	10,92	22,73	14,65	0,0	0,51	0,5
2003-08-03 05:30	333	45	100	0,0	22,53	10,72	51,3	1017,52	10,27	10,72	22,73	14,45	0,0	0,51	0,5
2003-08-03 06:00	333	45	97	0,0	22,43	12,72	51,3	1016,51	11,78	12,72	22,63	16,20	0,0	0,00	0,5
2003-08-03 06:30	333	45	95	0,0	22,43	12,32	51,3	1016,51	11,06	12,32	22,63	15,63	0,0	0,00	0,5
2003-08-03 07:00	333	45	92	0,0	22,43	14,03	51,3	1017,52	12,24	14,03	22,63	17,08	0,0	0,00	0,5
2003-08-03 07:30	333	45	89	0,0	22,43	14,53	51,3	1017,52	12,21	14,53	22,63	17,34	0,0	0,00	0,5
2003-08-03 08:00	333	45	82	0,0	22,43	15,33	51,3	1017,52	11,71	15,33	22,63	17,60	0,0	0,00	0,5
2003-08-03 08:30	228	45	89	0,0	22,33	16,03	51,3	1017,52	13,69	16,03	22,53	18,84	0,0	0,00	0,5
2003-08-03 09:00	174	45	85	0,0	22,33	16,43	51,3	1017,52	13,35	16,43	22,53	18,93	0,0	0,00	0,5
2003-08-03 09:30	127	45	74	0,0	22,33	16,63	51,3	1017,52	11,35	16,63	22,53	18,34	0,0	0,00	0,5

Datum	Vindriktning °	Luftfukt inne Rh%	Luftfukt ute Rh%	Vindhastighet m/s	Temp inne °C	Temp ute °C	Regn Semester mm	Luftryck Mbar	Daggpunkt °C	Kyleffekt °C	Vix inne °C	Vix ute °C	Vindby m/s	Korr luftryck	Nederb./dygn mm
2003-08-03 10:00	86	45	67	0,0	22,33	17,63	51,3	1017,52	10,74	17,63	22,53	18,88	0,0	0,00	0,5
2003-08-03 10:30	115	45	65	0,0	22,33	18,43	51,3	1017,52	11,02	18,43	22,53	19,56	0,0	0,00	0,5
2003-08-03 11:00	189	45	72	0,0	22,33	18,73	51,3	1017,52	12,93	18,73	22,53	20,30	0,0	0,00	0,5
2003-08-03 11:30	147	45	64	0,0	22,23	19,03	51,3	1017,52	11,34	19,03	22,43	20,10	0,0	0,00	0,5
2003-08-03 12:00	123	45	68	0,0	22,23	19,13	51,3	1017,52	12,40	19,13	22,43	20,44	0,0	0,00	0,5
2003-08-03 12:30	198	45	65	0,0	22,23	19,33	51,3	1017,52	11,87	19,33	22,43	20,46	0,0	0,00	0,5
2003-08-03 13:00	190	45	65	0,0	22,13	19,73	51,3	1017,52	12,25	19,73	22,33	20,86	0,0	0,00	0,5
2003-08-03 13:30	131	45	65	0,0	22,23	20,23	51,3	1016,51	12,72	20,23	22,43	21,36	0,0	0,00	0,5
2003-08-03 14:00	297	45	71	2,4	22,13	18,33	51,3	1017,52	12,32	17,52	22,33	19,84	4,5	0,00	0,5
2003-08-03 14:30	292	45	86	3,3	22,13	15,93	56,3	1017,52	13,04	13,72	22,33	18,51	4,7	5,08	5,6
2003-08-03 15:00	305	45	98	0,0	22,03	14,93	57,9	1017,52	14,13	14,93	22,23	18,48	3,7	6,60	7,1
2003-08-03 15:30	295	45	94	0,0	22,03	16,13	57,9	1017,52	14,66	16,13	22,23	19,35	2,4	1,52	7,1
2003-08-03 16:00	289	46	91	2,2	22,03	16,83	57,9	1017,52	14,83	16,83	22,27	19,80	3,0	0,00	7,1
2003-08-03 16:30	285	46	82	2,6	22,03	17,33	57,9	1017,52	13,65	16,47	22,27	19,61	3,1	0,00	7,1
2003-08-03 17:00	320	46	72	2,2	22,13	18,23	57,9	1017,52	12,45	18,23	22,37	19,80	3,1	0,00	7,1
2003-08-03 17:30	324	46	72	2,8	22,23	18,43	57,9	1017,52	12,64	17,09	22,47	20,00	3,7	0,00	7,1
2003-08-03 18:00	261	46	73	2,6	22,23	18,33	57,9	1017,52	12,76	17,52	22,47	19,97	3,9	0,00	7,1
2003-08-03 18:30	325	46	75	2,0	22,13	18,03	57,9	1017,52	12,91	18,03	22,37	19,81	3,3	0,00	7,1
2003-08-03 19:00	309	45	72	1,6	22,23	18,03	57,9	1017,52	12,26	18,03	22,43	19,60	3,3	0,00	7,1
2003-08-03 19:30	351	45	75	1,6	22,23	17,53	57,9	1017,52	12,43	17,53	22,43	19,31	2,2	0,00	7,1
2003-08-03 20:00	347	45	83	1,8	22,13	16,43	57,9	1017,52	12,97	16,43	22,33	18,78	2,2	0,00	7,1
2003-08-03 20:30	343	46	85	0,0	22,13	15,93	57,9	1017,52	12,86	15,93	22,37	18,43	2,0	0,00	7,1
2003-08-03 21:00	343	46	85	1,6	22,03	15,43	57,9	1017,52	12,37	15,43	22,27	17,93	2,0	0,00	7,1
2003-08-03 21:30	336	46	86	1,6	22,03	14,73	57,9	1017,52	11,87	14,73	22,27	17,31	2,2	0,00	7,1
2003-08-03 22:00	322	45	86	1,8	22,03	14,03	57,9	1017,52	11,19	14,03	22,23	16,60	2,4	0,00	7,1
2003-08-03 22:30	328	45	84	2,0	22,03	13,53	57,9	1017,52	10,33	13,53	22,23	15,95	2,8	0,00	7,1
2003-08-03 23:00	327	46	85	2,6	22,13	13,02	57,9	1017,52	10,03	11,93	22,37	15,53	3,0	0,00	7,1
2003-08-03 23:30	331	46	86	2,2	22,03	12,72	57,9	1017,52	9,91	12,72	22,27	15,30	3,0	0,00	7,1
2003-08-04 00:00	322	45	88	2,2	21,93	12,52	57,9	1017,52	10,07	12,52	22,13	15,26	3,1	0,00	0,0
2003-08-04 00:30	316	45	90	1,8	21,93	12,52	57,9	1017,52	10,42	12,52	22,13	15,42	3,1	0,00	0,0
2003-08-04 01:00	293	45	90	2,0	21,93	12,52	57,9	1018,52	10,42	12,52	22,13	15,42	2,8	0,00	0,0
2003-08-04 01:30	342	45	94	1,6	21,83	11,72	57,9	1018,52	10,30	11,72	22,03	14,94	3,0	0,00	0,0
2003-08-04 02:00	337	45	92	0,0	21,83	11,92	57,9	1018,52	10,17	11,92	22,03	14,98	2,6	0,00	0,0
2003-08-04 02:30	338	45	92	0,0	21,73	12,02	57,9	1018,52	10,27	12,02	21,93	15,08	0,0	0,00	0,0
2003-08-04 03:00	338	45	96	0,0	21,73	11,72	57,9	1018,52	10,63	11,72	21,93	15,11	1,8	0,00	0,0
2003-08-04 03:30	338	45	96	0,0	21,73	11,72	57,9	1018,52	10,63	11,72	21,93	15,11	0,0	0,00	0,0
2003-08-04 04:00	338	45	99	0,0	21,63	11,52	58,4	1018,52	10,91	11,52	21,83	15,17	0,0	0,51	0,5
2003-08-04 04:30	338	45	99	0,0	21,63	11,22	58,4	1018,52	10,61	11,22	21,83	14,87	0,0	0,51	0,5
2003-08-04 05:00	313	45	96	1,4	21,63	11,62	58,4	1018,52	10,53	11,62	21,83	15,01	2,0	0,00	0,5
2003-08-04 05:30	333	45	95	0,0	21,63	11,52	58,4	1018,52	10,27	11,52	21,83	14,83	2,0	0,00	0,5
2003-08-04 06:00	309	45	98	0,0	21,53	11,12	58,4	1018,52	10,35	11,12	21,73	14,68	1,8	0,00	0,5
2003-08-04 06:30	325	45	99	0,0	21,53	11,32	58,4	1018,52	10,71	11,32	21,73	14,97	1,4	0,00	0,5
2003-08-04 07:00	326	45	99	0,0	21,53	11,62	58,4	1018,52	11,01	11,62	21,73	15,27	1,4	0,00	0,5
2003-08-04 07:30	308	45	99	1,2	21,53	12,32	58,4	1018,52	11,71	12,32	21,73	15,97	3,0	0,00	0,5
2003-08-04 08:00	318	45	96	1,6	21,53	13,23	58,4	1018,52	12,12	13,23	21,73	16,61	3,5	0,00	0,5
2003-08-04 08:30	332	45	88	1,8	21,43	14,03	58,4	1019,52	11,54	14,03	21,63	16,76	3,3	0,00	0,5

Datum	Vindriktning °	Luftfukt inne Rh%	Luftfukt ute Rh%	Vindhastighet m/s	Temp inne °C	Temp ute °C	Regn Semester mm	Luftryck Mbar	Daggpunkt °C	Kyleffekt °C	Vix inne °C	Vix ute °C	Vindby m/s	Korr luftryck	Nederb./dygn mm
2003-08-04 09:00	302	45	80	1,8	21,43	14,43	58,4	1019,52	10,45	14,43	21,63	16,56	3,1	0,00	0,5
2003-08-04 09:30	317	45	76	1,8	21,43	15,33	58,4	1019,52	10,52	15,33	21,63	17,17	3,5	0,00	0,5
2003-08-04 10:00	302	45	72	0,0	21,43	15,63	58,4	1019,52	9,96	15,63	21,63	17,20	2,4	0,00	0,5
2003-08-04 10:30	311	45	72	0,0	21,43	16,23	58,4	1018,52	10,54	16,23	21,63	17,80	2,6	0,00	0,5
2003-08-04 11:00	342	45	70	1,2	21,53	16,53	58,4	1018,52	10,38	16,53	21,73	17,97	2,8	0,00	0,5
2003-08-04 11:30	314	45	57	1,4	21,53	16,93	58,4	1018,52	7,56	16,93	21,73	17,59	4,1	0,00	0,5
2003-08-04 12:00	282	45	64	3,0	21,53	17,53	58,4	1018,52	9,93	16,10	21,73	18,59	3,1	0,00	0,5
2003-08-04 12:30	314	45	61	2,2	21,53	17,83	58,4	1018,52	9,46	17,83	21,73	18,72	3,7	0,00	0,5
2003-08-04 13:00	317	44	69	3,7	21,53	16,53	58,4	1019,52	10,16	13,79	21,68	17,91	8,3	0,00	0,5
2003-08-04 13:30	332	44	72	2,8	21,43	14,93	58,4	1019,52	9,29	13,26	21,58	16,50	6,8	0,00	0,5
2003-08-04 14:00	320	44	74	3,3	21,33	14,43	58,4	1020,52	9,24	12,03	21,48	16,14	4,9	0,00	0,5
2003-08-04 14:30	297	44	76	2,0	21,33	14,93	58,4	1020,52	10,13	14,93	21,48	16,77	4,1	0,00	0,5
2003-08-04 15:00	306	44	74	3,0	21,33	14,93	58,4	1019,52	9,72	13,26	21,48	16,64	3,9	0,00	0,5
2003-08-04 15:30	249	44	74	1,6	21,43	16,03	58,4	1019,52	10,77	16,03	21,58	17,74	3,9	0,00	0,5
2003-08-04 16:00	282	44	70	3,3	21,53	16,13	58,4	1019,52	10,00	13,95	21,68	17,57	5,0	0,00	0,5
2003-08-04 16:30	322	44	68	2,8	21,63	16,33	58,4	1020,52	9,74	14,79	21,78	17,64	5,4	0,00	0,5
2003-08-04 17:00	283	43	67	2,8	21,63	15,93	58,4	1020,52	9,13	14,36	21,73	17,18	5,6	0,00	0,5
2003-08-04 17:30	274	43	62	3,5	21,63	16,13	58,4	1019,52	8,11	13,95	21,73	17,07	6,8	0,00	0,5
2003-08-04 18:00	294	44	66	3,1	21,53	15,93	58,4	1020,52	8,89	14,36	21,68	17,12	5,2	0,00	0,5
2003-08-04 18:30	312	43	63	3,7	21,53	16,53	58,4	1020,52	8,74	13,79	21,63	17,53	5,8	0,00	0,5
2003-08-04 19:00	324	43	64	4,3	21,43	15,63	58,4	1020,52	8,13	12,09	21,53	16,69	6,4	0,00	0,5
2003-08-04 19:30	317	43	67	3,9	21,43	15,43	58,4	1020,52	8,65	12,50	21,53	16,68	6,4	0,00	0,5
2003-08-04 20:00	312	43	72	1,8	21,33	14,43	58,4	1020,52	8,81	14,43	21,43	16,00	7,3	0,00	0,5
2003-08-04 20:30	285	43	72	3,9	21,23	14,13	58,4	1020,52	8,53	10,99	21,33	15,70	4,5	0,00	0,5
2003-08-04 21:00	305	43	74	2,2	21,23	14,03	58,4	1020,52	8,85	14,03	21,33	15,73	4,5	0,00	0,5
2003-08-04 21:30	288	43	77	2,6	21,23	13,43	58,4	1020,52	8,89	12,35	21,33	15,34	3,5	0,00	0,5
2003-08-04 22:00	306	43	78	2,2	21,13	12,92	58,4	1020,52	8,60	12,92	21,23	14,91	3,3	0,00	0,5
2003-08-04 22:30	301	43	81	2,4	21,23	12,42	58,4	1020,52	8,70	11,30	21,33	14,63	4,3	0,00	0,5
2003-08-04 23:00	330	43	85	0,0	21,23	11,52	58,4	1021,52	8,56	11,52	21,33	14,03	3,7	0,00	0,5
2003-08-04 23:30	332	43	87	0,0	21,23	11,52	58,4	1021,52	8,92	11,52	21,33	14,18	2,0	0,00	0,5
2003-08-05 00:00	303	43	88	1,4	21,23	11,42	58,4	1021,52	8,99	11,42	21,33	14,16	2,4	0,00	0,0
2003-08-05 00:30	307	43	91	1,8	21,13	11,32	58,4	1021,52	9,41	11,32	21,23	14,30	3,7	0,00	0,0
2003-08-05 01:00	312	43	92	0,0	21,13	11,02	58,4	1021,52	9,28	11,02	21,23	14,08	3,5	0,00	0,0
2003-08-05 01:30	277	43	89	1,6	21,03	11,12	58,4	1021,52	8,87	11,12	21,13	13,94	3,9	0,00	0,0
2003-08-05 02:00	308	43	88	2,0	21,03	11,02	58,4	1020,52	8,60	11,02	21,13	13,76	4,7	0,00	0,0
2003-08-05 02:30	297	43	90	1,4	20,93	10,82	58,4	1021,52	8,75	10,82	21,03	13,72	3,9	0,00	0,0
2003-08-05 03:00	308	43	93	0,0	20,93	10,92	58,4	1021,52	9,35	10,92	21,03	14,06	4,7	0,00	0,0
2003-08-05 03:30	316	43	95	0,0	20,93	10,62	58,4	1021,52	9,38	10,62	21,03	13,92	2,6	0,00	0,0
2003-08-05 04:00	293	43	96	0,0	20,93	10,62	58,4	1021,52	9,54	10,62	21,03	14,01	2,8	0,00	0,0
2003-08-05 04:30	307	43	96	1,4	20,83	10,62	58,4	1021,52	9,54	10,62	20,93	14,01	3,0	0,00	0,0
2003-08-05 05:00	321	43	95	1,2	20,83	10,62	58,4	1021,52	9,38	10,62	20,93	13,92	3,0	0,00	0,0
2003-08-05 05:30	316	43	94	1,4	20,83	10,52	58,4	1021,52	9,12	10,52	20,93	13,74	3,0	0,00	0,0
2003-08-05 06:00	291	43	91	2,4	20,83	11,32	58,4	1021,52	9,41	10,14	20,93	14,30	2,8	0,00	0,0
2003-08-05 06:30	321	43	88	1,4	20,73	12,02	58,4	1021,52	9,58	12,02	20,83	14,76	3,3	0,00	0,0
2003-08-05 07:00	294	43	88	2,0	20,73	11,82	58,4	1021,52	9,39	11,82	20,83	14,56	3,0	0,00	0,0
2003-08-05 07:30	298	43	88	3,7	20,73	12,42	58,4	1021,52	9,97	9,00	20,83	15,16	5,0	0,00	0,0

Datum	Vindriktning °	Luftfukt inne Rh%	Luftfukt ute Rh%	Vindhastighet m/s	Temp inne °C	Temp ute °C	Regn Semester mm	Luftryck Mbar	Daggpunkt °C	Kyleffekt °C	Vix inne °C	Vix ute °C	Vindby m/s	Korr luftryck	Nederb./dygn mm
2003-08-05 08:00	319	43	86	3,9	20,73	12,72	58,4	1021,52	9,91	9,35	20,83	15,30	6,6	0,00	0,0
2003-08-05 08:30	300	43	87	5,6	20,63	12,92	58,4	1021,52	10,29	7,33	20,73	15,58	6,8	0,00	0,0
2003-08-05 09:00	266	43	85	3,3	20,63	12,92	58,4	1022,52	9,93	10,33	20,73	15,43	6,0	0,00	0,0
2003-08-05 09:30	307	43	84	3,0	20,63	13,33	58,4	1022,52	10,13	11,52	20,73	15,75	7,3	0,00	0,0
2003-08-05 10:00	299	43	85	3,1	20,63	13,23	58,4	1022,52	10,22	11,41	20,73	15,73	7,3	0,00	0,0
2003-08-05 10:30	309	43	83	2,8	20,63	14,03	58,4	1022,52	10,63	12,28	20,73	16,38	6,2	0,00	0,0
2003-08-05 11:00	267	43	84	3,3	20,63	13,73	58,4	1022,52	10,53	11,24	20,73	16,15	7,9	0,00	0,0
2003-08-05 11:30	323	43	86	3,1	20,63	14,13	58,4	1022,52	11,28	12,39	20,73	16,70	6,2	0,00	0,0
2003-08-05 12:00	320	43	86	3,9	20,63	13,83	58,4	1023,52	10,99	10,64	20,73	16,40	5,2	0,00	0,0
2003-08-05 12:30	310	43	84	4,5	20,63	14,63	58,4	1023,52	11,40	10,24	20,73	17,05	5,6	0,00	0,0
2003-08-05 13:00	319	43	83	3,0	20,63	14,83	58,4	1023,52	11,41	13,15	20,73	17,18	7,1	0,00	0,0
2003-08-05 13:30	336	43	76	7,3	20,63	16,03	58,4	1022,52	11,19	9,94	20,73	17,87	7,5	0,00	0,0
2003-08-05 14:00	301	43	96	1,4	20,63	13,83	58,4	1023,52	12,71	13,83	20,73	17,21	8,9	0,00	0,0
2003-08-05 14:30	310	43	91	3,1	20,63	14,93	58,4	1023,52	12,96	13,26	20,73	17,90	4,3	0,00	0,0
2003-08-05 15:00	322	43	87	0,0	20,73	15,03	58,4	1023,52	12,35	15,03	20,83	17,68	4,9	0,00	0,0
2003-08-05 15:30	314	44	74	3,7	20,73	15,73	58,4	1024,52	10,48	12,85	20,88	17,44	6,2	0,00	0,0
2003-08-05 16:00	334	44	71	4,3	20,83	16,33	58,4	1024,52	10,41	12,93	20,98	17,84	6,2	0,00	0,0
2003-08-05 16:30	320	44	70	3,7	21,03	16,33	58,4	1024,52	10,19	13,55	21,18	17,77	6,9	0,00	0,0
2003-08-05 17:00	321	43	74	3,9	21,03	16,13	58,4	1024,52	10,87	13,32	21,13	17,84	5,6	0,00	0,0
2003-08-05 17:30	317	43	77	3,9	21,03	16,13	58,4	1024,52	11,49	13,32	21,13	18,04	6,2	0,00	0,0
2003-08-05 18:00	311	43	73	4,3	21,03	17,03	58,4	1024,52	11,52	13,78	21,13	18,67	7,1	0,00	0,0
2003-08-05 18:30	294	43	73	4,1	21,03	16,53	58,4	1025,52	11,04	13,17	21,13	18,17	7,5	0,00	0,0
2003-08-05 19:00	321	43	73	2,6	21,13	16,03	58,4	1025,52	10,56	15,10	21,23	17,67	6,0	0,00	0,0
2003-08-05 19:30	314	43	73	3,0	21,13	15,93	58,4	1025,52	10,46	14,36	21,23	17,57	4,7	0,00	0,0
2003-08-05 20:00	321	43	76	3,3	21,13	14,83	58,4	1025,52	10,03	12,48	21,23	16,67	5,6	0,00	0,0
2003-08-05 20:30	294	43	78	2,0	21,13	14,83	58,4	1025,52	10,44	14,83	21,23	16,81	6,0	0,00	0,0
2003-08-05 21:00	297	43	80	1,6	21,03	14,13	58,4	1026,52	10,16	14,13	21,13	16,26	3,7	0,00	0,0
2003-08-05 21:30	307	43	83	2,0	21,03	13,23	58,4	1026,52	9,85	13,23	21,13	15,58	3,0	0,00	0,0
2003-08-05 22:00	308	43	86	2,2	20,93	12,32	58,4	1026,52	9,52	12,32	21,03	14,90	3,1	0,00	0,0
2003-08-05 22:30	289	43	92	2,2	20,93	11,02	58,4	1026,52	9,28	11,02	21,03	14,08	3,1	0,00	0,0
2003-08-05 23:00	324	43	94	2,0	20,93	10,62	58,4	1026,52	9,22	10,62	21,03	13,84	3,3	0,00	0,0
2003-08-05 23:30	313	43	95	0,0	20,93	10,32	58,4	1026,52	9,08	10,32	21,03	13,62	3,0	0,00	0,0
2003-08-06 00:00	283	43	96	2,0	21,03	10,12	58,4	1026,52	9,04	10,12	21,13	13,51	2,6	0,00	0,0
2003-08-06 00:30	290	43	96	1,6	20,93	9,92	58,4	1026,52	8,84	9,92	21,03	13,31	3,3	0,00	0,0
2003-08-06 01:00	311	43	96	0,0	20,93	9,72	58,4	1026,52	8,65	9,72	21,03	13,11	2,4	0,00	0,0
2003-08-06 01:30	305	43	97	0,0	20,93	9,42	58,4	1026,52	8,51	9,42	21,03	12,89	1,8	0,00	0,0
2003-08-06 02:00	301	43	97	0,0	20,83	9,32	58,4	1026,52	8,41	9,32	20,93	12,79	1,8	0,00	0,0
2003-08-06 02:30	310	43	98	0,0	20,83	9,12	58,4	1026,52	8,36	9,12	20,93	12,68	1,8	0,00	0,0
2003-08-06 03:00	261	43	97	0,0	20,83	8,82	58,4	1026,52	7,91	8,82	20,93	12,29	1,4	0,00	0,0
2003-08-06 03:30	264	43	97	0,0	20,83	8,62	58,4	1026,52	7,71	8,62	20,93	12,09	1,4	0,00	0,0
2003-08-06 04:00	337	43	99	0,0	20,83	8,22	58,4	1026,52	7,62	8,22	20,93	11,86	1,8	0,00	0,0
2003-08-06 04:30	341	43	100	1,6	20,73	7,92	58,4	1026,52	7,47	7,92	20,83	11,65	2,0	0,00	0,0
2003-08-06 05:00	344	43	99	0,0	20,73	8,02	58,4	1026,52	7,42	8,02	20,83	11,66	2,4	0,00	0,0
2003-08-06 05:30	344	43	98	0,0	20,73	7,92	58,4	1026,52	7,17	7,92	20,83	11,48	1,4	0,00	0,0
2003-08-06 06:00	343	43	99	0,0	20,73	8,82	58,4	1026,52	8,22	8,82	20,83	12,46	1,4	0,00	0,0
2003-08-06 06:30	343	43	95	0,0	20,73	9,92	58,4	1026,52	8,68	9,92	20,83	13,22	0,0	0,00	0,0

Datum	Vindriktning °	Luftfukt inne Rh%	Luftfukt ute Rh%	Vindhastighet m/s	Temp inne °C	Temp ute °C	Regn Semester mm	Luftryck Mbar	Daggpunkt °C	Kyleffekt °C	Vix inne °C	Vix ute °C	Vindby m/s	Korr luftryck	Nederb./dygn mm
2003-08-06 07:00	280	43	89	0,0	20,73	10,92	58,4	1026,52	8,67	10,92	20,83	13,74	1,8	0,00	0,0
2003-08-06 07:30	305	43	92	0,0	20,73	11,32	58,4	1026,52	9,58	11,32	20,83	14,38	2,0	0,00	0,0
2003-08-06 08:00	318	43	90	2,0	20,73	12,02	58,4	1026,52	9,93	12,02	20,83	14,92	2,8	0,00	0,0
2003-08-06 08:30	318	43	84	2,6	20,73	13,02	58,4	1026,52	9,84	11,93	20,83	15,45	2,6	0,00	0,0
2003-08-06 09:00	316	43	77	1,6	20,73	13,63	58,4	1025,52	9,08	13,63	20,83	15,54	2,8	0,00	0,0
2003-08-06 09:30	271	43	79	0,0	20,73	14,33	58,4	1025,52	10,15	14,33	20,83	16,38	2,8	0,00	0,0
2003-08-06 10:00	188	43	74	1,8	20,73	14,83	58,4	1025,52	9,62	14,83	20,83	16,54	3,1	0,00	0,0
2003-08-06 10:30	327	43	72	0,0	20,73	15,43	58,4	1025,52	9,77	15,43	20,83	17,00	2,6	0,00	0,0
2003-08-06 11:00	212	43	69	1,6	20,73	16,33	58,4	1025,52	9,97	16,33	20,83	17,71	3,0	0,00	0,0
2003-08-06 11:30	275	43	62	1,8	20,83	16,73	58,4	1025,52	8,68	16,73	20,93	17,67	3,7	0,00	0,0
2003-08-06 12:00	265	43	59	0,0	20,83	17,13	58,4	1024,52	8,28	17,13	20,93	17,90	3,3	0,00	0,0
2003-08-06 12:30	313	43	54	1,6	20,83	17,43	58,4	1024,52	7,19	17,43	20,93	17,93	3,3	0,00	0,0
2003-08-06 13:00	308	43	55	0,0	20,93	18,03	58,4	1024,52	8,03	18,03	21,03	18,58	3,3	0,00	0,0
2003-08-06 13:30	312	43	54	1,4	20,93	18,23	58,4	1024,52	7,93	18,23	21,03	18,73	3,7	0,00	0,0
2003-08-06 14:00	182	43	61	0,0	21,03	18,53	58,4	1024,52	10,11	18,53	21,13	19,42	3,3	0,00	0,0
2003-08-06 14:30	291	43	55	2,4	21,03	18,93	58,4	1024,52	8,86	18,16	21,13	19,48	3,3	0,00	0,0
2003-08-06 15:00	319	43	54	0,0	21,13	19,13	58,4	1024,52	8,76	19,13	21,23	19,63	3,0	0,00	0,0
2003-08-06 15:30	301	43	55	3,1	21,13	18,73	58,4	1024,52	8,67	17,42	21,23	19,28	3,5	0,00	0,0
2003-08-06 16:00	315	43	53	2,4	21,13	18,73	58,4	1024,52	8,10	17,95	21,23	19,18	3,9	0,00	0,0
2003-08-06 16:30	313	43	54	2,8	21,13	18,73	58,4	1023,52	8,39	17,42	21,23	19,23	3,3	0,00	0,0
2003-08-06 17:00	304	43	57	2,8	21,13	18,73	58,4	1024,52	9,23	17,42	21,23	19,39	3,9	0,00	0,0
2003-08-06 17:30	319	43	55	2,2	21,13	18,93	58,4	1023,52	8,86	18,93	21,23	19,48	3,7	0,00	0,0
2003-08-06 18:00	341	43	55	2,0	21,13	18,83	58,4	1023,52	8,77	18,83	21,23	19,38	4,3	0,00	0,0
2003-08-06 18:30	314	43	58	2,6	21,23	19,03	58,4	1023,52	9,79	18,26	21,33	19,75	3,5	0,00	0,0
2003-08-06 19:00	326	43	63	2,8	21,23	18,13	58,4	1023,52	10,24	16,76	21,33	19,14	4,5	0,00	0,0
2003-08-06 19:30	305	43	66	2,2	21,23	17,33	58,4	1023,52	10,22	17,33	21,33	18,52	4,7	0,00	0,0
2003-08-06 20:00	299	43	68	1,8	21,23	17,23	58,4	1023,52	10,59	17,23	21,33	18,54	3,0	0,00	0,0
2003-08-06 20:30	305	43	68	1,6	21,23	16,93	58,4	1023,52	10,31	16,93	21,33	18,24	3,1	0,00	0,0
2003-08-06 21:00	295	43	70	1,4	21,23	16,13	58,4	1023,52	10,00	16,13	21,33	17,57	2,8	0,00	0,0
2003-08-06 21:30	297	43	74	0,0	21,23	14,93	58,4	1023,52	9,72	14,93	21,33	16,64	2,2	0,00	0,0
2003-08-06 22:00	297	43	77	0,0	21,23	14,03	58,4	1023,52	9,47	14,03	21,33	15,94	0,0	0,00	0,0
2003-08-06 22:30	343	43	80	0,0	21,13	13,12	58,4	1023,52	9,19	13,12	21,23	15,26	2,2	0,00	0,0
2003-08-06 23:00	340	43	82	0,0	21,13	12,52	58,4	1023,52	8,98	12,52	21,23	14,80	2,2	0,00	0,0
2003-08-06 23:30	337	43	83	0,0	21,13	12,42	58,4	1023,52	9,07	12,42	21,23	14,78	2,4	0,00	0,0
2003-08-07 00:00	337	43	86	0,0	21,13	11,32	58,4	1023,52	8,54	11,32	21,23	13,90	0,0	0,00	0,0
2003-08-07 00:30	337	43	88	0,0	21,13	11,02	58,4	1022,52	8,60	11,02	21,23	13,76	0,0	0,00	0,0
2003-08-07 01:00	337	43	88	0,0	21,03	10,32	58,4	1023,52	7,91	10,32	21,13	13,06	0,0	0,00	0,0
2003-08-07 01:30	337	43	91	0,0	21,03	9,82	58,4	1022,52	7,93	9,82	21,13	12,80	0,0	0,00	0,0
2003-08-07 02:00	337	43	95	0,0	21,03	9,42	58,4	1022,52	8,19	9,42	21,13	12,72	0,0	0,00	0,0
2003-08-07 02:30	337	43	95	0,0	21,03	9,62	58,4	1022,52	8,39	9,62	21,13	12,92	0,0	0,00	0,0
2003-08-07 03:00	337	43	98	0,0	21,03	10,22	58,4	1022,52	9,46	10,22	21,13	13,78	0,0	0,00	0,0
2003-08-07 03:30	337	43	97	0,0	21,03	10,22	58,4	1022,52	9,30	10,22	21,13	13,69	0,0	0,00	0,0
2003-08-07 04:00	337	43	98	0,0	20,93	10,42	58,4	1022,52	9,66	10,42	21,03	13,98	0,0	0,00	0,0
2003-08-07 04:30	337	43	97	0,0	20,93	10,62	58,4	1021,52	9,70	10,62	21,03	14,09	0,0	0,00	0,0
2003-08-07 05:00	337	43	97	0,0	20,93	10,62	58,4	1021,52	9,70	10,62	21,03	14,09	0,0	0,00	0,0
2003-08-07 05:30	337	43	98	0,0	20,93	10,62	58,4	1021,52	9,86	10,62	21,03	14,18	0,0	0,00	0,0

Datum	Vindriktning °	Luftfukt inne Rh%	Luftfukt ute Rh%	Vindhastighet m/s	Temp inne °C	Temp ute °C	Regn Semester mm	Luftryck Mbar	Daggpunkt °C	Kyleffekt °C	Vix inne °C	Vix ute °C	Vindby m/s	Korr luftryck	Nederb./dygn mm
2003-08-07 06:00	337	43	98	0,0	20,93	10,72	58,4	1021,52	9,96	10,72	21,03	14,28	0,0	0,00	0,0
2003-08-07 06:30	331	43	99	0,0	20,93	10,82	58,4	1021,52	10,21	10,82	21,03	14,47	1,2	0,00	0,0
2003-08-07 07:00	327	43	99	0,0	20,93	10,92	58,4	1021,52	10,31	10,92	21,03	14,57	0,0	0,00	0,0
2003-08-07 07:30	286	43	99	0,0	20,83	11,02	59,4	1021,52	10,41	11,02	20,93	14,67	0,0	1,02	1,0
2003-08-07 08:00	286	43	100	0,0	20,83	11,12	59,4	1021,52	10,67	11,12	20,93	14,85	0,0	1,02	1,0
2003-08-07 08:30	336	43	100	1,2	20,83	11,02	59,4	1021,52	10,57	11,02	20,93	14,75	2,0	0,00	1,0
2003-08-07 09:00	312	43	100	1,2	20,83	11,32	59,4	1021,52	10,87	11,32	20,93	15,05	2,0	0,00	1,0
2003-08-07 09:30	270	43	100	1,4	20,83	11,72	59,4	1021,52	11,26	11,72	20,93	15,45	2,2	0,00	1,0
2003-08-07 10:00	283	43	99	1,6	20,83	12,52	59,4	1021,52	11,91	12,52	20,93	16,17	3,0	0,00	1,0
2003-08-07 10:30	330	43	97	1,8	20,83	12,92	59,4	1021,52	11,98	12,92	20,93	16,40	2,6	0,00	1,0
2003-08-07 11:00	305	43	94	3,3	20,83	13,63	59,4	1021,52	12,19	11,12	20,93	16,84	3,9	0,00	1,0
2003-08-07 11:30	313	43	93	2,0	20,83	14,23	59,4	1021,52	12,61	14,23	20,93	17,36	4,5	0,00	1,0
2003-08-07 12:00	286	43	88	2,8	20,83	14,63	59,4	1021,52	12,13	12,94	20,93	17,36	4,3	0,00	1,0
2003-08-07 12:30	316	43	87	2,2	20,83	15,53	59,4	1020,52	12,84	15,53	20,93	18,18	4,3	0,00	1,0
2003-08-07 13:00	317	43	82	3,7	20,83	15,73	59,4	1021,52	12,10	12,85	20,93	18,00	4,3	0,00	1,0
2003-08-07 13:30	306	43	81	2,6	20,93	16,23	59,4	1020,52	12,39	15,31	21,03	18,43	4,5	0,00	1,0
2003-08-07 14:00	282	43	80	3,3	20,93	16,43	59,4	1020,52	12,39	14,29	21,03	18,56	4,9	0,00	1,0
2003-08-07 14:30	273	43	78	3,3	20,93	17,23	59,4	1020,52	12,76	15,19	21,03	19,22	4,3	0,00	1,0
2003-08-07 15:00	306	43	75	2,0	21,03	17,13	59,4	1020,52	12,04	17,13	21,13	18,91	5,2	0,00	1,0
2003-08-07 15:30	308	44	81	1,4	21,03	16,93	59,4	1020,52	13,07	16,93	21,18	19,13	3,0	0,00	1,0
2003-08-07 16:00	318	43	83	1,6	21,03	16,13	59,4	1020,52	12,68	16,13	21,13	18,48	3,5	0,00	1,0
2003-08-07 16:30	303	43	79	1,8	21,03	17,43	59,4	1020,52	13,16	17,43	21,13	19,49	3,1	0,00	1,0
2003-08-07 17:00	298	43	77	2,4	21,03	17,23	59,4	1020,52	12,55	16,36	21,13	19,14	4,1	0,00	1,0
2003-08-07 17:30	295	43	77	1,8	21,03	16,83	59,4	1020,52	12,17	16,83	21,13	18,74	3,9	0,00	1,0
2003-08-07 18:00	283	43	77	2,4	21,03	16,83	59,4	1020,52	12,17	15,94	21,13	18,74	4,5	0,00	1,0
2003-08-07 18:30	315	43	80	2,6	21,03	16,63	59,4	1020,52	12,58	15,73	21,13	18,76	4,7	0,00	1,0
2003-08-07 19:00	324	44	82	3,9	21,03	16,23	59,4	1020,52	12,58	13,44	21,18	18,50	6,9	0,00	1,0
2003-08-07 19:30	315	44	92	3,0	20,93	15,23	59,4	1020,52	13,43	13,59	21,08	18,28	5,8	0,00	1,0
2003-08-07 20:00	267	44	95	1,4	20,93	14,73	59,4	1020,52	13,44	14,73	21,08	18,03	3,9	0,00	1,0
2003-08-07 20:30	300	44	96	2,8	20,93	14,43	59,4	1020,52	13,31	12,72	21,08	17,81	3,0	0,00	1,0
2003-08-07 21:00	309	44	97	1,6	20,83	14,23	59,4	1020,52	13,28	14,23	20,98	17,70	3,7	0,00	1,0
2003-08-07 21:30	317	44	97	1,2	20,93	13,83	59,4	1020,52	12,88	13,83	21,08	17,30	2,6	0,00	1,0
2003-08-07 22:00	319	44	100	1,2	20,83	12,82	59,4	1020,52	12,36	12,82	20,98	16,55	2,0	0,00	1,0
2003-08-07 22:30	281	44	96	1,8	20,83	12,02	60,4	1020,52	10,93	12,02	20,98	15,41	3,1	1,02	2,0
2003-08-07 23:00	311	44	96	2,0	20,83	11,52	60,4	1020,52	10,43	11,52	20,98	14,91	3,0	1,02	2,0
2003-08-07 23:30	287	44	93	0,0	20,83	11,22	60,4	1020,52	9,65	11,22	20,98	14,36	2,8	0,00	2,0
2003-08-08 00:00	337	44	97	1,2	20,83	10,02	60,4	1020,52	9,10	10,02	20,98	13,49	2,2	0,00	0,0
2003-08-08 00:30	336	44	96	0,0	20,93	9,72	60,4	1021,52	8,65	9,72	21,08	13,11	1,8	0,00	0,0
2003-08-08 01:00	316	44	96	0,0	20,93	9,42	60,4	1021,52	8,35	9,42	21,08	12,81	1,8	0,00	0,0
2003-08-08 01:30	308	44	98	1,4	20,83	9,22	60,4	1021,52	8,46	9,22	20,98	12,78	2,2	0,00	0,0
2003-08-08 02:00	309	44	97	0,0	20,83	8,62	60,9	1021,52	7,71	8,62	20,98	12,09	2,0	0,51	0,5
2003-08-08 02:30	336	44	96	1,8	20,83	8,32	60,9	1021,52	7,26	8,32	20,98	11,71	2,0	0,51	0,5
2003-08-08 03:00	331	44	96	2,0	20,73	8,02	60,9	1021,52	6,96	8,02	20,88	11,41	2,6	0,00	0,5
2003-08-08 03:30	322	44	93	1,6	20,73	8,52	60,9	1021,52	6,98	8,52	20,88	11,66	3,1	0,00	0,5
2003-08-08 04:00	334	44	94	1,2	20,73	8,22	60,9	1021,52	6,84	8,22	20,88	11,44	2,6	0,00	0,5
2003-08-08 04:30	319	43	95	1,2	20,63	7,92	60,9	1021,52	6,70	7,92	20,73	11,22	2,0	0,00	0,5

Datum	Vindriktning °	Luftfukt inne Rh%	Luftfukt ute Rh%	Vindhastighet m/s	Temp inne °C	Temp ute °C	Regn Semester mm	Luftryck Mbar	Daggpunkt °C	Kyleffekt °C	Vix inne °C	Vix ute °C	Vindby m/s	Korr luftryck	Nederb./dygn mm
2003-08-08 05:00	351	43	96	1,2	20,63	7,72	60,9	1021,52	6,66	7,72	20,73	11,11	1,6	0,00	0,5
2003-08-08 05:30	340	43	96	1,6	20,63	7,82	60,9	1021,52	6,76	7,82	20,73	11,21	2,4	0,00	0,5
2003-08-08 06:00	342	43	92	0,0	20,63	8,82	60,9	1021,52	7,11	8,82	20,73	11,88	2,2	0,00	0,5
2003-08-08 06:30	339	43	85	1,2	20,63	9,42	60,9	1021,52	6,51	9,42	20,73	11,92	1,8	0,00	0,5
2003-08-08 07:00	351	43	86	2,4	20,63	9,82	60,9	1021,52	7,07	8,55	20,73	12,40	2,6	0,00	0,5
2003-08-08 07:30	319	43	83	2,0	20,63	10,52	60,9	1022,52	7,22	10,52	20,73	12,87	4,7	0,00	0,5
2003-08-08 08:00	351	43	80	3,0	20,73	10,62	60,9	1021,52	6,76	8,57	20,83	12,75	5,6	0,00	0,5
2003-08-08 08:30	317	43	77	3,0	20,83	11,02	60,9	1021,52	6,57	9,00	20,93	12,94	5,2	0,00	0,5
2003-08-08 09:00	325	43	75	3,3	20,83	11,42	60,9	1022,52	6,56	8,64	20,93	13,20	5,4	0,00	0,5
2003-08-08 09:30	294	43	72	3,0	20,83	12,02	60,9	1022,52	6,51	10,09	20,93	13,60	4,5	0,00	0,5
2003-08-08 10:00	346	43	68	2,6	20,83	12,22	60,9	1022,52	5,84	11,09	20,93	13,54	4,9	0,00	0,5
2003-08-08 10:30	304	43	68	1,6	20,73	13,02	60,9	1021,52	6,60	13,02	20,83	14,34	4,7	0,00	0,5
2003-08-08 11:00	7	43	63	3,9	20,73	12,92	60,9	1022,52	5,35	9,59	20,83	13,93	5,8	0,00	0,5
2003-08-08 11:30	321	42	63	3,1	20,73	13,73	60,9	1022,52	6,10	11,95	20,78	14,73	4,5	0,00	0,5
2003-08-08 12:00	332	42	55	2,8	20,73	13,93	60,9	1022,52	4,23	12,17	20,78	14,48	5,2	0,00	0,5
2003-08-08 12:30	336	42	60	4,3	20,73	14,13	60,9	1022,52	5,74	10,28	20,78	14,96	5,0	0,00	0,5
2003-08-08 13:00	301	42	56	3,5	20,73	14,53	60,9	1022,52	5,06	12,14	20,78	15,13	4,7	0,00	0,5
2003-08-08 13:30	338	42	56	3,9	20,73	14,83	60,9	1022,52	5,34	11,80	20,78	15,43	6,0	0,00	0,5
2003-08-08 14:00	325	42	56	2,0	20,73	15,53	60,9	1022,52	5,99	15,53	20,78	16,13	3,9	0,00	0,5
2003-08-08 14:30	326	42	54	3,3	20,83	15,23	60,9	1022,52	5,16	12,93	20,88	15,73	4,3	0,00	0,5
2003-08-08 15:00	315	42	54	2,0	20,83	16,13	60,9	1022,52	5,99	16,13	20,88	16,63	5,2	0,00	0,5
2003-08-08 15:30	316	42	55	1,6	20,93	15,93	60,9	1022,52	6,08	15,93	20,98	16,48	5,6	0,00	0,5
2003-08-08 16:00	316	42	54	3,3	21,03	16,73	60,9	1022,52	6,54	14,63	21,08	17,23	5,0	0,00	0,5
2003-08-08 16:30	327	42	52	4,5	21,13	16,03	60,9	1022,52	5,32	11,97	21,18	16,42	5,4	0,00	0,5
2003-08-08 17:00	356	42	52	2,8	21,13	16,13	60,9	1022,52	5,41	14,57	21,18	16,52	5,6	0,00	0,5
2003-08-08 17:30	311	42	55	2,6	21,13	16,23	60,9	1022,52	6,36	15,31	21,18	16,78	5,6	0,00	0,5
2003-08-08 18:00	316	42	52	3,9	21,03	16,13	60,9	1022,52	5,41	13,32	21,08	16,52	4,7	0,00	0,5
2003-08-08 18:30	336	42	52	3,5	21,03	15,83	60,9	1023,52	5,13	13,61	21,08	16,22	6,4	0,00	0,5
2003-08-08 19:00	327	42	56	3,5	21,13	15,13	60,9	1023,52	5,62	12,82	21,18	15,73	6,4	0,00	0,5
2003-08-08 19:30	310	42	61	2,8	21,03	14,43	60,9	1023,52	6,27	12,72	21,08	15,31	5,2	0,00	0,5
2003-08-08 20:00	351	42	65	2,2	20,93	13,93	60,9	1023,52	6,77	13,93	20,98	15,05	4,5	0,00	0,5
2003-08-08 20:30	289	42	68	2,6	20,93	13,33	60,9	1023,52	6,89	12,25	20,98	14,64	4,3	0,00	0,5
2003-08-08 21:00	333	42	71	2,2	20,93	12,82	60,9	1023,52	7,07	12,82	20,98	14,33	3,7	0,00	0,5
2003-08-08 21:30	328	42	74	2,4	20,83	12,12	60,9	1023,52	7,03	10,98	20,88	13,83	4,1	0,00	0,5
2003-08-08 22:00	341	42	77	2,6	20,83	11,52	60,9	1023,52	7,05	10,35	20,88	13,44	3,7	0,00	0,5
2003-08-08 22:30	281	42	79	2,6	20,73	11,22	60,9	1023,52	7,15	10,03	20,78	13,28	3,9	0,00	0,5
2003-08-08 23:00	345	42	83	2,6	20,73	10,52	60,9	1023,52	7,22	9,29	20,78	12,87	3,5	0,00	0,5
2003-08-08 23:30	334	42	87	2,8	20,73	9,92	60,9	1024,52	7,35	7,80	20,78	12,58	3,0	0,00	0,5
2003-08-09 00:00	351	42	86	3,7	20,63	10,22	60,9	1024,52	7,47	6,43	20,68	12,80	4,9	0,00	0,0
2003-08-09 00:30	338	42	85	2,8	20,63	10,22	60,9	1024,52	7,29	8,13	20,68	12,72	5,2	0,00	0,0
2003-08-09 01:00	317	42	87	2,4	20,63	9,62	60,9	1024,52	7,05	8,34	20,68	12,28	4,1	0,00	0,0
2003-08-09 01:30	320	42	89	2,0	20,63	9,32	60,9	1024,52	7,10	9,32	20,68	12,14	3,5	0,00	0,0
2003-08-09 02:00	343	42	89	2,0	20,63	9,32	60,9	1024,52	7,10	9,32	20,68	12,14	3,5	0,00	0,0
2003-08-09 02:30	346	42	91	2,8	20,63	8,72	60,9	1024,52	6,85	6,49	20,68	11,69	3,3	0,00	0,0
2003-08-09 03:00	342	42	90	1,6	20,73	8,72	60,9	1025,52	6,68	8,72	20,78	11,61	3,3	0,00	0,0
2003-08-09 03:30	331	42	91	2,2	20,93	8,62	60,9	1025,52	6,75	8,62	20,98	11,59	2,6	0,00	0,0

Datum	Vindriktning °	Luftfukt inne Rh%	Luftfukt ute Rh%	Vindhastighet m/s	Temp inne °C	Temp ute °C	Regn Semester mm	Luftryck Mbar	Daggpunkt °C	Kyleffekt °C	Vix inne °C	Vix ute °C	Vindby m/s	Korr luftryck	Nederb./dygn mm
2003-08-09 04:00	342	42	93	0,0	21,23	7,72	60,9	1025,52	6,19	7,72	21,28	10,86	2,2	0,00	0,0
2003-08-09 04:30	343	42	96	1,4	21,33	7,42	60,9	1024,52	6,36	7,42	21,38	10,81	2,2	0,00	0,0
2003-08-09 05:00	340	42	96	0,0	21,33	7,12	60,9	1024,52	6,07	7,12	21,38	10,51	1,6	0,00	0,0
2003-08-09 05:30	341	42	97	0,0	21,33	7,22	60,9	1024,52	6,32	7,22	21,38	10,69	1,4	0,00	0,0
2003-08-09 06:00	307	42	94	0,0	21,23	8,12	60,9	1024,52	6,74	8,12	21,28	11,34	0,0	0,00	0,0
2003-08-09 06:30	326	42	95	0,0	21,13	8,02	60,9	1024,52	6,80	8,02	21,18	11,32	1,2	0,00	0,0
2003-08-09 07:00	320	41	89	0,0	21,03	9,42	60,9	1025,52	7,20	9,42	21,04	12,24	0,0	0,00	0,0
2003-08-09 07:30	306	42	86	1,8	20,93	10,52	60,9	1024,52	7,76	10,52	20,98	13,10	2,2	0,00	0,0
2003-08-09 08:00	294	42	82	1,4	20,93	11,72	60,9	1024,52	8,20	11,72	20,98	14,00	2,4	0,00	0,0
2003-08-09 08:30	307	42	81	1,6	20,93	12,32	60,9	1024,52	8,60	12,32	20,98	14,53	2,2	0,00	0,0
2003-08-09 09:00	274	42	78	0,0	20,83	13,23	60,9	1024,52	8,89	13,23	20,88	15,21	2,8	0,00	0,0
2003-08-09 09:30	305	42	76	2,2	20,83	13,83	60,9	1024,52	9,07	13,83	20,88	15,67	3,1	0,00	0,0
2003-08-09 10:00	313	42	71	1,2	20,83	14,43	60,9	1024,52	8,60	14,43	20,88	15,93	3,1	0,00	0,0
2003-08-09 10:30	315	42	67	1,8	20,83	14,83	60,9	1024,52	8,08	14,83	20,88	16,08	3,0	0,00	0,0
2003-08-09 11:00	328	42	59	2,8	20,83	15,23	60,9	1023,52	6,51	13,59	20,88	16,00	3,7	0,00	0,0
2003-08-09 11:30	343	42	60	2,0	20,83	15,63	60,9	1023,52	7,14	15,63	20,88	16,46	3,3	0,00	0,0
2003-08-09 12:00	332	42	58	2,6	20,83	15,53	60,9	1023,52	6,53	14,57	20,88	16,24	5,6	0,00	0,0
2003-08-09 12:30	293	42	57	2,2	20,83	16,63	60,9	1023,52	7,28	16,63	20,88	17,29	4,3	0,00	0,0
2003-08-09 13:00	273	42	54	1,4	20,83	16,83	60,9	1023,52	6,63	16,83	20,88	17,33	4,9	0,00	0,0
2003-08-09 13:30	345	42	53	2,6	20,93	17,23	60,9	1022,52	6,71	16,36	20,98	17,67	5,4	0,00	0,0
2003-08-09 14:00	327	42	51	3,0	20,93	17,33	60,9	1022,52	6,21	15,89	20,98	17,67	5,4	0,00	0,0
2003-08-09 14:30	295	42	55	2,2	21,03	17,83	60,9	1022,52	7,84	17,83	21,08	18,38	4,9	0,00	0,0
2003-08-09 15:00	335	42	50	3,1	21,03	18,23	60,9	1022,52	6,73	16,87	21,08	18,52	4,1	0,00	0,0
2003-08-09 15:30	316	42	52	2,2	21,13	18,43	60,9	1022,52	7,52	18,43	21,18	18,82	5,2	0,00	0,0
2003-08-09 16:00	318	42	51	2,6	21,33	18,03	60,9	1022,52	6,86	17,21	21,38	18,37	5,8	0,00	0,0
2003-08-09 16:30	310	42	49	2,8	21,43	18,23	60,9	1022,52	6,42	16,87	21,48	18,47	5,6	0,00	0,0
2003-08-09 17:00	18	42	49	3,5	21,53	17,93	60,9	1022,52	6,15	15,98	21,58	18,17	4,7	0,00	0,0
2003-08-09 17:30	324	42	50	2,6	21,53	17,53	60,9	1022,52	6,09	16,68	21,58	17,82	5,0	0,00	0,0
2003-08-09 18:00	306	42	54	2,0	21,43	17,23	60,9	1021,52	7,00	17,23	21,48	17,73	4,9	0,00	0,0
2003-08-09 18:30	330	42	54	3,0	21,43	17,43	60,9	1021,52	7,19	16,00	21,48	17,93	4,1	0,00	0,0
2003-08-09 19:00	328	42	56	2,2	21,33	16,83	60,9	1021,52	7,19	16,83	21,38	17,43	4,9	0,00	0,0
2003-08-09 19:30	337	42	61	1,2	21,43	16,13	60,9	1022,52	7,86	16,13	21,48	17,02	3,7	0,00	0,0
2003-08-09 20:00	320	42	61	2,6	21,43	16,33	60,9	1022,52	8,05	15,41	21,48	17,22	3,0	0,00	0,0
2003-08-09 20:30	325	42	65	1,6	21,33	15,53	60,9	1022,52	8,28	15,53	21,38	16,65	3,1	0,00	0,0
2003-08-09 21:00	345	42	67	1,2	21,33	14,93	60,9	1022,52	8,18	14,93	21,38	16,18	2,6	0,00	0,0
2003-08-09 21:30	347	42	73	0,0	21,33	13,73	60,9	1022,52	8,35	13,73	21,38	15,37	2,2	0,00	0,0
2003-08-09 22:00	346	42	77	1,6	21,23	12,52	60,9	1022,52	8,02	12,52	21,28	14,44	2,0	0,00	0,0
2003-08-09 22:30	327	42	78	1,2	21,23	12,32	60,9	1022,52	8,02	12,32	21,28	14,31	2,4	0,00	0,0
2003-08-09 23:00	320	42	77	1,4	21,13	12,22	60,9	1022,52	7,73	12,22	21,18	14,14	2,2	0,00	0,0
2003-08-09 23:30	321	42	79	0,0	21,13	11,72	60,9	1023,52	7,64	11,72	21,18	13,78	1,8	0,00	0,0
2003-08-10 00:00	321	42	85	0,0	21,13	10,12	60,9	1023,52	7,19	10,12	21,18	12,62	0,0	0,00	0,0
2003-08-10 00:30	314	42	87	0,0	21,13	10,22	60,9	1023,52	7,64	10,22	21,18	12,88	1,6	0,00	0,0
2003-08-10 01:00	314	42	85	0,0	21,13	10,52	60,9	1023,52	7,58	10,52	21,18	13,03	1,4	0,00	0,0
2003-08-10 01:30	318	42	86	0,0	21,03	10,12	60,9	1023,52	7,37	10,12	21,08	12,70	1,6	0,00	0,0
2003-08-10 02:00	31	42	87	0,0	21,03	10,22	60,9	1023,52	7,64	10,22	21,08	12,88	0,0	0,00	0,0
2003-08-10 02:30	306	42	86	1,4	21,03	10,22	60,9	1023,52	7,47	10,22	21,08	12,80	1,8	0,00	0,0

Datum	Vindriktning °	Luftfukt inne Rh%	Luftfukt ute Rh%	Vindhastighet m/s	Temp inne °C	Temp ute °C	Regn Semester mm	Luftryck Mbar	Daggpunkt °C	Kyleffekt °C	Vix inne °C	Vix ute °C	Vindby m/s	Korr luftryck	Nederb./dygn mm
2003-08-10 03:00	60	42	88	0,0	21,03	10,02	60,9	1023,52	7,62	10,02	21,08	12,76	1,8	0,00	0,0
2003-08-10 03:30	316	42	90	0,0	21,03	9,72	60,9	1023,52	7,66	9,72	21,08	12,61	1,8	0,00	0,0
2003-08-10 04:00	63	42	85	0,0	20,93	9,42	60,9	1023,52	6,51	9,42	20,98	11,92	1,6	0,00	0,0
2003-08-10 04:30	61	42	85	0,0	20,93	9,02	60,9	1023,52	6,11	9,02	20,98	11,52	1,8	0,00	0,0
2003-08-10 05:00	73	42	85	0,0	20,93	8,82	60,9	1023,52	5,92	8,82	20,98	11,32	1,2	0,00	0,0
2003-08-10 05:30	73	42	85	0,0	20,93	9,02	60,9	1023,52	6,11	9,02	20,98	11,52	0,0	0,00	0,0
2003-08-10 06:00	53	42	81	0,0	20,83	10,42	60,9	1023,52	6,75	10,42	20,88	12,63	0,0	0,00	0,0
2003-08-10 06:30	110	42	77	0,0	20,83	11,92	60,9	1023,52	7,44	11,92	20,88	13,84	2,0	0,00	0,0
2003-08-10 07:00	120	42	75	2,4	20,83	12,82	60,9	1023,52	7,90	11,72	20,88	14,60	2,6	0,00	0,0
2003-08-10 07:30	137	42	76	1,6	20,83	13,43	60,9	1023,52	8,69	13,43	20,88	15,27	2,8	0,00	0,0
2003-08-10 08:00	132	42	75	1,4	20,83	13,73	60,9	1023,52	8,77	13,73	20,88	15,50	3,3	0,00	0,0
2003-08-10 08:30	115	42	74	1,8	20,83	14,33	60,9	1023,52	9,14	14,33	20,88	16,03	2,6	0,00	0,0
2003-08-10 09:00	125	42	75	2,2	20,83	15,23	60,9	1022,52	10,21	15,23	20,88	17,00	3,1	0,00	0,0
2003-08-10 09:30	124	42	70	2,8	20,83	16,13	60,9	1022,52	10,00	14,57	20,88	17,57	4,3	0,00	0,0
2003-08-10 10:00	158	42	70	2,4	20,93	16,93	60,9	1022,52	10,76	16,05	20,98	18,37	3,7	0,00	0,0
2003-08-10 10:30	119	42	68	2,8	20,93	17,43	60,9	1022,52	10,78	16,00	20,98	18,74	4,7	0,00	0,0
2003-08-10 11:00	178	42	69	2,6	20,93	17,93	60,9	1022,52	11,49	17,10	20,98	19,31	4,5	0,00	0,0
2003-08-10 11:30	152	42	68	2,8	20,93	18,63	60,9	1022,52	11,92	17,31	20,98	19,94	3,9	0,00	0,0
2003-08-10 12:00	161	42	62	2,0	20,93	19,13	60,9	1022,52	10,93	19,13	20,98	20,08	4,1	0,00	0,0
2003-08-10 12:30	113	42	58	1,4	20,93	19,53	60,9	1022,52	10,25	19,53	20,98	20,25	3,9	0,00	0,0
2003-08-10 13:00	155	42	57	1,4	20,93	20,13	60,9	1022,52	10,53	20,13	20,98	20,79	3,7	0,00	0,0
2003-08-10 13:30	107	43	52	2,0	21,03	20,53	60,9	1022,52	9,45	20,53	21,13	20,92	3,9	0,00	0,0
2003-08-10 14:00	162	43	53	1,8	21,03	21,13	60,9	1021,52	10,30	21,13	21,13	21,58	3,7	0,00	0,0
2003-08-10 14:30	151	42	50	1,4	21,13	21,53	60,9	1021,52	9,75	21,53	21,18	21,82	3,1	0,00	0,0
2003-08-10 15:00	322	43	49	1,4	21,13	21,83	60,9	1021,52	9,70	21,83	21,23	22,07	3,0	0,00	0,0
2003-08-10 15:30	314	43	45	1,8	21,23	22,03	60,9	1021,52	8,53	22,03	21,33	22,08	2,2	0,00	0,0
2003-08-10 16:00	113	43	46	0,0	21,33	22,03	60,9	1021,52	8,88	22,03	21,43	22,13	2,6	0,00	0,0
2003-08-10 16:30	165	43	46	1,2	21,53	22,93	60,9	1020,52	9,69	22,93	21,63	23,03	2,4	0,00	0,0
2003-08-10 17:00	321	42	44	0,0	21,63	22,83	60,9	1020,52	8,89	22,83	21,68	22,84	2,4	0,00	0,0
2003-08-10 17:30	150	42	42	0,0	21,63	23,23	60,9	1020,52	8,51	23,23	21,68	23,15	2,6	0,00	0,0
2003-08-10 18:00	139	42	46	0,0	21,53	22,83	60,9	1020,52	9,60	22,83	21,58	22,93	1,4	0,00	0,0
2003-08-10 18:30	16	43	45	0,0	21,53	23,13	60,9	1020,52	9,52	23,13	21,63	23,18	1,6	0,00	0,0
2003-08-10 19:00	315	42	43	0,0	21,53	22,43	60,9	1020,52	8,17	22,43	21,58	22,39	1,8	0,00	0,0
2003-08-10 19:30	322	42	46	0,0	21,63	22,23	60,9	1020,52	9,06	22,23	21,68	22,33	1,8	0,00	0,0
2003-08-10 20:00	322	42	51	0,0	21,63	21,73	60,9	1020,52	10,24	21,73	21,68	22,07	0,0	0,00	0,0
2003-08-10 20:30	9	42	54	0,0	21,53	21,13	60,9	1020,52	10,60	21,13	21,58	21,63	0,0	0,00	0,0
2003-08-10 21:00	9	42	62	0,0	21,63	19,93	60,9	1020,52	11,68	19,93	21,68	20,88	0,0	0,00	0,0
2003-08-10 21:30	30	42	64	0,0	21,63	18,43	60,9	1020,52	10,77	18,43	21,68	19,50	1,6	0,00	0,0
2003-08-10 22:00	30	42	63	0,0	21,53	17,93	60,9	1020,52	10,06	17,93	21,58	18,94	1,2	0,00	0,0
2003-08-10 22:30	88	43	65	0,0	21,53	17,83	60,9	1020,52	10,45	17,83	21,63	18,96	2,0	0,00	0,0
2003-08-10 23:00	71	43	70	0,0	21,43	16,83	60,9	1020,52	10,67	16,83	21,53	18,27	0,0	0,00	0,0
2003-08-10 23:30	86	43	69	0,0	21,43	16,73	60,9	1020,52	10,35	16,73	21,53	18,11	2,2	0,00	0,0
2003-08-11 00:00	87	43	68	0,0	21,33	16,53	60,9	1020,52	9,93	16,53	21,43	17,84	2,0	0,00	0,0
2003-08-11 00:30	93	43	70	0,0	21,33	15,83	60,9	1020,52	9,71	15,83	21,43	17,27	0,0	0,00	0,0
2003-08-11 01:00	83	43	70	0,0	21,33	15,53	60,9	1020,52	9,43	15,53	21,43	16,97	1,8	0,00	0,0
2003-08-11 01:30	86	43	71	0,0	21,33	15,23	60,9	1020,52	9,36	15,23	21,43	16,74	1,8	0,00	0,0

Datum	Vindriktning °	Luftfukt inne Rh%	Luftfukt ute Rh%	Vindhastighet m/s	Temp inne °C	Temp ute °C	Regn Semester mm	Luftryck Mbar	Daggpunkt °C	Kyleffekt °C	Vix inne °C	Vix ute °C	Vindby m/s	Korr luftryck	Nederb./dygn mm
2003-08-11 02:00	56	43	73	0,0	21,33	14,73	60,9	1020,52	9,31	14,73	21,43	16,37	1,8	0,00	0,0
2003-08-11 02:30	57	43	77	0,0	21,33	13,93	60,9	1020,52	9,37	13,93	21,43	15,84	0,0	0,00	0,0
2003-08-11 03:00	57	43	81	0,0	21,33	13,23	60,9	1020,52	9,47	13,23	21,43	15,43	0,0	0,00	0,0
2003-08-11 03:30	68	43	82	0,0	21,23	12,82	60,9	1020,52	9,27	12,82	21,33	15,10	1,8	0,00	0,0
2003-08-11 04:00	69	43	83	0,0	21,23	12,82	60,9	1020,52	9,46	12,82	21,33	15,18	0,0	0,00	0,0
2003-08-11 04:30	76	43	84	0,0	21,23	12,52	60,9	1020,52	9,35	12,52	21,33	14,95	0,0	0,00	0,0
2003-08-11 05:00	76	43	87	0,0	21,23	11,82	60,9	1020,52	9,21	11,82	21,33	14,48	0,0	0,00	0,0
2003-08-11 05:30	76	43	89	0,0	21,13	11,52	60,9	1020,52	9,26	11,52	21,23	14,34	0,0	0,00	0,0
2003-08-11 06:00	66	43	87	0,0	21,13	12,72	60,9	1020,52	10,09	12,72	21,23	15,38	0,0	0,00	0,0
2003-08-11 06:30	66	43	86	0,0	21,13	13,63	60,9	1020,52	10,79	13,63	21,23	16,20	0,0	0,00	0,0
2003-08-11 07:00	66	43	86	0,0	21,13	14,73	60,9	1020,52	11,87	14,73	21,23	17,31	0,0	0,00	0,0
2003-08-11 07:30	66	43	79	0,0	21,13	15,93	60,9	1020,52	11,70	15,93	21,23	17,99	0,0	0,00	0,0
2003-08-11 08:00	66	43	78	0,0	21,13	16,53	60,9	1020,52	12,08	16,53	21,23	18,51	0,0	0,00	0,0
2003-08-11 08:30	123	43	79	0,0	21,13	17,33	60,9	1020,52	13,06	17,33	21,23	19,39	0,0	0,00	0,0
2003-08-11 09:00	223	43	77	0,0	21,13	17,53	60,9	1020,52	12,84	17,53	21,23	19,44	2,0	0,00	0,0
2003-08-11 09:30	307	43	77	0,0	21,13	18,03	60,9	1021,52	13,33	18,03	21,23	19,95	2,0	0,00	0,0
2003-08-11 10:00	356	43	72	0,0	21,13	19,13	60,9	1021,52	13,31	19,13	21,23	20,70	3,5	0,00	0,0
2003-08-11 10:30	334	43	66	1,6	21,23	20,03	60,9	1021,52	12,77	20,03	21,33	21,22	3,7	0,00	0,0
2003-08-11 11:00	334	43	63	2,6	21,23	20,23	60,9	1021,52	12,22	19,53	21,33	21,24	3,9	0,00	0,0
2003-08-11 11:30	317	43	67	1,6	21,23	19,53	60,9	1021,52	12,54	19,53	21,33	20,78	3,3	0,00	0,0
2003-08-11 12:00	321	43	71	2,6	21,23	19,43	60,9	1021,52	13,37	18,69	21,33	20,94	3,1	0,00	0,0
2003-08-11 12:30	332	43	73	2,2	21,23	18,73	60,9	1021,52	13,15	18,73	21,33	20,37	3,7	0,00	0,0
2003-08-11 13:00	330	43	76	2,6	21,23	18,23	60,9	1021,52	13,31	17,42	21,33	20,08	4,3	0,00	0,0
2003-08-11 13:30	324	43	79	2,2	21,23	17,73	60,9	1021,52	13,45	17,73	21,33	19,79	4,5	0,00	0,0
2003-08-11 14:00	330	43	81	2,2	21,23	18,03	60,9	1021,52	14,14	18,03	21,33	20,23	4,1	0,00	0,0
2003-08-11 14:30	336	43	77	2,4	21,23	18,83	60,9	1021,52	14,10	18,05	21,33	20,75	3,7	0,00	0,0
2003-08-11 15:00	312	43	78	1,6	21,23	18,63	60,9	1021,52	14,11	18,63	21,33	20,62	3,0	0,00	0,0
2003-08-11 15:30	341	43	83	1,2	21,23	18,23	60,9	1021,52	14,72	18,23	21,33	20,58	2,6	0,00	0,0
2003-08-11 16:00	327	43	87	2,0	21,23	17,33	60,9	1021,52	14,60	17,33	21,33	19,98	2,8	0,00	0,0
2003-08-11 16:30	328	43	86	1,8	21,23	16,93	60,9	1021,52	14,02	16,93	21,33	19,51	3,0	0,00	0,0
2003-08-11 17:00	317	43	90	1,8	21,23	16,43	60,9	1021,52	14,26	16,43	21,33	19,32	3,1	0,00	0,0
2003-08-11 17:30	337	43	93	0,0	21,23	16,43	60,9	1021,52	14,78	16,43	21,33	19,56	2,4	0,00	0,0
2003-08-11 18:00	338	43	93	0,0	21,23	16,63	60,9	1021,52	14,98	16,63	21,33	19,76	0,0	0,00	0,0
2003-08-11 18:30	337	43	97	0,0	21,23	16,43	61,9	1021,52	15,46	16,43	21,33	19,90	0,0	1,02	1,0
2003-08-11 19:00	338	43	100	0,0	21,23	15,93	61,9	1020,52	15,45	15,93	21,33	19,66	0,0	1,02	1,0
2003-08-11 19:30	338	43	100	0,0	21,23	15,73	61,9	1020,52	15,25	15,73	21,33	19,46	1,2	0,00	1,0
2003-08-11 20:00	336	43	100	1,2	21,23	15,53	62,4	1020,52	15,05	15,53	21,33	19,26	1,8	0,51	1,5
2003-08-11 20:30	322	43	100	1,2	21,23	15,43	62,4	1020,52	14,95	15,43	21,33	19,16	2,0	0,51	1,5
2003-08-11 21:00	322	43	100	0,0	21,23	15,53	62,4	1020,52	15,05	15,53	21,33	19,26	1,4	0,00	1,5
2003-08-11 21:30	322	43	100	0,0	21,23	15,13	62,4	1020,52	14,66	15,13	21,33	18,86	0,0	0,00	1,5
2003-08-11 22:00	322	43	100	1,4	21,23	15,03	62,4	1020,52	14,56	15,03	21,33	18,76	1,4	0,00	1,5
2003-08-11 22:30	327	43	100	1,2	21,13	14,93	63,5	1020,52	14,46	14,93	21,23	18,66	1,8	1,02	2,5
2003-08-11 23:00	327	43	100	1,4	21,13	14,83	64,0	1020,52	14,36	14,83	21,23	18,56	1,8	1,52	3,0
2003-08-11 23:30	337	43	100	1,2	21,13	14,73	64,0	1020,52	14,26	14,73	21,23	18,46	1,8	0,51	3,0
2003-08-12 00:00	337	43	100	0,0	21,13	14,73	64,0	1019,52	14,26	14,73	21,23	18,46	2,0	1,02	0,0
2003-08-12 00:30	339	43	100	1,4	21,13	14,73	65,0	1019,52	14,26	14,73	21,23	18,46	2,0	1,02	1,0

Datum	Vindriktning °	Luftfukt inne Rh%	Luftfukt ute Rh%	Vindhastighet m/s	Temp inne °C	Temp ute °C	Regn Semester mm	Luftryck Mbar	Daggpunkt °C	Kyleffekt °C	Vix inne °C	Vix ute °C	Vindby m/s	Korr luftryck	Nederb./dygn mm
2003-08-12 01:00	339	43	100	0,0	21,13	14,73	66,0	1019,52	14,26	14,73	21,23	18,46	2,0	2,03	2,0
2003-08-12 01:30	339	43	100	0,0	21,13	14,73	67,5	1019,52	14,26	14,73	21,23	18,46	0,0	2,54	3,6
2003-08-12 02:00	339	43	100	0,0	21,13	14,43	69,0	1019,52	13,96	14,43	21,23	18,16	0,0	3,05	5,1
2003-08-12 02:30	339	43	100	0,0	21,13	14,43	70,1	1019,52	13,96	14,43	21,23	18,16	1,4	2,54	6,1
2003-08-12 03:00	339	43	100	0,0	21,13	14,43	72,1	1019,52	13,96	14,43	21,23	18,16	0,0	3,05	8,1
2003-08-12 03:30	339	43	100	0,0	21,13	14,03	74,1	1019,52	13,56	14,03	21,23	17,76	2,0	4,06	10,2
2003-08-12 04:00	318	43	100	1,4	21,13	13,73	77,2	1019,52	13,26	13,73	21,23	17,46	2,4	4,57	13,2
2003-08-12 04:30	333	44	100	1,4	21,13	13,33	78,2	1019,52	12,86	13,33	21,28	17,05	2,4	4,06	14,2
2003-08-12 05:00	314	44	100	1,6	21,13	13,23	78,2	1018,52	12,76	13,23	21,28	16,95	2,6	1,02	14,2
2003-08-12 05:30	316	44	100	1,6	21,03	13,12	79,2	1018,52	12,66	13,12	21,18	16,85	2,6	1,02	15,2
2003-08-12 06:00	317	44	100	1,8	21,03	13,12	79,7	1018,52	12,66	13,12	21,18	16,85	3,1	1,52	15,7
2003-08-12 06:30	289	44	100	1,8	21,03	13,02	79,7	1018,52	12,56	13,02	21,18	16,75	2,4	0,51	15,7
2003-08-12 07:00	323	44	100	1,4	21,03	13,23	79,7	1018,52	12,76	13,23	21,18	16,95	2,4	0,00	15,7
2003-08-12 07:30	327	44	100	1,6	21,03	13,23	80,7	1018,52	12,76	13,23	21,18	16,95	2,6	1,02	16,8
2003-08-12 08:00	327	43	100	1,8	21,03	13,33	80,7	1018,52	12,86	13,33	21,13	17,05	2,6	1,02	16,8
2003-08-12 08:30	325	44	100	0,0	21,03	13,53	80,7	1018,52	13,06	13,53	21,18	17,26	2,8	0,00	16,8
2003-08-12 09:00	319	44	100	1,6	21,03	13,53	80,7	1018,52	13,06	13,53	21,18	17,26	3,0	0,00	16,8
2003-08-12 09:30	310	43	100	1,8	21,03	13,53	81,7	1018,52	13,06	13,53	21,13	17,26	2,2	1,02	17,8
2003-08-12 10:00	323	43	100	0,0	21,03	13,63	81,7	1018,52	13,16	13,63	21,13	17,36	2,4	1,02	17,8
2003-08-12 10:30	324	43	100	1,8	21,03	13,83	82,2	1018,52	13,36	13,83	21,13	17,56	2,6	0,51	18,3
2003-08-12 11:00	319	44	100	1,4	21,03	13,93	82,2	1018,52	13,46	13,93	21,18	17,66	2,0	0,51	18,3
2003-08-12 11:30	340	44	100	0,0	21,03	14,03	83,3	1018,52	13,56	14,03	21,18	17,76	2,8	1,02	19,3
2003-08-12 12:00	337	44	100	0,0	21,03	14,13	83,8	1018,52	13,66	14,13	21,18	17,86	2,4	1,52	19,8
2003-08-12 12:30	351	44	100	0,0	21,03	14,33	84,8	1018,52	13,86	14,33	21,18	18,06	2,4	1,52	20,8
2003-08-12 13:00	345	44	100	1,8	21,03	14,73	84,8	1018,52	14,26	14,73	21,18	18,46	2,6	1,02	20,8
2003-08-12 13:30	315	44	100	0,0	21,03	14,33	84,8	1018,52	13,86	14,33	21,18	18,06	2,4	0,00	20,8
2003-08-12 14:00	351	43	100	0,0	21,03	13,93	84,8	1018,52	13,46	13,93	21,13	17,66	1,8	0,00	20,8
2003-08-12 14:30	319	44	100	2,0	21,03	14,03	84,8	1018,52	13,56	14,03	21,18	17,76	2,0	0,00	20,8
2003-08-12 15:00	319	44	100	0,0	21,03	14,33	84,8	1018,52	13,86	14,33	21,18	18,06	1,8	0,00	20,8
2003-08-12 15:30	330	44	100	1,2	21,03	14,63	84,8	1018,52	14,16	14,63	21,18	18,36	2,4	0,00	20,8
2003-08-12 16:00	320	44	99	1,8	21,03	14,53	84,8	1018,52	13,90	14,53	21,18	18,17	3,0	0,00	20,8
2003-08-12 16:30	325	44	100	1,8	21,03	14,53	84,8	1018,52	14,06	14,53	21,18	18,26	2,6	0,00	20,8
2003-08-12 17:00	327	44	100	2,6	21,03	14,03	86,8	1018,52	13,56	12,99	21,18	17,76	3,1	1,02	22,8
2003-08-12 17:30	19	44	99	0,0	21,03	14,33	86,8	1018,52	13,70	14,33	21,18	17,97	2,2	1,02	22,8
2003-08-12 18:00	327	44	98	0,0	21,03	15,03	86,8	1018,52	14,23	15,03	21,18	18,58	2,0	0,00	22,8
2003-08-12 18:30	308	44	96	0,0	21,03	15,23	86,8	1018,52	14,10	15,23	21,18	18,61	1,6	0,00	22,8
2003-08-12 19:00	314	43	93	0,0	21,03	15,43	86,8	1018,52	13,80	15,43	21,13	18,56	1,6	0,00	22,8
2003-08-12 19:30	316	44	90	1,4	21,13	15,83	86,8	1017,52	13,67	15,83	21,28	18,72	1,8	0,00	22,8
2003-08-12 20:00	307	44	91	0,0	21,13	15,73	86,8	1018,52	13,75	15,73	21,28	18,70	2,4	0,00	22,8
2003-08-12 20:30	318	44	86	2,4	21,13	14,63	86,8	1018,52	11,77	13,62	21,28	17,21	3,3	0,00	22,8
2003-08-12 21:00	316	44	90	0,0	21,03	13,53	86,8	1017,52	11,41	13,53	21,18	16,42	2,6	0,00	22,8
2003-08-12 21:30	341	44	95	1,4	21,03	12,52	86,8	1017,52	11,26	12,52	21,18	15,83	1,8	0,00	22,8
2003-08-12 22:00	329	44	97	0,0	21,03	12,32	86,8	1017,52	11,39	12,32	21,18	15,80	1,8	0,00	22,8
2003-08-12 22:30	319	44	98	1,6	21,13	12,42	86,8	1017,52	11,65	12,42	21,28	15,98	2,0	0,00	22,8
2003-08-12 23:00	305	44	98	1,2	21,03	12,22	86,8	1017,52	11,45	12,22	21,18	15,78	2,4	0,00	22,8
2003-08-12 23:30	313	44	98	0,0	20,93	11,82	86,8	1017,52	11,05	11,82	21,08	15,38	2,4	0,00	22,8

Datum	Vindriktning °	Luftfukt inne Rh%	Luftfukt ute Rh%	Vindhastighet m/s	Temp inne °C	Temp ute °C	Regn Semester mm	Luftryck Mbar	Daggpunkt °C	Kyleffekt °C	Vix inne °C	Vix ute °C	Vindby m/s	Korr luftryck	Nederb./dygn mm
2003-08-13 00:00	292	44	99	1,4	20,93	11,72	86,8	1017,52	11,11	11,72	21,08	15,37	3,1	0,00	0,0
2003-08-13 00:30	312	43	99	1,6	20,93	11,82	86,8	1017,52	11,21	11,82	21,03	15,47	2,6	0,00	0,0
2003-08-13 01:00	309	43	99	1,6	20,83	11,82	86,8	1017,52	11,21	11,82	20,93	15,47	3,1	0,00	0,0
2003-08-13 01:30	312	43	99	1,2	20,83	11,72	86,8	1017,52	11,11	11,72	20,93	15,37	3,0	0,00	0,0
2003-08-13 02:00	298	43	100	1,4	20,83	11,42	86,8	1017,52	10,97	11,42	20,93	15,15	2,2	0,00	0,0
2003-08-13 02:30	339	43	100	0,0	20,83	11,22	86,8	1017,52	10,77	11,22	20,93	14,95	1,6	0,00	0,0
2003-08-13 03:00	339	43	100	0,0	20,83	11,32	86,8	1016,51	10,87	11,32	20,93	15,05	0,0	0,00	0,0
2003-08-13 03:30	339	43	100	0,0	20,83	11,12	86,8	1016,51	10,67	11,12	20,93	14,85	0,0	0,00	0,0
2003-08-13 04:00	340	43	100	0,0	20,83	11,12	86,8	1016,51	10,67	11,12	20,93	14,85	0,0	0,00	0,0
2003-08-13 04:30	295	43	99	0,0	20,83	11,02	86,8	1016,51	10,41	11,02	20,93	14,67	2,2	0,00	0,0
2003-08-13 05:00	295	44	99	0,0	20,93	10,82	86,8	1016,51	10,21	10,82	21,08	14,47	1,6	0,00	0,0
2003-08-13 05:30	295	44	100	0,0	21,03	10,52	86,8	1016,51	10,07	10,52	21,18	14,25	1,4	0,00	0,0
2003-08-13 06:00	308	43	99	1,4	21,13	10,62	86,8	1016,51	10,01	10,62	21,23	14,27	1,8	0,00	0,0
2003-08-13 06:30	300	43	98	0,0	21,23	10,62	86,8	1016,51	9,86	10,62	21,33	14,18	1,8	0,00	0,0
2003-08-13 07:00	342	43	100	0,0	21,43	10,32	86,8	1015,51	9,87	10,32	21,53	14,05	2,2	0,00	0,0
2003-08-13 07:30	303	43	99	0,0	21,43	10,82	86,8	1015,51	10,21	10,82	21,53	14,47	1,8	0,00	0,0
2003-08-13 08:00	291	43	97	1,2	21,43	11,52	86,8	1015,51	10,59	11,52	21,53	14,99	1,6	0,00	0,0
2003-08-13 08:30	314	43	95	0,0	21,43	12,22	86,8	1015,51	10,96	12,22	21,53	15,53	1,8	0,00	0,0
2003-08-13 09:00	308	43	91	0,0	21,33	13,02	86,8	1015,51	11,09	13,02	21,43	16,00	1,8	0,00	0,0
2003-08-13 09:30	303	43	88	0,0	21,33	13,83	86,8	1014,51	11,35	13,83	21,43	16,56	0,0	0,00	0,0
2003-08-13 10:00	303	43	82	0,0	21,23	14,73	86,8	1014,51	11,12	14,73	21,33	17,00	0,0	0,00	0,0
2003-08-13 10:30	127	43	78	0,0	21,23	15,13	86,8	1014,51	10,73	15,13	21,33	17,11	0,0	0,00	0,0
2003-08-13 11:00	173	43	76	0,0	21,23	15,73	86,8	1013,51	10,90	15,73	21,33	17,57	0,0	0,00	0,0
2003-08-13 11:30	153	43	76	0,0	21,23	16,33	86,8	1013,51	11,48	16,33	21,33	18,17	0,0	0,00	0,0
2003-08-13 12:00	149	43	78	2,8	21,13	16,03	86,8	1013,51	11,60	14,47	21,23	18,01	2,8	0,00	0,0
2003-08-13 12:30	116	43	77	0,0	21,13	16,83	86,8	1013,51	12,17	16,83	21,23	18,74	3,7	0,00	0,0
2003-08-13 13:00	141	43	79	2,2	21,13	16,53	86,8	1012,51	12,28	16,53	21,23	18,59	3,3	0,00	0,0
2003-08-13 13:30	149	43	77	1,2	21,13	16,73	86,8	1012,51	12,07	16,73	21,23	18,64	2,8	0,00	0,0
2003-08-13 14:00	81	43	77	1,8	21,13	16,73	86,8	1012,51	12,07	16,73	21,23	18,64	3,1	0,00	0,0
2003-08-13 14:30	128	43	79	2,0	21,13	17,13	86,8	1012,51	12,87	17,13	21,23	19,19	3,1	0,00	0,0
2003-08-13 15:00	127	43	77	2,8	21,13	17,43	86,8	1011,51	12,75	16,00	21,23	19,34	3,3	0,00	0,0
2003-08-13 15:30	138	43	78	3,0	21,13	17,13	86,8	1011,51	12,66	15,67	21,23	19,12	3,9	0,00	0,0
2003-08-13 16:00	100	43	78	1,6	21,13	17,13	86,8	1011,51	12,66	17,13	21,23	19,12	3,3	0,00	0,0
2003-08-13 16:30	154	44	76	2,0	21,13	17,23	86,8	1010,51	12,35	17,23	21,28	19,07	3,3	0,00	0,0
2003-08-13 17:00	122	44	76	2,2	21,13	17,03	86,8	1010,51	12,15	17,03	21,28	18,87	3,5	0,00	0,0
2003-08-13 17:30	132	44	79	1,4	21,13	16,83	86,8	1009,51	12,57	16,83	21,28	18,89	3,3	0,00	0,0
2003-08-13 18:00	131	44	82	1,8	21,13	16,53	86,8	1009,51	12,87	16,53	21,28	18,80	3,1	0,00	0,0
2003-08-13 18:30	96	44	84	2,6	21,13	16,23	86,8	1009,51	12,96	15,31	21,28	18,65	3,7	0,00	0,0
2003-08-13 19:00	140	44	85	1,8	21,13	15,93	86,8	1008,51	12,86	15,93	21,28	18,43	2,8	0,00	0,0
2003-08-13 19:30	111	44	89	0,0	21,13	15,63	86,8	1008,51	13,29	15,63	21,28	18,44	2,4	0,00	0,0
2003-08-13 20:00	85	44	91	0,0	21,13	15,43	86,8	1008,51	13,45	15,43	21,28	18,40	2,0	0,00	0,0
2003-08-13 20:30	108	44	97	0,0	21,03	14,53	86,8	1007,51	13,57	14,53	21,18	18,00	3,5	0,00	0,0
2003-08-13 21:00	110	44	99	0,0	21,03	14,13	86,8	1007,51	13,50	14,13	21,18	17,77	2,2	0,00	0,0
2003-08-13 21:30	83	44	99	0,0	21,13	13,63	86,8	1007,51	13,00	13,63	21,28	17,27	1,6	0,00	0,0
2003-08-13 22:00	99	44	99	0,0	21,13	13,33	86,8	1006,51	12,70	13,33	21,28	16,97	2,0	0,00	0,0
2003-08-13 22:30	75	44	100	1,2	21,13	13,33	86,8	1006,51	12,86	13,33	21,28	17,05	1,6	0,00	0,0

Datum	Vindriktning °	Luftfukt inne Rh%	Luftfukt ute Rh%	Vindhastighet m/s	Temp inne °C	Temp ute °C	Regn Semester mm	Luftryck Mbar	Daggpunkt °C	Kyleffekt °C	Vix inne °C	Vix ute °C	Vindby m/s	Korr luftryck	Nederb./dygn mm
2003-08-13 23:00	68	44	100	0,0	21,03	13,12	86,8	1005,51	12,66	13,12	21,18	16,85	2,0	0,00	0,0
2003-08-13 23:30	124	44	100	1,2	21,03	13,02	86,8	1005,51	12,56	13,02	21,18	16,75	2,2	0,00	0,0
2003-08-14 00:00	66	44	100	0,0	21,03	13,02	86,8	1005,51	12,56	13,02	21,18	16,75	2,6	0,00	0,0
2003-08-14 00:30	76	44	100	1,4	21,03	12,92	86,8	1004,51	12,46	12,92	21,18	16,65	2,8	0,00	0,0
2003-08-14 01:00	65	44	100	1,2	21,03	12,72	86,8	1004,51	12,26	12,72	21,18	16,45	2,6	0,00	0,0
2003-08-14 01:30	327	44	100	1,2	21,03	12,52	86,8	1003,51	12,06	12,52	21,18	16,25	2,8	0,00	0,0
2003-08-14 02:00	128	44	100	2,0	20,93	12,42	86,8	1003,51	11,96	12,42	21,08	16,15	3,5	0,00	0,0
2003-08-14 02:30	71	44	100	2,2	20,93	12,42	86,8	1002,51	11,96	12,42	21,08	16,15	2,8	0,00	0,0
2003-08-14 03:00	77	44	100	1,8	20,93	12,42	86,8	1001,51	11,96	12,42	21,08	16,15	4,1	0,00	0,0
2003-08-14 03:30	112	44	100	1,6	20,93	12,22	86,8	1001,51	11,76	12,22	21,08	15,95	4,5	0,00	0,0
2003-08-14 04:00	74	44	100	1,8	20,93	12,22	86,8	1000,51	11,76	12,22	21,08	15,95	4,3	0,00	0,0
2003-08-14 04:30	118	44	100	1,4	20,93	12,12	86,8	1000,51	11,66	12,12	21,08	15,85	3,9	0,00	0,0
2003-08-14 05:00	20	44	100	2,8	20,93	11,92	90,3	999,51	11,46	9,99	21,08	15,65	3,7	3,56	3,6
2003-08-14 05:30	15	44	100	2,4	20,93	11,92	92,3	999,51	11,46	10,77	21,08	15,65	3,7	5,59	5,6
2003-08-14 06:00	20	44	100	0,0	20,93	12,12	95,9	998,51	11,66	12,12	21,08	15,85	3,3	5,59	9,1
2003-08-14 06:30	73	44	100	0,0	20,83	12,32	100,0	998,51	11,86	12,32	20,98	16,05	3,3	7,62	13,2
2003-08-14 07:00	75	44	100	0,0	20,83	12,32	103,5	998,51	11,86	12,32	20,98	16,05	3,5	7,62	16,8
2003-08-14 07:30	74	44	100	2,4	20,83	12,32	106,6	998,51	11,86	11,19	20,98	16,05	3,7	2,54	19,8
2003-08-14 08:00	92	44	100	2,0	20,83	12,32	107,6	997,50	11,86	12,32	20,98	16,05	4,7	3,56	20,8
2003-08-14 08:30	31	44	100	1,6	20,83	12,22	110,6	997,50	11,76	12,22	20,98	15,95	3,7	4,06	23,9
2003-08-14 09:00	17	44	100	0,0	20,83	12,22	111,6	997,50	11,76	12,22	20,98	15,95	4,1	4,06	24,9
2003-08-14 09:30	15	44	100	2,4	20,83	11,92	113,7	997,50	11,46	10,77	20,98	15,65	5,6	3,05	26,9
2003-08-14 10:00	143	44	100	3,0	20,83	11,92	114,2	997,50	11,46	9,99	20,98	15,65	5,4	2,54	27,4
2003-08-14 10:30	66	44	100	2,6	20,83	12,22	114,2	997,50	11,76	11,09	20,98	15,95	5,6	0,51	27,4
2003-08-14 11:00	75	44	100	1,6	20,83	12,32	114,2	998,51	11,86	12,32	20,98	16,05	5,0	0,00	27,4
2003-08-14 11:30	123	44	100	1,2	20,83	12,52	114,2	998,51	12,06	12,52	20,98	16,25	5,0	0,00	27,4
2003-08-14 12:00	37	44	98	1,8	20,83	12,62	114,2	998,51	11,85	12,62	20,98	16,18	4,3	0,00	27,4
2003-08-14 12:30	76	44	100	1,4	20,83	12,42	114,2	998,51	11,96	12,42	20,98	16,15	4,9	0,00	27,4
2003-08-14 13:00	54	44	98	2,4	20,83	13,02	114,2	998,51	12,24	11,93	20,98	16,58	4,9	0,00	27,4
2003-08-14 13:30	60	44	97	2,0	20,83	12,82	114,2	998,51	11,88	12,82	20,98	16,30	4,1	0,00	27,4
2003-08-14 14:00	61	44	97	2,6	20,83	12,92	114,2	998,51	11,98	11,82	20,98	16,40	4,1	0,00	27,4
2003-08-14 14:30	3	44	98	1,4	20,83	12,62	114,2	998,51	11,85	12,62	20,98	16,18	3,1	0,00	27,4
2003-08-14 15:00	112	44	97	1,4	20,83	13,12	114,2	998,51	12,18	13,12	20,98	16,60	3,3	0,00	27,4
2003-08-14 15:30	102	44	97	2,0	20,83	12,92	114,2	998,51	11,98	12,92	20,98	16,40	4,3	0,00	27,4
2003-08-14 16:00	70	44	97	0,0	20,83	13,43	114,2	998,51	12,48	13,43	20,98	16,90	3,7	0,00	27,4
2003-08-14 16:30	122	44	88	2,0	20,93	14,33	114,2	998,51	11,84	14,33	21,08	17,06	3,1	0,00	27,4
2003-08-14 17:00	94	44	82	2,2	20,93	14,13	114,2	998,51	10,54	14,13	21,08	16,40	3,3	0,00	27,4
2003-08-14 17:30	98	44	95	1,4	20,93	12,52	114,2	998,51	11,26	12,52	21,08	15,83	3,5	0,00	27,4
2003-08-14 18:00	346	44	100	0,0	20,93	12,22	114,2	998,51	11,76	12,22	21,08	15,95	4,7	0,00	27,4
2003-08-14 18:30	22	44	100	0,0	20,93	12,02	114,2	998,51	11,56	12,02	21,08	15,75	3,7	0,00	27,4
2003-08-14 19:00	36	44	100	1,8	20,83	12,02	114,2	998,51	11,56	12,02	20,98	15,75	3,0	0,00	27,4
2003-08-14 19:30	290	44	100	1,4	20,83	11,62	114,2	998,51	11,16	11,62	20,98	15,35	3,3	0,00	27,4
2003-08-14 20:00	307	44	100	2,0	20,83	11,52	114,2	998,51	11,07	11,52	20,98	15,25	3,7	0,00	27,4
2003-08-14 20:30	280	44	100	1,2	20,93	11,32	114,2	999,51	10,87	11,32	21,08	15,05	3,5	0,00	27,4
2003-08-14 21:00	310	44	100	0,0	21,03	11,12	114,2	999,51	10,67	11,12	21,18	14,85	2,4	0,00	27,4
2003-08-14 21:30	48	44	100	1,8	21,03	11,02	114,2	999,51	10,57	11,02	21,18	14,75	3,9	0,00	27,4

Datum	Vindriktning °	Luftfukt inne Rh%	Luftfukt ute Rh%	Vindhastighet m/s	Temp inne °C	Temp ute °C	Regn Semester mm	Luftryck Mbar	Daggpunkt °C	Kyleffekt °C	Vix inne °C	Vix ute °C	Vindby m/s	Korr luftryck	Nederb./dygn mm
2003-08-14 22:00	83	44	100	2,0	21,13	11,02	114,2	999,51	10,57	11,02	21,28	14,75	3,3	0,00	27,4
2003-08-14 22:30	312	45	100	1,6	21,23	10,92	114,2	999,51	10,47	10,92	21,43	14,65	3,1	0,00	27,4
2003-08-14 23:00	318	45	100	1,8	21,33	10,52	114,2	999,51	10,07	10,52	21,53	14,25	3,0	0,00	27,4
2003-08-14 23:30	306	45	100	1,2	21,33	10,62	114,2	999,51	10,17	10,62	21,53	14,35	3,0	0,00	27,4
2003-08-15 00:00	351	45	100	1,8	21,23	10,22	114,2	999,51	9,77	10,22	21,43	13,95	3,0	0,00	0,0
2003-08-15 00:30	301	44	100	0,0	21,13	10,02	114,2	999,51	9,57	10,02	21,28	13,75	2,6	0,00	0,0
2003-08-15 01:00	18	44	100	1,4	21,13	10,02	114,2	999,51	9,57	10,02	21,28	13,75	2,8	0,00	0,0
2003-08-15 01:30	47	44	100	0,0	21,03	10,22	114,2	1000,51	9,77	10,22	21,18	13,95	3,9	0,00	0,0
2003-08-15 02:00	301	44	100	1,6	21,03	10,32	114,2	1000,51	9,87	10,32	21,18	14,05	3,3	0,00	0,0
2003-08-15 02:30	72	44	100	1,2	21,03	10,42	114,2	1000,51	9,97	10,42	21,18	14,15	3,0	0,00	0,0
2003-08-15 03:00	39	44	100	1,4	21,03	10,42	114,2	1000,51	9,97	10,42	21,18	14,15	3,5	0,00	0,0
2003-08-15 03:30	326	44	100	1,2	21,03	10,52	114,2	1000,51	10,07	10,52	21,18	14,25	2,2	0,00	0,0
2003-08-15 04:00	64	45	100	0,0	21,13	10,52	114,2	1000,51	10,07	10,52	21,33	14,25	2,8	0,00	0,0
2003-08-15 04:30	318	44	100	2,4	21,23	10,72	114,2	1001,51	10,27	9,50	21,38	14,45	2,8	0,00	0,0
2003-08-15 05:00	317	44	100	2,2	21,43	10,52	114,2	1001,51	10,07	10,52	21,58	14,25	3,3	0,00	0,0
2003-08-15 05:30	297	44	100	1,8	21,53	10,82	114,2	1001,51	10,37	10,82	21,68	14,55	3,7	0,00	0,0
2003-08-15 06:00	323	44	100	2,0	21,63	10,72	114,2	1001,51	10,27	10,72	21,78	14,45	3,3	0,00	0,0
2003-08-15 06:30	325	44	100	2,0	21,73	10,92	114,2	1001,51	10,47	10,92	21,88	14,65	3,1	0,00	0,0
2003-08-15 07:00	330	44	100	2,2	21,73	11,12	115,7	1001,51	10,67	11,12	21,88	14,85	3,0	1,52	1,5
2003-08-15 07:30	326	43	100	1,2	21,63	11,12	116,7	1002,51	10,67	11,12	21,73	14,85	2,4	1,02	2,5
2003-08-15 08:00	313	43	100	1,8	21,63	11,62	116,7	1002,51	11,16	11,62	21,73	15,35	3,1	1,02	2,5
2003-08-15 08:30	322	44	100	1,6	21,53	11,82	116,7	1002,51	11,36	11,82	21,68	15,55	3,5	0,00	2,5
2003-08-15 09:00	337	44	100	1,8	21,43	12,42	116,7	1002,51	11,96	12,42	21,58	16,15	3,1	0,00	2,5
2003-08-15 09:30	314	44	100	1,6	21,43	12,32	116,7	1002,51	11,86	12,32	21,58	16,05	3,5	0,00	2,5
2003-08-15 10:00	327	44	98	2,0	21,33	13,02	116,7	1002,51	12,24	13,02	21,48	16,58	4,1	0,00	2,5
2003-08-15 10:30	319	44	94	2,6	21,33	13,23	116,7	1002,51	11,79	12,14	21,48	16,44	4,3	0,00	2,5
2003-08-15 11:00	298	44	95	2,0	21,33	13,33	116,7	1002,51	12,05	13,33	21,48	16,63	4,3	0,00	2,5
2003-08-15 11:30	332	44	91	2,8	21,23	14,33	116,7	1002,51	12,37	12,61	21,38	17,30	4,3	0,00	2,5
2003-08-15 12:00	322	44	88	1,2	21,23	14,83	116,7	1003,51	12,33	14,83	21,38	17,56	3,9	0,00	2,5
2003-08-15 12:30	331	44	84	3,3	21,23	15,43	116,7	1003,51	12,18	13,16	21,38	17,85	3,9	0,00	2,5
2003-08-15 13:00	341	44	83	3,0	21,23	15,33	116,7	1003,51	11,90	13,70	21,38	17,68	3,9	0,00	2,5
2003-08-15 13:30	322	44	82	2,2	21,23	15,03	116,7	1003,51	11,42	15,03	21,38	17,30	4,7	0,00	2,5
2003-08-15 14:00	325	44	76	2,8	21,33	16,63	116,7	1003,51	11,77	15,12	21,48	18,47	4,3	0,00	2,5
2003-08-15 14:30	292	44	80	3,0	21,33	16,03	116,7	1003,51	12,00	14,47	21,48	18,16	4,9	0,00	2,5
2003-08-15 15:00	273	44	82	1,4	21,23	15,53	116,7	1003,51	11,90	15,53	21,38	17,80	4,3	0,00	2,5
2003-08-15 15:30	192	44	78	2,0	21,23	15,43	116,7	1003,51	11,02	15,43	21,38	17,41	3,9	0,00	2,5
2003-08-15 16:00	338	44	78	2,8	21,23	15,33	116,7	1003,51	10,92	13,70	21,38	17,31	3,7	0,00	2,5
2003-08-15 16:30	319	44	83	1,8	21,23	14,83	116,7	1004,51	11,41	14,83	21,38	17,18	3,5	0,00	2,5
2003-08-15 17:00	351	44	93	1,2	21,23	14,33	117,2	1004,51	12,71	14,33	21,38	17,46	3,1	0,51	3,0
2003-08-15 17:30	331	44	96	1,4	21,23	14,03	117,2	1004,51	12,91	14,03	21,38	17,41	3,1	0,51	3,0
2003-08-15 18:00	84	44	100	0,0	21,23	12,52	119,8	1005,51	12,06	12,52	21,38	16,25	3,5	2,54	5,6
2003-08-15 18:30	316	44	100	1,2	21,13	12,32	119,8	1005,51	11,86	12,32	21,28	16,05	3,3	2,54	5,6
2003-08-15 19:00	334	44	100	2,2	21,13	12,12	119,8	1005,51	11,66	12,12	21,28	15,85	3,0	0,00	5,6
2003-08-15 19:30	316	44	100	1,4	21,13	11,92	120,8	1005,51	11,46	11,92	21,28	15,65	3,1	1,02	6,6
2003-08-15 20:00	277	44	100	2,4	21,13	12,02	121,3	1006,51	11,56	10,87	21,28	15,75	2,4	1,52	7,1
2003-08-15 20:30	322	44	100	2,0	21,13	12,02	121,3	1006,51	11,56	12,02	21,28	15,75	3,3	0,51	7,1

Datum	Vindriktning °	Luftfukt inne Rh%	Luftfukt ute Rh%	Vindhastighet m/s	Temp inne °C	Temp ute °C	Regn Semester mm	Luftryck Mbar	Daggpunkt °C	Kyleffekt °C	Vix inne °C	Vix ute °C	Vindby m/s	Korr luftryck	Nederb./dygn mm
2003-08-15 21:00	335	44	100	2,0	21,03	11,92	122,3	1006,51	11,46	11,92	21,18	15,65	3,1	1,02	8,1
2003-08-15 21:30	322	44	100	1,8	21,03	11,82	122,3	1006,51	11,36	11,82	21,18	15,55	3,1	1,02	8,1
2003-08-15 22:00	330	44	100	2,2	21,03	11,92	122,3	1006,51	11,46	11,92	21,18	15,65	4,5	0,00	8,1
2003-08-15 22:30	340	44	100	2,4	21,03	11,92	122,3	1006,51	11,46	10,77	21,18	15,65	4,5	0,00	8,1
2003-08-15 23:00	314	44	100	1,4	21,03	11,82	122,3	1006,51	11,36	11,82	21,18	15,55	3,7	0,00	8,1
2003-08-15 23:30	331	44	100	2,4	21,03	11,62	123,8	1007,51	11,16	10,45	21,18	15,35	3,5	0,51	9,6
2003-08-16 00:00	323	44	100	3,1	21,03	11,62	123,8	1007,51	11,16	9,66	21,18	15,35	3,3	0,51	0,0
2003-08-16 00:30	334	44	100	1,6	20,93	11,62	123,8	1007,51	11,16	11,62	21,08	15,35	3,5	0,00	0,0
2003-08-16 01:00	347	44	100	1,4	20,93	11,62	123,8	1007,51	11,16	11,62	21,08	15,35	3,5	0,00	0,0
2003-08-16 01:30	341	44	100	0,0	20,93	11,62	123,8	1007,51	11,16	11,62	21,08	15,35	3,1	0,00	0,0
2003-08-16 02:00	337	44	100	2,0	20,93	11,62	123,8	1008,51	11,16	11,62	21,08	15,35	3,1	0,00	0,0
2003-08-16 02:30	322	44	100	2,4	20,93	11,52	123,8	1008,51	11,07	10,35	21,08	15,25	3,3	0,00	0,0
2003-08-16 03:00	329	44	100	2,4	20,93	11,32	125,8	1008,51	10,87	10,14	21,08	15,05	3,3	2,03	2,0
2003-08-16 03:30	286	44	100	2,4	20,93	11,32	126,8	1008,51	10,87	10,14	21,08	15,05	3,7	3,05	3,0
2003-08-16 04:00	356	44	100	2,2	20,93	11,32	126,8	1008,51	10,87	11,32	21,08	15,05	3,9	1,02	3,0
2003-08-16 04:30	342	44	100	2,2	21,03	11,32	126,8	1008,51	10,87	11,32	21,18	15,05	3,7	0,00	3,0
2003-08-16 05:00	323	44	100	1,8	21,13	11,32	126,8	1009,51	10,87	11,32	21,28	15,05	4,1	0,00	3,0
2003-08-16 05:30	322	44	100	2,4	21,23	11,22	126,8	1009,51	10,77	10,03	21,38	14,95	3,5	0,00	3,0
2003-08-16 06:00	330	44	100	3,3	21,43	11,32	126,8	1009,51	10,87	8,52	21,58	15,05	3,5	0,00	3,0
2003-08-16 06:30	321	44	99	2,0	21,53	11,42	126,8	1009,51	10,81	11,42	21,68	15,07	3,9	0,00	3,0
2003-08-16 07:00	333	43	100	2,0	21,63	11,32	126,8	1010,51	10,87	11,32	21,73	15,05	3,3	0,00	3,0
2003-08-16 07:30	331	43	99	2,2	21,63	11,42	128,4	1010,51	10,81	11,42	21,73	15,07	5,2	1,52	4,6
2003-08-16 08:00	308	43	96	1,6	21,63	11,82	128,4	1010,51	10,73	11,82	21,73	15,21	3,9	1,52	4,6
2003-08-16 08:30	343	43	97	0,0	21,63	12,02	128,4	1010,51	11,09	12,02	21,73	15,49	3,7	0,00	4,6
2003-08-16 09:00	351	44	98	3,0	21,53	12,82	128,4	1010,51	12,04	10,97	21,68	16,38	3,0	0,00	4,6
2003-08-16 09:30	311	44	93	1,2	21,43	13,53	128,4	1011,51	11,92	13,53	21,58	16,66	3,5	0,00	4,6
2003-08-16 10:00	333	44	80	2,8	21,33	14,73	128,4	1011,51	10,74	13,05	21,48	16,86	5,4	0,00	4,6
2003-08-16 10:30	337	44	80	3,7	21,33	14,83	128,4	1011,51	10,83	11,80	21,48	16,96	5,0	0,00	4,6
2003-08-16 11:00	315	44	83	2,6	21,33	15,23	128,4	1011,51	11,80	14,25	21,48	17,58	4,9	0,00	4,6
2003-08-16 11:30	324	44	75	2,6	21,23	15,43	128,4	1011,51	10,41	14,46	21,38	17,20	4,7	0,00	4,6
2003-08-16 12:00	335	44	76	1,8	21,23	15,53	128,4	1011,51	10,71	15,53	21,38	17,37	3,9	0,00	4,6
2003-08-16 12:30	319	44	75	1,4	21,23	15,23	128,4	1012,51	10,21	15,23	21,38	17,00	3,3	0,00	4,6
2003-08-16 13:00	324	44	77	0,0	21,23	15,63	128,4	1012,51	11,01	15,63	21,38	17,54	2,6	0,00	4,6
2003-08-16 13:30	317	44	87	2,0	21,23	14,63	128,4	1012,51	11,95	14,63	21,38	17,28	4,9	0,00	4,6
2003-08-16 14:00	22	44	72	1,2	21,23	16,13	128,4	1012,51	10,44	16,13	21,38	17,70	3,1	0,00	4,6
2003-08-16 14:30	331	44	81	1,2	21,23	15,43	128,4	1012,51	11,61	15,43	21,38	17,63	3,3	0,00	4,6
2003-08-16 15:00	324	44	70	1,8	21,23	17,13	128,4	1012,51	10,95	17,13	21,38	18,57	3,9	0,00	4,6
2003-08-16 15:30	298	44	71	1,8	21,23	16,33	128,4	1012,51	10,41	16,33	21,38	17,84	3,9	0,00	4,6
2003-08-16 16:00	351	44	69	2,0	21,23	16,73	128,4	1012,51	10,35	16,73	21,38	18,11	3,9	0,00	4,6
2003-08-16 16:30	326	44	71	2,0	21,23	16,93	128,4	1012,51	10,99	16,93	21,38	18,44	4,1	0,00	4,6
2003-08-16 17:00	299	44	69	1,6	21,23	16,83	128,4	1012,51	10,44	16,83	21,38	18,21	3,5	0,00	4,6
2003-08-16 17:30	307	44	73	1,6	21,23	16,33	128,4	1012,51	10,85	16,33	21,38	17,97	3,5	0,00	4,6
2003-08-16 18:00	301	44	74	2,2	21,23	16,13	128,4	1012,51	10,87	16,13	21,38	17,84	3,5	0,00	4,6
2003-08-16 18:30	307	44	87	2,0	21,13	14,53	129,4	1013,51	11,86	14,53	21,28	17,18	4,9	1,02	5,6
2003-08-16 19:00	311	44	94	0,0	21,13	14,33	129,4	1013,51	12,88	14,33	21,28	17,54	3,0	1,02	5,6
2003-08-16 19:30	346	44	94	0,0	21,23	14,43	129,4	1013,51	12,98	14,43	21,38	17,64	2,0	0,00	5,6

Datum	Vindriktning °	Luftfukt inne Rh%	Luftfukt ute Rh%	Vindhastighet m/s	Temp inne °C	Temp ute °C	Regn Semester mm	Luftryck Mbar	Daggpunkt °C	Kyleffekt °C	Vix inne °C	Vix ute °C	Vindby m/s	Korr luftryck	Nederb./dygn mm
2003-08-16 20:00	325	44	96	0,0	21,23	14,33	129,4	1013,51	13,21	14,33	21,38	17,71	1,6	0,00	5,6
2003-08-16 20:30	329	44	87	1,8	21,33	14,03	129,4	1013,51	11,37	14,03	21,48	16,68	3,0	0,00	5,6
2003-08-16 21:00	341	44	89	0,0	21,23	13,63	129,4	1013,51	11,33	13,63	21,38	16,44	2,6	0,00	5,6
2003-08-16 21:30	311	44	92	1,2	21,23	13,33	129,4	1013,51	11,55	13,33	21,38	16,38	2,4	0,00	5,6
2003-08-16 22:00	321	44	93	2,0	21,13	13,12	129,4	1014,51	11,52	13,12	21,28	16,26	2,8	0,00	5,6
2003-08-16 22:30	296	44	91	2,2	21,23	13,02	129,4	1014,51	11,09	13,02	21,38	16,00	4,1	0,00	5,6
2003-08-16 23:00	315	44	91	1,6	21,33	12,72	129,4	1014,51	10,79	12,72	21,48	15,70	3,0	0,00	5,6
2003-08-16 23:30	309	44	91	0,0	21,23	12,32	129,4	1014,51	10,40	12,32	21,38	15,30	2,8	0,00	5,6
2003-08-17 00:00	323	44	94	0,0	21,23	11,52	129,4	1014,51	10,11	11,52	21,38	14,74	1,6	0,00	0,0
2003-08-17 00:30	345	44	97	0,0	21,13	11,02	129,4	1014,51	10,10	11,02	21,28	14,49	2,0	0,00	0,0
2003-08-17 01:00	337	44	97	0,0	21,13	10,72	129,4	1015,51	9,80	10,72	21,28	14,19	1,4	0,00	0,0
2003-08-17 01:30	316	44	98	0,0	21,13	10,52	129,4	1015,51	9,76	10,52	21,28	14,08	1,4	0,00	0,0
2003-08-17 02:00	295	44	98	0,0	21,03	10,62	129,4	1015,51	9,86	10,62	21,18	14,18	1,8	0,00	0,0
2003-08-17 02:30	327	44	98	0,0	21,03	10,62	129,4	1015,51	9,86	10,62	21,18	14,18	1,6	0,00	0,0
2003-08-17 03:00	318	44	98	1,2	21,03	10,52	129,4	1015,51	9,76	10,52	21,18	14,08	1,8	0,00	0,0
2003-08-17 03:30	333	44	98	0,0	20,93	10,52	129,4	1015,51	9,76	10,52	21,08	14,08	1,6	0,00	0,0
2003-08-17 04:00	310	44	98	1,2	20,93	10,52	129,4	1015,51	9,76	10,52	21,08	14,08	1,8	0,00	0,0
2003-08-17 04:30	297	44	98	1,2	20,93	10,52	129,4	1015,51	9,76	10,52	21,08	14,08	1,6	0,00	0,0
2003-08-17 05:00	328	44	98	0,0	20,93	10,32	129,4	1015,51	9,56	10,32	21,08	13,88	1,6	0,00	0,0
2003-08-17 05:30	341	44	98	1,2	20,93	10,22	129,4	1016,51	9,46	10,22	21,08	13,78	1,6	0,00	0,0
2003-08-17 06:00	307	44	98	0,0	20,83	10,42	129,4	1016,51	9,66	10,42	20,98	13,98	1,6	0,00	0,0
2003-08-17 06:30	308	44	97	0,0	20,83	10,62	129,4	1016,51	9,70	10,62	20,98	14,09	1,2	0,00	0,0
2003-08-17 07:00	308	44	97	0,0	20,83	10,92	129,4	1016,51	10,00	10,92	20,98	14,39	0,0	0,00	0,0
2003-08-17 07:30	308	44	97	0,0	20,83	11,32	129,4	1016,51	10,39	11,32	20,98	14,79	0,0	0,00	0,0
2003-08-17 08:00	310	44	95	0,0	20,83	11,82	129,4	1016,51	10,57	11,82	20,98	15,13	1,6	0,00	0,0
2003-08-17 08:30	302	44	93	1,2	20,83	12,32	129,4	1017,52	10,73	12,32	20,98	15,46	2,8	0,00	0,0
2003-08-17 09:00	267	44	90	1,8	20,83	12,72	129,4	1017,52	10,62	12,72	20,98	15,62	2,6	0,00	0,0
2003-08-17 09:30	291	44	89	0,0	20,93	13,33	129,4	1017,52	11,03	13,33	21,08	16,14	3,3	0,00	0,0
2003-08-17 10:00	293	44	87	0,0	20,93	13,63	129,4	1017,52	10,97	13,63	21,08	16,28	2,4	0,00	0,0
2003-08-17 10:30	310	44	85	2,0	21,03	13,93	129,4	1017,52	10,90	13,93	21,18	16,43	3,5	0,00	0,0
2003-08-17 11:00	289	44	83	1,8	21,03	14,43	129,4	1017,52	11,02	14,43	21,18	16,78	3,0	0,00	0,0
2003-08-17 11:30	270	44	82	2,0	21,13	15,13	129,4	1017,52	11,51	15,13	21,28	17,40	2,8	0,00	0,0
2003-08-17 12:00	303	44	78	1,8	21,13	15,33	129,4	1017,52	10,92	15,33	21,28	17,31	3,0	0,00	0,0
2003-08-17 12:30	276	44	78	1,6	21,13	15,93	129,4	1017,52	11,50	15,93	21,28	17,91	3,0	0,00	0,0
2003-08-17 13:00	317	44	75	2,4	21,13	16,13	129,4	1017,52	11,08	15,20	21,28	17,90	3,7	0,00	0,0
2003-08-17 13:30	296	44	71	2,4	21,13	16,63	129,4	1017,52	10,70	15,73	21,28	18,14	4,1	0,00	0,0
2003-08-17 14:00	303	44	65	1,2	21,13	16,93	129,4	1017,52	9,60	16,93	21,28	18,06	4,1	0,00	0,0
2003-08-17 14:30	264	43	68	1,6	21,13	17,13	129,4	1017,52	10,50	17,13	21,23	18,44	4,3	0,00	0,0
2003-08-17 15:00	328	44	63	2,4	21,23	17,33	129,4	1017,52	9,49	16,47	21,38	18,33	4,7	0,00	0,0
2003-08-17 15:30	309	44	62	3,1	21,23	17,53	129,4	1017,52	9,43	16,10	21,38	18,48	4,3	0,00	0,0
2003-08-17 16:00	241	44	62	1,8	21,33	17,73	129,4	1017,52	9,62	17,73	21,48	18,68	3,9	0,00	0,0
2003-08-17 16:30	295	43	62	2,6	21,33	17,33	129,4	1017,52	9,24	16,47	21,43	18,28	3,9	0,00	0,0
2003-08-17 17:00	294	43	59	2,6	21,43	17,43	129,4	1017,52	8,56	16,57	21,53	18,20	3,9	0,00	0,0
2003-08-17 17:30	311	43	63	0,0	21,33	17,33	129,4	1017,52	9,49	17,33	21,43	18,33	3,9	0,00	0,0
2003-08-17 18:00	301	43	65	2,0	21,33	17,53	129,4	1017,52	10,17	17,53	21,43	18,66	4,1	0,00	0,0
2003-08-17 18:30	299	43	65	1,8	21,33	17,03	129,4	1017,52	9,70	17,03	21,43	18,16	4,5	0,00	0,0

Datum	Vindriktning °	Luftfukt inne Rh%	Luftfukt ute Rh%	Vindhastighet m/s	Temp inne °C	Temp ute °C	Regn Semester mm	Luftryck Mbar	Daggpunkt °C	Kyleffekt °C	Vix inne °C	Vix ute °C	Vindby m/s	Korr luftryck	Nederb./dygn mm
2003-08-17 19:00	302	43	69	2,6	21,23	16,63	129,4	1017,52	10,25	15,73	21,33	18,01	3,9	0,00	0,0
2003-08-17 19:30	261	43	70	2,0	21,23	15,93	129,4	1017,52	9,81	15,93	21,33	17,37	3,7	0,00	0,0
2003-08-17 20:00	254	43	73	2,2	21,23	15,73	129,4	1017,52	10,27	15,73	21,33	17,37	3,1	0,00	0,0
2003-08-17 20:30	311	43	76	1,8	21,13	15,03	129,4	1017,52	10,23	15,03	21,23	16,87	3,5	0,00	0,0
2003-08-17 21:00	328	43	81	0,0	21,13	13,93	129,4	1017,52	10,15	13,93	21,23	16,13	2,4	0,00	0,0
2003-08-17 21:30	328	43	88	0,0	21,13	12,42	129,4	1017,52	9,97	12,42	21,23	15,16	0,0	0,00	0,0
2003-08-17 22:00	332	43	88	0,0	21,03	12,12	129,4	1018,52	9,68	12,12	21,13	14,86	0,0	0,00	0,0
2003-08-17 22:30	327	43	86	1,2	21,03	12,52	129,4	1018,52	9,72	12,52	21,13	15,10	2,0	0,00	0,0
2003-08-17 23:00	324	43	87	0,0	21,03	12,52	129,4	1018,52	9,90	12,52	21,13	15,18	3,0	0,00	0,0
2003-08-17 23:30	339	43	88	1,4	21,03	12,22	129,4	1018,52	9,78	12,22	21,13	14,96	2,8	0,00	0,0
2003-08-18 00:00	339	43	90	0,0	20,93	12,12	129,4	1018,52	10,03	12,12	21,03	15,02	2,8	0,00	0,0
Medelvärde Månad	228	44	82	1,6	21,61	15,78		1016,30	11,86	15,27	21,73	18,17	3,3		0,0
Min	3	41	42	0,0	20,63	7,12		997,50	4,23	6,43	20,68	10,51	0,0		0,0
Max	356	48	100	7,3	23,23	25,23	129,4	1026,52	19,64	25,23	23,38	26,55	9,4		