

### Medeltemperaturer / Max / Min

● Vindkyl medel °C  
 ● Dygns medel °C  
 ▲ Temp Max  
 ● Temp Min  
 — Temperatur

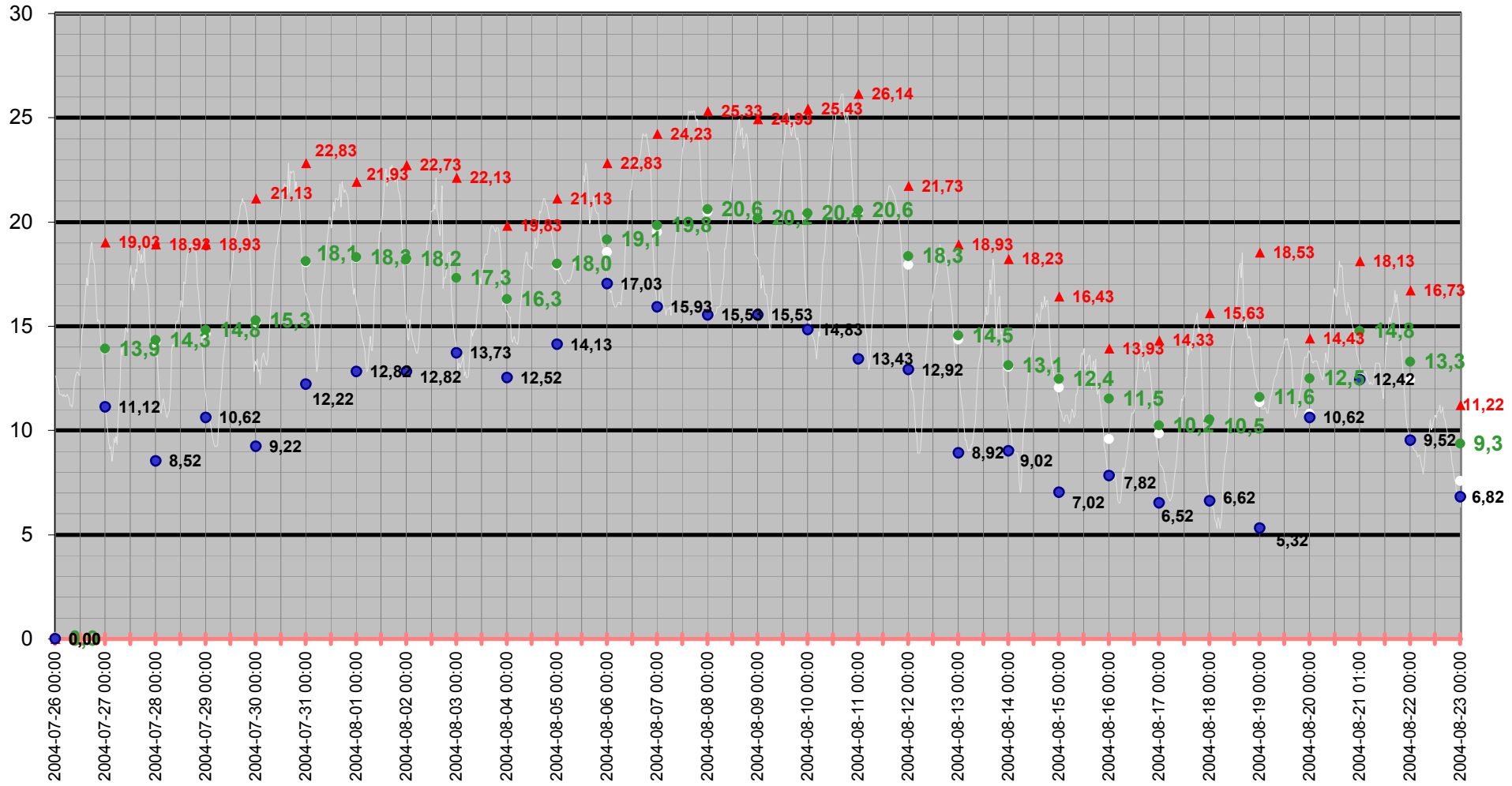

# Medeltemperatur

□ Vindkyl medel °C   ● Dygns medel °C   — Temperatur °C   — Kyleffekt °C

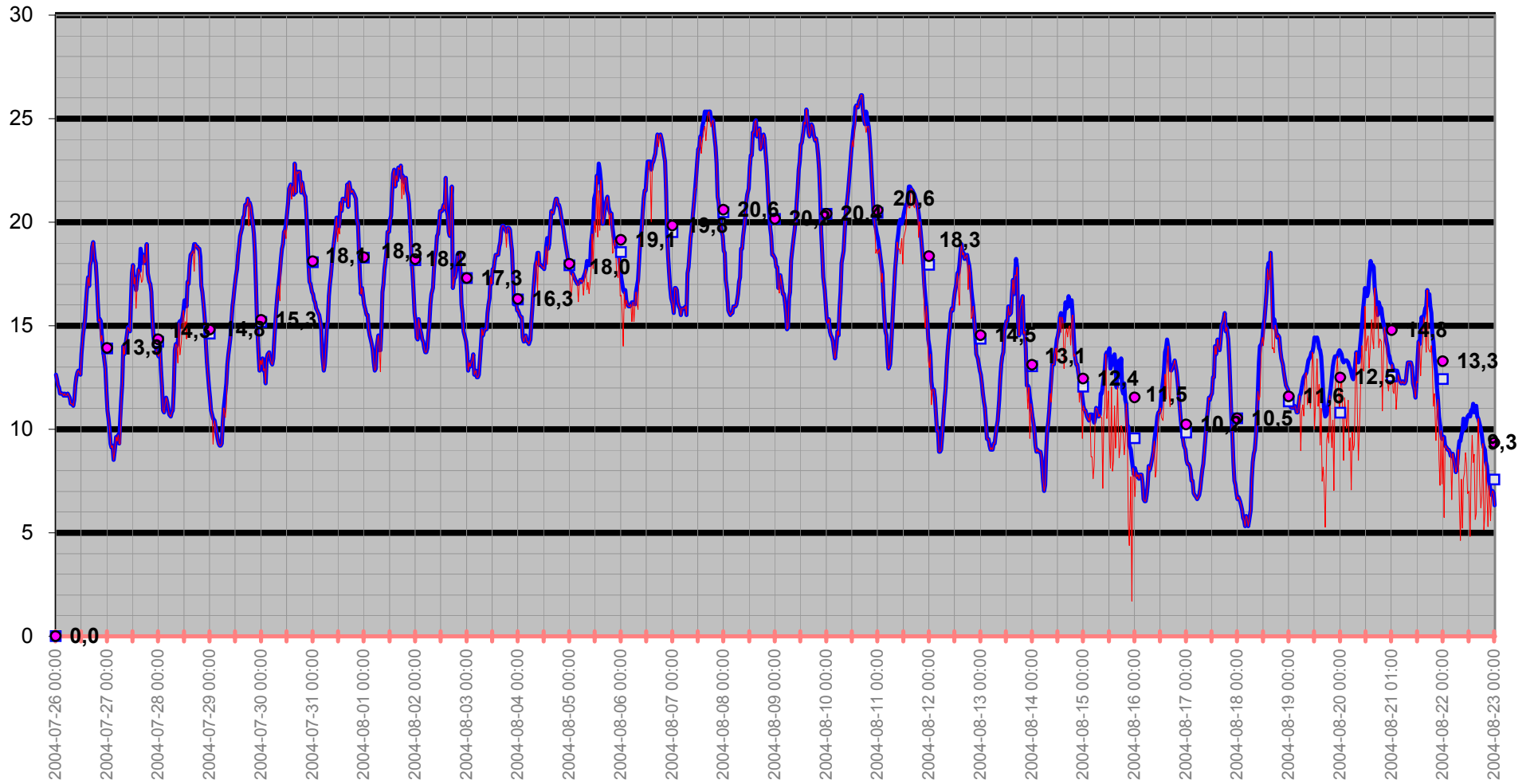

# Temperatur/Vindby

Temp Ute °C  
Vindby m/s

— Vindby m/s — Temp ute °C ◊ Vindriktning °

Vindriktning °

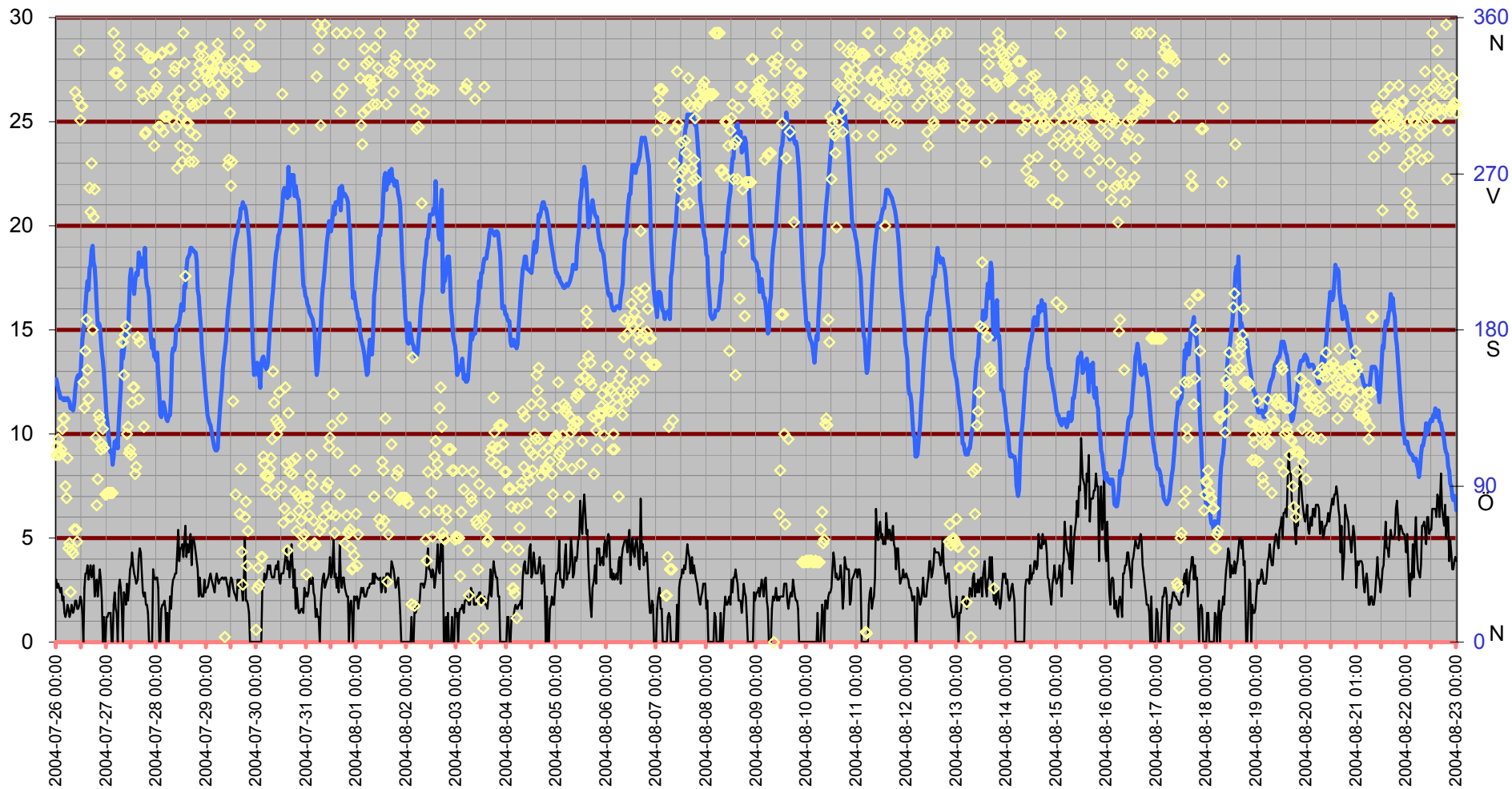

# Inne

Temp inne °C

Vindby m/s

Temp inne °C — Vindby m/s — Temp ute °C — Luftfukt inne Rh%

Rh % inne

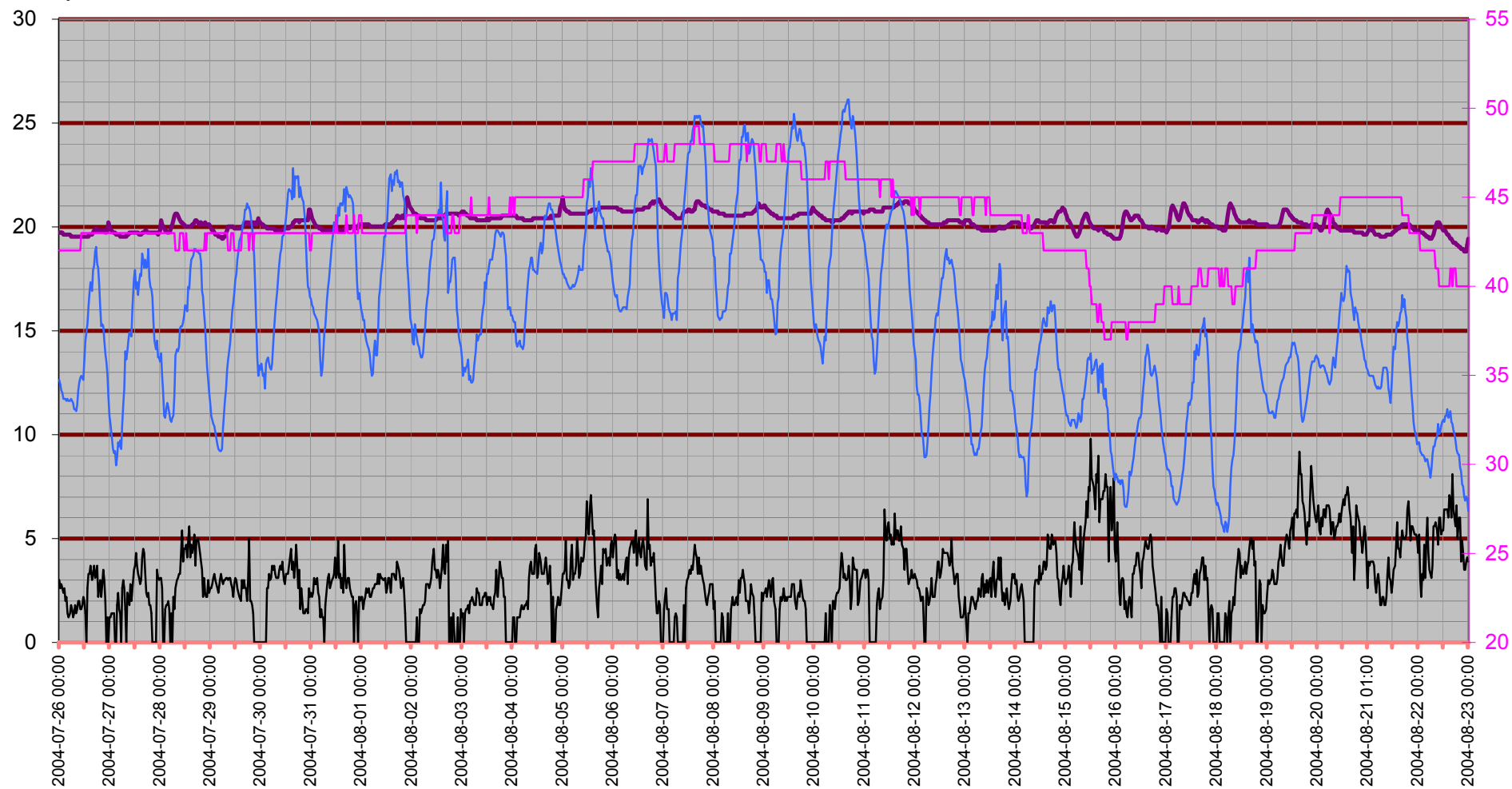

# Temperatur inne

Temp inne °C

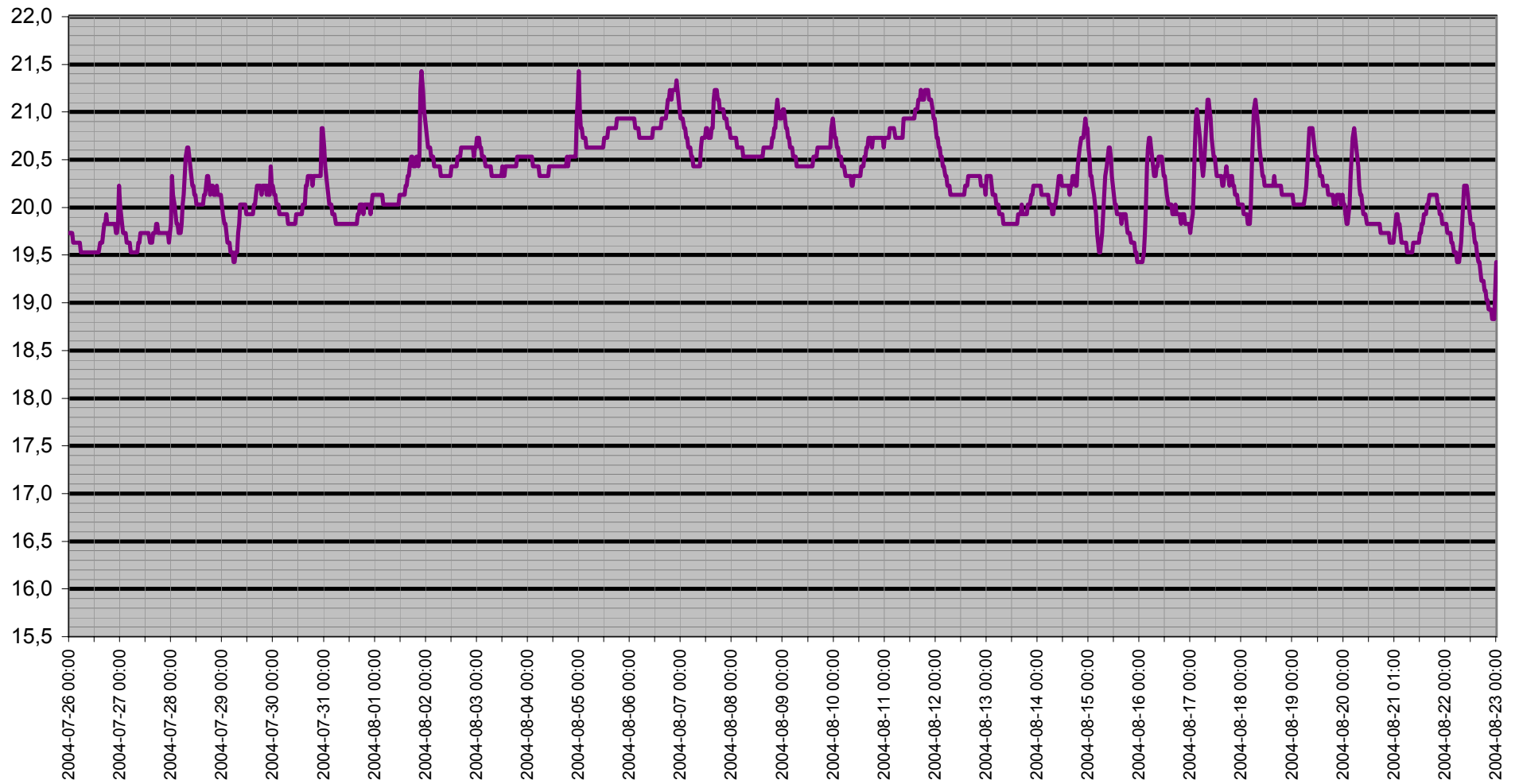

# Dagpunkt/Temperatur

Vindhastighet m/s   Daggpunkt °C   Temp ute °C   Luftfukt ute Rh%

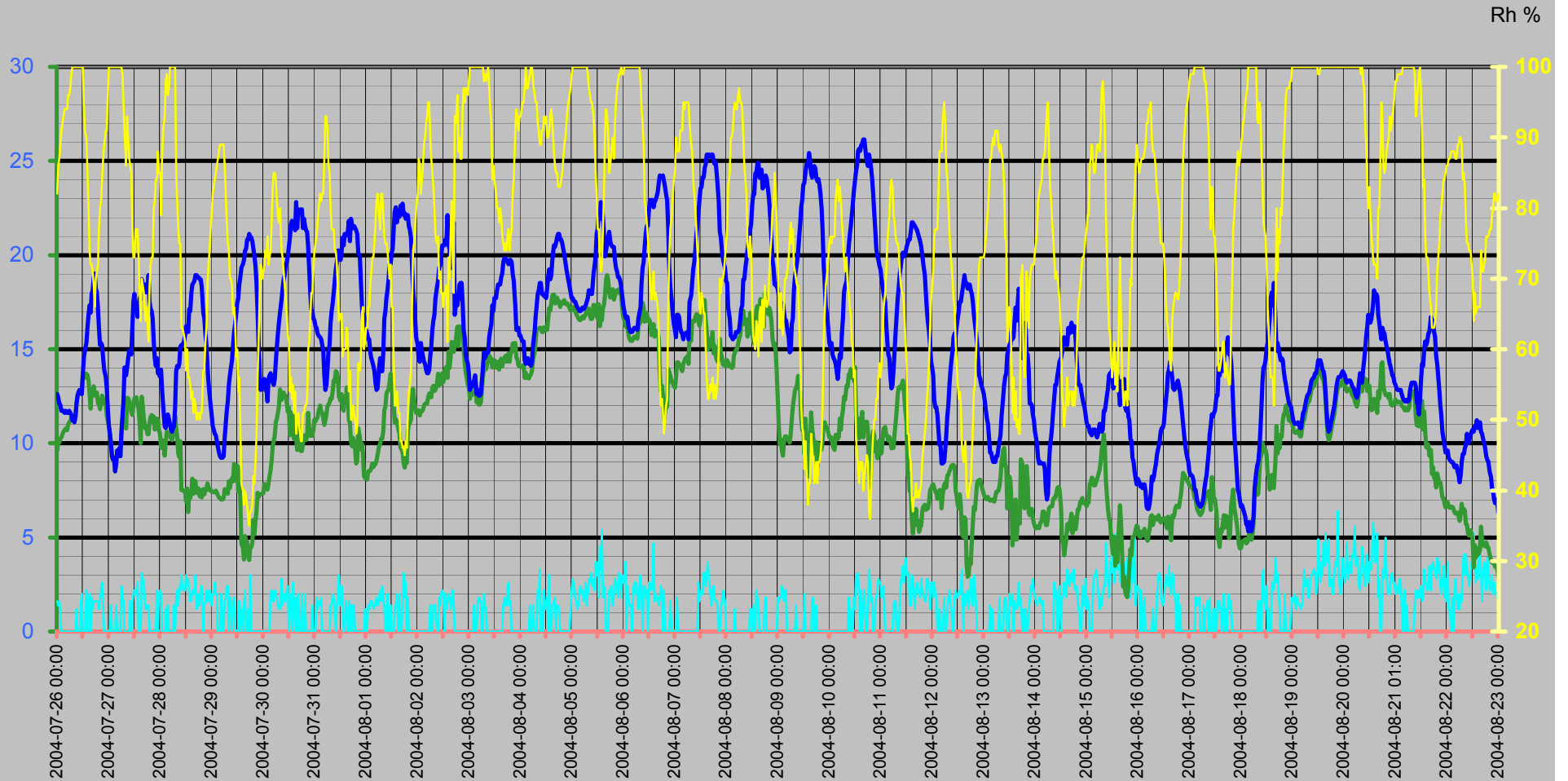

# Vinddata

Vindhastighet m/s  
Vindby m/s

Vindhastighet m/s — Vindby m/s ◊ Vindriktning ° — Luffukt ute Rh%

Vindriktning °  
Rh %

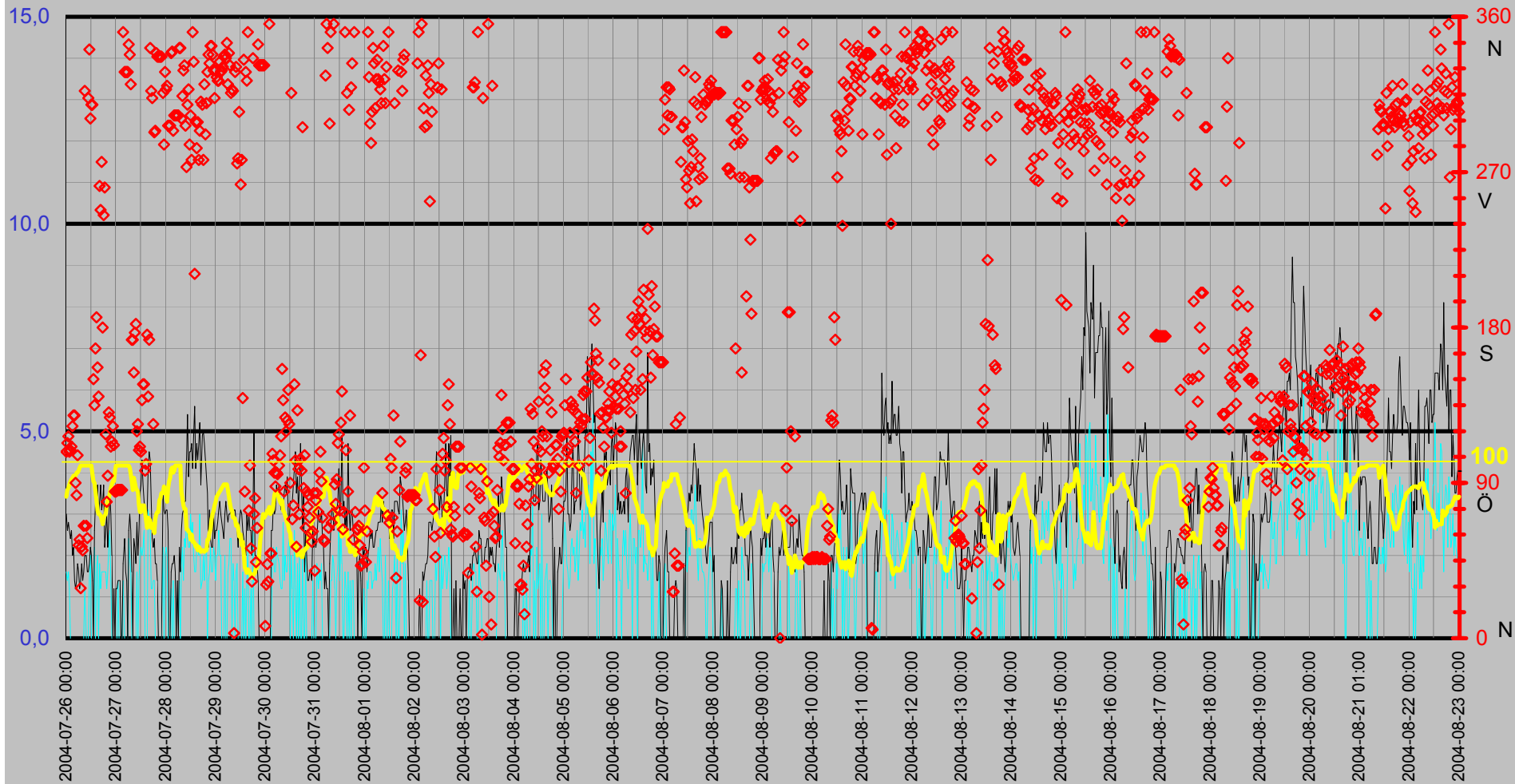

# Luftfukt Kyleffekt Temp Vind Medeltemperatur

Temp °C  
Vind m/s

● Dygns medel °C    Vindhastighet m/s    Kyleffekt °C    Temp ute °C    Luftfukt ute Rh%

Rh %

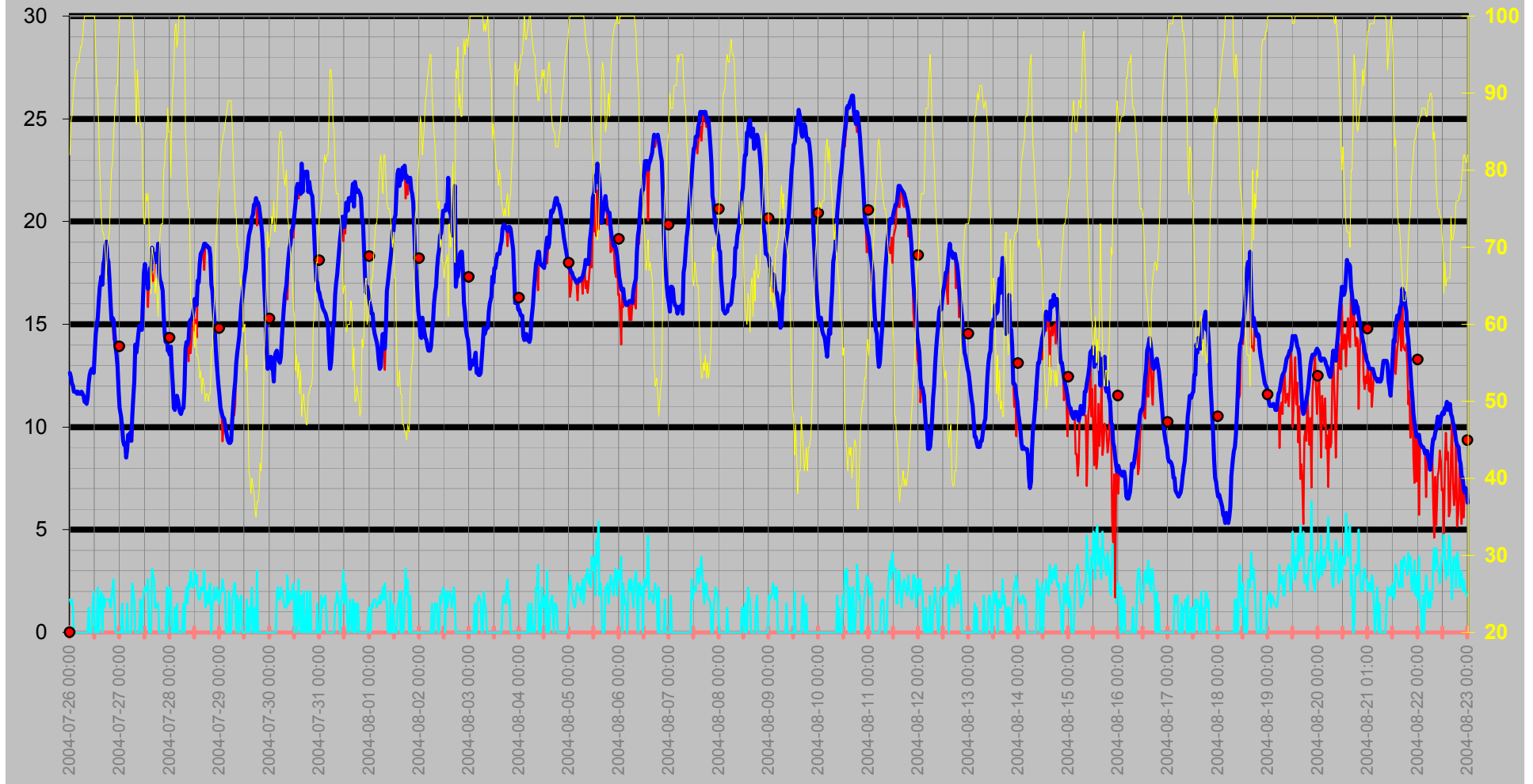



# Regn Semester

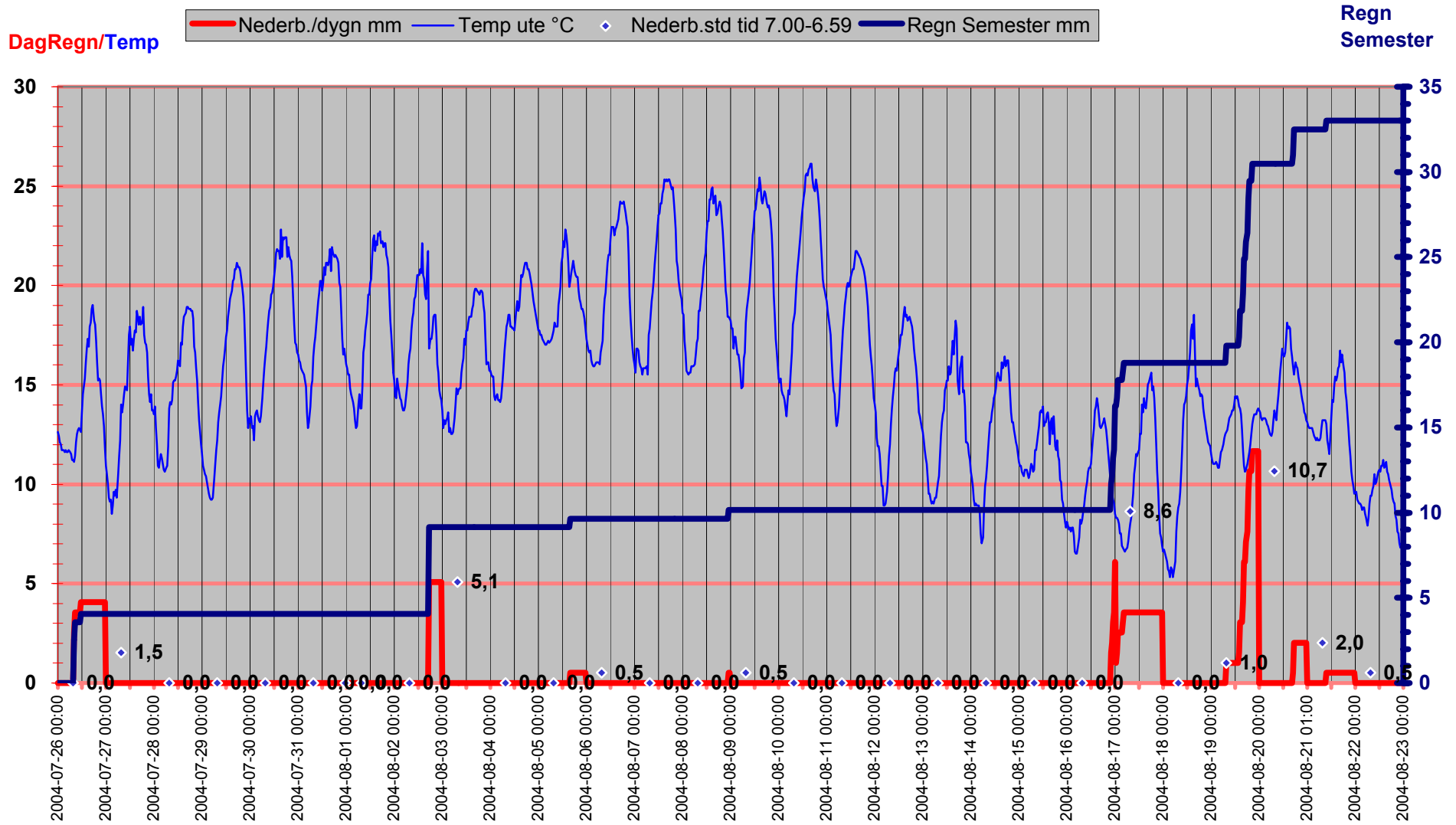

# Luftryck/Nederbörd

◆ Luftryck mbar    ▬ Nederb./dygn mm    Δ Nederb.std tid 7.00-6.59

Luftryck

Nederbörd

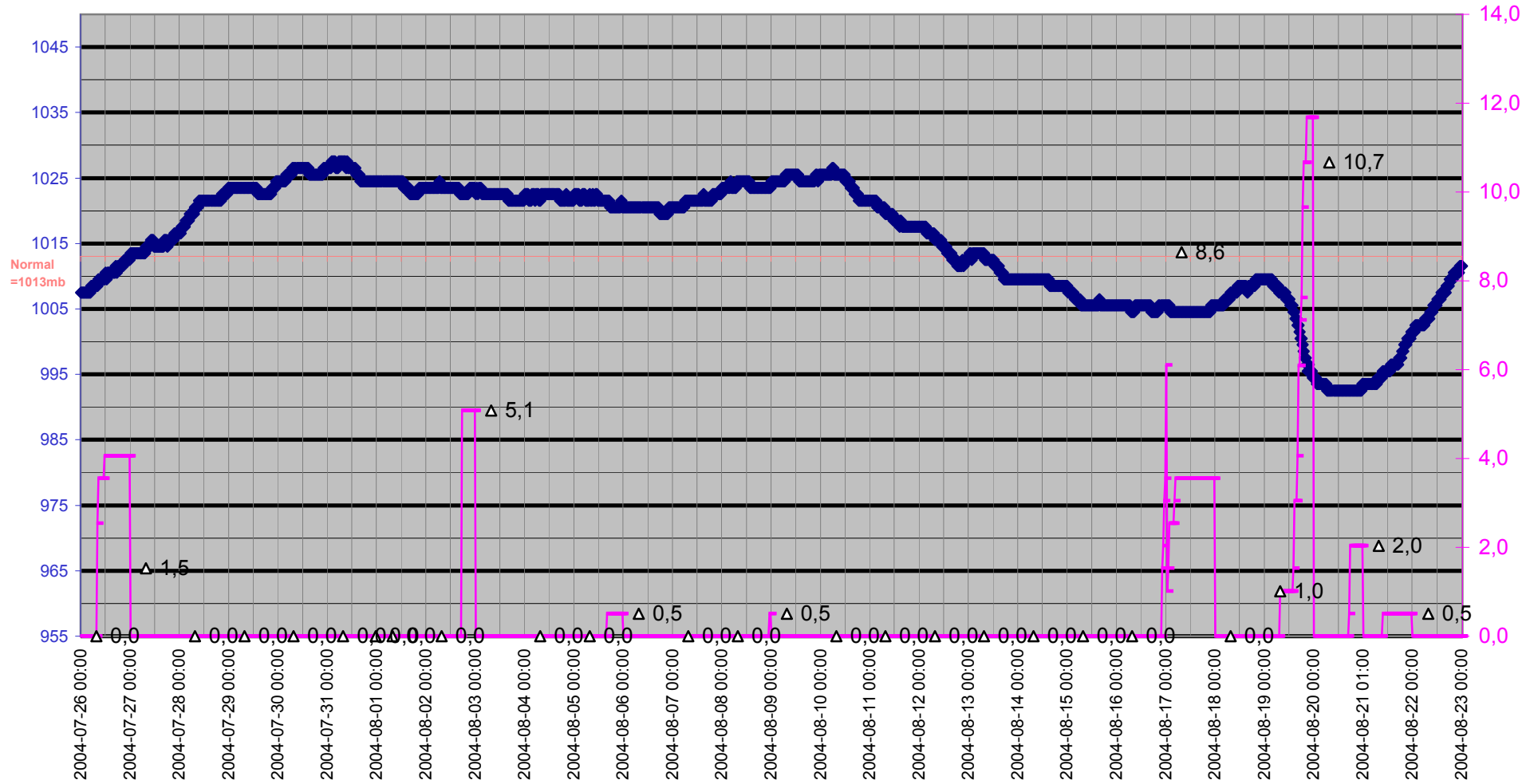

# Grund

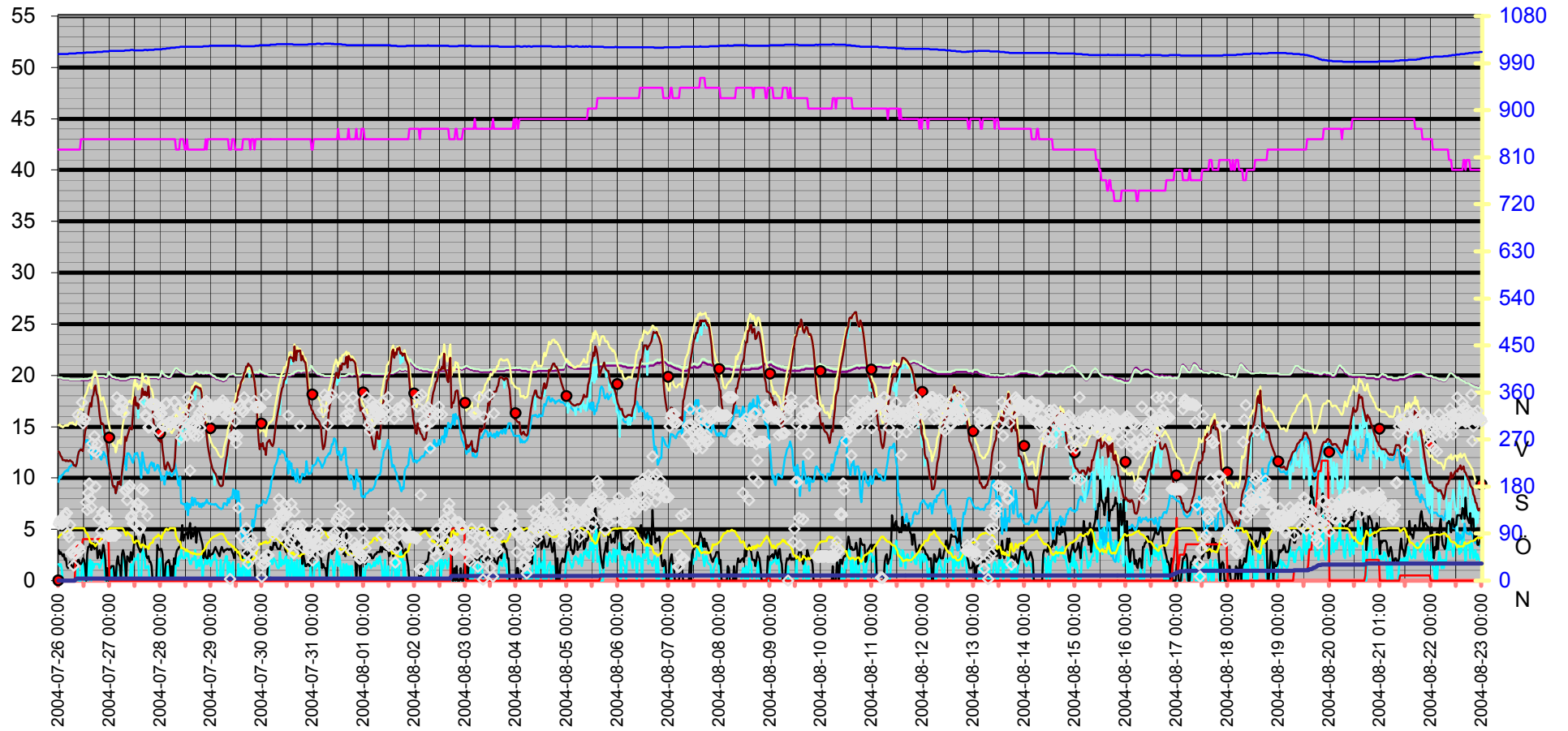
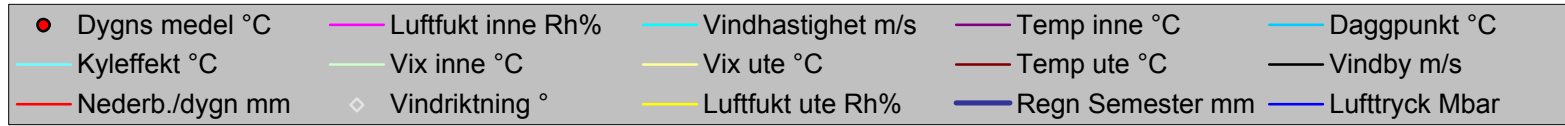

Datum	Vindriktning	Luftfukt inne	Luftfukt ute	Vindhastighet	Temp inne	Temp ute	Regn	Semester	Luftryck	Daggpunkt	Kyleffekt	Vix inne	Vix ute	Vindby	Korr luftryck	Nederb./dygn
	°	Rh%	Rh%	m/s	°C	°C	mm	mm	Mbar	°C	°C	°C	°C	m/s	mm	mm
2004-07-26 00:00	108	42	82	1,6	19,73	12,62	0,0		1007,51	9,63	12,62	19,78	15,13	3,0	0,00	0,0
2004-07-26 00:30	113	42	86	1,4	19,73	12,42	0,0		1007,51	10,15	12,42	19,78	15,24	2,6	0,00	0,0
2004-07-26 01:00	117	42	87	1,6	19,73	12,12	0,0		1007,51	10,03	12,12	19,78	15,02	2,8	0,00	0,0
2004-07-26 01:30	108	42	89	1,2	19,73	12,02	0,0		1007,51	10,27	12,02	19,78	15,08	2,6	0,00	0,0
2004-07-26 02:00	109	42	91	0,0	19,63	11,72	0,0		1007,51	10,30	11,72	19,68	14,94	2,4	0,00	0,0
2004-07-26 02:30	111	42	92	0,0	19,63	11,72	0,0		1007,51	10,47	11,72	19,68	15,03	2,6	0,00	0,0
2004-07-26 03:00	123	42	93	0,0	19,63	11,72	0,0		1007,51	10,63	11,72	19,68	15,11	2,0	0,00	0,0
2004-07-26 03:30	129	42	94	0,0	19,63	11,62	0,0		1007,51	10,69	11,62	19,68	15,09	2,2	0,00	0,0
2004-07-26 04:00	129	42	94	0,0	19,63	11,72	0,0		1007,51	10,79	11,72	19,68	15,19	1,4	0,00	0,0
2004-07-26 04:30	90	42	94	0,0	19,63	11,62	0,0		1007,51	10,69	11,62	19,68	15,09	1,2	0,00	0,0
2004-07-26 05:00	83	42	96	0,0	19,63	11,62	0,0		1008,51	11,01	11,62	19,68	15,27	1,4	0,00	0,0
2004-07-26 05:30	106	42	96	0,0	19,53	11,72	0,0		1008,51	11,11	11,72	19,58	15,37	1,8	0,00	0,0
2004-07-26 06:00	54	42	97	0,0	19,53	11,62	0,0		1008,51	11,16	11,62	19,58	15,35	1,6	0,00	0,0
2004-07-26 06:30	57	42	99	0,0	19,53	11,52	0,0		1008,51	11,37	11,52	19,58	15,43	1,2	0,00	0,0
2004-07-26 07:00	29	42	100	0,0	19,53	11,22	0,0		1008,51	11,22	11,22	19,58	15,22	1,4	0,00	0,0
2004-07-26 07:30	53	42	100	0,0	19,53	11,22	0,0		1008,51	11,22	11,22	19,58	15,22	1,8	0,00	0,0
2004-07-26 08:00	51	42	100	0,0	19,53	11,12	2,5		1008,51	11,12	11,12	19,58	15,12	1,4	2,54	2,5
2004-07-26 08:30	65	42	100	0,0	19,53	11,42	3,6		1009,51	11,42	11,42	19,58	15,42	1,6	3,56	3,6
2004-07-26 09:00	317	42	100	1,2	19,53	12,12	3,6		1009,51	12,13	12,12	19,58	16,12	2,0	1,02	3,6
2004-07-26 09:30	65	42	100	0,0	19,53	12,52	3,6		1009,51	12,53	12,52	19,58	16,52	2,0	0,00	3,6
2004-07-26 10:00	58	42	100	0,0	19,53	12,72	3,6		1009,51	12,73	12,72	19,58	16,72	1,6	0,00	3,6
2004-07-26 10:30	313	43	100	0,0	19,53	12,82	3,6		1009,51	12,83	12,82	19,63	16,82	1,6	0,00	3,6
2004-07-26 11:00	341	43	100	1,4	19,53	12,72	3,6		1009,51	12,73	12,72	19,63	16,72	1,8	0,00	3,6
2004-07-26 11:30	301	43	100	2,0	19,53	12,62	4,1		1009,51	12,63	12,62	19,63	16,62	2,2	0,51	4,1
2004-07-26 12:00	309	43	100	0,0	19,53	13,63	4,1		1010,51	13,63	13,63	19,63	17,62	2,0	0,51	4,1
2004-07-26 12:30	309	43	95	0,0	19,53	14,53	4,1		1009,51	13,74	14,53	19,63	18,08	1,4	0,00	4,1
2004-07-26 13:00	150	43	91	0,0	19,53	14,93	4,1		1010,51	13,47	14,93	19,63	18,15	0,0	0,00	4,1
2004-07-26 13:30	135	43	90	2,2	19,53	15,33	4,1		1010,51	13,70	15,33	19,63	18,46	2,6	0,00	4,1
2004-07-26 14:00	168	43	85	0,0	19,53	16,13	4,1		1010,51	13,61	16,13	19,63	18,86	3,3	0,00	4,1
2004-07-26 14:30	186	43	80	1,6	19,63	16,83	4,1		1010,51	13,36	16,83	19,73	19,18	3,3	0,00	4,1
2004-07-26 15:00	157	43	74	2,0	19,63	17,33	4,1		1010,51	12,65	17,33	19,73	19,24	3,7	0,00	4,1
2004-07-26 15:30	140	43	72	0,0	19,63	16,93	4,1		1010,51	11,85	16,93	19,73	18,71	3,0	0,00	4,1
2004-07-26 16:00	262	43	72	1,8	19,73	17,93	4,1		1010,51	12,81	17,93	19,83	19,71	3,3	0,00	4,1
2004-07-26 16:30	248	43	71	1,2	19,83	18,13	4,1		1010,51	12,79	18,13	19,93	19,84	3,7	0,00	4,1
2004-07-26 17:00	276	43	69	1,6	19,83	18,83	4,1		1011,51	13,02	18,83	19,93	20,40	3,1	0,00	4,1
2004-07-26 17:30	180	43	66	1,6	19,93	19,03	4,1		1010,51	12,54	19,03	20,03	20,41	3,3	0,00	4,1
2004-07-26 18:00	245	43	70	1,6	19,83	18,23	4,1		1011,51	12,67	18,23	19,93	19,87	3,7	0,00	4,1
2004-07-26 18:30	261	43	71	1,6	19,83	18,03	4,1		1011,51	12,69	18,03	19,93	19,74	2,2	0,00	4,1
2004-07-26 19:00	118	43	72	1,6	19,83	17,23	4,1		1011,51	12,14	17,23	19,93	19,01	2,6	0,00	4,1
2004-07-26 19:30	79	43	77	1,2	19,83	16,13	4,1		1011,51	12,10	16,13	19,93	18,26	3,0	0,00	4,1
2004-07-26 20:00	94	43	80	1,6	19,83	15,23	4,1		1011,51	11,80	15,23	19,93	17,58	2,2	0,00	4,1
2004-07-26 20:30	131	43	81	2,2	19,83	15,33	4,1		1011,51	12,09	15,33	19,93	17,75	2,8	0,00	4,1
2004-07-26 21:00	128	43	84	2,6	19,83	15,23	4,1		1012,51	12,54	14,25	19,93	17,88	3,5	0,00	4,1
2004-07-26 21:30	111	43	87	1,4	19,83	14,53	4,1		1012,51	12,39	14,53	19,93	17,42	3,0	0,00	4,1
2004-07-26 22:00	114	43	89	0,0	19,73	13,93	4,1		1012,51	12,14	13,93	19,83	16,98	2,0	0,00	4,1
2004-07-26 22:30	123	43	91	0,0	19,73	13,53	4,1		1012,51	12,09	13,53	19,83	16,74	0,0	0,00	4,1

Datum	Vindriktning °	Luftfukt inne Rh%	Luftfukt ute Rh%	Vindhastighet m/s	Temp inne °C	Temp ute °C	Regn Semester mm	Luftryck Mbar	Daggpunkt °C	Kyleffekt °C	Vix inne °C	Vix ute °C	Vindby m/s	Korr luftryck	Nederb./dygn mm
2004-07-26 23:00	112	43	91	0,0	19,83	12,92	4,1	1012,51	11,49	12,92	19,93	16,14	1,2	0,00	4,1
2004-07-26 23:30	85	43	96	0,0	20,23	11,82	4,1	1012,51	11,21	11,82	20,33	15,47	0,0	0,00	4,1
2004-07-27 00:00	85	43	100	0,0	20,03	10,92	4,1	1013,51	10,92	10,92	20,13	14,92	1,2	0,00	0,0
2004-07-27 00:30	86	43	100	0,0	19,93	10,52	4,1	1013,51	10,52	10,52	20,03	14,52	1,2	0,00	0,0
2004-07-27 01:00	86	43	100	1,4	19,83	10,02	4,1	1013,51	10,02	10,02	19,93	14,02	1,4	0,00	0,0
2004-07-27 01:30	86	43	100	0,0	19,73	9,32	4,1	1013,51	9,32	9,32	19,83	13,32	1,4	0,00	0,0
2004-07-27 02:00	86	43	100	0,0	19,73	9,12	4,1	1013,51	9,12	9,12	19,83	13,12	1,4	0,00	0,0
2004-07-27 02:30	86	43	100	0,0	19,73	9,22	4,1	1013,51	9,22	9,22	19,83	13,22	0,0	0,00	0,0
2004-07-27 03:00	86	43	100	0,0	19,63	8,52	4,1	1013,51	8,52	8,52	19,73	12,52	0,0	0,00	0,0
2004-07-27 03:30	351	43	100	1,4	19,63	8,92	4,1	1013,51	8,92	8,92	19,73	12,92	1,8	0,00	0,0
2004-07-27 04:00	328	43	100	0,0	19,63	9,62	4,1	1013,51	9,62	9,62	19,73	13,62	2,4	0,00	0,0
2004-07-27 04:30	328	43	100	0,0	19,63	9,42	4,1	1013,51	9,42	9,42	19,73	13,42	1,6	0,00	0,0
2004-07-27 05:00	328	43	100	0,0	19,53	9,72	4,1	1013,51	9,72	9,72	19,63	13,72	1,4	0,00	0,0
2004-07-27 05:30	328	43	100	0,0	19,53	9,32	4,1	1013,51	9,32	9,32	19,63	13,32	0,0	0,00	0,0
2004-07-27 06:00	344	43	100	2,4	19,53	10,52	4,1	1013,51	10,52	9,29	19,63	14,52	2,6	0,00	0,0
2004-07-27 06:30	338	43	99	2,0	19,53	11,42	4,1	1013,51	11,27	11,42	19,63	15,33	3,0	0,00	0,0
2004-07-27 07:00	321	43	95	1,6	19,53	12,22	4,1	1013,51	11,45	12,22	19,63	15,78	2,6	0,00	0,0
2004-07-27 07:30	173	43	91	0,0	19,53	14,03	4,1	1014,51	12,07	14,03	19,63	17,00	1,6	0,00	0,0
2004-07-27 08:00	173	43	86	0,0	19,53	13,63	4,1	1014,51	10,79	13,63	19,63	16,20	0,0	0,00	0,0
2004-07-27 08:30	154	43	93	0,0	19,63	14,03	4,1	1014,51	12,41	14,03	19,73	17,16	2,4	0,00	0,0
2004-07-27 09:00	177	43	90	0,0	19,63	14,53	4,1	1014,51	12,39	14,53	19,73	17,42	2,2	0,00	0,0
2004-07-27 09:30	182	43	87	0,0	19,73	14,93	4,1	1014,51	12,25	14,93	19,83	17,58	1,8	0,00	0,0
2004-07-27 10:00	120	43	86	1,6	19,73	14,83	4,1	1015,51	11,97	14,83	19,83	17,41	2,8	0,00	0,0
2004-07-27 10:30	124	43	85	0,0	19,73	14,73	4,1	1015,51	11,69	14,73	19,83	17,23	2,0	0,00	0,0
2004-07-27 11:00	109	43	77	1,4	19,73	16,13	4,1	1015,51	11,49	16,13	19,83	18,04	2,6	0,00	0,0
2004-07-27 11:30	111	43	73	2,0	19,73	17,53	4,1	1014,51	12,00	17,53	19,83	19,17	3,5	0,00	0,0
2004-07-27 12:00	108	43	73	2,2	19,73	17,93	4,1	1014,51	12,38	17,93	19,83	19,57	3,7	0,00	0,0
2004-07-27 12:30	138	43	77	2,0	19,73	17,03	4,1	1014,51	12,36	17,03	19,83	18,94	4,3	0,00	0,0
2004-07-27 13:00	147	43	76	2,2	19,73	17,33	4,1	1014,51	12,44	17,33	19,83	19,17	3,7	0,00	0,0
2004-07-27 13:30	147	43	77	2,6	19,73	16,73	4,1	1014,51	12,07	15,84	19,83	18,64	3,3	0,00	0,0
2004-07-27 14:00	97	43	73	0,0	19,63	17,33	4,1	1014,51	11,81	17,33	19,73	18,97	3,1	0,00	0,0
2004-07-27 14:30	101	43	68	0,0	19,63	17,73	4,1	1014,51	11,07	17,73	19,73	19,04	2,8	0,00	0,0
2004-07-27 15:00	176	43	64	0,0	19,63	17,63	4,1	1014,51	10,02	17,63	19,73	18,69	3,0	0,00	0,0
2004-07-27 15:30	140	43	70	3,1	19,73	18,73	4,1	1014,51	12,48	17,42	19,83	20,17	4,1	0,00	0,0
2004-07-27 16:00	173	43	69	2,8	19,73	18,43	4,1	1014,51	11,96	17,09	19,83	19,81	4,5	0,00	0,0
2004-07-27 16:30	342	43	68	2,6	19,73	18,03	4,1	1015,51	11,35	17,21	19,83	19,34	4,3	0,00	0,0
2004-07-27 17:00	317	43	64	1,2	19,83	18,43	4,1	1015,51	10,77	18,43	19,93	19,50	3,3	0,00	0,0
2004-07-27 17:30	313	43	66	1,2	19,83	18,03	4,1	1015,51	10,88	18,03	19,93	19,22	2,4	0,00	0,0
2004-07-27 18:00	124	43	64	1,4	19,73	18,13	4,1	1014,51	10,49	18,13	19,83	19,20	2,2	0,00	0,0
2004-07-27 18:30	293	43	61	1,4	19,73	18,93	4,1	1015,51	10,49	18,93	19,83	19,82	2,4	0,00	0,0
2004-07-27 19:00	294	43	69	0,0	19,73	17,53	4,1	1015,51	11,11	17,53	19,83	18,91	1,8	0,00	0,0
2004-07-27 19:30	339	43	72	0,0	19,73	17,13	4,1	1015,51	11,40	17,13	19,83	18,70	1,8	0,00	0,0
2004-07-27 20:00	337	43	73	0,0	19,73	17,03	4,1	1015,51	11,52	17,03	19,83	18,67	1,4	0,00	0,0
2004-07-27 20:30	337	43	73	0,0	19,73	16,63	4,1	1015,51	11,14	16,63	19,83	18,27	0,0	0,00	0,0
2004-07-27 21:00	337	43	80	0,0	19,73	15,43	4,1	1015,51	11,42	15,43	19,83	17,56	0,0	0,00	0,0
2004-07-27 21:30	337	43	81	0,0	19,73	14,53	4,1	1016,51	10,74	14,53	19,83	16,73	0,0	0,00	0,0

Datum	Vindriktning °	Luftfukt inne Rh%	Luftfukt ute Rh%	Vindhastighet m/s	Temp inne °C	Temp ute °C	Regn mm	Semester	Luftryck Mbar	Daggpunkt °C	Kyleffekt °C	Vix inne °C	Vix ute °C	Vindby m/s	Korr luftryck	Nederb./dygn mm
2004-07-27 22:00	337	43	84	0,0	19,73	14,13	4,1		1016,51	10,92	14,13	19,83	16,55	0,0	0,00	0,0
2004-07-27 22:30	316	43	84	2,2	19,73	14,53	4,1		1016,51	11,31	14,53	19,83	16,95	3,5	0,00	0,0
2004-07-27 23:00	286	43	88	0,0	19,63	13,73	4,1		1016,51	11,25	13,73	19,73	16,46	3,1	0,00	0,0
2004-07-27 23:30	328	43	85	2,0	19,73	13,73	4,1		1016,51	10,71	13,73	19,83	16,23	3,0	0,00	0,0
2004-07-28 00:00	318	43	85	2,2	19,83	13,53	4,1		1016,51	10,51	13,53	19,93	16,03	3,1	0,00	0,0
2004-07-28 00:30	320	43	79	2,0	20,33	13,93	4,1		1016,51	9,77	13,93	20,43	15,98	3,1	0,00	0,0
2004-07-28 01:00	297	43	87	0,0	20,13	12,82	4,1		1017,52	10,19	12,82	20,23	15,48	2,6	0,00	0,0
2004-07-28 01:30	297	43	91	0,0	20,03	12,02	4,1		1017,52	10,10	12,02	20,13	15,00	0,0	0,00	0,0
2004-07-28 02:00	297	43	93	0,0	19,93	10,92	4,1		1017,52	9,35	10,92	20,03	14,06	0,0	0,00	0,0
2004-07-28 02:30	339	43	98	1,2	19,83	10,82	4,1		1017,52	10,06	10,82	19,93	14,38	1,6	0,00	0,0
2004-07-28 03:00	340	43	99	0,0	19,83	11,22	4,1		1018,52	10,61	11,22	19,93	14,87	1,8	0,00	0,0
2004-07-28 03:30	294	43	96	1,4	19,73	11,52	4,1		1018,52	10,43	11,52	19,83	14,91	1,8	0,00	0,0
2004-07-28 04:00	303	43	97	0,0	19,73	11,32	4,1		1018,52	10,39	11,32	19,83	14,79	2,0	0,00	0,0
2004-07-28 04:30	303	43	100	0,0	19,73	11,02	4,1		1018,52	10,57	11,02	19,83	14,75	1,6	0,00	0,0
2004-07-28 05:00	303	43	100	0,0	19,83	10,72	4,1		1019,52	10,27	10,72	19,93	14,45	0,0	0,00	0,0
2004-07-28 05:30	303	43	100	0,0	20,03	10,62	4,1		1019,52	10,17	10,62	20,13	14,35	1,4	0,00	0,0
2004-07-28 06:00	303	43	100	0,0	20,13	10,82	4,1		1019,52	10,37	10,82	20,23	14,55	0,0	0,00	0,0
2004-07-28 06:30	342	43	100	1,4	20,33	10,92	4,1		1019,52	10,47	10,92	20,43	14,65	2,2	0,00	0,0
2004-07-28 07:00	342	43	100	0,0	20,53	11,92	4,1		1019,52	11,46	11,92	20,63	15,65	1,6	0,00	0,0
2004-07-28 07:30	301	42	85	1,8	20,63	13,83	4,1		1020,52	10,81	13,83	20,68	16,33	2,6	0,00	0,0
2004-07-28 08:00	314	42	81	2,2	20,63	14,13	4,1		1020,52	10,35	14,13	20,68	16,33	3,0	0,00	0,0
2004-07-28 08:30	329	42	77	1,4	20,53	14,03	4,1		1020,52	9,47	14,03	20,58	15,94	3,1	0,00	0,0
2004-07-28 09:00	332	42	75	2,4	20,43	14,23	4,1		1020,52	9,25	13,20	20,48	16,00	3,3	0,00	0,0
2004-07-28 09:30	297	43	75	2,2	20,33	15,13	4,1		1021,52	10,12	15,13	20,43	16,90	3,3	0,00	0,0
2004-07-28 10:00	273	43	63	3,0	20,23	15,23	4,1		1021,52	7,51	13,59	20,33	16,23	4,3	0,00	0,0
2004-07-28 10:30	309	43	63	2,4	20,23	15,23	4,1		1021,52	7,51	14,25	20,33	16,23	5,4	0,00	0,0
2004-07-28 11:00	318	43	62	2,2	20,13	15,43	4,1		1021,52	7,46	15,43	20,23	16,37	3,9	0,00	0,0
2004-07-28 11:30	286	42	61	2,2	20,13	15,73	4,1		1021,52	7,49	15,73	20,18	16,62	4,5	0,00	0,0
2004-07-28 12:00	303	42	57	3,0	20,03	16,23	4,1		1021,52	6,91	14,68	20,08	16,89	4,5	0,00	0,0
2004-07-28 12:30	277	43	60	2,4	20,03	16,13	4,1		1021,52	7,61	15,20	20,13	16,96	4,7	0,00	0,0
2004-07-28 13:00	351	42	56	2,8	20,03	15,93	4,1		1021,52	6,36	14,36	20,08	16,53	4,1	0,00	0,0
2004-07-28 13:30	334	42	56	2,0	20,03	17,13	4,1		1021,52	7,47	17,13	20,08	17,73	4,9	0,00	0,0
2004-07-28 14:00	211	42	55	1,6	20,03	17,03	4,1		1021,52	7,10	17,03	20,08	17,58	5,6	0,00	0,0
2004-07-28 14:30	299	42	53	1,6	20,03	17,93	4,1		1021,52	7,36	17,93	20,08	18,37	4,1	0,00	0,0
2004-07-28 15:00	284	42	54	2,2	20,03	18,43	4,1		1021,52	8,11	18,43	20,08	18,93	4,7	0,00	0,0
2004-07-28 15:30	299	42	51	2,2	20,13	18,53	4,1		1021,52	7,31	18,53	20,18	18,87	4,3	0,00	0,0
2004-07-28 16:00	277	42	53	2,0	20,13	18,63	4,1		1021,52	8,00	18,63	20,18	19,08	4,7	0,00	0,0
2004-07-28 16:30	294	42	52	3,0	20,23	18,93	4,1		1021,52	7,98	17,63	20,28	19,32	5,2	0,00	0,0
2004-07-28 17:00	311	42	50	1,2	20,33	18,93	4,1		1021,52	7,37	18,93	20,38	19,22	3,7	0,00	0,0
2004-07-28 17:30	309	42	51	1,4	20,33	18,83	4,1		1021,52	7,59	18,83	20,38	19,17	4,9	0,00	0,0
2004-07-28 18:00	277	42	51	2,0	20,23	18,83	4,1		1021,52	7,59	18,83	20,28	19,17	5,0	0,00	0,0
2004-07-28 18:30	321	42	50	1,4	20,13	18,73	4,1		1021,52	7,19	18,73	20,18	19,02	4,7	0,00	0,0
2004-07-28 19:00	292	42	51	2,2	20,23	18,73	4,1		1021,52	7,50	18,73	20,28	19,07	4,3	0,00	0,0
2004-07-28 19:30	310	42	51	2,4	20,23	18,33	4,1		1021,52	7,13	17,52	20,28	18,67	3,9	0,00	0,0
2004-07-28 20:00	328	42	57	0,0	20,13	16,93	4,1		1021,52	7,56	16,93	20,18	17,59	3,5	0,00	0,0
2004-07-28 20:30	338	42	57	1,4	20,13	16,63	4,1		1022,52	7,28	16,63	20,18	17,29	2,2	0,00	0,0

Datum	Vindriktning °	Luftfukt inne Rh%	Luftfukt ute Rh%	Vindhastighet m/s	Temp inne °C	Temp ute °C	Regn mm	Semester	Luftryck Mbar	Daggpunkt °C	Kyleffekt °C	Vix inne °C	Vix ute °C	Vindby m/s	Korr luftryck	Nederb./dygn mm
2004-07-28 21:00	333	42	61	1,6	20,13	15,83	4,1		1022,52	7,58	15,83	20,18	16,72	3,1	0,00	0,0
2004-07-28 21:30	343	43	63	2,2	20,23	15,23	4,1		1022,52	7,51	15,23	20,33	16,23	2,4	0,00	0,0
2004-07-28 22:00	343	42	69	1,6	20,13	14,13	4,1		1022,52	7,87	14,13	20,18	15,50	2,2	0,00	0,0
2004-07-28 22:30	338	43	72	1,6	20,13	13,23	4,1		1022,52	7,66	13,23	20,23	14,80	2,2	0,00	0,0
2004-07-28 23:00	329	43	74	2,2	20,13	12,62	4,1		1022,52	7,51	12,62	20,23	14,33	3,0	0,00	0,0
2004-07-28 23:30	313	43	77	2,0	20,13	12,02	4,1		1023,52	7,53	12,02	20,23	13,94	2,4	0,00	0,0
2004-07-29 00:00	329	43	79	1,4	20,03	11,52	4,1		1023,52	7,44	11,52	20,13	13,58	2,6	0,00	0,0
2004-07-29 00:30	325	43	82	2,0	19,93	10,92	4,1		1023,52	7,43	10,92	20,03	13,20	2,6	0,00	0,0
2004-07-29 01:00	323	43	83	2,0	19,83	10,72	4,1		1023,52	7,42	10,72	19,93	13,07	2,8	0,00	0,0
2004-07-29 01:30	323	43	84	2,6	19,83	10,52	4,1		1023,52	7,40	9,29	19,93	12,95	3,1	0,00	0,0
2004-07-29 02:00	334	43	85	2,0	19,73	10,42	4,1		1023,52	7,48	10,42	19,83	12,93	3,3	0,00	0,0
2004-07-29 02:30	328	43	86	2,0	19,63	10,12	4,1		1023,52	7,37	10,12	19,73	12,70	3,0	0,00	0,0
2004-07-29 03:00	329	43	87	0,0	19,63	9,82	4,1		1023,52	7,25	9,82	19,73	12,48	2,8	0,00	0,0
2004-07-29 03:30	331	43	88	0,0	19,63	9,52	4,1		1023,52	7,13	9,52	19,73	12,26	2,6	0,00	0,0
2004-07-29 04:00	337	43	89	0,0	19,53	9,32	4,1		1023,52	7,10	9,32	19,63	12,14	2,4	0,00	0,0
2004-07-29 04:30	338	43	89	2,0	19,53	9,22	4,1		1023,52	7,00	9,22	19,63	12,03	3,0	0,00	0,0
2004-07-29 05:00	336	43	89	0,0	19,53	9,22	4,1		1023,52	7,00	9,22	19,63	12,03	3,3	0,00	0,0
2004-07-29 05:30	345	43	89	0,0	19,43	9,32	4,1		1023,52	7,10	9,32	19,53	12,14	3,0	0,00	0,0
2004-07-29 06:00	321	43	86	1,6	19,43	10,32	4,1		1023,52	7,56	10,32	19,53	12,90	2,8	0,00	0,0
2004-07-29 06:30	339	43	82	1,8	19,53	11,02	4,1		1023,52	7,52	11,02	19,63	13,30	3,0	0,00	0,0
2004-07-29 07:00	332	43	78	2,4	19,53	11,72	4,1		1023,52	7,44	10,56	19,63	13,71	3,0	0,00	0,0
2004-07-29 07:30	316	43	75	2,4	19,73	12,22	4,1		1023,52	7,33	11,09	19,83	14,00	3,1	0,00	0,0
2004-07-29 08:00	318	43	74	0,0	19,83	13,12	4,1		1023,52	7,99	13,12	19,93	14,83	3,1	0,00	0,0
2004-07-29 08:30	317	42	70	1,8	20,03	13,63	4,1		1023,52	7,61	13,63	20,08	15,07	3,0	0,00	0,0
2004-07-29 09:00	3	42	70	1,4	20,03	14,03	4,1		1023,52	8,00	14,03	20,08	15,47	3,1	0,00	0,0
2004-07-29 09:30	328	42	69	0,0	20,03	14,43	4,1		1023,52	8,16	14,43	20,08	15,80	3,1	0,00	0,0
2004-07-29 10:00	331	43	65	1,6	20,03	15,23	4,1		1023,52	8,00	15,23	20,13	16,35	2,8	0,00	0,0
2004-07-29 10:30	275	43	66	1,8	20,03	15,93	4,1		1023,52	8,89	15,93	20,13	17,12	2,6	0,00	0,0
2004-07-29 11:00	278	43	64	0,0	20,03	16,33	4,1		1023,52	8,79	16,33	20,13	17,39	2,2	0,00	0,0
2004-07-29 11:30	305	42	59	0,0	19,93	16,83	4,1		1023,52	8,00	16,83	19,98	17,60	2,8	0,00	0,0
2004-07-29 12:00	263	42	60	0,0	19,93	17,43	4,1		1023,52	8,82	17,43	19,98	18,26	3,1	0,00	0,0
2004-07-29 12:30	277	42	54	0,0	19,93	17,73	4,1		1023,52	7,46	17,73	19,98	18,23	3,0	0,00	0,0
2004-07-29 13:00	139	42	56	1,6	19,93	18,43	4,1		1023,52	8,68	18,43	19,98	19,04	2,6	0,00	0,0
2004-07-29 13:30	335	42	49	0,0	19,93	18,83	4,1		1023,52	6,97	18,83	19,98	19,07	2,4	0,00	0,0
2004-07-29 14:00	85	42	41	1,2	19,93	19,33	4,1		1022,52	4,66	19,33	19,98	19,20	2,2	0,00	0,0
2004-07-29 14:30	328	42	40	0,0	19,93	19,53	4,1		1022,52	4,45	19,53	19,98	19,36	2,0	0,00	0,0
2004-07-29 15:00	323	43	38	1,4	20,03	19,73	4,1		1022,52	3,84	19,73	20,13	19,48	3,0	0,00	0,0
2004-07-29 15:30	351	43	40	2,2	20,03	20,23	4,1		1022,52	5,08	20,23	20,13	20,06	2,6	0,00	0,0
2004-07-29 16:00	74	43	39	0,0	20,13	20,33	4,1		1022,52	4,77	20,33	20,23	20,12	3,0	0,00	0,0
2004-07-29 16:30	100	43	38	0,0	20,23	20,83	4,1		1022,52	4,81	20,83	20,33	20,58	2,6	0,00	0,0
2004-07-29 17:00	52	43	36	1,2	20,23	20,83	4,1		1022,52	3,97	20,83	20,33	20,50	2,6	0,00	0,0
2004-07-29 17:30	33	43	35	0,0	20,23	21,13	4,1		1022,52	3,79	21,13	20,33	20,76	2,0	0,00	0,0
2004-07-29 18:00	336	43	37	3,0	20,23	20,93	4,1		1022,52	4,48	19,82	20,33	20,64	3,0	0,00	0,0
2004-07-29 18:30	72	42	37	0,0	20,13	20,93	4,1		1022,52	4,48	20,93	20,18	20,64	5,0	0,00	0,0
2004-07-29 19:00	81	43	38	0,0	20,23	20,73	4,1		1022,52	4,72	20,73	20,33	20,48	2,0	0,00	0,0
2004-07-29 19:30	44	43	42	0,0	20,23	20,33	4,1		1022,52	5,92	20,33	20,33	20,25	2,0	0,00	0,0

Datum	Vindriktning °	Luftfukt inne Rh%	Luftfukt ute Rh%	Vindhastighet m/s	Temp inne °C	Temp ute °C	Regn mm	Semester	Luftryck Mbar	Daggpunkt °C	Kyleffekt °C	Vix inne °C	Vix ute °C	Vindby m/s	Korr luftryck	Nederb./dygn mm
2004-07-29 20:00	64	43	41	0,0	20,23	19,93	4,1		1022,52	5,19	19,93	20,33	19,80	1,8	0,00	0,0
2004-07-29 20:30	344	42	44	0,0	20,23	19,43	4,1		1022,52	5,84	19,43	20,28	19,44	1,4	0,00	0,0
2004-07-29 21:00	332	43	48	0,0	20,13	18,53	4,1		1023,52	6,37	18,53	20,23	18,72	0,0	0,00	0,0
2004-07-29 21:30	332	43	56	0,0	20,23	17,03	4,1		1023,52	7,38	17,03	20,33	17,63	0,0	0,00	0,0
2004-07-29 22:00	332	43	61	0,0	20,13	15,33	4,1		1023,52	7,11	15,33	20,23	16,21	0,0	0,00	0,0
2004-07-29 22:30	332	43	68	0,0	20,13	13,73	4,1		1023,52	7,27	13,73	20,23	15,04	0,0	0,00	0,0
2004-07-29 23:00	332	43	72	0,0	20,43	12,82	4,1		1024,52	7,28	12,82	20,53	14,40	0,0	0,00	0,0
2004-07-29 23:30	332	43	70	0,0	20,23	13,33	4,1		1024,52	7,33	13,33	20,33	14,77	0,0	0,00	0,0
2004-07-30 00:00	7	43	71	0,0	20,23	13,12	4,1		1024,52	7,35	13,12	20,33	14,63	0,0	0,00	0,0
2004-07-30 00:30	31	43	72	0,0	20,13	13,43	4,1		1024,52	7,85	13,43	20,23	15,00	0,0	0,00	0,0
2004-07-30 01:00	43	43	74	0,0	20,13	12,82	4,1		1024,52	7,70	12,82	20,23	14,53	0,0	0,00	0,0
2004-07-30 01:30	33	43	73	0,0	20,03	12,92	4,1		1024,52	7,59	12,92	20,13	14,57	0,0	0,00	0,0
2004-07-30 02:00	356	43	76	0,0	20,03	12,22	4,1		1024,52	7,53	12,22	20,13	14,07	0,0	0,00	0,0
2004-07-30 02:30	49	43	72	0,0	20,03	13,43	4,1		1024,52	7,85	13,43	20,13	15,00	0,0	0,00	0,0
2004-07-30 03:00	49	43	73	0,0	19,93	13,63	4,1		1024,52	8,26	13,63	20,03	15,27	2,6	0,00	0,0
2004-07-30 03:30	107	43	74	2,0	19,93	13,73	4,1		1024,52	8,56	13,73	20,03	15,43	2,6	0,00	0,0
2004-07-30 04:00	103	43	78	2,2	19,93	13,43	4,1		1025,52	9,09	13,43	20,03	15,41	3,3	0,00	0,0
2004-07-30 04:30	96	43	83	1,6	19,93	13,23	4,1		1025,52	9,85	13,23	20,03	15,58	3,0	0,00	0,0
2004-07-30 05:00	88	43	85	1,6	19,93	13,12	4,1		1025,52	10,12	13,12	20,03	15,63	3,1	0,00	0,0
2004-07-30 05:30	96	43	85	2,2	19,93	13,43	4,1		1025,52	10,42	13,43	20,03	15,93	3,7	0,00	0,0
2004-07-30 06:00	95	43	84	2,0	19,93	14,33	4,1		1025,52	11,11	14,33	20,03	16,75	3,5	0,00	0,0
2004-07-30 06:30	100	43	81	1,8	19,93	15,13	4,1		1025,52	11,32	15,13	20,03	17,33	3,7	0,00	0,0
2004-07-30 07:00	106	43	79	1,4	19,83	15,83	4,1		1026,52	11,61	15,83	19,93	17,89	3,3	0,00	0,0
2004-07-30 07:30	117	43	78	1,2	19,83	16,43	4,1		1026,52	11,99	16,43	19,93	18,41	3,1	0,00	0,0
2004-07-30 08:00	156	43	80	1,2	19,83	16,93	4,1		1026,52	12,87	16,93	19,93	19,06	3,1	0,00	0,0
2004-07-30 08:30	138	43	74	2,8	19,83	17,63	4,1		1026,52	12,31	16,21	19,93	19,34	3,1	0,00	0,0
2004-07-30 09:00	85	43	73	1,4	19,83	18,23	4,1		1026,52	12,67	18,23	19,93	19,87	3,5	0,00	0,0
2004-07-30 09:30	128	43	71	2,0	19,83	18,73	4,1		1026,52	12,70	18,73	19,93	20,24	3,7	0,00	0,0
2004-07-30 10:00	120	43	69	1,6	19,83	18,93	4,1		1026,52	12,44	18,93	19,93	20,31	3,5	0,00	0,0
2004-07-30 10:30	126	43	67	1,6	19,83	19,53	4,1		1026,52	12,54	19,53	19,93	20,78	3,9	0,00	0,0
2004-07-30 11:00	144	43	65	2,2	19,93	19,63	4,1		1026,52	12,15	19,63	20,03	20,76	3,0	0,00	0,0
2004-07-30 11:30	124	43	62	2,4	19,93	19,93	4,1		1026,52	11,68	19,21	20,03	20,88	2,8	0,00	0,0
2004-07-30 12:00	90	43	61	0,0	19,93	20,43	4,1		1026,52	11,89	20,43	20,03	21,32	3,3	0,00	0,0
2004-07-30 12:30	316	43	54	2,0	19,93	20,93	4,1		1026,52	10,42	20,93	20,03	21,43	3,3	0,00	0,0
2004-07-30 13:00	69	43	56	1,2	19,93	21,63	4,1		1026,52	11,64	21,63	20,03	22,24	3,3	0,00	0,0
2004-07-30 13:30	77	43	53	0,0	19,93	21,83	4,1		1026,52	10,95	21,83	20,03	22,28	3,7	0,00	0,0
2004-07-30 14:00	147	43	55	2,6	20,03	21,73	4,1		1026,52	11,45	21,11	20,13	22,28	4,1	0,00	0,0
2004-07-30 14:30	103	43	51	1,2	20,03	21,73	4,1		1026,52	10,24	21,73	20,13	22,07	4,5	0,00	0,0
2004-07-30 15:00	53	43	54	0,0	20,03	21,33	4,1		1025,52	10,79	21,33	20,13	21,83	3,5	0,00	0,0
2004-07-30 15:30	132	43	48	1,8	20,23	22,83	4,1		1025,52	10,28	22,83	20,33	23,03	3,9	0,00	0,0
2004-07-30 16:00	98	43	50	0,0	20,23	21,43	4,1		1025,52	9,66	21,43	20,33	21,72	3,1	0,00	0,0
2004-07-30 16:30	72	43	51	2,0	20,33	22,43	4,1		1025,52	10,88	22,43	20,43	22,78	3,7	0,00	0,0
2004-07-30 17:00	104	43	49	0,0	20,33	22,33	4,1		1025,52	10,16	22,33	20,43	22,58	4,7	0,00	0,0
2004-07-30 17:30	97	43	47	0,0	20,33	22,43	4,1		1025,52	9,58	22,43	20,43	22,58	3,7	0,00	0,0
2004-07-30 18:00	296	43	47	2,0	20,33	22,43	4,1		1025,52	9,58	22,43	20,43	22,58	2,6	0,00	0,0
2004-07-30 18:30	87	43	51	0,0	20,23	21,43	4,1		1025,52	9,97	21,43	20,33	21,77	3,5	0,00	0,0



Datum	Vindriktning °	Luftfukt inne Rh%	Luftfukt ute Rh%	Vindhastighet m/s	Temp inne °C	Temp ute °C	Regn Semester mm	Luftryck Mbar	Daggpunkt °C	Kyleffekt °C	Vix inne °C	Vix ute °C	Vindby m/s	Korr luftryck	Nederb./dygn mm
2004-07-30 19:00	106	43	51	0,0	20,33	21,93	4,1	1025,52	10,43	21,93	20,43	22,27	1,6	0,00	0,0
2004-07-30 19:30	64	43	52	2,0	20,33	21,53	4,1	1025,52	10,37	21,53	20,43	21,93	2,6	0,00	0,0
2004-07-30 20:00	85	43	52	0,0	20,33	21,33	4,1	1025,52	10,19	21,33	20,43	21,73	2,0	0,00	0,0
2004-07-30 20:30	76	43	53	0,0	20,33	21,23	4,1	1025,52	10,40	21,23	20,43	21,68	1,4	0,00	0,0
2004-07-30 21:00	83	43	60	0,0	20,33	20,43	4,1	1025,52	11,63	20,43	20,43	21,26	1,4	0,00	0,0
2004-07-30 21:30	70	43	61	0,0	20,33	19,23	4,1	1025,52	10,77	19,23	20,43	20,12	1,6	0,00	0,0
2004-07-30 22:00	61	43	64	0,0	20,33	18,03	4,1	1026,52	10,40	18,03	20,43	19,10	1,6	0,00	0,0
2004-07-30 22:30	56	43	68	0,0	20,33	17,13	4,1	1026,52	10,50	17,13	20,43	18,44	1,4	0,00	0,0
2004-07-30 23:00	62	43	68	1,4	20,83	17,03	4,1	1026,52	10,40	17,03	20,93	18,34	2,6	0,00	0,0
2004-07-30 23:30	84	42	71	0,0	20,83	16,63	4,1	1026,52	10,70	16,63	20,88	18,14	2,2	0,00	0,0
2004-07-31 00:00	39	42	74	0,0	20,63	16,53	4,1	1026,52	11,25	16,53	20,68	18,24	2,4	0,00	0,0
2004-07-31 00:30	80	43	75	0,0	20,43	16,23	4,1	1026,52	11,18	16,23	20,53	18,00	2,2	0,00	0,0
2004-07-31 01:00	84	43	76	1,8	20,33	16,13	4,1	1026,52	11,29	16,13	20,43	17,97	2,4	0,00	0,0
2004-07-31 01:30	73	43	78	1,2	20,23	15,83	4,1	1026,52	11,41	15,83	20,33	17,81	3,1	0,00	0,0
2004-07-31 02:00	96	43	80	1,6	20,13	15,73	4,1	1027,52	11,71	15,73	20,23	17,86	2,8	0,00	0,0
2004-07-31 02:30	108	43	82	1,4	20,03	15,63	4,1	1027,52	12,00	15,63	20,13	17,90	2,8	0,00	0,0
2004-07-31 03:00	91	43	81	1,8	20,03	15,53	4,1	1027,52	11,71	15,53	20,13	17,73	3,1	0,00	0,0
2004-07-31 03:30	70	43	82	0,0	20,03	15,23	4,1	1027,52	11,61	15,23	20,13	17,50	2,4	0,00	0,0
2004-07-31 04:00	57	43	82	0,0	19,93	14,93	4,1	1026,52	11,32	14,93	20,03	17,20	2,2	0,00	0,0
2004-07-31 04:30	56	43	87	0,0	19,93	13,63	4,1	1026,52	10,97	13,63	20,03	16,28	1,2	0,00	0,0
2004-07-31 05:00	326	43	93	0,0	19,93	12,82	4,1	1026,52	11,23	12,82	20,03	15,96	1,6	0,00	0,0
2004-07-31 05:30	356	43	93	0,0	19,83	13,12	4,1	1027,52	11,52	13,12	19,93	16,26	1,2	0,00	0,0
2004-07-31 06:00	342	43	91	0,0	19,83	13,93	4,1	1027,52	11,97	13,93	19,93	16,90	1,2	0,00	0,0
2004-07-31 06:30	64	43	86	0,0	19,83	14,93	4,1	1027,52	12,07	14,93	19,93	17,51	0,0	0,00	0,0
2004-07-31 07:00	298	43	85	0,0	19,83	15,23	4,1	1027,52	12,18	15,23	19,93	17,73	1,8	0,00	0,0
2004-07-31 07:30	351	43	80	1,4	19,83	16,43	4,1	1027,52	12,39	16,43	19,93	18,56	2,6	0,00	0,0
2004-07-31 08:00	67	43	77	1,4	19,83	17,03	4,1	1027,52	12,36	17,03	19,93	18,94	3,1	0,00	0,0
2004-07-31 08:30	72	43	77	2,0	19,83	17,43	4,1	1027,52	12,75	17,43	19,93	19,34	3,3	0,00	0,0
2004-07-31 09:00	356	43	77	1,8	19,83	18,03	4,1	1026,52	13,33	18,03	19,93	19,95	2,6	0,00	0,0
2004-07-31 09:30	89	43	74	1,2	19,83	18,63	4,1	1027,52	13,27	18,63	19,93	20,34	2,8	0,00	0,0
2004-07-31 10:00	78	43	74	0,0	19,83	19,23	4,1	1026,52	13,85	19,23	19,93	20,94	3,0	0,00	0,0
2004-07-31 10:30	92	43	72	1,4	19,83	19,63	4,1	1026,52	13,79	19,63	19,93	21,20	3,1	0,00	0,0
2004-07-31 11:00	113	43	68	1,8	19,83	20,23	4,1	1026,52	13,44	20,23	19,93	21,55	3,3	0,00	0,0
2004-07-31 11:30	118	43	64	3,0	19,83	20,23	4,1	1026,52	12,47	19,05	19,93	21,30	4,1	0,00	0,0
2004-07-31 12:00	74	44	65	1,4	19,83	19,73	4,1	1026,52	12,25	19,73	19,98	20,86	3,1	0,00	0,0
2004-07-31 12:30	125	43	65	2,4	19,83	20,13	4,1	1026,52	12,62	19,42	19,93	21,26	3,3	0,00	0,0
2004-07-31 13:00	143	43	59	1,8	19,83	20,93	4,1	1026,52	11,83	20,93	19,93	21,70	4,9	0,00	0,0
2004-07-31 13:30	63	43	60	0,0	19,83	20,53	4,1	1026,52	11,72	20,53	19,93	21,36	3,1	0,00	0,0
2004-07-31 14:00	73	43	60	0,0	19,83	21,13	4,1	1025,52	12,28	21,13	19,93	21,96	3,3	0,00	0,0
2004-07-31 14:30	351	43	60	1,6	19,83	21,13	4,1	1025,52	12,28	21,13	19,93	21,96	2,6	0,00	0,0
2004-07-31 15:00	109	43	63	1,2	19,83	21,03	4,1	1025,52	12,97	21,03	19,93	22,04	3,1	0,00	0,0
2004-07-31 15:30	316	43	62	0,0	19,83	21,23	4,1	1025,52	12,90	21,23	19,93	22,18	2,4	0,00	0,0
2004-07-31 16:00	85	43	54	1,6	19,93	21,83	4,1	1024,52	11,25	21,83	20,03	22,33	4,7	0,00	0,0
2004-07-31 16:30	306	43	57	0,0	19,93	20,73	4,1	1024,52	11,09	20,73	20,03	21,39	3,1	0,00	0,0
2004-07-31 17:00	129	44	50	1,4	20,03	21,93	4,1	1024,52	10,11	21,93	20,18	22,22	2,6	0,00	0,0
2004-07-31 17:30	319	43	50	0,0	20,03	21,63	4,1	1024,52	9,84	21,63	20,13	21,92	3,1	0,00	0,0

Datum	Vindriktning	Luftfukt inne	Luftfukt ute	Vindhastighet	Temp inne	Temp ute	Regn	Semester	Luftryck	Daggpunkt	Kyleffekt	Vix inne	Vix ute	Vindby	Korr luftryck	Nederb./dygn
	°	Rh%	Rh%	m/s	°C	°C	mm		Mbar	°C	°C	°C	°C	m/s		mm
2004-07-31 18:00	333	43	52	1,4	20,03	21,43	4,1		1024,52	10,28	21,43	20,13	21,83	3,1	0,00	0,0
2004-07-31 18:30	57	43	51	1,4	19,93	21,53	4,1		1024,52	10,06	21,53	20,03	21,87	2,6	0,00	0,0
2004-07-31 19:00	351	43	50	0,0	20,03	21,43	4,1		1024,52	9,66	21,43	20,13	21,72	2,4	0,00	0,0
2004-07-31 19:30	73	43	48	0,0	20,03	21,33	4,1		1024,52	8,92	21,33	20,13	21,53	2,2	0,00	0,0
2004-07-31 20:00	63	43	49	0,0	20,03	21,13	4,1		1024,52	9,06	21,13	20,13	21,37	2,2	0,00	0,0
2004-07-31 20:30	63	44	58	0,0	20,03	20,13	4,1		1024,52	10,81	20,13	20,18	20,85	0,0	0,00	0,0
2004-07-31 21:00	65	43	57	0,0	20,03	19,93	4,1		1024,52	10,35	19,93	20,13	20,59	1,8	0,00	0,0
2004-07-31 21:30	54	43	59	0,0	20,03	18,63	4,1		1024,52	9,68	18,63	20,13	19,40	2,0	0,00	0,0
2004-07-31 22:00	42	43	65	0,0	19,93	17,33	4,1		1024,52	9,98	17,33	20,03	18,46	1,4	0,00	0,0
2004-07-31 22:30	43	43	66	0,0	20,03	16,53	4,1		1024,52	9,46	16,53	20,13	17,72	0,0	0,00	0,0
2004-07-31 23:00	50	44	60	0,0	20,13	16,83	4,1		1024,52	8,26	16,83	20,28	17,66	2,2	0,00	0,0
2004-07-31 23:30	99	44	61	1,2	20,13	16,43	4,1		1024,52	8,14	16,43	20,28	17,32	2,0	0,00	0,0
2004-08-01 00:00	74	44	63	0,0	20,13	16,03	4,1		1024,52	8,27	16,03	20,28	17,03	2,2	0,00	0,0
2004-08-01 00:30	44	43	63	0,0	20,13	15,83	4,1		1024,52	8,08	15,83	20,23	16,83	2,2	0,00	0,0
2004-08-01 01:00	62	43	66	1,4	20,13	15,53	4,1		1024,52	8,51	15,53	20,23	16,72	1,6	0,00	0,0
2004-08-01 01:30	351	43	66	1,2	20,13	15,53	4,1		1024,52	8,51	15,53	20,23	16,72	2,0	0,00	0,0
2004-08-01 02:00	325	43	69	1,6	20,13	14,83	4,1		1024,52	8,54	14,83	20,23	16,20	2,2	0,00	0,0
2004-08-01 02:30	298	43	71	1,6	20,13	14,53	4,1		1024,52	8,69	14,53	20,23	16,03	2,6	0,00	0,0
2004-08-01 03:00	287	43	73	1,6	20,13	14,33	4,1		1024,52	8,93	14,33	20,23	15,97	2,4	0,00	0,0
2004-08-01 03:30	305	43	73	1,2	20,13	14,13	4,1		1024,52	8,74	14,13	20,23	15,77	2,6	0,00	0,0
2004-08-01 04:00	342	43	75	1,4	20,03	13,83	4,1		1024,52	8,87	13,83	20,13	15,60	2,2	0,00	0,0
2004-08-01 04:30	333	43	78	1,4	20,03	13,23	4,1		1024,52	8,89	13,23	20,13	15,21	2,2	0,00	0,0
2004-08-01 05:00	307	43	81	1,8	20,03	12,82	4,1		1024,52	9,09	12,82	20,13	15,03	2,4	0,00	0,0
2004-08-01 05:30	324	43	82	1,4	20,03	12,92	4,1		1024,52	9,37	12,92	20,13	15,20	2,6	0,00	0,0
2004-08-01 06:00	335	43	79	1,8	20,03	14,03	4,1		1024,52	9,86	14,03	20,13	16,08	2,6	0,00	0,0
2004-08-01 06:30	324	43	77	2,2	20,03	14,53	4,1		1024,52	9,95	14,53	20,13	16,44	2,8	0,00	0,0
2004-08-01 07:00	322	43	82	1,6	20,03	13,83	4,1		1024,52	10,25	13,83	20,13	16,10	2,8	0,00	0,0
2004-08-01 07:30	318	43	82	2,4	20,03	13,83	4,1		1024,52	10,25	12,77	20,13	16,10	2,8	0,00	0,0
2004-08-01 08:00	310	43	79	1,8	20,03	14,83	4,1		1024,52	10,64	14,83	20,13	16,88	3,3	0,00	0,0
2004-08-01 08:30	84	43	76	1,4	20,03	16,63	4,1		1024,52	11,77	16,63	20,13	18,47	2,8	0,00	0,0
2004-08-01 09:00	343	43	75	0,0	20,03	17,03	4,1		1024,52	11,95	17,03	20,13	18,81	3,3	0,00	0,0
2004-08-01 09:30	324	43	75	0,0	20,03	17,73	4,1		1024,52	12,62	17,73	20,13	19,51	3,1	0,00	0,0
2004-08-01 10:00	310	43	74	2,0	20,03	18,13	4,1		1024,52	12,79	18,13	20,13	19,84	3,1	0,00	0,0
2004-08-01 10:30	331	43	72	0,0	20,03	18,63	4,1		1024,52	12,83	18,63	20,13	20,20	3,0	0,00	0,0
2004-08-01 11:00	71	43	70	0,0	20,03	19,53	4,1		1024,52	13,24	19,53	20,13	20,97	3,0	0,00	0,0
2004-08-01 11:30	351	43	72	1,4	20,13	19,53	4,1		1024,52	13,69	19,53	20,23	21,10	3,1	0,00	0,0
2004-08-01 12:00	67	43	66	0,0	20,13	20,13	4,1		1024,52	12,87	20,13	20,23	21,32	2,4	0,00	0,0
2004-08-01 12:30	104	43	66	0,0	20,13	20,33	4,1		1024,52	13,06	20,33	20,23	21,52	2,6	0,00	0,0
2004-08-01 13:00	99	43	58	0,0	20,13	21,43	4,1		1023,52	12,02	21,43	20,23	22,15	3,1	0,00	0,0
2004-08-01 13:30	70	43	52	1,2	20,13	22,33	4,1		1023,52	11,10	22,33	20,23	22,73	3,1	0,00	0,0
2004-08-01 14:00	129	43	52	1,4	20,13	22,53	4,1		1023,52	11,29	22,53	20,23	22,93	2,4	0,00	0,0
2004-08-01 14:30	310	43	54	2,0	20,23	21,73	4,1		1023,52	11,16	21,73	20,33	22,23	3,3	0,00	0,0
2004-08-01 15:00	35	43	51	0,0	20,23	22,23	4,1		1023,52	10,70	22,23	20,33	22,58	3,3	0,00	0,0
2004-08-01 15:30	62	43	51	2,0	20,33	22,03	4,1		1023,52	10,52	22,03	20,43	22,37	3,3	0,00	0,0
2004-08-01 16:00	329	43	47	0,0	20,33	22,63	4,1		1022,52	9,76	22,63	20,43	22,78	3,1	0,00	0,0
2004-08-01 16:30	86	43	47	0,0	20,43	22,53	4,1		1022,52	9,67	22,53	20,53	22,68	3,0	0,00	0,0

Datum	Vindriktning °	Luftfukt inne Rh%	Luftfukt ute Rh%	Vindhastighet m/s	Temp inne °C	Temp ute °C	Regn mm	Semester	Luftryck Mbar	Daggpunkt °C	Kyleffekt °C	Vix inne °C	Vix ute °C	Vindby m/s	Korr luftryck	Nederb./dygn mm
2004-08-01 17:00	114	43	46	1,4	20,53	22,73	4,1		1022,52	9,51	22,73	20,63	22,83	3,9	0,00	0,0
2004-08-01 17:30	328	43	46	3,1	20,53	22,13	4,1		1022,52	8,97	21,13	20,63	22,23	3,7	0,00	0,0
2004-08-01 18:00	317	43	45	1,8	20,43	22,23	4,1		1022,52	8,71	22,23	20,53	22,28	3,5	0,00	0,0
2004-08-01 18:30	335	43	47	2,6	20,43	21,93	4,1		1022,52	9,13	21,32	20,53	22,08	3,1	0,00	0,0
2004-08-01 19:00	338	43	46	0,0	20,43	22,13	4,1		1022,52	8,97	22,13	20,53	22,23	2,6	0,00	0,0
2004-08-01 19:30	96	43	51	1,8	20,53	22,13	4,1		1022,52	10,61	22,13	20,63	22,47	2,8	0,00	0,0
2004-08-01 20:00	99	43	54	0,0	20,53	21,53	4,1		1022,52	10,97	21,53	20,63	22,03	3,1	0,00	0,0
2004-08-01 20:30	82	43	55	0,0	20,43	21,33	4,1		1023,52	11,08	21,33	20,53	21,88	2,4	0,00	0,0
2004-08-01 21:00	83	43	57	0,0	20,53	20,93	4,1		1023,52	11,28	20,93	20,63	21,59	1,4	0,00	0,0
2004-08-01 21:30	83	44	66	0,0	21,23	19,53	4,1		1023,52	12,30	19,53	21,38	20,72	0,0	0,00	0,0
2004-08-01 22:00	83	44	74	0,0	21,43	18,23	4,1		1023,52	12,89	18,23	21,58	19,94	0,0	0,00	0,0
2004-08-01 22:30	83	44	75	0,0	21,23	17,53	4,1		1023,52	12,43	17,53	21,38	19,31	0,0	0,00	0,0
2004-08-01 23:00	83	44	77	0,0	21,03	16,63	4,1		1023,52	11,98	16,63	21,18	18,54	0,0	0,00	0,0
2004-08-01 23:30	83	44	80	0,0	20,93	15,63	4,1		1023,52	11,61	15,63	21,08	17,76	0,0	0,00	0,0
2004-08-02 00:00	83	44	82	0,0	20,83	15,23	4,1		1023,52	11,61	15,23	20,98	17,50	0,0	0,00	0,0
2004-08-02 00:30	80	44	87	0,0	20,73	14,43	4,1		1023,52	11,76	14,43	20,88	17,08	0,0	0,00	0,0
2004-08-02 01:00	80	44	86	0,0	20,63	14,33	4,1		1023,52	11,48	14,33	20,78	16,90	0,0	0,00	0,0
2004-08-02 01:30	333	44	82	0,0	20,63	15,33	4,1		1023,52	11,71	15,33	20,78	17,60	0,0	0,00	0,0
2004-08-02 02:00	351	44	84	0,0	20,63	14,93	4,1		1023,52	11,70	14,93	20,78	17,35	0,0	0,00	0,0
2004-08-02 02:30	22	43	86	0,0	20,53	14,63	4,1		1023,52	11,77	14,63	20,63	17,21	1,2	0,00	0,0
2004-08-02 03:00	164	44	89	0,0	20,53	14,33	4,1		1023,52	12,02	14,33	20,68	17,14	0,0	0,00	0,0
2004-08-02 03:30	356	44	90	0,0	20,53	14,23	4,1		1023,52	12,09	14,23	20,68	17,12	0,0	0,00	0,0
2004-08-02 04:00	21	44	92	0,0	20,43	13,93	4,1		1023,52	12,14	13,93	20,58	16,98	1,6	0,00	0,0
2004-08-02 04:30	307	44	93	0,0	20,43	13,73	4,1		1023,52	12,12	13,73	20,58	16,86	1,4	0,00	0,0
2004-08-02 05:00	296	44	95	0,0	20,43	13,73	4,1		1023,52	12,45	13,73	20,58	17,03	1,6	0,00	0,0
2004-08-02 05:30	326	44	95	0,0	20,43	13,93	4,1		1023,52	12,65	13,93	20,58	17,23	1,8	0,00	0,0
2004-08-02 06:00	297	44	90	1,4	20,43	14,63	4,1		1023,52	12,49	14,63	20,58	17,52	1,8	0,00	0,0
2004-08-02 06:30	332	44	87	0,0	20,43	15,13	4,1		1024,52	12,44	15,13	20,58	17,78	2,0	0,00	0,0
2004-08-02 07:00	316	44	85	0,0	20,33	16,03	4,1		1023,52	12,96	16,03	20,48	18,53	2,8	0,00	0,0
2004-08-02 07:30	253	44	83	1,4	20,33	16,53	4,1		1023,52	13,07	16,53	20,48	18,88	2,8	0,00	0,0
2004-08-02 08:00	321	44	80	1,4	20,33	16,83	4,1		1023,52	12,77	16,83	20,48	18,96	2,8	0,00	0,0
2004-08-02 08:30	305	44	76	1,4	20,33	17,73	4,1		1023,52	12,83	17,73	20,48	19,58	2,6	0,00	0,0
2004-08-02 09:00	75	44	75	0,0	20,33	18,33	4,1		1023,52	13,20	18,33	20,48	20,11	2,8	0,00	0,0
2004-08-02 09:30	59	44	76	0,0	20,33	18,63	4,1		1023,52	13,70	18,63	20,48	20,48	3,1	0,00	0,0
2004-08-02 10:00	47	44	70	1,8	20,33	19,33	4,1		1023,52	13,05	19,33	20,48	20,77	3,9	0,00	0,0
2004-08-02 10:30	98	44	71	1,4	20,33	19,43	4,1		1023,52	13,37	19,43	20,48	20,94	4,5	0,00	0,0
2004-08-02 11:00	319	44	68	2,0	20,33	19,93	4,1		1023,52	13,16	19,93	20,48	21,24	3,5	0,00	0,0
2004-08-02 11:30	333	44	68	2,2	20,33	20,53	4,1		1023,52	13,73	20,53	20,48	21,85	3,5	0,00	0,0
2004-08-02 12:00	86	44	66	2,0	20,43	20,53	4,1		1023,52	13,25	20,53	20,58	21,72	3,1	0,00	0,0
2004-08-02 12:30	61	44	68	0,0	20,43	20,53	4,1		1023,52	13,73	20,53	20,58	21,85	3,5	0,00	0,0
2004-08-02 13:00	318	44	68	2,0	20,43	20,83	4,1		1023,52	14,01	20,83	20,58	22,15	3,3	0,00	0,0
2004-08-02 13:30	107	44	69	1,2	20,43	20,63	4,1		1023,52	14,06	20,63	20,58	22,01	2,6	0,00	0,0
2004-08-02 14:00	116	44	61	1,6	20,43	22,13	4,1		1023,52	13,48	22,13	20,58	23,02	3,1	0,00	0,0
2004-08-02 14:30	97	44	73	2,0	20,43	20,53	4,1		1023,52	14,87	20,53	20,58	22,17	3,7	0,00	0,0
2004-08-02 15:00	103	44	70	1,8	20,53	20,33	4,1		1023,52	14,00	20,33	20,68	21,77	4,7	0,00	0,0
2004-08-02 15:30	76	44	76	1,2	20,53	19,53	4,1		1023,52	14,56	19,53	20,68	21,38	3,5	0,00	0,0

Datum	Vindriktning °	Luftfukt inne Rh%	Luftfukt ute Rh%	Vindhastighet m/s	Temp inne °C	Temp ute °C	Regn mm	Semester	Luftryck Mbar	Daggpunkt °C	Kyleffekt °C	Vix inne °C	Vix ute °C	Vindby m/s	Korr luftryck	Nederb./dygn mm
2004-08-02 16:00	135	44	81	1,6	20,53	19,33	4,1		1023,52	15,40	19,33	20,68	21,53	3,3	0,00	0,0
2004-08-02 16:30	147	43	73	2,2	20,63	20,83	4,1		1022,52	15,16	20,83	20,73	22,47	4,7	0,00	0,0
2004-08-02 17:00	124	43	68	1,6	20,63	21,73	4,1		1022,52	14,87	21,73	20,73	23,05	3,9	0,00	0,0
2004-08-02 17:30	63	43	93	0,0	20,63	16,83	9,1		1022,52	15,18	16,83	20,73	19,96	4,9	5,08	5,1
2004-08-02 18:00	60	43	92	0,0	20,63	17,33	9,1		1022,52	15,50	17,33	20,73	20,38	0,0	5,08	5,1
2004-08-02 18:30	59	43	96	0,0	20,63	17,33	9,1		1022,52	16,19	17,33	20,73	20,71	0,0	0,00	5,1
2004-08-02 19:00	76	43	88	0,0	20,63	17,73	9,1		1022,52	15,18	17,73	20,73	20,46	1,2	0,00	5,1
2004-08-02 19:30	71	44	90	0,0	20,63	18,43	9,1		1022,52	16,23	18,43	20,78	21,32	0,0	0,00	5,1
2004-08-02 20:00	111	44	87	0,0	20,63	18,53	9,1		1022,52	15,78	18,53	20,78	21,19	1,4	0,00	5,1
2004-08-02 20:30	111	43	87	0,0	20,63	18,53	9,1		1022,52	15,78	18,53	20,73	21,19	0,0	0,00	5,1
2004-08-02 21:00	111	43	94	0,0	20,63	17,53	9,1		1023,52	16,04	17,53	20,73	20,75	0,0	0,00	5,1
2004-08-02 21:30	111	43	97	0,0	20,63	16,03	9,1		1023,52	15,06	16,03	20,73	19,50	0,0	0,00	5,1
2004-08-02 22:00	99	43	95	0,0	20,63	15,63	9,1		1023,52	14,33	15,63	20,73	18,93	1,2	0,00	5,1
2004-08-02 22:30	99	43	97	0,0	20,53	14,73	9,1		1023,52	13,77	14,73	20,63	18,20	0,0	0,00	5,1
2004-08-02 23:00	99	44	97	0,0	20,63	14,43	9,1		1023,52	13,47	14,43	20,78	17,90	0,0	0,00	5,1
2004-08-02 23:30	59	44	96	0,0	20,63	14,23	9,1		1023,52	13,11	14,23	20,78	17,61	1,6	0,00	5,1
2004-08-03 00:00	61	44	98	0,0	20,73	13,73	9,1		1022,52	12,94	13,73	20,88	17,28	1,2	0,00	0,0
2004-08-03 00:30	60	44	100	0,0	20,73	12,82	9,1		1023,52	12,36	12,82	20,88	16,55	1,4	0,00	0,0
2004-08-03 01:00	60	44	100	0,0	20,73	13,23	9,1		1022,52	12,76	13,23	20,88	16,95	0,0	0,00	0,0
2004-08-03 01:30	60	44	100	0,0	20,63	13,02	9,1		1023,52	12,56	13,02	20,78	16,75	1,4	0,00	0,0
2004-08-03 02:00	38	44	100	0,0	20,63	13,23	9,1		1023,52	12,76	13,23	20,78	16,95	1,6	0,00	0,0
2004-08-03 02:30	75	44	100	1,4	20,53	13,33	9,1		1023,52	12,86	13,33	20,68	17,05	1,6	0,00	0,0
2004-08-03 03:00	99	44	100	0,0	20,53	13,63	9,1		1022,52	13,16	13,63	20,68	17,36	1,8	0,00	0,0
2004-08-03 03:30	88	44	100	0,0	20,53	12,62	9,1		1022,52	12,16	12,62	20,68	16,35	1,4	0,00	0,0
2004-08-03 04:00	319	44	100	1,6	20,43	12,82	9,1		1022,52	12,36	12,82	20,58	16,55	2,0	0,00	0,0
2004-08-03 04:30	319	45	100	1,8	20,43	12,52	9,1		1022,52	12,06	12,52	20,62	16,25	2,0	0,00	0,0
2004-08-03 05:00	322	44	100	1,6	20,43	12,52	9,1		1022,52	12,06	12,52	20,58	16,25	2,2	0,00	0,0
2004-08-03 05:30	53	44	100	1,6	20,43	12,62	9,1		1022,52	12,16	12,62	20,58	16,35	2,0	0,00	0,0
2004-08-03 06:00	27	44	100	0,0	20,43	13,33	9,1		1022,52	12,86	13,33	20,58	17,05	1,8	0,00	0,0
2004-08-03 06:30	351	44	100	0,0	20,43	14,03	9,1		1022,52	13,56	14,03	20,58	17,76	1,8	0,00	0,0
2004-08-03 07:00	84	44	98	2,0	20,33	14,83	9,1		1022,52	14,03	14,83	20,48	18,38	2,6	0,00	0,0
2004-08-03 07:30	81	44	99	1,4	20,33	14,53	9,1		1022,52	13,90	14,53	20,48	18,17	2,4	0,00	0,0
2004-08-03 08:00	98	44	98	1,2	20,33	14,73	9,1		1022,52	13,93	14,73	20,48	18,28	2,4	0,00	0,0
2004-08-03 08:30	2	44	99	0,0	20,33	14,83	9,1		1022,52	14,20	14,83	20,48	18,47	1,8	0,00	0,0
2004-08-03 09:00	313	44	100	0,0	20,33	14,83	9,1		1022,52	14,36	14,83	20,48	18,56	1,8	0,00	0,0
2004-08-03 09:30	70	44	97	0,0	20,33	15,63	9,1		1022,52	14,67	15,63	20,48	19,10	1,8	0,00	0,0
2004-08-03 10:00	68	44	94	0,0	20,33	16,03	9,1		1022,52	14,56	16,03	20,48	19,25	2,2	0,00	0,0
2004-08-03 10:30	42	44	92	0,0	20,33	16,33	9,1		1022,52	14,51	16,33	20,48	19,38	2,2	0,00	0,0
2004-08-03 11:00	91	44	84	0,0	20,33	17,33	9,1		1022,52	14,04	17,33	20,48	19,75	2,4	0,00	0,0
2004-08-03 11:30	356	44	86	0,0	20,33	17,03	9,1		1022,52	14,12	17,03	20,48	19,61	2,4	0,00	0,0
2004-08-03 12:00	24	44	84	0,0	20,43	17,73	9,1		1022,52	14,43	17,73	20,58	20,16	1,8	0,00	0,0
2004-08-03 12:30	71	44	82	0,0	20,33	17,73	9,1		1022,52	14,04	17,73	20,48	20,01	2,2	0,00	0,0
2004-08-03 13:00	8	45	80	0,0	20,33	18,13	9,1		1022,52	14,03	18,13	20,52	20,26	2,0	0,00	0,0
2004-08-03 13:30	320	44	80	0,0	20,43	18,43	9,1		1022,52	14,33	18,43	20,58	20,56	2,2	0,00	0,0
2004-08-03 14:00	73	44	78	0,0	20,43	18,43	9,1		1022,52	13,92	18,43	20,58	20,42	1,8	0,00	0,0
2004-08-03 14:30	65	44	80	0,0	20,43	18,43	9,1		1022,52	14,33	18,43	20,58	20,56	1,8	0,00	0,0

Datum	Vindriktning °	Luftfukt inne Rh%	Luftfukt ute Rh%	Vindhastighet m/s	Temp inne °C	Temp ute °C	Regn mm	Semester	Luftryck Mbar	Daggpunkt °C	Kyleffekt °C	Vix inne °C	Vix ute °C	Vindby m/s	Korr luftryck	Nederb./dygn mm
2004-08-03 15:00	58	44	79	0,0	20,43	18,83	9,1		1022,52	14,51	18,83	20,58	20,89	1,6	0,00	0,0
2004-08-03 15:30	59	44	76	0,0	20,43	19,03	9,1		1022,52	14,08	19,03	20,58	20,88	2,2	0,00	0,0
2004-08-03 16:00	86	44	75	1,4	20,43	19,63	9,1		1021,52	14,45	19,63	20,58	21,41	2,4	0,00	0,0
2004-08-03 16:30	110	44	74	1,8	20,43	19,83	9,1		1021,52	14,42	19,83	20,58	21,54	3,5	0,00	0,0
2004-08-03 17:00	105	44	75	1,6	20,43	19,83	9,1		1021,52	14,64	19,83	20,58	21,61	2,2	0,00	0,0
2004-08-03 17:30	113	44	74	1,4	20,43	19,73	9,1		1021,52	14,33	19,73	20,58	21,44	3,0	0,00	0,0
2004-08-03 18:00	141	44	76	2,2	20,43	19,63	9,1		1021,52	14,66	19,63	20,58	21,48	3,9	0,00	0,0
2004-08-03 18:30	121	44	77	2,6	20,43	19,53	9,1		1021,52	14,77	18,79	20,58	21,45	3,5	0,00	0,0
2004-08-03 19:00	103	44	74	1,4	20,53	19,73	9,1		1021,52	14,33	19,73	20,68	21,44	3,1	0,00	0,0
2004-08-03 19:30	112	44	76	1,6	20,53	19,73	9,1		1021,52	14,76	19,73	20,68	21,58	3,1	0,00	0,0
2004-08-03 20:00	112	44	77	0,0	20,53	19,63	9,1		1021,52	14,87	19,63	20,68	21,55	2,2	0,00	0,0
2004-08-03 20:30	125	44	82	0,0	20,53	19,03	9,1		1021,52	15,31	19,03	20,68	21,31	2,2	0,00	0,0
2004-08-03 21:00	125	44	84	0,0	20,53	18,63	9,1		1021,52	15,31	18,63	20,68	21,06	0,0	0,00	0,0
2004-08-03 21:30	125	44	91	0,0	20,53	17,33	9,1		1021,52	15,32	17,33	20,68	20,30	0,0	0,00	0,0
2004-08-03 22:00	125	44	94	0,0	20,53	16,03	9,1		1021,52	14,56	16,03	20,68	19,25	0,0	0,00	0,0
2004-08-03 22:30	114	44	93	0,0	20,53	16,13	9,1		1021,52	14,49	16,13	20,68	19,26	0,0	0,00	0,0
2004-08-03 23:00	98	45	91	0,0	20,53	16,13	9,1		1021,52	14,14	16,13	20,72	19,10	0,0	0,00	0,0
2004-08-03 23:30	98	44	93	0,0	20,53	15,73	9,1		1021,52	14,09	15,73	20,68	18,86	0,0	0,00	0,0
2004-08-04 00:00	98	45	93	0,0	20,53	15,73	9,1		1022,52	14,09	15,73	20,72	18,86	0,0	0,00	0,0
2004-08-04 00:30	55	45	94	0,0	20,53	15,53	9,1		1022,52	14,07	15,53	20,72	18,75	1,2	0,00	0,0
2004-08-04 01:00	88	44	95	0,0	20,53	15,43	9,1		1022,52	14,13	15,43	20,68	18,73	1,2	0,00	0,0
2004-08-04 01:30	89	45	95	0,0	20,53	15,43	9,1		1022,52	14,13	15,43	20,72	18,73	0,0	0,00	0,0
2004-08-04 02:00	88	45	97	0,0	20,53	14,43	9,1		1021,52	13,47	14,43	20,72	17,90	0,0	0,00	0,0
2004-08-04 02:30	78	45	100	0,0	20,43	14,23	9,1		1021,52	13,76	14,23	20,62	17,96	1,2	0,00	0,0
2004-08-04 03:00	31	45	97	0,0	20,43	14,43	9,1		1021,52	13,47	14,43	20,62	17,90	1,2	0,00	0,0
2004-08-04 03:30	31	45	97	0,0	20,43	14,53	9,1		1022,52	13,57	14,53	20,62	18,00	1,2	0,00	0,0
2004-08-04 04:00	28	45	98	0,0	20,43	14,23	9,1		1022,52	13,44	14,23	20,62	17,78	1,6	0,00	0,0
2004-08-04 04:30	42	45	99	1,4	20,43	14,23	9,1		1022,52	13,60	14,23	20,62	17,87	1,8	0,00	0,0
2004-08-04 05:00	14	45	100	0,0	20,43	14,13	9,1		1021,52	13,66	14,13	20,62	17,86	1,6	0,00	0,0
2004-08-04 05:30	77	45	100	0,0	20,33	14,33	9,1		1022,52	13,86	14,33	20,52	18,06	1,6	0,00	0,0
2004-08-04 06:00	53	45	98	1,4	20,33	15,23	9,1		1022,52	14,43	15,23	20,52	18,78	1,8	0,00	0,0
2004-08-04 06:30	66	45	96	0,0	20,33	15,93	9,1		1022,52	14,80	15,93	20,52	19,31	1,8	0,00	0,0
2004-08-04 07:00	88	45	95	0,0	20,33	16,73	9,1		1021,52	15,42	16,73	20,52	20,03	2,0	0,00	0,0
2004-08-04 07:30	92	45	95	0,0	20,33	17,33	9,1		1021,52	16,02	17,33	20,52	20,63	1,6	0,00	0,0
2004-08-04 08:00	133	45	92	2,2	20,33	17,93	9,1		1022,52	16,09	17,93	20,52	20,98	3,1	0,00	0,0
2004-08-04 08:30	101	45	91	2,0	20,33	18,13	9,1		1022,52	16,11	18,13	20,52	21,10	3,7	0,00	0,0
2004-08-04 09:00	130	45	89	3,3	20,33	18,53	9,1		1022,52	16,14	16,66	20,52	21,34	3,9	0,00	0,0
2004-08-04 09:30	114	45	89	0,0	20,33	18,53	9,1		1022,52	16,14	18,53	20,52	21,34	3,3	0,00	0,0
2004-08-04 10:00	80	45	91	1,4	20,43	17,93	9,1		1022,52	15,91	17,93	20,62	20,90	3,3	0,00	0,0
2004-08-04 10:30	97	45	91	0,0	20,43	17,93	9,1		1022,52	15,91	17,93	20,62	20,90	3,3	0,00	0,0
2004-08-04 11:00	93	45	93	2,2	20,43	17,83	9,1		1022,52	16,17	17,83	20,62	20,96	4,5	0,00	0,0
2004-08-04 11:30	110	45	92	1,2	20,43	17,83	9,1		1022,52	15,99	17,83	20,62	20,88	4,7	0,00	0,0
2004-08-04 12:00	137	45	93	1,4	20,43	17,73	9,1		1022,52	16,07	17,73	20,62	20,86	3,1	0,00	0,0
2004-08-04 12:30	99	45	90	1,8	20,43	18,23	9,1		1022,52	16,03	18,23	20,62	21,12	3,3	0,00	0,0
2004-08-04 13:00	108	45	90	0,0	20,43	18,83	9,1		1022,52	16,62	18,83	20,62	21,72	4,3	0,00	0,0
2004-08-04 13:30	120	45	91	3,0	20,43	19,23	9,1		1022,52	17,20	17,96	20,62	22,20	3,9	0,00	0,0

Datum	Vindriktning °	Luftfukt inne Rh%	Luftfukt ute Rh%	Vindhastighet m/s	Temp inne °C	Temp ute °C	Regn mm	Semester	Luftryck Mbar	Daggpunkt °C	Kyleffekt °C	Vix inne °C	Vix ute °C	Vindby m/s	Korr luftryck	Nederb./dygn mm
2004-08-04 14:00	117	45	93	0,0	20,43	18,73	9,1		1022,52	17,06	18,73	20,62	21,87	3,3	0,00	0,0
2004-08-04 14:30	154	45	94	0,0	20,43	18,93	9,1		1022,52	17,43	18,93	20,62	22,15	3,3	0,00	0,0
2004-08-04 15:00	145	45	92	1,4	20,43	19,73	9,1		1022,52	17,87	19,73	20,62	22,78	3,3	0,00	0,0
2004-08-04 15:30	158	45	88	1,6	20,43	20,53	9,1		1022,52	17,92	20,53	20,62	23,27	3,7	0,00	0,0
2004-08-04 16:00	117	45	86	1,8	20,43	20,43	9,1		1022,52	17,45	20,43	20,62	23,01	4,1	0,00	0,0
2004-08-04 16:30	138	45	85	0,0	20,43	20,63	9,1		1022,52	17,45	20,63	20,62	23,13	3,5	0,00	0,0
2004-08-04 17:00	96	45	85	1,4	20,43	20,93	9,1		1021,52	17,74	20,93	20,62	23,43	2,8	0,00	0,0
2004-08-04 17:30	109	45	83	1,4	20,43	21,13	9,1		1021,52	17,55	21,13	20,62	23,48	3,0	0,00	0,0
2004-08-04 18:00	131	45	83	1,2	20,43	21,13	9,1		1021,52	17,55	21,13	20,62	23,48	3,7	0,00	0,0
2004-08-04 18:30	99	45	83	0,0	20,53	20,83	9,1		1021,52	17,26	20,83	20,72	23,18	2,4	0,00	0,0
2004-08-04 19:00	101	45	84	0,0	20,43	20,83	9,1		1021,52	17,45	20,83	20,62	23,26	0,0	0,00	0,0
2004-08-04 19:30	100	45	85	0,0	20,53	20,63	9,1		1021,52	17,45	20,63	20,72	23,13	2,2	0,00	0,0
2004-08-04 20:00	112	45	87	0,0	20,53	20,33	9,1		1022,52	17,54	20,33	20,72	22,99	0,0	0,00	0,0
2004-08-04 20:30	112	45	89	0,0	20,53	20,03	9,1		1021,52	17,62	20,03	20,72	22,84	0,0	0,00	0,0
2004-08-04 21:00	104	45	90	0,0	20,53	19,63	9,1		1021,52	17,41	19,63	20,72	22,52	1,6	0,00	0,0
2004-08-04 21:30	75	45	92	0,0	20,53	19,23	9,1		1021,52	17,37	19,23	20,72	22,28	1,8	0,00	0,0
2004-08-04 22:00	97	45	94	0,0	20,53	18,93	9,1		1021,52	17,43	18,93	20,72	22,15	2,2	0,00	0,0
2004-08-04 22:30	85	45	95	0,0	20,53	18,63	9,1		1021,52	17,31	18,63	20,72	21,93	1,8	0,00	0,0
2004-08-04 23:00	117	45	96	0,0	20,93	18,33	9,1		1021,52	17,18	18,33	21,12	21,72	1,8	0,00	0,0
2004-08-04 23:30	118	45	97	1,2	21,13	18,03	9,1		1021,52	17,05	18,03	21,33	21,50	2,6	0,00	0,0
2004-08-05 00:00	119	45	99	2,2	21,43	17,73	9,1		1022,52	17,08	17,73	21,63	21,37	3,3	0,00	0,0
2004-08-05 00:30	135	45	100	2,8	21,03	17,73	9,1		1022,52	17,25	16,32	21,23	21,46	3,3	0,00	0,0
2004-08-05 01:00	150	45	100	2,4	20,83	17,53	9,1		1022,52	17,05	16,68	21,02	21,26	3,5	0,00	0,0
2004-08-05 01:30	108	45	100	1,8	20,83	17,53	9,1		1022,52	17,05	17,53	21,02	21,26	4,9	0,00	0,0
2004-08-05 02:00	110	45	100	1,6	20,73	17,33	9,1		1022,52	16,85	17,33	20,92	21,06	3,0	0,00	0,0
2004-08-05 02:30	102	45	100	1,2	20,73	17,23	9,1		1021,52	16,75	17,23	20,92	20,96	3,0	0,00	0,0
2004-08-05 03:00	119	45	100	1,4	20,73	17,13	9,1		1021,52	16,65	17,13	20,92	20,86	2,6	0,00	0,0
2004-08-05 03:30	137	45	100	2,2	20,63	17,03	9,1		1021,52	16,55	17,03	20,82	20,76	2,8	0,00	0,0
2004-08-05 04:00	133	45	100	2,4	20,63	17,03	9,1		1022,52	16,55	16,15	20,82	20,76	4,1	0,00	0,0
2004-08-05 04:30	135	45	100	2,0	20,63	17,13	9,1		1022,52	16,65	17,13	20,82	20,86	4,7	0,00	0,0
2004-08-05 05:00	132	45	100	2,2	20,63	17,23	9,1		1022,52	16,75	17,23	20,82	20,96	3,0	0,00	0,0
2004-08-05 05:30	114	45	100	1,6	20,63	17,13	9,1		1021,52	16,65	17,13	20,82	20,86	3,3	0,00	0,0
2004-08-05 06:00	84	45	100	2,0	20,63	17,23	9,1		1021,52	16,75	17,23	20,82	20,96	3,3	0,00	0,0
2004-08-05 06:30	130	45	100	2,6	20,63	17,33	9,1		1021,52	16,85	16,47	20,82	21,06	3,7	0,00	0,0
2004-08-05 07:00	121	45	100	1,4	20,63	17,53	9,1		1021,52	17,05	17,53	20,82	21,26	5,0	0,00	0,0
2004-08-05 07:30	100	45	99	2,0	20,63	17,73	9,1		1022,52	17,08	17,73	20,82	21,37	4,3	0,00	0,0
2004-08-05 08:00	125	45	97	2,8	20,63	18,13	9,1		1021,52	17,15	16,76	20,82	21,60	3,1	0,00	0,0
2004-08-05 08:30	123	45	96	2,6	20,63	17,93	9,1		1021,52	16,78	17,10	20,82	21,31	3,3	0,00	0,0
2004-08-05 09:00	127	45	95	3,1	20,63	17,93	9,1		1022,52	16,61	16,54	20,82	21,23	4,1	0,00	0,0
2004-08-05 09:30	141	45	95	2,4	20,63	17,93	9,1		1021,52	16,61	17,10	20,82	21,23	3,9	0,00	0,0
2004-08-05 10:00	143	46	93	2,8	20,63	19,03	9,1		1021,52	17,35	17,74	20,87	22,17	4,1	0,00	0,0
2004-08-05 10:30	127	46	90	2,2	20,63	19,43	9,1		1022,52	17,21	19,43	20,87	22,32	4,9	0,00	0,0
2004-08-05 11:00	143	46	85	3,7	20,63	19,93	9,1		1022,52	16,77	17,75	20,87	22,43	5,0	0,00	0,0
2004-08-05 11:30	151	46	82	3,0	20,63	21,13	9,1		1021,52	17,35	20,04	20,87	23,41	6,8	0,00	0,0
2004-08-05 12:00	103	46	77	3,7	20,73	21,43	9,1		1021,52	16,61	19,50	20,97	23,35	5,6	0,00	0,0
2004-08-05 12:30	116	46	77	1,8	20,73	22,23	9,1		1021,52	17,38	22,23	20,97	24,15	5,2	0,00	0,0

Datum	Vindriktning °	Luftfukt inne Rh%	Luftfukt ute Rh%	Vindhastighet m/s	Temp inne °C	Temp ute °C	Regn mm	Semester	Lufttryck Mbar	Daggpunkt °C	Kyleffekt °C	Vix inne °C	Vix ute °C	Vindby m/s	Korr lufttryck	Nederb./dygn mm
2004-08-05 13:00	160	46	73	4,5	20,73	21,93	9,1		1021,52	16,21	19,28	20,97	23,57	6,4	0,00	0,0
2004-08-05 13:30	153	46	71	3,3	20,73	22,83	9,1		1021,52	16,62	21,52	20,97	24,34	7,1	0,00	0,0
2004-08-05 14:00	153	46	72	5,4	20,83	22,53	9,1		1021,52	16,56	19,61	21,07	24,11	6,2	0,00	0,0
2004-08-05 14:30	191	47	77	1,8	20,83	22,03	9,1		1021,52	17,19	22,03	21,12	23,95	5,2	0,00	0,0
2004-08-05 15:00	184	47	82	2,4	20,83	21,13	9,1		1021,52	17,35	20,48	21,12	23,41	5,4	0,00	0,0
2004-08-05 15:30	165	47	91	2,0	20,83	19,93	9,1		1021,52	17,88	19,93	21,12	22,90	3,7	0,00	0,0
2004-08-05 16:00	151	47	94	0,0	20,83	20,23	9,7		1021,52	18,72	20,23	21,12	23,45	2,6	0,51	0,5
2004-08-05 16:30	161	47	93	0,0	20,83	20,63	9,7		1021,52	18,93	20,63	21,12	23,77	1,8	0,51	0,5
2004-08-05 17:00	148	47	90	0,0	20,83	20,93	9,7		1021,52	18,69	20,93	21,12	23,82	1,2	0,00	0,5
2004-08-05 17:30	130	47	85	2,2	20,83	21,23	9,7		1020,52	18,04	21,23	21,12	23,73	2,6	0,00	0,5
2004-08-05 18:00	97	47	86	2,0	20,93	20,73	9,7		1020,52	17,74	20,73	21,22	23,31	3,0	0,00	0,5
2004-08-05 18:30	131	47	88	2,4	20,93	20,53	9,7		1020,52	17,92	19,85	21,22	23,27	3,7	0,00	0,5
2004-08-05 19:00	122	47	90	1,4	20,93	20,43	9,7		1020,52	18,20	20,43	21,22	23,32	2,8	0,00	0,5
2004-08-05 19:30	111	47	87	2,0	20,93	20,43	9,7		1020,52	17,64	20,43	21,22	23,09	4,5	0,00	0,5
2004-08-05 20:00	128	47	92	2,8	20,93	19,73	9,7		1020,52	17,87	18,51	21,22	22,78	4,3	0,00	0,5
2004-08-05 20:30	128	47	95	2,6	20,93	19,33	9,7		1020,52	18,00	18,58	21,22	22,63	4,5	0,00	0,5
2004-08-05 21:00	132	47	97	2,2	20,93	19,13	9,7		1020,52	18,14	19,13	21,22	22,60	3,7	0,00	0,5
2004-08-05 21:30	136	47	98	1,8	20,93	18,83	9,7		1020,52	18,01	18,83	21,22	22,39	3,9	0,00	0,5
2004-08-05 22:00	143	47	99	3,1	20,93	18,83	9,7		1020,52	18,18	17,52	21,22	22,47	4,1	0,00	0,5
2004-08-05 22:30	132	47	99	3,0	20,93	18,63	9,7		1020,52	17,98	17,31	21,22	22,27	3,7	0,00	0,5
2004-08-05 23:00	119	47	100	1,8	20,93	18,33	9,7		1021,52	17,85	18,33	21,22	22,06	4,7	0,00	0,5
2004-08-05 23:30	147	47	99	3,0	20,93	17,83	9,7		1020,52	17,18	16,43	21,22	21,47	4,9	0,00	0,5
2004-08-06 00:00	134	47	99	2,6	20,93	17,33	9,7		1020,52	16,69	16,47	21,22	20,97	4,1	0,00	0,0
2004-08-06 00:30	159	47	100	2,8	20,93	17,03	9,7		1020,52	16,55	15,56	21,22	20,76	4,7	0,00	0,0
2004-08-06 01:00	140	47	100	3,7	20,93	16,73	9,7		1020,52	16,25	14,02	21,22	20,46	5,2	0,00	0,0
2004-08-06 01:30	133	47	100	0,0	20,93	16,63	9,7		1020,52	16,15	16,63	21,22	20,36	5,0	0,00	0,0
2004-08-06 02:00	146	47	100	2,4	20,93	16,73	9,7		1020,52	16,25	15,84	21,22	20,46	3,1	0,00	0,0
2004-08-06 02:30	133	47	100	1,8	20,83	16,23	9,7		1020,52	15,75	16,23	21,12	19,96	3,5	0,00	0,0
2004-08-06 03:00	111	47	100	1,4	20,83	16,03	9,7		1020,52	15,55	16,03	21,12	19,76	3,0	0,00	0,0
2004-08-06 03:30	120	47	100	1,4	20,83	15,93	9,7		1020,52	15,45	15,93	21,12	19,66	3,3	0,00	0,0
2004-08-06 04:00	111	47	100	0,0	20,83	15,93	9,7		1020,52	15,45	15,93	21,12	19,66	3,0	0,00	0,0
2004-08-06 04:30	148	47	100	2,2	20,73	16,03	9,7		1020,52	15,55	16,03	21,02	19,76	3,1	0,00	0,0
2004-08-06 05:00	141	47	100	2,6	20,73	16,13	9,7		1020,52	15,65	15,20	21,02	19,86	3,3	0,00	0,0
2004-08-06 05:30	136	47	100	2,0	20,73	16,13	9,7		1020,52	15,65	16,13	21,02	19,86	3,0	0,00	0,0
2004-08-06 06:00	84	47	100	2,6	20,73	16,13	9,7		1020,52	15,65	15,20	21,02	19,86	3,9	0,00	0,0
2004-08-06 06:30	152	47	100	1,8	20,73	16,03	9,7		1020,52	15,55	16,03	21,02	19,76	4,1	0,00	0,0
2004-08-06 07:00	145	47	100	1,2	20,73	16,63	9,7		1020,52	16,15	16,63	21,02	20,36	2,8	0,00	0,0
2004-08-06 07:30	156	47	100	2,4	20,73	16,93	9,7		1020,52	16,45	16,05	21,02	20,66	4,1	0,00	0,0
2004-08-06 08:00	131	47	98	3,0	20,73	17,23	9,7		1020,52	16,42	15,78	21,02	20,78	4,5	0,00	0,0
2004-08-06 08:30	176	47	94	2,0	20,73	18,53	9,7		1020,52	17,03	18,53	21,02	21,75	4,7	0,00	0,0
2004-08-06 09:00	186	47	92	0,0	20,73	19,33	9,7		1020,52	17,47	19,33	21,02	22,38	4,9	0,00	0,0
2004-08-06 09:30	139	47	89	2,4	20,73	19,63	9,7		1020,52	17,23	18,90	21,02	22,44	4,9	0,00	0,0
2004-08-06 10:00	178	47	81	2,4	20,73	20,43	9,7		1020,52	16,47	19,74	21,02	22,63	4,3	0,00	0,0
2004-08-06 10:30	144	48	80	1,8	20,73	21,13	9,7		1020,52	16,94	21,13	21,07	23,26	4,9	0,00	0,0
2004-08-06 11:00	166	48	78	2,2	20,83	21,53	9,7		1020,52	16,91	21,53	21,17	23,52	5,4	0,00	0,0
2004-08-06 11:30	185	48	76	0,0	20,83	21,53	9,7		1020,52	16,49	21,53	21,17	23,38	3,7	0,00	0,0

Datum	Vindriktning °	Luftfukt inne Rh%	Luftfukt ute Rh%	Vindhastighet m/s	Temp inne °C	Temp ute °C	Regn mm	Semester	Luftryck Mbar	Daggpunkt °C	Kyleffekt °C	Vix inne °C	Vix ute °C	Vindby m/s	Korr luftryck	Nederb./dygn mm
2004-08-06 12:00	195	48	73	2,6	20,83	22,33	9,7		1020,52	16,60	21,75	21,17	23,97	4,5	0,00	0,0
2004-08-06 12:30	182	48	70	2,6	20,83	22,93	9,7		1020,52	16,48	22,38	21,17	24,38	5,0	0,00	0,0
2004-08-06 13:00	144	48	67	2,2	20,83	22,93	9,7		1020,52	15,76	22,93	21,17	24,18	4,3	0,00	0,0
2004-08-06 13:30	190	48	68	2,6	20,83	22,93	9,7		1020,52	16,01	22,38	21,17	24,25	4,1	0,00	0,0
2004-08-06 14:00	150	48	71	4,7	20,83	22,53	9,7		1020,52	16,33	20,03	21,17	24,04	4,7	0,00	0,0
2004-08-06 14:30	202	48	67	1,6	20,83	22,83	9,7		1020,52	15,67	22,83	21,17	24,08	5,0	0,00	0,0
2004-08-06 15:00	178	48	68	2,0	20,93	22,93	9,7		1020,52	16,01	22,93	21,27	24,25	4,5	0,00	0,0
2004-08-06 15:30	185	48	67	1,8	20,93	23,13	9,7		1020,52	15,95	23,13	21,27	24,38	3,7	0,00	0,0
2004-08-06 16:00	174	48	66	1,8	20,93	23,33	9,7		1020,52	15,90	23,33	21,27	24,52	3,5	0,00	0,0
2004-08-06 16:30	237	48	63	1,4	20,93	23,83	9,7		1020,52	15,60	23,83	21,27	24,84	6,9	0,00	0,0
2004-08-06 17:00	199	48	55	1,8	20,93	24,23	9,7		1020,52	13,76	24,23	21,27	24,79	4,5	0,00	0,0
2004-08-06 17:30	178	48	52	2,4	21,03	24,13	9,7		1019,52	12,75	23,65	21,37	24,53	4,7	0,00	0,0
2004-08-06 18:00	151	48	53	1,8	21,13	24,13	9,7		1019,52	13,06	24,13	21,47	24,58	3,7	0,00	0,0
2004-08-06 18:30	204	48	51	0,0	21,13	24,23	9,7		1019,52	12,53	24,23	21,47	24,58	4,1	0,00	0,0
2004-08-06 19:00	164	48	48	2,2	21,23	23,93	9,7		1019,52	11,28	23,93	21,57	24,13	3,9	0,00	0,0
2004-08-06 19:30	179	48	50	0,0	21,13	23,63	9,7		1019,52	11,66	23,63	21,47	23,93	4,3	0,00	0,0
2004-08-06 20:00	192	48	52	0,0	21,23	23,23	9,7		1019,52	11,93	23,23	21,57	23,63	3,3	0,00	0,0
2004-08-06 20:30	175	48	53	0,0	21,23	22,93	9,7		1019,52	11,96	22,93	21,57	23,38	2,2	0,00	0,0
2004-08-06 21:00	175	48	65	0,0	21,23	21,53	9,7		1019,52	13,95	21,53	21,57	22,66	1,4	0,00	0,0
2004-08-06 21:30	175	47	73	0,0	21,23	19,43	9,7		1019,52	13,82	19,43	21,52	21,07	1,4	0,00	0,0
2004-08-06 22:00	160	47	77	1,6	21,33	18,33	9,7		1020,52	13,62	18,33	21,62	20,25	2,0	0,00	0,0
2004-08-06 22:30	160	47	79	0,0	21,23	17,53	9,7		1020,52	13,25	17,53	21,52	19,59	1,8	0,00	0,0
2004-08-06 23:00	160	47	82	0,0	21,13	16,83	9,7		1020,52	13,17	16,83	21,42	19,10	0,0	0,00	0,0
2004-08-06 23:30	160	47	84	0,0	21,03	16,33	9,7		1020,52	13,06	16,33	21,32	18,75	0,0	0,00	0,0
2004-08-07 00:00	160	47	85	0,0	20,93	16,03	9,7		1020,52	12,96	16,03	21,22	18,53	0,0	0,00	0,0
2004-08-07 00:30	295	47	90	0,0	20,93	15,63	9,7		1020,52	13,47	15,63	21,22	18,52	1,6	0,00	0,0
2004-08-07 01:00	312	48	88	1,8	20,93	16,83	9,7		1020,52	14,29	16,83	21,27	19,56	2,2	0,00	0,0
2004-08-07 01:30	319	48	88	0,0	20,83	16,83	9,7		1020,52	14,29	16,83	21,17	19,56	2,6	0,00	0,0
2004-08-07 02:00	303	47	88	0,0	20,83	16,73	9,7		1020,52	14,19	16,73	21,12	19,46	1,6	0,00	0,0
2004-08-07 02:30	319	47	91	0,0	20,73	16,13	9,7		1020,52	14,14	16,13	21,02	19,10	1,6	0,00	0,0
2004-08-07 03:00	318	47	91	0,0	20,73	15,93	9,7		1020,52	13,94	15,93	21,02	18,90	0,0	0,00	0,0
2004-08-07 03:30	302	47	91	0,0	20,63	15,83	9,7		1020,52	13,84	15,83	20,92	18,80	0,0	0,00	0,0
2004-08-07 04:00	302	47	95	0,0	20,63	15,53	9,7		1020,52	14,23	15,53	20,92	18,83	0,0	0,00	0,0
2004-08-07 04:30	27	47	94	0,0	20,63	15,83	9,7		1020,52	14,36	15,83	20,92	19,05	0,0	0,00	0,0
2004-08-07 05:00	27	47	95	0,0	20,53	15,83	9,7		1020,52	14,53	15,83	20,82	19,13	0,0	0,00	0,0
2004-08-07 05:30	49	48	95	0,0	20,53	15,83	9,7		1020,52	14,53	15,83	20,87	19,13	1,2	0,00	0,0
2004-08-07 06:00	124	48	95	0,0	20,43	15,93	9,7		1021,52	14,63	15,93	20,77	19,23	1,4	0,00	0,0
2004-08-07 06:30	42	48	95	0,0	20,43	15,53	9,7		1021,52	14,23	15,53	20,77	18,83	1,2	0,00	0,0
2004-08-07 07:00	42	48	92	0,0	20,43	17,53	9,7		1021,52	15,70	17,53	20,77	20,58	0,0	0,00	0,0
2004-08-07 07:30	42	48	89	0,0	20,43	17,83	9,7		1021,52	15,46	17,83	20,77	20,64	0,0	0,00	0,0
2004-08-07 08:00	128	48	88	0,0	20,43	18,53	9,7		1021,52	16,51	18,53	20,77	21,50	0,0	0,00	0,0
2004-08-07 08:30	276	48	84	0,0	20,43	19,23	9,7		1021,52	16,46	19,23	20,77	21,89	0,0	0,00	0,0
2004-08-07 09:00	296	48	82	0,0	20,43	19,63	9,7		1021,52	16,47	19,63	20,77	22,13	0,0	0,00	0,0
2004-08-07 09:30	296	48	80	0,0	20,63	20,23	9,7		1021,52	16,67	20,23	20,97	22,58	0,0	0,00	0,0
2004-08-07 10:00	329	48	77	0,0	20,73	21,03	9,7		1021,52	16,85	21,03	21,07	23,16	1,8	0,00	0,0
2004-08-07 10:30	299	48	74	0,0	20,73	21,63	9,7		1021,52	16,80	21,63	21,07	23,55	0,0	0,00	0,0



Datum	Vindriktning °	Luftfukt inne Rh%	Luftfukt ute Rh%	Vindhastighet m/s	Temp inne °C	Temp ute °C	Regn mm	Semester	Luftryck Mbar	Daggpunkt °C	Kyleffekt °C	Vix inne °C	Vix ute °C	Vindby m/s	Korr luftryck	Nederb./dygn mm
2004-08-07 11:00	266	48	70	2,6	20,73	22,23	9,7		1021,52	16,50	21,64	21,07	23,87	2,6	0,00	0,0
2004-08-07 11:30	261	48	66	1,6	20,73	22,93	9,7		1021,52	16,24	22,93	21,07	24,31	3,0	0,00	0,0
2004-08-07 12:00	288	48	65	2,0	20,83	23,53	9,7		1021,52	16,58	23,53	21,17	24,85	3,1	0,00	0,0
2004-08-07 12:30	271	48	68	2,2	20,83	23,63	9,7		1021,52	17,38	23,63	21,17	25,14	3,5	0,00	0,0
2004-08-07 13:00	252	48	67	2,0	20,73	24,13	9,7		1021,52	17,62	24,13	21,07	25,58	3,3	0,00	0,0
2004-08-07 13:30	273	48	65	3,1	20,73	24,13	9,7		1021,52	17,14	23,32	21,07	25,45	3,7	0,00	0,0
2004-08-07 14:00	289	48	65	3,1	20,73	24,63	9,7		1021,52	17,62	23,86	21,07	25,95	3,5	0,00	0,0
2004-08-07 14:30	282	48	60	2,4	20,83	24,83	9,7		1021,52	16,54	24,39	21,17	25,84	4,1	0,00	0,0
2004-08-07 15:00	311	49	56	3,1	20,83	25,33	9,7		1022,52	15,93	24,63	21,23	26,11	4,7	0,00	0,0
2004-08-07 15:30	325	49	53	3,7	21,13	25,23	9,7		1021,52	14,98	23,94	21,53	25,84	4,3	0,00	0,0
2004-08-07 16:00	253	49	53	2,8	21,23	25,33	9,7		1021,52	15,07	24,63	21,63	25,94	4,1	0,00	0,0
2004-08-07 16:30	309	49	55	2,0	21,23	25,23	9,7		1021,52	15,55	25,23	21,63	25,95	3,3	0,00	0,0
2004-08-07 17:00	273	49	54	1,4	21,23	25,33	9,7		1021,52	15,36	25,33	21,63	26,00	4,1	0,00	0,0
2004-08-07 17:30	266	48	56	2,4	21,13	25,33	9,7		1021,52	15,93	24,91	21,47	26,11	3,3	0,00	0,0
2004-08-07 18:00	278	48	53	2,4	21,13	25,03	9,7		1021,52	14,79	24,60	21,47	25,64	3,7	0,00	0,0
2004-08-07 18:30	302	48	55	1,8	21,03	24,83	9,7		1021,52	15,18	24,83	21,37	25,55	3,3	0,00	0,0
2004-08-07 19:00	267	48	53	1,6	21,03	24,93	9,7		1021,52	14,70	24,93	21,37	25,54	3,0	0,00	0,0
2004-08-07 19:30	315	48	54	1,6	21,03	24,33	9,7		1022,52	14,43	24,33	21,37	24,99	2,8	0,00	0,0
2004-08-07 20:00	309	48	56	1,4	21,03	23,63	9,7		1022,52	14,34	23,63	21,37	24,41	2,4	0,00	0,0
2004-08-07 20:30	311	48	60	0,0	20,93	22,83	9,7		1022,52	14,66	22,83	21,27	23,84	2,0	0,00	0,0
2004-08-07 21:00	311	48	70	0,0	20,93	21,23	9,7		1022,52	15,54	21,23	21,27	22,87	1,8	0,00	0,0
2004-08-07 21:30	312	48	68	1,2	20,93	20,93	9,7		1022,52	14,81	20,93	21,27	22,44	2,2	0,00	0,0
2004-08-07 22:00	321	48	70	1,6	20,83	20,23	9,7		1022,52	14,59	20,23	21,17	21,87	2,4	0,00	0,0
2004-08-07 22:30	319	48	70	2,2	20,83	19,83	9,7		1022,52	14,20	19,83	21,17	21,47	2,8	0,00	0,0
2004-08-07 23:00	323	48	71	2,0	20,83	19,53	9,7		1022,52	14,13	19,53	21,17	21,24	2,8	0,00	0,0
2004-08-07 23:30	315	48	73	1,6	20,73	19,33	9,7		1022,52	14,37	19,33	21,07	21,18	2,8	0,00	0,0
2004-08-08 00:00	315	48	75	0,0	20,73	18,63	9,7		1023,52	14,11	18,63	21,07	20,62	1,6	0,00	0,0
2004-08-08 00:30	315	47	77	0,0	20,73	18,53	9,7		1023,52	14,42	18,53	21,02	20,66	2,0	0,00	0,0
2004-08-08 01:00	316	47	83	0,0	20,73	17,23	9,7		1023,52	14,32	17,23	21,02	19,81	0,0	0,00	0,0
2004-08-08 01:30	316	47	85	0,0	20,73	16,63	9,7		1023,52	14,10	16,63	21,02	19,36	0,0	0,00	0,0
2004-08-08 02:00	316	47	90	0,0	20,73	15,73	9,7		1023,52	14,09	15,73	21,02	18,86	0,0	0,00	0,0
2004-08-08 02:30	315	47	90	0,0	20,63	15,63	9,7		1023,52	13,99	15,63	20,92	18,76	0,0	0,00	0,0
2004-08-08 03:00	316	47	91	0,0	20,63	15,53	9,7		1023,52	14,06	15,53	20,92	18,75	0,0	0,00	0,0
2004-08-08 03:30	316	47	94	0,0	20,63	15,63	9,7		1023,52	14,67	15,63	20,92	19,10	0,0	0,00	0,0
2004-08-08 04:00	351	47	95	1,2	20,63	15,63	9,7		1024,52	14,83	15,63	20,92	19,18	1,4	0,00	0,0
2004-08-08 04:30	351	47	94	0,0	20,63	15,93	9,7		1023,52	14,96	15,93	20,92	19,40	1,2	0,00	0,0
2004-08-08 05:00	351	47	94	0,0	20,63	15,93	9,7		1023,52	14,96	15,93	20,92	19,40	0,0	0,00	0,0
2004-08-08 05:30	351	47	96	0,0	20,53	15,93	9,7		1023,52	15,29	15,93	20,82	19,57	0,0	0,00	0,0
2004-08-08 06:00	351	47	97	0,0	20,53	16,03	9,7		1023,52	15,55	16,03	20,82	19,76	0,0	0,00	0,0
2004-08-08 06:30	351	47	95	0,0	20,53	16,53	9,7		1023,52	15,73	16,53	20,82	20,08	0,0	0,00	0,0
2004-08-08 07:00	272	47	95	0,0	20,53	17,13	9,7		1024,52	16,32	17,13	20,82	20,68	1,4	0,00	0,0
2004-08-08 07:30	272	47	94	0,0	20,53	17,33	9,7		1024,52	16,36	17,33	20,82	20,80	0,0	0,00	0,0
2004-08-08 08:00	272	48	90	0,0	20,53	18,73	9,7		1024,52	17,06	18,73	20,87	21,87	0,0	0,00	0,0
2004-08-08 08:30	269	48	86	0,0	20,53	18,73	9,7		1024,52	16,34	18,73	20,87	21,54	1,6	0,00	0,0
2004-08-08 09:00	300	48	84	0,0	20,53	19,33	9,7		1024,52	16,56	19,33	20,87	21,99	2,2	0,00	0,0
2004-08-08 09:30	300	48	82	0,0	20,53	19,73	9,7		1024,52	16,57	19,73	20,87	22,23	1,8	0,00	0,0

Datum	Vindriktning °	Luftfukt inne Rh%	Luftfukt ute Rh%	Vindhastighet m/s	Temp inne °C	Temp ute °C	Regn mm	Semester	Lufttryck Mbar	Daggpunkt °C	Kyleffekt °C	Vix inne °C	Vix ute °C	Vindby m/s	Korr lufttryck	Nederb./dygn mm
2004-08-08 10:00	300	48	75	0,0	20,53	20,23	9,7		1024,52	15,66	20,23	20,87	22,22	1,8	0,00	0,0
2004-08-08 10:30	286	48	73	0,0	20,53	20,93	9,7		1024,52	15,91	20,93	20,87	22,78	2,0	0,00	0,0
2004-08-08 11:00	168	48	76	1,2	20,53	21,33	9,7		1024,52	16,93	21,33	20,87	23,39	2,2	0,00	0,0
2004-08-08 11:30	295	48	74	1,2	20,53	21,63	9,7		1024,52	16,80	21,63	20,87	23,55	1,8	0,00	0,0
2004-08-08 12:00	302	48	66	0,0	20,53	22,63	9,7		1024,52	15,96	22,63	20,87	24,01	3,0	0,00	0,0
2004-08-08 12:30	310	48	62	1,4	20,53	23,23	9,7		1024,52	15,55	23,23	20,87	24,36	2,4	0,00	0,0
2004-08-08 13:00	267	48	61	0,0	20,53	23,23	9,7		1024,52	15,30	23,23	20,87	24,30	3,1	0,00	0,0
2004-08-08 13:30	287	48	60	0,0	20,53	24,33	9,7		1023,52	16,07	24,33	20,87	25,34	3,1	0,00	0,0
2004-08-08 14:00	154	48	64	2,2	20,53	24,33	9,7		1023,52	17,09	24,33	20,87	25,58	3,5	0,00	0,0
2004-08-08 14:30	289	48	63	1,8	20,53	24,83	9,7		1023,52	17,31	24,83	20,87	26,02	3,1	0,00	0,0
2004-08-08 15:00	267	48	59	1,6	20,63	24,93	9,7		1023,52	16,37	24,93	20,97	25,88	2,8	0,00	0,0
2004-08-08 15:30	308	48	65	0,0	20,63	24,13	9,7		1023,52	17,14	24,13	20,97	25,45	2,0	0,00	0,0
2004-08-08 16:00	198	47	66	0,0	20,63	24,43	9,7		1023,52	17,67	24,43	20,92	25,81	2,0	0,00	0,0
2004-08-08 16:30	320	48	61	0,0	20,63	24,53	9,7		1023,52	16,52	24,53	20,97	25,60	2,0	0,00	0,0
2004-08-08 17:00	320	48	67	0,0	20,63	23,53	9,7		1023,52	17,05	23,53	20,97	24,98	1,4	0,00	0,0
2004-08-08 17:30	261	48	63	0,0	20,63	23,63	9,7		1023,52	16,18	23,63	20,97	24,82	2,0	0,00	0,0
2004-08-08 18:00	231	48	69	1,4	20,63	24,03	9,7		1023,52	18,00	24,03	20,97	25,61	2,8	0,00	0,0
2004-08-08 18:30	188	48	67	1,8	20,63	24,23	9,7		1023,52	17,72	24,23	20,97	25,68	2,4	0,00	0,0
2004-08-08 19:00	265	48	66	0,0	20,73	24,03	9,7		1023,52	17,29	24,03	21,07	25,41	2,2	0,00	0,0
2004-08-08 19:30	265	48	67	0,0	20,73	23,33	9,7		1023,52	16,86	23,33	21,07	24,78	1,2	0,00	0,0
2004-08-08 20:00	265	48	71	0,0	20,83	22,73	9,7		1023,52	17,20	22,73	21,17	24,44	0,0	0,00	0,0
2004-08-08 20:30	265	48	74	0,0	20,83	21,83	9,7		1023,52	16,99	21,83	21,17	23,75	0,0	0,00	0,0
2004-08-08 21:00	265	48	76	0,0	21,03	20,83	9,7		1023,52	16,45	20,83	21,37	22,89	0,0	0,00	0,0
2004-08-08 21:30	265	48	80	0,0	21,13	19,73	9,7		1023,52	15,59	19,73	21,47	21,86	0,0	0,00	0,0
2004-08-08 22:00	336	47	80	0,0	21,03	19,33	9,7		1023,52	15,20	19,33	21,32	21,46	0,0	0,00	0,0
2004-08-08 22:30	336	47	85	0,0	20,93	18,43	9,7		1023,52	15,30	18,43	21,22	20,93	0,0	0,00	0,0
2004-08-08 23:00	312	48	83	0,0	20,93	18,43	10,2		1023,52	14,92	18,43	21,27	20,78	2,4	0,00	0,5
2004-08-08 23:30	317	48	78	0,0	20,93	18,33	10,2		1023,52	13,82	18,33	21,27	20,32	2,0	0,00	0,5
2004-08-09 00:00	318	48	72	1,8	21,03	18,23	10,2		1024,52	12,45	18,23	21,37	19,80	2,4	0,00	0,0
2004-08-09 00:30	319	48	67	1,6	21,03	17,83	10,2		1024,52	10,93	17,83	21,37	19,08	2,4	0,00	0,0
2004-08-09 01:00	323	48	63	1,8	20,93	17,83	10,2		1024,52	9,96	17,83	21,27	18,83	2,6	0,00	0,0
2004-08-09 01:30	318	47	68	1,8	20,83	16,83	10,2		1024,52	10,21	16,83	21,12	18,14	2,2	0,00	0,0
2004-08-09 02:00	312	47	63	2,4	20,83	17,43	10,2		1024,52	9,59	16,57	21,12	18,43	2,6	0,00	0,0
2004-08-09 02:30	324	47	62	2,2	20,73	17,43	10,2		1024,52	9,34	17,43	21,02	18,38	3,0	0,00	0,0
2004-08-09 03:00	317	47	67	1,6	20,73	16,93	10,2		1024,52	10,08	16,93	21,02	18,18	2,6	0,00	0,0
2004-08-09 03:30	310	47	70	2,2	20,63	16,53	10,2		1024,52	10,38	16,53	20,92	17,97	2,2	0,00	0,0
2004-08-09 04:00	278	47	70	2,2	20,63	16,53	10,2		1024,52	10,38	16,53	20,92	17,97	3,0	0,00	0,0
2004-08-09 04:30	313	47	71	0,0	20,63	16,13	10,2		1024,52	10,22	16,13	20,92	17,64	3,1	0,00	0,0
2004-08-09 05:00	305	47	73	0,0	20,53	15,63	10,2		1024,52	10,18	15,63	20,82	17,27	2,0	0,00	0,0
2004-08-09 05:30	281	47	76	0,0	20,53	14,83	10,2		1024,52	10,03	14,83	20,82	16,67	1,6	0,00	0,0
2004-08-09 06:00	281	48	78	0,0	20,53	14,93	10,2		1024,52	10,54	14,93	20,87	16,91	0,0	0,00	0,0
2004-08-09 06:30	282	48	75	0,0	20,43	16,33	10,2		1024,52	11,27	16,33	20,77	18,10	0,0	0,00	0,0
2004-08-09 07:00	282	48	77	0,0	20,43	16,63	10,2		1025,52	11,98	16,63	20,77	18,54	0,0	0,00	0,0
2004-08-09 07:30	335	48	72	0,0	20,43	18,13	10,2		1025,52	12,35	18,13	20,77	19,70	1,6	0,00	0,0
2004-08-09 08:00	316	48	71	0,0	20,43	18,83	10,2		1025,52	12,80	18,83	20,77	20,34	2,2	0,00	0,0
2004-08-09 08:30	0	47	70	1,4	20,43	19,23	10,2		1025,52	12,96	19,23	20,72	20,67	2,0	0,00	0,0

Datum	Vindriktning °	Luftfukt inne Rh%	Luftfukt ute Rh%	Vindhastighet m/s	Temp inne °C	Temp ute °C	Regn Semester mm	Luftryck Mbar	Daggpunkt °C	Kyleffekt °C	Vix inne °C	Vix ute °C	Vindby m/s	Korr luftryck	Nederb./dygn mm
2004-08-09 09:00	329	47	69	0,0	20,43	19,63	10,2	1025,52	13,11	19,63	20,72	21,01	2,2	0,00	0,0
2004-08-09 09:30	333	48	69	0,0	20,43	20,13	10,2	1025,52	13,58	20,13	20,77	21,51	2,6	0,00	0,0
2004-08-09 10:00	351	47	64	0,0	20,43	20,93	10,2	1025,52	13,13	20,93	20,72	22,00	2,0	0,00	0,0
2004-08-09 10:30	337	47	60	0,0	20,43	21,63	10,2	1025,52	12,75	21,63	20,72	22,46	2,2	0,00	0,0
2004-08-09 11:00	74	47	52	0,0	20,43	22,53	10,2	1025,52	11,29	22,53	20,72	22,93	2,0	0,00	0,0
2004-08-09 11:30	99	47	49	0,0	20,43	22,93	10,2	1025,52	10,70	22,93	20,72	23,18	2,2	0,00	0,0
2004-08-09 12:00	189	47	48	0,0	20,43	23,73	10,2	1025,52	11,10	23,73	20,72	23,93	2,2	0,00	0,0
2004-08-09 12:30	299	47	43	2,0	20,43	23,83	10,2	1025,52	9,42	23,83	20,72	23,79	2,2	0,00	0,0
2004-08-09 13:00	189	47	47	0,0	20,43	24,33	10,2	1025,52	11,30	24,33	20,72	24,48	2,2	0,00	0,0
2004-08-09 13:30	120	47	43	0,0	20,43	24,83	10,2	1024,52	10,32	24,83	20,72	24,79	2,8	0,00	0,0
2004-08-09 14:00	68	47	38	0,0	20,43	24,73	10,2	1024,52	8,25	24,73	20,72	24,48	2,8	0,00	0,0
2004-08-09 14:30	279	47	41	0,0	20,53	25,43	10,2	1024,52	10,09	25,43	20,82	25,31	2,8	0,00	0,0
2004-08-09 15:00	316	47	41	0,0	20,53	25,03	10,2	1024,52	9,73	25,03	20,82	24,91	2,0	0,00	0,0
2004-08-09 15:30	117	47	48	0,0	20,53	24,33	10,2	1024,52	11,64	24,33	20,82	24,53	1,6	0,00	0,0
2004-08-09 16:00	294	47	46	1,6	20,53	24,13	10,2	1024,52	10,78	24,13	20,82	24,23	2,2	0,00	0,0
2004-08-09 16:30	333	47	44	1,8	20,63	24,43	10,2	1024,52	10,33	24,43	20,92	24,44	2,4	0,00	0,0
2004-08-09 17:00	320	47	41	0,0	20,63	24,73	10,2	1024,52	9,46	24,73	20,92	24,61	2,2	0,00	0,0
2004-08-09 17:30	311	47	42	0,0	20,63	24,63	10,2	1024,52	9,76	24,63	20,92	24,55	3,0	0,00	0,0
2004-08-09 18:00	242	46	44	1,4	20,63	24,13	10,2	1024,52	10,06	24,13	20,87	24,14	2,6	0,00	0,0
2004-08-09 18:30	312	46	41	0,0	20,63	23,93	10,2	1024,52	8,75	23,93	20,87	23,81	2,2	0,00	0,0
2004-08-09 19:00	318	46	44	0,0	20,63	24,03	10,2	1024,52	9,97	24,03	20,87	24,04	2,0	0,00	0,0
2004-08-09 19:30	344	46	44	0,0	20,63	23,73	10,2	1024,52	9,70	23,73	20,87	23,74	2,0	0,00	0,0
2004-08-09 20:00	319	46	45	0,0	20,63	23,23	10,2	1024,52	9,61	23,23	20,87	23,28	1,6	0,00	0,0
2004-08-09 20:30	328	46	47	0,0	20,63	22,53	10,2	1024,52	9,67	22,53	20,87	22,68	0,0	0,00	0,0
2004-08-09 21:00	328	46	52	0,0	20,63	21,33	10,2	1024,52	10,19	21,33	20,87	21,73	0,0	0,00	0,0
2004-08-09 21:30	328	46	61	0,0	20,63	19,53	10,2	1025,52	11,05	19,53	20,87	20,42	0,0	0,00	0,0
2004-08-09 22:00	46	46	65	0,0	20,63	18,53	10,2	1025,52	11,11	18,53	20,87	19,66	0,0	0,00	0,0
2004-08-09 22:30	46	46	69	0,0	20,63	17,33	10,2	1024,52	10,92	17,33	20,87	18,71	0,0	0,00	0,0
2004-08-09 23:00	46	46	71	0,0	20,83	16,73	10,2	1025,52	10,79	16,73	21,07	18,24	0,0	0,00	0,0
2004-08-09 23:30	46	46	73	0,0	20,93	16,03	10,2	1025,52	10,56	16,03	21,17	17,67	0,0	0,00	0,0
2004-08-10 00:00	47	46	75	0,0	20,83	15,33	10,2	1025,52	10,31	15,33	21,07	17,10	0,0	0,00	0,0
2004-08-10 00:30	46	46	76	0,0	20,73	15,13	10,2	1025,52	10,32	15,13	20,97	16,97	0,0	0,00	0,0
2004-08-10 01:00	47	46	75	0,0	20,73	15,33	10,2	1025,52	10,31	15,33	20,97	17,10	0,0	0,00	0,0
2004-08-10 01:30	46	46	76	0,0	20,63	14,73	10,2	1025,52	9,94	14,73	20,87	16,57	0,0	0,00	0,0
2004-08-10 02:00	47	46	76	0,0	20,63	14,53	10,2	1025,52	9,75	14,53	20,87	16,37	0,0	0,00	0,0
2004-08-10 02:30	47	46	76	0,0	20,53	14,43	10,2	1025,52	9,65	14,43	20,77	16,27	0,0	0,00	0,0
2004-08-10 03:00	46	46	81	0,0	20,53	14,23	10,2	1025,52	10,45	14,23	20,77	16,43	0,0	0,00	0,0
2004-08-10 03:30	46	46	83	0,0	20,53	13,83	10,2	1025,52	10,44	13,83	20,77	16,18	0,0	0,00	0,0
2004-08-10 04:00	46	46	84	0,0	20,43	13,43	10,2	1025,52	10,23	13,43	20,67	15,85	0,0	0,00	0,0
2004-08-10 04:30	47	46	81	0,0	20,43	14,13	10,2	1025,52	10,35	14,13	20,67	16,33	0,0	0,00	0,0
2004-08-10 05:00	46	46	83	0,0	20,43	14,73	10,2	1025,52	11,31	14,73	20,67	17,08	0,0	0,00	0,0
2004-08-10 05:30	46	47	81	0,0	20,33	14,53	10,2	1026,52	10,74	14,53	20,62	16,73	1,4	0,00	0,0
2004-08-10 06:00	46	47	78	0,0	20,33	15,83	10,2	1026,52	11,41	15,83	20,62	17,81	0,0	0,00	0,0
2004-08-10 06:30	46	47	76	0,0	20,33	16,63	10,2	1025,52	11,77	16,63	20,62	18,47	0,0	0,00	0,0
2004-08-10 07:00	65	46	73	0,0	20,33	18,03	10,2	1025,52	12,48	18,03	20,57	19,67	0,0	0,00	0,0
2004-08-10 07:30	75	47	71	0,0	20,33	18,33	10,2	1025,52	12,32	18,33	20,62	19,84	1,8	0,00	0,0

Datum	Vindriktning °	Luftfukt inne Rh%	Luftfukt ute Rh%	Vindhastighet m/s	Temp inne °C	Temp ute °C	Regn Semester mm	Lufftryck Mbar	Daggpunkt °C	Kyleffekt °C	Vix inne °C	Vix ute °C	Vindby m/s	Korr lufftryck	Nederb./dygn mm
2004-08-10 08:00	57	47	73	0,0	20,33	18,63	10,2	1025,52	13,05	18,63	20,62	20,27	1,4	0,00	0,0
2004-08-10 08:30	59	47	69	0,0	20,23	19,53	10,2	1025,52	13,01	19,53	20,62	20,91	0,0	0,00	0,0
2004-08-10 09:00	126	47	68	1,8	20,23	20,43	10,2	1025,52	13,63	20,43	20,52	21,75	2,0	0,00	0,0
2004-08-10 09:30	129	47	66	0,0	20,33	21,03	10,2	1025,52	13,72	21,03	20,62	22,22	2,0	0,00	0,0
2004-08-10 10:00	125	47	65	1,2	20,33	21,53	10,2	1025,52	13,95	21,53	20,62	22,66	1,6	0,00	0,0
2004-08-10 10:30	186	47	61	0,0	20,33	22,13	10,2	1025,52	13,48	22,13	20,62	23,02	2,2	0,00	0,0
2004-08-10 11:00	173	47	60	0,0	20,33	22,73	10,2	1025,52	13,78	22,73	20,62	23,56	2,4	0,00	0,0
2004-08-10 11:30	303	47	56	1,8	20,33	23,43	10,2	1025,52	13,31	23,43	20,62	24,04	2,4	0,00	0,0
2004-08-10 12:00	267	47	57	1,2	20,33	23,93	10,2	1024,52	14,06	23,93	20,62	24,59	2,6	0,00	0,0
2004-08-10 12:30	300	47	48	3,0	20,33	24,43	10,2	1024,52	11,73	23,64	20,62	24,63	3,5	0,00	0,0
2004-08-10 13:00	294	47	45	2,4	20,43	24,73	10,2	1024,52	10,96	24,28	20,72	24,79	4,3	0,00	0,0
2004-08-10 13:30	292	47	43	3,1	20,43	25,53	10,2	1024,52	10,95	24,85	20,72	25,50	3,9	0,00	0,0
2004-08-10 14:00	282	47	41	1,8	20,43	25,63	10,2	1024,52	10,26	25,63	20,72	25,51	3,1	0,00	0,0
2004-08-10 14:30	239	47	44	0,0	20,53	25,53	10,2	1023,52	11,32	25,53	20,82	25,54	3,3	0,00	0,0
2004-08-10 15:00	322	46	43	2,2	20,53	25,84	10,2	1023,52	11,21	25,84	20,77	25,80	3,0	0,00	0,0
2004-08-10 15:30	300	46	44	0,0	20,63	25,94	10,2	1023,52	11,68	25,94	20,87	25,94	3,0	0,00	0,0
2004-08-10 16:00	344	46	40	1,4	20,63	26,14	10,2	1023,52	10,31	26,14	20,87	25,96	3,1	0,00	0,0
2004-08-10 16:30	320	46	42	2,2	20,73	26,14	10,2	1022,52	11,10	26,14	20,97	26,05	3,7	0,00	0,0
2004-08-10 17:00	306	46	44	0,0	20,73	25,33	10,2	1022,52	11,14	25,33	20,97	25,34	3,1	0,00	0,0
2004-08-10 17:30	294	46	45	0,0	20,73	24,93	10,2	1022,52	11,14	24,93	20,97	24,99	1,6	0,00	0,0
2004-08-10 18:00	313	46	44	1,2	20,63	24,73	10,2	1022,52	10,60	24,73	20,87	24,74	2,2	0,00	0,0
2004-08-10 18:30	312	46	37	3,3	20,73	25,33	10,2	1021,52	8,35	24,34	20,97	25,04	4,1	0,00	0,0
2004-08-10 19:00	331	46	36	2,6	20,73	25,03	10,2	1021,52	7,65	24,60	20,97	24,70	3,7	0,00	0,0
2004-08-10 19:30	331	46	40	1,6	20,73	24,63	10,2	1021,52	8,98	24,63	20,97	24,46	3,5	0,00	0,0
2004-08-10 20:00	340	46	45	1,8	20,73	24,03	10,2	1021,52	10,33	24,03	20,97	24,09	3,5	0,00	0,0
2004-08-10 20:30	320	46	48	0,0	20,73	23,23	10,2	1021,52	10,64	23,23	20,97	23,43	3,5	0,00	0,0
2004-08-10 21:00	325	46	50	0,0	20,73	22,23	10,2	1021,52	10,39	22,23	20,97	22,52	1,8	0,00	0,0
2004-08-10 21:30	327	46	50	1,4	20,73	21,33	10,2	1021,52	9,56	21,33	20,97	21,62	2,0	0,00	0,0
2004-08-10 22:00	343	46	53	1,8	20,73	20,33	10,2	1021,52	9,57	20,33	20,97	20,78	3,0	0,00	0,0
2004-08-10 22:30	340	46	53	2,2	20,73	19,93	10,2	1021,52	9,20	19,93	20,97	20,38	3,1	0,00	0,0
2004-08-10 23:00	317	46	56	2,8	20,73	19,73	10,2	1021,52	9,88	18,51	20,97	20,34	3,3	0,00	0,0
2004-08-10 23:30	330	46	58	2,6	20,63	19,43	10,2	1021,52	10,16	18,69	20,87	20,15	3,5	0,00	0,0
2004-08-11 00:00	292	46	56	2,6	20,73	19,23	10,2	1021,52	9,42	18,47	20,97	19,84	3,5	0,00	0,0
2004-08-11 00:30	335	46	58	1,8	20,73	18,73	10,2	1021,52	9,51	18,73	20,97	19,45	3,1	0,00	0,0
2004-08-11 01:00	325	46	62	2,2	20,73	18,33	10,2	1021,52	10,18	18,33	20,97	19,28	3,5	0,00	0,0
2004-08-11 01:30	338	46	66	2,4	20,73	17,93	10,2	1021,52	10,79	17,10	20,97	19,12	3,5	0,00	0,0
2004-08-11 02:00	339	46	68	0,0	20,73	17,53	10,2	1021,52	10,88	17,53	20,97	18,84	3,0	0,00	0,0
2004-08-11 02:30	339	46	71	0,0	20,83	16,33	10,2	1021,52	10,41	16,33	21,07	17,84	0,0	0,00	0,0
2004-08-11 03:00	339	46	75	0,0	20,83	15,43	10,2	1021,52	10,41	15,43	21,07	17,20	0,0	0,00	0,0
2004-08-11 03:30	339	46	77	0,0	20,83	14,73	10,2	1020,52	10,14	14,73	21,07	16,64	0,0	0,00	0,0
2004-08-11 04:00	338	46	79	0,0	20,83	14,53	10,2	1020,52	10,35	14,53	21,07	16,58	0,0	0,00	0,0
2004-08-11 04:30	6	46	83	0,0	20,83	13,53	10,2	1020,52	10,14	13,53	21,07	15,88	0,0	0,00	0,0
2004-08-11 05:00	5	46	84	0,0	20,73	12,92	10,2	1020,52	9,74	12,92	20,97	15,35	0,0	0,00	0,0
2004-08-11 05:30	351	46	83	0,0	20,73	13,12	10,2	1020,52	9,75	13,12	20,97	15,48	0,0	0,00	0,0
2004-08-11 06:00	351	46	79	1,4	20,73	13,93	10,2	1020,52	9,77	13,93	20,97	15,98	1,8	0,00	0,0
2004-08-11 06:30	313	46	78	1,6	20,73	14,93	10,2	1020,52	10,54	14,93	20,97	16,91	2,4	0,00	0,0

Datum	Vindriktning °	Luftfukt inne Rh%	Luftfukt ute Rh%	Vindhastighet m/s	Temp inne °C	Temp ute °C	Regn Semester mm	Luftryck Mbar	Daggpunkt °C	Kyleffekt °C	Vix inne °C	Vix ute °C	Vindby m/s	Korr luftryck	Nederb./dygn mm
2004-08-11 07:00	325	46	76	1,6	20,73	15,93	10,2	1020,52	11,09	15,93	20,97	17,77	2,6	0,00	0,0
2004-08-11 07:30	324	45	75	0,0	20,73	16,83	10,2	1019,52	11,75	16,83	20,92	18,61	1,6	0,00	0,0
2004-08-11 08:00	292	46	75	0,0	20,73	17,73	10,2	1019,52	12,62	17,73	20,97	19,51	2,0	0,00	0,0
2004-08-11 08:30	311	46	74	0,0	20,73	18,33	10,2	1019,52	12,98	18,33	20,97	20,04	2,2	0,00	0,0
2004-08-11 09:00	310	46	71	1,6	20,93	19,03	10,2	1019,52	12,99	19,03	21,17	20,54	3,1	0,00	0,0
2004-08-11 09:30	329	46	69	2,6	20,93	19,43	10,2	1019,52	12,92	18,69	21,17	20,81	6,4	0,00	0,0
2004-08-11 10:00	329	46	68	3,1	20,93	19,93	10,2	1019,52	13,16	18,73	21,17	21,24	5,2	0,00	0,0
2004-08-11 10:30	325	46	68	3,5	20,93	20,13	10,2	1019,52	13,35	18,47	21,17	21,45	4,9	0,00	0,0
2004-08-11 11:00	309	46	66	2,6	20,93	19,93	10,2	1019,52	12,68	19,21	21,17	21,12	5,6	0,00	0,0
2004-08-11 11:30	341	46	61	3,9	20,93	20,13	10,2	1018,52	11,61	17,99	21,17	21,02	5,8	0,00	0,0
2004-08-11 12:00	280	46	58	3,0	20,93	20,43	10,2	1018,52	11,09	19,27	21,17	21,15	5,0	0,00	0,0
2004-08-11 12:30	321	46	48	3,0	20,93	20,63	10,2	1018,52	8,28	19,49	21,17	20,82	5,2	0,00	0,0
2004-08-11 13:00	322	45	48	3,1	20,93	20,83	10,2	1018,52	8,46	19,71	21,12	21,02	4,7	0,00	0,0
2004-08-11 13:30	310	46	45	1,4	20,93	20,83	10,2	1018,52	7,45	20,83	21,17	20,88	4,9	0,00	0,0
2004-08-11 14:00	240	45	44	1,4	20,93	21,23	10,2	1018,52	7,46	21,23	21,12	21,24	4,7	0,00	0,0
2004-08-11 14:30	312	45	39	3,0	21,03	21,73	10,2	1017,52	6,01	20,69	21,23	21,52	6,2	0,00	0,0
2004-08-11 15:00	322	45	37	2,8	21,03	21,73	10,2	1018,52	5,19	20,69	21,23	21,44	5,0	0,00	0,0
2004-08-11 15:30	318	45	39	2,0	21,03	21,63	10,2	1017,52	5,92	21,63	21,23	21,42	5,4	0,00	0,0
2004-08-11 16:00	303	45	39	1,2	21,13	21,53	10,2	1017,52	5,83	21,53	21,33	21,32	5,4	0,00	0,0
2004-08-11 16:30	284	45	41	2,4	21,13	21,43	10,2	1017,52	6,53	20,80	21,33	21,30	4,9	0,00	0,0
2004-08-11 17:00	323	45	39	2,6	21,23	21,33	10,2	1017,52	5,66	20,69	21,43	21,12	4,9	0,00	0,0
2004-08-11 17:30	318	45	40	2,2	21,13	21,13	10,2	1017,52	5,87	21,13	21,33	20,96	5,6	0,00	0,0
2004-08-11 18:00	300	45	39	2,0	21,13	20,93	10,2	1017,52	5,30	20,93	21,33	20,72	4,7	0,00	0,0
2004-08-11 18:30	327	45	40	1,8	21,13	20,73	10,2	1017,52	5,52	20,73	21,33	20,56	4,5	0,00	0,0
2004-08-11 19:00	337	45	41	2,8	21,23	20,43	10,2	1017,52	5,64	19,27	21,43	20,30	3,5	0,00	0,0
2004-08-11 19:30	309	45	44	2,2	21,23	20,03	10,2	1017,52	6,38	20,03	21,43	20,04	4,5	0,00	0,0
2004-08-11 20:00	299	45	46	2,0	21,23	19,53	10,2	1017,52	6,62	19,53	21,43	19,63	4,5	0,00	0,0
2004-08-11 20:30	351	45	48	1,6	21,23	18,93	10,2	1017,52	6,74	18,93	21,43	19,12	3,5	0,00	0,0
2004-08-11 21:00	337	45	50	1,6	21,13	17,93	10,2	1017,52	6,46	17,93	21,33	18,22	2,8	0,00	0,0
2004-08-11 21:30	336	45	53	2,8	21,13	17,03	10,2	1017,52	6,53	15,56	21,33	17,47	3,0	0,00	0,0
2004-08-11 22:00	318	45	55	2,8	21,13	16,43	10,2	1017,52	6,55	14,90	21,33	16,98	3,1	0,00	0,0
2004-08-11 22:30	339	44	58	2,2	21,03	15,93	10,2	1017,52	6,90	15,93	21,18	16,64	3,5	0,00	0,0
2004-08-11 23:00	322	45	63	1,2	20,93	15,23	10,2	1017,52	7,51	15,23	21,12	16,23	3,1	0,00	0,0
2004-08-11 23:30	321	44	67	2,6	20,93	14,33	10,2	1017,52	7,61	13,30	21,08	15,58	3,1	0,00	0,0
2004-08-12 00:00	330	45	69	2,6	20,83	14,03	10,2	1017,52	7,78	12,99	21,02	15,40	3,3	0,00	0,0
2004-08-12 00:30	318	45	71	1,8	20,73	13,63	10,2	1017,52	7,83	13,63	20,92	15,13	3,1	0,00	0,0
2004-08-12 01:00	333	45	76	2,6	20,73	12,32	10,2	1017,52	7,62	11,19	20,92	14,17	3,0	0,00	0,0
2004-08-12 01:30	343	45	77	2,0	20,63	11,92	10,2	1017,52	7,44	11,92	20,82	13,84	2,6	0,00	0,0
2004-08-12 02:00	341	45	77	2,0	20,63	11,92	10,2	1017,52	7,44	11,92	20,82	13,84	2,6	0,00	0,0
2004-08-12 02:30	339	44	77	0,0	20,53	11,52	10,2	1017,52	7,05	11,52	20,68	13,44	2,4	0,00	0,0
2004-08-12 03:00	346	45	82	0,0	20,53	10,72	10,2	1017,52	7,23	10,72	20,72	13,00	2,0	0,00	0,0
2004-08-12 03:30	341	45	88	1,2	20,43	9,92	10,2	1016,51	7,52	9,92	20,62	12,66	2,2	0,00	0,0
2004-08-12 04:00	351	45	88	0,0	20,43	9,92	10,2	1016,51	7,52	9,92	20,62	12,66	2,2	0,00	0,0
2004-08-12 04:30	351	45	88	0,0	20,33	8,92	10,2	1016,51	6,54	8,92	20,52	11,66	0,0	0,00	0,0
2004-08-12 05:00	351	45	92	0,0	20,33	8,92	10,2	1016,51	7,21	8,92	20,52	11,98	0,0	0,00	0,0
2004-08-12 05:30	309	45	95	1,8	20,23	9,02	10,2	1016,51	7,79	9,02	20,42	12,32	2,6	0,00	0,0

Datum	Vindriktning °	Luftfukt inne Rh%	Luftfukt ute Rh%	Vindhastighet m/s	Temp inne °C	Temp ute °C	Regn Semester mm	Luftryck Mbar	Daggpunkt °C	Kyleffekt °C	Vix inne °C	Vix ute °C	Vindby m/s	Korr luftryck	Nederb./dygn mm
2004-08-12 06:00	339	45	92	0,0	20,23	9,62	10,2	1016,51	7,90	9,62	20,42	12,68	2,4	0,00	0,0
2004-08-12 06:30	344	45	86	0,0	20,23	10,42	10,2	1016,51	7,66	10,42	20,42	13,00	1,8	0,00	0,0
2004-08-12 07:00	329	45	84	1,2	20,13	11,42	10,2	1016,51	8,28	11,42	20,32	13,85	2,0	0,00	0,0
2004-08-12 07:30	312	45	81	1,8	20,13	12,02	10,2	1015,51	8,31	12,02	20,32	14,23	2,4	0,00	0,0
2004-08-12 08:00	347	45	77	2,2	20,13	13,02	10,2	1015,51	8,50	13,02	20,32	14,94	3,1	0,00	0,0
2004-08-12 08:30	332	45	74	1,4	20,13	13,83	10,2	1015,51	8,66	13,83	20,32	15,53	2,2	0,00	0,0
2004-08-12 09:00	343	45	72	1,2	20,13	14,43	10,2	1015,51	8,81	14,43	20,32	16,00	2,2	0,00	0,0
2004-08-12 09:30	321	45	70	0,0	20,13	14,93	10,2	1015,51	8,85	14,93	20,32	16,37	2,2	0,00	0,0
2004-08-12 10:00	294	45	67	0,0	20,13	15,63	10,2	1015,51	8,84	15,63	20,32	16,88	2,8	0,00	0,0
2004-08-12 10:30	286	45	66	1,8	20,13	15,83	10,2	1015,51	8,80	15,83	20,32	17,02	3,1	0,00	0,0
2004-08-12 11:00	330	45	61	2,2	20,13	15,73	10,2	1014,51	7,49	15,73	20,32	16,62	3,9	0,00	0,0
2004-08-12 11:30	327	45	58	1,8	20,13	16,23	10,2	1014,51	7,18	16,23	20,32	16,94	3,9	0,00	0,0
2004-08-12 12:00	316	45	55	1,8	20,13	16,63	10,2	1014,51	6,73	16,63	20,32	17,18	3,1	0,00	0,0
2004-08-12 12:30	328	45	53	2,2	20,13	17,03	10,2	1014,51	6,53	17,03	20,32	17,47	3,3	0,00	0,0
2004-08-12 13:00	300	45	54	2,0	20,13	17,53	10,2	1014,51	7,28	17,53	20,32	18,03	3,7	0,00	0,0
2004-08-12 13:30	298	45	52	2,4	20,13	17,53	10,2	1013,51	6,70	16,68	20,32	17,92	4,5	0,00	0,0
2004-08-12 14:00	347	45	46	3,3	20,23	17,93	10,2	1013,51	5,17	15,98	20,42	18,03	4,3	0,00	0,0
2004-08-12 14:30	311	45	44	0,0	20,23	18,53	10,2	1013,51	5,03	18,53	20,42	18,53	4,3	0,00	0,0
2004-08-12 15:00	317	45	46	2,0	20,23	18,93	10,2	1013,51	6,08	18,93	20,42	19,03	4,3	0,00	0,0
2004-08-12 15:30	330	45	47	1,4	20,33	18,43	10,2	1013,51	5,96	18,43	20,52	18,57	4,3	0,00	0,0
2004-08-12 16:00	324	45	40	1,8	20,33	18,53	10,2	1012,51	3,56	18,53	20,52	18,36	4,1	0,00	0,0
2004-08-12 16:30	351	45	39	2,2	20,33	18,23	10,2	1012,51	2,91	18,23	20,52	18,02	3,7	0,00	0,0
2004-08-12 17:00	308	45	39	1,2	20,33	18,33	10,2	1012,51	3,00	18,33	20,52	18,12	3,9	0,00	0,0
2004-08-12 17:30	334	45	41	2,0	20,33	18,43	10,2	1012,51	3,85	18,43	20,52	18,30	5,0	0,00	0,0
2004-08-12 18:00	331	45	41	2,8	20,33	18,13	10,2	1012,51	3,59	16,76	20,52	18,00	3,7	0,00	0,0
2004-08-12 18:30	309	45	45	2,0	20,33	17,93	10,2	1011,51	4,83	17,93	20,52	17,98	3,3	0,00	0,0
2004-08-12 19:00	315	45	49	1,4	20,33	17,53	10,2	1011,51	5,78	17,53	20,52	17,77	2,8	0,00	0,0
2004-08-12 19:30	351	45	54	3,0	20,33	16,83	10,2	1011,51	6,63	15,34	20,52	17,33	3,1	0,00	0,0
2004-08-12 20:00	317	45	55	2,4	20,33	16,33	10,2	1011,51	6,45	15,41	20,52	16,88	3,3	0,00	0,0
2004-08-12 20:30	58	45	59	1,6	20,33	15,93	10,2	1011,51	7,16	15,93	20,52	16,70	3,3	0,00	0,0
2004-08-12 21:00	68	45	64	0,0	20,33	15,33	10,2	1012,51	7,85	15,33	20,52	16,39	2,2	0,00	0,0
2004-08-12 21:30	56	44	68	0,0	20,23	14,53	10,2	1011,51	8,03	14,53	20,38	15,84	1,8	0,00	0,0
2004-08-12 22:00	59	44	72	0,0	20,23	13,63	10,2	1012,51	8,05	13,63	20,38	15,20	1,2	0,00	0,0
2004-08-12 22:30	60	45	73	0,0	20,23	13,43	10,2	1012,51	8,07	13,43	20,42	15,07	1,2	0,00	0,0
2004-08-12 23:00	59	45	73	0,0	20,23	13,12	10,2	1012,51	7,78	13,12	20,42	14,77	1,2	0,00	0,0
2004-08-12 23:30	57	45	73	0,0	20,13	12,82	10,2	1012,51	7,49	12,82	20,32	14,47	1,4	0,00	0,0
2004-08-13 00:00	71	45	73	0,0	20,33	12,62	10,2	1012,51	7,30	12,62	20,52	14,27	2,2	0,00	0,0
2004-08-13 00:30	55	45	74	0,0	20,33	12,22	10,2	1013,51	7,12	12,22	20,52	13,93	1,2	0,00	0,0
2004-08-13 01:00	55	45	76	0,0	20,33	11,72	10,2	1013,51	7,05	11,72	20,52	13,57	0,0	0,00	0,0
2004-08-13 01:30	43	45	78	0,0	20,33	11,32	10,2	1012,51	7,05	11,32	20,52	13,31	1,4	0,00	0,0
2004-08-13 02:00	43	45	80	0,0	20,33	11,02	10,2	1013,51	7,15	11,02	20,52	13,15	1,4	0,00	0,0
2004-08-13 02:30	322	45	83	0,0	20,23	10,32	10,2	1013,51	7,03	10,32	20,42	12,67	1,8	0,00	0,0
2004-08-13 03:00	310	45	87	1,4	20,13	9,52	10,2	1013,51	6,95	9,52	20,32	12,18	2,2	0,00	0,0
2004-08-13 03:30	297	44	87	0,0	20,13	9,52	10,2	1013,51	6,95	9,52	20,28	12,18	2,2	0,00	0,0
2004-08-13 04:00	301	44	89	1,2	20,13	9,22	10,2	1013,51	7,00	9,22	20,28	12,03	2,0	0,00	0,0
2004-08-13 04:30	318	45	90	0,0	20,03	9,02	10,2	1013,51	6,98	9,02	20,22	11,91	1,8	0,00	0,0

Datum	Vindriktning	Luftfukt inne	Luftfukt ute	Vindhastighet	Temp inne	Temp ute	Regn Semester	Luftryck	Daggpunkt	Kyleffekt	Vix inne	Vix ute	Vindby	Korr luftryck	Nederb./dygn
	°	Rh%	Rh%	m/s	°C	°C	mm	Mbar	°C	°C	°C	°C	m/s		mm
2004-08-13 05:00	23	45	89	0,0	20,03	9,12	10,2	1013,51	6,90	9,12	20,22	11,93	1,6	0,00	0,0
2004-08-13 05:30	308	45	91	0,0	20,03	9,02	10,2	1013,51	7,14	9,02	20,22	11,99	2,0	0,00	0,0
2004-08-13 06:00	317	45	91	0,0	19,93	9,32	10,2	1013,51	7,44	9,32	20,12	12,29	2,0	0,00	0,0
2004-08-13 06:30	307	45	91	0,0	19,93	9,32	10,2	1013,51	7,44	9,32	20,12	12,29	2,6	0,00	0,0
2004-08-13 07:00	3	45	89	0,0	19,93	9,72	10,2	1013,51	7,49	9,72	20,12	12,54	2,4	0,00	0,0
2004-08-13 07:30	44	45	88	1,8	19,93	10,12	10,2	1013,51	7,72	10,12	20,12	12,86	2,2	0,00	0,0
2004-08-13 08:00	98	45	89	0,0	19,83	10,42	10,2	1012,51	8,18	10,42	20,02	13,24	3,1	0,00	0,0
2004-08-13 08:30	52	45	88	0,0	19,83	11,42	10,2	1012,51	8,99	11,42	20,02	14,16	3,3	0,00	0,0
2004-08-13 09:00	74	45	86	0,0	19,83	12,42	10,2	1012,51	9,62	12,42	20,02	15,00	2,2	0,00	0,0
2004-08-13 09:30	100	45	83	1,6	19,83	13,12	10,2	1012,51	9,75	13,12	20,02	15,48	2,8	0,00	0,0
2004-08-13 10:00	125	44	76	1,8	19,83	13,53	10,2	1012,51	8,78	13,53	19,98	15,37	2,4	0,00	0,0
2004-08-13 10:30	133	45	75	1,6	19,83	13,73	10,2	1012,51	8,77	13,73	20,02	15,50	3,0	0,00	0,0
2004-08-13 11:00	144	45	61	0,0	19,83	14,73	10,2	1012,51	6,55	14,73	20,02	15,61	2,4	0,00	0,0
2004-08-13 11:30	182	45	63	0,0	19,83	14,93	10,2	1012,51	7,23	14,93	20,02	15,93	3,0	0,00	0,0
2004-08-13 12:00	297	44	66	2,0	19,83	15,23	10,2	1012,51	8,23	15,23	19,98	16,42	3,1	0,00	0,0
2004-08-13 12:30	219	44	65	1,4	19,83	15,23	10,2	1011,51	8,00	15,23	19,98	16,35	2,2	0,00	0,0
2004-08-13 13:00	181	44	58	1,8	19,83	15,93	10,2	1011,51	6,90	15,93	19,98	16,64	3,3	0,00	0,0
2004-08-13 13:30	342	44	51	2,0	19,83	15,53	10,2	1011,51	4,56	15,53	19,98	15,87	3,9	0,00	0,0
2004-08-13 14:00	277	44	56	0,0	19,83	15,63	10,2	1011,51	6,08	15,63	19,98	16,23	2,6	0,00	0,0
2004-08-13 14:30	324	44	50	1,6	19,83	16,53	10,2	1011,51	5,18	16,53	19,98	16,82	2,2	0,00	0,0
2004-08-13 15:00	176	44	54	1,4	19,93	17,23	10,2	1010,51	7,00	17,23	20,08	17,73	3,0	0,00	0,0
2004-08-13 15:30	333	44	49	1,2	19,93	16,53	10,2	1010,51	4,87	16,53	20,08	16,77	3,1	0,00	0,0
2004-08-13 16:00	158	44	50	1,4	19,93	17,43	10,2	1010,51	6,00	17,43	20,08	17,72	4,1	0,00	0,0
2004-08-13 16:30	156	44	48	2,6	20,03	18,23	10,2	1010,51	6,10	17,42	20,18	18,42	3,0	0,00	0,0
2004-08-13 17:00	302	44	48	1,4	19,93	17,83	10,2	1009,51	5,74	17,83	20,08	18,02	4,1	0,00	0,0
2004-08-13 17:30	340	44	70	1,8	19,93	15,23	10,2	1009,51	9,14	15,23	20,08	16,67	2,6	0,00	0,0
2004-08-13 18:00	31	44	72	0,0	19,93	14,53	10,2	1009,51	8,91	14,53	20,08	16,10	2,0	0,00	0,0
2004-08-13 18:30	322	44	59	1,2	19,93	15,83	10,2	1009,51	7,07	15,83	20,08	16,60	2,4	0,00	0,0
2004-08-13 19:00	322	44	56	0,0	19,93	16,13	10,2	1009,51	6,55	16,13	20,08	16,73	1,8	0,00	0,0
2004-08-13 19:30	320	44	58	1,2	20,03	16,43	10,2	1009,51	7,36	16,43	20,18	17,14	2,2	0,00	0,0
2004-08-13 20:00	351	44	71	0,0	20,03	14,63	10,2	1009,51	8,79	14,63	20,18	16,13	2,6	0,00	0,0
2004-08-13 20:30	346	44	67	0,0	20,03	14,73	10,2	1009,51	7,99	14,73	20,18	15,98	2,0	0,00	0,0
2004-08-13 21:00	346	44	63	1,2	20,13	13,93	10,2	1009,51	6,29	13,93	20,28	14,93	1,6	0,00	0,0
2004-08-13 21:30	341	44	70	1,6	20,13	12,12	10,2	1009,51	6,18	12,12	20,28	13,57	2,0	0,00	0,0
2004-08-13 22:00	339	44	71	2,4	20,23	12,12	10,2	1009,51	6,40	10,98	20,38	13,63	2,8	0,00	0,0
2004-08-13 22:30	334	44	72	2,2	20,23	12,02	10,2	1009,51	6,51	12,02	20,38	13,60	3,3	0,00	0,0
2004-08-13 23:00	337	44	72	2,8	20,23	11,52	10,2	1009,51	6,04	9,55	20,38	13,10	3,1	0,00	0,0
2004-08-13 23:30	332	44	72	2,2	20,23	11,22	10,2	1009,51	5,75	11,22	20,38	12,80	3,3	0,00	0,0
2004-08-14 00:00	333	44	74	1,8	20,23	10,62	10,2	1009,51	5,58	10,62	20,38	12,33	2,8	0,00	0,0
2004-08-14 00:30	331	44	75	1,6	20,23	10,32	10,2	1009,51	5,50	10,32	20,38	12,10	3,0	0,00	0,0
2004-08-14 01:00	323	44	77	1,4	20,23	9,92	10,2	1009,51	5,51	9,92	20,38	11,84	2,2	0,00	0,0
2004-08-14 01:30	326	44	81	1,6	20,23	9,22	10,2	1009,51	5,59	9,22	20,38	11,43	2,0	0,00	0,0
2004-08-14 02:00	324	44	82	1,8	20,13	8,92	10,2	1009,51	5,48	8,92	20,28	11,20	2,2	0,00	0,0
2004-08-14 02:30	341	44	83	1,8	20,13	9,02	10,2	1009,51	5,76	9,02	20,28	11,37	2,6	0,00	0,0
2004-08-14 03:00	325	44	84	1,4	20,13	8,92	10,2	1009,51	5,84	8,92	20,28	11,35	2,8	0,00	0,0
2004-08-14 03:30	343	43	87	1,6	20,13	8,92	10,2	1009,51	6,37	8,92	20,23	11,58	2,4	0,00	0,0

Datum	Vindriktning °	Luftfukt inne Rh%	Luftfukt ute Rh%	Vindhastighet m/s	Temp inne °C	Temp ute °C	Regn Semester mm	Luftryck Mbar	Daggpunkt °C	Kyleffekt °C	Vix inne °C	Vix ute °C	Vindby m/s	Korr luftryck	Nederb./dygn mm
2004-08-14 04:00	309	43	87	0,0	20,13	8,92	10,2	1009,51	6,37	8,92	20,23	11,58	2,0	0,00	0,0
2004-08-14 04:30	308	43	88	0,0	20,13	8,62	10,2	1009,51	6,24	8,62	20,23	11,36	0,0	0,00	0,0
2004-08-14 05:00	308	43	91	0,0	20,13	7,52	10,2	1009,51	5,66	7,52	20,23	10,49	0,0	0,00	0,0
2004-08-14 05:30	335	43	94	0,0	20,03	7,02	10,2	1009,51	5,65	7,02	20,13	10,24	0,0	0,00	0,0
2004-08-14 06:00	335	44	95	0,0	20,03	7,32	10,2	1009,51	6,11	7,32	20,18	10,62	0,0	0,00	0,0
2004-08-14 06:30	335	44	88	0,0	20,03	8,92	10,2	1009,51	6,54	8,92	20,18	11,66	0,0	0,00	0,0
2004-08-14 07:00	335	43	83	0,0	19,93	9,92	10,2	1009,51	6,64	9,92	20,03	12,27	0,0	0,00	0,0
2004-08-14 07:30	295	43	81	0,0	19,93	10,32	10,2	1009,51	6,66	10,32	20,03	12,53	0,0	0,00	0,0
2004-08-14 08:00	306	43	78	0,0	20,03	10,92	10,2	1009,51	6,67	10,92	20,13	12,91	0,0	0,00	0,0
2004-08-14 08:30	318	43	76	0,0	20,03	11,72	10,2	1009,51	7,05	11,72	20,13	13,57	0,0	0,00	0,0
2004-08-14 09:00	297	43	73	2,6	20,13	12,42	10,2	1009,51	7,11	11,30	20,23	14,07	2,6	0,00	0,0
2004-08-14 09:30	272	43	70	1,8	20,23	13,12	10,2	1009,51	7,14	13,12	20,33	14,57	3,0	0,00	0,0
2004-08-14 10:00	301	43	71	2,2	20,33	13,12	10,2	1009,51	7,35	13,12	20,43	14,63	3,0	0,00	0,0
2004-08-14 10:30	307	43	70	0,0	20,33	13,63	10,2	1009,51	7,61	13,63	20,43	15,07	3,0	0,00	0,0
2004-08-14 11:00	278	43	69	1,2	20,33	13,93	10,2	1009,51	7,68	13,93	20,43	15,30	2,8	0,00	0,0
2004-08-14 11:30	266	43	67	2,4	20,23	14,33	10,2	1009,51	7,61	13,30	20,33	15,58	3,7	0,00	0,0
2004-08-14 12:00	326	43	62	0,0	20,23	14,53	10,2	1009,51	6,61	14,53	20,33	15,47	3,0	0,00	0,0
2004-08-14 12:30	320	43	54	1,8	20,23	14,83	10,2	1009,51	4,79	14,83	20,33	15,32	3,3	0,00	0,0
2004-08-14 13:00	265	43	52	2,0	20,23	15,43	10,2	1009,51	4,77	15,43	20,33	15,82	3,3	0,00	0,0
2004-08-14 13:30	303	42	49	2,6	20,23	15,63	10,2	1009,51	4,05	14,67	20,28	15,87	3,9	0,00	0,0
2004-08-14 14:00	327	42	51	2,0	20,23	15,43	10,2	1009,51	4,47	15,43	20,28	15,77	3,9	0,00	0,0
2004-08-14 14:30	300	42	53	1,8	20,23	15,23	10,2	1009,51	4,87	15,23	20,28	15,67	3,5	0,00	0,0
2004-08-14 15:00	280	42	56	3,3	20,13	15,23	10,2	1009,51	5,71	12,93	20,18	15,83	3,7	0,00	0,0
2004-08-14 15:30	316	42	52	2,8	20,23	16,13	10,2	1008,51	5,41	14,57	20,28	16,52	5,2	0,00	0,0
2004-08-14 16:00	313	42	54	2,4	20,23	15,83	10,2	1008,51	5,71	14,89	20,28	16,33	4,7	0,00	0,0
2004-08-14 16:30	295	42	54	3,0	20,33	16,03	10,2	1008,51	5,90	14,47	20,38	16,53	4,5	0,00	0,0
2004-08-14 17:00	304	42	54	3,1	20,33	16,43	10,2	1008,51	6,26	14,90	20,38	16,93	4,5	0,00	0,0
2004-08-14 17:30	311	42	52	2,6	20,33	15,93	10,2	1008,51	5,23	14,99	20,38	16,32	5,2	0,00	0,0
2004-08-14 18:00	299	42	54	3,3	20,23	16,23	10,2	1008,51	6,08	14,06	20,28	16,73	4,7	0,00	0,0
2004-08-14 18:30	301	42	52	2,4	20,23	16,23	10,2	1008,51	5,50	15,31	20,28	16,62	4,9	0,00	0,0
2004-08-14 19:00	297	42	54	2,2	20,43	15,53	10,2	1008,51	5,43	15,53	20,48	16,03	4,9	0,00	0,0
2004-08-14 19:30	297	42	59	2,4	20,53	14,53	10,2	1008,51	5,85	13,51	20,58	15,30	4,3	0,00	0,0
2004-08-14 20:00	310	42	65	1,6	20,63	13,63	10,2	1008,51	6,48	13,63	20,68	14,75	3,1	0,00	0,0
2004-08-14 20:30	310	42	67	1,2	20,73	13,12	10,2	1008,51	6,47	13,12	20,78	14,38	3,0	0,00	0,0
2004-08-14 21:00	316	42	69	0,0	20,73	13,12	10,2	1008,51	6,92	13,12	20,78	14,50	2,2	0,00	0,0
2004-08-14 21:30	314	42	71	0,0	20,73	12,72	10,2	1008,51	6,97	12,72	20,78	14,23	1,8	0,00	0,0
2004-08-14 22:00	255	42	73	2,4	20,83	12,42	10,2	1008,51	7,11	11,30	20,88	14,07	2,8	0,00	0,0
2004-08-14 22:30	287	42	73	2,2	20,93	12,12	10,2	1008,51	6,82	12,12	20,98	13,77	3,1	0,00	0,0
2004-08-14 23:00	301	42	74	1,4	20,83	11,92	10,2	1008,51	6,83	11,92	20,88	13,63	3,7	0,00	0,0
2004-08-14 23:30	275	42	76	2,8	20,83	11,52	10,2	1008,51	6,85	9,55	20,88	13,37	3,1	0,00	0,0
2004-08-15 00:00	196	42	77	1,2	20,63	11,12	10,2	1008,51	6,67	11,12	20,68	13,04	2,8	0,00	0,0
2004-08-15 00:30	253	42	79	1,8	20,53	10,92	10,2	1007,51	6,86	10,92	20,58	12,98	3,0	0,00	0,0
2004-08-15 01:00	292	42	79	1,4	20,33	10,92	10,2	1007,51	6,86	10,92	20,38	12,98	3,1	0,00	0,0
2004-08-15 01:30	304	42	86	0,0	20,33	10,62	10,2	1007,51	7,86	10,62	20,38	13,20	3,7	0,00	0,0
2004-08-15 02:00	351	42	87	0,0	20,23	10,52	10,2	1007,51	7,94	10,52	20,28	13,18	3,1	0,00	0,0
2004-08-15 02:30	193	42	89	0,0	20,13	10,42	10,2	1007,51	8,18	10,42	20,18	13,24	2,2	0,00	0,0



Datum	Vindriktning	Luftfukt inne	Luftfukt ute	Vindhastighet	Temp inne	Temp ute	Regn Semester	Lufttryck	Daggpunkt	Kyleffekt	Vix inne	Vix ute	Vindby	Korr lufttryck	Nederb./dygn
	°	Rh%	Rh%	m/s	°C	°C	mm	Mbar	°C	°C	°C	°C	m/s		mm
2004-08-15 03:00	269	42	87	1,8	20,03	10,72	10,2	1007,51	8,13	10,72	20,08	13,38	3,7	0,00	0,0
2004-08-15 03:30	299	42	85	3,0	19,93	10,72	10,2	1006,51	7,78	8,67	19,98	13,23	3,9	0,00	0,0
2004-08-15 04:00	307	42	85	3,0	19,73	10,72	10,2	1006,51	7,78	8,67	19,78	13,23	5,8	0,00	0,0
2004-08-15 04:30	286	42	87	3,3	19,63	10,52	10,2	1006,51	7,94	7,62	19,68	13,18	5,0	0,00	0,0
2004-08-15 05:00	313	42	89	2,8	19,53	10,32	10,2	1006,51	8,08	8,24	19,58	13,14	4,5	0,00	0,0
2004-08-15 05:30	304	42	89	2,2	19,53	10,52	10,2	1006,51	8,28	10,52	19,58	13,34	4,3	0,00	0,0
2004-08-15 06:00	292	42	88	1,2	19,63	11,02	10,2	1006,51	8,60	11,02	19,68	13,76	4,1	0,00	0,0
2004-08-15 06:30	304	42	91	1,8	19,73	10,92	10,2	1005,51	9,01	10,92	19,78	13,90	3,5	0,00	0,0
2004-08-15 07:00	289	42	97	1,4	19,93	10,62	10,2	1005,51	9,70	10,62	19,98	14,09	5,6	0,00	0,0
2004-08-15 07:30	311	42	98	2,0	20,13	10,72	10,2	1005,51	9,96	10,72	20,18	14,28	2,8	0,00	0,0
2004-08-15 08:00	318	42	95	2,4	20,33	11,72	10,2	1005,51	10,47	10,56	20,38	15,03	3,7	0,00	0,0
2004-08-15 08:30	313	42	91	2,4	20,43	11,72	10,2	1005,51	9,80	10,56	20,48	14,70	4,9	0,00	0,0
2004-08-15 09:00	315	42	79	4,7	20,53	12,12	10,2	1005,51	8,02	7,14	20,58	14,18	5,4	0,00	0,0
2004-08-15 09:30	299	42	73	3,0	20,63	12,52	10,2	1005,51	7,20	10,64	20,68	14,17	5,8	0,00	0,0
2004-08-15 10:00	306	41	68	2,8	20,63	12,92	10,2	1005,51	6,51	11,08	20,64	14,24	6,8	0,00	0,0
2004-08-15 10:30	288	41	63	1,8	20,53	13,63	10,2	1005,51	6,01	13,63	20,54	14,63	6,0	0,00	0,0
2004-08-15 11:00	282	41	62	3,7	20,33	13,73	10,2	1005,51	5,86	10,52	20,34	14,67	7,5	0,00	0,0
2004-08-15 11:30	298	40	59	3,1	20,23	13,63	10,2	1005,51	5,01	11,84	20,19	14,40	7,3	0,00	0,0
2004-08-15 12:00	307	40	56	4,9	20,13	13,93	10,2	1005,51	4,50	9,37	20,09	14,53	9,8	0,00	0,0
2004-08-15 12:30	306	39	58	4,7	20,03	12,92	10,2	1005,51	4,10	8,13	19,95	13,64	7,9	0,00	0,0
2004-08-15 13:00	292	39	61	2,6	20,03	13,12	10,2	1005,51	5,05	12,04	19,95	14,01	7,7	0,00	0,0
2004-08-15 13:30	298	39	55	5,0	19,93	13,12	10,2	1005,51	3,49	7,98	19,85	13,68	7,5	0,00	0,0
2004-08-15 14:00	323	39	58	5,2	19,93	13,53	10,2	1005,51	4,66	8,48	19,85	14,24	6,4	0,00	0,0
2004-08-15 14:30	293	39	54	3,3	19,93	13,63	10,2	1005,51	3,68	11,12	19,85	14,12	8,1	0,00	0,0
2004-08-15 15:00	308	38	61	4,1	19,93	13,12	10,2	1005,51	5,05	9,08	19,80	14,01	7,7	0,00	0,0
2004-08-15 15:30	317	38	73	2,8	19,83	12,02	10,2	1006,51	6,72	10,09	19,70	13,67	9,0	0,00	0,0
2004-08-15 16:00	271	39	64	2,6	19,93	13,12	10,2	1005,51	5,77	12,04	19,85	14,19	5,8	0,00	0,0
2004-08-15 16:30	315	39	57	4,9	19,93	13,33	10,2	1005,51	4,21	8,63	19,85	13,99	6,9	0,00	0,0
2004-08-15 17:00	288	38	53	3,7	19,93	12,52	10,2	1005,51	2,38	9,12	19,80	12,97	6,9	0,00	0,0
2004-08-15 17:30	318	38	52	3,7	19,93	13,43	10,2	1005,51	2,93	10,17	19,80	13,82	6,9	0,00	0,0
2004-08-15 18:00	308	38	54	3,0	19,83	11,92	10,2	1005,51	2,11	9,99	19,70	12,42	7,3	0,00	0,0
2004-08-15 18:30	286	37	54	2,8	19,73	11,72	10,2	1005,51	1,92	9,77	19,56	12,22	7,3	0,00	0,0
2004-08-15 19:00	304	37	52	3,9	19,73	12,22	10,2	1005,51	1,82	8,77	19,56	12,62	8,1	0,00	0,0
2004-08-15 19:30	309	37	57	3,1	19,73	11,42	10,2	1005,51	2,44	9,44	19,56	12,08	7,5	0,00	0,0
2004-08-15 20:00	305	37	62	2,0	19,63	11,22	10,2	1005,51	3,51	11,22	19,46	12,17	7,5	0,00	0,0
2004-08-15 20:30	278	37	70	1,8	19,63	10,22	10,2	1005,51	4,37	10,22	19,46	11,67	3,9	0,00	0,0
2004-08-15 21:00	305	37	69	4,3	19,63	10,12	10,2	1005,51	4,06	5,47	19,46	11,50	6,6	0,00	0,0
2004-08-15 21:30	297	37	78	4,3	19,63	9,22	10,2	1005,51	5,02	4,38	19,46	11,21	7,5	0,00	0,0
2004-08-15 22:00	263	38	79	2,6	19,53	9,02	10,2	1005,51	5,02	7,71	19,40	11,08	5,4	0,00	0,0
2004-08-15 22:30	301	38	82	5,4	19,53	8,52	10,2	1005,51	5,09	1,70	19,40	10,80	6,0	0,00	0,0
2004-08-15 23:00	305	38	86	1,4	19,43	8,12	10,2	1005,51	5,41	8,12	19,30	10,70	7,9	0,00	0,0
2004-08-15 23:30	304	38	89	2,2	19,43	7,82	10,2	1005,51	5,63	7,82	19,30	10,63	4,5	0,00	0,0
2004-08-16 00:00	309	38	87	2,4	19,43	8,12	10,2	1005,51	5,58	6,76	19,30	10,78	3,9	0,00	0,0
2004-08-16 00:30	315	38	85	2,2	19,43	7,92	10,2	1005,51	5,04	7,92	19,30	10,42	5,8	0,00	0,0
2004-08-16 01:00	293	38	86	0,0	19,43	7,72	10,2	1005,51	5,02	7,72	19,30	10,30	4,1	0,00	0,0
2004-08-16 01:30	312	38	87	2,2	19,43	7,82	10,2	1005,51	5,29	7,82	19,30	10,48	2,4	0,00	0,0

Datum	Vindriktning °	Luftfukt inne Rh%	Luftfukt ute Rh%	Vindhastighet m/s	Temp inne °C	Temp ute °C	Regn Semester mm	Luftryck Mbar	Daggpunkt °C	Kyleffekt °C	Vix inne °C	Vix ute °C	Vindby m/s	Korr luftryck	Nederb./dygn mm
2004-08-16 02:00	276	38	87	0,0	19,53	7,62	10,2	1005,51	5,09	7,62	19,40	10,28	1,8	0,00	0,0
2004-08-16 02:30	255	38	87	1,2	19,73	7,82	10,2	1005,51	5,29	7,82	19,60	10,48	3,0	0,00	0,0
2004-08-16 03:00	300	38	88	1,8	20,03	7,82	10,2	1005,51	5,46	7,82	19,90	10,56	3,1	0,00	0,0
2004-08-16 03:30	302	38	89	0,0	20,43	7,42	10,2	1005,51	5,23	7,42	20,30	10,23	3,0	0,00	0,0
2004-08-16 04:00	262	38	92	0,0	20,63	6,62	10,2	1005,51	4,94	6,62	20,50	9,67	1,6	0,00	0,0
2004-08-16 04:30	299	38	92	0,0	20,73	6,52	10,2	1005,51	4,84	6,52	20,60	9,57	2,0	0,00	0,0
2004-08-16 05:00	263	37	94	0,0	20,73	6,52	10,2	1005,51	5,16	6,52	20,56	9,74	1,4	0,00	0,0
2004-08-16 05:30	242	37	94	0,0	20,63	6,82	10,2	1005,51	5,45	6,82	20,46	10,04	1,2	0,00	0,0
2004-08-16 06:00	179	38	95	0,0	20,53	7,32	10,2	1005,51	6,11	7,32	20,40	10,62	2,0	0,00	0,0
2004-08-16 06:30	186	38	90	0,0	20,43	8,22	10,2	1005,51	6,19	8,22	20,30	11,11	2,2	0,00	0,0
2004-08-16 07:00	271	38	88	1,2	20,33	8,02	10,2	1004,51	5,65	8,02	20,20	10,76	1,8	0,00	0,0
2004-08-16 07:30	333	38	88	0,0	20,33	8,22	10,2	1004,51	5,85	8,22	20,20	10,96	1,2	0,00	0,0
2004-08-16 08:00	264	38	87	0,0	20,43	8,62	10,2	1004,51	6,07	8,62	20,30	11,28	3,3	0,00	0,0
2004-08-16 08:30	157	38	85	0,0	20,43	8,92	10,2	1004,51	6,02	8,92	20,30	11,42	3,3	0,00	0,0
2004-08-16 09:00	254	38	82	2,0	20,53	9,42	10,2	1005,51	5,97	9,42	20,40	11,70	3,7	0,00	0,0
2004-08-16 09:30	290	38	81	3,0	20,53	9,82	10,2	1005,51	6,17	7,69	20,40	12,03	3,7	0,00	0,0
2004-08-16 10:00	300	38	78	3,1	20,53	10,12	10,2	1005,51	5,89	8,02	20,40	12,11	4,3	0,00	0,0
2004-08-16 10:30	293	38	75	2,6	20,53	10,62	10,2	1005,51	5,79	9,40	20,40	12,40	4,3	0,00	0,0
2004-08-16 11:00	264	38	75	1,6	20,43	10,82	10,2	1005,51	5,98	10,82	20,30	12,60	3,7	0,00	0,0
2004-08-16 11:30	321	38	75	1,4	20,33	10,82	10,2	1005,51	5,98	10,82	20,20	12,60	3,3	0,00	0,0
2004-08-16 12:00	320	38	74	1,6	20,33	11,02	10,2	1005,51	5,97	11,02	20,20	12,73	2,6	0,00	0,0
2004-08-16 12:30	301	38	71	2,4	20,23	11,72	10,2	1005,51	6,02	10,56	20,10	13,23	3,9	0,00	0,0
2004-08-16 13:00	304	38	67	3,0	20,13	12,32	10,2	1005,51	5,71	10,42	20,00	13,58	4,1	0,00	0,0
2004-08-16 13:30	268	38	64	2,6	20,03	12,82	10,2	1005,51	5,49	11,72	19,90	13,89	4,5	0,00	0,0
2004-08-16 14:00	279	38	63	2,4	20,03	13,73	10,2	1005,51	6,10	12,67	19,90	14,73	4,9	0,00	0,0
2004-08-16 14:30	351	38	61	3,5	20,03	13,93	10,2	1005,51	5,80	11,46	19,90	14,81	4,7	0,00	0,0
2004-08-16 15:00	306	38	58	2,4	20,03	14,33	10,2	1005,51	5,41	13,30	19,90	15,04	4,5	0,00	0,0
2004-08-16 15:30	290	38	57	2,0	19,93	14,03	10,2	1005,51	4,86	14,03	19,80	14,69	4,5	0,00	0,0
2004-08-16 16:00	307	38	64	3,1	19,93	13,53	10,2	1005,51	6,15	11,73	19,80	14,59	4,9	0,00	0,0
2004-08-16 16:30	317	38	66	3,0	19,93	12,92	10,2	1005,51	6,05	11,08	19,80	14,11	5,2	0,00	0,0
2004-08-16 17:00	351	38	67	2,2	20,03	12,82	10,2	1004,51	6,19	12,82	19,90	14,08	4,9	0,00	0,0
2004-08-16 17:30	327	38	68	1,6	19,93	12,92	10,2	1004,51	6,51	12,92	19,80	14,24	3,7	0,00	0,0
2004-08-16 18:00	306	38	68	0,0	19,93	13,12	10,2	1004,51	6,70	13,12	19,80	14,44	3,3	0,00	0,0
2004-08-16 18:30	312	38	67	2,0	19,93	13,33	10,2	1004,51	6,66	13,33	19,80	14,58	2,8	0,00	0,0
2004-08-16 19:00	313	39	68	0,0	19,93	13,02	10,2	1004,51	6,60	13,02	19,85	14,34	2,4	0,00	0,0
2004-08-16 19:30	313	39	71	1,4	19,83	12,72	10,2	1004,51	6,97	12,72	19,75	14,23	1,8	0,00	0,0
2004-08-16 20:00	312	39	75	0,0	19,93	12,22	10,2	1004,51	7,33	12,22	19,85	14,00	1,8	0,00	0,0
2004-08-16 20:30	312	39	81	0,0	19,93	11,62	10,2	1005,51	7,92	11,62	19,85	13,83	1,4	0,00	0,0
2004-08-16 21:00	351	39	87	0,0	19,93	11,02	10,2	1005,51	8,43	11,02	19,85	13,68	0,0	0,00	0,0
2004-08-16 21:30	175	39	90	0,0	19,83	10,42	10,2	1005,51	8,35	10,42	19,75	13,32	2,2	0,00	0,0
2004-08-16 22:00	176	39	92	0,0	19,83	9,92	11,7	1005,51	8,20	9,92	19,75	12,98	0,0	1,52	1,5
2004-08-16 22:30	175	39	94	0,0	19,83	9,52	12,2	1005,51	8,13	9,52	19,75	12,74	0,0	2,03	2,0
2004-08-16 23:00	175	40	95	0,0	19,83	9,22	13,2	1005,51	7,99	9,22	19,79	12,52	0,0	1,52	3,0
2004-08-16 23:30	175	40	96	0,0	19,83	9,02	13,7	1005,51	7,95	9,02	19,79	12,41	0,0	1,52	3,6
2004-08-17 00:00	175	40	98	0,0	19,73	8,52	16,3	1005,51	7,77	8,52	19,69	12,08	1,6	2,03	6,1
2004-08-17 00:30	175	40	99	0,0	19,83	8,32	16,3	1005,51	7,72	8,32	19,79	11,96	1,4	1,02	1,0

Datum	Vindriktning °	Luftfukt inne Rh%	Luftfukt ute Rh%	Vindhastighet m/s	Temp inne °C	Temp ute °C	Regn Semester mm	Luftryck Mbar	Daggpunkt °C	Kyleffekt °C	Vix inne °C	Vix ute °C	Vindby m/s	Korr luftryck	Nederb./dygn mm
2004-08-17 01:00	175	40	99	0,0	19,93	8,32	16,8	1005,51	7,72	8,32	19,89	11,96	0,0	1,52	1,5
2004-08-17 01:30	175	40	99	0,0	20,23	8,22	17,8	1005,51	7,62	8,22	20,19	11,86	0,0	1,52	2,5
2004-08-17 02:00	175	40	99	0,0	20,63	8,02	17,8	1004,51	7,42	8,02	20,59	11,66	0,0	1,02	2,5
2004-08-17 02:30	175	40	100	0,0	20,93	7,52	17,8	1004,51	7,08	7,52	20,89	11,25	1,2	0,00	2,5
2004-08-17 03:00	328	39	100	1,8	21,03	7,52	17,8	1004,51	7,08	7,52	20,95	11,25	2,2	0,00	2,5
2004-08-17 03:30	340	39	100	1,4	20,93	6,92	17,8	1004,51	6,48	6,92	20,85	10,65	2,2	0,00	2,5
2004-08-17 04:00	347	39	100	1,8	20,83	6,82	18,3	1004,51	6,38	6,82	20,75	10,55	2,6	0,51	3,0
2004-08-17 04:30	343	39	100	1,8	20,73	6,72	18,8	1004,51	6,28	6,72	20,65	10,45	2,6	1,02	3,6
2004-08-17 05:00	337	39	100	0,0	20,53	6,62	18,8	1004,51	6,18	6,62	20,45	10,35	2,2	0,51	3,6
2004-08-17 05:30	338	39	100	0,0	20,43	6,72	18,8	1004,51	6,28	6,72	20,35	10,45	0,0	0,00	3,6
2004-08-17 06:00	338	40	100	0,0	20,33	6,82	18,8	1004,51	6,38	6,82	20,29	10,55	0,0	0,00	3,6
2004-08-17 06:30	337	39	100	1,4	20,43	7,12	18,8	1004,51	6,68	7,12	20,35	10,85	1,8	0,00	3,6
2004-08-17 07:00	338	39	98	0,0	20,73	7,62	18,8	1004,51	6,87	7,62	20,65	11,18	1,6	0,00	3,6
2004-08-17 07:30	338	39	98	1,2	20,93	8,02	18,8	1004,51	7,27	8,02	20,85	11,58	2,0	0,00	3,6
2004-08-17 08:00	336	39	96	1,2	21,13	8,32	18,8	1004,51	7,26	8,32	21,05	11,71	2,4	0,00	3,6
2004-08-17 08:30	303	39	93	1,6	21,13	8,92	18,8	1004,51	7,37	8,92	21,05	12,06	2,4	0,00	3,6
2004-08-17 09:00	335	39	90	0,0	21,03	9,52	18,8	1004,51	7,47	9,52	20,95	12,41	2,2	0,00	3,6
2004-08-17 09:30	144	39	82	1,8	20,93	10,52	18,8	1004,51	7,04	10,52	20,85	12,80	2,2	0,00	3,6
2004-08-17 10:00	34	39	77	0,0	20,73	10,92	18,8	1004,51	6,47	10,92	20,65	12,84	2,0	0,00	3,6
2004-08-17 10:30	32	39	83	0,0	20,63	11,52	18,8	1004,51	8,19	11,52	20,55	13,87	2,0	0,00	3,6
2004-08-17 11:00	8	39	82	1,2	20,53	11,42	18,8	1004,51	7,91	11,42	20,45	13,70	1,8	0,00	3,6
2004-08-17 11:30	60	39	76	0,0	20,53	11,62	18,8	1004,51	6,95	11,62	20,45	13,47	1,8	0,00	3,6
2004-08-17 12:00	63	40	76	1,2	20,43	11,72	18,8	1004,51	7,05	11,72	20,39	13,57	2,4	0,00	3,6
2004-08-17 12:30	316	40	69	0,0	20,33	12,52	18,8	1004,51	6,35	12,52	20,29	13,90	2,4	0,00	3,6
2004-08-17 13:00	80	40	63	1,6	20,33	12,52	18,8	1004,51	4,97	12,52	20,29	13,53	3,0	0,00	3,6
2004-08-17 13:30	150	40	57	1,2	20,33	14,03	18,8	1004,51	4,86	14,03	20,29	14,69	3,3	0,00	3,6
2004-08-17 14:00	87	40	57	1,6	20,33	13,63	18,8	1004,51	4,49	13,63	20,29	14,29	2,8	0,00	3,6
2004-08-17 14:30	123	40	58	1,2	20,33	14,33	18,8	1004,51	5,41	14,33	20,29	15,04	3,5	0,00	3,6
2004-08-17 15:00	118	40	59	0,0	20,23	13,93	18,8	1004,51	5,29	13,93	20,19	14,70	2,2	0,00	3,6
2004-08-17 15:30	150	41	61	1,2	20,23	13,83	18,8	1004,51	5,71	13,83	20,24	14,71	2,4	0,00	3,6
2004-08-17 16:00	195	41	61	2,0	20,33	14,33	18,8	1004,51	6,17	14,33	20,34	15,21	3,3	0,00	3,6
2004-08-17 16:30	269	41	56	0,0	20,33	15,03	18,8	1004,51	5,52	15,03	20,34	15,63	3,5	0,00	3,6
2004-08-17 17:00	263	40	58	1,2	20,43	15,13	18,8	1004,51	6,15	15,13	20,39	15,84	4,1	0,00	3,6
2004-08-17 17:30	263	40	57	0,0	20,33	15,33	18,8	1004,51	6,07	15,33	20,29	15,99	4,1	0,00	3,6
2004-08-17 18:00	137	40	56	1,8	20,33	15,63	18,8	1004,51	6,08	15,63	20,29	16,23	3,0	0,00	3,6
2004-08-17 18:30	152	40	55	2,0	20,23	14,73	18,8	1004,51	4,97	14,73	20,19	15,28	3,7	0,00	3,6
2004-08-17 19:00	180	40	55	1,2	20,33	14,93	18,8	1004,51	5,16	14,93	20,29	15,48	3,0	0,00	3,6
2004-08-17 19:30	200	40	63	1,6	20,33	14,33	18,8	1004,51	6,67	14,33	20,29	15,33	3,1	0,00	3,6
2004-08-17 20:00	200	41	69	0,0	20,23	13,33	18,8	1004,51	7,11	13,33	20,24	14,70	1,6	0,00	3,6
2004-08-17 20:30	200	41	77	0,0	20,23	12,02	18,8	1004,51	7,53	12,02	20,24	13,94	0,0	0,00	3,6
2004-08-17 21:00	168	41	79	0,0	20,13	10,62	18,8	1004,51	6,57	10,62	20,14	12,68	1,6	0,00	3,6
2004-08-17 21:30	296	41	82	0,0	20,13	9,72	18,8	1004,51	6,26	9,72	20,14	12,00	1,8	0,00	3,6
2004-08-17 22:00	296	41	86	0,0	20,13	8,42	18,8	1005,51	5,70	8,42	20,14	11,00	1,6	0,00	3,6
2004-08-17 22:30	296	41	88	0,0	20,03	7,52	18,8	1005,51	5,16	7,52	20,04	10,25	0,0	0,00	3,6
2004-08-17 23:00	76	41	86	0,0	20,03	7,32	18,8	1005,51	4,63	7,32	20,04	9,90	0,0	0,00	3,6
2004-08-17 23:30	85	41	87	0,0	20,03	6,92	18,8	1005,51	4,41	6,92	20,04	9,58	0,0	0,00	3,6

Datum	Vindriktning °	Luftfukt inne Rh%	Luftfukt ute Rh%	Vindhastighet m/s	Temp inne °C	Temp ute °C	Regn Semester mm	Luftryck Mbar	Daggpunkt °C	Kyleffekt °C	Vix inne °C	Vix ute °C	Vindby m/s	Korr luftryck	Nederb./dygn mm
2004-08-18 00:00	93	41	89	0,0	20,03	6,62	18,8	1005,51	4,45	6,62	20,04	9,43	0,0	0,00	0,0
2004-08-18 00:30	92	41	90	0,0	20,03	6,72	18,8	1005,51	4,71	6,72	20,04	9,61	1,4	0,00	0,0
2004-08-18 01:00	99	41	92	0,0	19,93	6,52	18,8	1005,51	4,84	6,52	19,94	9,57	1,4	0,00	0,0
2004-08-18 01:30	87	40	93	0,0	19,93	6,32	18,8	1005,51	4,80	6,32	19,89	9,46	0,0	0,00	0,0
2004-08-18 02:00	83	40	95	0,0	19,93	6,12	18,8	1005,51	4,92	6,12	19,89	9,42	0,0	0,00	0,0
2004-08-18 02:30	83	41	96	0,0	19,93	5,72	18,8	1005,51	4,68	5,72	19,94	9,11	0,0	0,00	0,0
2004-08-18 03:00	77	40	97	0,0	19,83	5,62	18,8	1005,51	4,73	5,62	19,79	9,09	0,0	0,00	0,0
2004-08-18 03:30	77	40	100	0,0	19,83	5,32	18,8	1005,51	4,88	5,32	19,79	9,05	0,0	0,00	0,0
2004-08-18 04:00	54	41	100	0,0	19,83	5,82	18,8	1005,51	5,38	5,82	19,84	9,55	1,4	0,00	0,0
2004-08-18 04:30	54	41	100	0,0	20,03	5,72	18,8	1006,51	5,28	5,72	20,04	9,45	1,2	0,00	0,0
2004-08-18 05:00	62	41	100	0,0	20,43	5,32	18,8	1006,51	4,88	5,32	20,44	9,05	0,0	0,00	0,0
2004-08-18 05:30	64	40	100	0,0	20,73	5,62	18,8	1006,51	5,18	5,62	20,69	9,35	1,2	0,00	0,0
2004-08-18 06:00	130	40	100	0,0	21,03	6,12	18,8	1006,51	5,68	6,12	20,99	9,85	2,0	0,00	0,0
2004-08-18 06:30	129	40	100	0,0	21,13	7,62	18,8	1006,51	7,18	7,62	21,09	11,35	0,0	0,00	0,0
2004-08-18 07:00	130	40	100	0,0	21,03	8,42	18,8	1006,51	7,97	8,42	20,99	12,15	1,4	0,00	0,0
2004-08-18 07:30	265	39	93	0,0	20,93	8,82	18,8	1007,51	7,27	8,82	20,85	11,96	1,6	0,00	0,0
2004-08-18 08:00	308	39	92	1,6	20,83	9,02	18,8	1007,51	7,31	9,02	20,75	12,08	2,2	0,00	0,0
2004-08-18 08:30	336	39	95	0,0	20,63	9,62	18,8	1007,51	8,39	9,62	20,55	12,92	1,8	0,00	0,0
2004-08-18 09:00	121	40	94	1,6	20,53	10,62	18,8	1007,51	9,22	10,62	20,49	13,84	2,8	0,00	0,0
2004-08-18 09:30	151	40	88	0,0	20,43	11,82	18,8	1007,51	9,39	11,82	20,39	14,56	3,5	0,00	0,0
2004-08-18 10:00	133	40	84	3,0	20,33	13,23	18,8	1007,51	10,04	11,41	20,29	15,65	3,9	0,00	0,0
2004-08-18 10:30	148	40	78	3,3	20,33	14,03	18,8	1007,51	9,67	11,57	20,29	16,01	4,5	0,00	0,0
2004-08-18 11:00	167	40	77	1,6	20,23	14,13	18,8	1008,51	9,56	14,13	20,19	16,04	4,3	0,00	0,0
2004-08-18 11:30	157	40	76	1,2	20,23	14,43	18,8	1008,51	9,65	14,43	20,19	16,27	3,1	0,00	0,0
2004-08-18 12:00	146	40	72	2,4	20,23	15,03	18,8	1008,51	9,39	14,04	20,19	16,60	3,7	0,00	0,0
2004-08-18 12:30	136	40	66	0,0	20,23	15,33	18,8	1008,51	8,33	15,33	20,19	16,52	3,3	0,00	0,0
2004-08-18 13:00	193	41	63	1,2	20,23	15,93	18,8	1008,51	8,17	15,93	20,24	16,93	3,3	0,00	0,0
2004-08-18 13:30	201	41	58	0,0	20,23	16,63	18,8	1008,51	7,55	16,63	20,24	17,34	3,9	0,00	0,0
2004-08-18 14:00	287	41	56	0,0	20,23	17,73	18,8	1008,51	8,03	17,73	20,24	18,33	3,3	0,00	0,0
2004-08-18 14:30	157	41	56	2,6	20,23	18,03	18,8	1008,51	8,31	17,21	20,24	18,64	3,7	0,00	0,0
2004-08-18 15:00	157	41	56	2,2	20,23	17,33	18,8	1008,51	7,66	17,33	20,24	17,93	3,9	0,00	0,0
2004-08-18 15:30	165	41	52	2,2	20,33	18,53	18,8	1007,51	7,62	18,53	20,34	18,92	4,5	0,00	0,0
2004-08-18 16:00	158	41	64	3,9	20,23	16,63	18,8	1008,51	9,08	13,90	20,24	17,69	5,0	0,00	0,0
2004-08-18 16:30	173	41	80	2,6	20,23	14,93	18,8	1008,51	10,93	13,94	20,24	17,06	5,0	0,00	0,0
2004-08-18 17:00	170	41	71	3,1	20,23	15,33	18,8	1008,51	9,46	13,70	20,24	16,84	4,5	0,00	0,0
2004-08-18 17:30	177	41	77	2,2	20,23	15,03	18,8	1008,51	10,43	15,03	20,24	16,94	4,9	0,00	0,0
2004-08-18 18:00	192	41	75	1,2	20,23	14,73	18,8	1008,51	9,73	14,73	20,24	16,50	3,7	0,00	0,0
2004-08-18 18:30	150	41	80	0,0	20,23	14,43	18,8	1008,51	10,45	14,43	20,24	16,56	3,9	0,00	0,0
2004-08-18 19:00	150	42	79	0,0	20,13	14,53	18,8	1008,51	10,35	14,53	20,18	16,58	0,0	0,00	0,0
2004-08-18 19:30	150	42	84	0,0	20,13	14,43	18,8	1009,51	11,21	14,43	20,18	16,85	0,0	0,00	0,0
2004-08-18 20:00	150	42	89	0,0	20,13	13,83	18,8	1009,51	11,53	13,83	20,18	16,64	1,4	0,00	0,0
2004-08-18 20:30	148	42	92	2,0	20,13	13,43	18,8	1009,51	11,65	13,43	20,18	16,48	3,0	0,00	0,0
2004-08-18 21:00	127	42	96	0,0	20,13	13,12	18,8	1009,51	12,02	13,12	20,18	16,51	2,8	0,00	0,0
2004-08-18 21:30	127	42	97	0,0	20,13	12,72	18,8	1009,51	11,78	12,72	20,18	16,20	0,0	0,00	0,0
2004-08-18 22:00	105	42	97	0,0	20,13	12,42	18,8	1009,51	11,49	12,42	20,18	15,90	1,8	0,00	0,0
2004-08-18 22:30	119	42	97	0,0	20,13	12,12	18,8	1009,51	11,19	12,12	20,18	15,59	1,4	0,00	0,0

Datum	Vindriktning °	Luftfukt inne Rh%	Luftfukt ute Rh%	Vindhastighet m/s	Temp inne °C	Temp ute °C	Regn Semester mm	Luftryck Mbar	Daggpunkt °C	Kyleffekt °C	Vix inne °C	Vix ute °C	Vindby m/s	Korr luftryck	Nederb./dygn mm
2004-08-18 23:00	115	42	98	0,0	20,13	12,02	18,8	1009,51	11,25	12,02	20,18	15,58	1,4	0,00	0,0
2004-08-18 23:30	105	42	98	1,2	20,13	11,92	18,8	1009,51	11,15	11,92	20,18	15,48	1,6	0,00	0,0
2004-08-19 00:00	125	42	100	1,8	20,13	11,52	18,8	1009,51	11,07	11,52	20,18	15,25	2,4	0,00	0,0
2004-08-19 00:30	139	42	100	1,6	20,03	11,22	18,8	1009,51	10,77	11,22	20,08	14,95	3,0	0,00	0,0
2004-08-19 01:00	104	42	100	2,0	20,03	11,02	18,8	1009,51	10,57	11,02	20,08	14,75	2,8	0,00	0,0
2004-08-19 01:30	124	42	100	1,2	20,03	11,02	18,8	1009,51	10,57	11,02	20,08	14,75	3,0	0,00	0,0
2004-08-19 02:00	121	42	100	1,8	20,03	11,02	18,8	1009,51	10,57	11,02	20,08	14,75	3,0	0,00	0,0
2004-08-19 02:30	124	42	100	1,6	20,03	11,12	18,8	1009,51	10,67	11,12	20,08	14,85	3,5	0,00	0,0
2004-08-19 03:00	95	42	100	1,4	20,03	11,02	18,8	1009,51	10,57	11,02	20,08	14,75	3,3	0,00	0,0
2004-08-19 03:30	91	42	100	1,4	20,03	10,82	18,8	1009,51	10,37	10,82	20,08	14,55	2,8	0,00	0,0
2004-08-19 04:00	115	42	100	1,2	20,03	10,82	18,8	1008,51	10,37	10,82	20,08	14,55	2,8	0,00	0,0
2004-08-19 04:30	121	42	100	1,4	20,03	11,22	18,8	1008,51	10,77	11,22	20,08	14,95	2,8	0,00	0,0
2004-08-19 05:00	114	42	100	2,0	20,03	11,62	18,8	1008,51	11,16	11,62	20,08	15,35	3,1	0,00	0,0
2004-08-19 05:30	140	42	100	3,3	20,03	11,72	18,8	1008,51	11,26	8,98	20,08	15,45	3,9	0,00	0,0
2004-08-19 06:00	124	42	100	2,4	20,13	12,02	18,8	1008,51	11,56	10,87	20,18	15,75	4,1	0,00	0,0
2004-08-19 06:30	116	42	100	2,4	20,23	12,32	18,8	1008,51	11,86	11,19	20,28	16,05	4,7	0,00	0,0
2004-08-19 07:00	131	42	100	2,8	20,43	12,52	18,8	1007,51	12,06	10,64	20,48	16,25	4,1	0,00	0,0
2004-08-19 07:30	86	42	100	1,8	20,63	12,62	19,8	1007,51	12,16	12,62	20,68	16,35	3,7	1,02	1,0
2004-08-19 08:00	126	42	100	1,8	20,83	12,72	19,8	1007,51	12,26	12,72	20,88	16,45	3,7	1,02	1,0
2004-08-19 08:30	126	42	100	2,8	20,83	13,02	19,8	1007,51	12,56	11,19	20,88	16,75	4,5	0,00	1,0
2004-08-19 09:00	127	42	100	3,0	20,83	13,33	19,8	1007,51	12,86	11,52	20,88	17,05	4,9	0,00	1,0
2004-08-19 09:30	140	42	100	3,1	20,83	13,43	19,8	1007,51	12,96	11,62	20,88	17,15	5,2	0,00	1,0
2004-08-19 10:00	137	42	100	3,3	20,73	13,53	19,8	1007,51	13,06	11,01	20,78	17,26	4,9	0,00	1,0
2004-08-19 10:30	138	42	100	3,1	20,63	13,73	19,8	1006,51	13,26	11,95	20,68	17,46	4,5	0,00	1,0
2004-08-19 11:00	103	42	100	2,0	20,53	13,73	19,8	1006,51	13,26	13,73	20,58	17,46	5,4	0,00	1,0
2004-08-19 11:30	140	42	100	2,6	20,53	14,03	19,8	1006,51	13,56	12,99	20,58	17,76	5,6	0,00	1,0
2004-08-19 12:00	159	42	99	4,9	20,43	14,43	19,8	1006,51	13,80	9,99	20,48	18,07	6,0	0,00	1,0
2004-08-19 12:30	157	42	99	3,3	20,43	14,33	19,8	1005,51	13,70	11,91	20,48	17,97	5,0	0,00	1,0
2004-08-19 13:00	98	42	100	2,6	20,33	14,43	19,8	1005,51	13,96	13,41	20,38	18,16	6,2	0,00	1,0
2004-08-19 13:30	120	43	100	3,7	20,33	14,23	19,8	1005,51	13,76	11,10	20,43	17,96	6,2	0,00	1,0
2004-08-19 14:00	135	43	100	3,0	20,33	13,93	20,3	1004,51	13,46	12,17	20,43	17,66	6,4	0,51	1,5
2004-08-19 14:30	124	43	100	4,7	20,23	13,83	21,8	1004,51	13,36	9,25	20,33	17,56	6,0	2,03	3,0
2004-08-19 15:00	121	43	100	3,5	20,23	13,53	21,8	1003,51	13,06	11,01	20,33	17,26	7,9	1,52	3,0
2004-08-19 15:30	135	43	100	5,2	20,23	12,72	21,8	1003,51	12,26	7,48	20,33	16,45	9,2	0,00	3,0
2004-08-19 16:00	108	43	100	3,9	20,23	11,72	22,9	1002,51	11,26	8,18	20,33	15,45	8,1	1,02	4,1
2004-08-19 16:30	117	43	100	3,7	20,23	10,92	24,9	1002,51	10,47	7,25	20,33	14,65	8,1	3,05	6,1
2004-08-19 17:00	116	43	100	4,9	20,13	10,62	24,9	1001,51	10,17	5,28	20,23	14,35	6,8	2,03	6,1
2004-08-19 17:30	90	43	100	2,4	20,13	10,72	25,9	1000,51	10,27	9,50	20,23	14,45	6,6	1,02	7,1
2004-08-19 18:00	78	43	100	2,6	20,13	11,02	26,4	1000,51	10,57	9,82	20,23	14,75	6,2	1,52	7,6
2004-08-19 18:30	110	43	100	2,8	20,13	11,32	28,4	999,51	10,87	9,33	20,23	15,05	5,4	2,54	9,7
2004-08-19 19:00	72	43	100	2,0	20,13	11,62	29,5	998,51	11,16	11,62	20,23	15,35	4,7	3,05	10,7
2004-08-19 19:30	98	43	100	3,1	20,03	12,02	29,5	997,50	11,56	10,09	20,13	15,75	5,8	1,02	10,7
2004-08-19 20:00	110	43	100	3,7	20,03	12,52	29,5	997,50	12,06	9,12	20,13	16,25	5,6	0,00	10,7
2004-08-19 20:30	109	43	100	3,5	20,03	13,02	30,5	996,50	12,56	10,44	20,13	16,75	7,1	1,02	11,7
2004-08-19 21:00	152	43	100	6,4	20,13	13,33	30,5	995,50	12,86	7,05	20,23	17,05	8,5	1,02	11,7
2004-08-19 21:30	152	44	100	3,1	20,13	13,53	30,5	996,50	13,06	11,73	20,28	17,26	7,7	0,00	11,7

Datum	Vindriktning °	Luftfukt inne Rh%	Luftfukt ute Rh%	Vindhastighet m/s	Temp inne °C	Temp ute °C	Regn Semester mm	Luftryck Mbar	Daggpunkt °C	Kyleffekt °C	Vix inne °C	Vix ute °C	Vindby m/s	Korr luftryck	Nederb./dygn mm
2004-08-19 22:00	123	44	100	2,4	20,13	13,53	30,5	995,50	13,06	12,46	20,28	17,26	6,9	0,00	11,7
2004-08-19 22:30	104	44	100	2,0	20,13	13,53	30,5	995,50	13,06	13,53	20,28	17,26	6,4	0,00	11,7
2004-08-19 23:00	143	44	100	3,1	20,03	13,73	30,5	995,50	13,26	11,95	20,18	17,46	6,0	0,00	11,7
2004-08-19 23:30	142	44	100	3,9	20,13	13,83	30,5	994,50	13,36	10,64	20,28	17,56	5,8	0,00	11,7
2004-08-20 00:00	94	44	100	3,1	20,03	13,73	30,5	994,50	13,26	11,95	20,18	17,46	6,2	0,00	0,0
2004-08-20 00:30	125	44	100	2,6	20,03	13,63	30,5	994,50	13,16	12,56	20,18	17,36	6,6	0,00	0,0
2004-08-20 01:00	148	44	100	3,3	19,93	13,33	30,5	994,50	12,86	10,78	20,08	17,05	5,4	0,00	0,0
2004-08-20 01:30	136	44	100	4,7	19,83	13,23	30,5	993,50	12,76	8,50	19,98	16,95	5,2	0,00	0,0
2004-08-20 02:00	119	44	100	2,8	19,83	13,33	30,5	993,50	12,86	11,52	19,98	17,05	6,0	0,00	0,0
2004-08-20 02:30	138	44	100	3,3	19,93	13,33	30,5	993,50	12,86	10,78	20,08	17,05	5,6	0,00	0,0
2004-08-20 03:00	138	44	100	3,7	20,03	13,33	30,5	993,50	12,86	10,05	20,18	17,05	6,4	0,00	0,0
2004-08-20 03:30	118	44	100	3,1	20,33	13,23	30,5	993,50	12,76	11,41	20,48	16,95	6,4	0,00	0,0
2004-08-20 04:00	144	44	100	4,1	20,53	13,02	30,5	993,50	12,56	8,96	20,68	16,75	6,0	0,00	0,0
2004-08-20 04:30	134	44	100	3,9	20,73	12,92	30,5	993,50	12,46	9,59	20,88	16,65	6,6	0,00	0,0
2004-08-20 05:00	140	44	100	5,6	20,83	12,72	30,5	993,50	12,26	7,07	20,98	16,45	6,6	0,00	0,0
2004-08-20 05:30	155	44	100	3,5	20,73	12,52	30,5	993,50	12,06	9,88	20,88	16,25	6,6	0,00	0,0
2004-08-20 06:00	133	43	100	3,7	20,63	12,42	30,5	993,50	11,96	9,00	20,73	16,15	6,4	0,00	0,0
2004-08-20 06:30	141	44	100	3,9	20,53	12,62	30,5	992,50	12,16	9,24	20,68	16,35	5,2	0,00	0,0
2004-08-20 07:00	117	44	100	2,4	20,43	13,23	30,5	992,50	12,76	12,14	20,58	16,95	5,8	0,00	0,0
2004-08-20 07:30	158	44	100	2,2	20,23	13,73	30,5	992,50	13,26	13,73	20,38	17,46	5,8	0,00	0,0
2004-08-20 08:00	153	44	99	3,5	20,13	13,43	30,5	992,50	12,80	10,90	20,28	17,07	5,0	0,00	0,0
2004-08-20 08:30	157	44	100	4,5	20,13	13,23	30,5	992,50	12,76	8,50	20,28	16,95	5,2	0,00	0,0
2004-08-20 09:00	135	44	98	3,9	20,03	13,93	30,5	992,50	13,14	10,75	20,18	17,48	5,6	0,00	0,0
2004-08-20 09:30	167	44	97	3,0	19,93	14,43	30,5	992,50	13,47	12,72	20,08	17,90	5,6	0,00	0,0
2004-08-20 10:00	153	44	92	2,4	19,93	15,03	30,5	992,50	13,23	14,04	20,08	18,08	5,8	0,00	0,0
2004-08-20 10:30	158	44	89	3,9	19,93	15,73	30,5	992,50	13,39	12,85	20,08	18,54	6,2	0,00	0,0
2004-08-20 11:00	159	45	83	4,1	19,83	16,23	30,5	992,50	12,77	12,81	20,02	18,58	5,8	0,00	0,0
2004-08-20 11:30	159	45	80	2,6	19,83	16,83	30,5	992,50	12,77	15,94	20,02	18,96	6,2	0,00	0,0
2004-08-20 12:00	145	45	83	3,7	19,83	16,53	30,5	992,50	13,07	13,79	20,02	18,88	6,6	0,00	0,0
2004-08-20 12:30	156	45	79	3,5	19,83	16,43	30,5	992,50	12,19	14,29	20,02	18,49	6,9	0,00	0,0
2004-08-20 13:00	161	45	76	3,3	19,83	16,63	30,5	992,50	11,77	14,51	20,02	18,47	6,6	0,00	0,0
2004-08-20 13:30	146	45	73	5,8	19,83	17,33	30,5	992,50	11,81	12,96	20,02	18,97	7,1	0,00	0,0
2004-08-20 14:00	158	45	72	5,0	19,83	18,13	30,5	992,50	12,35	14,28	20,02	19,70	7,1	0,00	0,0
2004-08-20 14:30	151	45	72	3,7	19,83	17,83	30,5	992,50	12,07	15,30	20,02	19,40	7,5	0,00	0,0
2004-08-20 15:00	129	45	72	4,7	19,83	17,93	30,5	992,50	12,16	14,33	20,02	19,50	7,1	0,00	0,0
2004-08-20 15:30	143	45	70	5,2	19,83	17,83	30,5	992,50	11,62	13,90	20,02	19,27	6,4	0,00	0,0
2004-08-20 16:00	169	45	80	1,8	19,83	16,83	30,5	992,50	12,77	16,83	20,02	18,96	6,0	0,00	0,0
2004-08-20 16:30	151	45	80	2,8	19,83	16,43	30,5	992,50	12,39	14,90	20,02	18,56	4,3	0,00	0,0
2004-08-20 17:00	156	45	86	0,0	19,83	15,93	31,0	992,50	13,04	15,93	20,02	18,51	5,6	0,51	0,5
2004-08-20 17:30	148	45	95	0,0	19,73	15,53	32,5	992,50	14,23	15,53	19,92	18,83	3,0	2,03	2,0
2004-08-20 18:00	147	45	92	3,3	19,73	16,13	32,5	992,50	14,31	13,95	19,92	19,18	4,1	1,52	2,0
2004-08-20 18:30	136	45	86	2,8	19,73	15,93	32,5	992,50	13,04	14,36	19,92	18,51	6,6	0,00	2,0
2004-08-20 19:00	157	45	85	3,0	19,73	15,83	32,5	992,50	12,76	14,25	19,92	18,33	6,2	0,00	2,0
2004-08-20 19:30	138	45	86	5,0	19,73	15,43	32,5	992,50	12,56	10,88	19,92	18,01	6,0	0,00	2,0
2004-08-20 20:00	146	45	88	3,1	19,73	15,13	32,5	992,50	12,62	13,48	19,92	17,86	5,8	0,00	2,0
2004-08-20 20:30	159	45	89	2,2	19,73	14,93	32,5	992,50	12,61	14,93	19,92	17,74	5,0	0,00	2,0

Datum	Vindriktning °	Luftfukt inne Rh%	Luftfukt ute Rh%	Vindhastighet m/s	Temp inne °C	Temp ute °C	Regn Semester mm	Luftryck Mbar	Daggpunkt °C	Kyleffekt °C	Vix inne °C	Vix ute °C	Vindby m/s	Korr luftryck	Nederb./dygn mm
2004-08-20 21:00	145	45	90	2,0	19,73	14,53	32,5	992,50	12,39	14,53	19,92	17,42	4,9	0,00	2,0
2004-08-20 21:30	146	45	93	2,0	19,73	14,23	32,5	992,50	12,61	14,23	19,92	17,36	4,3	0,00	2,0
2004-08-20 22:00	153	45	91	3,0	19,63	14,03	32,5	992,50	12,07	12,28	19,82	17,00	4,9	0,00	2,0
2004-08-20 22:30	160	45	93	3,1	19,63	13,63	32,5	992,50	12,02	11,84	19,82	16,76	5,6	0,00	2,0
2004-08-20 23:00	154	45	94	2,6	19,63	13,53	32,5	992,50	12,09	12,46	19,82	16,74	5,2	0,00	2,0
2004-08-20 23:30	168	45	96	2,6	19,63	13,23	32,5	993,50	12,12	12,14	19,82	16,61	4,1	0,00	2,0
2004-08-21 01:00	160	45	98	2,0	19,73	13,12	32,5	993,50	12,34	13,12	19,92	16,68	2,6	0,00	0,0
2004-08-21 01:30	157	45	98	2,4	19,83	12,92	32,5	993,50	12,14	11,82	20,02	16,48	3,9	0,00	0,0
2004-08-21 02:00	131	45	99	2,4	19,93	12,82	32,5	993,50	12,20	11,72	20,12	16,47	3,7	0,00	0,0
2004-08-21 02:30	134	45	99	2,0	19,93	12,82	32,5	993,50	12,20	12,82	20,12	16,47	3,9	0,00	0,0
2004-08-21 03:00	144	45	99	2,8	19,83	12,82	32,5	993,50	12,20	10,97	20,02	16,47	3,9	0,00	0,0
2004-08-21 03:30	139	45	99	2,6	19,83	12,82	32,5	993,50	12,20	11,72	20,02	16,47	3,9	0,00	0,0
2004-08-21 04:00	130	45	99	1,4	19,73	12,62	32,5	993,50	12,00	12,62	19,92	16,27	3,7	0,00	0,0
2004-08-21 04:30	131	45	100	0,0	19,63	12,42	32,5	993,50	11,96	12,42	19,82	16,15	2,8	0,00	0,0
2004-08-21 05:00	129	45	100	1,4	19,63	12,32	32,5	993,50	11,86	12,32	19,82	16,05	2,4	0,00	0,0
2004-08-21 05:30	128	45	100	2,2	19,63	12,22	32,5	993,50	11,76	12,22	19,82	15,95	3,0	0,00	0,0
2004-08-21 06:00	137	45	100	0,0	19,63	12,32	32,5	993,50	11,86	12,32	19,82	16,05	3,3	0,00	0,0
2004-08-21 06:30	144	45	100	1,4	19,63	12,22	32,5	993,50	11,76	12,22	19,82	15,95	2,8	0,00	0,0
2004-08-21 07:00	117	45	100	0,0	19,53	12,22	32,5	993,50	11,76	12,22	19,72	15,95	1,8	0,00	0,0
2004-08-21 07:30	124	45	100	0,0	19,53	12,32	32,5	993,50	11,86	12,32	19,72	16,05	1,8	0,00	0,0
2004-08-21 08:00	144	45	100	0,0	19,53	12,82	32,5	994,50	12,36	12,82	19,72	16,55	2,2	0,00	0,0
2004-08-21 08:30	187	45	100	0,0	19,53	13,23	32,5	994,50	12,76	13,23	19,72	16,95	2,2	0,00	0,0
2004-08-21 09:00	188	45	100	0,0	19,53	13,23	32,5	994,50	12,76	13,23	19,72	16,95	1,8	0,00	0,0
2004-08-21 09:30	280	45	100	0,0	19,53	13,23	32,5	994,50	12,76	13,23	19,72	16,95	1,8	0,00	0,0
2004-08-21 10:00	295	45	99	1,4	19,63	13,23	32,5	994,50	12,60	13,23	19,82	16,87	2,2	0,00	0,0
2004-08-21 10:30	309	45	93	2,2	19,63	13,02	33,0	995,50	11,42	13,02	19,82	16,16	3,3	0,51	0,5
2004-08-21 11:00	306	45	95	1,8	19,63	12,22	33,0	995,50	10,96	12,22	19,82	15,53	4,1	0,51	0,5
2004-08-21 11:30	305	45	97	1,8	19,63	11,92	33,0	995,50	10,99	11,92	19,82	15,39	3,1	0,00	0,5
2004-08-21 12:00	297	45	99	2,2	19,63	11,52	33,0	995,50	10,91	11,52	19,82	15,17	3,0	0,00	0,5
2004-08-21 12:30	298	45	100	1,8	19,63	12,32	33,0	995,50	11,86	12,32	19,82	16,05	2,4	0,00	0,5
2004-08-21 13:00	297	45	96	2,4	19,73	13,33	33,0	995,50	12,22	12,25	19,92	16,71	2,8	0,00	0,5
2004-08-21 13:30	249	45	91	1,6	19,73	14,23	33,0	995,50	12,27	14,23	19,92	17,20	3,5	0,00	0,5
2004-08-21 14:00	316	45	83	1,8	19,83	14,13	33,0	995,50	10,73	14,13	20,02	16,48	3,7	0,00	0,5
2004-08-21 14:30	285	45	84	3,3	19,83	14,93	33,0	996,50	11,70	12,59	20,02	17,35	4,7	0,00	0,5
2004-08-21 15:00	295	45	76	2,8	19,93	15,43	33,0	996,50	10,61	13,81	20,12	17,27	5,8	0,00	0,5
2004-08-21 15:30	305	45	73	2,4	19,93	15,23	33,0	996,50	9,79	14,25	20,12	16,87	4,5	0,00	0,5
2004-08-21 16:00	305	45	73	2,2	19,93	15,43	33,0	996,50	9,98	15,43	20,12	17,07	4,5	0,00	0,5
2004-08-21 16:30	302	45	71	2,4	20,03	15,83	33,0	996,50	9,93	14,89	20,22	17,34	4,1	0,00	0,5
2004-08-21 17:00	320	45	68	3,5	20,03	15,93	33,0	996,50	9,36	13,72	20,22	17,24	4,9	0,00	0,5
2004-08-21 17:30	300	44	66	2,2	20,13	16,73	33,0	996,50	9,65	16,73	20,28	17,92	5,4	0,00	0,5
2004-08-21 18:00	296	44	63	3,5	20,13	16,13	33,0	996,50	8,36	13,95	20,28	17,13	5,0	0,00	0,5
2004-08-21 18:30	309	44	63	3,7	20,13	16,53	33,0	997,50	8,74	13,79	20,28	17,53	5,0	0,00	0,5
2004-08-21 19:00	299	44	63	3,3	20,13	15,93	33,0	997,50	8,17	13,72	20,28	16,93	5,0	0,00	0,5
2004-08-21 19:30	310	44	64	3,1	20,13	15,63	33,0	997,50	8,13	14,03	20,28	16,69	5,2	0,00	0,5
2004-08-21 20:00	301	44	66	2,8	20,13	14,63	33,0	998,51	7,66	12,94	20,28	15,82	6,4	0,00	0,5
2004-08-21 20:30	304	44	71	3,9	20,13	14,23	33,0	998,51	8,41	11,10	20,28	15,73	6,8	0,00	0,5

Datum	Vindriktning °	Luftfukt inne Rh%	Luftfukt ute Rh%	Vindhastighet m/s	Temp inne °C	Temp ute °C	Regn Semester mm	Luftryck Mbar	Daggpunkt °C	Kyleffekt °C	Vix inne °C	Vix ute °C	Vindby m/s	Korr luftryck	Nederb./dygn mm
2004-08-21 21:00	303	43	73	3,1	20,13	13,53	33,0	999,51	8,16	11,73	20,23	15,17	6,0	0,00	0,5
2004-08-21 21:30	321	43	75	3,7	20,03	12,82	33,0	999,51	7,90	9,47	20,13	14,60	4,9	0,00	0,5
2004-08-21 22:00	299	43	79	2,4	20,03	12,02	33,0	999,51	7,93	10,87	20,13	14,08	5,6	0,00	0,5
2004-08-21 22:30	297	43	80	2,0	19,93	11,42	33,0	1000,51	7,54	11,42	20,03	13,55	5,6	0,00	0,5
2004-08-21 23:00	311	43	82	2,8	19,93	10,62	33,0	1000,51	7,13	8,57	20,03	12,90	5,4	0,00	0,5
2004-08-21 23:30	312	43	84	3,5	19,83	10,22	33,0	1000,51	7,11	7,28	19,93	12,65	5,2	0,00	0,5
2004-08-21 23:00	274	43	84	1,8	19,83	9,92	33,0	1000,51	6,82	9,92	19,93	12,35	5,2	0,00	0,5
2004-08-21 23:30	291	43	85	2,8	19,83	9,52	33,0	1001,51	6,60	7,36	19,93	12,02	5,0	0,00	0,5
2004-08-22 00:00	259	43	86	1,6	19,83	9,62	33,0	1001,51	6,88	9,62	19,93	12,20	4,3	0,00	0,0
2004-08-22 00:30	299	43	86	3,7	19,83	9,62	33,0	1001,51	6,88	5,73	19,93	12,20	5,2	0,00	0,0
2004-08-22 01:00	277	42	87	1,2	19,73	9,22	33,0	1001,51	6,66	9,22	19,78	11,88	3,1	0,00	0,0
2004-08-22 01:30	252	42	87	1,2	19,73	9,12	33,0	1002,51	6,56	9,12	19,78	11,78	2,2	0,00	0,0
2004-08-22 02:00	282	42	88	0,0	19,73	9,02	33,0	1002,51	6,64	9,02	19,78	11,76	3,3	0,00	0,0
2004-08-22 02:30	303	42	88	1,8	19,73	9,02	33,0	1002,51	6,64	9,02	19,78	11,76	3,0	0,00	0,0
2004-08-22 03:00	247	42	88	0,0	19,63	8,92	33,0	1002,51	6,54	8,92	19,68	11,66	4,7	0,00	0,0
2004-08-22 03:30	300	42	88	1,6	19,63	8,72	33,0	1002,51	6,34	8,72	19,68	11,46	3,1	0,00	0,0
2004-08-22 04:00	318	42	87	2,8	19,53	8,82	33,0	1002,51	6,27	6,60	19,58	11,48	4,9	0,00	0,0
2004-08-22 04:30	284	42	87	2,0	19,53	8,82	33,0	1002,51	6,27	8,82	19,58	11,48	6,0	0,00	0,0
2004-08-22 05:00	304	42	89	1,2	19,53	8,52	33,0	1002,51	6,31	8,52	19,58	11,33	4,3	0,00	0,0
2004-08-22 05:30	305	42	89	2,0	19,43	8,32	33,0	1002,51	6,12	8,32	19,48	11,13	3,5	0,00	0,0
2004-08-22 06:00	298	42	90	1,2	19,43	7,92	33,0	1003,51	5,89	7,92	19,48	10,81	3,3	0,00	0,0
2004-08-22 06:30	292	42	90	2,0	19,43	8,32	33,0	1003,51	6,29	8,32	19,48	11,21	3,1	0,00	0,0
2004-08-22 07:00	299	42	89	1,6	19,53	9,02	33,0	1003,51	6,81	9,02	19,58	11,83	3,7	0,00	0,0
2004-08-22 07:30	278	42	84	3,5	19,63	9,42	33,0	1003,51	6,33	6,38	19,68	11,85	5,6	0,00	0,0
2004-08-22 08:00	311	42	85	4,1	19,83	9,42	33,0	1003,51	6,51	4,62	19,88	11,92	5,6	0,00	0,0
2004-08-22 08:30	294	41	83	3,0	20,03	9,72	33,0	1004,51	6,44	7,58	20,04	12,07	5,8	0,00	0,0
2004-08-22 09:00	329	41	78	4,1	20,23	9,92	33,0	1004,51	5,70	5,23	20,24	11,91	5,4	0,00	0,0
2004-08-22 09:30	309	41	75	3,3	20,23	10,52	33,0	1004,51	5,69	7,62	20,24	12,30	4,7	0,00	0,0
2004-08-22 10:00	317	40	75	3,1	20,23	10,02	33,0	1005,51	5,21	7,91	20,19	11,80	6,0	0,00	0,0
2004-08-22 10:30	280	40	74	2,4	20,13	10,12	33,0	1005,51	5,10	8,87	20,09	11,83	6,0	0,00	0,0
2004-08-22 11:00	303	40	74	3,1	20,03	10,42	33,0	1005,51	5,39	8,35	19,99	12,13	5,2	0,00	0,0
2004-08-22 11:30	297	40	72	3,7	19,93	10,62	33,0	1005,51	5,17	6,90	19,89	12,20	5,4	0,00	0,0
2004-08-22 12:00	304	40	70	3,7	19,83	10,72	33,0	1006,51	4,85	7,02	19,79	12,17	5,4	0,00	0,0
2004-08-22 12:30	351	40	64	5,2	19,83	10,62	33,0	1006,51	3,41	4,83	19,79	11,69	6,4	0,00	0,0
2004-08-22 13:00	320	40	68	3,5	19,83	10,92	33,0	1006,51	4,60	8,07	19,79	12,24	6,4	0,00	0,0
2004-08-22 13:30	310	40	65	2,6	19,73	10,92	33,0	1006,51	3,93	9,71	19,69	12,05	6,4	0,00	0,0
2004-08-22 14:00	322	40	66	3,5	19,63	11,22	33,0	1007,51	4,44	8,41	19,59	12,41	6,4	0,00	0,0
2004-08-22 14:30	307	40	66	2,8	19,63	10,82	33,0	1007,51	4,06	8,78	19,59	12,01	6,0	0,00	0,0
2004-08-22 15:00	341	40	66	4,7	19,53	10,92	33,0	1007,51	4,16	5,65	19,49	12,11	7,1	0,00	0,0
2004-08-22 15:30	330	41	66	4,5	19,43	11,12	33,0	1007,51	4,35	5,90	19,44	12,31	6,9	0,00	0,0
2004-08-22 16:00	307	41	74	3,0	19,43	10,62	33,0	1007,51	5,58	8,57	19,44	12,33	6,0	0,00	0,0
2004-08-22 16:30	303	40	71	1,6	19,33	10,52	33,0	1008,51	4,87	10,52	19,29	12,03	8,1	0,00	0,0
2004-08-22 17:00	317	41	71	3,3	19,23	10,22	33,0	1008,51	4,58	7,28	19,24	11,73	6,4	0,00	0,0
2004-08-22 17:30	327	41	72	3,7	19,23	10,02	33,0	1008,51	4,60	6,20	19,24	11,60	6,0	0,00	0,0
2004-08-22 18:00	307	41	73	3,5	19,23	9,72	33,0	1009,51	4,52	6,72	19,24	11,36	5,6	0,00	0,0
2004-08-22 18:30	316	40	76	2,2	19,13	9,32	33,0	1009,51	4,73	9,32	19,09	11,17	6,6	0,00	0,0



Datum	Vindriktning °	Luftfukt inne Rh%	Luftfukt ute Rh%	Vindhastighet m/s	Temp inne °C	Temp ute °C	Regn Semester mm	Luftryck Mbar	Daggpunkt °C	Kyleffekt °C	Vix inne °C	Vix ute °C	Vindby m/s	Korr luftryck	Nederb./dygn mm
2004-08-22 19:00	356	40	76	3,9	19,13	9,12	33,0	1009,51	4,54	5,15	19,09	10,97	5,0	0,00	0,0
2004-08-22 19:30	267	40	76	3,3	19,03	9,02	33,0	1009,51	4,44	5,93	18,99	10,87	6,0	0,00	0,0
2004-08-22 20:00	295	40	77	2,2	19,03	8,42	33,0	1010,51	4,06	8,42	18,99	10,34	6,0	0,00	0,0
2004-08-22 20:30	319	40	77	2,4	18,93	8,22	33,0	1010,51	3,86	6,86	18,89	10,14	3,9	0,00	0,0
2004-08-22 21:00	306	40	79	3,0	18,93	7,62	33,0	1010,51	3,66	5,29	18,89	9,68	4,9	0,00	0,0
2004-08-22 21:30	308	40	80	2,0	18,93	7,52	33,0	1010,51	3,75	7,52	18,89	9,65	4,3	0,00	0,0
2004-08-22 22:00	325	40	82	2,6	18,83	7,02	33,0	1010,51	3,63	5,60	18,79	9,30	3,5	0,00	0,0
2004-08-22 22:30	309	40	82	2,2	18,83	6,82	33,0	1010,51	3,43	6,82	18,79	9,10	3,5	0,00	0,0
2004-08-22 23:00	311	40	81	2,0	18,83	7,02	33,0	1011,51	3,45	7,02	18,79	9,22	3,9	0,00	0,0
2004-08-22 23:30	310	40	81	1,8	19,13	6,92	33,0	1011,51	3,35	6,92	19,09	9,12	4,1	0,00	0,0
2004-08-23 00:00	305	40	82	1,8	19,43	6,32	33,0	1011,51	2,95	6,32	19,39	8,60	3,9	0,00	0,0
<b>Medelvärde Månad</b>	<b>212</b>	<b>44</b>	<b>77</b>	<b>1,3</b>	<b>20,26</b>	<b>15,61</b>		<b>1015,19</b>	<b>10,57</b>	<b>15,17</b>	<b>20,40</b>	<b>17,66</b>	<b>3,0</b>		<b>0,0</b>
Min	0	37	35	0,0	18,83	5,32		992,50	1,82	1,70	18,79	8,60	0,0		0,0
Max	356	49	100	6,4	21,43	26,14	33,0	1027,52	18,93	26,14	21,63	26,11	9,8		