

Medeltemperaturer / Max / Min

● Vindkyl medel °C
 ● Dygns medel °C
 ▲ Temp Max
 ● Temp Min
 — Temperatur

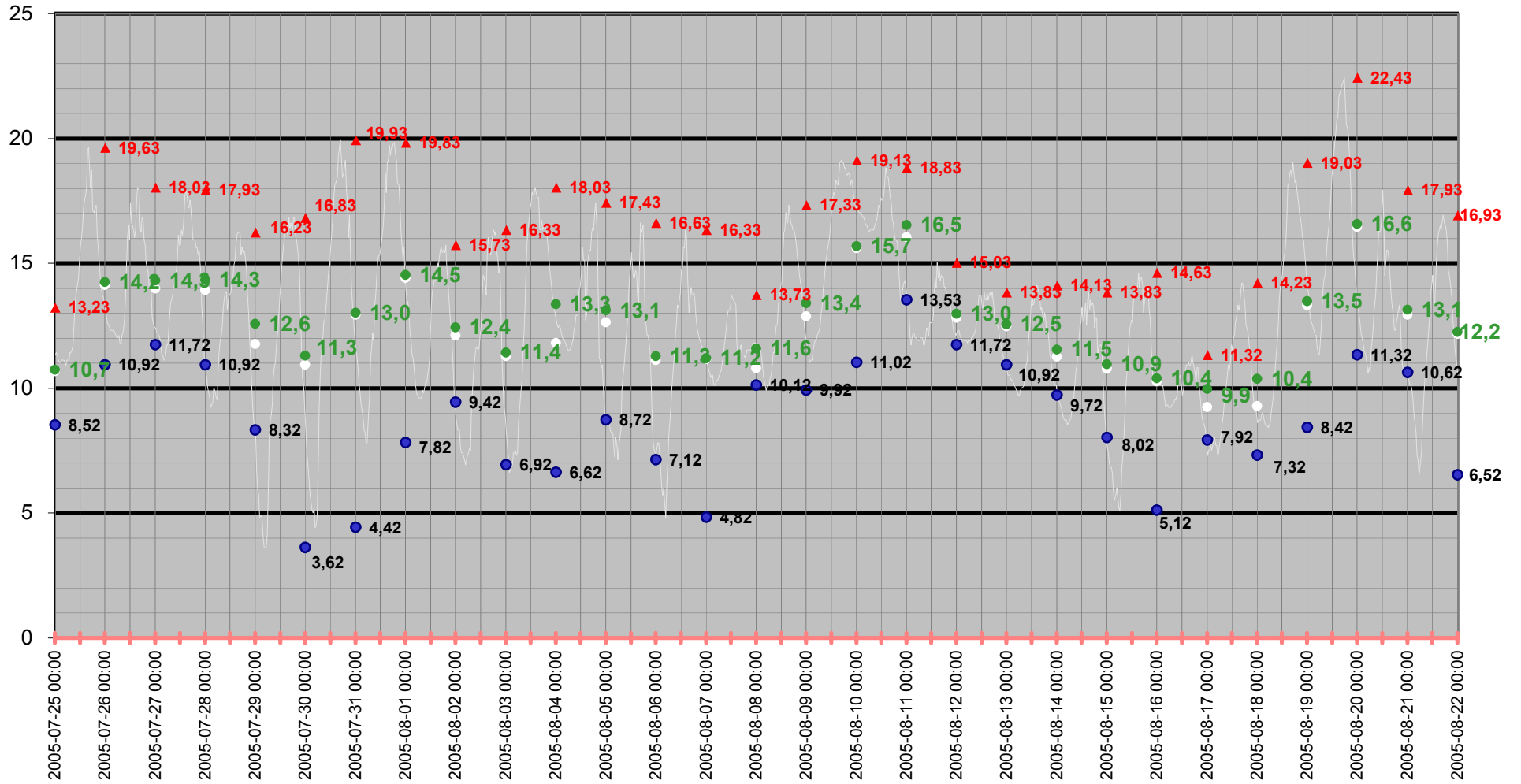

Medeltemperatur

□ Vindkyl medel °C ● Dygns medel °C — Temperatur °C — Kyleffekt °C

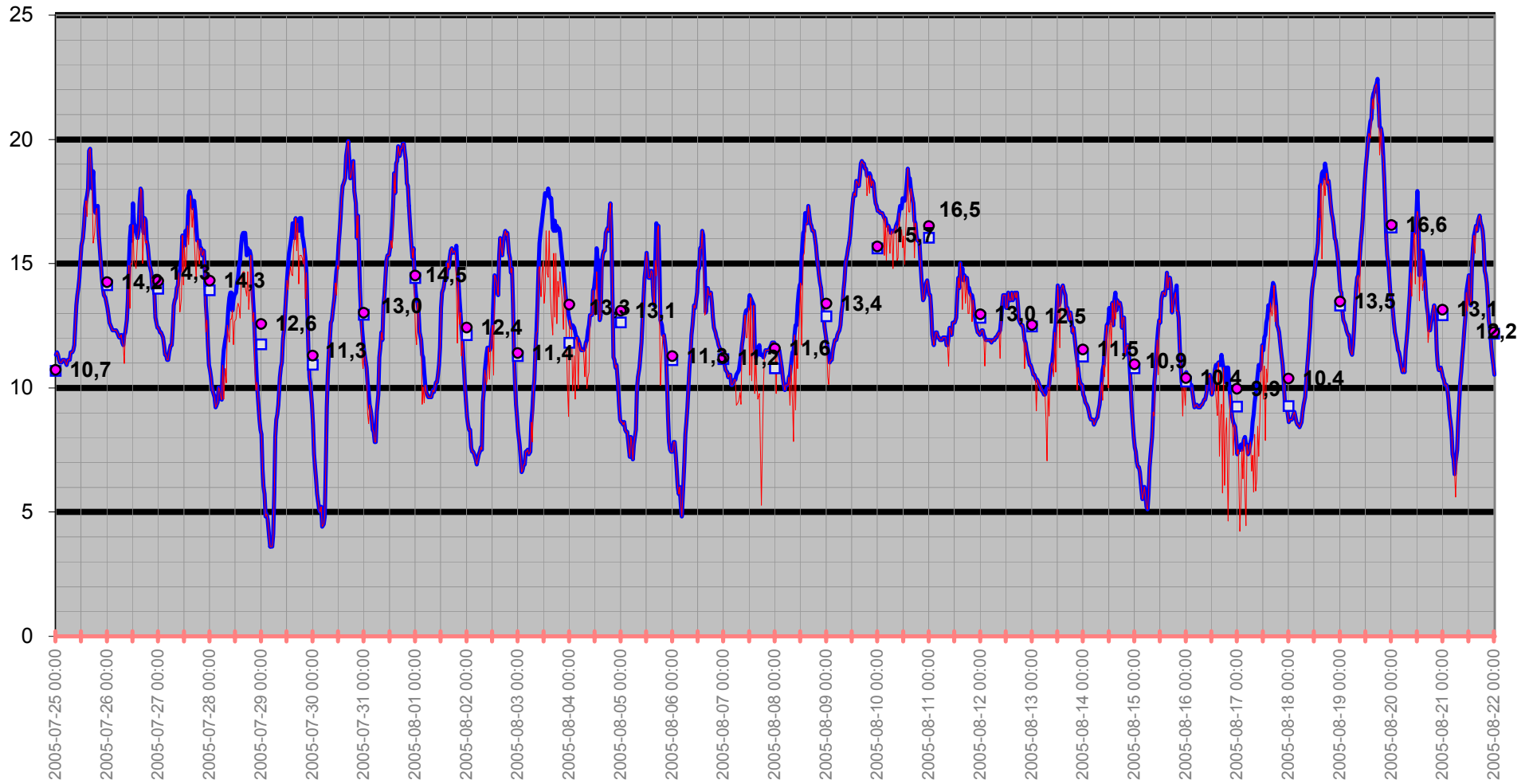

Temperatur/Vindby

Temp Ute °C
Vindby m/s

— Vindby m/s — Temp ute °C ◊ Vindriktning °

Vindriktning °

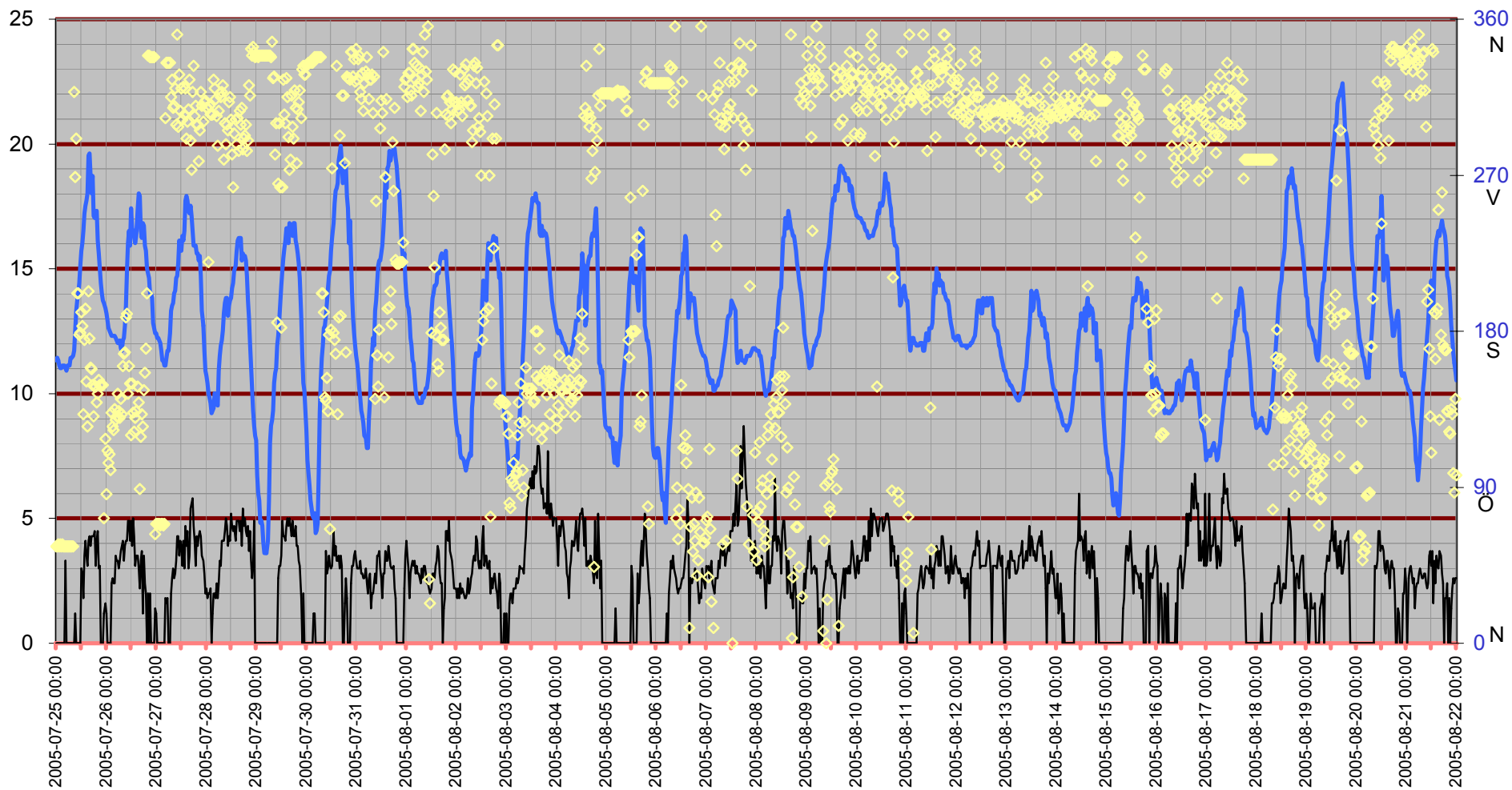

Inne

Temp inne °C

Vindby m/s

Temp inne °C — Vindby m/s — Temp ute °C — Fukt inne Rh%

Rh % inne

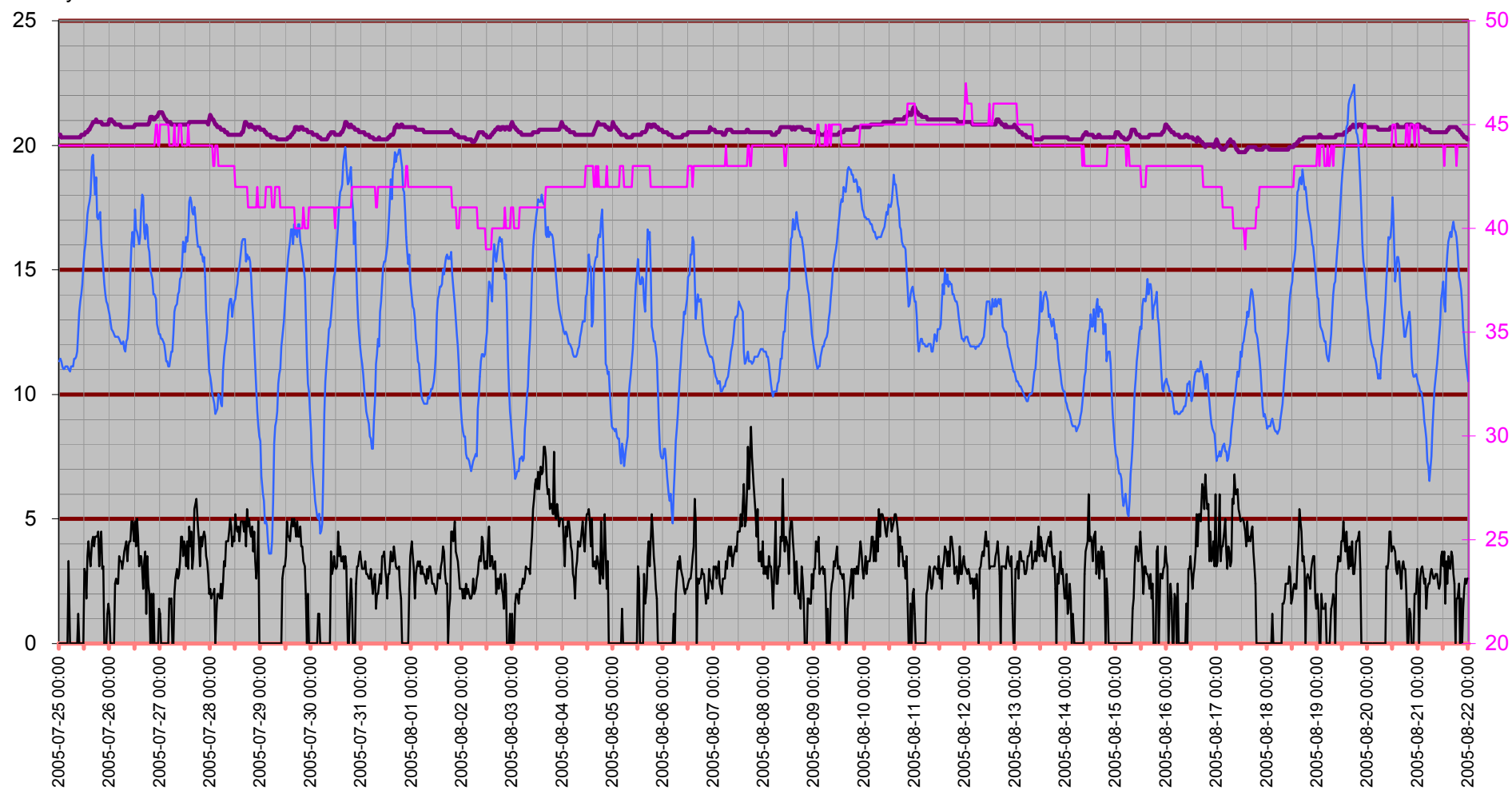

Temperatur inne

Temp inne °C

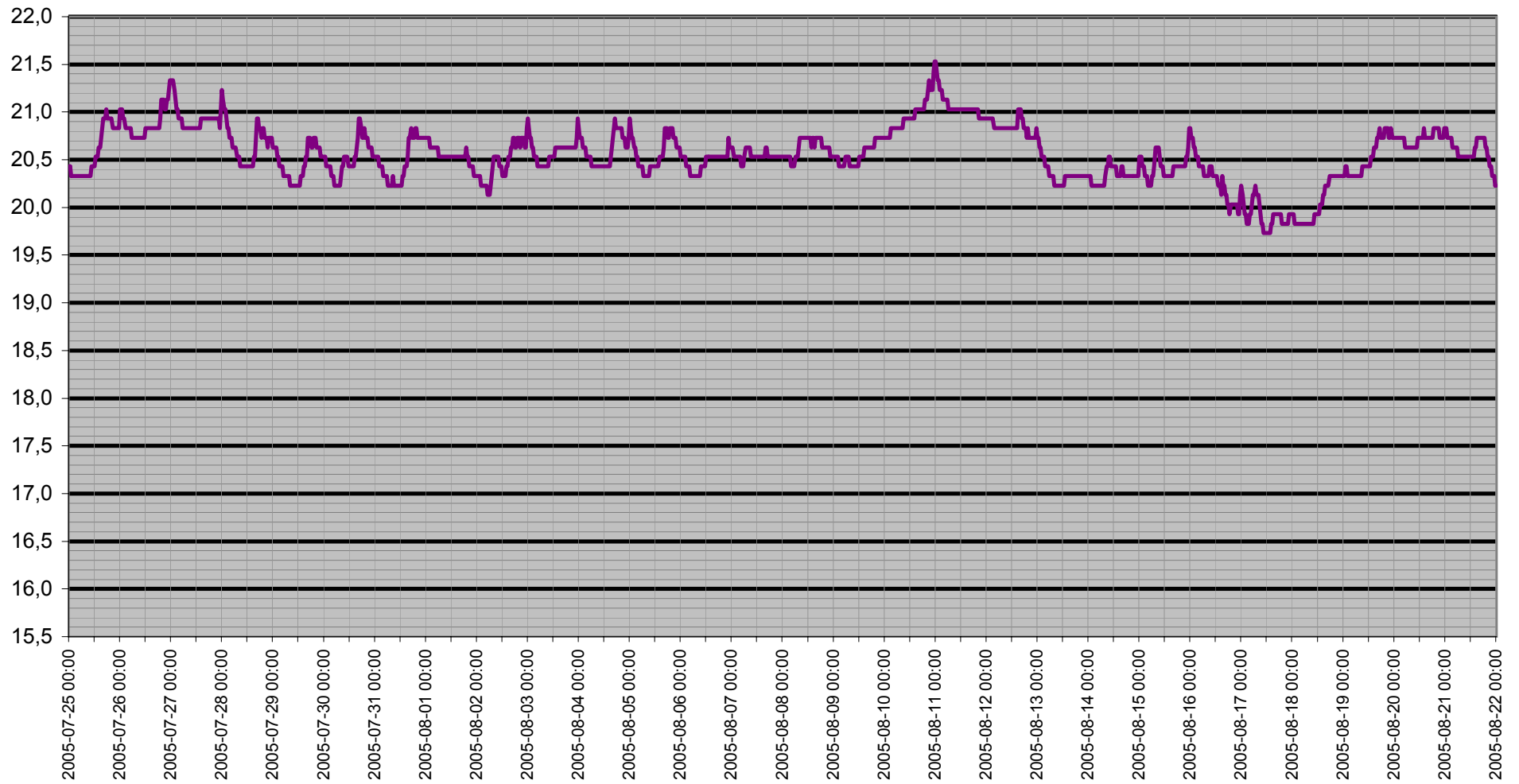

Dagpunkt/Temperatur

Vind m/s Daggpunkt °C Temp ute °C Fukt ute Rh%

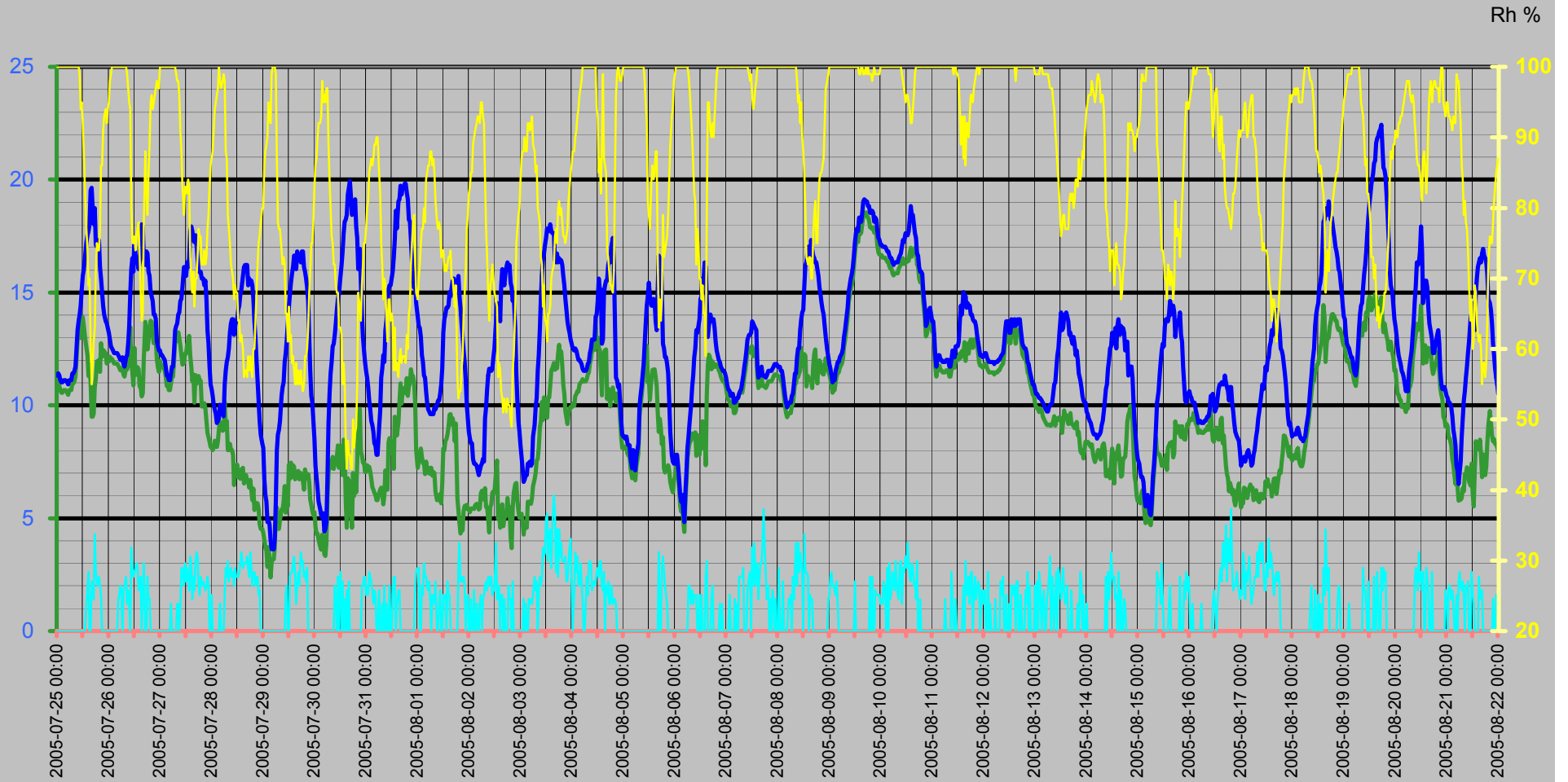

Vinddata

Vindhastighet m/s
Vindby m/s

— Vind m/s — Vindby m/s ◊ Vindriktning ° — Fukt ute Rh%

Vindriktning °
Rh %

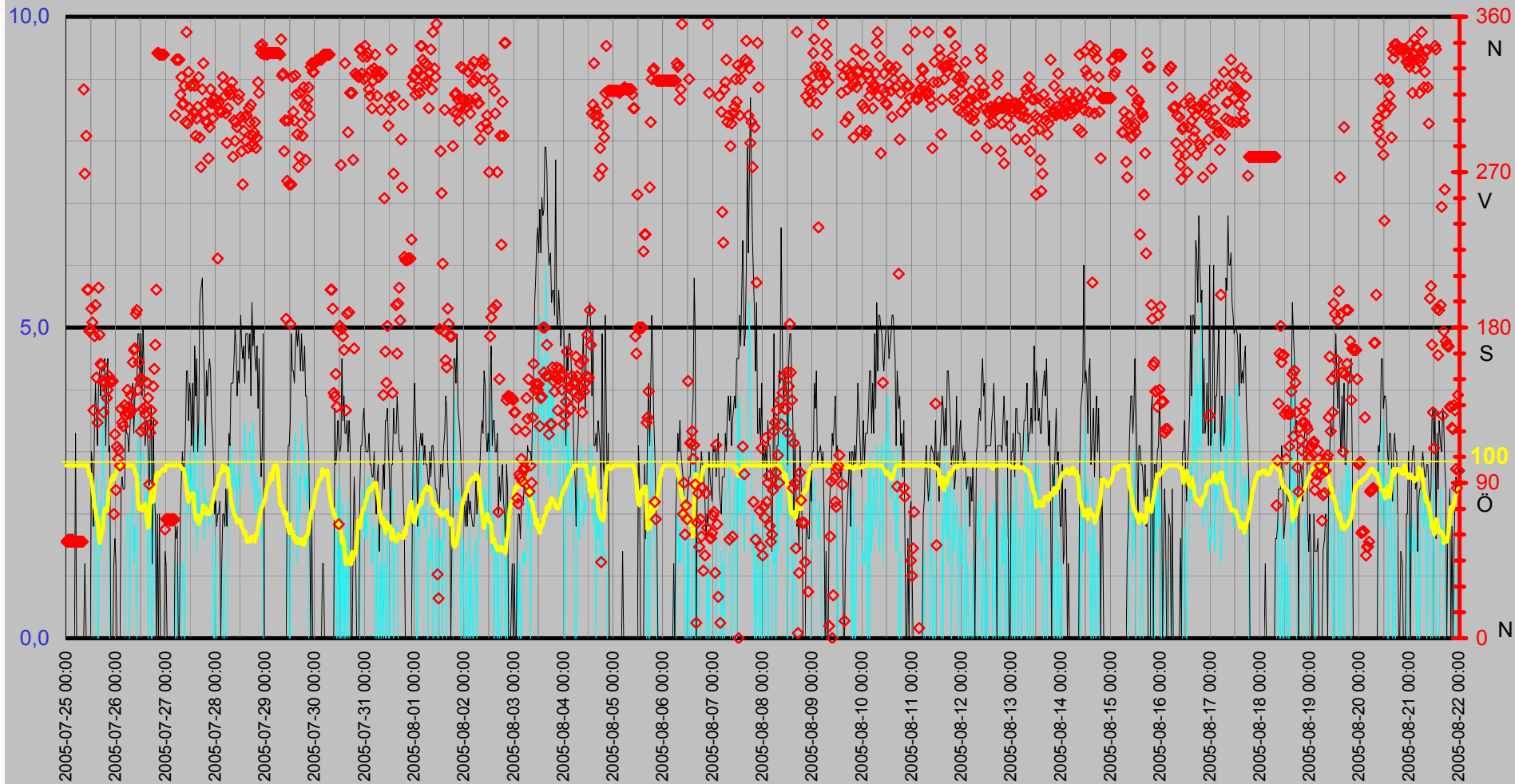

Luftfukt Kyleffekt Temp Vind Medeltemperatur

Temp °C
Vind m/s

● Dygns medel °C Vind m/s Kyleffekt °C Temp ute °C Fukt ute Rh%

Rh %

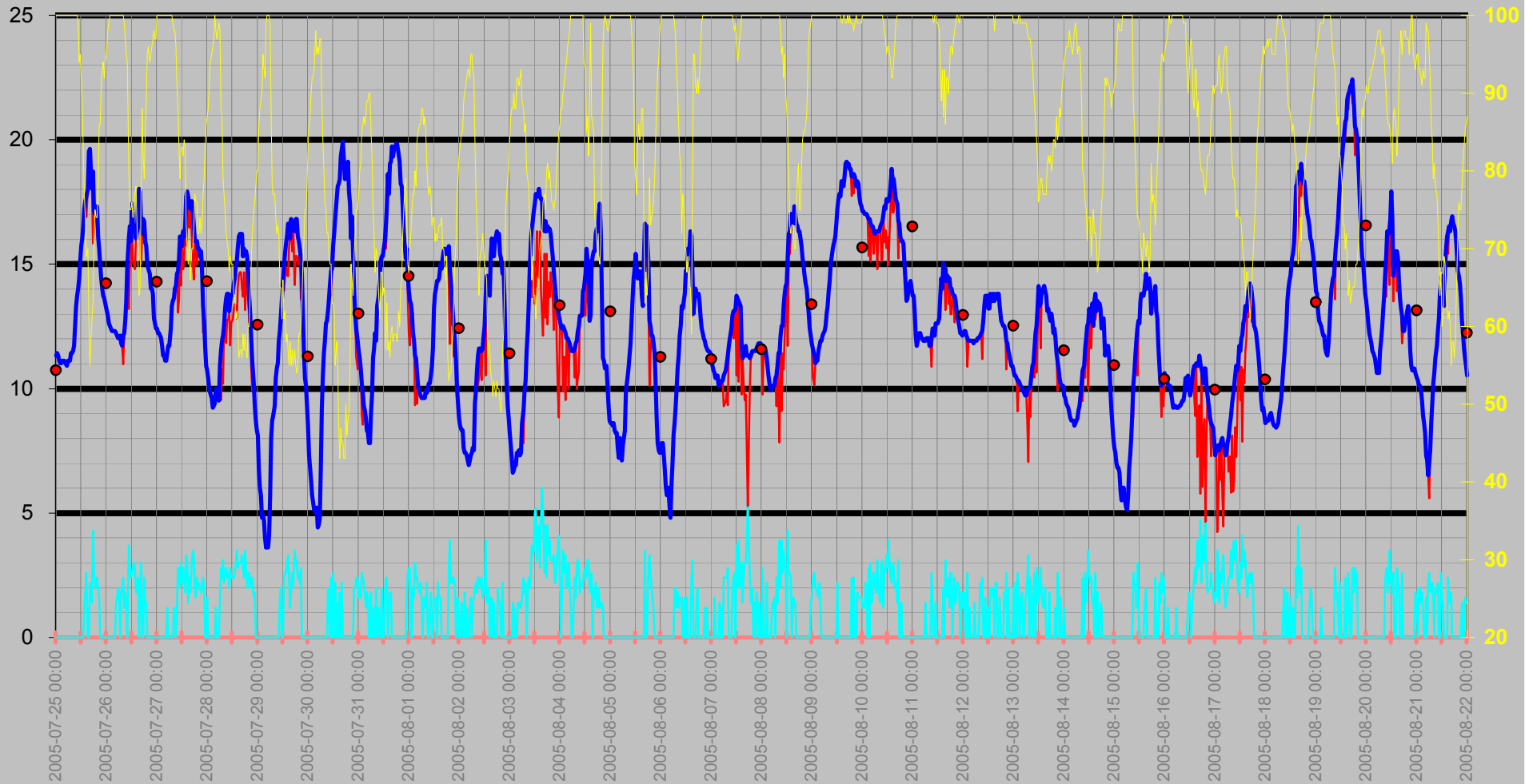

Regn Semester

DagRegn/Temp



Regn Semester

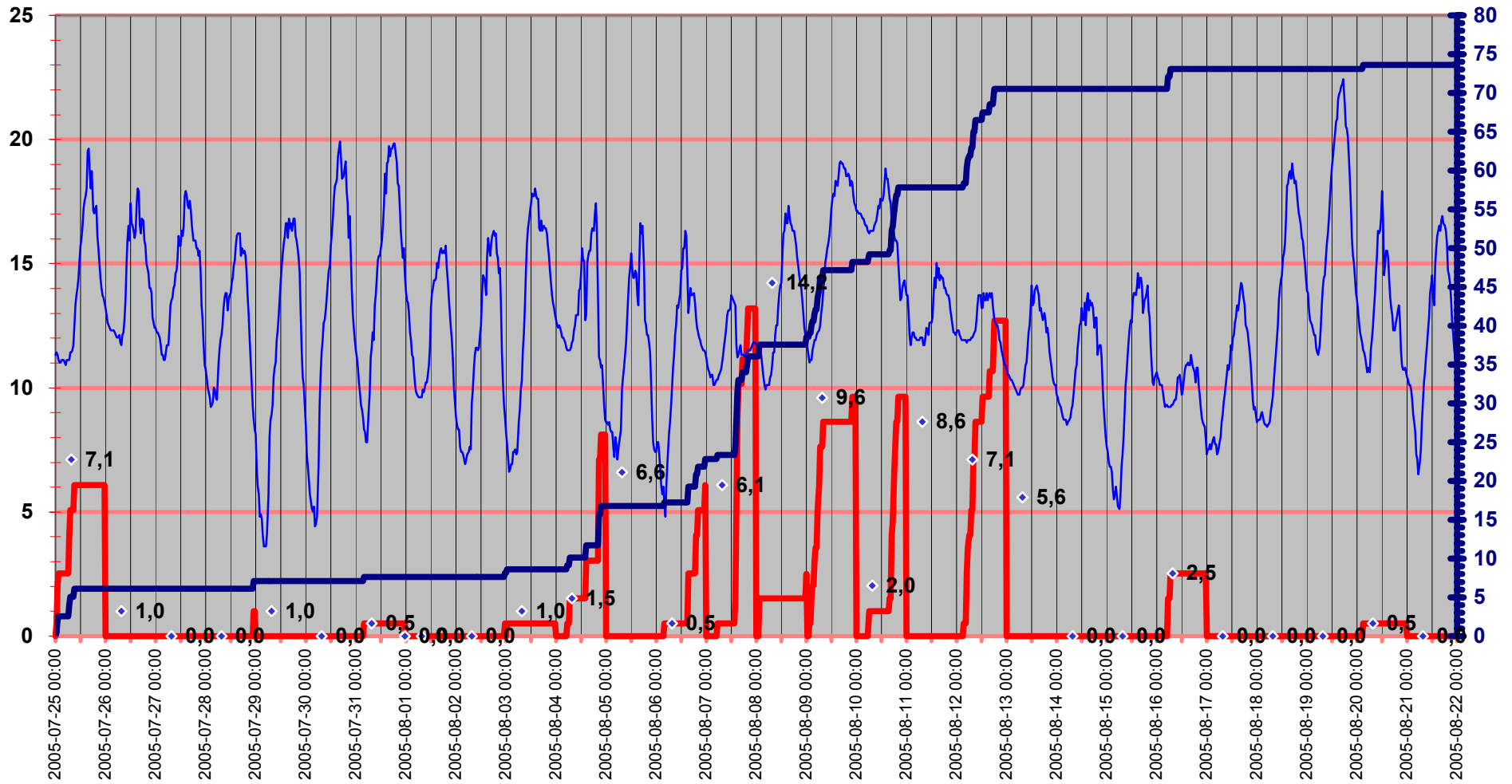

Luftryck/Nederbörd

◆ Luftryck mbar
 — Nederb./dygn mm
 △ Nederb.std tid 7.00-6.59

Luftryck

Nederbörd

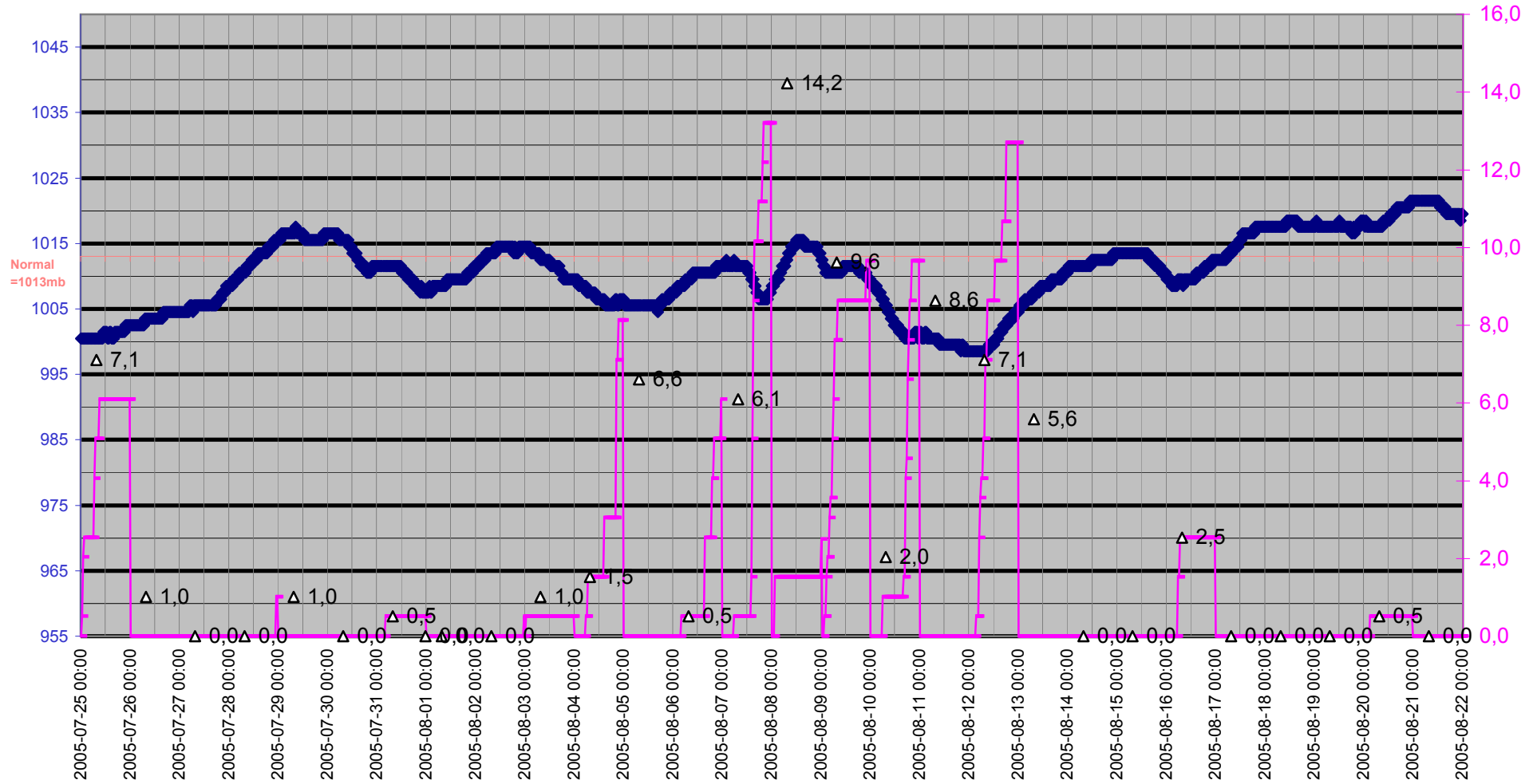

Grund

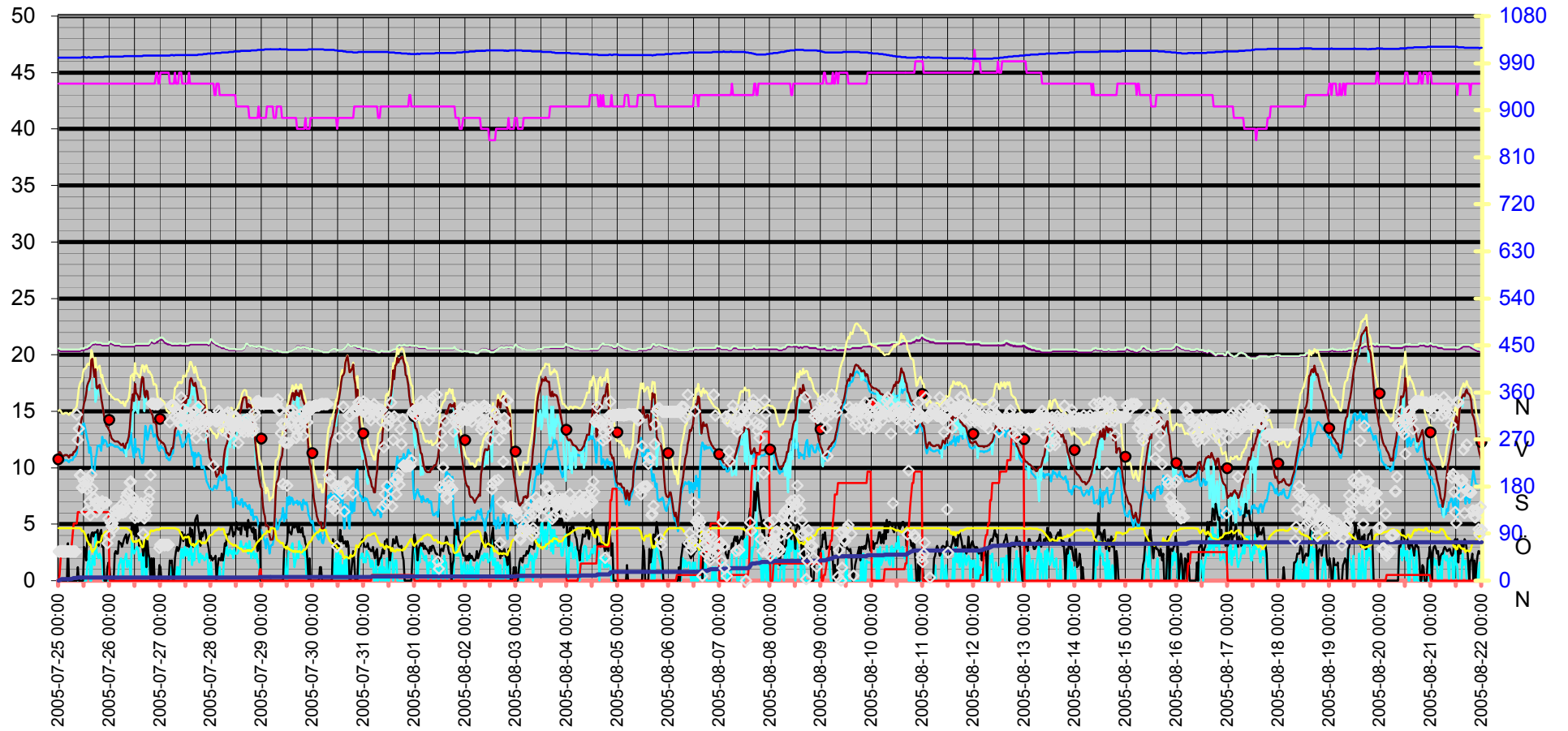
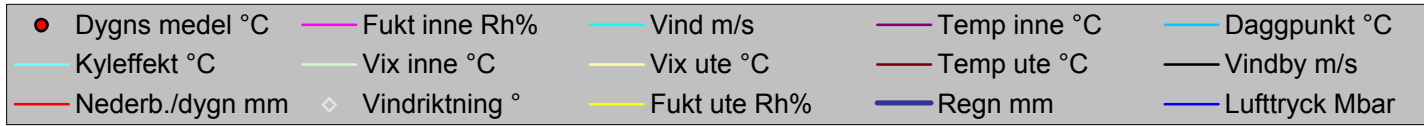

Datum	Vindriktning °	Fukt inne Rh%	Fukt ute Rh%	Vind m/s	Temp inne °C	Temp ute °C	Regn mm	Lufftryck Mbar	Daggpunkt °C	Kyleffekt °C	Vix inne °C	Vix ute °C	Vindby m/s	Korr lufftryck	Nederb./dygn mm
2005-07-25 00:00	56	44	100	0,0	20,43	11,32	0,0	1000,51	10,87	11,32	20,58	15,05	0,0	1,02	0,0
2005-07-25 00:30	56	44	100	0,0	20,43	11,42	0,5	1000,51	10,97	11,42	20,58	15,15	0,0	0,51	0,5
2005-07-25 01:00	57	44	100	0,0	20,33	11,32	2,0	1000,51	10,87	11,32	20,48	15,05	0,0	2,03	2,0
2005-07-25 01:30	56	44	100	0,0	20,33	11,12	2,5	1000,51	10,67	11,12	20,48	14,85	0,0	2,03	2,5
2005-07-25 02:00	57	44	100	0,0	20,33	11,02	2,5	1000,51	10,57	11,02	20,48	14,75	0,0	0,51	2,5
2005-07-25 02:30	56	44	100	0,0	20,33	11,02	2,5	1000,51	10,57	11,02	20,48	14,75	0,0	0,00	2,5
2005-07-25 03:00	57	44	100	0,0	20,33	11,12	2,5	1000,51	10,67	11,12	20,48	14,85	0,0	0,00	2,5
2005-07-25 03:30	56	44	100	0,0	20,33	11,12	2,5	1000,51	10,67	11,12	20,48	14,85	0,0	0,00	2,5
2005-07-25 04:00	56	44	100	0,0	20,33	11,12	2,5	1000,51	10,67	11,12	20,48	14,85	0,0	0,00	2,5
2005-07-25 04:30	56	44	100	0,0	20,33	11,02	2,5	1000,51	10,57	11,02	20,48	14,75	3,3	0,00	2,5
2005-07-25 05:00	56	44	100	0,0	20,33	10,92	2,5	1000,51	10,47	10,92	20,48	14,65	0,0	0,00	2,5
2005-07-25 05:30	56	44	100	0,0	20,33	11,12	2,5	1000,51	10,67	11,12	20,48	14,85	0,0	0,00	2,5
2005-07-25 06:00	56	44	100	0,0	20,33	11,12	2,5	1000,51	10,67	11,12	20,48	14,85	0,0	0,00	2,5
2005-07-25 06:30	56	44	100	0,0	20,33	11,12	4,1	1000,51	10,67	11,12	20,48	14,85	0,0	1,52	4,1
2005-07-25 07:00	56	44	100	0,0	20,33	11,42	5,1	1000,51	10,97	11,42	20,48	15,15	0,0	2,54	5,1
2005-07-25 07:30	56	44	100	0,0	20,33	11,42	5,1	1000,51	10,97	11,42	20,48	15,15	0,0	0,00	5,1
2005-07-25 08:00	56	44	100	0,0	20,33	11,52	5,1	1000,51	11,07	11,52	20,48	15,25	0,0	0,00	5,1
2005-07-25 08:30	318	44	100	0,0	20,33	11,72	5,1	1000,51	11,26	11,72	20,48	15,45	0,0	0,00	5,1
2005-07-25 09:00	269	44	100	0,0	20,33	12,52	6,1	1000,51	12,06	12,52	20,48	16,25	1,2	1,02	6,1
2005-07-25 09:30	291	44	100	0,0	20,33	13,33	6,1	1000,51	12,86	13,33	20,48	17,05	0,0	1,02	6,1
2005-07-25 10:00	202	44	100	0,0	20,33	13,73	6,1	1000,51	13,26	13,73	20,48	17,46	0,0	0,00	6,1
2005-07-25 10:30	202	44	99	0,0	20,43	14,03	6,1	1000,51	13,40	14,03	20,58	17,67	0,0	0,00	6,1
2005-07-25 11:00	178	44	94	0,0	20,43	14,43	6,1	1001,51	12,98	14,43	20,58	17,64	0,0	0,00	6,1
2005-07-25 11:30	179	44	95	0,0	20,43	15,13	6,1	1001,51	13,84	15,13	20,58	18,43	0,0	0,00	6,1
2005-07-25 12:00	191	44	92	0,0	20,43	15,73	6,1	1001,51	13,92	15,73	20,58	18,78	3,0	0,00	6,1
2005-07-25 12:30	183	44	88	0,0	20,53	16,03	6,1	1001,51	13,51	16,03	20,68	18,76	2,8	0,00	6,1
2005-07-25 13:00	132	44	83	0,0	20,53	16,53	6,1	1000,51	13,07	16,53	20,68	18,88	1,8	0,00	6,1
2005-07-25 13:30	175	44	77	1,2	20,53	17,23	6,1	1000,51	12,55	17,23	20,68	19,14	3,5	0,00	6,1
2005-07-25 14:00	193	44	74	1,8	20,63	17,53	6,1	1001,51	12,21	17,53	20,78	19,24	4,1	0,00	6,1
2005-07-25 14:30	151	44	69	2,6	20,63	17,73	6,1	1001,51	11,30	16,89	20,78	19,11	3,5	0,00	6,1
2005-07-25 15:00	125	44	70	0,0	20,73	18,03	6,1	1000,51	11,81	18,03	20,88	19,47	3,1	0,00	6,1
2005-07-25 15:30	203	44	61	0,0	20,83	19,53	6,1	1000,51	11,05	19,53	20,98	20,42	4,1	0,00	6,1
2005-07-25 16:00	176	44	55	2,2	20,93	19,63	6,1	1000,51	9,51	19,63	21,08	20,18	4,3	0,00	6,1
2005-07-25 16:30	159	44	58	2,0	20,93	18,73	6,1	1001,51	9,51	18,73	21,08	19,45	3,9	0,00	6,1
2005-07-25 17:00	158	44	61	1,4	20,93	18,03	6,1	1001,51	9,64	18,03	21,08	18,92	4,3	0,00	6,1
2005-07-25 17:30	149	44	63	4,3	21,03	18,73	6,1	1001,51	10,81	15,82	21,18	19,74	4,3	0,00	6,1
2005-07-25 18:00	131	44	71	2,6	20,93	17,13	6,1	1001,51	11,18	16,26	21,08	18,64	4,3	0,00	6,1
2005-07-25 18:30	148	44	75	2,2	20,93	17,03	6,1	1001,51	11,95	17,03	21,08	18,81	4,5	0,00	6,1
2005-07-25 19:00	148	44	74	2,0	20,93	17,23	6,1	1001,51	11,93	17,23	21,08	18,94	3,1	0,00	6,1
2005-07-25 19:30	139	44	74	2,4	20,93	17,33	6,1	1001,51	12,02	16,47	21,08	19,04	4,1	0,00	6,1
2005-07-25 20:00	144	44	77	2,0	20,93	16,13	6,1	1001,51	11,49	16,13	21,08	18,04	4,5	0,00	6,1
2005-07-25 20:30	152	44	86	1,6	20,83	15,63	6,1	1001,51	12,75	15,63	20,98	18,21	3,0	0,00	6,1
2005-07-25 21:00	149	44	86	0,0	20,83	15,03	6,1	1001,51	12,16	15,03	20,98	17,61	3,1	0,00	6,1
2005-07-25 21:30	149	44	91	0,0	20,83	14,43	6,1	1002,51	12,46	14,43	20,98	17,40	0,0	0,00	6,1
2005-07-25 22:00	149	44	93	0,0	20,83	14,03	6,1	1002,51	12,41	14,03	20,98	17,16	0,0	0,00	6,1
2005-07-25 22:30	149	44	94	0,0	20,83	13,73	6,1	1002,51	12,28	13,73	20,98	16,94	0,0	0,00	6,1

Datum	Vindriktning °	Fukt inne Rh%	Fukt ute Rh%	Vind m/s	Temp inne °C	Temp ute °C	Regn mm	Lufftryck Mbar	Daggpunkt °C	Kyleffekt °C	Vix inne °C	Vix ute °C	Vindby m/s	Korr lufftryck	Nederb./dygn mm
2005-07-25 23:00	72	44	92	0,0	20,83	13,63	6,1	1002,51	11,85	13,63	20,98	16,68	1,2	0,00	6,1
2005-07-25 23:30	118	44	94	0,0	20,83	13,43	6,1	1002,51	11,99	13,43	20,98	16,64	1,6	0,00	6,1
2005-07-26 00:00	86	44	95	0,0	21,03	13,23	6,1	1002,51	11,95	13,23	21,18	16,53	1,2	0,00	0,0
2005-07-26 00:30	111	44	98	0,0	21,03	12,92	6,1	1002,51	12,14	12,92	21,18	16,48	0,0	0,00	0,0
2005-07-26 01:00	104	44	99	0,0	21,03	12,62	6,1	1002,51	12,00	12,62	21,18	16,27	0,0	0,00	0,0
2005-07-26 01:30	109	44	100	0,0	20,93	12,52	6,1	1002,51	12,06	12,52	21,08	16,25	0,0	0,00	0,0
2005-07-26 02:00	100	44	100	0,0	20,93	12,42	6,1	1002,51	11,96	12,42	21,08	16,15	0,0	0,00	0,0
2005-07-26 02:30	133	44	100	0,0	20,83	12,32	6,1	1002,51	11,86	12,32	20,98	16,05	2,4	0,00	0,0
2005-07-26 03:00	125	44	100	0,0	20,83	12,32	6,1	1002,51	11,86	12,32	20,98	16,05	2,6	0,00	0,0
2005-07-26 03:30	123	44	100	0,0	20,83	12,32	6,1	1002,51	11,86	12,32	20,98	16,05	2,4	0,00	0,0
2005-07-26 04:00	135	44	100	0,0	20,83	12,32	6,1	1002,51	11,86	12,32	20,98	16,05	2,4	0,00	0,0
2005-07-26 04:30	129	44	100	1,4	20,83	12,22	6,1	1002,51	11,76	12,22	20,98	15,95	3,5	0,00	0,0
2005-07-26 05:00	131	44	100	1,6	20,83	12,12	6,1	1002,51	11,66	12,12	20,98	15,85	3,3	0,00	0,0
2005-07-26 05:30	144	44	100	2,0	20,73	12,02	6,1	1002,51	11,56	12,02	20,88	15,75	3,3	0,00	0,0
2005-07-26 06:00	134	44	100	1,8	20,73	12,02	6,1	1002,51	11,56	12,02	20,88	15,75	3,0	0,00	0,0
2005-07-26 06:30	130	44	100	0,0	20,73	12,12	6,1	1002,51	11,66	12,12	20,88	15,85	3,3	0,00	0,0
2005-07-26 07:00	141	44	100	1,8	20,73	11,82	6,1	1003,51	11,36	11,82	20,88	15,55	3,7	0,00	0,0
2005-07-26 07:30	132	44	100	2,0	20,73	11,72	6,1	1003,51	11,26	11,72	20,88	15,45	3,9	0,00	0,0
2005-07-26 08:00	160	44	100	2,4	20,73	12,12	6,1	1003,51	11,66	10,98	20,88	15,85	4,1	0,00	0,0
2005-07-26 08:30	167	44	99	1,2	20,73	12,22	6,1	1003,51	11,61	12,22	20,88	15,87	3,3	0,00	0,0
2005-07-26 09:00	168	44	97	1,8	20,73	12,72	6,1	1003,51	11,78	12,72	20,88	16,20	3,9	0,00	0,0
2005-07-26 09:30	188	44	95	1,2	20,73	13,53	6,1	1003,51	12,25	13,53	20,88	16,83	4,1	0,00	0,0
2005-07-26 10:00	190	44	94	0,0	20,73	14,93	6,1	1003,51	13,47	14,93	20,88	18,14	4,1	0,00	0,0
2005-07-26 10:30	144	44	80	3,7	20,73	16,03	6,1	1003,51	12,00	13,20	20,88	18,16	4,9	0,00	0,0
2005-07-26 11:00	160	44	75	2,8	20,73	16,53	6,1	1003,51	11,46	15,01	20,88	18,31	4,9	0,00	0,0
2005-07-26 11:30	150	44	75	2,4	20,73	15,93	6,1	1003,51	10,89	14,99	20,88	17,70	4,1	0,00	0,0
2005-07-26 12:00	120	44	76	2,6	20,83	17,43	6,1	1003,51	12,54	16,57	20,98	19,27	4,9	0,00	0,0
2005-07-26 12:30	150	44	74	2,8	20,83	16,63	6,1	1003,51	11,35	15,12	20,98	18,34	3,9	0,00	0,0
2005-07-26 13:00	133	44	76	3,0	20,83	16,53	6,1	1003,51	11,67	15,01	20,98	18,37	5,0	0,00	0,0
2005-07-26 13:30	122	44	77	2,8	20,83	16,33	6,1	1003,51	11,69	14,79	20,98	18,24	4,3	0,00	0,0
2005-07-26 14:00	130	44	78	1,8	20,83	16,03	6,1	1003,51	11,60	16,03	20,98	18,01	3,1	0,00	0,0
2005-07-26 14:30	134	44	73	2,2	20,83	16,33	6,1	1003,51	10,85	16,33	20,98	17,97	3,5	0,00	0,0
2005-07-26 15:00	148	44	68	2,4	20,83	17,43	6,1	1003,51	10,78	16,57	20,98	18,74	3,5	0,00	0,0
2005-07-26 15:30	139	44	64	0,0	20,83	18,03	6,1	1003,51	10,40	18,03	20,98	19,10	3,0	0,00	0,0
2005-07-26 16:00	89	44	65	1,8	20,83	17,93	6,1	1004,51	10,55	17,93	20,98	19,06	2,2	0,00	0,0
2005-07-26 16:30	119	44	78	3,0	20,83	16,53	6,1	1004,51	12,08	15,01	20,98	18,51	3,3	0,00	0,0
2005-07-26 17:00	132	44	88	0,0	20,83	16,23	6,1	1004,51	13,70	16,23	20,98	18,96	3,7	0,00	0,0
2005-07-26 17:30	125	44	82	0,0	20,83	16,83	6,1	1004,51	13,17	16,83	20,98	19,10	1,2	0,00	0,0
2005-07-26 18:00	146	44	79	2,4	20,83	16,73	6,1	1004,51	12,48	15,84	20,98	18,79	3,5	0,00	0,0
2005-07-26 18:30	156	44	85	1,4	20,83	15,93	6,1	1004,51	12,86	15,93	20,98	18,43	2,4	0,00	0,0
2005-07-26 19:00	170	44	89	1,4	20,93	15,73	6,1	1004,51	13,39	15,73	21,08	18,54	2,0	0,00	0,0
2005-07-26 19:30	202	44	95	0,0	21,13	15,03	6,1	1004,51	13,74	15,03	21,28	18,33	0,0	0,00	0,0
2005-07-26 20:00	339	44	96	0,0	21,13	14,83	6,1	1004,51	13,71	14,83	21,28	18,21	2,0	0,00	0,0
2005-07-26 20:30	339	44	94	0,0	21,13	14,63	6,1	1004,51	13,17	14,63	21,28	17,84	0,0	0,00	0,0
2005-07-26 21:00	338	44	95	0,0	21,03	14,03	6,1	1004,51	12,75	14,03	21,18	17,33	2,0	0,00	0,0
2005-07-26 21:30	338	44	96	0,0	21,03	14,03	6,1	1004,51	12,91	14,03	21,18	17,41	0,0	0,00	0,0

Datum	Vindriktning °	Fukt inne Rh%	Fukt ute Rh%	Vind m/s	Temp inne °C	Temp ute °C	Regn mm	Lufftryck Mbar	Daggpunkt °C	Kyleffekt °C	Vix inne °C	Vix ute °C	Vindby m/s	Korr lufftryck	Nederb./dygn mm
2005-07-26 22:00	338	45	97	0,0	21,13	13,83	6,1	1004,51	12,88	13,83	21,33	17,30	0,0	0,00	0,0
2005-07-26 22:30	338	45	98	0,0	21,13	12,82	6,1	1004,51	12,04	12,82	21,33	16,38	0,0	0,00	0,0
2005-07-26 23:00	338	44	97	0,0	21,23	12,62	6,1	1004,51	11,69	12,62	21,38	16,10	0,0	0,00	0,0
2005-07-26 23:30	63	44	97	0,0	21,33	12,42	6,1	1004,51	11,49	12,42	21,48	15,90	1,4	0,00	0,0
2005-07-27 00:00	69	45	100	0,0	21,33	12,42	6,1	1004,51	11,96	12,42	21,53	16,15	1,2	0,00	0,0
2005-07-27 00:30	69	45	100	0,0	21,33	12,22	6,1	1004,51	11,76	12,22	21,53	15,95	0,0	0,00	0,0
2005-07-27 01:00	69	45	100	0,0	21,33	12,22	6,1	1004,51	11,76	12,22	21,53	15,95	0,0	0,00	0,0
2005-07-27 01:30	69	45	100	0,0	21,23	12,12	6,1	1004,51	11,66	12,12	21,43	15,85	0,0	0,00	0,0
2005-07-27 02:00	68	45	100	0,0	21,13	12,02	6,1	1004,51	11,56	12,02	21,33	15,75	0,0	0,00	0,0
2005-07-27 02:30	69	45	100	0,0	21,03	11,72	6,1	1004,51	11,26	11,72	21,23	15,45	0,0	0,00	0,0
2005-07-27 03:00	69	45	100	0,0	21,03	11,32	6,1	1004,51	10,87	11,32	21,23	15,05	0,0	0,00	0,0
2005-07-27 03:30	68	45	100	0,0	20,93	11,32	6,1	1004,51	10,87	11,32	21,12	15,05	0,0	0,00	0,0
2005-07-27 04:00	69	45	100	0,0	20,93	11,12	6,1	1004,51	10,67	11,12	21,12	14,85	0,0	0,00	0,0
2005-07-27 04:30	303	44	100	0,0	20,93	11,12	6,1	1004,51	10,67	11,12	21,08	14,85	1,8	0,00	0,0
2005-07-27 05:00	335	44	100	1,2	20,93	11,42	6,1	1005,51	10,97	11,42	21,08	15,15	1,6	0,00	0,0
2005-07-27 05:30	335	44	100	0,0	20,83	11,72	6,1	1005,51	11,26	11,72	20,98	15,45	1,8	0,00	0,0
2005-07-27 06:00	335	44	100	0,0	20,83	11,72	6,1	1005,51	11,26	11,72	20,98	15,45	0,0	0,00	0,0
2005-07-27 06:30	335	44	100	0,0	20,83	12,42	6,1	1004,51	11,96	12,42	20,98	16,15	0,0	0,00	0,0
2005-07-27 07:00	315	45	100	0,0	20,83	13,33	6,1	1005,51	12,86	13,33	21,02	17,05	2,0	0,00	0,0
2005-07-27 07:30	325	44	99	0,0	20,83	13,53	6,1	1005,51	12,90	13,53	20,98	17,17	2,6	0,00	0,0
2005-07-27 08:00	309	44	98	1,2	20,83	13,63	6,1	1005,51	12,84	13,63	20,98	17,18	3,0	0,00	0,0
2005-07-27 08:30	310	44	98	1,2	20,83	14,03	6,1	1005,51	13,24	14,03	20,98	17,58	2,6	0,00	0,0
2005-07-27 09:00	320	45	96	0,0	20,83	14,13	6,1	1005,51	13,01	14,13	21,02	17,51	2,8	0,00	0,0
2005-07-27 09:30	299	45	91	1,2	20,83	14,63	6,1	1005,51	12,66	14,63	21,02	17,60	3,3	0,00	0,0
2005-07-27 10:00	351	45	88	2,8	20,83	14,73	6,1	1005,51	12,23	13,05	21,02	17,46	4,3	0,00	0,0
2005-07-27 10:30	298	44	83	2,8	20,83	15,23	6,1	1005,51	11,80	13,59	20,98	17,58	4,3	0,00	0,0
2005-07-27 11:00	328	44	79	2,0	20,83	16,13	6,1	1005,51	11,90	16,13	20,98	18,19	3,5	0,00	0,0
2005-07-27 11:30	307	44	83	3,0	20,83	15,73	6,1	1005,51	12,29	14,14	20,98	18,08	4,1	0,00	0,0
2005-07-27 12:00	320	44	83	2,2	20,83	15,73	6,1	1005,51	12,29	15,73	20,98	18,08	3,9	0,00	0,0
2005-07-27 12:30	302	44	82	2,8	20,83	16,33	6,1	1005,51	12,68	14,79	20,98	18,60	3,1	0,00	0,0
2005-07-27 13:00	321	44	84	2,4	20,83	16,13	6,1	1005,51	12,87	15,20	20,98	18,55	4,1	0,00	0,0
2005-07-27 13:30	305	45	83	1,8	20,83	16,53	6,1	1005,51	13,07	16,53	21,02	18,88	3,0	0,00	0,0
2005-07-27 14:00	320	44	73	3,3	20,93	17,73	6,1	1005,51	12,19	15,75	21,08	19,37	4,7	0,00	0,0
2005-07-27 14:30	291	44	70	3,0	20,93	17,93	6,1	1005,51	11,72	16,54	21,08	19,37	3,9	0,00	0,0
2005-07-27 15:00	301	44	68	1,4	20,93	17,73	6,1	1005,51	11,07	17,73	21,08	19,04	4,5	0,00	0,0
2005-07-27 15:30	308	44	71	2,4	20,93	17,33	6,1	1005,51	11,37	16,47	21,08	18,84	3,0	0,00	0,0
2005-07-27 16:00	325	44	66	1,8	20,93	17,23	6,1	1005,51	10,12	17,23	21,08	18,42	3,5	0,00	0,0
2005-07-27 16:30	290	44	70	3,1	20,93	17,53	6,1	1005,51	11,33	16,10	21,08	18,97	5,4	0,00	0,0
2005-07-27 17:00	273	44	70	3,5	20,93	17,13	6,1	1005,51	10,95	15,08	21,08	18,57	5,6	0,00	0,0
2005-07-27 17:30	318	44	73	3,3	20,93	16,53	6,1	1005,51	11,04	14,40	21,08	18,17	5,8	0,00	0,0
2005-07-27 18:00	333	44	77	2,0	20,93	15,93	6,1	1006,51	11,30	15,93	21,08	17,84	4,7	0,00	0,0
2005-07-27 18:30	304	44	76	1,6	20,93	15,93	6,1	1006,51	11,09	15,93	21,08	17,77	4,1	0,00	0,0
2005-07-27 19:00	310	44	76	2,4	20,93	15,93	6,1	1006,51	11,09	14,99	21,08	17,77	3,1	0,00	0,0
2005-07-27 19:30	299	44	72	2,0	20,93	15,63	6,1	1006,51	9,96	15,63	21,08	17,20	4,3	0,00	0,0
2005-07-27 20:00	299	44	72	2,2	20,93	15,63	6,1	1006,51	9,96	15,63	21,08	17,20	3,9	0,00	0,0
2005-07-27 20:30	278	44	74	2,0	20,93	15,33	6,1	1007,51	10,10	15,33	21,08	17,04	4,3	0,00	0,0

Datum	Vindriktning °	Fukt inne Rh%	Fukt ute Rh%	Vind m/s	Temp inne °C	Temp ute °C	Regn mm	Lufftryck Mbar	Daggpunkt °C	Kyleffekt °C	Vix inne °C	Vix ute °C	Vindby m/s	Korr lufftryck	Nederb./dygn mm
2005-07-27 21:00	296	44	72	1,8	20,93	15,53	6,1	1007,51	9,87	15,53	21,08	17,10	4,5	0,00	0,0
2005-07-27 21:30	318	44	73	2,0	20,93	14,73	6,1	1007,51	9,31	14,73	21,08	16,37	4,3	0,00	0,0
2005-07-27 22:00	310	44	77	2,4	20,93	13,33	6,1	1007,51	8,79	12,25	21,08	15,24	3,5	0,00	0,0
2005-07-27 22:30	301	44	79	2,0	20,93	12,72	6,1	1008,51	8,60	12,72	21,08	14,78	3,3	0,00	0,0
2005-07-27 23:00	312	44	83	0,0	20,83	11,72	6,1	1008,51	8,39	11,72	20,98	14,08	2,8	0,00	0,0
2005-07-27 23:30	313	44	86	0,0	21,03	10,92	6,1	1008,51	8,15	10,92	21,18	13,50	2,0	0,00	0,0
2005-07-28 00:00	309	44	87	1,6	21,23	10,72	6,1	1008,51	8,13	10,72	21,38	13,38	2,2	0,00	0,0
2005-07-28 00:30	309	44	88	0,0	21,13	10,42	6,1	1008,51	8,01	10,42	21,28	13,16	1,8	0,00	0,0
2005-07-28 01:00	220	44	91	0,0	21,03	10,02	6,1	1008,51	8,13	10,02	21,18	13,00	2,0	0,00	0,0
2005-07-28 01:30	310	43	94	0,0	21,03	9,82	6,1	1008,51	8,42	9,82	21,13	13,04	2,0	0,00	0,0
2005-07-28 02:00	305	43	95	0,0	20,93	9,62	6,1	1009,51	8,39	9,62	21,03	12,92	2,2	0,00	0,0
2005-07-28 02:30	305	44	96	0,0	20,83	9,22	6,1	1009,51	8,15	9,22	20,98	12,61	0,0	0,00	0,0
2005-07-28 03:00	305	44	97	0,0	20,83	9,32	6,1	1009,51	8,41	9,32	20,98	12,79	1,2	0,00	0,0
2005-07-28 03:30	325	44	100	0,0	20,73	9,42	6,1	1009,51	8,97	9,42	20,88	13,15	2,0	0,00	0,0
2005-07-28 04:00	320	43	98	1,2	20,73	10,02	6,1	1009,51	9,26	10,02	20,83	13,58	2,0	0,00	0,0
2005-07-28 04:30	314	43	97	0,0	20,73	9,92	6,1	1009,51	9,00	9,92	20,83	13,39	1,8	0,00	0,0
2005-07-28 05:00	304	43	98	0,0	20,63	9,62	6,1	1010,51	8,86	9,62	20,73	13,18	2,4	0,00	0,0
2005-07-28 05:30	287	43	99	0,0	20,63	9,52	6,1	1010,51	8,92	9,52	20,73	13,16	1,8	0,00	0,0
2005-07-28 06:00	307	43	98	1,6	20,63	10,92	6,1	1010,51	10,15	10,92	20,73	14,48	2,4	0,00	0,0
2005-07-28 06:30	317	43	88	2,8	20,63	11,52	6,1	1010,51	9,09	9,55	20,73	14,26	3,3	0,00	0,0
2005-07-28 07:00	315	43	87	2,4	20,53	11,92	6,1	1010,51	9,31	10,77	20,63	14,58	3,1	0,00	0,0
2005-07-28 07:30	318	43	79	3,1	20,53	12,12	6,1	1010,51	8,02	10,20	20,63	14,18	4,1	0,00	0,0
2005-07-28 08:00	322	43	77	2,2	20,53	12,52	6,1	1010,51	8,02	12,52	20,63	14,44	4,1	0,00	0,0
2005-07-28 08:30	279	43	75	2,6	20,43	13,23	6,1	1011,51	8,29	12,14	20,53	15,00	4,1	0,00	0,0
2005-07-28 09:00	300	43	72	2,8	20,43	13,63	6,1	1011,51	8,05	11,84	20,53	15,20	4,5	0,00	0,0
2005-07-28 09:30	288	43	71	2,4	20,43	13,83	6,1	1011,51	8,02	12,77	20,53	15,33	5,0	0,00	0,0
2005-07-28 10:00	299	43	70	2,6	20,43	13,83	6,1	1011,51	7,81	12,77	20,53	15,27	4,7	0,00	0,0
2005-07-28 10:30	296	43	67	2,0	20,43	13,12	6,1	1011,51	6,47	13,12	20,53	14,38	3,9	0,00	0,0
2005-07-28 11:00	312	43	69	2,8	20,43	13,53	6,1	1012,51	7,30	11,73	20,53	14,90	4,3	0,00	0,0
2005-07-28 11:30	315	43	68	2,4	20,43	13,73	6,1	1012,51	7,27	12,67	20,53	15,04	4,1	0,00	0,0
2005-07-28 12:00	302	42	68	2,4	20,43	13,83	6,1	1012,51	7,36	12,77	20,48	15,14	5,2	0,00	0,0
2005-07-28 12:30	282	42	64	2,4	20,43	14,23	6,1	1012,51	6,81	13,20	20,48	15,29	4,7	0,00	0,0
2005-07-28 13:00	263	42	64	2,6	20,43	14,43	6,1	1012,51	7,00	13,41	20,48	15,49	4,5	0,00	0,0
2005-07-28 13:30	294	42	61	3,0	20,43	14,93	6,1	1012,51	6,74	13,26	20,48	15,81	4,7	0,00	0,0
2005-07-28 14:00	302	42	62	3,5	20,43	15,13	6,1	1013,51	7,17	12,82	20,48	16,07	4,1	0,00	0,0
2005-07-28 14:30	288	42	60	2,8	20,43	15,73	6,1	1013,51	7,23	14,14	20,48	16,56	4,9	0,00	0,0
2005-07-28 15:00	303	42	56	3,0	20,53	16,13	6,1	1013,51	6,55	14,57	20,58	16,73	4,9	0,00	0,0
2005-07-28 15:30	284	42	57	3,0	20,53	16,23	6,1	1013,51	6,91	14,68	20,58	16,89	4,9	0,00	0,0
2005-07-28 16:00	307	42	57	3,0	20,73	16,23	6,1	1013,51	6,91	14,68	20,78	16,89	4,5	0,00	0,0
2005-07-28 16:30	299	42	56	3,3	20,93	16,23	6,1	1013,51	6,64	14,06	20,98	16,83	4,9	0,00	0,0
2005-07-28 17:00	309	42	59	2,8	20,93	15,33	6,1	1013,51	6,60	13,70	20,98	16,10	3,9	0,00	0,0
2005-07-28 17:30	285	42	57	2,4	20,83	15,63	6,1	1013,51	6,35	14,67	20,88	16,29	5,4	0,00	0,0
2005-07-28 18:00	291	41	59	3,5	20,83	15,43	6,1	1013,51	6,69	13,16	20,84	16,20	4,7	0,00	0,0
2005-07-28 18:30	293	41	57	2,8	20,73	15,53	6,1	1013,51	6,26	13,92	20,74	16,19	5,0	0,00	0,0
2005-07-28 19:00	299	41	56	2,0	20,83	15,33	6,1	1014,51	5,80	15,33	20,84	15,93	4,5	0,00	0,0
2005-07-28 19:30	284	41	60	2,6	20,83	14,73	6,1	1014,51	6,30	13,72	20,84	15,56	4,3	0,00	0,0

Datum	Vindriktning °	Fukt inne Rh%	Fukt ute Rh%	Vind m/s	Temp inne °C	Temp ute °C	Regn mm	Lufftryck Mbar	Daggpunkt °C	Kyleffekt °C	Vix inne °C	Vix ute °C	Vindby m/s	Korr lufftryck	Nederb./dygn mm
2005-07-28 20:00	290	41	60	2,6	20,73	13,73	6,1	1014,51	5,36	12,67	20,74	14,56	4,7	0,00	0,0
2005-07-28 20:30	322	41	64	2,0	20,73	13,02	6,1	1014,51	5,68	13,02	20,74	14,09	3,7	0,00	0,0
2005-07-28 21:00	316	41	68	2,4	20,73	12,02	6,1	1014,51	5,65	10,87	20,74	13,34	4,5	0,00	0,0
2005-07-28 21:30	343	41	72	2,4	20,63	11,12	6,1	1014,51	5,65	9,92	20,64	12,70	3,3	0,00	0,0
2005-07-28 22:00	339	41	75	1,6	20,73	10,22	6,1	1015,51	5,40	10,22	20,74	12,00	2,6	0,00	0,0
2005-07-28 22:30	344	42	76	1,8	20,73	9,32	6,1	1015,51	4,73	9,32	20,78	11,17	3,0	0,00	0,0
2005-07-28 23:00	341	41	78	0,0	20,73	8,72	7,1	1015,51	4,54	8,72	20,74	10,71	4,9	1,02	1,0
2005-07-28 23:30	338	41	80	0,0	20,73	8,32	7,1	1015,51	4,53	8,32	20,74	10,45	0,0	1,02	1,0
2005-07-29 00:00	339	41	80	0,0	20,63	8,12	7,1	1015,51	4,33	8,12	20,64	10,25	0,0	0,00	0,0
2005-07-29 00:30	339	41	86	0,0	20,63	6,72	7,1	1015,51	4,04	6,72	20,64	9,30	0,0	0,00	0,0
2005-07-29 01:00	338	41	88	0,0	20,63	6,02	7,1	1015,51	3,69	6,02	20,64	8,75	0,0	0,00	0,0
2005-07-29 01:30	339	41	89	0,0	20,63	5,72	7,1	1016,51	3,56	5,72	20,64	8,53	0,0	0,00	0,0
2005-07-29 02:00	339	41	90	0,0	20,53	4,82	7,1	1016,51	2,84	4,82	20,54	7,71	0,0	0,00	0,0
2005-07-29 02:30	339	42	95	0,0	20,53	4,92	7,1	1016,51	3,73	4,92	20,58	8,22	0,0	0,00	0,0
2005-07-29 03:00	339	42	93	0,0	20,43	4,72	7,1	1016,51	3,22	4,72	20,48	7,85	0,0	0,00	0,0
2005-07-29 03:30	339	42	92	0,0	20,43	4,02	7,1	1016,51	2,37	4,02	20,48	7,07	0,0	0,00	0,0
2005-07-29 04:00	339	42	99	0,0	20,43	3,62	7,1	1016,51	3,04	3,62	20,48	7,26	0,0	0,00	0,0
2005-07-29 04:30	339	42	100	0,0	20,43	3,62	7,1	1016,51	3,19	3,62	20,48	7,35	0,0	0,00	0,0
2005-07-29 05:00	339	42	100	0,0	20,33	3,62	7,1	1016,51	3,19	3,62	20,38	7,35	0,0	0,00	0,0
2005-07-29 05:30	339	41	100	0,0	20,33	4,12	7,1	1016,51	3,68	4,12	20,34	7,85	0,0	0,00	0,0
2005-07-29 06:00	339	41	99	0,0	20,33	5,72	7,1	1016,51	5,13	5,72	20,34	9,36	0,0	0,00	0,0
2005-07-29 06:30	339	41	87	0,0	20,33	8,02	7,1	1016,51	5,48	8,02	20,34	10,68	0,0	0,00	0,0
2005-07-29 07:00	338	42	78	0,0	20,33	8,72	7,1	1016,51	4,54	8,72	20,38	10,71	0,0	0,00	0,0
2005-07-29 07:30	347	42	77	0,0	20,33	8,92	7,1	1016,51	4,54	8,92	20,38	10,84	0,0	0,00	0,0
2005-07-29 08:00	326	42	77	0,0	20,23	9,32	7,1	1016,51	4,93	9,32	20,28	11,24	0,0	0,00	0,0
2005-07-29 08:30	327	42	74	0,0	20,23	10,42	7,1	1017,52	5,39	10,42	20,28	12,13	0,0	0,00	0,0
2005-07-29 09:00	282	42	72	0,0	20,23	10,82	7,1	1016,51	5,36	10,82	20,28	12,40	0,0	0,00	0,0
2005-07-29 09:30	300	41	73	0,0	20,23	11,02	7,1	1016,51	5,76	11,02	20,24	12,66	0,0	0,00	0,0
2005-07-29 10:00	185	41	72	0,0	20,23	11,92	7,1	1016,51	6,42	11,92	20,24	13,50	0,0	0,00	0,0
2005-07-29 10:30	265	41	65	1,6	20,23	12,32	7,1	1016,51	5,25	12,32	20,24	13,45	2,6	0,00	0,0
2005-07-29 11:00	300	41	65	2,0	20,23	12,92	7,1	1016,51	5,82	12,92	20,24	14,05	3,1	0,00	0,0
2005-07-29 11:30	263	41	61	0,0	20,23	13,63	7,1	1016,51	5,52	13,63	20,24	14,51	3,1	0,00	0,0
2005-07-29 12:00	182	41	66	0,0	20,23	14,33	7,1	1016,51	7,38	14,33	20,24	15,51	3,5	0,00	0,0
2005-07-29 12:30	263	41	61	2,4	20,23	14,93	7,1	1015,51	6,74	13,94	20,24	15,81	4,9	0,00	0,0
2005-07-29 13:00	325	41	62	2,6	20,33	15,43	7,1	1015,51	7,46	14,46	20,34	16,37	4,3	0,00	0,0
2005-07-29 13:30	305	41	58	2,6	20,33	15,83	7,1	1015,51	6,81	14,89	20,34	16,54	4,3	0,00	0,0
2005-07-29 14:00	300	41	59	3,0	20,33	16,13	7,1	1015,51	7,35	14,57	20,34	16,90	4,1	0,00	0,0
2005-07-29 14:30	326	41	57	3,3	20,43	16,63	7,1	1015,51	7,28	14,51	20,44	17,29	4,7	0,00	0,0
2005-07-29 15:00	315	41	55	2,4	20,43	16,63	7,1	1015,51	6,73	15,73	20,44	17,18	5,0	0,00	0,0
2005-07-29 15:30	292	41	58	1,2	20,53	16,03	7,1	1015,51	6,99	16,03	20,54	16,74	4,7	0,00	0,0
2005-07-29 16:00	273	41	55	2,0	20,53	16,83	7,1	1015,51	6,92	16,83	20,54	17,38	5,0	0,00	0,0
2005-07-29 16:30	279	40	57	2,6	20,73	16,43	7,1	1015,51	7,10	15,52	20,69	17,09	4,7	0,00	0,0
2005-07-29 17:00	316	40	55	2,0	20,73	16,63	7,1	1015,51	6,73	16,63	20,69	17,18	4,3	0,00	0,0
2005-07-29 17:30	298	40	57	3,5	20,73	16,33	7,1	1015,51	7,00	14,17	20,69	16,99	4,9	0,00	0,0
2005-07-29 18:00	291	40	55	3,0	20,63	16,83	7,1	1015,51	6,92	15,34	20,59	17,38	4,3	0,00	0,0
2005-07-29 18:30	319	40	54	3,1	20,63	16,83	7,1	1015,51	6,63	15,34	20,59	17,33	4,3	0,00	0,0

Datum	Vindriktning °	Fukt inne Rh%	Fukt ute Rh%	Vind m/s	Temp inne °C	Temp ute °C	Regn mm	Lufftryck Mbar	Daggpunkt °C	Kyleffekt °C	Vix inne °C	Vix ute °C	Vindby m/s	Korr lufftryck	Nederb./dygn mm
2005-07-29 19:00	309	40	55	2,4	20,73	16,13	7,1	1015,51	6,27	15,20	20,69	16,68	4,7	0,00	0,0
2005-07-29 19:30	277	40	59	2,6	20,73	15,93	7,1	1015,51	7,16	14,99	20,69	16,70	3,9	0,00	0,0
2005-07-29 20:00	308	40	59	2,2	20,73	15,63	7,1	1015,51	6,88	15,63	20,69	16,40	3,9	0,00	0,0
2005-07-29 20:30	312	41	60	2,8	20,63	15,23	7,1	1015,51	6,77	13,59	20,64	16,06	3,3	0,00	0,0
2005-07-29 21:00	319	40	63	0,0	20,63	14,63	7,1	1015,51	6,95	14,63	20,59	15,63	3,1	0,00	0,0
2005-07-29 21:30	303	40	68	0,0	20,63	13,02	7,1	1015,51	6,60	13,02	20,59	14,34	1,8	0,00	0,0
2005-07-29 22:00	331	40	71	0,0	20,63	11,52	7,1	1016,51	5,82	11,52	20,59	13,03	0,0	0,00	0,0
2005-07-29 22:30	333	40	75	0,0	20,53	10,42	7,1	1016,51	5,59	10,42	20,49	12,20	2,0	0,00	0,0
2005-07-29 23:00	328	41	75	0,0	20,53	10,12	7,1	1016,51	5,30	10,12	20,54	11,90	0,0	0,00	0,0
2005-07-29 23:30	328	41	78	0,0	20,53	9,32	7,1	1016,51	5,12	9,32	20,54	11,31	0,0	0,00	0,0
2005-07-30 00:00	333	41	83	0,0	20,53	8,52	7,1	1016,51	5,27	8,52	20,54	10,87	0,0	0,00	0,0
2005-07-30 00:30	334	41	86	0,0	20,53	7,32	7,1	1016,51	4,63	7,32	20,54	9,90	0,0	0,00	0,0
2005-07-30 01:00	335	41	87	0,0	20,43	6,82	7,1	1016,51	4,31	6,82	20,44	9,48	0,0	0,00	0,0
2005-07-30 01:30	335	41	90	0,0	20,43	6,32	7,1	1016,51	4,32	6,32	20,44	9,21	0,0	0,00	0,0
2005-07-30 02:00	335	41	92	0,0	20,43	5,72	7,1	1016,51	4,05	5,72	20,44	8,77	0,0	0,00	0,0
2005-07-30 02:30	335	41	92	0,0	20,43	5,42	7,1	1016,51	3,75	5,42	20,44	8,47	0,0	0,00	0,0
2005-07-30 03:00	335	41	93	0,0	20,43	5,12	7,1	1016,51	3,61	5,12	20,44	8,25	0,0	0,00	0,0
2005-07-30 03:30	337	41	98	0,0	20,33	5,02	7,1	1016,51	4,28	5,02	20,34	8,57	1,2	0,00	0,0
2005-07-30 04:00	338	41	95	0,0	20,33	5,22	7,1	1016,51	4,03	5,22	20,34	8,52	1,2	0,00	0,0
2005-07-30 04:30	338	41	96	0,0	20,33	4,42	7,1	1016,51	3,39	4,42	20,34	7,80	0,0	0,00	0,0
2005-07-30 05:00	338	41	95	0,0	20,23	4,52	7,1	1016,51	3,33	4,52	20,24	7,82	0,0	0,00	0,0
2005-07-30 05:30	338	41	97	0,0	20,23	4,82	7,1	1015,51	3,94	4,82	20,24	8,29	0,0	0,00	0,0
2005-07-30 06:00	338	41	97	0,0	20,23	6,82	7,1	1015,51	5,92	6,82	20,24	10,29	0,0	0,00	0,0
2005-07-30 06:30	338	41	89	0,0	20,23	9,22	7,1	1015,51	7,00	9,22	20,24	12,03	0,0	0,00	0,0
2005-07-30 07:00	338	41	84	0,0	20,23	10,52	7,1	1015,51	7,40	10,52	20,24	12,95	0,0	0,00	0,0
2005-07-30 07:30	202	41	80	0,0	20,23	11,42	7,1	1015,51	7,54	11,42	20,24	13,55	0,0	0,00	0,0
2005-07-30 08:00	202	41	76	0,0	20,33	11,92	7,1	1015,51	7,24	11,92	20,34	13,77	0,0	0,00	0,0
2005-07-30 08:30	191	41	75	0,0	20,43	12,62	7,1	1015,51	7,71	12,62	20,44	14,40	0,0	0,00	0,0
2005-07-30 09:00	142	41	72	0,0	20,43	12,72	7,1	1015,51	7,18	12,72	20,44	14,30	0,0	0,00	0,0
2005-07-30 09:30	140	41	72	2,0	20,53	13,12	7,1	1015,51	7,57	13,12	20,54	14,70	3,7	0,00	0,0
2005-07-30 10:00	153	41	69	1,4	20,53	13,63	7,1	1015,51	7,39	13,63	20,54	15,00	2,8	0,00	0,0
2005-07-30 10:30	134	41	68	0,0	20,53	14,23	7,1	1014,51	7,74	14,23	20,54	15,54	3,0	0,00	0,0
2005-07-30 11:00	178	41	68	2,4	20,53	14,73	7,1	1014,51	8,22	13,72	20,54	16,04	3,5	0,00	0,0
2005-07-30 11:30	66	40	63	0,0	20,43	14,93	7,1	1014,51	7,23	14,93	20,39	15,93	3,1	0,00	0,0
2005-07-30 12:00	181	41	63	2,6	20,43	15,73	7,1	1013,51	7,98	14,78	20,44	16,73	3,0	0,00	0,0
2005-07-30 12:30	274	41	62	0,0	20,43	16,23	7,1	1013,51	8,21	16,23	20,44	17,17	3,1	0,00	0,0
2005-07-30 13:00	179	41	55	2,2	20,43	16,83	7,1	1013,51	6,92	16,83	20,44	17,38	4,5	0,00	0,0
2005-07-30 13:30	175	41	58	0,0	20,43	17,63	7,1	1013,51	8,48	17,63	20,44	18,35	3,5	0,00	0,0
2005-07-30 14:00	167	41	55	1,4	20,43	18,13	7,1	1013,51	8,12	18,13	20,44	18,68	3,9	0,00	0,0
2005-07-30 14:30	333	41	47	0,0	20,53	18,23	7,1	1012,51	5,78	18,23	20,54	18,37	3,3	0,00	0,0
2005-07-30 15:00	132	41	43	1,8	20,53	18,43	7,1	1012,51	4,59	18,43	20,54	18,39	3,3	0,00	0,0
2005-07-30 15:30	188	41	47	0,0	20,63	19,33	7,1	1012,51	6,77	19,33	20,64	19,48	3,5	0,00	0,0
2005-07-30 16:00	293	41	45	2,2	20,73	19,63	7,1	1011,51	6,37	19,63	20,74	19,68	3,0	0,00	0,0
2005-07-30 16:30	189	41	45	0,0	20,93	19,93	7,1	1011,51	6,64	19,93	20,94	19,98	3,5	0,00	0,0
2005-07-30 17:00	316	41	43	0,0	20,93	19,23	7,1	1011,51	5,30	19,23	20,94	19,19	3,1	0,00	0,0
2005-07-30 17:30	316	41	43	0,0	20,83	18,43	7,1	1011,51	4,59	18,43	20,84	18,39	0,0	0,00	0,0

Datum	Vindriktning °	Fukt inne Rh%	Fukt ute Rh%	Vind m/s	Temp inne °C	Temp ute °C	Regn mm	Lufftryck Mbar	Daggpunkt °C	Kyleffekt °C	Vix inne °C	Vix ute °C	Vindby m/s	Korr lufftryck	Nederb./dygn mm
2005-07-30 18:00	316	41	50	0,0	20,73	18,53	7,1	1011,51	7,01	18,53	20,74	18,82	0,0	0,00	0,0
2005-07-30 18:30	277	41	46	0,0	20,73	18,83	7,1	1011,51	5,99	18,83	20,74	18,93	1,6	0,00	0,0
2005-07-30 19:00	168	41	48	0,0	20,83	19,13	7,1	1010,51	6,92	19,13	20,84	19,32	2,6	0,00	0,0
2005-07-30 19:30	327	42	49	0,0	20,73	17,93	7,1	1010,51	6,15	17,93	20,78	18,17	1,8	0,00	0,0
2005-07-30 20:00	326	42	55	0,0	20,73	17,43	7,1	1010,51	7,47	17,43	20,78	17,98	0,0	0,00	0,0
2005-07-30 20:30	326	42	68	0,0	20,73	16,03	7,1	1010,51	9,45	16,03	20,78	17,34	0,0	0,00	0,0
2005-07-30 21:00	325	42	66	0,0	20,63	16,93	7,1	1010,51	9,84	16,93	20,68	18,12	0,0	0,00	0,0
2005-07-30 21:30	341	42	64	0,0	20,63	15,43	7,1	1011,51	7,95	15,43	20,68	16,49	2,4	0,00	0,0
2005-07-30 22:00	341	42	69	2,0	20,63	14,03	7,1	1011,51	7,78	14,03	20,68	15,40	3,1	0,00	0,0
2005-07-30 22:30	327	42	72	2,0	20,63	13,02	7,1	1011,51	7,47	13,02	20,68	14,60	3,1	0,00	0,0
2005-07-30 23:00	337	42	75	2,4	20,53	12,42	7,1	1011,51	7,52	11,30	20,58	14,20	3,5	0,00	0,0
2005-07-30 23:30	324	42	75	2,4	20,53	11,92	7,1	1011,51	7,04	10,77	20,58	13,70	3,7	0,00	0,0
2005-07-31 00:00	343	42	77	1,6	20,53	11,52	7,1	1011,51	7,05	11,52	20,58	13,44	3,3	0,00	0,0
2005-07-31 00:30	325	42	80	2,0	20,53	11,22	7,1	1011,51	7,34	11,22	20,58	13,35	3,0	0,00	0,0
2005-07-31 01:00	337	42	81	1,6	20,53	10,82	7,1	1011,51	7,14	10,82	20,58	13,03	3,0	0,00	0,0
2005-07-31 01:30	339	42	85	2,6	20,53	10,22	7,1	1011,51	7,29	8,97	20,58	12,72	3,0	0,00	0,0
2005-07-31 02:00	318	42	86	2,4	20,43	9,82	7,1	1011,51	7,07	8,55	20,48	12,40	3,3	0,00	0,0
2005-07-31 02:30	314	42	87	2,2	20,43	9,32	7,1	1011,51	6,76	9,32	20,48	11,98	2,8	0,00	0,0
2005-07-31 03:00	329	42	86	1,8	20,43	9,12	7,1	1011,51	6,39	9,12	20,48	11,70	2,8	0,00	0,0
2005-07-31 03:30	307	42	87	1,2	20,43	8,82	7,1	1011,51	6,27	8,82	20,48	11,48	2,6	0,00	0,0
2005-07-31 04:00	323	42	89	1,8	20,33	8,32	7,6	1011,51	6,12	8,32	20,38	11,13	2,6	0,51	0,5
2005-07-31 04:30	330	42	89	1,6	20,33	8,22	7,6	1011,51	6,02	8,22	20,38	11,03	3,0	0,51	0,5
2005-07-31 05:00	338	42	90	0,0	20,33	7,82	7,6	1011,51	5,79	7,82	20,38	10,71	2,4	0,00	0,5
2005-07-31 05:30	328	42	90	0,0	20,33	7,82	7,6	1011,51	5,79	7,82	20,38	10,71	2,0	0,00	0,5
2005-07-31 06:00	314	42	85	1,8	20,23	9,02	7,6	1011,51	6,11	9,02	20,28	11,52	2,6	0,00	0,5
2005-07-31 06:30	325	42	82	0,0	20,23	9,72	7,6	1011,51	6,26	9,72	20,28	12,00	2,8	0,00	0,5
2005-07-31 07:00	325	41	75	0,0	20,23	11,22	7,6	1011,51	6,36	11,22	20,24	13,00	1,4	0,00	0,5
2005-07-31 07:30	328	41	72	1,2	20,23	11,62	7,6	1011,51	6,13	11,62	20,24	13,20	2,0	0,00	0,5
2005-07-31 08:00	306	42	67	0,0	20,23	12,22	7,6	1011,51	5,62	12,22	20,28	13,48	2,0	0,00	0,5
2005-07-31 08:30	327	42	70	2,0	20,33	11,92	7,6	1011,51	5,99	11,92	20,38	13,37	2,4	0,00	0,5
2005-07-31 09:00	141	42	69	0,0	20,23	13,33	7,6	1011,51	7,11	13,33	20,28	14,70	2,8	0,00	0,5
2005-07-31 09:30	255	42	64	1,2	20,23	13,73	7,6	1011,51	6,34	13,73	20,28	14,79	2,4	0,00	0,5
2005-07-31 10:00	166	42	61	0,0	20,23	14,43	7,6	1011,51	6,27	14,43	20,28	15,31	3,5	0,00	0,5
2005-07-31 10:30	148	42	67	0,0	20,23	15,13	7,6	1011,51	8,37	15,13	20,28	16,38	3,5	0,00	0,5
2005-07-31 11:00	181	42	67	2,0	20,23	15,33	7,6	1011,51	8,56	15,33	20,28	16,58	3,7	0,00	0,5
2005-07-31 11:30	297	42	64	0,0	20,23	15,33	7,6	1011,51	7,85	15,33	20,28	16,39	3,0	0,00	0,5
2005-07-31 12:00	313	42	65	0,0	20,23	15,63	7,6	1010,51	8,37	15,63	20,28	16,75	2,6	0,00	0,5
2005-07-31 12:30	306	42	64	1,6	20,23	15,93	7,6	1010,51	8,42	15,93	20,28	16,99	1,8	0,00	0,5
2005-07-31 13:00	341	42	57	2,4	20,33	16,53	7,6	1010,51	7,19	15,62	20,38	17,19	2,8	0,00	0,5
2005-07-31 13:30	142	42	63	2,4	20,33	17,33	7,6	1010,51	9,49	16,47	20,38	18,33	2,8	0,00	0,5
2005-07-31 14:00	269	42	57	0,0	20,43	18,63	7,6	1010,51	9,14	18,63	20,48	19,29	3,7	0,00	0,5
2005-07-31 14:30	314	42	58	1,2	20,43	17,83	7,6	1010,51	8,67	17,83	20,48	18,55	3,3	0,00	0,5
2005-07-31 15:00	193	42	56	1,8	20,43	19,03	7,6	1009,51	9,23	19,03	20,48	19,64	3,3	0,00	0,5
2005-07-31 15:30	165	42	59	1,8	20,53	19,13	7,6	1009,51	10,15	19,13	20,58	19,90	3,9	0,00	0,5
2005-07-31 16:00	194	42	60	0,0	20,73	19,73	7,6	1009,51	10,97	19,73	20,78	20,56	3,5	0,00	0,5
2005-07-31 16:30	203	42	58	0,0	20,73	19,33	7,6	1009,51	10,07	19,33	20,78	20,05	3,1	0,00	0,5

Datum	Vindriktning °	Fukt inne Rh%	Fukt ute Rh%	Vind m/s	Temp inne °C	Temp ute °C	Regn mm	Lufftryck Mbar	Daggpunkt °C	Kyleffekt °C	Vix inne °C	Vix ute °C	Vindby m/s	Korr lufftryck	Nederb./dygn mm
2005-07-31 17:00	184	42	59	0,0	20,83	19,63	7,6	1009,51	10,61	19,63	20,88	20,40	3,0	0,00	0,5
2005-07-31 17:30	289	42	59	0,0	20,73	19,63	7,6	1009,51	10,61	19,63	20,78	20,40	3,0	0,00	0,5
2005-07-31 18:00	261	42	59	0,0	20,73	19,83	7,6	1008,51	10,80	19,83	20,78	20,60	3,1	0,00	0,5
2005-07-31 18:30	309	42	58	0,0	20,73	19,83	7,6	1008,51	10,53	19,83	20,78	20,55	2,2	0,00	0,5
2005-07-31 19:00	221	42	62	0,0	20,83	19,43	7,6	1008,51	11,21	19,43	20,88	20,38	1,8	0,00	0,5
2005-07-31 19:30	219	42	60	0,0	20,83	19,13	7,6	1008,51	10,41	19,13	20,88	19,96	0,0	0,00	0,5
2005-07-31 20:00	219	42	65	0,0	20,73	18,23	7,6	1008,51	10,83	18,23	20,78	19,36	0,0	0,00	0,5
2005-07-31 20:30	219	42	66	0,0	20,73	18,13	7,6	1008,51	10,98	18,13	20,78	19,32	0,0	0,00	0,5
2005-07-31 21:00	220	42	72	0,0	20,73	17,33	7,6	1007,51	11,59	17,33	20,78	18,90	0,0	0,00	0,5
2005-07-31 21:30	220	43	75	0,0	20,73	16,33	7,6	1008,51	11,27	16,33	20,83	18,10	0,0	0,00	0,5
2005-07-31 22:00	220	43	78	0,0	20,73	15,73	7,6	1007,51	11,31	15,73	20,83	17,71	0,0	0,00	0,5
2005-07-31 22:30	231	42	79	0,0	20,73	15,23	7,6	1007,51	11,03	15,23	20,78	17,29	0,0	0,00	0,5
2005-07-31 23:00	321	42	73	1,8	20,73	15,63	7,6	1007,51	10,18	15,63	20,78	17,27	2,2	0,00	0,5
2005-07-31 23:30	325	42	68	2,6	20,73	14,53	7,6	1007,51	8,03	13,51	20,78	15,84	3,5	0,00	0,5
2005-08-01 00:00	326	42	67	2,8	20,73	13,93	7,6	1007,51	7,23	12,17	20,78	15,18	4,1	0,00	0,0
2005-08-01 00:30	315	42	70	2,8	20,73	13,53	7,6	1007,51	7,52	11,73	20,78	14,97	3,5	0,00	0,0
2005-08-01 01:00	329	42	72	0,0	20,73	13,43	7,6	1007,51	7,85	13,43	20,78	15,00	3,0	0,00	0,0
2005-08-01 01:30	329	42	75	0,0	20,73	13,02	7,6	1008,51	8,10	13,02	20,78	14,80	1,8	0,00	0,0
2005-08-01 02:00	319	42	77	2,0	20,63	12,22	7,6	1007,51	7,73	12,22	20,68	14,14	2,8	0,00	0,0
2005-08-01 02:30	316	42	77	1,6	20,63	11,92	7,6	1007,51	7,44	11,92	20,68	13,84	3,1	0,00	0,0
2005-08-01 03:00	343	42	80	3,0	20,63	11,32	7,6	1008,51	7,44	9,33	20,68	13,45	3,3	0,00	0,0
2005-08-01 03:30	343	42	78	2,4	20,63	11,22	7,6	1008,51	6,96	10,03	20,68	13,21	3,1	0,00	0,0
2005-08-01 04:00	335	42	84	2,4	20,63	10,62	7,6	1008,51	7,50	9,40	20,68	13,05	3,3	0,00	0,0
2005-08-01 04:30	325	42	85	2,0	20,63	10,12	7,6	1008,51	7,19	10,12	20,68	12,62	2,8	0,00	0,0
2005-08-01 05:00	333	42	86	1,8	20,63	9,82	7,6	1008,51	7,07	9,82	20,68	12,40	3,1	0,00	0,0
2005-08-01 05:30	321	42	86	2,2	20,63	9,72	7,6	1008,51	6,98	9,72	20,68	12,30	2,8	0,00	0,0
2005-08-01 06:00	323	42	88	1,4	20,53	9,62	7,6	1008,51	7,23	9,62	20,58	12,36	2,8	0,00	0,0
2005-08-01 06:30	332	42	88	0,0	20,53	9,62	7,6	1008,51	7,23	9,62	20,58	12,36	2,6	0,00	0,0
2005-08-01 07:00	307	42	86	1,6	20,53	9,62	7,6	1008,51	6,88	9,62	20,58	12,20	2,4	0,00	0,0
2005-08-01 07:30	328	42	87	1,6	20,53	9,62	7,6	1008,51	7,05	9,62	20,58	12,28	3,0	0,00	0,0
2005-08-01 08:00	341	42	85	1,2	20,53	9,92	7,6	1008,51	6,99	9,92	20,58	12,42	2,6	0,00	0,0
2005-08-01 08:30	318	42	81	2,2	20,53	9,82	7,6	1008,51	6,17	9,82	20,58	12,03	3,1	0,00	0,0
2005-08-01 09:00	351	42	78	0,0	20,53	10,02	7,6	1008,51	5,80	10,02	20,58	12,01	3,1	0,00	0,0
2005-08-01 09:30	330	42	77	0,0	20,53	10,22	7,6	1008,51	5,80	10,22	20,58	12,14	2,8	0,00	0,0
2005-08-01 10:00	325	42	78	1,2	20,53	10,22	7,6	1009,51	5,99	10,22	20,58	12,21	2,4	0,00	0,0
2005-08-01 10:30	356	42	77	1,8	20,53	10,52	7,6	1009,51	6,09	10,52	20,58	12,44	2,4	0,00	0,0
2005-08-01 11:00	37	42	73	0,0	20,53	10,92	7,6	1009,51	5,67	10,92	20,58	12,56	2,2	0,00	0,0
2005-08-01 11:30	23	42	74	0,0	20,53	11,62	7,6	1009,51	6,55	11,62	20,58	13,33	2,0	0,00	0,0
2005-08-01 12:00	179	42	74	1,6	20,53	13,23	7,6	1009,51	8,08	13,23	20,58	14,93	2,2	0,00	0,0
2005-08-01 12:30	282	42	71	1,4	20,53	13,83	7,6	1009,51	8,02	13,83	20,58	15,33	2,8	0,00	0,0
2005-08-01 13:00	258	42	72	1,6	20,53	14,03	7,6	1009,51	8,43	14,03	20,58	15,60	2,8	0,00	0,0
2005-08-01 13:30	217	42	71	0,0	20,53	14,33	7,6	1009,51	8,50	14,33	20,58	15,83	2,6	0,00	0,0
2005-08-01 14:00	178	42	72	2,2	20,53	14,33	7,6	1009,51	8,72	14,33	20,58	15,90	3,1	0,00	0,0
2005-08-01 14:30	306	42	73	1,6	20,53	14,43	7,6	1009,51	9,03	14,43	20,58	16,07	3,3	0,00	0,0
2005-08-01 15:00	161	42	73	1,6	20,53	15,03	7,6	1009,51	9,60	15,03	20,58	16,67	3,9	0,00	0,0
2005-08-01 15:30	157	42	74	0,0	20,53	14,83	7,6	1009,51	9,62	14,83	20,58	16,54	3,7	0,00	0,0

Datum	Vindriktning °	Fukt inne Rh%	Fukt ute Rh%	Vind m/s	Temp inne °C	Temp ute °C	Regn mm	Lufftryck Mbar	Daggpunkt °C	Kyleffekt °C	Vix inne °C	Vix ute °C	Vindby m/s	Korr lufftryck	Nederb./dygn mm
2005-08-01 16:00	191	42	70	0,0	20,53	15,23	7,6	1009,51	9,14	15,23	20,58	16,67	2,8	0,00	0,0
2005-08-01 16:30	182	42	70	0,0	20,53	15,53	7,6	1009,51	9,43	15,53	20,58	16,97	2,4	0,00	0,0
2005-08-01 17:00	175	42	68	0,0	20,53	15,63	7,6	1009,51	9,07	15,63	20,58	16,94	2,4	0,00	0,0
2005-08-01 17:30	175	42	66	0,0	20,53	15,43	7,6	1009,51	8,42	15,43	20,58	16,62	0,0	0,00	0,0
2005-08-01 18:00	175	42	69	0,0	20,53	15,53	7,6	1009,51	9,20	15,53	20,58	16,91	1,4	0,00	0,0
2005-08-01 18:30	285	42	56	0,0	20,53	15,43	7,6	1009,51	5,90	15,43	20,58	16,03	1,8	0,00	0,0
2005-08-01 19:00	305	42	53	2,8	20,63	15,73	7,6	1009,51	5,33	14,14	20,68	16,17	4,5	0,00	0,0
2005-08-01 19:30	315	41	54	3,9	20,53	14,83	7,6	1009,51	4,79	11,80	20,54	15,32	4,5	0,00	0,0
2005-08-01 20:00	316	41	54	2,2	20,53	14,33	7,6	1010,51	4,32	14,33	20,54	14,82	4,1	0,00	0,0
2005-08-01 20:30	304	41	57	2,4	20,43	13,63	7,6	1010,51	4,49	12,56	20,44	14,29	4,9	0,00	0,0
2005-08-01 21:00	312	41	59	2,2	20,43	13,02	7,6	1010,51	4,45	13,02	20,44	13,80	3,7	0,00	0,0
2005-08-01 21:30	300	40	65	2,4	20,43	12,42	7,6	1010,51	5,35	11,30	20,39	13,55	3,5	0,00	0,0
2005-08-01 22:00	308	40	68	2,0	20,43	11,92	7,6	1010,51	5,55	11,92	20,39	13,24	3,3	0,00	0,0
2005-08-01 22:30	331	40	71	0,0	20,33	11,12	7,6	1010,51	5,44	11,12	20,29	12,63	2,8	0,00	0,0
2005-08-01 23:00	312	41	77	1,4	20,33	10,02	7,6	1011,51	5,60	10,02	20,34	11,94	2,2	0,00	0,0
2005-08-01 23:30	330	41	79	1,6	20,33	9,42	7,6	1011,51	5,41	9,42	20,34	11,48	2,2	0,00	0,0
2005-08-02 00:00	312	41	82	0,0	20,33	8,82	7,6	1011,51	5,38	8,82	20,34	11,10	2,2	0,51	0,0
2005-08-02 00:30	307	41	83	0,0	20,33	8,52	7,6	1011,51	5,27	8,52	20,34	10,87	1,8	0,00	0,0
2005-08-02 01:00	311	41	85	1,4	20,33	8,32	7,6	1011,51	5,43	8,32	20,34	10,82	2,2	0,00	0,0
2005-08-02 01:30	308	41	85	0,0	20,33	8,32	7,6	1011,51	5,43	8,32	20,34	10,82	1,8	0,00	0,0
2005-08-02 02:00	328	41	89	0,0	20,23	7,62	7,6	1012,51	5,43	7,62	20,24	10,43	2,4	0,00	0,0
2005-08-02 02:30	312	41	90	1,8	20,23	7,42	7,6	1012,51	5,40	7,42	20,24	10,31	2,0	0,00	0,0
2005-08-02 03:00	304	41	91	0,0	20,23	7,42	7,6	1012,51	5,56	7,42	20,24	10,39	2,2	0,00	0,0
2005-08-02 03:30	331	41	92	1,2	20,23	7,32	7,6	1012,51	5,63	7,32	20,24	10,37	2,0	0,00	0,0
2005-08-02 04:00	322	41	93	0,0	20,23	7,12	7,6	1012,51	5,59	7,12	20,24	10,26	1,8	0,00	0,0
2005-08-02 04:30	334	41	93	0,0	20,23	6,92	7,6	1012,51	5,39	6,92	20,24	10,06	1,8	0,00	0,0
2005-08-02 05:00	323	41	92	1,2	20,13	7,12	7,6	1013,51	5,43	7,12	20,14	10,17	2,0	0,00	0,0
2005-08-02 05:30	313	41	95	1,6	20,13	7,32	7,6	1013,51	6,11	7,32	20,14	10,62	2,6	0,00	0,0
2005-08-02 06:00	325	41	95	0,0	20,13	7,42	7,6	1013,51	6,21	7,42	20,14	10,72	2,0	0,00	0,0
2005-08-02 06:30	310	41	93	1,4	20,23	7,62	7,6	1013,51	6,09	7,62	20,24	10,76	2,2	0,00	0,0
2005-08-02 07:00	310	41	92	1,6	20,33	7,52	7,6	1013,51	5,83	7,52	20,34	10,57	2,6	0,00	0,0
2005-08-02 07:30	289	40	84	2,0	20,43	9,42	7,6	1013,51	6,33	9,42	20,39	11,85	2,8	0,00	0,0
2005-08-02 08:00	296	40	77	2,2	20,53	9,92	7,6	1013,51	5,51	9,92	20,49	11,84	3,3	0,00	0,0
2005-08-02 08:30	333	40	73	1,8	20,53	10,72	7,6	1013,51	5,48	10,72	20,49	12,36	3,5	0,00	0,0
2005-08-02 09:00	335	40	68	2,4	20,53	11,32	7,6	1013,51	4,98	10,14	20,49	12,64	3,3	0,00	0,0
2005-08-02 09:30	323	40	64	2,4	20,53	11,62	7,6	1013,51	4,36	10,45	20,49	12,69	4,3	0,00	0,0
2005-08-02 10:00	332	40	69	2,0	20,53	11,62	7,6	1014,51	5,49	11,62	20,49	13,00	4,1	0,00	0,0
2005-08-02 10:30	298	40	70	2,4	20,43	11,52	7,6	1014,51	5,61	10,35	20,39	12,97	3,3	0,00	0,0
2005-08-02 11:00	303	40	72	1,6	20,43	11,62	7,6	1014,51	6,13	11,62	20,39	13,20	3,0	0,00	0,0
2005-08-02 11:30	295	39	70	1,8	20,43	12,12	7,6	1014,51	6,18	12,12	20,35	13,57	3,3	0,00	0,0
2005-08-02 12:00	270	39	68	1,8	20,33	12,52	7,6	1014,51	6,13	12,52	20,25	13,84	3,0	0,00	0,0
2005-08-02 12:30	175	39	67	3,9	20,33	13,73	7,6	1014,51	7,04	10,52	20,25	14,98	4,1	0,00	0,0
2005-08-02 13:00	186	39	66	1,4	20,33	14,53	7,6	1014,51	7,57	14,53	20,25	15,72	4,7	0,00	0,0
2005-08-02 13:30	324	39	56	1,4	20,33	14,43	7,6	1014,51	4,97	14,43	20,25	15,03	3,1	0,00	0,0
2005-08-02 14:00	191	39	58	2,0	20,43	14,23	7,6	1014,51	5,31	14,23	20,35	14,94	3,5	0,00	0,0
2005-08-02 14:30	317	40	57	0,0	20,43	13,73	7,6	1014,51	4,59	13,73	20,39	14,39	3,5	0,00	0,0

Datum	Vindriktning °	Fukt inne Rh%	Fukt ute Rh%	Vind m/s	Temp inne °C	Temp ute °C	Regn mm	Lufftryck Mbar	Daggpunkt °C	Kyleffekt °C	Vix inne °C	Vix ute °C	Vindby m/s	Korr lufftryck	Nederb./dygn mm
2005-08-02 15:00	304	40	54	1,6	20,53	15,33	7,6	1014,51	5,25	15,33	20,49	15,83	3,0	0,00	0,0
2005-08-02 15:30	193	40	53	1,6	20,53	16,03	7,6	1014,51	5,61	16,03	20,49	16,47	3,0	0,00	0,0
2005-08-02 16:00	270	40	51	0,0	20,63	15,63	7,6	1014,51	4,66	15,63	20,59	15,97	3,3	0,00	0,0
2005-08-02 16:30	73	40	53	1,4	20,63	15,33	7,6	1014,51	4,96	15,33	20,59	15,77	2,0	0,00	0,0
2005-08-02 17:00	150	40	52	0,0	20,73	15,83	7,6	1014,51	5,13	15,83	20,69	16,22	2,6	0,00	0,0
2005-08-02 17:30	291	40	51	0,0	20,73	16,13	7,6	1014,51	5,11	16,13	20,69	16,47	2,2	0,00	0,0
2005-08-02 18:00	228	40	53	0,0	20,63	16,33	7,6	1014,51	5,89	16,33	20,59	16,77	2,6	0,00	0,0
2005-08-02 18:30	311	40	52	2,0	20,63	16,13	7,6	1013,51	5,41	16,13	20,59	16,52	2,8	0,00	0,0
2005-08-02 19:00	291	40	52	1,4	20,73	16,23	7,6	1014,51	5,50	16,23	20,69	16,62	2,2	0,00	0,0
2005-08-02 19:30	345	40	50	1,4	20,73	15,43	7,6	1013,51	4,17	15,43	20,69	15,72	2,0	0,00	0,0
2005-08-02 20:00	345	40	49	0,0	20,73	15,23	7,6	1013,51	3,68	15,23	20,69	15,47	1,4	0,00	0,0
2005-08-02 20:30	138	41	57	2,2	20,63	14,63	7,6	1013,51	5,42	14,63	20,64	15,29	2,8	0,00	0,0
2005-08-02 21:00	140	40	59	0,0	20,73	14,83	7,6	1014,51	6,13	14,83	20,69	15,60	2,4	0,00	0,0
2005-08-02 21:30	140	40	66	0,0	20,73	13,43	7,6	1014,51	6,53	13,43	20,69	14,61	0,0	0,00	0,0
2005-08-02 22:00	140	40	75	0,0	20,73	11,42	7,6	1014,51	6,56	11,42	20,69	13,20	0,0	0,00	0,0
2005-08-02 22:30	139	40	77	0,0	20,63	10,22	7,6	1014,51	5,80	10,22	20,59	12,14	0,0	0,00	0,0
2005-08-02 23:00	139	40	79	0,0	20,63	9,32	7,6	1014,51	5,31	9,32	20,59	11,38	1,2	0,00	0,0
2005-08-02 23:30	138	41	80	0,0	20,83	8,82	8,1	1014,51	5,01	8,82	20,84	10,95	0,0	0,51	0,5
2005-08-03 00:00	131	41	84	0,0	20,93	8,22	8,1	1014,51	5,16	8,22	20,94	10,65	1,2	0,51	0,0
2005-08-03 00:30	131	41	87	0,0	20,83	7,72	8,6	1014,51	5,19	7,72	20,84	10,38	0,0	0,00	0,5
2005-08-03 01:00	121	40	88	0,0	20,73	7,22	8,6	1014,51	4,87	7,22	20,69	9,95	0,0	0,00	0,5
2005-08-03 01:30	81	40	88	1,4	20,73	6,62	8,6	1014,51	4,28	6,62	20,69	9,35	1,6	0,00	0,5
2005-08-03 02:00	78	40	90	0,0	20,63	6,72	8,6	1014,51	4,71	6,72	20,59	9,61	2,0	0,00	0,5
2005-08-03 02:30	95	40	88	1,2	20,63	6,92	8,6	1014,51	4,57	6,92	20,59	9,65	2,0	0,00	0,5
2005-08-03 03:00	93	40	88	0,0	20,53	6,92	8,6	1013,51	4,57	6,92	20,49	9,65	1,6	0,00	0,5
2005-08-03 03:30	104	41	92	0,0	20,53	7,42	8,6	1013,51	5,73	7,42	20,54	10,47	2,2	0,00	0,5
2005-08-03 04:00	91	41	92	1,4	20,53	7,42	8,6	1013,51	5,73	7,42	20,54	10,47	2,2	0,00	0,5
2005-08-03 04:30	97	41	91	1,2	20,43	7,52	8,6	1013,51	5,66	7,52	20,44	10,49	2,2	0,00	0,5
2005-08-03 05:00	99	41	92	1,4	20,43	7,32	8,6	1013,51	5,63	7,32	20,44	10,37	2,6	0,00	0,5
2005-08-03 05:30	120	41	93	1,2	20,43	7,42	8,6	1013,51	5,89	7,42	20,44	10,56	2,4	0,00	0,5
2005-08-03 06:00	139	41	89	1,6	20,43	8,62	8,6	1013,51	6,41	8,62	20,44	11,43	2,6	0,00	0,5
2005-08-03 06:30	127	41	88	2,4	20,43	9,12	8,6	1013,51	6,73	7,81	20,44	11,86	3,1	0,00	0,5
2005-08-03 07:00	150	41	85	1,8	20,43	9,92	8,6	1013,51	6,99	9,92	20,44	12,42	3,0	0,00	0,5
2005-08-03 07:30	85	41	86	2,2	20,43	10,32	8,6	1012,51	7,56	10,32	20,44	12,90	3,0	0,00	0,5
2005-08-03 08:00	100	41	80	0,0	20,43	11,52	8,6	1012,51	7,63	11,52	20,44	13,65	3,0	0,00	0,5
2005-08-03 08:30	90	41	79	1,6	20,43	12,22	8,6	1012,51	8,12	12,22	20,44	14,28	2,8	0,00	0,5
2005-08-03 09:00	128	41	78	2,4	20,43	13,33	8,6	1012,51	8,99	12,25	20,44	15,31	3,7	0,00	0,5
2005-08-03 09:30	159	41	73	2,0	20,43	14,73	8,6	1012,51	9,31	14,73	20,44	16,37	4,3	0,00	0,5
2005-08-03 10:00	144	41	72	2,4	20,53	15,83	8,6	1012,51	10,15	14,89	20,54	17,40	5,4	0,00	0,5
2005-08-03 10:30	147	41	66	3,7	20,53	16,43	8,6	1012,51	9,37	13,67	20,54	17,62	5,8	0,00	0,5
2005-08-03 11:00	147	41	69	3,3	20,53	16,73	8,6	1012,51	10,35	14,63	20,54	18,11	6,4	0,00	0,5
2005-08-03 11:30	144	41	64	3,5	20,53	17,13	8,6	1012,51	9,55	15,08	20,54	18,19	6,6	0,00	0,5
2005-08-03 12:00	147	41	64	5,0	20,53	17,43	8,6	1012,51	9,83	13,40	20,54	18,49	6,2	0,00	0,5
2005-08-03 12:30	123	41	61	5,2	20,53	17,83	8,6	1011,51	9,46	13,90	20,54	18,72	6,9	0,00	0,5
2005-08-03 13:00	139	41	65	3,1	20,63	17,73	8,6	1011,51	10,36	16,32	20,64	18,86	6,2	0,00	0,5
2005-08-03 13:30	140	41	65	4,3	20,63	17,73	8,6	1011,51	10,36	14,62	20,64	18,86	7,1	0,00	0,5

Datum	Vindriktning °	Fukt inne Rh%	Fukt ute Rh%	Vind m/s	Temp inne °C	Temp ute °C	Regn mm	Lufftryck Mbar	Daggpunkt °C	Kyleffekt °C	Vix inne °C	Vix ute °C	Vindby m/s	Korr lufftryck	Nederb./dygn mm
2005-08-03 14:00	180	41	66	4,5	20,63	18,03	8,6	1011,51	10,88	14,45	20,64	19,22	6,8	0,00	0,5
2005-08-03 14:30	154	41	70	2,8	20,63	17,73	8,6	1011,51	11,53	16,32	20,64	19,17	6,9	0,00	0,5
2005-08-03 15:00	180	41	71	4,7	20,63	17,63	8,6	1011,51	11,65	13,96	20,64	19,14	7,9	0,00	0,5
2005-08-03 15:30	152	41	72	6,0	20,63	17,63	8,6	1011,51	11,88	13,03	20,64	19,20	7,9	0,00	0,5
2005-08-03 16:00	170	42	76	5,2	20,63	16,43	8,6	1011,51	11,58	12,14	20,68	18,27	7,5	0,00	0,5
2005-08-03 16:30	152	42	77	2,6	20,63	16,33	8,6	1011,51	11,69	15,41	20,68	18,24	6,4	0,00	0,5
2005-08-03 17:00	118	42	75	4,5	20,63	16,73	8,6	1010,51	11,66	12,84	20,68	18,51	6,0	0,00	0,5
2005-08-03 17:30	124	42	80	2,4	20,63	16,33	8,6	1010,51	12,29	15,41	20,68	18,46	6,2	0,00	0,5
2005-08-03 18:00	124	42	81	4,5	20,63	16,53	8,6	1010,51	12,68	12,59	20,68	18,73	5,4	0,00	0,5
2005-08-03 18:30	157	42	79	3,3	20,63	16,43	8,6	1009,51	12,19	14,29	20,68	18,49	5,6	0,00	0,5
2005-08-03 19:00	149	42	80	3,9	20,63	16,43	8,6	1009,51	12,39	13,67	20,68	18,56	5,6	0,00	0,5
2005-08-03 19:30	143	42	78	3,1	20,63	16,23	8,6	1009,51	11,79	14,68	20,68	18,21	5,2	0,00	0,5
2005-08-03 20:00	151	42	76	3,1	20,63	15,73	8,6	1009,51	10,90	14,14	20,68	17,57	7,7	0,00	0,5
2005-08-03 20:30	157	42	76	3,1	20,63	15,33	8,6	1009,51	10,52	13,70	20,68	17,17	5,2	0,00	0,5
2005-08-03 21:00	132	42	75	3,3	20,63	14,73	8,6	1009,51	9,73	12,37	20,68	16,50	5,0	0,00	0,5
2005-08-03 21:30	150	42	76	2,2	20,63	14,23	8,6	1009,51	9,46	14,23	20,68	16,07	5,6	0,00	0,5
2005-08-03 22:00	156	42	77	2,2	20,63	13,73	8,6	1009,51	9,18	13,73	20,68	15,64	5,2	0,00	0,5
2005-08-03 22:30	152	42	81	3,0	20,63	13,43	8,6	1009,51	9,67	11,62	20,68	15,63	4,7	0,00	0,5
2005-08-03 23:00	144	42	83	3,7	20,73	13,23	8,6	1009,51	9,85	9,94	20,78	15,58	5,0	0,00	0,5
2005-08-03 23:30	153	42	85	4,1	20,93	12,92	8,6	1009,51	9,93	8,84	20,98	15,43	5,0	0,00	0,5
2005-08-04 00:00	124	42	86	2,2	20,83	12,72	8,6	1009,51	9,91	12,72	20,88	15,30	5,0	0,00	0,0
2005-08-04 00:30	129	42	88	0,0	20,73	12,52	8,6	1009,51	10,07	12,52	20,78	15,26	4,1	0,00	0,0
2005-08-04 01:00	137	42	88	1,8	20,73	12,42	8,6	1009,51	9,97	12,42	20,78	15,16	3,1	0,00	0,0
2005-08-04 01:30	166	42	90	3,5	20,73	12,52	8,6	1009,51	10,42	9,88	20,78	15,42	4,7	0,00	0,0
2005-08-04 02:00	149	42	91	2,6	20,63	12,42	8,6	1008,51	10,49	11,30	20,68	15,40	4,3	0,00	0,0
2005-08-04 02:30	145	42	93	3,3	20,63	12,22	8,6	1008,51	10,63	9,54	20,68	15,36	4,9	0,00	0,0
2005-08-04 03:00	146	42	94	2,0	20,63	12,02	8,6	1008,51	10,60	12,02	20,68	15,24	4,9	0,00	0,0
2005-08-04 03:30	133	42	96	2,0	20,53	12,02	8,6	1008,51	10,93	12,02	20,58	15,41	4,5	0,00	0,0
2005-08-04 04:00	152	42	97	3,0	20,53	11,92	8,6	1008,51	10,99	9,99	20,58	15,39	3,9	0,00	0,0
2005-08-04 04:30	143	42	98	2,2	20,53	11,82	8,6	1008,51	11,05	11,82	20,58	15,38	3,7	0,00	0,0
2005-08-04 05:00	147	42	100	1,4	20,53	11,62	8,6	1008,51	11,16	11,62	20,58	15,35	2,8	0,00	0,0
2005-08-04 05:30	149	42	100	0,0	20,53	11,52	9,1	1008,51	11,07	11,52	20,58	15,25	2,6	0,51	0,5
2005-08-04 06:00	163	42	100	0,0	20,43	11,52	9,1	1007,51	11,07	11,52	20,48	15,25	1,8	0,51	0,5
2005-08-04 06:30	152	42	100	1,2	20,43	11,52	10,2	1007,51	11,07	11,52	20,48	15,25	3,0	1,02	1,5
2005-08-04 07:00	139	42	100	2,4	20,43	11,62	10,2	1007,51	11,16	10,45	20,48	15,35	3,3	1,02	1,5
2005-08-04 07:30	141	42	100	1,6	20,43	11,82	10,2	1007,51	11,36	11,82	20,48	15,55	4,1	0,00	1,5
2005-08-04 08:00	159	42	100	3,0	20,43	11,92	10,2	1007,51	11,46	9,99	20,48	15,65	3,9	0,00	1,5
2005-08-04 08:30	145	42	100	3,1	20,43	12,32	10,2	1007,51	11,86	10,42	20,48	16,05	3,9	0,00	1,5
2005-08-04 09:00	131	42	100	3,0	20,43	12,52	10,2	1007,51	12,06	10,64	20,48	16,25	4,3	0,00	1,5
2005-08-04 09:30	161	42	100	1,8	20,43	12,92	10,2	1007,51	12,46	12,92	20,48	16,65	4,9	0,00	1,5
2005-08-04 10:00	143	42	100	2,2	20,43	12,92	10,2	1007,51	12,46	12,92	20,48	16,65	4,1	0,00	1,5
2005-08-04 10:30	148	42	100	2,0	20,43	12,92	10,2	1006,51	12,46	12,92	20,48	16,65	3,7	0,00	1,5
2005-08-04 11:00	152	43	100	2,2	20,43	13,93	10,2	1006,51	13,46	13,93	20,53	17,66	4,7	0,00	1,5
2005-08-04 11:30	176	43	94	2,6	20,43	14,03	10,2	1006,51	12,58	12,99	20,53	17,24	5,2	0,00	1,5
2005-08-04 12:00	151	43	93	2,8	20,43	14,63	10,2	1006,51	13,01	12,94	20,53	17,76	5,2	0,00	1,5
2005-08-04 12:30	190	43	85	2,4	20,43	15,63	10,2	1006,51	12,57	14,67	20,53	18,13	5,4	0,00	1,5

Datum	Vindriktning °	Fukt inne Rh%	Fukt ute Rh%	Vind m/s	Temp inne °C	Temp ute °C	Regn mm	Lufftryck Mbar	Daggpunkt °C	Kyleffekt °C	Vix inne °C	Vix ute °C	Vindby m/s	Korr lufftryck	Nederb./dygn mm
2005-08-04 13:00	170	43	87	3,1	20,43	15,13	10,2	1006,51	12,44	13,48	20,53	17,78	4,9	0,00	1,5
2005-08-04 13:30	304	43	82	3,1	20,43	15,13	10,2	1006,51	11,51	13,48	20,53	17,40	3,9	0,00	1,5
2005-08-04 14:00	309	43	89	2,0	20,43	12,72	10,2	1006,51	10,44	12,72	20,53	15,54	5,0	0,00	1,5
2005-08-04 14:30	333	43	99	1,8	20,43	12,92	11,7	1006,51	12,30	12,92	20,53	16,57	3,1	1,52	3,0
2005-08-04 15:00	303	42	87	2,6	20,53	15,03	11,7	1005,51	12,35	14,04	20,58	17,68	3,1	1,52	3,0
2005-08-04 15:30	306	42	86	0,0	20,63	15,33	11,7	1005,51	12,46	15,33	20,68	17,91	3,3	0,00	3,0
2005-08-04 16:00	298	43	85	2,0	20,73	15,53	11,7	1005,51	12,47	15,53	20,83	18,03	3,0	0,00	3,0
2005-08-04 16:30	303	42	74	1,6	20,83	15,53	11,7	1005,51	10,29	15,53	20,88	17,24	3,5	0,00	3,0
2005-08-04 17:00	268	43	73	2,2	20,93	16,23	11,7	1005,51	10,75	16,23	21,03	17,87	3,3	0,00	3,0
2005-08-04 17:30	284	42	71	1,2	20,83	16,43	11,7	1005,51	10,51	16,43	20,88	17,94	3,0	0,00	3,0
2005-08-04 18:00	44	42	69	1,2	20,83	16,33	11,7	1005,51	9,97	16,33	20,88	17,71	2,4	0,00	3,0
2005-08-04 18:30	272	42	69	2,0	20,83	17,03	11,7	1005,51	10,63	17,03	20,88	18,41	4,9	0,00	3,0
2005-08-04 19:00	297	42	68	1,2	20,83	17,43	11,7	1005,51	10,78	17,43	20,88	18,74	2,8	0,00	3,0
2005-08-04 19:30	290	42	71	1,4	20,83	16,23	11,7	1005,51	10,32	16,23	20,88	17,74	2,6	0,00	3,0
2005-08-04 20:00	316	42	84	1,4	20,83	13,73	11,7	1006,51	10,53	13,73	20,88	16,15	5,2	0,00	3,0
2005-08-04 20:30	343	42	96	1,2	20,73	11,22	15,7	1006,51	10,13	11,22	20,78	14,61	3,7	4,06	7,1
2005-08-04 21:00	310	43	99	0,0	20,73	11,12	15,7	1005,51	10,51	11,12	20,83	14,77	2,2	3,05	7,1
2005-08-04 21:30	317	42	100	0,0	20,73	10,82	16,8	1005,51	10,37	10,82	20,78	14,55	3,3	1,02	8,1
2005-08-04 22:00	317	42	99	0,0	20,63	10,92	16,8	1006,51	10,31	10,92	20,68	14,57	0,0	1,02	8,1
2005-08-04 22:30	317	42	98	0,0	20,63	10,12	16,8	1006,51	9,36	10,12	20,68	13,68	0,0	0,00	8,1
2005-08-04 23:00	317	42	98	0,0	20,63	9,32	16,8	1006,51	8,56	9,32	20,68	12,88	0,0	0,00	8,1
2005-08-04 23:30	317	42	99	0,0	20,73	8,72	16,8	1006,51	8,12	8,72	20,78	12,36	0,0	0,00	8,1
2005-08-05 00:00	317	42	100	0,0	20,93	8,62	16,8	1006,51	8,17	8,62	20,98	12,35	0,0	0,00	0,0
2005-08-05 00:30	317	42	100	0,0	20,83	8,62	16,8	1005,51	8,17	8,62	20,88	12,35	0,0	0,00	0,0
2005-08-05 01:00	317	42	100	0,0	20,73	8,52	16,8	1005,51	8,07	8,52	20,78	12,25	0,0	0,00	0,0
2005-08-05 01:30	317	42	100	0,0	20,73	8,62	16,8	1005,51	8,17	8,62	20,78	12,35	0,0	0,00	0,0
2005-08-05 02:00	317	42	100	0,0	20,63	8,32	16,8	1005,51	7,87	8,32	20,68	12,05	0,0	0,00	0,0
2005-08-05 02:30	317	42	100	0,0	20,63	8,22	16,8	1005,51	7,77	8,22	20,68	11,95	0,0	0,00	0,0
2005-08-05 03:00	316	42	100	0,0	20,53	8,22	16,8	1005,51	7,77	8,22	20,58	11,95	0,0	0,00	0,0
2005-08-05 03:30	317	43	100	0,0	20,53	7,62	16,8	1005,51	7,18	7,62	20,63	11,35	0,0	0,00	0,0
2005-08-05 04:00	317	43	100	0,0	20,43	7,22	16,8	1005,51	6,78	7,22	20,53	10,95	0,0	0,00	0,0
2005-08-05 04:30	318	43	100	0,0	20,43	8,02	16,8	1005,51	7,57	8,02	20,53	11,75	1,4	0,00	0,0
2005-08-05 05:00	318	43	100	0,0	20,43	7,72	16,8	1005,51	7,28	7,72	20,53	11,45	0,0	0,00	0,0
2005-08-05 05:30	319	42	100	0,0	20,43	7,12	16,8	1005,51	6,68	7,12	20,48	10,85	0,0	0,00	0,0
2005-08-05 06:00	318	42	100	0,0	20,43	7,72	16,8	1005,51	7,28	7,72	20,48	11,45	0,0	0,00	0,0
2005-08-05 06:30	318	42	100	0,0	20,33	8,02	16,8	1005,51	7,57	8,02	20,38	11,75	0,0	0,00	0,0
2005-08-05 07:00	318	42	100	0,0	20,33	8,32	16,8	1005,51	7,87	8,32	20,38	12,05	0,0	0,00	0,0
2005-08-05 07:30	318	42	100	0,0	20,33	9,92	16,8	1005,51	9,47	9,92	20,38	13,65	0,0	0,00	0,0
2005-08-05 08:00	318	42	100	0,0	20,33	10,42	16,8	1005,51	9,97	10,42	20,38	14,15	0,0	0,00	0,0
2005-08-05 08:30	318	42	100	0,0	20,33	10,82	16,8	1005,51	10,37	10,82	20,38	14,55	0,0	0,00	0,0
2005-08-05 09:00	315	42	100	0,0	20,33	11,32	16,8	1005,51	10,87	11,32	20,38	15,05	0,0	0,00	0,0
2005-08-05 09:30	307	43	100	0,0	20,43	11,82	16,8	1005,51	11,36	11,82	20,53	15,55	0,0	0,00	0,0
2005-08-05 10:00	307	43	98	0,0	20,43	12,72	16,8	1005,51	11,95	12,72	20,53	16,28	0,0	0,00	0,0
2005-08-05 10:30	175	43	95	0,0	20,43	13,63	16,8	1005,51	12,35	13,63	20,53	16,93	0,0	0,00	0,0
2005-08-05 11:00	165	43	92	0,0	20,43	14,43	16,8	1005,51	12,64	14,43	20,53	17,48	0,0	0,00	0,0
2005-08-05 11:30	257	43	81	0,0	20,43	14,83	16,8	1005,51	11,03	14,83	20,53	17,03	0,0	0,00	0,0

Datum	Vindriktning °	Fukt inne Rh%	Fukt ute Rh%	Vind m/s	Temp inne °C	Temp ute °C	Regn mm	Lufttryck Mbar	Daggpunkt °C	Kyleffekt °C	Vix inne °C	Vix ute °C	Vindby m/s	Korr lufttryck	Nederb./dygn mm
2005-08-05 12:00	180	43	79	0,0	20,43	15,43	16,8	1005,51	11,22	15,43	20,53	17,49	3,1	0,00	0,0
2005-08-05 12:30	179	43	77	0,0	20,43	14,83	16,8	1005,51	10,24	14,83	20,53	16,74	2,6	0,00	0,0
2005-08-05 13:00	180	43	84	0,0	20,43	14,43	16,8	1005,51	11,21	14,43	20,53	16,85	0,0	0,00	0,0
2005-08-05 13:30	180	43	86	0,0	20,43	14,43	16,8	1005,51	11,58	14,43	20,53	17,00	0,0	0,00	0,0
2005-08-05 14:00	180	43	84	0,0	20,53	14,73	16,8	1005,51	11,50	14,73	20,63	17,15	0,0	0,00	0,0
2005-08-05 14:30	224	43	85	0,0	20,53	14,63	16,8	1005,51	11,59	14,63	20,63	17,13	0,0	0,00	0,0
2005-08-05 15:00	234	43	88	0,0	20,53	13,73	16,8	1005,51	11,25	13,73	20,63	16,46	2,8	0,00	0,0
2005-08-05 15:30	234	43	88	0,0	20,53	13,33	16,8	1005,51	10,86	13,33	20,63	16,06	1,6	0,00	0,0
2005-08-05 16:00	125	43	73	0,0	20,63	15,13	16,8	1005,51	9,70	15,13	20,73	16,77	2,2	0,00	0,0
2005-08-05 16:30	128	43	63	3,5	20,83	16,63	16,8	1004,51	8,83	14,51	20,93	17,63	3,5	0,00	0,0
2005-08-05 17:00	143	43	67	0,0	20,83	16,23	16,8	1005,51	9,41	16,23	20,93	17,48	4,1	0,00	0,0
2005-08-05 17:30	261	43	64	0,0	20,83	16,53	16,8	1005,51	8,98	16,53	20,93	17,59	3,1	0,00	0,0
2005-08-05 18:00	299	42	67	2,8	20,73	15,03	16,8	1005,51	8,27	13,37	20,78	16,28	4,1	0,00	0,0
2005-08-05 18:30	324	42	79	3,3	20,73	12,72	16,8	1006,51	8,60	10,11	20,78	14,78	5,2	0,00	0,0
2005-08-05 19:00	329	42	73	2,6	20,83	12,52	16,8	1006,51	7,20	11,40	20,88	14,17	4,5	0,00	0,0
2005-08-05 19:30	330	42	74	2,0	20,83	12,12	16,8	1006,51	7,03	12,12	20,88	13,83	3,5	0,00	0,0
2005-08-05 20:00	79	42	75	1,6	20,83	12,12	16,8	1006,51	7,23	12,12	20,88	13,90	3,0	0,00	0,0
2005-08-05 20:30	69	42	76	1,2	20,73	11,82	16,8	1006,51	7,14	11,82	20,78	13,67	2,2	0,00	0,0
2005-08-05 21:00	323	42	79	0,0	20,73	11,42	16,8	1006,51	7,34	11,42	20,78	13,48	1,8	0,00	0,0
2005-08-05 21:30	323	42	84	0,0	20,73	10,22	16,8	1006,51	7,11	10,22	20,78	12,65	0,0	0,00	0,0
2005-08-05 22:00	323	42	89	0,0	20,63	8,82	16,8	1006,51	6,61	8,82	20,68	11,63	0,0	0,00	0,0
2005-08-05 22:30	323	42	93	0,0	20,63	7,82	16,8	1007,51	6,28	7,82	20,68	10,96	0,0	0,00	0,0
2005-08-05 23:00	323	42	94	0,0	20,63	7,52	16,8	1007,51	6,15	7,52	20,68	10,74	0,0	0,00	0,0
2005-08-05 23:30	323	42	98	0,0	20,63	7,42	16,8	1007,51	6,67	7,42	20,68	10,98	0,0	0,00	0,0
2005-08-06 00:00	323	42	99	0,0	20,53	7,42	16,8	1007,51	6,83	7,42	20,58	11,06	0,0	0,00	0,0
2005-08-06 00:30	323	42	100	0,0	20,53	7,82	16,8	1007,51	7,38	7,82	20,58	11,55	0,0	0,00	0,0
2005-08-06 01:00	323	42	100	0,0	20,53	7,82	16,8	1007,51	7,38	7,82	20,58	11,55	0,0	0,00	0,0
2005-08-06 01:30	323	42	100	0,0	20,53	7,32	16,8	1007,51	6,88	7,32	20,58	11,05	0,0	0,00	0,0
2005-08-06 02:00	323	42	100	0,0	20,53	6,72	16,8	1008,51	6,28	6,72	20,58	10,45	0,0	0,00	0,0
2005-08-06 02:30	323	42	100	0,0	20,43	6,02	16,8	1008,51	5,58	6,02	20,48	9,75	0,0	0,00	0,0
2005-08-06 03:00	323	42	100	0,0	20,43	5,72	16,8	1008,51	5,28	5,72	20,48	9,45	0,0	0,00	0,0
2005-08-06 03:30	323	42	100	0,0	20,43	6,02	16,8	1008,51	5,58	6,02	20,48	9,75	0,0	0,00	0,0
2005-08-06 04:00	323	42	100	0,0	20,43	5,32	17,3	1008,51	4,88	5,32	20,48	9,05	0,0	0,51	0,5
2005-08-06 04:30	323	42	100	0,0	20,33	4,82	17,3	1008,51	4,38	4,82	20,38	8,55	0,0	0,51	0,5
2005-08-06 05:00	323	42	100	0,0	20,33	6,12	17,3	1008,51	5,68	6,12	20,38	9,85	1,2	0,00	0,5
2005-08-06 05:30	323	42	100	0,0	20,33	7,02	17,3	1008,51	6,58	7,02	20,38	10,75	0,0	0,00	0,5
2005-08-06 06:00	323	42	100	0,0	20,33	8,12	17,3	1009,51	7,67	8,12	20,38	11,85	2,0	0,00	0,5
2005-08-06 06:30	333	42	99	2,0	20,33	8,62	17,3	1009,51	8,02	8,62	20,38	12,26	2,6	0,00	0,5
2005-08-06 07:00	331	42	97	2,0	20,33	9,22	17,3	1009,51	8,31	9,22	20,38	12,69	3,3	0,00	0,5
2005-08-06 07:30	332	42	93	1,2	20,33	10,02	17,3	1009,51	8,46	10,02	20,38	13,16	3,0	0,00	0,5
2005-08-06 08:00	312	42	90	1,8	20,33	10,82	17,3	1009,51	8,75	10,82	20,38	13,72	3,5	0,00	0,5
2005-08-06 08:30	318	42	86	1,2	20,33	11,32	17,3	1009,51	8,54	11,32	20,38	13,90	3,0	0,00	0,5
2005-08-06 09:00	356	42	82	1,6	20,33	12,12	17,3	1009,51	8,59	12,12	20,38	14,40	2,8	0,00	0,5
2005-08-06 09:30	72	42	81	1,6	20,43	12,52	17,3	1010,51	8,79	12,52	20,48	14,73	2,6	0,00	0,5
2005-08-06 10:00	90	42	72	1,6	20,43	13,33	17,3	1010,51	7,76	13,33	20,48	14,90	2,2	0,00	0,5
2005-08-06 10:30	60	42	77	0,0	20,43	13,23	17,3	1010,51	8,69	13,23	20,48	15,14	2,0	0,00	0,5

Datum	Vindriktning °	Fukt inne Rh%	Fukt ute Rh%	Vind m/s	Temp inne °C	Temp ute °C	Regn mm	Lufftryck Mbar	Daggpunkt °C	Kyleffekt °C	Vix inne °C	Vix ute °C	Vindby m/s	Korr lufftryck	Nederb./dygn mm
2005-08-06 11:00	77	42	75	0,0	20,43	13,53	17,3	1010,51	8,58	13,53	20,48	15,30	2,2	0,00	0,5
2005-08-06 11:30	69	42	70	1,6	20,43	13,83	17,3	1010,51	7,81	13,83	20,48	15,27	2,2	0,00	0,5
2005-08-06 12:00	149	43	70	0,0	20,53	14,73	17,3	1010,51	8,66	14,73	20,63	16,17	2,4	0,00	0,5
2005-08-06 12:30	324	43	67	1,6	20,53	14,83	17,3	1010,51	8,08	14,83	20,63	16,08	2,6	0,00	0,5
2005-08-06 13:00	113	43	69	0,0	20,53	15,63	17,3	1010,51	9,30	15,63	20,63	17,01	2,6	0,00	0,5
2005-08-06 13:30	113	43	65	0,0	20,53	15,63	17,3	1010,51	8,37	15,63	20,63	16,75	3,0	0,00	0,5
2005-08-06 14:00	120	42	65	0,0	20,53	16,33	17,3	1010,51	9,04	16,33	20,58	17,45	3,5	0,00	0,5
2005-08-06 14:30	104	43	59	2,4	20,53	16,13	17,3	1010,51	7,35	15,20	20,63	16,90	3,9	0,00	0,5
2005-08-06 15:00	112	43	79	3,1	20,53	14,63	17,3	1010,51	10,44	12,94	20,63	16,68	5,8	0,00	0,5
2005-08-06 15:30	89	43	95	0,0	20,53	13,02	19,3	1010,51	11,76	13,02	20,63	16,33	4,9	2,03	2,5
2005-08-06 16:00	9	43	95	0,0	20,53	13,53	19,3	1010,51	12,25	13,53	20,63	16,83	0,0	2,03	2,5
2005-08-06 16:30	67	43	91	0,0	20,53	14,03	19,3	1010,51	12,07	14,03	20,63	17,00	2,6	0,00	2,5
2005-08-06 17:00	84	43	90	1,4	20,53	13,73	19,3	1010,51	11,60	13,73	20,63	16,62	2,4	0,00	2,5
2005-08-06 17:30	53	43	92	2,0	20,53	13,73	19,3	1010,51	11,95	13,73	20,63	16,78	2,6	0,00	2,5
2005-08-06 18:00	69	43	90	0,0	20,53	13,83	19,3	1010,51	11,70	13,83	20,63	16,72	2,6	0,00	2,5
2005-08-06 18:30	59	43	93	0,0	20,53	13,43	19,3	1010,51	11,82	13,43	20,63	16,56	3,0	0,00	2,5
2005-08-06 19:00	87	43	96	0,0	20,53	12,82	20,8	1010,51	11,72	12,82	20,63	16,21	2,8	1,52	4,1
2005-08-06 19:30	39	43	99	0,0	20,53	12,42	20,8	1010,51	11,81	12,42	20,63	16,07	2,8	1,52	4,1
2005-08-06 20:00	48	43	100	0,0	20,53	12,22	21,8	1010,51	11,76	12,22	20,63	15,95	2,2	1,02	5,1
2005-08-06 20:30	84	43	100	0,0	20,53	12,02	21,8	1010,51	11,56	12,02	20,63	15,75	1,6	1,02	5,1
2005-08-06 21:00	64	43	100	1,2	20,53	11,92	21,8	1011,51	11,46	11,92	20,63	15,65	2,0	0,00	5,1
2005-08-06 21:30	356	43	100	0,0	20,53	11,72	21,8	1011,51	11,26	11,72	20,63	15,45	1,8	0,00	5,1
2005-08-06 22:00	316	43	100	1,2	20,53	11,62	21,8	1011,51	11,16	11,62	20,63	15,35	3,0	0,00	5,1
2005-08-06 22:30	58	43	100	0,0	20,73	11,52	21,8	1011,51	11,07	11,52	20,83	15,25	2,6	0,00	5,1
2005-08-06 23:00	58	43	100	0,0	20,63	11,52	21,8	1011,51	11,07	11,52	20,73	15,25	2,4	0,00	5,1
2005-08-06 23:30	61	43	100	0,0	20,63	11,42	22,9	1011,51	10,97	11,42	20,73	15,15	2,2	1,02	6,1
2005-08-07 00:00	71	43	100	0,0	20,63	11,22	22,9	1011,51	10,77	11,22	20,73	14,95	3,1	1,02	0,0
2005-08-07 00:30	73	43	100	0,0	20,63	10,92	22,9	1011,51	10,47	10,92	20,73	14,65	3,0	0,00	0,0
2005-08-07 01:00	38	43	100	0,0	20,53	10,72	22,9	1011,51	10,27	10,72	20,63	14,45	3,1	0,00	0,0
2005-08-07 01:30	112	43	100	1,6	20,53	10,62	22,9	1011,51	10,17	10,62	20,63	14,35	2,6	0,00	0,0
2005-08-07 02:00	66	43	100	0,0	20,53	10,42	22,9	1012,51	9,97	10,42	20,63	14,15	3,0	0,00	0,0
2005-08-07 02:30	24	43	100	0,0	20,53	10,52	22,9	1011,51	10,07	10,52	20,63	14,25	3,3	0,00	0,0
2005-08-07 03:00	314	43	100	0,0	20,53	10,52	22,9	1011,51	10,07	10,52	20,63	14,25	2,4	0,00	0,0
2005-08-07 03:30	9	43	100	0,0	20,53	10,12	22,9	1011,51	9,67	10,12	20,63	13,85	2,2	0,00	0,0
2005-08-07 04:00	305	43	100	1,4	20,53	10,12	22,9	1011,51	9,67	10,12	20,63	13,85	2,0	0,00	0,0
2005-08-07 04:30	247	43	100	0,0	20,43	10,22	22,9	1011,51	9,77	10,22	20,53	13,95	2,6	0,00	0,0
2005-08-07 05:00	229	43	100	1,2	20,43	10,32	22,9	1011,51	10,32	10,32	20,53	14,32	2,6	0,00	0,0
2005-08-07 05:30	318	43	100	0,0	20,43	10,32	23,4	1012,51	10,32	10,32	20,53	14,32	2,6	0,51	0,5
2005-08-07 06:00	322	44	100	2,4	20,53	10,52	23,4	1011,51	10,52	9,29	20,68	14,52	3,3	0,51	0,5
2005-08-07 06:30	335	43	100	2,4	20,63	10,62	23,4	1011,51	10,62	9,40	20,73	14,62	3,0	0,00	0,5
2005-08-07 07:00	299	43	100	2,4	20,63	10,72	23,4	1011,51	10,72	9,50	20,73	14,72	3,7	0,00	0,5
2005-08-07 07:30	303	43	100	2,4	20,63	11,02	23,4	1011,51	10,57	9,82	20,73	14,75	3,9	0,00	0,5
2005-08-07 08:00	57	43	100	2,8	20,63	11,32	23,4	1011,51	10,87	9,33	20,73	15,05	3,5	0,00	0,5
2005-08-07 08:30	285	43	100	0,0	20,63	11,72	23,4	1011,51	11,26	11,72	20,73	15,45	3,9	0,00	0,5
2005-08-07 09:00	298	43	100	0,0	20,53	12,02	23,4	1011,51	11,56	12,02	20,63	15,75	3,1	0,00	0,5
2005-08-07 09:30	59	43	100	0,0	20,53	12,42	23,4	1011,51	11,96	12,42	20,63	16,15	3,5	0,00	0,5

Datum	Vindriktning °	Fukt inne Rh%	Fukt ute Rh%	Vind m/s	Temp inne °C	Temp ute °C	Regn mm	Lufftryck Mbar	Daggpunkt °C	Kyleffekt °C	Vix inne °C	Vix ute °C	Vindby m/s	Korr lufftryck	Nederb./dygn mm
2005-08-07 10:00	304	43	100	1,8	20,53	12,92	23,4	1011,51	12,46	12,92	20,63	16,65	3,7	0,00	0,5
2005-08-07 10:30	308	43	99	2,4	20,53	13,12	23,4	1011,51	12,50	12,04	20,63	16,77	3,9	0,00	0,5
2005-08-07 11:00	324	43	98	2,6	20,53	13,12	23,4	1011,51	12,34	12,04	20,63	16,68	3,7	0,00	0,5
2005-08-07 11:30	311	43	99	0,0	20,53	13,23	23,4	1011,51	12,60	13,23	20,63	16,87	4,5	0,00	0,5
2005-08-07 12:00	332	43	96	3,7	20,53	13,73	23,4	1011,51	12,62	10,52	20,63	17,11	4,5	0,00	0,5
2005-08-07 12:30	0	43	94	2,0	20,53	13,63	23,4	1010,51	12,19	13,63	20,63	16,84	4,5	0,00	0,5
2005-08-07 13:00	303	43	95	3,9	20,53	13,53	23,4	1010,51	12,25	10,29	20,63	16,83	5,2	0,00	0,5
2005-08-07 13:30	324	43	97	2,6	20,53	13,43	23,4	1010,51	12,48	12,35	20,63	16,90	4,7	0,00	0,5
2005-08-07 14:00	330	43	98	2,0	20,53	13,33	24,4	1009,51	12,54	13,33	20,63	16,88	5,6	1,02	1,5
2005-08-07 14:30	111	43	100	3,0	20,53	11,72	27,9	1009,51	11,26	9,77	20,63	15,45	6,4	4,57	5,1
2005-08-07 15:00	95	43	100	1,4	20,53	11,22	31,5	1009,51	10,77	11,22	20,63	14,95	4,7	7,11	8,6
2005-08-07 15:30	335	43	100	2,4	20,53	11,32	33,0	1008,51	10,87	10,14	20,63	15,05	4,9	5,08	10,2
2005-08-07 16:00	346	43	100	3,0	20,63	11,52	33,0	1008,51	11,07	9,55	20,73	15,25	6,0	1,52	10,2
2005-08-07 16:30	334	44	100	3,0	20,63	11,72	33,0	1007,51	11,26	9,77	20,78	15,45	7,9	0,00	10,2
2005-08-07 17:00	303	44	100	3,9	20,53	11,32	33,0	1007,51	10,87	7,72	20,68	15,05	6,2	0,00	10,2
2005-08-07 17:30	330	43	100	5,4	20,53	11,32	34,0	1006,51	10,87	5,28	20,63	15,05	7,5	1,02	11,2
2005-08-07 18:00	287	43	100	3,7	20,53	11,32	34,0	1006,51	10,87	7,72	20,63	15,05	8,7	1,02	11,2
2005-08-07 18:30	299	44	100	2,6	20,53	11,22	34,0	1006,51	10,77	10,03	20,68	14,95	7,5	0,00	11,2
2005-08-07 19:00	273	44	100	1,4	20,53	11,32	34,0	1006,51	10,87	11,32	20,68	15,05	6,4	0,00	11,2
2005-08-07 19:30	79	44	100	2,0	20,53	11,52	35,0	1006,51	11,07	11,52	20,68	15,25	5,8	1,02	12,2
2005-08-07 20:00	296	44	100	0,0	20,53	11,52	36,1	1006,51	11,07	11,52	20,68	15,25	5,2	2,03	13,2
2005-08-07 20:30	57	44	100	1,4	20,53	11,52	36,1	1006,51	11,07	11,52	20,68	15,25	4,3	1,02	13,2
2005-08-07 21:00	206	44	100	0,0	20,53	11,52	36,1	1006,51	11,07	11,52	20,68	15,25	5,4	0,00	13,2
2005-08-07 21:30	345	44	100	1,8	20,53	11,62	36,1	1006,51	11,16	11,62	20,68	15,35	3,3	0,00	13,2
2005-08-07 22:00	319	44	100	1,4	20,53	11,72	36,1	1006,51	11,26	11,72	20,68	15,45	3,3	0,00	13,2
2005-08-07 22:30	74	44	100	0,0	20,53	11,82	36,1	1007,51	11,36	11,82	20,68	15,55	3,7	0,00	13,2
2005-08-07 23:00	53	44	100	1,4	20,53	11,82	36,1	1007,51	11,36	11,82	20,68	15,55	3,1	0,00	13,2
2005-08-07 23:30	110	44	100	0,0	20,53	11,82	36,1	1007,51	11,36	11,82	20,68	15,55	4,1	0,00	13,2
2005-08-08 00:00	48	44	100	0,0	20,53	11,72	36,1	1008,51	11,26	11,72	20,68	15,45	2,8	0,00	0,0
2005-08-08 00:30	76	44	100	2,8	20,53	11,72	36,1	1008,51	11,26	9,77	20,68	15,45	3,1	0,00	0,0
2005-08-08 01:00	70	44	100	0,0	20,53	11,72	36,1	1008,51	11,26	11,72	20,68	15,45	2,8	0,00	0,0
2005-08-08 01:30	116	44	100	0,0	20,53	11,52	37,6	1009,51	11,07	11,52	20,68	15,25	3,1	1,52	1,5
2005-08-08 02:00	79	44	100	0,0	20,53	11,52	37,6	1009,51	11,07	11,52	20,68	15,25	2,6	1,52	1,5
2005-08-08 02:30	90	44	100	2,2	20,53	11,22	37,6	1009,51	10,77	11,22	20,68	14,95	3,5	0,00	1,5
2005-08-08 03:00	94	44	100	0,0	20,53	10,82	37,6	1009,51	10,37	10,82	20,68	14,55	3,1	0,00	1,5
2005-08-08 03:30	65	44	100	0,0	20,53	10,42	37,6	1009,51	9,97	10,42	20,68	14,15	3,1	0,00	1,5
2005-08-08 04:00	56	44	100	0,0	20,43	10,12	37,6	1010,51	9,67	10,12	20,58	13,85	2,4	0,00	1,5
2005-08-08 04:30	60	44	100	0,0	20,43	9,92	37,6	1010,51	9,47	9,92	20,58	13,65	1,4	0,00	1,5
2005-08-08 05:00	86	44	100	1,4	20,43	10,12	37,6	1011,51	9,67	10,12	20,58	13,85	2,6	0,00	1,5
2005-08-08 05:30	120	44	100	1,2	20,43	10,12	37,6	1011,51	9,67	10,12	20,58	13,85	4,9	0,00	1,5
2005-08-08 06:00	125	44	100	1,6	20,53	10,12	37,6	1011,51	9,67	10,12	20,68	13,85	2,4	0,00	1,5
2005-08-08 06:30	96	44	100	0,0	20,53	10,42	37,6	1011,51	9,97	10,42	20,68	14,15	2,4	0,00	1,5
2005-08-08 07:00	132	44	100	2,4	20,53	10,52	37,6	1012,51	10,07	9,29	20,68	14,25	3,1	0,00	1,5
2005-08-08 07:30	106	44	100	1,4	20,63	10,92	37,6	1012,51	10,47	10,92	20,78	14,65	3,1	0,00	1,5
2005-08-08 08:00	90	44	100	2,8	20,73	11,42	37,6	1013,51	10,97	9,44	20,88	15,15	4,3	0,00	1,5
2005-08-08 08:30	138	44	100	3,9	20,73	11,42	37,6	1013,51	10,97	7,83	20,88	15,15	4,1	0,00	1,5

Datum	Vindriktning °	Fukt inne Rh%	Fukt ute Rh%	Vind m/s	Temp inne °C	Temp ute °C	Regn mm	Lufftryck Mbar	Daggpunkt °C	Kyleffekt °C	Vix inne °C	Vix ute °C	Vindby m/s	Korr lufftryck	Nederb./dygn mm
2005-08-08 09:00	124	44	98	2,0	20,73	12,12	37,6	1013,51	11,35	12,12	20,88	15,68	6,6	0,00	1,5
2005-08-08 09:30	142	44	95	3,9	20,73	12,52	37,6	1014,51	11,26	9,12	20,88	15,83	4,3	0,00	1,5
2005-08-08 10:00	152	43	96	2,6	20,73	12,52	37,6	1014,51	11,42	11,40	20,83	15,91	3,7	0,00	1,5
2005-08-08 10:30	133	43	92	3,5	20,73	13,33	37,6	1014,51	11,55	10,78	20,83	16,38	4,3	0,00	1,5
2005-08-08 11:00	133	44	95	3,0	20,73	13,83	37,6	1014,51	12,55	12,06	20,88	17,13	4,1	0,00	1,5
2005-08-08 11:30	154	44	90	2,6	20,73	14,13	37,6	1014,51	12,00	13,09	20,88	17,02	3,9	0,00	1,5
2005-08-08 12:00	119	44	88	0,0	20,73	14,23	37,6	1015,51	11,74	14,23	20,88	16,96	2,8	0,00	1,5
2005-08-08 12:30	146	44	85	4,3	20,73	15,33	37,6	1015,51	12,27	11,73	20,88	17,83	4,5	0,00	1,5
2005-08-08 13:00	182	44	80	2,6	20,73	16,23	37,6	1015,51	12,19	15,31	20,88	18,36	4,9	0,00	1,5
2005-08-08 13:30	154	44	73	2,6	20,63	16,33	37,6	1015,51	10,85	15,41	20,78	17,97	4,9	0,00	1,5
2005-08-08 14:00	138	44	72	2,4	20,73	17,03	37,6	1015,51	11,30	16,15	20,88	18,60	4,1	0,00	1,5
2005-08-08 14:30	87	44	73	0,0	20,73	16,63	37,6	1015,51	11,14	16,63	20,88	18,27	3,5	0,00	1,5
2005-08-08 15:00	113	44	73	1,6	20,63	16,63	37,6	1015,51	11,14	16,63	20,78	18,27	2,0	0,00	1,5
2005-08-08 15:30	90	44	70	1,4	20,73	17,33	37,6	1015,51	11,14	17,33	20,88	18,77	3,3	0,00	1,5
2005-08-08 16:00	52	44	70	1,4	20,73	16,93	37,6	1014,51	10,76	16,93	20,88	18,37	2,4	0,00	1,5
2005-08-08 16:30	351	44	76	0,0	20,73	16,63	37,6	1014,51	11,77	16,63	20,88	18,47	1,8	0,00	1,5
2005-08-08 17:00	3	44	79	0,0	20,73	16,53	37,6	1014,51	12,28	16,53	20,88	18,59	2,0	0,00	1,5
2005-08-08 17:30	38	44	81	0,0	20,73	16,33	37,6	1014,51	12,49	16,33	20,88	18,53	1,4	0,00	1,5
2005-08-08 18:00	96	44	75	0,0	20,73	16,33	37,6	1014,51	11,27	16,33	20,88	18,10	3,1	0,00	1,5
2005-08-08 18:30	80	44	75	0,0	20,63	16,03	37,6	1014,51	10,98	16,03	20,78	17,80	2,6	0,00	1,5
2005-08-08 19:00	67	44	81	0,0	20,63	15,73	37,6	1014,51	11,90	15,73	20,78	17,93	1,8	0,00	1,5
2005-08-08 19:30	67	44	84	0,0	20,63	15,23	37,6	1014,51	11,99	15,23	20,78	17,65	0,0	0,00	1,5
2005-08-08 20:00	67	44	85	0,0	20,63	14,93	37,6	1014,51	11,88	14,93	20,78	17,43	0,0	0,00	1,5
2005-08-08 20:30	44	44	85	0,0	20,63	14,53	37,6	1014,51	11,49	14,53	20,78	17,03	0,0	0,00	1,5
2005-08-08 21:00	314	44	86	0,0	20,63	14,23	37,6	1014,51	11,38	14,23	20,78	16,80	1,8	0,00	1,5
2005-08-08 21:30	323	44	87	0,0	20,63	14,03	37,6	1014,51	11,37	14,03	20,78	16,68	1,8	0,00	1,5
2005-08-08 22:00	27	44	92	0,0	20,63	13,53	37,6	1014,51	11,75	13,53	20,78	16,58	1,6	0,00	1,5
2005-08-08 22:30	311	44	97	0,0	20,53	13,02	37,6	1013,51	12,08	13,02	20,68	16,50	1,6	0,00	1,5
2005-08-08 23:00	318	44	98	0,0	20,53	12,42	37,6	1013,51	11,65	12,42	20,68	15,98	2,8	0,00	1,5
2005-08-08 23:30	316	44	99	1,4	20,53	12,12	37,6	1013,51	11,51	12,12	20,68	15,77	2,2	0,00	1,5
2005-08-09 00:00	325	44	100	1,6	20,53	11,82	38,6	1012,51	11,36	11,82	20,68	15,55	3,0	1,02	2,5
2005-08-09 00:30	339	44	100	2,4	20,53	11,62	38,6	1012,51	11,16	10,45	20,68	15,35	3,0	0,00	0,0
2005-08-09 01:00	347	44	100	2,6	20,53	11,32	38,6	1011,51	10,87	10,14	20,68	15,05	4,1	0,00	0,0
2005-08-09 01:30	331	45	100	2,0	20,53	11,02	39,1	1011,51	10,57	11,02	20,72	14,75	3,7	0,51	0,5
2005-08-09 02:00	310	45	100	2,0	20,53	11,12	39,1	1010,51	10,67	11,12	20,72	14,85	4,3	0,51	0,5
2005-08-09 02:30	292	44	100	1,8	20,43	11,12	40,1	1010,51	10,67	11,12	20,58	14,85	2,8	1,02	1,5
2005-08-09 03:00	238	44	100	1,6	20,43	11,52	40,6	1010,51	11,07	11,52	20,58	15,25	3,0	1,52	2,0
2005-08-09 03:30	326	44	100	2,2	20,43	11,72	40,6	1010,51	11,26	11,72	20,58	15,45	3,0	0,51	2,0
2005-08-09 04:00	331	44	100	1,2	20,43	11,92	41,6	1010,51	11,46	11,92	20,58	15,65	3,1	1,02	3,0
2005-08-09 04:30	318	44	100	0,0	20,43	11,92	42,1	1010,51	11,46	11,92	20,58	15,65	2,8	1,52	3,6
2005-08-09 05:00	356	44	100	0,0	20,43	12,12	42,1	1010,51	11,66	12,12	20,58	15,85	3,0	0,51	3,6
2005-08-09 05:30	326	45	100	0,0	20,53	12,22	43,6	1010,51	11,76	12,22	20,72	15,95	2,0	1,52	5,1
2005-08-09 06:00	327	44	100	0,0	20,53	12,32	44,7	1010,51	11,86	12,32	20,68	16,05	0,0	2,54	6,1
2005-08-09 06:30	344	44	100	0,0	20,53	12,52	46,2	1010,51	12,06	12,52	20,68	16,25	1,4	2,54	7,6
2005-08-09 07:00	338	45	100	0,0	20,53	13,02	46,2	1010,51	12,56	13,02	20,72	16,75	0,0	1,52	7,6
2005-08-09 07:30	322	45	100	0,0	20,43	13,33	46,2	1010,51	12,86	13,33	20,62	17,05	0,0	0,00	7,6

Datum	Vindriktning °	Fukt inne Rh%	Fukt ute Rh%	Vind m/s	Temp inne °C	Temp ute °C	Regn mm	Lufftryck Mbar	Daggpunkt °C	Kyleffekt °C	Vix inne °C	Vix ute °C	Vindby m/s	Korr lufttryck	Nederb./dygn mm
2005-08-09 08:00	7	44	100	0,0	20,43	13,93	47,2	1010,51	13,46	13,93	20,58	17,66	2,0	1,02	8,6
2005-08-09 08:30	59	45	100	0,0	20,43	14,33	47,2	1010,51	13,86	14,33	20,62	18,06	2,4	1,02	8,6
2005-08-09 09:00	91	45	100	0,0	20,43	15,03	47,2	1010,51	14,56	15,03	20,62	18,76	2,6	0,00	8,6
2005-08-09 09:30	0	45	100	0,0	20,43	15,33	47,2	1010,51	14,85	15,33	20,62	19,06	3,3	0,00	8,6
2005-08-09 10:00	25	45	100	0,0	20,43	15,63	47,2	1010,51	15,15	15,63	20,62	19,36	3,1	0,00	8,6
2005-08-09 10:30	93	45	100	0,0	20,43	15,83	47,2	1011,51	15,35	15,83	20,62	19,56	3,5	0,00	8,6
2005-08-09 11:00	79	45	100	0,0	20,43	16,13	47,2	1011,51	15,65	16,13	20,62	19,86	3,9	0,00	8,6
2005-08-09 11:30	76	45	100	0,0	20,43	16,63	47,2	1011,51	16,15	16,63	20,62	20,36	3,0	0,00	8,6
2005-08-09 12:00	98	45	100	2,2	20,53	17,23	47,2	1011,51	16,75	17,23	20,72	20,96	3,1	0,00	8,6
2005-08-09 12:30	100	45	100	0,0	20,53	17,63	47,2	1011,51	17,15	17,63	20,72	21,36	2,8	0,00	8,6
2005-08-09 13:00	106	44	100	0,0	20,53	17,83	47,2	1011,51	17,35	17,83	20,68	21,56	2,8	0,00	8,6
2005-08-09 13:30	332	44	100	0,0	20,53	17,73	47,2	1011,51	17,25	17,73	20,68	21,46	2,6	0,00	8,6
2005-08-09 14:00	316	44	99	0,0	20,53	18,33	47,2	1011,51	17,68	18,33	20,68	21,97	2,8	0,00	8,6
2005-08-09 14:30	89	44	99	0,0	20,63	18,23	47,2	1011,51	17,58	18,23	20,78	21,87	2,0	0,00	8,6
2005-08-09 15:00	326	44	100	0,0	20,63	18,13	47,2	1011,51	17,65	18,13	20,78	21,86	0,0	0,00	8,6
2005-08-09 15:30	10	44	100	0,0	20,63	18,53	47,2	1011,51	18,05	18,53	20,78	22,26	0,0	0,00	8,6
2005-08-09 16:00	299	44	99	0,0	20,63	19,03	47,2	1011,51	18,38	19,03	20,78	22,67	1,4	0,00	8,6
2005-08-09 16:30	329	44	99	0,0	20,63	19,13	47,2	1011,51	18,48	19,13	20,78	22,77	1,8	0,00	8,6
2005-08-09 17:00	318	44	100	0,0	20,63	19,03	47,2	1011,51	18,54	19,03	20,78	22,76	2,2	0,00	8,6
2005-08-09 17:30	302	44	99	0,0	20,63	19,03	47,2	1011,51	18,38	19,03	20,78	22,67	2,6	0,00	8,6
2005-08-09 18:00	327	44	100	0,0	20,63	18,83	47,2	1011,51	18,35	18,83	20,78	22,56	3,0	0,00	8,6
2005-08-09 18:30	325	44	99	0,0	20,63	18,83	47,2	1010,51	18,18	18,83	20,78	22,47	1,8	0,00	8,6
2005-08-09 19:00	320	44	99	2,4	20,63	18,53	47,2	1010,51	17,88	17,74	20,78	22,17	3,0	0,00	8,6
2005-08-09 19:30	333	44	99	0,0	20,73	18,53	47,2	1010,51	17,88	18,53	20,88	22,17	3,0	0,00	8,6
2005-08-09 20:00	290	44	98	2,4	20,73	18,63	47,2	1010,51	17,81	17,84	20,88	22,19	2,8	0,00	8,6
2005-08-09 20:30	322	44	99	0,0	20,73	18,53	47,2	1010,51	17,88	18,53	20,88	22,17	3,1	0,00	8,6
2005-08-09 21:00	341	44	100	0,0	20,73	18,13	47,2	1010,51	17,65	18,13	20,88	21,86	2,8	0,00	8,6
2005-08-09 21:30	319	44	99	1,8	20,73	18,33	47,2	1010,51	17,68	18,33	20,88	21,97	3,3	0,00	8,6
2005-08-09 22:00	328	45	99	1,6	20,73	18,23	48,2	1010,51	17,58	18,23	20,92	21,87	4,1	1,02	9,7
2005-08-09 22:30	329	45	99	1,6	20,73	17,73	48,2	1009,51	17,08	17,73	20,92	21,37	3,7	1,02	9,7
2005-08-09 23:00	294	45	99	1,6	20,73	17,43	48,2	1009,51	16,79	17,43	20,92	21,07	3,0	0,00	9,7
2005-08-09 23:30	323	45	99	1,6	20,73	17,33	48,2	1009,51	16,69	17,33	20,92	20,97	2,6	0,00	9,7
2005-08-10 00:00	309	45	100	1,2	20,73	17,13	48,2	1009,51	16,65	17,13	20,92	20,86	3,0	0,00	0,0
2005-08-10 00:30	338	45	100	1,4	20,73	17,13	48,2	1008,51	16,65	17,13	20,92	20,86	3,5	0,00	0,0
2005-08-10 01:00	307	45	100	1,2	20,73	17,03	48,2	1008,51	16,55	17,03	20,92	20,76	2,8	0,00	0,0
2005-08-10 01:30	292	45	100	2,2	20,73	17,03	48,2	1008,51	16,55	17,03	20,92	20,76	3,3	0,00	0,0
2005-08-10 02:00	294	45	100	1,8	20,73	17,03	48,2	1008,51	16,55	17,03	20,92	20,76	3,3	0,00	0,0
2005-08-10 02:30	327	45	100	0,0	20,73	16,93	48,2	1008,51	16,45	16,93	20,92	20,66	3,3	0,00	0,0
2005-08-10 03:00	331	45	100	2,8	20,83	16,83	48,2	1008,51	16,35	15,34	21,02	20,56	3,7	0,00	0,0
2005-08-10 03:30	314	45	100	0,0	20,83	16,83	48,2	1007,51	16,35	16,83	21,02	20,56	4,3	0,00	0,0
2005-08-10 04:00	323	45	100	3,0	20,83	16,63	48,2	1007,51	16,15	15,12	21,02	20,36	4,3	0,00	0,0
2005-08-10 04:30	318	45	100	1,4	20,83	16,53	48,2	1007,51	16,05	16,53	21,02	20,26	3,3	0,00	0,0
2005-08-10 05:00	307	45	100	1,8	20,83	16,53	48,2	1007,51	16,05	16,53	21,02	20,26	4,1	0,00	0,0
2005-08-10 05:30	321	45	100	2,6	20,83	16,33	48,2	1006,51	15,85	15,41	21,02	20,06	3,3	0,00	0,0
2005-08-10 06:00	319	45	100	2,2	20,83	16,23	49,2	1006,51	15,75	16,23	21,02	19,96	4,9	1,02	1,0
2005-08-10 06:30	327	45	100	1,8	20,83	16,33	49,2	1006,51	15,85	16,33	21,02	20,06	3,7	1,02	1,0

Datum	Vindriktning °	Fukt inne Rh%	Fukt ute Rh%	Vind m/s	Temp inne °C	Temp ute °C	Regn mm	Lufftryck Mbar	Daggpunkt °C	Kyleffekt °C	Vix inne °C	Vix ute °C	Vindby m/s	Korr lufftryck	Nederb./dygn mm
2005-08-10 07:00	345	45	100	3,1	20,83	16,33	49,2	1005,51	15,85	14,79	21,02	20,06	5,4	0,00	1,0
2005-08-10 07:30	351	45	100	2,2	20,83	16,33	49,2	1005,51	15,85	16,33	21,02	20,06	4,3	0,00	1,0
2005-08-10 08:00	314	45	100	1,6	20,83	16,33	49,2	1005,51	15,85	16,33	21,02	20,06	5,2	0,00	1,0
2005-08-10 08:30	337	45	100	1,4	20,83	16,53	49,2	1004,51	16,05	16,53	21,02	20,26	5,2	0,00	1,0
2005-08-10 09:00	281	45	100	3,0	20,93	16,63	49,2	1004,51	16,15	15,12	21,12	20,36	5,0	0,00	1,0
2005-08-10 09:30	318	45	100	3,1	20,93	16,73	49,2	1004,51	16,25	15,23	21,12	20,46	4,9	0,00	1,0
2005-08-10 10:00	148	45	99	1,2	20,93	17,03	49,2	1003,51	16,39	17,03	21,12	20,67	4,5	0,00	1,0
2005-08-10 10:30	327	45	98	2,8	20,93	17,33	49,2	1003,51	16,52	15,89	21,12	20,88	4,3	0,00	1,0
2005-08-10 11:00	316	45	97	2,6	20,93	17,23	49,2	1003,51	16,26	16,36	21,12	20,70	4,7	0,00	1,0
2005-08-10 11:30	310	45	95	3,3	20,93	17,63	49,2	1002,51	16,31	15,64	21,12	20,93	5,0	0,00	1,0
2005-08-10 12:00	309	45	96	2,8	20,93	17,53	49,2	1002,51	16,39	16,10	21,12	20,91	5,0	0,00	1,0
2005-08-10 12:30	332	45	96	3,9	20,93	17,53	49,2	1002,51	16,39	14,95	21,12	20,91	5,0	0,00	1,0
2005-08-10 13:00	321	45	95	3,0	20,93	17,73	49,2	1002,51	16,41	16,32	21,12	21,03	4,5	0,00	1,0
2005-08-10 13:30	331	45	94	2,4	20,93	18,23	49,2	1002,51	16,74	17,42	21,12	21,45	4,7	0,00	1,0
2005-08-10 14:00	317	45	92	2,2	20,93	18,83	49,2	1001,51	16,98	18,83	21,12	21,88	4,9	0,00	1,0
2005-08-10 14:30	302	45	92	3,0	21,03	18,43	49,2	1001,51	16,58	17,09	21,23	21,48	5,2	0,00	1,0
2005-08-10 15:00	329	45	94	2,8	21,03	18,43	49,2	1001,51	16,93	17,09	21,23	21,65	5,2	0,00	1,0
2005-08-10 15:30	324	45	96	2,0	21,03	18,03	49,2	1001,51	16,88	18,03	21,23	21,41	4,9	0,00	1,0
2005-08-10 16:00	319	45	99	2,2	21,03	17,63	49,7	1001,51	16,98	17,63	21,23	21,27	4,5	0,51	1,5
2005-08-10 16:30	331	45	100	1,4	21,03	17,43	49,7	1000,51	16,95	17,43	21,23	21,16	3,1	0,51	1,5
2005-08-10 17:00	88	45	100	3,1	21,03	16,73	52,3	1000,51	16,25	15,23	21,23	20,46	4,3	2,54	4,1
2005-08-10 17:30	211	45	100	0,0	21,03	16,63	52,8	1000,51	16,15	16,63	21,23	20,36	3,7	3,05	4,6
2005-08-10 18:00	289	45	100	0,0	21,03	16,13	54,8	1000,51	15,65	16,13	21,23	19,86	3,9	2,54	6,6
2005-08-10 18:30	316	45	100	1,4	21,03	15,93	55,8	1000,51	15,45	15,93	21,23	19,66	3,1	3,05	7,6
2005-08-10 19:00	305	45	100	0,0	21,13	15,93	56,8	1000,51	15,45	15,93	21,33	19,66	3,3	2,03	8,6
2005-08-10 19:30	324	45	100	0,0	21,13	15,83	56,8	1000,51	15,35	15,83	21,33	19,56	2,6	1,02	8,6
2005-08-10 20:00	87	45	100	0,0	21,13	15,03	57,9	1000,51	14,56	15,03	21,33	18,76	3,5	1,02	9,7
2005-08-10 20:30	82	46	100	0,0	21,23	14,33	57,9	1000,51	13,86	14,33	21,47	18,06	1,8	1,02	9,7
2005-08-10 21:00	308	46	100	0,0	21,33	13,53	57,9	1000,51	13,06	13,53	21,57	17,26	0,0	0,00	9,7
2005-08-10 21:30	320	46	100	0,0	21,23	13,63	57,9	1001,51	13,16	13,63	21,47	17,36	0,0	0,00	9,7
2005-08-10 22:00	341	46	100	0,0	21,23	14,03	57,9	1001,51	13,56	14,03	21,47	17,76	1,6	0,00	9,7
2005-08-10 22:30	320	46	100	0,0	21,23	14,23	57,9	1001,51	13,76	14,23	21,47	17,96	0,0	0,00	9,7
2005-08-10 23:00	313	46	100	0,0	21,43	14,33	57,9	1000,51	13,86	14,33	21,67	18,06	2,0	0,00	9,7
2005-08-10 23:30	45	46	100	0,0	21,53	14,03	57,9	1001,51	13,56	14,03	21,77	17,76	2,2	0,00	9,7
2005-08-11 00:00	36	46	100	0,0	21,53	13,73	57,9	1001,51	13,26	13,73	21,77	17,46	1,2	0,00	0,0
2005-08-11 00:30	52	45	100	0,0	21,43	13,73	57,9	1001,51	13,26	13,73	21,63	17,46	0,0	0,00	0,0
2005-08-11 01:00	73	45	100	0,0	21,33	13,12	57,9	1000,51	12,66	13,12	21,53	16,85	0,0	0,00	0,0
2005-08-11 01:30	351	45	100	0,0	21,33	12,12	57,9	1000,51	11,66	12,12	21,53	15,85	0,0	0,00	0,0
2005-08-11 02:00	313	45	100	0,0	21,23	11,72	57,9	1000,51	11,26	11,72	21,43	15,45	0,0	0,00	0,0
2005-08-11 02:30	312	45	100	0,0	21,23	12,02	57,9	1001,51	11,56	12,02	21,43	15,75	0,0	0,00	0,0
2005-08-11 03:00	316	45	100	0,0	21,23	12,22	57,9	1001,51	11,76	12,22	21,43	15,95	0,0	0,00	0,0
2005-08-11 03:30	6	45	100	0,0	21,13	12,22	57,9	1000,51	11,76	12,22	21,33	15,95	0,0	0,00	0,0
2005-08-11 04:00	318	45	100	0,0	21,13	12,02	57,9	1000,51	11,56	12,02	21,33	15,75	0,0	0,00	0,0
2005-08-11 04:30	324	45	100	0,0	21,13	12,02	57,9	1000,51	11,56	12,02	21,33	15,75	0,0	0,00	0,0
2005-08-11 05:00	330	45	100	0,0	21,13	11,92	57,9	1000,51	11,46	11,92	21,33	15,65	0,0	0,00	0,0
2005-08-11 05:30	329	45	100	0,0	21,13	11,92	57,9	1000,51	11,46	11,92	21,33	15,65	2,0	0,00	0,0

Datum	Vindriktning °	Fukt inne Rh%	Fukt ute Rh%	Vind m/s	Temp inne °C	Temp ute °C	Regn mm	Lufttryck Mbar	Daggpunkt °C	Kyleffekt °C	Vix inne °C	Vix ute °C	Vindby m/s	Korr lufttryck	Nederb./dygn mm
2005-08-11 06:00	320	45	100	1,4	21,03	11,92	57,9	1000,51	11,46	11,92	21,23	15,65	2,2	0,00	0,0
2005-08-11 06:30	317	45	100	0,0	21,03	12,02	57,9	1000,51	11,56	12,02	21,23	15,75	2,8	0,00	0,0
2005-08-11 07:00	315	45	100	0,0	21,03	12,02	57,9	1000,51	11,56	12,02	21,23	15,75	3,1	0,00	0,0
2005-08-11 07:30	315	45	100	0,0	21,03	12,02	57,9	1000,51	11,56	12,02	21,23	15,75	2,6	0,00	0,0
2005-08-11 08:00	351	45	100	0,0	21,03	11,72	57,9	1000,51	11,26	11,72	21,23	15,45	2,2	0,00	0,0
2005-08-11 08:30	316	45	100	0,0	21,03	11,72	57,9	1000,51	11,26	11,72	21,23	15,45	2,4	0,00	0,0
2005-08-11 09:00	312	45	100	2,6	21,03	12,02	57,9	1000,51	11,56	10,87	21,23	15,75	3,0	0,00	0,0
2005-08-11 09:30	308	45	100	1,4	21,03	12,42	57,9	999,51	11,96	12,42	21,23	16,15	3,1	0,00	0,0
2005-08-11 10:00	284	45	99	0,0	21,03	12,32	57,9	999,51	11,71	12,32	21,23	15,97	3,0	0,00	0,0
2005-08-11 10:30	322	45	100	0,0	21,03	12,12	57,9	999,51	11,66	12,12	21,23	15,85	3,0	0,00	0,0
2005-08-11 11:00	334	45	100	1,4	21,03	12,62	57,9	999,51	12,16	12,62	21,23	16,35	2,8	0,00	0,0
2005-08-11 11:30	136	45	99	0,0	21,03	12,62	57,9	999,51	12,00	12,62	21,23	16,27	3,5	0,00	0,0
2005-08-11 12:00	54	45	99	0,0	21,03	12,62	57,9	999,51	12,00	12,62	21,23	16,27	2,6	0,00	0,0
2005-08-11 12:30	322	45	98	0,0	21,03	12,82	57,9	999,51	12,04	12,82	21,23	16,38	3,0	0,00	0,0
2005-08-11 13:00	341	45	94	0,0	21,03	13,73	57,9	999,51	12,28	13,73	21,23	16,94	2,2	0,00	0,0
2005-08-11 13:30	337	45	89	0,0	21,03	14,43	57,9	999,51	12,12	14,43	21,23	17,24	3,1	0,00	0,0
2005-08-11 14:00	292	45	93	0,0	21,03	14,03	57,9	999,51	12,41	14,03	21,23	17,16	3,3	0,00	0,0
2005-08-11 14:30	312	45	87	2,0	21,03	15,03	57,9	999,51	12,35	15,03	21,23	17,68	3,9	0,00	0,0
2005-08-11 15:00	331	45	93	0,0	21,03	14,43	57,9	999,51	12,81	14,43	21,23	17,56	3,7	0,00	0,0
2005-08-11 15:30	324	45	86	3,1	21,03	14,83	57,9	999,51	11,97	13,15	21,23	17,41	3,1	0,00	0,0
2005-08-11 16:00	331	45	92	1,8	21,03	14,33	57,9	999,51	12,54	14,33	21,23	17,38	3,7	0,00	0,0
2005-08-11 16:30	332	45	92	1,6	21,03	14,53	57,9	999,51	12,74	14,53	21,23	17,58	3,1	0,00	0,0
2005-08-11 17:00	328	45	90	2,4	21,03	14,43	57,9	999,51	12,29	13,41	21,23	17,32	4,3	0,00	0,0
2005-08-11 17:30	332	45	93	1,2	21,03	14,43	57,9	999,51	12,81	14,43	21,23	17,56	4,3	0,00	0,0
2005-08-11 18:00	351	45	96	2,6	21,03	14,03	57,9	999,51	12,91	12,99	21,23	17,41	3,9	0,00	0,0
2005-08-11 18:30	351	45	96	2,6	21,03	14,03	57,9	999,51	12,91	12,99	21,23	17,41	3,5	0,00	0,0
2005-08-11 19:00	333	45	95	0,0	21,03	13,83	57,9	999,51	12,55	13,83	21,23	17,13	2,8	0,00	0,0
2005-08-11 19:30	337	45	97	1,6	21,03	13,73	57,9	999,51	12,78	13,73	21,23	17,20	3,0	0,00	0,0
2005-08-11 20:00	312	45	98	2,4	21,03	13,73	57,9	998,51	12,94	12,67	21,23	17,28	3,1	0,00	0,0
2005-08-11 20:30	315	45	99	1,4	20,93	13,53	57,9	999,51	12,90	13,53	21,12	17,17	2,4	0,00	0,0
2005-08-11 21:00	343	45	100	1,8	20,93	13,12	57,9	999,51	12,66	13,12	21,12	16,85	2,6	0,00	0,0
2005-08-11 21:30	330	45	100	2,2	20,93	12,82	57,9	998,51	12,36	12,82	21,12	16,55	3,9	0,00	0,0
2005-08-11 22:00	324	45	99	2,0	20,93	12,52	57,9	998,51	11,91	12,52	21,12	16,17	2,8	0,00	0,0
2005-08-11 22:30	306	45	100	0,0	20,93	12,22	57,9	998,51	11,76	12,22	21,12	15,95	2,8	0,00	0,0
2005-08-11 23:00	325	45	100	1,8	20,93	12,22	57,9	998,51	11,76	12,22	21,12	15,95	3,3	0,00	0,0
2005-08-11 23:30	318	45	100	1,2	20,93	12,12	57,9	998,51	11,66	12,12	21,12	15,85	3,5	0,00	0,0
2005-08-12 00:00	322	46	100	1,8	20,93	12,22	57,9	998,51	11,76	12,22	21,17	15,95	3,1	0,00	0,0
2005-08-12 00:30	305	47	100	1,8	20,93	12,32	57,9	998,51	11,86	12,32	21,22	16,05	3,0	0,00	0,0
2005-08-12 01:00	325	46	100	0,0	20,93	12,32	57,9	998,51	11,86	12,32	21,17	16,05	2,8	0,00	0,0
2005-08-12 01:30	309	46	100	0,0	20,93	12,12	57,9	998,51	11,66	12,12	21,17	15,85	3,0	0,00	0,0
2005-08-12 02:00	334	46	100	2,6	20,93	12,02	57,9	998,51	11,56	10,87	21,17	15,75	2,8	0,00	0,0
2005-08-12 02:30	306	46	100	0,0	20,93	11,92	57,9	998,51	11,46	11,92	21,17	15,65	2,4	0,00	0,0
2005-08-12 03:00	311	46	100	1,2	20,93	11,92	57,9	998,51	11,46	11,92	21,17	15,65	2,6	0,00	0,0
2005-08-12 03:30	312	45	100	0,0	20,83	11,92	58,4	998,51	11,46	11,92	21,02	15,65	2,6	0,51	0,5
2005-08-12 04:00	301	45	100	0,0	20,83	11,92	58,4	998,51	11,46	11,92	21,02	15,65	1,8	0,51	0,5
2005-08-12 04:30	312	45	100	0,0	20,83	11,92	58,4	998,51	11,46	11,92	21,02	15,65	2,6	0,00	0,5

Datum	Vindriktning °	Fukt inne Rh%	Fukt ute Rh%	Vind m/s	Temp inne °C	Temp ute °C	Regn mm	Lufftryck Mbar	Daggpunkt °C	Kyleffekt °C	Vix inne °C	Vix ute °C	Vindby m/s	Korr lufttryck	Nederb./dygn mm
2005-08-12 05:00	317	45	100	0,0	20,83	11,82	60,4	998,51	11,36	11,82	21,02	15,55	2,2	2,03	2,5
2005-08-12 05:30	303	45	100	1,4	20,83	11,92	61,4	998,51	11,46	11,92	21,02	15,65	2,8	3,05	3,6
2005-08-12 06:00	300	45	100	0,0	20,83	11,92	61,9	998,51	11,46	11,92	21,02	15,65	2,2	1,52	4,1
2005-08-12 06:30	305	45	100	0,0	20,83	11,92	61,9	998,51	11,46	11,92	21,02	15,65	0,0	0,51	4,1
2005-08-12 07:00	291	45	100	0,0	20,83	12,02	62,9	998,51	11,56	12,02	21,02	15,75	3,0	1,02	5,1
2005-08-12 07:30	309	45	100	0,0	20,83	12,02	62,9	998,51	11,56	12,02	21,02	15,75	3,1	0,00	5,1
2005-08-12 08:00	315	45	100	2,2	20,83	12,12	65,0	998,51	11,66	12,12	21,02	15,85	3,5	2,03	7,1
2005-08-12 08:30	323	45	100	1,6	20,83	12,22	65,0	998,51	11,76	12,22	21,02	15,95	3,7	2,03	7,1
2005-08-12 09:00	341	45	100	2,4	20,83	12,32	66,5	998,51	11,86	11,19	21,02	16,05	3,5	1,52	8,6
2005-08-12 09:30	336	45	100	0,0	20,83	12,72	66,5	999,51	12,26	12,72	21,02	16,45	4,1	1,52	8,6
2005-08-12 10:00	315	45	100	0,0	20,83	13,33	66,5	999,51	12,86	13,33	21,02	17,05	4,5	0,00	8,6
2005-08-12 10:30	319	45	100	1,6	20,83	13,73	66,5	999,51	13,26	13,73	21,02	17,46	3,9	0,00	8,6
2005-08-12 11:00	315	45	100	0,0	20,83	13,73	66,5	999,51	13,26	13,73	21,02	17,46	4,1	0,00	8,6
2005-08-12 11:30	307	46	100	0,0	20,83	13,73	66,5	999,51	13,26	13,73	21,07	17,46	3,0	0,00	8,6
2005-08-12 12:00	284	45	100	1,2	20,83	13,23	66,5	999,51	12,76	13,23	21,02	16,95	3,1	0,00	8,6
2005-08-12 12:30	305	45	100	0,0	20,83	13,23	67,5	1000,51	12,76	13,23	21,02	16,95	3,1	1,02	9,7
2005-08-12 13:00	304	45	100	2,0	20,83	13,83	67,5	1000,51	13,36	13,83	21,02	17,56	3,1	1,02	9,7
2005-08-12 13:30	298	46	100	1,6	20,83	13,53	67,5	1000,51	13,06	13,53	21,07	17,26	3,1	0,00	9,7
2005-08-12 14:00	308	46	100	2,0	20,83	13,53	67,5	1000,51	13,06	13,53	21,07	17,26	3,1	0,00	9,7
2005-08-12 14:30	306	46	100	2,0	20,83	13,83	67,5	1001,51	13,36	13,83	21,07	17,56	3,5	0,00	9,7
2005-08-12 15:00	305	46	98	0,0	21,03	13,53	67,5	1001,51	12,74	13,53	21,27	17,08	3,7	0,00	9,7
2005-08-12 15:30	299	46	100	2,2	21,03	13,73	67,5	1001,51	13,26	13,73	21,27	17,46	4,1	0,00	9,7
2005-08-12 16:00	305	46	100	2,2	21,03	13,83	68,5	1001,51	13,36	13,83	21,27	17,56	3,5	1,02	10,7
2005-08-12 16:30	308	46	100	0,0	20,93	13,63	68,5	1002,51	13,16	13,63	21,17	17,36	2,8	1,02	10,7
2005-08-12 17:00	321	46	100	0,0	20,93	13,83	68,5	1002,51	13,36	13,83	21,17	17,56	0,0	0,00	10,7
2005-08-12 17:30	326	46	100	1,6	20,83	13,33	68,5	1002,51	12,86	13,33	21,07	17,05	3,1	0,00	10,7
2005-08-12 18:00	311	46	100	0,0	20,83	12,72	70,6	1002,51	12,26	12,72	21,07	16,45	3,1	2,03	12,7
2005-08-12 18:30	307	46	100	0,0	20,83	12,62	70,6	1002,51	12,16	12,62	21,07	16,35	3,1	2,03	12,7
2005-08-12 19:00	282	46	100	0,0	20,73	12,52	70,6	1003,51	12,06	12,52	20,97	16,25	3,1	0,00	12,7
2005-08-12 19:30	298	46	100	1,8	20,83	12,52	70,6	1003,51	12,06	12,52	21,07	16,25	3,0	0,00	12,7
2005-08-12 20:00	307	46	100	1,2	20,73	12,32	70,6	1003,51	11,86	12,32	20,97	16,05	3,5	0,00	12,7
2005-08-12 20:30	275	46	100	2,6	20,73	11,92	70,6	1003,51	11,46	10,77	20,97	15,65	3,9	0,00	12,7
2005-08-12 21:00	310	46	100	0,0	20,73	11,82	70,6	1003,51	11,36	11,82	20,97	15,55	3,3	0,00	12,7
2005-08-12 21:30	307	46	100	2,0	20,73	11,52	70,6	1003,51	11,07	11,52	20,97	15,25	3,1	0,00	12,7
2005-08-12 22:00	301	46	100	0,0	20,73	11,32	70,6	1004,51	10,87	11,32	20,97	15,05	3,5	0,00	12,7
2005-08-12 22:30	313	46	100	0,0	20,73	11,12	70,6	1004,51	10,67	11,12	20,97	14,85	1,6	0,00	12,7
2005-08-12 23:00	309	46	100	0,0	20,73	10,92	70,6	1004,51	10,47	10,92	20,97	14,65	0,0	0,00	12,7
2005-08-12 23:30	297	46	100	0,0	20,83	10,92	70,6	1004,51	10,47	10,92	21,07	14,65	0,0	0,00	12,7
2005-08-13 00:00	307	46	99	2,0	20,73	10,72	70,6	1004,51	10,11	10,72	20,97	14,37	3,0	0,00	0,0
2005-08-13 00:30	305	46	99	0,0	20,73	10,52	70,6	1005,51	9,91	10,52	20,97	14,17	3,0	0,00	0,0
2005-08-13 01:00	307	45	99	2,2	20,63	10,52	70,6	1005,51	9,91	10,52	20,82	14,17	3,3	0,00	0,0
2005-08-13 01:30	309	45	99	0,0	20,63	10,42	70,6	1005,51	9,81	10,42	20,82	14,07	2,6	0,00	0,0
2005-08-13 02:00	310	45	99	2,6	20,53	10,32	70,6	1005,51	9,71	9,08	20,72	13,97	3,7	0,00	0,0
2005-08-13 02:30	289	45	100	2,0	20,53	10,32	70,6	1005,51	9,87	10,32	20,72	14,05	3,7	0,00	0,0
2005-08-13 03:00	307	45	100	0,0	20,53	10,22	70,6	1006,51	9,77	10,22	20,72	13,95	3,3	0,00	0,0
2005-08-13 03:30	309	45	99	1,4	20,43	10,12	70,6	1006,51	9,51	10,12	20,62	13,77	3,3	0,00	0,0

Datum	Vindriktning °	Fukt inne Rh%	Fukt ute Rh%	Vind m/s	Temp inne °C	Temp ute °C	Regn mm	Lufftryck Mbar	Daggpunkt °C	Kyleffekt °C	Vix inne °C	Vix ute °C	Vindby m/s	Korr lufftryck	Nederb./dygn mm
2005-08-13 04:00	303	45	99	1,8	20,43	10,02	70,6	1006,51	9,42	10,02	20,62	13,67	3,3	0,00	0,0
2005-08-13 04:30	306	45	99	0,0	20,43	9,92	70,6	1006,51	9,32	9,92	20,62	13,57	2,8	0,00	0,0
2005-08-13 05:00	311	45	99	0,0	20,43	9,82	70,6	1006,51	9,22	9,82	20,62	13,47	2,8	0,00	0,0
2005-08-13 05:30	306	45	99	1,4	20,33	9,72	70,6	1006,51	9,12	9,72	20,52	13,36	3,0	0,00	0,0
2005-08-13 06:00	302	45	99	1,8	20,33	9,72	70,6	1006,51	9,12	9,72	20,52	13,36	3,5	0,00	0,0
2005-08-13 06:30	289	45	98	2,4	20,33	9,92	70,6	1006,51	9,16	8,66	20,52	13,48	3,5	0,00	0,0
2005-08-13 07:00	318	45	97	3,3	20,33	10,02	70,6	1007,51	9,10	7,06	20,52	13,49	3,7	0,00	0,0
2005-08-13 07:30	315	45	97	0,0	20,33	10,02	70,6	1007,51	9,10	10,02	20,52	13,49	4,1	0,00	0,0
2005-08-13 08:00	301	45	97	2,4	20,23	10,12	70,6	1007,51	9,20	8,87	20,42	13,59	3,0	0,00	0,0
2005-08-13 08:30	325	44	95	1,4	20,23	10,52	70,6	1007,51	9,28	10,52	20,38	13,82	3,3	0,00	0,0
2005-08-13 09:00	282	44	94	0,0	20,23	10,92	70,6	1007,51	9,51	10,92	20,38	14,14	3,3	0,00	0,0
2005-08-13 09:30	319	44	91	1,6	20,23	11,02	70,6	1007,51	9,11	11,02	20,38	14,00	3,7	0,00	0,0
2005-08-13 10:00	312	44	89	2,6	20,23	11,62	70,6	1007,51	9,36	10,45	20,38	14,44	3,3	0,00	0,0
2005-08-13 10:30	294	44	86	0,0	20,23	12,22	70,6	1008,51	9,42	12,22	20,38	14,80	3,9	0,00	0,0
2005-08-13 11:00	312	44	84	2,8	20,23	12,52	70,6	1008,51	9,35	10,64	20,38	14,95	4,7	0,00	0,0
2005-08-13 11:30	303	44	81	2,4	20,23	13,23	70,6	1008,51	9,47	12,14	20,38	15,43	3,5	0,00	0,0
2005-08-13 12:00	257	44	76	1,4	20,23	14,13	70,6	1008,51	9,36	14,13	20,38	15,97	4,3	0,00	0,0
2005-08-13 12:30	301	44	77	1,8	20,23	13,33	70,6	1008,51	8,79	13,33	20,38	15,24	4,1	0,00	0,0
2005-08-13 13:00	313	44	79	2,8	20,33	13,43	70,6	1008,51	9,28	11,62	20,48	15,48	3,5	0,00	0,0
2005-08-13 13:30	295	44	79	1,8	20,33	13,93	70,6	1008,51	9,77	13,93	20,48	15,98	3,7	0,00	0,0
2005-08-13 14:00	277	44	77	1,2	20,33	14,03	70,6	1008,51	9,47	14,03	20,48	15,94	3,3	0,00	0,0
2005-08-13 14:30	259	44	77	1,4	20,33	14,13	70,6	1008,51	9,56	14,13	20,48	16,04	3,3	0,00	0,0
2005-08-13 15:00	269	44	77	2,0	20,33	13,93	70,6	1008,51	9,37	13,93	20,48	15,84	3,9	0,00	0,0
2005-08-13 15:30	315	44	77	0,0	20,33	13,73	70,6	1008,51	9,18	13,73	20,48	15,64	4,1	0,00	0,0
2005-08-13 16:00	310	44	81	0,0	20,33	13,12	70,6	1009,51	9,38	13,12	20,48	15,33	4,3	0,00	0,0
2005-08-13 16:30	300	44	82	0,0	20,33	13,23	70,6	1009,51	9,66	13,23	20,48	15,50	3,9	0,00	0,0
2005-08-13 17:00	303	44	81	1,8	20,33	12,92	70,6	1009,51	9,18	12,92	20,48	15,13	4,5	0,00	0,0
2005-08-13 17:30	292	44	82	0,0	20,33	12,72	70,6	1009,51	9,18	12,72	20,48	15,00	3,7	0,00	0,0
2005-08-13 18:00	298	44	80	0,0	20,33	13,02	70,6	1009,51	9,09	13,02	20,48	15,16	3,1	0,00	0,0
2005-08-13 18:30	310	44	81	0,0	20,33	12,72	70,6	1009,51	8,99	12,72	20,48	14,93	3,5	0,00	0,0
2005-08-13 19:00	335	44	84	0,0	20,33	12,22	70,6	1009,51	9,06	12,22	20,48	14,65	2,2	0,00	0,0
2005-08-13 19:30	302	44	84	0,0	20,33	12,42	70,6	1009,51	9,26	12,42	20,48	14,85	0,0	0,00	0,0
2005-08-13 20:00	305	44	83	1,2	20,33	12,02	70,6	1009,51	8,68	12,02	20,48	14,38	2,8	0,00	0,0
2005-08-13 20:30	320	44	87	0,0	20,33	11,42	70,6	1009,51	8,82	11,42	20,48	14,08	2,4	0,00	0,0
2005-08-13 21:00	305	44	84	2,6	20,33	11,12	70,6	1009,51	7,99	9,92	20,48	13,55	3,1	0,00	0,0
2005-08-13 21:30	303	44	85	2,2	20,33	10,82	70,6	1010,51	7,87	10,82	20,48	13,33	3,7	0,00	0,0
2005-08-13 22:00	308	44	88	0,0	20,33	10,42	70,6	1010,51	8,01	10,42	20,48	13,16	2,8	0,00	0,0
2005-08-13 22:30	327	44	87	1,6	20,33	10,22	70,6	1010,51	7,64	10,22	20,48	12,88	3,0	0,00	0,0
2005-08-13 23:00	306	44	90	0,0	20,33	10,12	70,6	1010,51	8,06	10,12	20,48	13,02	2,4	0,00	0,0
2005-08-13 23:30	315	44	92	0,0	20,33	10,12	70,6	1010,51	8,39	10,12	20,48	13,18	1,8	0,00	0,0
2005-08-14 00:00	304	44	94	1,2	20,33	9,72	70,6	1010,51	8,33	9,72	20,48	12,94	1,8	0,00	0,0
2005-08-14 00:30	304	44	95	0,0	20,33	9,62	70,6	1011,51	8,39	9,62	20,48	12,92	2,8	0,00	0,0
2005-08-14 01:00	305	44	96	0,0	20,33	9,42	70,6	1011,51	8,35	9,42	20,48	12,81	1,2	0,00	0,0
2005-08-14 01:30	311	44	96	0,0	20,23	9,32	70,6	1011,51	8,25	9,32	20,38	12,71	1,4	0,00	0,0
2005-08-14 02:00	303	44	96	0,0	20,23	9,22	70,6	1011,51	8,15	9,22	20,38	12,61	2,4	0,00	0,0
2005-08-14 02:30	310	44	98	0,0	20,23	9,02	70,6	1011,51	8,26	9,02	20,38	12,58	1,8	0,00	0,0

Datum	Vindriktning °	Fukt inne Rh%	Fukt ute Rh%	Vind m/s	Temp inne °C	Temp ute °C	Regn mm	Lufftryck Mbar	Daggpunkt °C	Kyleffekt °C	Vix inne °C	Vix ute °C	Vindby m/s	Korr lufftryck	Nederb./dygn mm
2005-08-14 03:00	309	44	97	0,0	20,23	8,82	70,6	1011,51	7,91	8,82	20,38	12,29	0,0	0,00	0,0
2005-08-14 03:30	305	44	96	0,0	20,23	8,72	70,6	1011,51	7,65	8,72	20,38	12,11	1,2	0,00	0,0
2005-08-14 04:00	316	44	95	0,0	20,23	8,72	70,6	1011,51	7,50	8,72	20,38	12,02	0,0	0,00	0,0
2005-08-14 04:30	306	44	96	0,0	20,23	8,72	70,6	1011,51	7,65	8,72	20,38	12,11	0,0	0,00	0,0
2005-08-14 05:00	304	44	98	0,0	20,23	8,52	70,6	1011,51	7,77	8,52	20,38	12,08	0,0	0,00	0,0
2005-08-14 05:30	311	44	99	0,0	20,23	8,62	70,6	1011,51	8,02	8,62	20,38	12,26	0,0	0,00	0,0
2005-08-14 06:00	311	44	98	0,0	20,23	8,72	70,6	1011,51	7,97	8,72	20,38	12,28	0,0	0,00	0,0
2005-08-14 06:30	307	44	95	0,0	20,23	8,82	70,6	1011,51	7,59	8,82	20,38	12,12	0,0	0,00	0,0
2005-08-14 07:00	316	44	96	0,0	20,23	9,12	70,6	1011,51	8,05	9,12	20,38	12,51	0,0	0,00	0,0
2005-08-14 07:30	307	44	96	0,0	20,23	9,32	70,6	1011,51	8,25	9,32	20,38	12,71	0,0	0,00	0,0
2005-08-14 08:00	309	43	94	0,0	20,33	9,72	70,6	1011,51	8,33	9,72	20,43	12,94	0,0	0,00	0,0
2005-08-14 08:30	295	44	89	0,0	20,43	10,22	70,6	1011,51	7,99	10,22	20,58	13,04	0,0	0,00	0,0
2005-08-14 09:00	338	43	80	2,4	20,43	10,72	70,6	1011,51	6,86	9,50	20,53	12,85	2,8	0,00	0,0
2005-08-14 09:30	313	43	79	0,0	20,53	10,92	70,6	1011,51	6,86	10,92	20,63	12,98	3,7	0,00	0,0
2005-08-14 10:00	293	43	76	2,6	20,53	11,62	70,6	1011,51	6,95	10,45	20,63	13,47	3,9	0,00	0,0
2005-08-14 10:30	310	43	75	1,4	20,43	12,02	70,6	1011,51	7,13	12,02	20,53	13,80	4,1	0,00	0,0
2005-08-14 11:00	306	43	71	2,0	20,43	12,52	70,6	1011,51	6,78	12,52	20,53	14,03	6,0	0,00	0,0
2005-08-14 11:30	340	43	74	3,5	20,43	12,62	70,6	1012,51	7,51	9,99	20,53	14,33	4,1	0,00	0,0
2005-08-14 12:00	329	43	74	2,6	20,43	13,23	70,6	1012,51	8,08	12,14	20,53	14,93	4,3	0,00	0,0
2005-08-14 12:30	314	43	74	2,2	20,43	12,72	70,6	1012,51	7,60	12,72	20,53	14,43	4,1	0,00	0,0
2005-08-14 13:00	326	43	69	2,4	20,43	12,72	70,6	1012,51	6,54	11,61	20,53	14,10	3,3	0,00	0,0
2005-08-14 13:30	305	43	72	1,4	20,33	13,43	70,6	1012,51	7,85	13,43	20,43	15,00	4,3	0,00	0,0
2005-08-14 14:00	343	43	75	1,6	20,33	12,52	70,6	1012,51	7,62	12,52	20,43	14,30	4,5	0,00	0,0
2005-08-14 14:30	317	43	72	0,0	20,33	13,53	70,6	1012,51	7,95	13,53	20,43	15,10	2,8	0,00	0,0
2005-08-14 15:00	206	43	72	2,6	20,33	13,83	70,6	1012,51	8,24	12,77	20,43	15,40	3,3	0,00	0,0
2005-08-14 15:30	339	43	71	0,0	20,43	13,12	70,6	1012,51	7,35	13,12	20,53	14,63	3,7	0,00	0,0
2005-08-14 16:00	304	43	67	1,8	20,43	13,53	70,6	1012,51	6,85	13,53	20,53	14,78	2,6	0,00	0,0
2005-08-14 16:30	341	43	68	0,0	20,33	13,33	70,6	1012,51	6,89	13,33	20,43	14,64	3,5	0,00	0,0
2005-08-14 17:00	336	43	71	0,0	20,33	13,43	70,6	1012,51	7,64	13,43	20,43	14,93	3,9	0,00	0,0
2005-08-14 17:30	316	43	72	1,4	20,33	13,23	70,6	1012,51	7,66	13,23	20,43	14,80	3,0	0,00	0,0
2005-08-14 18:00	325	43	76	1,2	20,33	12,42	70,6	1012,51	7,72	12,42	20,43	14,27	3,7	0,00	0,0
2005-08-14 18:30	305	43	77	0,0	20,33	12,82	70,6	1012,51	8,31	12,82	20,43	14,74	2,6	0,00	0,0
2005-08-14 19:00	278	43	82	0,0	20,33	12,82	70,6	1012,51	9,27	12,82	20,43	15,10	0,0	0,00	0,0
2005-08-14 19:30	313	43	92	0,0	20,33	11,32	70,6	1012,51	9,58	11,32	20,43	14,38	2,6	0,00	0,0
2005-08-14 20:00	313	44	91	0,0	20,33	11,62	70,6	1012,51	9,71	11,62	20,48	14,60	1,8	0,00	0,0
2005-08-14 20:30	313	44	92	0,0	20,33	11,72	70,6	1012,51	9,97	11,72	20,48	14,78	0,0	0,00	0,0
2005-08-14 21:00	313	44	91	0,0	20,33	11,72	70,6	1012,51	9,80	11,72	20,48	14,70	0,0	0,00	0,0
2005-08-14 21:30	313	44	91	0,0	20,33	11,22	70,6	1012,51	9,31	11,22	20,48	14,20	0,0	0,00	0,0
2005-08-14 22:00	313	44	90	0,0	20,33	10,12	70,6	1013,51	8,06	10,12	20,48	13,02	0,0	0,00	0,0
2005-08-14 22:30	313	44	88	0,0	20,33	9,22	70,6	1013,51	6,83	9,22	20,48	11,96	0,0	0,00	0,0
2005-08-14 23:00	313	44	90	0,0	20,33	8,62	70,6	1013,51	6,58	8,62	20,48	11,51	0,0	0,00	0,0
2005-08-14 23:30	313	44	90	0,0	20,33	8,02	70,6	1013,51	5,99	8,02	20,48	10,91	0,0	0,00	0,0
2005-08-15 00:00	313	44	91	0,0	20,53	7,62	70,6	1013,51	5,76	7,62	20,68	10,59	0,0	0,00	0,0
2005-08-15 00:30	335	44	92	0,0	20,53	7,42	70,6	1013,51	5,73	7,42	20,68	10,47	0,0	0,00	0,0
2005-08-15 01:00	335	44	94	0,0	20,53	7,02	70,6	1013,51	5,65	7,02	20,68	10,24	0,0	0,00	0,0
2005-08-15 01:30	326	44	98	0,0	20,43	6,82	70,6	1013,51	6,08	6,82	20,58	10,38	0,0	0,00	0,0

Datum	Vindriktning °	Fukt inne Rh%	Fukt ute Rh%	Vind m/s	Temp inne °C	Temp ute °C	Regn mm	Lufftryck Mbar	Daggpunkt °C	Kyleffekt °C	Vix inne °C	Vix ute °C	Vindby m/s	Korr lufftryck	Nederb./dygn mm
2005-08-15 02:00	328	44	99	0,0	20,43	6,82	70,6	1013,51	6,23	6,82	20,58	10,46	0,0	0,00	0,0
2005-08-15 02:30	338	44	98	0,0	20,33	6,62	70,6	1013,51	5,88	6,62	20,48	10,18	0,0	0,00	0,0
2005-08-15 03:00	338	44	98	0,0	20,33	5,92	70,6	1013,51	5,18	5,92	20,48	9,48	0,0	0,00	0,0
2005-08-15 03:30	338	44	98	0,0	20,33	5,52	70,6	1013,51	4,78	5,52	20,48	9,08	0,0	0,00	0,0
2005-08-15 04:00	338	44	100	0,0	20,23	5,72	70,6	1013,51	5,28	5,72	20,38	9,45	0,0	0,00	0,0
2005-08-15 04:30	337	44	100	0,0	20,23	6,02	70,6	1013,51	5,58	6,02	20,38	9,75	0,0	0,00	0,0
2005-08-15 05:00	338	43	100	0,0	20,23	5,62	70,6	1013,51	5,18	5,62	20,33	9,35	0,0	0,00	0,0
2005-08-15 05:30	293	44	100	0,0	20,23	5,22	70,6	1013,51	4,78	5,22	20,38	8,95	0,0	0,00	0,0
2005-08-15 06:00	293	44	100	0,0	20,33	5,12	70,6	1013,51	4,68	5,12	20,48	8,85	0,0	0,00	0,0
2005-08-15 06:30	305	43	100	0,0	20,33	5,72	70,6	1013,51	5,28	5,72	20,43	9,45	0,0	0,00	0,0
2005-08-15 07:00	300	43	100	0,0	20,43	6,82	70,6	1013,51	6,38	6,82	20,53	10,55	0,0	0,00	0,0
2005-08-15 07:30	276	43	100	0,0	20,63	7,32	70,6	1013,51	6,88	7,32	20,73	11,05	0,0	0,00	0,0
2005-08-15 08:00	267	43	100	0,0	20,63	8,02	70,6	1013,51	7,57	8,02	20,73	11,75	1,4	0,00	0,0
2005-08-15 08:30	298	43	100	0,0	20,63	9,02	70,6	1013,51	8,57	9,02	20,73	12,75	1,8	0,00	0,0
2005-08-15 09:00	303	43	89	2,6	20,63	10,12	70,6	1013,51	7,89	8,87	20,73	12,94	3,1	0,00	0,0
2005-08-15 09:30	290	43	86	2,2	20,53	10,62	70,6	1013,51	7,86	10,62	20,63	13,20	3,9	0,00	0,0
2005-08-15 10:00	317	43	82	2,0	20,43	11,32	70,6	1013,51	7,82	11,32	20,53	13,60	3,9	0,00	0,0
2005-08-15 10:30	291	43	78	1,2	20,43	11,92	70,6	1013,51	7,63	11,92	20,53	13,91	3,3	0,00	0,0
2005-08-15 11:00	296	43	74	3,0	20,43	12,42	70,6	1013,51	7,31	10,53	20,53	14,13	3,7	0,00	0,0
2005-08-15 11:30	298	43	74	1,4	20,33	12,72	70,6	1013,51	7,60	12,72	20,43	14,43	4,5	0,00	0,0
2005-08-15 12:00	293	42	73	0,0	20,33	12,62	70,6	1013,51	7,30	12,62	20,38	14,27	3,7	0,00	0,0
2005-08-15 12:30	309	42	70	0,0	20,33	13,53	70,6	1013,51	7,52	13,53	20,38	14,97	3,0	0,00	0,0
2005-08-15 13:00	312	42	70	0,0	20,33	13,83	70,6	1013,51	7,81	13,83	20,38	15,27	2,0	0,00	0,0
2005-08-15 13:30	311	42	67	0,0	20,33	13,83	70,6	1013,51	7,13	13,83	20,38	15,08	3,1	0,00	0,0
2005-08-15 14:00	234	42	72	0,0	20,33	13,73	70,6	1013,51	8,14	13,73	20,38	15,30	3,1	0,00	0,0
2005-08-15 14:30	305	43	71	1,2	20,33	14,03	70,6	1013,51	8,21	14,03	20,43	15,53	2,8	0,00	0,0
2005-08-15 15:00	304	43	69	2,0	20,33	14,63	70,6	1013,51	8,35	14,63	20,43	16,00	2,8	0,00	0,0
2005-08-15 15:30	302	43	71	0,0	20,33	14,03	70,6	1012,51	8,21	14,03	20,43	15,53	2,6	0,00	0,0
2005-08-15 16:00	257	43	70	0,0	20,43	14,43	70,6	1012,51	8,38	14,43	20,53	15,87	2,2	0,00	0,0
2005-08-15 16:30	281	43	67	0,0	20,43	14,43	70,6	1012,51	7,70	14,43	20,53	15,68	2,8	0,00	0,0
2005-08-15 17:00	223	43	69	0,0	20,43	14,13	70,6	1012,51	7,87	14,13	20,53	15,50	1,8	0,00	0,0
2005-08-15 17:30	339	43	81	0,0	20,43	13,02	70,6	1012,51	9,28	13,02	20,53	15,23	2,4	0,00	0,0
2005-08-15 18:00	331	43	76	0,0	20,43	13,53	70,6	1012,51	8,78	13,53	20,53	15,37	0,0	0,00	0,0
2005-08-15 18:30	331	43	77	0,0	20,43	13,63	70,6	1011,51	9,08	13,63	20,53	15,54	0,0	0,00	0,0
2005-08-15 19:00	331	43	76	0,0	20,43	13,83	70,6	1011,51	9,07	13,83	20,53	15,67	0,0	0,00	0,0
2005-08-15 19:30	193	43	73	2,4	20,43	14,13	70,6	1011,51	8,74	13,09	20,53	15,77	3,7	0,00	0,0
2005-08-15 20:00	185	43	77	0,0	20,43	13,12	70,6	1011,51	8,60	13,12	20,53	15,04	3,9	0,00	0,0
2005-08-15 20:30	158	43	81	0,0	20,43	12,82	70,6	1011,51	9,09	12,82	20,53	15,03	0,0	0,00	0,0
2005-08-15 21:00	160	43	84	0,0	20,43	11,72	70,6	1011,51	8,57	11,72	20,53	14,15	2,8	0,00	0,0
2005-08-15 21:30	143	43	88	2,2	20,43	10,92	70,6	1010,51	8,50	10,92	20,53	13,66	2,8	0,00	0,0
2005-08-15 22:00	143	43	92	1,4	20,53	10,22	70,6	1010,51	8,49	10,22	20,63	13,28	2,6	0,00	0,0
2005-08-15 22:30	134	43	95	2,6	20,53	10,12	70,6	1010,51	8,88	8,87	20,63	13,42	3,0	0,00	0,0
2005-08-15 23:00	187	43	95	1,8	20,63	10,42	70,6	1010,51	9,18	10,42	20,73	13,72	3,1	0,00	0,0
2005-08-15 23:30	144	43	94	2,4	20,83	10,52	70,6	1010,51	9,12	9,29	20,93	13,74	3,9	0,00	0,0
2005-08-16 00:00	192	43	95	1,8	20,83	10,62	70,6	1009,51	9,38	10,62	20,93	13,92	3,3	0,00	0,0
2005-08-16 00:30	137	43	96	0,0	20,73	10,42	70,6	1009,51	9,34	10,42	20,83	13,81	3,1	0,00	0,0

Datum	Vindriktning °	Fukt inne Rh%	Fukt ute Rh%	Vind m/s	Temp inne °C	Temp ute °C	Regn mm	Lufftryck Mbar	Daggpunkt °C	Kyleffekt °C	Vix inne °C	Vix ute °C	Vindby m/s	Korr lufftryck	Nederb./dygn mm
2005-08-16 01:00	137	43	97	0,0	20,73	10,32	70,6	1009,51	9,40	10,32	20,83	13,79	0,0	0,00	0,0
2005-08-16 01:30	137	43	98	1,2	20,63	10,12	70,6	1009,51	9,36	10,12	20,73	13,68	1,4	0,00	0,0
2005-08-16 02:00	119	43	100	0,0	20,63	10,12	70,6	1009,51	9,67	10,12	20,73	13,85	2,4	0,00	0,0
2005-08-16 02:30	121	43	99	0,0	20,53	10,12	70,6	1008,51	9,51	10,12	20,63	13,77	1,8	0,00	0,0
2005-08-16 03:00	121	43	99	0,0	20,53	9,82	70,6	1008,51	9,22	9,82	20,63	13,47	0,0	0,00	0,0
2005-08-16 03:30	121	43	100	0,0	20,53	9,52	70,6	1008,51	9,07	9,52	20,63	13,25	0,0	0,00	0,0
2005-08-16 04:00	329	43	100	0,0	20,43	9,22	70,6	1008,51	8,77	9,22	20,53	12,95	2,0	0,00	0,0
2005-08-16 04:30	331	43	100	0,0	20,43	9,32	70,6	1008,51	8,87	9,32	20,53	13,05	1,8	0,00	0,0
2005-08-16 05:00	331	43	100	0,0	20,43	9,32	70,6	1008,51	8,87	9,32	20,53	13,05	0,0	0,00	0,0
2005-08-16 05:30	319	43	100	1,2	20,43	9,22	72,1	1009,51	8,77	9,22	20,53	12,95	2,4	1,52	1,5
2005-08-16 06:00	307	43	100	0,0	20,43	9,22	72,1	1009,51	8,77	9,22	20,53	12,95	0,0	1,52	1,5
2005-08-16 06:30	308	43	100	0,0	20,33	9,22	73,1	1009,51	8,77	9,22	20,43	12,95	0,0	1,02	2,5
2005-08-16 07:00	308	43	100	0,0	20,33	9,32	73,1	1009,51	8,87	9,32	20,43	13,05	0,0	1,02	2,5
2005-08-16 07:30	287	43	100	0,0	20,33	9,32	73,1	1009,51	8,87	9,32	20,43	13,05	0,0	0,00	2,5
2005-08-16 08:00	303	43	100	0,0	20,33	9,42	73,1	1008,51	8,97	9,42	20,43	13,15	0,0	0,00	2,5
2005-08-16 08:30	280	43	100	0,0	20,33	9,52	73,1	1009,51	9,07	9,52	20,43	13,25	0,0	0,00	2,5
2005-08-16 09:00	302	43	99	0,0	20,43	9,52	73,1	1009,51	8,92	9,52	20,53	13,16	0,0	0,00	2,5
2005-08-16 09:30	274	43	99	0,0	20,43	9,82	73,1	1009,51	9,22	9,82	20,53	13,47	1,6	0,00	2,5
2005-08-16 10:00	266	43	99	0,0	20,43	10,42	73,1	1009,51	9,81	10,42	20,53	14,07	0,0	0,00	2,5
2005-08-16 10:30	295	43	94	0,0	20,33	10,42	73,1	1009,51	9,02	10,42	20,43	13,64	3,0	0,00	2,5
2005-08-16 11:00	296	43	90	1,2	20,33	10,52	73,1	1009,51	8,45	10,52	20,43	13,42	3,0	0,00	2,5
2005-08-16 11:30	310	43	92	1,8	20,33	10,12	73,1	1009,51	8,39	10,12	20,43	13,18	3,5	0,00	2,5
2005-08-16 12:00	280	43	96	1,2	20,33	9,72	73,1	1009,51	8,65	9,72	20,43	13,11	2,8	0,00	2,5
2005-08-16 12:30	286	43	97	0,0	20,33	9,92	73,1	1009,51	9,00	9,92	20,43	13,39	2,2	0,00	2,5
2005-08-16 13:00	270	43	94	1,4	20,23	10,32	73,1	1009,51	8,92	10,32	20,33	13,54	2,8	0,00	2,5
2005-08-16 13:30	296	43	89	1,8	20,23	10,72	73,1	1009,51	8,48	10,72	20,33	13,54	3,1	0,00	2,5
2005-08-16 14:00	313	43	88	2,4	20,23	10,92	73,1	1009,51	8,50	9,71	20,33	13,66	3,7	0,00	2,5
2005-08-16 14:30	310	43	93	2,8	20,13	10,92	73,1	1010,51	9,35	8,89	20,23	14,06	5,2	0,00	2,5
2005-08-16 15:00	300	43	93	2,2	20,33	11,02	73,1	1010,51	9,45	11,02	20,43	14,16	3,9	0,00	2,5
2005-08-16 15:30	306	43	87	3,9	20,23	10,92	73,1	1010,51	8,33	7,25	20,33	13,58	5,2	0,00	2,5
2005-08-16 16:00	290	43	89	2,8	20,23	10,92	73,1	1010,51	8,67	8,89	20,33	13,74	5,2	0,00	2,5
2005-08-16 16:30	294	43	83	3,1	20,13	11,32	73,1	1010,51	8,00	9,33	20,23	13,67	4,9	0,00	2,5
2005-08-16 17:00	303	43	81	4,7	20,13	11,02	73,1	1010,51	7,34	5,78	20,23	13,23	6,4	0,00	2,5
2005-08-16 17:30	280	42	80	2,2	20,03	10,82	73,1	1010,51	6,95	10,82	20,08	12,95	6,2	0,00	2,5
2005-08-16 18:00	307	42	80	4,1	20,03	10,62	73,1	1010,51	6,76	6,07	20,08	12,75	5,4	0,00	2,5
2005-08-16 18:30	308	42	79	3,1	19,93	10,22	73,1	1011,51	6,18	8,13	19,98	12,28	6,8	0,00	2,5
2005-08-16 19:00	286	42	78	3,1	20,03	10,82	73,1	1011,51	6,57	8,78	20,08	12,81	6,0	0,00	2,5
2005-08-16 19:30	284	42	77	5,4	20,03	10,82	73,1	1011,51	6,38	4,64	20,08	12,74	5,4	0,00	2,5
2005-08-16 20:00	309	42	79	2,8	20,03	10,12	73,1	1011,51	6,09	8,02	20,08	12,18	5,6	0,00	2,5
2005-08-16 20:30	267	42	82	1,8	20,03	9,72	73,1	1011,51	6,26	9,72	20,08	12,00	3,3	0,00	2,5
2005-08-16 21:00	304	42	82	2,0	20,03	9,22	73,1	1011,51	5,77	9,22	20,08	11,50	4,5	0,00	2,5
2005-08-16 21:30	312	42	83	2,0	20,03	8,82	73,1	1011,51	5,56	8,82	20,08	11,17	3,3	0,00	2,5
2005-08-16 22:00	308	42	87	2,6	20,03	8,62	73,1	1012,51	6,07	7,29	20,08	11,28	3,5	0,00	2,5
2005-08-16 22:30	303	42	89	2,0	19,93	8,52	73,1	1012,51	6,31	8,52	19,98	11,33	4,1	0,00	2,5
2005-08-16 23:00	289	42	91	1,8	19,93	8,42	73,1	1012,51	6,55	8,42	19,98	11,39	3,1	0,00	2,5
2005-08-16 23:30	129	42	90	1,4	20,13	7,92	73,1	1012,51	5,89	7,92	20,18	10,81	6,0	0,00	2,5

Datum	Vindriktning °	Fukt inne Rh%	Fukt ute Rh%	Vind m/s	Temp inne °C	Temp ute °C	Regn mm	Lufftryck Mbar	Daggpunkt °C	Kyleffekt °C	Vix inne °C	Vix ute °C	Vindby m/s	Korr lufftryck	Nederb./dygn mm
2005-08-17 00:00	299	42	91	1,8	20,23	7,32	73,1	1012,51	5,47	7,32	20,28	10,29	3,1	0,00	0,0
2005-08-17 00:30	272	42	91	1,6	20,13	7,52	73,1	1012,51	5,66	7,52	20,18	10,49	3,3	0,00	0,0
2005-08-17 01:00	298	42	91	3,5	20,03	7,52	73,1	1012,51	5,66	4,23	20,08	10,49	4,1	0,00	0,0
2005-08-17 01:30	316	42	94	3,1	19,93	7,72	73,1	1012,51	6,35	5,40	19,98	10,94	6,0	0,00	0,0
2005-08-17 02:00	306	42	95	1,4	19,93	7,52	73,1	1012,51	6,31	7,52	19,98	10,82	3,3	0,00	0,0
2005-08-17 02:30	321	42	92	2,6	19,83	7,72	73,1	1012,51	6,02	6,34	19,88	10,77	3,9	0,00	0,0
2005-08-17 03:00	297	41	90	2,2	19,83	7,92	73,1	1012,51	5,89	7,92	19,84	10,81	3,9	0,00	0,0
2005-08-17 03:30	293	41	91	2,8	19,83	8,02	73,1	1012,51	6,16	5,72	19,84	10,99	4,5	0,00	0,0
2005-08-17 04:00	293	41	94	3,3	19,93	7,72	73,1	1012,51	6,35	4,46	19,94	10,94	5,0	0,00	0,0
2005-08-17 04:30	283	41	95	2,0	19,93	7,72	73,1	1012,51	6,50	7,72	19,94	11,02	3,7	0,00	0,0
2005-08-17 05:00	199	41	96	1,2	20,03	7,32	73,1	1012,51	6,26	7,32	20,04	10,71	3,0	0,00	0,0
2005-08-17 05:30	320	41	96	1,6	20,13	7,42	73,1	1013,51	6,36	7,42	20,14	10,81	3,9	0,00	0,0
2005-08-17 06:00	293	41	90	1,8	20,13	7,82	73,1	1013,51	5,79	7,82	20,14	10,71	3,7	0,00	0,0
2005-08-17 06:30	328	41	90	2,4	20,23	8,02	73,1	1013,51	5,99	6,65	20,24	10,91	3,1	0,00	0,0
2005-08-17 07:00	292	41	88	2,4	20,13	8,62	73,1	1013,51	6,24	7,29	20,14	11,36	3,3	0,00	0,0
2005-08-17 07:30	301	41	84	3,5	20,13	8,92	73,1	1013,51	5,84	5,81	20,14	11,35	5,8	0,00	0,0
2005-08-17 08:00	310	40	81	2,4	20,13	9,42	73,1	1013,51	5,78	8,13	20,09	11,63	5,6	0,00	0,0
2005-08-17 08:30	311	40	79	3,7	20,03	9,72	73,1	1014,51	5,70	5,85	19,99	11,78	6,8	0,00	0,0
2005-08-17 09:00	300	40	79	3,9	19,93	10,12	73,1	1014,51	6,09	6,32	19,89	12,18	6,0	0,00	0,0
2005-08-17 09:30	320	40	77	3,1	19,83	10,52	73,1	1014,51	6,09	8,46	19,79	12,44	6,0	0,00	0,0
2005-08-17 10:00	335	40	74	3,9	19,83	10,92	73,1	1014,51	5,87	7,25	19,79	12,63	6,2	0,00	0,0
2005-08-17 10:30	299	40	75	2,8	19,73	10,72	73,1	1014,51	5,88	8,67	19,69	12,50	5,4	0,00	0,0
2005-08-17 11:00	327	40	74	1,8	19,73	11,02	73,1	1014,51	5,97	11,02	19,69	12,73	5,2	0,00	0,0
2005-08-17 11:30	313	40	74	1,8	19,73	11,72	73,1	1015,51	6,64	11,72	19,69	13,43	4,9	0,00	0,0
2005-08-17 12:00	319	40	74	3,0	19,73	11,52	73,1	1015,51	6,45	9,55	19,69	13,23	5,0	0,00	0,0
2005-08-17 12:30	299	40	73	2,4	19,73	12,02	73,1	1015,51	6,72	10,87	19,69	13,67	5,0	0,00	0,0
2005-08-17 13:00	318	40	71	4,1	19,73	12,12	73,1	1016,51	6,40	7,88	19,69	13,63	4,9	0,00	0,0
2005-08-17 13:30	317	39	69	2,8	19,73	12,62	73,1	1016,51	6,44	10,75	19,65	14,00	4,5	0,00	0,0
2005-08-17 14:00	309	40	68	3,5	19,83	12,82	73,1	1016,51	6,41	10,22	19,79	14,14	3,9	0,00	0,0
2005-08-17 14:30	316	40	64	3,1	19,83	13,33	73,1	1016,51	5,96	11,52	19,79	14,39	4,9	0,00	0,0
2005-08-17 15:00	330	40	67	2,4	19,93	13,12	73,1	1016,51	6,47	12,04	19,89	14,38	4,1	0,00	0,0
2005-08-17 15:30	299	40	67	1,6	19,93	13,43	73,1	1016,51	6,75	13,43	19,89	14,68	4,3	0,00	0,0
2005-08-17 16:00	304	40	65	2,4	19,93	13,93	73,1	1016,51	6,77	12,88	19,89	15,05	4,1	0,00	0,0
2005-08-17 16:30	300	40	61	2,6	19,93	14,23	73,1	1016,51	6,08	13,20	19,89	15,11	4,5	0,00	0,0
2005-08-17 17:00	314	40	63	2,2	19,93	14,13	73,1	1016,51	6,48	14,13	19,89	15,13	4,7	0,00	0,0
2005-08-17 17:30	325	40	66	2,6	19,93	13,73	73,1	1016,51	6,81	12,67	19,89	14,91	3,7	0,00	0,0
2005-08-17 18:00	268	40	69	2,0	19,93	13,33	73,1	1016,51	7,11	13,33	19,89	14,70	3,1	0,00	0,0
2005-08-17 18:30	279	40	72	0,0	19,93	12,52	73,1	1016,51	6,99	12,52	19,89	14,10	2,4	0,00	0,0
2005-08-17 19:00	279	41	75	0,0	19,83	12,42	73,1	1017,52	7,52	12,42	19,84	14,20	0,0	0,00	0,0
2005-08-17 19:30	279	41	78	0,0	19,83	12,22	73,1	1017,52	7,93	12,22	19,84	14,21	0,0	0,00	0,0
2005-08-17 20:00	279	41	84	0,0	19,83	11,82	73,1	1017,52	8,67	11,82	19,84	14,25	0,0	0,00	0,0
2005-08-17 20:30	279	42	86	0,0	19,83	11,42	73,1	1017,52	8,64	11,42	19,88	14,00	0,0	0,00	0,0
2005-08-17 21:00	279	42	88	0,0	19,83	10,92	73,1	1017,52	8,50	10,92	19,88	13,66	0,0	0,00	0,0
2005-08-17 21:30	279	42	91	0,0	19,83	10,22	73,1	1017,52	8,32	10,22	19,88	13,20	0,0	0,00	0,0
2005-08-17 22:00	279	42	93	0,0	19,83	9,52	73,1	1017,52	7,96	9,52	19,88	12,66	0,0	0,00	0,0
2005-08-17 22:30	279	42	94	0,0	19,93	9,12	73,1	1017,52	7,73	9,12	19,98	12,34	0,0	0,00	0,0

Datum	Vindriktning °	Fukt inne Rh%	Fukt ute Rh%	Vind m/s	Temp inne °C	Temp ute °C	Regn mm	Lufftryck Mbar	Daggpunkt °C	Kyleffekt °C	Vix inne °C	Vix ute °C	Vindby m/s	Korr lufftryck	Nederb./dygn mm
2005-08-17 23:00	279	42	96	0,0	19,93	9,22	73,1	1017,52	8,15	9,22	19,98	12,61	0,0	0,00	0,0
2005-08-17 23:30	279	42	95	0,0	19,93	8,92	73,1	1017,52	7,69	8,92	19,98	12,22	0,0	0,00	0,0
2005-08-18 00:00	279	42	96	0,0	19,93	8,62	73,1	1017,52	7,55	8,62	19,98	12,01	0,0	0,00	0,0
2005-08-18 00:30	279	42	96	0,0	19,93	8,72	73,1	1017,52	7,65	8,72	19,98	12,11	0,0	0,00	0,0
2005-08-18 01:00	279	42	97	0,0	19,83	8,72	73,1	1017,52	7,81	8,72	19,88	12,19	0,0	0,00	0,0
2005-08-18 01:30	279	42	96	0,0	19,83	8,72	73,1	1017,52	7,65	8,72	19,88	12,11	0,0	0,00	0,0
2005-08-18 02:00	279	42	97	0,0	19,83	8,92	73,1	1017,52	8,01	8,92	19,88	12,39	0,0	0,00	0,0
2005-08-18 02:30	279	42	97	0,0	19,83	9,02	73,1	1017,52	8,11	9,02	19,88	12,49	1,2	0,00	0,0
2005-08-18 03:00	279	42	95	0,0	19,83	8,82	73,1	1017,52	7,59	8,82	19,88	12,12	0,0	0,00	0,0
2005-08-18 03:30	279	42	95	0,0	19,83	8,62	73,1	1017,52	7,40	8,62	19,88	11,92	0,0	0,00	0,0
2005-08-18 04:00	279	42	95	0,0	19,83	8,52	73,1	1017,52	7,30	8,52	19,88	11,82	0,0	0,00	0,0
2005-08-18 04:30	279	42	95	0,0	19,83	8,52	73,1	1017,52	7,30	8,52	19,88	11,82	0,0	0,00	0,0
2005-08-18 05:00	279	42	97	0,0	19,83	8,42	73,1	1017,52	7,51	8,42	19,88	11,89	0,0	0,00	0,0
2005-08-18 05:30	279	42	99	0,0	19,83	8,52	73,1	1017,52	7,92	8,52	19,88	12,16	0,0	0,00	0,0
2005-08-18 06:00	279	42	100	0,0	19,83	8,62	73,1	1017,52	8,17	8,62	19,88	12,35	0,0	0,00	0,0
2005-08-18 06:30	279	42	100	0,0	19,83	9,02	73,1	1017,52	8,57	9,02	19,88	12,75	0,0	0,00	0,0
2005-08-18 07:00	279	42	100	0,0	19,83	9,32	73,1	1017,52	8,87	9,32	19,88	13,05	0,0	0,00	0,0
2005-08-18 07:30	279	42	100	0,0	19,83	9,62	73,1	1017,52	9,17	9,62	19,88	13,35	1,6	0,00	0,0
2005-08-18 08:00	77	42	99	0,0	19,83	10,22	73,1	1017,52	9,61	10,22	19,88	13,87	1,6	0,00	0,0
2005-08-18 08:30	103	42	98	1,2	19,83	10,82	73,1	1017,52	10,06	10,82	19,88	14,38	1,8	0,00	0,0
2005-08-18 09:00	136	42	98	2,0	19,83	11,32	73,1	1017,52	10,55	11,32	19,88	14,88	2,4	0,00	0,0
2005-08-18 09:30	165	42	97	0,0	19,83	11,92	73,1	1017,52	10,99	11,92	19,88	15,39	2,4	0,00	0,0
2005-08-18 10:00	181	42	94	0,0	19,83	12,52	73,1	1017,52	11,10	12,52	19,88	15,74	2,4	0,00	0,0
2005-08-18 10:30	160	42	91	1,8	19,93	13,53	73,1	1018,52	11,58	13,53	19,98	16,50	3,1	0,00	0,0
2005-08-18 11:00	164	42	88	0,0	19,93	14,03	73,1	1018,52	11,54	14,03	19,98	16,76	2,8	0,00	0,0
2005-08-18 11:30	164	42	88	0,0	19,93	14,33	73,1	1018,52	11,84	14,33	19,98	17,06	1,6	0,00	0,0
2005-08-18 12:00	130	42	87	1,6	19,93	14,53	73,1	1018,52	11,86	14,53	19,98	17,18	1,8	0,00	0,0
2005-08-18 12:30	104	42	85	0,0	19,93	15,23	73,1	1018,52	12,18	15,23	19,98	17,73	2,2	0,00	0,0
2005-08-18 13:00	132	43	86	1,2	20,03	15,43	73,1	1018,52	12,56	15,43	20,13	18,01	2,4	0,00	0,0
2005-08-18 13:30	130	43	85	0,0	20,03	15,83	73,1	1018,52	12,76	15,83	20,13	18,33	2,2	0,00	0,0
2005-08-18 14:00	111	43	83	0,0	20,03	16,83	73,1	1018,52	13,36	16,83	20,13	19,18	2,2	0,00	0,0
2005-08-18 14:30	130	43	82	2,8	20,13	18,13	73,1	1018,52	14,43	16,76	20,23	20,41	3,3	0,00	0,0
2005-08-18 15:00	143	43	79	1,6	20,13	18,23	73,1	1018,52	13,93	18,23	20,23	20,29	4,1	0,00	0,0
2005-08-18 15:30	153	43	68	4,5	20,23	18,63	73,1	1018,52	11,92	15,20	20,33	19,94	5,4	0,00	0,0
2005-08-18 16:00	117	43	71	2,8	20,23	18,73	73,1	1017,52	12,70	17,42	20,33	20,24	4,9	0,00	0,0
2005-08-18 16:30	155	43	74	1,8	20,23	18,43	73,1	1017,52	13,08	18,43	20,33	20,14	4,5	0,00	0,0
2005-08-18 17:00	148	43	71	2,8	20,23	19,03	73,1	1017,52	12,99	17,74	20,33	20,54	3,3	0,00	0,0
2005-08-18 17:30	131	43	75	0,0	20,33	18,63	73,1	1017,52	13,48	18,63	20,43	20,41	3,5	0,00	0,0
2005-08-18 18:00	99	43	78	0,0	20,33	18,23	73,1	1017,52	13,73	18,23	20,43	20,22	3,0	0,00	0,0
2005-08-18 18:30	85	43	79	0,0	20,33	18,33	73,1	1017,52	14,03	18,33	20,43	20,39	0,0	0,00	0,0
2005-08-18 19:00	122	43	81	0,0	20,33	17,93	73,1	1017,52	14,04	17,93	20,43	20,13	2,6	0,00	0,0
2005-08-18 19:30	115	43	83	0,0	20,33	17,43	73,1	1017,52	13,94	17,43	20,43	19,78	2,8	0,00	0,0
2005-08-18 20:00	109	43	84	0,0	20,33	17,03	73,1	1017,52	13,75	17,03	20,43	19,45	2,6	0,00	0,0
2005-08-18 20:30	125	43	85	0,0	20,33	16,83	73,1	1017,52	13,74	16,83	20,43	19,33	2,2	0,00	0,0
2005-08-18 21:00	132	43	85	1,2	20,33	16,53	73,1	1017,52	13,45	16,53	20,43	19,03	3,0	0,00	0,0
2005-08-18 21:30	125	43	87	2,0	20,33	16,03	73,1	1017,52	13,33	16,03	20,43	18,68	3,3	0,00	0,0

Datum	Vindriktning °	Fukt inne Rh%	Fukt ute Rh%	Vind m/s	Temp inne °C	Temp ute °C	Regn mm	Lufftryck Mbar	Daggpunkt °C	Kyleffekt °C	Vix inne °C	Vix ute °C	Vindby m/s	Korr lufftryck	Nederb./dygn mm
2005-08-18 22:00	136	43	88	1,8	20,33	15,93	73,1	1017,52	13,41	15,93	20,43	18,66	3,5	0,00	0,0
2005-08-18 22:30	123	43	90	0,0	20,33	15,43	73,1	1017,52	13,28	15,43	20,43	18,32	3,5	0,00	0,0
2005-08-18 23:00	121	43	91	0,0	20,33	15,03	73,1	1017,52	13,06	15,03	20,43	18,00	1,8	0,00	0,0
2005-08-18 23:30	104	43	93	0,0	20,33	14,43	73,1	1017,52	12,81	14,43	20,43	17,56	1,4	0,00	0,0
2005-08-19 00:00	105	44	95	0,0	20,33	13,93	73,1	1017,52	12,65	13,93	20,48	17,23	2,0	0,00	0,0
2005-08-19 00:30	111	44	96	0,0	20,33	13,83	73,1	1017,52	12,71	13,83	20,48	17,21	1,4	0,00	0,0
2005-08-19 01:00	111	43	97	0,0	20,43	13,12	73,1	1018,52	12,18	13,12	20,53	16,60	0,0	0,00	0,0
2005-08-19 01:30	113	44	98	0,0	20,43	12,72	73,1	1017,52	11,95	12,72	20,58	16,28	0,0	0,00	0,0
2005-08-19 02:00	114	44	99	0,0	20,33	12,62	73,1	1017,52	12,00	12,62	20,48	16,27	2,0	0,00	0,0
2005-08-19 02:30	86	44	99	1,2	20,33	12,52	73,1	1017,52	11,91	12,52	20,48	16,17	1,4	0,00	0,0
2005-08-19 03:00	91	44	99	0,0	20,33	12,32	73,1	1017,52	11,71	12,32	20,48	15,97	1,4	0,00	0,0
2005-08-19 03:30	95	43	99	0,0	20,33	12,12	73,1	1017,52	11,51	12,12	20,43	15,77	1,4	0,00	0,0
2005-08-19 04:00	109	43	100	0,0	20,33	12,12	73,1	1017,52	11,66	12,12	20,43	15,85	1,6	0,00	0,0
2005-08-19 04:30	104	43	100	0,0	20,33	11,62	73,1	1017,52	11,16	11,62	20,43	15,35	0,0	0,00	0,0
2005-08-19 05:00	100	44	100	0,0	20,33	11,42	73,1	1017,52	10,97	11,42	20,48	15,15	0,0	0,00	0,0
2005-08-19 05:30	95	43	100	0,0	20,33	11,32	73,1	1017,52	10,87	11,32	20,43	15,05	0,0	0,00	0,0
2005-08-19 06:00	68	43	100	0,0	20,33	11,72	73,1	1017,52	11,26	11,72	20,43	15,45	0,0	0,00	0,0
2005-08-19 06:30	83	44	100	0,0	20,33	12,42	73,1	1017,52	11,96	12,42	20,48	16,15	1,4	0,00	0,0
2005-08-19 07:00	84	44	100	0,0	20,33	13,33	73,1	1017,52	12,86	13,33	20,48	17,05	1,6	0,00	0,0
2005-08-19 07:30	97	43	98	0,0	20,33	14,03	73,1	1017,52	13,24	14,03	20,43	17,58	2,0	0,00	0,0
2005-08-19 08:00	104	44	95	0,0	20,33	14,43	73,1	1017,52	13,14	14,43	20,48	17,73	1,8	0,00	0,0
2005-08-19 08:30	106	44	94	0,0	20,33	14,53	73,1	1017,52	13,08	14,53	20,48	17,74	0,0	0,00	0,0
2005-08-19 09:00	128	44	93	2,8	20,43	15,23	73,1	1017,52	13,60	13,59	20,58	18,36	2,8	0,00	0,0
2005-08-19 09:30	163	44	90	1,8	20,43	15,83	73,1	1017,52	13,67	15,83	20,58	18,72	3,0	0,00	0,0
2005-08-19 10:00	120	44	86	1,8	20,43	16,23	73,1	1017,52	13,34	16,23	20,58	18,81	3,5	0,00	0,0
2005-08-19 10:30	150	44	87	1,2	20,43	16,83	73,1	1017,52	14,11	16,83	20,58	19,48	3,3	0,00	0,0
2005-08-19 11:00	131	44	82	0,0	20,43	17,63	73,1	1017,52	13,94	17,63	20,58	19,91	3,3	0,00	0,0
2005-08-19 11:30	194	44	82	2,2	20,43	18,33	73,1	1017,52	14,63	18,33	20,58	20,61	4,1	0,00	0,0
2005-08-19 12:00	188	44	80	0,0	20,43	18,93	73,1	1018,52	14,81	18,93	20,58	21,06	4,1	0,00	0,0
2005-08-19 12:30	153	44	78	0,0	20,43	19,33	73,1	1017,52	14,79	19,33	20,58	21,32	4,9	0,00	0,0
2005-08-19 13:00	161	44	73	0,0	20,53	19,83	73,1	1017,52	14,20	19,83	20,68	21,47	4,1	0,00	0,0
2005-08-19 13:30	184	44	73	0,0	20,53	20,23	73,1	1017,52	14,59	20,23	20,68	21,87	3,7	0,00	0,0
2005-08-19 14:00	201	44	70	2,4	20,53	20,73	73,1	1017,52	14,39	20,06	20,68	22,17	4,5	0,00	0,0
2005-08-19 14:30	267	44	72	0,0	20,63	20,83	73,1	1017,52	14,94	20,83	20,78	22,41	3,5	0,00	0,0
2005-08-19 15:00	188	44	68	0,0	20,63	21,63	73,1	1017,52	14,77	21,63	20,78	22,95	3,0	0,00	0,0
2005-08-19 15:30	154	44	64	2,6	20,63	21,83	73,1	1017,52	13,98	21,22	20,78	22,90	3,9	0,00	0,0
2005-08-19 16:00	108	44	66	1,4	20,73	21,93	73,1	1017,52	14,57	21,93	20,88	23,12	3,1	0,00	0,0
2005-08-19 16:30	296	44	63	0,0	20,73	22,13	73,1	1017,52	14,01	22,13	20,88	23,14	4,1	0,00	0,0
2005-08-19 17:00	153	44	64	0,0	20,83	22,23	73,1	1017,52	14,36	22,23	20,98	23,30	2,8	0,00	0,0
2005-08-19 17:30	190	44	65	2,8	20,73	22,43	73,1	1017,52	14,80	21,46	20,88	23,56	2,8	0,00	0,0
2005-08-19 18:00	159	44	65	1,8	20,73	21,43	73,1	1016,51	13,85	21,43	20,88	22,56	3,3	0,00	0,0
2005-08-19 18:30	190	44	66	2,8	20,73	20,53	73,1	1016,51	13,25	19,38	20,88	21,72	4,1	0,00	0,0
2005-08-19 19:00	151	44	68	2,2	20,73	20,43	73,1	1017,52	13,63	20,43	20,88	21,75	4,1	0,00	0,0
2005-08-19 19:30	172	44	68	2,6	20,83	20,13	73,1	1016,51	13,35	19,42	20,98	21,45	4,3	0,00	0,0
2005-08-19 20:00	138	44	70	0,0	20,83	19,33	73,1	1017,52	13,05	19,33	20,98	20,77	4,5	0,00	0,0
2005-08-19 20:30	168	44	73	0,0	20,83	18,43	73,1	1017,52	12,86	18,43	20,98	20,07	3,0	0,00	0,0

Datum	Vindriktning °	Fukt inne Rh%	Fukt ute Rh%	Vind m/s	Temp inne °C	Temp ute °C	Regn mm	Lufftryck Mbar	Daggpunkt °C	Kyleffekt °C	Vix inne °C	Vix ute °C	Vindby m/s	Korr lufftryck	Nederb./dygn mm
2005-08-19 21:00	167	44	76	0,0	20,83	17,33	73,1	1017,52	12,44	17,33	20,98	19,17	0,0	0,00	0,0
2005-08-19 21:30	167	44	84	0,0	20,73	16,03	73,1	1017,52	12,77	16,03	20,88	18,45	0,0	0,00	0,0
2005-08-19 22:00	167	44	88	0,0	20,73	15,33	73,1	1017,52	12,82	15,33	20,88	18,06	0,0	0,00	0,0
2005-08-19 22:30	167	45	87	0,0	20,83	15,03	73,1	1018,52	12,35	15,03	21,02	17,68	0,0	0,00	0,0
2005-08-19 23:00	150	45	89	0,0	20,73	14,43	73,1	1018,52	12,12	14,43	20,92	17,24	0,0	0,00	0,0
2005-08-19 23:30	101	44	89	0,0	20,73	13,83	73,1	1018,52	11,53	13,83	20,88	16,64	0,0	0,00	0,0
2005-08-20 00:00	101	44	91	0,0	20,73	13,53	73,1	1018,52	11,58	13,53	20,88	16,50	0,0	0,00	0,0
2005-08-20 00:30	102	44	90	0,0	20,73	13,12	73,1	1017,52	11,01	13,12	20,88	16,02	0,0	0,00	0,0
2005-08-20 01:00	61	44	90	0,0	20,73	12,62	73,1	1018,52	10,52	12,62	20,88	15,52	0,0	0,00	0,0
2005-08-20 01:30	62	44	92	0,0	20,73	12,22	73,1	1017,52	10,47	12,22	20,88	15,28	0,0	0,00	0,0
2005-08-20 02:00	62	44	92	0,0	20,73	12,02	73,1	1017,52	10,27	12,02	20,88	15,08	0,0	0,00	0,0
2005-08-20 02:30	128	44	93	0,0	20,73	11,82	73,1	1017,52	10,24	11,82	20,88	14,96	0,0	0,00	0,0
2005-08-20 03:00	48	44	93	0,0	20,73	11,52	73,6	1017,52	9,94	11,52	20,88	14,66	0,0	0,51	0,5
2005-08-20 03:30	53	44	94	0,0	20,73	11,42	73,6	1017,52	10,01	11,42	20,88	14,64	0,0	0,51	0,5
2005-08-20 04:00	53	44	95	0,0	20,73	11,22	73,6	1017,52	9,97	11,22	20,88	14,53	0,0	0,00	0,5
2005-08-20 04:30	56	44	96	0,0	20,73	10,92	73,6	1017,52	9,84	10,92	20,88	14,31	0,0	0,00	0,5
2005-08-20 05:00	85	44	97	0,0	20,63	10,62	73,6	1017,52	9,70	10,62	20,78	14,09	0,0	0,00	0,5
2005-08-20 05:30	86	44	98	0,0	20,63	10,82	73,6	1017,52	10,06	10,82	20,78	14,38	0,0	0,00	0,5
2005-08-20 06:00	86	44	98	0,0	20,63	10,62	73,6	1017,52	9,86	10,62	20,78	14,18	0,0	0,00	0,5
2005-08-20 06:30	87	44	98	0,0	20,63	11,52	73,6	1017,52	10,75	11,52	20,78	15,08	0,0	0,00	0,5
2005-08-20 07:00	171	44	96	0,0	20,63	11,92	73,6	1017,52	10,83	11,92	20,78	15,31	0,0	0,00	0,5
2005-08-20 07:30	171	44	95	0,0	20,63	12,42	73,6	1017,52	11,16	12,42	20,78	15,73	0,0	0,00	0,5
2005-08-20 08:00	199	44	96	0,0	20,63	13,12	73,6	1017,52	12,02	13,12	20,78	16,51	0,0	0,00	0,5
2005-08-20 08:30	297	44	95	0,0	20,63	13,73	73,6	1017,52	12,45	13,73	20,78	17,03	0,0	0,00	0,5
2005-08-20 09:00	301	44	92	2,2	20,63	14,63	73,6	1017,52	12,83	14,63	20,78	17,68	3,1	0,00	0,5
2005-08-20 09:30	293	44	90	2,8	20,63	15,33	73,6	1018,52	13,18	13,70	20,78	18,22	3,0	0,00	0,5
2005-08-20 10:00	324	44	87	2,4	20,63	16,33	73,6	1018,52	13,62	15,41	20,78	18,98	3,3	0,00	0,5
2005-08-20 10:30	287	44	86	1,8	20,63	16,23	73,6	1018,52	13,34	16,23	20,78	18,81	4,5	0,00	0,5
2005-08-20 11:00	307	44	86	3,5	20,73	16,33	73,6	1018,52	13,44	14,17	20,88	18,91	4,5	0,00	0,5
2005-08-20 11:30	280	44	85	2,2	20,73	16,83	73,6	1018,52	13,74	16,83	20,88	19,33	3,7	0,00	0,5
2005-08-20 12:00	242	45	83	2,6	20,73	17,93	73,6	1018,52	14,43	17,10	20,92	20,28	3,9	0,00	0,5
2005-08-20 12:30	304	45	81	1,8	20,73	16,83	73,6	1018,52	12,97	16,83	20,92	19,03	3,9	0,00	0,5
2005-08-20 13:00	309	45	87	2,6	20,73	14,53	73,6	1019,52	11,86	13,51	20,92	17,18	3,7	0,00	0,5
2005-08-20 13:30	324	44	88	0,0	20,73	15,03	73,6	1019,52	12,53	15,03	20,88	17,76	3,0	0,00	0,5
2005-08-20 14:00	322	44	86	0,0	20,83	15,53	73,6	1019,52	12,65	15,53	20,98	18,11	2,8	0,00	0,5
2005-08-20 14:30	314	44	82	2,8	20,73	15,53	73,6	1019,52	11,90	13,92	20,88	17,80	3,3	0,00	0,5
2005-08-20 15:00	308	44	85	2,4	20,73	15,23	73,6	1019,52	12,18	14,25	20,88	17,73	3,3	0,00	0,5
2005-08-20 15:30	290	44	92	1,8	20,73	14,33	73,6	1019,52	12,54	14,33	20,88	17,38	2,8	0,00	0,5
2005-08-20 16:00	341	44	96	0,0	20,73	13,63	73,6	1020,52	12,52	13,63	20,88	17,01	2,2	0,00	0,5
2005-08-20 16:30	336	44	98	0,0	20,73	13,23	73,6	1020,52	12,44	13,23	20,88	16,78	3,1	0,00	0,5
2005-08-20 17:00	344	44	95	2,6	20,73	12,92	73,6	1020,52	11,66	11,82	20,88	16,23	3,3	0,00	0,5
2005-08-20 17:30	340	44	97	0,0	20,73	12,32	73,6	1020,52	11,39	12,32	20,88	15,80	3,0	0,00	0,5
2005-08-20 18:00	344	44	98	0,0	20,73	12,32	73,6	1020,52	11,55	12,32	20,88	15,88	3,0	0,00	0,5
2005-08-20 18:30	342	45	98	0,0	20,83	12,62	73,6	1020,52	11,85	12,62	21,02	16,18	2,0	0,00	0,5
2005-08-20 19:00	342	45	97	0,0	20,83	12,82	73,6	1020,52	11,88	12,82	21,02	16,30	0,0	0,00	0,5
2005-08-20 19:30	341	44	97	0,0	20,83	13,12	73,6	1020,52	12,18	13,12	20,98	16,60	0,0	0,00	0,5

Datum	Vindriktning °	Fukt inne Rh%	Fukt ute Rh%	Vind m/s	Temp inne °C	Temp ute °C	Regn mm	Lufftryck Mbar	Daggpunkt °C	Kyleffekt °C	Vix inne °C	Vix ute °C	Vindby m/s	Korr lufftryck	Nederb./dygn mm
2005-08-20 20:00	341	44	97	0,0	20,83	13,33	73,6	1020,52	12,38	13,33	20,98	16,80	1,4	0,00	0,5
2005-08-20 20:30	341	45	95	0,0	20,83	12,72	73,6	1020,52	11,46	12,72	21,02	16,03	1,2	0,00	0,5
2005-08-20 21:00	341	45	98	0,0	20,83	11,52	73,6	1020,52	10,75	11,52	21,02	15,08	0,0	0,00	0,5
2005-08-20 21:30	341	45	100	0,0	20,73	10,92	73,6	1020,52	10,47	10,92	20,92	14,65	0,0	0,00	0,5
2005-08-20 22:00	341	45	100	0,0	20,73	10,72	73,6	1020,52	10,27	10,72	20,92	14,45	0,0	0,00	0,5
2005-08-20 22:30	334	44	95	0,0	20,73	10,72	73,6	1021,52	9,48	10,72	20,88	14,02	2,0	0,00	0,5
2005-08-20 23:00	337	45	94	0,0	20,73	10,82	73,6	1021,52	9,41	10,82	20,92	14,04	2,0	0,00	0,5
2005-08-20 23:30	334	45	93	1,8	20,83	10,62	73,6	1021,52	9,05	10,62	21,02	13,76	3,0	0,00	0,5
2005-08-21 00:00	331	45	95	1,4	20,83	10,42	73,6	1021,52	9,18	10,42	21,02	13,72	2,4	0,00	0,0
2005-08-21 00:30	344	44	95	0,0	20,83	10,32	73,6	1021,52	9,08	10,32	20,98	13,62	0,0	0,00	0,0
2005-08-21 01:00	336	44	93	2,0	20,73	10,12	73,6	1021,52	8,56	10,12	20,88	13,26	2,6	0,00	0,0
2005-08-21 01:30	316	44	93	2,0	20,73	10,12	73,6	1021,52	8,56	10,12	20,88	13,26	3,0	0,00	0,0
2005-08-21 02:00	338	44	92	1,4	20,73	9,92	73,6	1021,52	8,20	9,92	20,88	12,98	3,1	0,00	0,0
2005-08-21 02:30	347	44	91	1,8	20,73	9,52	73,6	1021,52	7,63	9,52	20,88	12,50	2,8	0,00	0,0
2005-08-21 03:00	330	44	93	1,2	20,73	8,92	73,6	1021,52	7,37	8,92	20,88	12,06	2,4	0,00	0,0
2005-08-21 03:30	343	44	92	0,0	20,63	8,62	73,6	1021,52	6,91	8,62	20,78	11,68	2,6	0,00	0,0
2005-08-21 04:00	342	44	92	0,0	20,63	8,22	73,6	1021,52	6,52	8,22	20,78	11,28	1,4	0,00	0,0
2005-08-21 04:30	336	44	99	1,6	20,63	7,32	73,6	1021,52	6,73	7,32	20,78	10,96	2,2	0,00	0,0
2005-08-21 05:00	316	44	98	0,0	20,63	7,12	73,6	1021,52	6,37	7,12	20,78	10,68	2,4	0,00	0,0
2005-08-21 05:30	334	44	98	2,2	20,63	6,52	73,6	1021,52	5,78	6,52	20,78	10,08	2,4	0,00	0,0
2005-08-21 06:00	351	44	95	2,6	20,53	7,02	73,6	1021,52	5,81	5,60	20,68	10,32	2,8	0,00	0,0
2005-08-21 06:30	336	44	92	2,0	20,53	7,52	73,6	1021,52	5,83	7,52	20,68	10,57	3,0	0,00	0,0
2005-08-21 07:00	319	44	86	1,8	20,53	8,62	73,6	1021,52	5,90	8,62	20,68	11,20	2,8	0,00	0,0
2005-08-21 07:30	328	44	84	2,2	20,53	9,42	73,6	1021,52	6,33	9,42	20,68	11,85	2,6	0,00	0,0
2005-08-21 08:00	340	44	79	1,6	20,53	10,22	73,6	1021,52	6,18	10,22	20,68	12,28	2,6	0,00	0,0
2005-08-21 08:30	341	44	81	0,0	20,53	10,62	73,6	1021,52	6,95	10,62	20,68	12,83	2,8	0,00	0,0
2005-08-21 09:00	319	44	78	2,0	20,53	11,22	73,6	1021,52	6,96	11,22	20,68	13,21	2,8	0,00	0,0
2005-08-21 09:30	298	44	77	1,8	20,53	11,72	73,6	1021,52	7,25	11,72	20,68	13,64	2,4	0,00	0,0
2005-08-21 10:00	197	44	74	2,2	20,53	12,32	73,6	1021,52	7,22	12,32	20,68	14,03	2,2	0,00	0,0
2005-08-21 10:30	204	44	69	0,0	20,53	12,82	73,6	1021,52	6,63	12,82	20,68	14,20	2,4	0,00	0,0
2005-08-21 11:00	170	44	64	0,0	20,53	13,83	73,6	1021,52	6,44	13,83	20,68	14,89	3,5	0,00	0,0
2005-08-21 11:30	131	44	67	2,6	20,53	14,13	73,6	1021,52	7,42	13,09	20,68	15,38	3,7	0,00	0,0
2005-08-21 12:00	110	44	60	1,6	20,53	14,53	73,6	1021,52	6,11	14,53	20,68	15,36	3,1	0,00	0,0
2005-08-21 12:30	343	43	61	1,2	20,53	13,63	73,6	1021,52	5,52	13,63	20,63	14,51	3,7	0,00	0,0
2005-08-21 13:00	341	44	69	0,0	20,53	13,33	73,6	1020,52	7,11	13,33	20,68	14,70	1,6	0,00	0,0
2005-08-21 13:30	191	44	68	0,0	20,53	14,93	73,6	1020,52	8,41	14,93	20,68	16,24	3,3	0,00	0,0
2005-08-21 14:00	164	44	64	0,0	20,63	15,63	73,6	1020,52	8,13	15,63	20,78	16,69	2,4	0,00	0,0
2005-08-21 14:30	190	44	62	0,0	20,63	16,13	73,6	1020,52	8,11	16,13	20,78	17,07	3,5	0,00	0,0
2005-08-21 15:00	193	44	61	2,4	20,73	16,33	73,6	1020,52	8,05	15,41	20,88	17,22	3,1	0,00	0,0
2005-08-21 15:30	250	44	62	1,4	20,73	16,53	73,6	1020,52	8,49	16,53	20,88	17,47	3,0	0,00	0,0
2005-08-21 16:00	129	44	60	1,6	20,73	16,33	73,6	1019,52	7,79	16,33	20,88	17,16	3,7	0,00	0,0
2005-08-21 16:30	178	44	55	1,8	20,73	16,73	73,6	1019,52	6,82	16,73	20,88	17,28	3,5	0,00	0,0
2005-08-21 17:00	260	44	58	0,0	20,73	16,93	73,6	1019,52	7,83	16,93	20,88	17,64	2,8	0,00	0,0
2005-08-21 17:30	172	44	58	0,0	20,73	16,63	73,6	1019,52	7,55	16,63	20,88	17,34	2,4	0,00	0,0
2005-08-21 18:00	170	44	56	0,0	20,73	16,53	73,6	1019,52	6,92	16,53	20,88	17,13	0,0	0,00	0,0
2005-08-21 18:30	169	43	58	0,0	20,73	16,33	73,6	1019,52	7,27	16,33	20,83	17,04	1,8	0,00	0,0

Datum	Vindriktning °	Fukt inne Rh%	Fukt ute Rh%	Vind m/s	Temp inne °C	Temp ute °C	Regn mm	Lufftryck Mbar	Daggpunkt °C	Kyleffekt °C	Vix inne °C	Vix ute °C	Vindby m/s	Korr lufftryck	Nederb./dygn mm
2005-08-21 19:00	169	44	64	0,0	20,63	15,83	73,6	1019,52	8,32	15,83	20,78	16,89	1,8	0,00	0,0
2005-08-21 19:30	134	44	72	0,0	20,63	14,73	73,6	1019,52	9,10	14,73	20,78	16,30	2,4	0,00	0,0
2005-08-21 20:00	134	44	76	0,0	20,53	14,53	73,6	1019,52	9,75	14,53	20,68	16,37	0,0	0,00	0,0
2005-08-21 20:30	122	44	75	0,0	20,53	14,23	73,6	1019,52	9,25	14,23	20,68	16,00	1,8	0,00	0,0
2005-08-21 21:00	121	44	75	0,0	20,43	13,63	73,6	1019,52	8,67	13,63	20,58	15,40	0,0	0,00	0,0
2005-08-21 21:30	135	44	78	1,4	20,43	12,72	73,6	1019,52	8,41	12,72	20,58	14,71	1,4	0,00	0,0
2005-08-21 22:00	132	44	81	0,0	20,33	12,22	73,6	1019,52	8,50	12,22	20,48	14,43	2,2	0,00	0,0
2005-08-21 22:30	98	44	83	0,0	20,33	11,62	73,6	1019,52	8,29	11,62	20,48	13,98	2,6	0,00	0,0
2005-08-21 23:00	87	44	85	1,6	20,33	11,22	73,6	1018,52	8,27	11,22	20,48	13,73	2,4	0,00	0,0
2005-08-21 23:30	141	44	86	1,4	20,23	10,92	73,6	1019,52	8,15	10,92	20,38	13,50	2,6	0,00	0,0
2005-08-22 00:00	97	44	87	1,4	20,23	10,52	73,6	1019,52	7,94	10,52	20,38	13,18	2,6	0,00	0,0
Medel Semester	243	43	86	1,1	20,56	12,78	89,3	1010,42	9,73	12,43	20,66	15,44	2,6		0,0
Min	0	39	43	0,0	19,73	3,62		998,51	2,37	3,62	19,65	7,07	0,0		0,0
Max	356	47	100	6,0	21,53	22,43	73,6	1021,52	18,54	22,23	21,77	23,56	8,7		