

### Medeltemperaturer / Max / Min

● Vindkyl medel °C  
 ● Dygns medel °C  
 ▲ Temp Max  
 ● Temp Min  
 — Temperatur

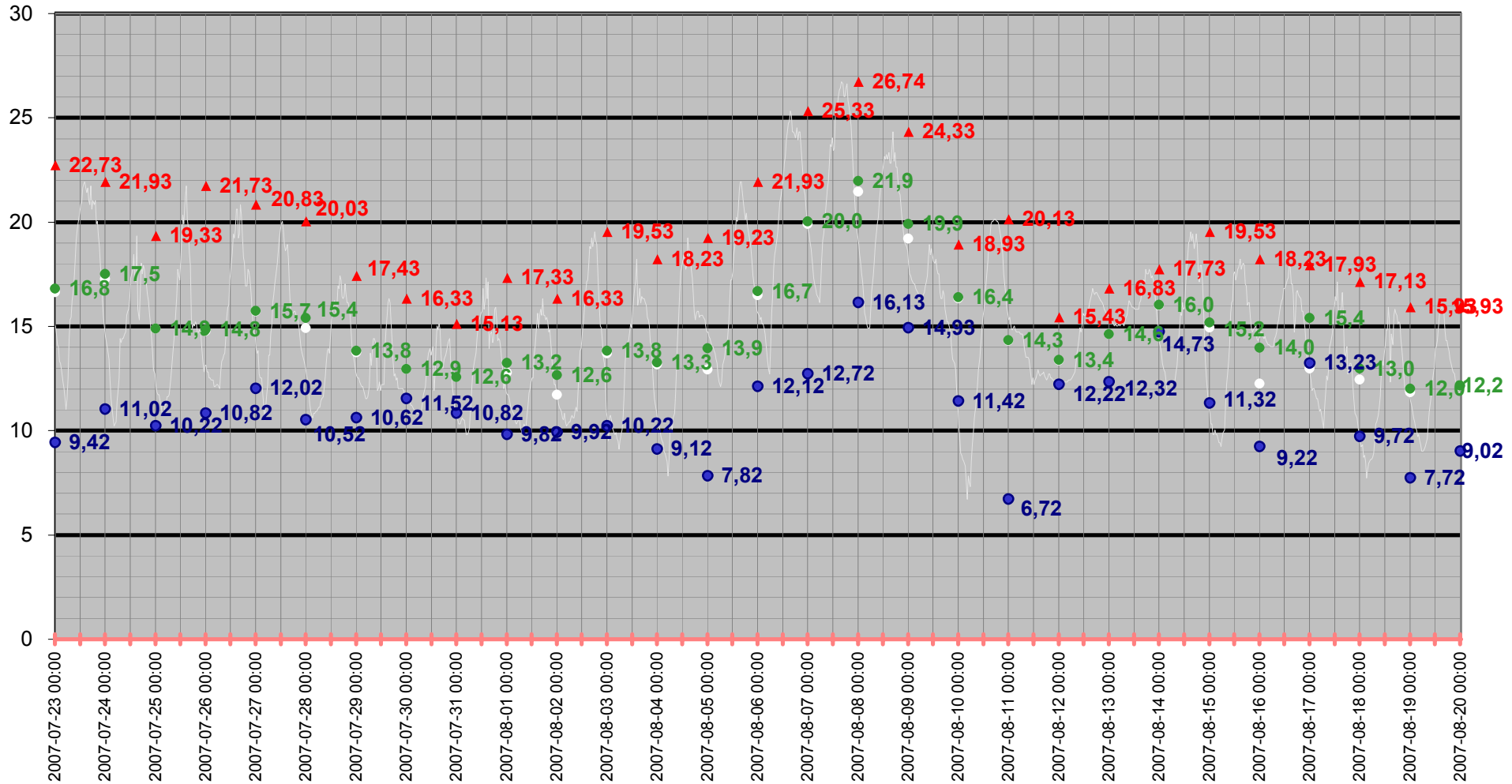

# Medeltemperatur

□ Vindkyl medel °C   ● Dygns medel °C   — Temperatur °C   — Kyleffekt °C

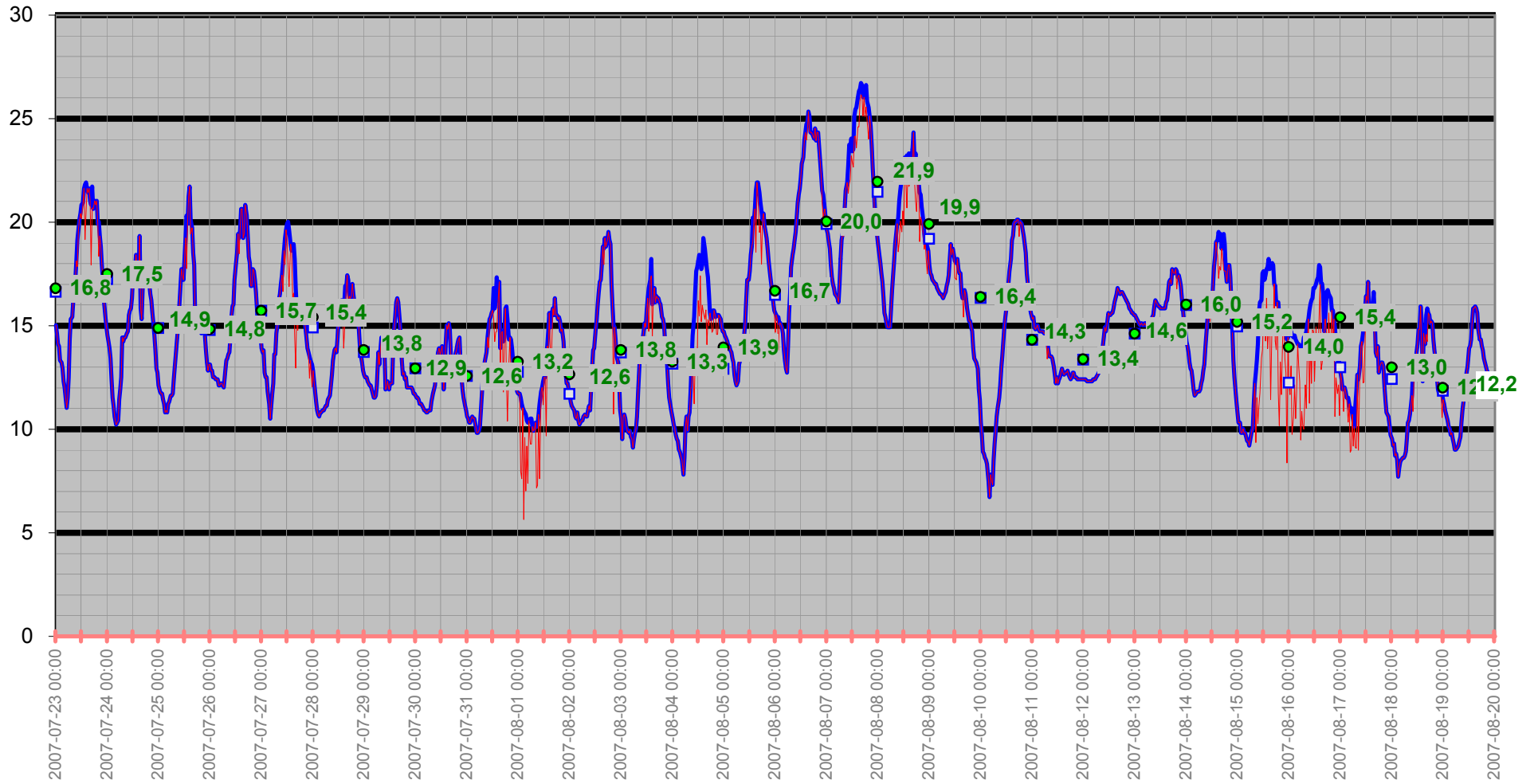

# Temperatur/Vindby

Temp Ute °C  
Vindby m/s

— Vindby m/s — Temp ute °C ◊ Vindriktning °

Vindriktning °

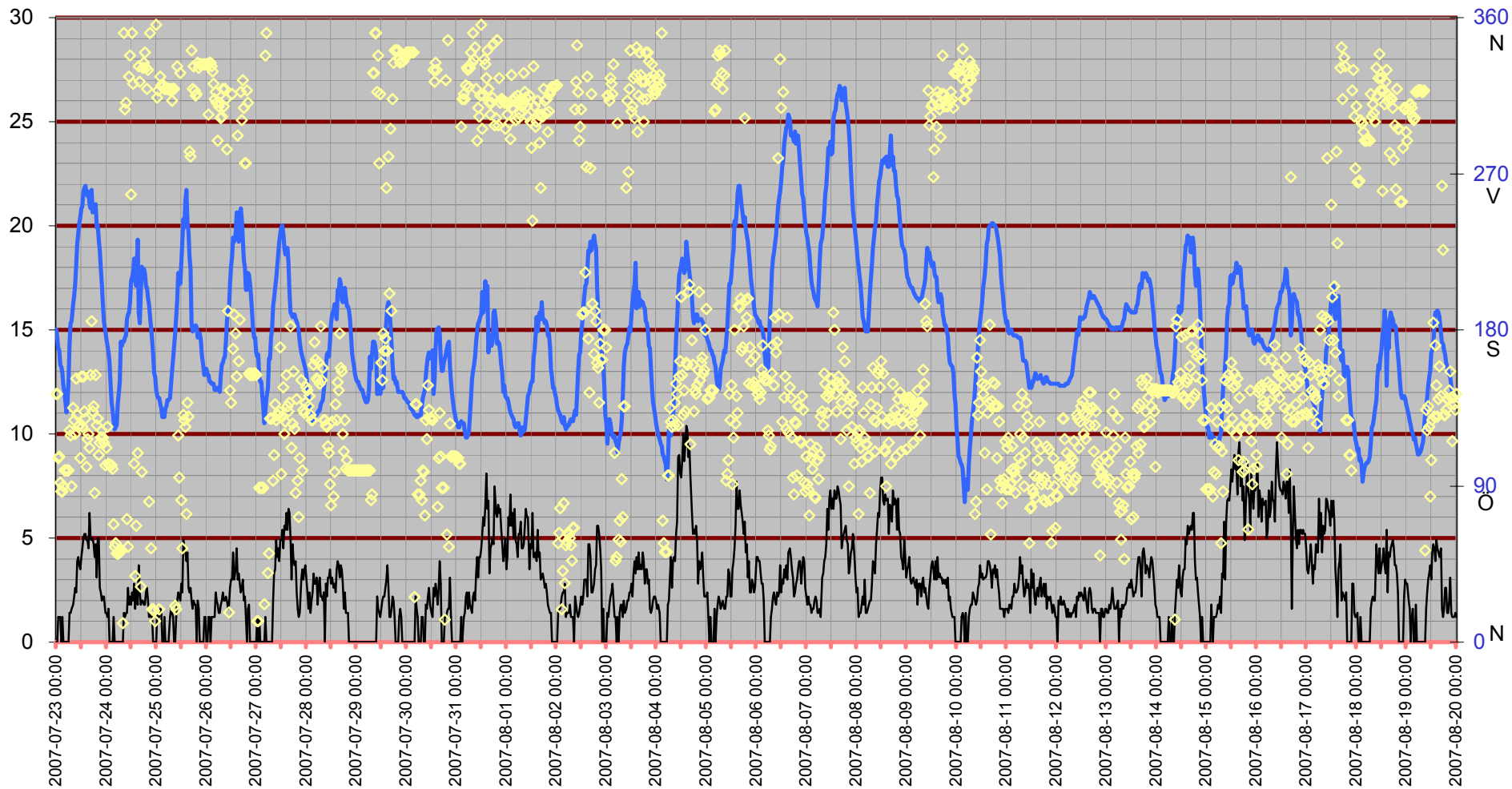

# Inne

Temp inne °C

Vindby m/s

Temp inne °C — Vindby m/s — Temp ute °C — Fukt inne Rh%

Rh % inne

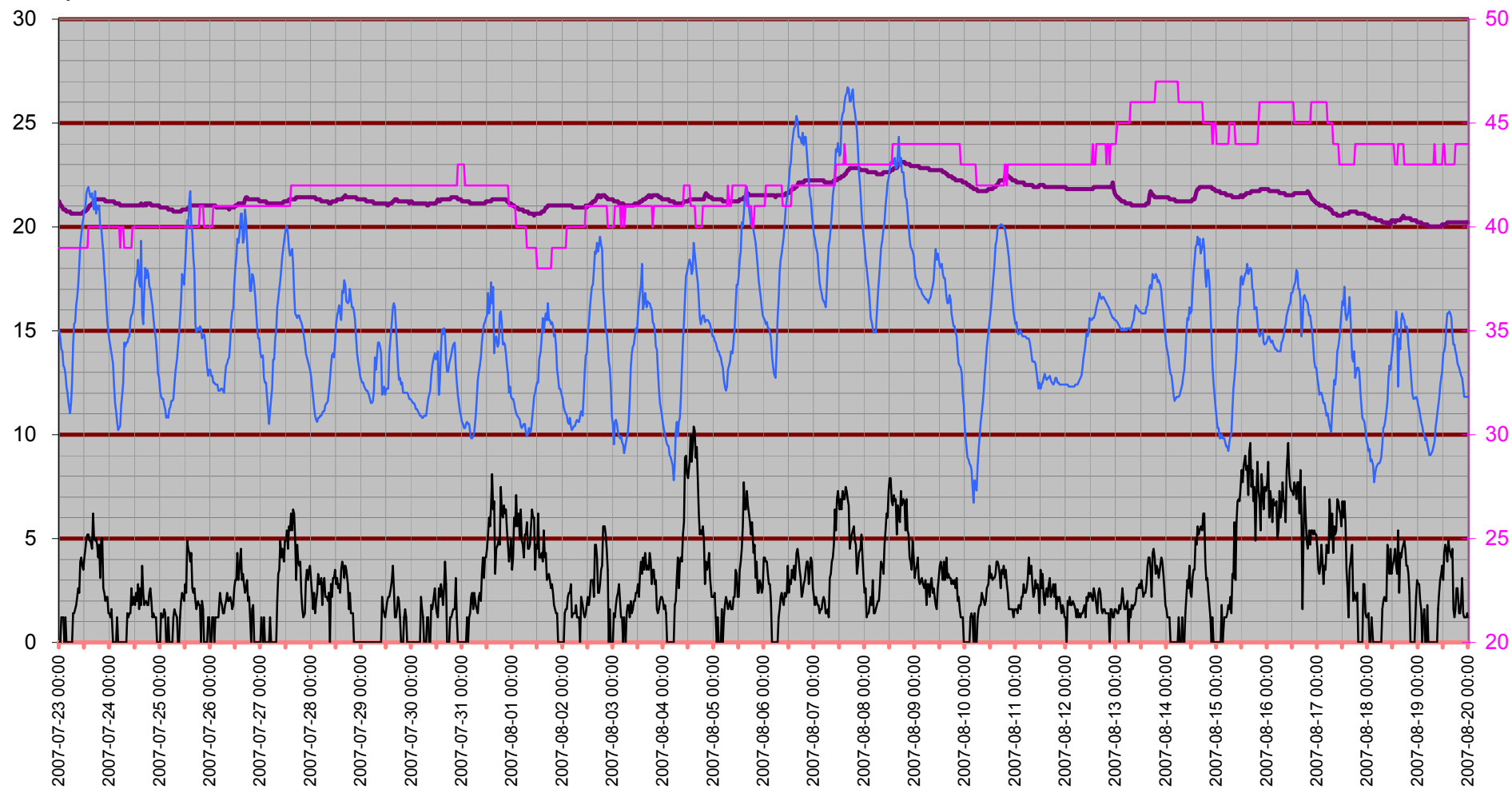

# Temperatur inne

Temp inne °C

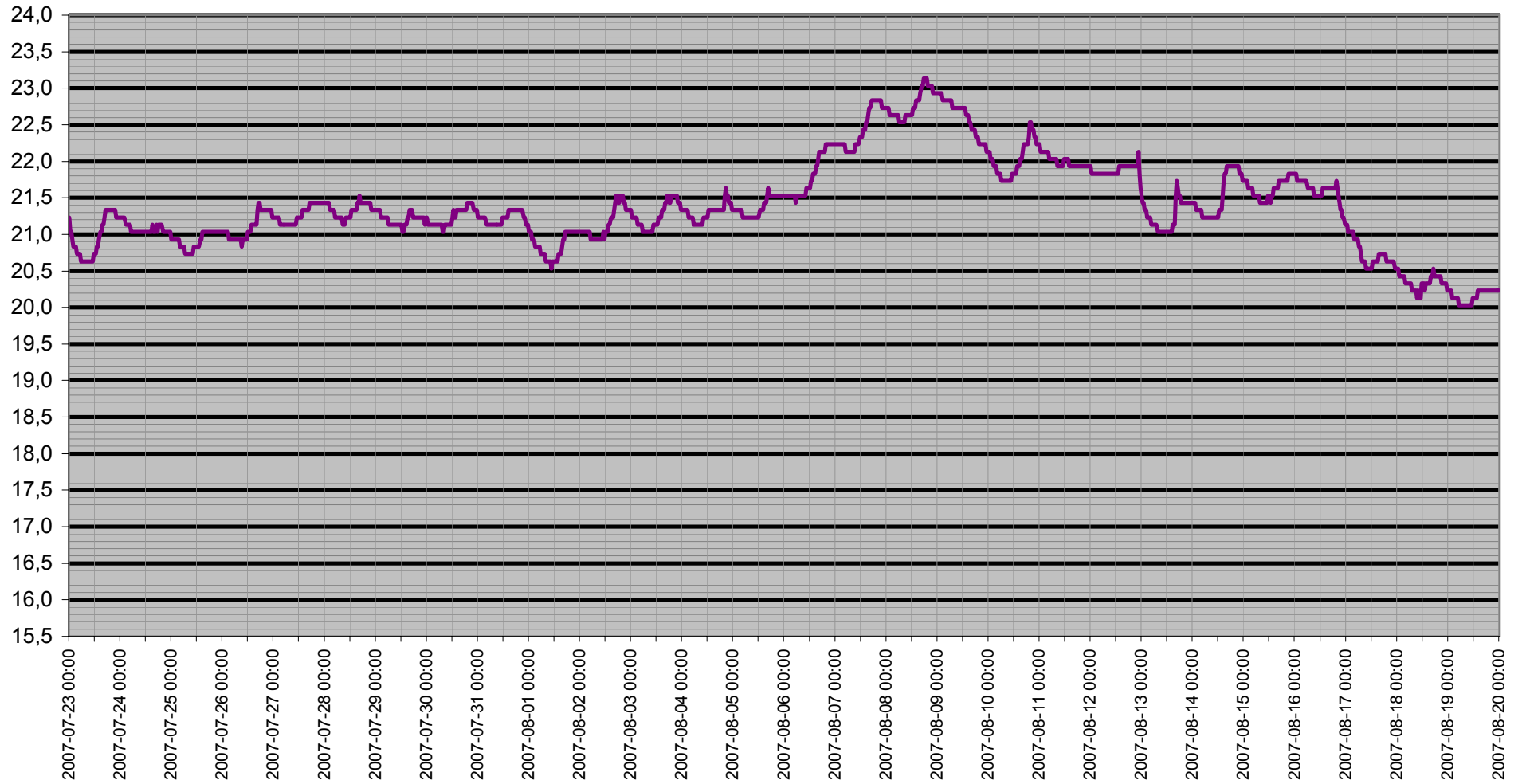

# Dagpunkt/Temperatur

Vind m/s Daggpunkt °C Temp ute °C Fukt ute Rh%

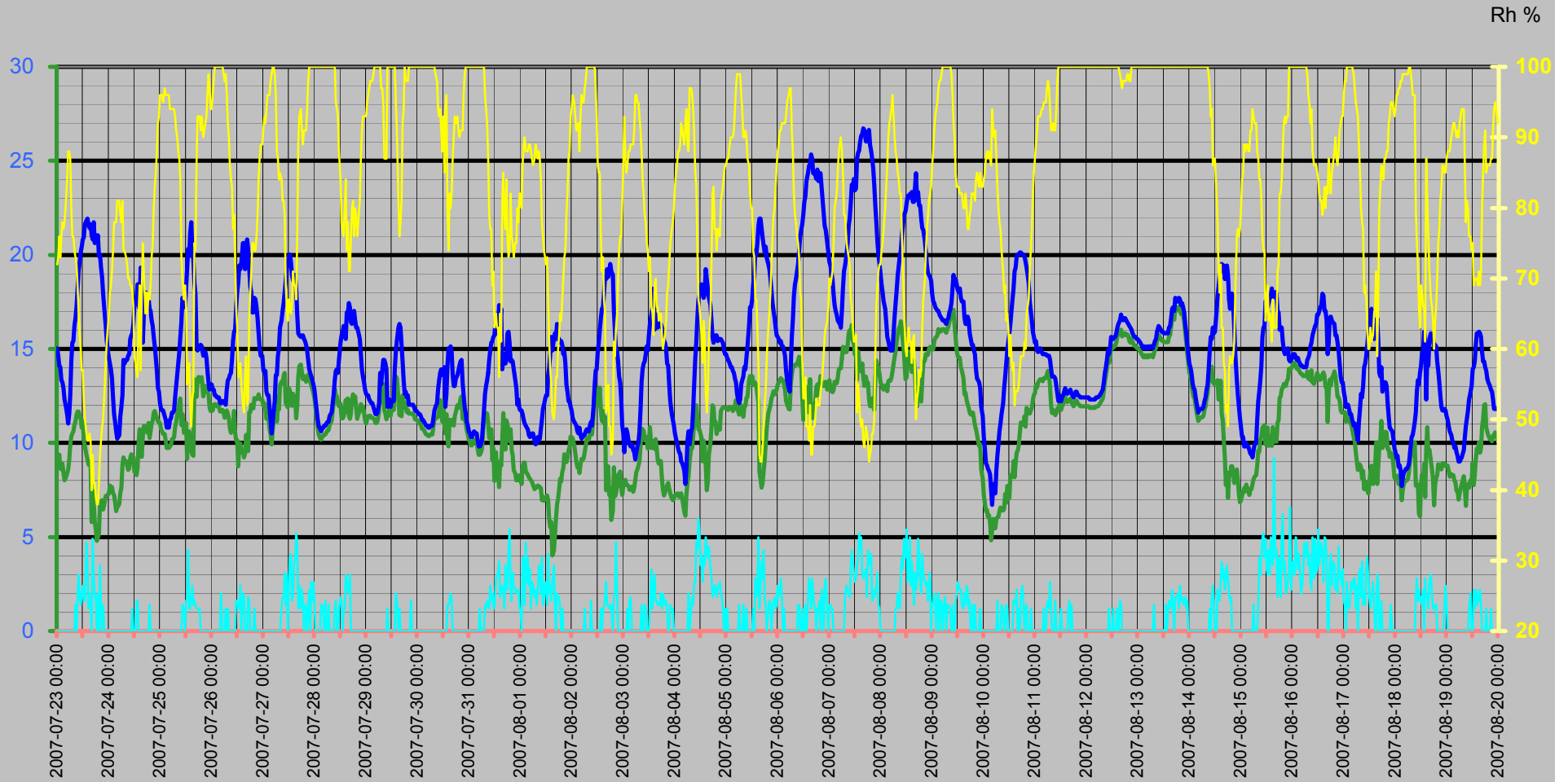

# Vinddata

Vindhastighet m/s  
Vindby m/s

Vind m/s — Vindby m/s ◊ Vindriktning ° — Fukt ute Rh%

Vindriktning °  
Rh %

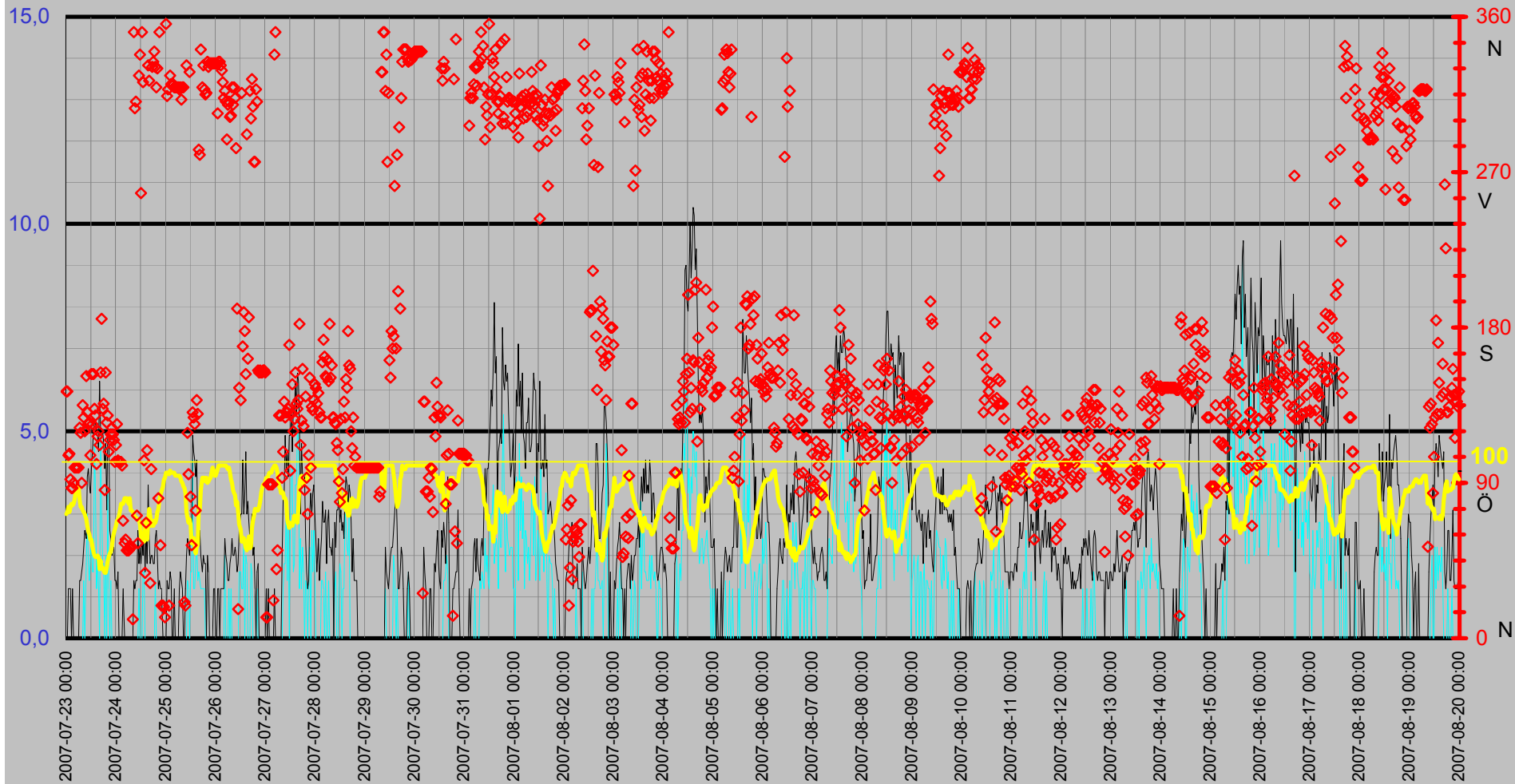

# Luftfukt Kyleffekt Temp Vind Medeltemperatur

Temp °C  
Vind m/s

● Dygns medel °C    Vind m/s    Kyleffekt °C    Temp ute °C    Fukt ute Rh%

Rh %

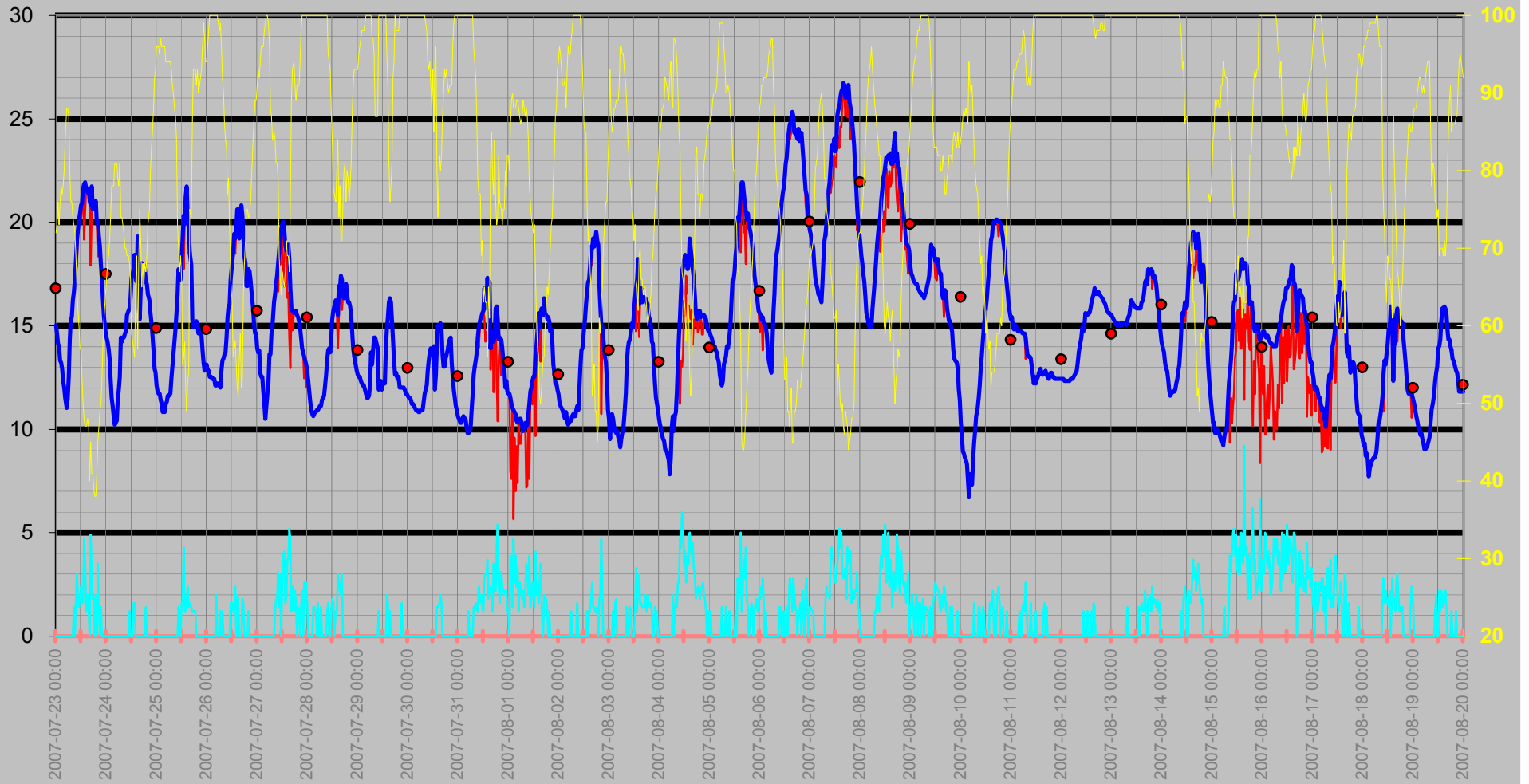



# Regn Semester

DagRegn/Temp

— Nederb./dygn mm   
 — Temp ute °C   
 ◇ Nederb.std tid 7.00-6.59   
 — Regn mm

Regn Semester

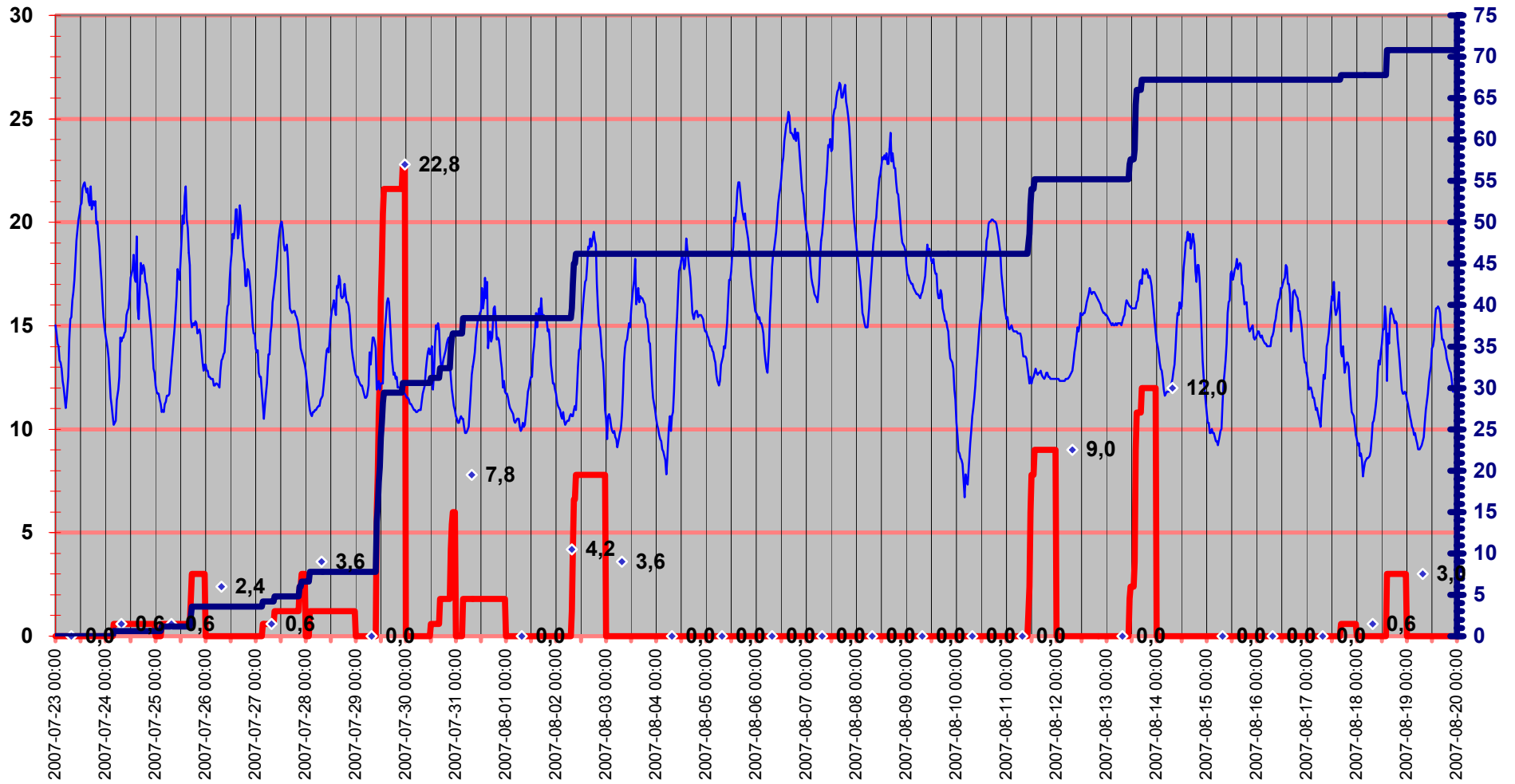

# Luftryck/Nederbörd

◆ Luftryck mbar   
 — Nederb./dygn mm   
 △ Nederb.std tid 7.00-6.59

Luftryck

Nederbörd

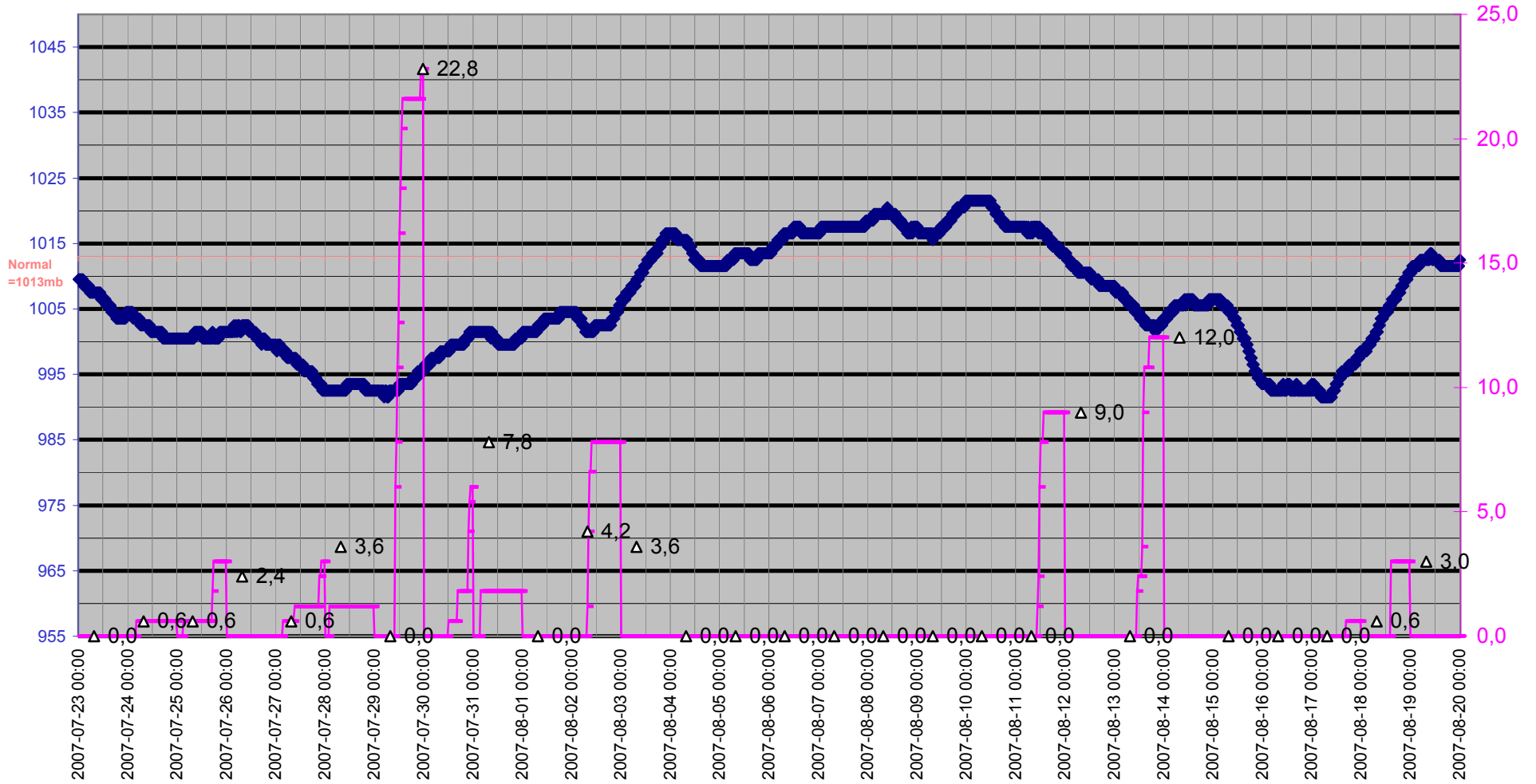

# Grund

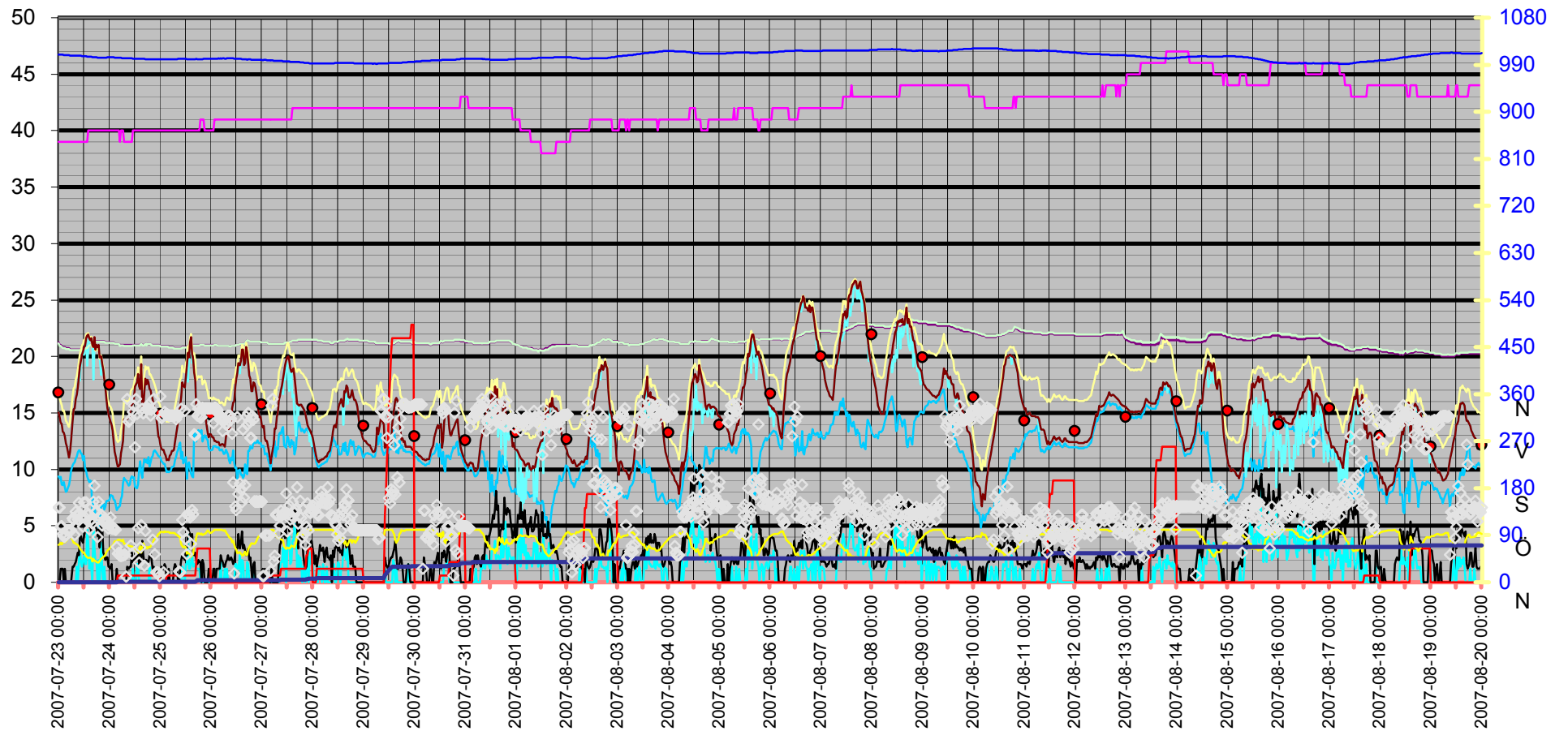
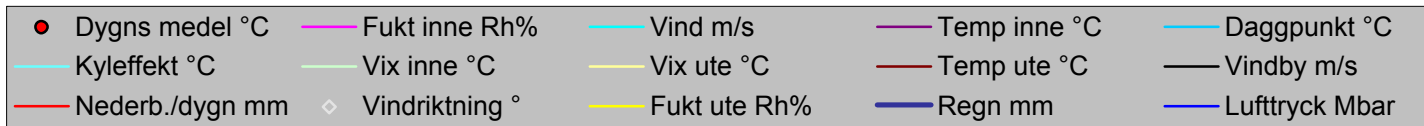

Datum	Vindriktning °	Fukt inne Rh%	Fukt ute Rh%	Vind m/s	Temp inne °C	Temp ute °C	Regn mm	Lufftryck Mbar	Daggpunkt °C	Kyleffekt °C	Vix inne °C	Vix ute °C	Vindby m/s	Korr lufftryck	Nederb./dygn mm
2007-07-23 00:00	143	39	72	0,0	21,23	15,03	0,0	1009,51	9,39	15,03	21,15	16,60	0,0	0,00	0,0
2007-07-23 00:30	143	39	73	0,0	21,03	14,63	0,0	1009,51	9,22	14,63	20,95	16,27	0,0	0,00	0,0
2007-07-23 01:00	106	39	76	0,0	21,03	14,13	0,0	1009,51	9,36	14,13	20,95	15,97	1,2	0,00	0,0
2007-07-23 01:30	107	39	73	0,0	20,93	14,03	0,0	1009,51	8,64	14,03	20,85	15,67	1,2	0,00	0,0
2007-07-23 02:00	92	39	76	0,0	20,83	13,33	0,0	1009,51	8,59	13,33	20,75	15,17	1,2	0,00	0,0
2007-07-23 02:30	87	39	78	0,0	20,83	13,23	0,0	1008,51	8,89	13,23	20,75	15,21	0,0	0,00	0,0
2007-07-23 03:00	87	39	77	0,0	20,83	12,92	0,0	1008,51	8,40	12,92	20,75	14,84	1,2	0,00	0,0
2007-07-23 03:30	90	39	78	0,0	20,73	12,32	0,0	1008,51	8,02	12,32	20,65	14,31	0,0	0,00	0,0
2007-07-23 04:00	99	39	80	0,0	20,73	12,02	0,0	1008,51	8,12	12,02	20,65	14,15	0,0	0,00	0,0
2007-07-23 04:30	99	39	84	0,0	20,73	11,52	0,0	1008,51	8,38	11,52	20,65	13,95	0,0	0,00	0,0
2007-07-23 05:00	99	39	88	0,0	20,73	11,02	0,0	1008,51	8,60	11,02	20,65	13,76	0,0	0,00	0,0
2007-07-23 05:30	99	39	88	0,0	20,63	11,52	0,0	1007,51	9,09	11,52	20,55	14,26	0,0	0,00	0,0
2007-07-23 06:00	99	39	87	0,0	20,63	12,52	0,0	1007,51	9,90	12,52	20,55	15,18	0,0	0,00	0,0
2007-07-23 06:30	122	39	80	0,0	20,63	14,33	0,0	1007,51	10,35	14,33	20,55	16,46	1,4	0,00	0,0
2007-07-23 07:00	119	39	76	0,0	20,63	15,33	0,0	1007,51	10,52	15,33	20,55	17,17	1,4	0,00	0,0
2007-07-23 07:30	90	39	76	0,0	20,63	15,43	0,0	1007,51	10,61	15,43	20,55	17,27	1,6	0,00	0,0
2007-07-23 08:00	135	39	74	0,0	20,63	16,23	0,0	1007,51	10,96	16,23	20,55	17,94	1,8	0,00	0,0
2007-07-23 08:30	128	39	73	1,4	20,63	16,63	0,0	1007,51	11,14	16,63	20,55	18,27	2,2	0,00	0,0
2007-07-23 09:00	120	39	72	0,0	20,63	17,23	0,0	1007,51	11,49	17,23	20,55	18,80	2,6	0,00	0,0
2007-07-23 09:30	152	39	69	1,8	20,63	18,13	0,0	1007,51	11,68	18,13	20,55	19,51	2,4	0,00	0,0
2007-07-23 10:00	131	39	65	3,0	20,63	19,13	0,0	1007,51	11,68	17,85	20,55	20,26	3,9	0,00	0,0
2007-07-23 10:30	124	39	62	1,8	20,63	19,63	0,0	1007,51	11,40	19,63	20,55	20,58	4,1	0,00	0,0
2007-07-23 11:00	125	39	60	1,4	20,63	20,13	0,0	1006,51	11,35	20,13	20,55	20,96	3,7	0,00	0,0
2007-07-23 11:30	106	39	57	2,0	20,73	20,43	0,0	1006,51	10,81	20,43	20,65	21,09	3,5	0,00	0,0
2007-07-23 12:00	153	39	57	2,4	20,73	20,83	0,0	1006,51	11,18	20,16	20,65	21,49	4,1	0,00	0,0
2007-07-23 12:30	124	39	53	1,6	20,73	20,93	0,0	1006,51	10,12	20,93	20,65	21,38	4,5	0,00	0,0
2007-07-23 13:00	153	39	50	1,6	20,83	21,63	0,0	1006,51	9,84	21,63	20,75	21,92	5,0	0,00	0,0
2007-07-23 13:30	133	39	48	4,7	20,83	21,83	0,0	1005,51	9,37	19,16	20,75	22,03	5,2	0,00	0,0
2007-07-23 14:00	129	40	47	3,5	20,93	21,93	0,0	1005,51	9,13	20,50	20,89	22,08	5,2	0,00	0,0
2007-07-23 14:30	101	40	47	1,2	21,03	21,63	0,0	1005,51	8,86	21,63	20,99	21,78	4,9	0,00	0,0
2007-07-23 15:00	117	40	48	2,0	21,03	21,43	0,0	1005,51	9,01	21,43	20,99	21,63	4,9	0,00	0,0
2007-07-23 15:30	120	40	47	1,2	21,13	21,63	0,0	1005,51	8,86	21,63	21,09	21,78	4,5	0,00	0,0
2007-07-23 16:00	112	40	40	0,0	21,13	21,03	0,0	1004,51	5,79	21,03	21,09	20,86	6,2	0,00	0,0
2007-07-23 16:30	154	40	45	4,9	21,23	20,83	0,0	1004,51	7,45	17,92	21,19	20,88	5,0	0,00	0,0
2007-07-23 17:00	185	40	41	3,1	21,33	21,73	0,0	1004,51	6,79	20,69	21,29	21,60	4,9	0,00	0,0
2007-07-23 17:30	133	40	41	1,8	21,33	20,63	0,0	1004,51	5,82	20,63	21,29	20,50	5,0	0,00	0,0
2007-07-23 18:00	136	40	39	1,8	21,33	21,03	0,0	1004,51	5,39	21,03	21,29	20,82	4,7	0,00	0,0
2007-07-23 18:30	86	40	38	0,0	21,33	20,83	0,0	1003,51	4,81	20,83	21,29	20,58	4,1	0,00	0,0
2007-07-23 19:00	154	40	38	2,0	21,33	21,03	0,0	1003,51	4,99	21,03	21,29	20,78	4,7	0,00	0,0
2007-07-23 19:30	125	40	41	0,0	21,33	19,93	0,0	1003,51	5,19	19,93	21,29	19,80	3,1	0,00	0,0
2007-07-23 20:00	129	40	45	3,5	21,33	20,03	0,0	1003,51	6,73	18,35	21,29	20,08	5,0	0,00	0,0
2007-07-23 20:30	108	40	47	1,2	21,33	19,33	0,0	1003,51	6,77	19,33	21,29	19,48	5,0	0,00	0,0
2007-07-23 21:00	115	40	49	0,0	21,33	18,83	0,0	1003,51	6,97	18,83	21,29	19,07	2,6	0,00	0,0
2007-07-23 21:30	118	40	50	1,4	21,33	17,93	0,0	1003,51	6,46	17,93	21,29	18,22	2,4	0,00	0,0
2007-07-23 22:00	122	40	53	0,0	21,23	17,23	0,0	1003,51	6,71	17,23	21,19	17,67	2,0	0,00	0,0
2007-07-23 22:30	118	40	58	0,0	21,23	16,23	0,0	1003,51	7,18	16,23	21,19	16,94	2,2	0,00	0,0

Datum	Vindriktning °	Fukt inne Rh%	Fukt ute Rh%	Vind m/s	Temp inne °C	Temp ute °C	Regn mm	Lufftryck Mbar	Daggpunkt °C	Kyleffekt °C	Vix inne °C	Vix ute °C	Vindby m/s	Korr lufftryck	Nederb./dygn mm
2007-07-23 23:00	115	40	61	0,0	21,23	15,43	0,0	1004,51	7,21	15,43	21,19	16,32	2,2	0,00	0,0
2007-07-23 23:30	102	40	63	0,0	21,23	14,93	0,0	1004,51	7,23	14,93	21,19	15,93	1,4	0,00	0,0
2007-07-24 00:00	112	40	65	0,0	21,23	14,53	0,0	1004,51	7,33	14,53	21,19	15,65	1,4	0,00	0,0
2007-07-24 00:30	124	40	68	0,0	21,23	14,23	0,0	1004,51	7,74	14,23	21,19	15,54	1,2	0,00	0,0
2007-07-24 01:00	103	40	69	0,0	21,23	13,93	0,0	1004,51	7,68	13,93	21,19	15,30	1,6	0,00	0,0
2007-07-24 01:30	102	40	71	0,0	21,23	13,43	0,0	1004,51	7,64	13,43	21,19	14,93	0,0	0,00	0,0
2007-07-24 02:00	102	40	74	0,0	21,23	12,42	0,0	1004,51	7,31	12,42	21,19	14,13	0,0	0,00	0,0
2007-07-24 02:30	102	40	78	0,0	21,13	11,52	0,0	1003,51	7,25	11,52	21,09	13,51	0,0	0,00	0,0
2007-07-24 03:00	100	40	78	0,0	21,13	11,12	0,0	1003,51	6,86	11,12	21,09	13,11	0,0	0,00	0,0
2007-07-24 03:30	68	40	78	0,0	21,13	10,62	0,0	1003,51	6,38	10,62	21,09	12,61	1,2	0,00	0,0
2007-07-24 04:00	55	40	81	0,0	21,13	10,22	0,6	1003,51	6,56	10,22	21,09	12,43	0,0	0,60	0,6
2007-07-24 04:30	57	40	81	0,0	21,13	10,32	0,6	1003,51	6,66	10,32	21,09	12,53	0,0	0,60	0,6
2007-07-24 05:00	51	39	81	0,0	21,03	10,42	0,6	1003,51	6,75	10,42	20,95	12,63	0,0	0,00	0,6
2007-07-24 05:30	51	40	79	0,0	21,03	11,42	0,6	1003,51	7,34	11,42	20,99	13,48	0,0	0,00	0,6
2007-07-24 06:00	51	40	78	0,0	21,03	11,92	0,6	1002,51	7,63	11,92	20,99	13,91	0,0	0,00	0,6
2007-07-24 06:30	52	40	81	0,0	21,03	12,52	0,6	1002,51	8,79	12,52	20,99	14,73	0,0	0,00	0,6
2007-07-24 07:00	53	39	74	0,0	21,03	14,43	0,6	1002,51	9,24	14,43	20,95	16,14	0,0	0,00	0,6
2007-07-24 07:30	53	39	74	0,0	21,03	14,23	0,6	1002,51	9,04	14,23	20,95	15,93	0,0	0,00	0,6
2007-07-24 08:00	11	39	73	0,0	21,03	14,43	0,6	1002,51	9,03	14,43	20,95	16,07	0,0	0,00	0,6
2007-07-24 08:30	351	39	72	0,0	21,03	14,43	0,6	1002,51	8,81	14,43	20,95	16,00	1,4	0,00	0,6
2007-07-24 09:00	307	39	70	0,0	21,03	14,63	0,6	1002,51	8,57	14,63	20,95	16,07	1,2	0,00	0,6
2007-07-24 09:30	311	39	70	0,0	21,03	14,73	0,6	1002,51	8,66	14,73	20,95	16,17	1,4	0,00	0,6
2007-07-24 10:00	71	39	69	0,0	21,03	15,53	0,6	1002,51	9,20	15,53	20,95	16,91	1,4	0,00	0,6
2007-07-24 10:30	55	39	69	0,0	21,03	15,73	0,6	1002,51	9,39	15,73	20,95	17,11	2,6	0,00	0,6
2007-07-24 11:00	326	40	68	1,2	21,03	15,83	0,6	1001,51	9,26	15,83	20,99	17,14	1,8	0,00	0,6
2007-07-24 11:30	338	40	66	0,0	21,03	16,33	0,6	1001,51	9,27	16,33	20,99	17,52	2,2	0,00	0,6
2007-07-24 12:00	258	40	59	0,0	21,03	17,33	0,6	1001,51	8,47	17,33	20,99	18,10	1,8	0,00	0,6
2007-07-24 12:30	351	40	58	0,0	21,03	17,53	0,6	1001,51	8,39	17,53	20,99	18,25	2,4	0,00	0,6
2007-07-24 13:00	322	40	57	1,6	21,03	17,73	0,6	1001,51	8,30	17,73	20,99	18,39	2,0	0,00	0,6
2007-07-24 13:30	103	40	56	1,6	21,03	18,43	0,6	1001,51	8,68	18,43	20,99	19,04	2,8	0,00	0,6
2007-07-24 14:00	38	40	65	0,0	21,03	17,33	0,6	1001,51	9,98	17,33	20,99	18,46	1,6	0,00	0,6
2007-07-24 14:30	67	40	69	0,0	21,03	17,13	0,6	1001,51	10,73	17,13	20,99	18,51	2,6	0,00	0,6
2007-07-24 15:00	109	40	57	0,0	21,13	19,33	0,6	1001,51	9,79	19,33	21,09	19,99	1,8	0,00	0,6
2007-07-24 15:30	332	40	68	0,0	21,03	15,83	0,6	1001,51	9,26	15,83	20,99	17,14	3,7	0,00	0,6
2007-07-24 16:00	323	40	75	0,0	21,03	15,33	0,6	1001,51	10,31	15,33	20,99	17,10	2,4	0,00	0,6
2007-07-24 16:30	32	40	71	0,0	21,03	16,83	0,6	1001,51	10,89	16,83	20,99	18,34	1,8	0,00	0,6
2007-07-24 17:00	98	40	65	0,0	21,13	18,03	0,6	1000,51	10,64	18,03	21,09	19,16	2,0	0,00	0,6
2007-07-24 17:30	331	40	68	0,0	21,03	17,53	0,6	1000,51	10,88	17,53	20,99	18,84	2,0	0,00	0,6
2007-07-24 18:00	334	40	65	0,0	21,13	17,93	0,6	1000,51	10,55	17,93	21,09	19,06	1,8	0,00	0,6
2007-07-24 18:30	340	40	68	0,0	21,13	17,73	0,6	1000,51	11,07	17,73	21,09	19,04	1,8	0,00	0,6
2007-07-24 19:00	331	40	67	1,4	21,13	17,13	0,6	1000,51	10,27	17,13	21,09	18,38	2,4	0,00	0,6
2007-07-24 19:30	319	40	69	0,0	21,13	17,03	0,6	1000,51	10,63	17,03	21,09	18,41	2,6	0,00	0,6
2007-07-24 20:00	330	40	73	0,0	21,03	16,53	0,6	1000,51	11,04	16,53	20,99	18,17	2,0	0,00	0,6
2007-07-24 20:30	81	40	75	0,0	21,03	16,23	0,6	1000,51	11,18	16,23	20,99	18,00	1,2	0,00	0,6
2007-07-24 21:00	351	40	80	0,0	21,03	15,63	0,6	1000,51	11,61	15,63	20,99	17,76	1,4	0,00	0,6
2007-07-24 21:30	54	40	83	0,0	21,03	15,13	0,6	1000,51	11,70	15,13	20,99	17,48	1,2	0,00	0,6

Datum	Vindriktning °	Fukt inne Rh%	Fukt ute Rh%	Vind m/s	Temp inne °C	Temp ute °C	Regn mm	Lufftryck Mbar	Daggpunkt °C	Kyleffekt °C	Vix inne °C	Vix ute °C	Vindby m/s	Korr lufftryck	Nederb./dygn mm
2007-07-24 22:00	19	40	85	0,0	21,03	14,53	0,6	1000,51	11,49	14,53	20,99	17,03	1,2	0,00	0,6
2007-07-24 22:30	19	40	88	0,0	21,03	13,83	0,6	1000,51	11,35	13,83	20,99	16,56	0,0	0,00	0,6
2007-07-24 23:00	18	40	92	0,0	21,03	12,92	0,6	1000,51	11,16	12,92	20,99	15,98	0,0	0,00	0,6
2007-07-24 23:30	12	40	93	0,0	21,03	12,72	0,6	1000,51	11,13	12,72	20,99	15,86	0,0	0,00	0,6
2007-07-25 00:00	356	40	96	0,0	20,93	12,12	0,6	1000,51	11,03	12,12	20,89	15,51	0,0	0,00	0,0
2007-07-25 00:30	314	40	96	0,0	20,93	11,82	0,6	1000,51	10,73	11,82	20,89	15,21	1,4	0,00	0,0
2007-07-25 01:00	318	40	96	0,0	20,93	11,72	0,6	1000,51	10,63	11,72	20,89	15,11	1,2	0,00	0,0
2007-07-25 01:30	19	40	95	0,0	20,93	11,72	0,6	1000,51	10,47	11,72	20,89	15,03	1,2	0,00	0,0
2007-07-25 02:00	326	40	97	0,0	20,93	11,42	0,6	1000,51	10,49	11,42	20,89	14,89	1,6	0,00	0,0
2007-07-25 02:30	321	40	96	0,0	20,93	11,22	0,6	1000,51	10,13	11,22	20,89	14,61	1,4	0,00	0,0
2007-07-25 03:00	320	40	96	0,0	20,93	10,82	1,2	1000,51	9,74	10,82	20,89	14,21	0,0	0,60	0,6
2007-07-25 03:30	321	40	96	0,0	20,93	10,92	1,2	1000,51	9,84	10,92	20,89	14,31	0,0	0,60	0,6
2007-07-25 04:00	319	40	96	0,0	20,83	10,82	1,2	1000,51	9,74	10,82	20,79	14,21	1,2	0,00	0,6
2007-07-25 04:30	319	40	94	0,0	20,83	11,22	1,2	1000,51	9,81	11,22	20,79	14,44	0,0	0,00	0,6
2007-07-25 05:00	319	40	94	0,0	20,83	11,32	1,2	1000,51	9,91	11,32	20,79	14,54	0,0	0,00	0,6
2007-07-25 05:30	319	40	94	0,0	20,83	11,62	1,2	1000,51	10,21	11,62	20,79	14,84	0,0	0,00	0,6
2007-07-25 06:00	319	40	94	0,0	20,83	11,62	1,2	1000,51	10,21	11,62	20,79	14,84	0,0	0,00	0,6
2007-07-25 06:30	318	40	94	0,0	20,73	11,72	1,2	1000,51	10,30	11,72	20,69	14,94	1,2	0,00	0,6
2007-07-25 07:00	319	40	93	0,0	20,73	12,42	1,2	1000,51	10,83	12,42	20,69	15,56	1,6	0,00	0,6
2007-07-25 07:30	312	40	91	0,0	20,73	13,02	1,2	1000,51	11,09	13,02	20,69	16,00	1,4	0,00	0,6
2007-07-25 08:00	319	40	90	0,0	20,73	13,63	1,2	1000,51	11,50	13,63	20,69	16,52	1,2	0,00	0,6
2007-07-25 08:30	319	40	88	0,0	20,73	14,23	1,2	1001,51	11,74	14,23	20,69	16,96	0,0	0,00	0,6
2007-07-25 09:00	21	40	87	0,0	20,73	14,83	1,2	1001,51	12,15	14,83	20,69	17,48	0,0	0,00	0,6
2007-07-25 09:30	19	40	84	0,0	20,73	15,63	1,2	1001,51	12,38	15,63	20,69	18,05	1,2	0,00	0,6
2007-07-25 10:00	332	40	73	0,0	20,73	16,43	1,2	1001,51	10,94	16,43	20,69	18,07	2,0	0,00	0,6
2007-07-25 10:30	119	40	70	1,4	20,83	17,73	1,2	1001,51	11,53	17,73	20,79	19,17	2,4	0,00	0,6
2007-07-25 11:00	95	40	67	1,2	20,83	17,43	1,2	1001,51	10,55	17,43	20,79	18,68	2,2	0,00	0,6
2007-07-25 11:30	328	40	69	0,0	20,83	17,23	1,2	1001,51	10,82	17,23	20,79	18,61	2,0	0,00	0,6
2007-07-25 12:00	82	40	66	1,6	20,83	18,23	1,2	1001,51	11,07	18,23	20,79	19,42	2,8	0,00	0,6
2007-07-25 12:30	54	40	55	1,6	20,83	19,23	1,2	1000,51	9,14	19,23	20,79	19,78	2,4	0,00	0,6
2007-07-25 13:00	131	40	56	4,3	20,83	20,33	1,2	1000,51	10,44	17,75	20,79	20,94	4,9	0,00	0,6
2007-07-25 13:30	128	40	58	1,2	20,93	19,93	1,2	1000,51	10,62	19,93	20,89	20,65	4,5	0,00	0,6
2007-07-25 14:00	124	40	52	1,2	20,93	21,23	1,2	1000,51	10,09	21,23	20,89	21,63	4,3	0,00	0,6
2007-07-25 14:30	74	40	49	1,8	21,03	21,73	1,2	1000,51	9,61	21,73	20,99	21,97	3,9	0,00	0,6
2007-07-25 15:00	138	40	53	2,4	21,03	20,13	1,2	1000,51	9,38	19,42	20,99	20,58	4,3	0,00	0,6
2007-07-25 15:30	130	40	54	1,4	21,03	19,73	1,2	1000,51	9,31	19,73	20,99	20,23	2,6	0,00	0,6
2007-07-25 16:00	283	40	75	1,6	21,03	18,53	1,2	1000,51	13,39	18,53	20,99	20,31	2,4	0,00	0,6
2007-07-25 16:30	280	40	74	1,4	21,03	17,93	1,2	1000,51	12,60	17,93	20,99	19,64	2,6	0,00	0,6
2007-07-25 17:00	341	40	86	1,2	21,03	15,33	2,4	1001,51	12,46	15,33	20,99	17,91	2,0	1,20	1,8
2007-07-25 17:30	319	40	93	1,2	21,03	14,93	3,6	1000,51	13,30	14,93	20,99	18,06	1,6	2,40	3,0
2007-07-25 18:00	332	40	93	1,2	21,03	15,13	3,6	1000,51	13,50	15,13	20,99	18,26	2,0	1,20	3,0
2007-07-25 18:30	318	40	93	1,2	21,03	15,03	3,6	1000,51	13,40	15,03	20,99	18,16	1,8	0,00	3,0
2007-07-25 19:00	315	41	91	0,0	21,03	15,23	3,6	1000,51	13,25	15,23	21,04	18,20	1,8	0,00	3,0
2007-07-25 19:30	316	41	93	0,0	21,03	15,13	3,6	1000,51	13,50	15,13	21,04	18,26	0,0	0,00	3,0
2007-07-25 20:00	334	41	90	0,0	21,03	14,63	3,6	1000,51	12,49	14,63	21,04	17,52	2,0	0,00	3,0
2007-07-25 20:30	331	41	91	0,0	21,03	14,73	3,6	1001,51	12,76	14,73	21,04	17,70	1,6	0,00	3,0

Datum	Vindriktning °	Fukt inne Rh%	Fukt ute Rh%	Vind m/s	Temp inne °C	Temp ute °C	Regn mm	Lufftryck Mbar	Daggpunkt °C	Kyleffekt °C	Vix inne °C	Vix ute °C	Vindby m/s	Korr lufftryck	Nederb./dygn mm
2007-07-25 21:00	333	40	92	0,0	21,03	14,83	3,6	1001,51	13,03	14,83	20,99	17,88	0,0	0,00	3,0
2007-07-25 21:30	333	40	93	0,0	21,03	14,53	3,6	1001,51	12,91	14,53	20,99	17,66	0,0	0,00	3,0
2007-07-25 22:00	333	40	96	0,0	21,03	13,83	3,6	1001,51	12,71	13,83	20,99	17,21	0,0	0,00	3,0
2007-07-25 22:30	333	40	99	0,0	21,03	13,23	3,6	1001,51	12,60	13,23	20,99	16,87	0,0	0,00	3,0
2007-07-25 23:00	333	40	97	0,0	21,03	12,82	3,6	1001,51	11,88	12,82	20,99	16,30	1,2	0,00	3,0
2007-07-25 23:30	333	40	94	0,0	21,03	13,12	3,6	1001,51	11,69	13,12	20,99	16,34	1,2	0,00	3,0
2007-07-26 00:00	333	40	94	0,0	21,03	13,12	3,6	1001,51	11,69	13,12	20,99	16,34	0,0	0,00	0,0
2007-07-26 00:30	333	40	96	0,0	21,03	12,82	3,6	1001,51	11,72	12,82	20,99	16,21	0,0	0,00	0,0
2007-07-26 01:00	304	40	98	0,0	21,03	12,82	3,6	1001,51	12,04	12,82	20,99	16,38	1,2	0,00	0,0
2007-07-26 01:30	334	41	100	0,0	21,03	12,52	3,6	1001,51	12,06	12,52	21,04	16,25	1,2	0,00	0,0
2007-07-26 02:00	334	41	100	0,0	21,03	12,52	3,6	1001,51	12,06	12,52	21,04	16,25	0,0	0,00	0,0
2007-07-26 02:30	332	41	100	0,0	21,03	12,42	3,6	1001,51	11,96	12,42	21,04	16,15	1,2	0,00	0,0
2007-07-26 03:00	329	41	100	0,0	20,93	12,42	3,6	1001,51	11,96	12,42	20,94	16,15	1,2	0,00	0,0
2007-07-26 03:30	322	41	100	0,0	20,93	12,42	3,6	1002,51	11,96	12,42	20,94	16,15	1,2	0,00	0,0
2007-07-26 04:00	313	41	100	0,0	20,93	12,12	3,6	1001,51	11,66	12,12	20,94	15,85	1,2	0,00	0,0
2007-07-26 04:30	317	41	100	2,0	20,93	12,12	3,6	1002,51	11,66	12,12	20,94	15,85	2,4	0,00	0,0
2007-07-26 05:00	311	41	100	0,0	20,93	12,22	3,6	1001,51	11,76	12,22	20,94	15,95	2,0	0,00	0,0
2007-07-26 05:30	289	41	99	0,0	20,93	12,22	3,6	1002,51	11,61	12,22	20,94	15,87	1,8	0,00	0,0
2007-07-26 06:00	309	41	98	0,0	20,93	12,12	3,6	1002,51	11,35	12,12	20,94	15,68	1,4	0,00	0,0
2007-07-26 06:30	311	41	99	1,2	20,93	12,02	3,6	1001,51	11,41	12,02	20,94	15,67	1,4	0,00	0,0
2007-07-26 07:00	302	41	96	0,0	20,93	12,82	3,6	1001,51	11,72	12,82	20,94	16,21	1,8	0,00	0,0
2007-07-26 07:30	303	41	92	1,2	20,93	13,33	3,6	1002,51	11,55	13,33	20,94	16,38	2,0	0,00	0,0
2007-07-26 08:00	319	41	90	0,0	20,93	13,43	3,6	1002,51	11,31	13,43	20,94	16,32	2,4	0,00	0,0
2007-07-26 08:30	309	41	86	0,0	20,93	13,63	3,6	1002,51	10,79	13,63	20,94	16,20	2,0	0,00	0,0
2007-07-26 09:00	319	41	84	0,0	20,83	13,73	3,6	1002,51	10,53	13,73	20,84	16,15	2,0	0,00	0,0
2007-07-26 09:30	313	41	83	0,0	20,93	14,43	3,6	1002,51	11,02	14,43	20,94	16,78	2,2	0,00	0,0
2007-07-26 10:00	284	41	77	0,0	20,93	15,43	3,6	1002,51	10,82	15,43	20,94	17,34	2,0	0,00	0,0
2007-07-26 10:30	191	41	79	0,0	20,93	15,93	3,6	1002,51	11,70	15,93	20,94	17,99	1,6	0,00	0,0
2007-07-26 11:00	17	41	73	0,0	20,93	16,03	3,6	1001,51	10,56	16,03	20,94	17,67	1,8	0,00	0,0
2007-07-26 11:30	145	41	66	1,6	20,93	17,23	3,6	1001,51	10,12	17,23	20,94	18,42	2,6	0,00	0,0
2007-07-26 12:00	138	41	63	1,6	21,03	18,03	3,6	1001,51	10,15	18,03	21,04	19,04	3,0	0,00	0,0
2007-07-26 12:30	316	41	56	1,2	21,03	18,53	3,6	1001,51	8,77	18,53	21,04	19,14	3,0	0,00	0,0
2007-07-26 13:00	169	41	57	1,2	21,03	19,43	3,6	1001,51	9,88	19,43	21,04	20,09	4,3	0,00	0,0
2007-07-26 13:30	189	41	58	2,4	21,13	19,23	3,6	1001,51	9,97	18,47	21,14	19,95	3,0	0,00	0,0
2007-07-26 14:00	178	41	55	0,0	21,13	19,63	3,6	1001,51	9,51	19,63	21,14	20,18	3,5	0,00	0,0
2007-07-26 14:30	153	41	52	2,0	21,13	20,63	3,6	1000,51	9,54	20,63	21,14	21,02	4,5	0,00	0,0
2007-07-26 15:00	292	41	51	1,8	21,13	20,63	3,6	1000,51	9,24	20,63	21,14	20,97	3,0	0,00	0,0
2007-07-26 15:30	162	41	56	0,0	21,13	19,23	3,6	1000,51	9,42	19,23	21,14	19,84	3,3	0,00	0,0
2007-07-26 16:00	186	41	59	0,0	21,13	19,43	3,6	1000,51	10,43	19,43	21,14	20,20	2,8	0,00	0,0
2007-07-26 16:30	317	41	52	0,0	21,33	20,83	3,6	1000,51	9,73	20,83	21,34	21,23	2,4	0,00	0,0
2007-07-26 17:00	301	41	53	1,8	21,43	20,33	3,6	999,51	9,57	20,33	21,44	20,78	2,6	0,00	0,0
2007-07-26 17:30	324	41	64	1,6	21,43	19,33	3,6	1000,51	11,62	19,33	21,44	20,40	3,0	0,00	0,0
2007-07-26 18:00	308	41	68	0,0	21,33	18,33	3,6	1000,51	11,64	18,33	21,34	19,64	2,0	0,00	0,0
2007-07-26 18:30	276	41	71	0,0	21,33	18,03	3,6	1000,51	12,04	18,03	21,34	19,54	2,2	0,00	0,0
2007-07-26 19:00	276	41	75	0,0	21,33	16,93	3,6	999,51	11,85	16,93	21,34	18,71	1,2	0,00	0,0
2007-07-26 19:30	318	41	75	0,0	21,33	16,93	3,6	999,51	11,85	16,93	21,34	18,71	0,0	0,00	0,0

Datum	Vindriktning °	Fukt inne Rh%	Fukt ute Rh%	Vind m/s	Temp inne °C	Temp ute °C	Regn mm	Lufftryck Mbar	Daggpunkt °C	Kyleffekt °C	Vix inne °C	Vix ute °C	Vindby m/s	Korr lufftryck	Nederb./dygn mm
2007-07-26 20:00	311	41	74	1,2	21,33	17,73	3,6	999,51	12,41	17,73	21,34	19,44	1,6	0,00	0,0
2007-07-26 20:30	155	41	74	0,0	21,33	17,63	3,6	999,51	12,31	17,63	21,34	19,34	1,8	0,00	0,0
2007-07-26 21:00	154	41	76	0,0	21,33	17,23	3,6	999,51	12,35	17,23	21,34	19,07	0,0	0,00	0,0
2007-07-26 21:30	155	41	79	0,0	21,33	16,63	3,6	999,51	12,38	16,63	21,34	18,69	0,0	0,00	0,0
2007-07-26 22:00	154	41	84	0,0	21,33	15,83	3,6	999,51	12,57	15,83	21,34	18,25	0,0	0,00	0,0
2007-07-26 22:30	154	41	87	0,0	21,33	15,03	3,6	999,51	12,35	15,03	21,34	17,68	0,0	0,00	0,0
2007-07-26 23:00	155	41	89	0,0	21,33	14,63	3,6	999,51	12,31	14,63	21,34	17,44	0,0	0,00	0,0
2007-07-26 23:30	155	41	89	0,0	21,23	14,63	3,6	999,51	12,31	14,63	21,24	17,44	0,0	0,00	0,0
2007-07-27 00:00	154	41	91	0,0	21,23	13,93	3,6	999,51	11,97	13,93	21,24	16,90	0,0	0,00	0,0
2007-07-27 00:30	12	41	93	0,0	21,23	13,73	3,6	998,51	12,12	13,73	21,24	16,86	1,2	0,00	0,0
2007-07-27 01:00	12	41	92	0,0	21,23	13,83	3,6	999,51	12,05	13,83	21,24	16,88	0,0	0,00	0,0
2007-07-27 01:30	89	41	94	0,0	21,23	12,72	3,6	999,51	11,29	12,72	21,24	15,94	1,2	0,00	0,0
2007-07-27 02:00	89	41	96	0,0	21,23	12,52	3,6	999,51	11,42	12,52	21,24	15,91	0,0	0,00	0,0
2007-07-27 02:30	89	41	96	0,0	21,23	12,52	3,6	998,51	11,42	12,52	21,24	15,91	0,0	0,00	0,0
2007-07-27 03:00	89	41	96	0,0	21,13	11,82	3,6	998,51	10,73	11,82	21,14	15,21	0,0	0,00	0,0
2007-07-27 03:30	89	41	98	0,0	21,13	11,22	4,2	998,51	10,45	11,22	21,14	14,78	0,0	0,60	0,6
2007-07-27 04:00	22	41	99	0,0	21,13	10,52	4,2	998,51	9,91	10,52	21,14	14,17	0,0	0,60	0,6
2007-07-27 04:30	338	41	100	0,0	21,13	11,12	4,2	998,51	10,67	11,12	21,14	14,85	1,2	0,00	0,6
2007-07-27 05:00	351	41	100	0,0	21,13	11,72	4,2	998,51	11,26	11,72	21,14	15,45	0,0	0,00	0,6
2007-07-27 05:30	40	41	99	0,0	21,13	12,22	4,2	997,50	11,61	12,22	21,14	15,87	0,0	0,00	0,6
2007-07-27 06:00	51	41	96	0,0	21,13	13,63	4,2	997,50	12,52	13,63	21,14	17,01	0,0	0,00	0,6
2007-07-27 06:30	129	41	88	0,0	21,13	13,63	4,2	997,50	11,15	13,63	21,14	16,36	0,0	0,00	0,6
2007-07-27 07:00	129	41	87	0,0	21,13	14,63	4,2	997,50	11,95	14,63	21,14	17,28	0,0	0,00	0,6
2007-07-27 07:30	129	41	84	0,0	21,13	15,03	4,2	997,50	11,79	15,03	21,14	17,45	0,0	0,00	0,6
2007-07-27 08:00	93	41	85	0,0	21,13	16,13	4,2	997,50	13,05	16,13	21,14	18,63	2,0	0,00	0,6
2007-07-27 08:30	108	41	84	1,2	21,13	16,53	4,2	997,50	13,26	16,53	21,14	18,95	3,3	0,00	0,6
2007-07-27 09:00	137	41	81	1,8	21,13	17,03	4,8	997,50	13,17	17,03	21,14	19,23	3,5	0,60	1,2
2007-07-27 09:30	128	41	81	1,8	21,13	17,43	4,8	997,50	13,55	17,43	21,14	19,63	4,9	0,60	1,2
2007-07-27 10:00	131	41	79	3,1	21,13	18,03	4,8	996,50	13,74	16,65	21,14	20,09	4,1	0,00	1,2
2007-07-27 10:30	131	41	69	1,4	21,13	18,63	4,8	996,50	12,15	18,63	21,14	20,01	4,5	0,00	1,2
2007-07-27 11:00	133	41	66	3,0	21,23	19,23	4,8	996,50	12,02	17,96	21,24	20,42	3,9	0,00	1,2
2007-07-27 11:30	170	41	64	0,0	21,23	19,63	4,8	996,50	11,91	19,63	21,24	20,70	4,9	0,00	1,2
2007-07-27 12:00	97	41	67	2,6	21,23	19,93	4,8	996,50	12,92	19,21	21,24	21,18	4,9	0,00	1,2
2007-07-27 12:30	130	41	66	3,9	21,23	20,03	4,8	996,50	12,77	17,87	21,24	21,22	5,4	0,00	1,2
2007-07-27 13:00	147	41	65	4,1	21,23	19,63	4,8	996,50	12,15	16,91	21,24	20,76	4,5	0,00	1,2
2007-07-27 13:30	120	41	67	1,6	21,33	18,93	4,8	995,50	11,97	18,93	21,34	20,18	5,6	0,00	1,2
2007-07-27 14:00	127	41	71	1,8	21,33	18,63	4,8	995,50	12,61	18,63	21,34	20,14	5,4	0,00	1,2
2007-07-27 14:30	154	42	69	3,7	21,33	18,73	4,8	995,50	12,25	16,35	21,38	20,11	6,2	0,00	1,2
2007-07-27 15:00	136	42	69	3,7	21,33	18,93	4,8	995,50	12,44	16,59	21,38	20,31	5,4	0,00	1,2
2007-07-27 15:30	133	42	67	5,2	21,33	18,23	4,8	995,50	11,31	14,40	21,38	19,48	6,4	0,00	1,2
2007-07-27 16:00	138	42	76	4,7	21,33	16,83	4,8	995,50	11,96	12,96	21,38	18,67	6,2	0,00	1,2
2007-07-27 16:30	182	42	89	1,2	21,33	15,83	4,8	995,50	13,49	15,83	21,38	18,64	5,0	0,00	1,2
2007-07-27 17:00	112	42	93	2,4	21,43	15,73	4,8	995,50	14,09	14,78	21,48	18,86	3,0	0,00	1,2
2007-07-27 17:30	126	42	94	1,2	21,43	15,63	4,8	995,50	14,16	15,63	21,48	18,85	4,7	0,00	1,2
2007-07-27 18:00	156	42	91	2,2	21,43	15,73	4,8	994,50	13,75	15,73	21,48	18,70	3,9	0,00	1,2
2007-07-27 18:30	123	42	89	1,6	21,43	15,73	4,8	994,50	13,39	15,73	21,48	18,54	3,7	0,00	1,2



Datum	Vindriktning °	Fukt inne Rh%	Fukt ute Rh%	Vind m/s	Temp inne °C	Temp ute °C	Regn mm	Lufftryck Mbar	Daggpunkt °C	Kyleffekt °C	Vix inne °C	Vix ute °C	Vindby m/s	Korr lufftryck	Nederb./dygn mm
2007-07-27 19:00	86	42	91	0,0	21,43	15,53	4,8	994,50	13,55	15,53	21,48	18,50	3,9	0,00	1,2
2007-07-27 19:30	140	42	91	1,4	21,43	15,43	4,8	994,50	13,45	15,43	21,48	18,40	2,4	0,00	1,2
2007-07-27 20:00	93	42	91	1,2	21,43	15,23	4,8	993,50	13,25	15,23	21,48	18,20	1,6	0,00	1,2
2007-07-27 20:30	72	42	94	0,0	21,43	14,93	4,8	993,50	13,47	14,93	21,48	18,14	1,2	0,00	1,2
2007-07-27 21:00	106	42	98	1,4	21,43	14,43	6,0	993,50	13,64	14,43	21,48	17,98	1,4	1,20	2,4
2007-07-27 21:30	151	42	100	2,2	21,43	13,93	6,0	993,50	13,46	13,93	21,48	17,66	3,0	1,20	2,4
2007-07-27 22:00	99	42	100	0,0	21,43	13,73	6,6	993,50	13,26	13,73	21,48	17,46	3,5	0,60	3,0
2007-07-27 22:30	134	42	100	2,6	21,43	13,53	6,6	992,50	13,06	12,46	21,48	17,26	3,0	0,60	3,0
2007-07-27 23:00	132	42	100	1,6	21,43	13,33	6,6	992,50	12,86	13,33	21,48	17,05	3,5	0,00	3,0
2007-07-27 23:30	138	42	100	2,6	21,43	13,12	6,6	992,50	12,66	12,04	21,48	16,85	3,7	0,00	3,0
2007-07-28 00:00	147	42	100	1,6	21,43	12,82	6,6	992,50	12,36	12,82	21,48	16,55	3,0	0,00	0,0
2007-07-28 00:30	145	42	100	0,0	21,43	12,32	6,6	992,50	11,86	12,32	21,48	16,05	2,4	0,00	0,0
2007-07-28 01:00	136	42	100	0,0	21,43	11,82	6,6	992,50	11,36	11,82	21,48	15,55	1,6	0,00	0,0
2007-07-28 01:30	142	42	100	0,0	21,43	11,32	6,6	992,50	10,87	11,32	21,48	15,05	2,4	0,00	0,0
2007-07-28 02:00	131	42	100	0,0	21,43	10,92	7,8	992,50	10,47	10,92	21,48	14,65	1,4	1,20	1,2
2007-07-28 02:30	128	42	100	0,0	21,33	10,72	7,8	992,50	10,27	10,72	21,38	14,45	2,0	1,20	1,2
2007-07-28 03:00	128	42	100	1,4	21,33	10,62	7,8	992,50	10,17	10,62	21,38	14,35	2,4	0,00	1,2
2007-07-28 03:30	160	42	100	1,4	21,33	10,82	7,8	992,50	10,37	10,82	21,38	14,55	3,3	0,00	1,2
2007-07-28 04:00	173	42	100	1,2	21,33	10,82	7,8	992,50	10,37	10,82	21,38	14,55	2,8	0,00	1,2
2007-07-28 04:30	163	42	100	0,0	21,33	10,92	7,8	992,50	10,47	10,92	21,38	14,65	2,8	0,00	1,2
2007-07-28 05:00	152	42	100	1,6	21,23	10,92	7,8	992,50	10,47	10,92	21,28	14,65	3,1	0,00	1,2
2007-07-28 05:30	151	42	100	0,0	21,23	11,02	7,8	992,50	10,57	11,02	21,28	14,75	1,8	0,00	1,2
2007-07-28 06:00	161	42	100	0,0	21,23	11,12	7,8	992,50	10,67	11,12	21,28	14,85	2,8	0,00	1,2
2007-07-28 06:30	149	42	100	1,4	21,23	11,12	7,8	992,50	10,67	11,12	21,28	14,85	3,1	0,00	1,2
2007-07-28 07:00	182	42	100	0,0	21,23	11,42	7,8	992,50	10,97	11,42	21,28	15,15	2,2	0,00	1,2
2007-07-28 07:30	151	42	100	0,0	21,23	11,52	7,8	992,50	11,07	11,52	21,28	15,25	2,2	0,00	1,2
2007-07-28 08:00	158	42	100	0,0	21,23	11,62	7,8	992,50	11,16	11,62	21,28	15,35	2,0	0,00	1,2
2007-07-28 08:30	128	42	100	0,0	21,13	12,12	7,8	992,50	11,66	12,12	21,18	15,85	2,4	0,00	1,2
2007-07-28 09:00	128	42	100	0,0	21,13	12,62	7,8	992,50	12,16	12,62	21,18	16,35	0,0	0,00	1,2
2007-07-28 09:30	125	42	100	1,2	21,13	13,33	7,8	992,50	12,86	13,33	21,18	17,05	2,8	0,00	1,2
2007-07-28 10:00	124	42	95	1,6	21,23	13,83	7,8	992,50	12,55	13,83	21,28	17,13	2,2	0,00	1,2
2007-07-28 10:30	113	42	94	0,0	21,23	13,93	7,8	993,50	12,48	13,93	21,28	17,14	3,1	0,00	1,2
2007-07-28 11:00	109	42	93	0,0	21,23	13,73	7,8	993,50	12,12	13,73	21,28	16,86	3,1	0,00	1,2
2007-07-28 11:30	91	42	88	1,2	21,23	14,43	7,8	993,50	11,94	14,43	21,28	17,16	3,5	0,00	1,2
2007-07-28 12:00	79	42	84	1,8	21,23	15,33	7,8	993,50	12,09	15,33	21,28	17,75	2,8	0,00	1,2
2007-07-28 12:30	127	42	78	1,6	21,33	15,73	7,8	993,50	11,31	15,73	21,38	17,71	3,1	0,00	1,2
2007-07-28 13:00	84	42	77	0,0	21,33	15,93	7,8	993,50	11,30	15,93	21,38	17,84	2,6	0,00	1,2
2007-07-28 13:30	98	42	76	1,2	21,33	16,23	7,8	993,50	11,38	16,23	21,38	18,07	2,8	0,00	1,2
2007-07-28 14:00	137	42	80	1,2	21,33	15,83	7,8	993,50	11,80	15,83	21,38	17,96	2,4	0,00	1,2
2007-07-28 14:30	128	42	84	3,0	21,33	15,53	7,8	993,50	12,28	13,92	21,38	17,95	3,5	0,00	1,2
2007-07-28 15:00	150	42	74	2,8	21,33	16,93	7,8	993,50	11,64	15,45	21,38	18,64	3,9	0,00	1,2
2007-07-28 15:30	145	42	78	2,2	21,43	16,83	7,8	993,50	12,37	16,83	21,48	18,81	3,7	0,00	1,2
2007-07-28 16:00	178	42	71	2,0	21,43	17,43	7,8	993,50	11,46	17,43	21,48	18,94	3,1	0,00	1,2
2007-07-28 16:30	158	42	71	3,0	21,53	17,23	7,8	993,50	11,27	15,78	21,58	18,74	3,7	0,00	1,2
2007-07-28 17:00	156	42	76	0,0	21,43	16,43	7,8	993,50	11,58	16,43	21,48	18,27	3,5	0,00	1,2
2007-07-28 17:30	120	42	80	0,0	21,43	16,33	7,8	993,50	12,29	16,33	21,48	18,46	2,8	0,00	1,2

Datum	Vindriktning °	Fukt inne Rh%	Fukt ute Rh%	Vind m/s	Temp inne °C	Temp ute °C	Regn mm	Lufftryck Mbar	Daggpunkt °C	Kyleffekt °C	Vix inne °C	Vix ute °C	Vindby m/s	Korr lufftryck	Nederb./dygn mm
2007-07-28 18:00	110	42	81	0,0	21,43	16,43	7,8	993,50	12,58	16,43	21,48	18,63	1,6	0,00	1,2
2007-07-28 18:30	128	42	76	0,0	21,43	17,03	7,8	993,50	12,15	17,03	21,48	18,87	2,4	0,00	1,2
2007-07-28 19:00	100	42	80	0,0	21,43	16,53	7,8	993,50	12,48	16,53	21,48	18,66	1,4	0,00	1,2
2007-07-28 19:30	105	42	79	0,0	21,43	16,13	7,8	992,50	11,90	16,13	21,48	18,19	1,4	0,00	1,2
2007-07-28 20:00	99	42	76	0,0	21,43	16,13	7,8	992,50	11,29	16,13	21,48	17,97	1,4	0,00	1,2
2007-07-28 20:30	99	42	78	0,0	21,43	15,93	7,8	992,50	11,50	15,93	21,48	17,91	0,0	0,00	1,2
2007-07-28 21:00	99	42	81	0,0	21,43	15,53	7,8	992,50	11,71	15,53	21,48	17,73	0,0	0,00	1,2
2007-07-28 21:30	99	42	87	0,0	21,43	14,73	7,8	992,50	12,05	14,73	21,48	17,38	0,0	0,00	1,2
2007-07-28 22:00	99	42	91	0,0	21,33	13,93	7,8	992,50	11,97	13,93	21,38	16,90	0,0	0,00	1,2
2007-07-28 22:30	99	42	93	0,0	21,33	13,53	7,8	992,50	11,92	13,53	21,38	16,66	0,0	0,00	1,2
2007-07-28 23:00	99	42	93	0,0	21,33	13,23	7,8	992,50	11,62	13,23	21,38	16,36	0,0	0,00	1,2
2007-07-28 23:30	99	42	93	0,0	21,33	12,82	7,8	992,50	11,23	12,82	21,38	15,96	0,0	0,00	1,2
2007-07-29 00:00	99	42	93	0,0	21,33	12,62	7,8	992,50	11,03	12,62	21,38	15,76	0,0	0,00	0,0
2007-07-29 00:30	99	42	95	0,0	21,33	12,52	7,8	992,50	11,26	12,52	21,38	15,83	0,0	0,00	0,0
2007-07-29 01:00	99	42	96	0,0	21,33	12,52	7,8	992,50	11,42	12,52	21,38	15,91	0,0	0,00	0,0
2007-07-29 01:30	99	42	97	0,0	21,33	12,32	7,8	992,50	11,39	12,32	21,38	15,80	0,0	0,00	0,0
2007-07-29 02:00	99	42	98	0,0	21,33	12,22	7,8	992,50	11,45	12,22	21,38	15,78	0,0	0,00	0,0
2007-07-29 02:30	99	42	98	0,0	21,23	12,12	7,8	992,50	11,35	12,12	21,28	15,68	0,0	0,00	0,0
2007-07-29 03:00	99	42	98	0,0	21,23	12,12	7,8	992,50	11,35	12,12	21,28	15,68	0,0	0,00	0,0
2007-07-29 03:30	99	42	99	0,0	21,23	11,92	7,8	992,50	11,31	11,92	21,28	15,57	0,0	0,00	0,0
2007-07-29 04:00	99	42	100	0,0	21,23	11,72	7,8	992,50	11,26	11,72	21,28	15,45	0,0	0,00	0,0
2007-07-29 04:30	99	42	100	0,0	21,23	11,52	7,8	991,50	11,07	11,52	21,28	15,25	0,0	0,00	0,0
2007-07-29 05:00	99	42	100	0,0	21,23	11,52	7,8	992,50	11,07	11,52	21,28	15,25	0,0	0,00	0,0
2007-07-29 05:30	99	42	100	0,0	21,23	11,62	7,8	992,50	11,16	11,62	21,28	15,35	0,0	0,00	0,0
2007-07-29 06:00	99	42	100	0,0	21,13	12,12	7,8	991,50	11,66	12,12	21,18	15,85	0,0	0,00	0,0
2007-07-29 06:30	99	42	100	0,0	21,13	13,73	7,8	991,50	13,26	13,73	21,18	17,46	0,0	0,00	0,0
2007-07-29 07:00	82	42	97	0,0	21,13	13,12	7,8	992,50	12,18	13,12	21,18	16,60	0,0	0,00	0,0
2007-07-29 07:30	85	42	97	0,0	21,13	13,83	7,8	992,50	12,88	13,83	21,18	17,30	0,0	0,00	0,0
2007-07-29 08:00	328	42	95	0,0	21,13	14,43	7,8	992,50	13,14	14,43	21,18	17,73	0,0	0,00	0,0
2007-07-29 08:30	328	42	87	0,0	21,13	14,43	7,8	992,50	11,76	14,43	21,18	17,08	0,0	0,00	0,0
2007-07-29 09:00	351	42	87	0,0	21,13	14,23	7,8	992,50	11,56	14,23	21,18	16,88	0,0	0,00	0,0
2007-07-29 09:30	351	42	87	0,0	21,13	13,93	7,8	992,50	11,27	13,93	21,18	16,58	0,0	0,00	0,0
2007-07-29 10:00	317	42	100	1,2	21,13	11,92	13,8	992,50	11,46	11,92	21,18	15,65	2,2	6,00	6,0
2007-07-29 10:30	338	42	100	0,0	21,13	12,02	15,6	992,50	11,56	12,02	21,18	15,75	1,6	7,80	7,8
2007-07-29 11:00	276	42	100	0,0	21,13	12,32	18,6	992,50	11,86	12,32	21,18	16,05	1,4	4,80	10,8
2007-07-29 11:30	316	42	100	0,0	21,13	11,92	20,4	992,50	11,46	11,92	21,18	15,65	1,2	4,80	12,6
2007-07-29 12:00	161	42	100	0,0	21,13	12,22	24,0	993,50	11,76	12,22	21,18	15,95	1,6	5,40	16,2
2007-07-29 12:30	151	42	100	0,0	21,03	12,22	25,8	993,50	11,76	12,22	21,08	15,95	2,0	5,40	18,0
2007-07-29 13:00	178	42	100	0,0	21,03	12,22	28,2	993,50	11,76	12,22	21,08	15,95	2,2	4,20	20,4
2007-07-29 13:30	168	42	100	0,0	21,13	13,93	29,4	993,50	13,46	13,93	21,18	17,66	2,2	3,60	21,6
2007-07-29 14:00	175	42	95	2,0	21,13	14,83	29,4	993,50	13,54	14,83	21,18	18,13	2,6	1,20	21,6
2007-07-29 14:30	262	42	91	1,6	21,13	15,43	29,4	993,50	13,45	15,43	21,18	18,40	3,0	0,00	21,6
2007-07-29 15:00	168	42	81	0,0	21,23	16,13	29,4	993,50	12,29	16,13	21,28	18,33	3,7	0,00	21,6
2007-07-29 15:30	280	42	76	1,2	21,23	16,33	29,4	993,50	11,48	16,33	21,28	18,17	2,6	0,00	21,6
2007-07-29 16:00	201	42	78	0,0	21,33	16,13	29,4	993,50	11,70	16,13	21,38	18,11	1,2	0,00	21,6
2007-07-29 16:30	296	42	81	0,0	21,33	15,23	29,4	993,50	11,42	15,23	21,38	17,43	1,2	0,00	21,6

Datum	Vindriktning °	Fukt inne Rh%	Fukt ute Rh%	Vind m/s	Temp inne °C	Temp ute °C	Regn mm	Lufftryck Mbar	Daggpunkt °C	Kyleffekt °C	Vix inne °C	Vix ute °C	Vindby m/s	Korr lufttryck	Nederb./dygn mm
2007-07-29 17:00	191	42	92	0,0	21,33	14,33	29,4	993,50	12,54	14,33	21,38	17,38	1,6	0,00	21,6
2007-07-29 17:30	313	42	94	0,0	21,23	13,33	29,4	993,50	11,89	13,33	21,28	16,54	2,2	0,00	21,6
2007-07-29 18:00	334	42	100	0,0	21,23	12,62	29,4	993,50	12,16	12,62	21,28	16,35	2,0	0,00	21,6
2007-07-29 18:30	341	42	98	0,0	21,23	12,72	29,4	994,50	11,95	12,72	21,28	16,28	1,2	0,00	21,6
2007-07-29 19:00	341	42	98	0,0	21,23	12,42	29,4	994,50	11,65	12,42	21,28	15,98	0,0	0,00	21,6
2007-07-29 19:30	341	42	98	0,0	21,23	12,52	29,4	994,50	11,75	12,52	21,28	16,08	0,0	0,00	21,6
2007-07-29 20:00	341	42	100	0,0	21,23	12,02	29,4	994,50	11,56	12,02	21,28	15,75	0,0	0,00	21,6
2007-07-29 20:30	336	42	100	0,0	21,23	12,02	29,4	994,50	11,56	12,02	21,28	15,75	1,2	0,00	21,6
2007-07-29 21:00	334	42	100	1,6	21,23	12,02	29,4	995,50	11,56	12,02	21,28	15,75	1,6	0,00	21,6
2007-07-29 21:30	335	42	100	0,0	21,23	12,02	29,4	995,50	11,56	12,02	21,28	15,75	1,2	0,00	21,6
2007-07-29 22:00	335	42	100	0,0	21,23	12,02	29,4	995,50	11,56	12,02	21,28	15,75	0,0	0,00	21,6
2007-07-29 22:30	335	42	100	0,0	21,23	11,92	30,6	995,50	11,46	11,92	21,28	15,65	0,0	1,20	22,8
2007-07-29 23:00	337	42	100	0,0	21,13	11,72	30,6	995,50	11,26	11,72	21,18	15,45	0,0	1,20	22,8
2007-07-29 23:30	337	42	100	0,0	21,23	11,72	30,6	995,50	11,26	11,72	21,28	15,45	0,0	0,00	22,8
2007-07-30 00:00	340	42	100	0,0	21,23	11,62	30,6	995,50	11,16	11,62	21,28	15,35	0,0	0,00	0,0
2007-07-30 00:30	340	42	100	0,0	21,13	11,52	30,6	996,50	11,07	11,52	21,18	15,25	0,0	0,00	0,0
2007-07-30 01:00	340	42	100	0,0	21,13	11,52	30,6	996,50	11,07	11,52	21,18	15,25	0,0	0,00	0,0
2007-07-30 01:30	340	42	100	0,0	21,13	11,42	30,6	996,50	10,97	11,42	21,18	15,15	0,0	0,00	0,0
2007-07-30 02:00	340	42	100	0,0	21,13	11,22	30,6	996,50	10,77	11,22	21,18	14,95	0,0	0,00	0,0
2007-07-30 02:30	340	42	100	0,0	21,13	11,22	30,6	996,50	10,77	11,22	21,18	14,95	0,0	0,00	0,0
2007-07-30 03:00	340	42	100	0,0	21,13	11,12	30,6	996,50	10,67	11,12	21,18	14,85	0,0	0,00	0,0
2007-07-30 03:30	340	42	100	0,0	21,13	11,02	30,6	997,50	10,57	11,02	21,18	14,75	0,0	0,00	0,0
2007-07-30 04:00	26	42	100	0,0	21,13	10,92	30,6	997,50	10,47	10,92	21,18	14,65	0,0	0,00	0,0
2007-07-30 04:30	137	42	100	0,0	21,13	10,92	30,6	997,50	10,47	10,92	21,18	14,65	2,2	0,00	0,0
2007-07-30 05:00	137	42	100	0,0	21,13	10,82	30,6	997,50	10,37	10,82	21,18	14,55	1,6	0,00	0,0
2007-07-30 05:30	85	42	100	0,0	21,13	10,82	30,6	997,50	10,37	10,82	21,18	14,55	1,2	0,00	0,0
2007-07-30 06:00	85	42	100	0,0	21,13	10,92	30,6	997,50	10,47	10,92	21,18	14,65	0,0	0,00	0,0
2007-07-30 06:30	85	42	100	0,0	21,13	10,92	30,6	997,50	10,47	10,92	21,18	14,65	0,0	0,00	0,0
2007-07-30 07:00	93	42	100	0,0	21,13	10,92	30,6	997,50	10,47	10,92	21,18	14,65	0,0	0,00	0,0
2007-07-30 07:30	82	42	100	0,0	21,03	11,32	30,6	997,50	10,87	11,32	21,08	15,05	1,2	0,00	0,0
2007-07-30 08:00	99	42	100	0,0	21,03	11,72	30,6	998,51	11,26	11,72	21,08	15,45	1,2	0,00	0,0
2007-07-30 08:30	98	42	99	0,0	21,13	11,92	30,6	998,51	11,31	11,92	21,18	15,57	0,0	0,00	0,0
2007-07-30 09:00	73	42	98	0,0	21,13	12,12	30,6	998,51	11,35	12,12	21,18	15,68	0,0	0,00	0,0
2007-07-30 09:30	128	42	94	0,0	21,13	12,82	30,6	998,51	11,39	12,82	21,18	16,04	1,8	0,00	0,0
2007-07-30 10:00	117	42	93	0,0	21,13	13,33	30,6	998,51	11,72	13,33	21,18	16,46	1,6	0,00	0,0
2007-07-30 10:30	148	42	94	0,0	21,13	13,73	30,6	998,51	12,28	13,73	21,18	16,94	2,2	0,00	0,0
2007-07-30 11:00	134	42	91	0,0	21,13	13,93	30,6	998,51	11,97	13,93	21,18	16,90	2,6	0,00	0,0
2007-07-30 11:30	129	42	88	0,0	21,13	13,63	30,6	998,51	11,15	13,63	21,18	16,36	1,8	0,00	0,0
2007-07-30 12:00	129	42	93	0,0	21,23	13,83	31,2	998,51	12,21	13,83	21,28	16,96	1,4	0,60	0,6
2007-07-30 12:30	128	42	85	0,0	21,33	14,03	31,2	998,51	11,00	14,03	21,38	16,53	1,2	0,60	0,6
2007-07-30 13:00	330	42	94	0,0	21,23	11,92	31,2	999,51	10,50	11,92	21,28	15,14	2,6	0,00	0,6
2007-07-30 13:30	323	42	96	0,0	21,23	12,62	31,2	999,51	11,52	12,62	21,28	16,01	2,2	0,00	0,6
2007-07-30 14:00	334	42	80	1,4	21,33	14,13	31,2	999,51	10,16	14,13	21,38	16,26	2,8	0,00	0,6
2007-07-30 14:30	330	42	74	1,4	21,33	15,03	31,2	999,51	9,81	15,03	21,38	16,74	2,4	0,00	0,6
2007-07-30 15:00	78	42	82	1,6	21,33	14,83	31,2	999,51	11,22	14,83	21,38	17,10	1,8	0,00	0,6
2007-07-30 15:30	106	42	80	2,0	21,33	15,13	31,2	999,51	11,13	15,13	21,38	17,26	2,6	0,00	0,6

Datum	Vindretning °	Fukt inne Rh%	Fukt ute Rh%	Vind m/s	Temp inne °C	Temp ute °C	Regn mm	Lufttrykk Mbar	Daggpunkt °C	Kyleffekt °C	Vix inne °C	Vix ute °C	Vindby m/s	Korr lufttrykk	Nederb./dygn mm
2007-07-30 16:00	132	42	82	1,6	21,33	14,83	31,2	999,51	11,22	14,83	21,38	17,10	3,9	0,00	0,6
2007-07-30 16:30	107	42	87	0,0	21,33	13,63	32,4	999,51	10,97	13,63	21,38	16,28	2,8	1,20	1,8
2007-07-30 17:00	89	42	90	0,0	21,33	13,02	32,4	999,51	10,91	13,02	21,38	15,92	0,0	1,20	1,8
2007-07-30 17:30	89	42	93	0,0	21,33	13,02	32,4	999,51	11,42	13,02	21,38	16,16	0,0	0,00	1,8
2007-07-30 18:00	89	42	92	0,0	21,33	13,43	32,4	999,51	11,65	13,43	21,38	16,48	0,0	0,00	1,8
2007-07-30 18:30	13	42	93	0,0	21,33	13,63	32,4	999,51	12,02	13,63	21,38	16,76	1,2	0,00	1,8
2007-07-30 19:00	324	42	91	0,0	21,43	13,83	32,4	999,51	11,87	13,83	21,48	16,80	1,2	0,00	1,8
2007-07-30 19:30	62	42	90	0,0	21,43	14,13	32,4	999,51	12,00	14,13	21,48	17,02	1,4	0,00	1,8
2007-07-30 20:00	347	42	91	0,0	21,43	14,33	32,4	1000,51	12,37	14,33	21,48	17,30	1,6	0,00	1,8
2007-07-30 20:30	55	42	91	0,0	21,43	14,43	32,4	1000,51	12,46	14,43	21,48	17,40	1,6	0,00	1,8
2007-07-30 21:00	126	42	91	0,0	21,43	13,23	32,4	1000,51	11,28	13,23	21,48	16,20	3,1	0,00	1,8
2007-07-30 21:30	107	42	96	0,0	21,43	12,52	34,8	1000,51	11,42	12,52	21,48	15,91	1,2	2,40	4,2
2007-07-30 22:00	107	43	99	0,0	21,33	11,92	36,0	1001,51	11,31	11,92	21,43	15,57	0,0	3,60	5,4
2007-07-30 22:30	107	43	100	0,0	21,33	11,52	36,6	1001,51	11,07	11,52	21,43	15,25	0,0	1,80	6,0
2007-07-30 23:00	107	43	100	0,0	21,33	11,12	36,6	1001,51	10,67	11,12	21,43	14,85	0,0	0,60	6,0
2007-07-30 23:30	107	43	100	0,0	21,33	10,92	36,6	1001,51	10,47	10,92	21,43	14,65	0,0	0,00	6,0
2007-07-31 00:00	107	43	100	0,0	21,23	10,62	36,6	1001,51	10,17	10,62	21,33	14,35	0,0	0,00	0,0
2007-07-31 00:30	106	43	100	0,0	21,23	10,52	36,6	1001,51	10,07	10,52	21,33	14,25	0,0	0,00	0,0
2007-07-31 01:00	106	43	100	0,0	21,23	10,32	36,6	1001,51	9,87	10,32	21,33	14,05	0,0	0,00	0,0
2007-07-31 01:30	103	42	100	0,0	21,23	10,32	36,6	1001,51	9,87	10,32	21,28	14,05	0,0	0,00	0,0
2007-07-31 02:00	103	42	100	0,0	21,23	10,52	36,6	1001,51	10,07	10,52	21,28	14,25	0,0	0,00	0,0
2007-07-31 02:30	297	42	100	0,0	21,23	10,62	36,6	1001,51	10,17	10,62	21,28	14,35	1,2	0,00	0,0
2007-07-31 03:00	313	42	100	0,0	21,23	10,52	36,6	1001,51	10,07	10,52	21,28	14,25	0,0	0,00	0,0
2007-07-31 03:30	316	42	100	0,0	21,23	10,52	38,4	1001,51	10,07	10,52	21,28	14,25	1,2	1,80	1,8
2007-07-31 04:00	313	42	100	0,0	21,13	10,12	38,4	1001,51	9,67	10,12	21,18	13,85	1,4	1,80	1,8
2007-07-31 04:30	321	42	100	0,0	21,13	9,82	38,4	1001,51	9,37	9,82	21,18	13,55	2,2	0,00	1,8
2007-07-31 05:00	331	42	100	1,2	21,13	9,82	38,4	1001,51	9,37	9,82	21,18	13,55	2,4	0,00	1,8
2007-07-31 05:30	330	42	100	0,0	21,13	9,92	38,4	1001,51	9,47	9,92	21,18	13,65	1,6	0,00	1,8
2007-07-31 06:00	320	42	100	0,0	21,13	10,12	38,4	1001,51	9,67	10,12	21,18	13,85	2,4	0,00	1,8
2007-07-31 06:30	331	42	100	0,0	21,13	10,92	38,4	1001,51	10,47	10,92	21,18	14,65	1,8	0,00	1,8
2007-07-31 07:00	340	42	100	0,0	21,13	11,72	38,4	1001,51	11,26	11,72	21,18	15,45	1,6	0,00	1,8
2007-07-31 07:30	334	42	96	1,4	21,13	12,62	38,4	1001,51	11,52	12,62	21,18	16,01	1,4	0,00	1,8
2007-07-31 08:00	351	42	94	1,2	21,13	13,02	38,4	1001,51	11,59	13,02	21,18	16,24	2,2	0,00	1,8
2007-07-31 08:30	336	42	92	1,6	21,13	13,33	38,4	1000,51	11,55	13,33	21,18	16,38	2,4	0,00	1,8
2007-07-31 09:00	343	42	87	1,4	21,13	13,73	38,4	1001,51	11,07	13,73	21,18	16,38	2,0	0,00	1,8
2007-07-31 09:30	319	42	79	1,2	21,13	14,43	38,4	1000,51	10,25	14,43	21,18	16,48	3,3	0,00	1,8
2007-07-31 10:00	289	42	77	2,4	21,13	14,93	38,4	1000,51	10,33	13,94	21,18	16,84	4,1	0,00	1,8
2007-07-31 10:30	308	42	77	1,6	21,13	15,33	38,4	1000,51	10,72	15,33	21,18	17,24	3,1	0,00	1,8
2007-07-31 11:00	303	42	69	2,0	21,13	15,43	38,4	1000,51	9,11	15,43	21,18	16,81	4,1	0,00	1,8
2007-07-31 11:30	315	42	71	1,4	21,23	15,63	38,4	1000,51	9,74	15,63	21,28	17,14	4,1	0,00	1,8
2007-07-31 12:00	356	42	63	1,2	21,23	15,73	38,4	999,51	7,98	15,73	21,28	16,73	4,5	0,00	1,8
2007-07-31 12:30	296	42	65	2,8	21,23	16,83	38,4	999,51	9,51	15,34	21,28	17,96	5,2	0,00	1,8
2007-07-31 13:00	315	42	63	3,0	21,23	15,83	38,4	999,51	8,08	14,25	21,28	16,83	6,0	0,00	1,8
2007-07-31 13:30	336	42	63	3,0	21,23	16,23	38,4	999,51	8,46	14,68	21,28	17,23	5,6	0,00	1,8
2007-07-31 14:00	333	42	56	3,7	21,23	17,33	38,4	999,51	7,66	14,72	21,28	17,93	6,6	0,00	1,8
2007-07-31 14:30	325	42	65	1,8	21,33	16,33	38,4	999,51	9,04	16,33	21,38	17,45	8,1	0,00	1,8

Datum	Vindriktning °	Fukt inne Rh%	Fukt ute Rh%	Vind m/s	Temp inne °C	Temp ute °C	Regn mm	Lufttryck Mbar	Daggpunkt °C	Kyleffekt °C	Vix inne °C	Vix ute °C	Vindby m/s	Korr lufttryck	Nederb./dygn mm
2007-07-31 15:00	341	42	61	2,2	21,33	17,13	38,4	999,51	8,80	17,13	21,38	18,02	6,4	0,00	1,8
2007-07-31 15:30	319	42	81	2,4	21,33	13,93	38,4	999,51	10,15	12,88	21,38	16,13	6,8	0,00	1,8
2007-07-31 16:00	311	42	85	2,2	21,33	14,63	38,4	999,51	11,59	14,63	21,38	17,13	3,3	0,00	1,8
2007-07-31 16:30	304	42	79	1,2	21,33	14,73	38,4	999,51	10,54	14,73	21,38	16,78	4,5	0,00	1,8
2007-07-31 17:00	311	42	77	3,5	21,33	14,23	38,4	999,51	9,66	11,80	21,38	16,14	4,7	0,00	1,8
2007-07-31 17:30	314	42	84	2,2	21,33	14,43	38,4	999,51	11,21	14,43	21,38	16,85	5,0	0,00	1,8
2007-07-31 18:00	345	42	76	2,2	21,33	15,83	38,4	999,51	11,00	15,83	21,38	17,67	4,7	0,00	1,8
2007-07-31 18:30	298	42	73	4,3	21,33	15,93	38,4	999,51	10,46	12,45	21,38	17,57	7,5	0,00	1,8
2007-07-31 19:00	302	42	74	5,4	21,33	15,33	38,4	999,51	10,10	10,40	21,38	17,04	6,2	0,00	1,8
2007-07-31 19:30	347	42	82	2,4	21,33	14,33	38,4	999,51	10,73	13,30	21,38	16,60	6,0	0,00	1,8
2007-07-31 20:00	298	42	76	1,6	21,33	14,43	38,4	999,51	9,65	14,43	21,38	16,27	6,6	0,00	1,8
2007-07-31 20:30	325	42	75	3,1	21,33	14,33	38,4	1000,51	9,35	12,61	21,38	16,10	6,2	0,00	1,8
2007-07-31 21:00	311	42	73	2,4	21,33	13,93	38,4	1000,51	8,55	12,88	21,38	15,57	6,4	0,00	1,8
2007-07-31 21:30	313	42	75	2,2	21,23	13,33	38,4	1000,51	8,39	13,33	21,28	15,10	5,4	0,00	1,8
2007-07-31 22:00	313	42	75	2,0	21,23	12,92	38,4	1000,51	8,00	12,92	21,28	14,70	4,7	0,00	1,8
2007-07-31 22:30	312	41	80	2,2	21,13	12,02	38,4	1000,51	8,12	12,02	21,14	14,15	3,9	0,00	1,8
2007-07-31 23:00	311	41	78	2,2	21,13	12,32	38,4	1000,51	8,02	12,32	21,14	14,31	4,3	0,00	1,8
2007-07-31 23:30	296	41	82	1,2	21,13	11,82	38,4	1000,51	8,30	11,82	21,14	14,10	5,0	0,00	1,8
2007-08-01 00:00	311	41	82	1,2	21,03	11,72	38,4	1001,51	8,20	11,72	21,04	14,00	3,5	0,00	0,0
2007-08-01 00:30	304	41	80	0,0	21,03	11,72	38,4	1001,51	7,83	11,72	21,04	13,85	4,1	0,00	0,0
2007-08-01 01:00	310	41	86	3,9	21,03	11,52	38,4	1001,51	8,74	7,95	21,04	14,10	6,0	0,00	0,0
2007-08-01 01:30	299	41	89	3,7	20,93	11,22	38,4	1001,51	8,97	7,60	20,94	14,04	5,6	0,00	0,0
2007-08-01 02:00	290	40	90	1,4	20,93	11,02	38,4	1001,51	8,94	11,02	20,89	13,92	7,1	0,00	0,0
2007-08-01 02:30	327	40	88	4,7	20,93	10,92	38,4	1001,51	8,50	5,65	20,89	13,66	5,6	0,00	0,0
2007-08-01 03:00	308	40	88	2,6	20,83	10,82	38,4	1001,51	8,40	9,61	20,79	13,56	6,2	0,00	0,0
2007-08-01 03:30	312	40	88	3,9	20,83	10,72	38,4	1001,51	8,31	7,02	20,79	13,46	5,0	0,00	0,0
2007-08-01 04:00	314	40	89	2,4	20,83	10,42	38,4	1001,51	8,18	9,19	20,79	13,24	6,4	0,00	0,0
2007-08-01 04:30	301	40	89	3,3	20,83	10,32	38,4	1001,51	8,08	7,39	20,79	13,14	4,9	0,00	0,0
2007-08-01 05:00	311	40	88	1,2	20,83	10,42	38,4	1001,51	8,01	10,42	20,79	13,16	4,7	0,00	0,0
2007-08-01 05:30	315	40	87	2,6	20,73	10,52	38,4	1001,51	7,94	9,29	20,69	13,18	4,1	0,00	0,0
2007-08-01 06:00	302	40	86	2,4	20,73	10,52	38,4	1001,51	7,76	9,29	20,69	13,10	5,2	0,00	0,0
2007-08-01 06:30	305	40	87	1,8	20,73	10,12	38,4	1001,51	7,54	10,12	20,69	12,78	5,2	0,00	0,0
2007-08-01 07:00	313	39	89	2,2	20,73	9,92	38,4	1001,51	7,69	9,92	20,65	12,74	5,8	0,00	0,0
2007-08-01 07:30	309	39	88	1,4	20,73	10,02	38,4	1002,51	7,62	10,02	20,65	12,76	4,5	0,00	0,0
2007-08-01 08:00	310	39	87	2,2	20,63	10,32	38,4	1002,51	7,74	10,32	20,55	12,98	4,5	0,00	0,0
2007-08-01 08:30	328	39	88	3,5	20,63	10,12	38,4	1002,51	7,72	7,17	20,55	12,86	4,7	0,00	0,0
2007-08-01 09:00	317	39	87	3,3	20,63	10,22	38,4	1002,51	7,64	7,28	20,55	12,88	5,6	0,00	0,0
2007-08-01 09:30	314	39	84	2,0	20,63	10,72	38,4	1002,51	7,60	10,72	20,55	13,15	6,4	0,00	0,0
2007-08-01 10:00	309	39	78	3,9	20,63	11,22	38,4	1002,51	6,96	7,60	20,55	13,21	6,0	0,00	0,0
2007-08-01 10:30	303	39	76	1,4	20,53	11,82	38,4	1003,51	7,14	11,82	20,45	13,67	6,0	0,00	0,0
2007-08-01 11:00	315	39	74	1,8	20,63	12,02	38,4	1003,51	6,93	12,02	20,55	13,73	3,5	0,00	0,0
2007-08-01 11:30	300	39	73	2,6	20,63	12,32	38,4	1003,51	7,01	11,19	20,55	13,97	4,7	0,00	0,0
2007-08-01 12:00	285	38	72	2,2	20,63	12,52	38,4	1003,51	6,99	12,52	20,50	14,10	4,5	0,00	0,0
2007-08-01 12:30	243	38	73	1,4	20,63	12,52	38,4	1003,51	7,20	12,52	20,50	14,17	6,2	0,00	0,0
2007-08-01 13:00	332	38	67	4,1	20,63	13,63	38,4	1003,51	6,94	9,68	20,50	14,88	4,1	0,00	0,0
2007-08-01 13:30	309	38	61	2,0	20,63	14,03	38,4	1003,51	5,89	14,03	20,50	14,91	4,1	0,00	0,0

Datum	Vindriktning °	Fukt inne Rh%	Fukt ute Rh%	Vind m/s	Temp inne °C	Temp ute °C	Regn mm	Lufttryck Mbar	Daggpunkt °C	Kyleffekt °C	Vix inne °C	Vix ute °C	Vindby m/s	Korr lufttryck	Nederb./dygn mm
2007-08-01 14:00	297	38	57	2,4	20,73	14,73	38,4	1003,51	5,52	13,72	20,60	15,39	4,3	0,00	0,0
2007-08-01 14:30	300	38	55	1,6	20,73	15,63	38,4	1003,51	5,81	15,63	20,60	16,18	3,9	0,00	0,0
2007-08-01 15:00	312	38	51	2,6	20,73	14,93	38,4	1003,51	4,01	13,94	20,60	15,27	5,4	0,00	0,0
2007-08-01 15:30	304	38	50	3,5	20,83	15,53	38,4	1003,51	4,26	13,27	20,70	15,82	4,1	0,00	0,0
2007-08-01 16:00	288	38	52	1,4	20,93	15,83	38,4	1003,51	5,13	15,83	20,80	16,22	4,3	0,00	0,0
2007-08-01 16:30	262	38	56	0,0	20,93	15,53	38,4	1003,51	5,99	15,53	20,80	16,13	3,0	0,00	0,0
2007-08-01 17:00	304	38	56	2,0	21,03	16,33	38,4	1003,51	6,73	16,33	20,90	16,93	3,1	0,00	0,0
2007-08-01 17:30	303	38	60	1,8	21,03	15,53	38,4	1003,51	7,05	15,53	20,90	16,36	3,3	0,00	0,0
2007-08-01 18:00	319	38	62	1,8	21,03	15,53	38,4	1004,51	7,55	15,53	20,90	16,47	3,0	0,00	0,0
2007-08-01 18:30	312	38	65	1,2	21,03	15,33	38,4	1004,51	8,09	15,33	20,90	16,45	2,6	0,00	0,0
2007-08-01 19:00	305	39	64	0,0	21,03	15,43	38,4	1004,51	7,95	15,43	20,95	16,49	2,8	0,00	0,0
2007-08-01 19:30	313	39	67	1,2	21,03	15,23	38,4	1004,51	8,46	15,23	20,95	16,48	2,4	0,00	0,0
2007-08-01 20:00	294	39	70	0,0	21,03	14,73	38,4	1004,51	8,66	14,73	20,95	16,17	1,8	0,00	0,0
2007-08-01 20:30	306	39	73	0,0	21,03	14,83	38,4	1004,51	9,41	14,83	20,95	16,47	1,6	0,00	0,0
2007-08-01 21:00	316	39	74	0,0	21,03	14,23	38,4	1004,51	9,04	14,23	20,95	15,93	1,4	0,00	0,0
2007-08-01 21:30	318	39	79	0,0	21,03	13,12	38,4	1004,51	8,99	13,12	20,95	15,18	1,4	0,00	0,0
2007-08-01 22:00	320	39	82	0,0	21,03	12,72	38,4	1004,51	9,18	12,72	20,95	15,00	0,0	0,00	0,0
2007-08-01 22:30	320	39	87	0,0	21,03	12,22	38,4	1004,51	9,60	12,22	20,95	14,88	0,0	0,00	0,0
2007-08-01 23:00	320	39	88	0,0	21,03	12,22	38,4	1004,51	9,78	12,22	20,95	14,96	0,0	0,00	0,0
2007-08-01 23:30	320	39	93	0,0	21,03	11,92	38,4	1004,51	10,34	11,92	20,95	15,06	0,0	0,00	0,0
2007-08-02 00:00	321	39	94	0,0	21,03	11,72	38,4	1004,51	10,30	11,72	20,95	14,94	0,0	0,00	0,0
2007-08-02 00:30	321	39	96	0,0	21,03	11,32	38,4	1004,51	10,23	11,32	20,95	14,71	0,0	0,00	0,0
2007-08-02 01:00	57	39	95	0,0	21,03	11,12	38,4	1004,51	9,87	11,12	20,95	14,43	1,4	0,00	0,0
2007-08-02 01:30	63	39	93	0,0	21,03	11,02	38,4	1004,51	9,45	11,02	20,95	14,16	1,6	0,00	0,0
2007-08-02 02:00	77	40	91	0,0	21,03	10,92	38,4	1004,51	9,01	10,92	20,99	13,90	1,6	0,00	0,0
2007-08-02 02:30	19	40	91	0,0	21,03	10,62	38,4	1003,51	8,72	10,62	20,99	13,60	2,2	0,00	0,0
2007-08-02 03:00	41	40	92	0,0	21,03	10,52	38,4	1003,51	8,79	10,52	20,99	13,58	2,4	0,00	0,0
2007-08-02 03:30	80	40	88	0,0	21,03	10,82	38,4	1003,51	8,40	10,82	20,99	13,56	2,4	0,00	0,0
2007-08-02 04:00	34	40	93	0,0	21,03	10,42	38,4	1003,51	8,85	10,42	20,99	13,56	2,8	0,00	0,0
2007-08-02 04:30	56	40	96	0,0	21,03	10,22	38,4	1003,51	9,14	10,22	20,99	13,61	1,2	0,00	0,0
2007-08-02 05:00	58	40	95	0,0	20,93	10,32	38,4	1002,51	9,08	10,32	20,89	13,62	1,4	0,00	0,0
2007-08-02 05:30	63	40	95	0,0	20,93	10,42	38,4	1002,51	9,18	10,42	20,89	13,72	1,4	0,00	0,0
2007-08-02 06:00	62	40	97	1,2	20,93	10,42	38,4	1002,51	9,50	10,42	20,89	13,89	1,4	0,00	0,0
2007-08-02 06:30	60	40	98	0,0	20,93	10,62	38,4	1001,51	9,86	10,62	20,89	14,18	1,8	0,00	0,0
2007-08-02 07:00	56	40	100	0,0	20,93	10,72	38,4	1001,51	10,27	10,72	20,89	14,45	1,2	0,00	0,0
2007-08-02 07:30	47	40	100	0,0	20,93	10,62	39,6	1001,51	10,17	10,62	20,89	14,35	1,2	1,20	1,2
2007-08-02 08:00	66	40	100	0,0	20,93	10,62	42,6	1001,51	10,17	10,62	20,89	14,35	1,2	4,20	4,2
2007-08-02 08:30	66	40	100	0,0	20,93	10,92	45,0	1001,51	10,47	10,92	20,89	14,65	0,0	5,40	6,6
2007-08-02 09:00	307	40	100	1,6	20,93	11,12	45,0	1001,51	10,67	11,12	20,89	14,85	2,2	2,40	6,6
2007-08-02 09:30	323	40	100	0,0	20,93	10,92	46,2	1001,51	10,47	10,92	20,89	14,65	1,8	1,20	7,8
2007-08-02 10:00	344	40	100	0,0	20,93	11,92	46,2	1001,51	11,46	11,92	20,89	15,65	1,4	1,20	7,8
2007-08-02 10:30	317	40	100	0,0	20,93	13,02	46,2	1001,51	12,56	13,02	20,89	16,75	1,2	0,00	7,8
2007-08-02 11:00	289	41	97	0,0	21,03	13,83	46,2	1002,51	12,88	13,83	21,04	17,30	1,4	0,00	7,8
2007-08-02 11:30	297	41	93	0,0	20,93	13,93	46,2	1002,51	12,31	13,93	20,94	17,06	1,8	0,00	7,8
2007-08-02 12:00	307	41	86	0,0	21,03	14,83	46,2	1002,51	11,97	14,83	21,04	17,41	2,2	0,00	7,8
2007-08-02 12:30	189	41	85	0,0	21,03	15,33	46,2	1002,51	12,27	15,33	21,04	17,83	1,8	0,00	7,8

Datum	Vindriktning °	Fukt inne Rh%	Fukt ute Rh%	Vind m/s	Temp inne °C	Temp ute °C	Regn mm	Lufftryck Mbar	Daggpunkt °C	Kyleffekt °C	Vix inne °C	Vix ute °C	Vindby m/s	Korr lufftryck	Nederb./dygn mm
2007-08-02 13:00	190	41	85	0,0	21,03	16,03	46,2	1002,51	12,96	16,03	21,04	18,53	2,2	0,00	7,8
2007-08-02 13:30	190	41	76	1,2	21,13	16,63	46,2	1002,51	11,77	16,63	21,14	18,47	3,0	0,00	7,8
2007-08-02 14:00	213	41	71	0,0	21,13	17,13	46,2	1002,51	11,18	17,13	21,14	18,64	3,0	0,00	7,8
2007-08-02 14:30	274	41	73	1,2	21,23	17,23	46,2	1002,51	11,71	17,23	21,24	18,87	3,0	0,00	7,8
2007-08-02 15:00	326	41	67	1,2	21,23	17,93	46,2	1002,51	11,02	17,93	21,24	19,18	2,2	0,00	7,8
2007-08-02 15:30	175	41	65	1,8	21,23	18,83	46,2	1002,51	11,40	18,83	21,24	19,96	4,7	0,00	7,8
2007-08-02 16:00	144	41	51	2,6	21,33	18,73	46,2	1002,51	7,50	17,95	21,34	19,07	4,7	0,00	7,8
2007-08-02 16:30	273	41	52	1,4	21,43	19,23	46,2	1002,51	8,26	19,23	21,44	19,62	4,1	0,00	7,8
2007-08-02 17:00	316	41	55	1,4	21,53	18,83	46,2	1002,51	8,77	18,83	21,54	19,38	2,4	0,00	7,8
2007-08-02 17:30	195	41	49	1,2	21,53	19,13	46,2	1002,51	7,24	19,13	21,54	19,37	2,4	0,00	7,8
2007-08-02 18:00	166	41	49	1,2	21,43	19,53	46,2	1002,51	7,60	19,53	21,44	19,77	2,8	0,00	7,8
2007-08-02 18:30	191	41	45	1,4	21,43	19,13	46,2	1002,51	5,92	19,13	21,44	19,18	3,5	0,00	7,8
2007-08-02 19:00	185	41	47	0,0	21,53	18,93	46,2	1002,51	6,41	18,93	21,54	19,08	3,7	0,00	7,8
2007-08-02 19:30	161	41	61	1,8	21,53	17,03	46,2	1003,51	8,71	17,03	21,54	17,92	5,6	0,00	7,8
2007-08-02 20:00	158	41	59	2,0	21,53	15,93	46,2	1003,51	7,16	15,93	21,54	16,70	5,6	0,00	7,8
2007-08-02 20:30	138	41	63	4,7	21,43	15,03	46,2	1003,51	7,33	10,73	21,44	16,03	5,2	0,00	7,8
2007-08-02 21:00	172	41	65	2,2	21,43	14,93	46,2	1004,51	7,71	14,93	21,44	16,05	4,5	0,00	7,8
2007-08-02 21:30	163	40	70	0,0	21,33	14,33	46,2	1004,51	8,28	14,33	21,29	15,77	3,5	0,00	7,8
2007-08-02 22:00	163	40	74	0,0	21,33	13,53	46,2	1004,51	8,37	13,53	21,29	15,23	0,0	0,00	7,8
2007-08-02 22:30	180	40	76	0,0	21,33	13,23	46,2	1004,51	8,49	13,23	21,29	15,07	1,6	0,00	7,8
2007-08-02 23:00	180	40	76	0,0	21,33	12,32	46,2	1005,51	7,62	12,32	21,29	14,17	0,0	0,00	7,8
2007-08-02 23:30	180	40	81	0,0	21,33	10,92	46,2	1005,51	7,24	10,92	21,29	13,13	0,0	0,00	7,8
2007-08-03 00:00	170	40	86	0,0	21,33	10,52	46,2	1006,51	7,76	10,52	21,29	13,10	0,0	0,00	0,0
2007-08-03 00:30	315	40	93	0,0	21,23	9,52	46,2	1006,51	7,96	9,52	21,19	12,66	1,4	0,00	0,0
2007-08-03 01:00	315	41	87	0,0	21,23	10,62	46,2	1006,51	8,03	10,62	21,24	13,28	1,2	0,00	0,0
2007-08-03 01:30	312	41	85	0,0	21,23	10,72	46,2	1006,51	7,78	10,72	21,24	13,23	1,8	0,00	0,0
2007-08-03 02:00	325	41	86	1,2	21,23	10,52	46,2	1006,51	7,76	10,52	21,24	13,10	2,2	0,00	0,0
2007-08-03 02:30	322	41	88	0,0	21,23	10,12	46,2	1007,51	7,72	10,12	21,24	12,86	2,4	0,00	0,0
2007-08-03 03:00	316	41	88	1,6	21,13	9,92	46,2	1007,51	7,52	9,92	21,14	12,66	2,8	0,00	0,0
2007-08-03 03:30	333	41	89	1,8	21,13	9,82	46,2	1007,51	7,59	9,82	21,14	12,64	2,0	0,00	0,0
2007-08-03 04:00	109	40	89	0,0	21,13	9,92	46,2	1007,51	7,69	9,92	21,09	12,74	1,2	0,00	0,0
2007-08-03 04:30	47	41	89	0,0	21,13	9,62	46,2	1007,51	7,40	9,62	21,14	12,44	1,2	0,00	0,0
2007-08-03 05:00	49	41	91	0,0	21,13	9,52	46,2	1008,51	7,63	9,52	21,14	12,50	0,0	0,00	0,0
2007-08-03 05:30	299	40	96	0,0	21,03	9,12	46,2	1008,51	8,05	9,12	20,99	12,51	1,2	0,00	0,0
2007-08-03 06:00	59	41	96	0,0	21,03	9,52	46,2	1008,51	8,45	9,52	21,04	12,91	0,0	0,00	0,0
2007-08-03 06:30	70	41	95	0,0	21,03	9,82	46,2	1008,51	8,59	9,82	21,04	13,12	1,4	0,00	0,0
2007-08-03 07:00	58	41	95	0,0	21,03	10,02	46,2	1008,51	8,78	10,02	21,04	13,32	1,8	0,00	0,0
2007-08-03 07:30	94	41	93	0,0	21,03	10,62	46,2	1009,51	9,05	10,62	21,04	13,76	1,8	0,00	0,0
2007-08-03 08:00	72	41	91	0,0	21,03	11,72	46,2	1009,51	9,80	11,72	21,04	14,70	1,2	0,00	0,0
2007-08-03 08:30	136	41	88	1,4	21,03	13,23	46,2	1009,51	10,76	13,23	21,04	15,96	2,0	0,00	0,0
2007-08-03 09:00	136	41	84	0,0	21,03	13,93	46,2	1010,51	10,72	13,93	21,04	16,35	1,4	0,00	0,0
2007-08-03 09:30	262	41	82	0,0	21,03	14,23	46,2	1010,51	10,64	14,23	21,04	16,50	1,6	0,00	0,0
2007-08-03 10:00	312	41	79	1,4	21,03	14,33	46,2	1010,51	10,15	14,33	21,04	16,38	2,0	0,00	0,0
2007-08-03 10:30	271	41	78	1,2	21,13	14,73	46,2	1010,51	10,34	14,73	21,14	16,71	2,0	0,00	0,0
2007-08-03 11:00	319	41	75	0,0	21,13	15,13	46,2	1011,51	10,12	15,13	21,14	16,90	2,4	0,00	0,0
2007-08-03 11:30	341	41	74	0,0	21,13	14,93	46,2	1011,51	9,72	14,93	21,14	16,64	2,4	0,00	0,0

Datum	Vindriktning °	Fukt inne Rh%	Fukt ute Rh%	Vind m/s	Temp inne °C	Temp ute °C	Regn mm	Lufftryck Mbar	Daggpunkt °C	Kyleffekt °C	Vix inne °C	Vix ute °C	Vindby m/s	Korr lufttryck	Nederb./dygn mm
2007-08-03 12:00	306	41	71	0,0	21,13	15,73	46,2	1011,51	9,84	15,73	21,14	17,24	2,8	0,00	0,0
2007-08-03 12:30	309	41	73	1,2	21,13	16,33	46,2	1012,51	10,85	16,33	21,14	17,97	2,2	0,00	0,0
2007-08-03 13:00	325	41	66	3,3	21,23	16,83	46,2	1012,51	9,75	14,74	21,24	18,02	3,3	0,00	0,0
2007-08-03 13:30	302	41	65	1,2	21,23	17,23	46,2	1012,51	9,89	17,23	21,24	18,36	3,9	0,00	0,0
2007-08-03 14:00	327	41	62	2,4	21,23	18,23	46,2	1012,51	10,09	17,42	21,24	19,18	3,3	0,00	0,0
2007-08-03 14:30	343	41	69	3,0	21,33	16,03	46,2	1012,51	9,68	14,47	21,34	17,41	4,1	0,00	0,0
2007-08-03 15:00	294	41	70	1,6	21,33	16,33	46,2	1013,51	10,19	16,33	21,34	17,77	3,5	0,00	0,0
2007-08-03 15:30	315	41	66	1,6	21,33	16,83	46,2	1013,51	9,75	16,83	21,34	18,02	4,3	0,00	0,0
2007-08-03 16:00	340	41	66	1,4	21,43	16,13	46,2	1013,51	9,08	16,13	21,44	17,32	3,5	0,00	0,0
2007-08-03 16:30	327	41	64	1,4	21,43	16,43	46,2	1013,51	8,89	16,43	21,44	17,49	3,7	0,00	0,0
2007-08-03 17:00	323	41	65	1,4	21,53	16,33	46,2	1013,51	9,04	16,33	21,54	17,45	3,5	0,00	0,0
2007-08-03 17:30	313	41	65	2,0	21,53	16,33	46,2	1013,51	9,04	16,33	21,54	17,45	4,3	0,00	0,0
2007-08-03 18:00	300	41	62	1,2	21,43	16,13	46,2	1014,51	8,11	16,13	21,44	17,07	3,9	0,00	0,0
2007-08-03 18:30	323	41	60	2,0	21,43	16,03	46,2	1014,51	7,51	16,03	21,44	16,86	2,8	0,00	0,0
2007-08-03 19:00	340	40	61	1,6	21,53	15,43	46,2	1014,51	7,21	15,43	21,49	16,32	3,5	0,00	0,0
2007-08-03 19:30	313	41	62	1,4	21,53	15,33	46,2	1015,51	7,36	15,33	21,54	16,27	3,5	0,00	0,0
2007-08-03 20:00	340	41	64	1,6	21,53	15,03	46,2	1015,51	7,57	15,03	21,54	16,09	2,8	0,00	0,0
2007-08-03 20:30	335	41	68	1,2	21,53	14,23	46,2	1015,51	7,74	14,23	21,54	15,54	3,0	0,00	0,0
2007-08-03 21:00	325	41	69	0,0	21,53	14,13	46,2	1015,51	7,87	14,13	21,54	15,50	1,6	0,00	0,0
2007-08-03 21:30	323	41	72	0,0	21,53	13,12	46,2	1016,51	7,57	13,12	21,54	14,70	1,4	0,00	0,0
2007-08-03 22:00	333	41	75	1,4	21,43	12,22	46,2	1016,51	7,33	12,22	21,44	14,00	1,6	0,00	0,0
2007-08-03 22:30	318	41	77	1,2	21,43	11,52	46,2	1016,51	7,05	11,52	21,44	13,44	2,0	0,00	0,0
2007-08-03 23:00	327	41	78	1,2	21,43	11,22	46,2	1016,51	6,96	11,22	21,44	13,21	2,2	0,00	0,0
2007-08-03 23:30	316	41	80	0,0	21,33	10,92	46,2	1016,51	7,05	10,92	21,34	13,05	2,2	0,00	0,0
2007-08-04 00:00	318	41	83	0,0	21,33	10,52	46,2	1016,51	7,22	10,52	21,34	12,87	2,0	0,00	0,0
2007-08-04 00:30	320	41	85	0,0	21,33	10,22	46,2	1016,51	7,29	10,22	21,34	12,72	1,6	0,00	0,0
2007-08-04 01:00	324	41	86	0,0	21,33	10,02	46,2	1016,51	7,27	10,02	21,34	12,60	1,8	0,00	0,0
2007-08-04 01:30	327	41	88	0,0	21,33	9,72	46,2	1016,51	7,32	9,72	21,34	12,46	1,4	0,00	0,0
2007-08-04 02:00	321	41	88	0,0	21,33	9,52	46,2	1016,51	7,13	9,52	21,34	12,26	0,0	0,00	0,0
2007-08-04 02:30	351	41	89	0,0	21,33	9,42	46,2	1016,51	7,20	9,42	21,34	12,24	0,0	0,00	0,0
2007-08-04 03:00	70	41	92	0,0	21,23	9,02	46,2	1015,51	7,31	9,02	21,24	12,08	0,0	0,00	0,0
2007-08-04 03:30	57	41	91	0,0	21,23	8,92	46,2	1015,51	7,04	8,92	21,24	11,89	0,0	0,00	0,0
2007-08-04 04:00	52	41	90	0,0	21,23	8,72	46,2	1015,51	6,68	8,72	21,24	11,61	0,0	0,00	0,0
2007-08-04 04:30	52	41	89	0,0	21,23	8,52	46,2	1015,51	6,31	8,52	21,24	11,33	0,0	0,00	0,0
2007-08-04 05:00	52	41	92	0,0	21,23	7,82	46,2	1015,51	6,12	7,82	21,24	10,87	0,0	0,00	0,0
2007-08-04 05:30	96	41	94	0,0	21,13	8,62	46,2	1015,51	7,24	8,62	21,14	11,84	1,8	0,00	0,0
2007-08-04 06:00	96	41	89	0,0	21,13	10,12	46,2	1015,51	7,89	10,12	21,14	12,94	2,0	0,00	0,0
2007-08-04 06:30	135	41	88	2,0	21,13	10,62	46,2	1015,51	8,21	10,62	21,14	13,36	3,1	0,00	0,0
2007-08-04 07:00	127	41	97	0,0	21,13	9,92	46,2	1015,51	9,00	9,92	21,14	13,39	4,1	0,00	0,0
2007-08-04 07:30	124	41	97	1,2	21,13	10,62	46,2	1015,51	9,70	10,62	21,14	14,09	2,6	0,00	0,0
2007-08-04 08:00	128	41	96	1,8	21,13	10,82	46,2	1015,51	9,74	10,82	21,14	14,21	3,9	0,00	0,0
2007-08-04 08:30	125	41	94	1,4	21,13	11,82	46,2	1014,51	10,40	11,82	21,14	15,04	4,1	0,00	0,0
2007-08-04 09:00	138	41	90	2,6	21,13	13,23	46,2	1014,51	11,11	12,14	21,14	16,12	3,9	0,00	0,0
2007-08-04 09:30	149	41	85	2,6	21,13	14,53	46,2	1014,51	11,49	13,51	21,14	17,03	5,2	0,00	0,0
2007-08-04 10:00	143	42	83	4,7	21,23	15,43	46,2	1014,51	12,00	11,23	21,28	17,78	5,8	0,00	0,0
2007-08-04 10:30	125	42	74	4,3	21,23	16,63	46,2	1013,51	11,35	13,29	21,28	18,34	8,9	0,00	0,0



Datum	Vindriktning °	Fukt inne Rh%	Fukt ute Rh%	Vind m/s	Temp inne °C	Temp ute °C	Regn mm	Lufftryck Mbar	Daggpunkt °C	Kyleffekt °C	Vix inne °C	Vix ute °C	Vindby m/s	Korr lufftryck	Nederb./dygn mm
2007-08-04 11:00	153	42	67	6,0	21,23	17,63	46,2	1013,51	10,74	13,03	21,28	18,88	9,0	0,00	0,0
2007-08-04 11:30	162	42	66	5,4	21,23	17,83	46,2	1012,51	10,69	13,59	21,28	19,02	8,1	0,00	0,0
2007-08-04 12:00	199	42	64	3,5	21,23	18,13	46,2	1012,51	10,49	16,21	21,28	19,20	7,9	0,00	0,0
2007-08-04 12:30	154	42	62	4,1	21,33	18,43	46,2	1012,51	10,27	15,46	21,38	19,38	8,7	0,00	0,0
2007-08-04 13:00	131	41	58	2,6	21,33	18,23	46,2	1012,51	9,04	17,42	21,34	18,95	10,0	0,00	0,0
2007-08-04 13:30	145	41	64	3,9	21,33	17,73	46,2	1012,51	10,11	15,19	21,34	18,80	8,7	0,00	0,0
2007-08-04 14:00	133	41	62	3,5	21,33	17,93	46,2	1012,51	9,80	15,98	21,34	18,88	9,4	0,00	0,0
2007-08-04 14:30	161	41	54	5,0	21,33	19,23	46,2	1011,51	8,85	15,66	21,34	19,73	10,4	0,00	0,0
2007-08-04 15:00	160	41	51	4,5	21,33	18,73	46,2	1011,51	7,50	15,32	21,34	19,07	10,2	0,00	0,0
2007-08-04 15:30	202	40	54	3,9	21,33	18,23	46,2	1011,51	7,93	15,77	21,29	18,73	8,9	0,00	0,0
2007-08-04 16:00	206	40	61	4,5	21,33	17,73	46,2	1011,51	9,36	14,08	21,29	18,62	9,4	0,00	0,0
2007-08-04 16:30	114	40	65	3,3	21,33	17,33	46,2	1011,51	9,98	15,30	21,29	18,46	7,9	0,00	0,0
2007-08-04 17:00	174	40	72	3,0	21,33	16,53	46,2	1011,51	10,82	15,01	21,29	18,10	6,2	0,00	0,0
2007-08-04 17:30	160	40	82	1,8	21,33	15,63	46,2	1011,51	12,00	15,63	21,29	17,90	5,2	0,00	0,0
2007-08-04 18:00	133	40	83	2,0	21,33	15,33	46,2	1011,51	11,90	15,33	21,29	17,68	5,4	0,00	0,0
2007-08-04 18:30	145	40	77	2,4	21,33	15,63	46,2	1011,51	11,01	14,67	21,29	17,54	5,2	0,00	0,0
2007-08-04 19:00	143	41	77	2,4	21,33	15,73	46,2	1011,51	11,11	14,78	21,34	17,64	5,6	0,00	0,0
2007-08-04 19:30	148	41	74	1,8	21,33	15,73	46,2	1011,51	10,48	15,73	21,34	17,44	4,9	0,00	0,0
2007-08-04 20:00	157	41	77	2,2	21,53	15,43	46,2	1011,51	10,82	15,43	21,54	17,34	2,8	0,00	0,0
2007-08-04 20:30	202	41	77	2,4	21,63	15,53	46,2	1011,51	10,91	14,57	21,64	17,44	3,9	0,00	0,0
2007-08-04 21:00	151	41	76	2,6	21,53	15,53	46,2	1011,51	10,71	14,57	21,54	17,37	3,5	0,00	0,0
2007-08-04 21:30	161	41	81	2,0	21,53	15,53	46,2	1011,51	11,71	15,53	21,54	17,73	3,7	0,00	0,0
2007-08-04 22:00	164	41	82	1,8	21,43	15,43	46,2	1011,51	11,80	15,43	21,44	17,70	4,3	0,00	0,0
2007-08-04 22:30	155	41	83	1,2	21,43	15,33	46,2	1011,51	11,90	15,33	21,44	17,68	3,1	0,00	0,0
2007-08-04 23:00	157	41	85	0,0	21,43	14,93	46,2	1011,51	11,88	14,93	21,44	17,43	2,2	0,00	0,0
2007-08-04 23:30	180	41	86	1,2	21,33	14,73	46,2	1011,51	11,87	14,73	21,34	17,31	2,2	0,00	0,0
2007-08-05 00:00	192	41	86	0,0	21,33	14,73	46,2	1011,51	11,87	14,73	21,34	17,31	2,2	0,00	0,0
2007-08-05 00:30	140	41	87	1,2	21,33	14,53	46,2	1011,51	11,86	14,53	21,34	17,18	2,4	0,00	0,0
2007-08-05 01:00	141	41	87	0,0	21,33	14,43	46,2	1011,51	11,76	14,43	21,34	17,08	1,2	0,00	0,0
2007-08-05 01:30	141	41	89	0,0	21,33	14,23	46,2	1011,51	11,92	14,23	21,34	17,04	0,0	0,00	0,0
2007-08-05 02:00	145	41	90	0,0	21,33	14,03	46,2	1011,51	11,90	14,03	21,34	16,92	1,2	0,00	0,0
2007-08-05 02:30	145	41	90	0,0	21,33	14,03	46,2	1011,51	11,90	14,03	21,34	16,92	0,0	0,00	0,0
2007-08-05 03:00	145	41	90	0,0	21,33	13,83	46,2	1011,51	11,70	13,83	21,34	16,72	0,0	0,00	0,0
2007-08-05 03:30	145	41	91	0,0	21,33	13,73	46,2	1012,51	11,78	13,73	21,34	16,70	0,0	0,00	0,0
2007-08-05 04:00	306	41	94	0,0	21,33	13,43	46,2	1012,51	11,99	13,43	21,34	16,64	1,6	0,00	0,0
2007-08-05 04:30	307	41	97	0,0	21,23	13,23	46,2	1012,51	12,28	13,23	21,24	16,70	0,0	0,00	0,0
2007-08-05 05:00	322	41	99	0,0	21,23	12,62	46,2	1012,51	12,00	12,62	21,24	16,27	1,2	0,00	0,0
2007-08-05 05:30	338	41	99	0,0	21,23	12,32	46,2	1012,51	11,71	12,32	21,24	15,97	1,8	0,00	0,0
2007-08-05 06:00	324	41	99	1,4	21,23	12,12	46,2	1012,51	11,51	12,12	21,24	15,77	2,2	0,00	0,0
2007-08-05 06:30	341	41	99	0,0	21,23	12,32	46,2	1012,51	11,71	12,32	21,24	15,97	2,0	0,00	0,0
2007-08-05 07:00	339	42	96	0,0	21,23	13,12	46,2	1013,51	12,02	13,12	21,28	16,51	1,6	0,00	0,0
2007-08-05 07:30	328	41	94	0,0	21,23	13,33	46,2	1013,51	11,89	13,33	21,24	16,54	1,8	0,00	0,0
2007-08-05 08:00	319	41	90	1,4	21,23	13,53	46,2	1013,51	11,41	13,53	21,24	16,42	2,0	0,00	0,0
2007-08-05 08:30	327	41	90	0,0	21,23	14,03	46,2	1013,51	11,90	14,03	21,24	16,92	1,6	0,00	0,0
2007-08-05 09:00	341	42	91	0,0	21,23	13,93	46,2	1013,51	11,97	13,93	21,28	16,90	1,6	0,00	0,0
2007-08-05 09:30	93	42	90	1,2	21,23	14,53	46,2	1013,51	12,39	14,53	21,28	17,42	2,2	0,00	0,0

Datum	Vindriktning °	Fukt inne Rh%	Fukt ute Rh%	Vind m/s	Temp inne °C	Temp ute °C	Regn mm	Lufftryck Mbar	Daggpunkt °C	Kyleffekt °C	Vix inne °C	Vix ute °C	Vindby m/s	Korr lufftryck	Nederb./dygn mm
2007-08-05 10:00	97	42	87	0,0	21,23	15,13	46,2	1013,51	12,44	15,13	21,28	17,78	2,2	0,00	0,0
2007-08-05 10:30	105	42	86	0,0	21,23	16,23	46,2	1013,51	13,34	16,23	21,28	18,81	3,5	0,00	0,0
2007-08-05 11:00	143	42	82	0,0	21,23	17,23	46,2	1013,51	13,56	17,23	21,28	19,51	3,3	0,00	0,0
2007-08-05 11:30	128	42	80	0,0	21,23	17,23	46,2	1013,51	13,16	17,23	21,28	19,36	2,2	0,00	0,0
2007-08-05 12:00	148	42	80	0,0	21,23	17,63	46,2	1013,51	13,55	17,63	21,28	19,76	2,2	0,00	0,0
2007-08-05 12:30	91	42	74	1,2	21,33	18,43	46,2	1013,51	13,08	18,43	21,38	20,14	3,5	0,00	0,0
2007-08-05 13:00	118	42	73	0,0	21,33	18,83	46,2	1013,51	13,24	18,83	21,38	20,47	3,9	0,00	0,0
2007-08-05 13:30	180	42	67	2,8	21,33	20,23	46,2	1013,51	13,20	19,05	21,38	21,48	4,5	0,00	0,0
2007-08-05 14:00	126	42	67	1,8	21,33	20,03	46,2	1013,51	13,02	20,03	21,38	21,28	5,6	0,00	0,0
2007-08-05 14:30	142	42	63	2,2	21,43	20,63	46,2	1012,51	12,60	20,63	21,48	21,64	7,7	0,00	0,0
2007-08-05 15:00	132	42	58	5,0	21,43	21,53	46,2	1012,51	12,11	18,56	21,48	22,25	6,4	0,00	0,0
2007-08-05 15:30	194	42	45	1,2	21,43	21,93	46,2	1012,51	8,44	21,93	21,48	21,98	6,4	0,00	0,0
2007-08-05 16:00	193	41	44	2,4	21,53	21,93	46,2	1012,51	8,09	21,32	21,54	21,94	7,3	0,00	0,0
2007-08-05 16:30	198	41	44	3,7	21,63	21,43	46,2	1012,51	7,64	19,50	21,64	21,44	6,6	0,00	0,0
2007-08-05 17:00	168	41	46	2,8	21,53	20,93	46,2	1012,51	7,89	19,82	21,54	21,03	6,2	0,00	0,0
2007-08-05 17:30	170	41	49	4,3	21,53	20,53	46,2	1012,51	8,52	17,99	21,54	20,77	5,8	0,00	0,0
2007-08-05 18:00	182	41	52	1,8	21,53	20,13	46,2	1012,51	9,08	20,13	21,54	20,52	5,2	0,00	0,0
2007-08-05 18:30	302	40	54	1,4	21,53	20,43	46,2	1013,51	9,96	20,43	21,49	20,93	5,8	0,00	0,0
2007-08-05 19:00	197	40	59	0,0	21,53	19,83	46,2	1013,51	10,80	19,83	21,49	20,60	4,3	0,00	0,0
2007-08-05 19:30	187	41	63	1,2	21,53	19,53	46,2	1013,51	11,56	19,53	21,54	20,54	4,7	0,00	0,0
2007-08-05 20:00	198	41	65	1,6	21,53	19,23	46,2	1013,51	11,77	19,23	21,54	20,36	3,1	0,00	0,0
2007-08-05 20:30	149	41	68	1,4	21,53	18,73	46,2	1013,51	12,02	18,73	21,54	20,04	3,9	0,00	0,0
2007-08-05 21:00	170	41	72	0,0	21,53	18,13	46,2	1013,51	12,35	18,13	21,54	19,70	2,4	0,00	0,0
2007-08-05 21:30	162	41	76	1,2	21,53	17,43	46,2	1013,51	12,54	17,43	21,54	19,27	2,4	0,00	0,0
2007-08-05 22:00	148	41	79	1,6	21,53	17,03	46,2	1013,51	12,77	17,03	21,54	19,09	3,0	0,00	0,0
2007-08-05 22:30	148	41	80	1,8	21,53	16,63	46,2	1013,51	12,58	16,63	21,54	18,76	2,8	0,00	0,0
2007-08-05 23:00	150	41	83	1,2	21,53	16,13	46,2	1013,51	12,68	16,13	21,54	18,48	2,4	0,00	0,0
2007-08-05 23:30	165	41	86	1,4	21,53	15,73	46,2	1013,51	12,85	15,73	21,54	18,31	2,6	0,00	0,0
2007-08-06 00:00	147	41	88	2,4	21,53	15,63	46,2	1013,51	13,12	14,67	21,54	18,36	4,1	0,00	0,0
2007-08-06 00:30	143	41	89	1,8	21,53	15,53	46,2	1013,51	13,20	15,53	21,54	18,34	4,1	0,00	0,0
2007-08-06 01:00	145	42	91	2,2	21,53	15,33	46,2	1013,51	13,35	15,33	21,58	18,30	3,9	0,00	0,0
2007-08-06 01:30	140	42	91	2,8	21,53	15,43	46,2	1014,51	13,45	13,81	21,58	18,40	3,9	0,00	0,0
2007-08-06 02:00	144	42	92	1,8	21,53	15,13	46,2	1014,51	13,33	15,13	21,58	18,18	3,3	0,00	0,0
2007-08-06 02:30	157	42	92	0,0	21,53	15,13	46,2	1014,51	13,33	15,13	21,58	18,18	2,8	0,00	0,0
2007-08-06 03:00	171	42	92	1,2	21,53	14,93	46,2	1014,51	13,13	14,93	21,58	17,98	2,8	0,00	0,0
2007-08-06 03:30	153	42	92	0,0	21,53	14,63	46,2	1014,51	12,83	14,63	21,58	17,68	2,0	0,00	0,0
2007-08-06 04:00	151	42	93	0,0	21,53	13,83	46,2	1015,51	12,21	13,83	21,58	16,96	0,0	0,00	0,0
2007-08-06 04:30	151	42	95	0,0	21,53	13,33	46,2	1015,51	12,05	13,33	21,58	16,63	0,0	0,00	0,0
2007-08-06 05:00	151	42	96	0,0	21,53	12,92	46,2	1015,51	11,82	12,92	21,58	16,31	0,0	0,00	0,0
2007-08-06 05:30	122	42	97	0,0	21,43	12,72	46,2	1015,51	11,78	12,72	21,48	16,20	0,0	0,00	0,0
2007-08-06 06:00	119	42	97	0,0	21,53	14,03	46,2	1015,51	13,08	14,03	21,58	17,50	0,0	0,00	0,0
2007-08-06 06:30	111	42	91	0,0	21,53	15,63	46,2	1015,51	13,65	15,63	21,58	18,60	0,0	0,00	0,0
2007-08-06 07:00	113	42	88	0,0	21,53	16,53	46,2	1016,51	14,00	16,53	21,58	19,26	1,2	0,00	0,0
2007-08-06 07:30	155	42	82	0,0	21,53	17,83	46,2	1016,51	14,14	17,83	21,58	20,11	1,6	0,00	0,0
2007-08-06 08:00	171	42	79	0,0	21,53	18,43	46,2	1016,51	14,12	18,43	21,58	20,49	2,2	0,00	0,0
2007-08-06 08:30	148	42	78	0,0	21,53	18,73	46,2	1016,51	14,21	18,73	21,58	20,72	2,4	0,00	0,0

Datum	Vindriktning °	Fukt inne Rh%	Fukt ute Rh%	Vind m/s	Temp inne °C	Temp ute °C	Regn mm	Lufftryck Mbar	Daggpunkt °C	Kyleffekt °C	Vix inne °C	Vix ute °C	Vindby m/s	Korr lufftryck	Nederb./dygn mm
2007-08-06 09:00	187	41	76	0,0	21,53	19,13	46,2	1016,51	14,18	19,13	21,54	20,98	2,0	0,00	0,0
2007-08-06 09:30	167	41	75	1,4	21,53	19,53	46,2	1016,51	14,35	19,53	21,54	21,31	1,8	0,00	0,0
2007-08-06 10:00	173	41	73	1,4	21,53	20,23	46,2	1016,51	14,59	20,23	21,54	21,87	2,4	0,00	0,0
2007-08-06 10:30	279	41	68	0,0	21,63	20,93	46,2	1016,51	14,11	20,93	21,64	22,25	2,2	0,00	0,0
2007-08-06 11:00	189	41	67	0,0	21,63	21,33	46,2	1016,51	14,25	21,33	21,64	22,58	2,4	0,00	0,0
2007-08-06 11:30	336	41	59	1,2	21,63	21,63	46,2	1016,51	12,48	21,63	21,64	22,40	3,7	0,00	0,0
2007-08-06 12:00	308	41	53	0,0	21,63	22,13	46,2	1017,52	11,22	22,13	21,64	22,58	2,4	0,00	0,0
2007-08-06 12:30	127	41	53	0,0	21,73	22,83	46,2	1017,52	11,87	22,83	21,74	23,28	3,0	0,00	0,0
2007-08-06 13:00	317	41	56	1,4	21,73	23,13	46,2	1017,52	13,03	23,13	21,74	23,74	2,8	0,00	0,0
2007-08-06 13:30	141	42	49	0,0	21,83	23,93	46,2	1017,52	11,61	23,93	21,88	24,18	3,5	0,00	0,0
2007-08-06 14:00	153	42	49	1,6	21,83	24,33	46,2	1017,52	11,98	24,33	21,88	24,58	3,1	0,00	0,0
2007-08-06 14:30	123	42	47	2,8	21,83	24,73	46,2	1017,52	11,66	23,97	21,88	24,88	3,7	0,00	0,0
2007-08-06 15:00	187	42	52	2,4	21,93	24,83	46,2	1017,52	13,40	24,39	21,98	25,23	3,0	0,00	0,0
2007-08-06 15:30	121	42	45	1,2	21,93	25,33	46,2	1016,51	11,50	25,33	21,98	25,39	4,3	0,00	0,0
2007-08-06 16:00	147	42	45	2,8	22,03	25,13	46,2	1016,51	11,32	24,41	22,08	25,19	4,5	0,00	0,0
2007-08-06 16:30	141	42	49	2,0	22,13	24,33	46,2	1016,51	11,98	24,33	22,18	24,58	4,1	0,00	0,0
2007-08-06 17:00	118	42	49	1,4	22,13	24,33	46,2	1016,51	11,98	24,33	22,18	24,58	3,5	0,00	0,0
2007-08-06 17:30	95	42	50	1,2	22,13	24,23	46,2	1016,51	12,21	24,23	22,18	24,53	3,1	0,00	0,0
2007-08-06 18:00	85	42	53	0,0	22,13	24,03	46,2	1016,51	12,97	24,03	22,18	24,48	2,2	0,00	0,0
2007-08-06 18:30	127	42	52	1,2	22,13	24,53	46,2	1016,51	13,12	24,53	22,18	24,93	2,4	0,00	0,0
2007-08-06 19:00	126	42	52	1,2	22,13	23,93	46,2	1016,51	12,57	23,93	22,18	24,33	2,8	0,00	0,0
2007-08-06 19:30	96	42	52	1,6	22,23	24,33	46,2	1016,51	12,94	24,33	22,28	24,73	3,0	0,00	0,0
2007-08-06 20:00	136	42	54	0,0	22,23	24,33	46,2	1016,51	13,55	24,33	22,28	24,83	3,5	0,00	0,0
2007-08-06 20:30	136	42	55	2,2	22,23	23,63	46,2	1016,51	13,20	23,63	22,28	24,19	3,9	0,00	0,0
2007-08-06 21:00	116	42	57	1,4	22,23	22,93	46,2	1016,51	13,13	22,93	22,28	23,59	3,9	0,00	0,0
2007-08-06 21:30	115	42	59	0,0	22,23	22,23	46,2	1016,51	13,04	22,23	22,28	23,01	2,8	0,00	0,0
2007-08-06 22:00	142	42	62	2,4	22,23	21,53	46,2	1016,51	13,18	20,90	22,28	22,48	3,5	0,00	0,0
2007-08-06 22:30	134	42	63	2,8	22,23	21,33	46,2	1016,51	13,25	20,26	22,28	22,34	4,1	0,00	0,0
2007-08-06 23:00	92	42	64	1,2	22,23	20,63	46,2	1016,51	12,85	20,63	22,28	21,70	3,9	0,00	0,0
2007-08-06 23:30	87	42	66	0,0	22,23	20,13	46,2	1016,51	12,87	20,13	22,28	21,32	2,6	0,00	0,0
2007-08-07 00:00	107	42	70	1,4	22,23	19,63	46,2	1016,51	13,34	19,63	22,28	21,07	2,2	0,00	0,0
2007-08-07 00:30	91	42	69	1,4	22,23	19,43	46,2	1016,51	12,92	19,43	22,28	20,81	1,8	0,00	0,0
2007-08-07 01:00	88	42	70	1,2	22,23	19,03	46,2	1017,52	12,76	19,03	22,28	20,47	2,2	0,00	0,0
2007-08-07 01:30	73	42	71	1,2	22,23	18,73	46,2	1017,52	12,70	18,73	22,28	20,24	1,8	0,00	0,0
2007-08-07 02:00	114	42	75	0,0	22,23	17,93	46,2	1017,52	12,81	17,93	22,28	19,71	1,8	0,00	0,0
2007-08-07 02:30	106	42	80	0,0	22,23	17,33	46,2	1017,52	13,26	17,33	22,28	19,46	1,4	0,00	0,0
2007-08-07 03:00	100	42	81	0,0	22,23	17,03	46,2	1017,52	13,17	17,03	22,28	19,23	1,6	0,00	0,0
2007-08-07 03:30	110	42	82	0,0	22,23	16,83	46,2	1017,52	13,17	16,83	22,28	19,10	1,6	0,00	0,0
2007-08-07 04:00	84	42	85	0,0	22,23	16,53	46,2	1017,52	13,45	16,53	22,28	19,03	2,0	0,00	0,0
2007-08-07 04:30	83	42	88	0,0	22,23	16,43	46,2	1017,52	13,90	16,43	22,28	19,16	2,2	0,00	0,0
2007-08-07 05:00	112	42	89	0,0	22,13	16,33	46,2	1017,52	13,98	16,33	22,18	19,14	2,0	0,00	0,0
2007-08-07 05:30	105	42	90	0,0	22,13	16,13	46,2	1017,52	13,96	16,13	22,18	19,02	1,4	0,00	0,0
2007-08-07 06:00	94	42	88	0,0	22,13	17,03	46,2	1017,52	14,49	17,03	22,18	19,76	1,4	0,00	0,0
2007-08-07 06:30	108	42	85	0,0	22,13	18,23	46,2	1017,52	15,11	18,23	22,18	20,73	1,6	0,00	0,0
2007-08-07 07:00	130	42	79	0,0	22,13	19,13	46,2	1017,52	14,80	19,13	22,18	21,19	1,2	0,00	0,0
2007-08-07 07:30	133	42	79	1,8	22,13	19,43	46,2	1017,52	15,09	19,43	22,18	21,49	3,1	0,00	0,0

Datum	Vindriktning °	Fukt inne Rh%	Fukt ute Rh%	Vind m/s	Temp inne °C	Temp ute °C	Regn mm	Lufftryck Mbar	Daggpunkt °C	Kyleffekt °C	Vix inne °C	Vix ute °C	Vindby m/s	Korr lufftryck	Nederb./dygn mm
2007-08-07 08:00	125	42	75	2,4	22,13	20,03	46,2	1017,52	14,83	19,32	22,18	21,81	3,3	0,00	0,0
2007-08-07 08:30	155	42	74	2,0	22,13	20,63	46,2	1017,52	15,19	20,63	22,18	22,34	3,9	0,00	0,0
2007-08-07 09:00	149	42	73	2,0	22,13	21,53	46,2	1017,52	15,83	21,53	22,18	23,17	4,1	0,00	0,0
2007-08-07 09:30	142	42	72	1,8	22,23	21,93	46,2	1017,52	15,99	21,93	22,28	23,51	4,7	0,00	0,0
2007-08-07 10:00	132	42	67	3,5	22,23	22,73	46,2	1017,52	15,57	21,40	22,28	23,98	6,4	0,00	0,0
2007-08-07 10:30	141	43	66	4,3	22,23	23,73	46,2	1017,52	16,27	21,84	22,33	24,92	5,4	0,00	0,0
2007-08-07 11:00	144	43	63	3,7	22,23	23,63	46,2	1017,52	15,42	22,07	22,33	24,64	6,9	0,00	0,0
2007-08-07 11:30	147	43	61	3,1	22,33	24,03	46,2	1017,52	15,26	23,21	22,43	24,92	7,3	0,00	0,0
2007-08-07 12:00	152	43	61	2,6	22,33	23,43	46,2	1017,52	14,70	22,91	22,43	24,32	6,4	0,00	0,0
2007-08-07 12:30	148	43	62	2,8	22,33	23,53	46,2	1017,52	15,06	22,66	22,43	24,48	6,9	0,00	0,0
2007-08-07 13:00	190	43	51	3,5	22,43	25,13	46,2	1017,52	13,35	24,12	22,53	25,48	6,4	0,00	0,0
2007-08-07 13:30	180	43	55	3,9	22,43	25,43	46,2	1017,52	14,87	24,17	22,53	25,99	7,3	0,00	0,0
2007-08-07 14:00	143	43	53	5,2	22,43	25,53	46,2	1017,52	14,35	23,60	22,53	25,98	6,9	0,00	0,0
2007-08-07 14:30	133	44	50	4,3	22,53	26,04	46,2	1017,52	13,85	24,61	22,68	26,33	6,9	0,00	0,0
2007-08-07 15:00	150	43	49	5,0	22,53	26,34	46,2	1017,52	13,79	24,60	22,63	26,58	7,5	0,00	0,0
2007-08-07 15:30	153	43	50	3,1	22,63	26,44	46,2	1017,52	14,22	25,83	22,73	26,73	7,3	0,00	0,0
2007-08-07 16:00	148	43	47	2,8	22,73	26,74	46,2	1017,52	13,47	26,16	22,83	26,87	6,9	0,00	0,0
2007-08-07 16:30	117	43	46	3,0	22,73	26,64	46,2	1017,52	13,03	26,05	22,83	26,73	6,6	0,00	0,0
2007-08-07 17:00	138	43	49	3,3	22,83	26,04	46,2	1017,52	13,52	25,13	22,93	26,28	4,5	0,00	0,0
2007-08-07 17:30	170	43	48	1,8	22,83	26,04	46,2	1017,52	13,18	26,04	22,93	26,23	4,9	0,00	0,0
2007-08-07 18:00	150	43	47	4,3	22,83	26,44	46,2	1017,52	13,20	25,09	22,93	26,58	5,2	0,00	0,0
2007-08-07 18:30	162	43	44	3,7	22,83	26,64	46,2	1017,52	12,30	25,57	22,93	26,64	5,4	0,00	0,0
2007-08-07 19:00	144	43	45	3,5	22,83	25,84	46,2	1017,52	11,95	24,91	22,93	25,89	5,6	0,00	0,0
2007-08-07 19:30	122	43	46	4,1	22,83	25,53	46,2	1017,52	12,04	24,01	22,93	25,63	4,9	0,00	0,0
2007-08-07 20:00	132	43	48	1,6	22,83	25,13	46,2	1017,52	12,37	25,13	22,93	25,33	4,7	0,00	0,0
2007-08-07 20:30	90	43	48	2,2	22,83	24,63	46,2	1017,52	11,91	24,63	22,93	24,83	3,3	0,00	0,0
2007-08-07 21:00	140	43	50	1,8	22,83	23,73	46,2	1017,52	11,75	23,73	22,93	24,03	3,7	0,00	0,0
2007-08-07 21:30	142	43	59	2,2	22,83	22,63	46,2	1017,52	13,41	22,63	22,93	23,41	4,3	0,00	0,0
2007-08-07 22:00	124	43	66	2,2	22,73	21,73	46,2	1017,52	14,38	21,73	22,83	22,92	4,5	0,00	0,0
2007-08-07 22:30	138	43	69	3,1	22,73	20,73	46,2	1017,52	14,15	19,60	22,83	22,11	5,2	0,00	0,0
2007-08-07 23:00	103	43	71	1,4	22,73	20,03	46,2	1018,52	13,95	20,03	22,83	21,54	4,1	0,00	0,0
2007-08-07 23:30	118	43	72	1,2	22,73	19,53	46,2	1018,52	13,69	19,53	22,83	21,10	3,1	0,00	0,0
2007-08-08 00:00	115	43	72	0,0	22,73	19,03	46,2	1018,52	13,21	19,03	22,83	20,60	2,4	0,00	0,0
2007-08-08 00:30	121	43	74	0,0	22,73	18,43	46,2	1018,52	13,08	18,43	22,83	20,14	2,6	0,00	0,0
2007-08-08 01:00	74	43	75	0,0	22,73	18,03	46,2	1018,52	12,91	18,03	22,83	19,81	1,2	0,00	0,0
2007-08-08 01:30	122	43	77	0,0	22,63	17,53	46,2	1018,52	12,84	17,53	22,73	19,44	1,4	0,00	0,0
2007-08-08 02:00	112	43	80	0,0	22,63	17,13	46,2	1018,52	13,07	17,13	22,73	19,26	1,4	0,00	0,0
2007-08-08 02:30	104	43	83	0,0	22,63	16,43	46,2	1018,52	12,97	16,43	22,73	18,78	1,8	0,00	0,0
2007-08-08 03:00	147	43	86	0,0	22,63	15,63	46,2	1019,52	12,75	15,63	22,73	18,21	2,2	0,00	0,0
2007-08-08 03:30	132	43	90	0,0	22,63	15,43	46,2	1019,52	13,28	15,43	22,73	18,32	1,8	0,00	0,0
2007-08-08 04:00	118	43	92	0,0	22,63	15,13	46,2	1019,52	13,33	15,13	22,73	18,18	3,0	0,00	0,0
2007-08-08 04:30	114	43	93	0,0	22,63	14,93	46,2	1019,52	13,30	14,93	22,73	18,06	1,4	0,00	0,0
2007-08-08 05:00	114	43	94	0,0	22,63	14,93	46,2	1019,52	13,47	14,93	22,73	18,14	1,4	0,00	0,0
2007-08-08 05:30	107	43	96	0,0	22,63	14,93	46,2	1019,52	13,81	14,93	22,73	18,31	1,6	0,00	0,0
2007-08-08 06:00	107	43	93	0,0	22,53	15,83	46,2	1019,52	14,19	15,83	22,63	18,96	1,8	0,00	0,0
2007-08-08 06:30	86	43	90	0,0	22,53	16,73	46,2	1019,52	14,55	16,73	22,63	19,62	2,0	0,00	0,0

Datum	Vindriktning °	Fukt inne Rh%	Fukt ute Rh%	Vind m/s	Temp inne °C	Temp ute °C	Regn mm	Lufftryck Mbar	Daggpunkt °C	Kyleffekt °C	Vix inne °C	Vix ute °C	Vindby m/s	Korr lufftryck	Nederb./dygn mm
2007-08-08 07:00	137	43	88	1,2	22,53	17,43	46,2	1019,52	14,88	17,43	22,63	20,16	2,0	0,00	0,0
2007-08-08 07:30	147	43	87	1,2	22,53	18,13	46,2	1019,52	15,38	18,13	22,63	20,79	2,8	0,00	0,0
2007-08-08 08:00	158	43	85	2,0	22,53	18,93	46,2	1019,52	15,79	18,93	22,63	21,43	3,9	0,00	0,0
2007-08-08 08:30	128	43	84	1,6	22,53	19,43	46,2	1019,52	16,09	19,43	22,63	21,86	3,7	0,00	0,0
2007-08-08 09:00	110	43	82	1,2	22,63	19,93	46,2	1019,52	16,18	19,93	22,73	22,21	3,3	0,00	0,0
2007-08-08 09:30	127	43	82	3,3	22,63	20,23	46,2	1020,52	16,47	18,58	22,73	22,51	4,7	0,00	0,0
2007-08-08 10:00	135	43	76	3,9	22,63	21,03	46,2	1019,52	16,01	19,04	22,73	22,88	5,4	0,00	0,0
2007-08-08 10:30	155	43	71	3,3	22,63	21,53	46,2	1019,52	15,38	20,05	22,73	23,04	6,2	0,00	0,0
2007-08-08 11:00	157	43	66	4,9	22,63	22,13	46,2	1019,52	14,76	19,53	22,73	23,32	6,0	0,00	0,0
2007-08-08 11:30	147	43	60	3,9	22,63	22,33	46,2	1019,52	13,40	20,55	22,73	23,16	7,3	0,00	0,0
2007-08-08 12:00	162	43	59	5,4	22,63	22,73	46,2	1019,52	13,51	19,86	22,73	23,51	7,9	0,00	0,0
2007-08-08 12:30	130	43	61	2,6	22,73	23,13	46,2	1019,52	14,42	22,59	22,83	24,02	7,9	0,00	0,0
2007-08-08 13:00	155	43	63	2,8	22,73	23,03	46,2	1019,52	14,85	22,11	22,83	24,04	6,8	0,00	0,0
2007-08-08 13:30	111	44	61	5,0	22,73	23,23	46,2	1019,52	14,51	20,70	22,88	24,12	6,6	0,00	0,0
2007-08-08 14:00	110	44	61	2,4	22,83	23,03	46,2	1018,52	14,33	22,49	22,98	23,92	7,1	0,00	0,0
2007-08-08 14:30	90	44	58	3,7	22,83	23,33	46,2	1018,52	13,79	21,72	22,98	24,05	6,8	0,00	0,0
2007-08-08 15:00	126	44	61	2,8	22,83	22,83	46,2	1018,52	14,14	21,90	22,98	23,72	6,9	0,00	0,0
2007-08-08 15:30	115	44	62	1,4	22,83	22,83	46,2	1018,52	14,40	22,83	22,98	23,78	5,2	0,00	0,0
2007-08-08 16:00	129	44	57	3,1	22,93	23,53	46,2	1018,52	13,69	22,66	23,08	24,19	6,6	0,00	0,0
2007-08-08 16:30	103	44	50	2,2	23,03	24,33	46,2	1017,52	12,30	24,33	23,18	24,63	6,2	0,00	0,0
2007-08-08 17:00	129	44	53	2,8	23,03	22,93	46,2	1017,52	11,96	22,00	23,18	23,38	5,8	0,00	0,0
2007-08-08 17:30	149	44	54	4,9	23,13	23,33	46,2	1017,52	12,63	21,02	23,28	23,83	7,3	0,00	0,0
2007-08-08 18:00	128	44	57	4,1	23,13	22,63	46,2	1017,52	12,86	20,52	23,28	23,29	6,6	0,00	0,0
2007-08-08 18:30	134	44	56	2,6	23,13	22,63	46,2	1017,52	12,57	22,06	23,28	23,24	6,9	0,00	0,0
2007-08-08 19:00	107	44	57	2,0	23,13	21,93	46,2	1016,51	12,21	21,93	23,28	22,59	6,8	0,00	0,0
2007-08-08 19:30	130	44	63	4,1	23,03	21,43	46,2	1016,51	13,35	19,07	23,18	22,44	5,4	0,00	0,0
2007-08-08 20:00	140	44	67	3,1	23,03	21,33	46,2	1016,51	14,25	20,26	23,18	22,58	6,9	0,00	0,0
2007-08-08 20:30	129	44	70	2,6	23,03	20,73	46,2	1016,51	14,39	20,06	23,18	22,17	5,4	0,00	0,0
2007-08-08 21:00	144	44	74	2,4	23,03	20,13	46,2	1017,52	14,71	19,42	23,18	21,84	5,2	0,00	0,0
2007-08-08 21:30	110	44	77	2,6	23,03	19,43	46,2	1016,51	14,68	18,69	23,18	21,35	4,1	0,00	0,0
2007-08-08 22:00	126	44	79	1,6	22,93	19,03	46,2	1017,52	14,70	19,03	23,08	21,09	3,9	0,00	0,0
2007-08-08 22:30	132	44	81	2,4	22,93	18,93	46,2	1017,52	15,01	18,16	23,08	21,13	3,5	0,00	0,0
2007-08-08 23:00	141	44	82	3,1	22,93	18,83	46,2	1017,52	15,11	17,52	23,08	21,11	4,9	0,00	0,0
2007-08-08 23:30	139	44	83	0,0	22,93	18,63	46,2	1017,52	15,11	18,63	23,08	20,98	4,1	0,00	0,0
2007-08-09 00:00	111	44	86	1,4	22,93	17,93	46,2	1017,52	15,00	17,93	23,08	20,51	3,1	0,00	0,0
2007-08-09 00:30	131	44	88	1,6	22,93	17,53	46,2	1016,51	14,98	17,53	23,08	20,26	3,5	0,00	0,0
2007-08-09 01:00	141	44	91	2,0	22,93	17,43	46,2	1016,51	15,42	17,43	23,08	20,40	3,7	0,00	0,0
2007-08-09 01:30	139	44	93	1,4	22,93	17,23	46,2	1016,51	15,57	17,23	23,08	20,36	4,1	0,00	0,0
2007-08-09 02:00	141	44	94	0,0	22,93	17,13	46,2	1016,51	15,65	17,13	23,08	20,35	3,0	0,00	0,0
2007-08-09 02:30	128	44	95	1,8	22,83	17,03	46,2	1016,51	15,72	17,03	22,98	20,33	2,8	0,00	0,0
2007-08-09 03:00	125	44	97	2,0	22,83	17,03	46,2	1016,51	16,06	17,03	22,98	20,50	3,0	0,00	0,0
2007-08-09 03:30	115	44	98	0,0	22,83	16,83	46,2	1016,51	16,02	16,83	22,98	20,38	3,1	0,00	0,0
2007-08-09 04:00	135	44	98	1,6	22,83	16,73	46,2	1016,51	15,92	16,73	22,98	20,28	2,8	0,00	0,0
2007-08-09 04:30	134	44	99	1,6	22,83	16,63	46,2	1016,51	15,99	16,63	22,98	20,27	2,6	0,00	0,0
2007-08-09 05:00	133	44	100	0,0	22,83	16,53	46,2	1016,51	16,05	16,53	22,98	20,26	3,0	0,00	0,0
2007-08-09 05:30	145	44	100	1,4	22,83	16,53	46,2	1016,51	16,05	16,53	22,98	20,26	1,8	0,00	0,0

Datum	Vindriktning °	Fukt inne Rh%	Fukt ute Rh%	Vind m/s	Temp inne °C	Temp ute °C	Regn mm	Lufftryck Mbar	Daggpunkt °C	Kyleffekt °C	Vix inne °C	Vix ute °C	Vindby m/s	Korr lufftryck	Nederb./dygn mm
2007-08-09 06:00	138	44	100	1,8	22,83	16,43	46,2	1016,51	15,95	16,43	22,98	20,16	2,8	0,00	0,0
2007-08-09 06:30	119	44	100	0,0	22,83	16,33	46,2	1016,51	15,85	16,33	22,98	20,06	2,8	0,00	0,0
2007-08-09 07:00	138	44	100	1,4	22,73	16,53	46,2	1016,51	16,05	16,53	22,88	20,26	2,2	0,00	0,0
2007-08-09 07:30	137	44	100	1,4	22,73	16,63	46,2	1015,51	16,15	16,63	22,88	20,36	2,8	0,00	0,0
2007-08-09 08:00	157	44	100	1,2	22,73	16,93	46,2	1016,51	16,45	16,93	22,88	20,66	3,1	0,00	0,0
2007-08-09 08:30	149	44	100	1,2	22,73	17,13	46,2	1016,51	16,65	17,13	22,88	20,86	2,4	0,00	0,0
2007-08-09 09:00	195	44	99	0,0	22,73	17,43	46,2	1016,51	16,79	17,43	22,88	21,07	2,6	0,00	0,0
2007-08-09 09:30	185	44	96	1,4	22,73	18,23	46,2	1016,51	17,08	18,23	22,88	21,62	2,2	0,00	0,0
2007-08-09 10:00	182	44	92	0,0	22,73	18,93	46,2	1016,51	17,08	18,93	22,88	21,98	1,8	0,00	0,0
2007-08-09 10:30	318	44	90	0,0	22,73	18,43	46,2	1016,51	16,23	18,43	22,88	21,32	1,6	0,00	0,0
2007-08-09 11:00	298	44	85	1,6	22,73	18,73	46,2	1016,51	15,60	18,73	22,88	21,23	2,6	0,00	0,0
2007-08-09 11:30	303	44	83	2,0	22,73	18,43	46,2	1017,52	14,92	18,43	22,88	20,78	3,1	0,00	0,0
2007-08-09 12:00	309	44	83	2,6	22,73	18,13	46,2	1017,52	14,63	17,31	22,88	20,48	3,7	0,00	0,0
2007-08-09 12:30	310	44	83	2,4	22,73	18,03	46,2	1017,52	14,53	17,21	22,88	20,38	3,9	0,00	0,0
2007-08-09 13:00	268	44	82	2,2	22,73	18,23	46,2	1017,52	14,53	18,23	22,88	20,51	3,5	0,00	0,0
2007-08-09 13:30	284	44	82	2,2	22,63	17,73	46,2	1017,52	14,04	17,73	22,78	20,01	3,0	0,00	0,0
2007-08-09 14:00	314	44	82	1,4	22,63	17,53	46,2	1017,52	13,85	17,53	22,78	19,81	3,9	0,00	0,0
2007-08-09 14:30	297	44	80	1,2	22,63	17,53	46,2	1018,52	13,45	17,53	22,78	19,66	3,0	0,00	0,0
2007-08-09 15:00	317	44	80	2,0	22,53	16,63	46,2	1018,52	12,58	16,63	22,68	18,76	4,1	0,00	0,0
2007-08-09 15:30	310	44	82	1,4	22,53	16,33	46,2	1018,52	12,68	16,33	22,68	18,60	3,1	0,00	0,0
2007-08-09 16:00	307	44	80	2,4	22,43	16,33	46,2	1018,52	12,29	15,41	22,58	18,46	3,3	0,00	0,0
2007-08-09 16:30	291	44	77	2,2	22,43	16,73	46,2	1018,52	12,07	16,73	22,58	18,64	3,1	0,00	0,0
2007-08-09 17:00	316	44	77	1,2	22,43	16,53	46,2	1019,52	11,88	16,53	22,58	18,44	3,1	0,00	0,0
2007-08-09 17:30	338	44	79	1,6	22,43	15,83	46,2	1019,52	11,61	15,83	22,58	17,89	2,8	0,00	0,0
2007-08-09 18:00	316	44	80	0,0	22,33	15,53	46,2	1019,52	11,51	15,53	22,48	17,66	3,0	0,00	0,0
2007-08-09 18:30	309	44	82	0,0	22,33	15,23	46,2	1019,52	11,61	15,23	22,48	17,50	2,8	0,00	0,0
2007-08-09 19:00	312	44	82	1,4	22,33	15,23	46,2	1019,52	11,61	15,23	22,48	17,50	3,0	0,00	0,0
2007-08-09 19:30	309	44	82	0,0	22,23	14,93	46,2	1020,52	11,32	14,93	22,38	17,20	2,6	0,00	0,0
2007-08-09 20:00	309	44	81	1,4	22,23	14,73	46,2	1020,52	10,93	14,73	22,38	16,93	3,1	0,00	0,0
2007-08-09 20:30	312	44	84	0,0	22,23	13,93	46,2	1020,52	10,72	13,93	22,38	16,35	2,0	0,00	0,0
2007-08-09 21:00	312	44	85	0,0	22,23	13,43	46,2	1020,52	10,42	13,43	22,38	15,93	2,2	0,00	0,0
2007-08-09 21:30	317	44	84	0,0	22,23	13,33	46,2	1020,52	10,13	13,33	22,38	15,75	1,6	0,00	0,0
2007-08-09 22:00	313	43	83	0,0	22,23	13,23	46,2	1020,52	9,85	13,23	22,33	15,58	1,2	0,00	0,0
2007-08-09 22:30	308	43	85	1,2	22,23	12,92	46,2	1020,52	9,93	12,92	22,33	15,43	1,2	0,00	0,0
2007-08-09 23:00	328	43	83	0,0	22,13	11,92	46,2	1020,52	8,58	11,92	22,23	14,28	1,2	0,00	0,0
2007-08-09 23:30	328	43	83	0,0	22,13	11,42	46,2	1021,52	8,10	11,42	22,23	13,77	0,0	0,00	0,0
2007-08-10 00:00	328	43	84	0,0	22,13	10,32	46,2	1021,52	7,21	10,32	22,23	12,75	0,0	0,00	0,0
2007-08-10 00:30	328	43	85	0,0	22,13	9,72	46,2	1021,52	6,80	9,72	22,23	12,22	0,0	0,00	0,0
2007-08-10 01:00	330	43	87	0,0	22,03	8,92	46,2	1021,52	6,37	8,92	22,13	11,58	0,0	0,00	0,0
2007-08-10 01:30	333	43	88	0,0	22,03	8,82	46,2	1021,52	6,44	8,82	22,13	11,56	0,0	0,00	0,0
2007-08-10 02:00	332	43	87	0,0	22,03	8,62	46,2	1021,52	6,07	8,62	22,13	11,28	0,0	0,00	0,0
2007-08-10 02:30	325	43	88	0,0	21,93	8,52	46,2	1021,52	6,15	8,52	22,03	11,26	1,2	0,00	0,0
2007-08-10 03:00	342	43	87	0,0	21,93	8,32	46,2	1021,52	5,78	8,32	22,03	10,98	1,4	0,00	0,0
2007-08-10 03:30	313	43	86	0,0	21,93	7,52	46,2	1021,52	4,82	7,52	22,03	10,10	1,2	0,00	0,0
2007-08-10 04:00	313	43	94	0,0	21,83	6,72	46,2	1021,52	5,36	6,72	21,93	9,94	0,0	0,00	0,0
2007-08-10 04:30	318	43	91	0,0	21,83	7,82	46,2	1021,52	5,96	7,82	21,93	10,79	1,4	0,00	0,0

Datum	Vindriktning °	Fukt inne Rh%	Fukt ute Rh%	Vind m/s	Temp inne °C	Temp ute °C	Regn mm	Lufftryck Mbar	Daggpunkt °C	Kyleffekt °C	Vix inne °C	Vix ute °C	Vindby m/s	Korr lufftryck	Nederb./dygn mm
2007-08-10 05:00	318	43	90	0,0	21,83	7,52	46,2	1021,52	5,50	7,52	21,93	10,41	0,0	0,00	0,0
2007-08-10 05:30	324	42	91	0,0	21,83	7,32	46,2	1021,52	5,47	7,32	21,88	10,29	0,0	0,00	0,0
2007-08-10 06:00	328	42	87	0,0	21,73	8,52	46,2	1021,52	5,97	8,52	21,78	11,18	1,2	0,00	0,0
2007-08-10 06:30	335	42	83	1,6	21,73	9,32	46,2	1021,52	6,05	9,32	21,78	11,67	1,6	0,00	0,0
2007-08-10 07:00	324	42	80	0,0	21,73	9,92	46,2	1021,52	6,08	9,92	21,78	12,05	1,8	0,00	0,0
2007-08-10 07:30	332	42	78	0,0	21,73	10,62	46,2	1021,52	6,38	10,62	21,78	12,61	1,8	0,00	0,0
2007-08-10 08:00	328	42	77	0,0	21,73	11,02	46,2	1021,52	6,57	11,02	21,78	12,94	2,4	0,00	0,0
2007-08-10 08:30	330	42	74	1,4	21,73	11,52	46,2	1021,52	6,45	11,52	21,78	13,23	2,2	0,00	0,0
2007-08-10 09:00	74	42	71	1,2	21,73	12,12	46,2	1021,52	6,40	12,12	21,78	13,63	2,0	0,00	0,0
2007-08-10 09:30	81	42	68	0,0	21,73	12,92	46,2	1021,52	6,51	12,92	21,78	14,24	1,8	0,00	0,0
2007-08-10 10:00	164	42	69	0,0	21,73	13,53	46,2	1021,52	7,30	13,53	21,78	14,90	2,0	0,00	0,0
2007-08-10 10:30	131	42	64	1,4	21,73	14,23	46,2	1021,52	6,81	14,23	21,78	15,29	2,6	0,00	0,0
2007-08-10 11:00	138	42	65	1,2	21,83	14,93	46,2	1021,52	7,71	14,93	21,88	16,05	2,8	0,00	0,0
2007-08-10 11:30	174	42	63	0,0	21,83	15,43	46,2	1021,52	7,70	15,43	21,88	16,43	3,7	0,00	0,0
2007-08-10 12:00	156	42	59	0,0	21,83	15,83	46,2	1020,52	7,07	15,83	21,88	16,60	3,1	0,00	0,0
2007-08-10 12:30	149	42	62	0,0	21,83	16,33	46,2	1020,52	8,30	16,33	21,88	17,27	3,3	0,00	0,0
2007-08-10 13:00	143	42	59	0,0	21,83	17,03	46,2	1020,52	8,19	17,03	21,88	17,80	3,0	0,00	0,0
2007-08-10 13:30	109	42	57	0,0	21,93	17,63	46,2	1020,52	8,21	17,63	21,98	18,29	3,1	0,00	0,0
2007-08-10 14:00	148	42	58	1,6	21,93	18,23	46,2	1019,52	9,04	18,23	21,98	18,95	3,1	0,00	0,0
2007-08-10 14:30	88	42	52	1,4	21,93	19,13	46,2	1019,52	8,17	19,13	21,98	19,52	3,3	0,00	0,0
2007-08-10 15:00	132	42	54	1,6	22,03	19,33	46,2	1019,52	8,94	19,33	22,08	19,83	3,9	0,00	0,0
2007-08-10 15:30	138	42	54	2,2	22,03	19,93	46,2	1019,52	9,50	19,93	22,08	20,43	3,9	0,00	0,0
2007-08-10 16:00	183	42	54	0,0	22,13	20,03	46,2	1018,52	9,59	20,03	22,18	20,53	3,7	0,00	0,0
2007-08-10 16:30	62	42	55	1,2	22,23	20,03	46,2	1018,52	9,88	20,03	22,28	20,58	3,3	0,00	0,0
2007-08-10 17:00	139	42	57	0,0	22,23	20,13	46,2	1018,52	10,53	20,13	22,28	20,79	2,6	0,00	0,0
2007-08-10 17:30	150	42	59	1,8	22,23	20,13	46,2	1018,52	11,08	20,13	22,28	20,90	3,5	0,00	0,0
2007-08-10 18:00	136	42	59	2,4	22,23	20,03	46,2	1018,52	10,99	19,32	22,28	20,80	3,3	0,00	0,0
2007-08-10 18:30	149	42	59	1,6	22,23	20,03	46,2	1017,52	10,99	20,03	22,28	20,80	3,7	0,00	0,0
2007-08-10 19:00	136	43	61	0,0	22,33	19,93	46,2	1017,52	11,42	19,93	22,43	20,82	3,1	0,00	0,0
2007-08-10 19:30	106	43	60	1,2	22,53	19,63	46,2	1017,52	10,88	19,63	22,63	20,46	3,5	0,00	0,0
2007-08-10 20:00	136	42	65	1,4	22,53	19,33	46,2	1017,52	11,87	19,33	22,58	20,46	2,8	0,00	0,0
2007-08-10 20:30	127	43	66	0,0	22,43	18,93	46,2	1017,52	11,73	18,93	22,53	20,12	2,4	0,00	0,0
2007-08-10 21:00	93	43	67	0,0	22,43	18,53	46,2	1017,52	11,59	18,53	22,53	19,78	1,6	0,00	0,0
2007-08-10 21:30	89	43	71	0,0	22,33	17,53	46,2	1017,52	11,56	17,53	22,43	19,04	1,6	0,00	0,0
2007-08-10 22:00	80	43	74	1,2	22,33	17,03	46,2	1017,52	11,73	17,03	22,43	18,74	1,6	0,00	0,0
2007-08-10 22:30	92	43	77	0,0	22,23	16,53	46,2	1017,52	11,88	16,53	22,33	18,44	1,6	0,00	0,0
2007-08-10 23:00	94	43	82	0,0	22,23	15,93	46,2	1017,52	12,29	15,93	22,33	18,20	1,2	0,00	0,0
2007-08-10 23:30	116	43	85	0,0	22,23	15,63	46,2	1017,52	12,57	15,63	22,33	18,13	1,6	0,00	0,0
2007-08-11 00:00	88	43	87	0,0	22,23	15,33	46,2	1017,52	12,64	15,33	22,33	17,98	1,6	0,00	0,0
2007-08-11 00:30	112	43	89	0,0	22,13	15,43	46,2	1017,52	13,10	15,43	22,23	18,24	1,6	0,00	0,0
2007-08-11 01:00	118	43	91	0,0	22,13	14,93	46,2	1017,52	12,96	14,93	22,23	17,90	1,4	0,00	0,0
2007-08-11 01:30	88	43	93	0,0	22,13	14,83	46,2	1017,52	13,20	14,83	22,23	17,96	1,8	0,00	0,0
2007-08-11 02:00	91	43	93	0,0	22,13	14,93	46,2	1017,52	13,30	14,93	22,23	18,06	1,8	0,00	0,0
2007-08-11 02:30	99	43	93	0,0	22,13	15,03	46,2	1017,52	13,40	15,03	22,23	18,16	1,6	0,00	0,0
2007-08-11 03:00	113	43	94	0,0	22,13	14,83	46,2	1017,52	13,37	14,83	22,23	18,04	2,2	0,00	0,0
2007-08-11 03:30	100	43	94	0,0	22,13	14,73	46,2	1017,52	13,27	14,73	22,23	17,94	2,2	0,00	0,0

Datum	Vindriktning °	Fukt inne Rh%	Fukt ute Rh%	Vind m/s	Temp inne °C	Temp ute °C	Regn mm	Lufftryck Mbar	Daggpunkt °C	Kyleffekt °C	Vix inne °C	Vix ute °C	Vindby m/s	Korr lufftryck	Nederb./dygn mm
2007-08-11 04:00	98	43	95	1,2	22,13	14,73	46,2	1017,52	13,44	14,73	22,23	18,03	2,8	0,00	0,0
2007-08-11 04:30	86	43	95	0,0	22,03	14,73	46,2	1017,52	13,44	14,73	22,13	18,03	2,4	0,00	0,0
2007-08-11 05:00	95	43	95	0,0	22,03	14,73	46,2	1017,52	13,44	14,73	22,13	18,03	2,4	0,00	0,0
2007-08-11 05:30	136	43	97	1,4	22,03	14,63	46,2	1016,51	13,67	14,63	22,13	18,10	2,6	0,00	0,0
2007-08-11 06:00	106	43	98	1,6	22,03	14,63	46,2	1017,52	13,84	14,63	22,13	18,18	3,1	0,00	0,0
2007-08-11 06:30	120	43	97	1,2	22,03	14,63	46,2	1016,51	13,67	14,63	22,13	18,10	4,1	0,00	0,0
2007-08-11 07:00	103	43	94	2,6	22,03	14,43	46,2	1016,51	12,98	13,41	22,13	17,64	3,3	0,00	0,0
2007-08-11 07:30	143	43	91	1,2	22,03	13,93	46,2	1017,52	11,97	13,93	22,13	16,90	3,7	0,00	0,0
2007-08-11 08:00	118	43	91	0,0	22,03	13,53	46,2	1016,51	11,58	13,53	22,13	16,50	2,8	0,00	0,0
2007-08-11 08:30	90	43	92	0,0	21,93	13,53	46,2	1017,52	11,75	13,53	22,03	16,58	2,2	0,00	0,0
2007-08-11 09:00	109	43	91	0,0	21,93	13,53	46,2	1017,52	11,58	13,53	22,03	16,50	2,4	0,00	0,0
2007-08-11 09:30	138	43	91	1,6	21,93	13,43	46,2	1017,52	11,48	13,43	22,03	16,40	3,0	0,00	0,0
2007-08-11 10:00	130	43	94	0,0	21,93	13,02	46,2	1017,52	11,59	13,02	22,03	16,24	2,6	0,00	0,0
2007-08-11 10:30	125	43	98	0,0	21,93	12,62	47,4	1017,52	11,85	12,62	22,03	16,18	2,8	1,20	1,2
2007-08-11 11:00	57	43	100	0,0	21,93	12,22	48,6	1016,51	11,76	12,22	22,03	15,95	2,4	2,40	2,4
2007-08-11 11:30	77	43	100	0,0	22,03	12,52	52,2	1017,52	12,06	12,52	22,13	16,25	1,4	4,80	6,0
2007-08-11 12:00	78	43	100	1,2	22,03	12,22	54,0	1016,51	11,76	12,22	22,13	15,95	3,5	5,40	7,8
2007-08-11 12:30	88	43	100	0,0	22,03	12,42	54,0	1016,51	11,96	12,42	22,13	16,15	2,6	1,80	7,8
2007-08-11 13:00	86	43	100	0,0	22,03	12,52	54,0	1016,51	12,06	12,52	22,13	16,25	3,3	0,00	7,8
2007-08-11 13:30	96	43	100	0,0	22,03	12,72	55,2	1016,51	12,26	12,72	22,13	16,45	2,2	1,20	9,0
2007-08-11 14:00	83	43	100	0,0	21,93	12,92	55,2	1016,51	12,46	12,92	22,03	16,65	1,8	1,20	9,0
2007-08-11 14:30	115	43	100	0,0	21,93	12,72	55,2	1016,51	12,26	12,72	22,03	16,45	2,4	0,00	9,0
2007-08-11 15:00	105	43	100	0,0	21,93	12,62	55,2	1016,51	12,16	12,62	22,03	16,35	2,6	0,00	9,0
2007-08-11 15:30	95	43	100	1,2	21,93	12,72	55,2	1015,51	12,26	12,72	22,03	16,45	2,2	0,00	9,0
2007-08-11 16:00	127	43	100	1,6	21,93	12,72	55,2	1015,51	12,26	12,72	22,03	16,45	2,8	0,00	9,0
2007-08-11 16:30	111	43	100	0,0	21,93	12,82	55,2	1015,51	12,36	12,82	22,03	16,55	3,1	0,00	9,0
2007-08-11 17:00	91	43	100	1,4	21,93	12,62	55,2	1015,51	12,16	12,62	22,03	16,35	2,2	0,00	9,0
2007-08-11 17:30	93	43	100	0,0	21,93	12,52	55,2	1015,51	12,06	12,52	22,03	16,25	2,4	0,00	9,0
2007-08-11 18:00	82	43	100	0,0	21,93	12,42	55,2	1014,51	11,96	12,42	22,03	16,15	2,8	0,00	9,0
2007-08-11 18:30	95	43	100	0,0	21,93	12,52	55,2	1014,51	12,06	12,52	22,03	16,25	2,2	0,00	9,0
2007-08-11 19:00	81	43	100	0,0	21,93	12,72	55,2	1014,51	12,26	12,72	22,03	16,45	2,8	0,00	9,0
2007-08-11 19:30	113	43	100	0,0	21,93	12,72	55,2	1014,51	12,26	12,72	22,03	16,45	1,6	0,00	9,0
2007-08-11 20:00	91	43	100	0,0	21,93	12,52	55,2	1014,51	12,06	12,52	22,03	16,25	2,2	0,00	9,0
2007-08-11 20:30	111	43	100	0,0	21,93	12,52	55,2	1014,51	12,06	12,52	22,03	16,25	2,0	0,00	9,0
2007-08-11 21:00	82	43	100	0,0	21,93	12,42	55,2	1014,51	11,96	12,42	22,03	16,15	2,2	0,00	9,0
2007-08-11 21:30	57	43	100	0,0	21,93	12,42	55,2	1013,51	11,96	12,42	22,03	16,15	1,8	0,00	9,0
2007-08-11 22:00	64	43	100	0,0	21,93	12,42	55,2	1013,51	11,96	12,42	22,03	16,15	1,4	0,00	9,0
2007-08-11 22:30	106	43	100	0,0	21,93	12,42	55,2	1013,51	11,96	12,42	22,03	16,15	1,8	0,00	9,0
2007-08-11 23:00	90	43	100	0,0	21,93	12,42	55,2	1013,51	11,96	12,42	22,03	16,15	1,6	0,00	9,0
2007-08-11 23:30	66	43	100	0,0	21,93	12,42	55,2	1013,51	11,96	12,42	22,03	16,15	1,2	0,00	9,0
2007-08-12 00:00	85	43	100	0,0	21,93	12,42	55,2	1013,51	11,96	12,42	22,03	16,15	1,2	0,00	0,0
2007-08-12 00:30	84	43	100	0,0	21,83	12,42	55,2	1013,51	11,96	12,42	21,93	16,15	0,0	0,00	0,0
2007-08-12 01:00	96	43	100	0,0	21,83	12,42	55,2	1012,51	11,96	12,42	21,93	16,15	2,0	0,00	0,0
2007-08-12 01:30	101	43	100	0,0	21,83	12,32	55,2	1012,51	11,86	12,32	21,93	16,05	1,8	0,00	0,0
2007-08-12 02:00	99	43	100	0,0	21,83	12,32	55,2	1012,51	11,86	12,32	21,93	16,05	2,2	0,00	0,0
2007-08-12 02:30	101	43	100	0,0	21,83	12,32	55,2	1012,51	11,86	12,32	21,93	16,05	1,8	0,00	0,0



Datum	Vindriktning °	Fukt inne Rh%	Fukt ute Rh%	Vind m/s	Temp inne °C	Temp ute °C	Regn mm	Lufftryck Mbar	Daggpunkt °C	Kyleffekt °C	Vix inne °C	Vix ute °C	Vindby m/s	Korr lufftryck	Nederb./dygn mm
2007-08-12 03:00	129	43	100	0,0	21,83	12,32	55,2	1011,51	11,86	12,32	21,93	16,05	1,8	0,00	0,0
2007-08-12 03:30	129	43	100	0,0	21,83	12,32	55,2	1011,51	11,86	12,32	21,93	16,05	2,0	0,00	0,0
2007-08-12 04:00	117	43	100	0,0	21,83	12,32	55,2	1011,51	11,86	12,32	21,93	16,05	1,8	0,00	0,0
2007-08-12 04:30	92	43	100	0,0	21,83	12,42	55,2	1011,51	11,96	12,42	21,93	16,15	1,6	0,00	0,0
2007-08-12 05:00	109	43	100	0,0	21,83	12,42	55,2	1011,51	11,96	12,42	21,93	16,15	1,2	0,00	0,0
2007-08-12 05:30	94	43	100	0,0	21,83	12,42	55,2	1011,51	11,96	12,42	21,93	16,15	1,6	0,00	0,0
2007-08-12 06:00	103	43	100	0,0	21,83	12,52	55,2	1010,51	12,06	12,52	21,93	16,25	1,2	0,00	0,0
2007-08-12 06:30	101	43	100	0,0	21,83	12,62	55,2	1010,51	12,16	12,62	21,93	16,35	1,4	0,00	0,0
2007-08-12 07:00	107	43	100	0,0	21,83	12,72	55,2	1010,51	12,26	12,72	21,93	16,45	1,2	0,00	0,0
2007-08-12 07:30	88	43	100	0,0	21,83	12,82	55,2	1010,51	12,36	12,82	21,93	16,55	1,4	0,00	0,0
2007-08-12 08:00	105	43	100	0,0	21,83	13,23	55,2	1010,51	12,76	13,23	21,93	16,95	1,4	0,00	0,0
2007-08-12 08:30	116	43	100	0,0	21,83	13,73	55,2	1010,51	13,26	13,73	21,93	17,46	1,6	0,00	0,0
2007-08-12 09:00	93	43	100	0,0	21,83	14,03	55,2	1010,51	13,56	14,03	21,93	17,76	1,8	0,00	0,0
2007-08-12 09:30	95	43	100	0,0	21,83	14,43	55,2	1010,51	13,96	14,43	21,93	18,16	1,2	0,00	0,0
2007-08-12 10:00	131	43	100	0,0	21,83	14,93	55,2	1010,51	14,46	14,93	21,93	18,66	2,2	0,00	0,0
2007-08-12 10:30	129	43	100	1,2	21,83	14,73	55,2	1010,51	14,26	14,73	21,93	18,46	2,0	0,00	0,0
2007-08-12 11:00	112	43	100	0,0	21,83	15,03	55,2	1010,51	14,56	15,03	21,93	18,76	2,4	0,00	0,0
2007-08-12 11:30	127	43	100	0,0	21,83	15,63	55,2	1010,51	15,15	15,63	21,93	19,36	2,2	0,00	0,0
2007-08-12 12:00	136	43	100	0,0	21,83	15,53	55,2	1010,51	15,05	15,53	21,93	19,26	2,4	0,00	0,0
2007-08-12 12:30	139	43	100	1,2	21,83	15,53	55,2	1009,51	15,05	15,53	21,93	19,26	2,2	0,00	0,0
2007-08-12 13:00	120	44	100	0,0	21,83	15,63	55,2	1009,51	15,15	15,63	21,98	19,36	2,0	0,00	0,0
2007-08-12 13:30	132	43	100	0,0	21,93	15,63	55,2	1009,51	15,15	15,63	22,03	19,36	2,6	0,00	0,0
2007-08-12 14:00	117	43	100	0,0	21,93	15,83	55,2	1009,51	15,35	15,83	22,03	19,56	2,2	0,00	0,0
2007-08-12 14:30	131	44	100	1,2	21,93	16,13	55,2	1009,51	15,65	16,13	22,08	19,86	1,8	0,00	0,0
2007-08-12 15:00	135	44	100	0,0	21,93	16,33	55,2	1009,51	15,85	16,33	22,08	20,06	1,4	0,00	0,0
2007-08-12 15:30	144	44	99	1,6	21,93	16,53	55,2	1009,51	15,89	16,53	22,08	20,17	2,4	0,00	0,0
2007-08-12 16:00	125	44	98	1,4	21,93	16,83	55,2	1009,51	16,02	16,83	22,08	20,38	2,6	0,00	0,0
2007-08-12 16:30	144	44	97	0,0	21,93	16,63	55,2	1008,51	15,66	16,63	22,08	20,10	2,4	0,00	0,0
2007-08-12 17:00	135	44	98	0,0	21,93	16,53	55,2	1008,51	15,73	16,53	22,08	20,08	1,6	0,00	0,0
2007-08-12 17:30	135	44	98	0,0	21,93	16,63	55,2	1008,51	15,82	16,63	22,08	20,18	1,4	0,00	0,0
2007-08-12 18:00	110	44	98	0,0	21,93	16,63	55,2	1008,51	15,82	16,63	22,08	20,18	1,6	0,00	0,0
2007-08-12 18:30	125	44	98	0,0	21,93	16,53	55,2	1008,51	15,73	16,53	22,08	20,08	1,6	0,00	0,0
2007-08-12 19:00	133	44	99	0,0	21,93	16,43	55,2	1008,51	15,79	16,43	22,08	20,07	1,4	0,00	0,0
2007-08-12 19:30	102	43	99	0,0	21,93	16,33	55,2	1008,51	15,69	16,33	22,03	19,97	1,4	0,00	0,0
2007-08-12 20:00	92	44	98	0,0	21,93	16,23	55,2	1008,51	15,43	16,23	22,08	19,78	1,4	0,00	0,0
2007-08-12 20:30	104	44	98	0,0	21,93	16,13	55,2	1008,51	15,33	16,13	22,08	19,68	1,4	0,00	0,0
2007-08-12 21:00	50	43	100	0,0	21,93	16,03	55,2	1008,51	15,55	16,03	22,03	19,76	0,0	0,00	0,0
2007-08-12 21:30	97	44	100	0,0	21,93	15,83	55,2	1008,51	15,35	15,83	22,08	19,56	1,6	0,00	0,0
2007-08-12 22:00	98	44	100	0,0	21,93	15,73	55,2	1008,51	15,25	15,73	22,08	19,46	1,6	0,00	0,0
2007-08-12 22:30	95	44	100	0,0	22,13	15,63	55,2	1008,51	15,15	15,63	22,28	19,36	1,2	0,00	0,0
2007-08-12 23:00	94	44	100	0,0	21,83	15,63	55,2	1008,51	15,15	15,63	21,98	19,36	1,2	0,00	0,0
2007-08-12 23:30	107	44	100	0,0	21,63	15,53	55,2	1008,51	15,05	15,53	21,78	19,26	1,6	0,00	0,0
2007-08-13 00:00	121	44	100	0,0	21,53	15,53	55,2	1008,51	15,05	15,53	21,68	19,26	1,6	0,00	0,0
2007-08-13 00:30	92	45	100	0,0	21,43	15,43	55,2	1007,51	14,95	15,43	21,63	19,16	1,4	0,00	0,0
2007-08-13 01:00	104	45	100	0,0	21,43	15,33	55,2	1007,51	14,85	15,33	21,63	19,06	1,4	0,00	0,0
2007-08-13 01:30	94	45	100	0,0	21,33	15,23	55,2	1007,51	14,76	15,23	21,53	18,96	1,8	0,00	0,0

Datum	Vindriktning °	Fukt inne Rh%	Fukt ute Rh%	Vind m/s	Temp inne °C	Temp ute °C	Regn mm	Lufttryck Mbar	Daggpunkt °C	Kyleffekt °C	Vix inne °C	Vix ute °C	Vindby m/s	Korr lufttryck	Nederb./dygn mm
2007-08-13 02:00	87	45	100	0,0	21,33	15,13	55,2	1007,51	14,66	15,13	21,53	18,86	1,6	0,00	0,0
2007-08-13 02:30	109	45	100	0,0	21,23	15,03	55,2	1007,51	14,56	15,03	21,43	18,76	2,0	0,00	0,0
2007-08-13 03:00	133	45	100	0,0	21,23	15,13	55,2	1007,51	14,66	15,13	21,43	18,86	2,6	0,00	0,0
2007-08-13 03:30	119	45	100	0,0	21,23	15,03	55,2	1007,51	14,56	15,03	21,43	18,76	2,0	0,00	0,0
2007-08-13 04:00	143	45	100	0,0	21,23	15,03	55,2	1007,51	14,56	15,03	21,43	18,76	1,6	0,00	0,0
2007-08-13 04:30	112	45	100	0,0	21,13	15,13	55,2	1006,51	14,66	15,13	21,33	18,86	1,6	0,00	0,0
2007-08-13 05:00	92	45	100	0,0	21,13	15,03	55,2	1006,51	14,56	15,03	21,33	18,76	1,8	0,00	0,0
2007-08-13 05:30	129	45	100	0,0	21,13	15,13	55,2	1006,51	14,66	15,13	21,33	18,86	2,0	0,00	0,0
2007-08-13 06:00	80	45	100	0,0	21,13	15,13	55,2	1006,51	14,66	15,13	21,33	18,86	0,0	0,00	0,0
2007-08-13 06:30	75	45	100	0,0	21,13	15,13	55,2	1006,51	14,66	15,13	21,33	18,86	1,6	0,00	0,0
2007-08-13 07:00	59	46	100	0,0	21,13	15,03	55,2	1005,51	14,56	15,03	21,37	18,76	1,2	0,00	0,0
2007-08-13 07:30	76	46	100	1,4	21,03	15,23	55,2	1005,51	14,76	15,23	21,27	18,96	1,8	0,00	0,0
2007-08-13 08:00	79	46	100	0,0	21,03	15,43	55,2	1005,51	14,95	15,43	21,27	19,16	1,6	0,00	0,0
2007-08-13 08:30	48	46	100	0,0	21,03	15,53	55,2	1005,51	15,05	15,53	21,27	19,26	1,8	0,00	0,0
2007-08-13 09:00	118	46	100	0,0	21,03	15,93	55,2	1005,51	15,45	15,93	21,27	19,66	1,8	0,00	0,0
2007-08-13 09:30	97	46	100	0,0	21,03	16,23	55,2	1005,51	15,75	16,23	21,27	19,96	2,0	0,00	0,0
2007-08-13 10:00	89	46	100	0,0	21,03	16,13	55,2	1004,51	15,65	16,13	21,27	19,86	2,6	0,00	0,0
2007-08-13 10:30	90	46	100	0,0	21,03	16,03	55,2	1004,51	15,55	16,03	21,27	19,76	2,6	0,00	0,0
2007-08-13 11:00	90	46	100	0,0	21,03	15,93	57,0	1004,51	15,45	15,93	21,27	19,66	2,8	1,80	1,8
2007-08-13 11:30	104	46	100	0,0	21,03	15,93	57,6	1004,51	15,45	15,93	21,27	19,66	2,6	2,40	2,4
2007-08-13 12:00	71	46	100	0,0	21,03	15,83	57,6	1004,51	15,35	15,83	21,27	19,56	3,0	0,60	2,4
2007-08-13 12:30	97	46	100	0,0	21,03	15,83	57,6	1003,51	15,35	15,83	21,27	19,56	2,6	0,00	2,4
2007-08-13 13:00	72	46	100	1,4	21,03	15,83	57,6	1003,51	15,35	15,83	21,27	19,56	2,2	0,00	2,4
2007-08-13 13:30	95	46	100	0,0	21,03	15,83	58,8	1003,51	15,35	15,83	21,27	19,56	2,4	1,20	3,6
2007-08-13 14:00	97	46	100	1,2	21,03	15,83	64,2	1003,51	15,35	15,83	21,27	19,56	2,4	6,60	9,0
2007-08-13 14:30	113	46	100	1,6	21,13	16,13	66,0	1003,51	15,65	16,13	21,37	19,86	2,8	7,20	10,8
2007-08-13 15:00	135	46	100	1,2	21,13	16,23	66,0	1002,51	15,75	16,23	21,37	19,96	3,7	1,80	10,8
2007-08-13 15:30	109	46	100	1,4	21,13	16,63	66,0	1002,51	16,15	16,63	21,37	20,36	4,1	0,00	10,8
2007-08-13 16:00	137	46	100	2,2	21,53	17,13	66,0	1002,51	16,65	17,13	21,77	20,86	4,1	0,00	10,8
2007-08-13 16:30	114	46	100	1,2	21,73	17,23	66,0	1002,51	16,75	17,23	21,97	20,96	3,5	0,00	10,8
2007-08-13 17:00	151	46	100	0,0	21,63	17,03	67,2	1002,51	16,55	17,03	21,87	20,76	2,2	1,20	12,0
2007-08-13 17:30	148	46	100	1,8	21,53	17,73	67,2	1002,51	17,25	17,73	21,77	21,46	4,3	1,20	12,0
2007-08-13 18:00	124	46	100	1,8	21,53	17,53	67,2	1002,51	17,05	17,53	21,77	21,26	4,5	0,00	12,0
2007-08-13 18:30	124	46	100	2,0	21,43	17,53	67,2	1002,51	17,05	17,53	21,67	21,26	4,1	0,00	12,0
2007-08-13 19:00	133	47	100	1,2	21,43	17,73	67,2	1002,51	17,25	17,73	21,72	21,46	3,3	0,00	12,0
2007-08-13 19:30	152	47	100	2,4	21,43	17,63	67,2	1002,51	17,15	16,79	21,72	21,36	3,7	0,00	12,0
2007-08-13 20:00	141	47	100	1,6	21,43	17,33	67,2	1001,51	16,85	17,33	21,72	21,06	3,5	0,00	12,0
2007-08-13 20:30	147	47	100	1,8	21,43	17,43	67,2	1002,51	16,95	17,43	21,72	21,16	3,1	0,00	12,0
2007-08-13 21:00	127	47	100	1,6	21,43	17,23	67,2	1002,51	16,75	17,23	21,72	20,96	3,7	0,00	12,0
2007-08-13 21:30	136	47	100	1,4	21,43	16,93	67,2	1002,51	16,45	16,93	21,72	20,66	4,1	0,00	12,0
2007-08-13 22:00	145	47	100	1,8	21,43	16,33	67,2	1002,51	15,85	16,33	21,72	20,06	3,9	0,00	12,0
2007-08-13 22:30	146	47	100	1,2	21,43	15,83	67,2	1002,51	15,35	15,83	21,72	19,56	3,3	0,00	12,0
2007-08-13 23:00	133	47	100	1,6	21,43	15,23	67,2	1002,51	14,76	15,23	21,72	18,96	2,6	0,00	12,0
2007-08-13 23:30	101	47	100	0,0	21,43	14,73	67,2	1003,51	14,26	14,73	21,72	18,46	1,8	0,00	12,0
2007-08-14 00:00	146	47	100	0,0	21,43	14,23	67,2	1003,51	13,76	14,23	21,72	17,96	1,6	0,00	0,0
2007-08-14 00:30	144	47	100	0,0	21,43	14,03	67,2	1003,51	13,56	14,03	21,72	17,76	1,2	0,00	0,0

Datum	Vindriktning °	Fukt inne Rh%	Fukt ute Rh%	Vind m/s	Temp inne °C	Temp ute °C	Regn mm	Lufftryck Mbar	Daggpunkt °C	Kyleffekt °C	Vix inne °C	Vix ute °C	Vindby m/s	Korr lufftryck	Nederb./dygn mm
2007-08-14 01:00	144	47	100	0,0	21,43	13,73	67,2	1003,51	13,26	13,73	21,72	17,46	1,2	0,00	0,0
2007-08-14 01:30	145	47	100	0,0	21,33	13,23	67,2	1003,51	12,76	13,23	21,62	16,95	1,2	0,00	0,0
2007-08-14 02:00	145	47	100	0,0	21,33	12,92	67,2	1004,51	12,46	12,92	21,62	16,65	0,0	0,00	0,0
2007-08-14 02:30	145	47	100	0,0	21,33	12,82	67,2	1004,51	12,36	12,82	21,62	16,55	0,0	0,00	0,0
2007-08-14 03:00	145	47	100	0,0	21,33	12,42	67,2	1004,51	11,96	12,42	21,62	16,15	0,0	0,00	0,0
2007-08-14 03:30	145	47	100	0,0	21,33	11,92	67,2	1004,51	11,46	11,92	21,62	15,65	0,0	0,00	0,0
2007-08-14 04:00	145	47	100	0,0	21,33	11,62	67,2	1004,51	11,16	11,62	21,62	15,35	0,0	0,00	0,0
2007-08-14 04:30	145	47	100	0,0	21,23	11,72	67,2	1004,51	11,26	11,72	21,52	15,45	0,0	0,00	0,0
2007-08-14 05:00	145	47	100	0,0	21,23	11,82	67,2	1005,51	11,36	11,82	21,52	15,55	0,0	0,00	0,0
2007-08-14 05:30	145	47	100	0,0	21,23	11,82	67,2	1005,51	11,36	11,82	21,52	15,55	0,0	0,00	0,0
2007-08-14 06:00	145	46	100	0,0	21,23	11,82	67,2	1005,51	11,36	11,82	21,47	15,55	1,2	0,00	0,0
2007-08-14 06:30	145	46	100	0,0	21,23	11,92	67,2	1005,51	11,46	11,92	21,47	15,65	0,0	0,00	0,0
2007-08-14 07:00	145	46	100	0,0	21,23	12,22	67,2	1005,51	11,76	12,22	21,47	15,95	0,0	0,00	0,0
2007-08-14 07:30	144	46	100	0,0	21,23	12,42	67,2	1005,51	11,96	12,42	21,47	16,15	1,2	0,00	0,0
2007-08-14 08:00	144	46	100	0,0	21,23	12,82	67,2	1005,51	12,36	12,82	21,47	16,55	0,0	0,00	0,0
2007-08-14 08:30	144	46	100	0,0	21,23	13,12	67,2	1005,51	12,66	13,12	21,47	16,85	0,0	0,00	0,0
2007-08-14 09:00	13	46	99	0,0	21,23	13,93	67,2	1005,51	13,30	13,93	21,47	17,57	1,4	0,00	0,0
2007-08-14 09:30	182	46	97	1,2	21,23	14,93	67,2	1005,51	13,97	14,93	21,47	18,40	2,2	0,00	0,0
2007-08-14 10:00	186	46	93	0,0	21,23	15,63	67,2	1006,51	13,99	15,63	21,47	18,76	3,0	0,00	0,0
2007-08-14 10:30	150	46	94	1,8	21,23	15,53	67,2	1005,51	14,07	15,53	21,47	18,75	2,6	0,00	0,0
2007-08-14 11:00	148	46	86	2,4	21,23	16,13	67,2	1006,51	13,24	15,20	21,47	18,71	3,7	0,00	0,0
2007-08-14 11:30	155	46	87	1,6	21,23	15,83	67,2	1006,51	13,13	15,83	21,47	18,48	2,4	0,00	0,0
2007-08-14 12:00	176	46	87	0,0	21,23	15,93	67,2	1006,51	13,23	15,93	21,47	18,58	2,2	0,00	0,0
2007-08-14 12:30	141	46	82	0,0	21,33	16,93	67,2	1006,51	13,26	16,93	21,57	19,20	3,1	0,00	0,0
2007-08-14 13:00	142	46	78	2,2	21,33	17,83	67,2	1006,51	13,34	17,83	21,57	19,82	3,5	0,00	0,0
2007-08-14 13:30	140	46	71	1,8	21,33	18,33	67,2	1006,51	12,32	18,33	21,57	19,84	3,5	0,00	0,0
2007-08-14 14:00	177	46	68	1,6	21,53	19,03	67,2	1006,51	12,30	19,03	21,77	20,34	5,0	0,00	0,0
2007-08-14 14:30	150	46	72	2,6	21,73	19,13	67,2	1005,51	13,31	18,37	21,97	20,70	4,7	0,00	0,0
2007-08-14 15:00	152	46	63	3,7	21,83	19,53	67,2	1005,51	11,56	17,29	22,07	20,54	5,6	0,00	0,0
2007-08-14 15:30	137	46	63	2,8	21,83	19,13	67,2	1005,51	11,18	17,85	22,07	20,14	5,2	0,00	0,0
2007-08-14 16:00	159	46	58	3,3	21,93	19,43	67,2	1005,51	10,16	17,68	22,17	20,15	5,4	0,00	0,0
2007-08-14 16:30	179	46	57	2,2	21,93	18,73	67,2	1005,51	9,23	18,73	22,17	19,39	5,6	0,00	0,0
2007-08-14 17:00	170	46	51	2,6	21,93	19,03	67,2	1005,51	7,77	18,26	22,17	19,37	5,4	0,00	0,0
2007-08-14 17:30	179	45	52	3,5	21,93	19,43	67,2	1005,51	8,44	17,68	22,13	19,82	6,2	0,00	0,0
2007-08-14 18:00	141	45	49	2,8	21,93	18,93	67,2	1005,51	7,06	17,63	22,13	19,17	6,2	0,00	0,0
2007-08-14 18:30	143	45	57	2,0	21,93	17,63	67,2	1005,51	8,21	17,63	22,13	18,29	3,9	0,00	0,0
2007-08-14 19:00	153	45	59	1,6	21,93	17,13	67,2	1005,51	8,28	17,13	22,13	17,90	3,0	0,00	0,0
2007-08-14 19:30	165	45	58	1,8	21,93	17,93	67,2	1005,51	8,76	17,93	22,13	18,65	3,1	0,00	0,0
2007-08-14 20:00	183	45	58	0,0	21,93	17,93	67,2	1005,51	8,76	17,93	22,13	18,65	2,4	0,00	0,0
2007-08-14 20:30	178	45	59	0,0	21,93	17,33	67,2	1005,51	8,47	17,33	22,13	18,10	1,8	0,00	0,0
2007-08-14 21:00	166	45	61	0,0	21,93	16,13	67,2	1005,51	7,86	16,13	22,13	17,02	1,2	0,00	0,0
2007-08-14 21:30	163	45	68	0,0	21,93	14,73	67,2	1005,51	8,22	14,73	22,13	16,04	0,0	0,00	0,0
2007-08-14 22:00	151	44	76	0,0	21,83	13,33	67,2	1006,51	8,59	13,33	21,98	15,17	1,2	0,00	0,0
2007-08-14 22:30	128	45	77	0,0	21,83	12,52	67,2	1006,51	8,02	12,52	22,03	14,44	0,0	0,00	0,0
2007-08-14 23:00	128	45	76	0,0	21,83	11,92	67,2	1006,51	7,24	11,92	22,03	13,77	0,0	0,00	0,0
2007-08-14 23:30	128	45	77	0,0	21,73	11,32	67,2	1006,51	6,86	11,32	21,93	13,24	0,0	0,00	0,0

Datum	Vindriktning °	Fukt inne Rh%	Fukt ute Rh%	Vind m/s	Temp inne °C	Temp ute °C	Regn mm	Lufftryck Mbar	Daggpunkt °C	Kyleffekt °C	Vix inne °C	Vix ute °C	Vindby m/s	Korr lufftryck	Nederb./dygn mm
2007-08-15 00:00	88	44	80	0,0	21,73	10,82	67,2	1006,51	6,95	10,82	21,88	12,95	0,0	0,00	0,0
2007-08-15 00:30	88	44	84	0,0	21,73	10,32	67,2	1006,51	7,21	10,32	21,88	12,75	0,0	0,00	0,0
2007-08-15 01:00	88	44	85	0,0	21,73	10,32	67,2	1006,51	7,39	10,32	21,88	12,82	0,0	0,00	0,0
2007-08-15 01:30	88	44	89	0,0	21,73	9,82	67,2	1006,51	7,59	9,82	21,88	12,64	0,0	0,00	0,0
2007-08-15 02:00	88	44	88	0,0	21,63	9,82	67,2	1006,51	7,42	9,82	21,78	12,56	0,0	0,00	0,0
2007-08-15 02:30	135	44	89	0,0	21,63	10,02	67,2	1006,51	7,79	10,02	21,78	12,84	1,8	0,00	0,0
2007-08-15 03:00	84	44	89	0,0	21,63	9,82	67,2	1006,51	7,59	9,82	21,78	12,64	0,0	0,00	0,0
2007-08-15 03:30	98	44	88	0,0	21,63	9,82	67,2	1006,51	7,42	9,82	21,78	12,56	1,2	0,00	0,0
2007-08-15 04:00	114	44	88	0,0	21,63	9,62	67,2	1005,51	7,23	9,62	21,78	12,36	1,2	0,00	0,0
2007-08-15 04:30	97	44	91	0,0	21,53	9,42	67,2	1005,51	7,54	9,42	21,68	12,40	1,2	0,00	0,0
2007-08-15 05:00	127	44	91	0,0	21,53	9,42	67,2	1005,51	7,54	9,42	21,68	12,40	1,4	0,00	0,0
2007-08-15 05:30	112	44	94	0,0	21,53	9,22	67,2	1005,51	7,83	9,22	21,68	12,44	1,8	0,00	0,0
2007-08-15 06:00	113	45	93	1,4	21,53	9,62	67,2	1005,51	8,06	9,62	21,73	12,76	1,6	0,00	0,0
2007-08-15 06:30	135	45	92	0,0	21,53	9,92	67,2	1005,51	8,20	9,92	21,73	12,98	2,2	0,00	0,0
2007-08-15 07:00	57	45	92	0,0	21,53	10,02	67,2	1005,51	8,29	10,02	21,73	13,08	1,4	0,00	0,0
2007-08-15 07:30	110	45	88	0,0	21,43	11,22	67,2	1004,51	8,80	11,22	21,63	13,96	3,3	0,00	0,0
2007-08-15 08:00	87	45	87	1,4	21,43	12,22	67,2	1004,51	9,60	12,22	21,63	14,88	3,1	0,00	0,0
2007-08-15 08:30	137	45	84	3,9	21,43	12,72	67,2	1004,51	9,55	9,35	21,63	15,15	5,8	0,00	0,0
2007-08-15 09:00	151	44	84	3,0	21,43	13,33	67,2	1004,51	10,13	11,52	21,58	15,75	3,0	0,00	0,0
2007-08-15 09:30	125	44	81	4,1	21,43	14,13	67,2	1004,51	10,35	10,28	21,58	16,33	5,8	0,00	0,0
2007-08-15 10:00	135	44	76	5,0	21,43	15,63	67,2	1003,51	10,81	11,13	21,58	17,47	6,8	0,00	0,0
2007-08-15 10:30	154	44	74	5,2	21,43	16,13	67,2	1003,51	10,87	11,76	21,58	17,84	6,9	0,00	0,0
2007-08-15 11:00	150	44	74	3,9	21,43	16,23	67,2	1003,51	10,96	13,44	21,58	17,94	6,8	0,00	0,0
2007-08-15 11:30	123	44	64	4,9	21,53	17,53	67,2	1002,51	9,93	13,83	21,68	18,59	7,5	0,00	0,0
2007-08-15 12:00	161	44	66	3,3	21,53	17,63	67,2	1002,51	10,50	15,64	21,68	18,82	8,3	0,00	0,0
2007-08-15 12:30	129	44	69	3,0	21,43	17,23	67,2	1002,51	10,82	15,78	21,58	18,61	7,7	0,00	0,0
2007-08-15 13:00	147	44	64	4,3	21,53	17,43	67,2	1001,51	9,83	14,26	21,68	18,49	8,5	0,00	0,0
2007-08-15 13:30	155	44	65	3,0	21,53	17,73	67,2	1001,51	10,36	16,32	21,68	18,86	9,0	0,00	0,0
2007-08-15 14:00	148	44	64	5,0	21,63	17,83	67,2	1001,51	10,21	13,90	21,78	18,90	8,3	0,00	0,0
2007-08-15 14:30	119	44	61	4,5	21,63	18,23	67,2	1000,51	9,83	14,70	21,78	19,12	8,5	0,00	0,0
2007-08-15 15:00	152	44	67	3,5	21,63	17,73	67,2	1000,51	10,83	15,75	21,78	18,98	7,1	0,00	0,0
2007-08-15 15:30	105	44	63	9,2	21,63	17,93	67,2	1000,51	10,06	11,44	21,78	18,94	9,2	0,00	0,0
2007-08-15 16:00	141	44	63	3,9	21,63	18,03	67,2	999,51	10,15	15,54	21,78	19,04	9,6	0,00	0,0
2007-08-15 16:30	123	44	63	4,3	21,73	17,93	67,2	999,51	10,06	14,86	21,88	18,94	7,5	0,00	0,0
2007-08-15 17:00	124	44	71	1,8	21,73	17,03	67,2	998,51	11,08	17,03	21,88	18,54	8,3	0,00	0,0
2007-08-15 17:30	98	44	72	3,9	21,73	16,93	67,2	998,51	11,21	14,25	21,88	18,50	6,8	0,00	0,0
2007-08-15 18:00	104	44	82	3,5	21,73	16,03	67,2	997,50	12,39	13,83	21,88	18,30	7,5	0,00	0,0
2007-08-15 18:30	99	44	82	1,8	21,73	16,13	67,2	997,50	12,49	16,13	21,88	18,40	4,9	0,00	0,0
2007-08-15 19:00	131	44	84	5,2	21,73	16,13	67,2	996,50	12,87	11,76	21,88	18,55	7,1	0,00	0,0
2007-08-15 19:30	131	44	88	6,2	21,73	15,43	67,2	996,50	12,92	10,17	21,88	18,16	8,7	0,00	0,0
2007-08-15 20:00	65	45	92	3,1	21,73	14,93	67,2	995,50	13,13	13,26	21,93	17,98	7,3	0,00	0,0
2007-08-15 20:30	123	46	93	3,7	21,73	14,73	67,2	995,50	13,10	11,69	21,97	17,86	6,9	0,00	0,0
2007-08-15 21:00	145	46	92	2,0	21,83	14,83	67,2	995,50	13,03	14,83	22,07	17,88	5,4	0,00	0,0
2007-08-15 21:30	116	46	93	2,2	21,83	14,93	67,2	994,50	13,30	14,93	22,07	18,06	8,1	0,00	0,0
2007-08-15 22:00	91	46	93	2,8	21,83	15,03	67,2	994,50	13,40	13,37	22,07	18,16	7,3	0,00	0,0
2007-08-15 22:30	100	46	100	3,0	21,83	14,43	67,2	994,50	13,96	12,72	22,07	18,16	6,4	0,00	0,0

Datum	Vindriktning °	Fukt inne Rh%	Fukt ute Rh%	Vind m/s	Temp inne °C	Temp ute °C	Regn mm	Lufftryck Mbar	Daggpunkt °C	Kyleffekt °C	Vix inne °C	Vix ute °C	Vindby m/s	Korr lufttryck	Nederb./dygn mm
2007-08-15 23:00	127	46	100	6,6	21,83	14,33	67,2	994,50	13,86	8,37	22,07	18,06	7,5	0,00	0,0
2007-08-15 23:30	127	46	100	2,2	21,83	14,43	67,2	993,50	13,96	14,43	22,07	18,16	7,3	0,00	0,0
2007-08-16 00:00	108	46	100	3,3	21,83	14,53	67,2	993,50	14,06	12,14	22,07	18,26	7,7	0,00	0,0
2007-08-16 00:30	101	46	100	3,7	21,83	14,73	67,2	993,50	14,26	11,69	22,07	18,46	8,7	0,00	0,0
2007-08-16 01:00	144	46	100	3,0	21,73	14,73	67,2	993,50	14,26	13,05	21,97	18,46	6,0	0,00	0,0
2007-08-16 01:30	147	46	100	5,0	21,73	14,53	67,2	993,50	14,06	9,74	21,97	18,26	7,3	0,00	0,0
2007-08-16 02:00	145	46	100	4,1	21,73	14,43	67,2	993,50	13,96	10,64	21,97	18,16	6,8	0,00	0,0
2007-08-16 02:30	148	46	100	3,3	21,73	14,53	67,2	993,50	14,06	12,14	21,97	18,26	5,8	0,00	0,0
2007-08-16 03:00	136	46	100	4,1	21,73	14,33	67,2	993,50	13,86	10,52	21,97	18,06	6,9	0,00	0,0
2007-08-16 03:30	139	46	100	3,3	21,73	14,23	67,2	993,50	13,76	11,80	21,97	17,96	6,6	0,00	0,0
2007-08-16 04:00	163	46	100	2,0	21,73	14,13	67,2	992,50	13,66	14,13	21,97	17,86	6,6	0,00	0,0
2007-08-16 04:30	128	46	100	2,4	21,73	14,13	67,2	992,50	13,66	13,09	21,97	17,86	6,8	0,00	0,0
2007-08-16 05:00	126	46	100	3,0	21,73	14,03	67,2	992,50	13,56	12,28	21,97	17,76	5,0	0,00	0,0
2007-08-16 05:30	150	46	100	4,7	21,73	14,03	67,2	992,50	13,56	9,49	21,97	17,76	5,4	0,00	0,0
2007-08-16 06:00	132	46	100	3,9	21,63	14,03	67,2	992,50	13,56	10,87	21,87	17,76	7,3	0,00	0,0
2007-08-16 06:30	139	46	100	4,3	21,63	14,03	67,2	992,50	13,56	10,16	21,87	17,76	6,0	0,00	0,0
2007-08-16 07:00	148	46	99	4,7	21,63	14,43	67,2	992,50	13,80	9,99	21,87	18,07	6,4	0,00	0,0
2007-08-16 07:30	163	46	96	3,5	21,63	14,53	67,2	992,50	13,41	12,14	21,87	17,91	7,7	0,00	0,0
2007-08-16 08:00	146	46	95	4,1	21,63	14,73	67,2	992,50	13,44	11,01	21,87	18,03	6,8	0,00	0,0
2007-08-16 08:30	147	46	92	2,6	21,63	15,13	67,2	992,50	13,33	14,15	21,87	18,18	6,8	0,00	0,0
2007-08-16 09:00	171	46	94	2,2	21,53	15,33	67,2	992,50	13,87	15,33	21,77	18,55	5,8	0,00	0,0
2007-08-16 09:30	144	46	88	5,0	21,53	15,73	67,2	992,50	13,21	11,25	21,77	18,46	8,3	0,00	0,0
2007-08-16 10:00	158	46	86	2,8	21,53	16,03	67,2	993,50	13,14	14,47	21,77	18,61	9,6	0,00	0,0
2007-08-16 10:30	154	46	86	4,9	21,53	16,23	67,2	992,50	13,34	12,22	21,77	18,81	8,1	0,00	0,0
2007-08-16 11:00	141	46	86	3,1	21,53	16,33	67,2	992,50	13,44	14,79	21,77	18,91	7,5	0,00	0,0
2007-08-16 11:30	153	46	85	3,3	21,53	16,83	67,2	992,50	13,74	14,74	21,77	19,33	7,3	0,00	0,0
2007-08-16 12:00	118	46	84	5,4	21,53	16,83	67,2	993,50	13,55	12,32	21,77	19,25	7,3	0,00	0,0
2007-08-16 12:30	154	46	82	3,5	21,53	17,03	67,2	993,50	13,36	14,96	21,77	19,31	7,1	0,00	0,0
2007-08-16 13:00	148	45	81	4,7	21,63	17,23	67,2	993,50	13,36	13,46	21,83	19,43	7,7	0,00	0,0
2007-08-16 13:30	135	45	81	4,5	21,63	17,33	67,2	992,50	13,46	13,58	21,83	19,53	7,5	0,00	0,0
2007-08-16 14:00	164	45	79	3,9	21,63	17,93	67,2	992,50	13,64	15,42	21,83	19,99	6,9	0,00	0,0
2007-08-16 14:30	97	45	80	2,6	21,63	17,83	67,2	992,50	13,74	17,00	21,83	19,96	7,7	0,00	0,0
2007-08-16 15:00	114	45	83	5,0	21,63	17,03	67,2	992,50	13,55	12,89	21,83	19,38	7,7	0,00	0,0
2007-08-16 15:30	129	45	80	4,9	21,63	17,03	67,2	992,50	12,97	13,21	21,83	19,16	6,2	0,00	0,0
2007-08-16 16:00	134	45	83	3,9	21,63	16,53	67,2	992,50	13,07	13,79	21,83	18,88	8,3	0,00	0,0
2007-08-16 16:30	268	45	82	0,0	21,63	14,73	67,2	993,50	11,12	14,73	21,83	17,00	6,0	0,00	0,0
2007-08-16 17:00	127	45	87	0,0	21,63	15,33	67,2	992,50	12,64	15,33	21,83	17,98	1,6	0,00	0,0
2007-08-16 17:30	152	45	84	3,5	21,63	16,63	67,2	992,50	13,35	14,51	21,83	19,05	5,2	0,00	0,0
2007-08-16 18:00	147	45	82	4,1	21,63	16,73	67,2	992,50	13,07	13,41	21,83	19,00	7,5	0,00	0,0
2007-08-16 18:30	127	45	85	2,4	21,63	16,53	67,2	992,50	13,45	15,62	21,83	19,03	6,2	0,00	0,0
2007-08-16 19:00	137	45	86	3,7	21,63	16,43	67,2	992,50	13,53	13,67	21,83	19,01	5,0	0,00	0,0
2007-08-16 19:30	149	45	88	3,5	21,73	16,33	67,2	992,50	13,80	14,17	21,93	19,06	4,5	0,00	0,0
2007-08-16 20:00	130	45	90	2,2	21,63	15,73	67,2	992,50	13,57	15,73	21,83	18,62	5,4	0,00	0,0
2007-08-16 20:30	150	45	87	2,8	21,53	15,73	67,2	992,50	13,03	14,14	21,73	18,38	4,7	0,00	0,0
2007-08-16 21:00	169	46	86	2,0	21,43	15,33	67,2	992,50	12,46	15,33	21,67	17,91	5,4	0,00	0,0
2007-08-16 21:30	153	46	88	4,5	21,33	14,93	67,2	992,50	12,43	10,61	21,57	17,66	5,4	0,00	0,0

Datum	Vindriktning °	Fukt inne Rh%	Fukt ute Rh%	Vind m/s	Temp inne °C	Temp ute °C	Regn mm	Lufftryck Mbar	Daggpunkt °C	Kyleffekt °C	Vix inne °C	Vix ute °C	Vindby m/s	Korr lufftryck	Nederb./dygn mm
2007-08-16 22:00	131	46	91	2,8	21,33	14,23	67,2	992,50	12,27	12,50	21,57	17,20	5,2	0,00	0,0
2007-08-16 22:30	141	46	92	3,1	21,23	13,53	67,2	992,50	11,75	11,73	21,47	16,58	5,4	0,00	0,0
2007-08-16 23:00	164	46	93	2,4	21,23	13,23	67,2	992,50	11,62	12,14	21,47	16,36	5,2	0,00	0,0
2007-08-16 23:30	162	46	93	3,3	21,13	13,23	67,2	992,50	11,62	10,67	21,37	16,36	5,2	0,00	0,0
2007-08-17 00:00	132	46	96	1,6	21,13	12,72	67,2	993,50	11,62	12,72	21,37	16,11	4,5	0,00	0,0
2007-08-17 00:30	131	46	98	1,4	21,13	12,42	67,2	992,50	11,65	12,42	21,37	15,98	3,5	0,00	0,0
2007-08-17 01:00	112	46	98	0,0	21,03	11,92	67,2	993,50	11,15	11,92	21,27	15,48	3,3	0,00	0,0
2007-08-17 01:30	161	46	100	2,6	21,03	12,02	67,2	992,50	11,56	10,87	21,27	15,75	3,7	0,00	0,0
2007-08-17 02:00	154	46	100	1,4	21,03	12,02	67,2	992,50	11,56	12,02	21,27	15,75	4,7	0,00	0,0
2007-08-17 02:30	145	46	100	1,2	21,03	11,82	67,2	992,50	11,36	11,82	21,27	15,55	3,9	0,00	0,0
2007-08-17 03:00	132	46	100	1,6	21,03	11,52	67,2	992,50	11,07	11,52	21,27	15,25	2,8	0,00	0,0
2007-08-17 03:30	144	46	100	2,6	21,03	11,52	67,2	992,50	11,07	10,35	21,27	15,25	3,7	0,00	0,0
2007-08-17 04:00	142	46	100	2,2	20,93	11,22	67,2	992,50	10,77	11,22	21,17	14,95	3,5	0,00	0,0
2007-08-17 04:30	140	46	99	2,8	20,93	10,92	67,2	991,50	10,31	8,89	21,17	14,57	4,7	0,00	0,0
2007-08-17 05:00	126	45	97	2,8	20,93	11,02	67,2	991,50	10,10	9,00	21,12	14,49	4,3	0,00	0,0
2007-08-17 05:30	160	45	95	1,2	20,93	10,72	67,2	991,50	9,48	10,72	21,12	14,02	4,3	0,00	0,0
2007-08-17 06:00	157	45	94	2,4	20,83	10,42	67,2	991,50	9,02	9,19	21,02	13,64	6,9	0,00	0,0
2007-08-17 06:30	180	45	93	0,0	20,83	10,12	67,2	991,50	8,56	10,12	21,02	13,26	5,0	0,00	0,0
2007-08-17 07:00	152	45	89	3,0	20,73	11,12	67,2	991,50	8,87	9,11	20,92	13,94	6,2	0,00	0,0
2007-08-17 07:30	188	44	85	3,3	20,63	11,82	67,2	991,50	8,85	9,09	20,78	14,33	4,3	0,00	0,0
2007-08-17 08:00	149	44	80	1,8	20,63	12,62	67,2	991,50	8,70	12,62	20,78	14,76	5,6	0,00	0,0
2007-08-17 08:30	149	44	78	3,7	20,63	12,42	67,2	991,50	8,12	9,00	20,78	14,41	5,2	0,00	0,0
2007-08-17 09:00	157	44	77	1,4	20,63	13,02	67,2	991,50	8,50	13,02	20,78	14,94	5,4	0,00	0,0
2007-08-17 09:30	187	44	68	2,0	20,53	14,03	67,2	991,50	7,55	14,03	20,68	15,34	6,9	0,00	0,0
2007-08-17 10:00	279	44	69	1,4	20,53	14,23	67,2	992,50	7,97	14,23	20,68	15,60	6,8	0,00	0,0
2007-08-17 10:30	185	43	67	3,5	20,53	14,63	67,2	992,50	7,89	12,25	20,63	15,88	6,4	0,00	0,0
2007-08-17 11:00	174	43	63	3,9	20,53	15,23	67,2	992,50	7,51	12,27	20,63	16,23	6,2	0,00	0,0
2007-08-17 11:30	156	43	60	2,8	20,53	15,83	67,2	993,50	7,33	14,25	20,63	16,66	5,6	0,00	0,0
2007-08-17 12:00	252	43	60	1,8	20,53	16,43	67,2	993,50	7,89	16,43	20,63	17,26	6,8	0,00	0,0
2007-08-17 12:30	199	43	63	1,2	20,63	16,23	67,2	993,50	8,46	16,23	20,73	17,23	6,0	0,00	0,0
2007-08-17 13:00	174	43	61	1,8	20,63	17,13	67,2	994,50	8,80	17,13	20,73	18,02	6,8	0,00	0,0
2007-08-17 13:30	205	43	62	2,6	20,63	15,83	67,2	994,50	7,83	14,89	20,73	16,77	5,8	0,00	0,0
2007-08-17 14:00	167	43	65	1,6	20,63	15,53	67,2	994,50	8,28	15,53	20,73	16,65	3,5	0,00	0,0
2007-08-17 14:30	283	43	66	0,0	20,63	15,73	67,2	995,50	8,70	15,73	20,73	16,92	2,6	0,00	0,0
2007-08-17 15:00	230	43	71	0,0	20,63	15,93	67,2	995,50	10,03	15,93	20,73	17,44	1,2	0,00	0,0
2007-08-17 15:30	142	43	59	3,0	20,73	16,63	67,2	995,50	7,82	15,12	20,83	17,40	3,5	0,00	0,0
2007-08-17 16:00	151	43	67	2,6	20,73	15,53	67,2	995,50	8,75	14,57	20,83	16,78	3,9	0,00	0,0
2007-08-17 16:30	331	43	80	0,0	20,73	13,73	67,8	995,50	9,77	13,73	20,83	15,86	4,7	0,60	0,6
2007-08-17 17:00	343	43	83	0,0	20,73	13,53	67,8	995,50	10,14	13,53	20,83	15,88	2,0	0,60	0,6
2007-08-17 17:30	313	43	86	1,6	20,73	14,03	67,8	995,50	11,19	14,03	20,83	16,60	2,4	0,00	0,6
2007-08-17 18:00	337	44	85	0,0	20,73	12,72	67,8	996,50	9,73	12,72	20,88	15,23	2,2	0,00	0,6
2007-08-17 18:30	332	44	84	0,0	20,73	13,02	67,8	996,50	9,84	13,02	20,88	15,45	2,0	0,00	0,6
2007-08-17 19:00	128	44	87	0,0	20,63	13,23	67,8	996,50	10,58	13,23	20,78	15,88	2,4	0,00	0,6
2007-08-17 19:30	128	44	87	0,0	20,63	13,23	67,8	996,50	10,58	13,23	20,78	15,88	0,0	0,00	0,6
2007-08-17 20:00	128	44	88	0,0	20,63	13,02	67,8	996,50	10,56	13,02	20,78	15,76	0,0	0,00	0,6
2007-08-17 20:30	108	44	88	0,0	20,63	12,12	67,8	996,50	9,68	12,12	20,78	14,86	0,0	0,00	0,6

Datum	Vindriktning °	Fukt inne Rh%	Fukt ute Rh%	Vind m/s	Temp inne °C	Temp ute °C	Regn mm	Lufftryck Mbar	Daggpunkt °C	Kyleffekt °C	Vix inne °C	Vix ute °C	Vindby m/s	Korr lufftryck	Nederb./dygn mm
2007-08-17 21:00	108	44	92	0,0	20,63	11,42	67,8	996,50	9,68	11,42	20,78	14,48	0,0	0,00	0,6
2007-08-17 21:30	99	44	93	0,0	20,63	10,82	67,8	997,50	9,25	10,82	20,78	13,96	0,0	0,00	0,6
2007-08-17 22:00	318	44	95	1,4	20,63	10,72	67,8	997,50	9,48	10,72	20,78	14,02	2,8	0,00	0,6
2007-08-17 22:30	330	44	95	0,0	20,63	10,62	67,8	997,50	9,38	10,62	20,78	13,92	2,8	0,00	0,6
2007-08-17 23:00	303	44	94	0,0	20,53	10,22	67,8	997,50	8,82	10,22	20,68	13,44	1,4	0,00	0,6
2007-08-17 23:30	273	44	93	0,0	20,53	9,72	67,8	998,51	8,16	9,72	20,68	12,86	1,2	0,00	0,6
2007-08-18 00:00	309	44	94	0,0	20,53	9,52	67,8	998,51	8,13	9,52	20,68	12,74	1,2	0,00	0,0
2007-08-18 00:30	265	44	96	0,0	20,53	9,22	67,8	998,51	8,15	9,22	20,68	12,61	1,4	0,00	0,0
2007-08-18 01:00	265	44	96	0,0	20,43	9,32	67,8	998,51	8,25	9,32	20,58	12,71	0,0	0,00	0,0
2007-08-18 01:30	266	44	97	0,0	20,43	8,72	67,8	998,51	7,81	8,72	20,58	12,19	0,0	0,00	0,0
2007-08-18 02:00	301	44	97	0,0	20,43	8,82	67,8	998,51	7,91	8,82	20,58	12,29	1,2	0,00	0,0
2007-08-18 02:30	299	44	98	0,0	20,43	8,52	67,8	998,51	7,77	8,52	20,58	12,08	0,0	0,00	0,0
2007-08-18 03:00	299	44	98	0,0	20,43	7,72	67,8	999,51	6,97	7,72	20,58	11,28	0,0	0,00	0,0
2007-08-18 03:30	294	44	99	0,0	20,43	8,12	67,8	999,51	7,52	8,12	20,58	11,76	0,0	0,00	0,0
2007-08-18 04:00	289	44	99	0,0	20,33	8,42	67,8	999,51	7,82	8,42	20,48	12,06	0,0	0,00	0,0
2007-08-18 04:30	289	44	99	0,0	20,33	8,52	67,8	999,51	7,92	8,52	20,48	12,16	0,0	0,00	0,0
2007-08-18 05:00	289	44	99	0,0	20,33	8,62	67,8	1000,51	8,02	8,62	20,48	12,26	0,0	0,00	0,0
2007-08-18 05:30	290	44	99	0,0	20,33	8,62	67,8	1000,51	8,02	8,62	20,48	12,26	0,0	0,00	0,0
2007-08-18 06:00	290	44	99	0,0	20,33	8,72	67,8	1000,51	8,12	8,72	20,48	12,36	0,0	0,00	0,0
2007-08-18 06:30	289	44	100	0,0	20,33	8,92	67,8	1000,51	8,47	8,92	20,48	12,65	0,0	0,00	0,0
2007-08-18 07:00	316	44	100	0,0	20,23	9,52	67,8	1001,51	9,07	9,52	20,38	13,25	1,6	0,00	0,0
2007-08-18 07:30	303	44	98	0,0	20,23	10,32	67,8	1001,51	9,56	10,32	20,38	13,88	2,0	0,00	0,0
2007-08-18 08:00	310	44	96	0,0	20,23	10,42	67,8	1001,51	9,34	10,42	20,38	13,81	2,2	0,00	0,0
2007-08-18 08:30	305	44	96	0,0	20,23	10,72	67,8	1002,51	9,64	10,72	20,38	14,11	2,0	0,00	0,0
2007-08-18 09:00	300	44	96	0,0	20,23	11,12	67,8	1002,51	10,04	11,12	20,38	14,51	2,0	0,00	0,0
2007-08-18 09:30	331	44	80	1,8	20,13	11,62	67,8	1003,51	7,73	11,62	20,28	13,75	4,7	0,00	0,0
2007-08-18 10:00	315	44	75	2,8	20,23	12,72	67,8	1003,51	7,81	10,86	20,38	14,50	3,9	0,00	0,0
2007-08-18 10:30	325	44	72	1,6	20,13	13,33	67,8	1003,51	7,76	13,33	20,28	14,90	3,3	0,00	0,0
2007-08-18 11:00	339	44	66	2,2	20,13	13,12	67,8	1004,51	6,24	13,12	20,28	14,31	4,5	0,00	0,0
2007-08-18 11:30	318	44	63	1,6	20,33	13,73	67,8	1004,51	6,10	13,73	20,48	14,73	3,3	0,00	0,0
2007-08-18 12:00	325	44	69	1,8	20,33	14,13	67,8	1004,51	7,87	14,13	20,48	15,50	3,7	0,00	0,0
2007-08-18 12:30	260	44	68	1,4	20,33	14,83	67,8	1004,51	8,31	14,83	20,48	16,14	3,9	0,00	0,0
2007-08-18 13:00	318	43	66	2,2	20,23	14,83	67,8	1004,51	7,85	14,83	20,33	16,02	4,5	0,00	0,0
2007-08-18 13:30	310	43	66	0,0	20,33	15,93	67,8	1005,51	8,89	15,93	20,43	17,12	3,7	0,00	0,0
2007-08-18 14:00	323	43	61	2,8	20,33	15,33	67,8	1005,51	7,11	13,70	20,43	16,21	3,3	0,00	0,0
2007-08-18 14:30	330	44	87	1,8	20,33	12,32	70,8	1005,51	9,70	12,32	20,48	14,98	5,4	3,00	3,0
2007-08-18 15:00	312	44	81	1,8	20,33	14,63	70,8	1006,51	10,83	14,63	20,48	16,83	2,4	3,00	3,0
2007-08-18 15:30	315	44	76	1,2	20,33	14,13	70,8	1006,51	9,36	14,13	20,48	15,97	4,3	0,00	3,0
2007-08-18 16:00	282	44	71	2,6	20,43	15,53	70,8	1006,51	9,65	14,57	20,58	17,04	4,1	0,00	3,0
2007-08-18 16:30	314	44	67	3,0	20,43	15,83	70,8	1006,51	9,03	14,25	20,58	17,08	4,5	0,00	3,0
2007-08-18 17:00	313	44	66	2,0	20,53	15,63	70,8	1006,51	8,61	15,63	20,68	16,82	4,7	0,00	3,0
2007-08-18 17:30	308	43	64	1,2	20,43	15,53	70,8	1007,51	8,04	15,53	20,53	16,59	4,9	0,00	3,0
2007-08-18 18:00	278	43	60	1,4	20,43	15,13	70,8	1007,51	6,67	15,13	20,53	15,96	4,5	0,00	3,0
2007-08-18 18:30	298	43	64	1,2	20,43	15,23	70,8	1007,51	7,76	15,23	20,53	16,29	3,7	0,00	3,0
2007-08-18 19:00	261	43	66	1,4	20,43	15,13	70,8	1007,51	8,14	15,13	20,53	16,32	3,7	0,00	3,0
2007-08-18 19:30	319	43	70	0,0	20,43	14,33	70,8	1008,51	8,28	14,33	20,53	15,77	3,3	0,00	3,0

Datum	Vindriktning °	Fukt inne Rh%	Fukt ute Rh%	Vind m/s	Temp inne °C	Temp ute °C	Regn mm	Lufftryck Mbar	Daggpunkt °C	Kyleffekt °C	Vix inne °C	Vix ute °C	Vindby m/s	Korr lufftryck	Nederb./dygn mm
2007-08-18 20:00	296	43	75	0,0	20,43	13,83	70,8	1008,51	8,87	13,83	20,53	15,60	2,4	0,00	3,0
2007-08-18 20:30	296	43	77	0,0	20,43	13,23	70,8	1008,51	8,69	13,23	20,53	15,14	0,0	0,00	3,0
2007-08-18 21:00	254	43	81	0,0	20,33	12,52	70,8	1009,51	8,79	12,52	20,43	14,73	0,0	0,00	3,0
2007-08-18 21:30	254	43	83	0,0	20,33	11,92	70,8	1009,51	8,58	11,92	20,43	14,28	0,0	0,00	3,0
2007-08-18 22:00	254	43	86	0,0	20,33	11,72	70,8	1009,51	8,93	11,72	20,43	14,30	0,0	0,00	3,0
2007-08-18 22:30	285	43	86	0,0	20,33	11,72	70,8	1009,51	8,93	11,72	20,43	14,30	0,0	0,00	3,0
2007-08-18 23:00	308	43	85	1,4	20,33	11,82	70,8	1010,51	8,85	11,82	20,43	14,33	2,2	0,00	3,0
2007-08-18 23:30	307	43	85	2,4	20,23	11,72	70,8	1010,51	8,75	10,56	20,33	14,23	3,0	0,00	3,0
2007-08-19 00:00	294	43	87	1,4	20,23	11,42	70,8	1010,51	8,82	11,42	20,33	14,08	2,8	0,00	0,0
2007-08-19 00:30	289	43	88	0,0	20,23	11,22	70,8	1010,51	8,80	11,22	20,33	13,96	2,8	0,00	0,0
2007-08-19 01:00	307	43	88	0,0	20,23	10,92	70,8	1011,51	8,50	10,92	20,33	13,66	2,0	0,00	0,0
2007-08-19 01:30	310	43	88	0,0	20,23	10,62	70,8	1011,51	8,21	10,62	20,33	13,36	1,6	0,00	0,0
2007-08-19 02:00	310	43	90	0,0	20,13	10,42	70,8	1011,51	8,35	10,42	20,23	13,32	0,0	0,00	0,0
2007-08-19 02:30	308	43	91	0,0	20,13	10,12	70,8	1011,51	8,23	10,12	20,23	13,10	1,2	0,00	0,0
2007-08-19 03:00	303	43	92	0,0	20,13	10,02	70,8	1011,51	8,29	10,02	20,23	13,08	1,6	0,00	0,0
2007-08-19 03:30	301	43	92	0,0	20,13	9,72	70,8	1011,51	8,00	9,72	20,23	12,78	0,0	0,00	0,0
2007-08-19 04:00	302	43	91	0,0	20,13	9,82	70,8	1011,51	7,93	9,82	20,23	12,80	0,0	0,00	0,0
2007-08-19 04:30	317	43	90	0,0	20,13	9,52	70,8	1012,51	7,47	9,52	20,23	12,41	1,8	0,00	0,0
2007-08-19 05:00	317	43	91	0,0	20,03	9,32	70,8	1012,51	7,44	9,32	20,13	12,29	0,0	0,00	0,0
2007-08-19 05:30	318	43	90	0,0	20,03	9,02	70,8	1012,51	6,98	9,02	20,13	11,91	0,0	0,00	0,0
2007-08-19 06:00	318	43	92	0,0	20,03	9,02	70,8	1012,51	7,31	9,02	20,13	12,08	0,0	0,00	0,0
2007-08-19 06:30	318	43	93	0,0	20,03	9,12	70,8	1012,51	7,57	9,12	20,13	12,26	0,0	0,00	0,0
2007-08-19 07:00	318	43	94	0,0	20,03	9,22	70,8	1012,51	7,83	9,22	20,13	12,44	0,0	0,00	0,0
2007-08-19 07:30	317	43	94	0,0	20,03	9,42	70,8	1012,51	8,03	9,42	20,13	12,64	0,0	0,00	0,0
2007-08-19 08:00	317	44	94	0,0	20,03	9,62	70,8	1012,51	8,23	9,62	20,18	12,84	0,0	0,00	0,0
2007-08-19 08:30	318	43	86	0,0	20,03	10,32	70,8	1012,51	7,56	10,32	20,13	12,90	0,0	0,00	0,0
2007-08-19 09:00	53	43	78	0,0	20,03	10,92	70,8	1012,51	6,67	10,92	20,13	12,91	0,0	0,00	0,0
2007-08-19 09:30	134	43	81	0,0	20,03	11,32	70,8	1013,51	7,63	11,32	20,13	13,53	1,6	0,00	0,0
2007-08-19 10:00	122	43	80	0,0	20,03	11,72	70,8	1013,51	7,83	11,72	20,13	13,85	2,4	0,00	0,0
2007-08-19 10:30	136	43	76	1,2	20,03	12,32	70,8	1012,51	7,62	12,32	20,13	14,17	3,0	0,00	0,0
2007-08-19 11:00	124	43	76	2,0	20,03	12,72	70,8	1012,51	8,01	12,72	20,13	14,57	3,3	0,00	0,0
2007-08-19 11:30	84	43	74	0,0	20,13	13,02	70,8	1012,51	7,89	13,02	20,23	14,73	3,7	0,00	0,0
2007-08-19 12:00	105	44	75	0,0	20,13	13,93	70,8	1012,51	8,96	13,93	20,28	15,70	3,0	0,00	0,0
2007-08-19 12:30	128	44	69	2,2	20,13	14,03	70,8	1012,51	7,78	14,03	20,28	15,40	4,3	0,00	0,0
2007-08-19 13:00	184	43	70	1,2	20,13	14,33	70,8	1012,51	8,28	14,33	20,23	15,77	4,7	0,00	0,0
2007-08-19 13:30	130	43	70	2,2	20,13	15,23	70,8	1012,51	9,14	15,23	20,23	16,67	4,5	0,00	0,0
2007-08-19 14:00	171	43	70	1,4	20,23	15,83	70,8	1012,51	9,71	15,83	20,33	17,27	3,9	0,00	0,0
2007-08-19 14:30	148	43	69	2,0	20,23	15,83	70,8	1011,51	9,49	15,83	20,33	17,21	4,9	0,00	0,0
2007-08-19 15:00	130	43	71	1,6	20,23	15,93	70,8	1011,51	10,03	15,93	20,33	17,44	4,5	0,00	0,0
2007-08-19 15:30	140	43	69	2,2	20,23	15,83	70,8	1011,51	9,49	15,83	20,33	17,21	4,3	0,00	0,0
2007-08-19 16:00	159	43	71	1,4	20,23	15,63	70,8	1011,51	9,74	15,63	20,33	17,14	4,1	0,00	0,0
2007-08-19 16:30	142	43	80	0,0	20,23	14,83	70,8	1011,51	10,83	14,83	20,33	16,96	4,5	0,00	0,0
2007-08-19 17:00	263	43	85	0,0	20,23	14,33	70,8	1011,51	11,30	14,33	20,33	16,83	1,6	0,00	0,0
2007-08-19 17:30	226	43	89	0,0	20,23	14,33	70,8	1011,51	12,02	14,33	20,33	17,14	1,2	0,00	0,0
2007-08-19 18:00	131	44	91	0,0	20,23	14,03	70,8	1011,51	12,07	14,03	20,38	17,00	1,6	0,00	0,0
2007-08-19 18:30	131	44	85	1,2	20,23	13,83	70,8	1011,51	10,81	13,83	20,38	16,33	2,6	0,00	0,0



Datum	Vindriktning °	Fukt inne Rh%	Fukt ute Rh%	Vind m/s	Temp inne °C	Temp ute °C	Regn mm	Luftryck Mbar	Daggpunkt °C	Kyleffekt °C	Vix inne °C	Vix ute °C	Vindby m/s	Korr luftryck	Nederb./dygn mm
2007-08-19 19:00	134	44	86	0,0	20,23	13,43	70,8	1011,51	10,60	13,43	20,38	16,00	2,6	0,00	0,0
2007-08-19 19:30	140	44	86	0,0	20,23	13,23	70,8	1011,51	10,40	13,23	20,38	15,80	1,4	0,00	0,0
2007-08-19 20:00	140	44	86	0,0	20,23	13,02	70,8	1011,51	10,21	13,02	20,38	15,60	1,4	0,00	0,0
2007-08-19 20:30	145	44	87	1,2	20,23	12,82	70,8	1011,51	10,19	12,82	20,38	15,48	2,0	0,00	0,0
2007-08-19 21:00	156	44	87	0,0	20,23	12,72	70,8	1011,51	10,09	12,72	20,38	15,38	3,1	0,00	0,0
2007-08-19 21:30	141	44	91	0,0	20,23	12,32	70,8	1011,51	10,40	12,32	20,38	15,30	1,4	0,00	0,0
2007-08-19 22:00	116	44	94	0,0	20,23	11,82	70,8	1011,51	10,40	11,82	20,38	15,04	1,2	0,00	0,0
2007-08-19 22:30	141	44	95	0,0	20,23	11,82	70,8	1011,51	10,57	11,82	20,38	15,13	1,2	0,00	0,0
2007-08-19 23:00	137	44	94	0,0	20,23	11,82	70,8	1011,51	10,40	11,82	20,38	15,04	1,2	0,00	0,0
2007-08-19 23:30	134	44	93	0,0	20,23	11,82	70,8	1011,51	10,24	11,82	20,38	14,96	1,4	0,00	0,0
2007-08-20 00:00	143	44	92	0,0	20,23	11,82	70,8	1012,51	10,07	11,82	20,38	14,88	1,2	0,00	0,0
<b>Medel Semester</b>	<b>182</b>	<b>42</b>	<b>82</b>	<b>1,1</b>	<b>21,39</b>	<b>14,98</b>	<b>0,0</b>	<b>1005,97</b>	<b>11,09</b>	<b>14,61</b>	<b>21,46</b>	<b>17,38</b>	<b>2,8</b>		<b>0,0</b>
Min	11	38	38	0,0	20,03	6,72		991,50	4,01	5,65	20,13	9,94	0,0		0,0
Max	356	47	100	9,2	23,13	26,74	70,8	1021,52	17,25	26,16	23,28	26,87	10,4		