

Medeltemperaturer / Max / Min

● Vindkyl medel °C
 ● Dygns medel °C
 ▲ Temp Max
 ● Temp Min
 — Temperatur

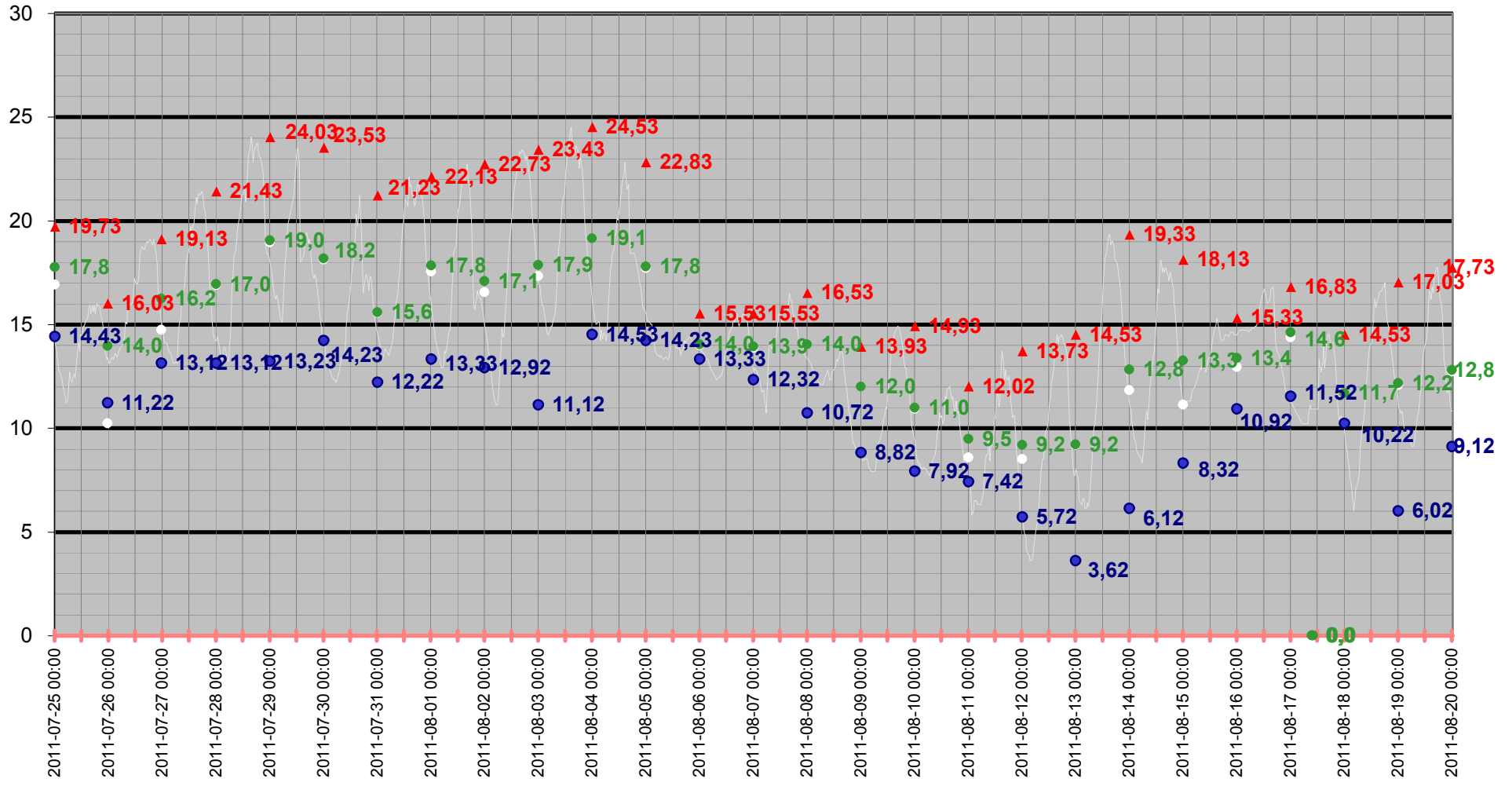

Medeltemperatur

□ Vindkyl medel °C ● Dygns medel °C — Temperatur °C — Kyleffekt °C

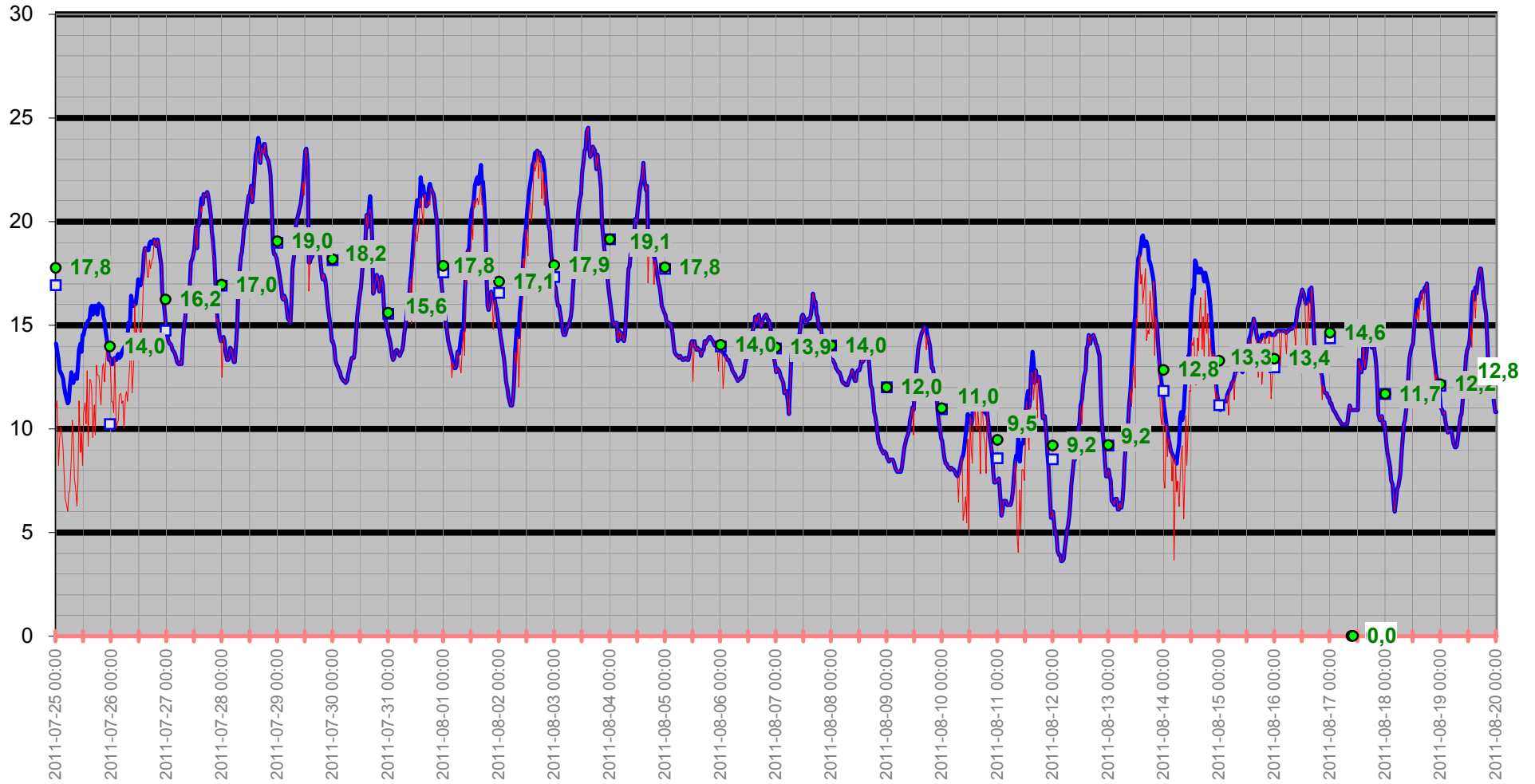

Temperatur/Vindby

Temp Ute °C
Vindby m/s

— Vindby m/s — Temp ute °C ◊ Vindriktning °

Vindriktning °

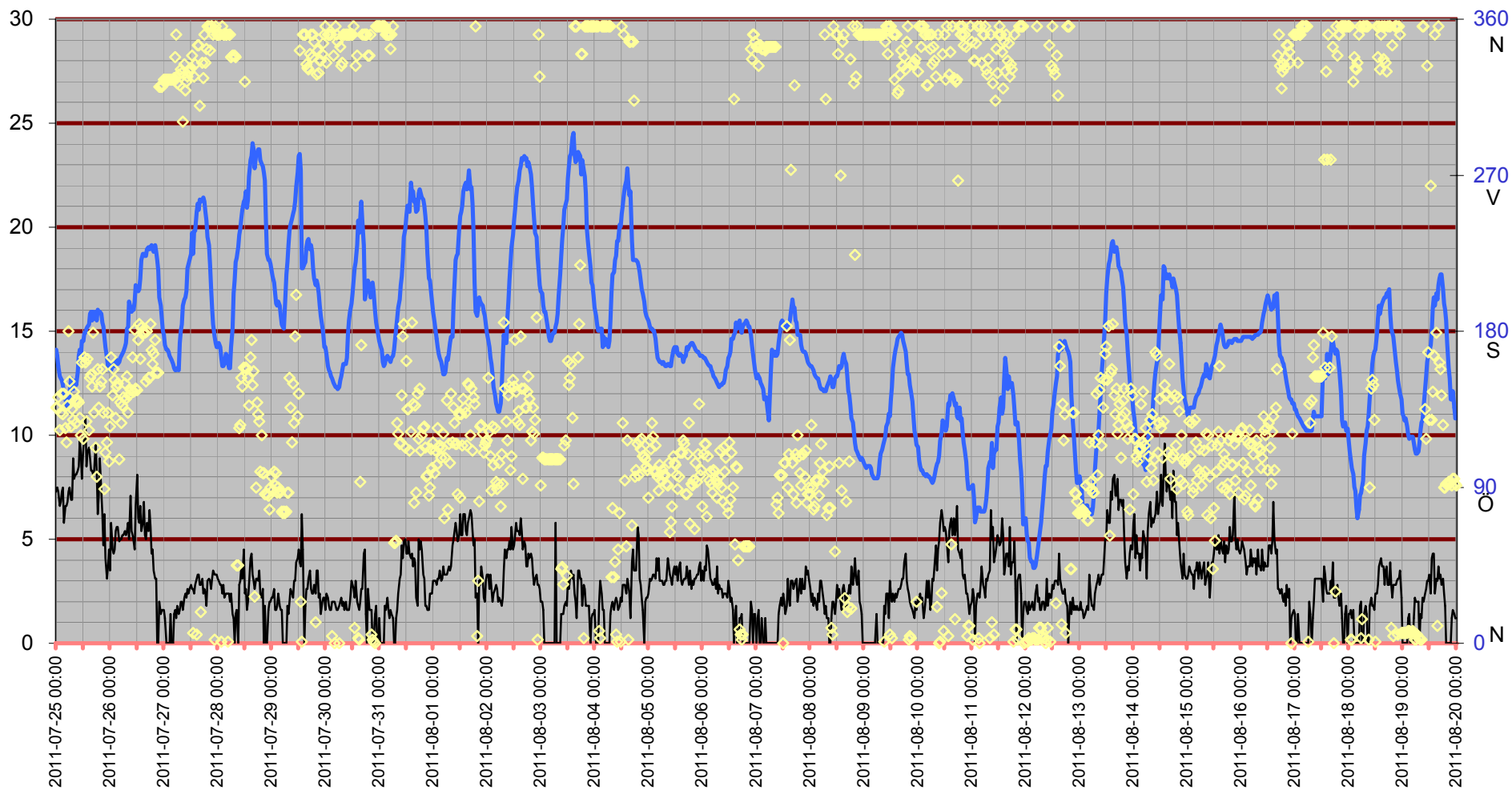

Inne

Temp inne °C

Vindby m/s

Temp inne °C — Vindby m/s — Temp ute °C — Fukt inne Rh%

Rh % inne

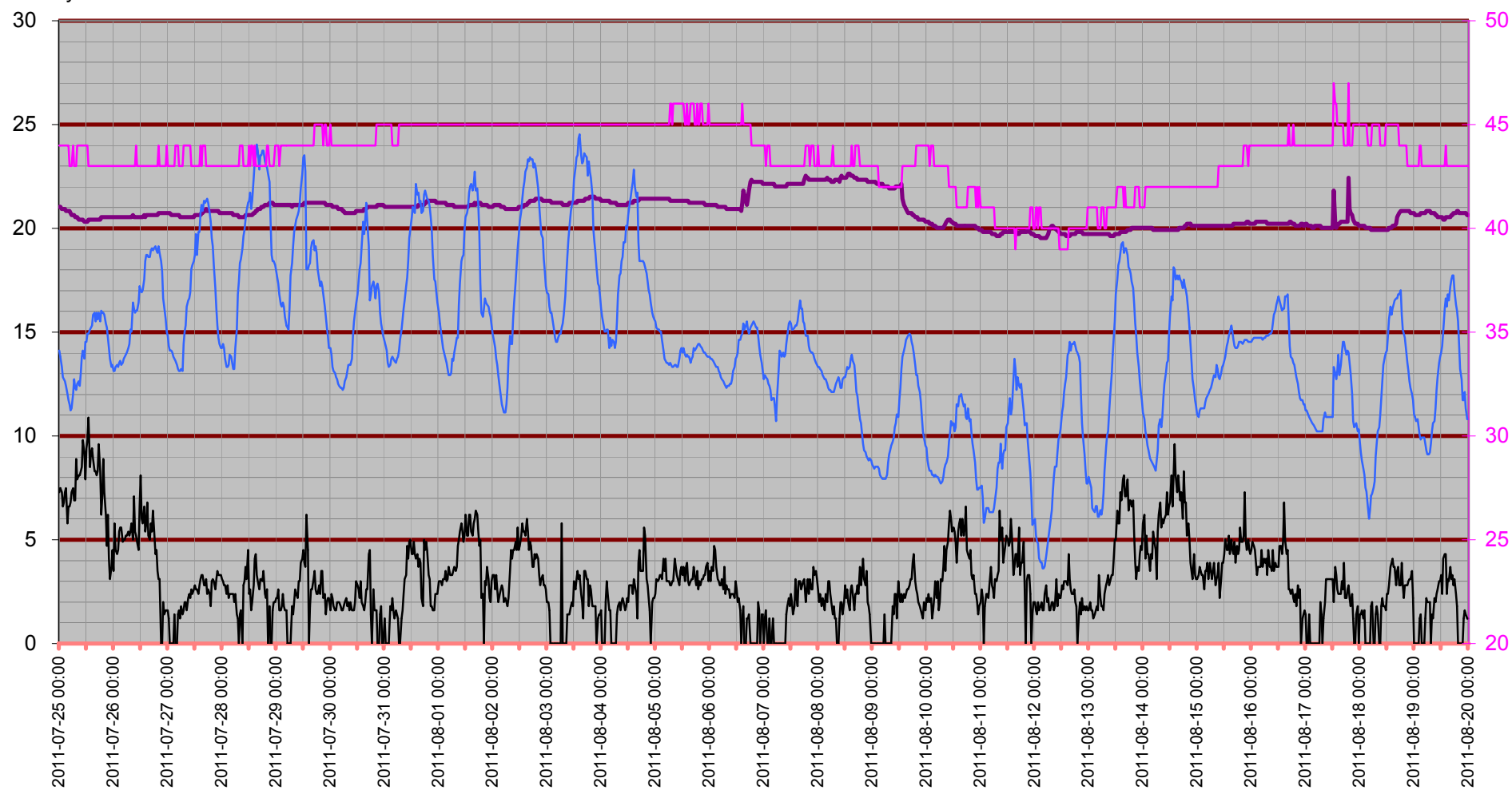

Temperatur inne

Temp inne °C

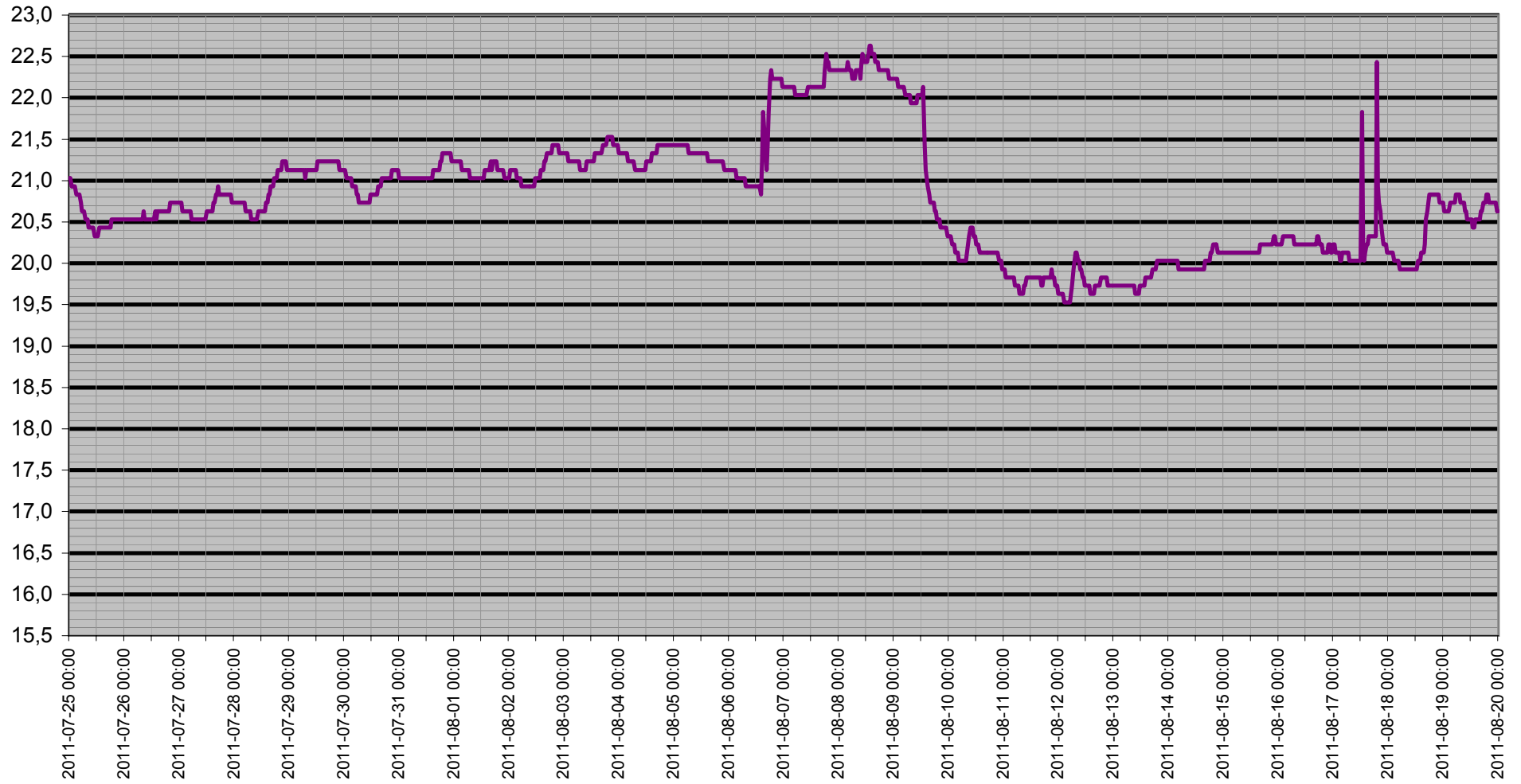

Dagpunkt/Temperatur

Vind m/s Daggpunkt °C Temp ute °C Fukt ute Rh%

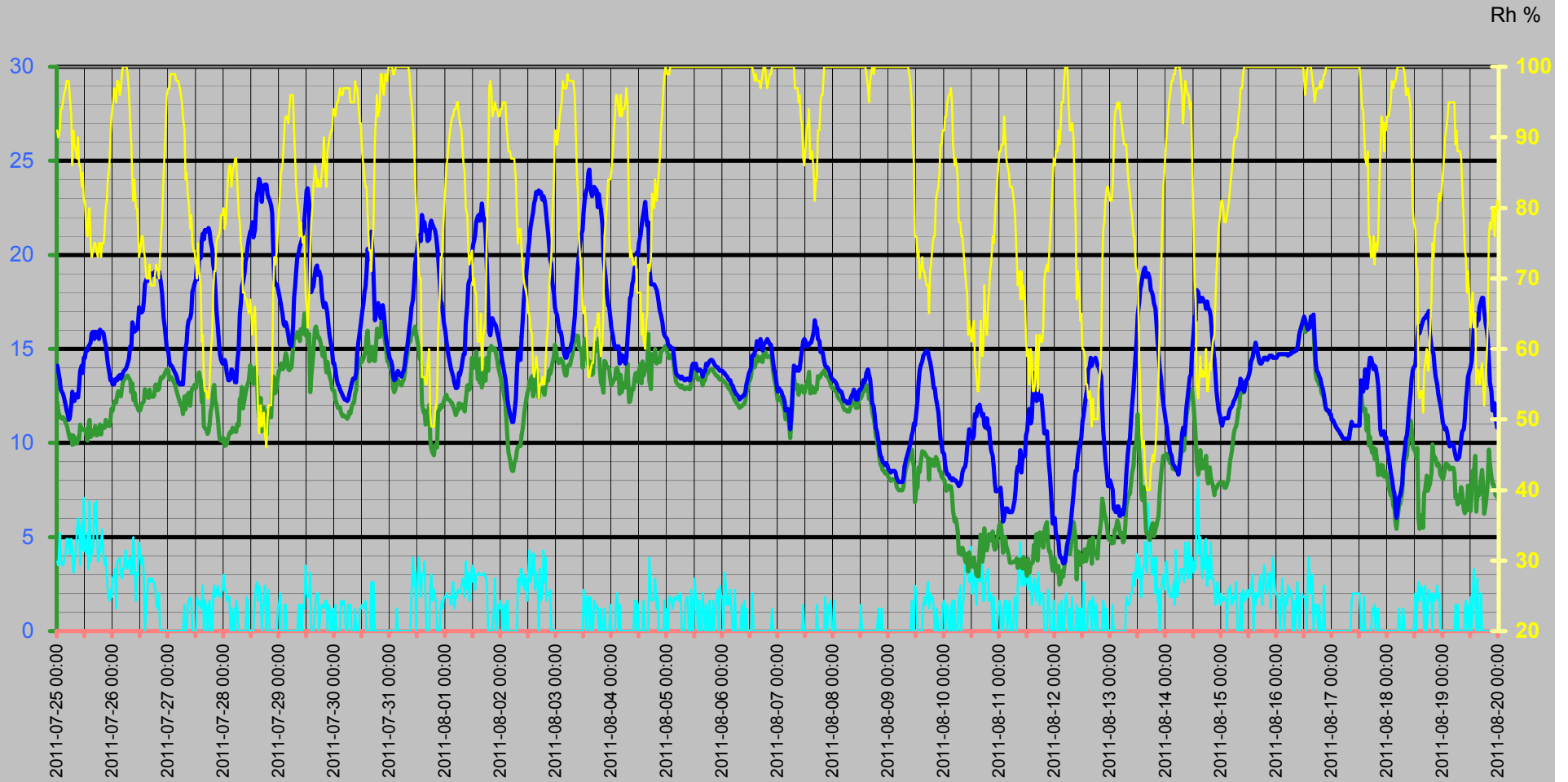

Vinddata

Vindhastighet m/s
Vindby m/s

Vind m/s Vindby m/s Vindriktning ° Fukt ute Rh%

Vindriktning °
Rh %

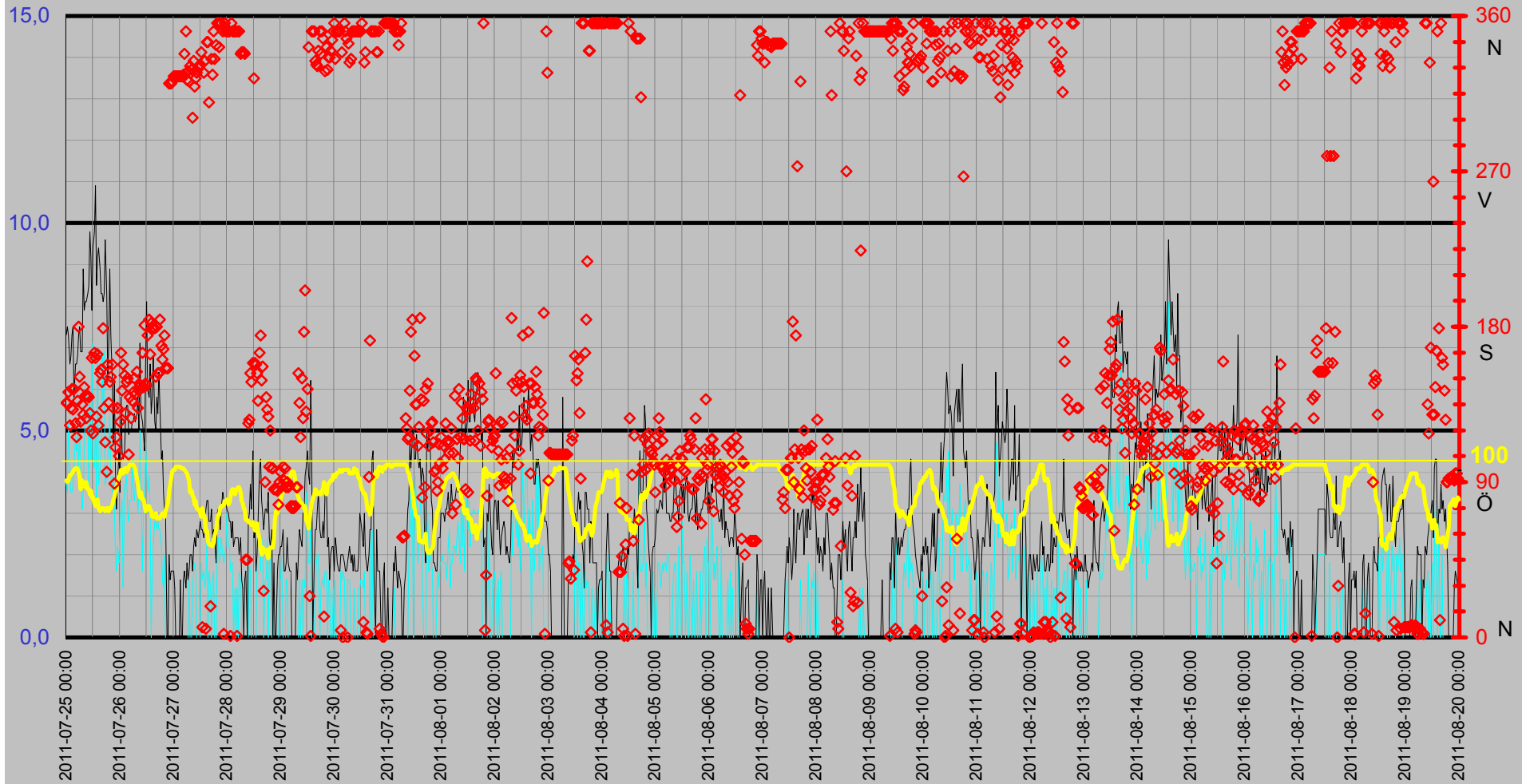

Luftfukt Kyleffekt Temp Vind Medeltemperatur

Temp °C
Vind m/s

● Dygns medel °C Vind m/s Kyleffekt °C Temp ute °C Fukt ute Rh%

Rh %

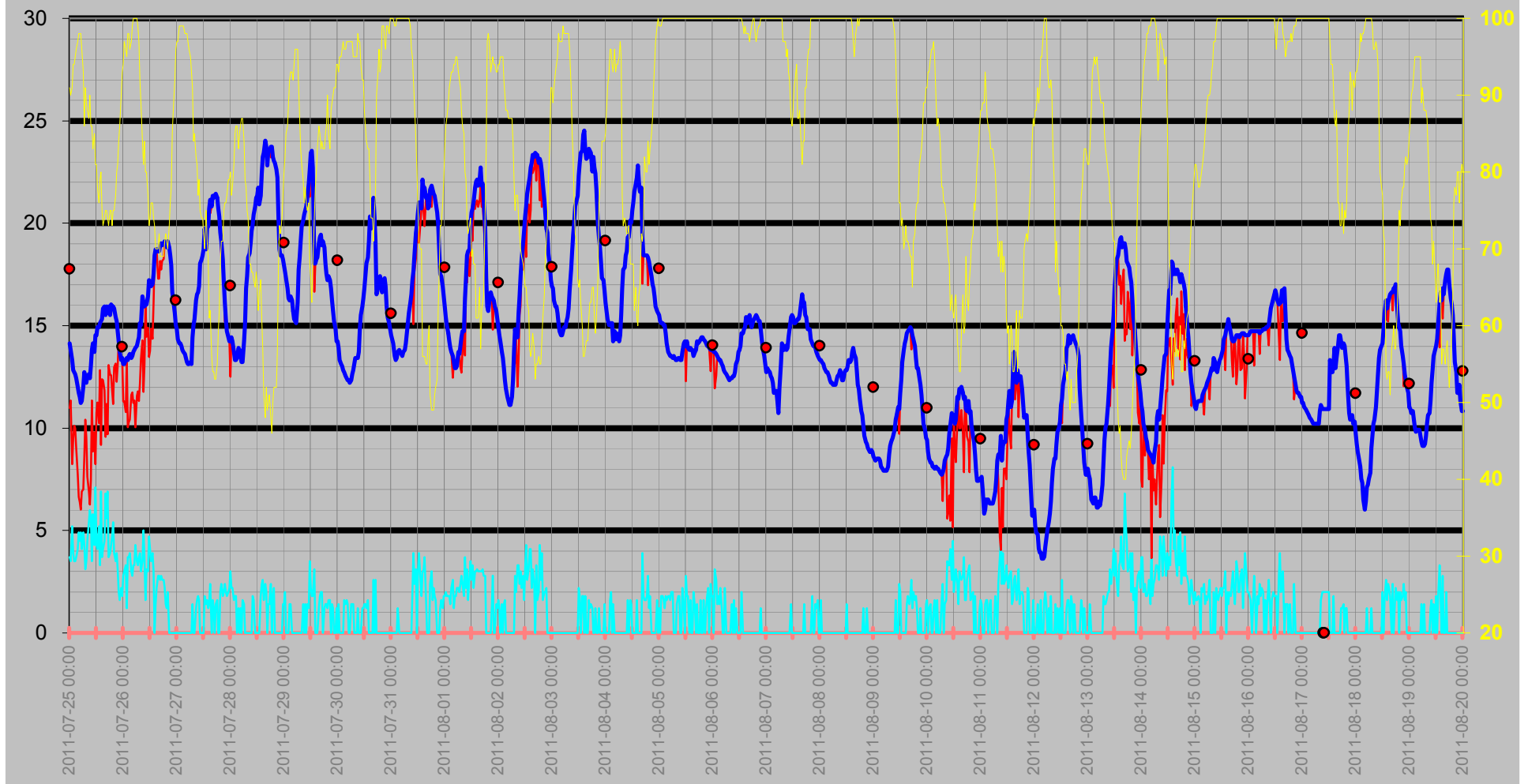

Regn Semester

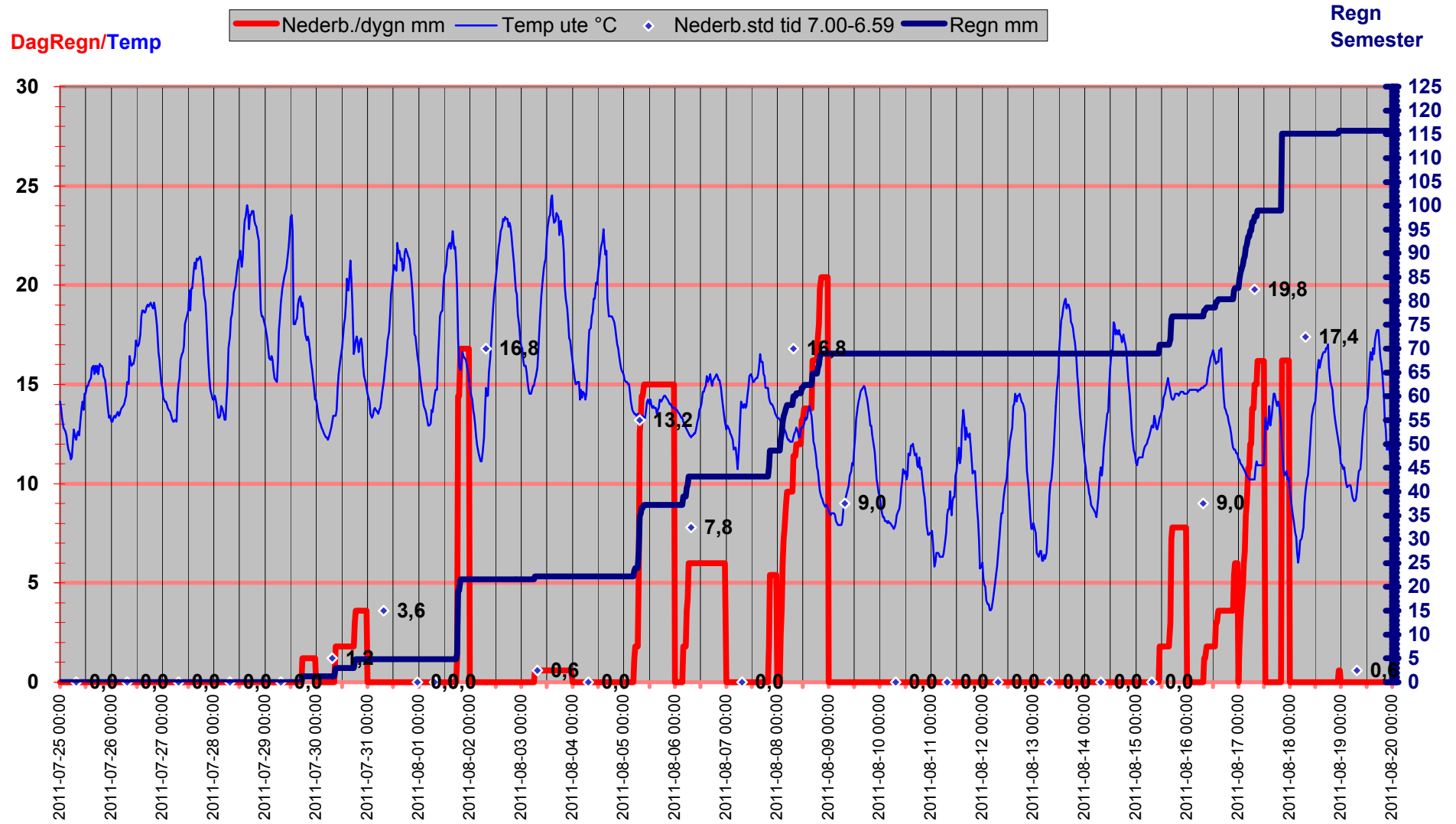

Luftryck/Nederbörd

◆ Luftryck mbar
 — Nederb./dygn mm
 △ Nederb.std tid 7.00-6.59

Luftryck

Nederbörd

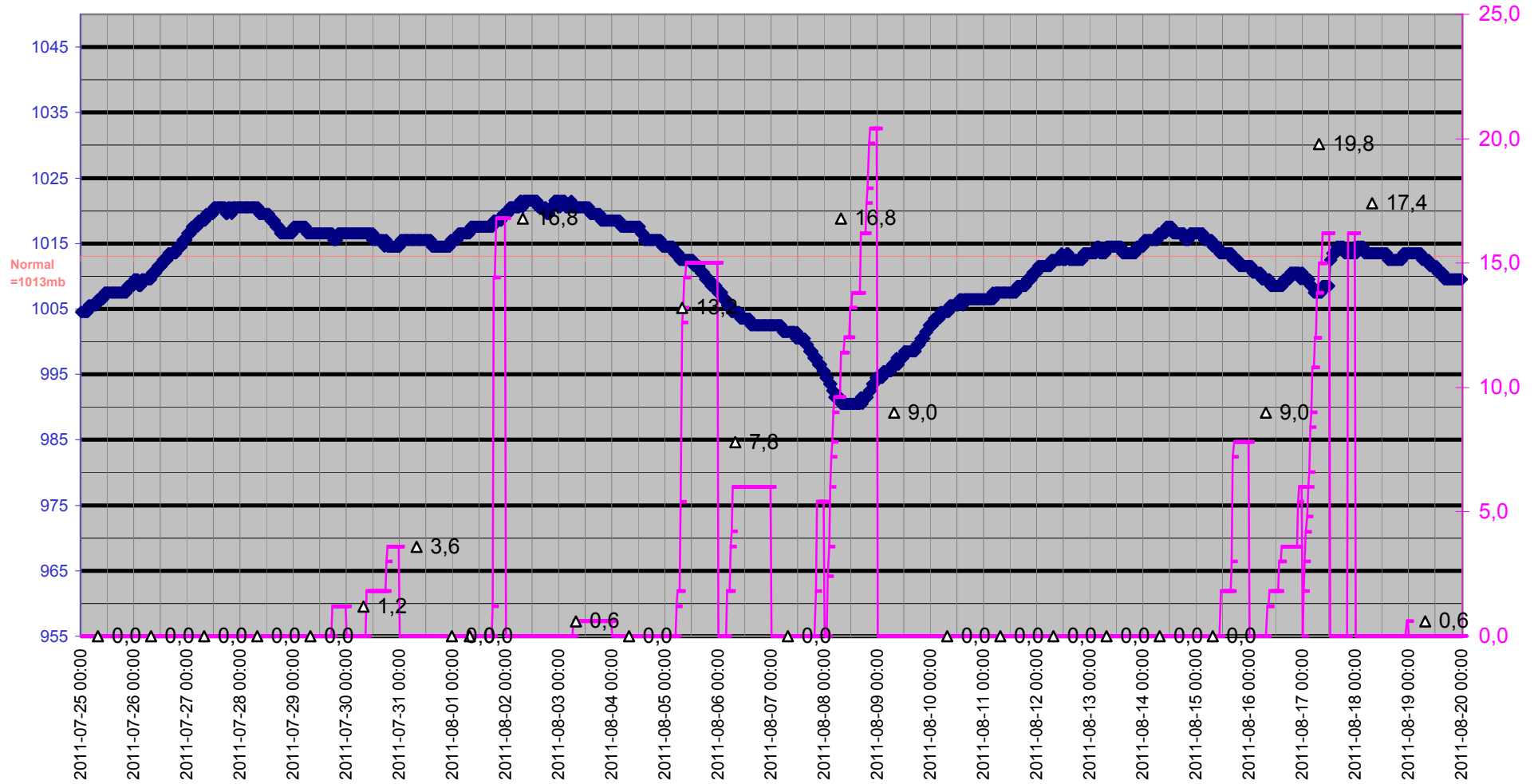

Grund

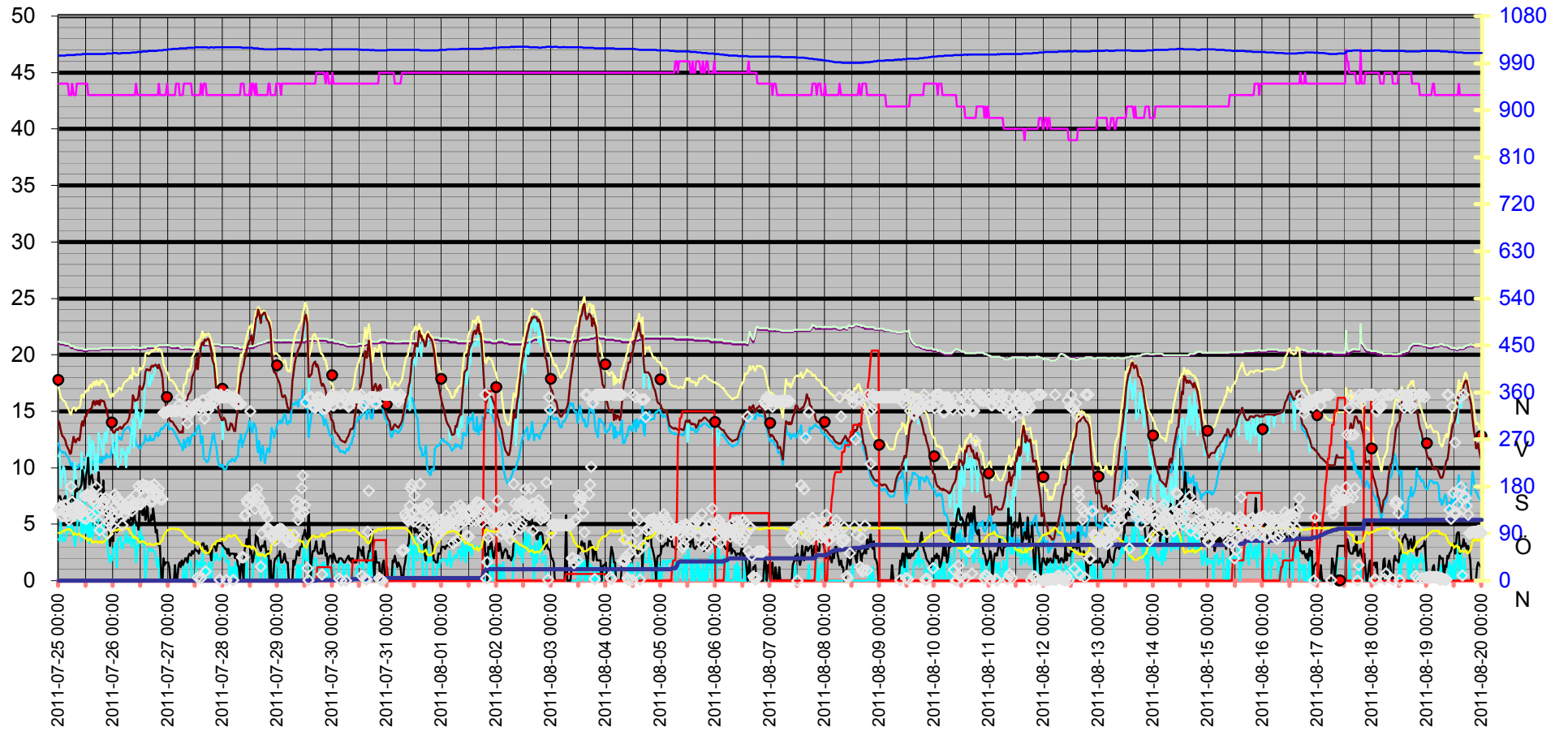
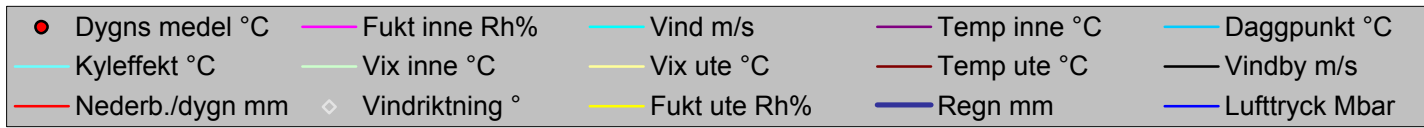

Datum	Vindriktning °	Fukt inne Rh%	Fukt ute Rh%	Vind m/s	Temp inne °C	Temp ute °C	Regn mm	Lufttryck Mbar	Daggpunkt °C	Kyleffekt °C	Vix inne °C	Vix ute °C	Vindby m/s	Korr lufttryck	Nederb./dygn mm
2011-07-25 00:00	136	44	91	3,7	21,03	14,13	0,0	1004,51	12,17	10,99	21,18	17,10	7,3	0,00	0,0
2011-07-25 00:30	136	44	90	3,5	21,03	13,83	0,0	1004,51	11,70	11,35	21,18	16,72	7,5	0,00	0,0
2011-07-25 01:00	142	44	91	5,2	20,93	13,33	0,0	1004,51	11,38	8,23	21,08	16,30	7,3	0,00	0,0
2011-07-25 01:30	123	44	94	3,9	20,93	12,82	0,0	1004,51	11,39	9,47	21,08	16,04	6,6	0,00	0,0
2011-07-25 02:00	133	44	94	3,5	20,93	12,72	0,0	1004,51	11,29	10,11	21,08	15,94	6,8	0,00	0,0
2011-07-25 02:30	144	44	95	3,5	20,93	12,62	0,0	1004,51	11,36	9,99	21,08	15,93	7,3	0,00	0,0
2011-07-25 03:00	132	44	96	3,7	20,83	12,42	0,0	1004,51	11,33	9,00	20,98	15,81	7,5	0,00	0,0
2011-07-25 03:30	144	44	97	4,1	20,83	12,02	0,0	1005,51	11,09	7,76	20,98	15,49	5,8	0,00	0,0
2011-07-25 04:00	124	44	98	4,9	20,83	11,72	0,0	1005,51	10,95	6,64	20,98	15,28	6,6	0,00	0,0
2011-07-25 04:30	116	43	98	4,5	20,83	11,52	0,0	1005,51	10,75	6,40	20,93	15,08	6,6	0,00	0,0
2011-07-25 05:00	137	43	98	4,9	20,73	11,22	0,0	1005,51	10,45	6,02	20,83	14,78	6,8	0,00	0,0
2011-07-25 05:30	180	43	96	4,1	20,63	11,32	0,0	1005,51	10,23	6,91	20,73	14,71	7,3	0,00	0,0
2011-07-25 06:00	151	44	93	4,9	20,63	12,02	0,0	1005,51	10,44	7,02	20,78	15,16	7,5	0,00	0,0
2011-07-25 06:30	125	43	86	4,3	20,63	12,72	0,0	1005,51	9,91	8,60	20,73	15,30	6,9	0,00	0,0
2011-07-25 07:00	135	43	91	3,1	20,53	12,32	0,0	1005,51	10,40	10,42	20,63	15,30	6,9	0,00	0,0
2011-07-25 07:30	129	43	89	3,5	20,53	12,22	0,0	1006,51	9,95	9,54	20,63	15,04	8,9	0,00	0,0
2011-07-25 08:00	145	44	88	4,5	20,53	12,52	0,0	1006,51	10,07	7,64	20,68	15,26	7,9	0,00	0,0
2011-07-25 08:30	140	44	87	5,4	20,43	12,62	0,0	1006,51	9,99	6,94	20,58	15,28	8,1	0,00	0,0
2011-07-25 09:00	127	44	90	6,0	20,43	12,42	0,0	1006,51	10,32	6,27	20,58	15,32	8,1	0,00	0,0
2011-07-25 09:30	140	44	86	5,6	20,43	13,02	0,0	1006,51	10,21	7,45	20,58	15,60	8,3	0,00	0,0
2011-07-25 10:00	139	44	86	3,5	20,43	13,83	0,0	1006,51	10,99	11,35	20,58	16,40	8,5	0,00	0,0
2011-07-25 10:30	130	44	83	5,8	20,43	14,13	0,0	1007,51	10,73	8,86	20,58	16,48	9,8	0,00	0,0
2011-07-25 11:00	120	44	85	4,3	20,33	13,73	0,0	1007,51	10,71	9,80	20,48	16,23	9,2	0,00	0,0
2011-07-25 11:30	162	44	81	7,1	20,33	14,53	0,0	1007,51	10,74	8,23	20,48	16,73	7,9	0,00	0,0
2011-07-25 12:00	118	44	81	4,3	20,33	14,53	0,0	1007,51	10,74	10,77	20,48	16,73	9,4	0,00	0,0
2011-07-25 12:30	165	44	78	4,1	20,33	14,93	0,0	1007,51	10,54	11,25	20,48	16,91	9,8	0,00	0,0
2011-07-25 13:00	162	43	76	5,2	20,43	14,93	0,0	1007,51	10,13	10,25	20,53	16,77	10,9	0,00	0,0
2011-07-25 13:30	128	43	79	3,3	20,43	15,13	0,0	1007,51	10,93	12,82	20,53	17,18	8,5	0,00	0,0
2011-07-25 14:00	164	43	80	6,9	20,43	15,23	0,0	1007,51	11,22	9,17	20,53	17,36	9,2	0,00	0,0
2011-07-25 14:30	123	43	75	3,7	20,43	15,33	0,0	1007,51	10,31	12,39	20,53	17,10	9,4	0,00	0,0
2011-07-25 15:00	153	43	73	4,1	20,43	15,83	0,0	1007,51	10,37	12,33	20,53	17,47	8,9	0,00	0,0
2011-07-25 15:30	155	43	74	4,5	20,43	15,93	0,0	1007,51	10,68	11,85	20,53	17,64	8,3	0,00	0,0
2011-07-25 16:00	148	43	75	6,8	20,43	15,53	0,0	1007,51	10,50	9,57	20,53	17,30	8,3	0,00	0,0
2011-07-25 16:30	179	43	75	5,6	20,43	15,93	0,0	1007,51	10,89	11,16	20,53	17,70	8,1	0,00	0,0
2011-07-25 17:00	133	43	74	6,9	20,43	15,63	0,0	1007,51	10,39	9,71	20,53	17,34	8,3	0,00	0,0
2011-07-25 17:30	113	43	73	3,7	20,43	15,93	0,0	1007,51	10,46	13,09	20,53	17,57	9,6	0,00	0,0
2011-07-25 18:00	96	43	75	3,9	20,43	15,53	0,0	1007,51	10,50	12,62	20,53	17,30	8,3	0,00	0,0
2011-07-25 18:30	158	43	75	4,3	20,53	16,03	0,0	1007,51	10,98	12,57	20,63	17,80	6,2	0,00	0,0
2011-07-25 19:00	136	43	73	4,7	20,53	15,93	0,0	1007,51	10,46	11,85	20,63	17,57	7,1	0,00	0,0
2011-07-25 19:30	148	43	75	5,4	20,53	15,93	0,0	1007,51	10,89	11,16	20,63	17,70	8,9	0,00	0,0
2011-07-25 20:00	151	43	75	3,9	20,53	15,83	0,0	1007,51	10,79	12,97	20,63	17,60	7,3	0,00	0,0
2011-07-25 20:30	158	43	77	3,5	20,53	15,43	0,0	1007,51	10,82	13,16	20,63	17,34	6,2	0,00	0,0
2011-07-25 21:00	133	43	80	3,9	20,53	15,23	0,0	1008,51	11,22	12,27	20,63	17,36	4,7	0,00	0,0
2011-07-25 21:30	89	43	81	3,1	20,53	14,73	0,0	1008,51	10,93	13,05	20,63	16,93	6,2	0,00	0,0
2011-07-25 22:00	110	43	84	2,0	20,53	14,23	0,0	1008,51	11,01	14,23	20,63	16,65	4,1	0,00	0,0
2011-07-25 22:30	116	43	86	1,6	20,53	13,73	0,0	1008,51	10,89	13,73	20,63	16,30	3,1	0,00	0,0

Datum	Vindriktning	Fukt inne Rh%	Fukt ute Rh%	Vind m/s	Temp inne °C	Temp ute °C	Regn mm	Luftryck Mbar	Daggpunkt °C	Kyleffekt °C	Vix inne °C	Vix ute °C	Vindby m/s	Korr luftryck	Nederb./dygn mm
2011-07-25 23:00	133	43	90	2,2	20,53	13,33	0,0	1008,51	11,21	13,33	20,63	16,22	3,7	0,00	0,0
2011-07-25 23:30	105	43	93	1,8	20,53	13,43	0,0	1008,51	11,82	13,43	20,63	16,56	4,5	0,00	0,0
2011-07-26 00:00	125	43	94	2,8	20,53	13,12	0,0	1009,51	11,69	11,30	20,63	16,34	3,5	0,00	0,0
2011-07-26 00:30	165	43	97	3,0	20,53	13,12	0,0	1009,51	12,18	11,30	20,63	16,60	5,8	0,00	0,0
2011-07-26 01:00	143	43	96	3,3	20,53	13,33	0,0	1009,51	12,22	10,78	20,63	16,71	4,5	0,00	0,0
2011-07-26 01:30	158	43	95	1,2	20,53	13,43	0,0	1009,51	12,15	13,43	20,63	16,73	4,3	0,00	0,0
2011-07-26 02:00	152	43	98	3,7	20,53	13,33	0,0	1008,51	12,54	10,05	20,63	16,88	4,5	0,00	0,0
2011-07-26 02:30	130	43	98	3,7	20,53	13,53	0,0	1008,51	12,74	10,29	20,63	17,08	5,4	0,00	0,0
2011-07-26 03:00	148	43	96	3,9	20,53	13,63	0,0	1008,51	12,52	10,40	20,63	17,01	5,6	0,00	0,0
2011-07-26 03:30	150	43	97	3,0	20,53	13,43	0,0	1009,51	12,48	11,62	20,63	16,90	5,6	0,00	0,0
2011-07-26 04:00	106	43	99	2,8	20,53	13,53	0,0	1009,51	12,90	11,73	20,63	17,17	4,9	0,00	0,0
2011-07-26 04:30	139	43	100	3,3	20,53	13,73	0,0	1009,51	13,26	11,24	20,63	17,46	5,0	0,00	0,0
2011-07-26 05:00	127	43	100	3,3	20,53	13,83	0,0	1009,51	13,36	11,35	20,63	17,56	5,0	0,00	0,0
2011-07-26 05:30	137	43	100	4,3	20,53	13,93	0,0	1009,51	13,46	10,04	20,63	17,66	5,2	0,00	0,0
2011-07-26 06:00	142	43	100	3,5	20,53	14,03	0,0	1009,51	13,56	11,57	20,63	17,76	5,2	0,00	0,0
2011-07-26 06:30	150	43	99	3,3	20,53	14,23	0,0	1009,51	13,60	11,80	20,63	17,87	5,4	0,00	0,0
2011-07-26 07:00	141	43	97	3,7	20,53	14,43	0,0	1009,51	13,47	11,34	20,63	17,90	5,2	0,00	0,0
2011-07-26 07:30	154	43	92	3,9	20,53	15,13	0,0	1009,51	13,33	12,15	20,63	18,18	5,4	0,00	0,0
2011-07-26 08:00	133	43	89	3,0	20,53	15,03	0,0	1010,51	12,70	13,37	20,63	17,84	5,8	0,00	0,0
2011-07-26 08:30	143	43	84	3,5	20,63	16,43	0,0	1010,51	13,16	14,29	20,73	18,85	5,0	0,00	0,0
2011-07-26 09:00	146	43	81	5,0	20,53	16,13	0,0	1010,51	12,29	11,76	20,63	18,33	7,1	0,00	0,0
2011-07-26 09:30	146	43	84	3,7	20,53	15,93	0,0	1010,51	12,67	13,09	20,63	18,35	5,4	0,00	0,0
2011-07-26 10:00	165	44	80	1,6	20,53	16,03	0,0	1010,51	12,00	16,03	20,68	18,16	5,2	0,00	0,0
2011-07-26 10:30	145	43	80	3,1	20,53	16,03	0,0	1011,51	12,00	14,47	20,63	18,16	4,9	0,00	0,0
2011-07-26 11:00	181	43	77	3,0	20,53	16,43	0,0	1011,51	11,78	14,90	20,63	18,34	4,5	0,00	0,0
2011-07-26 11:30	147	43	73	4,7	20,53	17,23	0,0	1011,51	11,71	13,46	20,63	18,87	6,6	0,00	0,0
2011-07-26 12:00	146	43	74	4,1	20,53	17,03	0,0	1011,51	11,73	13,78	20,63	18,74	8,1	0,00	0,0
2011-07-26 12:30	175	43	76	3,5	20,53	16,93	0,0	1011,51	12,06	14,85	20,63	18,77	6,0	0,00	0,0
2011-07-26 13:00	184	43	76	3,9	20,53	17,03	0,0	1012,51	12,15	14,37	20,63	18,87	5,8	0,00	0,0
2011-07-26 13:30	164	43	74	3,0	20,63	17,53	0,0	1012,51	12,21	16,10	20,73	19,24	6,6	0,00	0,0
2011-07-26 14:00	182	43	73	0,0	20,53	18,43	0,0	1012,51	12,86	18,43	20,63	20,07	5,4	0,00	0,0
2011-07-26 14:30	179	43	70	1,4	20,63	18,73	0,0	1012,51	12,48	18,73	20,73	20,17	5,8	0,00	0,0
2011-07-26 15:00	179	43	70	2,2	20,63	18,73	0,0	1012,51	12,48	18,73	20,73	20,17	6,8	0,00	0,0
2011-07-26 15:30	179	43	70	2,8	20,63	18,63	0,0	1013,51	12,38	17,31	20,73	20,07	5,2	0,00	0,0
2011-07-26 16:00	151	43	72	2,8	20,63	18,63	0,0	1013,51	12,83	17,31	20,73	20,20	5,0	0,00	0,0
2011-07-26 16:30	180	43	69	2,6	20,63	18,93	0,0	1013,51	12,44	18,16	20,73	20,31	5,8	0,00	0,0
2011-07-26 17:00	153	43	69	2,8	20,63	19,03	0,0	1013,51	12,54	17,74	20,73	20,41	5,4	0,00	0,0
2011-07-26 17:30	153	43	69	2,6	20,63	18,93	0,0	1013,51	12,44	18,16	20,73	20,31	6,4	0,00	0,0
2011-07-26 18:00	184	43	69	2,6	20,63	19,03	0,0	1013,51	12,54	18,26	20,73	20,41	5,6	0,00	0,0
2011-07-26 18:30	169	43	71	2,2	20,63	19,13	0,0	1013,51	13,09	19,13	20,73	20,64	4,3	0,00	0,0
2011-07-26 19:00	161	43	72	1,4	20,63	18,93	0,0	1013,51	13,12	18,93	20,73	20,50	4,5	0,00	0,0
2011-07-26 19:30	167	43	71	1,2	20,63	18,83	0,0	1014,51	12,80	18,83	20,73	20,34	3,5	0,00	0,0
2011-07-26 20:00	175	44	70	2,0	20,73	19,13	0,0	1014,51	12,86	19,13	20,88	20,57	3,1	0,00	0,0
2011-07-26 20:30	156	43	73	0,0	20,73	18,83	0,0	1014,51	13,24	18,83	20,83	20,47	3,1	0,00	0,0
2011-07-26 21:00	156	43	76	0,0	20,73	18,43	0,0	1014,51	13,50	18,43	20,83	20,28	0,0	0,00	0,0
2011-07-26 21:30	156	43	78	0,0	20,73	17,93	0,0	1014,51	13,44	17,93	20,83	19,92	0,0	0,00	0,0

Datum	Vindriktning	Fukt inne Rh%	Fukt ute Rh%	Vind m/s	Temp inne °C	Temp ute °C	Regn mm	Luftryck Mbar	Daggpunkt °C	Kyleffekt °C	Vix inne °C	Vix ute °C	Vindby m/s	Korr luftryck	Nederb./dygn mm
2011-07-26 22:00	321	43	85	0,0	20,73	16,63	0,0	1015,51	13,54	16,63	20,83	19,13	2,0	0,00	0,0
2011-07-26 22:30	321	43	88	0,0	20,73	16,23	0,0	1015,51	13,70	16,23	20,83	18,96	1,4	0,00	0,0
2011-07-26 23:00	321	43	92	0,0	20,73	15,63	0,0	1015,51	13,82	15,63	20,83	18,68	1,6	0,00	0,0
2011-07-26 23:30	322	44	96	0,0	20,73	15,03	0,0	1015,51	13,91	15,03	20,88	18,41	1,6	0,00	0,0
2011-07-27 00:00	325	43	97	0,0	20,73	14,83	0,0	1016,51	13,87	14,83	20,83	18,30	1,6	0,00	0,0
2011-07-27 00:30	325	43	97	0,0	20,73	14,33	0,0	1016,51	13,37	14,33	20,83	17,80	1,2	0,00	0,0
2011-07-27 01:00	325	43	99	0,0	20,73	14,13	0,0	1016,51	13,50	14,13	20,83	17,77	0,0	0,00	0,0
2011-07-27 01:30	325	43	99	0,0	20,63	14,13	0,0	1016,51	13,50	14,13	20,73	17,77	0,0	0,00	0,0
2011-07-27 02:00	325	43	99	0,0	20,63	14,03	0,0	1017,52	13,40	14,03	20,73	17,67	0,0	0,00	0,0
2011-07-27 02:30	325	43	99	0,0	20,63	13,83	0,0	1017,52	13,20	13,83	20,73	17,47	0,0	0,00	0,0
2011-07-27 03:00	325	43	99	0,0	20,63	13,73	0,0	1017,52	13,10	13,73	20,73	17,37	1,4	0,00	0,0
2011-07-27 03:30	325	44	98	0,0	20,63	13,63	0,0	1017,52	12,84	13,63	20,78	17,18	0,0	0,00	0,0
2011-07-27 04:00	325	44	98	0,0	20,63	13,43	0,0	1017,52	12,64	13,43	20,78	16,98	0,0	0,00	0,0
2011-07-27 04:30	326	44	98	0,0	20,63	13,23	0,0	1017,52	12,44	13,23	20,78	16,78	1,4	0,00	0,0
2011-07-27 05:00	338	43	97	0,0	20,63	13,12	0,0	1018,52	12,18	13,12	20,73	16,60	1,6	0,00	0,0
2011-07-27 05:30	351	43	96	0,0	20,53	13,12	0,0	1018,52	12,02	13,12	20,63	16,51	1,2	0,00	0,0
2011-07-27 06:00	323	43	95	0,0	20,53	13,23	0,0	1018,52	11,95	13,23	20,63	16,53	1,8	0,00	0,0
2011-07-27 06:30	328	43	93	0,0	20,53	13,12	0,0	1018,52	11,52	13,12	20,63	16,26	1,4	0,00	0,0
2011-07-27 07:00	322	44	91	1,4	20,53	14,43	0,0	1018,52	12,46	14,43	20,68	17,40	1,6	0,00	0,0
2011-07-27 07:30	331	44	84	0,0	20,53	15,03	0,0	1018,52	11,79	15,03	20,68	17,45	2,0	0,00	0,0
2011-07-27 08:00	329	44	85	0,0	20,53	15,33	0,0	1018,52	12,27	15,33	20,68	17,83	2,0	0,00	0,0
2011-07-27 08:30	301	44	82	1,2	20,53	16,23	0,0	1019,52	12,58	16,23	20,68	18,50	1,6	0,00	0,0
2011-07-27 09:00	334	44	81	1,6	20,53	16,53	0,0	1019,52	12,68	16,53	20,68	18,73	2,2	0,00	0,0
2011-07-27 09:30	319	44	77	1,8	20,53	16,63	0,0	1019,52	11,98	16,63	20,68	18,54	2,4	0,00	0,0
2011-07-27 10:00	324	44	79	1,6	20,53	16,93	0,0	1019,52	12,67	16,93	20,68	18,99	2,2	0,00	0,0
2011-07-27 10:30	327	43	75	0,0	20,53	18,03	0,0	1019,52	12,91	18,03	20,63	19,81	2,6	0,00	0,0
2011-07-27 11:00	330	43	74	0,0	20,53	18,23	0,0	1019,52	12,89	18,23	20,63	19,94	2,4	0,00	0,0
2011-07-27 11:30	330	43	74	0,0	20,53	18,43	0,0	1019,52	13,08	18,43	20,63	20,14	2,6	0,00	0,0
2011-07-27 12:00	332	43	72	0,0	20,63	18,73	0,0	1020,52	12,93	18,73	20,73	20,30	2,8	0,00	0,0
2011-07-27 12:30	339	43	70	1,8	20,63	19,73	0,0	1020,52	13,43	19,73	20,73	21,17	2,6	0,00	0,0
2011-07-27 13:00	6	43	75	1,4	20,63	18,73	0,0	1020,52	13,58	18,73	20,73	20,51	2,6	0,00	0,0
2011-07-27 13:30	327	43	71	1,6	20,63	19,83	0,0	1020,52	13,76	19,83	20,73	21,34	2,4	0,00	0,0
2011-07-27 14:00	334	43	69	1,2	20,63	19,83	0,0	1020,52	13,30	19,83	20,73	21,21	2,8	0,00	0,0
2011-07-27 14:30	5	44	61	1,4	20,63	20,73	0,0	1020,52	12,17	20,73	20,78	21,62	3,1	0,00	0,0
2011-07-27 15:00	345	43	62	2,4	20,73	21,13	0,0	1020,52	12,81	20,48	20,83	22,08	3,3	0,00	0,0
2011-07-27 15:30	345	44	56	0,0	20,73	20,83	0,0	1020,52	10,90	20,83	20,88	21,44	3,3	0,00	0,0
2011-07-27 16:00	310	44	54	1,6	20,83	21,33	0,0	1020,52	10,79	21,33	20,98	21,83	2,8	0,00	0,0
2011-07-27 16:30	18	44	54	1,2	20,83	21,23	0,0	1020,52	10,69	21,23	20,98	21,73	2,8	0,00	0,0
2011-07-27 17:00	335	43	53	0,0	20,93	21,33	0,0	1020,52	10,49	21,33	21,03	21,78	3,1	0,00	0,0
2011-07-27 17:30	326	43	53	1,4	20,83	21,43	0,0	1019,52	10,58	21,43	20,93	21,88	2,4	0,00	0,0
2011-07-27 18:00	351	43	55	1,6	20,83	21,23	0,0	1019,52	10,99	21,23	20,93	21,78	2,6	0,00	0,0
2011-07-27 18:30	335	43	59	0,0	20,83	20,73	0,0	1020,52	11,64	20,73	20,93	21,50	2,4	0,00	0,0
2011-07-27 19:00	343	43	62	0,0	20,83	20,33	0,0	1020,52	12,06	20,33	20,93	21,28	1,8	0,00	0,0
2011-07-27 19:30	356	43	68	2,0	20,83	19,53	0,0	1020,52	12,78	19,53	20,93	20,84	3,0	0,00	0,0
2011-07-27 20:00	356	43	71	2,4	20,83	19,13	0,0	1019,52	13,09	18,37	20,93	20,64	3,1	0,00	0,0
2011-07-27 20:30	342	43	71	1,8	20,83	18,23	0,0	1020,52	12,23	18,23	20,93	19,74	3,0	0,00	0,0

Datum	Vindriktning	Fukt inne Rh%	Fukt ute Rh%	Vind m/s	Temp inne °C	Temp ute °C	Regn mm	Lufttryck Mbar	Daggpunkt °C	Kyleffekt °C	Vix inne °C	Vix ute °C	Vindby m/s	Korr lufttryck	Nederb./dygn mm
2011-07-27 21:00	356	43	75	2,0	20,83	17,13	0,0	1020,52	12,04	17,13	20,93	18,91	2,6	0,00	0,0
2011-07-27 21:30	356	43	76	2,4	20,83	16,13	0,0	1020,52	11,29	15,20	20,93	17,97	3,1	0,00	0,0
2011-07-27 22:00	351	43	76	2,0	20,83	15,33	0,0	1020,52	10,52	15,33	20,93	17,17	3,5	0,00	0,0
2011-07-27 22:30	2	43	77	1,8	20,83	14,73	0,0	1020,52	10,14	14,73	20,93	16,64	3,3	0,00	0,0
2011-07-27 23:00	356	43	79	2,0	20,73	14,43	0,0	1020,52	10,25	14,43	20,83	16,48	3,3	0,00	0,0
2011-07-27 23:30	351	43	79	2,2	20,73	14,23	0,0	1020,52	10,06	14,23	20,83	16,28	3,3	0,00	0,0
2011-07-28 00:00	351	43	80	3,0	20,73	14,23	0,0	1020,52	10,25	12,50	20,83	16,36	3,1	0,00	0,0
2011-07-28 00:30	351	43	77	2,2	20,73	14,43	0,0	1020,52	9,85	14,43	20,83	16,34	3,0	0,00	0,0
2011-07-28 01:00	351	43	78	2,2	20,73	14,23	0,0	1020,52	9,86	14,23	20,83	16,21	2,8	0,00	0,0
2011-07-28 01:30	1	43	81	1,6	20,73	13,73	0,0	1020,52	9,96	13,73	20,83	15,93	2,8	0,00	0,0
2011-07-28 02:00	356	43	85	1,8	20,73	13,33	0,0	1020,52	10,32	13,33	20,83	15,83	2,4	0,00	0,0
2011-07-28 02:30	351	43	86	1,8	20,73	13,33	0,0	1020,52	10,50	13,33	20,83	15,90	2,8	0,00	0,0
2011-07-28 03:00	351	43	86	0,0	20,73	13,43	0,0	1020,52	10,60	13,43	20,83	16,00	2,2	0,00	0,0
2011-07-28 03:30	351	43	83	1,2	20,73	13,93	0,0	1020,52	10,53	13,93	20,83	16,28	2,4	0,00	0,0
2011-07-28 04:00	351	43	85	0,0	20,73	13,83	0,0	1020,52	10,81	13,83	20,83	16,33	2,4	0,00	0,0
2011-07-28 04:30	1	43	86	1,2	20,73	13,53	0,0	1020,52	10,70	13,53	20,83	16,10	2,4	0,00	0,0
2011-07-28 05:00	351	43	87	0,0	20,63	13,23	0,0	1020,52	10,58	13,23	20,73	15,88	2,4	0,00	0,0
2011-07-28 05:30	351	43	87	1,6	20,63	13,23	0,0	1020,52	10,58	13,23	20,73	15,88	2,0	0,00	0,0
2011-07-28 06:00	338	43	84	1,4	20,63	14,23	0,0	1020,52	11,01	14,23	20,73	16,65	2,4	0,00	0,0
2011-07-28 06:30	339	43	79	0,0	20,63	15,13	0,0	1020,52	10,93	15,13	20,73	17,18	1,4	0,00	0,0
2011-07-28 07:00	339	43	78	0,0	20,63	16,83	0,0	1020,52	12,37	16,83	20,73	18,81	1,2	0,00	0,0
2011-07-28 07:30	339	43	75	0,0	20,53	17,43	0,0	1020,52	12,33	17,43	20,63	19,21	0,0	0,00	0,0
2011-07-28 08:00	338	44	74	0,0	20,53	18,33	0,0	1020,52	12,98	18,33	20,68	20,04	1,4	0,00	0,0
2011-07-28 08:30	45	44	68	0,0	20,53	18,53	0,0	1019,52	11,83	18,53	20,68	19,84	1,6	0,00	0,0
2011-07-28 09:00	45	44	68	0,0	20,53	19,03	0,0	1019,52	12,30	19,03	20,68	20,34	0,0	0,00	0,0
2011-07-28 09:30	124	43	67	0,0	20,53	19,63	0,0	1019,52	12,64	19,63	20,63	20,88	2,8	0,00	0,0
2011-07-28 10:00	126	43	67	1,8	20,53	19,93	0,0	1019,52	12,92	19,93	20,63	21,18	3,0	0,00	0,0
2011-07-28 10:30	153	43	66	1,6	20,63	20,43	0,0	1019,52	13,15	20,43	20,73	21,62	3,7	0,00	0,0
2011-07-28 11:00	148	43	65	0,0	20,63	20,83	0,0	1019,52	13,29	20,83	20,73	21,96	3,1	0,00	0,0
2011-07-28 11:30	159	43	67	0,0	20,63	21,23	0,0	1019,52	14,15	21,23	20,73	22,48	4,5	0,00	0,0
2011-07-28 12:00	324	44	65	0,0	20,63	21,33	0,0	1019,52	13,76	21,33	20,78	22,46	2,4	0,00	0,0
2011-07-28 12:30	159	43	62	0,0	20,63	21,73	0,0	1019,52	13,37	21,73	20,73	22,68	2,6	0,00	0,0
2011-07-28 13:00	158	44	64	0,0	20,63	20,93	0,0	1019,52	13,13	20,93	20,78	22,00	1,6	0,00	0,0
2011-07-28 13:30	153	44	66	1,8	20,63	21,33	0,0	1018,52	14,00	21,33	20,78	22,52	2,0	0,00	0,0
2011-07-28 14:00	137	43	61	2,4	20,73	22,43	0,0	1018,52	13,76	21,85	20,83	23,32	2,8	0,00	0,0
2011-07-28 14:30	165	44	57	2,6	20,73	23,23	0,0	1018,52	13,41	22,70	20,88	23,89	4,1	0,00	0,0
2011-07-28 15:00	175	43	51	1,6	20,83	23,43	0,0	1018,52	11,80	23,43	20,93	23,78	4,3	0,00	0,0
2011-07-28 15:30	149	43	48	2,4	20,83	24,03	0,0	1018,52	11,37	23,54	20,93	24,23	3,3	0,00	0,0
2011-07-28 16:00	157	43	52	2,0	20,93	23,73	0,0	1017,52	12,39	23,73	21,03	24,13	3,0	0,00	0,0
2011-07-28 16:30	27	43	49	0,0	20,93	22,83	0,0	1017,52	10,61	22,83	21,03	23,08	2,6	0,00	0,0
2011-07-28 17:00	90	43	50	1,4	20,93	23,53	0,0	1017,52	11,57	23,53	21,03	23,83	3,1	0,00	0,0
2011-07-28 17:30	139	43	51	1,4	21,03	23,53	0,0	1017,52	11,89	23,53	21,13	23,88	3,1	0,00	0,0
2011-07-28 18:00	132	43	48	2,4	21,03	23,73	0,0	1016,51	11,10	23,22	21,13	23,93	3,0	0,00	0,0
2011-07-28 18:30	128	43	46	0,0	21,03	23,73	0,0	1016,51	10,41	23,73	21,13	23,83	3,5	0,00	0,0
2011-07-28 19:00	99	43	50	1,8	21,13	23,23	0,0	1016,51	11,30	23,23	21,23	23,53	2,4	0,00	0,0
2011-07-28 19:30	120	43	52	2,2	21,13	23,03	0,0	1016,51	11,75	23,03	21,23	23,43	2,2	0,00	0,0

Datum	Vindriktning	Fukt inne	Fukt ute	Vind	Temp inne	Temp ute	Regn	Luftryck	Daggpunkt	Kyleffekt	Vix inne	Vix ute	Vindby	Korr luftryck	Nederb./dygn
	°	Rh%	Rh%	m/s	°C	°C	mm	Mbar	°C	°C	°C	°C	m/s		mm
2011-07-28 20:00	98	44	52	0,0	21,13	22,93	0,0	1016,51	11,65	22,93	21,28	23,33	2,6	0,00	0,0
2011-07-28 20:30	98	44	52	0,0	21,13	22,63	0,0	1016,51	11,38	22,63	21,28	23,03	0,0	0,00	0,0
2011-07-28 21:00	86	43	57	0,0	21,23	22,23	0,0	1016,51	12,48	22,23	21,33	22,89	1,8	0,00	0,0
2011-07-28 21:30	86	43	68	0,0	21,23	20,33	0,0	1016,51	13,54	20,33	21,33	21,65	0,0	0,00	0,0
2011-07-28 22:00	86	43	73	0,0	21,23	18,73	0,0	1016,51	13,15	18,73	21,33	20,37	0,0	0,00	0,0
2011-07-28 22:30	85	43	72	0,0	21,23	18,43	0,0	1016,51	12,64	18,43	21,33	20,00	1,6	0,00	0,0
2011-07-28 23:00	77	43	74	0,0	21,13	18,43	0,0	1016,51	13,08	18,43	21,23	20,14	2,0	0,00	0,0
2011-07-28 23:30	90	44	77	1,4	21,13	18,23	0,0	1016,51	13,52	18,23	21,28	20,15	2,0	0,00	0,0
2011-07-29 00:00	96	44	80	1,4	21,13	17,93	0,0	1017,52	13,84	17,93	21,28	20,06	2,2	0,00	0,0
2011-07-29 00:30	88	44	82	2,0	21,13	17,63	0,0	1017,52	13,94	17,63	21,28	19,91	2,2	0,00	0,0
2011-07-29 01:00	99	44	85	0,0	21,13	17,33	0,0	1017,52	14,23	17,33	21,28	19,83	2,6	0,00	0,0
2011-07-29 01:30	91	43	86	0,0	21,13	16,83	0,0	1017,52	13,93	16,83	21,23	19,41	1,6	0,00	0,0
2011-07-29 02:00	98	44	89	0,0	21,13	16,33	0,0	1017,52	13,98	16,33	21,28	19,14	1,6	0,00	0,0
2011-07-29 02:30	87	44	92	1,4	21,13	16,23	0,0	1017,52	14,41	16,23	21,28	19,28	1,8	0,00	0,0
2011-07-29 03:00	90	44	93	1,4	21,13	16,43	0,0	1017,52	14,78	16,43	21,28	19,56	2,4	0,00	0,0
2011-07-29 03:30	87	44	93	0,0	21,13	16,23	0,0	1017,52	14,59	16,23	21,28	19,36	1,8	0,00	0,0
2011-07-29 04:00	88	44	92	0,0	21,13	15,73	0,0	1017,52	13,92	15,73	21,28	18,78	1,6	0,00	0,0
2011-07-29 04:30	76	44	94	0,0	21,13	15,33	0,0	1017,52	13,87	15,33	21,28	18,55	1,6	0,00	0,0
2011-07-29 05:00	75	44	96	0,0	21,13	15,23	0,0	1017,52	14,10	15,23	21,28	18,61	0,0	0,00	0,0
2011-07-29 05:30	76	44	96	0,0	21,13	15,13	0,0	1017,52	14,00	15,13	21,28	18,51	0,0	0,00	0,0
2011-07-29 06:00	75	44	96	0,0	21,13	16,13	0,0	1016,51	15,00	16,13	21,28	19,51	0,0	0,00	0,0
2011-07-29 06:30	76	44	91	0,0	21,13	17,73	0,0	1016,51	15,72	17,73	21,28	20,70	0,0	0,00	0,0
2011-07-29 07:00	87	44	87	0,0	21,03	18,33	0,0	1016,51	15,58	18,33	21,18	20,99	1,8	0,00	0,0
2011-07-29 07:30	87	44	83	0,0	21,13	19,13	0,0	1016,51	15,60	19,13	21,28	21,48	1,4	0,00	0,0
2011-07-29 08:00	153	44	81	0,0	21,13	19,83	0,0	1016,51	15,88	19,83	21,28	22,03	2,0	0,00	0,0
2011-07-29 08:30	136	44	79	1,4	21,13	20,13	0,0	1016,51	15,77	20,13	21,28	22,19	2,6	0,00	0,0
2011-07-29 09:00	116	44	76	0,0	21,13	20,43	0,0	1016,51	15,43	20,43	21,28	22,28	2,4	0,00	0,0
2011-07-29 09:30	150	44	78	1,4	21,13	20,63	0,0	1016,51	16,05	20,63	21,28	22,62	2,2	0,00	0,0
2011-07-29 10:00	127	44	76	0,0	21,13	20,83	0,0	1016,51	15,81	20,83	21,28	22,68	3,0	0,00	0,0
2011-07-29 10:30	177	44	75	1,4	21,13	21,23	0,0	1016,51	15,98	21,23	21,28	23,01	3,0	0,00	0,0
2011-07-29 11:00	201	44	76	1,2	21,13	21,93	0,0	1016,51	16,87	21,93	21,28	23,78	3,9	0,00	0,0
2011-07-29 11:30	131	44	68	3,5	21,13	22,63	0,0	1016,51	15,72	21,29	21,28	23,95	4,1	0,00	0,0
2011-07-29 12:00	144	44	66	2,2	21,13	23,43	0,0	1016,51	15,99	23,43	21,28	24,62	4,5	0,00	0,0
2011-07-29 12:30	342	44	63	1,8	21,23	23,53	0,0	1016,51	15,32	23,53	21,38	24,54	3,9	0,00	0,0
2011-07-29 13:00	24	44	68	1,8	21,23	22,73	0,0	1016,51	15,82	22,73	21,38	24,05	3,7	0,00	0,0
2011-07-29 13:30	1	44	74	3,1	21,23	18,03	0,0	1016,51	12,69	16,65	21,38	19,74	6,2	0,00	0,0
2011-07-29 14:00	351	44	78	0,0	21,23	18,03	0,0	1016,51	13,53	18,03	21,38	20,02	4,5	0,00	0,0
2011-07-29 14:30	351	44	80	0,0	21,23	18,23	0,0	1016,51	14,13	18,23	21,38	20,36	0,0	0,00	0,0
2011-07-29 15:00	351	44	83	0,0	21,23	18,33	0,0	1016,51	14,82	18,33	21,38	20,68	1,8	0,00	0,0
2011-07-29 15:30	334	44	86	1,2	21,23	19,03	0,0	1016,51	16,08	19,03	21,38	21,61	2,6	0,00	0,0
2011-07-29 16:00	332	44	85	1,8	21,23	19,33	0,0	1016,51	16,18	19,33	21,38	21,83	2,6	0,00	0,0
2011-07-29 16:30	331	44	83	2,0	21,23	19,43	0,0	1016,51	15,89	19,43	21,38	21,78	3,1	0,00	0,0
2011-07-29 17:00	340	45	84	2,0	21,23	18,93	0,0	1016,51	15,60	18,93	21,43	21,36	3,5	0,00	0,0
2011-07-29 17:30	351	45	83	0,0	21,23	19,13	1,2	1016,51	15,60	19,13	21,43	21,48	2,6	1,20	1,2
2011-07-29 18:00	338	45	83	1,2	21,23	18,83	1,2	1015,51	15,31	18,83	21,43	21,18	2,4	0,00	1,2
2011-07-29 18:30	351	45	85	1,4	21,23	18,03	1,2	1015,51	14,91	18,03	21,43	20,53	2,4	0,00	1,2

Datum	Vindriktning	Fukt inne Rh%	Fukt ute Rh%	Vind m/s	Temp inne °C	Temp ute °C	Regn mm	Luftryck Mbar	Daggpunkt °C	Kyleffekt °C	Vix inne °C	Vix ute °C	Vindby m/s	Korr luftryck	Nederb./dygn mm
2011-07-29 19:00	347	45	86	1,4	21,23	17,53	1,2	1015,51	14,61	17,53	21,43	20,11	2,8	0,00	1,2
2011-07-29 19:30	12	45	90	1,2	21,23	17,23	1,2	1015,51	15,05	17,23	21,43	20,12	2,4	0,00	1,2
2011-07-29 20:00	328	45	85	1,6	21,23	17,43	1,2	1016,51	14,33	17,43	21,43	19,93	3,5	0,00	1,2
2011-07-29 20:30	342	45	83	1,6	21,23	17,23	1,2	1016,51	13,75	17,23	21,43	19,58	3,5	0,00	1,2
2011-07-29 21:00	329	44	88	0,0	21,23	16,83	1,2	1016,51	14,29	16,83	21,38	19,56	2,2	0,00	1,2
2011-07-29 21:30	336	45	89	1,4	21,23	16,23	1,2	1016,51	13,88	16,23	21,43	19,04	2,4	0,00	1,2
2011-07-29 22:00	336	45	90	1,2	21,13	15,73	1,2	1016,51	13,57	15,73	21,33	18,62	1,4	0,00	1,2
2011-07-29 22:30	340	44	91	0,0	21,13	15,23	1,2	1016,51	13,25	15,23	21,28	18,20	2,0	0,00	1,2
2011-07-29 23:00	346	44	91	0,0	21,13	14,83	1,2	1016,51	12,86	14,83	21,28	17,80	2,2	0,00	1,2
2011-07-29 23:30	351	44	94	1,2	21,13	14,23	1,2	1016,51	12,78	14,23	21,28	17,44	2,2	0,00	1,2
2011-07-30 00:00	356	45	94	0,0	21,13	14,23	1,2	1016,51	12,78	14,23	21,33	17,44	1,6	0,00	0,0
2011-07-30 00:30	335	44	93	1,4	21,13	13,93	1,2	1016,51	12,31	13,93	21,28	17,06	2,4	0,00	0,0
2011-07-30 01:00	351	44	95	0,0	21,03	13,33	1,2	1016,51	12,05	13,33	21,18	16,63	2,2	0,00	0,0
2011-07-30 01:30	351	44	95	0,0	21,03	13,12	1,2	1016,51	11,86	13,12	21,18	16,43	1,8	0,00	0,0
2011-07-30 02:00	351	44	96	0,0	21,03	13,02	1,2	1016,51	11,92	13,02	21,18	16,41	1,6	0,00	0,0
2011-07-30 02:30	351	44	97	0,0	21,03	12,82	1,2	1016,51	11,88	12,82	21,18	16,30	1,6	0,00	0,0
2011-07-30 03:00	4	44	96	1,6	21,03	12,72	1,2	1016,51	11,62	12,72	21,18	16,11	2,0	0,00	0,0
2011-07-30 03:30	339	44	96	1,4	20,93	12,52	1,2	1016,51	11,42	12,52	21,08	15,91	2,0	0,00	0,0
2011-07-30 04:00	0	44	97	1,6	20,93	12,42	1,2	1016,51	11,49	12,42	21,08	15,90	2,0	0,00	0,0
2011-07-30 04:30	356	44	97	1,4	20,93	12,32	1,2	1016,51	11,39	12,32	21,08	15,80	1,8	0,00	0,0
2011-07-30 05:00	351	44	97	0,0	20,93	12,32	1,2	1016,51	11,39	12,32	21,08	15,80	1,6	0,00	0,0
2011-07-30 05:30	347	44	97	0,0	20,83	12,22	1,2	1016,51	11,29	12,22	20,98	15,70	1,6	0,00	0,0
2011-07-30 06:00	0	44	97	1,4	20,83	12,32	1,2	1016,51	11,39	12,32	20,98	15,80	1,8	0,00	0,0
2011-07-30 06:30	344	44	97	1,4	20,73	12,62	1,2	1016,51	11,69	12,62	20,88	16,10	2,0	0,00	0,0
2011-07-30 07:00	333	44	95	1,4	20,73	12,82	1,2	1016,51	11,56	12,82	20,88	16,13	2,2	0,00	0,0
2011-07-30 07:30	335	44	95	0,0	20,73	13,12	1,2	1016,51	11,86	13,12	20,88	16,43	1,8	0,00	0,0
2011-07-30 08:00	351	44	95	0,0	20,73	13,43	1,2	1016,51	12,15	13,43	20,88	16,73	2,0	0,00	0,0
2011-07-30 08:30	351	44	95	0,0	20,73	13,43	1,2	1016,51	12,15	13,43	20,88	16,73	1,6	0,00	0,0
2011-07-30 09:00	351	44	98	1,2	20,73	13,43	3,0	1016,51	12,64	13,43	20,88	16,98	2,0	1,80	1,8
2011-07-30 09:30	351	44	97	0,0	20,73	13,73	3,0	1016,51	12,78	13,73	20,88	17,20	1,6	1,80	1,8
2011-07-30 10:00	351	44	97	0,0	20,73	14,83	3,0	1016,51	13,87	14,83	20,88	18,30	1,6	0,00	1,8
2011-07-30 10:30	351	44	94	0,0	20,73	15,53	3,0	1016,51	14,07	15,53	20,88	18,75	1,6	0,00	1,8
2011-07-30 11:00	351	44	92	1,2	20,73	15,93	3,0	1016,51	14,12	15,93	20,88	18,98	2,0	0,00	1,8
2011-07-30 11:30	351	44	92	1,2	20,83	16,33	3,0	1015,51	14,51	16,33	20,98	19,38	3,0	0,00	1,8
2011-07-30 12:00	351	44	88	1,4	20,83	16,83	3,0	1016,51	14,29	16,83	20,98	19,56	2,8	0,00	1,8
2011-07-30 12:30	356	44	86	1,4	20,83	17,43	3,0	1015,51	14,51	17,43	20,98	20,01	2,6	0,00	1,8
2011-07-30 13:00	9	44	84	1,2	20,83	18,03	3,0	1015,51	14,72	18,03	20,98	20,46	2,2	0,00	1,8
2011-07-30 13:30	333	44	83	1,6	20,83	18,33	3,0	1015,51	14,82	18,33	20,98	20,68	3,0	0,00	1,8
2011-07-30 14:00	339	44	83	0,0	20,83	19,13	3,0	1015,51	15,60	19,13	20,98	21,48	2,0	0,00	1,8
2011-07-30 14:30	3	44	79	0,0	20,83	20,33	3,0	1015,51	15,96	20,33	20,98	22,39	1,8	0,00	1,8
2011-07-30 15:00	2	44	74	0,0	20,93	19,73	3,0	1015,51	14,33	19,73	21,08	21,44	1,6	0,00	1,8
2011-07-30 15:30	93	44	74	0,0	20,93	20,43	3,0	1015,51	15,00	20,43	21,08	22,14	2,0	0,00	1,8
2011-07-30 16:00	172	44	71	2,6	20,93	21,23	3,0	1015,51	15,09	20,59	21,08	22,74	2,6	0,00	1,8
2011-07-30 16:30	351	44	75	0,0	21,03	20,33	3,0	1015,51	15,12	20,33	21,18	22,11	2,6	0,00	1,8
2011-07-30 17:00	351	44	77	2,6	21,03	19,13	3,0	1014,51	14,39	18,37	21,18	21,05	4,3	0,00	1,8
2011-07-30 17:30	351	44	90	0,0	21,03	16,53	3,0	1015,51	14,36	16,53	21,18	19,42	4,5	0,00	1,8

Datum	Vindriktning	Fukt inne	Fukt ute	Vind	Temp inne	Temp ute	Regn	Lufttryck	Daggpunkt	Kyleffekt	Vix inne	Vix ute	Vindby	Korr lufttryck	Nederb./dygn
	°	Rh%	Rh%	m/s	°C	°C	mm	Mbar	°C	°C	°C	°C	m/s		mm
2011-07-30 18:00	351	44	93	0,0	21,03	16,83	4,2	1015,51	15,18	16,83	21,18	19,96	1,4	1,20	3,0
2011-07-30 18:30	351	44	96	0,0	21,03	17,23	4,8	1014,51	16,09	17,23	21,18	20,61	0,0	1,80	3,6
2011-07-30 19:00	339	44	93	0,0	21,03	17,43	4,8	1014,51	15,77	17,43	21,18	20,56	2,6	0,60	3,6
2011-07-30 19:30	339	44	94	0,0	21,03	17,13	4,8	1014,51	15,65	17,13	21,18	20,35	1,6	0,00	3,6
2011-07-30 20:00	351	44	99	0,0	21,03	16,63	4,8	1014,51	15,99	16,63	21,18	20,27	1,6	0,00	3,6
2011-07-30 20:30	5	45	99	0,0	21,03	17,23	4,8	1014,51	16,59	17,23	21,23	20,87	1,6	0,00	3,6
2011-07-30 21:00	2	45	97	0,0	21,13	17,33	4,8	1014,51	16,35	17,33	21,33	20,80	0,0	0,00	3,6
2011-07-30 21:30	1	45	96	0,0	21,13	16,93	4,8	1014,51	15,79	16,93	21,33	20,31	0,0	0,00	3,6
2011-07-30 22:00	0	45	99	0,0	21,13	15,93	4,8	1014,51	15,29	15,93	21,33	19,57	1,4	0,00	3,6
2011-07-30 22:30	356	45	99	0,0	21,13	15,43	4,8	1014,51	14,79	15,43	21,33	19,07	1,8	0,00	3,6
2011-07-30 23:00	356	45	98	0,0	21,13	15,13	4,8	1014,51	14,33	15,13	21,33	18,68	0,0	0,00	3,6
2011-07-30 23:30	356	45	100	0,0	21,13	14,83	4,8	1014,51	14,36	14,83	21,33	18,56	0,0	0,00	3,6
2011-07-31 00:00	356	45	100	0,0	21,03	14,53	4,8	1014,51	14,06	14,53	21,23	18,26	1,2	0,00	0,0
2011-07-31 00:30	356	45	100	0,0	21,03	14,33	4,8	1015,51	13,86	14,33	21,23	18,06	0,0	0,00	0,0
2011-07-31 01:00	356	45	100	0,0	21,03	14,13	4,8	1015,51	13,66	14,13	21,23	17,86	0,0	0,00	0,0
2011-07-31 01:30	356	45	99	0,0	21,03	13,53	4,8	1015,51	12,90	13,53	21,23	17,17	0,0	0,00	0,0
2011-07-31 02:00	356	45	99	0,0	21,03	13,33	4,8	1015,51	12,70	13,33	21,23	16,97	0,0	0,00	0,0
2011-07-31 02:30	356	45	100	0,0	21,03	13,43	4,8	1015,51	12,96	13,43	21,23	17,15	1,8	0,00	0,0
2011-07-31 03:00	351	45	100	1,2	21,03	13,73	4,8	1015,51	13,26	13,73	21,23	17,46	1,6	0,00	0,0
2011-07-31 03:30	351	44	100	0,0	21,03	13,83	4,8	1015,51	13,36	13,83	21,18	17,56	2,2	0,00	0,0
2011-07-31 04:00	351	44	100	0,0	21,03	13,73	4,8	1015,51	13,26	13,73	21,18	17,46	1,6	0,00	0,0
2011-07-31 04:30	351	44	100	0,0	21,03	13,63	4,8	1015,51	13,16	13,63	21,18	17,36	1,2	0,00	0,0
2011-07-31 05:00	343	44	100	0,0	21,03	13,53	4,8	1015,51	13,06	13,53	21,18	17,26	1,6	0,00	0,0
2011-07-31 05:30	351	44	100	0,0	21,03	13,73	4,8	1015,51	13,26	13,73	21,18	17,46	1,4	0,00	0,0
2011-07-31 06:00	356	44	100	0,0	21,03	13,83	4,8	1015,51	13,36	13,83	21,18	17,56	1,2	0,00	0,0
2011-07-31 06:30	58	45	100	0,0	21,03	14,13	4,8	1015,51	13,66	14,13	21,23	17,86	0,0	0,00	0,0
2011-07-31 07:00	58	45	100	0,0	21,03	14,63	4,8	1015,51	14,16	14,63	21,23	18,36	0,0	0,00	0,0
2011-07-31 07:30	59	45	100	0,0	21,03	15,13	4,8	1015,51	14,66	15,13	21,23	18,86	1,2	0,00	0,0
2011-07-31 08:00	127	45	100	0,0	21,03	15,63	4,8	1015,51	15,15	15,63	21,23	19,36	1,6	0,00	0,0
2011-07-31 08:30	121	45	99	0,0	21,03	16,13	4,8	1015,51	15,49	16,13	21,23	19,77	2,4	0,00	0,0
2011-07-31 09:00	115	45	96	0,0	21,03	16,53	4,8	1015,51	15,39	16,53	21,23	19,91	3,1	0,00	0,0
2011-07-31 09:30	116	45	95	2,0	21,03	17,23	4,8	1015,51	15,92	17,23	21,23	20,53	3,3	0,00	0,0
2011-07-31 10:00	143	45	92	3,9	21,03	17,63	4,8	1015,51	15,80	15,07	21,23	20,68	4,7	0,00	0,0
2011-07-31 10:30	177	45	89	2,4	21,03	18,43	4,8	1015,51	16,05	17,63	21,23	21,24	4,1	0,00	0,0
2011-07-31 11:00	184	45	84	3,1	21,03	19,53	4,8	1015,51	16,18	18,29	21,23	21,96	4,9	0,00	0,0
2011-07-31 11:30	113	45	80	0,0	21,03	19,93	4,8	1015,51	15,78	19,93	21,23	22,06	5,0	0,00	0,0
2011-07-31 12:00	163	45	75	3,0	21,03	20,53	4,8	1015,51	15,31	19,38	21,23	22,31	4,3	0,00	0,0
2011-07-31 12:30	135	45	71	3,9	21,03	21,03	4,8	1015,51	14,90	19,04	21,23	22,54	4,3	0,00	0,0
2011-07-31 13:00	135	45	70	3,0	21,03	20,83	4,8	1015,51	14,48	19,71	21,23	22,27	4,9	0,00	0,0
2011-07-31 13:30	111	45	70	1,8	21,03	20,73	4,8	1015,51	14,39	20,73	21,23	22,17	4,3	0,00	0,0
2011-07-31 14:00	122	45	56	3,0	21,03	22,13	4,8	1015,51	12,11	21,13	21,23	22,74	4,1	0,00	0,0
2011-07-31 14:30	185	45	56	3,0	21,03	21,63	4,8	1014,51	11,64	20,58	21,23	22,24	4,3	0,00	0,0
2011-07-31 15:00	138	45	56	3,7	21,13	21,73	4,8	1014,51	11,74	19,85	21,33	22,34	3,7	0,00	0,0
2011-07-31 15:30	81	45	55	1,6	21,13	21,23	4,8	1014,51	10,99	21,23	21,33	21,78	4,1	0,00	0,0
2011-07-31 16:00	137	45	55	0,0	21,13	21,33	4,8	1014,51	11,08	21,33	21,33	21,88	3,9	0,00	0,0
2011-07-31 16:30	87	45	58	0,0	21,13	20,73	4,8	1014,51	11,37	20,73	21,33	21,45	2,2	0,00	0,0

Datum	Vindriktning °	Fukt inne Rh%	Fukt ute Rh%	Vind m/s	Temp inne °C	Temp ute °C	Regn mm	Luftryck Mbar	Daggpunkt °C	Kyleffekt °C	Vix inne °C	Vix ute °C	Vindby m/s	Korr luftryck	Nederb./dygn mm
2011-07-31 17:00	144	45	60	0,0	21,13	20,83	4,8	1014,51	12,00	20,83	21,33	21,66	1,8	0,00	0,0
2011-07-31 17:30	118	45	51	2,4	21,13	21,63	4,8	1014,51	10,15	21,01	21,33	21,97	5,0	0,00	0,0
2011-07-31 18:00	147	45	49	3,0	21,23	21,83	4,8	1014,51	9,70	20,80	21,43	22,07	4,5	0,00	0,0
2011-07-31 18:30	111	45	49	1,6	21,23	21,63	4,8	1014,51	9,52	21,63	21,43	21,87	4,9	0,00	0,0
2011-07-31 19:00	120	45	49	2,2	21,33	21,43	4,8	1014,51	9,34	21,43	21,53	21,67	4,5	0,00	0,0
2011-07-31 19:30	124	45	51	1,8	21,33	21,33	4,8	1014,51	9,88	21,33	21,53	21,67	3,3	0,00	0,0
2011-07-31 20:00	125	45	52	1,6	21,33	21,03	4,8	1014,51	9,91	21,03	21,53	21,43	3,1	0,00	0,0
2011-07-31 20:30	113	45	53	0,0	21,33	20,53	4,8	1014,51	9,75	20,53	21,53	20,98	1,8	0,00	0,0
2011-07-31 21:00	96	45	62	0,0	21,33	19,93	4,8	1014,51	11,68	19,93	21,53	20,88	1,8	0,00	0,0
2011-07-31 21:30	97	45	67	0,0	21,33	18,73	4,8	1014,51	11,78	18,73	21,53	19,98	1,6	0,00	0,0
2011-07-31 22:00	85	45	73	1,2	21,33	17,53	4,8	1014,51	12,00	17,53	21,53	19,17	1,6	0,00	0,0
2011-07-31 22:30	90	45	73	1,6	21,33	17,43	4,8	1014,51	11,90	17,43	21,53	19,07	2,4	0,00	0,0
2011-07-31 23:00	112	45	76	1,2	21,23	16,93	4,8	1015,51	12,06	16,93	21,43	18,77	2,4	0,00	0,0
2011-07-31 23:30	101	45	79	1,8	21,23	16,43	4,8	1015,51	12,19	16,43	21,43	18,49	2,4	0,00	0,0
2011-08-01 00:00	116	45	83	1,8	21,23	15,93	4,8	1015,51	12,48	15,93	21,43	18,28	3,0	0,00	0,0
2011-08-01 00:30	98	45	86	2,0	21,23	15,43	4,8	1015,51	12,56	15,43	21,43	18,01	3,0	0,00	0,0
2011-08-01 01:00	111	45	87	1,8	21,23	15,03	4,8	1015,51	12,35	15,03	21,43	17,68	3,0	0,00	0,0
2011-08-01 01:30	103	45	89	1,8	21,23	14,63	4,8	1015,51	12,31	14,63	21,43	17,44	2,8	0,00	0,0
2011-08-01 02:00	124	45	91	1,8	21,23	14,23	4,8	1015,51	12,27	14,23	21,43	17,20	3,1	0,00	0,0
2011-08-01 02:30	113	45	92	1,4	21,23	13,93	4,8	1016,51	12,14	13,93	21,43	16,98	3,1	0,00	0,0
2011-08-01 03:00	114	45	93	2,2	21,23	13,73	4,8	1016,51	12,12	13,73	21,43	16,86	3,5	0,00	0,0
2011-08-01 03:30	107	45	93	2,6	21,13	13,53	4,8	1016,51	11,92	12,46	21,33	16,66	3,0	0,00	0,0
2011-08-01 04:00	113	45	94	1,2	21,13	13,23	4,8	1016,51	11,79	13,23	21,33	16,44	3,1	0,00	0,0
2011-08-01 04:30	121	45	94	1,8	21,13	12,92	4,8	1016,51	11,49	12,92	21,33	16,14	3,7	0,00	0,0
2011-08-01 05:00	72	45	95	1,8	21,13	12,92	4,8	1016,51	11,66	12,92	21,33	16,23	3,3	0,00	0,0
2011-08-01 05:30	107	45	95	2,2	21,13	13,02	4,8	1016,51	11,76	13,02	21,33	16,33	3,3	0,00	0,0
2011-08-01 06:00	140	45	93	2,2	21,13	13,73	4,8	1016,51	12,12	13,73	21,33	16,86	3,3	0,00	0,0
2011-08-01 06:30	77	45	92	2,0	21,13	13,63	4,8	1016,51	11,85	13,63	21,33	16,68	3,5	0,00	0,0
2011-08-01 07:00	115	45	91	2,4	21,03	14,03	4,8	1016,51	12,07	12,99	21,23	17,00	3,7	0,00	0,0
2011-08-01 07:30	104	45	88	2,8	21,03	14,43	4,8	1016,51	11,94	12,72	21,23	17,16	3,5	0,00	0,0
2011-08-01 08:00	144	45	86	2,4	21,03	14,73	4,8	1017,52	11,87	13,72	21,23	17,31	3,7	0,00	0,0
2011-08-01 08:30	116	45	85	1,8	21,03	14,73	4,8	1017,52	11,69	14,73	21,23	17,23	4,7	0,00	0,0
2011-08-01 09:00	136	45	80	3,7	21,03	16,33	4,8	1017,52	12,29	13,55	21,23	18,46	5,0	0,00	0,0
2011-08-01 09:30	127	45	79	2,2	21,03	17,33	4,8	1017,52	13,06	17,33	21,23	19,39	5,4	0,00	0,0
2011-08-01 10:00	115	45	74	3,1	21,03	18,43	4,8	1017,52	13,08	17,09	21,23	20,14	5,8	0,00	0,0
2011-08-01 10:30	115	45	72	1,6	21,03	18,63	4,8	1017,52	12,83	18,63	21,23	20,20	5,4	0,00	0,0
2011-08-01 11:00	86	45	73	2,8	21,03	18,73	4,8	1017,52	13,15	17,42	21,23	20,37	4,9	0,00	0,0
2011-08-01 11:30	132	45	74	3,5	21,03	19,93	4,8	1017,52	14,52	18,24	21,23	21,64	5,2	0,00	0,0
2011-08-01 12:00	84	45	69	2,6	21,03	20,53	4,8	1017,52	13,96	19,85	21,23	21,91	6,2	0,00	0,0
2011-08-01 12:30	132	45	70	3,3	21,03	20,73	4,8	1017,52	14,39	19,14	21,23	22,17	5,2	0,00	0,0
2011-08-01 13:00	114	45	68	2,2	21,03	21,03	4,8	1017,52	14,20	21,03	21,23	22,35	5,2	0,00	0,0
2011-08-01 13:30	141	45	68	3,0	21,13	21,73	4,8	1017,52	14,87	20,69	21,33	23,05	6,2	0,00	0,0
2011-08-01 14:00	136	45	61	3,0	21,13	22,03	4,8	1017,52	13,39	21,02	21,33	22,92	6,2	0,00	0,0
2011-08-01 14:30	133	45	61	3,1	21,13	22,13	4,8	1017,52	13,48	21,13	21,33	23,02	5,4	0,00	0,0
2011-08-01 15:00	114	45	61	3,0	21,13	21,83	4,8	1017,52	13,20	20,80	21,33	22,72	5,2	0,00	0,0
2011-08-01 15:30	150	45	65	3,0	21,13	22,13	4,8	1017,52	14,51	21,13	21,33	23,26	5,8	0,00	0,0

Datum	Vindriktning	Fukt inne	Fukt ute	Vind	Temp inne	Temp ute	Regn	Lufttryck	Daggpunkt	Kyleffekt	Vix inne	Vix ute	Vindby	Korr lufttryck	Nederb./dygn
	°	Rh%	Rh%	m/s	°C	°C	mm	Mbar	°C	°C	°C	°C	m/s		mm
2011-08-01 16:00	149	45	57	3,0	21,23	22,73	4,8	1017,52	12,95	21,79	21,43	23,39	6,0	0,00	0,0
2011-08-01 16:30	120	45	62	3,0	21,13	21,83	4,8	1017,52	13,47	20,80	21,33	22,78	6,4	0,00	0,0
2011-08-01 17:00	147	45	63	3,1	21,23	21,93	4,8	1017,52	13,82	20,91	21,43	22,94	6,2	0,00	0,0
2011-08-01 17:30	111	45	64	2,8	21,23	21,13	4,8	1017,52	13,32	20,04	21,43	22,20	5,4	0,00	0,0
2011-08-01 18:00	142	45	75	2,8	21,23	19,73	6,0	1017,52	14,54	18,51	21,43	21,51	4,7	1,20	1,2
2011-08-01 18:30	138	45	83	0,0	21,23	17,33	19,2	1018,52	13,85	17,33	21,43	19,68	5,0	14,40	14,4
2011-08-01 19:00	356	45	97	0,0	21,13	15,93	19,2	1018,52	14,96	15,93	21,33	19,40	2,2	13,20	14,4
2011-08-01 19:30	4	45	98	0,0	21,13	15,73	21,6	1018,52	14,93	15,73	21,33	19,28	2,4	2,40	16,8
2011-08-01 20:00	36	45	97	0,0	21,13	16,13	21,6	1018,52	15,16	16,13	21,33	19,60	0,0	2,40	16,8
2011-08-01 20:30	82	45	93	0,0	21,13	16,63	21,6	1018,52	14,98	16,63	21,33	19,76	3,0	0,00	16,8
2011-08-01 21:00	125	45	94	1,2	21,13	16,43	21,6	1018,52	14,96	16,43	21,33	19,65	2,8	0,00	16,8
2011-08-01 21:30	126	45	95	2,8	21,13	16,33	21,6	1018,52	15,03	14,79	21,33	19,63	3,7	0,00	16,8
2011-08-01 22:00	121	45	94	0,0	21,03	16,23	21,6	1018,52	14,76	16,23	21,23	19,45	3,1	0,00	16,8
2011-08-01 22:30	110	45	94	0,0	21,03	15,93	21,6	1019,52	14,46	15,93	21,23	19,15	2,2	0,00	16,8
2011-08-01 23:00	114	45	93	1,4	21,03	15,73	21,6	1019,52	14,09	15,73	21,23	18,86	2,0	0,00	16,8
2011-08-01 23:30	116	45	93	1,2	21,03	15,33	21,6	1019,52	13,70	15,33	21,23	18,46	3,0	0,00	16,8
2011-08-02 00:00	117	45	94	1,6	21,03	14,93	21,6	1019,52	13,47	14,93	21,23	18,14	3,3	0,00	0,0
2011-08-02 00:30	153	45	94	1,2	21,13	14,53	21,6	1019,52	13,08	14,53	21,33	17,74	3,3	0,00	0,0
2011-08-02 01:00	122	45	95	0,0	21,13	14,23	21,6	1019,52	12,95	14,23	21,33	17,53	2,6	0,00	0,0
2011-08-02 01:30	108	45	95	1,4	21,13	13,73	21,6	1020,52	12,45	13,73	21,33	17,03	3,3	0,00	0,0
2011-08-02 02:00	88	45	95	0,0	21,13	13,43	21,6	1020,52	12,15	13,43	21,33	16,73	2,6	0,00	0,0
2011-08-02 02:30	125	45	92	1,4	21,13	12,92	21,6	1020,52	11,16	12,92	21,33	15,98	2,0	0,00	0,0
2011-08-02 03:00	103	45	90	1,6	21,13	12,32	21,6	1020,52	10,22	12,32	21,33	15,22	2,4	0,00	0,0
2011-08-02 03:30	124	45	88	0,0	21,03	11,92	21,6	1020,52	9,48	11,92	21,23	14,66	2,6	0,00	0,0
2011-08-02 04:00	93	45	88	0,0	21,03	11,52	21,6	1020,52	9,09	11,52	21,23	14,26	2,8	0,00	0,0
2011-08-02 04:30	89	45	87	0,0	21,03	11,32	21,6	1020,52	8,72	11,32	21,23	13,98	2,6	0,00	0,0
2011-08-02 05:00	92	45	87	0,0	21,03	11,12	21,6	1020,52	8,52	11,12	21,23	13,78	2,0	0,00	0,0
2011-08-02 05:30	104	45	87	0,0	20,93	11,12	21,6	1020,52	8,52	11,12	21,12	13,78	2,2	0,00	0,0
2011-08-02 06:00	79	45	87	0,0	20,93	11,52	21,6	1020,52	8,92	11,52	21,12	14,18	2,0	0,00	0,0
2011-08-02 06:30	109	45	84	0,0	20,93	12,32	21,6	1021,52	9,16	12,32	21,12	14,75	1,8	0,00	0,0
2011-08-02 07:00	92	45	79	0,0	20,93	13,73	21,6	1021,52	9,57	13,73	21,12	15,78	2,2	0,00	0,0
2011-08-02 07:30	185	45	75	2,8	20,93	14,83	21,6	1020,52	9,83	13,15	21,12	16,60	3,5	0,00	0,0
2011-08-02 08:00	147	45	77	2,0	20,93	14,43	21,6	1021,52	9,85	14,43	21,12	16,34	4,5	0,00	0,0
2011-08-02 08:30	128	45	77	3,3	20,93	14,43	21,6	1021,52	9,85	12,03	21,12	16,34	4,1	0,00	0,0
2011-08-02 09:00	117	45	74	3,3	20,93	15,63	21,6	1021,52	10,39	13,38	21,12	17,34	4,5	0,00	0,0
2011-08-02 09:30	143	45	72	2,4	20,93	16,43	21,6	1021,52	10,73	15,52	21,12	18,00	4,5	0,00	0,0
2011-08-02 10:00	148	45	70	3,0	20,93	17,43	21,6	1021,52	11,24	16,00	21,12	18,87	4,9	0,00	0,0
2011-08-02 10:30	100	45	69	2,2	20,93	18,23	21,6	1021,52	11,77	18,23	21,12	19,61	4,5	0,00	0,0
2011-08-02 11:00	108	45	68	2,8	20,93	19,03	21,6	1021,52	12,30	17,74	21,12	20,34	5,6	0,00	0,0
2011-08-02 11:30	152	45	67	1,6	21,03	19,63	21,6	1021,52	12,64	19,63	21,23	20,88	4,5	0,00	0,0
2011-08-02 12:00	148	45	65	3,1	21,03	20,33	21,6	1021,52	12,81	19,16	21,23	21,46	4,7	0,00	0,0
2011-08-02 12:30	175	45	65	4,3	21,03	20,83	21,6	1021,52	13,29	18,35	21,23	21,96	5,2	0,00	0,0
2011-08-02 13:00	145	45	63	2,6	21,03	21,43	21,6	1021,52	13,35	20,80	21,23	22,44	5,8	0,00	0,0
2011-08-02 13:30	128	45	62	3,1	21,03	21,93	21,6	1021,52	13,56	20,91	21,23	22,88	5,4	0,00	0,0
2011-08-02 14:00	134	45	57	4,1	21,13	22,23	21,6	1021,52	12,48	20,04	21,33	22,89	5,4	0,00	0,0
2011-08-02 14:30	126	45	56	4,1	21,13	22,73	21,6	1020,52	12,66	20,64	21,33	23,34	5,2	0,00	0,0

Datum	Vindriktning °	Fukt inne Rh%	Fukt ute Rh%	Vind m/s	Temp inne °C	Temp ute °C	Regn mm	Lufttryck Mbar	Daggpunkt °C	Kyleffekt °C	Vix inne °C	Vix ute °C	Vindby m/s	Korr lufttryck	Nederb./dygn mm
2011-08-02 15:00	177	45	57	2,2	21,13	22,93	21,6	1020,52	13,13	22,93	21,33	23,59	6,0	0,00	0,0
2011-08-02 15:30	147	45	59	3,1	21,23	23,33	21,6	1020,52	14,06	22,44	21,43	24,11	5,4	0,00	0,0
2011-08-02 16:00	95	45	57	2,4	21,23	23,23	21,6	1020,52	13,41	22,70	21,43	23,89	4,5	0,00	0,0
2011-08-02 16:30	147	45	53	0,0	21,33	23,43	21,6	1020,52	12,42	23,43	21,53	23,88	4,9	0,00	0,0
2011-08-02 17:00	136	45	55	3,3	21,33	23,33	21,6	1020,52	12,93	22,08	21,53	23,89	4,7	0,00	0,0
2011-08-02 17:30	136	45	55	1,6	21,33	23,33	21,6	1020,52	12,93	23,33	21,53	23,89	3,7	0,00	0,0
2011-08-02 18:00	145	45	56	2,0	21,33	22,93	21,6	1020,52	12,85	22,93	21,53	23,54	3,7	0,00	0,0
2011-08-02 18:30	154	45	55	4,3	21,33	23,13	21,6	1019,52	12,74	21,12	21,53	23,68	4,3	0,00	0,0
2011-08-02 19:00	141	45	55	2,6	21,43	22,93	21,6	1019,52	12,56	22,38	21,63	23,48	4,1	0,00	0,0
2011-08-02 19:30	117	45	58	3,9	21,43	22,53	21,6	1019,52	13,04	20,79	21,63	23,25	4,3	0,00	0,0
2011-08-02 20:00	122	45	61	1,6	21,43	21,93	21,6	1020,52	13,30	21,93	21,63	22,82	4,1	0,00	0,0
2011-08-02 20:30	136	45	64	2,0	21,43	21,13	21,6	1020,52	13,32	21,13	21,63	22,20	3,3	0,00	0,0
2011-08-02 21:00	121	45	69	2,0	21,43	20,43	21,6	1020,52	13,87	20,43	21,63	21,81	2,8	0,00	0,0
2011-08-02 21:30	129	45	71	2,2	21,43	19,73	21,6	1020,52	13,66	19,73	21,63	21,24	3,1	0,00	0,0
2011-08-02 22:00	188	45	73	0,0	21,33	19,53	21,6	1021,52	13,91	19,53	21,53	21,17	3,3	0,00	0,0
2011-08-02 22:30	2	45	79	0,0	21,33	18,53	21,6	1021,52	14,22	18,53	21,53	20,59	2,8	0,00	0,0
2011-08-02 23:00	351	45	84	0,0	21,33	17,93	21,6	1021,52	14,62	17,93	21,53	20,36	2,8	0,00	0,0
2011-08-02 23:30	327	45	91	0,0	21,33	17,23	21,6	1021,52	15,22	17,23	21,53	20,20	2,6	0,00	0,0
2011-08-03 00:00	91	45	91	0,0	21,33	16,93	21,6	1021,52	14,93	16,93	21,53	19,90	2,0	0,00	0,0
2011-08-03 00:30	107	45	89	0,0	21,33	16,83	21,6	1020,52	14,47	16,83	21,53	19,64	2,0	0,00	0,0
2011-08-03 01:00	107	45	91	0,0	21,33	16,23	21,6	1021,52	14,24	16,23	21,53	19,20	1,6	0,00	0,0
2011-08-03 01:30	106	45	93	0,0	21,33	15,93	21,6	1021,52	14,29	15,93	21,53	19,06	0,0	0,00	0,0
2011-08-03 02:00	106	45	94	0,0	21,23	15,93	21,6	1021,52	14,46	15,93	21,43	19,15	0,0	0,00	0,0
2011-08-03 02:30	106	45	95	0,0	21,23	15,63	21,6	1021,52	14,33	15,63	21,43	18,93	0,0	0,00	0,0
2011-08-03 03:00	106	45	98	0,0	21,23	15,13	21,6	1020,52	14,33	15,13	21,43	18,68	0,0	0,00	0,0
2011-08-03 03:30	106	45	97	0,0	21,23	14,73	21,6	1020,52	13,77	14,73	21,43	18,20	0,0	0,00	0,0
2011-08-03 04:00	106	45	97	0,0	21,23	14,53	21,6	1020,52	13,57	14,53	21,43	18,00	0,0	0,00	0,0
2011-08-03 04:30	106	45	97	0,0	21,23	14,53	21,6	1020,52	13,57	14,53	21,43	18,00	0,0	0,00	0,0
2011-08-03 05:00	106	45	99	0,0	21,23	14,73	21,6	1020,52	14,10	14,73	21,43	18,37	0,0	0,00	0,0
2011-08-03 05:30	106	45	98	0,0	21,23	14,93	21,6	1021,52	14,13	14,93	21,43	18,48	0,0	0,00	0,0
2011-08-03 06:00	106	45	98	0,0	21,23	14,93	21,6	1020,52	14,13	14,93	21,43	18,48	0,0	0,00	0,0
2011-08-03 06:30	106	45	98	0,0	21,23	15,23	22,2	1020,52	14,43	15,23	21,43	18,78	5,8	0,60	0,6
2011-08-03 07:00	106	45	98	0,0	21,13	15,43	22,2	1020,52	14,63	15,43	21,33	18,98	0,0	0,60	0,6
2011-08-03 07:30	106	45	98	0,0	21,13	15,83	22,2	1020,52	15,03	15,83	21,33	19,38	0,0	0,00	0,6
2011-08-03 08:00	106	45	96	0,0	21,13	16,73	22,2	1020,52	15,59	16,73	21,33	20,11	0,0	0,00	0,6
2011-08-03 08:30	106	45	91	0,0	21,13	17,73	22,2	1020,52	15,72	17,73	21,33	20,70	0,0	0,00	0,6
2011-08-03 09:00	43	45	85	0,0	21,13	18,63	22,2	1020,52	15,50	18,63	21,33	21,13	1,4	0,00	0,6
2011-08-03 09:30	44	45	82	0,0	21,13	19,43	22,2	1020,52	15,70	19,43	21,33	21,71	1,4	0,00	0,6
2011-08-03 10:00	34	45	76	0,0	21,23	20,03	22,2	1020,52	15,04	20,03	21,43	21,88	1,4	0,00	0,6
2011-08-03 10:30	114	45	72	0,0	21,23	20,83	22,2	1020,52	14,94	20,83	21,43	22,41	1,8	0,00	0,6
2011-08-03 11:00	117	45	71	0,0	21,23	21,13	22,2	1020,52	15,00	21,13	21,43	22,64	2,0	0,00	0,6
2011-08-03 11:30	39	45	66	0,0	21,23	21,33	22,2	1020,52	14,00	21,33	21,43	22,52	1,8	0,00	0,6
2011-08-03 12:00	163	45	65	2,2	21,23	22,33	22,2	1020,52	14,70	22,33	21,43	23,46	3,0	0,00	0,6
2011-08-03 12:30	149	45	66	1,8	21,23	22,93	22,2	1020,52	15,52	22,93	21,43	24,12	2,6	0,00	0,6
2011-08-03 13:00	153	45	63	0,0	21,23	23,43	22,2	1020,52	15,23	23,43	21,43	24,44	3,1	0,00	0,6
2011-08-03 13:30	161	45	60	1,8	21,33	23,53	22,2	1020,52	14,52	23,53	21,53	24,36	3,5	0,00	0,6

Datum	Vindriktning	Fukt inne	Fukt ute	Vind	Temp inne	Temp ute	Regn	Lufttryck	Daggpunkt	Kyleffekt	Vix inne	Vix ute	Vindby	Korr lufttryck	Nederb./dygn
	°	Rh%	Rh%	m/s	°C	°C	mm	Mbar	°C	°C	°C	°C	m/s		mm
2011-08-03 14:00	130	45	56	1,8	21,33	24,33	22,2	1019,52	14,14	24,33	21,53	24,94	3,1	0,00	0,6
2011-08-03 14:30	92	45	56	0,0	21,33	24,53	22,2	1019,52	14,33	24,53	21,53	25,14	3,3	0,00	0,6
2011-08-03 15:00	356	45	57	1,8	21,33	23,53	22,2	1019,52	13,69	23,53	21,53	24,19	2,4	0,00	0,6
2011-08-03 15:30	356	45	58	0,0	21,33	23,13	22,2	1019,52	13,60	23,13	21,53	23,85	2,0	0,00	0,6
2011-08-03 16:00	356	45	58	0,0	21,33	23,23	22,2	1019,52	13,69	23,23	21,53	23,95	1,2	0,00	0,6
2011-08-03 16:30	165	45	61	1,6	21,33	23,63	22,2	1019,52	14,89	23,63	21,53	24,52	3,5	0,00	0,6
2011-08-03 17:00	184	45	63	1,2	21,43	23,53	22,2	1019,52	15,32	23,53	21,63	24,54	3,5	0,00	0,6
2011-08-03 17:30	218	45	63	1,4	21,43	23,43	22,2	1019,52	15,23	23,43	21,63	24,44	3,1	0,00	0,6
2011-08-03 18:00	340	45	65	1,2	21,43	22,53	22,2	1019,52	14,89	22,53	21,63	23,66	3,1	0,00	0,6
2011-08-03 18:30	340	45	65	0,0	21,43	23,23	22,2	1019,52	15,55	23,23	21,63	24,36	1,8	0,00	0,6
2011-08-03 19:00	3	45	61	0,0	21,53	22,73	22,2	1018,52	14,05	22,73	21,73	23,62	2,8	0,00	0,6
2011-08-03 19:30	356	45	59	1,2	21,53	22,43	22,2	1018,52	13,23	22,43	21,73	23,21	2,6	0,00	0,6
2011-08-03 20:00	356	45	61	0,0	21,53	21,63	22,2	1018,52	13,02	21,63	21,73	22,52	1,8	0,00	0,6
2011-08-03 20:30	356	45	66	0,0	21,53	19,93	22,2	1018,52	12,68	19,93	21,73	21,12	1,8	0,00	0,6
2011-08-03 21:00	356	45	76	1,2	21,53	19,33	22,2	1018,52	14,37	19,33	21,73	21,18	1,8	0,00	0,6
2011-08-03 21:30	356	45	78	0,0	21,43	18,83	22,2	1018,52	14,31	18,83	21,63	20,82	1,8	0,00	0,6
2011-08-03 22:00	356	45	80	0,0	21,43	18,13	22,2	1018,52	14,03	18,13	21,63	20,26	0,0	0,00	0,6
2011-08-03 22:30	356	45	84	0,0	21,43	17,33	22,2	1018,52	14,04	17,33	21,63	19,75	1,2	0,00	0,6
2011-08-03 23:00	356	45	84	0,0	21,43	17,23	22,2	1018,52	13,94	17,23	21,63	19,65	1,4	0,00	0,6
2011-08-03 23:30	356	45	84	1,4	21,43	16,73	22,2	1018,52	13,45	16,73	21,63	19,15	1,4	0,00	0,6
2011-08-04 00:00	356	45	85	0,0	21,33	16,13	22,2	1018,52	13,05	16,13	21,53	18,63	1,6	0,00	0,0
2011-08-04 00:30	356	45	88	0,0	21,33	15,73	22,2	1018,52	13,21	15,73	21,53	18,46	0,0	0,00	0,0
2011-08-04 01:00	356	45	91	0,0	21,33	15,33	22,2	1018,52	13,35	15,33	21,53	18,30	0,0	0,00	0,0
2011-08-04 01:30	356	45	93	0,0	21,33	15,03	22,2	1018,52	13,40	15,03	21,53	18,16	0,0	0,00	0,0
2011-08-04 02:00	7	45	96	1,6	21,33	15,03	22,2	1018,52	13,91	15,03	21,53	18,41	2,0	0,00	0,0
2011-08-04 02:30	3	45	96	2,0	21,33	15,13	22,2	1018,52	14,00	15,13	21,53	18,51	3,0	0,00	0,0
2011-08-04 03:00	356	45	94	0,0	21,33	15,13	22,2	1018,52	13,67	15,13	21,53	18,35	2,4	0,00	0,0
2011-08-04 03:30	356	45	93	1,4	21,33	14,23	22,2	1018,52	12,61	14,23	21,53	17,36	1,6	0,00	0,0
2011-08-04 04:00	356	45	96	0,0	21,23	14,73	22,2	1017,52	13,61	14,73	21,43	18,11	1,6	0,00	0,0
2011-08-04 04:30	356	45	93	0,0	21,23	14,33	22,2	1017,52	12,71	14,33	21,43	17,46	0,0	0,00	0,0
2011-08-04 05:00	356	45	94	0,0	21,23	14,63	22,2	1017,52	13,17	14,63	21,43	17,84	0,0	0,00	0,0
2011-08-04 05:30	356	45	94	0,0	21,23	14,53	22,2	1017,52	13,08	14,53	21,43	17,74	0,0	0,00	0,0
2011-08-04 06:00	356	45	95	0,0	21,23	14,23	22,2	1017,52	12,95	14,23	21,43	17,53	0,0	0,00	0,0
2011-08-04 06:30	356	45	97	0,0	21,23	14,53	22,2	1017,52	13,57	14,53	21,43	18,00	0,0	0,00	0,0
2011-08-04 07:00	356	45	95	0,0	21,13	15,53	22,2	1017,52	14,23	15,53	21,33	18,83	1,4	0,00	0,0
2011-08-04 07:30	38	45	77	0,0	21,13	16,83	22,2	1017,52	12,17	16,83	21,33	18,74	1,8	0,00	0,0
2011-08-04 08:00	78	45	73	0,0	21,13	17,73	22,2	1017,52	12,19	17,73	21,33	19,37	2,0	0,00	0,0
2011-08-04 08:30	38	45	74	0,0	21,13	17,83	22,2	1017,52	12,50	17,83	21,33	19,54	1,6	0,00	0,0
2011-08-04 09:00	47	45	73	0,0	21,13	18,43	22,2	1017,52	12,86	18,43	21,33	20,07	2,0	0,00	0,0
2011-08-04 09:30	5	45	72	0,0	21,13	18,63	22,2	1017,52	12,83	18,63	21,33	20,20	2,2	0,00	0,0
2011-08-04 10:00	1	45	72	1,6	21,13	19,33	22,2	1017,52	13,50	19,33	21,33	20,90	2,0	0,00	0,0
2011-08-04 10:30	54	45	73	0,0	21,13	19,33	22,2	1017,52	13,72	19,33	21,33	20,97	1,6	0,00	0,0
2011-08-04 11:00	75	45	68	1,6	21,13	20,13	22,2	1017,52	13,35	20,13	21,33	21,45	1,8	0,00	0,0
2011-08-04 11:30	1	45	68	1,4	21,13	20,03	22,2	1017,52	13,25	20,03	21,33	21,34	2,2	0,00	0,0
2011-08-04 12:00	356	45	68	0,0	21,23	20,63	22,2	1017,52	13,82	20,63	21,43	21,95	2,0	0,00	0,0
2011-08-04 12:30	127	45	68	0,0	21,23	21,03	22,2	1017,52	14,20	21,03	21,43	22,35	2,8	0,00	0,0

Datum	Vindriktning	Fukt inne	Fukt ute	Vind	Temp inne	Temp ute	Regn	Lufttryck	Daggpunkt	Kyleffekt	Vix inne	Vix ute	Vindby	Korr lufttryck	Nederb./dygn
	°	Rh%	Rh%	m/s	°C	°C	mm	Mbar	°C	°C	°C	°C	m/s		mm
2011-08-04 13:00	351	45	62	0,0	21,23	21,53	22,2	1016,51	13,18	21,53	21,43	22,48	2,8	0,00	0,0
2011-08-04 13:30	94	45	65	0,0	21,23	21,93	22,2	1016,51	14,32	21,93	21,43	23,06	2,8	0,00	0,0
2011-08-04 14:00	56	45	61	1,6	21,23	22,23	22,2	1016,51	13,58	22,23	21,43	23,12	2,4	0,00	0,0
2011-08-04 14:30	117	45	60	0,0	21,33	22,83	22,2	1015,51	13,87	22,83	21,53	23,66	3,1	0,00	0,0
2011-08-04 15:00	2	45	64	0,0	21,33	22,03	22,2	1015,51	14,17	22,03	21,53	23,10	2,8	0,00	0,0
2011-08-04 15:30	347	45	65	0,0	21,33	21,53	22,2	1015,51	13,95	21,53	21,53	22,66	2,4	0,00	0,0
2011-08-04 16:00	347	45	72	0,0	21,33	21,73	22,2	1015,51	15,80	21,73	21,53	23,31	1,2	0,00	0,0
2011-08-04 16:30	68	45	71	3,9	21,33	19,33	22,2	1015,51	13,28	17,05	21,53	20,84	3,9	0,00	0,0
2011-08-04 17:00	347	45	73	1,8	21,43	18,43	22,2	1015,51	12,86	18,43	21,63	20,07	4,5	0,00	0,0
2011-08-04 17:30	313	45	82	1,6	21,43	18,43	22,2	1015,51	14,72	18,43	21,63	20,71	3,5	0,00	0,0
2011-08-04 18:00	96	45	80	1,6	21,43	18,43	22,2	1015,51	14,33	18,43	21,63	20,56	3,5	0,00	0,0
2011-08-04 18:30	100	45	80	1,8	21,43	18,43	22,2	1015,51	14,33	18,43	21,63	20,56	3,5	0,00	0,0
2011-08-04 19:00	115	45	84	2,8	21,43	18,33	22,2	1015,51	15,01	16,98	21,63	20,76	5,6	0,00	0,0
2011-08-04 19:30	97	45	81	1,2	21,43	18,13	22,2	1015,51	14,23	18,13	21,63	20,33	5,2	0,00	0,0
2011-08-04 20:00	117	45	83	1,8	21,43	17,83	22,2	1015,51	14,33	17,83	21,63	20,18	3,1	0,00	0,0
2011-08-04 20:30	112	45	85	0,0	21,43	17,43	22,2	1015,51	14,33	17,43	21,63	19,93	2,8	0,00	0,0
2011-08-04 21:00	118	45	87	0,0	21,43	17,03	22,2	1015,51	14,31	17,03	21,63	19,68	2,2	0,00	0,0
2011-08-04 21:30	108	45	91	0,0	21,43	16,83	22,2	1015,51	14,83	16,83	21,63	19,80	1,6	0,00	0,0
2011-08-04 22:00	108	45	94	0,0	21,43	16,43	22,2	1015,51	14,96	16,43	21,63	19,65	0,0	0,00	0,0
2011-08-04 22:30	106	45	97	0,0	21,43	15,93	22,2	1014,51	14,96	15,93	21,63	19,40	2,0	0,00	0,0
2011-08-04 23:00	102	45	99	1,6	21,43	15,73	22,2	1014,51	15,09	15,73	21,63	19,37	2,2	0,00	0,0
2011-08-04 23:30	100	45	100	0,0	21,43	15,63	22,2	1014,51	15,15	15,63	21,63	19,36	2,2	0,00	0,0
2011-08-05 00:00	84	45	99	1,2	21,43	15,53	22,2	1014,51	14,89	15,53	21,63	19,17	2,4	0,00	0,0
2011-08-05 00:30	117	45	99	0,0	21,43	15,23	22,2	1014,51	14,59	15,23	21,63	18,87	3,1	0,00	0,0
2011-08-05 01:00	112	45	99	1,8	21,43	15,13	22,2	1014,51	14,49	15,13	21,63	18,77	3,0	0,00	0,0
2011-08-05 01:30	127	45	100	1,8	21,43	15,13	22,2	1014,51	14,66	15,13	21,63	18,86	3,1	0,00	0,0
2011-08-05 02:00	119	45	100	1,6	21,43	15,03	22,2	1014,51	14,56	15,03	21,63	18,76	3,3	0,00	0,0
2011-08-05 02:30	99	45	100	1,2	21,43	15,03	22,2	1014,51	14,56	15,03	21,63	18,76	3,3	0,00	0,0
2011-08-05 03:00	114	45	100	1,8	21,43	14,63	22,2	1014,51	14,16	14,63	21,63	18,36	3,1	0,00	0,0
2011-08-05 03:30	99	45	100	1,6	21,43	14,13	22,2	1014,51	13,66	14,13	21,63	17,86	4,1	0,00	0,0
2011-08-05 04:00	96	45	100	1,8	21,43	13,73	22,2	1013,51	13,26	13,73	21,63	17,46	3,5	0,00	0,0
2011-08-05 04:30	88	45	100	1,8	21,43	13,63	22,2	1013,51	13,16	13,63	21,63	17,36	4,1	0,00	0,0
2011-08-05 05:00	103	45	100	1,6	21,43	13,53	23,4	1013,51	13,06	13,53	21,63	17,26	3,0	1,20	1,2
2011-08-05 05:30	94	45	100	2,0	21,43	13,53	24,0	1013,51	13,06	13,53	21,63	17,26	3,0	1,80	1,8
2011-08-05 06:00	100	45	100	2,0	21,43	13,43	24,0	1013,51	12,96	13,43	21,63	17,15	3,0	0,60	1,8
2011-08-05 06:30	97	46	100	0,0	21,33	13,53	24,0	1012,51	13,06	13,53	21,57	17,26	2,8	0,00	1,8
2011-08-05 07:00	97	46	100	0,0	21,33	13,43	27,6	1012,51	12,96	13,43	21,57	17,15	2,8	3,60	5,4
2011-08-05 07:30	97	45	100	0,0	21,33	13,33	34,8	1012,51	12,86	13,33	21,53	17,05	3,0	10,80	12,6
2011-08-05 08:00	92	46	100	1,4	21,33	13,33	35,4	1012,51	12,86	13,33	21,57	17,05	3,0	6,00	13,2
2011-08-05 08:30	91	46	100	1,8	21,33	13,43	36,6	1012,51	12,96	13,43	21,57	17,15	4,1	1,80	14,4
2011-08-05 09:00	104	46	100	1,8	21,33	13,43	36,6	1012,51	12,96	13,43	21,57	17,15	3,7	1,20	14,4
2011-08-05 09:30	64	46	100	0,0	21,33	13,33	37,2	1012,51	12,86	13,33	21,57	17,05	3,3	0,60	15,0
2011-08-05 10:00	70	46	100	0,0	21,33	13,33	37,2	1012,51	12,86	13,33	21,57	17,05	3,1	0,60	15,0
2011-08-05 10:30	79	46	100	2,2	21,33	13,73	37,2	1012,51	13,26	13,73	21,57	17,46	2,8	0,00	15,0
2011-08-05 11:00	108	46	100	1,2	21,33	14,13	37,2	1012,51	13,66	14,13	21,57	17,86	3,5	0,00	15,0
2011-08-05 11:30	104	46	100	0,0	21,33	14,23	37,2	1012,51	13,76	14,23	21,57	17,96	3,7	0,00	15,0

Datum	Vindriktning	Fukt inne	Fukt ute	Vind	Temp inne	Temp ute	Regn	Lufttryck	Daggpunkt	Kyleffekt	Vix inne	Vix ute	Vindby	Korr lufttryck	Nederb./dygn
	°	Rh%	Rh%	m/s	°C	°C	mm	Mbar	°C	°C	°C	°C	m/s		mm
2011-08-05 12:00	103	46	100	2,8	21,33	14,03	37,2	1012,51	13,56	12,28	21,57	17,76	3,3	0,00	15,0
2011-08-05 12:30	97	46	100	1,8	21,33	14,23	37,2	1012,51	13,76	14,23	21,57	17,96	3,7	0,00	15,0
2011-08-05 13:00	89	45	100	1,8	21,33	13,93	37,2	1011,51	13,46	13,93	21,53	17,66	3,0	0,00	15,0
2011-08-05 13:30	96	45	100	0,0	21,33	13,83	37,2	1011,51	13,36	13,83	21,53	17,56	3,7	0,00	15,0
2011-08-05 14:00	110	46	100	1,6	21,33	13,93	37,2	1011,51	13,46	13,93	21,57	17,66	3,9	0,00	15,0
2011-08-05 14:30	110	45	100	0,0	21,33	13,83	37,2	1011,51	13,36	13,83	21,53	17,56	3,0	0,00	15,0
2011-08-05 15:00	110	45	100	0,0	21,23	13,83	37,2	1011,51	13,36	13,83	21,43	17,56	2,8	0,00	15,0
2011-08-05 15:30	117	46	100	2,0	21,23	13,53	37,2	1011,51	13,06	13,53	21,47	17,26	3,0	0,00	15,0
2011-08-05 16:00	115	46	100	1,2	21,23	13,73	37,2	1010,51	13,26	13,73	21,47	17,46	3,1	0,00	15,0
2011-08-05 16:30	86	46	100	0,0	21,23	13,83	37,2	1010,51	13,36	13,83	21,47	17,56	3,1	0,00	15,0
2011-08-05 17:00	86	46	100	1,4	21,23	14,23	37,2	1010,51	13,76	14,23	21,47	17,96	3,7	0,00	15,0
2011-08-05 17:30	109	45	100	0,0	21,23	14,13	37,2	1010,51	13,66	14,13	21,43	17,86	3,3	0,00	15,0
2011-08-05 18:00	127	45	100	0,0	21,23	14,23	37,2	1009,51	13,76	14,23	21,43	17,96	2,8	0,00	15,0
2011-08-05 18:30	69	46	100	1,6	21,23	14,33	37,2	1009,51	13,86	14,33	21,47	18,06	3,5	0,00	15,0
2011-08-05 19:00	92	45	100	0,0	21,23	14,43	37,2	1009,51	13,96	14,43	21,43	18,16	2,6	0,00	15,0
2011-08-05 19:30	91	45	100	0,0	21,23	14,43	37,2	1009,51	13,96	14,43	21,43	18,16	3,0	0,00	15,0
2011-08-05 20:00	94	46	100	1,6	21,23	14,33	37,2	1009,51	13,86	14,33	21,47	18,06	2,8	0,00	15,0
2011-08-05 20:30	66	46	100	0,0	21,23	14,23	37,2	1008,51	13,76	14,23	21,47	17,96	3,1	0,00	15,0
2011-08-05 21:00	104	45	100	1,2	21,23	14,13	37,2	1008,51	13,66	14,13	21,43	17,86	3,1	0,00	15,0
2011-08-05 21:30	93	45	100	1,8	21,23	14,03	37,2	1008,51	13,56	14,03	21,43	17,76	3,3	0,00	15,0
2011-08-05 22:00	109	45	100	2,2	21,13	14,03	37,2	1008,51	13,56	14,03	21,33	17,76	3,3	0,00	15,0
2011-08-05 22:30	138	45	100	0,0	21,13	13,93	37,2	1008,51	13,46	13,93	21,33	17,66	3,7	0,00	15,0
2011-08-05 23:00	97	45	100	2,4	21,13	13,83	37,2	1008,51	13,36	12,77	21,33	17,56	3,9	0,00	15,0
2011-08-05 23:30	100	46	100	1,8	21,13	13,83	37,2	1007,51	13,36	13,83	21,37	17,56	3,0	0,00	15,0
2011-08-06 00:00	79	45	100	1,8	21,13	13,83	37,2	1007,51	13,36	13,83	21,33	17,56	3,5	0,00	0,0
2011-08-06 00:30	109	45	100	0,0	21,13	13,73	37,2	1007,51	13,26	13,73	21,33	17,46	3,0	0,00	0,0
2011-08-06 01:00	115	45	100	3,1	21,13	13,73	37,2	1007,51	13,26	11,95	21,33	17,46	3,7	0,00	0,0
2011-08-06 01:30	115	45	100	2,6	21,13	13,63	37,2	1007,51	13,16	12,56	21,33	17,36	3,5	0,00	0,0
2011-08-06 02:00	73	45	100	1,4	21,13	13,53	37,2	1006,51	13,06	13,53	21,33	17,26	4,7	0,00	0,0
2011-08-06 02:30	108	45	100	1,8	21,13	13,43	37,2	1006,51	12,96	13,43	21,33	17,15	4,5	0,00	0,0
2011-08-06 03:00	94	45	100	1,4	21,13	13,33	37,2	1006,51	12,86	13,33	21,33	17,05	3,7	0,00	0,0
2011-08-06 03:30	99	45	100	2,2	21,03	13,33	37,2	1006,51	12,86	13,33	21,23	17,05	3,1	0,00	0,0
2011-08-06 04:00	92	45	100	1,2	21,03	13,12	39,0	1005,51	12,66	13,12	21,23	16,85	3,0	1,80	1,8
2011-08-06 04:30	87	45	100	0,0	21,03	13,02	39,0	1005,51	12,56	13,02	21,23	16,75	2,8	1,80	1,8
2011-08-06 05:00	100	45	100	0,0	21,03	12,82	39,0	1005,51	12,36	12,82	21,23	16,55	2,8	0,00	1,8
2011-08-06 05:30	99	45	100	2,2	21,03	12,72	40,8	1005,51	12,26	12,72	21,23	16,45	3,1	1,80	3,6
2011-08-06 06:00	94	45	100	0,0	21,03	12,62	41,4	1004,51	12,16	12,62	21,23	16,35	2,6	2,40	4,2
2011-08-06 06:30	84	45	100	0,0	21,03	12,52	43,2	1004,51	12,06	12,52	21,23	16,25	3,7	2,40	6,0
2011-08-06 07:00	92	45	100	0,0	21,03	12,42	43,2	1004,51	11,96	12,42	21,23	16,15	2,4	1,80	6,0
2011-08-06 07:30	96	45	100	0,0	20,93	12,32	43,2	1004,51	11,86	12,32	21,12	16,05	2,8	0,00	6,0
2011-08-06 08:00	111	45	100	0,0	20,93	12,42	43,2	1004,51	11,96	12,42	21,12	16,15	2,6	0,00	6,0
2011-08-06 08:30	90	45	100	1,4	20,93	12,42	43,2	1004,51	11,96	12,42	21,12	16,15	2,6	0,00	6,0
2011-08-06 09:00	82	45	100	0,0	20,93	12,52	43,2	1004,51	12,06	12,52	21,12	16,25	2,2	0,00	6,0
2011-08-06 09:30	113	45	100	1,6	20,93	12,52	43,2	1004,51	12,06	12,52	21,12	16,25	2,4	0,00	6,0
2011-08-06 10:00	99	45	100	0,0	20,93	12,72	43,2	1003,51	12,26	12,72	21,12	16,45	2,4	0,00	6,0
2011-08-06 10:30	107	45	100	1,2	20,93	13,12	43,2	1003,51	12,66	13,12	21,12	16,85	2,4	0,00	6,0

Datum	Vindriktning °	Fukt inne Rh%	Fukt ute Rh%	Vind m/s	Temp inne °C	Temp ute °C	Regn mm	Luftryck Mbar	Daggpunkt °C	Kyleffekt °C	Vix inne °C	Vix ute °C	Vindby m/s	Korr luftryck	Nederb./dygn mm
2011-08-06 11:00	79	45	100	0,0	20,93	13,33	43,2	1003,51	12,86	13,33	21,12	17,05	2,2	0,00	6,0
2011-08-06 11:30	75	45	100	0,0	20,93	13,73	43,2	1003,51	13,26	13,73	21,12	17,46	3,0	0,00	6,0
2011-08-06 12:00	116	45	100	0,0	20,93	13,83	43,2	1003,51	13,36	13,83	21,12	17,56	2,6	0,00	6,0
2011-08-06 12:30	83	45	100	0,0	20,93	14,03	43,2	1003,51	13,56	14,03	21,12	17,76	2,0	0,00	6,0
2011-08-06 13:00	110	45	100	2,0	20,93	14,63	43,2	1003,51	14,16	14,63	21,12	18,36	2,2	0,00	6,0
2011-08-06 13:30	90	45	99	0,0	20,93	14,63	43,2	1003,51	14,00	14,63	21,12	18,27	1,6	0,00	6,0
2011-08-06 14:00	314	45	98	0,0	20,83	14,83	43,2	1003,51	14,03	14,83	21,02	18,38	0,0	0,00	6,0
2011-08-06 14:30	57	46	99	0,0	21,23	14,93	43,2	1002,51	14,30	14,93	21,47	18,57	1,2	0,00	6,0
2011-08-06 15:00	102	45	98	0,0	21,83	15,43	43,2	1002,51	14,63	15,43	22,03	18,98	1,8	0,00	6,0
2011-08-06 15:30	101	45	98	0,0	21,63	15,13	43,2	1002,51	14,33	15,13	21,83	18,68	0,0	0,00	6,0
2011-08-06 16:00	48	45	98	0,0	21,33	15,33	43,2	1002,51	14,53	15,33	21,53	18,88	0,0	0,00	6,0
2011-08-06 16:30	8	45	97	0,0	21,13	15,53	43,2	1002,51	14,57	15,53	21,33	19,00	1,2	0,00	6,0
2011-08-06 17:00	5	45	98	0,0	21,43	15,13	43,2	1002,51	14,33	15,13	21,63	18,68	1,2	0,00	6,0
2011-08-06 17:30	2	45	99	0,0	21,83	14,93	43,2	1002,51	14,30	14,93	22,03	18,57	1,4	0,00	6,0
2011-08-06 18:00	5	45	100	0,0	22,23	15,23	43,2	1002,51	14,76	15,23	22,43	18,96	0,0	0,00	6,0
2011-08-06 18:30	56	44	100	0,0	22,33	15,33	43,2	1002,51	14,85	15,33	22,48	19,06	0,0	0,00	6,0
2011-08-06 19:00	56	44	98	0,0	22,23	15,43	43,2	1002,51	14,63	15,43	22,38	18,98	0,0	0,00	6,0
2011-08-06 19:30	56	44	97	0,0	22,23	15,53	43,2	1002,51	14,57	15,53	22,38	19,00	0,0	0,00	6,0
2011-08-06 20:00	56	44	98	0,0	22,23	15,43	43,2	1002,51	14,63	15,43	22,38	18,98	0,0	0,00	6,0
2011-08-06 20:30	56	44	99	0,0	22,23	15,23	43,2	1002,51	14,59	15,23	22,38	18,87	0,0	0,00	6,0
2011-08-06 21:00	56	44	99	0,0	22,23	15,23	43,2	1002,51	14,59	15,23	22,38	18,87	0,0	0,00	6,0
2011-08-06 21:30	343	44	100	1,2	22,23	14,83	43,2	1002,51	14,36	14,83	22,38	18,56	2,0	0,00	6,0
2011-08-06 22:00	337	44	100	0,0	22,23	14,33	43,2	1002,51	13,86	14,33	22,38	18,06	1,6	0,00	6,0
2011-08-06 22:30	351	44	100	0,0	22,23	13,93	43,2	1002,51	13,46	13,93	22,38	17,66	0,0	0,00	6,0
2011-08-06 23:00	351	44	100	0,0	22,23	13,53	43,2	1002,51	13,06	13,53	22,38	17,26	1,4	0,00	6,0
2011-08-06 23:30	347	44	100	0,0	22,13	13,12	43,2	1002,51	12,66	13,12	22,28	16,85	1,4	0,00	6,0
2011-08-07 00:00	344	44	100	0,0	22,13	12,72	43,2	1002,51	12,26	12,72	22,28	16,45	0,0	0,00	0,0
2011-08-07 00:30	344	44	100	0,0	22,13	12,92	43,2	1002,51	12,46	12,92	22,28	16,65	1,2	0,00	0,0
2011-08-07 01:00	333	43	100	0,0	22,13	12,82	43,2	1002,51	12,36	12,82	22,23	16,55	1,6	0,00	0,0
2011-08-07 01:30	345	44	100	0,0	22,13	12,72	43,2	1002,51	12,26	12,72	22,28	16,45	0,0	0,00	0,0
2011-08-07 02:00	345	44	100	0,0	22,13	12,52	43,2	1002,51	12,06	12,52	22,28	16,25	0,0	0,00	0,0
2011-08-07 02:30	343	44	100	0,0	22,13	12,42	43,2	1002,51	11,96	12,42	22,28	16,15	1,2	0,00	0,0
2011-08-07 03:00	343	43	100	0,0	22,13	12,22	43,2	1002,51	11,76	12,22	22,23	15,95	0,0	0,00	0,0
2011-08-07 03:30	343	43	100	0,0	22,13	11,72	43,2	1002,51	11,26	11,72	22,23	15,45	0,0	0,00	0,0
2011-08-07 04:00	342	43	100	0,0	22,13	11,82	43,2	1002,51	11,36	11,82	22,23	15,55	1,2	0,00	0,0
2011-08-07 04:30	344	43	100	0,0	22,13	11,82	43,2	1002,51	11,36	11,82	22,23	15,55	0,0	0,00	0,0
2011-08-07 05:00	344	43	100	0,0	22,03	11,32	43,2	1001,51	10,87	11,32	22,13	15,05	0,0	0,00	0,0
2011-08-07 05:30	344	43	100	0,0	22,03	10,72	43,2	1001,51	10,27	10,72	22,13	14,45	0,0	0,00	0,0
2011-08-07 06:00	344	43	100	0,0	22,03	11,92	43,2	1001,51	11,46	11,92	22,13	15,65	0,0	0,00	0,0
2011-08-07 06:30	344	43	100	0,0	22,03	13,12	43,2	1001,51	12,66	13,12	22,13	16,85	0,0	0,00	0,0
2011-08-07 07:00	344	43	100	0,0	22,03	14,13	43,2	1001,51	13,66	14,13	22,13	17,86	0,0	0,00	0,0
2011-08-07 07:30	344	43	97	0,0	22,03	14,03	43,2	1001,51	13,08	14,03	22,13	17,50	0,0	0,00	0,0
2011-08-07 08:00	344	43	97	0,0	22,03	13,83	43,2	1001,51	12,88	13,83	22,13	17,30	0,0	0,00	0,0
2011-08-07 08:30	344	43	97	0,0	22,03	14,03	43,2	1001,51	13,08	14,03	22,13	17,50	0,0	0,00	0,0
2011-08-07 09:00	80	43	95	0,0	22,03	13,83	43,2	1001,51	12,55	13,83	22,13	17,13	0,0	0,00	0,0
2011-08-07 09:30	84	43	96	0,0	22,03	13,93	43,2	1001,51	12,81	13,93	22,13	17,31	0,0	0,00	0,0

Datum	Vindriktning °	Fukt inne Rh%	Fukt ute Rh%	Vind m/s	Temp inne °C	Temp ute °C	Regn mm	Luftryck Mbar	Daggpunkt °C	Kyleffekt °C	Vix inne °C	Vix ute °C	Vindby m/s	Korr luftryck	Nederb./dygn mm
2011-08-07 10:00	75	43	93	0,0	22,03	14,43	43,2	1001,51	12,81	14,43	22,13	17,56	1,4	0,00	0,0
2011-08-07 10:30	97	43	92	0,0	22,13	14,83	43,2	1001,51	13,03	14,83	22,23	17,88	1,8	0,00	0,0
2011-08-07 11:00	97	43	87	1,4	22,13	15,43	43,2	1000,51	12,74	15,43	22,23	18,08	2,2	0,00	0,0
2011-08-07 11:30	97	43	86	0,0	22,13	15,53	43,2	1001,51	12,65	15,53	22,23	18,11	1,8	0,00	0,0
2011-08-07 12:00	0	43	88	0,0	22,13	15,43	43,2	1000,51	12,92	15,43	22,23	18,16	2,4	0,00	0,0
2011-08-07 12:30	104	43	91	0,0	22,13	15,13	43,2	1000,51	13,15	15,13	22,23	18,10	2,0	0,00	0,0
2011-08-07 13:00	104	43	92	0,0	22,13	15,13	43,2	1000,51	13,33	15,13	22,23	18,18	1,4	0,00	0,0
2011-08-07 13:30	183	43	94	0,0	22,13	15,23	43,2	1000,51	13,77	15,23	22,23	18,45	1,8	0,00	0,0
2011-08-07 14:00	90	43	87	0,0	22,13	15,33	43,2	1000,51	12,64	15,33	22,23	17,98	3,1	0,00	0,0
2011-08-07 14:30	109	43	87	0,0	22,13	15,33	43,2	1000,51	12,64	15,33	22,23	17,98	2,2	0,00	0,0
2011-08-07 15:00	175	43	88	0,0	22,13	15,53	43,2	1000,51	13,02	15,53	22,23	18,26	1,8	0,00	0,0
2011-08-07 15:30	273	43	85	0,0	22,13	15,93	43,2	999,51	12,86	15,93	22,23	18,43	3,0	0,00	0,0
2011-08-07 16:00	104	43	81	0,0	22,13	16,53	43,2	999,51	12,68	16,53	22,23	18,73	3,0	0,00	0,0
2011-08-07 16:30	86	43	84	0,0	22,13	16,13	43,2	999,51	12,87	16,13	22,23	18,55	2,6	0,00	0,0
2011-08-07 17:00	322	43	84	1,4	22,13	16,13	43,2	998,51	12,87	16,13	22,23	18,55	2,8	0,00	0,0
2011-08-07 17:30	109	43	91	0,0	22,13	15,53	43,2	998,51	13,55	15,53	22,23	18,50	3,0	0,00	0,0
2011-08-07 18:00	81	43	91	0,0	22,33	15,43	43,2	998,51	13,45	15,43	22,43	18,40	3,1	0,00	0,0
2011-08-07 18:30	120	44	95	0,0	22,53	14,83	43,2	998,51	13,54	14,83	22,68	18,13	2,0	0,00	0,0
2011-08-07 19:00	108	44	96	0,0	22,43	14,83	43,2	997,50	13,71	14,83	22,58	18,21	2,6	0,00	0,0
2011-08-07 19:30	98	44	96	0,0	22,43	14,83	43,2	997,50	13,71	14,83	22,58	18,21	3,1	0,00	0,0
2011-08-07 20:00	91	44	100	0,0	22,33	14,33	45,0	997,50	13,86	14,33	22,48	18,06	2,4	1,80	1,8
2011-08-07 20:30	109	43	100	1,8	22,33	14,13	48,6	997,50	13,66	14,13	22,43	17,86	3,1	5,40	5,4
2011-08-07 21:00	109	44	100	0,0	22,33	14,03	48,6	996,50	13,56	14,03	22,48	17,76	2,6	3,60	5,4
2011-08-07 21:30	96	44	100	0,0	22,33	14,03	48,6	996,50	13,56	14,03	22,48	17,76	2,6	0,00	5,4
2011-08-07 22:00	111	44	100	1,4	22,33	13,93	48,6	996,50	13,46	13,93	22,48	17,66	3,7	0,00	5,4
2011-08-07 22:30	81	43	100	1,2	22,33	13,73	48,6	996,50	13,26	13,73	22,43	17,46	3,3	0,00	5,4
2011-08-07 23:00	86	43	100	1,6	22,33	13,53	48,6	995,50	13,06	13,53	22,43	17,26	3,5	0,00	5,4
2011-08-07 23:30	90	43	100	0,0	22,33	13,43	48,6	995,50	12,96	13,43	22,43	17,15	3,1	0,00	5,4
2011-08-08 00:00	86	44	100	0,0	22,33	13,33	48,6	995,50	12,86	13,33	22,48	17,05	2,6	0,00	0,0
2011-08-08 00:30	126	43	100	1,6	22,33	13,33	48,6	994,50	12,86	13,33	22,43	17,05	2,0	0,00	0,0
2011-08-08 01:00	90	43	100	0,0	22,33	13,23	48,6	994,50	12,76	13,23	22,43	16,95	2,4	0,00	0,0
2011-08-08 01:30	77	43	100	0,0	22,33	13,12	51,0	994,50	12,66	13,12	22,43	16,85	1,8	2,40	2,4
2011-08-08 02:00	79	43	100	0,0	22,33	12,92	52,2	993,50	12,46	12,92	22,43	16,65	2,2	3,60	3,6
2011-08-08 02:30	94	43	100	0,0	22,33	12,82	54,6	993,50	12,36	12,82	22,43	16,55	2,0	3,60	6,0
2011-08-08 03:00	94	43	100	0,0	22,33	12,72	55,8	993,50	12,26	12,72	22,43	16,45	1,6	3,60	7,2
2011-08-08 03:30	94	43	100	0,0	22,33	12,72	56,4	992,50	12,26	12,72	22,43	16,45	2,4	1,80	7,8
2011-08-08 04:00	85	43	100	0,0	22,43	12,52	57,6	992,50	12,06	12,52	22,53	16,25	2,0	1,80	9,0
2011-08-08 04:30	104	43	100	0,0	22,33	12,32	58,2	991,50	11,86	12,32	22,43	16,05	3,0	1,80	9,6
2011-08-08 05:00	115	43	100	0,0	22,33	12,22	58,2	991,50	11,76	12,22	22,43	15,95	3,0	0,60	9,6
2011-08-08 05:30	99	43	100	0,0	22,33	12,22	58,2	991,50	11,76	12,22	22,43	15,95	2,4	0,00	9,6
2011-08-08 06:00	93	43	100	0,0	22,23	12,12	58,2	991,50	11,66	12,12	22,33	15,85	2,0	0,00	9,6
2011-08-08 06:30	351	44	100	0,0	22,23	12,12	58,2	991,50	11,66	12,12	22,38	15,85	1,4	0,00	9,6
2011-08-08 07:00	314	43	100	0,0	22,23	12,12	58,2	991,50	11,66	12,12	22,33	15,85	1,8	0,00	9,6
2011-08-08 07:30	74	43	100	0,0	22,33	12,32	60,0	990,50	11,86	12,32	22,43	16,05	1,2	1,80	11,4
2011-08-08 08:00	78	43	100	0,0	22,33	12,52	60,0	990,50	12,06	12,52	22,43	16,25	1,2	1,80	11,4
2011-08-08 08:30	102	43	100	0,0	22,33	12,62	60,0	990,50	12,16	12,62	22,43	16,35	0,0	0,00	11,4

Datum	Vindriktning °	Fukt inne Rh%	Fukt ute Rh%	Vind m/s	Temp inne °C	Temp ute °C	Regn mm	Luftryck Mbar	Daggpunkt °C	Kyleffekt °C	Vix inne °C	Vix ute °C	Vindby m/s	Korr luftryck	Nederb./dygn mm
2011-08-08 09:00	78	43	100	0,0	22,33	12,82	60,6	990,50	12,36	12,82	22,43	16,55	0,0	0,60	12,0
2011-08-08 09:30	9	43	100	0,0	22,23	12,62	60,6	990,50	12,16	12,62	22,33	16,35	1,2	0,60	12,0
2011-08-08 10:00	5	43	100	0,0	22,43	12,32	60,6	990,50	11,86	12,32	22,53	16,05	2,0	0,00	12,0
2011-08-08 10:30	356	43	100	0,0	22,53	12,32	60,6	990,50	11,86	12,32	22,63	16,05	2,0	0,00	12,0
2011-08-08 11:00	53	43	100	0,0	22,43	12,72	60,6	990,50	12,26	12,72	22,53	16,45	1,4	0,00	12,0
2011-08-08 11:30	351	43	100	0,0	22,43	12,82	61,8	990,50	12,36	12,82	22,53	16,55	2,0	1,20	13,2
2011-08-08 12:00	351	43	100	1,4	22,43	12,82	61,8	990,50	12,36	12,82	22,53	16,55	2,8	1,20	13,2
2011-08-08 12:30	340	43	100	0,0	22,43	13,02	62,4	990,50	12,56	13,02	22,53	16,75	2,2	0,60	13,8
2011-08-08 13:00	104	43	100	0,0	22,53	13,33	62,4	990,50	12,86	13,33	22,63	17,05	2,6	0,60	13,8
2011-08-08 13:30	270	43	100	0,0	22,63	13,23	62,4	990,50	12,76	13,23	22,73	16,95	2,0	0,00	13,8
2011-08-08 14:00	88	43	100	0,0	22,63	13,33	62,4	990,50	12,86	13,33	22,73	17,05	1,6	0,00	13,8
2011-08-08 14:30	347	43	99	0,0	22,53	13,73	62,4	990,50	13,10	13,73	22,63	17,37	2,6	0,00	13,8
2011-08-08 15:00	351	44	97	0,0	22,53	13,93	62,4	990,50	12,98	13,93	22,68	17,40	2,8	0,00	13,8
2011-08-08 15:30	26	43	95	0,0	22,53	13,63	62,4	990,50	12,35	13,63	22,63	16,93	2,4	0,00	13,8
2011-08-08 16:00	82	43	98	0,0	22,43	13,43	62,4	990,50	12,64	13,43	22,53	16,98	1,6	0,00	13,8
2011-08-08 16:30	18	44	99	0,0	22,43	12,82	64,8	991,50	12,20	12,82	22,58	16,47	2,4	2,40	16,2
2011-08-08 17:00	21	44	100	0,0	22,43	12,12	64,8	990,50	11,66	12,12	22,58	15,85	2,4	2,40	16,2
2011-08-08 17:30	105	44	99	0,0	22,33	11,92	64,8	991,50	11,31	11,92	22,48	15,57	2,8	0,00	16,2
2011-08-08 18:00	337	44	100	0,0	22,33	11,42	64,8	991,50	10,97	11,42	22,48	15,15	2,4	0,00	16,2
2011-08-08 18:30	20	43	100	0,0	22,33	10,82	64,8	991,50	10,37	10,82	22,43	14,55	3,7	0,00	16,2
2011-08-08 19:00	356	43	100	0,0	22,33	10,62	66,0	991,50	10,17	10,62	22,43	14,35	2,8	1,20	17,4
2011-08-08 19:30	323	43	100	1,2	22,33	10,12	66,6	991,50	9,67	10,12	22,43	13,85	3,3	1,80	18,0
2011-08-08 20:00	224	43	100	0,0	22,33	9,62	68,4	992,50	9,17	9,62	22,43	13,35	4,1	2,40	19,8
2011-08-08 20:30	327	43	100	0,0	22,33	9,32	69,0	992,50	8,87	9,32	22,43	13,05	3,1	2,40	20,4
2011-08-08 21:00	356	43	100	1,2	22,33	9,22	69,0	992,50	8,77	9,22	22,43	12,95	2,8	0,60	20,4
2011-08-08 21:30	351	43	100	0,0	22,33	9,02	69,0	993,50	8,57	9,02	22,43	12,75	3,5	0,00	20,4
2011-08-08 22:00	351	43	100	0,0	22,23	8,92	69,0	993,50	8,47	8,92	22,33	12,65	2,0	0,00	20,4
2011-08-08 22:30	351	43	100	0,0	22,23	8,82	69,0	993,50	8,37	8,82	22,33	12,55	1,8	0,00	20,4
2011-08-08 23:00	351	43	100	0,0	22,23	8,92	69,0	994,50	8,47	8,92	22,33	12,65	1,4	0,00	20,4
2011-08-08 23:30	351	43	100	0,0	22,23	8,82	69,0	994,50	8,37	8,82	22,33	12,55	0,0	0,00	20,4
2011-08-09 00:00	351	43	100	0,0	22,23	8,62	69,0	994,50	8,17	8,62	22,33	12,35	0,0	0,00	0,0
2011-08-09 00:30	351	43	100	0,0	22,23	8,52	69,0	994,50	8,07	8,52	22,33	12,25	0,0	0,00	0,0
2011-08-09 01:00	351	43	100	0,0	22,23	8,42	69,0	994,50	7,97	8,42	22,33	12,15	0,0	0,00	0,0
2011-08-09 01:30	351	43	100	0,0	22,23	8,52	69,0	994,50	8,07	8,52	22,33	12,25	0,0	0,00	0,0
2011-08-09 02:00	351	43	100	0,0	22,13	8,52	69,0	994,50	8,07	8,52	22,23	12,25	0,0	0,00	0,0
2011-08-09 02:30	351	43	100	0,0	22,13	8,52	69,0	995,50	8,07	8,52	22,23	12,25	0,0	0,00	0,0
2011-08-09 03:00	351	42	100	0,0	22,13	8,42	69,0	995,50	7,97	8,42	22,18	12,15	0,0	0,00	0,0
2011-08-09 03:30	351	42	100	0,0	22,13	8,12	69,0	995,50	7,67	8,12	22,18	11,85	0,0	0,00	0,0
2011-08-09 04:00	351	42	100	0,0	22,13	8,02	69,0	995,50	7,57	8,02	22,18	11,75	0,0	0,00	0,0
2011-08-09 04:30	351	42	100	0,0	22,13	7,92	69,0	995,50	7,47	7,92	22,18	11,65	0,0	0,00	0,0
2011-08-09 05:00	351	42	100	0,0	22,03	7,92	69,0	995,50	7,47	7,92	22,08	11,65	0,0	0,00	0,0
2011-08-09 05:30	351	42	100	0,0	22,03	7,92	69,0	995,50	7,47	7,92	22,08	11,65	1,4	0,00	0,0
2011-08-09 06:00	351	42	100	0,0	22,03	7,92	69,0	995,50	7,47	7,92	22,08	11,65	0,0	0,00	0,0
2011-08-09 06:30	351	42	100	0,0	22,03	8,12	69,0	996,50	7,67	8,12	22,08	11,85	0,0	0,00	0,0
2011-08-09 07:00	351	42	100	0,0	22,03	8,72	69,0	996,50	8,27	8,72	22,08	12,45	0,0	0,00	0,0
2011-08-09 07:30	351	42	100	0,0	21,93	9,12	69,0	996,50	8,67	9,12	21,98	12,85	0,0	0,00	0,0

Datum	Vindriktning	Fukt inne Rh%	Fukt ute Rh%	Vind m/s	Temp inne °C	Temp ute °C	Regn mm	Luftryck Mbar	Daggpunkt °C	Kyleffekt °C	Vix inne °C	Vix ute °C	Vindby m/s	Korr luftryck	Nederb./dygn mm
2011-08-09 08:00	351	42	100	0,0	21,93	9,32	69,0	996,50	8,87	9,32	21,98	13,05	0,0	0,00	0,0
2011-08-09 08:30	351	42	100	0,0	21,93	9,52	69,0	997,50	9,07	9,52	21,98	13,25	0,0	0,00	0,0
2011-08-09 09:00	1	42	99	0,0	21,93	9,72	69,0	996,50	9,12	9,72	21,98	13,36	1,8	0,00	0,0
2011-08-09 09:30	347	42	98	0,0	21,93	9,92	69,0	996,50	9,16	9,92	21,98	13,48	1,4	0,00	0,0
2011-08-09 10:00	356	42	95	1,6	21,93	10,42	69,0	997,50	9,66	10,42	21,98	13,98	2,4	0,00	0,0
2011-08-09 10:30	340	42	90	0,0	22,03	10,62	69,0	997,50	9,05	10,62	22,08	13,76	2,4	0,00	0,0
2011-08-09 11:00	356	42	86	0,0	22,03	11,02	69,0	997,50	8,77	11,02	22,08	13,84	1,2	0,00	0,0
2011-08-09 11:30	5	42	76	2,4	22,03	10,92	69,0	997,50	6,86	9,71	22,08	12,98	3,0	0,00	0,0
2011-08-09 12:00	356	42	76	2,0	22,03	11,72	69,0	998,51	7,64	11,72	22,08	13,78	2,4	0,00	0,0
2011-08-09 12:30	3	42	73	0,0	22,03	12,32	69,0	998,51	7,63	12,32	22,08	14,17	2,0	0,00	0,0
2011-08-09 13:00	351	42	74	0,0	22,13	13,23	69,0	998,51	8,69	13,23	22,18	15,14	2,4	0,00	0,0
2011-08-09 13:30	325	43	70	0,0	21,43	13,83	69,0	998,51	8,45	13,83	21,53	15,47	2,0	0,00	0,0
2011-08-09 14:00	351	43	71	0,0	21,13	14,13	69,0	998,51	8,95	14,13	21,23	15,83	2,4	0,00	0,0
2011-08-09 14:30	351	43	73	0,0	21,03	14,33	69,0	998,51	9,55	14,33	21,13	16,17	2,2	0,00	0,0
2011-08-09 15:00	317	43	71	1,4	20,93	14,63	69,0	998,51	9,43	14,63	21,03	16,34	2,4	0,00	0,0
2011-08-09 15:30	319	43	71	1,8	20,83	14,73	69,0	998,51	9,52	14,73	20,93	16,44	2,6	0,00	0,0
2011-08-09 16:00	328	43	70	1,4	20,73	14,83	69,0	998,51	9,41	14,83	20,83	16,47	2,6	0,00	0,0
2011-08-09 16:30	342	43	69	1,8	20,73	14,93	69,0	998,51	9,29	14,93	20,83	16,50	2,8	0,00	0,0
2011-08-09 17:00	333	43	69	2,6	20,73	14,83	69,0	998,51	9,20	13,83	20,83	16,40	3,1	0,00	0,0
2011-08-09 17:30	333	43	65	1,2	20,73	14,53	69,0	999,51	8,03	14,53	20,83	15,84	3,1	0,00	0,0
2011-08-09 18:00	338	43	71	2,0	20,63	14,33	69,0	999,51	9,14	14,33	20,73	16,03	3,9	0,00	0,0
2011-08-09 18:30	331	43	72	1,6	20,63	14,03	69,0	999,51	9,06	14,03	20,73	15,80	4,3	0,00	0,0
2011-08-09 19:00	347	43	75	1,8	20,53	13,43	69,0	999,51	9,09	13,43	20,63	15,41	3,0	0,00	0,0
2011-08-09 19:30	356	44	76	1,2	20,53	12,92	69,0	1000,51	8,80	12,92	20,68	14,98	2,6	0,00	0,0
2011-08-09 20:00	2	44	76	0,0	20,53	12,92	69,0	1000,51	8,80	12,92	20,68	14,98	2,4	0,00	0,0
2011-08-09 20:30	4	44	81	0,0	20,43	12,42	69,0	1000,51	9,26	12,42	20,58	14,85	2,0	0,00	0,0
2011-08-09 21:00	3	44	82	1,2	20,43	12,12	69,0	1000,51	9,15	12,12	20,58	14,63	1,8	0,00	0,0
2011-08-09 21:30	334	44	83	0,0	20,43	11,62	69,0	1001,51	8,84	11,62	20,58	14,20	1,6	0,00	0,0
2011-08-09 22:00	335	44	85	0,0	20,43	10,92	69,0	1001,51	8,50	10,92	20,58	13,66	1,4	0,00	0,0
2011-08-09 22:30	335	44	89	0,0	20,43	10,22	69,0	1001,51	8,49	10,22	20,58	13,28	1,2	0,00	0,0
2011-08-09 23:00	337	44	89	0,0	20,43	9,92	69,0	1002,51	8,20	9,92	20,58	12,98	2,0	0,00	0,0
2011-08-09 23:30	24	44	91	1,4	20,33	9,52	69,0	1002,51	8,13	9,52	20,48	12,74	1,6	0,00	0,0
2011-08-10 00:00	330	44	91	1,6	20,33	9,42	69,0	1002,51	8,03	9,42	20,48	12,64	2,2	0,00	0,0
2011-08-10 00:30	356	44	93	0,0	20,33	8,82	69,0	1002,51	7,75	8,82	20,48	12,21	2,0	0,00	0,0
2011-08-10 01:00	356	44	93	1,2	20,33	8,52	69,0	1002,51	7,46	8,52	20,48	11,91	2,4	0,00	0,0
2011-08-10 01:30	344	43	95	1,4	20,23	8,32	69,0	1003,51	7,57	8,32	20,33	11,88	2,0	0,00	0,0
2011-08-10 02:00	356	44	96	0,0	20,23	8,32	69,0	1003,51	7,72	8,32	20,38	11,96	2,2	0,00	0,0
2011-08-10 02:30	356	44	96	0,0	20,23	8,12	69,0	1003,51	7,52	8,12	20,38	11,76	1,2	0,00	0,0
2011-08-10 03:00	351	44	97	1,2	20,13	8,12	69,0	1003,51	7,67	8,12	20,28	11,85	1,6	0,00	0,0
2011-08-10 03:30	351	43	95	1,6	20,13	8,02	69,0	1003,51	7,27	8,02	20,23	11,58	2,2	0,00	0,0
2011-08-10 04:00	322	43	89	0,0	20,13	8,12	69,0	1003,51	6,42	8,12	20,23	11,17	3,0	0,00	0,0
2011-08-10 04:30	322	43	86	1,6	20,03	8,02	69,0	1004,51	5,82	8,02	20,13	10,83	2,2	0,00	0,0
2011-08-10 05:00	351	43	87	0,0	20,03	8,02	69,0	1004,51	5,99	8,02	20,13	10,91	3,0	0,00	0,0
2011-08-10 05:30	343	43	86	0,0	20,03	7,92	69,0	1004,51	5,72	7,92	20,13	10,73	1,6	0,00	0,0
2011-08-10 06:00	351	43	84	0,0	20,03	7,82	69,0	1004,51	5,29	7,82	20,13	10,48	2,0	0,00	0,0
2011-08-10 06:30	334	43	78	1,6	20,03	7,72	69,0	1004,51	4,13	7,72	20,13	9,92	3,1	0,00	0,0

Datum	Vindriktning	Fukt inne	Fukt ute	Vind	Temp inne	Temp ute	Regn	Luftryck	Daggpunkt	Kyleffekt	Vix inne	Vix ute	Vindby	Korr luftryck	Nederb./dygn
	°	Rh%	Rh%	m/s	°C	°C	mm	Mbar	°C	°C	°C	°C	m/s		mm
2011-08-10 07:00	344	43	78	2,4	20,03	7,82	69,0	1004,51	4,23	6,44	20,13	10,02	3,0	0,00	0,0
2011-08-10 07:30	336	43	76	0,0	20,03	8,02	69,0	1004,51	4,05	8,02	20,13	10,08	3,7	0,00	0,0
2011-08-10 08:00	327	43	76	1,4	20,13	8,42	69,0	1004,51	4,44	8,42	20,23	10,48	4,7	0,00	0,0
2011-08-10 08:30	21	43	74	1,6	20,23	8,62	69,0	1005,51	4,25	8,62	20,33	10,54	3,5	0,00	0,0
2011-08-10 09:00	351	43	71	3,5	20,33	8,72	69,0	1005,51	3,76	5,59	20,43	10,43	4,5	0,00	0,0
2011-08-10 09:30	0	43	69	3,3	20,43	9,02	69,0	1005,51	3,64	5,93	20,53	10,60	4,9	0,00	0,0
2011-08-10 10:00	1	42	68	3,3	20,43	9,72	69,0	1005,51	4,10	6,72	20,48	11,23	5,8	0,00	0,0
2011-08-10 10:30	29	42	62	4,1	20,43	10,12	69,0	1005,51	3,17	5,47	20,48	11,25	6,4	0,00	0,0
2011-08-10 11:00	340	42	64	2,6	20,33	10,72	69,0	1005,51	4,19	9,50	20,38	11,97	6,0	0,00	0,0
2011-08-10 11:30	7	42	62	4,5	20,33	10,52	69,0	1005,51	3,55	5,16	20,38	11,65	5,4	0,00	0,0
2011-08-10 12:00	351	42	61	2,0	20,23	10,62	69,0	1005,51	3,41	10,62	20,28	11,69	5,6	0,00	0,0
2011-08-10 12:30	325	42	63	2,6	20,23	10,22	69,0	1005,51	3,49	8,97	20,28	11,41	5,4	0,00	0,0
2011-08-10 13:00	356	42	64	3,1	20,23	10,42	69,0	1006,51	3,91	8,35	20,28	11,67	4,9	0,00	0,0
2011-08-10 13:30	4	41	58	2,4	20,13	11,52	69,0	1006,51	3,55	10,35	20,14	12,41	3,9	0,00	0,0
2011-08-10 14:00	328	41	56	1,4	20,13	11,42	69,0	1006,51	2,96	11,42	20,14	12,20	5,4	0,00	0,0
2011-08-10 14:30	341	41	54	3,0	20,13	11,92	69,0	1005,51	2,91	9,99	20,14	12,59	5,8	0,00	0,0
2011-08-10 15:00	57	41	54	2,8	20,13	11,92	69,0	1006,51	2,91	9,99	20,14	12,59	6,0	0,00	0,0
2011-08-10 15:30	356	41	59	2,6	20,13	12,02	69,0	1006,51	4,26	10,88	20,14	12,97	5,2	0,00	0,0
2011-08-10 16:00	326	41	64	2,8	20,13	11,72	69,0	1006,51	5,14	9,77	20,14	12,97	6,0	0,00	0,0
2011-08-10 16:30	14	41	59	3,7	20,13	11,42	69,0	1006,51	3,70	7,83	20,14	12,37	5,2	0,00	0,0
2011-08-10 17:00	324	41	60	1,6	20,13	11,52	69,0	1006,51	4,03	11,52	20,14	12,53	5,6	0,00	0,0
2011-08-10 17:30	325	41	69	1,6	20,13	10,92	69,0	1006,51	5,46	10,92	20,14	12,50	6,6	0,00	0,0
2011-08-10 18:00	267	41	64	2,6	20,13	10,82	69,0	1006,51	4,29	9,61	20,14	12,07	4,5	0,00	0,0
2011-08-10 18:30	356	42	62	3,1	20,13	11,32	69,0	1006,51	4,31	9,33	20,18	12,45	4,3	0,00	0,0
2011-08-10 19:00	351	42	66	3,3	20,13	10,72	69,0	1006,51	4,63	7,85	20,18	12,10	4,1	0,00	0,0
2011-08-10 19:30	351	42	68	1,6	20,13	10,82	69,0	1006,51	5,16	10,82	20,18	12,33	4,5	0,00	0,0
2011-08-10 20:00	356	42	71	1,8	20,13	10,12	69,0	1006,51	5,10	10,12	20,18	11,83	3,3	0,00	0,0
2011-08-10 20:30	345	42	72	2,0	20,13	9,62	69,0	1006,51	4,82	9,62	20,18	11,40	3,1	0,00	0,0
2011-08-10 21:00	351	42	76	0,0	20,13	9,32	69,0	1006,51	5,31	9,32	20,18	11,38	3,3	0,00	0,0
2011-08-10 21:30	344	42	75	1,8	20,13	8,72	69,0	1006,51	4,54	8,72	20,18	10,71	2,4	0,00	0,0
2011-08-10 22:00	4	41	78	0,0	20,03	7,92	69,0	1006,51	4,32	7,92	20,04	10,12	2,4	0,00	0,0
2011-08-10 22:30	10	42	81	0,0	20,03	7,42	69,0	1006,51	4,38	7,42	20,08	9,85	2,0	0,00	0,0
2011-08-10 23:00	10	41	83	0,0	20,03	7,42	69,0	1006,51	4,72	7,42	20,04	10,00	1,4	0,00	0,0
2011-08-10 23:30	356	42	86	1,2	19,93	7,52	69,0	1006,51	5,33	7,52	19,98	10,33	1,8	0,00	0,0
2011-08-11 00:00	347	41	88	1,6	19,93	7,52	69,0	1006,51	5,66	7,52	19,94	10,49	2,0	0,00	0,0
2011-08-11 00:30	2	41	88	1,4	19,93	7,62	69,0	1006,51	5,76	7,62	19,94	10,59	2,6	0,00	0,0
2011-08-11 01:00	336	41	89	0,0	19,83	7,02	69,0	1006,51	5,33	7,02	19,84	10,07	2,2	0,00	0,0
2011-08-11 01:30	336	41	89	0,0	19,83	5,82	69,0	1006,51	4,15	5,82	19,84	8,87	0,0	0,00	0,0
2011-08-11 02:00	346	41	93	1,4	19,83	6,02	69,0	1006,51	4,97	6,02	19,84	9,41	1,8	0,00	0,0
2011-08-11 02:30	356	41	90	1,6	19,83	6,52	69,0	1006,51	5,00	6,52	19,84	9,66	2,4	0,00	0,0
2011-08-11 03:00	3	41	87	1,6	19,83	6,52	69,0	1006,51	4,51	6,52	19,84	9,41	2,4	0,00	0,0
2011-08-11 03:30	0	41	86	0,0	19,83	6,52	69,0	1006,51	4,35	6,52	19,84	9,33	2,2	0,00	0,0
2011-08-11 04:00	356	41	85	1,4	19,83	6,32	69,0	1007,51	3,98	6,32	19,84	9,05	2,8	0,00	0,0
2011-08-11 04:30	335	41	83	1,6	19,83	6,32	69,0	1006,51	3,65	6,32	19,84	8,90	3,7	0,00	0,0
2011-08-11 05:00	351	41	83	0,0	19,73	6,32	69,0	1007,51	3,65	6,32	19,74	8,90	2,8	0,00	0,0
2011-08-11 05:30	351	41	83	0,0	19,73	6,32	69,0	1007,51	3,65	6,32	19,74	8,90	2,6	0,00	0,0

Datum	Vindriktning °	Fukt inne Rh%	Fukt ute Rh%	Vind m/s	Temp inne °C	Temp ute °C	Regn mm	Luftryck Mbar	Daggpunkt °C	Kyleffekt °C	Vix inne °C	Vix ute °C	Vindby m/s	Korr luftryck	Nederb./dygn mm
2011-08-11 06:00	356	41	82	0,0	19,73	6,52	69,0	1007,51	3,67	6,52	19,74	9,02	2,2	0,00	0,0
2011-08-11 06:30	331	40	80	1,8	19,73	6,92	69,0	1007,51	3,71	6,92	19,69	9,27	3,1	0,00	0,0
2011-08-11 07:00	328	40	77	1,2	19,63	7,52	69,0	1007,51	3,75	7,52	19,59	9,65	3,0	0,00	0,0
2011-08-11 07:30	337	40	73	0,0	19,63	8,42	69,0	1007,51	3,86	8,42	19,59	10,27	3,3	0,00	0,0
2011-08-11 08:00	3	40	69	2,4	19,63	8,72	69,0	1007,51	3,35	7,39	19,59	10,30	3,5	0,00	0,0
2011-08-11 08:30	351	40	71	3,7	19,63	8,72	69,0	1007,51	3,76	4,68	19,59	10,43	6,4	0,00	0,0
2011-08-11 09:00	12	40	67	4,7	19,73	9,62	69,0	1007,51	3,80	4,04	19,69	11,07	5,0	0,00	0,0
2011-08-11 09:30	323	40	71	2,4	19,73	8,42	69,0	1007,51	3,47	7,08	19,69	10,13	5,6	0,00	0,0
2011-08-11 10:00	5	40	67	3,9	19,83	9,12	69,0	1007,51	3,32	5,15	19,79	10,56	3,9	0,00	0,0
2011-08-11 10:30	313	40	69	2,4	19,83	9,32	69,0	1007,51	3,93	8,02	19,79	10,90	4,3	0,00	0,0
2011-08-11 11:00	343	40	67	2,6	19,83	9,32	69,0	1007,51	3,51	8,02	19,79	10,76	4,7	0,00	0,0
2011-08-11 11:30	329	40	61	3,3	19,83	10,42	69,0	1007,51	3,23	7,51	19,79	11,49	5,2	0,00	0,0
2011-08-11 12:00	351	40	59	2,6	19,83	10,62	69,0	1007,51	2,94	9,40	19,79	11,57	5,0	0,00	0,0
2011-08-11 12:30	356	40	60	2,2	19,83	11,32	69,0	1007,51	3,84	11,32	19,79	12,33	4,7	0,00	0,0
2011-08-11 13:00	351	40	55	2,8	19,83	11,82	69,0	1007,51	3,08	9,88	19,79	12,54	4,9	0,00	0,0
2011-08-11 13:30	341	40	60	3,0	19,83	11,02	69,0	1007,51	3,56	9,00	19,79	12,03	6,0	0,00	0,0
2011-08-11 14:00	320	40	59	1,4	19,83	11,32	69,0	1007,51	3,60	11,32	19,79	12,27	5,2	0,00	0,0
2011-08-11 14:30	347	40	54	1,6	19,83	12,72	69,0	1007,51	3,65	12,72	19,79	13,39	3,3	0,00	0,0
2011-08-11 15:00	330	40	54	2,6	19,83	13,73	69,0	1008,51	4,59	12,67	19,79	14,39	3,7	0,00	0,0
2011-08-11 15:30	351	39	55	2,8	19,83	13,23	69,0	1008,51	4,38	11,41	19,75	13,94	4,3	0,00	0,0
2011-08-11 16:00	336	40	62	1,6	19,83	12,22	69,0	1008,51	5,16	12,22	19,79	13,35	4,3	0,00	0,0
2011-08-11 16:30	346	40	54	2,2	19,73	12,82	69,0	1008,51	3,75	12,82	19,69	13,49	3,7	0,00	0,0
2011-08-11 17:00	327	40	59	3,1	19,73	12,42	69,0	1008,51	4,64	10,53	19,69	13,37	5,6	0,00	0,0
2011-08-11 17:30	334	40	62	1,4	19,83	12,32	69,0	1008,51	5,25	12,32	19,79	13,45	3,3	0,00	0,0
2011-08-11 18:00	331	40	61	2,0	19,83	12,52	69,0	1008,51	5,21	12,52	19,79	13,59	3,9	0,00	0,0
2011-08-11 18:30	1	40	61	2,0	19,83	11,92	69,0	1008,51	4,64	11,92	19,79	12,99	3,9	0,00	0,0
2011-08-11 19:00	351	40	63	1,8	19,83	11,22	69,0	1008,51	4,44	11,22	19,79	12,41	4,9	0,00	0,0
2011-08-11 19:30	8	40	70	0,0	19,83	10,52	69,0	1009,51	5,28	10,52	19,79	12,16	2,6	0,00	0,0
2011-08-11 20:00	8	40	71	0,0	19,83	10,62	69,0	1009,51	5,58	10,62	19,79	12,33	0,0	0,00	0,0
2011-08-11 20:30	2	40	72	0,0	19,83	10,62	69,0	1009,51	5,79	10,62	19,79	12,40	3,0	0,00	0,0
2011-08-11 21:00	356	40	71	2,2	19,93	9,72	69,0	1009,51	4,72	9,72	19,89	11,43	3,3	0,00	0,0
2011-08-11 21:30	356	40	73	2,0	19,83	8,82	69,0	1009,51	4,25	8,82	19,79	10,67	3,3	0,00	0,0
2011-08-11 22:00	356	41	76	0,0	19,83	8,22	69,0	1010,51	4,24	8,22	19,84	10,28	2,4	0,00	0,0
2011-08-11 22:30	356	41	79	0,0	19,73	7,22	69,0	1010,51	3,82	7,22	19,74	9,50	0,0	0,00	0,0
2011-08-11 23:00	356	41	84	0,0	19,73	5,72	69,0	1010,51	3,23	5,72	19,74	8,38	1,4	0,00	0,0
2011-08-11 23:30	0	40	87	1,6	19,73	5,82	69,0	1010,51	3,82	5,82	19,69	8,71	2,0	0,00	0,0
2011-08-12 00:00	1	40	86	0,0	19,63	6,02	69,0	1010,51	3,86	6,02	19,59	8,83	2,0	0,00	0,0
2011-08-12 00:30	1	41	88	0,0	19,63	5,22	69,0	1011,51	3,39	5,22	19,64	8,19	1,6	0,00	0,0
2011-08-12 01:00	1	41	88	0,0	19,63	4,92	69,0	1011,51	3,10	4,92	19,64	7,89	1,4	0,00	0,0
2011-08-12 01:30	3	40	91	1,4	19,63	4,82	69,0	1011,51	3,47	4,82	19,59	8,04	2,0	0,00	0,0
2011-08-12 02:00	2	41	89	0,0	19,63	4,12	69,0	1011,51	2,47	4,12	19,64	7,17	1,6	0,00	0,0
2011-08-12 02:30	2	41	91	0,0	19,53	3,92	69,0	1011,51	2,58	3,92	19,54	7,14	1,8	0,00	0,0
2011-08-12 03:00	3	40	95	1,6	19,53	3,92	69,0	1011,51	3,19	3,92	19,49	7,47	2,0	0,00	0,0
2011-08-12 03:30	3	40	95	0,0	19,53	3,62	69,0	1011,51	2,89	3,62	19,49	7,17	1,6	0,00	0,0
2011-08-12 04:00	3	40	98	0,0	19,53	3,62	69,0	1011,51	3,33	3,62	19,49	7,44	1,6	0,00	0,0
2011-08-12 04:30	2	40	100	1,6	19,53	3,72	69,0	1011,51	3,72	3,72	19,49	7,71	2,4	0,00	0,0

Datum	Vindriktning °	Fukt inne Rh%	Fukt ute Rh%	Vind m/s	Temp inne °C	Temp ute °C	Regn mm	Luftryck Mbar	Daggpunkt °C	Kyleffekt °C	Vix inne °C	Vix ute °C	Vindby m/s	Korr luftryck	Nederb./dygn mm
2011-08-12 05:00	356	40	100	2,0	19,53	4,22	69,0	1011,51	4,22	4,22	19,49	8,21	2,8	0,00	0,0
2011-08-12 05:30	2	40	100	1,4	19,63	4,62	69,0	1011,51	4,62	4,62	19,59	8,61	2,0	0,00	0,0
2011-08-12 06:00	9	40	94	0,0	19,73	5,02	69,0	1011,51	4,13	5,02	19,69	8,49	2,2	0,00	0,0
2011-08-12 06:30	9	40	91	1,2	19,93	5,42	69,0	1012,51	4,07	5,42	19,89	8,64	1,6	0,00	0,0
2011-08-12 07:00	9	40	91	0,0	20,03	5,82	69,0	1012,51	4,47	5,82	19,99	9,04	1,6	0,00	0,0
2011-08-12 07:30	4	40	92	1,8	20,13	6,42	69,0	1012,51	5,22	6,42	20,09	9,72	2,0	0,00	0,0
2011-08-12 08:00	3	40	90	0,0	20,13	7,32	69,0	1012,51	5,79	7,32	20,09	10,46	2,0	0,00	0,0
2011-08-12 08:30	3	40	83	0,0	20,03	8,02	69,0	1012,51	5,31	8,02	19,99	10,60	1,6	0,00	0,0
2011-08-12 09:00	0	40	78	0,0	20,03	8,52	69,0	1012,51	4,91	8,52	19,99	10,72	1,8	0,00	0,0
2011-08-12 09:30	2	40	67	1,4	19,93	8,52	69,0	1012,51	2,75	8,52	19,89	9,96	3,1	0,00	0,0
2011-08-12 10:00	9	40	71	0,0	19,93	9,22	69,0	1012,51	4,24	9,22	19,89	10,93	1,8	0,00	0,0
2011-08-12 10:30	345	40	68	1,2	19,83	9,82	69,0	1012,51	4,20	9,82	19,79	11,33	2,4	0,00	0,0
2011-08-12 11:00	1	39	64	0,0	19,83	10,02	69,0	1013,51	3,53	10,02	19,75	11,27	2,2	0,00	0,0
2011-08-12 11:30	333	39	65	1,2	19,73	10,32	69,0	1012,51	4,03	10,32	19,65	11,64	2,2	0,00	0,0
2011-08-12 12:00	356	39	60	0,0	19,73	11,12	69,0	1012,51	3,65	11,12	19,65	12,13	2,8	0,00	0,0
2011-08-12 12:30	331	39	60	2,6	19,73	11,42	69,0	1012,51	3,93	10,24	19,65	12,43	2,6	0,00	0,0
2011-08-12 13:00	328	39	59	0,0	19,73	12,12	69,0	1012,51	4,35	12,12	19,65	13,07	3,0	0,00	0,0
2011-08-12 13:30	23	39	55	0,0	19,73	12,52	69,0	1013,51	3,73	12,52	19,65	13,24	3,0	0,00	0,0
2011-08-12 14:00	339	39	55	0,0	19,63	12,82	69,0	1013,51	4,01	12,82	19,55	13,54	3,0	0,00	0,0
2011-08-12 14:30	316	39	53	1,2	19,63	13,93	69,0	1012,51	4,50	13,93	19,55	14,53	2,8	0,00	0,0
2011-08-12 15:00	171	40	54	1,6	19,63	14,03	69,0	1012,51	4,86	14,03	19,59	14,69	4,3	0,00	0,0
2011-08-12 15:30	160	40	52	1,6	19,63	14,53	69,0	1012,51	4,79	14,53	19,59	15,08	3,1	0,00	0,0
2011-08-12 16:00	11	40	49	0,0	19,73	14,13	69,0	1012,51	3,57	14,13	19,69	14,52	2,6	0,00	0,0
2011-08-12 16:30	138	40	53	1,8	19,73	14,43	69,0	1012,51	4,97	14,43	19,69	15,03	2,4	0,00	0,0
2011-08-12 17:00	117	40	50	1,4	19,73	14,43	69,0	1012,51	4,14	14,43	19,69	14,87	2,4	0,00	0,0
2011-08-12 17:30	132	40	50	0,0	19,73	14,53	69,0	1012,51	4,23	14,53	19,69	14,97	2,6	0,00	0,0
2011-08-12 18:00	6	40	50	1,4	19,73	14,33	69,0	1012,51	4,04	14,33	19,69	14,77	2,0	0,00	0,0
2011-08-12 18:30	356	40	50	0,0	19,83	14,13	69,0	1012,51	3,86	14,13	19,79	14,57	1,8	0,00	0,0
2011-08-12 19:00	356	40	54	0,0	19,83	14,03	69,0	1012,51	4,86	14,03	19,79	14,69	0,0	0,00	0,0
2011-08-12 19:30	356	40	56	0,0	19,83	13,83	69,0	1012,51	5,20	13,83	19,79	14,60	1,4	0,00	0,0
2011-08-12 20:00	43	40	60	0,0	19,83	13,53	69,0	1012,51	5,91	13,53	19,79	14,53	2,0	0,00	0,0
2011-08-12 20:30	43	40	72	0,0	19,83	11,92	69,0	1012,51	7,04	11,92	19,79	13,70	1,4	0,00	0,0
2011-08-12 21:00	133	40	77	1,6	19,83	10,62	69,0	1013,51	6,76	10,62	19,79	12,75	2,2	0,00	0,0
2011-08-12 21:30	133	40	78	1,2	19,73	9,92	69,0	1013,51	6,27	9,92	19,69	12,13	1,6	0,00	0,0
2011-08-12 22:00	87	40	81	0,0	19,73	9,12	69,0	1013,51	6,03	9,12	19,69	11,55	1,8	0,00	0,0
2011-08-12 22:30	86	40	83	1,2	19,73	8,32	69,0	1013,51	5,61	8,32	19,69	10,90	1,6	0,00	0,0
2011-08-12 23:00	82	40	83	0,0	19,73	7,72	69,0	1013,51	5,02	7,72	19,69	10,30	1,8	0,00	0,0
2011-08-12 23:30	75	41	82	0,0	19,73	7,72	69,0	1013,51	4,84	7,72	19,74	10,22	1,6	0,00	0,0
2011-08-13 00:00	75	41	81	0,0	19,73	8,02	69,0	1013,51	4,96	8,02	19,74	10,45	1,6	0,00	0,0
2011-08-13 00:30	76	41	81	0,0	19,73	7,72	69,0	1013,51	4,67	7,72	19,74	10,15	2,0	0,00	0,0
2011-08-13 01:00	76	41	83	1,4	19,73	7,52	69,0	1013,51	4,82	7,52	19,74	10,10	1,6	0,00	0,0
2011-08-13 01:30	77	41	88	0,0	19,73	6,52	69,0	1013,51	4,68	6,52	19,74	9,49	1,6	0,00	0,0
2011-08-13 02:00	76	41	93	0,0	19,73	6,42	69,0	1013,51	5,37	6,42	19,74	9,81	1,2	0,00	0,0
2011-08-13 02:30	75	41	94	0,0	19,73	6,32	69,0	1013,51	5,43	6,32	19,74	9,79	1,4	0,00	0,0
2011-08-13 03:00	91	41	95	0,0	19,73	6,62	69,0	1014,51	5,88	6,62	19,74	10,18	1,6	0,00	0,0
2011-08-13 03:30	71	41	94	0,0	19,73	6,62	69,0	1014,51	5,72	6,62	19,74	10,09	1,8	0,00	0,0

Datum	Vindriktning °	Fukt inne Rh%	Fukt ute Rh%	Vind m/s	Temp inne °C	Temp ute °C	Regn mm	Luftryck Mbar	Daggpunkt °C	Kyleffekt °C	Vix inne °C	Vix ute °C	Vindby m/s	Korr luftryck	Nederb./dygn mm
2011-08-13 04:00	71	40	95	0,0	19,73	6,12	69,0	1014,51	5,38	6,12	19,69	9,68	1,6	0,00	0,0
2011-08-13 04:30	116	40	93	0,0	19,73	6,12	69,0	1013,51	5,07	6,12	19,69	9,51	3,3	0,00	0,0
2011-08-13 05:00	93	40	92	0,0	19,73	6,42	69,0	1013,51	5,22	6,42	19,69	9,72	2,2	0,00	0,0
2011-08-13 05:30	89	41	90	0,0	19,73	6,22	69,0	1013,51	4,70	6,22	19,74	9,36	1,8	0,00	0,0
2011-08-13 06:00	87	41	89	0,0	19,73	6,52	69,0	1013,51	4,84	6,52	19,74	9,57	1,8	0,00	0,0
2011-08-13 06:30	87	41	89	0,0	19,73	7,22	69,0	1013,51	5,53	7,22	19,74	10,27	1,6	0,00	0,0
2011-08-13 07:00	116	40	89	1,8	19,73	8,32	69,0	1013,51	6,62	8,32	19,69	11,38	2,4	0,00	0,0
2011-08-13 07:30	144	40	85	1,4	19,73	9,42	69,0	1014,51	7,03	9,42	19,69	12,16	2,8	0,00	0,0
2011-08-13 08:00	97	41	83	1,4	19,73	10,02	69,0	1014,51	7,27	10,02	19,74	12,60	3,0	0,00	0,0
2011-08-13 08:30	120	41	82	1,6	19,73	10,22	69,0	1014,51	7,29	10,22	19,74	12,72	3,3	0,00	0,0
2011-08-13 09:00	146	41	80	2,0	19,73	11,12	69,0	1014,51	7,81	11,12	19,74	13,47	2,8	0,00	0,0
2011-08-13 09:30	153	41	79	2,0	19,63	11,92	69,0	1014,51	8,40	11,92	19,64	14,20	3,0	0,00	0,0
2011-08-13 10:00	114	41	76	3,1	19,63	12,92	69,0	1014,51	8,80	11,08	19,64	14,98	3,3	0,00	0,0
2011-08-13 10:30	136	41	76	2,4	19,63	13,93	69,0	1014,51	9,77	12,88	19,64	15,98	3,3	0,00	0,0
2011-08-13 11:00	152	41	72	3,1	19,63	14,73	69,0	1014,51	9,73	13,05	19,64	16,50	4,1	0,00	0,0
2011-08-13 11:30	167	41	71	4,1	19,73	15,53	69,0	1014,51	10,29	11,97	19,74	17,24	5,0	0,00	0,0
2011-08-13 12:00	171	41	71	2,8	19,73	16,83	69,0	1014,51	11,54	15,34	19,74	18,54	5,0	0,00	0,0
2011-08-13 12:30	152	42	59	3,9	19,73	17,53	69,0	1014,51	9,43	14,95	19,78	18,48	6,4	0,00	0,0
2011-08-13 13:00	183	42	54	2,6	19,73	18,23	69,0	1014,51	8,77	17,42	19,78	18,89	5,8	0,00	0,0
2011-08-13 13:30	62	42	48	1,8	19,73	18,43	69,0	1014,51	7,22	18,43	19,78	18,77	5,8	0,00	0,0
2011-08-13 14:00	156	42	46	3,3	19,83	18,83	69,0	1014,51	6,97	17,00	19,88	19,07	7,3	0,00	0,0
2011-08-13 14:30	158	42	47	3,5	19,83	19,23	69,0	1013,51	7,65	17,45	19,88	19,52	6,9	0,00	0,0
2011-08-13 15:00	184	42	43	4,7	19,83	19,33	69,0	1013,51	6,44	16,06	19,88	19,43	7,9	0,00	0,0
2011-08-13 15:30	143	41	41	3,3	19,83	18,83	69,0	1013,51	5,30	17,00	19,84	18,84	8,1	0,00	0,0
2011-08-13 16:00	132	42	40	3,1	19,83	19,03	69,0	1013,51	5,12	17,74	19,88	18,99	7,1	0,00	0,0
2011-08-13 16:30	147	41	40	6,8	19,83	19,03	69,0	1013,51	5,12	14,27	19,84	18,99	7,1	0,00	0,0
2011-08-13 17:00	121	41	40	5,4	19,93	18,73	69,0	1013,51	4,86	14,75	19,94	18,69	7,9	0,00	0,0
2011-08-13 17:30	126	41	43	4,5	19,93	18,13	69,0	1013,51	5,35	14,58	19,94	18,23	6,4	0,00	0,0
2011-08-13 18:00	138	41	44	3,0	19,93	18,03	69,0	1013,51	5,59	16,65	19,94	18,17	6,9	0,00	0,0
2011-08-13 18:30	107	41	45	3,3	19,93	17,83	69,0	1013,51	5,74	15,87	19,94	18,02	6,9	0,00	0,0
2011-08-13 19:00	131	41	44	3,9	20,03	17,43	69,0	1013,51	5,05	14,84	20,04	17,57	6,6	0,00	0,0
2011-08-13 19:30	140	41	46	2,0	20,03	17,13	69,0	1013,51	5,42	17,13	20,04	17,37	6,9	0,00	0,0
2011-08-13 20:00	147	41	49	3,9	20,03	16,33	69,0	1013,51	5,59	13,55	20,04	16,72	5,2	0,00	0,0
2011-08-13 20:30	133	42	53	1,6	20,03	15,43	69,0	1013,51	5,90	15,43	20,08	16,03	3,9	0,00	0,0
2011-08-13 21:00	127	42	56	2,2	20,03	14,83	69,0	1014,51	6,13	14,83	20,08	15,60	3,1	0,00	0,0
2011-08-13 21:30	118	42	64	0,0	20,03	14,03	69,0	1014,51	7,32	14,03	20,08	15,28	3,7	0,00	0,0
2011-08-13 22:00	124	42	72	2,2	20,03	13,33	69,0	1014,51	8,39	13,33	20,08	15,10	3,5	0,00	0,0
2011-08-13 22:30	77	41	78	2,8	20,03	12,62	69,0	1014,51	8,89	10,75	20,04	14,83	4,3	0,00	0,0
2011-08-13 23:00	147	41	83	3,0	20,03	12,12	69,0	1014,51	9,33	10,20	20,04	14,70	4,7	0,00	0,0
2011-08-13 23:30	143	41	85	2,2	20,03	11,72	69,0	1014,51	9,29	11,72	20,04	14,46	4,5	0,00	0,0
2011-08-14 00:00	86	41	89	3,7	20,03	11,12	69,0	1014,51	9,38	7,48	20,04	14,18	5,8	0,00	0,0
2011-08-14 00:30	118	41	91	3,7	20,03	10,82	69,0	1015,51	9,41	7,14	20,04	14,04	6,2	0,00	0,0
2011-08-14 01:00	118	42	93	2,0	20,03	10,22	69,0	1015,51	9,14	10,22	20,08	13,61	4,1	0,00	0,0
2011-08-14 01:30	108	42	95	2,4	20,03	9,92	69,0	1015,51	9,16	8,66	20,08	13,48	5,2	0,00	0,0
2011-08-14 02:00	105	42	96	1,8	20,03	9,52	69,0	1015,51	8,92	9,52	20,08	13,17	4,3	0,00	0,0
2011-08-14 02:30	111	42	98	1,8	20,03	9,32	69,0	1015,51	9,02	9,32	20,08	13,14	4,3	0,00	0,0

Datum	Vindriktning °	Fukt inne Rh%	Fukt ute Rh%	Vind m/s	Temp inne °C	Temp ute °C	Regn mm	Lufttryck Mbar	Daggpunkt °C	Kyleffekt °C	Vix inne °C	Vix ute °C	Vindby m/s	Korr lufttryck	Nederb./dygn mm
2011-08-14 03:00	113	42	98	2,0	20,03	8,92	69,0	1015,51	8,62	8,92	20,08	12,74	3,5	0,00	0,0
2011-08-14 03:30	138	42	99	2,6	20,03	8,82	69,0	1015,51	8,67	7,50	20,08	12,73	4,3	0,00	0,0
2011-08-14 04:00	116	42	99	1,4	20,03	8,72	69,0	1015,51	8,57	8,72	20,08	12,63	4,1	0,00	0,0
2011-08-14 04:30	145	42	100	4,3	19,93	8,62	69,0	1015,51	8,62	3,66	19,98	12,62	5,4	0,00	0,0
2011-08-14 05:00	114	42	100	1,8	19,93	8,52	69,0	1015,51	8,52	8,52	19,98	12,52	5,0	0,00	0,0
2011-08-14 05:30	124	42	100	2,4	19,93	8,32	69,0	1015,51	8,32	6,97	19,98	12,32	4,5	0,00	0,0
2011-08-14 06:00	93	42	100	2,6	19,93	8,82	69,0	1015,51	8,82	7,50	19,98	12,82	3,1	0,00	0,0
2011-08-14 06:30	119	42	99	3,3	19,93	9,32	69,0	1015,51	9,17	6,26	19,98	13,23	5,4	0,00	0,0
2011-08-14 07:00	108	42	96	3,3	19,93	10,52	69,0	1016,51	9,91	7,62	19,98	14,17	6,2	0,00	0,0
2011-08-14 07:30	129	42	92	3,1	19,93	10,82	69,0	1016,51	9,58	8,78	19,98	14,13	6,8	0,00	0,0
2011-08-14 08:00	101	42	95	2,6	19,93	10,42	69,0	1016,51	9,66	9,19	19,98	13,98	5,6	0,00	0,0
2011-08-14 08:30	132	42	98	4,7	19,93	10,92	69,0	1016,51	10,62	5,65	19,98	14,74	6,0	0,00	0,0
2011-08-14 09:00	94	42	97	4,1	19,93	11,82	69,0	1016,51	11,36	7,51	19,98	15,55	5,8	0,00	0,0
2011-08-14 09:30	106	42	96	2,8	19,93	12,52	69,0	1016,51	11,91	10,64	19,98	16,17	6,0	0,00	0,0
2011-08-14 10:00	168	42	96	4,7	19,93	13,02	69,0	1016,51	12,40	8,25	19,98	16,67	6,2	0,00	0,0
2011-08-14 10:30	166	42	94	3,9	19,93	13,53	69,0	1017,52	12,58	10,29	19,98	17,00	7,3	0,00	0,0
2011-08-14 11:00	110	42	95	2,8	19,93	13,63	69,0	1017,52	12,84	11,84	19,98	17,18	6,2	0,00	0,0
2011-08-14 11:30	127	42	88	3,9	19,93	14,83	69,0	1017,52	12,86	11,80	19,98	17,80	6,6	0,00	0,0
2011-08-14 12:00	141	42	78	3,1	19,93	15,83	69,0	1017,52	12,00	14,25	19,98	18,03	6,8	0,00	0,0
2011-08-14 12:30	124	42	70	3,7	19,93	16,73	69,0	1017,52	11,23	14,02	19,98	18,37	8,1	0,00	0,0
2011-08-14 13:00	107	42	67	3,3	19,93	16,53	69,0	1017,52	10,38	14,40	19,98	17,97	6,6	0,00	0,0
2011-08-14 13:30	128	42	55	6,8	19,93	18,13	69,0	1016,51	8,95	13,06	19,98	18,85	8,1	0,00	0,0
2011-08-14 14:00	149	42	53	8,1	19,93	18,03	69,0	1016,51	8,31	12,11	19,98	18,63	9,6	0,00	0,0
2011-08-14 14:30	143	42	56	4,1	19,93	17,53	69,0	1016,51	8,66	14,38	19,98	18,30	8,1	0,00	0,0
2011-08-14 15:00	144	42	59	5,0	19,93	17,73	69,0	1016,51	9,62	13,77	19,98	18,68	7,3	0,00	0,0
2011-08-14 15:30	110	42	56	3,5	19,93	17,53	69,0	1016,51	8,66	15,53	19,98	18,30	8,1	0,00	0,0
2011-08-14 16:00	161	42	57	2,8	20,03	17,73	69,0	1016,51	9,10	16,32	20,08	18,56	7,5	0,00	0,0
2011-08-14 16:30	95	42	56	4,7	20,03	17,53	69,0	1016,51	8,66	13,83	20,08	18,30	6,9	0,00	0,0
2011-08-14 17:00	141	42	57	3,3	20,03	17,43	69,0	1016,51	8,82	15,42	20,08	18,26	7,3	0,00	0,0
2011-08-14 17:30	107	42	60	4,9	20,03	17,13	69,0	1016,51	9,30	13,34	20,08	18,13	6,0	0,00	0,0
2011-08-14 18:00	109	42	54	2,4	20,03	17,53	69,0	1016,51	8,12	16,68	20,08	18,19	8,3	0,00	0,0
2011-08-14 18:30	143	42	54	3,9	20,13	17,23	69,0	1016,51	7,84	14,60	20,18	17,89	6,8	0,00	0,0
2011-08-14 19:00	114	42	58	2,8	20,13	17,03	69,0	1015,51	8,71	15,56	20,18	17,92	6,8	0,00	0,0
2011-08-14 19:30	89	42	57	4,7	20,23	16,73	69,0	1015,51	8,17	12,84	20,28	17,56	5,2	0,00	0,0
2011-08-14 20:00	142	42	59	2,8	20,23	15,93	69,0	1015,51	7,93	14,36	20,28	16,87	5,8	0,00	0,0
2011-08-14 20:30	134	42	61	2,8	20,23	15,23	69,0	1015,51	7,76	13,59	20,28	16,29	5,0	0,00	0,0
2011-08-14 21:00	94	42	62	2,4	20,23	14,43	69,0	1016,51	7,24	13,41	20,28	15,55	3,9	0,00	0,0
2011-08-14 21:30	120	42	67	1,4	20,13	13,63	69,0	1016,51	7,61	13,63	20,18	15,07	3,5	0,00	0,0
2011-08-14 22:00	106	42	71	2,0	20,13	12,72	69,0	1016,51	7,60	12,72	20,18	14,43	3,1	0,00	0,0
2011-08-14 22:30	92	42	74	2,6	20,13	12,22	69,0	1016,51	7,73	11,09	20,18	14,14	4,3	0,00	0,0
2011-08-14 23:00	104	42	77	1,8	20,13	11,72	69,0	1016,51	7,83	11,72	20,18	13,85	3,3	0,00	0,0
2011-08-14 23:30	106	42	79	1,4	20,13	11,42	69,0	1016,51	7,91	11,42	20,18	13,70	3,1	0,00	0,0
2011-08-15 00:00	76	42	81	2,0	20,13	11,02	69,0	1016,51	7,89	11,02	20,18	13,45	3,1	0,00	0,0
2011-08-15 00:30	74	42	81	1,6	20,13	10,92	69,0	1016,51	7,79	10,92	20,18	13,35	3,3	0,00	0,0
2011-08-15 01:00	128	42	80	1,6	20,13	11,22	69,0	1016,51	7,90	11,22	20,18	13,57	3,7	0,00	0,0
2011-08-15 01:30	108	42	78	1,8	20,13	11,32	69,0	1016,51	7,63	11,32	20,18	13,53	3,5	0,00	0,0

Datum	Vindriktning	Fukt inne	Fukt ute	Vind	Temp inne	Temp ute	Regn	Lufttryck	Daggpunkt	Kyleffekt	Vix inne	Vix ute	Vindby	Korr lufttryck	Nederb./dygn
	°	Rh%	Rh%	m/s	°C	°C	mm	Mbar	°C	°C	°C	°C	m/s		mm
2011-08-15 02:00	127	42	78	1,6	20,13	11,32	69,0	1016,51	7,63	11,32	20,18	13,53	3,3	0,00	0,0
2011-08-15 02:30	87	42	79	0,0	20,13	11,32	69,0	1016,51	7,82	11,32	20,18	13,60	3,3	0,00	0,0
2011-08-15 03:00	90	42	80	2,2	20,13	11,32	69,0	1016,51	8,00	11,32	20,18	13,67	2,6	0,00	0,0
2011-08-15 03:30	129	42	81	2,0	20,13	11,62	69,0	1015,51	8,48	11,62	20,18	14,05	3,5	0,00	0,0
2011-08-15 04:00	116	42	83	2,4	20,13	11,82	69,0	1015,51	9,03	10,66	20,18	14,40	3,5	0,00	0,0
2011-08-15 04:30	94	42	85	1,4	20,13	11,92	69,0	1015,51	9,48	11,92	20,18	14,66	3,9	0,00	0,0
2011-08-15 05:00	100	42	87	1,8	20,13	12,02	69,0	1015,51	9,93	12,02	20,18	14,92	3,1	0,00	0,0
2011-08-15 05:30	112	42	89	1,6	20,13	12,22	69,0	1015,51	10,47	12,22	20,18	15,28	3,9	0,00	0,0
2011-08-15 06:00	98	42	90	1,8	20,13	12,32	69,0	1015,51	10,73	12,32	20,18	15,46	3,5	0,00	0,0
2011-08-15 06:30	91	42	90	2,6	20,13	12,52	69,0	1015,51	10,93	11,40	20,18	15,66	3,1	0,00	0,0
2011-08-15 07:00	97	42	91	0,0	20,13	12,72	69,0	1015,51	11,29	12,72	20,18	15,94	3,5	0,00	0,0
2011-08-15 07:30	111	42	93	0,0	20,13	12,92	69,0	1014,51	11,82	12,92	20,18	16,31	3,9	0,00	0,0
2011-08-15 08:00	99	42	94	0,0	20,13	12,82	69,0	1014,51	11,88	12,82	20,18	16,30	2,8	0,00	0,0
2011-08-15 08:30	121	42	97	2,0	20,13	13,43	69,0	1014,51	12,96	13,43	20,18	17,16	3,1	0,00	0,0
2011-08-15 09:00	74	42	97	0,0	20,13	13,23	69,0	1014,51	12,76	13,23	20,18	16,96	3,3	0,00	0,0
2011-08-15 09:30	120	43	99	2,2	20,13	12,82	69,0	1014,51	12,67	12,82	20,23	16,73	3,9	0,00	0,0
2011-08-15 10:00	96	43	100	1,8	20,13	12,72	69,0	1014,51	12,73	12,72	20,23	16,72	2,2	0,00	0,0
2011-08-15 10:30	72	43	100	1,6	20,13	13,02	69,0	1013,51	13,03	13,02	20,23	17,02	3,1	0,00	0,0
2011-08-15 11:00	114	43	100	2,0	20,13	13,33	70,8	1013,51	13,33	13,33	20,23	17,32	3,9	1,80	1,8
2011-08-15 11:30	43	43	100	2,2	20,13	13,43	70,8	1013,51	13,43	13,43	20,23	17,42	3,9	1,80	1,8
2011-08-15 12:00	78	43	100	1,8	20,13	13,63	70,8	1013,51	13,63	13,63	20,23	17,62	4,3	0,00	1,8
2011-08-15 12:30	59	43	100	2,2	20,13	13,83	70,8	1013,51	13,83	13,83	20,23	17,82	5,0	0,00	1,8
2011-08-15 13:00	99	43	100	2,2	20,13	14,33	70,8	1013,51	14,33	14,33	20,23	18,32	4,5	0,00	1,8
2011-08-15 13:30	114	43	100	3,0	20,13	14,53	70,8	1013,51	14,53	12,83	20,23	18,52	4,5	0,00	1,8
2011-08-15 14:00	122	43	100	0,0	20,13	14,83	70,8	1013,51	14,83	14,83	20,23	18,82	5,2	0,00	1,8
2011-08-15 14:30	160	43	100	2,0	20,13	15,03	70,8	1013,51	15,03	15,03	20,23	19,02	4,3	0,00	1,8
2011-08-15 15:00	117	43	100	1,4	20,13	15,33	70,8	1013,51	15,33	15,33	20,23	19,32	5,0	0,00	1,8
2011-08-15 15:30	90	43	100	2,0	20,13	15,03	70,8	1013,51	15,03	15,03	20,23	19,02	4,5	0,00	1,8
2011-08-15 16:00	103	43	100	1,8	20,23	14,63	72,0	1013,51	14,63	14,63	20,33	18,62	4,3	1,20	3,0
2011-08-15 16:30	109	43	100	2,4	20,23	14,33	76,2	1012,51	14,33	13,30	20,33	18,32	4,9	5,40	7,2
2011-08-15 17:00	105	43	100	3,0	20,23	14,23	76,8	1012,51	14,23	12,50	20,33	18,22	3,9	4,80	7,8
2011-08-15 17:30	89	43	100	2,0	20,23	14,23	76,8	1012,51	14,23	14,23	20,33	18,22	4,7	0,60	7,8
2011-08-15 18:00	92	43	100	1,4	20,23	14,33	76,8	1012,51	14,33	14,33	20,33	18,32	4,3	0,00	7,8
2011-08-15 18:30	117	43	100	3,5	20,23	14,53	76,8	1012,51	14,53	12,14	20,33	18,52	4,5	0,00	7,8
2011-08-15 19:00	86	43	100	3,1	20,23	14,53	76,8	1012,51	14,53	12,83	20,33	18,52	5,6	0,00	7,8
2011-08-15 19:30	120	43	100	2,0	20,23	14,53	76,8	1011,51	14,53	14,53	20,33	18,52	4,9	0,00	7,8
2011-08-15 20:00	103	43	100	2,0	20,23	14,43	76,8	1011,51	14,43	14,43	20,33	18,42	4,9	0,00	7,8
2011-08-15 20:30	103	44	100	2,8	20,23	14,53	76,8	1011,51	14,53	12,83	20,38	18,52	5,2	0,00	7,8
2011-08-15 21:00	115	44	100	3,1	20,23	14,63	76,8	1011,51	14,63	12,94	20,38	18,62	7,3	0,00	7,8
2011-08-15 21:30	94	44	100	1,2	20,23	14,63	76,8	1011,51	14,63	14,63	20,38	18,62	5,0	0,00	7,8
2011-08-15 22:00	119	44	100	2,6	20,33	14,63	76,8	1011,51	14,63	13,62	20,48	18,62	4,5	0,00	7,8
2011-08-15 22:30	120	43	100	3,9	20,33	14,53	76,8	1011,51	14,53	11,45	20,43	18,52	5,0	0,00	7,8
2011-08-15 23:00	87	44	100	2,8	20,23	14,53	76,8	1011,51	14,53	12,83	20,38	18,52	4,5	0,00	7,8
2011-08-15 23:30	119	44	100	2,0	20,23	14,53	76,8	1011,51	14,53	14,53	20,38	18,52	4,3	0,00	7,8
2011-08-16 00:00	123	44	100	2,0	20,23	14,53	76,8	1011,51	14,53	14,53	20,38	18,52	4,5	0,00	0,0
2011-08-16 00:30	124	44	100	1,8	20,23	14,63	76,8	1011,51	14,63	14,63	20,38	18,62	4,9	0,00	0,0

Datum	Vindriktning	Fukt inne	Fukt ute	Vind	Temp inne	Temp ute	Regn	Lufttryck	Daggpunkt	Kyleffekt	Vix inne	Vix ute	Vindby	Korr lufttryck	Nederb./dygn
	°	Rh%	Rh%	m/s	°C	°C	mm	Mbar	°C	°C	°C	°C	m/s		mm
2011-08-16 01:00	104	44	100	1,6	20,23	14,73	76,8	1011,51	14,73	14,73	20,38	18,72	4,7	0,00	0,0
2011-08-16 01:30	83	44	100	0,0	20,23	14,73	76,8	1010,51	14,73	14,73	20,38	18,72	4,5	0,00	0,0
2011-08-16 02:00	85	44	100	1,6	20,33	14,73	76,8	1010,51	14,73	14,73	20,48	18,72	3,9	0,00	0,0
2011-08-16 02:30	117	44	100	2,8	20,33	14,73	76,8	1010,51	14,73	13,05	20,48	18,72	3,3	0,00	0,0
2011-08-16 03:00	99	44	100	1,6	20,33	14,73	76,8	1010,51	14,73	14,73	20,48	18,72	3,7	0,00	0,0
2011-08-16 03:30	115	44	100	0,0	20,33	14,73	76,8	1010,51	14,73	14,73	20,48	18,72	3,7	0,00	0,0
2011-08-16 04:00	123	44	100	1,8	20,33	14,73	76,8	1010,51	14,73	14,73	20,48	18,72	3,7	0,00	0,0
2011-08-16 04:30	91	44	100	1,4	20,33	14,73	76,8	1010,51	14,73	14,73	20,48	18,72	4,5	0,00	0,0
2011-08-16 05:00	115	44	100	2,4	20,33	14,63	76,8	1010,51	14,63	13,62	20,48	18,62	3,7	0,00	0,0
2011-08-16 05:30	109	44	100	1,8	20,33	14,73	76,8	1009,51	14,73	14,73	20,48	18,72	4,1	0,00	0,0
2011-08-16 06:00	80	44	100	2,2	20,33	14,73	76,8	1009,51	14,73	14,73	20,48	18,72	3,9	0,00	0,0
2011-08-16 06:30	79	44	100	2,0	20,33	14,83	76,8	1009,51	14,83	14,83	20,48	18,82	4,1	0,00	0,0
2011-08-16 07:00	117	44	100	0,0	20,23	14,83	76,8	1009,51	14,83	14,83	20,38	18,82	3,3	0,00	0,0
2011-08-16 07:30	83	44	100	1,6	20,23	14,83	76,8	1009,51	14,83	14,83	20,38	18,82	4,5	0,00	0,0
2011-08-16 08:00	113	44	100	0,0	20,23	14,93	78,0	1009,51	14,93	14,93	20,38	18,92	3,7	1,20	1,2
2011-08-16 08:30	111	44	100	1,4	20,23	14,93	78,0	1009,51	14,93	14,93	20,38	18,92	3,7	1,20	1,2
2011-08-16 09:00	101	44	100	2,6	20,23	15,03	78,6	1009,51	15,03	14,04	20,38	19,02	3,5	0,60	1,8
2011-08-16 09:30	107	44	100	1,4	20,23	15,43	78,6	1008,51	15,43	15,43	20,38	19,42	4,5	0,60	1,8
2011-08-16 10:00	131	44	100	0,0	20,23	15,83	78,6	1008,51	15,83	15,83	20,38	19,82	3,5	0,00	1,8
2011-08-16 10:30	123	44	100	1,6	20,23	16,03	78,6	1008,51	16,03	16,03	20,38	20,02	3,9	0,00	1,8
2011-08-16 11:00	120	44	100	2,0	20,23	16,33	78,6	1008,51	16,33	16,33	20,38	20,32	3,7	0,00	1,8
2011-08-16 11:30	124	44	100	1,8	20,23	16,53	78,6	1008,51	16,53	16,53	20,38	20,52	3,7	0,00	1,8
2011-08-16 12:00	100	44	98	1,8	20,23	16,73	78,6	1008,51	16,41	16,73	20,38	20,55	3,7	0,00	1,8
2011-08-16 12:30	127	44	96	1,8	20,23	16,53	78,6	1008,51	15,89	16,53	20,38	20,17	4,7	0,00	1,8
2011-08-16 13:00	113	44	99	0,0	20,23	16,23	78,6	1008,51	16,07	16,23	20,38	20,13	4,7	0,00	1,8
2011-08-16 13:30	92	44	100	2,8	20,23	16,03	79,8	1008,51	16,03	14,47	20,38	20,02	4,3	1,20	3,0
2011-08-16 14:00	122	44	100	3,9	20,23	16,13	79,8	1008,51	16,13	13,32	20,38	20,12	4,9	1,20	3,0
2011-08-16 14:30	131	44	100	2,0	20,23	16,13	80,4	1008,51	16,13	16,13	20,38	20,12	6,8	0,60	3,6
2011-08-16 15:00	100	44	100	2,8	20,23	16,73	80,4	1008,51	16,73	15,23	20,38	20,72	5,0	0,60	3,6
2011-08-16 15:30	136	44	98	3,0	20,23	16,73	80,4	1009,51	16,41	15,23	20,38	20,55	4,3	0,00	3,6
2011-08-16 16:00	158	44	97	0,0	20,23	16,83	80,4	1009,51	16,35	16,83	20,38	20,56	4,5	0,00	3,6
2011-08-16 16:30	339	45	95	1,4	20,23	15,63	80,4	1009,51	14,83	15,63	20,42	19,18	2,6	0,00	3,6
2011-08-16 17:00	351	44	96	1,4	20,33	14,33	80,4	1009,51	13,70	14,33	20,48	17,97	2,6	0,00	3,6
2011-08-16 17:30	333	44	97	1,4	20,33	13,83	80,4	1009,51	13,36	13,83	20,48	17,56	2,4	0,00	3,6
2011-08-16 18:00	320	44	97	0,0	20,23	13,73	80,4	1009,51	13,26	13,73	20,38	17,46	2,6	0,00	3,6
2011-08-16 18:30	330	45	97	1,4	20,23	13,53	80,4	1010,51	13,06	13,53	20,42	17,26	2,2	0,00	3,6
2011-08-16 19:00	334	44	98	0,0	20,23	13,43	80,4	1010,51	13,12	13,43	20,38	17,24	2,0	0,00	3,6
2011-08-16 19:30	332	44	97	0,0	20,13	13,12	80,4	1010,51	12,66	13,12	20,28	16,85	2,4	0,00	3,6
2011-08-16 20:00	338	44	98	0,0	20,13	12,82	80,4	1010,51	12,52	12,82	20,28	16,64	1,8	0,00	3,6
2011-08-16 20:30	345	44	99	2,4	20,13	12,52	80,4	1010,51	12,37	11,40	20,28	16,43	2,8	0,00	3,6
2011-08-16 21:00	345	44	99	0,0	20,13	12,12	80,4	1010,51	11,97	12,12	20,28	16,03	2,2	0,00	3,6
2011-08-16 21:30	341	44	100	0,0	20,13	11,82	80,4	1010,51	11,82	11,82	20,28	15,82	2,6	0,00	3,6
2011-08-16 22:00	335	44	100	0,0	20,23	11,72	82,2	1010,51	11,72	11,72	20,38	15,72	0,0	1,80	5,4
2011-08-16 22:30	0	44	100	0,0	20,23	11,72	82,8	1010,51	11,72	11,72	20,38	15,72	1,2	2,40	6,0
2011-08-16 23:00	121	44	100	0,0	20,13	11,52	82,8	1009,51	11,52	11,52	20,28	15,52	1,4	0,60	6,0
2011-08-16 23:30	351	44	100	0,0	20,13	11,52	82,8	1010,51	11,52	11,52	20,28	15,52	1,6	0,00	6,0

Datum	Vindriktning	Fukt inne Rh%	Fukt ute Rh%	Vind m/s	Temp inne °C	Temp ute °C	Regn mm	Luftryck Mbar	Daggpunkt °C	Kyleffekt °C	Vix inne °C	Vix ute °C	Vindby m/s	Korr luftryck	Nederb./dygn mm
2011-08-17 00:00	351	44	100	0,0	20,23	11,22	82,8	1010,51	11,22	11,22	20,38	15,22	1,4	2,40	0,0
2011-08-17 00:30	351	44	100	0,0	20,23	11,22	84,6	1009,51	11,22	11,22	20,38	15,22	0,0	3,00	1,8
2011-08-17 01:00	351	44	100	0,0	20,13	11,02	85,8	1009,51	11,02	11,02	20,28	15,02	0,0	3,00	3,0
2011-08-17 01:30	335	44	100	0,0	20,13	10,92	87,0	1009,51	10,92	10,92	20,28	14,92	1,4	2,40	4,2
2011-08-17 02:00	351	44	100	0,0	20,13	10,82	87,6	1009,51	10,82	10,82	20,28	14,82	0,0	1,80	4,8
2011-08-17 02:30	351	44	100	0,0	20,13	10,72	88,8	1009,51	10,72	10,72	20,28	14,72	0,0	1,80	6,0
2011-08-17 03:00	356	44	100	0,0	20,03	10,62	89,4	1009,51	10,62	10,62	20,18	14,62	0,0	1,80	6,6
2011-08-17 03:30	356	44	100	0,0	20,03	10,52	91,2	1008,51	10,52	10,52	20,18	14,52	0,0	2,40	8,4
2011-08-17 04:00	356	44	100	0,0	20,13	10,42	91,8	1008,51	10,42	10,42	20,28	14,42	0,0	2,40	9,0
2011-08-17 04:30	356	44	100	0,0	20,13	10,32	93,6	1008,51	10,32	10,32	20,28	14,32	0,0	2,40	10,8
2011-08-17 05:00	356	44	100	0,0	20,13	10,22	93,6	1007,51	10,22	10,22	20,28	14,22	0,0	1,80	10,8
2011-08-17 05:30	356	44	100	0,0	20,13	10,22	94,8	1007,51	10,22	10,22	20,28	14,22	0,0	1,20	12,0
2011-08-17 06:00	1	44	100	0,0	20,13	10,22	94,8	1007,51	10,22	10,22	20,28	14,22	0,0	1,20	12,0
2011-08-17 06:30	138	44	100	0,0	20,13	10,22	96,6	1007,51	10,22	10,22	20,28	14,22	2,0	1,80	13,8
2011-08-17 07:00	127	44	100	0,0	20,03	10,22	96,6	1007,51	10,22	10,22	20,18	14,22	1,4	1,80	13,8
2011-08-17 07:30	140	44	100	0,0	20,03	10,22	97,8	1007,51	10,22	10,22	20,18	14,22	0,0	1,20	15,0
2011-08-17 08:00	165	44	100	0,0	20,03	10,82	97,8	1007,51	10,82	10,82	20,18	14,82	1,2	1,20	15,0
2011-08-17 08:30	172	44	100	1,6	20,03	11,12	97,8	1007,51	11,12	11,12	20,18	15,12	2,0	0,00	15,0
2011-08-17 09:00	154	44	100	2,0	20,03	10,92	99,0	1008,51	10,92	10,92	20,18	14,92	3,1	1,20	16,2
2011-08-17 09:30	154	44	100	2,0	20,03	10,92	99,0	1008,51	10,92	10,92	20,18	14,92	3,1	1,20	16,2
2011-08-17 10:00	154	44	100	2,0	20,03	10,92	99,0	1008,51	10,92	10,92	20,18	14,92	3,1	1,20	16,2
2011-08-17 10:30	154	44	100	2,0	20,03	10,92	99,0	1008,51	10,92	10,92	20,18	14,92	3,1	1,20	16,2
2011-08-17 11:00	154	44	100	2,0	20,03	10,92	99,0	1008,51	10,92	10,92	20,18	14,92	3,1	1,20	16,2
2011-08-17 11:30	154	44	100	2,0	20,03	10,92	99,0	1008,51	10,92	10,92	20,18	14,92	3,1	1,20	16,2
2011-08-17 12:00	154	44	100	2,0	20,03	10,92	99,0	1008,51	10,92	10,92	20,18	14,92	3,1	1,20	16,2
2011-08-17 12:30	179	47	97	0,0	21,83	13,33	99,0	1012,49	12,86	13,33	22,12	17,06	2,0	0,00	0,0
2011-08-17 13:00	279	46	94	0,0	20,23	13,02	99,0	1012,49	12,08	13,02	20,47	16,50	3,7	0,00	0,0
2011-08-17 13:30	159	46	94	0,0	20,03	12,72	99,0	1013,49	11,78	12,72	20,27	16,20	3,3	0,00	0,0
2011-08-17 14:00	330	45	91	1,8	20,13	13,12	99,0	1013,49	11,69	13,12	20,32	16,34	2,6	0,00	0,0
2011-08-17 14:30	279	45	87	0,0	20,23	13,93	99,0	1013,49	11,80	13,93	20,42	16,82	2,4	0,00	0,0
2011-08-17 15:00	351	45	86	0,0	20,23	12,92	99,0	1013,49	10,64	12,92	20,42	15,74	2,4	0,00	0,0
2011-08-17 15:30	159	45	88	0,0	20,33	13,43	99,0	1014,49	11,48	13,43	20,52	16,40	2,4	0,00	0,0
2011-08-17 16:00	279	45	76	0,0	20,33	14,03	99,0	1014,49	9,86	14,03	20,52	16,08	3,0	0,00	0,0
2011-08-17 16:30	177	45	76	0,0	20,33	14,53	99,0	1014,49	10,35	14,53	20,52	16,58	2,6	0,00	0,0
2011-08-17 17:00	344	44	73	0,0	20,33	14,53	99,0	1014,49	9,75	14,53	20,48	16,37	3,9	0,00	0,0
2011-08-17 17:30	0	44	73	1,2	20,33	14,23	99,0	1014,49	9,46	14,23	20,48	16,07	2,2	0,00	0,0
2011-08-17 18:00	30	44	76	1,2	20,33	13,93	99,0	1014,49	9,77	13,93	20,48	15,98	2,2	0,00	0,0
2011-08-17 18:30	356	44	72	1,4	20,33	14,13	99,0	1014,49	9,15	14,13	20,48	15,90	2,6	0,00	0,0
2011-08-17 19:00	339	47	75	0,0	22,43	14,03	99,0	1013,51	9,67	14,03	22,72	16,01	2,8	0,00	0,0
2011-08-17 19:30	351	44	74	1,2	20,93	13,53	99,0	1013,51	8,98	13,53	21,08	15,44	2,2	0,00	0,0
2011-08-17 20:00	351	44	76	1,2	20,73	13,02	99,0	1013,51	8,30	13,02	20,88	14,87	1,8	0,00	0,0
2011-08-17 20:30	356	44	83	0,0	20,63	12,02	115,2	1013,51	8,68	12,02	20,78	14,38	2,4	0,00	16,2
2011-08-17 21:00	356	45	88	0,0	20,43	10,72	115,2	1013,51	8,31	10,72	20,62	13,46	1,2	0,00	16,2
2011-08-17 21:30	356	45	93	0,0	20,33	10,42	115,2	1013,51	8,85	10,42	20,52	13,56	0,0	0,00	16,2
2011-08-17 22:00	356	45	92	0,0	20,23	10,52	115,2	1013,51	8,79	10,52	20,42	13,58	0,0	0,00	16,2
2011-08-17 22:30	356	45	88	0,0	20,23	10,62	115,2	1013,51	8,21	10,62	20,42	13,36	1,4	0,00	16,2

Datum	Vindriktning	Fukt inne Rh%	Fukt ute Rh%	Vind m/s	Temp inne °C	Temp ute °C	Regn mm	Luftryck Mbar	Daggpunkt °C	Kyleffekt °C	Vix inne °C	Vix ute °C	Vindby m/s	Korr luftryck	Nederb./dygn mm
2011-08-17 23:00	356	45	92	0,0	20,23	10,22	115,2	1013,51	8,49	10,22	20,42	13,28	1,8	0,00	16,2
2011-08-17 23:30	356	45	91	0,0	20,13	10,32	115,2	1014,51	8,42	10,32	20,32	13,30	0,0	0,00	16,2
2011-08-18 00:00	356	45	93	0,0	20,13	9,72	115,2	1014,51	8,16	9,72	20,32	12,86	1,4	0,00	0,0
2011-08-18 00:30	356	45	93	0,0	20,13	9,22	115,2	1013,51	7,67	9,22	20,32	12,36	1,4	0,00	0,0
2011-08-18 01:00	2	45	94	0,0	20,13	8,82	115,2	1014,51	7,43	8,82	20,32	12,04	1,6	0,00	0,0
2011-08-18 01:30	2	45	95	0,0	20,13	8,42	115,2	1014,51	7,20	8,42	20,32	11,72	1,2	0,00	0,0
2011-08-18 02:00	324	45	98	0,0	20,13	8,12	115,2	1014,51	7,37	8,12	20,32	11,68	1,6	0,00	0,0
2011-08-18 02:30	338	45	97	0,0	20,03	7,52	115,2	1014,51	6,62	7,52	20,22	10,99	0,0	0,00	0,0
2011-08-18 03:00	332	45	98	0,0	20,03	7,32	115,2	1014,51	6,57	7,32	20,22	10,88	0,0	0,00	0,0
2011-08-18 03:30	331	44	98	0,0	20,03	6,52	115,2	1014,51	5,78	6,52	20,18	10,08	0,0	0,00	0,0
2011-08-18 04:00	335	44	99	0,0	20,03	6,02	115,2	1013,51	5,43	6,02	20,18	9,66	0,0	0,00	0,0
2011-08-18 04:30	351	44	100	0,0	20,03	6,42	115,2	1013,51	5,98	6,42	20,18	10,15	0,0	0,00	0,0
2011-08-18 05:00	356	44	100	1,2	19,93	7,12	115,2	1013,51	6,68	7,12	20,08	10,85	1,8	0,00	0,0
2011-08-18 05:30	3	45	100	0,0	19,93	7,22	115,2	1013,51	6,78	7,22	20,12	10,95	2,0	0,00	0,0
2011-08-18 06:00	14	45	100	0,0	19,93	7,52	115,2	1013,51	7,08	7,52	20,12	11,25	0,0	0,00	0,0
2011-08-18 06:30	356	45	100	0,0	19,93	7,82	115,2	1013,51	7,38	7,82	20,12	11,55	0,0	0,00	0,0
2011-08-18 07:00	356	45	100	1,2	19,93	9,02	115,2	1013,51	8,57	9,02	20,12	12,75	1,4	0,00	0,0
2011-08-18 07:30	356	45	99	0,0	19,93	9,62	115,2	1013,51	9,02	9,62	20,12	13,26	1,8	0,00	0,0
2011-08-18 08:00	356	45	96	0,0	19,93	10,22	115,2	1013,51	9,14	10,22	20,12	13,61	1,4	0,00	0,0
2011-08-18 08:30	356	45	96	0,0	19,93	10,42	115,2	1013,51	9,34	10,42	20,12	13,81	0,0	0,00	0,0
2011-08-18 09:00	2	44	97	0,0	19,93	11,02	115,2	1013,51	10,10	11,02	20,08	14,49	0,0	0,00	0,0
2011-08-18 09:30	90	44	96	0,0	19,93	11,82	115,2	1013,51	10,73	11,82	20,08	15,21	1,8	0,00	0,0
2011-08-18 10:00	147	44	94	0,0	19,93	12,62	115,2	1013,51	11,20	12,62	20,08	15,84	2,2	0,00	0,0
2011-08-18 10:30	152	44	87	0,0	19,93	13,43	115,2	1013,51	10,78	13,43	20,08	16,08	1,8	0,00	0,0
2011-08-18 11:00	149	44	80	0,0	19,93	13,83	115,2	1013,51	9,86	13,83	20,08	15,96	1,8	0,00	0,0
2011-08-18 11:30	129	45	78	0,0	19,93	14,03	115,2	1013,51	9,67	14,03	20,12	16,01	1,6	0,00	0,0
2011-08-18 12:00	1	45	77	2,0	19,93	14,13	115,2	1013,51	9,56	14,13	20,12	16,04	2,4	0,00	0,0
2011-08-18 12:30	356	45	72	0,0	19,93	14,83	115,2	1013,51	9,20	14,83	20,12	16,40	2,4	0,00	0,0
2011-08-18 13:00	338	45	71	1,6	20,03	15,63	115,2	1013,51	9,74	15,63	20,22	17,14	2,8	0,00	0,0
2011-08-18 13:30	356	45	54	2,6	20,03	16,23	115,2	1013,51	6,08	15,31	20,22	16,73	3,7	0,00	0,0
2011-08-18 14:00	331	45	53	1,6	20,03	15,83	115,2	1013,51	5,43	15,83	20,22	16,27	3,9	0,00	0,0
2011-08-18 14:30	351	45	54	2,4	20,13	16,13	115,2	1012,51	5,99	15,20	20,32	16,63	4,1	0,00	0,0
2011-08-18 15:00	356	45	54	2,2	20,13	16,33	115,2	1012,51	6,17	16,33	20,32	16,83	3,7	0,00	0,0
2011-08-18 15:30	337	45	51	1,8	20,13	16,53	115,2	1012,51	5,48	16,53	20,32	16,87	3,7	0,00	0,0
2011-08-18 16:00	356	45	57	0,0	20,23	16,63	115,2	1012,51	7,28	16,63	20,42	17,29	2,8	0,00	0,0
2011-08-18 16:30	335	45	58	2,4	20,53	16,63	115,2	1012,51	7,55	15,73	20,72	17,34	3,5	0,00	0,0
2011-08-18 17:00	330	45	60	0,0	20,63	16,83	115,2	1012,51	8,26	16,83	20,82	17,66	3,7	0,00	0,0
2011-08-18 17:30	356	44	57	1,2	20,73	16,83	115,2	1012,51	7,47	16,83	20,88	17,49	2,8	0,00	0,0
2011-08-18 18:00	356	44	57	2,2	20,83	17,03	115,2	1012,51	7,65	17,03	20,98	17,69	2,8	0,00	0,0
2011-08-18 18:30	356	44	62	1,6	20,83	15,83	115,2	1012,51	7,83	15,83	20,98	16,77	3,9	0,00	0,0
2011-08-18 19:00	9	44	67	2,0	20,83	15,13	115,2	1012,51	8,37	15,13	20,98	16,38	2,8	0,00	0,0
2011-08-18 19:30	345	44	75	0,0	20,83	14,93	115,2	1012,51	9,93	14,93	20,98	16,70	2,2	0,00	0,0
2011-08-18 20:00	4	44	73	2,0	20,83	14,73	115,2	1012,51	9,31	14,73	20,98	16,37	2,8	0,00	0,0
2011-08-18 20:30	356	44	76	1,6	20,83	14,03	115,2	1012,51	9,26	14,03	20,98	15,87	2,8	0,00	0,0
2011-08-18 21:00	356	43	78	1,8	20,83	13,53	115,2	1012,51	9,18	13,53	20,93	15,51	2,8	0,00	0,0
2011-08-18 21:30	356	43	78	2,4	20,83	13,12	115,2	1013,51	8,80	12,04	20,93	15,11	3,0	0,00	0,0

Datum	Vindriktning	Fukt inne	Fukt ute	Vind	Temp inne	Temp ute	Regn	Luftryck	Daggpunkt	Kyleffekt	Vix inne	Vix ute	Vindby	Korr luftryck	Nederb./dygn
	°	Rh%	Rh%	m/s	°C	°C	mm	Mbar	°C	°C	°C	°C	m/s		mm
2011-08-18 22:00	5	43	81	1,6	20,83	12,62	115,2	1013,51	8,89	12,62	20,93	14,83	3,1	0,00	0,0
2011-08-18 22:30	356	43	82	2,0	20,73	12,32	115,2	1013,51	8,79	12,32	20,83	14,60	3,1	0,00	0,0
2011-08-18 23:00	351	43	81	0,0	20,73	12,02	115,8	1013,51	8,31	12,02	20,83	14,23	3,5	0,60	0,6
2011-08-18 23:30	6	43	82	0,0	20,73	11,72	115,8	1013,51	8,20	11,72	20,83	14,00	2,2	0,60	0,6
2011-08-19 00:00	6	43	85	0,0	20,73	11,02	115,8	1013,51	8,07	11,02	20,83	13,53	0,0	0,00	0,0
2011-08-19 00:30	6	43	87	0,0	20,63	10,92	115,8	1013,51	8,33	10,92	20,73	13,58	0,0	0,00	0,0
2011-08-19 01:00	6	43	90	0,0	20,63	10,72	115,8	1013,51	8,65	10,72	20,73	13,62	0,0	0,00	0,0
2011-08-19 01:30	6	43	91	0,0	20,63	10,82	115,8	1013,51	8,92	10,82	20,73	13,80	0,0	0,00	0,0
2011-08-19 02:00	6	43	93	0,0	20,63	10,42	115,8	1013,51	8,85	10,42	20,73	13,56	0,0	0,00	0,0
2011-08-19 02:30	7	44	95	0,0	20,63	10,02	115,8	1013,51	8,78	10,02	20,78	13,32	1,2	0,00	0,0
2011-08-19 03:00	7	44	95	0,0	20,73	9,82	115,8	1013,51	8,59	9,82	20,88	13,12	1,4	0,00	0,0
2011-08-19 03:30	6	43	95	0,0	20,73	9,92	115,8	1013,51	8,68	9,92	20,83	13,22	0,0	0,00	0,0
2011-08-19 04:00	6	43	95	0,0	20,73	9,92	115,8	1013,51	8,68	9,92	20,83	13,22	0,0	0,00	0,0
2011-08-19 04:30	7	43	95	0,0	20,73	9,92	115,8	1013,51	8,68	9,92	20,83	13,22	0,0	0,00	0,0
2011-08-19 05:00	6	43	95	0,0	20,73	9,62	115,8	1013,51	8,39	9,62	20,83	12,92	1,2	0,00	0,0
2011-08-19 05:30	2	43	89	1,4	20,83	9,32	115,8	1013,51	7,10	9,32	20,93	12,14	2,2	0,00	0,0
2011-08-19 06:00	2	43	91	0,0	20,83	9,12	115,8	1012,51	7,24	9,12	20,93	12,09	2,0	0,00	0,0
2011-08-19 06:30	5	43	88	1,4	20,83	9,12	115,8	1012,51	6,73	9,12	20,93	11,86	2,0	0,00	0,0
2011-08-19 07:00	3	43	88	0,0	20,83	9,22	115,8	1012,51	6,83	9,22	20,93	11,96	2,0	0,00	0,0
2011-08-19 07:30	3	43	88	0,0	20,73	9,62	115,8	1012,51	7,23	9,62	20,83	12,36	0,0	0,00	0,0
2011-08-19 08:00	2	43	87	0,0	20,73	10,22	115,8	1012,51	7,64	10,22	20,83	12,88	1,4	0,00	0,0
2011-08-19 08:30	2	43	83	0,0	20,73	10,62	115,8	1012,51	7,32	10,62	20,83	12,97	1,2	0,00	0,0
2011-08-19 09:00	356	43	78	0,0	20,73	10,72	115,8	1012,51	6,47	10,72	20,83	12,71	2,2	0,00	0,0
2011-08-19 09:30	356	43	74	1,2	20,63	11,32	115,8	1011,51	6,26	11,32	20,73	13,03	2,0	0,00	0,0
2011-08-19 10:00	135	43	73	1,6	20,63	12,22	115,8	1011,51	6,92	12,22	20,73	13,87	2,4	0,00	0,0
2011-08-19 10:30	118	43	68	0,0	20,53	12,82	115,8	1011,51	6,41	12,82	20,63	14,14	2,6	0,00	0,0
2011-08-19 11:00	333	43	71	1,4	20,53	13,53	115,8	1011,51	7,74	13,53	20,63	15,03	3,0	0,00	0,0
2011-08-19 11:30	168	43	67	0,0	20,53	13,83	115,8	1011,51	7,13	13,83	20,63	15,08	3,0	0,00	0,0
2011-08-19 12:00	129	43	63	1,8	20,53	14,03	115,8	1011,51	6,38	14,03	20,63	15,03	3,3	0,00	0,0
2011-08-19 12:30	264	43	66	0,0	20,53	14,33	115,8	1011,51	7,38	14,33	20,63	15,51	2,4	0,00	0,0
2011-08-19 13:00	129	43	68	1,8	20,43	15,03	115,8	1010,51	8,50	15,03	20,53	16,34	4,1	0,00	0,0
2011-08-19 13:30	145	43	63	3,3	20,43	16,13	115,8	1010,51	8,36	13,95	20,53	17,13	4,3	0,00	0,0
2011-08-19 14:00	166	44	65	1,6	20,53	16,63	115,8	1010,51	9,32	16,63	20,68	17,76	4,3	0,00	0,0
2011-08-19 14:30	351	43	55	0,0	20,53	16,23	115,8	1010,51	6,36	16,23	20,63	16,78	2,4	0,00	0,0
2011-08-19 15:00	179	43	57	2,8	20,53	16,83	115,8	1010,51	7,47	15,34	20,63	17,49	3,1	0,00	0,0
2011-08-19 15:30	10	43	57	0,0	20,53	16,53	115,8	1010,51	7,19	16,53	20,63	17,19	3,0	0,00	0,0
2011-08-19 16:00	356	43	55	0,0	20,53	17,23	115,8	1009,51	7,29	17,23	20,63	17,78	3,7	0,00	0,0
2011-08-19 16:30	162	43	57	2,0	20,63	17,53	115,8	1009,51	8,12	17,53	20,73	18,19	3,1	0,00	0,0
2011-08-19 17:00	158	43	58	0,0	20,63	17,73	115,8	1009,51	8,58	17,73	20,73	18,45	3,3	0,00	0,0
2011-08-19 17:30	143	43	55	0,0	20,73	17,73	115,8	1009,51	7,75	17,73	20,83	18,28	2,8	0,00	0,0
2011-08-19 18:00	126	43	52	0,0	20,73	17,03	115,8	1009,51	6,24	17,03	20,83	17,42	3,1	0,00	0,0
2011-08-19 18:30	90	43	56	0,0	20,73	16,33	115,8	1009,51	6,73	16,33	20,83	16,93	2,4	0,00	0,0
2011-08-19 19:00	90	43	59	0,0	20,83	16,03	115,8	1009,51	7,25	16,03	20,93	16,80	1,8	0,00	0,0
2011-08-19 19:30	92	43	64	0,0	20,83	15,53	115,8	1009,51	8,04	15,53	20,93	16,59	0,0	0,00	0,0
2011-08-19 20:00	92	43	76	0,0	20,73	14,43	115,8	1009,51	9,65	14,43	20,83	16,27	0,0	0,00	0,0
2011-08-19 20:30	93	43	78	0,0	20,73	13,23	115,8	1009,51	8,89	13,23	20,83	15,21	0,0	0,00	0,0

Datum	Vindriktning °	Fukt inne Rh%	Fukt ute Rh%	Vind m/s	Temp inne °C	Temp ute °C	Regn mm	Luftryck Mbar	Daggpunkt °C	Kyleffekt °C	Vix inne °C	Vix ute °C	Vindby m/s	Korr luftryck	Nederb./dygn mm
2011-08-19 21:00	92	43	77	0,0	20,73	12,72	115,8	1009,51	8,21	12,72	20,83	14,64	0,0	0,00	0,0
2011-08-19 21:30	93	43	80	0,0	20,73	11,72	115,8	1009,51	7,83	11,72	20,83	13,85	0,0	0,00	0,0
2011-08-19 22:00	91	43	80	0,0	20,73	11,72	115,8	1009,51	7,83	11,72	20,83	13,85	1,2	0,00	0,0
2011-08-19 22:30	95	43	76	0,0	20,73	12,12	115,8	1009,51	7,43	12,12	20,83	13,97	1,6	0,00	0,0
2011-08-19 23:00	95	43	79	0,0	20,73	11,32	115,8	1009,51	7,25	11,32	20,83	13,38	1,4	0,00	0,0
2011-08-19 23:30	92	43	81	0,0	20,63	10,82	115,8	1009,51	7,14	10,82	20,73	13,03	1,2	0,00	0,0
2011-08-20 00:00	91	43	80	0,0	20,63	10,82	115,8	1009,51	6,95	10,82	20,73	12,95	1,2	0,00	0,0
Medel Semester	182	43	84	1,3	20,79	14,35		1011,54	10,95	13,87	20,91	16,93	3,0		0,0
Min	0	39	40	0,0	19,53	3,62		990,50	2,47	3,62	19,49	7,14	0,0		0,0
Max	356	47	100	8,1	22,63	24,53	115,8	1021,52	16,87	24,53	22,73	25,14	10,9		