

Medeltemperaturer / Max / Min

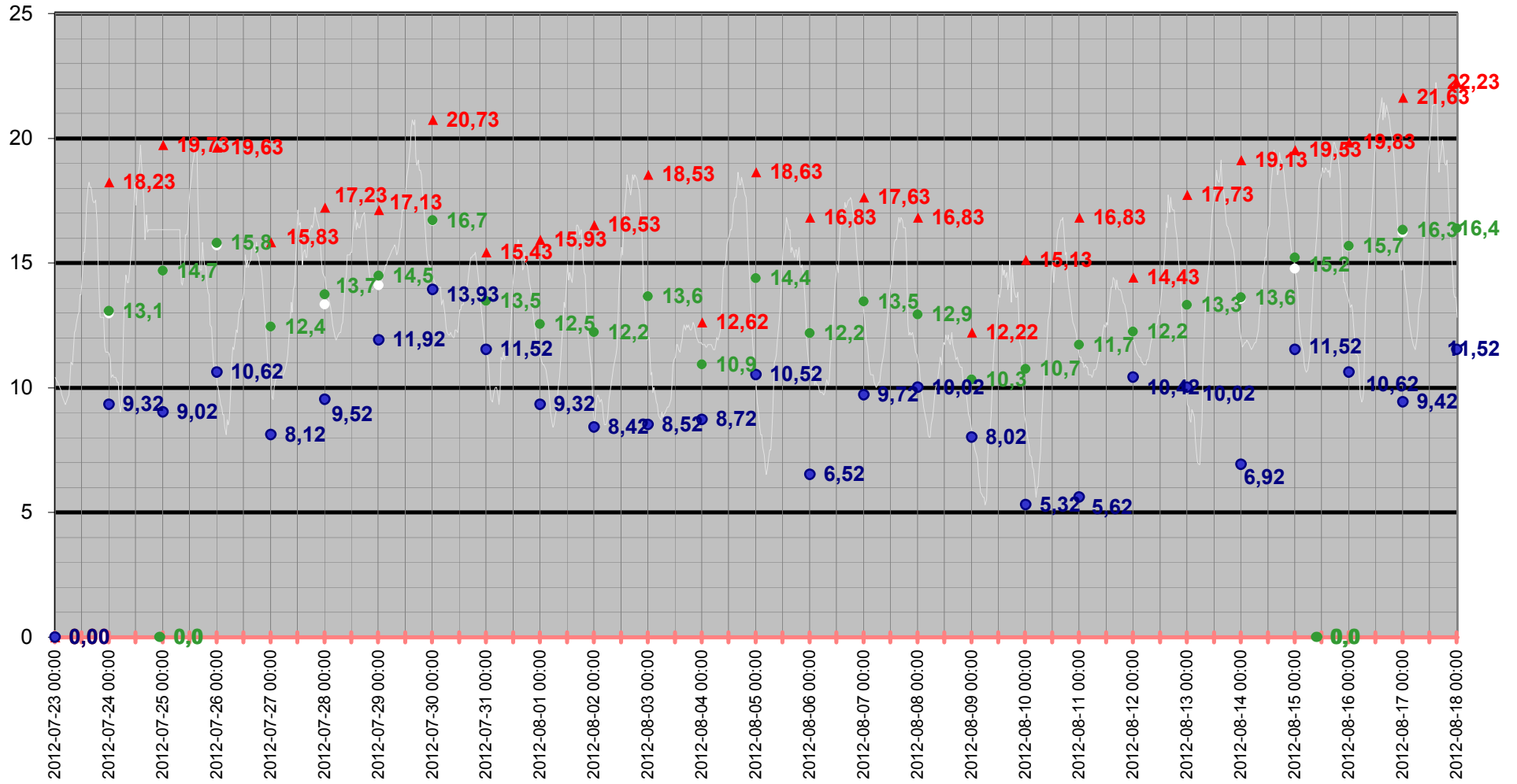

Medeltemperatur

□ Vindkyl medel °C ● Dygns medel °C — Temperatur °C — Kyleffekt °C

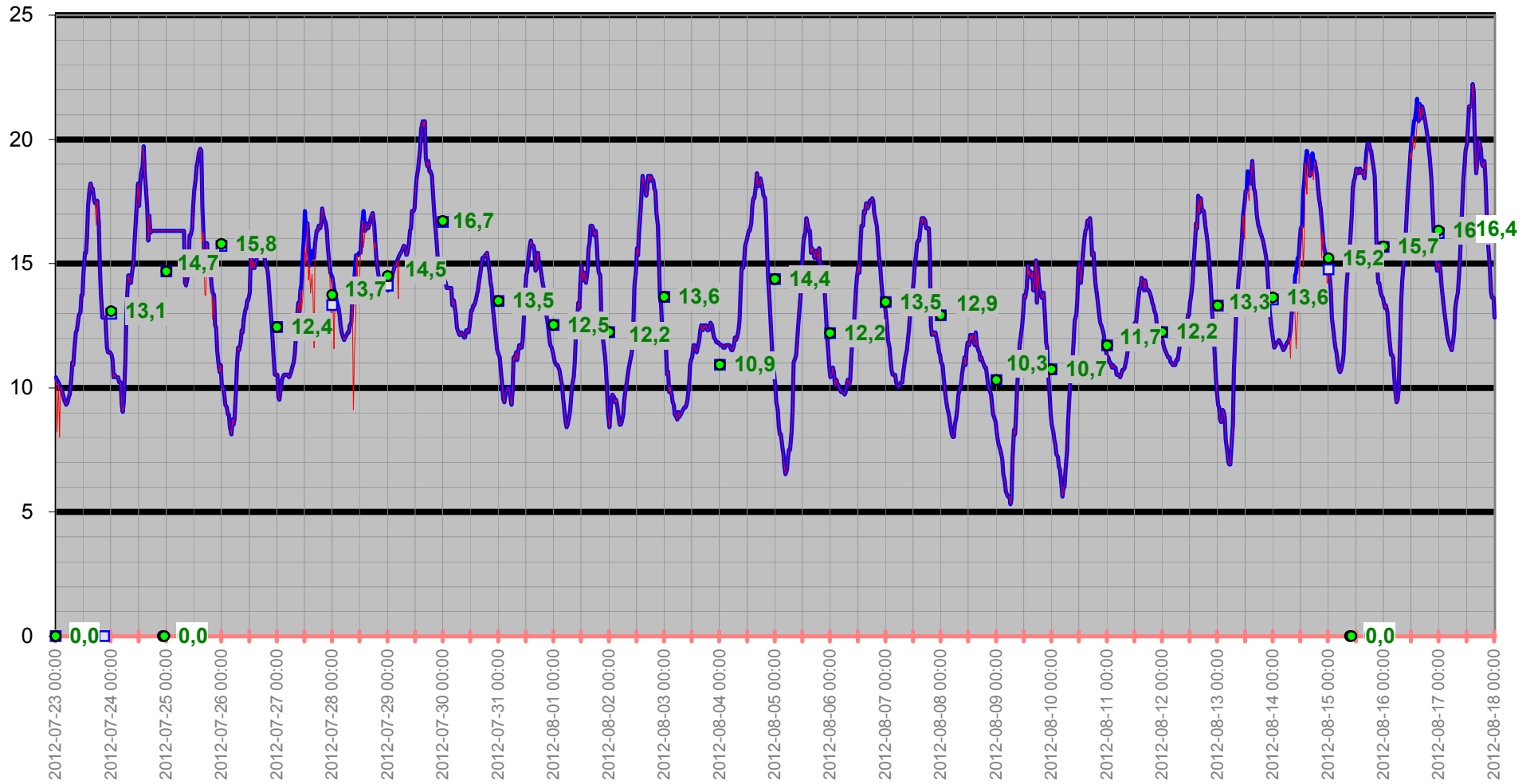

Temperatur/Vindby

Temp Ute °C
Vindby m/s

— Vindby m/s — Temp ute °C ◊ Vindriktning °

Vindriktning °

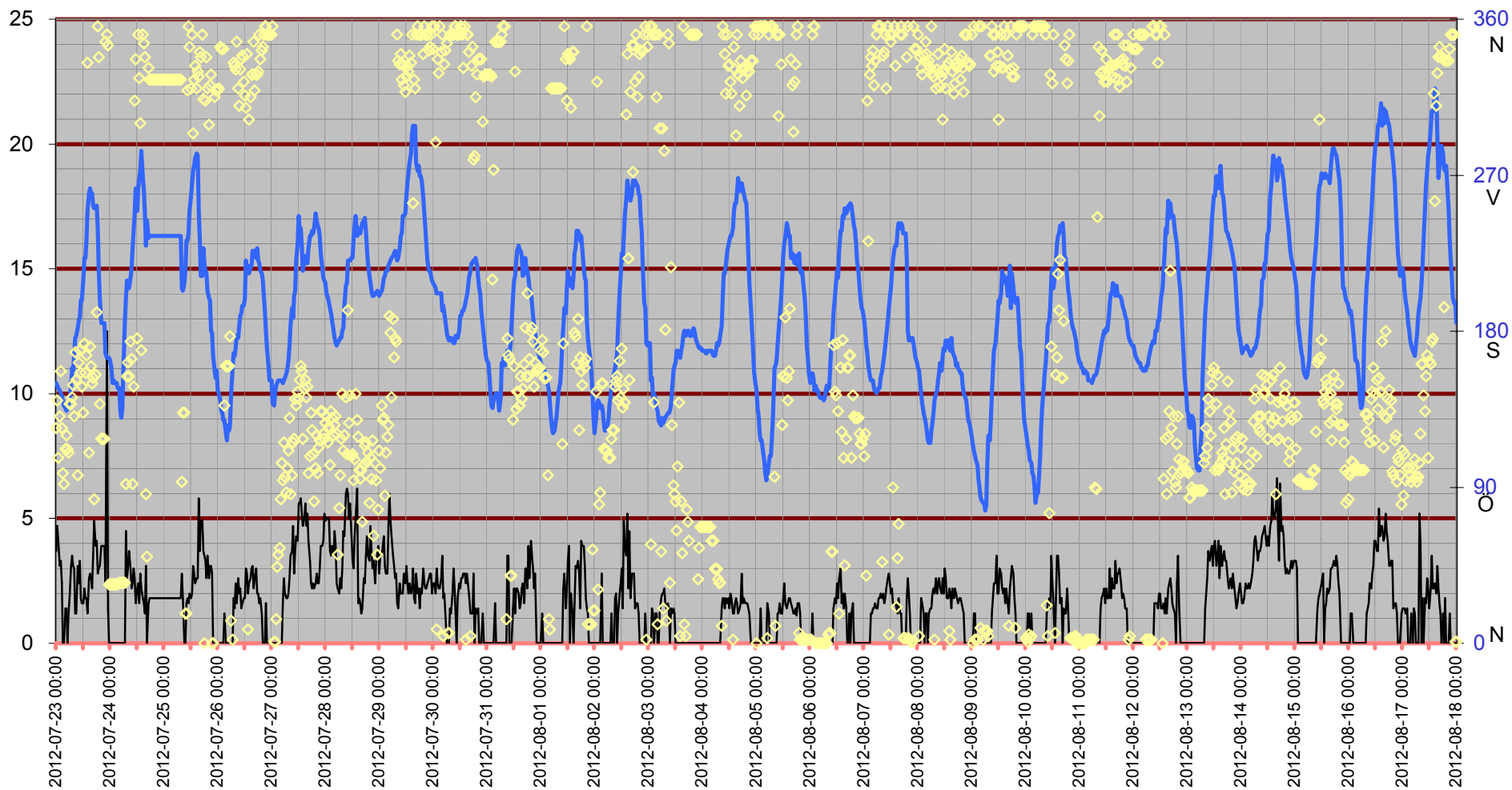

Inne

Temp inne °C

Vindby m/s

Temp inne °C Vindby m/s Temp ute °C Fukt inne Rh%

Rh % inne

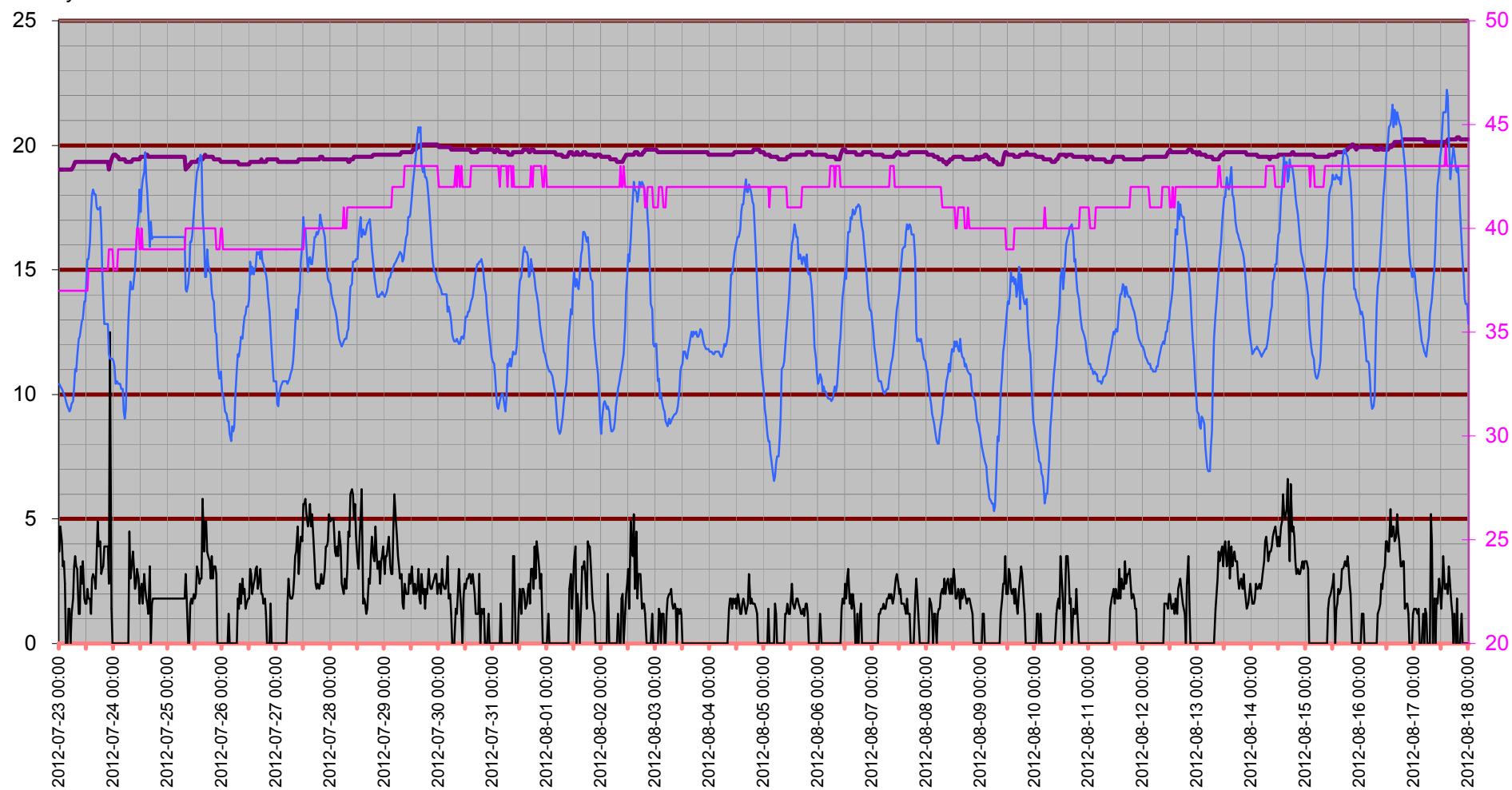

Temperatur inne

Temp inne °C

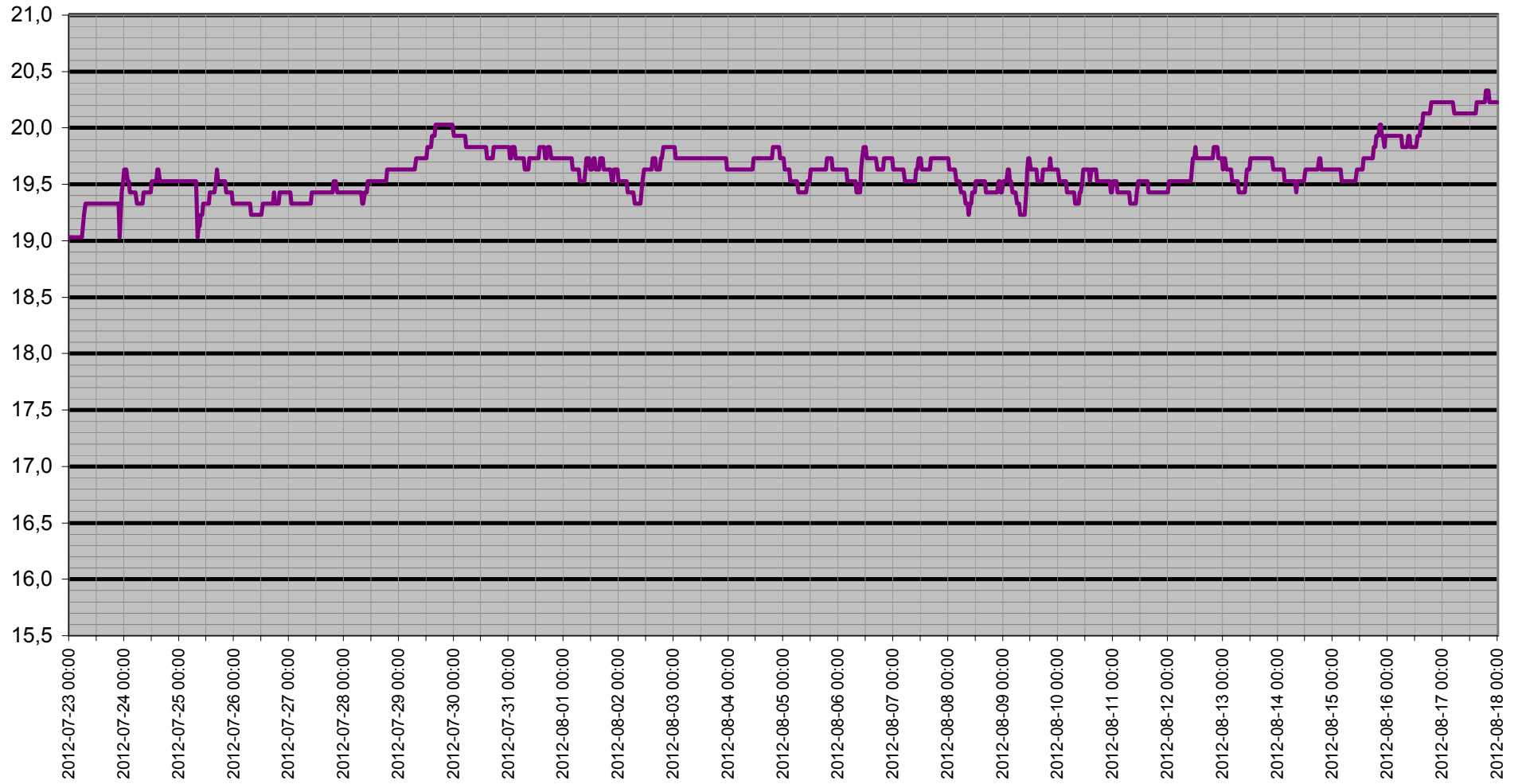

Dagpunkt/Temperatur

Vind m/s Daggpunkt °C Temp ute °C Fukt ute Rh%

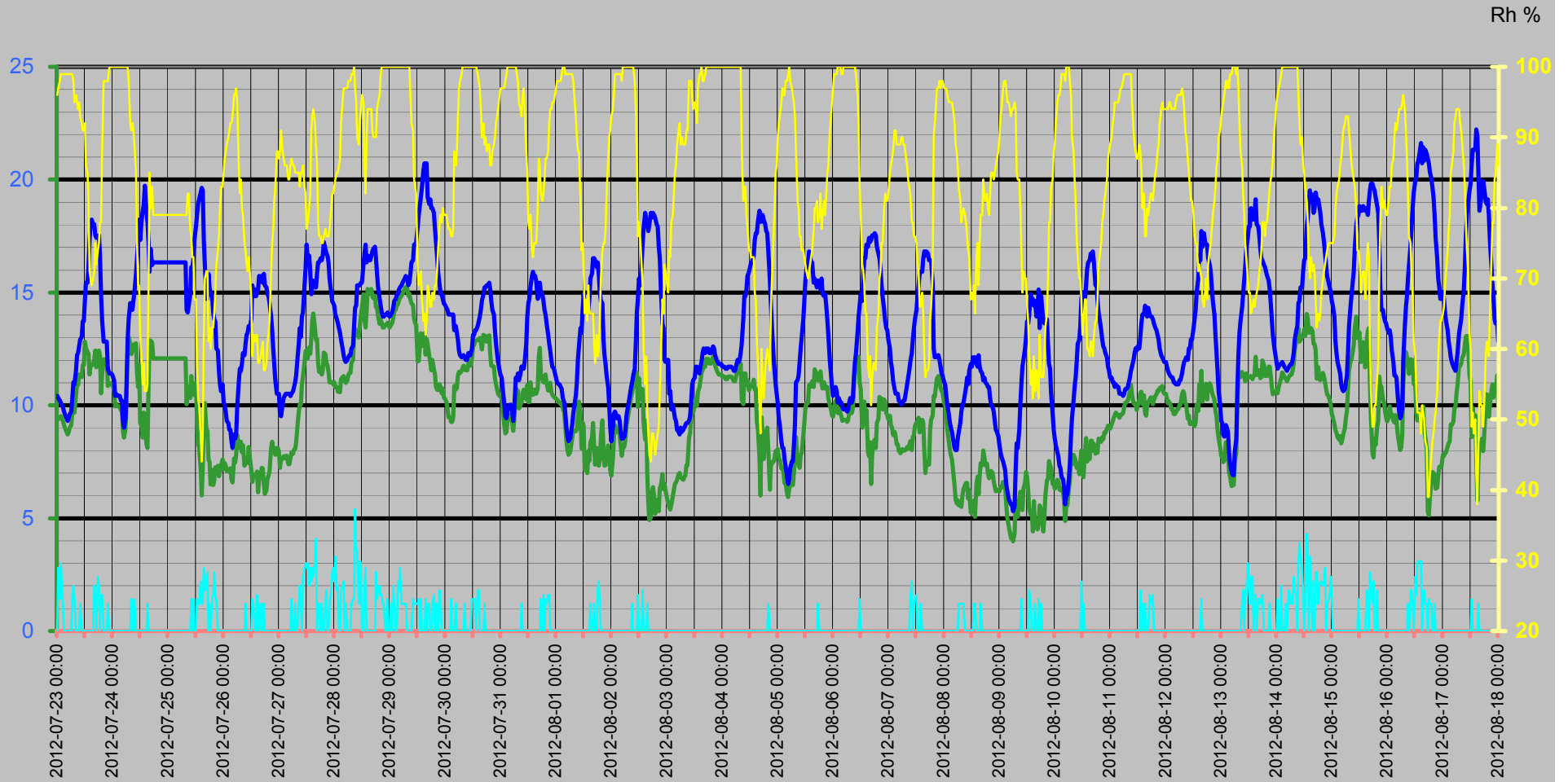

Vinddata

Vindhastighet m/s
Vindby m/s

Vind m/s — Vindby m/s ◊ Vindriktning ° — Fukt ute Rh%

Vindriktning °
Rh %

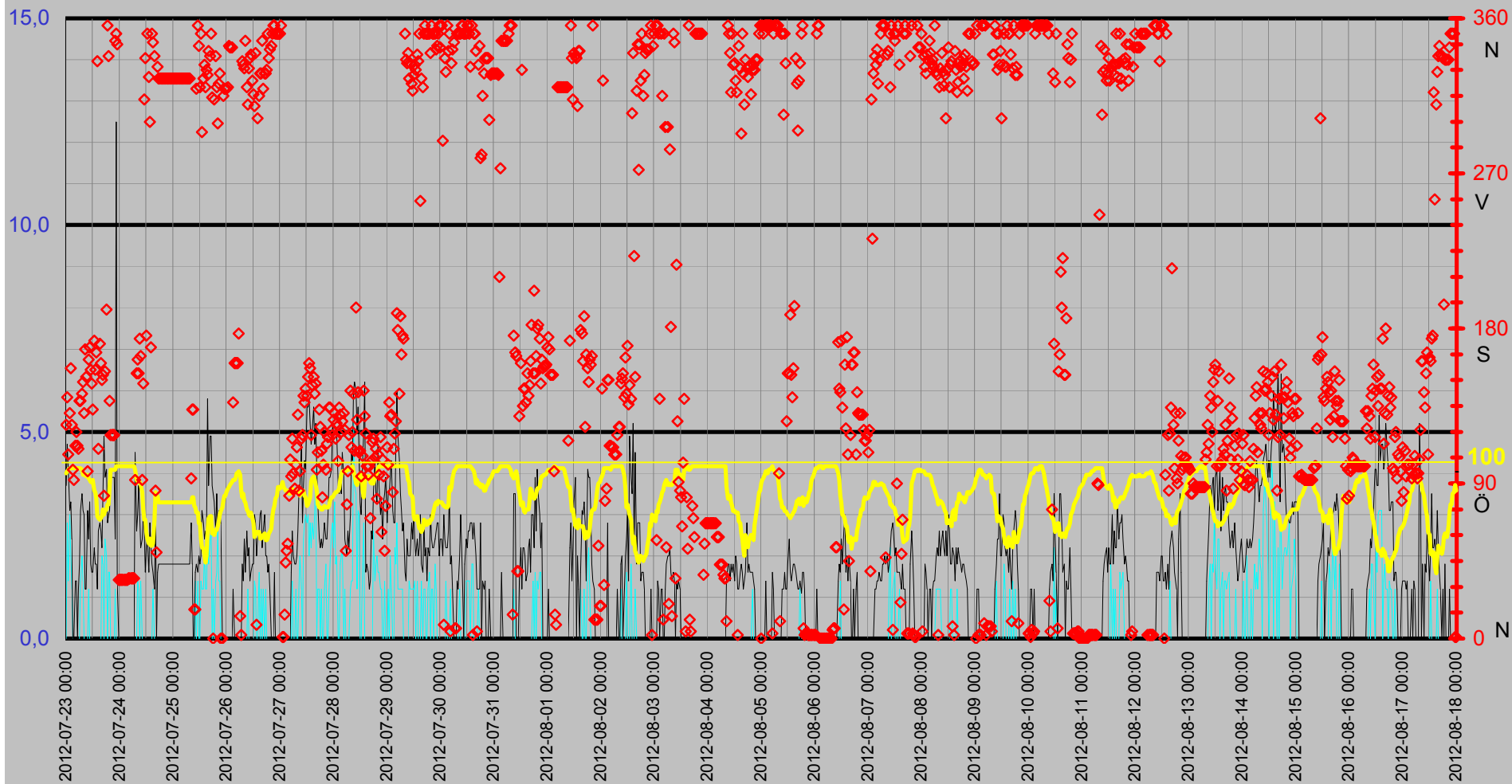

Luftfukt Kyleffekt Temp Vind Medeltemperatur

Temp °C
Vind m/s

● Dygns medel °C Vind m/s Kyleffekt °C Temp ute °C Fukt ute Rh%

Rh %

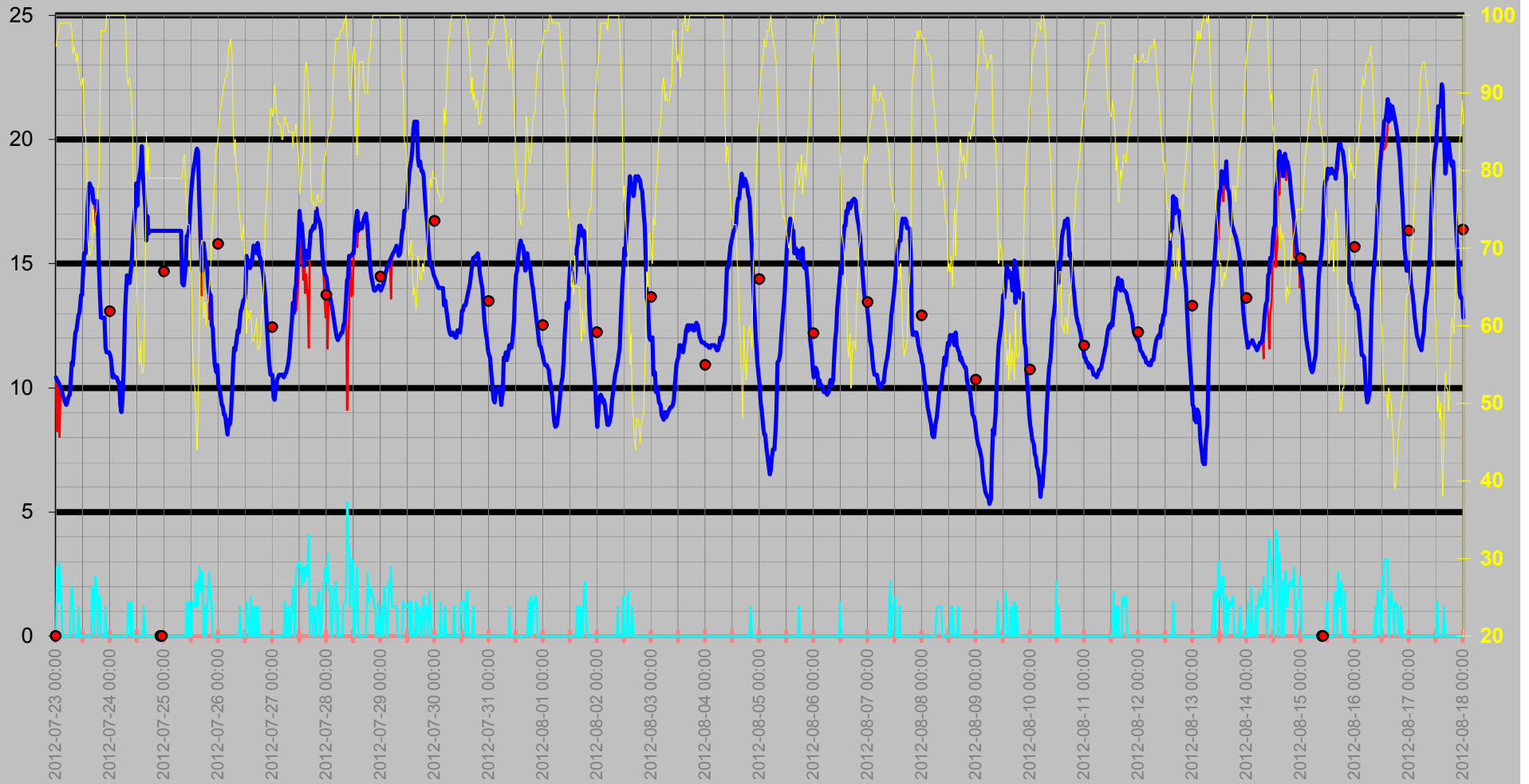

Regn Semester

DagRegn/Temp

— Nederb./dygn mm
 — Temp ute °C
 ◇ Nederb.std tid 7.00-6.59
 — Regn mm

Regn Semester

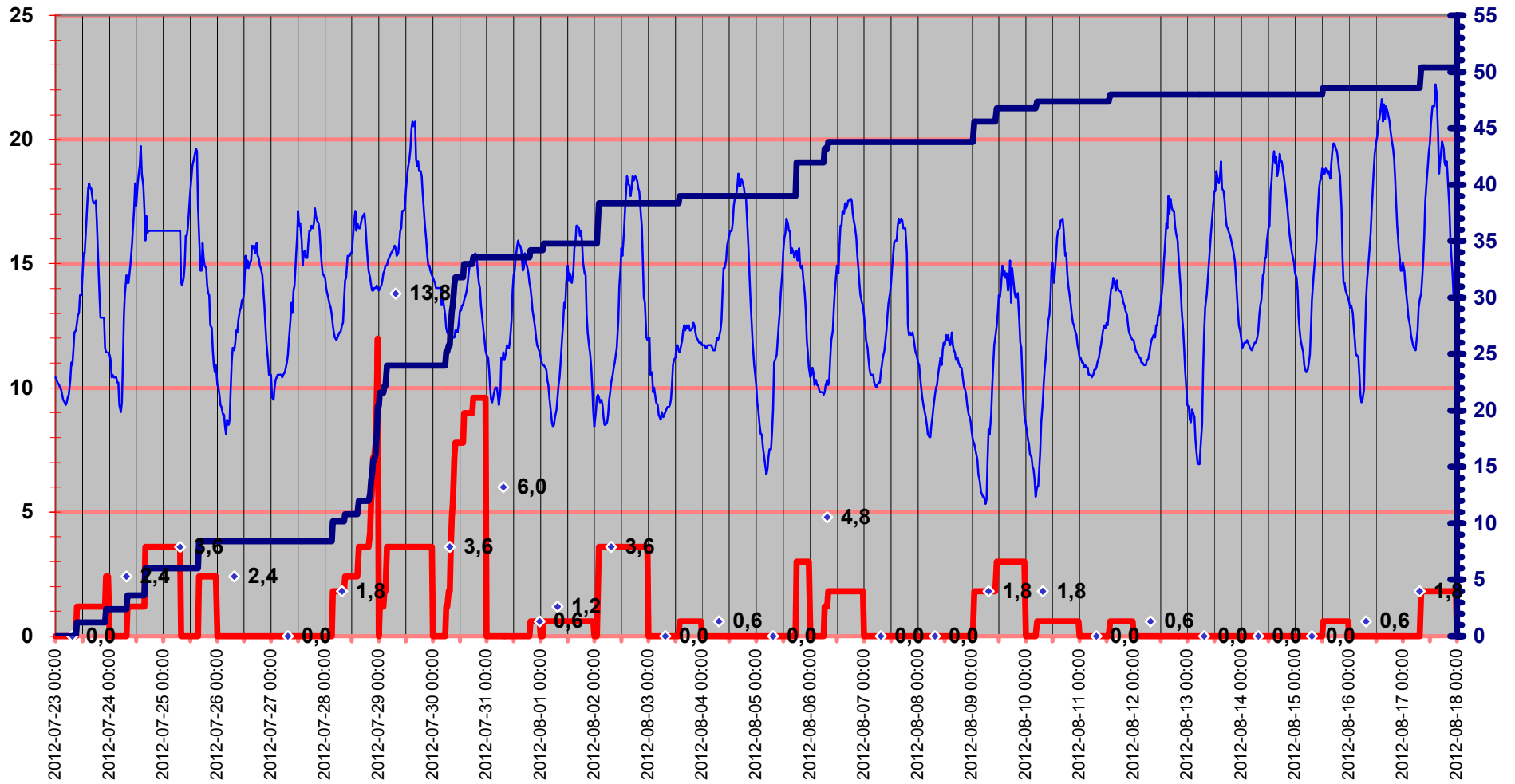

Luftryck/Nederbörd

◆ Luftryck mbar
 — Nederb./dygn mm
 △ Nederb.std tid 7.00-6.59

Luftryck

Nederbörd

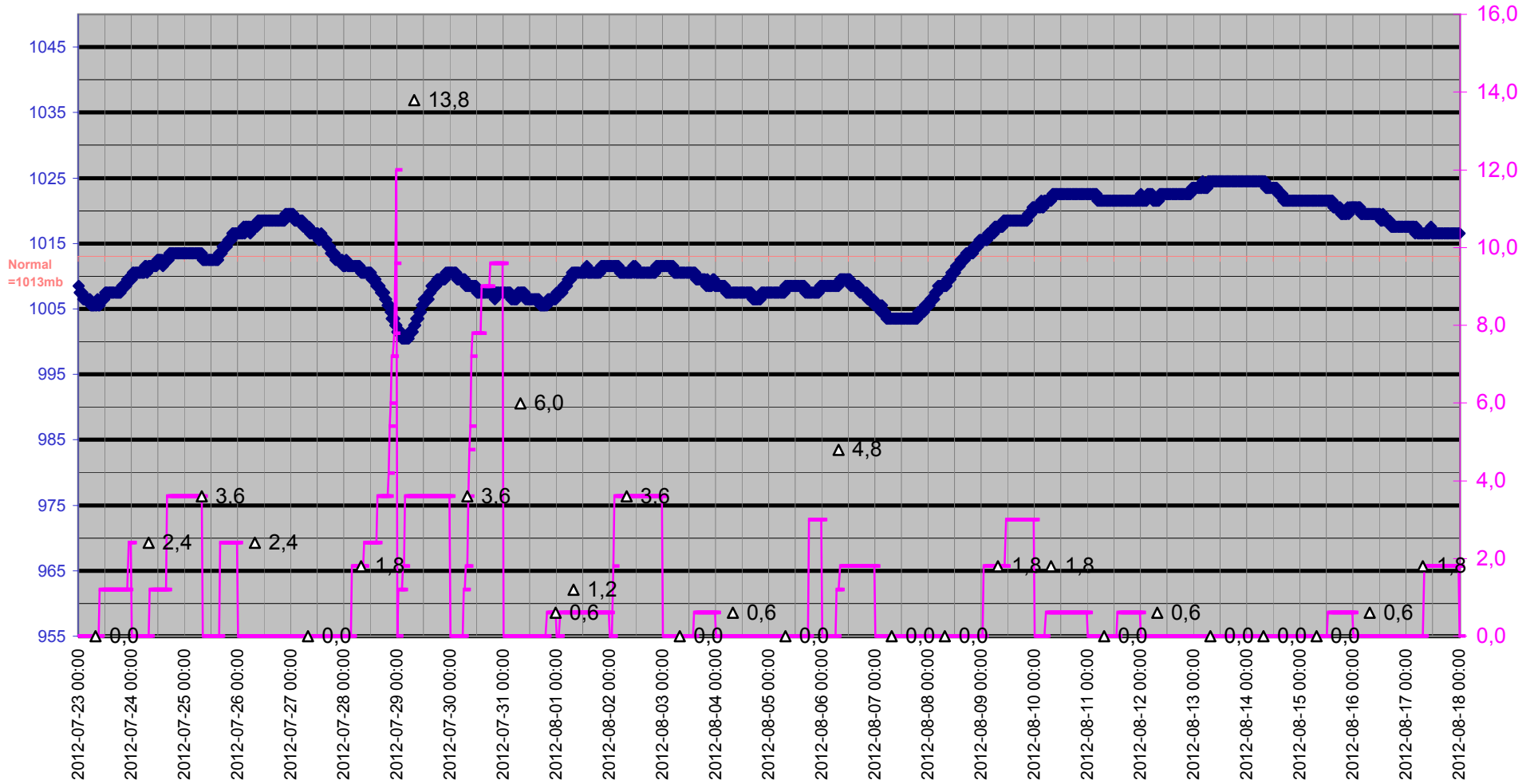

Grund

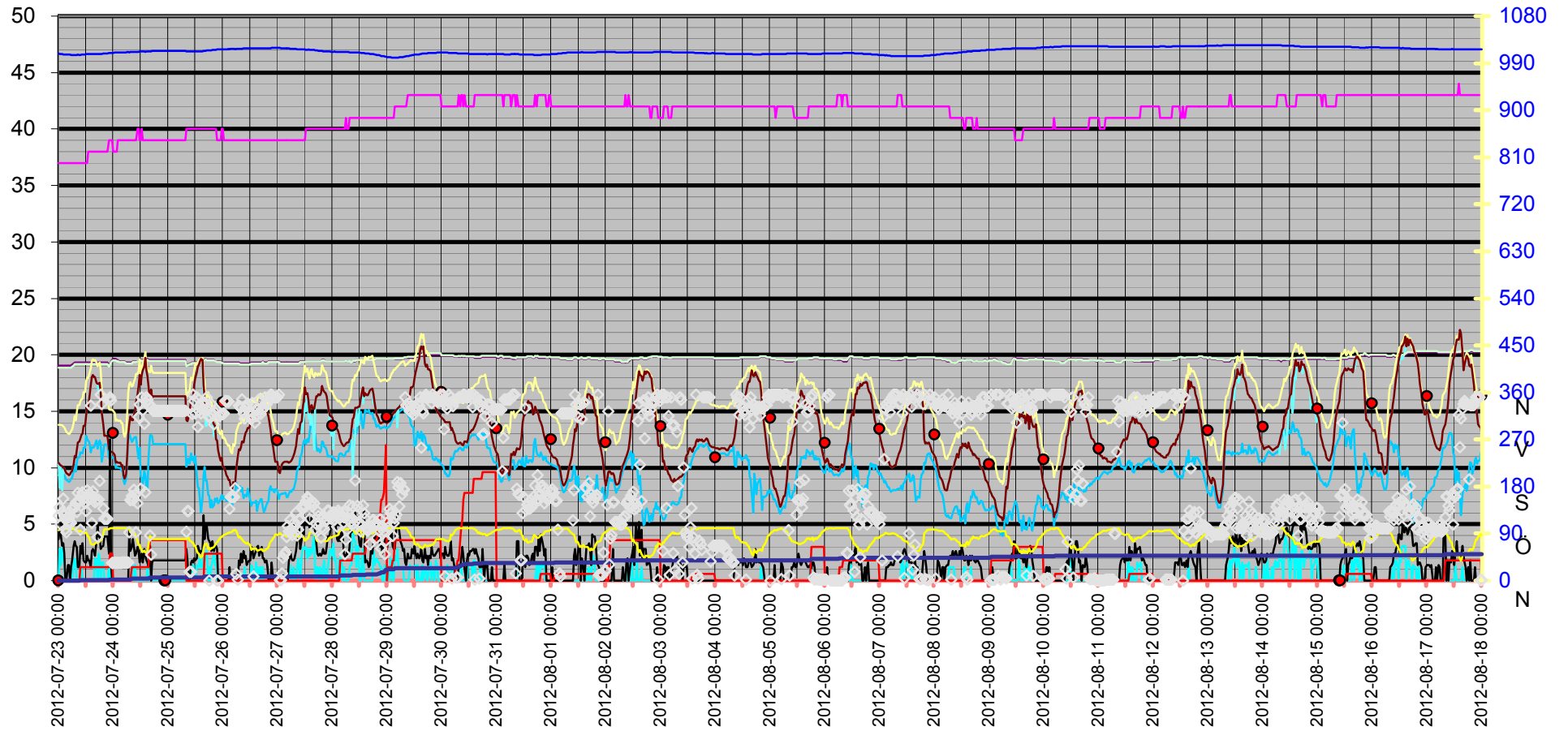
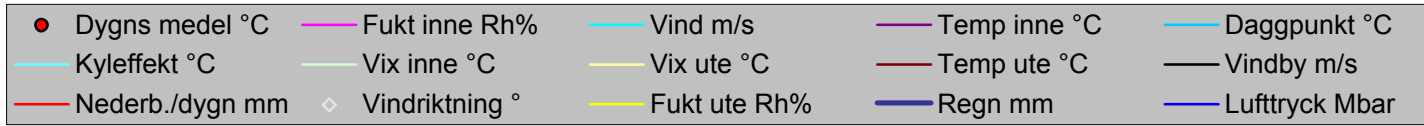

Datum	Vindriktning	Fukt inne Rh%	Fukt ute Rh%	Vind m/s	Temp inne °C	Temp ute °C	Regn mm	Luftryck Mbar	Daggpunkt °C	Kyleffekt °C	Vix inne °C	Vix ute °C	Vindby m/s	Korr luftryck	Nederb./dygn mm
2012-07-23 00:00	124	37	96	0,0	19,03	10,42	0,0	1008,51	9,34	10,42	18,86	13,81	3,7	0,00	0,0
2012-07-23 00:30	140	37	97	2,8	19,03	10,32	0,0	1007,51	9,40	8,24	18,86	13,79	4,7	0,00	0,0
2012-07-23 01:00	107	37	98	1,4	19,03	10,22	0,0	1007,51	9,46	10,22	18,86	13,78	4,1	0,00	0,0
2012-07-23 01:30	131	37	99	3,0	19,03	10,12	0,0	1007,51	9,51	8,02	18,86	13,77	3,1	0,00	0,0
2012-07-23 02:00	157	37	99	2,0	19,03	10,02	0,0	1006,51	9,42	10,02	18,86	13,67	3,3	0,00	0,0
2012-07-23 02:30	124	37	99	1,2	19,03	9,92	0,0	1006,51	9,32	9,92	18,86	13,57	2,4	0,00	0,0
2012-07-23 03:00	98	37	99	0,0	19,03	9,72	0,0	1006,51	9,12	9,72	18,86	13,36	0,0	0,00	0,0
2012-07-23 03:30	92	37	99	0,0	19,03	9,52	0,0	1006,51	8,92	9,52	18,86	13,16	0,0	0,00	0,0
2012-07-23 04:00	112	37	99	0,0	19,03	9,42	0,0	1006,51	8,82	9,42	18,86	13,06	1,4	0,00	0,0
2012-07-23 04:30	120	37	99	0,0	19,03	9,32	0,0	1006,51	8,72	9,32	18,86	12,96	1,4	0,00	0,0
2012-07-23 05:00	112	37	99	0,0	19,03	9,42	0,0	1006,51	8,82	9,42	18,86	13,06	0,0	0,00	0,0
2012-07-23 05:30	110	37	99	0,0	19,03	9,62	0,0	1005,51	9,02	9,62	18,86	13,26	1,2	0,00	0,0
2012-07-23 06:00	138	37	99	0,0	19,13	9,72	0,0	1005,51	9,12	9,72	18,96	13,36	1,8	0,00	0,0
2012-07-23 06:30	138	37	99	1,4	19,23	10,32	0,0	1005,51	9,71	10,32	19,06	13,97	3,1	0,00	0,0
2012-07-23 07:00	142	37	98	2,0	19,33	11,02	0,0	1005,51	10,25	11,02	19,16	14,58	3,5	0,00	0,0
2012-07-23 07:30	149	37	95	1,4	19,33	10,92	0,0	1005,51	9,68	10,92	19,16	14,23	3,1	0,00	0,0
2012-07-23 08:00	131	37	96	0,0	19,33	11,52	0,0	1005,51	10,43	11,52	19,16	14,91	3,0	0,00	0,0
2012-07-23 08:30	168	37	95	0,0	19,33	12,22	0,0	1006,51	10,96	12,22	19,16	15,53	1,2	0,00	0,0
2012-07-23 09:00	152	37	94	0,0	19,33	12,32	0,0	1005,51	10,90	12,32	19,16	15,54	1,2	0,00	0,0
2012-07-23 09:30	97	37	95	0,0	19,33	12,62	1,2	1005,51	11,36	12,62	19,16	15,93	3,1	1,20	1,2
2012-07-23 10:00	162	37	93	1,2	19,33	12,92	1,2	1006,51	11,33	12,92	19,16	16,06	2,4	1,20	1,2
2012-07-23 10:30	169	37	92	0,0	19,33	13,02	1,2	1006,51	11,26	13,02	19,16	16,08	3,3	0,00	1,2
2012-07-23 11:00	156	37	91	0,0	19,33	13,73	1,2	1006,51	11,78	13,73	19,16	16,70	1,8	0,00	1,2
2012-07-23 11:30	148	37	91	0,0	19,33	13,73	1,2	1006,51	11,78	13,73	19,16	16,70	1,6	0,00	1,2
2012-07-23 12:00	133	37	92	0,0	19,33	14,63	1,2	1007,51	12,83	14,63	19,16	17,68	1,6	0,00	1,2
2012-07-23 12:30	173	37	86	0,0	19,33	15,43	1,2	1007,51	12,56	15,43	19,16	18,01	2,2	0,00	1,2
2012-07-23 13:00	156	38	85	0,0	19,33	15,43	1,2	1007,51	12,37	15,43	19,20	17,93	1,8	0,00	1,2
2012-07-23 13:30	166	38	81	0,0	19,33	16,13	1,2	1007,51	12,29	16,13	19,20	18,33	1,8	0,00	1,2
2012-07-23 14:00	335	38	71	0,0	19,33	17,33	1,2	1007,51	11,37	17,33	19,20	18,84	1,2	0,00	1,2
2012-07-23 14:30	110	38	70	0,0	19,33	18,03	1,2	1007,51	11,81	18,03	19,20	19,47	2,6	0,00	1,2
2012-07-23 15:00	171	38	69	0,0	19,33	18,23	1,2	1007,51	11,77	18,23	19,20	19,61	2,8	0,00	1,2
2012-07-23 15:30	160	38	70	0,0	19,33	18,03	1,2	1007,51	11,81	18,03	19,20	19,47	2,6	0,00	1,2
2012-07-23 16:00	150	38	71	2,0	19,33	18,03	1,2	1007,51	12,04	18,03	19,20	19,54	2,2	0,00	1,2
2012-07-23 16:30	153	38	75	1,8	19,33	17,53	1,2	1007,51	12,43	17,53	19,20	19,31	3,5	0,00	1,2
2012-07-23 17:00	83	38	72	0,0	19,33	17,43	1,2	1007,51	11,68	17,43	19,20	19,00	4,9	0,00	1,2
2012-07-23 17:30	155	38	74	2,4	19,33	17,43	1,2	1007,51	12,12	16,57	19,20	19,14	3,9	0,00	1,2
2012-07-23 18:00	191	38	75	2,0	19,33	17,53	1,2	1007,51	12,43	17,53	19,20	19,31	4,1	0,00	1,2
2012-07-23 18:30	356	38	78	0,0	19,33	16,63	1,2	1007,51	12,18	16,63	19,20	18,61	2,8	0,00	1,2
2012-07-23 19:00	338	38	78	1,6	19,33	14,93	1,2	1007,51	10,54	14,93	19,20	16,91	3,0	0,00	1,2
2012-07-23 19:30	138	38	88	1,6	19,33	13,83	1,2	1008,51	11,35	13,83	19,20	16,56	3,1	0,00	1,2
2012-07-23 20:00	118	38	98	0,0	19,33	12,82	1,2	1008,51	12,04	12,82	19,20	16,38	3,9	0,00	1,2
2012-07-23 20:30	118	38	98	0,0	19,33	12,82	1,2	1008,51	12,04	12,82	19,20	16,38	3,9	0,00	1,2
2012-07-23 21:00	118	38	98	0,0	19,33	12,82	1,2	1008,51	12,04	12,82	19,20	16,38	3,9	0,00	1,2
2012-07-23 21:30	118	38	98	0,0	19,33	12,82	1,2	1008,51	12,04	12,82	19,20	16,38	3,9	0,00	1,2
2012-07-23 22:00	347	39	98	1,2	19,03	11,62	1,2	1009,51	10,85	11,62	18,95	15,18	2,4	0,00	1,2
2012-07-23 22:30	351	39	100	0,0	19,23	11,42	2,4	1009,51	10,97	11,42	19,15	15,15	12,5	1,20	2,4

Datum	Vindriktning	Fukt inne Rh%	Fukt ute Rh%	Vind m/s	Temp inne °C	Temp ute °C	Regn mm	Luftryck Mbar	Daggpunkt °C	Kyleffekt °C	Vix inne °C	Vix ute °C	Vindby m/s	Korr luftryck	Nederb./dygn mm
2012-07-23 23:00	345	39	100	0,0	19,43	11,42	2,4	1009,51	10,97	11,42	19,35	15,15	1,4	1,20	2,4
2012-07-23 23:30	34	39	100	0,0	19,53	11,42	2,4	1009,51	10,97	11,42	19,45	15,15	0,0	0,00	2,4
2012-07-24 00:00	34	38	100	0,0	19,63	11,32	2,4	1009,51	10,87	11,32	19,50	15,05	0,0	0,00	0,0
2012-07-24 00:30	34	38	100	0,0	19,63	11,12	2,4	1010,51	10,67	11,12	19,50	14,85	0,0	0,00	0,0
2012-07-24 01:00	34	38	100	0,0	19,63	10,42	2,4	1010,51	9,97	10,42	19,50	14,15	0,0	0,00	0,0
2012-07-24 01:30	34	38	100	0,0	19,53	10,52	2,4	1010,51	10,07	10,52	19,40	14,25	0,0	0,00	0,0
2012-07-24 02:00	34	39	100	0,0	19,53	10,42	2,4	1010,51	9,97	10,42	19,45	14,15	0,0	0,00	0,0
2012-07-24 02:30	34	39	100	0,0	19,43	10,42	2,4	1010,51	9,97	10,42	19,35	14,15	0,0	0,00	0,0
2012-07-24 03:00	34	39	100	0,0	19,43	10,42	2,4	1010,51	9,97	10,42	19,35	14,15	0,0	0,00	0,0
2012-07-24 03:30	34	39	100	0,0	19,43	10,22	2,4	1010,51	9,77	10,22	19,35	13,95	0,0	0,00	0,0
2012-07-24 04:00	35	39	100	0,0	19,43	10,22	2,4	1010,51	9,77	10,22	19,35	13,95	0,0	0,00	0,0
2012-07-24 04:30	35	39	100	0,0	19,43	9,32	2,4	1010,51	8,87	9,32	19,35	13,05	0,0	0,00	0,0
2012-07-24 05:00	35	39	100	0,0	19,43	9,02	2,4	1010,51	8,57	9,02	19,35	12,75	0,0	0,00	0,0
2012-07-24 05:30	35	39	100	0,0	19,33	9,42	2,4	1010,51	8,97	9,42	19,25	13,15	0,0	0,00	0,0
2012-07-24 06:00	35	39	100	0,0	19,33	11,02	2,4	1011,51	10,57	11,02	19,25	14,75	0,0	0,00	0,0
2012-07-24 06:30	35	39	100	0,0	19,33	12,92	2,4	1011,51	12,46	12,92	19,25	16,65	0,0	0,00	0,0
2012-07-24 07:00	92	39	98	0,0	19,33	13,83	2,4	1010,51	13,04	13,83	19,25	17,38	4,5	0,00	0,0
2012-07-24 07:30	154	39	92	0,0	19,33	14,53	2,4	1011,51	12,74	14,53	19,25	17,58	2,6	0,00	0,0
2012-07-24 08:00	162	39	91	1,4	19,33	14,23	3,6	1011,51	12,27	14,23	19,25	17,20	3,0	1,20	1,2
2012-07-24 08:30	154	39	92	1,2	19,43	14,23	3,6	1011,51	12,44	14,23	19,35	17,28	3,7	1,20	1,2
2012-07-24 09:00	174	39	91	0,0	19,43	14,63	3,6	1011,51	12,66	14,63	19,35	17,60	3,0	0,00	1,2
2012-07-24 09:30	164	39	89	1,4	19,43	15,03	3,6	1011,51	12,70	15,03	19,35	17,84	2,2	0,00	1,2
2012-07-24 10:00	92	39	85	0,0	19,43	15,83	3,6	1011,51	12,76	15,83	19,35	18,33	2,4	0,00	1,2
2012-07-24 10:30	148	40	75	0,0	19,43	16,53	3,6	1011,51	11,46	16,53	19,39	18,31	3,0	0,00	1,2
2012-07-24 11:00	313	40	69	0,0	19,43	17,23	3,6	1011,51	10,82	17,23	19,39	18,61	2,6	0,00	1,2
2012-07-24 11:30	337	39	69	0,0	19,43	18,23	3,6	1012,51	11,77	18,23	19,35	19,61	1,6	0,00	1,2
2012-07-24 12:00	176	39	62	0,0	19,53	17,33	3,6	1012,51	9,24	17,33	19,45	18,28	2,2	0,00	1,2
2012-07-24 12:30	351	40	58	0,0	19,53	18,23	3,6	1012,51	9,04	18,23	19,49	18,95	2,4	0,00	1,2
2012-07-24 13:00	326	39	55	0,0	19,53	18,63	3,6	1012,51	8,58	18,63	19,45	19,18	1,6	0,00	1,2
2012-07-24 13:30	300	39	58	0,0	19,53	18,93	3,6	1012,51	9,69	18,93	19,45	19,65	2,8	0,00	1,2
2012-07-24 14:00	169	39	54	0,0	19,53	19,73	3,6	1011,51	9,31	19,73	19,45	20,23	2,2	0,00	1,2
2012-07-24 14:30	351	39	54	0,0	19,63	18,63	3,6	1012,51	8,30	18,63	19,55	19,13	1,8	0,00	1,2
2012-07-24 15:00	346	39	55	1,2	19,63	18,13	3,6	1012,51	8,12	18,13	19,55	18,68	1,6	0,00	1,2
2012-07-24 15:30	338	39	69	0,0	19,53	17,23	3,6	1012,51	10,82	17,23	19,45	18,61	1,2	0,00	1,2
2012-07-24 16:00	86	39	85	0,0	19,53	15,93	6,0	1012,51	12,86	15,93	19,45	18,43	3,1	2,40	3,6
2012-07-24 16:30	50	39	80	0,0	19,53	16,93	6,0	1012,51	12,87	16,93	19,45	19,06	0,0	2,40	3,6
2012-07-24 17:00	332	39	83	0,0	19,53	16,23	6,0	1013,51	12,77	16,23	19,45	18,58	1,6	0,00	3,6
2012-07-24 17:30	325	39	79	0,0	19,53	16,33	6,0	1013,51	12,09	16,33	19,45	18,39	1,8	0,00	3,6
2012-07-24 18:00	325	39	79	0,0	19,53	16,33	6,0	1013,51	12,09	16,33	19,45	18,39	1,8	0,00	3,6
2012-07-24 18:30	325	39	79	0,0	19,53	16,33	6,0	1013,51	12,09	16,33	19,45	18,39	1,8	0,00	3,6
2012-07-24 19:00	325	39	79	0,0	19,53	16,33	6,0	1013,51	12,09	16,33	19,45	18,39	1,8	0,00	3,6
2012-07-24 19:30	325	39	79	0,0	19,53	16,33	6,0	1013,51	12,09	16,33	19,45	18,39	1,8	0,00	3,6
2012-07-24 20:00	325	39	79	0,0	19,53	16,33	6,0	1013,51	12,09	16,33	19,45	18,39	1,8	0,00	3,6
2012-07-24 20:30	325	39	79	0,0	19,53	16,33	6,0	1013,51	12,09	16,33	19,45	18,39	1,8	0,00	3,6
2012-07-24 21:00	325	39	79	0,0	19,53	16,33	6,0	1013,51	12,09	16,33	19,45	18,39	1,8	0,00	3,6
2012-07-24 21:30	325	39	79	0,0	19,53	16,33	6,0	1013,51	12,09	16,33	19,45	18,39	1,8	0,00	3,6

Datum	Vindriktning	Fukt inne Rh%	Fukt ute Rh%	Vind m/s	Temp inne °C	Temp ute °C	Regn mm	Lufttryck Mbar	Daggpunkt °C	Kyleffekt °C	Vix inne °C	Vix ute °C	Vindby m/s	Korr lufttryck	Nederb./dygn mm
2012-07-24 22:00	325	39	79	0,0	19,53	16,33	6,0	1013,51	12,09	16,33	19,45	18,39	1,8	0,00	3,6
2012-07-24 22:30	325	39	79	0,0	19,53	16,33	6,0	1013,51	12,09	16,33	19,45	18,39	1,8	0,00	3,6
2012-07-24 23:00	325	39	79	0,0	19,53	16,33	6,0	1013,51	12,09	16,33	19,45	18,39	1,8	0,00	3,6
2012-07-24 23:30	325	39	79	0,0	19,53	16,33	6,0	1013,51	12,09	16,33	19,45	18,39	1,8	0,00	3,6
2012-07-25 00:00	325	39	79	0,0	19,53	16,33	6,0	1013,51	12,09	16,33	19,45	18,39	1,8	0,00	3,6
2012-07-25 00:30	325	39	79	0,0	19,53	16,33	6,0	1013,51	12,09	16,33	19,45	18,39	1,8	0,00	3,6
2012-07-25 01:00	325	39	79	0,0	19,53	16,33	6,0	1013,51	12,09	16,33	19,45	18,39	1,8	0,00	3,6
2012-07-25 01:30	325	39	79	0,0	19,53	16,33	6,0	1013,51	12,09	16,33	19,45	18,39	1,8	0,00	3,6
2012-07-25 02:00	325	39	79	0,0	19,53	16,33	6,0	1013,51	12,09	16,33	19,45	18,39	1,8	0,00	3,6
2012-07-25 02:30	325	39	79	0,0	19,53	16,33	6,0	1013,51	12,09	16,33	19,45	18,39	1,8	0,00	3,6
2012-07-25 03:00	325	39	79	0,0	19,53	16,33	6,0	1013,51	12,09	16,33	19,45	18,39	1,8	0,00	3,6
2012-07-25 03:30	325	39	79	0,0	19,53	16,33	6,0	1013,51	12,09	16,33	19,45	18,39	1,8	0,00	3,6
2012-07-25 04:00	325	39	79	0,0	19,53	16,33	6,0	1013,51	12,09	16,33	19,45	18,39	1,8	0,00	3,6
2012-07-25 04:30	325	39	79	0,0	19,53	16,33	6,0	1013,51	12,09	16,33	19,45	18,39	1,8	0,00	3,6
2012-07-25 05:00	325	39	79	0,0	19,53	16,33	6,0	1013,51	12,09	16,33	19,45	18,39	1,8	0,00	3,6
2012-07-25 05:30	325	39	79	0,0	19,53	16,33	6,0	1013,51	12,09	16,33	19,45	18,39	1,8	0,00	3,6
2012-07-25 06:00	325	39	79	0,0	19,53	16,33	6,0	1013,51	12,09	16,33	19,45	18,39	1,8	0,00	3,6
2012-07-25 06:30	325	39	79	0,0	19,53	16,33	6,0	1013,51	12,09	16,33	19,45	18,39	1,8	0,00	3,6
2012-07-25 07:00	325	39	79	0,0	19,53	16,33	6,0	1013,51	12,09	16,33	19,45	18,39	1,8	0,00	3,6
2012-07-25 07:30	325	39	79	0,0	19,53	16,33	6,0	1013,51	12,09	16,33	19,45	18,39	1,8	0,00	3,6
2012-07-25 08:00	93	40	79	0,0	19,03	14,23	6,0	1012,51	10,06	14,23	18,99	16,28	2,8	0,00	0,0
2012-07-25 08:30	133	40	82	0,0	19,13	14,13	6,0	1012,51	10,54	14,13	19,09	16,40	1,8	0,00	0,0
2012-07-25 09:00	133	40	82	0,0	19,13	14,43	6,0	1012,51	10,83	14,43	19,09	16,70	0,0	0,00	0,0
2012-07-25 09:30	17	40	77	0,0	19,23	14,93	6,0	1012,51	10,33	14,93	19,19	16,84	0,0	0,00	0,0
2012-07-25 10:00	17	40	76	1,4	19,23	16,13	6,0	1012,51	11,29	16,13	19,19	17,97	1,6	0,00	0,0
2012-07-25 10:30	319	40	73	0,0	19,33	16,13	6,0	1012,51	10,66	16,13	19,29	17,77	1,8	0,00	0,0
2012-07-25 11:00	356	40	73	1,4	19,33	16,43	6,0	1012,51	10,94	16,43	19,29	18,07	1,6	0,00	0,0
2012-07-25 11:30	344	40	67	0,0	19,33	17,33	6,0	1012,51	10,46	17,33	19,29	18,58	2,0	0,00	0,0
2012-07-25 12:00	320	40	67	0,0	19,33	17,93	6,0	1012,51	11,02	17,93	19,29	19,18	1,8	0,00	0,0
2012-07-25 12:30	351	40	58	1,4	19,33	18,43	6,0	1012,51	9,23	18,43	19,29	19,15	2,0	0,00	0,0
2012-07-25 13:00	294	40	53	1,2	19,33	18,93	6,0	1012,51	8,28	18,93	19,29	19,38	3,1	0,00	0,0
2012-07-25 13:30	325	40	52	1,2	19,43	19,13	6,0	1012,51	8,17	19,13	19,39	19,52	2,8	0,00	0,0
2012-07-25 14:00	333	40	48	2,2	19,43	19,43	6,0	1012,51	7,19	19,43	19,39	19,62	2,4	0,00	0,0
2012-07-25 14:30	320	40	44	1,2	19,43	19,63	6,0	1012,51	6,02	19,63	19,39	19,64	2,6	0,00	0,0
2012-07-25 15:00	330	40	48	1,2	19,43	19,53	6,0	1012,51	7,28	19,53	19,39	19,72	2,6	0,00	0,0
2012-07-25 15:30	327	40	62	2,8	19,43	17,33	6,0	1013,51	9,24	15,89	19,39	18,28	5,8	0,00	0,0
2012-07-25 16:00	341	40	70	1,8	19,53	16,23	8,4	1013,51	10,09	16,23	19,49	17,67	3,7	0,00	2,4
2012-07-25 16:30	338	40	71	2,4	19,63	14,73	8,4	1013,51	8,88	13,72	19,59	16,23	4,9	0,00	2,4
2012-07-25 17:00	351	40	71	2,6	19,53	14,73	8,4	1014,51	8,88	13,72	19,49	16,23	4,9	0,00	2,4
2012-07-25 17:30	314	40	61	0,0	19,53	15,83	8,4	1014,51	7,58	15,83	19,49	16,72	3,7	0,00	2,4
2012-07-25 18:00	0	40	63	1,2	19,53	15,23	8,4	1014,51	7,51	15,23	19,49	16,23	3,5	0,00	2,4
2012-07-25 18:30	313	40	60	0,0	19,53	14,93	8,4	1014,51	6,48	14,93	19,49	15,76	3,3	0,00	2,4
2012-07-25 19:00	338	40	63	1,4	19,53	14,83	8,4	1014,51	7,14	14,83	19,49	15,83	2,6	0,00	2,4
2012-07-25 19:30	320	40	63	1,6	19,53	14,13	8,4	1015,51	6,48	14,13	19,49	15,13	3,5	0,00	2,4
2012-07-25 20:00	299	40	65	2,6	19,53	13,83	8,4	1015,51	6,67	12,77	19,49	14,95	2,6	0,00	2,4
2012-07-25 20:30	322	40	68	1,4	19,43	13,73	8,4	1015,51	7,27	13,73	19,39	15,04	3,1	0,00	2,4

Datum	Vindriktning	Fukt inne Rh%	Fukt ute Rh%	Vind m/s	Temp inne °C	Temp ute °C	Regn mm	Luftryck Mbar	Daggpunkt °C	Kyleffekt °C	Vix inne °C	Vix ute °C	Vindby m/s	Korr luftryck	Nederb./dygn mm
2012-07-25 21:00	328	40	72	1,4	19,43	12,52	8,4	1015,51	6,99	12,52	19,39	14,10	3,1	0,00	2,4
2012-07-25 21:30	0	39	74	0,0	19,43	12,42	8,4	1016,51	7,31	12,42	19,35	14,13	2,8	0,00	2,4
2012-07-25 22:00	0	39	76	0,0	19,43	11,52	8,4	1016,51	6,85	11,52	19,35	13,37	0,0	0,00	2,4
2012-07-25 22:30	315	39	80	0,0	19,43	10,92	8,4	1016,51	7,05	10,92	19,35	13,05	0,0	0,00	2,4
2012-07-25 23:00	319	39	83	0,0	19,43	10,62	8,4	1016,51	7,32	10,62	19,35	12,97	0,0	0,00	2,4
2012-07-25 23:30	319	40	83	0,0	19,33	10,92	8,4	1016,51	7,61	10,92	19,29	13,27	0,0	0,00	2,4
2012-07-26 00:00	319	40	85	0,0	19,33	10,12	8,4	1016,51	7,19	10,12	19,29	12,62	0,0	0,00	0,0
2012-07-26 00:30	320	39	87	0,0	19,33	10,02	8,4	1016,51	7,44	10,02	19,25	12,68	0,0	0,00	0,0
2012-07-26 01:00	344	39	88	0,0	19,33	9,72	8,4	1016,51	7,32	9,72	19,25	12,46	0,0	0,00	0,0
2012-07-26 01:30	343	39	89	0,0	19,33	9,32	8,4	1016,51	7,10	9,32	19,25	12,14	0,0	0,00	0,0
2012-07-26 02:00	343	39	90	0,0	19,33	9,22	8,4	1016,51	7,17	9,22	19,25	12,11	0,0	0,00	0,0
2012-07-26 02:30	343	39	91	0,0	19,33	8,92	8,4	1017,52	7,04	8,92	19,25	11,89	0,0	0,00	0,0
2012-07-26 03:00	137	39	92	0,0	19,33	8,92	8,4	1016,51	7,21	8,92	19,25	11,98	1,2	0,00	0,0
2012-07-26 03:30	160	39	92	0,0	19,33	8,42	8,4	1017,52	6,71	8,42	19,25	11,48	0,0	0,00	0,0
2012-07-26 04:00	160	39	93	0,0	19,33	8,12	8,4	1017,52	6,58	8,12	19,25	11,26	0,0	0,00	0,0
2012-07-26 04:30	160	39	96	0,0	19,33	8,72	8,4	1017,52	7,65	8,72	19,25	12,11	0,0	0,00	0,0
2012-07-26 05:00	160	39	96	0,0	19,33	8,52	8,4	1017,52	7,46	8,52	19,25	11,91	0,0	0,00	0,0
2012-07-26 05:30	177	39	97	0,0	19,33	8,72	8,4	1016,51	7,81	8,72	19,25	12,19	0,0	0,00	0,0
2012-07-26 06:00	13	39	95	0,0	19,33	9,92	8,4	1017,52	8,68	9,92	19,25	13,22	0,0	0,00	0,0
2012-07-26 06:30	2	39	86	0,0	19,33	11,02	8,4	1017,52	8,25	11,02	19,25	13,60	0,0	0,00	0,0
2012-07-26 07:00	335	39	82	0,0	19,33	11,62	8,4	1017,52	8,11	11,62	19,25	13,90	1,8	0,00	0,0
2012-07-26 07:30	333	39	84	0,0	19,23	11,52	8,4	1017,52	8,38	11,52	19,15	13,95	1,4	0,00	0,0
2012-07-26 08:00	331	39	80	0,0	19,23	11,82	8,4	1017,52	7,92	11,82	19,15	13,95	2,4	0,00	0,0
2012-07-26 08:30	347	39	79	0,0	19,23	12,32	8,4	1017,52	8,22	12,32	19,15	14,38	1,6	0,00	0,0
2012-07-26 09:00	320	39	75	0,0	19,23	12,22	8,4	1018,52	7,33	12,22	19,15	14,00	2,6	0,00	0,0
2012-07-26 09:30	310	39	74	1,2	19,23	12,72	8,4	1018,52	7,60	12,72	19,15	14,43	2,0	0,00	0,0
2012-07-26 10:00	331	39	72	0,0	19,23	13,12	8,4	1018,52	7,57	13,12	19,15	14,70	2,2	0,00	0,0
2012-07-26 10:30	337	39	71	0,0	19,23	13,23	8,4	1018,52	7,45	13,23	19,15	14,73	1,4	0,00	0,0
2012-07-26 11:00	339	39	73	0,0	19,23	13,53	8,4	1018,52	8,16	13,53	19,15	15,17	1,6	0,00	0,0
2012-07-26 11:30	324	39	70	0,0	19,23	13,53	8,4	1018,52	7,52	13,53	19,15	14,97	1,8	0,00	0,0
2012-07-26 12:00	316	39	67	0,0	19,23	13,83	8,4	1018,52	7,13	13,83	19,15	15,08	1,8	0,00	0,0
2012-07-26 12:30	309	39	59	1,4	19,33	15,33	8,4	1018,52	6,60	15,33	19,25	16,10	3,0	0,00	0,0
2012-07-26 13:00	340	39	62	1,2	19,33	14,83	8,4	1018,52	6,89	14,83	19,25	15,77	2,8	0,00	0,0
2012-07-26 13:30	8	39	61	0,0	19,33	15,13	8,4	1018,52	6,92	15,13	19,25	16,01	2,0	0,00	0,0
2012-07-26 14:00	302	39	62	0,0	19,33	14,83	8,4	1018,52	6,89	14,83	19,25	15,77	2,4	0,00	0,0
2012-07-26 14:30	315	39	62	1,6	19,33	15,03	8,4	1018,52	7,08	15,03	19,25	15,97	2,6	0,00	0,0
2012-07-26 15:00	328	39	58	0,0	19,33	15,13	8,4	1018,52	6,15	15,13	19,25	15,84	3,0	0,00	0,0
2012-07-26 15:30	328	39	58	1,2	19,33	15,73	8,4	1018,52	6,71	15,73	19,25	16,44	3,1	0,00	0,0
2012-07-26 16:00	347	39	59	0,0	19,33	15,63	8,4	1018,52	6,88	15,63	19,25	16,40	2,2	0,00	0,0
2012-07-26 16:30	319	39	60	1,2	19,33	15,73	8,4	1018,52	7,23	15,73	19,25	16,56	2,6	0,00	0,0
2012-07-26 17:00	328	39	61	0,0	19,33	15,43	8,4	1018,52	7,21	15,43	19,25	16,32	3,0	0,00	0,0
2012-07-26 17:30	328	39	57	1,2	19,43	15,83	8,4	1018,52	6,54	15,83	19,35	16,49	2,0	0,00	0,0
2012-07-26 18:00	330	39	57	0,0	19,33	15,33	8,4	1018,52	6,07	15,33	19,25	15,99	2,0	0,00	0,0
2012-07-26 18:30	351	39	58	0,0	19,33	15,23	8,4	1018,52	6,25	15,23	19,25	15,94	1,6	0,00	0,0
2012-07-26 19:00	337	39	61	0,0	19,33	14,93	8,4	1018,52	6,74	14,93	19,25	15,81	1,8	0,00	0,0
2012-07-26 19:30	342	39	62	0,0	19,33	14,83	8,4	1018,52	6,89	14,83	19,25	15,77	1,2	0,00	0,0

Datum	Vindriktning °	Fukt inne Rh%	Fukt ute Rh%	Vind m/s	Temp inne °C	Temp ute °C	Regn mm	Luftryck Mbar	Daggpunkt °C	Kyleffekt °C	Vix inne °C	Vix ute °C	Vindby m/s	Korr luftryck	Nederb./dygn mm
2012-07-26 20:00	344	39	64	0,0	19,43	14,53	8,4	1018,52	7,10	14,53	19,35	15,59	0,0	0,00	0,0
2012-07-26 20:30	351	39	71	0,0	19,43	13,93	8,4	1018,52	8,12	13,93	19,35	15,43	0,0	0,00	0,0
2012-07-26 21:00	356	39	75	0,0	19,43	13,33	8,4	1018,52	8,39	13,33	19,35	15,10	0,0	0,00	0,0
2012-07-26 21:30	356	39	77	0,0	19,43	12,52	8,4	1019,52	8,02	12,52	19,35	14,44	1,6	0,00	0,0
2012-07-26 22:00	351	39	81	0,0	19,43	11,82	8,4	1019,52	8,11	11,82	19,35	14,03	0,0	0,00	0,0
2012-07-26 22:30	351	39	83	0,0	19,43	11,12	8,4	1019,52	7,80	11,12	19,35	13,47	0,0	0,00	0,0
2012-07-26 23:00	351	39	88	0,0	19,43	10,52	8,4	1019,52	8,11	10,52	19,35	13,26	0,0	0,00	0,0
2012-07-26 23:30	351	39	88	0,0	19,43	10,52	8,4	1019,52	8,11	10,52	19,35	13,26	0,0	0,00	0,0
2012-07-27 00:00	351	39	87	0,0	19,43	10,52	8,4	1019,52	7,94	10,52	19,35	13,18	0,0	0,00	0,0
2012-07-27 00:30	356	39	88	0,0	19,43	9,62	8,4	1019,52	7,23	9,62	19,35	12,36	0,0	0,00	0,0
2012-07-27 01:00	1	39	91	0,0	19,33	9,52	8,4	1019,52	7,63	9,52	19,25	12,50	0,0	0,00	0,0
2012-07-27 01:30	1	39	88	0,0	19,33	10,02	8,4	1018,52	7,62	10,02	19,25	12,76	0,0	0,00	0,0
2012-07-27 02:00	14	39	87	0,0	19,33	10,32	8,4	1018,52	7,74	10,32	19,25	12,98	0,0	0,00	0,0
2012-07-27 02:30	44	39	86	0,0	19,33	10,42	8,4	1018,52	7,66	10,42	19,25	13,00	0,0	0,00	0,0
2012-07-27 03:00	51	39	86	0,0	19,33	10,52	8,4	1018,52	7,76	10,52	19,25	13,10	0,0	0,00	0,0
2012-07-27 03:30	55	39	86	0,0	19,33	10,52	8,4	1018,52	7,76	10,52	19,25	13,10	0,0	0,00	0,0
2012-07-27 04:00	83	39	84	0,0	19,33	10,52	8,4	1018,52	7,40	10,52	19,25	12,95	0,0	0,00	0,0
2012-07-27 04:30	104	39	84	0,0	19,33	10,52	8,4	1018,52	7,40	10,52	19,25	12,95	0,0	0,00	0,0
2012-07-27 05:00	94	39	86	0,0	19,33	10,42	8,4	1018,52	7,66	10,42	19,25	13,00	1,6	0,00	0,0
2012-07-27 05:30	116	39	87	1,4	19,33	10,52	8,4	1017,52	7,94	10,52	19,25	13,18	2,6	0,00	0,0
2012-07-27 06:00	96	39	86	0,0	19,33	10,62	8,4	1017,52	7,86	10,62	19,25	13,20	2,0	0,00	0,0
2012-07-27 06:30	87	39	86	0,0	19,33	10,82	8,4	1017,52	8,05	10,82	19,25	13,40	1,8	0,00	0,0
2012-07-27 07:00	101	39	85	1,2	19,33	11,02	8,4	1017,52	8,07	11,02	19,25	13,53	1,8	0,00	0,0
2012-07-27 07:30	111	39	85	0,0	19,33	11,32	8,4	1017,52	8,36	11,32	19,25	13,83	2,0	0,00	0,0
2012-07-27 08:00	130	39	85	0,0	19,33	11,92	8,4	1017,52	8,95	11,92	19,25	14,43	2,6	0,00	0,0
2012-07-27 08:30	86	39	85	1,2	19,33	12,72	8,4	1016,51	9,73	12,72	19,25	15,23	3,5	0,00	0,0
2012-07-27 09:00	97	39	83	2,0	19,33	13,43	8,4	1016,51	10,05	13,43	19,25	15,78	3,7	0,00	0,0
2012-07-27 09:30	116	39	85	1,2	19,33	13,02	8,4	1016,51	10,03	13,02	19,25	15,53	4,7	0,00	0,0
2012-07-27 10:00	118	39	85	0,0	19,43	13,93	8,4	1016,51	10,90	13,93	19,35	16,43	2,8	0,00	0,0
2012-07-27 10:30	141	39	86	2,4	19,43	14,13	8,4	1016,51	11,28	13,09	19,35	16,70	3,7	0,00	0,0
2012-07-27 11:00	137	39	83	2,8	19,43	15,33	8,4	1016,51	11,90	13,70	19,35	17,68	4,3	0,00	0,0
2012-07-27 11:30	145	39	82	3,0	19,43	16,03	8,4	1016,51	12,39	14,47	19,35	18,30	4,1	0,00	0,0
2012-07-27 12:00	141	39	77	2,8	19,43	17,13	8,4	1016,51	12,46	15,67	19,35	19,04	5,6	0,00	0,0
2012-07-27 12:30	152	40	78	3,0	19,43	16,53	8,4	1015,51	12,08	15,01	19,39	18,51	5,6	0,00	0,0
2012-07-27 13:00	160	40	80	2,0	19,43	16,63	8,4	1015,51	12,58	16,63	19,39	18,76	5,8	0,00	0,0
2012-07-27 13:30	157	40	82	2,8	19,43	15,93	8,4	1016,51	12,29	14,36	19,39	18,20	5,2	0,00	0,0
2012-07-27 14:00	118	40	91	2,2	19,43	14,93	8,4	1015,51	12,96	14,93	19,39	17,90	4,7	0,00	0,0
2012-07-27 14:30	147	40	93	2,8	19,43	15,43	8,4	1015,51	13,80	13,81	19,39	18,56	5,0	0,00	0,0
2012-07-27 15:00	152	40	94	2,4	19,43	15,53	8,4	1015,51	14,07	14,57	19,39	18,75	5,6	0,00	0,0
2012-07-27 15:30	142	40	92	3,1	19,43	15,23	8,4	1015,51	13,43	13,59	19,39	18,28	4,7	0,00	0,0
2012-07-27 16:00	148	40	89	4,1	19,43	15,23	8,4	1015,51	12,90	11,61	19,39	18,04	5,2	0,00	0,0
2012-07-27 16:30	98	40	86	0,0	19,43	15,83	8,4	1014,51	12,95	15,83	19,39	18,41	4,1	0,00	0,0
2012-07-27 17:00	108	40	78	1,2	19,43	16,33	8,4	1014,51	11,89	16,33	19,39	18,31	3,3	0,00	0,0
2012-07-27 17:30	133	40	76	1,2	19,43	16,33	8,4	1014,51	11,48	16,33	19,39	18,17	2,4	0,00	0,0
2012-07-27 18:00	123	40	76	0,0	19,43	16,53	8,4	1013,51	11,67	16,53	19,39	18,37	2,2	0,00	0,0
2012-07-27 18:30	109	40	75	1,2	19,43	16,43	8,4	1013,51	11,37	16,43	19,39	18,21	2,4	0,00	0,0

Datum	Vindriktning °	Fukt inne Rh%	Fukt ute Rh%	Vind m/s	Temp inne °C	Temp ute °C	Regn mm	Luftryck Mbar	Daggpunkt °C	Kyleffekt °C	Vix inne °C	Vix ute °C	Vindby m/s	Korr luftryck	Nederb./dygn mm
2012-07-27 19:00	82	40	75	0,0	19,43	16,63	8,4	1013,51	11,56	16,63	19,39	18,41	2,2	0,00	0,0
2012-07-27 19:30	101	40	76	0,0	19,53	17,23	8,4	1013,51	12,35	17,23	19,49	19,07	2,4	0,00	0,0
2012-07-27 20:00	120	40	77	1,2	19,53	16,93	8,4	1012,51	12,27	16,93	19,49	18,84	2,8	0,00	0,0
2012-07-27 20:30	98	40	76	1,8	19,53	16,73	8,4	1012,51	11,87	16,73	19,49	18,57	2,4	0,00	0,0
2012-07-27 21:00	113	40	76	0,0	19,43	16,63	8,4	1012,51	11,77	16,63	19,39	18,47	2,4	0,00	0,0
2012-07-27 21:30	117	40	76	0,0	19,43	16,33	8,4	1012,51	11,48	16,33	19,39	18,17	3,0	0,00	0,0
2012-07-27 22:00	134	40	77	1,2	19,43	15,63	8,4	1012,51	11,01	15,63	19,39	17,54	3,9	0,00	0,0
2012-07-27 22:30	134	40	80	1,8	19,43	15,03	8,4	1012,51	11,03	15,03	19,39	17,16	3,9	0,00	0,0
2012-07-27 23:00	121	40	82	2,6	19,43	14,63	8,4	1012,51	11,03	13,62	19,39	16,90	4,1	0,00	0,0
2012-07-27 23:30	118	40	82	2,8	19,43	14,53	8,4	1011,51	10,93	12,83	19,39	16,80	5,2	0,00	0,0
2012-07-28 00:00	127	40	83	2,2	19,43	14,43	8,4	1011,51	11,02	14,43	19,39	16,78	4,9	0,00	0,0
2012-07-28 00:30	131	40	84	3,3	19,43	14,03	8,4	1011,51	10,82	11,57	19,39	16,45	5,0	0,00	0,0
2012-07-28 01:00	116	40	85	1,8	19,43	13,83	8,4	1012,51	10,81	13,83	19,39	16,33	5,0	0,00	0,0
2012-07-28 01:30	125	40	85	2,0	19,43	13,63	8,4	1011,51	10,61	13,63	19,39	16,13	5,0	0,00	0,0
2012-07-28 02:00	103	40	86	0,0	19,43	13,43	8,4	1011,51	10,60	13,43	19,39	16,00	3,7	0,00	0,0
2012-07-28 02:30	134	40	87	0,0	19,43	13,23	8,4	1011,51	10,58	13,23	19,39	15,88	3,5	0,00	0,0
2012-07-28 03:00	130	40	92	1,8	19,43	12,92	8,4	1011,51	11,16	12,92	19,39	15,98	3,9	0,00	0,0
2012-07-28 03:30	120	40	95	2,0	19,43	12,52	10,2	1011,51	11,26	12,52	19,39	15,83	3,5	1,80	1,8
2012-07-28 04:00	126	40	97	2,2	19,43	12,22	10,2	1011,51	11,29	12,22	19,39	15,70	4,5	1,80	1,8
2012-07-28 04:30	131	40	97	0,0	19,43	12,02	10,2	1011,51	11,09	12,02	19,39	15,49	3,9	0,00	1,8
2012-07-28 05:00	121	40	97	1,2	19,43	11,92	10,2	1011,51	10,99	11,92	19,39	15,39	2,4	0,00	1,8
2012-07-28 05:30	51	40	97	0,0	19,43	12,02	10,2	1011,51	11,09	12,02	19,39	15,49	2,2	0,00	1,8
2012-07-28 06:00	78	41	98	0,0	19,43	12,12	10,2	1011,51	11,35	12,12	19,44	15,68	2,0	0,00	1,8
2012-07-28 06:30	97	40	98	0,0	19,43	12,22	10,2	1011,51	11,45	12,22	19,39	15,78	2,6	0,00	1,8
2012-07-28 07:00	118	40	98	0,0	19,43	12,22	10,2	1011,51	11,45	12,22	19,39	15,78	2,2	0,00	1,8
2012-07-28 07:30	144	41	99	1,2	19,43	12,52	10,2	1010,51	11,91	12,52	19,44	16,17	3,0	0,00	1,8
2012-07-28 08:00	111	41	99	1,4	19,33	12,62	10,2	1010,51	12,00	12,62	19,34	16,27	4,5	0,00	1,8
2012-07-28 08:30	120	41	100	1,4	19,33	13,53	10,2	1010,51	13,06	13,53	19,34	17,26	4,3	0,00	1,8
2012-07-28 09:00	142	41	97	5,4	19,43	14,33	10,8	1010,51	13,37	9,12	19,44	17,80	6,0	0,60	2,4
2012-07-28 09:30	109	41	95	3,7	19,43	14,43	10,8	1010,51	13,14	11,34	19,44	17,73	6,2	0,60	2,4
2012-07-28 10:00	192	41	90	3,5	19,43	15,33	10,8	1010,51	13,18	13,04	19,44	18,22	6,0	0,00	2,4
2012-07-28 10:30	127	41	89	1,2	19,53	15,33	10,8	1010,51	13,00	15,33	19,54	18,14	5,0	0,00	2,4
2012-07-28 11:00	143	41	92	3,1	19,53	15,33	10,8	1010,51	13,53	13,70	19,54	18,38	5,6	0,00	2,4
2012-07-28 11:30	108	41	94	3,0	19,53	15,43	10,8	1010,51	13,97	13,81	19,54	18,65	4,3	0,00	2,4
2012-07-28 12:00	109	41	96	0,0	19,53	15,43	10,8	1010,51	14,30	15,43	19,54	18,81	3,3	0,00	2,4
2012-07-28 12:30	94	41	95	0,0	19,53	16,23	10,8	1009,51	14,93	16,23	19,54	19,53	3,0	0,00	2,4
2012-07-28 13:00	106	41	86	1,8	19,53	16,73	10,8	1009,51	13,83	16,73	19,54	19,31	4,3	0,00	2,4
2012-07-28 13:30	144	41	82	2,8	19,53	17,13	10,8	1009,51	13,46	15,67	19,54	19,41	5,0	0,00	2,4
2012-07-28 14:00	129	41	90	0,0	19,53	16,33	10,8	1009,51	14,16	16,33	19,54	19,22	6,2	0,00	2,4
2012-07-28 14:30	119	41	94	0,0	19,53	16,63	10,8	1008,51	15,15	16,63	19,54	19,85	1,6	0,00	2,4
2012-07-28 15:00	100	41	94	0,0	19,53	16,43	12,0	1008,51	14,96	16,43	19,54	19,65	1,8	1,20	3,6
2012-07-28 15:30	95	41	94	0,0	19,53	16,43	12,0	1008,51	14,96	16,43	19,54	19,65	1,6	1,20	3,6
2012-07-28 16:00	100	41	94	0,0	19,53	16,63	12,0	1008,51	15,15	16,63	19,54	19,85	1,2	0,00	3,6
2012-07-28 16:30	70	41	91	0,0	19,53	16,83	12,0	1007,51	14,83	16,83	19,54	19,80	1,4	0,00	3,6
2012-07-28 17:00	103	41	90	0,0	19,53	16,93	12,0	1007,51	14,75	16,93	19,54	19,82	2,6	0,00	3,6
2012-07-28 17:30	114	41	90	0,0	19,53	17,03	12,0	1007,51	14,85	17,03	19,54	19,92	2,4	0,00	3,6

Datum	Vindriktning	Fukt inne Rh%	Fukt ute Rh%	Vind m/s	Temp inne °C	Temp ute °C	Regn mm	Lufttryck Mbar	Daggpunkt °C	Kyleffekt °C	Vix inne °C	Vix ute °C	Vindby m/s	Korr lufttryck	Nederb./dygn mm
2012-07-28 18:00	116	41	90	2,6	19,53	16,53	12,0	1007,51	14,36	15,62	19,54	19,42	3,5	0,00	3,6
2012-07-28 18:30	105	41	94	1,4	19,53	15,83	12,0	1006,51	14,36	15,83	19,54	19,05	4,3	0,00	3,6
2012-07-28 19:00	110	41	95	1,8	19,63	15,23	12,0	1006,51	13,94	15,23	19,64	18,53	3,5	0,00	3,6
2012-07-28 19:30	81	41	96	2,0	19,63	14,73	12,0	1005,51	13,61	14,73	19,64	18,11	3,3	0,00	3,6
2012-07-28 20:00	107	41	99	1,6	19,63	14,43	12,6	1005,51	13,80	14,43	19,64	18,07	4,7	0,60	4,2
2012-07-28 20:30	95	41	100	1,6	19,63	14,13	13,8	1005,51	13,66	14,13	19,64	17,86	3,7	1,80	5,4
2012-07-28 21:00	117	41	100	1,2	19,63	13,93	14,4	1004,51	13,46	13,93	19,64	17,66	3,0	1,80	6,0
2012-07-28 21:30	62	41	100	1,2	19,63	13,93	15,6	1003,51	13,46	13,93	19,64	17,66	3,3	1,80	7,2
2012-07-28 22:00	104	41	100	0,0	19,63	14,03	15,6	1003,51	13,56	14,03	19,64	17,76	2,4	1,20	7,2
2012-07-28 22:30	94	41	100	0,0	19,63	14,03	16,2	1003,51	13,56	14,03	19,64	17,76	3,3	0,60	7,8
2012-07-28 23:00	51	41	100	1,4	19,63	14,13	18,0	1002,51	13,66	14,13	19,64	17,86	3,5	2,40	9,6
2012-07-28 23:30	77	41	100	0,0	19,63	14,03	20,4	1002,51	13,56	14,03	19,64	17,76	3,9	4,20	12,0
2012-07-29 00:00	111	41	100	0,0	19,63	13,93	20,4	1001,51	13,46	13,93	19,64	17,66	2,8	2,40	0,0
2012-07-29 00:30	101	41	100	1,2	19,63	14,03	21,6	1001,51	13,56	14,03	19,64	17,76	3,5	1,20	1,2
2012-07-29 01:00	137	41	100	0,0	19,63	14,13	21,6	1001,51	13,66	14,13	19,64	17,86	3,5	1,20	1,2
2012-07-29 01:30	129	41	100	2,0	19,63	14,33	21,6	1001,51	13,86	14,33	19,64	18,06	3,9	0,00	1,2
2012-07-29 02:00	130	41	100	1,2	19,63	14,63	21,6	1000,51	14,16	14,63	19,64	18,36	4,3	0,00	1,2
2012-07-29 02:30	85	41	100	0,0	19,63	14,73	22,2	1000,51	14,26	14,73	19,64	18,46	3,1	0,60	1,8
2012-07-29 03:00	110	41	100	0,0	19,63	14,93	22,2	1000,51	14,46	14,93	19,64	18,66	2,8	0,60	1,8
2012-07-29 03:30	119	42	100	2,2	19,63	14,93	24,0	1000,51	14,46	14,93	19,68	18,66	2,8	1,80	3,6
2012-07-29 04:00	126	42	100	1,8	19,63	15,13	24,0	1000,51	14,66	15,13	19,68	18,86	4,7	1,80	3,6
2012-07-29 04:30	189	42	100	2,8	19,63	15,23	24,0	1000,51	14,76	13,59	19,68	18,96	6,0	0,00	3,6
2012-07-29 05:00	179	42	100	1,2	19,63	15,33	24,0	1000,51	14,85	15,33	19,68	19,06	4,9	0,00	3,6
2012-07-29 05:30	142	42	100	1,2	19,63	15,43	24,0	1001,51	14,95	15,43	19,68	19,16	4,3	0,00	3,6
2012-07-29 06:00	187	42	100	1,2	19,63	15,53	24,0	1001,51	15,05	15,53	19,68	19,26	3,5	0,00	3,6
2012-07-29 06:30	165	42	100	1,2	19,63	15,63	24,0	1001,51	15,15	15,63	19,68	19,36	3,1	0,00	3,6
2012-07-29 07:00	176	42	100	1,2	19,63	15,73	24,0	1001,51	15,25	15,73	19,68	19,46	2,6	0,00	3,6
2012-07-29 07:30	174	42	100	0,0	19,73	15,63	24,0	1002,51	15,15	15,63	19,78	19,36	2,8	0,00	3,6
2012-07-29 08:00	351	42	100	0,0	19,73	15,33	24,0	1002,51	14,85	15,33	19,78	19,06	1,6	0,00	3,6
2012-07-29 08:30	336	42	100	0,0	19,73	15,43	24,0	1003,51	14,95	15,43	19,78	19,16	1,4	0,00	3,6
2012-07-29 09:00	334	43	96	0,0	19,73	15,83	24,0	1003,51	14,70	15,83	19,83	19,21	2,4	0,00	3,6
2012-07-29 09:30	340	43	92	0,0	19,73	16,33	24,0	1003,51	14,51	16,33	19,83	19,38	2,0	0,00	3,6
2012-07-29 10:00	325	43	91	1,4	19,73	16,43	24,0	1004,51	14,44	16,43	19,83	19,40	2,0	0,00	3,6
2012-07-29 10:30	334	43	84	1,2	19,73	17,13	24,0	1004,51	13,84	17,13	19,83	19,55	2,0	0,00	3,6
2012-07-29 11:00	322	43	83	1,2	19,73	17,13	24,0	1005,51	13,65	17,13	19,83	19,48	2,8	0,00	3,6
2012-07-29 11:30	318	43	82	1,2	19,73	17,23	24,0	1005,51	13,56	17,23	19,83	19,51	2,4	0,00	3,6
2012-07-29 12:00	327	43	71	1,2	19,73	17,93	24,0	1006,51	11,94	17,93	19,83	19,44	3,1	0,00	3,6
2012-07-29 12:30	333	43	69	1,4	19,83	18,43	24,0	1006,51	11,96	18,43	19,93	19,81	2,4	0,00	3,6
2012-07-29 13:00	330	43	70	0,0	19,83	18,83	24,0	1006,51	12,57	18,83	19,93	20,27	2,0	0,00	3,6
2012-07-29 13:30	339	43	71	1,4	19,83	19,23	24,0	1006,51	13,18	19,23	19,93	20,74	2,4	0,00	3,6
2012-07-29 14:00	335	43	67	0,0	19,83	19,63	24,0	1006,51	12,64	19,63	19,93	20,88	2,0	0,00	3,6
2012-07-29 14:30	351	43	64	0,0	19,93	20,43	24,0	1007,51	12,66	20,43	20,03	21,50	2,2	0,00	3,6
2012-07-29 15:00	254	43	65	0,0	19,93	20,73	24,0	1007,51	13,19	20,73	20,03	21,86	3,0	0,00	3,6
2012-07-29 15:30	325	43	62	1,4	19,93	20,53	24,0	1008,51	12,25	20,53	20,03	21,48	1,8	0,00	3,6
2012-07-29 16:00	320	43	64	0,0	20,03	20,73	24,0	1008,51	12,94	20,73	20,13	21,80	1,6	0,00	3,6
2012-07-29 16:30	351	43	69	1,2	20,03	19,23	24,0	1008,51	12,73	19,23	20,13	20,61	2,8	0,00	3,6

Datum	Vindriktning	Fukt inne Rh%	Fukt ute Rh%	Vind m/s	Temp inne °C	Temp ute °C	Regn mm	Luftryck Mbar	Daggpunkt °C	Kyleffekt °C	Vix inne °C	Vix ute °C	Vindby m/s	Korr luftryck	Nederb./dygn mm
2012-07-29 17:00	356	43	68	1,2	20,03	18,93	24,0	1008,51	12,21	18,93	20,13	20,24	2,0	0,00	3,6
2012-07-29 17:30	351	43	66	0,0	20,03	19,13	24,0	1008,51	11,92	19,13	20,13	20,32	2,2	0,00	3,6
2012-07-29 18:00	351	43	66	0,0	20,03	18,73	24,0	1009,51	11,54	18,73	20,13	19,92	1,4	0,00	3,6
2012-07-29 18:30	351	43	68	1,2	20,03	18,73	24,0	1009,51	12,02	18,73	20,13	20,04	2,2	0,00	3,6
2012-07-29 19:00	351	43	67	1,6	20,03	18,53	24,0	1009,51	11,59	18,53	20,13	19,78	2,0	0,00	3,6
2012-07-29 19:30	340	43	69	0,0	20,03	17,83	24,0	1009,51	11,39	17,83	20,13	19,21	3,0	0,00	3,6
2012-07-29 20:00	356	43	69	1,2	20,03	17,23	24,0	1009,51	10,82	17,23	20,13	18,61	2,4	0,00	3,6
2012-07-29 20:30	351	43	71	1,2	20,03	16,63	24,0	1009,51	10,70	16,63	20,13	18,14	2,2	0,00	3,6
2012-07-29 21:00	351	43	74	0,0	20,03	15,93	24,0	1009,51	10,68	15,93	20,13	17,64	2,2	0,00	3,6
2012-07-29 21:30	351	43	78	1,8	20,03	15,33	24,0	1009,51	10,92	15,33	20,13	17,31	2,4	0,00	3,6
2012-07-29 22:00	342	43	79	1,2	20,03	14,93	24,0	1010,51	10,73	14,93	20,13	16,98	2,6	0,00	3,6
2012-07-29 22:30	344	43	78	0,0	20,03	14,93	24,0	1010,51	10,54	14,93	20,13	16,91	2,8	0,00	3,6
2012-07-29 23:00	351	43	80	0,0	20,03	14,73	24,0	1010,51	10,74	14,73	20,13	16,86	2,8	0,00	3,6
2012-07-29 23:30	356	43	79	0,0	20,03	14,53	24,0	1010,51	10,35	14,53	20,13	16,58	2,0	0,00	3,6
2012-07-30 00:00	343	42	79	0,0	19,93	14,43	24,0	1010,51	10,25	14,43	19,98	16,48	2,4	0,00	0,0
2012-07-30 00:30	356	42	79	0,0	19,93	14,33	24,0	1010,51	10,15	14,33	19,98	16,38	2,4	0,00	0,0
2012-07-30 01:00	289	42	78	0,0	19,93	14,23	24,0	1010,51	9,86	14,23	19,98	16,21	2,0	0,00	0,0
2012-07-30 01:30	8	42	77	0,0	19,93	14,03	24,0	1010,51	9,47	14,03	19,98	15,94	3,0	0,00	0,0
2012-07-30 02:00	337	42	77	0,0	19,93	14,03	24,0	1010,51	9,47	14,03	19,98	15,94	2,4	0,00	0,0
2012-07-30 02:30	329	42	76	1,4	19,93	14,03	24,0	1010,51	9,26	14,03	19,98	15,87	2,2	0,00	0,0
2012-07-30 03:00	356	42	76	0,0	19,93	14,03	24,0	1009,51	9,26	14,03	19,98	15,87	2,2	0,00	0,0
2012-07-30 03:30	341	42	77	0,0	19,93	14,03	24,0	1009,51	9,47	14,03	19,98	15,94	2,6	0,00	0,0
2012-07-30 04:00	351	42	88	0,0	19,93	13,33	24,0	1009,51	10,86	13,33	19,98	16,06	3,5	0,00	0,0
2012-07-30 04:30	4	42	86	1,2	19,93	13,53	24,0	1009,51	10,70	13,53	19,98	16,10	1,8	0,00	0,0
2012-07-30 05:00	334	42	88	0,0	19,93	13,23	24,0	1009,51	10,76	13,23	19,98	15,96	2,0	0,00	0,0
2012-07-30 05:30	342	42	93	0,0	19,83	12,92	24,0	1009,51	11,33	12,92	19,88	16,06	1,2	0,00	0,0
2012-07-30 06:00	346	42	97	0,0	19,83	12,42	25,2	1009,51	11,49	12,42	19,88	15,90	0,0	1,20	1,2
2012-07-30 06:30	6	42	98	0,0	19,83	12,22	25,2	1009,51	11,45	12,22	19,88	15,78	0,0	1,20	1,2
2012-07-30 07:00	6	42	99	0,0	19,83	12,12	25,8	1008,51	11,51	12,12	19,88	15,77	0,0	0,60	1,8
2012-07-30 07:30	351	43	100	0,0	19,83	12,12	25,8	1008,51	11,66	12,12	19,93	15,85	1,4	0,60	1,8
2012-07-30 08:00	351	42	100	0,0	19,83	12,22	27,6	1008,51	11,76	12,22	19,88	15,95	1,2	1,80	3,6
2012-07-30 08:30	351	43	100	1,2	19,83	12,12	28,8	1008,51	11,66	12,12	19,93	15,85	2,0	3,00	4,8
2012-07-30 09:00	351	43	100	0,0	19,83	12,02	29,4	1008,51	11,56	12,02	19,93	15,75	3,0	1,80	5,4
2012-07-30 09:30	356	42	100	0,0	19,83	12,02	31,2	1008,51	11,56	12,02	19,88	15,75	2,2	2,40	7,2
2012-07-30 10:00	356	43	100	0,0	19,83	12,32	31,8	1008,51	11,86	12,32	19,93	16,05	1,2	2,40	7,8
2012-07-30 10:30	351	42	100	0,0	19,83	12,32	31,8	1008,51	11,86	12,32	19,88	16,05	0,0	0,60	7,8
2012-07-30 11:00	351	42	100	0,0	19,83	12,22	31,8	1008,51	11,76	12,22	19,88	15,95	1,8	0,00	7,8
2012-07-30 11:30	351	42	100	1,4	19,83	12,52	31,8	1008,51	12,06	12,52	19,88	16,25	2,4	0,00	7,8
2012-07-30 12:00	356	42	100	1,4	19,83	13,12	31,8	1007,51	12,66	13,12	19,88	16,85	2,2	0,00	7,8
2012-07-30 12:30	356	42	100	1,4	19,83	13,12	31,8	1007,51	12,66	13,12	19,88	16,85	2,6	0,00	7,8
2012-07-30 13:00	351	42	100	1,4	19,83	13,33	31,8	1007,51	12,86	13,33	19,88	17,05	2,6	0,00	7,8
2012-07-30 13:30	332	42	100	0,0	19,83	13,33	31,8	1007,51	12,86	13,33	19,88	17,05	2,8	0,00	7,8
2012-07-30 14:00	356	42	99	1,8	19,83	13,53	33,0	1007,51	12,90	13,53	19,88	17,17	2,8	1,20	9,0
2012-07-30 14:30	2	43	98	1,8	19,73	13,73	33,0	1007,51	12,94	13,73	19,83	17,28	2,4	1,20	9,0
2012-07-30 15:00	351	43	97	0,0	19,73	13,93	33,0	1007,51	12,98	13,93	19,83	17,40	2,8	0,00	9,0
2012-07-30 15:30	351	43	94	0,0	19,73	14,23	33,0	1007,51	12,78	14,23	19,83	17,44	2,4	0,00	9,0

Datum	Vindriktning	Fukt inne Rh%	Fukt ute Rh%	Vind m/s	Temp inne °C	Temp ute °C	Regn mm	Luftryck Mbar	Daggpunkt °C	Kyleffekt °C	Vix inne °C	Vix ute °C	Vindby m/s	Korr luftryck	Nederb./dygn mm
2012-07-30 16:00	341	43	90	0,0	19,73	14,63	33,0	1007,51	12,49	14,63	19,83	17,52	2,0	0,00	9,0
2012-07-30 16:30	4	43	92	0,0	19,73	14,93	33,0	1007,51	13,13	14,93	19,83	17,98	1,2	0,00	9,0
2012-07-30 17:00	333	43	89	1,2	19,73	15,23	33,0	1007,51	12,90	15,23	19,83	18,04	1,2	0,00	9,0
2012-07-30 17:30	344	43	90	0,0	19,83	15,23	33,0	1007,51	13,08	15,23	19,93	18,12	1,2	0,00	9,0
2012-07-30 18:00	279	43	88	0,0	19,83	15,33	33,6	1007,51	12,82	15,33	19,93	18,06	2,8	0,60	9,6
2012-07-30 18:30	281	43	89	0,0	19,83	15,33	33,6	1007,51	13,00	15,33	19,93	18,14	0,0	0,60	9,6
2012-07-30 19:00	315	43	89	0,0	19,83	15,43	33,6	1007,51	13,10	15,43	19,93	18,24	1,4	0,00	9,6
2012-07-30 19:30	328	43	86	0,0	19,83	15,13	33,6	1007,51	12,26	15,13	19,93	17,71	1,2	0,00	9,6
2012-07-30 20:00	337	43	86	0,0	19,83	14,63	33,6	1006,51	11,77	14,63	19,93	17,21	1,4	0,00	9,6
2012-07-30 20:30	337	43	88	0,0	19,83	14,23	33,6	1007,51	11,74	14,23	19,93	16,96	0,0	0,00	9,6
2012-07-30 21:00	337	43	89	0,0	19,83	14,03	33,6	1007,51	11,72	14,03	19,93	16,84	0,0	0,00	9,6
2012-07-30 21:30	337	43	90	0,0	19,83	13,33	33,6	1007,51	11,21	13,33	19,93	16,22	0,0	0,00	9,6
2012-07-30 22:00	301	43	92	0,0	19,83	12,72	33,6	1007,51	10,96	12,72	19,93	15,78	1,2	0,00	9,6
2012-07-30 22:30	327	43	93	0,0	19,83	12,32	33,6	1007,51	10,73	12,32	19,93	15,46	0,0	0,00	9,6
2012-07-30 23:00	328	43	94	0,0	19,83	11,92	33,6	1007,51	10,50	11,92	19,93	15,14	0,0	0,00	9,6
2012-07-30 23:30	328	43	96	0,0	19,83	11,52	33,6	1007,51	10,43	11,52	19,93	14,91	0,0	0,00	9,6
2012-07-31 00:00	328	43	97	0,0	19,83	11,32	33,6	1007,51	10,39	11,32	19,93	14,79	0,0	0,00	0,0
2012-07-31 00:30	328	43	97	0,0	19,73	11,22	33,6	1007,51	10,29	11,22	19,83	14,69	0,0	0,00	0,0
2012-07-31 01:00	328	43	97	0,0	19,73	10,72	33,6	1007,51	9,80	10,72	19,83	14,19	0,0	0,00	0,0
2012-07-31 01:30	328	43	97	0,0	19,83	10,02	33,6	1007,51	9,10	10,02	19,93	13,49	0,0	0,00	0,0
2012-07-31 02:00	327	43	98	0,0	19,83	9,52	33,6	1007,51	8,76	9,52	19,93	13,08	0,0	0,00	0,0
2012-07-31 02:30	210	43	99	0,0	19,83	9,42	33,6	1007,51	8,82	9,42	19,93	13,06	0,0	0,00	0,0
2012-07-31 03:00	273	42	100	0,0	19,73	9,72	33,6	1007,51	9,27	9,72	19,78	13,45	0,0	0,00	0,0
2012-07-31 03:30	347	43	100	0,0	19,73	9,92	33,6	1006,51	9,47	9,92	19,83	13,65	1,6	0,00	0,0
2012-07-31 04:00	347	43	100	0,0	19,73	10,02	33,6	1006,51	9,57	10,02	19,83	13,75	0,0	0,00	0,0
2012-07-31 04:30	347	43	100	0,0	19,73	10,02	33,6	1006,51	9,57	10,02	19,83	13,75	0,0	0,00	0,0
2012-07-31 05:00	347	43	100	0,0	19,73	9,72	33,6	1006,51	9,27	9,72	19,83	13,45	0,0	0,00	0,0
2012-07-31 05:30	347	43	100	0,0	19,73	9,32	33,6	1006,51	8,87	9,32	19,83	13,05	0,0	0,00	0,0
2012-07-31 06:00	347	43	100	0,0	19,73	9,82	33,6	1006,51	9,37	9,82	19,83	13,55	0,0	0,00	0,0
2012-07-31 06:30	351	42	100	0,0	19,73	11,22	33,6	1007,51	10,77	11,22	19,78	14,95	0,0	0,00	0,0
2012-07-31 07:00	356	43	99	0,0	19,63	11,12	33,6	1007,51	10,51	11,12	19,73	14,77	0,0	0,00	0,0
2012-07-31 07:30	356	43	98	0,0	19,63	11,42	33,6	1007,51	10,65	11,42	19,73	14,98	0,0	0,00	0,0
2012-07-31 08:00	356	43	95	0,0	19,63	11,12	33,6	1007,51	9,87	11,12	19,73	14,43	0,0	0,00	0,0
2012-07-31 08:30	14	42	94	0,0	19,63	11,42	33,6	1007,51	10,01	11,42	19,68	14,64	0,0	0,00	0,0
2012-07-31 09:00	176	43	93	1,2	19,73	11,72	33,6	1007,51	10,14	11,72	19,83	14,86	3,5	0,00	0,0
2012-07-31 09:30	166	42	96	0,0	19,73	11,62	33,6	1007,51	10,53	11,62	19,78	15,01	3,5	0,00	0,0
2012-07-31 10:00	164	42	97	0,0	19,73	11,62	33,6	1006,51	10,69	11,62	19,78	15,09	0,0	0,00	0,0
2012-07-31 10:30	39	42	94	0,0	19,73	11,92	33,6	1006,51	10,50	11,92	19,78	15,14	0,0	0,00	0,0
2012-07-31 11:00	39	42	88	0,0	19,73	12,72	33,6	1006,51	10,27	12,72	19,78	15,46	0,0	0,00	0,0
2012-07-31 11:30	129	42	85	0,0	19,73	13,93	33,6	1006,51	10,90	13,93	19,78	16,43	1,4	0,00	0,0
2012-07-31 12:00	160	42	78	0,0	19,73	14,53	33,6	1006,51	10,15	14,53	19,78	16,51	2,2	0,00	0,0
2012-07-31 12:30	330	42	77	0,0	19,73	14,73	33,6	1006,51	10,14	14,73	19,78	16,64	1,2	0,00	0,0
2012-07-31 13:00	135	42	79	0,0	19,73	15,23	33,6	1006,51	11,03	15,23	19,78	17,29	2,2	0,00	0,0
2012-07-31 13:30	145	42	74	0,0	19,83	15,73	33,6	1006,51	10,48	15,73	19,88	17,44	2,2	0,00	0,0
2012-07-31 14:00	145	42	73	0,0	19,83	15,93	33,6	1006,51	10,46	15,93	19,88	17,57	2,0	0,00	0,0
2012-07-31 14:30	137	42	75	0,0	19,83	15,73	33,6	1006,51	10,69	15,73	19,88	17,50	1,4	0,00	0,0

Datum	Vindriktning °	Fukt inne Rh%	Fukt ute Rh%	Vind m/s	Temp inne °C	Temp ute °C	Regn mm	Lufttryck Mbar	Daggpunkt °C	Kyleffekt °C	Vix inne °C	Vix ute °C	Vindby m/s	Korr lufttryck	Nederb./dygn mm
2012-07-31 15:00	154	42	75	0,0	19,83	15,73	33,6	1006,51	10,69	15,73	19,88	17,50	1,6	0,00	0,0
2012-07-31 15:30	141	42	75	0,0	19,83	15,53	33,6	1006,51	10,50	15,53	19,88	17,30	2,2	0,00	0,0
2012-07-31 16:00	147	42	80	0,0	19,73	14,73	33,6	1006,51	10,74	14,73	19,78	16,86	2,4	0,00	0,0
2012-07-31 16:30	161	42	87	0,0	19,73	14,83	33,6	1005,51	12,15	14,83	19,78	17,48	1,6	0,00	0,0
2012-07-31 17:00	182	43	86	0,0	19,83	15,43	33,6	1005,51	12,56	15,43	19,93	18,01	3,0	0,00	0,0
2012-07-31 17:30	154	42	82	1,4	19,83	15,03	33,6	1005,51	11,42	15,03	19,88	17,30	3,0	0,00	0,0
2012-07-31 18:00	202	43	81	0,0	19,83	14,93	33,6	1005,51	11,13	14,93	19,93	17,13	2,2	0,00	0,0
2012-07-31 18:30	154	43	82	1,6	19,73	14,63	33,6	1005,51	11,03	14,63	19,83	16,90	3,9	0,00	0,0
2012-07-31 19:00	164	43	84	0,0	19,73	14,23	33,6	1005,51	11,01	14,23	19,83	16,65	2,6	0,00	0,0
2012-07-31 19:30	180	43	87	1,4	19,73	14,03	34,2	1005,51	11,37	14,03	19,83	16,68	4,1	0,60	0,6
2012-07-31 20:00	182	43	87	1,2	19,73	13,63	34,2	1006,51	10,97	13,63	19,83	16,28	3,5	0,60	0,6
2012-07-31 20:30	174	43	88	1,6	19,73	13,12	34,2	1006,51	10,66	13,12	19,83	15,86	3,0	0,00	0,6
2012-07-31 21:00	148	43	92	1,6	19,73	12,72	34,2	1006,51	10,96	12,72	19,83	15,78	2,2	0,00	0,6
2012-07-31 21:30	162	43	94	0,0	19,73	12,42	34,2	1006,51	11,00	12,42	19,83	15,64	2,8	0,00	0,6
2012-07-31 22:00	157	42	94	0,0	19,73	12,02	34,2	1006,51	10,60	12,02	19,78	15,24	0,0	0,00	0,6
2012-07-31 22:30	158	42	95	0,0	19,73	11,72	34,2	1006,51	10,47	11,72	19,78	15,03	0,0	0,00	0,6
2012-07-31 23:00	158	43	95	0,0	19,73	11,62	34,2	1006,51	10,37	11,62	19,83	14,93	0,0	0,00	0,6
2012-07-31 23:30	159	43	96	0,0	19,73	11,42	34,2	1006,51	10,33	11,42	19,83	14,81	0,0	0,00	0,6
2012-08-01 00:00	169	42	97	0,0	19,73	11,22	34,2	1007,51	10,29	11,22	19,78	14,69	0,0	1,20	0,0
2012-08-01 00:30	175	42	98	0,0	19,73	11,02	34,2	1007,51	10,25	11,02	19,78	14,58	1,2	1,20	0,0
2012-08-01 01:00	168	42	98	0,0	19,73	10,92	34,2	1007,51	10,15	10,92	19,78	14,48	0,0	0,00	0,0
2012-08-01 01:30	153	42	98	0,0	19,73	10,92	34,8	1007,51	10,15	10,92	19,78	14,48	0,0	0,60	0,6
2012-08-01 02:00	153	42	98	0,0	19,73	10,82	34,8	1007,51	10,06	10,82	19,78	14,38	0,0	0,60	0,6
2012-08-01 02:30	153	42	99	0,0	19,73	10,72	34,8	1007,51	10,11	10,72	19,78	14,37	0,0	0,00	0,6
2012-08-01 03:00	97	42	100	0,0	19,73	10,32	34,8	1008,51	9,87	10,32	19,78	14,05	0,0	0,00	0,6
2012-08-01 03:30	14	42	100	0,0	19,73	10,12	34,8	1008,51	9,67	10,12	19,78	13,85	0,0	0,00	0,6
2012-08-01 04:00	8	42	99	0,0	19,63	9,62	34,8	1008,51	9,02	9,62	19,68	13,26	0,0	0,00	0,6
2012-08-01 04:30	320	42	99	0,0	19,63	9,02	34,8	1008,51	8,42	9,02	19,68	12,66	0,0	0,00	0,6
2012-08-01 05:00	320	42	99	0,0	19,63	8,62	34,8	1009,51	8,02	8,62	19,68	12,26	0,0	0,00	0,6
2012-08-01 05:30	320	42	99	0,0	19,63	8,42	34,8	1009,51	7,82	8,42	19,68	12,06	0,0	0,00	0,6
2012-08-01 06:00	320	42	99	0,0	19,63	8,52	34,8	1009,51	7,92	8,52	19,68	12,16	0,0	0,00	0,6
2012-08-01 06:30	320	42	99	0,0	19,63	8,82	34,8	1009,51	8,22	8,82	19,68	12,46	0,0	0,00	0,6
2012-08-01 07:00	320	42	99	0,0	19,53	9,12	34,8	1010,51	8,52	9,12	19,58	12,76	0,0	0,00	0,6
2012-08-01 07:30	320	42	98	0,0	19,53	9,62	34,8	1010,51	8,86	9,62	19,58	13,18	0,0	0,00	0,6
2012-08-01 08:00	320	42	95	0,0	19,53	10,12	34,8	1010,51	8,88	10,12	19,58	13,42	0,0	0,00	0,6
2012-08-01 08:30	320	42	93	0,0	19,53	10,42	34,8	1010,51	8,85	10,42	19,58	13,56	0,0	0,00	0,6
2012-08-01 09:00	320	42	90	0,0	19,53	11,02	34,8	1010,51	8,94	11,02	19,58	13,92	0,0	0,00	0,6
2012-08-01 09:30	115	42	88	0,0	19,63	12,02	34,8	1010,51	9,58	12,02	19,68	14,76	0,0	0,00	0,6
2012-08-01 10:00	173	42	88	0,0	19,73	12,62	34,8	1010,51	10,17	12,62	19,78	15,36	2,2	0,00	0,6
2012-08-01 10:30	356	42	81	0,0	19,73	13,43	34,8	1010,51	9,67	13,43	19,78	15,63	2,8	0,00	0,6
2012-08-01 11:00	337	42	74	0,0	19,73	13,23	34,8	1010,51	8,08	13,23	19,78	14,93	1,4	0,00	0,6
2012-08-01 11:30	313	42	75	0,0	19,63	14,23	34,8	1010,51	9,25	14,23	19,68	16,00	2,2	0,00	0,6
2012-08-01 12:00	340	42	71	0,0	19,63	14,93	34,8	1010,51	9,07	14,93	19,68	16,43	3,3	0,00	0,6
2012-08-01 12:30	338	42	65	0,0	19,63	14,33	34,8	1010,51	7,14	14,33	19,68	15,45	3,9	0,00	0,6
2012-08-01 13:00	337	42	67	0,0	19,73	14,63	34,8	1010,51	7,89	14,63	19,78	15,88	0,0	0,00	0,6
2012-08-01 13:30	309	42	64	0,0	19,73	14,43	34,8	1011,51	7,00	14,43	19,78	15,49	2,0	0,00	0,6

Datum	Vindriktning	Fukt inne	Fukt ute	Vind	Temp inne	Temp ute	Regn	Lufttryck	Daggpunkt	Kyleffekt	Vix inne	Vix ute	Vindby	Korr lufttryck	Nederb./dygn
	°	Rh%	Rh%	m/s	°C	°C	mm	Mbar	°C	°C	°C	°C	m/s		mm
2012-08-01 14:00	341	42	69	0,0	19,63	14,23	34,8	1010,51	7,97	14,23	19,68	15,60	1,2	0,00	0,6
2012-08-01 14:30	341	42	65	0,0	19,63	14,73	34,8	1010,51	7,52	14,73	19,68	15,85	0,0	0,00	0,6
2012-08-01 15:00	179	42	65	1,2	19,63	15,63	34,8	1010,51	8,37	15,63	19,68	16,75	1,6	0,00	0,6
2012-08-01 15:30	177	42	65	0,0	19,63	15,83	34,8	1010,51	8,56	15,83	19,68	16,95	3,1	0,00	0,6
2012-08-01 16:00	161	42	65	0,0	19,73	16,53	34,8	1010,51	9,22	16,53	19,78	17,65	3,0	0,00	0,6
2012-08-01 16:30	187	42	61	1,2	19,73	16,53	34,8	1010,51	8,24	16,53	19,78	17,42	3,3	0,00	0,6
2012-08-01 17:00	123	42	58	0,0	19,73	16,43	34,8	1010,51	7,36	16,43	19,78	17,14	2,8	0,00	0,6
2012-08-01 17:30	165	42	62	0,0	19,63	16,13	34,8	1010,51	8,11	16,13	19,68	17,07	1,4	0,00	0,6
2012-08-01 18:00	157	42	59	1,8	19,63	16,33	34,8	1010,51	7,53	16,33	19,68	17,10	4,1	0,00	0,6
2012-08-01 18:30	149	42	60	2,2	19,63	15,83	34,8	1010,51	7,33	15,83	19,68	16,66	3,9	0,00	0,6
2012-08-01 19:00	162	42	64	1,2	19,63	15,03	34,8	1010,51	7,57	15,03	19,68	16,09	3,9	0,00	0,6
2012-08-01 19:30	159	42	70	0,0	19,63	14,63	34,8	1010,51	8,57	14,63	19,68	16,07	3,1	0,00	0,6
2012-08-01 20:00	164	42	74	0,0	19,63	14,53	34,8	1011,51	9,33	14,53	19,68	16,24	1,8	0,00	0,6
2012-08-01 20:30	356	42	75	0,0	19,63	12,92	34,8	1011,51	8,00	12,92	19,68	14,70	1,4	0,00	0,6
2012-08-01 21:00	11	42	75	0,0	19,53	12,22	34,8	1011,51	7,33	12,22	19,58	14,00	1,2	0,00	0,6
2012-08-01 21:30	11	42	77	0,0	19,53	11,82	34,8	1011,51	7,34	11,82	19,58	13,74	0,0	0,00	0,6
2012-08-01 22:00	11	42	82	0,0	19,63	11,32	34,8	1011,51	7,82	11,32	19,68	13,60	0,0	0,00	0,6
2012-08-01 22:30	11	42	87	0,0	19,63	10,82	34,8	1011,51	8,23	10,82	19,68	13,48	0,0	0,00	0,6
2012-08-01 23:00	54	42	90	0,0	19,63	10,02	34,8	1011,51	7,96	10,02	19,68	12,92	0,0	0,00	0,6
2012-08-01 23:30	19	42	91	0,0	19,63	9,02	34,8	1011,51	7,14	9,02	19,68	11,99	0,0	0,00	0,6
2012-08-02 00:00	19	42	93	0,0	19,53	8,42	34,8	1011,51	6,88	8,42	19,58	11,56	0,0	0,00	0,0
2012-08-02 00:30	145	42	94	0,0	19,53	9,02	34,8	1011,51	7,63	9,02	19,58	12,24	0,0	0,00	0,0
2012-08-02 01:00	324	42	96	0,0	19,53	9,62	34,8	1011,51	8,55	9,62	19,58	13,01	0,0	0,00	0,0
2012-08-02 01:30	31	42	99	0,0	19,53	9,72	36,6	1011,51	9,12	9,72	19,58	13,36	0,0	1,80	1,8
2012-08-02 02:00	80	42	99	0,0	19,53	9,62	38,4	1011,51	9,02	9,62	19,58	13,26	0,0	3,60	3,6
2012-08-02 02:30	87	42	99	0,0	19,53	9,42	38,4	1011,51	8,82	9,42	19,58	13,06	0,0	1,80	3,6
2012-08-02 03:00	150	42	99	0,0	19,53	9,52	38,4	1011,51	8,92	9,52	19,58	13,16	2,8	0,00	3,6
2012-08-02 03:30	150	42	99	0,0	19,53	9,32	38,4	1011,51	8,72	9,32	19,58	12,96	0,0	0,00	3,6
2012-08-02 04:00	112	42	99	0,0	19,43	8,82	38,4	1011,51	8,22	8,82	19,48	12,46	0,0	0,00	3,6
2012-08-02 04:30	112	42	98	0,0	19,43	8,52	38,4	1010,51	7,77	8,52	19,48	12,08	0,0	0,00	3,6
2012-08-02 05:00	111	42	100	0,0	19,43	8,52	38,4	1010,51	8,07	8,52	19,48	12,25	0,0	0,00	3,6
2012-08-02 05:30	111	42	100	0,0	19,43	8,62	38,4	1010,51	8,17	8,62	19,48	12,35	0,0	0,00	3,6
2012-08-02 06:00	107	42	100	0,0	19,43	8,92	38,4	1010,51	8,47	8,92	19,48	12,65	0,0	0,00	3,6
2012-08-02 06:30	107	42	100	0,0	19,43	9,52	38,4	1010,51	9,07	9,52	19,48	13,25	0,0	0,00	3,6
2012-08-02 07:00	107	42	100	0,0	19,33	9,82	38,4	1010,51	9,37	9,82	19,38	13,55	0,0	0,00	3,6
2012-08-02 07:30	118	42	100	0,0	19,33	10,22	38,4	1010,51	9,77	10,22	19,38	13,95	1,2	0,00	3,6
2012-08-02 08:00	123	42	100	0,0	19,33	10,52	38,4	1010,51	10,07	10,52	19,38	14,25	0,0	0,00	3,6
2012-08-02 08:30	123	43	100	0,0	19,33	10,82	38,4	1010,51	10,37	10,82	19,43	14,55	0,0	0,00	3,6
2012-08-02 09:00	148	42	100	1,2	19,33	11,02	38,4	1010,51	10,57	11,02	19,38	14,75	1,8	0,00	3,6
2012-08-02 09:30	151	42	100	0,0	19,33	11,32	38,4	1010,51	10,87	11,32	19,38	15,05	2,0	0,00	3,6
2012-08-02 10:00	154	43	98	0,0	19,43	11,62	38,4	1010,51	10,85	11,62	19,53	15,18	0,0	0,00	3,6
2012-08-02 10:30	140	42	94	0,0	19,53	12,72	38,4	1011,51	11,29	12,72	19,58	15,94	1,2	0,00	3,6
2012-08-02 11:00	163	42	87	0,0	19,63	14,13	38,4	1010,51	11,46	14,13	19,68	16,78	2,0	0,00	3,6
2012-08-02 11:30	142	42	76	1,6	19,63	14,73	38,4	1011,51	9,94	14,73	19,68	16,57	2,4	0,00	3,6
2012-08-02 12:00	170	42	78	0,0	19,63	15,63	38,4	1010,51	11,21	15,63	19,68	17,61	3,0	0,00	3,6
2012-08-02 12:30	136	42	75	0,0	19,63	15,33	38,4	1010,51	10,31	15,33	19,68	17,10	1,4	0,00	3,6

Datum	Vindriktning	Fukt inne	Fukt ute	Vind	Temp inne	Temp ute	Regn	Lufttryck	Daggpunkt	Kyleffekt	Vix inne	Vix ute	Vindby	Korr lufttryck	Nederb./dygn
	°	Rh%	Rh%	m/s	°C	°C	mm	Mbar	°C	°C	°C	°C	m/s		mm
2012-08-02 13:00	147	42	72	0,0	19,63	16,23	38,4	1010,51	10,54	16,23	19,68	17,80	4,9	0,00	3,6
2012-08-02 13:30	139	42	69	1,8	19,63	17,13	38,4	1010,51	10,73	17,13	19,68	18,51	3,9	0,00	3,6
2012-08-02 14:00	305	42	60	0,0	19,63	17,83	38,4	1010,51	9,20	17,83	19,68	18,66	3,5	0,00	3,6
2012-08-02 14:30	340	42	55	0,0	19,63	18,53	38,4	1010,51	8,49	18,53	19,68	19,08	5,2	0,00	3,6
2012-08-02 15:00	222	42	59	0,0	19,73	18,23	38,4	1010,51	9,31	18,23	19,78	19,00	2,2	0,00	3,6
2012-08-02 15:30	152	42	51	1,2	19,73	18,13	38,4	1010,51	6,95	18,13	19,78	18,47	4,5	0,00	3,6
2012-08-02 16:00	318	42	48	0,0	19,73	17,73	38,4	1010,51	5,65	17,73	19,78	17,92	1,8	0,00	3,6
2012-08-02 16:30	345	42	45	0,0	19,63	18,03	38,4	1010,51	4,93	18,03	19,68	18,08	2,8	0,00	3,6
2012-08-02 17:00	272	42	44	0,0	19,63	18,53	38,4	1010,51	5,03	18,53	19,68	18,53	2,8	0,00	3,6
2012-08-02 17:30	345	42	48	0,0	19,63	18,33	38,4	1010,51	6,19	18,33	19,68	18,52	2,8	0,00	3,6
2012-08-02 18:00	324	42	48	0,0	19,63	18,53	38,4	1010,51	6,37	18,53	19,68	18,72	1,4	0,00	3,6
2012-08-02 18:30	351	42	47	0,0	19,73	18,43	38,4	1010,51	5,96	18,43	19,78	18,57	1,6	0,00	3,6
2012-08-02 19:00	315	42	45	0,0	19,73	18,33	38,4	1010,51	5,20	18,33	19,78	18,38	1,6	0,00	3,6
2012-08-02 19:30	327	41	47	0,0	19,83	18,03	38,4	1010,51	5,59	18,03	19,84	18,17	1,2	0,00	3,6
2012-08-02 20:00	340	41	48	0,0	19,83	17,93	38,4	1010,51	5,83	17,93	19,84	18,12	0,0	0,00	3,6
2012-08-02 20:30	342	42	49	0,0	19,83	17,03	38,4	1010,51	5,32	17,03	19,88	17,27	0,0	0,00	3,6
2012-08-02 21:00	342	42	54	0,0	19,83	16,53	38,4	1011,51	6,36	16,53	19,88	17,03	0,0	0,00	3,6
2012-08-02 21:30	342	42	59	0,0	19,83	15,13	38,4	1011,51	6,41	15,13	19,88	15,90	0,0	0,00	3,6
2012-08-02 22:00	351	42	67	0,0	19,83	13,63	38,4	1011,51	6,94	13,63	19,88	14,88	0,0	0,00	3,6
2012-08-02 22:30	356	42	65	0,0	19,83	13,43	38,4	1011,51	6,29	13,43	19,88	14,55	1,2	0,00	3,6
2012-08-02 23:00	2	41	72	0,0	19,83	12,02	38,4	1011,51	6,51	12,02	19,84	13,60	0,0	0,00	3,6
2012-08-02 23:30	344	41	71	0,0	19,83	11,92	38,4	1011,51	6,21	11,92	19,84	13,43	0,0	0,00	3,6
2012-08-03 00:00	351	41	69	0,0	19,83	12,02	38,4	1011,51	5,87	12,02	19,84	13,40	0,0	0,00	0,0
2012-08-03 00:30	356	41	68	0,0	19,83	12,02	38,4	1011,51	5,65	12,02	19,84	13,34	0,0	0,00	0,0
2012-08-03 01:00	57	41	74	0,0	19,73	10,52	38,4	1011,51	5,49	10,52	19,74	12,23	0,0	0,00	0,0
2012-08-03 01:30	356	42	73	0,0	19,73	10,62	38,4	1011,51	5,38	10,62	19,78	12,26	1,4	0,00	0,0
2012-08-03 02:00	351	42	78	0,0	19,73	9,82	38,4	1011,51	5,60	9,82	19,78	11,81	1,2	0,00	0,0
2012-08-03 02:30	139	42	79	0,0	19,73	10,02	38,4	1011,51	5,99	10,02	19,78	12,08	0,0	0,00	0,0
2012-08-03 03:00	351	42	82	0,0	19,73	9,72	38,4	1011,51	6,26	9,72	19,78	12,00	1,2	0,00	0,0
2012-08-03 03:30	315	41	85	0,0	19,73	9,42	38,4	1011,51	6,51	9,42	19,74	11,92	1,2	0,00	0,0
2012-08-03 04:00	11	41	86	0,0	19,73	9,32	38,4	1011,51	6,58	9,32	19,74	11,90	0,0	0,00	0,0
2012-08-03 04:30	351	41	89	0,0	19,73	8,92	38,4	1011,51	6,71	8,92	19,74	11,73	0,0	0,00	0,0
2012-08-03 05:00	297	42	91	0,0	19,73	8,82	38,4	1010,51	6,94	8,82	19,78	11,79	1,2	0,00	0,0
2012-08-03 05:30	53	42	92	0,0	19,73	8,72	38,4	1010,51	7,01	8,72	19,78	11,78	1,8	0,00	0,0
2012-08-03 06:00	297	42	89	0,0	19,73	9,02	38,4	1010,51	6,81	9,02	19,78	11,83	2,0	0,00	0,0
2012-08-03 06:30	20	42	90	0,0	19,73	8,82	38,4	1010,51	6,78	8,82	19,78	11,71	2,0	0,00	0,0
2012-08-03 07:00	284	42	89	0,0	19,73	8,92	38,4	1010,51	6,71	8,92	19,78	11,73	2,2	0,00	0,0
2012-08-03 07:30	181	42	89	0,0	19,73	9,02	38,4	1010,51	6,81	9,02	19,78	11,83	1,6	0,00	0,0
2012-08-03 08:00	13	42	89	0,0	19,73	9,12	38,4	1010,51	6,90	9,12	19,78	11,93	1,4	0,00	0,0
2012-08-03 08:30	351	42	91	0,0	19,73	9,22	38,4	1010,51	7,34	9,22	19,78	12,19	1,6	0,00	0,0
2012-08-03 09:00	346	42	91	0,0	19,73	9,22	38,4	1010,51	7,34	9,22	19,78	12,19	1,4	0,00	0,0
2012-08-03 09:30	35	42	98	0,0	19,73	9,32	38,4	1010,51	8,56	9,32	19,78	12,88	0,0	0,00	0,0
2012-08-03 10:00	217	42	98	0,0	19,73	9,52	38,4	1010,51	8,76	9,52	19,78	13,08	1,4	0,00	0,0
2012-08-03 10:30	126	42	98	0,0	19,73	10,12	38,4	1010,51	9,36	10,12	19,78	13,68	1,2	0,00	0,0
2012-08-03 11:00	91	42	96	0,0	19,73	10,92	38,4	1010,51	9,84	10,92	19,78	14,31	1,4	0,00	0,0
2012-08-03 11:30	86	42	94	0,0	19,73	11,12	38,4	1010,51	9,71	11,12	19,78	14,34	1,2	0,00	0,0

Datum	Vindriktning °	Fukt inne Rh%	Fukt ute Rh%	Vind m/s	Temp inne °C	Temp ute °C	Regn mm	Luftryck Mbar	Daggpunkt °C	Kyleffekt °C	Vix inne °C	Vix ute °C	Vindby m/s	Korr luftryck	Nederb./dygn mm
2012-08-03 12:00	82	42	95	0,0	19,73	11,22	38,4	1010,51	9,97	11,22	19,78	14,53	0,0	0,00	0,0
2012-08-03 12:30	65	42	94	0,0	19,73	11,72	38,4	1010,51	10,30	11,72	19,78	14,94	0,0	0,00	0,0
2012-08-03 13:00	102	42	92	0,0	19,73	11,72	38,4	1010,51	9,97	11,72	19,78	14,78	0,0	0,00	0,0
2012-08-03 13:30	139	42	97	0,0	19,73	11,52	38,4	1010,51	10,59	11,52	19,78	14,99	0,0	0,00	0,0
2012-08-03 14:00	4	42	99	0,0	19,73	11,42	39,0	1010,51	10,81	11,42	19,78	15,07	0,0	0,60	0,6
2012-08-03 14:30	82	42	99	0,0	19,73	11,72	39,0	1010,51	11,11	11,72	19,78	15,37	0,0	0,60	0,6
2012-08-03 15:00	52	42	100	0,0	19,73	11,92	39,0	1009,51	11,46	11,92	19,78	15,65	0,0	0,00	0,6
2012-08-03 15:30	356	42	98	0,0	19,73	12,32	39,0	1009,51	11,55	12,32	19,78	15,88	0,0	0,00	0,6
2012-08-03 16:00	11	42	98	0,0	19,73	12,52	39,0	1009,51	11,75	12,52	19,78	16,08	0,0	0,00	0,6
2012-08-03 16:30	4	42	99	0,0	19,73	12,32	39,0	1009,51	11,71	12,32	19,78	15,97	0,0	0,00	0,6
2012-08-03 17:00	77	42	100	0,0	19,73	12,52	39,0	1009,51	12,06	12,52	19,78	16,25	0,0	0,00	0,6
2012-08-03 17:30	70	42	100	0,0	19,73	12,42	39,0	1009,51	11,96	12,42	19,78	16,15	0,0	0,00	0,6
2012-08-03 18:00	59	42	100	0,0	19,73	12,52	39,0	1009,51	12,06	12,52	19,78	16,25	0,0	0,00	0,6
2012-08-03 18:30	351	42	100	0,0	19,73	12,32	39,0	1009,51	11,86	12,32	19,78	16,05	0,0	0,00	0,6
2012-08-03 19:00	351	42	100	0,0	19,73	12,32	39,0	1009,51	11,86	12,32	19,78	16,05	0,0	0,00	0,6
2012-08-03 19:30	351	42	100	0,0	19,73	12,42	39,0	1008,51	11,96	12,42	19,78	16,15	0,0	0,00	0,6
2012-08-03 20:00	351	42	100	0,0	19,73	12,62	39,0	1009,51	12,16	12,62	19,78	16,35	0,0	0,00	0,6
2012-08-03 20:30	351	42	100	0,0	19,73	12,52	39,0	1008,51	12,06	12,52	19,78	16,25	0,0	0,00	0,6
2012-08-03 21:00	351	42	100	0,0	19,73	12,22	39,0	1008,51	11,76	12,22	19,78	15,95	0,0	0,00	0,6
2012-08-03 21:30	351	42	100	0,0	19,73	12,02	39,0	1008,51	11,56	12,02	19,78	15,75	0,0	0,00	0,6
2012-08-03 22:00	37	42	100	0,0	19,73	11,92	39,0	1008,51	11,46	11,92	19,78	15,65	0,0	0,00	0,6
2012-08-03 22:30	55	42	100	0,0	19,73	11,82	39,0	1009,51	11,36	11,82	19,78	15,55	0,0	0,00	0,6
2012-08-03 23:00	67	42	100	0,0	19,73	11,82	39,0	1009,51	11,36	11,82	19,78	15,55	0,0	0,00	0,6
2012-08-03 23:30	67	42	100	0,0	19,63	11,82	39,0	1008,51	11,36	11,82	19,68	15,55	0,0	0,00	0,6
2012-08-04 00:00	67	42	100	0,0	19,63	11,72	39,0	1008,51	11,26	11,72	19,68	15,45	0,0	0,00	0,0
2012-08-04 00:30	67	42	100	0,0	19,63	11,72	39,0	1008,51	11,26	11,72	19,68	15,45	0,0	0,00	0,0
2012-08-04 01:00	67	42	100	0,0	19,63	11,72	39,0	1008,51	11,26	11,72	19,68	15,45	0,0	0,00	0,0
2012-08-04 01:30	67	42	100	0,0	19,63	11,62	39,0	1008,51	11,16	11,62	19,68	15,35	0,0	0,00	0,0
2012-08-04 02:00	67	42	100	0,0	19,63	11,62	39,0	1008,51	11,16	11,62	19,68	15,35	0,0	0,00	0,0
2012-08-04 02:30	67	42	100	0,0	19,63	11,72	39,0	1008,51	11,26	11,72	19,68	15,45	0,0	0,00	0,0
2012-08-04 03:00	67	42	100	0,0	19,63	11,72	39,0	1008,51	11,26	11,72	19,68	15,45	0,0	0,00	0,0
2012-08-04 03:30	67	42	100	0,0	19,63	11,72	39,0	1008,51	11,26	11,72	19,68	15,45	0,0	0,00	0,0
2012-08-04 04:00	59	42	100	0,0	19,63	11,72	39,0	1008,51	11,26	11,72	19,68	15,45	0,0	0,00	0,0
2012-08-04 04:30	59	42	100	0,0	19,63	11,62	39,0	1007,51	11,16	11,62	19,68	15,35	0,0	0,00	0,0
2012-08-04 05:00	59	42	100	0,0	19,63	11,52	39,0	1007,51	11,07	11,52	19,68	15,25	0,0	0,00	0,0
2012-08-04 05:30	43	42	100	0,0	19,63	11,52	39,0	1007,51	11,07	11,52	19,68	15,25	0,0	0,00	0,0
2012-08-04 06:00	43	42	100	0,0	19,63	11,72	39,0	1007,51	11,26	11,72	19,68	15,45	0,0	0,00	0,0
2012-08-04 06:30	43	42	100	0,0	19,63	12,02	39,0	1007,51	11,56	12,02	19,68	15,75	0,0	0,00	0,0
2012-08-04 07:00	37	42	100	0,0	19,63	11,92	39,0	1007,51	11,46	11,92	19,68	15,65	0,0	0,00	0,0
2012-08-04 07:30	35	42	100	0,0	19,63	12,02	39,0	1007,51	11,56	12,02	19,68	15,75	0,0	0,00	0,0
2012-08-04 08:00	35	42	100	0,0	19,63	12,32	39,0	1007,51	11,86	12,32	19,68	16,05	0,0	0,00	0,0
2012-08-04 08:30	10	42	88	0,0	19,63	12,72	39,0	1007,51	10,27	12,72	19,68	15,46	1,4	0,00	0,0
2012-08-04 09:00	356	42	81	0,0	19,63	13,83	39,0	1007,51	10,06	13,83	19,68	16,03	1,8	0,00	0,0
2012-08-04 09:30	351	42	83	0,0	19,63	14,83	39,0	1007,51	11,41	14,83	19,68	17,18	1,8	0,00	0,0
2012-08-04 10:00	340	42	83	0,0	19,63	14,83	39,0	1007,51	11,41	14,83	19,68	17,18	1,4	0,00	0,0
2012-08-04 10:30	317	42	79	0,0	19,63	15,13	39,0	1007,51	10,93	15,13	19,68	17,18	1,8	0,00	0,0

Datum	Vindriktning	Fukt inne Rh%	Fukt ute Rh%	Vind m/s	Temp inne °C	Temp ute °C	Regn mm	Lufttryck Mbar	Daggpunkt °C	Kyleffekt °C	Vix inne °C	Vix ute °C	Vindby m/s	Korr lufttryck	Nederb./dygn mm
2012-08-04 11:00	351	42	77	0,0	19,73	15,73	39,0	1007,51	11,11	15,73	19,78	17,64	1,6	0,00	0,0
2012-08-04 11:30	333	42	74	0,0	19,73	15,93	39,0	1007,51	10,68	15,93	19,78	17,64	1,8	0,00	0,0
2012-08-04 12:00	334	42	74	0,0	19,73	16,13	39,0	1007,51	10,87	16,13	19,78	17,84	1,4	0,00	0,0
2012-08-04 12:30	324	42	73	0,0	19,73	16,33	39,0	1007,51	10,85	16,33	19,78	17,97	2,0	0,00	0,0
2012-08-04 13:00	317	42	73	0,0	19,73	16,33	39,0	1007,51	10,85	16,33	19,78	17,97	1,8	0,00	0,0
2012-08-04 13:30	2	42	73	0,0	19,73	16,63	39,0	1007,51	11,14	16,63	19,78	18,27	1,2	0,00	0,0
2012-08-04 14:00	344	42	68	0,0	19,73	17,33	39,0	1007,51	10,69	17,33	19,78	18,64	1,2	0,00	0,0
2012-08-04 14:30	331	42	67	0,0	19,73	17,63	39,0	1007,51	10,74	17,63	19,78	18,88	1,6	0,00	0,0
2012-08-04 15:00	293	42	61	0,0	19,73	17,63	39,0	1007,51	9,27	17,63	19,78	18,52	1,8	0,00	0,0
2012-08-04 15:30	351	42	58	0,0	19,73	18,13	39,0	1007,51	8,95	18,13	19,78	18,85	1,6	0,00	0,0
2012-08-04 16:00	328	42	52	0,0	19,73	18,63	39,0	1007,51	7,71	18,63	19,78	19,02	1,2	0,00	0,0
2012-08-04 16:30	310	42	48	0,0	19,73	18,13	39,0	1006,51	6,01	18,13	19,78	18,32	1,4	0,00	0,0
2012-08-04 17:00	336	42	60	0,0	19,73	18,13	39,0	1006,51	9,48	18,13	19,78	18,96	1,6	0,00	0,0
2012-08-04 17:30	331	42	56	0,0	19,73	18,43	39,0	1006,51	8,68	18,43	19,78	19,04	2,8	0,00	0,0
2012-08-04 18:00	326	42	53	0,0	19,73	18,23	39,0	1006,51	7,64	18,23	19,78	18,67	1,6	0,00	0,0
2012-08-04 18:30	332	42	57	0,0	19,73	18,03	39,0	1006,51	8,58	18,03	19,78	18,69	1,8	0,00	0,0
2012-08-04 19:00	332	42	59	0,0	19,73	17,73	39,0	1006,51	8,84	17,73	19,78	18,50	1,6	0,00	0,0
2012-08-04 19:30	316	42	60	0,0	19,83	17,63	39,0	1006,51	9,01	17,63	19,88	18,46	1,6	0,00	0,0
2012-08-04 20:00	330	42	59	1,2	19,83	16,83	39,0	1006,51	8,00	16,83	19,88	17,60	1,6	0,00	0,0
2012-08-04 20:30	333	42	57	0,0	19,83	15,53	39,0	1007,51	6,26	15,53	19,88	16,19	1,4	0,00	0,0
2012-08-04 21:00	330	42	66	0,0	19,83	14,43	39,0	1007,51	7,47	14,43	19,88	15,61	1,2	0,00	0,0
2012-08-04 21:30	336	42	70	0,0	19,83	13,43	39,0	1007,51	7,42	13,43	19,88	14,87	0,0	0,00	0,0
2012-08-04 22:00	336	42	74	0,0	19,83	12,62	39,0	1007,51	7,51	12,62	19,88	14,33	0,0	0,00	0,0
2012-08-04 22:30	336	42	78	0,0	19,73	11,82	39,0	1007,51	7,54	11,82	19,78	13,81	0,0	0,00	0,0
2012-08-04 23:00	351	42	85	0,0	19,73	10,92	39,0	1007,51	7,97	10,92	19,78	13,43	0,0	0,00	0,0
2012-08-04 23:30	356	42	86	0,0	19,73	10,52	39,0	1007,51	7,76	10,52	19,78	13,10	0,0	0,00	0,0
2012-08-05 00:00	0	42	90	0,0	19,73	10,12	39,0	1007,51	8,06	10,12	19,78	13,02	0,0	0,00	0,0
2012-08-05 00:30	356	42	92	0,0	19,63	9,42	39,0	1007,51	7,70	9,42	19,68	12,48	0,0	0,00	0,0
2012-08-05 01:00	351	42	93	0,0	19,63	9,12	39,0	1007,51	7,57	9,12	19,68	12,26	0,0	0,00	0,0
2012-08-05 01:30	356	42	95	0,0	19,63	8,42	39,0	1007,51	7,20	8,42	19,68	11,72	0,0	0,00	0,0
2012-08-05 02:00	356	42	97	0,0	19,63	8,12	39,0	1007,51	7,21	8,12	19,68	11,59	1,4	0,00	0,0
2012-08-05 02:30	356	41	96	0,0	19,63	8,12	39,0	1007,51	7,06	8,12	19,64	11,51	0,0	0,00	0,0
2012-08-05 03:00	356	42	96	0,0	19,53	7,62	39,0	1007,51	6,56	7,62	19,58	11,01	0,0	0,00	0,0
2012-08-05 03:30	356	42	98	0,0	19,53	7,32	39,0	1007,51	6,57	7,32	19,58	10,88	0,0	0,00	0,0
2012-08-05 04:00	356	42	98	0,0	19,53	6,82	39,0	1007,51	6,08	6,82	19,58	10,38	0,0	0,00	0,0
2012-08-05 04:30	356	42	99	0,0	19,53	6,52	39,0	1007,51	5,93	6,52	19,58	10,16	0,0	0,00	0,0
2012-08-05 05:00	3	42	100	0,0	19,53	6,72	39,0	1007,51	6,28	6,72	19,58	10,45	1,6	0,00	0,0
2012-08-05 05:30	351	42	98	0,0	19,53	7,22	39,0	1007,51	6,47	7,22	19,58	10,78	1,2	0,00	0,0
2012-08-05 06:00	356	42	97	0,0	19,53	7,52	39,0	1007,51	6,62	7,52	19,58	10,99	0,0	0,00	0,0
2012-08-05 06:30	356	42	96	0,0	19,43	7,52	39,0	1007,51	6,46	7,52	19,48	10,91	0,0	0,00	0,0
2012-08-05 07:00	356	42	95	0,0	19,43	8,22	39,0	1007,51	7,00	8,22	19,48	11,52	0,0	0,00	0,0
2012-08-05 07:30	356	42	93	0,0	19,43	9,12	39,0	1008,51	7,57	9,12	19,48	12,26	0,0	0,00	0,0
2012-08-05 08:00	96	42	88	0,0	19,43	11,02	39,0	1008,51	8,60	11,02	19,48	13,76	0,0	0,00	0,0
2012-08-05 08:30	10	42	81	0,0	19,43	11,12	39,0	1008,51	7,43	11,12	19,48	13,33	0,0	0,00	0,0
2012-08-05 09:00	351	42	80	0,0	19,43	11,32	39,0	1008,51	7,44	11,32	19,48	13,45	0,0	0,00	0,0
2012-08-05 09:30	351	42	76	0,0	19,43	11,92	39,0	1008,51	7,24	11,92	19,48	13,77	1,2	0,00	0,0

Datum	Vindriktning °	Fukt inne Rh%	Fukt ute Rh%	Vind m/s	Temp inne °C	Temp ute °C	Regn mm	Luftryck Mbar	Daggpunkt °C	Kyleffekt °C	Vix inne °C	Vix ute °C	Vindby m/s	Korr luftryck	Nederb./dygn mm
2012-08-05 10:00	304	42	76	0,0	19,43	12,52	39,0	1008,51	7,82	12,52	19,48	14,37	1,2	0,00	0,0
2012-08-05 10:30	351	41	74	0,0	19,53	13,02	39,0	1008,51	7,89	13,02	19,54	14,73	1,6	0,00	0,0
2012-08-05 11:00	334	41	74	0,0	19,53	13,83	39,0	1008,51	8,66	13,83	19,54	15,53	1,2	0,00	0,0
2012-08-05 11:30	126	41	73	0,0	19,53	14,63	39,0	1008,51	9,22	14,63	19,54	16,27	1,2	0,00	0,0
2012-08-05 12:00	154	41	72	0,0	19,63	15,53	39,0	1008,51	9,87	15,53	19,64	17,10	1,8	0,00	0,0
2012-08-05 12:30	154	41	71	0,0	19,63	16,03	39,0	1008,51	10,13	16,03	19,64	17,54	2,4	0,00	0,0
2012-08-05 13:00	188	41	70	0,0	19,63	16,23	39,0	1008,51	10,09	16,23	19,64	17,67	1,6	0,00	0,0
2012-08-05 13:30	153	41	71	0,0	19,63	16,83	39,0	1008,51	10,89	16,83	19,64	18,34	1,4	0,00	0,0
2012-08-05 14:00	140	41	72	0,0	19,63	16,63	39,0	1008,51	10,92	16,63	19,64	18,20	1,6	0,00	0,0
2012-08-05 14:30	157	41	73	0,0	19,63	16,33	39,0	1008,51	10,85	16,33	19,64	17,97	1,8	0,00	0,0
2012-08-05 15:00	193	41	74	0,0	19,63	16,33	39,0	1008,51	11,06	16,33	19,64	18,04	1,8	0,00	0,0
2012-08-05 15:30	337	41	77	0,0	19,63	15,43	39,0	1008,51	10,82	15,43	19,64	17,34	1,6	0,00	0,0
2012-08-05 16:00	322	41	80	0,0	19,63	15,63	39,0	1008,51	11,61	15,63	19,64	17,76	1,4	0,00	0,0
2012-08-05 16:30	295	41	80	0,0	19,63	15,43	39,0	1007,51	11,42	15,43	19,64	17,56	1,2	0,00	0,0
2012-08-05 17:00	324	42	81	0,0	19,63	15,23	39,0	1007,51	11,42	15,23	19,68	17,43	1,2	0,00	0,0
2012-08-05 17:30	334	42	78	1,2	19,63	15,53	39,0	1007,51	11,12	15,53	19,68	17,51	1,4	0,00	0,0
2012-08-05 18:00	351	42	79	0,0	19,63	15,53	42,0	1007,51	11,32	15,53	19,68	17,59	1,1	3,00	3,0
2012-08-05 18:30	356	42	82	0,0	19,63	15,13	42,0	1007,51	11,51	15,13	19,68	17,40	1,6	3,00	3,0
2012-08-05 19:00	6	42	77	0,0	19,73	15,63	42,0	1007,51	11,01	15,63	19,78	17,54	1,6	0,00	3,0
2012-08-05 19:30	2	42	79	0,0	19,73	14,93	42,0	1007,51	10,73	14,93	19,78	16,98	1,2	0,00	3,0
2012-08-05 20:00	3	42	81	0,0	19,73	14,83	42,0	1007,51	11,03	14,83	19,78	17,03	0,0	0,00	3,0
2012-08-05 20:30	3	42	79	0,0	19,73	14,93	42,0	1007,51	10,73	14,93	19,78	16,98	0,0	0,00	3,0
2012-08-05 21:00	2	42	82	0,0	19,73	14,43	42,0	1007,51	10,83	14,43	19,78	16,70	0,0	0,00	3,0
2012-08-05 21:30	2	42	85	0,0	19,63	13,83	42,0	1007,51	10,81	13,83	19,68	16,33	0,0	0,00	3,0
2012-08-05 22:00	2	42	86	0,0	19,63	13,12	42,0	1007,51	10,30	13,12	19,68	15,70	0,0	0,00	3,0
2012-08-05 22:30	2	42	91	0,0	19,63	11,92	42,0	1007,51	10,00	11,92	19,68	14,90	0,0	0,00	3,0
2012-08-05 23:00	2	42	93	0,0	19,63	11,42	42,0	1008,51	9,84	11,42	19,68	14,56	0,0	0,00	3,0
2012-08-05 23:30	2	42	95	0,0	19,63	10,82	42,0	1008,51	9,58	10,82	19,68	14,13	0,0	0,00	3,0
2012-08-06 00:00	2	42	97	0,0	19,63	10,42	42,0	1008,51	9,50	10,42	19,68	13,89	0,0	0,00	0,0
2012-08-06 00:30	2	42	99	0,0	19,63	10,52	42,0	1008,51	9,91	10,52	19,68	14,17	0,0	0,00	0,0
2012-08-06 01:00	351	42	99	0,0	19,63	10,82	42,0	1008,51	10,21	10,82	19,68	14,47	1,2	0,00	0,0
2012-08-06 01:30	356	42	99	0,0	19,63	10,62	42,0	1008,51	10,01	10,62	19,68	14,27	0,0	0,00	0,0
2012-08-06 02:00	356	42	100	0,0	19,63	10,12	42,0	1008,51	9,67	10,12	19,68	13,85	0,0	0,00	0,0
2012-08-06 02:30	0	42	100	0,0	19,63	10,32	42,0	1008,51	9,87	10,32	19,68	14,05	0,0	0,00	0,0
2012-08-06 03:00	0	42	100	0,0	19,63	10,12	42,0	1008,51	9,67	10,12	19,68	13,85	0,0	0,00	0,0
2012-08-06 03:30	0	42	99	0,0	19,63	10,12	42,0	1008,51	9,51	10,12	19,68	13,77	0,0	0,00	0,0
2012-08-06 04:00	0	42	99	0,0	19,53	9,92	42,0	1008,51	9,32	9,92	19,58	13,57	0,0	0,00	0,0
2012-08-06 04:30	0	42	100	0,0	19,53	9,82	42,0	1008,51	9,37	9,82	19,58	13,55	0,0	0,00	0,0
2012-08-06 05:00	0	42	100	0,0	19,53	9,82	42,0	1008,51	9,37	9,82	19,58	13,55	0,0	0,00	0,0
2012-08-06 05:30	0	43	100	0,0	19,53	9,82	42,0	1008,51	9,37	9,82	19,63	13,55	0,0	0,00	0,0
2012-08-06 06:00	0	43	100	0,0	19,53	9,72	42,0	1008,51	9,27	9,72	19,63	13,45	0,0	0,00	0,0
2012-08-06 06:30	0	43	100	0,0	19,53	9,82	43,2	1008,51	9,37	9,82	19,63	13,55	0,0	1,20	1,2
2012-08-06 07:00	0	43	100	0,0	19,53	10,12	43,2	1008,51	9,67	10,12	19,63	13,85	0,0	1,20	1,2
2012-08-06 07:30	0	42	100	0,0	19,53	10,32	43,2	1008,51	9,87	10,32	19,58	14,05	0,0	0,00	1,2
2012-08-06 08:00	5	43	100	0,0	19,43	10,12	43,8	1009,51	9,67	10,12	19,53	13,85	0,0	0,60	1,8
2012-08-06 08:30	6	43	100	0,0	19,43	10,32	43,8	1009,51	9,87	10,32	19,53	14,05	0,0	0,60	1,8

Datum	Vindriktning °	Fukt inne Rh%	Fukt ute Rh%	Vind m/s	Temp inne °C	Temp ute °C	Regn mm	Lufttryck Mbar	Daggpunkt °C	Kyleffekt °C	Vix inne °C	Vix ute °C	Vindby m/s	Korr lufttryck	Nederb./dygn mm
2012-08-06 09:00	6	43	100	0,0	19,43	11,22	43,8	1009,51	10,77	11,22	19,53	14,95	0,0	0,00	1,8
2012-08-06 09:30	53	43	100	0,0	19,43	11,92	43,8	1009,51	11,46	11,92	19,53	15,65	0,0	0,00	1,8
2012-08-06 10:00	53	42	99	0,0	19,63	12,32	43,8	1009,51	11,71	12,32	19,68	15,97	0,0	0,00	1,8
2012-08-06 10:30	172	42	96	0,0	19,73	13,23	43,8	1009,51	12,12	13,23	19,78	16,61	1,4	0,00	1,8
2012-08-06 11:00	145	42	92	0,0	19,83	13,93	43,8	1009,51	12,14	13,93	19,88	16,98	1,8	0,00	1,8
2012-08-06 11:30	143	42	83	1,4	19,83	14,43	43,8	1009,51	11,02	14,43	19,88	16,78	1,6	0,00	1,8
2012-08-06 12:00	173	42	79	0,0	19,83	14,93	43,8	1009,51	10,73	14,93	19,88	16,98	2,4	0,00	1,8
2012-08-06 12:30	134	42	72	0,0	19,73	14,63	43,8	1009,51	9,00	14,63	19,78	16,20	1,8	0,00	1,8
2012-08-06 13:00	17	42	71	0,0	19,73	15,73	43,8	1008,51	9,84	15,73	19,78	17,24	2,6	0,00	1,8
2012-08-06 13:30	159	42	69	0,0	19,73	16,53	43,8	1008,51	10,16	16,53	19,78	17,91	3,0	0,00	1,8
2012-08-06 14:00	122	42	65	0,0	19,73	16,53	43,8	1008,51	9,22	16,53	19,78	17,65	1,6	0,00	1,8
2012-08-06 14:30	175	42	65	0,0	19,73	17,13	43,8	1008,51	9,79	17,13	19,78	18,26	2,0	0,00	1,8
2012-08-06 15:00	107	42	58	0,0	19,73	17,03	43,8	1008,51	7,92	17,03	19,78	17,74	1,4	0,00	1,8
2012-08-06 15:30	45	42	56	0,0	19,73	17,43	43,8	1008,51	7,75	17,43	19,78	18,03	2,0	0,00	1,8
2012-08-06 16:00	118	42	59	0,0	19,73	17,23	43,8	1008,51	8,38	17,23	19,78	18,00	1,4	0,00	1,8
2012-08-06 16:30	159	42	52	0,0	19,73	17,33	43,8	1008,51	6,51	17,33	19,78	17,72	0,0	0,00	1,8
2012-08-06 17:00	159	42	56	0,0	19,63	17,53	43,8	1007,51	7,84	17,53	19,68	18,13	0,0	0,00	1,8
2012-08-06 17:30	166	42	58	0,0	19,63	17,53	43,8	1007,51	8,39	17,53	19,68	18,25	1,2	0,00	1,8
2012-08-06 18:00	166	42	58	0,0	19,63	17,63	43,8	1007,51	8,48	17,63	19,68	18,35	0,0	0,00	1,8
2012-08-06 18:30	107	42	57	0,0	19,63	17,53	43,8	1007,51	8,12	17,53	19,68	18,19	1,2	0,00	1,8
2012-08-06 19:00	143	42	63	0,0	19,63	17,03	43,8	1007,51	9,21	17,03	19,68	18,03	1,6	0,00	1,8
2012-08-06 19:30	131	42	65	0,0	19,63	16,73	43,8	1007,51	9,41	16,73	19,68	17,86	0,0	0,00	1,8
2012-08-06 20:00	130	42	70	0,0	19,73	16,53	43,8	1007,51	10,38	16,53	19,78	17,97	0,0	0,00	1,8
2012-08-06 20:30	130	42	71	0,0	19,73	16,03	43,8	1006,51	10,13	16,03	19,78	17,54	0,0	0,00	1,8
2012-08-06 21:00	130	42	75	0,0	19,73	15,33	43,8	1006,51	10,31	15,33	19,78	17,10	0,0	0,00	1,8
2012-08-06 21:30	130	42	75	0,0	19,73	14,83	43,8	1006,51	9,83	14,83	19,78	16,60	0,0	0,00	1,8
2012-08-06 22:00	121	42	80	0,0	19,73	14,23	43,8	1006,51	10,25	14,23	19,78	16,36	0,0	0,00	1,8
2012-08-06 22:30	115	42	82	0,0	19,73	13,73	43,8	1006,51	10,15	13,73	19,78	16,00	0,0	0,00	1,8
2012-08-06 23:00	115	42	81	0,0	19,73	13,43	43,8	1006,51	9,67	13,43	19,78	15,63	0,0	0,00	1,8
2012-08-06 23:30	118	42	81	0,0	19,73	13,33	43,8	1005,51	9,57	13,33	19,78	15,53	0,0	0,00	1,8
2012-08-07 00:00	108	42	82	0,0	19,63	12,92	43,8	1005,51	9,37	12,92	19,68	15,20	0,0	0,00	0,0
2012-08-07 00:30	121	42	85	0,0	19,63	12,52	43,8	1005,51	9,54	12,52	19,68	15,03	0,0	0,00	0,0
2012-08-07 01:00	39	42	86	0,0	19,63	11,92	43,8	1005,51	9,13	11,92	19,68	14,50	0,0	0,00	0,0
2012-08-07 01:30	313	42	87	0,0	19,63	11,62	43,8	1005,51	9,01	11,62	19,68	14,28	0,0	0,00	0,0
2012-08-07 02:00	232	42	88	0,0	19,63	11,12	43,8	1005,51	8,70	11,12	19,68	13,86	0,0	0,00	0,0
2012-08-07 02:30	328	42	91	0,0	19,63	10,72	43,8	1004,51	8,82	10,72	19,68	13,70	0,0	0,00	0,0
2012-08-07 03:00	338	42	91	0,0	19,63	10,52	43,8	1005,51	8,62	10,52	19,68	13,50	1,2	0,00	0,0
2012-08-07 03:30	333	42	89	0,0	19,63	10,52	43,8	1004,51	8,28	10,52	19,68	13,34	1,2	0,00	0,0
2012-08-07 04:00	342	42	89	0,0	19,63	10,52	43,8	1004,51	8,28	10,52	19,68	13,34	1,4	0,00	0,0
2012-08-07 04:30	322	42	89	0,0	19,63	10,22	43,8	1004,51	7,99	10,22	19,68	13,04	1,4	0,00	0,0
2012-08-07 05:00	336	42	89	0,0	19,53	10,12	43,8	1003,51	7,89	10,12	19,58	12,94	1,6	0,00	0,0
2012-08-07 05:30	351	42	90	0,0	19,53	10,02	43,8	1003,51	7,96	10,02	19,58	12,92	1,4	0,00	0,0
2012-08-07 06:00	356	42	90	0,0	19,53	10,12	43,8	1003,51	8,06	10,12	19,58	13,02	1,4	0,00	0,0
2012-08-07 06:30	356	42	89	0,0	19,53	10,22	43,8	1003,51	7,99	10,22	19,58	13,04	1,8	0,00	0,0
2012-08-07 07:00	356	42	89	0,0	19,53	10,22	43,8	1003,51	7,99	10,22	19,58	13,04	1,8	0,00	0,0
2012-08-07 07:30	356	42	87	0,0	19,53	10,62	43,8	1003,51	8,03	10,62	19,58	13,28	2,0	0,00	0,0

Datum	Vindriktning	Fukt inne	Fukt ute	Vind	Temp inne	Temp ute	Regn	Lufttryck	Daggpunkt	Kyleffekt	Vix inne	Vix ute	Vindby	Korr lufttryck	Nederb./dygn
	°	Rh%	Rh%	m/s	°C	°C	mm	Mbar	°C	°C	°C	°C	m/s		mm
2012-08-07 08:00	47	43	86	0,0	19,53	10,92	43,8	1003,51	8,15	10,92	19,63	13,50	1,8	0,00	0,0
2012-08-07 08:30	339	43	84	0,0	19,53	11,22	43,8	1003,51	8,09	11,22	19,63	13,65	2,0	0,00	0,0
2012-08-07 09:00	341	43	83	0,0	19,53	11,52	43,8	1003,51	8,19	11,52	19,63	13,87	1,6	0,00	0,0
2012-08-07 09:30	351	43	82	1,4	19,53	11,92	43,8	1003,51	8,40	11,92	19,63	14,20	1,8	0,00	0,0
2012-08-07 10:00	320	42	78	2,2	19,63	12,32	43,8	1003,51	8,02	12,32	19,68	14,31	2,2	0,00	0,0
2012-08-07 10:30	356	42	78	0,0	19,63	12,92	43,8	1003,51	8,60	12,92	19,68	14,91	2,6	0,00	0,0
2012-08-07 11:00	5	42	76	1,2	19,73	13,43	43,8	1003,51	8,69	13,43	19,78	15,27	2,8	0,00	0,0
2012-08-07 11:30	351	42	76	1,4	19,73	13,83	43,8	1003,51	9,07	13,83	19,78	15,67	2,4	0,00	0,0
2012-08-07 12:00	347	42	75	1,6	19,73	14,23	43,8	1003,51	9,25	14,23	19,78	16,00	2,0	0,00	0,0
2012-08-07 12:30	351	42	72	0,0	19,63	14,83	43,8	1003,51	9,20	14,83	19,68	16,40	2,2	0,00	0,0
2012-08-07 13:00	90	42	71	0,0	19,63	15,33	43,8	1003,51	9,46	15,33	19,68	16,84	1,6	0,00	0,0
2012-08-07 13:30	356	42	66	0,0	19,63	15,83	43,8	1003,51	8,80	15,83	19,68	17,02	1,6	0,00	0,0
2012-08-07 14:00	333	42	66	1,2	19,63	15,93	43,8	1003,51	8,89	15,93	19,68	17,12	1,6	0,00	0,0
2012-08-07 14:30	21	42	68	0,0	19,63	15,93	43,8	1003,51	9,36	15,93	19,68	17,24	1,4	0,00	0,0
2012-08-07 15:00	49	42	65	0,0	19,63	16,53	43,8	1003,51	9,22	16,53	19,68	17,65	1,2	0,00	0,0
2012-08-07 15:30	69	42	59	0,0	19,63	16,83	43,8	1003,51	8,00	16,83	19,68	17,60	1,8	0,00	0,0
2012-08-07 16:00	351	42	56	0,0	19,63	16,63	43,8	1003,51	7,01	16,63	19,68	17,23	1,2	0,00	0,0
2012-08-07 16:30	356	42	57	0,0	19,73	16,83	43,8	1003,51	7,47	16,83	19,78	17,49	1,2	0,00	0,0
2012-08-07 17:00	351	42	57	0,0	19,73	16,73	43,8	1003,51	7,38	16,73	19,78	17,39	0,0	0,00	0,0
2012-08-07 17:30	3	42	58	0,0	19,73	16,43	43,8	1003,51	7,36	16,43	19,78	17,14	0,0	0,00	0,0
2012-08-07 18:00	3	42	64	0,0	19,73	16,43	43,8	1003,51	8,89	16,43	19,78	17,49	0,0	0,00	0,0
2012-08-07 18:30	3	42	66	0,0	19,73	16,43	43,8	1003,51	9,37	16,43	19,78	17,62	0,0	0,00	0,0
2012-08-07 19:00	338	42	71	0,0	19,73	15,43	43,8	1003,51	9,55	15,43	19,78	16,94	1,8	0,00	0,0
2012-08-07 19:30	356	42	90	0,0	19,73	12,52	43,8	1004,51	10,42	12,52	19,78	15,42	2,6	0,00	0,0
2012-08-07 20:00	3	42	92	0,0	19,73	12,12	43,8	1004,51	10,37	12,12	19,78	15,18	2,0	0,00	0,0
2012-08-07 20:30	2	42	94	0,0	19,73	12,22	43,8	1004,51	10,80	12,22	19,78	15,44	1,2	0,00	0,0
2012-08-07 21:00	1	42	97	0,0	19,73	12,12	43,8	1004,51	11,19	12,12	19,78	15,59	0,0	0,00	0,0
2012-08-07 21:30	1	42	97	0,0	19,73	12,22	43,8	1004,51	11,29	12,22	19,78	15,70	0,0	0,00	0,0
2012-08-07 22:00	356	42	98	0,0	19,73	12,02	43,8	1004,51	11,25	12,02	19,78	15,58	0,0	0,00	0,0
2012-08-07 22:30	343	42	97	0,0	19,73	11,72	43,8	1005,51	10,79	11,72	19,78	15,19	0,0	0,00	0,0
2012-08-07 23:00	343	42	98	0,0	19,73	11,42	43,8	1005,51	10,65	11,42	19,78	14,98	0,0	0,00	0,0
2012-08-07 23:30	343	42	98	0,0	19,73	11,32	43,8	1005,51	10,55	11,32	19,78	14,88	0,0	0,00	0,0
2012-08-08 00:00	351	42	97	0,0	19,73	11,02	43,8	1005,51	10,10	11,02	19,78	14,49	0,0	0,00	0,0
2012-08-08 00:30	4	42	97	0,0	19,63	10,92	43,8	1005,51	10,00	10,92	19,68	14,39	0,0	0,00	0,0
2012-08-08 01:00	338	42	97	0,0	19,63	10,42	43,8	1006,51	9,50	10,42	19,68	13,89	0,0	0,00	0,0
2012-08-08 01:30	332	42	96	0,0	19,63	10,02	43,8	1006,51	8,94	10,02	19,68	13,41	1,8	0,00	0,0
2012-08-08 02:00	328	42	95	0,0	19,63	9,62	43,8	1006,51	8,39	9,62	19,68	12,92	1,6	0,00	0,0
2012-08-08 02:30	339	42	95	0,0	19,63	9,22	43,8	1006,51	7,99	9,22	19,68	12,52	1,2	0,00	0,0
2012-08-08 03:00	336	42	95	0,0	19,63	9,02	43,8	1007,51	7,79	9,02	19,68	12,32	0,0	0,00	0,0
2012-08-08 03:30	347	42	95	0,0	19,53	8,82	43,8	1007,51	7,59	8,82	19,58	12,12	1,2	0,00	0,0
2012-08-08 04:00	340	42	94	0,0	19,53	8,52	43,8	1007,51	7,14	8,52	19,58	11,74	1,2	0,00	0,0
2012-08-08 04:30	334	42	92	0,0	19,53	8,12	43,8	1008,51	6,42	8,12	19,58	11,18	0,0	0,00	0,0
2012-08-08 05:00	336	42	89	0,0	19,53	8,02	43,8	1008,51	5,82	8,02	19,58	10,83	1,2	0,00	0,0
2012-08-08 05:30	332	42	88	0,0	19,43	8,02	43,8	1008,51	5,65	8,02	19,48	10,76	1,4	0,00	0,0
2012-08-08 06:00	356	42	86	0,0	19,43	8,52	43,8	1008,51	5,80	8,52	19,48	11,10	1,4	0,00	0,0
2012-08-08 06:30	329	42	83	1,2	19,43	8,82	43,8	1008,51	5,56	8,82	19,48	11,17	2,0	0,00	0,0

Datum	Vindriktning	Fukt inne Rh%	Fukt ute Rh%	Vind m/s	Temp inne °C	Temp ute °C	Regn mm	Luftryck Mbar	Daggpunkt °C	Kyleffekt °C	Vix inne °C	Vix ute °C	Vindby m/s	Korr luftryck	Nederb./dygn mm
2012-08-08 07:00	327	41	81	1,2	19,43	9,22	43,8	1008,51	5,59	9,22	19,44	11,43	2,2	0,00	0,0
2012-08-08 07:30	2	41	78	1,2	19,33	9,72	43,8	1008,51	5,51	9,72	19,34	11,71	2,0	0,00	0,0
2012-08-08 08:00	320	41	79	1,2	19,33	10,02	43,8	1008,51	5,99	10,02	19,34	12,08	2,6	0,00	0,0
2012-08-08 08:30	331	41	80	1,2	19,33	10,12	43,8	1009,51	6,27	10,12	19,34	12,25	2,0	0,00	0,0
2012-08-08 09:00	340	41	79	0,0	19,23	10,52	43,8	1009,51	6,47	10,52	19,24	12,58	2,4	0,00	0,0
2012-08-08 09:30	329	41	78	0,0	19,33	10,82	43,8	1009,51	6,57	10,82	19,34	12,81	2,6	0,00	0,0
2012-08-08 10:00	321	41	76	0,0	19,33	11,22	43,8	1009,51	6,56	11,22	19,34	13,07	2,2	0,00	0,0
2012-08-08 10:30	327	41	74	0,0	19,43	10,92	43,8	1010,51	5,87	10,92	19,44	12,63	2,0	0,00	0,0
2012-08-08 11:00	302	41	73	0,0	19,43	11,52	43,8	1010,51	6,24	11,52	19,44	13,17	2,6	0,00	0,0
2012-08-08 11:30	330	41	67	0,0	19,43	11,82	43,8	1010,51	5,24	11,82	19,44	13,08	2,0	0,00	0,0
2012-08-08 12:00	343	41	68	0,0	19,53	11,72	43,8	1010,51	5,36	11,72	19,54	13,04	3,0	0,00	0,0
2012-08-08 12:30	320	41	67	0,0	19,53	12,12	43,8	1011,51	5,52	12,12	19,54	13,38	2,6	0,00	0,0
2012-08-08 13:00	333	40	69	1,2	19,53	11,92	43,8	1011,51	5,77	11,92	19,49	13,30	1,8	0,00	0,0
2012-08-08 13:30	335	40	65	1,2	19,53	12,12	43,8	1011,51	5,06	12,12	19,49	13,25	1,8	0,00	0,0
2012-08-08 14:00	7	41	73	0,0	19,53	11,82	43,8	1011,51	6,53	11,82	19,54	13,47	2,2	0,00	0,0
2012-08-08 14:30	2	41	75	0,0	19,53	11,72	43,8	1012,51	6,85	11,72	19,54	13,50	2,0	0,00	0,0
2012-08-08 15:00	341	41	69	0,0	19,53	12,22	43,8	1012,51	6,06	12,22	19,54	13,60	1,4	0,00	0,0
2012-08-08 15:30	330	41	75	0,0	19,53	11,72	43,8	1012,51	6,85	11,72	19,54	13,50	2,2	0,00	0,0
2012-08-08 16:00	317	41	79	1,2	19,53	11,52	43,8	1012,51	7,44	11,52	19,54	13,58	1,8	0,00	0,0
2012-08-08 16:30	323	41	79	0,0	19,43	11,42	43,8	1012,51	7,34	11,42	19,44	13,48	2,2	0,00	0,0
2012-08-08 17:00	335	40	84	0,0	19,43	11,12	43,8	1013,51	7,99	11,12	19,39	13,55	2,0	0,00	0,0
2012-08-08 17:30	332	40	82	0,0	19,43	11,22	43,8	1013,51	7,72	11,22	19,39	13,50	1,8	0,00	0,0
2012-08-08 18:00	333	40	81	0,0	19,43	11,02	43,8	1013,51	7,34	11,02	19,39	13,23	1,6	0,00	0,0
2012-08-08 18:30	337	41	82	0,0	19,43	10,92	43,8	1013,51	7,43	10,92	19,44	13,20	1,8	0,00	0,0
2012-08-08 19:00	325	40	80	0,0	19,43	10,82	43,8	1013,51	6,95	10,82	19,39	12,95	1,8	0,00	0,0
2012-08-08 19:30	339	40	79	0,0	19,43	10,82	43,8	1013,51	6,76	10,82	19,39	12,88	1,6	0,00	0,0
2012-08-08 20:00	332	40	82	0,0	19,43	10,32	43,8	1013,51	6,84	10,32	19,39	12,60	1,4	0,00	0,0
2012-08-08 20:30	318	40	85	0,0	19,43	10,02	43,8	1014,51	7,09	10,02	19,39	12,52	1,2	0,00	0,0
2012-08-08 21:00	351	40	85	0,0	19,43	9,92	43,8	1014,51	6,99	9,92	19,39	12,42	0,0	0,00	0,0
2012-08-08 21:30	351	40	84	0,0	19,43	9,72	43,8	1014,51	6,62	9,72	19,39	12,15	0,0	0,00	0,0
2012-08-08 22:00	351	40	85	0,0	19,53	9,32	43,8	1014,51	6,41	9,32	19,49	11,82	0,0	0,00	0,0
2012-08-08 22:30	335	40	86	0,0	19,53	8,92	43,8	1014,51	6,19	8,92	19,49	11,50	0,0	0,00	0,0
2012-08-08 23:00	333	40	87	0,0	19,43	8,82	43,8	1015,51	6,27	8,82	19,39	11,48	0,0	0,00	0,0
2012-08-08 23:30	334	40	88	0,0	19,43	8,62	43,8	1015,51	6,24	8,62	19,39	11,36	0,0	0,00	0,0
2012-08-09 00:00	351	40	90	0,0	19,53	8,22	43,8	1015,51	6,19	8,22	19,49	11,11	0,0	0,00	0,0
2012-08-09 00:30	0	40	93	0,0	19,53	7,92	43,8	1015,51	6,38	7,92	19,49	11,06	0,0	0,00	0,0
2012-08-09 01:00	356	40	94	0,0	19,53	7,72	45,6	1015,51	6,35	7,72	19,49	10,94	1,2	1,80	1,8
2012-08-09 01:30	2	40	97	0,0	19,53	7,52	45,6	1015,51	6,62	7,52	19,49	10,99	1,2	1,80	1,8
2012-08-09 02:00	2	40	98	0,0	19,63	7,32	45,6	1015,51	6,57	7,32	19,59	10,88	0,0	0,00	1,8
2012-08-09 02:30	2	40	98	0,0	19,63	7,12	45,6	1015,51	6,37	7,12	19,59	10,68	0,0	0,00	1,8
2012-08-09 03:00	356	40	97	0,0	19,53	6,52	45,6	1016,51	5,62	6,52	19,49	9,99	0,0	0,00	1,8
2012-08-09 03:30	356	40	95	0,0	19,53	6,22	45,6	1016,51	5,02	6,22	19,49	9,52	0,0	0,00	1,8
2012-08-09 04:00	9	40	95	0,0	19,43	5,82	45,6	1016,51	4,62	5,82	19,39	9,12	0,0	0,00	1,8
2012-08-09 04:30	356	40	94	0,0	19,43	5,72	45,6	1016,51	4,37	5,72	19,39	8,94	0,0	0,00	1,8
2012-08-09 05:00	2	40	93	0,0	19,43	5,62	45,6	1016,51	4,11	5,62	19,39	8,75	0,0	0,00	1,8
2012-08-09 05:30	7	40	94	0,0	19,43	5,62	45,6	1016,51	4,27	5,62	19,39	8,84	0,0	0,00	1,8

Datum	Vindriktning °	Fukt inne Rh%	Fukt ute Rh%	Vind m/s	Temp inne °C	Temp ute °C	Regn mm	Luftryck Mbar	Daggpunkt °C	Kyleffekt °C	Vix inne °C	Vix ute °C	Vindby m/s	Korr luftryck	Nederb./dygn mm
2012-08-09 06:00	7	40	94	0,0	19,33	5,32	45,6	1017,52	3,97	5,32	19,29	8,54	0,0	0,00	1,8
2012-08-09 06:30	7	40	95	0,0	19,33	5,52	45,6	1017,52	4,32	5,52	19,29	8,82	0,0	0,00	1,8
2012-08-09 07:00	7	40	94	0,0	19,33	7,12	45,6	1017,52	5,75	7,12	19,29	10,34	0,0	0,00	1,8
2012-08-09 07:30	4	40	85	0,0	19,23	8,32	45,6	1017,52	5,43	8,32	19,19	10,82	0,0	0,00	1,8
2012-08-09 08:00	339	40	84	0,0	19,23	8,12	45,6	1017,52	5,06	8,12	19,19	10,55	0,0	0,00	1,8
2012-08-09 08:30	339	40	84	0,0	19,23	8,92	45,6	1017,52	5,84	8,92	19,19	11,35	0,0	0,00	1,8
2012-08-09 09:00	356	40	80	0,0	19,23	10,02	45,6	1017,52	6,18	10,02	19,19	12,15	1,2	0,00	1,8
2012-08-09 09:30	351	40	74	1,4	19,23	10,92	45,6	1017,52	5,87	10,92	19,19	12,63	1,8	0,00	1,8
2012-08-09 10:00	330	40	68	0,0	19,43	11,72	45,6	1018,52	5,36	11,72	19,39	13,04	2,4	0,00	1,8
2012-08-09 10:30	351	40	71	0,0	19,63	12,02	45,6	1018,52	6,30	12,02	19,59	13,53	2,4	0,00	1,8
2012-08-09 11:00	333	40	70	0,0	19,73	12,52	46,8	1018,52	6,56	12,52	19,69	13,97	3,5	1,20	3,0
2012-08-09 11:30	341	39	70	0,0	19,73	13,02	46,8	1018,52	7,04	13,02	19,65	14,47	2,0	1,20	3,0
2012-08-09 12:00	302	39	66	0,0	19,63	13,73	46,8	1018,52	6,81	13,73	19,55	14,91	2,0	0,00	3,0
2012-08-09 12:30	333	39	64	0,0	19,63	13,63	46,8	1018,52	6,25	13,63	19,55	14,69	3,0	0,00	3,0
2012-08-09 13:00	351	39	59	1,8	19,63	14,03	46,8	1018,52	5,39	14,03	19,55	14,80	2,8	0,00	3,0
2012-08-09 13:30	332	39	55	1,2	19,63	14,93	46,8	1018,52	5,16	14,93	19,55	15,48	2,2	0,00	3,0
2012-08-09 14:00	332	39	57	0,0	19,63	14,53	46,8	1018,52	5,33	14,53	19,55	15,19	2,0	0,00	3,0
2012-08-09 14:30	356	39	53	0,0	19,63	14,73	46,8	1018,52	4,41	14,73	19,55	15,17	2,2	0,00	3,0
2012-08-09 15:00	351	40	59	0,0	19,53	14,43	46,8	1018,52	5,76	14,43	19,49	15,20	1,6	0,00	3,0
2012-08-09 15:30	351	40	54	1,2	19,53	14,63	46,8	1018,52	4,60	14,63	19,49	15,12	2,2	0,00	3,0
2012-08-09 16:00	339	40	57	0,0	19,53	13,93	46,8	1018,52	4,77	13,93	19,49	14,59	1,6	0,00	3,0
2012-08-09 16:30	10	40	55	0,0	19,53	14,23	46,8	1018,52	4,51	14,23	19,49	14,78	1,2	0,00	3,0
2012-08-09 17:00	331	40	53	1,4	19,53	15,13	46,8	1018,52	4,78	15,13	19,49	15,57	2,2	0,00	3,0
2012-08-09 17:30	356	40	62	0,0	19,63	13,43	46,8	1018,52	5,58	13,43	19,59	14,37	2,6	0,00	3,0
2012-08-09 18:00	327	40	56	1,2	19,63	14,83	46,8	1018,52	5,34	14,83	19,59	15,43	3,1	0,00	3,0
2012-08-09 18:30	332	40	56	0,0	19,63	14,23	46,8	1018,52	4,78	14,23	19,59	14,83	2,8	0,00	3,0
2012-08-09 19:00	327	40	56	0,0	19,63	13,83	46,8	1018,52	4,41	13,83	19,59	14,43	1,8	0,00	3,0
2012-08-09 19:30	9	40	59	0,0	19,63	13,63	46,8	1018,52	5,01	13,63	19,59	14,40	1,2	0,00	3,0
2012-08-09 20:00	351	40	63	0,0	19,63	13,63	46,8	1018,52	6,01	13,63	19,59	14,63	0,0	0,00	3,0
2012-08-09 20:30	356	40	65	0,0	19,73	13,83	46,8	1018,52	6,67	13,83	19,69	14,95	0,0	0,00	3,0
2012-08-09 21:00	356	40	70	0,0	19,63	12,72	46,8	1019,52	6,76	12,72	19,59	14,17	0,0	0,00	3,0
2012-08-09 21:30	356	40	78	0,0	19,63	11,82	46,8	1019,52	7,54	11,82	19,59	13,81	0,0	0,00	3,0
2012-08-09 22:00	356	40	78	0,0	19,63	11,62	46,8	1019,52	7,34	11,62	19,59	13,61	0,0	0,00	3,0
2012-08-09 22:30	356	40	83	0,0	19,63	10,52	46,8	1019,52	7,22	10,52	19,59	12,87	0,0	0,00	3,0
2012-08-09 23:00	356	40	84	0,0	19,63	9,62	46,8	1020,52	6,52	9,62	19,59	12,05	0,0	0,00	3,0
2012-08-09 23:30	356	40	88	0,0	19,63	8,92	46,8	1020,52	6,54	8,92	19,59	11,66	0,0	0,00	3,0
2012-08-10 00:00	3	40	89	0,0	19,63	8,52	46,8	1020,52	6,31	8,52	19,59	11,33	0,0	0,00	0,0
2012-08-10 00:30	3	40	92	0,0	19,53	8,22	46,8	1020,52	6,52	8,22	19,49	11,28	0,0	0,00	0,0
2012-08-10 01:00	1	40	95	0,0	19,53	7,92	46,8	1020,52	6,70	7,92	19,49	11,22	1,2	0,00	0,0
2012-08-10 01:30	5	40	96	0,0	19,53	7,72	46,8	1020,52	6,66	7,72	19,49	11,11	1,2	0,00	0,0
2012-08-10 02:00	3	40	96	0,0	19,53	7,32	46,8	1020,52	6,26	7,32	19,49	10,71	0,0	0,00	0,0
2012-08-10 02:30	4	40	97	0,0	19,53	7,22	46,8	1020,52	6,32	7,22	19,49	10,69	1,2	0,00	0,0
2012-08-10 03:00	351	40	99	0,0	19,53	6,82	46,8	1021,52	6,23	6,82	19,49	10,46	0,0	0,00	0,0
2012-08-10 03:30	356	40	99	0,0	19,53	6,72	46,8	1020,52	6,13	6,72	19,49	10,36	0,0	0,00	0,0
2012-08-10 04:00	356	40	99	0,0	19,43	6,32	46,8	1020,52	5,73	6,32	19,39	9,96	0,0	0,00	0,0
2012-08-10 04:30	356	41	98	0,0	19,43	5,62	46,8	1021,52	4,88	5,62	19,44	9,18	0,0	0,00	0,0

Datum	Vindriktning	Fukt inne Rh%	Fukt ute Rh%	Vind m/s	Temp inne °C	Temp ute °C	Regn mm	Luftryck Mbar	Daggpunkt °C	Kyleffekt °C	Vix inne °C	Vix ute °C	Vindby m/s	Korr luftryck	Nederb./dygn mm
2012-08-10 05:00	356	40	100	0,0	19,43	6,02	47,4	1021,52	5,58	6,02	19,39	9,75	0,0	0,60	0,6
2012-08-10 05:30	356	40	100	0,0	19,43	6,02	47,4	1021,52	5,58	6,02	19,39	9,75	0,0	0,60	0,6
2012-08-10 06:00	356	40	100	0,0	19,43	6,72	47,4	1021,52	6,28	6,72	19,39	10,45	0,0	0,00	0,6
2012-08-10 06:30	356	40	98	0,0	19,43	7,42	47,4	1021,52	6,67	7,42	19,39	10,98	0,0	0,00	0,6
2012-08-10 07:00	356	40	96	0,0	19,43	8,62	47,4	1021,52	7,55	8,62	19,39	12,01	0,0	0,00	0,6
2012-08-10 07:30	356	40	90	0,0	19,33	9,42	47,4	1021,52	7,37	9,42	19,29	12,31	0,0	0,00	0,6
2012-08-10 08:00	356	40	88	0,0	19,33	10,22	47,4	1022,52	7,81	10,22	19,29	12,96	0,0	0,00	0,6
2012-08-10 08:30	356	40	84	0,0	19,33	10,82	47,4	1022,52	7,69	10,82	19,29	13,25	0,0	0,00	0,6
2012-08-10 09:00	351	40	81	0,0	19,33	11,22	47,4	1022,52	7,53	11,22	19,29	13,43	0,0	0,00	0,6
2012-08-10 09:30	22	40	76	0,0	19,43	11,92	47,4	1022,52	7,24	11,92	19,39	13,77	1,2	0,00	0,6
2012-08-10 10:00	4	40	73	0,0	19,43	12,72	47,4	1022,52	7,39	12,72	19,39	14,37	1,6	0,00	0,6
2012-08-10 10:30	75	40	70	0,0	19,53	12,92	47,4	1022,52	6,95	12,92	19,49	14,37	1,8	0,00	0,6
2012-08-10 11:00	328	40	70	0,0	19,63	13,53	47,4	1022,52	7,52	13,53	19,59	14,97	1,4	0,00	0,6
2012-08-10 11:30	171	40	67	2,2	19,63	14,73	47,4	1022,52	7,99	14,73	19,59	15,98	3,5	0,00	0,6
2012-08-10 12:00	323	40	62	0,0	19,63	15,03	47,4	1022,52	7,08	15,03	19,59	15,97	2,4	0,00	0,6
2012-08-10 12:30	351	40	64	1,2	19,63	14,23	47,4	1022,52	6,81	14,23	19,59	15,29	1,6	0,00	0,6
2012-08-10 13:00	6	40	67	0,0	19,63	14,73	47,4	1022,52	7,99	14,73	19,59	15,98	0,0	0,00	0,6
2012-08-10 13:30	155	40	67	0,0	19,63	15,33	47,4	1022,52	8,56	15,33	19,59	16,58	1,8	0,00	0,6
2012-08-10 14:00	165	40	60	0,0	19,53	16,03	47,4	1022,52	7,51	16,03	19,49	16,86	3,5	0,00	0,6
2012-08-10 14:30	213	40	60	0,0	19,63	16,33	47,4	1022,52	7,79	16,33	19,59	17,16	3,5	0,00	0,6
2012-08-10 15:00	192	40	59	0,0	19,63	16,43	47,4	1022,52	7,63	16,43	19,59	17,20	2,8	0,00	0,6
2012-08-10 15:30	221	40	61	0,0	19,63	16,73	47,4	1022,52	8,43	16,73	19,59	17,62	1,6	0,00	0,6
2012-08-10 16:00	153	40	61	0,0	19,63	16,73	47,4	1022,52	8,43	16,73	19,59	17,62	1,8	0,00	0,6
2012-08-10 16:30	153	40	59	0,0	19,63	16,83	47,4	1022,52	8,00	16,83	19,59	17,60	0,0	0,00	0,6
2012-08-10 17:00	186	40	62	0,0	19,53	16,33	47,4	1022,52	8,30	16,33	19,49	17,27	1,4	0,00	0,6
2012-08-10 17:30	345	40	64	0,0	19,53	15,33	47,4	1022,52	7,85	15,33	19,49	16,39	1,2	0,00	0,6
2012-08-10 18:00	337	40	64	0,0	19,53	15,43	47,4	1022,52	7,95	15,43	19,49	16,49	1,2	0,00	0,6
2012-08-10 18:30	323	40	67	0,0	19,53	14,63	47,4	1022,52	7,89	14,63	19,49	15,88	2,2	0,00	0,6
2012-08-10 19:00	336	40	72	0,0	19,53	14,13	47,4	1022,52	8,53	14,13	19,49	15,70	1,2	0,00	0,6
2012-08-10 19:30	351	40	73	0,0	19,53	13,83	47,4	1022,52	8,45	13,83	19,49	15,47	0,0	0,00	0,6
2012-08-10 20:00	3	41	75	0,0	19,53	13,33	47,4	1022,52	8,39	13,33	19,54	15,10	0,0	0,00	0,6
2012-08-10 20:30	3	41	78	0,0	19,53	12,92	47,4	1022,52	8,60	12,92	19,54	14,91	0,0	0,00	0,6
2012-08-10 21:00	3	41	79	0,0	19,53	12,62	47,4	1022,52	8,51	12,62	19,54	14,68	0,0	0,00	0,6
2012-08-10 21:30	3	41	81	0,0	19,53	12,52	47,4	1022,52	8,79	12,52	19,54	14,73	0,0	0,00	0,6
2012-08-10 22:00	4	41	82	0,0	19,53	12,32	47,4	1022,52	8,79	12,32	19,54	14,60	0,0	0,00	0,6
2012-08-10 22:30	4	41	84	0,0	19,53	12,12	47,4	1022,52	8,96	12,12	19,54	14,55	0,0	0,00	0,6
2012-08-10 23:00	0	41	87	0,0	19,43	11,72	47,4	1022,52	9,11	11,72	19,44	14,38	0,0	0,00	0,6
2012-08-10 23:30	0	41	88	0,0	19,43	11,52	47,4	1022,52	9,09	11,52	19,44	14,26	0,0	0,00	0,6
2012-08-11 00:00	0	41	89	0,0	19,53	11,22	47,4	1022,52	8,97	11,22	19,54	14,04	0,0	0,00	0,0
2012-08-11 00:30	0	40	90	0,0	19,53	11,22	47,4	1022,52	9,14	11,22	19,49	14,12	0,0	0,00	0,0
2012-08-11 01:00	0	40	92	0,0	19,53	11,02	47,4	1022,52	9,28	11,02	19,49	14,08	0,0	0,00	0,0
2012-08-11 01:30	0	40	93	0,0	19,53	11,02	47,4	1022,52	9,45	11,02	19,49	14,16	0,0	0,00	0,0
2012-08-11 02:00	0	40	95	0,0	19,43	10,82	47,4	1022,52	9,58	10,82	19,39	14,13	0,0	0,00	0,0
2012-08-11 02:30	0	40	95	0,0	19,43	10,92	47,4	1022,52	9,68	10,92	19,39	14,23	0,0	0,00	0,0
2012-08-11 03:00	2	41	95	0,0	19,43	10,82	47,4	1022,52	9,58	10,82	19,44	14,13	0,0	0,00	0,0
2012-08-11 03:30	2	41	95	0,0	19,43	10,82	47,4	1022,52	9,58	10,82	19,44	14,13	0,0	0,00	0,0

Datum	Vindriktning °	Fukt inne Rh%	Fukt ute Rh%	Vind m/s	Temp inne °C	Temp ute °C	Regn mm	Lufttryck Mbar	Daggpunkt °C	Kyleffekt °C	Vix inne °C	Vix ute °C	Vindby m/s	Korr lufttryck	Nederb./dygn mm
2012-08-11 04:00	2	41	96	0,0	19,43	10,52	47,4	1022,52	9,44	10,52	19,44	13,91	0,0	0,00	0,0
2012-08-11 04:30	2	41	97	0,0	19,43	10,52	47,4	1021,52	9,60	10,52	19,44	13,99	0,0	0,00	0,0
2012-08-11 05:00	2	41	97	0,0	19,43	10,52	47,4	1021,52	9,60	10,52	19,44	13,99	0,0	0,00	0,0
2012-08-11 05:30	2	41	98	0,0	19,43	10,42	47,4	1021,52	9,66	10,42	19,44	13,98	0,0	0,00	0,0
2012-08-11 06:00	2	41	99	0,0	19,43	10,52	47,4	1021,52	9,91	10,52	19,44	14,17	0,0	0,00	0,0
2012-08-11 06:30	2	41	99	0,0	19,43	10,72	47,4	1021,52	10,11	10,72	19,44	14,37	0,0	0,00	0,0
2012-08-11 07:00	90	41	99	0,0	19,43	10,72	47,4	1021,52	10,11	10,72	19,44	14,37	0,0	0,00	0,0
2012-08-11 07:30	89	41	99	0,0	19,33	10,82	47,4	1021,52	10,21	10,82	19,34	14,47	0,0	0,00	0,0
2012-08-11 08:00	246	41	99	0,0	19,33	11,02	47,4	1021,52	10,41	11,02	19,34	14,67	0,0	0,00	0,0
2012-08-11 08:30	344	41	99	0,0	19,33	11,22	47,4	1021,52	10,61	11,22	19,34	14,87	0,0	0,00	0,0
2012-08-11 09:00	304	41	99	0,0	19,33	11,52	47,4	1021,52	10,91	11,52	19,34	15,17	0,0	0,00	0,0
2012-08-11 09:30	329	41	95	0,0	19,33	11,72	47,4	1021,52	10,47	11,72	19,34	15,03	1,4	0,00	0,0
2012-08-11 10:00	342	41	91	0,0	19,33	12,02	47,4	1021,52	10,10	12,02	19,34	15,00	1,8	0,00	0,0
2012-08-11 10:30	330	41	89	0,0	19,43	12,32	47,4	1021,52	10,05	12,32	19,44	15,14	2,0	0,00	0,0
2012-08-11 11:00	324	41	88	0,0	19,53	12,52	47,4	1021,52	10,07	12,52	19,54	15,26	2,2	0,00	0,0
2012-08-11 11:30	328	41	87	0,0	19,53	12,42	47,4	1021,52	9,80	12,42	19,54	15,08	1,6	0,00	0,0
2012-08-11 12:00	337	41	87	0,0	19,53	12,62	47,4	1021,52	9,99	12,62	19,54	15,28	2,2	0,00	0,0
2012-08-11 12:30	324	41	89	0,0	19,53	12,52	47,4	1021,52	10,25	12,52	19,54	15,34	1,8	0,00	0,0
2012-08-11 13:00	331	41	88	1,8	19,53	13,02	47,4	1021,52	10,56	13,02	19,54	15,76	1,8	0,00	0,0
2012-08-11 13:30	332	41	85	0,0	19,53	13,63	48,0	1021,52	10,61	13,63	19,54	16,13	3,0	0,60	0,6
2012-08-11 14:00	333	41	80	1,2	19,53	14,03	48,0	1021,52	10,06	14,03	19,54	16,16	1,8	0,60	0,6
2012-08-11 14:30	327	41	82	0,0	19,53	14,03	48,0	1021,52	10,44	14,03	19,54	16,30	2,6	0,00	0,6
2012-08-11 15:00	333	41	76	1,2	19,53	14,43	48,0	1021,52	9,65	14,43	19,54	16,27	2,2	0,00	0,6
2012-08-11 15:30	351	41	76	0,0	19,43	14,33	48,0	1021,52	9,55	14,33	19,44	16,17	2,2	0,00	0,6
2012-08-11 16:00	326	41	80	0,0	19,43	13,93	48,0	1021,52	9,96	13,93	19,44	16,06	3,3	0,00	0,6
2012-08-11 16:30	334	41	79	0,0	19,43	14,33	48,0	1021,52	10,15	14,33	19,44	16,38	2,4	0,00	0,6
2012-08-11 17:00	351	41	81	1,6	19,43	14,03	48,0	1021,52	10,25	14,03	19,44	16,23	2,8	0,00	0,6
2012-08-11 17:30	325	41	82	1,2	19,43	13,93	48,0	1021,52	10,35	13,93	19,44	16,20	2,8	0,00	0,6
2012-08-11 18:00	321	41	82	1,4	19,43	13,93	48,0	1021,52	10,35	13,93	19,44	16,20	3,0	0,00	0,6
2012-08-11 18:30	336	42	81	1,6	19,43	13,83	48,0	1021,52	10,06	13,83	19,48	16,03	2,4	0,00	0,6
2012-08-11 19:00	334	42	83	0,0	19,43	13,63	48,0	1021,52	10,24	13,63	19,48	15,98	1,8	0,00	0,6
2012-08-11 19:30	337	42	85	0,0	19,43	13,43	48,0	1021,52	10,42	13,43	19,48	15,93	2,0	0,00	0,6
2012-08-11 20:00	345	42	86	0,0	19,43	13,33	48,0	1021,52	10,50	13,33	19,48	15,90	1,8	0,00	0,6
2012-08-11 20:30	333	42	88	0,0	19,43	13,12	48,0	1021,52	10,66	13,12	19,48	15,86	1,4	0,00	0,6
2012-08-11 21:00	324	42	89	0,0	19,43	12,92	48,0	1021,52	10,64	12,92	19,48	15,74	1,4	0,00	0,6
2012-08-11 21:30	345	42	92	0,0	19,43	12,52	48,0	1021,52	10,76	12,52	19,48	15,58	0,0	0,00	0,6
2012-08-11 22:00	2	42	94	0,0	19,43	12,22	48,0	1021,52	10,80	12,22	19,48	15,44	0,0	0,00	0,6
2012-08-11 22:30	4	42	95	0,0	19,43	12,12	48,0	1021,52	10,86	12,12	19,48	15,43	0,0	0,00	0,6
2012-08-11 23:00	332	42	94	0,0	19,43	12,02	48,0	1021,52	10,60	12,02	19,48	15,24	0,0	0,00	0,6
2012-08-11 23:30	343	42	94	0,0	19,43	11,92	48,0	1021,52	10,50	11,92	19,48	15,14	0,0	0,00	0,6
2012-08-12 00:00	351	42	94	0,0	19,43	11,92	48,0	1022,52	10,50	11,92	19,48	15,14	0,0	0,00	0,0
2012-08-12 00:30	343	42	94	0,0	19,53	11,72	48,0	1021,52	10,30	11,72	19,58	14,94	0,0	0,00	0,0
2012-08-12 01:00	343	42	94	0,0	19,53	11,52	48,0	1021,52	10,11	11,52	19,58	14,74	0,0	0,00	0,0
2012-08-12 01:30	343	42	95	0,0	19,53	11,42	48,0	1021,52	10,17	11,42	19,58	14,73	0,0	0,00	0,0
2012-08-12 02:00	343	42	95	0,0	19,53	11,32	48,0	1021,52	10,07	11,32	19,58	14,63	0,0	0,00	0,0
2012-08-12 02:30	351	42	94	0,0	19,53	11,22	48,0	1021,52	9,81	11,22	19,58	14,44	0,0	0,00	0,0

Datum	Vindriktning	Fukt inne Rh%	Fukt ute Rh%	Vind m/s	Temp inne °C	Temp ute °C	Regn mm	Lufttryck Mbar	Daggpunkt °C	Kyleffekt °C	Vix inne °C	Vix ute °C	Vindby m/s	Korr lufttryck	Nederb./dygn mm
2012-08-12 03:00	351	41	94	0,0	19,53	11,22	48,0	1022,52	9,81	11,22	19,54	14,44	0,0	0,00	0,0
2012-08-12 03:30	351	41	94	0,0	19,53	11,02	48,0	1022,52	9,61	11,02	19,54	14,24	0,0	0,00	0,0
2012-08-12 04:00	351	41	94	0,0	19,53	11,02	48,0	1022,52	9,61	11,02	19,54	14,24	0,0	0,00	0,0
2012-08-12 04:30	351	41	95	0,0	19,53	10,92	48,0	1022,52	9,68	10,92	19,54	14,23	0,0	0,00	0,0
2012-08-12 05:00	351	41	96	0,0	19,53	10,92	48,0	1022,52	9,84	10,92	19,54	14,31	0,0	0,00	0,0
2012-08-12 05:30	2	41	96	0,0	19,53	10,92	48,0	1021,52	9,84	10,92	19,54	14,31	0,0	0,00	0,0
2012-08-12 06:00	2	41	96	0,0	19,53	11,12	48,0	1021,52	10,04	11,12	19,54	14,51	0,0	0,00	0,0
2012-08-12 06:30	2	41	96	0,0	19,53	11,12	48,0	1021,52	10,04	11,12	19,54	14,51	0,0	0,00	0,0
2012-08-12 07:00	2	41	97	0,0	19,53	11,42	48,0	1021,52	10,49	11,42	19,54	14,89	0,0	0,00	0,0
2012-08-12 07:30	2	41	96	0,0	19,53	11,72	48,0	1021,52	10,63	11,72	19,54	15,11	0,0	0,00	0,0
2012-08-12 08:00	2	41	94	0,0	19,53	11,92	48,0	1021,52	10,50	11,92	19,54	15,14	0,0	0,00	0,0
2012-08-12 08:30	356	42	91	0,0	19,53	12,02	48,0	1022,52	10,10	12,02	19,58	15,00	0,0	0,00	0,0
2012-08-12 09:00	356	42	90	0,0	19,53	12,12	48,0	1022,52	10,03	12,12	19,58	15,02	0,0	0,00	0,0
2012-08-12 09:30	356	42	87	0,0	19,53	12,02	48,0	1022,52	9,41	12,02	19,58	14,68	1,6	0,00	0,0
2012-08-12 10:00	351	42	85	0,0	19,53	12,52	48,0	1022,52	9,54	12,52	19,58	15,03	1,6	0,00	0,0
2012-08-12 10:30	351	42	83	0,0	19,63	12,52	48,0	1022,52	9,17	12,52	19,68	14,88	1,6	0,00	0,0
2012-08-12 11:00	335	42	81	0,0	19,73	12,92	48,0	1022,52	9,18	12,92	19,78	15,13	1,4	0,00	0,0
2012-08-12 11:30	356	42	81	0,0	19,73	12,92	48,0	1022,52	9,18	12,92	19,78	15,13	2,0	0,00	0,0
2012-08-12 12:00	356	41	79	0,0	19,83	13,43	48,0	1022,52	9,28	13,43	19,84	15,48	2,0	0,00	0,0
2012-08-12 12:30	356	41	76	0,0	19,73	13,83	48,0	1022,52	9,07	13,83	19,74	15,67	1,4	0,00	0,0
2012-08-12 13:00	0	42	75	0,0	19,73	14,23	48,0	1022,52	9,25	14,23	19,78	16,00	1,4	0,00	0,0
2012-08-12 13:30	95	41	75	0,0	19,73	15,03	48,0	1022,52	10,02	15,03	19,74	16,80	1,6	0,00	0,0
2012-08-12 14:00	351	41	71	0,0	19,73	15,63	48,0	1022,52	9,74	15,63	19,74	17,14	1,2	0,00	0,0
2012-08-12 14:30	118	42	72	0,0	19,73	16,63	48,0	1022,52	10,92	16,63	19,78	18,20	1,8	0,00	0,0
2012-08-12 15:00	86	42	71	0,0	19,73	16,43	48,0	1022,52	10,51	16,43	19,78	17,94	1,2	0,00	0,0
2012-08-12 15:30	119	42	70	1,4	19,73	17,73	48,0	1022,52	11,53	17,73	19,78	19,17	2,2	0,00	0,0
2012-08-12 16:00	134	42	67	0,0	19,73	17,03	48,0	1022,52	10,17	17,03	19,78	18,28	2,4	0,00	0,0
2012-08-12 16:30	215	42	66	0,0	19,73	17,63	48,0	1022,52	10,50	17,63	19,78	18,82	2,6	0,00	0,0
2012-08-12 17:00	124	42	68	0,0	19,73	17,23	48,0	1022,52	10,59	17,23	19,78	18,54	2,2	0,00	0,0
2012-08-12 17:30	99	42	70	0,0	19,73	17,13	48,0	1022,52	10,95	17,13	19,78	18,57	1,6	0,00	0,0
2012-08-12 18:00	131	42	67	0,0	19,73	17,13	48,0	1022,52	10,27	17,13	19,78	18,38	1,4	0,00	0,0
2012-08-12 18:30	93	42	72	0,0	19,73	16,53	48,0	1022,52	10,82	16,53	19,78	18,10	1,2	0,00	0,0
2012-08-12 19:00	90	42	74	0,0	19,73	16,23	48,0	1022,52	10,96	16,23	19,78	17,94	0,0	0,00	0,0
2012-08-12 19:30	115	42	75	0,0	19,73	15,93	48,0	1022,52	10,89	15,93	19,78	17,70	2,4	0,00	0,0
2012-08-12 20:00	131	42	77	0,0	19,83	15,23	48,0	1022,52	10,62	15,23	19,88	17,14	3,5	0,00	0,0
2012-08-12 20:30	106	42	79	0,0	19,83	14,63	48,0	1022,52	10,44	14,63	19,88	16,68	1,6	0,00	0,0
2012-08-12 21:00	98	42	81	0,0	19,83	14,03	48,0	1022,52	10,25	14,03	19,88	16,23	0,0	0,00	0,0
2012-08-12 21:30	100	42	83	0,0	19,83	13,12	48,0	1022,52	9,75	13,12	19,88	15,48	0,0	0,00	0,0
2012-08-12 22:00	105	42	86	0,0	19,73	12,32	48,0	1022,52	9,52	12,32	19,78	14,90	0,0	0,00	0,0
2012-08-12 22:30	105	42	87	0,0	19,73	11,52	48,0	1022,52	8,92	11,52	19,78	14,18	0,0	0,00	0,0
2012-08-12 23:00	101	42	90	0,0	19,73	10,62	48,0	1023,52	8,55	10,62	19,78	13,52	0,0	0,00	0,0
2012-08-12 23:30	100	42	91	0,0	19,73	10,02	48,0	1023,52	8,13	10,02	19,78	13,00	0,0	0,00	0,0
2012-08-13 00:00	99	42	93	0,0	19,63	9,32	48,0	1023,52	7,77	9,32	19,68	12,46	0,0	0,00	0,0
2012-08-13 00:30	98	42	94	0,0	19,73	9,22	48,0	1023,52	7,83	9,22	19,78	12,44	0,0	0,00	0,0
2012-08-13 01:00	84	42	95	0,0	19,73	8,72	48,0	1023,52	7,50	8,72	19,78	12,02	0,0	0,00	0,0
2012-08-13 01:30	84	42	96	0,0	19,63	8,62	48,0	1023,52	7,55	8,62	19,68	12,01	0,0	0,00	0,0

Datum	Vindriktning °	Fukt inne Rh%	Fukt ute Rh%	Vind m/s	Temp inne °C	Temp ute °C	Regn mm	Lufttryck Mbar	Daggpunkt °C	Kyleffekt °C	Vix inne °C	Vix ute °C	Vindby m/s	Korr lufttryck	Nederb./dygn mm
2012-08-13 02:00	90	42	98	0,0	19,63	9,12	48,0	1023,52	8,36	9,12	19,68	12,68	0,0	0,00	0,0
2012-08-13 02:30	88	42	97	0,0	19,63	9,02	48,0	1023,52	8,11	9,02	19,68	12,49	0,0	0,00	0,0
2012-08-13 03:00	88	42	98	0,0	19,63	8,82	48,0	1023,52	8,07	8,82	19,68	12,38	0,0	0,00	0,0
2012-08-13 03:30	88	42	97	0,0	19,63	7,92	48,0	1023,52	7,02	7,92	19,68	11,39	0,0	0,00	0,0
2012-08-13 04:00	88	42	99	0,0	19,53	7,42	48,0	1024,52	6,83	7,42	19,58	11,06	0,0	0,00	0,0
2012-08-13 04:30	88	42	99	0,0	19,53	7,02	48,0	1023,52	6,43	7,02	19,58	10,66	0,0	0,00	0,0
2012-08-13 05:00	88	42	100	0,0	19,53	6,92	48,0	1023,52	6,48	6,92	19,58	10,65	0,0	0,00	0,0
2012-08-13 05:30	88	42	100	0,0	19,53	6,92	48,0	1023,52	6,48	6,92	19,58	10,65	0,0	0,00	0,0
2012-08-13 06:00	88	42	100	0,0	19,53	7,92	48,0	1023,52	7,47	7,92	19,58	11,65	0,0	0,00	0,0
2012-08-13 06:30	88	42	99	0,0	19,53	8,52	48,0	1024,52	7,92	8,52	19,58	12,16	0,0	0,00	0,0
2012-08-13 07:00	88	42	100	0,0	19,43	10,72	48,0	1024,52	10,27	10,72	19,48	14,45	0,0	0,00	0,0
2012-08-13 07:30	104	42	97	0,0	19,43	12,22	48,0	1024,52	11,29	12,22	19,48	15,70	0,0	0,00	0,0
2012-08-13 08:00	108	42	92	0,0	19,43	13,23	48,0	1024,52	11,45	13,23	19,48	16,28	1,4	0,00	0,0
2012-08-13 08:30	124	42	88	0,0	19,43	13,73	48,0	1024,52	11,25	13,73	19,48	16,46	2,0	0,00	0,0
2012-08-13 09:00	113	42	86	1,2	19,43	14,33	48,0	1024,52	11,48	14,33	19,48	16,90	2,6	0,00	0,0
2012-08-13 09:30	141	43	82	1,8	19,43	14,93	48,0	1024,52	11,32	14,93	19,53	17,20	3,7	0,00	0,0
2012-08-13 10:00	134	43	79	0,0	19,53	15,53	48,0	1024,52	11,32	15,53	19,63	17,59	3,3	0,00	0,0
2012-08-13 10:30	120	42	75	1,8	19,63	16,13	48,0	1024,52	11,08	16,13	19,68	17,90	3,7	0,00	0,0
2012-08-13 11:00	149	42	73	1,6	19,63	16,93	48,0	1024,52	11,42	16,93	19,68	18,57	3,9	0,00	0,0
2012-08-13 11:30	156	42	70	3,0	19,63	17,43	48,0	1024,52	11,24	16,00	19,68	18,87	3,1	0,00	0,0
2012-08-13 12:00	159	42	68	1,8	19,73	17,93	48,0	1024,52	11,26	17,93	19,78	19,24	3,9	0,00	0,0
2012-08-13 12:30	100	42	68	1,2	19,73	17,93	48,0	1024,52	11,26	17,93	19,78	19,24	4,1	0,00	0,0
2012-08-13 13:00	138	42	65	2,4	19,73	18,73	48,0	1024,52	11,30	17,95	19,78	19,86	3,1	0,00	0,0
2012-08-13 13:30	155	42	66	2,4	19,73	18,33	48,0	1024,52	11,17	17,52	19,78	19,52	3,5	0,00	0,0
2012-08-13 14:00	100	42	67	0,0	19,73	18,23	48,0	1024,52	11,31	18,23	19,78	19,48	4,1	0,00	0,0
2012-08-13 14:30	101	42	66	1,2	19,73	18,53	48,0	1024,52	11,35	18,53	19,78	19,72	2,6	0,00	0,0
2012-08-13 15:00	104	42	67	1,6	19,73	19,13	48,0	1024,52	12,16	19,13	19,78	20,38	3,9	0,00	0,0
2012-08-13 15:30	110	42	68	0,0	19,73	18,03	48,0	1024,52	11,35	18,03	19,78	19,34	3,1	0,00	0,0
2012-08-13 16:00	107	42	69	1,4	19,73	17,93	48,0	1024,52	11,49	17,93	19,78	19,31	3,5	0,00	0,0
2012-08-13 16:30	124	42	71	1,4	19,73	17,53	48,0	1024,52	11,56	17,53	19,78	19,04	3,7	0,00	0,0
2012-08-13 17:00	86	42	72	1,2	19,73	16,93	48,0	1024,52	11,21	16,93	19,78	18,50	3,3	0,00	0,0
2012-08-13 17:30	115	42	74	1,4	19,73	16,53	48,0	1024,52	11,25	16,53	19,78	18,24	3,3	0,00	0,0
2012-08-13 18:00	151	42	78	1,6	19,73	16,43	48,0	1024,52	11,99	16,43	19,78	18,41	2,6	0,00	0,0
2012-08-13 18:30	134	42	78	0,0	19,73	16,23	48,0	1024,52	11,79	16,23	19,78	18,21	2,2	0,00	0,0
2012-08-13 19:00	104	42	76	0,0	19,73	16,13	48,0	1024,52	11,29	16,13	19,78	17,97	2,4	0,00	0,0
2012-08-13 19:30	128	42	78	0,0	19,73	15,93	48,0	1024,52	11,50	15,93	19,78	17,91	2,6	0,00	0,0
2012-08-13 20:00	87	42	78	0,0	19,73	15,73	48,0	1024,52	11,31	15,73	19,78	17,71	2,2	0,00	0,0
2012-08-13 20:30	112	42	81	0,0	19,73	15,53	48,0	1024,52	11,71	15,53	19,78	17,73	2,8	0,00	0,0
2012-08-13 21:00	99	42	83	1,2	19,73	15,13	48,0	1024,52	11,70	15,13	19,78	17,48	2,2	0,00	0,0
2012-08-13 21:30	118	42	84	0,0	19,73	14,53	48,0	1024,52	11,31	14,53	19,78	16,95	1,8	0,00	0,0
2012-08-13 22:00	104	42	85	0,0	19,63	13,83	48,0	1024,52	10,81	13,83	19,68	16,33	1,4	0,00	0,0
2012-08-13 22:30	119	42	87	0,0	19,63	13,12	48,0	1024,52	10,48	13,12	19,68	15,78	1,6	0,00	0,0
2012-08-13 23:00	92	42	91	0,0	19,63	12,52	48,0	1024,52	10,59	12,52	19,68	15,50	2,0	0,00	0,0
2012-08-13 23:30	97	42	93	0,0	19,63	12,22	48,0	1024,52	10,63	12,22	19,68	15,36	2,4	0,00	0,0
2012-08-14 00:00	113	42	95	0,0	19,63	11,92	48,0	1024,52	10,67	11,92	19,68	15,23	2,0	0,00	0,0
2012-08-14 00:30	118	42	96	1,4	19,63	11,62	48,0	1024,52	10,53	11,62	19,68	15,01	1,6	0,00	0,0

Datum	Vindriktning	Fukt inne	Fukt ute	Vind	Temp inne	Temp ute	Regn	Lufttryck	Daggpunkt	Kyleffekt	Vix inne	Vix ute	Vindby	Korr lufttryck	Nederb./dygn
	°	Rh%	Rh%	m/s	°C	°C	mm	Mbar	°C	°C	°C	°C	m/s		mm
2012-08-14 01:00	89	42	97	0,0	19,63	11,72	48,0	1024,52	10,79	11,72	19,68	15,19	1,6	0,00	0,0
2012-08-14 01:30	89	42	98	0,0	19,63	11,82	48,0	1024,52	11,05	11,82	19,68	15,38	1,8	0,00	0,0
2012-08-14 02:00	95	42	99	2,0	19,63	11,82	48,0	1024,52	11,21	11,82	19,68	15,47	2,4	0,00	0,0
2012-08-14 02:30	92	42	100	0,0	19,63	11,92	48,0	1024,52	11,46	11,92	19,68	15,65	2,2	0,00	0,0
2012-08-14 03:00	88	42	100	0,0	19,53	11,82	48,0	1024,52	11,36	11,82	19,58	15,55	2,2	0,00	0,0
2012-08-14 03:30	103	42	100	0,0	19,53	11,72	48,0	1024,52	11,26	11,72	19,58	15,45	2,4	0,00	0,0
2012-08-14 04:00	92	42	100	1,2	19,53	11,62	48,0	1024,52	11,16	11,62	19,58	15,35	2,2	0,00	0,0
2012-08-14 04:30	92	42	100	0,0	19,53	11,52	48,0	1024,52	11,07	11,52	19,58	15,25	2,4	0,00	0,0
2012-08-14 05:00	110	42	100	1,2	19,53	11,62	48,0	1024,52	11,16	11,62	19,58	15,35	2,8	0,00	0,0
2012-08-14 05:30	128	42	100	1,8	19,53	11,72	48,0	1024,52	11,26	11,72	19,58	15,45	3,3	0,00	0,0
2012-08-14 06:00	141	42	100	1,2	19,53	11,82	48,0	1024,52	11,36	11,82	19,58	15,55	4,1	0,00	0,0
2012-08-14 06:30	146	43	100	1,6	19,53	11,82	48,0	1024,52	11,36	11,82	19,63	15,55	4,3	0,00	0,0
2012-08-14 07:00	108	43	100	1,2	19,53	12,02	48,0	1024,52	11,56	12,02	19,63	15,75	3,9	0,00	0,0
2012-08-14 07:30	131	43	100	2,4	19,53	12,32	48,0	1024,52	11,86	11,19	19,63	16,05	3,3	0,00	0,0
2012-08-14 08:00	124	43	100	1,8	19,43	12,92	48,0	1024,52	12,46	12,92	19,53	16,65	3,7	0,00	0,0
2012-08-14 08:30	122	43	100	1,6	19,53	13,33	48,0	1023,52	12,86	13,33	19,63	17,05	3,7	0,00	0,0
2012-08-14 09:00	131	43	100	0,0	19,53	13,53	48,0	1023,52	13,06	13,53	19,63	17,26	3,9	0,00	0,0
2012-08-14 09:30	155	43	96	3,1	19,53	14,53	48,0	1023,52	13,41	12,83	19,63	17,91	4,3	0,00	0,0
2012-08-14 10:00	144	43	92	3,9	19,53	14,63	48,0	1023,52	12,83	11,57	19,63	17,68	4,5	0,00	0,0
2012-08-14 10:30	145	42	89	3,3	19,53	15,23	48,0	1023,52	12,90	12,93	19,58	18,04	4,7	0,00	0,0
2012-08-14 11:00	154	42	90	2,8	19,53	15,23	48,0	1023,52	13,08	13,59	19,58	18,12	4,3	0,00	0,0
2012-08-14 11:30	149	42	86	1,8	19,53	15,93	48,0	1023,52	13,04	15,93	19,58	18,51	3,9	0,00	0,0
2012-08-14 12:00	118	42	85	0,0	19,63	16,43	48,0	1023,52	13,35	16,43	19,68	18,93	4,3	0,00	0,0
2012-08-14 12:30	131	42	83	1,2	19,63	16,53	48,0	1023,52	13,07	16,53	19,68	18,88	3,9	0,00	0,0
2012-08-14 13:00	141	42	81	4,3	19,63	17,93	48,0	1023,52	14,04	14,86	19,68	20,13	4,7	0,00	0,0
2012-08-14 13:30	152	42	78	3,9	19,63	18,33	48,0	1023,52	13,82	15,89	19,68	20,32	4,9	0,00	0,0
2012-08-14 14:00	127	42	72	0,0	19,63	19,03	48,0	1022,52	13,21	19,03	19,68	20,60	6,0	0,00	0,0
2012-08-14 14:30	155	42	70	3,3	19,63	19,53	48,0	1022,52	13,24	17,79	19,68	20,97	5,2	0,00	0,0
2012-08-14 15:00	130	43	73	2,0	19,63	19,03	48,0	1022,52	13,44	19,03	19,73	20,67	5,0	0,00	0,0
2012-08-14 15:30	86	43	71	0,0	19,63	19,33	48,0	1022,52	13,28	19,33	19,73	20,84	5,4	0,00	0,0
2012-08-14 16:00	117	43	72	2,2	19,63	18,53	48,0	1022,52	12,74	18,53	19,73	20,10	6,6	0,00	0,0
2012-08-14 16:30	139	43	71	0,0	19,63	18,73	48,0	1021,52	12,70	18,73	19,73	20,24	4,7	0,00	0,0
2012-08-14 17:00	118	43	67	2,6	19,63	19,43	48,0	1021,52	12,45	18,69	19,73	20,68	3,3	0,00	0,0
2012-08-14 17:30	159	43	63	2,6	19,63	19,13	48,0	1021,52	11,18	18,37	19,73	20,14	6,4	0,00	0,0
2012-08-14 18:00	140	43	65	1,2	19,73	19,13	48,0	1021,52	11,68	19,13	19,83	20,26	4,5	0,00	0,0
2012-08-14 18:30	128	43	64	2,0	19,73	18,83	48,0	1021,52	11,15	18,83	19,83	19,90	4,7	0,00	0,0
2012-08-14 19:00	140	43	65	2,2	19,63	18,53	48,0	1021,52	11,11	18,53	19,73	19,66	4,3	0,00	0,0
2012-08-14 19:30	144	43	68	2,2	19,63	18,03	48,0	1021,52	11,35	18,03	19,73	19,34	3,3	0,00	0,0
2012-08-14 20:00	149	43	70	2,0	19,63	17,63	48,0	1021,52	11,43	17,63	19,73	19,07	2,8	0,00	0,0
2012-08-14 20:30	137	43	71	2,2	19,63	17,23	48,0	1021,52	11,27	17,23	19,73	18,74	3,0	0,00	0,0
2012-08-14 21:00	116	43	72	2,8	19,63	16,73	48,0	1021,52	11,01	15,23	19,73	18,30	2,8	0,00	0,0
2012-08-14 21:30	105	43	73	0,0	19,63	16,23	48,0	1021,52	10,75	16,23	19,73	17,87	2,8	0,00	0,0
2012-08-14 22:00	110	43	74	1,2	19,63	15,73	48,0	1021,52	10,48	15,73	19,73	17,44	3,0	0,00	0,0
2012-08-14 22:30	131	43	75	1,4	19,63	15,43	48,0	1021,52	10,41	15,43	19,73	17,20	3,3	0,00	0,0
2012-08-14 23:00	129	43	75	1,6	19,63	15,23	48,0	1021,52	10,21	15,23	19,73	17,00	3,0	0,00	0,0
2012-08-14 23:30	139	43	75	2,4	19,63	15,03	48,0	1021,52	10,02	14,04	19,73	16,80	3,3	0,00	0,0

Datum	Vindriktning	Fukt inne	Fukt ute	Vind	Temp inne	Temp ute	Regn	Lufttryck	Daggpunkt	Kyleffekt	Vix inne	Vix ute	Vindby	Korr lufttryck	Nederb./dygn
	°	Rh%	Rh%	m/s	°C	°C	mm	Mbar	°C	°C	°C	°C	m/s		mm
2012-08-15 00:00	139	43	75	1,4	19,63	14,63	48,0	1021,52	9,64	14,63	19,73	16,40	3,3	0,00	0,0
2012-08-15 00:30	112	43	75	0,0	19,63	14,43	48,0	1021,52	9,44	14,43	19,73	16,20	3,3	0,00	0,0
2012-08-15 01:00	131	43	76	0,0	19,63	13,93	48,0	1021,52	9,17	13,93	19,73	15,77	3,0	0,00	0,0
2012-08-15 01:30	94	43	80	0,0	19,63	12,82	48,0	1021,52	8,89	12,82	19,73	14,96	0,0	0,00	0,0
2012-08-15 02:00	94	42	82	0,0	19,63	12,32	48,0	1021,52	8,79	12,32	19,68	14,60	0,0	0,00	0,0
2012-08-15 02:30	95	43	83	0,0	19,63	11,92	48,0	1021,52	8,58	11,92	19,73	14,28	0,0	0,00	0,0
2012-08-15 03:00	93	43	84	0,0	19,63	11,62	48,0	1021,52	8,48	11,62	19,73	14,05	0,0	0,00	0,0
2012-08-15 03:30	93	43	86	0,0	19,63	11,42	48,0	1021,52	8,64	11,42	19,73	14,00	0,0	0,00	0,0
2012-08-15 04:00	92	42	87	0,0	19,53	10,92	48,0	1021,52	8,33	10,92	19,58	13,58	0,0	0,00	0,0
2012-08-15 04:30	92	42	89	0,0	19,53	10,72	48,0	1021,52	8,48	10,72	19,58	13,54	0,0	0,00	0,0
2012-08-15 05:00	92	42	91	0,0	19,53	10,62	48,0	1021,52	8,72	10,62	19,58	13,60	0,0	0,00	0,0
2012-08-15 05:30	92	42	92	0,0	19,53	10,72	48,0	1021,52	8,99	10,72	19,58	13,78	0,0	0,00	0,0
2012-08-15 06:00	92	42	93	0,0	19,53	11,02	48,0	1021,52	9,45	11,02	19,58	14,16	0,0	0,00	0,0
2012-08-15 06:30	92	42	93	0,0	19,53	11,32	48,0	1021,52	9,74	11,32	19,58	14,46	0,0	0,00	0,0
2012-08-15 07:00	92	42	93	0,0	19,53	12,32	48,0	1021,52	10,73	12,32	19,58	15,46	0,0	0,00	0,0
2012-08-15 07:30	92	42	91	0,0	19,53	13,53	48,0	1021,52	11,58	13,53	19,58	16,50	0,0	0,00	0,0
2012-08-15 08:00	99	42	88	0,0	19,53	14,43	48,0	1021,52	11,94	14,43	19,58	17,16	0,0	0,00	0,0
2012-08-15 08:30	100	43	86	0,0	19,53	14,93	48,0	1021,52	12,07	14,93	19,63	17,51	0,0	0,00	0,0
2012-08-15 09:00	100	43	85	0,0	19,53	15,43	48,0	1021,52	12,37	15,43	19,63	17,93	0,0	0,00	0,0
2012-08-15 09:30	122	43	84	0,0	19,53	15,93	48,0	1021,52	12,67	15,93	19,63	18,35	0,0	0,00	0,0
2012-08-15 10:00	162	43	83	0,0	19,53	16,93	48,0	1021,52	13,46	16,93	19,63	19,28	1,4	0,00	0,0
2012-08-15 10:30	164	43	80	0,0	19,63	18,03	48,0	1021,52	13,94	18,03	19,73	20,16	1,8	0,00	0,0
2012-08-15 11:00	302	43	74	0,0	19,63	18,33	48,0	1021,52	12,98	18,33	19,73	20,04	2,0	0,00	0,0
2012-08-15 11:30	165	43	74	1,4	19,63	18,43	48,0	1021,52	13,08	18,43	19,73	20,14	2,2	0,00	0,0
2012-08-15 12:00	175	43	73	0,0	19,63	18,83	48,0	1021,52	13,24	18,83	19,73	20,47	2,4	0,00	0,0
2012-08-15 12:30	140	43	68	0,0	19,63	18,63	48,6	1021,52	11,92	18,63	19,73	19,94	2,8	0,60	0,6
2012-08-15 13:00	138	43	70	0,0	19,63	18,63	48,6	1021,52	12,38	18,63	19,73	20,07	0,0	0,60	0,6
2012-08-15 13:30	145	43	71	0,0	19,73	18,83	48,6	1021,52	12,80	18,83	19,83	20,34	1,4	0,00	0,6
2012-08-15 14:00	152	43	71	0,0	19,73	18,73	48,6	1021,52	12,70	18,73	19,83	20,24	1,6	0,00	0,6
2012-08-15 14:30	149	43	67	0,0	19,73	18,63	48,6	1021,52	11,69	18,63	19,83	19,88	2,2	0,00	0,6
2012-08-15 15:00	143	43	72	1,8	19,73	18,73	48,6	1020,52	12,93	18,73	19,83	20,30	2,0	0,00	0,6
2012-08-15 15:30	127	43	75	1,6	19,73	18,43	48,6	1020,52	13,29	18,43	19,83	20,21	2,2	0,00	0,6
2012-08-15 16:00	144	43	73	0,0	19,73	19,03	48,6	1020,52	13,44	19,03	19,83	20,67	3,0	0,00	0,6
2012-08-15 16:30	117	43	61	2,6	19,73	19,53	48,6	1020,52	11,05	18,79	19,83	20,42	3,0	0,00	0,6
2012-08-15 17:00	129	43	54	1,8	19,73	19,83	48,6	1020,52	9,40	19,83	19,83	20,33	3,1	0,00	0,6
2012-08-15 17:30	155	43	49	1,2	19,73	19,83	48,6	1020,52	7,88	19,83	19,83	20,07	3,3	0,00	0,6
2012-08-15 18:00	138	43	49	2,2	19,83	19,63	48,6	1020,52	7,70	19,63	19,93	19,87	3,1	0,00	0,6
2012-08-15 18:30	135	43	52	0,0	19,83	19,53	48,6	1019,52	8,53	19,53	19,93	19,92	3,5	0,00	0,6
2012-08-15 19:00	138	43	52	0,0	19,93	19,23	48,6	1019,52	8,26	19,23	20,03	19,62	3,1	0,00	0,6
2012-08-15 19:30	150	43	56	1,8	19,93	18,83	48,6	1019,52	9,05	18,83	20,03	19,44	2,4	0,00	0,6
2012-08-15 20:00	126	43	58	0,0	19,93	18,53	48,6	1019,52	9,32	18,53	20,03	19,25	2,0	0,00	0,6
2012-08-15 20:30	126	43	71	0,0	20,03	17,23	48,6	1019,52	11,27	17,23	20,13	18,74	0,0	0,00	0,6
2012-08-15 21:00	126	43	78	0,0	20,03	15,23	48,6	1019,52	10,83	15,23	20,13	17,21	0,0	0,00	0,6
2012-08-15 21:30	126	43	83	0,0	19,93	14,23	48,6	1020,52	10,83	14,23	20,03	16,58	0,0	0,00	0,6
2012-08-15 22:00	116	43	80	0,0	19,93	14,23	48,6	1019,52	10,25	14,23	20,03	16,36	0,0	0,00	0,6
2012-08-15 22:30	100	43	81	0,0	19,83	13,93	48,6	1020,52	10,15	13,93	19,93	16,13	0,0	0,00	0,6

Datum	Vindriktning °	Fukt inne Rh%	Fukt ute Rh%	Vind m/s	Temp inne °C	Temp ute °C	Regn mm	Lufttryck Mbar	Daggpunkt °C	Kyleffekt °C	Vix inne °C	Vix ute °C	Vindby m/s	Korr lufttryck	Nederb./dygn mm
2012-08-15 23:00	81	43	80	0,0	19,93	13,73	48,6	1020,52	9,77	13,73	20,03	15,86	0,0	0,00	0,6
2012-08-15 23:30	98	43	79	0,0	19,93	13,63	48,6	1020,52	9,48	13,63	20,03	15,68	0,0	0,00	0,6
2012-08-16 00:00	83	43	79	0,0	19,93	13,43	48,6	1020,52	9,28	13,43	20,03	15,48	0,0	0,00	0,0
2012-08-16 00:30	97	43	81	0,0	19,93	13,23	48,6	1020,52	9,47	13,23	20,03	15,43	0,0	0,00	0,0
2012-08-16 01:00	99	43	83	0,0	19,93	13,33	48,6	1020,52	9,95	13,33	20,03	15,68	1,2	0,00	0,0
2012-08-16 01:30	105	43	83	0,0	19,93	13,02	48,6	1020,52	9,66	13,02	20,03	15,38	1,2	0,00	0,0
2012-08-16 02:00	104	43	86	0,0	19,93	12,42	48,6	1020,52	9,62	12,42	20,03	15,00	0,0	0,00	0,0
2012-08-16 02:30	101	43	87	0,0	19,93	11,92	48,6	1020,52	9,31	11,92	20,03	14,58	0,0	0,00	0,0
2012-08-16 03:00	101	43	90	0,0	19,93	11,32	48,6	1020,52	9,24	11,32	20,03	14,22	0,0	0,00	0,0
2012-08-16 03:30	100	43	92	0,0	19,93	11,32	48,6	1019,52	9,58	11,32	20,03	14,38	0,0	0,00	0,0
2012-08-16 04:00	100	43	91	0,0	19,93	11,22	48,6	1019,52	9,31	11,22	20,03	14,20	0,0	0,00	0,0
2012-08-16 04:30	100	43	92	0,0	19,93	10,52	48,6	1019,52	8,79	10,52	20,03	13,58	0,0	0,00	0,0
2012-08-16 05:00	100	43	94	0,0	19,93	9,72	48,6	1019,52	8,33	9,72	20,03	12,94	0,0	0,00	0,0
2012-08-16 05:30	100	43	94	0,0	19,93	9,42	48,6	1019,52	8,03	9,42	20,03	12,64	0,0	0,00	0,0
2012-08-16 06:00	100	43	94	0,0	19,93	9,52	48,6	1019,52	8,13	9,52	20,03	12,74	0,0	0,00	0,0
2012-08-16 06:30	100	43	95	0,0	19,83	9,92	48,6	1019,52	8,68	9,92	19,93	13,22	0,0	0,00	0,0
2012-08-16 07:00	100	43	96	0,0	19,83	12,02	48,6	1019,52	10,93	12,02	19,93	15,41	0,0	0,00	0,0
2012-08-16 07:30	132	43	94	0,0	19,83	13,53	48,6	1019,52	12,09	13,53	19,93	16,74	0,0	0,00	0,0
2012-08-16 08:00	122	43	91	0,0	19,83	14,33	48,6	1019,52	12,37	14,33	19,93	17,30	1,2	0,00	0,0
2012-08-16 08:30	132	43	87	0,0	19,83	14,83	48,6	1019,52	12,15	14,83	19,93	17,48	1,4	0,00	0,0
2012-08-16 09:00	129	43	82	1,2	19,93	15,63	48,6	1019,52	12,00	15,63	20,03	17,90	1,6	0,00	0,0
2012-08-16 09:30	116	43	76	0,0	19,93	16,23	48,6	1019,52	11,38	16,23	20,03	18,07	2,4	0,00	0,0
2012-08-16 10:00	141	43	75	1,8	19,83	17,13	48,6	1019,52	12,04	17,13	19,93	18,91	2,2	0,00	0,0
2012-08-16 10:30	145	43	70	1,8	19,83	17,93	48,6	1019,52	11,72	17,93	19,93	19,37	2,8	0,00	0,0
2012-08-16 11:00	159	43	68	1,2	19,83	18,73	48,6	1019,52	12,02	18,73	19,93	20,04	3,1	0,00	0,0
2012-08-16 11:30	117	43	61	0,0	19,83	19,43	48,6	1019,52	10,96	19,43	19,93	20,32	4,1	0,00	0,0
2012-08-16 12:00	144	43	59	2,4	19,83	19,93	48,6	1019,52	10,89	19,21	19,93	20,70	4,1	0,00	0,0
2012-08-16 12:30	152	43	54	1,6	19,83	20,13	48,6	1018,52	9,68	20,13	19,93	20,63	3,7	0,00	0,0
2012-08-16 13:00	135	43	51	3,0	19,93	20,73	48,6	1018,52	9,33	19,60	20,03	21,07	3,7	0,00	0,0
2012-08-16 13:30	153	43	51	3,1	19,93	20,83	48,6	1019,52	9,42	19,71	20,03	21,17	5,4	0,00	0,0
2012-08-16 14:00	145	43	51	3,1	19,93	21,13	48,6	1018,52	9,69	20,04	20,03	21,47	4,3	0,00	0,0
2012-08-16 14:30	145	43	48	3,1	20,03	21,63	48,6	1018,52	9,19	20,58	20,13	21,83	4,7	0,00	0,0
2012-08-16 15:00	174	43	52	0,0	20,03	20,73	48,6	1018,52	9,64	20,73	20,13	21,13	4,7	0,00	0,0
2012-08-16 15:30	113	43	51	1,4	20,13	21,43	48,6	1018,52	9,97	21,43	20,23	21,77	4,1	0,00	0,0
2012-08-16 16:00	131	43	50	1,8	20,13	20,83	48,6	1018,52	9,11	20,83	20,23	21,12	4,3	0,00	0,0
2012-08-16 16:30	180	43	47	1,2	20,13	21,33	48,6	1018,52	8,59	21,33	20,23	21,48	5,2	0,00	0,0
2012-08-16 17:00	130	43	46	1,2	20,13	21,13	48,6	1017,52	8,07	21,13	20,23	21,23	4,5	0,00	0,0
2012-08-16 17:30	141	43	39	0,0	20,13	20,93	48,6	1017,52	5,30	20,93	20,23	20,72	4,1	0,00	0,0
2012-08-16 18:00	146	43	39	1,4	20,13	20,73	48,6	1017,52	5,13	20,73	20,23	20,52	3,1	0,00	0,0
2012-08-16 18:30	134	43	42	1,2	20,13	20,33	48,6	1017,52	5,92	20,33	20,23	20,25	3,1	0,00	0,0
2012-08-16 19:00	140	43	45	1,2	20,23	20,03	48,6	1017,52	6,73	20,03	20,33	20,08	3,3	0,00	0,0
2012-08-16 19:30	99	43	47	0,0	20,23	19,63	48,6	1017,52	7,05	19,63	20,33	19,78	3,3	0,00	0,0
2012-08-16 20:00	97	43	48	0,0	20,23	19,23	48,6	1017,52	7,01	19,23	20,33	19,42	1,4	0,00	0,0
2012-08-16 20:30	117	43	50	1,2	20,23	18,43	48,6	1017,52	6,91	18,43	20,33	18,72	1,6	0,00	0,0
2012-08-16 21:00	120	43	51	0,0	20,23	17,43	48,6	1017,52	6,31	17,43	20,33	17,77	1,6	0,00	0,0
2012-08-16 21:30	93	43	54	0,0	20,23	16,53	48,6	1017,52	6,36	16,53	20,33	17,03	1,2	0,00	0,0

Datum	Vindriktning	Fukt inne	Fukt ute	Vind	Temp inne	Temp ute	Regn	Lufttryck	Daggpunkt	Kyleffekt	Vix inne	Vix ute	Vindby	Korr lufttryck	Nederb./dygn
	°	Rh%	Rh%	m/s	°C	°C	mm	Mbar	°C	°C	°C	°C	m/s		mm
2012-08-16 22:00	107	43	59	0,0	20,23	15,63	48,6	1017,52	6,88	15,63	20,33	16,40	0,0	0,00	0,0
2012-08-16 22:30	105	43	62	0,0	20,23	15,23	48,6	1017,52	7,27	15,23	20,33	16,17	0,0	0,00	0,0
2012-08-16 23:00	97	43	64	0,0	20,23	14,73	48,6	1017,52	7,28	14,73	20,33	15,79	0,0	0,00	0,0
2012-08-16 23:30	80	43	64	0,0	20,23	14,73	48,6	1017,52	7,28	14,73	20,33	15,79	1,2	0,00	0,0
2012-08-17 00:00	111	43	65	0,0	20,23	15,03	48,6	1017,52	7,81	15,03	20,33	16,15	1,4	0,00	0,0
2012-08-17 00:30	85	43	66	0,0	20,23	14,73	48,6	1017,52	7,76	14,73	20,33	15,92	1,4	0,00	0,0
2012-08-17 01:00	109	43	69	0,0	20,23	14,13	48,6	1017,52	7,87	14,13	20,33	15,50	1,4	0,00	0,0
2012-08-17 01:30	94	43	71	0,0	20,23	13,73	48,6	1017,52	7,93	13,73	20,33	15,23	1,2	0,00	0,0
2012-08-17 02:00	101	43	74	0,0	20,23	13,33	48,6	1017,52	8,18	13,33	20,33	15,03	1,4	0,00	0,0
2012-08-17 02:30	101	43	77	0,0	20,23	12,82	48,6	1017,52	8,31	12,82	20,33	14,74	0,0	0,00	0,0
2012-08-17 03:00	101	43	79	0,0	20,23	12,52	48,6	1017,52	8,41	12,52	20,33	14,58	0,0	0,00	0,0
2012-08-17 03:30	97	43	85	0,0	20,23	12,12	48,6	1017,52	9,15	12,12	20,33	14,63	0,0	0,00	0,0
2012-08-17 04:00	93	43	86	0,0	20,23	11,92	48,6	1016,51	9,13	11,92	20,33	14,50	1,2	0,00	0,0
2012-08-17 04:30	101	43	88	0,0	20,23	11,72	48,6	1017,52	9,29	11,72	20,33	14,46	0,0	0,00	0,0
2012-08-17 05:00	95	43	92	0,0	20,13	11,62	48,6	1016,51	9,87	11,62	20,23	14,68	1,4	0,00	0,0
2012-08-17 05:30	106	43	93	0,0	20,13	11,52	48,6	1016,51	9,94	11,52	20,23	14,66	1,2	0,00	0,0
2012-08-17 06:00	96	43	94	0,0	20,13	11,92	48,6	1016,51	10,50	11,92	20,23	15,14	0,0	0,00	0,0
2012-08-17 06:30	93	43	94	0,0	20,13	12,32	48,6	1016,51	10,90	12,32	20,23	15,54	0,0	0,00	0,0
2012-08-17 07:00	96	43	94	0,0	20,13	13,23	48,6	1016,51	11,79	13,23	20,23	16,44	0,0	0,00	0,0
2012-08-17 07:30	104	43	92	0,0	20,13	13,53	48,6	1016,51	11,75	13,53	20,23	16,58	5,2	0,00	0,0
2012-08-17 08:00	121	43	91	0,0	20,13	13,83	50,4	1016,51	11,87	13,83	20,23	16,80	4,0	1,80	1,8
2012-08-17 08:30	161	43	89	0,0	20,13	14,43	50,4	1016,51	12,12	14,43	20,23	17,24	0,0	1,80	1,8
2012-08-17 09:00	161	43	86	0,0	20,13	15,13	50,4	1016,51	12,26	15,13	20,23	17,71	1,8	0,00	1,8
2012-08-17 09:30	143	43	83	0,0	20,13	16,13	50,4	1016,51	12,68	16,13	20,23	18,48	0,0	0,00	1,8
2012-08-17 10:00	134	43	78	0,0	20,13	17,53	50,4	1016,51	13,05	17,53	20,23	19,52	1,8	0,00	1,8
2012-08-17 10:30	154	43	74	0,0	20,13	18,43	50,4	1016,51	13,08	18,43	20,23	20,14	1,6	0,00	1,8
2012-08-17 11:00	166	43	71	0,0	20,13	18,93	50,4	1017,52	12,90	18,93	20,23	20,44	2,6	0,00	1,8
2012-08-17 11:30	107	43	62	0,0	20,13	19,53	50,4	1016,51	11,31	19,53	20,23	20,48	2,2	0,00	1,8
2012-08-17 12:00	163	43	60	0,0	20,13	19,83	50,4	1016,51	11,07	19,83	20,23	20,66	1,4	0,00	1,8
2012-08-17 12:30	161	43	49	1,4	20,13	20,63	50,4	1016,51	8,61	20,63	20,23	20,87	2,2	0,00	1,8
2012-08-17 13:00	174	43	51	0,0	20,13	21,33	50,4	1016,51	9,88	21,33	20,23	21,67	3,5	0,00	1,8
2012-08-17 13:30	176	43	48	0,0	20,13	21,33	50,4	1016,51	8,92	21,33	20,23	21,53	2,2	0,00	1,8
2012-08-17 14:00	317	44	50	0,0	20,13	21,33	50,4	1016,51	9,56	21,33	20,28	21,62	2,2	0,00	1,8
2012-08-17 14:30	255	43	42	0,0	20,13	22,23	50,4	1016,51	7,62	22,23	20,23	22,15	2,4	0,00	1,8
2012-08-17 15:00	310	43	38	0,0	20,23	21,93	50,4	1016,51	5,78	21,93	20,33	21,68	2,0	0,00	1,8
2012-08-17 15:30	329	43	47	1,2	20,23	20,23	50,4	1016,51	7,59	20,23	20,33	20,38	3,1	0,00	1,8
2012-08-17 16:00	338	43	54	0,0	20,23	18,63	50,4	1016,51	8,30	18,63	20,33	19,13	2,2	0,00	1,8
2012-08-17 16:30	344	43	52	0,0	20,23	19,13	50,4	1016,51	8,17	19,13	20,33	19,52	1,6	0,00	1,8
2012-08-17 17:00	339	43	52	0,0	20,23	19,53	50,4	1016,51	8,53	19,53	20,33	19,92	1,2	0,00	1,8
2012-08-17 17:30	338	43	49	0,0	20,23	19,93	50,4	1016,51	7,97	19,93	20,33	20,17	0,0	0,00	1,8
2012-08-17 18:00	337	43	52	0,0	20,23	19,63	50,4	1016,51	8,63	19,63	20,33	20,02	1,2	0,00	1,8
2012-08-17 18:30	194	43	59	0,0	20,23	19,03	50,4	1016,51	10,06	19,03	20,33	19,80	0,0	0,00	1,8
2012-08-17 19:00	336	43	61	0,0	20,33	18,93	50,4	1016,51	10,49	18,93	20,43	19,82	1,8	0,00	1,8
2012-08-17 19:30	336	43	60	0,0	20,33	19,13	50,4	1016,51	10,41	19,13	20,43	19,96	0,0	0,00	1,8
2012-08-17 20:00	336	43	59	0,0	20,33	18,43	50,4	1016,51	9,50	18,43	20,43	19,20	0,0	0,00	1,8
2012-08-17 20:30	336	43	65	0,0	20,23	17,33	50,4	1016,51	9,98	17,33	20,33	18,46	0,0	0,00	1,8

Datum	Vindriktning °	Fukt inne Rh%	Fukt ute Rh%	Vind m/s	Temp inne °C	Temp ute °C	Regn mm	Lufttryck Mbar	Daggpunkt °C	Kyleffekt °C	Vix inne °C	Vix ute °C	Vindby m/s	Korr lufttryck	Nederb./dygn mm
2012-08-17 21:00	343	43	73	0,0	20,23	16,13	50,4	1016,51	10,66	16,13	20,33	17,77	1,2	0,00	1,8
2012-08-17 21:30	351	43	78	0,0	20,23	15,33	50,4	1016,51	10,92	15,33	20,33	17,31	0,0	0,00	1,8
2012-08-17 22:00	351	43	78	0,0	20,23	14,73	50,4	1016,51	10,34	14,73	20,33	16,71	0,0	0,00	1,8
2012-08-17 22:30	351	43	84	0,0	20,23	13,83	50,4	1016,51	10,62	13,83	20,33	16,25	0,0	0,00	1,8
2012-08-17 23:00	351	43	85	0,0	20,23	13,63	50,4	1016,51	10,61	13,63	20,33	16,13	0,0	0,00	1,8
2012-08-17 23:30	1	43	89	0,0	20,23	13,63	50,4	1016,51	11,33	13,63	20,33	16,44	0,0	0,00	1,8
2012-08-18 00:00	1	43	86	0,0	20,23	12,82	50,4	1016,51	10,01	12,82	20,33	15,40	0,0	0,00	0,0
Medel Semester	198	41	82	0,4	19,62	13,54		1013,62	9,71	13,48	19,64	15,92	1,6		0,0
Min	0	37	38	0,0	19,03	5,32		1000,51	3,97	5,32	18,86	8,54	0,0		0,0
Max	356	44	100	5,4	20,33	22,23	50,4	1024,52	15,25	22,23	20,43	22,15	12,5		