

### Medeltemperaturer / Max / Min

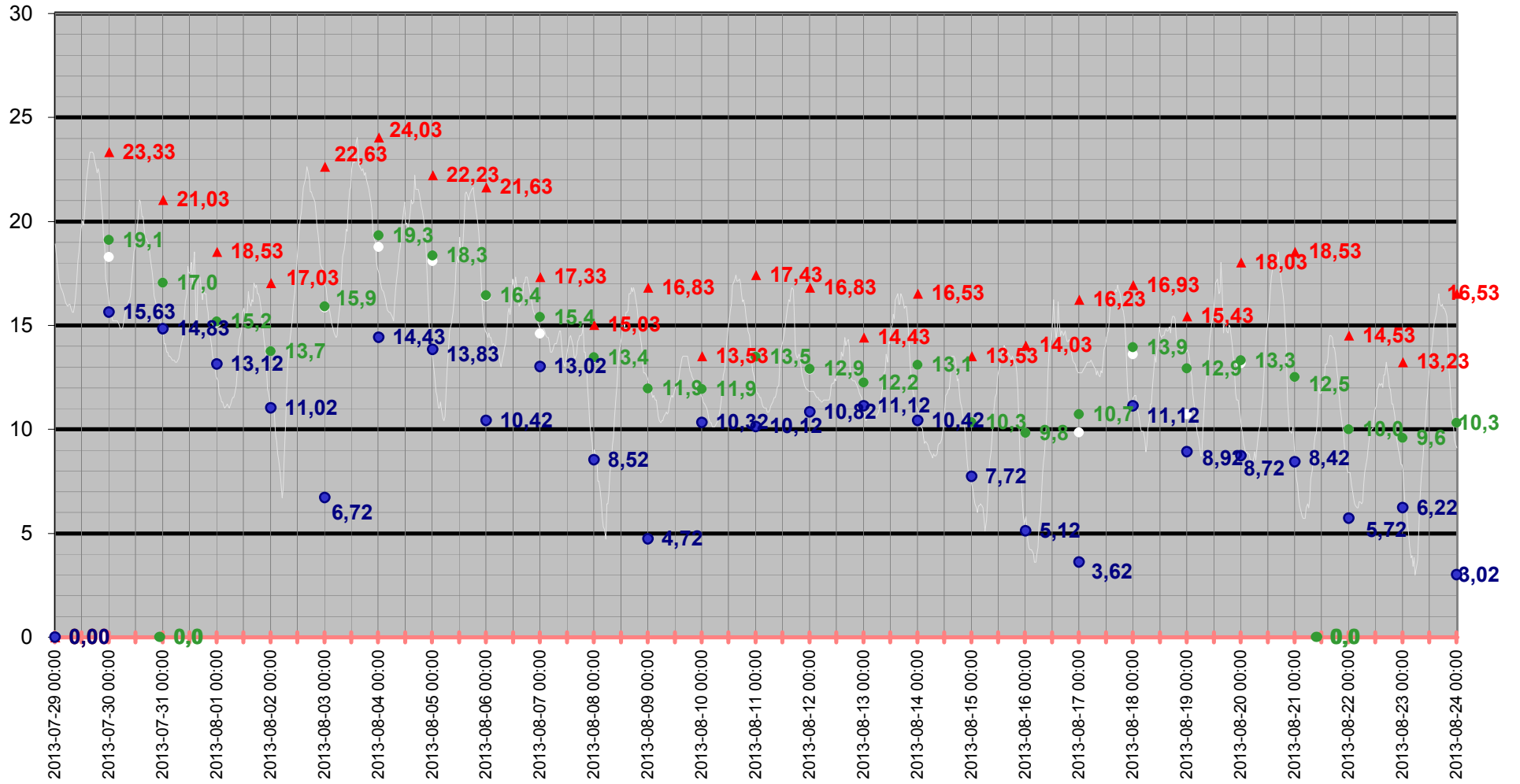

# Medeltemperatur

□ Vindkyl medel °C   ● Dygns medel °C   — Temperatur °C   — Kyleffekt °C

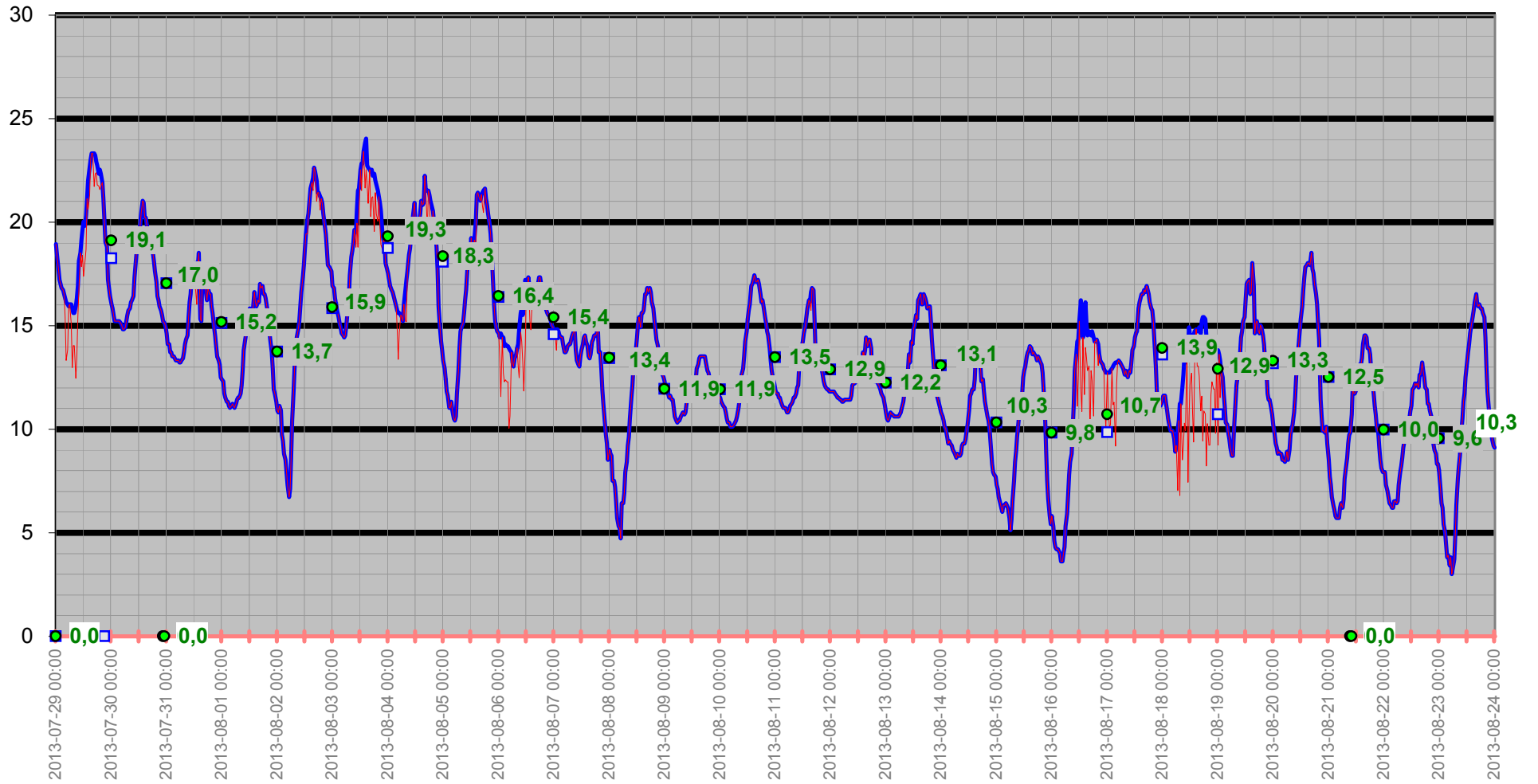

# Temperatur/Vindby

Temp Ute °C  
Vindby m/s

— Vindby m/s — Temp ute °C ◊ Vindriktning °

Vindriktning °

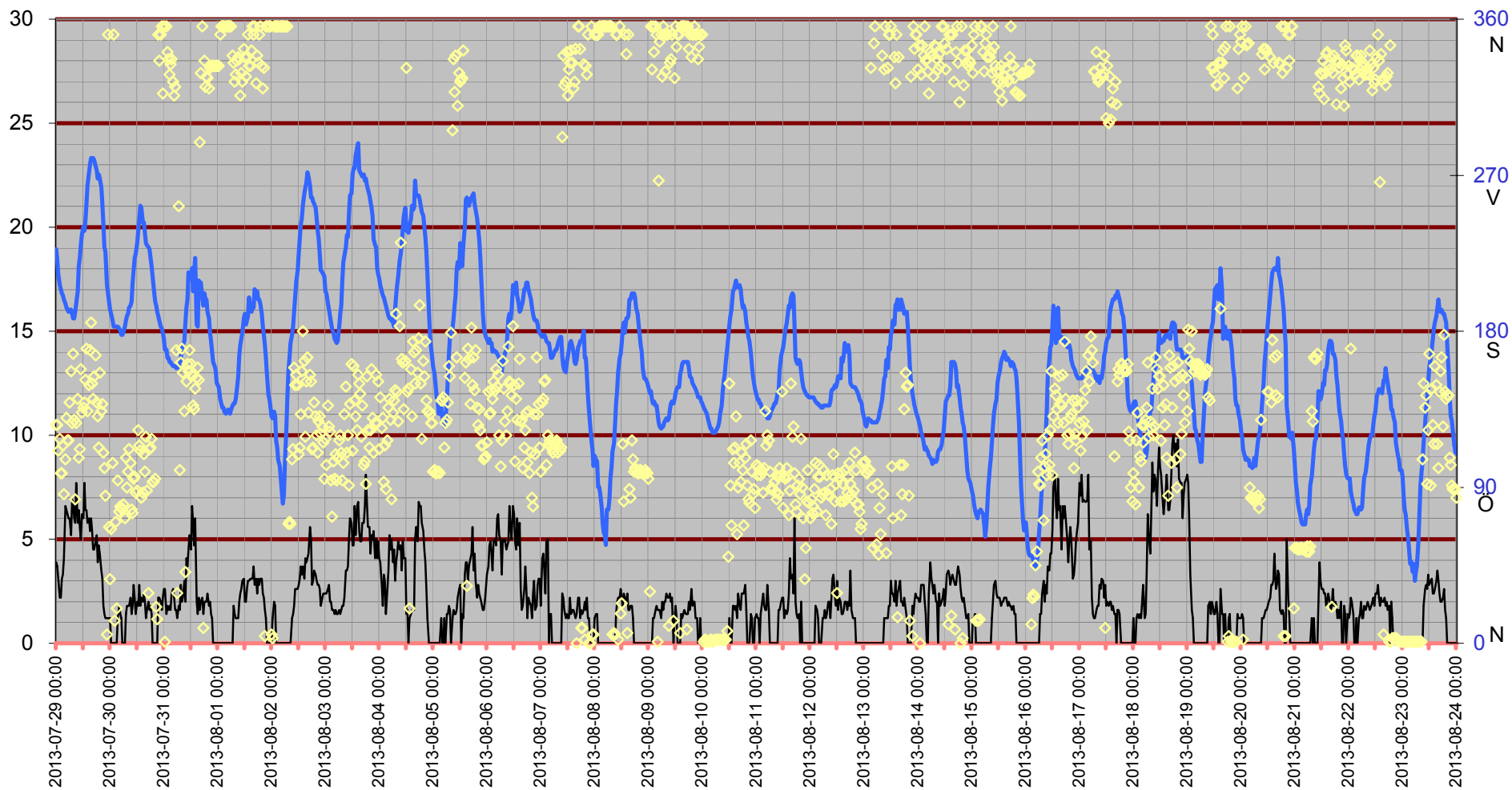

# Inne

Temp inne °C

Vindby m/s

Temp inne °C — Vindby m/s — Temp ute °C — Fukt inne Rh%

Rh % inne

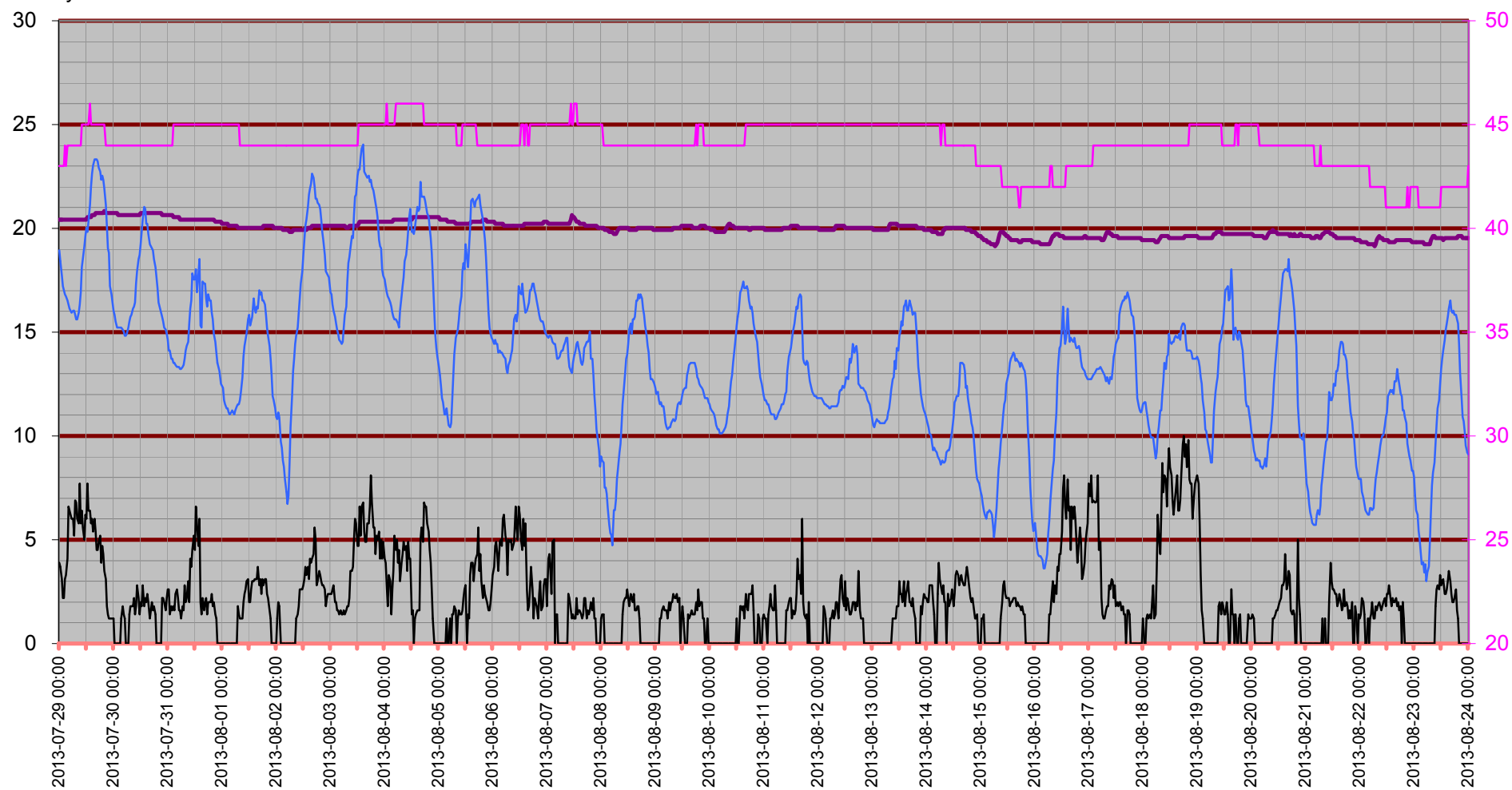

# Temperatur inne

Temp inne °C

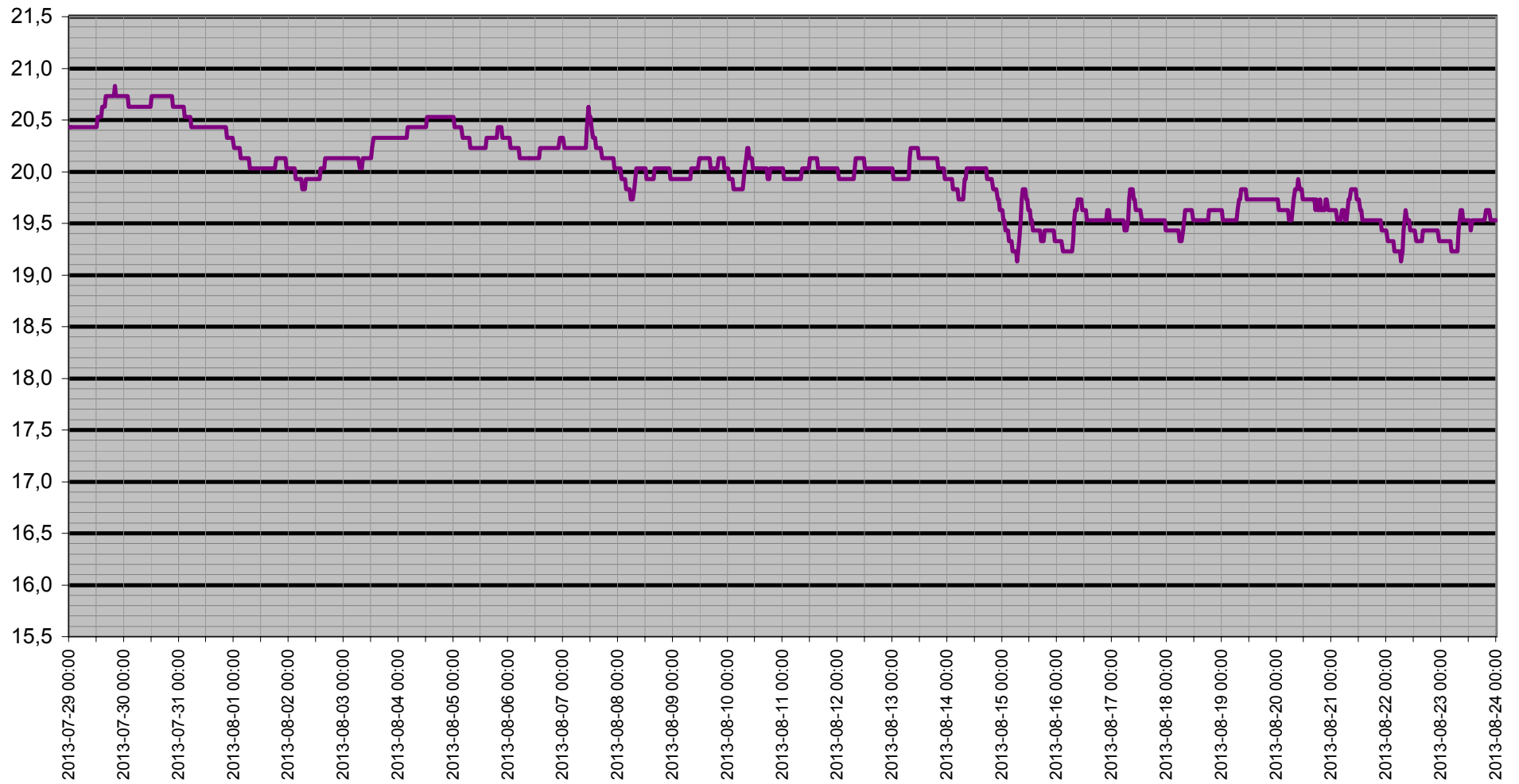

# Dagpunkt/Temperatur

Vind m/s   Daggpunkt °C   Temp ute °C   Fukt ute Rh%

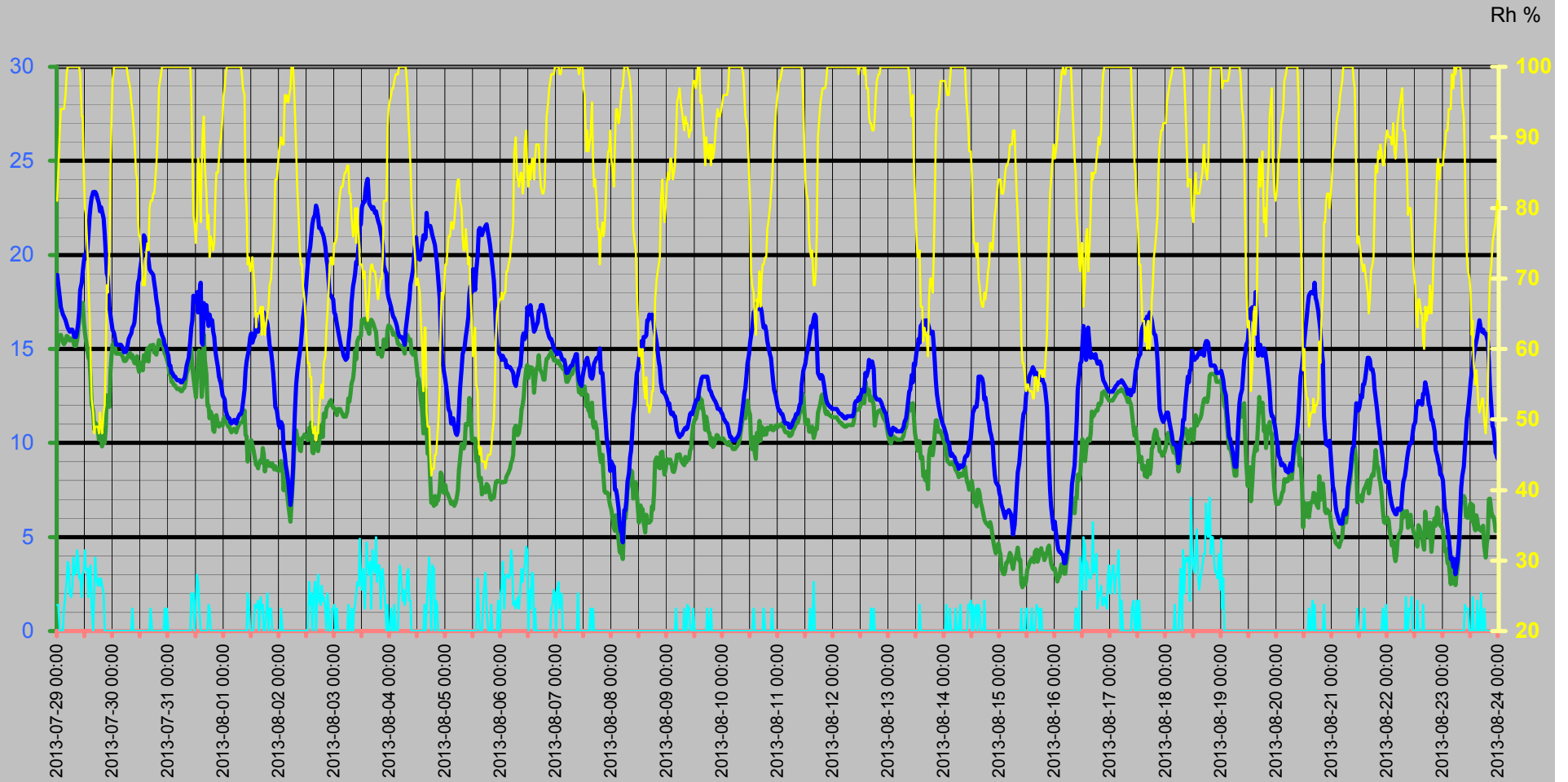

# Vinddata

Vindhastighet m/s  
Vindby m/s

Vind m/s   Vindby m/s   Vindriktning °   Fukt ute Rh%

Vindriktning °  
Rh %

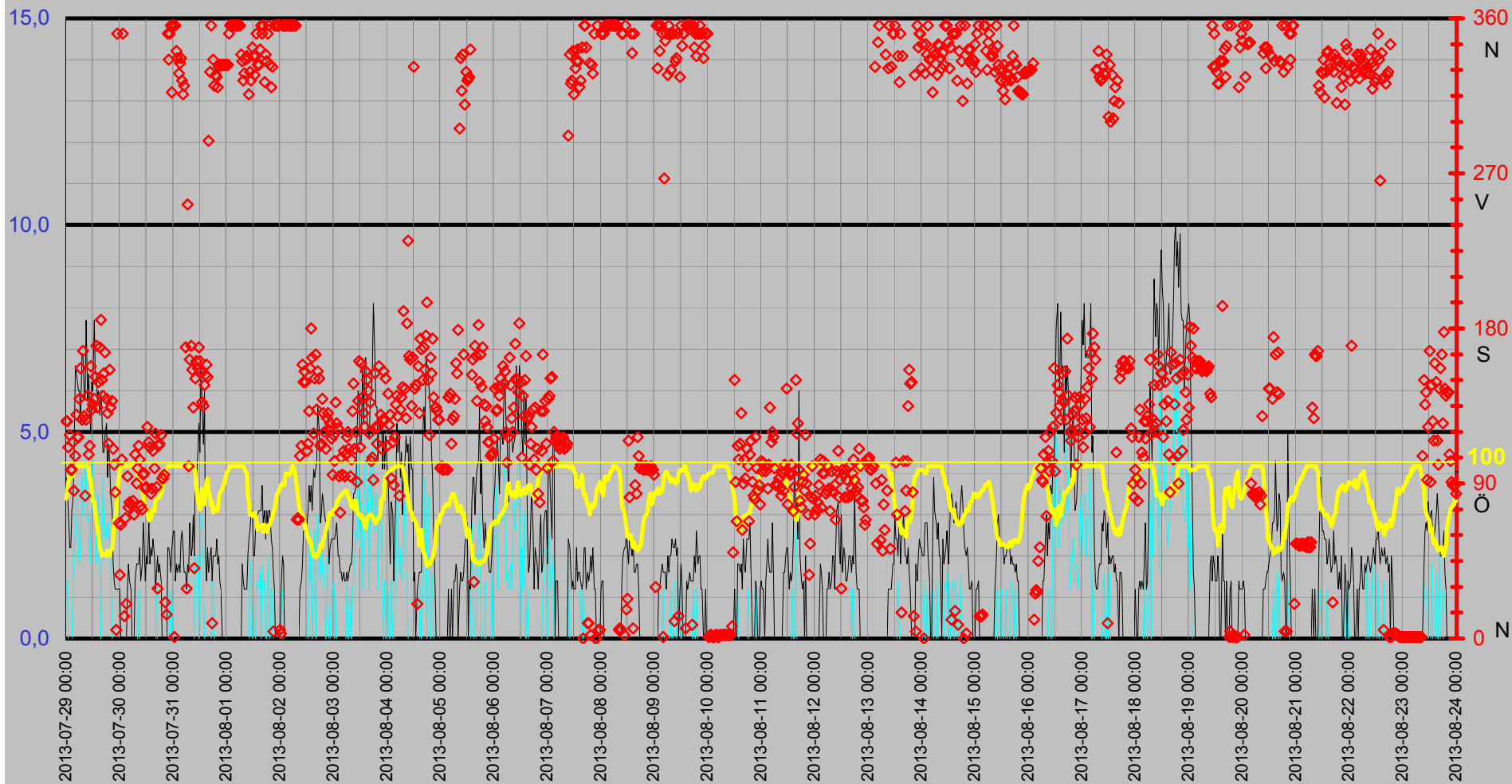

# Luftfukt Kyleffekt Temp Vind Medeltemperatur

Temp °C  
Vind m/s

● Dygns medel °C    Vind m/s    Kyleffekt °C    Temp ute °C    Fukt ute Rh%

Rh %

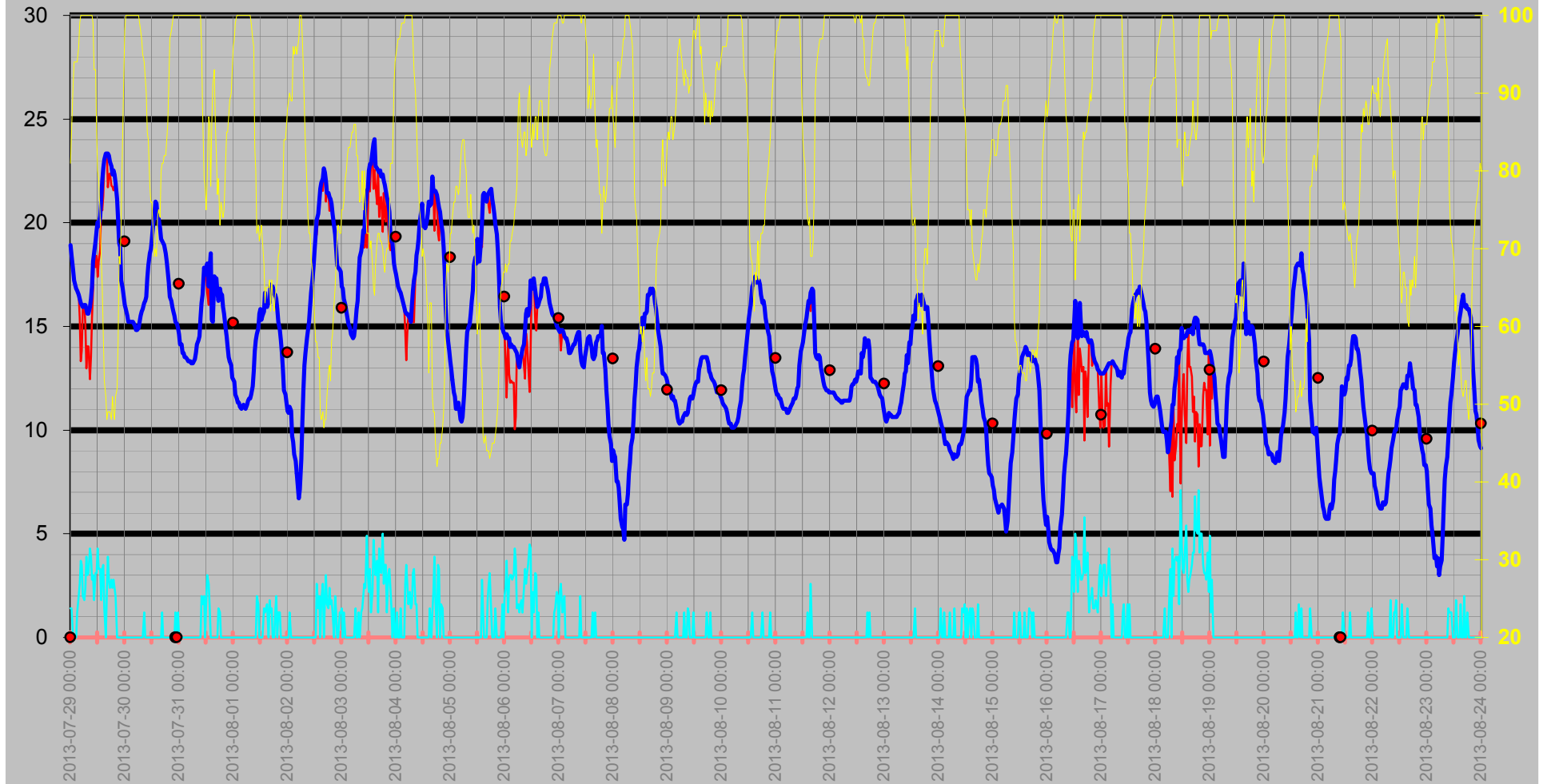



# Regn Semester

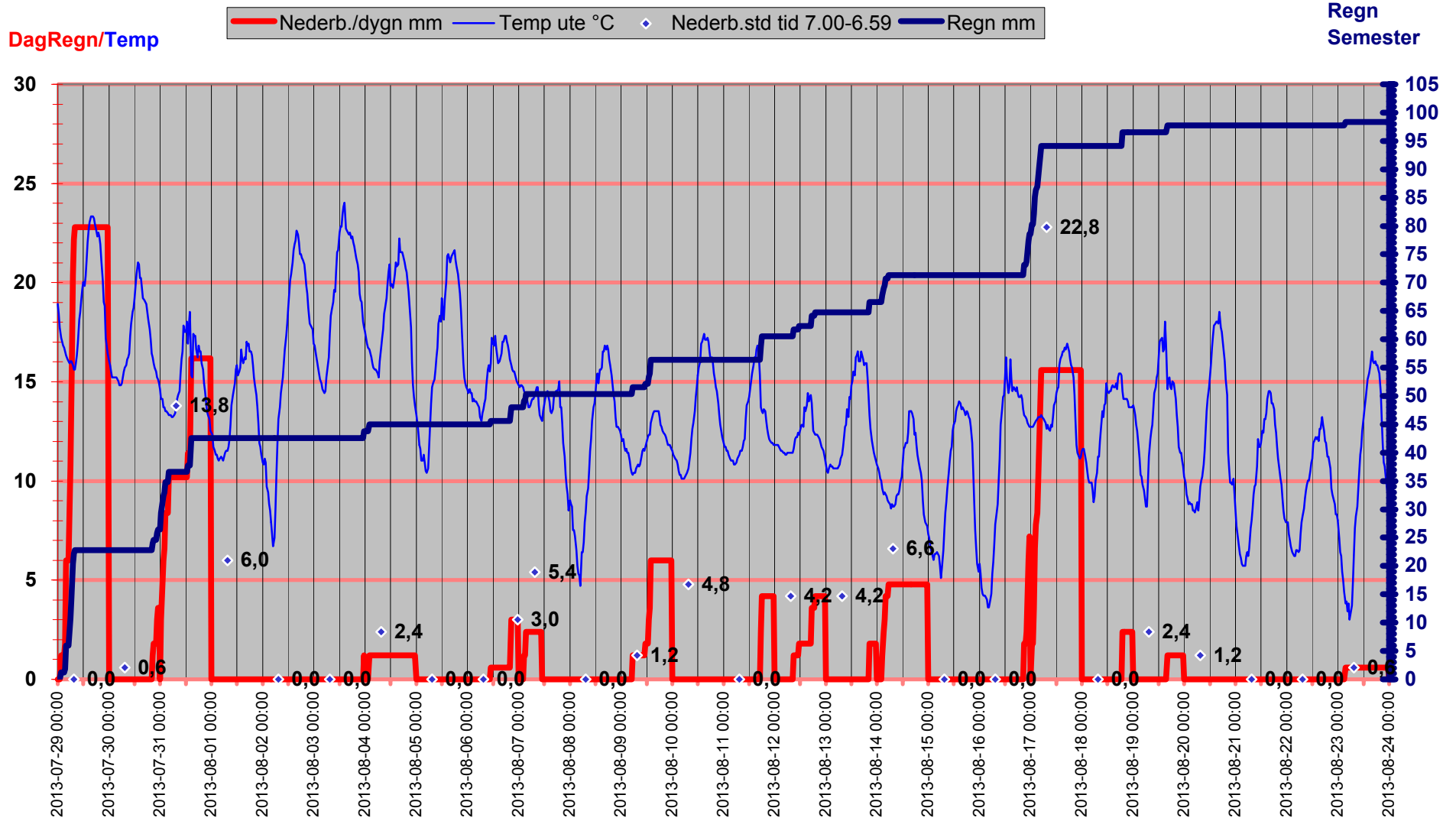

# Luftryck/Nederbörd

◆ Luftryck mbar   
 — Nederb./dygn mm   
 △ Nederb.std tid 7.00-6.59

Luftryck

Nederbörd

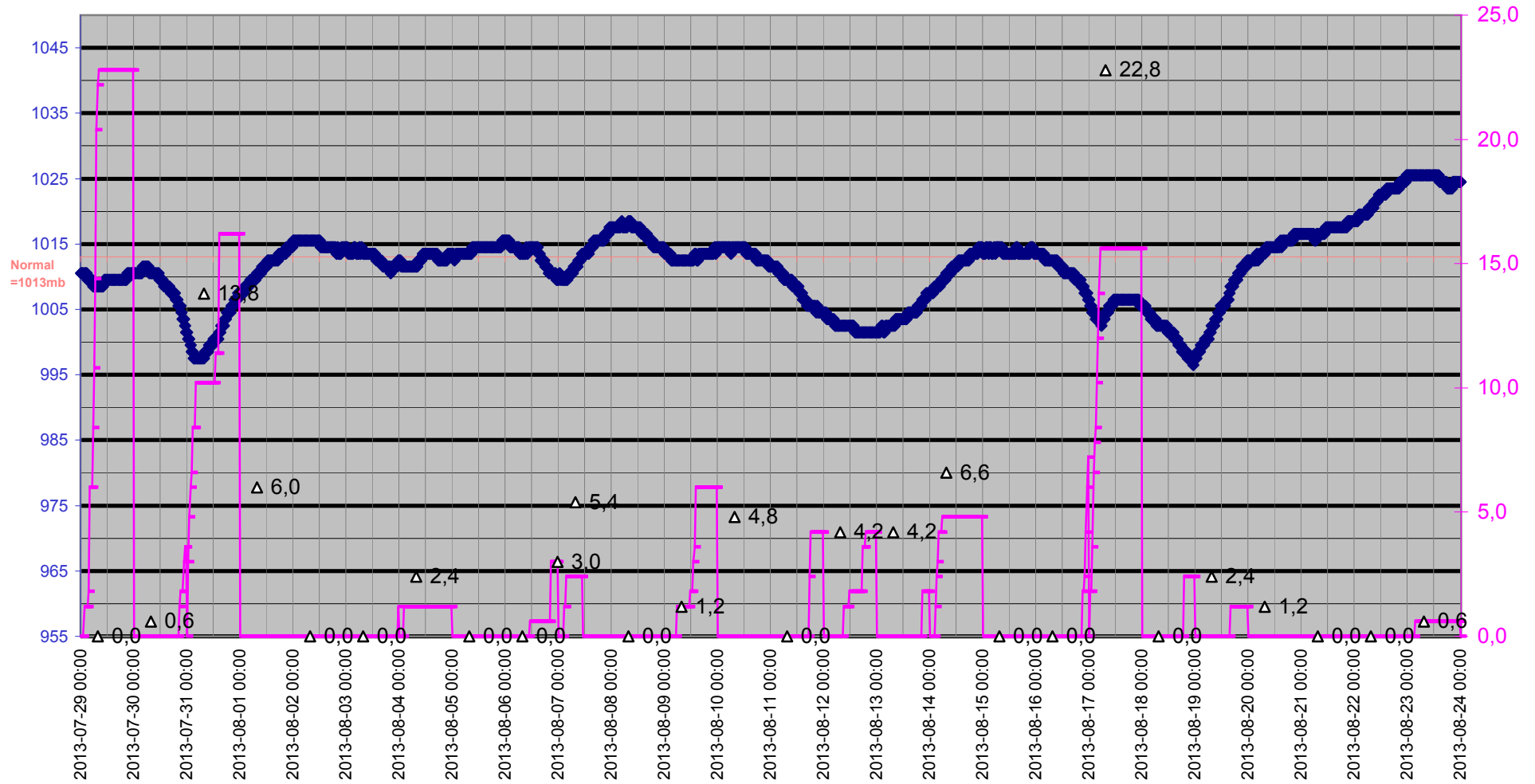

# Grund

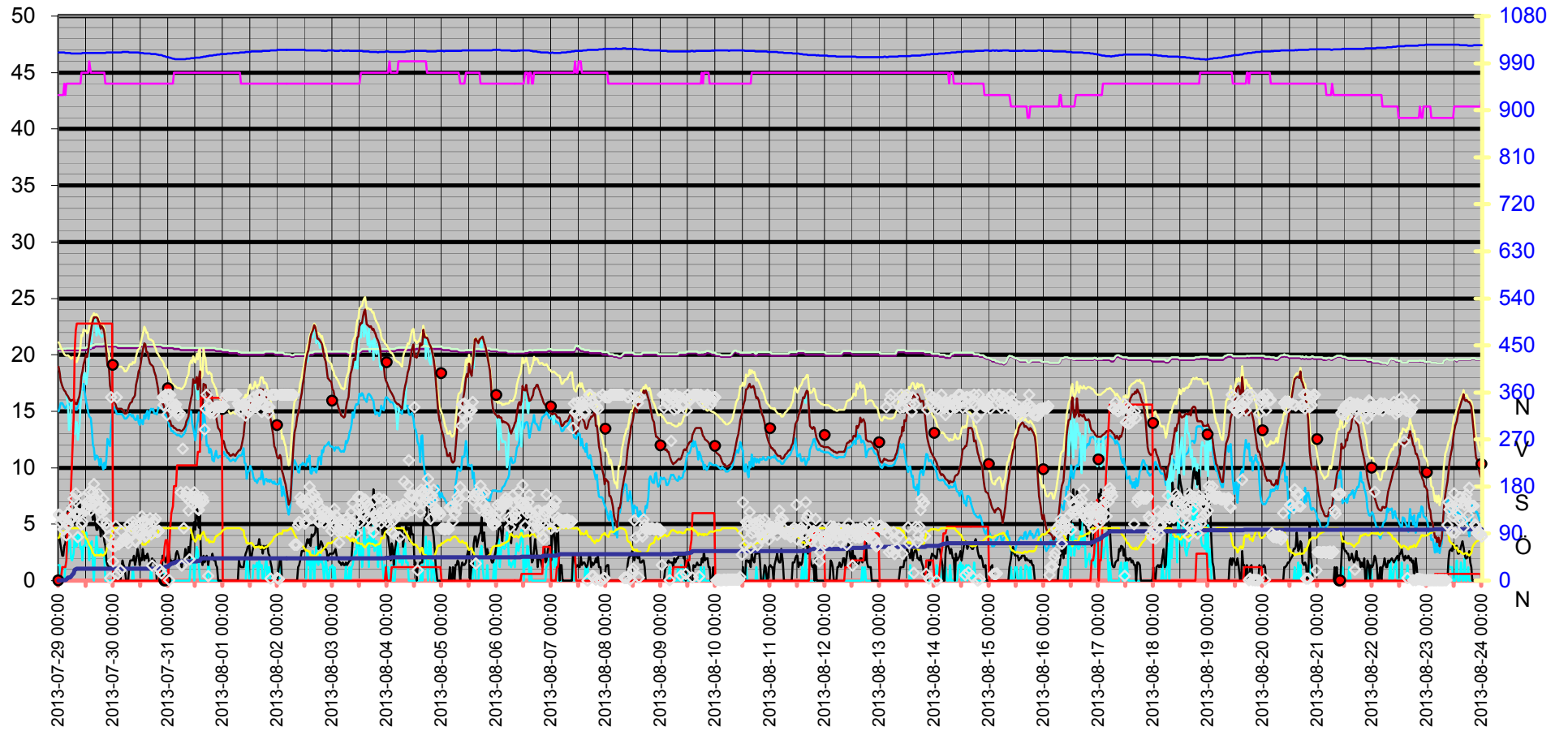
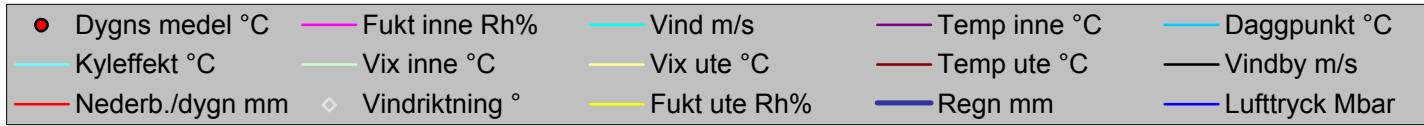

Datum	Vindriktning	Fukt inne	Fukt ute	Vind	Temp inne	Temp ute	Regn	Lufttryck	Daggpunkt	Kyleffekt	Vix inne	Vix ute	Vindby	Korr lufttryck	Nederb./dygn
	°	Rh%	Rh%	m/s	°C	°C	mm	Mbar	°C	°C	°C	°C	m/s		mm
2013-07-29 00:00	126	43	81	1,4	20,43	18,93	0,0	1010,51	15,01	18,93	20,53	21,13	3,9	0,00	0,0
2013-07-29 00:30	126	43	85	1,4	20,43	18,43	0,0	1010,51	15,30	18,43	20,53	20,93	3,7	0,00	0,0
2013-07-29 01:00	111	43	91	0,0	20,43	17,73	0,0	1010,51	15,72	17,73	20,53	20,70	3,1	0,00	0,0
2013-07-29 01:30	118	43	94	0,0	20,43	17,23	1,2	1010,51	15,75	17,23	20,53	20,45	2,2	1,20	1,2
2013-07-29 02:00	98	43	94	0,0	20,43	17,03	1,2	1010,51	15,55	17,03	20,53	20,25	2,2	1,20	1,2
2013-07-29 02:30	98	44	94	0,0	20,43	16,83	1,2	1010,51	15,35	16,83	20,58	20,05	3,1	0,00	1,2
2013-07-29 03:00	114	43	94	1,2	20,43	16,73	1,2	1009,51	15,25	16,73	20,53	19,95	3,3	0,00	1,2
2013-07-29 03:30	86	44	96	2,0	20,43	16,53	1,8	1009,51	15,39	16,53	20,58	19,91	4,1	0,60	1,8
2013-07-29 04:00	106	44	99	2,6	20,43	16,33	6,0	1009,51	15,69	15,41	20,58	19,97	6,6	4,80	6,0
2013-07-29 04:30	130	44	100	3,7	20,43	16,13	6,0	1009,51	15,65	13,32	20,58	19,86	6,4	4,20	6,0
2013-07-29 05:00	117	44	100	3,5	20,43	16,03	6,0	1009,51	15,55	13,83	20,58	19,76	6,2	0,00	6,0
2013-07-29 05:30	117	44	100	2,0	20,43	15,93	8,4	1008,51	15,45	15,93	20,58	19,66	6,0	2,40	8,4
2013-07-29 06:00	139	44	100	1,8	20,43	16,03	10,8	1008,51	15,55	16,03	20,58	19,76	6,0	4,80	10,8
2013-07-29 06:30	157	44	100	2,4	20,43	16,03	14,4	1008,51	15,55	15,10	20,58	19,76	5,2	6,00	14,4
2013-07-29 07:00	127	44	100	3,9	20,43	15,83	20,4	1008,51	15,35	12,97	20,58	19,56	6,9	9,59	20,4
2013-07-29 07:30	167	44	100	3,0	20,43	15,63	22,2	1008,51	15,15	14,03	20,58	19,36	6,8	7,80	22,2
2013-07-29 08:00	129	44	100	3,1	20,43	15,63	22,8	1008,51	15,15	14,03	20,58	19,36	6,0	2,40	22,8
2013-07-29 08:30	83	44	100	4,3	20,43	15,93	22,8	1008,51	15,45	12,45	20,58	19,66	5,8	0,60	22,8
2013-07-29 09:00	127	44	100	3,9	20,43	16,33	22,8	1008,51	15,85	13,55	20,58	20,06	7,7	0,00	22,8
2013-07-29 09:30	141	44	100	2,8	20,43	16,93	22,8	1008,51	16,45	15,45	20,58	20,66	5,8	0,00	22,8
2013-07-29 10:00	107	45	99	3,0	20,43	18,13	22,8	1008,51	17,48	16,76	20,62	21,77	6,4	0,00	22,8
2013-07-29 10:30	112	45	93	1,8	20,43	18,53	22,8	1009,51	16,86	18,53	20,62	21,67	5,6	0,00	22,8
2013-07-29 11:00	158	45	93	3,1	20,43	19,13	22,8	1009,51	17,45	17,85	20,62	22,27	5,0	0,00	22,8
2013-07-29 11:30	133	45	85	3,1	20,43	19,63	22,8	1009,51	16,47	18,40	20,62	22,13	6,2	0,00	22,8
2013-07-29 12:00	136	45	80	4,3	20,43	20,03	22,8	1009,51	15,88	17,39	20,62	22,16	6,0	0,00	22,8
2013-07-29 12:30	139	45	79	3,3	20,53	19,83	22,8	1009,51	15,48	18,13	20,72	21,89	7,7	0,00	22,8
2013-07-29 13:00	152	45	74	3,3	20,53	20,33	22,8	1009,51	14,90	18,69	20,72	22,04	6,4	0,00	22,8
2013-07-29 13:30	170	46	69	1,8	20,53	21,13	22,8	1009,51	14,53	21,13	20,77	22,51	6,4	0,00	22,8
2013-07-29 14:00	134	45	65	3,3	20,53	22,03	22,8	1009,51	14,42	20,61	20,72	23,16	5,8	0,00	22,8
2013-07-29 14:30	149	45	59	3,5	20,63	22,63	22,8	1009,51	13,41	21,29	20,82	23,41	6,0	0,00	22,8
2013-07-29 15:00	169	45	53	1,4	20,63	23,03	22,8	1009,51	12,05	23,03	20,82	23,48	5,4	0,00	22,8
2013-07-29 15:30	185	45	51	0,0	20,63	23,33	22,8	1009,51	11,71	23,33	20,82	23,68	6,0	0,00	22,8
2013-07-29 16:00	150	45	48	2,2	20,73	23,33	22,8	1009,51	10,73	23,33	20,92	23,53	5,4	0,00	22,8
2013-07-29 16:30	141	45	49	3,9	20,73	23,33	22,8	1009,51	11,07	21,72	20,92	23,58	4,5	0,00	22,8
2013-07-29 17:00	154	45	49	2,8	20,73	23,23	22,8	1009,51	10,97	22,33	20,92	23,48	4,5	0,00	22,8
2013-07-29 17:30	166	45	49	2,4	20,73	22,93	22,8	1009,51	10,70	22,38	20,92	23,18	4,9	0,00	22,8
2013-07-29 18:00	139	45	48	2,8	20,73	22,73	22,8	1009,51	10,19	21,79	20,92	22,93	5,2	0,00	22,8
2013-07-29 18:30	131	45	51	2,4	20,73	22,33	22,8	1009,51	10,79	21,75	20,92	22,68	3,9	0,00	22,8
2013-07-29 19:00	113	45	49	2,8	20,73	22,53	22,8	1009,51	10,34	21,57	20,92	22,78	4,7	0,00	22,8
2013-07-29 19:30	156	45	48	2,4	20,73	22,33	22,8	1009,51	9,83	21,75	20,92	22,53	4,3	0,00	22,8
2013-07-29 20:00	134	45	51	2,0	20,83	21,93	22,8	1009,51	10,43	21,93	21,02	22,27	3,5	0,00	22,8
2013-07-29 20:30	138	44	52	0,0	20,73	21,13	22,8	1009,51	10,00	21,13	20,88	21,53	3,1	0,00	22,8
2013-07-29 21:00	110	44	58	0,0	20,73	20,13	22,8	1010,51	10,81	20,13	20,88	20,85	1,8	0,00	22,8
2013-07-29 21:30	101	44	69	0,0	20,73	19,03	22,8	1010,51	12,54	19,03	20,88	20,41	1,4	0,00	22,8
2013-07-29 22:00	85	44	68	0,0	20,73	18,83	22,8	1010,51	12,11	18,83	20,88	20,14	1,2	0,00	22,8
2013-07-29 22:30	5	44	74	0,0	20,73	17,23	22,8	1010,51	11,93	17,23	20,88	18,94	1,2	0,00	22,8

Datum	Vindriktning	Fukt inne Rh%	Fukt ute Rh%	Vind m/s	Temp inne °C	Temp ute °C	Regn mm	Luftryck Mbar	Daggpunkt °C	Kyleffekt °C	Vix inne °C	Vix ute °C	Vindby m/s	Korr luftryck	Nederb./dygn mm
2013-07-29 23:00	351	44	85	0,0	20,73	16,83	22,8	1010,51	13,74	16,83	20,88	19,33	1,2	0,00	22,8
2013-07-29 23:30	67	44	92	0,0	20,73	16,43	22,8	1010,51	14,61	16,43	20,88	19,48	1,2	0,00	22,8
2013-07-30 00:00	37	44	98	0,0	20,73	16,03	22,8	1010,51	15,23	16,03	20,88	19,58	1,2	0,00	0,0
2013-07-30 00:30	66	44	100	0,0	20,73	15,83	22,8	1010,51	15,35	15,83	20,88	19,56	0,0	0,00	0,0
2013-07-30 01:00	104	44	100	0,0	20,73	15,53	22,8	1010,51	15,05	15,53	20,88	19,26	0,0	0,00	0,0
2013-07-30 01:30	351	44	100	0,0	20,73	15,23	22,8	1010,51	14,76	15,23	20,88	18,96	0,0	0,00	0,0
2013-07-30 02:00	13	44	100	0,0	20,63	15,23	22,8	1010,51	14,76	15,23	20,78	18,96	0,0	0,00	0,0
2013-07-30 02:30	70	44	100	0,0	20,63	15,23	22,8	1010,51	14,76	15,23	20,78	18,96	0,0	0,00	0,0
2013-07-30 03:00	20	44	100	0,0	20,63	15,23	22,8	1010,51	14,76	15,23	20,78	18,96	0,0	0,00	0,0
2013-07-30 03:30	94	44	100	0,0	20,63	15,23	22,8	1010,51	14,76	15,23	20,78	18,96	1,2	0,00	0,0
2013-07-30 04:00	76	44	100	0,0	20,63	15,13	22,8	1011,51	14,66	15,13	20,78	18,86	1,8	0,00	0,0
2013-07-30 04:30	79	44	100	0,0	20,63	15,03	22,8	1011,51	14,56	15,03	20,78	18,76	1,4	0,00	0,0
2013-07-30 05:00	78	44	100	0,0	20,63	14,83	22,8	1011,51	14,36	14,83	20,78	18,56	1,2	0,00	0,0
2013-07-30 05:30	77	44	100	0,0	20,63	14,83	22,8	1011,51	14,36	14,83	20,78	18,56	0,0	0,00	0,0
2013-07-30 06:00	80	44	100	0,0	20,63	14,93	22,8	1011,51	14,46	14,93	20,78	18,66	0,0	0,00	0,0
2013-07-30 06:30	72	44	99	0,0	20,63	15,23	22,8	1011,51	14,59	15,23	20,78	18,87	0,0	0,00	0,0
2013-07-30 07:00	107	44	98	0,0	20,63	15,53	22,8	1010,51	14,73	15,53	20,78	19,08	1,4	0,00	0,0
2013-07-30 07:30	90	44	97	0,0	20,63	15,73	22,8	1010,51	14,77	15,73	20,78	19,20	1,8	0,00	0,0
2013-07-30 08:00	99	44	95	0,0	20,63	15,83	22,8	1010,51	14,53	15,83	20,78	19,13	1,8	0,00	0,0
2013-07-30 08:30	112	44	94	1,2	20,63	16,13	22,8	1010,51	14,66	16,13	20,78	19,35	1,8	0,00	0,0
2013-07-30 09:00	104	44	92	0,0	20,63	16,23	22,8	1010,51	14,41	16,23	20,78	19,28	2,2	0,00	0,0
2013-07-30 09:30	77	44	90	0,0	20,63	16,43	22,8	1010,51	14,26	16,43	20,78	19,32	1,4	0,00	0,0
2013-07-30 10:00	75	44	85	0,0	20,63	17,33	22,8	1010,51	14,23	17,33	20,78	19,83	1,8	0,00	0,0
2013-07-30 10:30	95	44	84	0,0	20,63	17,93	22,8	1010,51	14,62	17,93	20,78	20,36	2,8	0,00	0,0
2013-07-30 11:00	96	44	78	0,0	20,63	18,53	22,8	1010,51	14,02	18,53	20,78	20,52	2,2	0,00	0,0
2013-07-30 11:30	87	44	76	0,0	20,63	18,73	22,8	1009,51	13,79	18,73	20,78	20,58	1,4	0,00	0,0
2013-07-30 12:00	88	44	76	0,0	20,73	19,23	22,8	1009,51	14,27	19,23	20,88	21,08	2,0	0,00	0,0
2013-07-30 12:30	123	44	73	0,0	20,73	19,83	22,8	1009,51	14,20	19,83	20,88	21,47	1,8	0,00	0,0
2013-07-30 13:00	114	44	69	0,0	20,73	20,43	22,8	1009,51	13,87	20,43	20,88	21,81	2,8	0,00	0,0
2013-07-30 13:30	111	44	70	0,0	20,73	21,03	22,8	1008,51	14,67	21,03	20,88	22,47	1,8	0,00	0,0
2013-07-30 14:00	84	44	69	0,0	20,73	20,93	22,8	1008,51	14,34	20,93	20,88	22,31	2,2	0,00	0,0
2013-07-30 14:30	87	44	74	0,0	20,73	20,23	22,8	1008,51	14,81	20,23	20,88	21,94	2,0	0,00	0,0
2013-07-30 15:00	109	44	75	0,0	20,73	20,23	22,8	1008,51	15,02	20,23	20,88	22,01	2,4	0,00	0,0
2013-07-30 15:30	99	44	74	0,0	20,73	19,73	22,8	1008,51	14,33	19,73	20,88	21,44	2,0	0,00	0,0
2013-07-30 16:00	119	44	80	0,0	20,73	19,23	22,8	1008,51	15,10	19,23	20,88	21,36	1,2	0,00	0,0
2013-07-30 16:30	88	44	81	1,2	20,73	19,13	22,8	1007,51	15,20	19,13	20,88	21,33	1,6	0,00	0,0
2013-07-30 17:00	29	44	81	0,0	20,73	19,03	22,8	1007,51	15,11	19,03	20,88	21,23	2,0	0,00	0,0
2013-07-30 17:30	112	44	82	0,0	20,73	18,93	22,8	1007,51	15,21	18,93	20,88	21,21	1,6	0,00	0,0
2013-07-30 18:00	113	44	82	0,0	20,73	18,53	22,8	1007,51	14,82	18,53	20,88	20,81	1,8	0,00	0,0
2013-07-30 18:30	118	44	84	0,0	20,73	18,13	22,8	1007,51	14,82	18,13	20,88	20,56	1,4	0,00	0,0
2013-07-30 19:00	93	44	86	0,0	20,73	17,63	22,8	1006,51	14,71	17,63	20,88	20,21	0,0	0,00	0,0
2013-07-30 19:30	93	44	91	0,0	20,73	17,13	22,8	1006,51	15,13	17,13	20,88	20,10	0,0	0,00	0,0
2013-07-30 20:00	95	44	97	0,0	20,73	16,43	22,8	1005,51	15,46	16,43	20,88	19,90	0,0	0,00	0,0
2013-07-30 20:30	21	44	98	0,0	20,73	16,23	24,0	1005,51	15,43	16,23	20,88	19,78	0,0	1,20	1,2
2013-07-30 21:00	14	44	99	0,0	20,73	15,93	24,6	1005,51	15,29	15,93	20,88	19,57	0,0	1,80	1,8
2013-07-30 21:30	351	44	100	0,0	20,63	15,73	24,6	1004,51	15,25	15,73	20,78	19,46	2,2	0,60	1,8

Datum	Vindriktning	Fukt inne Rh%	Fukt ute Rh%	Vind m/s	Temp inne °C	Temp ute °C	Regn mm	Lufttryck Mbar	Daggpunkt °C	Kyleffekt °C	Vix inne °C	Vix ute °C	Vindby m/s	Korr lufttryck	Nederb./dygn mm
2013-07-30 22:00	336	44	100	0,0	20,63	15,53	24,6	1003,51	15,05	15,53	20,78	19,26	2,2	0,00	1,8
2013-07-30 22:30	351	44	100	1,2	20,63	15,23	25,8	1003,51	14,76	15,23	20,78	18,96	2,0	1,20	3,0
2013-07-30 23:00	356	44	100	0,0	20,63	15,13	26,4	1002,51	14,66	15,13	20,78	18,86	1,6	1,80	3,6
2013-07-30 23:30	317	44	100	1,2	20,63	14,93	26,4	1001,51	14,46	14,93	20,78	18,66	2,2	0,60	3,6
2013-07-31 00:00	356	44	100	0,0	20,63	14,63	26,4	1001,51	14,16	14,63	20,78	18,36	2,6	1,20	0,0
2013-07-31 00:30	1	44	100	0,0	20,63	14,13	29,4	1000,51	13,66	14,13	20,78	17,86	2,6	4,20	3,0
2013-07-31 01:00	356	44	100	0,0	20,63	14,13	31,2	1000,51	13,66	14,13	20,78	17,86	1,4	4,80	4,8
2013-07-31 01:30	341	44	100	0,0	20,63	13,73	32,4	999,51	13,26	13,73	20,78	17,46	1,8	3,00	6,0
2013-07-31 02:00	337	44	100	0,0	20,63	13,73	33,0	998,51	13,26	13,73	20,78	17,46	1,6	1,80	6,6
2013-07-31 02:30	328	45	100	0,0	20,53	13,53	34,8	998,51	13,06	13,53	20,72	17,26	1,8	2,40	8,4
2013-07-31 03:00	334	45	100	0,0	20,53	13,53	34,8	997,50	13,06	13,53	20,72	17,26	1,6	1,80	8,4
2013-07-31 03:30	337	45	100	0,0	20,53	13,43	34,8	997,50	12,96	13,43	20,72	17,15	2,4	0,00	8,4
2013-07-31 04:00	324	45	100	0,0	20,53	13,33	36,6	997,50	12,86	13,33	20,72	17,05	2,6	1,80	10,2
2013-07-31 04:30	316	45	100	0,0	20,53	13,33	36,6	997,50	12,86	13,33	20,72	17,05	2,2	1,80	10,2
2013-07-31 05:00	321	45	100	0,0	20,53	13,33	36,6	997,50	12,86	13,33	20,72	17,05	1,6	0,00	10,2
2013-07-31 05:30	169	45	100	0,0	20,43	13,23	36,6	997,50	12,76	13,23	20,62	16,95	1,6	0,00	10,2
2013-07-31 06:00	29	45	100	0,0	20,43	13,23	36,6	997,50	12,76	13,23	20,62	16,95	1,2	0,00	10,2
2013-07-31 06:30	252	45	100	0,0	20,43	13,33	36,6	997,50	12,86	13,33	20,62	17,05	1,8	0,00	10,2
2013-07-31 07:00	100	45	100	0,0	20,43	13,43	36,6	997,50	12,96	13,43	20,62	17,15	1,6	0,00	10,2
2013-07-31 07:30	162	45	100	0,0	20,43	13,73	36,6	997,50	13,26	13,73	20,62	17,46	2,8	0,00	10,2
2013-07-31 08:00	170	45	100	0,0	20,43	14,13	36,6	998,51	13,66	14,13	20,62	17,86	2,0	0,00	10,2
2013-07-31 08:30	156	45	100	0,0	20,43	14,33	36,6	998,51	13,86	14,33	20,62	18,06	2,2	0,00	10,2
2013-07-31 09:00	134	45	100	0,0	20,43	14,53	36,6	998,51	14,06	14,53	20,62	18,26	3,0	0,00	10,2
2013-07-31 09:30	41	45	100	0,0	20,43	15,43	36,6	998,51	14,95	15,43	20,62	19,16	2,0	0,00	10,2
2013-07-31 10:00	151	45	96	2,0	20,43	16,13	36,6	999,51	15,00	16,13	20,62	19,51	4,1	0,00	10,2
2013-07-31 10:30	161	45	88	1,6	20,43	16,53	36,6	999,51	14,00	16,53	20,62	19,26	3,7	0,00	10,2
2013-07-31 11:00	157	45	79	2,0	20,43	17,83	36,6	999,51	13,54	17,83	20,62	19,89	4,5	0,00	10,2
2013-07-31 11:30	169	45	78	0,0	20,43	17,53	36,6	999,51	13,05	17,53	20,62	19,52	5,2	0,00	10,2
2013-07-31 12:00	161	45	75	1,6	20,43	17,53	36,6	1000,51	12,43	17,53	20,62	19,31	4,5	0,00	10,2
2013-07-31 12:30	155	45	79	3,0	20,43	18,03	36,6	1000,51	13,74	16,65	20,62	20,09	6,6	0,00	10,2
2013-07-31 13:00	137	45	87	2,6	20,43	16,93	37,8	1000,51	14,21	16,05	20,62	19,58	5,8	1,20	11,4
2013-07-31 13:30	135	45	86	1,4	20,43	17,83	37,8	1000,51	14,90	17,83	20,62	20,41	4,7	1,20	11,4
2013-07-31 14:00	147	45	78	0,0	20,43	18,53	37,8	1000,51	14,02	18,53	20,62	20,52	6,0	0,00	11,4
2013-07-31 14:30	153	45	86	0,0	20,43	15,33	42,6	1001,51	12,46	15,33	20,62	17,91	2,0	4,80	16,2
2013-07-31 15:00	159	45	91	0,0	20,43	15,23	42,6	1001,51	13,25	15,23	20,62	18,20	1,4	4,80	16,2
2013-07-31 15:30	152	45	93	0,0	20,43	17,43	42,6	1002,51	15,77	17,43	20,62	20,56	2,2	0,00	16,2
2013-07-31 16:00	289	45	86	0,0	20,43	17,33	42,6	1002,51	14,41	17,33	20,62	19,91	1,6	0,00	16,2
2013-07-31 16:30	329	45	82	0,0	20,43	17,33	42,6	1002,51	13,65	17,33	20,62	19,61	2,0	0,00	16,2
2013-07-31 17:00	356	45	77	0,0	20,43	16,63	42,6	1003,51	11,98	16,63	20,62	18,54	2,2	0,00	16,2
2013-07-31 17:30	9	45	79	1,4	20,43	16,23	42,6	1003,51	11,99	16,23	20,62	18,29	1,4	0,00	16,2
2013-07-31 18:00	336	45	73	1,2	20,43	16,83	42,6	1004,51	11,33	16,83	20,62	18,47	2,0	0,00	16,2
2013-07-31 18:30	321	45	76	0,0	20,43	16,53	42,6	1004,51	11,67	16,53	20,62	18,37	2,0	0,00	16,2
2013-07-31 19:00	327	45	75	0,0	20,43	16,53	42,6	1004,51	11,46	16,53	20,62	18,31	2,0	0,00	16,2
2013-07-31 19:30	326	45	74	0,0	20,43	15,93	42,6	1004,51	10,68	15,93	20,62	17,64	2,4	0,00	16,2
2013-07-31 20:00	320	45	75	0,0	20,43	15,63	42,6	1005,51	10,60	15,63	20,62	17,40	1,8	0,00	16,2
2013-07-31 20:30	332	45	81	0,0	20,43	14,93	42,6	1005,51	11,13	14,93	20,62	17,13	2,0	0,00	16,2

Datum	Vindriktning	Fukt inne	Fukt ute	Vind	Temp inne	Temp ute	Regn	Luftryck	Daggpunkt	Kyleffekt	Vix inne	Vix ute	Vindby	Korr luftryck	Nederb./dygn
	°	Rh%	Rh%	m/s	°C	°C	mm	Mbar	°C	°C	°C	°C	m/s		mm
2013-07-31 21:00	333	45	85	0,0	20,33	14,53	42,6	1005,51	11,49	14,53	20,52	17,03	1,4	0,00	16,2
2013-07-31 21:30	333	45	85	0,0	20,33	14,03	42,6	1006,51	11,00	14,03	20,52	16,53	1,2	0,00	16,2
2013-07-31 22:00	333	45	87	0,0	20,33	13,53	42,6	1006,51	10,88	13,53	20,52	16,18	0,0	0,00	16,2
2013-07-31 22:30	333	45	89	0,0	20,33	13,33	42,6	1006,51	11,03	13,33	20,52	16,14	0,0	0,00	16,2
2013-07-31 23:00	333	45	90	0,0	20,33	13,12	42,6	1007,51	11,01	13,12	20,52	16,02	0,0	0,00	16,2
2013-07-31 23:30	333	45	93	0,0	20,33	12,52	42,6	1007,51	10,93	12,52	20,52	15,66	0,0	0,00	16,2
2013-08-01 00:00	333	45	96	0,0	20,23	12,42	42,6	1007,51	11,33	12,42	20,42	15,81	0,0	0,00	0,0
2013-08-01 00:30	333	45	97	0,0	20,23	12,32	42,6	1007,51	11,39	12,32	20,42	15,80	0,0	0,00	0,0
2013-08-01 01:00	351	45	99	0,0	20,23	11,72	42,6	1007,51	11,11	11,72	20,42	15,37	0,0	0,00	0,0
2013-08-01 01:30	356	45	100	0,0	20,23	11,52	42,6	1007,51	11,07	11,52	20,42	15,25	0,0	0,00	0,0
2013-08-01 02:00	356	45	100	0,0	20,23	11,32	42,6	1008,51	10,87	11,32	20,42	15,05	0,0	0,00	0,0
2013-08-01 02:30	356	45	100	0,0	20,23	11,32	42,6	1008,51	10,87	11,32	20,42	15,05	0,0	0,00	0,0
2013-08-01 03:00	356	45	100	0,0	20,13	11,12	42,6	1008,51	10,67	11,12	20,32	14,85	0,0	0,00	0,0
2013-08-01 03:30	356	45	100	0,0	20,13	11,02	42,6	1008,51	10,57	11,02	20,32	14,75	0,0	0,00	0,0
2013-08-01 04:00	356	45	100	0,0	20,13	11,12	42,6	1008,51	10,67	11,12	20,32	14,85	0,0	0,00	0,0
2013-08-01 04:30	356	45	100	0,0	20,13	11,22	42,6	1009,51	10,77	11,22	20,32	14,95	0,0	0,00	0,0
2013-08-01 05:00	356	45	100	0,0	20,13	11,12	42,6	1009,51	10,67	11,12	20,32	14,85	0,0	0,00	0,0
2013-08-01 05:30	356	45	100	0,0	20,13	11,02	42,6	1009,51	10,57	11,02	20,32	14,75	0,0	0,00	0,0
2013-08-01 06:00	356	45	100	0,0	20,13	11,22	42,6	1009,51	10,77	11,22	20,32	14,95	0,0	0,00	0,0
2013-08-01 06:30	339	45	100	0,0	20,13	11,42	42,6	1009,51	10,97	11,42	20,32	15,15	0,0	0,00	0,0
2013-08-01 07:00	335	45	100	0,0	20,03	11,52	42,6	1009,51	11,07	11,52	20,22	15,25	1,8	0,00	0,0
2013-08-01 07:30	324	45	100	0,0	20,03	11,52	42,6	1010,51	11,07	11,52	20,22	15,25	1,4	0,00	0,0
2013-08-01 08:00	328	44	99	0,0	20,03	11,72	42,6	1010,51	11,11	11,72	20,18	15,37	1,2	0,00	0,0
2013-08-01 08:30	336	44	97	0,0	20,03	12,12	42,6	1010,51	11,19	12,12	20,18	15,59	1,2	0,00	0,0
2013-08-01 09:00	338	44	96	0,0	20,03	12,82	42,6	1010,51	11,72	12,82	20,18	16,21	1,2	0,00	0,0
2013-08-01 09:30	337	44	83	0,0	20,03	13,83	42,6	1010,51	10,44	13,83	20,18	16,18	2,0	0,00	0,0
2013-08-01 10:00	316	44	80	0,0	20,03	14,33	42,6	1011,51	10,35	14,33	20,18	16,46	2,4	0,00	0,0
2013-08-01 10:30	329	44	72	2,0	20,03	14,63	42,6	1011,51	9,00	14,63	20,18	16,20	2,6	0,00	0,0
2013-08-01 11:00	324	44	73	1,6	20,03	14,93	42,6	1011,51	9,51	14,93	20,18	16,57	3,0	0,00	0,0
2013-08-01 11:30	343	44	71	0,0	20,03	15,63	42,6	1011,51	9,74	15,63	20,18	17,14	3,1	0,00	0,0
2013-08-01 12:00	338	44	72	0,0	20,03	15,83	42,6	1011,51	10,15	15,83	20,18	17,40	2,0	0,00	0,0
2013-08-01 12:30	327	44	73	0,0	20,03	15,33	42,6	1012,51	9,89	15,33	20,18	16,97	2,0	0,00	0,0
2013-08-01 13:00	338	44	71	0,0	20,03	15,53	42,6	1012,51	9,65	15,53	20,18	17,04	2,6	0,00	0,0
2013-08-01 13:30	351	44	68	1,4	20,03	15,73	42,6	1012,51	9,17	15,73	20,18	17,04	3,0	0,00	0,0
2013-08-01 14:00	333	44	63	1,2	20,03	16,63	42,6	1012,51	8,83	16,63	20,18	17,63	3,0	0,00	0,0
2013-08-01 14:30	333	44	65	1,4	20,03	16,13	42,6	1012,51	8,85	16,13	20,18	17,25	3,1	0,00	0,0
2013-08-01 15:00	342	44	65	1,6	20,03	15,93	42,6	1012,51	8,66	15,93	20,18	17,05	3,1	0,00	0,0
2013-08-01 15:30	356	44	65	0,0	20,03	16,23	42,6	1012,51	8,94	16,23	20,18	17,35	3,1	0,00	0,0
2013-08-01 16:00	351	44	66	1,8	20,03	16,13	42,6	1012,51	9,08	16,13	20,18	17,32	3,7	0,00	0,0
2013-08-01 16:30	356	44	62	1,2	20,03	17,03	42,6	1012,51	8,96	17,03	20,18	17,97	2,8	0,00	0,0
2013-08-01 17:00	323	44	66	1,4	20,03	16,83	42,6	1012,51	9,75	16,83	20,18	18,02	3,1	0,00	0,0
2013-08-01 17:30	339	44	64	0,0	20,03	16,93	42,6	1013,51	9,36	16,93	20,18	17,99	2,4	0,00	0,0
2013-08-01 18:00	335	44	62	0,0	20,03	16,53	42,6	1013,51	8,49	16,53	20,18	17,47	3,1	0,00	0,0
2013-08-01 18:30	351	44	64	1,2	20,13	16,53	42,6	1013,51	8,98	16,53	20,28	17,59	2,8	0,00	0,0
2013-08-01 19:00	356	44	65	2,0	20,13	16,33	42,6	1013,51	9,04	16,33	20,28	17,45	3,1	0,00	0,0
2013-08-01 19:30	333	44	66	0,0	20,13	15,83	42,6	1013,51	8,80	15,83	20,28	17,02	3,1	0,00	0,0

Datum	Vindriktning	Fukt inne Rh%	Fukt ute Rh%	Vind m/s	Temp inne °C	Temp ute °C	Regn mm	Luftryck Mbar	Daggpunkt °C	Kyleffekt °C	Vix inne °C	Vix ute °C	Vindby m/s	Korr luftryck	Nederb./dygn mm
2013-08-01 20:00	320	44	69	1,2	20,13	15,23	42,6	1013,51	8,92	15,23	20,28	16,61	2,4	0,00	0,0
2013-08-01 20:30	332	44	70	1,2	20,13	14,83	42,6	1013,51	8,76	14,83	20,28	16,27	2,2	0,00	0,0
2013-08-01 21:00	4	44	73	0,0	20,13	14,33	42,6	1014,51	8,93	14,33	20,28	15,97	1,6	0,00	0,0
2013-08-01 21:30	356	44	75	0,0	20,13	13,73	42,6	1014,51	8,77	13,73	20,28	15,50	1,2	0,00	0,0
2013-08-01 22:00	356	44	78	0,0	20,13	12,92	42,6	1014,51	8,60	12,92	20,28	14,91	0,0	0,00	0,0
2013-08-01 22:30	356	44	84	0,0	20,13	11,92	42,6	1014,51	8,77	11,92	20,28	14,35	0,0	0,00	0,0
2013-08-01 23:00	356	44	84	0,0	20,03	11,72	42,6	1014,51	8,57	11,72	20,18	14,15	0,0	0,00	0,0
2013-08-01 23:30	356	44	86	0,0	20,03	11,32	42,6	1014,51	8,54	11,32	20,18	13,90	0,0	0,00	0,0
2013-08-02 00:00	5	44	88	0,0	20,03	10,92	42,6	1015,51	8,50	10,92	20,18	13,66	0,0	0,00	0,0
2013-08-02 00:30	3	44	89	0,0	20,03	10,82	42,6	1015,51	8,58	10,82	20,18	13,64	1,2	0,00	0,0
2013-08-02 01:00	356	44	90	1,2	20,03	11,12	42,6	1015,51	9,04	11,12	20,18	14,02	2,0	0,00	0,0
2013-08-02 01:30	356	44	89	0,0	20,03	10,92	42,6	1015,51	8,67	10,92	20,18	13,74	1,8	0,00	0,0
2013-08-02 02:00	356	44	89	0,0	20,03	9,72	42,6	1015,51	7,49	9,72	20,18	12,54	0,0	0,00	0,0
2013-08-02 02:30	356	44	96	0,0	20,03	9,42	42,6	1015,51	8,35	9,42	20,18	12,81	0,0	0,00	0,0
2013-08-02 03:00	356	44	95	0,0	19,93	8,82	42,6	1015,51	7,59	8,82	20,08	12,12	0,0	0,00	0,0
2013-08-02 03:30	356	44	96	0,0	19,93	8,52	42,6	1015,51	7,46	8,52	20,08	11,91	0,0	0,00	0,0
2013-08-02 04:00	356	44	95	0,0	19,93	7,92	42,6	1015,51	6,70	7,92	20,08	11,22	0,0	0,00	0,0
2013-08-02 04:30	356	44	96	0,0	19,93	7,32	42,6	1015,51	6,26	7,32	20,08	10,71	0,0	0,00	0,0
2013-08-02 05:00	356	44	97	0,0	19,93	6,72	42,6	1015,51	5,82	6,72	20,08	10,19	0,0	0,00	0,0
2013-08-02 05:30	356	44	100	0,0	19,93	7,12	42,6	1015,51	6,68	7,12	20,08	10,85	0,0	0,00	0,0
2013-08-02 06:00	356	44	100	0,0	19,83	8,62	42,6	1015,51	8,17	8,62	19,98	12,35	0,0	0,00	0,0
2013-08-02 06:30	356	44	97	0,0	19,83	10,42	42,6	1015,51	9,50	10,42	19,98	13,89	0,0	0,00	0,0
2013-08-02 07:00	356	44	93	0,0	19,83	11,92	42,6	1015,51	10,34	11,92	19,98	15,06	0,0	0,00	0,0
2013-08-02 07:30	69	44	88	0,0	19,93	13,12	42,6	1015,51	10,66	13,12	20,08	15,86	0,0	0,00	0,0
2013-08-02 08:00	70	44	83	0,0	19,93	13,73	42,6	1015,51	10,34	13,73	20,08	16,08	0,0	0,00	0,0
2013-08-02 08:30	69	44	78	0,0	19,93	14,43	42,6	1015,51	10,05	14,43	20,08	16,41	0,0	0,00	0,0
2013-08-02 09:00	106	44	74	0,0	19,93	14,83	42,6	1015,51	9,62	14,83	20,08	16,54	1,2	0,00	0,0
2013-08-02 09:30	112	44	72	0,0	19,93	15,23	42,6	1015,51	9,58	15,23	20,08	16,80	1,4	0,00	0,0
2013-08-02 10:00	159	44	72	0,0	19,93	15,93	42,6	1015,51	10,25	15,93	20,08	17,50	1,8	0,00	0,0
2013-08-02 10:30	149	44	69	0,0	19,93	16,63	42,6	1015,51	10,25	16,63	20,08	18,01	2,6	0,00	0,0
2013-08-02 11:00	155	44	67	0,0	19,93	17,33	42,6	1015,51	10,46	17,33	20,08	18,58	2,6	0,00	0,0
2013-08-02 11:30	149	44	64	0,0	19,93	17,93	42,6	1015,51	10,30	17,93	20,08	19,00	2,6	0,00	0,0
2013-08-02 12:00	109	44	61	0,0	19,93	18,73	42,6	1015,51	10,30	18,73	20,08	19,62	2,8	0,00	0,0
2013-08-02 12:30	113	44	58	0,0	19,93	19,43	42,6	1014,51	10,16	19,43	20,08	20,15	3,1	0,00	0,0
2013-08-02 13:00	132	44	58	2,6	19,93	20,13	42,6	1014,51	10,81	19,42	20,08	20,85	3,7	0,00	0,0
2013-08-02 13:30	157	44	56	1,4	19,93	20,43	42,6	1014,51	10,53	20,43	20,08	21,04	3,3	0,00	0,0
2013-08-02 14:00	180	44	56	2,0	20,03	21,03	42,6	1014,51	11,09	21,03	20,18	21,64	3,7	0,00	0,0
2013-08-02 14:30	163	44	49	0,0	20,03	21,63	42,6	1014,51	9,52	21,63	20,18	21,87	3,1	0,00	0,0
2013-08-02 15:00	119	44	48	1,8	20,03	21,93	42,6	1014,51	9,46	21,93	20,18	22,13	4,1	0,00	0,0
2013-08-02 15:30	151	44	49	2,6	20,03	22,13	42,6	1014,51	9,97	21,54	20,18	22,37	3,9	0,00	0,0
2013-08-02 16:00	165	44	47	0,0	20,13	22,63	42,6	1014,51	9,76	22,63	20,28	22,78	4,1	0,00	0,0
2013-08-02 16:30	133	44	48	1,8	20,13	22,43	42,6	1014,51	9,92	22,43	20,28	22,63	4,3	0,00	0,0
2013-08-02 17:00	155	44	48	3,0	20,13	22,03	42,6	1014,51	9,55	21,02	20,28	22,23	5,6	0,00	0,0
2013-08-02 17:30	151	44	51	1,6	20,13	21,43	42,6	1014,51	9,97	21,43	20,28	21,77	5,0	0,00	0,0
2013-08-02 18:00	112	44	54	1,4	20,13	21,43	42,6	1014,51	10,88	21,43	20,28	21,93	2,8	0,00	0,0
2013-08-02 18:30	113	44	55	2,4	20,13	21,23	42,6	1014,51	10,99	20,59	20,28	21,78	3,0	0,00	0,0



Datum	Vindriktning	Fukt inne	Fukt ute	Vind	Temp inne	Temp ute	Regn	Lufttryck	Daggpunkt	Kyleffekt	Vix inne	Vix ute	Vindby	Korr lufttryck	Nederb./dygn
	°	Rh%	Rh%	m/s	°C	°C	mm	Mbar	°C	°C	°C	°C	m/s		mm
2013-08-02 19:00	139	44	53	1,6	20,13	21,13	42,6	1014,51	10,30	21,13	20,28	21,58	3,5	0,00	0,0
2013-08-02 19:30	131	44	58	1,8	20,13	20,93	42,6	1013,51	11,55	20,93	20,28	21,65	3,3	0,00	0,0
2013-08-02 20:00	120	44	59	1,2	20,13	20,43	42,6	1014,51	11,36	20,43	20,28	21,20	3,0	0,00	0,0
2013-08-02 20:30	110	44	63	0,0	20,13	19,83	42,6	1013,51	11,84	19,83	20,28	20,84	2,8	0,00	0,0
2013-08-02 21:00	128	44	65	2,0	20,13	19,43	42,6	1013,51	11,96	19,43	20,28	20,56	2,8	0,00	0,0
2013-08-02 21:30	131	44	68	1,2	20,13	18,73	42,6	1013,51	12,02	18,73	20,28	20,04	2,6	0,00	0,0
2013-08-02 22:00	121	44	72	0,0	20,13	17,93	42,6	1014,51	12,16	17,93	20,28	19,50	1,8	0,00	0,0
2013-08-02 22:30	125	44	73	0,0	20,13	17,83	42,6	1014,51	12,29	17,83	20,28	19,47	2,2	0,00	0,0
2013-08-02 23:00	116	44	72	1,2	20,13	17,73	42,6	1014,51	11,97	17,73	20,28	19,30	2,4	0,00	0,0
2013-08-02 23:30	95	44	72	1,2	20,13	17,63	42,6	1014,51	11,88	17,63	20,28	19,20	2,4	0,00	0,0
2013-08-03 00:00	118	44	75	1,4	20,13	16,93	42,6	1014,51	11,85	16,93	20,28	18,71	2,4	0,00	0,0
2013-08-03 00:30	103	44	75	0,0	20,13	16,83	42,6	1014,51	11,75	16,83	20,28	18,61	2,4	0,00	0,0
2013-08-03 01:00	137	44	76	1,2	20,13	16,33	42,6	1013,51	11,48	16,33	20,28	18,17	2,6	0,00	0,0
2013-08-03 01:30	125	44	79	0,0	20,13	16,03	42,6	1013,51	11,80	16,03	20,28	18,09	2,8	0,00	0,0
2013-08-03 02:00	122	44	80	0,0	20,13	15,73	42,6	1013,51	11,71	15,73	20,28	17,86	2,0	0,00	0,0
2013-08-03 02:30	94	44	82	0,0	20,13	15,43	42,6	1013,51	11,80	15,43	20,28	17,70	2,0	0,00	0,0
2013-08-03 03:00	73	44	83	0,0	20,13	15,13	42,6	1013,51	11,70	15,13	20,28	17,48	1,6	0,00	0,0
2013-08-03 03:30	105	44	83	0,0	20,13	14,93	42,6	1014,51	11,51	14,93	20,28	17,28	1,6	0,00	0,0
2013-08-03 04:00	95	44	84	0,0	20,13	14,63	42,6	1014,51	11,40	14,63	20,28	17,05	1,4	0,00	0,0
2013-08-03 04:30	109	44	85	0,0	20,13	14,53	42,6	1013,51	11,49	14,53	20,28	17,03	1,6	0,00	0,0
2013-08-03 05:00	94	44	85	0,0	20,13	14,43	42,6	1013,51	11,39	14,43	20,28	16,93	1,4	0,00	0,0
2013-08-03 05:30	107	44	86	0,0	20,13	14,53	42,6	1013,51	11,67	14,53	20,28	17,10	1,4	0,00	0,0
2013-08-03 06:00	117	44	86	1,4	20,13	15,23	42,6	1014,51	12,36	15,23	20,28	17,81	1,6	0,00	0,0
2013-08-03 06:30	120	44	82	0,0	20,13	15,83	42,6	1013,51	12,19	15,83	20,28	18,10	1,4	0,00	0,0
2013-08-03 07:00	110	44	82	0,0	20,03	16,23	42,6	1014,51	12,58	16,23	20,18	18,50	1,6	0,00	0,0
2013-08-03 07:30	94	44	79	1,2	20,03	17,43	42,6	1013,51	13,16	17,43	20,18	19,49	1,8	0,00	0,0
2013-08-03 08:00	104	44	76	0,0	20,03	18,33	42,6	1013,51	13,41	18,33	20,18	20,18	1,8	0,00	0,0
2013-08-03 08:30	132	44	77	1,2	20,13	18,63	42,6	1013,51	13,91	18,63	20,28	20,55	2,2	0,00	0,0
2013-08-03 09:00	148	44	80	1,4	20,13	19,03	42,6	1013,51	14,91	19,03	20,28	21,16	3,5	0,00	0,0
2013-08-03 09:30	110	44	75	2,0	20,13	19,63	42,6	1013,51	14,45	19,63	20,28	21,41	3,5	0,00	0,0
2013-08-03 10:00	120	44	80	2,6	20,13	19,53	42,6	1013,51	15,39	18,79	20,28	21,66	3,7	0,00	0,0
2013-08-03 10:30	91	44	76	2,4	20,13	20,63	42,6	1013,51	15,62	19,95	20,28	22,48	5,0	0,00	0,0
2013-08-03 11:00	138	44	72	4,9	20,13	21,53	42,6	1013,51	15,61	18,79	20,28	23,11	6,0	0,00	0,0
2013-08-03 11:30	161	44	72	3,0	20,13	21,63	42,6	1013,51	15,70	20,58	20,28	23,21	5,8	0,00	0,0
2013-08-03 12:00	111	44	72	2,2	20,13	22,53	42,6	1013,51	16,56	22,53	20,28	24,11	4,7	0,00	0,0
2013-08-03 12:30	160	45	70	3,3	20,23	22,83	42,6	1013,51	16,39	21,52	20,42	24,28	4,7	0,00	0,0
2013-08-03 13:00	140	45	71	1,2	20,33	22,83	42,6	1013,51	16,62	22,83	20,52	24,34	6,6	0,00	0,0
2013-08-03 13:30	131	45	68	2,2	20,33	23,43	42,6	1012,51	16,48	23,43	20,52	24,75	5,2	0,00	0,0
2013-08-03 14:00	123	45	65	4,7	20,33	23,83	42,6	1012,51	16,12	21,64	20,52	24,96	6,6	0,00	0,0
2013-08-03 14:30	155	45	64	3,7	20,33	24,03	42,6	1012,51	16,05	22,54	20,52	25,10	6,8	0,00	0,0
2013-08-03 15:00	150	45	68	3,0	20,33	22,73	42,6	1012,51	15,82	21,79	20,52	24,05	5,4	0,00	0,0
2013-08-03 15:30	144	45	71	3,7	20,33	22,63	42,6	1012,51	16,43	20,90	20,52	24,14	4,9	0,00	0,0
2013-08-03 16:00	119	45	72	1,2	20,33	22,53	42,6	1012,51	16,56	22,53	20,52	24,11	4,9	0,00	0,0
2013-08-03 16:30	137	45	72	4,3	20,33	22,43	42,6	1011,51	16,47	20,28	20,52	24,01	5,8	0,00	0,0
2013-08-03 17:00	103	45	71	3,5	20,33	22,53	42,6	1011,51	16,33	21,18	20,52	24,04	5,8	0,00	0,0
2013-08-03 17:30	105	45	71	3,1	20,33	22,23	42,6	1011,51	16,05	21,24	20,52	23,74	6,6	0,00	0,0

Datum	Vindriktning	Fukt inne	Fukt ute	Vind	Temp inne	Temp ute	Regn	Luftryck	Daggpunkt	Kyleffekt	Vix inne	Vix ute	Vindby	Korr luftryck	Nederb./dygn
	°	Rh%	Rh%	m/s	°C	°C	mm	Mbar	°C	°C	°C	°C	m/s		mm
2013-08-03 18:00	92	45	70	5,0	20,33	22,33	42,6	1011,51	15,91	19,57	20,52	23,78	8,1	0,00	0,0
2013-08-03 18:30	154	45	68	2,6	20,33	22,03	42,6	1011,51	15,15	21,43	20,52	23,35	6,8	0,00	0,0
2013-08-03 19:00	123	45	67	3,5	20,33	21,83	42,6	1011,51	14,72	20,39	20,52	23,08	5,6	0,00	0,0
2013-08-03 19:30	113	45	69	3,5	20,33	21,53	42,6	1011,51	14,91	20,05	20,52	22,91	5,6	0,00	0,0
2013-08-03 20:00	123	45	70	1,2	20,33	21,23	42,6	1010,51	14,86	21,23	20,52	22,67	4,3	0,00	0,0
2013-08-03 20:30	158	45	70	3,1	20,33	20,93	42,6	1011,51	14,58	19,82	20,52	22,37	5,2	0,00	0,0
2013-08-03 21:00	130	45	73	3,3	20,33	20,53	42,6	1011,51	14,87	18,92	20,52	22,17	5,0	0,00	0,0
2013-08-03 21:30	110	45	81	2,4	20,33	19,43	42,6	1011,51	15,50	18,69	20,52	21,63	5,4	0,00	0,0
2013-08-03 22:00	127	45	81	1,4	20,33	19,13	42,6	1011,51	15,20	19,13	20,52	21,33	4,1	0,00	0,0
2013-08-03 22:30	155	45	81	0,0	20,33	19,03	42,6	1011,51	15,11	19,03	20,52	21,23	5,0	0,00	0,0
2013-08-03 23:00	127	45	91	1,4	20,33	18,03	42,6	1011,51	16,01	18,03	20,52	21,00	4,1	0,00	0,0
2013-08-03 23:30	151	45	94	0,0	20,33	17,73	43,8	1012,51	16,24	17,73	20,52	20,95	4,9	1,20	1,2
2013-08-04 00:00	112	45	95	0,0	20,33	17,53	43,8	1012,51	16,22	17,53	20,52	20,83	4,1	1,80	0,0
2013-08-04 00:30	142	45	96	1,2	20,33	17,23	43,8	1012,51	16,09	17,23	20,52	20,61	3,9	0,60	0,0
2013-08-04 01:00	124	46	97	0,0	20,33	16,93	43,8	1011,51	15,96	16,93	20,57	20,40	2,8	0,00	0,0
2013-08-04 01:30	130	45	97	0,0	20,33	16,73	43,8	1011,51	15,76	16,73	20,52	20,20	1,8	0,00	0,0
2013-08-04 02:00	93	45	98	1,4	20,33	16,63	45,0	1011,51	15,82	16,63	20,52	20,18	3,3	1,20	1,2
2013-08-04 02:30	114	45	99	0,0	20,33	16,43	45,0	1011,51	15,79	16,43	20,52	20,07	3,0	1,20	1,2
2013-08-04 03:00	89	45	99	0,0	20,33	16,23	45,0	1011,51	15,59	16,23	20,52	19,87	1,4	0,00	1,2
2013-08-04 03:30	117	45	99	0,0	20,33	15,93	45,0	1011,51	15,29	15,93	20,52	19,57	2,6	0,00	1,2
2013-08-04 04:00	136	45	100	2,6	20,43	15,73	45,0	1011,51	15,25	14,78	20,62	19,46	3,5	0,00	1,2
2013-08-04 04:30	141	45	100	3,5	20,43	15,63	45,0	1011,51	15,15	13,38	20,62	19,36	5,2	0,00	1,2
2013-08-04 05:00	129	46	100	2,6	20,43	15,63	45,0	1011,51	15,15	14,67	20,67	19,36	4,5	0,00	1,2
2013-08-04 05:30	83	46	100	1,6	20,43	15,53	45,0	1011,51	15,05	15,53	20,67	19,26	5,0	0,00	1,2
2013-08-04 06:00	133	46	100	2,2	20,43	15,43	45,0	1011,51	14,95	15,43	20,67	19,16	3,9	0,00	1,2
2013-08-04 06:30	140	46	100	1,4	20,43	15,23	45,0	1011,51	14,76	15,23	20,67	18,96	4,5	0,00	1,2
2013-08-04 07:00	146	46	100	1,6	20,43	16,03	45,0	1011,51	15,55	16,03	20,67	19,76	3,0	0,00	1,2
2013-08-04 07:30	190	46	97	3,1	20,43	16,73	45,0	1011,51	15,76	15,23	20,67	20,20	3,9	0,00	1,2
2013-08-04 08:00	145	46	93	3,3	20,43	17,23	45,0	1011,51	15,57	15,19	20,67	20,36	4,3	0,00	1,2
2013-08-04 08:30	128	46	90	1,6	20,43	17,63	45,0	1012,51	15,44	17,63	20,67	20,52	4,9	0,00	1,2
2013-08-04 09:00	183	46	86	1,6	20,43	18,43	45,0	1012,51	15,49	18,43	20,67	21,01	4,5	0,00	1,2
2013-08-04 09:30	231	46	81	0,0	20,43	18,73	45,0	1012,51	14,82	18,73	20,67	20,93	4,7	0,00	1,2
2013-08-04 10:00	164	46	78	0,0	20,43	19,23	45,0	1012,51	14,69	19,23	20,67	21,22	3,5	0,00	1,2
2013-08-04 10:30	162	46	75	0,0	20,43	19,93	45,0	1013,51	14,73	19,93	20,67	21,71	4,9	0,00	1,2
2013-08-04 11:00	135	46	73	0,0	20,43	20,53	45,0	1013,51	14,87	20,53	20,67	22,17	4,1	0,00	1,2
2013-08-04 11:30	163	46	69	0,0	20,43	20,93	45,0	1013,51	14,34	20,93	20,67	22,31	4,1	0,00	1,2
2013-08-04 12:00	332	46	70	0,0	20,43	19,83	45,0	1013,51	13,53	19,83	20,67	21,27	1,4	0,00	1,2
2013-08-04 12:30	145	46	69	0,0	20,53	19,93	45,0	1013,51	13,39	19,93	20,77	21,31	1,6	0,00	1,2
2013-08-04 13:00	147	46	68	0,0	20,53	19,73	45,0	1013,51	12,97	19,73	20,77	21,04	0,0	0,00	1,2
2013-08-04 13:30	20	46	64	0,0	20,53	20,03	45,0	1013,51	12,28	20,03	20,77	21,10	1,2	0,00	1,2
2013-08-04 14:00	158	46	61	0,0	20,53	20,43	45,0	1013,51	11,89	20,43	20,77	21,32	1,4	0,00	1,2
2013-08-04 14:30	131	46	54	0,0	20,53	21,03	45,0	1013,51	10,51	21,03	20,77	21,53	1,6	0,00	1,2
2013-08-04 15:00	174	46	63	1,4	20,53	20,83	45,0	1013,51	12,78	20,83	20,77	21,84	1,6	0,00	1,2
2013-08-04 15:30	168	46	63	0,0	20,53	20,93	45,0	1013,51	12,88	20,93	20,77	21,94	1,6	0,00	1,2
2013-08-04 16:00	150	46	51	1,2	20,53	22,23	45,0	1013,51	10,70	22,23	20,77	22,58	5,0	0,00	1,2
2013-08-04 16:30	169	46	49	2,2	20,53	21,53	45,0	1013,51	9,43	21,53	20,77	21,77	5,6	0,00	1,2

Datum	Vindriktning	Fukt inne	Fukt ute	Vind	Temp inne	Temp ute	Regn	Luftryck	Daggpunkt	Kyleffekt	Vix inne	Vix ute	Vindby	Korr luftryck	Nederb./dygn
	°	Rh%	Rh%	m/s	°C	°C	mm	Mbar	°C	°C	°C	°C	m/s		mm
2013-08-04 17:00	156	46	49	3,9	20,53	21,53	45,0	1013,51	9,43	19,62	20,77	21,77	4,9	0,00	1,2
2013-08-04 17:30	176	45	45	1,8	20,53	21,53	45,0	1012,51	8,08	21,53	20,72	21,58	6,8	0,00	1,2
2013-08-04 18:00	195	45	42	0,0	20,53	21,33	45,0	1012,51	6,82	21,33	20,72	21,25	6,6	0,00	1,2
2013-08-04 18:30	150	45	43	3,5	20,53	21,03	45,0	1012,51	6,92	19,48	20,72	20,99	6,6	0,00	1,2
2013-08-04 19:00	118	45	43	3,3	20,53	20,73	45,0	1012,51	6,65	19,14	20,72	20,69	5,8	0,00	1,2
2013-08-04 19:30	163	45	45	0,0	20,53	20,53	45,0	1012,51	7,18	20,53	20,72	20,58	5,4	0,00	1,2
2013-08-04 20:00	154	45	45	1,6	20,53	20,03	45,0	1012,51	6,73	20,03	20,72	20,08	4,5	0,00	1,2
2013-08-04 20:30	174	45	47	1,4	20,53	19,53	45,0	1012,51	6,95	19,53	20,72	19,68	3,9	0,00	1,2
2013-08-04 21:00	140	45	49	0,0	20,53	18,83	45,0	1012,51	6,97	18,83	20,72	19,07	2,6	0,00	1,2
2013-08-04 21:30	134	45	54	0,0	20,53	17,73	45,0	1012,51	7,46	17,73	20,72	18,23	1,2	0,00	1,2
2013-08-04 22:00	134	45	64	0,0	20,53	15,93	45,0	1013,51	8,42	15,93	20,72	16,99	0,0	0,00	1,2
2013-08-04 22:30	132	45	68	0,0	20,53	14,83	45,0	1013,51	8,31	14,83	20,72	16,14	0,0	0,00	1,2
2013-08-04 23:00	127	45	67	0,0	20,53	14,23	45,0	1013,51	7,51	14,23	20,72	15,48	0,0	0,00	1,2
2013-08-04 23:30	127	45	68	0,0	20,53	13,83	45,0	1013,51	7,36	13,83	20,72	15,14	0,0	0,00	1,2
2013-08-05 00:00	99	45	72	0,0	20,53	13,33	45,0	1013,51	7,76	13,33	20,72	14,90	0,0	0,00	0,0
2013-08-05 00:30	100	45	72	0,0	20,43	12,92	45,0	1013,51	7,38	12,92	20,62	14,50	0,0	0,00	0,0
2013-08-05 01:00	98	45	74	0,0	20,43	12,42	45,0	1012,51	7,31	12,42	20,62	14,13	0,0	0,00	0,0
2013-08-05 01:30	98	45	76	0,0	20,43	11,82	45,0	1013,51	7,14	11,82	20,62	13,67	0,0	0,00	0,0
2013-08-05 02:00	99	45	76	0,0	20,43	11,62	45,0	1013,51	6,95	11,62	20,62	13,47	0,0	0,00	0,0
2013-08-05 02:30	99	45	78	0,0	20,43	11,02	45,0	1013,51	6,76	11,02	20,62	13,01	0,0	0,00	0,0
2013-08-05 03:00	98	45	78	0,0	20,43	11,02	45,0	1013,51	6,76	11,02	20,62	13,01	0,0	0,00	0,0
2013-08-05 03:30	140	45	77	0,0	20,43	11,32	45,0	1013,51	6,86	11,32	20,62	13,24	1,2	0,00	0,0
2013-08-05 04:00	140	45	78	0,0	20,33	10,92	45,0	1013,51	6,67	10,92	20,52	12,91	0,0	0,00	0,0
2013-08-05 04:30	142	45	81	0,0	20,33	10,52	45,0	1013,51	6,85	10,52	20,52	12,73	0,0	0,00	0,0
2013-08-05 05:00	113	45	83	0,0	20,33	10,42	45,0	1013,51	7,12	10,42	20,52	12,77	1,2	0,00	0,0
2013-08-05 05:30	127	45	84	0,0	20,33	10,62	45,0	1013,51	7,50	10,62	20,52	13,05	0,0	0,00	0,0
2013-08-05 06:00	129	45	84	0,0	20,33	11,72	45,0	1013,51	8,57	11,72	20,52	14,15	1,4	0,00	0,0
2013-08-05 06:30	139	45	81	0,0	20,33	12,82	45,0	1013,51	9,09	12,82	20,52	15,03	1,4	0,00	0,0
2013-08-05 07:00	160	45	80	0,0	20,33	13,93	45,0	1013,51	9,96	13,93	20,52	16,06	1,8	0,00	0,0
2013-08-05 07:30	154	45	76	0,0	20,23	14,73	45,0	1013,51	9,94	14,73	20,42	16,57	1,6	0,00	0,0
2013-08-05 08:00	179	44	74	0,0	20,23	14,93	45,0	1013,51	9,72	14,93	20,38	16,64	0,0	0,00	0,0
2013-08-05 08:30	296	44	74	0,0	20,23	15,13	45,0	1013,51	9,91	15,13	20,38	16,84	1,2	0,00	0,0
2013-08-05 09:00	337	44	77	0,0	20,23	15,63	45,0	1014,51	11,01	15,63	20,38	17,54	1,6	0,00	0,0
2013-08-05 09:30	318	44	74	0,0	20,23	16,23	45,0	1014,51	10,96	16,23	20,38	17,94	1,4	0,00	0,0
2013-08-05 10:00	339	44	72	0,0	20,23	16,73	45,0	1014,51	11,01	16,73	20,38	18,30	1,4	0,00	0,0
2013-08-05 10:30	165	45	73	0,0	20,23	17,93	45,0	1014,51	12,38	17,93	20,42	19,57	1,6	0,00	0,0
2013-08-05 11:00	310	45	68	0,0	20,23	18,33	45,0	1014,51	11,64	18,33	20,42	19,64	2,2	0,00	0,0
2013-08-05 11:30	329	45	63	0,0	20,23	18,03	45,0	1014,51	10,15	18,03	20,42	19,04	2,6	0,00	0,0
2013-08-05 12:00	324	45	59	0,0	20,23	19,23	45,0	1014,51	10,24	19,23	20,42	20,00	2,8	0,00	0,0
2013-08-05 12:30	325	45	61	0,0	20,23	18,53	45,0	1014,51	10,11	18,53	20,42	19,42	0,0	0,00	0,0
2013-08-05 13:00	326	45	63	0,0	20,23	18,13	45,0	1014,51	10,24	18,13	20,42	19,14	1,4	0,00	0,0
2013-08-05 13:30	342	45	55	0,0	20,23	19,13	45,0	1014,51	9,04	19,13	20,42	19,68	1,2	0,00	0,0
2013-08-05 14:00	153	45	54	2,8	20,23	20,03	45,0	1014,51	9,59	18,84	20,42	20,53	3,3	0,00	0,0
2013-08-05 14:30	162	45	46	1,2	20,33	21,33	45,0	1014,51	8,25	21,33	20,52	21,43	3,9	0,00	0,0
2013-08-05 15:00	33	45	45	0,0	20,33	21,43	45,0	1014,51	7,99	21,43	20,52	21,48	3,9	0,00	0,0
2013-08-05 15:30	170	45	46	0,0	20,33	21,23	45,0	1014,51	8,16	21,23	20,52	21,33	3,0	0,00	0,0

Datum	Vindriktning °	Fukt inne Rh%	Fukt ute Rh%	Vind m/s	Temp inne °C	Temp ute °C	Regn mm	Luftryck Mbar	Daggpunkt °C	Kyleffekt °C	Vix inne °C	Vix ute °C	Vindby m/s	Korr luftryck	Nederb./dygn mm
2013-08-05 16:00	164	45	44	0,0	20,33	21,03	45,0	1014,51	7,28	21,03	20,52	21,04	3,7	0,00	0,0
2013-08-05 16:30	138	45	44	1,8	20,33	21,33	45,0	1014,51	7,55	21,33	20,52	21,34	4,1	0,00	0,0
2013-08-05 17:00	182	44	44	2,6	20,33	21,43	45,0	1014,51	7,64	20,80	20,48	21,44	4,3	0,00	0,0
2013-08-05 17:30	149	44	43	3,1	20,33	21,53	45,0	1014,51	7,36	20,48	20,48	21,49	5,6	0,00	0,0
2013-08-05 18:00	165	44	44	1,2	20,33	21,63	45,0	1014,51	7,82	21,63	20,48	21,64	3,5	0,00	0,0
2013-08-05 18:30	146	44	45	0,0	20,33	21,13	45,0	1014,51	7,72	21,13	20,48	21,18	4,3	0,00	0,0
2013-08-05 19:00	169	44	45	0,0	20,33	20,83	45,0	1014,51	7,45	20,83	20,48	20,88	3,0	0,00	0,0
2013-08-05 19:30	136	44	45	0,0	20,43	20,43	45,0	1014,51	7,09	20,43	20,58	20,48	2,2	0,00	0,0
2013-08-05 20:00	126	44	46	1,4	20,43	19,93	45,0	1014,51	6,98	19,93	20,58	20,03	2,8	0,00	0,0
2013-08-05 20:30	135	44	48	0,0	20,43	19,43	45,0	1014,51	7,19	19,43	20,58	19,62	2,4	0,00	0,0
2013-08-05 21:00	123	44	50	0,0	20,43	18,63	45,0	1014,51	7,10	18,63	20,58	18,92	2,2	0,00	0,0
2013-08-05 21:30	114	44	55	0,0	20,33	17,53	45,0	1014,51	7,56	17,53	20,48	18,08	2,0	0,00	0,0
2013-08-05 22:00	114	44	62	0,0	20,33	15,93	45,0	1014,51	7,93	15,93	20,48	16,87	1,6	0,00	0,0
2013-08-05 22:30	106	44	65	0,0	20,33	15,23	45,0	1015,51	8,00	15,23	20,48	16,35	1,6	0,00	0,0
2013-08-05 23:00	107	44	66	1,6	20,33	14,93	45,0	1015,51	7,95	14,93	20,48	16,12	2,0	0,00	0,0
2013-08-05 23:30	108	44	67	0,0	20,33	14,73	45,0	1015,51	7,99	14,73	20,48	15,98	2,6	0,00	0,0
2013-08-06 00:00	116	44	67	2,0	20,33	14,63	45,0	1015,51	7,89	14,63	20,48	15,88	3,3	0,00	0,0
2013-08-06 00:30	145	44	68	2,4	20,33	14,43	45,0	1015,51	7,93	13,41	20,48	15,74	3,7	0,00	0,0
2013-08-06 01:00	132	44	67	3,7	20,23	14,63	45,0	1015,51	7,89	11,57	20,38	15,88	4,7	0,00	0,0
2013-08-06 01:30	133	44	68	1,2	20,23	14,43	45,0	1015,51	7,93	14,43	20,38	15,74	4,9	0,00	0,0
2013-08-06 02:00	146	44	68	2,8	20,23	14,43	45,0	1014,51	7,93	12,72	20,38	15,74	4,3	0,00	0,0
2013-08-06 02:30	141	44	71	3,0	20,23	14,03	45,0	1014,51	8,21	12,28	20,38	15,53	3,5	0,00	0,0
2013-08-06 03:00	151	44	71	3,0	20,23	14,13	45,0	1014,51	8,31	12,39	20,38	15,63	4,9	0,00	0,0
2013-08-06 03:30	146	44	72	2,8	20,23	14,03	45,0	1014,51	8,43	12,28	20,38	15,60	5,0	0,00	0,0
2013-08-06 04:00	158	44	73	3,0	20,23	14,03	45,0	1014,51	8,64	12,28	20,38	15,67	4,7	0,00	0,0
2013-08-06 04:30	148	44	75	4,3	20,23	13,93	45,0	1014,51	8,96	10,04	20,38	15,70	6,0	0,00	0,0
2013-08-06 05:00	155	44	76	3,7	20,13	13,83	45,0	1014,51	9,07	10,64	20,28	15,67	6,2	0,00	0,0
2013-08-06 05:30	120	44	78	1,4	20,13	13,73	45,0	1014,51	9,38	13,73	20,28	15,71	5,2	0,00	0,0
2013-08-06 06:00	102	44	88	1,6	20,13	13,23	45,0	1014,51	10,76	13,23	20,28	15,96	4,9	0,00	0,0
2013-08-06 06:30	117	44	90	1,2	20,13	13,02	45,0	1013,51	10,91	13,02	20,28	15,92	3,3	0,00	0,0
2013-08-06 07:00	163	44	85	1,6	20,13	13,43	45,0	1013,51	10,42	13,43	20,28	15,93	5,0	0,00	0,0
2013-08-06 07:30	147	44	84	1,8	20,13	13,63	45,0	1013,51	10,43	13,63	20,28	16,05	4,9	0,00	0,0
2013-08-06 08:00	128	44	83	1,2	20,13	13,93	45,0	1013,51	10,53	13,93	20,28	16,28	5,0	0,00	0,0
2013-08-06 08:30	120	44	85	2,4	20,13	14,13	45,0	1013,51	11,10	13,09	20,28	16,63	4,5	0,00	0,0
2013-08-06 09:00	134	44	85	3,3	20,13	14,83	45,0	1013,51	11,78	12,48	20,28	17,33	4,7	0,00	0,0
2013-08-06 09:30	171	44	82	2,6	20,13	15,63	45,0	1014,51	12,00	14,67	20,28	17,90	4,9	0,00	0,0
2013-08-06 10:00	151	44	83	3,1	20,13	15,83	45,0	1013,51	12,39	14,25	20,28	18,18	6,6	0,00	0,0
2013-08-06 10:30	150	44	89	3,5	20,13	15,53	45,0	1014,51	13,20	13,27	20,28	18,34	5,6	0,00	0,0
2013-08-06 11:00	143	44	91	4,5	20,13	15,93	45,6	1014,51	13,94	11,85	20,28	18,90	5,0	0,60	0,6
2013-08-06 11:30	183	44	85	4,3	20,13	17,23	45,6	1014,51	14,13	14,02	20,28	19,73	6,6	0,60	0,6
2013-08-06 12:00	149	44	83	0,0	20,13	16,93	45,6	1014,51	13,46	16,93	20,28	19,28	6,2	0,00	0,6
2013-08-06 12:30	105	45	86	2,2	20,13	16,83	45,6	1014,51	13,93	16,83	20,32	19,41	4,9	0,00	0,6
2013-08-06 13:00	141	45	84	1,2	20,13	17,33	45,6	1014,51	14,04	17,33	20,32	19,75	4,5	0,00	0,6
2013-08-06 13:30	129	45	87	3,1	20,13	16,73	45,6	1014,51	14,01	15,23	20,32	19,38	6,0	0,00	0,6
2013-08-06 14:00	150	44	87	3,0	20,23	16,33	45,6	1014,51	13,62	14,79	20,38	18,98	4,7	0,00	0,6
2013-08-06 14:30	164	45	84	0,0	20,23	15,93	45,6	1014,51	12,67	15,93	20,42	18,35	5,8	0,00	0,6

Datum	Vindriktning	Fukt inne	Fukt ute	Vind	Temp inne	Temp ute	Regn	Luftryck	Daggpunkt	Kyleffekt	Vix inne	Vix ute	Vindby	Korr luftryck	Nederb./dygn
	°	Rh%	Rh%	m/s	°C	°C	mm	Mbar	°C	°C	°C	°C	m/s		mm
2013-08-06 15:00	128	45	87	1,2	20,23	16,03	45,6	1013,51	13,33	16,03	20,42	18,68	2,6	0,00	0,6
2013-08-06 15:30	129	44	89	0,0	20,23	16,23	45,6	1013,51	13,88	16,23	20,38	19,04	1,6	0,00	0,6
2013-08-06 16:00	101	44	89	0,0	20,23	16,43	45,6	1012,51	14,08	16,43	20,38	19,24	1,8	0,00	0,6
2013-08-06 16:30	113	45	89	0,0	20,23	17,03	45,6	1012,51	14,67	17,03	20,42	19,84	2,6	0,00	0,6
2013-08-06 17:00	123	45	85	0,0	20,23	17,03	45,6	1012,51	13,93	17,03	20,42	19,53	3,7	0,00	0,6
2013-08-06 17:30	133	45	83	0,0	20,23	17,33	45,6	1012,51	13,85	17,33	20,42	19,68	2,6	0,00	0,6
2013-08-06 18:00	104	45	82	0,0	20,23	17,33	45,6	1011,51	13,65	17,33	20,42	19,61	1,2	0,00	0,6
2013-08-06 18:30	134	45	82	0,0	20,23	17,03	45,6	1011,51	13,36	17,03	20,42	19,31	2,2	0,00	0,6
2013-08-06 19:00	98	45	83	0,0	20,23	16,83	45,6	1011,51	13,36	16,83	20,42	19,18	2,0	0,00	0,6
2013-08-06 19:30	110	45	88	0,0	20,23	16,53	45,6	1010,51	14,00	16,53	20,42	19,26	1,8	0,00	0,6
2013-08-06 20:00	84	45	93	0,0	20,23	16,13	45,6	1010,51	14,49	16,13	20,42	19,26	1,2	0,00	0,6
2013-08-06 20:30	79	45	95	0,0	20,23	15,83	48,0	1010,51	14,53	15,83	20,42	19,13	2,4	2,40	3,0
2013-08-06 21:00	132	45	97	0,0	20,23	15,63	48,0	1010,51	14,67	15,63	20,42	19,10	3,0	2,40	3,0
2013-08-06 21:30	109	45	98	0,0	20,23	15,53	48,0	1010,51	14,73	15,53	20,42	19,08	1,6	0,00	3,0
2013-08-06 22:00	165	45	99	1,2	20,23	15,53	48,0	1010,51	14,89	15,53	20,42	19,17	1,8	0,00	3,0
2013-08-06 22:30	132	45	99	1,4	20,33	15,33	48,0	1010,51	14,69	15,33	20,52	18,97	2,8	0,00	3,0
2013-08-06 23:00	138	45	99	2,2	20,33	15,03	48,0	1009,51	14,40	15,03	20,52	18,67	3,1	0,00	3,0
2013-08-06 23:30	113	45	100	2,0	20,33	14,93	48,0	1009,51	14,46	14,93	20,52	18,66	3,1	0,00	3,0
2013-08-07 00:00	99	45	100	0,0	20,33	14,83	48,0	1009,51	14,36	14,83	20,52	18,56	1,8	0,00	0,0
2013-08-07 00:30	139	45	100	2,2	20,23	14,73	48,0	1010,51	14,26	14,73	20,42	18,46	4,1	0,00	0,0
2013-08-07 01:00	141	45	100	2,6	20,23	14,83	48,0	1009,51	14,36	13,83	20,42	18,56	4,3	0,00	0,0
2013-08-07 01:30	151	45	99	1,2	20,23	14,83	48,0	1009,51	14,20	14,83	20,42	18,47	3,5	0,00	0,0
2013-08-07 02:00	152	45	99	1,6	20,23	14,73	48,0	1009,51	14,10	14,73	20,42	18,37	2,4	0,00	0,0
2013-08-07 02:30	103	45	100	2,0	20,23	14,53	49,2	1009,51	14,06	14,53	20,42	18,26	4,9	1,20	1,2
2013-08-07 03:00	120	45	100	0,0	20,23	14,43	49,2	1009,51	13,96	14,43	20,42	18,16	5,0	1,20	1,2
2013-08-07 03:30	115	45	100	0,0	20,23	14,43	50,4	1009,51	13,96	14,43	20,42	18,16	0,0	1,20	2,4
2013-08-07 04:00	117	45	100	0,0	20,23	14,13	50,4	1009,51	13,66	14,13	20,42	17,86	1,4	1,20	2,4
2013-08-07 04:30	114	45	100	0,0	20,23	13,73	50,4	1010,51	13,26	13,73	20,42	17,46	1,4	0,00	2,4
2013-08-07 05:00	112	45	100	0,0	20,23	13,73	50,4	1010,51	13,26	13,73	20,42	17,46	0,0	0,00	2,4
2013-08-07 05:30	110	45	100	0,0	20,23	13,83	50,4	1010,51	13,36	13,83	20,42	17,56	0,0	0,00	2,4
2013-08-07 06:00	115	45	100	0,0	20,23	14,03	50,4	1010,51	13,56	14,03	20,42	17,76	0,0	0,00	2,4
2013-08-07 06:30	116	45	100	0,0	20,23	14,13	50,4	1010,51	13,66	14,13	20,42	17,86	0,0	0,00	2,4
2013-08-07 07:00	117	45	100	0,0	20,23	14,13	50,4	1011,51	13,66	14,13	20,42	17,86	0,0	0,00	2,4
2013-08-07 07:30	110	45	100	0,0	20,23	14,33	50,4	1011,51	13,86	14,33	20,42	18,06	0,0	0,00	2,4
2013-08-07 08:00	114	45	100	0,0	20,23	14,53	50,4	1011,51	14,06	14,53	20,42	18,26	0,0	0,00	2,4
2013-08-07 08:30	111	45	100	0,0	20,23	14,73	50,4	1011,51	14,26	14,73	20,42	18,46	0,0	0,00	2,4
2013-08-07 09:00	113	45	100	0,0	20,23	14,73	50,4	1012,51	14,26	14,73	20,42	18,46	0,0	0,00	2,4
2013-08-07 09:30	292	45	100	2,0	20,23	13,83	50,4	1012,51	13,36	13,83	20,42	17,56	2,4	0,00	2,4
2013-08-07 10:00	339	45	99	0,0	20,23	13,33	50,4	1012,51	12,70	13,33	20,42	16,97	2,2	0,00	2,4
2013-08-07 10:30	322	46	100	0,0	20,43	13,12	50,4	1013,51	12,66	13,12	20,67	16,85	1,6	0,00	2,4
2013-08-07 11:00	324	45	100	0,0	20,63	13,02	50,4	1013,51	12,56	13,02	20,82	16,75	1,2	0,00	0,0
2013-08-07 11:30	341	45	100	0,0	20,53	13,53	50,4	1013,51	13,06	13,53	20,72	17,26	1,4	0,00	0,0
2013-08-07 12:00	316	46	97	0,0	20,53	13,83	50,4	1013,51	12,88	13,83	20,77	17,30	1,2	0,00	0,0
2013-08-07 12:30	331	46	96	0,0	20,43	14,13	50,4	1013,51	13,01	14,13	20,67	17,51	1,2	0,00	0,0
2013-08-07 13:00	335	46	88	0,0	20,33	14,43	50,4	1013,51	11,94	14,43	20,57	17,16	2,2	0,00	0,0
2013-08-07 13:30	342	45	91	0,0	20,33	14,53	50,4	1013,51	12,56	14,53	20,52	17,50	1,4	0,00	0,0

Datum	Vindriktning	Fukt inne Rh%	Fukt ute Rh%	Vind m/s	Temp inne °C	Temp ute °C	Regn mm	Luftryck Mbar	Daggpunkt °C	Kyleffekt °C	Vix inne °C	Vix ute °C	Vindby m/s	Korr luftryck	Nederb./dygn mm
2013-08-07 14:00	335	45	88	0,0	20,33	14,23	50,4	1014,51	11,74	14,23	20,52	16,96	1,6	0,00	0,0
2013-08-07 14:30	320	45	89	0,0	20,23	14,03	50,4	1014,51	11,72	14,03	20,42	16,84	1,6	0,00	0,0
2013-08-07 15:00	324	45	90	1,2	20,23	13,53	50,4	1014,51	11,41	13,53	20,42	16,42	1,4	0,00	0,0
2013-08-07 15:30	343	45	95	0,0	20,23	13,43	50,4	1014,51	12,15	13,43	20,42	16,73	1,2	0,00	0,0
2013-08-07 16:00	0	45	87	1,2	20,23	13,63	50,4	1015,51	10,97	13,63	20,42	16,28	1,4	0,00	0,0
2013-08-07 16:30	356	45	83	0,0	20,23	14,23	50,4	1015,51	10,83	14,23	20,42	16,58	2,2	0,00	0,0
2013-08-07 17:00	356	45	84	0,0	20,13	14,33	50,4	1015,51	11,11	14,33	20,32	16,75	2,2	0,00	0,0
2013-08-07 17:30	343	45	81	0,0	20,13	14,53	50,4	1015,51	10,74	14,53	20,32	16,73	1,2	0,00	0,0
2013-08-07 18:00	9	45	77	0,0	20,13	14,53	50,4	1015,51	9,95	14,53	20,32	16,44	1,6	0,00	0,0
2013-08-07 18:30	9	45	77	0,0	20,13	14,63	50,4	1015,51	10,05	14,63	20,32	16,54	1,4	0,00	0,0
2013-08-07 19:00	334	45	72	0,0	20,13	15,03	50,4	1015,51	9,39	15,03	20,32	16,60	1,6	0,00	0,0
2013-08-07 19:30	2	45	76	0,0	20,13	13,73	50,4	1015,51	8,97	13,73	20,32	15,57	2,0	0,00	0,0
2013-08-07 20:00	333	45	78	0,0	20,13	13,73	50,4	1015,51	9,38	13,73	20,32	15,71	1,6	0,00	0,0
2013-08-07 20:30	328	45	76	0,0	20,13	12,92	50,4	1015,51	8,20	12,92	20,32	14,77	2,2	0,00	0,0
2013-08-07 21:00	351	45	77	0,0	20,13	11,92	50,4	1016,51	7,44	11,92	20,32	13,84	1,2	0,00	0,0
2013-08-07 21:30	0	45	80	0,0	20,13	11,22	50,4	1016,51	7,34	11,22	20,32	13,35	1,2	0,00	0,0
2013-08-07 22:00	0	45	85	0,0	20,13	10,32	50,4	1016,51	7,39	10,32	20,32	12,82	0,0	0,00	0,0
2013-08-07 22:30	356	45	88	0,0	20,03	9,72	50,4	1016,51	7,32	9,72	20,22	12,46	0,0	0,00	0,0
2013-08-07 23:00	5	45	88	0,0	20,03	9,32	50,4	1017,52	6,93	9,32	20,22	12,06	0,0	0,00	0,0
2013-08-07 23:30	5	45	91	0,0	20,03	8,52	50,4	1017,52	6,65	8,52	20,22	11,49	0,0	0,00	0,0
2013-08-08 00:00	351	45	87	0,0	20,03	9,02	50,4	1017,52	6,46	9,02	20,22	11,68	1,2	0,00	0,0
2013-08-08 00:30	351	45	85	0,0	20,03	8,82	50,4	1017,52	5,92	8,82	20,22	11,32	1,4	0,00	0,0
2013-08-08 01:00	351	44	83	0,0	20,03	8,72	50,4	1017,52	5,47	8,72	20,18	11,07	1,4	0,00	0,0
2013-08-08 01:30	351	44	89	0,0	19,93	7,52	50,4	1017,52	5,33	7,52	20,08	10,33	0,0	0,00	0,0
2013-08-08 02:00	356	44	94	0,0	19,93	7,52	50,4	1017,52	6,15	7,52	20,08	10,74	0,0	0,00	0,0
2013-08-08 02:30	356	44	94	0,0	19,93	7,22	50,4	1017,52	5,85	7,22	20,08	10,44	0,0	0,00	0,0
2013-08-08 03:00	356	44	92	0,0	19,93	6,52	50,4	1017,52	4,84	6,52	20,08	9,57	0,0	0,00	0,0
2013-08-08 03:30	356	44	93	0,0	19,83	5,72	50,4	1017,52	4,21	5,72	19,98	8,86	0,0	0,00	0,0
2013-08-08 04:00	356	44	95	0,0	19,83	5,32	50,4	1017,52	4,13	5,32	19,98	8,62	0,0	0,00	0,0
2013-08-08 04:30	356	44	97	0,0	19,83	5,22	50,4	1018,52	4,33	5,22	19,98	8,69	0,0	0,00	0,0
2013-08-08 05:00	356	44	97	0,0	19,83	4,72	50,4	1017,52	3,84	4,72	19,98	8,19	0,0	0,00	0,0
2013-08-08 05:30	356	44	100	0,0	19,73	6,42	50,4	1017,52	5,98	6,42	19,88	10,15	0,0	0,00	0,0
2013-08-08 06:00	356	44	100	0,0	19,73	6,42	50,4	1017,52	5,98	6,42	19,88	10,15	0,0	0,00	0,0
2013-08-08 06:30	356	44	100	0,0	19,73	6,92	50,4	1017,52	6,48	6,92	19,88	10,65	0,0	0,00	0,0
2013-08-08 07:00	356	44	100	0,0	19,83	7,92	50,4	1017,52	7,47	7,92	19,98	11,65	0,0	0,00	0,0
2013-08-08 07:30	356	44	99	0,0	19,93	8,42	50,4	1018,52	7,82	8,42	20,08	12,06	0,0	0,00	0,0
2013-08-08 08:00	5	44	98	0,0	20,03	9,22	50,4	1018,52	8,46	9,22	20,18	12,78	0,0	0,00	0,0
2013-08-08 08:30	6	44	96	0,0	20,03	9,62	50,4	1018,52	8,55	9,62	20,18	13,01	0,0	0,00	0,0
2013-08-08 09:00	5	44	90	0,0	20,03	10,52	50,4	1017,52	8,45	10,52	20,18	13,42	0,0	0,00	0,0
2013-08-08 09:30	351	44	77	0,0	20,03	11,52	50,4	1017,52	7,05	11,52	20,18	13,44	1,4	0,00	0,0
2013-08-08 10:00	351	44	75	0,0	20,03	12,12	50,4	1017,52	7,23	12,12	20,18	13,90	2,0	0,00	0,0
2013-08-08 10:30	2	44	74	0,0	20,03	13,02	50,4	1017,52	7,89	13,02	20,18	14,73	2,2	0,00	0,0
2013-08-08 11:00	356	44	68	0,0	20,03	13,73	50,4	1017,52	7,27	13,73	20,18	15,04	2,2	0,00	0,0
2013-08-08 11:30	17	44	64	0,0	20,03	13,93	50,4	1017,52	6,53	13,93	20,18	14,99	2,6	0,00	0,0
2013-08-08 12:00	23	44	59	0,0	20,03	14,43	50,4	1017,52	5,76	14,43	20,18	15,20	2,2	0,00	0,0
2013-08-08 12:30	115	44	60	0,0	19,93	15,13	50,4	1017,52	6,67	15,13	20,08	15,96	1,8	0,00	0,0

Datum	Vindriktning °	Fukt inne Rh%	Fukt ute Rh%	Vind m/s	Temp inne °C	Temp ute °C	Regn mm	Luftryck Mbar	Daggpunkt °C	Kyleffekt °C	Vix inne °C	Vix ute °C	Vindby m/s	Korr luftryck	Nederb./dygn mm
2013-08-08 13:00	82	44	58	0,0	19,93	15,43	50,4	1017,52	6,43	15,43	20,08	16,14	2,4	0,00	0,0
2013-08-08 13:30	351	44	60	0,0	19,93	14,93	50,4	1016,51	6,48	14,93	20,08	15,76	2,2	0,00	0,0
2013-08-08 14:00	340	44	55	0,0	19,93	15,63	50,4	1016,51	5,81	15,63	20,08	16,18	2,0	0,00	0,0
2013-08-08 14:30	6	44	53	0,0	19,93	15,63	50,4	1016,51	5,24	15,63	20,08	16,07	2,4	0,00	0,0
2013-08-08 15:00	351	44	56	0,0	19,93	15,73	50,4	1016,51	6,17	15,73	20,08	16,33	1,6	0,00	0,0
2013-08-08 15:30	89	44	52	0,0	19,93	16,53	50,4	1016,51	5,78	16,53	20,08	16,92	1,6	0,00	0,0
2013-08-08 16:00	84	44	52	0,0	20,03	16,53	50,4	1016,51	5,78	16,53	20,18	16,92	1,8	0,00	0,0
2013-08-08 16:30	117	44	51	0,0	20,03	16,83	50,4	1015,51	5,76	16,83	20,18	17,17	1,8	0,00	0,0
2013-08-08 17:00	106	44	52	0,0	20,03	16,63	50,4	1015,51	5,87	16,63	20,18	17,02	1,2	0,00	0,0
2013-08-08 17:30	99	44	54	0,0	20,03	16,83	50,4	1015,51	6,63	16,83	20,18	17,33	0,0	0,00	0,0
2013-08-08 18:00	101	44	54	0,0	20,03	16,63	50,4	1015,51	6,45	16,63	20,18	17,13	0,0	0,00	0,0
2013-08-08 18:30	100	44	59	0,0	20,03	16,13	50,4	1015,51	7,35	16,13	20,18	16,90	0,0	0,00	0,0
2013-08-08 19:00	98	44	67	0,0	20,03	15,83	50,4	1014,51	9,03	15,83	20,18	17,08	0,0	0,00	0,0
2013-08-08 19:30	98	44	70	0,0	20,03	15,33	50,4	1014,51	9,24	15,33	20,18	16,77	0,0	0,00	0,0
2013-08-08 20:00	100	44	71	0,0	20,03	14,83	50,4	1014,51	8,98	14,83	20,18	16,33	0,0	0,00	0,0
2013-08-08 20:30	100	44	72	0,0	20,03	14,33	50,4	1014,51	8,72	14,33	20,18	15,90	0,0	0,00	0,0
2013-08-08 21:00	98	44	73	0,0	20,03	14,03	50,4	1014,51	8,64	14,03	20,18	15,67	0,0	0,00	0,0
2013-08-08 21:30	98	44	81	0,0	20,03	13,23	50,4	1014,51	9,47	13,23	20,18	15,43	0,0	0,00	0,0
2013-08-08 22:00	98	44	84	0,0	20,03	12,72	50,4	1014,51	9,55	12,72	20,18	15,15	0,0	0,00	0,0
2013-08-08 22:30	100	44	80	0,0	20,03	12,72	50,4	1014,51	8,80	12,72	20,18	14,86	0,0	0,00	0,0
2013-08-08 23:00	98	44	78	0,0	19,93	12,62	50,4	1014,51	8,31	12,62	20,08	14,61	0,0	0,00	0,0
2013-08-08 23:30	98	44	80	0,0	19,93	12,52	50,4	1014,51	8,60	12,52	20,08	14,65	0,0	0,00	0,0
2013-08-09 00:00	95	44	84	0,0	19,93	12,32	50,4	1013,51	9,16	12,32	20,08	14,75	0,0	0,00	0,0
2013-08-09 00:30	30	44	85	0,0	19,93	12,02	50,4	1013,51	9,05	12,02	20,08	14,53	0,0	0,00	0,0
2013-08-09 01:00	356	44	84	0,0	19,93	12,12	50,4	1013,51	8,96	12,12	20,08	14,55	0,0	0,00	0,0
2013-08-09 01:30	331	44	87	0,0	19,93	11,72	50,4	1013,51	9,11	11,72	20,08	14,38	0,0	0,00	0,0
2013-08-09 02:00	356	44	87	0,0	19,93	11,52	50,4	1013,51	8,92	11,52	20,08	14,18	1,2	0,00	0,0
2013-08-09 02:30	341	44	84	0,0	19,93	11,62	50,4	1013,51	8,48	11,62	20,08	14,05	1,2	0,00	0,0
2013-08-09 03:00	356	44	85	0,0	19,93	11,42	50,4	1012,51	8,46	11,42	20,08	13,93	1,6	0,00	0,0
2013-08-09 03:30	351	44	86	0,0	19,93	11,42	50,4	1012,51	8,64	11,42	20,08	14,00	1,8	0,00	0,0
2013-08-09 04:00	1	44	90	1,2	19,93	11,02	50,4	1012,51	8,94	11,02	20,08	13,92	1,6	0,00	0,0
2013-08-09 04:30	267	44	95	0,0	19,93	10,62	50,4	1012,51	9,38	10,62	20,08	13,92	1,6	0,00	0,0
2013-08-09 05:00	347	44	96	0,0	19,93	10,42	50,4	1012,51	9,34	10,42	20,08	13,81	1,6	0,00	0,0
2013-08-09 05:30	351	44	97	0,0	19,93	10,32	51,6	1012,51	9,40	10,32	20,08	13,79	1,2	1,20	1,2
2013-08-09 06:00	327	44	95	0,0	19,93	10,42	51,6	1012,51	9,18	10,42	20,08	13,72	2,0	1,20	1,2
2013-08-09 06:30	356	44	94	0,0	19,93	10,42	51,6	1012,51	9,02	10,42	20,08	13,64	1,6	0,00	1,2
2013-08-09 07:00	351	44	92	0,0	19,93	10,62	51,6	1012,51	8,89	10,62	20,08	13,68	2,0	0,00	1,2
2013-08-09 07:30	330	44	91	1,2	19,93	10,72	51,6	1012,51	8,82	10,72	20,08	13,70	2,0	0,00	1,2
2013-08-09 08:00	351	44	93	0,0	20,03	10,82	51,6	1012,51	9,25	10,82	20,18	13,96	2,4	0,00	1,2
2013-08-09 08:30	351	44	92	0,0	20,03	10,72	51,6	1012,51	8,99	10,72	20,18	13,78	2,2	0,00	1,2
2013-08-09 09:00	10	44	92	1,4	20,03	10,82	51,6	1012,51	9,08	10,82	20,18	13,88	2,2	0,00	1,2
2013-08-09 09:30	335	44	90	1,2	20,03	11,22	51,6	1012,51	9,14	11,22	20,18	14,12	2,4	0,00	1,2
2013-08-09 10:00	337	44	91	0,0	20,03	11,52	51,6	1012,51	9,61	11,52	20,18	14,50	2,0	0,00	1,2
2013-08-09 10:30	351	44	91	0,0	20,03	11,62	51,6	1012,51	9,71	11,62	20,18	14,60	2,2	0,00	1,2
2013-08-09 11:00	13	44	96	0,0	20,03	11,52	51,6	1012,51	10,43	11,52	20,18	14,91	0,0	0,00	1,2
2013-08-09 11:30	326	44	98	1,2	20,13	11,72	52,2	1012,51	10,95	11,72	20,28	15,28	1,2	0,60	1,8

Datum	Vindriktning °	Fukt inne Rh%	Fukt ute Rh%	Vind m/s	Temp inne °C	Temp ute °C	Regn mm	Luftryck Mbar	Daggpunkt °C	Kyleffekt °C	Vix inne °C	Vix ute °C	Vindby m/s	Korr luftryck	Nederb./dygn mm
2013-08-09 12:00	356	44	98	0,0	20,13	12,02	52,2	1012,51	11,25	12,02	20,28	15,58	1,8	0,60	1,8
2013-08-09 12:30	344	44	97	0,0	20,13	12,22	52,2	1012,51	11,29	12,22	20,28	15,70	1,2	0,00	1,8
2013-08-09 13:00	351	44	98	0,0	20,13	12,32	53,4	1012,51	11,55	12,32	20,28	15,88	0,0	1,20	3,0
2013-08-09 13:30	351	44	100	0,0	20,13	12,32	54,0	1013,51	11,86	12,32	20,28	16,05	0,0	1,80	3,6
2013-08-09 14:00	6	44	100	0,0	20,13	12,92	56,4	1013,51	12,46	12,92	20,28	16,65	0,0	3,00	6,0
2013-08-09 14:30	356	44	95	0,0	20,13	13,12	56,4	1012,51	11,86	13,12	20,28	16,43	1,4	2,40	6,0
2013-08-09 15:00	356	44	96	0,0	20,13	13,43	56,4	1012,51	12,32	13,43	20,28	16,81	1,2	0,00	6,0
2013-08-09 15:30	356	44	93	0,0	20,13	13,53	56,4	1013,51	11,92	13,53	20,28	16,66	1,4	0,00	6,0
2013-08-09 16:00	356	44	91	0,0	20,13	13,53	56,4	1013,51	11,58	13,53	20,28	16,50	1,6	0,00	6,0
2013-08-09 16:30	356	44	86	0,0	20,03	13,53	56,4	1013,51	10,70	13,53	20,18	16,10	1,4	0,00	6,0
2013-08-09 17:00	8	44	90	0,0	20,03	13,53	56,4	1013,51	11,41	13,53	20,18	16,42	1,4	0,00	6,0
2013-08-09 17:30	356	44	88	1,2	20,03	13,53	56,4	1013,51	11,05	13,53	20,18	16,26	1,4	0,00	6,0
2013-08-09 18:00	343	45	87	0,0	20,03	13,23	56,4	1013,51	10,58	13,23	20,22	15,88	2,0	0,00	6,0
2013-08-09 18:30	351	44	89	0,0	20,03	12,82	56,4	1013,51	10,54	12,82	20,18	15,64	1,6	0,00	6,0
2013-08-09 19:00	338	45	86	1,2	20,03	12,72	56,4	1013,51	9,91	12,72	20,22	15,30	2,6	0,00	6,0
2013-08-09 19:30	351	45	89	0,0	20,03	12,52	56,4	1013,51	10,25	12,52	20,22	15,34	1,8	0,00	6,0
2013-08-09 20:00	351	45	87	0,0	20,13	12,42	56,4	1013,51	9,80	12,42	20,32	15,08	2,0	0,00	6,0
2013-08-09 20:30	356	45	88	0,0	20,13	12,32	56,4	1013,51	9,88	12,32	20,32	15,06	2,0	0,00	6,0
2013-08-09 21:00	351	45	90	0,0	20,13	12,22	56,4	1013,51	10,13	12,22	20,32	15,12	1,2	0,00	6,0
2013-08-09 21:30	351	44	93	0,0	20,13	12,02	56,4	1013,51	10,44	12,02	20,28	15,16	1,2	0,00	6,0
2013-08-09 22:00	337	44	94	0,0	20,13	11,82	56,4	1013,51	10,40	11,82	20,28	15,04	0,0	0,00	6,0
2013-08-09 22:30	344	44	93	0,0	20,03	11,82	56,4	1014,51	10,24	11,82	20,18	14,96	0,0	0,00	6,0
2013-08-09 23:00	351	44	93	0,0	20,03	11,82	56,4	1013,51	10,24	11,82	20,18	14,96	1,2	0,00	6,0
2013-08-09 23:30	351	44	94	0,0	20,03	11,62	56,4	1014,51	10,21	11,62	20,18	14,84	0,0	0,00	6,0
2013-08-10 00:00	351	44	95	0,0	20,03	11,52	56,4	1014,51	10,27	11,52	20,18	14,83	0,0	0,00	0,0
2013-08-10 00:30	1	44	96	0,0	19,93	11,32	56,4	1014,51	10,23	11,32	20,08	14,71	0,0	0,00	0,0
2013-08-10 01:00	2	44	96	0,0	19,93	11,22	56,4	1014,51	10,13	11,22	20,08	14,61	0,0	0,00	0,0
2013-08-10 01:30	2	44	96	0,0	19,93	11,12	56,4	1014,51	10,04	11,12	20,08	14,51	0,0	0,00	0,0
2013-08-10 02:00	1	44	96	0,0	19,93	11,02	56,4	1014,51	9,94	11,02	20,08	14,41	0,0	0,00	0,0
2013-08-10 02:30	1	44	97	0,0	19,83	10,82	56,4	1014,51	9,90	10,82	19,98	14,29	0,0	0,00	0,0
2013-08-10 03:00	1	44	100	0,0	19,83	10,52	56,4	1014,51	10,07	10,52	19,98	14,25	0,0	0,00	0,0
2013-08-10 03:30	2	44	100	0,0	19,83	10,32	56,4	1014,51	9,87	10,32	19,98	14,05	0,0	0,00	0,0
2013-08-10 04:00	2	44	100	0,0	19,83	10,32	56,4	1014,51	9,87	10,32	19,98	14,05	0,0	0,00	0,0
2013-08-10 04:30	1	44	100	0,0	19,83	10,12	56,4	1014,51	9,67	10,12	19,98	13,85	0,0	0,00	0,0
2013-08-10 05:00	1	44	100	0,0	19,83	10,12	56,4	1014,51	9,67	10,12	19,98	13,85	0,0	0,00	0,0
2013-08-10 05:30	2	44	100	0,0	19,83	10,12	56,4	1014,51	9,67	10,12	19,98	13,85	0,0	0,00	0,0
2013-08-10 06:00	2	44	100	0,0	19,83	10,22	56,4	1013,51	9,77	10,22	19,98	13,95	0,0	0,00	0,0
2013-08-10 06:30	2	44	100	0,0	19,83	10,32	56,4	1014,51	9,87	10,32	19,98	14,05	0,0	0,00	0,0
2013-08-10 07:00	2	44	100	0,0	19,93	10,42	56,4	1014,51	9,97	10,42	20,08	14,15	0,0	0,00	0,0
2013-08-10 07:30	2	44	100	0,0	20,03	10,62	56,4	1014,51	10,17	10,62	20,18	14,35	0,0	0,00	0,0
2013-08-10 08:00	2	44	100	0,0	20,13	11,02	56,4	1014,51	10,57	11,02	20,28	14,75	0,0	0,00	0,0
2013-08-10 08:30	2	44	100	0,0	20,23	11,42	56,4	1014,51	10,97	11,42	20,38	15,15	0,0	0,00	0,0
2013-08-10 09:00	2	44	99	0,0	20,23	12,12	56,4	1014,51	11,51	12,12	20,38	15,77	0,0	0,00	0,0
2013-08-10 09:30	2	44	96	0,0	20,13	12,62	56,4	1014,51	11,52	12,62	20,28	16,01	0,0	0,00	0,0
2013-08-10 10:00	2	44	93	0,0	20,13	12,92	56,4	1014,51	11,33	12,92	20,28	16,06	0,0	0,00	0,0
2013-08-10 10:30	2	44	92	0,0	20,13	13,53	56,4	1014,51	11,75	13,53	20,28	16,58	0,0	0,00	0,0



Datum	Vindriktning °	Fukt inne Rh%	Fukt ute Rh%	Vind m/s	Temp inne °C	Temp ute °C	Regn mm	Luftryck Mbar	Daggpunkt °C	Kyleffekt °C	Vix inne °C	Vix ute °C	Vindby m/s	Korr luftryck	Nederb./dygn mm
2013-08-10 11:00	7	44	91	0,0	20,03	14,23	56,4	1014,51	12,27	14,23	20,18	17,20	0,0	0,00	0,0
2013-08-10 11:30	50	44	85	0,0	20,03	14,73	56,4	1014,51	11,69	14,73	20,18	17,23	0,0	0,00	0,0
2013-08-10 12:00	150	44	81	0,0	20,03	15,33	56,4	1014,51	11,51	15,33	20,18	17,53	1,2	0,00	0,0
2013-08-10 12:30	91	44	71	0,0	20,03	15,73	56,4	1014,51	9,84	15,73	20,18	17,24	0,0	0,00	0,0
2013-08-10 13:00	68	44	69	0,0	20,03	16,03	56,4	1013,51	9,68	16,03	20,18	17,41	0,0	0,00	0,0
2013-08-10 13:30	112	44	68	1,2	20,03	16,93	56,4	1013,51	10,31	16,93	20,18	18,24	1,8	0,00	0,0
2013-08-10 14:00	104	44	64	0,0	20,03	17,03	56,4	1013,51	9,45	17,03	20,18	18,09	1,8	0,00	0,0
2013-08-10 14:30	113	44	62	0,0	20,03	17,23	56,4	1013,51	9,15	17,23	20,18	18,18	1,6	0,00	0,0
2013-08-10 15:00	131	44	67	0,0	20,03	17,43	56,4	1013,51	10,55	17,43	20,18	18,68	1,8	0,00	0,0
2013-08-10 15:30	63	44	66	0,0	20,03	17,13	56,4	1013,51	10,03	17,13	20,18	18,32	1,2	0,00	0,0
2013-08-10 16:00	90	45	71	0,0	20,03	17,13	56,4	1013,51	11,18	17,13	20,22	18,64	2,4	0,00	0,0
2013-08-10 16:30	104	45	66	0,0	20,03	17,23	56,4	1013,51	10,12	17,23	20,22	18,42	1,8	0,00	0,0
2013-08-10 17:00	93	45	70	0,0	20,03	17,03	56,4	1013,51	10,86	17,03	20,22	18,47	1,6	0,00	0,0
2013-08-10 17:30	110	45	72	0,0	19,93	16,53	56,4	1012,51	10,82	16,53	20,12	18,10	2,4	0,00	0,0
2013-08-10 18:00	100	45	72	1,2	19,93	16,13	56,4	1012,51	10,44	16,13	20,12	17,70	2,4	0,00	0,0
2013-08-10 18:30	68	45	73	0,0	20,03	16,23	56,4	1012,51	10,75	16,23	20,22	17,87	2,4	0,00	0,0
2013-08-10 19:00	107	45	73	0,0	20,03	15,93	56,4	1012,51	10,46	15,93	20,22	17,57	2,8	0,00	0,0
2013-08-10 19:30	115	45	77	0,0	20,03	15,43	56,4	1012,51	10,82	15,43	20,22	17,34	1,6	0,00	0,0
2013-08-10 20:00	91	45	78	0,0	20,03	15,13	56,4	1012,51	10,73	15,13	20,22	17,11	0,0	0,00	0,0
2013-08-10 20:30	83	45	80	0,0	20,03	14,73	56,4	1012,51	10,74	14,73	20,22	16,86	0,0	0,00	0,0
2013-08-10 21:00	81	45	82	0,0	20,03	14,53	56,4	1012,51	10,93	14,53	20,22	16,80	0,0	0,00	0,0
2013-08-10 21:30	117	45	84	1,2	20,03	13,93	56,4	1012,51	10,72	13,93	20,22	16,35	1,4	0,00	0,0
2013-08-10 22:00	99	45	87	0,0	20,03	13,33	56,4	1012,51	10,68	13,33	20,22	15,98	1,2	0,00	0,0
2013-08-10 22:30	86	45	90	0,0	20,03	12,82	56,4	1012,51	10,72	12,82	20,22	15,72	0,0	0,00	0,0
2013-08-10 23:00	89	45	93	0,0	20,03	12,52	56,4	1011,51	10,93	12,52	20,22	15,66	0,0	0,00	0,0
2013-08-10 23:30	78	45	95	0,0	20,03	12,22	56,4	1011,51	10,96	12,22	20,22	15,53	1,2	0,00	0,0
2013-08-11 00:00	103	45	96	0,0	20,03	11,92	56,4	1011,51	10,83	11,92	20,22	15,31	1,4	0,00	0,0
2013-08-11 00:30	97	45	98	0,0	19,93	11,72	56,4	1011,51	10,95	11,72	20,12	15,28	1,2	0,00	0,0
2013-08-11 01:00	102	45	98	0,0	19,93	11,72	56,4	1011,51	10,95	11,72	20,12	15,28	1,2	0,00	0,0
2013-08-11 01:30	100	45	99	0,0	19,93	11,52	56,4	1011,51	10,91	11,52	20,12	15,17	0,0	0,00	0,0
2013-08-11 02:00	97	45	100	0,0	19,93	11,52	56,4	1011,51	11,07	11,52	20,12	15,25	1,4	0,00	0,0
2013-08-11 02:30	100	45	100	0,0	19,93	11,32	56,4	1011,51	10,87	11,32	20,12	15,05	1,8	0,00	0,0
2013-08-11 03:00	87	45	100	0,0	19,93	11,12	56,4	1011,51	10,67	11,12	20,12	14,85	2,4	0,00	0,0
2013-08-11 03:30	101	45	100	0,0	19,93	11,02	56,4	1010,51	10,57	11,02	20,12	14,75	1,8	0,00	0,0
2013-08-11 04:00	134	45	100	0,0	19,93	11,02	56,4	1010,51	10,57	11,02	20,12	14,75	1,6	0,00	0,0
2013-08-11 04:30	114	45	100	0,0	19,93	11,02	56,4	1010,51	10,57	11,02	20,12	14,75	1,6	0,00	0,0
2013-08-11 05:00	120	45	100	0,0	19,93	10,82	56,4	1010,51	10,37	10,82	20,12	14,55	2,8	0,00	0,0
2013-08-11 05:30	117	45	100	0,0	19,93	10,82	56,4	1010,51	10,37	10,82	20,12	14,55	1,6	0,00	0,0
2013-08-11 06:00	99	45	100	0,0	19,93	10,92	56,4	1009,51	10,47	10,92	20,12	14,65	0,0	0,00	0,0
2013-08-11 06:30	89	45	100	0,0	19,93	11,12	56,4	1009,51	10,67	11,12	20,12	14,85	0,0	0,00	0,0
2013-08-11 07:00	90	45	100	0,0	19,93	11,22	56,4	1009,51	10,77	11,22	20,12	14,95	0,0	0,00	0,0
2013-08-11 07:30	89	45	100	0,0	19,93	11,32	56,4	1009,51	10,87	11,32	20,12	15,05	0,0	0,00	0,0
2013-08-11 08:00	93	45	100	0,0	19,93	11,52	56,4	1009,51	11,07	11,52	20,12	15,25	0,0	0,00	0,0
2013-08-11 08:30	87	45	100	0,0	20,03	11,52	56,4	1009,51	11,07	11,52	20,22	15,25	0,0	0,00	0,0
2013-08-11 09:00	83	45	100	0,0	20,03	11,72	56,4	1009,51	11,26	11,72	20,22	15,45	0,0	0,00	0,0
2013-08-11 09:30	96	45	100	0,0	20,03	12,02	56,4	1009,51	11,56	12,02	20,22	15,75	0,0	0,00	0,0

Datum	Vindriktning °	Fukt inne Rh%	Fukt ute Rh%	Vind m/s	Temp inne °C	Temp ute °C	Regn mm	Luftryck Mbar	Daggpunkt °C	Kyleffekt °C	Vix inne °C	Vix ute °C	Vindby m/s	Korr luftryck	Nederb./dygn mm
2013-08-11 10:00	86	45	100	0,0	20,03	12,12	56,4	1008,51	11,66	12,12	20,22	15,85	1,6	0,00	0,0
2013-08-11 10:30	101	45	100	0,0	20,03	13,12	56,4	1008,51	12,66	13,12	20,22	16,85	1,6	0,00	0,0
2013-08-11 11:00	97	45	95	0,0	20,03	13,83	56,4	1008,51	12,55	13,83	20,22	17,13	2,0	0,00	0,0
2013-08-11 11:30	145	45	89	0,0	20,03	14,03	56,4	1008,51	11,72	14,03	20,22	16,84	2,2	0,00	0,0
2013-08-11 12:00	78	45	84	0,0	20,13	14,23	56,4	1008,51	11,01	14,23	20,32	16,65	2,2	0,00	0,0
2013-08-11 12:30	96	45	82	0,0	20,13	14,63	56,4	1008,51	11,03	14,63	20,32	16,90	1,2	0,00	0,0
2013-08-11 13:00	95	45	81	0,0	20,13	15,03	56,4	1007,51	11,22	15,03	20,32	17,23	1,6	0,00	0,0
2013-08-11 13:30	101	45	76	0,0	20,13	15,43	56,4	1007,51	10,61	15,43	20,32	17,27	1,4	0,00	0,0
2013-08-11 14:00	96	45	74	1,2	20,13	15,83	56,4	1007,51	10,58	15,83	20,32	17,54	1,6	0,00	0,0
2013-08-11 14:30	74	45	73	0,0	20,13	16,23	56,4	1006,51	10,75	16,23	20,32	17,87	2,4	0,00	0,0
2013-08-11 15:00	88	45	74	0,0	20,13	16,13	56,4	1006,51	10,87	16,13	20,32	17,84	4,1	0,00	0,0
2013-08-11 15:30	150	45	69	2,6	20,03	16,63	56,4	1006,51	10,25	15,73	20,22	18,01	3,1	0,00	0,0
2013-08-11 16:00	119	45	69	0,0	20,03	16,83	56,4	1006,51	10,44	16,83	20,22	18,21	3,3	0,00	0,0
2013-08-11 16:30	125	45	71	0,0	20,03	16,73	56,4	1005,51	10,79	16,73	20,22	18,24	2,4	0,00	0,0
2013-08-11 17:00	98	45	77	0,0	20,03	15,33	56,4	1005,51	10,72	15,33	20,22	17,24	6,0	0,00	0,0
2013-08-11 17:30	80	45	90	0,0	20,03	13,73	58,8	1005,51	11,60	13,73	20,22	16,62	2,0	2,40	2,4
2013-08-11 18:00	76	45	93	0,0	20,03	13,53	60,6	1005,51	11,92	13,53	20,22	16,66	1,4	4,20	4,2
2013-08-11 18:30	91	45	95	0,0	20,03	13,43	60,6	1005,51	12,15	13,43	20,22	16,73	1,2	1,80	4,2
2013-08-11 19:00	95	45	96	0,0	20,03	13,63	60,6	1005,51	12,52	13,63	20,22	17,01	1,4	0,00	4,2
2013-08-11 19:30	86	45	97	0,0	20,03	13,53	60,6	1005,51	12,58	13,53	20,22	17,00	0,0	0,00	4,2
2013-08-11 20:00	118	45	97	0,0	20,03	13,02	60,6	1005,51	12,08	13,02	20,22	16,50	2,0	0,00	4,2
2013-08-11 20:30	90	45	97	0,0	20,03	12,62	60,6	1004,51	11,69	12,62	20,22	16,10	0,0	0,00	4,2
2013-08-11 21:00	72	45	98	0,0	20,03	12,32	60,6	1005,51	11,55	12,32	20,22	15,88	0,0	0,00	4,2
2013-08-11 21:30	37	45	100	0,0	20,03	12,12	60,6	1004,51	11,66	12,12	20,22	15,85	0,0	0,00	4,2
2013-08-11 22:00	55	45	100	0,0	20,03	12,02	60,6	1004,51	11,56	12,02	20,22	15,75	0,0	0,00	4,2
2013-08-11 22:30	82	45	100	0,0	20,03	11,92	60,6	1004,51	11,46	11,92	20,22	15,65	0,0	0,00	4,2
2013-08-11 23:00	100	45	100	0,0	20,03	11,92	60,6	1004,51	11,46	11,92	20,22	15,65	0,0	0,00	4,2
2013-08-11 23:30	81	45	100	0,0	20,03	11,82	60,6	1004,51	11,36	11,82	20,22	15,55	0,0	0,00	4,2
2013-08-12 00:00	72	45	100	0,0	20,03	11,82	60,6	1004,51	11,36	11,82	20,22	15,55	0,0	0,00	0,0
2013-08-12 00:30	83	45	100	0,0	19,93	11,82	60,6	1004,51	11,36	11,82	20,12	15,55	0,0	0,00	0,0
2013-08-12 01:00	75	45	100	0,0	19,93	11,82	60,6	1004,51	11,36	11,82	20,12	15,55	0,0	0,00	0,0
2013-08-12 01:30	79	45	100	0,0	19,93	11,82	60,6	1003,51	11,36	11,82	20,12	15,55	0,0	0,00	0,0
2013-08-12 02:00	89	45	100	0,0	19,93	11,72	60,6	1003,51	11,26	11,72	20,12	15,45	0,0	0,00	0,0
2013-08-12 02:30	104	45	100	0,0	19,93	11,62	60,6	1003,51	11,16	11,62	20,12	15,35	1,8	0,00	0,0
2013-08-12 03:00	76	45	100	0,0	19,93	11,52	60,6	1003,51	11,07	11,52	20,12	15,25	1,6	0,00	0,0
2013-08-12 03:30	96	45	100	0,0	19,93	11,52	60,6	1003,51	11,07	11,52	20,12	15,25	1,2	0,00	0,0
2013-08-12 04:00	103	45	100	0,0	19,93	11,42	60,6	1003,51	10,97	11,42	20,12	15,15	0,0	0,00	0,0
2013-08-12 04:30	96	45	100	0,0	19,93	11,42	60,6	1003,51	10,97	11,42	20,12	15,15	0,0	0,00	0,0
2013-08-12 05:00	84	45	100	0,0	19,93	11,32	60,6	1002,51	10,87	11,32	20,12	15,05	0,0	0,00	0,0
2013-08-12 05:30	86	45	100	0,0	19,93	11,32	60,6	1002,51	10,87	11,32	20,12	15,05	1,2	0,00	0,0
2013-08-12 06:00	100	45	100	0,0	19,93	11,42	60,6	1002,51	10,97	11,42	20,12	15,15	1,2	0,00	0,0
2013-08-12 06:30	87	45	100	0,0	19,93	11,42	60,6	1002,51	10,97	11,42	20,12	15,15	1,6	0,00	0,0
2013-08-12 07:00	74	45	100	0,0	19,93	11,42	60,6	1002,51	10,97	11,42	20,12	15,15	1,2	0,00	0,0
2013-08-12 07:30	97	45	100	0,0	20,03	11,42	60,6	1002,51	10,97	11,42	20,22	15,15	1,4	0,00	0,0
2013-08-12 08:00	86	45	100	0,0	20,13	11,42	60,6	1002,51	10,97	11,42	20,32	15,15	2,0	0,00	0,0
2013-08-12 08:30	85	45	100	0,0	20,13	11,42	60,6	1002,51	10,97	11,42	20,32	15,15	2,0	0,00	0,0

Datum	Vindriktning °	Fukt inne Rh%	Fukt ute Rh%	Vind m/s	Temp inne °C	Temp ute °C	Regn mm	Luftryck Mbar	Daggpunkt °C	Kyleffekt °C	Vix inne °C	Vix ute °C	Vindby m/s	Korr luftryck	Nederb./dygn mm
2013-08-12 09:00	89	45	100	0,0	20,13	11,62	61,8	1002,51	11,16	11,62	20,32	15,35	1,2	1,20	1,2
2013-08-12 09:30	69	45	100	0,0	20,13	12,12	61,8	1002,51	11,66	12,12	20,32	15,85	2,2	1,20	1,2
2013-08-12 10:00	97	45	100	0,0	20,13	12,22	61,8	1002,51	11,76	12,22	20,32	15,95	3,1	0,00	1,2
2013-08-12 10:30	109	45	100	0,0	20,13	12,22	61,8	1002,51	11,76	12,22	20,32	15,95	3,3	0,00	1,2
2013-08-12 11:00	82	45	99	0,0	20,13	12,42	61,8	1002,51	11,81	12,42	20,32	16,07	2,2	0,00	1,2
2013-08-12 11:30	92	45	100	0,0	20,13	12,32	62,4	1002,51	11,86	12,32	20,32	16,05	1,8	0,60	1,8
2013-08-12 12:00	29	45	100	0,0	20,03	12,52	62,4	1002,51	12,06	12,52	20,22	16,25	3,0	0,60	1,8
2013-08-12 12:30	98	45	100	0,0	20,03	12,82	62,4	1002,51	12,36	12,82	20,22	16,55	1,6	0,00	1,8
2013-08-12 13:00	95	45	100	0,0	20,03	12,82	62,4	1002,51	12,36	12,82	20,22	16,55	2,2	0,00	1,8
2013-08-12 13:30	82	45	99	0,0	20,03	12,72	62,4	1002,51	12,10	12,72	20,22	16,37	2,0	0,00	1,8
2013-08-12 14:00	98	45	100	0,0	20,03	13,73	62,4	1001,51	13,26	13,73	20,22	17,46	1,4	0,00	1,8
2013-08-12 14:30	92	45	97	0,0	20,03	13,53	62,4	1001,51	12,58	13,53	20,22	17,00	1,4	0,00	1,8
2013-08-12 15:00	82	45	97	0,0	20,03	13,83	62,4	1001,51	12,88	13,83	20,22	17,30	1,6	0,00	1,8
2013-08-12 15:30	100	45	93	0,0	20,03	14,43	62,4	1001,51	12,81	14,43	20,22	17,56	2,0	0,00	1,8
2013-08-12 16:00	83	45	92	0,0	20,03	14,03	62,4	1001,51	12,24	14,03	20,22	17,08	2,0	0,00	1,8
2013-08-12 16:30	87	45	92	1,2	20,03	14,23	62,4	1001,51	12,44	14,23	20,22	17,28	1,6	0,00	1,8
2013-08-12 17:00	96	45	91	0,0	20,03	14,33	62,4	1001,51	12,37	14,33	20,22	17,30	2,0	0,00	1,8
2013-08-12 17:30	104	45	91	1,2	20,03	13,93	64,2	1001,51	11,97	13,93	20,22	16,90	1,8	1,80	3,6
2013-08-12 18:00	92	45	93	0,0	20,03	12,52	64,2	1001,51	10,93	12,52	20,22	15,66	3,5	1,80	3,6
2013-08-12 18:30	86	45	96	0,0	20,03	12,42	64,2	1001,51	11,33	12,42	20,22	15,81	1,6	0,00	3,6
2013-08-12 19:00	83	45	98	0,0	20,03	12,32	64,8	1001,51	11,55	12,32	20,22	15,88	1,2	0,60	4,2
2013-08-12 19:30	88	45	99	0,0	20,03	12,32	64,8	1001,51	11,71	12,32	20,22	15,97	1,2	0,60	4,2
2013-08-12 20:00	110	45	99	0,0	20,03	12,32	64,8	1001,51	11,71	12,32	20,22	15,97	1,2	0,00	4,2
2013-08-12 20:30	100	45	100	0,0	20,03	12,22	64,8	1001,51	11,76	12,22	20,22	15,95	0,0	0,00	4,2
2013-08-12 21:00	80	45	100	0,0	20,03	12,12	64,8	1001,51	11,66	12,12	20,22	15,85	0,0	0,00	4,2
2013-08-12 21:30	80	45	100	0,0	20,03	11,92	64,8	1001,51	11,46	11,92	20,22	15,65	0,0	0,00	4,2
2013-08-12 22:00	76	45	100	0,0	20,03	11,72	64,8	1001,51	11,26	11,72	20,22	15,45	0,0	0,00	4,2
2013-08-12 22:30	66	45	100	0,0	20,03	11,62	64,8	1001,51	11,16	11,62	20,22	15,35	0,0	0,00	4,2
2013-08-12 23:00	69	45	100	0,0	20,03	11,52	64,8	1001,51	11,07	11,52	20,22	15,25	0,0	0,00	4,2
2013-08-12 23:30	104	45	100	0,0	20,03	11,12	64,8	1001,51	10,67	11,12	20,22	14,85	0,0	0,00	4,2
2013-08-13 00:00	104	45	100	0,0	20,03	10,82	64,8	1001,51	10,37	10,82	20,22	14,55	0,0	0,00	0,0
2013-08-13 00:30	105	45	100	0,0	19,93	10,52	64,8	1001,51	10,07	10,52	20,12	14,25	0,0	0,00	0,0
2013-08-13 01:00	98	45	100	0,0	19,93	10,42	64,8	1001,51	9,97	10,42	20,12	14,15	0,0	0,00	0,0
2013-08-13 01:30	98	45	100	0,0	19,93	10,62	64,8	1001,51	10,17	10,62	20,12	14,35	0,0	0,00	0,0
2013-08-13 02:00	100	45	100	0,0	19,93	10,82	64,8	1002,51	10,37	10,82	20,12	14,55	0,0	0,00	0,0
2013-08-13 02:30	100	45	100	0,0	19,93	10,72	64,8	1002,51	10,27	10,72	20,12	14,45	0,0	0,00	0,0
2013-08-13 03:00	332	45	100	0,0	19,93	10,72	64,8	1001,51	10,27	10,72	20,12	14,45	0,0	0,00	0,0
2013-08-13 03:30	90	45	100	0,0	19,93	10,62	64,8	1001,51	10,17	10,62	20,12	14,35	0,0	0,00	0,0
2013-08-13 04:00	55	45	100	0,0	19,93	10,62	64,8	1002,51	10,17	10,62	20,12	14,35	0,0	0,00	0,0
2013-08-13 04:30	346	45	100	0,0	19,93	10,62	64,8	1002,51	10,17	10,62	20,12	14,35	0,0	0,00	0,0
2013-08-13 05:00	356	45	100	0,0	19,93	10,62	64,8	1002,51	10,17	10,62	20,12	14,35	0,0	0,00	0,0
2013-08-13 05:30	57	45	100	0,0	19,93	10,62	64,8	1002,51	10,17	10,62	20,12	14,35	0,0	0,00	0,0
2013-08-13 06:00	92	45	100	0,0	19,93	10,72	64,8	1002,51	10,27	10,72	20,12	14,45	0,0	0,00	0,0
2013-08-13 06:30	51	45	100	0,0	19,93	10,82	64,8	1002,51	10,37	10,82	20,12	14,55	0,0	0,00	0,0
2013-08-13 07:00	78	45	100	0,0	19,93	11,12	64,8	1002,51	10,67	11,12	20,12	14,85	0,0	0,00	0,0
2013-08-13 07:30	63	45	100	0,0	20,13	11,32	64,8	1002,51	10,87	11,32	20,32	15,05	0,0	0,00	0,0

Datum	Vindriktning	Fukt inne	Fukt ute	Vind	Temp inne	Temp ute	Regn	Luftryck	Daggpunkt	Kyleffekt	Vix inne	Vix ute	Vindby	Korr luftryck	Nederb./dygn
	°	Rh%	Rh%	m/s	°C	°C	mm	Mbar	°C	°C	°C	°C	m/s		mm
2013-08-13 08:00	339	45	100	0,0	20,23	11,72	64,8	1002,51	11,26	11,72	20,42	15,45	0,0	0,00	0,0
2013-08-13 08:30	86	45	100	0,0	20,23	12,22	64,8	1003,51	11,76	12,22	20,42	15,95	0,0	0,00	0,0
2013-08-13 09:00	331	45	99	0,0	20,23	12,72	64,8	1003,51	12,10	12,72	20,42	16,37	1,2	0,00	0,0
2013-08-13 09:30	356	45	96	0,0	20,23	12,82	64,8	1003,51	11,72	12,82	20,42	16,21	1,2	0,00	0,0
2013-08-13 10:00	52	45	93	0,0	20,23	13,63	64,8	1003,51	12,02	13,63	20,42	16,76	1,2	0,00	0,0
2013-08-13 10:30	332	45	96	0,0	20,23	13,23	64,8	1003,51	12,12	13,23	20,42	16,61	1,2	0,00	0,0
2013-08-13 11:00	351	45	86	0,0	20,23	14,23	64,8	1003,51	11,38	14,23	20,42	16,80	1,8	0,00	0,0
2013-08-13 11:30	351	45	82	0,0	20,13	14,13	64,8	1003,51	10,54	14,13	20,32	16,40	1,8	0,00	0,0
2013-08-13 12:00	356	45	76	0,0	20,13	14,83	64,8	1003,51	10,03	14,83	20,32	16,67	3,0	0,00	0,0
2013-08-13 12:30	102	45	73	0,0	20,13	15,03	64,8	1003,51	9,60	15,03	20,32	16,67	2,4	0,00	0,0
2013-08-13 13:00	72	45	73	0,0	20,13	15,53	64,8	1003,51	10,08	15,53	20,32	17,17	2,4	0,00	0,0
2013-08-13 13:30	338	45	74	1,4	20,13	15,33	64,8	1003,51	10,10	15,33	20,32	17,04	2,0	0,00	0,0
2013-08-13 14:00	323	45	66	0,0	20,13	16,23	64,8	1004,51	9,18	16,23	20,32	17,42	3,0	0,00	0,0
2013-08-13 14:30	351	45	66	0,0	20,13	16,33	64,8	1004,51	9,27	16,33	20,32	17,52	1,8	0,00	0,0
2013-08-13 15:00	15	45	61	0,0	20,13	16,53	64,8	1004,51	8,24	16,53	20,32	17,42	2,4	0,00	0,0
2013-08-13 15:30	338	45	63	0,0	20,13	16,03	64,8	1004,51	8,27	16,03	20,32	17,03	2,6	0,00	0,0
2013-08-13 16:00	103	45	62	0,0	20,13	16,03	64,8	1004,51	8,02	16,03	20,32	16,97	3,0	0,00	0,0
2013-08-13 16:30	74	45	62	0,0	20,13	16,53	64,8	1004,51	8,49	16,53	20,32	17,47	2,0	0,00	0,0
2013-08-13 17:00	86	45	59	0,0	20,13	16,33	64,8	1004,51	7,53	16,33	20,32	17,10	2,0	0,00	0,0
2013-08-13 17:30	103	45	67	0,0	20,13	16,13	64,8	1004,51	9,32	16,13	20,32	17,38	1,8	0,00	0,0
2013-08-13 18:00	135	45	70	0,0	20,13	15,83	64,8	1004,51	9,71	15,83	20,32	17,27	2,2	0,00	0,0
2013-08-13 18:30	156	45	70	0,0	20,13	15,93	64,8	1005,51	9,81	15,93	20,32	17,37	1,6	0,00	0,0
2013-08-13 19:00	148	45	68	0,0	20,13	15,93	64,8	1005,51	9,36	15,93	20,32	17,24	1,2	0,00	0,0
2013-08-13 19:30	149	45	73	0,0	20,13	15,23	64,8	1005,51	9,79	15,23	20,32	16,87	0,0	0,00	0,0
2013-08-13 20:00	85	45	81	0,0	20,03	14,33	64,8	1005,51	10,54	14,33	20,22	16,53	0,0	0,00	0,0
2013-08-13 20:30	13	45	90	0,0	20,03	13,33	66,6	1006,51	11,21	13,33	20,22	16,22	0,0	1,80	1,8
2013-08-13 21:00	327	45	94	0,0	20,03	12,62	66,6	1006,51	11,20	12,62	20,22	15,84	0,0	1,80	1,8
2013-08-13 21:30	4	45	94	0,0	20,03	12,02	66,6	1006,51	10,60	12,02	20,22	15,24	1,8	0,00	1,8
2013-08-13 22:00	356	45	96	0,0	20,03	11,72	66,6	1006,51	10,63	11,72	20,22	15,11	1,4	0,00	1,8
2013-08-13 22:30	343	45	98	0,0	20,03	11,42	66,6	1007,51	10,65	11,42	20,22	14,98	2,0	0,00	1,8
2013-08-13 23:00	351	45	98	0,0	19,93	11,22	66,6	1007,51	10,45	11,22	20,12	14,78	2,4	0,00	1,8
2013-08-13 23:30	351	45	98	0,0	19,93	11,02	66,6	1007,51	10,25	11,02	20,12	14,58	2,2	0,00	1,8
2013-08-14 00:00	331	45	98	0,0	19,93	10,82	66,6	1007,51	10,06	10,82	20,12	14,38	2,2	0,00	0,0
2013-08-14 00:30	345	45	98	0,0	19,93	10,62	66,6	1007,51	9,86	10,62	20,12	14,18	2,0	0,00	0,0
2013-08-14 01:00	0	45	97	1,4	19,93	10,42	66,6	1007,51	9,50	10,42	20,12	13,89	2,0	0,00	0,0
2013-08-14 01:30	328	45	96	0,0	19,93	10,12	66,6	1007,51	9,04	10,12	20,12	13,51	2,8	0,00	0,0
2013-08-14 02:00	345	45	96	0,0	19,93	10,02	66,6	1008,51	8,94	10,02	20,12	13,41	2,8	0,00	0,0
2013-08-14 02:30	339	45	98	1,2	19,83	9,62	67,8	1008,51	8,86	9,62	20,02	13,18	2,8	1,20	1,2
2013-08-14 03:00	356	45	100	0,0	19,83	9,32	69,0	1008,51	8,87	9,32	20,02	13,05	2,0	2,40	2,4
2013-08-14 03:30	336	45	100	0,0	19,83	9,42	69,6	1008,51	8,97	9,42	20,02	13,15	1,4	1,80	3,0
2013-08-14 04:00	337	45	100	0,0	19,83	9,32	70,8	1008,51	8,87	9,32	20,02	13,05	0,0	1,80	4,2
2013-08-14 04:30	330	45	100	0,0	19,83	9,22	70,8	1008,51	8,77	9,22	20,02	12,95	0,0	1,20	4,2
2013-08-14 05:00	317	45	100	1,2	19,73	9,02	70,8	1009,51	8,57	9,02	19,92	12,75	2,4	0,00	4,2
2013-08-14 05:30	341	45	100	0,0	19,73	8,92	71,4	1009,51	8,47	8,92	19,92	12,65	3,9	0,60	4,8
2013-08-14 06:00	339	45	100	0,0	19,73	8,82	71,4	1009,51	8,37	8,82	19,92	12,55	3,1	0,60	4,8
2013-08-14 06:30	339	44	100	0,0	19,73	8,62	71,4	1009,51	8,17	8,62	19,88	12,35	2,8	0,00	4,8

Datum	Vindriktning	Fukt inne	Fukt ute	Vind	Temp inne	Temp ute	Regn	Lufttryck	Daggpunkt	Kyleffekt	Vix inne	Vix ute	Vindby	Korr lufttryck	Nederb./dygn
	°	Rh%	Rh%	m/s	°C	°C	mm	Mbar	°C	°C	°C	°C	m/s		mm
2013-08-14 07:00	327	45	100	1,4	19,73	8,82	71,4	1009,51	8,37	8,82	19,92	12,55	2,4	0,00	4,8
2013-08-14 07:30	345	45	100	0,0	19,93	8,72	71,4	1010,51	8,27	8,72	20,12	12,45	2,8	0,00	4,8
2013-08-14 08:00	344	45	100	0,0	19,93	8,72	71,4	1010,51	8,27	8,72	20,12	12,45	2,0	0,00	4,8
2013-08-14 08:30	337	44	100	0,0	20,03	8,82	71,4	1010,51	8,37	8,82	20,18	12,55	2,0	0,00	4,8
2013-08-14 09:00	331	44	100	0,0	20,03	9,22	71,4	1010,51	8,77	9,22	20,18	12,95	0,0	0,00	4,8
2013-08-14 09:30	340	44	96	0,0	20,03	9,32	71,4	1010,51	8,25	9,32	20,18	12,71	2,4	0,00	4,8
2013-08-14 10:00	333	44	94	0,0	20,03	9,32	71,4	1011,51	7,93	9,32	20,18	12,54	1,8	0,00	4,8
2013-08-14 10:30	356	44	92	1,4	20,03	9,52	71,4	1011,51	7,80	9,52	20,18	12,58	2,0	0,00	4,8
2013-08-14 11:00	356	44	88	1,2	20,03	9,92	71,4	1011,51	7,52	9,92	20,18	12,66	2,2	0,00	4,8
2013-08-14 11:30	356	44	88	1,6	20,03	10,22	71,4	1011,51	7,81	10,22	20,18	12,96	2,6	0,00	4,8
2013-08-14 12:00	346	44	85	0,0	20,03	10,92	71,4	1011,51	7,97	10,92	20,18	13,43	1,8	0,00	4,8
2013-08-14 12:30	331	44	79	1,4	20,03	11,62	71,4	1011,51	7,54	11,62	20,18	13,68	2,4	0,00	4,8
2013-08-14 13:00	343	44	75	0,0	20,03	11,72	71,4	1012,51	6,85	11,72	20,18	13,50	3,3	0,00	4,8
2013-08-14 13:30	11	44	75	1,2	20,03	11,92	71,4	1012,51	7,04	11,92	20,18	13,70	3,5	0,00	4,8
2013-08-14 14:00	351	44	73	1,4	20,03	11,92	71,4	1012,51	6,63	11,92	20,18	13,57	3,3	0,00	4,8
2013-08-14 14:30	351	44	75	0,0	20,03	12,42	71,4	1012,51	7,52	12,42	20,18	14,20	2,8	0,00	4,8
2013-08-14 15:00	16	44	70	1,4	20,03	13,53	71,4	1012,51	7,52	13,53	20,18	14,97	3,1	0,00	4,8
2013-08-14 15:30	351	44	69	1,2	20,03	13,53	71,4	1012,51	7,30	13,53	20,18	14,90	3,3	0,00	4,8
2013-08-14 16:00	324	44	67	0,0	20,03	13,53	71,4	1012,51	6,85	13,53	20,18	14,78	3,0	0,00	4,8
2013-08-14 16:30	8	44	66	0,0	20,03	13,43	71,4	1012,51	6,53	13,43	20,18	14,61	2,8	0,00	4,8
2013-08-14 17:00	341	44	66	0,0	20,03	13,12	71,4	1012,51	6,24	13,12	20,18	14,31	2,8	0,00	4,8
2013-08-14 17:30	356	44	68	1,6	19,93	12,32	71,4	1012,51	5,93	12,32	20,08	13,64	3,3	0,00	4,8
2013-08-14 18:00	335	44	67	0,0	19,93	12,42	71,4	1013,51	5,81	12,42	20,08	13,68	3,7	0,00	4,8
2013-08-14 18:30	312	44	69	0,0	19,93	11,82	71,4	1013,51	5,68	11,82	20,08	13,20	3,3	0,00	4,8
2013-08-14 19:00	0	44	71	0,0	19,93	11,32	71,4	1013,51	5,63	11,32	20,08	12,83	2,6	0,00	4,8
2013-08-14 19:30	356	44	72	0,0	19,93	11,02	71,4	1013,51	5,56	11,02	20,08	12,60	2,2	0,00	4,8
2013-08-14 20:00	3	44	75	0,0	19,83	10,62	71,4	1013,51	5,79	10,62	19,98	12,40	2,0	0,00	4,8
2013-08-14 20:30	322	44	75	0,0	19,83	10,42	71,4	1013,51	5,59	10,42	19,98	12,20	2,2	0,00	4,8
2013-08-14 21:00	342	44	74	0,0	19,83	10,02	71,4	1013,51	5,01	10,02	19,98	11,73	1,8	0,00	4,8
2013-08-14 21:30	335	44	77	0,0	19,83	9,02	71,4	1013,51	4,64	9,02	19,98	10,94	1,2	0,00	4,8
2013-08-14 22:00	342	43	79	0,0	19,73	8,32	71,4	1014,51	4,34	8,32	19,83	10,38	1,2	0,00	4,8
2013-08-14 22:30	333	43	80	0,0	19,73	7,92	71,4	1014,51	4,14	7,92	19,83	10,05	1,4	0,00	4,8
2013-08-14 23:00	336	43	82	0,0	19,63	7,82	71,4	1014,51	4,41	7,82	19,73	10,10	0,0	0,00	4,8
2013-08-14 23:30	335	43	84	0,0	19,63	7,72	71,4	1014,51	4,67	7,72	19,73	10,15	0,0	0,00	4,8
2013-08-15 00:00	345	43	84	0,0	19,63	7,32	71,4	1013,51	4,28	7,32	19,73	9,75	0,0	0,00	0,0
2013-08-15 00:30	329	43	84	0,0	19,53	7,12	71,4	1013,51	4,08	7,12	19,63	9,55	1,2	0,00	0,0
2013-08-15 01:00	351	43	82	0,0	19,53	6,72	71,4	1013,51	3,34	6,72	19,63	9,00	1,2	0,00	0,0
2013-08-15 01:30	356	43	82	0,0	19,43	6,42	71,4	1014,51	3,04	6,42	19,53	8,70	1,4	0,00	0,0
2013-08-15 02:00	13	43	83	0,0	19,43	6,22	71,4	1014,51	3,03	6,22	19,53	8,57	0,0	0,00	0,0
2013-08-15 02:30	13	43	85	0,0	19,43	6,02	71,4	1013,51	3,18	6,02	19,53	8,52	0,0	0,00	0,0
2013-08-15 03:00	13	43	86	0,0	19,33	6,32	71,4	1014,51	3,65	6,32	19,43	8,90	0,0	0,00	0,0
2013-08-15 03:30	14	43	86	0,0	19,33	6,32	71,4	1014,51	3,65	6,32	19,43	8,90	0,0	0,00	0,0
2013-08-15 04:00	356	43	87	0,0	19,33	6,42	71,4	1013,51	3,91	6,42	19,43	9,08	0,0	0,00	0,0
2013-08-15 04:30	356	43	89	0,0	19,23	6,32	71,4	1013,51	4,15	6,32	19,33	9,13	0,0	0,00	0,0
2013-08-15 05:00	341	43	89	0,0	19,23	6,22	71,4	1014,51	4,05	6,22	19,33	9,03	0,0	0,00	0,0
2013-08-15 05:30	330	43	89	0,0	19,23	5,72	71,4	1013,51	3,56	5,72	19,33	8,53	0,0	0,00	0,0

Datum	Vindriktning	Fukt inne	Fukt ute	Vind	Temp inne	Temp ute	Regn	Lufttryck	Daggpunkt	Kyleffekt	Vix inne	Vix ute	Vindby	Korr lufttryck	Nederb./dygn
	°	Rh%	Rh%	m/s	°C	°C	mm	Mbar	°C	°C	°C	°C	m/s		mm
2013-08-15 06:00	346	43	91	0,0	19,23	5,12	71,4	1014,51	3,30	5,12	19,33	8,09	0,0	0,00	0,0
2013-08-15 06:30	351	43	91	0,0	19,13	5,62	71,4	1014,51	3,79	5,62	19,23	8,59	0,0	0,00	0,0
2013-08-15 07:00	338	43	86	0,0	19,23	6,52	71,4	1014,51	3,84	6,52	19,33	9,10	0,0	0,00	0,0
2013-08-15 07:30	339	43	82	0,0	19,33	7,52	71,4	1014,51	4,12	7,52	19,43	9,80	0,0	0,00	0,0
2013-08-15 08:00	338	43	79	0,0	19,53	8,42	71,4	1014,51	4,44	8,42	19,63	10,48	0,0	0,00	0,0
2013-08-15 08:30	341	43	73	0,0	19,73	8,92	71,4	1014,51	3,75	8,92	19,83	10,56	0,0	0,00	0,0
2013-08-15 09:00	329	43	70	0,0	19,83	9,62	71,4	1013,51	3,80	9,62	19,93	11,07	1,2	0,00	0,0
2013-08-15 09:30	356	42	61	1,2	19,83	10,42	71,4	1013,51	2,51	10,42	19,88	11,31	2,0	0,00	0,0
2013-08-15 10:00	344	42	58	0,0	19,83	11,02	71,4	1013,51	2,33	11,02	19,88	11,74	2,8	0,00	0,0
2013-08-15 10:30	333	42	58	0,0	19,73	11,52	71,4	1013,51	2,80	11,52	19,78	12,24	3,0	0,00	0,0
2013-08-15 11:00	330	42	56	0,0	19,73	11,72	71,4	1013,51	2,46	11,72	19,78	12,33	2,4	0,00	0,0
2013-08-15 11:30	324	42	54	1,2	19,63	12,52	71,4	1013,51	2,66	12,52	19,68	13,02	2,2	0,00	0,0
2013-08-15 12:00	324	42	55	1,2	19,63	12,82	71,4	1013,51	3,21	12,82	19,68	13,38	2,2	0,00	0,0
2013-08-15 12:30	318	42	55	0,0	19,53	13,02	71,4	1013,51	3,40	13,02	19,58	13,58	2,2	0,00	0,0
2013-08-15 13:00	333	42	54	0,0	19,53	13,53	71,4	1013,51	3,59	13,53	19,58	14,02	1,8	0,00	0,0
2013-08-15 13:30	313	42	54	0,0	19,43	13,73	71,4	1013,51	3,77	13,73	19,48	14,22	2,0	0,00	0,0
2013-08-15 14:00	324	42	54	1,2	19,43	13,83	71,4	1013,51	3,86	13,83	19,48	14,32	2,0	0,00	0,0
2013-08-15 14:30	327	42	53	0,0	19,43	14,03	71,4	1013,51	3,77	14,03	19,48	14,47	2,2	0,00	0,0
2013-08-15 15:00	327	42	53	0,0	19,43	13,93	71,4	1014,51	3,67	13,93	19,48	14,37	2,2	0,00	0,0
2013-08-15 15:30	332	42	56	0,0	19,43	13,63	71,4	1014,51	4,23	13,63	19,48	14,23	2,2	0,00	0,0
2013-08-15 16:00	324	42	56	1,4	19,43	13,73	71,4	1013,51	4,32	13,73	19,48	14,33	1,8	0,00	0,0
2013-08-15 16:30	325	42	54	1,2	19,43	13,63	71,4	1013,51	3,68	13,63	19,48	14,12	2,0	0,00	0,0
2013-08-15 17:00	338	41	55	1,2	19,33	13,53	71,4	1013,51	3,86	13,53	19,34	14,08	1,8	0,00	0,0
2013-08-15 17:30	356	41	57	0,0	19,33	13,33	71,4	1013,51	4,21	13,33	19,34	13,99	1,8	0,00	0,0
2013-08-15 18:00	334	42	57	1,2	19,33	13,53	71,4	1013,51	4,40	13,53	19,38	14,19	1,6	0,00	0,0
2013-08-15 18:30	333	42	56	0,0	19,43	13,43	71,4	1013,51	4,04	13,43	19,48	14,03	1,8	0,00	0,0
2013-08-15 19:00	326	42	57	0,0	19,43	13,23	71,4	1013,51	4,12	13,23	19,48	13,89	1,4	0,00	0,0
2013-08-15 19:30	318	42	56	0,0	19,43	13,12	71,4	1013,51	3,76	13,12	19,48	13,73	1,4	0,00	0,0
2013-08-15 20:00	317	42	58	0,0	19,43	12,72	71,4	1013,51	3,92	12,72	19,48	13,44	0,0	0,00	0,0
2013-08-15 20:30	317	42	62	0,0	19,43	11,92	71,4	1013,51	4,17	11,92	19,48	12,87	0,0	0,00	0,0
2013-08-15 21:00	316	42	69	0,0	19,43	10,52	71,4	1013,51	4,44	10,52	19,48	11,90	0,0	0,00	0,0
2013-08-15 21:30	316	42	77	0,0	19,43	8,92	71,4	1014,51	4,54	8,92	19,48	10,84	0,0	0,00	0,0
2013-08-15 22:00	328	42	82	0,0	19,43	7,52	71,4	1014,51	4,12	7,52	19,48	9,80	0,0	0,00	0,0
2013-08-15 22:30	329	42	84	0,0	19,43	6,62	71,4	1014,51	3,59	6,62	19,48	9,05	0,0	0,00	0,0
2013-08-15 23:00	328	42	87	0,0	19,33	5,82	71,4	1013,51	3,33	5,82	19,38	8,48	0,0	0,00	0,0
2013-08-15 23:30	329	42	89	0,0	19,33	5,42	71,4	1013,51	3,27	5,42	19,38	8,23	0,0	0,00	0,0
2013-08-16 00:00	329	42	87	0,0	19,33	5,82	71,4	1013,51	3,33	5,82	19,38	8,48	0,0	0,00	0,0
2013-08-16 00:30	330	42	88	0,0	19,33	5,32	71,4	1013,51	3,00	5,32	19,38	8,05	0,0	0,00	0,0
2013-08-16 01:00	330	42	90	0,0	19,33	4,62	71,4	1013,51	2,64	4,62	19,38	7,51	0,0	0,00	0,0
2013-08-16 01:30	330	42	93	0,0	19,33	4,32	71,4	1013,51	2,82	4,32	19,38	7,45	0,0	0,00	0,0
2013-08-16 02:00	334	42	94	0,0	19,33	4,22	71,4	1013,51	2,88	4,22	19,38	7,44	0,0	0,00	0,0
2013-08-16 02:30	11	42	97	0,0	19,23	4,22	71,4	1013,51	3,34	4,22	19,28	7,69	0,0	0,00	0,0
2013-08-16 03:00	26	42	99	0,0	19,23	4,12	71,4	1013,51	3,54	4,12	19,28	7,76	0,0	0,00	0,0
2013-08-16 03:30	28	42	100	0,0	19,23	4,02	71,4	1013,51	3,59	4,02	19,28	7,75	0,0	0,00	0,0
2013-08-16 04:00	27	42	99	0,0	19,23	3,62	71,4	1012,51	3,04	3,62	19,28	7,26	0,0	0,00	0,0
2013-08-16 04:30	45	42	99	0,0	19,23	3,62	71,4	1012,51	3,04	3,62	19,28	7,26	0,0	0,00	0,0

Datum	Vindriktning °	Fukt inne Rh%	Fukt ute Rh%	Vind m/s	Temp inne °C	Temp ute °C	Regn mm	Luftryck Mbar	Daggpunkt °C	Kyleffekt °C	Vix inne °C	Vix ute °C	Vindby m/s	Korr luftryck	Nederb./dygn mm
2013-08-16 05:00	53	42	100	0,0	19,23	4,02	71,4	1012,51	3,59	4,02	19,28	7,75	0,0	0,00	0,0
2013-08-16 05:30	99	42	100	0,0	19,23	4,32	71,4	1012,51	3,88	4,32	19,28	8,05	0,0	0,00	0,0
2013-08-16 06:00	92	42	100	0,0	19,23	5,32	71,4	1012,51	4,88	5,32	19,28	9,05	0,0	0,00	0,0
2013-08-16 06:30	91	42	100	0,0	19,23	5,92	71,4	1012,51	5,48	5,92	19,28	9,65	1,4	0,00	0,0
2013-08-16 07:00	107	43	100	0,0	19,33	6,82	71,4	1012,51	6,38	6,82	19,43	10,55	1,4	0,00	0,0
2013-08-16 07:30	117	43	96	0,0	19,53	7,82	71,4	1012,51	6,76	7,82	19,63	11,21	2,4	0,00	0,0
2013-08-16 08:00	71	42	91	0,0	19,63	8,42	71,4	1012,51	6,55	8,42	19,68	11,39	3,0	0,00	0,0
2013-08-16 08:30	102	42	87	0,0	19,63	8,82	71,4	1012,51	6,27	8,82	19,68	11,48	2,0	0,00	0,0
2013-08-16 09:00	109	42	85	1,2	19,73	10,02	71,4	1012,51	7,09	10,02	19,78	12,52	2,8	0,00	0,0
2013-08-16 09:30	97	42	79	1,2	19,73	11,12	71,4	1012,51	7,05	11,12	19,78	13,18	2,4	0,00	0,0
2013-08-16 10:00	120	42	77	0,0	19,73	12,82	71,4	1011,51	8,31	12,82	19,78	14,74	3,7	0,00	0,0
2013-08-16 10:30	103	42	72	0,0	19,73	13,63	71,4	1011,51	8,05	13,63	19,78	15,20	3,5	0,00	0,0
2013-08-16 11:00	123	42	71	3,9	19,63	14,23	71,4	1011,51	8,41	11,10	19,68	15,73	4,3	0,00	0,0
2013-08-16 11:30	157	42	75	3,1	19,63	14,33	71,4	1011,51	9,35	12,61	19,68	16,10	4,3	0,00	0,0
2013-08-16 12:00	97	42	75	2,2	19,63	15,23	71,4	1011,51	10,21	15,23	19,68	17,00	5,4	0,00	0,0
2013-08-16 12:30	131	42	66	5,0	19,63	16,23	71,4	1010,51	9,18	11,88	19,68	17,42	7,5	0,00	0,0
2013-08-16 13:00	147	42	70	4,5	19,53	15,13	71,4	1010,51	9,05	10,86	19,58	16,57	8,1	0,00	0,0
2013-08-16 13:30	143	42	76	2,2	19,53	14,43	71,4	1010,51	9,65	14,43	19,58	16,27	6,6	0,00	0,0
2013-08-16 14:00	135	43	77	3,7	19,53	14,73	71,4	1010,51	10,14	11,69	19,63	16,64	6,0	0,00	0,0
2013-08-16 14:30	127	43	71	3,3	19,53	16,13	71,4	1010,51	10,22	13,95	19,63	17,64	7,9	0,00	0,0
2013-08-16 15:00	154	43	75	2,8	19,53	15,13	71,4	1010,51	10,12	13,48	19,63	16,90	6,4	0,00	0,0
2013-08-16 15:30	138	43	80	2,8	19,53	14,53	71,4	1010,51	10,54	12,83	19,63	16,66	6,6	0,00	0,0
2013-08-16 16:00	137	43	85	3,1	19,53	14,73	71,4	1010,51	11,69	13,05	19,63	17,23	4,5	0,00	0,0
2013-08-16 16:30	155	43	84	5,8	19,53	14,63	71,4	1010,51	11,40	9,50	19,63	17,05	6,6	0,00	0,0
2013-08-16 17:00	127	43	85	3,1	19,53	14,53	71,4	1010,51	11,49	12,83	19,63	17,03	6,0	0,00	0,0
2013-08-16 17:30	174	43	85	3,3	19,53	14,73	71,4	1009,51	11,69	12,37	19,63	17,23	6,6	0,00	0,0
2013-08-16 18:00	141	43	87	4,1	19,53	14,43	71,4	1009,51	11,76	10,64	19,63	17,08	6,0	0,00	0,0
2013-08-16 18:30	120	43	88	1,2	19,53	14,23	71,4	1009,51	11,74	14,23	19,63	16,96	5,0	0,00	0,0
2013-08-16 19:00	115	43	90	1,8	19,53	14,23	71,4	1009,51	12,09	14,23	19,63	17,12	3,9	0,00	0,0
2013-08-16 19:30	121	43	89	2,0	19,53	14,33	71,4	1009,51	12,02	14,33	19,63	17,14	4,9	0,00	0,0
2013-08-16 20:00	130	43	91	2,4	19,53	14,13	71,4	1009,51	12,17	13,09	19,63	17,10	5,6	0,00	0,0
2013-08-16 20:30	132	43	97	1,4	19,53	13,63	71,4	1008,51	12,68	13,63	19,63	17,10	4,9	0,00	0,0
2013-08-16 21:00	140	43	99	1,4	19,53	13,33	73,2	1008,51	12,70	13,33	19,63	16,97	3,1	1,80	1,8
2013-08-16 21:30	101	43	100	1,8	19,53	13,23	73,2	1008,51	12,76	13,23	19,63	16,95	3,3	1,80	1,8
2013-08-16 22:00	121	43	100	1,6	19,63	13,12	73,8	1007,51	12,66	13,12	19,73	16,85	3,9	0,60	2,4
2013-08-16 22:30	117	43	100	1,2	19,63	12,92	75,5	1007,51	12,46	12,92	19,73	16,65	4,9	2,40	4,2
2013-08-16 23:00	140	43	100	3,0	19,53	12,82	77,3	1007,51	12,36	10,97	19,63	16,55	5,4	3,60	6,0
2013-08-16 23:30	136	43	100	3,5	19,53	12,72	78,5	1006,51	12,26	10,11	19,63	16,45	5,8	3,00	7,2
2013-08-17 00:00	127	43	100	2,0	19,53	12,72	78,5	1006,51	12,26	12,72	19,63	16,45	7,7	1,80	0,0
2013-08-17 00:30	111	43	100	2,8	19,53	12,72	80,3	1005,51	12,26	10,86	19,63	16,45	7,1	2,40	1,8
2013-08-17 01:00	119	43	100	3,5	19,53	12,72	80,3	1005,51	12,26	10,11	19,63	16,45	8,1	1,80	1,8
2013-08-17 01:30	139	43	100	3,5	19,53	12,82	82,1	1004,51	12,36	10,22	19,63	16,55	6,8	1,80	3,6
2013-08-17 02:00	128	44	100	2,0	19,53	12,92	85,1	1004,51	12,46	12,92	19,68	16,65	6,9	4,80	6,6
2013-08-17 02:30	146	44	100	2,8	19,53	13,02	86,3	1004,51	12,56	11,19	19,68	16,75	6,8	4,20	7,8
2013-08-17 03:00	157	44	100	3,1	19,53	13,12	86,9	1003,51	12,66	11,30	19,68	16,85	6,8	1,80	8,4
2013-08-17 03:30	123	44	100	4,3	19,53	13,23	88,7	1003,51	12,76	9,20	19,68	16,95	6,9	2,40	10,2

Datum	Vindriktning	Fukt inne	Fukt ute	Vind	Temp inne	Temp ute	Regn	Lufttryck	Daggpunkt	Kyleffekt	Vix inne	Vix ute	Vindby	Korr lufttryck	Nederb./dygn
	°	Rh%	Rh%	m/s	°C	°C	mm	Mbar	°C	°C	°C	°C	m/s		mm
2013-08-17 04:00	166	44	100	2,4	19,53	13,23	90,5	1003,51	12,76	12,14	19,68	16,95	8,1	3,60	12,0
2013-08-17 04:30	151	44	100	0,0	19,53	13,23	92,3	1003,51	12,76	13,23	19,68	16,95	4,5	3,60	13,8
2013-08-17 05:00	177	44	100	1,6	19,53	13,33	94,1	1003,51	12,86	13,33	19,68	17,05	4,9	3,60	15,6
2013-08-17 05:30	169	44	100	0,0	19,43	13,23	94,1	1002,51	12,76	13,23	19,58	16,95	2,2	1,80	15,6
2013-08-17 06:00	162	44	100	0,0	19,43	13,12	94,1	1003,51	12,66	13,12	19,58	16,85	1,4	0,00	15,6
2013-08-17 06:30	330	44	100	0,0	19,43	13,02	94,1	1003,51	12,56	13,02	19,58	16,75	1,2	0,00	15,6
2013-08-17 07:00	330	44	100	0,0	19,53	12,92	94,1	1003,51	12,46	12,92	19,68	16,65	1,2	0,00	15,6
2013-08-17 07:30	341	44	100	0,0	19,73	12,62	94,1	1004,51	12,16	12,62	19,88	16,35	1,6	0,00	15,6
2013-08-17 08:00	326	44	100	0,0	19,83	12,82	94,1	1004,51	12,36	12,82	19,98	16,55	1,8	0,00	15,6
2013-08-17 08:30	324	44	100	0,0	19,83	12,62	94,1	1004,51	12,16	12,62	19,98	16,35	1,8	0,00	15,6
2013-08-17 09:00	325	44	100	0,0	19,83	12,52	94,1	1005,51	12,06	12,52	19,98	16,25	2,8	0,00	15,6
2013-08-17 09:30	332	44	95	1,2	19,73	12,82	94,1	1005,51	11,56	12,82	19,88	16,13	2,6	0,00	15,6
2013-08-17 10:00	328	44	91	1,6	19,73	12,72	94,1	1005,51	10,79	12,72	19,88	15,70	3,1	0,00	15,6
2013-08-17 10:30	327	44	86	0,0	19,63	13,23	94,1	1005,51	10,40	13,23	19,78	15,80	3,0	0,00	15,6
2013-08-17 11:00	339	44	85	0,0	19,63	13,83	94,1	1006,51	10,81	13,83	19,78	16,33	2,2	0,00	15,6
2013-08-17 11:30	9	44	80	1,6	19,63	14,03	94,1	1006,51	10,06	14,03	19,78	16,16	2,8	0,00	15,6
2013-08-17 12:00	303	44	78	0,0	19,63	14,43	94,1	1006,51	10,05	14,43	19,78	16,41	1,8	0,00	15,6
2013-08-17 12:30	333	44	72	1,6	19,63	14,63	94,1	1006,51	9,00	14,63	19,78	16,20	2,0	0,00	15,6
2013-08-17 13:00	300	44	72	0,0	19,53	14,73	94,1	1006,51	9,10	14,73	19,68	16,30	1,8	0,00	15,6
2013-08-17 13:30	327	44	68	0,0	19,53	15,83	94,1	1006,51	9,26	15,83	19,68	17,14	2,0	0,00	15,6
2013-08-17 14:00	302	44	64	0,0	19,53	16,13	94,1	1006,51	8,61	16,13	19,68	17,19	2,0	0,00	15,6
2013-08-17 14:30	312	44	64	0,0	19,53	16,33	94,1	1006,51	8,79	16,33	19,68	17,39	1,6	0,00	15,6
2013-08-17 15:00	320	44	61	0,0	19,53	16,53	94,1	1006,51	8,24	16,53	19,68	17,42	1,8	0,00	15,6
2013-08-17 15:30	108	44	63	0,0	19,53	16,53	94,1	1006,51	8,74	16,53	19,68	17,53	1,4	0,00	15,6
2013-08-17 16:00	324	44	60	0,0	19,53	16,73	94,1	1006,51	8,17	16,73	19,68	17,56	1,4	0,00	15,6
2013-08-17 16:30	311	44	64	0,0	19,53	16,63	94,1	1006,51	9,08	16,63	19,68	17,69	0,0	0,00	15,6
2013-08-17 17:00	151	44	60	0,0	19,53	16,93	94,1	1006,51	8,36	16,93	19,68	17,76	1,6	0,00	15,6
2013-08-17 17:30	158	44	62	0,0	19,53	16,73	94,1	1006,51	8,68	16,73	19,68	17,67	1,6	0,00	15,6
2013-08-17 18:00	155	44	67	0,0	19,53	16,53	94,1	1006,51	9,70	16,53	19,68	17,78	1,4	0,00	15,6
2013-08-17 18:30	161	44	69	0,0	19,53	16,13	94,1	1006,51	9,78	16,13	19,68	17,51	0,0	0,00	15,6
2013-08-17 19:00	161	44	73	0,0	19,53	15,83	94,1	1006,51	10,37	15,83	19,68	17,47	0,0	0,00	15,6
2013-08-17 19:30	158	44	75	0,0	19,53	15,73	94,1	1006,51	10,69	15,73	19,68	17,50	0,0	0,00	15,6
2013-08-17 20:00	157	44	77	0,0	19,53	15,23	94,1	1006,51	10,62	15,23	19,68	17,14	0,0	0,00	15,6
2013-08-17 20:30	158	44	79	0,0	19,53	14,33	94,1	1006,51	10,15	14,33	19,68	16,38	0,0	0,00	15,6
2013-08-17 21:00	157	44	86	0,0	19,53	13,02	94,1	1006,51	10,21	13,02	19,68	15,60	0,0	0,00	15,6
2013-08-17 21:30	161	44	89	0,0	19,53	11,82	94,1	1006,51	9,56	11,82	19,68	14,64	0,0	0,00	15,6
2013-08-17 22:00	122	44	91	0,0	19,53	11,42	94,1	1006,51	9,51	11,42	19,68	14,40	0,0	0,00	15,6
2013-08-17 22:30	117	44	91	0,0	19,53	11,22	94,1	1006,51	9,31	11,22	19,68	14,20	0,0	0,00	15,6
2013-08-17 23:00	90	44	92	0,0	19,53	11,12	94,1	1005,51	9,38	11,12	19,68	14,18	0,0	0,00	15,6
2013-08-17 23:30	82	44	92	0,0	19,43	11,22	94,1	1005,51	9,48	11,22	19,58	14,28	0,0	0,00	15,6
2013-08-18 00:00	98	44	92	0,0	19,43	11,52	94,1	1005,51	9,77	11,52	19,58	14,58	1,2	0,00	0,0
2013-08-18 00:30	93	44	95	0,0	19,43	11,62	94,1	1005,51	10,37	11,62	19,58	14,93	0,0	0,00	0,0
2013-08-18 01:00	80	44	96	0,0	19,43	11,62	94,1	1005,51	10,53	11,62	19,58	15,01	0,0	0,00	0,0
2013-08-18 01:30	117	44	97	0,0	19,43	11,22	94,1	1005,51	10,29	11,22	19,58	14,69	1,2	0,00	0,0
2013-08-18 02:00	133	44	98	0,0	19,43	10,92	94,1	1004,51	10,15	10,92	19,58	14,48	1,4	0,00	0,0
2013-08-18 02:30	90	44	99	0,0	19,43	10,52	94,1	1004,51	9,91	10,52	19,58	14,17	1,2	0,00	0,0



Datum	Vindriktning	Fukt inne	Fukt ute	Vind	Temp inne	Temp ute	Regn	Luftryck	Daggpunkt	Kyleffekt	Vix inne	Vix ute	Vindby	Korr luftryck	Nederb./dygn
	°	Rh%	Rh%	m/s	°C	°C	mm	Mbar	°C	°C	°C	°C	m/s		mm
2013-08-18 03:00	108	44	100	0,0	19,43	10,12	94,1	1004,51	9,67	10,12	19,58	13,85	1,4	0,00	0,0
2013-08-18 03:30	105	44	100	0,0	19,43	9,92	94,1	1004,51	9,47	9,92	19,58	13,65	1,2	0,00	0,0
2013-08-18 04:00	126	44	100	1,4	19,43	9,92	94,1	1003,51	9,47	9,92	19,58	13,65	2,0	0,00	0,0
2013-08-18 04:30	116	44	100	0,0	19,43	9,92	94,1	1003,51	9,47	9,92	19,58	13,65	2,8	0,00	0,0
2013-08-18 05:00	126	44	100	0,0	19,43	9,52	94,1	1003,51	9,07	9,52	19,58	13,25	1,2	0,00	0,0
2013-08-18 05:30	129	44	100	0,0	19,33	8,92	94,1	1003,51	8,47	8,92	19,48	12,65	1,4	0,00	0,0
2013-08-18 06:00	136	44	100	1,4	19,33	9,22	94,1	1003,51	8,77	9,22	19,48	12,95	3,5	0,00	0,0
2013-08-18 06:30	162	44	100	3,3	19,33	10,02	94,1	1002,51	9,57	7,06	19,48	13,75	6,2	0,00	0,0
2013-08-18 07:00	119	44	100	0,0	19,43	10,42	94,1	1002,51	9,97	10,42	19,58	14,15	5,2	0,00	0,0
2013-08-18 07:30	128	44	100	4,3	19,53	11,22	94,1	1002,51	10,77	6,79	19,68	14,95	4,3	0,00	0,0
2013-08-18 08:00	124	44	99	2,0	19,63	11,22	94,1	1002,51	10,61	11,22	19,78	14,87	6,4	0,00	0,0
2013-08-18 08:30	147	44	95	3,7	19,63	12,02	94,1	1002,51	10,77	8,53	19,78	15,33	8,7	0,00	0,0
2013-08-18 09:00	120	44	91	3,9	19,63	12,62	94,1	1002,51	10,69	9,24	19,78	15,60	7,3	0,00	0,0
2013-08-18 09:30	125	44	83	3,7	19,63	13,53	94,1	1002,51	10,14	10,29	19,78	15,88	8,1	0,00	0,0
2013-08-18 10:00	165	44	84	3,9	19,63	13,23	94,1	1002,51	10,04	9,94	19,78	15,65	7,9	0,00	0,0
2013-08-18 10:30	158	44	84	1,6	19,63	13,83	94,1	1002,51	10,62	13,83	19,78	16,25	6,6	0,00	0,0
2013-08-18 11:00	147	44	84	7,1	19,63	13,93	94,1	1002,51	10,72	7,43	19,78	16,35	8,3	0,00	0,0
2013-08-18 11:30	154	44	79	4,5	19,53	14,93	94,1	1001,51	10,73	10,61	19,68	16,98	9,4	0,00	0,0
2013-08-18 12:00	154	44	78	3,3	19,53	14,53	94,1	1001,51	10,15	12,14	19,68	16,51	8,5	0,00	0,0
2013-08-18 12:30	117	44	83	3,1	19,53	14,43	94,1	1001,51	11,02	12,72	19,68	16,78	8,1	0,00	0,0
2013-08-18 13:00	136	44	85	4,1	19,53	14,53	94,1	1001,51	11,49	10,77	19,68	17,03	6,9	0,00	0,0
2013-08-18 13:30	149	44	82	5,4	19,53	14,53	94,1	1001,51	10,93	9,37	19,68	16,80	6,2	0,00	0,0
2013-08-18 14:00	126	44	82	2,8	19,53	14,73	94,1	1001,51	11,12	13,05	19,68	17,00	6,8	0,00	0,0
2013-08-18 14:30	138	44	82	2,2	19,53	14,83	94,1	1000,51	11,22	14,83	19,68	17,10	7,3	0,00	0,0
2013-08-18 15:00	107	44	83	2,8	19,53	14,73	94,1	1000,51	11,31	13,05	19,68	17,08	8,1	0,00	0,0
2013-08-18 15:30	85	44	84	3,0	19,53	14,73	94,1	1000,51	11,50	13,05	19,68	17,15	6,4	0,00	0,0
2013-08-18 16:00	166	44	85	3,5	19,53	14,93	94,1	1000,51	11,88	12,59	19,68	17,43	6,4	0,00	0,0
2013-08-18 16:30	159	44	89	4,1	19,53	14,63	94,1	999,51	12,31	10,89	19,68	17,44	6,9	0,00	0,0
2013-08-18 17:00	104	44	86	4,1	19,53	15,23	94,1	999,51	12,36	11,61	19,68	17,81	8,1	0,00	0,0
2013-08-18 17:30	136	44	85	6,8	19,53	15,43	94,1	999,51	12,37	9,44	19,68	17,93	9,6	0,00	0,0
2013-08-18 18:00	160	44	84	5,2	19,53	15,43	94,1	998,51	12,18	10,88	19,68	17,85	10,0	0,00	0,0
2013-08-18 18:30	151	44	86	5,0	19,63	15,33	94,1	998,51	12,46	10,75	19,78	17,91	9,0	0,00	0,0
2013-08-18 19:00	106	44	97	7,1	19,63	14,53	96,5	998,51	13,57	8,23	19,78	18,00	9,6	2,40	2,4
2013-08-18 19:30	90	44	100	4,1	19,63	14,13	96,5	998,51	13,66	10,28	19,78	17,86	8,5	2,40	2,4
2013-08-18 20:00	162	44	100	5,0	19,63	14,13	96,5	998,51	13,66	9,24	19,78	17,86	9,8	0,00	2,4
2013-08-18 20:30	153	45	100	5,0	19,63	14,13	96,5	997,50	13,66	9,24	19,82	17,86	7,9	0,00	2,4
2013-08-18 21:00	109	45	100	3,5	19,63	14,13	96,5	997,50	13,66	11,69	19,82	17,86	7,7	0,00	2,4
2013-08-18 21:30	121	45	100	3,1	19,63	14,03	96,5	997,50	13,56	12,28	19,82	17,76	7,7	0,00	2,4
2013-08-18 22:00	155	45	100	3,1	19,63	13,73	96,5	997,50	13,26	11,95	19,82	17,46	6,0	0,00	2,4
2013-08-18 22:30	143	45	100	2,8	19,63	13,73	96,5	997,50	13,26	11,95	19,82	17,46	7,1	0,00	2,4
2013-08-18 23:00	127	45	100	4,1	19,63	13,73	96,5	996,50	13,26	9,80	19,82	17,46	7,7	0,00	2,4
2013-08-18 23:30	153	45	100	2,2	19,63	13,73	96,5	997,50	13,26	13,73	19,82	17,46	7,9	0,00	2,4
2013-08-19 00:00	134	45	100	4,9	19,63	13,83	96,5	997,50	13,36	9,25	19,82	17,56	8,1	0,00	0,0
2013-08-19 00:30	181	45	97	1,2	19,53	13,63	96,5	997,50	12,68	13,63	19,72	17,10	7,7	0,00	0,0
2013-08-19 01:00	170	45	98	2,8	19,53	13,33	96,5	998,51	12,54	11,52	19,72	16,88	5,8	0,00	0,0
2013-08-19 01:30	163	45	98	0,0	19,53	12,82	96,5	998,51	12,04	12,82	19,72	16,38	3,3	0,00	0,0

Datum	Vindriktning	Fukt inne Rh%	Fukt ute Rh%	Vind m/s	Temp inne °C	Temp ute °C	Regn mm	Luftryck Mbar	Daggpunkt °C	Kyleffekt °C	Vix inne °C	Vix ute °C	Vindby m/s	Korr luftryck	Nederb./dygn mm
2013-08-19 02:00	180	45	98	0,0	19,53	12,52	96,5	998,51	11,75	12,52	19,72	16,08	1,6	0,00	0,0
2013-08-19 02:30	161	45	98	0,0	19,53	11,72	96,5	999,51	10,95	11,72	19,72	15,28	1,2	0,00	0,0
2013-08-19 03:00	157	45	98	0,0	19,53	11,12	96,5	999,51	10,35	11,12	19,72	14,68	0,0	0,00	0,0
2013-08-19 03:30	157	45	99	0,0	19,53	10,32	96,5	999,51	9,71	10,32	19,72	13,97	0,0	0,00	0,0
2013-08-19 04:00	161	45	100	0,0	19,53	10,22	96,5	999,51	9,77	10,22	19,72	13,95	0,0	0,00	0,0
2013-08-19 04:30	159	45	100	0,0	19,53	9,82	96,5	1000,51	9,37	9,82	19,72	13,55	0,0	0,00	0,0
2013-08-19 05:00	161	45	100	0,0	19,53	9,52	96,5	1000,51	9,07	9,52	19,72	13,25	0,0	0,00	0,0
2013-08-19 05:30	156	45	100	0,0	19,53	9,12	96,5	1000,51	8,67	9,12	19,72	12,85	0,0	0,00	0,0
2013-08-19 06:00	155	45	100	0,0	19,53	8,72	96,5	1000,51	8,27	8,72	19,72	12,45	0,0	0,00	0,0
2013-08-19 06:30	156	45	100	0,0	19,53	8,72	96,5	1001,51	8,27	8,72	19,72	12,45	0,0	0,00	0,0
2013-08-19 07:00	157	45	100	0,0	19,63	9,92	96,5	1001,51	9,47	9,92	19,82	13,65	0,0	0,00	0,0
2013-08-19 07:30	156	45	100	0,0	19,73	11,22	96,5	1002,51	10,77	11,22	19,92	14,95	0,0	0,00	0,0
2013-08-19 08:00	155	45	100	0,0	19,73	12,12	96,5	1002,51	11,66	12,12	19,92	15,85	0,0	0,00	0,0
2013-08-19 08:30	157	45	99	0,0	19,83	12,52	96,5	1002,51	11,91	12,52	20,02	16,17	0,0	0,00	0,0
2013-08-19 09:00	158	45	94	0,0	19,83	12,82	96,5	1003,51	11,39	12,82	20,02	16,04	0,0	0,00	0,0
2013-08-19 09:30	142	45	93	0,0	19,83	13,63	96,5	1003,51	12,02	13,63	20,02	16,76	1,8	0,00	0,0
2013-08-19 10:00	140	45	89	0,0	19,83	14,43	96,5	1003,51	12,12	14,43	20,02	17,24	2,0	0,00	0,0
2013-08-19 10:30	356	45	78	0,0	19,83	14,73	96,5	1004,51	10,34	14,73	20,02	16,71	1,4	0,00	0,0
2013-08-19 11:00	332	44	69	0,0	19,73	15,23	96,5	1004,51	8,92	15,23	19,88	16,61	2,0	0,00	0,0
2013-08-19 11:30	351	44	63	0,0	19,73	15,43	96,5	1005,51	7,70	15,43	19,88	16,43	1,8	0,00	0,0
2013-08-19 12:00	332	44	64	0,0	19,73	16,23	96,5	1005,51	8,70	16,23	19,88	17,29	1,4	0,00	0,0
2013-08-19 12:30	329	44	61	0,0	19,73	17,03	96,5	1005,51	8,71	17,03	19,88	17,92	1,4	0,00	0,0
2013-08-19 13:00	322	44	54	0,0	19,73	17,13	96,5	1005,51	6,91	17,13	19,88	17,63	2,0	0,00	0,0
2013-08-19 13:30	322	44	58	0,0	19,73	17,23	96,5	1005,51	8,11	17,23	19,88	17,94	1,4	0,00	0,0
2013-08-19 14:00	335	44	65	0,0	19,73	16,53	96,5	1006,51	9,22	16,53	19,88	17,65	0,0	0,00	0,0
2013-08-19 14:30	335	44	66	0,0	19,73	16,63	96,5	1006,51	9,56	16,63	19,88	17,82	0,0	0,00	0,0
2013-08-19 15:00	193	44	62	0,0	19,73	18,03	96,5	1006,51	9,90	18,03	19,88	18,98	2,6	0,00	0,0
2013-08-19 15:30	335	44	65	0,0	19,73	16,93	96,5	1007,51	9,60	16,93	19,88	18,06	1,4	0,00	0,0
2013-08-19 16:00	342	44	83	0,0	19,73	14,63	97,7	1008,51	11,22	14,63	19,88	16,98	1,4	1,20	1,2
2013-08-19 16:30	326	44	87	0,0	19,73	15,13	97,7	1008,51	12,44	15,13	19,88	17,78	0,0	1,20	1,2
2013-08-19 17:00	344	45	83	0,0	19,73	15,23	97,7	1008,51	11,80	15,23	19,92	17,58	1,4	0,00	1,2
2013-08-19 17:30	356	45	85	0,0	19,73	14,73	97,7	1009,51	11,69	14,73	19,92	17,23	0,0	0,00	1,2
2013-08-19 18:00	1	44	88	0,0	19,73	14,63	97,7	1009,51	12,13	14,63	19,88	17,36	0,0	0,00	1,2
2013-08-19 18:30	4	45	78	0,0	19,73	15,03	97,7	1009,51	10,63	15,03	19,92	17,01	1,2	0,00	1,2
2013-08-19 19:00	356	45	80	0,0	19,73	14,93	97,7	1009,51	10,93	14,93	19,92	17,06	1,4	0,00	1,2
2013-08-19 19:30	1	45	76	0,0	19,73	14,53	97,7	1010,51	9,75	14,53	19,92	16,37	0,0	0,00	1,2
2013-08-19 20:00	2	45	82	0,0	19,73	14,13	97,7	1010,51	10,54	14,13	19,92	16,40	0,0	0,00	1,2
2013-08-19 20:30	1	45	87	0,0	19,73	13,33	97,7	1010,51	10,68	13,33	19,92	15,98	0,0	0,00	1,2
2013-08-19 21:00	1	45	93	0,0	19,73	12,72	97,7	1011,51	11,13	12,72	19,92	15,86	0,0	0,00	1,2
2013-08-19 21:30	1	45	95	0,0	19,73	11,72	97,7	1011,51	10,47	11,72	19,92	15,03	0,0	0,00	1,2
2013-08-19 22:00	1	45	97	0,0	19,73	11,42	97,7	1011,51	10,49	11,42	19,92	14,89	0,0	0,00	1,2
2013-08-19 22:30	320	45	87	0,0	19,73	11,42	97,7	1011,51	8,82	11,42	19,92	14,08	1,4	0,00	1,2
2013-08-19 23:00	343	45	82	0,0	19,73	11,02	97,7	1011,51	7,52	11,02	19,92	13,30	1,2	0,00	1,2
2013-08-19 23:30	351	45	81	0,0	19,73	10,72	97,7	1012,51	7,05	10,72	19,92	12,93	1,2	0,00	1,2
2013-08-20 00:00	347	45	82	0,0	19,73	10,22	97,7	1012,51	6,74	10,22	19,92	12,50	1,2	0,00	0,0
2013-08-20 00:30	356	45	84	0,0	19,73	9,92	97,7	1012,51	6,82	9,92	19,92	12,35	1,4	0,00	0,0

Datum	Vindriktning	Fukt inne	Fukt ute	Vind	Temp inne	Temp ute	Regn	Luftryck	Daggpunkt	Kyleffekt	Vix inne	Vix ute	Vindby	Korr luftryck	Nederb./dygn
	°	Rh%	Rh%	m/s	°C	°C	mm	Mbar	°C	°C	°C	°C	m/s		mm
2013-08-20 01:00	2	45	87	0,0	19,63	9,32	97,7	1012,51	6,76	9,32	19,82	11,98	1,2	0,00	0,0
2013-08-20 01:30	326	45	89	0,0	19,63	9,12	97,7	1012,51	6,90	9,12	19,82	11,93	0,0	0,00	0,0
2013-08-20 02:00	356	45	92	0,0	19,63	8,82	97,7	1012,51	7,11	8,82	19,82	11,88	0,0	0,00	0,0
2013-08-20 02:30	345	45	93	0,0	19,63	8,92	97,7	1012,51	7,37	8,92	19,82	12,06	0,0	0,00	0,0
2013-08-20 03:00	346	45	94	0,0	19,63	8,82	97,7	1012,51	7,43	8,82	19,82	12,04	0,0	0,00	0,0
2013-08-20 03:30	346	44	98	0,0	19,63	8,82	97,7	1012,51	8,07	8,82	19,78	12,38	0,0	0,00	0,0
2013-08-20 04:00	90	44	99	0,0	19,63	8,52	97,7	1013,51	7,92	8,52	19,78	12,16	0,0	0,00	0,0
2013-08-20 04:30	84	44	100	0,0	19,63	8,52	97,7	1012,51	8,07	8,52	19,78	12,25	0,0	0,00	0,0
2013-08-20 05:00	83	44	100	0,0	19,63	8,42	97,7	1013,51	7,97	8,42	19,78	12,15	0,0	0,00	0,0
2013-08-20 05:30	84	44	100	0,0	19,53	8,62	97,7	1013,51	8,17	8,62	19,68	12,35	0,0	0,00	0,0
2013-08-20 06:00	82	44	100	0,0	19,53	8,92	97,7	1013,51	8,47	8,92	19,68	12,65	0,0	0,00	0,0
2013-08-20 06:30	84	44	100	0,0	19,53	8,52	97,7	1013,51	8,07	8,52	19,68	12,25	0,0	0,00	0,0
2013-08-20 07:00	83	44	100	0,0	19,63	9,02	97,7	1013,51	8,57	9,02	19,78	12,75	0,0	0,00	0,0
2013-08-20 07:30	85	44	100	0,0	19,73	9,72	97,7	1013,51	9,27	9,72	19,88	13,45	0,0	0,00	0,0
2013-08-20 08:00	78	44	100	0,0	19,83	10,02	97,7	1014,51	9,57	10,02	19,98	13,75	0,0	0,00	0,0
2013-08-20 08:30	83	44	100	0,0	19,83	10,22	97,7	1014,51	9,77	10,22	19,98	13,95	0,0	0,00	0,0
2013-08-20 09:00	129	44	100	0,0	19,83	10,82	97,7	1014,51	10,37	10,82	19,98	14,55	0,0	0,00	0,0
2013-08-20 09:30	340	44	96	0,0	19,93	11,52	97,7	1014,51	10,43	11,52	20,08	14,91	1,2	0,00	0,0
2013-08-20 10:00	343	44	81	0,0	19,83	12,52	97,7	1014,51	8,79	12,52	19,98	14,73	1,2	0,00	0,0
2013-08-20 10:30	331	44	78	0,0	19,83	13,53	97,7	1014,51	9,18	13,53	19,98	15,51	1,4	0,00	0,0
2013-08-20 11:00	343	44	68	0,0	19,83	14,13	97,7	1014,51	7,65	14,13	19,98	15,44	1,6	0,00	0,0
2013-08-20 11:30	341	44	57	0,0	19,73	14,73	97,7	1014,51	5,52	14,73	19,88	15,39	1,6	0,00	0,0
2013-08-20 12:00	145	44	60	0,0	19,73	15,33	97,7	1014,51	6,86	15,33	19,88	16,16	1,8	0,00	0,0
2013-08-20 12:30	145	44	55	0,0	19,73	15,93	97,7	1014,51	6,08	15,93	19,88	16,48	2,0	0,00	0,0
2013-08-20 13:00	338	44	53	0,0	19,73	16,73	97,7	1014,51	6,25	16,73	19,88	17,17	2,2	0,00	0,0
2013-08-20 13:30	139	44	53	0,0	19,73	17,33	97,7	1014,51	6,81	17,33	19,88	17,77	2,8	0,00	0,0
2013-08-20 14:00	175	44	49	1,2	19,73	17,83	97,7	1014,51	6,05	17,83	19,88	18,07	2,8	0,00	0,0
2013-08-20 14:30	335	44	50	0,0	19,73	17,93	97,7	1015,51	6,46	17,93	19,88	18,22	3,0	0,00	0,0
2013-08-20 15:00	165	44	51	0,0	19,73	18,03	97,7	1014,51	6,86	18,03	19,88	18,37	4,3	0,00	0,0
2013-08-20 15:30	143	44	51	1,6	19,73	18,03	97,7	1015,51	6,86	18,03	19,88	18,37	2,6	0,00	0,0
2013-08-20 16:00	166	44	53	0,0	19,73	17,93	97,7	1015,51	7,36	17,93	19,88	18,37	2,8	0,00	0,0
2013-08-20 16:30	142	44	51	1,4	19,73	18,53	97,7	1015,51	7,31	18,53	19,88	18,87	3,5	0,00	0,0
2013-08-20 17:00	335	44	52	0,0	19,63	17,73	97,7	1015,51	6,88	17,73	19,78	18,12	3,3	0,00	0,0
2013-08-20 17:30	334	44	52	0,0	19,73	17,53	97,7	1015,51	6,70	17,53	19,88	17,92	1,6	0,00	0,0
2013-08-20 18:00	356	44	53	0,0	19,63	17,03	97,7	1015,51	6,53	17,03	19,78	17,47	1,4	0,00	0,0
2013-08-20 18:30	329	44	61	0,0	19,63	16,53	97,7	1015,51	8,24	16,53	19,78	17,42	1,6	0,00	0,0
2013-08-20 19:00	4	44	58	0,0	19,73	16,03	97,7	1015,51	6,99	16,03	19,88	16,74	1,4	0,00	0,0
2013-08-20 19:30	356	44	64	0,0	19,63	15,13	97,7	1015,51	7,66	15,13	19,78	16,19	0,0	0,00	0,0
2013-08-20 20:00	4	44	68	0,0	19,63	14,33	97,7	1015,51	7,84	14,33	19,78	15,64	0,0	0,00	0,0
2013-08-20 20:30	332	44	78	1,4	19,63	11,42	97,7	1016,51	7,15	11,42	19,78	13,41	5,0	0,00	0,0
2013-08-20 21:00	351	44	78	0,0	19,63	10,62	97,7	1016,51	6,38	10,62	19,78	12,61	2,2	0,00	0,0
2013-08-20 21:30	336	44	81	0,0	19,73	9,92	97,7	1016,51	6,27	9,92	19,88	12,13	1,4	0,00	0,0
2013-08-20 22:00	351	44	82	0,0	19,73	9,92	97,7	1016,51	6,45	9,92	19,88	12,20	0,0	0,00	0,0
2013-08-20 22:30	356	44	82	0,0	19,63	9,82	97,7	1016,51	6,36	9,82	19,78	12,10	0,0	0,00	0,0
2013-08-20 23:00	356	44	80	0,0	19,63	10,12	97,7	1016,51	6,27	10,12	19,78	12,25	0,0	0,00	0,0
2013-08-20 23:30	20	44	82	0,0	19,63	9,32	97,7	1016,51	5,87	9,32	19,78	11,60	0,0	0,00	0,0

Datum	Vindriktning °	Fukt inne Rh%	Fukt ute Rh%	Vind m/s	Temp inne °C	Temp ute °C	Regn mm	Luftryck Mbar	Daggpunkt °C	Kyleffekt °C	Vix inne °C	Vix ute °C	Vindby m/s	Korr luftryck	Nederb./dygn mm
2013-08-21 00:00	55	44	84	0,0	19,63	8,52	97,7	1016,51	5,45	8,52	19,78	10,95	0,0	0,00	0,0
2013-08-21 00:30	55	44	88	0,0	19,63	7,72	97,7	1016,51	5,36	7,72	19,78	10,45	0,0	0,00	0,0
2013-08-21 01:00	55	44	89	0,0	19,63	7,32	97,7	1016,51	5,13	7,32	19,78	10,13	0,0	0,00	0,0
2013-08-21 01:30	54	44	90	0,0	19,63	6,72	97,7	1016,51	4,71	6,72	19,78	9,61	0,0	0,00	0,0
2013-08-21 02:00	54	44	92	0,0	19,63	6,32	97,7	1016,51	4,64	6,32	19,78	9,37	0,0	0,00	0,0
2013-08-21 02:30	55	44	93	0,0	19,53	6,12	97,7	1016,51	4,60	6,12	19,68	9,26	0,0	0,00	0,0
2013-08-21 03:00	55	44	94	0,0	19,53	5,82	97,7	1016,51	4,46	5,82	19,68	9,04	0,0	0,00	0,0
2013-08-21 03:30	54	44	96	0,0	19,53	5,72	97,7	1016,51	4,68	5,72	19,68	9,11	0,0	0,00	0,0
2013-08-21 04:00	54	43	97	0,0	19,53	5,72	97,7	1016,51	4,83	5,72	19,63	9,19	0,0	0,00	0,0
2013-08-21 04:30	55	43	98	0,0	19,63	5,72	97,7	1016,51	4,98	5,72	19,73	9,28	0,0	0,00	0,0
2013-08-21 05:00	53	43	100	0,0	19,63	6,22	97,7	1016,51	5,78	6,22	19,73	9,95	0,0	0,00	0,0
2013-08-21 05:30	56	43	100	0,0	19,63	6,42	97,7	1016,51	5,98	6,42	19,73	10,15	0,0	0,00	0,0
2013-08-21 06:00	53	43	100	0,0	19,53	6,22	97,7	1015,51	5,78	6,22	19,63	9,95	0,0	0,00	0,0
2013-08-21 06:30	53	44	100	0,0	19,53	6,62	97,7	1015,51	6,18	6,62	19,68	10,35	0,0	0,00	0,0
2013-08-21 07:00	56	43	100	0,0	19,63	7,62	97,7	1016,51	7,18	7,62	19,73	11,35	0,0	0,00	0,0
2013-08-21 07:30	134	43	100	0,0	19,73	8,02	97,7	1016,51	7,57	8,02	19,83	11,75	1,2	0,00	0,0
2013-08-21 08:00	128	43	100	0,0	19,73	8,62	97,7	1016,51	8,17	8,62	19,83	12,35	0,0	0,00	0,0
2013-08-21 08:30	165	43	100	0,0	19,83	9,32	97,7	1016,51	8,87	9,32	19,93	13,05	1,2	0,00	0,0
2013-08-21 09:00	164	43	100	0,0	19,83	9,72	97,7	1016,51	9,27	9,72	19,93	13,45	0,0	0,00	0,0
2013-08-21 09:30	164	43	98	0,0	19,83	9,82	97,7	1016,51	9,06	9,82	19,93	13,38	0,0	0,00	0,0
2013-08-21 10:00	167	43	97	0,0	19,83	10,72	97,7	1016,51	9,80	10,72	19,93	14,19	0,0	0,00	0,0
2013-08-21 10:30	321	43	84	0,0	19,83	12,12	97,7	1016,51	8,96	12,12	19,93	14,55	2,0	0,00	0,0
2013-08-21 11:00	317	43	75	1,2	19,73	11,72	97,7	1017,52	6,85	11,72	19,83	13,50	3,9	0,00	0,0
2013-08-21 11:30	329	43	76	0,0	19,73	11,72	97,7	1017,52	7,05	11,72	19,83	13,57	3,0	0,00	0,0
2013-08-21 12:00	328	43	75	0,0	19,73	11,92	97,7	1017,52	7,04	11,92	19,83	13,70	2,6	0,00	0,0
2013-08-21 12:30	336	43	73	0,0	19,63	12,52	97,7	1017,52	7,20	12,52	19,73	14,17	2,6	0,00	0,0
2013-08-21 13:00	314	43	72	0,0	19,63	12,42	97,7	1017,52	6,90	12,42	19,73	14,00	2,4	0,00	0,0
2013-08-21 13:30	329	43	71	0,0	19,53	13,12	97,7	1017,52	7,35	13,12	19,63	14,63	2,4	0,00	0,0
2013-08-21 14:00	340	43	72	1,2	19,53	13,12	97,7	1017,52	7,57	13,12	19,63	14,70	1,8	0,00	0,0
2013-08-21 14:30	341	43	71	0,0	19,53	13,43	97,7	1017,52	7,64	13,43	19,63	14,93	2,0	0,00	0,0
2013-08-21 15:00	334	43	69	0,0	19,53	14,13	97,7	1017,52	7,87	14,13	19,63	15,50	2,4	0,00	0,0
2013-08-21 15:30	331	43	68	0,0	19,53	14,53	97,7	1017,52	8,03	14,53	19,63	15,84	2,0	0,00	0,0
2013-08-21 16:00	338	43	65	0,0	19,53	14,53	97,7	1017,52	7,33	14,53	19,63	15,65	1,6	0,00	0,0
2013-08-21 16:30	21	43	67	0,0	19,53	14,43	97,7	1017,52	7,70	14,43	19,63	15,68	1,8	0,00	0,0
2013-08-21 17:00	329	43	71	0,0	19,53	13,93	97,7	1017,52	8,12	13,93	19,63	15,43	2,6	0,00	0,0
2013-08-21 17:30	339	43	72	0,0	19,53	13,93	97,7	1017,52	8,33	13,93	19,63	15,50	1,8	0,00	0,0
2013-08-21 18:00	336	43	73	0,0	19,53	13,63	97,7	1017,52	8,26	13,63	19,63	15,27	2,0	0,00	0,0
2013-08-21 18:30	311	43	80	0,0	19,53	12,82	97,7	1017,52	8,89	12,82	19,63	14,96	1,8	0,00	0,0
2013-08-21 19:00	336	43	86	0,0	19,53	12,42	97,7	1017,52	9,62	12,42	19,63	15,00	1,2	0,00	0,0
2013-08-21 19:30	335	43	85	0,0	19,53	11,72	97,7	1017,52	8,75	11,72	19,63	14,23	1,6	0,00	0,0
2013-08-21 20:00	332	43	88	0,0	19,53	11,12	97,7	1017,52	8,70	11,12	19,63	13,86	1,2	0,00	0,0
2013-08-21 20:30	320	43	87	0,0	19,53	10,72	97,7	1017,52	8,13	10,72	19,63	13,38	2,0	0,00	0,0
2013-08-21 21:00	334	43	89	0,0	19,53	10,12	97,7	1018,52	7,89	10,12	19,63	12,94	0,0	0,00	0,0
2013-08-21 21:30	326	43	88	0,0	19,53	9,82	97,7	1018,52	7,42	9,82	19,63	12,56	0,0	0,00	0,0
2013-08-21 22:00	310	43	86	1,2	19,43	9,12	97,7	1018,52	6,39	9,12	19,53	11,70	1,8	0,00	0,0
2013-08-21 22:30	345	43	86	0,0	19,43	8,52	97,7	1018,52	5,80	8,52	19,53	11,10	1,4	0,00	0,0

Datum	Vindriktning	Fukt inne	Fukt ute	Vind	Temp inne	Temp ute	Regn	Luftryck	Daggpunkt	Kyleffekt	Vix inne	Vix ute	Vindby	Korr luftryck	Nederb./dygn
	°	Rh%	Rh%	m/s	°C	°C	mm	Mbar	°C	°C	°C	°C	m/s		mm
2013-08-21 23:00	342	43	88	0,0	19,43	8,12	97,7	1018,52	5,75	8,12	19,53	10,86	0,0	0,00	0,0
2013-08-21 23:30	328	43	90	1,4	19,43	7,92	97,7	1018,52	5,89	7,92	19,53	10,81	1,4	0,00	0,0
2013-08-22 00:00	333	43	91	0,0	19,43	7,92	97,7	1018,52	6,06	7,92	19,53	10,89	1,2	0,00	0,0
2013-08-22 00:30	324	43	90	0,0	19,33	7,92	97,7	1018,52	5,89	7,92	19,43	10,81	1,4	0,00	0,0
2013-08-22 01:00	170	43	90	0,0	19,33	7,32	97,7	1018,52	5,30	7,32	19,43	10,21	2,2	0,00	0,0
2013-08-22 01:30	332	43	90	0,0	19,33	7,02	97,7	1018,52	5,01	7,02	19,43	9,91	2,0	0,00	0,0
2013-08-22 02:00	331	43	89	0,0	19,33	6,72	97,7	1019,52	4,54	6,72	19,43	9,53	1,4	0,00	0,0
2013-08-22 02:30	331	43	92	0,0	19,33	6,42	97,7	1019,52	4,74	6,42	19,43	9,47	0,0	0,00	0,0
2013-08-22 03:00	328	43	88	0,0	19,33	6,32	97,7	1019,52	3,98	6,32	19,43	9,05	0,0	0,00	0,0
2013-08-22 03:30	339	43	87	0,0	19,23	6,22	97,7	1019,52	3,72	6,22	19,33	8,88	1,2	0,00	0,0
2013-08-22 04:00	339	43	89	0,0	19,23	6,22	97,7	1019,52	4,05	6,22	19,33	9,03	0,0	0,00	0,0
2013-08-22 04:30	325	42	92	0,0	19,23	6,52	97,7	1019,52	4,84	6,52	19,28	9,57	1,2	0,00	0,0
2013-08-22 05:00	336	42	94	0,0	19,23	6,52	97,7	1019,52	5,16	6,52	19,28	9,74	1,4	0,00	0,0
2013-08-22 05:30	339	42	95	0,0	19,23	6,42	97,7	1019,52	5,22	6,42	19,28	9,72	2,0	0,00	0,0
2013-08-22 06:00	333	42	96	0,0	19,23	6,52	97,7	1019,52	5,47	6,52	19,28	9,91	1,2	0,00	0,0
2013-08-22 06:30	335	42	97	0,0	19,13	7,32	97,7	1020,52	6,42	7,32	19,18	10,79	1,2	0,00	0,0
2013-08-22 07:00	330	42	91	0,0	19,23	7,92	97,7	1020,52	6,06	7,92	19,28	10,89	1,8	0,00	0,0
2013-08-22 07:30	328	42	91	0,0	19,43	8,22	97,7	1020,52	6,35	8,22	19,48	11,19	1,6	0,00	0,0
2013-08-22 08:00	329	42	88	1,8	19,53	8,62	97,7	1020,52	6,24	8,62	19,58	11,36	1,8	0,00	0,0
2013-08-22 08:30	332	42	86	0,0	19,63	9,12	97,7	1020,52	6,39	9,12	19,68	11,70	2,0	0,00	0,0
2013-08-22 09:00	328	42	79	0,0	19,53	9,52	97,7	1021,52	5,50	9,52	19,58	11,58	1,8	0,00	0,0
2013-08-22 09:30	342	42	80	1,2	19,53	9,82	97,7	1021,52	5,98	9,82	19,58	11,95	1,6	0,00	0,0
2013-08-22 10:00	334	42	80	1,2	19,53	10,02	97,7	1021,52	6,18	10,02	19,58	12,15	1,8	0,00	0,0
2013-08-22 10:30	319	42	77	1,8	19,43	10,02	97,7	1021,52	5,60	10,02	19,48	11,94	2,0	0,00	0,0
2013-08-22 11:00	332	42	74	0,0	19,43	10,52	97,7	1022,52	5,49	10,52	19,48	12,23	2,2	0,00	0,0
2013-08-22 11:30	323	41	71	0,0	19,43	10,92	97,7	1022,52	5,25	10,92	19,44	12,43	1,8	0,00	0,0
2013-08-22 12:00	325	41	69	0,0	19,43	11,12	97,7	1022,52	5,01	11,12	19,44	12,50	2,4	0,00	0,0
2013-08-22 12:30	338	41	65	0,0	19,43	11,92	97,7	1022,52	4,87	11,92	19,44	13,05	2,4	0,00	0,0
2013-08-22 13:00	351	41	63	1,6	19,33	12,02	97,7	1022,52	4,50	12,02	19,34	13,03	2,8	0,00	0,0
2013-08-22 13:30	336	41	67	0,0	19,33	12,22	97,7	1022,52	5,62	12,22	19,34	13,48	2,2	0,00	0,0
2013-08-22 14:00	266	41	67	0,0	19,33	12,12	97,7	1022,52	5,52	12,12	19,34	13,38	1,8	0,00	0,0
2013-08-22 14:30	340	41	65	0,0	19,33	12,22	97,7	1023,52	5,16	12,22	19,34	13,35	2,2	0,00	0,0
2013-08-22 15:00	325	41	65	0,0	19,33	12,02	97,7	1023,52	4,97	12,02	19,34	13,15	2,0	0,00	0,0
2013-08-22 15:30	5	41	61	1,4	19,33	12,62	97,7	1023,52	4,58	12,62	19,34	13,51	2,0	0,00	0,0
2013-08-22 16:00	326	41	60	0,0	19,43	12,62	97,7	1023,52	4,33	12,62	19,44	13,45	2,2	0,00	0,0
2013-08-22 16:30	322	41	66	0,0	19,43	13,23	97,7	1023,52	6,34	13,23	19,44	14,41	1,8	0,00	0,0
2013-08-22 17:00	327	41	64	0,0	19,43	12,82	97,7	1023,52	5,49	12,82	19,44	13,89	2,0	0,00	0,0
2013-08-22 17:30	329	41	66	0,0	19,43	12,52	97,7	1023,52	5,67	12,52	19,44	13,71	1,6	0,00	0,0
2013-08-22 18:00	1	41	65	0,0	19,43	12,02	97,7	1023,52	4,97	12,02	19,44	13,15	1,8	0,00	0,0
2013-08-22 18:30	345	41	69	0,0	19,43	11,92	97,7	1023,52	5,77	11,92	19,44	13,30	0,0	0,00	0,0
2013-08-22 19:00	1	41	65	0,0	19,43	11,22	97,7	1023,52	4,21	11,22	19,44	12,35	2,0	0,00	0,0
2013-08-22 19:30	3	41	68	0,0	19,43	11,22	97,7	1023,52	4,89	11,22	19,44	12,54	1,2	0,00	0,0
2013-08-22 20:00	3	41	73	0,0	19,43	10,92	97,7	1023,52	5,67	10,92	19,44	12,56	0,0	0,00	0,0
2013-08-22 20:30	3	41	76	0,0	19,43	10,62	97,7	1024,52	5,99	10,62	19,44	12,47	0,0	0,00	0,0
2013-08-22 21:00	3	42	79	0,0	19,43	9,62	97,7	1024,52	5,60	9,62	19,48	11,68	0,0	0,00	0,0
2013-08-22 21:30	2	41	86	0,0	19,43	9,32	97,7	1024,52	6,58	9,32	19,44	11,90	0,0	0,00	0,0

Datum	Vindriktning °	Fukt inne Rh%	Fukt ute Rh%	Vind m/s	Temp inne °C	Temp ute °C	Regn mm	Luftryck Mbar	Daggpunkt °C	Kyleffekt °C	Vix inne °C	Vix ute °C	Vindby m/s	Korr luftryck	Nederb./dygn mm
2013-08-22 22:00	2	41	87	0,0	19,43	9,02	97,7	1024,52	6,46	9,02	19,44	11,68	0,0	0,00	0,0
2013-08-22 22:30	1	42	84	0,0	19,43	8,82	97,7	1024,52	5,74	8,82	19,48	11,25	0,0	0,00	0,0
2013-08-22 23:00	1	42	86	0,0	19,33	8,32	97,7	1024,52	5,61	8,32	19,38	10,90	0,0	0,00	0,0
2013-08-22 23:30	1	42	86	0,0	19,33	8,32	97,7	1025,52	5,61	8,32	19,38	10,90	0,0	0,00	0,0
2013-08-23 00:00	1	42	86	0,0	19,33	8,02	97,7	1025,52	5,31	8,02	19,38	10,60	0,0	0,00	0,0
2013-08-23 00:30	1	42	88	0,0	19,33	7,12	97,7	1025,52	4,77	7,12	19,38	9,85	0,0	0,00	0,0
2013-08-23 01:00	1	42	89	0,0	19,33	6,42	97,7	1025,52	4,25	6,42	19,38	9,23	0,0	0,00	0,0
2013-08-23 01:30	1	42	91	0,0	19,33	6,22	97,7	1025,52	4,38	6,22	19,38	9,19	0,0	0,00	0,0
2013-08-23 02:00	1	41	91	0,0	19,33	5,42	97,7	1025,52	3,59	5,42	19,34	8,39	0,0	0,00	0,0
2013-08-23 02:30	1	41	94	0,0	19,33	5,02	97,7	1025,52	3,67	5,02	19,34	8,24	0,0	0,00	0,0
2013-08-23 03:00	1	41	94	0,0	19,33	4,42	97,7	1025,52	3,08	4,42	19,34	7,64	0,0	0,00	0,0
2013-08-23 03:30	1	41	94	0,0	19,33	3,82	98,3	1025,52	2,48	3,82	19,34	7,04	0,0	0,60	0,6
2013-08-23 04:00	1	41	99	0,0	19,33	3,92	98,3	1025,52	3,34	3,92	19,34	7,56	0,0	0,60	0,6
2013-08-23 04:30	1	41	97	0,0	19,23	3,42	98,3	1025,52	2,54	3,42	19,24	6,89	0,0	0,00	0,6
2013-08-23 05:00	1	41	100	0,0	19,23	3,82	98,3	1025,52	3,39	3,82	19,24	7,55	0,0	0,00	0,6
2013-08-23 05:30	1	41	99	0,0	19,23	3,02	98,3	1025,52	2,44	3,02	19,24	6,66	0,0	0,00	0,6
2013-08-23 06:00	1	41	100	0,0	19,23	3,42	98,3	1025,52	2,99	3,42	19,24	7,15	0,0	0,00	0,6
2013-08-23 06:30	1	41	100	0,0	19,23	3,72	98,3	1025,52	3,29	3,72	19,24	7,45	0,0	0,00	0,6
2013-08-23 07:00	1	41	100	0,0	19,23	4,92	98,3	1025,52	4,48	4,92	19,24	8,65	0,0	0,00	0,6
2013-08-23 07:30	1	41	100	0,0	19,43	6,32	98,3	1025,52	5,88	6,32	19,44	10,05	0,0	0,00	0,6
2013-08-23 08:00	1	41	99	0,0	19,53	7,62	98,3	1025,52	7,02	7,62	19,54	11,26	0,0	0,00	0,6
2013-08-23 08:30	1	41	95	0,0	19,63	8,22	98,3	1025,52	7,00	8,22	19,64	11,52	0,0	0,00	0,6
2013-08-23 09:00	106	41	93	0,0	19,63	8,72	98,3	1025,52	7,17	8,72	19,64	11,86	0,0	0,00	0,6
2013-08-23 09:30	150	41	87	1,4	19,53	9,62	98,3	1025,52	7,05	9,62	19,54	12,28	1,8	0,00	0,6
2013-08-23 10:00	136	41	77	1,2	19,53	10,52	98,3	1025,52	6,09	10,52	19,54	12,44	2,6	0,00	0,6
2013-08-23 10:30	143	41	73	1,2	19,53	11,32	98,3	1025,52	6,05	11,32	19,54	12,96	2,8	0,00	0,6
2013-08-23 11:00	92	41	71	1,2	19,53	11,72	98,3	1025,52	6,02	11,72	19,54	13,23	2,6	0,00	0,6
2013-08-23 11:30	123	41	70	0,0	19,53	12,52	98,3	1025,52	6,56	12,52	19,54	13,97	3,3	0,00	0,6
2013-08-23 12:00	167	42	68	0,0	19,53	13,23	98,3	1025,52	6,79	13,23	19,58	14,54	2,8	0,00	0,6
2013-08-23 12:30	91	42	62	0,0	19,53	13,73	98,3	1025,52	5,86	13,73	19,58	14,67	3,0	0,00	0,6
2013-08-23 13:00	147	42	64	1,8	19,43	14,13	98,3	1025,52	6,72	14,13	19,48	15,19	3,1	0,00	0,6
2013-08-23 13:30	126	42	58	0,0	19,53	14,63	98,3	1025,52	5,69	14,63	19,58	15,34	2,4	0,00	0,6
2013-08-23 14:00	115	42	55	0,0	19,53	15,13	98,3	1025,52	5,34	15,13	19,58	15,68	2,4	0,00	0,6
2013-08-23 14:30	160	42	57	0,0	19,53	15,43	98,3	1024,52	6,17	15,43	19,58	16,09	2,6	0,00	0,6
2013-08-23 15:00	149	42	55	1,6	19,53	15,73	98,3	1024,52	5,90	15,73	19,58	16,28	3,0	0,00	0,6
2013-08-23 15:30	115	42	52	0,0	19,53	16,13	98,3	1024,52	5,41	16,13	19,58	16,52	3,5	0,00	0,6
2013-08-23 16:00	101	42	51	0,0	19,53	16,53	98,3	1024,52	5,48	16,53	19,58	16,87	3,0	0,00	0,6
2013-08-23 16:30	145	42	52	2,0	19,53	16,03	98,3	1024,52	5,32	16,03	19,58	16,42	2,4	0,00	0,6
2013-08-23 17:00	157	42	53	0,0	19,53	15,93	98,3	1024,52	5,52	15,93	19,58	16,37	2,0	0,00	0,6
2013-08-23 17:30	165	42	53	0,0	19,53	16,03	98,3	1024,52	5,61	16,03	19,58	16,47	2,0	0,00	0,6
2013-08-23 18:00	125	42	50	1,2	19,53	15,83	98,3	1023,52	4,54	15,83	19,58	16,12	2,2	0,00	0,6
2013-08-23 18:30	178	42	48	0,0	19,53	15,83	98,3	1023,52	3,92	15,83	19,58	16,02	2,6	0,00	0,6
2013-08-23 19:00	145	42	51	0,0	19,53	15,63	98,3	1023,52	4,66	15,63	19,58	15,97	1,6	0,00	0,6
2013-08-23 19:30	141	42	53	0,0	19,63	15,43	98,3	1023,52	5,06	15,43	19,68	15,87	1,2	0,00	0,6
2013-08-23 20:00	143	42	64	0,0	19,63	14,43	98,3	1023,52	7,00	14,43	19,68	15,49	0,0	0,00	0,6
2013-08-23 20:30	143	42	70	0,0	19,63	13,02	98,3	1024,52	7,04	13,02	19,68	14,47	0,0	0,00	0,6

Datum	Vindriktning °	Fukt inne Rh%	Fukt ute Rh%	Vind m/s	Temp inne °C	Temp ute °C	Regn mm	Lufttryck Mbar	Daggpunkt °C	Kyleffekt °C	Vix inne °C	Vix ute °C	Vindby m/s	Korr lufttryck	Nederb./dygn mm
2013-08-23 21:00	107	42	72	0,0	19,63	11,82	98,3	1024,52	6,32	11,82	19,68	13,40	0,0	0,00	0,6
2013-08-23 21:30	103	42	75	0,0	19,53	10,92	98,3	1024,52	6,08	10,92	19,58	12,70	0,0	0,00	0,6
2013-08-23 22:00	91	42	76	0,0	19,53	10,72	98,3	1024,52	6,08	10,72	19,58	12,57	0,0	0,00	0,6
2013-08-23 22:30	89	42	77	0,0	19,53	10,22	98,3	1024,52	5,80	10,22	19,58	12,14	0,0	0,00	0,6
2013-08-23 23:00	89	42	78	0,0	19,53	9,52	98,3	1024,52	5,31	9,52	19,58	11,51	0,0	0,00	0,6
2013-08-23 23:30	89	42	81	0,0	19,53	9,22	98,3	1024,52	5,59	9,22	19,58	11,43	0,0	0,00	0,6
2013-08-24 00:00	84	43	80	0,0	19,53	9,12	98,3	1024,52	5,30	9,12	19,63	11,25	0,0	0,00	0,0
<b>Medel Semester</b>	<b>182</b>	<b>44</b>	<b>83</b>	<b>0,6</b>	<b>19,96</b>	<b>13,56</b>		<b>1011,40</b>	<b>9,88</b>	<b>13,33</b>	<b>20,11</b>	<b>16,02</b>	<b>2,1</b>		<b>0,0</b>
Min	0	41	42	0,0	19,13	3,02		996,50	2,33	3,02	19,18	6,66	0,0		0,0
Max	356	46	100	7,1	20,83	24,03	98,3	1025,52	17,48	23,43	21,02	25,10	10,0		