

### Medeltemperaturer / Max / Min

● Vindkyl medel °C  
 ● Dygns medel °C  
 ▲ Temp Max  
 ● Temp Min  
 — Temperatur

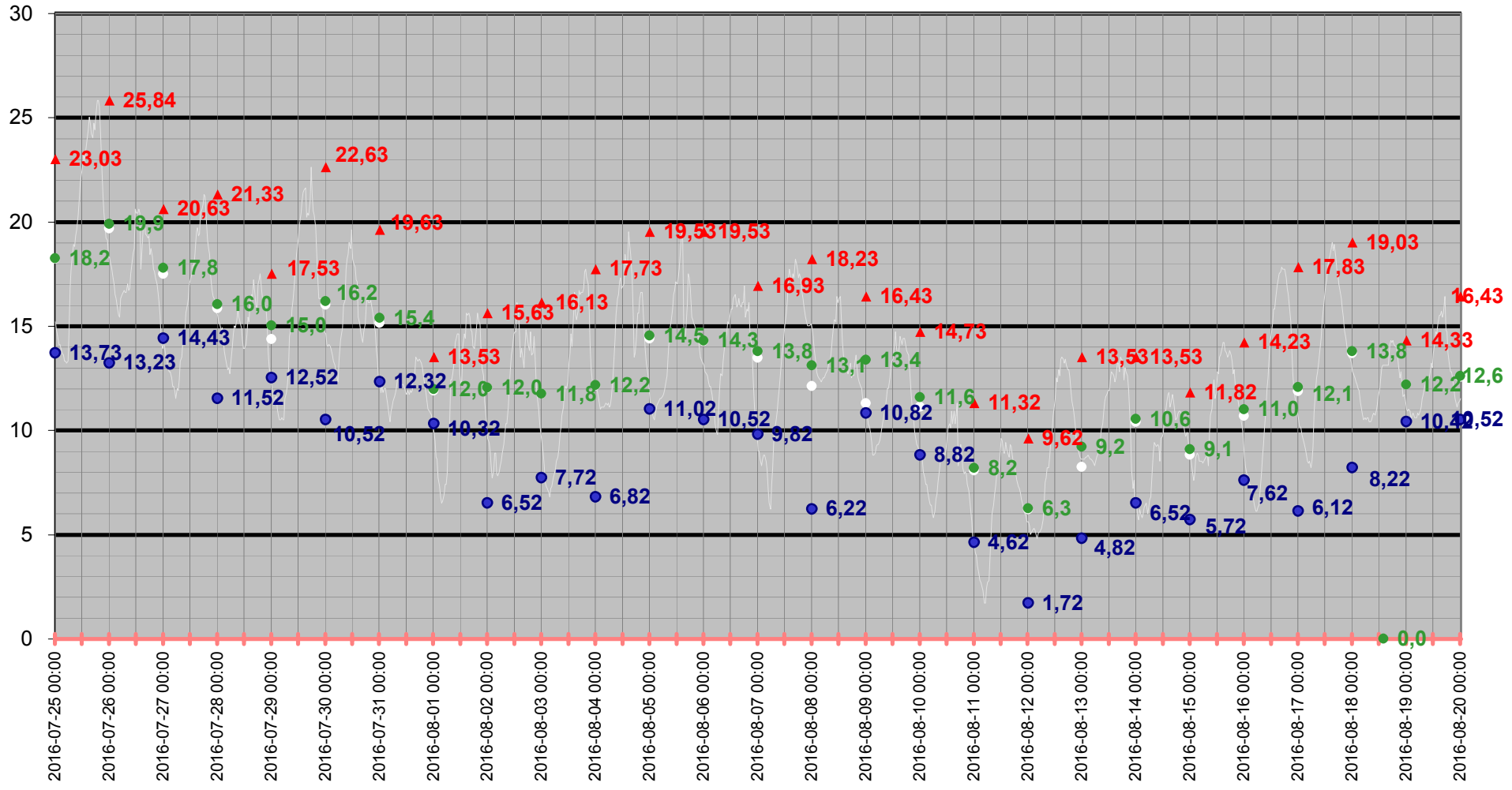

# Medeltemperatur

□ Vindkyl medel °C   ● Dygns medel °C   — Temperatur °C   — Kyleffekt °C

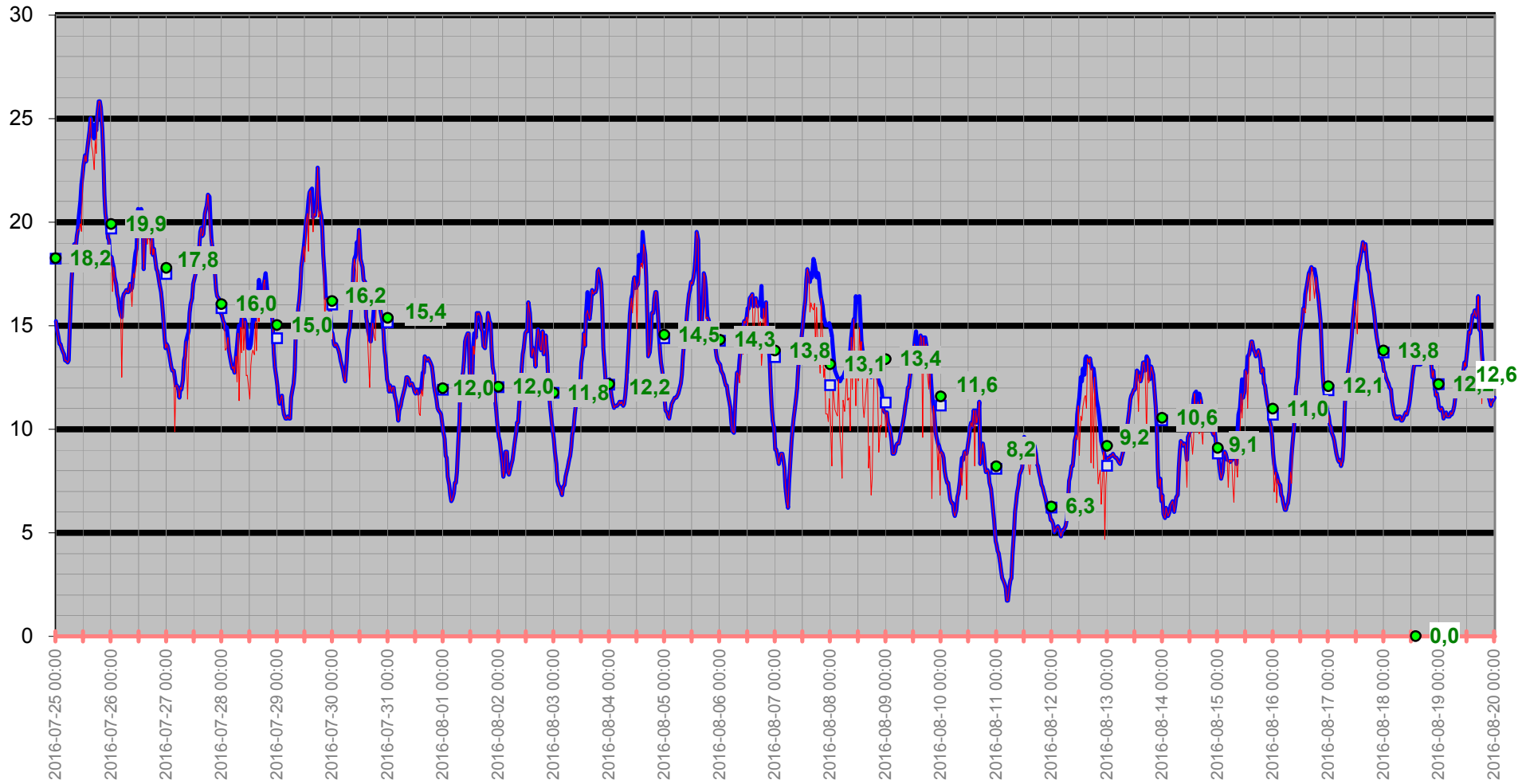

# Temperatur/Vindby

Temp Ute °C  
Vindby m/s

— Vindby m/s — Temp ute °C ◊ Vindriktning °

Vindriktning °

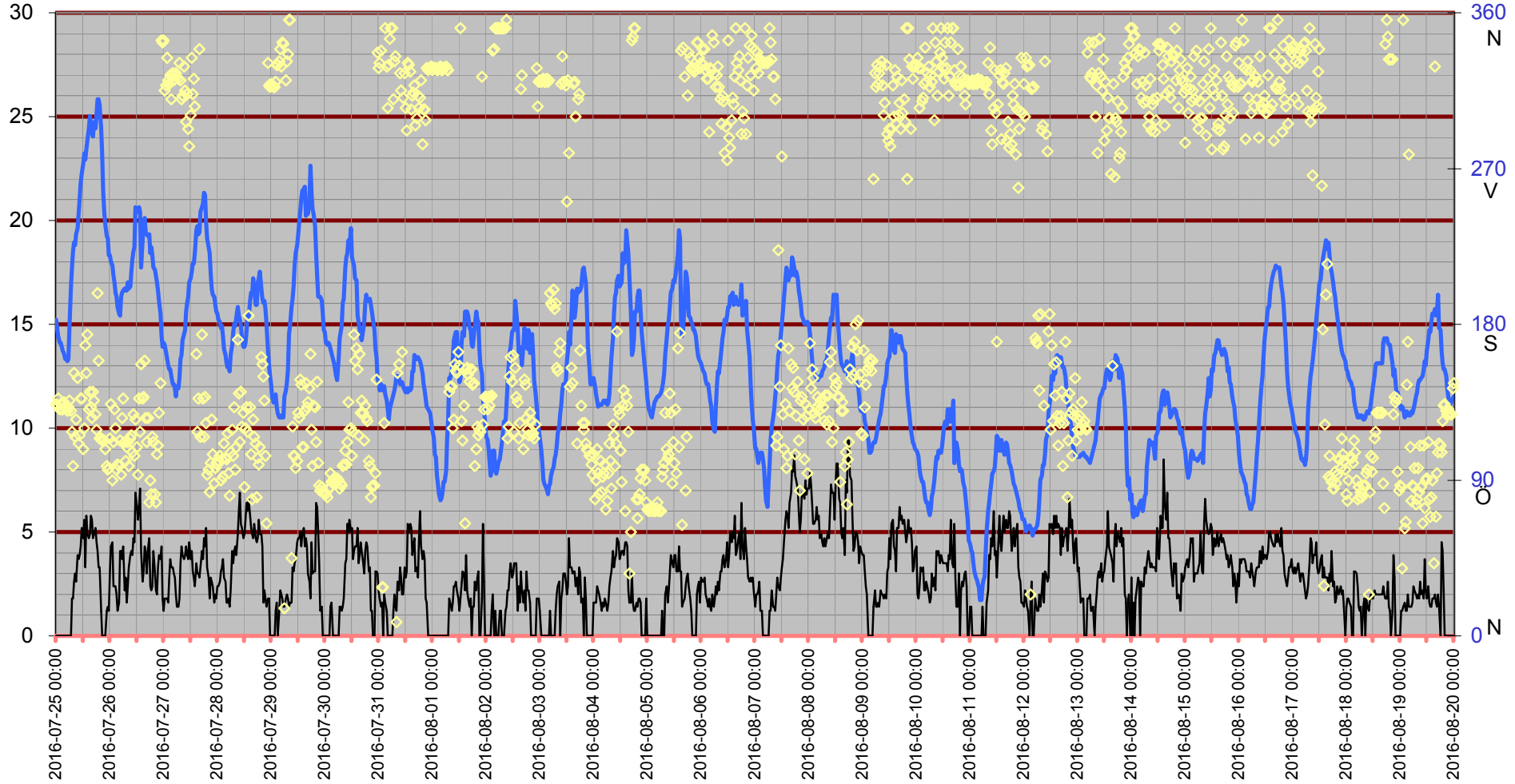

# Inne

Temp inne °C

Vindby m/s

Temp inne °C — Vindby m/s — Temp ute °C — Fukt inne Rh%

Rh % inne

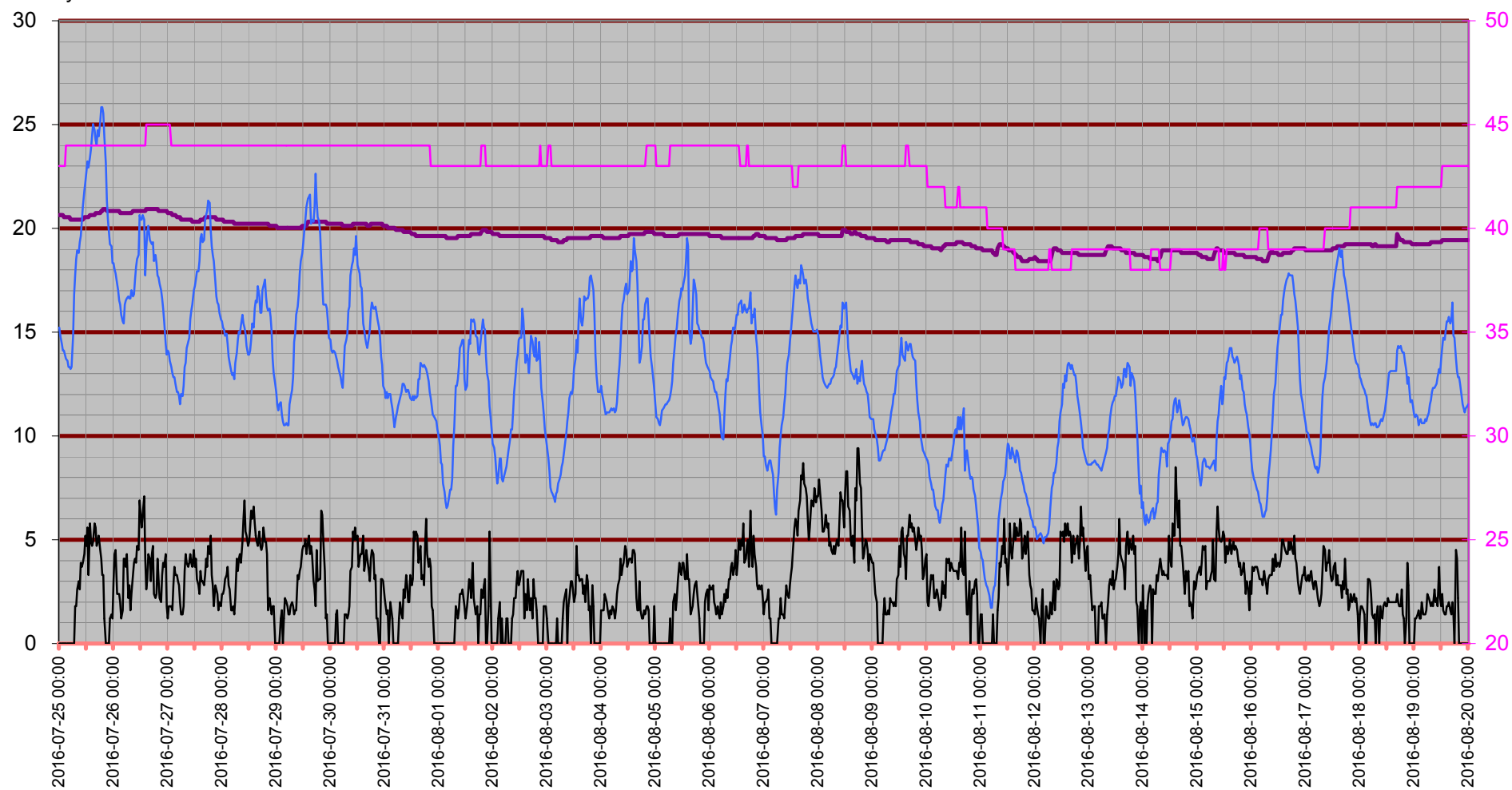

# Temperatur inne

Temp inne °C



# Dagpunkt/Temperatur

Vind m/s Daggpunkt °C Temp ute °C Fukt ute Rh%

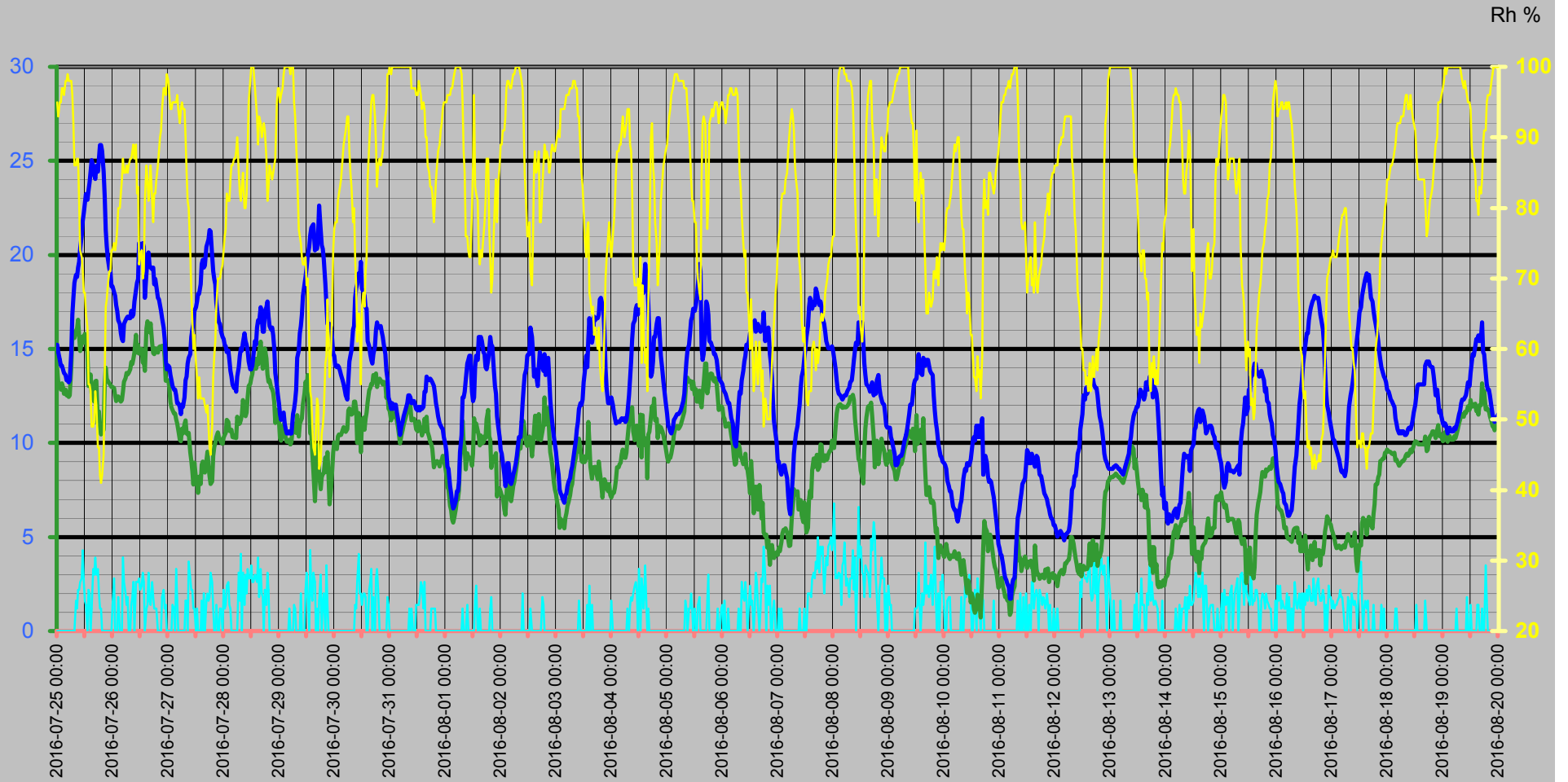

# Vinddata

Vindhastighet m/s  
Vindby m/s

Vind m/s — Vindby m/s ◊ Vindriktning ° — Fukt ute Rh%

Vindriktning °  
Rh %

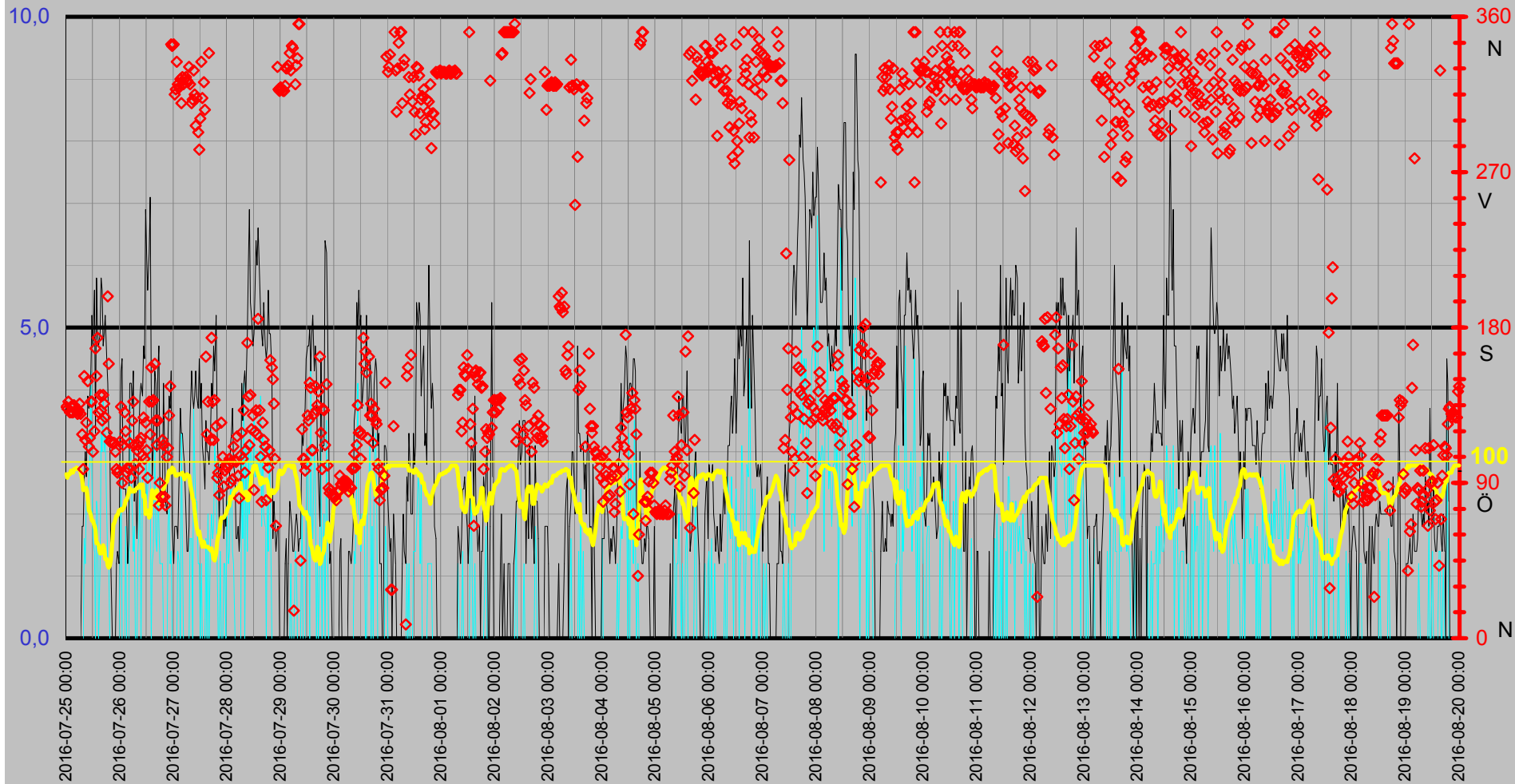

# Luftfukt Kyleffekt Temp Vind Medeltemperatur

Temp °C  
Vind m/s

● Dygns medel °C    Vind m/s    Kyleffekt °C    Temp ute °C    Fukt ute Rh%

Rh %

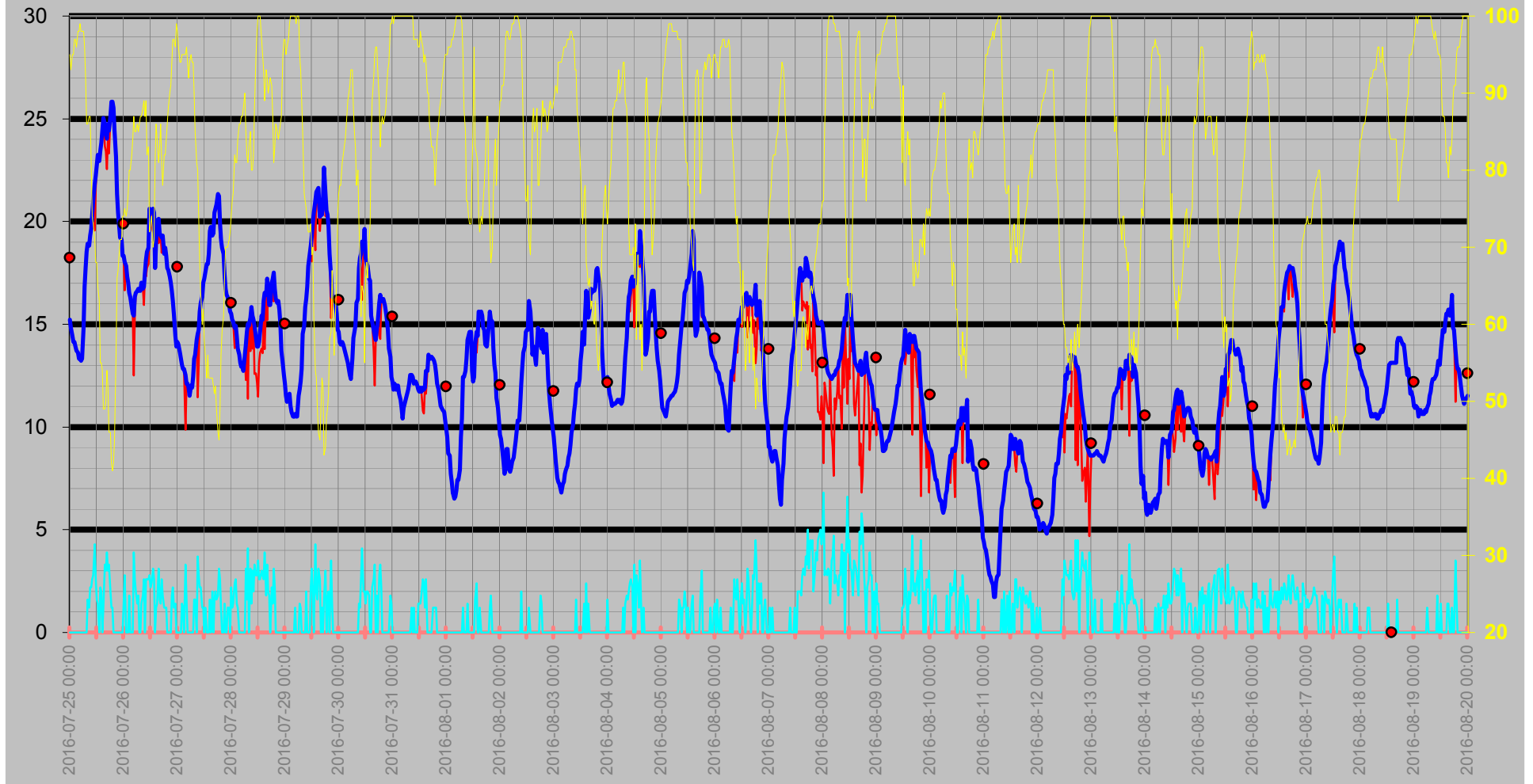



# Regn Semester

DagRegn/Temp

— Nederb./dygn mm   
 — Temp ute °C   
 ◇ Nederb.std tid 7.00-6.59   
 — Regn mm

Regn Semester

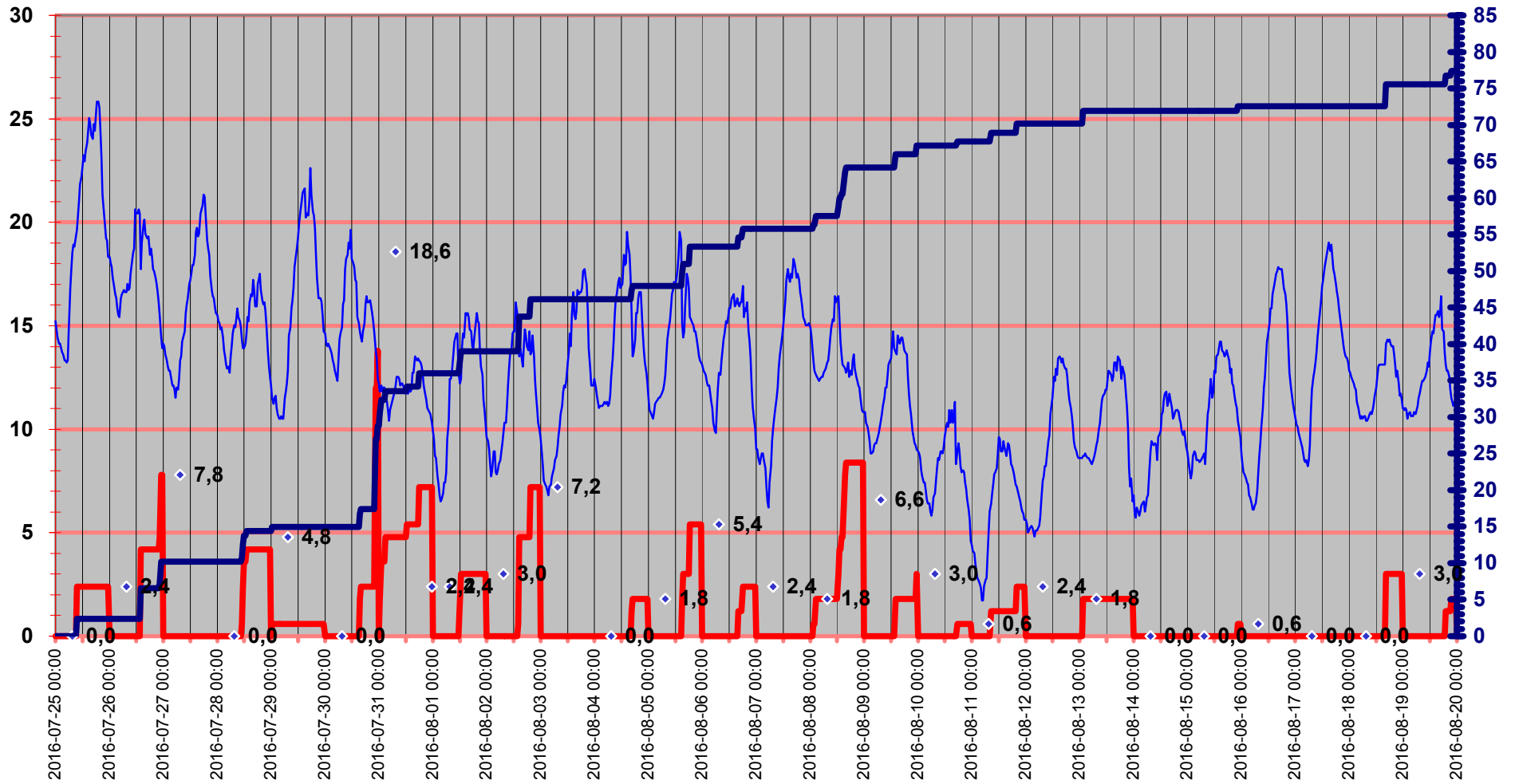

# Luftryck/Nederbörd

◆ Luftryck mbar 
 — Nederb./dygn mm 
 △ Nederb.std tid 7.00-6.59

Luftryck

Nederbörd

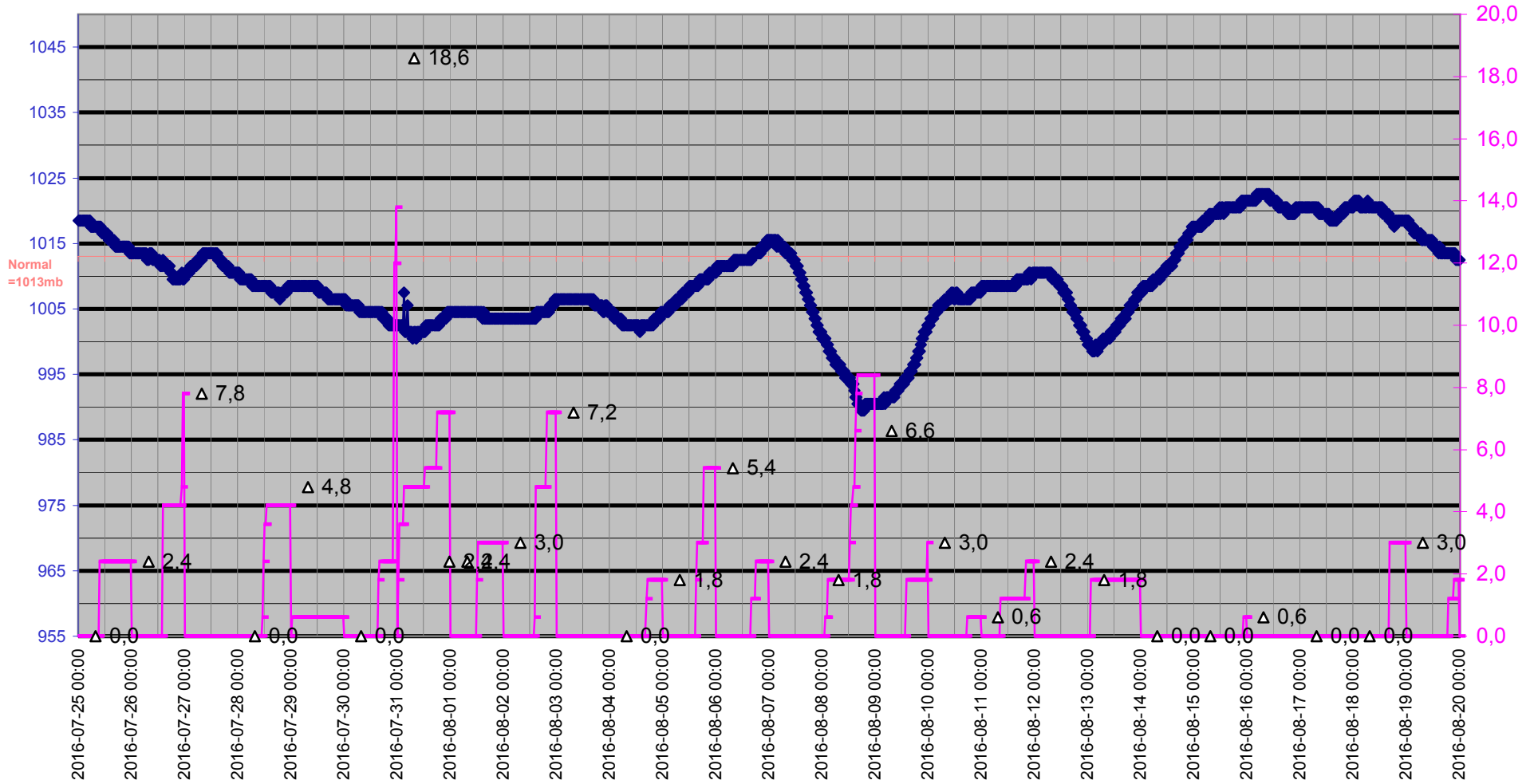

# Grund

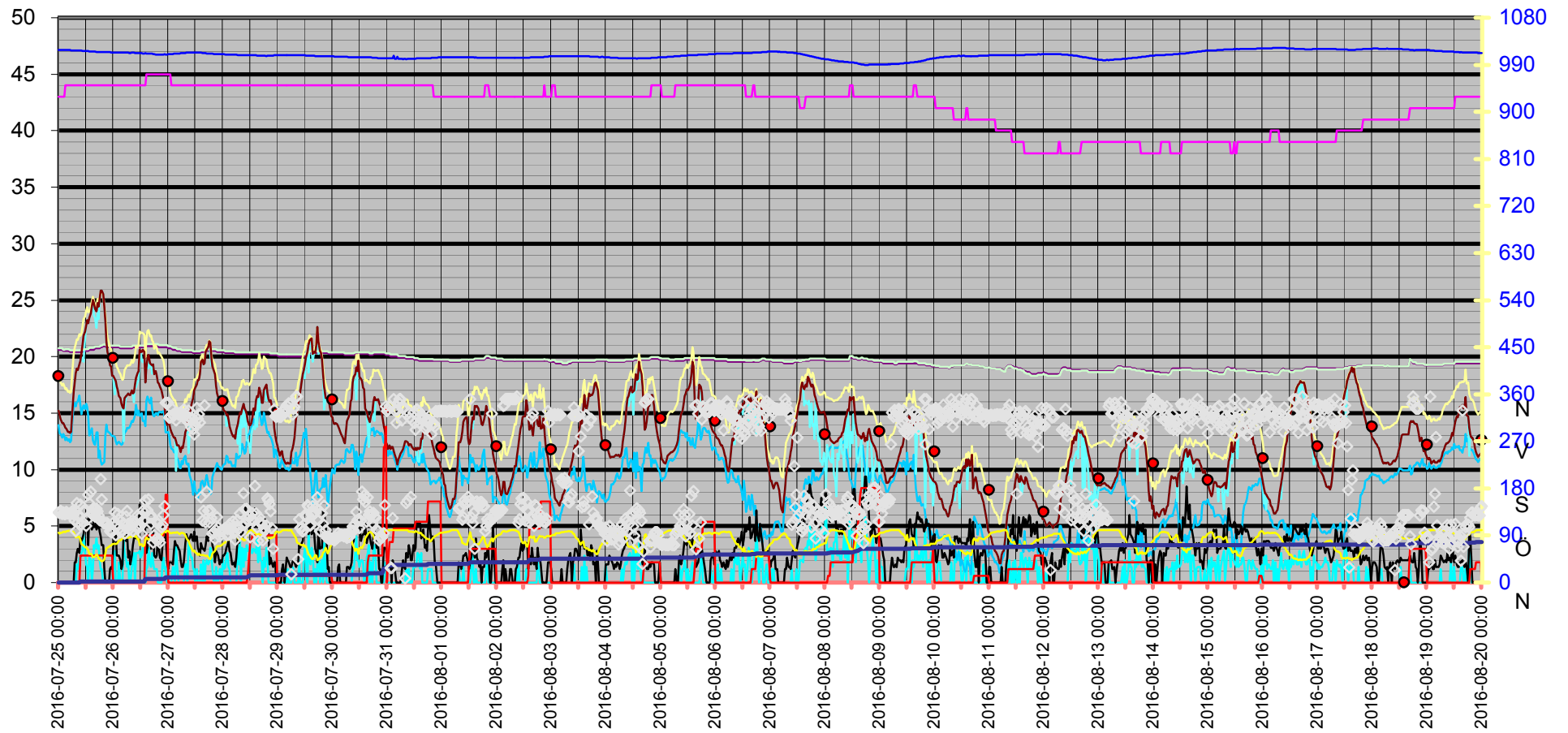
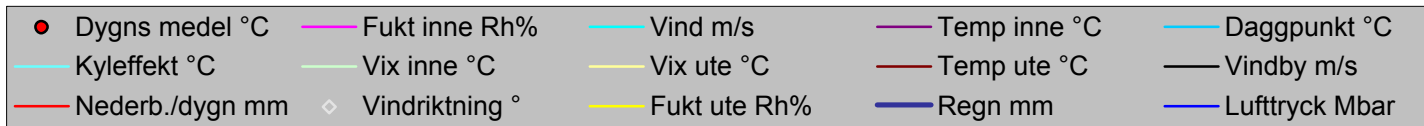

| Datum            | Vindriktning | Fukt inne | Fukt ute | Vind | Temp inne | Temp ute | Regn | Lufttryck | Daggpunkt | Kyleffekt | Vix inne | Vix ute | Vindby | Korr lufttryck | Nederb./dygn |
|------------------|--------------|-----------|----------|------|-----------|----------|------|-----------|-----------|-----------|----------|---------|--------|----------------|--------------|
|                  | °            | Rh%       | Rh%      | m/s  | °C        | °C       | mm   | Mbar      | °C        | °C        | °C       | °C      | m/s    |                | mm           |
| 2016-07-25 00:00 | 134          | 43        | 95       | 0,0  | 20,63     | 15,23    | 0,0  | 1018,52   | 13,94     | 15,23     | 20,73    | 18,53   | 0,0    | 0,00           | 0,0          |
| 2016-07-25 00:30 | 133          | 43        | 93       | 0,0  | 20,63     | 14,83    | 0,0  | 1018,52   | 13,20     | 14,83     | 20,73    | 17,96   | 0,0    | 0,00           | 0,0          |
| 2016-07-25 01:00 | 137          | 43        | 95       | 0,0  | 20,63     | 14,43    | 0,0  | 1018,52   | 13,14     | 14,43     | 20,73    | 17,73   | 0,0    | 0,00           | 0,0          |
| 2016-07-25 01:30 | 131          | 43        | 95       | 0,0  | 20,63     | 14,13    | 0,0  | 1018,52   | 12,85     | 14,13     | 20,73    | 17,43   | 0,0    | 0,00           | 0,0          |
| 2016-07-25 02:00 | 134          | 43        | 97       | 0,0  | 20,53     | 14,13    | 0,0  | 1018,52   | 13,18     | 14,13     | 20,63    | 17,60   | 0,0    | 0,00           | 0,0          |
| 2016-07-25 02:30 | 131          | 43        | 97       | 0,0  | 20,53     | 13,93    | 0,0  | 1018,52   | 12,98     | 13,93     | 20,63    | 17,40   | 0,0    | 0,00           | 0,0          |
| 2016-07-25 03:00 | 131          | 44        | 96       | 0,0  | 20,53     | 13,73    | 0,0  | 1018,52   | 12,62     | 13,73     | 20,68    | 17,11   | 0,0    | 0,00           | 0,0          |
| 2016-07-25 03:30 | 135          | 44        | 98       | 0,0  | 20,53     | 13,63    | 0,0  | 1018,52   | 12,84     | 13,63     | 20,68    | 17,18   | 0,0    | 0,00           | 0,0          |
| 2016-07-25 04:00 | 132          | 44        | 98       | 0,0  | 20,53     | 13,33    | 0,0  | 1018,52   | 12,54     | 13,33     | 20,68    | 16,88   | 0,0    | 0,00           | 0,0          |
| 2016-07-25 04:30 | 132          | 44        | 99       | 0,0  | 20,53     | 13,33    | 0,0  | 1018,52   | 12,70     | 13,33     | 20,68    | 16,97   | 0,0    | 0,00           | 0,0          |
| 2016-07-25 05:00 | 130          | 44        | 98       | 0,0  | 20,43     | 13,23    | 0,0  | 1018,52   | 12,44     | 13,23     | 20,58    | 16,78   | 0,0    | 0,00           | 0,0          |
| 2016-07-25 05:30 | 132          | 44        | 98       | 0,0  | 20,43     | 13,33    | 0,0  | 1017,52   | 12,54     | 13,33     | 20,58    | 16,88   | 0,0    | 0,00           | 0,0          |
| 2016-07-25 06:00 | 136          | 44        | 98       | 0,0  | 20,43     | 14,83    | 0,0  | 1017,52   | 14,03     | 14,83     | 20,58    | 18,38   | 0,0    | 0,00           | 0,0          |
| 2016-07-25 06:30 | 130          | 44        | 96       | 0,0  | 20,43     | 16,83    | 0,0  | 1017,52   | 15,69     | 16,83     | 20,58    | 20,21   | 0,0    | 0,00           | 0,0          |
| 2016-07-25 07:00 | 118          | 44        | 92       | 0,0  | 20,43     | 17,73    | 0,0  | 1017,52   | 15,89     | 17,73     | 20,58    | 20,78   | 1,8    | 0,00           | 0,0          |
| 2016-07-25 07:30 | 98           | 44        | 86       | 0,0  | 20,43     | 18,53    | 0,0  | 1017,52   | 15,59     | 18,53     | 20,58    | 21,11   | 1,8    | 0,00           | 0,0          |
| 2016-07-25 08:00 | 152          | 44        | 86       | 1,6  | 20,43     | 18,93    | 0,0  | 1017,52   | 15,98     | 18,93     | 20,58    | 21,51   | 2,6    | 0,00           | 0,0          |
| 2016-07-25 08:30 | 115          | 44        | 87       | 1,2  | 20,43     | 18,83    | 0,0  | 1017,52   | 16,07     | 18,83     | 20,58    | 21,49   | 3,0    | 0,00           | 0,0          |
| 2016-07-25 09:00 | 125          | 44        | 87       | 2,2  | 20,43     | 19,33    | 0,0  | 1017,52   | 16,56     | 19,33     | 20,58    | 21,99   | 2,6    | 0,00           | 0,0          |
| 2016-07-25 09:30 | 149          | 44        | 81       | 2,2  | 20,43     | 19,63    | 2,4  | 1017,52   | 15,69     | 19,63     | 20,58    | 21,83   | 3,9    | 2,40           | 2,4          |
| 2016-07-25 10:00 | 111          | 44        | 74       | 2,6  | 20,43     | 20,33    | 2,4  | 1017,52   | 14,90     | 19,64     | 20,58    | 22,04   | 3,7    | 2,40           | 2,4          |
| 2016-07-25 10:30 | 116          | 44        | 73       | 2,8  | 20,43     | 21,03    | 2,4  | 1016,51   | 15,35     | 19,93     | 20,58    | 22,67   | 3,9    | 0,00           | 2,4          |
| 2016-07-25 11:00 | 137          | 44        | 71       | 4,3  | 20,53     | 21,83    | 2,4  | 1016,51   | 15,66     | 19,56     | 20,68    | 23,34   | 4,3    | 0,00           | 2,4          |
| 2016-07-25 11:30 | 137          | 44        | 68       | 2,6  | 20,53     | 22,23    | 2,4  | 1016,51   | 15,34     | 21,64     | 20,68    | 23,55   | 5,2    | 0,00           | 2,4          |
| 2016-07-25 12:00 | 108          | 44        | 68       | 1,6  | 20,53     | 22,73    | 2,4  | 1016,51   | 15,82     | 22,73     | 20,68    | 24,05   | 4,7    | 0,00           | 2,4          |
| 2016-07-25 12:30 | 120          | 44        | 65       | 1,4  | 20,53     | 23,23    | 2,4  | 1016,51   | 15,55     | 23,23     | 20,68    | 24,36   | 5,6    | 0,00           | 2,4          |
| 2016-07-25 13:00 | 168          | 44        | 63       | 0,0  | 20,53     | 22,93    | 2,4  | 1016,51   | 14,76     | 22,93     | 20,68    | 23,94   | 3,3    | 0,00           | 2,4          |
| 2016-07-25 13:30 | 152          | 44        | 55       | 2,2  | 20,63     | 23,43    | 2,4  | 1015,51   | 13,02     | 23,43     | 20,78    | 23,99   | 5,8    | 0,00           | 2,4          |
| 2016-07-25 14:00 | 174          | 44        | 55       | 2,0  | 20,63     | 23,83    | 2,4  | 1015,51   | 13,39     | 23,83     | 20,78    | 24,39   | 4,9    | 0,00           | 2,4          |
| 2016-07-25 14:30 | 131          | 44        | 54       | 0,0  | 20,63     | 24,43    | 2,4  | 1015,51   | 13,64     | 24,43     | 20,78    | 24,93   | 4,7    | 0,00           | 2,4          |
| 2016-07-25 15:00 | 141          | 44        | 49       | 1,2  | 20,63     | 25,03    | 2,4  | 1015,51   | 12,61     | 25,03     | 20,78    | 25,28   | 4,9    | 0,00           | 2,4          |
| 2016-07-25 15:30 | 132          | 44        | 49       | 3,3  | 20,63     | 24,73    | 2,4  | 1015,51   | 12,34     | 23,66     | 20,78    | 24,98   | 5,8    | 0,00           | 2,4          |
| 2016-07-25 16:00 | 126          | 44        | 50       | 3,0  | 20,73     | 24,23    | 2,4  | 1015,51   | 12,21     | 23,43     | 20,88    | 24,53   | 5,6    | 0,00           | 2,4          |
| 2016-07-25 16:30 | 141          | 44        | 54       | 3,9  | 20,73     | 24,03    | 2,4  | 1014,51   | 13,27     | 22,54     | 20,88    | 24,53   | 4,7    | 0,00           | 2,4          |
| 2016-07-25 17:00 | 136          | 44        | 52       | 3,0  | 20,73     | 24,73    | 2,4  | 1014,51   | 13,30     | 23,97     | 20,88    | 25,13   | 4,9    | 0,00           | 2,4          |
| 2016-07-25 17:30 | 128          | 44        | 46       | 3,3  | 20,73     | 24,43    | 2,4  | 1014,51   | 11,05     | 23,32     | 20,88    | 24,53   | 5,2    | 0,00           | 2,4          |
| 2016-07-25 18:00 | 119          | 44        | 46       | 2,0  | 20,73     | 25,13    | 2,4  | 1014,51   | 11,68     | 25,13     | 20,88    | 25,23   | 4,5    | 0,00           | 2,4          |
| 2016-07-25 18:30 | 198          | 44        | 42       | 1,2  | 20,83     | 25,84    | 2,4  | 1014,51   | 10,83     | 25,84     | 20,98    | 25,75   | 4,1    | 0,00           | 2,4          |
| 2016-07-25 19:00 | 159          | 44        | 41       | 1,2  | 20,83     | 25,84    | 2,4  | 1014,51   | 10,44     | 25,84     | 20,98    | 25,71   | 3,3    | 0,00           | 2,4          |
| 2016-07-25 19:30 | 114          | 44        | 42       | 0,0  | 20,93     | 25,53    | 2,4  | 1014,51   | 10,56     | 25,53     | 21,08    | 25,45   | 3,3    | 0,00           | 2,4          |
| 2016-07-25 20:00 | 114          | 44        | 45       | 0,0  | 20,93     | 24,43    | 2,4  | 1014,51   | 10,69     | 24,43     | 21,08    | 24,49   | 1,2    | 0,00           | 2,4          |
| 2016-07-25 20:30 | 113          | 44        | 56       | 0,0  | 20,93     | 23,13    | 2,4  | 1014,51   | 13,03     | 23,13     | 21,08    | 23,74   | 0,0    | 0,00           | 2,4          |
| 2016-07-25 21:00 | 113          | 44        | 66       | 0,0  | 20,83     | 21,33    | 2,4  | 1014,51   | 14,00     | 21,33     | 20,98    | 22,52   | 0,0    | 0,00           | 2,4          |
| 2016-07-25 21:30 | 113          | 44        | 67       | 0,0  | 20,83     | 20,43    | 2,4  | 1014,51   | 13,39     | 20,43     | 20,98    | 21,68   | 0,0    | 0,00           | 2,4          |
| 2016-07-25 22:00 | 108          | 44        | 69       | 0,0  | 20,83     | 19,83    | 2,4  | 1014,51   | 13,30     | 19,83     | 20,98    | 21,21   | 0,0    | 0,00           | 2,4          |
| 2016-07-25 22:30 | 98           | 44        | 71       | 0,0  | 20,83     | 19,23    | 2,4  | 1014,51   | 13,18     | 19,23     | 20,98    | 20,74   | 1,2    | 0,00           | 2,4          |

| Datum            | Vindriktning<br>° | Fukt inne<br>Rh% | Fukt ute<br>Rh% | Vind<br>m/s | Temp inne<br>°C | Temp ute<br>°C | Regn<br>mm | Luftryck<br>Mbar | Daggpunkt<br>°C | Kyleffekt<br>°C | Vix inne<br>°C | Vix ute<br>°C | Vindby<br>m/s | Korr luftryck | Nederb./dygn<br>mm |
|------------------|-------------------|------------------|-----------------|-------------|-----------------|----------------|------------|------------------|-----------------|-----------------|----------------|---------------|---------------|---------------|--------------------|
| 2016-07-25 23:00 | 96                | 44               | 71              | 0,0         | 20,83           | 19,13          | 2,4        | 1013,51          | 13,09           | 19,13           | 20,98          | 20,64         | 1,4           | 0,00          | 2,4                |
| 2016-07-25 23:30 | 97                | 44               | 74              | 0,0         | 20,83           | 18,33          | 2,4        | 1013,51          | 12,98           | 18,33           | 20,98          | 20,04         | 1,2           | 0,00          | 2,4                |
| 2016-07-26 00:00 | 114               | 44               | 74              | 1,4         | 20,83           | 18,33          | 2,4        | 1013,51          | 12,98           | 18,33           | 20,98          | 20,04         | 3,0           | 0,00          | 0,0                |
| 2016-07-26 00:30 | 134               | 44               | 75              | 2,8         | 20,83           | 18,03          | 2,4        | 1013,51          | 12,91           | 16,65           | 20,98          | 19,81         | 4,3           | 0,00          | 0,0                |
| 2016-07-26 01:00 | 90                | 44               | 74              | 0,0         | 20,83           | 17,83          | 2,4        | 1013,51          | 12,50           | 17,83           | 20,98          | 19,54         | 4,5           | 0,00          | 0,0                |
| 2016-07-26 01:30 | 112               | 44               | 75              | 0,0         | 20,83           | 17,33          | 2,4        | 1013,51          | 12,23           | 17,33           | 20,98          | 19,11         | 2,4           | 0,00          | 0,0                |
| 2016-07-26 02:00 | 131               | 44               | 77              | 0,0         | 20,83           | 17,03          | 2,4        | 1013,51          | 12,36           | 17,03           | 20,98          | 18,94         | 2,4           | 0,00          | 0,0                |
| 2016-07-26 02:30 | 120               | 44               | 80              | 1,8         | 20,83           | 16,53          | 2,4        | 1013,51          | 12,48           | 16,53           | 20,98          | 18,66         | 2,4           | 0,00          | 0,0                |
| 2016-07-26 03:00 | 96                | 44               | 80              | 0,0         | 20,73           | 16,33          | 2,4        | 1013,51          | 12,29           | 16,33           | 20,88          | 18,46         | 2,0           | 0,00          | 0,0                |
| 2016-07-26 03:30 | 99                | 44               | 82              | 0,0         | 20,73           | 15,83          | 2,4        | 1013,51          | 12,19           | 15,83           | 20,88          | 18,10         | 1,2           | 0,00          | 0,0                |
| 2016-07-26 04:00 | 98                | 44               | 84              | 0,0         | 20,73           | 15,53          | 2,4        | 1013,51          | 12,28           | 15,53           | 20,88          | 17,95         | 1,6           | 0,00          | 0,0                |
| 2016-07-26 04:30 | 113               | 44               | 87              | 3,9         | 20,73           | 15,43          | 2,4        | 1013,51          | 12,74           | 12,50           | 20,88          | 18,08         | 4,1           | 0,00          | 0,0                |
| 2016-07-26 05:00 | 93                | 44               | 85              | 2,6         | 20,73           | 16,33          | 2,4        | 1013,51          | 13,25           | 15,41           | 20,88          | 18,83         | 4,1           | 0,00          | 0,0                |
| 2016-07-26 05:30 | 126               | 44               | 85              | 2,0         | 20,73           | 16,53          | 2,4        | 1013,51          | 13,45           | 16,53           | 20,88          | 19,03         | 3,7           | 0,00          | 0,0                |
| 2016-07-26 06:00 | 137               | 44               | 86              | 1,4         | 20,73           | 16,63          | 2,4        | 1013,51          | 13,73           | 16,63           | 20,88          | 19,21         | 4,3           | 0,00          | 0,0                |
| 2016-07-26 06:30 | 112               | 44               | 85              | 1,8         | 20,73           | 16,73          | 2,4        | 1013,51          | 13,64           | 16,73           | 20,88          | 19,23         | 2,2           | 0,00          | 0,0                |
| 2016-07-26 07:00 | 101               | 44               | 86              | 0,0         | 20,73           | 16,63          | 2,4        | 1012,51          | 13,73           | 16,63           | 20,88          | 19,21         | 2,8           | 0,00          | 0,0                |
| 2016-07-26 07:30 | 109               | 44               | 87              | 0,0         | 20,73           | 16,63          | 2,4        | 1012,51          | 13,91           | 16,63           | 20,88          | 19,28         | 1,6           | 0,00          | 0,0                |
| 2016-07-26 08:00 | 112               | 44               | 87              | 1,4         | 20,73           | 17,03          | 2,4        | 1013,51          | 14,31           | 17,03           | 20,88          | 19,68         | 2,4           | 0,00          | 0,0                |
| 2016-07-26 08:30 | 98                | 44               | 88              | 1,8         | 20,83           | 16,73          | 2,4        | 1013,51          | 14,19           | 16,73           | 20,98          | 19,46         | 3,3           | 0,00          | 0,0                |
| 2016-07-26 09:00 | 114               | 44               | 89              | 2,6         | 20,83           | 16,83          | 2,4        | 1013,51          | 14,47           | 15,94           | 20,98          | 19,64         | 3,9           | 0,00          | 0,0                |
| 2016-07-26 09:30 | 116               | 44               | 87              | 0,0         | 20,83           | 17,53          | 2,4        | 1012,51          | 14,80           | 17,53           | 20,98          | 20,18         | 4,1           | 0,00          | 0,0                |
| 2016-07-26 10:00 | 106               | 44               | 89              | 2,6         | 20,83           | 18,13          | 2,4        | 1012,51          | 15,75           | 17,31           | 20,98          | 20,94         | 3,9           | 0,00          | 0,0                |
| 2016-07-26 10:30 | 128               | 44               | 82              | 2,6         | 20,83           | 18,53          | 2,4        | 1012,51          | 14,82           | 17,74           | 20,98          | 20,81         | 4,7           | 0,00          | 0,0                |
| 2016-07-26 11:00 | 104               | 44               | 83              | 2,6         | 20,83           | 18,73          | 2,4        | 1012,51          | 15,21           | 17,95           | 20,98          | 21,08         | 4,5           | 0,00          | 0,0                |
| 2016-07-26 11:30 | 125               | 44               | 72              | 2,8         | 20,83           | 20,63          | 2,4        | 1012,51          | 14,75           | 19,49           | 20,98          | 22,21         | 6,9           | 0,00          | 0,0                |
| 2016-07-26 12:00 | 109               | 44               | 73              | 2,2         | 20,83           | 20,43          | 2,4        | 1012,51          | 14,78           | 20,43           | 20,98          | 22,07         | 6,2           | 0,00          | 0,0                |
| 2016-07-26 12:30 | 93                | 44               | 74              | 2,4         | 20,83           | 20,43          | 2,4        | 1012,51          | 15,00           | 19,74           | 20,98          | 22,14         | 5,6           | 0,00          | 0,0                |
| 2016-07-26 13:00 | 137               | 44               | 70              | 3,1         | 20,83           | 20,63          | 2,4        | 1011,51          | 14,29           | 19,49           | 20,98          | 22,07         | 6,2           | 0,00          | 0,0                |
| 2016-07-26 13:30 | 118               | 44               | 71              | 2,6         | 20,83           | 20,43          | 2,4        | 1011,51          | 14,33           | 19,74           | 20,98          | 21,94         | 7,1           | 0,00          | 0,0                |
| 2016-07-26 14:00 | 157               | 44               | 81              | 0,0         | 20,83           | 17,73          | 6,6        | 1012,51          | 13,85           | 17,73           | 20,98          | 19,93         | 4,1           | 4,20          | 4,2                |
| 2016-07-26 14:30 | 137               | 45               | 86              | 1,2         | 20,93           | 19,03          | 6,6        | 1011,51          | 16,08           | 19,03           | 21,12          | 21,61         | 2,6           | 4,20          | 4,2                |
| 2016-07-26 15:00 | 138               | 45               | 84              | 1,4         | 20,93           | 19,83          | 6,6        | 1011,51          | 16,48           | 19,83           | 21,12          | 22,26         | 3,1           | 0,00          | 4,2                |
| 2016-07-26 15:30 | 159               | 45               | 81              | 3,1         | 20,93           | 20,13          | 6,6        | 1011,51          | 16,18           | 18,95           | 21,12          | 22,33         | 4,3           | 0,00          | 4,2                |
| 2016-07-26 16:00 | 126               | 45               | 83              | 1,6         | 20,93           | 19,43          | 6,6        | 1011,51          | 15,89           | 19,43           | 21,12          | 21,78         | 4,1           | 0,00          | 4,2                |
| 2016-07-26 16:30 | 112               | 45               | 86              | 1,4         | 20,93           | 19,33          | 6,6        | 1011,51          | 16,37           | 19,33           | 21,12          | 21,91         | 3,0           | 0,00          | 4,2                |
| 2016-07-26 17:00 | 126               | 45               | 81              | 2,6         | 20,93           | 19,23          | 6,6        | 1011,51          | 15,30           | 18,47           | 21,12          | 21,43         | 4,3           | 0,00          | 4,2                |
| 2016-07-26 17:30 | 77                | 45               | 78              | 1,8         | 20,93           | 19,33          | 6,6        | 1010,51          | 14,79           | 19,33           | 21,12          | 21,32         | 4,7           | 0,00          | 4,2                |
| 2016-07-26 18:00 | 90                | 45               | 82              | 1,2         | 20,93           | 18,43          | 6,6        | 1010,51          | 14,72           | 18,43           | 21,12          | 20,71         | 2,4           | 0,00          | 4,2                |
| 2016-07-26 18:30 | 82                | 45               | 82              | 1,2         | 20,93           | 18,73          | 6,6        | 1009,51          | 15,01           | 18,73           | 21,12          | 21,01         | 2,2           | 0,00          | 4,2                |
| 2016-07-26 19:00 | 115               | 45               | 84              | 1,2         | 20,93           | 18,33          | 6,6        | 1009,51          | 15,01           | 18,33           | 21,12          | 20,76         | 2,4           | 0,00          | 4,2                |
| 2016-07-26 19:30 | 112               | 45               | 86              | 0,0         | 20,93           | 17,73          | 6,6        | 1009,51          | 14,81           | 17,73           | 21,12          | 20,31         | 4,1           | 0,00          | 4,2                |
| 2016-07-26 20:00 | 82                | 45               | 88              | 0,0         | 20,83           | 17,63          | 6,6        | 1009,51          | 15,08           | 17,63           | 21,02          | 20,36         | 3,1           | 0,00          | 4,2                |
| 2016-07-26 20:30 | 77                | 45               | 90              | 0,0         | 20,83           | 17,33          | 6,6        | 1009,51          | 15,15           | 17,33           | 21,02          | 20,22         | 2,2           | 0,00          | 4,2                |
| 2016-07-26 21:00 | 105               | 45               | 91              | 0,0         | 20,83           | 17,03          | 6,6        | 1009,51          | 15,03           | 17,03           | 21,02          | 20,00         | 2,0           | 0,00          | 4,2                |
| 2016-07-26 21:30 | 110               | 45               | 94              | 1,8         | 20,83           | 16,63          | 6,6        | 1009,51          | 15,15           | 16,63           | 21,02          | 19,85         | 3,3           | 0,00          | 4,2                |

| Datum            | Vindriktning | Fukt inne<br>Rh% | Fukt ute<br>Rh% | Vind<br>m/s | Temp inne<br>°C | Temp ute<br>°C | Regn<br>mm | Lufttryck<br>Mbar | Daggpunkt<br>°C | Kyleffekt<br>°C | Vix inne<br>°C | Vix ute<br>°C | Vindby<br>m/s | Korr lufttryck | Nederb./dygn<br>mm |
|------------------|--------------|------------------|-----------------|-------------|-----------------|----------------|------------|-------------------|-----------------|-----------------|----------------|---------------|---------------|----------------|--------------------|
| 2016-07-26 22:00 | 129          | 45               | 97              | 2,2         | 20,83           | 16,13          | 6,6        | 1009,51           | 15,16           | 16,13           | 21,02          | 19,60         | 3,9           | 0,00           | 4,2                |
| 2016-07-26 22:30 | 146          | 45               | 97              | 1,2         | 20,83           | 15,53          | 7,2        | 1010,51           | 14,57           | 15,53           | 21,02          | 19,00         | 3,7           | 0,60           | 4,8                |
| 2016-07-26 23:00 | 344          | 45               | 96              | 1,4         | 20,83           | 14,43          | 10,2       | 1009,51           | 13,31           | 14,43           | 21,02          | 17,81         | 4,3           | 3,60           | 7,8                |
| 2016-07-26 23:30 | 343          | 45               | 99              | 0,0         | 20,83           | 13,93          | 10,2       | 1009,51           | 13,30           | 13,93           | 21,02          | 17,57         | 1,8           | 3,00           | 7,8                |
| 2016-07-27 00:00 | 344          | 45               | 98              | 0,0         | 20,73           | 14,13          | 10,2       | 1010,51           | 13,34           | 14,13           | 20,92          | 17,68         | 1,2           | 0,00           | 0,0                |
| 2016-07-27 00:30 | 315          | 45               | 96              | 0,0         | 20,73           | 14,03          | 10,2       | 1010,51           | 12,91           | 14,03           | 20,92          | 17,41         | 1,8           | 0,00           | 0,0                |
| 2016-07-27 01:00 | 318          | 45               | 94              | 0,0         | 20,73           | 13,63          | 10,2       | 1010,51           | 12,19           | 13,63           | 20,92          | 16,84         | 1,8           | 0,00           | 0,0                |
| 2016-07-27 01:30 | 334          | 44               | 94              | 0,0         | 20,73           | 13,33          | 10,2       | 1010,51           | 11,89           | 13,33           | 20,88          | 16,54         | 1,8           | 0,00           | 0,0                |
| 2016-07-27 02:00 | 321          | 44               | 95              | 1,4         | 20,63           | 13,02          | 10,2       | 1010,51           | 11,76           | 13,02           | 20,78          | 16,33         | 1,6           | 0,00           | 0,0                |
| 2016-07-27 02:30 | 319          | 44               | 95              | 1,2         | 20,63           | 12,82          | 10,2       | 1011,51           | 11,56           | 12,82           | 20,78          | 16,13         | 2,8           | 0,00           | 0,0                |
| 2016-07-27 03:00 | 324          | 44               | 95              | 0,0         | 20,63           | 12,82          | 10,2       | 1011,51           | 11,56           | 12,82           | 20,78          | 16,13         | 3,7           | 0,00           | 0,0                |
| 2016-07-27 03:30 | 310          | 44               | 95              | 3,3         | 20,63           | 12,52          | 10,2       | 1011,51           | 11,26           | 9,88            | 20,78          | 15,83         | 3,3           | 0,00           | 0,0                |
| 2016-07-27 04:00 | 325          | 44               | 96              | 1,6         | 20,53           | 12,12          | 10,2       | 1011,51           | 11,03           | 12,12           | 20,68          | 15,51         | 3,3           | 0,00           | 0,0                |
| 2016-07-27 04:30 | 321          | 44               | 94              | 0,0         | 20,53           | 12,12          | 10,2       | 1011,51           | 10,70           | 12,12           | 20,68          | 15,34         | 3,0           | 0,00           | 0,0                |
| 2016-07-27 05:00 | 324          | 44               | 92              | 0,0         | 20,53           | 11,92          | 10,2       | 1011,51           | 10,17           | 11,92           | 20,68          | 14,98         | 2,8           | 0,00           | 0,0                |
| 2016-07-27 05:30 | 325          | 44               | 94              | 0,0         | 20,53           | 11,52          | 10,2       | 1012,51           | 10,11           | 11,52           | 20,68          | 14,74         | 2,0           | 0,00           | 0,0                |
| 2016-07-27 06:00 | 323          | 44               | 95              | 0,0         | 20,43           | 12,02          | 10,2       | 1012,51           | 10,77           | 12,02           | 20,58          | 15,33         | 1,4           | 0,00           | 0,0                |
| 2016-07-27 06:30 | 322          | 44               | 94              | 0,0         | 20,43           | 11,92          | 10,2       | 1012,51           | 10,50           | 11,92           | 20,58          | 15,14         | 1,4           | 0,00           | 0,0                |
| 2016-07-27 07:00 | 331          | 44               | 94              | 0,0         | 20,43           | 12,42          | 10,2       | 1012,51           | 11,00           | 12,42           | 20,58          | 15,64         | 1,8           | 0,00           | 0,0                |
| 2016-07-27 07:30 | 321          | 44               | 90              | 1,6         | 20,43           | 13,33          | 10,2       | 1012,51           | 11,21           | 13,33           | 20,58          | 16,22         | 3,5           | 0,00           | 0,0                |
| 2016-07-27 08:00 | 310          | 44               | 85              | 1,6         | 20,43           | 13,53          | 10,2       | 1013,51           | 10,51           | 13,53           | 20,58          | 16,03         | 4,3           | 0,00           | 0,0                |
| 2016-07-27 08:30 | 312          | 44               | 81              | 0,0         | 20,43           | 14,23          | 10,2       | 1013,51           | 10,45           | 14,23           | 20,58          | 16,43         | 3,9           | 0,00           | 0,0                |
| 2016-07-27 09:00 | 329          | 44               | 80              | 3,7         | 20,43           | 14,53          | 10,2       | 1013,51           | 10,54           | 11,45           | 20,58          | 16,66         | 3,7           | 0,00           | 0,0                |
| 2016-07-27 09:30 | 315          | 44               | 74              | 2,8         | 20,43           | 14,73          | 10,2       | 1013,51           | 9,52            | 13,05           | 20,58          | 16,44         | 3,9           | 0,00           | 0,0                |
| 2016-07-27 10:00 | 297          | 44               | 68              | 2,2         | 20,43           | 15,63          | 10,2       | 1013,51           | 9,07            | 15,63           | 20,58          | 16,94         | 4,3           | 0,00           | 0,0                |
| 2016-07-27 10:30 | 313          | 44               | 64              | 2,2         | 20,43           | 16,03          | 10,2       | 1013,51           | 8,51            | 16,03           | 20,58          | 17,09         | 3,9           | 0,00           | 0,0                |
| 2016-07-27 11:00 | 293          | 44               | 60              | 1,2         | 20,33           | 16,33          | 10,2       | 1013,51           | 7,79            | 16,33           | 20,48          | 17,16         | 3,7           | 0,00           | 0,0                |
| 2016-07-27 11:30 | 283          | 44               | 62              | 1,2         | 20,33           | 17,03          | 10,2       | 1013,51           | 8,96            | 17,03           | 20,48          | 17,97         | 4,5           | 0,00           | 0,0                |
| 2016-07-27 12:00 | 301          | 44               | 58              | 0,0         | 20,33           | 17,23          | 10,2       | 1013,51           | 8,11            | 17,23           | 20,48          | 17,94         | 3,7           | 0,00           | 0,0                |
| 2016-07-27 12:30 | 334          | 44               | 56              | 1,2         | 20,33           | 17,53          | 10,2       | 1013,51           | 7,84            | 17,53           | 20,48          | 18,13         | 4,1           | 0,00           | 0,0                |
| 2016-07-27 13:00 | 313          | 44               | 53              | 0,0         | 20,33           | 17,93          | 10,2       | 1013,51           | 7,36            | 17,93           | 20,48          | 18,37         | 3,1           | 0,00           | 0,0                |
| 2016-07-27 13:30 | 322          | 44               | 56              | 0,0         | 20,33           | 17,93          | 10,2       | 1013,51           | 8,21            | 17,93           | 20,48          | 18,53         | 2,8           | 0,00           | 0,0                |
| 2016-07-27 14:00 | 306          | 44               | 53              | 0,0         | 20,33           | 18,43          | 10,2       | 1013,51           | 7,82            | 18,43           | 20,48          | 18,88         | 2,4           | 0,00           | 0,0                |
| 2016-07-27 14:30 | 163          | 44               | 53              | 1,6         | 20,43           | 19,53          | 10,2       | 1013,51           | 8,83            | 19,53           | 20,58          | 19,98         | 3,5           | 0,00           | 0,0                |
| 2016-07-27 15:00 | 118          | 44               | 53              | 0,0         | 20,43           | 19,73          | 10,2       | 1012,51           | 9,02            | 19,73           | 20,58          | 20,18         | 3,0           | 0,00           | 0,0                |
| 2016-07-27 15:30 | 137          | 44               | 53              | 2,0         | 20,43           | 19,33          | 10,2       | 1012,51           | 8,65            | 19,33           | 20,58          | 19,78         | 3,0           | 0,00           | 0,0                |
| 2016-07-27 16:00 | 339          | 44               | 52              | 0,0         | 20,43           | 19,43          | 10,2       | 1012,51           | 8,44            | 19,43           | 20,58          | 19,82         | 2,8           | 0,00           | 0,0                |
| 2016-07-27 16:30 | 115          | 44               | 51              | 1,6         | 20,53           | 20,43          | 10,2       | 1012,51           | 9,05            | 20,43           | 20,68          | 20,77         | 3,3           | 0,00           | 0,0                |
| 2016-07-27 17:00 | 174          | 44               | 52              | 2,0         | 20,53           | 20,63          | 10,2       | 1011,51           | 9,54            | 20,63           | 20,68          | 21,02         | 4,1           | 0,00           | 0,0                |
| 2016-07-27 17:30 | 137          | 44               | 49              | 1,6         | 20,53           | 20,83          | 10,2       | 1011,51           | 8,79            | 20,83           | 20,68          | 21,07         | 3,7           | 0,00           | 0,0                |
| 2016-07-27 18:00 | 115          | 44               | 46              | 1,8         | 20,53           | 21,33          | 10,2       | 1011,51           | 8,25            | 21,33           | 20,68          | 21,43         | 4,7           | 0,00           | 0,0                |
| 2016-07-27 18:30 | 138          | 44               | 45              | 3,1         | 20,53           | 21,23          | 10,2       | 1011,51           | 7,81            | 20,15           | 20,68          | 21,28         | 4,3           | 0,00           | 0,0                |
| 2016-07-27 19:00 | 123          | 44               | 49              | 2,6         | 20,53           | 19,93          | 10,2       | 1011,51           | 7,97            | 19,21           | 20,68          | 20,17         | 5,2           | 0,00           | 0,0                |
| 2016-07-27 19:30 | 93           | 44               | 56              | 1,2         | 20,53           | 19,13          | 10,2       | 1011,51           | 9,33            | 19,13           | 20,68          | 19,74         | 3,3           | 0,00           | 0,0                |
| 2016-07-27 20:00 | 96           | 44               | 59              | 0,0         | 20,53           | 18,73          | 10,2       | 1010,51           | 9,78            | 18,73           | 20,68          | 19,50         | 2,8           | 0,00           | 0,0                |
| 2016-07-27 20:30 | 83           | 44               | 61              | 0,0         | 20,53           | 18,43          | 10,2       | 1010,51           | 10,02           | 18,43           | 20,68          | 19,32         | 1,8           | 0,00           | 0,0                |

| Datum            | Vindriktning<br>° | Fukt inne<br>Rh% | Fukt ute<br>Rh% | Vind<br>m/s | Temp inne<br>°C | Temp ute<br>°C | Regn<br>mm | Luftryck<br>Mbar | Daggpunkt<br>°C | Kyleffekt<br>°C | Vix inne<br>°C | Vix ute<br>°C | Vindby<br>m/s | Korr luftryck | Nederb./dygn<br>mm |
|------------------|-------------------|------------------|-----------------|-------------|-----------------|----------------|------------|------------------|-----------------|-----------------|----------------|---------------|---------------|---------------|--------------------|
| 2016-07-27 21:00 | 100               | 44               | 66              | 1,4         | 20,53           | 17,43          | 10,2       | 1010,51          | 10,31           | 17,43           | 20,68          | 18,62         | 2,8           | 0,00          | 0,0                |
| 2016-07-27 21:30 | 125               | 44               | 70              | 0,0         | 20,43           | 16,73          | 10,2       | 1010,51          | 10,57           | 16,73           | 20,58          | 18,17         | 2,6           | 0,00          | 0,0                |
| 2016-07-27 22:00 | 105               | 44               | 70              | 0,0         | 20,43           | 16,43          | 10,2       | 1010,51          | 10,29           | 16,43           | 20,58          | 17,87         | 2,4           | 0,00          | 0,0                |
| 2016-07-27 22:30 | 88                | 44               | 70              | 1,2         | 20,43           | 16,33          | 10,2       | 1010,51          | 10,19           | 16,33           | 20,58          | 17,77         | 1,6           | 0,00          | 0,0                |
| 2016-07-27 23:00 | 97                | 44               | 71              | 1,2         | 20,43           | 15,93          | 10,2       | 1010,51          | 10,03           | 15,93           | 20,58          | 17,44         | 2,0           | 0,00          | 0,0                |
| 2016-07-27 23:30 | 100               | 44               | 72              | 0,0         | 20,43           | 15,63          | 10,2       | 1010,51          | 9,96            | 15,63           | 20,58          | 17,20         | 1,8           | 0,00          | 0,0                |
| 2016-07-28 00:00 | 99                | 44               | 74              | 2,2         | 20,43           | 15,53          | 10,2       | 1010,51          | 10,29           | 15,53           | 20,58          | 17,24         | 2,4           | 0,00          | 0,0                |
| 2016-07-28 00:30 | 101               | 44               | 76              | 1,2         | 20,43           | 15,23          | 10,2       | 1010,51          | 10,42           | 15,23           | 20,58          | 17,07         | 2,4           | 0,00          | 0,0                |
| 2016-07-28 01:00 | 104               | 44               | 77              | 1,4         | 20,33           | 15,13          | 10,2       | 1009,51          | 10,53           | 15,13           | 20,48          | 17,04         | 2,6           | 0,00          | 0,0                |
| 2016-07-28 01:30 | 90                | 44               | 82              | 2,4         | 20,33           | 14,83          | 10,2       | 1009,51          | 11,22           | 13,83           | 20,48          | 17,10         | 3,1           | 0,00          | 0,0                |
| 2016-07-28 02:00 | 102               | 44               | 81              | 2,6         | 20,33           | 14,93          | 10,2       | 1009,51          | 11,13           | 13,94           | 20,48          | 17,13         | 3,3           | 0,00          | 0,0                |
| 2016-07-28 02:30 | 92                | 44               | 81              | 1,4         | 20,33           | 14,43          | 10,2       | 1009,51          | 10,64           | 14,43           | 20,48          | 16,63         | 3,7           | 0,00          | 0,0                |
| 2016-07-28 03:00 | 111               | 44               | 84              | 1,2         | 20,33           | 13,83          | 10,2       | 1009,51          | 10,62           | 13,83           | 20,48          | 16,25         | 2,8           | 0,00          | 0,0                |
| 2016-07-28 03:30 | 103               | 44               | 86              | 0,0         | 20,33           | 13,53          | 10,2       | 1009,51          | 10,70           | 13,53           | 20,48          | 16,10         | 2,6           | 0,00          | 0,0                |
| 2016-07-28 04:00 | 102               | 44               | 86              | 0,0         | 20,33           | 13,12          | 10,2       | 1009,51          | 10,30           | 13,12           | 20,48          | 15,70         | 1,6           | 0,00          | 0,0                |
| 2016-07-28 04:30 | 117               | 44               | 87              | 0,0         | 20,33           | 12,92          | 10,2       | 1009,51          | 10,29           | 12,92           | 20,48          | 15,58         | 1,6           | 0,00          | 0,0                |
| 2016-07-28 05:00 | 94                | 44               | 87              | 0,0         | 20,33           | 13,02          | 10,2       | 1009,51          | 10,39           | 13,02           | 20,48          | 15,68         | 1,8           | 0,00          | 0,0                |
| 2016-07-28 05:30 | 81                | 44               | 88              | 0,0         | 20,23           | 12,72          | 10,2       | 1009,51          | 10,27           | 12,72           | 20,38          | 15,46         | 1,4           | 0,00          | 0,0                |
| 2016-07-28 06:00 | 106               | 44               | 90              | 0,0         | 20,23           | 13,53          | 10,2       | 1009,51          | 11,41           | 13,53           | 20,38          | 16,42         | 2,2           | 0,00          | 0,0                |
| 2016-07-28 06:30 | 119               | 44               | 85              | 3,1         | 20,23           | 14,03          | 10,2       | 1008,51          | 11,00           | 12,28           | 20,38          | 16,53         | 4,1           | 0,00          | 0,0                |
| 2016-07-28 07:00 | 104               | 44               | 82              | 1,6         | 20,23           | 14,63          | 10,2       | 1008,51          | 11,03           | 14,63           | 20,38          | 16,90         | 3,5           | 0,00          | 0,0                |
| 2016-07-28 07:30 | 132               | 44               | 81              | 4,1         | 20,23           | 15,03          | 10,2       | 1008,51          | 11,22           | 11,37           | 20,38          | 17,23         | 4,1           | 0,00          | 0,0                |
| 2016-07-28 08:00 | 96                | 44               | 83              | 0,0         | 20,23           | 14,93          | 10,2       | 1008,51          | 11,51           | 14,93           | 20,38          | 17,28         | 4,3           | 0,00          | 0,0                |
| 2016-07-28 08:30 | 109               | 44               | 85              | 3,1         | 20,23           | 15,33          | 10,2       | 1008,51          | 12,27           | 13,70           | 20,38          | 17,83         | 3,9           | 0,00          | 0,0                |
| 2016-07-28 09:00 | 171               | 44               | 80              | 1,4         | 20,23           | 15,83          | 10,2       | 1008,51          | 11,80           | 15,83           | 20,38          | 17,96         | 4,9           | 0,00          | 0,0                |
| 2016-07-28 09:30 | 140               | 44               | 80              | 3,0         | 20,23           | 15,43          | 10,2       | 1008,51          | 11,42           | 13,81           | 20,38          | 17,56         | 6,0           | 0,00          | 0,0                |
| 2016-07-28 10:00 | 112               | 44               | 82              | 2,0         | 20,23           | 15,23          | 10,2       | 1008,51          | 11,61           | 15,23           | 20,38          | 17,50         | 6,9           | 0,00          | 0,0                |
| 2016-07-28 10:30 | 141               | 44               | 88              | 3,3         | 20,23           | 14,93          | 10,2       | 1008,51          | 12,43           | 12,59           | 20,38          | 17,66         | 5,4           | 0,00          | 0,0                |
| 2016-07-28 11:00 | 121               | 44               | 95              | 2,8         | 20,23           | 14,33          | 10,8       | 1008,51          | 13,04           | 12,61           | 20,38          | 17,63         | 5,2           | 0,60          | 0,6                |
| 2016-07-28 11:30 | 129               | 44               | 98              | 2,8         | 20,23           | 13,93          | 12,6       | 1008,51          | 13,14           | 12,17           | 20,38          | 17,48         | 4,7           | 2,40          | 2,4                |
| 2016-07-28 12:00 | 86                | 44               | 100             | 3,5         | 20,23           | 13,93          | 13,8       | 1008,51          | 13,46           | 11,46           | 20,38          | 17,66         | 4,9           | 3,00          | 3,6                |
| 2016-07-28 12:30 | 120               | 44               | 100             | 2,6         | 20,23           | 14,13          | 13,8       | 1008,51          | 13,66           | 13,09           | 20,38          | 17,86         | 5,6           | 1,20          | 3,6                |
| 2016-07-28 13:00 | 132               | 44               | 100             | 2,6         | 20,23           | 14,63          | 14,4       | 1008,51          | 14,16           | 13,62           | 20,38          | 18,36         | 6,4           | 0,60          | 4,2                |
| 2016-07-28 13:30 | 118               | 44               | 97              | 3,0         | 20,23           | 15,43          | 14,4       | 1008,51          | 14,47           | 13,81           | 20,38          | 18,90         | 6,0           | 0,60          | 4,2                |
| 2016-07-28 14:00 | 185               | 44               | 95              | 2,8         | 20,23           | 15,23          | 14,4       | 1008,51          | 13,94           | 13,59           | 20,38          | 18,53         | 6,6           | 0,00          | 4,2                |
| 2016-07-28 14:30 | 132               | 44               | 93              | 2,6         | 20,23           | 16,13          | 14,4       | 1008,51          | 14,49           | 15,20           | 20,38          | 19,26         | 5,8           | 0,00          | 4,2                |
| 2016-07-28 15:00 | 105               | 44               | 89              | 3,9         | 20,23           | 16,53          | 14,4       | 1007,51          | 14,18           | 13,79           | 20,38          | 19,34         | 5,2           | 0,00          | 4,2                |
| 2016-07-28 15:30 | 79                | 44               | 93              | 1,8         | 20,23           | 16,43          | 14,4       | 1007,51          | 14,78           | 16,43           | 20,38          | 19,56         | 4,9           | 0,00          | 4,2                |
| 2016-07-28 16:00 | 125               | 44               | 92              | 3,3         | 20,23           | 17,23          | 14,4       | 1007,51          | 15,40           | 15,19           | 20,38          | 20,28         | 4,7           | 0,00          | 4,2                |
| 2016-07-28 16:30 | 115               | 44               | 90              | 2,0         | 20,23           | 16,73          | 14,4       | 1007,51          | 14,55           | 16,73           | 20,38          | 19,62         | 5,4           | 0,00          | 4,2                |
| 2016-07-28 17:00 | 111               | 44               | 91              | 1,8         | 20,23           | 15,93          | 14,4       | 1007,51          | 13,94           | 15,93           | 20,38          | 18,90         | 4,7           | 0,00          | 4,2                |
| 2016-07-28 17:30 | 80                | 44               | 92              | 0,0         | 20,23           | 15,93          | 14,4       | 1007,51          | 14,12           | 15,93           | 20,38          | 18,98         | 4,5           | 0,00          | 4,2                |
| 2016-07-28 18:00 | 103               | 44               | 91              | 2,2         | 20,23           | 17,03          | 14,4       | 1007,51          | 15,03           | 17,03           | 20,38          | 20,00         | 4,7           | 0,00          | 4,2                |
| 2016-07-28 18:30 | 99                | 44               | 87              | 1,4         | 20,23           | 17,23          | 14,4       | 1007,51          | 14,50           | 17,23           | 20,38          | 19,88         | 5,6           | 0,00          | 4,2                |
| 2016-07-28 19:00 | 109               | 44               | 81              | 3,1         | 20,23           | 17,53          | 14,4       | 1006,51          | 13,65           | 16,10           | 20,38          | 19,73         | 4,9           | 0,00          | 4,2                |
| 2016-07-28 19:30 | 161               | 44               | 83              | 2,2         | 20,23           | 16,73          | 14,4       | 1007,51          | 13,26           | 16,73           | 20,38          | 19,08         | 4,9           | 0,00          | 4,2                |

| Datum            | Vindriktning | Fukt inne | Fukt ute | Vind | Temp inne | Temp ute | Regn | Luftryck | Daggpunkt | Kyleffekt | Vix inne | Vix ute | Vindby | Korr luftryck | Nederb./dygn |
|------------------|--------------|-----------|----------|------|-----------|----------|------|----------|-----------|-----------|----------|---------|--------|---------------|--------------|
|                  | °            | Rh%       | Rh%      | m/s  | °C        | °C       | mm   | Mbar     | °C        | °C        | °C       | °C      | m/s    |               | mm           |
| 2016-07-28 20:00 | 157          | 44        | 86       | 0,0  | 20,23     | 16,23    | 14,4 | 1007,51  | 13,34     | 16,23     | 20,38    | 18,81   | 4,3    | 0,00          | 4,2          |
| 2016-07-28 20:30 | 150          | 44        | 85       | 0,0  | 20,23     | 16,03    | 14,4 | 1007,51  | 12,96     | 16,03     | 20,38    | 18,53   | 1,6    | 0,00          | 4,2          |
| 2016-07-28 21:00 | 136          | 44        | 84       | 0,0  | 20,13     | 16,13    | 14,4 | 1007,51  | 12,87     | 16,13     | 20,28    | 18,55   | 2,2    | 0,00          | 4,2          |
| 2016-07-28 21:30 | 104          | 44        | 85       | 0,0  | 20,13     | 15,73    | 14,4 | 1007,51  | 12,66     | 15,73     | 20,28    | 18,23   | 1,8    | 0,00          | 4,2          |
| 2016-07-28 22:00 | 65           | 44        | 86       | 0,0  | 20,13     | 15,03    | 14,4 | 1007,51  | 12,16     | 15,03     | 20,28    | 17,61   | 1,4    | 0,00          | 4,2          |
| 2016-07-28 22:30 | 331          | 44        | 87       | 0,0  | 20,13     | 13,73    | 14,4 | 1008,51  | 11,07     | 13,73     | 20,28    | 16,38   | 1,8    | 0,00          | 4,2          |
| 2016-07-28 23:00 | 318          | 44        | 95       | 0,0  | 20,13     | 13,02    | 14,4 | 1008,51  | 11,76     | 13,02     | 20,28    | 16,33   | 1,8    | 0,00          | 4,2          |
| 2016-07-28 23:30 | 317          | 44        | 97       | 0,0  | 20,13     | 12,52    | 14,4 | 1008,51  | 11,59     | 12,52     | 20,28    | 16,00   | 0,0    | 0,00          | 4,2          |
| 2016-07-29 00:00 | 319          | 44        | 97       | 0,0  | 20,13     | 12,12    | 14,4 | 1008,51  | 11,19     | 12,12     | 20,28    | 15,59   | 0,0    | 0,00          | 0,0          |
| 2016-07-29 00:30 | 318          | 44        | 95       | 0,0  | 20,03     | 11,52    | 15,0 | 1008,51  | 10,27     | 11,52     | 20,18    | 14,83   | 0,0    | 0,60          | 0,6          |
| 2016-07-29 01:00 | 317          | 44        | 96       | 0,0  | 20,03     | 11,22    | 15,0 | 1008,51  | 10,13     | 11,22     | 20,18    | 14,61   | 0,0    | 0,60          | 0,6          |
| 2016-07-29 01:30 | 317          | 44        | 97       | 0,0  | 20,03     | 11,52    | 15,0 | 1008,51  | 10,59     | 11,52     | 20,18    | 14,99   | 0,0    | 0,00          | 0,6          |
| 2016-07-29 02:00 | 320          | 44        | 99       | 0,0  | 20,03     | 11,62    | 15,0 | 1008,51  | 11,01     | 11,62     | 20,18    | 15,27   | 1,2    | 0,00          | 0,6          |
| 2016-07-29 02:30 | 330          | 44        | 100      | 0,0  | 20,03     | 11,02    | 15,0 | 1008,51  | 10,57     | 11,02     | 20,18    | 14,75   | 1,6    | 0,00          | 0,6          |
| 2016-07-29 03:00 | 330          | 44        | 100      | 0,0  | 20,03     | 10,72    | 15,0 | 1008,51  | 10,27     | 10,72     | 20,18    | 14,45   | 0,0    | 0,00          | 0,6          |
| 2016-07-29 03:30 | 332          | 44        | 100      | 0,0  | 20,03     | 10,52    | 15,0 | 1008,51  | 10,07     | 10,52     | 20,18    | 14,25   | 1,2    | 0,00          | 0,6          |
| 2016-07-29 04:00 | 339          | 44        | 100      | 0,0  | 20,03     | 10,52    | 15,0 | 1008,51  | 10,07     | 10,52     | 20,18    | 14,25   | 2,2    | 0,00          | 0,6          |
| 2016-07-29 04:30 | 329          | 44        | 100      | 1,2  | 20,03     | 10,62    | 15,0 | 1008,51  | 10,17     | 10,62     | 20,18    | 14,35   | 2,0    | 0,00          | 0,6          |
| 2016-07-29 05:00 | 343          | 44        | 99       | 0,0  | 20,03     | 10,52    | 15,0 | 1008,51  | 9,91      | 10,52     | 20,18    | 14,17   | 1,8    | 0,00          | 0,6          |
| 2016-07-29 05:30 | 342          | 44        | 100      | 0,0  | 20,03     | 10,52    | 15,0 | 1008,51  | 10,07     | 10,52     | 20,18    | 14,25   | 1,4    | 0,00          | 0,6          |
| 2016-07-29 06:00 | 16           | 44        | 100      | 0,0  | 20,03     | 11,52    | 15,0 | 1008,51  | 11,07     | 11,52     | 20,18    | 15,25   | 1,4    | 0,00          | 0,6          |
| 2016-07-29 06:30 | 321          | 44        | 95       | 1,4  | 20,03     | 11,82    | 15,0 | 1008,51  | 10,57     | 11,82     | 20,18    | 15,13   | 1,8    | 0,00          | 0,6          |
| 2016-07-29 07:00 | 332          | 44        | 93       | 1,2  | 20,03     | 12,22    | 15,0 | 1008,51  | 10,63     | 12,22     | 20,18    | 15,36   | 2,0    | 0,00          | 0,6          |
| 2016-07-29 07:30 | 336          | 44        | 89       | 0,0  | 20,03     | 12,82    | 15,0 | 1008,51  | 10,54     | 12,82     | 20,18    | 15,64   | 1,8    | 0,00          | 0,6          |
| 2016-07-29 08:00 | 356          | 44        | 85       | 0,0  | 20,03     | 14,53    | 15,0 | 1008,51  | 11,49     | 14,53     | 20,18    | 17,03   | 1,4    | 0,00          | 0,6          |
| 2016-07-29 08:30 | 356          | 44        | 77       | 0,0  | 20,03     | 14,93    | 15,0 | 1008,51  | 10,33     | 14,93     | 20,18    | 16,84   | 1,6    | 0,00          | 0,6          |
| 2016-07-29 09:00 | 45           | 44        | 76       | 0,0  | 20,03     | 15,83    | 15,0 | 1008,51  | 11,00     | 15,83     | 20,18    | 17,67   | 1,6    | 0,00          | 0,6          |
| 2016-07-29 09:30 | 121          | 44        | 75       | 2,0  | 20,03     | 16,23    | 15,0 | 1008,51  | 11,18     | 16,23     | 20,18    | 18,00   | 3,3    | 0,00          | 0,6          |
| 2016-07-29 10:00 | 104          | 44        | 73       | 0,0  | 20,03     | 16,83    | 15,0 | 1008,51  | 11,33     | 16,83     | 20,18    | 18,47   | 3,1    | 0,00          | 0,6          |
| 2016-07-29 10:30 | 104          | 44        | 72       | 0,0  | 20,03     | 17,83    | 15,0 | 1008,51  | 12,07     | 17,83     | 20,18    | 19,40   | 3,5    | 0,00          | 0,6          |
| 2016-07-29 11:00 | 97           | 44        | 72       | 0,0  | 20,03     | 18,43    | 15,0 | 1008,51  | 12,64     | 18,43     | 20,18    | 20,00   | 3,7    | 0,00          | 0,6          |
| 2016-07-29 11:30 | 101          | 44        | 73       | 2,2  | 20,13     | 18,83    | 15,0 | 1008,51  | 13,24     | 18,83     | 20,28    | 20,47   | 4,5    | 0,00          | 0,6          |
| 2016-07-29 12:00 | 129          | 44        | 69       | 3,1  | 20,03     | 19,33    | 15,0 | 1008,51  | 12,82     | 18,07     | 20,18    | 20,71   | 4,7    | 0,00          | 0,6          |
| 2016-07-29 12:30 | 126          | 44        | 70       | 2,0  | 20,13     | 19,93    | 15,0 | 1007,51  | 13,62     | 19,93     | 20,28    | 21,37   | 4,7    | 0,00          | 0,6          |
| 2016-07-29 13:00 | 148          | 44        | 61       | 0,0  | 20,13     | 20,43    | 15,0 | 1007,51  | 11,89     | 20,43     | 20,28    | 21,32   | 5,0    | 0,00          | 0,6          |
| 2016-07-29 13:30 | 145          | 44        | 54       | 4,3  | 20,13     | 21,03    | 15,0 | 1007,51  | 10,51     | 18,59     | 20,28    | 21,53   | 4,3    | 0,00          | 0,6          |
| 2016-07-29 14:00 | 109          | 44        | 53       | 2,0  | 20,33     | 21,43    | 15,0 | 1007,51  | 10,58     | 21,43     | 20,48    | 21,88   | 4,9    | 0,00          | 0,6          |
| 2016-07-29 14:30 | 109          | 44        | 49       | 1,6  | 20,33     | 21,53    | 15,0 | 1007,51  | 9,43      | 21,53     | 20,48    | 21,77   | 5,2    | 0,00          | 0,6          |
| 2016-07-29 15:00 | 130          | 44        | 46       | 3,1  | 20,33     | 21,63    | 15,0 | 1007,51  | 8,52      | 20,58     | 20,48    | 21,73   | 4,3    | 0,00          | 0,6          |
| 2016-07-29 15:30 | 146          | 44        | 45       | 2,6  | 20,33     | 20,23    | 15,0 | 1007,51  | 6,91      | 19,53     | 20,48    | 20,28   | 4,7    | 0,00          | 0,6          |
| 2016-07-29 16:00 | 132          | 44        | 49       | 0,0  | 20,33     | 20,43    | 15,0 | 1007,51  | 8,42      | 20,43     | 20,48    | 20,67   | 4,3    | 0,00          | 0,6          |
| 2016-07-29 16:30 | 135          | 44        | 53       | 1,2  | 20,33     | 20,33    | 15,0 | 1006,51  | 9,57      | 20,33     | 20,48    | 20,78   | 3,0    | 0,00          | 0,6          |
| 2016-07-29 17:00 | 143          | 44        | 52       | 0,0  | 20,33     | 21,03    | 15,0 | 1006,51  | 9,91      | 21,03     | 20,48    | 21,43   | 2,6    | 0,00          | 0,6          |
| 2016-07-29 17:30 | 163          | 44        | 43       | 1,6  | 20,33     | 22,63    | 15,0 | 1006,51  | 8,35      | 22,63     | 20,48    | 22,59   | 1,8    | 0,00          | 0,6          |
| 2016-07-29 18:00 | 119          | 44        | 44       | 3,0  | 20,33     | 21,33    | 15,0 | 1006,51  | 7,55      | 20,26     | 20,48    | 21,34   | 4,5    | 0,00          | 0,6          |
| 2016-07-29 18:30 | 98           | 44        | 48       | 0,0  | 20,33     | 20,53    | 15,0 | 1006,51  | 8,19      | 20,53     | 20,48    | 20,72   | 3,0    | 0,00          | 0,6          |



| Datum            | Vindriktning | Fukt inne | Fukt ute | Vind | Temp inne | Temp ute | Regn | Lufttryck | Daggpunkt | Kyleffekt | Vix inne | Vix ute | Vindby | Korr lufttryck | Nederb./dygn |
|------------------|--------------|-----------|----------|------|-----------|----------|------|-----------|-----------|-----------|----------|---------|--------|----------------|--------------|
|                  | °            | Rh%       | Rh%      | m/s  | °C        | °C       | mm   | Mbar      | °C        | °C        | °C       | °C      | m/s    |                | mm           |
| 2016-07-29 19:00 | 133          | 44        | 49       | 1,6  | 20,33     | 20,33    | 15,0 | 1006,51   | 8,33      | 20,33     | 20,48    | 20,57   | 3,1    | 0,00           | 0,6          |
| 2016-07-29 19:30 | 132          | 44        | 51       | 2,0  | 20,33     | 19,73    | 15,0 | 1006,51   | 8,41      | 19,73     | 20,48    | 20,07   | 3,1    | 0,00           | 0,6          |
| 2016-07-29 20:00 | 112          | 44        | 58       | 0,0  | 20,33     | 18,43    | 15,0 | 1006,51   | 9,23      | 18,43     | 20,48    | 19,15   | 6,4    | 0,00           | 0,6          |
| 2016-07-29 20:30 | 147          | 44        | 59       | 3,5  | 20,33     | 17,33    | 15,0 | 1006,51   | 8,47      | 15,30     | 20,48    | 18,10   | 6,2    | 0,00           | 0,6          |
| 2016-07-29 21:00 | 100          | 44        | 67       | 1,4  | 20,33     | 16,33    | 15,0 | 1006,51   | 9,51      | 16,33     | 20,48    | 17,58   | 5,0    | 0,00           | 0,6          |
| 2016-07-29 21:30 | 87           | 44        | 62       | 0,0  | 20,33     | 16,33    | 15,0 | 1006,51   | 8,30      | 16,33     | 20,48    | 17,27   | 3,5    | 0,00           | 0,6          |
| 2016-07-29 22:00 | 84           | 44        | 56       | 0,0  | 20,33     | 16,33    | 15,0 | 1006,51   | 6,73      | 16,33     | 20,48    | 16,93   | 1,2    | 0,00           | 0,6          |
| 2016-07-29 22:30 | 86           | 44        | 60       | 0,0  | 20,23     | 16,13    | 15,0 | 1006,51   | 7,61      | 16,13     | 20,38    | 16,96   | 1,4    | 0,00           | 0,6          |
| 2016-07-29 23:00 | 83           | 44        | 66       | 0,0  | 20,23     | 15,53    | 15,0 | 1006,51   | 8,51      | 15,53     | 20,38    | 16,72   | 0,0    | 0,00           | 0,6          |
| 2016-07-29 23:30 | 83           | 44        | 74       | 0,0  | 20,23     | 14,73    | 15,0 | 1006,51   | 9,52      | 14,73     | 20,38    | 16,44   | 0,0    | 0,00           | 0,6          |
| 2016-07-30 00:00 | 83           | 44        | 77       | 0,0  | 20,23     | 14,63    | 15,0 | 1006,51   | 10,05     | 14,63     | 20,38    | 16,54   | 0,0    | 0,00           | 0,0          |
| 2016-07-30 00:30 | 82           | 44        | 78       | 0,0  | 20,23     | 14,13    | 15,0 | 1006,51   | 9,76      | 14,13     | 20,38    | 16,11   | 0,0    | 0,00           | 0,0          |
| 2016-07-30 01:00 | 80           | 44        | 78       | 0,0  | 20,23     | 14,03    | 15,0 | 1005,51   | 9,67      | 14,03     | 20,38    | 16,01   | 0,0    | 0,00           | 0,0          |
| 2016-07-30 01:30 | 85           | 44        | 81       | 0,0  | 20,23     | 14,13    | 15,0 | 1005,51   | 10,35     | 14,13     | 20,38    | 16,33   | 0,0    | 0,00           | 0,0          |
| 2016-07-30 02:00 | 85           | 44        | 82       | 0,0  | 20,23     | 14,03    | 15,0 | 1005,51   | 10,44     | 14,03     | 20,38    | 16,30   | 0,0    | 0,00           | 0,0          |
| 2016-07-30 02:30 | 94           | 44        | 83       | 0,0  | 20,23     | 13,83    | 15,0 | 1005,51   | 10,44     | 13,83     | 20,38    | 16,18   | 1,4    | 0,00           | 0,0          |
| 2016-07-30 03:00 | 89           | 44        | 84       | 0,0  | 20,23     | 13,63    | 15,0 | 1005,51   | 10,43     | 13,63     | 20,38    | 16,05   | 1,6    | 0,00           | 0,0          |
| 2016-07-30 03:30 | 89           | 44        | 87       | 0,0  | 20,23     | 13,33    | 15,0 | 1005,51   | 10,68     | 13,33     | 20,38    | 15,98   | 0,0    | 0,00           | 0,0          |
| 2016-07-30 04:00 | 91           | 44        | 89       | 0,0  | 20,23     | 13,12    | 15,0 | 1005,51   | 10,84     | 13,12     | 20,38    | 15,94   | 0,0    | 0,00           | 0,0          |
| 2016-07-30 04:30 | 90           | 44        | 90       | 0,0  | 20,23     | 12,82    | 15,0 | 1005,51   | 10,72     | 12,82     | 20,38    | 15,72   | 0,0    | 0,00           | 0,0          |
| 2016-07-30 05:00 | 88           | 44        | 91       | 0,0  | 20,23     | 12,52    | 15,0 | 1005,51   | 10,59     | 12,52     | 20,38    | 15,50   | 0,0    | 0,00           | 0,0          |
| 2016-07-30 05:30 | 91           | 44        | 93       | 0,0  | 20,13     | 12,32    | 15,0 | 1005,51   | 10,73     | 12,32     | 20,28    | 15,46   | 0,0    | 0,00           | 0,0          |
| 2016-07-30 06:00 | 90           | 44        | 93       | 0,0  | 20,13     | 13,33    | 15,0 | 1005,51   | 11,72     | 13,33     | 20,28    | 16,46   | 0,0    | 0,00           | 0,0          |
| 2016-07-30 06:30 | 85           | 44        | 88       | 0,0  | 20,13     | 14,33    | 15,0 | 1005,51   | 11,84     | 14,33     | 20,28    | 17,06   | 1,4    | 0,00           | 0,0          |
| 2016-07-30 07:00 | 88           | 44        | 85       | 0,0  | 20,13     | 14,63    | 15,0 | 1004,51   | 11,59     | 14,63     | 20,28    | 17,13   | 1,4    | 0,00           | 0,0          |
| 2016-07-30 07:30 | 87           | 44        | 83       | 0,0  | 20,13     | 14,93    | 15,0 | 1004,51   | 11,51     | 14,93     | 20,28    | 17,28   | 1,2    | 0,00           | 0,0          |
| 2016-07-30 08:00 | 98           | 44        | 78       | 0,0  | 20,13     | 16,03    | 15,0 | 1004,51   | 11,60     | 16,03     | 20,28    | 18,01   | 1,4    | 0,00           | 0,0          |
| 2016-07-30 08:30 | 99           | 44        | 80       | 0,0  | 20,13     | 16,23    | 15,0 | 1004,51   | 12,19     | 16,23     | 20,28    | 18,36   | 1,8    | 0,00           | 0,0          |
| 2016-07-30 09:00 | 107          | 44        | 73       | 1,4  | 20,13     | 17,73    | 15,0 | 1004,51   | 12,19     | 17,73     | 20,28    | 19,37   | 3,5    | 0,00           | 0,0          |
| 2016-07-30 09:30 | 99           | 44        | 69       | 1,2  | 20,13     | 18,23    | 15,0 | 1004,51   | 11,77     | 18,23     | 20,28    | 19,61   | 3,7    | 0,00           | 0,0          |
| 2016-07-30 10:00 | 112          | 44        | 61       | 2,6  | 20,23     | 18,43    | 15,0 | 1004,51   | 10,02     | 17,63     | 20,38    | 19,32   | 5,4    | 0,00           | 0,0          |
| 2016-07-30 10:30 | 135          | 44        | 65       | 4,1  | 20,23     | 19,03    | 15,0 | 1004,51   | 11,59     | 16,18     | 20,38    | 20,16   | 5,0    | 0,00           | 0,0          |
| 2016-07-30 11:00 | 119          | 44        | 64       | 2,0  | 20,23     | 18,73    | 15,0 | 1004,51   | 11,06     | 18,73     | 20,38    | 19,80   | 5,6    | 0,00           | 0,0          |
| 2016-07-30 11:30 | 120          | 44        | 55       | 2,0  | 20,23     | 19,63    | 15,0 | 1004,51   | 9,51      | 19,63     | 20,38    | 20,18   | 5,0    | 0,00           | 0,0          |
| 2016-07-30 12:00 | 104          | 44        | 66       | 1,4  | 20,23     | 18,23    | 15,0 | 1004,51   | 11,07     | 18,23     | 20,38    | 19,42   | 5,2    | 0,00           | 0,0          |
| 2016-07-30 12:30 | 118          | 44        | 68       | 2,0  | 20,23     | 18,03    | 15,0 | 1004,51   | 11,35     | 18,03     | 20,38    | 19,34   | 3,7    | 0,00           | 0,0          |
| 2016-07-30 13:00 | 174          | 44        | 66       | 2,0  | 20,23     | 17,83    | 15,0 | 1004,51   | 10,69     | 17,83     | 20,38    | 19,02   | 4,1    | 0,00           | 0,0          |
| 2016-07-30 13:30 | 159          | 44        | 71       | 1,8  | 20,23     | 17,23    | 15,0 | 1004,51   | 11,27     | 17,23     | 20,38    | 18,74   | 4,3    | 0,00           | 0,0          |
| 2016-07-30 14:00 | 166          | 44        | 73       | 0,0  | 20,23     | 17,13    | 15,0 | 1004,51   | 11,61     | 17,13     | 20,38    | 18,77   | 4,3    | 0,00           | 0,0          |
| 2016-07-30 14:30 | 154          | 44        | 84       | 0,0  | 20,23     | 15,43    | 15,0 | 1004,51   | 12,18     | 15,43     | 20,38    | 17,85   | 5,2    | 0,00           | 0,0          |
| 2016-07-30 15:00 | 116          | 44        | 89       | 2,2  | 20,23     | 15,13    | 15,0 | 1004,51   | 12,80     | 15,13     | 20,38    | 17,94   | 3,5    | 0,00           | 0,0          |
| 2016-07-30 15:30 | 163          | 44        | 92       | 2,6  | 20,23     | 14,73    | 16,8 | 1004,51   | 12,93     | 13,72     | 20,38    | 17,78   | 3,9    | 1,80           | 1,8          |
| 2016-07-30 16:00 | 129          | 44        | 95       | 3,3  | 20,23     | 14,43    | 17,4 | 1004,51   | 13,14     | 12,03     | 20,38    | 17,73   | 4,5    | 2,40           | 2,4          |
| 2016-07-30 16:30 | 136          | 44        | 96       | 0,0  | 20,13     | 14,23    | 17,4 | 1004,51   | 13,11     | 14,23     | 20,28    | 17,61   | 4,1    | 0,60           | 2,4          |
| 2016-07-30 17:00 | 129          | 44        | 96       | 1,8  | 20,13     | 14,73    | 17,4 | 1004,51   | 13,61     | 14,73     | 20,28    | 18,11   | 3,5    | 0,00           | 2,4          |
| 2016-07-30 17:30 | 113          | 44        | 93       | 0,0  | 20,13     | 15,13    | 17,4 | 1003,51   | 13,50     | 15,13     | 20,28    | 18,26   | 3,0    | 0,00           | 2,4          |

| Datum            | Vindriktning | Fukt inne | Fukt ute | Vind | Temp inne | Temp ute | Regn | Luftryck | Daggpunkt | Kyleffekt | Vix inne | Vix ute | Vindby | Korr luftryck | Nederb./dygn |
|------------------|--------------|-----------|----------|------|-----------|----------|------|----------|-----------|-----------|----------|---------|--------|---------------|--------------|
|                  | °            | Rh%       | Rh%      | m/s  | °C        | °C       | mm   | Mbar     | °C        | °C        | °C       | °C      | m/s    |               | mm           |
| 2016-07-30 18:00 | 133          | 44        | 89       | 2,8  | 20,23     | 16,03    | 17,4 | 1003,51  | 13,69     | 14,47     | 20,38    | 18,84   | 4,1    | 0,00          | 2,4          |
| 2016-07-30 18:30 | 126          | 44        | 83       | 3,3  | 20,23     | 16,43    | 17,4 | 1003,51  | 12,97     | 14,29     | 20,38    | 18,78   | 4,5    | 0,00          | 2,4          |
| 2016-07-30 19:00 | 124          | 44        | 86       | 2,2  | 20,23     | 16,13    | 17,4 | 1003,51  | 13,24     | 16,13     | 20,38    | 18,71   | 4,3    | 0,00          | 2,4          |
| 2016-07-30 19:30 | 101          | 44        | 87       | 0,0  | 20,23     | 16,13    | 17,4 | 1003,51  | 13,42     | 16,13     | 20,38    | 18,78   | 3,1    | 0,00          | 2,4          |
| 2016-07-30 20:00 | 98           | 44        | 86       | 0,0  | 20,23     | 16,23    | 17,4 | 1002,51  | 13,34     | 16,23     | 20,38    | 18,81   | 3,3    | 0,00          | 2,4          |
| 2016-07-30 20:30 | 80           | 44        | 87       | 0,0  | 20,23     | 15,93    | 17,4 | 1002,51  | 13,23     | 15,93     | 20,38    | 18,58   | 1,2    | 0,00          | 2,4          |
| 2016-07-30 21:00 | 86           | 44        | 88       | 0,0  | 20,23     | 15,63    | 17,4 | 1002,51  | 13,12     | 15,63     | 20,38    | 18,36   | 1,2    | 0,00          | 2,4          |
| 2016-07-30 21:30 | 87           | 44        | 91       | 0,0  | 20,23     | 15,23    | 17,4 | 1002,51  | 13,25     | 15,23     | 20,38    | 18,20   | 0,0    | 0,00          | 2,4          |
| 2016-07-30 22:00 | 87           | 44        | 93       | 0,0  | 20,23     | 14,73    | 17,4 | 1002,51  | 13,10     | 14,73     | 20,38    | 17,86   | 0,0    | 0,00          | 2,4          |
| 2016-07-30 22:30 | 94           | 44        | 94       | 0,0  | 20,23     | 13,83    | 27,0 | 1002,51  | 12,38     | 13,83     | 20,38    | 17,04   | 3,1    | 9,59          | 12,0         |
| 2016-07-30 23:00 | 148          | 44        | 99       | 1,8  | 20,23     | 13,43    | 27,0 | 1002,51  | 12,80     | 13,43     | 20,38    | 17,07   | 3,1    | 9,59          | 12,0         |
| 2016-07-30 23:30 | 337          | 44        | 99       | 1,4  | 20,13     | 12,42    | 28,8 | 1002,51  | 11,81     | 12,42     | 20,28    | 16,07   | 3,0    | 1,80          | 13,8         |
| 2016-07-31 00:00 | 328          | 44        | 100      | 0,0  | 20,13     | 12,22    | 28,8 | 1002,51  | 11,76     | 12,22     | 20,28    | 15,95   | 2,2    | 1,80          | 0,0          |
| 2016-07-31 00:30 | 331          | 44        | 99       | 0,0  | 20,13     | 11,82    | 30,6 | 1002,51  | 11,21     | 11,82     | 20,28    | 15,47   | 1,8    | 1,80          | 1,8          |
| 2016-07-31 01:00 | 338          | 44        | 100      | 0,0  | 20,13     | 12,12    | 32,4 | 1002,51  | 11,66     | 12,12     | 20,28    | 15,85   | 1,4    | 3,60          | 3,6          |
| 2016-07-31 01:30 | 28           | 44        | 100      | 0,0  | 20,03     | 11,82    | 32,4 | 1002,51  | 11,36     | 11,82     | 20,18    | 15,55   | 1,6    | 1,20          | 3,6          |
| 2016-07-31 02:00 | 28           | 44        | 100      | 0,0  | 20,03     | 12,02    | 32,4 | 1002,51  | 11,56     | 12,02     | 20,18    | 15,75   | 0,0    | 0,00          | 3,6          |
| 2016-07-31 02:30 | 123          | 44        | 100      | 0,0  | 20,03     | 12,02    | 32,4 | 1002,51  | 11,56     | 12,02     | 20,18    | 15,75   | 2,0    | 0,00          | 3,6          |
| 2016-07-31 03:00 | 351          | 44        | 100      | 0,0  | 20,03     | 11,62    | 33,6 | 1007,51  | 11,16     | 11,62     | 20,18    | 15,35   | 1,6    | 1,20          | 4,8          |
| 2016-07-31 03:30 | 329          | 44        | 100      | 0,0  | 20,03     | 11,32    | 33,6 | 1001,51  | 10,87     | 11,32     | 20,18    | 15,05   | 1,2    | 1,20          | 4,8          |
| 2016-07-31 04:00 | 305          | 44        | 100      | 0,0  | 20,03     | 10,92    | 33,6 | 1001,51  | 10,47     | 10,92     | 20,18    | 14,65   | 0,0    | 0,00          | 4,8          |
| 2016-07-31 04:30 | 330          | 44        | 100      | 0,0  | 20,03     | 10,42    | 33,6 | 1005,51  | 9,97      | 10,42     | 20,18    | 14,15   | 0,0    | 0,00          | 4,8          |
| 2016-07-31 05:00 | 345          | 44        | 100      | 0,0  | 19,93     | 10,92    | 33,6 | 1001,51  | 10,47     | 10,92     | 20,08    | 14,65   | 0,0    | 0,00          | 4,8          |
| 2016-07-31 05:30 | 351          | 44        | 100      | 0,0  | 19,93     | 11,12    | 33,6 | 1001,51  | 10,67     | 11,12     | 20,08    | 14,85   | 0,0    | 0,00          | 4,8          |
| 2016-07-31 06:00 | 351          | 44        | 100      | 0,0  | 19,93     | 11,42    | 33,6 | 1001,51  | 10,97     | 11,42     | 20,08    | 15,15   | 0,0    | 0,00          | 4,8          |
| 2016-07-31 06:30 | 310          | 44        | 100      | 0,0  | 19,93     | 11,62    | 33,6 | 1001,51  | 11,16     | 11,62     | 20,08    | 15,35   | 1,2    | 0,00          | 4,8          |
| 2016-07-31 07:00 | 332          | 44        | 100      | 0,0  | 19,93     | 11,82    | 33,6 | 1000,51  | 11,36     | 11,82     | 20,08    | 15,55   | 2,0    | 0,00          | 4,8          |
| 2016-07-31 07:30 | 335          | 44        | 100      | 0,0  | 19,93     | 12,12    | 33,6 | 1001,51  | 11,66     | 12,12     | 20,08    | 15,85   | 1,4    | 0,00          | 4,8          |
| 2016-07-31 08:00 | 8            | 44        | 100      | 0,0  | 19,93     | 12,52    | 33,6 | 1001,51  | 12,06     | 12,52     | 20,08    | 16,25   | 1,2    | 0,00          | 4,8          |
| 2016-07-31 08:30 | 152          | 44        | 100      | 1,2  | 19,83     | 12,52    | 33,6 | 1000,51  | 12,06     | 12,52     | 19,98    | 16,25   | 2,6    | 0,00          | 4,8          |
| 2016-07-31 09:00 | 157          | 44        | 100      | 0,0  | 19,83     | 12,42    | 33,6 | 1001,51  | 11,96     | 12,42     | 19,98    | 16,15   | 2,2    | 0,00          | 4,8          |
| 2016-07-31 09:30 | 325          | 44        | 97       | 1,2  | 19,83     | 12,12    | 33,6 | 1001,51  | 11,19     | 12,12     | 19,98    | 15,59   | 3,3    | 0,00          | 4,8          |
| 2016-07-31 10:00 | 315          | 44        | 97       | 0,0  | 19,83     | 12,22    | 33,6 | 1001,51  | 11,29     | 12,22     | 19,98    | 15,70   | 2,8    | 0,00          | 4,8          |
| 2016-07-31 10:30 | 164          | 44        | 97       | 0,0  | 19,83     | 12,22    | 33,6 | 1001,51  | 11,29     | 12,22     | 19,98    | 15,70   | 2,0    | 0,00          | 4,8          |
| 2016-07-31 11:00 | 311          | 44        | 97       | 0,0  | 19,83     | 12,02    | 33,6 | 1001,51  | 11,09     | 12,02     | 19,98    | 15,49   | 2,0    | 0,00          | 4,8          |
| 2016-07-31 11:30 | 325          | 44        | 96       | 1,4  | 19,83     | 11,82    | 33,6 | 1001,51  | 10,73     | 11,82     | 19,98    | 15,21   | 3,3    | 0,00          | 4,8          |
| 2016-07-31 12:00 | 305          | 44        | 96       | 1,4  | 19,73     | 11,72    | 33,6 | 1001,51  | 10,63     | 11,72     | 19,88    | 15,11   | 2,8    | 0,00          | 4,8          |
| 2016-07-31 12:30 | 292          | 44        | 98       | 1,4  | 19,73     | 11,92    | 34,2 | 1001,51  | 11,15     | 11,92     | 19,88    | 15,48   | 3,1    | 0,60          | 5,4          |
| 2016-07-31 13:00 | 331          | 44        | 97       | 1,8  | 19,73     | 11,72    | 34,2 | 1002,51  | 10,79     | 11,72     | 19,88    | 15,19   | 5,4    | 0,60          | 5,4          |
| 2016-07-31 13:30 | 330          | 44        | 96       | 2,6  | 19,73     | 11,92    | 34,2 | 1002,51  | 10,83     | 10,77     | 19,88    | 15,31   | 5,0    | 0,00          | 5,4          |
| 2016-07-31 14:00 | 326          | 44        | 94       | 2,4  | 19,63     | 11,82    | 34,2 | 1002,51  | 10,40     | 10,66     | 19,78    | 15,04   | 5,4    | 0,00          | 5,4          |
| 2016-07-31 14:30 | 304          | 44        | 95       | 1,2  | 19,63     | 11,92    | 34,2 | 1002,51  | 10,67     | 11,92     | 19,78    | 15,23   | 5,2    | 0,00          | 5,4          |
| 2016-07-31 15:00 | 312          | 44        | 94       | 2,6  | 19,63     | 12,72    | 34,2 | 1002,51  | 11,29     | 11,61     | 19,78    | 15,94   | 3,9    | 0,00          | 5,4          |
| 2016-07-31 15:30 | 314          | 44        | 90       | 0,0  | 19,63     | 12,72    | 34,2 | 1002,51  | 10,62     | 12,72     | 19,78    | 15,62   | 4,3    | 0,00          | 5,4          |
| 2016-07-31 16:00 | 318          | 44        | 90       | 0,0  | 19,63     | 13,53    | 34,2 | 1002,51  | 11,41     | 13,53     | 19,78    | 16,42   | 4,7    | 0,00          | 5,4          |
| 2016-07-31 16:30 | 295          | 44        | 86       | 0,0  | 19,63     | 13,43    | 34,2 | 1002,51  | 10,60     | 13,43     | 19,78    | 16,00   | 3,1    | 0,00          | 5,4          |

| Datum            | Vindriktning | Fukt inne | Fukt ute | Vind | Temp inne | Temp ute | Regn | Lufttryck | Daggpunkt | Kyleffekt | Vix inne | Vix ute | Vindby | Korr lufttryck | Nederb./dygn |
|------------------|--------------|-----------|----------|------|-----------|----------|------|-----------|-----------|-----------|----------|---------|--------|----------------|--------------|
|                  | °            | Rh%       | Rh%      | m/s  | °C        | °C       | mm   | Mbar      | °C        | °C        | °C       | °C      | m/s    |                | mm           |
| 2016-07-31 17:00 | 299          | 44        | 85       | 0,0  | 19,63     | 13,33    | 34,2 | 1002,51   | 10,32     | 13,33     | 19,78    | 15,83   | 3,3    | 0,00           | 5,4          |
| 2016-07-31 17:30 | 312          | 44        | 83       | 0,0  | 19,63     | 13,43    | 34,2 | 1002,51   | 10,05     | 13,43     | 19,78    | 15,78   | 2,8    | 0,00           | 5,4          |
| 2016-07-31 18:00 | 305          | 44        | 83       | 1,2  | 19,63     | 13,33    | 36,0 | 1002,51   | 9,95      | 13,33     | 19,78    | 15,68   | 4,7    | 1,80           | 7,2          |
| 2016-07-31 18:30 | 311          | 44        | 82       | 1,2  | 19,63     | 13,23    | 36,0 | 1002,51   | 9,66      | 13,23     | 19,78    | 15,50   | 6,0    | 1,80           | 7,2          |
| 2016-07-31 19:00 | 321          | 44        | 78       | 1,2  | 19,63     | 13,02    | 36,0 | 1002,51   | 8,70      | 13,02     | 19,78    | 15,01   | 4,3    | 0,00           | 7,2          |
| 2016-07-31 19:30 | 284          | 44        | 81       | 1,2  | 19,63     | 12,62    | 36,0 | 1003,51   | 8,89      | 12,62     | 19,78    | 14,83   | 3,7    | 0,00           | 7,2          |
| 2016-07-31 20:00 | 304          | 44        | 84       | 0,0  | 19,63     | 12,12    | 36,0 | 1003,51   | 8,96      | 12,12     | 19,78    | 14,55   | 4,1    | 0,00           | 7,2          |
| 2016-07-31 20:30 | 304          | 43        | 86       | 0,0  | 19,63     | 11,82    | 36,0 | 1003,51   | 9,03      | 11,82     | 19,73    | 14,40   | 3,7    | 0,00           | 7,2          |
| 2016-07-31 21:00 | 298          | 43        | 88       | 0,0  | 19,63     | 11,42    | 36,0 | 1003,51   | 8,99      | 11,42     | 19,73    | 14,16   | 1,8    | 0,00           | 7,2          |
| 2016-07-31 21:30 | 328          | 43        | 89       | 0,0  | 19,63     | 11,02    | 36,0 | 1003,51   | 8,77      | 11,02     | 19,73    | 13,84   | 1,6    | 0,00           | 7,2          |
| 2016-07-31 22:00 | 327          | 43        | 91       | 0,0  | 19,63     | 10,92    | 36,0 | 1003,51   | 9,01      | 10,92     | 19,73    | 13,90   | 0,0    | 0,00           | 7,2          |
| 2016-07-31 22:30 | 328          | 43        | 92       | 0,0  | 19,63     | 10,82    | 36,0 | 1004,51   | 9,08      | 10,82     | 19,73    | 13,88   | 0,0    | 0,00           | 7,2          |
| 2016-07-31 23:00 | 328          | 43        | 94       | 0,0  | 19,63     | 10,72    | 36,0 | 1004,51   | 9,31      | 10,72     | 19,73    | 13,94   | 0,0    | 0,00           | 7,2          |
| 2016-07-31 23:30 | 329          | 43        | 95       | 0,0  | 19,63     | 10,32    | 36,0 | 1004,51   | 9,08      | 10,32     | 19,73    | 13,62   | 0,0    | 0,00           | 7,2          |
| 2016-08-01 00:00 | 327          | 43        | 95       | 0,0  | 19,63     | 9,92     | 36,0 | 1004,51   | 8,68      | 9,92      | 19,73    | 13,22   | 0,0    | 0,00           | 0,0          |
| 2016-08-01 00:30 | 328          | 43        | 95       | 0,0  | 19,63     | 9,52     | 36,0 | 1004,51   | 8,29      | 9,52      | 19,73    | 12,82   | 0,0    | 0,00           | 0,0          |
| 2016-08-01 01:00 | 328          | 43        | 96       | 0,0  | 19,63     | 8,72     | 36,0 | 1004,51   | 7,65      | 8,72      | 19,73    | 12,11   | 0,0    | 0,00           | 0,0          |
| 2016-08-01 01:30 | 328          | 43        | 96       | 0,0  | 19,63     | 8,62     | 36,0 | 1004,51   | 7,55      | 8,62      | 19,73    | 12,01   | 0,0    | 0,00           | 0,0          |
| 2016-08-01 02:00 | 327          | 43        | 96       | 0,0  | 19,63     | 7,72     | 36,0 | 1004,51   | 6,66      | 7,72      | 19,73    | 11,11   | 0,0    | 0,00           | 0,0          |
| 2016-08-01 02:30 | 327          | 43        | 97       | 0,0  | 19,63     | 7,32     | 36,0 | 1004,51   | 6,42      | 7,32      | 19,73    | 10,79   | 0,0    | 0,00           | 0,0          |
| 2016-08-01 03:00 | 328          | 43        | 97       | 0,0  | 19,63     | 6,82     | 36,0 | 1004,51   | 5,92      | 6,82      | 19,73    | 10,29   | 0,0    | 0,00           | 0,0          |
| 2016-08-01 03:30 | 329          | 43        | 98       | 0,0  | 19,53     | 6,52     | 36,0 | 1004,51   | 5,78      | 6,52      | 19,63    | 10,08   | 0,0    | 0,00           | 0,0          |
| 2016-08-01 04:00 | 327          | 43        | 99       | 0,0  | 19,53     | 6,62     | 36,0 | 1004,51   | 6,03      | 6,62      | 19,63    | 10,26   | 0,0    | 0,00           | 0,0          |
| 2016-08-01 04:30 | 327          | 43        | 100      | 0,0  | 19,53     | 6,92     | 36,0 | 1004,51   | 6,48      | 6,92      | 19,63    | 10,65   | 0,0    | 0,00           | 0,0          |
| 2016-08-01 05:00 | 328          | 43        | 100      | 0,0  | 19,53     | 7,42     | 36,0 | 1004,51   | 6,98      | 7,42      | 19,63    | 11,15   | 0,0    | 0,00           | 0,0          |
| 2016-08-01 05:30 | 328          | 43        | 100      | 0,0  | 19,53     | 7,42     | 36,0 | 1004,51   | 6,98      | 7,42      | 19,63    | 11,15   | 0,0    | 0,00           | 0,0          |
| 2016-08-01 06:00 | 329          | 43        | 100      | 0,0  | 19,53     | 7,92     | 36,0 | 1004,51   | 7,47      | 7,92      | 19,63    | 11,65   | 0,0    | 0,00           | 0,0          |
| 2016-08-01 06:30 | 327          | 43        | 100      | 0,0  | 19,53     | 9,52     | 36,0 | 1004,51   | 9,07      | 9,52      | 19,63    | 13,25   | 0,0    | 0,00           | 0,0          |
| 2016-08-01 07:00 | 327          | 43        | 99       | 0,0  | 19,53     | 10,42    | 36,0 | 1004,51   | 9,81      | 10,42     | 19,63    | 14,07   | 0,0    | 0,00           | 0,0          |
| 2016-08-01 07:30 | 141          | 43        | 95       | 1,2  | 19,53     | 12,42    | 36,0 | 1004,51   | 11,16     | 12,42     | 19,63    | 15,73   | 1,8    | 0,00           | 0,0          |
| 2016-08-01 08:00 | 144          | 43        | 88       | 0,0  | 19,53     | 12,42    | 36,0 | 1004,51   | 9,97      | 12,42     | 19,63    | 15,16   | 1,6    | 0,00           | 0,0          |
| 2016-08-01 08:30 | 144          | 43        | 85       | 0,0  | 19,63     | 12,72    | 36,0 | 1004,51   | 9,73      | 12,72     | 19,73    | 15,23   | 1,2    | 0,00           | 0,0          |
| 2016-08-01 09:00 | 120          | 43        | 76       | 0,0  | 19,63     | 13,33    | 36,0 | 1004,51   | 8,59      | 13,33     | 19,73    | 15,17   | 1,6    | 0,00           | 0,0          |
| 2016-08-01 09:30 | 125          | 43        | 76       | 1,4  | 19,63     | 14,23    | 36,0 | 1004,51   | 9,46      | 14,23     | 19,73    | 16,07   | 2,4    | 0,00           | 0,0          |
| 2016-08-01 10:00 | 157          | 43        | 74       | 0,0  | 19,63     | 14,43    | 36,0 | 1004,51   | 9,24      | 14,43     | 19,73    | 16,14   | 2,4    | 0,00           | 0,0          |
| 2016-08-01 10:30 | 153          | 43        | 73       | 0,0  | 19,63     | 14,63    | 36,0 | 1004,51   | 9,22      | 14,63     | 19,73    | 16,27   | 2,6    | 0,00           | 0,0          |
| 2016-08-01 11:00 | 152          | 43        | 73       | 0,0  | 19,63     | 14,63    | 36,0 | 1004,51   | 9,22      | 14,63     | 19,73    | 16,27   | 2,2    | 0,00           | 0,0          |
| 2016-08-01 11:30 | 164          | 43        | 80       | 0,0  | 19,63     | 12,72    | 36,0 | 1004,51   | 8,80      | 12,72     | 19,73    | 14,86   | 1,8    | 0,00           | 0,0          |
| 2016-08-01 12:00 | 156          | 43        | 86       | 0,0  | 19,63     | 12,22    | 37,8 | 1004,51   | 9,42      | 12,22     | 19,73    | 14,80   | 1,2    | 1,80           | 1,8          |
| 2016-08-01 12:30 | 351          | 43        | 96       | 0,0  | 19,63     | 12,42    | 39,0 | 1004,51   | 11,33     | 12,42     | 19,73    | 15,81   | 1,8    | 3,00           | 3,0          |
| 2016-08-01 13:00 | 124          | 43        | 83       | 1,6  | 19,63     | 14,03    | 39,0 | 1004,51   | 10,63     | 14,03     | 19,73    | 16,38   | 2,4    | 1,20           | 3,0          |
| 2016-08-01 13:30 | 113          | 43        | 82       | 2,4  | 19,63     | 14,63    | 39,0 | 1004,51   | 11,03     | 13,62     | 19,73    | 16,90   | 3,1    | 0,00           | 3,0          |
| 2016-08-01 14:00 | 133          | 43        | 81       | 0,0  | 19,63     | 14,43    | 39,0 | 1004,51   | 10,64     | 14,43     | 19,73    | 16,63   | 3,0    | 0,00           | 3,0          |
| 2016-08-01 14:30 | 65           | 43        | 74       | 0,0  | 19,73     | 15,63    | 39,0 | 1003,51   | 10,39     | 15,63     | 19,83    | 17,34   | 2,2    | 0,00           | 3,0          |
| 2016-08-01 15:00 | 154          | 43        | 72       | 1,2  | 19,73     | 15,53    | 39,0 | 1004,51   | 9,87      | 15,53     | 19,83    | 17,10   | 3,9    | 0,00           | 3,0          |
| 2016-08-01 15:30 | 155          | 43        | 74       | 0,0  | 19,73     | 15,63    | 39,0 | 1003,51   | 10,39     | 15,63     | 19,83    | 17,34   | 2,2    | 0,00           | 3,0          |

| Datum            | Vindriktning | Fukt inne | Fukt ute | Vind | Temp inne | Temp ute | Regn | Luftryck | Daggpunkt | Kyleffekt | Vix inne | Vix ute | Vindby | Korr luftryck | Nederb./dygn |
|------------------|--------------|-----------|----------|------|-----------|----------|------|----------|-----------|-----------|----------|---------|--------|---------------|--------------|
|                  | °            | Rh%       | Rh%      | m/s  | °C        | °C       | mm   | Mbar     | °C        | °C        | °C       | °C      | m/s    |               | mm           |
| 2016-08-01 16:00 | 151          | 43        | 73       | 0,0  | 19,73     | 15,43    | 39,0 | 1003,51  | 9,98      | 15,43     | 19,83    | 17,07   | 1,8    | 0,00          | 3,0          |
| 2016-08-01 16:30 | 147          | 43        | 76       | 0,0  | 19,73     | 14,83    | 39,0 | 1003,51  | 10,03     | 14,83     | 19,83    | 16,67   | 1,4    | 0,00          | 3,0          |
| 2016-08-01 17:00 | 154          | 43        | 78       | 0,0  | 19,73     | 14,73    | 39,0 | 1003,51  | 10,34     | 14,73     | 19,83    | 16,71   | 1,8    | 0,00          | 3,0          |
| 2016-08-01 17:30 | 154          | 43        | 81       | 0,0  | 19,73     | 14,03    | 39,0 | 1003,51  | 10,25     | 14,03     | 19,83    | 16,23   | 0,0    | 0,00          | 3,0          |
| 2016-08-01 18:00 | 145          | 43        | 87       | 0,0  | 19,73     | 13,93    | 39,0 | 1003,51  | 11,27     | 13,93     | 19,83    | 16,58   | 1,4    | 0,00          | 3,0          |
| 2016-08-01 18:30 | 146          | 43        | 87       | 0,0  | 19,73     | 14,43    | 39,0 | 1003,51  | 11,76     | 14,43     | 19,83    | 17,08   | 1,4    | 0,00          | 3,0          |
| 2016-08-01 19:00 | 98           | 44        | 77       | 0,0  | 19,83     | 14,93    | 39,0 | 1003,51  | 10,33     | 14,93     | 19,98    | 16,84   | 2,6    | 0,00          | 3,0          |
| 2016-08-01 19:30 | 108          | 44        | 73       | 1,2  | 19,93     | 15,63    | 39,0 | 1003,51  | 10,18     | 15,63     | 20,08    | 17,27   | 2,2    | 0,00          | 3,0          |
| 2016-08-01 20:00 | 121          | 44        | 68       | 1,8  | 19,93     | 15,23    | 39,0 | 1003,51  | 8,69      | 15,23     | 20,08    | 16,54   | 2,8    | 0,00          | 3,0          |
| 2016-08-01 20:30 | 116          | 44        | 70       | 0,0  | 19,93     | 15,13    | 39,0 | 1003,51  | 9,05      | 15,13     | 20,08    | 16,57   | 3,1    | 0,00          | 3,0          |
| 2016-08-01 21:00 | 119          | 43        | 77       | 0,0  | 19,93     | 13,83    | 39,0 | 1003,51  | 9,27      | 13,83     | 20,03    | 15,74   | 0,0    | 0,00          | 3,0          |
| 2016-08-01 21:30 | 118          | 43        | 81       | 0,0  | 19,83     | 13,02    | 39,0 | 1003,51  | 9,28      | 13,02     | 19,93    | 15,23   | 0,0    | 0,00          | 3,0          |
| 2016-08-01 22:00 | 323          | 43        | 84       | 0,0  | 19,83     | 12,62    | 39,0 | 1003,51  | 9,45      | 12,62     | 19,93    | 15,05   | 1,8    | 0,00          | 3,0          |
| 2016-08-01 22:30 | 122          | 43        | 78       | 0,0  | 19,83     | 11,42    | 39,0 | 1003,51  | 7,15      | 11,42     | 19,93    | 13,41   | 5,4    | 0,00          | 3,0          |
| 2016-08-01 23:00 | 131          | 43        | 83       | 0,0  | 19,83     | 10,92    | 39,0 | 1003,51  | 7,61      | 10,92     | 19,93    | 13,27   | 2,6    | 0,00          | 3,0          |
| 2016-08-01 23:30 | 138          | 43        | 86       | 0,0  | 19,83     | 10,32    | 39,0 | 1003,51  | 7,56      | 10,32     | 19,93    | 12,90   | 0,0    | 0,00          | 3,0          |
| 2016-08-02 00:00 | 138          | 43        | 89       | 0,0  | 19,73     | 9,62     | 39,0 | 1003,51  | 7,40      | 9,62      | 19,83    | 12,44   | 0,0    | 0,00          | 0,0          |
| 2016-08-02 00:30 | 131          | 43        | 89       | 0,0  | 19,73     | 9,42     | 39,0 | 1003,51  | 7,20      | 9,42      | 19,83    | 12,24   | 0,0    | 0,00          | 0,0          |
| 2016-08-02 01:00 | 138          | 43        | 91       | 0,0  | 19,73     | 9,02     | 39,0 | 1003,51  | 7,14      | 9,02      | 19,83    | 11,99   | 0,0    | 0,00          | 0,0          |
| 2016-08-02 01:30 | 133          | 43        | 91       | 0,0  | 19,73     | 8,32     | 39,0 | 1003,51  | 6,45      | 8,32      | 19,83    | 11,29   | 0,0    | 0,00          | 0,0          |
| 2016-08-02 02:00 | 138          | 43        | 93       | 0,0  | 19,73     | 7,72     | 39,0 | 1003,51  | 6,19      | 7,72      | 19,83    | 10,86   | 0,0    | 0,00          | 0,0          |
| 2016-08-02 02:30 | 139          | 43        | 97       | 0,0  | 19,73     | 8,02     | 39,0 | 1003,51  | 7,12      | 8,02      | 19,83    | 11,49   | 1,2    | 0,00          | 0,0          |
| 2016-08-02 03:00 | 338          | 43        | 98       | 0,0  | 19,63     | 8,92     | 39,0 | 1003,51  | 8,17      | 8,92      | 19,73    | 12,48   | 2,0    | 0,00          | 0,0          |
| 2016-08-02 03:30 | 339          | 43        | 98       | 0,0  | 19,63     | 8,92     | 39,0 | 1003,51  | 8,17      | 8,92      | 19,73    | 12,48   | 0,0    | 0,00          | 0,0          |
| 2016-08-02 04:00 | 351          | 43        | 97       | 0,0  | 19,63     | 7,92     | 39,0 | 1003,51  | 7,02      | 7,92      | 19,73    | 11,39   | 1,2    | 0,00          | 0,0          |
| 2016-08-02 04:30 | 351          | 43        | 97       | 0,0  | 19,63     | 7,82     | 39,0 | 1003,51  | 6,92      | 7,82      | 19,73    | 11,29   | 0,0    | 0,00          | 0,0          |
| 2016-08-02 05:00 | 351          | 43        | 98       | 0,0  | 19,63     | 8,02     | 39,0 | 1003,51  | 7,27      | 8,02      | 19,73    | 11,58   | 0,0    | 0,00          | 0,0          |
| 2016-08-02 05:30 | 351          | 43        | 99       | 0,0  | 19,63     | 8,32     | 39,0 | 1003,51  | 7,72      | 8,32      | 19,73    | 11,96   | 0,0    | 0,00          | 0,0          |
| 2016-08-02 06:00 | 351          | 43        | 99       | 0,0  | 19,63     | 8,52     | 39,0 | 1003,51  | 7,92      | 8,52      | 19,73    | 12,16   | 1,2    | 0,00          | 0,0          |
| 2016-08-02 06:30 | 351          | 43        | 100      | 0,0  | 19,63     | 8,92     | 39,0 | 1003,51  | 8,47      | 8,92      | 19,73    | 12,65   | 1,2    | 0,00          | 0,0          |
| 2016-08-02 07:00 | 351          | 43        | 100      | 0,0  | 19,63     | 9,32     | 39,0 | 1003,51  | 8,87      | 9,32      | 19,73    | 13,05   | 0,0    | 0,00          | 0,0          |
| 2016-08-02 07:30 | 351          | 43        | 100      | 0,0  | 19,63     | 9,82     | 39,0 | 1003,51  | 9,37      | 9,82      | 19,73    | 13,55   | 0,0    | 0,00          | 0,0          |
| 2016-08-02 08:00 | 351          | 43        | 100      | 0,0  | 19,63     | 10,32    | 39,0 | 1003,51  | 9,87      | 10,32     | 19,73    | 14,05   | 0,0    | 0,00          | 0,0          |
| 2016-08-02 08:30 | 351          | 43        | 99       | 0,0  | 19,63     | 10,32    | 39,0 | 1003,51  | 9,71      | 10,32     | 19,73    | 13,97   | 1,2    | 0,00          | 0,0          |
| 2016-08-02 09:00 | 356          | 43        | 98       | 0,0  | 19,63     | 11,12    | 39,0 | 1003,51  | 10,35     | 11,12     | 19,73    | 14,68   | 1,4    | 0,00          | 0,0          |
| 2016-08-02 09:30 | 114          | 43        | 97       | 2,0  | 19,63     | 12,12    | 39,0 | 1003,51  | 11,19     | 12,12     | 19,73    | 15,59   | 2,2    | 0,00          | 0,0          |
| 2016-08-02 10:00 | 121          | 43        | 92       | 0,0  | 19,63     | 12,92    | 39,0 | 1003,51  | 11,16     | 12,92     | 19,73    | 15,98   | 2,2    | 0,00          | 0,0          |
| 2016-08-02 10:30 | 150          | 43        | 85       | 0,0  | 19,63     | 13,63    | 39,0 | 1003,51  | 10,61     | 13,63     | 19,73    | 16,13   | 3,0    | 0,00          | 0,0          |
| 2016-08-02 11:00 | 161          | 43        | 80       | 0,0  | 19,63     | 13,93    | 39,0 | 1003,51  | 9,96      | 13,93     | 19,73    | 16,06   | 3,5    | 0,00          | 0,0          |
| 2016-08-02 11:30 | 147          | 43        | 76       | 0,0  | 19,63     | 14,63    | 39,0 | 1003,51  | 9,84      | 14,63     | 19,73    | 16,47   | 2,8    | 0,00          | 0,0          |
| 2016-08-02 12:00 | 162          | 43        | 76       | 0,0  | 19,63     | 14,73    | 39,0 | 1003,51  | 9,94      | 14,73     | 19,73    | 16,57   | 3,0    | 0,00          | 0,0          |
| 2016-08-02 12:30 | 118          | 43        | 78       | 0,0  | 19,63     | 14,73    | 39,0 | 1003,51  | 10,34     | 14,73     | 19,73    | 16,71   | 3,5    | 0,00          | 0,0          |
| 2016-08-02 13:00 | 155          | 43        | 71       | 1,2  | 19,63     | 16,13    | 39,0 | 1003,51  | 10,22     | 16,13     | 19,73    | 17,64   | 3,5    | 0,00          | 0,0          |
| 2016-08-02 13:30 | 138          | 43        | 69       | 0,0  | 19,63     | 15,63    | 39,0 | 1003,51  | 9,30      | 15,63     | 19,73    | 17,01   | 3,5    | 0,00          | 0,0          |
| 2016-08-02 14:00 | 135          | 43        | 76       | 0,0  | 19,63     | 14,73    | 39,6 | 1003,51  | 9,94      | 14,73     | 19,73    | 16,57   | 1,2    | 0,60          | 0,6          |
| 2016-08-02 14:30 | 114          | 43        | 86       | 0,0  | 19,63     | 13,53    | 43,8 | 1003,51  | 10,70     | 13,53     | 19,73    | 16,10   | 2,4    | 4,80          | 4,8          |

| Datum            | Vindriktning | Fukt inne<br>Rh% | Fukt ute<br>Rh% | Vind<br>m/s | Temp inne<br>°C | Temp ute<br>°C | Regn<br>mm | Luftryck<br>Mbar | Daggpunkt<br>°C | Kyleffekt<br>°C | Vix inne<br>°C | Vix ute<br>°C | Vindby<br>m/s | Korr luftryck | Nederb./dygn<br>mm |
|------------------|--------------|------------------|-----------------|-------------|-----------------|----------------|------------|------------------|-----------------|-----------------|----------------|---------------|---------------|---------------|--------------------|
| 2016-08-02 15:00 | 123          | 43               | 88              | 0,0         | 19,63           | 13,93          | 43,8       | 1004,51          | 11,45           | 13,93           | 19,73          | 16,66         | 1,6           | 4,20          | 4,8                |
| 2016-08-02 15:30 | 316          | 43               | 85              | 0,0         | 19,63           | 13,63          | 43,8       | 1004,51          | 10,61           | 13,63           | 19,73          | 16,13         | 3,1           | 0,00          | 4,8                |
| 2016-08-02 16:00 | 324          | 43               | 86              | 0,0         | 19,63           | 13,02          | 43,8       | 1004,51          | 10,21           | 13,02           | 19,73          | 15,60         | 2,2           | 0,00          | 4,8                |
| 2016-08-02 16:30 | 108          | 43               | 88              | 0,0         | 19,63           | 14,03          | 43,8       | 1004,51          | 11,54           | 14,03           | 19,73          | 16,76         | 1,6           | 0,00          | 4,8                |
| 2016-08-02 17:00 | 148          | 43               | 78              | 0,0         | 19,63           | 14,83          | 43,8       | 1004,51          | 10,44           | 14,83           | 19,73          | 16,81         | 2,2           | 0,00          | 4,8                |
| 2016-08-02 17:30 | 145          | 43               | 78              | 0,0         | 19,63           | 14,53          | 43,8       | 1004,51          | 10,15           | 14,53           | 19,73          | 16,51         | 1,2           | 0,00          | 4,8                |
| 2016-08-02 18:00 | 126          | 43               | 83              | 1,8         | 19,63           | 14,03          | 43,8       | 1004,51          | 10,63           | 14,03           | 19,73          | 16,38         | 3,1           | 0,00          | 4,8                |
| 2016-08-02 18:30 | 119          | 43               | 86              | 1,4         | 19,63           | 13,83          | 43,8       | 1004,51          | 10,99           | 13,83           | 19,73          | 16,40         | 2,2           | 0,00          | 4,8                |
| 2016-08-02 19:00 | 116          | 43               | 89              | 0,0         | 19,63           | 14,73          | 43,8       | 1004,51          | 12,41           | 14,73           | 19,73          | 17,54         | 2,2           | 0,00          | 4,8                |
| 2016-08-02 19:30 | 129          | 43               | 87              | 0,0         | 19,63           | 13,63          | 46,2       | 1004,51          | 10,97           | 13,63           | 19,73          | 16,28         | 1,6           | 2,40          | 7,2                |
| 2016-08-02 20:00 | 124          | 43               | 88              | 0,0         | 19,63           | 13,73          | 46,2       | 1004,51          | 11,25           | 13,73           | 19,73          | 16,46         | 0,0           | 2,40          | 7,2                |
| 2016-08-02 20:30 | 116          | 43               | 87              | 0,0         | 19,63           | 14,53          | 46,2       | 1004,51          | 11,86           | 14,53           | 19,73          | 17,18         | 0,0           | 0,00          | 7,2                |
| 2016-08-02 21:00 | 117          | 44               | 85              | 0,0         | 19,63           | 13,53          | 46,2       | 1005,51          | 10,51           | 13,53           | 19,78          | 16,03         | 0,0           | 0,00          | 7,2                |
| 2016-08-02 21:30 | 114          | 43               | 86              | 0,0         | 19,63           | 12,32          | 46,2       | 1005,51          | 9,52            | 12,32           | 19,73          | 14,90         | 0,0           | 0,00          | 7,2                |
| 2016-08-02 22:00 | 122          | 43               | 88              | 0,0         | 19,63           | 11,62          | 46,2       | 1005,51          | 9,19            | 11,62           | 19,73          | 14,36         | 0,0           | 0,00          | 7,2                |
| 2016-08-02 22:30 | 328          | 43               | 89              | 0,0         | 19,63           | 11,02          | 46,2       | 1005,51          | 8,77            | 11,02           | 19,73          | 13,84         | 1,8           | 0,00          | 7,2                |
| 2016-08-02 23:00 | 306          | 43               | 88              | 0,0         | 19,53           | 10,32          | 46,2       | 1006,51          | 7,91            | 10,32           | 19,63          | 13,06         | 1,8           | 0,00          | 7,2                |
| 2016-08-02 23:30 | 320          | 43               | 88              | 0,0         | 19,53           | 9,92           | 46,2       | 1006,51          | 7,52            | 9,92            | 19,63          | 12,66         | 1,8           | 0,00          | 7,2                |
| 2016-08-03 00:00 | 321          | 43               | 89              | 0,0         | 19,53           | 9,52           | 46,2       | 1006,51          | 7,30            | 9,52            | 19,63          | 12,34         | 1,2           | 0,00          | 0,0                |
| 2016-08-03 00:30 | 320          | 44               | 90              | 0,0         | 19,53           | 8,92           | 46,2       | 1006,51          | 6,88            | 8,92            | 19,68          | 11,81         | 0,0           | 0,00          | 0,0                |
| 2016-08-03 01:00 | 321          | 44               | 91              | 0,0         | 19,53           | 8,32           | 46,2       | 1006,51          | 6,45            | 8,32            | 19,68          | 11,29         | 0,0           | 0,00          | 0,0                |
| 2016-08-03 01:30 | 322          | 44               | 90              | 0,0         | 19,53           | 7,52           | 46,2       | 1006,51          | 5,50            | 7,52            | 19,68          | 10,41         | 0,0           | 0,00          | 0,0                |
| 2016-08-03 02:00 | 320          | 43               | 94              | 0,0         | 19,43           | 7,32           | 46,2       | 1006,51          | 5,95            | 7,32            | 19,53          | 10,54         | 0,0           | 0,00          | 0,0                |
| 2016-08-03 02:30 | 320          | 43               | 94              | 0,0         | 19,43           | 7,22           | 46,2       | 1006,51          | 5,85            | 7,22            | 19,53          | 10,44         | 0,0           | 0,00          | 0,0                |
| 2016-08-03 03:00 | 322          | 43               | 94              | 0,0         | 19,43           | 7,02           | 46,2       | 1006,51          | 5,65            | 7,02            | 19,53          | 10,24         | 0,0           | 0,00          | 0,0                |
| 2016-08-03 03:30 | 320          | 43               | 94              | 0,0         | 19,43           | 6,82           | 46,2       | 1006,51          | 5,45            | 6,82            | 19,53          | 10,04         | 0,0           | 0,00          | 0,0                |
| 2016-08-03 04:00 | 321          | 43               | 95              | 0,0         | 19,43           | 7,22           | 46,2       | 1006,51          | 6,01            | 7,22            | 19,53          | 10,52         | 0,0           | 0,00          | 0,0                |
| 2016-08-03 04:30 | 198          | 43               | 96              | 0,0         | 19,43           | 7,32           | 46,2       | 1006,51          | 6,26            | 7,32            | 19,53          | 10,71         | 1,2           | 0,00          | 0,0                |
| 2016-08-03 05:00 | 192          | 43               | 96              | 0,0         | 19,33           | 7,72           | 46,2       | 1006,51          | 6,66            | 7,72            | 19,43          | 11,11         | 0,0           | 0,00          | 0,0                |
| 2016-08-03 05:30 | 191          | 43               | 96              | 0,0         | 19,33           | 7,92           | 46,2       | 1006,51          | 6,86            | 7,92            | 19,43          | 11,31         | 0,0           | 0,00          | 0,0                |
| 2016-08-03 06:00 | 200          | 43               | 97              | 0,0         | 19,33           | 8,12           | 46,2       | 1006,51          | 7,21            | 8,12            | 19,43          | 11,59         | 0,0           | 0,00          | 0,0                |
| 2016-08-03 06:30 | 189          | 43               | 97              | 0,0         | 19,33           | 8,52           | 46,2       | 1006,51          | 7,61            | 8,52            | 19,43          | 11,99         | 0,0           | 0,00          | 0,0                |
| 2016-08-03 07:00 | 192          | 43               | 97              | 0,0         | 19,33           | 8,72           | 46,2       | 1006,51          | 7,81            | 8,72            | 19,43          | 12,19         | 1,2           | 0,00          | 0,0                |
| 2016-08-03 07:30 | 155          | 43               | 98              | 0,0         | 19,43           | 9,12           | 46,2       | 1006,51          | 8,36            | 9,12            | 19,53          | 12,68         | 2,0           | 0,00          | 0,0                |
| 2016-08-03 08:00 | 153          | 43               | 98              | 0,0         | 19,43           | 9,72           | 46,2       | 1006,51          | 8,96            | 9,72            | 19,53          | 13,28         | 2,4           | 0,00          | 0,0                |
| 2016-08-03 08:30 | 164          | 43               | 97              | 0,0         | 19,43           | 10,12          | 46,2       | 1006,51          | 9,20            | 10,12           | 19,53          | 13,59         | 2,6           | 0,00          | 0,0                |
| 2016-08-03 09:00 | 169          | 43               | 97              | 0,0         | 19,53           | 10,72          | 46,2       | 1006,51          | 9,80            | 10,72           | 19,63          | 14,19         | 0,0           | 0,00          | 0,0                |
| 2016-08-03 09:30 | 319          | 43               | 93              | 0,0         | 19,53           | 11,12          | 46,2       | 1006,51          | 9,55            | 11,12           | 19,63          | 14,26         | 1,8           | 0,00          | 0,0                |
| 2016-08-03 10:00 | 335          | 43               | 93              | 1,6         | 19,53           | 11,82          | 46,2       | 1006,51          | 10,24           | 11,82           | 19,63          | 14,96         | 2,2           | 0,00          | 0,0                |
| 2016-08-03 10:30 | 320          | 43               | 88              | 0,0         | 19,53           | 12,12          | 46,2       | 1006,51          | 9,68            | 12,12           | 19,63          | 14,86         | 3,0           | 0,00          | 0,0                |
| 2016-08-03 11:00 | 320          | 43               | 85              | 0,0         | 19,53           | 12,02          | 46,2       | 1006,51          | 9,05            | 12,02           | 19,63          | 14,53         | 3,0           | 0,00          | 0,0                |
| 2016-08-03 11:30 | 318          | 43               | 83              | 0,0         | 19,53           | 12,32          | 46,2       | 1006,51          | 8,97            | 12,32           | 19,63          | 14,68         | 2,6           | 0,00          | 0,0                |
| 2016-08-03 12:00 | 251          | 43               | 80              | 0,0         | 19,53           | 13,23          | 46,2       | 1006,51          | 9,28            | 13,23           | 19,63          | 15,36         | 2,0           | 0,00          | 0,0                |
| 2016-08-03 12:30 | 321          | 43               | 76              | 0,0         | 19,53           | 13,73          | 46,2       | 1006,51          | 8,97            | 13,73           | 19,63          | 15,57         | 2,4           | 0,00          | 0,0                |
| 2016-08-03 13:00 | 279          | 43               | 73              | 0,0         | 19,53           | 14,63          | 46,2       | 1006,51          | 9,22            | 14,63           | 19,63          | 16,27         | 4,7           | 0,00          | 0,0                |
| 2016-08-03 13:30 | 144          | 43               | 77              | 1,4         | 19,53           | 14,03          | 46,2       | 1006,51          | 9,47            | 14,03           | 19,63          | 15,94         | 3,3           | 0,00          | 0,0                |

| Datum            | Vindriktning<br>° | Fukt inne<br>Rh% | Fukt ute<br>Rh% | Vind<br>m/s | Temp inne<br>°C | Temp ute<br>°C | Regn<br>mm | Luftryck<br>Mbar | Daggpunkt<br>°C | Kyleffekt<br>°C | Vix inne<br>°C | Vix ute<br>°C | Vindby<br>m/s | Korr luftryck | Nederb./dygn<br>mm |
|------------------|-------------------|------------------|-----------------|-------------|-----------------|----------------|------------|------------------|-----------------|-----------------|----------------|---------------|---------------|---------------|--------------------|
| 2016-08-03 14:00 | 155               | 43               | 78              | 0,0         | 19,53           | 15,53          | 46,2       | 1006,51          | 11,12           | 15,53           | 19,63          | 17,51         | 3,3           | 0,00          | 0,0                |
| 2016-08-03 14:30 | 146               | 43               | 68              | 2,4         | 19,53           | 16,63          | 46,2       | 1006,51          | 10,02           | 15,73           | 19,63          | 17,94         | 3,0           | 0,00          | 0,0                |
| 2016-08-03 15:00 | 319               | 43               | 67              | 0,0         | 19,53           | 15,53          | 46,2       | 1006,51          | 8,75            | 15,53           | 19,63          | 16,78         | 3,1           | 0,00          | 0,0                |
| 2016-08-03 15:30 | 320               | 43               | 65              | 1,4         | 19,53           | 15,33          | 46,2       | 1006,51          | 8,09            | 15,33           | 19,63          | 16,45         | 3,1           | 0,00          | 0,0                |
| 2016-08-03 16:00 | 300               | 43               | 66              | 0,0         | 19,53           | 15,73          | 46,2       | 1006,51          | 8,70            | 15,73           | 19,63          | 16,92         | 2,4           | 0,00          | 0,0                |
| 2016-08-03 16:30 | 111               | 43               | 62              | 0,0         | 19,53           | 16,73          | 46,2       | 1006,51          | 8,68            | 16,73           | 19,63          | 17,67         | 2,8           | 0,00          | 0,0                |
| 2016-08-03 17:00 | 310               | 43               | 63              | 0,0         | 19,53           | 16,53          | 46,2       | 1005,51          | 8,74            | 16,53           | 19,63          | 17,53         | 2,0           | 0,00          | 0,0                |
| 2016-08-03 17:30 | 313               | 43               | 61              | 0,0         | 19,53           | 16,63          | 46,2       | 1005,51          | 8,33            | 16,63           | 19,63          | 17,52         | 3,3           | 0,00          | 0,0                |
| 2016-08-03 18:00 | 165               | 43               | 60              | 0,0         | 19,53           | 16,63          | 46,2       | 1005,51          | 8,08            | 16,63           | 19,63          | 17,46         | 3,0           | 0,00          | 0,0                |
| 2016-08-03 18:30 | 133               | 43               | 63              | 0,0         | 19,53           | 16,83          | 46,2       | 1005,51          | 9,02            | 16,83           | 19,63          | 17,83         | 1,6           | 0,00          | 0,0                |
| 2016-08-03 19:00 | 123               | 43               | 58              | 0,0         | 19,53           | 17,63          | 46,2       | 1005,51          | 8,48            | 17,63           | 19,63          | 18,35         | 1,8           | 0,00          | 0,0                |
| 2016-08-03 19:30 | 119               | 43               | 56              | 0,0         | 19,63           | 17,73          | 46,2       | 1005,51          | 8,03            | 17,73           | 19,73          | 18,33         | 0,0           | 0,00          | 0,0                |
| 2016-08-03 20:00 | 123               | 43               | 54              | 0,0         | 19,63           | 17,33          | 46,2       | 1005,51          | 7,10            | 17,33           | 19,73          | 17,83         | 2,8           | 0,00          | 0,0                |
| 2016-08-03 20:30 | 111               | 43               | 57              | 0,0         | 19,63           | 17,03          | 46,2       | 1005,51          | 7,65            | 17,03           | 19,73          | 17,69         | 1,8           | 0,00          | 0,0                |
| 2016-08-03 21:00 | 108               | 43               | 63              | 0,0         | 19,63           | 15,83          | 46,2       | 1004,51          | 8,08            | 15,83           | 19,73          | 16,83         | 0,0           | 0,00          | 0,0                |
| 2016-08-03 21:30 | 107               | 43               | 70              | 0,0         | 19,63           | 13,93          | 46,2       | 1004,51          | 7,90            | 13,93           | 19,73          | 15,37         | 0,0           | 0,00          | 0,0                |
| 2016-08-03 22:00 | 104               | 43               | 73              | 0,0         | 19,63           | 12,92          | 46,2       | 1005,51          | 7,59            | 12,92           | 19,73          | 14,57         | 0,0           | 0,00          | 0,0                |
| 2016-08-03 22:30 | 104               | 43               | 76              | 0,0         | 19,63           | 12,12          | 46,2       | 1005,51          | 7,43            | 12,12           | 19,73          | 13,97         | 0,0           | 0,00          | 0,0                |
| 2016-08-03 23:00 | 99                | 43               | 78              | 0,0         | 19,63           | 12,12          | 46,2       | 1004,51          | 7,83            | 12,12           | 19,73          | 14,11         | 0,0           | 0,00          | 0,0                |
| 2016-08-03 23:30 | 93                | 43               | 75              | 0,0         | 19,63           | 12,12          | 46,2       | 1004,51          | 7,23            | 12,12           | 19,73          | 13,90         | 0,0           | 0,00          | 0,0                |
| 2016-08-04 00:00 | 105               | 43               | 73              | 1,6         | 19,63           | 12,42          | 46,2       | 1004,51          | 7,11            | 12,42           | 19,73          | 14,07         | 1,6           | 0,00          | 0,0                |
| 2016-08-04 00:30 | 79                | 43               | 76              | 0,0         | 19,63           | 12,02          | 46,2       | 1004,51          | 7,34            | 12,02           | 19,73          | 13,87         | 1,6           | 0,00          | 0,0                |
| 2016-08-04 01:00 | 90                | 43               | 78              | 0,0         | 19,53           | 11,62          | 46,2       | 1004,51          | 7,34            | 11,62           | 19,63          | 13,61         | 1,6           | 0,00          | 0,0                |
| 2016-08-04 01:30 | 108               | 43               | 81              | 0,0         | 19,53           | 11,32          | 46,2       | 1004,51          | 7,63            | 11,32           | 19,63          | 13,53         | 2,4           | 0,00          | 0,0                |
| 2016-08-04 02:00 | 94                | 43               | 85              | 0,0         | 19,53           | 11,02          | 46,2       | 1003,51          | 8,07            | 11,02           | 19,63          | 13,53         | 2,2           | 0,00          | 0,0                |
| 2016-08-04 02:30 | 82                | 43               | 88              | 0,0         | 19,53           | 11,12          | 46,2       | 1003,51          | 8,70            | 11,12           | 19,63          | 13,86         | 2,0           | 0,00          | 0,0                |
| 2016-08-04 03:00 | 101               | 43               | 88              | 0,0         | 19,53           | 11,12          | 46,2       | 1003,51          | 8,70            | 11,12           | 19,63          | 13,86         | 1,6           | 0,00          | 0,0                |
| 2016-08-04 03:30 | 83                | 43               | 89              | 0,0         | 19,53           | 11,12          | 46,2       | 1003,51          | 8,87            | 11,12           | 19,63          | 13,94         | 1,2           | 0,00          | 0,0                |
| 2016-08-04 04:00 | 92                | 43               | 89              | 0,0         | 19,53           | 11,22          | 46,2       | 1003,51          | 8,97            | 11,22           | 19,63          | 14,04         | 1,6           | 0,00          | 0,0                |
| 2016-08-04 04:30 | 94                | 43               | 91              | 0,0         | 19,53           | 11,32          | 46,2       | 1003,51          | 9,41            | 11,32           | 19,63          | 14,30         | 1,4           | 0,00          | 0,0                |
| 2016-08-04 05:00 | 99                | 43               | 93              | 0,0         | 19,53           | 11,22          | 46,2       | 1003,51          | 9,65            | 11,22           | 19,63          | 14,36         | 1,8           | 0,00          | 0,0                |
| 2016-08-04 05:30 | 73                | 43               | 90              | 0,0         | 19,53           | 11,32          | 46,2       | 1002,51          | 9,24            | 11,32           | 19,63          | 14,22         | 1,6           | 0,00          | 0,0                |
| 2016-08-04 06:00 | 78                | 43               | 91              | 0,0         | 19,53           | 11,12          | 46,2       | 1002,51          | 9,21            | 11,12           | 19,63          | 14,10         | 1,2           | 0,00          | 0,0                |
| 2016-08-04 06:30 | 94                | 43               | 92              | 0,0         | 19,53           | 11,22          | 46,2       | 1002,51          | 9,48            | 11,22           | 19,63          | 14,28         | 1,6           | 0,00          | 0,0                |
| 2016-08-04 07:00 | 111               | 43               | 94              | 1,2         | 19,53           | 11,62          | 46,2       | 1002,51          | 10,21           | 11,62           | 19,63          | 14,84         | 2,4           | 0,00          | 0,0                |
| 2016-08-04 07:30 | 101               | 43               | 94              | 0,0         | 19,53           | 12,52          | 46,2       | 1002,51          | 11,10           | 12,52           | 19,63          | 15,74         | 2,8           | 0,00          | 0,0                |
| 2016-08-04 08:00 | 85                | 43               | 89              | 1,4         | 19,53           | 13,43          | 46,2       | 1002,51          | 11,13           | 13,43           | 19,63          | 16,24         | 3,1           | 0,00          | 0,0                |
| 2016-08-04 08:30 | 122               | 43               | 88              | 1,8         | 19,63           | 14,33          | 46,2       | 1002,51          | 11,84           | 14,33           | 19,73          | 17,06         | 4,1           | 0,00          | 0,0                |
| 2016-08-04 09:00 | 116               | 43               | 82              | 1,6         | 19,63           | 15,53          | 46,2       | 1002,51          | 11,90           | 15,53           | 19,73          | 17,80         | 3,3           | 0,00          | 0,0                |
| 2016-08-04 09:30 | 98                | 43               | 72              | 2,0         | 19,63           | 16,33          | 46,2       | 1002,51          | 10,63           | 16,33           | 19,73          | 17,90         | 3,7           | 0,00          | 0,0                |
| 2016-08-04 10:00 | 111               | 43               | 69              | 2,4         | 19,63           | 16,53          | 46,2       | 1002,51          | 10,16           | 15,62           | 19,73          | 17,91         | 3,9           | 0,00          | 0,0                |
| 2016-08-04 10:30 | 176               | 43               | 69              | 2,6         | 19,63           | 17,13          | 46,2       | 1002,51          | 10,73           | 16,26           | 19,73          | 18,51         | 4,7           | 0,00          | 0,0                |
| 2016-08-04 11:00 | 131               | 43               | 69              | 2,2         | 19,63           | 17,33          | 46,2       | 1002,51          | 10,92           | 17,33           | 19,73          | 18,71         | 4,5           | 0,00          | 0,0                |
| 2016-08-04 11:30 | 128               | 43               | 70              | 0,0         | 19,63           | 16,83          | 46,2       | 1002,51          | 10,67           | 16,83           | 19,73          | 18,27         | 3,7           | 0,00          | 0,0                |
| 2016-08-04 12:00 | 107               | 43               | 66              | 3,3         | 19,63           | 16,93          | 46,2       | 1002,51          | 9,84            | 14,85           | 19,73          | 18,12         | 3,9           | 0,00          | 0,0                |
| 2016-08-04 12:30 | 89                | 43               | 73              | 0,0         | 19,73           | 17,03          | 46,2       | 1002,51          | 11,52           | 17,03           | 19,83          | 18,67         | 4,1           | 0,00          | 0,0                |

| Datum            | Vindriktning | Fukt inne | Fukt ute | Vind | Temp inne | Temp ute | Regn | Lufttryck | Daggpunkt | Kyleffekt | Vix inne | Vix ute | Vindby | Korr lufttryck | Nederb./dygn |
|------------------|--------------|-----------|----------|------|-----------|----------|------|-----------|-----------|-----------|----------|---------|--------|----------------|--------------|
|                  | °            | Rh%       | Rh%      | m/s  | °C        | °C       | mm   | Mbar      | °C        | °C        | °C       | °C      | m/s    |                | mm           |
| 2016-08-04 13:00 | 133          | 43        | 58       | 2,8  | 19,73     | 18,43    | 46,2 | 1002,51   | 9,23      | 17,09     | 19,83    | 19,15   | 4,1    | 0,00           | 0,0          |
| 2016-08-04 13:30 | 142          | 43        | 69       | 2,2  | 19,73     | 17,93    | 46,2 | 1001,51   | 11,49     | 17,93     | 19,83    | 19,31   | 3,9    | 0,00           | 0,0          |
| 2016-08-04 14:00 | 72           | 43        | 62       | 1,2  | 19,73     | 18,03    | 46,2 | 1002,51   | 9,90      | 18,03     | 19,83    | 18,98   | 4,5    | 0,00           | 0,0          |
| 2016-08-04 14:30 | 138          | 43        | 58       | 3,5  | 19,73     | 19,53    | 46,2 | 1002,51   | 10,25     | 17,79     | 19,83    | 20,25   | 4,5    | 0,00           | 0,0          |
| 2016-08-04 15:00 | 133          | 43        | 60       | 1,6  | 19,73     | 18,93    | 46,2 | 1002,51   | 10,23     | 18,93     | 19,83    | 19,76   | 4,3    | 0,00           | 0,0          |
| 2016-08-04 15:30 | 118          | 43        | 54       | 0,0  | 19,73     | 18,43    | 46,2 | 1002,51   | 8,11      | 18,43     | 19,83    | 18,93   | 2,2    | 0,00           | 0,0          |
| 2016-08-04 16:00 | 36           | 43        | 67       | 1,2  | 19,73     | 17,33    | 46,2 | 1002,51   | 10,46     | 17,33     | 19,83    | 18,58   | 1,6    | 0,00           | 0,0          |
| 2016-08-04 16:30 | 60           | 43        | 75       | 0,0  | 19,73     | 15,63    | 47,4 | 1002,51   | 10,60     | 15,63     | 19,83    | 17,40   | 1,6    | 1,20           | 1,2          |
| 2016-08-04 17:00 | 344          | 43        | 90       | 0,0  | 19,73     | 13,53    | 48,0 | 1002,51   | 11,41     | 13,53     | 19,83    | 16,42   | 3,0    | 1,80           | 1,8          |
| 2016-08-04 17:30 | 346          | 43        | 92       | 0,0  | 19,73     | 13,73    | 48,0 | 1002,51   | 11,95     | 13,73     | 19,83    | 16,78   | 1,6    | 0,60           | 1,8          |
| 2016-08-04 18:00 | 351          | 43        | 86       | 0,0  | 19,73     | 14,33    | 48,0 | 1002,51   | 11,48     | 14,33     | 19,83    | 16,90   | 1,2    | 0,00           | 1,8          |
| 2016-08-04 18:30 | 351          | 43        | 84       | 0,0  | 19,73     | 15,63    | 48,0 | 1002,51   | 12,38     | 15,63     | 19,83    | 18,05   | 1,2    | 0,00           | 1,8          |
| 2016-08-04 19:00 | 79           | 43        | 78       | 0,0  | 19,73     | 15,63    | 48,0 | 1002,51   | 11,21     | 15,63     | 19,83    | 17,61   | 1,6    | 0,00           | 1,8          |
| 2016-08-04 19:30 | 68           | 43        | 75       | 0,0  | 19,83     | 16,33    | 48,0 | 1002,51   | 11,27     | 16,33     | 19,93    | 18,10   | 1,4    | 0,00           | 1,8          |
| 2016-08-04 20:00 | 79           | 44        | 69       | 0,0  | 19,83     | 16,63    | 48,0 | 1003,51   | 10,25     | 16,63     | 19,98    | 18,01   | 1,8    | 0,00           | 1,8          |
| 2016-08-04 20:30 | 82           | 44        | 72       | 0,0  | 19,83     | 16,63    | 48,0 | 1003,51   | 10,92     | 16,63     | 19,98    | 18,20   | 1,8    | 0,00           | 1,8          |
| 2016-08-04 21:00 | 91           | 44        | 75       | 0,0  | 19,83     | 15,63    | 48,0 | 1003,51   | 10,60     | 15,63     | 19,98    | 17,40   | 1,6    | 0,00           | 1,8          |
| 2016-08-04 21:30 | 96           | 44        | 81       | 0,0  | 19,83     | 14,63    | 48,0 | 1003,51   | 10,83     | 14,63     | 19,98    | 16,83   | 0,0    | 0,00           | 1,8          |
| 2016-08-04 22:00 | 95           | 44        | 84       | 0,0  | 19,83     | 13,83    | 48,0 | 1003,51   | 10,62     | 13,83     | 19,98    | 16,25   | 0,0    | 0,00           | 1,8          |
| 2016-08-04 22:30 | 96           | 44        | 86       | 0,0  | 19,83     | 13,23    | 48,0 | 1003,51   | 10,40     | 13,23     | 19,98    | 15,80   | 0,0    | 0,00           | 1,8          |
| 2016-08-04 23:00 | 90           | 44        | 87       | 0,0  | 19,83     | 12,72    | 48,0 | 1004,51   | 10,09     | 12,72     | 19,98    | 15,38   | 0,0    | 0,00           | 1,8          |
| 2016-08-04 23:30 | 77           | 44        | 88       | 0,0  | 19,73     | 12,22    | 48,0 | 1004,51   | 9,78      | 12,22     | 19,88    | 14,96   | 1,8    | 0,00           | 1,8          |
| 2016-08-05 00:00 | 73           | 44        | 89       | 0,0  | 19,73     | 11,52    | 48,0 | 1004,51   | 9,26      | 11,52     | 19,88    | 14,34   | 0,0    | 0,00           | 0,0          |
| 2016-08-05 00:30 | 72           | 43        | 91       | 0,0  | 19,73     | 10,92    | 48,0 | 1004,51   | 9,01      | 10,92     | 19,83    | 13,90   | 0,0    | 0,00           | 0,0          |
| 2016-08-05 01:00 | 73           | 43        | 93       | 0,0  | 19,73     | 10,82    | 48,0 | 1004,51   | 9,25      | 10,82     | 19,83    | 13,96   | 0,0    | 0,00           | 0,0          |
| 2016-08-05 01:30 | 74           | 43        | 94       | 0,0  | 19,73     | 10,62    | 48,0 | 1004,51   | 9,22      | 10,62     | 19,83    | 13,84   | 0,0    | 0,00           | 0,0          |
| 2016-08-05 02:00 | 72           | 43        | 96       | 0,0  | 19,73     | 10,52    | 48,0 | 1004,51   | 9,44      | 10,52     | 19,83    | 13,91   | 0,0    | 0,00           | 0,0          |
| 2016-08-05 02:30 | 73           | 43        | 97       | 0,0  | 19,73     | 10,82    | 48,0 | 1004,51   | 9,90      | 10,82     | 19,83    | 14,29   | 0,0    | 0,00           | 0,0          |
| 2016-08-05 03:00 | 72           | 43        | 98       | 0,0  | 19,73     | 11,22    | 48,0 | 1005,51   | 10,45     | 11,22     | 19,83    | 14,78   | 0,0    | 0,00           | 0,0          |
| 2016-08-05 03:30 | 72           | 43        | 99       | 0,0  | 19,73     | 11,32    | 48,0 | 1005,51   | 10,71     | 11,32     | 19,83    | 14,97   | 0,0    | 0,00           | 0,0          |
| 2016-08-05 04:00 | 74           | 43        | 99       | 0,0  | 19,63     | 11,42    | 48,0 | 1005,51   | 10,81     | 11,42     | 19,73    | 15,07   | 0,0    | 0,00           | 0,0          |
| 2016-08-05 04:30 | 77           | 43        | 99       | 0,0  | 19,63     | 11,52    | 48,0 | 1005,51   | 10,91     | 11,52     | 19,73    | 15,17   | 0,0    | 0,00           | 0,0          |
| 2016-08-05 05:00 | 72           | 43        | 98       | 0,0  | 19,63     | 11,52    | 48,0 | 1005,51   | 10,75     | 11,52     | 19,73    | 15,08   | 0,0    | 0,00           | 0,0          |
| 2016-08-05 05:30 | 72           | 43        | 98       | 0,0  | 19,63     | 11,62    | 48,0 | 1005,51   | 10,85     | 11,62     | 19,73    | 15,18   | 0,0    | 0,00           | 0,0          |
| 2016-08-05 06:00 | 72           | 43        | 98       | 0,0  | 19,63     | 11,72    | 48,0 | 1006,51   | 10,95     | 11,72     | 19,73    | 15,28   | 0,0    | 0,00           | 0,0          |
| 2016-08-05 06:30 | 92           | 44        | 98       | 0,0  | 19,63     | 11,92    | 48,0 | 1006,51   | 11,15     | 11,92     | 19,78    | 15,48   | 1,2    | 0,00           | 0,0          |
| 2016-08-05 07:00 | 96           | 44        | 98       | 0,0  | 19,63     | 12,22    | 48,0 | 1006,51   | 11,45     | 12,22     | 19,78    | 15,78   | 0,0    | 0,00           | 0,0          |
| 2016-08-05 07:30 | 100          | 44        | 97       | 0,0  | 19,63     | 12,62    | 48,0 | 1006,51   | 11,69     | 12,62     | 19,78    | 16,10   | 0,0    | 0,00           | 0,0          |
| 2016-08-05 08:00 | 129          | 44        | 97       | 1,6  | 19,63     | 13,53    | 48,0 | 1006,51   | 12,58     | 13,53     | 19,78    | 17,00   | 2,0    | 0,00           | 0,0          |
| 2016-08-05 08:30 | 108          | 44        | 97       | 1,2  | 19,63     | 14,33    | 48,0 | 1006,51   | 13,37     | 14,33     | 19,78    | 17,80   | 2,4    | 0,00           | 0,0          |
| 2016-08-05 09:00 | 103          | 44        | 94       | 0,0  | 19,63     | 14,93    | 48,0 | 1007,51   | 13,47     | 14,93     | 19,78    | 18,14   | 1,6    | 0,00           | 0,0          |
| 2016-08-05 09:30 | 105          | 44        | 91       | 1,2  | 19,63     | 15,23    | 48,0 | 1007,51   | 13,25     | 15,23     | 19,78    | 18,20   | 2,2    | 0,00           | 0,0          |
| 2016-08-05 10:00 | 140          | 44        | 88       | 1,2  | 19,63     | 15,83    | 48,0 | 1007,51   | 13,31     | 15,83     | 19,78    | 18,56   | 3,0    | 0,00           | 0,0          |
| 2016-08-05 10:30 | 129          | 44        | 84       | 2,0  | 19,73     | 16,53    | 48,0 | 1007,51   | 13,26     | 16,53     | 19,88    | 18,95   | 3,9    | 0,00           | 0,0          |
| 2016-08-05 11:00 | 88           | 44        | 81       | 1,2  | 19,73     | 16,73    | 48,0 | 1007,51   | 12,87     | 16,73     | 19,88    | 18,93   | 3,5    | 0,00           | 0,0          |
| 2016-08-05 11:30 | 112          | 44        | 81       | 0,0  | 19,73     | 17,13    | 48,0 | 1007,51   | 13,26     | 17,13     | 19,88    | 19,33   | 3,3    | 0,00           | 0,0          |

| Datum            | Vindriktning | Fukt inne | Fukt ute | Vind | Temp inne | Temp ute | Regn | Luftryck | Daggpunkt | Kyleffekt | Vix inne | Vix ute | Vindby | Korr luftryck | Nederb./dygn |
|------------------|--------------|-----------|----------|------|-----------|----------|------|----------|-----------|-----------|----------|---------|--------|---------------|--------------|
|                  | °            | Rh%       | Rh%      | m/s  | °C        | °C       | mm   | Mbar     | °C        | °C        | °C       | °C      | m/s    |               | mm           |
| 2016-08-05 12:00 | 100          | 44        | 78       | 1,2  | 19,73     | 17,03    | 48,0 | 1008,51  | 12,57     | 17,03     | 19,88    | 19,02   | 3,9    | 0,00          | 0,0          |
| 2016-08-05 12:30 | 131          | 44        | 78       | 0,0  | 19,73     | 17,33    | 48,0 | 1008,51  | 12,86     | 17,33     | 19,88    | 19,32   | 3,9    | 0,00          | 0,0          |
| 2016-08-05 13:00 | 94           | 44        | 73       | 0,0  | 19,73     | 17,73    | 48,0 | 1008,51  | 12,19     | 17,73     | 19,88    | 19,37   | 3,1    | 0,00          | 0,0          |
| 2016-08-05 13:30 | 166          | 44        | 70       | 1,4  | 19,73     | 18,43    | 48,0 | 1008,51  | 12,19     | 18,43     | 19,88    | 19,87   | 3,1    | 0,00          | 0,0          |
| 2016-08-05 14:00 | 109          | 44        | 68       | 1,8  | 19,73     | 19,53    | 48,0 | 1008,51  | 12,78     | 19,53     | 19,88    | 20,84   | 4,3    | 0,00          | 0,0          |
| 2016-08-05 14:30 | 175          | 44        | 67       | 0,0  | 19,73     | 19,13    | 48,0 | 1008,51  | 12,16     | 19,13     | 19,88    | 20,38   | 3,1    | 0,00          | 0,0          |
| 2016-08-05 15:00 | 338          | 44        | 84       | 0,0  | 19,73     | 15,13    | 49,8 | 1008,51  | 11,89     | 15,13     | 19,88    | 17,55   | 3,1    | 1,80          | 1,8          |
| 2016-08-05 15:30 | 64           | 44        | 92       | 0,0  | 19,73     | 14,43    | 51,0 | 1008,51  | 12,64     | 14,43     | 19,88    | 17,48   | 1,4    | 3,00          | 3,0          |
| 2016-08-05 16:00 | 340          | 44        | 93       | 0,0  | 19,73     | 14,73    | 51,0 | 1008,51  | 13,10     | 14,73     | 19,88    | 17,86   | 1,6    | 1,20          | 3,0          |
| 2016-08-05 16:30 | 323          | 44        | 92       | 0,0  | 19,73     | 16,03    | 51,0 | 1009,51  | 14,22     | 16,03     | 19,88    | 19,08   | 1,8    | 0,00          | 3,0          |
| 2016-08-05 17:00 | 84           | 44        | 84       | 0,0  | 19,73     | 17,53    | 51,0 | 1009,51  | 14,23     | 17,53     | 19,88    | 19,95   | 2,4    | 0,00          | 3,0          |
| 2016-08-05 17:30 | 115          | 44        | 77       | 1,6  | 19,73     | 17,33    | 51,0 | 1009,51  | 12,65     | 17,33     | 19,88    | 19,24   | 2,8    | 0,00          | 3,0          |
| 2016-08-05 18:00 | 312          | 44        | 81       | 3,0  | 19,73     | 16,83    | 51,0 | 1009,51  | 12,97     | 15,34     | 19,88    | 19,03   | 3,0    | 0,00          | 3,0          |
| 2016-08-05 18:30 | 337          | 44        | 92       | 0,0  | 19,73     | 15,43    | 53,4 | 1009,51  | 13,62     | 15,43     | 19,88    | 18,48   | 2,4    | 2,40          | 5,4          |
| 2016-08-05 19:00 | 334          | 44        | 93       | 0,0  | 19,73     | 15,33    | 53,4 | 1009,51  | 13,70     | 15,33     | 19,88    | 18,46   | 1,8    | 2,40          | 5,4          |
| 2016-08-05 19:30 | 328          | 44        | 94       | 0,0  | 19,73     | 15,13    | 53,4 | 1009,51  | 13,67     | 15,13     | 19,88    | 18,35   | 1,2    | 0,00          | 5,4          |
| 2016-08-05 20:00 | 327          | 44        | 93       | 0,0  | 19,73     | 15,03    | 53,4 | 1009,51  | 13,40     | 15,03     | 19,88    | 18,16   | 0,0    | 0,00          | 5,4          |
| 2016-08-05 20:30 | 328          | 44        | 94       | 0,0  | 19,73     | 14,73    | 53,4 | 1009,51  | 13,27     | 14,73     | 19,88    | 17,94   | 0,0    | 0,00          | 5,4          |
| 2016-08-05 21:00 | 326          | 44        | 95       | 0,0  | 19,73     | 14,73    | 53,4 | 1010,51  | 13,44     | 14,73     | 19,88    | 18,03   | 0,0    | 0,00          | 5,4          |
| 2016-08-05 21:30 | 327          | 44        | 95       | 0,0  | 19,73     | 14,43    | 53,4 | 1010,51  | 13,14     | 14,43     | 19,88    | 17,73   | 0,0    | 0,00          | 5,4          |
| 2016-08-05 22:00 | 343          | 44        | 94       | 1,2  | 19,73     | 13,93    | 53,4 | 1010,51  | 12,48     | 13,93     | 19,88    | 17,14   | 2,0    | 0,00          | 5,4          |
| 2016-08-05 22:30 | 343          | 44        | 92       | 0,0  | 19,73     | 13,53    | 53,4 | 1010,51  | 11,75     | 13,53     | 19,88    | 16,58   | 2,4    | 0,00          | 5,4          |
| 2016-08-05 23:00 | 334          | 44        | 94       | 0,0  | 19,73     | 13,33    | 53,4 | 1010,51  | 11,89     | 13,33     | 19,88    | 16,54   | 2,6    | 0,00          | 5,4          |
| 2016-08-05 23:30 | 328          | 44        | 95       | 1,2  | 19,73     | 13,23    | 53,4 | 1010,51  | 11,95     | 13,23     | 19,88    | 16,53   | 1,6    | 0,00          | 5,4          |
| 2016-08-06 00:00 | 331          | 44        | 95       | 1,4  | 19,63     | 13,12    | 53,4 | 1010,51  | 11,86     | 13,12     | 19,78    | 16,43   | 2,8    | 0,00          | 0,0          |
| 2016-08-06 00:30 | 339          | 44        | 94       | 0,0  | 19,63     | 12,82    | 53,4 | 1011,51  | 11,39     | 12,82     | 19,78    | 16,04   | 2,6    | 0,00          | 0,0          |
| 2016-08-06 01:00 | 330          | 44        | 94       | 1,6  | 19,63     | 12,72    | 53,4 | 1011,51  | 11,29     | 12,72     | 19,78    | 15,94   | 2,6    | 0,00          | 0,0          |
| 2016-08-06 01:30 | 339          | 44        | 92       | 0,0  | 19,63     | 12,62    | 53,4 | 1011,51  | 10,86     | 12,62     | 19,78    | 15,68   | 2,8    | 0,00          | 0,0          |
| 2016-08-06 02:00 | 327          | 44        | 94       | 0,0  | 19,63     | 12,32    | 53,4 | 1011,51  | 10,90     | 12,32     | 19,78    | 15,54   | 2,0    | 0,00          | 0,0          |
| 2016-08-06 02:30 | 322          | 44        | 96       | 1,2  | 19,63     | 12,12    | 53,4 | 1011,51  | 11,03     | 12,12     | 19,78    | 15,51   | 1,8    | 0,00          | 0,0          |
| 2016-08-06 03:00 | 322          | 44        | 96       | 0,0  | 19,63     | 12,12    | 53,4 | 1011,51  | 11,03     | 12,12     | 19,78    | 15,51   | 1,4    | 0,00          | 0,0          |
| 2016-08-06 03:30 | 291          | 44        | 97       | 0,0  | 19,63     | 11,72    | 53,4 | 1011,51  | 10,79     | 11,72     | 19,78    | 15,19   | 1,8    | 0,00          | 0,0          |
| 2016-08-06 04:00 | 328          | 44        | 97       | 0,0  | 19,63     | 11,32    | 53,4 | 1011,51  | 10,39     | 11,32     | 19,78    | 14,79   | 1,4    | 0,00          | 0,0          |
| 2016-08-06 04:30 | 327          | 44        | 96       | 0,0  | 19,63     | 11,02    | 53,4 | 1011,51  | 9,94      | 11,02     | 19,78    | 14,41   | 1,2    | 0,00          | 0,0          |
| 2016-08-06 05:00 | 347          | 44        | 96       | 0,0  | 19,63     | 10,32    | 53,4 | 1011,51  | 9,24      | 10,32     | 19,78    | 13,71   | 2,0    | 0,00          | 0,0          |
| 2016-08-06 05:30 | 343          | 44        | 96       | 0,0  | 19,53     | 9,92     | 53,4 | 1011,51  | 8,84      | 9,92      | 19,68    | 13,31   | 1,4    | 0,00          | 0,0          |
| 2016-08-06 06:00 | 325          | 44        | 97       | 0,0  | 19,53     | 9,82     | 53,4 | 1011,51  | 8,90      | 9,82      | 19,68    | 13,29   | 1,8    | 0,00          | 0,0          |
| 2016-08-06 06:30 | 317          | 44        | 96       | 0,0  | 19,53     | 11,02    | 53,4 | 1011,51  | 9,94      | 11,02     | 19,68    | 14,41   | 2,4    | 0,00          | 0,0          |
| 2016-08-06 07:00 | 324          | 44        | 90       | 1,2  | 19,53     | 12,02    | 53,4 | 1011,51  | 9,93      | 12,02     | 19,68    | 14,92   | 2,0    | 0,00          | 0,0          |
| 2016-08-06 07:30 | 329          | 44        | 85       | 0,0  | 19,53     | 12,72    | 53,4 | 1011,51  | 9,73      | 12,72     | 19,68    | 15,23   | 2,6    | 0,00          | 0,0          |
| 2016-08-06 08:00 | 317          | 44        | 83       | 0,0  | 19,53     | 12,62    | 53,4 | 1012,51  | 9,27      | 12,62     | 19,68    | 14,98   | 2,2    | 0,00          | 0,0          |
| 2016-08-06 08:30 | 310          | 44        | 79       | 2,6  | 19,53     | 13,33    | 53,4 | 1012,51  | 9,19      | 12,25     | 19,68    | 15,38   | 3,1    | 0,00          | 0,0          |
| 2016-08-06 09:00 | 296          | 44        | 75       | 1,8  | 19,53     | 13,83    | 53,4 | 1012,51  | 8,87      | 13,83     | 19,68    | 15,60   | 3,1    | 0,00          | 0,0          |
| 2016-08-06 09:30 | 312          | 44        | 73       | 1,6  | 19,53     | 14,33    | 53,4 | 1012,51  | 8,93      | 14,33     | 19,68    | 15,97   | 3,7    | 0,00          | 0,0          |
| 2016-08-06 10:00 | 309          | 44        | 74       | 2,6  | 19,53     | 14,63    | 53,4 | 1012,51  | 9,43      | 13,62     | 19,68    | 16,34   | 3,9    | 0,00          | 0,0          |
| 2016-08-06 10:30 | 279          | 44        | 68       | 1,6  | 19,53     | 15,23    | 53,4 | 1012,51  | 8,69      | 15,23     | 19,68    | 16,54   | 3,3    | 0,00          | 0,0          |



| Datum            | Vindriktning<br>° | Fukt inne<br>Rh% | Fukt ute<br>Rh% | Vind<br>m/s | Temp inne<br>°C | Temp ute<br>°C | Regn<br>mm | Luftryck<br>Mbar | Daggpunkt<br>°C | Kyleffekt<br>°C | Vix inne<br>°C | Vix ute<br>°C | Vindby<br>m/s | Korr luftryck | Nederb./dygn<br>mm |
|------------------|-------------------|------------------|-----------------|-------------|-----------------|----------------|------------|------------------|-----------------|-----------------|----------------|---------------|---------------|---------------|--------------------|
| 2016-08-06 11:00 | 294               | 44               | 68              | 0,0         | 19,53           | 15,13          | 53,4       | 1012,51          | 8,60            | 15,13           | 19,68          | 16,44         | 3,7           | 0,00          | 0,0                |
| 2016-08-06 11:30 | 275               | 44               | 64              | 1,6         | 19,53           | 15,43          | 53,4       | 1012,51          | 7,95            | 15,43           | 19,68          | 16,49         | 4,5           | 0,00          | 0,0                |
| 2016-08-06 12:00 | 344               | 44               | 60              | 2,4         | 19,53           | 15,83          | 53,4       | 1012,51          | 7,33            | 14,89           | 19,68          | 16,66         | 3,3           | 0,00          | 0,0                |
| 2016-08-06 12:30 | 288               | 44               | 67              | 1,4         | 19,53           | 15,83          | 53,4       | 1012,51          | 9,03            | 15,83           | 19,68          | 17,08         | 3,9           | 0,00          | 0,0                |
| 2016-08-06 13:00 | 282               | 44               | 61              | 1,6         | 19,53           | 16,33          | 53,4       | 1012,51          | 8,05            | 16,33           | 19,68          | 17,22         | 5,0           | 0,00          | 0,0                |
| 2016-08-06 13:30 | 298               | 43               | 54              | 0,0         | 19,53           | 16,43          | 53,4       | 1012,51          | 6,26            | 16,43           | 19,63          | 16,93         | 4,5           | 0,00          | 0,0                |
| 2016-08-06 14:00 | 311               | 43               | 56              | 1,2         | 19,53           | 16,53          | 53,4       | 1012,51          | 6,92            | 16,53           | 19,63          | 17,13         | 5,0           | 0,00          | 0,0                |
| 2016-08-06 14:30 | 307               | 43               | 61              | 3,1         | 19,53           | 15,93          | 53,4       | 1012,51          | 7,68            | 14,36           | 19,63          | 16,82         | 4,7           | 0,00          | 0,0                |
| 2016-08-06 15:00 | 323               | 43               | 58              | 2,6         | 19,53           | 16,03          | 53,4       | 1012,51          | 6,99            | 15,10           | 19,63          | 16,74         | 5,8           | 0,00          | 0,0                |
| 2016-08-06 15:30 | 351               | 43               | 55              | 1,4         | 19,53           | 16,33          | 53,4       | 1012,51          | 6,45            | 16,33           | 19,63          | 16,88         | 3,9           | 0,00          | 0,0                |
| 2016-08-06 16:00 | 331               | 43               | 61              | 0,0         | 19,53           | 16,03          | 54,6       | 1012,51          | 7,77            | 16,03           | 19,63          | 16,92         | 4,1           | 1,20          | 1,2                |
| 2016-08-06 16:30 | 327               | 44               | 58              | 1,2         | 19,53           | 15,93          | 54,6       | 1013,51          | 6,90            | 15,93           | 19,68          | 16,64         | 4,7           | 1,20          | 1,2                |
| 2016-08-06 17:00 | 335               | 44               | 54              | 2,8         | 19,53           | 16,13          | 54,6       | 1013,51          | 5,99            | 14,57           | 19,68          | 16,63         | 5,0           | 0,00          | 1,2                |
| 2016-08-06 17:30 | 321               | 43               | 57              | 2,6         | 19,53           | 16,13          | 54,6       | 1013,51          | 6,82            | 15,20           | 19,63          | 16,79         | 3,7           | 0,00          | 1,2                |
| 2016-08-06 18:00 | 290               | 43               | 49              | 4,5         | 19,53           | 16,93          | 55,8       | 1013,51          | 5,23            | 13,09           | 19,63          | 17,17         | 6,4           | 1,20          | 2,4                |
| 2016-08-06 18:30 | 303               | 43               | 53              | 3,0         | 19,53           | 15,43          | 55,8       | 1013,51          | 5,06            | 13,81           | 19,63          | 15,87         | 4,3           | 0,00          | 2,4                |
| 2016-08-06 19:00 | 299               | 43               | 52              | 0,0         | 19,53           | 15,83          | 55,8       | 1013,51          | 5,13            | 15,83           | 19,63          | 16,22         | 3,7           | 0,00          | 2,4                |
| 2016-08-06 19:30 | 351               | 43               | 50              | 2,4         | 19,63           | 15,73          | 55,8       | 1013,51          | 4,45            | 14,78           | 19,73          | 16,02         | 5,2           | 0,00          | 2,4                |
| 2016-08-06 20:00 | 290               | 43               | 50              | 1,4         | 19,63           | 16,13          | 55,8       | 1013,51          | 4,81            | 16,13           | 19,73          | 16,42         | 4,3           | 0,00          | 2,4                |
| 2016-08-06 20:30 | 318               | 43               | 50              | 2,4         | 19,73           | 14,73          | 55,8       | 1014,51          | 3,53            | 13,72           | 19,83          | 15,02         | 3,7           | 0,00          | 2,4                |
| 2016-08-06 21:00 | 334               | 43               | 54              | 0,0         | 19,73           | 14,23          | 55,8       | 1014,51          | 4,23            | 14,23           | 19,83          | 14,72         | 2,8           | 0,00          | 2,4                |
| 2016-08-06 21:30 | 341               | 43               | 58              | 0,0         | 19,73           | 13,43          | 55,8       | 1014,51          | 4,57            | 13,43           | 19,83          | 14,14         | 2,6           | 0,00          | 2,4                |
| 2016-08-06 22:00 | 324               | 43               | 61              | 1,2         | 19,63           | 12,12          | 55,8       | 1014,51          | 4,11            | 12,12           | 19,73          | 13,01         | 2,8           | 0,00          | 2,4                |
| 2016-08-06 22:30 | 347               | 43               | 64              | 1,6         | 19,63           | 11,12          | 55,8       | 1014,51          | 3,89            | 11,12           | 19,73          | 12,19         | 2,6           | 0,00          | 2,4                |
| 2016-08-06 23:00 | 340               | 43               | 68              | 0,0         | 19,63           | 10,42          | 55,8       | 1015,51          | 4,13            | 10,42           | 19,73          | 11,74         | 2,8           | 0,00          | 2,4                |
| 2016-08-06 23:30 | 315               | 43               | 70              | 0,0         | 19,63           | 10,02          | 55,8       | 1015,51          | 4,18            | 10,02           | 19,73          | 11,47         | 2,2           | 0,00          | 2,4                |
| 2016-08-07 00:00 | 338               | 43               | 74              | 0,0         | 19,63           | 9,02           | 55,8       | 1015,51          | 4,05            | 9,02            | 19,73          | 10,73         | 1,4           | 0,00          | 0,0                |
| 2016-08-07 00:30 | 328               | 43               | 76              | 1,2         | 19,63           | 9,02           | 55,8       | 1015,51          | 4,44            | 9,02            | 19,73          | 10,87         | 2,0           | 0,00          | 0,0                |
| 2016-08-07 01:00 | 337               | 43               | 77              | 0,0         | 19,53           | 8,62           | 55,8       | 1015,51          | 4,25            | 8,62            | 19,63          | 10,54         | 2,0           | 0,00          | 0,0                |
| 2016-08-07 01:30 | 325               | 43               | 81              | 1,2         | 19,53           | 8,32           | 55,8       | 1015,51          | 4,71            | 8,32            | 19,63          | 10,52         | 2,2           | 0,00          | 0,0                |
| 2016-08-07 02:00 | 333               | 43               | 82              | 0,0         | 19,53           | 8,62           | 55,8       | 1015,51          | 5,19            | 8,62            | 19,63          | 10,90         | 2,6           | 0,00          | 0,0                |
| 2016-08-07 02:30 | 333               | 43               | 82              | 0,0         | 19,53           | 8,82           | 55,8       | 1015,51          | 5,38            | 8,82            | 19,63          | 11,10         | 1,2           | 0,00          | 0,0                |
| 2016-08-07 03:00 | 332               | 43               | 82              | 0,0         | 19,53           | 8,82           | 55,8       | 1015,51          | 5,38            | 8,82            | 19,63          | 11,10         | 1,2           | 0,00          | 0,0                |
| 2016-08-07 03:30 | 331               | 43               | 84              | 0,0         | 19,53           | 8,52           | 55,8       | 1014,51          | 5,45            | 8,52            | 19,63          | 10,95         | 0,0           | 0,00          | 0,0                |
| 2016-08-07 04:00 | 331               | 43               | 85              | 0,0         | 19,53           | 8,12           | 55,8       | 1015,51          | 5,23            | 8,12            | 19,63          | 10,62         | 0,0           | 0,00          | 0,0                |
| 2016-08-07 04:30 | 331               | 43               | 88              | 0,0         | 19,53           | 7,22           | 55,8       | 1014,51          | 4,87            | 7,22            | 19,63          | 9,95          | 0,0           | 0,00          | 0,0                |
| 2016-08-07 05:00 | 331               | 43               | 90              | 0,0         | 19,53           | 6,52           | 55,8       | 1014,51          | 4,51            | 6,52            | 19,63          | 9,41          | 0,0           | 0,00          | 0,0                |
| 2016-08-07 05:30 | 331               | 43               | 92              | 0,0         | 19,53           | 6,22           | 55,8       | 1014,51          | 4,54            | 6,22            | 19,63          | 9,27          | 0,0           | 0,00          | 0,0                |
| 2016-08-07 06:00 | 332               | 43               | 94              | 0,0         | 19,43           | 7,42           | 55,8       | 1014,51          | 6,05            | 7,42            | 19,53          | 10,64         | 0,0           | 0,00          | 0,0                |
| 2016-08-07 06:30 | 351               | 43               | 93              | 0,0         | 19,43           | 8,22           | 55,8       | 1014,51          | 6,68            | 8,22            | 19,53          | 11,36         | 1,2           | 0,00          | 0,0                |
| 2016-08-07 07:00 | 343               | 43               | 91              | 0,0         | 19,43           | 9,42           | 55,8       | 1014,51          | 7,54            | 9,42            | 19,53          | 12,40         | 1,2           | 0,00          | 0,0                |
| 2016-08-07 07:30 | 333               | 43               | 86              | 0,0         | 19,43           | 10,02          | 55,8       | 1013,51          | 7,27            | 10,02           | 19,53          | 12,60         | 2,2           | 0,00          | 0,0                |
| 2016-08-07 08:00 | 323               | 43               | 84              | 0,0         | 19,43           | 10,52          | 55,8       | 1013,51          | 7,40            | 10,52           | 19,53          | 12,95         | 1,4           | 0,00          | 0,0                |
| 2016-08-07 08:30 | 323               | 43               | 82              | 0,0         | 19,43           | 10,92          | 55,8       | 1013,51          | 7,43            | 10,92           | 19,53          | 13,20         | 1,4           | 0,00          | 0,0                |
| 2016-08-07 09:00 | 310               | 43               | 74              | 0,0         | 19,43           | 11,52          | 55,8       | 1013,51          | 6,45            | 11,52           | 19,53          | 13,23         | 1,2           | 0,00          | 0,0                |
| 2016-08-07 09:30 | 110               | 43               | 72              | 1,2         | 19,43           | 12,02          | 55,8       | 1013,51          | 6,51            | 12,02           | 19,53          | 13,60         | 2,0           | 0,00          | 0,0                |

| Datum            | Vindriktning | Fukt inne<br>Rh% | Fukt ute<br>Rh% | Vind<br>m/s | Temp inne<br>°C | Temp ute<br>°C | Regn<br>mm | Luftryck<br>Mbar | Daggpunkt<br>°C | Kyleffekt<br>°C | Vix inne<br>°C | Vix ute<br>°C | Vindby<br>m/s | Korr luftryck | Nederb./dygn<br>mm |
|------------------|--------------|------------------|-----------------|-------------|-----------------|----------------|------------|------------------|-----------------|-----------------|----------------|---------------|---------------|---------------|--------------------|
| 2016-08-07 10:00 | 115          | 43               | 70              | 0,0         | 19,43           | 12,92          | 55,8       | 1013,51          | 6,95            | 12,92           | 19,53          | 14,37         | 2,8           | 0,00          | 0,0                |
| 2016-08-07 10:30 | 223          | 43               | 64              | 0,0         | 19,53           | 13,53          | 55,8       | 1012,51          | 6,15            | 13,53           | 19,63          | 14,59         | 2,4           | 0,00          | 0,0                |
| 2016-08-07 11:00 | 144          | 43               | 61              | 0,0         | 19,53           | 13,93          | 55,8       | 1012,51          | 5,80            | 13,93           | 19,63          | 14,81         | 2,2           | 0,00          | 0,0                |
| 2016-08-07 11:30 | 168          | 43               | 63              | 1,2         | 19,53           | 14,53          | 55,8       | 1012,51          | 6,86            | 14,53           | 19,63          | 15,53         | 2,8           | 0,00          | 0,0                |
| 2016-08-07 12:00 | 277          | 43               | 58              | 0,0         | 19,53           | 15,03          | 55,8       | 1011,51          | 6,06            | 15,03           | 19,63          | 15,74         | 3,3           | 0,00          | 0,0                |
| 2016-08-07 12:30 | 128          | 43               | 53              | 0,0         | 19,53           | 15,63          | 55,8       | 1011,51          | 5,24            | 15,63           | 19,63          | 16,07         | 3,7           | 0,00          | 0,0                |
| 2016-08-07 13:00 | 108          | 42               | 52              | 2,0         | 19,53           | 16,23          | 55,8       | 1011,51          | 5,50            | 16,23           | 19,58          | 16,62         | 4,5           | 0,00          | 0,0                |
| 2016-08-07 13:30 | 134          | 42               | 54              | 2,0         | 19,53           | 17,23          | 55,8       | 1010,51          | 7,00            | 17,23           | 19,58          | 17,73         | 5,6           | 0,00          | 0,0                |
| 2016-08-07 14:00 | 97           | 42               | 54              | 2,0         | 19,63           | 17,73          | 55,8       | 1010,51          | 7,46            | 17,73           | 19,68          | 18,23         | 6,0           | 0,00          | 0,0                |
| 2016-08-07 14:30 | 104          | 42               | 54              | 1,8         | 19,63           | 17,33          | 55,8       | 1009,51          | 7,10            | 17,33           | 19,68          | 17,83         | 5,8           | 0,00          | 0,0                |
| 2016-08-07 15:00 | 166          | 42               | 60              | 2,8         | 19,63           | 17,13          | 55,8       | 1009,51          | 8,54            | 15,67           | 19,68          | 17,96         | 5,2           | 0,00          | 0,0                |
| 2016-08-07 15:30 | 130          | 43               | 61              | 3,1         | 19,63           | 17,53          | 55,8       | 1008,51          | 9,18            | 16,10           | 19,73          | 18,42         | 6,4           | 0,00          | 0,0                |
| 2016-08-07 16:00 | 157          | 43               | 60              | 2,8         | 19,63           | 17,33          | 55,8       | 1008,51          | 8,73            | 15,89           | 19,73          | 18,16         | 6,9           | 0,00          | 0,0                |
| 2016-08-07 16:30 | 143          | 43               | 57              | 3,7         | 19,63           | 18,23          | 55,8       | 1007,51          | 8,77            | 15,77           | 19,73          | 18,89         | 8,1           | 0,00          | 0,0                |
| 2016-08-07 17:00 | 155          | 43               | 60              | 3,3         | 19,63           | 18,03          | 55,8       | 1007,51          | 9,38            | 16,09           | 19,73          | 18,86         | 7,9           | 0,00          | 0,0                |
| 2016-08-07 17:30 | 141          | 43               | 58              | 5,0         | 19,73           | 17,73          | 55,8       | 1006,51          | 8,58            | 13,77           | 19,83          | 18,45         | 8,7           | 0,00          | 0,0                |
| 2016-08-07 18:00 | 105          | 43               | 60              | 3,1         | 19,73           | 17,33          | 55,8       | 1006,51          | 8,73            | 15,89           | 19,83          | 18,16         | 7,7           | 0,00          | 0,0                |
| 2016-08-07 18:30 | 127          | 43               | 64              | 4,5         | 19,73           | 17,53          | 55,8       | 1005,51          | 9,93            | 13,83           | 19,83          | 18,59         | 7,5           | 0,00          | 0,0                |
| 2016-08-07 19:00 | 147          | 43               | 65              | 4,1         | 19,73           | 17,23          | 55,8       | 1005,51          | 9,89            | 14,02           | 19,83          | 18,36         | 7,1           | 0,00          | 0,0                |
| 2016-08-07 19:30 | 113          | 43               | 64              | 4,5         | 19,73           | 16,63          | 55,8       | 1004,51          | 9,08            | 12,72           | 19,83          | 17,69         | 6,0           | 0,00          | 0,0                |
| 2016-08-07 20:00 | 84           | 43               | 65              | 2,0         | 19,73           | 16,33          | 55,8       | 1004,51          | 9,04            | 16,33           | 19,83          | 17,45         | 5,0           | 0,00          | 0,0                |
| 2016-08-07 20:30 | 136          | 43               | 68              | 3,0         | 19,73           | 15,93          | 55,8       | 1003,51          | 9,36            | 14,36           | 19,83          | 17,24         | 5,6           | 0,00          | 0,0                |
| 2016-08-07 21:00 | 138          | 43               | 69              | 3,9         | 19,73           | 15,43          | 55,8       | 1003,51          | 9,11            | 12,50           | 19,83          | 16,81         | 6,9           | 0,00          | 0,0                |
| 2016-08-07 21:30 | 125          | 43               | 70              | 3,5         | 19,73           | 15,23          | 55,8       | 1002,51          | 9,14            | 12,93           | 19,83          | 16,67         | 6,8           | 0,00          | 0,0                |
| 2016-08-07 22:00 | 102          | 43               | 72              | 4,5         | 19,73           | 15,03          | 55,8       | 1002,51          | 9,39            | 10,73           | 19,83          | 16,60         | 6,6           | 0,00          | 0,0                |
| 2016-08-07 22:30 | 134          | 43               | 73              | 4,7         | 19,73           | 15,03          | 55,8       | 1001,51          | 9,60            | 10,73           | 19,83          | 16,67         | 7,5           | 0,00          | 0,0                |
| 2016-08-07 23:00 | 127          | 43               | 73              | 5,0         | 19,73           | 15,03          | 55,8       | 1001,51          | 9,60            | 10,37           | 19,83          | 16,67         | 6,8           | 0,00          | 0,0                |
| 2016-08-07 23:30 | 94           | 43               | 75              | 4,3         | 19,73           | 15,13          | 55,8       | 1001,51          | 10,12           | 11,49           | 19,83          | 16,90         | 7,1           | 0,00          | 0,0                |
| 2016-08-08 00:00 | 131          | 43               | 76              | 4,9         | 19,73           | 14,93          | 55,8       | 1000,51          | 10,13           | 10,61           | 19,83          | 16,77         | 7,1           | 0,00          | 0,0                |
| 2016-08-08 00:30 | 169          | 43               | 76              | 6,8         | 19,63           | 14,53          | 55,8       | 1000,51          | 9,75            | 8,23            | 19,73          | 16,37         | 7,9           | 0,00          | 0,0                |
| 2016-08-08 01:00 | 143          | 43               | 85              | 2,8         | 19,63           | 13,93          | 55,8       | 1000,51          | 10,90           | 12,17           | 19,73          | 16,43         | 7,3           | 0,00          | 0,0                |
| 2016-08-08 01:30 | 154          | 43               | 92              | 3,0         | 19,63           | 13,33          | 56,4       | 1000,51          | 11,55           | 11,52           | 19,73          | 16,38         | 6,4           | 0,60          | 0,6                |
| 2016-08-08 02:00 | 149          | 43               | 97              | 2,8         | 19,63           | 12,82          | 56,4       | 999,51           | 11,88           | 10,97           | 19,73          | 16,30         | 5,4           | 0,60          | 0,6                |
| 2016-08-08 02:30 | 129          | 43               | 99              | 3,1         | 19,63           | 12,62          | 57,6       | 999,51           | 12,00           | 10,75           | 19,73          | 16,27         | 5,4           | 1,20          | 1,8                |
| 2016-08-08 03:00 | 126          | 43               | 100             | 3,0         | 19,63           | 12,52          | 57,6       | 998,51           | 12,06           | 10,64           | 19,73          | 16,25         | 5,6           | 1,20          | 1,8                |
| 2016-08-08 03:30 | 132          | 43               | 100             | 1,4         | 19,63           | 12,42          | 57,6       | 998,51           | 11,96           | 12,42           | 19,73          | 16,15         | 6,2           | 0,00          | 1,8                |
| 2016-08-08 04:00 | 138          | 43               | 100             | 3,5         | 19,63           | 12,32          | 57,6       | 998,51           | 11,86           | 9,65            | 19,73          | 16,05         | 5,6           | 0,00          | 1,8                |
| 2016-08-08 04:30 | 130          | 43               | 100             | 3,7         | 19,63           | 12,42          | 57,6       | 997,50           | 11,96           | 9,00            | 19,73          | 16,15         | 5,8           | 0,00          | 1,8                |
| 2016-08-08 05:00 | 134          | 43               | 99              | 4,7         | 19,63           | 12,52          | 57,6       | 997,50           | 11,91           | 7,64            | 19,73          | 16,17         | 4,7           | 0,00          | 1,8                |
| 2016-08-08 05:30 | 136          | 43               | 99              | 2,4         | 19,63           | 12,52          | 57,6       | 997,50           | 11,91           | 11,40           | 19,73          | 16,17         | 4,9           | 0,00          | 1,8                |
| 2016-08-08 06:00 | 137          | 43               | 98              | 2,8         | 19,63           | 12,72          | 57,6       | 996,50           | 11,95           | 10,86           | 19,73          | 16,28         | 4,5           | 0,00          | 1,8                |
| 2016-08-08 06:30 | 132          | 43               | 98              | 2,4         | 19,63           | 12,82          | 57,6       | 996,50           | 12,04           | 11,72           | 19,73          | 16,38         | 4,3           | 0,00          | 1,8                |
| 2016-08-08 07:00 | 124          | 43               | 98              | 1,8         | 19,63           | 12,92          | 57,6       | 996,50           | 12,14           | 12,92           | 19,73          | 16,48         | 4,7           | 0,00          | 1,8                |
| 2016-08-08 07:30 | 139          | 43               | 98              | 2,8         | 19,63           | 13,23          | 57,6       | 996,50           | 12,44           | 11,41           | 19,73          | 16,78         | 4,3           | 0,00          | 1,8                |
| 2016-08-08 08:00 | 122          | 43               | 97              | 2,8         | 19,63           | 13,33          | 57,6       | 996,50           | 12,38           | 11,52           | 19,73          | 16,80         | 4,7           | 0,00          | 1,8                |
| 2016-08-08 08:30 | 139          | 43               | 95              | 4,3         | 19,63           | 13,83          | 57,6       | 995,50           | 12,55           | 9,92            | 19,73          | 17,13         | 5,0           | 0,00          | 1,8                |

| Datum            | Vindriktning<br>° | Fukt inne<br>Rh% | Fukt ute<br>Rh% | Vind<br>m/s | Temp inne<br>°C | Temp ute<br>°C | Regn<br>mm | Luftryck<br>Mbar | Daggpunkt<br>°C | Kyleffekt<br>°C | Vix inne<br>°C | Vix ute<br>°C | Vindby<br>m/s | Korr luftryck | Nederb./dygn<br>mm |
|------------------|-------------------|------------------|-----------------|-------------|-----------------|----------------|------------|------------------|-----------------|-----------------|----------------|---------------|---------------|---------------|--------------------|
| 2016-08-08 09:00 | 124               | 43               | 90              | 2,2         | 19,63           | 14,43          | 57,6       | 995,50           | 12,29           | 14,43           | 19,73          | 17,32         | 4,7           | 0,00          | 1,8                |
| 2016-08-08 09:30 | 158               | 43               | 82              | 3,9         | 19,63           | 14,93          | 57,6       | 995,50           | 11,32           | 11,92           | 19,73          | 17,20         | 6,0           | 0,00          | 1,8                |
| 2016-08-08 10:00 | 164               | 43               | 77              | 0,0         | 19,63           | 15,33          | 57,6       | 995,50           | 10,72           | 15,33           | 19,73          | 17,24         | 7,3           | 0,00          | 1,8                |
| 2016-08-08 10:30 | 112               | 43               | 73              | 3,1         | 19,63           | 15,23          | 57,6       | 994,50           | 9,79            | 13,59           | 19,73          | 16,87         | 6,9           | 0,00          | 1,8                |
| 2016-08-08 11:00 | 120               | 44               | 65              | 6,6         | 19,93           | 16,43          | 57,6       | 994,50           | 9,13            | 11,14           | 20,08          | 17,55         | 6,9           | 0,00          | 1,8                |
| 2016-08-08 11:30 | 149               | 44               | 66              | 3,9         | 19,93           | 16,13          | 57,6       | 994,50           | 9,08            | 13,32           | 20,08          | 17,32         | 5,6           | 0,00          | 1,8                |
| 2016-08-08 12:00 | 144               | 44               | 63              | 4,5         | 19,93           | 16,33          | 57,6       | 994,50           | 8,55            | 12,35           | 20,08          | 17,33         | 7,3           | 0,00          | 1,8                |
| 2016-08-08 12:30 | 146               | 43               | 61              | 3,1         | 19,83           | 16,43          | 58,8       | 994,50           | 8,14            | 14,90           | 19,93          | 17,32         | 8,3           | 1,20          | 3,0                |
| 2016-08-08 13:00 | 138               | 43               | 64              | 3,0         | 19,83           | 15,33          | 60,0       | 993,50           | 7,85            | 13,70           | 19,93          | 16,39         | 8,3           | 2,40          | 4,2                |
| 2016-08-08 13:30 | 138               | 43               | 77              | 1,8         | 19,83           | 14,23          | 60,0       | 993,50           | 9,66            | 14,23           | 19,93          | 16,14         | 6,6           | 1,20          | 4,2                |
| 2016-08-08 14:00 | 89                | 43               | 86              | 3,5         | 19,83           | 13,63          | 60,6       | 993,50           | 10,79           | 11,12           | 19,93          | 16,20         | 6,4           | 0,60          | 4,8                |
| 2016-08-08 14:30 | 130               | 43               | 92              | 3,3         | 19,73           | 13,12          | 60,6       | 992,50           | 11,35           | 10,56           | 19,83          | 16,18         | 5,0           | 0,60          | 4,8                |
| 2016-08-08 15:00 | 135               | 43               | 96              | 3,1         | 19,73           | 13,02          | 62,4       | 991,50           | 11,92           | 11,19           | 19,83          | 16,41         | 4,7           | 1,80          | 6,6                |
| 2016-08-08 15:30 | 130               | 43               | 97              | 2,6         | 19,73           | 12,92          | 63,6       | 991,50           | 11,98           | 11,82           | 19,83          | 16,40         | 5,2           | 3,00          | 7,8                |
| 2016-08-08 16:00 | 98                | 43               | 98              | 1,8         | 19,83           | 12,72          | 64,2       | 990,50           | 11,95           | 12,72           | 19,93          | 16,28         | 3,9           | 1,80          | 8,4                |
| 2016-08-08 16:30 | 106               | 43               | 98              | 4,9         | 19,83           | 12,92          | 64,2       | 990,50           | 12,14           | 8,13            | 19,93          | 16,48         | 7,5           | 0,60          | 8,4                |
| 2016-08-08 17:00 | 76                | 43               | 92              | 4,3         | 19,73           | 13,23          | 64,2       | 990,50           | 11,45           | 9,20            | 19,83          | 16,28         | 6,9           | 0,00          | 8,4                |
| 2016-08-08 17:30 | 102               | 43               | 89              | 5,8         | 19,73           | 12,52          | 64,2       | 989,50           | 10,25           | 6,81            | 19,83          | 15,34         | 9,4           | 0,00          | 8,4                |
| 2016-08-08 18:00 | 112               | 43               | 79              | 5,2         | 19,73           | 12,82          | 64,2       | 989,50           | 8,70            | 7,60            | 19,83          | 14,88         | 9,4           | 0,00          | 8,4                |
| 2016-08-08 18:30 | 154               | 43               | 84              | 2,8         | 19,73           | 12,62          | 64,2       | 989,50           | 9,45            | 10,75           | 19,83          | 15,05         | 7,7           | 0,00          | 8,4                |
| 2016-08-08 19:00 | 149               | 43               | 84              | 1,8         | 19,63           | 13,33          | 64,2       | 989,50           | 10,13           | 13,33           | 19,73          | 15,75         | 7,5           | 0,00          | 8,4                |
| 2016-08-08 19:30 | 167               | 43               | 76              | 0,0         | 19,63           | 13,63          | 64,2       | 990,50           | 8,88            | 13,63           | 19,73          | 15,47         | 5,6           | 0,00          | 8,4                |
| 2016-08-08 20:00 | 151               | 43               | 82              | 2,2         | 19,63           | 12,92          | 64,2       | 990,50           | 9,37            | 12,92           | 19,73          | 15,20         | 4,1           | 0,00          | 8,4                |
| 2016-08-08 20:30 | 170               | 43               | 87              | 2,6         | 19,63           | 12,52          | 64,2       | 990,50           | 9,90            | 11,40           | 19,73          | 15,18         | 4,3           | 0,00          | 8,4                |
| 2016-08-08 21:00 | 180               | 43               | 90              | 3,9         | 19,63           | 12,32          | 64,2       | 990,50           | 10,22           | 8,89            | 19,73          | 15,22         | 5,0           | 0,00          | 8,4                |
| 2016-08-08 21:30 | 165               | 43               | 89              | 2,8         | 19,53           | 12,12          | 64,2       | 990,50           | 9,85            | 10,20           | 19,63          | 14,94         | 4,9           | 0,00          | 8,4                |
| 2016-08-08 22:00 | 182               | 43               | 88              | 2,8         | 19,53           | 12,02          | 64,2       | 990,50           | 9,58            | 10,09           | 19,63          | 14,76         | 4,5           | 0,00          | 8,4                |
| 2016-08-08 22:30 | 147               | 43               | 88              | 0,0         | 19,53           | 11,52          | 64,2       | 990,50           | 9,09            | 11,52           | 19,63          | 14,26         | 3,5           | 0,00          | 8,4                |
| 2016-08-08 23:00 | 151               | 43               | 90              | 2,0         | 19,53           | 10,92          | 64,2       | 990,50           | 8,85            | 10,92           | 19,63          | 13,82         | 4,3           | 0,00          | 8,4                |
| 2016-08-08 23:30 | 117               | 43               | 91              | 0,0         | 19,53           | 10,82          | 64,2       | 990,50           | 8,92            | 10,82           | 19,63          | 13,80         | 4,1           | 0,00          | 8,4                |
| 2016-08-09 00:00 | 116               | 43               | 94              | 2,4         | 19,53           | 10,82          | 64,2       | 990,50           | 9,41            | 9,61            | 19,63          | 14,04         | 3,9           | 0,00          | 0,0                |
| 2016-08-09 00:30 | 165               | 43               | 95              | 1,4         | 19,53           | 10,82          | 64,2       | 990,50           | 9,58            | 10,82           | 19,63          | 14,13         | 3,9           | 0,00          | 0,0                |
| 2016-08-09 01:00 | 132               | 43               | 95              | 1,4         | 19,53           | 10,32          | 64,2       | 990,50           | 9,08            | 10,32           | 19,63          | 13,62         | 3,1           | 0,00          | 0,0                |
| 2016-08-09 01:30 | 145               | 43               | 95              | 0,0         | 19,43           | 10,12          | 64,2       | 990,50           | 8,88            | 10,12           | 19,53          | 13,42         | 2,4           | 0,00          | 0,0                |
| 2016-08-09 02:00 | 153               | 43               | 96              | 0,0         | 19,43           | 9,82           | 64,2       | 990,50           | 8,75            | 9,82            | 19,53          | 13,21         | 2,0           | 0,00          | 0,0                |
| 2016-08-09 02:30 | 155               | 43               | 97              | 0,0         | 19,43           | 9,42           | 64,2       | 990,50           | 8,51            | 9,42            | 19,53          | 12,89         | 0,0           | 0,00          | 0,0                |
| 2016-08-09 03:00 | 158               | 43               | 98              | 0,0         | 19,43           | 8,82           | 64,2       | 990,50           | 8,07            | 8,82            | 19,53          | 12,38         | 0,0           | 0,00          | 0,0                |
| 2016-08-09 03:30 | 160               | 43               | 98              | 0,0         | 19,43           | 8,82           | 64,2       | 990,50           | 8,07            | 8,82            | 19,53          | 12,38         | 0,0           | 0,00          | 0,0                |
| 2016-08-09 04:00 | 153               | 43               | 99              | 0,0         | 19,43           | 8,92           | 64,2       | 991,50           | 8,32            | 8,92            | 19,53          | 12,56         | 0,0           | 0,00          | 0,0                |
| 2016-08-09 04:30 | 159               | 43               | 99              | 0,0         | 19,43           | 9,22           | 64,2       | 990,50           | 8,62            | 9,22            | 19,53          | 12,86         | 0,0           | 0,00          | 0,0                |
| 2016-08-09 05:00 | 264               | 43               | 100             | 0,0         | 19,43           | 9,32           | 64,2       | 991,50           | 8,87            | 9,32            | 19,53          | 13,05         | 1,4           | 0,00          | 0,0                |
| 2016-08-09 05:30 | 325               | 43               | 100             | 0,0         | 19,43           | 9,32           | 64,2       | 991,50           | 8,87            | 9,32            | 19,53          | 13,05         | 2,2           | 0,00          | 0,0                |
| 2016-08-09 06:00 | 317               | 43               | 100             | 0,0         | 19,43           | 9,52           | 64,2       | 991,50           | 9,07            | 9,52            | 19,53          | 13,25         | 1,4           | 0,00          | 0,0                |
| 2016-08-09 06:30 | 330               | 43               | 100             | 0,0         | 19,33           | 9,82           | 64,2       | 991,50           | 9,37            | 9,82            | 19,43          | 13,55         | 1,4           | 0,00          | 0,0                |
| 2016-08-09 07:00 | 319               | 43               | 100             | 0,0         | 19,33           | 10,12          | 64,2       | 991,50           | 9,67            | 10,12           | 19,43          | 13,85         | 1,6           | 0,00          | 0,0                |
| 2016-08-09 07:30 | 325               | 43               | 100             | 0,0         | 19,33           | 10,42          | 64,2       | 991,50           | 9,97            | 10,42           | 19,43          | 14,15         | 1,4           | 0,00          | 0,0                |

| Datum            | Vindriktning | Fukt inne<br>Rh% | Fukt ute<br>Rh% | Vind<br>m/s | Temp inne<br>°C | Temp ute<br>°C | Regn<br>mm | Luftryck<br>Mbar | Daggpunkt<br>°C | Kyleffekt<br>°C | Vix inne<br>°C | Vix ute<br>°C | Vindby<br>m/s | Korr luftryck | Nederb./dygn<br>mm |
|------------------|--------------|------------------|-----------------|-------------|-----------------|----------------|------------|------------------|-----------------|-----------------|----------------|---------------|---------------|---------------|--------------------|
| 2016-08-09 08:00 | 329          | 43               | 100             | 0,0         | 19,43           | 10,72          | 64,2       | 991,50           | 10,27           | 10,72           | 19,53          | 14,45         | 2,2           | 0,00          | 0,0                |
| 2016-08-09 08:30 | 332          | 43               | 100             | 0,0         | 19,43           | 11,12          | 64,2       | 991,50           | 10,67           | 11,12           | 19,53          | 14,85         | 2,0           | 0,00          | 0,0                |
| 2016-08-09 09:00 | 318          | 43               | 97              | 0,0         | 19,43           | 11,52          | 64,2       | 992,50           | 10,59           | 11,52           | 19,53          | 14,99         | 2,0           | 0,00          | 0,0                |
| 2016-08-09 09:30 | 301          | 43               | 94              | 0,0         | 19,43           | 12,02          | 64,2       | 992,50           | 10,60           | 12,02           | 19,53          | 15,24         | 1,8           | 0,00          | 0,0                |
| 2016-08-09 10:00 | 308          | 43               | 92              | 0,0         | 19,43           | 12,02          | 64,2       | 992,50           | 10,27           | 12,02           | 19,53          | 15,08         | 2,0           | 0,00          | 0,0                |
| 2016-08-09 10:30 | 330          | 43               | 92              | 0,0         | 19,43           | 12,52          | 64,2       | 992,50           | 10,76           | 12,52           | 19,53          | 15,58         | 1,8           | 0,00          | 0,0                |
| 2016-08-09 11:00 | 290          | 43               | 88              | 0,0         | 19,43           | 13,12          | 64,2       | 993,50           | 10,66           | 13,12           | 19,53          | 15,86         | 3,1           | 0,00          | 0,0                |
| 2016-08-09 11:30 | 286          | 43               | 81              | 1,2         | 19,43           | 13,33          | 64,2       | 993,50           | 9,57            | 13,33           | 19,53          | 15,53         | 3,3           | 0,00          | 0,0                |
| 2016-08-09 12:00 | 293          | 43               | 91              | 1,2         | 19,43           | 13,43          | 64,2       | 993,50           | 11,48           | 13,43           | 19,53          | 16,40         | 4,7           | 0,00          | 0,0                |
| 2016-08-09 12:30 | 283          | 43               | 79              | 1,4         | 19,43           | 14,13          | 64,2       | 993,50           | 9,96            | 14,13           | 19,53          | 16,18         | 3,7           | 0,00          | 0,0                |
| 2016-08-09 13:00 | 293          | 43               | 78              | 3,1         | 19,43           | 14,73          | 64,2       | 993,50           | 10,34           | 13,05           | 19,53          | 16,71         | 5,4           | 0,00          | 0,0                |
| 2016-08-09 13:30 | 318          | 43               | 83              | 1,4         | 19,43           | 13,93          | 64,2       | 994,50           | 10,53           | 13,93           | 19,53          | 16,28         | 5,6           | 0,00          | 0,0                |
| 2016-08-09 14:00 | 300          | 43               | 85              | 0,0         | 19,43           | 13,73          | 66,0       | 994,50           | 10,71           | 13,73           | 19,53          | 16,23         | 4,3           | 1,80          | 1,8                |
| 2016-08-09 14:30 | 327          | 43               | 82              | 2,0         | 19,43           | 13,63          | 66,0       | 994,50           | 10,05           | 13,63           | 19,53          | 15,90         | 4,1           | 1,80          | 1,8                |
| 2016-08-09 15:00 | 296          | 44               | 84              | 1,4         | 19,43           | 14,53          | 66,0       | 994,50           | 11,31           | 14,53           | 19,58          | 16,95         | 3,1           | 0,00          | 1,8                |
| 2016-08-09 15:30 | 323          | 44               | 76              | 2,0         | 19,43           | 14,33          | 66,0       | 995,50           | 9,55            | 14,33           | 19,58          | 16,17         | 5,2           | 0,00          | 1,8                |
| 2016-08-09 16:00 | 301          | 44               | 71              | 4,7         | 19,43           | 14,13          | 66,0       | 995,50           | 8,31            | 9,62            | 19,58          | 15,63         | 5,2           | 0,00          | 1,8                |
| 2016-08-09 16:30 | 308          | 43               | 65              | 2,0         | 19,43           | 14,43          | 66,0       | 995,50           | 7,24            | 14,43           | 19,53          | 15,55         | 6,2           | 0,00          | 1,8                |
| 2016-08-09 17:00 | 293          | 43               | 65              | 2,4         | 19,33           | 14,43          | 66,0       | 996,50           | 7,24            | 13,41           | 19,43          | 15,55         | 5,6           | 0,00          | 1,8                |
| 2016-08-09 17:30 | 321          | 43               | 68              | 1,8         | 19,33           | 14,13          | 66,0       | 996,50           | 7,65            | 14,13           | 19,43          | 15,44         | 5,8           | 0,00          | 1,8                |
| 2016-08-09 18:00 | 302          | 43               | 67              | 2,4         | 19,33           | 13,83          | 66,0       | 996,50           | 7,13            | 12,77           | 19,43          | 15,08         | 5,4           | 0,00          | 1,8                |
| 2016-08-09 18:30 | 310          | 43               | 66              | 3,0         | 19,33           | 13,73          | 66,0       | 997,50           | 6,81            | 11,95           | 19,43          | 14,91         | 5,6           | 0,00          | 1,8                |
| 2016-08-09 19:00 | 297          | 43               | 67              | 1,4         | 19,33           | 13,63          | 66,0       | 997,50           | 6,94            | 13,63           | 19,43          | 14,88         | 5,0           | 0,00          | 1,8                |
| 2016-08-09 19:30 | 351          | 43               | 71              | 3,0         | 19,33           | 12,52          | 66,0       | 998,51           | 6,78            | 10,64           | 19,43          | 14,03         | 4,5           | 0,00          | 1,8                |
| 2016-08-09 20:00 | 264          | 43               | 71              | 4,5         | 19,33           | 11,72          | 66,0       | 998,51           | 6,02            | 6,64            | 19,43          | 13,23         | 4,9           | 0,00          | 1,8                |
| 2016-08-09 20:30 | 351          | 43               | 70              | 2,0         | 19,23           | 11,12          | 66,0       | 999,51           | 5,23            | 11,12           | 19,33          | 12,57         | 5,6           | 0,00          | 1,8                |
| 2016-08-09 21:00 | 333          | 43               | 73              | 0,0         | 19,23           | 10,72          | 66,0       | 1000,51          | 5,48            | 10,72           | 19,33          | 12,36         | 5,0           | 0,00          | 1,8                |
| 2016-08-09 21:30 | 293          | 43               | 69              | 2,0         | 19,23           | 9,92           | 66,0       | 1000,51          | 3,87            | 9,92            | 19,33          | 11,30         | 5,2           | 0,00          | 1,8                |
| 2016-08-09 22:00 | 329          | 43               | 73              | 0,0         | 19,23           | 9,62           | 66,0       | 1001,51          | 4,42            | 9,62            | 19,33          | 11,26         | 4,5           | 0,00          | 1,8                |
| 2016-08-09 22:30 | 322          | 43               | 75              | 2,6         | 19,23           | 9,32           | 66,0       | 1001,51          | 4,53            | 8,02            | 19,33          | 11,10         | 3,1           | 0,00          | 1,8                |
| 2016-08-09 23:00 | 329          | 43               | 74              | 2,2         | 19,13           | 9,22           | 66,0       | 1001,51          | 4,24            | 9,22            | 19,23          | 10,93         | 3,3           | 0,00          | 1,8                |
| 2016-08-09 23:30 | 329          | 43               | 75              | 3,0         | 19,13           | 9,02           | 67,2       | 1002,51          | 4,25            | 6,82            | 19,23          | 10,80         | 4,1           | 1,20          | 3,0                |
| 2016-08-10 00:00 | 330          | 43               | 74              | 1,2         | 19,13           | 8,92           | 67,2       | 1002,51          | 3,95            | 8,92            | 19,23          | 10,63         | 4,3           | 1,20          | 0,0                |
| 2016-08-10 00:30 | 334          | 42               | 76              | 0,0         | 19,13           | 8,82           | 67,2       | 1002,51          | 4,25            | 8,82            | 19,18          | 10,67         | 2,0           | 0,00          | 0,0                |
| 2016-08-10 01:00 | 328          | 42               | 79              | 0,0         | 19,13           | 8,62           | 67,2       | 1003,51          | 4,63            | 8,62            | 19,18          | 10,68         | 1,8           | 0,00          | 0,0                |
| 2016-08-10 01:30 | 305          | 42               | 80              | 1,6         | 19,13           | 8,02           | 67,2       | 1003,51          | 4,24            | 8,02            | 19,18          | 10,15         | 2,4           | 0,00          | 0,0                |
| 2016-08-10 02:00 | 328          | 42               | 80              | 1,8         | 19,13           | 7,72           | 67,2       | 1003,51          | 3,95            | 7,72            | 19,18          | 9,85          | 3,3           | 0,00          | 0,0                |
| 2016-08-10 02:30 | 309          | 42               | 81              | 1,8         | 19,03           | 7,42           | 67,2       | 1004,51          | 3,84            | 7,42            | 19,08          | 9,62          | 3,1           | 0,00          | 0,0                |
| 2016-08-10 03:00 | 311          | 42               | 82              | 0,0         | 19,03           | 7,42           | 67,2       | 1004,51          | 4,02            | 7,42            | 19,08          | 9,70          | 3,3           | 0,00          | 0,0                |
| 2016-08-10 03:30 | 319          | 42               | 84              | 0,0         | 19,03           | 7,02           | 67,2       | 1004,51          | 3,98            | 7,02            | 19,08          | 9,45          | 2,2           | 0,00          | 0,0                |
| 2016-08-10 04:00 | 340          | 42               | 86              | 0,0         | 19,03           | 6,62           | 67,2       | 1004,51          | 3,94            | 6,62            | 19,08          | 9,20          | 2,2           | 0,00          | 0,0                |
| 2016-08-10 04:30 | 320          | 42               | 89              | 0,0         | 19,03           | 6,42           | 67,2       | 1005,51          | 4,25            | 6,42            | 19,08          | 9,23          | 2,6           | 0,00          | 0,0                |
| 2016-08-10 05:00 | 325          | 42               | 88              | 0,0         | 19,03           | 6,42           | 67,2       | 1005,51          | 4,08            | 6,42            | 19,08          | 9,15          | 2,4           | 0,00          | 0,0                |
| 2016-08-10 05:30 | 329          | 42               | 89              | 0,0         | 19,03           | 6,02           | 67,2       | 1005,51          | 3,86            | 6,02            | 19,08          | 8,83          | 2,0           | 0,00          | 0,0                |
| 2016-08-10 06:00 | 317          | 42               | 90              | 0,0         | 19,03           | 5,82           | 67,2       | 1005,51          | 3,82            | 5,82            | 19,08          | 8,71          | 1,6           | 0,00          | 0,0                |
| 2016-08-10 06:30 | 324          | 42               | 90              | 0,0         | 18,93           | 6,12           | 67,2       | 1005,51          | 4,12            | 6,12            | 18,98          | 9,01          | 1,8           | 0,00          | 0,0                |

| Datum            | Vindriktning | Fukt inne<br>Rh% | Fukt ute<br>Rh% | Vind<br>m/s | Temp inne<br>°C | Temp ute<br>°C | Regn<br>mm | Luftryck<br>Mbar | Daggpunkt<br>°C | Kyleffekt<br>°C | Vix inne<br>°C | Vix ute<br>°C | Vindby<br>m/s | Korr luftryck | Nederb./dygn<br>mm |
|------------------|--------------|------------------|-----------------|-------------|-----------------|----------------|------------|------------------|-----------------|-----------------|----------------|---------------|---------------|---------------|--------------------|
| 2016-08-10 07:00 | 320          | 42               | 83              | 0,0         | 19,03           | 6,72           | 67,2       | 1005,51          | 3,52            | 6,72            | 19,08          | 9,07          | 3,0           | 0,00          | 0,0                |
| 2016-08-10 07:30 | 351          | 42               | 79              | 1,8         | 19,13           | 6,92           | 67,2       | 1006,51          | 2,98            | 6,92            | 19,18          | 8,98          | 2,4           | 0,00          | 0,0                |
| 2016-08-10 08:00 | 298          | 42               | 77              | 0,0         | 19,13           | 7,52           | 67,2       | 1006,51          | 3,19            | 7,52            | 19,18          | 9,44          | 2,8           | 0,00          | 0,0                |
| 2016-08-10 08:30 | 343          | 41               | 77              | 0,0         | 19,23           | 8,12           | 67,2       | 1006,51          | 3,77            | 8,12            | 19,24          | 10,04         | 2,2           | 0,00          | 0,0                |
| 2016-08-10 09:00 | 332          | 41               | 71              | 2,4         | 19,23           | 8,62           | 67,2       | 1006,51          | 3,05            | 7,29            | 19,24          | 10,13         | 4,1           | 0,00          | 0,0                |
| 2016-08-10 09:30 | 312          | 41               | 69              | 1,8         | 19,23           | 8,52           | 67,2       | 1006,51          | 2,53            | 8,52            | 19,24          | 9,90          | 3,9           | 0,00          | 0,0                |
| 2016-08-10 10:00 | 326          | 41               | 65              | 2,2         | 19,23           | 8,92           | 67,2       | 1006,51          | 2,04            | 8,92            | 19,24          | 10,05         | 4,1           | 0,00          | 0,0                |
| 2016-08-10 10:30 | 337          | 41               | 68              | 2,0         | 19,23           | 8,92           | 67,2       | 1007,51          | 2,70            | 8,92            | 19,24          | 10,24         | 3,5           | 0,00          | 0,0                |
| 2016-08-10 11:00 | 351          | 41               | 67              | 3,0         | 19,23           | 8,82           | 67,2       | 1007,51          | 2,39            | 6,60            | 19,24          | 10,07         | 3,9           | 0,00          | 0,0                |
| 2016-08-10 11:30 | 334          | 41               | 62              | 1,8         | 19,23           | 9,12           | 67,2       | 1006,51          | 1,53            | 9,12            | 19,24          | 10,07         | 3,7           | 0,00          | 0,0                |
| 2016-08-10 12:00 | 328          | 41               | 62              | 0,0         | 19,23           | 9,62           | 67,2       | 1006,51          | 2,00            | 9,62            | 19,24          | 10,57         | 3,5           | 0,00          | 0,0                |
| 2016-08-10 12:30 | 322          | 41               | 59              | 0,0         | 19,23           | 10,12          | 67,2       | 1007,51          | 1,74            | 10,12           | 19,24          | 10,90         | 3,5           | 0,00          | 0,0                |
| 2016-08-10 13:00 | 343          | 41               | 56              | 1,4         | 19,23           | 10,32          | 67,2       | 1007,51          | 1,16            | 10,32           | 19,24          | 10,93         | 3,5           | 0,00          | 0,0                |
| 2016-08-10 13:30 | 328          | 41               | 56              | 2,2         | 19,33           | 10,12          | 67,2       | 1006,51          | 0,97            | 10,12           | 19,34          | 10,73         | 3,5           | 0,00          | 0,0                |
| 2016-08-10 14:00 | 351          | 42               | 54              | 0,0         | 19,33           | 10,92          | 67,2       | 1006,51          | 1,18            | 10,92           | 19,38          | 11,42         | 3,1           | 0,00          | 0,0                |
| 2016-08-10 14:30 | 312          | 42               | 59              | 2,8         | 19,33           | 10,32          | 67,2       | 1006,51          | 1,93            | 8,24            | 19,38          | 11,10         | 3,9           | 0,00          | 0,0                |
| 2016-08-10 15:00 | 323          | 41               | 56              | 1,8         | 19,33           | 10,92          | 67,2       | 1006,51          | 1,72            | 10,92           | 19,34          | 11,53         | 3,7           | 0,00          | 0,0                |
| 2016-08-10 15:30 | 343          | 41               | 57              | 1,4         | 19,33           | 10,32          | 67,2       | 1006,51          | 1,42            | 10,32           | 19,34          | 10,98         | 5,6           | 0,00          | 0,0                |
| 2016-08-10 16:00 | 351          | 41               | 53              | 0,0         | 19,33           | 10,72          | 67,2       | 1006,51          | 0,72            | 10,72           | 19,34          | 11,17         | 3,5           | 0,00          | 0,0                |
| 2016-08-10 16:30 | 351          | 41               | 59              | 1,8         | 19,23           | 11,32          | 67,2       | 1006,51          | 2,86            | 11,32           | 19,24          | 12,10         | 3,3           | 0,00          | 0,0                |
| 2016-08-10 17:00 | 327          | 41               | 80              | 1,6         | 19,23           | 8,32           | 67,2       | 1006,51          | 4,53            | 8,32            | 19,24          | 10,45         | 5,4           | 0,00          | 0,0                |
| 2016-08-10 17:30 | 319          | 41               | 84              | 0,0         | 19,23           | 8,92           | 67,8       | 1006,51          | 5,84            | 8,92            | 19,24          | 11,35         | 2,8           | 0,60          | 0,6                |
| 2016-08-10 18:00 | 318          | 41               | 80              | 0,0         | 19,23           | 9,32           | 67,8       | 1006,51          | 5,50            | 9,32            | 19,24          | 11,45         | 1,4           | 0,60          | 0,6                |
| 2016-08-10 18:30 | 339          | 41               | 81              | 0,0         | 19,23           | 8,92           | 67,8       | 1006,51          | 5,30            | 8,92            | 19,24          | 11,12         | 1,4           | 0,00          | 0,6                |
| 2016-08-10 19:00 | 319          | 41               | 79              | 0,0         | 19,23           | 8,22           | 67,8       | 1006,51          | 4,24            | 8,22            | 19,24          | 10,28         | 3,0           | 0,00          | 0,6                |
| 2016-08-10 19:30 | 318          | 41               | 85              | 0,0         | 19,23           | 7,92           | 67,8       | 1007,51          | 5,04            | 7,92            | 19,24          | 10,42         | 0,0           | 0,00          | 0,6                |
| 2016-08-10 20:00 | 329          | 41               | 85              | 0,0         | 19,13           | 8,02           | 67,8       | 1007,51          | 5,14            | 8,02            | 19,14          | 10,52         | 2,2           | 0,00          | 0,6                |
| 2016-08-10 20:30 | 323          | 41               | 84              | 0,0         | 19,13           | 7,92           | 67,8       | 1007,51          | 4,86            | 7,92            | 19,14          | 10,35         | 2,6           | 0,00          | 0,6                |
| 2016-08-10 21:00 | 321          | 41               | 83              | 0,0         | 19,13           | 7,42           | 67,8       | 1007,51          | 4,20            | 7,42            | 19,14          | 9,77          | 2,4           | 0,00          | 0,6                |
| 2016-08-10 21:30 | 312          | 41               | 82              | 1,6         | 19,13           | 7,12           | 67,8       | 1007,51          | 3,73            | 7,12            | 19,14          | 9,40          | 3,0           | 0,00          | 0,6                |
| 2016-08-10 22:00 | 307          | 41               | 83              | 0,0         | 19,03           | 6,62           | 67,8       | 1007,51          | 3,42            | 6,62            | 19,04          | 8,97          | 3,1           | 0,00          | 0,6                |
| 2016-08-10 22:30 | 321          | 41               | 85              | 0,0         | 19,03           | 6,12           | 67,8       | 1007,51          | 3,28            | 6,12            | 19,04          | 8,62          | 2,4           | 0,00          | 0,6                |
| 2016-08-10 23:00 | 321          | 41               | 86              | 0,0         | 19,03           | 5,62           | 67,8       | 1007,51          | 2,96            | 5,62            | 19,04          | 8,20          | 0,0           | 0,00          | 0,6                |
| 2016-08-10 23:30 | 319          | 41               | 88              | 0,0         | 19,03           | 4,62           | 67,8       | 1007,51          | 2,32            | 4,62            | 19,04          | 7,35          | 0,0           | 0,00          | 0,6                |
| 2016-08-11 00:00 | 319          | 41               | 90              | 0,0         | 19,03           | 4,42           | 67,8       | 1008,51          | 2,45            | 4,42            | 19,04          | 7,31          | 1,4           | 0,00          | 0,0                |
| 2016-08-11 00:30 | 320          | 41               | 93              | 0,0         | 19,03           | 4,12           | 67,8       | 1008,51          | 2,63            | 4,12            | 19,04          | 7,25          | 1,4           | 0,00          | 0,0                |
| 2016-08-11 01:00 | 321          | 41               | 95              | 0,0         | 18,93           | 4,02           | 67,8       | 1008,51          | 2,84            | 4,02            | 18,94          | 7,32          | 0,0           | 0,00          | 0,0                |
| 2016-08-11 01:30 | 319          | 41               | 95              | 0,0         | 18,93           | 3,52           | 67,8       | 1008,51          | 2,34            | 3,52            | 18,94          | 6,82          | 0,0           | 0,00          | 0,0                |
| 2016-08-11 02:00 | 319          | 41               | 96              | 0,0         | 18,93           | 3,12           | 67,8       | 1008,51          | 2,10            | 3,12            | 18,94          | 6,50          | 0,0           | 0,00          | 0,0                |
| 2016-08-11 02:30 | 321          | 41               | 96              | 0,0         | 18,93           | 2,82           | 67,8       | 1008,51          | 1,80            | 2,82            | 18,94          | 6,20          | 0,0           | 0,00          | 0,0                |
| 2016-08-11 03:00 | 319          | 40               | 97              | 0,0         | 18,93           | 2,72           | 67,8       | 1008,51          | 1,85            | 2,72            | 18,89          | 6,19          | 0,0           | 0,00          | 0,0                |
| 2016-08-11 03:30 | 322          | 40               | 97              | 0,0         | 18,93           | 2,52           | 67,8       | 1008,51          | 1,65            | 2,52            | 18,89          | 5,99          | 0,0           | 0,00          | 0,0                |
| 2016-08-11 04:00 | 321          | 40               | 98              | 0,0         | 18,93           | 2,32           | 67,8       | 1008,51          | 1,60            | 2,32            | 18,89          | 5,87          | 0,0           | 0,00          | 0,0                |
| 2016-08-11 04:30 | 321          | 40               | 97              | 0,0         | 18,93           | 1,72           | 67,8       | 1008,51          | 0,85            | 1,72            | 18,89          | 5,19          | 0,0           | 0,00          | 0,0                |
| 2016-08-11 05:00 | 321          | 40               | 98              | 0,0         | 18,93           | 1,72           | 67,8       | 1008,51          | 1,00            | 1,72            | 18,89          | 5,27          | 0,0           | 0,00          | 0,0                |
| 2016-08-11 05:30 | 319          | 40               | 99              | 0,0         | 18,83           | 2,42           | 67,8       | 1008,51          | 1,84            | 2,42            | 18,79          | 6,06          | 1,4           | 0,00          | 0,0                |

| Datum            | Vindriktning | Fukt inne<br>Rh% | Fukt ute<br>Rh% | Vind<br>m/s | Temp inne<br>°C | Temp ute<br>°C | Regn<br>mm | Luftryck<br>Mbar | Daggpunkt<br>°C | Kyleffekt<br>°C | Vix inne<br>°C | Vix ute<br>°C | Vindby<br>m/s | Korr luftryck | Nederb./dygn<br>mm |
|------------------|--------------|------------------|-----------------|-------------|-----------------|----------------|------------|------------------|-----------------|-----------------|----------------|---------------|---------------|---------------|--------------------|
| 2016-08-11 06:00 | 319          | 40               | 99              | 0,0         | 18,83           | 2,72           | 67,8       | 1008,51          | 2,14            | 2,72            | 18,79          | 6,36          | 0,0           | 0,00          | 0,0                |
| 2016-08-11 06:30 | 318          | 40               | 100             | 0,0         | 18,73           | 2,82           | 67,8       | 1008,51          | 2,39            | 2,82            | 18,69          | 6,55          | 0,0           | 0,00          | 0,0                |
| 2016-08-11 07:00 | 319          | 40               | 100             | 0,0         | 18,73           | 3,92           | 67,8       | 1008,51          | 3,49            | 3,92            | 18,69          | 7,65          | 0,0           | 0,00          | 0,0                |
| 2016-08-11 07:30 | 320          | 40               | 100             | 0,0         | 19,03           | 5,02           | 67,8       | 1008,51          | 4,58            | 5,02            | 18,99          | 8,75          | 1,6           | 0,00          | 0,0                |
| 2016-08-11 08:00 | 331          | 40               | 96              | 1,6         | 19,13           | 6,02           | 67,8       | 1008,51          | 4,97            | 6,02            | 19,09          | 9,41          | 2,2           | 0,00          | 0,0                |
| 2016-08-11 08:30 | 313          | 40               | 86              | 0,0         | 19,23           | 6,42           | 69,0       | 1008,51          | 3,74            | 6,42            | 19,19          | 9,00          | 3,9           | 1,20          | 1,2                |
| 2016-08-11 09:00 | 340          | 40               | 84              | 2,0         | 19,23           | 6,92           | 69,0       | 1008,51          | 3,89            | 6,92            | 19,19          | 9,35          | 3,7           | 1,20          | 1,2                |
| 2016-08-11 09:30 | 292          | 40               | 78              | 0,0         | 19,23           | 7,32           | 69,0       | 1008,51          | 3,18            | 7,32            | 19,19          | 9,31          | 4,7           | 0,00          | 1,2                |
| 2016-08-11 10:00 | 284          | 39               | 77              | 0,0         | 19,13           | 7,82           | 69,0       | 1008,51          | 3,48            | 7,82            | 19,05          | 9,74          | 4,3           | 0,00          | 1,2                |
| 2016-08-11 10:30 | 305          | 39               | 77              | 1,8         | 19,13           | 7,92           | 69,0       | 1008,51          | 3,57            | 7,92            | 19,05          | 9,84          | 6,0           | 0,00          | 1,2                |
| 2016-08-11 11:00 | 327          | 39               | 78              | 0,0         | 19,03           | 8,12           | 69,0       | 1008,51          | 3,96            | 8,12            | 18,95          | 10,11         | 3,9           | 0,00          | 1,2                |
| 2016-08-11 11:30 | 302          | 39               | 73              | 2,0         | 19,03           | 8,82           | 69,0       | 1008,51          | 3,65            | 8,82            | 18,95          | 10,46         | 4,1           | 0,00          | 1,2                |
| 2016-08-11 12:00 | 170          | 39               | 68              | 0,0         | 19,03           | 9,62           | 69,0       | 1008,51          | 3,37            | 9,62            | 18,95          | 10,94         | 2,8           | 0,00          | 1,2                |
| 2016-08-11 12:30 | 307          | 39               | 70              | 0,0         | 18,93           | 9,52           | 69,0       | 1008,51          | 3,70            | 9,52            | 18,85          | 10,97         | 3,9           | 0,00          | 1,2                |
| 2016-08-11 13:00 | 324          | 39               | 72              | 1,4         | 18,93           | 8,92           | 69,0       | 1008,51          | 3,54            | 8,92            | 18,85          | 10,50         | 5,8           | 0,00          | 1,2                |
| 2016-08-11 13:30 | 327          | 39               | 73              | 0,0         | 18,93           | 8,92           | 69,0       | 1008,51          | 3,75            | 8,92            | 18,85          | 10,56         | 4,5           | 0,00          | 1,2                |
| 2016-08-11 14:00 | 287          | 39               | 69              | 2,6         | 18,93           | 9,42           | 69,0       | 1008,51          | 3,39            | 8,13            | 18,85          | 10,80         | 4,1           | 0,00          | 1,2                |
| 2016-08-11 14:30 | 320          | 39               | 70              | 2,6         | 18,83           | 9,12           | 69,0       | 1008,51          | 3,32            | 7,81            | 18,75          | 10,56         | 5,0           | 0,00          | 1,2                |
| 2016-08-11 15:00 | 319          | 39               | 68              | 1,2         | 18,83           | 8,92           | 69,0       | 1008,51          | 2,70            | 8,92            | 18,75          | 10,24         | 5,8           | 0,00          | 1,2                |
| 2016-08-11 15:30 | 325          | 38               | 78              | 1,8         | 18,73           | 8,72           | 69,0       | 1008,51          | 4,54            | 8,72            | 18,60          | 10,71         | 5,0           | 0,00          | 1,2                |
| 2016-08-11 16:00 | 328          | 38               | 69              | 2,2         | 18,73           | 9,32           | 69,0       | 1009,51          | 3,30            | 9,32            | 18,60          | 10,70         | 5,6           | 0,00          | 1,2                |
| 2016-08-11 16:30 | 286          | 38               | 68              | 1,8         | 18,63           | 9,22           | 69,0       | 1009,51          | 2,99            | 9,22            | 18,50          | 10,54         | 5,2           | 0,00          | 1,2                |
| 2016-08-11 17:00 | 297          | 38               | 70              | 0,0         | 18,63           | 8,82           | 69,0       | 1009,51          | 3,03            | 8,82            | 18,50          | 10,26         | 5,2           | 0,00          | 1,2                |
| 2016-08-11 17:30 | 282          | 38               | 71              | 2,2         | 18,63           | 8,32           | 69,0       | 1009,51          | 2,76            | 8,32            | 18,50          | 9,83          | 6,0           | 0,00          | 1,2                |
| 2016-08-11 18:00 | 290          | 38               | 72              | 1,8         | 18,53           | 8,22           | 69,0       | 1009,51          | 2,87            | 8,22            | 18,40          | 9,80          | 5,8           | 0,00          | 1,2                |
| 2016-08-11 18:30 | 284          | 38               | 74              | 1,4         | 18,43           | 7,92           | 69,0       | 1009,51          | 2,99            | 7,92            | 18,30          | 9,63          | 4,1           | 0,00          | 1,2                |
| 2016-08-11 19:00 | 312          | 38               | 75              | 1,8         | 18,43           | 7,62           | 69,0       | 1009,51          | 2,90            | 7,62            | 18,30          | 9,40          | 4,5           | 0,00          | 1,2                |
| 2016-08-11 19:30 | 307          | 38               | 76              | 1,6         | 18,43           | 7,32           | 69,0       | 1009,51          | 2,80            | 7,32            | 18,30          | 9,17          | 5,2           | 0,00          | 1,2                |
| 2016-08-11 20:00 | 319          | 38               | 79              | 1,2         | 18,43           | 7,22           | 70,2       | 1009,51          | 3,27            | 7,22            | 18,30          | 9,28          | 4,3           | 1,20          | 2,4                |
| 2016-08-11 20:30 | 278          | 38               | 80              | 2,0         | 18,43           | 7,02           | 70,2       | 1009,51          | 3,27            | 7,02            | 18,30          | 9,15          | 4,9           | 1,20          | 2,4                |
| 2016-08-11 21:00 | 304          | 38               | 82              | 1,4         | 18,43           | 6,72           | 70,2       | 1009,51          | 3,34            | 6,72            | 18,30          | 9,00          | 5,4           | 0,00          | 2,4                |
| 2016-08-11 21:30 | 259          | 38               | 79              | 0,0         | 18,53           | 6,52           | 70,2       | 1010,51          | 2,60            | 6,52            | 18,40          | 8,58          | 3,3           | 0,00          | 2,4                |
| 2016-08-11 22:00 | 293          | 38               | 82              | 1,4         | 18,53           | 6,22           | 70,2       | 1010,51          | 2,85            | 6,22            | 18,40          | 8,50          | 2,8           | 0,00          | 2,4                |
| 2016-08-11 22:30 | 303          | 38               | 84              | 0,0         | 18,53           | 6,02           | 70,2       | 1009,51          | 3,01            | 6,02            | 18,40          | 8,45          | 2,6           | 0,00          | 2,4                |
| 2016-08-11 23:00 | 334          | 38               | 85              | 0,0         | 18,53           | 5,92           | 70,2       | 1010,51          | 3,08            | 5,92            | 18,40          | 8,42          | 1,6           | 0,00          | 2,4                |
| 2016-08-11 23:30 | 302          | 38               | 85              | 1,2         | 18,53           | 5,62           | 70,2       | 1010,51          | 2,79            | 5,62            | 18,40          | 8,12          | 1,6           | 0,00          | 2,4                |
| 2016-08-12 00:00 | 319          | 38               | 86              | 0,0         | 18,63           | 5,62           | 70,2       | 1010,51          | 2,96            | 5,62            | 18,50          | 8,20          | 1,4           | 0,00          | 0,0                |
| 2016-08-12 00:30 | 300          | 38               | 86              | 0,0         | 18,53           | 5,42           | 70,2       | 1010,51          | 2,76            | 5,42            | 18,40          | 8,00          | 2,2           | 0,00          | 0,0                |
| 2016-08-12 01:00 | 334          | 38               | 86              | 1,2         | 18,53           | 5,02           | 70,2       | 1010,51          | 2,37            | 5,02            | 18,40          | 7,60          | 1,8           | 0,00          | 0,0                |
| 2016-08-12 01:30 | 329          | 38               | 88              | 0,0         | 18,43           | 5,12           | 70,2       | 1010,51          | 2,81            | 5,12            | 18,30          | 7,85          | 1,4           | 0,00          | 0,0                |
| 2016-08-12 02:00 | 330          | 38               | 89              | 0,0         | 18,43           | 5,22           | 70,2       | 1010,51          | 3,07            | 5,22            | 18,30          | 8,03          | 1,2           | 0,00          | 0,0                |
| 2016-08-12 02:30 | 330          | 38               | 89              | 0,0         | 18,43           | 5,32           | 70,2       | 1010,51          | 3,17            | 5,32            | 18,30          | 8,13          | 0,0           | 0,00          | 0,0                |
| 2016-08-12 03:00 | 24           | 38               | 90              | 0,0         | 18,43           | 5,22           | 70,2       | 1010,51          | 3,23            | 5,22            | 18,30          | 8,11          | 1,8           | 0,00          | 0,0                |
| 2016-08-12 03:30 | 316          | 38               | 90              | 0,0         | 18,43           | 5,02           | 70,2       | 1010,51          | 3,04            | 5,02            | 18,30          | 7,91          | 2,6           | 0,00          | 0,0                |
| 2016-08-12 04:00 | 317          | 38               | 92              | 0,0         | 18,43           | 4,82           | 70,2       | 1010,51          | 3,16            | 4,82            | 18,30          | 7,87          | 0,0           | 0,00          | 0,0                |
| 2016-08-12 04:30 | 317          | 38               | 93              | 0,0         | 18,43           | 5,12           | 70,2       | 1010,51          | 3,61            | 5,12            | 18,30          | 8,25          | 0,0           | 0,00          | 0,0                |

| Datum            | Vindriktning<br>° | Fukt inne<br>Rh% | Fukt ute<br>Rh% | Vind<br>m/s | Temp inne<br>°C | Temp ute<br>°C | Regn<br>mm | Luftryck<br>Mbar | Daggpunkt<br>°C | Kyleffekt<br>°C | Vix inne<br>°C | Vix ute<br>°C | Vindby<br>m/s | Korr luftryck | Nederb./dygn<br>mm |
|------------------|-------------------|------------------|-----------------|-------------|-----------------|----------------|------------|------------------|-----------------|-----------------|----------------|---------------|---------------|---------------|--------------------|
| 2016-08-12 05:00 | 172               | 38               | 93              | 0,0         | 18,43           | 5,12           | 70,2       | 1010,51          | 3,61            | 5,12            | 18,30          | 8,25          | 1,8           | 0,00          | 0,0                |
| 2016-08-12 05:30 | 170               | 38               | 93              | 0,0         | 18,43           | 5,22           | 70,2       | 1010,51          | 3,71            | 5,22            | 18,30          | 8,35          | 1,4           | 0,00          | 0,0                |
| 2016-08-12 06:00 | 169               | 38               | 93              | 0,0         | 18,43           | 5,32           | 70,2       | 1010,51          | 3,81            | 5,32            | 18,30          | 8,45          | 1,2           | 0,00          | 0,0                |
| 2016-08-12 06:30 | 185               | 39               | 93              | 0,0         | 18,43           | 5,72           | 70,2       | 1010,51          | 4,21            | 5,72            | 18,35          | 8,86          | 1,2           | 0,00          | 0,0                |
| 2016-08-12 07:00 | 142               | 39               | 93              | 0,0         | 18,43           | 6,52           | 70,2       | 1010,51          | 5,00            | 6,52            | 18,35          | 9,66          | 2,0           | 0,00          | 0,0                |
| 2016-08-12 07:30 | 186               | 38               | 87              | 0,0         | 18,73           | 7,52           | 70,2       | 1010,51          | 4,99            | 7,52            | 18,60          | 10,18         | 1,4           | 0,00          | 0,0                |
| 2016-08-12 08:00 | 292               | 38               | 84              | 0,0         | 18,93           | 7,72           | 70,2       | 1009,51          | 4,67            | 7,72            | 18,80          | 10,15         | 2,2           | 0,00          | 0,0                |
| 2016-08-12 08:30 | 295               | 38               | 79              | 0,0         | 19,03           | 8,22           | 70,2       | 1009,51          | 4,24            | 8,22            | 18,90          | 10,28         | 3,0           | 0,00          | 0,0                |
| 2016-08-12 09:00 | 133               | 38               | 77              | 0,0         | 19,03           | 8,22           | 70,2       | 1009,51          | 3,86            | 8,22            | 18,90          | 10,14         | 1,6           | 0,00          | 0,0                |
| 2016-08-12 09:30 | 332               | 38               | 73              | 0,0         | 19,03           | 8,72           | 70,2       | 1009,51          | 3,56            | 8,72            | 18,90          | 10,36         | 3,1           | 0,00          | 0,0                |
| 2016-08-12 10:00 | 290               | 38               | 68              | 0,0         | 18,93           | 9,42           | 70,2       | 1009,51          | 3,18            | 9,42            | 18,80          | 10,74         | 3,0           | 0,00          | 0,0                |
| 2016-08-12 10:30 | 280               | 38               | 66              | 0,0         | 18,93           | 9,72           | 70,2       | 1009,51          | 3,02            | 9,72            | 18,80          | 10,91         | 2,6           | 0,00          | 0,0                |
| 2016-08-12 11:00 | 176               | 38               | 64              | 2,6         | 18,93           | 10,72          | 70,2       | 1008,51          | 3,51            | 9,50            | 18,80          | 11,79         | 2,8           | 0,00          | 0,0                |
| 2016-08-12 11:30 | 186               | 38               | 60              | 1,8         | 18,93           | 11,12          | 70,2       | 1008,51          | 2,93            | 11,12           | 18,80          | 11,95         | 5,4           | 0,00          | 0,0                |
| 2016-08-12 12:00 | 119               | 38               | 60              | 3,5         | 18,83           | 11,52          | 70,2       | 1008,51          | 3,30            | 8,75            | 18,70          | 12,35         | 5,2           | 0,00          | 0,0                |
| 2016-08-12 12:30 | 168               | 38               | 57              | 3,1         | 18,83           | 12,52          | 70,2       | 1008,51          | 3,47            | 10,64           | 18,70          | 13,19         | 5,4           | 0,00          | 0,0                |
| 2016-08-12 13:00 | 124               | 38               | 57              | 2,8         | 18,83           | 12,32          | 70,2       | 1007,51          | 3,28            | 10,42           | 18,70          | 12,99         | 4,9           | 0,00          | 0,0                |
| 2016-08-12 13:30 | 157               | 38               | 55              | 2,8         | 18,83           | 12,92          | 70,2       | 1007,51          | 3,31            | 11,08           | 18,70          | 13,48         | 5,8           | 0,00          | 0,0                |
| 2016-08-12 14:00 | 139               | 38               | 56              | 2,6         | 18,83           | 12,62          | 70,2       | 1007,51          | 3,30            | 11,51           | 18,70          | 13,23         | 5,2           | 0,00          | 0,0                |
| 2016-08-12 14:30 | 158               | 38               | 54              | 3,1         | 18,83           | 13,43          | 70,2       | 1007,51          | 3,49            | 11,62           | 18,70          | 13,92         | 5,8           | 0,00          | 0,0                |
| 2016-08-12 15:00 | 127               | 38               | 58              | 3,5         | 18,83           | 13,53          | 70,2       | 1006,51          | 4,66            | 11,01           | 18,70          | 14,24         | 5,2           | 0,00          | 0,0                |
| 2016-08-12 15:30 | 110               | 38               | 54              | 2,0         | 18,83           | 13,43          | 70,2       | 1006,51          | 3,49            | 13,43           | 18,70          | 13,92         | 5,4           | 0,00          | 0,0                |
| 2016-08-12 16:00 | 123               | 38               | 56              | 1,6         | 18,83           | 13,23          | 70,2       | 1005,51          | 3,85            | 13,23           | 18,70          | 13,83         | 5,2           | 0,00          | 0,0                |
| 2016-08-12 16:30 | 127               | 39               | 59              | 1,8         | 18,83           | 13,43          | 70,2       | 1005,51          | 4,83            | 13,43           | 18,75          | 14,20         | 3,9           | 0,00          | 0,0                |
| 2016-08-12 17:00 | 141               | 39               | 56              | 4,5         | 18,83           | 13,12          | 70,2       | 1004,51          | 3,76            | 8,38            | 18,75          | 13,73         | 5,2           | 0,00          | 0,0                |
| 2016-08-12 17:30 | 98                | 39               | 58              | 2,0         | 18,83           | 12,92          | 70,2       | 1004,51          | 4,10            | 12,92           | 18,75          | 13,64         | 4,3           | 0,00          | 0,0                |
| 2016-08-12 18:00 | 123               | 39               | 60              | 4,5         | 18,83           | 12,92          | 70,2       | 1004,51          | 4,61            | 8,13            | 18,75          | 13,76         | 4,7           | 0,00          | 0,0                |
| 2016-08-12 18:30 | 170               | 39               | 57              | 0,0         | 18,83           | 12,52          | 70,2       | 1004,51          | 3,47            | 12,52           | 18,75          | 13,19         | 4,9           | 0,00          | 0,0                |
| 2016-08-12 19:00 | 137               | 39               | 61              | 2,4         | 18,83           | 11,92          | 70,2       | 1003,51          | 3,92            | 10,77           | 18,75          | 12,81         | 5,2           | 0,00          | 0,0                |
| 2016-08-12 19:30 | 80                | 39               | 63              | 3,0         | 18,73           | 11,42          | 70,2       | 1003,51          | 3,93            | 9,44            | 18,65          | 12,43         | 4,1           | 0,00          | 0,0                |
| 2016-08-12 20:00 | 113               | 39               | 66              | 3,9         | 18,73           | 11,02          | 70,2       | 1002,51          | 4,25            | 7,37            | 18,65          | 12,21         | 4,9           | 0,00          | 0,0                |
| 2016-08-12 20:30 | 140               | 39               | 71              | 3,3         | 18,73           | 10,62          | 70,2       | 1002,51          | 4,96            | 7,73            | 18,65          | 12,13         | 6,6           | 0,00          | 0,0                |
| 2016-08-12 21:00 | 129               | 39               | 76              | 3,0         | 18,73           | 10,12          | 70,2       | 1002,51          | 5,50            | 8,02            | 18,65          | 11,97         | 5,2           | 0,00          | 0,0                |
| 2016-08-12 21:30 | 104               | 39               | 87              | 3,5         | 18,73           | 9,42           | 70,2       | 1001,51          | 6,86            | 6,38            | 18,65          | 12,08         | 5,6           | 0,00          | 0,0                |
| 2016-08-12 22:00 | 131               | 39               | 92              | 2,4         | 18,73           | 9,12           | 70,2       | 1001,51          | 7,41            | 7,81            | 18,65          | 12,18         | 4,3           | 0,00          | 0,0                |
| 2016-08-12 22:30 | 127               | 39               | 94              | 0,0         | 18,73           | 8,92           | 70,2       | 1001,51          | 7,53            | 8,92            | 18,65          | 12,14         | 3,5           | 0,00          | 0,0                |
| 2016-08-12 23:00 | 149               | 39               | 98              | 3,9         | 18,73           | 8,72           | 70,2       | 1000,51          | 7,97            | 4,68            | 18,65          | 12,28         | 4,5           | 0,00          | 0,0                |
| 2016-08-12 23:30 | 113               | 39               | 99              | 2,6         | 18,73           | 8,62           | 70,2       | 1000,51          | 8,02            | 7,29            | 18,65          | 12,26         | 4,7           | 0,00          | 0,0                |
| 2016-08-13 00:00 | 119               | 39               | 100             | 2,0         | 18,73           | 8,62           | 70,2       | 999,51           | 8,17            | 8,62            | 18,65          | 12,35         | 3,1           | 0,60          | 0,0                |
| 2016-08-13 00:30 | 125               | 39               | 100             | 0,0         | 18,73           | 8,62           | 70,2       | 999,51           | 8,17            | 8,62            | 18,65          | 12,35         | 3,3           | 0,60          | 0,0                |
| 2016-08-13 01:00 | 127               | 39               | 100             | 0,0         | 18,73           | 8,62           | 70,2       | 999,51           | 8,17            | 8,62            | 18,65          | 12,35         | 2,4           | 0,00          | 0,0                |
| 2016-08-13 01:30 | 119               | 39               | 100             | 1,6         | 18,73           | 8,72           | 72,0       | 999,51           | 8,27            | 8,72            | 18,65          | 12,45         | 1,6           | 1,80          | 1,8                |
| 2016-08-13 02:00 | 135               | 39               | 100             | 0,0         | 18,73           | 8,72           | 72,0       | 998,51           | 8,27            | 8,72            | 18,65          | 12,45         | 1,8           | 1,80          | 1,8                |
| 2016-08-13 02:30 | 122               | 39               | 100             | 0,0         | 18,73           | 8,82           | 72,0       | 998,51           | 8,37            | 8,82            | 18,65          | 12,55         | 1,8           | 0,00          | 1,8                |
| 2016-08-13 03:00 | 124               | 39               | 100             | 0,0         | 18,73           | 8,72           | 72,0       | 998,51           | 8,27            | 8,72            | 18,65          | 12,45         | 0,0           | 0,00          | 1,8                |
| 2016-08-13 03:30 | 120               | 39               | 100             | 0,0         | 18,73           | 8,62           | 72,0       | 999,51           | 8,17            | 8,62            | 18,65          | 12,35         | 0,0           | 0,00          | 1,8                |

| Datum            | Vindriktning | Fukt inne | Fukt ute | Vind | Temp inne | Temp ute | Regn | Luftryck | Daggpunkt | Kyleffekt | Vix inne | Vix ute | Vindby | Korr luftryck | Nederb./dygn |
|------------------|--------------|-----------|----------|------|-----------|----------|------|----------|-----------|-----------|----------|---------|--------|---------------|--------------|
|                  | °            | Rh%       | Rh%      | m/s  | °C        | °C       | mm   | Mbar     | °C        | °C        | °C       | °C      | m/s    |               | mm           |
| 2016-08-13 04:00 | 119          | 39        | 100      | 0,0  | 18,73     | 8,62     | 72,0 | 999,51   | 8,17      | 8,62      | 18,65    | 12,35   | 0,0    | 0,00          | 1,8          |
| 2016-08-13 04:30 | 337          | 39        | 100      | 1,6  | 18,73     | 8,52     | 72,0 | 998,51   | 8,07      | 8,52      | 18,65    | 12,25   | 1,8    | 0,00          | 1,8          |
| 2016-08-13 05:00 | 343          | 39        | 100      | 0,0  | 18,73     | 8,42     | 72,0 | 999,51   | 7,97      | 8,42      | 18,65    | 12,15   | 1,8    | 0,00          | 1,8          |
| 2016-08-13 05:30 | 323          | 39        | 100      | 0,0  | 18,73     | 8,32     | 72,0 | 999,51   | 7,87      | 8,32      | 18,65    | 12,05   | 2,0    | 0,00          | 1,8          |
| 2016-08-13 06:00 | 322          | 39        | 100      | 0,0  | 18,73     | 8,52     | 72,0 | 999,51   | 8,07      | 8,52      | 18,65    | 12,25   | 1,2    | 0,00          | 1,8          |
| 2016-08-13 06:30 | 325          | 39        | 100      | 0,0  | 18,73     | 8,72     | 72,0 | 999,51   | 8,27      | 8,72      | 18,65    | 12,45   | 1,2    | 0,00          | 1,8          |
| 2016-08-13 07:00 | 343          | 39        | 100      | 0,0  | 18,73     | 8,92     | 72,0 | 1000,51  | 8,47      | 8,92      | 18,65    | 12,65   | 1,4    | 0,00          | 1,8          |
| 2016-08-13 07:30 | 343          | 39        | 100      | 0,0  | 18,93     | 9,22     | 72,0 | 1000,51  | 8,77      | 9,22      | 18,85    | 12,95   | 0,0    | 0,00          | 1,8          |
| 2016-08-13 08:00 | 300          | 39        | 100      | 0,0  | 19,03     | 9,42     | 72,0 | 1000,51  | 8,97      | 9,42      | 18,95    | 13,15   | 1,4    | 0,00          | 1,8          |
| 2016-08-13 08:30 | 318          | 39        | 100      | 0,0  | 19,13     | 10,02    | 72,0 | 1000,51  | 9,57      | 10,02     | 19,05    | 13,75   | 2,0    | 0,00          | 1,8          |
| 2016-08-13 09:00 | 279          | 39        | 99       | 0,0  | 19,13     | 10,32    | 72,0 | 1000,51  | 9,71      | 10,32     | 19,05    | 13,97   | 2,8    | 0,00          | 1,8          |
| 2016-08-13 09:30 | 325          | 39        | 96       | 0,0  | 19,13     | 10,92    | 72,0 | 1000,51  | 9,84      | 10,92     | 19,05    | 14,31   | 3,1    | 0,00          | 1,8          |
| 2016-08-13 10:00 | 345          | 39        | 92       | 0,0  | 19,13     | 11,42    | 72,0 | 1000,51  | 9,68      | 11,42     | 19,05    | 14,48   | 2,8    | 0,00          | 1,8          |
| 2016-08-13 10:30 | 323          | 39        | 85       | 1,4  | 19,03     | 11,62    | 72,0 | 1001,51  | 8,66      | 11,62     | 18,95    | 14,13   | 3,5    | 0,00          | 1,8          |
| 2016-08-13 11:00 | 315          | 39        | 87       | 0,0  | 19,03     | 11,72    | 72,0 | 1001,51  | 9,11      | 11,72     | 18,95    | 14,38   | 2,6    | 0,00          | 1,8          |
| 2016-08-13 11:30 | 333          | 39        | 83       | 2,0  | 19,03     | 11,92    | 72,0 | 1001,51  | 8,58      | 11,92     | 18,95    | 14,28   | 3,0    | 0,00          | 1,8          |
| 2016-08-13 12:00 | 286          | 39        | 80       | 0,0  | 19,03     | 11,92    | 72,0 | 1001,51  | 8,02      | 11,92     | 18,95    | 14,05   | 3,1    | 0,00          | 1,8          |
| 2016-08-13 12:30 | 320          | 39        | 74       | 0,0  | 19,03     | 12,42    | 72,0 | 1001,51  | 7,31      | 12,42     | 18,95    | 14,13   | 3,7    | 0,00          | 1,8          |
| 2016-08-13 13:00 | 292          | 39        | 73       | 1,2  | 19,03     | 12,82    | 72,0 | 1002,51  | 7,49      | 12,82     | 18,95    | 14,47   | 4,3    | 0,00          | 1,8          |
| 2016-08-13 13:30 | 311          | 39        | 71       | 2,8  | 19,03     | 12,72    | 72,0 | 1002,51  | 6,97      | 10,86     | 18,95    | 14,23   | 6,0    | 0,00          | 1,8          |
| 2016-08-13 14:00 | 299          | 39        | 74       | 1,4  | 19,03     | 12,62    | 72,0 | 1002,51  | 7,51      | 12,62     | 18,95    | 14,33   | 4,3    | 0,00          | 1,8          |
| 2016-08-13 14:30 | 299          | 39        | 74       | 1,4  | 18,93     | 12,32    | 72,0 | 1002,51  | 7,22      | 12,32     | 18,85    | 14,03   | 4,1    | 0,00          | 1,8          |
| 2016-08-13 15:00 | 267          | 39        | 70       | 0,0  | 18,93     | 12,52    | 72,0 | 1003,51  | 6,56      | 12,52     | 18,85    | 13,97   | 3,9    | 0,00          | 1,8          |
| 2016-08-13 15:30 | 156          | 39        | 70       | 0,0  | 18,93     | 13,23    | 72,0 | 1003,51  | 7,23      | 13,23     | 18,85    | 14,67   | 3,5    | 0,00          | 1,8          |
| 2016-08-13 16:00 | 319          | 39        | 67       | 2,0  | 18,93     | 13,23    | 72,0 | 1003,51  | 6,57      | 13,23     | 18,85    | 14,48   | 2,6    | 0,00          | 1,8          |
| 2016-08-13 16:30 | 265          | 39        | 68       | 1,4  | 18,83     | 12,82    | 72,0 | 1003,51  | 6,41      | 12,82     | 18,75    | 14,14   | 4,7    | 0,00          | 1,8          |
| 2016-08-13 17:00 | 299          | 39        | 55       | 4,3  | 18,83     | 13,53    | 72,0 | 1003,51  | 3,86      | 9,56      | 18,75    | 14,08   | 5,4    | 0,00          | 1,8          |
| 2016-08-13 17:30 | 297          | 39        | 54       | 1,6  | 18,83     | 13,43    | 72,0 | 1004,51  | 3,49      | 13,43     | 18,75    | 13,92   | 4,3    | 0,00          | 1,8          |
| 2016-08-13 18:00 | 309          | 39        | 58       | 2,6  | 18,83     | 13,33    | 72,0 | 1004,51  | 4,47      | 12,25     | 18,75    | 14,04   | 5,0    | 0,00          | 1,8          |
| 2016-08-13 18:30 | 276          | 38        | 56       | 1,8  | 18,83     | 12,42    | 72,0 | 1004,51  | 3,11      | 12,42     | 18,70    | 13,03   | 4,7    | 0,00          | 1,8          |
| 2016-08-13 19:00 | 279          | 38        | 59       | 1,4  | 18,83     | 13,02    | 72,0 | 1005,51  | 4,45      | 13,02     | 18,70    | 13,80   | 4,5    | 0,00          | 1,8          |
| 2016-08-13 19:30 | 291          | 38        | 55       | 1,6  | 18,83     | 12,82    | 72,0 | 1005,51  | 3,21      | 12,82     | 18,70    | 13,38   | 5,2    | 0,00          | 1,8          |
| 2016-08-13 20:00 | 305          | 38        | 57       | 1,4  | 18,83     | 12,62    | 72,0 | 1005,51  | 3,56      | 12,62     | 18,70    | 13,29   | 4,3    | 0,00          | 1,8          |
| 2016-08-13 20:30 | 323          | 38        | 55       | 1,2  | 18,73     | 12,02    | 72,0 | 1005,51  | 2,47      | 12,02     | 18,60    | 12,58   | 4,7    | 0,00          | 1,8          |
| 2016-08-13 21:00 | 331          | 38        | 58       | 0,0  | 18,73     | 11,02    | 72,0 | 1006,51  | 2,33      | 11,02     | 18,60    | 11,74   | 2,0    | 0,00          | 1,8          |
| 2016-08-13 21:30 | 327          | 38        | 63       | 0,0  | 18,73     | 10,02    | 72,0 | 1006,51  | 2,61      | 10,02     | 18,60    | 11,03   | 1,8    | 0,00          | 1,8          |
| 2016-08-13 22:00 | 327          | 38        | 70       | 0,0  | 18,73     | 8,12     | 72,0 | 1006,51  | 2,36      | 8,12      | 18,60    | 9,56    | 0,0    | 0,00          | 1,8          |
| 2016-08-13 22:30 | 334          | 38        | 75       | 1,6  | 18,73     | 7,22     | 72,0 | 1007,51  | 2,51      | 7,22      | 18,60    | 9,00    | 1,6    | 0,00          | 1,8          |
| 2016-08-13 23:00 | 342          | 38        | 74       | 0,0  | 18,73     | 7,62     | 72,0 | 1007,51  | 2,70      | 7,62      | 18,60    | 9,33    | 2,0    | 0,00          | 1,8          |
| 2016-08-13 23:30 | 351          | 38        | 78       | 0,0  | 18,73     | 6,52     | 72,0 | 1007,51  | 2,41      | 6,52      | 18,60    | 8,51    | 0,0    | 0,00          | 1,8          |
| 2016-08-14 00:00 | 351          | 38        | 79       | 0,0  | 18,73     | 6,82     | 72,0 | 1007,51  | 2,89      | 6,82      | 18,60    | 8,88    | 2,8    | 0,60          | 0,0          |
| 2016-08-14 00:30 | 351          | 38        | 84       | 0,0  | 18,63     | 5,92     | 72,0 | 1007,51  | 2,91      | 5,92      | 18,50    | 8,35    | 0,0    | 0,60          | 0,0          |
| 2016-08-14 01:00 | 346          | 38        | 86       | 0,0  | 18,63     | 5,72     | 72,0 | 1008,51  | 3,06      | 5,72      | 18,50    | 8,30    | 1,6    | 0,00          | 0,0          |
| 2016-08-14 01:30 | 347          | 38        | 88       | 0,0  | 18,63     | 6,22     | 72,0 | 1008,51  | 3,89      | 6,22      | 18,50    | 8,95    | 0,0    | 0,00          | 0,0          |
| 2016-08-14 02:00 | 337          | 38        | 89       | 0,0  | 18,63     | 6,02     | 72,0 | 1008,51  | 3,86      | 6,02      | 18,50    | 8,83    | 1,8    | 0,00          | 0,0          |
| 2016-08-14 02:30 | 319          | 38        | 92       | 0,0  | 18,63     | 5,82     | 72,0 | 1008,51  | 4,15      | 5,82      | 18,50    | 8,87    | 2,4    | 0,00          | 0,0          |



| Datum            | Vindriktning | Fukt inne | Fukt ute | Vind | Temp inne | Temp ute | Regn | Luftryck | Daggpunkt | Kyleffekt | Vix inne | Vix ute | Vindby | Korr luftryck | Nederb./dygn |
|------------------|--------------|-----------|----------|------|-----------|----------|------|----------|-----------|-----------|----------|---------|--------|---------------|--------------|
|                  | °            | Rh%       | Rh%      | m/s  | °C        | °C       | mm   | Mbar     | °C        | °C        | °C       | °C      | m/s    |               | mm           |
| 2016-08-14 03:00 | 335          | 38        | 95       | 0,0  | 18,53     | 6,02     | 72,0 | 1008,51  | 4,82      | 6,02      | 18,40    | 9,32    | 2,8    | 0,00          | 0,0          |
| 2016-08-14 03:30 | 339          | 39        | 96       | 0,0  | 18,53     | 6,32     | 72,0 | 1008,51  | 5,27      | 6,32      | 18,45    | 9,71    | 2,6    | 0,00          | 0,0          |
| 2016-08-14 04:00 | 338          | 39        | 96       | 0,0  | 18,53     | 6,42     | 72,0 | 1008,51  | 5,37      | 6,42      | 18,45    | 9,81    | 0,0    | 0,00          | 0,0          |
| 2016-08-14 04:30 | 311          | 39        | 97       | 1,2  | 18,53     | 6,52     | 72,0 | 1008,51  | 5,62      | 6,52      | 18,45    | 9,99    | 2,6    | 0,00          | 0,0          |
| 2016-08-14 05:00 | 320          | 39        | 96       | 0,0  | 18,53     | 6,02     | 72,0 | 1008,51  | 4,97      | 6,02      | 18,45    | 9,41    | 2,4    | 0,00          | 0,0          |
| 2016-08-14 05:30 | 308          | 39        | 96       | 0,0  | 18,53     | 6,32     | 72,0 | 1009,51  | 5,27      | 6,32      | 18,45    | 9,71    | 2,4    | 0,00          | 0,0          |
| 2016-08-14 06:00 | 337          | 39        | 95       | 1,4  | 18,53     | 6,72     | 72,0 | 1009,51  | 5,51      | 6,72      | 18,45    | 10,02   | 3,3    | 0,00          | 0,0          |
| 2016-08-14 06:30 | 318          | 39        | 95       | 0,0  | 18,43     | 6,82     | 72,0 | 1009,51  | 5,61      | 6,82      | 18,35    | 10,12   | 3,0    | 0,00          | 0,0          |
| 2016-08-14 07:00 | 309          | 39        | 89       | 1,2  | 18,53     | 8,12     | 72,0 | 1009,51  | 5,92      | 8,12      | 18,45    | 10,93   | 3,5    | 0,00          | 0,0          |
| 2016-08-14 07:30 | 295          | 38        | 84       | 1,2  | 18,63     | 8,92     | 72,0 | 1009,51  | 5,84      | 8,92      | 18,50    | 11,35   | 4,1    | 0,00          | 0,0          |
| 2016-08-14 08:00 | 300          | 38        | 82       | 1,2  | 18,83     | 9,42     | 72,0 | 1009,51  | 5,97      | 9,42      | 18,70    | 11,70   | 3,7    | 0,00          | 0,0          |
| 2016-08-14 08:30 | 322          | 38        | 82       | 1,8  | 18,93     | 9,32     | 72,0 | 1009,51  | 5,87      | 9,32      | 18,80    | 11,60   | 3,3    | 0,00          | 0,0          |
| 2016-08-14 09:00 | 292          | 38        | 85       | 0,0  | 18,93     | 9,22     | 72,0 | 1010,51  | 6,31      | 9,22      | 18,80    | 11,72   | 3,5    | 0,00          | 0,0          |
| 2016-08-14 09:30 | 307          | 38        | 87       | 1,8  | 18,93     | 9,32     | 72,0 | 1010,51  | 6,76      | 9,32      | 18,80    | 11,98   | 3,3    | 0,00          | 0,0          |
| 2016-08-14 10:00 | 310          | 38        | 91       | 1,2  | 18,93     | 9,22     | 72,0 | 1010,51  | 7,34      | 9,22      | 18,80    | 12,19   | 3,3    | 0,00          | 0,0          |
| 2016-08-14 10:30 | 291          | 38        | 90       | 2,4  | 18,93     | 8,52     | 72,0 | 1010,51  | 6,48      | 7,18      | 18,80    | 11,41   | 3,3    | 0,00          | 0,0          |
| 2016-08-14 11:00 | 298          | 38        | 81       | 1,4  | 18,93     | 9,62     | 72,0 | 1010,51  | 5,98      | 9,62      | 18,80    | 11,83   | 3,1    | 0,00          | 0,0          |
| 2016-08-14 11:30 | 311          | 38        | 71       | 1,4  | 18,93     | 9,72     | 72,0 | 1011,51  | 4,10      | 9,72      | 18,80    | 11,23   | 5,2    | 0,00          | 0,0          |
| 2016-08-14 12:00 | 342          | 38        | 77       | 1,6  | 18,93     | 9,92     | 72,0 | 1011,51  | 5,51      | 9,92      | 18,80    | 11,84   | 4,1    | 0,00          | 0,0          |
| 2016-08-14 12:30 | 338          | 39        | 68       | 2,4  | 18,93     | 10,72    | 72,0 | 1011,51  | 4,41      | 9,50      | 18,85    | 12,04   | 3,7    | 0,00          | 0,0          |
| 2016-08-14 13:00 | 342          | 39        | 65       | 3,1  | 18,93     | 10,82    | 72,0 | 1011,51  | 3,83      | 8,78      | 18,85    | 11,95   | 5,8    | 0,00          | 0,0          |
| 2016-08-14 13:30 | 341          | 39        | 62       | 2,8  | 18,93     | 11,42    | 72,0 | 1011,51  | 3,70      | 9,44      | 18,85    | 12,37   | 5,2    | 0,00          | 0,0          |
| 2016-08-14 14:00 | 330          | 39        | 63       | 1,8  | 18,93     | 11,72    | 72,0 | 1011,51  | 4,22      | 11,72     | 18,85    | 12,73   | 5,2    | 0,00          | 0,0          |
| 2016-08-14 14:30 | 322          | 39        | 58       | 2,8  | 18,93     | 11,82    | 72,0 | 1012,51  | 3,08      | 9,88      | 18,85    | 12,54   | 8,5    | 0,00          | 0,0          |
| 2016-08-14 15:00 | 295          | 39        | 65       | 1,8  | 18,93     | 11,12    | 72,0 | 1012,51  | 4,12      | 11,12     | 18,85    | 12,25   | 6,4    | 0,00          | 0,0          |
| 2016-08-14 15:30 | 313          | 39        | 63       | 2,2  | 18,93     | 11,32    | 72,0 | 1012,51  | 3,84      | 11,32     | 18,85    | 12,33   | 5,6    | 0,00          | 0,0          |
| 2016-08-14 16:00 | 340          | 39        | 64       | 3,1  | 18,93     | 11,72    | 72,0 | 1013,51  | 4,45      | 9,77      | 18,85    | 12,79   | 6,9    | 0,00          | 0,0          |
| 2016-08-14 16:30 | 335          | 39        | 66       | 0,0  | 18,93     | 11,42    | 72,0 | 1013,51  | 4,63      | 11,42     | 18,85    | 12,61   | 4,7    | 0,00          | 0,0          |
| 2016-08-14 17:00 | 315          | 39        | 68       | 2,4  | 18,83     | 11,02    | 72,0 | 1013,51  | 4,70      | 9,82      | 18,75    | 12,34   | 4,7    | 0,00          | 0,0          |
| 2016-08-14 17:30 | 311          | 39        | 71       | 2,4  | 18,83     | 10,52    | 72,0 | 1014,51  | 4,87      | 9,29      | 18,75    | 12,03   | 3,9    | 0,00          | 0,0          |
| 2016-08-14 18:00 | 332          | 39        | 74       | 1,2  | 18,83     | 10,62    | 72,0 | 1014,51  | 5,58      | 10,62     | 18,75    | 12,33   | 3,1    | 0,00          | 0,0          |
| 2016-08-14 18:30 | 336          | 39        | 75       | 0,0  | 18,83     | 10,82    | 72,0 | 1014,51  | 5,98      | 10,82     | 18,75    | 12,60   | 2,4    | 0,00          | 0,0          |
| 2016-08-14 19:00 | 335          | 39        | 70       | 1,2  | 18,83     | 10,92    | 72,0 | 1014,51  | 5,04      | 10,92     | 18,75    | 12,37   | 3,5    | 0,00          | 0,0          |
| 2016-08-14 19:30 | 351          | 39        | 70       | 1,4  | 18,83     | 10,92    | 72,0 | 1015,51  | 5,04      | 10,92     | 18,75    | 12,37   | 3,0    | 0,00          | 0,0          |
| 2016-08-14 20:00 | 321          | 39        | 71       | 1,4  | 18,83     | 10,82    | 72,0 | 1015,51  | 5,15      | 10,82     | 18,75    | 12,33   | 3,5    | 0,00          | 0,0          |
| 2016-08-14 20:30 | 338          | 39        | 74       | 1,4  | 18,83     | 10,52    | 72,0 | 1015,51  | 5,49      | 10,52     | 18,75    | 12,23   | 1,8    | 0,00          | 0,0          |
| 2016-08-14 21:00 | 305          | 39        | 75       | 0,0  | 18,83     | 10,32    | 72,0 | 1015,51  | 5,50      | 10,32     | 18,75    | 12,10   | 2,0    | 0,00          | 0,0          |
| 2016-08-14 21:30 | 327          | 39        | 84       | 0,0  | 18,83     | 9,92     | 72,0 | 1016,51  | 6,82      | 9,92      | 18,75    | 12,35   | 1,8    | 0,00          | 0,0          |
| 2016-08-14 22:00 | 333          | 39        | 87       | 0,0  | 18,83     | 9,72     | 72,0 | 1016,51  | 7,15      | 9,72      | 18,75    | 12,38   | 1,2    | 0,00          | 0,0          |
| 2016-08-14 22:30 | 322          | 39        | 86       | 1,2  | 18,83     | 9,92     | 72,0 | 1016,51  | 7,17      | 9,92      | 18,75    | 12,50   | 3,0    | 0,00          | 0,0          |
| 2016-08-14 23:00 | 320          | 39        | 87       | 0,0  | 18,83     | 9,52     | 72,0 | 1017,52  | 6,95      | 9,52      | 18,75    | 12,18   | 2,6    | 0,00          | 0,0          |
| 2016-08-14 23:30 | 314          | 39        | 91       | 0,0  | 18,83     | 9,12     | 72,0 | 1017,52  | 7,24      | 9,12      | 18,75    | 12,09   | 2,8    | 0,00          | 0,0          |
| 2016-08-15 00:00 | 285          | 39        | 93       | 1,2  | 18,83     | 8,92     | 72,0 | 1017,52  | 7,37      | 8,92      | 18,75    | 12,06   | 3,3    | 0,00          | 0,0          |
| 2016-08-15 00:30 | 316          | 39        | 94       | 2,0  | 18,73     | 8,32     | 72,0 | 1017,52  | 6,94      | 8,32      | 18,65    | 11,54   | 3,5    | 0,00          | 0,0          |
| 2016-08-15 01:00 | 328          | 39        | 96       | 0,0  | 18,73     | 7,92     | 72,0 | 1017,52  | 6,86      | 7,92      | 18,65    | 11,31   | 3,7    | 0,00          | 0,0          |
| 2016-08-15 01:30 | 302          | 39        | 96       | 2,2  | 18,73     | 7,62     | 72,0 | 1017,52  | 6,56      | 7,62      | 18,65    | 11,01   | 3,3    | 0,00          | 0,0          |

| Datum            | Vindriktning | Fukt inne<br>Rh% | Fukt ute<br>Rh% | Vind<br>m/s | Temp inne<br>°C | Temp ute<br>°C | Regn<br>mm | Luftryck<br>Mbar | Daggpunkt<br>°C | Kyleffekt<br>°C | Vix inne<br>°C | Vix ute<br>°C | Vindby<br>m/s | Korr luftryck | Nederb./dygn<br>mm |
|------------------|--------------|------------------|-----------------|-------------|-----------------|----------------|------------|------------------|-----------------|-----------------|----------------|---------------|---------------|---------------|--------------------|
| 2016-08-15 02:00 | 316          | 39               | 95              | 1,4         | 18,63           | 7,92           | 72,0       | 1017,52          | 6,70            | 7,92            | 18,55          | 11,22         | 3,9           | 0,00          | 0,0                |
| 2016-08-15 02:30 | 323          | 39               | 88              | 1,8         | 18,63           | 8,72           | 72,0       | 1017,52          | 6,34            | 8,72            | 18,55          | 11,46         | 4,7           | 0,00          | 0,0                |
| 2016-08-15 03:00 | 309          | 39               | 84              | 1,8         | 18,63           | 8,92           | 72,0       | 1017,52          | 5,84            | 8,92            | 18,55          | 11,35         | 4,5           | 0,00          | 0,0                |
| 2016-08-15 03:30 | 315          | 39               | 85              | 0,0         | 18,63           | 8,82           | 72,0       | 1017,52          | 5,92            | 8,82            | 18,55          | 11,32         | 4,7           | 0,00          | 0,0                |
| 2016-08-15 04:00 | 335          | 39               | 87              | 2,0         | 18,63           | 8,52           | 72,0       | 1018,52          | 5,97            | 8,52            | 18,55          | 11,18         | 2,6           | 0,00          | 0,0                |
| 2016-08-15 04:30 | 310          | 39               | 87              | 2,4         | 18,53           | 8,52           | 72,0       | 1018,52          | 5,97            | 7,18            | 18,45          | 11,18         | 3,0           | 0,00          | 0,0                |
| 2016-08-15 05:00 | 338          | 39               | 87              | 0,0         | 18,53           | 8,52           | 72,0       | 1018,52          | 5,97            | 8,52            | 18,45          | 11,18         | 3,0           | 0,00          | 0,0                |
| 2016-08-15 05:30 | 298          | 39               | 87              | 1,2         | 18,53           | 8,42           | 72,0       | 1018,52          | 5,88            | 8,42            | 18,45          | 11,08         | 3,0           | 0,00          | 0,0                |
| 2016-08-15 06:00 | 293          | 39               | 85              | 2,0         | 18,53           | 8,52           | 72,0       | 1018,52          | 5,63            | 8,52            | 18,45          | 11,02         | 3,3           | 0,00          | 0,0                |
| 2016-08-15 06:30 | 309          | 39               | 82              | 2,4         | 18,53           | 8,62           | 72,0       | 1018,52          | 5,19            | 7,29            | 18,45          | 10,90         | 3,5           | 0,00          | 0,0                |
| 2016-08-15 07:00 | 299          | 39               | 83              | 2,8         | 18,53           | 8,72           | 72,0       | 1019,52          | 5,47            | 6,49            | 18,45          | 11,07         | 5,0           | 0,00          | 0,0                |
| 2016-08-15 07:30 | 299          | 39               | 85              | 0,0         | 18,73           | 8,82           | 72,0       | 1019,52          | 5,92            | 8,82            | 18,65          | 11,32         | 3,1           | 0,00          | 0,0                |
| 2016-08-15 08:00 | 319          | 39               | 87              | 1,4         | 18,93           | 8,32           | 72,0       | 1019,52          | 5,78            | 8,32            | 18,85          | 10,98         | 3,0           | 0,00          | 0,0                |
| 2016-08-15 08:30 | 332          | 39               | 75              | 3,0         | 19,03           | 9,82           | 72,0       | 1019,52          | 5,02            | 7,69            | 18,95          | 11,60         | 5,4           | 0,00          | 0,0                |
| 2016-08-15 09:00 | 312          | 39               | 69              | 3,1         | 19,03           | 10,72          | 72,0       | 1019,52          | 4,63            | 8,67            | 18,95          | 12,10         | 6,6           | 0,00          | 0,0                |
| 2016-08-15 09:30 | 289          | 39               | 68              | 2,4         | 18,93           | 11,02          | 72,0       | 1019,52          | 4,70            | 9,82            | 18,85          | 12,34         | 5,6           | 0,00          | 0,0                |
| 2016-08-15 10:00 | 322          | 38               | 66              | 1,4         | 18,93           | 11,72          | 72,0       | 1019,52          | 4,92            | 11,72           | 18,80          | 12,91         | 5,0           | 0,00          | 0,0                |
| 2016-08-15 10:30 | 339          | 38               | 61              | 3,1         | 18,93           | 12,42          | 72,0       | 1019,52          | 4,39            | 10,53           | 18,80          | 13,31         | 4,9           | 0,00          | 0,0                |
| 2016-08-15 11:00 | 305          | 38               | 57              | 2,2         | 18,93           | 11,52          | 72,0       | 1019,52          | 2,54            | 11,52           | 18,80          | 12,18         | 5,0           | 0,00          | 0,0                |
| 2016-08-15 11:30 | 351          | 39               | 61              | 1,8         | 18,93           | 11,82          | 72,0       | 1020,52          | 3,83            | 11,82           | 18,85          | 12,71         | 5,4           | 0,00          | 0,0                |
| 2016-08-15 12:00 | 281          | 38               | 59              | 1,6         | 18,83           | 12,82          | 72,0       | 1019,52          | 4,27            | 12,82           | 18,70          | 13,60         | 5,2           | 0,00          | 0,0                |
| 2016-08-15 12:30 | 316          | 38               | 60              | 1,4         | 18,83           | 12,72          | 72,0       | 1020,52          | 4,42            | 12,72           | 18,70          | 13,55         | 3,9           | 0,00          | 0,0                |
| 2016-08-15 13:00 | 327          | 39               | 52              | 3,3         | 18,83           | 13,53          | 72,0       | 1020,52          | 3,02            | 11,01           | 18,75          | 13,92         | 4,7           | 0,00          | 0,0                |
| 2016-08-15 13:30 | 312          | 39               | 53              | 1,4         | 18,83           | 13,63          | 72,0       | 1019,52          | 3,40            | 13,63           | 18,75          | 14,07         | 4,3           | 0,00          | 0,0                |
| 2016-08-15 14:00 | 321          | 39               | 50              | 1,6         | 18,83           | 13,93          | 72,0       | 1020,52          | 2,80            | 13,93           | 18,75          | 14,22         | 4,5           | 0,00          | 0,0                |
| 2016-08-15 14:30 | 293          | 39               | 51              | 1,6         | 18,83           | 14,23          | 72,0       | 1020,52          | 3,37            | 14,23           | 18,75          | 14,57         | 5,0           | 0,00          | 0,0                |
| 2016-08-15 15:00 | 296          | 39               | 57              | 2,2         | 18,83           | 14,23          | 72,0       | 1020,52          | 5,05            | 14,23           | 18,75          | 14,89         | 4,3           | 0,00          | 0,0                |
| 2016-08-15 15:30 | 292          | 39               | 63              | 2,2         | 18,83           | 13,83          | 72,0       | 1020,52          | 6,20            | 13,83           | 18,75          | 14,83         | 4,7           | 0,00          | 0,0                |
| 2016-08-15 16:00 | 343          | 39               | 66              | 1,6         | 18,83           | 13,73          | 72,0       | 1020,52          | 6,81            | 13,73           | 18,75          | 14,91         | 4,9           | 0,00          | 0,0                |
| 2016-08-15 16:30 | 312          | 39               | 68              | 0,0         | 18,83           | 13,53          | 72,0       | 1020,52          | 7,08            | 13,53           | 18,75          | 14,84         | 4,5           | 0,00          | 0,0                |
| 2016-08-15 17:00 | 281          | 39               | 69              | 0,0         | 18,73           | 13,63          | 72,0       | 1020,52          | 7,39            | 13,63           | 18,65          | 15,00         | 4,7           | 0,00          | 0,0                |
| 2016-08-15 17:30 | 283          | 39               | 71              | 1,6         | 18,73           | 13,83          | 72,0       | 1020,52          | 8,02            | 13,83           | 18,65          | 15,33         | 4,5           | 0,00          | 0,0                |
| 2016-08-15 18:00 | 301          | 39               | 74              | 2,0         | 18,73           | 13,63          | 72,0       | 1020,52          | 8,47            | 13,63           | 18,65          | 15,33         | 4,1           | 0,00          | 0,0                |
| 2016-08-15 18:30 | 335          | 39               | 75              | 1,8         | 18,73           | 13,33          | 72,0       | 1020,52          | 8,39            | 13,33           | 18,65          | 15,10         | 3,7           | 0,00          | 0,0                |
| 2016-08-15 19:00 | 307          | 39               | 77              | 1,2         | 18,73           | 12,72          | 72,0       | 1020,52          | 8,21            | 12,72           | 18,65          | 14,64         | 3,9           | 0,00          | 0,0                |
| 2016-08-15 19:30 | 323          | 39               | 78              | 2,0         | 18,73           | 12,92          | 72,0       | 1020,52          | 8,60            | 12,92           | 18,65          | 14,91         | 3,3           | 0,00          | 0,0                |
| 2016-08-15 20:00 | 299          | 39               | 81              | 1,6         | 18,73           | 12,22          | 72,0       | 1020,52          | 8,50            | 12,22           | 18,65          | 14,43         | 3,5           | 0,00          | 0,0                |
| 2016-08-15 20:30 | 321          | 39               | 82              | 1,4         | 18,73           | 12,12          | 72,0       | 1020,52          | 8,59            | 12,12           | 18,65          | 14,40         | 3,9           | 0,00          | 0,0                |
| 2016-08-15 21:00 | 318          | 39               | 86              | 1,2         | 18,63           | 11,52          | 72,0       | 1020,52          | 8,74            | 11,52           | 18,55          | 14,10         | 3,3           | 0,00          | 0,0                |
| 2016-08-15 21:30 | 302          | 39               | 87              | 1,2         | 18,63           | 11,22          | 72,0       | 1021,52          | 8,62            | 11,22           | 18,55          | 13,88         | 2,4           | 0,00          | 0,0                |
| 2016-08-15 22:00 | 317          | 39               | 89              | 0,0         | 18,63           | 11,02          | 72,0       | 1021,52          | 8,77            | 11,02           | 18,55          | 13,84         | 3,0           | 0,00          | 0,0                |
| 2016-08-15 22:30 | 341          | 39               | 95              | 0,0         | 18,63           | 10,42          | 72,6       | 1021,52          | 9,18            | 10,42           | 18,55          | 13,72         | 2,6           | 0,60          | 0,6                |
| 2016-08-15 23:00 | 343          | 39               | 97              | 0,0         | 18,63           | 10,12          | 72,6       | 1021,52          | 9,20            | 10,12           | 18,55          | 13,59         | 1,6           | 0,60          | 0,6                |
| 2016-08-15 23:30 | 317          | 39               | 98              | 1,6         | 18,63           | 9,62           | 72,6       | 1021,52          | 8,86            | 9,62            | 18,55          | 13,18         | 3,0           | 0,00          | 0,6                |
| 2016-08-16 00:00 | 331          | 39               | 97              | 0,0         | 18,63           | 8,82           | 72,6       | 1021,52          | 7,91            | 8,82            | 18,55          | 12,29         | 2,4           | 0,00          | 0,0                |
| 2016-08-16 00:30 | 319          | 39               | 93              | 2,4         | 18,63           | 8,32           | 72,6       | 1021,52          | 6,78            | 6,97            | 18,55          | 11,46         | 3,7           | 0,00          | 0,0                |

| Datum            | Vindriktning | Fukt inne<br>Rh% | Fukt ute<br>Rh% | Vind<br>m/s | Temp inne<br>°C | Temp ute<br>°C | Regn<br>mm | Luftryck<br>Mbar | Daggpunkt<br>°C | Kyleffekt<br>°C | Vix inne<br>°C | Vix ute<br>°C | Vindby<br>m/s | Korr luftryck | Nederb./dygn<br>mm |
|------------------|--------------|------------------|-----------------|-------------|-----------------|----------------|------------|------------------|-----------------|-----------------|----------------|---------------|---------------|---------------|--------------------|
| 2016-08-16 01:00 | 319          | 39               | 94              | 1,6         | 18,63           | 7,92           | 72,6       | 1021,52          | 6,54            | 7,92            | 18,55          | 11,14         | 3,5           | 0,00          | 0,0                |
| 2016-08-16 01:30 | 356          | 39               | 94              | 2,4         | 18,63           | 7,82           | 72,6       | 1021,52          | 6,44            | 6,44            | 18,55          | 11,04         | 3,7           | 0,00          | 0,0                |
| 2016-08-16 02:00 | 344          | 39               | 95              | 1,2         | 18,63           | 7,62           | 72,6       | 1021,52          | 6,41            | 7,62            | 18,55          | 10,92         | 3,7           | 0,00          | 0,0                |
| 2016-08-16 02:30 | 328          | 39               | 95              | 1,6         | 18,53           | 7,42           | 72,6       | 1021,52          | 6,21            | 7,42            | 18,45          | 10,72         | 3,7           | 0,00          | 0,0                |
| 2016-08-16 03:00 | 287          | 39               | 94              | 1,4         | 18,53           | 7,32           | 72,6       | 1021,52          | 5,95            | 7,32            | 18,45          | 10,54         | 3,5           | 0,00          | 0,0                |
| 2016-08-16 03:30 | 327          | 40               | 94              | 1,2         | 18,53           | 6,82           | 72,6       | 1021,52          | 5,45            | 6,82            | 18,49          | 10,04         | 3,1           | 0,00          | 0,0                |
| 2016-08-16 04:00 | 332          | 40               | 95              | 1,2         | 18,53           | 6,72           | 72,6       | 1021,52          | 5,51            | 6,72            | 18,49          | 10,02         | 3,1           | 0,00          | 0,0                |
| 2016-08-16 04:30 | 311          | 40               | 94              | 2,0         | 18,53           | 6,42           | 72,6       | 1022,52          | 5,06            | 6,42            | 18,49          | 9,64          | 3,1           | 0,00          | 0,0                |
| 2016-08-16 05:00 | 327          | 40               | 95              | 0,0         | 18,43           | 6,12           | 72,6       | 1022,52          | 4,92            | 6,12            | 18,39          | 9,42          | 2,8           | 0,00          | 0,0                |
| 2016-08-16 05:30 | 302          | 40               | 95              | 1,8         | 18,43           | 6,12           | 72,6       | 1022,52          | 4,92            | 6,12            | 18,39          | 9,42          | 3,5           | 0,00          | 0,0                |
| 2016-08-16 06:00 | 320          | 40               | 93              | 0,0         | 18,43           | 6,32           | 72,6       | 1022,52          | 4,80            | 6,32            | 18,39          | 9,46          | 3,1           | 0,00          | 0,0                |
| 2016-08-16 06:30 | 321          | 40               | 92              | 1,2         | 18,43           | 6,42           | 72,6       | 1022,52          | 4,74            | 6,42            | 18,39          | 9,47          | 2,8           | 0,00          | 0,0                |
| 2016-08-16 07:00 | 306          | 40               | 90              | 0,0         | 18,43           | 7,02           | 72,6       | 1022,52          | 5,01            | 7,02            | 18,39          | 9,91          | 2,4           | 0,00          | 0,0                |
| 2016-08-16 07:30 | 323          | 39               | 87              | 1,2         | 18,63           | 7,92           | 72,6       | 1022,52          | 5,39            | 7,92            | 18,55          | 10,58         | 3,1           | 0,00          | 0,0                |
| 2016-08-16 08:00 | 310          | 39               | 83              | 2,6         | 18,83           | 8,72           | 72,6       | 1022,52          | 5,47            | 7,39            | 18,75          | 11,07         | 3,3           | 0,00          | 0,0                |
| 2016-08-16 08:30 | 320          | 39               | 80              | 1,4         | 18,83           | 9,32           | 72,6       | 1022,52          | 5,50            | 9,32            | 18,75          | 11,45         | 3,3           | 0,00          | 0,0                |
| 2016-08-16 09:00 | 288          | 39               | 76              | 1,2         | 18,93           | 10,12          | 72,6       | 1022,52          | 5,50            | 10,12           | 18,85          | 11,97         | 3,3           | 0,00          | 0,0                |
| 2016-08-16 09:30 | 335          | 39               | 68              | 1,6         | 18,83           | 11,02          | 72,6       | 1022,52          | 4,70            | 11,02           | 18,75          | 12,34         | 4,1           | 0,00          | 0,0                |
| 2016-08-16 10:00 | 306          | 39               | 66              | 2,0         | 18,83           | 12,02          | 72,6       | 1022,52          | 5,20            | 12,02           | 18,75          | 13,21         | 3,5           | 0,00          | 0,0                |
| 2016-08-16 10:30 | 304          | 39               | 60              | 1,2         | 18,83           | 12,52          | 72,6       | 1021,52          | 4,24            | 12,52           | 18,75          | 13,35         | 4,3           | 0,00          | 0,0                |
| 2016-08-16 11:00 | 308          | 39               | 59              | 2,0         | 18,83           | 13,43          | 72,6       | 1021,52          | 4,83            | 13,43           | 18,75          | 14,20         | 3,7           | 0,00          | 0,0                |
| 2016-08-16 11:30 | 312          | 39               | 54              | 0,0         | 18,83           | 14,23          | 72,6       | 1021,52          | 4,23            | 14,23           | 18,75          | 14,72         | 3,9           | 0,00          | 0,0                |
| 2016-08-16 12:00 | 302          | 39               | 53              | 2,0         | 18,73           | 14,73          | 72,6       | 1021,52          | 4,41            | 14,73           | 18,65          | 15,17         | 3,9           | 0,00          | 0,0                |
| 2016-08-16 12:30 | 302          | 39               | 54              | 1,4         | 18,73           | 15,13          | 72,6       | 1021,52          | 5,06            | 15,13           | 18,65          | 15,63         | 3,7           | 0,00          | 0,0                |
| 2016-08-16 13:00 | 324          | 39               | 48              | 2,2         | 18,73           | 15,83          | 72,6       | 1021,52          | 3,92            | 15,83           | 18,65          | 16,02         | 4,1           | 0,00          | 0,0                |
| 2016-08-16 13:30 | 351          | 39               | 46              | 1,6         | 18,73           | 15,83          | 72,6       | 1021,52          | 3,27            | 15,83           | 18,65          | 15,93         | 5,0           | 0,00          | 0,0                |
| 2016-08-16 14:00 | 304          | 39               | 47              | 2,4         | 18,83           | 16,53          | 72,6       | 1020,52          | 4,23            | 15,62           | 18,75          | 16,67         | 5,0           | 0,00          | 0,0                |
| 2016-08-16 14:30 | 351          | 39               | 45              | 2,2         | 18,83           | 16,93          | 72,6       | 1020,52          | 3,93            | 16,93           | 18,75          | 16,98         | 4,7           | 0,00          | 0,0                |
| 2016-08-16 15:00 | 307          | 39               | 46              | 1,6         | 18,83           | 17,23          | 72,6       | 1020,52          | 4,54            | 17,23           | 18,75          | 17,33         | 4,5           | 0,00          | 0,0                |
| 2016-08-16 15:30 | 286          | 39               | 43              | 1,6         | 18,83           | 17,53          | 72,6       | 1020,52          | 3,78            | 17,53           | 18,75          | 17,49         | 4,3           | 0,00          | 0,0                |
| 2016-08-16 16:00 | 336          | 39               | 44              | 2,8         | 18,83           | 17,63          | 72,6       | 1020,52          | 4,22            | 16,21           | 18,75          | 17,63         | 4,3           | 0,00          | 0,0                |
| 2016-08-16 16:30 | 317          | 39               | 45              | 1,8         | 18,83           | 17,83          | 72,6       | 1020,52          | 4,74            | 17,83           | 18,75          | 17,88         | 4,9           | 0,00          | 0,0                |
| 2016-08-16 17:00 | 316          | 39               | 43              | 1,4         | 18,83           | 17,73          | 72,6       | 1020,52          | 3,96            | 17,73           | 18,75          | 17,69         | 4,5           | 0,00          | 0,0                |
| 2016-08-16 17:30 | 356          | 39               | 44              | 2,4         | 18,83           | 17,73          | 72,6       | 1020,52          | 4,31            | 16,89           | 18,75          | 17,73         | 4,9           | 0,00          | 0,0                |
| 2016-08-16 18:00 | 320          | 39               | 44              | 2,8         | 18,93           | 17,73          | 72,6       | 1020,52          | 4,31            | 16,32           | 18,85          | 17,73         | 4,5           | 0,00          | 0,0                |
| 2016-08-16 18:30 | 316          | 39               | 45              | 2,0         | 18,93           | 17,33          | 72,6       | 1019,52          | 4,29            | 17,33           | 18,85          | 17,38         | 4,3           | 0,00          | 0,0                |
| 2016-08-16 19:00 | 332          | 39               | 44              | 1,6         | 19,03           | 16,83          | 72,6       | 1019,52          | 3,50            | 16,83           | 18,95          | 16,83         | 5,2           | 0,00          | 0,0                |
| 2016-08-16 19:30 | 291          | 39               | 47              | 1,6         | 19,03           | 16,53          | 72,6       | 1019,52          | 4,23            | 16,53           | 18,95          | 16,67         | 4,1           | 0,00          | 0,0                |
| 2016-08-16 20:00 | 341          | 39               | 48              | 2,2         | 19,03           | 16,03          | 72,6       | 1019,52          | 4,10            | 16,03           | 18,95          | 16,22         | 3,9           | 0,00          | 0,0                |
| 2016-08-16 20:30 | 310          | 39               | 52              | 1,8         | 19,03           | 15,23          | 72,6       | 1019,52          | 4,58            | 15,23           | 18,95          | 15,62         | 3,0           | 0,00          | 0,0                |
| 2016-08-16 21:00 | 306          | 39               | 59              | 0,0         | 19,03           | 13,93          | 72,6       | 1019,52          | 5,29            | 13,93           | 18,95          | 14,70         | 2,6           | 0,00          | 0,0                |
| 2016-08-16 21:30 | 328          | 39               | 65              | 1,4         | 19,03           | 12,72          | 72,6       | 1019,52          | 5,63            | 12,72           | 18,95          | 13,85         | 2,4           | 0,00          | 0,0                |
| 2016-08-16 22:00 | 296          | 39               | 70              | 0,0         | 19,03           | 12,02          | 72,6       | 1020,52          | 6,09            | 12,02           | 18,95          | 13,47         | 2,8           | 0,00          | 0,0                |
| 2016-08-16 22:30 | 344          | 39               | 71              | 2,4         | 19,03           | 11,62          | 72,6       | 1020,52          | 5,92            | 10,45           | 18,95          | 13,13         | 3,3           | 0,00          | 0,0                |
| 2016-08-16 23:00 | 339          | 39               | 72              | 1,8         | 19,03           | 11,22          | 72,6       | 1020,52          | 5,75            | 11,22           | 18,95          | 12,80         | 3,3           | 0,00          | 0,0                |
| 2016-08-16 23:30 | 337          | 39               | 73              | 1,8         | 19,03           | 10,92          | 72,6       | 1020,52          | 5,67            | 10,92           | 18,95          | 12,56         | 3,7           | 0,00          | 0,0                |

| Datum            | Vindriktning | Fukt inne | Fukt ute | Vind | Temp inne | Temp ute | Regn | Luftryck | Daggpunkt | Kyleffekt | Vix inne | Vix ute | Vindby | Korr luftryck | Nederb./dygn |
|------------------|--------------|-----------|----------|------|-----------|----------|------|----------|-----------|-----------|----------|---------|--------|---------------|--------------|
|                  | °            | Rh%       | Rh%      | m/s  | °C        | °C       | mm   | Mbar     | °C        | °C        | °C       | °C      | m/s    |               | mm           |
| 2016-08-17 00:00 | 340          | 39        | 73       | 1,2  | 18,93     | 10,62    | 72,6 | 1020,52  | 5,38      | 10,62     | 18,85    | 12,26   | 3,1    | 0,00          | 0,0          |
| 2016-08-17 00:30 | 341          | 39        | 74       | 1,6  | 18,93     | 10,22    | 72,6 | 1020,52  | 5,20      | 10,22     | 18,85    | 11,93   | 3,0    | 0,00          | 0,0          |
| 2016-08-17 01:00 | 311          | 39        | 73       | 1,2  | 18,93     | 10,12    | 72,6 | 1020,52  | 4,90      | 10,12     | 18,85    | 11,76   | 3,3    | 0,00          | 0,0          |
| 2016-08-17 01:30 | 332          | 39        | 73       | 1,4  | 18,93     | 9,82     | 72,6 | 1020,52  | 4,61      | 9,82      | 18,85    | 11,46   | 3,0    | 0,00          | 0,0          |
| 2016-08-17 02:00 | 337          | 39        | 73       | 1,4  | 18,93     | 9,62     | 72,6 | 1020,52  | 4,42      | 9,62      | 18,85    | 11,26   | 3,3    | 0,00          | 0,0          |
| 2016-08-17 02:30 | 307          | 39        | 74       | 1,6  | 18,93     | 9,42     | 72,6 | 1020,52  | 4,43      | 9,42      | 18,85    | 11,13   | 3,5    | 0,00          | 0,0          |
| 2016-08-17 03:00 | 331          | 39        | 76       | 1,8  | 18,93     | 9,12     | 72,6 | 1020,52  | 4,54      | 9,12      | 18,85    | 10,97   | 3,0    | 0,00          | 0,0          |
| 2016-08-17 03:30 | 339          | 39        | 77       | 2,2  | 18,93     | 8,82     | 72,6 | 1020,52  | 4,44      | 8,82      | 18,85    | 10,74   | 2,6    | 0,00          | 0,0          |
| 2016-08-17 04:00 | 338          | 39        | 78       | 1,8  | 18,93     | 8,52     | 72,6 | 1020,52  | 4,35      | 8,52      | 18,85    | 10,51   | 3,0    | 0,00          | 0,0          |
| 2016-08-17 04:30 | 333          | 39        | 79       | 1,8  | 18,93     | 8,42     | 72,6 | 1020,52  | 4,44      | 8,42      | 18,85    | 10,48   | 3,0    | 0,00          | 0,0          |
| 2016-08-17 05:00 | 342          | 39        | 79       | 1,2  | 18,93     | 8,52     | 72,6 | 1020,52  | 4,53      | 8,52      | 18,85    | 10,58   | 2,6    | 0,00          | 0,0          |
| 2016-08-17 05:30 | 343          | 39        | 80       | 0,0  | 18,93     | 8,22     | 72,6 | 1020,52  | 4,43      | 8,22      | 18,85    | 10,35   | 2,2    | 0,00          | 0,0          |
| 2016-08-17 06:00 | 338          | 39        | 80       | 0,0  | 18,93     | 8,52     | 72,6 | 1020,52  | 4,72      | 8,52      | 18,85    | 10,65   | 1,8    | 0,00          | 0,0          |
| 2016-08-17 06:30 | 315          | 39        | 77       | 0,0  | 18,93     | 9,22     | 72,6 | 1020,52  | 4,83      | 9,22      | 18,85    | 11,14   | 2,0    | 0,00          | 0,0          |
| 2016-08-17 07:00 | 303          | 39        | 71       | 1,8  | 18,93     | 10,82    | 72,6 | 1020,52  | 5,15      | 10,82     | 18,85    | 12,33   | 2,4    | 0,00          | 0,0          |
| 2016-08-17 07:30 | 351          | 39        | 65       | 1,6  | 18,93     | 11,92    | 72,6 | 1020,52  | 4,87      | 11,92     | 18,85    | 13,05   | 3,5    | 0,00          | 0,0          |
| 2016-08-17 08:00 | 297          | 39        | 62       | 0,0  | 18,93     | 12,52    | 72,6 | 1020,52  | 4,73      | 12,52     | 18,85    | 13,47   | 4,7    | 0,00          | 0,0          |
| 2016-08-17 08:30 | 302          | 40        | 60       | 2,0  | 18,93     | 12,82    | 72,6 | 1019,52  | 4,52      | 12,82     | 18,89    | 13,66   | 4,5    | 0,00          | 0,0          |
| 2016-08-17 09:00 | 266          | 40        | 60       | 1,6  | 18,93     | 13,23    | 72,6 | 1019,52  | 4,89      | 13,23     | 18,89    | 14,06   | 3,5    | 0,00          | 0,0          |
| 2016-08-17 09:30 | 304          | 40        | 58       | 1,4  | 18,93     | 13,73    | 72,6 | 1019,52  | 4,85      | 13,73     | 18,89    | 14,44   | 3,9    | 0,00          | 0,0          |
| 2016-08-17 10:00 | 342          | 40        | 57       | 1,6  | 18,93     | 14,43    | 72,6 | 1019,52  | 5,24      | 14,43     | 18,89    | 15,09   | 3,9    | 0,00          | 0,0          |
| 2016-08-17 10:30 | 311          | 40        | 49       | 1,2  | 18,93     | 15,23    | 72,6 | 1019,52  | 3,68      | 15,23     | 18,89    | 15,47   | 4,5    | 0,00          | 0,0          |
| 2016-08-17 11:00 | 306          | 40        | 46       | 0,0  | 18,93     | 15,73    | 72,6 | 1019,52  | 3,18      | 15,73     | 18,89    | 15,83   | 3,3    | 0,00          | 0,0          |
| 2016-08-17 11:30 | 326          | 40        | 47       | 2,0  | 18,93     | 16,23    | 72,6 | 1019,52  | 3,96      | 16,23     | 18,89    | 16,37   | 3,0    | 0,00          | 0,0          |
| 2016-08-17 12:00 | 339          | 40        | 47       | 3,1  | 19,03     | 16,93    | 72,6 | 1019,52  | 4,60      | 15,45     | 18,99    | 17,07   | 3,1    | 0,00          | 0,0          |
| 2016-08-17 12:30 | 305          | 40        | 46       | 3,7  | 19,03     | 17,23    | 72,6 | 1019,52  | 4,54      | 14,60     | 18,99    | 17,33   | 3,7    | 0,00          | 0,0          |
| 2016-08-17 13:00 | 260          | 40        | 48       | 1,6  | 19,03     | 17,83    | 72,6 | 1019,52  | 5,74      | 17,83     | 18,99    | 18,02   | 3,9    | 0,00          | 0,0          |
| 2016-08-17 13:30 | 177          | 40        | 48       | 0,0  | 19,03     | 18,13    | 72,6 | 1018,52  | 6,01      | 18,13     | 18,99    | 18,32   | 2,8    | 0,00          | 0,0          |
| 2016-08-17 14:00 | 29           | 40        | 46       | 1,2  | 19,13     | 18,43    | 72,6 | 1018,52  | 5,62      | 18,43     | 19,09    | 18,53   | 3,3    | 0,00          | 0,0          |
| 2016-08-17 14:30 | 122          | 40        | 46       | 1,6  | 19,13     | 18,73    | 72,6 | 1018,52  | 5,90      | 18,73     | 19,09    | 18,83   | 2,8    | 0,00          | 0,0          |
| 2016-08-17 15:00 | 197          | 40        | 43       | 1,2  | 19,13     | 19,03    | 72,6 | 1018,52  | 5,12      | 19,03     | 19,09    | 18,99   | 2,8    | 0,00          | 0,0          |
| 2016-08-17 15:30 | 215          | 40        | 46       | 1,6  | 19,13     | 18,63    | 72,6 | 1018,52  | 5,81      | 18,63     | 19,09    | 18,73   | 2,8    | 0,00          | 0,0          |
| 2016-08-17 16:00 | 92           | 40        | 46       | 0,0  | 19,13     | 18,93    | 72,6 | 1018,52  | 6,08      | 18,93     | 19,09    | 19,03   | 2,2    | 0,00          | 0,0          |
| 2016-08-17 16:30 | 104          | 40        | 47       | 0,0  | 19,13     | 18,33    | 72,6 | 1018,52  | 5,87      | 18,33     | 19,09    | 18,47   | 3,0    | 0,00          | 0,0          |
| 2016-08-17 17:00 | 91           | 40        | 48       | 0,0  | 19,13     | 17,73    | 72,6 | 1019,52  | 5,65      | 17,73     | 19,09    | 17,92   | 2,6    | 0,00          | 0,0          |
| 2016-08-17 17:30 | 89           | 40        | 48       | 0,0  | 19,23     | 17,53    | 72,6 | 1019,52  | 5,46      | 17,53     | 19,19    | 17,72   | 4,1    | 0,00          | 0,0          |
| 2016-08-17 18:00 | 85           | 40        | 52       | 1,4  | 19,23     | 17,03    | 72,6 | 1019,52  | 6,24      | 17,03     | 19,19    | 17,42   | 2,4    | 0,00          | 0,0          |
| 2016-08-17 18:30 | 85           | 40        | 55       | 0,0  | 19,23     | 16,63    | 72,6 | 1019,52  | 6,73      | 16,63     | 19,19    | 17,18   | 2,6    | 0,00          | 0,0          |
| 2016-08-17 19:00 | 95           | 40        | 60       | 0,0  | 19,23     | 16,33    | 72,6 | 1019,52  | 7,79      | 16,33     | 19,19    | 17,16   | 1,6    | 0,00          | 0,0          |
| 2016-08-17 19:30 | 88           | 40        | 62       | 0,0  | 19,23     | 15,83    | 72,6 | 1019,52  | 7,83      | 15,83     | 19,19    | 16,77   | 1,8    | 0,00          | 0,0          |
| 2016-08-17 20:00 | 93           | 41        | 65       | 0,0  | 19,23     | 15,43    | 72,6 | 1020,52  | 8,18      | 15,43     | 19,24    | 16,55   | 2,4    | 0,00          | 0,0          |
| 2016-08-17 20:30 | 102          | 41        | 68       | 0,0  | 19,23     | 14,83    | 72,6 | 1020,52  | 8,31      | 14,83     | 19,24    | 16,14   | 2,0    | 0,00          | 0,0          |
| 2016-08-17 21:00 | 102          | 41        | 73       | 0,0  | 19,23     | 14,43    | 72,6 | 1020,52  | 9,03      | 14,43     | 19,24    | 16,07   | 2,2    | 0,00          | 0,0          |
| 2016-08-17 21:30 | 97           | 41        | 75       | 1,4  | 19,23     | 14,03    | 72,6 | 1020,52  | 9,06      | 14,03     | 19,24    | 15,80   | 2,4    | 0,00          | 0,0          |
| 2016-08-17 22:00 | 114          | 41        | 77       | 0,0  | 19,23     | 13,73    | 72,6 | 1020,52  | 9,18      | 13,73     | 19,24    | 15,64   | 2,0    | 0,00          | 0,0          |
| 2016-08-17 22:30 | 105          | 41        | 78       | 1,2  | 19,23     | 13,53    | 72,6 | 1020,52  | 9,18      | 13,53     | 19,24    | 15,51   | 2,2    | 0,00          | 0,0          |

| Datum                   | Vindriktning | Fukt inne<br>Rh% | Fukt ute<br>Rh% | Vind<br>m/s | Temp inne<br>°C | Temp ute<br>°C | Regn<br>mm  | Lufttryck<br>Mbar | Daggpunkt<br>°C | Kyleffekt<br>°C | Vix inne<br>°C | Vix ute<br>°C | Vindby<br>m/s | Korr lufttryck | Nederb./dygn<br>mm |
|-------------------------|--------------|------------------|-----------------|-------------|-----------------|----------------|-------------|-------------------|-----------------|-----------------|----------------|---------------|---------------|----------------|--------------------|
| 2016-08-17 23:00        | 101          | 41               | 80              | 0,0         | 19,23           | 13,43          | 72,6        | 1020,52           | 9,48            | 13,43           | 19,24          | 15,56         | 1,4           | 0,00           | 0,0                |
| 2016-08-17 23:30        | 96           | 41               | 81              | 0,0         | 19,23           | 13,23          | 72,6        | 1020,52           | 9,47            | 13,23           | 19,24          | 15,43         | 0,0           | 0,00           | 0,0                |
| 2016-08-18 00:00        | 82           | 41               | 84              | 0,0         | 19,23           | 12,82          | 72,6        | 1020,52           | 9,65            | 12,82           | 19,24          | 15,25         | 1,4           | 0,00           | 0,0                |
| 2016-08-18 00:30        | 78           | 41               | 84              | 0,0         | 19,23           | 12,72          | 72,6        | 1021,52           | 9,55            | 12,72           | 19,24          | 15,15         | 1,8           | 0,00           | 0,0                |
| 2016-08-18 01:00        | 90           | 41               | 85              | 0,0         | 19,23           | 12,52          | 72,6        | 1021,52           | 9,54            | 12,52           | 19,24          | 15,03         | 1,8           | 0,00           | 0,0                |
| 2016-08-18 01:30        | 103          | 41               | 86              | 0,0         | 19,23           | 12,32          | 72,6        | 1021,52           | 9,52            | 12,32           | 19,24          | 14,90         | 1,6           | 0,00           | 0,0                |
| 2016-08-18 02:00        | 103          | 41               | 86              | 0,0         | 19,23           | 12,22          | 72,6        | 1021,52           | 9,42            | 12,22           | 19,24          | 14,80         | 1,4           | 0,00           | 0,0                |
| 2016-08-18 02:30        | 103          | 41               | 87              | 0,0         | 19,23           | 12,02          | 72,6        | 1021,52           | 9,41            | 12,02           | 19,24          | 14,68         | 0,0           | 0,00           | 0,0                |
| 2016-08-18 03:00        | 100          | 41               | 88              | 0,0         | 19,23           | 11,92          | 72,6        | 1020,52           | 9,48            | 11,92           | 19,24          | 14,66         | 0,0           | 0,00           | 0,0                |
| 2016-08-18 03:30        | 113          | 41               | 89              | 1,2         | 19,23           | 11,32          | 72,6        | 1020,52           | 9,07            | 11,32           | 19,24          | 14,14         | 3,1           | 0,00           | 0,0                |
| 2016-08-18 04:00        | 106          | 41               | 91              | 1,2         | 19,23           | 11,02          | 72,6        | 1020,52           | 9,11            | 11,02           | 19,24          | 14,00         | 3,1           | 0,00           | 0,0                |
| 2016-08-18 04:30        | 90           | 41               | 92              | 0,0         | 19,23           | 10,72          | 72,6        | 1020,52           | 8,99            | 10,72           | 19,24          | 13,78         | 3,0           | 0,00           | 0,0                |
| 2016-08-18 05:00        | 79           | 41               | 92              | 0,0         | 19,23           | 10,52          | 72,6        | 1020,52           | 8,79            | 10,52           | 19,24          | 13,58         | 2,4           | 0,00           | 0,0                |
| 2016-08-18 05:30        | 86           | 41               | 92              | 0,0         | 19,13           | 10,62          | 72,6        | 1020,52           | 8,89            | 10,62           | 19,14          | 13,68         | 1,4           | 0,00           | 0,0                |
| 2016-08-18 06:00        | 80           | 41               | 93              | 0,0         | 19,13           | 10,52          | 72,6        | 1020,52           | 8,95            | 10,52           | 19,14          | 13,66         | 1,2           | 0,00           | 0,0                |
| 2016-08-18 06:30        | 83           | 41               | 93              | 0,0         | 19,23           | 10,62          | 72,6        | 1021,52           | 9,05            | 10,62           | 19,24          | 13,76         | 1,4           | 0,00           | 0,0                |
| 2016-08-18 07:00        | 80           | 41               | 93              | 0,0         | 19,23           | 10,62          | 72,6        | 1020,52           | 9,05            | 10,62           | 19,24          | 13,76         | 0,0           | 0,00           | 0,0                |
| 2016-08-18 07:30        | 87           | 41               | 95              | 0,0         | 19,13           | 10,42          | 72,6        | 1020,52           | 9,18            | 10,42           | 19,14          | 13,72         | 1,4           | 0,00           | 0,0                |
| 2016-08-18 08:00        | 87           | 41               | 96              | 0,0         | 19,13           | 10,42          | 72,6        | 1020,52           | 9,34            | 10,42           | 19,14          | 13,81         | 1,8           | 0,00           | 0,0                |
| 2016-08-18 08:30        | 87           | 41               | 96              | 0,0         | 19,13           | 10,52          | 72,6        | 1020,52           | 9,44            | 10,52           | 19,14          | 13,91         | 0,0           | 0,00           | 0,0                |
| 2016-08-18 09:00        | 94           | 41               | 94              | 0,0         | 19,13           | 10,72          | 72,6        | 1020,52           | 9,31            | 10,72           | 19,14          | 13,94         | 1,8           | 0,00           | 0,0                |
| 2016-08-18 09:30        | 96           | 41               | 94              | 0,0         | 19,13           | 10,82          | 72,6        | 1020,52           | 9,41            | 10,82           | 19,14          | 14,04         | 1,4           | 0,00           | 0,0                |
| 2016-08-18 10:00        | 24           | 41               | 96              | 0,0         | 19,13           | 10,72          | 72,6        | 1020,52           | 9,64            | 10,72           | 19,14          | 14,11         | 1,2           | 0,00           | 0,0                |
| 2016-08-18 10:30        | 83           | 41               | 94              | 0,0         | 19,13           | 10,92          | 72,6        | 1020,52           | 9,51            | 10,92           | 19,14          | 14,14         | 1,8           | 0,00           | 0,0                |
| 2016-08-18 11:00        | 104          | 41               | 93              | 0,0         | 19,13           | 11,22          | 72,6        | 1020,52           | 9,65            | 11,22           | 19,14          | 14,36         | 2,0           | 0,00           | 0,0                |
| 2016-08-18 11:30        | 95           | 41               | 92              | 0,0         | 19,13           | 11,62          | 72,6        | 1020,52           | 9,87            | 11,62           | 19,14          | 14,68         | 1,8           | 0,00           | 0,0                |
| 2016-08-18 12:00        | 103          | 41               | 91              | 0,0         | 19,13           | 12,02          | 72,6        | 1020,52           | 10,10           | 12,02           | 19,14          | 15,00         | 1,8           | 0,00           | 0,0                |
| 2016-08-18 12:30        | 114          | 41               | 88              | 1,4         | 19,13           | 12,52          | 72,6        | 1020,52           | 10,07           | 12,52           | 19,14          | 15,26         | 2,2           | 0,00           | 0,0                |
| 2016-08-18 13:00        | 118          | 41               | 85              | 0,0         | 19,13           | 13,02          | 72,6        | 1020,52           | 10,03           | 13,02           | 19,14          | 15,53         | 2,0           | 0,00           | 0,0                |
| 2016-08-18 13:30        | 129          | 41               | 84              | 0,0         | 19,13           | 13,12          | 72,6        | 1019,52           | 9,94            | 13,12           | 19,14          | 15,55         | 2,0           | 0,00           | 0,0                |
| <b>2016-08-19 13:30</b> | <b>129</b>   | <b>41</b>        | <b>84</b>       | <b>0,0</b>  | <b>19,13</b>    | <b>13,12</b>   | <b>72,6</b> | <b>1019,52</b>    | <b>9,94</b>     | <b>13,12</b>    | <b>19,14</b>   | <b>15,55</b>  | <b>2,0</b>    | <b>0,00</b>    | <b>0,0</b>         |
| <b>2016-08-20 13:30</b> | <b>129</b>   | <b>41</b>        | <b>84</b>       | <b>0,0</b>  | <b>19,13</b>    | <b>13,12</b>   | <b>72,6</b> | <b>1019,52</b>    | <b>9,94</b>     | <b>13,12</b>    | <b>19,14</b>   | <b>15,55</b>  | <b>2,0</b>    | <b>0,00</b>    | <b>0,0</b>         |
| <b>2016-08-21 13:30</b> | <b>129</b>   | <b>41</b>        | <b>84</b>       | <b>0,0</b>  | <b>19,13</b>    | <b>13,12</b>   | <b>72,6</b> | <b>1019,52</b>    | <b>9,94</b>     | <b>13,12</b>    | <b>19,14</b>   | <b>15,55</b>  | <b>2,0</b>    | <b>0,00</b>    | <b>0,0</b>         |
| <b>2016-08-22 13:30</b> | <b>129</b>   | <b>41</b>        | <b>84</b>       | <b>0,0</b>  | <b>19,13</b>    | <b>13,12</b>   | <b>72,6</b> | <b>1019,52</b>    | <b>9,94</b>     | <b>13,12</b>    | <b>19,14</b>   | <b>15,55</b>  | <b>2,0</b>    | <b>0,00</b>    | <b>0,0</b>         |
| <b>2016-08-23 13:30</b> | <b>129</b>   | <b>41</b>        | <b>84</b>       | <b>0,0</b>  | <b>19,13</b>    | <b>13,12</b>   | <b>72,6</b> | <b>1019,52</b>    | <b>9,94</b>     | <b>13,12</b>    | <b>19,14</b>   | <b>15,55</b>  | <b>2,0</b>    | <b>0,00</b>    | <b>0,0</b>         |
| 2016-08-18 16:30        | 88           | 42               | 81              | 1,6         | 19,73           | 14,13          | 75,5        | 1018,52           | 10,35           | 14,13           | 19,78          | 16,33         | 2,4           | 0,00           | 3,0                |
| 2016-08-18 17:00        | 74           | 42               | 76              | 0,0         | 19,63           | 14,33          | 75,5        | 1018,52           | 9,55            | 14,33           | 19,68          | 16,17         | 2,0           | 0,00           | 3,0                |
| 2016-08-18 17:30        | 342          | 42               | 77              | 0,0         | 19,53           | 14,23          | 75,5        | 1018,52           | 9,66            | 14,23           | 19,58          | 16,14         | 1,8           | 0,00           | 3,0                |
| 2016-08-18 18:00        | 356          | 42               | 79              | 0,0         | 19,43           | 14,33          | 75,5        | 1018,52           | 10,15           | 14,33           | 19,48          | 16,38         | 1,8           | 0,00           | 3,0                |
| 2016-08-18 18:30        | 346          | 42               | 81              | 0,0         | 19,43           | 14,13          | 75,5        | 1017,52           | 10,35           | 14,13           | 19,48          | 16,33         | 2,6           | 0,00           | 3,0                |
| 2016-08-18 19:00        | 333          | 42               | 82              | 0,0         | 19,43           | 14,03          | 75,5        | 1018,52           | 10,44           | 14,03           | 19,48          | 16,30         | 1,4           | 0,00           | 3,0                |
| 2016-08-18 19:30        | 333          | 42               | 83              | 0,0         | 19,33           | 14,03          | 75,5        | 1018,52           | 10,63           | 14,03           | 19,38          | 16,38         | 1,2           | 0,00           | 3,0                |
| 2016-08-18 20:00        | 333          | 42               | 85              | 0,0         | 19,33           | 13,63          | 75,5        | 1018,52           | 10,61           | 13,63           | 19,38          | 16,13         | 0,0           | 0,00           | 3,0                |
| 2016-08-18 20:30        | 333          | 42               | 87              | 0,0         | 19,33           | 13,12          | 75,5        | 1018,52           | 10,48           | 13,12           | 19,38          | 15,78         | 1,2           | 0,00           | 3,0                |
| 2016-08-18 21:00        | 128          | 42               | 89              | 0,0         | 19,33           | 12,52          | 75,5        | 1018,52           | 10,25           | 12,52           | 19,38          | 15,34         | 3,9           | 0,00           | 3,0                |
| 2016-08-18 21:30        | 138          | 42               | 90              | 0,0         | 19,33           | 12,82          | 75,5        | 1018,52           | 10,72           | 12,82           | 19,38          | 15,72         | 2,8           | 0,00           | 3,0                |

| Datum            | Vindriktning | Fukt inne | Fukt ute | Vind | Temp inne | Temp ute | Regn | Lufttryck | Daggpunkt | Kyleffekt | Vix inne | Vix ute | Vindby | Korr lufttryck | Nederb./dygn |
|------------------|--------------|-----------|----------|------|-----------|----------|------|-----------|-----------|-----------|----------|---------|--------|----------------|--------------|
|                  | °            | Rh%       | Rh%      | m/s  | °C        | °C       | mm   | Mbar      | °C        | °C        | °C       | °C      | m/s    |                | mm           |
| 2016-08-18 22:00 | 135          | 42        | 95       | 0,0  | 19,33     | 12,22    | 75,5 | 1018,52   | 10,96     | 12,22     | 19,38    | 15,53   | 0,0    | 0,00           | 3,0          |
| 2016-08-18 22:30 | 137          | 42        | 95       | 0,0  | 19,33     | 11,62    | 75,5 | 1018,52   | 10,37     | 11,62     | 19,38    | 14,93   | 0,0    | 0,00           | 3,0          |
| 2016-08-18 23:00 | 95           | 42        | 95       | 0,0  | 19,23     | 11,72    | 75,5 | 1018,52   | 10,47     | 11,72     | 19,28    | 15,03   | 0,0    | 0,00           | 3,0          |
| 2016-08-18 23:30 | 84           | 42        | 96       | 0,0  | 19,23     | 11,42    | 75,5 | 1018,52   | 10,33     | 11,42     | 19,28    | 14,81   | 0,0    | 0,00           | 3,0          |
| 2016-08-19 00:00 | 87           | 42        | 97       | 0,0  | 19,23     | 11,02    | 75,5 | 1018,52   | 10,10     | 11,02     | 19,28    | 14,49   | 0,0    | 0,00           | 0,0          |
| 2016-08-19 00:30 | 86           | 42        | 98       | 0,0  | 19,23     | 10,92    | 75,5 | 1018,52   | 10,15     | 10,92     | 19,28    | 14,48   | 1,2    | 0,00           | 0,0          |
| 2016-08-19 01:00 | 39           | 42        | 100      | 0,0  | 19,23     | 11,02    | 75,5 | 1018,52   | 10,57     | 11,02     | 19,28    | 14,75   | 1,2    | 0,00           | 0,0          |
| 2016-08-19 01:30 | 356          | 42        | 99       | 0,0  | 19,23     | 10,92    | 75,5 | 1017,52   | 10,31     | 10,92     | 19,28    | 14,57   | 1,4    | 0,00           | 0,0          |
| 2016-08-19 02:00 | 62           | 42        | 100      | 0,0  | 19,23     | 10,52    | 75,5 | 1017,52   | 10,07     | 10,52     | 19,28    | 14,25   | 1,6    | 0,00           | 0,0          |
| 2016-08-19 02:30 | 66           | 42        | 100      | 0,0  | 19,23     | 10,72    | 75,5 | 1017,52   | 10,27     | 10,72     | 19,28    | 14,45   | 1,2    | 0,00           | 0,0          |
| 2016-08-19 03:00 | 145          | 42        | 100      | 0,0  | 19,23     | 10,82    | 75,5 | 1017,52   | 10,37     | 10,82     | 19,28    | 14,55   | 1,2    | 0,00           | 0,0          |
| 2016-08-19 03:30 | 170          | 42        | 100      | 0,0  | 19,23     | 10,62    | 75,5 | 1016,51   | 10,17     | 10,62     | 19,28    | 14,35   | 2,0    | 0,00           | 0,0          |
| 2016-08-19 04:00 | 278          | 42        | 100      | 0,0  | 19,23     | 10,62    | 75,5 | 1016,51   | 10,17     | 10,62     | 19,28    | 14,35   | 1,4    | 0,00           | 0,0          |
| 2016-08-19 04:30 | 109          | 42        | 100      | 0,0  | 19,23     | 10,62    | 75,5 | 1016,51   | 10,17     | 10,62     | 19,28    | 14,35   | 1,4    | 0,00           | 0,0          |
| 2016-08-19 05:00 | 78           | 42        | 100      | 0,0  | 19,23     | 10,82    | 75,5 | 1016,51   | 10,37     | 10,82     | 19,28    | 14,55   | 1,4    | 0,00           | 0,0          |
| 2016-08-19 05:30 | 87           | 42        | 100      | 0,0  | 19,23     | 10,72    | 75,5 | 1016,51   | 10,27     | 10,72     | 19,28    | 14,45   | 1,6    | 0,00           | 0,0          |
| 2016-08-19 06:00 | 86           | 42        | 100      | 1,2  | 19,23     | 10,92    | 75,5 | 1016,51   | 10,47     | 10,92     | 19,28    | 14,65   | 2,4    | 0,00           | 0,0          |
| 2016-08-19 06:30 | 97           | 42        | 100      | 0,0  | 19,23     | 11,12    | 75,5 | 1016,51   | 10,67     | 11,12     | 19,28    | 14,85   | 2,2    | 0,00           | 0,0          |
| 2016-08-19 07:00 | 76           | 42        | 100      | 0,0  | 19,23     | 11,52    | 75,5 | 1015,51   | 11,07     | 11,52     | 19,28    | 15,25   | 2,0    | 0,00           | 0,0          |
| 2016-08-19 07:30 | 79           | 42        | 100      | 0,0  | 19,33     | 11,72    | 75,5 | 1015,51   | 11,26     | 11,72     | 19,38    | 15,45   | 1,8    | 0,00           | 0,0          |
| 2016-08-19 08:00 | 97           | 42        | 99       | 0,0  | 19,33     | 12,12    | 75,5 | 1015,51   | 11,51     | 12,12     | 19,38    | 15,77   | 2,0    | 0,00           | 0,0          |
| 2016-08-19 08:30 | 83           | 42        | 98       | 0,0  | 19,33     | 12,32    | 75,5 | 1015,51   | 11,55     | 12,32     | 19,38    | 15,88   | 1,8    | 0,00           | 0,0          |
| 2016-08-19 09:00 | 110          | 42        | 97       | 0,0  | 19,33     | 12,32    | 75,5 | 1015,51   | 11,39     | 12,32     | 19,38    | 15,80   | 2,6    | 0,00           | 0,0          |
| 2016-08-19 09:30 | 86           | 42        | 98       | 0,0  | 19,33     | 12,42    | 75,5 | 1015,51   | 11,65     | 12,42     | 19,38    | 15,98   | 2,0    | 0,00           | 0,0          |
| 2016-08-19 10:00 | 65           | 42        | 97       | 0,0  | 19,33     | 12,52    | 75,5 | 1015,51   | 11,59     | 12,52     | 19,38    | 16,00   | 2,2    | 0,00           | 0,0          |
| 2016-08-19 10:30 | 110          | 42        | 96       | 1,8  | 19,33     | 12,82    | 75,5 | 1015,51   | 11,72     | 12,82     | 19,38    | 16,21   | 1,8    | 0,00           | 0,0          |
| 2016-08-19 11:00 | 74           | 42        | 95       | 0,0  | 19,33     | 13,23    | 75,5 | 1015,51   | 11,95     | 13,23     | 19,38    | 16,53   | 3,7    | 0,00           | 0,0          |
| 2016-08-19 11:30 | 90           | 42        | 95       | 0,0  | 19,33     | 13,02    | 75,5 | 1015,51   | 11,76     | 13,02     | 19,38    | 16,33   | 2,2    | 0,00           | 0,0          |
| 2016-08-19 12:00 | 91           | 42        | 94       | 1,4  | 19,33     | 13,73    | 75,5 | 1014,51   | 12,28     | 13,73     | 19,38    | 16,94   | 1,8    | 0,00           | 0,0          |
| 2016-08-19 12:30 | 112          | 43        | 89       | 0,0  | 19,43     | 14,23    | 75,5 | 1014,51   | 11,92     | 14,23     | 19,53    | 17,04   | 2,4    | 0,00           | 0,0          |
| 2016-08-19 13:00 | 79           | 43        | 87       | 0,0  | 19,43     | 14,73    | 75,5 | 1014,51   | 12,05     | 14,73     | 19,53    | 17,38   | 1,6    | 0,00           | 0,0          |
| 2016-08-19 13:30 | 69           | 43        | 87       | 0,0  | 19,43     | 14,63    | 75,5 | 1014,51   | 11,95     | 14,63     | 19,53    | 17,28   | 1,4    | 0,00           | 0,0          |
| 2016-08-19 14:00 | 80           | 43        | 85       | 0,0  | 19,43     | 15,13    | 75,5 | 1014,51   | 12,08     | 15,13     | 19,53    | 17,63   | 1,4    | 0,00           | 0,0          |
| 2016-08-19 14:30 | 90           | 43        | 81       | 0,0  | 19,43     | 15,53    | 75,5 | 1013,51   | 11,71     | 15,53     | 19,53    | 17,73   | 1,8    | 0,00           | 0,0          |
| 2016-08-19 15:00 | 42           | 43        | 81       | 1,4  | 19,43     | 15,53    | 75,5 | 1014,51   | 11,71     | 15,53     | 19,53    | 17,73   | 1,8    | 0,00           | 0,0          |
| 2016-08-19 15:30 | 329          | 43        | 79       | 1,4  | 19,43     | 15,73    | 75,5 | 1013,51   | 11,51     | 15,73     | 19,53    | 17,79   | 2,0    | 0,00           | 0,0          |
| 2016-08-19 16:00 | 69           | 43        | 83       | 0,0  | 19,43     | 15,43    | 75,5 | 1013,51   | 12,00     | 15,43     | 19,53    | 17,78   | 1,6    | 0,00           | 0,0          |
| 2016-08-19 16:30 | 94           | 43        | 82       | 0,0  | 19,43     | 15,63    | 75,5 | 1013,51   | 12,00     | 15,63     | 19,53    | 17,90   | 1,4    | 0,00           | 0,0          |
| 2016-08-19 17:00 | 106          | 43        | 84       | 1,2  | 19,43     | 16,43    | 75,5 | 1013,51   | 13,16     | 16,43     | 19,53    | 18,85   | 2,0    | 0,00           | 0,0          |
| 2016-08-19 17:30 | 111          | 43        | 89       | 0,0  | 19,43     | 14,83    | 75,5 | 1013,51   | 12,51     | 14,83     | 19,53    | 17,64   | 1,4    | 0,00           | 0,0          |
| 2016-08-19 18:00 | 110          | 43        | 91       | 0,0  | 19,43     | 14,73    | 75,5 | 1013,51   | 12,76     | 14,73     | 19,53    | 17,70   | 0,0    | 0,00           | 0,0          |
| 2016-08-19 18:30 | 106          | 43        | 91       | 3,5  | 19,43     | 13,73    | 75,5 | 1013,51   | 11,78     | 11,24     | 19,53    | 16,70   | 4,5    | 0,00           | 0,0          |
| 2016-08-19 19:00 | 124          | 43        | 95       | 1,6  | 19,43     | 13,12    | 76,7 | 1013,51   | 11,86     | 13,12     | 19,53    | 16,43   | 4,1    | 1,20           | 1,2          |
| 2016-08-19 19:30 | 133          | 43        | 96       | 0,0  | 19,43     | 12,82    | 76,7 | 1013,51   | 11,72     | 12,82     | 19,53    | 16,21   | 2,2    | 1,20           | 1,2          |
| 2016-08-19 20:00 | 134          | 43        | 96       | 0,0  | 19,43     | 12,82    | 76,7 | 1013,51   | 11,72     | 12,82     | 19,53    | 16,21   | 0,0    | 0,00           | 1,2          |
| 2016-08-19 20:30 | 130          | 43        | 96       | 0,0  | 19,43     | 12,52    | 76,7 | 1013,51   | 11,42     | 12,52     | 19,53    | 15,91   | 0,0    | 0,00           | 1,2          |

| Datum                 | Vindriktning<br>° | Fukt inne<br>Rh% | Fukt ute<br>Rh% | Vind<br>m/s | Temp inne<br>°C | Temp ute<br>°C | Regn<br>mm | Lufttryck<br>Mbar | Daggpunkt<br>°C | Kyleffekt<br>°C | Vix inne<br>°C | Vix ute<br>°C | Vindby<br>m/s | Korr lufttryck | Nederb./dygn<br>mm |
|-----------------------|-------------------|------------------|-----------------|-------------|-----------------|----------------|------------|-------------------|-----------------|-----------------|----------------|---------------|---------------|----------------|--------------------|
| 2016-08-19 21:00      | 128               | 43               | 98              | 0,0         | 19,43           | 11,92          | 76,7       | 1013,51           | 11,15           | 11,92           | 19,53          | 15,48         | 0,0           | 0,00           | 1,2                |
| 2016-08-19 21:30      | 131               | 43               | 99              | 0,0         | 19,43           | 11,52          | 77,3       | 1013,51           | 10,91           | 11,52           | 19,53          | 15,17         | 0,0           | 0,60           | 1,8                |
| 2016-08-19 22:00      | 129               | 43               | 100             | 0,0         | 19,43           | 11,32          | 77,3       | 1013,51           | 10,87           | 11,32           | 19,53          | 15,05         | 0,0           | 0,60           | 1,8                |
| 2016-08-19 22:30      | 128               | 43               | 100             | 0,0         | 19,43           | 11,12          | 77,3       | 1012,51           | 10,67           | 11,12           | 19,53          | 14,85         | 0,0           | 0,00           | 1,8                |
| 2016-08-19 23:00      | 128               | 43               | 100             | 0,0         | 19,43           | 11,32          | 77,3       | 1012,51           | 10,87           | 11,32           | 19,53          | 15,05         | 0,0           | 0,00           | 1,8                |
| 2016-08-19 23:30      | 143               | 43               | 100             | 0,0         | 19,43           | 11,42          | 77,3       | 1012,51           | 10,97           | 11,42           | 19,53          | 15,15         | 0,0           | 0,00           | 1,8                |
| 2016-08-20 00:00      | 146               | 43               | 100             | 0,0         | 19,43           | 11,52          | 77,3       | 1012,51           | 11,07           | 11,52           | 19,53          | 15,25         | 0,0           | 0,00           | 0,0                |
| <b>Medel Semester</b> | 216               | 42               | 81              | 1,0         | 19,55           | 12,83          |            | 1008,93           | 8,68            | 12,52           | 19,61          | 15,09         | 2,8           |                | 0,0                |
| Min                   | 8                 | 38               | 41              | 0,0         | 18,43           | 1,72           |            | 989,50            | 0,72            | 1,72            | 18,30          | 5,19          | 0,0           |                | 0,0                |
| Max                   | 356               | 45               | 100             | 6,8         | 20,93           | 25,84          | 77,3       | 1022,52           | 16,56           | 25,84           | 21,12          | 25,75         | 9,4           |                |                    |