

Medeltemperaturer / Max / Min

● Vindkyl medel °C
 ● Dygns medel °C
 ▲ Temp Max
 ● Temp Min
 — Temperatur

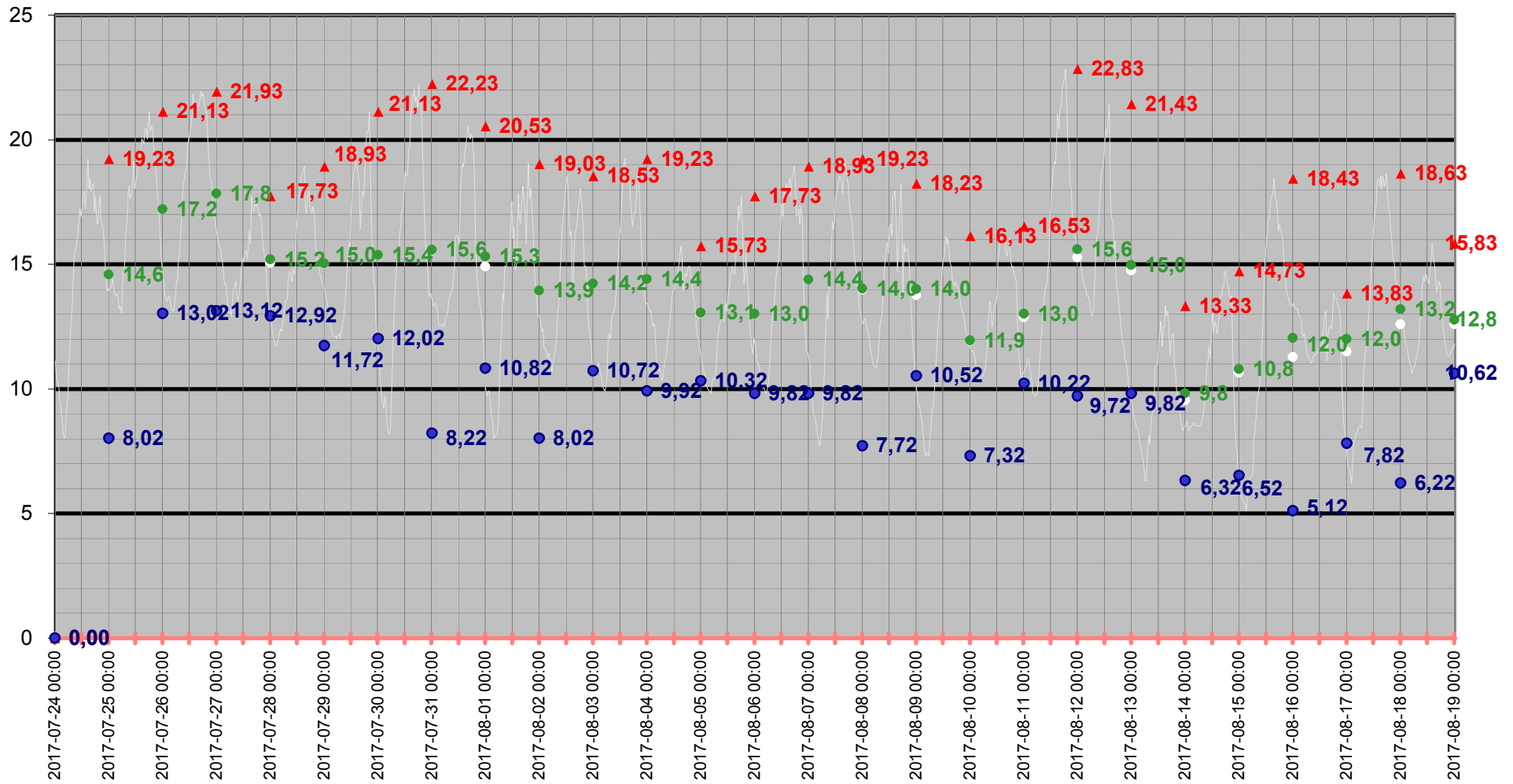

Medeltemperatur

□ Vindkyl medel °C ● Dygns medel °C — Temperatur °C — Kyleffekt °C

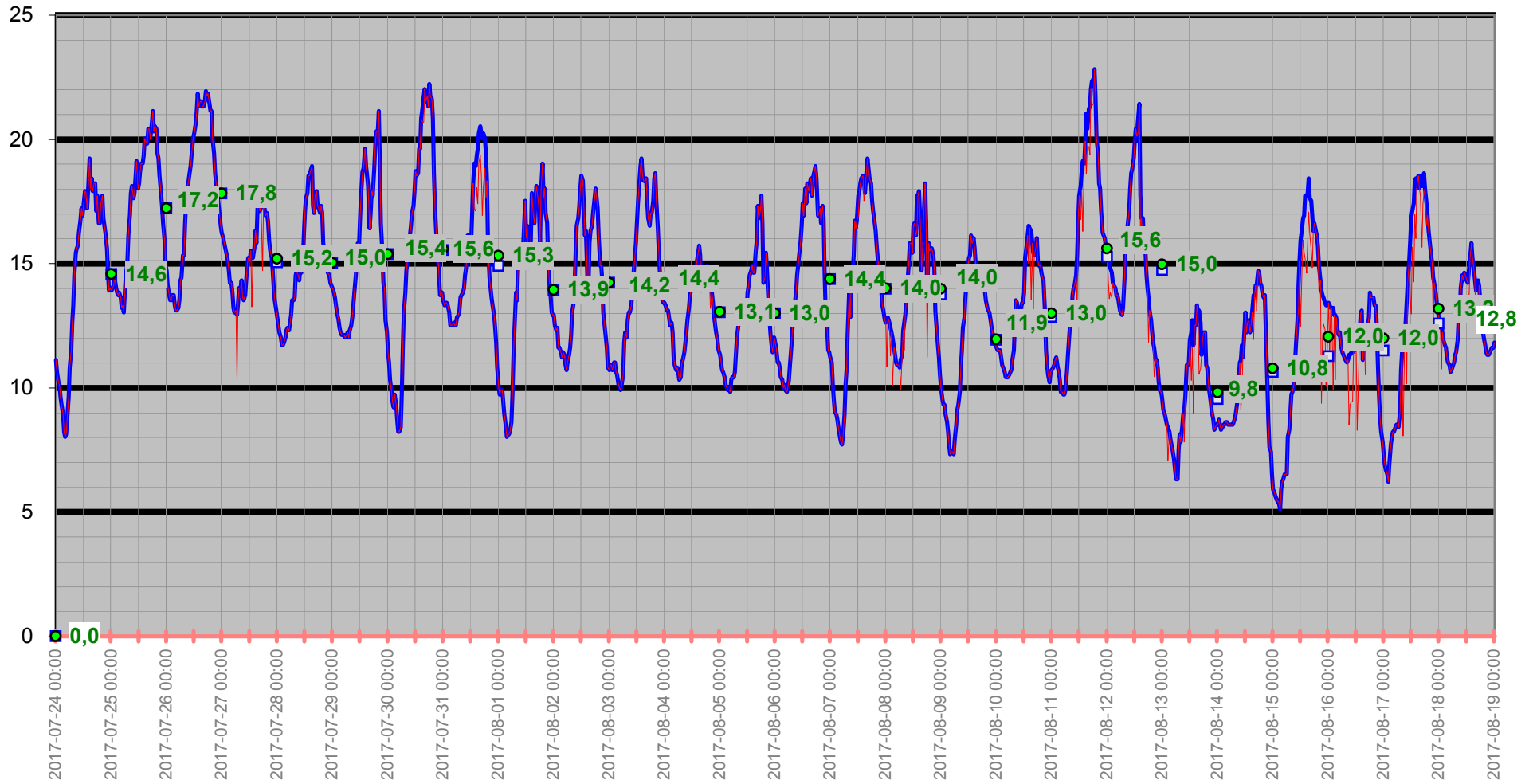

Temperatur/Vindby

Temp Ute °C
Vindby m/s

— Vindby m/s — Temp ute °C ◊ Vindriktning °

Vindriktning °

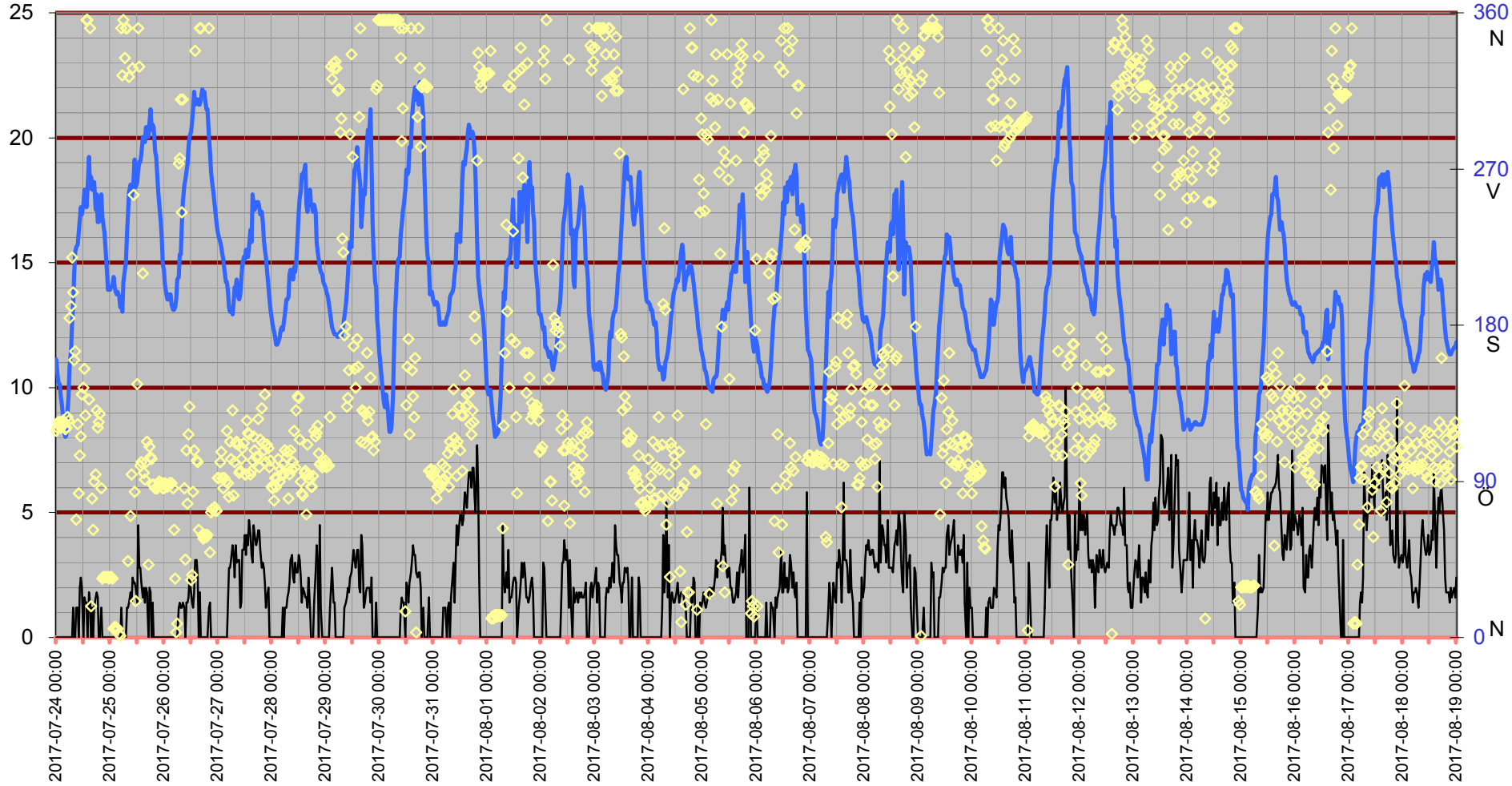

Inne

Temp inne °C

Vindby m/s

Temp inne °C — Vindby m/s — Temp ute °C — Fukt inne Rh%

Rh % inne

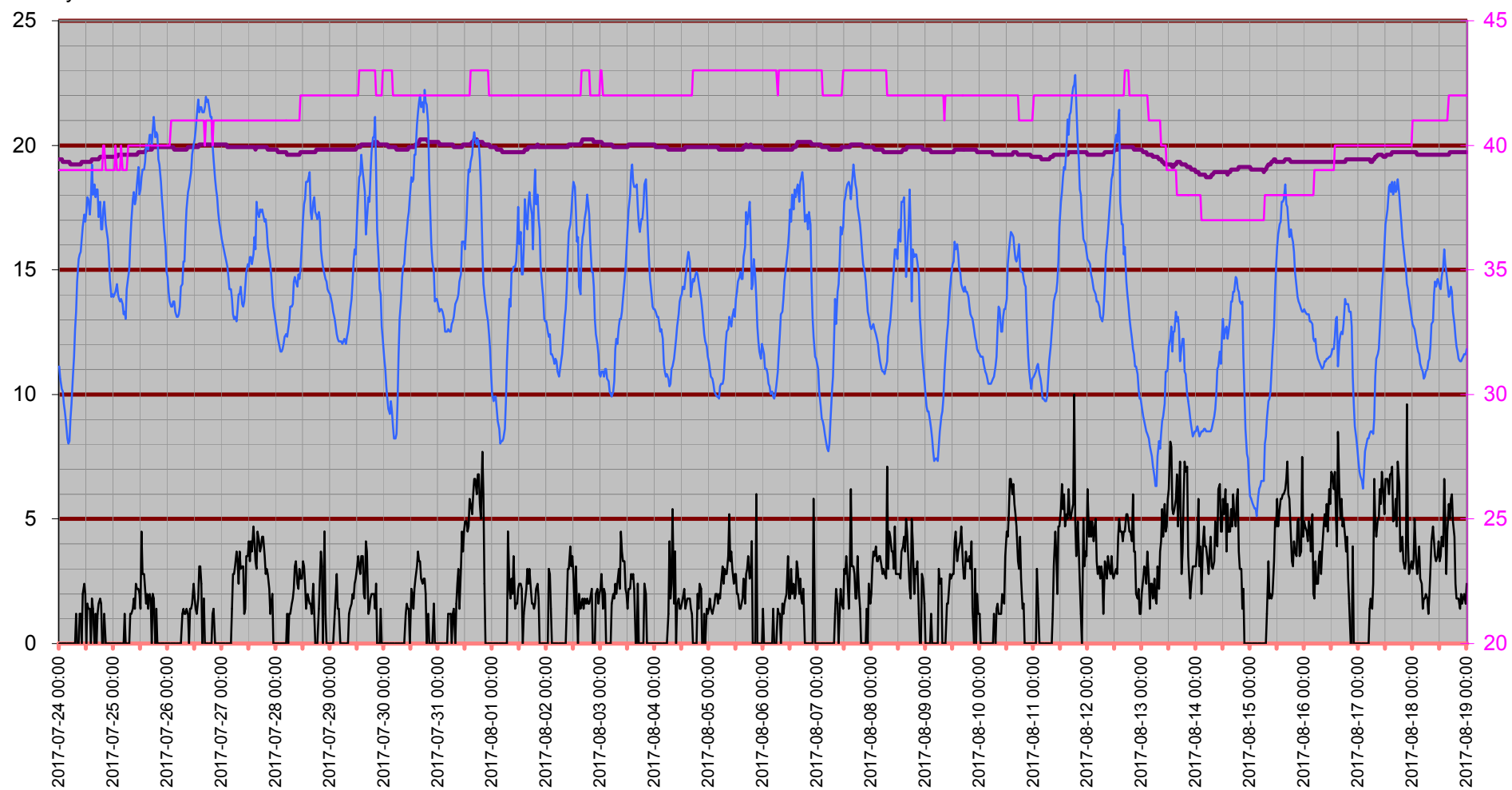

Temperatur inne

Temp inne °C

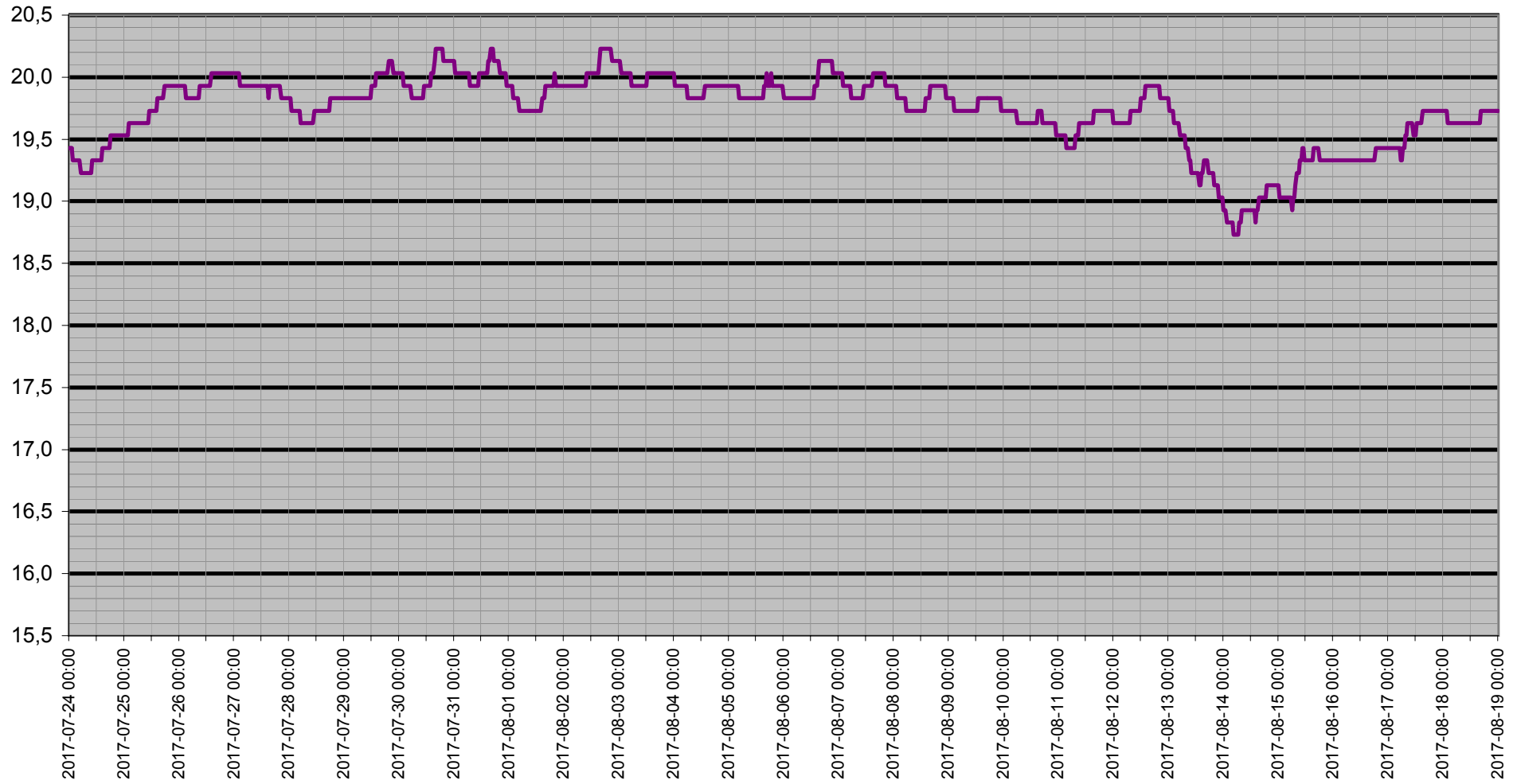

Dagpunkt/Temperatur

Vind m/s Daggpunkt °C Temp ute °C Fukt ute Rh%

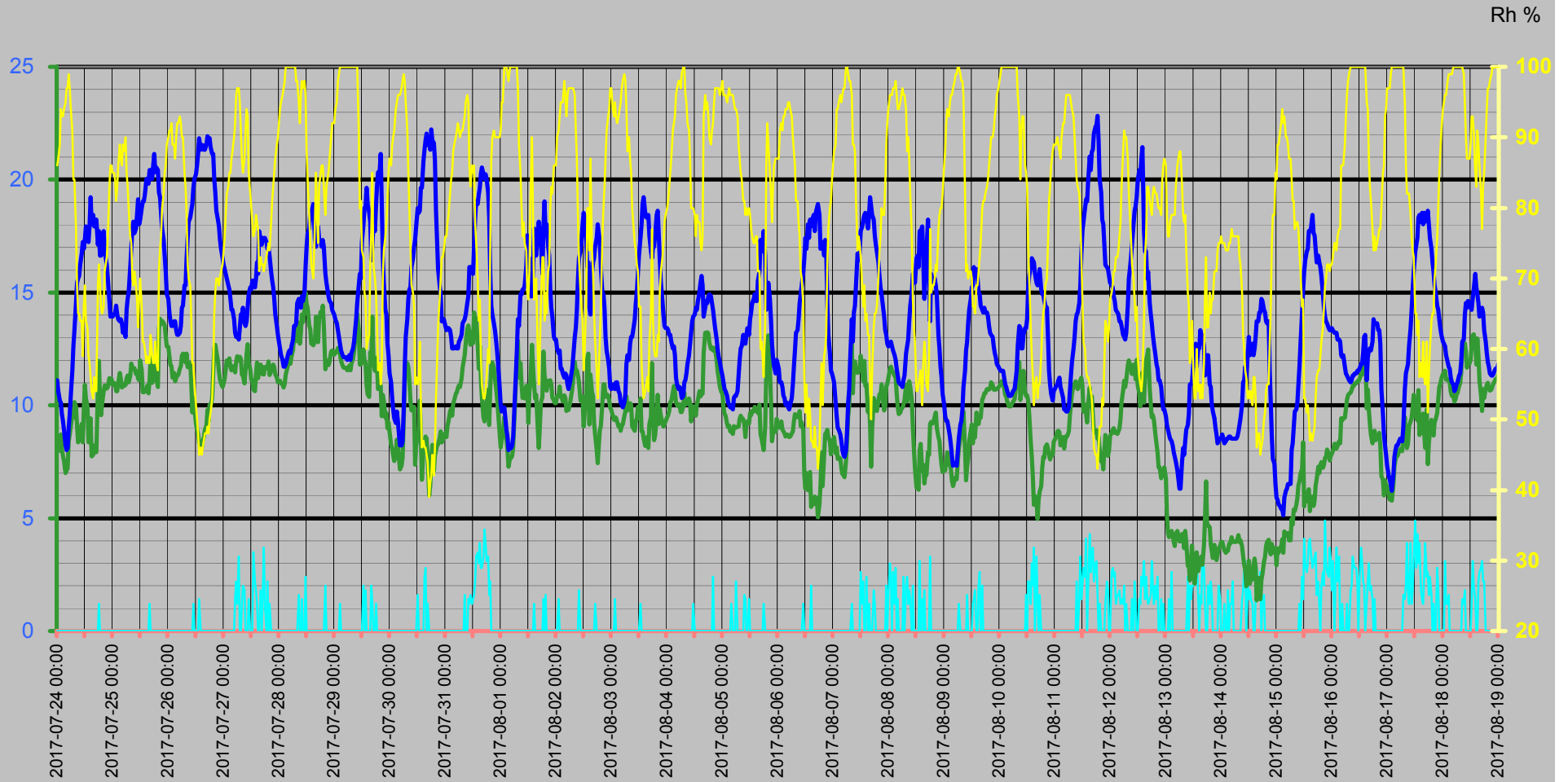

Vinddata

Vindhastighet m/s
Vindby m/s

— Vind m/s — Vindby m/s ◊ Vindriktning ° — Fukt ute Rh%

Vindriktning °
Rh %

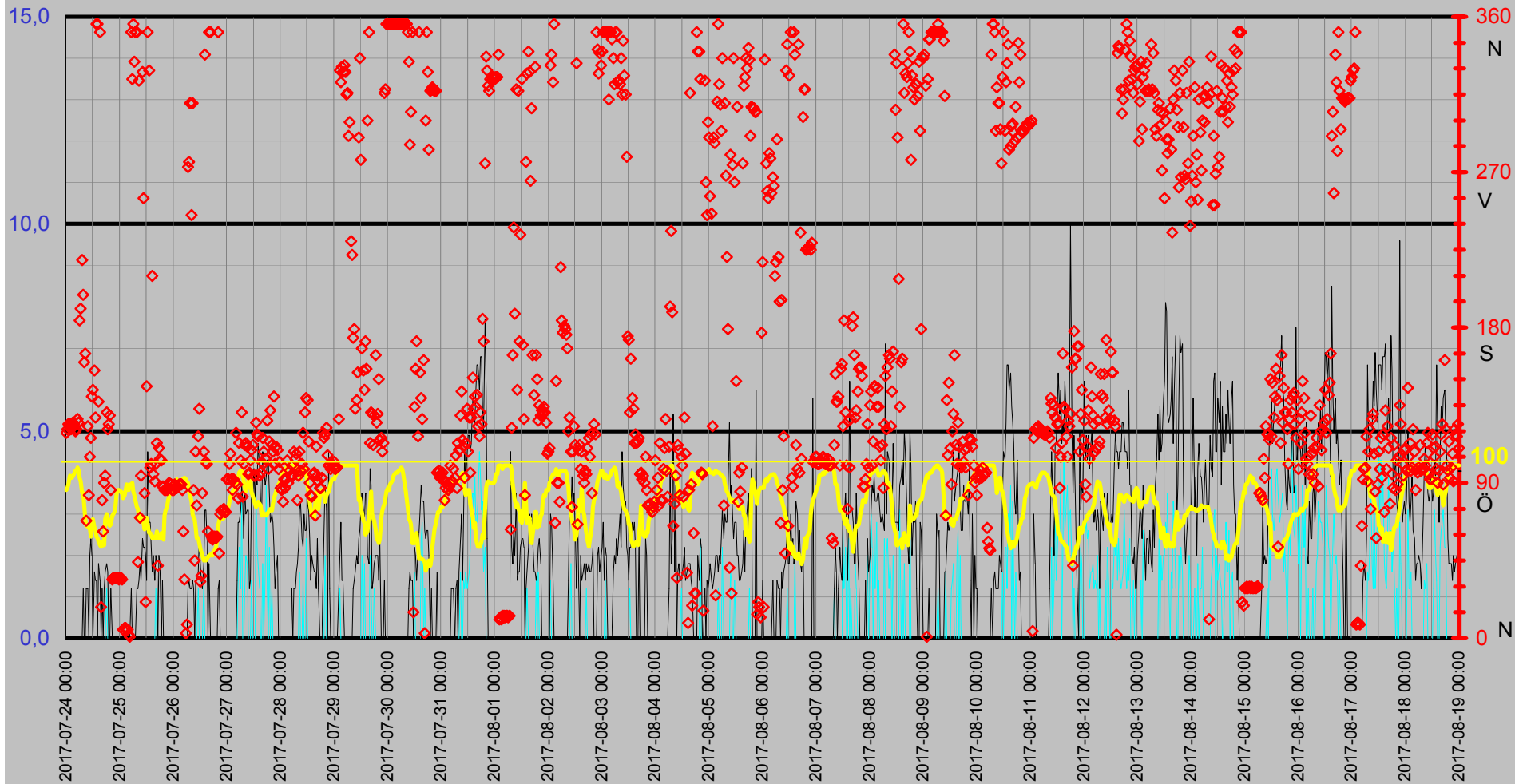

Luftfukt Kyleffekt Temp Vind Medeltemperatur

Temp °C
Vind m/s

● Dygns medel °C Vind m/s Kyleffekt °C Temp ute °C Fukt ute Rh%

Rh %

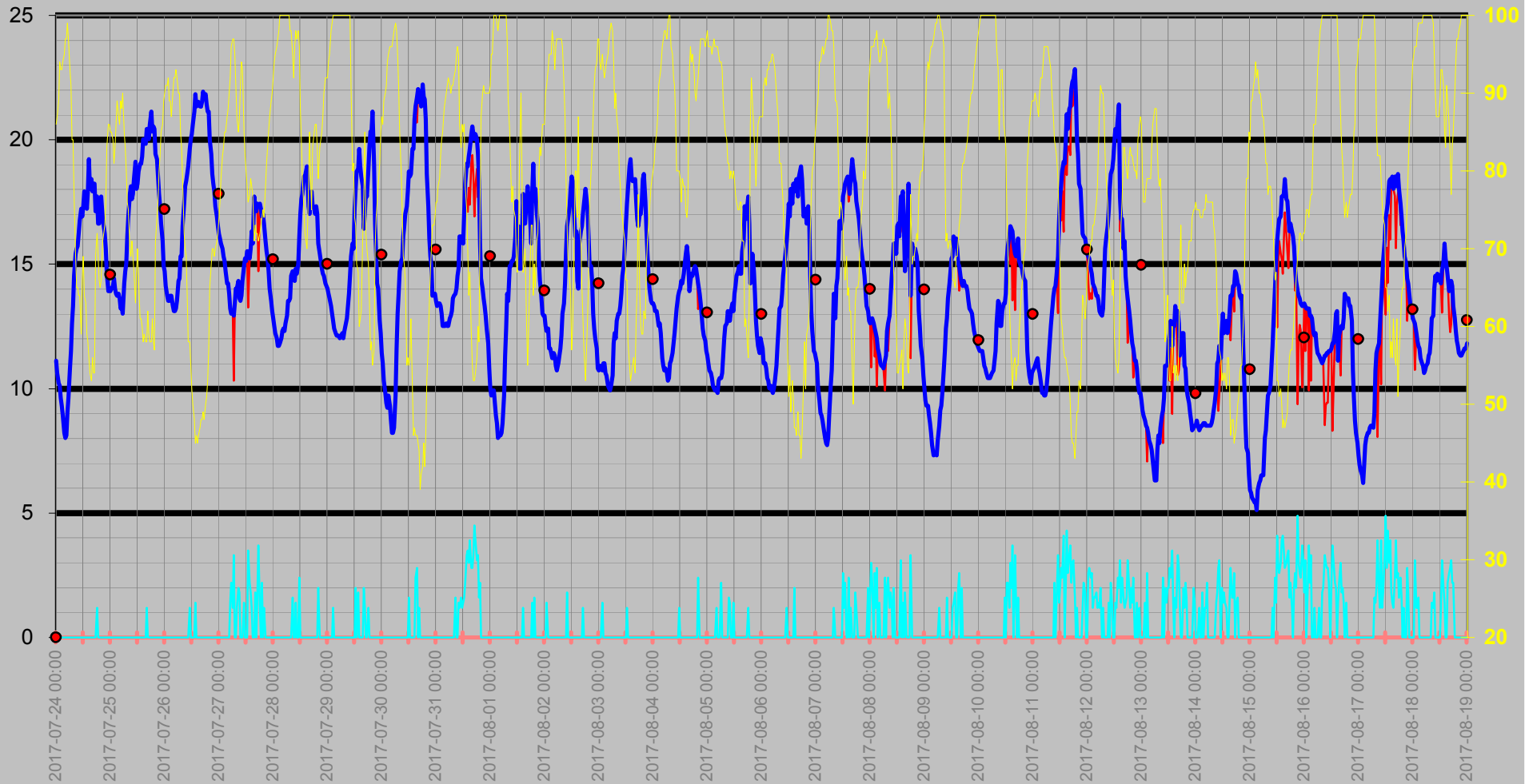

Regn Semester

DagRegn/Temp

— Nederb./dygn mm
 — Temp ute °C
 ◇ Nederb.std tid 7.00-6.59
 — Regn mm

Regn Semester

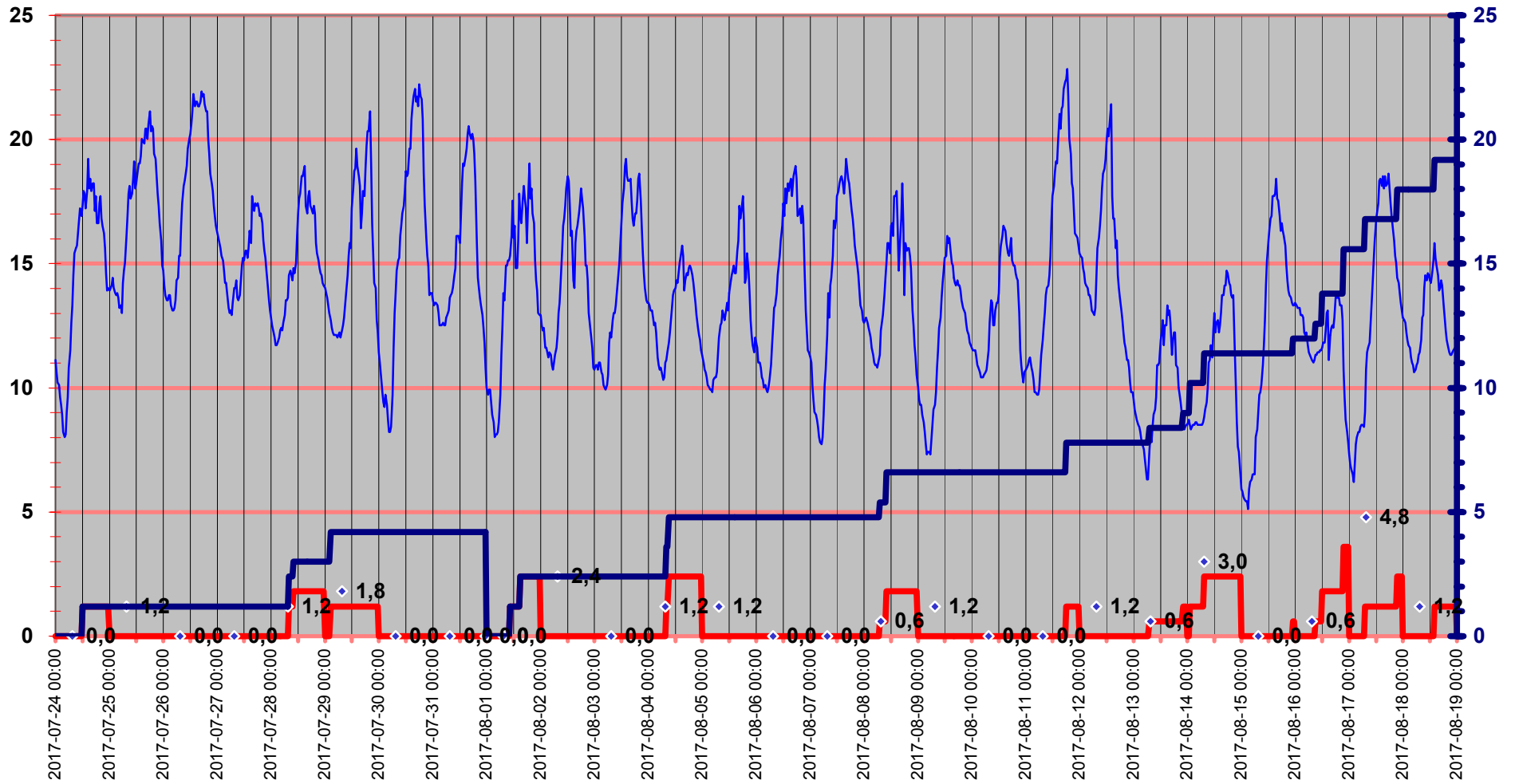

Luftryck/Nederbörd

◆ Luftryck mbar
 — Nederb./dygn mm
 △ Nederb.std tid 7.00-6.59

Luftryck

Nederbör

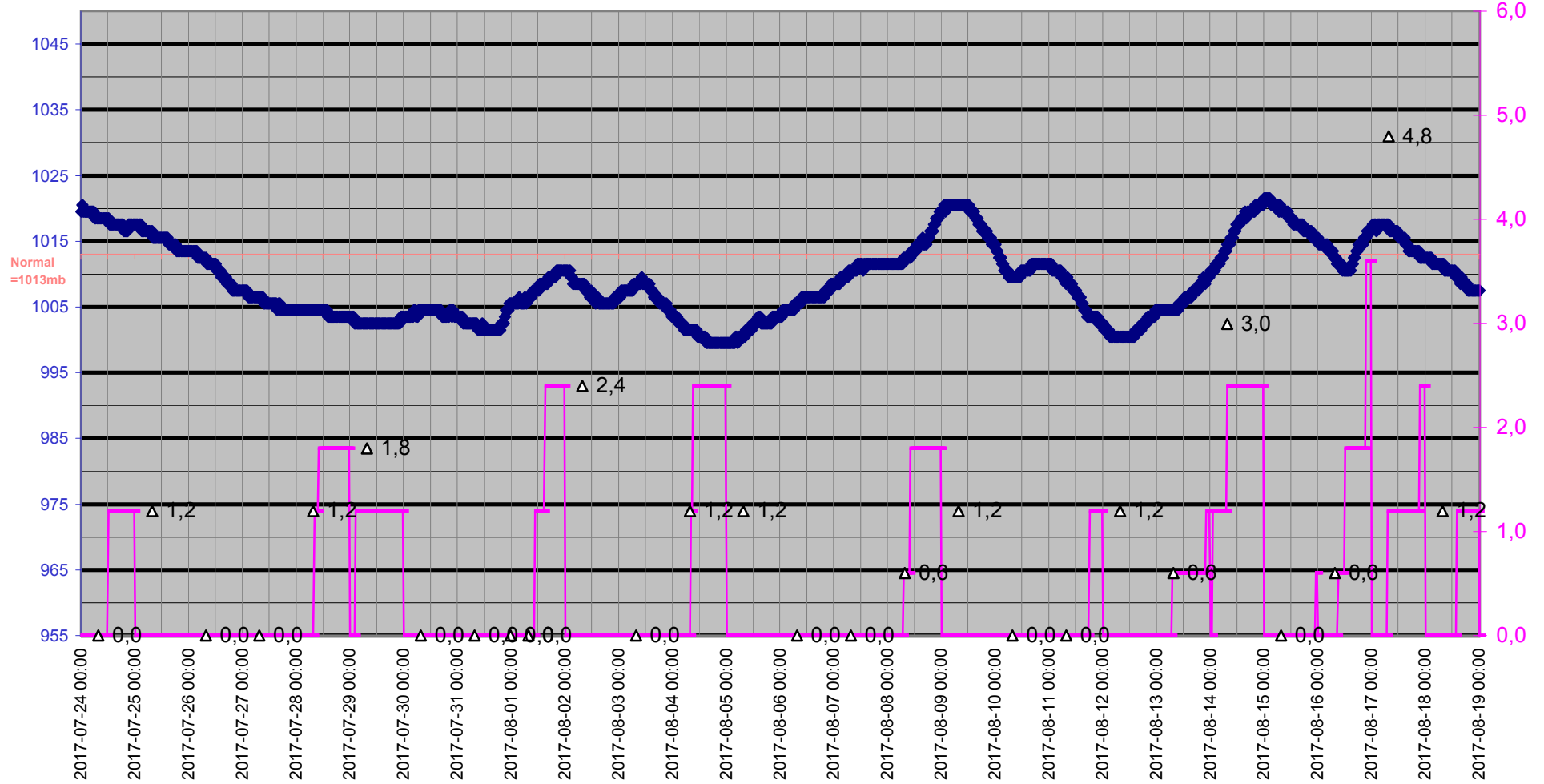

Grund

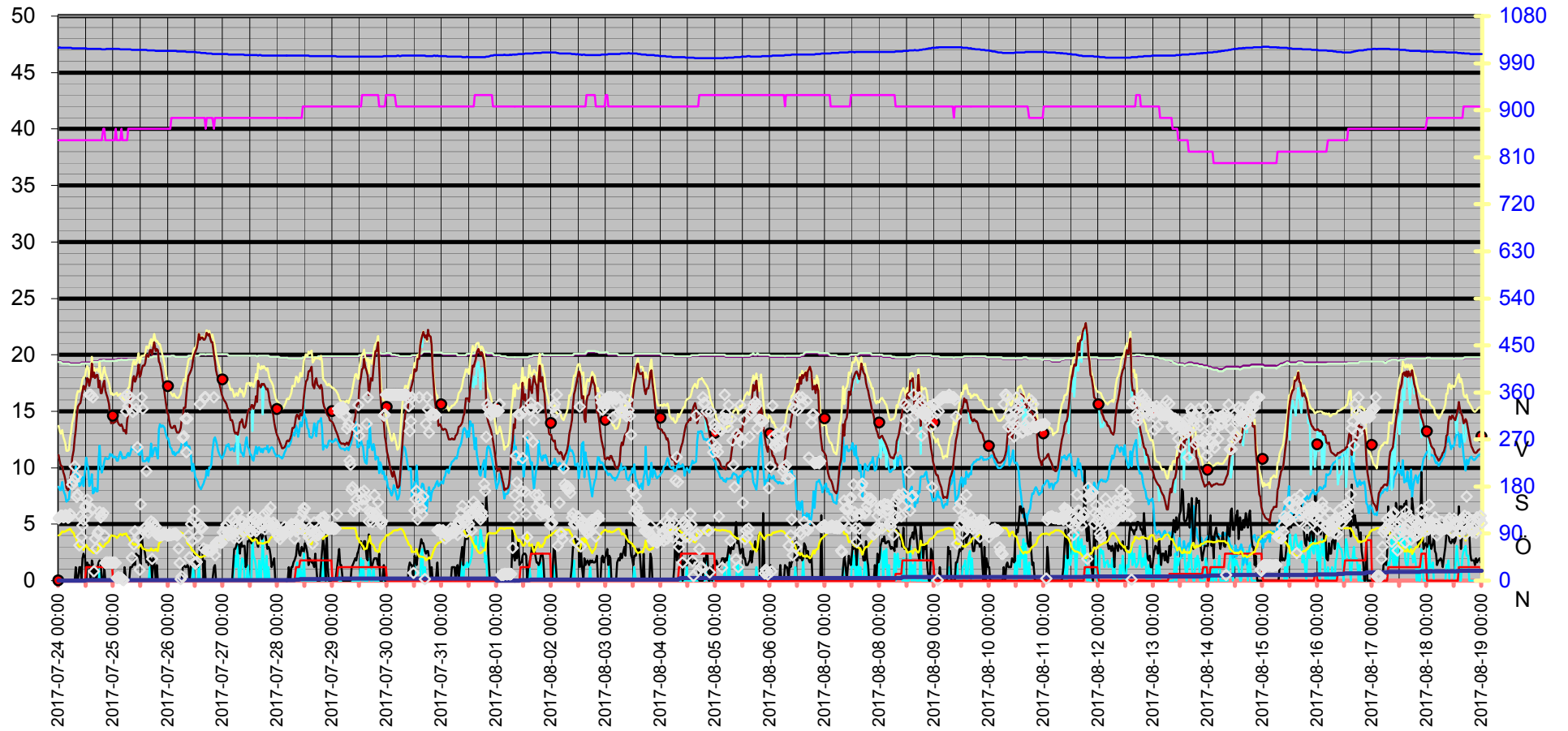
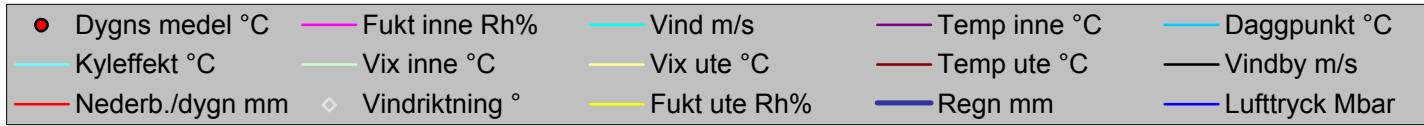

Datum	Vindriktning °	Fukt inne Rh%	Fukt ute Rh%	Vind m/s	Temp inne °C	Temp ute °C	Regn mm	Lufttryck Mbar	Daggpunkt °C	Kyleffekt °C	Vix inne °C	Vix ute °C	Vindby m/s	Korr lufttryck	Nederb./dygn mm
2017-07-24 00:00	119	39	86	0,0	19,43	11,12	0,0	1019,52	8,35	11,12	19,35	13,70	0,0	0,00	0,0
2017-07-24 00:30	121	39	87	0,0	19,43	10,62	0,0	1020,52	8,03	10,62	19,35	13,28	0,0	0,00	0,0
2017-07-24 01:00	124	39	89	0,0	19,43	10,22	0,0	1019,52	7,99	10,22	19,35	13,04	0,0	0,00	0,0
2017-07-24 01:30	124	39	94	0,0	19,33	10,12	0,0	1019,52	8,72	10,12	19,25	13,34	0,0	0,00	0,0
2017-07-24 02:00	121	39	93	0,0	19,33	9,62	0,0	1019,52	8,06	9,62	19,25	12,76	0,0	0,00	0,0
2017-07-24 02:30	122	39	93	0,0	19,33	9,32	0,0	1019,52	7,77	9,32	19,25	12,46	0,0	0,00	0,0
2017-07-24 03:00	125	39	94	0,0	19,33	8,92	0,0	1019,52	7,53	8,92	19,25	12,14	0,0	0,00	0,0
2017-07-24 03:30	124	39	95	0,0	19,33	8,22	0,0	1019,52	7,00	8,22	19,25	11,52	0,0	0,00	0,0
2017-07-24 04:00	120	39	97	0,0	19,33	8,02	0,0	1019,52	7,12	8,02	19,25	11,49	0,0	0,00	0,0
2017-07-24 04:30	121	39	97	0,0	19,33	8,12	0,0	1019,52	7,21	8,12	19,25	11,59	0,0	0,00	0,0
2017-07-24 05:00	127	39	99	0,0	19,23	9,02	0,0	1019,52	8,42	9,02	19,15	12,66	0,0	0,00	0,0
2017-07-24 05:30	125	39	97	0,0	19,23	9,62	0,0	1019,52	8,70	9,62	19,15	13,09	0,0	0,00	0,0
2017-07-24 06:00	184	39	93	0,0	19,23	10,82	0,0	1018,52	9,25	10,82	19,15	13,96	0,0	0,00	0,0
2017-07-24 06:30	191	39	91	0,0	19,23	11,52	0,0	1018,52	9,61	11,52	19,15	14,50	0,0	0,00	0,0
2017-07-24 07:00	219	39	84	0,0	19,23	12,62	0,0	1018,52	9,45	12,62	19,15	15,05	0,0	0,00	0,0
2017-07-24 07:30	199	39	84	0,0	19,23	13,33	0,0	1018,52	10,13	13,33	19,15	15,75	1,2	0,00	0,0
2017-07-24 08:00	160	39	77	0,0	19,23	14,53	0,0	1018,52	9,95	14,53	19,15	16,44	0,0	0,00	0,0
2017-07-24 08:30	165	39	69	0,0	19,23	15,43	0,0	1018,52	9,11	15,43	19,15	16,81	0,0	0,00	0,0
2017-07-24 09:00	68	39	65	0,0	19,23	15,63	0,0	1018,52	8,37	15,63	19,15	16,75	1,2	0,00	0,0
2017-07-24 09:30	123	39	65	0,0	19,23	15,73	0,0	1018,52	8,47	15,73	19,15	16,85	1,2	0,00	0,0
2017-07-24 10:00	83	39	64	0,0	19,33	16,23	0,0	1018,52	8,70	16,23	19,25	17,29	0,0	0,00	0,0
2017-07-24 10:30	105	39	64	0,0	19,33	16,73	0,0	1018,52	9,17	16,73	19,25	17,79	2,0	0,00	0,0
2017-07-24 11:00	116	39	59	0,0	19,33	17,23	0,0	1018,52	8,38	17,23	19,25	18,00	2,4	0,00	0,0
2017-07-24 11:30	140	39	66	0,0	19,33	16,93	0,0	1018,52	9,84	16,93	19,25	18,12	2,0	0,00	0,0
2017-07-24 12:00	144	39	69	0,0	19,33	17,33	1,2	1018,52	10,92	17,33	19,25	18,71	0,0	1,20	1,2
2017-07-24 12:30	155	39	64	0,0	19,33	17,93	1,2	1017,52	10,30	17,93	19,25	19,00	1,6	1,20	1,2
2017-07-24 13:00	128	39	63	0,0	19,33	17,83	1,2	1017,52	9,96	17,83	19,25	18,83	1,4	0,00	1,2
2017-07-24 13:30	356	39	59	0,0	19,33	17,23	1,2	1017,52	8,38	17,23	19,25	18,00	1,4	0,00	1,2
2017-07-24 14:00	356	39	58	0,0	19,33	17,93	1,2	1017,52	8,76	17,93	19,25	18,65	0,0	0,00	1,2
2017-07-24 14:30	137	39	56	0,0	19,43	19,23	1,2	1017,52	9,42	19,23	19,35	19,84	1,8	0,00	1,2
2017-07-24 15:00	351	39	54	0,0	19,43	18,03	1,2	1017,52	7,74	18,03	19,35	18,53	1,4	0,00	1,2
2017-07-24 15:30	18	39	53	0,0	19,43	18,43	1,2	1017,52	7,82	18,43	19,35	18,88	0,0	0,00	1,2
2017-07-24 16:00	80	39	56	0,0	19,43	17,93	1,2	1017,52	8,21	17,93	19,35	18,53	1,2	0,00	1,2
2017-07-24 16:30	62	39	54	0,0	19,43	18,23	1,2	1017,52	7,93	18,23	19,35	18,73	0,0	0,00	1,2
2017-07-24 17:00	90	39	54	0,0	19,43	18,23	1,2	1017,52	7,93	18,23	19,35	18,73	1,2	0,00	1,2
2017-07-24 17:30	94	39	69	0,0	19,43	17,13	1,2	1017,52	10,73	17,13	19,35	18,51	1,6	0,00	1,2
2017-07-24 18:00	131	39	72	1,2	19,53	17,73	1,2	1017,52	11,97	17,73	19,45	19,30	1,8	0,00	1,2
2017-07-24 18:30	121	39	69	0,0	19,53	16,63	1,2	1017,52	10,25	16,63	19,45	18,01	1,6	0,00	1,2
2017-07-24 19:00	124	39	66	0,0	19,53	16,63	1,2	1016,51	9,56	16,63	19,45	17,82	0,0	0,00	1,2
2017-07-24 19:30	129	40	65	0,0	19,53	17,43	1,2	1016,51	10,07	17,43	19,49	18,56	0,0	0,00	1,2
2017-07-24 20:00	86	40	66	0,0	19,53	17,73	1,2	1016,51	10,60	17,73	19,49	18,92	1,2	0,00	1,2
2017-07-24 20:30	34	39	71	0,0	19,53	16,83	1,2	1016,51	10,89	16,83	19,45	18,34	0,0	0,00	1,2
2017-07-24 21:00	35	39	72	0,0	19,53	16,53	1,2	1017,52	10,82	16,53	19,45	18,10	0,0	0,00	1,2
2017-07-24 21:30	35	39	73	0,0	19,53	16,23	1,2	1017,52	10,75	16,23	19,45	17,87	0,0	0,00	1,2
2017-07-24 22:00	35	39	76	0,0	19,53	15,63	1,2	1017,52	10,81	15,63	19,45	17,47	0,0	0,00	1,2
2017-07-24 22:30	35	39	83	0,0	19,53	14,63	1,2	1017,52	11,22	14,63	19,45	16,98	0,0	0,00	1,2

Datum	Vindriktning °	Fukt inne Rh%	Fukt ute Rh%	Vind m/s	Temp inne °C	Temp ute °C	Regn mm	Luftryck Mbar	Daggpunkt °C	Kyleffekt °C	Vix inne °C	Vix ute °C	Vindby m/s	Korr luftryck	Nederb./dygn mm
2017-07-24 23:00	35	39	86	0,0	19,53	13,93	1,2	1017,52	11,09	13,93	19,45	16,50	0,0	0,00	1,2
2017-07-24 23:30	34	39	86	0,0	19,53	14,03	1,2	1017,52	11,19	14,03	19,45	16,60	0,0	0,00	1,2
2017-07-25 00:00	35	39	85	0,0	19,53	13,93	1,2	1017,52	10,90	13,93	19,45	16,43	0,0	0,00	0,0
2017-07-25 00:30	35	39	85	0,0	19,53	14,03	1,2	1017,52	11,00	14,03	19,45	16,53	0,0	0,00	0,0
2017-07-25 01:00	34	40	84	0,0	19,53	14,13	1,2	1017,52	10,92	14,13	19,49	16,55	0,0	0,00	0,0
2017-07-25 01:30	5	39	81	0,0	19,53	14,43	1,2	1017,52	10,64	14,43	19,45	16,63	0,0	0,00	0,0
2017-07-25 02:00	6	39	83	0,0	19,63	14,03	1,2	1017,52	10,63	14,03	19,55	16,38	0,0	0,00	0,0
2017-07-25 02:30	6	39	86	0,0	19,63	13,83	1,2	1017,52	10,99	13,83	19,55	16,40	0,0	0,00	0,0
2017-07-25 03:00	5	39	89	0,0	19,63	13,73	1,2	1016,51	11,43	13,73	19,55	16,54	0,0	0,00	0,0
2017-07-25 03:30	5	40	87	0,0	19,63	13,83	1,2	1016,51	11,17	13,83	19,59	16,48	0,0	0,00	0,0
2017-07-25 04:00	2	39	86	0,0	19,63	13,63	1,2	1016,51	10,79	13,63	19,55	16,20	0,0	0,00	0,0
2017-07-25 04:30	1	39	89	0,0	19,63	13,23	1,2	1016,51	10,94	13,23	19,55	16,04	0,0	0,00	0,0
2017-07-25 05:00	351	39	88	0,0	19,63	13,33	1,2	1016,51	10,86	13,33	19,55	16,06	1,2	0,00	0,0
2017-07-25 05:30	324	39	90	0,0	19,63	13,02	1,2	1016,51	10,91	13,02	19,55	15,92	0,0	0,00	0,0
2017-07-25 06:00	356	39	85	0,0	19,63	14,23	1,2	1016,51	11,20	14,23	19,55	16,73	0,0	0,00	0,0
2017-07-25 06:30	334	40	83	0,0	19,63	14,73	1,2	1016,51	11,31	14,73	19,59	17,08	0,0	0,00	0,0
2017-07-25 07:00	351	40	80	0,0	19,63	15,03	1,2	1016,51	11,03	15,03	19,59	17,16	0,0	0,00	0,0
2017-07-25 07:30	351	40	76	0,0	19,63	16,13	1,2	1016,51	11,29	16,13	19,59	17,97	1,2	0,00	0,0
2017-07-25 08:00	44	40	75	0,0	19,63	16,93	1,2	1015,51	11,85	16,93	19,59	18,71	1,2	0,00	0,0
2017-07-25 08:30	323	40	70	0,0	19,63	17,83	1,2	1015,51	11,62	17,83	19,59	19,27	1,4	0,00	0,0
2017-07-25 09:00	70	40	69	0,0	19,63	18,13	1,2	1015,51	11,68	18,13	19,59	19,51	1,8	0,00	0,0
2017-07-25 09:30	94	40	71	0,0	19,63	17,63	1,2	1015,51	11,65	17,63	19,59	19,14	1,4	0,00	0,0
2017-07-25 10:00	328	40	69	0,0	19,63	17,83	1,2	1015,51	11,39	17,83	19,59	19,21	2,4	0,00	0,0
2017-07-25 10:30	255	40	67	0,0	19,63	18,43	1,2	1015,51	11,50	18,43	19,59	19,68	2,2	0,00	0,0
2017-07-25 11:00	84	40	63	0,0	19,73	19,13	1,2	1015,51	11,18	19,13	19,69	20,14	2,2	0,00	0,0
2017-07-25 11:30	21	40	67	0,0	19,73	18,03	1,2	1015,51	11,12	18,03	19,69	19,28	2,0	0,00	0,0
2017-07-25 12:00	146	40	70	0,0	19,73	18,23	1,2	1015,51	12,00	18,23	19,69	19,67	1,4	0,00	0,0
2017-07-25 12:30	351	40	66	0,0	19,73	18,73	1,2	1015,51	11,54	18,73	19,69	19,92	4,5	0,00	0,0
2017-07-25 13:00	329	40	61	0,0	19,73	19,03	1,2	1015,51	10,58	19,03	19,69	19,92	2,8	0,00	0,0
2017-07-25 13:30	99	40	61	0,0	19,73	19,03	1,2	1015,51	10,58	19,03	19,69	19,92	2,8	0,00	0,0
2017-07-25 14:00	101	40	60	0,0	19,73	19,33	1,2	1015,51	10,60	19,33	19,69	20,16	2,2	0,00	0,0
2017-07-25 14:30	210	40	58	0,0	19,83	20,03	1,2	1015,51	10,72	20,03	19,79	20,75	1,6	0,00	0,0
2017-07-25 15:00	95	40	59	0,0	19,83	19,93	1,2	1014,51	10,89	19,93	19,79	20,70	2,0	0,00	0,0
2017-07-25 15:30	91	40	58	0,0	19,83	19,83	1,2	1014,51	10,53	19,83	19,79	20,55	1,4	0,00	0,0
2017-07-25 16:00	101	40	58	1,2	19,83	20,43	1,2	1014,51	11,09	20,43	19,79	21,15	2,0	0,00	0,0
2017-07-25 16:30	113	40	62	0,0	19,83	20,43	1,2	1014,51	12,15	20,43	19,79	21,38	1,8	0,00	0,0
2017-07-25 17:00	42	40	59	0,0	19,83	20,03	1,2	1014,51	10,99	20,03	19,79	20,80	0,0	0,00	0,0
2017-07-25 17:30	110	40	58	0,0	19,93	20,63	1,2	1014,51	11,28	20,63	19,89	21,35	2,0	0,00	0,0
2017-07-25 18:00	104	40	58	0,0	19,93	21,13	1,2	1014,51	11,74	21,13	19,89	21,85	1,8	0,00	0,0
2017-07-25 18:30	103	40	61	0,0	19,93	20,33	1,2	1013,51	11,80	20,33	19,89	21,22	0,0	0,00	0,0
2017-07-25 19:00	88	40	58	0,0	19,93	20,53	1,2	1013,51	11,18	20,53	19,89	21,25	1,4	0,00	0,0
2017-07-25 19:30	88	40	57	0,0	19,93	20,43	1,2	1013,51	10,81	20,43	19,89	21,09	0,0	0,00	0,0
2017-07-25 20:00	86	40	71	0,0	19,93	19,43	1,2	1013,51	13,37	19,43	19,89	20,94	0,0	0,00	0,0
2017-07-25 20:30	86	40	74	0,0	19,93	19,23	1,2	1013,51	13,85	19,23	19,89	20,94	0,0	0,00	0,0
2017-07-25 21:00	86	40	76	0,0	19,93	18,53	1,2	1013,51	13,60	18,53	19,89	20,38	0,0	0,00	0,0
2017-07-25 21:30	87	40	80	0,0	19,93	17,83	1,2	1013,51	13,74	17,83	19,89	19,96	0,0	0,00	0,0

Datum	Vindriktning	Fukt inne	Fukt ute	Vind	Temp inne	Temp ute	Regn	Lufttryck	Daggpunkt	Kyleffekt	Vix inne	Vix ute	Vindby	Korr lufttryck	Nederb./dygn
	°	Rh%	Rh%	m/s	°C	°C	mm	Mbar	°C	°C	°C	°C	m/s		mm
2017-07-25 22:00	90	40	82	0,0	19,93	17,33	1,2	1013,51	13,65	17,33	19,89	19,61	0,0	0,00	0,0
2017-07-25 22:30	89	40	85	0,0	19,93	16,63	1,2	1013,51	13,54	16,63	19,89	19,13	0,0	0,00	0,0
2017-07-25 23:00	89	40	86	0,0	19,93	15,93	1,2	1013,51	13,04	15,93	19,89	18,51	0,0	0,00	0,0
2017-07-25 23:30	86	40	89	0,0	19,93	14,93	1,2	1013,51	12,61	14,93	19,89	17,74	0,0	0,00	0,0
2017-07-26 00:00	86	40	90	0,0	19,93	14,73	1,2	1013,51	12,59	14,73	19,89	17,62	0,0	0,00	0,0
2017-07-26 00:30	89	40	91	0,0	19,93	14,13	1,2	1013,51	12,17	14,13	19,89	17,10	0,0	0,00	0,0
2017-07-26 01:00	87	40	91	0,0	19,93	13,73	1,2	1013,51	11,78	13,73	19,89	16,70	0,0	0,00	0,0
2017-07-26 01:30	87	41	92	0,0	19,93	13,53	1,2	1013,51	11,75	13,53	19,94	16,58	0,0	0,00	0,0
2017-07-26 02:00	88	41	89	0,0	19,93	13,53	1,2	1013,51	11,23	13,53	19,94	16,34	0,0	0,00	0,0
2017-07-26 02:30	89	41	89	0,0	19,93	13,73	1,2	1013,51	11,43	13,73	19,94	16,54	0,0	0,00	0,0
2017-07-26 03:00	89	41	87	0,0	19,83	13,73	1,2	1013,51	11,07	13,73	19,84	16,38	0,0	0,00	0,0
2017-07-26 03:30	89	41	90	0,0	19,83	13,33	1,2	1013,51	11,21	13,33	19,84	16,22	0,0	0,00	0,0
2017-07-26 04:00	86	41	92	0,0	19,83	13,12	1,2	1012,51	11,35	13,12	19,84	16,18	0,0	0,00	0,0
2017-07-26 04:30	62	41	92	0,0	19,83	13,12	1,2	1012,51	11,35	13,12	19,84	16,18	0,0	0,00	0,0
2017-07-26 05:00	34	41	93	0,0	19,83	13,23	1,2	1012,51	11,62	13,23	19,84	16,36	0,0	0,00	0,0
2017-07-26 05:30	3	41	92	0,0	19,83	13,53	1,2	1012,51	11,75	13,53	19,84	16,58	0,0	0,00	0,0
2017-07-26 06:00	8	41	90	0,0	19,83	14,33	1,2	1012,51	12,19	14,33	19,84	17,22	0,0	0,00	0,0
2017-07-26 06:30	273	41	90	0,0	19,83	14,43	1,2	1012,51	12,29	14,43	19,84	17,32	1,2	0,00	0,0
2017-07-26 07:00	276	41	85	0,0	19,83	15,33	1,2	1012,51	12,27	15,33	19,84	17,83	1,4	0,00	0,0
2017-07-26 07:30	310	41	83	0,0	19,83	15,33	1,2	1012,51	11,90	15,33	19,84	17,68	1,2	0,00	0,0
2017-07-26 08:00	245	41	79	0,0	19,83	16,53	1,2	1011,51	12,28	16,53	19,84	18,59	1,2	0,00	0,0
2017-07-26 08:30	310	41	72	0,0	19,83	17,43	1,2	1011,51	11,68	17,43	19,84	19,00	1,4	0,00	0,0
2017-07-26 09:00	86	41	70	0,0	19,93	18,13	1,2	1011,51	11,91	18,13	19,94	19,57	1,2	0,00	0,0
2017-07-26 09:30	45	41	69	0,0	19,93	18,33	1,2	1011,51	11,87	18,33	19,94	19,71	0,0	0,00	0,0
2017-07-26 10:00	108	41	64	0,0	19,93	18,63	1,2	1011,51	10,96	18,63	19,94	19,70	1,4	0,00	0,0
2017-07-26 10:30	77	41	58	0,0	19,93	18,93	1,2	1011,51	9,69	18,93	19,94	19,65	1,4	0,00	0,0
2017-07-26 11:00	117	41	58	1,2	19,93	19,63	1,2	1011,51	10,34	19,63	19,94	20,35	1,6	0,00	0,0
2017-07-26 11:30	133	41	55	0,0	19,93	20,03	1,2	1011,51	9,88	20,03	19,94	20,58	2,4	0,00	0,0
2017-07-26 12:00	33	41	52	0,0	19,93	20,23	1,2	1011,51	9,18	20,23	19,94	20,62	1,8	0,00	0,0
2017-07-26 12:30	36	41	50	0,0	19,93	20,63	1,2	1010,51	8,92	20,63	19,94	20,92	1,4	0,00	0,0
2017-07-26 13:00	84	41	48	0,0	19,93	21,13	1,2	1010,51	8,74	21,13	19,94	21,33	1,2	0,00	0,0
2017-07-26 13:30	108	41	45	1,4	19,93	21,83	1,2	1010,51	8,35	21,83	19,94	21,88	1,8	0,00	0,0
2017-07-26 14:00	338	41	46	0,0	20,03	21,33	1,2	1010,51	8,25	21,33	20,04	21,43	3,1	0,00	0,0
2017-07-26 14:30	102	41	45	0,0	20,03	21,53	1,2	1009,51	8,08	21,53	20,04	21,58	3,1	0,00	0,0
2017-07-26 15:00	101	41	46	0,0	20,03	21,53	1,2	1009,51	8,43	21,53	20,04	21,63	2,4	0,00	0,0
2017-07-26 15:30	62	41	47	0,0	20,03	21,33	1,2	1009,51	8,59	21,33	20,04	21,48	0,0	0,00	0,0
2017-07-26 16:00	351	41	48	0,0	20,03	21,33	1,2	1009,51	8,92	21,33	20,04	21,53	1,8	0,00	0,0
2017-07-26 16:30	351	40	48	0,0	20,03	21,53	1,2	1009,51	9,10	21,53	19,99	21,73	0,0	0,00	0,0
2017-07-26 17:00	59	41	49	0,0	20,03	21,93	1,2	1008,51	9,79	21,93	20,04	22,17	0,0	0,00	0,0
2017-07-26 17:30	57	41	48	0,0	20,03	21,73	1,2	1008,51	9,28	21,73	20,04	21,93	0,0	0,00	0,0
2017-07-26 18:00	58	41	50	0,0	20,03	21,83	1,2	1008,51	10,02	21,83	20,04	22,12	0,0	0,00	0,0
2017-07-26 18:30	59	41	51	0,0	20,03	21,43	1,2	1008,51	9,97	21,43	20,04	21,77	0,0	0,00	0,0
2017-07-26 19:00	58	41	53	0,0	20,03	21,13	1,2	1008,51	10,30	21,13	20,04	21,58	0,0	0,00	0,0
2017-07-26 19:30	59	41	57	0,0	20,03	21,13	1,2	1007,51	11,46	21,13	20,04	21,79	0,0	0,00	0,0
2017-07-26 20:00	351	40	65	0,0	20,03	20,03	1,2	1007,51	12,53	20,03	19,99	21,16	1,2	0,00	0,0
2017-07-26 20:30	49	41	68	0,0	20,03	19,43	1,2	1007,51	12,68	19,43	20,04	20,74	1,4	0,00	0,0

Datum	Vindriktning °	Fukt inne Rh%	Fukt ute Rh%	Vind m/s	Temp inne °C	Temp ute °C	Regn mm	Luftryck Mbar	Daggpunkt °C	Kyleffekt °C	Vix inne °C	Vix ute °C	Vindby m/s	Korr luftryck	Nederb./dygn mm
2017-07-26 21:00	72	41	70	0,0	20,03	18,63	1,2	1007,51	12,38	18,63	20,04	20,07	0,0	0,00	0,0
2017-07-26 21:30	74	41	70	0,0	20,03	18,23	1,2	1007,51	12,00	18,23	20,04	19,67	0,0	0,00	0,0
2017-07-26 22:00	74	41	69	0,0	20,03	17,93	1,2	1007,51	11,49	17,93	20,04	19,31	0,0	0,00	0,0
2017-07-26 22:30	75	41	70	0,0	20,03	17,33	1,2	1007,51	11,14	17,33	20,04	18,77	0,0	0,00	0,0
2017-07-26 23:00	73	41	71	0,0	20,03	16,93	1,2	1007,51	10,99	16,93	20,04	18,44	0,0	0,00	0,0
2017-07-26 23:30	73	41	72	0,0	20,03	16,53	1,2	1007,51	10,82	16,53	20,04	18,10	0,0	0,00	0,0
2017-07-27 00:00	92	41	74	0,0	20,03	16,23	1,2	1007,51	10,96	16,23	20,04	17,94	0,0	0,00	0,0
2017-07-27 00:30	92	41	76	0,0	20,03	16,03	1,2	1007,51	11,19	16,03	20,04	17,87	0,0	0,00	0,0
2017-07-27 01:00	101	41	79	0,0	20,03	15,83	1,2	1007,51	11,61	15,83	20,04	17,89	0,0	0,00	0,0
2017-07-27 01:30	107	41	82	0,0	20,03	15,63	1,2	1007,51	12,00	15,63	20,04	17,90	0,0	0,00	0,0
2017-07-27 02:00	92	41	83	0,0	20,03	15,33	1,2	1007,51	11,90	15,33	20,04	17,68	0,0	0,00	0,0
2017-07-27 02:30	86	41	85	0,0	19,93	15,13	1,2	1006,51	12,08	15,13	19,94	17,63	0,0	0,00	0,0
2017-07-27 03:00	92	41	85	0,0	19,93	14,73	1,2	1006,51	11,69	14,73	19,94	17,23	0,0	0,00	0,0
2017-07-27 03:30	90	41	87	0,0	19,93	14,23	1,2	1006,51	11,56	14,23	19,94	16,88	0,0	0,00	0,0
2017-07-27 04:00	119	41	88	0,0	19,93	14,23	1,2	1006,51	11,74	14,23	19,94	16,96	0,0	0,00	0,0
2017-07-27 04:30	89	41	90	0,0	19,93	13,83	1,2	1006,51	11,70	13,83	19,94	16,72	1,4	0,00	0,0
2017-07-27 05:00	81	41	92	1,4	19,93	13,23	1,2	1006,51	11,45	13,23	19,94	16,28	2,8	0,00	0,0
2017-07-27 05:30	113	41	96	2,2	19,93	13,02	1,2	1006,51	11,92	13,02	19,94	16,41	2,8	0,00	0,0
2017-07-27 06:00	103	41	97	1,2	19,93	13,12	1,2	1006,51	12,18	13,12	19,94	16,60	3,1	0,00	0,0
2017-07-27 06:30	131	41	97	3,3	19,93	12,92	1,2	1006,51	11,98	10,33	19,94	16,40	3,7	0,00	0,0
2017-07-27 07:00	82	41	95	0,0	19,93	13,43	1,2	1006,51	12,15	13,43	19,94	16,73	3,3	0,00	0,0
2017-07-27 07:30	101	41	91	0,0	19,93	14,03	1,2	1006,51	12,07	14,03	19,94	17,00	2,4	0,00	0,0
2017-07-27 08:00	112	41	87	1,2	19,93	14,03	1,2	1006,51	11,37	14,03	19,94	16,68	3,7	0,00	0,0
2017-07-27 08:30	113	41	85	2,0	19,93	14,33	1,2	1006,51	11,30	14,33	19,94	16,83	3,0	0,00	0,0
2017-07-27 09:00	111	41	87	1,8	19,93	13,63	1,2	1006,51	10,97	13,63	19,94	16,28	3,1	0,00	0,0
2017-07-27 09:30	95	41	91	0,0	19,93	13,53	1,2	1005,51	11,58	13,53	19,94	16,50	3,1	0,00	0,0
2017-07-27 10:00	96	41	94	0,0	19,93	13,73	1,2	1005,51	12,28	13,73	19,94	16,94	1,2	0,00	0,0
2017-07-27 10:30	103	41	93	0,0	19,93	14,33	1,2	1005,51	12,71	14,33	19,94	17,46	1,4	0,00	0,0
2017-07-27 11:00	109	41	85	1,4	19,93	14,93	1,2	1005,51	11,88	14,93	19,94	17,43	3,5	0,00	0,0
2017-07-27 11:30	112	41	82	0,0	19,93	15,23	1,2	1005,51	11,61	15,23	19,94	17,50	3,5	0,00	0,0
2017-07-27 12:00	94	41	80	0,0	19,93	15,13	1,2	1005,51	11,13	15,13	19,94	17,26	4,1	0,00	0,0
2017-07-27 12:30	94	41	78	0,0	19,93	15,53	1,2	1005,51	11,12	15,53	19,94	17,51	3,3	0,00	0,0
2017-07-27 13:00	125	41	76	3,5	19,93	15,53	1,2	1005,51	10,71	13,27	19,94	17,37	4,1	0,00	0,0
2017-07-27 13:30	118	41	77	2,2	19,93	15,23	1,2	1005,51	10,62	15,23	19,94	17,14	3,7	0,00	0,0
2017-07-27 14:00	117	41	79	1,8	19,93	15,63	1,2	1005,51	11,41	15,63	19,94	17,69	4,7	0,00	0,0
2017-07-27 14:30	94	41	78	1,2	19,93	16,33	1,2	1005,51	11,89	16,33	19,94	18,31	4,1	0,00	0,0
2017-07-27 15:00	96	41	77	0,0	19,83	15,83	1,2	1005,51	11,20	15,83	19,84	17,74	3,3	0,00	0,0
2017-07-27 15:30	102	41	71	0,0	19,93	17,73	1,2	1004,51	11,75	17,73	19,94	19,24	3,0	0,00	0,0
2017-07-27 16:00	116	41	73	1,8	19,93	17,33	1,2	1005,51	11,81	17,33	19,94	18,97	4,5	0,00	0,0
2017-07-27 16:30	108	41	72	0,0	19,93	17,13	1,2	1005,51	11,40	17,13	19,94	18,70	4,1	0,00	0,0
2017-07-27 17:00	104	41	72	1,6	19,93	17,43	1,2	1004,51	11,68	17,43	19,94	19,00	3,7	0,00	0,0
2017-07-27 17:30	104	41	71	3,7	19,93	17,33	1,2	1004,51	11,37	14,72	19,94	18,84	3,9	0,00	0,0
2017-07-27 18:00	126	41	72	1,2	19,93	17,43	1,2	1004,51	11,68	17,43	19,94	19,00	4,3	0,00	0,0
2017-07-27 18:30	98	41	73	0,0	19,93	17,23	1,2	1004,51	11,71	17,23	19,94	18,87	4,3	0,00	0,0
2017-07-27 19:00	114	41	74	2,2	19,93	16,93	1,2	1004,51	11,64	16,93	19,94	18,64	3,5	0,00	0,0
2017-07-27 19:30	132	41	75	0,0	19,93	17,03	1,2	1004,51	11,95	17,03	19,94	18,81	2,8	0,00	0,0

Datum	Vindriktning	Fukt inne	Fukt ute	Vind	Temp inne	Temp ute	Regn	Lufttryck	Daggpunkt	Kyleffekt	Vix inne	Vix ute	Vindby	Korr lufttryck	Nederb./dygn
	°	Rh%	Rh%	m/s	°C	°C	mm	Mbar	°C	°C	°C	°C	m/s		mm
2017-07-27 20:00	112	41	74	1,2	19,93	16,63	1,2	1004,51	11,35	16,63	19,94	18,34	3,0	0,00	0,0
2017-07-27 20:30	108	41	78	0,0	19,83	15,93	1,2	1004,51	11,50	15,93	19,84	17,91	2,8	0,00	0,0
2017-07-27 21:00	140	41	81	0,0	19,83	15,53	1,2	1004,51	11,71	15,53	19,84	17,73	2,2	0,00	0,0
2017-07-27 21:30	101	41	83	0,0	19,83	15,23	1,2	1004,51	11,80	15,23	19,84	17,58	1,2	0,00	0,0
2017-07-27 22:00	111	41	85	0,0	19,83	14,73	1,2	1004,51	11,69	14,73	19,84	17,23	1,6	0,00	0,0
2017-07-27 22:30	109	41	87	0,0	19,83	14,03	1,2	1004,51	11,37	14,03	19,84	16,68	2,0	0,00	0,0
2017-07-27 23:00	98	41	89	0,0	19,83	13,53	1,2	1004,51	11,23	13,53	19,84	16,34	0,0	0,00	0,0
2017-07-27 23:30	102	41	90	0,0	19,83	13,12	1,2	1004,51	11,01	13,12	19,84	16,02	0,0	0,00	0,0
2017-07-28 00:00	87	41	92	0,0	19,83	12,82	1,2	1004,51	11,06	12,82	19,84	15,88	0,0	0,00	0,0
2017-07-28 00:30	86	41	94	0,0	19,83	12,52	1,2	1004,51	11,10	12,52	19,84	15,74	0,0	0,00	0,0
2017-07-28 01:00	79	41	95	0,0	19,73	12,22	1,2	1004,51	10,96	12,22	19,74	15,53	0,0	0,00	0,0
2017-07-28 01:30	92	41	96	0,0	19,73	12,02	1,2	1004,51	10,93	12,02	19,74	15,41	0,0	0,00	0,0
2017-07-28 02:00	87	41	97	0,0	19,73	11,72	1,2	1004,51	10,79	11,72	19,74	15,19	0,0	0,00	0,0
2017-07-28 02:30	92	41	98	0,0	19,73	11,72	1,2	1004,51	10,95	11,72	19,74	15,28	0,0	0,00	0,0
2017-07-28 03:00	103	41	100	0,0	19,73	11,82	1,2	1004,51	11,36	11,82	19,74	15,55	0,0	0,00	0,0
2017-07-28 03:30	90	41	100	0,0	19,73	12,02	1,2	1004,51	11,56	12,02	19,74	15,75	0,0	0,00	0,0
2017-07-28 04:00	97	41	100	0,0	19,73	12,32	1,2	1004,51	11,86	12,32	19,74	16,05	0,0	0,00	0,0
2017-07-28 04:30	94	41	100	0,0	19,73	12,42	1,2	1004,51	11,96	12,42	19,74	16,15	0,0	0,00	0,0
2017-07-28 05:00	100	41	100	0,0	19,63	12,32	1,2	1004,51	11,86	12,32	19,64	16,05	1,2	0,00	0,0
2017-07-28 05:30	94	41	100	0,0	19,63	12,62	1,2	1004,51	12,16	12,62	19,64	16,35	0,0	0,00	0,0
2017-07-28 06:00	108	41	100	0,0	19,63	12,92	1,2	1004,51	12,46	12,92	19,64	16,65	1,2	0,00	0,0
2017-07-28 06:30	104	41	100	0,0	19,63	13,53	1,2	1004,51	13,06	13,53	19,64	17,26	1,2	0,00	0,0
2017-07-28 07:00	107	41	100	0,0	19,63	13,53	1,2	1004,51	13,06	13,53	19,64	17,26	1,6	0,00	0,0
2017-07-28 07:30	80	41	98	0,0	19,63	13,63	1,2	1004,51	12,84	13,63	19,64	17,18	1,8	0,00	0,0
2017-07-28 08:00	94	41	98	0,0	19,63	14,53	2,4	1004,51	13,74	14,53	19,64	18,08	2,2	1,20	1,2
2017-07-28 08:30	108	41	95	1,6	19,63	14,73	2,4	1004,51	13,44	14,73	19,64	18,03	3,1	1,20	1,2
2017-07-28 09:00	97	41	92	0,0	19,63	14,53	2,4	1004,51	12,74	14,53	19,64	17,58	3,3	0,00	1,2
2017-07-28 09:30	101	41	96	0,0	19,63	14,33	2,4	1004,51	13,21	14,33	19,64	17,71	2,4	0,00	1,2
2017-07-28 10:00	119	41	98	1,4	19,63	14,83	3,0	1004,51	14,03	14,83	19,64	18,38	2,2	0,60	1,8
2017-07-28 10:30	98	41	97	0,0	19,63	14,63	3,0	1004,51	13,67	14,63	19,64	18,10	3,0	0,60	1,8
2017-07-28 11:00	131	42	98	0,0	19,73	15,03	3,0	1004,51	14,23	15,03	19,78	18,58	2,6	0,00	1,8
2017-07-28 11:30	139	42	96	2,4	19,73	16,13	3,0	1004,51	15,00	15,20	19,78	19,51	2,6	0,00	1,8
2017-07-28 12:00	138	42	88	0,0	19,73	17,03	3,0	1004,51	14,49	17,03	19,78	19,76	3,3	0,00	1,8
2017-07-28 12:30	114	42	84	0,0	19,73	17,63	3,0	1004,51	14,33	17,63	19,78	20,05	3,1	0,00	1,8
2017-07-28 13:00	90	42	79	0,0	19,73	17,83	3,0	1004,51	13,54	17,83	19,78	19,89	2,4	0,00	1,8
2017-07-28 13:30	83	42	75	0,0	19,73	18,53	3,0	1004,51	13,39	18,53	19,78	20,31	1,4	0,00	1,8
2017-07-28 14:00	82	42	72	0,0	19,73	18,53	3,0	1003,51	12,74	18,53	19,78	20,10	2,0	0,00	1,8
2017-07-28 14:30	95	42	71	0,0	19,73	18,73	3,0	1003,51	12,70	18,73	19,78	20,24	1,8	0,00	1,8
2017-07-28 15:00	96	42	70	0,0	19,73	18,93	3,0	1003,51	12,67	18,93	19,78	20,37	1,6	0,00	1,8
2017-07-28 15:30	71	42	78	0,0	19,73	17,33	3,0	1003,51	12,86	17,33	19,78	19,32	1,6	0,00	1,8
2017-07-28 16:00	111	42	85	0,0	19,73	17,03	3,0	1003,51	13,93	17,03	19,78	19,53	1,2	0,00	1,8
2017-07-28 16:30	94	42	79	0,0	19,73	17,73	3,0	1003,51	13,45	17,73	19,78	19,79	2,4	0,00	1,8
2017-07-28 17:00	91	42	75	0,0	19,73	17,93	3,0	1003,51	12,81	17,93	19,78	19,71	1,2	0,00	1,8
2017-07-28 17:30	87	42	83	0,0	19,73	17,33	3,0	1003,51	13,85	17,33	19,78	19,68	0,0	0,00	1,8
2017-07-28 18:00	87	42	85	0,0	19,83	17,23	3,0	1003,51	14,13	17,23	19,88	19,73	0,0	0,00	1,8
2017-07-28 18:30	93	42	86	0,0	19,83	17,03	3,0	1003,51	14,12	17,03	19,88	19,61	0,0	0,00	1,8

Datum	Vindriktning	Fukt inne Rh%	Fukt ute Rh%	Vind m/s	Temp inne °C	Temp ute °C	Regn mm	Luftryck Mbar	Daggpunkt °C	Kyleffekt °C	Vix inne °C	Vix ute °C	Vindby m/s	Korr luftryck	Nederb./dygn mm
2017-07-28 19:00	119	42	86	0,0	19,83	17,33	3,0	1003,51	14,41	17,33	19,88	19,91	1,4	0,00	1,8
2017-07-28 19:30	116	42	83	0,0	19,83	17,03	3,0	1003,51	13,55	17,03	19,88	19,38	2,6	0,00	1,8
2017-07-28 20:00	118	42	79	2,0	19,83	15,83	3,0	1003,51	11,61	15,83	19,88	17,89	3,7	0,00	1,8
2017-07-28 20:30	122	42	83	0,0	19,83	15,43	3,0	1003,51	12,00	15,43	19,88	17,78	3,1	0,00	1,8
2017-07-28 21:00	106	42	84	0,0	19,83	15,13	3,0	1003,51	11,89	15,13	19,88	17,55	0,0	0,00	1,8
2017-07-28 21:30	100	42	85	0,0	19,83	14,83	3,0	1003,51	11,78	14,83	19,88	17,33	4,5	0,00	1,8
2017-07-28 22:00	100	42	87	0,0	19,83	14,63	3,0	1003,51	11,95	14,63	19,88	17,28	1,2	0,00	1,8
2017-07-28 22:30	98	42	90	0,0	19,83	14,53	3,0	1003,51	12,39	14,53	19,88	17,42	0,0	0,00	1,8
2017-07-28 23:00	101	42	92	0,0	19,83	14,23	3,0	1003,51	12,44	14,23	19,88	17,28	0,0	0,00	1,8
2017-07-28 23:30	99	42	92	0,0	19,83	14,13	3,0	1003,51	12,34	14,13	19,88	17,18	0,0	0,00	1,8
2017-07-29 00:00	102	42	92	0,0	19,83	14,03	3,0	1003,51	12,24	14,03	19,88	17,08	0,0	0,00	0,0
2017-07-29 00:30	98	42	94	0,0	19,83	13,83	3,0	1003,51	12,38	13,83	19,88	17,04	0,0	0,00	0,0
2017-07-29 01:00	99	42	95	0,0	19,83	13,63	3,0	1003,51	12,35	13,63	19,88	16,93	0,0	0,00	0,0
2017-07-29 01:30	99	42	98	0,0	19,83	13,33	3,0	1003,51	12,54	13,33	19,88	16,88	0,0	0,00	0,0
2017-07-29 02:00	127	42	99	0,0	19,83	13,02	3,0	1002,51	12,40	13,02	19,88	16,67	1,2	0,00	0,0
2017-07-29 02:30	329	42	100	1,2	19,83	12,72	4,2	1002,51	12,26	12,72	19,88	16,45	2,0	1,20	1,2
2017-07-29 03:00	322	42	100	0,0	19,83	12,42	4,2	1002,51	11,96	12,42	19,88	16,15	2,8	1,20	1,2
2017-07-29 03:30	331	42	100	0,0	19,83	12,22	4,2	1002,51	11,76	12,22	19,88	15,95	1,4	0,00	1,2
2017-07-29 04:00	328	42	100	0,0	19,83	12,12	4,2	1002,51	11,66	12,12	19,88	15,85	1,4	0,00	1,2
2017-07-29 04:30	332	42	100	0,0	19,83	12,12	4,2	1002,51	11,66	12,12	19,88	15,85	0,0	0,00	1,2
2017-07-29 05:00	328	42	100	0,0	19,83	12,12	4,2	1002,51	11,66	12,12	19,88	15,85	0,0	0,00	1,2
2017-07-29 05:30	315	42	100	0,0	19,83	12,02	4,2	1002,51	11,56	12,02	19,88	15,75	0,0	0,00	1,2
2017-07-29 06:00	316	42	100	0,0	19,83	12,12	4,2	1002,51	11,66	12,12	19,88	15,85	0,0	0,00	1,2
2017-07-29 06:30	291	42	100	0,0	19,83	12,22	4,2	1002,51	11,76	12,22	19,88	15,95	0,0	0,00	1,2
2017-07-29 07:00	299	42	100	0,0	19,83	12,02	4,2	1002,51	11,56	12,02	19,88	15,75	0,0	0,00	1,2
2017-07-29 07:30	230	42	100	0,0	19,83	12,32	4,2	1002,51	11,86	12,32	19,88	16,05	0,0	0,00	1,2
2017-07-29 08:00	222	42	100	0,0	19,83	12,52	4,2	1002,51	12,06	12,52	19,88	16,25	0,0	0,00	1,2
2017-07-29 08:30	174	42	100	0,0	19,83	12,82	4,2	1002,51	12,36	12,82	19,88	16,55	1,2	0,00	1,2
2017-07-29 09:00	179	42	100	0,0	19,83	13,33	4,2	1002,51	12,86	13,33	19,88	17,05	1,4	0,00	1,2
2017-07-29 09:30	133	42	100	0,0	19,83	13,83	4,2	1002,51	13,36	13,83	19,88	17,56	1,6	0,00	1,2
2017-07-29 10:00	138	42	100	0,0	19,83	14,53	4,2	1002,51	14,06	14,53	19,88	18,26	2,0	0,00	1,2
2017-07-29 10:30	154	42	91	0,0	19,83	15,33	4,2	1002,51	13,35	15,33	19,88	18,30	1,8	0,00	1,2
2017-07-29 11:00	290	42	80	0,0	19,83	15,83	4,2	1002,51	11,80	15,83	19,88	17,96	2,4	0,00	1,2
2017-07-29 11:30	336	42	81	0,0	19,83	15,63	4,2	1002,51	11,81	15,63	19,88	17,83	2,6	0,00	1,2
2017-07-29 12:00	277	42	74	0,0	19,93	17,23	4,2	1002,51	11,93	17,23	19,98	18,94	3,1	0,00	1,2
2017-07-29 12:30	168	42	73	2,0	19,93	18,03	4,2	1002,51	12,48	18,03	19,98	19,67	3,5	0,00	1,2
2017-07-29 13:00	155	43	68	0,0	19,93	18,73	4,2	1002,51	12,02	18,73	20,03	20,04	3,1	0,00	1,2
2017-07-29 13:30	144	43	67	1,8	19,93	18,83	4,2	1002,51	11,88	18,83	20,03	20,08	2,8	0,00	1,2
2017-07-29 14:00	172	43	60	0,0	20,03	19,63	4,2	1002,51	10,88	19,63	20,13	20,46	3,5	0,00	1,2
2017-07-29 14:30	156	43	61	0,0	20,03	18,93	4,2	1002,51	10,49	18,93	20,13	19,82	3,5	0,00	1,2
2017-07-29 15:00	300	43	62	0,0	20,03	18,53	4,2	1002,51	10,37	18,53	20,13	19,48	2,0	0,00	1,2
2017-07-29 15:30	351	43	72	0,0	20,03	18,13	4,2	1002,51	12,35	18,13	20,13	19,70	1,8	0,00	1,2
2017-07-29 16:00	113	43	77	2,0	20,03	16,43	4,2	1002,51	11,78	16,43	20,13	18,34	4,1	0,00	1,2
2017-07-29 16:30	131	43	85	1,2	20,03	17,03	4,2	1002,51	13,93	17,03	20,13	19,53	3,7	0,00	1,2
2017-07-29 17:00	130	43	72	0,0	20,03	17,93	4,2	1002,51	12,16	17,93	20,13	19,50	1,2	0,00	1,2
2017-07-29 17:30	112	43	70	0,0	20,03	17,73	4,2	1002,51	11,53	17,73	20,13	19,17	1,4	0,00	1,2

Datum	Vindriktning	Fukt inne Rh%	Fukt ute Rh%	Vind m/s	Temp inne °C	Temp ute °C	Regn mm	Luftryck Mbar	Daggpunkt °C	Kyleffekt °C	Vix inne °C	Vix ute °C	Vindby m/s	Korr luftryck	Nederb./dygn mm
2017-07-29 18:00	129	43	68	1,2	20,03	18,83	4,2	1002,51	12,11	18,83	20,13	20,14	1,8	0,00	1,2
2017-07-29 18:30	164	43	63	0,0	20,03	19,73	4,2	1002,51	11,75	19,73	20,13	20,74	2,0	0,00	1,2
2017-07-29 19:00	125	43	57	0,0	20,03	20,33	4,2	1002,51	10,72	20,33	20,13	20,99	2,0	0,00	1,2
2017-07-29 19:30	130	43	58	0,0	20,13	20,33	4,2	1002,51	11,00	20,33	20,23	21,05	2,0	0,00	1,2
2017-07-29 20:00	150	43	55	0,0	20,13	21,13	4,2	1002,51	10,89	21,13	20,23	21,68	1,4	0,00	1,2
2017-07-29 20:30	115	42	57	0,0	20,13	19,03	4,2	1002,51	9,51	19,03	20,18	19,69	2,4	0,00	1,2
2017-07-29 21:00	116	42	70	0,0	20,13	16,63	4,2	1002,51	10,48	16,63	20,18	18,07	0,0	0,00	1,2
2017-07-29 21:30	108	42	74	0,0	20,03	15,43	4,2	1002,51	10,20	15,43	20,08	17,14	0,0	0,00	1,2
2017-07-29 22:00	113	42	76	0,0	20,03	14,23	4,2	1002,51	9,46	14,23	20,08	16,07	0,0	0,00	1,2
2017-07-29 22:30	316	42	78	0,0	20,03	14,03	4,2	1003,51	9,67	14,03	20,08	16,01	1,4	0,00	1,2
2017-07-29 23:00	318	42	81	0,0	20,03	12,72	4,2	1003,51	8,99	12,72	20,08	14,93	0,0	0,00	1,2
2017-07-29 23:30	356	43	85	0,0	20,03	12,22	4,2	1003,51	9,24	12,22	20,13	14,73	0,0	0,00	1,2
2017-07-30 00:00	356	43	87	0,0	20,03	11,42	4,2	1003,51	8,82	11,42	20,13	14,08	0,0	0,00	0,0
2017-07-30 00:30	356	43	86	0,0	20,03	11,02	4,2	1003,51	8,25	11,02	20,13	13,60	0,0	0,00	0,0
2017-07-30 01:00	356	43	89	0,0	20,03	10,32	4,2	1003,51	8,08	10,32	20,13	13,14	0,0	0,00	0,0
2017-07-30 01:30	356	43	90	0,0	20,03	9,82	4,2	1003,51	7,76	9,82	20,13	12,72	0,0	0,00	0,0
2017-07-30 02:00	356	43	91	0,0	19,93	9,42	4,2	1003,51	7,54	9,42	20,03	12,40	0,0	0,00	0,0
2017-07-30 02:30	356	43	94	0,0	19,93	9,22	4,2	1003,51	7,83	9,22	20,03	12,44	0,0	0,00	0,0
2017-07-30 03:00	356	43	95	0,0	19,93	9,72	4,2	1003,51	8,49	9,72	20,03	13,02	0,0	0,00	0,0
2017-07-30 03:30	356	43	96	0,0	19,93	9,32	4,2	1003,51	8,25	9,32	20,03	12,71	0,0	0,00	0,0
2017-07-30 04:00	356	42	96	0,0	19,93	8,72	4,2	1003,51	7,65	8,72	19,98	12,11	0,0	0,00	0,0
2017-07-30 04:30	356	42	96	0,0	19,93	8,22	4,2	1004,51	7,16	8,22	19,98	11,61	0,0	0,00	0,0
2017-07-30 05:00	356	42	97	0,0	19,93	8,22	4,2	1004,51	7,31	8,22	19,98	11,69	0,0	0,00	0,0
2017-07-30 05:30	356	42	98	0,0	19,83	8,42	4,2	1003,51	7,67	8,42	19,88	11,98	0,0	0,00	0,0
2017-07-30 06:00	356	42	99	0,0	19,83	9,72	4,2	1003,51	9,12	9,72	19,88	13,36	0,0	0,00	0,0
2017-07-30 06:30	356	42	98	0,0	19,83	11,62	4,2	1004,51	10,85	11,62	19,88	15,18	0,0	0,00	0,0
2017-07-30 07:00	356	42	95	0,0	19,83	13,02	4,2	1004,51	11,76	13,02	19,88	16,33	0,0	0,00	0,0
2017-07-30 07:30	356	42	91	0,0	19,83	13,83	4,2	1004,51	11,87	13,83	19,88	16,80	0,0	0,00	0,0
2017-07-30 08:00	356	42	85	0,0	19,83	14,73	4,2	1004,51	11,69	14,73	19,88	17,23	0,0	0,00	0,0
2017-07-30 08:30	356	42	80	0,0	19,83	15,13	4,2	1004,51	11,13	15,13	19,88	17,26	0,0	0,00	0,0
2017-07-30 09:00	351	42	75	0,0	19,83	15,23	4,2	1004,51	10,21	15,23	19,88	17,00	0,0	0,00	0,0
2017-07-30 09:30	334	42	69	0,0	19,83	16,13	4,2	1004,51	9,78	16,13	19,88	17,51	1,2	0,00	0,0
2017-07-30 10:00	286	42	68	0,0	19,83	16,53	4,2	1004,51	9,93	16,53	19,88	17,84	1,6	0,00	0,0
2017-07-30 10:30	305	42	66	0,0	19,83	17,03	4,2	1004,51	9,94	17,03	19,88	18,22	1,4	0,00	0,0
2017-07-30 11:00	351	42	55	0,0	19,93	17,33	4,2	1004,51	7,38	17,33	19,98	17,88	1,4	0,00	0,0
2017-07-30 11:30	15	42	56	0,0	19,93	17,93	4,2	1004,51	8,21	17,93	19,98	18,53	0,0	0,00	0,0
2017-07-30 12:00	134	42	55	1,6	19,93	18,73	4,2	1004,51	8,67	18,73	19,98	19,28	2,2	0,00	0,0
2017-07-30 12:30	156	42	56	0,0	19,93	18,53	4,2	1004,51	8,77	18,53	19,98	19,14	2,0	0,00	0,0
2017-07-30 13:00	172	42	61	0,0	19,93	18,63	4,2	1004,51	10,21	18,63	19,98	19,52	1,4	0,00	0,0
2017-07-30 13:30	117	42	52	0,0	19,93	19,63	4,2	1004,51	8,63	19,63	19,98	20,02	2,2	0,00	0,0
2017-07-30 14:00	351	42	46	0,0	20,03	19,63	4,2	1004,51	6,71	19,63	20,08	19,73	2,6	0,00	0,0
2017-07-30 14:30	154	42	47	0,0	20,03	20,83	4,2	1004,51	8,13	20,83	20,08	20,98	3,1	0,00	0,0
2017-07-30 15:00	139	42	46	2,4	20,03	21,33	4,2	1004,51	8,25	20,69	20,08	21,43	3,7	0,00	0,0
2017-07-30 15:30	127	42	46	2,8	20,13	21,73	4,2	1004,51	8,61	20,69	20,18	21,83	3,3	0,00	0,0
2017-07-30 16:00	161	42	45	0,0	20,23	22,03	4,2	1004,51	8,53	22,03	20,28	22,08	3,3	0,00	0,0
2017-07-30 16:30	3	42	44	1,2	20,23	21,53	4,2	1004,51	7,73	21,53	20,28	21,54	2,6	0,00	0,0

Datum	Vindriktning	Fukt inne	Fukt ute	Vind	Temp inne	Temp ute	Regn	Lufttryck	Daggpunkt	Kyleffekt	Vix inne	Vix ute	Vindby	Korr lufttryck	Nederb./dygn
	°	Rh%	Rh%	m/s	°C	°C	mm	Mbar	°C	°C	°C	°C	m/s		mm
2017-07-30 17:00	300	42	39	0,0	20,23	21,73	4,2	1003,51	6,01	21,73	20,28	21,52	2,4	0,00	0,0
2017-07-30 17:30	351	42	41	0,0	20,23	21,33	4,2	1003,51	6,44	21,33	20,28	21,20	2,6	0,00	0,0
2017-07-30 18:00	328	42	42	0,0	20,23	22,23	4,2	1003,51	7,62	22,23	20,28	22,15	2,6	0,00	0,0
2017-07-30 18:30	283	42	45	0,0	20,23	21,73	4,2	1003,51	8,26	21,73	20,28	21,78	2,0	0,00	0,0
2017-07-30 19:00	317	42	42	0,0	20,23	21,63	4,2	1003,51	7,08	21,63	20,28	21,55	0,0	0,00	0,0
2017-07-30 19:30	318	42	46	0,0	20,13	20,83	4,2	1003,51	7,79	20,83	20,18	20,93	1,2	0,00	0,0
2017-07-30 20:00	319	42	53	0,0	20,13	18,63	4,2	1003,51	8,00	18,63	20,18	19,08	0,0	0,00	0,0
2017-07-30 20:30	318	42	58	0,0	20,13	17,33	4,2	1004,51	8,20	17,33	20,18	18,05	0,0	0,00	0,0
2017-07-30 21:00	317	42	63	0,0	20,13	16,03	4,2	1004,51	8,27	16,03	20,18	17,03	0,0	0,00	0,0
2017-07-30 21:30	317	42	67	0,0	20,13	15,33	4,2	1003,51	8,56	15,33	20,18	16,58	0,0	0,00	0,0
2017-07-30 22:00	96	42	70	0,0	20,13	14,93	4,2	1004,51	8,85	14,93	20,18	16,37	1,6	0,00	0,0
2017-07-30 22:30	96	42	73	0,0	20,13	13,73	4,2	1003,51	8,35	13,73	20,18	15,37	0,0	0,00	0,0
2017-07-30 23:00	97	42	73	0,0	20,13	13,83	4,2	1003,51	8,45	13,83	20,18	15,47	0,0	0,00	0,0
2017-07-30 23:30	93	42	74	0,0	20,13	13,83	4,2	1003,51	8,66	13,83	20,18	15,53	0,0	0,00	0,0
2017-07-31 00:00	95	42	76	0,0	20,13	13,53	4,2	1003,51	8,78	13,53	20,18	15,37	0,0	0,00	0,0
2017-07-31 00:30	96	42	76	0,0	20,03	13,33	4,2	1003,51	8,59	13,33	20,08	15,17	0,0	0,00	0,0
2017-07-31 01:00	92	42	78	0,0	20,03	13,43	4,2	1003,51	9,09	13,43	20,08	15,41	0,0	0,00	0,0
2017-07-31 01:30	80	42	79	0,0	20,03	13,43	4,2	1003,51	9,28	13,43	20,08	15,48	0,0	0,00	0,0
2017-07-31 02:00	87	42	82	0,0	20,03	13,33	4,2	1003,51	9,76	13,33	20,08	15,60	0,0	0,00	0,0
2017-07-31 02:30	89	42	84	0,0	20,03	13,02	4,2	1002,51	9,84	13,02	20,08	15,45	0,0	0,00	0,0
2017-07-31 03:00	86	42	85	0,0	20,03	12,52	4,2	1002,51	9,54	12,52	20,08	15,03	0,0	0,00	0,0
2017-07-31 03:30	88	42	88	0,0	20,03	12,52	4,2	1002,51	10,07	12,52	20,08	15,26	0,0	0,00	0,0
2017-07-31 04:00	100	42	89	0,0	20,03	12,52	4,2	1002,51	10,25	12,52	20,08	15,34	0,0	0,00	0,0
2017-07-31 04:30	91	42	90	0,0	20,03	12,62	4,2	1002,51	10,52	12,62	20,08	15,52	1,2	0,00	0,0
2017-07-31 05:00	91	42	91	0,0	20,03	12,52	4,2	1002,51	10,59	12,52	20,08	15,50	1,2	0,00	0,0
2017-07-31 05:30	98	42	92	0,0	20,03	12,52	4,2	1002,51	10,76	12,52	20,08	15,58	1,2	0,00	0,0
2017-07-31 06:00	93	42	91	0,0	20,03	12,82	4,2	1002,51	10,89	12,82	20,08	15,80	0,0	0,00	0,0
2017-07-31 06:30	106	42	90	0,0	20,03	12,92	4,2	1002,51	10,81	12,92	20,08	15,82	1,2	0,00	0,0
2017-07-31 07:00	87	42	91	0,0	19,93	13,12	4,2	1002,51	11,18	13,12	19,98	16,10	1,4	0,00	0,0
2017-07-31 07:30	113	42	91	0,0	19,93	13,63	4,2	1002,51	11,68	13,63	19,98	16,60	0,0	0,00	0,0
2017-07-31 08:00	109	42	92	0,0	19,93	13,73	4,2	1002,51	11,95	13,73	19,98	16,78	1,6	0,00	0,0
2017-07-31 08:30	129	42	93	1,6	19,93	13,83	4,2	1002,51	12,21	13,83	19,98	16,96	2,4	0,00	0,0
2017-07-31 09:00	143	42	95	0,0	19,93	14,03	4,2	1001,51	12,75	14,03	19,98	17,33	3,0	0,00	0,0
2017-07-31 09:30	115	42	96	0,0	19,93	14,53	4,2	1001,51	13,41	14,53	19,98	17,91	1,4	0,00	0,0
2017-07-31 10:00	111	42	95	1,4	19,93	14,83	4,2	1001,51	13,54	14,83	19,98	18,13	3,0	0,00	0,0
2017-07-31 10:30	93	42	86	1,2	19,93	16,13	4,2	1001,51	13,24	16,13	19,98	18,71	4,5	0,00	0,0
2017-07-31 11:00	113	42	83	1,6	20,03	16,13	4,2	1002,51	12,68	16,13	20,08	18,48	3,7	0,00	0,0
2017-07-31 11:30	133	42	86	1,2	20,03	16,13	4,2	1001,51	13,24	16,13	20,08	18,71	4,5	0,00	0,0
2017-07-31 12:00	108	42	85	1,4	20,03	15,83	4,2	1001,51	12,76	15,83	20,08	18,33	4,9	0,00	0,0
2017-07-31 12:30	128	42	86	1,6	20,03	17,03	4,2	1001,51	14,12	17,03	20,08	19,61	4,9	0,00	0,0
2017-07-31 13:00	96	42	78	2,2	20,03	18,23	4,2	1001,51	13,73	18,23	20,08	20,22	4,5	0,00	0,0
2017-07-31 13:30	128	42	75	3,3	20,03	19,03	4,2	1001,51	13,87	17,22	20,08	20,81	4,7	0,00	0,0
2017-07-31 14:00	151	42	70	3,5	20,03	18,93	4,2	1001,51	12,67	17,11	20,08	20,37	5,8	0,00	0,0
2017-07-31 14:30	133	43	64	3,0	20,03	19,33	4,2	1001,51	11,62	18,07	20,13	20,40	5,6	0,00	0,0
2017-07-31 15:00	140	43	67	3,9	20,13	19,63	4,2	1001,51	12,64	17,40	20,23	20,88	5,2	0,00	0,0
2017-07-31 15:30	134	43	59	2,8	20,13	20,23	4,2	1001,51	11,17	19,05	20,23	21,00	6,0	0,00	0,0

Datum	Vindriktning	Fukt inne Rh%	Fukt ute Rh%	Vind m/s	Temp inne °C	Temp ute °C	Regn mm	Lufttryck Mbar	Daggpunkt °C	Kyleffekt °C	Vix inne °C	Vix ute °C	Vindby m/s	Korr lufttryck	Nederb./dygn mm
2017-07-31 16:00	141	43	55	2,8	20,23	20,53	4,2	1001,51	10,34	19,38	20,33	21,08	6,6	0,00	0,0
2017-07-31 16:30	123	43	53	3,3	20,23	20,23	4,2	1001,51	9,48	18,58	20,33	20,68	6,6	0,00	0,0
2017-07-31 17:00	117	43	53	4,5	20,23	20,03	4,2	1001,51	9,29	16,93	20,33	20,48	6,0	0,00	0,0
2017-07-31 17:30	131	43	54	3,9	20,13	20,23	4,2	1001,51	9,77	18,10	20,23	20,73	6,8	0,00	0,0
2017-07-31 18:00	124	43	56	3,1	20,13	20,03	4,2	1001,51	10,16	18,84	20,23	20,64	6,8	0,00	0,0
2017-07-31 18:30	185	43	60	3,3	20,13	19,43	4,2	1001,51	10,69	17,68	20,23	20,26	5,6	0,00	0,0
2017-07-31 19:00	172	43	58	1,6	20,13	18,33	4,2	1001,51	9,13	18,33	20,23	19,05	5,0	0,00	0,0
2017-07-31 19:30	275	43	75	2,2	20,13	15,83	4,2	1002,51	10,79	15,83	20,23	17,60	7,7	0,00	0,0
2017-07-31 20:00	337	43	87	0,0	20,03	14,43	4,2	1002,51	11,76	14,43	20,13	17,08	6,0	0,00	0,0
2017-07-31 20:30	329	43	90	0,0	20,03	14,03	4,2	1002,51	11,90	14,03	20,13	16,92	2,4	0,00	0,0
2017-07-31 21:00	320	43	91	0,0	20,03	13,63	4,2	1003,51	11,68	13,63	20,13	16,60	0,0	0,00	0,0
2017-07-31 21:30	317	43	90	0,0	20,03	13,33	4,2	1004,51	11,21	13,33	20,13	16,22	0,0	0,00	0,0
2017-07-31 22:00	324	43	90	0,0	20,03	12,92	4,2	1004,51	10,81	12,92	20,13	15,82	0,0	0,00	0,0
2017-07-31 22:30	323	42	90	0,0	20,03	12,42	4,2	1004,51	10,32	12,42	20,08	15,32	0,0	0,00	0,0
2017-07-31 23:00	325	42	90	0,0	19,93	11,82	4,2	1005,51	9,73	11,82	19,98	14,72	0,0	0,00	0,0
2017-07-31 23:30	325	42	90	0,0	19,93	10,82	4,2	1005,51	8,75	10,82	19,98	13,72	0,0	0,00	0,0
2017-08-01 00:00	324	42	91	0,0	19,93	10,02	0,0	1005,51	8,13	10,02	19,98	13,00	0,0	0,00	0,0
2017-08-01 00:30	325	42	95	0,0	19,93	9,72	0,0	1005,51	8,49	9,72	19,98	13,02	0,0	0,00	0,0
2017-08-01 01:00	325	42	95	0,0	19,93	9,92	0,0	1005,51	8,68	9,92	19,98	13,22	0,0	0,00	0,0
2017-08-01 01:30	338	42	100	0,0	19,93	9,92	0,0	1005,51	9,47	9,92	19,98	13,65	0,0	0,00	0,0
2017-08-01 02:00	11	42	100	0,0	19,83	9,42	0,0	1005,51	8,97	9,42	19,88	13,15	0,0	0,00	0,0
2017-08-01 02:30	12	42	100	0,0	19,83	8,92	0,0	1005,51	8,47	8,92	19,88	12,65	0,0	0,00	0,0
2017-08-01 03:00	11	42	99	0,0	19,83	8,62	0,0	1005,51	8,02	8,62	19,88	12,26	0,0	0,00	0,0
2017-08-01 03:30	13	42	98	0,0	19,83	8,02	0,0	1006,51	7,27	8,02	19,88	11,58	0,0	0,00	0,0
2017-08-01 04:00	13	42	100	0,0	19,83	8,12	0,0	1005,51	7,67	8,12	19,88	11,85	0,0	0,00	0,0
2017-08-01 04:30	12	42	100	0,0	19,73	8,12	0,0	1005,51	7,67	8,12	19,78	11,85	0,0	0,00	0,0
2017-08-01 05:00	13	42	100	0,0	19,73	8,22	0,0	1005,51	7,77	8,22	19,78	11,95	0,0	0,00	0,0
2017-08-01 05:30	13	42	100	0,0	19,73	8,62	0,0	1005,51	8,17	8,62	19,78	12,35	0,0	0,00	0,0
2017-08-01 06:00	12	42	100	0,0	19,73	9,72	0,0	1006,51	9,27	9,72	19,78	13,45	0,0	0,00	0,0
2017-08-01 06:30	13	42	100	0,0	19,73	11,32	0,0	1005,51	10,87	11,32	19,78	15,05	0,0	0,00	0,0
2017-08-01 07:00	63	42	100	0,0	19,73	12,42	0,0	1006,51	11,96	12,42	19,78	16,15	4,5	0,00	0,0
2017-08-01 07:30	122	42	97	0,0	19,73	13,83	0,0	1006,51	12,88	13,83	19,78	17,30	2,2	0,00	0,0
2017-08-01 08:00	164	42	89	0,0	19,73	13,53	0,0	1006,51	11,23	13,53	19,78	16,34	1,8	0,00	0,0
2017-08-01 08:30	238	42	85	0,0	19,73	14,93	0,0	1006,51	11,88	14,93	19,78	17,43	2,6	0,00	0,0
2017-08-01 09:00	188	42	80	0,0	19,73	14,93	0,0	1006,51	10,93	14,93	19,78	17,06	2,0	0,00	0,0
2017-08-01 09:30	318	42	76	0,0	19,73	15,13	0,0	1007,51	10,32	15,13	19,78	16,97	3,5	0,00	0,0
2017-08-01 10:00	144	42	78	0,0	19,73	15,13	0,0	1007,51	10,73	15,13	19,78	17,11	1,4	0,00	0,0
2017-08-01 10:30	317	42	75	0,0	19,73	15,33	1,2	1007,51	10,31	15,33	19,78	17,10	1,6	1,20	1,2
2017-08-01 11:00	172	42	74	0,0	19,73	16,13	1,2	1007,51	10,87	16,13	19,78	17,84	1,6	1,20	1,2
2017-08-01 11:30	234	42	68	0,0	19,73	17,53	1,2	1007,51	10,88	17,53	19,78	18,84	2,2	0,00	1,2
2017-08-01 12:00	324	42	67	0,0	19,73	16,03	1,2	1007,51	9,22	16,03	19,78	17,28	2,4	0,00	1,2
2017-08-01 12:30	170	42	71	0,0	19,73	16,53	1,2	1008,51	10,60	16,53	19,78	18,04	2,4	0,00	1,2
2017-08-01 13:00	127	42	81	0,0	19,73	14,83	1,2	1008,51	11,03	14,83	19,78	17,03	2,2	0,00	1,2
2017-08-01 13:30	83	42	90	0,0	19,73	14,83	1,2	1008,51	12,68	14,83	19,78	17,72	0,0	0,00	1,2
2017-08-01 14:00	276	42	79	0,0	19,73	15,93	1,2	1008,51	11,70	15,93	19,78	17,99	1,2	0,00	1,2
2017-08-01 14:30	327	42	67	1,2	19,83	17,83	1,2	1008,51	10,93	17,83	19,88	19,08	1,6	0,00	1,2

Datum	Vindriktning	Fukt inne	Fukt ute	Vind	Temp inne	Temp ute	Regn	Luftryck	Daggpunkt	Kyleffekt	Vix inne	Vix ute	Vindby	Korr luftryck	Nederb./dygn
	°	Rh%	Rh%	m/s	°C	°C	mm	Mbar	°C	°C	°C	°C	m/s		mm
2017-08-01 15:00	340	42	68	0,0	19,83	16,93	2,4	1008,51	10,31	16,93	19,88	18,24	2,2	1,20	2,4
2017-08-01 15:30	328	42	70	0,0	19,83	16,63	2,4	1008,51	10,48	16,63	19,88	18,07	3,0	1,20	2,4
2017-08-01 16:00	265	42	60	0,0	19,93	17,63	2,4	1008,51	9,01	17,63	19,98	18,46	2,4	0,00	2,4
2017-08-01 16:30	307	42	55	0,0	19,93	18,13	2,4	1009,51	8,12	18,13	19,98	18,68	3,0	0,00	2,4
2017-08-01 17:00	164	42	60	0,0	19,93	17,63	2,4	1009,51	9,01	17,63	19,98	18,46	2,4	0,00	2,4
2017-08-01 17:30	141	42	66	0,0	19,93	17,23	2,4	1009,51	10,12	17,23	19,98	18,42	1,6	0,00	2,4
2017-08-01 18:00	331	42	73	0,0	19,93	15,83	2,4	1009,51	10,37	15,83	19,98	17,47	1,6	0,00	2,4
2017-08-01 18:30	164	42	73	1,4	19,93	17,93	2,4	1009,51	12,38	17,93	19,98	19,57	1,4	0,00	2,4
2017-08-01 19:00	150	42	64	0,0	19,93	19,03	2,4	1009,51	11,34	19,03	19,98	20,10	1,6	0,00	2,4
2017-08-01 19:30	126	42	68	1,6	19,93	17,63	2,4	1009,51	10,97	17,63	19,98	18,94	2,2	0,00	2,4
2017-08-01 20:00	135	42	65	0,0	20,03	18,03	2,4	1010,51	10,64	18,03	20,08	19,16	2,4	0,00	2,4
2017-08-01 20:30	129	42	71	0,0	19,93	17,03	2,4	1010,51	11,08	17,03	19,98	18,54	1,8	0,00	2,4
2017-08-01 21:00	132	42	72	0,0	19,93	16,63	2,4	1010,51	10,92	16,63	19,98	18,20	0,0	0,00	2,4
2017-08-01 21:30	131	42	80	0,0	19,93	15,13	2,4	1010,51	11,13	15,13	19,98	17,26	0,0	0,00	2,4
2017-08-01 22:00	134	42	83	0,0	19,93	14,33	2,4	1010,51	10,92	14,33	19,98	16,68	0,0	0,00	2,4
2017-08-01 22:30	131	42	82	0,0	19,93	13,93	2,4	1010,51	10,35	13,93	19,98	16,20	0,0	0,00	2,4
2017-08-01 23:00	125	42	86	0,0	19,93	13,02	2,4	1010,51	10,21	13,02	19,98	15,60	0,0	0,00	2,4
2017-08-01 23:30	107	42	86	0,0	19,93	12,92	2,4	1010,51	10,11	12,92	19,98	15,50	0,0	0,00	2,4
2017-08-02 00:00	108	42	86	0,0	19,93	12,92	2,4	1010,51	10,11	12,92	19,98	15,50	0,0	0,00	0,0
2017-08-02 00:30	110	42	90	0,0	19,93	12,52	2,4	1010,51	10,42	12,52	19,98	15,42	0,0	0,00	0,0
2017-08-02 01:00	332	42	91	1,4	19,93	12,32	2,4	1010,51	10,40	12,32	19,98	15,30	3,0	0,00	0,0
2017-08-02 01:30	338	42	93	0,0	19,93	12,42	2,4	1010,51	10,83	12,42	19,98	15,56	2,8	0,00	0,0
2017-08-02 02:00	322	42	95	0,0	19,93	11,62	2,4	1010,51	10,37	11,62	19,98	14,93	1,4	0,00	0,0
2017-08-02 02:30	356	42	95	0,0	19,93	11,62	2,4	1009,51	10,37	11,62	19,98	14,93	0,0	0,00	0,0
2017-08-02 03:00	67	42	95	0,0	19,93	11,42	2,4	1009,51	10,17	11,42	19,98	14,73	0,0	0,00	0,0
2017-08-02 03:30	149	42	98	0,0	19,93	11,22	2,4	1008,51	10,45	11,22	19,98	14,78	0,0	0,00	0,0
2017-08-02 04:00	90	42	96	0,0	19,93	11,42	2,4	1008,51	10,33	11,42	19,98	14,81	0,0	0,00	0,0
2017-08-02 04:30	90	42	93	0,0	19,93	11,32	2,4	1008,51	9,74	11,32	19,98	14,46	0,0	0,00	0,0
2017-08-02 05:00	79	42	96	0,0	19,93	10,92	2,4	1008,51	9,84	10,92	19,98	14,31	0,0	0,00	0,0
2017-08-02 05:30	215	42	97	0,0	19,93	10,72	2,4	1008,51	9,80	10,72	19,98	14,19	0,0	0,00	0,0
2017-08-02 06:00	184	42	97	0,0	19,93	11,02	2,4	1008,51	10,10	11,02	19,98	14,49	0,0	0,00	0,0
2017-08-02 06:30	177	42	97	0,0	19,93	11,32	2,4	1008,51	10,39	11,32	19,98	14,79	0,0	0,00	0,0
2017-08-02 07:00	181	42	97	0,0	19,93	11,62	2,4	1008,51	10,69	11,62	19,98	15,09	0,0	0,00	0,0
2017-08-02 07:30	179	42	97	0,0	19,93	12,12	2,4	1008,51	11,19	12,12	19,98	15,59	0,0	0,00	0,0
2017-08-02 08:00	176	42	96	0,0	19,93	13,02	2,4	1008,51	11,92	13,02	19,98	16,41	0,0	0,00	0,0
2017-08-02 08:30	168	42	91	0,0	19,93	13,43	2,4	1008,51	11,48	13,43	19,98	16,40	0,0	0,00	0,0
2017-08-02 09:00	120	42	87	0,0	19,93	14,23	2,4	1007,51	11,56	14,23	19,98	16,88	1,4	0,00	0,0
2017-08-02 09:30	128	42	79	0,0	19,93	15,53	2,4	1007,51	11,32	15,53	19,98	17,59	3,0	0,00	0,0
2017-08-02 10:00	108	42	73	1,8	20,03	16,53	2,4	1007,51	11,04	16,53	20,08	18,17	3,0	0,00	0,0
2017-08-02 10:30	76	42	68	0,0	20,03	16,83	2,4	1007,51	10,21	16,83	20,08	18,14	3,9	0,00	0,0
2017-08-02 11:00	108	42	66	0,0	20,03	17,33	2,4	1006,51	10,22	17,33	20,08	18,52	3,1	0,00	0,0
2017-08-02 11:30	123	42	64	0,0	20,03	18,03	2,4	1007,51	10,40	18,03	20,08	19,10	3,5	0,00	0,0
2017-08-02 12:00	112	42	57	0,0	20,03	18,53	2,4	1006,51	9,05	18,53	20,08	19,19	2,8	0,00	0,0
2017-08-02 12:30	333	42	60	0,0	20,03	18,33	2,4	1006,51	9,67	18,33	20,08	19,16	1,2	0,00	0,0
2017-08-02 13:00	66	42	67	0,0	20,03	17,33	2,4	1006,51	10,46	17,33	20,08	18,58	3,1	0,00	0,0
2017-08-02 13:30	109	42	80	0,0	20,03	16,13	2,4	1005,51	12,10	16,13	20,08	18,26	1,4	0,00	0,0

Datum	Vindriktning	Fukt inne Rh%	Fukt ute Rh%	Vind m/s	Temp inne °C	Temp ute °C	Regn mm	Luftryck Mbar	Daggpunkt °C	Kyleffekt °C	Vix inne °C	Vix ute °C	Vindby m/s	Korr luftryck	Nederb./dygn mm
2017-08-02 14:00	112	42	80	0,0	20,03	16,33	2,4	1006,51	12,29	16,33	20,08	18,46	0,0	0,00	0,0
2017-08-02 14:30	98	42	74	0,0	20,03	14,33	2,4	1006,51	9,14	14,33	20,08	16,03	2,0	0,00	0,0
2017-08-02 15:00	108	42	87	0,0	20,03	14,03	2,4	1005,51	11,37	14,03	20,08	16,68	1,4	0,00	0,0
2017-08-02 15:30	94	43	74	0,0	20,13	15,83	2,4	1005,51	10,58	15,83	20,23	17,54	1,6	0,00	0,0
2017-08-02 16:00	90	43	71	0,0	20,23	16,33	2,4	1005,51	10,41	16,33	20,33	17,84	1,8	0,00	0,0
2017-08-02 16:30	97	43	65	0,0	20,23	16,53	2,4	1005,51	9,22	16,53	20,33	17,65	1,4	0,00	0,0
2017-08-02 17:00	95	43	61	1,2	20,23	17,03	2,4	1005,51	8,71	17,03	20,33	17,92	1,8	0,00	0,0
2017-08-02 17:30	110	43	57	0,0	20,23	17,43	2,4	1005,51	8,03	17,43	20,33	18,09	1,6	0,00	0,0
2017-08-02 18:00	116	43	53	0,0	20,23	18,03	2,4	1005,51	7,45	18,03	20,33	18,47	1,8	0,00	0,0
2017-08-02 18:30	105	43	57	0,0	20,23	17,63	2,4	1005,51	8,21	17,63	20,33	18,29	1,6	0,00	0,0
2017-08-02 19:00	118	43	61	0,0	20,23	17,23	2,4	1005,51	8,89	17,23	20,33	18,12	1,6	0,00	0,0
2017-08-02 19:30	84	42	66	0,0	20,23	16,13	2,4	1005,51	9,08	16,13	20,28	17,32	1,8	0,00	0,0
2017-08-02 20:00	119	42	76	0,0	20,23	14,93	2,4	1005,51	10,13	14,93	20,28	16,77	2,2	0,00	0,0
2017-08-02 20:30	124	42	80	0,0	20,23	14,93	2,4	1005,51	10,93	14,93	20,28	17,06	0,0	0,00	0,0
2017-08-02 21:00	118	42	83	0,0	20,13	14,33	2,4	1005,51	10,92	14,33	20,18	16,68	0,0	0,00	0,0
2017-08-02 21:30	351	42	87	0,0	20,13	13,02	2,4	1005,51	10,39	13,02	20,18	15,68	0,0	0,00	0,0
2017-08-02 22:00	341	42	91	0,0	20,13	12,42	2,4	1006,51	10,49	12,42	20,18	15,40	2,0	0,00	0,0
2017-08-02 22:30	327	42	93	0,0	20,13	12,02	2,4	1006,51	10,44	12,02	20,18	15,16	2,2	0,00	0,0
2017-08-02 23:00	339	42	94	0,0	20,13	11,62	2,4	1006,51	10,21	11,62	20,18	14,84	1,6	0,00	0,0
2017-08-02 23:30	332	42	97	0,0	20,13	10,82	2,4	1006,51	9,90	10,82	20,18	14,29	2,0	0,00	0,0
2017-08-03 00:00	340	43	97	0,0	20,13	10,72	2,4	1006,51	9,80	10,72	20,23	14,19	2,2	0,00	0,0
2017-08-03 00:30	351	43	94	0,0	20,13	10,92	2,4	1006,51	9,51	10,92	20,23	14,14	2,8	0,00	0,0
2017-08-03 01:00	351	42	93	0,0	20,03	10,92	2,4	1007,51	9,35	10,92	20,08	14,06	1,4	0,00	0,0
2017-08-03 01:30	351	42	95	1,4	20,03	10,72	2,4	1007,51	9,48	10,72	20,08	14,02	2,2	0,00	0,0
2017-08-03 02:00	351	42	93	0,0	20,03	11,02	2,4	1007,51	9,45	11,02	20,08	14,16	2,0	0,00	0,0
2017-08-03 02:30	351	42	92	0,0	20,03	11,02	2,4	1007,51	9,28	11,02	20,08	14,08	0,0	0,00	0,0
2017-08-03 03:00	312	42	93	0,0	20,03	10,62	2,4	1007,51	9,05	10,62	20,08	13,76	0,0	0,00	0,0
2017-08-03 03:30	351	42	94	0,0	20,03	10,52	2,4	1007,51	9,12	10,52	20,08	13,74	0,0	0,00	0,0
2017-08-03 04:00	351	42	95	0,0	20,03	10,12	2,4	1007,51	8,88	10,12	20,08	13,42	0,0	0,00	0,0
2017-08-03 04:30	347	42	97	0,0	20,03	10,02	2,4	1007,51	9,10	10,02	20,08	13,49	0,0	0,00	0,0
2017-08-03 05:00	336	42	98	0,0	20,03	9,92	2,4	1007,51	9,16	9,92	20,08	13,48	1,6	0,00	0,0
2017-08-03 05:30	321	42	99	0,0	19,93	10,12	2,4	1007,51	9,51	10,12	19,98	13,77	2,0	0,00	0,0
2017-08-03 06:00	351	42	98	0,0	19,93	10,52	2,4	1007,51	9,76	10,52	19,98	14,08	1,8	0,00	0,0
2017-08-03 06:30	351	42	94	0,0	19,93	11,82	2,4	1008,51	10,40	11,82	19,98	15,04	2,4	0,00	0,0
2017-08-03 07:00	322	42	88	0,0	19,93	12,22	2,4	1008,51	9,78	12,22	19,98	14,96	2,0	0,00	0,0
2017-08-03 07:30	323	42	90	0,0	19,93	12,02	2,4	1008,51	9,93	12,02	19,98	14,92	2,4	0,00	0,0
2017-08-03 08:00	321	42	87	0,0	19,93	12,72	2,4	1008,51	10,09	12,72	19,98	15,38	3,0	0,00	0,0
2017-08-03 08:30	336	42	85	0,0	19,93	13,02	2,4	1008,51	10,03	13,02	19,98	15,53	2,2	0,00	0,0
2017-08-03 09:00	315	42	80	0,0	19,93	13,02	2,4	1008,51	9,09	13,02	19,98	15,16	4,5	0,00	0,0
2017-08-03 09:30	346	42	78	0,0	19,93	13,33	2,4	1008,51	8,99	13,33	19,98	15,31	3,7	0,00	0,0
2017-08-03 10:00	326	42	75	0,0	19,93	13,83	2,4	1009,51	8,87	13,83	19,98	15,60	3,3	0,00	0,0
2017-08-03 10:30	315	42	74	0,0	19,93	14,53	2,4	1008,51	9,33	14,53	19,98	16,24	3,3	0,00	0,0
2017-08-03 11:00	279	42	72	0,0	19,93	15,03	2,4	1008,51	9,39	15,03	19,98	16,60	2,2	0,00	0,0
2017-08-03 11:30	175	42	71	0,0	19,93	15,83	2,4	1008,51	9,93	15,83	19,98	17,34	2,0	0,00	0,0
2017-08-03 12:00	173	42	66	0,0	19,93	16,63	2,4	1008,51	9,56	16,63	19,98	17,82	1,4	0,00	0,0
2017-08-03 12:30	131	42	66	1,2	20,03	17,43	2,4	1008,51	10,31	17,43	20,08	18,62	2,2	0,00	0,0

Datum	Vindriktning	Fukt inne	Fukt ute	Vind	Temp inne	Temp ute	Regn	Lufttryck	Daggpunkt	Kyleffekt	Vix inne	Vix ute	Vindby	Korr lufttryck	Nederb./dygn
	°	Rh%	Rh%	m/s	°C	°C	mm	Mbar	°C	°C	°C	°C	m/s		mm
2017-08-03 13:00	162	42	58	0,0	20,03	18,03	2,4	1008,51	8,85	18,03	20,08	18,75	2,2	0,00	0,0
2017-08-03 13:30	139	42	55	0,0	20,03	18,93	2,4	1008,51	8,86	18,93	20,08	19,48	2,8	0,00	0,0
2017-08-03 14:00	133	42	53	0,0	20,03	19,23	2,4	1007,51	8,56	19,23	20,08	19,68	2,6	0,00	0,0
2017-08-03 14:30	113	42	54	0,0	20,03	18,53	2,4	1007,51	8,20	18,53	20,08	19,03	2,8	0,00	0,0
2017-08-03 15:00	118	42	55	0,0	20,03	18,33	2,4	1007,51	8,30	18,33	20,08	18,88	2,2	0,00	0,0
2017-08-03 15:30	113	42	56	0,0	20,03	18,33	2,4	1006,51	8,59	18,33	20,08	18,94	0,0	0,00	0,0
2017-08-03 16:00	114	42	54	0,0	20,03	18,43	2,4	1006,51	8,11	18,43	20,08	18,93	0,0	0,00	0,0
2017-08-03 16:30	116	42	61	0,0	20,03	17,53	2,4	1006,51	9,18	17,53	20,08	18,42	2,4	0,00	0,0
2017-08-03 17:00	95	42	65	0,0	20,03	16,83	2,4	1006,51	9,51	16,83	20,08	17,96	0,0	0,00	0,0
2017-08-03 17:30	96	42	77	0,0	20,03	16,53	2,4	1006,51	11,88	16,53	20,08	18,44	0,0	0,00	0,0
2017-08-03 18:00	92	42	64	0,0	20,03	17,03	2,4	1005,51	9,45	17,03	20,08	18,09	0,0	0,00	0,0
2017-08-03 18:30	94	42	60	0,0	20,03	17,03	2,4	1005,51	8,45	17,03	20,08	17,86	0,0	0,00	0,0
2017-08-03 19:00	90	42	59	0,0	20,03	17,53	2,4	1005,51	8,66	17,53	20,08	18,30	0,0	0,00	0,0
2017-08-03 19:30	105	42	59	0,0	20,03	18,43	2,4	1005,51	9,50	18,43	20,08	19,20	2,4	0,00	0,0
2017-08-03 20:00	86	42	62	0,0	20,03	18,63	2,4	1005,51	10,46	18,63	20,08	19,58	2,0	0,00	0,0
2017-08-03 20:30	77	42	61	0,0	20,03	17,53	2,4	1005,51	9,18	17,53	20,08	18,42	0,0	0,00	0,0
2017-08-03 21:00	77	42	68	0,0	20,03	16,43	2,4	1005,51	9,83	16,43	20,08	17,74	0,0	0,00	0,0
2017-08-03 21:30	78	42	71	0,0	20,03	15,43	2,4	1004,51	9,55	15,43	20,08	16,94	0,0	0,00	0,0
2017-08-03 22:00	75	42	73	0,0	20,03	14,63	2,4	1004,51	9,22	14,63	20,08	16,27	0,0	0,00	0,0
2017-08-03 22:30	73	42	75	0,0	20,03	14,03	2,4	1004,51	9,06	14,03	20,08	15,80	0,0	0,00	0,0
2017-08-03 23:00	76	42	78	0,0	20,03	13,53	2,4	1004,51	9,18	13,53	20,08	15,51	0,0	0,00	0,0
2017-08-03 23:30	79	42	79	0,0	20,03	13,43	2,4	1003,51	9,28	13,43	20,08	15,48	0,0	0,00	0,0
2017-08-04 00:00	103	42	80	0,0	20,03	13,43	2,4	1003,51	9,48	13,43	20,08	15,56	0,0	0,00	0,0
2017-08-04 00:30	86	42	81	0,0	19,93	13,33	2,4	1003,51	9,57	13,33	19,98	15,53	0,0	0,00	0,0
2017-08-04 01:00	93	42	83	0,0	19,93	13,12	2,4	1003,51	9,75	13,12	19,98	15,48	0,0	0,00	0,0
2017-08-04 01:30	77	42	85	0,0	19,93	13,12	2,4	1003,51	10,12	13,12	19,98	15,63	0,0	0,00	0,0
2017-08-04 02:00	113	42	87	0,0	19,93	12,82	2,4	1003,51	10,19	12,82	19,98	15,48	0,0	0,00	0,0
2017-08-04 02:30	80	42	91	0,0	19,93	12,52	2,4	1002,51	10,59	12,52	19,98	15,50	0,0	0,00	0,0
2017-08-04 03:00	80	42	92	0,0	19,93	12,62	2,4	1002,51	10,86	12,62	19,98	15,68	0,0	0,00	0,0
2017-08-04 03:30	98	42	93	0,0	19,93	12,22	2,4	1002,51	10,63	12,22	19,98	15,36	0,0	0,00	0,0
2017-08-04 04:00	110	42	96	0,0	19,93	11,22	2,4	1002,51	10,13	11,22	19,98	14,61	0,0	0,00	0,0
2017-08-04 04:30	127	42	97	0,0	19,93	10,92	2,4	1002,51	10,00	10,92	19,98	14,39	0,0	0,00	0,0
2017-08-04 05:00	97	42	98	0,0	19,93	10,72	2,4	1001,51	9,96	10,72	19,98	14,28	0,0	0,00	0,0
2017-08-04 05:30	82	42	98	0,0	19,93	10,82	2,4	1001,51	10,06	10,82	19,98	14,38	0,0	0,00	0,0
2017-08-04 06:00	111	42	97	0,0	19,83	10,62	2,4	1001,51	9,70	10,62	19,88	14,09	1,2	0,00	0,0
2017-08-04 06:30	192	42	99	0,0	19,83	10,32	2,4	1001,51	9,71	10,32	19,88	13,97	4,1	0,00	0,0
2017-08-04 07:00	236	42	100	0,0	19,83	10,42	2,4	1001,51	9,97	10,42	19,88	14,15	1,8	0,00	0,0
2017-08-04 07:30	189	42	100	0,0	19,83	11,02	2,4	1001,51	10,57	11,02	19,88	14,75	2,4	0,00	0,0
2017-08-04 08:00	65	42	96	0,0	19,83	11,12	3,6	1001,51	10,04	11,12	19,88	14,51	5,4	1,20	1,2
2017-08-04 08:30	78	42	95	0,0	19,83	11,42	3,6	1001,51	10,17	11,42	19,88	14,73	1,6	1,20	1,2
2017-08-04 09:00	94	42	92	0,0	19,83	11,82	4,8	1001,51	10,07	11,82	19,88	14,88	3,7	1,20	2,4
2017-08-04 09:30	35	42	91	0,0	19,83	12,22	4,8	1001,51	10,30	12,22	19,88	15,20	0,0	1,20	2,4
2017-08-04 10:00	112	42	87	0,0	19,83	12,72	4,8	1001,51	10,09	12,72	19,88	15,38	1,6	0,00	2,4
2017-08-04 10:30	109	42	80	0,0	19,83	13,23	4,8	1001,51	9,28	13,23	19,88	15,36	1,8	0,00	2,4
2017-08-04 11:00	83	42	80	0,0	19,83	13,73	4,8	1000,51	9,77	13,73	19,88	15,86	1,4	0,00	2,4
2017-08-04 11:30	105	42	80	1,2	19,83	13,93	4,8	1000,51	9,96	13,93	19,88	16,06	1,4	0,00	2,4

Datum	Vindriktning	Fukt inne	Fukt ute	Vind	Temp inne	Temp ute	Regn	Lufttryck	Daggpunkt	Kyleffekt	Vix inne	Vix ute	Vindby	Korr lufttryck	Nederb./dygn
	°	Rh%	Rh%	m/s	°C	°C	mm	Mbar	°C	°C	°C	°C	m/s		mm
2017-08-04 12:00	100	42	79	0,0	19,83	14,03	4,8	1000,51	9,86	14,03	19,88	16,08	1,6	0,00	2,4
2017-08-04 12:30	82	42	76	0,0	19,83	14,33	4,8	1000,51	9,55	14,33	19,88	16,17	1,8	0,00	2,4
2017-08-04 13:00	128	42	79	0,0	19,83	14,23	4,8	1000,51	10,06	14,23	19,88	16,28	2,2	0,00	2,4
2017-08-04 13:30	107	42	78	0,0	19,93	14,63	4,8	1000,51	10,25	14,63	19,98	16,61	1,4	0,00	2,4
2017-08-04 14:00	38	42	78	0,0	19,93	15,03	4,8	1000,51	10,63	15,03	19,98	17,01	1,6	0,00	2,4
2017-08-04 14:30	9	42	75	0,0	19,93	15,43	4,8	1000,51	10,41	15,43	19,98	17,20	1,8	0,00	2,4
2017-08-04 15:00	86	42	74	0,0	19,93	15,73	4,8	999,51	10,48	15,73	19,98	17,44	1,8	0,00	2,4
2017-08-04 15:30	316	42	76	0,0	19,93	15,33	4,8	999,51	10,52	15,33	19,98	17,17	1,8	0,00	2,4
2017-08-04 16:00	89	42	93	0,0	19,93	13,93	4,8	999,51	12,31	13,93	19,98	17,06	1,4	0,00	2,4
2017-08-04 16:30	19	42	96	0,0	19,93	14,33	4,8	999,51	13,21	14,33	19,98	17,71	1,2	0,00	2,4
2017-08-04 17:00	61	43	94	0,0	19,93	14,63	4,8	999,51	13,17	14,63	20,03	17,84	0,0	0,00	2,4
2017-08-04 17:30	26	43	95	0,0	19,93	14,53	4,8	999,51	13,24	14,53	20,03	17,83	0,0	0,00	2,4
2017-08-04 18:00	26	43	93	0,0	19,93	14,83	4,8	999,51	13,20	14,83	20,03	17,96	0,0	0,00	2,4
2017-08-04 18:30	351	43	90	0,0	19,93	14,93	4,8	999,51	12,78	14,93	20,03	17,82	0,0	0,00	2,4
2017-08-04 19:00	340	43	89	0,0	19,93	14,83	4,8	999,51	12,51	14,83	20,03	17,64	2,0	0,00	2,4
2017-08-04 19:30	340	43	91	0,0	19,93	14,53	4,8	999,51	12,56	14,53	20,03	17,50	1,4	0,00	2,4
2017-08-04 20:00	324	43	92	2,4	19,93	14,23	4,8	999,51	12,44	13,20	20,03	17,28	2,4	0,00	2,4
2017-08-04 20:30	96	43	95	0,0	19,93	13,83	4,8	999,51	12,55	13,83	20,03	17,13	2,2	0,00	2,4
2017-08-04 21:00	95	43	97	0,0	19,93	13,43	4,8	999,51	12,48	13,43	20,03	16,90	0,0	0,00	2,4
2017-08-04 21:30	16	43	97	0,0	19,93	12,92	4,8	999,51	11,98	12,92	20,03	16,40	0,0	0,00	2,4
2017-08-04 22:00	323	43	97	0,0	19,93	12,42	4,8	999,51	11,49	12,42	20,03	15,90	1,2	0,00	2,4
2017-08-04 22:30	264	43	97	0,0	19,93	12,12	4,8	999,51	11,19	12,12	20,03	15,59	0,0	0,00	2,4
2017-08-04 23:00	245	43	96	0,0	19,93	11,92	4,8	999,51	10,83	11,92	20,03	15,31	1,4	0,00	2,4
2017-08-04 23:30	299	43	97	0,0	19,93	11,52	4,8	999,51	10,59	11,52	20,03	14,99	1,2	0,00	2,4
2017-08-05 00:00	290	43	98	0,0	19,93	11,32	4,8	999,51	10,55	11,32	20,03	14,88	1,4	0,00	0,0
2017-08-05 00:30	256	43	96	0,0	19,93	11,02	4,8	999,51	9,94	11,02	20,03	14,41	1,8	0,00	0,0
2017-08-05 01:00	246	43	96	0,0	19,93	10,72	4,8	999,51	9,64	10,72	20,03	14,11	1,4	0,00	0,0
2017-08-05 01:30	123	43	96	0,0	19,93	10,62	4,8	999,51	9,54	10,62	20,03	14,01	1,2	0,00	0,0
2017-08-05 02:00	290	43	95	0,0	19,93	10,42	4,8	999,51	9,18	10,42	20,03	13,72	1,4	0,00	0,0
2017-08-05 02:30	287	43	96	0,0	19,93	10,12	4,8	999,51	9,04	10,12	20,03	13,51	1,6	0,00	0,0
2017-08-05 03:00	25	43	97	0,0	19,93	10,02	4,8	999,51	9,10	10,02	20,03	13,49	2,0	0,00	0,0
2017-08-05 03:30	311	43	96	0,0	19,93	9,92	4,8	999,51	8,84	9,92	20,03	13,31	2,0	0,00	0,0
2017-08-05 04:00	356	43	96	1,2	19,93	9,92	4,8	1000,51	8,84	9,92	20,03	13,31	1,6	0,00	0,0
2017-08-05 04:30	321	43	96	0,0	19,83	9,82	4,8	1000,51	8,75	9,82	19,93	13,21	2,0	0,00	0,0
2017-08-05 05:00	309	43	95	0,0	19,83	10,32	4,8	999,51	9,08	10,32	19,93	13,62	1,8	0,00	0,0
2017-08-05 05:30	294	43	94	0,0	19,83	10,42	4,8	1000,51	9,02	10,42	19,93	13,64	2,4	0,00	0,0
2017-08-05 06:00	336	43	94	2,2	19,83	10,42	4,8	1000,51	9,02	10,42	19,93	13,64	3,1	0,00	0,0
2017-08-05 06:30	77	43	93	0,0	19,83	10,62	4,8	1000,51	9,05	10,62	19,93	13,76	2,4	0,00	0,0
2017-08-05 07:00	310	43	89	0,0	19,83	11,32	4,8	1000,51	9,07	11,32	19,93	14,14	3,0	0,00	0,0
2017-08-05 07:30	268	43	87	0,0	19,83	12,02	4,8	1000,51	9,41	12,02	19,93	14,68	2,8	0,00	0,0
2017-08-05 08:00	221	43	85	0,0	19,83	12,52	4,8	1000,51	9,54	12,52	19,93	15,03	2,8	0,00	0,0
2017-08-05 08:30	179	43	84	0,0	19,83	12,62	4,8	1001,51	9,45	12,62	19,93	15,05	3,5	0,00	0,0
2017-08-05 09:00	41	43	81	0,0	19,83	13,12	4,8	1001,51	9,38	13,12	19,93	15,33	5,2	0,00	0,0
2017-08-05 09:30	280	43	81	1,6	19,83	12,92	4,8	1001,51	9,18	12,92	19,93	15,13	3,3	0,00	0,0
2017-08-05 10:00	26	43	79	1,4	19,83	12,72	4,8	1001,51	8,60	12,72	19,93	14,78	3,7	0,00	0,0
2017-08-05 10:30	274	43	80	0,0	19,83	13,12	4,8	1001,51	9,19	13,12	19,93	15,26	3,0	0,00	0,0

Datum	Vindriktning	Fukt inne	Fukt ute	Vind	Temp inne	Temp ute	Regn	Luftryck	Daggpunkt	Kyleffekt	Vix inne	Vix ute	Vindby	Korr luftryck	Nederb./dygn
	°	Rh%	Rh%	m/s	°C	°C	mm	Mbar	°C	°C	°C	°C	m/s		mm
2017-08-05 11:00	336	43	79	0,0	19,83	13,43	4,8	1001,51	9,28	13,43	19,93	15,48	2,4	0,00	0,0
2017-08-05 11:30	264	43	80	1,4	19,83	13,12	4,8	1002,51	9,19	13,12	19,93	15,26	2,8	0,00	0,0
2017-08-05 12:00	149	43	79	0,0	19,83	13,83	4,8	1002,51	9,67	13,83	19,93	15,88	2,8	0,00	0,0
2017-08-05 12:30	308	43	77	0,0	19,83	14,13	4,8	1002,51	9,56	14,13	19,93	16,04	2,0	0,00	0,0
2017-08-05 13:00	79	43	76	0,0	19,83	14,53	4,8	1002,51	9,75	14,53	19,93	16,37	2,0	0,00	0,0
2017-08-05 13:30	96	43	75	0,0	19,83	14,73	4,8	1002,51	9,73	14,73	19,93	16,50	1,4	0,00	0,0
2017-08-05 14:00	85	43	75	0,0	19,83	14,93	4,8	1003,51	9,93	14,93	19,93	16,70	1,4	0,00	0,0
2017-08-05 14:30	99	43	76	0,0	19,83	14,63	4,8	1003,51	9,84	14,63	19,93	16,47	1,6	0,00	0,0
2017-08-05 15:00	275	43	76	0,0	19,83	14,63	4,8	1003,51	9,84	14,63	19,93	16,47	1,8	0,00	0,0
2017-08-05 15:30	320	43	71	0,0	19,93	15,53	4,8	1002,51	9,65	15,53	20,03	17,04	2,6	0,00	0,0
2017-08-05 16:00	325	43	71	0,0	19,93	15,93	4,8	1002,51	10,03	15,93	20,03	17,44	1,6	0,00	0,0
2017-08-05 16:30	336	43	60	0,0	20,03	17,33	4,8	1002,51	8,73	17,33	20,13	18,16	2,8	0,00	0,0
2017-08-05 17:00	330	43	61	0,0	19,93	16,83	4,8	1002,51	8,52	16,83	20,03	17,72	3,0	0,00	0,0
2017-08-05 17:30	342	43	59	0,0	19,93	17,13	4,8	1002,51	8,28	17,13	20,03	17,90	3,5	0,00	0,0
2017-08-05 18:00	335	43	56	1,2	19,93	17,73	4,8	1002,51	8,03	17,73	20,03	18,33	2,6	0,00	0,0
2017-08-05 18:30	291	43	64	0,0	20,03	16,63	4,8	1002,51	9,08	16,63	20,13	17,69	2,8	0,00	0,0
2017-08-05 19:00	308	43	86	0,0	19,93	14,23	4,8	1002,51	11,38	14,23	20,03	16,80	4,1	0,00	0,0
2017-08-05 19:30	307	43	92	0,0	19,93	14,43	4,8	1002,51	12,64	14,43	20,03	17,48	0,0	0,00	0,0
2017-08-05 20:00	307	43	89	0,0	19,93	15,43	4,8	1002,51	13,10	15,43	20,03	18,24	0,0	0,00	0,0
2017-08-05 20:30	305	43	85	0,0	19,93	14,73	4,8	1003,51	11,69	14,73	20,03	17,23	0,0	0,00	0,0
2017-08-05 21:00	305	43	82	0,0	19,93	13,83	4,8	1003,51	10,25	13,83	20,03	16,10	6,0	0,00	0,0
2017-08-05 21:30	14	43	78	0,0	19,93	12,72	4,8	1003,51	8,41	12,72	20,03	14,71	0,0	0,00	0,0
2017-08-05 22:00	21	43	83	0,0	19,93	12,12	4,8	1003,51	8,78	12,12	20,03	14,48	0,0	0,00	0,0
2017-08-05 22:30	18	43	86	0,0	19,93	11,72	4,8	1003,51	8,93	11,72	20,03	14,30	0,0	0,00	0,0
2017-08-05 23:00	12	43	87	0,0	19,93	11,42	4,8	1003,51	8,82	11,42	20,03	14,08	0,0	0,00	0,0
2017-08-05 23:30	177	43	87	0,0	19,93	12,02	4,8	1003,51	9,41	12,02	20,03	14,68	0,0	0,00	0,0
2017-08-06 00:00	218	43	87	0,0	19,83	11,82	4,8	1003,51	9,21	11,82	19,93	14,48	1,4	0,00	0,0
2017-08-06 00:30	18	43	87	0,0	19,83	11,62	4,8	1003,51	9,01	11,62	19,93	14,28	0,0	0,00	0,0
2017-08-06 01:00	335	43	91	0,0	19,83	11,02	4,8	1004,51	9,11	11,02	19,93	14,00	0,0	0,00	0,0
2017-08-06 01:30	275	43	92	0,0	19,83	11,02	4,8	1004,51	9,28	11,02	19,93	14,08	0,0	0,00	0,0
2017-08-06 02:00	259	43	91	0,0	19,83	10,82	4,8	1004,51	8,92	10,82	19,93	13,80	0,0	0,00	0,0
2017-08-06 02:30	255	43	93	0,0	19,83	10,42	4,8	1004,51	8,85	10,42	19,93	13,56	0,0	0,00	0,0
2017-08-06 03:00	281	43	93	0,0	19,83	10,32	4,8	1004,51	8,76	10,32	19,93	13,46	0,0	0,00	0,0
2017-08-06 03:30	278	43	94	0,0	19,83	10,02	4,8	1004,51	8,62	10,02	19,93	13,24	0,0	0,00	0,0
2017-08-06 04:00	258	43	94	0,0	19,83	10,12	4,8	1004,51	8,72	10,12	19,93	13,34	0,0	0,00	0,0
2017-08-06 04:30	267	43	95	0,0	19,83	9,92	4,8	1004,51	8,68	9,92	19,93	13,22	1,4	0,00	0,0
2017-08-06 05:00	262	43	95	0,0	19,83	9,82	4,8	1004,51	8,59	9,82	19,93	13,12	0,0	0,00	0,0
2017-08-06 05:30	210	43	94	0,0	19,83	10,02	4,8	1004,51	8,62	10,02	19,93	13,24	0,0	0,00	0,0
2017-08-06 06:00	218	43	93	0,0	19,83	10,32	4,8	1004,51	8,76	10,32	19,93	13,46	0,0	0,00	0,0
2017-08-06 06:30	289	42	90	0,0	19,83	10,92	4,8	1005,51	8,85	10,92	19,88	13,82	1,4	0,00	0,0
2017-08-06 07:00	221	43	88	0,0	19,83	11,72	4,8	1005,51	9,29	11,72	19,93	14,46	1,2	0,00	0,0
2017-08-06 07:30	195	43	86	0,0	19,83	12,42	4,8	1005,51	9,62	12,42	19,93	15,00	1,2	0,00	0,0
2017-08-06 08:00	67	43	81	0,0	19,83	13,23	4,8	1005,51	9,47	13,23	19,93	15,43	0,0	0,00	0,0
2017-08-06 08:30	196	43	81	0,0	19,83	13,33	4,8	1005,51	9,57	13,33	19,93	15,53	1,6	0,00	0,0
2017-08-06 09:00	86	43	78	0,0	19,83	13,83	4,8	1005,51	9,47	13,83	19,93	15,81	1,2	0,00	0,0
2017-08-06 09:30	117	43	76	0,0	19,83	14,53	4,8	1006,51	9,75	14,53	19,93	16,37	1,6	0,00	0,0

Datum	Vindriktning °	Fukt inne Rh%	Fukt ute Rh%	Vind m/s	Temp inne °C	Temp ute °C	Regn mm	Luftryck Mbar	Daggpunkt °C	Kyleffekt °C	Vix inne °C	Vix ute °C	Vindby m/s	Korr luftryck	Nederb./dygn mm
2017-08-06 10:00	49	43	71	0,0	19,83	14,93	4,8	1006,51	9,07	14,93	19,93	16,43	1,8	0,00	0,0
2017-08-06 10:30	329	43	70	0,0	19,83	15,33	4,8	1006,51	9,24	15,33	19,93	16,77	2,0	0,00	0,0
2017-08-06 11:00	344	43	66	1,2	19,83	15,93	4,8	1006,51	8,89	15,93	19,93	17,12	3,5	0,00	0,0
2017-08-06 11:30	65	43	56	0,0	19,83	16,53	4,8	1006,51	6,92	16,53	19,93	17,13	1,8	0,00	0,0
2017-08-06 12:00	326	43	51	0,0	19,83	17,43	4,8	1006,51	6,31	17,43	19,93	17,77	1,8	0,00	0,0
2017-08-06 12:30	351	43	55	0,0	19,83	16,93	4,8	1006,51	7,01	16,93	19,93	17,48	3,0	0,00	0,0
2017-08-06 13:00	93	43	49	0,0	19,83	18,03	4,8	1006,51	6,24	18,03	19,93	18,27	2,0	0,00	0,0
2017-08-06 13:30	88	43	53	0,0	19,93	17,43	4,8	1006,51	6,90	17,43	20,03	17,87	2,4	0,00	0,0
2017-08-06 14:00	351	43	51	0,0	19,93	18,23	4,8	1006,51	7,04	18,23	20,03	18,57	1,8	0,00	0,0
2017-08-06 14:30	338	43	47	2,0	19,93	17,93	4,8	1006,51	5,50	17,93	20,03	18,07	2,0	0,00	0,0
2017-08-06 15:00	112	43	47	0,0	20,03	18,23	4,8	1006,51	5,78	18,23	20,13	18,37	3,3	0,00	0,0
2017-08-06 15:30	98	43	46	0,0	20,13	18,43	4,8	1006,51	5,62	18,43	20,23	18,53	3,0	0,00	0,0
2017-08-06 16:00	344	43	49	0,0	20,13	17,73	4,8	1006,51	5,96	17,73	20,23	17,97	2,0	0,00	0,0
2017-08-06 16:30	96	43	46	0,0	20,13	18,53	4,8	1006,51	5,72	18,53	20,23	18,63	2,6	0,00	0,0
2017-08-06 17:00	235	43	46	0,0	20,13	18,73	4,8	1006,51	5,90	18,73	20,23	18,83	1,8	0,00	0,0
2017-08-06 17:30	104	43	43	0,0	20,13	18,93	4,8	1006,51	5,03	18,93	20,23	18,89	1,6	0,00	0,0
2017-08-06 18:00	302	43	46	0,0	20,13	18,43	4,8	1006,51	5,62	18,43	20,23	18,53	2,2	0,00	0,0
2017-08-06 18:30	318	43	53	0,0	20,13	16,93	4,8	1006,51	6,44	16,93	20,23	17,37	0,0	0,00	0,0
2017-08-06 19:00	318	43	58	0,0	20,13	17,03	4,8	1006,51	7,92	17,03	20,23	17,74	0,0	0,00	0,0
2017-08-06 19:30	225	43	52	0,0	20,13	17,23	4,8	1006,51	6,42	17,23	20,23	17,62	0,0	0,00	0,0
2017-08-06 20:00	226	43	59	0,0	20,13	16,63	4,8	1007,51	7,82	16,63	20,23	17,40	0,0	0,00	0,0
2017-08-06 20:30	226	43	60	0,0	20,13	17,33	4,8	1007,51	8,73	17,33	20,23	18,16	0,0	0,00	0,0
2017-08-06 21:00	227	43	62	0,0	20,13	16,83	4,8	1007,51	8,77	16,83	20,23	17,77	0,0	0,00	0,0
2017-08-06 21:30	225	43	72	0,0	20,03	14,53	4,8	1007,51	8,91	14,53	20,13	16,10	0,0	0,00	0,0
2017-08-06 22:00	229	43	77	0,0	20,03	13,12	4,8	1007,51	8,60	13,12	20,13	15,04	0,0	0,00	0,0
2017-08-06 22:30	102	43	80	0,0	20,03	12,32	4,8	1008,51	8,41	12,32	20,13	14,45	5,8	0,00	0,0
2017-08-06 23:00	102	43	81	0,0	20,03	11,52	4,8	1008,51	7,82	11,52	20,13	13,73	0,0	0,00	0,0
2017-08-06 23:30	105	43	84	0,0	20,03	11,42	4,8	1008,51	8,28	11,42	20,13	13,85	0,0	0,00	0,0
2017-08-07 00:00	105	43	86	0,0	20,03	11,22	4,8	1008,51	8,44	11,22	20,13	13,80	0,0	0,00	0,0
2017-08-07 00:30	101	43	88	0,0	20,03	11,02	4,8	1008,51	8,60	11,02	20,13	13,76	0,0	0,00	0,0
2017-08-07 01:00	101	43	89	0,0	20,03	10,12	4,8	1008,51	7,89	10,12	20,13	12,94	0,0	0,00	0,0
2017-08-07 01:30	101	43	94	0,0	20,03	9,52	4,8	1008,51	8,13	9,52	20,13	12,74	0,0	0,00	0,0
2017-08-07 02:00	103	43	94	0,0	19,93	9,02	4,8	1008,51	7,63	9,02	20,03	12,24	0,0	0,00	0,0
2017-08-07 02:30	102	42	95	0,0	19,93	8,92	4,8	1008,51	7,69	8,92	19,98	12,22	0,0	0,00	0,0
2017-08-07 03:00	105	42	96	0,0	19,93	8,72	4,8	1009,51	7,65	8,72	19,98	12,11	0,0	0,00	0,0
2017-08-07 03:30	104	42	95	0,0	19,93	8,42	4,8	1009,51	7,20	8,42	19,98	11,72	0,0	0,00	0,0
2017-08-07 04:00	101	42	96	0,0	19,93	8,02	4,8	1009,51	6,96	8,02	19,98	11,41	0,0	0,00	0,0
2017-08-07 04:30	101	42	97	0,0	19,93	7,82	4,8	1009,51	6,92	7,82	19,98	11,29	0,0	0,00	0,0
2017-08-07 05:00	104	42	97	0,0	19,93	7,72	4,8	1009,51	6,82	7,72	19,98	11,19	0,0	0,00	0,0
2017-08-07 05:30	100	42	100	0,0	19,83	8,02	4,8	1009,51	7,57	8,02	19,88	11,75	0,0	0,00	0,0
2017-08-07 06:00	103	42	100	0,0	19,83	8,92	4,8	1009,51	8,47	8,92	19,88	12,65	0,0	0,00	0,0
2017-08-07 06:30	100	42	99	0,0	19,83	10,12	4,8	1010,51	9,51	10,12	19,88	13,77	0,0	0,00	0,0
2017-08-07 07:00	58	42	98	0,0	19,83	10,72	4,8	1010,51	9,96	10,72	19,88	14,28	0,0	0,00	0,0
2017-08-07 07:30	55	42	98	0,0	19,83	12,12	4,8	1010,51	11,35	12,12	19,88	15,68	0,0	0,00	0,0
2017-08-07 08:00	112	42	96	1,2	19,83	13,83	4,8	1010,51	12,71	13,83	19,88	17,21	1,2	0,00	0,0
2017-08-07 08:30	153	42	89	0,0	19,83	12,82	4,8	1010,51	10,54	12,82	19,88	15,64	2,2	0,00	0,0

Datum	Vindriktning °	Fukt inne Rh%	Fukt ute Rh%	Vind m/s	Temp inne °C	Temp ute °C	Regn mm	Luftryck Mbar	Daggpunkt °C	Kyleffekt °C	Vix inne °C	Vix ute °C	Vindby m/s	Korr luftryck	Nederb./dygn mm
2017-08-07 09:00	137	42	89	0,0	19,83	14,13	4,8	1010,51	11,82	14,13	19,88	16,94	1,6	0,00	0,0
2017-08-07 09:30	137	42	88	0,0	19,83	14,43	4,8	1010,51	11,94	14,43	19,88	17,16	0,0	0,00	0,0
2017-08-07 10:00	140	42	81	0,0	19,83	15,33	4,8	1010,51	11,51	15,33	19,88	17,53	1,2	0,00	0,0
2017-08-07 10:30	100	42	74	0,0	19,83	16,73	4,8	1011,51	11,45	16,73	19,88	18,44	2,2	0,00	0,0
2017-08-07 11:00	156	42	76	0,0	19,93	16,43	4,8	1011,51	11,58	16,43	19,98	18,27	1,6	0,00	0,0
2017-08-07 11:30	159	43	75	0,0	19,93	16,73	4,8	1011,51	11,66	16,73	20,03	18,51	1,4	0,00	0,0
2017-08-07 12:00	123	43	73	2,6	19,93	17,73	4,8	1011,51	12,19	16,89	20,03	19,37	3,0	0,00	0,0
2017-08-07 12:30	184	43	69	1,2	19,93	17,93	4,8	1011,51	11,49	17,93	20,03	19,31	2,8	0,00	0,0
2017-08-07 13:00	131	43	66	2,2	19,93	18,23	4,8	1010,51	11,07	18,23	20,03	19,42	3,5	0,00	0,0
2017-08-07 13:30	100	43	69	0,0	19,93	18,43	4,8	1011,51	11,96	18,43	20,03	19,81	2,8	0,00	0,0
2017-08-07 14:00	75	43	64	0,0	19,93	18,53	4,8	1011,51	10,87	18,53	20,03	19,60	1,4	0,00	0,0
2017-08-07 14:30	126	43	65	2,4	19,93	18,33	4,8	1011,51	10,92	17,52	20,03	19,46	3,0	0,00	0,0
2017-08-07 15:00	99	43	62	0,0	20,03	17,83	4,8	1011,51	9,71	17,83	20,13	18,78	6,2	0,00	0,0
2017-08-07 15:30	127	43	62	1,2	20,03	18,43	4,8	1011,51	10,27	18,43	20,13	19,38	3,1	0,00	0,0
2017-08-07 16:00	181	43	55	0,0	20,03	19,23	4,8	1011,51	9,14	19,23	20,13	19,78	3,1	0,00	0,0
2017-08-07 16:30	186	43	50	0,0	20,03	18,83	4,8	1011,51	7,28	18,83	20,13	19,12	2,8	0,00	0,0
2017-08-07 17:00	164	43	57	0,0	20,03	18,43	4,8	1011,51	8,96	18,43	20,13	19,09	1,8	0,00	0,0
2017-08-07 17:30	128	43	63	1,8	20,03	18,23	4,8	1011,51	10,34	18,23	20,13	19,24	1,8	0,00	0,0
2017-08-07 18:00	132	43	65	1,2	20,03	17,53	4,8	1011,51	10,17	17,53	20,13	18,66	3,5	0,00	0,0
2017-08-07 18:30	143	43	65	0,0	20,03	17,13	4,8	1011,51	9,79	17,13	20,13	18,26	2,0	0,00	0,0
2017-08-07 19:00	156	43	66	0,0	20,03	16,83	4,8	1011,51	9,75	16,83	20,13	18,02	1,4	0,00	0,0
2017-08-07 19:30	157	43	70	0,0	20,03	16,33	4,8	1011,51	10,19	16,33	20,13	17,77	0,0	0,00	0,0
2017-08-07 20:00	157	43	74	0,0	20,03	15,73	4,8	1011,51	10,48	15,73	20,13	17,44	0,0	0,00	0,0
2017-08-07 20:30	152	43	76	0,0	19,93	15,23	4,8	1011,51	10,42	15,23	20,03	17,07	0,0	0,00	0,0
2017-08-07 21:00	88	43	80	0,0	19,93	14,93	4,8	1011,51	10,93	14,93	20,03	17,06	0,0	0,00	0,0
2017-08-07 21:30	88	43	79	0,0	19,93	14,53	4,8	1011,51	10,35	14,53	20,03	16,58	0,0	0,00	0,0
2017-08-07 22:00	92	43	79	0,0	19,93	13,93	4,8	1011,51	9,77	13,93	20,03	15,98	1,4	0,00	0,0
2017-08-07 22:30	101	43	83	0,0	19,93	13,33	4,8	1011,51	9,95	13,33	20,03	15,68	0,0	0,00	0,0
2017-08-07 23:00	124	43	89	2,0	19,93	13,12	4,8	1011,51	10,84	13,12	20,03	15,94	2,4	0,00	0,0
2017-08-07 23:30	99	43	92	0,0	19,93	12,72	4,8	1011,51	10,96	12,72	20,03	15,78	1,6	0,00	0,0
2017-08-08 00:00	135	43	94	1,6	19,93	12,62	4,8	1011,51	11,20	12,62	20,03	15,84	2,0	0,00	0,0
2017-08-08 00:30	143	43	96	3,0	19,93	12,72	4,8	1011,51	11,62	10,86	20,03	16,11	3,1	0,00	0,0
2017-08-08 01:00	100	43	96	2,2	19,93	12,82	4,8	1011,51	11,72	12,82	20,03	16,21	3,7	0,00	0,0
2017-08-08 01:30	114	43	96	0,0	19,83	12,62	4,8	1011,51	11,52	12,62	19,93	16,01	3,5	0,00	0,0
2017-08-08 02:00	146	43	97	2,6	19,83	12,42	4,8	1011,51	11,49	11,30	19,93	15,90	3,9	0,00	0,0
2017-08-08 02:30	146	43	97	1,2	19,83	12,22	4,8	1011,51	11,29	12,22	19,93	15,70	3,3	0,00	0,0
2017-08-08 03:00	134	43	98	2,8	19,83	12,02	4,8	1011,51	11,25	10,09	19,93	15,58	3,3	0,00	0,0
2017-08-08 03:30	145	43	96	0,0	19,83	11,62	4,8	1011,51	10,53	11,62	19,93	15,01	3,5	0,00	0,0
2017-08-08 04:00	134	43	94	1,4	19,83	11,32	4,8	1011,51	9,91	11,32	19,93	14,54	3,5	0,00	0,0
2017-08-08 04:30	111	43	94	0,0	19,83	11,02	4,8	1011,51	9,61	11,02	19,93	14,24	3,1	0,00	0,0
2017-08-08 05:00	103	43	95	0,0	19,83	10,92	4,8	1011,51	9,68	10,92	19,93	14,23	2,8	0,00	0,0
2017-08-08 05:30	112	43	96	0,0	19,73	10,92	4,8	1011,51	9,84	10,92	19,83	14,31	3,0	0,00	0,0
2017-08-08 06:00	87	43	97	0,0	19,73	10,82	4,8	1011,51	9,90	10,82	19,83	14,29	2,8	0,00	0,0
2017-08-08 06:30	124	43	96	2,4	19,73	11,12	4,8	1011,51	10,04	9,92	19,83	14,51	2,6	0,00	0,0
2017-08-08 07:00	152	42	96	0,0	19,73	11,32	5,4	1012,51	10,23	11,32	19,78	14,71	7,1	0,60	0,6
2017-08-08 07:30	121	42	94	2,0	19,73	12,32	5,4	1012,51	10,90	12,32	19,78	15,54	3,0	0,60	0,6

Datum	Vindriktning	Fukt inne	Fukt ute	Vind	Temp inne	Temp ute	Regn	Lufttryck	Daggpunkt	Kyleffekt	Vix inne	Vix ute	Vindby	Korr lufttryck	Nederb./dygn
	°	Rh%	Rh%	m/s	°C	°C	mm	Mbar	°C	°C	°C	°C	m/s		mm
2017-08-08 08:00	157	42	88	2,4	19,73	12,62	5,4	1012,51	10,17	11,51	19,78	15,36	4,5	0,00	0,6
2017-08-08 08:30	164	42	90	1,2	19,73	12,92	5,4	1012,51	10,81	12,92	19,78	15,82	4,3	0,00	0,6
2017-08-08 09:00	162	42	87	1,8	19,73	13,73	5,4	1012,51	11,07	13,73	19,78	16,38	3,7	0,00	0,6
2017-08-08 09:30	123	42	82	1,4	19,73	14,43	5,4	1012,51	10,83	14,43	19,78	16,70	3,7	0,00	0,6
2017-08-08 10:00	143	42	76	0,0	19,73	15,03	6,6	1012,51	10,23	15,03	19,78	16,87	3,0	1,20	1,8
2017-08-08 10:30	166	42	67	2,0	19,73	15,83	6,6	1013,51	9,03	15,83	19,78	17,08	4,7	1,20	1,8
2017-08-08 11:00	338	42	63	0,0	19,73	15,83	6,6	1013,51	8,08	15,83	19,78	16,83	2,8	0,00	1,8
2017-08-08 11:30	306	42	61	0,0	19,73	15,43	6,6	1013,51	7,21	15,43	19,78	16,32	2,8	0,00	1,8
2017-08-08 12:00	333	42	54	0,0	19,73	16,53	6,6	1013,51	6,36	16,53	19,78	17,03	2,8	0,00	1,8
2017-08-08 12:30	290	42	54	0,0	19,73	16,63	6,6	1013,51	6,45	16,63	19,78	17,13	2,8	0,00	1,8
2017-08-08 13:00	208	42	55	0,0	19,73	16,13	6,6	1014,51	6,27	16,13	19,78	16,68	2,6	0,00	1,8
2017-08-08 13:30	134	42	56	3,1	19,73	17,73	6,6	1014,51	8,03	16,32	19,78	18,33	3,7	0,00	1,8
2017-08-08 14:00	160	42	57	0,0	19,83	17,73	6,6	1014,51	8,30	17,73	19,88	18,39	3,9	0,00	1,8
2017-08-08 14:30	162	42	52	1,4	19,83	17,93	6,6	1014,51	7,06	17,93	19,88	18,32	4,3	0,00	1,8
2017-08-08 15:00	356	42	58	0,0	19,83	16,43	6,6	1014,51	7,36	16,43	19,88	17,14	3,7	0,00	1,8
2017-08-08 15:30	316	42	61	1,8	19,83	14,73	6,6	1015,51	6,55	14,73	19,88	15,61	5,0	0,00	1,8
2017-08-08 16:00	327	42	59	0,0	19,93	15,63	6,6	1014,51	6,88	15,63	19,98	16,40	4,5	0,00	1,8
2017-08-08 16:30	325	42	55	0,0	19,93	16,83	6,6	1014,51	6,92	16,83	19,98	17,38	3,1	0,00	1,8
2017-08-08 17:00	333	42	54	0,0	19,93	18,23	6,6	1014,51	7,93	18,23	19,98	18,73	2,2	0,00	1,8
2017-08-08 17:30	351	42	59	0,0	19,93	16,63	6,6	1015,51	7,82	16,63	19,98	17,40	1,8	0,00	1,8
2017-08-08 18:00	340	42	77	3,3	19,93	13,73	6,6	1015,51	9,18	11,24	19,98	15,64	5,0	0,00	1,8
2017-08-08 18:30	277	42	68	0,0	19,93	15,83	6,6	1015,51	9,26	15,83	19,98	17,14	4,1	0,00	1,8
2017-08-08 19:00	326	42	69	0,0	19,93	15,53	6,6	1016,51	9,20	15,53	19,98	16,91	2,0	0,00	1,8
2017-08-08 19:30	319	42	69	0,0	19,93	15,63	6,6	1016,51	9,30	15,63	19,98	17,01	3,0	0,00	1,8
2017-08-08 20:00	312	42	70	0,0	19,93	15,63	6,6	1016,51	9,52	15,63	19,98	17,07	2,8	0,00	1,8
2017-08-08 20:30	321	42	72	0,0	19,93	15,33	6,6	1017,52	9,67	15,33	19,98	16,90	3,3	0,00	1,8
2017-08-08 21:00	321	42	71	0,0	19,93	14,83	6,6	1017,52	8,98	14,83	19,98	16,33	1,2	0,00	1,8
2017-08-08 21:30	314	42	77	0,0	19,93	13,12	6,6	1018,52	8,60	13,12	19,98	15,04	0,0	0,00	1,8
2017-08-08 22:00	334	42	79	0,0	19,93	12,52	6,6	1018,52	8,41	12,52	19,98	14,58	0,0	0,00	1,8
2017-08-08 22:30	294	42	80	0,0	19,93	11,72	6,6	1018,52	7,83	11,72	19,98	13,85	2,8	0,00	1,8
2017-08-08 23:00	179	42	80	0,0	19,83	11,22	6,6	1019,52	7,34	11,22	19,88	13,35	2,6	0,00	1,8
2017-08-08 23:30	337	42	82	0,0	19,83	10,52	6,6	1019,52	7,04	10,52	19,88	12,80	1,6	0,00	1,8
2017-08-09 00:00	336	42	86	0,0	19,83	10,02	6,6	1019,52	7,27	10,02	19,88	12,60	0,0	0,00	0,0
2017-08-09 00:30	338	42	88	0,0	19,83	9,52	6,6	1019,52	7,13	9,52	19,88	12,26	0,0	0,00	0,0
2017-08-09 01:00	320	42	92	0,0	19,83	9,32	6,6	1020,52	7,60	9,32	19,88	12,38	0,0	0,00	0,0
2017-08-09 01:30	1	42	94	0,0	19,83	9,32	6,6	1019,52	7,93	9,32	19,88	12,54	0,0	0,00	0,0
2017-08-09 02:00	324	42	93	0,0	19,83	8,92	6,6	1020,52	7,37	8,92	19,88	12,06	0,0	0,00	0,0
2017-08-09 02:30	347	42	95	0,0	19,73	8,62	6,6	1020,52	7,40	8,62	19,78	11,92	1,2	0,00	0,0
2017-08-09 03:00	347	42	96	0,0	19,73	8,22	6,6	1020,52	7,16	8,22	19,78	11,61	0,0	0,00	0,0
2017-08-09 03:30	351	42	96	0,0	19,73	7,72	6,6	1020,52	6,66	7,72	19,78	11,11	0,0	0,00	0,0
2017-08-09 04:00	351	42	97	0,0	19,73	7,32	6,6	1020,52	6,42	7,32	19,78	10,79	0,0	0,00	0,0
2017-08-09 04:30	351	42	98	0,0	19,73	7,42	6,6	1020,52	6,67	7,42	19,78	10,98	0,0	0,00	0,0
2017-08-09 05:00	351	42	99	0,0	19,73	7,42	6,6	1020,52	6,83	7,42	19,78	11,06	0,0	0,00	0,0
2017-08-09 05:30	351	42	99	0,0	19,73	7,32	6,6	1020,52	6,73	7,32	19,78	10,96	0,0	0,00	0,0
2017-08-09 06:00	351	42	100	0,0	19,73	7,92	6,6	1020,52	7,47	7,92	19,78	11,65	3,0	0,00	0,0
2017-08-09 06:30	356	42	100	1,2	19,73	8,52	6,6	1020,52	8,07	8,52	19,78	12,25	2,4	0,00	0,0

Datum	Vindriktning	Fukt inne Rh%	Fukt ute Rh%	Vind m/s	Temp inne °C	Temp ute °C	Regn mm	Lufttryck Mbar	Daggpunkt °C	Kyleffekt °C	Vix inne °C	Vix ute °C	Vindby m/s	Korr lufttryck	Nederb./dygn mm
2017-08-09 07:00	351	42	99	0,0	19,73	9,12	6,6	1020,52	8,52	9,12	19,78	12,76	2,6	0,00	0,0
2017-08-09 07:30	351	42	98	0,0	19,73	9,32	6,6	1020,52	8,56	9,32	19,78	12,88	0,0	0,00	0,0
2017-08-09 08:00	351	42	98	0,0	19,73	9,82	6,6	1020,52	9,06	9,82	19,78	13,38	0,0	0,00	0,0
2017-08-09 08:30	351	41	96	0,0	19,73	10,82	6,6	1020,52	9,74	10,82	19,74	14,21	0,0	0,00	0,0
2017-08-09 09:00	346	42	82	0,0	19,73	11,52	6,6	1020,52	8,01	11,52	19,78	13,80	0,0	0,00	0,0
2017-08-09 09:30	314	42	71	0,0	19,73	12,42	6,6	1020,52	6,68	12,42	19,78	13,93	1,6	0,00	0,0
2017-08-09 10:00	71	42	72	1,6	19,73	12,82	6,6	1020,52	7,28	12,82	19,78	14,40	1,6	0,00	0,0
2017-08-09 10:30	138	42	70	0,0	19,73	13,63	6,6	1020,52	7,61	13,63	19,78	15,07	2,2	0,00	0,0
2017-08-09 11:00	106	42	71	0,0	19,73	14,23	6,6	1020,52	8,41	14,23	19,78	15,73	2,8	0,00	0,0
2017-08-09 11:30	148	42	71	0,0	19,73	14,73	6,6	1020,52	8,88	14,73	19,78	16,23	2,6	0,00	0,0
2017-08-09 12:00	110	42	70	0,0	19,73	15,23	6,6	1020,52	9,14	15,23	19,78	16,67	2,8	0,00	0,0
2017-08-09 12:30	89	42	66	1,2	19,73	15,33	6,6	1019,52	8,33	15,33	19,78	16,52	2,8	0,00	0,0
2017-08-09 13:00	120	42	66	1,4	19,83	16,13	6,6	1019,52	9,08	16,13	19,88	17,32	4,1	0,00	0,0
2017-08-09 13:30	130	42	65	1,8	19,83	15,83	6,6	1019,52	8,56	15,83	19,88	16,95	4,5	0,00	0,0
2017-08-09 14:00	164	42	69	0,0	19,83	16,03	6,6	1019,52	9,68	16,03	19,88	17,41	3,3	0,00	0,0
2017-08-09 14:30	112	42	69	0,0	19,83	15,63	6,6	1019,52	9,30	15,63	19,88	17,01	3,7	0,00	0,0
2017-08-09 15:00	101	42	71	2,0	19,83	15,03	6,6	1018,52	9,17	15,03	19,88	16,53	3,9	0,00	0,0
2017-08-09 15:30	125	42	73	2,6	19,83	14,93	6,6	1018,52	9,51	13,94	19,88	16,57	4,1	0,00	0,0
2017-08-09 16:00	111	42	75	0,0	19,83	14,43	6,6	1018,52	9,44	14,43	19,88	16,20	4,7	0,00	0,0
2017-08-09 16:30	100	42	80	2,0	19,83	14,23	6,6	1017,52	10,25	14,23	19,88	16,36	3,3	0,00	0,0
2017-08-09 17:00	99	42	81	0,0	19,83	14,13	6,6	1017,52	10,35	14,13	19,88	16,33	2,6	0,00	0,0
2017-08-09 17:30	114	42	81	0,0	19,83	14,33	6,6	1017,52	10,54	14,33	19,88	16,53	2,6	0,00	0,0
2017-08-09 18:00	102	42	82	0,0	19,83	14,13	6,6	1016,51	10,54	14,13	19,88	16,40	3,7	0,00	0,0
2017-08-09 18:30	109	42	83	0,0	19,83	14,13	6,6	1016,51	10,73	14,13	19,88	16,48	3,3	0,00	0,0
2017-08-09 19:00	99	42	84	0,0	19,83	13,93	6,6	1016,51	10,72	13,93	19,88	16,35	3,3	0,00	0,0
2017-08-09 19:30	110	42	86	0,0	19,83	13,53	6,6	1016,51	10,70	13,53	19,88	16,10	3,5	0,00	0,0
2017-08-09 20:00	83	42	88	0,0	19,83	13,23	6,6	1016,51	10,76	13,23	19,88	15,96	3,0	0,00	0,0
2017-08-09 20:30	116	42	90	0,0	19,83	13,12	6,6	1015,51	11,01	13,12	19,88	16,02	4,1	0,00	0,0
2017-08-09 21:00	115	42	90	0,0	19,83	13,02	6,6	1015,51	10,91	13,02	19,88	15,92	1,4	0,00	0,0
2017-08-09 21:30	115	42	91	0,0	19,83	12,62	6,6	1015,51	10,69	12,62	19,88	15,60	0,0	0,00	0,0
2017-08-09 22:00	111	42	93	0,0	19,83	12,32	6,6	1015,51	10,73	12,32	19,88	15,46	3,0	0,00	0,0
2017-08-09 22:30	100	42	94	0,0	19,83	12,12	6,6	1014,51	10,70	12,12	19,88	15,34	0,0	0,00	0,0
2017-08-09 23:00	90	42	96	0,0	19,73	11,82	6,6	1014,51	10,73	11,82	19,78	15,21	2,0	0,00	0,0
2017-08-09 23:30	93	42	97	0,0	19,73	11,72	6,6	1014,51	10,79	11,72	19,78	15,19	1,2	0,00	0,0
2017-08-10 00:00	83	42	98	0,0	19,73	11,62	6,6	1014,51	10,85	11,62	19,78	15,18	1,2	0,00	0,0
2017-08-10 00:30	94	42	99	0,0	19,73	11,52	6,6	1013,51	10,91	11,52	19,78	15,17	0,0	0,00	0,0
2017-08-10 01:00	93	42	100	0,0	19,73	11,52	6,6	1013,51	11,07	11,52	19,78	15,25	0,0	0,00	0,0
2017-08-10 01:30	97	42	100	0,0	19,73	11,52	6,6	1012,51	11,07	11,52	19,78	15,25	0,0	0,00	0,0
2017-08-10 02:00	93	42	100	0,0	19,73	11,22	6,6	1012,51	10,77	11,22	19,78	14,95	0,0	0,00	0,0
2017-08-10 02:30	99	42	100	0,0	19,73	10,92	6,6	1012,51	10,47	10,92	19,78	14,65	0,0	0,00	0,0
2017-08-10 03:00	94	42	100	0,0	19,73	10,82	6,6	1011,51	10,37	10,82	19,78	14,55	0,0	0,00	0,0
2017-08-10 03:30	95	42	100	0,0	19,73	10,62	6,6	1011,51	10,17	10,62	19,78	14,35	0,0	0,00	0,0
2017-08-10 04:00	96	42	100	0,0	19,73	10,42	6,6	1010,51	9,97	10,42	19,78	14,15	0,0	0,00	0,0
2017-08-10 04:30	64	42	100	0,0	19,73	10,42	6,6	1010,51	9,97	10,42	19,78	14,15	0,0	0,00	0,0
2017-08-10 05:00	56	42	100	0,0	19,73	10,42	6,6	1010,51	9,97	10,42	19,78	14,15	0,0	0,00	0,0
2017-08-10 05:30	52	42	100	0,0	19,73	10,52	6,6	1010,51	10,07	10,52	19,78	14,25	0,0	0,00	0,0

Datum	Vindriktning °	Fukt inne Rh%	Fukt ute Rh%	Vind m/s	Temp inne °C	Temp ute °C	Regn mm	Lufttryck Mbar	Daggpunkt °C	Kyleffekt °C	Vix inne °C	Vix ute °C	Vindby m/s	Korr lufttryck	Nederb./dygn mm
2017-08-10 06:00	51	42	100	0,0	19,63	10,62	6,6	1009,51	10,17	10,62	19,68	14,35	0,0	0,00	0,0
2017-08-10 06:30	338	42	100	0,0	19,63	10,72	6,6	1009,51	10,27	10,72	19,68	14,45	1,2	0,00	0,0
2017-08-10 07:00	356	42	100	0,0	19,63	11,12	6,6	1009,51	10,67	11,12	19,68	14,85	0,0	0,00	0,0
2017-08-10 07:30	356	42	100	0,0	19,63	11,52	6,6	1009,51	11,07	11,52	19,68	15,25	1,4	0,00	0,0
2017-08-10 08:00	351	42	96	0,0	19,63	12,62	6,6	1009,51	11,52	12,62	19,68	16,01	1,6	0,00	0,0
2017-08-10 08:30	294	42	93	0,0	19,63	13,53	6,6	1009,51	11,92	13,53	19,68	16,66	1,2	0,00	0,0
2017-08-10 09:00	319	42	84	0,0	19,63	13,43	6,6	1009,51	10,23	13,43	19,68	15,85	1,2	0,00	0,0
2017-08-10 09:30	310	42	91	0,0	19,63	12,52	6,6	1009,51	10,59	12,52	19,68	15,50	1,2	0,00	0,0
2017-08-10 10:00	310	42	93	0,0	19,63	12,52	6,6	1009,51	10,93	12,52	19,68	15,66	2,0	0,00	0,0
2017-08-10 10:30	295	42	93	0,0	19,63	13,12	6,6	1009,51	11,52	13,12	19,68	16,26	1,8	0,00	0,0
2017-08-10 11:00	275	42	86	0,0	19,63	13,43	6,6	1009,51	10,60	13,43	19,68	16,00	1,6	0,00	0,0
2017-08-10 11:30	325	42	85	1,6	19,63	13,43	6,6	1010,51	10,42	13,43	19,68	15,93	3,5	0,00	0,0
2017-08-10 12:00	351	42	83	0,0	19,63	13,83	6,6	1010,51	10,44	13,83	19,68	16,18	4,5	0,00	0,0
2017-08-10 12:30	294	42	75	2,2	19,63	15,23	6,6	1010,51	10,21	15,23	19,68	17,00	4,3	0,00	0,0
2017-08-10 13:00	322	42	70	2,2	19,63	15,73	6,6	1010,51	9,62	15,73	19,68	17,17	5,2	0,00	0,0
2017-08-10 13:30	333	42	63	1,2	19,63	16,13	6,6	1010,51	8,36	16,13	19,68	17,13	6,6	0,00	0,0
2017-08-10 14:00	344	42	59	3,0	19,63	16,53	6,6	1010,51	7,72	15,01	19,68	17,30	6,6	0,00	0,0
2017-08-10 14:30	283	42	56	2,0	19,63	16,43	6,6	1010,51	6,82	16,43	19,68	17,03	6,0	0,00	0,0
2017-08-10 15:00	285	42	52	3,7	19,73	16,33	6,6	1010,51	5,59	13,55	19,78	16,72	6,4	0,00	0,0
2017-08-10 15:30	297	42	55	0,0	19,73	15,83	6,6	1010,51	5,99	15,83	19,78	16,38	5,6	0,00	0,0
2017-08-10 16:00	298	42	56	3,3	19,73	15,43	6,6	1011,51	5,90	13,16	19,78	16,03	5,2	0,00	0,0
2017-08-10 16:30	293	42	53	1,4	19,73	15,33	6,6	1011,51	4,96	15,33	19,78	15,77	4,7	0,00	0,0
2017-08-10 17:00	288	42	55	0,0	19,63	15,63	6,6	1011,51	5,81	15,63	19,68	16,18	3,3	0,00	0,0
2017-08-10 17:30	308	41	55	1,6	19,63	16,03	6,6	1011,51	6,18	16,03	19,64	16,58	3,0	0,00	0,0
2017-08-10 18:00	290	41	59	0,0	19,63	15,13	6,6	1011,51	6,41	15,13	19,64	15,90	4,3	0,00	0,0
2017-08-10 18:30	345	41	63	0,0	19,63	14,93	6,6	1011,51	7,23	14,93	19,64	15,93	2,6	0,00	0,0
2017-08-10 19:00	322	41	65	0,0	19,63	14,93	6,6	1011,51	7,71	14,93	19,64	16,05	1,4	0,00	0,0
2017-08-10 19:30	338	41	66	0,0	19,63	14,63	6,6	1011,51	7,66	14,63	19,64	15,82	1,6	0,00	0,0
2017-08-10 20:00	294	41	69	0,0	19,63	14,43	6,6	1011,51	8,16	14,43	19,64	15,80	0,0	0,00	0,0
2017-08-10 20:30	293	41	70	0,0	19,63	14,33	6,6	1011,51	8,28	14,33	19,64	15,77	0,0	0,00	0,0
2017-08-10 21:00	294	41	75	0,0	19,63	13,02	6,6	1011,51	8,10	13,02	19,64	14,80	0,0	0,00	0,0
2017-08-10 21:30	296	41	81	0,0	19,63	11,52	6,6	1011,51	7,82	11,52	19,64	13,73	0,0	0,00	0,0
2017-08-10 22:00	297	41	83	0,0	19,63	10,92	6,6	1011,51	7,61	10,92	19,64	13,27	0,0	0,00	0,0
2017-08-10 22:30	298	41	86	0,0	19,63	10,52	6,6	1011,51	7,76	10,52	19,64	13,10	0,0	0,00	0,0
2017-08-10 23:00	297	41	88	0,0	19,53	10,22	6,6	1011,51	7,81	10,22	19,54	12,96	0,0	0,00	0,0
2017-08-10 23:30	299	41	89	0,0	19,53	10,62	6,6	1011,51	8,38	10,62	19,54	13,44	0,0	0,00	0,0
2017-08-11 00:00	298	42	89	0,0	19,53	10,72	6,6	1011,51	8,48	10,72	19,58	13,54	0,0	0,00	0,0
2017-08-11 00:30	300	42	89	0,0	19,53	10,82	6,6	1011,51	8,58	10,82	19,58	13,64	0,0	0,00	0,0
2017-08-11 01:00	4	42	90	0,0	19,53	10,92	6,6	1011,51	8,85	10,92	19,58	13,82	0,0	0,00	0,0
2017-08-11 01:30	116	42	89	0,0	19,53	11,12	6,6	1010,51	8,87	11,12	19,58	13,94	3,0	0,00	0,0
2017-08-11 02:00	121	42	88	0,0	19,53	11,22	6,6	1010,51	8,80	11,22	19,58	13,96	1,8	0,00	0,0
2017-08-11 02:30	121	42	87	0,0	19,53	10,82	6,6	1010,51	8,23	10,82	19,58	13,48	0,0	0,00	0,0
2017-08-11 03:00	122	42	90	0,0	19,53	10,62	6,6	1010,51	8,55	10,62	19,58	13,52	0,0	0,00	0,0
2017-08-11 03:30	123	42	92	0,0	19,43	10,32	6,6	1010,51	8,59	10,32	19,48	13,38	0,0	0,00	0,0
2017-08-11 04:00	120	42	92	0,0	19,43	9,82	6,6	1010,51	8,10	9,82	19,48	12,88	0,0	0,00	0,0
2017-08-11 04:30	120	42	94	0,0	19,43	9,82	6,6	1010,51	8,42	9,82	19,48	13,04	0,0	0,00	0,0

Datum	Vindriktning	Fukt inne	Fukt ute	Vind	Temp inne	Temp ute	Regn	Lufttryck	Daggpunkt	Kyleffekt	Vix inne	Vix ute	Vindby	Korr lufttryck	Nederb./dygn
	°	Rh%	Rh%	m/s	°C	°C	mm	Mbar	°C	°C	°C	°C	m/s		mm
2017-08-11 05:00	119	42	96	0,0	19,43	9,72	6,6	1010,51	8,65	9,72	19,48	13,11	0,0	0,00	0,0
2017-08-11 05:30	120	42	96	0,0	19,43	9,72	6,6	1009,51	8,65	9,72	19,48	13,11	0,0	0,00	0,0
2017-08-11 06:00	118	42	96	0,0	19,43	9,92	6,6	1009,51	8,84	9,92	19,48	13,31	0,0	0,00	0,0
2017-08-11 06:30	118	42	96	0,0	19,43	10,62	6,6	1009,51	9,54	10,62	19,48	14,01	0,0	0,00	0,0
2017-08-11 07:00	118	42	95	0,0	19,43	11,32	6,6	1009,51	10,07	11,32	19,48	14,63	0,0	0,00	0,0
2017-08-11 07:30	120	42	94	0,0	19,53	11,92	6,6	1008,51	10,50	11,92	19,58	15,14	0,0	0,00	0,0
2017-08-11 08:00	119	42	93	0,0	19,53	12,52	6,6	1009,51	10,93	12,52	19,58	15,66	0,0	0,00	0,0
2017-08-11 08:30	116	42	90	0,0	19,53	13,02	6,6	1008,51	10,91	13,02	19,58	15,92	1,2	0,00	0,0
2017-08-11 09:00	139	42	87	0,0	19,63	13,73	6,6	1008,51	11,07	13,73	19,68	16,38	3,1	0,00	0,0
2017-08-11 09:30	136	42	84	2,2	19,63	14,03	6,6	1008,51	10,82	14,03	19,68	16,45	4,5	0,00	0,0
2017-08-11 10:00	131	42	83	0,0	19,63	14,13	6,6	1008,51	10,73	14,13	19,68	16,48	3,5	0,00	0,0
2017-08-11 10:30	135	42	82	1,4	19,63	14,53	6,6	1007,51	10,93	14,53	19,68	16,80	2,0	0,00	0,0
2017-08-11 11:00	128	42	79	3,3	19,63	15,33	6,6	1007,51	11,12	13,04	19,68	17,39	4,7	0,00	0,0
2017-08-11 11:30	110	42	73	1,4	19,63	16,73	6,6	1007,51	11,23	16,73	19,68	18,37	4,7	0,00	0,0
2017-08-11 12:00	124	42	67	2,0	19,63	17,73	6,6	1007,51	10,83	17,73	19,68	18,98	5,4	0,00	0,0
2017-08-11 12:30	125	42	61	2,8	19,63	18,13	6,6	1006,51	9,74	16,76	19,68	19,02	6,4	0,00	0,0
2017-08-11 13:00	87	42	60	2,4	19,63	18,73	6,6	1006,51	10,04	17,95	19,68	19,56	5,4	0,00	0,0
2017-08-11 13:30	105	42	57	4,1	19,63	19,13	6,6	1006,51	9,61	16,30	19,68	19,79	6,0	0,00	0,0
2017-08-11 14:00	113	42	56	0,0	19,63	19,03	6,6	1006,51	9,23	19,03	19,68	19,64	4,7	0,00	0,0
2017-08-11 14:30	165	42	56	2,0	19,63	19,93	6,6	1005,51	10,07	19,93	19,68	20,54	5,2	0,00	0,0
2017-08-11 15:00	134	42	55	4,3	19,63	21,03	6,6	1005,51	10,80	18,59	19,68	21,58	5,0	0,00	0,0
2017-08-11 15:30	133	42	54	2,6	19,73	20,43	6,6	1004,51	9,96	19,74	19,78	20,93	6,2	0,00	0,0
2017-08-11 16:00	117	42	53	3,3	19,73	21,23	6,6	1004,51	10,40	19,71	19,78	21,68	5,2	0,00	0,0
2017-08-11 16:30	105	42	50	3,7	19,73	21,33	6,6	1004,51	9,56	19,39	19,78	21,62	5,0	0,00	0,0
2017-08-11 17:00	126	42	46	2,2	19,73	22,03	6,6	1003,51	8,88	22,03	19,78	22,13	5,4	0,00	0,0
2017-08-11 17:30	123	42	45	3,0	19,73	22,33	6,6	1003,51	8,80	21,35	19,78	22,38	5,6	0,00	0,0
2017-08-11 18:00	130	42	45	3,1	19,73	22,43	7,8	1003,51	8,89	21,46	19,78	22,48	10,0	1,20	1,2
2017-08-11 18:30	157	42	43	1,6	19,73	22,83	7,8	1003,51	8,53	22,83	19,78	22,79	4,9	1,20	1,2
2017-08-11 19:00	42	42	46	0,0	19,73	21,73	7,8	1003,51	8,61	21,73	19,78	21,83	3,5	0,00	1,2
2017-08-11 19:30	178	42	49	1,2	19,73	20,03	7,8	1003,51	8,06	20,03	19,78	20,27	4,9	0,00	1,2
2017-08-11 20:00	162	42	49	0,0	19,73	19,43	7,8	1003,51	7,51	19,43	19,78	19,67	3,7	0,00	1,2
2017-08-11 20:30	162	42	53	0,0	19,73	18,23	7,8	1003,51	7,64	18,23	19,78	18,67	2,4	0,00	1,2
2017-08-11 21:00	169	42	52	0,0	19,73	18,03	7,8	1003,51	7,16	18,03	19,78	18,42	1,2	0,00	1,2
2017-08-11 21:30	169	42	58	0,0	19,73	17,13	7,8	1003,51	8,02	17,13	19,78	17,84	0,0	0,00	1,2
2017-08-11 22:00	108	42	64	1,2	19,73	16,23	7,8	1002,51	8,70	16,23	19,78	17,29	5,0	0,00	1,2
2017-08-11 22:30	130	42	63	2,2	19,73	16,13	7,8	1002,51	8,36	16,13	19,78	17,13	3,1	0,00	1,2
2017-08-11 23:00	144	42	61	1,8	19,73	16,03	7,8	1002,51	7,77	16,03	19,78	16,92	3,7	0,00	1,2
2017-08-11 23:30	115	42	63	0,0	19,73	15,73	7,8	1002,51	7,98	15,73	19,78	16,73	3,5	0,00	1,2
2017-08-12 00:00	126	42	67	0,0	19,63	15,43	7,8	1002,51	8,65	15,43	19,68	16,68	6,2	1,80	0,0
2017-08-12 00:30	89	42	68	2,6	19,63	15,33	7,8	1001,51	8,79	14,36	19,68	16,64	4,3	1,80	0,0
2017-08-12 01:00	82	42	69	2,8	19,63	15,23	7,8	1001,51	8,92	13,59	19,68	16,61	4,9	0,00	0,0
2017-08-12 01:30	111	42	71	2,4	19,63	14,83	7,8	1001,51	8,98	13,83	19,68	16,33	4,3	0,00	0,0
2017-08-12 02:00	132	42	71	2,6	19,63	14,63	7,8	1001,51	8,79	13,62	19,68	16,13	4,9	0,00	0,0
2017-08-12 02:30	104	42	73	1,2	19,63	14,23	7,8	1001,51	8,83	14,23	19,68	15,87	4,1	0,00	0,0
2017-08-12 03:00	157	42	73	1,6	19,63	14,13	7,8	1000,51	8,74	14,13	19,68	15,77	4,7	0,00	0,0
2017-08-12 03:30	140	42	74	1,6	19,63	14,03	7,8	1000,51	8,85	14,03	19,68	15,73	5,0	0,00	0,0

Datum	Vindriktning	Fukt inne Rh%	Fukt ute Rh%	Vind m/s	Temp inne °C	Temp ute °C	Regn mm	Lufttryck Mbar	Daggpunkt °C	Kyleffekt °C	Vix inne °C	Vix ute °C	Vindby m/s	Korr lufttryck	Nederb./dygn mm
2017-08-12 04:00	129	42	76	1,8	19,63	13,73	7,8	1000,51	8,97	13,73	19,68	15,57	3,3	0,00	0,0
2017-08-12 04:30	124	42	78	1,2	19,63	13,73	7,8	1000,51	9,38	13,73	19,68	15,71	2,8	0,00	0,0
2017-08-12 05:00	108	42	83	1,4	19,63	13,53	7,8	1000,51	10,14	13,53	19,68	15,88	3,1	0,00	0,0
2017-08-12 05:30	110	42	88	1,2	19,63	13,12	7,8	1000,51	10,66	13,12	19,68	15,86	2,6	0,00	0,0
2017-08-12 06:00	126	42	91	2,0	19,63	13,02	7,8	1000,51	11,09	13,02	19,68	16,00	3,1	0,00	0,0
2017-08-12 06:30	111	42	90	0,0	19,63	12,92	7,8	1000,51	10,81	12,92	19,68	15,82	2,8	0,00	0,0
2017-08-12 07:00	114	42	90	1,2	19,63	13,23	7,8	1000,51	11,11	13,23	19,68	16,12	1,2	0,00	0,0
2017-08-12 07:30	153	42	87	0,0	19,73	14,43	7,8	1000,51	11,76	14,43	19,78	17,08	3,3	0,00	0,0
2017-08-12 08:00	141	42	82	0,0	19,73	15,63	7,8	1000,51	12,00	15,63	19,78	17,90	3,0	0,00	0,0
2017-08-12 08:30	139	42	79	0,0	19,73	16,03	7,8	1000,51	11,80	16,03	19,78	18,09	2,6	0,00	0,0
2017-08-12 09:00	153	42	76	0,0	19,73	16,53	7,8	1000,51	11,67	16,53	19,78	18,37	3,5	0,00	0,0
2017-08-12 09:30	128	42	72	1,4	19,73	17,13	7,8	1000,51	11,40	17,13	19,78	18,70	3,1	0,00	0,0
2017-08-12 10:00	173	42	70	0,0	19,73	18,03	7,8	1000,51	11,81	18,03	19,78	19,47	2,8	0,00	0,0
2017-08-12 10:30	124	42	67	2,2	19,73	18,63	7,8	1000,51	11,69	18,63	19,78	19,88	3,5	0,00	0,0
2017-08-12 11:00	132	42	64	1,2	19,73	18,83	7,8	1000,51	11,15	18,83	19,78	19,90	2,8	0,00	0,0
2017-08-12 11:30	127	42	66	0,0	19,73	19,23	7,8	1000,51	12,02	19,23	19,78	20,42	2,6	0,00	0,0
2017-08-12 12:00	166	42	59	0,0	19,83	19,93	7,8	1000,51	10,89	19,93	19,88	20,70	2,8	0,00	0,0
2017-08-12 12:30	154	42	56	1,4	19,83	20,43	7,8	1000,51	10,53	20,43	19,88	21,04	3,0	0,00	0,0
2017-08-12 13:00	154	42	55	1,2	19,83	20,13	7,8	1000,51	9,97	20,13	19,88	20,68	2,8	0,00	0,0
2017-08-12 13:30	126	42	54	2,4	19,83	20,93	7,8	1000,51	10,42	20,27	19,88	21,43	4,3	0,00	0,0
2017-08-12 14:00	123	42	56	2,0	19,93	21,43	7,8	1000,51	11,46	21,43	19,98	22,04	5,0	0,00	0,0
2017-08-12 14:30	2	42	64	3,1	19,93	17,73	7,8	1001,51	10,11	16,32	19,98	18,80	4,5	0,00	0,0
2017-08-12 15:00	339	42	73	1,4	19,93	16,83	7,8	1001,51	11,33	16,83	19,98	18,47	4,5	0,00	0,0
2017-08-12 15:30	343	42	76	2,4	19,93	16,83	7,8	1001,51	11,96	15,94	19,98	18,67	4,1	0,00	0,0
2017-08-12 16:00	342	42	83	1,6	19,93	15,63	7,8	1001,51	12,19	15,63	19,98	17,98	4,5	0,00	0,0
2017-08-12 16:30	318	43	83	1,2	19,93	15,93	7,8	1001,51	12,48	15,93	20,03	18,28	4,5	0,00	0,0
2017-08-12 17:00	304	43	81	1,4	19,93	14,53	7,8	1001,51	10,74	14,53	20,03	16,73	5,2	0,00	0,0
2017-08-12 17:30	312	43	80	1,6	19,93	14,03	7,8	1002,51	10,06	14,03	20,03	16,16	5,2	0,00	0,0
2017-08-12 18:00	318	43	79	3,1	19,93	13,63	7,8	1002,51	9,48	11,84	20,03	15,68	4,9	0,00	0,0
2017-08-12 18:30	341	42	82	2,0	19,93	13,12	7,8	1002,51	9,57	13,12	19,98	15,40	4,5	0,00	0,0
2017-08-12 19:00	356	42	83	1,2	19,93	12,72	7,8	1002,51	9,36	12,72	19,98	15,08	4,5	0,00	0,0
2017-08-12 19:30	351	42	82	2,0	19,93	12,22	7,8	1002,51	8,69	12,22	19,98	14,50	4,1	0,00	0,0
2017-08-12 20:00	323	42	82	1,4	19,93	11,82	7,8	1003,51	8,30	11,82	19,98	14,10	6,0	0,00	0,0
2017-08-12 20:30	346	42	81	2,4	19,83	11,62	7,8	1003,51	7,92	10,45	19,88	13,83	3,7	0,00	0,0
2017-08-12 21:00	337	42	80	0,0	19,83	11,12	7,8	1003,51	7,25	11,12	19,88	13,25	3,7	0,00	0,0
2017-08-12 21:30	324	42	80	0,0	19,83	11,12	7,8	1003,51	7,25	11,12	19,88	13,25	2,0	0,00	0,0
2017-08-12 22:00	316	42	79	1,4	19,83	10,82	7,8	1003,51	6,76	10,82	19,88	12,88	1,8	0,00	0,0
2017-08-12 22:30	329	42	84	0,0	19,83	10,22	7,8	1003,51	7,11	10,22	19,88	12,65	2,2	0,00	0,0
2017-08-12 23:00	331	42	86	1,2	19,83	9,82	7,8	1003,51	7,07	9,82	19,88	12,40	1,2	0,00	0,0
2017-08-12 23:30	332	42	87	0,0	19,83	9,82	7,8	1004,51	7,25	9,82	19,88	12,48	1,2	0,00	0,0
2017-08-13 00:00	321	42	86	0,0	19,83	9,52	7,8	1004,51	6,78	9,52	19,88	12,10	2,0	0,00	0,0
2017-08-13 00:30	288	42	79	0,0	19,73	9,12	7,8	1004,51	5,12	9,12	19,78	11,18	2,6	0,00	0,0
2017-08-13 01:00	311	42	76	0,0	19,73	8,92	7,8	1004,51	4,35	8,92	19,78	10,77	3,1	0,00	0,0
2017-08-13 01:30	334	42	76	1,4	19,73	8,72	7,8	1004,51	4,15	8,72	19,78	10,57	3,0	0,00	0,0
2017-08-13 02:00	295	42	78	0,0	19,73	8,52	7,8	1004,51	4,35	8,52	19,78	10,51	2,4	0,00	0,0
2017-08-13 02:30	325	42	79	2,6	19,63	8,42	7,8	1004,51	4,44	7,07	19,68	10,48	3,7	0,00	0,0

Datum	Vindriktning	Fukt inne Rh%	Fukt ute Rh%	Vind m/s	Temp inne °C	Temp ute °C	Regn mm	Luftryck Mbar	Daggpunkt °C	Kyleffekt °C	Vix inne °C	Vix ute °C	Vindby m/s	Korr luftryck	Nederb./dygn mm
2017-08-13 03:00	329	41	79	0,0	19,63	8,22	7,8	1004,51	4,24	8,22	19,64	10,28	2,6	0,00	0,0
2017-08-13 03:30	317	41	79	0,0	19,63	7,92	7,8	1004,51	3,95	7,92	19,64	9,98	1,4	0,00	0,0
2017-08-13 04:00	333	41	79	0,0	19,63	7,72	7,8	1004,51	3,76	7,72	19,64	9,78	2,4	0,00	0,0
2017-08-13 04:30	317	41	83	0,0	19,63	7,52	7,8	1004,51	4,30	7,52	19,64	9,87	2,4	0,00	0,0
2017-08-13 05:00	318	41	86	0,0	19,53	7,12	7,8	1004,51	4,43	7,12	19,54	9,70	1,8	0,00	0,0
2017-08-13 05:30	317	41	87	0,0	19,53	6,72	7,8	1004,51	4,21	6,72	19,54	9,38	2,6	0,00	0,0
2017-08-13 06:00	344	41	88	0,0	19,53	6,32	7,8	1004,51	3,98	6,32	19,54	9,05	1,8	0,00	0,0
2017-08-13 06:30	318	41	88	0,0	19,53	6,32	7,8	1004,51	3,98	6,32	19,54	9,05	1,6	0,00	0,0
2017-08-13 07:00	339	41	83	0,0	19,53	7,52	8,4	1004,51	4,30	7,52	19,54	9,87	3,1	0,60	0,6
2017-08-13 07:30	316	41	79	0,0	19,43	8,12	8,4	1004,51	4,15	8,12	19,44	10,18	2,2	0,60	0,6
2017-08-13 08:00	295	41	78	0,0	19,43	7,82	8,4	1004,51	3,67	7,82	19,44	9,81	3,7	0,00	0,6
2017-08-13 08:30	291	40	79	0,0	19,43	8,42	8,4	1004,51	4,44	8,42	19,39	10,48	4,1	0,00	0,6
2017-08-13 09:00	306	40	74	0,0	19,33	8,92	8,4	1004,51	3,95	8,92	19,29	10,63	5,4	0,00	0,6
2017-08-13 09:30	310	40	68	2,4	19,33	9,12	8,4	1004,51	2,89	7,81	19,29	10,44	4,3	0,00	0,6
2017-08-13 10:00	297	40	66	0,0	19,23	9,62	8,4	1005,51	2,92	9,62	19,19	10,81	5,6	0,00	0,6
2017-08-13 10:30	305	40	58	2,0	19,23	10,92	8,4	1005,51	2,24	10,92	19,19	11,64	4,5	0,00	0,6
2017-08-13 11:00	271	39	61	1,4	19,23	10,92	8,4	1005,51	2,98	10,92	19,15	11,81	4,7	0,00	0,6
2017-08-13 11:30	304	39	64	2,0	19,23	11,02	8,4	1005,51	3,79	11,02	19,15	12,09	5,8	0,00	0,6
2017-08-13 12:00	255	39	56	2,0	19,23	11,92	8,4	1005,51	2,65	11,92	19,15	12,53	6,2	0,00	0,6
2017-08-13 12:30	300	39	53	2,8	19,23	12,22	8,4	1006,51	2,11	10,31	19,15	12,67	8,1	0,00	0,6
2017-08-13 13:00	289	39	53	2,4	19,23	12,72	8,4	1006,51	2,57	11,61	19,15	13,17	7,9	0,00	0,6
2017-08-13 13:30	281	39	60	3,5	19,13	11,72	8,4	1006,51	3,49	8,98	19,05	12,55	5,4	0,00	0,6
2017-08-13 14:00	289	39	54	1,4	19,13	12,52	8,4	1006,51	2,66	12,52	19,05	13,02	5,2	0,00	0,6
2017-08-13 14:30	307	39	55	0,0	19,23	12,52	8,4	1006,51	2,93	12,52	19,15	13,08	5,4	0,00	0,6
2017-08-13 15:00	283	39	53	1,6	19,23	13,33	8,4	1006,51	3,12	13,33	19,15	13,77	5,8	0,00	0,6
2017-08-13 15:30	235	38	55	1,2	19,33	12,92	8,4	1006,51	3,31	12,92	19,20	13,48	6,8	0,00	0,6
2017-08-13 16:00	312	38	53	3,3	19,33	13,12	8,4	1007,51	2,94	10,56	19,20	13,57	4,7	0,00	0,6
2017-08-13 16:30	329	38	58	2,8	19,33	12,62	8,4	1007,51	3,82	10,75	19,20	13,34	6,0	0,00	0,6
2017-08-13 17:00	323	38	68	1,2	19,33	11,32	8,4	1007,51	4,98	11,32	19,20	12,64	7,3	0,00	0,6
2017-08-13 17:30	306	38	73	0,0	19,23	11,92	8,4	1007,51	6,63	11,92	19,10	13,57	2,8	0,00	0,6
2017-08-13 18:00	296	38	63	0,0	19,23	12,22	8,4	1007,51	4,69	12,22	19,10	13,23	3,7	0,00	0,6
2017-08-13 18:30	261	38	63	2,0	19,23	12,22	8,4	1007,51	4,69	12,22	19,10	13,23	5,8	0,00	0,6
2017-08-13 19:00	316	38	68	1,2	19,23	10,92	8,4	1008,51	4,60	10,92	19,10	12,24	7,3	0,00	0,6
2017-08-13 19:30	267	38	65	2,2	19,23	10,82	8,4	1008,51	3,83	10,82	19,10	11,95	6,9	0,00	0,6
2017-08-13 20:00	329	38	67	1,6	19,13	10,02	8,4	1008,51	3,53	10,02	19,00	11,27	7,1	0,00	0,6
2017-08-13 20:30	296	38	67	0,0	19,13	9,72	8,4	1008,51	3,24	9,72	19,00	10,97	3,5	0,00	0,6
2017-08-13 21:00	268	38	71	0,0	19,13	9,42	8,4	1009,51	3,82	9,42	19,00	10,93	2,6	0,00	0,6
2017-08-13 21:30	266	38	71	0,0	19,13	9,02	8,4	1008,51	3,43	9,02	19,00	10,53	1,8	0,00	0,6
2017-08-13 22:00	316	38	71	0,0	19,03	8,72	9,0	1009,51	3,15	8,72	18,90	10,23	2,4	0,60	1,2
2017-08-13 22:30	275	38	74	0,0	19,03	8,32	9,0	1009,51	3,37	8,32	18,90	10,03	3,1	0,60	1,2
2017-08-13 23:00	334	38	75	2,0	19,03	8,42	9,0	1009,51	3,67	8,42	18,90	10,20	3,1	0,00	1,2
2017-08-13 23:30	239	38	75	1,4	19,03	8,52	9,0	1009,51	3,76	8,52	18,90	10,30	3,1	0,00	1,2
2017-08-14 00:00	253	38	76	0,0	18,93	8,52	9,0	1010,51	3,96	8,52	18,80	10,37	3,1	0,00	0,0
2017-08-14 00:30	268	38	75	0,0	18,93	8,72	9,0	1010,51	3,96	8,72	18,80	10,50	4,1	0,00	0,0
2017-08-14 01:00	291	38	75	0,0	18,93	8,52	10,2	1010,51	3,76	8,52	18,80	10,30	5,8	1,20	1,2
2017-08-14 01:30	319	38	75	1,2	18,83	8,32	10,2	1010,51	3,57	8,32	18,70	10,10	3,1	1,20	1,2

Datum	Vindriktning	Fukt inne	Fukt ute	Vind	Temp inne	Temp ute	Regn	Lufttryck	Daggpunkt	Kyleffekt	Vix inne	Vix ute	Vindby	Korr lufttryck	Nederb./dygn
	°	Rh%	Rh%	m/s	°C	°C	mm	Mbar	°C	°C	°C	°C	m/s		mm
2017-08-14 02:00	264	38	74	0,0	18,83	8,42	10,2	1010,51	3,47	8,42	18,70	10,13	3,9	0,00	1,2
2017-08-14 02:30	280	37	74	0,0	18,83	8,52	10,2	1011,51	3,57	8,52	18,66	10,23	2,0	0,00	1,2
2017-08-14 03:00	254	37	74	1,8	18,83	8,52	10,2	1011,51	3,57	8,52	18,66	10,23	4,1	0,00	1,2
2017-08-14 03:30	312	37	75	0,0	18,83	8,62	10,2	1011,51	3,86	8,62	18,66	10,40	4,7	0,00	1,2
2017-08-14 04:00	293	37	75	1,2	18,83	8,62	10,2	1011,51	3,86	8,62	18,66	10,40	3,9	0,00	1,2
2017-08-14 04:30	271	37	77	1,2	18,73	8,52	10,2	1012,51	4,15	8,52	18,56	10,44	3,9	0,00	1,2
2017-08-14 05:00	300	37	76	2,2	18,73	8,52	10,2	1012,51	3,96	8,52	18,56	10,37	3,5	0,00	1,2
2017-08-14 05:30	314	37	76	0,0	18,73	8,52	10,2	1012,51	3,96	8,52	18,56	10,37	2,8	0,00	1,2
2017-08-14 06:00	299	37	76	0,0	18,73	8,52	10,2	1013,51	3,96	8,52	18,56	10,37	3,7	0,00	1,2
2017-08-14 06:30	314	37	76	0,0	18,73	8,52	10,2	1013,51	3,96	8,52	18,56	10,37	4,3	0,00	1,2
2017-08-14 07:00	319	37	76	0,0	18,83	8,62	10,2	1013,51	4,06	8,62	18,66	10,47	3,1	0,00	1,2
2017-08-14 07:30	310	37	76	0,0	18,83	8,82	11,4	1014,51	4,25	8,82	18,66	10,67	3,0	1,20	2,4
2017-08-14 08:00	11	37	73	0,0	18,93	9,12	11,4	1014,51	3,94	9,12	18,76	10,76	3,3	1,20	2,4
2017-08-14 08:30	315	37	72	0,0	18,93	9,42	11,4	1014,51	4,02	9,42	18,76	11,00	4,9	0,00	2,4
2017-08-14 09:00	337	37	68	1,4	18,93	10,02	11,4	1015,51	3,75	10,02	18,76	11,34	4,1	0,00	2,4
2017-08-14 09:30	251	37	62	1,8	18,93	11,02	11,4	1015,51	3,32	11,02	18,76	11,97	3,9	0,00	2,4
2017-08-14 10:00	291	37	60	2,8	18,93	11,12	11,4	1015,51	2,93	9,11	18,76	11,95	6,2	0,00	2,4
2017-08-14 10:30	251	37	57	3,1	18,93	11,72	11,4	1016,51	2,72	9,77	18,76	12,38	6,4	0,00	2,4
2017-08-14 11:00	269	37	56	0,0	18,93	11,22	11,4	1016,51	2,00	11,22	18,76	11,83	4,5	0,00	2,4
2017-08-14 11:30	317	37	53	2,0	18,93	12,32	11,4	1017,52	2,20	12,32	18,76	12,77	4,5	0,00	2,4
2017-08-14 12:00	273	37	54	1,4	18,93	13,02	11,4	1017,52	3,12	13,02	18,76	13,52	5,8	0,00	2,4
2017-08-14 12:30	279	37	53	1,8	18,93	12,22	11,4	1017,52	2,11	12,22	18,76	12,67	5,2	0,00	2,4
2017-08-14 13:00	305	37	54	1,4	18,93	12,62	11,4	1017,52	2,75	12,62	18,76	13,12	6,2	0,00	2,4
2017-08-14 13:30	332	37	52	1,2	18,93	12,72	11,4	1018,52	2,28	12,72	18,76	13,12	3,7	0,00	2,4
2017-08-14 14:00	313	37	56	0,0	18,83	12,22	11,4	1018,52	2,93	12,22	18,66	12,83	5,6	0,00	2,4
2017-08-14 14:30	305	37	56	0,0	18,93	12,52	11,4	1018,52	3,20	12,52	18,76	13,13	4,5	0,00	2,4
2017-08-14 15:00	330	37	53	1,4	18,93	13,02	11,4	1018,52	2,84	13,02	18,76	13,47	4,5	0,00	2,4
2017-08-14 15:30	308	37	46	2,8	19,03	13,73	11,4	1019,52	1,37	11,95	18,86	13,82	5,4	0,00	2,4
2017-08-14 16:00	323	37	48	1,6	19,03	13,73	11,4	1018,52	2,00	13,73	18,86	13,92	4,7	0,00	2,4
2017-08-14 16:30	299	37	48	1,6	19,03	14,13	11,4	1019,52	2,37	14,13	18,86	14,32	6,0	0,00	2,4
2017-08-14 17:00	327	37	45	2,6	19,03	14,13	11,4	1019,52	1,40	13,09	18,86	14,18	5,2	0,00	2,4
2017-08-14 17:30	308	37	46	0,0	19,03	14,73	11,4	1019,52	2,28	14,73	18,86	14,82	4,7	0,00	2,4
2017-08-14 18:00	319	37	47	1,4	19,03	14,63	11,4	1019,52	2,51	14,63	18,86	14,77	5,8	0,00	2,4
2017-08-14 18:30	315	37	50	1,6	19,03	14,23	11,4	1019,52	3,07	14,23	18,86	14,52	6,2	0,00	2,4
2017-08-14 19:00	329	37	51	0,0	19,13	14,13	11,4	1019,52	3,28	14,13	18,96	14,47	3,7	0,00	2,4
2017-08-14 19:30	341	37	54	0,0	19,13	13,73	11,4	1019,52	3,77	13,73	18,96	14,22	3,0	0,00	2,4
2017-08-14 20:00	330	37	55	0,0	19,13	13,63	11,4	1020,52	3,95	13,63	18,96	14,18	3,0	0,00	2,4
2017-08-14 20:30	339	37	55	0,0	19,13	13,73	11,4	1020,52	4,05	13,73	18,96	14,28	1,4	0,00	2,4
2017-08-14 21:00	351	37	61	0,0	19,13	11,52	11,4	1020,52	3,55	11,52	18,96	12,41	2,2	0,00	2,4
2017-08-14 21:30	351	37	66	0,0	19,13	10,12	11,4	1020,52	3,40	10,12	18,96	11,31	0,0	0,00	2,4
2017-08-14 22:00	351	37	75	0,0	19,13	8,62	11,4	1020,52	3,86	8,62	18,96	10,40	0,0	0,00	2,4
2017-08-14 22:30	351	37	79	0,0	19,13	7,62	11,4	1020,52	3,66	7,62	18,96	9,68	0,0	0,00	2,4
2017-08-14 23:00	21	37	79	0,0	19,13	7,42	11,4	1020,52	3,47	7,42	18,96	9,48	0,0	0,00	2,4
2017-08-14 23:30	19	37	85	0,0	19,13	6,52	11,4	1020,52	3,67	6,52	18,96	9,02	0,0	0,00	2,4
2017-08-15 00:00	29	37	84	0,0	19,13	5,92	11,4	1021,52	2,91	5,92	18,96	8,35	0,0	0,00	0,0
2017-08-15 00:30	29	37	89	0,0	19,03	5,82	11,4	1021,52	3,66	5,82	18,86	8,63	0,0	0,00	0,0

Datum	Vindriktning °	Fukt inne Rh%	Fukt ute Rh%	Vind m/s	Temp inne °C	Temp ute °C	Regn mm	Lufttryck Mbar	Daggpunkt °C	Kyleffekt °C	Vix inne °C	Vix ute °C	Vindby m/s	Korr lufttryck	Nederb./dygn mm
2017-08-15 01:00	30	37	89	0,0	19,03	5,62	11,4	1021,52	3,46	5,62	18,86	8,43	0,0	0,00	0,0
2017-08-15 01:30	29	37	91	0,0	19,03	5,52	11,4	1021,52	3,69	5,52	18,86	8,49	0,0	0,00	0,0
2017-08-15 02:00	30	37	92	0,0	19,03	5,42	11,4	1021,52	3,75	5,42	18,86	8,47	0,0	0,00	0,0
2017-08-15 02:30	29	37	94	0,0	19,03	5,42	11,4	1021,52	4,07	5,42	18,86	8,64	0,0	0,00	0,0
2017-08-15 03:00	30	37	92	0,0	19,03	5,12	11,4	1020,52	3,46	5,12	18,86	8,17	0,0	0,00	0,0
2017-08-15 03:30	29	37	93	0,0	19,03	5,92	11,4	1020,52	4,41	5,92	18,86	9,06	0,0	0,00	0,0
2017-08-15 04:00	29	37	90	0,0	19,03	6,22	11,4	1020,52	4,22	6,22	18,86	9,11	0,0	0,00	0,0
2017-08-15 04:30	29	37	90	0,0	19,03	6,32	11,4	1020,52	4,32	6,32	18,86	9,21	0,0	0,00	0,0
2017-08-15 05:00	29	37	89	0,0	19,03	6,52	11,4	1020,52	4,35	6,52	18,86	9,33	0,0	0,00	0,0
2017-08-15 05:30	30	37	87	0,0	19,03	6,52	11,4	1020,52	4,01	6,52	18,86	9,18	0,0	0,00	0,0
2017-08-15 06:00	30	37	87	0,0	18,93	6,52	11,4	1020,52	4,01	6,52	18,76	9,18	0,0	0,00	0,0
2017-08-15 06:30	84	38	84	0,0	19,03	8,02	11,4	1019,52	4,96	8,02	18,90	10,45	0,0	0,00	0,0
2017-08-15 07:00	84	38	81	0,0	19,03	8,32	11,4	1020,52	4,71	8,32	18,90	10,52	0,0	0,00	0,0
2017-08-15 07:30	82	38	81	0,0	19,13	9,02	11,4	1019,52	5,39	9,02	19,00	11,23	1,2	0,00	0,0
2017-08-15 08:00	80	38	77	0,0	19,23	9,72	11,4	1019,52	5,31	9,72	19,10	11,64	3,3	0,00	0,0
2017-08-15 08:30	104	38	78	0,0	19,23	9,82	11,4	1019,52	5,60	9,82	19,10	11,81	1,8	0,00	0,0
2017-08-15 09:00	93	38	78	0,0	19,23	10,12	11,4	1019,52	5,89	10,12	19,10	12,11	2,0	0,00	0,0
2017-08-15 09:30	123	38	77	0,0	19,33	10,92	11,4	1019,52	6,47	10,92	19,20	12,84	1,8	0,00	0,0
2017-08-15 10:00	118	38	74	1,2	19,33	11,72	11,4	1019,52	6,64	11,72	19,20	13,43	2,0	0,00	0,0
2017-08-15 10:30	118	38	71	0,0	19,43	12,72	11,4	1019,52	6,97	12,72	19,30	14,23	3,3	0,00	0,0
2017-08-15 11:00	115	38	66	2,4	19,43	14,13	11,4	1018,52	7,19	13,09	19,30	15,31	4,9	0,00	0,0
2017-08-15 11:30	150	38	67	1,4	19,33	15,13	11,4	1018,52	8,37	15,13	19,20	16,38	4,7	0,00	0,0
2017-08-15 12:00	117	38	53	4,1	19,33	15,93	11,4	1018,52	5,52	12,45	19,20	16,37	5,8	0,00	0,0
2017-08-15 12:30	148	38	53	3,0	19,33	16,43	11,4	1018,52	5,98	14,90	19,20	16,87	4,7	0,00	0,0
2017-08-15 13:00	128	38	51	2,6	19,33	16,83	11,4	1017,52	5,76	15,94	19,20	17,17	5,4	0,00	0,0
2017-08-15 13:30	140	38	52	3,0	19,33	16,93	11,4	1017,52	6,15	15,45	19,20	17,32	5,8	0,00	0,0
2017-08-15 14:00	156	38	50	3,9	19,33	17,73	11,4	1017,52	6,27	15,19	19,20	18,02	5,8	0,00	0,0
2017-08-15 14:30	138	38	47	4,1	19,33	17,73	11,4	1017,52	5,32	14,62	19,20	17,87	6,0	0,00	0,0
2017-08-15 15:00	53	38	48	3,5	19,33	17,83	11,4	1017,52	5,74	15,87	19,20	18,02	6,0	0,00	0,0
2017-08-15 15:30	152	38	47	2,8	19,43	18,43	11,4	1017,52	5,96	17,09	19,30	18,57	6,2	0,00	0,0
2017-08-15 16:00	113	38	48	3,0	19,43	17,63	11,4	1017,52	5,55	16,21	19,30	17,82	6,6	0,00	0,0
2017-08-15 16:30	164	38	49	3,3	19,43	17,53	11,4	1017,52	5,78	15,53	19,30	17,77	7,3	0,00	0,0
2017-08-15 17:00	125	38	53	3,5	19,43	16,93	11,4	1017,52	6,44	14,85	19,30	17,37	6,0	0,00	0,0
2017-08-15 17:30	145	38	56	1,6	19,43	16,33	11,4	1016,51	6,73	16,33	19,30	16,93	5,8	0,00	0,0
2017-08-15 18:00	131	38	57	2,2	19,33	16,63	11,4	1016,51	7,28	16,63	19,20	17,29	4,3	0,00	0,0
2017-08-15 18:30	131	38	57	1,2	19,33	16,33	11,4	1016,51	7,00	16,33	19,20	16,99	3,3	0,00	0,0
2017-08-15 19:00	121	38	59	0,0	19,33	16,13	11,4	1016,51	7,35	16,13	19,20	16,90	3,1	0,00	0,0
2017-08-15 19:30	101	38	61	2,0	19,33	15,73	11,4	1016,51	7,49	15,73	19,20	16,62	4,1	0,00	0,0
2017-08-15 20:00	127	38	63	2,6	19,33	14,93	11,4	1016,51	7,23	13,94	19,20	15,93	3,7	0,00	0,0
2017-08-15 20:30	138	38	66	2,0	19,33	14,33	11,4	1016,51	7,38	14,33	19,20	15,51	3,5	0,00	0,0
2017-08-15 21:00	131	38	69	4,9	19,33	13,93	11,4	1016,51	7,68	9,37	19,20	15,30	4,9	0,00	0,0
2017-08-15 21:30	140	38	70	3,0	19,33	13,73	11,4	1015,51	7,71	11,95	19,20	15,17	5,0	0,00	0,0
2017-08-15 22:00	142	38	72	2,6	19,33	13,63	11,4	1015,51	8,05	12,56	19,20	15,20	3,5	0,00	0,0
2017-08-15 22:30	124	38	72	2,4	19,33	13,43	11,4	1015,51	7,85	12,35	19,20	15,00	3,7	0,00	0,0
2017-08-15 23:00	116	38	71	3,7	19,33	13,33	12,0	1015,51	7,55	10,05	19,20	14,83	7,5	0,60	0,6
2017-08-15 23:30	138	38	72	3,1	19,33	13,33	12,0	1015,51	7,76	11,52	19,20	14,90	4,3	0,60	0,6

Datum	Vindriktning °	Fukt inne Rh%	Fukt ute Rh%	Vind m/s	Temp inne °C	Temp ute °C	Regn mm	Luftryck Mbar	Daggpunkt °C	Kyleffekt °C	Vix inne °C	Vix ute °C	Vindby m/s	Korr luftryck	Nederb./dygn mm
2017-08-16 00:00	98	38	72	1,8	19,33	13,43	12,0	1015,51	7,85	13,43	19,20	15,00	4,9	0,00	0,0
2017-08-16 00:30	127	38	73	3,1	19,33	13,33	12,0	1014,51	7,97	11,52	19,20	14,97	4,7	0,00	0,0
2017-08-16 01:00	113	38	75	0,0	19,33	13,23	12,0	1014,51	8,29	13,23	19,20	15,00	4,5	0,00	0,0
2017-08-16 01:30	131	38	75	2,2	19,33	13,23	12,0	1014,51	8,29	13,23	19,20	15,00	4,1	0,00	0,0
2017-08-16 02:00	149	38	74	3,7	19,33	13,23	12,0	1014,51	8,08	9,94	19,20	14,93	4,9	0,00	0,0
2017-08-16 02:30	139	38	76	2,2	19,33	12,92	12,0	1014,51	8,20	12,92	19,20	14,77	4,7	0,00	0,0
2017-08-16 03:00	119	38	77	3,3	19,33	12,92	12,0	1014,51	8,40	10,33	19,20	14,84	3,7	0,00	0,0
2017-08-16 03:30	104	38	77	0,0	19,33	12,82	12,0	1014,51	8,31	12,82	19,20	14,74	5,2	0,00	0,0
2017-08-16 04:00	101	38	86	0,0	19,33	12,22	12,0	1014,51	9,42	12,22	19,20	14,80	2,0	0,00	0,0
2017-08-16 04:30	105	39	86	1,2	19,33	12,12	12,0	1013,51	9,33	12,12	19,25	14,70	1,8	0,00	0,0
2017-08-16 05:00	95	39	86	0,0	19,33	12,22	12,0	1013,51	9,42	12,22	19,25	14,80	3,3	0,00	0,0
2017-08-16 05:30	129	39	89	0,0	19,33	11,72	12,0	1013,51	9,46	11,72	19,25	14,54	2,4	0,00	0,0
2017-08-16 06:00	107	39	93	0,0	19,33	11,42	12,0	1013,51	9,84	11,42	19,25	14,56	2,4	0,00	0,0
2017-08-16 06:30	95	39	96	1,2	19,33	11,32	12,0	1013,51	10,23	11,32	19,25	14,71	3,5	0,00	0,0
2017-08-16 07:00	110	39	98	0,0	19,33	11,22	12,0	1012,51	10,45	11,22	19,25	14,78	3,7	0,00	0,0
2017-08-16 07:30	90	39	99	0,0	19,33	11,12	12,0	1012,51	10,51	11,12	19,25	14,77	2,8	0,00	0,0
2017-08-16 08:00	116	39	100	1,8	19,33	11,02	12,0	1012,51	10,57	11,02	19,25	14,75	3,7	0,00	0,0
2017-08-16 08:30	111	39	100	2,0	19,33	11,12	12,0	1011,51	10,67	11,12	19,25	14,85	4,7	0,00	0,0
2017-08-16 09:00	88	39	100	3,3	19,33	11,32	12,6	1011,51	10,87	8,52	19,25	15,05	5,2	0,60	0,6
2017-08-16 09:30	135	39	100	3,0	19,33	11,32	12,6	1011,51	10,87	9,33	19,25	15,05	4,7	0,60	0,6
2017-08-16 10:00	120	39	100	2,8	19,33	11,42	12,6	1011,51	10,97	9,44	19,25	15,15	5,6	0,00	0,6
2017-08-16 10:30	109	39	100	2,8	19,33	11,42	12,6	1011,51	10,97	9,44	19,25	15,15	4,5	0,00	0,6
2017-08-16 11:00	121	39	100	2,2	19,33	11,52	12,6	1010,51	11,07	11,52	19,25	15,25	6,2	0,00	0,6
2017-08-16 11:30	125	39	100	0,0	19,33	11,52	12,6	1010,51	11,07	11,52	19,25	15,25	5,6	0,00	0,6
2017-08-16 12:00	144	39	100	2,2	19,33	11,62	13,8	1010,51	11,16	11,62	19,25	15,35	6,9	1,20	1,8
2017-08-16 12:30	119	39	100	3,7	19,33	11,82	13,8	1010,51	11,36	8,30	19,25	15,55	6,8	1,20	1,8
2017-08-16 13:00	127	39	100	3,1	19,33	11,82	13,8	1010,51	11,36	9,88	19,25	15,55	6,2	0,00	1,8
2017-08-16 13:30	141	40	100	2,2	19,33	12,32	13,8	1010,51	11,86	12,32	19,29	16,05	6,9	0,00	1,8
2017-08-16 14:00	148	40	100	2,0	19,33	13,02	13,8	1010,51	12,56	13,02	19,29	16,75	5,2	0,00	1,8
2017-08-16 14:30	165	40	100	0,0	19,33	13,12	13,8	1010,51	12,66	13,12	19,29	16,85	3,9	0,00	1,8
2017-08-16 15:00	291	40	95	1,4	19,33	11,12	13,8	1011,51	9,87	11,12	19,29	14,43	8,5	0,00	1,8
2017-08-16 15:30	305	40	94	2,2	19,33	12,12	13,8	1011,51	10,70	12,12	19,29	15,34	6,0	0,00	1,8
2017-08-16 16:00	258	40	87	3,0	19,33	12,42	13,8	1012,51	9,80	10,53	19,29	15,08	5,0	0,00	1,8
2017-08-16 16:30	338	40	83	1,8	19,33	12,52	13,8	1012,51	9,17	12,52	19,29	14,88	5,8	0,00	1,8
2017-08-16 17:00	322	40	81	2,0	19,33	12,42	13,8	1013,51	8,70	12,42	19,29	14,63	4,7	0,00	1,8
2017-08-16 17:30	282	40	77	1,4	19,33	12,82	13,8	1013,51	8,31	12,82	19,29	14,74	5,0	0,00	1,8
2017-08-16 18:00	351	40	74	0,0	19,33	13,83	13,8	1014,51	8,66	13,83	19,29	15,53	4,3	0,00	1,8
2017-08-16 18:30	317	40	76	1,4	19,43	13,63	13,8	1014,51	8,88	13,63	19,39	15,47	3,7	0,00	1,8
2017-08-16 19:00	295	40	74	0,0	19,43	13,63	13,8	1014,51	8,47	13,63	19,39	15,33	4,3	0,00	1,8
2017-08-16 19:30	313	40	75	0,0	19,43	13,63	13,8	1014,51	8,67	13,63	19,39	15,40	2,6	0,00	1,8
2017-08-16 20:00	313	40	76	0,0	19,43	13,33	13,8	1014,51	8,59	13,33	19,39	15,17	1,6	0,00	1,8
2017-08-16 20:30	312	40	77	0,0	19,43	13,33	13,8	1015,51	8,79	13,33	19,39	15,24	0,0	0,00	1,8
2017-08-16 21:00	311	40	77	0,0	19,43	12,72	13,8	1015,51	8,21	12,72	19,39	14,64	0,0	0,00	1,8
2017-08-16 21:30	312	40	80	0,0	19,43	10,72	15,6	1015,51	6,86	10,72	19,39	12,85	3,9	1,80	3,6
2017-08-16 22:00	313	40	85	0,0	19,43	9,62	15,6	1016,51	6,70	9,62	19,39	12,12	0,0	1,80	3,6
2017-08-16 22:30	313	40	86	0,0	19,43	8,72	15,6	1016,51	6,00	8,72	19,39	11,30	0,0	0,00	3,6

Datum	Vindriktning	Fukt inne	Fukt ute	Vind	Temp inne	Temp ute	Regn	Lufttryck	Daggpunkt	Kyleffekt	Vix inne	Vix ute	Vindby	Korr lufttryck	Nederb./dygn
	°	Rh%	Rh%	m/s	°C	°C	mm	Mbar	°C	°C	°C	°C	m/s		mm
2017-08-16 23:00	313	40	93	0,0	19,43	8,22	15,6	1016,51	6,68	8,22	19,39	11,36	0,0	0,00	3,6
2017-08-16 23:30	323	40	94	0,0	19,43	7,82	15,6	1016,51	6,44	7,82	19,39	11,04	0,0	0,00	3,6
2017-08-17 00:00	325	40	97	0,0	19,43	7,32	15,6	1016,51	6,42	7,32	19,39	10,79	0,0	0,00	0,0
2017-08-17 00:30	329	40	97	0,0	19,43	6,92	15,6	1017,52	6,02	6,92	19,39	10,39	0,0	0,00	0,0
2017-08-17 01:00	330	40	97	0,0	19,43	6,72	15,6	1017,52	5,82	6,72	19,39	10,19	0,0	0,00	0,0
2017-08-17 01:30	351	40	99	0,0	19,43	6,52	15,6	1017,52	5,93	6,52	19,39	10,16	0,0	0,00	0,0
2017-08-17 02:00	8	40	100	0,0	19,43	6,22	15,6	1016,51	5,78	6,22	19,39	9,95	0,0	0,00	0,0
2017-08-17 02:30	9	40	100	0,0	19,43	6,92	15,6	1017,52	6,48	6,92	19,39	10,65	0,0	0,00	0,0
2017-08-17 03:00	9	40	100	0,0	19,43	7,72	15,6	1017,52	7,28	7,72	19,39	11,45	0,0	0,00	0,0
2017-08-17 03:30	8	40	100	0,0	19,43	8,02	15,6	1017,52	7,57	8,02	19,39	11,75	0,0	0,00	0,0
2017-08-17 04:00	42	40	100	0,0	19,43	8,22	15,6	1017,52	7,77	8,22	19,39	11,95	0,0	0,00	0,0
2017-08-17 04:30	65	40	100	0,0	19,43	8,22	15,6	1017,52	7,77	8,22	19,39	11,95	0,0	0,00	0,0
2017-08-17 05:00	92	40	100	0,0	19,43	8,42	15,6	1017,52	7,97	8,42	19,39	12,15	1,4	0,00	0,0
2017-08-17 05:30	98	40	100	0,0	19,33	8,52	15,6	1017,52	8,07	8,52	19,29	12,25	1,8	0,00	0,0
2017-08-17 06:00	99	40	100	0,0	19,33	8,52	15,6	1017,52	8,07	8,52	19,29	12,25	1,4	0,00	0,0
2017-08-17 06:30	117	40	100	0,0	19,43	8,42	15,6	1017,52	7,97	8,42	19,39	12,15	2,4	0,00	0,0
2017-08-17 07:00	91	40	100	1,6	19,43	9,02	16,8	1017,52	8,57	9,02	19,39	12,75	6,6	1,20	1,2
2017-08-17 07:30	108	40	95	1,4	19,53	10,72	16,8	1017,52	9,48	10,72	19,49	14,02	4,9	1,20	1,2
2017-08-17 08:00	121	40	86	2,0	19,53	11,42	16,8	1016,51	8,64	11,42	19,49	14,00	4,3	0,00	1,2
2017-08-17 08:30	75	40	82	3,9	19,63	11,62	16,8	1016,51	8,11	8,07	19,59	13,90	5,0	0,00	1,2
2017-08-17 09:00	127	40	82	1,8	19,63	11,82	16,8	1016,51	8,30	11,82	19,59	14,10	5,0	0,00	1,2
2017-08-17 09:30	130	40	82	1,2	19,63	12,62	16,8	1016,51	9,08	12,62	19,59	14,90	6,2	0,00	1,2
2017-08-17 10:00	107	40	79	3,9	19,63	13,43	16,8	1016,51	9,28	10,17	19,59	15,48	5,6	0,00	1,2
2017-08-17 10:30	85	40	76	1,2	19,63	14,23	16,8	1016,51	9,46	14,23	19,59	16,07	6,9	0,00	1,2
2017-08-17 11:00	58	40	74	1,8	19,53	15,13	16,8	1016,51	9,91	15,13	19,49	16,84	6,0	0,00	1,2
2017-08-17 11:30	89	40	73	3,3	19,53	15,93	16,8	1016,51	10,46	13,72	19,49	17,57	5,2	0,00	1,2
2017-08-17 12:00	108	40	65	4,9	19,53	16,83	16,8	1015,51	9,51	12,96	19,49	17,96	6,6	0,00	1,2
2017-08-17 12:30	98	40	65	2,8	19,63	17,13	16,8	1015,51	9,79	15,67	19,59	18,26	6,6	0,00	1,2
2017-08-17 13:00	116	40	62	4,3	19,63	17,43	16,8	1015,51	9,34	14,26	19,59	18,38	6,6	0,00	1,2
2017-08-17 13:30	93	40	64	3,0	19,63	18,33	16,8	1015,51	10,68	16,98	19,59	19,40	6,0	0,00	1,2
2017-08-17 14:00	118	40	56	3,9	19,63	18,43	16,8	1015,51	8,68	16,00	19,59	19,04	6,8	0,00	1,2
2017-08-17 14:30	73	40	58	1,8	19,63	18,13	16,8	1015,51	8,95	18,13	19,59	18,85	6,8	0,00	1,2
2017-08-17 15:00	132	40	56	1,4	19,73	18,53	16,8	1014,51	8,77	18,53	19,69	19,14	7,1	0,00	1,2
2017-08-17 15:30	98	40	61	1,2	19,73	18,03	16,8	1014,51	9,64	18,03	19,69	18,92	4,9	0,00	1,2
2017-08-17 16:00	123	40	56	2,4	19,73	18,53	16,8	1014,51	8,77	17,74	19,69	19,14	5,0	0,00	1,2
2017-08-17 16:30	110	40	55	3,9	19,73	18,13	16,8	1013,51	8,12	15,65	19,69	18,68	5,8	0,00	1,2
2017-08-17 17:00	78	40	61	2,4	19,73	18,23	16,8	1013,51	9,83	17,42	19,69	19,12	4,7	0,00	1,2
2017-08-17 17:30	116	40	51	2,6	19,73	18,63	16,8	1013,51	7,41	17,84	19,69	18,97	7,3	0,00	1,2
2017-08-17 18:00	95	40	56	1,6	19,73	18,03	16,8	1013,51	8,31	18,03	19,69	18,64	6,4	0,00	1,2
2017-08-17 18:30	87	40	60	2,4	19,73	17,43	16,8	1013,51	8,82	16,57	19,69	18,26	3,7	0,00	1,2
2017-08-17 19:00	112	40	64	1,6	19,73	16,93	16,8	1013,51	9,36	16,93	19,69	17,99	3,9	0,00	1,2
2017-08-17 19:30	86	40	65	0,0	19,73	16,33	16,8	1013,51	9,04	16,33	19,69	17,45	4,3	0,00	1,2
2017-08-17 20:00	103	40	65	1,2	19,73	15,93	16,8	1013,51	8,66	15,93	19,69	17,05	3,3	0,00	1,2
2017-08-17 20:30	89	40	70	0,0	19,73	15,33	16,8	1013,51	9,24	15,33	19,69	16,77	3,0	0,00	1,2
2017-08-17 21:00	105	40	72	0,0	19,73	15,03	16,8	1013,51	9,39	15,03	19,69	16,60	3,3	0,00	1,2
2017-08-17 21:30	135	40	76	2,8	19,73	14,43	18,0	1012,51	9,65	12,72	19,69	16,27	9,6	1,20	2,4

Datum	Vindriktning °	Fukt inne Rh%	Fukt ute Rh%	Vind m/s	Temp inne °C	Temp ute °C	Regn mm	Luftryck Mbar	Daggpunkt °C	Kyleffekt °C	Vix inne °C	Vix ute °C	Vindby m/s	Korr luftryck	Nederb./dygn mm
2017-08-17 22:00	124	40	80	1,8	19,73	14,23	18,0	1012,51	10,25	14,23	19,69	16,36	4,1	1,20	2,4
2017-08-17 22:30	101	40	85	0,0	19,73	13,83	18,0	1012,51	10,81	13,83	19,69	16,33	2,8	0,00	2,4
2017-08-17 23:00	94	40	88	0,0	19,73	13,43	18,0	1012,51	10,96	13,43	19,69	16,16	3,1	0,00	2,4
2017-08-17 23:30	109	40	91	0,0	19,73	13,12	18,0	1012,51	11,18	13,12	19,69	16,10	3,3	0,00	2,4
2017-08-18 00:00	110	41	94	0,0	19,73	12,82	18,0	1012,51	11,39	12,82	19,74	16,04	3,0	0,00	0,0
2017-08-18 00:30	97	41	95	0,0	19,73	12,72	18,0	1012,51	11,46	12,72	19,74	16,03	3,3	0,00	0,0
2017-08-18 01:00	145	41	96	3,1	19,73	12,62	18,0	1012,51	11,52	10,75	19,74	16,01	5,0	0,00	0,0
2017-08-18 01:30	105	41	96	1,2	19,73	12,22	18,0	1012,51	11,13	12,22	19,74	15,61	3,3	0,00	0,0
2017-08-18 02:00	113	41	98	1,2	19,63	11,92	18,0	1012,51	11,15	11,92	19,64	15,48	2,8	0,00	0,0
2017-08-18 02:30	97	41	99	1,6	19,63	11,72	18,0	1012,51	11,11	11,72	19,64	15,37	3,3	0,00	0,0
2017-08-18 03:00	99	41	99	0,0	19,63	11,62	18,0	1011,51	11,01	11,62	19,64	15,27	3,9	0,00	0,0
2017-08-18 03:30	121	41	99	0,0	19,63	11,22	18,0	1011,51	10,61	11,22	19,64	14,87	2,6	0,00	0,0
2017-08-18 04:00	108	41	99	0,0	19,63	11,02	18,0	1011,51	10,41	11,02	19,64	14,67	2,4	0,00	0,0
2017-08-18 04:30	86	41	100	0,0	19,63	10,92	18,0	1011,51	10,47	10,92	19,64	14,65	1,4	0,00	0,0
2017-08-18 05:00	98	41	100	0,0	19,63	10,62	18,0	1011,51	10,17	10,62	19,64	14,35	1,8	0,00	0,0
2017-08-18 05:30	96	41	100	0,0	19,63	10,72	18,0	1011,51	10,27	10,72	19,64	14,45	1,8	0,00	0,0
2017-08-18 06:00	99	41	100	0,0	19,63	10,92	18,0	1011,51	10,47	10,92	19,64	14,65	2,0	0,00	0,0
2017-08-18 06:30	112	41	100	0,0	19,63	11,02	18,0	1011,51	10,57	11,02	19,64	14,75	1,8	0,00	0,0
2017-08-18 07:00	97	41	100	0,0	19,63	11,32	18,0	1011,51	10,87	11,32	19,64	15,05	1,2	0,00	0,0
2017-08-18 07:30	98	41	100	0,0	19,63	11,42	18,0	1011,51	10,97	11,42	19,64	15,15	2,0	0,00	0,0
2017-08-18 08:00	99	41	100	0,0	19,63	11,92	18,0	1011,51	11,46	11,92	19,64	15,65	3,0	0,00	0,0
2017-08-18 08:30	104	41	100	1,4	19,63	12,82	18,0	1010,51	12,36	12,82	19,64	16,55	4,1	0,00	0,0
2017-08-18 09:00	100	41	99	1,2	19,63	12,92	18,0	1010,51	12,30	12,92	19,64	16,57	4,7	0,00	0,0
2017-08-18 09:30	113	41	95	1,8	19,63	14,03	18,0	1010,51	12,75	14,03	19,64	17,33	4,1	0,00	0,0
2017-08-18 10:00	119	41	90	0,0	19,63	14,53	18,0	1010,51	12,39	14,53	19,64	17,42	3,5	0,00	0,0
2017-08-18 10:30	95	41	87	0,0	19,63	14,33	18,0	1010,51	11,66	14,33	19,64	16,98	3,3	0,00	0,0
2017-08-18 11:00	92	41	87	0,0	19,63	14,63	18,0	1010,51	11,95	14,63	19,64	17,28	3,5	0,00	0,0
2017-08-18 11:30	92	41	87	0,0	19,63	14,53	18,0	1010,51	11,86	14,53	19,64	17,18	4,1	0,00	0,0
2017-08-18 12:00	118	41	89	0,0	19,63	14,33	18,0	1010,51	12,02	14,33	19,64	17,14	3,3	0,00	0,0
2017-08-18 12:30	110	41	93	1,2	19,63	14,23	18,0	1010,51	12,61	14,23	19,64	17,36	3,5	0,00	0,0
2017-08-18 13:00	105	41	93	3,1	19,63	14,73	18,0	1010,51	13,10	13,05	19,64	17,86	4,3	0,00	0,0
2017-08-18 13:30	111	41	91	2,0	19,63	15,13	18,0	1009,51	13,15	15,13	19,64	18,10	3,9	0,00	0,0
2017-08-18 14:00	98	41	85	1,4	19,63	15,83	19,2	1009,51	12,76	15,83	19,64	18,33	6,6	1,20	1,2
2017-08-18 14:30	90	41	83	0,0	19,63	15,23	19,2	1009,51	11,80	15,23	19,64	17,58	5,0	1,20	1,2
2017-08-18 15:00	97	41	91	0,0	19,63	14,93	19,2	1009,51	12,96	14,93	19,64	17,90	2,8	0,00	1,2
2017-08-18 15:30	108	41	89	2,2	19,63	14,53	19,2	1008,51	12,21	14,53	19,64	17,34	4,5	0,00	1,2
2017-08-18 16:00	118	42	86	2,6	19,63	13,93	19,2	1009,51	11,09	12,88	19,68	16,50	5,6	0,00	1,2
2017-08-18 16:30	124	42	82	2,8	19,73	14,03	19,2	1008,51	10,44	12,28	19,78	16,30	5,0	0,00	1,2
2017-08-18 17:00	89	42	77	3,1	19,73	14,33	19,2	1008,51	9,76	12,61	19,78	16,24	5,8	0,00	1,2
2017-08-18 17:30	161	42	83	2,2	19,73	14,13	19,2	1008,51	10,73	14,13	19,78	16,48	6,0	0,00	1,2
2017-08-18 18:00	121	42	85	2,2	19,73	13,33	19,2	1008,51	10,32	13,33	19,78	15,83	4,9	0,00	1,2
2017-08-18 18:30	100	42	90	0,0	19,73	12,82	19,2	1008,51	10,72	12,82	19,78	15,72	4,3	0,00	1,2
2017-08-18 19:00	97	42	94	0,0	19,73	12,32	19,2	1007,51	10,90	12,32	19,78	15,54	2,4	0,00	1,2
2017-08-18 19:30	114	42	97	0,0	19,73	11,92	19,2	1007,51	10,99	11,92	19,78	15,39	1,8	0,00	1,2
2017-08-18 20:00	93	42	97	0,0	19,73	11,72	19,2	1007,51	10,79	11,72	19,78	15,19	1,8	0,00	1,2
2017-08-18 20:30	99	42	98	0,0	19,73	11,42	19,2	1007,51	10,65	11,42	19,78	14,98	1,8	0,00	1,2

Datum	Vindriktning °	Fukt inne Rh%	Fukt ute Rh%	Vind m/s	Temp inne °C	Temp ute °C	Regn mm	Luftryck Mbar	Daggpunkt °C	Kyleffekt °C	Vix inne °C	Vix ute °C	Vindby m/s	Korr luftryck	Nederb./dygn mm
2017-08-18 21:00	107	42	99	0,0	19,73	11,32	19,2	1007,51	10,71	11,32	19,78	14,97	1,4	0,00	1,2
2017-08-18 21:30	91	42	100	0,0	19,73	11,32	19,2	1007,51	10,87	11,32	19,78	15,05	2,0	0,00	1,2
2017-08-18 22:00	121	42	100	0,0	19,73	11,42	19,2	1007,51	10,97	11,42	19,78	15,15	1,6	0,00	1,2
2017-08-18 22:30	118	42	100	0,0	19,73	11,52	19,2	1007,51	11,07	11,52	19,78	15,25	1,8	0,00	1,2
2017-08-18 23:00	117	42	100	0,0	19,73	11,62	19,2	1007,51	11,16	11,62	19,78	15,35	2,0	0,00	1,2
2017-08-18 23:30	124	42	100	0,0	19,73	11,62	19,2	1007,51	11,16	11,62	19,78	15,35	1,6	0,00	1,2
2017-08-19 00:00	110	42	100	0,0	19,73	11,82	19,2	1007,51	11,36	11,82	19,78	15,55	2,4	0,00	0,0
Medel Semester	175	41	79	0,5	19,73	13,96		1009,11	9,37	13,81	19,75	16,09	2,2		0,0
Min	1	37	39	0,0	18,73	5,12		999,51	1,37	5,12	18,56	8,17	0,0		0,0
Max	356	43	100	4,9	20,23	22,83	19,2	1021,52	15,00	22,83	20,33	22,79	10,0		