

Medeltemperaturer / Max / Min

● Vindkyl medel °C
 ● Dygns medel °C
 ▲ Temp Max
 ● Temp Min
 — Temperatur

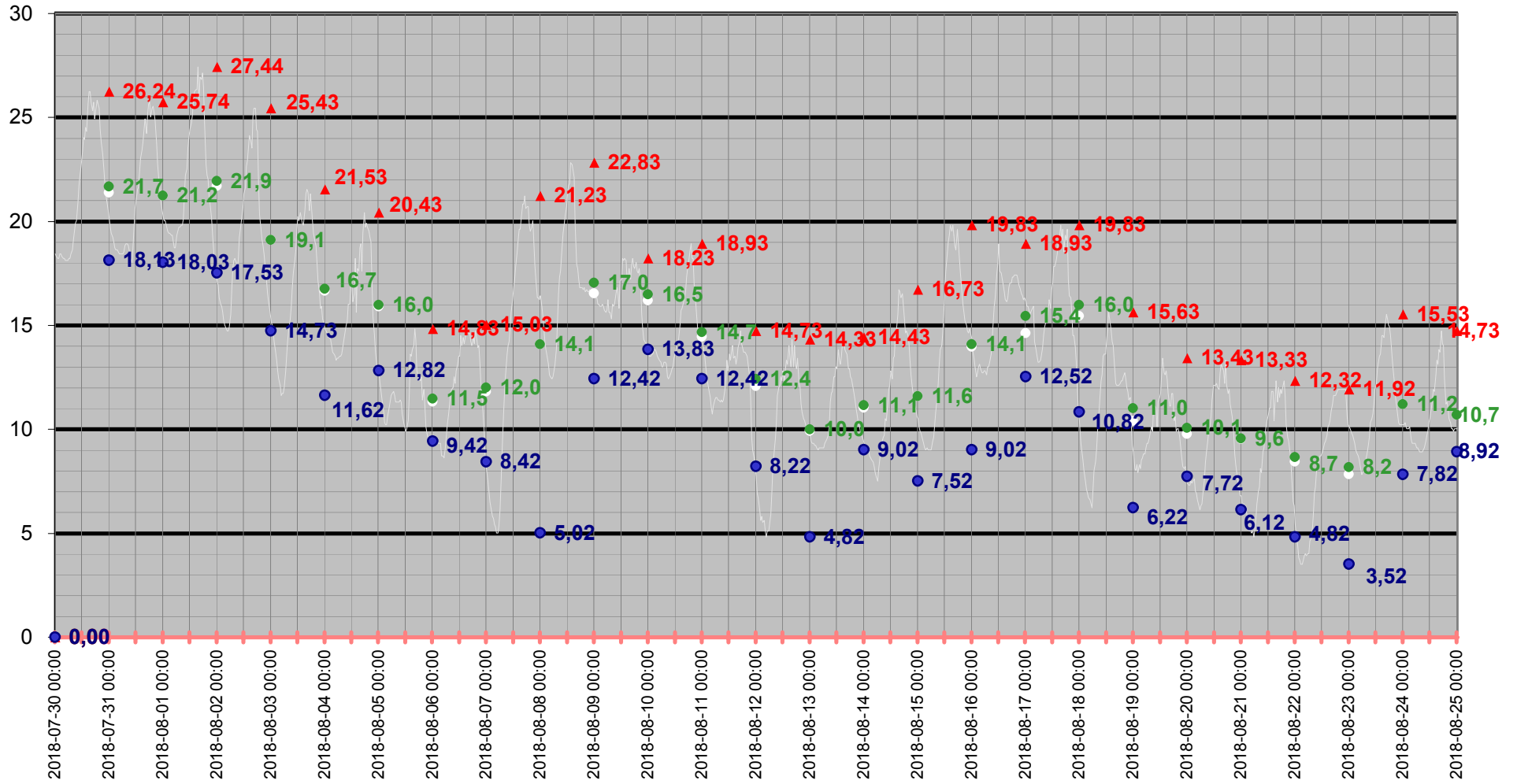

Medeltemperatur

□ Vindkyl medel °C ● Dygns medel °C — Temperatur °C — Kyleffekt °C

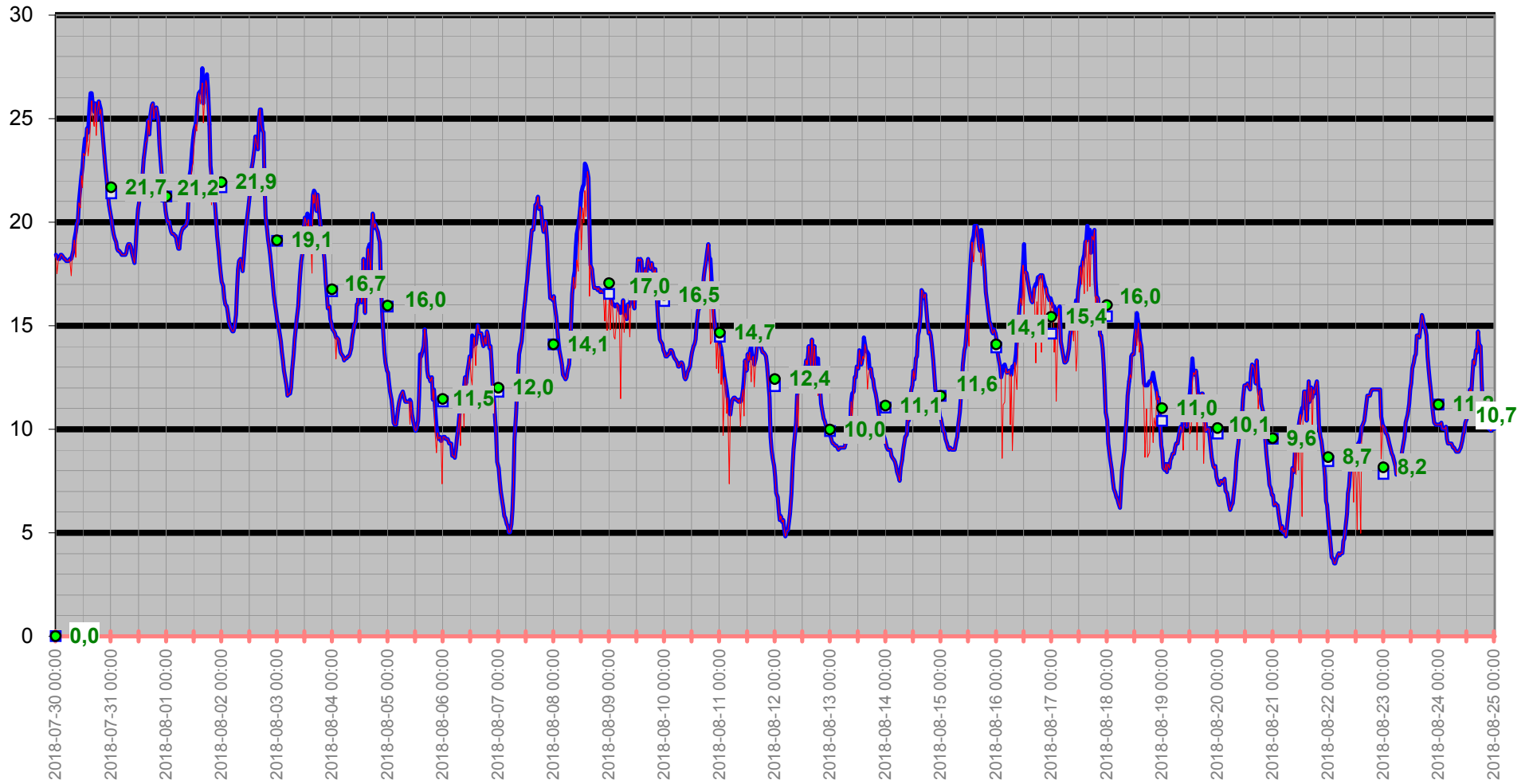

Temperatur/Vindby

Temp Ute °C
Vindby m/s

— Vindby m/s — Temp ute °C ◊ Vindriktning °

Vindriktning °

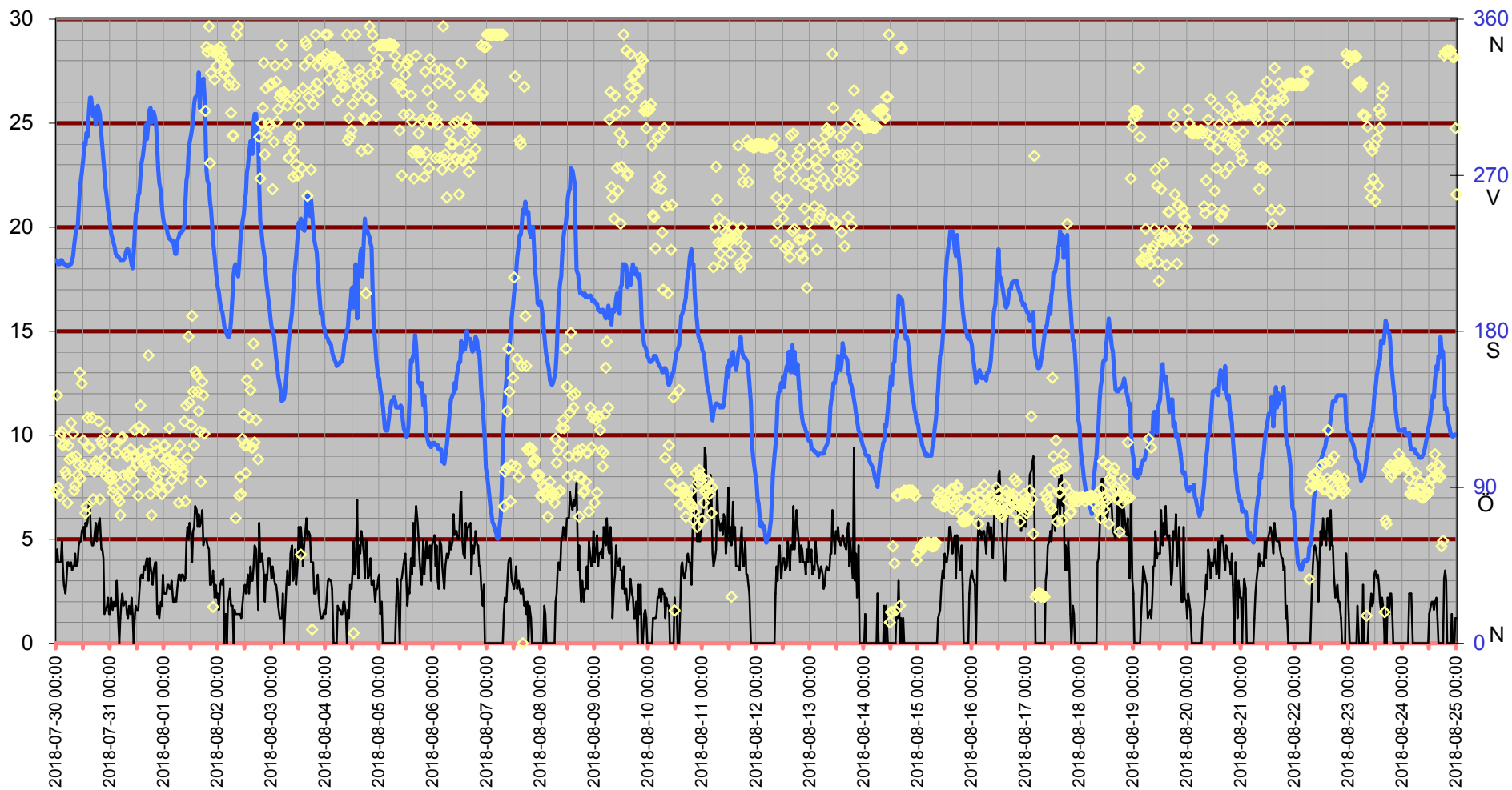

Inne

Temp inne °C

Vindby m/s

Temp ute °C Fukt inne Rh%

Rh % inne

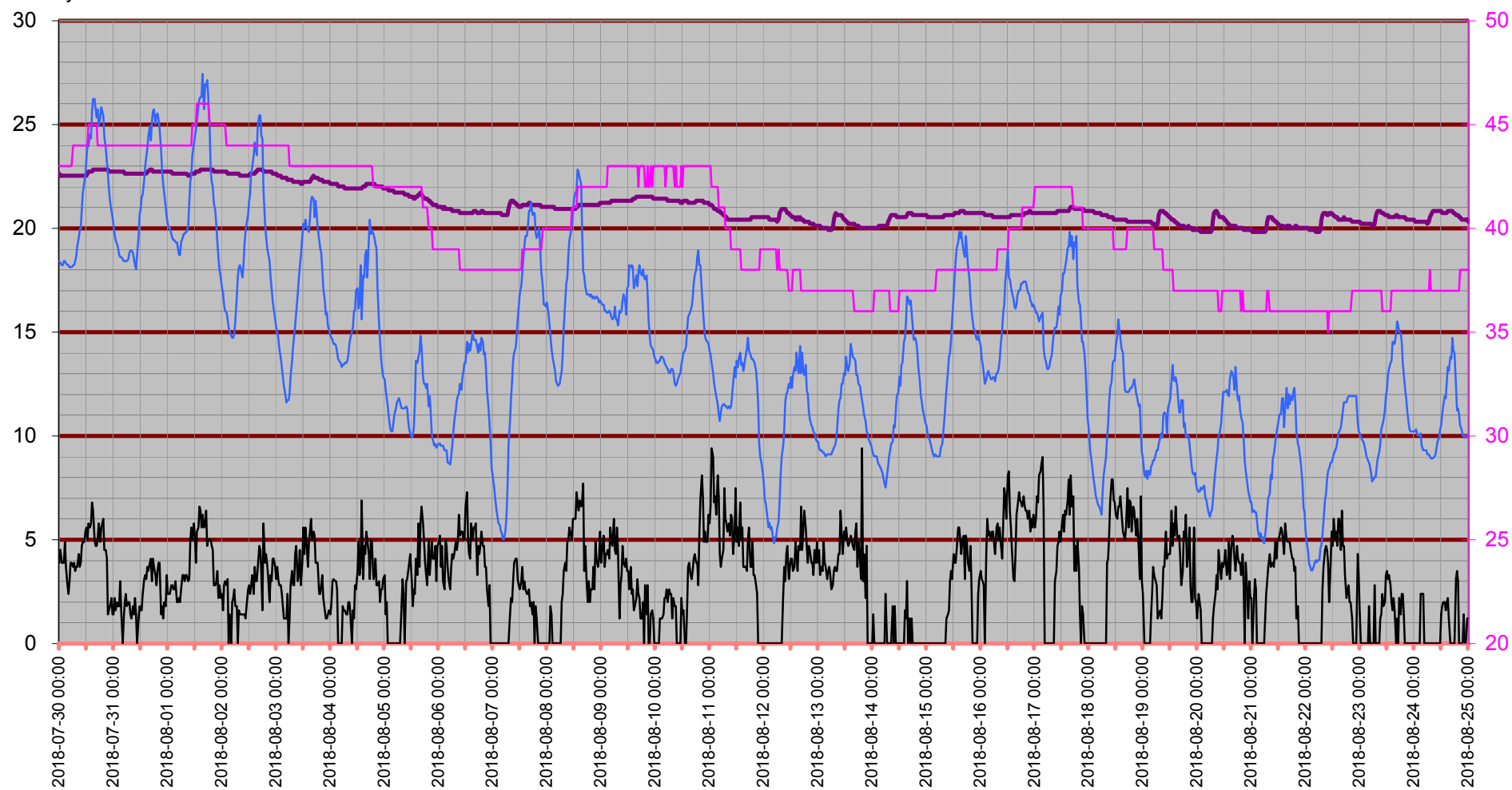

Temperatur inne

Temp inne °C

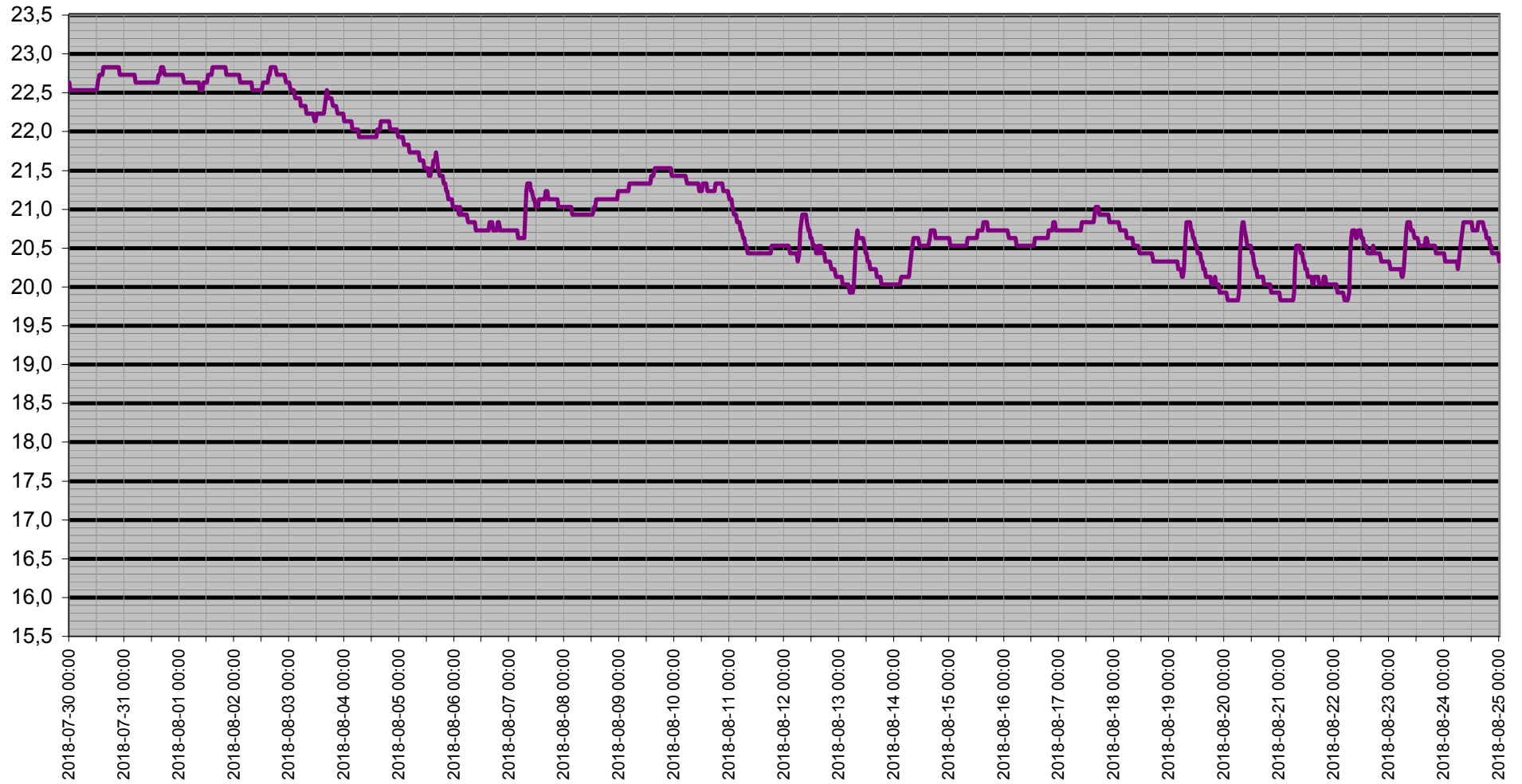

Dagpunkt/Temperatur

Vind m/s Daggpunkt °C Temp ute °C Fukt ute Rh%

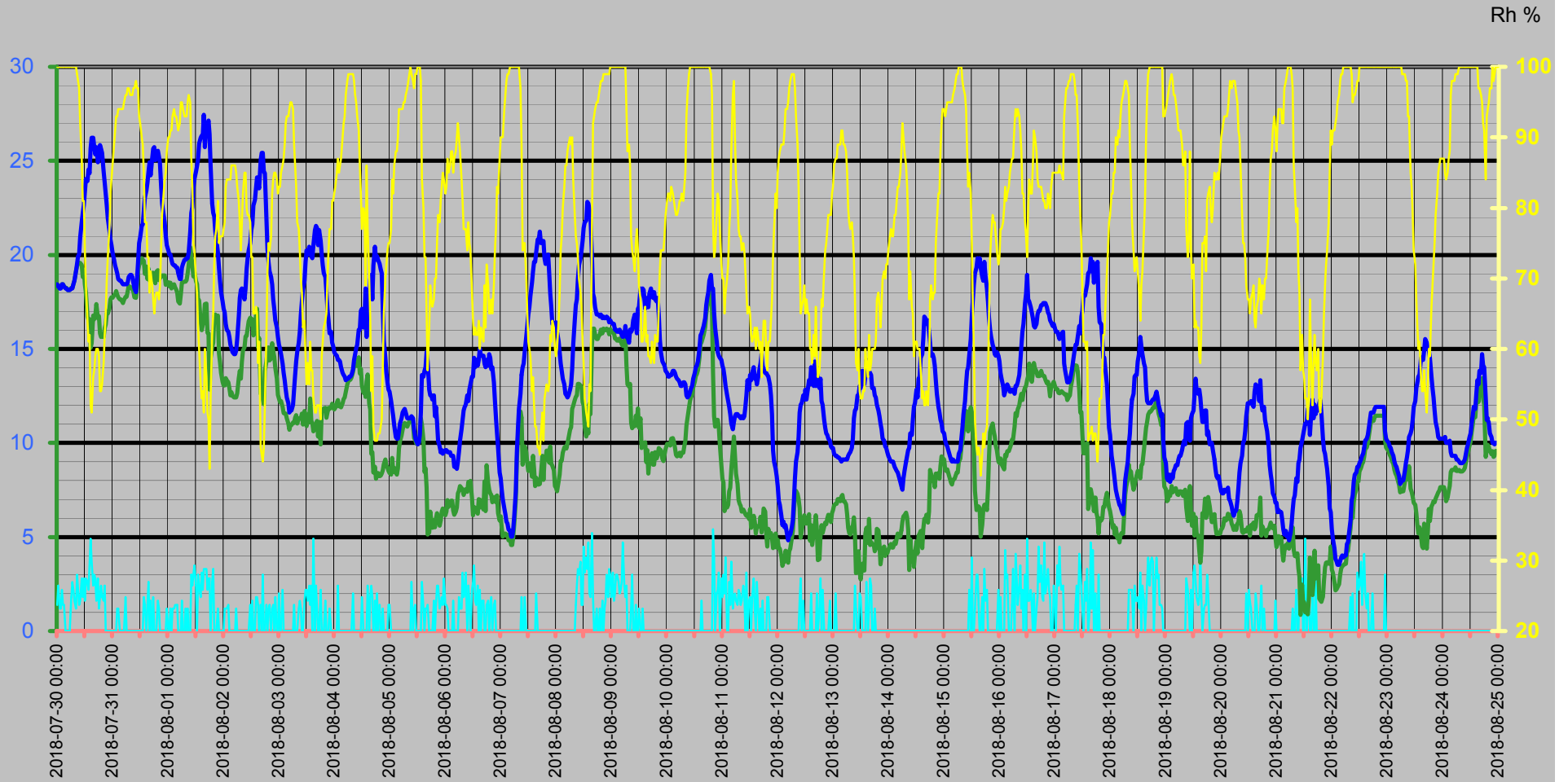

Vinddata

Vindhastighet m/s
Vindby m/s

Vind m/s — Vindby m/s ◊ Vindriktning ° — Fukt ute Rh%

Vindriktning °
Rh %

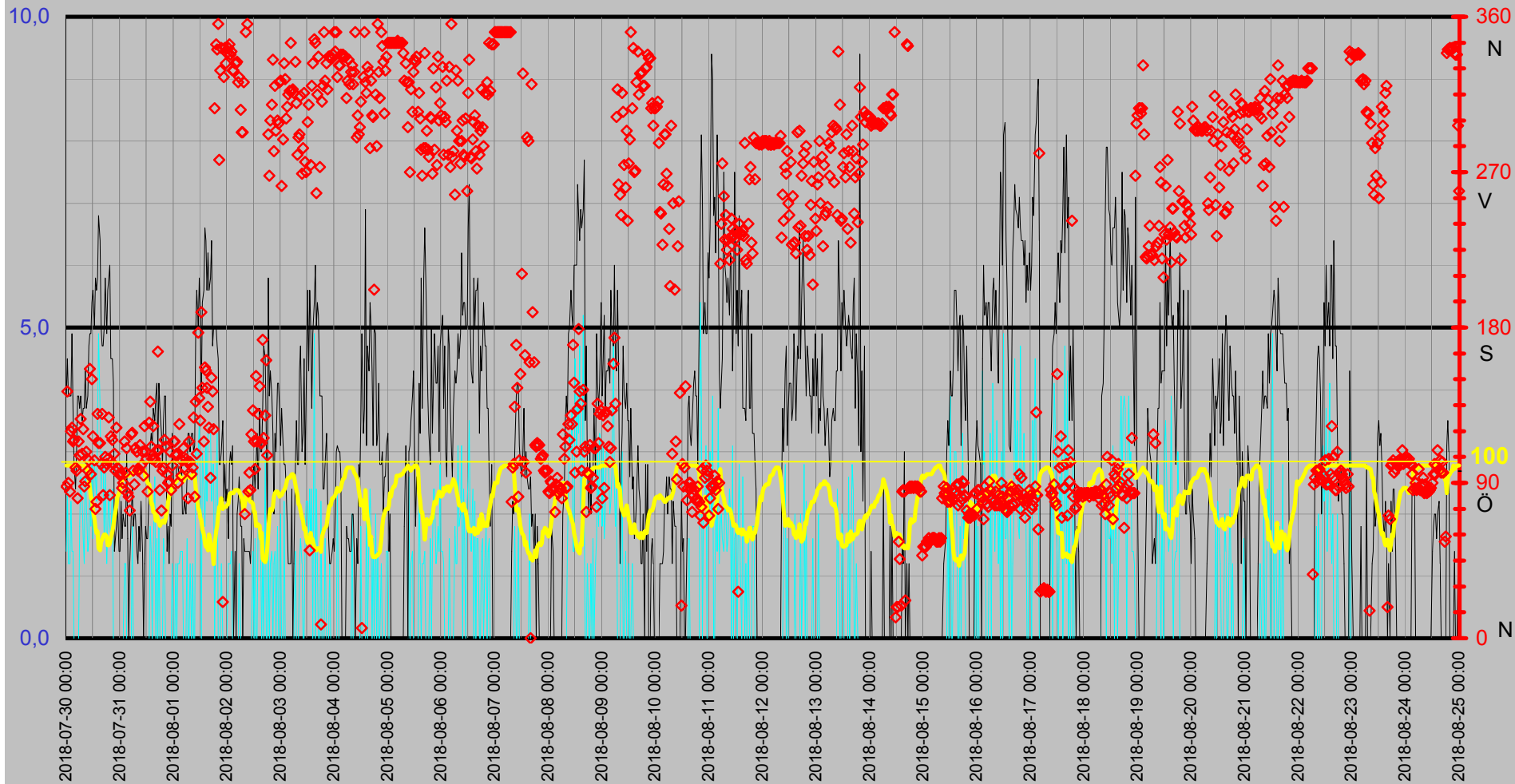

Luftfukt Kyleffekt Temp Vind Medeltemperatur

Temp °C
Vind m/s

● Dygns medel °C Vind m/s Kyleffekt °C Temp ute °C Fukt ute Rh%

Rh %

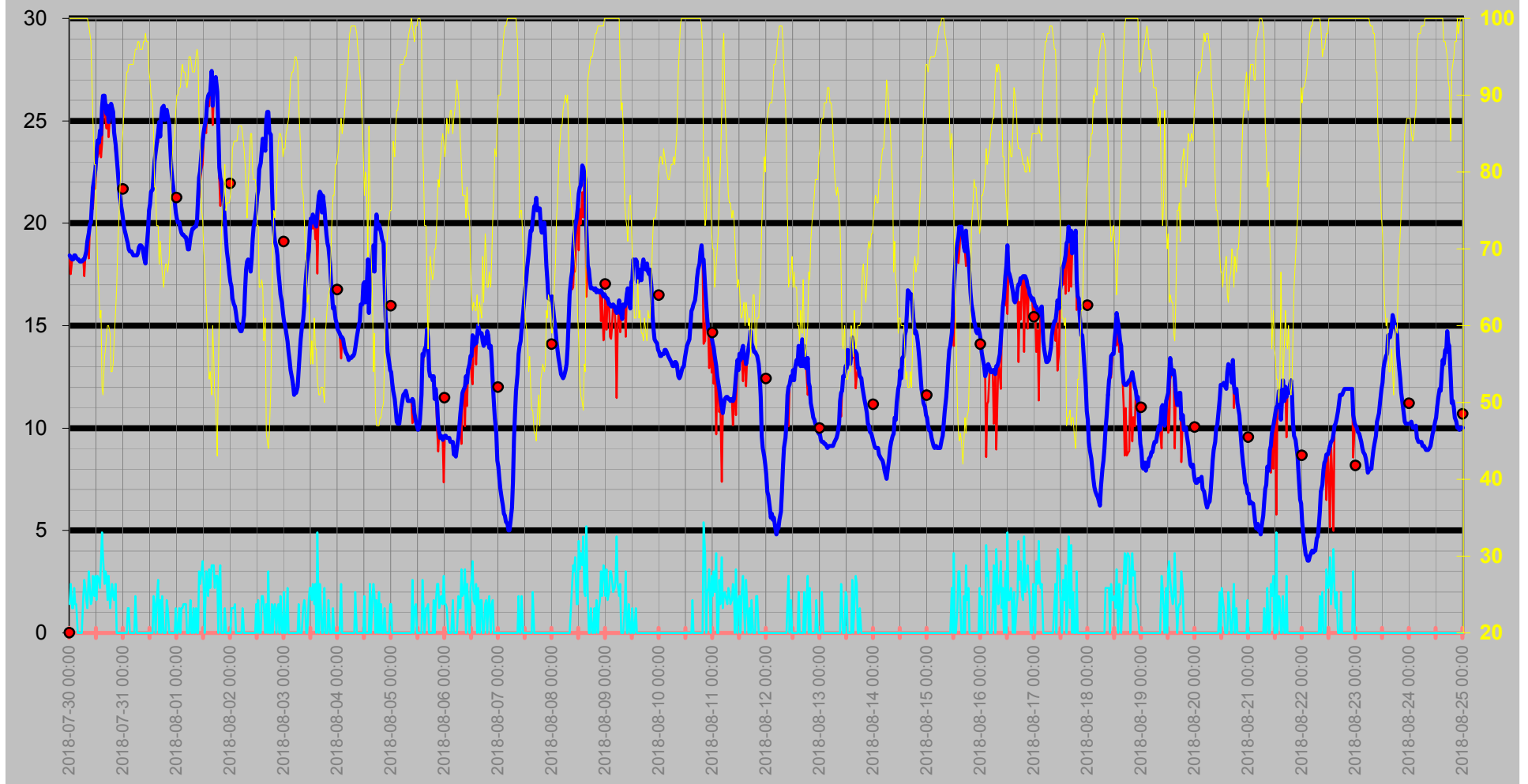

Regn Semester

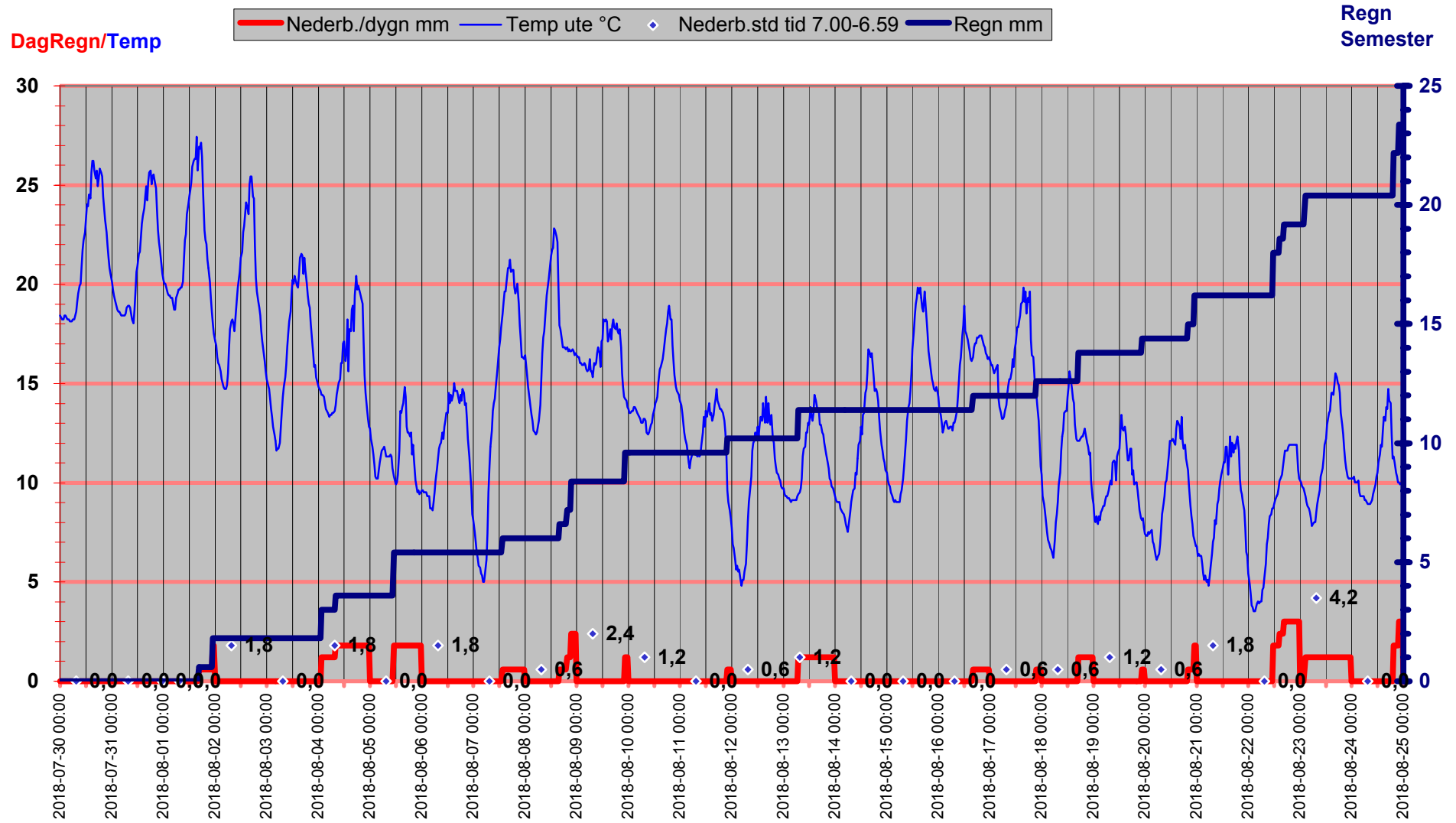

Luftryck/Nederbörd

◆ Luftryck mbar
 — Nederb./dygn mm
 △ Nederb.std tid 7.00-6.59

Luftryck

Nederbör

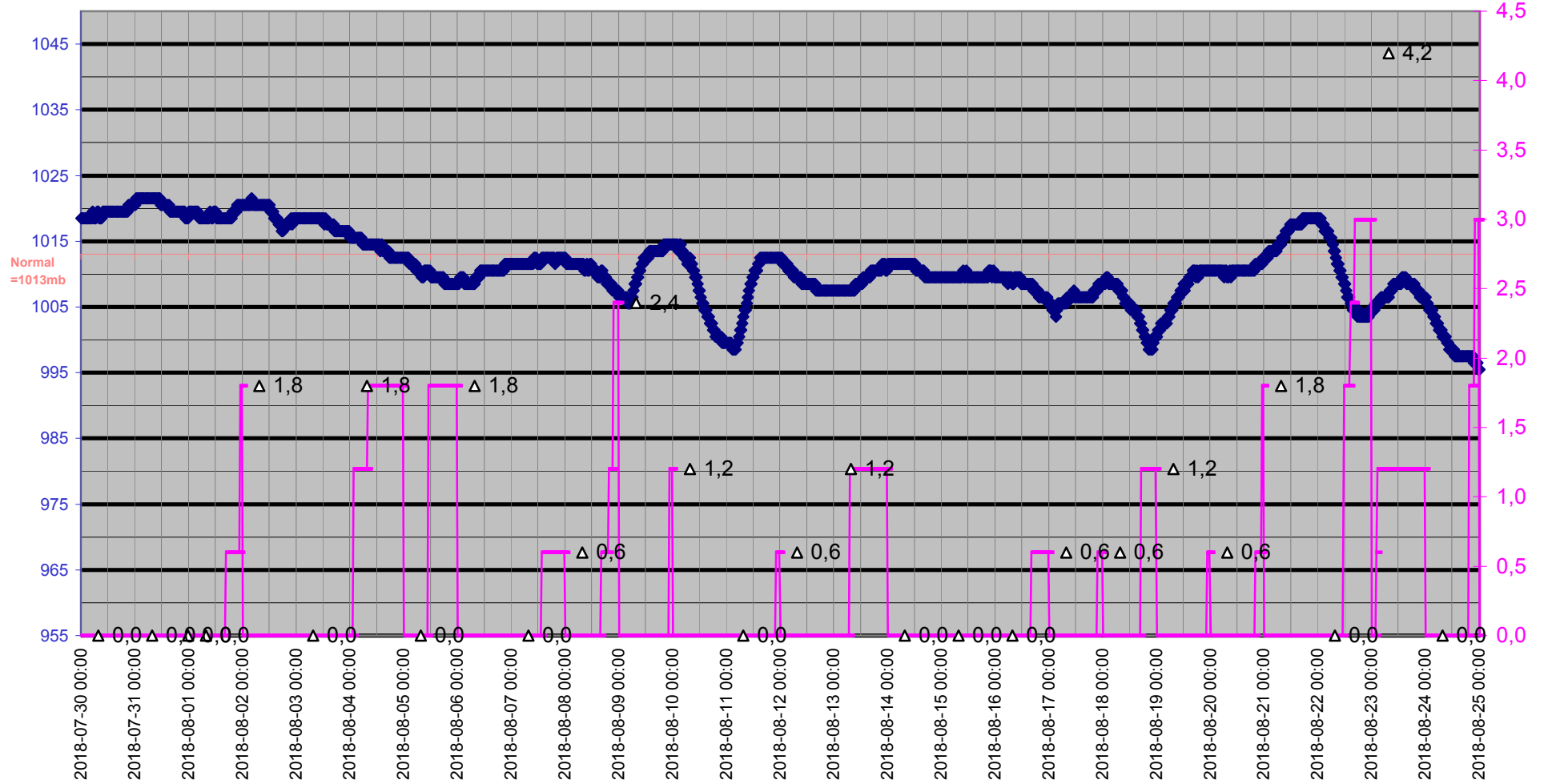

Grund

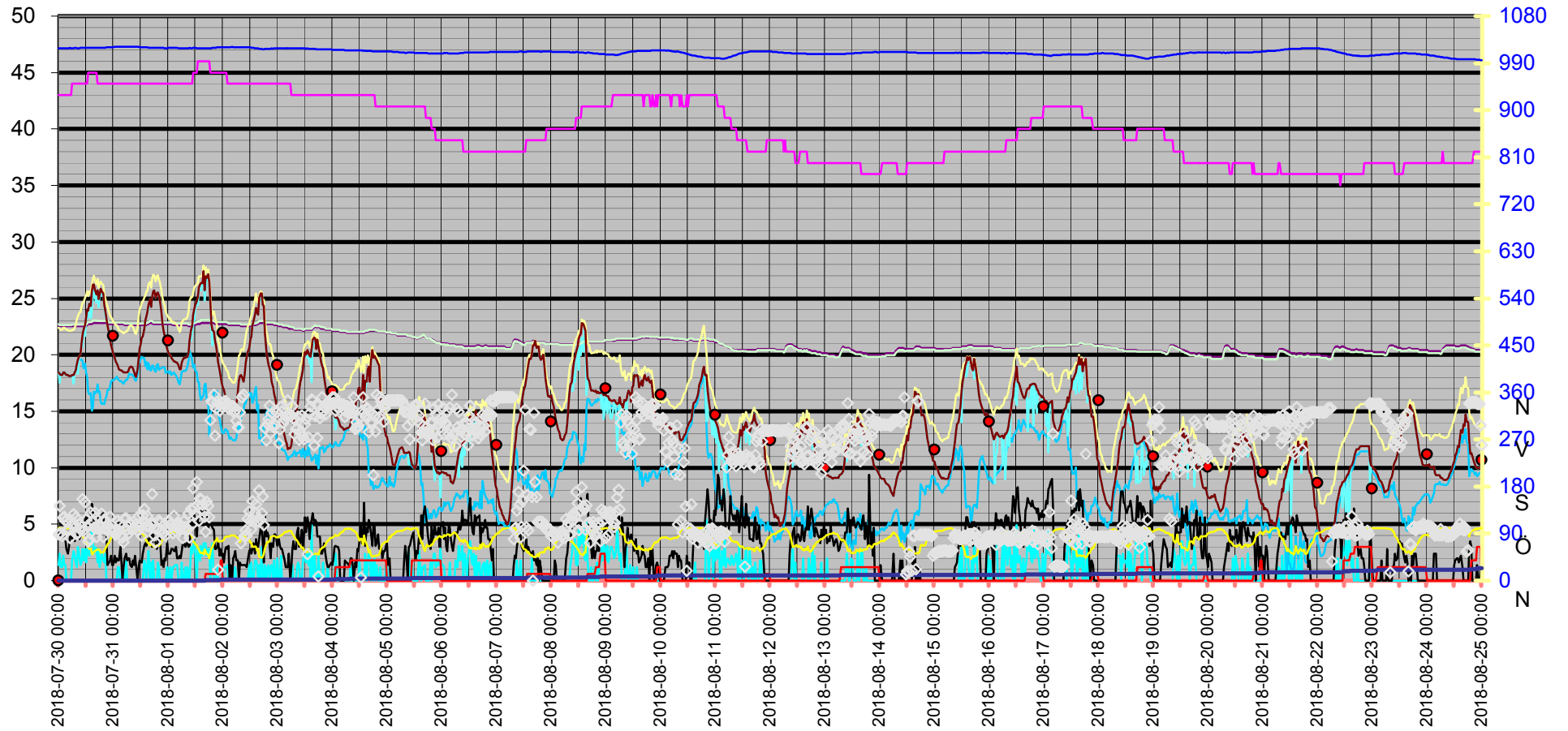
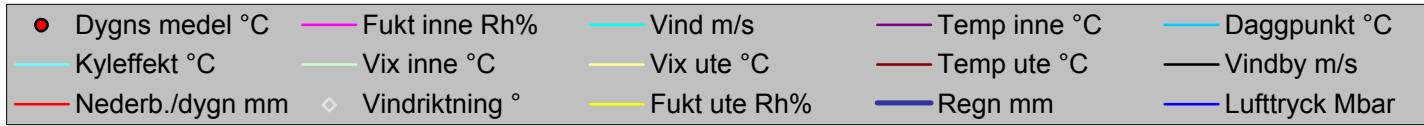

Datum	Vindriktning °	Fukt inne Rh%	Fukt ute Rh%	Vind m/s	Temp inne °C	Temp ute °C	Regn mm	Lufttryck Mbar	Daggpunkt °C	Kyleffekt °C	Vix inne °C	Vix ute °C	Vindby m/s	Korr lufttryck	Nederb./dygn mm
2018-07-30 00:00	88	43	100	1,4	22,63	18,43	0,0	1018,52	18,43	18,43	22,73	22,42	3,9	0,00	0,0
2018-07-30 00:30	143	43	100	2,4	22,53	18,33	0,0	1018,52	18,33	17,52	22,63	22,32	4,5	0,00	0,0
2018-07-30 01:00	90	43	100	1,2	22,53	18,23	0,0	1018,52	18,23	18,23	22,63	22,22	3,9	0,00	0,0
2018-07-30 01:30	85	43	100	1,2	22,53	18,23	0,0	1018,52	18,23	18,23	22,63	22,22	3,9	0,00	0,0
2018-07-30 02:00	120	43	100	2,2	22,53	18,43	0,0	1018,52	18,43	18,43	22,63	22,42	3,9	0,00	0,0
2018-07-30 02:30	122	43	100	1,4	22,53	18,43	0,0	1018,52	18,43	18,43	22,63	22,42	4,9	0,00	0,0
2018-07-30 03:00	114	43	100	1,4	22,53	18,33	0,0	1018,52	18,33	18,33	22,63	22,32	3,7	0,00	0,0
2018-07-30 03:30	115	43	100	0,0	22,53	18,23	0,0	1018,52	18,23	18,23	22,63	22,22	2,8	0,00	0,0
2018-07-30 04:00	99	43	100	0,0	22,53	18,23	0,0	1018,52	18,23	18,23	22,63	22,22	2,4	0,00	0,0
2018-07-30 04:30	97	43	100	0,0	22,53	18,13	0,0	1018,52	18,13	18,13	22,63	22,12	3,0	0,00	0,0
2018-07-30 05:00	81	43	100	0,0	22,53	18,13	0,0	1019,52	18,13	18,13	22,63	22,12	3,9	0,00	0,0
2018-07-30 05:30	114	43	100	0,0	22,53	18,13	0,0	1018,52	18,13	18,13	22,63	22,12	3,9	0,00	0,0
2018-07-30 06:00	106	44	100	1,8	22,53	18,23	0,0	1018,52	18,23	18,23	22,68	22,22	3,7	0,00	0,0
2018-07-30 06:30	127	44	100	2,6	22,53	18,23	0,0	1018,52	18,23	17,42	22,68	22,22	3,9	0,00	0,0
2018-07-30 07:00	107	44	100	2,2	22,53	18,43	0,0	1019,52	18,43	18,43	22,68	22,42	3,5	0,00	0,0
2018-07-30 07:30	121	44	100	1,6	22,53	18,63	0,0	1019,52	18,63	18,63	22,68	22,62	3,7	0,00	0,0
2018-07-30 08:00	88	44	100	1,2	22,53	19,13	0,0	1018,52	19,13	19,13	22,68	23,12	3,7	0,00	0,0
2018-07-30 08:30	91	44	99	3,0	22,53	19,53	0,0	1018,52	19,37	18,29	22,68	23,44	4,3	0,00	0,0
2018-07-30 09:00	108	44	98	2,2	22,53	19,93	0,0	1018,52	19,61	19,93	22,68	23,75	3,7	0,00	0,0
2018-07-30 09:30	97	44	97	1,4	22,53	20,03	0,0	1019,52	19,54	20,03	22,68	23,76	3,9	0,00	0,0
2018-07-30 10:00	103	44	92	1,6	22,53	20,93	0,0	1019,52	19,58	20,93	22,68	24,23	4,7	0,00	0,0
2018-07-30 10:30	156	44	87	2,8	22,53	21,73	0,0	1019,52	19,47	20,69	22,68	24,62	4,9	0,00	0,0
2018-07-30 11:00	95	44	81	1,8	22,53	22,23	0,0	1019,52	18,82	22,23	22,68	24,66	4,9	0,00	0,0
2018-07-30 11:30	150	44	81	2,8	22,53	22,63	0,0	1019,52	19,21	21,68	22,68	25,06	5,4	0,00	0,0
2018-07-30 12:00	117	44	74	1,6	22,53	23,33	0,0	1019,52	18,44	23,33	22,68	25,25	5,6	0,00	0,0
2018-07-30 12:30	103	44	69	2,8	22,63	24,03	0,0	1019,52	18,00	23,21	22,78	25,61	5,0	0,00	0,0
2018-07-30 13:00	75	45	64	2,6	22,73	23,93	0,0	1019,52	16,71	23,44	22,93	25,18	5,8	0,00	0,0
2018-07-30 13:30	79	45	61	2,2	22,73	24,53	0,0	1019,52	16,52	24,53	22,93	25,60	5,6	0,00	0,0
2018-07-30 14:00	130	45	62	3,5	22,73	24,33	0,0	1019,52	16,59	23,21	22,93	25,46	5,8	0,00	0,0
2018-07-30 14:30	113	45	52	4,9	22,73	25,63	0,0	1019,52	15,05	23,87	22,93	26,19	6,8	0,00	0,0
2018-07-30 15:00	113	45	51	3,7	22,83	26,24	0,0	1019,52	15,30	25,11	23,03	26,73	6,4	0,00	0,0
2018-07-30 15:30	101	45	56	2,4	22,83	26,24	0,0	1019,52	16,77	25,86	23,03	27,01	5,0	0,00	0,0
2018-07-30 16:00	130	45	57	3,0	22,83	25,74	0,0	1019,52	16,58	25,06	23,03	26,57	4,7	0,00	0,0
2018-07-30 16:30	83	45	59	2,8	22,83	25,33	0,0	1019,52	16,75	24,63	23,03	26,28	4,7	0,00	0,0
2018-07-30 17:00	99	44	60	1,6	22,83	25,74	0,0	1019,52	17,39	25,74	22,98	26,74	5,0	0,00	0,0
2018-07-30 17:30	105	44	60	2,8	22,83	24,93	0,0	1019,52	16,64	24,19	22,98	25,94	5,8	0,00	0,0
2018-07-30 18:00	101	44	59	1,2	22,83	25,33	0,0	1019,52	16,75	25,33	22,98	26,28	4,9	0,00	0,0
2018-07-30 18:30	104	44	54	1,8	22,83	25,84	0,0	1019,52	15,82	25,84	22,98	26,50	5,6	0,00	0,0
2018-07-30 19:00	128	44	54	2,4	22,83	25,63	0,0	1019,52	15,64	25,23	22,98	26,30	5,8	0,00	0,0
2018-07-30 19:30	83	44	55	1,8	22,83	25,43	0,0	1019,52	15,74	25,43	22,98	26,15	6,0	0,00	0,0
2018-07-30 20:00	117	44	58	1,6	22,83	24,43	0,0	1019,52	15,64	24,43	22,98	25,32	4,5	0,00	0,0
2018-07-30 20:30	115	44	62	2,4	22,83	23,83	0,0	1019,52	16,12	23,33	22,98	24,96	4,5	0,00	0,0
2018-07-30 21:00	101	44	65	0,0	22,83	23,23	0,0	1020,52	16,29	23,23	22,98	24,55	4,1	0,00	0,0
2018-07-30 21:30	107	44	70	0,0	22,83	22,63	0,0	1020,52	16,88	22,63	22,98	24,27	1,4	0,00	0,0
2018-07-30 22:00	97	44	73	0,0	22,73	21,93	0,0	1020,52	16,87	21,93	22,88	23,78	1,6	0,00	0,0
2018-07-30 22:30	122	44	77	0,0	22,73	21,33	0,0	1020,52	17,14	21,33	22,88	23,46	1,8	0,00	0,0

Datum	Vindriktning	Fukt inne	Fukt ute	Vind	Temp inne	Temp ute	Regn	Lufttryck	Daggpunkt	Kyleffekt	Vix inne	Vix ute	Vindby	Korr lufttryck	Nederb./dygn
	°	Rh%	Rh%	m/s	°C	°C	mm	Mbar	°C	°C	°C	°C	m/s		mm
2018-07-30 23:00	99	44	82	0,0	22,73	20,83	0,0	1020,52	17,65	20,83	22,88	23,33	2,2	0,00	0,0
2018-07-30 23:30	95	44	84	0,0	22,73	20,53	0,0	1020,52	17,74	20,53	22,88	23,19	1,4	0,00	0,0
2018-07-31 00:00	95	44	86	0,0	22,73	20,13	0,0	1020,52	17,72	20,13	22,88	22,94	1,4	0,00	0,0
2018-07-31 00:30	96	44	89	0,0	22,73	19,73	0,0	1021,52	17,87	19,73	22,88	22,78	2,2	0,00	0,0
2018-07-31 01:00	87	44	91	0,0	22,73	19,43	0,0	1021,52	17,92	19,43	22,88	22,65	1,6	0,00	0,0
2018-07-31 01:30	90	44	93	0,0	22,73	19,23	0,0	1021,52	18,07	19,23	22,88	22,62	2,0	0,00	0,0
2018-07-31 02:00	114	44	93	1,2	22,73	19,03	0,0	1021,52	17,87	19,03	22,88	22,42	1,8	0,00	0,0
2018-07-31 02:30	96	44	94	1,2	22,73	18,73	0,0	1021,52	17,75	18,73	22,88	22,20	1,8	0,00	0,0
2018-07-31 03:00	110	44	94	0,0	22,73	18,63	0,0	1021,52	17,65	18,63	22,88	22,10	3,0	0,00	0,0
2018-07-31 03:30	84	44	94	0,0	22,73	18,63	0,0	1021,52	17,65	18,63	22,88	22,10	1,6	0,00	0,0
2018-07-31 04:00	82	44	94	0,0	22,73	18,53	0,0	1021,52	17,55	18,53	22,88	22,00	0,0	0,00	0,0
2018-07-31 04:30	74	44	94	0,0	22,73	18,43	0,0	1021,52	17,45	18,43	22,88	21,90	1,2	0,00	0,0
2018-07-31 05:00	118	44	95	0,0	22,63	18,43	0,0	1021,52	17,62	18,43	22,78	21,99	2,0	0,00	0,0
2018-07-31 05:30	119	44	96	1,8	22,63	18,43	0,0	1021,52	17,78	18,43	22,78	22,07	2,4	0,00	0,0
2018-07-31 06:00	97	44	96	0,0	22,63	18,43	0,0	1021,52	17,78	18,43	22,78	22,07	1,8	0,00	0,0
2018-07-31 06:30	89	44	97	0,0	22,63	18,53	0,0	1021,52	18,05	18,53	22,78	22,26	2,0	0,00	0,0
2018-07-31 07:00	110	44	97	0,0	22,63	18,83	0,0	1021,52	18,35	18,83	22,78	22,56	2,0	0,00	0,0
2018-07-31 07:30	108	44	96	0,0	22,63	18,93	0,0	1021,52	18,28	18,93	22,78	22,57	1,4	0,00	0,0
2018-07-31 08:00	97	44	96	0,0	22,63	18,93	0,0	1021,52	18,28	18,93	22,78	22,57	1,2	0,00	0,0
2018-07-31 08:30	98	44	96	0,0	22,63	18,83	0,0	1021,52	18,18	18,83	22,78	22,47	1,8	0,00	0,0
2018-07-31 09:00	112	44	97	0,0	22,63	18,53	0,0	1021,52	18,05	18,53	22,78	22,26	1,4	0,00	0,0
2018-07-31 09:30	100	44	97	0,0	22,63	18,23	0,0	1021,52	17,75	18,23	22,78	21,96	2,2	0,00	0,0
2018-07-31 10:00	108	44	98	0,0	22,63	18,03	0,0	1021,52	17,71	18,03	22,78	21,85	1,4	0,00	0,0
2018-07-31 10:30	94	44	97	0,0	22,63	18,73	0,0	1021,52	18,25	18,73	22,78	22,46	0,0	0,00	0,0
2018-07-31 11:00	123	44	97	0,0	22,63	19,63	0,0	1021,52	19,14	19,63	22,78	23,36	1,2	0,00	0,0
2018-07-31 11:30	108	44	93	0,0	22,63	20,63	0,0	1020,52	19,46	20,63	22,78	24,02	1,8	0,00	0,0
2018-07-31 12:00	104	44	92	0,0	22,63	20,93	0,0	1020,52	19,58	20,93	22,78	24,23	1,6	0,00	0,0
2018-07-31 12:30	85	44	90	0,0	22,63	21,53	0,0	1020,52	19,82	21,53	22,78	24,67	1,6	0,00	0,0
2018-07-31 13:00	125	44	89	0,0	22,63	21,63	0,0	1020,52	19,74	21,63	22,78	24,69	2,4	0,00	0,0
2018-07-31 13:30	137	44	85	1,8	22,63	22,33	0,0	1020,52	19,69	22,33	22,78	25,07	3,1	0,00	0,0
2018-07-31 14:00	111	44	78	1,4	22,63	23,03	0,0	1020,52	18,99	23,03	22,78	25,24	3,3	0,00	0,0
2018-07-31 14:30	104	44	78	0,0	22,63	23,43	0,0	1020,52	19,38	23,43	22,78	25,64	3,1	0,00	0,0
2018-07-31 15:00	123	44	73	1,4	22,73	23,83	0,0	1020,52	18,70	23,83	22,88	25,68	3,7	0,00	0,0
2018-07-31 15:30	104	44	73	2,6	22,73	24,43	0,0	1019,52	19,28	23,96	22,88	26,28	3,5	0,00	0,0
2018-07-31 16:00	102	44	68	0,0	22,83	24,93	0,0	1019,52	18,62	24,93	22,98	26,44	3,9	0,00	0,0
2018-07-31 16:30	109	44	71	1,6	22,83	24,23	0,0	1019,52	18,64	24,23	22,98	25,94	4,1	0,00	0,0
2018-07-31 17:00	166	44	69	0,0	22,83	25,13	0,0	1019,52	19,05	25,13	22,98	26,71	3,0	0,00	0,0
2018-07-31 17:30	109	44	67	1,8	22,73	25,63	0,0	1019,52	19,05	25,63	22,88	27,08	4,1	0,00	0,0
2018-07-31 18:00	86	44	65	0,0	22,73	25,74	0,0	1019,52	18,66	25,74	22,88	27,05	3,7	0,00	0,0
2018-07-31 18:30	74	44	67	0,0	22,73	25,03	0,0	1019,52	18,48	25,03	22,88	26,48	3,3	0,00	0,0
2018-07-31 19:00	97	44	68	0,0	22,73	25,43	0,0	1019,52	19,10	25,43	22,88	26,94	2,8	0,00	0,0
2018-07-31 19:30	99	44	68	1,6	22,73	25,53	0,0	1019,52	19,19	25,53	22,88	27,04	3,5	0,00	0,0
2018-07-31 20:00	115	44	67	1,2	22,73	25,23	0,0	1019,52	18,67	25,23	22,88	26,68	3,9	0,00	0,0
2018-07-31 20:30	111	44	69	0,0	22,73	24,83	0,0	1019,52	18,76	24,83	22,88	26,41	3,9	0,00	0,0
2018-07-31 21:00	95	44	74	0,0	22,73	23,73	0,0	1019,52	18,82	23,73	22,88	25,65	1,4	0,00	0,0
2018-07-31 21:30	90	44	79	0,0	22,73	22,73	0,0	1019,52	18,90	22,73	22,88	25,01	1,8	0,00	0,0

Datum	Vindriktning	Fukt inne	Fukt ute	Vind	Temp inne	Temp ute	Regn	Lufttryck	Daggpunkt	Kyleffekt	Vix inne	Vix ute	Vindby	Korr lufttryck	Nederb./dygn
	°	Rh%	Rh%	m/s	°C	°C	mm	Mbar	°C	°C	°C	°C	m/s		mm
2018-07-31 22:00	91	44	82	0,0	22,73	22,13	0,0	1019,52	18,92	22,13	22,88	24,63	1,2	0,00	0,0
2018-07-31 22:30	108	44	84	0,0	22,73	21,73	0,0	1018,52	18,91	21,73	22,88	24,39	2,0	0,00	0,0
2018-07-31 23:00	86	44	85	0,0	22,73	21,03	0,0	1018,52	18,41	21,03	22,88	23,77	1,8	0,00	0,0
2018-07-31 23:30	100	44	88	1,2	22,73	20,53	0,0	1018,52	18,48	20,53	22,88	23,50	3,3	0,00	0,0
2018-08-01 00:00	114	44	90	0,0	22,73	20,23	0,0	1019,52	18,54	20,23	22,88	23,37	2,4	0,00	0,0
2018-08-01 00:30	114	44	90	0,0	22,73	20,03	0,0	1019,52	18,34	20,03	22,88	23,17	2,4	0,00	0,0
2018-08-01 01:00	106	44	91	1,2	22,73	20,03	0,0	1019,52	18,52	20,03	22,88	23,25	2,4	0,00	0,0
2018-08-01 01:30	107	44	91	0,0	22,73	19,73	0,0	1019,52	18,22	19,73	22,88	22,95	2,8	0,00	0,0
2018-08-01 02:00	90	44	93	1,2	22,63	19,53	0,0	1019,52	18,37	19,53	22,78	22,92	2,8	0,00	0,0
2018-08-01 02:30	124	44	94	1,2	22,63	19,43	0,0	1019,52	18,44	19,43	22,78	22,90	2,6	0,00	0,0
2018-08-01 03:00	104	44	93	1,4	22,63	19,43	0,0	1019,52	18,27	19,43	22,78	22,82	2,6	0,00	0,0
2018-08-01 03:30	94	44	93	1,4	22,63	19,33	0,0	1019,52	18,17	19,33	22,78	22,72	3,0	0,00	0,0
2018-08-01 04:00	103	44	92	1,4	22,63	19,33	0,0	1019,52	18,00	19,33	22,78	22,63	2,0	0,00	0,0
2018-08-01 04:30	110	44	91	0,0	22,63	19,03	0,0	1018,52	17,53	19,03	22,78	22,25	2,0	0,00	0,0
2018-08-01 05:00	99	44	92	0,0	22,63	18,73	0,0	1018,52	17,40	18,73	22,78	22,03	2,2	0,00	0,0
2018-08-01 05:30	104	44	95	0,0	22,63	18,73	0,0	1018,52	17,91	18,73	22,78	22,29	2,0	0,00	0,0
2018-08-01 06:00	102	44	95	1,6	22,63	19,33	0,0	1018,52	18,51	19,33	22,78	22,89	2,6	0,00	0,0
2018-08-01 06:30	81	44	94	0,0	22,63	19,53	0,0	1018,52	18,54	19,53	22,78	23,00	3,3	0,00	0,0
2018-08-01 07:00	114	44	93	0,0	22,63	19,73	0,0	1018,52	18,57	19,73	22,78	23,12	3,3	0,00	0,0
2018-08-01 07:30	102	44	93	1,2	22,63	19,73	0,0	1018,52	18,57	19,73	22,78	23,12	3,0	0,00	0,0
2018-08-01 08:00	95	44	93	0,0	22,63	19,83	0,0	1018,52	18,67	19,83	22,78	23,22	3,3	0,00	0,0
2018-08-01 08:30	99	44	95	1,2	22,63	19,83	0,0	1018,52	19,01	19,83	22,78	23,39	3,3	0,00	0,0
2018-08-01 09:00	128	44	96	0,0	22,53	20,13	0,0	1018,52	19,47	20,13	22,68	23,77	3,0	0,00	0,0
2018-08-01 09:30	82	44	95	0,0	22,53	21,23	0,0	1019,52	20,40	21,23	22,68	24,79	3,1	0,00	0,0
2018-08-01 10:00	137	44	87	3,0	22,53	22,23	0,0	1018,52	19,97	21,24	22,68	25,13	4,9	0,00	0,0
2018-08-01 10:30	107	44	83	2,4	22,63	22,53	0,0	1018,52	19,50	21,96	22,78	25,11	5,6	0,00	0,0
2018-08-01 11:00	177	45	75	3,0	22,63	23,53	0,0	1019,52	18,85	22,66	22,83	25,52	5,0	0,00	0,0
2018-08-01 11:30	139	45	74	3,5	22,63	24,03	0,0	1019,52	19,11	22,87	22,83	25,95	5,8	0,00	0,0
2018-08-01 12:00	126	45	70	2,4	22,63	24,43	0,0	1019,52	18,61	23,96	22,83	26,08	5,2	0,00	0,0
2018-08-01 12:30	189	45	68	0,0	22,73	24,73	0,0	1018,52	18,43	24,73	22,93	26,24	3,9	0,00	0,0
2018-08-01 13:00	145	46	63	3,0	22,73	25,13	0,0	1018,52	17,60	24,41	22,98	26,32	5,4	0,00	0,0
2018-08-01 13:30	114	46	60	2,4	22,73	25,94	0,0	1018,52	17,58	25,55	22,98	26,94	5,6	0,00	0,0
2018-08-01 14:00	157	46	55	1,8	22,73	26,24	0,0	1018,52	16,48	26,24	22,98	26,95	6,6	0,00	0,0
2018-08-01 14:30	155	46	53	3,1	22,83	26,34	0,0	1018,52	15,99	25,72	23,08	26,94	6,4	0,00	0,0
2018-08-01 15:00	145	46	54	2,2	22,83	26,34	0,0	1018,52	16,29	26,34	23,08	27,00	5,6	0,00	0,0
2018-08-01 15:30	134	46	51	3,3	22,83	27,44	0,0	1018,52	16,41	26,71	23,08	27,92	6,2	0,00	0,0
2018-08-01 16:00	122	46	60	3,3	22,83	25,74	0,0	1018,52	17,39	24,79	23,08	26,74	5,6	0,00	0,0
2018-08-01 16:30	93	46	56	3,3	22,83	26,94	0,6	1018,52	17,42	26,15	23,08	27,73	5,8	0,60	0,6
2018-08-01 17:00	151	46	51	2,2	22,83	26,84	0,6	1018,52	15,85	26,84	23,08	27,32	6,4	0,60	0,6
2018-08-01 17:30	143	46	50	2,8	22,83	27,14	0,6	1018,52	15,82	26,59	23,08	27,55	4,7	0,00	0,6
2018-08-01 18:00	121	46	43	2,8	22,83	26,44	0,6	1018,52	12,85	25,83	23,08	26,53	5,0	0,00	0,6
2018-08-01 18:30	307	45	53	0,0	22,83	24,73	0,6	1018,52	14,51	24,73	23,03	25,34	5,0	0,00	0,6
2018-08-01 19:00	344	45	62	2,6	22,83	22,73	0,6	1018,52	15,08	22,17	23,03	23,86	5,0	0,00	0,6
2018-08-01 19:30	341	45	65	3,3	22,83	22,23	0,6	1019,52	15,34	20,84	23,03	23,55	4,7	0,00	0,6
2018-08-01 20:00	356	45	72	0,0	22,83	22,03	0,6	1019,52	16,75	22,03	23,03	23,81	4,5	0,00	0,6
2018-08-01 20:30	277	45	76	0,0	22,73	21,23	0,6	1019,52	16,83	21,23	22,93	23,29	2,8	0,00	0,6

Datum	Vindriktning	Fukt inne Rh%	Fukt ute Rh%	Vind m/s	Temp inne °C	Temp ute °C	Regn mm	Luftryck Mbar	Daggpunkt °C	Kyleffekt °C	Vix inne °C	Vix ute °C	Vindby m/s	Korr luftryck	Nederb./dygn mm
2018-08-01 21:00	329	45	77	0,0	22,73	20,83	0,6	1019,52	16,65	20,83	22,93	22,96	2,8	0,00	0,6
2018-08-01 21:30	342	45	81	1,2	22,73	20,13	0,6	1020,52	16,77	20,13	22,93	22,56	3,0	0,00	0,6
2018-08-01 22:00	21	45	75	0,0	22,73	19,33	0,6	1020,52	14,79	19,33	22,93	21,32	3,5	0,00	0,6
2018-08-01 22:30	325	45	76	0,0	22,73	18,63	0,6	1020,52	14,32	18,63	22,93	20,69	2,2	0,00	0,6
2018-08-01 23:00	342	45	76	0,0	22,73	18,03	1,8	1020,52	13,74	18,03	22,93	20,09	2,8	1,20	1,8
2018-08-01 23:30	333	45	76	0,0	22,73	17,53	1,8	1020,52	13,25	17,53	22,93	19,59	2,2	1,20	1,8
2018-08-02 00:00	339	45	77	0,0	22,73	17,13	1,8	1020,52	13,07	17,13	22,93	19,26	2,4	0,00	0,0
2018-08-02 00:30	342	45	78	1,2	22,73	16,93	1,8	1020,52	13,07	16,93	22,93	19,13	1,6	0,00	0,0
2018-08-02 01:00	344	45	83	1,2	22,73	16,33	1,8	1020,52	13,44	16,33	22,93	18,91	2,8	0,00	0,0
2018-08-02 01:30	338	45	84	1,2	22,73	16,03	1,8	1020,52	13,33	16,03	22,93	18,68	3,0	0,00	0,0
2018-08-02 02:00	340	44	84	1,4	22,73	15,93	1,8	1020,52	13,23	15,93	22,88	18,58	2,8	0,00	0,0
2018-08-02 02:30	329	44	84	0,0	22,63	15,63	1,8	1020,52	12,93	15,63	22,78	18,28	3,1	0,00	0,0
2018-08-02 03:00	329	44	84	0,0	22,63	15,23	1,8	1020,52	12,54	15,23	22,78	17,88	0,0	0,00	0,0
2018-08-02 03:30	333	44	86	0,0	22,63	15,03	1,8	1020,52	12,70	15,03	22,78	17,84	1,4	0,00	0,0
2018-08-02 04:00	333	44	86	0,0	22,63	14,83	1,8	1021,52	12,51	14,83	22,78	17,64	0,0	0,00	0,0
2018-08-02 04:30	334	44	86	0,0	22,63	14,73	1,8	1020,52	12,41	14,73	22,78	17,54	2,0	0,00	0,0
2018-08-02 05:00	322	44	86	0,0	22,63	14,73	1,8	1020,52	12,41	14,73	22,78	17,54	2,2	0,00	0,0
2018-08-02 05:30	325	44	85	1,2	22,63	14,93	1,8	1020,52	12,43	14,93	22,78	17,66	2,6	0,00	0,0
2018-08-02 06:00	306	44	83	0,0	22,63	15,53	1,8	1020,52	12,65	15,53	22,78	18,11	1,8	0,00	0,0
2018-08-02 06:30	293	44	81	0,0	22,63	16,73	1,8	1020,52	13,45	16,73	22,78	19,15	1,8	0,00	0,0
2018-08-02 07:00	293	44	78	0,0	22,63	17,73	1,8	1020,52	13,85	17,73	22,78	19,93	0,0	0,00	0,0
2018-08-02 07:30	322	44	74	0,0	22,63	18,13	1,8	1020,52	13,42	18,13	22,78	20,04	1,6	0,00	0,0
2018-08-02 08:00	72	44	78	0,0	22,53	18,23	1,8	1020,52	14,33	18,23	22,68	20,43	1,4	0,00	0,0
2018-08-02 08:30	351	44	82	0,0	22,53	18,03	1,8	1020,52	14,91	18,03	22,68	20,53	1,4	0,00	0,0
2018-08-02 09:00	356	44	85	0,0	22,53	17,63	1,8	1020,52	15,08	17,63	22,68	20,36	1,4	0,00	0,0
2018-08-02 09:30	85	44	85	0,0	22,53	18,23	1,8	1020,52	15,67	18,23	22,68	20,96	1,4	0,00	0,0
2018-08-02 10:00	96	44	80	0,0	22,53	19,23	1,8	1020,52	15,70	19,23	22,68	21,58	1,4	0,00	0,0
2018-08-02 10:30	86	44	79	0,0	22,53	19,83	1,8	1020,52	16,08	19,83	22,68	22,11	1,2	0,00	0,0
2018-08-02 11:00	118	44	79	0,0	22,53	20,23	1,8	1020,52	16,47	20,23	22,68	22,51	1,8	0,00	0,0
2018-08-02 11:30	132	44	78	1,4	22,53	20,63	1,8	1020,52	16,66	20,63	22,68	22,83	2,6	0,00	0,0
2018-08-02 12:00	114	44	73	0,0	22,53	21,33	1,8	1020,52	16,30	21,33	22,68	23,18	2,8	0,00	0,0
2018-08-02 12:30	98	44	73	1,6	22,63	21,63	1,8	1019,52	16,58	21,63	22,78	23,48	2,4	0,00	0,0
2018-08-02 13:00	152	44	65	0,0	22,63	22,63	1,8	1019,52	15,72	22,63	22,78	23,95	2,8	0,00	0,0
2018-08-02 13:30	114	44	65	0,0	22,63	22,93	1,8	1019,52	16,01	22,93	22,78	24,25	3,3	0,00	0,0
2018-08-02 14:00	130	44	66	1,8	22,63	23,53	1,8	1018,52	16,82	23,53	22,78	24,91	2,4	0,00	0,0
2018-08-02 14:30	146	44	65	1,8	22,63	24,13	1,8	1018,52	17,14	24,13	22,78	25,45	3,7	0,00	0,0
2018-08-02 15:00	113	44	58	1,4	22,73	23,83	1,8	1018,52	15,08	23,83	22,88	24,72	3,0	0,00	0,0
2018-08-02 15:30	113	44	61	0,0	22,73	23,53	1,8	1018,52	15,58	23,53	22,88	24,60	3,0	0,00	0,0
2018-08-02 16:00	173	44	46	1,4	22,83	25,03	1,8	1017,52	12,61	25,03	22,98	25,28	3,7	0,00	0,0
2018-08-02 16:30	116	44	45	0,0	22,83	25,43	1,8	1017,52	12,64	25,43	22,98	25,63	4,7	0,00	0,0
2018-08-02 17:00	129	44	44	3,0	22,83	25,43	1,8	1017,52	12,30	24,74	22,98	25,58	4,5	0,00	0,0
2018-08-02 17:30	161	44	46	0,0	22,83	24,43	1,8	1016,51	12,07	24,43	22,98	24,68	3,3	0,00	0,0
2018-08-02 18:00	106	44	52	0,0	22,83	24,33	1,8	1016,51	13,85	24,33	22,98	24,89	1,6	0,00	0,0
2018-08-02 18:30	292	44	62	1,4	22,73	21,93	1,8	1017,52	14,32	21,93	22,88	23,06	5,8	0,00	0,0
2018-08-02 19:00	268	44	71	0,0	22,73	20,33	1,8	1017,52	14,90	20,33	22,88	22,04	3,9	0,00	0,0
2018-08-02 19:30	300	44	75	1,2	22,73	19,63	1,8	1017,52	15,08	19,63	22,88	21,62	4,3	0,00	0,0

Datum	Vindriktning	Fukt inne	Fukt ute	Vind	Temp inne	Temp ute	Regn	Lufttryck	Daggpunkt	Kyleffekt	Vix inne	Vix ute	Vindby	Korr lufttryck	Nederb./dygn
	°	Rh%	Rh%	m/s	°C	°C	mm	Mbar	°C	°C	°C	°C	m/s		mm
2018-08-02 20:00	309	44	74	1,4	22,73	19,13	1,8	1017,52	14,39	19,13	22,88	21,05	3,9	0,00	0,0
2018-08-02 20:30	335	44	76	0,0	22,73	18,83	1,8	1017,52	14,51	18,83	22,88	20,89	3,3	0,00	0,0
2018-08-02 21:00	282	44	82	1,2	22,73	18,43	1,8	1017,52	15,30	18,43	22,88	20,93	2,0	0,00	0,0
2018-08-02 21:30	320	44	84	1,4	22,73	17,63	1,8	1018,52	14,89	17,63	22,88	20,28	3,3	0,00	0,0
2018-08-02 22:00	294	44	85	0,0	22,73	17,13	1,8	1017,52	14,59	17,13	22,88	19,86	3,0	0,00	0,0
2018-08-02 22:30	300	44	85	1,8	22,63	16,53	1,8	1018,52	14,00	16,53	22,78	19,26	4,1	0,00	0,0
2018-08-02 23:00	298	44	84	0,0	22,63	16,13	1,8	1018,52	13,42	16,13	22,78	18,78	4,1	0,00	0,0
2018-08-02 23:30	322	44	82	0,0	22,63	15,63	1,8	1018,52	12,57	15,63	22,78	18,13	3,7	0,00	0,0
2018-08-03 00:00	323	44	83	2,0	22,63	15,23	1,8	1018,52	12,36	15,23	22,78	17,81	3,1	0,00	0,0
2018-08-03 00:30	262	44	83	0,0	22,53	15,03	1,8	1018,52	12,16	15,03	22,68	17,61	3,7	0,00	0,0
2018-08-03 01:00	289	44	85	0,0	22,53	14,73	1,8	1018,52	12,23	14,73	22,68	17,46	3,1	0,00	0,0
2018-08-03 01:30	333	44	86	2,2	22,53	14,23	1,8	1018,52	11,92	14,23	22,68	17,04	2,8	0,00	0,0
2018-08-03 02:00	324	44	87	0,0	22,53	13,73	1,8	1018,52	11,60	13,73	22,68	16,62	2,8	0,00	0,0
2018-08-03 02:30	301	44	89	0,0	22,43	13,33	1,8	1018,52	11,55	13,33	22,58	16,38	2,4	0,00	0,0
2018-08-03 03:00	308	44	92	0,0	22,43	12,82	1,8	1018,52	11,56	12,82	22,58	16,13	1,8	0,00	0,0
2018-08-03 03:30	315	44	93	0,0	22,43	12,42	1,8	1018,52	11,33	12,42	22,58	15,81	1,2	0,00	0,0
2018-08-03 04:00	317	44	93	0,0	22,43	12,12	1,8	1018,52	11,03	12,12	22,58	15,51	1,2	0,00	0,0
2018-08-03 04:30	345	44	94	0,0	22,43	11,62	1,8	1018,52	10,69	11,62	22,58	15,09	1,2	0,00	0,0
2018-08-03 05:00	317	44	95	0,0	22,33	11,72	1,8	1018,52	10,95	11,72	22,48	15,28	2,4	0,00	0,0
2018-08-03 05:30	318	44	95	0,0	22,33	11,72	1,8	1018,52	10,95	11,72	22,48	15,28	0,0	0,00	0,0
2018-08-03 06:00	316	43	94	0,0	22,33	12,02	1,8	1018,52	11,09	12,02	22,43	15,50	1,2	0,00	0,0
2018-08-03 06:30	334	43	89	1,4	22,33	12,82	1,8	1018,52	11,06	12,82	22,43	15,88	2,8	0,00	0,0
2018-08-03 07:00	310	43	86	0,0	22,33	13,63	1,8	1018,52	11,33	13,63	22,43	16,44	3,5	0,00	0,0
2018-08-03 07:30	280	43	83	0,0	22,23	14,33	1,8	1018,52	11,48	14,33	22,33	16,90	2,8	0,00	0,0
2018-08-03 08:00	290	43	78	0,0	22,23	14,83	1,8	1018,52	11,03	14,83	22,33	17,03	2,8	0,00	0,0
2018-08-03 08:30	292	43	77	1,2	22,23	15,33	1,8	1018,52	11,32	15,33	22,33	17,46	4,3	0,00	0,0
2018-08-03 09:00	314	43	74	1,6	22,23	15,93	1,8	1018,52	11,30	15,93	22,33	17,84	4,7	0,00	0,0
2018-08-03 09:30	269	43	70	1,2	22,23	16,83	1,8	1018,52	11,33	16,83	22,33	18,47	3,0	0,00	0,0
2018-08-03 10:00	284	43	68	0,0	22,23	17,53	1,8	1018,52	11,56	17,53	22,33	19,04	3,3	0,00	0,0
2018-08-03 10:30	316	43	63	0,0	22,23	18,13	1,8	1018,52	10,98	18,13	22,33	19,32	4,5	0,00	0,0
2018-08-03 11:00	276	43	64	1,6	22,13	18,63	1,8	1018,52	11,69	18,63	22,23	19,88	2,8	0,00	0,0
2018-08-03 11:30	270	43	59	2,2	22,13	19,63	1,8	1018,52	11,40	19,63	22,23	20,58	3,9	0,00	0,0
2018-08-03 12:00	299	43	55	2,2	22,23	20,23	1,8	1018,52	10,90	20,23	22,33	20,95	5,6	0,00	0,0
2018-08-03 12:30	309	43	58	1,6	22,23	20,03	1,8	1017,52	11,52	20,03	22,33	20,92	4,3	0,00	0,0
2018-08-03 13:00	51	43	55	2,4	22,23	20,43	1,8	1018,52	11,09	19,74	22,33	21,15	5,6	0,00	0,0
2018-08-03 13:30	274	43	61	1,4	22,23	20,13	1,8	1017,52	12,38	20,13	22,33	21,20	5,0	0,00	0,0
2018-08-03 14:00	320	43	57	2,4	22,23	19,93	1,8	1017,52	11,16	19,21	22,33	20,76	3,7	0,00	0,0
2018-08-03 14:30	333	43	57	0,0	22,23	19,83	1,8	1017,52	11,07	19,83	22,33	20,66	4,9	0,00	0,0
2018-08-03 15:00	347	43	53	4,9	22,23	20,53	1,8	1017,52	10,62	17,55	22,33	21,14	5,4	0,00	0,0
2018-08-03 15:30	345	43	51	0,0	22,33	21,33	1,8	1017,52	10,79	21,33	22,43	21,83	6,0	0,00	0,0
2018-08-03 16:00	258	43	51	2,4	22,43	21,53	1,8	1017,52	10,97	20,90	22,53	22,03	5,0	0,00	0,0
2018-08-03 16:30	315	43	52	1,2	22,53	21,43	1,8	1017,52	11,17	21,43	22,63	21,98	5,4	0,00	0,0
2018-08-03 17:00	337	43	52	0,0	22,43	20,53	1,8	1016,51	10,34	20,53	22,53	21,08	5,2	0,00	0,0
2018-08-03 17:30	273	43	52	0,0	22,43	21,33	1,8	1016,51	11,08	21,33	22,53	21,88	3,9	0,00	0,0
2018-08-03 18:00	8	43	50	2,2	22,43	20,73	1,8	1016,51	9,94	20,73	22,53	21,18	3,9	0,00	0,0
2018-08-03 18:30	311	43	59	0,0	22,43	20,03	1,8	1016,51	11,78	20,03	22,53	20,98	3,9	0,00	0,0

Datum	Vindriktning	Fukt inne Rh%	Fukt ute Rh%	Vind m/s	Temp inne °C	Temp ute °C	Regn mm	Luftryck Mbar	Daggpunkt °C	Kyleffekt °C	Vix inne °C	Vix ute °C	Vindby m/s	Korr luftryck	Nederb./dygn mm
2018-08-03 19:00	320	43	61	0,0	22,33	19,43	1,8	1016,51	11,72	19,43	22,43	20,50	2,4	0,00	0,0
2018-08-03 19:30	351	43	63	0,0	22,33	19,03	1,8	1016,51	11,83	19,03	22,43	20,22	2,4	0,00	0,0
2018-08-03 20:00	323	43	64	1,6	22,33	18,83	1,8	1016,51	11,88	18,83	22,43	20,08	2,8	0,00	0,0
2018-08-03 20:30	333	43	65	0,0	22,33	18,03	1,8	1016,51	11,35	18,03	22,43	19,34	3,3	0,00	0,0
2018-08-03 21:00	318	43	70	0,0	22,23	17,13	1,8	1016,51	11,61	17,13	22,33	18,77	2,2	0,00	0,0
2018-08-03 21:30	337	43	74	0,0	22,23	16,53	1,8	1016,51	11,88	16,53	22,33	18,44	1,6	0,00	0,0
2018-08-03 22:00	337	43	77	1,2	22,23	15,83	1,8	1016,51	11,80	15,83	22,33	17,96	1,2	0,00	0,0
2018-08-03 22:30	336	43	77	0,0	22,23	15,93	1,8	1016,51	11,90	15,93	22,33	18,06	1,2	0,00	0,0
2018-08-03 23:00	336	43	81	0,0	22,23	15,33	1,8	1016,51	12,09	15,33	22,33	17,75	1,4	0,00	0,0
2018-08-03 23:30	338	43	81	0,0	22,23	15,13	1,8	1016,51	11,89	15,13	22,33	17,55	1,6	0,00	0,0
2018-08-04 00:00	351	43	82	0,0	22,13	14,83	1,8	1015,51	11,78	14,83	22,23	17,33	1,4	0,00	0,0
2018-08-04 00:30	340	43	83	0,0	22,13	14,73	1,8	1015,51	11,87	14,73	22,23	17,31	2,0	0,00	0,0
2018-08-04 01:00	351	43	85	0,0	22,13	14,63	1,8	1015,51	12,13	14,63	22,23	17,36	3,0	0,00	0,0
2018-08-04 01:30	325	43	87	2,4	22,13	14,43	3,0	1015,51	12,29	13,41	22,23	17,32	3,1	1,20	1,2
2018-08-04 02:00	332	43	85	0,0	22,13	14,43	3,0	1015,51	11,94	14,43	22,23	17,16	3,0	1,20	1,2
2018-08-04 02:30	332	43	86	0,0	22,13	14,33	3,0	1015,51	12,02	14,33	22,23	17,14	3,0	0,00	1,2
2018-08-04 03:00	338	43	87	0,0	22,13	14,03	3,0	1015,51	11,90	14,03	22,23	16,92	2,6	0,00	1,2
2018-08-04 03:30	337	43	90	0,0	22,03	13,73	3,0	1015,51	12,12	13,73	22,13	16,86	0,0	0,00	1,2
2018-08-04 04:00	338	43	92	0,0	22,03	13,63	3,0	1015,51	12,35	13,63	22,13	16,93	0,0	0,00	1,2
2018-08-04 04:30	337	43	93	0,0	22,03	13,53	3,0	1015,51	12,42	13,53	22,13	16,91	0,0	0,00	1,2
2018-08-04 05:00	337	43	96	0,0	22,03	13,33	3,0	1015,51	12,70	13,33	22,13	16,97	0,0	0,00	1,2
2018-08-04 05:30	313	43	98	0,0	22,03	13,43	3,0	1014,51	13,12	13,43	22,13	17,24	1,8	0,00	1,2
2018-08-04 06:00	323	43	99	0,0	22,03	13,43	3,0	1014,51	13,27	13,43	22,13	17,33	1,6	0,00	1,2
2018-08-04 06:30	335	43	99	0,0	21,93	13,53	3,0	1014,51	13,37	13,53	22,03	17,43	1,6	0,00	1,2
2018-08-04 07:00	321	43	99	0,0	21,93	13,53	3,0	1014,51	13,37	13,53	22,03	17,43	1,4	0,00	1,2
2018-08-04 07:30	328	43	99	0,0	21,93	13,63	3,0	1014,51	13,47	13,63	22,03	17,53	1,4	0,00	1,2
2018-08-04 08:00	332	43	99	2,0	21,93	13,93	3,6	1014,51	13,77	13,93	22,03	17,83	2,0	0,60	1,8
2018-08-04 08:30	321	43	98	0,0	21,93	14,43	3,6	1014,51	14,12	14,43	22,03	18,24	2,0	0,60	1,8
2018-08-04 09:00	328	43	96	0,0	21,93	14,73	3,6	1014,51	14,10	14,73	22,03	18,37	1,4	0,00	1,8
2018-08-04 09:30	351	43	95	0,0	21,93	15,03	3,6	1014,51	14,23	15,03	22,03	18,58	0,0	0,00	1,8
2018-08-04 10:00	290	43	93	0,0	21,93	15,23	3,6	1014,51	14,10	15,23	22,03	18,61	1,6	0,00	1,8
2018-08-04 10:30	303	43	91	0,0	21,93	16,03	3,6	1014,51	14,56	16,03	22,03	19,25	1,2	0,00	1,8
2018-08-04 11:00	292	43	86	0,0	21,93	16,03	3,6	1014,51	13,69	16,03	22,03	18,84	2,8	0,00	1,8
2018-08-04 11:30	296	43	82	0,0	21,93	17,03	3,6	1014,51	13,93	17,03	22,03	19,53	2,6	0,00	1,8
2018-08-04 12:00	311	43	77	1,8	21,93	17,13	3,6	1014,51	13,07	17,13	22,03	19,26	3,5	0,00	1,8
2018-08-04 12:30	6	43	80	0,0	21,93	16,13	3,6	1014,51	12,68	16,13	22,03	18,48	4,9	0,00	1,8
2018-08-04 13:00	325	43	79	0,0	21,93	16,53	3,6	1014,51	12,87	16,53	22,03	18,80	3,3	0,00	1,8
2018-08-04 13:30	351	43	69	0,0	21,93	18,23	3,6	1013,51	12,45	18,23	22,03	19,80	3,7	0,00	1,8
2018-08-04 14:00	322	43	86	0,0	21,93	15,63	3,6	1014,51	13,29	15,63	22,03	18,44	6,9	0,00	1,8
2018-08-04 14:30	316	43	77	2,4	22,03	17,73	3,6	1013,51	13,65	16,89	22,13	19,86	3,1	0,00	1,8
2018-08-04 15:00	331	43	70	0,0	22,03	17,63	3,6	1013,51	12,09	17,63	22,13	19,27	4,7	0,00	1,8
2018-08-04 15:30	328	43	64	1,8	22,03	18,73	3,6	1013,51	11,78	18,73	22,13	19,98	4,3	0,00	1,8
2018-08-04 16:00	284	43	54	2,4	22,13	18,93	3,6	1013,51	9,42	18,16	22,23	19,59	5,4	0,00	1,8
2018-08-04 16:30	323	43	59	1,8	22,13	17,63	3,6	1013,51	9,52	17,63	22,23	18,58	5,0	0,00	1,8
2018-08-04 17:00	303	43	49	0,0	22,13	19,43	3,6	1013,51	8,44	19,43	22,23	19,82	4,3	0,00	1,8
2018-08-04 17:30	302	43	47	1,6	22,13	20,43	3,6	1012,51	8,74	20,43	22,23	20,72	3,1	0,00	1,8

Datum	Vindriktning	Fukt inne Rh%	Fukt ute Rh%	Vind m/s	Temp inne °C	Temp ute °C	Regn mm	Lufttryck Mbar	Daggpunkt °C	Kyleffekt °C	Vix inne °C	Vix ute °C	Vindby m/s	Korr lufttryck	Nederb./dygn mm
2018-08-04 18:00	202	43	47	0,0	22,13	19,73	3,6	1012,51	8,10	19,73	22,23	20,02	5,0	0,00	1,8
2018-08-04 18:30	315	43	47	2,0	22,13	19,93	3,6	1012,51	8,29	19,93	22,23	20,22	4,9	0,00	1,8
2018-08-04 19:00	285	42	48	0,0	22,13	19,73	3,6	1012,51	8,41	19,73	22,18	20,07	3,1	0,00	1,8
2018-08-04 19:30	356	42	48	1,4	22,13	19,53	3,6	1012,51	8,23	19,53	22,18	19,87	3,3	0,00	1,8
2018-08-04 20:00	328	42	49	0,0	22,03	19,23	3,6	1012,51	8,26	19,23	22,08	19,62	4,1	0,00	1,8
2018-08-04 20:30	313	42	50	0,0	22,03	19,03	3,6	1012,51	8,37	19,03	22,08	19,48	2,8	0,00	1,8
2018-08-04 21:00	351	42	57	1,2	22,03	17,13	3,6	1012,51	8,54	17,13	22,08	17,96	2,8	0,00	1,8
2018-08-04 21:30	343	42	65	0,0	22,03	15,43	3,6	1012,51	8,88	15,43	22,08	16,74	3,0	0,00	1,8
2018-08-04 22:00	334	42	70	0,0	22,03	14,53	3,6	1012,51	9,12	14,53	22,08	16,17	2,0	0,00	1,8
2018-08-04 22:30	304	42	72	0,0	22,03	13,73	3,6	1012,51	8,77	13,73	22,08	15,50	2,6	0,00	1,8
2018-08-04 23:00	329	42	74	0,0	22,03	13,23	3,6	1012,51	8,69	13,23	22,08	15,14	2,6	0,00	1,8
2018-08-04 23:30	337	42	75	1,4	21,93	12,82	3,6	1012,51	8,51	12,82	21,98	14,81	3,1	0,00	1,8
2018-08-05 00:00	345	42	75	1,4	21,93	12,72	3,6	1012,51	8,41	12,72	21,98	14,71	3,3	0,00	0,0
2018-08-05 00:30	345	42	77	0,0	21,93	12,22	3,6	1012,51	8,31	12,22	21,98	14,35	1,4	0,00	0,0
2018-08-05 01:00	345	42	84	0,0	21,93	11,82	3,6	1012,51	9,21	11,82	21,98	14,48	2,0	0,00	0,0
2018-08-05 01:30	345	42	82	0,0	21,93	11,42	3,6	1012,51	8,46	11,42	21,98	13,93	0,0	0,00	0,0
2018-08-05 02:00	345	42	86	0,0	21,83	10,92	3,6	1012,51	8,67	10,92	21,88	13,74	0,0	0,00	0,0
2018-08-05 02:30	345	42	88	0,0	21,83	10,32	3,6	1011,51	8,42	10,32	21,88	13,30	0,0	0,00	0,0
2018-08-05 03:00	345	42	88	0,0	21,83	10,22	3,6	1011,51	8,32	10,22	21,88	13,20	0,0	0,00	0,0
2018-08-05 03:30	345	42	90	0,0	21,83	10,22	3,6	1011,51	8,66	10,22	21,88	13,36	0,0	0,00	0,0
2018-08-05 04:00	345	42	94	0,0	21,83	10,62	3,6	1011,51	9,70	10,62	21,88	14,09	0,0	0,00	0,0
2018-08-05 04:30	346	42	94	0,0	21,73	11,02	3,6	1011,51	10,10	11,02	21,78	14,49	0,0	0,00	0,0
2018-08-05 05:00	345	42	94	0,0	21,73	11,32	3,6	1011,51	10,39	11,32	21,78	14,79	0,0	0,00	0,0
2018-08-05 05:30	345	42	94	0,0	21,73	11,62	3,6	1010,51	10,69	11,62	21,78	15,09	0,0	0,00	0,0
2018-08-05 06:00	345	42	95	0,0	21,73	11,72	3,6	1010,51	10,95	11,72	21,78	15,28	0,0	0,00	0,0
2018-08-05 06:30	345	42	95	0,0	21,73	11,82	3,6	1010,51	11,05	11,82	21,78	15,38	0,0	0,00	0,0
2018-08-05 07:00	339	42	96	0,0	21,73	11,62	3,6	1010,51	11,01	11,62	21,78	15,27	0,0	0,00	0,0
2018-08-05 07:30	323	42	97	0,0	21,73	11,32	3,6	1010,51	10,87	11,32	21,78	15,05	1,8	0,00	0,0
2018-08-05 08:00	333	42	98	0,0	21,73	11,32	3,6	1009,51	11,02	11,32	21,78	15,14	3,1	0,00	0,0
2018-08-05 08:30	322	42	99	0,0	21,73	11,32	3,6	1009,51	11,17	11,32	21,78	15,23	2,4	0,00	0,0
2018-08-05 09:00	296	42	100	0,0	21,63	11,32	3,6	1010,51	11,32	11,32	21,68	15,32	0,0	0,00	0,0
2018-08-05 09:30	322	42	99	2,6	21,63	11,42	3,6	1010,51	11,27	10,24	21,68	15,33	3,0	0,00	0,0
2018-08-05 10:00	270	42	98	0,0	21,63	11,32	3,6	1010,51	11,02	11,32	21,68	15,14	3,1	0,00	0,0
2018-08-05 10:30	318	42	97	1,2	21,63	10,72	3,6	1010,51	10,27	10,72	21,68	14,45	3,5	0,00	0,0
2018-08-05 11:00	305	42	99	1,4	21,53	10,32	5,4	1010,51	10,17	10,32	21,58	14,23	3,9	1,80	1,8
2018-08-05 11:30	328	42	99	0,0	21,53	10,12	5,4	1010,51	9,97	10,12	21,58	14,03	4,3	1,80	1,8
2018-08-05 12:00	335	42	100	0,0	21,53	9,92	5,4	1009,51	9,92	9,92	21,58	13,92	3,0	0,00	1,8
2018-08-05 12:30	334	42	100	0,0	21,53	10,02	5,4	1009,51	10,02	10,02	21,58	14,02	1,8	0,00	1,8
2018-08-05 13:00	337	42	100	0,0	21,43	10,42	5,4	1009,51	10,42	10,42	21,48	14,42	2,6	0,00	1,8
2018-08-05 13:30	305	42	98	0,0	21,43	11,62	5,4	1009,51	11,32	11,62	21,48	15,44	2,4	0,00	1,8
2018-08-05 14:00	316	42	84	2,6	21,53	13,63	5,4	1009,51	10,97	12,56	21,58	16,28	4,1	0,00	1,8
2018-08-05 14:30	301	42	80	1,2	21,53	13,53	5,4	1009,51	10,14	13,53	21,58	15,88	3,3	0,00	1,8
2018-08-05 15:00	283	42	73	0,0	21,63	13,83	5,4	1009,51	8,45	13,83	21,68	15,47	5,8	0,00	1,8
2018-08-05 15:30	268	42	73	1,2	21,63	14,03	5,4	1009,51	8,64	14,03	21,68	15,67	3,7	0,00	1,8
2018-08-05 16:00	284	42	65	1,2	21,73	14,83	5,4	1009,51	7,62	14,83	21,78	15,95	5,8	0,00	1,8
2018-08-05 16:30	339	42	57	1,4	21,63	14,33	5,4	1009,51	5,14	14,33	21,68	14,99	6,6	0,00	1,8

Datum	Vindriktning	Fukt inne	Fukt ute	Vind	Temp inne	Temp ute	Regn	Luftryck	Daggpunkt	Kyleffekt	Vix inne	Vix ute	Vindby	Korr luftryck	Nederb./dygn
	°	Rh%	Rh%	m/s	°C	°C	mm	Mbar	°C	°C	°C	°C	m/s		mm
2018-08-05 17:00	284	41	63	0,0	21,53	12,82	5,4	1009,51	5,25	12,82	21,54	13,83	5,8	0,00	1,8
2018-08-05 17:30	294	41	69	0,0	21,43	12,52	5,4	1009,51	6,35	12,52	21,44	13,90	4,9	0,00	1,8
2018-08-05 18:00	283	41	67	0,0	21,43	12,52	5,4	1008,51	5,90	12,52	21,44	13,78	3,9	0,00	1,8
2018-08-05 18:30	279	41	66	0,0	21,43	12,32	5,4	1008,51	5,48	12,32	21,44	13,51	3,3	0,00	1,8
2018-08-05 19:00	302	41	67	1,6	21,43	12,52	5,4	1008,51	5,90	12,52	21,44	13,78	2,8	0,00	1,8
2018-08-05 19:30	301	40	70	0,0	21,33	11,42	5,4	1008,51	5,51	11,42	21,29	12,87	5,0	0,00	1,8
2018-08-05 20:00	269	40	70	1,4	21,33	11,92	5,4	1008,51	5,99	11,92	21,29	13,37	3,3	0,00	1,8
2018-08-05 20:30	330	40	75	2,4	21,23	11,12	5,4	1008,51	6,27	9,92	21,19	12,90	4,1	0,00	1,8
2018-08-05 21:00	283	40	79	2,4	21,23	10,12	5,4	1008,51	6,09	8,87	21,19	12,18	4,9	0,00	1,8
2018-08-05 21:30	319	39	78	1,2	21,13	9,82	5,4	1008,51	5,60	9,82	21,05	11,81	4,1	0,00	1,8
2018-08-05 22:00	274	39	81	1,4	21,13	9,52	5,4	1008,51	5,88	9,52	21,05	11,73	4,1	0,00	1,8
2018-08-05 22:30	337	39	83	1,8	21,13	9,62	5,4	1008,51	6,34	9,62	21,05	11,97	4,7	0,00	1,8
2018-08-05 23:00	300	39	85	1,4	21,13	9,42	5,4	1008,51	6,51	9,42	21,05	11,92	3,0	0,00	1,8
2018-08-05 23:30	310	39	84	2,8	21,03	9,52	5,4	1008,51	6,43	7,36	20,95	11,95	4,7	0,00	1,8
2018-08-06 00:00	303	39	82	1,4	21,03	9,62	5,4	1008,51	6,16	9,62	20,95	11,90	4,9	0,00	0,0
2018-08-06 00:30	331	39	83	1,4	21,03	9,62	5,4	1008,51	6,34	9,62	20,95	11,97	5,2	0,00	0,0
2018-08-06 01:00	280	39	87	1,2	21,03	9,52	5,4	1009,51	6,95	9,52	20,95	12,18	3,7	0,00	0,0
2018-08-06 01:30	302	39	85	0,0	21,03	9,52	5,4	1009,51	6,60	9,52	20,95	12,02	4,7	0,00	0,0
2018-08-06 02:00	299	39	86	0,0	20,93	9,52	5,4	1009,51	6,78	9,52	20,85	12,10	3,0	0,00	0,0
2018-08-06 02:30	323	39	88	0,0	21,03	9,32	5,4	1009,51	6,93	9,32	20,95	12,06	2,6	0,00	0,0
2018-08-06 03:00	280	39	88	0,0	20,93	9,32	5,4	1008,51	6,93	9,32	20,85	12,06	5,0	0,00	0,0
2018-08-06 03:30	331	39	85	1,6	20,93	9,32	5,4	1008,51	6,41	9,32	20,85	11,82	4,7	0,00	0,0
2018-08-06 04:00	273	39	87	0,0	20,93	8,72	5,4	1008,51	6,17	8,72	20,85	11,38	3,7	0,00	0,0
2018-08-06 04:30	356	39	88	0,0	20,93	8,72	5,4	1008,51	6,34	8,72	20,85	11,46	3,1	0,00	0,0
2018-08-06 05:00	279	39	90	0,0	20,93	8,62	5,4	1008,51	6,58	8,62	20,85	11,51	2,6	0,00	0,0
2018-08-06 05:30	282	39	92	0,0	20,93	9,02	5,4	1008,51	7,31	9,02	20,85	12,08	3,7	0,00	0,0
2018-08-06 06:00	257	39	90	1,8	20,83	9,52	5,4	1008,51	7,47	9,52	20,75	12,41	4,3	0,00	0,0
2018-08-06 06:30	329	39	88	1,2	20,83	10,12	5,4	1008,51	7,72	10,12	20,75	12,86	4,1	0,00	0,0
2018-08-06 07:00	294	39	84	1,2	20,83	10,72	5,4	1008,51	7,60	10,72	20,75	13,15	4,3	0,00	0,0
2018-08-06 07:30	323	39	81	3,1	20,83	11,22	5,4	1008,51	7,53	9,22	20,75	13,43	4,9	0,00	0,0
2018-08-06 08:00	288	39	77	1,8	20,83	11,72	5,4	1009,51	7,25	11,72	20,75	13,64	4,5	0,00	0,0
2018-08-06 08:30	275	39	77	2,0	20,83	11,92	5,4	1009,51	7,44	11,92	20,75	13,84	4,9	0,00	0,0
2018-08-06 09:00	288	39	77	3,1	20,83	12,02	5,4	1009,51	7,53	10,09	20,75	13,94	6,2	0,00	0,0
2018-08-06 09:30	300	38	74	0,0	20,73	12,52	5,4	1009,51	7,41	12,52	20,60	14,23	5,2	0,00	0,0
2018-08-06 10:00	280	38	78	2,4	20,73	12,22	5,4	1010,51	7,93	11,09	20,60	14,21	5,4	0,00	0,0
2018-08-06 10:30	279	38	75	1,6	20,73	12,82	5,4	1010,51	7,90	12,82	20,60	14,60	5,4	0,00	0,0
2018-08-06 11:00	301	38	74	0,0	20,73	13,12	5,4	1010,51	7,99	13,12	20,60	14,83	5,0	0,00	0,0
2018-08-06 11:30	259	38	68	2,2	20,73	13,53	5,4	1010,51	7,08	13,53	20,60	14,84	5,0	0,00	0,0
2018-08-06 12:00	316	38	64	2,6	20,73	13,53	5,4	1010,51	6,15	12,46	20,60	14,59	6,6	0,00	0,0
2018-08-06 12:30	335	38	62	3,5	20,73	14,53	5,4	1010,51	6,61	12,14	20,60	15,47	7,3	0,00	0,0
2018-08-06 13:00	279	38	63	1,6	20,73	14,03	5,4	1010,51	6,38	14,03	20,60	15,03	5,0	0,00	0,0
2018-08-06 13:30	278	38	62	1,4	20,73	14,43	5,4	1010,51	6,52	14,43	20,60	15,37	4,3	0,00	0,0
2018-08-06 14:00	289	38	62	2,4	20,73	14,13	5,4	1010,51	6,23	13,09	20,60	15,07	4,1	0,00	0,0
2018-08-06 14:30	299	38	64	0,0	20,73	14,43	5,4	1010,51	7,00	14,43	20,60	15,49	5,8	0,00	0,0
2018-08-06 15:00	303	38	60	2,2	20,73	15,03	5,4	1010,51	6,58	15,03	20,60	15,86	5,0	0,00	0,0
2018-08-06 15:30	282	38	63	0,0	20,83	14,63	5,4	1010,51	6,95	14,63	20,70	15,63	5,6	0,00	0,0

Datum	Vindriktning	Fukt inne	Fukt ute	Vind	Temp inne	Temp ute	Regn	Lufttryck	Daggpunkt	Kyleffekt	Vix inne	Vix ute	Vindby	Korr lufttryck	Nederb./dygn
	°	Rh%	Rh%	m/s	°C	°C	mm	Mbar	°C	°C	°C	°C	m/s		mm
2018-08-06 16:00	272	38	62	1,6	20,83	14,63	5,4	1010,51	6,70	14,63	20,70	15,57	5,6	0,00	0,0
2018-08-06 16:30	297	38	61	1,6	20,83	14,63	5,4	1010,51	6,46	14,63	20,70	15,51	5,8	0,00	0,0
2018-08-06 17:00	280	38	69	0,0	20,73	14,23	5,4	1010,51	7,97	14,23	20,60	15,60	3,3	0,00	0,0
2018-08-06 17:30	294	38	63	0,0	20,73	14,03	5,4	1010,51	6,38	14,03	20,60	15,03	4,7	0,00	0,0
2018-08-06 18:00	318	38	72	1,4	20,73	14,43	5,4	1010,51	8,81	14,43	20,60	16,00	4,3	0,00	0,0
2018-08-06 18:30	296	38	69	1,6	20,73	14,13	5,4	1010,51	7,87	14,13	20,60	15,50	4,7	0,00	0,0
2018-08-06 19:00	285	38	65	0,0	20,83	14,73	5,4	1010,51	7,52	14,73	20,70	15,85	5,4	0,00	0,0
2018-08-06 19:30	316	38	65	1,4	20,83	14,53	5,4	1010,51	7,33	14,53	20,70	15,65	4,7	0,00	0,0
2018-08-06 20:00	316	38	67	1,8	20,73	13,93	5,4	1010,51	7,23	13,93	20,60	15,18	4,7	0,00	0,0
2018-08-06 20:30	322	38	65	0,0	20,73	14,03	5,4	1010,51	6,86	14,03	20,60	15,15	3,7	0,00	0,0
2018-08-06 21:00	315	38	69	1,4	20,73	13,23	5,4	1011,51	7,01	13,23	20,60	14,60	3,7	0,00	0,0
2018-08-06 21:30	345	38	74	1,6	20,73	12,22	5,4	1011,51	7,12	12,22	20,60	13,93	2,6	0,00	0,0
2018-08-06 22:00	317	38	77	0,0	20,73	11,32	5,4	1011,51	6,86	11,32	20,60	13,24	1,8	0,00	0,0
2018-08-06 22:30	344	38	83	0,0	20,73	10,52	5,4	1011,51	7,22	10,52	20,60	12,87	2,8	0,00	0,0
2018-08-06 23:00	344	38	82	0,0	20,73	9,72	5,4	1011,51	6,26	9,72	20,60	12,00	0,0	0,00	0,0
2018-08-06 23:30	344	38	87	0,0	20,73	8,42	5,4	1011,51	5,88	8,42	20,60	11,08	0,0	0,00	0,0
2018-08-07 00:00	351	38	90	0,0	20,73	8,12	5,4	1011,51	6,09	8,12	20,60	11,01	0,0	0,00	0,0
2018-08-07 00:30	351	38	90	0,0	20,73	7,52	5,4	1011,51	5,50	7,52	20,60	10,41	0,0	0,00	0,0
2018-08-07 01:00	351	38	90	0,0	20,73	7,02	5,4	1011,51	5,01	7,02	20,60	9,91	0,0	0,00	0,0
2018-08-07 01:30	351	38	94	0,0	20,73	6,52	5,4	1011,51	5,16	6,52	20,60	9,74	0,0	0,00	0,0
2018-08-07 02:00	351	38	96	0,0	20,73	6,22	5,4	1011,51	5,17	6,22	20,60	9,61	0,0	0,00	0,0
2018-08-07 02:30	351	38	98	0,0	20,73	5,82	5,4	1011,51	5,08	5,82	20,60	9,38	0,0	0,00	0,0
2018-08-07 03:00	351	38	99	0,0	20,73	5,72	5,4	1011,51	5,13	5,72	20,60	9,36	0,0	0,00	0,0
2018-08-07 03:30	351	38	99	0,0	20,73	5,42	5,4	1011,51	4,83	5,42	20,60	9,06	0,0	0,00	0,0
2018-08-07 04:00	351	38	100	0,0	20,63	5,32	5,4	1011,51	4,88	5,32	20,50	9,05	0,0	0,00	0,0
2018-08-07 04:30	351	38	100	0,0	20,63	5,02	5,4	1011,51	4,58	5,02	20,50	8,75	0,0	0,00	0,0
2018-08-07 05:00	351	38	100	0,0	20,63	5,02	5,4	1011,51	4,58	5,02	20,50	8,75	0,0	0,00	0,0
2018-08-07 05:30	351	38	100	0,0	20,63	5,42	5,4	1011,51	4,98	5,42	20,50	9,15	0,0	0,00	0,0
2018-08-07 06:00	351	38	100	0,0	20,63	6,12	5,4	1011,51	5,68	6,12	20,50	9,85	0,0	0,00	0,0
2018-08-07 06:30	351	38	100	0,0	20,63	7,42	5,4	1011,51	6,98	7,42	20,50	11,15	0,0	0,00	0,0
2018-08-07 07:00	351	38	100	0,0	20,93	9,52	5,4	1011,51	9,07	9,52	20,80	13,25	0,0	0,00	0,0
2018-08-07 07:30	79	38	100	0,0	21,23	10,72	5,4	1011,51	10,27	10,72	21,10	14,45	1,4	0,00	0,0
2018-08-07 08:00	99	38	100	0,0	21,33	11,82	5,4	1011,51	11,36	11,82	21,20	15,55	2,2	0,00	0,0
2018-08-07 08:30	101	38	97	0,0	21,33	12,62	5,4	1011,51	11,69	12,62	21,20	16,10	2,0	0,00	0,0
2018-08-07 09:00	134	38	89	1,8	21,33	13,63	5,4	1011,51	11,33	13,63	21,20	16,44	3,0	0,00	0,0
2018-08-07 09:30	170	38	74	0,0	21,23	14,03	5,4	1011,51	8,85	14,03	21,10	15,73	3,9	0,00	0,0
2018-08-07 10:00	145	38	75	0,0	21,23	14,23	5,4	1012,51	9,25	14,23	21,10	16,00	4,1	0,00	0,0
2018-08-07 10:30	82	38	75	1,8	21,13	14,83	5,4	1012,51	9,83	14,83	21,00	16,60	4,1	0,00	0,0
2018-08-07 11:00	103	38	70	0,0	21,13	15,63	5,4	1012,51	9,52	15,63	21,00	17,07	3,1	0,00	0,0
2018-08-07 11:30	153	38	65	0,0	21,03	16,23	5,4	1011,51	8,94	16,23	20,90	17,35	2,8	0,00	0,0
2018-08-07 12:00	211	38	61	0,0	21,03	16,83	5,4	1011,51	8,52	16,83	20,90	17,72	2,6	0,00	0,0
2018-08-07 12:30	327	38	60	0,0	21,03	17,23	5,4	1011,51	8,64	17,23	20,90	18,06	3,0	0,00	0,0
2018-08-07 13:00	102	39	59	0,0	21,13	17,83	5,4	1011,51	8,94	17,83	21,05	18,60	3,7	0,00	0,0
2018-08-07 13:30	164	39	54	0,0	21,13	18,53	6,0	1012,51	8,20	18,53	21,05	19,03	2,6	0,60	0,6
2018-08-07 14:00	96	39	56	0,0	21,13	19,13	6,0	1012,51	9,33	19,13	21,05	19,74	3,0	0,60	0,6
2018-08-07 14:30	290	39	52	0,0	21,13	19,63	6,0	1012,51	8,63	19,63	21,05	20,02	2,6	0,00	0,6

Datum	Vindriktning	Fukt inne Rh%	Fukt ute Rh%	Vind m/s	Temp inne °C	Temp ute °C	Regn mm	Luftryck Mbar	Daggpunkt °C	Kyleffekt °C	Vix inne °C	Vix ute °C	Vindby m/s	Korr luftryck	Nederb./dygn mm
2018-08-07 15:00	288	39	49	0,0	21,13	19,63	6,0	1012,51	7,70	19,63	21,05	19,87	2,4	0,00	0,6
2018-08-07 15:30	160	39	49	2,0	21,13	20,13	6,0	1012,51	8,15	20,13	21,05	20,37	2,4	0,00	0,6
2018-08-07 16:00	0	39	46	0,0	21,23	20,83	6,0	1012,51	7,79	20,83	21,15	20,93	2,6	0,00	0,6
2018-08-07 16:30	321	39	46	0,0	21,23	20,83	6,0	1012,51	7,79	20,83	21,15	20,93	1,8	0,00	0,6
2018-08-07 17:00	189	39	45	0,0	21,13	21,23	6,0	1012,51	7,81	21,23	21,05	21,28	2,0	0,00	0,6
2018-08-07 17:30	160	39	48	0,0	21,13	20,63	6,0	1012,51	8,28	20,63	21,05	20,82	1,4	0,00	0,6
2018-08-07 18:00	112	39	51	0,0	21,13	20,73	6,0	1012,51	9,33	20,73	21,05	21,07	2,0	0,00	0,6
2018-08-07 18:30	111	39	47	0,0	21,13	20,73	6,0	1012,51	8,04	20,73	21,05	20,88	0,0	0,00	0,6
2018-08-07 19:00	113	39	53	0,0	21,13	19,83	6,0	1012,51	9,11	19,83	21,05	20,28	1,8	0,00	0,6
2018-08-07 19:30	112	39	54	0,0	21,13	19,53	6,0	1011,51	9,13	19,53	21,05	20,03	1,2	0,00	0,6
2018-08-07 20:00	112	39	55	0,0	21,13	19,73	6,0	1012,51	9,60	19,73	21,05	20,28	0,0	0,00	0,6
2018-08-07 20:30	104	39	54	0,0	21,13	20,03	6,0	1012,51	9,59	20,03	21,05	20,53	0,0	0,00	0,6
2018-08-07 21:00	105	39	55	0,0	21,13	19,03	6,0	1012,51	8,95	19,03	21,05	19,58	0,0	0,00	0,6
2018-08-07 21:30	106	39	62	0,0	21,03	17,93	6,0	1012,51	9,80	17,93	20,95	18,88	0,0	0,00	0,6
2018-08-07 22:00	97	40	61	0,0	21,03	17,23	6,0	1012,51	8,89	17,23	20,99	18,12	0,0	0,00	0,6
2018-08-07 22:30	96	40	64	0,0	21,03	16,33	6,0	1012,51	8,79	16,33	20,99	17,39	0,0	0,00	0,6
2018-08-07 23:00	97	40	63	0,0	21,03	16,33	6,0	1012,51	8,55	16,33	20,99	17,33	0,0	0,00	0,6
2018-08-07 23:30	97	40	60	0,0	21,03	16,23	6,0	1012,51	7,70	16,23	20,99	17,06	0,0	0,00	0,6
2018-08-08 00:00	85	40	59	0,0	21,03	16,43	6,0	1012,51	7,63	16,43	20,99	17,20	0,0	0,00	0,0
2018-08-08 00:30	84	40	60	0,0	21,03	15,93	6,0	1011,51	7,42	15,93	20,99	16,76	0,0	0,00	0,0
2018-08-08 01:00	91	40	64	0,0	21,03	15,43	6,0	1011,51	7,95	15,43	20,99	16,49	0,0	0,00	0,0
2018-08-08 01:30	90	40	68	0,0	21,03	14,83	6,0	1011,51	8,31	14,83	20,99	16,14	1,8	0,00	0,0
2018-08-08 02:00	86	40	74	0,0	21,03	14,23	6,0	1011,51	9,04	14,23	20,99	15,93	1,4	0,00	0,0
2018-08-08 02:30	87	40	76	0,0	21,03	13,83	6,0	1011,51	9,07	13,83	20,99	15,67	0,0	0,00	0,0
2018-08-08 03:00	73	40	80	0,0	21,03	13,43	6,0	1011,51	9,48	13,43	20,99	15,56	0,0	0,00	0,0
2018-08-08 03:30	89	40	83	0,0	20,93	13,12	6,0	1011,51	9,75	13,12	20,89	15,48	0,0	0,00	0,0
2018-08-08 04:00	93	40	86	0,0	20,93	12,62	6,0	1011,51	9,81	12,62	20,89	15,20	0,0	0,00	0,0
2018-08-08 04:30	84	40	86	0,0	20,93	12,52	6,0	1011,51	9,72	12,52	20,89	15,10	0,0	0,00	0,0
2018-08-08 05:00	86	40	88	0,0	20,93	12,42	6,0	1011,51	9,97	12,42	20,89	15,16	0,0	0,00	0,0
2018-08-08 05:30	87	40	89	0,0	20,93	12,52	6,0	1011,51	10,25	12,52	20,89	15,34	0,0	0,00	0,0
2018-08-08 06:00	81	40	90	0,0	20,93	12,82	6,0	1011,51	10,72	12,82	20,89	15,72	0,0	0,00	0,0
2018-08-08 06:30	118	40	89	0,0	20,93	13,12	6,0	1011,51	10,84	13,12	20,89	15,94	2,0	0,00	0,0
2018-08-08 07:00	104	40	90	0,0	20,93	13,93	6,0	1011,51	11,80	13,93	20,89	16,82	2,4	0,00	0,0
2018-08-08 07:30	111	40	84	0,0	20,93	15,23	6,0	1011,51	11,99	15,23	20,89	17,65	3,5	0,00	0,0
2018-08-08 08:00	87	40	79	0,0	20,93	16,53	6,0	1011,51	12,28	16,53	20,89	18,59	3,9	0,00	0,0
2018-08-08 08:30	88	40	76	1,4	20,93	17,33	6,0	1010,51	12,44	17,33	20,89	19,17	3,5	0,00	0,0
2018-08-08 09:00	124	40	75	2,4	20,93	17,63	6,0	1010,51	12,52	16,79	20,89	19,41	4,9	0,00	0,0
2018-08-08 09:30	115	40	73	3,3	20,93	18,73	6,0	1011,51	13,15	16,88	20,89	20,37	5,0	0,00	0,0
2018-08-08 10:00	129	40	70	3,0	20,93	19,43	6,0	1010,51	13,15	18,18	20,89	20,87	5,6	0,00	0,0
2018-08-08 10:30	124	40	68	3,7	20,93	19,83	6,0	1010,51	13,06	17,64	20,89	21,14	5,2	0,00	0,0
2018-08-08 11:00	170	41	66	1,4	20,93	20,23	6,0	1011,51	12,96	20,23	20,94	21,42	5,0	0,00	0,0
2018-08-08 11:30	148	41	61	1,4	20,93	20,73	6,0	1011,51	12,17	20,73	20,94	21,62	6,0	0,00	0,0
2018-08-08 12:00	96	41	58	4,5	20,93	21,43	6,0	1010,51	12,02	18,67	20,94	22,15	6,0	0,00	0,0
2018-08-08 12:30	108	41	53	3,1	20,93	21,73	6,0	1010,51	10,86	20,69	20,94	22,18	6,0	0,00	0,0
2018-08-08 13:00	133	41	51	3,9	21,03	21,83	6,0	1010,51	10,34	19,97	21,04	22,17	7,3	0,00	0,0
2018-08-08 13:30	179	42	50	3,3	21,03	22,83	6,0	1010,51	10,93	21,52	21,08	23,13	6,8	0,00	0,0

Datum	Vindriktning °	Fukt inne Rh%	Fukt ute Rh%	Vind m/s	Temp inne °C	Temp ute °C	Regn mm	Luftryck Mbar	Daggpunkt °C	Kyleffekt °C	Vix inne °C	Vix ute °C	Vindby m/s	Korr luftryck	Nederb./dygn mm
2018-08-08 14:00	143	42	49	4,7	21,13	22,73	6,0	1010,51	10,52	20,28	21,18	22,98	6,4	0,00	0,0
2018-08-08 14:30	136	42	55	2,0	21,13	22,43	6,0	1009,51	12,10	22,43	21,18	22,98	6,9	0,00	0,0
2018-08-08 15:00	97	42	54	1,8	21,13	22,13	6,0	1009,51	11,52	22,13	21,18	22,63	6,6	0,00	0,0
2018-08-08 15:30	144	42	78	5,2	21,13	19,83	6,0	1009,51	15,27	16,42	21,18	21,82	6,9	0,00	0,0
2018-08-08 16:00	108	42	92	1,8	21,13	17,93	6,6	1010,51	16,09	17,93	21,18	20,98	7,7	0,60	0,6
2018-08-08 16:30	111	42	93	0,0	21,13	17,73	6,6	1010,51	16,07	17,73	21,18	20,86	3,5	0,60	0,6
2018-08-08 17:00	73	42	94	0,0	21,13	17,23	6,6	1009,51	15,75	17,23	21,18	20,45	4,7	0,00	0,6
2018-08-08 17:30	96	42	95	1,2	21,13	16,83	6,6	1009,51	15,52	16,83	21,18	20,13	2,8	0,00	0,6
2018-08-08 18:00	95	42	95	0,0	21,13	16,83	6,6	1009,51	15,52	16,83	21,18	20,13	2,0	0,00	0,6
2018-08-08 18:30	112	42	96	0,0	21,13	16,83	6,6	1008,51	15,69	16,83	21,18	20,21	3,0	0,00	0,6
2018-08-08 19:00	87	42	97	1,2	21,13	16,73	6,6	1008,51	15,76	16,73	21,18	20,20	2,0	0,00	0,6
2018-08-08 19:30	88	42	98	0,0	21,13	16,83	7,2	1008,51	16,02	16,83	21,18	20,38	2,6	0,60	1,2
2018-08-08 20:00	93	42	98	1,6	21,13	16,63	7,2	1008,51	15,82	16,63	21,18	20,18	2,6	0,60	1,2
2018-08-08 20:30	110	42	99	0,0	21,13	16,73	7,2	1008,51	16,09	16,73	21,18	20,37	3,7	0,00	1,2
2018-08-08 21:00	110	42	99	1,2	21,13	16,63	7,2	1007,51	15,99	16,63	21,18	20,27	2,6	0,00	1,2
2018-08-08 21:30	76	42	99	1,6	21,13	16,63	8,4	1007,51	15,99	16,63	21,18	20,27	4,9	1,20	2,4
2018-08-08 22:00	136	42	99	3,0	21,13	16,73	8,4	1007,51	16,09	15,23	21,18	20,37	4,1	1,20	2,4
2018-08-08 22:30	113	42	99	1,8	21,13	16,63	8,4	1007,51	15,99	16,63	21,18	20,27	3,7	0,00	2,4
2018-08-08 23:00	130	42	99	3,3	21,13	16,43	8,4	1007,51	15,79	14,29	21,18	20,07	4,1	0,00	2,4
2018-08-08 23:30	132	42	100	3,0	21,23	16,53	8,4	1007,51	16,05	15,01	21,28	20,26	5,4	0,00	2,4
2018-08-09 00:00	81	42	100	1,8	21,23	16,43	8,4	1006,51	15,95	16,43	21,28	20,16	3,9	0,00	0,0
2018-08-09 00:30	129	42	100	3,1	21,23	16,33	8,4	1006,51	15,85	14,79	21,28	20,06	4,5	0,00	0,0
2018-08-09 01:00	87	42	100	1,6	21,23	16,33	8,4	1006,51	15,85	16,33	21,28	20,06	5,2	0,00	0,0
2018-08-09 01:30	131	42	100	2,0	21,23	16,03	8,4	1006,51	15,55	16,03	21,28	19,76	3,7	0,00	0,0
2018-08-09 02:00	131	42	100	3,0	21,23	16,03	8,4	1006,51	15,55	14,47	21,28	19,76	4,3	0,00	0,0
2018-08-09 02:30	123	42	100	3,0	21,23	15,93	8,4	1006,51	15,45	14,36	21,28	19,66	4,3	0,00	0,0
2018-08-09 03:00	111	43	100	2,6	21,23	15,93	8,4	1006,51	15,45	14,99	21,33	19,66	4,5	0,00	0,0
2018-08-09 03:30	102	43	100	2,0	21,23	16,03	8,4	1006,51	15,55	16,03	21,33	19,76	4,1	0,00	0,0
2018-08-09 04:00	110	43	100	2,2	21,23	15,93	8,4	1005,51	15,45	15,93	21,33	19,66	5,6	0,00	0,0
2018-08-09 04:30	132	43	100	2,6	21,33	15,73	8,4	1005,51	15,25	14,78	21,43	19,46	4,9	0,00	0,0
2018-08-09 05:00	159	43	100	4,7	21,33	15,63	8,4	1005,51	15,15	11,48	21,43	19,36	4,7	0,00	0,0
2018-08-09 05:30	174	43	100	2,4	21,33	15,73	8,4	1006,51	15,25	14,78	21,43	19,46	6,0	0,00	0,0
2018-08-09 06:00	136	43	100	1,8	21,33	16,23	8,4	1006,51	15,75	16,23	21,43	19,96	4,5	0,00	0,0
2018-08-09 06:30	302	43	94	2,4	21,33	15,63	8,4	1007,51	14,16	14,67	21,43	18,85	4,3	0,00	0,0
2018-08-09 07:00	318	43	88	0,0	21,33	15,63	8,4	1008,51	13,12	15,63	21,43	18,36	5,6	0,00	0,0
2018-08-09 07:30	263	43	89	0,0	21,33	15,33	8,4	1008,51	13,00	15,33	21,43	18,14	4,5	0,00	0,0
2018-08-09 08:00	257	43	86	0,0	21,33	16,03	8,4	1009,51	13,14	16,03	21,43	18,61	1,2	0,00	0,0
2018-08-09 08:30	245	43	76	1,2	21,33	15,93	8,4	1009,51	11,09	15,93	21,43	17,77	2,8	0,00	0,0
2018-08-09 09:00	316	43	74	3,0	21,33	16,03	8,4	1010,51	10,77	14,47	21,43	17,74	3,3	0,00	0,0
2018-08-09 09:30	305	43	73	0,0	21,33	16,53	8,4	1010,51	11,04	16,53	21,43	18,17	4,7	0,00	0,0
2018-08-09 10:00	274	43	71	0,0	21,33	16,83	8,4	1011,51	10,89	16,83	21,43	18,34	3,9	0,00	0,0
2018-08-09 10:30	261	43	75	1,4	21,33	16,53	8,4	1011,51	11,46	16,53	21,43	18,31	3,7	0,00	0,0
2018-08-09 11:00	294	43	77	0,0	21,33	15,83	8,4	1012,51	11,20	15,83	21,43	17,74	4,1	0,00	0,0
2018-08-09 11:30	242	43	74	0,0	21,33	17,13	8,4	1012,51	11,83	17,13	21,43	18,84	3,5	0,00	0,0
2018-08-09 12:00	275	43	69	1,2	21,33	17,23	8,4	1012,51	10,82	17,23	21,43	18,61	3,5	0,00	0,0
2018-08-09 12:30	289	43	67	0,0	21,33	18,23	8,4	1012,51	11,31	18,23	21,43	19,48	2,6	0,00	0,0

Datum	Vindriktning	Fukt inne Rh%	Fukt ute Rh%	Vind m/s	Temp inne °C	Temp ute °C	Regn mm	Luftryck Mbar	Daggpunkt °C	Kyleffekt °C	Vix inne °C	Vix ute °C	Vindby m/s	Korr luftryck	Nederb./dygn mm
2018-08-09 13:00	351	43	61	0,0	21,33	18,13	8,4	1012,51	9,74	18,13	21,43	19,02	3,7	0,00	0,0
2018-08-09 13:30	307	43	61	1,2	21,33	18,23	8,4	1013,51	9,83	18,23	21,43	19,12	2,4	0,00	0,0
2018-08-09 14:00	342	43	62	0,0	21,43	18,13	8,4	1013,51	9,99	18,13	21,53	19,08	2,6	0,00	0,0
2018-08-09 14:30	270	43	66	0,0	21,43	17,13	8,4	1013,51	10,03	17,13	21,53	18,32	1,6	0,00	0,0
2018-08-09 15:00	271	43	61	0,0	21,43	17,33	8,4	1013,51	8,99	17,33	21,53	18,22	1,8	0,00	0,0
2018-08-09 15:30	322	43	62	0,0	21,53	17,73	8,4	1013,51	9,62	17,73	21,63	18,68	2,2	0,00	0,0
2018-08-09 16:00	340	43	59	0,0	21,53	17,23	8,4	1013,51	8,38	17,23	21,63	18,00	3,1	0,00	0,0
2018-08-09 16:30	315	42	59	0,0	21,53	17,93	8,4	1013,51	9,03	17,93	21,58	18,70	2,4	0,00	0,0
2018-08-09 17:00	327	43	58	0,0	21,53	18,23	8,4	1013,51	9,04	18,23	21,63	18,95	2,2	0,00	0,0
2018-08-09 17:30	327	43	61	0,0	21,53	17,83	8,4	1013,51	9,46	17,83	21,63	18,72	1,2	0,00	0,0
2018-08-09 18:00	328	43	59	0,0	21,53	17,73	8,4	1013,51	8,84	17,73	21,63	18,50	1,2	0,00	0,0
2018-08-09 18:30	320	43	58	0,0	21,53	18,03	8,4	1013,51	8,85	18,03	21,63	18,75	2,0	0,00	0,0
2018-08-09 19:00	320	43	62	0,0	21,53	17,63	8,4	1013,51	9,52	17,63	21,63	18,58	0,0	0,00	0,0
2018-08-09 19:30	330	42	61	0,0	21,53	17,53	8,4	1013,51	9,18	17,53	21,58	18,42	2,8	0,00	0,0
2018-08-09 20:00	331	42	61	0,0	21,53	17,73	8,4	1014,51	9,36	17,73	21,58	18,62	1,4	0,00	0,0
2018-08-09 20:30	338	43	66	0,0	21,53	16,83	8,4	1014,51	9,75	16,83	21,63	18,02	2,8	0,00	0,0
2018-08-09 21:00	336	42	71	0,0	21,53	15,53	8,4	1014,51	9,65	15,53	21,58	17,04	0,0	0,00	0,0
2018-08-09 21:30	336	42	74	0,0	21,53	14,83	8,4	1014,51	9,62	14,83	21,58	16,54	0,0	0,00	0,0
2018-08-09 22:00	307	43	74	0,0	21,53	14,33	8,4	1014,51	9,14	14,33	21,63	16,03	1,4	0,00	0,0
2018-08-09 22:30	310	42	74	0,0	21,53	14,23	9,6	1014,51	9,04	14,23	21,58	15,93	1,6	1,20	1,2
2018-08-09 23:00	297	43	76	0,0	21,43	14,13	9,6	1014,51	9,36	14,13	21,53	15,97	1,2	1,20	1,2
2018-08-09 23:30	307	43	79	0,0	21,43	13,83	9,6	1014,51	9,67	13,83	21,53	15,88	0,0	0,00	1,2
2018-08-10 00:00	307	43	81	0,0	21,43	13,73	9,6	1014,51	9,96	13,73	21,53	15,93	0,0	0,00	0,0
2018-08-10 00:30	308	43	82	0,0	21,43	13,53	9,6	1014,51	9,96	13,53	21,53	15,80	0,0	0,00	0,0
2018-08-10 01:00	311	43	82	0,0	21,43	13,53	9,6	1014,51	9,96	13,53	21,53	15,80	0,0	0,00	0,0
2018-08-10 01:30	287	43	81	0,0	21,43	13,63	9,6	1014,51	9,86	13,63	21,53	15,83	0,0	0,00	0,0
2018-08-10 02:00	247	43	83	0,0	21,43	13,63	9,6	1014,51	10,24	13,63	21,53	15,98	1,2	0,00	0,0
2018-08-10 02:30	246	43	82	0,0	21,43	13,83	9,6	1013,51	10,25	13,83	21,53	16,10	1,2	0,00	0,0
2018-08-10 03:00	228	43	81	0,0	21,43	13,83	9,6	1014,51	10,06	13,83	21,53	16,03	1,2	0,00	0,0
2018-08-10 03:30	263	43	80	0,0	21,43	13,73	9,6	1014,51	9,77	13,73	21,53	15,86	1,4	0,00	0,0
2018-08-10 04:00	292	43	79	0,0	21,43	13,53	9,6	1013,51	9,38	13,53	21,53	15,58	2,2	0,00	0,0
2018-08-10 04:30	292	42	79	0,0	21,43	13,43	9,6	1013,51	9,28	13,43	21,48	15,48	2,2	0,00	0,0
2018-08-10 05:00	269	43	80	0,0	21,43	13,33	9,6	1012,51	9,38	13,33	21,53	15,46	2,6	0,00	0,0
2018-08-10 05:30	262	43	81	0,0	21,33	13,23	9,6	1012,51	9,47	13,23	21,43	15,43	2,0	0,00	0,0
2018-08-10 06:00	237	43	81	0,0	21,33	13,02	9,6	1012,51	9,28	13,02	21,43	15,23	2,6	0,00	0,0
2018-08-10 06:30	204	43	82	0,0	21,33	13,02	9,6	1011,51	9,47	13,02	21,43	15,30	2,4	0,00	0,0
2018-08-10 07:00	297	43	81	0,0	21,33	13,23	9,6	1012,51	9,47	13,23	21,43	15,43	2,4	0,00	0,0
2018-08-10 07:30	107	43	83	0,0	21,33	13,23	9,6	1012,51	9,85	13,23	21,43	15,58	1,2	0,00	0,0
2018-08-10 08:00	252	43	85	0,0	21,33	13,12	9,6	1011,51	10,12	13,12	21,43	15,63	2,2	0,00	0,0
2018-08-10 08:30	202	42	93	0,0	21,33	12,52	9,6	1011,51	10,93	12,52	21,38	15,66	1,8	0,00	0,0
2018-08-10 09:00	114	43	96	0,0	21,33	12,42	9,6	1010,51	11,33	12,42	21,43	15,81	1,8	0,00	0,0
2018-08-10 09:30	92	42	99	0,0	21,33	12,52	9,6	1010,51	11,91	12,52	21,38	16,17	0,0	0,00	0,0
2018-08-10 10:00	227	42	100	0,0	21,33	12,72	9,6	1009,51	12,26	12,72	21,38	16,45	0,0	0,00	0,0
2018-08-10 10:30	253	42	100	0,0	21,33	12,92	9,6	1009,51	12,46	12,92	21,38	16,65	0,0	0,00	0,0
2018-08-10 11:00	142	42	100	0,0	21,23	13,02	9,6	1008,51	12,56	13,02	21,28	16,75	0,0	0,00	0,0
2018-08-10 11:30	19	43	100	0,0	21,23	13,43	9,6	1007,51	12,96	13,43	21,33	17,15	2,2	0,00	0,0

Datum	Vindriktning	Fukt inne Rh%	Fukt ute Rh%	Vind m/s	Temp inne °C	Temp ute °C	Regn mm	Luftryck Mbar	Daggpunkt °C	Kyleffekt °C	Vix inne °C	Vix ute °C	Vindby m/s	Korr luftryck	Nederb./dygn mm
2018-08-10 12:00	101	42	100	0,0	21,23	13,73	9,6	1007,51	13,26	13,73	21,28	17,46	1,4	0,00	0,0
2018-08-10 12:30	88	43	100	0,0	21,33	14,03	9,6	1006,51	13,56	14,03	21,43	17,76	1,6	0,00	0,0
2018-08-10 13:00	99	43	100	0,0	21,33	14,13	9,6	1005,51	13,66	14,13	21,43	17,86	0,0	0,00	0,0
2018-08-10 13:30	146	43	100	0,0	21,33	14,33	9,6	1005,51	13,86	14,33	21,43	18,06	0,0	0,00	0,0
2018-08-10 14:00	80	43	100	0,0	21,33	15,03	9,6	1004,51	14,56	15,03	21,43	18,76	1,6	0,00	0,0
2018-08-10 14:30	87	43	100	0,0	21,23	15,73	9,6	1004,51	15,25	15,73	21,33	19,46	3,7	0,00	0,0
2018-08-10 15:00	90	43	100	1,6	21,23	15,83	9,6	1004,51	15,35	15,83	21,33	19,56	3,9	0,00	0,0
2018-08-10 15:30	90	43	100	0,0	21,23	16,03	9,6	1003,51	15,55	16,03	21,33	19,76	3,3	0,00	0,0
2018-08-10 16:00	87	43	100	0,0	21,23	16,23	9,6	1003,51	15,75	16,23	21,33	19,96	3,1	0,00	0,0
2018-08-10 16:30	73	43	100	0,0	21,23	16,63	9,6	1002,51	16,15	16,63	21,33	20,36	3,5	0,00	0,0
2018-08-10 17:00	83	43	100	0,0	21,23	17,33	9,6	1002,51	16,85	17,33	21,33	21,06	4,1	0,00	0,0
2018-08-10 17:30	86	43	100	0,0	21,23	17,73	9,6	1002,51	17,25	17,73	21,33	21,46	4,3	0,00	0,0
2018-08-10 18:00	80	43	100	0,0	21,33	18,03	9,6	1001,51	17,55	18,03	21,43	21,76	3,9	0,00	0,0
2018-08-10 18:30	81	43	100	0,0	21,33	18,63	9,6	1001,51	18,15	18,63	21,43	22,36	3,9	0,00	0,0
2018-08-10 19:00	88	43	99	0,0	21,33	18,93	9,6	1000,51	18,28	18,93	21,43	22,57	2,8	0,00	0,0
2018-08-10 19:30	79	43	96	0,0	21,33	18,23	9,6	1000,51	17,08	18,23	21,43	21,62	5,2	0,00	0,0
2018-08-10 20:00	71	43	78	5,4	21,33	18,23	9,6	1000,51	13,73	14,11	21,43	20,22	6,9	0,00	0,0
2018-08-10 20:30	76	43	73	3,9	21,33	16,93	9,6	1000,51	11,42	14,25	21,43	18,57	8,1	0,00	0,0
2018-08-10 21:00	98	43	74	0,0	21,33	16,13	9,6	1000,51	10,87	16,13	21,43	17,84	7,1	0,00	0,0
2018-08-10 21:30	67	43	79	2,0	21,23	15,43	9,6	1000,51	11,22	15,43	21,33	17,49	4,9	0,00	0,0
2018-08-10 22:00	93	43	82	2,2	21,23	14,83	9,6	999,51	11,22	14,83	21,33	17,10	5,4	0,00	0,0
2018-08-10 22:30	100	43	81	3,1	21,23	14,63	9,6	999,51	10,83	12,94	21,33	16,83	4,9	0,00	0,0
2018-08-10 23:00	97	43	77	0,0	21,23	14,53	9,6	999,51	9,95	14,53	21,33	16,44	4,9	0,00	0,0
2018-08-10 23:30	94	43	72	2,8	21,23	14,43	9,6	999,51	8,81	12,72	21,33	16,00	6,2	0,00	0,0
2018-08-11 00:00	71	43	70	1,8	21,13	14,13	9,6	999,51	8,09	14,13	21,23	15,57	5,8	0,00	0,0
2018-08-11 00:30	81	43	70	3,0	21,13	13,93	9,6	999,51	7,90	12,17	21,23	15,37	6,6	0,00	0,0
2018-08-11 01:00	88	42	65	2,0	21,13	13,53	9,6	999,51	6,39	13,53	21,18	14,65	9,4	0,00	0,0
2018-08-11 01:30	87	42	68	3,9	21,03	13,02	9,6	999,51	6,60	9,70	21,08	14,34	9,0	0,00	0,0
2018-08-11 02:00	89	42	70	0,0	20,93	12,52	9,6	999,51	6,56	12,52	20,98	13,97	6,8	0,00	0,0
2018-08-11 02:30	94	42	72	0,0	20,93	12,22	9,6	998,51	6,71	12,22	20,98	13,80	7,1	0,00	0,0
2018-08-11 03:00	86	42	77	2,6	20,93	11,92	9,6	998,51	7,44	10,77	20,98	13,84	6,2	0,00	0,0
2018-08-11 03:30	91	42	80	1,4	20,83	11,52	9,6	998,51	7,63	11,52	20,88	13,65	8,1	0,00	0,0
2018-08-11 04:00	75	41	88	3,7	20,83	11,02	9,6	998,51	8,60	7,37	20,84	13,76	7,1	0,00	0,0
2018-08-11 04:30	90	41	96	1,2	20,83	10,72	9,6	999,51	9,64	10,72	20,84	14,11	4,3	0,00	0,0
2018-08-11 05:00	217	41	98	1,8	20,73	11,12	9,6	999,51	10,35	11,12	20,74	14,68	3,7	0,00	0,0
2018-08-11 05:30	240	41	90	2,0	20,73	11,42	9,6	1000,51	9,34	11,42	20,74	14,32	4,1	0,00	0,0
2018-08-11 06:00	275	41	84	1,6	20,63	11,52	9,6	1001,51	8,38	11,52	20,64	13,95	4,5	0,00	0,0
2018-08-11 06:30	256	41	81	1,4	20,63	11,52	9,6	1001,51	7,82	11,52	20,64	13,73	7,5	0,00	0,0
2018-08-11 07:00	231	40	77	2,2	20,53	11,42	9,6	1002,51	6,96	11,42	20,49	13,34	6,0	0,00	0,0
2018-08-11 07:30	245	40	76	2,0	20,53	11,42	9,6	1003,51	6,76	11,42	20,49	13,27	5,8	0,00	0,0
2018-08-11 08:00	225	40	76	1,4	20,43	11,32	9,6	1004,51	6,66	11,32	20,39	13,17	5,4	0,00	0,0
2018-08-11 08:30	231	40	74	1,6	20,43	11,42	9,6	1004,51	6,35	11,42	20,39	13,13	5,8	0,00	0,0
2018-08-11 09:00	219	40	75	2,4	20,43	11,32	9,6	1005,51	6,46	10,14	20,39	13,10	5,2	0,00	0,0
2018-08-11 09:30	232	39	74	2,0	20,43	11,42	9,6	1006,51	6,35	11,42	20,35	13,13	6,2	0,00	0,0
2018-08-11 10:00	243	39	71	0,0	20,43	11,92	9,6	1007,51	6,21	11,92	20,35	13,43	6,0	0,00	0,0
2018-08-11 10:30	237	39	68	3,1	20,43	12,52	9,6	1008,51	6,13	10,64	20,35	13,84	4,3	0,00	0,0

Datum	Vindriktning	Fukt inne Rh%	Fukt ute Rh%	Vind m/s	Temp inne °C	Temp ute °C	Regn mm	Luftryck Mbar	Daggpunkt °C	Kyleffekt °C	Vix inne °C	Vix ute °C	Vindby m/s	Korr luftryck	Nederb./dygn mm
2018-08-11 11:00	233	39	65	0,0	20,43	13,33	9,6	1008,51	6,20	13,33	20,35	14,45	5,4	0,00	0,0
2018-08-11 11:30	231	39	66	1,6	20,43	12,82	9,6	1009,51	5,96	12,82	20,35	14,01	7,5	0,00	0,0
2018-08-11 12:00	236	39	65	1,8	20,43	13,63	9,6	1009,51	6,48	13,63	20,35	14,75	4,9	0,00	0,0
2018-08-11 12:30	225	39	62	0,0	20,43	13,33	9,6	1010,51	5,48	13,33	20,35	14,27	5,6	0,00	0,0
2018-08-11 13:00	27	39	61	1,8	20,43	13,73	9,6	1010,51	5,61	13,73	20,35	14,61	4,7	0,00	0,0
2018-08-11 13:30	240	39	62	2,8	20,43	14,03	9,6	1010,51	6,14	12,28	20,35	14,97	6,8	0,00	0,0
2018-08-11 14:00	235	38	63	1,2	20,43	13,43	9,6	1011,51	5,82	13,43	20,30	14,43	5,0	0,00	0,0
2018-08-11 14:30	234	38	60	0,0	20,43	13,53	9,6	1011,51	5,17	13,53	20,30	14,36	5,6	0,00	0,0
2018-08-11 15:00	236	38	63	2,6	20,43	13,12	9,6	1012,51	5,54	12,04	20,30	14,13	3,7	0,00	0,0
2018-08-11 15:30	233	38	62	1,4	20,43	13,43	9,6	1012,51	5,58	13,43	20,30	14,37	3,7	0,00	0,0
2018-08-11 16:00	287	38	60	0,0	20,43	13,93	9,6	1012,51	5,55	13,93	20,30	14,76	3,7	0,00	0,0
2018-08-11 16:30	219	38	61	1,2	20,43	14,23	9,6	1012,51	6,08	14,23	20,30	15,11	3,5	0,00	0,0
2018-08-11 17:00	217	38	56	0,0	20,43	14,73	9,6	1012,51	5,25	14,73	20,30	15,33	5,0	0,00	0,0
2018-08-11 17:30	240	38	60	1,6	20,43	14,13	9,6	1012,51	5,74	14,13	20,30	14,96	5,6	0,00	0,0
2018-08-11 18:00	266	38	64	0,0	20,43	13,93	9,6	1012,51	6,53	13,93	20,30	14,99	3,7	0,00	0,0
2018-08-11 18:30	273	38	64	0,0	20,53	13,73	9,6	1012,51	6,34	13,73	20,40	14,79	3,7	0,00	0,0
2018-08-11 19:00	229	38	59	0,0	20,53	13,73	9,6	1012,51	5,11	13,73	20,40	14,50	4,9	0,00	0,0
2018-08-11 19:30	223	38	57	1,8	20,53	13,63	9,6	1012,51	4,49	13,63	20,40	14,29	3,3	0,00	0,0
2018-08-11 20:00	290	38	61	1,8	20,53	13,53	9,6	1012,51	5,42	13,53	20,40	14,41	3,3	0,00	0,0
2018-08-11 20:30	266	38	61	0,0	20,53	13,12	9,6	1012,51	5,05	13,12	20,40	14,01	2,8	0,00	0,0
2018-08-11 21:00	287	38	64	0,0	20,53	12,52	9,6	1012,51	5,21	12,52	20,40	13,59	2,4	0,00	0,0
2018-08-11 21:30	287	38	67	0,0	20,53	11,52	9,6	1012,51	4,95	11,52	20,40	12,78	0,0	0,00	0,0
2018-08-11 22:00	287	38	73	0,0	20,53	9,62	10,2	1012,51	4,42	9,62	20,40	11,26	0,0	0,60	0,6
2018-08-11 22:30	286	39	77	0,0	20,53	9,02	10,2	1012,51	4,64	9,02	20,45	10,94	0,0	0,60	0,6
2018-08-11 23:00	287	39	82	0,0	20,53	8,62	10,2	1012,51	5,19	8,62	20,45	10,90	0,0	0,00	0,6
2018-08-11 23:30	286	39	80	0,0	20,53	8,22	10,2	1012,51	4,43	8,22	20,45	10,35	0,0	0,00	0,6
2018-08-12 00:00	288	39	85	0,0	20,53	7,72	10,2	1012,51	4,84	7,72	20,45	10,22	0,0	0,00	0,0
2018-08-12 00:30	287	39	87	0,0	20,53	6,92	10,2	1012,51	4,41	6,92	20,45	9,58	0,0	0,00	0,0
2018-08-12 01:00	288	39	88	0,0	20,53	6,72	10,2	1011,51	4,38	6,72	20,45	9,45	0,0	0,00	0,0
2018-08-12 01:30	288	39	89	0,0	20,53	6,12	10,2	1011,51	3,95	6,12	20,45	8,93	0,0	0,00	0,0
2018-08-12 02:00	287	39	89	0,0	20,53	5,62	10,2	1011,51	3,46	5,62	20,45	8,43	0,0	0,00	0,0
2018-08-12 02:30	286	39	89	0,0	20,43	5,82	10,2	1011,51	3,66	5,82	20,35	8,63	0,0	0,00	0,0
2018-08-12 03:00	288	39	91	0,0	20,43	5,52	10,2	1011,51	3,69	5,52	20,35	8,49	0,0	0,00	0,0
2018-08-12 03:30	286	39	94	0,0	20,43	5,62	10,2	1010,51	4,27	5,62	20,35	8,84	0,0	0,00	0,0
2018-08-12 04:00	286	39	94	0,0	20,43	5,12	10,2	1010,51	3,77	5,12	20,35	8,34	0,0	0,00	0,0
2018-08-12 04:30	287	39	95	0,0	20,43	4,82	10,2	1010,51	3,63	4,82	20,35	8,12	0,0	0,00	0,0
2018-08-12 05:00	286	39	97	0,0	20,43	5,12	10,2	1010,51	4,23	5,12	20,35	8,59	0,0	0,00	0,0
2018-08-12 05:30	287	39	98	0,0	20,43	5,12	10,2	1010,51	4,38	5,12	20,35	8,67	0,0	0,00	0,0
2018-08-12 06:00	287	38	99	0,0	20,33	5,52	10,2	1009,51	4,93	5,52	20,20	9,16	0,0	0,00	0,0
2018-08-12 06:30	287	39	99	0,0	20,43	5,92	10,2	1009,51	5,33	5,92	20,35	9,56	0,0	0,00	0,0
2018-08-12 07:00	287	38	99	0,0	20,73	6,92	10,2	1009,51	6,33	6,92	20,60	10,56	0,0	0,00	0,0
2018-08-12 07:30	287	38	97	0,0	20,83	8,12	10,2	1009,51	7,21	8,12	20,70	11,59	0,0	0,00	0,0
2018-08-12 08:00	291	38	93	0,0	20,93	9,02	10,2	1009,51	7,47	9,02	20,80	12,16	0,0	0,00	0,0
2018-08-12 08:30	232	38	89	0,0	20,93	9,52	10,2	1009,51	7,30	9,52	20,80	12,34	2,4	0,00	0,0
2018-08-12 09:00	257	38	83	0,0	20,93	10,32	10,2	1009,51	7,03	10,32	20,80	12,67	3,7	0,00	0,0
2018-08-12 09:30	242	38	74	1,6	20,93	11,62	10,2	1008,51	6,55	11,62	20,80	13,33	3,0	0,00	0,0

Datum	Vindriktning	Fukt inne Rh%	Fukt ute Rh%	Vind m/s	Temp inne °C	Temp ute °C	Regn mm	Luftryck Mbar	Daggpunkt °C	Kyleffekt °C	Vix inne °C	Vix ute °C	Vindby m/s	Korr luftryck	Nederb./dygn mm
2018-08-12 10:00	273	38	65	2,8	20,83	12,02	10,2	1008,51	4,97	10,09	20,70	13,15	4,3	0,00	0,0
2018-08-12 10:30	269	38	66	0,0	20,73	12,12	10,2	1008,51	5,29	12,12	20,60	13,31	4,7	0,00	0,0
2018-08-12 11:00	282	37	67	1,6	20,73	12,52	10,2	1008,51	5,90	12,52	20,56	13,78	3,1	0,00	0,0
2018-08-12 11:30	252	37	69	0,0	20,63	12,32	10,2	1008,51	6,16	12,32	20,46	13,70	3,7	0,00	0,0
2018-08-12 12:00	245	37	65	0,0	20,63	12,82	10,2	1008,51	5,73	12,82	20,46	13,95	4,1	0,00	0,0
2018-08-12 12:30	276	37	67	0,0	20,53	12,32	10,2	1008,51	5,71	12,32	20,36	13,58	4,1	0,00	0,0
2018-08-12 13:00	228	38	65	0,0	20,53	12,92	10,2	1008,51	5,82	12,92	20,40	14,05	3,5	0,00	0,0
2018-08-12 13:30	256	38	65	0,0	20,53	13,33	10,2	1008,51	6,20	13,33	20,40	14,45	3,7	0,00	0,0
2018-08-12 14:00	229	38	60	0,0	20,43	13,12	10,2	1008,51	4,80	13,12	20,30	13,96	4,9	0,00	0,0
2018-08-12 14:30	229	38	60	2,0	20,43	14,03	10,2	1008,51	5,64	14,03	20,30	14,86	4,3	0,00	0,0
2018-08-12 15:00	223	38	58	0,0	20,53	13,43	10,2	1008,51	4,57	13,43	20,40	14,14	3,5	0,00	0,0
2018-08-12 15:30	293	38	62	0,0	20,43	13,02	10,2	1008,51	5,20	13,02	20,30	13,97	4,7	0,00	0,0
2018-08-12 16:00	238	38	59	0,0	20,53	14,33	10,2	1007,51	5,67	14,33	20,40	15,10	4,5	0,00	0,0
2018-08-12 16:30	294	37	66	0,0	20,43	13,02	10,2	1007,51	6,15	13,02	20,26	14,21	6,6	0,00	0,0
2018-08-12 17:00	239	37	59	2,0	20,43	14,03	10,2	1007,51	5,39	14,03	20,26	14,80	4,5	0,00	0,0
2018-08-12 17:30	268	37	56	0,0	20,43	13,12	10,2	1007,51	3,76	13,12	20,26	13,73	5,4	0,00	0,0
2018-08-12 18:00	275	37	57	1,2	20,33	12,92	10,2	1007,51	3,84	12,92	20,16	13,59	6,4	0,00	0,0
2018-08-12 18:30	281	37	60	2,8	20,33	13,43	10,2	1007,51	5,08	11,62	20,16	14,26	5,6	0,00	0,0
2018-08-12 19:00	233	37	67	0,0	20,33	12,22	10,2	1007,51	5,62	12,22	20,16	13,48	4,7	0,00	0,0
2018-08-12 19:30	285	37	66	2,2	20,33	12,02	10,2	1007,51	5,20	12,02	20,16	13,21	3,9	0,00	0,0
2018-08-12 20:00	225	37	71	0,0	20,33	11,22	10,2	1007,51	5,54	11,22	20,16	12,73	4,7	0,00	0,0
2018-08-12 20:30	233	37	74	0,0	20,23	10,82	10,2	1007,51	5,78	10,82	20,06	12,53	4,5	0,00	0,0
2018-08-12 21:00	222	37	75	0,0	20,23	10,52	10,2	1007,51	5,69	10,52	20,06	12,30	3,9	0,00	0,0
2018-08-12 21:30	251	37	77	0,0	20,23	10,42	10,2	1007,51	5,99	10,42	20,06	12,34	3,9	0,00	0,0
2018-08-12 22:00	265	37	79	0,0	20,23	10,22	10,2	1007,51	6,18	10,22	20,06	12,28	3,3	0,00	0,0
2018-08-12 22:30	205	37	79	1,6	20,13	10,12	10,2	1007,51	6,09	10,12	19,96	12,18	4,5	0,00	0,0
2018-08-12 23:00	276	37	79	0,0	20,13	9,82	10,2	1007,51	5,79	9,82	19,96	11,88	3,9	0,00	0,0
2018-08-12 23:30	243	37	82	0,0	20,13	9,72	10,2	1007,51	6,26	9,72	19,96	12,00	4,9	0,00	0,0
2018-08-13 00:00	236	37	83	0,0	20,13	9,72	10,2	1007,51	6,44	9,72	19,96	12,07	3,9	0,00	0,0
2018-08-13 00:30	263	37	86	0,0	20,13	9,42	10,2	1007,51	6,68	9,42	19,96	12,00	4,5	0,00	0,0
2018-08-13 01:00	267	37	87	2,0	20,13	9,32	10,2	1007,51	6,76	9,32	19,96	11,98	3,3	0,00	0,0
2018-08-13 01:30	288	37	87	0,0	20,03	9,32	10,2	1007,51	6,76	9,32	19,86	11,98	3,7	0,00	0,0
2018-08-13 02:00	252	37	89	0,0	20,03	9,22	10,2	1007,51	7,00	9,22	19,86	12,03	3,5	0,00	0,0
2018-08-13 02:30	279	37	89	0,0	20,03	9,22	10,2	1007,51	7,00	9,22	19,86	12,03	4,9	0,00	0,0
2018-08-13 03:00	227	37	89	0,0	20,03	9,12	10,2	1007,51	6,90	9,12	19,86	11,93	3,9	0,00	0,0
2018-08-13 03:30	274	37	91	0,0	20,03	9,02	10,2	1007,51	7,14	9,02	19,86	11,99	3,7	0,00	0,0
2018-08-13 04:00	245	37	91	0,0	20,03	9,12	10,2	1007,51	7,24	9,12	19,86	12,09	3,1	0,00	0,0
2018-08-13 04:30	247	37	89	0,0	19,93	9,12	10,2	1007,51	6,90	9,12	19,76	11,93	3,5	0,00	0,0
2018-08-13 05:00	250	37	89	0,0	19,93	9,12	10,2	1007,51	6,90	9,12	19,76	11,93	3,7	0,00	0,0
2018-08-13 05:30	287	37	88	0,0	19,93	9,12	10,2	1007,51	6,73	9,12	19,76	11,86	3,3	0,00	0,0
2018-08-13 06:00	268	37	85	0,0	19,93	9,12	10,2	1007,51	6,21	9,12	19,76	11,62	2,6	0,00	0,0
2018-08-13 06:30	284	37	80	0,0	20,03	9,32	10,2	1007,51	5,50	9,32	19,86	11,45	2,8	0,00	0,0
2018-08-13 07:00	293	37	78	0,0	20,43	9,42	11,4	1007,51	5,22	9,42	20,26	11,41	3,5	1,20	1,2
2018-08-13 07:30	297	37	77	0,0	20,63	9,52	11,4	1007,51	5,12	9,52	20,46	11,44	3,7	1,20	1,2
2018-08-13 08:00	264	37	78	0,0	20,73	9,72	11,4	1007,51	5,51	9,72	20,56	11,71	3,5	0,00	1,2
2018-08-13 08:30	296	37	76	0,0	20,63	10,22	11,4	1007,51	5,60	10,22	20,46	12,07	3,5	0,00	1,2

Datum	Vindriktning	Fukt inne	Fukt ute	Vind	Temp inne	Temp ute	Regn	Luftryck	Daggpunkt	Kyleffekt	Vix inne	Vix ute	Vindby	Korr luftryck	Nederb./dygn
	°	Rh%	Rh%	m/s	°C	°C	mm	Mbar	°C	°C	°C	°C	m/s		mm
2018-08-13 09:00	295	37	73	0,0	20,63	11,32	11,4	1007,51	6,05	11,32	20,46	12,96	4,3	0,00	1,2
2018-08-13 09:30	245	37	67	2,4	20,63	11,72	11,4	1008,51	5,14	10,56	20,46	12,98	4,3	0,00	1,2
2018-08-13 10:00	340	37	58	1,2	20,63	11,82	11,4	1008,51	3,08	11,82	20,46	12,54	6,4	0,00	1,2
2018-08-13 10:30	309	37	57	0,0	20,63	12,52	11,4	1008,51	3,47	12,52	20,46	13,19	5,4	0,00	1,2
2018-08-13 11:00	242	37	60	0,0	20,53	12,52	11,4	1008,51	4,24	12,52	20,36	13,35	4,3	0,00	1,2
2018-08-13 11:30	243	37	54	2,0	20,43	13,02	11,4	1008,51	3,12	13,02	20,26	13,52	5,4	0,00	1,2
2018-08-13 12:00	273	37	53	1,8	20,43	12,92	11,4	1008,51	2,75	12,92	20,26	13,37	5,0	0,00	1,2
2018-08-13 12:30	281	37	53	0,0	20,33	13,83	11,4	1008,51	3,58	13,83	20,16	14,27	5,6	0,00	1,2
2018-08-13 13:00	267	37	54	0,0	20,33	13,33	11,4	1009,51	3,40	13,33	20,16	13,82	5,0	0,00	1,2
2018-08-13 13:30	292	37	54	0,0	20,23	13,12	11,4	1009,51	3,22	13,12	20,06	13,62	4,7	0,00	1,2
2018-08-13 14:00	237	37	60	0,0	20,23	13,53	11,4	1009,51	5,17	13,53	20,06	14,36	4,9	0,00	1,2
2018-08-13 14:30	282	37	58	2,6	20,23	14,43	11,4	1009,51	5,50	13,41	20,06	15,14	5,2	0,00	1,2
2018-08-13 15:00	273	37	56	0,0	20,23	14,13	11,4	1009,51	4,69	14,13	20,06	14,73	5,0	0,00	1,2
2018-08-13 15:30	229	37	62	1,2	20,23	13,83	11,4	1009,51	5,95	13,83	20,06	14,77	4,7	0,00	1,2
2018-08-13 16:00	297	36	57	2,8	20,23	13,73	11,4	1009,51	4,59	11,95	20,02	14,39	4,5	0,00	1,2
2018-08-13 16:30	282	36	58	2,4	20,13	13,63	11,4	1010,51	4,75	12,56	19,92	14,34	5,4	0,00	1,2
2018-08-13 17:00	246	36	60	0,0	20,13	12,92	11,4	1010,51	4,61	12,92	19,92	13,76	5,8	0,00	1,2
2018-08-13 17:30	267	36	60	0,0	20,13	12,92	11,4	1010,51	4,61	12,92	19,92	13,76	3,7	0,00	1,2
2018-08-13 18:00	278	36	60	1,2	20,13	12,52	11,4	1010,51	4,24	12,52	19,92	13,35	4,9	0,00	1,2
2018-08-13 18:30	241	36	61	0,0	20,03	12,42	11,4	1010,51	4,39	12,42	19,82	13,31	4,1	0,00	1,2
2018-08-13 19:00	269	36	67	0,0	20,03	12,02	11,4	1010,51	5,43	12,02	19,82	13,28	3,1	0,00	1,2
2018-08-13 19:30	319	36	68	0,0	20,03	11,72	11,4	1010,51	5,36	11,72	19,82	13,04	9,4	0,00	1,2
2018-08-13 20:00	302	36	66	0,0	20,03	11,42	11,4	1010,51	4,63	11,42	19,82	12,61	3,0	0,00	1,2
2018-08-13 20:30	276	36	63	0,0	20,03	11,02	11,4	1010,51	3,56	11,02	19,82	12,03	4,3	0,00	1,2
2018-08-13 21:00	286	36	66	0,0	20,03	10,72	11,4	1010,51	3,97	10,72	19,82	11,91	2,2	0,00	1,2
2018-08-13 21:30	305	36	70	0,0	20,03	10,22	11,4	1011,51	4,37	10,22	19,82	11,67	4,7	0,00	1,2
2018-08-13 22:00	299	36	71	0,0	20,03	10,12	11,4	1011,51	4,49	10,12	19,82	11,63	0,0	0,00	1,2
2018-08-13 22:30	303	36	70	0,0	20,03	9,82	11,4	1011,51	3,99	9,82	19,82	11,27	0,0	0,00	1,2
2018-08-13 23:00	302	36	72	0,0	20,03	9,72	11,4	1010,51	4,31	9,72	19,82	11,30	0,0	0,00	1,2
2018-08-13 23:30	302	36	72	0,0	20,03	9,52	11,4	1010,51	4,12	9,52	19,82	11,10	0,0	0,00	1,2
2018-08-14 00:00	302	36	74	0,0	20,03	9,32	11,4	1011,51	4,33	9,32	19,82	11,03	0,0	0,00	0,0
2018-08-14 00:30	297	36	76	0,0	20,03	9,12	11,4	1011,51	4,54	9,12	19,82	10,97	1,4	0,00	0,0
2018-08-14 01:00	298	37	77	0,0	20,03	9,02	11,4	1011,51	4,64	9,02	19,86	10,94	0,0	0,00	0,0
2018-08-14 01:30	299	37	76	0,0	20,03	9,02	11,4	1011,51	4,44	9,02	19,86	10,87	0,0	0,00	0,0
2018-08-14 02:00	298	37	76	0,0	20,03	9,02	11,4	1011,51	4,44	9,02	19,86	10,87	0,0	0,00	0,0
2018-08-14 02:30	298	37	79	0,0	20,03	8,72	11,4	1011,51	4,73	8,72	19,86	10,78	0,0	0,00	0,0
2018-08-14 03:00	298	37	79	0,0	20,13	8,62	11,4	1011,51	4,63	8,62	19,96	10,68	0,0	0,00	0,0
2018-08-14 03:30	298	37	81	0,0	20,13	8,52	11,4	1011,51	4,91	8,52	19,96	10,72	0,0	0,00	0,0
2018-08-14 04:00	298	37	83	0,0	20,13	8,42	11,4	1011,51	5,17	8,42	19,96	10,77	0,0	0,00	0,0
2018-08-14 04:30	297	37	83	0,0	20,13	8,22	11,4	1011,51	4,98	8,22	19,96	10,57	0,0	0,00	0,0
2018-08-14 05:00	297	37	85	0,0	20,13	7,92	11,4	1011,51	5,04	7,92	19,96	10,42	0,0	0,00	0,0
2018-08-14 05:30	298	37	88	0,0	20,13	7,72	11,4	1011,51	5,36	7,72	19,96	10,45	0,0	0,00	0,0
2018-08-14 06:00	307	37	92	0,0	20,13	7,52	11,4	1011,51	5,83	7,52	19,96	10,57	2,4	0,00	0,0
2018-08-14 06:30	307	37	90	0,0	20,13	8,12	11,4	1011,51	6,09	8,12	19,96	11,01	0,0	0,00	0,0
2018-08-14 07:00	307	37	88	0,0	20,33	8,52	11,4	1011,51	6,15	8,52	20,16	11,26	0,0	0,00	0,0
2018-08-14 07:30	308	37	86	0,0	20,43	9,02	11,4	1011,51	6,29	9,02	20,26	11,60	0,0	0,00	0,0

Datum	Vindriktning	Fukt inne	Fukt ute	Vind	Temp inne	Temp ute	Regn	Lufttryck	Daggpunkt	Kyleffekt	Vix inne	Vix ute	Vindby	Korr lufttryck	Nederb./dygn
	°	Rh%	Rh%	m/s	°C	°C	mm	Mbar	°C	°C	°C	°C	m/s		mm
2018-08-14 08:00	307	36	83	0,0	20,53	9,32	11,4	1011,51	6,05	9,32	20,32	11,67	0,0	0,00	0,0
2018-08-14 08:30	308	36	78	0,0	20,63	9,62	11,4	1011,51	5,41	9,62	20,42	11,61	0,0	0,00	0,0
2018-08-14 09:00	304	36	67	0,0	20,63	9,72	11,4	1011,51	3,24	9,72	20,42	10,97	1,8	0,00	0,0
2018-08-14 09:30	303	36	71	0,0	20,63	10,52	11,4	1011,51	4,87	10,52	20,42	12,03	0,0	0,00	0,0
2018-08-14 10:00	315	36	66	0,0	20,63	10,42	11,4	1011,51	3,68	10,42	20,42	11,61	1,8	0,00	0,0
2018-08-14 10:30	315	36	65	0,0	20,63	11,22	11,4	1011,51	4,21	11,22	20,42	12,35	0,0	0,00	0,0
2018-08-14 11:00	351	36	59	0,0	20,53	11,92	11,4	1011,51	3,42	11,92	20,32	12,70	0,0	0,00	0,0
2018-08-14 11:30	12	36	61	0,0	20,53	12,12	11,4	1011,51	4,11	12,12	20,32	13,01	0,0	0,00	0,0
2018-08-14 12:00	18	37	61	0,0	20,53	12,82	11,4	1011,51	4,77	12,82	20,36	13,71	0,0	0,00	0,0
2018-08-14 12:30	18	37	60	0,0	20,53	12,42	11,4	1010,51	4,14	12,42	20,36	13,25	0,0	0,00	0,0
2018-08-14 13:00	56	37	60	0,0	20,53	13,43	11,4	1010,51	5,08	13,43	20,36	14,26	0,0	0,00	0,0
2018-08-14 13:30	46	37	60	0,0	20,53	13,53	11,4	1010,51	5,17	13,53	20,36	14,36	0,0	0,00	0,0
2018-08-14 14:00	19	37	57	0,0	20,53	14,53	11,4	1010,51	5,33	14,53	20,36	15,19	0,0	0,00	0,0
2018-08-14 14:30	85	37	53	0,0	20,53	14,73	11,4	1010,51	4,41	14,73	20,36	15,17	1,6	0,00	0,0
2018-08-14 15:00	86	37	54	0,0	20,53	15,53	11,4	1010,51	5,43	15,53	20,36	16,03	1,2	0,00	0,0
2018-08-14 15:30	85	37	52	0,0	20,63	16,73	11,4	1010,51	5,96	16,73	20,46	17,12	3,0	0,00	0,0
2018-08-14 16:00	22	37	52	0,0	20,73	16,63	11,4	1010,51	5,87	16,63	20,56	17,02	0,0	0,00	0,0
2018-08-14 16:30	344	37	54	0,0	20,73	16,33	11,4	1009,51	6,17	16,33	20,56	16,83	1,2	0,00	0,0
2018-08-14 17:00	343	37	52	0,0	20,73	16,53	11,4	1009,51	5,78	16,53	20,56	16,92	0,0	0,00	0,0
2018-08-14 17:30	87	37	56	0,0	20,73	15,93	11,4	1009,51	6,36	15,93	20,56	16,53	1,2	0,00	0,0
2018-08-14 18:00	88	37	67	0,0	20,63	15,33	11,4	1009,51	8,56	15,33	20,46	16,58	0,0	0,00	0,0
2018-08-14 18:30	87	37	69	0,0	20,63	14,63	11,4	1009,51	8,35	14,63	20,46	16,00	0,0	0,00	0,0
2018-08-14 19:00	88	37	67	0,0	20,63	14,73	11,4	1009,51	7,99	14,73	20,46	15,98	0,0	0,00	0,0
2018-08-14 19:30	87	37	68	0,0	20,63	14,53	11,4	1009,51	8,03	14,53	20,46	15,84	0,0	0,00	0,0
2018-08-14 20:00	88	37	68	0,0	20,63	14,13	11,4	1009,51	7,65	14,13	20,46	15,44	0,0	0,00	0,0
2018-08-14 20:30	88	37	75	0,0	20,63	13,33	11,4	1009,51	8,39	13,33	20,46	15,10	0,0	0,00	0,0
2018-08-14 21:00	87	37	78	0,0	20,63	12,62	11,4	1009,51	8,31	12,62	20,46	14,61	0,0	0,00	0,0
2018-08-14 21:30	88	37	82	0,0	20,63	11,92	11,4	1009,51	8,40	11,92	20,46	14,20	0,0	0,00	0,0
2018-08-14 22:00	87	37	82	0,0	20,63	11,62	11,4	1009,51	8,11	11,62	20,46	13,90	0,0	0,00	0,0
2018-08-14 22:30	85	37	88	0,0	20,63	11,22	11,4	1009,51	8,80	11,22	20,46	13,96	0,0	0,00	0,0
2018-08-14 23:00	85	37	92	0,0	20,63	11,02	11,4	1009,51	9,28	11,02	20,46	14,08	0,0	0,00	0,0
2018-08-14 23:30	48	37	94	0,0	20,63	10,62	11,4	1009,51	9,22	10,62	20,46	13,84	0,0	0,00	0,0
2018-08-15 00:00	53	37	94	0,0	20,63	10,52	11,4	1009,51	9,12	10,52	20,46	13,74	0,0	0,00	0,0
2018-08-15 00:30	53	37	93	0,0	20,53	10,12	11,4	1009,51	8,56	10,12	20,36	13,26	0,0	0,00	0,0
2018-08-15 01:00	53	37	94	0,0	20,53	9,92	11,4	1009,51	8,52	9,92	20,36	13,14	0,0	0,00	0,0
2018-08-15 01:30	56	37	95	0,0	20,53	9,82	11,4	1009,51	8,59	9,82	20,36	13,12	0,0	0,00	0,0
2018-08-15 02:00	55	37	95	0,0	20,53	9,52	11,4	1009,51	8,29	9,52	20,36	12,82	0,0	0,00	0,0
2018-08-15 02:30	58	37	95	0,0	20,53	9,32	11,4	1009,51	8,09	9,32	20,36	12,62	0,0	0,00	0,0
2018-08-15 03:00	56	37	95	0,0	20,53	9,12	11,4	1009,51	7,89	9,12	20,36	12,42	0,0	0,00	0,0
2018-08-15 03:30	57	37	95	0,0	20,53	9,02	11,4	1009,51	7,79	9,02	20,36	12,32	0,0	0,00	0,0
2018-08-15 04:00	58	37	96	0,0	20,53	9,12	11,4	1009,51	8,05	9,12	20,36	12,51	0,0	0,00	0,0
2018-08-15 04:30	58	38	97	0,0	20,53	9,02	11,4	1009,51	8,11	9,02	20,40	12,49	0,0	0,00	0,0
2018-08-15 05:00	58	38	98	0,0	20,53	9,02	11,4	1009,51	8,26	9,02	20,40	12,58	0,0	0,00	0,0
2018-08-15 05:30	57	38	99	0,0	20,53	9,02	11,4	1009,51	8,42	9,02	20,40	12,66	0,0	0,00	0,0
2018-08-15 06:00	56	38	99	0,0	20,53	9,02	11,4	1009,51	8,42	9,02	20,40	12,66	0,0	0,00	0,0
2018-08-15 06:30	56	38	100	0,0	20,53	9,42	11,4	1009,51	8,97	9,42	20,40	13,15	0,0	0,00	0,0

Datum	Vindriktning °	Fukt inne Rh%	Fukt ute Rh%	Vind m/s	Temp inne °C	Temp ute °C	Regn mm	Luftryck Mbar	Daggpunkt °C	Kyleffekt °C	Vix inne °C	Vix ute °C	Vindby m/s	Korr luftryck	Nederb./dygn mm
2018-08-15 07:00	58	38	100	0,0	20,53	9,62	11,4	1009,51	9,17	9,62	20,40	13,35	0,0	0,00	0,0
2018-08-15 07:30	56	38	100	0,0	20,53	10,22	11,4	1009,51	9,77	10,22	20,40	13,95	0,0	0,00	0,0
2018-08-15 08:00	58	38	98	0,0	20,63	10,82	11,4	1009,51	10,06	10,82	20,50	14,38	0,0	0,00	0,0
2018-08-15 08:30	81	38	97	0,0	20,63	11,52	11,4	1009,51	10,59	11,52	20,50	14,99	0,0	0,00	0,0
2018-08-15 09:00	88	38	96	0,0	20,63	12,22	11,4	1009,51	11,13	12,22	20,50	15,61	1,2	0,00	0,0
2018-08-15 09:30	84	38	94	0,0	20,63	13,12	11,4	1010,51	11,69	13,12	20,50	16,34	1,4	0,00	0,0
2018-08-15 10:00	82	38	88	0,0	20,63	13,83	11,4	1009,51	11,35	13,83	20,50	16,56	1,6	0,00	0,0
2018-08-15 10:30	87	38	83	0,0	20,63	14,03	11,4	1009,51	10,63	14,03	20,50	16,38	3,0	0,00	0,0
2018-08-15 11:00	79	38	85	2,2	20,63	14,63	11,4	1010,51	11,59	14,63	20,50	17,13	3,5	0,00	0,0
2018-08-15 11:30	80	38	82	0,0	20,63	15,53	11,4	1009,51	11,90	15,53	20,50	17,80	3,1	0,00	0,0
2018-08-15 12:00	79	38	75	3,9	20,63	16,73	11,4	1009,51	11,66	14,02	20,50	18,51	4,3	0,00	0,0
2018-08-15 12:30	82	38	66	0,0	20,73	17,63	11,4	1009,51	10,50	17,63	20,60	18,82	3,9	0,00	0,0
2018-08-15 13:00	86	38	60	0,0	20,73	18,43	11,4	1009,51	9,76	18,43	20,60	19,26	3,9	0,00	0,0
2018-08-15 13:30	80	38	50	1,2	20,73	19,03	11,4	1009,51	7,46	19,03	20,60	19,32	4,5	0,00	0,0
2018-08-15 14:00	84	38	46	3,0	20,73	19,33	11,4	1009,51	6,44	18,07	20,60	19,43	5,6	0,00	0,0
2018-08-15 14:30	85	38	45	3,0	20,73	19,83	11,4	1009,51	6,55	18,62	20,60	19,88	5,6	0,00	0,0
2018-08-15 15:00	89	38	46	1,4	20,83	19,53	11,4	1009,51	6,62	19,53	20,70	19,63	5,0	0,00	0,0
2018-08-15 15:30	77	38	45	0,0	20,83	19,83	11,4	1009,51	6,55	19,83	20,70	19,88	4,3	0,00	0,0
2018-08-15 16:00	89	38	42	0,0	20,83	19,33	11,4	1009,51	5,03	19,33	20,70	19,25	5,0	0,00	0,0
2018-08-15 16:30	79	38	45	1,8	20,83	18,83	11,4	1009,51	5,65	18,83	20,70	18,88	5,2	0,00	0,0
2018-08-15 17:00	82	38	48	0,0	20,73	18,63	11,4	1009,51	6,46	18,63	20,60	18,82	3,1	0,00	0,0
2018-08-15 17:30	91	38	46	3,3	20,73	19,63	11,4	1009,51	6,71	17,90	20,60	19,73	5,2	0,00	0,0
2018-08-15 18:00	90	38	48	1,6	20,73	18,93	11,4	1009,51	6,74	18,93	20,60	19,12	4,9	0,00	0,0
2018-08-15 18:30	83	38	49	2,2	20,73	18,23	11,4	1009,51	6,42	18,23	20,60	18,47	3,9	0,00	0,0
2018-08-15 19:00	82	38	55	0,0	20,73	17,53	11,4	1009,51	7,56	17,53	20,60	18,08	3,5	0,00	0,0
2018-08-15 19:30	74	38	65	0,0	20,73	16,63	11,4	1009,51	9,32	16,63	20,60	17,76	4,7	0,00	0,0
2018-08-15 20:00	70	38	73	0,0	20,73	16,03	11,4	1009,51	10,56	16,03	20,60	17,67	2,8	0,00	0,0
2018-08-15 20:30	72	38	76	0,0	20,73	15,63	11,4	1009,51	10,81	15,63	20,60	17,47	0,0	0,00	0,0
2018-08-15 21:00	70	38	79	0,0	20,73	15,23	11,4	1010,51	11,03	15,23	20,60	17,29	0,0	0,00	0,0
2018-08-15 21:30	72	38	78	0,0	20,73	15,03	11,4	1010,51	10,63	15,03	20,60	17,01	0,0	0,00	0,0
2018-08-15 22:00	72	38	78	0,0	20,73	14,73	11,4	1010,51	10,34	14,73	20,60	16,71	0,0	0,00	0,0
2018-08-15 22:30	71	38	76	0,0	20,73	14,63	11,4	1009,51	9,84	14,63	20,60	16,47	0,0	0,00	0,0
2018-08-15 23:00	84	38	74	0,0	20,73	14,83	11,4	1010,51	9,62	14,83	20,60	16,54	2,4	0,00	0,0
2018-08-15 23:30	84	38	72	2,2	20,73	14,63	11,4	1009,51	9,00	14,63	20,60	16,20	3,1	0,00	0,0
2018-08-16 00:00	75	38	73	0,0	20,73	14,33	11,4	1009,51	8,93	14,33	20,60	15,97	3,5	0,00	0,0
2018-08-16 00:30	86	38	77	1,8	20,73	13,73	11,4	1009,51	9,18	13,73	20,60	15,64	3,1	0,00	0,0
2018-08-16 01:00	86	38	77	0,0	20,73	13,43	11,4	1009,51	8,89	13,43	20,60	15,34	3,0	0,00	0,0
2018-08-16 01:30	82	38	78	0,0	20,73	13,02	11,4	1009,51	8,70	13,02	20,60	15,01	2,8	0,00	0,0
2018-08-16 02:00	82	38	80	0,0	20,63	12,52	11,4	1009,51	8,60	12,52	20,50	14,65	0,0	0,00	0,0
2018-08-16 02:30	79	38	83	4,3	20,63	12,72	11,4	1009,51	9,36	8,60	20,50	15,08	4,5	0,00	0,0
2018-08-16 03:00	69	38	81	2,8	20,63	13,02	11,4	1009,51	9,28	11,19	20,50	15,23	6,0	0,00	0,0
2018-08-16 03:30	88	38	82	3,0	20,63	13,12	11,4	1009,51	9,57	11,30	20,50	15,40	5,2	0,00	0,0
2018-08-16 04:00	84	38	83	0,0	20,63	12,92	11,4	1009,51	9,56	12,92	20,50	15,28	5,4	0,00	0,0
2018-08-16 04:30	78	38	85	0,0	20,63	12,72	11,4	1009,51	9,73	12,72	20,50	15,23	5,0	0,00	0,0
2018-08-16 05:00	76	38	86	0,0	20,63	12,72	11,4	1009,51	9,91	12,72	20,50	15,30	5,4	0,00	0,0
2018-08-16 05:30	91	38	87	1,4	20,53	12,82	11,4	1008,51	10,19	12,82	20,40	15,48	5,4	0,00	0,0

Datum	Vindriktning °	Fukt inne Rh%	Fukt ute Rh%	Vind m/s	Temp inne °C	Temp ute °C	Regn mm	Luftryck Mbar	Daggpunkt °C	Kyleffekt °C	Vix inne °C	Vix ute °C	Vindby m/s	Korr luftryck	Nederb./dygn mm
2018-08-16 06:00	86	38	87	3,3	20,53	12,82	11,4	1009,51	10,19	10,22	20,40	15,48	4,9	0,00	0,0
2018-08-16 06:30	80	38	92	0,0	20,53	12,62	11,4	1009,51	10,86	12,62	20,40	15,68	4,3	0,00	0,0
2018-08-16 07:00	81	38	94	4,1	20,53	13,02	11,4	1009,51	11,59	8,96	20,40	16,24	5,6	0,00	0,0
2018-08-16 07:30	79	39	93	2,8	20,53	13,02	11,4	1008,51	11,42	11,19	20,45	16,16	5,8	0,00	0,0
2018-08-16 08:00	77	39	94	1,4	20,53	13,23	11,4	1008,51	11,79	13,23	20,45	16,44	5,0	0,00	0,0
2018-08-16 08:30	85	39	93	2,4	20,53	13,63	11,4	1009,51	12,02	12,56	20,45	16,76	5,6	0,00	0,0
2018-08-16 09:00	77	39	91	3,5	20,53	14,33	11,4	1009,51	12,37	11,91	20,45	17,30	4,9	0,00	0,0
2018-08-16 09:30	83	39	88	1,2	20,53	15,13	11,4	1009,51	12,62	15,13	20,45	17,86	4,1	0,00	0,0
2018-08-16 10:00	77	39	82	2,2	20,53	15,93	11,4	1009,51	12,29	15,93	20,45	18,20	5,8	0,00	0,0
2018-08-16 10:30	79	39	82	0,0	20,53	16,33	11,4	1009,51	12,68	16,33	20,45	18,60	7,5	0,00	0,0
2018-08-16 11:00	90	39	78	3,0	20,53	17,43	11,4	1009,51	12,95	16,00	20,45	19,42	7,1	0,00	0,0
2018-08-16 11:30	82	39	76	0,0	20,53	17,93	11,4	1008,51	13,02	17,93	20,45	19,78	6,0	0,00	0,0
2018-08-16 12:00	86	39	73	4,9	20,53	18,93	11,4	1008,51	13,34	15,57	20,45	20,57	8,1	0,00	0,0
2018-08-16 12:30	75	40	80	1,6	20,53	17,63	11,4	1008,51	13,55	17,63	20,49	19,76	8,3	0,00	0,0
2018-08-16 13:00	74	40	84	1,6	20,53	17,53	11,4	1008,51	14,23	17,53	20,49	19,95	6,4	0,00	0,0
2018-08-16 13:30	73	40	82	2,2	20,63	17,23	11,4	1008,51	13,56	17,23	20,59	19,51	5,6	0,00	0,0
2018-08-16 14:00	81	40	82	1,4	20,63	16,93	11,4	1008,51	13,26	16,93	20,59	19,20	4,5	0,00	0,0
2018-08-16 14:30	77	40	86	0,0	20,63	16,63	11,4	1008,51	13,73	16,63	20,59	19,21	3,1	0,00	0,0
2018-08-16 15:00	85	40	91	2,0	20,63	16,23	11,4	1008,51	14,24	16,23	20,59	19,20	3,0	0,00	0,0
2018-08-16 15:30	88	40	90	0,0	20,63	16,13	11,4	1008,51	13,96	16,13	20,59	19,02	4,3	0,00	0,0
2018-08-16 16:00	78	40	88	1,2	20,63	16,33	12,0	1008,51	13,80	16,33	20,59	19,06	6,2	0,60	0,6
2018-08-16 16:30	77	40	84	1,8	20,63	16,83	12,0	1008,51	13,55	16,83	20,59	19,25	6,6	0,60	0,6
2018-08-16 17:00	86	40	83	4,5	20,63	17,03	12,0	1007,51	13,55	13,21	20,59	19,38	7,3	0,00	0,6
2018-08-16 17:30	83	40	83	2,6	20,63	17,03	12,0	1007,51	13,55	16,15	20,59	19,38	6,9	0,00	0,6
2018-08-16 18:00	84	40	83	3,5	20,63	17,33	12,0	1007,51	13,85	15,30	20,59	19,68	6,8	0,00	0,6
2018-08-16 18:30	86	41	82	1,8	20,63	17,33	12,0	1007,51	13,65	17,33	20,64	19,61	6,6	0,00	0,6
2018-08-16 19:00	95	41	81	1,6	20,63	17,43	12,0	1007,51	13,55	17,43	20,64	19,63	7,1	0,00	0,6
2018-08-16 19:30	75	41	81	4,7	20,73	17,43	12,0	1006,51	13,55	13,71	20,74	19,63	6,6	0,00	0,6
2018-08-16 20:00	93	41	80	2,0	20,73	17,43	12,0	1006,51	13,36	17,43	20,74	19,56	6,4	0,00	0,6
2018-08-16 20:30	80	41	80	2,6	20,73	17,23	12,0	1006,51	13,16	16,36	20,74	19,36	6,4	0,00	0,6
2018-08-16 21:00	80	41	82	3,3	20,73	16,93	12,0	1006,51	13,26	14,85	20,74	19,20	6,0	0,00	0,6
2018-08-16 21:30	70	41	81	2,2	20,83	16,83	12,0	1006,51	12,97	16,83	20,84	19,03	6,4	0,00	0,6
2018-08-16 22:00	81	41	80	1,8	20,83	16,53	12,0	1006,51	12,48	16,53	20,84	18,66	5,4	0,00	0,6
2018-08-16 22:30	79	41	83	0,0	20,73	16,43	12,0	1006,51	12,97	16,43	20,74	18,78	6,0	0,00	0,6
2018-08-16 23:00	81	41	85	0,0	20,73	16,23	12,0	1006,51	13,15	16,23	20,74	18,73	5,6	0,00	0,6
2018-08-16 23:30	86	41	85	2,4	20,73	16,33	12,0	1005,51	13,25	15,41	20,74	18,83	6,2	0,00	0,6
2018-08-17 00:00	83	42	85	1,4	20,73	16,13	12,0	1005,51	13,05	16,13	20,78	18,63	5,6	0,00	0,0
2018-08-17 00:30	75	42	85	0,0	20,73	15,93	12,0	1005,51	12,86	15,93	20,78	18,43	6,0	0,00	0,0
2018-08-17 01:00	77	42	85	3,5	20,73	15,93	12,0	1005,51	12,86	13,72	20,78	18,43	7,1	0,00	0,0
2018-08-17 01:30	80	42	85	2,4	20,73	15,73	12,0	1004,51	12,66	14,78	20,78	18,23	6,8	0,00	0,0
2018-08-17 02:00	88	42	86	4,5	20,73	15,53	12,0	1004,51	12,65	11,35	20,78	18,11	8,1	0,00	0,0
2018-08-17 02:30	131	42	85	2,6	20,73	15,73	12,0	1004,51	12,66	14,78	20,78	18,23	8,3	0,00	0,0
2018-08-17 03:00	83	42	85	2,2	20,73	15,83	12,0	1003,51	12,76	15,83	20,78	18,33	8,7	0,00	0,0
2018-08-17 03:30	63	42	84	2,4	20,73	15,93	12,0	1004,51	12,67	14,99	20,78	18,35	9,0	0,00	0,0
2018-08-17 04:00	281	42	93	0,0	20,73	14,23	12,0	1005,51	12,61	14,23	20,78	17,36	6,4	0,00	0,0
2018-08-17 04:30	27	42	95	0,0	20,73	13,83	12,0	1005,51	12,55	13,83	20,78	17,13	0,0	0,00	0,0

Datum	Vindriktning °	Fukt inne Rh%	Fukt ute Rh%	Vind m/s	Temp inne °C	Temp ute °C	Regn mm	Luftryck Mbar	Daggpunkt °C	Kyleffekt °C	Vix inne °C	Vix ute °C	Vindby m/s	Korr luftryck	Nederb./dygn mm
2018-08-17 05:00	28	42	97	0,0	20,73	13,53	12,0	1005,51	12,58	13,53	20,78	17,00	0,0	0,00	0,0
2018-08-17 05:30	28	42	97	0,0	20,73	13,23	12,0	1005,51	12,28	13,23	20,78	16,70	0,0	0,00	0,0
2018-08-17 06:00	29	42	98	0,0	20,73	13,23	12,0	1005,51	12,44	13,23	20,78	16,78	0,0	0,00	0,0
2018-08-17 06:30	28	42	98	0,0	20,73	13,33	12,0	1005,51	12,54	13,33	20,78	16,88	0,0	0,00	0,0
2018-08-17 07:00	27	42	99	0,0	20,73	13,63	12,0	1005,51	13,00	13,63	20,78	17,27	0,0	0,00	0,0
2018-08-17 07:30	28	42	99	0,0	20,73	13,93	12,0	1005,51	13,30	13,93	20,78	17,57	0,0	0,00	0,0
2018-08-17 08:00	27	42	99	0,0	20,73	14,53	12,0	1006,51	13,90	14,53	20,78	18,17	0,0	0,00	0,0
2018-08-17 08:30	27	42	98	0,0	20,73	14,93	12,0	1006,51	14,13	14,93	20,78	18,48	0,0	0,00	0,0
2018-08-17 09:00	86	42	96	1,4	20,73	15,23	12,0	1006,51	14,10	15,23	20,78	18,61	3,0	0,00	0,0
2018-08-17 09:30	83	42	96	2,4	20,73	15,23	12,0	1006,51	14,10	14,25	20,78	18,61	3,5	0,00	0,0
2018-08-17 10:00	84	42	92	0,0	20,83	15,63	12,0	1006,51	13,82	15,63	20,88	18,68	4,7	0,00	0,0
2018-08-17 10:30	89	42	83	4,1	20,83	16,23	12,0	1006,51	12,77	12,81	20,88	18,58	4,9	0,00	0,0
2018-08-17 11:00	79	42	79	3,5	20,83	15,83	12,0	1007,51	11,61	13,61	20,88	17,89	5,4	0,00	0,0
2018-08-17 11:30	77	42	75	2,2	20,83	16,73	12,0	1006,51	11,66	16,73	20,88	18,51	4,9	0,00	0,0
2018-08-17 12:00	153	42	68	1,2	20,83	17,03	12,0	1006,51	10,40	17,03	20,88	18,34	5,8	0,00	0,0
2018-08-17 12:30	108	42	61	0,0	20,83	17,83	12,0	1006,51	9,46	17,83	20,88	18,72	6,2	0,00	0,0
2018-08-17 13:00	99	42	61	2,6	20,83	17,83	12,0	1006,51	9,46	17,00	20,88	18,72	5,4	0,00	0,0
2018-08-17 13:30	117	42	60	1,6	20,83	18,13	12,0	1006,51	9,48	18,13	20,88	18,96	6,4	0,00	0,0
2018-08-17 14:00	70	42	61	3,3	20,83	18,43	12,0	1006,51	10,02	16,55	20,88	19,32	6,2	0,00	0,0
2018-08-17 14:30	100	42	47	0,0	20,83	19,03	12,0	1006,51	6,50	19,03	20,88	19,18	6,9	0,00	0,0
2018-08-17 15:00	87	42	48	1,2	20,83	19,13	12,0	1006,51	6,92	19,13	20,88	19,32	7,9	0,00	0,0
2018-08-17 15:30	87	42	48	4,7	20,93	19,83	12,0	1006,51	7,56	16,68	20,98	20,02	6,2	0,00	0,0
2018-08-17 16:00	101	42	49	1,2	21,03	19,13	12,0	1006,51	7,24	19,13	21,08	19,37	8,1	0,00	0,0
2018-08-17 16:30	71	42	47	4,3	21,03	19,63	12,0	1006,51	7,05	16,91	21,08	19,78	6,6	0,00	0,0
2018-08-17 17:00	109	41	48	0,0	21,03	18,53	12,0	1006,51	6,37	18,53	21,04	18,72	7,1	0,00	0,0
2018-08-17 17:30	91	41	48	2,0	20,93	19,33	12,0	1006,51	7,10	19,33	20,94	19,52	3,5	0,00	0,0
2018-08-17 18:00	102	41	46	0,0	20,93	19,13	12,0	1006,51	6,26	19,13	20,94	19,23	4,7	0,00	0,0
2018-08-17 18:30	242	41	44	0,0	20,93	19,63	12,0	1006,51	6,02	19,63	20,94	19,64	3,5	0,00	0,0
2018-08-17 19:00	82	41	48	3,0	20,93	17,23	12,0	1006,51	5,19	15,78	20,94	17,42	5,0	0,00	0,0
2018-08-17 19:30	87	41	53	0,0	20,93	16,43	12,0	1006,51	5,98	16,43	20,94	16,87	3,7	0,00	0,0
2018-08-17 20:00	75	41	53	0,0	20,93	16,33	12,0	1007,51	5,89	16,33	20,94	16,77	1,4	0,00	0,0
2018-08-17 20:30	76	41	56	0,0	20,93	15,53	12,0	1007,51	5,99	15,53	20,94	16,13	0,0	0,00	0,0
2018-08-17 21:00	85	41	62	0,0	20,93	14,53	12,0	1007,51	6,61	14,53	20,94	15,47	1,8	0,00	0,0
2018-08-17 21:30	82	40	62	0,0	20,93	14,53	12,6	1007,51	6,61	14,53	20,89	15,47	1,4	0,60	0,6
2018-08-17 22:00	83	40	66	0,0	20,83	13,93	12,6	1008,51	7,00	13,93	20,79	15,11	0,0	0,60	0,6
2018-08-17 22:30	84	40	71	0,0	20,83	13,12	12,6	1008,51	7,35	13,12	20,79	14,63	0,0	0,00	0,6
2018-08-17 23:00	84	40	74	0,0	20,83	12,02	12,6	1008,51	6,93	12,02	20,79	13,73	0,0	0,00	0,6
2018-08-17 23:30	82	40	78	0,0	20,83	10,82	12,6	1008,51	6,57	10,82	20,79	12,81	0,0	0,00	0,6
2018-08-18 00:00	84	40	79	0,0	20,83	10,42	12,6	1008,51	6,38	10,42	20,79	12,48	0,0	0,00	0,0
2018-08-18 00:30	83	40	82	0,0	20,83	9,32	12,6	1008,51	5,87	9,32	20,79	11,60	0,0	0,00	0,0
2018-08-18 01:00	84	40	82	0,0	20,83	8,92	12,6	1008,51	5,48	8,92	20,79	11,20	0,0	0,00	0,0
2018-08-18 01:30	84	40	85	0,0	20,83	8,52	12,6	1009,51	5,63	8,52	20,79	11,02	0,0	0,00	0,0
2018-08-18 02:00	84	40	85	0,0	20,83	8,02	12,6	1009,51	5,14	8,02	20,79	10,52	0,0	0,00	0,0
2018-08-18 02:30	82	40	90	0,0	20,73	7,52	12,6	1008,51	5,50	7,52	20,69	10,41	0,0	0,00	0,0
2018-08-18 03:00	84	40	89	0,0	20,73	7,12	12,6	1008,51	4,94	7,12	20,69	9,93	0,0	0,00	0,0
2018-08-18 03:30	84	40	91	0,0	20,73	6,92	12,6	1008,51	5,07	6,92	20,69	9,89	0,0	0,00	0,0

Datum	Vindriktning	Fukt inne	Fukt ute	Vind	Temp inne	Temp ute	Regn	Luftryck	Daggpunkt	Kyleffekt	Vix inne	Vix ute	Vindby	Korr luftryck	Nederb./dygn
	°	Rh%	Rh%	m/s	°C	°C	mm	Mbar	°C	°C	°C	°C	m/s		mm
2018-08-18 04:00	83	40	90	0,0	20,73	6,72	12,6	1008,51	4,71	6,72	20,69	9,61	0,0	0,00	0,0
2018-08-18 04:30	83	40	93	0,0	20,73	6,62	12,6	1008,51	5,10	6,62	20,69	9,76	0,0	0,00	0,0
2018-08-18 05:00	85	40	95	0,0	20,73	6,42	12,6	1008,51	5,22	6,42	20,69	9,72	0,0	0,00	0,0
2018-08-18 05:30	85	40	96	0,0	20,63	6,22	12,6	1008,51	5,17	6,22	20,59	9,61	0,0	0,00	0,0
2018-08-18 06:00	84	40	97	0,0	20,63	7,12	12,6	1008,51	6,22	7,12	20,59	10,59	0,0	0,00	0,0
2018-08-18 06:30	81	40	98	0,0	20,63	8,02	12,6	1008,51	7,27	8,02	20,59	11,58	0,0	0,00	0,0
2018-08-18 07:00	84	40	98	0,0	20,63	8,42	12,6	1007,51	7,67	8,42	20,59	11,98	0,0	0,00	0,0
2018-08-18 07:30	86	40	97	0,0	20,63	9,02	12,6	1007,51	8,11	9,02	20,59	12,49	0,0	0,00	0,0
2018-08-18 08:00	77	40	96	2,2	20,63	9,92	12,6	1007,51	8,84	9,92	20,59	13,31	3,9	0,00	0,0
2018-08-18 08:30	83	40	89	2,2	20,53	10,52	12,6	1007,51	8,28	10,52	20,49	13,34	4,1	0,00	0,0
2018-08-18 09:00	78	40	84	2,2	20,53	11,62	12,6	1006,51	8,48	11,62	20,49	14,05	5,2	0,00	0,0
2018-08-18 09:30	72	40	78	2,2	20,53	12,32	12,6	1006,51	8,02	12,32	20,49	14,31	6,8	0,00	0,0
2018-08-18 10:00	89	40	74	0,0	20,53	12,62	12,6	1005,51	7,51	12,62	20,49	14,33	7,9	0,00	0,0
2018-08-18 10:30	105	40	71	2,4	20,53	13,53	12,6	1005,51	7,74	12,46	20,49	15,03	7,9	0,00	0,0
2018-08-18 11:00	77	39	72	1,6	20,43	13,63	12,6	1005,51	8,05	13,63	20,35	15,20	6,9	0,00	0,0
2018-08-18 11:30	84	39	73	1,6	20,43	13,63	12,6	1005,51	8,26	13,63	20,35	15,27	6,8	0,00	0,0
2018-08-18 12:00	82	39	71	1,8	20,43	14,33	12,6	1005,51	8,50	14,33	20,35	15,83	6,2	0,00	0,0
2018-08-18 12:30	103	39	68	1,2	20,43	14,83	12,6	1004,51	8,31	14,83	20,35	16,14	6,0	0,00	0,0
2018-08-18 13:00	69	39	64	3,1	20,43	15,63	12,6	1004,51	8,13	14,03	20,35	16,69	6,6	0,00	0,0
2018-08-18 13:30	95	39	69	0,0	20,43	15,13	12,6	1004,51	8,82	15,13	20,35	16,50	6,6	0,00	0,0
2018-08-18 14:00	93	39	71	2,4	20,43	14,73	12,6	1004,51	8,88	13,72	20,35	16,23	7,1	0,00	0,0
2018-08-18 14:30	87	39	77	1,6	20,43	14,23	12,6	1004,51	9,66	14,23	20,35	16,14	6,4	0,00	0,0
2018-08-18 15:00	98	39	81	0,0	20,43	14,03	12,6	1004,51	10,25	14,03	20,35	16,23	5,4	0,00	0,0
2018-08-18 15:30	101	39	90	1,2	20,43	12,92	12,6	1003,51	10,81	12,92	20,35	15,82	5,2	0,00	0,0
2018-08-18 16:00	88	39	96	2,6	20,43	12,22	12,6	1003,51	11,13	11,09	20,35	15,61	5,0	0,00	0,0
2018-08-18 16:30	90	39	99	3,9	20,43	12,12	12,6	1002,51	11,51	8,65	20,35	15,77	5,6	0,00	0,0
2018-08-18 17:00	83	40	100	2,4	20,33	12,12	13,8	1002,51	11,66	10,98	20,29	15,85	7,5	1,20	1,2
2018-08-18 17:30	83	40	100	3,7	20,33	12,12	13,8	1001,51	11,66	8,65	20,29	15,85	5,6	1,20	1,2
2018-08-18 18:00	64	40	100	3,9	20,33	12,22	13,8	1001,51	11,76	8,77	20,29	15,95	6,9	0,00	1,2
2018-08-18 18:30	87	40	100	3,7	20,33	12,32	13,8	1000,51	11,86	8,89	20,29	16,05	6,8	0,00	1,2
2018-08-18 19:00	81	40	100	0,0	20,33	12,32	13,8	1000,51	11,86	12,32	20,29	16,05	5,4	0,00	1,2
2018-08-18 19:30	89	40	100	2,8	20,33	12,52	13,8	999,51	12,06	10,64	20,29	16,25	6,6	0,00	1,2
2018-08-18 20:00	95	40	100	3,9	20,33	12,72	13,8	999,51	12,26	9,35	20,29	16,45	6,4	0,00	1,2
2018-08-18 20:30	85	40	100	2,8	20,33	12,42	13,8	998,51	11,96	10,53	20,29	16,15	5,8	0,00	1,2
2018-08-18 21:00	84	40	100	3,0	20,33	12,02	13,8	998,51	11,56	10,09	20,29	15,75	5,2	0,00	1,2
2018-08-18 21:30	116	40	100	1,4	20,33	11,82	13,8	998,51	11,36	11,82	20,29	15,55	6,0	0,00	1,2
2018-08-18 22:00	84	40	100	1,4	20,33	11,42	13,8	998,51	10,97	11,42	20,29	15,15	4,5	0,00	1,2
2018-08-18 22:30	84	40	100	1,2	20,33	11,52	13,8	999,51	11,07	11,52	20,29	15,25	3,1	0,00	1,2
2018-08-18 23:00	268	40	93	0,0	20,33	10,12	13,8	1000,51	8,56	10,12	20,29	13,26	7,1	0,00	1,2
2018-08-18 23:30	298	40	93	0,0	20,33	9,22	13,8	1000,51	7,67	9,22	20,29	12,36	3,0	0,00	1,2
2018-08-19 00:00	303	40	94	0,0	20,33	8,92	13,8	1000,51	7,53	8,92	20,29	12,14	2,4	0,00	0,0
2018-08-19 00:30	307	40	95	0,0	20,33	8,12	13,8	1001,51	6,90	8,12	20,29	11,42	0,0	0,00	0,0
2018-08-19 01:00	307	40	96	0,0	20,33	8,02	13,8	1001,51	6,96	8,02	20,29	11,41	0,0	0,00	0,0
2018-08-19 01:30	304	40	97	0,0	20,33	8,32	13,8	1001,51	7,41	8,32	20,29	11,79	0,0	0,00	0,0
2018-08-19 02:00	307	40	98	0,0	20,33	7,92	13,8	1002,51	7,17	7,92	20,29	11,48	0,0	0,00	0,0
2018-08-19 02:30	332	40	99	0,0	20,33	8,32	13,8	1002,51	7,72	8,32	20,29	11,96	0,0	0,00	0,0

Datum	Vindriktning	Fukt inne	Fukt ute	Vind	Temp inne	Temp ute	Regn	Lufttryck	Daggpunkt	Kyleffekt	Vix inne	Vix ute	Vindby	Korr lufttryck	Nederb./dygn
	°	Rh%	Rh%	m/s	°C	°C	mm	Mbar	°C	°C	°C	°C	m/s		mm
2018-08-19 03:00	292	40	98	0,0	20,33	8,12	13,8	1002,51	7,37	8,12	20,29	11,68	0,0	0,00	0,0
2018-08-19 03:30	221	40	96	0,0	20,33	8,52	13,8	1002,51	7,46	8,52	20,29	11,91	1,4	0,00	0,0
2018-08-19 04:00	220	40	96	0,0	20,23	8,62	13,8	1002,51	7,55	8,62	20,19	12,01	2,4	0,00	0,0
2018-08-19 04:30	222	40	95	0,0	20,23	8,82	13,8	1002,51	7,59	8,82	20,19	12,12	3,7	0,00	0,0
2018-08-19 05:00	227	39	93	0,0	20,23	8,82	13,8	1003,51	7,27	8,82	20,15	11,96	3,3	0,00	0,0
2018-08-19 05:30	239	39	91	0,0	20,13	9,12	13,8	1003,51	7,24	9,12	20,05	12,09	3,0	0,00	0,0
2018-08-19 06:00	222	39	91	0,0	20,13	9,32	13,8	1004,51	7,44	9,32	20,05	12,29	2,8	0,00	0,0
2018-08-19 06:30	222	39	91	0,0	20,23	9,32	13,8	1004,51	7,44	9,32	20,15	12,29	1,2	0,00	0,0
2018-08-19 07:00	118	39	89	0,0	20,63	9,62	13,8	1004,51	7,40	9,62	20,55	12,44	1,4	0,00	0,0
2018-08-19 07:30	219	39	86	0,0	20,83	9,92	13,8	1005,51	7,17	9,92	20,75	12,50	1,6	0,00	0,0
2018-08-19 08:00	113	39	86	0,0	20,83	10,12	13,8	1005,51	7,37	10,12	20,75	12,70	1,2	0,00	0,0
2018-08-19 08:30	227	39	88	0,0	20,83	9,92	13,8	1005,51	7,52	9,92	20,75	12,66	2,2	0,00	0,0
2018-08-19 09:00	229	38	77	2,8	20,83	11,02	13,8	1006,51	6,57	9,00	20,70	12,94	3,7	0,00	0,0
2018-08-19 09:30	239	38	73	2,2	20,73	11,12	13,8	1006,51	5,86	11,12	20,60	12,76	3,7	0,00	0,0
2018-08-19 10:00	273	38	76	1,2	20,73	11,02	13,8	1006,51	6,37	11,02	20,60	12,87	5,4	0,00	0,0
2018-08-19 10:30	264	38	88	0,0	20,63	10,12	13,8	1007,51	7,72	10,12	20,50	12,86	4,1	0,00	0,0
2018-08-19 11:00	220	38	74	2,2	20,63	11,32	13,8	1007,51	6,26	11,32	20,50	13,03	4,3	0,00	0,0
2018-08-19 11:30	209	38	70	0,0	20,53	11,52	13,8	1007,51	5,61	11,52	20,40	12,97	4,3	0,00	0,0
2018-08-19 12:00	234	38	72	3,1	20,53	11,72	13,8	1008,51	6,23	9,77	20,40	13,30	4,3	0,00	0,0
2018-08-19 12:30	262	38	63	3,5	20,43	12,62	13,8	1007,51	5,07	9,99	20,30	13,63	6,4	0,00	0,0
2018-08-19 13:00	231	38	64	2,6	20,43	13,43	13,8	1008,51	6,06	12,35	20,30	14,49	4,7	0,00	0,0
2018-08-19 13:30	277	37	63	1,8	20,43	12,72	13,8	1008,51	5,16	12,72	20,26	13,73	5,8	0,00	0,0
2018-08-19 14:00	234	37	63	1,4	20,33	12,62	13,8	1008,51	5,07	12,62	20,16	13,63	5,2	0,00	0,0
2018-08-19 14:30	238	37	59	1,8	20,33	12,82	13,8	1009,51	4,27	12,82	20,16	13,60	6,6	0,00	0,0
2018-08-19 15:00	218	37	58	3,9	20,23	12,42	13,8	1009,51	3,64	9,00	20,06	13,14	5,2	0,00	0,0
2018-08-19 15:30	249	37	63	1,8	20,23	11,72	13,8	1009,51	4,22	11,72	20,06	12,73	5,0	0,00	0,0
2018-08-19 16:00	249	37	75	0,0	20,13	11,12	13,8	1010,51	6,27	11,12	19,96	12,90	5,2	0,00	0,0
2018-08-19 16:30	235	37	75	1,2	20,13	11,12	13,8	1010,51	6,27	11,12	19,96	12,90	4,1	0,00	0,0
2018-08-19 17:00	233	37	76	1,4	20,13	11,72	13,8	1010,51	7,05	11,72	19,96	13,57	2,8	0,00	0,0
2018-08-19 17:30	232	37	71	1,4	20,13	11,72	13,8	1009,51	6,02	11,72	19,96	13,23	3,5	0,00	0,0
2018-08-19 18:00	305	37	81	3,0	20,13	10,42	13,8	1010,51	6,75	8,35	19,96	12,63	5,4	0,00	0,0
2018-08-19 18:30	259	37	82	2,0	20,03	10,62	13,8	1009,51	7,13	10,62	19,86	12,90	5,0	0,00	0,0
2018-08-19 19:00	298	37	83	0,0	20,03	9,92	13,8	1010,51	6,64	9,92	19,86	12,27	6,2	0,00	0,0
2018-08-19 19:30	219	37	80	0,0	20,03	10,02	13,8	1010,51	6,18	10,02	19,86	12,15	3,7	0,00	0,0
2018-08-19 20:00	253	37	78	0,0	20,13	10,02	13,8	1010,51	5,80	10,02	19,96	12,01	4,3	0,00	0,0
2018-08-19 20:30	253	37	80	0,0	20,03	9,62	13,8	1010,51	5,79	9,62	19,86	11,75	5,6	0,00	0,0
2018-08-19 21:00	239	37	85	0,0	20,03	9,12	13,8	1010,51	6,21	9,12	19,86	11,62	2,8	0,00	0,0
2018-08-19 21:30	232	37	84	0,0	20,03	8,62	13,8	1010,51	5,55	8,62	19,86	11,05	2,0	0,00	0,0
2018-08-19 22:00	251	37	84	0,0	19,93	8,22	13,8	1010,51	5,16	8,22	19,76	10,65	2,0	0,00	0,0
2018-08-19 22:30	247	37	85	0,0	19,93	8,12	14,4	1010,51	5,23	8,12	19,76	10,62	5,6	0,60	0,6
2018-08-19 23:00	246	37	84	0,0	19,93	8,22	14,4	1010,51	5,16	8,22	19,76	10,65	2,2	0,60	0,6
2018-08-19 23:30	240	37	87	0,0	19,93	7,72	14,4	1010,51	5,19	7,72	19,76	10,38	2,0	0,00	0,6
2018-08-20 00:00	234	37	90	0,0	19,93	7,42	14,4	1010,51	5,40	7,42	19,76	10,31	1,2	0,00	0,0
2018-08-20 00:30	308	37	91	0,0	19,93	7,32	14,4	1010,51	5,47	7,32	19,76	10,29	2,4	0,00	0,0
2018-08-20 01:00	300	37	92	0,0	19,93	7,32	14,4	1010,51	5,63	7,32	19,76	10,37	2,0	0,00	0,0
2018-08-20 01:30	295	37	93	0,0	19,83	7,52	14,4	1010,51	5,99	7,52	19,66	10,66	1,6	0,00	0,0

Datum	Vindriktning °	Fukt inne Rh%	Fukt ute Rh%	Vind m/s	Temp inne °C	Temp ute °C	Regn mm	Lufttryck Mbar	Daggpunkt °C	Kyleffekt °C	Vix inne °C	Vix ute °C	Vindby m/s	Korr lufttryck	Nederb./dygn mm
2018-08-20 02:00	294	37	93	0,0	19,83	7,42	14,4	1010,51	5,89	7,42	19,66	10,56	0,0	0,00	0,0
2018-08-20 02:30	295	37	93	0,0	19,83	7,52	14,4	1010,51	5,99	7,52	19,66	10,66	0,0	0,00	0,0
2018-08-20 03:00	294	37	94	0,0	19,83	7,62	14,4	1010,51	6,25	7,62	19,66	10,84	0,0	0,00	0,0
2018-08-20 03:30	296	37	96	0,0	19,83	7,02	14,4	1010,51	5,97	7,02	19,66	10,41	0,0	0,00	0,0
2018-08-20 04:00	295	37	98	0,0	19,83	6,92	14,4	1010,51	6,18	6,92	19,66	10,48	0,0	0,00	0,0
2018-08-20 04:30	294	37	97	0,0	19,83	6,62	14,4	1010,51	5,72	6,62	19,66	10,09	0,0	0,00	0,0
2018-08-20 05:00	294	37	98	0,0	19,83	6,32	14,4	1010,51	5,58	6,32	19,66	9,88	0,0	0,00	0,0
2018-08-20 05:30	295	37	98	0,0	19,83	6,12	14,4	1010,51	5,38	6,12	19,66	9,68	0,0	0,00	0,0
2018-08-20 06:00	296	37	98	0,0	19,83	6,32	14,4	1009,51	5,58	6,32	19,66	9,88	0,0	0,00	0,0
2018-08-20 06:30	296	37	96	0,0	19,93	6,42	14,4	1010,51	5,37	6,42	19,76	9,81	0,0	0,00	0,0
2018-08-20 07:00	294	37	95	0,0	20,43	6,92	14,4	1010,51	5,71	6,92	20,26	10,22	1,2	0,00	0,0
2018-08-20 07:30	252	37	91	0,0	20,73	7,62	14,4	1009,51	5,76	7,62	20,56	10,59	1,8	0,00	0,0
2018-08-20 08:00	248	37	90	0,0	20,83	8,42	14,4	1009,51	6,38	8,42	20,66	11,31	2,4	0,00	0,0
2018-08-20 08:30	267	37	86	0,0	20,83	8,92	14,4	1010,51	6,19	8,92	20,66	11,50	3,3	0,00	0,0
2018-08-20 09:00	294	37	79	0,0	20,73	9,32	14,4	1009,51	5,31	9,32	20,56	11,38	2,6	0,00	0,0
2018-08-20 09:30	302	36	75	0,0	20,63	10,02	14,4	1010,51	5,21	10,02	20,42	11,80	4,5	0,00	0,0
2018-08-20 10:00	288	36	75	0,0	20,53	10,12	14,4	1010,51	5,30	10,12	20,32	11,90	3,9	0,00	0,0
2018-08-20 10:30	314	36	73	0,0	20,53	10,62	14,4	1010,51	5,38	10,62	20,32	12,26	3,1	0,00	0,0
2018-08-20 11:00	251	37	69	2,0	20,53	11,42	14,4	1010,51	5,30	11,42	20,36	12,80	3,9	0,00	0,0
2018-08-20 11:30	233	37	67	0,0	20,53	12,12	14,4	1010,51	5,52	12,12	20,36	13,38	3,7	0,00	0,0
2018-08-20 12:00	292	37	67	2,2	20,43	12,12	14,4	1010,51	5,52	12,12	20,26	13,38	3,9	0,00	0,0
2018-08-20 12:30	261	37	65	1,6	20,43	12,12	14,4	1010,51	5,06	12,12	20,26	13,25	4,5	0,00	0,0
2018-08-20 13:00	274	37	67	1,2	20,33	12,22	14,4	1010,51	5,62	12,22	20,16	13,48	3,3	0,00	0,0
2018-08-20 13:30	285	37	68	0,0	20,23	12,02	14,4	1010,51	5,65	12,02	20,06	13,34	3,5	0,00	0,0
2018-08-20 14:00	309	37	69	0,0	20,23	11,92	14,4	1010,51	5,77	11,92	20,06	13,30	4,9	0,00	0,0
2018-08-20 14:30	299	37	64	0,0	20,13	12,72	14,4	1010,51	5,40	12,72	19,96	13,79	3,1	0,00	0,0
2018-08-20 15:00	246	37	63	2,0	20,13	13,12	14,4	1010,51	5,54	13,12	19,96	14,13	4,7	0,00	0,0
2018-08-20 15:30	247	37	66	1,4	20,13	13,02	14,4	1010,51	6,15	13,02	19,96	14,21	5,2	0,00	0,0
2018-08-20 16:00	293	37	67	0,0	20,13	12,82	14,4	1010,51	6,19	12,82	19,96	14,08	4,9	0,00	0,0
2018-08-20 16:30	250	37	70	0,0	20,13	12,22	14,4	1010,51	6,28	12,22	19,96	13,67	4,1	0,00	0,0
2018-08-20 17:00	271	37	69	1,2	20,13	13,33	14,4	1010,51	7,11	13,33	19,96	14,70	3,5	0,00	0,0
2018-08-20 17:30	305	37	65	2,4	20,03	12,12	14,4	1010,51	5,06	10,98	19,86	13,25	4,7	0,00	0,0
2018-08-20 18:00	292	37	69	0,0	20,03	11,72	14,4	1010,51	5,58	11,72	19,86	13,10	4,1	0,00	0,0
2018-08-20 18:30	302	37	67	1,2	20,03	11,92	14,4	1010,51	5,33	11,92	19,86	13,18	3,9	0,00	0,0
2018-08-20 19:00	275	37	70	0,0	20,03	11,22	14,4	1010,51	5,32	11,22	19,86	12,67	3,9	0,00	0,0
2018-08-20 19:30	295	36	70	0,0	20,03	10,92	14,4	1010,51	5,04	10,92	19,82	12,37	3,3	0,00	0,0
2018-08-20 20:00	315	37	73	0,0	20,03	10,62	15,0	1011,51	5,38	10,62	19,86	12,26	4,3	0,60	0,6
2018-08-20 20:30	288	36	77	0,0	19,93	9,82	15,0	1011,51	5,41	9,82	19,72	11,74	2,8	0,60	0,6
2018-08-20 21:00	290	36	83	0,0	19,93	8,82	15,0	1011,51	5,56	8,82	19,72	11,17	0,0	0,00	0,6
2018-08-20 21:30	287	36	87	0,0	19,93	8,32	15,0	1011,51	5,78	8,32	19,72	10,98	3,9	0,00	0,6
2018-08-20 22:00	304	36	88	0,0	19,93	7,92	15,0	1011,51	5,56	7,92	19,72	10,66	3,0	0,00	0,6
2018-08-20 22:30	310	36	91	0,0	19,93	7,32	15,0	1011,51	5,47	7,32	19,72	10,29	1,2	0,00	0,6
2018-08-20 23:00	309	36	93	0,0	19,93	7,12	16,2	1011,51	5,59	7,12	19,72	10,26	3,0	1,20	1,8
2018-08-20 23:30	305	36	91	1,6	19,93	6,82	16,2	1012,51	4,97	6,82	19,72	9,79	2,2	1,20	1,8
2018-08-21 00:00	282	36	88	0,0	19,93	6,82	16,2	1012,51	4,48	6,82	19,72	9,55	2,2	0,00	0,0
2018-08-21 00:30	278	36	92	0,0	19,83	6,32	16,2	1012,51	4,64	6,32	19,62	9,37	0,0	0,00	0,0

Datum	Vindriktning	Fukt inne Rh%	Fukt ute Rh%	Vind m/s	Temp inne °C	Temp ute °C	Regn mm	Luftryck Mbar	Daggpunkt °C	Kyleffekt °C	Vix inne °C	Vix ute °C	Vindby m/s	Korr luftryck	Nederb./dygn mm
2018-08-21 01:00	295	36	94	0,0	19,83	6,42	16,2	1012,51	5,06	6,42	19,62	9,64	2,0	0,00	0,0
2018-08-21 01:30	305	36	94	0,0	19,83	6,32	16,2	1012,51	4,96	6,32	19,62	9,54	3,1	0,00	0,0
2018-08-21 02:00	305	36	94	0,0	19,83	6,32	16,2	1013,51	4,96	6,32	19,62	9,54	2,6	0,00	0,0
2018-08-21 02:30	307	36	92	0,0	19,83	5,92	16,2	1013,51	4,25	5,92	19,62	8,97	0,0	0,00	0,0
2018-08-21 03:00	307	36	92	0,0	19,83	5,42	16,2	1013,51	3,75	5,42	19,62	8,47	0,0	0,00	0,0
2018-08-21 03:30	306	36	97	0,0	19,83	5,12	16,2	1013,51	4,23	5,12	19,62	8,59	0,0	0,00	0,0
2018-08-21 04:00	306	36	98	0,0	19,83	5,32	16,2	1013,51	4,58	5,32	19,62	8,88	0,0	0,00	0,0
2018-08-21 04:30	308	36	99	0,0	19,83	5,02	16,2	1013,51	4,43	5,02	19,62	8,66	0,0	0,00	0,0
2018-08-21 05:00	307	36	100	0,0	19,83	5,12	16,2	1013,51	4,68	5,12	19,62	8,85	0,0	0,00	0,0
2018-08-21 05:30	306	36	100	0,0	19,83	4,82	16,2	1013,51	4,38	4,82	19,62	8,55	0,0	0,00	0,0
2018-08-21 06:00	307	36	100	0,0	19,83	5,22	16,2	1014,51	4,78	5,22	19,62	8,95	1,2	0,00	0,0
2018-08-21 06:30	303	36	99	0,0	19,93	5,72	16,2	1014,51	5,13	5,72	19,72	9,36	2,4	0,00	0,0
2018-08-21 07:00	313	37	97	1,2	20,33	6,42	16,2	1014,51	5,53	6,42	20,16	9,89	3,0	0,00	0,0
2018-08-21 07:30	301	37	86	0,0	20,53	7,02	16,2	1014,51	4,33	7,02	20,36	9,60	3,7	0,00	0,0
2018-08-21 08:00	262	36	83	0,0	20,53	7,22	16,2	1015,51	4,00	7,22	20,32	9,57	4,3	0,00	0,0
2018-08-21 08:30	274	36	78	2,2	20,53	8,12	16,2	1015,51	3,96	8,12	20,32	10,11	3,7	0,00	0,0
2018-08-21 09:00	317	36	80	0,0	20,53	7,92	16,2	1015,51	4,14	7,92	20,32	10,05	3,9	0,00	0,0
2018-08-21 09:30	275	36	71	0,0	20,43	8,92	16,2	1016,51	3,34	8,92	20,22	10,43	3,9	0,00	0,0
2018-08-21 10:00	291	36	68	2,4	20,43	9,12	16,2	1016,51	2,89	7,81	20,22	10,44	3,7	0,00	0,0
2018-08-21 10:30	312	36	57	1,8	20,33	9,72	16,2	1016,51	0,86	9,72	20,12	10,38	4,9	0,00	0,0
2018-08-21 11:00	273	36	62	2,8	20,33	10,12	16,2	1016,51	2,47	8,02	20,12	11,07	4,1	0,00	0,0
2018-08-21 11:30	324	36	57	0,0	20,23	10,42	16,2	1017,52	1,51	10,42	20,02	11,08	4,9	0,00	0,0
2018-08-21 12:00	293	36	56	0,0	20,23	10,72	16,2	1017,52	1,53	10,72	20,02	11,33	5,0	0,00	0,0
2018-08-21 12:30	304	36	53	4,9	20,13	11,02	16,2	1017,52	1,00	5,78	19,92	11,47	5,2	0,00	0,0
2018-08-21 13:00	309	36	53	0,0	20,13	11,02	16,2	1017,52	1,00	11,02	19,92	11,47	5,6	0,00	0,0
2018-08-21 13:30	250	36	50	1,8	20,13	11,82	16,2	1017,52	0,88	11,82	19,92	12,12	5,4	0,00	0,0
2018-08-21 14:00	242	36	53	1,6	20,13	11,82	16,2	1017,52	1,74	11,82	19,92	12,27	4,9	0,00	0,0
2018-08-21 14:30	313	36	67	0,0	20,03	10,42	16,2	1017,52	3,91	10,42	19,82	11,67	4,3	0,00	0,0
2018-08-21 15:00	332	36	59	0,0	20,03	11,32	16,2	1017,52	2,86	11,32	19,82	12,10	5,8	0,00	0,0
2018-08-21 15:30	288	36	52	1,8	20,13	12,32	16,2	1017,52	1,91	12,32	19,92	12,72	5,0	0,00	0,0
2018-08-21 16:00	313	36	58	0,0	20,13	11,32	16,2	1017,52	2,61	11,32	19,92	12,04	4,9	0,00	0,0
2018-08-21 16:30	296	36	62	0,0	20,13	12,02	16,2	1017,52	4,26	12,02	19,92	12,97	4,9	0,00	0,0
2018-08-21 17:00	323	36	58	2,8	20,13	11,52	16,2	1018,52	2,80	9,55	19,92	12,24	4,9	0,00	0,0
2018-08-21 17:30	250	36	57	0,0	20,03	11,92	16,2	1018,52	2,91	11,92	19,82	12,59	4,5	0,00	0,0
2018-08-21 18:00	315	36	60	0,0	20,03	11,72	16,2	1018,52	3,49	11,72	19,82	12,55	4,1	0,00	0,0
2018-08-21 18:30	320	36	52	0,0	20,03	12,12	16,2	1018,52	1,73	12,12	19,82	12,52	4,1	0,00	0,0
2018-08-21 19:00	313	36	51	0,0	20,03	12,32	16,2	1018,52	1,63	12,32	19,82	12,67	3,5	0,00	0,0
2018-08-21 19:30	320	36	53	0,0	20,13	11,62	16,2	1018,52	1,55	11,62	19,92	12,07	3,7	0,00	0,0
2018-08-21 20:00	302	36	59	0,0	20,13	10,22	16,2	1018,52	1,83	10,22	19,92	11,00	1,2	0,00	0,0
2018-08-21 20:30	322	36	65	0,0	20,03	9,62	16,2	1018,52	2,70	9,62	19,82	10,75	1,8	0,00	0,0
2018-08-21 21:00	322	36	69	0,0	20,03	9,42	16,2	1018,52	3,39	9,42	19,82	10,80	0,0	0,00	0,0
2018-08-21 21:30	323	36	72	0,0	20,03	9,02	16,2	1018,52	3,64	9,02	19,82	10,60	0,0	0,00	0,0
2018-08-21 22:00	323	36	74	0,0	20,03	8,62	16,2	1018,52	3,66	8,62	19,82	10,33	0,0	0,00	0,0
2018-08-21 22:30	322	36	78	0,0	20,03	7,72	16,2	1018,52	3,57	7,72	19,82	9,71	0,0	0,00	0,0
2018-08-21 23:00	323	36	85	0,0	20,03	6,52	16,2	1018,52	3,67	6,52	19,82	9,02	0,0	0,00	0,0
2018-08-21 23:30	322	36	91	0,0	20,03	6,32	16,2	1018,52	4,48	6,32	19,82	9,29	0,0	0,00	0,0

Datum	Vindriktning	Fukt inne	Fukt ute	Vind	Temp inne	Temp ute	Regn	Luftryck	Daggpunkt	Kyleffekt	Vix inne	Vix ute	Vindby	Korr luftryck	Nederb./dygn
	°	Rh%	Rh%	m/s	°C	°C	mm	Mbar	°C	°C	°C	°C	m/s		mm
2018-08-22 00:00	322	36	89	0,0	20,03	5,42	16,2	1018,52	3,27	5,42	19,82	8,23	0,0	0,00	0,0
2018-08-22 00:30	322	36	91	0,0	20,03	4,92	16,2	1018,52	3,10	4,92	19,82	7,89	0,0	0,00	0,0
2018-08-22 01:00	322	36	91	0,0	20,03	4,42	16,2	1018,52	2,61	4,42	19,82	7,39	0,0	0,00	0,0
2018-08-22 01:30	323	36	92	0,0	19,93	3,82	16,2	1017,52	2,17	3,82	19,72	6,87	0,0	0,00	0,0
2018-08-22 02:00	322	36	93	0,0	19,93	3,72	16,2	1017,52	2,23	3,72	19,72	6,85	0,0	0,00	0,0
2018-08-22 02:30	322	36	95	0,0	19,93	3,52	16,2	1017,52	2,34	3,52	19,72	6,82	0,0	0,00	0,0
2018-08-22 03:00	322	36	96	0,0	19,93	3,52	16,2	1016,51	2,49	3,52	19,72	6,90	0,0	0,00	0,0
2018-08-22 03:30	322	36	98	0,0	19,93	3,72	16,2	1016,51	2,99	3,72	19,72	7,27	0,0	0,00	0,0
2018-08-22 04:00	323	36	99	0,0	19,93	3,92	16,2	1016,51	3,34	3,92	19,72	7,56	0,0	0,00	0,0
2018-08-22 04:30	330	36	99	0,0	19,83	4,02	16,2	1016,51	3,44	4,02	19,62	7,66	0,0	0,00	0,0
2018-08-22 05:00	330	36	100	0,0	19,83	3,92	16,2	1015,51	3,49	3,92	19,62	7,65	0,0	0,00	0,0
2018-08-22 05:30	330	36	100	0,0	19,83	4,02	16,2	1015,51	3,59	4,02	19,62	7,75	0,0	0,00	0,0
2018-08-22 06:00	330	36	100	0,0	19,83	4,02	16,2	1015,51	3,59	4,02	19,62	7,75	0,0	0,00	0,0
2018-08-22 06:30	37	36	100	0,0	19,93	4,62	16,2	1014,51	4,18	4,62	19,72	8,35	0,0	0,00	0,0
2018-08-22 07:00	89	36	100	0,0	20,43	4,72	16,2	1013,51	4,28	4,72	20,22	8,45	0,0	0,00	0,0
2018-08-22 07:30	93	36	100	0,0	20,63	5,22	16,2	1013,51	4,78	5,22	20,42	8,95	2,6	0,00	0,0
2018-08-22 08:00	97	36	100	1,8	20,73	5,92	16,2	1012,51	5,48	5,92	20,52	9,65	3,7	0,00	0,0
2018-08-22 08:30	91	36	99	0,0	20,73	6,92	16,2	1011,51	6,33	6,92	20,52	10,56	4,5	0,00	0,0
2018-08-22 09:00	97	36	95	2,0	20,73	7,22	16,2	1011,51	6,01	7,22	20,52	10,52	4,7	0,00	0,0
2018-08-22 09:30	98	36	96	0,0	20,63	7,92	16,2	1010,51	6,86	7,92	20,42	11,31	4,5	0,00	0,0
2018-08-22 10:00	92	35	96	0,0	20,63	8,32	16,2	1010,51	7,26	8,32	20,38	11,71	3,9	0,00	0,0
2018-08-22 10:30	92	36	97	0,0	20,73	8,42	16,2	1009,51	7,51	8,42	20,52	11,89	2,0	0,00	0,0
2018-08-22 11:00	91	36	98	3,1	20,73	8,72	16,2	1009,51	7,97	6,49	20,52	12,28	3,9	0,00	0,0
2018-08-22 11:30	94	36	98	2,2	20,73	8,72	18,0	1008,51	7,97	8,72	20,52	12,28	5,4	1,80	1,8
2018-08-22 12:00	103	36	100	2,4	20,63	8,92	18,0	1008,51	8,47	7,60	20,42	12,65	4,7	1,80	1,8
2018-08-22 12:30	89	36	100	3,7	20,63	9,12	18,0	1007,51	8,67	5,15	20,42	12,85	6,0	0,00	1,8
2018-08-22 13:00	89	36	100	1,4	20,53	9,32	18,0	1006,51	8,87	9,32	20,32	13,05	5,0	0,00	1,8
2018-08-22 13:30	104	36	100	2,8	20,53	9,42	18,0	1006,51	8,97	7,25	20,32	13,15	5,4	0,00	1,8
2018-08-22 14:00	89	36	100	4,1	20,53	9,72	18,0	1006,51	9,27	4,99	20,32	13,45	4,7	0,00	1,8
2018-08-22 14:30	95	36	100	2,0	20,43	10,12	18,6	1005,51	9,67	10,12	20,22	13,85	6,0	0,60	2,4
2018-08-22 15:00	123	36	100	1,2	20,43	10,22	18,6	1005,51	9,77	10,22	20,22	13,95	6,0	0,60	2,4
2018-08-22 15:30	93	36	100	2,0	20,43	10,42	18,6	1004,51	9,97	10,42	20,22	14,15	4,5	0,00	2,4
2018-08-22 16:00	105	36	100	0,0	20,43	10,82	18,6	1004,51	10,37	10,82	20,22	14,55	6,4	0,00	2,4
2018-08-22 16:30	86	36	100	0,0	20,43	11,22	19,2	1004,51	10,77	11,22	20,22	14,95	4,7	0,60	3,0
2018-08-22 17:00	86	36	100	0,0	20,53	11,62	19,2	1004,51	11,16	11,62	20,32	15,35	4,7	0,60	3,0
2018-08-22 17:30	108	36	100	2,0	20,43	11,62	19,2	1003,51	11,16	11,62	20,22	15,35	3,3	0,00	3,0
2018-08-22 18:00	88	36	100	0,0	20,43	11,62	19,2	1004,51	11,16	11,62	20,22	15,35	2,2	0,00	3,0
2018-08-22 18:30	96	36	100	0,0	20,43	11,82	19,2	1003,51	11,36	11,82	20,22	15,55	2,6	0,00	3,0
2018-08-22 19:00	97	36	100	0,0	20,43	11,92	19,2	1003,51	11,46	11,92	20,22	15,65	2,8	0,00	3,0
2018-08-22 19:30	95	36	100	0,0	20,43	11,92	19,2	1003,51	11,46	11,92	20,22	15,65	2,0	0,00	3,0
2018-08-22 20:00	93	36	100	0,0	20,43	11,92	19,2	1003,51	11,46	11,92	20,22	15,65	2,0	0,00	3,0
2018-08-22 20:30	91	37	100	0,0	20,33	11,92	19,2	1003,51	11,46	11,92	20,16	15,65	1,2	0,00	3,0
2018-08-22 21:00	89	37	100	0,0	20,33	11,92	19,2	1003,51	11,46	11,92	20,16	15,65	0,0	0,00	3,0
2018-08-22 21:30	87	37	100	0,0	20,33	11,92	19,2	1003,51	11,46	11,92	20,16	15,65	0,0	0,00	3,0
2018-08-22 22:00	95	37	100	0,0	20,33	11,92	19,2	1003,51	11,46	11,92	20,16	15,65	0,0	0,00	3,0
2018-08-22 22:30	88	37	100	0,0	20,33	11,92	19,2	1003,51	11,46	11,92	20,16	15,65	0,0	0,00	3,0

Datum	Vindriktning	Fukt inne	Fukt ute	Vind	Temp inne	Temp ute	Regn	Lufttryck	Daggpunkt	Kyleffekt	Vix inne	Vix ute	Vindby	Korr lufttryck	Nederb./dygn
	°	Rh%	Rh%	m/s	°C	°C	mm	Mbar	°C	°C	°C	°C	m/s		mm
2018-08-22 23:00	340	37	100	3,0	20,33	10,62	19,2	1004,51	10,17	8,57	20,16	14,35	4,3	0,00	3,0
2018-08-22 23:30	335	37	100	0,0	20,33	10,22	19,2	1004,51	9,77	10,22	20,16	13,95	3,1	0,00	3,0
2018-08-23 00:00	339	37	100	0,0	20,33	10,12	19,2	1004,51	9,67	10,12	20,16	13,85	1,4	0,00	0,0
2018-08-23 00:30	338	37	100	0,0	20,23	10,02	19,2	1004,51	9,57	10,02	20,06	13,75	0,0	0,00	0,0
2018-08-23 01:00	338	37	100	0,0	20,23	9,82	19,2	1004,51	9,37	9,82	20,06	13,55	0,0	0,00	0,0
2018-08-23 01:30	338	37	100	0,0	20,23	9,72	19,2	1005,51	9,27	9,72	20,06	13,45	0,0	0,00	0,0
2018-08-23 02:00	338	37	100	0,0	20,23	9,52	19,8	1005,51	9,07	9,52	20,06	13,25	0,0	0,60	0,6
2018-08-23 02:30	338	37	100	0,0	20,23	9,32	20,4	1005,51	8,87	9,32	20,06	13,05	0,0	1,20	1,2
2018-08-23 03:00	339	37	100	0,0	20,23	9,02	20,4	1005,51	8,57	9,02	20,06	12,75	0,0	0,60	1,2
2018-08-23 03:30	338	37	100	0,0	20,23	8,82	20,4	1005,51	8,37	8,82	20,06	12,55	0,0	0,00	1,2
2018-08-23 04:00	323	37	100	0,0	20,23	8,72	20,4	1006,51	8,27	8,72	20,06	12,45	1,8	0,00	1,2
2018-08-23 04:30	323	37	100	0,0	20,23	8,52	20,4	1006,51	8,07	8,52	20,06	12,25	0,0	0,00	1,2
2018-08-23 05:00	324	37	100	0,0	20,23	8,22	20,4	1006,51	7,77	8,22	20,06	11,95	0,0	0,00	1,2
2018-08-23 05:30	321	37	100	0,0	20,13	7,82	20,4	1006,51	7,38	7,82	19,96	11,55	0,0	0,00	1,2
2018-08-23 06:00	323	37	100	0,0	20,13	7,92	20,4	1006,51	7,47	7,92	19,96	11,65	0,0	0,00	1,2
2018-08-23 06:30	305	37	99	0,0	20,23	8,02	20,4	1006,51	7,42	8,02	20,06	11,66	2,8	0,00	1,2
2018-08-23 07:00	304	37	99	0,0	20,53	8,02	20,4	1006,51	7,42	8,02	20,36	11,66	0,0	0,00	1,2
2018-08-23 07:30	304	37	99	0,0	20,73	8,52	20,4	1006,51	7,92	8,52	20,56	12,16	0,0	0,00	1,2
2018-08-23 08:00	16	37	98	0,0	20,83	8,92	20,4	1007,51	8,17	8,92	20,66	12,48	0,0	0,00	1,2
2018-08-23 08:30	298	37	98	0,0	20,83	9,22	20,4	1007,51	8,46	9,22	20,66	12,78	0,0	0,00	1,2
2018-08-23 09:00	287	37	93	0,0	20,83	9,62	20,4	1007,51	8,06	9,62	20,66	12,76	1,2	0,00	1,2
2018-08-23 09:30	263	37	93	0,0	20,73	10,32	20,4	1008,51	8,76	10,32	20,56	13,46	1,4	0,00	1,2
2018-08-23 10:00	257	36	85	0,0	20,73	10,52	20,4	1008,51	7,58	10,52	20,52	13,03	2,4	0,00	1,2
2018-08-23 10:30	284	36	83	0,0	20,73	10,72	20,4	1008,51	7,42	10,72	20,52	13,07	1,8	0,00	1,2
2018-08-23 11:00	268	36	79	0,0	20,63	11,22	20,4	1008,51	7,15	11,22	20,42	13,28	2,0	0,00	1,2
2018-08-23 11:30	287	36	74	0,0	20,63	11,92	20,4	1008,51	6,83	11,92	20,42	13,63	3,3	0,00	1,2
2018-08-23 12:00	255	36	72	0,0	20,63	12,22	20,4	1008,51	6,71	12,22	20,42	13,80	3,5	0,00	1,2
2018-08-23 12:30	291	36	67	0,0	20,63	12,92	20,4	1008,51	6,28	12,92	20,42	14,18	3,1	0,00	1,2
2018-08-23 13:00	264	36	63	0,0	20,53	13,23	20,4	1008,51	5,63	13,23	20,32	14,23	3,3	0,00	1,2
2018-08-23 13:30	308	36	60	0,0	20,53	13,53	20,4	1009,51	5,17	13,53	20,32	14,36	2,8	0,00	1,2
2018-08-23 14:00	297	37	61	0,0	20,53	13,63	20,4	1009,51	5,52	13,63	20,36	14,51	2,0	0,00	1,2
2018-08-23 14:30	305	37	56	0,0	20,53	14,53	20,4	1009,51	5,06	14,53	20,36	15,13	1,6	0,00	1,2
2018-08-23 15:00	316	37	54	0,0	20,53	14,53	20,4	1009,51	4,51	14,53	20,36	15,02	2,2	0,00	1,2
2018-08-23 15:30	320	37	54	0,0	20,53	14,43	20,4	1008,51	4,42	14,43	20,36	14,92	1,6	0,00	1,2
2018-08-23 16:00	18	37	57	0,0	20,63	14,93	20,4	1008,51	5,70	14,93	20,46	15,59	0,0	0,00	1,2
2018-08-23 16:30	71	37	54	0,0	20,63	15,53	20,4	1008,51	5,43	15,53	20,46	16,03	1,2	0,00	1,2
2018-08-23 17:00	69	37	51	0,0	20,53	15,33	20,4	1008,51	4,38	15,33	20,36	15,67	0,0	0,00	1,2
2018-08-23 17:30	100	37	55	0,0	20,53	15,03	20,4	1008,51	5,25	15,03	20,36	15,58	2,2	0,00	1,2
2018-08-23 18:00	101	37	60	0,0	20,53	14,93	20,4	1008,51	6,48	14,93	20,36	15,76	1,4	0,00	1,2
2018-08-23 18:30	103	37	59	0,0	20,53	14,53	20,4	1008,51	5,85	14,53	20,36	15,30	2,4	0,00	1,2
2018-08-23 19:00	96	37	66	0,0	20,53	13,53	20,4	1008,51	6,62	13,53	20,36	14,71	2,4	0,00	1,2
2018-08-23 19:30	98	37	69	0,0	20,53	12,92	20,4	1007,51	6,73	12,92	20,36	14,30	1,4	0,00	1,2
2018-08-23 20:00	102	37	72	0,0	20,53	12,42	20,4	1007,51	6,90	12,42	20,36	14,00	0,0	0,00	1,2
2018-08-23 20:30	101	37	75	0,0	20,43	11,72	20,4	1007,51	6,85	11,72	20,26	13,50	0,0	0,00	1,2
2018-08-23 21:00	103	37	79	0,0	20,43	11,12	20,4	1007,51	7,05	11,12	20,26	13,18	0,0	0,00	1,2
2018-08-23 21:30	100	37	82	0,0	20,43	10,72	20,4	1006,51	7,23	10,72	20,26	13,00	0,0	0,00	1,2

Datum	Vindriktning °	Fukt inne Rh%	Fukt ute Rh%	Vind m/s	Temp inne °C	Temp ute °C	Regn mm	Lufttryck Mbar	Daggpunkt °C	Kyleffekt °C	Vix inne °C	Vix ute °C	Vindby m/s	Korr lufttryck	Nederb./dygn mm
2018-08-23 22:00	104	37	85	0,0	20,43	10,32	20,4	1006,51	7,39	10,32	20,26	12,82	0,0	0,00	1,2
2018-08-23 22:30	109	37	86	0,0	20,43	10,22	20,4	1006,51	7,47	10,22	20,26	12,80	0,0	0,00	1,2
2018-08-23 23:00	101	37	87	0,0	20,43	10,22	20,4	1006,51	7,64	10,22	20,26	12,88	0,0	0,00	1,2
2018-08-23 23:30	104	37	87	0,0	20,43	10,22	20,4	1006,51	7,64	10,22	20,26	12,88	0,0	0,00	1,2
2018-08-24 00:00	104	37	87	0,0	20,43	10,22	20,4	1006,51	7,64	10,22	20,26	12,88	0,0	0,00	0,0
2018-08-24 00:30	105	37	87	0,0	20,33	10,22	20,4	1005,51	7,64	10,22	20,16	12,88	0,0	0,00	0,0
2018-08-24 01:00	102	37	85	0,0	20,33	10,32	20,4	1005,51	7,39	10,32	20,16	12,82	0,0	0,00	0,0
2018-08-24 01:30	104	37	84	0,0	20,33	10,02	20,4	1004,51	6,91	10,02	20,16	12,45	0,0	0,00	0,0
2018-08-24 02:00	101	37	85	0,0	20,33	10,02	20,4	1004,51	7,09	10,02	20,16	12,52	0,0	0,00	0,0
2018-08-24 02:30	101	37	87	0,0	20,33	10,02	20,4	1004,51	7,44	10,02	20,16	12,68	0,0	0,00	0,0
2018-08-24 03:00	95	37	88	0,0	20,33	10,12	20,4	1004,51	7,72	10,12	20,16	12,86	2,4	0,00	0,0
2018-08-24 03:30	86	37	96	0,0	20,33	9,52	20,4	1003,51	8,45	9,52	20,16	12,91	2,4	0,00	0,0
2018-08-24 04:00	87	37	98	0,0	20,33	9,32	20,4	1003,51	8,56	9,32	20,16	12,88	2,4	0,00	0,0
2018-08-24 04:30	90	37	98	0,0	20,33	9,32	20,4	1002,51	8,56	9,32	20,16	12,88	0,0	0,00	0,0
2018-08-24 05:00	86	37	98	0,0	20,33	9,32	20,4	1002,51	8,56	9,32	20,16	12,88	0,0	0,00	0,0
2018-08-24 05:30	87	37	99	0,0	20,33	9,32	20,4	1002,51	8,72	9,32	20,16	12,96	0,0	0,00	0,0
2018-08-24 06:00	98	37	99	0,0	20,23	9,12	20,4	1001,51	8,52	9,12	20,06	12,76	0,0	0,00	0,0
2018-08-24 06:30	86	37	99	0,0	20,33	9,12	20,4	1001,51	8,52	9,12	20,16	12,76	0,0	0,00	0,0
2018-08-24 07:00	88	38	100	0,0	20,53	9,02	20,4	1001,51	8,57	9,02	20,40	12,75	0,0	0,00	0,0
2018-08-24 07:30	89	37	100	0,0	20,63	8,92	20,4	1000,51	8,47	8,92	20,46	12,65	0,0	0,00	0,0
2018-08-24 08:00	93	37	100	0,0	20,73	8,92	20,4	1000,51	8,47	8,92	20,56	12,65	0,0	0,00	0,0
2018-08-24 08:30	84	37	100	0,0	20,83	8,92	20,4	1000,51	8,47	8,92	20,66	12,65	0,0	0,00	0,0
2018-08-24 09:00	89	37	100	0,0	20,83	9,02	20,4	1000,51	8,57	9,02	20,66	12,75	0,0	0,00	0,0
2018-08-24 09:30	84	37	100	0,0	20,83	9,12	20,4	999,51	8,67	9,12	20,66	12,85	0,0	0,00	0,0
2018-08-24 10:00	85	37	100	0,0	20,83	9,42	20,4	999,51	8,97	9,42	20,66	13,15	0,0	0,00	0,0
2018-08-24 10:30	85	37	100	0,0	20,83	9,72	20,4	998,51	9,27	9,72	20,66	13,45	0,0	0,00	0,0
2018-08-24 11:00	86	37	100	0,0	20,83	9,92	20,4	998,51	9,47	9,92	20,66	13,65	0,0	0,00	0,0
2018-08-24 11:30	87	37	100	0,0	20,83	10,32	20,4	998,51	9,87	10,32	20,66	14,05	0,0	0,00	0,0
2018-08-24 12:00	90	37	100	0,0	20,83	10,52	20,4	998,51	10,07	10,52	20,66	14,25	1,4	0,00	0,0
2018-08-24 12:30	95	37	100	0,0	20,73	11,02	20,4	998,51	10,57	11,02	20,56	14,75	1,8	0,00	0,0
2018-08-24 13:00	101	37	100	0,0	20,73	11,42	20,4	997,50	10,97	11,42	20,56	15,15	2,0	0,00	0,0
2018-08-24 13:30	95	37	100	0,0	20,73	11,92	20,4	997,50	11,46	11,92	20,56	15,65	2,0	0,00	0,0
2018-08-24 14:00	100	37	100	0,0	20,73	11,82	20,4	997,50	11,36	11,82	20,56	15,55	1,6	0,00	0,0
2018-08-24 14:30	109	37	100	0,0	20,73	12,62	20,4	997,50	12,16	12,62	20,56	16,35	2,0	0,00	0,0
2018-08-24 15:00	97	37	100	0,0	20,83	13,33	20,4	997,50	12,86	13,33	20,66	17,05	2,2	0,00	0,0
2018-08-24 15:30	103	37	97	0,0	20,83	13,12	20,4	997,50	12,18	13,12	20,66	16,60	1,2	0,00	0,0
2018-08-24 16:00	96	37	97	0,0	20,83	13,83	20,4	997,50	12,88	13,83	20,66	17,30	0,0	0,00	0,0
2018-08-24 16:30	102	37	96	0,0	20,83	13,73	20,4	997,50	12,62	13,73	20,66	17,11	0,0	0,00	0,0
2018-08-24 17:00	96	37	95	0,0	20,83	14,73	20,4	997,50	13,44	14,73	20,66	18,03	0,0	0,00	0,0
2018-08-24 17:30	56	37	92	0,0	20,73	14,13	20,4	997,50	12,34	14,13	20,56	17,18	0,0	0,00	0,0
2018-08-24 18:00	59	37	91	0,0	20,73	14,03	20,4	997,50	12,07	14,03	20,56	17,00	0,0	0,00	0,0
2018-08-24 18:30	339	37	84	0,0	20,63	12,42	20,4	997,50	9,26	12,42	20,46	14,85	3,1	0,00	0,0
2018-08-24 19:00	341	37	93	0,0	20,63	11,22	20,4	997,50	9,65	11,22	20,46	14,36	3,5	0,00	0,0
2018-08-24 19:30	341	37	94	0,0	20,63	11,32	22,2	997,50	9,91	11,32	20,46	14,54	3,0	1,80	1,8
2018-08-24 20:00	342	37	95	0,0	20,53	11,02	22,2	997,50	9,77	11,02	20,36	14,33	0,0	1,80	1,8
2018-08-24 20:30	341	38	97	0,0	20,53	10,52	22,2	997,50	9,60	10,52	20,40	13,99	0,0	0,00	1,8

Datum	Vindriktning °	Fukt inne Rh%	Fukt ute Rh%	Vind m/s	Temp inne °C	Temp ute °C	Regn mm	Luftryck Mbar	Daggpunkt °C	Kyleffekt °C	Vix inne °C	Vix ute °C	Vindby m/s	Korr luftryck	Nederb./dygn mm
2018-08-24 21:00	342	38	97	0,0	20,43	10,32	22,2	997,50	9,40	10,32	20,30	13,79	0,0	0,00	1,8
2018-08-24 21:30	342	38	100	0,0	20,43	10,02	22,2	996,50	9,57	10,02	20,30	13,75	0,0	0,00	1,8
2018-08-24 22:00	339	38	98	0,0	20,43	10,02	23,4	996,50	9,26	10,02	20,30	13,58	1,4	1,20	3,0
2018-08-24 22:30	338	38	99	0,0	20,43	9,92	23,4	996,50	9,32	9,92	20,30	13,57	0,0	1,20	3,0
2018-08-24 23:00	338	38	100	0,0	20,43	10,02	23,4	996,50	9,57	10,02	20,30	13,75	0,0	0,00	3,0
2018-08-24 23:30	297	38	100	0,0	20,43	10,02	23,4	995,50	9,57	10,02	20,30	13,75	1,2	0,00	3,0
2018-08-25 00:00	259	38	100	0,0	20,33	10,02	23,4	995,50	9,57	10,02	20,20	13,75	1,2	0,00	0,0
Medel Semester	201	40	80	0,7	21,09	13,93		1010,99	9,72	13,72	21,06	16,19	2,9		0,0
Min	0	35	42	0,0	19,83	3,52		995,50	0,86	3,52	19,62	6,82	0,0		0,0
Max	356	46	100	5,4	22,83	27,44	23,4	1021,52	20,40	26,84	23,08	27,92	9,4		