

Temperatur/Vind

Vindhastighet m/s Temp inne °C Temp ute °C Dygns medel °C Vindriktning °

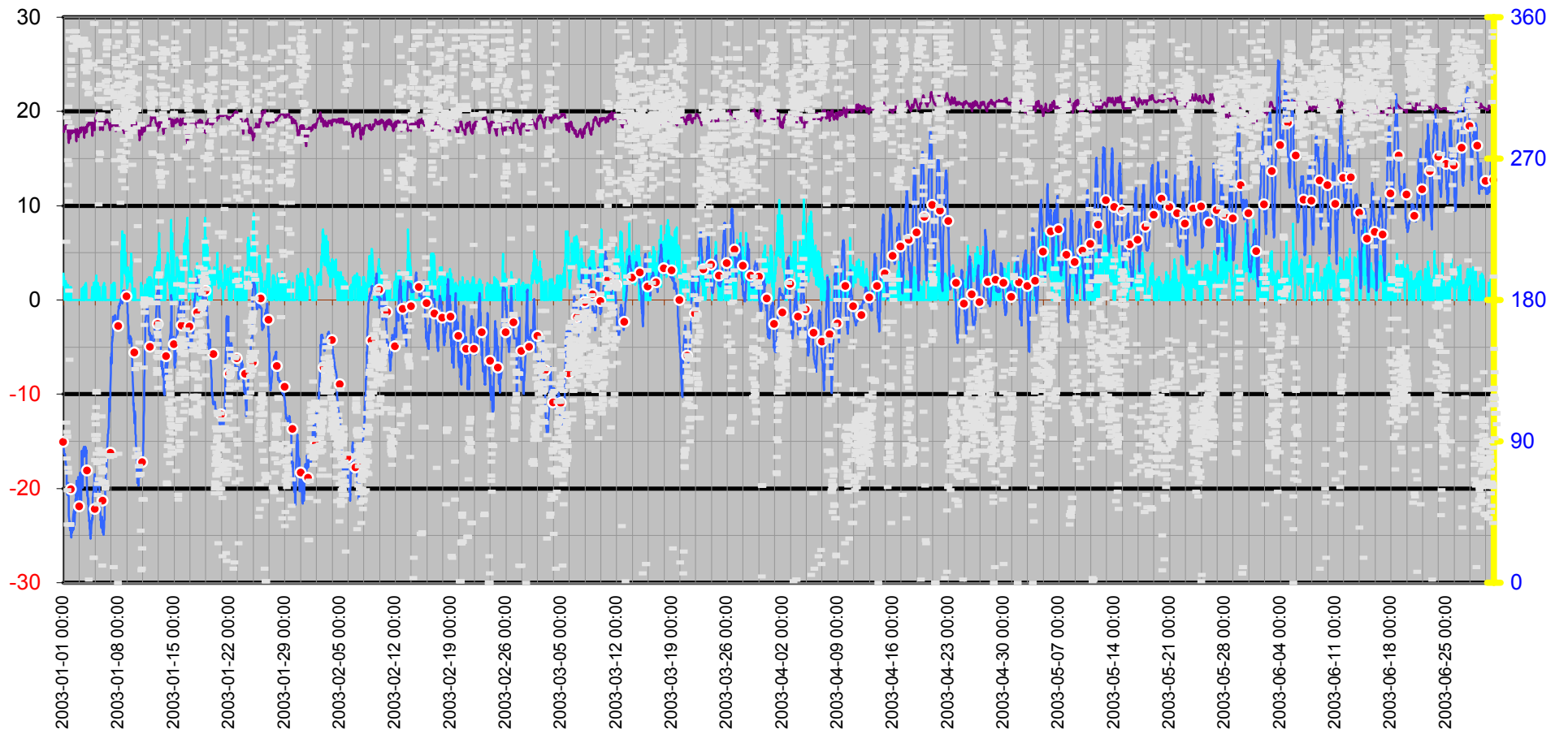

Dygnsmedeltemperatur

○ Vindkyl medel °C — Kyleffekt °C — Temperatur °C ● Dygns medel °C

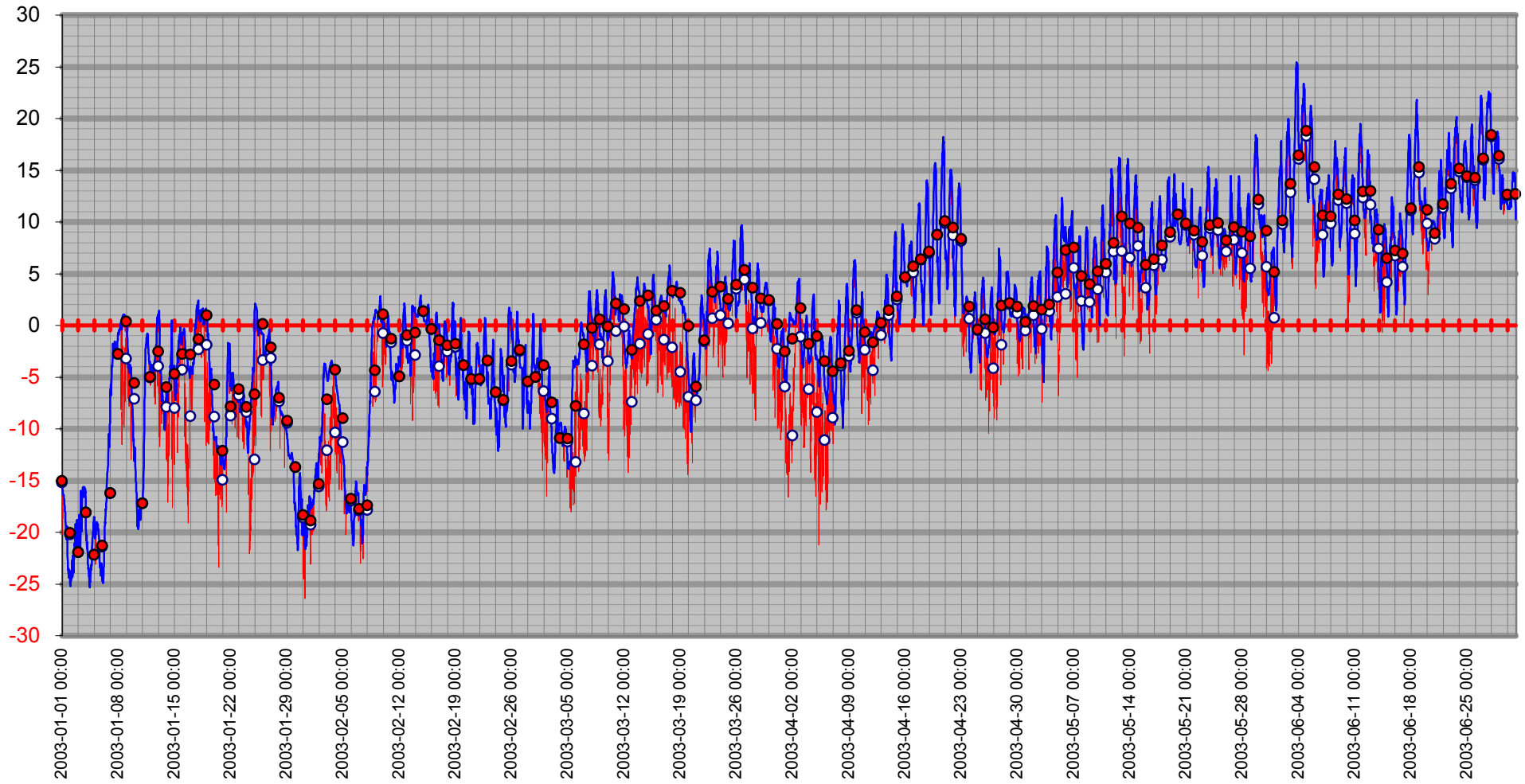

Vindby/Temp/Kyleffekt

— Kyleffekt °C — Temp ute °C — Vindby m/s

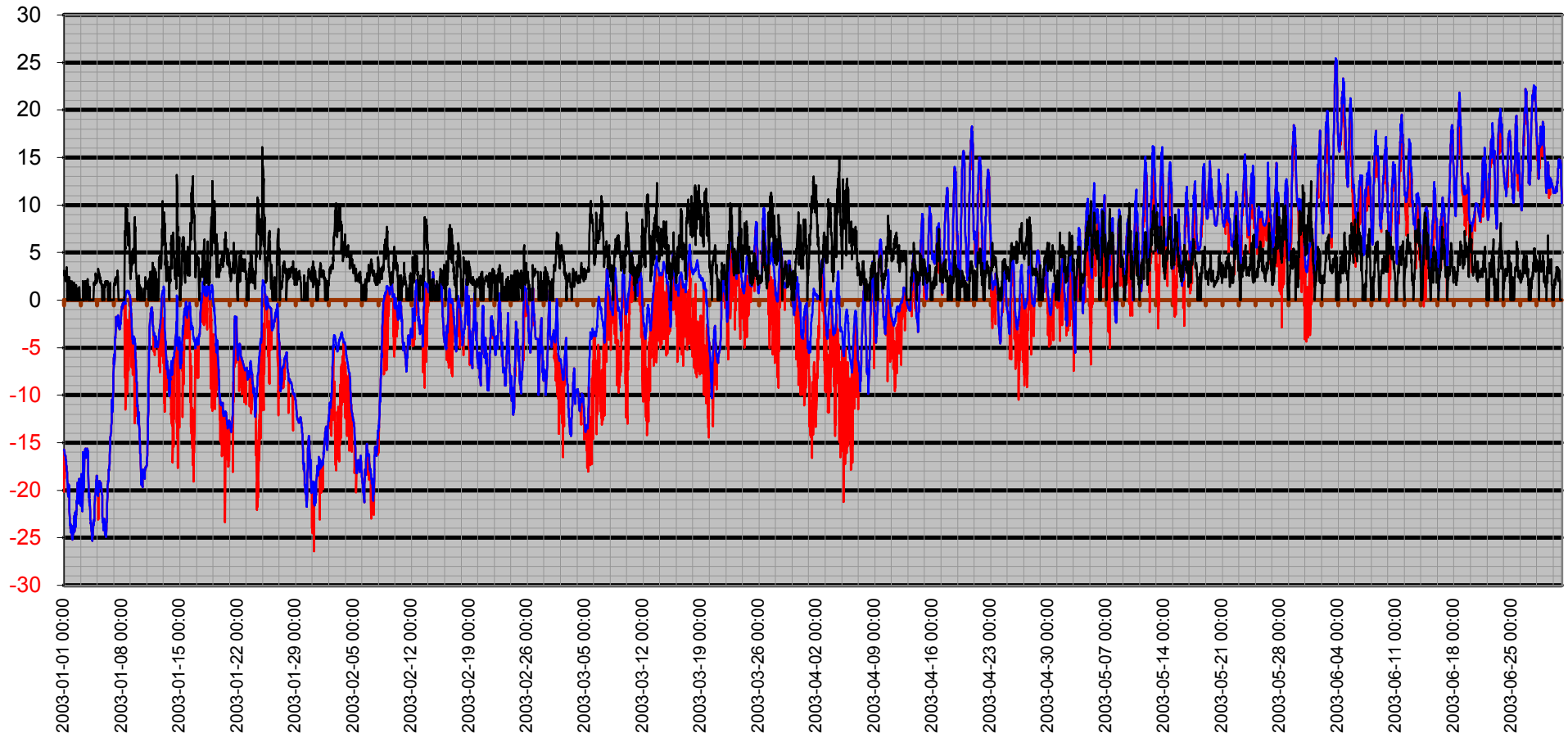

Temperatur/Vindby

— Vindby m/s — Temp ute °C

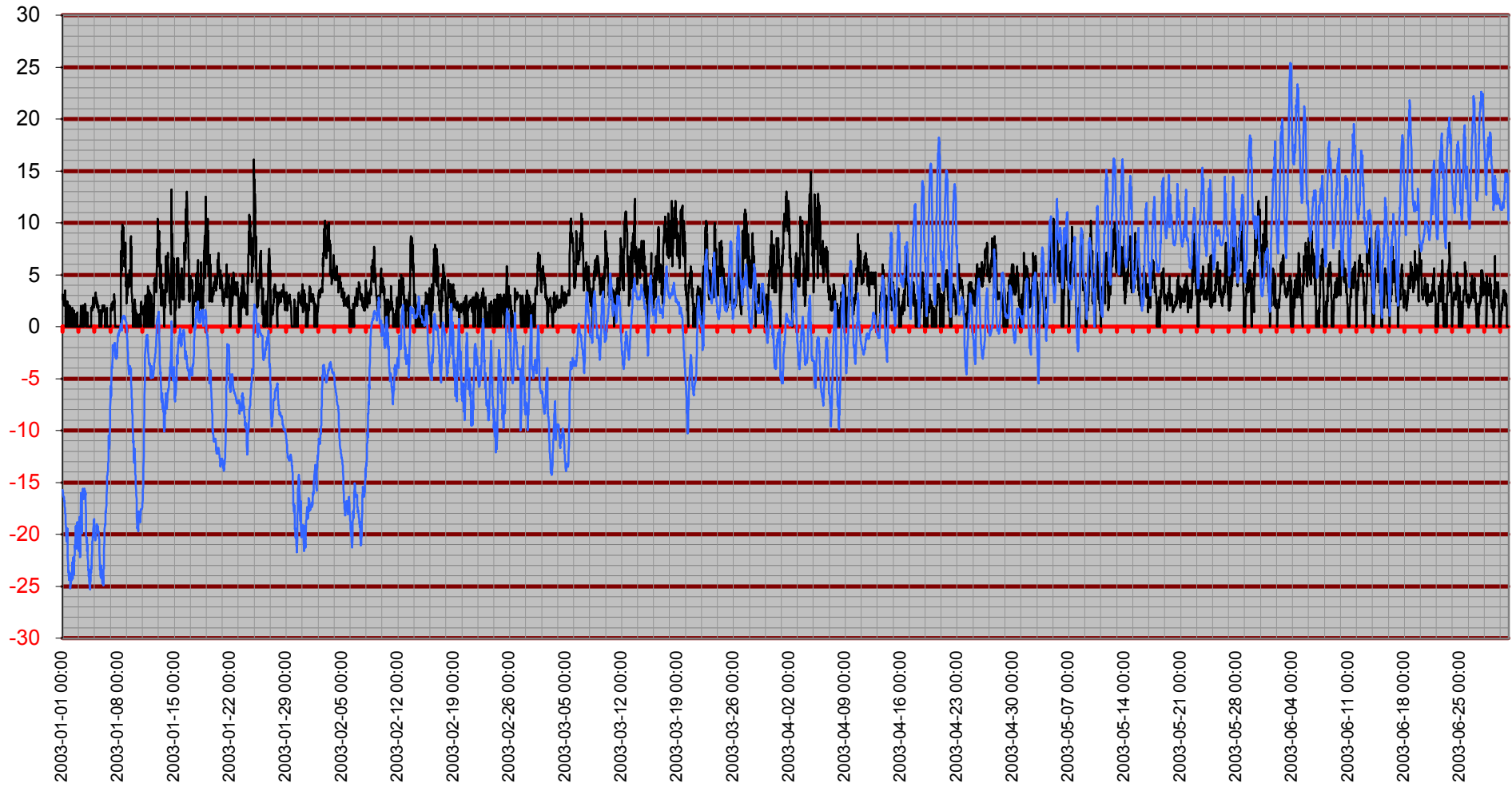

Inne

Temp inne °C — Vindby m/s — Temp ute °C — Luffukt inne Rh%

Rh %

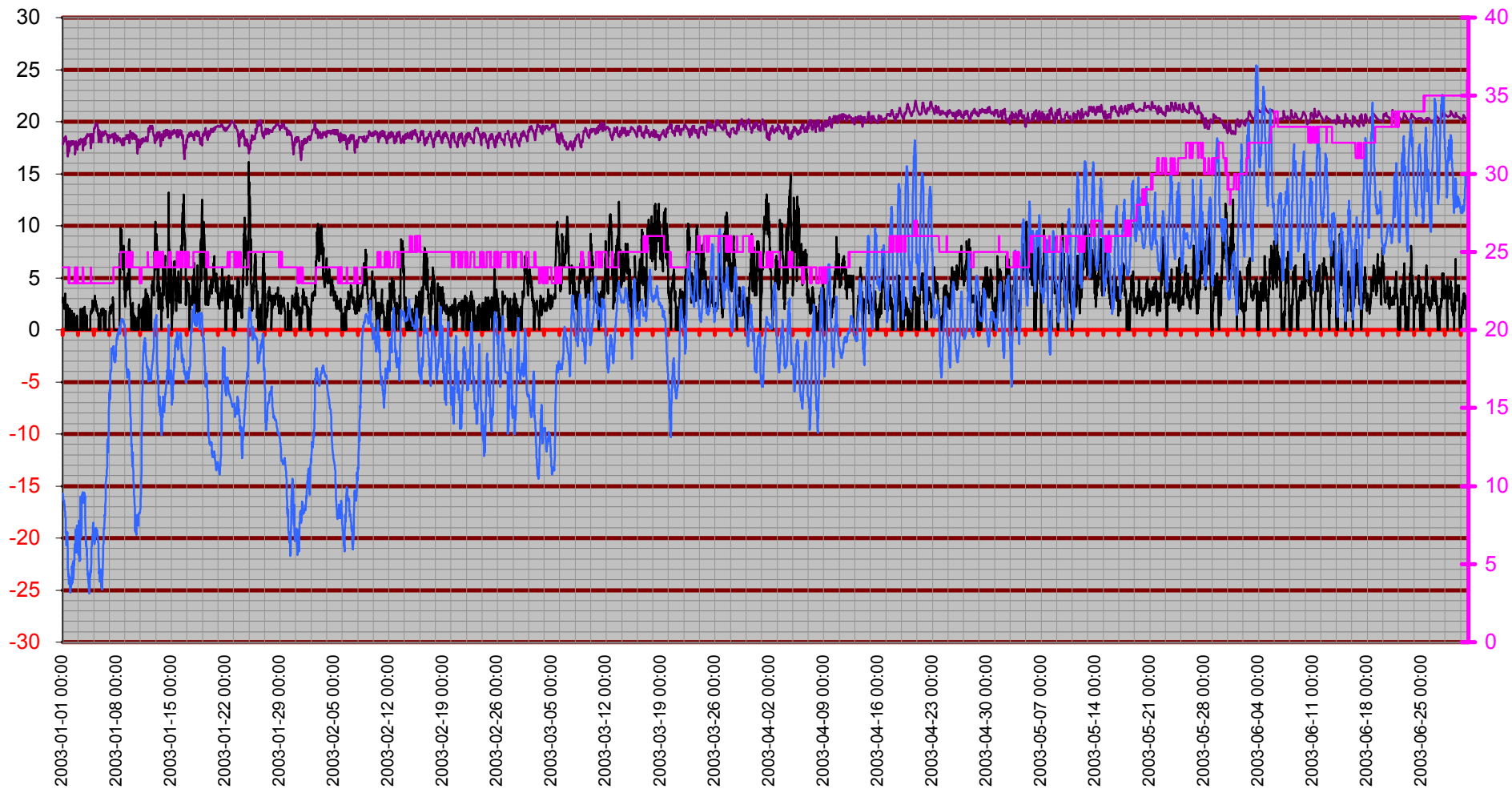

Temperatur Inne

Temp inne °C

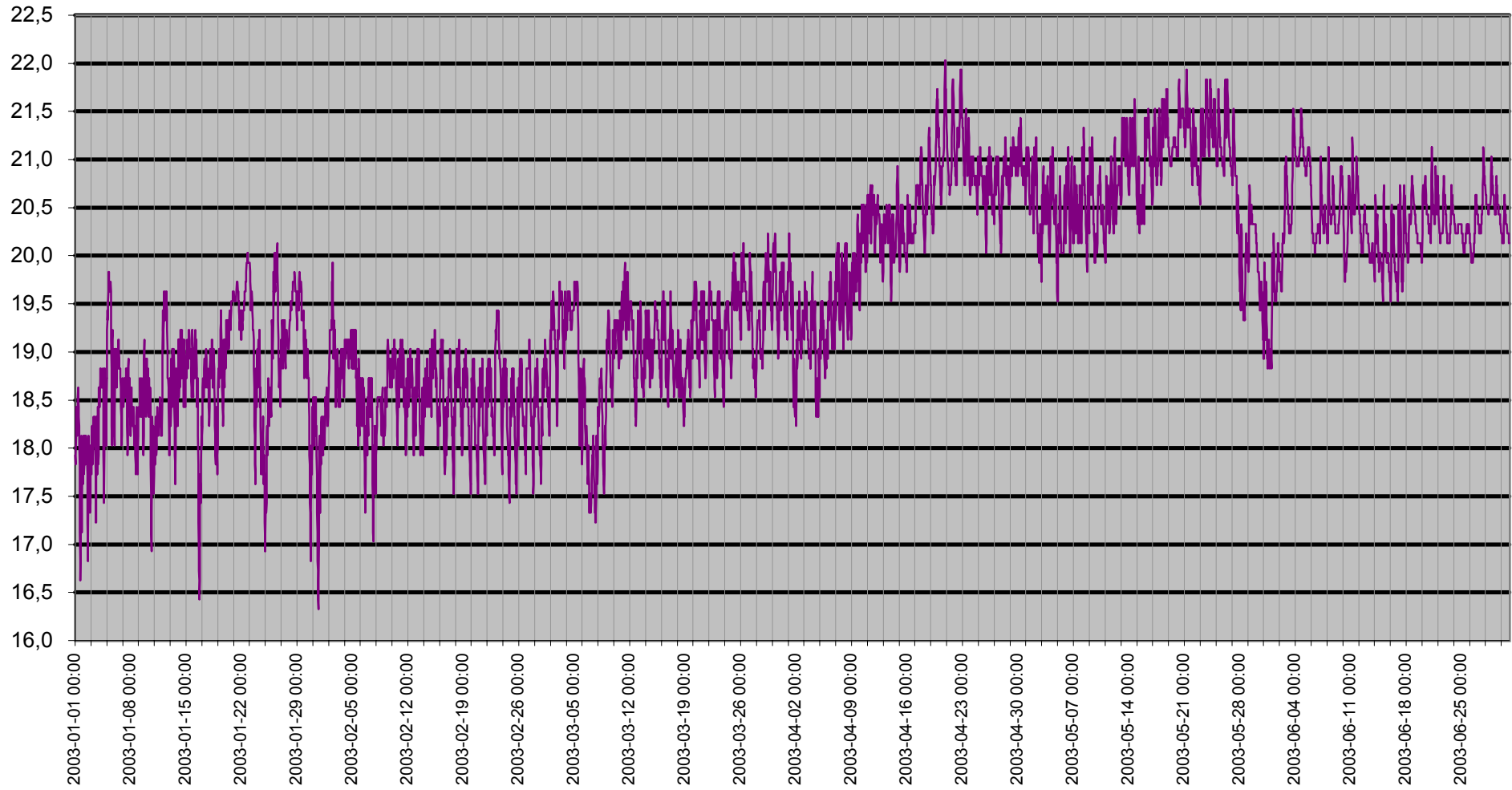

Vind

— Kyleffekt °C — Vindby m/s

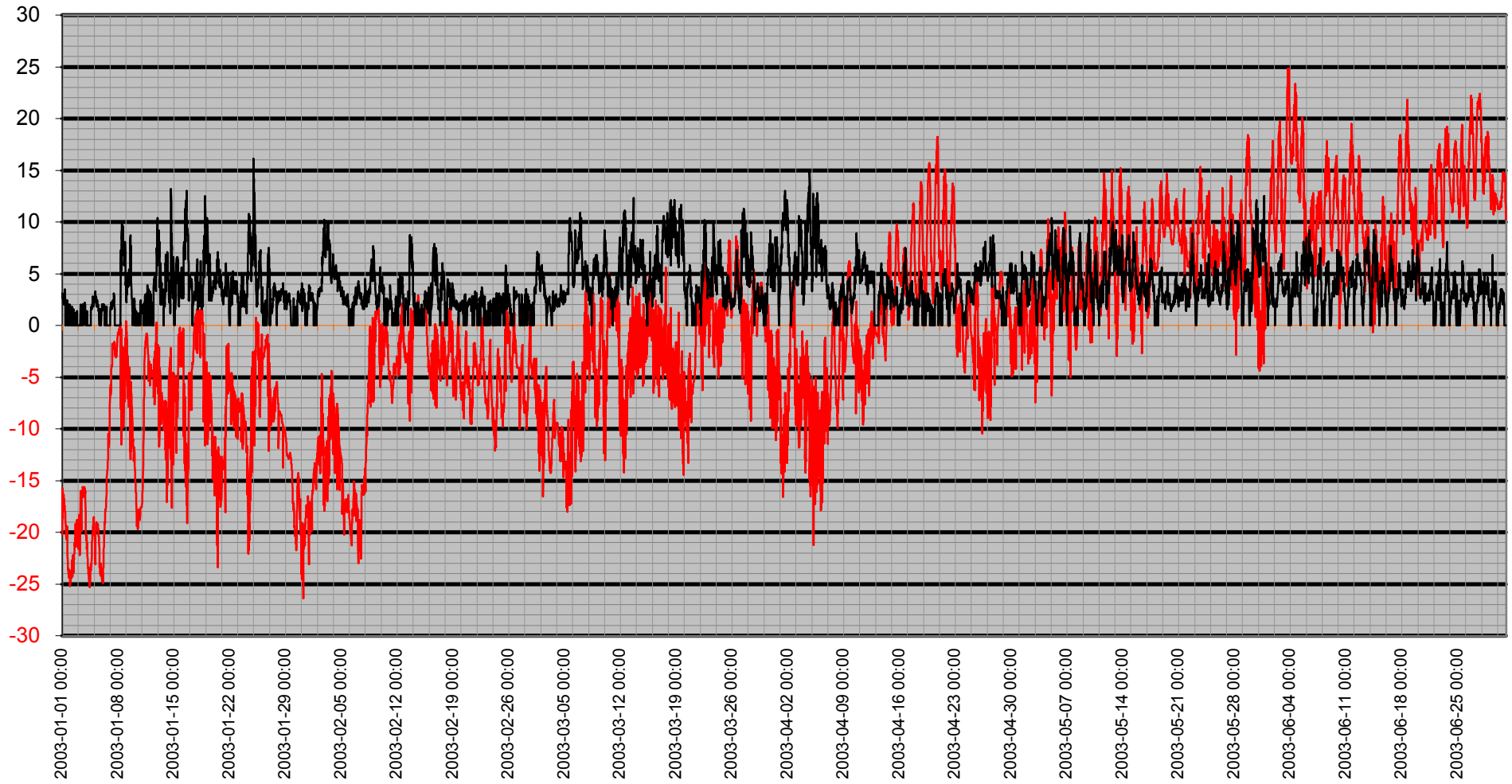

Vinddata

Vindhastighet m/s Vindby m/s Kyleffekt °C Vindriktning °

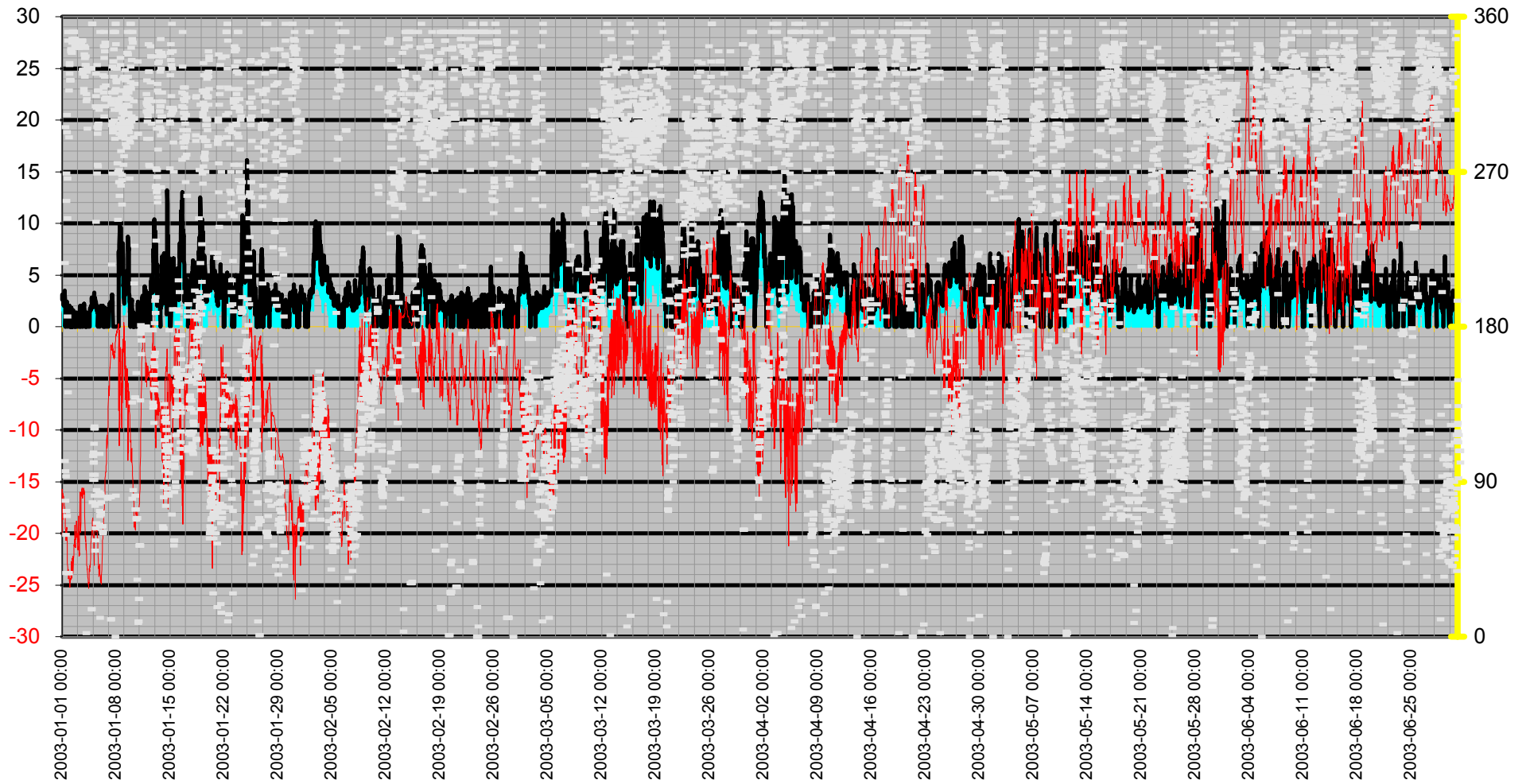

Luftfukt Kyleffekt Temp Vind Medel

— Vindhstighet m/s — Kyleffekt °C — Temperatur °C ● Dygns medel °C — Luftfuktighet %

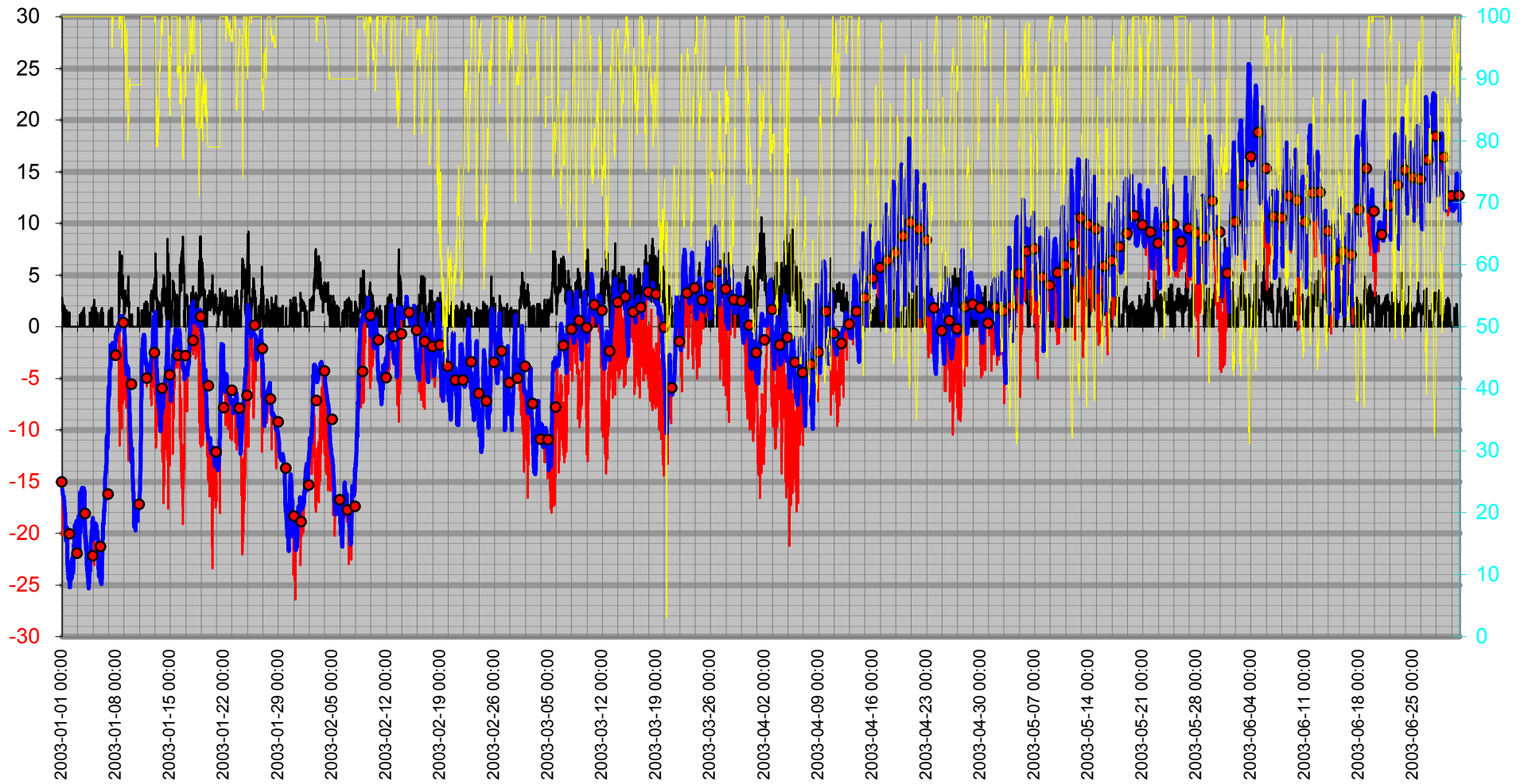

Nederbörd

Dygnregn
Temp

— Regn/dygn mm — Temp ute °C — Nederb. året mm

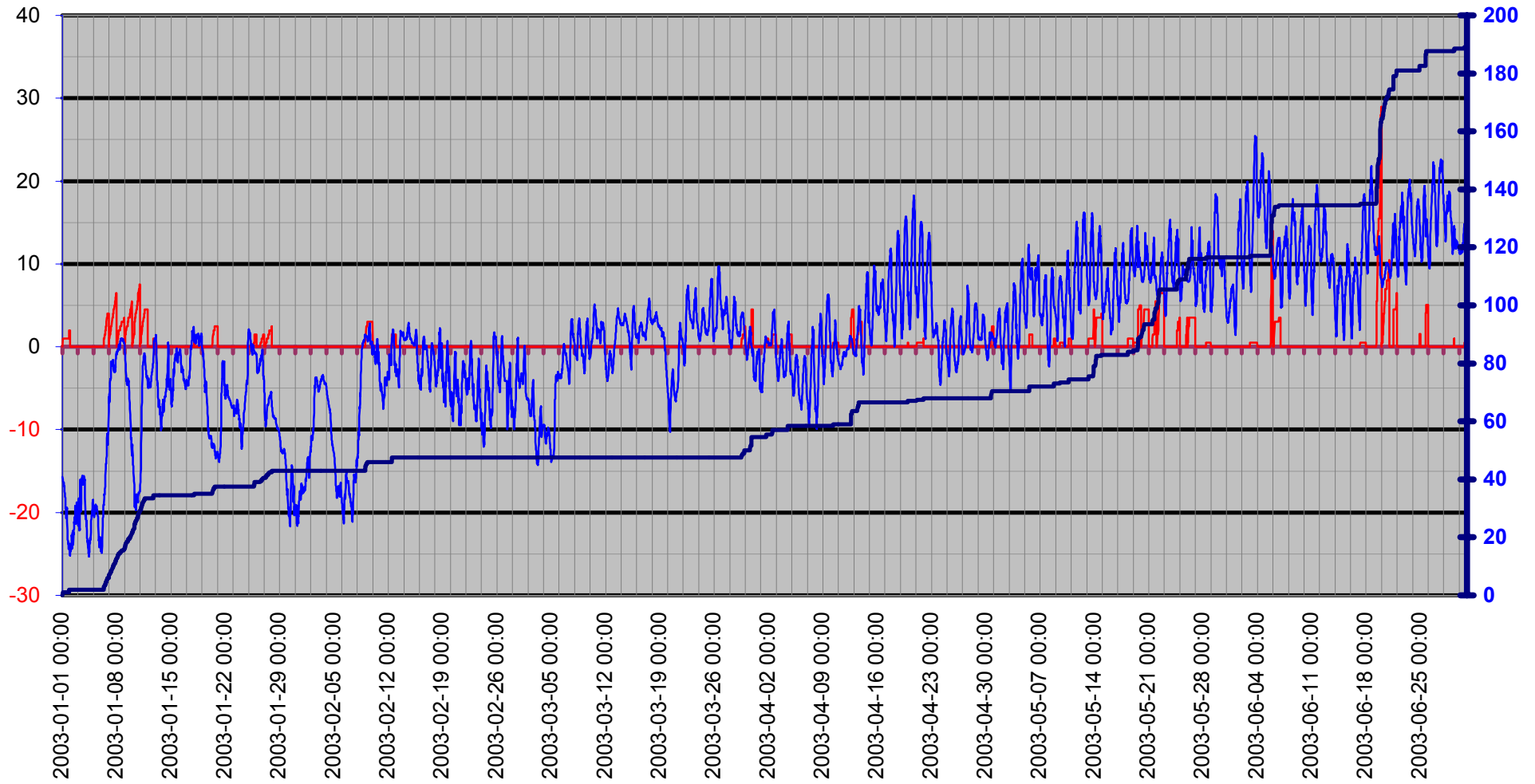

Luftryck/Regn

◆ Luftryck mbar — Nederb. året mm

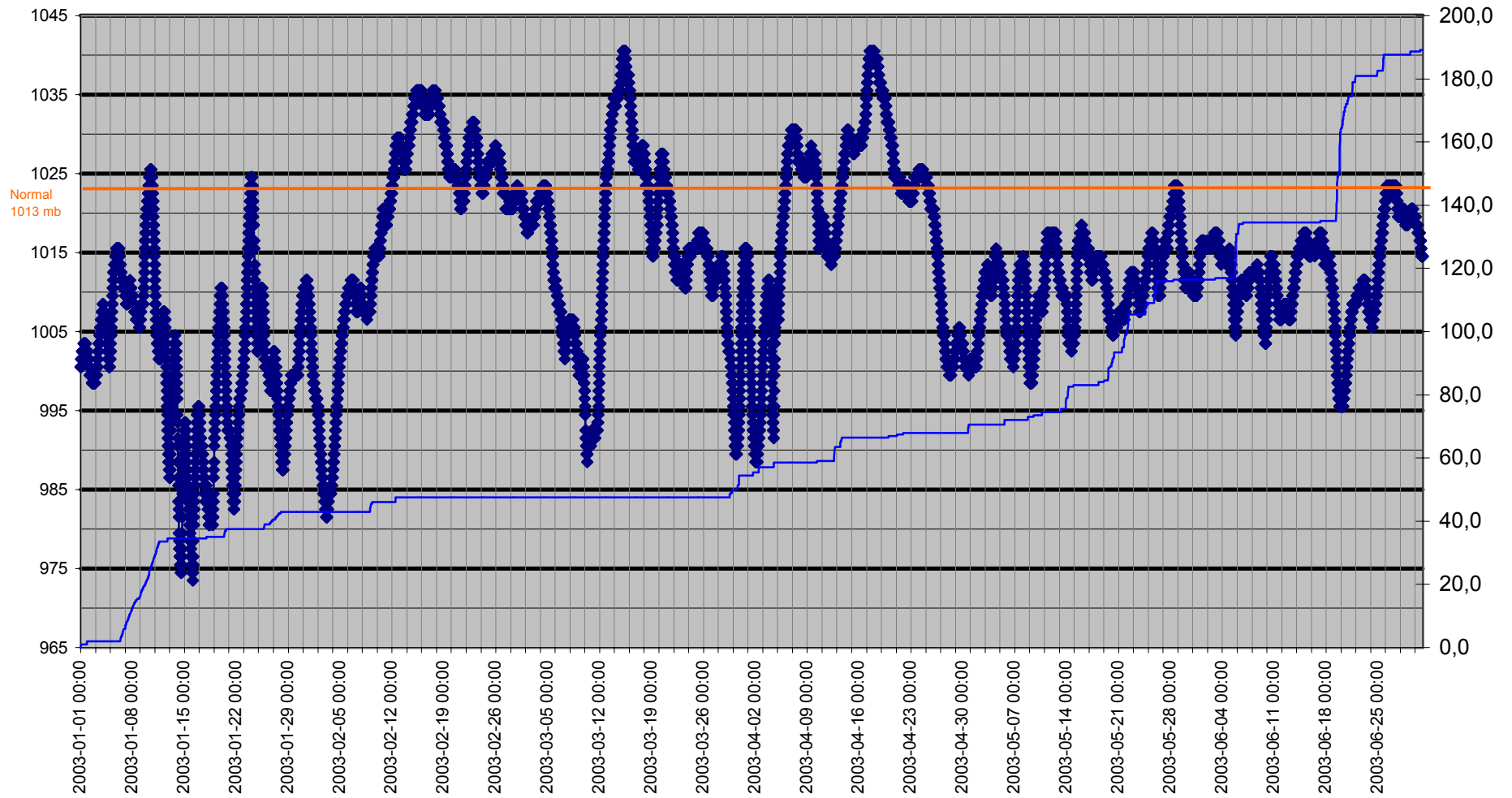

Grund

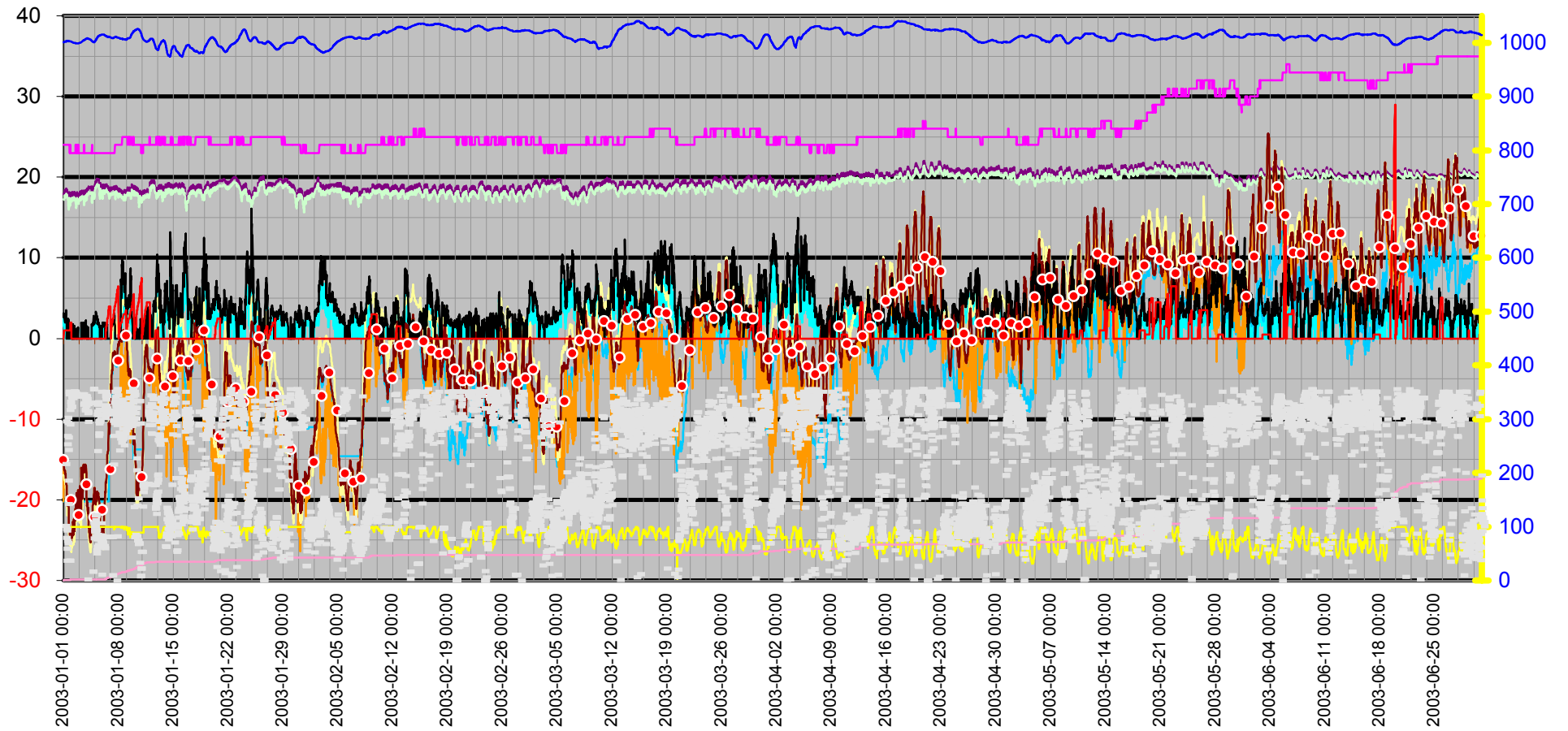
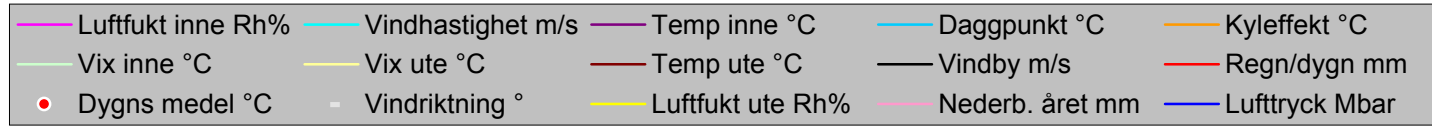

Datum	Vindriktning °	Luftfukt inne Rh%	Luftfukt ute Rh%	Vindhastighet m/s	Temp inne °C	Temp ute °C	Nederb. året mm	Lufftryck Mbar	Daggpunkt °C	Kyleffekt °C	Vix inne °C	Vix ute °C	Vindby m/s	Korr lufftryck	Regn/dygn mm
2003-01-01 00:00	102	24	100	2,8	17,93	-15,70	0,0	1000,51	-20,17	-20,17	17,27	-16,93	3,1	0,00	0,0
2003-01-01 00:30	217	24	100	1,6	17,93	-15,70	0,0	1000,51	-20,17	-15,70	17,27	-16,93	2,6	0,00	0,0
2003-01-01 01:00	296	24	100	2,4	17,83	-16,00	1,0	1000,51	-20,17	-18,68	17,17	-17,23	2,6	1,00	1,0
2003-01-01 01:30	79	24	100	1,4	17,83	-16,10	1,0	1001,51	-20,17	-16,10	17,17	-17,33	2,8	1,00	1,0
2003-01-01 02:00	96	24	100	1,4	17,93	-16,20	1,0	1001,51	-20,17	-16,20	17,27	-17,43	2,8	0,00	1,0
2003-01-01 02:30	93	24	100	1,2	18,13	-16,40	1,0	1001,51	-20,17	-16,40	17,47	-17,63	3,0	0,00	1,0
2003-01-01 03:00	37	24	100	1,2	18,33	-16,40	1,0	1001,51	-20,17	-16,40	17,67	-17,63	2,6	0,00	1,0
2003-01-01 03:30	59	24	100	0,0	18,43	-16,40	1,0	1001,51	-20,17	-16,40	17,77	-17,63	2,4	0,00	1,0
2003-01-01 04:00	73	24	100	1,8	18,43	-16,40	1,0	1002,51	-20,17	-16,40	17,77	-17,63	2,0	0,00	1,0
2003-01-01 04:30	253	24	100	1,2	18,33	-16,60	1,0	1002,51	-20,17	-16,60	17,67	-17,83	2,2	0,00	1,0
2003-01-01 05:00	269	24	100	1,6	18,23	-16,80	1,0	1002,51	-20,17	-16,80	17,57	-18,03	3,0	0,00	1,0
2003-01-01 05:30	70	24	100	1,6	18,13	-16,80	1,0	1002,51	-20,17	-16,80	17,47	-18,03	3,0	0,00	1,0
2003-01-01 06:00	303	24	100	2,0	18,13	-16,80	1,0	1002,51	-20,17	-16,80	17,47	-18,03	2,6	0,00	1,0
2003-01-01 06:30	293	24	100	1,6	18,13	-17,30	1,0	1002,51	-20,17	-17,30	17,47	-18,53	2,8	0,00	1,0
2003-01-01 07:00	266	24	100	1,8	18,23	-17,50	1,0	1001,51	-20,17	-17,50	17,57	-18,73	3,5	0,00	1,0
2003-01-01 07:30	243	24	100	1,8	18,43	-17,70	1,0	1002,51	-20,17	-17,70	17,77	-18,93	3,0	0,00	1,0
2003-01-01 08:00	186	24	100	1,8	18,53	-18,00	1,0	1002,51	-20,17	-18,00	17,87	-19,24	3,1	0,00	1,0
2003-01-01 08:30	142	24	100	1,4	18,63	-18,10	1,0	1002,51	-20,17	-18,10	17,97	-19,34	2,4	0,00	1,0
2003-01-01 09:00	346	24	100	0,0	18,53	-18,20	1,0	1002,51	-20,17	-18,20	17,87	-19,44	2,4	0,00	1,0
2003-01-01 09:30	351	24	100	0,0	18,53	-18,80	1,0	1003,51	-20,17	-18,80	17,87	-20,04	0,0	0,00	1,0
2003-01-01 10:00	351	24	100	0,0	18,43	-19,50	1,0	1003,51	-20,17	-19,50	17,77	-20,74	0,0	0,00	1,0
2003-01-01 10:30	37	24	100	0,0	18,43	-19,70	1,0	1003,51	-20,17	-19,70	17,77	-20,94	1,8	0,00	1,0
2003-01-01 11:00	37	24	100	0,0	18,33	-20,00	1,0	1003,51	-20,17	-20,00	17,67	-21,24	1,2	0,00	1,0
2003-01-01 11:30	37	24	100	0,0	18,23	-20,70	1,0	1003,51	-20,17	-20,70	17,57	-21,94	0,0	0,00	1,0
2003-01-01 12:00	37	24	100	0,0	18,13	-20,70	1,0	1003,51	-20,17	-20,70	17,47	-21,94	1,2	0,00	1,0
2003-01-01 12:30	317	24	100	1,6	18,03	-19,90	1,0	1003,51	-20,17	-19,90	17,37	-21,14	2,2	0,00	1,0
2003-01-01 13:00	290	24	100	1,6	17,83	-19,60	1,0	1003,51	-20,17	-19,60	17,17	-20,84	2,4	0,00	1,0
2003-01-01 13:30	333	24	100	1,6	17,63	-19,40	1,0	1002,51	-20,17	-19,40	16,97	-20,64	2,4	0,00	1,0
2003-01-01 14:00	332	24	100	0,0	17,33	-19,60	1,0	1003,51	-20,17	-19,60	16,67	-20,84	1,6	0,00	1,0
2003-01-01 14:30	327	24	100	1,4	17,13	-19,50	1,0	1002,51	-20,17	-19,50	16,47	-20,74	2,4	0,00	1,0
2003-01-01 15:00	323	24	100	0,0	16,83	-21,10	1,0	1002,51	-20,17	-21,10	16,17	-22,34	1,8	0,00	1,0
2003-01-01 15:30	323	24	100	0,0	16,63	-22,20	1,0	1003,51	-20,17	-22,20	15,97	-23,44	1,2	0,00	1,0
2003-01-01 16:00	323	24	100	0,0	16,63	-22,90	1,0	1003,51	-20,17	-22,90	15,97	-24,14	0,0	0,00	1,0
2003-01-01 16:30	323	24	100	0,0	17,03	-23,31	1,0	1002,51	-20,17	-23,31	16,37	-24,54	0,0	0,00	1,0
2003-01-01 17:00	323	24	100	0,0	17,53	-23,41	1,0	1002,51	-20,17	-23,41	16,87	-24,64	0,0	0,00	1,0
2003-01-01 17:30	323	24	100	0,0	18,03	-23,71	1,0	1002,51	-20,17	-23,71	17,37	-24,94	0,0	0,00	1,0
2003-01-01 18:00	341	24	100	0,0	18,13	-23,51	1,0	1002,51	-20,17	-23,51	17,47	-24,74	2,0	0,00	1,0
2003-01-01 18:30	341	24	100	0,0	17,93	-24,01	1,0	1002,51	-20,17	-24,01	17,27	-25,24	1,4	0,00	1,0
2003-01-01 19:00	340	23	100	0,0	17,63	-24,21	1,0	1002,51	-20,17	-24,21	16,94	-25,44	1,6	0,00	1,0
2003-01-01 19:30	340	24	100	1,4	17,33	-24,41	1,0	1002,51	-20,17	-24,41	16,67	-25,64	1,4	0,00	1,0
2003-01-01 20:00	340	24	100	0,0	17,13	-24,31	1,0	1002,51	-20,17	-24,31	16,47	-25,54	1,4	0,00	1,0
2003-01-01 20:30	340	24	100	0,0	17,33	-24,41	2,0	1002,51	-20,17	-24,41	16,67	-25,64	1,2	1,00	2,0
2003-01-01 21:00	339	23	100	0,0	17,73	-23,71	2,0	1002,51	-20,17	-23,71	17,04	-24,94	1,2	1,00	2,0
2003-01-01 21:30	339	23	100	0,0	18,03	-24,31	2,0	1002,51	-20,17	-24,31	17,34	-25,54	0,0	0,00	2,0
2003-01-01 22:00	345	23	100	1,4	17,93	-24,31	2,0	1002,51	-20,17	-24,31	17,24	-25,54	2,0	0,00	2,0
2003-01-01 22:30	347	23	100	0,0	17,73	-24,61	2,0	1002,51	-20,17	-24,61	17,04	-25,84	1,8	0,00	2,0

Datum	Vindriktning °	Luftfukt inne Rh%	Luftfukt ute Rh%	Vindhastighet m/s	Temp inne °C	Temp ute °C	Nederb. året mm	Lufftryck Mbar	Daggpunkt °C	Kyleffekt °C	Vix inne °C	Vix ute °C	Vindby m/s	Korr lufftryck	Regn/dygn mm
2003-01-01 23:00	347	23	100	0,0	17,63	-24,91	2,0	1001,51	-20,17	-24,91	16,94	-26,14	0,0	0,00	2,0
2003-01-01 23:30	351	23	100	0,0	17,73	-25,21	2,0	1001,51	-20,17	-25,21	17,04	-26,44	0,0	0,00	2,0
2003-01-02 00:00	351	23	100	0,0	17,93	-24,71	2,0	1001,51	-20,17	-24,71	17,24	-25,94	1,4	0,00	0,0
2003-01-02 00:30	351	23	100	0,0	18,13	-24,41	2,0	1001,51	-20,17	-24,41	17,44	-25,64	0,0	0,00	0,0
2003-01-02 01:00	351	23	100	0,0	18,13	-24,71	2,0	1001,51	-20,17	-24,71	17,44	-25,94	0,0	0,00	0,0
2003-01-02 01:30	351	23	100	0,0	17,93	-24,41	2,0	1001,51	-20,17	-24,41	17,24	-25,64	1,6	0,00	0,0
2003-01-02 02:00	351	23	100	0,0	17,73	-24,41	2,0	1001,51	-20,17	-24,41	17,04	-25,64	1,4	0,00	0,0
2003-01-02 02:30	351	23	100	0,0	17,73	-24,51	2,0	1000,51	-20,17	-24,51	17,04	-25,74	1,2	0,00	0,0
2003-01-02 03:00	351	23	100	0,0	17,83	-23,91	2,0	1000,51	-20,17	-23,91	17,14	-25,14	0,0	0,00	0,0
2003-01-02 03:30	351	23	100	0,0	17,93	-23,81	2,0	1000,51	-20,17	-23,81	17,24	-25,04	1,2	0,00	0,0
2003-01-02 04:00	351	23	100	0,0	18,13	-24,41	2,0	1000,51	-20,17	-24,41	17,44	-25,64	0,0	0,00	0,0
2003-01-02 04:30	347	23	100	0,0	18,13	-23,21	2,0	1000,51	-20,17	-23,21	17,44	-24,44	1,8	0,00	0,0
2003-01-02 05:00	347	23	100	0,0	18,13	-22,70	2,0	1000,51	-20,17	-22,70	17,44	-23,94	0,0	0,00	0,0
2003-01-02 05:30	347	23	100	0,0	18,03	-23,10	2,0	999,51	-20,17	-23,10	17,34	-24,34	0,0	0,00	0,0
2003-01-02 06:00	347	23	100	0,0	17,93	-24,31	2,0	999,51	-20,17	-24,31	17,24	-25,54	0,0	0,00	0,0
2003-01-02 06:30	347	23	100	0,0	17,83	-23,10	2,0	999,51	-20,17	-23,10	17,14	-24,34	1,4	0,00	0,0
2003-01-02 07:00	347	23	100	0,0	17,83	-23,31	2,0	999,51	-20,17	-23,31	17,14	-24,54	0,0	0,00	0,0
2003-01-02 07:30	343	23	100	0,0	17,83	-22,40	2,0	999,51	-20,17	-22,40	17,14	-23,64	1,4	0,00	0,0
2003-01-02 08:00	343	23	100	0,0	17,93	-22,60	2,0	999,51	-20,17	-22,60	17,24	-23,84	0,0	0,00	0,0
2003-01-02 08:30	343	23	100	0,0	18,03	-22,20	2,0	999,51	-20,17	-22,20	17,34	-23,44	0,0	0,00	0,0
2003-01-02 09:00	343	23	100	0,0	18,13	-23,00	2,0	999,51	-20,17	-23,00	17,44	-24,24	0,0	0,00	0,0
2003-01-02 09:30	343	23	100	0,0	18,03	-23,91	2,0	999,51	-20,17	-23,91	17,34	-25,14	0,0	0,00	0,0
2003-01-02 10:00	342	23	100	0,0	18,03	-22,60	2,0	999,51	-20,17	-22,60	17,34	-23,84	1,6	0,00	0,0
2003-01-02 10:30	342	23	100	0,0	17,93	-22,50	2,0	999,51	-20,17	-22,50	17,24	-23,74	0,0	0,00	0,0
2003-01-02 11:00	342	23	100	0,0	17,93	-22,60	2,0	999,51	-20,17	-22,60	17,24	-23,84	0,0	0,00	0,0
2003-01-02 11:30	342	23	100	0,0	17,93	-22,10	2,0	999,51	-20,17	-22,10	17,24	-23,34	0,0	0,00	0,0
2003-01-02 12:00	342	23	100	0,0	17,93	-22,00	2,0	999,51	-20,17	-22,00	17,24	-23,24	0,0	0,00	0,0
2003-01-02 12:30	342	23	100	0,0	17,73	-21,10	2,0	998,51	-20,17	-21,10	17,04	-22,34	0,0	0,00	0,0
2003-01-02 13:00	342	24	100	0,0	17,53	-21,30	2,0	998,51	-20,17	-21,30	16,87	-22,54	0,0	0,00	0,0
2003-01-02 13:30	342	24	100	0,0	17,23	-21,20	2,0	998,51	-20,17	-21,20	16,57	-22,44	0,0	0,00	0,0
2003-01-02 14:00	342	24	100	0,0	16,93	-20,60	2,0	998,51	-20,17	-20,60	16,27	-21,84	0,0	0,00	0,0
2003-01-02 14:30	342	24	100	0,0	16,83	-20,80	2,0	998,51	-20,17	-20,80	16,17	-22,04	0,0	0,00	0,0
2003-01-02 15:00	342	24	100	0,0	17,03	-21,30	2,0	998,51	-20,17	-21,30	16,37	-22,54	0,0	0,00	0,0
2003-01-02 15:30	342	23	100	0,0	17,63	-19,20	2,0	998,51	-20,17	-19,20	16,94	-20,44	1,2	0,00	0,0
2003-01-02 16:00	342	23	100	0,0	18,03	-21,10	2,0	998,51	-20,17	-21,10	17,34	-22,34	0,0	0,00	0,0
2003-01-02 16:30	342	23	100	0,0	18,13	-21,10	2,0	998,51	-20,17	-21,10	17,44	-22,34	1,2	0,00	0,0
2003-01-02 17:00	342	23	100	0,0	17,93	-21,40	2,0	998,51	-20,17	-21,40	17,24	-22,64	0,0	0,00	0,0
2003-01-02 17:30	342	23	100	0,0	17,63	-20,60	2,0	998,51	-20,17	-20,60	16,94	-21,84	0,0	0,00	0,0
2003-01-02 18:00	342	24	100	0,0	17,43	-20,40	2,0	998,51	-20,17	-20,40	16,77	-21,64	0,0	0,00	0,0
2003-01-02 18:30	342	24	100	0,0	17,43	-20,60	2,0	998,51	-20,17	-20,60	16,77	-21,84	0,0	0,00	0,0
2003-01-02 19:00	342	23	100	0,0	17,73	-20,30	2,0	998,51	-20,17	-20,30	17,04	-21,54	0,0	0,00	0,0
2003-01-02 19:30	342	23	100	0,0	17,93	-19,60	2,0	998,51	-20,17	-19,60	17,24	-20,84	0,0	0,00	0,0
2003-01-02 20:00	345	23	100	0,0	17,93	-18,80	2,0	998,51	-20,17	-18,80	17,24	-20,04	1,4	0,00	0,0
2003-01-02 20:30	345	23	100	0,0	17,73	-19,00	2,0	998,51	-20,17	-19,00	17,04	-20,24	1,4	0,00	0,0
2003-01-02 21:00	345	24	100	0,0	17,43	-20,20	2,0	998,51	-20,17	-20,20	16,77	-21,44	0,0	0,00	0,0
2003-01-02 21:30	345	24	100	0,0	17,33	-20,30	2,0	998,51	-20,17	-20,30	16,67	-21,54	0,0	0,00	0,0

Datum	Vindriktning °	Luftfukt inne Rh%	Luftfukt ute Rh%	Vindhastighet m/s	Temp inne °C	Temp ute °C	Nederb. året mm	Lufftryck Mbar	Daggpunkt °C	Kyleffekt °C	Vix inne °C	Vix ute °C	Vindby m/s	Korr lufftryck	Regn/dygn mm
2003-01-02 22:00	345	24	100	0,0	17,43	-20,40	2,0	998,51	-20,17	-20,40	16,77	-21,64	0,0	0,00	0,0
2003-01-02 22:30	345	23	100	0,0	17,83	-20,00	2,0	998,51	-20,17	-20,00	17,14	-21,24	0,0	0,00	0,0
2003-01-02 23:00	345	23	100	0,0	18,03	-20,40	2,0	999,51	-20,17	-20,40	17,34	-21,64	0,0	0,00	0,0
2003-01-02 23:30	346	23	100	0,0	18,03	-20,60	2,0	999,51	-20,17	-20,60	17,34	-21,84	0,0	0,00	0,0
2003-01-03 00:00	345	23	100	0,0	17,83	-21,10	2,0	999,51	-20,17	-21,10	17,14	-22,34	0,0	0,00	0,0
2003-01-03 00:30	345	23	100	0,0	17,73	-21,60	2,0	999,51	-20,17	-21,60	17,04	-22,84	0,0	0,00	0,0
2003-01-03 01:00	346	23	100	0,0	17,73	-21,00	2,0	999,51	-20,17	-21,00	17,04	-22,24	0,0	0,00	0,0
2003-01-03 01:30	345	23	100	0,0	17,93	-19,60	2,0	999,51	-20,17	-19,60	17,24	-20,84	0,0	0,00	0,0
2003-01-03 02:00	345	23	100	0,0	18,13	-18,30	2,0	999,51	-20,17	-18,30	17,44	-19,54	0,0	0,00	0,0
2003-01-03 02:30	346	23	100	0,0	18,23	-19,80	2,0	999,51	-20,17	-19,80	17,54	-21,04	0,0	0,00	0,0
2003-01-03 03:00	346	23	100	0,0	18,13	-20,40	2,0	999,51	-20,17	-20,40	17,44	-21,64	0,0	0,00	0,0
2003-01-03 03:30	346	23	100	0,0	18,03	-21,00	2,0	999,51	-20,17	-21,00	17,34	-22,24	0,0	0,00	0,0
2003-01-03 04:00	346	23	100	0,0	17,93	-21,60	2,0	1000,51	-20,17	-21,60	17,24	-22,84	0,0	0,00	0,0
2003-01-03 04:30	346	23	100	0,0	17,83	-22,20	2,0	1000,51	-20,17	-22,20	17,14	-23,44	0,0	0,00	0,0
2003-01-03 05:00	346	23	100	0,0	17,83	-21,90	2,0	1000,51	-20,17	-21,90	17,14	-23,14	0,0	0,00	0,0
2003-01-03 05:30	346	23	100	0,0	18,03	-22,10	2,0	1000,51	-20,17	-22,10	17,34	-23,34	0,0	0,00	0,0
2003-01-03 06:00	346	23	100	0,0	18,13	-20,00	2,0	1000,51	-20,17	-20,00	17,44	-21,24	0,0	0,00	0,0
2003-01-03 06:30	327	23	100	1,2	18,23	-16,00	2,0	1000,51	-20,17	-16,00	17,54	-17,23	2,0	0,00	0,0
2003-01-03 07:00	329	23	100	0,0	18,33	-16,70	2,0	1001,51	-20,17	-16,70	17,64	-17,93	1,6	0,00	0,0
2003-01-03 07:30	329	23	100	0,0	18,23	-18,10	2,0	1001,51	-20,17	-18,10	17,54	-19,34	1,2	0,00	0,0
2003-01-03 08:00	329	23	100	0,0	18,23	-19,20	2,0	1001,51	-20,17	-19,20	17,54	-20,44	0,0	0,00	0,0
2003-01-03 08:30	329	23	100	0,0	18,23	-19,00	2,0	1002,51	-20,17	-19,00	17,54	-20,24	0,0	0,00	0,0
2003-01-03 09:00	329	23	100	0,0	18,13	-19,50	2,0	1002,51	-20,17	-19,50	17,44	-20,74	0,0	0,00	0,0
2003-01-03 09:30	329	23	100	0,0	18,03	-19,90	2,0	1002,51	-20,17	-19,90	17,34	-21,14	1,2	0,00	0,0
2003-01-03 10:00	329	23	100	0,0	18,03	-18,90	2,0	1003,51	-20,17	-18,90	17,34	-20,14	0,0	0,00	0,0
2003-01-03 10:30	316	23	100	1,2	18,03	-16,40	2,0	1003,51	-20,17	-16,40	17,34	-17,63	1,6	0,00	0,0
2003-01-03 11:00	318	23	100	0,0	18,23	-16,00	2,0	1003,51	-20,17	-16,00	17,54	-17,23	1,6	0,00	0,0
2003-01-03 11:30	343	23	100	1,4	18,33	-16,40	2,0	1003,51	-20,17	-16,40	17,64	-17,63	1,8	0,00	0,0
2003-01-03 12:00	338	23	100	1,4	18,33	-16,00	2,0	1003,51	-20,17	-16,00	17,64	-17,23	1,8	0,00	0,0
2003-01-03 12:30	343	23	100	1,4	18,23	-15,80	2,0	1003,51	-20,17	-15,80	17,54	-17,03	2,0	0,00	0,0
2003-01-03 13:00	336	23	100	1,2	18,03	-15,70	2,0	1004,51	-20,17	-15,70	17,34	-16,93	1,8	0,00	0,0
2003-01-03 13:30	325	23	100	1,2	17,73	-15,60	2,0	1004,51	-20,17	-15,60	17,04	-16,83	2,0	0,00	0,0
2003-01-03 14:00	336	24	100	1,4	17,53	-15,80	2,0	1004,51	-20,17	-15,80	16,87	-17,03	1,8	0,00	0,0
2003-01-03 14:30	342	24	100	0,0	17,23	-16,20	2,0	1004,51	-20,17	-16,20	16,57	-17,43	1,4	0,00	0,0
2003-01-03 15:00	342	24	100	0,0	17,23	-16,60	2,0	1004,51	-20,17	-16,60	16,57	-17,83	0,0	0,00	0,0
2003-01-03 15:30	332	24	100	1,2	17,53	-16,10	2,0	1005,51	-20,17	-16,10	16,87	-17,33	1,6	0,00	0,0
2003-01-03 16:00	329	23	100	1,4	18,03	-16,00	2,0	1005,51	-20,17	-16,00	17,34	-17,23	1,6	0,00	0,0
2003-01-03 16:30	337	23	100	1,6	18,33	-16,00	2,0	1005,51	-20,17	-16,00	17,64	-17,23	2,0	0,00	0,0
2003-01-03 17:00	329	23	100	0,0	18,23	-16,20	2,0	1005,51	-20,17	-16,20	17,54	-17,43	1,8	0,00	0,0
2003-01-03 17:30	332	23	100	1,2	18,13	-16,30	2,0	1005,51	-20,17	-16,30	17,44	-17,53	1,6	0,00	0,0
2003-01-03 18:00	311	23	100	1,6	17,93	-15,60	2,0	1006,51	-20,17	-15,60	17,24	-16,83	1,8	0,00	0,0
2003-01-03 18:30	315	23	100	1,4	17,73	-15,70	2,0	1006,51	-20,17	-15,70	17,04	-16,93	2,0	0,00	0,0
2003-01-03 19:00	2	23	100	1,4	17,83	-16,00	2,0	1006,51	-20,17	-16,00	17,14	-17,23	2,0	0,00	0,0
2003-01-03 19:30	328	23	100	1,4	18,03	-16,00	2,0	1006,51	-20,17	-16,00	17,34	-17,23	2,0	0,00	0,0
2003-01-03 20:00	329	23	100	1,8	18,33	-15,80	2,0	1006,51	-20,17	-15,80	17,64	-17,03	2,2	0,00	0,0
2003-01-03 20:30	312	23	100	1,2	18,43	-16,20	2,0	1007,51	-20,17	-16,20	17,74	-17,43	2,0	0,00	0,0

Datum	Vindriktning °	Luftfukt inne Rh%	Luftfukt ute Rh%	Vindhastighet m/s	Temp inne °C	Temp ute °C	Nederb. året mm	Lufftryck Mbar	Daggpunkt °C	Kyleffekt °C	Vix inne °C	Vix ute °C	Vindby m/s	Korr lufftryck	Regn/dygn mm
2003-01-03 21:00	295	23	100	1,2	18,43	-16,00	2,0	1007,51	-20,17	-16,00	17,74	-17,23	1,6	0,00	0,0
2003-01-03 21:30	330	23	100	0,0	18,23	-16,70	2,0	1007,51	-20,17	-16,70	17,54	-17,93	1,6	0,00	0,0
2003-01-03 22:00	330	23	100	0,0	17,93	-18,20	2,0	1007,51	-20,17	-18,20	17,24	-19,44	0,0	0,00	0,0
2003-01-03 22:30	330	23	100	0,0	17,83	-19,60	2,0	1007,51	-20,17	-19,60	17,14	-20,84	1,4	0,00	0,0
2003-01-03 23:00	330	23	100	0,0	17,93	-20,20	2,0	1007,51	-20,17	-20,20	17,24	-21,44	1,4	0,00	0,0
2003-01-03 23:30	330	23	100	0,0	18,33	-20,40	2,0	1008,51	-20,17	-20,40	17,64	-21,64	1,2	0,00	0,0
2003-01-04 00:00	330	23	100	0,0	18,63	-20,80	2,0	1008,51	-20,17	-20,80	17,94	-22,04	0,0	0,00	0,0
2003-01-04 00:30	330	23	100	0,0	18,63	-20,30	2,0	1008,51	-20,17	-20,30	17,94	-21,54	1,4	0,00	0,0
2003-01-04 01:00	330	23	100	0,0	18,53	-20,50	2,0	1007,51	-20,17	-20,50	17,84	-21,74	1,2	0,00	0,0
2003-01-04 01:30	330	23	100	0,0	18,43	-21,20	2,0	1007,51	-20,17	-21,20	17,74	-22,44	0,0	0,00	0,0
2003-01-04 02:00	330	23	100	0,0	18,43	-21,60	2,0	1007,51	-20,17	-21,60	17,74	-22,84	0,0	0,00	0,0
2003-01-04 02:30	330	23	100	0,0	18,43	-21,00	2,0	1007,51	-20,17	-21,00	17,74	-22,24	1,4	0,00	0,0
2003-01-04 03:00	330	23	100	0,0	18,53	-21,30	2,0	1007,51	-20,17	-21,30	17,84	-22,54	0,0	0,00	0,0
2003-01-04 03:30	330	23	100	0,0	18,73	-22,20	2,0	1007,51	-20,17	-22,20	18,04	-23,44	0,0	0,00	0,0
2003-01-04 04:00	330	23	100	0,0	18,83	-22,60	2,0	1007,51	-20,17	-22,60	18,14	-23,84	0,0	0,00	0,0
2003-01-04 04:30	330	23	100	0,0	18,83	-23,10	2,0	1007,51	-20,17	-23,10	18,14	-24,34	0,0	0,00	0,0
2003-01-04 05:00	330	23	100	0,0	18,83	-23,21	2,0	1007,51	-20,17	-23,21	18,14	-24,44	0,0	0,00	0,0
2003-01-04 05:30	330	23	100	0,0	18,73	-23,51	2,0	1007,51	-20,17	-23,51	18,04	-24,74	0,0	0,00	0,0
2003-01-04 06:00	330	23	100	0,0	18,73	-23,41	2,0	1007,51	-20,17	-23,41	18,04	-24,64	0,0	0,00	0,0
2003-01-04 06:30	330	23	100	0,0	18,63	-24,01	2,0	1006,51	-20,17	-24,01	17,94	-25,24	0,0	0,00	0,0
2003-01-04 07:00	330	23	100	0,0	18,73	-24,21	2,0	1006,51	-20,17	-24,21	18,04	-25,44	0,0	0,00	0,0
2003-01-04 07:30	330	23	100	0,0	18,73	-24,21	2,0	1006,51	-20,17	-24,21	18,04	-25,44	0,0	0,00	0,0
2003-01-04 08:00	330	23	100	0,0	18,73	-24,51	2,0	1006,51	-20,17	-24,51	18,04	-25,74	0,0	0,00	0,0
2003-01-04 08:30	330	23	100	0,0	18,73	-24,91	2,0	1006,51	-20,17	-24,91	18,04	-26,14	0,0	0,00	0,0
2003-01-04 09:00	330	23	100	0,0	18,63	-24,91	2,0	1006,51	-20,17	-24,91	17,94	-26,14	0,0	0,00	0,0
2003-01-04 09:30	330	23	100	0,0	18,63	-25,01	2,0	1006,51	-20,17	-25,01	17,94	-26,24	0,0	0,00	0,0
2003-01-04 10:00	330	23	100	0,0	18,63	-25,31	2,0	1005,51	-20,17	-25,31	17,94	-26,54	0,0	0,00	0,0
2003-01-04 10:30	16	23	100	0,0	18,63	-24,71	2,0	1005,51	-20,17	-24,71	17,94	-25,94	0,0	0,00	0,0
2003-01-04 11:00	16	23	100	0,0	18,63	-24,81	2,0	1005,51	-20,17	-24,81	17,94	-26,04	0,0	0,00	0,0
2003-01-04 11:30	356	23	100	0,0	18,73	-24,71	2,0	1005,51	-20,17	-24,71	18,04	-25,94	0,0	0,00	0,0
2003-01-04 12:00	356	23	100	0,0	18,83	-24,51	2,0	1004,51	-20,17	-24,51	18,14	-25,74	0,0	0,00	0,0
2003-01-04 12:30	356	23	100	0,0	18,83	-23,41	2,0	1004,51	-20,17	-23,41	18,14	-24,64	0,0	0,00	0,0
2003-01-04 13:00	356	23	100	0,0	18,63	-23,51	2,0	1003,51	-20,17	-23,51	17,94	-24,74	0,0	0,00	0,0
2003-01-04 13:30	356	23	100	0,0	18,23	-23,71	2,0	1003,51	-20,17	-23,71	17,54	-24,94	0,0	0,00	0,0
2003-01-04 14:00	78	23	100	1,4	17,93	-23,10	2,0	1003,51	-20,17	-23,10	17,24	-24,34	1,4	0,00	0,0
2003-01-04 14:30	105	23	100	1,2	17,63	-23,10	2,0	1003,51	-20,17	-23,10	16,94	-24,34	1,8	0,00	0,0
2003-01-04 15:00	94	24	100	0,0	17,43	-23,31	2,0	1002,51	-20,17	-23,31	16,77	-24,54	1,6	0,00	0,0
2003-01-04 15:30	91	24	100	0,0	17,43	-23,21	2,0	1002,51	-20,17	-23,21	16,77	-24,44	1,6	0,00	0,0
2003-01-04 16:00	101	23	100	1,2	17,93	-22,40	2,0	1002,51	-20,17	-22,40	17,24	-23,64	1,8	0,00	0,0
2003-01-04 16:30	105	23	100	1,2	18,43	-21,60	2,0	1002,51	-20,17	-21,60	17,74	-22,84	1,8	0,00	0,0
2003-01-04 17:00	107	23	100	0,0	18,83	-21,00	2,0	1001,51	-20,17	-21,00	18,14	-22,24	1,6	0,00	0,0
2003-01-04 17:30	121	23	100	0,0	18,83	-20,70	2,0	1001,51	-20,17	-20,70	18,14	-21,94	1,8	0,00	0,0
2003-01-04 18:00	112	23	100	1,2	18,63	-20,60	2,0	1001,51	-20,17	-20,60	17,94	-21,84	2,0	0,00	0,0
2003-01-04 18:30	101	23	100	1,4	18,23	-20,40	2,0	1001,51	-20,17	-20,40	17,54	-21,64	1,8	0,00	0,0
2003-01-04 19:00	82	23	100	1,4	18,03	-20,20	2,0	1001,51	-20,17	-20,20	17,34	-21,44	2,0	0,00	0,0
2003-01-04 19:30	122	23	100	1,8	18,03	-20,00	2,0	1000,51	-20,17	-20,00	17,34	-21,24	2,8	0,00	0,0

Datum	Vindriktning °	Luftfukt inne Rh%	Luftfukt ute Rh%	Vindhastighet m/s	Temp inne °C	Temp ute °C	Nederb. året mm	Lufftryck Mbar	Daggpunkt °C	Kyleffekt °C	Vix inne °C	Vix ute °C	Vindby m/s	Korr lufftryck	Regn/dygn mm
2003-01-04 20:00	91	23	100	1,4	18,23	-19,80	2,0	1000,51	-20,17	-19,80	17,54	-21,04	2,4	0,00	0,0
2003-01-04 20:30	121	23	100	1,6	18,53	-19,50	2,0	1000,51	-20,17	-19,50	17,84	-20,74	2,2	0,00	0,0
2003-01-04 21:00	76	23	100	1,2	18,53	-19,10	2,0	1000,51	-20,17	-19,10	17,84	-20,34	2,2	0,00	0,0
2003-01-04 21:30	94	23	100	1,4	18,43	-18,80	2,0	1000,51	-20,17	-18,80	17,74	-20,04	2,2	0,00	0,0
2003-01-04 22:00	50	23	100	1,4	18,13	-18,80	2,0	1001,51	-20,17	-18,80	17,44	-20,04	1,8	0,00	0,0
2003-01-04 22:30	56	23	100	1,2	18,03	-18,50	2,0	1001,51	-20,17	-18,50	17,34	-19,74	2,0	0,00	0,0
2003-01-04 23:00	63	23	100	0,0	18,43	-18,50	2,0	1001,51	-20,17	-18,50	17,74	-19,74	2,0	0,00	0,0
2003-01-04 23:30	308	23	100	1,4	18,73	-19,90	2,0	1001,51	-20,17	-19,90	18,04	-21,14	2,0	0,00	0,0
2003-01-05 00:00	327	23	100	1,6	19,03	-20,20	2,0	1002,51	-20,17	-20,20	18,34	-21,44	2,4	0,00	0,0
2003-01-05 00:30	314	23	100	2,0	19,23	-20,20	2,0	1002,51	-20,17	-20,20	18,54	-21,44	2,2	0,00	0,0
2003-01-05 01:00	241	23	100	1,6	19,33	-20,30	2,0	1002,51	-20,17	-20,30	18,64	-21,54	2,4	0,00	0,0
2003-01-05 01:30	85	23	100	1,2	19,43	-20,40	2,0	1003,51	-20,17	-20,40	18,74	-21,64	2,6	0,00	0,0
2003-01-05 02:00	66	23	100	0,0	19,43	-20,60	2,0	1004,51	-20,17	-20,60	18,74	-21,84	2,8	0,00	0,0
2003-01-05 02:30	307	23	100	2,0	19,33	-20,60	2,0	1004,51	-20,17	-20,60	18,64	-21,84	2,8	0,00	0,0
2003-01-05 03:00	332	23	100	2,6	19,43	-20,20	2,0	1005,51	-20,17	-23,11	18,74	-21,44	3,3	0,00	0,0
2003-01-05 03:30	296	23	100	2,4	19,53	-20,10	2,0	1005,51	-20,17	-23,01	18,84	-21,34	3,0	0,00	0,0
2003-01-05 04:00	269	23	100	2,0	19,53	-20,20	2,0	1006,51	-20,17	-20,20	18,84	-21,44	2,8	0,00	0,0
2003-01-05 04:30	274	23	100	1,6	19,63	-19,90	2,0	1007,51	-20,17	-19,90	18,94	-21,14	2,8	0,00	0,0
2003-01-05 05:00	292	23	100	0,0	19,73	-19,30	2,0	1007,51	-20,17	-19,30	19,04	-20,54	2,4	0,00	0,0
2003-01-05 05:30	317	23	100	1,8	19,83	-19,20	2,0	1007,51	-20,17	-19,20	19,14	-20,44	2,8	0,00	0,0
2003-01-05 06:00	273	23	100	1,6	19,83	-19,00	2,0	1008,51	-20,17	-19,00	19,14	-20,24	2,6	0,00	0,0
2003-01-05 06:30	297	23	100	1,8	19,83	-19,00	2,0	1008,51	-20,17	-19,00	19,14	-20,24	2,4	0,00	0,0
2003-01-05 07:00	297	23	100	1,2	19,73	-19,00	2,0	1009,51	-20,17	-19,00	19,04	-20,24	2,2	0,00	0,0
2003-01-05 07:30	295	23	100	1,4	19,73	-19,20	2,0	1009,51	-20,17	-19,20	19,04	-20,44	2,2	0,00	0,0
2003-01-05 08:00	308	23	100	1,8	19,73	-19,50	2,0	1010,51	-20,17	-19,50	19,04	-20,74	1,8	0,00	0,0
2003-01-05 08:30	317	23	100	1,8	19,63	-19,70	2,0	1010,51	-20,17	-19,70	18,94	-20,94	2,4	0,00	0,0
2003-01-05 09:00	298	23	100	1,2	19,63	-19,50	2,0	1011,51	-20,17	-19,50	18,94	-20,74	2,4	0,00	0,0
2003-01-05 09:30	84	23	100	0,0	19,63	-19,20	2,0	1011,51	-20,17	-19,20	18,94	-20,44	2,0	0,00	0,0
2003-01-05 10:00	306	23	100	0,0	19,63	-19,20	2,0	1012,51	-20,17	-19,20	18,94	-20,44	1,8	0,00	0,0
2003-01-05 10:30	77	23	100	1,4	19,73	-19,20	2,0	1012,51	-20,17	-19,20	19,04	-20,44	1,8	0,00	0,0
2003-01-05 11:00	73	23	100	1,2	19,73	-19,80	2,0	1012,51	-20,17	-19,80	19,04	-21,04	1,8	0,00	0,0
2003-01-05 11:30	106	23	100	1,2	19,73	-19,70	2,0	1012,51	-20,17	-19,70	19,04	-20,94	2,0	0,00	0,0
2003-01-05 12:00	65	23	100	0,0	19,63	-19,70	2,0	1012,51	-20,17	-19,70	18,94	-20,94	1,6	0,00	0,0
2003-01-05 12:30	351	23	100	0,0	19,43	-20,10	2,0	1013,51	-20,17	-20,10	18,74	-21,34	1,6	0,00	0,0
2003-01-05 13:00	70	23	100	0,0	19,13	-20,40	2,0	1013,51	-20,17	-20,40	18,44	-21,64	1,4	0,00	0,0
2003-01-05 13:30	11	23	100	1,4	18,83	-20,40	2,0	1013,51	-20,17	-20,40	18,14	-21,64	1,6	0,00	0,0
2003-01-05 14:00	83	23	100	0,0	18,53	-20,50	2,0	1013,51	-20,17	-20,50	17,84	-21,74	1,6	0,00	0,0
2003-01-05 14:30	82	23	100	0,0	18,23	-21,00	2,0	1013,51	-20,17	-21,00	17,54	-22,24	1,4	0,00	0,0
2003-01-05 15:00	82	23	100	0,0	18,03	-21,60	2,0	1013,51	-20,17	-21,60	17,34	-22,84	0,0	0,00	0,0
2003-01-05 15:30	78	23	100	0,0	18,13	-22,70	2,0	1013,51	-20,17	-22,70	17,44	-23,94	1,6	0,00	0,0
2003-01-05 16:00	72	23	100	0,0	18,63	-23,31	2,0	1014,51	-20,17	-23,31	17,94	-24,54	1,6	0,00	0,0
2003-01-05 16:30	71	23	100	0,0	19,13	-23,41	2,0	1014,51	-20,17	-23,41	18,44	-24,64	1,2	0,00	0,0
2003-01-05 17:00	64	23	100	0,0	19,23	-23,21	2,0	1014,51	-20,17	-23,21	18,54	-24,44	1,6	0,00	0,0
2003-01-05 17:30	64	23	100	0,0	19,13	-23,41	2,0	1014,51	-20,17	-23,41	18,44	-24,64	1,2	0,00	0,0
2003-01-05 18:00	64	23	100	0,0	18,93	-23,91	2,0	1014,51	-20,17	-23,91	18,24	-25,14	1,2	0,00	0,0
2003-01-05 18:30	64	23	100	0,0	18,63	-24,21	2,0	1014,51	-20,17	-24,21	17,94	-25,44	1,4	0,00	0,0

Datum	Vindriktning °	Luftfukt inne Rh%	Luftfukt ute Rh%	Vindhastighet m/s	Temp inne °C	Temp ute °C	Nederb. året mm	Lufftryck Mbar	Daggpunkt °C	Kyleffekt °C	Vix inne °C	Vix ute °C	Vindby m/s	Korr lufftryck	Regn/dygn mm
2003-01-05 19:00	64	23	100	0,0	18,23	-24,01	2,0	1014,51	-20,17	-24,01	17,54	-25,24	0,0	0,00	0,0
2003-01-05 19:30	64	23	100	0,0	18,13	-23,10	2,0	1015,51	-20,17	-23,10	17,44	-24,34	0,0	0,00	0,0
2003-01-05 20:00	64	23	100	0,0	18,43	-23,00	2,0	1015,51	-20,17	-23,00	17,74	-24,24	0,0	0,00	0,0
2003-01-05 20:30	64	23	100	0,0	18,83	-23,00	2,0	1015,51	-20,17	-23,00	18,14	-24,24	0,0	0,00	0,0
2003-01-05 21:00	64	23	100	0,0	19,03	-23,31	2,0	1015,51	-20,17	-23,31	18,34	-24,54	0,0	0,00	0,0
2003-01-05 21:30	61	23	100	1,2	18,93	-24,01	2,0	1015,51	-20,17	-24,01	18,24	-25,24	1,4	0,00	0,0
2003-01-05 22:00	61	23	100	1,4	18,63	-24,11	2,0	1015,51	-20,17	-24,11	17,94	-25,34	1,4	0,00	0,0
2003-01-05 22:30	60	23	100	0,0	18,23	-24,21	2,0	1015,51	-20,17	-24,21	17,54	-25,44	1,4	0,00	0,0
2003-01-05 23:00	326	23	100	1,4	18,03	-24,61	2,0	1015,51	-20,17	-24,61	17,34	-25,84	1,8	0,00	0,0
2003-01-05 23:30	319	23	100	0,0	18,03	-24,71	2,0	1015,51	-20,17	-24,71	17,34	-25,94	2,0	0,00	0,0
2003-01-06 00:00	319	23	100	0,0	18,33	-24,51	2,0	1015,51	-20,17	-24,51	17,64	-25,74	1,4	0,00	0,0
2003-01-06 00:30	316	23	100	1,2	18,83	-24,71	2,0	1015,51	-20,17	-24,71	18,14	-25,94	1,6	0,00	0,0
2003-01-06 01:00	343	23	100	1,2	19,03	-24,51	2,0	1015,51	-20,17	-24,51	18,34	-25,74	2,0	0,00	0,0
2003-01-06 01:30	302	23	100	1,6	18,93	-24,01	2,0	1015,51	-20,17	-24,01	18,24	-25,24	2,0	0,00	0,0
2003-01-06 02:00	336	23	100	1,4	18,73	-24,91	2,0	1015,51	-20,17	-24,91	18,04	-26,14	2,0	0,00	0,0
2003-01-06 02:30	351	23	100	1,8	18,73	-24,11	2,0	1015,51	-20,17	-24,11	18,04	-25,34	2,0	0,00	0,0
2003-01-06 03:00	340	23	100	1,2	18,83	-23,51	2,0	1015,51	-20,17	-23,51	18,14	-24,74	2,0	0,00	0,0
2003-01-06 03:30	325	23	100	1,4	19,03	-23,41	2,0	1015,51	-20,17	-23,41	18,34	-24,64	1,8	0,00	0,0
2003-01-06 04:00	312	23	100	0,0	19,03	-23,31	2,0	1015,51	-20,17	-23,31	18,34	-24,54	1,8	0,00	0,0
2003-01-06 04:30	345	23	100	1,4	18,93	-21,60	2,0	1014,51	-20,17	-21,60	18,24	-22,84	2,0	0,00	0,0
2003-01-06 05:00	343	23	100	1,4	18,73	-21,40	2,0	1014,51	-20,17	-21,40	18,04	-22,64	1,6	0,00	0,0
2003-01-06 05:30	308	23	100	0,0	18,63	-20,70	2,0	1014,51	-20,17	-20,70	17,94	-21,94	1,8	0,00	0,0
2003-01-06 06:00	320	23	100	1,4	18,73	-20,50	2,0	1014,51	-20,17	-20,50	18,04	-21,74	2,0	0,00	0,0
2003-01-06 06:30	313	23	100	1,2	18,93	-19,50	2,0	1013,51	-20,17	-19,50	18,24	-20,74	1,8	0,00	0,0
2003-01-06 07:00	312	23	100	0,0	19,03	-19,20	2,0	1013,51	-20,17	-19,20	18,34	-20,44	1,6	0,00	0,0
2003-01-06 07:30	312	23	100	0,0	19,03	-19,00	2,0	1013,51	-20,17	-19,00	18,34	-20,24	0,0	0,00	0,0
2003-01-06 08:00	312	23	100	0,0	18,93	-19,10	2,0	1013,51	-20,17	-19,10	18,24	-20,34	1,2	0,00	0,0
2003-01-06 08:30	312	23	100	0,0	18,83	-19,00	3,0	1013,51	-20,17	-19,00	18,14	-20,24	0,0	1,00	1,0
2003-01-06 09:00	313	23	100	0,0	18,83	-18,20	3,0	1012,51	-20,17	-18,20	18,14	-19,44	0,0	0,00	1,0
2003-01-06 09:30	312	23	100	0,0	18,83	-17,80	3,0	1012,51	-20,17	-17,80	18,14	-19,04	0,0	0,00	1,0
2003-01-06 10:00	313	23	100	0,0	18,83	-17,90	3,0	1012,51	-20,17	-17,90	18,14	-19,14	0,0	0,00	1,0
2003-01-06 10:30	313	23	100	0,0	19,03	-17,80	3,5	1012,51	-20,17	-17,80	18,34	-19,04	0,0	0,50	1,5
2003-01-06 11:00	313	23	100	0,0	19,13	-17,60	3,5	1012,51	-20,17	-17,60	18,44	-18,83	0,0	0,50	1,5
2003-01-06 11:30	312	23	100	0,0	19,13	-17,20	3,5	1012,51	-20,17	-17,20	18,44	-18,43	0,0	0,00	1,5
2003-01-06 12:00	312	23	100	0,0	19,13	-16,90	3,5	1011,51	-20,17	-16,90	18,44	-18,13	0,0	0,00	1,5
2003-01-06 12:30	313	23	100	0,0	19,03	-16,30	4,0	1011,51	-20,17	-16,30	18,34	-17,53	1,4	0,50	2,0
2003-01-06 13:00	80	23	100	0,0	18,93	-15,50	4,0	1011,51	-20,17	-15,50	18,24	-16,73	1,8	0,50	2,0
2003-01-06 13:30	81	23	100	0,0	18,93	-14,70	4,0	1011,51	-20,17	-14,70	18,24	-15,93	0,0	0,00	2,0
2003-01-06 14:00	81	23	100	0,0	18,83	-14,40	4,5	1011,51	-20,17	-14,40	18,14	-15,63	0,0	0,50	2,5
2003-01-06 14:30	81	23	100	0,0	18,83	-14,30	4,5	1011,51	-20,17	-14,30	18,14	-15,53	0,0	0,50	2,5
2003-01-06 15:00	81	23	100	0,0	18,83	-14,10	4,5	1011,51	-20,17	-14,10	18,14	-15,33	0,0	0,00	2,5
2003-01-06 15:30	81	23	100	0,0	18,83	-14,10	4,5	1010,51	-20,17	-14,10	18,14	-15,33	0,0	0,00	2,5
2003-01-06 16:00	81	23	100	0,0	18,83	-13,90	5,0	1010,51	-20,17	-13,90	18,14	-15,13	0,0	0,50	3,0
2003-01-06 16:30	81	23	100	0,0	18,73	-13,50	5,0	1011,51	-20,17	-13,50	18,04	-14,73	0,0	0,50	3,0
2003-01-06 17:00	81	23	100	0,0	18,73	-13,20	5,5	1011,51	-20,17	-13,20	18,04	-14,43	0,0	0,50	3,5
2003-01-06 17:30	81	23	100	0,0	18,63	-12,90	5,5	1010,51	-20,17	-12,90	17,94	-14,13	0,0	0,50	3,5

Datum	Vindriktning °	Luftfukt inne Rh%	Luftfukt ute Rh%	Vindhastighet m/s	Temp inne °C	Temp ute °C	Nederb. året mm	Lufftryck Mbar	Daggpunkt °C	Kyleffekt °C	Vix inne °C	Vix ute °C	Vindby m/s	Korr lufftryck	Regn/dygn mm
2003-01-06 18:00	81	23	100	0,0	18,63	-11,00	5,5	1010,51	-20,17	-11,00	17,94	-12,23	0,0	0,00	3,5
2003-01-06 18:30	81	23	100	0,0	18,43	-10,49	5,5	1011,51	-20,17	-10,49	17,74	-11,73	0,0	0,00	3,5
2003-01-06 19:00	81	23	100	0,0	18,33	-10,49	6,0	1010,51	-10,88	-10,49	17,64	-6,77	0,0	0,50	4,0
2003-01-06 19:30	81	23	100	0,0	18,23	-11,70	6,0	1010,51	-12,08	-11,70	17,54	-7,97	0,0	0,50	4,0
2003-01-06 20:00	81	23	100	0,0	18,13	-11,80	6,0	1011,51	-12,18	-11,80	17,44	-8,07	0,0	0,00	4,0
2003-01-06 20:30	81	23	100	0,0	18,03	-11,30	6,0	1011,51	-11,68	-11,30	17,34	-7,57	0,0	0,00	4,0
2003-01-06 21:00	81	23	100	0,0	18,13	-10,70	6,0	1010,51	-11,08	-10,70	17,44	-6,97	0,0	0,00	4,0
2003-01-06 21:30	81	23	100	0,0	18,23	-10,39	6,0	1010,51	-10,78	-10,39	17,54	-6,67	0,0	0,00	4,0
2003-01-06 22:00	81	23	100	0,0	18,43	-9,59	6,0	1010,51	-9,98	-9,59	17,74	-5,86	0,0	0,00	4,0
2003-01-06 22:30	81	23	100	0,0	18,63	-9,39	6,0	1010,51	-9,78	-9,39	17,94	-5,66	0,0	0,00	4,0
2003-01-06 23:00	10	23	100	0,0	18,73	-7,79	6,0	1010,51	-8,19	-7,79	18,04	-4,06	0,0	0,00	4,0
2003-01-06 23:30	10	23	100	0,0	18,73	-6,89	6,0	1010,51	-7,29	-6,89	18,04	-3,16	0,0	0,00	4,0
2003-01-07 00:00	312	23	100	0,0	18,73	-6,09	6,0	1009,51	-6,49	-6,09	18,04	-2,36	1,4	1,00	0,0
2003-01-07 00:30	310	23	100	1,2	18,63	-6,79	7,0	1009,51	-7,19	-6,79	17,94	-3,06	1,4	1,00	1,0
2003-01-07 01:00	297	23	100	1,6	18,53	-5,69	7,0	1009,51	-6,09	-5,69	17,84	-1,96	1,8	1,00	1,0
2003-01-07 01:30	316	23	100	0,0	18,43	-5,79	7,0	1009,51	-6,19	-5,79	17,74	-2,06	1,6	0,00	1,0
2003-01-07 02:00	216	23	100	0,0	18,43	-6,69	7,0	1009,51	-7,09	-6,69	17,74	-2,96	1,6	0,00	1,0
2003-01-07 02:30	269	23	100	0,0	18,43	-5,89	7,5	1009,51	-6,29	-5,89	17,74	-2,16	1,6	0,50	1,5
2003-01-07 03:00	299	23	100	1,2	18,53	-4,59	7,5	1009,51	-4,99	-4,59	17,84	-0,86	2,2	0,50	1,5
2003-01-07 03:30	331	23	100	0,0	18,63	-4,29	7,5	1008,51	-4,69	-4,29	17,94	-0,56	2,0	0,00	1,5
2003-01-07 04:00	293	23	100	0,0	18,63	-3,89	7,5	1008,51	-4,30	-3,89	17,94	-0,16	2,0	0,00	1,5
2003-01-07 04:30	309	23	100	0,0	18,73	-3,89	8,0	1008,51	-4,30	-3,89	18,04	-0,16	1,6	0,50	2,0
2003-01-07 05:00	295	23	100	1,4	18,73	-3,99	8,0	1008,51	-4,40	-3,99	18,04	-0,26	1,6	0,50	2,0
2003-01-07 05:30	293	23	100	0,0	18,63	-3,79	8,0	1008,51	-4,20	-3,79	17,94	-0,06	2,0	0,00	2,0
2003-01-07 06:00	351	23	100	1,4	18,63	-2,99	8,0	1008,51	-3,40	-2,99	17,94	0,74	1,8	0,00	2,0
2003-01-07 06:30	334	23	100	1,4	18,53	-1,79	8,5	1008,51	-2,20	-1,79	17,84	1,94	2,0	0,50	2,5
2003-01-07 07:00	334	23	100	1,8	18,53	-1,79	8,5	1008,51	-2,20	-1,79	17,84	1,94	2,4	0,50	2,5
2003-01-07 07:30	341	23	100	1,8	18,63	-1,79	8,5	1008,51	-2,20	-1,79	17,94	1,94	2,0	0,00	2,5
2003-01-07 08:00	351	23	100	1,8	18,63	-1,99	8,5	1008,51	-2,40	-1,99	17,94	1,74	2,2	0,00	2,5
2003-01-07 08:30	325	23	100	1,4	18,73	-1,89	9,0	1009,51	-2,30	-1,89	18,04	1,84	2,2	0,50	3,0
2003-01-07 09:00	330	23	100	0,0	18,73	-2,09	9,0	1009,51	-2,50	-2,09	18,04	1,64	2,0	0,50	3,0
2003-01-07 09:30	300	23	100	1,6	18,83	-2,29	9,0	1009,51	-2,70	-2,29	18,14	1,44	2,0	0,00	3,0
2003-01-07 10:00	306	23	100	1,4	18,83	-2,19	9,0	1009,51	-2,60	-2,19	18,14	1,54	2,2	0,00	3,0
2003-01-07 10:30	317	23	98	1,8	18,83	-1,89	9,5	1009,51	-2,58	-1,89	18,14	1,67	2,2	0,50	3,5
2003-01-07 11:00	316	23	95	1,6	18,83	-1,79	9,5	1009,51	-2,91	-1,79	18,14	1,51	3,1	0,50	3,5
2003-01-07 11:30	289	23	99	1,2	18,83	-1,99	9,5	1010,51	-2,54	-1,99	18,14	1,66	2,8	0,00	3,5
2003-01-07 12:00	351	23	98	0,0	18,73	-2,09	9,5	1010,51	-2,78	-2,09	18,04	1,47	2,4	0,00	3,5
2003-01-07 12:30	0	23	100	0,0	18,63	-1,59	10,0	1010,51	-2,00	-1,59	17,94	2,14	2,0	0,50	4,0
2003-01-07 13:00	356	24	100	0,0	18,43	-1,69	10,0	1010,51	-2,10	-1,69	17,77	2,04	1,6	0,50	4,0
2003-01-07 13:30	356	24	99	0,0	18,23	-2,79	10,0	1010,51	-3,34	-2,79	17,57	0,85	0,0	0,00	4,0
2003-01-07 14:00	82	24	100	0,0	18,03	-2,69	10,0	1010,51	-3,10	-2,69	17,37	1,04	0,0	0,00	4,0
2003-01-07 14:30	318	24	100	0,0	17,93	-2,19	10,5	1010,51	-2,60	-2,19	17,27	1,54	0,0	0,50	4,5
2003-01-07 15:00	344	24	100	0,0	17,93	-2,69	10,5	1011,51	-3,10	-2,69	17,27	1,04	0,0	0,50	4,5
2003-01-07 15:30	323	24	100	0,0	18,13	-2,39	10,5	1010,51	-2,80	-2,39	17,47	1,34	0,0	0,00	4,5
2003-01-07 16:00	323	24	100	0,0	18,53	-2,99	10,5	1010,51	-3,40	-2,99	17,87	0,74	0,0	0,00	4,5
2003-01-07 16:30	322	24	100	0,0	18,83	-2,79	11,0	1010,51	-3,20	-2,79	18,17	0,94	0,0	0,50	5,0

Datum	Vindriktning °	Luftfukt inne Rh%	Luftfukt ute Rh%	Vindhastighet m/s	Temp inne °C	Temp ute °C	Nederb. året mm	Lufftryck Mbar	Daggpunkt °C	Kyleffekt °C	Vix inne °C	Vix ute °C	Vindby m/s	Korr lufftryck	Regn/dygn mm
2003-01-07 17:00	330	24	100	0,0	18,93	-2,79	11,0	1010,51	-3,20	-2,79	18,27	0,94	0,0	0,50	5,0
2003-01-07 17:30	330	24	100	0,0	18,83	-3,09	11,0	1010,51	-3,50	-3,09	18,17	0,64	0,0	0,00	5,0
2003-01-07 18:00	295	24	100	0,0	18,73	-2,69	11,0	1010,51	-3,10	-2,69	18,07	1,04	0,0	0,00	5,0
2003-01-07 18:30	295	24	100	0,0	18,63	-2,99	11,5	1010,51	-3,40	-2,99	17,97	0,74	0,0	0,50	5,5
2003-01-07 19:00	275	24	100	0,0	18,53	-2,69	11,5	1010,51	-3,10	-2,69	17,87	1,04	0,0	0,50	5,5
2003-01-07 19:30	275	24	100	0,0	18,53	-2,39	11,5	1010,51	-2,80	-2,39	17,87	1,34	0,0	0,00	5,5
2003-01-07 20:00	242	24	100	0,0	18,63	-2,49	11,5	1009,51	-2,90	-2,49	17,97	1,24	0,0	0,00	5,5
2003-01-07 20:30	309	24	100	0,0	18,73	-2,19	12,0	1009,51	-2,60	-2,19	18,07	1,54	0,0	0,50	6,0
2003-01-07 21:00	270	24	100	0,0	18,63	-1,59	12,0	1009,51	-2,00	-1,59	17,97	2,14	0,0	0,50	6,0
2003-01-07 21:30	308	24	100	0,0	18,63	-1,39	12,0	1009,51	-1,80	-1,39	17,97	2,34	0,0	0,00	6,0
2003-01-07 22:00	310	24	100	0,0	18,43	-1,29	12,0	1009,51	-1,70	-1,29	17,77	2,44	0,0	0,00	6,0
2003-01-07 22:30	312	24	100	0,0	18,33	-0,89	12,5	1009,51	-1,30	-0,89	17,67	2,84	0,0	0,50	6,5
2003-01-07 23:00	264	24	100	0,0	18,23	-0,79	12,5	1009,51	-1,20	-0,79	17,57	2,94	0,0	0,50	6,5
2003-01-07 23:30	271	24	100	0,0	18,13	-0,69	12,5	1009,51	-1,10	-0,69	17,47	3,04	0,0	0,00	6,5
2003-01-08 00:00	306	24	100	0,0	18,23	-0,79	12,5	1009,51	-1,20	-0,79	17,57	2,94	0,0	0,00	0,0
2003-01-08 00:30	296	24	100	0,0	18,33	-0,89	13,0	1009,51	-1,30	-0,89	17,67	2,84	0,0	0,50	0,5
2003-01-08 01:00	296	24	100	0,0	18,43	-0,69	13,0	1009,51	-1,10	-0,69	17,77	3,04	0,0	0,50	0,5
2003-01-08 01:30	256	24	100	0,0	18,53	-0,59	13,0	1008,51	-1,00	-0,59	17,87	3,14	0,0	0,00	0,5
2003-01-08 02:00	292	24	100	0,0	18,63	-0,39	13,0	1008,51	-0,80	-0,39	17,97	3,34	0,0	0,00	0,5
2003-01-08 02:30	264	24	100	0,0	18,63	-0,59	13,5	1008,51	-1,00	-0,59	17,97	3,14	0,0	0,50	1,0
2003-01-08 03:00	269	24	100	0,0	18,63	-0,59	13,5	1008,51	-1,00	-0,59	17,97	3,14	0,0	0,50	1,0
2003-01-08 03:30	298	24	100	0,0	18,53	-0,29	13,5	1008,51	-0,70	-0,29	17,87	3,44	0,0	0,00	1,0
2003-01-08 04:00	336	24	100	0,0	18,33	-0,29	13,5	1008,51	-0,70	-0,29	17,67	3,44	0,0	0,00	1,0
2003-01-08 04:30	332	24	100	0,0	18,23	-0,29	14,0	1008,51	-0,70	-0,29	17,57	3,44	0,0	0,50	1,5
2003-01-08 05:00	317	24	100	0,0	18,23	-0,09	14,0	1008,51	-0,51	-0,09	17,57	3,64	0,0	0,50	1,5
2003-01-08 05:30	262	24	100	0,0	18,23	-0,09	14,0	1008,51	-0,51	-0,09	17,57	3,64	0,0	0,00	1,5
2003-01-08 06:00	282	24	100	0,0	18,23	0,01	14,0	1007,51	-0,41	0,01	17,57	3,74	0,0	0,00	1,5
2003-01-08 06:30	298	24	100	0,0	18,43	0,21	14,5	1007,51	-0,21	0,21	17,77	3,94	0,0	0,50	2,0
2003-01-08 07:00	313	24	100	0,0	18,43	0,31	14,5	1007,51	-0,11	0,31	17,77	4,04	0,0	0,50	2,0
2003-01-08 07:30	290	24	100	5,2	18,43	0,31	14,5	1007,51	-0,11	-8,14	17,77	4,04	7,3	0,00	2,0
2003-01-08 08:00	301	24	100	2,6	18,43	-0,09	14,5	1007,51	-0,51	-1,90	17,77	3,64	6,9	0,00	2,0
2003-01-08 08:30	265	24	100	1,4	18,43	-0,29	14,5	1007,51	-0,70	-0,29	17,77	3,44	5,0	0,00	2,0
2003-01-08 09:00	268	24	98	2,8	18,33	-0,29	14,5	1007,51	-0,99	-3,35	17,67	3,27	5,6	0,00	2,0
2003-01-08 09:30	251	24	100	1,8	18,23	-0,39	14,5	1007,51	-0,80	-0,39	17,57	3,34	5,4	0,00	2,0
2003-01-08 10:00	317	24	100	7,3	18,13	0,21	14,5	1007,51	-0,21	-11,54	17,47	3,94	7,9	0,00	2,0
2003-01-08 10:30	304	24	98	5,4	18,03	0,61	15,0	1007,51	-0,09	-8,41	17,37	4,17	9,2	0,50	2,5
2003-01-08 11:00	299	25	99	6,4	18,03	0,72	15,0	1007,51	0,15	-9,58	17,40	4,36	8,3	0,50	2,5
2003-01-08 11:30	293	25	100	3,7	18,03	0,72	15,0	1006,51	0,29	-4,65	17,40	4,44	9,8	0,00	2,5
2003-01-08 12:00	324	25	99	3,7	18,13	0,82	15,0	1006,51	0,25	-4,54	17,50	4,46	8,5	0,00	2,5
2003-01-08 12:30	293	25	100	3,1	18,23	0,92	15,0	1006,51	0,49	-2,03	17,60	4,64	7,5	0,00	2,5
2003-01-08 13:00	294	25	100	3,3	18,23	0,92	15,0	1007,51	0,49	-3,23	17,60	4,64	6,9	0,00	2,5
2003-01-08 13:30	306	25	100	3,5	18,23	0,82	15,0	1006,51	0,39	-3,34	17,60	4,54	7,1	0,00	2,5
2003-01-08 14:00	274	25	100	4,5	18,13	1,02	15,0	1006,51	0,59	-6,62	17,50	4,75	9,6	0,00	2,5
2003-01-08 14:30	291	25	100	4,7	17,93	1,02	15,5	1006,51	0,59	-6,62	17,30	4,75	7,7	0,50	3,0
2003-01-08 15:00	325	25	100	4,5	17,83	0,92	15,5	1006,51	0,49	-6,74	17,20	4,64	6,8	0,50	3,0
2003-01-08 15:30	304	25	100	4,9	17,73	1,02	15,5	1006,51	0,59	-6,62	17,10	4,75	8,1	0,00	3,0

Datum	Vindriktning °	Luftfukt inne Rh%	Luftfukt ute Rh%	Vindhastighet m/s	Temp inne °C	Temp ute °C	Nederb. året mm	Lufftryck Mbar	Daggpunkt °C	Kyleffekt °C	Vix inne °C	Vix ute °C	Vindby m/s	Korr lufftryck	Regn/dygn mm
2003-01-08 16:00	279	25	100	4,1	17,73	1,02	15,5	1006,51	0,59	-5,49	17,10	4,75	8,1	0,00	3,0
2003-01-08 16:30	294	25	100	6,9	17,93	1,02	15,5	1006,51	0,59	-9,87	17,30	4,75	7,1	0,00	3,0
2003-01-08 17:00	298	25	99	4,5	18,13	1,02	15,5	1006,51	0,45	-6,62	17,50	4,66	6,9	0,00	3,0
2003-01-08 17:30	303	25	95	2,8	18,33	0,82	15,5	1006,51	-0,34	-2,14	17,70	4,12	6,4	0,00	3,0
2003-01-08 18:00	308	25	97	3,1	18,43	0,82	15,5	1006,51	-0,04	-2,14	17,80	4,29	5,8	0,00	3,0
2003-01-08 18:30	317	25	100	2,8	18,33	0,72	15,5	1006,51	0,29	-2,25	17,70	4,44	6,4	0,00	3,0
2003-01-08 19:00	329	25	100	4,1	18,13	0,72	15,5	1006,51	0,29	-5,85	17,50	4,44	5,8	0,00	3,0
2003-01-08 19:30	289	25	100	5,0	17,93	0,92	15,5	1006,51	0,49	-7,38	17,30	4,64	7,7	0,00	3,0
2003-01-08 20:00	323	25	100	3,9	17,83	0,82	15,5	1006,51	0,39	-4,54	17,20	4,54	6,9	0,00	3,0
2003-01-08 20:30	312	25	100	4,3	17,73	0,72	15,5	1006,51	0,29	-5,85	17,10	4,44	6,6	0,00	3,0
2003-01-08 21:00	286	25	100	3,3	17,73	0,61	15,5	1006,51	0,19	-3,57	17,10	4,34	8,1	0,00	3,0
2003-01-08 21:30	294	25	100	2,6	17,83	0,61	15,5	1005,51	0,19	-1,16	17,20	4,34	6,6	0,00	3,0
2003-01-08 22:00	315	25	100	2,8	17,93	0,51	15,5	1005,51	0,09	-2,47	17,30	4,24	4,5	0,00	3,0
2003-01-08 22:30	296	25	100	2,6	18,13	0,51	16,0	1005,51	0,09	-1,26	17,50	4,24	3,9	0,50	3,5
2003-01-08 23:00	309	25	100	2,8	18,23	0,51	16,0	1005,51	0,09	-2,47	17,60	4,24	4,3	0,50	3,5
2003-01-08 23:30	284	25	100	2,2	18,33	0,41	16,0	1005,51	-0,01	0,41	17,70	4,14	3,9	0,00	3,5
2003-01-09 00:00	309	25	100	1,2	18,43	0,21	16,0	1005,51	-0,21	0,21	17,80	3,94	3,0	0,00	0,0
2003-01-09 00:30	319	25	100	1,2	18,43	0,01	16,5	1006,51	-0,41	0,01	17,80	3,74	2,2	0,50	0,5
2003-01-09 01:00	339	25	98	2,4	18,43	-0,19	16,5	1006,51	-0,89	-2,00	17,80	3,37	4,5	0,50	0,5
2003-01-09 01:30	316	25	96	1,8	18,43	-0,59	16,5	1006,51	-1,58	-0,59	17,80	2,80	4,5	0,00	0,5
2003-01-09 02:00	351	25	94	2,8	18,33	-0,99	16,5	1006,51	-2,27	-4,11	17,70	2,23	5,0	0,00	0,5
2003-01-09 02:30	339	25	97	1,4	18,33	-1,39	17,5	1007,51	-2,23	-1,39	17,70	2,08	3,0	1,00	1,5
2003-01-09 03:00	313	25	99	2,8	18,43	-1,59	17,5	1007,51	-2,14	-4,77	17,80	2,06	3,7	1,00	1,5
2003-01-09 03:30	325	25	97	2,8	18,43	-2,09	17,5	1007,51	-2,92	-5,31	17,80	1,38	4,5	0,00	1,5
2003-01-09 04:00	338	24	96	3,5	18,63	-2,49	17,5	1008,51	-3,46	-7,07	17,97	0,90	5,0	0,00	1,5
2003-01-09 04:30	298	24	93	2,2	18,73	-2,89	18,0	1008,51	-4,30	-2,89	18,07	0,25	4,7	0,50	2,0
2003-01-09 05:00	294	24	87	2,8	18,73	-3,49	18,0	1008,51	-5,80	-6,84	18,07	-0,83	3,7	0,50	2,0
2003-01-09 05:30	304	24	88	2,2	18,73	-3,79	18,0	1008,51	-5,94	-3,79	18,07	-1,06	4,1	0,00	2,0
2003-01-09 06:00	316	24	85	2,4	18,63	-4,09	18,0	1008,51	-6,70	-6,12	17,97	-1,59	4,5	0,00	2,0
2003-01-09 06:30	308	25	87	2,6	18,53	-4,09	18,5	1008,51	-6,39	-6,12	17,90	-1,43	4,5	0,50	2,5
2003-01-09 07:00	289	25	91	3,0	18,43	-4,39	18,5	1008,51	-6,08	-7,83	17,80	-1,42	4,3	0,50	2,5
2003-01-09 07:30	293	25	93	2,0	18,33	-4,49	18,5	1008,51	-5,88	-4,49	17,70	-1,35	4,3	0,00	2,5
2003-01-09 08:00	300	25	95	2,0	18,33	-4,59	18,5	1008,51	-5,69	-4,59	17,70	-1,29	4,1	0,00	2,5
2003-01-09 08:30	312	25	98	2,8	18,43	-4,19	18,5	1008,51	-4,87	-7,61	17,80	-0,63	3,9	0,00	2,5
2003-01-09 09:00	266	25	97	2,0	18,43	-4,09	18,5	1008,51	-4,91	-4,09	17,80	-0,62	5,4	0,00	2,5
2003-01-09 09:30	298	24	98	2,6	18,63	-3,79	18,5	1008,51	-4,47	-5,80	17,97	-0,23	3,9	0,00	2,5
2003-01-09 10:00	287	24	95	2,6	18,63	-3,79	19,0	1008,51	-4,90	-5,80	17,97	-0,49	4,9	0,50	3,0
2003-01-09 10:30	296	24	94	2,0	18,73	-4,09	19,0	1008,51	-5,34	-4,09	18,07	-0,87	4,1	0,50	3,0
2003-01-09 11:00	356	24	89	2,6	18,63	-4,09	19,0	1009,51	-6,08	-6,12	17,97	-1,28	4,5	0,00	3,0
2003-01-09 11:30	322	24	83	2,4	18,63	-4,29	19,0	1009,51	-7,22	-6,33	17,97	-1,94	4,5	0,00	3,0
2003-01-09 12:00	351	25	80	3,7	18,53	-3,99	19,0	1009,51	-7,42	-10,14	17,90	-1,86	8,1	0,00	3,0
2003-01-09 12:30	319	25	81	3,9	18,43	-4,09	19,5	1010,51	-7,35	-10,25	17,80	-1,89	8,3	0,50	3,5
2003-01-09 13:00	331	25	81	4,9	18,23	-4,09	19,5	1010,51	-7,35	-12,94	17,60	-1,89	8,7	0,00	3,5
2003-01-09 13:30	318	25	82	3,1	18,03	-4,39	19,5	1011,51	-7,48	-7,83	17,40	-2,11	7,5	0,00	3,5
2003-01-09 14:00	356	25	84	4,1	17,93	-4,59	19,5	1012,51	-7,35	-12,23	17,30	-2,16	7,3	0,00	3,5
2003-01-09 14:30	342	25	83	1,8	17,93	-5,49	19,5	1013,51	-8,39	-5,49	17,30	-3,14	7,3	0,00	3,5

Datum	Vindriktning °	Luftfukt inne Rh%	Luftfukt ute Rh%	Vindhastighet m/s	Temp inne °C	Temp ute °C	Nederb. året mm	Lufftryck Mbar	Daggpunkt °C	Kyleffekt °C	Vix inne °C	Vix ute °C	Vindby m/s	Korr lufftryck	Regn/dygn mm
2003-01-09 15:00	299	25	85	2,4	17,93	-6,09	19,5	1014,51	-8,66	-8,23	17,30	-3,59	7,7	0,00	3,5
2003-01-09 15:30	335	25	89	2,0	18,13	-6,29	19,5	1015,51	-8,25	-6,29	17,50	-3,48	4,3	0,00	3,5
2003-01-09 16:00	302	24	89	0,0	18,53	-6,79	19,5	1015,51	-8,74	-6,79	17,87	-3,98	3,3	0,00	3,5
2003-01-09 16:30	347	24	90	0,0	18,93	-6,99	20,0	1016,51	-8,79	-6,99	18,27	-4,10	3,0	0,50	4,0
2003-01-09 17:00	136	24	89	0,0	19,13	-7,49	20,0	1016,51	-9,43	-7,49	18,47	-4,68	2,8	0,50	4,0
2003-01-09 17:30	80	24	90	0,0	19,03	-8,19	20,0	1017,52	-9,97	-8,19	18,37	-5,30	2,4	0,00	4,0
2003-01-09 18:00	351	24	89	0,0	18,83	-8,59	20,0	1017,52	-10,51	-8,59	18,17	-5,78	2,2	0,00	4,0
2003-01-09 18:30	345	24	90	1,2	18,63	-8,59	20,5	1018,52	-10,36	-8,59	17,97	-5,70	2,2	0,50	4,5
2003-01-09 19:00	345	25	88	1,2	18,53	-9,59	20,5	1018,52	-11,64	-9,59	17,90	-6,86	1,4	0,50	4,5
2003-01-09 19:30	321	24	89	0,0	18,63	-10,39	20,5	1018,52	-12,28	-10,39	17,97	-7,58	1,8	0,00	4,5
2003-01-09 20:00	321	24	89	0,0	18,73	-11,10	20,5	1019,52	-12,97	-11,10	18,07	-8,28	0,0	0,00	4,5
2003-01-09 20:30	85	24	89	0,0	18,93	-11,20	21,0	1019,52	-13,07	-11,20	18,27	-8,38	1,2	0,50	5,0
2003-01-09 21:00	290	24	89	0,0	18,93	-11,00	21,0	1019,52	-12,87	-11,00	18,27	-8,18	1,8	0,50	5,0
2003-01-09 21:30	311	24	89	0,0	18,73	-11,70	21,0	1020,52	-13,56	-11,70	18,07	-8,88	1,6	0,00	5,0
2003-01-09 22:00	301	24	89	0,0	18,63	-12,00	21,0	1020,52	-13,86	-12,00	17,97	-9,18	1,4	0,00	5,0
2003-01-09 22:30	301	25	89	0,0	18,33	-12,90	21,5	1020,52	-14,74	-12,90	17,70	-10,08	1,2	0,50	5,5
2003-01-09 23:00	301	24	89	0,0	18,33	-13,10	21,5	1020,52	-14,94	-13,10	17,67	-10,28	1,2	0,50	5,5
2003-01-09 23:30	301	24	89	0,0	18,53	-12,50	21,5	1021,52	-14,35	-12,50	17,87	-9,68	2,0	0,00	5,5
2003-01-10 00:00	205	24	89	0,0	18,83	-11,90	21,5	1021,52	-13,76	-11,90	18,17	-9,08	2,2	0,00	0,0
2003-01-10 00:30	227	24	89	1,2	18,93	-11,80	22,0	1021,52	-13,76	-11,80	18,27	-13,03	2,6	0,50	0,5
2003-01-10 01:00	321	24	89	0,0	18,93	-12,40	22,0	1021,52	-13,76	-12,40	18,27	-13,63	2,4	0,50	0,5
2003-01-10 01:30	139	24	89	0,0	18,63	-13,10	22,0	1021,52	-13,76	-13,10	17,97	-14,33	2,2	0,00	0,5
2003-01-10 02:00	139	24	89	0,0	18,43	-13,60	22,0	1022,52	-13,76	-13,60	17,77	-14,83	0,0	0,00	0,5
2003-01-10 02:30	82	24	89	0,0	18,43	-14,20	22,5	1022,52	-13,76	-14,20	17,77	-15,43	1,2	0,50	1,0
2003-01-10 03:00	74	24	89	0,0	18,53	-14,40	22,5	1022,52	-13,76	-14,40	17,87	-15,63	1,6	0,50	1,0
2003-01-10 03:30	74	24	89	0,0	18,73	-15,10	22,5	1022,52	-13,76	-15,10	18,07	-16,33	0,0	0,00	1,0
2003-01-10 04:00	74	24	89	0,0	18,83	-15,20	22,5	1023,52	-13,76	-15,20	18,17	-16,43	0,0	0,00	1,0
2003-01-10 04:30	74	24	89	0,0	18,73	-15,80	23,0	1023,52	-13,76	-15,80	18,07	-17,03	0,0	0,50	1,5
2003-01-10 05:00	153	24	89	0,0	18,53	-16,10	23,0	1023,52	-13,76	-16,10	17,87	-17,33	0,0	0,50	1,5
2003-01-10 05:30	68	24	89	0,0	18,33	-16,20	23,0	1023,52	-13,76	-16,20	17,67	-17,43	1,4	0,00	1,5
2003-01-10 06:00	69	24	89	0,0	18,33	-16,60	23,0	1023,52	-13,76	-16,60	17,67	-17,83	0,0	0,00	1,5
2003-01-10 06:30	69	24	89	0,0	18,43	-17,10	24,5	1024,52	-13,76	-17,10	17,77	-18,33	0,0	1,50	3,0
2003-01-10 07:00	69	24	89	0,0	18,63	-18,30	24,5	1024,52	-13,76	-18,30	17,97	-19,54	0,0	1,50	3,0
2003-01-10 07:30	69	24	89	0,0	18,73	-19,20	24,5	1024,52	-13,76	-19,20	18,07	-20,44	0,0	0,00	3,0
2003-01-10 08:00	69	24	89	0,0	18,73	-19,40	24,5	1024,52	-13,76	-19,40	18,07	-20,64	0,0	0,00	3,0
2003-01-10 08:30	69	24	89	0,0	18,53	-19,30	25,0	1024,52	-13,76	-19,30	17,87	-20,54	0,0	0,50	3,5
2003-01-10 09:00	69	24	89	0,0	18,43	-19,20	25,0	1024,52	-13,76	-19,20	17,77	-20,44	1,2	0,50	3,5
2003-01-10 09:30	33	24	89	0,0	18,33	-18,80	25,0	1025,52	-13,76	-18,80	17,67	-20,04	0,0	0,00	3,5
2003-01-10 10:00	334	24	89	0,0	18,33	-18,90	25,0	1025,52	-13,76	-18,90	17,67	-20,14	0,0	0,00	3,5
2003-01-10 10:30	334	24	89	0,0	18,53	-19,10	25,5	1025,52	-13,76	-19,10	17,87	-20,34	0,0	0,50	4,0
2003-01-10 11:00	292	24	89	0,0	18,63	-19,50	25,5	1025,52	-13,76	-19,50	17,97	-20,74	0,0	0,50	4,0
2003-01-10 11:30	292	24	89	0,0	18,63	-19,70	25,5	1025,52	-13,76	-19,70	17,97	-20,94	0,0	0,00	4,0
2003-01-10 12:00	8	24	89	0,0	18,43	-19,40	25,5	1025,52	-13,76	-19,40	17,77	-20,64	0,0	0,00	4,0
2003-01-10 12:30	9	24	89	0,0	18,13	-18,40	26,0	1024,52	-13,76	-18,40	17,47	-19,64	0,0	0,50	4,5
2003-01-10 13:00	9	24	89	0,0	17,83	-18,40	26,0	1024,52	-13,76	-18,40	17,17	-19,64	0,0	0,50	4,5
2003-01-10 13:30	22	24	89	0,0	17,53	-17,80	26,0	1024,52	-13,76	-17,80	16,87	-19,04	0,0	0,00	4,5

Datum	Vindriktning °	Luftfukt inne Rh%	Luftfukt ute Rh%	Vindhastighet m/s	Temp inne °C	Temp ute °C	Nederb. året mm	Lufftryck Mbar	Daggpunkt °C	Kyleffekt °C	Vix inne °C	Vix ute °C	Vindby m/s	Korr lufftryck	Regn/dygn mm
2003-01-10 14:00	22	24	89	0,0	17,33	-18,20	26,0	1024,52	-13,76	-18,20	16,67	-19,44	0,0	0,00	4,5
2003-01-10 14:30	22	24	89	0,0	17,13	-18,00	26,5	1024,52	-13,76	-18,00	16,47	-19,24	0,0	0,50	5,0
2003-01-10 15:00	53	24	89	0,0	16,93	-18,10	26,5	1023,52	-13,76	-18,10	16,27	-19,34	0,0	0,50	5,0
2003-01-10 15:30	53	24	89	0,0	17,03	-18,10	26,5	1023,52	-13,76	-18,10	16,37	-19,34	0,0	0,00	5,0
2003-01-10 16:00	53	24	89	0,0	17,33	-18,30	26,5	1023,52	-13,76	-18,30	16,67	-19,54	1,2	0,00	5,0
2003-01-10 16:30	53	24	89	0,0	17,93	-18,40	27,0	1023,52	-13,76	-18,40	17,27	-19,64	0,0	0,50	5,5
2003-01-10 17:00	53	24	89	0,0	18,23	-18,60	27,0	1022,52	-13,76	-18,60	17,57	-19,84	0,0	0,50	5,5
2003-01-10 17:30	53	24	89	0,0	18,33	-18,80	27,0	1021,52	-13,76	-18,80	17,67	-20,04	0,0	0,00	5,5
2003-01-10 18:00	53	24	89	0,0	18,13	-18,30	27,0	1021,52	-13,76	-18,30	17,47	-19,54	1,2	0,00	5,5
2003-01-10 18:30	53	24	89	0,0	17,93	-18,10	28,0	1021,52	-13,76	-18,10	17,27	-19,34	0,0	1,00	6,5
2003-01-10 19:00	137	24	89	1,4	17,93	-17,80	28,0	1020,52	-13,76	-17,80	17,27	-19,04	2,2	1,00	6,5
2003-01-10 19:30	178	24	89	1,8	18,03	-17,60	28,0	1020,52	-13,76	-17,60	17,37	-18,83	2,2	0,00	6,5
2003-01-10 20:00	176	24	89	0,0	18,23	-17,60	28,0	1019,52	-13,76	-17,60	17,57	-18,83	2,4	0,00	6,5
2003-01-10 20:30	181	24	89	0,0	18,13	-17,60	28,5	1018,52	-13,76	-17,60	17,47	-18,83	1,8	0,50	7,0
2003-01-10 21:00	164	24	89	0,0	18,03	-17,60	28,5	1017,52	-13,76	-17,60	17,37	-18,83	2,0	0,50	7,0
2003-01-10 21:30	172	23	89	1,6	17,83	-17,60	28,5	1017,52	-13,76	-17,60	17,14	-18,83	1,8	0,00	7,0
2003-01-10 22:00	172	23	89	0,0	17,63	-17,60	28,5	1016,51	-13,76	-17,60	16,94	-18,83	1,8	0,00	7,0
2003-01-10 22:30	180	23	89	0,0	17,53	-17,60	29,0	1015,51	-13,76	-17,60	16,83	-18,83	1,4	0,50	7,5
2003-01-10 23:00	180	23	89	1,4	17,73	-17,40	29,0	1014,51	-13,76	-17,40	17,04	-18,63	1,4	0,50	7,5
2003-01-10 23:30	180	23	89	0,0	18,03	-17,40	29,0	1013,51	-13,76	-17,40	17,34	-18,63	1,6	0,00	7,5
2003-01-11 00:00	180	23	89	0,0	18,13	-17,10	29,0	1012,51	-13,76	-17,10	17,44	-18,33	1,4	0,00	0,0
2003-01-11 00:30	180	23	89	0,0	18,13	-16,70	29,0	1011,51	-13,76	-16,70	17,44	-17,93	1,2	0,00	0,0
2003-01-11 01:00	180	23	89	0,0	17,93	-16,30	29,5	1010,51	-13,76	-16,30	17,24	-17,53	1,4	0,50	0,5
2003-01-11 01:30	180	23	89	0,0	17,83	-15,70	29,5	1009,51	-13,76	-15,70	17,14	-16,93	1,6	0,50	0,5
2003-01-11 02:00	180	23	89	0,0	17,83	-15,40	29,5	1008,51	-13,76	-15,40	17,14	-16,63	1,4	0,00	0,5
2003-01-11 02:30	180	23	89	0,0	17,93	-14,80	29,5	1008,51	-13,76	-14,80	17,24	-16,03	1,6	0,00	0,5
2003-01-11 03:00	180	23	89	0,0	18,13	-13,60	30,0	1007,51	-13,76	-13,60	17,44	-14,83	1,2	0,50	1,0
2003-01-11 03:30	180	23	89	0,0	18,33	-12,50	30,0	1007,51	-13,76	-12,50	17,64	-13,73	2,0	0,50	1,0
2003-01-11 04:00	180	24	89	0,0	18,33	-11,70	30,5	1006,51	-13,76	-11,70	17,67	-12,93	0,0	0,50	1,5
2003-01-11 04:30	180	24	89	0,0	18,23	-10,29	30,5	1005,51	-13,76	-10,29	17,57	-11,53	0,0	0,50	1,5
2003-01-11 05:00	180	24	100	0,0	18,03	-8,49	30,5	1005,51	-8,88	-8,49	17,37	-4,76	0,0	0,00	1,5
2003-01-11 05:30	180	24	100	0,0	18,03	-7,29	30,5	1005,51	-7,69	-7,29	17,37	-3,56	1,4	0,00	1,5
2003-01-11 06:00	180	24	100	0,0	17,93	-6,69	31,0	1004,51	-7,09	-6,69	17,27	-2,96	0,0	0,50	2,0
2003-01-11 06:30	180	24	100	1,2	18,03	-5,49	31,5	1004,51	-5,89	-5,49	17,37	-1,76	2,2	1,00	2,5
2003-01-11 07:00	180	24	100	1,2	18,13	-4,79	31,5	1004,51	-4,79	-4,79	17,47	-0,80	2,0	0,50	2,5
2003-01-11 07:30	180	24	100	1,6	18,23	-3,59	31,5	1003,51	-3,59	-3,59	17,57	0,41	2,2	0,00	2,5
2003-01-11 08:00	180	24	100	1,6	18,43	-2,79	31,5	1003,51	-2,79	-2,79	17,77	1,21	2,2	0,00	2,5
2003-01-11 08:30	180	24	100	1,4	18,43	-2,29	32,0	1003,51	-2,29	-2,29	17,77	1,71	2,4	0,50	3,0
2003-01-11 09:00	180	24	100	1,6	18,43	-2,19	32,0	1003,51	-2,19	-2,19	17,77	1,81	2,8	0,50	3,0
2003-01-11 09:30	180	24	100	0,0	18,33	-2,19	32,0	1003,51	-2,19	-2,19	17,67	1,81	3,0	0,00	3,0
2003-01-11 10:00	180	24	100	0,0	18,23	-1,89	32,0	1003,51	-1,89	-1,89	17,57	2,11	0,0	0,00	3,0
2003-01-11 10:30	180	24	100	0,0	18,23	-1,59	32,5	1003,51	-1,59	-1,59	17,57	2,41	0,0	0,50	3,5
2003-01-11 11:00	180	24	100	0,0	18,13	-1,39	32,5	1002,51	-1,39	-1,39	17,47	2,61	0,0	0,50	3,5
2003-01-11 11:30	180	24	100	0,0	18,13	-1,19	32,5	1002,51	-1,19	-1,19	17,47	2,81	0,0	0,00	3,5
2003-01-11 12:00	180	24	100	0,0	18,13	-1,29	32,5	1002,51	-1,29	-1,29	17,47	2,71	0,0	0,00	3,5
2003-01-11 12:30	178	24	100	0,0	18,13	-0,89	33,0	1002,51	-0,89	-0,89	17,47	3,11	0,0	0,50	4,0

Datum	Vindriktning °	Luftfukt inne Rh%	Luftfukt ute Rh%	Vindhastighet m/s	Temp inne °C	Temp ute °C	Nederb. året mm	Lufftryck Mbar	Daggpunkt °C	Kyleffekt °C	Vix inne °C	Vix ute °C	Vindby m/s	Korr lufftryck	Regn/dygn mm
2003-01-11 13:00	310	24	100	0,0	18,23	-0,89	33,0	1001,51	-0,89	-0,89	17,57	3,11	0,0	0,50	4,0
2003-01-11 13:30	315	24	100	1,6	18,23	-0,79	33,0	1001,51	-0,79	-0,79	17,57	3,21	1,6	0,00	4,0
2003-01-11 14:00	305	24	100	1,8	18,23	-0,79	33,0	1001,51	-0,79	-0,79	17,57	3,21	2,6	0,00	4,0
2003-01-11 14:30	289	24	100	2,2	18,23	-0,79	33,5	1001,51	-0,79	-0,79	17,57	3,21	3,1	0,50	4,5
2003-01-11 15:00	323	24	100	0,0	18,23	-0,89	33,5	1001,51	-0,89	-0,89	17,57	3,11	2,8	0,50	4,5
2003-01-11 15:30	309	24	100	1,8	18,23	-1,19	33,5	1001,51	-1,19	-1,19	17,57	2,81	3,0	0,00	4,5
2003-01-11 16:00	312	24	100	2,2	18,33	-1,29	33,5	1001,51	-1,29	-1,29	17,67	2,71	2,8	0,00	4,5
2003-01-11 16:30	304	24	100	0,0	18,53	-1,79	33,5	1001,51	-1,79	-1,79	17,87	2,21	3,9	0,00	4,5
2003-01-11 17:00	299	24	100	0,0	18,53	-2,39	33,5	1001,51	-2,39	-2,39	17,87	1,61	0,0	0,00	4,5
2003-01-11 17:30	305	24	100	0,0	18,43	-2,69	33,5	1002,51	-2,69	-2,69	17,77	1,31	0,0	0,00	4,5
2003-01-11 18:00	302	24	100	1,8	18,43	-2,69	33,5	1002,51	-2,69	-2,69	17,77	1,31	3,3	0,00	4,5
2003-01-11 18:30	308	24	100	2,2	18,23	-2,89	33,5	1002,51	-2,89	-2,89	17,57	1,11	3,5	0,00	4,5
2003-01-11 19:00	344	24	100	2,0	18,23	-3,19	33,5	1003,51	-3,19	-3,19	17,57	0,81	3,0	0,00	4,5
2003-01-11 19:30	312	24	100	2,4	18,13	-3,39	33,5	1002,51	-3,39	-5,38	17,47	0,61	3,5	0,00	4,5
2003-01-11 20:00	305	24	100	0,0	18,13	-3,49	33,5	1002,51	-3,49	-3,49	17,47	0,51	3,0	0,00	4,5
2003-01-11 20:30	274	24	100	0,0	18,13	-3,69	33,5	1003,51	-3,69	-3,69	17,47	0,31	1,4	0,00	4,5
2003-01-11 21:00	328	24	100	0,0	18,13	-3,59	33,5	1003,51	-3,59	-3,59	17,47	0,41	2,2	0,00	4,5
2003-01-11 21:30	328	24	100	0,0	18,13	-3,49	33,5	1004,51	-3,49	-3,49	17,47	0,51	0,0	0,00	4,5
2003-01-11 22:00	328	24	100	1,4	18,13	-3,59	33,5	1004,51	-3,59	-3,59	17,47	0,41	1,6	0,00	4,5
2003-01-11 22:30	273	24	100	2,0	18,13	-3,79	33,5	1004,51	-3,79	-3,79	17,47	0,21	2,8	0,00	4,5
2003-01-11 23:00	289	25	100	2,4	18,23	-3,79	33,5	1004,51	-3,79	-5,80	17,60	0,21	3,3	0,00	4,5
2003-01-11 23:30	312	25	100	1,4	18,53	-4,19	33,5	1005,51	-4,19	-4,19	17,90	-0,19	3,1	0,00	4,5
2003-01-12 00:00	307	24	100	0,0	18,73	-4,29	33,5	1006,51	-4,29	-4,29	18,07	-0,29	2,4	0,00	0,0
2003-01-12 00:30	307	24	100	0,0	19,03	-4,59	33,5	1006,51	-4,59	-4,59	18,37	-0,60	0,0	0,00	0,0
2003-01-12 01:00	307	24	100	0,0	19,33	-4,99	33,5	1006,51	-4,99	-4,99	18,67	-1,00	0,0	0,00	0,0
2003-01-12 01:30	322	24	100	0,0	19,43	-4,79	33,5	1006,51	-4,79	-4,79	18,77	-0,80	0,0	0,00	0,0
2003-01-12 02:00	343	24	100	2,2	19,33	-3,89	33,5	1006,51	-3,89	-3,89	18,67	0,11	2,8	0,00	0,0
2003-01-12 02:30	305	24	100	1,8	19,23	-3,79	33,5	1007,51	-3,79	-3,79	18,57	0,21	3,0	0,00	0,0
2003-01-12 03:00	337	24	100	0,0	19,13	-4,39	33,5	1007,51	-4,39	-4,39	18,47	-0,40	2,2	0,00	0,0
2003-01-12 03:30	337	24	100	0,0	19,03	-4,49	33,5	1007,51	-4,49	-4,49	18,37	-0,50	0,0	0,00	0,0
2003-01-12 04:00	337	24	100	0,0	19,23	-4,69	33,5	1007,51	-4,69	-4,69	18,57	-0,70	0,0	0,00	0,0
2003-01-12 04:30	298	24	100	1,4	19,33	-4,39	33,5	1007,51	-4,39	-4,39	18,67	-0,40	2,0	0,00	0,0
2003-01-12 05:00	311	24	100	0,0	19,43	-4,59	33,5	1007,51	-4,59	-4,59	18,77	-0,60	2,2	0,00	0,0
2003-01-12 05:30	178	24	100	0,0	19,63	-4,69	33,5	1007,51	-4,69	-4,69	18,97	-0,70	1,8	0,00	0,0
2003-01-12 06:00	178	24	100	0,0	19,63	-4,89	33,5	1007,51	-4,89	-4,89	18,97	-0,90	0,0	0,00	0,0
2003-01-12 06:30	178	24	100	0,0	19,53	-4,49	33,5	1007,51	-4,49	-4,49	18,87	-0,50	1,4	0,00	0,0
2003-01-12 07:00	178	24	100	0,0	19,43	-4,49	33,5	1007,51	-4,49	-4,49	18,77	-0,50	0,0	0,00	0,0
2003-01-12 07:30	178	24	100	0,0	19,43	-4,59	33,5	1007,51	-4,59	-4,59	18,77	-0,86	0,0	0,00	0,0
2003-01-12 08:00	178	24	100	0,0	19,33	-4,89	33,5	1006,51	-5,29	-4,89	18,67	-1,16	0,0	0,00	0,0
2003-01-12 08:30	178	24	100	0,0	19,33	-4,79	33,5	1006,51	-5,19	-4,79	18,67	-1,06	0,0	0,00	0,0
2003-01-12 09:00	178	24	100	0,0	19,33	-4,49	33,5	1006,51	-4,89	-4,49	18,67	-0,76	0,0	0,00	0,0
2003-01-12 09:30	178	24	100	0,0	19,33	-4,39	33,5	1006,51	-4,79	-4,39	18,67	-0,66	0,0	0,00	0,0
2003-01-12 10:00	133	24	100	0,0	19,43	-4,29	33,5	1005,51	-4,69	-4,29	18,77	-0,56	0,0	0,00	0,0
2003-01-12 10:30	136	24	100	2,4	19,53	-4,09	33,5	1004,51	-4,50	-6,12	18,87	-0,36	2,4	0,00	0,0
2003-01-12 11:00	144	24	100	2,8	19,63	-3,59	33,5	1004,51	-4,00	-6,95	18,97	0,14	3,7	0,00	0,0
2003-01-12 11:30	134	24	100	3,1	19,63	-3,49	33,5	1003,51	-3,90	-6,84	18,97	0,24	4,3	0,00	0,0

Datum	Vindriktning °	Luftfukt inne Rh%	Luftfukt ute Rh%	Vindhastighet m/s	Temp inne °C	Temp ute °C	Nederb. året mm	Lufftryck Mbar	Daggpunkt °C	Kyleffekt °C	Vix inne °C	Vix ute °C	Vindby m/s	Korr lufftryck	Regn/dygn mm
2003-01-12 12:00	152	24	100	3,0	19,63	-3,39	33,5	1002,51	-3,80	-6,73	18,97	0,34	3,9	0,00	0,0
2003-01-12 12:30	159	24	100	1,8	19,63	-3,29	33,5	1001,51	-3,70	-3,29	18,97	0,44	4,5	0,00	0,0
2003-01-12 13:00	152	24	100	2,2	19,53	-3,09	33,5	1000,51	-3,50	-3,09	18,87	0,64	4,3	0,00	0,0
2003-01-12 13:30	124	24	100	3,5	19,43	-2,99	33,5	999,51	-3,40	-7,63	18,77	0,74	4,7	0,00	0,0
2003-01-12 14:00	143	24	100	3,3	19,43	-2,89	33,5	998,51	-3,30	-7,52	18,77	0,84	4,5	0,00	0,0
2003-01-12 14:30	157	24	100	2,4	19,23	-2,69	33,5	997,50	-3,10	-4,64	18,57	1,04	4,7	0,00	0,0
2003-01-12 15:00	163	24	100	1,6	19,03	-2,49	33,5	996,50	-2,90	-2,49	18,37	1,24	4,5	0,00	0,0
2003-01-12 15:30	182	24	100	2,4	18,83	-2,19	33,5	995,50	-2,60	-4,11	18,17	1,54	4,5	0,00	0,0
2003-01-12 16:00	147	24	100	2,0	18,83	-2,09	33,5	994,50	-2,50	-2,09	18,17	1,64	4,5	0,00	0,0
2003-01-12 16:30	195	24	100	1,6	18,73	-1,89	33,5	993,50	-2,30	-1,89	18,07	1,84	3,9	0,00	0,0
2003-01-12 17:00	165	24	100	1,6	18,73	-1,79	34,5	992,50	-2,20	-1,79	18,07	1,94	3,7	1,00	1,0
2003-01-12 17:30	188	24	100	1,6	18,73	-1,49	34,5	991,50	-1,90	-1,49	18,07	2,24	3,3	1,00	1,0
2003-01-12 18:00	261	24	100	1,8	18,73	-0,49	34,5	991,50	-0,90	-0,49	18,07	3,24	4,1	0,00	1,0
2003-01-12 18:30	197	24	100	1,6	18,63	0,01	34,5	990,50	-0,41	0,01	17,97	3,74	5,0	0,00	1,0
2003-01-12 19:00	262	24	100	1,4	18,53	0,31	34,5	990,50	-0,11	0,31	17,87	4,04	5,2	0,00	1,0
2003-01-12 19:30	230	25	100	3,7	18,43	0,72	34,5	989,50	0,29	-4,65	17,80	4,44	6,6	0,00	1,0
2003-01-12 20:00	272	25	100	4,1	18,13	0,72	34,5	989,50	0,29	-5,85	17,50	4,44	7,5	0,00	1,0
2003-01-12 20:30	258	25	100	3,1	18,03	0,72	34,5	988,50	0,29	-2,25	17,40	4,44	6,6	0,00	1,0
2003-01-12 21:00	271	25	100	3,1	17,93	0,82	34,5	988,50	0,39	-2,14	17,30	4,54	6,2	0,00	1,0
2003-01-12 21:30	295	25	100	3,3	17,93	0,92	34,5	988,50	0,49	-3,23	17,30	4,64	8,3	0,00	1,0
2003-01-12 22:00	271	25	100	3,5	18,13	1,02	34,5	988,50	0,59	-3,11	17,50	4,75	10,4	0,00	1,0
2003-01-12 22:30	259	25	100	3,1	18,43	0,92	34,5	987,50	0,49	-2,03	17,80	4,64	5,8	0,00	1,0
2003-01-12 23:00	267	24	100	2,8	18,63	1,02	34,5	987,50	0,59	-1,93	17,97	4,75	6,2	0,00	1,0
2003-01-12 23:30	321	24	100	4,7	18,73	1,02	34,5	986,50	0,59	-6,62	18,07	4,75	6,6	0,00	1,0
2003-01-13 00:00	252	24	100	3,1	18,63	1,02	34,5	986,50	0,59	-1,93	17,97	4,75	6,4	0,00	0,0
2003-01-13 00:30	255	25	99	3,5	18,43	1,22	34,5	986,50	0,65	-2,89	17,80	4,86	7,9	0,00	0,0
2003-01-13 01:00	317	25	99	3,7	18,23	1,42	34,5	986,50	0,85	-3,84	17,60	5,06	7,5	0,00	0,0
2003-01-13 01:30	283	25	100	5,0	18,23	1,12	34,5	987,50	0,69	-7,13	17,60	4,85	7,9	0,00	0,0
2003-01-13 02:00	333	25	93	7,1	18,43	0,31	34,5	987,50	-1,13	-10,81	17,80	3,45	9,2	0,00	0,0
2003-01-13 02:30	333	25	93	2,6	18,73	-0,29	34,5	988,50	-1,73	-2,11	18,10	2,85	6,6	0,00	0,0
2003-01-13 03:00	340	25	93	3,5	18,93	-0,99	34,5	989,50	-2,42	-5,37	18,30	2,15	7,3	0,00	0,0
2003-01-13 03:30	316	25	82	5,4	18,83	-1,99	34,5	990,50	-5,14	-11,74	18,20	0,29	7,9	0,00	0,0
2003-01-13 04:00	337	25	79	4,3	18,73	-2,99	34,5	992,50	-6,62	-10,31	18,10	-0,93	8,1	0,00	0,0
2003-01-13 04:30	334	24	82	2,8	18,63	-3,59	34,5	992,50	-6,70	-6,95	17,97	-1,31	6,2	0,00	0,0
2003-01-13 05:00	311	25	82	2,8	18,43	-3,99	34,5	993,50	-7,09	-7,39	17,80	-1,71	3,7	0,00	0,0
2003-01-13 05:30	299	24	80	2,0	18,63	-4,09	34,5	994,50	-7,52	-4,09	17,97	-1,96	3,9	0,00	0,0
2003-01-13 06:00	305	24	79	0,0	18,83	-4,59	34,5	995,50	-8,17	-4,59	18,17	-2,53	4,5	0,00	0,0
2003-01-13 06:30	305	24	83	2,8	19,03	-4,39	34,5	995,50	-7,32	-7,83	18,37	-2,04	4,1	0,00	0,0
2003-01-13 07:00	296	24	87	2,2	19,03	-4,99	34,5	995,50	-7,27	-4,99	18,37	-2,33	4,1	0,00	0,0
2003-01-13 07:30	308	24	82	0,0	18,93	-5,29	34,5	996,50	-8,36	-5,29	18,27	-3,01	6,0	0,00	0,0
2003-01-13 08:00	328	24	79	0,0	18,73	-6,09	34,5	997,50	-9,63	-6,09	18,07	-4,03	2,0	0,00	0,0
2003-01-13 08:30	338	24	80	2,6	18,63	-6,39	34,5	997,50	-9,76	-8,55	17,97	-4,26	4,7	0,00	0,0
2003-01-13 09:00	308	25	81	1,4	18,53	-6,99	34,5	998,51	-10,18	-6,99	17,90	-4,79	3,3	0,00	0,0
2003-01-13 09:30	295	24	84	2,4	18,73	-7,29	34,5	999,51	-9,99	-9,50	18,07	-4,87	3,0	0,00	0,0
2003-01-13 10:00	347	24	81	2,0	18,93	-7,29	34,5	999,51	-10,47	-7,29	18,27	-5,09	3,1	0,00	0,0
2003-01-13 10:30	291	24	81	2,2	19,03	-6,49	34,5	1000,51	-9,69	-6,49	18,37	-4,29	3,9	0,00	0,0

Datum	Vindriktning °	Luftfukt inne Rh%	Luftfukt ute Rh%	Vindhastighet m/s	Temp inne °C	Temp ute °C	Nederb. året mm	Lufftryck Mbar	Daggpunkt °C	Kyleffekt °C	Vix inne °C	Vix ute °C	Vindby m/s	Korr lufftryck	Regn/dygn mm
2003-01-13 11:00	302	24	82	2,4	19,03	-6,39	34,5	1000,51	-9,43	-8,55	18,37	-4,11	4,1	0,00	0,0
2003-01-13 11:30	261	24	81	0,0	18,83	-6,89	34,5	1001,51	-10,08	-6,89	18,17	-4,69	2,6	0,00	0,0
2003-01-13 12:00	330	24	85	2,2	18,63	-6,89	34,5	1001,51	-9,44	-6,89	17,97	-4,39	2,6	0,00	0,0
2003-01-13 12:30	338	25	84	0,0	18,43	-7,09	34,5	1001,51	-9,80	-7,09	17,80	-4,67	2,2	0,00	0,0
2003-01-13 13:00	339	25	86	2,0	18,23	-7,89	34,5	1002,51	-10,27	-7,89	17,60	-5,31	2,4	0,00	0,0
2003-01-13 13:30	302	25	87	1,6	18,13	-7,29	34,5	1002,51	-9,53	-7,29	17,50	-4,64	3,0	0,00	0,0
2003-01-13 14:00	302	25	87	1,6	17,93	-7,79	34,5	1002,51	-10,02	-7,79	17,30	-5,14	2,0	0,00	0,0
2003-01-13 14:30	311	25	91	1,8	17,83	-8,19	34,5	1002,51	-9,83	-8,19	17,20	-5,22	3,3	0,00	0,0
2003-01-13 15:00	316	25	93	2,2	17,63	-7,89	34,5	1003,51	-9,24	-7,89	17,00	-4,76	3,1	0,00	0,0
2003-01-13 15:30	293	25	93	2,2	17,73	-8,09	34,5	1003,51	-9,44	-8,09	17,10	-4,96	3,1	0,00	0,0
2003-01-13 16:00	337	25	93	0,0	18,03	-8,19	34,5	1003,51	-9,54	-8,19	17,40	-5,06	3,5	0,00	0,0
2003-01-13 16:30	64	25	91	0,0	18,53	-9,59	34,5	1003,51	-11,21	-9,59	17,90	-6,62	1,8	0,00	0,0
2003-01-13 17:00	63	24	94	0,0	18,83	-9,89	34,5	1003,51	-11,08	-9,89	18,17	-6,68	0,0	0,00	0,0
2003-01-13 17:30	63	24	94	1,4	18,83	-10,09	34,5	1004,51	-11,28	-10,09	18,17	-6,88	1,6	0,00	0,0
2003-01-13 18:00	63	24	95	0,0	18,73	-9,69	34,5	1003,51	-10,75	-9,69	18,07	-6,39	1,8	0,00	0,0
2003-01-13 18:30	63	25	95	0,0	18,53	-9,79	34,5	1003,51	-10,85	-9,79	17,90	-6,49	1,8	0,00	0,0
2003-01-13 19:00	81	25	99	0,0	18,33	-8,89	34,5	1003,51	-9,42	-8,89	17,70	-5,25	2,2	0,00	0,0
2003-01-13 19:30	81	25	98	0,0	18,23	-8,19	34,5	1003,51	-8,85	-8,19	17,60	-4,64	1,8	0,00	0,0
2003-01-13 20:00	87	25	97	1,2	18,33	-8,29	34,5	1003,51	-9,09	-8,29	17,70	-4,82	2,2	0,00	0,0
2003-01-13 20:30	87	24	98	0,0	18,53	-8,39	34,5	1003,51	-9,05	-8,39	17,87	-4,84	2,0	0,00	0,0
2003-01-13 21:00	135	24	99	2,4	18,63	-7,99	34,5	1002,51	-8,52	-10,24	17,97	-4,35	3,1	0,00	0,0
2003-01-13 21:30	114	24	100	2,0	18,63	-7,29	34,5	1001,51	-7,69	-7,29	17,97	-3,56	4,1	0,00	0,0
2003-01-13 22:00	130	25	99	3,3	18,43	-6,89	34,5	1001,51	-7,42	-12,04	17,80	-3,25	6,0	0,00	0,0
2003-01-13 22:30	114	24	97	3,3	18,23	-6,79	34,5	1000,51	-7,59	-11,93	17,57	-3,32	5,8	0,00	0,0
2003-01-13 23:00	125	24	98	3,7	18,33	-6,39	34,5	999,51	-7,06	-12,94	17,67	-2,84	6,8	0,00	0,0
2003-01-13 23:30	131	24	99	2,6	18,63	-6,59	34,5	998,51	-7,12	-8,76	17,97	-2,95	5,2	0,00	0,0
2003-01-14 00:00	96	24	99	2,4	18,93	-7,09	34,5	997,50	-7,62	-9,29	18,27	-3,45	6,0	0,00	0,0
2003-01-14 00:30	108	24	100	2,4	19,13	-7,19	34,5	996,50	-7,59	-9,39	18,47	-3,46	3,3	0,00	0,0
2003-01-14 01:00	111	24	100	2,0	19,03	-7,39	34,5	994,50	-7,79	-7,39	18,37	-3,66	4,3	0,00	0,0
2003-01-14 01:30	127	24	100	3,5	18,83	-7,89	34,5	993,50	-8,29	-13,17	18,17	-4,16	4,3	0,00	0,0
2003-01-14 02:00	76	24	100	3,5	18,63	-7,49	34,5	991,50	-7,89	-12,72	17,97	-3,76	6,0	0,00	0,0
2003-01-14 02:30	120	24	100	3,3	18,53	-7,19	34,5	990,50	-7,59	-12,38	17,87	-3,46	5,6	0,00	0,0
2003-01-14 03:00	124	24	100	5,0	18,73	-6,79	34,5	988,50	-7,19	-17,08	18,07	-3,06	5,2	0,00	0,0
2003-01-14 03:30	104	24	100	4,3	19,03	-6,59	34,5	986,50	-6,99	-14,64	18,37	-2,86	6,8	0,00	0,0
2003-01-14 04:00	91	24	100	3,7	19,13	-6,29	34,5	985,50	-6,69	-12,82	18,47	-2,56	6,6	0,00	0,0
2003-01-14 04:30	120	24	100	3,1	19,03	-6,09	34,5	983,50	-6,49	-9,68	18,37	-2,36	7,1	0,00	0,0
2003-01-14 05:00	101	24	100	4,9	18,83	-6,09	34,5	982,50	-6,49	-15,42	18,17	-2,36	6,2	0,00	0,0
2003-01-14 05:30	110	24	100	3,1	18,63	-5,99	34,5	981,50	-6,39	-9,57	17,97	-2,26	5,4	0,00	0,0
2003-01-14 06:00	101	24	100	3,9	18,73	-6,09	34,5	979,50	-6,49	-12,59	18,07	-2,36	4,9	0,00	0,0
2003-01-14 06:30	86	24	100	2,4	18,93	-5,99	34,5	978,50	-6,39	-8,13	18,27	-2,26	5,0	0,00	0,0
2003-01-14 07:00	83	24	100	3,1	19,23	-5,79	34,5	978,50	-6,19	-9,36	18,57	-2,06	4,9	0,00	0,0
2003-01-14 07:30	100	24	100	3,7	19,23	-5,49	34,5	977,49	-5,89	-11,89	18,57	-1,76	4,5	0,00	0,0
2003-01-14 08:00	116	24	100	2,0	19,13	-5,39	34,5	977,49	-5,79	-5,39	18,47	-1,66	4,3	0,00	0,0
2003-01-14 08:30	108	24	100	1,8	18,93	-5,09	34,5	976,49	-5,49	-5,09	18,27	-1,36	3,0	0,00	0,0
2003-01-14 09:00	107	24	100	1,8	18,83	-5,19	34,5	976,49	-5,59	-5,19	18,17	-1,46	2,6	0,00	0,0
2003-01-14 09:30	99	24	100	1,4	18,73	-4,89	34,5	976,49	-5,29	-4,89	18,07	-1,16	2,4	0,00	0,0

Datum	Vindriktning °	Luftfukt inne Rh%	Luftfukt ute Rh%	Vindhastighet m/s	Temp inne °C	Temp ute °C	Nederb. året mm	Lufftryck Mbar	Daggpunkt °C	Kyleffekt °C	Vix inne °C	Vix ute °C	Vindby m/s	Korr lufftryck	Regn/dygn mm
2003-01-14 10:00	107	24	100	1,4	18,93	-4,49	34,5	975,49	-4,89	-4,49	18,27	-0,76	2,2	0,00	0,0
2003-01-14 10:30	99	24	100	1,2	19,13	-4,19	34,5	975,49	-4,59	-4,19	18,47	-0,46	2,4	0,00	0,0
2003-01-14 11:00	82	24	100	1,6	19,23	-3,89	34,5	975,49	-4,30	-3,89	18,57	-0,16	2,4	0,00	0,0
2003-01-14 11:30	95	24	100	1,6	19,13	-4,09	34,5	975,49	-4,50	-4,09	18,47	-0,36	2,6	0,00	0,0
2003-01-14 12:00	111	24	100	0,0	19,03	-3,79	34,5	975,49	-4,20	-3,79	18,37	-0,06	3,5	0,00	0,0
2003-01-14 12:30	178	24	100	0,0	18,83	-3,49	34,5	974,49	-3,90	-3,49	18,17	0,24	2,0	0,00	0,0
2003-01-14 13:00	178	24	100	0,0	18,73	-3,09	34,5	974,49	-3,50	-3,09	18,07	0,64	1,2	0,00	0,0
2003-01-14 13:30	307	24	100	2,6	18,73	-2,39	34,5	974,49	-2,80	-4,33	18,07	1,34	3,5	0,00	0,0
2003-01-14 14:00	272	24	100	1,2	18,93	-2,19	34,5	975,49	-2,60	-2,19	18,27	1,54	4,7	0,00	0,0
2003-01-14 14:30	299	24	100	2,6	19,13	-1,09	34,5	974,49	-1,50	-2,95	18,47	2,64	7,1	0,00	0,0
2003-01-14 15:00	298	24	100	8,5	19,03	0,51	34,5	975,49	0,09	-12,89	18,37	4,24	13,2	0,00	0,0
2003-01-14 15:30	298	24	100	4,3	18,83	0,31	34,5	976,49	-0,11	-6,33	18,17	4,04	11,9	0,00	0,0
2003-01-14 16:00	326	24	100	5,0	18,63	0,11	34,5	977,49	-0,31	-8,39	17,97	3,84	7,7	0,00	0,0
2003-01-14 16:30	339	25	98	5,2	18,43	-4,79	34,5	979,50	-5,47	-14,56	17,80	-1,23	8,9	0,00	0,0
2003-01-14 17:00	303	25	97	3,1	18,43	-4,69	34,5	981,50	-5,51	-8,15	17,80	-1,22	7,3	0,00	0,0
2003-01-14 17:30	344	24	95	7,1	18,63	-4,79	34,5	984,50	-5,89	-17,65	17,97	-1,49	7,7	0,00	0,0
2003-01-14 18:00	335	24	90	3,5	18,93	-4,79	34,5	986,50	-6,62	-9,67	18,27	-1,90	6,8	0,00	0,0
2003-01-14 18:30	340	24	87	2,0	19,13	-4,59	34,5	987,50	-6,88	-4,59	18,47	-1,93	4,3	0,00	0,0
2003-01-14 19:00	314	24	88	1,4	19,13	-4,69	34,5	988,50	-6,82	-4,69	18,47	-1,96	4,5	0,00	0,0
2003-01-14 19:30	332	24	89	1,6	19,03	-4,79	34,5	988,50	-6,77	-4,79	18,37	-1,98	3,1	0,00	0,0
2003-01-14 20:00	356	24	92	0,0	18,83	-5,19	34,5	989,50	-6,72	-5,19	18,17	-2,14	2,6	0,00	0,0
2003-01-14 20:30	304	24	97	1,8	18,63	-4,99	34,5	989,50	-5,81	-4,99	17,97	-1,52	2,8	0,00	0,0
2003-01-14 21:00	71	25	94	0,0	18,43	-5,19	34,5	990,50	-6,43	-5,19	17,80	-1,97	2,6	0,00	0,0
2003-01-14 21:30	305	25	93	2,2	18,43	-4,59	34,5	991,50	-5,98	-4,59	17,80	-1,45	3,3	0,00	0,0
2003-01-14 22:00	307	24	91	3,9	18,63	-4,59	34,5	991,50	-6,27	-10,84	17,97	-1,62	6,6	0,00	0,0
2003-01-14 22:30	330	24	86	5,2	18,83	-3,89	34,5	991,50	-6,35	-13,43	18,17	-1,31	6,4	0,00	0,0
2003-01-14 23:00	307	24	85	2,4	18,93	-4,19	34,5	992,50	-6,80	-6,23	18,27	-1,69	5,0	0,00	0,0
2003-01-14 23:30	340	24	84	1,6	18,93	-4,69	34,5	992,50	-7,45	-4,69	18,27	-2,26	3,3	0,00	0,0
2003-01-15 00:00	190	24	85	0,0	18,83	-5,79	34,5	993,50	-8,37	-5,79	18,17	-3,29	2,0	0,00	0,0
2003-01-15 00:30	190	24	90	0,0	18,73	-6,69	34,5	993,50	-8,49	-6,69	18,07	-3,80	0,0	0,00	0,0
2003-01-15 01:00	287	24	93	0,0	18,73	-6,89	34,5	993,50	-8,25	-6,89	18,07	-3,76	2,2	0,00	0,0
2003-01-15 01:30	306	24	95	0,0	18,73	-7,09	34,5	993,50	-8,17	-7,09	18,07	-3,79	0,0	0,00	0,0
2003-01-15 02:00	306	24	94	0,0	18,93	-7,19	34,5	993,50	-8,41	-7,19	18,27	-3,97	0,0	0,00	0,0
2003-01-15 02:30	270	24	97	0,0	19,03	-6,69	34,5	993,50	-7,50	-6,69	18,37	-3,22	1,8	0,00	0,0
2003-01-15 03:00	53	24	96	0,0	19,13	-6,49	34,5	993,50	-7,44	-6,49	18,47	-3,11	1,6	0,00	0,0
2003-01-15 03:30	56	24	98	0,0	19,13	-6,29	34,5	993,50	-6,96	-6,29	18,47	-2,74	1,6	0,00	0,0
2003-01-15 04:00	56	24	98	0,0	19,03	-6,59	34,5	992,50	-7,26	-6,59	18,37	-3,04	1,6	0,00	0,0
2003-01-15 04:30	100	24	100	0,0	18,93	-5,89	34,5	992,50	-6,29	-5,89	18,27	-2,16	1,8	0,00	0,0
2003-01-15 05:00	84	24	100	1,2	18,83	-4,99	34,5	992,50	-5,39	-4,99	18,17	-1,26	1,8	0,00	0,0
2003-01-15 05:30	98	24	100	2,4	18,83	-4,99	34,5	991,50	-5,39	-7,07	18,17	-1,26	2,6	0,00	0,0
2003-01-15 06:00	103	24	100	2,4	18,83	-5,29	34,5	991,50	-5,69	-7,39	18,17	-1,56	2,6	0,00	0,0
2003-01-15 06:30	104	24	100	2,4	18,93	-4,49	34,5	990,50	-4,89	-6,54	18,27	-0,76	4,5	0,00	0,0
2003-01-15 07:00	90	24	100	2,6	19,03	-3,89	34,5	989,50	-4,30	-5,91	18,37	-0,16	6,0	0,00	0,0
2003-01-15 07:30	130	24	100	4,5	19,13	-3,59	34,5	988,50	-4,00	-12,32	18,47	0,14	5,6	0,00	0,0
2003-01-15 08:00	128	24	100	4,5	19,23	-3,19	34,5	987,50	-3,60	-11,82	18,57	0,54	6,4	0,00	0,0
2003-01-15 08:30	117	24	100	3,0	19,23	-2,69	34,5	986,50	-3,10	-5,97	18,57	1,04	6,6	0,00	0,0

Datum	Vindriktning °	Luftfukt inne Rh%	Luftfukt ute Rh%	Vindhastighet m/s	Temp inne °C	Temp ute °C	Nederb. året mm	Lufftryck Mbar	Daggpunkt °C	Kyleffekt °C	Vix inne °C	Vix ute °C	Vindby m/s	Korr lufftryck	Regn/dygn mm
2003-01-15 09:00	87	24	100	2,6	19,23	-3,59	34,5	985,50	-4,00	-5,59	18,57	0,14	4,9	0,00	0,0
2003-01-15 09:30	155	24	100	3,3	19,23	-3,09	34,5	985,50	-3,50	-7,75	18,57	0,64	4,5	0,00	0,0
2003-01-15 10:00	133	24	100	3,3	19,13	-2,59	34,5	984,50	-3,00	-7,18	18,47	1,14	5,6	0,00	0,0
2003-01-15 10:30	148	24	100	3,5	19,13	-1,89	34,5	984,50	-2,30	-6,39	18,47	1,84	5,2	0,00	0,0
2003-01-15 11:00	153	24	100	4,3	19,03	-1,79	34,5	984,50	-2,20	-8,86	18,37	1,94	6,6	0,00	0,0
2003-01-15 11:30	154	24	100	3,1	18,93	-1,49	34,5	984,50	-1,90	-4,66	18,27	2,24	6,2	0,00	0,0
2003-01-15 12:00	156	24	100	3,5	18,93	-1,49	34,5	983,50	-1,90	-5,94	18,27	2,24	4,1	0,00	0,0
2003-01-15 12:30	140	24	100	3,5	18,93	-1,19	34,5	983,50	-1,60	-5,60	18,27	2,54	4,7	0,00	0,0
2003-01-15 13:00	190	24	100	2,2	18,93	-1,09	34,5	983,50	-1,50	-1,09	18,27	2,64	3,9	0,00	0,0
2003-01-15 13:30	170	24	100	0,0	18,93	-0,89	34,5	982,50	-1,30	-0,89	18,27	2,84	2,8	0,00	0,0
2003-01-15 14:00	146	24	100	1,6	19,03	-0,89	34,5	982,50	-1,30	-0,89	18,37	2,84	3,0	0,00	0,0
2003-01-15 14:30	147	24	100	0,0	19,03	-1,29	34,5	981,50	-1,70	-1,29	18,37	2,44	1,8	0,00	0,0
2003-01-15 15:00	151	24	100	0,0	18,93	-1,49	34,5	981,50	-1,90	-1,49	18,27	2,24	1,8	0,00	0,0
2003-01-15 15:30	135	24	100	0,0	18,93	-1,59	34,5	981,50	-2,00	-1,59	18,27	2,14	2,2	0,00	0,0
2003-01-15 16:00	151	24	100	3,1	18,73	-0,89	34,5	981,50	-1,30	-4,00	18,07	2,84	4,5	0,00	0,0
2003-01-15 16:30	182	24	100	2,4	18,63	-0,49	34,5	980,50	-0,90	-2,32	17,97	3,24	4,7	0,00	0,0
2003-01-15 17:00	207	25	100	0,0	18,53	-0,29	34,5	980,50	-0,70	-0,29	17,90	3,44	5,0	0,00	0,0
2003-01-15 17:30	182	24	100	1,4	18,73	-0,19	34,5	980,50	-0,60	-0,19	18,07	3,54	3,9	0,00	0,0
2003-01-15 18:00	104	24	100	1,8	19,03	-0,59	34,5	979,50	-1,00	-0,59	18,37	3,14	2,8	0,00	0,0
2003-01-15 18:30	189	24	100	2,0	19,23	-0,69	34,5	978,50	-1,10	-0,69	18,57	3,04	3,5	0,00	0,0
2003-01-15 19:00	175	24	100	1,2	19,13	-0,79	34,5	978,50	-1,20	-0,79	18,47	2,94	4,3	0,00	0,0
2003-01-15 19:30	150	24	100	2,0	19,03	-1,49	34,5	977,49	-1,90	-1,49	18,37	2,24	3,1	0,00	0,0
2003-01-15 20:00	200	24	100	1,6	18,93	-1,59	34,5	977,49	-2,00	-1,59	18,27	2,14	3,7	0,00	0,0
2003-01-15 20:30	167	24	100	1,8	18,73	-1,89	34,5	977,49	-2,30	-1,89	18,07	1,84	3,3	0,00	0,0
2003-01-15 21:00	167	25	100	2,0	18,53	-1,69	34,5	976,49	-2,10	-1,69	17,90	2,04	3,3	0,00	0,0
2003-01-15 21:30	109	25	95	1,6	18,53	-1,79	34,5	976,49	-2,91	-1,79	17,90	1,51	3,3	0,00	0,0
2003-01-15 22:00	134	24	91	3,1	18,63	-0,89	34,5	976,49	-2,62	-4,00	17,97	2,09	5,6	0,00	0,0
2003-01-15 22:30	145	24	92	0,0	18,93	-0,99	34,5	976,49	-2,57	-0,99	18,27	2,07	3,9	0,00	0,0
2003-01-15 23:00	119	24	91	0,0	19,03	-0,79	34,5	975,49	-2,52	-0,79	18,37	2,19	2,6	0,00	0,0
2003-01-15 23:30	113	24	90	1,4	19,03	-0,69	34,5	975,49	-2,58	-0,69	18,37	2,21	2,8	0,00	0,0
2003-01-16 00:00	147	24	91	2,6	18,93	-0,69	34,5	975,49	-2,43	-2,53	18,27	2,29	3,1	0,00	0,0
2003-01-16 00:30	119	24	92	2,2	18,83	-0,69	34,5	975,49	-2,27	-0,69	18,17	2,37	3,0	0,00	0,0
2003-01-16 01:00	130	24	91	2,0	18,73	-0,79	34,5	974,49	-2,52	-0,79	18,07	2,19	3,3	0,00	0,0
2003-01-16 01:30	133	24	91	2,6	18,83	-0,69	34,5	974,49	-2,43	-2,53	18,17	2,29	3,7	0,00	0,0
2003-01-16 02:00	155	25	91	2,6	18,93	-0,89	34,5	974,49	-2,62	-2,74	18,30	2,09	3,5	0,00	0,0
2003-01-16 02:30	152	25	92	1,4	19,13	-0,79	34,5	973,49	-2,37	-0,79	18,50	2,27	3,0	0,00	0,0
2003-01-16 03:00	161	25	92	0,0	19,23	-0,39	34,5	974,49	-1,98	-0,39	18,60	2,67	2,6	0,00	0,0
2003-01-16 03:30	175	25	91	0,0	19,13	-0,29	34,5	974,49	-2,03	-0,29	18,50	2,69	3,7	0,00	0,0
2003-01-16 04:00	277	25	92	1,8	19,03	-0,29	34,5	975,49	-1,88	-0,29	18,40	2,77	2,6	0,00	0,0
2003-01-16 04:30	308	24	97	2,0	18,93	-0,39	34,5	975,49	-1,23	-0,39	18,27	3,08	3,7	0,00	0,0
2003-01-16 05:00	316	24	100	3,3	18,73	-0,59	34,5	976,49	-1,00	-4,92	18,07	3,14	5,2	0,00	0,0
2003-01-16 05:30	331	25	90	6,0	18,73	-0,69	34,5	978,50	-2,58	-10,75	18,10	2,21	7,5	0,00	0,0
2003-01-16 06:00	351	25	86	3,3	18,83	-1,19	34,5	980,50	-3,70	-5,60	18,20	1,39	8,1	0,00	0,0
2003-01-16 06:30	308	25	89	3,9	19,03	-1,59	34,5	981,50	-3,62	-7,34	18,40	1,23	6,8	0,00	0,0
2003-01-16 07:00	287	25	89	4,9	19,13	-1,99	34,5	982,50	-4,01	-10,33	18,50	0,83	6,4	0,00	0,0
2003-01-16 07:30	294	24	86	4,3	19,03	-2,39	34,5	982,50	-4,88	-9,58	18,37	0,19	7,9	0,00	0,0

Datum	Vindriktning °	Luftfukt inne Rh%	Luftfukt ute Rh%	Vindhastighet m/s	Temp inne °C	Temp ute °C	Nederb. året mm	Lufftryck Mbar	Daggpunkt °C	Kyleffekt °C	Vix inne °C	Vix ute °C	Vindby m/s	Korr lufftryck	Regn/dygn mm
2003-01-16 08:00	290	24	90	6,0	18,83	-2,69	34,5	983,50	-4,55	-13,35	18,17	0,21	7,1	0,00	0,0
2003-01-16 08:30	312	24	90	3,9	18,63	-3,09	34,5	984,50	-4,94	-9,09	17,97	-0,20	7,7	0,00	0,0
2003-01-16 09:00	319	25	92	3,5	18,43	-2,69	34,5	985,50	-4,25	-7,29	17,80	0,37	6,4	0,00	0,0
2003-01-16 09:30	304	25	90	3,5	18,43	-2,39	34,5	986,50	-4,25	-6,96	17,80	0,51	9,0	0,00	0,0
2003-01-16 10:00	301	24	87	6,6	18,63	-2,69	34,5	986,50	-5,01	-14,06	17,97	-0,03	11,3	0,00	0,0
2003-01-16 10:30	307	24	87	4,7	18,73	-2,79	34,5	987,50	-5,11	-11,33	18,07	-0,13	8,1	0,00	0,0
2003-01-16 11:00	284	24	86	6,8	18,73	-2,69	34,5	987,50	-5,17	-14,83	18,07	-0,11	10,2	0,00	0,0
2003-01-16 11:30	315	25	89	4,7	18,43	-2,89	34,5	988,50	-4,90	-11,45	17,80	-0,08	11,7	0,00	0,0
2003-01-16 12:00	287	25	82	7,3	18,13	-2,79	34,5	989,50	-5,92	-15,61	17,50	-0,51	12,1	0,00	0,0
2003-01-16 12:30	311	25	82	6,4	17,83	-2,89	34,5	989,50	-6,02	-14,33	17,20	-0,61	12,1	0,00	0,0
2003-01-16 13:00	304	25	84	7,3	17,43	-2,79	34,5	990,50	-5,59	-15,61	16,80	-0,36	11,3	0,00	0,0
2003-01-16 13:30	298	25	82	6,8	17,23	-3,09	34,5	991,50	-6,21	-15,37	16,60	-0,81	11,1	0,00	0,0
2003-01-16 14:00	278	25	79	7,7	16,93	-3,59	34,5	991,50	-7,20	-17,36	16,30	-1,53	13,0	0,00	0,0
2003-01-16 14:30	319	25	78	4,9	16,83	-3,59	34,5	992,50	-7,37	-12,32	16,20	-1,60	10,9	0,00	0,0
2003-01-16 15:00	278	25	79	4,3	16,73	-3,99	34,5	992,50	-7,59	-11,51	16,10	-1,93	8,9	0,00	0,0
2003-01-16 15:30	288	25	77	8,7	16,63	-3,89	34,5	993,50	-7,84	-19,11	16,00	-1,97	9,4	0,00	0,0
2003-01-16 16:00	264	25	81	4,9	16,43	-4,09	34,5	993,50	-7,35	-12,94	15,80	-1,89	9,4	0,00	0,0
2003-01-16 16:30	290	25	82	5,6	16,43	-4,09	34,5	994,50	-7,19	-14,42	15,80	-1,81	9,0	0,00	0,0
2003-01-16 17:00	291	25	81	6,4	16,63	-4,19	34,5	994,50	-7,45	-16,04	16,00	-1,99	8,7	0,00	0,0
2003-01-16 17:30	303	25	82	5,8	17,03	-4,29	34,5	994,50	-7,38	-14,68	16,40	-2,01	9,0	0,00	0,0
2003-01-16 18:00	280	25	83	5,2	17,43	-4,29	34,5	994,50	-7,22	-13,93	16,80	-1,94	8,7	0,00	0,0
2003-01-16 18:30	313	24	84	4,3	17,73	-4,29	34,5	994,50	-7,06	-11,87	17,07	-1,86	6,6	0,00	0,0
2003-01-16 19:00	294	24	85	5,0	17,63	-4,19	34,5	994,50	-6,80	-13,81	16,97	-1,69	6,4	0,00	0,0
2003-01-16 19:30	294	25	86	3,1	17,53	-4,59	34,5	994,50	-7,04	-8,04	16,90	-2,01	6,0	0,00	0,0
2003-01-16 20:00	256	25	87	0,0	17,43	-4,89	34,5	994,50	-7,17	-4,89	16,80	-2,23	3,9	0,00	0,0
2003-01-16 20:30	152	25	90	1,6	17,43	-5,09	34,5	995,50	-6,92	-5,09	16,80	-2,20	2,4	0,00	0,0
2003-01-16 21:00	186	24	92	0,0	17,53	-5,09	34,5	995,50	-6,62	-5,09	16,87	-2,04	3,1	0,00	0,0
2003-01-16 21:30	108	25	93	1,8	17,83	-5,09	34,5	995,50	-6,47	-5,09	17,20	-1,95	2,4	0,00	0,0
2003-01-16 22:00	189	25	94	1,2	18,13	-4,79	34,5	995,50	-6,03	-4,79	17,50	-1,57	2,8	0,00	0,0
2003-01-16 22:30	110	25	93	2,0	18,33	-4,59	34,5	995,50	-5,98	-4,59	17,70	-1,45	3,3	0,00	0,0
2003-01-16 23:00	193	25	92	2,8	18,23	-4,39	34,5	995,50	-5,93	-7,83	17,60	-1,34	3,5	0,00	0,0
2003-01-16 23:30	193	25	92	2,4	18,23	-4,19	34,5	994,50	-5,73	-6,23	17,60	-1,14	3,9	0,00	0,0
2003-01-17 00:00	148	25	87	2,8	18,03	-3,99	34,5	994,50	-6,29	-7,39	17,40	-1,33	4,9	0,00	0,0
2003-01-17 00:30	157	25	88	2,6	18,13	-4,19	34,5	994,50	-6,33	-6,23	17,50	-1,46	4,7	0,00	0,0
2003-01-17 01:00	151	25	96	2,4	18,23	-4,59	34,5	994,50	-5,55	-6,65	17,60	-1,20	4,5	0,00	0,0
2003-01-17 01:30	118	25	100	2,6	18,43	-4,69	34,5	993,50	-5,09	-6,75	17,80	-0,96	4,3	0,00	0,0
2003-01-17 02:00	133	24	100	3,1	18,63	-4,69	34,5	993,50	-5,09	-8,15	17,97	-0,96	3,9	0,00	0,0
2003-01-17 02:30	95	24	100	2,0	18,73	-4,59	34,5	992,50	-4,99	-4,59	18,07	-0,86	4,1	0,00	0,0
2003-01-17 03:00	119	24	100	2,0	18,73	-4,59	34,5	992,50	-4,99	-4,59	18,07	-0,86	4,3	0,00	0,0
2003-01-17 03:30	139	24	100	2,8	18,73	-4,59	34,5	991,50	-4,99	-8,04	18,07	-0,86	4,5	0,00	0,0
2003-01-17 04:00	137	24	100	3,0	18,63	-4,59	34,5	991,50	-4,99	-8,04	17,97	-0,86	4,1	0,00	0,0
2003-01-17 04:30	133	25	100	2,2	18,53	-4,59	34,5	991,50	-4,99	-4,59	17,90	-0,86	4,5	0,00	0,0
2003-01-17 05:00	137	25	100	2,8	18,53	-4,69	34,5	991,50	-5,09	-8,15	17,90	-0,96	3,7	0,00	0,0
2003-01-17 05:30	138	24	100	2,0	18,53	-4,69	34,5	990,50	-5,09	-4,69	17,87	-0,96	3,7	0,00	0,0
2003-01-17 06:00	140	24	100	2,2	18,73	-4,39	34,5	990,50	-4,79	-4,39	18,07	-0,66	4,3	0,00	0,0
2003-01-17 06:30	117	24	100	1,6	18,83	-4,09	34,5	990,50	-4,50	-4,09	18,17	-0,36	3,0	0,00	0,0

Datum	Vindriktning °	Luftfukt inne Rh%	Luftfukt ute Rh%	Vindhastighet m/s	Temp inne °C	Temp ute °C	Nederb. året mm	Lufftryck Mbar	Daggpunkt °C	Kyleffekt °C	Vix inne °C	Vix ute °C	Vindby m/s	Korr lufftryck	Regn/dygn mm
2003-01-17 07:00	132	24	100	0,0	18,93	-3,79	34,5	990,50	-4,20	-3,79	18,27	-0,06	2,4	0,00	0,0
2003-01-17 07:30	132	24	100	0,0	18,93	-3,59	34,5	990,50	-4,00	-3,59	18,27	0,14	0,0	0,00	0,0
2003-01-17 08:00	132	24	100	0,0	18,93	-3,79	34,5	990,50	-4,20	-3,79	18,27	-0,06	0,0	0,00	0,0
2003-01-17 08:30	132	24	100	1,2	18,73	-3,69	34,5	990,50	-4,10	-3,69	18,07	0,04	1,8	0,00	0,0
2003-01-17 09:00	132	24	100	1,4	18,63	-3,59	34,5	990,50	-4,00	-3,59	17,97	0,14	2,0	0,00	0,0
2003-01-17 09:30	148	24	99	0,0	18,63	-3,49	34,5	990,50	-4,03	-3,49	17,97	0,15	2,6	0,00	0,0
2003-01-17 10:00	118	24	96	1,4	18,63	-3,09	34,5	989,50	-4,06	-3,09	17,97	0,30	2,8	0,00	0,0
2003-01-17 10:30	109	24	94	1,6	18,63	-2,69	34,5	989,50	-3,95	-2,69	17,97	0,53	2,0	0,00	0,0
2003-01-17 11:00	137	24	93	1,6	18,83	-1,89	34,5	989,50	-3,31	-1,89	18,17	1,25	2,6	0,00	0,0
2003-01-17 11:30	112	24	92	1,2	18,93	-1,39	34,5	989,50	-2,96	-1,39	18,27	1,67	2,6	0,00	0,0
2003-01-17 12:00	149	24	91	2,0	19,03	-0,89	34,5	988,50	-2,62	-0,89	18,37	2,09	2,6	0,00	0,0
2003-01-17 12:30	149	24	92	2,0	19,03	-0,39	34,5	988,50	-1,98	-0,39	18,37	2,67	3,0	0,00	0,0
2003-01-17 13:00	110	24	94	1,2	19,03	-0,19	34,5	987,50	-1,48	-0,19	18,37	3,03	2,6	0,00	0,0
2003-01-17 13:30	110	24	93	1,2	18,93	0,11	34,5	987,50	-1,33	0,11	18,27	3,25	2,8	0,00	0,0
2003-01-17 14:00	107	24	96	1,6	18,83	-0,29	34,5	987,50	-1,28	-0,29	18,17	3,10	3,3	0,00	0,0
2003-01-17 14:30	119	24	98	1,6	18,73	-0,09	34,5	986,50	-0,79	-0,09	18,07	3,47	3,3	0,00	0,0
2003-01-17 15:00	106	24	99	1,6	18,73	0,11	34,5	986,50	-0,45	0,11	18,07	3,76	2,8	0,00	0,0
2003-01-17 15:30	125	24	98	1,6	18,63	0,51	34,5	986,50	-0,19	0,51	17,97	4,07	2,8	0,00	0,0
2003-01-17 16:00	123	24	96	1,2	18,73	0,72	34,5	985,50	-0,29	0,72	18,07	4,10	3,0	0,00	0,0
2003-01-17 16:30	130	24	97	1,2	18,73	0,82	34,5	985,50	-0,04	0,82	18,07	4,29	2,4	0,00	0,0
2003-01-17 17:00	165	24	98	3,1	18,83	1,42	34,5	985,50	0,70	-1,49	18,17	4,97	5,0	0,00	0,0
2003-01-17 17:30	170	24	94	3,3	18,83	1,72	34,5	984,50	0,41	-2,32	18,17	4,93	4,3	0,00	0,0
2003-01-17 18:00	159	24	94	2,6	18,73	1,92	34,5	984,50	0,60	0,21	18,07	5,13	4,9	0,00	0,0
2003-01-17 18:30	166	24	96	2,4	18,63	1,62	34,5	984,50	0,61	-0,10	17,97	5,00	3,9	0,00	0,0
2003-01-17 19:00	164	24	98	0,0	18,63	1,12	34,5	984,50	0,40	1,12	17,97	4,67	3,0	0,00	0,0
2003-01-17 19:30	201	24	100	1,2	18,63	1,12	34,5	984,50	0,69	1,12	17,97	4,85	3,1	0,00	0,0
2003-01-17 20:00	189	25	100	2,8	18,53	1,42	34,5	983,50	0,99	-1,49	17,90	5,15	4,9	0,00	0,0
2003-01-17 20:30	177	25	99	1,2	18,43	1,52	34,5	983,50	0,95	1,52	17,80	5,16	5,2	0,00	0,0
2003-01-17 21:00	186	25	99	3,3	18,33	1,52	34,5	983,50	0,95	-2,55	17,70	5,16	4,7	0,00	0,0
2003-01-17 21:30	153	25	99	2,4	18,23	2,22	34,5	983,50	1,65	0,53	17,60	5,86	5,8	0,00	0,0
2003-01-17 22:00	165	25	96	3,3	18,23	2,42	34,5	984,50	1,40	-1,53	17,60	5,80	5,8	0,00	0,0
2003-01-17 22:30	288	25	94	3,9	18,23	2,42	34,5	984,50	1,10	-2,67	17,60	5,63	6,0	0,00	0,0
2003-01-17 23:00	291	25	100	2,0	18,43	1,32	34,5	985,50	0,89	1,32	17,80	5,05	6,4	0,00	0,0
2003-01-17 23:30	313	25	100	0,0	18,63	0,82	35,0	984,50	0,39	0,82	18,00	4,54	2,4	0,50	0,5
2003-01-18 00:00	314	25	100	0,0	18,83	0,61	35,0	984,50	0,19	0,61	18,20	4,34	1,6	0,50	0,0
2003-01-18 00:30	115	25	100	1,4	18,93	0,51	35,0	983,50	0,09	0,51	18,30	4,24	2,4	0,00	0,0
2003-01-18 01:00	114	25	100	0,0	19,03	0,61	35,0	983,50	0,19	0,61	18,40	4,34	2,2	0,00	0,0
2003-01-18 01:30	147	25	100	2,0	19,03	0,82	35,0	983,50	0,39	0,82	18,40	4,54	3,3	0,00	0,0
2003-01-18 02:00	157	25	100	1,8	18,93	1,42	35,0	983,50	0,99	1,42	18,30	5,15	3,7	0,00	0,0
2003-01-18 02:30	195	25	100	2,4	18,83	1,42	35,0	983,50	0,99	-0,31	18,20	5,15	3,7	0,00	0,0
2003-01-18 03:00	174	25	100	2,4	18,73	1,12	35,0	983,50	0,69	-0,63	18,10	4,85	3,5	0,00	0,0
2003-01-18 03:30	184	25	100	2,2	18,73	1,12	35,0	983,50	0,69	1,12	18,10	4,85	4,1	0,00	0,0
2003-01-18 04:00	160	25	97	1,4	18,73	0,92	35,0	982,50	0,06	0,92	18,10	4,39	3,9	0,00	0,0
2003-01-18 04:30	151	25	95	0,0	18,83	0,41	35,0	982,50	-0,73	0,41	18,20	3,72	2,6	0,00	0,0
2003-01-18 05:00	175	25	91	0,0	18,93	0,61	35,0	982,50	-1,14	0,61	18,30	3,59	2,8	0,00	0,0
2003-01-18 05:30	150	25	92	1,2	19,03	0,41	35,0	981,50	-1,19	0,41	18,40	3,47	1,8	0,00	0,0

Datum	Vindriktning °	Luftfukt inne Rh%	Luftfukt ute Rh%	Vindhastighet m/s	Temp inne °C	Temp ute °C	Nederb. året mm	Lufftryck Mbar	Daggpunkt °C	Kyleffekt °C	Vix inne °C	Vix ute °C	Vindby m/s	Korr lufftryck	Regn/dygn mm
2003-01-18 06:00	154	25	89	3,1	19,13	0,61	35,0	981,50	-1,46	-2,36	18,50	3,43	3,9	0,00	0,0
2003-01-18 06:30	156	25	87	2,6	19,13	0,92	35,0	980,50	-1,48	-0,84	18,50	3,57	3,7	0,00	0,0
2003-01-18 07:00	177	25	86	3,3	19,03	1,02	35,0	980,50	-1,55	-3,11	18,40	3,59	4,7	0,00	0,0
2003-01-18 07:30	179	25	82	3,0	18,83	1,32	35,0	980,50	-1,92	-1,60	18,20	3,59	4,9	0,00	0,0
2003-01-18 08:00	243	25	82	2,2	18,73	1,52	35,0	980,50	-1,73	1,52	18,10	3,79	6,2	0,00	0,0
2003-01-18 08:30	200	25	83	1,6	18,63	1,42	35,0	980,50	-1,66	1,42	18,00	3,77	6,2	0,00	0,0
2003-01-18 09:00	171	25	82	2,0	18,73	1,42	35,0	980,50	-1,83	1,42	18,10	3,69	3,3	0,00	0,0
2003-01-18 09:30	192	25	83	1,4	18,83	1,42	35,0	981,50	-1,66	1,42	18,20	3,77	3,3	0,00	0,0
2003-01-18 10:00	191	25	87	0,0	18,93	1,32	35,0	981,50	-1,09	1,32	18,30	3,97	3,0	0,00	0,0
2003-01-18 10:30	271	25	89	0,0	19,03	1,32	35,0	981,50	-0,77	1,32	18,40	4,13	2,0	0,00	0,0
2003-01-18 11:00	271	25	89	0,0	19,03	1,12	35,0	981,50	-0,96	1,12	18,40	3,93	2,0	0,00	0,0
2003-01-18 11:30	271	25	89	0,0	19,03	1,02	35,0	981,50	-1,06	1,02	18,40	3,83	1,6	0,00	0,0
2003-01-18 12:00	197	25	87	2,0	19,03	1,52	35,0	981,50	-0,89	1,52	18,40	4,17	3,1	0,00	0,0
2003-01-18 12:30	194	25	83	0,0	18,93	1,62	35,0	982,50	-1,46	1,62	18,30	3,97	2,6	0,00	0,0
2003-01-18 13:00	309	25	87	0,0	18,83	1,32	35,0	982,50	-1,09	1,32	18,20	3,97	3,9	0,00	0,0
2003-01-18 13:30	309	25	88	1,2	18,73	0,61	35,0	982,50	-1,62	0,61	18,10	3,35	2,0	0,00	0,0
2003-01-18 14:00	217	25	91	0,0	18,63	0,41	35,0	982,50	-1,34	0,41	18,00	3,39	1,8	0,00	0,0
2003-01-18 14:30	193	25	89	0,0	18,43	0,11	35,0	982,50	-1,95	0,11	17,80	2,93	1,8	0,00	0,0
2003-01-18 15:00	132	25	81	2,0	18,33	0,31	35,0	982,50	-3,07	0,31	17,70	2,52	3,1	0,00	0,0
2003-01-18 15:30	143	25	79	3,0	18,23	0,11	35,0	982,50	-3,61	-2,91	17,60	2,17	3,5	0,00	0,0
2003-01-18 16:00	160	25	79	2,6	18,13	0,11	35,0	982,50	-3,61	-1,69	17,50	2,17	4,1	0,00	0,0
2003-01-18 16:30	187	25	75	3,9	18,13	0,61	35,0	982,50	-3,85	-4,77	17,50	2,39	5,8	0,00	0,0
2003-01-18 17:00	147	25	72	6,4	17,93	0,92	35,0	981,50	-4,13	-9,31	17,30	2,49	7,3	0,00	0,0
2003-01-18 17:30	178	25	71	4,5	17,83	0,92	35,0	981,50	-4,32	-6,74	17,20	2,42	6,9	0,00	0,0
2003-01-18 18:00	228	25	72	2,6	17,93	0,92	35,0	981,50	-4,13	-0,84	17,30	2,49	7,1	0,00	0,0
2003-01-18 18:30	206	25	82	3,0	18,13	0,82	35,0	981,50	-2,41	-2,14	17,50	3,09	8,3	0,00	0,0
2003-01-18 19:00	191	25	85	2,8	18,33	0,82	35,0	980,50	-1,91	-2,14	17,70	3,32	8,7	0,00	0,0
2003-01-18 19:30	269	25	88	3,0	18,43	0,92	35,0	980,50	-1,32	-2,03	17,80	3,65	5,6	0,00	0,0
2003-01-18 20:00	317	25	91	4,3	18,43	1,02	35,0	981,50	-0,75	-5,49	17,80	3,99	4,7	0,00	0,0
2003-01-18 20:30	263	25	95	3,9	18,33	1,32	35,0	981,50	0,16	-3,95	17,70	4,62	5,4	0,00	0,0
2003-01-18 21:00	304	25	97	8,7	18,23	1,62	35,0	982,50	0,76	-11,34	17,60	5,09	8,7	0,00	0,0
2003-01-18 21:30	302	25	99	5,6	18,03	1,42	35,0	983,50	0,85	-7,39	17,40	5,06	10,0	0,00	0,0
2003-01-18 22:00	290	25	96	8,7	17,83	1,42	35,0	984,50	0,41	-11,62	17,20	4,80	12,5	0,00	0,0
2003-01-18 22:30	273	25	93	4,1	17,73	1,32	35,0	986,50	-0,14	-5,13	17,10	4,45	10,6	0,00	0,0
2003-01-18 23:00	333	25	90	6,2	17,93	0,92	35,0	987,50	-1,00	-8,67	17,30	3,81	9,4	0,00	0,0
2003-01-18 23:30	310	25	88	5,4	18,03	0,72	35,0	988,50	-1,52	-8,28	17,40	3,45	10,4	0,00	0,0
2003-01-19 00:00	326	25	85	4,3	18,33	0,11	35,0	990,50	-2,59	-6,57	17,70	2,62	8,3	0,00	0,0
2003-01-19 00:30	316	25	82	4,3	18,63	-0,39	35,0	991,50	-3,58	-7,18	18,00	1,89	7,7	0,00	0,0
2003-01-19 01:00	278	25	84	6,6	18,83	-0,49	35,0	991,50	-3,34	-11,16	18,20	1,94	7,1	0,00	0,0
2003-01-19 01:30	288	25	87	3,0	18,83	-0,49	35,0	992,50	-2,86	-3,56	18,20	2,17	7,1	0,00	0,0
2003-01-19 02:00	306	25	86	3,5	18,83	-0,49	35,0	992,50	-3,02	-4,81	18,20	2,09	6,0	0,00	0,0
2003-01-19 02:30	279	25	84	6,2	18,73	-1,09	35,0	993,50	-3,93	-11,27	18,10	1,34	8,9	0,00	0,0
2003-01-19 03:00	277	25	82	3,7	18,63	-0,89	35,0	993,50	-4,07	-6,52	18,00	1,39	9,6	0,00	0,0
2003-01-19 03:30	308	25	80	5,6	18,63	-0,79	35,0	993,50	-4,31	-10,20	18,00	1,34	8,7	0,00	0,0
2003-01-19 04:00	281	25	80	4,5	18,73	-1,09	35,0	994,50	-4,60	-9,22	18,10	1,04	10,4	0,00	0,0
2003-01-19 04:30	317	25	80	4,3	18,93	-1,39	35,0	994,50	-4,89	-8,38	18,30	0,74	7,5	0,00	0,0

Datum	Vindriktning °	Luftfukt inne Rh%	Luftfukt ute Rh%	Vindhastighet m/s	Temp inne °C	Temp ute °C	Nederb. året mm	Lufftryck Mbar	Daggpunkt °C	Kyleffekt °C	Vix inne °C	Vix ute °C	Vindby m/s	Korr lufftryck	Regn/dygn mm
2003-01-19 05:00	270	25	82	5,6	19,03	-1,79	35,0	995,50	-4,95	-11,48	18,40	0,49	8,3	0,00	0,0
2003-01-19 05:30	326	25	88	5,0	18,93	-1,99	35,0	995,50	-4,17	-11,04	18,30	0,75	9,2	0,00	0,0
2003-01-19 06:00	288	25	90	4,7	18,73	-2,39	35,0	996,50	-4,25	-10,83	18,10	0,51	7,1	0,00	0,0
2003-01-19 06:30	300	25	91	3,0	18,73	-2,79	35,0	997,50	-4,50	-6,08	18,10	0,19	5,2	0,00	0,0
2003-01-19 07:00	297	25	91	3,1	18,73	-3,29	35,0	997,50	-4,99	-6,62	18,10	-0,32	4,9	0,00	0,0
2003-01-19 07:30	316	25	87	3,7	18,93	-3,59	35,0	998,51	-5,90	-9,67	18,30	-0,93	4,9	0,00	0,0
2003-01-19 08:00	288	25	86	3,7	19,13	-3,99	35,0	998,51	-6,45	-10,14	18,50	-1,41	5,6	0,00	0,0
2003-01-19 08:30	314	25	87	1,6	19,23	-4,79	35,0	999,51	-7,08	-4,79	18,60	-2,13	5,4	0,00	0,0
2003-01-19 09:00	301	25	88	1,8	19,33	-4,59	35,0	1000,51	-6,73	-4,59	18,70	-1,86	4,5	0,00	0,0
2003-01-19 09:30	198	25	86	0,0	19,43	-5,49	35,0	1000,51	-7,92	-5,49	18,80	-2,91	2,4	0,00	0,0
2003-01-19 10:00	324	25	89	2,8	19,33	-5,09	35,0	1001,51	-7,07	-8,59	18,70	-2,28	3,7	0,00	0,0
2003-01-19 10:30	297	25	85	3,5	19,13	-4,59	35,0	1001,51	-7,19	-9,44	18,50	-2,09	6,9	0,00	0,0
2003-01-19 11:00	294	25	84	3,5	19,03	-4,49	35,0	1002,51	-7,25	-9,33	18,40	-2,06	6,0	0,00	0,0
2003-01-19 11:30	300	25	86	2,6	18,93	-4,49	35,0	1003,51	-6,94	-6,54	18,30	-1,91	4,7	0,00	0,0
2003-01-19 12:00	327	24	84	2,8	18,83	-4,29	35,0	1003,51	-7,06	-7,72	18,17	-1,86	6,0	0,00	0,0
2003-01-19 12:30	285	24	84	2,8	18,73	-4,19	35,0	1003,51	-6,96	-7,61	18,07	-1,76	5,2	0,00	0,0
2003-01-19 13:00	314	24	85	2,4	18,63	-4,49	35,0	1004,51	-7,09	-6,54	17,97	-1,99	4,9	0,00	0,0
2003-01-19 13:30	313	24	85	0,0	18,53	-4,89	35,0	1004,51	-7,49	-4,89	17,87	-2,39	4,3	0,00	0,0
2003-01-19 14:00	340	25	86	1,6	18,43	-5,69	35,0	1005,51	-8,11	-5,69	17,80	-3,11	3,7	0,00	0,0
2003-01-19 14:30	325	25	88	2,0	18,43	-6,39	35,0	1005,51	-8,49	-6,39	17,80	-3,66	2,4	0,00	0,0
2003-01-19 15:00	309	25	90	1,2	18,33	-6,59	35,0	1006,51	-8,39	-6,59	17,70	-3,70	2,4	0,00	0,0
2003-01-19 15:30	328	25	87	2,6	18,23	-6,69	35,0	1006,51	-8,94	-8,86	17,60	-4,04	3,7	0,00	0,0
2003-01-19 16:00	337	25	86	1,8	18,23	-7,29	35,0	1007,51	-9,68	-7,29	17,60	-4,71	2,8	0,00	0,0
2003-01-19 16:30	335	25	89	2,0	18,23	-7,69	35,0	1007,51	-9,62	-7,69	17,60	-4,88	3,7	0,00	0,0
2003-01-19 17:00	318	25	84	1,6	18,53	-8,09	35,0	1007,51	-10,77	-8,09	17,90	-5,67	2,8	0,00	0,0
2003-01-19 17:30	86	25	83	0,0	18,93	-8,49	35,0	1007,51	-11,32	-8,49	18,30	-6,14	2,4	0,00	0,0
2003-01-19 18:00	57	25	85	1,2	19,13	-9,29	35,0	1008,51	-11,79	-9,29	18,50	-6,79	2,6	0,00	0,0
2003-01-19 18:30	60	24	85	1,2	19,13	-9,89	35,0	1008,51	-12,38	-9,89	18,47	-7,39	2,8	0,00	0,0
2003-01-19 19:00	61	24	85	2,4	19,03	-10,19	35,0	1009,51	-12,68	-12,56	18,37	-7,69	3,0	0,00	0,0
2003-01-19 19:30	75	24	80	2,0	18,83	-9,89	35,0	1009,51	-13,16	-9,89	18,17	-7,76	3,3	0,00	0,0
2003-01-19 20:00	64	24	79	2,2	18,63	-10,29	35,0	1009,51	-13,71	-10,29	17,97	-8,24	3,1	0,00	0,0
2003-01-19 20:30	99	24	79	1,6	18,63	-10,49	35,0	1009,51	-13,90	-10,49	17,97	-8,44	3,5	0,00	0,0
2003-01-19 21:00	79	24	79	3,0	18,73	-10,80	35,0	1009,51	-14,19	-14,82	18,07	-8,74	3,1	0,00	0,0
2003-01-19 21:30	62	24	79	2,0	19,03	-10,90	35,0	1010,51	-14,29	-10,90	18,37	-8,84	3,7	0,00	0,0
2003-01-19 22:00	77	24	79	2,2	19,13	-10,90	35,0	1010,51	-14,29	-10,90	18,47	-8,84	3,7	0,00	0,0
2003-01-19 22:30	83	24	79	2,2	19,03	-10,90	35,0	1010,51	-14,29	-10,90	18,37	-8,84	4,3	0,00	0,0
2003-01-19 23:00	68	24	79	2,8	18,93	-10,90	35,0	1010,51	-14,29	-14,93	18,27	-8,84	4,3	0,00	0,0
2003-01-19 23:30	69	24	79	3,0	18,83	-11,10	35,0	1010,51	-14,49	-15,15	18,17	-9,04	4,3	0,00	0,0
2003-01-20 00:00	80	24	79	2,2	18,83	-10,80	35,0	1010,51	-14,19	-10,80	18,17	-8,74	4,3	0,00	0,0
2003-01-20 00:30	97	24	79	3,1	19,03	-10,90	35,0	1010,51	-14,19	-14,93	18,37	-12,13	3,7	0,00	0,0
2003-01-20 01:00	90	24	79	3,1	19,13	-10,90	35,0	1010,51	-14,19	-14,93	18,47	-12,13	4,1	0,00	0,0
2003-01-20 01:30	92	24	79	2,6	19,33	-10,90	35,0	1009,51	-14,19	-13,30	18,67	-12,13	3,9	0,00	0,0
2003-01-20 02:00	77	24	79	3,5	19,33	-10,80	35,0	1009,51	-14,19	-16,45	18,67	-12,03	4,5	0,00	0,0
2003-01-20 02:30	109	24	79	3,1	19,33	-10,80	35,0	1009,51	-14,19	-14,82	18,67	-12,03	4,9	0,00	0,0
2003-01-20 03:00	107	24	79	2,4	19,23	-11,10	35,0	1009,51	-14,19	-13,51	18,57	-12,33	4,5	0,00	0,0
2003-01-20 03:30	93	24	79	2,2	19,13	-10,90	35,0	1008,51	-14,19	-10,90	18,47	-12,13	3,9	0,00	0,0

Datum	Vindriktning °	Luftfukt inne Rh%	Luftfukt ute Rh%	Vindhastighet m/s	Temp inne °C	Temp ute °C	Nederb. året mm	Lufftryck Mbar	Daggpunkt °C	Kyleffekt °C	Vix inne °C	Vix ute °C	Vindby m/s	Korr lufftryck	Regn/dygn mm
2003-01-20 04:00	81	24	79	1,6	19,03	-10,80	35,0	1008,51	-14,19	-10,80	18,37	-12,03	4,5	0,00	0,0
2003-01-20 04:30	71	24	79	2,8	19,03	-11,30	35,0	1007,51	-14,19	-15,37	18,37	-12,53	4,1	0,00	0,0
2003-01-20 05:00	25	24	79	2,8	19,03	-11,90	35,0	1007,51	-14,19	-16,02	18,37	-13,13	3,5	0,00	0,0
2003-01-20 05:30	63	24	79	2,8	19,13	-11,60	35,0	1007,51	-14,19	-15,69	18,47	-12,83	4,3	0,00	0,0
2003-01-20 06:00	72	24	79	2,4	19,23	-12,00	35,0	1007,51	-14,19	-14,46	18,57	-13,23	4,1	0,00	0,0
2003-01-20 06:30	57	24	79	2,8	19,33	-12,20	35,0	1006,51	-14,19	-16,35	18,67	-13,43	4,1	0,00	0,0
2003-01-20 07:00	223	24	79	2,2	19,33	-12,20	35,0	1006,51	-14,19	-12,20	18,67	-13,43	4,1	0,00	0,0
2003-01-20 07:30	75	24	79	3,1	19,33	-12,20	35,0	1005,51	-14,19	-16,35	18,67	-13,43	4,9	0,00	0,0
2003-01-20 08:00	78	24	79	3,0	19,23	-12,10	35,5	1005,51	-14,19	-16,24	18,57	-13,33	4,1	0,50	0,5
2003-01-20 08:30	85	24	79	3,0	19,13	-12,00	35,5	1005,51	-14,19	-16,13	18,47	-13,23	4,5	0,50	0,5
2003-01-20 09:00	71	24	79	2,2	19,03	-12,10	36,0	1004,51	-14,19	-12,10	18,37	-13,33	4,7	0,50	1,0
2003-01-20 09:30	85	24	79	2,6	19,03	-12,20	36,5	1003,51	-14,19	-14,67	18,37	-13,43	6,4	1,00	1,5
2003-01-20 10:00	60	24	79	4,1	19,13	-12,10	36,5	1003,51	-14,19	-21,26	18,47	-13,33	5,6	0,50	1,5
2003-01-20 10:30	85	24	79	3,0	19,23	-11,80	36,5	1002,51	-14,19	-15,91	18,57	-13,03	5,6	0,00	1,5
2003-01-20 11:00	87	24	79	5,0	19,33	-11,80	36,5	1002,51	-14,19	-23,38	18,67	-13,03	5,8	0,00	1,5
2003-01-20 11:30	69	24	79	3,0	19,43	-11,70	37,0	1001,51	-14,19	-15,80	18,77	-12,93	6,2	0,50	2,0
2003-01-20 12:00	70	24	79	3,1	19,43	-11,70	37,0	1000,51	-14,19	-15,80	18,77	-12,93	7,1	0,50	2,0
2003-01-20 12:30	108	24	79	2,4	19,43	-11,80	37,0	999,51	-14,19	-14,25	18,77	-13,03	5,6	0,00	2,0
2003-01-20 13:00	88	24	79	1,8	19,33	-11,80	37,0	999,51	-14,19	-11,80	18,67	-13,03	6,4	0,00	2,0
2003-01-20 13:30	85	24	79	2,2	19,33	-12,00	37,0	998,51	-14,19	-12,00	18,67	-13,23	5,8	0,00	2,0
2003-01-20 14:00	60	24	79	2,4	19,23	-12,00	37,0	998,51	-14,19	-14,46	18,57	-13,23	4,9	0,00	2,0
2003-01-20 14:30	104	24	79	3,0	19,23	-12,20	37,0	997,50	-14,19	-16,35	18,57	-13,43	4,9	0,00	2,0
2003-01-20 15:00	99	24	79	1,2	19,23	-12,40	37,5	996,50	-14,19	-12,40	18,57	-13,63	4,9	0,50	2,5
2003-01-20 15:30	104	24	79	2,0	19,33	-12,60	37,5	996,50	-14,19	-12,60	18,67	-13,83	4,9	0,50	2,5
2003-01-20 16:00	97	24	79	3,0	19,43	-12,60	37,5	995,50	-14,19	-16,79	18,77	-13,83	4,9	0,00	2,5
2003-01-20 16:30	72	24	79	1,6	19,53	-12,80	37,5	995,50	-14,19	-12,80	18,87	-14,03	4,7	0,00	2,5
2003-01-20 17:00	17	24	79	2,2	19,53	-13,10	37,5	995,50	-14,19	-13,10	18,87	-14,33	4,1	0,00	2,5
2003-01-20 17:30	54	24	79	2,2	19,53	-13,20	37,5	994,50	-14,19	-13,20	18,87	-14,43	3,7	0,00	2,5
2003-01-20 18:00	220	24	79	2,4	19,53	-13,40	37,5	993,50	-14,19	-15,94	18,87	-14,63	5,2	0,00	2,5
2003-01-20 18:30	74	24	79	2,4	19,53	-13,50	37,5	993,50	-14,19	-16,04	18,87	-14,73	5,4	0,00	2,5
2003-01-20 19:00	223	24	79	2,6	19,53	-13,40	37,5	993,50	-14,19	-15,94	18,87	-14,63	5,0	0,00	2,5
2003-01-20 19:30	286	24	79	2,0	19,53	-13,40	37,5	992,50	-14,19	-13,40	18,87	-14,63	5,0	0,00	2,5
2003-01-20 20:00	288	24	79	2,8	19,53	-13,30	37,5	992,50	-14,19	-17,55	18,87	-14,53	4,5	0,00	2,5
2003-01-20 20:30	290	24	79	3,1	19,53	-13,20	37,5	992,50	-14,19	-17,44	18,87	-14,43	4,5	0,00	2,5
2003-01-20 21:00	301	24	79	2,8	19,53	-13,20	37,5	992,50	-14,19	-17,44	18,87	-14,43	4,7	0,00	2,5
2003-01-20 21:30	299	24	79	2,8	19,63	-13,10	37,5	992,50	-14,19	-17,33	18,97	-14,33	5,0	0,00	2,5
2003-01-20 22:00	275	24	79	2,4	19,63	-12,90	37,5	992,50	-14,19	-15,41	18,97	-14,13	3,7	0,00	2,5
2003-01-20 22:30	258	24	79	1,8	19,63	-12,70	37,5	992,50	-14,19	-12,70	18,97	-13,93	4,3	0,00	2,5
2003-01-20 23:00	338	24	79	2,8	19,63	-12,70	37,5	992,50	-14,19	-16,90	18,97	-13,93	3,5	0,00	2,5
2003-01-20 23:30	72	24	79	1,4	19,63	-12,70	37,5	992,50	-14,19	-12,70	18,97	-13,93	4,1	0,00	2,5
2003-01-21 00:00	238	24	79	1,6	19,63	-12,80	37,5	992,50	-14,19	-12,80	18,97	-14,03	3,5	0,00	0,0
2003-01-21 00:30	309	24	79	1,6	19,63	-12,90	37,5	992,50	-14,19	-12,90	18,97	-14,13	2,8	0,00	0,0
2003-01-21 01:00	289	24	79	1,6	19,63	-13,00	37,5	992,50	-14,19	-13,00	18,97	-14,23	3,5	0,00	0,0
2003-01-21 01:30	99	24	79	1,4	19,53	-13,10	37,5	992,50	-14,19	-13,10	18,87	-14,33	2,4	0,00	0,0
2003-01-21 02:00	315	24	79	1,6	19,53	-13,20	37,5	992,50	-14,19	-13,20	18,87	-14,43	3,1	0,00	0,0
2003-01-21 02:30	332	24	79	1,2	19,53	-13,30	37,5	992,50	-14,19	-13,30	18,87	-14,53	3,0	0,00	0,0

Datum	Vindriktning °	Luftfukt inne Rh%	Luftfukt ute Rh%	Vindhastighet m/s	Temp inne °C	Temp ute °C	Nederb. året mm	Lufftryck Mbar	Daggpunkt °C	Kyleffekt °C	Vix inne °C	Vix ute °C	Vindby m/s	Korr lufftryck	Regn/dygn mm
2003-01-21 03:00	319	24	79	1,2	19,53	-13,60	37,5	991,50	-14,19	-13,60	18,87	-14,83	2,6	0,00	0,0
2003-01-21 03:30	77	24	79	1,6	19,53	-13,60	37,5	991,50	-14,19	-13,60	18,87	-14,83	2,4	0,00	0,0
2003-01-21 04:00	84	24	79	0,0	19,53	-13,70	37,5	991,50	-14,19	-13,70	18,87	-14,93	2,0	0,00	0,0
2003-01-21 04:30	66	24	79	1,8	19,53	-13,90	37,5	991,50	-14,19	-13,90	18,87	-15,13	2,2	0,00	0,0
2003-01-21 05:00	76	24	79	1,2	19,53	-13,80	37,5	991,50	-14,19	-13,80	18,87	-15,03	2,4	0,00	0,0
2003-01-21 05:30	19	24	79	1,4	19,53	-13,50	37,5	991,50	-14,19	-13,50	18,87	-14,73	3,0	0,00	0,0
2003-01-21 06:00	270	24	79	1,8	19,53	-13,40	37,5	990,50	-14,19	-13,40	18,87	-14,63	3,3	0,00	0,0
2003-01-21 06:30	14	24	79	1,2	19,53	-13,20	37,5	990,50	-14,19	-13,20	18,87	-14,43	3,3	0,00	0,0
2003-01-21 07:00	84	24	79	1,8	19,53	-13,00	37,5	990,50	-14,19	-13,00	18,87	-14,23	2,8	0,00	0,0
2003-01-21 07:30	336	24	79	1,6	19,63	-12,90	37,5	989,50	-14,19	-12,90	18,97	-14,13	3,0	0,00	0,0
2003-01-21 08:00	138	24	79	1,4	19,63	-12,60	37,5	988,50	-14,19	-12,60	18,97	-13,83	3,1	0,00	0,0
2003-01-21 08:30	244	24	79	2,2	19,63	-12,40	37,5	988,50	-14,19	-12,40	18,97	-13,63	3,1	0,00	0,0
2003-01-21 09:00	76	24	79	1,2	19,73	-12,00	37,5	987,50	-14,19	-12,00	19,07	-13,23	3,7	0,00	0,0
2003-01-21 09:30	69	24	79	2,2	19,73	-10,90	37,5	987,50	-14,19	-10,90	19,07	-12,13	3,5	0,00	0,0
2003-01-21 10:00	72	24	79	3,7	19,73	-10,80	37,5	986,50	-14,19	-18,07	19,07	-12,03	3,9	0,00	0,0
2003-01-21 10:30	76	24	100	1,8	19,73	-9,59	37,5	986,50	-9,98	-9,59	19,07	-5,86	4,1	0,00	0,0
2003-01-21 11:00	104	24	100	1,6	19,73	-8,59	37,5	985,50	-8,98	-8,59	19,07	-4,86	4,3	0,00	0,0
2003-01-21 11:30	75	24	100	2,8	19,73	-7,09	37,5	985,50	-7,49	-10,78	19,07	-3,36	5,0	0,00	0,0
2003-01-21 12:00	97	24	100	2,6	19,73	-5,69	37,5	984,50	-6,09	-7,81	19,07	-1,96	5,0	0,00	0,0
2003-01-21 12:30	113	24	100	3,0	19,63	-5,49	37,5	984,50	-5,89	-9,03	18,97	-1,76	6,0	0,00	0,0
2003-01-21 13:00	98	24	100	2,0	19,63	-5,29	37,5	983,50	-5,69	-5,29	18,97	-1,56	3,7	0,00	0,0
2003-01-21 13:30	94	24	100	2,6	19,63	-4,99	37,5	983,50	-5,39	-7,07	18,97	-1,26	3,3	0,00	0,0
2003-01-21 14:00	123	24	100	2,0	19,63	-3,89	37,5	983,50	-4,30	-3,89	18,97	-0,16	3,0	0,00	0,0
2003-01-21 14:30	109	24	100	1,6	19,53	-2,59	37,5	983,50	-3,00	-2,59	18,87	1,14	2,8	0,00	0,0
2003-01-21 15:00	118	24	100	2,0	19,53	-1,99	37,5	983,50	-2,40	-1,99	18,87	1,74	3,9	0,00	0,0
2003-01-21 15:30	137	24	100	3,1	19,53	-1,69	37,5	982,50	-2,10	-4,88	18,87	2,04	4,5	0,00	0,0
2003-01-21 16:00	149	24	100	2,2	19,43	-2,09	37,5	982,50	-2,50	-2,09	18,77	1,64	3,7	0,00	0,0
2003-01-21 16:30	131	24	100	3,0	19,43	-2,19	37,5	983,50	-2,60	-5,42	18,77	1,54	3,7	0,00	0,0
2003-01-21 17:00	126	24	100	3,0	19,33	-1,89	37,5	983,50	-2,30	-5,09	18,67	1,84	4,1	0,00	0,0
2003-01-21 17:30	134	24	100	2,8	19,33	-1,89	37,5	983,50	-2,30	-5,09	18,67	1,84	4,3	0,00	0,0
2003-01-21 18:00	134	24	100	2,6	19,23	-2,39	37,5	983,50	-2,80	-4,33	18,57	1,34	3,9	0,00	0,0
2003-01-21 18:30	145	24	100	2,8	19,33	-2,39	37,5	983,50	-2,80	-5,64	18,67	1,34	4,3	0,00	0,0
2003-01-21 19:00	158	24	100	3,3	19,33	-2,09	37,5	984,50	-2,50	-6,62	18,67	1,64	5,0	0,00	0,0
2003-01-21 19:30	133	24	100	2,6	19,43	-1,99	37,5	984,50	-2,40	-3,90	18,77	1,74	4,3	0,00	0,0
2003-01-21 20:00	158	24	100	2,0	19,43	-1,79	37,5	984,50	-2,20	-1,79	18,77	1,94	4,1	0,00	0,0
2003-01-21 20:30	303	24	100	1,6	19,43	-2,69	37,5	985,50	-3,10	-2,69	18,77	1,04	4,1	0,00	0,0
2003-01-21 21:00	337	24	100	1,8	19,33	-4,59	37,5	985,50	-4,99	-4,59	18,67	-0,86	3,3	0,00	0,0
2003-01-21 21:30	351	24	100	0,0	19,23	-4,49	37,5	986,50	-4,89	-4,49	18,57	-0,76	2,8	0,00	0,0
2003-01-21 22:00	351	24	100	0,0	19,13	-4,79	37,5	987,50	-5,19	-4,79	18,47	-1,06	1,2	0,00	0,0
2003-01-21 22:30	351	24	100	0,0	19,13	-5,59	37,5	987,50	-5,99	-5,59	18,47	-1,86	0,0	0,00	0,0
2003-01-21 23:00	351	24	100	0,0	19,13	-5,89	37,5	988,50	-6,29	-5,89	18,47	-2,16	0,0	0,00	0,0
2003-01-21 23:30	290	24	100	0,0	19,23	-5,59	37,5	988,50	-5,99	-5,59	18,57	-1,86	2,4	0,00	0,0
2003-01-22 00:00	290	24	100	0,0	19,33	-5,99	37,5	989,50	-6,39	-5,99	18,67	-2,26	1,6	0,00	0,0
2003-01-22 00:30	290	24	100	0,0	19,43	-6,29	37,5	989,50	-6,69	-6,29	18,77	-2,56	0,0	0,00	0,0
2003-01-22 01:00	356	24	100	1,4	19,43	-6,19	37,5	990,50	-6,59	-6,19	18,77	-2,46	1,8	0,00	0,0
2003-01-22 01:30	356	24	100	0,0	19,43	-5,59	37,5	990,50	-5,99	-5,59	18,77	-1,86	1,8	0,00	0,0

Datum	Vindriktning °	Luftfukt inne Rh%	Luftfukt ute Rh%	Vindhastighet m/s	Temp inne °C	Temp ute °C	Nederb. året mm	Lufftryck Mbar	Daggpunkt °C	Kyleffekt °C	Vix inne °C	Vix ute °C	Vindby m/s	Korr lufftryck	Regn/dygn mm
2003-01-22 02:00	330	24	100	1,6	19,33	-5,39	37,5	991,50	-5,79	-5,39	18,67	-1,66	2,2	0,00	0,0
2003-01-22 02:30	9	24	100	0,0	19,23	-5,19	37,5	991,50	-5,59	-5,19	18,57	-1,46	2,4	0,00	0,0
2003-01-22 03:00	319	24	100	1,8	19,23	-4,99	37,5	991,50	-5,39	-4,99	18,57	-1,26	2,6	0,00	0,0
2003-01-22 03:30	346	24	100	3,5	19,33	-4,69	37,5	991,50	-5,09	-9,55	18,67	-0,96	3,9	0,00	0,0
2003-01-22 04:00	304	24	100	2,2	19,33	-4,69	37,5	992,50	-5,09	-4,69	18,67	-0,96	4,1	0,00	0,0
2003-01-22 04:30	318	24	97	3,1	19,43	-4,59	37,5	992,50	-5,41	-8,04	18,77	-1,12	4,7	0,00	0,0
2003-01-22 05:00	294	24	96	2,4	19,43	-4,59	37,5	992,50	-5,55	-6,65	18,77	-1,20	4,1	0,00	0,0
2003-01-22 05:30	136	25	96	1,2	19,43	-4,59	37,5	993,50	-5,55	-4,59	18,80	-1,20	3,1	0,00	0,0
2003-01-22 06:00	13	25	97	1,8	19,43	-4,69	37,5	993,50	-5,51	-4,69	18,80	-1,22	2,8	0,00	0,0
2003-01-22 06:30	106	25	100	0,0	19,43	-4,69	37,5	993,50	-5,09	-4,69	18,80	-0,96	2,0	0,00	0,0
2003-01-22 07:00	124	25	99	2,2	19,43	-5,19	37,5	994,50	-5,73	-5,19	18,80	-1,55	3,7	0,00	0,0
2003-01-22 07:30	143	25	100	1,6	19,53	-5,29	37,5	994,50	-5,69	-5,29	18,90	-1,56	3,0	0,00	0,0
2003-01-22 08:00	75	25	100	2,8	19,53	-5,59	37,5	994,50	-5,99	-9,14	18,90	-1,86	3,5	0,00	0,0
2003-01-22 08:30	295	25	100	2,0	19,53	-5,89	37,5	994,50	-6,29	-5,89	18,90	-2,16	3,7	0,00	0,0
2003-01-22 09:00	286	24	99	2,2	19,53	-5,99	37,5	995,50	-6,53	-5,99	18,87	-2,35	4,7	0,00	0,0
2003-01-22 09:30	64	24	100	2,2	19,63	-6,09	37,5	995,50	-6,49	-6,09	18,97	-2,36	5,2	0,00	0,0
2003-01-22 10:00	259	24	99	2,2	19,63	-6,09	37,5	996,50	-6,63	-6,09	18,97	-2,45	4,7	0,00	0,0
2003-01-22 10:30	192	24	99	1,4	19,63	-6,09	37,5	996,50	-6,63	-6,09	18,97	-2,45	3,9	0,00	0,0
2003-01-22 11:00	144	24	98	1,2	19,63	-6,19	37,5	996,50	-6,86	-6,19	18,97	-2,64	4,1	0,00	0,0
2003-01-22 11:30	98	24	98	2,0	19,63	-6,19	37,5	996,50	-6,86	-6,19	18,97	-2,64	4,1	0,00	0,0
2003-01-22 12:00	252	25	98	2,8	19,63	-6,29	37,5	996,50	-6,96	-9,90	19,00	-2,74	3,5	0,00	0,0
2003-01-22 12:30	257	25	98	1,6	19,73	-6,39	37,5	996,50	-7,06	-6,39	19,10	-2,84	3,9	0,00	0,0
2003-01-22 13:00	270	25	99	2,0	19,73	-6,39	37,5	996,50	-6,92	-6,39	19,10	-2,75	3,3	0,00	0,0
2003-01-22 13:30	246	25	98	2,2	19,73	-6,39	37,5	997,50	-7,06	-6,39	19,10	-2,84	3,3	0,00	0,0
2003-01-22 14:00	91	25	98	1,2	19,83	-6,39	37,5	997,50	-7,06	-6,39	19,20	-2,84	4,3	0,00	0,0
2003-01-22 14:30	200	25	97	1,8	19,83	-6,49	37,5	997,50	-7,30	-6,49	19,20	-3,02	3,1	0,00	0,0
2003-01-22 15:00	80	25	97	2,0	19,93	-6,59	37,5	997,50	-7,40	-6,59	19,30	-3,12	4,3	0,00	0,0
2003-01-22 15:30	207	25	97	2,0	19,93	-6,69	37,5	997,50	-7,50	-6,69	19,30	-3,22	4,1	0,00	0,0
2003-01-22 16:00	293	25	97	2,4	19,93	-6,69	37,5	997,50	-7,50	-8,86	19,30	-3,22	3,9	0,00	0,0
2003-01-22 16:30	88	25	98	0,0	19,93	-6,79	37,5	997,50	-7,46	-6,79	19,30	-3,24	3,7	0,00	0,0
2003-01-22 17:00	297	25	99	1,8	19,93	-6,89	37,5	998,51	-7,42	-6,89	19,30	-3,25	3,7	0,00	0,0
2003-01-22 17:30	193	25	97	1,2	19,93	-6,99	37,5	998,51	-7,79	-6,99	19,30	-3,52	3,1	0,00	0,0
2003-01-22 18:00	126	25	98	1,6	19,93	-6,99	37,5	998,51	-7,66	-6,99	19,30	-3,44	3,7	0,00	0,0
2003-01-22 18:30	25	25	97	2,8	20,03	-7,09	37,5	998,51	-7,89	-10,78	19,40	-3,62	3,0	0,00	0,0
2003-01-22 19:00	218	25	97	0,0	19,93	-7,19	37,5	998,51	-7,99	-7,19	19,30	-3,72	3,7	0,00	0,0
2003-01-22 19:30	73	25	97	0,0	19,93	-7,19	37,5	998,51	-7,99	-7,19	19,30	-3,72	3,5	0,00	0,0
2003-01-22 20:00	310	25	96	2,0	19,93	-7,29	37,5	999,51	-8,23	-7,29	19,30	-3,91	3,1	0,00	0,0
2003-01-22 20:30	189	25	96	1,2	19,93	-7,39	37,5	999,51	-8,33	-7,39	19,30	-4,01	4,1	0,00	0,0
2003-01-22 21:00	312	25	96	2,2	19,93	-7,39	37,5	999,51	-8,33	-7,39	19,30	-4,01	4,3	0,00	0,0
2003-01-22 21:30	274	25	96	1,6	19,93	-7,39	37,5	999,51	-8,33	-7,39	19,30	-4,01	3,3	0,00	0,0
2003-01-22 22:00	244	25	97	0,0	19,93	-7,39	37,5	1000,51	-8,19	-7,39	19,30	-3,92	3,7	0,00	0,0
2003-01-22 22:30	66	25	97	1,6	19,93	-7,39	37,5	1000,51	-8,19	-7,39	19,30	-3,92	3,0	0,00	0,0
2003-01-22 23:00	307	25	97	2,8	19,93	-7,29	37,5	1000,51	-8,09	-10,99	19,30	-3,82	3,1	0,00	0,0
2003-01-22 23:30	340	25	96	0,0	19,93	-7,29	37,5	1000,51	-8,23	-7,29	19,30	-3,91	3,0	0,00	0,0
2003-01-23 00:00	343	25	98	1,8	19,93	-7,29	37,5	1001,51	-7,96	-7,29	19,30	-3,74	2,2	0,00	0,0
2003-01-23 00:30	340	25	96	1,4	19,93	-7,19	37,5	1001,51	-8,13	-7,19	19,30	-3,81	2,8	0,00	0,0

Datum	Vindriktning °	Luftfukt inne Rh%	Luftfukt ute Rh%	Vindhastighet m/s	Temp inne °C	Temp ute °C	Nederb. året mm	Lufftryck Mbar	Daggpunkt °C	Kyleffekt °C	Vix inne °C	Vix ute °C	Vindby m/s	Korr lufftryck	Regn/dygn mm
2003-01-23 01:00	331	25	96	0,0	19,93	-7,09	37,5	1002,51	-8,03	-7,09	19,30	-3,71	2,2	0,00	0,0
2003-01-23 01:30	331	25	97	0,0	19,83	-7,09	37,5	1002,51	-7,89	-7,09	19,20	-3,62	0,0	0,00	0,0
2003-01-23 02:00	311	25	100	0,0	19,73	-7,09	37,5	1002,51	-7,49	-7,09	19,10	-3,36	1,8	0,00	0,0
2003-01-23 02:30	318	25	100	0,0	19,73	-7,09	37,5	1003,51	-7,49	-7,09	19,10	-3,36	1,6	0,00	0,0
2003-01-23 03:00	341	24	100	0,0	19,63	-7,29	37,5	1003,51	-7,69	-7,29	18,97	-3,56	2,2	0,00	0,0
2003-01-23 03:30	341	24	100	0,0	19,53	-8,39	37,5	1003,51	-8,78	-8,39	18,87	-4,66	0,0	0,00	0,0
2003-01-23 04:00	341	25	100	0,0	19,53	-8,09	37,5	1004,51	-8,49	-8,09	18,90	-4,36	1,6	0,00	0,0
2003-01-23 04:30	341	25	100	1,4	19,43	-7,99	37,5	1004,51	-8,39	-7,99	18,80	-4,26	1,6	0,00	0,0
2003-01-23 05:00	298	25	100	1,2	19,53	-7,49	37,5	1004,51	-7,89	-7,49	18,90	-3,76	1,8	0,00	0,0
2003-01-23 05:30	297	24	100	0,0	19,53	-7,59	37,5	1005,51	-7,99	-7,59	18,87	-3,86	2,2	0,00	0,0
2003-01-23 06:00	315	24	100	0,0	19,63	-7,49	37,5	1005,51	-7,89	-7,49	18,97	-3,76	2,0	0,00	0,0
2003-01-23 06:30	328	24	100	0,0	19,63	-7,69	37,5	1006,51	-8,09	-7,69	18,97	-3,96	1,8	0,00	0,0
2003-01-23 07:00	328	24	100	0,0	19,63	-7,99	37,5	1006,51	-8,39	-7,99	18,97	-4,26	1,6	0,00	0,0
2003-01-23 07:30	328	24	100	0,0	19,63	-7,99	37,5	1006,51	-8,39	-7,99	18,97	-4,26	0,0	0,00	0,0
2003-01-23 08:00	308	24	100	2,2	19,53	-7,59	37,5	1007,51	-7,99	-7,59	18,87	-3,86	3,3	0,00	0,0
2003-01-23 08:30	334	25	99	0,0	19,43	-7,89	37,5	1008,51	-8,42	-7,89	18,80	-4,25	2,0	0,00	0,0
2003-01-23 09:00	351	25	99	1,6	19,43	-7,69	37,5	1008,51	-8,22	-7,69	18,80	-4,05	2,4	0,00	0,0
2003-01-23 09:30	292	25	98	1,2	19,33	-7,59	37,5	1009,51	-8,25	-7,59	18,70	-4,04	2,8	0,00	0,0
2003-01-23 10:00	308	25	99	2,4	19,23	-8,09	37,5	1010,51	-8,62	-10,34	18,60	-4,45	2,6	0,00	0,0
2003-01-23 10:30	351	25	100	3,0	19,23	-7,49	37,5	1011,51	-7,89	-11,21	18,60	-3,76	3,9	0,00	0,0
2003-01-23 11:00	312	24	96	1,8	19,23	-7,09	37,5	1012,51	-8,03	-7,09	18,57	-3,71	3,7	0,00	0,0
2003-01-23 11:30	351	24	93	0,0	19,23	-6,59	37,5	1012,51	-7,96	-6,59	18,57	-3,46	3,3	0,00	0,0
2003-01-23 12:00	327	24	91	0,0	19,23	-6,79	37,5	1013,51	-8,44	-6,79	18,57	-3,82	1,8	0,00	0,0
2003-01-23 12:30	290	24	88	2,6	19,13	-6,39	37,5	1013,51	-8,49	-8,55	18,47	-3,66	5,0	0,00	0,0
2003-01-23 13:00	265	24	85	0,0	18,93	-6,59	37,5	1014,51	-9,15	-6,59	18,27	-4,09	4,9	0,00	0,0
2003-01-23 13:30	318	24	87	2,6	18,83	-6,59	37,5	1015,51	-8,84	-8,76	18,17	-3,94	4,7	0,00	0,0
2003-01-23 14:00	270	24	86	2,0	18,63	-6,99	37,5	1015,51	-9,39	-6,99	17,97	-4,41	3,7	0,00	0,0
2003-01-23 14:30	274	25	86	3,5	18,43	-6,79	37,5	1015,51	-9,19	-11,93	17,80	-4,21	4,7	0,00	0,0
2003-01-23 15:00	305	25	85	1,8	18,23	-7,09	37,5	1016,51	-9,64	-7,09	17,60	-4,59	4,9	0,00	0,0
2003-01-23 15:30	312	25	85	2,8	18,13	-7,69	37,5	1017,52	-10,23	-11,43	17,50	-5,19	4,1	0,00	0,0
2003-01-23 16:00	307	25	88	2,8	17,93	-7,79	37,5	1017,52	-9,87	-11,54	17,30	-5,06	4,5	0,00	0,0
2003-01-23 16:30	283	25	88	2,6	17,83	-7,59	37,5	1018,52	-9,67	-9,81	17,20	-4,86	4,7	0,00	0,0
2003-01-23 17:00	258	25	88	1,6	17,73	-7,79	37,5	1018,52	-9,87	-7,79	17,10	-5,06	3,5	0,00	0,0
2003-01-23 17:30	259	25	89	0,0	17,63	-8,19	37,5	1019,52	-10,12	-8,19	17,00	-5,38	2,6	0,00	0,0
2003-01-23 18:00	261	25	91	0,0	17,63	-8,29	37,5	1019,52	-9,92	-8,29	17,00	-5,32	2,4	0,00	0,0
2003-01-23 18:30	265	25	92	0,0	18,03	-8,79	37,5	1020,52	-10,28	-8,79	17,40	-5,74	1,8	0,00	0,0
2003-01-23 19:00	300	25	94	2,0	18,43	-8,69	37,5	1020,52	-9,90	-8,69	17,80	-5,47	2,6	0,00	0,0
2003-01-23 19:30	302	24	92	1,2	18,83	-8,69	37,5	1020,52	-10,18	-8,69	18,17	-5,64	3,3	0,00	0,0
2003-01-23 20:00	118	24	94	1,2	18,83	-9,49	37,5	1021,52	-10,69	-9,49	18,17	-6,28	2,6	0,00	0,0
2003-01-23 20:30	166	24	95	1,6	18,73	-9,19	37,5	1021,52	-10,25	-9,19	18,07	-5,89	2,8	0,00	0,0
2003-01-23 21:00	248	24	95	0,0	18,63	-9,39	37,5	1022,52	-10,45	-9,39	17,97	-6,09	1,8	0,00	0,0
2003-01-23 21:30	191	25	93	0,0	18,43	-9,79	37,5	1022,52	-11,12	-9,79	17,80	-6,66	2,4	0,00	0,0
2003-01-23 22:00	255	25	96	0,0	18,43	-9,29	37,5	1023,52	-10,22	-9,29	17,80	-5,91	1,8	0,00	0,0
2003-01-23 22:30	188	24	96	1,6	18,73	-9,79	37,5	1023,52	-10,71	-9,79	18,07	-6,41	2,4	0,00	0,0
2003-01-23 23:00	255	24	98	0,0	18,93	-9,59	37,5	1023,52	-10,24	-9,59	18,27	-6,04	2,6	0,00	0,0
2003-01-23 23:30	197	24	98	0,0	19,03	-9,29	37,5	1023,52	-9,95	-9,29	18,37	-5,74	3,0	0,00	0,0

Datum	Vindriktning °	Luftfukt inne Rh%	Luftfukt ute Rh%	Vindhastighet m/s	Temp inne °C	Temp ute °C	Nederb. året mm	Lufftryck Mbar	Daggpunkt °C	Kyleffekt °C	Vix inne °C	Vix ute °C	Vindby m/s	Korr lufftryck	Regn/dygn mm
2003-01-24 00:00	264	24	97	0,0	18,93	-9,59	37,5	1024,52	-10,38	-9,59	18,27	-6,12	2,4	0,00	0,0
2003-01-24 00:30	189	24	97	0,0	18,73	-9,79	37,5	1024,52	-10,58	-9,79	18,07	-6,32	2,2	0,00	0,0
2003-01-24 01:00	189	24	97	0,0	18,63	-10,90	37,5	1024,52	-11,67	-10,90	17,97	-7,42	1,2	0,00	0,0
2003-01-24 01:30	103	24	97	0,0	18,73	-11,40	37,5	1024,52	-12,17	-11,40	18,07	-7,92	1,8	0,00	0,0
2003-01-24 02:00	103	24	97	0,0	18,93	-12,10	37,5	1024,52	-12,86	-12,10	18,27	-8,63	1,4	0,00	0,0
2003-01-24 02:30	154	24	97	0,0	19,13	-12,30	37,5	1024,52	-13,06	-12,30	18,47	-8,83	1,2	0,00	0,0
2003-01-24 03:00	118	24	97	0,0	19,13	-12,00	37,5	1023,52	-12,76	-12,00	18,47	-8,53	1,6	0,00	0,0
2003-01-24 03:30	126	24	97	0,0	18,93	-12,00	37,5	1023,52	-12,76	-12,00	18,27	-8,53	2,6	0,00	0,0
2003-01-24 04:00	108	24	97	1,4	18,73	-11,70	37,5	1023,52	-12,47	-11,70	18,07	-8,23	2,8	0,00	0,0
2003-01-24 04:30	135	24	97	3,5	18,73	-10,70	37,5	1022,52	-11,47	-16,33	18,07	-7,22	4,9	0,00	0,0
2003-01-24 05:00	141	24	97	2,4	18,83	-10,49	37,5	1022,52	-11,27	-12,88	18,17	-7,02	4,1	0,00	0,0
2003-01-24 05:30	131	24	97	3,0	19,13	-10,19	37,5	1021,52	-10,97	-14,16	18,47	-6,72	5,2	0,00	0,0
2003-01-24 06:00	144	24	97	2,8	19,23	-10,19	37,5	1020,52	-10,97	-14,16	18,57	-6,72	4,5	0,00	0,0
2003-01-24 06:30	121	24	85	3,7	19,13	-9,99	37,5	1020,52	-12,48	-17,14	18,47	-7,49	6,9	0,00	0,0
2003-01-24 07:00	166	24	84	4,9	18,83	-9,79	37,5	1019,52	-12,44	-20,00	18,17	-7,37	7,1	0,00	0,0
2003-01-24 07:30	138	24	81	6,0	18,63	-9,39	37,5	1018,52	-12,51	-22,05	17,97	-7,19	8,7	0,00	0,0
2003-01-24 08:00	147	24	80	4,7	18,43	-9,19	37,5	1018,52	-12,48	-19,26	17,77	-7,06	9,0	0,00	0,0
2003-01-24 08:30	137	24	79	4,9	18,53	-8,99	37,5	1016,51	-12,45	-19,01	17,87	-6,94	9,2	0,00	0,0
2003-01-24 09:00	132	24	78	6,6	18,63	-8,49	37,5	1016,51	-12,13	-21,72	17,97	-6,51	9,0	0,00	0,0
2003-01-24 09:30	177	24	74	3,7	18,43	-7,99	37,5	1015,51	-12,32	-14,80	17,77	-6,28	10,8	0,00	0,0
2003-01-24 10:00	163	24	75	6,4	18,23	-7,79	37,5	1015,51	-11,96	-20,79	17,57	-6,02	8,9	0,00	0,0
2003-01-24 10:30	152	24	85	5,4	17,93	-7,79	37,5	1013,51	-10,33	-19,16	17,27	-5,29	10,6	0,00	0,0
2003-01-24 11:00	166	24	97	6,0	17,73	-7,69	37,5	1012,51	-8,49	-19,84	17,07	-4,22	9,6	0,00	0,0
2003-01-24 11:30	159	24	100	4,9	17,73	-7,59	37,5	1012,51	-7,99	-17,27	17,07	-3,86	9,6	0,00	0,0
2003-01-24 12:00	168	24	100	4,7	17,83	-7,29	37,5	1011,51	-7,69	-16,90	17,17	-3,56	9,8	0,00	0,0
2003-01-24 12:30	144	24	100	5,4	17,93	-6,89	37,5	1010,51	-7,29	-18,01	17,27	-3,16	9,2	0,00	0,0
2003-01-24 13:00	170	24	100	4,1	18,03	-6,49	37,5	1009,51	-6,89	-14,52	17,37	-2,76	8,9	0,00	0,0
2003-01-24 13:30	145	24	100	3,9	18,03	-6,19	37,5	1008,51	-6,59	-12,70	17,37	-2,46	8,9	0,00	0,0
2003-01-24 14:00	135	24	100	5,6	17,93	-5,99	37,5	1007,51	-6,39	-16,85	17,27	-2,26	6,9	0,00	0,0
2003-01-24 14:30	172	24	100	4,9	17,73	-5,79	37,5	1006,51	-6,19	-15,04	17,07	-2,06	7,5	0,00	0,0
2003-01-24 15:00	160	24	100	3,9	17,73	-5,59	37,5	1006,51	-5,99	-12,00	17,07	-1,86	6,9	0,00	0,0
2003-01-24 15:30	143	24	100	4,5	17,83	-5,49	37,5	1006,51	-5,89	-14,67	17,17	-1,76	6,9	0,00	0,0
2003-01-24 16:00	142	24	100	3,9	18,03	-5,39	37,5	1005,51	-5,79	-11,77	17,37	-1,66	7,1	0,00	0,0
2003-01-24 16:30	145	24	98	1,6	18,23	-4,99	37,5	1004,51	-5,67	-4,99	17,57	-1,43	6,8	0,00	0,0
2003-01-24 17:00	161	24	96	3,0	18,33	-4,59	37,5	1004,51	-5,55	-8,04	17,67	-1,20	4,3	0,00	0,0
2003-01-24 17:30	196	24	95	5,4	18,13	-4,19	37,5	1004,51	-5,29	-14,55	17,47	-0,89	5,6	0,00	0,0
2003-01-24 18:00	209	24	96	1,2	17,83	-4,09	37,5	1004,51	-5,05	-4,09	17,17	-0,70	8,5	0,00	0,0
2003-01-24 18:30	223	24	98	5,2	17,63	-4,49	37,5	1003,51	-5,17	-14,18	16,97	-0,93	6,8	0,00	0,0
2003-01-24 19:00	181	24	96	3,5	17,63	-4,39	37,5	1003,51	-5,35	-9,21	16,97	-1,00	6,6	0,00	0,0
2003-01-24 19:30	181	24	94	3,0	17,73	-4,49	37,5	1002,51	-5,74	-7,94	17,07	-1,27	7,1	0,00	0,0
2003-01-24 20:00	216	24	92	2,8	17,93	-4,39	37,5	1002,51	-5,93	-7,83	17,27	-1,34	5,8	0,00	0,0
2003-01-24 20:30	147	24	92	4,1	17,83	-4,09	37,5	1002,51	-5,63	-11,63	17,17	-1,04	6,9	0,00	0,0
2003-01-24 21:00	193	24	94	1,4	17,73	-3,39	37,5	1002,51	-4,65	-3,39	17,07	-0,17	6,4	0,00	0,0
2003-01-24 21:30	243	24	100	5,0	17,53	-1,09	37,5	1002,51	-1,50	-9,90	16,87	2,64	6,9	0,00	0,0
2003-01-24 22:00	256	25	100	3,1	17,43	0,41	37,5	1002,51	-0,01	-2,58	16,80	4,14	8,7	0,00	0,0
2003-01-24 22:30	258	25	100	4,7	17,23	0,92	37,5	1003,51	0,49	-6,74	16,60	4,64	9,8	0,00	0,0

Datum	Vindriktning °	Luftfukt inne Rh%	Luftfukt ute Rh%	Vindhastighet m/s	Temp inne °C	Temp ute °C	Nederb. året mm	Lufftryck Mbar	Daggpunkt °C	Kyleffekt °C	Vix inne °C	Vix ute °C	Vindby m/s	Korr lufftryck	Regn/dygn mm
2003-01-24 23:00	232	25	98	5,2	17,03	1,32	37,5	1003,51	0,60	-6,88	16,40	4,87	16,1	0,00	0,0
2003-01-24 23:30	310	25	93	7,5	16,93	1,72	37,5	1003,51	0,25	-9,50	16,30	4,85	13,0	0,00	0,0
2003-01-25 00:00	334	25	90	7,3	17,03	2,02	37,5	1004,51	0,08	-9,09	16,40	4,91	14,0	0,00	0,0
2003-01-25 00:30	273	25	91	8,9	17,33	2,12	37,5	1005,51	0,34	-10,63	16,70	5,09	14,2	0,00	0,0
2003-01-25 01:00	301	25	92	5,2	17,53	2,02	37,5	1005,51	0,39	-6,00	16,90	5,07	13,6	0,00	0,0
2003-01-25 01:30	335	25	93	6,0	17,63	1,92	37,5	1006,51	0,45	-7,37	17,00	5,05	10,9	0,00	0,0
2003-01-25 02:00	322	25	94	6,9	17,53	1,92	37,5	1006,51	0,60	-8,66	16,90	5,13	11,7	0,00	0,0
2003-01-25 02:30	300	25	95	9,2	17,43	1,82	37,5	1007,51	0,66	-11,60	16,80	5,12	12,8	0,00	0,0
2003-01-25 03:00	297	25	98	5,2	17,33	1,72	37,5	1007,51	1,00	-6,38	16,70	5,27	9,8	0,00	0,0
2003-01-25 03:30	264	25	98	4,7	17,43	1,72	37,5	1008,51	1,00	-5,75	16,80	5,27	9,0	0,00	0,0
2003-01-25 04:00	264	25	98	4,1	17,73	1,72	37,5	1008,51	1,00	-4,65	17,10	5,27	9,0	0,00	0,0
2003-01-25 04:30	255	25	99	3,3	18,03	1,62	37,5	1008,51	1,05	-2,44	17,40	5,26	5,6	0,00	0,0
2003-01-25 05:00	288	25	100	6,0	18,23	1,62	37,5	1008,51	1,19	-7,76	17,60	5,35	8,3	0,00	0,0
2003-01-25 05:30	302	25	100	3,5	18,03	1,42	37,5	1008,51	0,99	-2,66	17,40	5,15	8,7	0,00	0,0
2003-01-25 06:00	313	25	100	2,8	17,93	1,02	37,5	1009,51	0,59	-1,93	17,30	4,75	4,5	0,00	0,0
2003-01-25 06:30	307	25	100	1,6	17,93	0,72	37,5	1009,51	0,29	0,72	17,30	4,44	4,3	0,00	0,0
2003-01-25 07:00	307	25	100	1,4	17,93	0,61	37,5	1010,51	0,19	0,61	17,30	4,34	3,5	0,00	0,0
2003-01-25 07:30	42	25	100	0,0	18,13	0,11	37,5	1010,51	-0,31	0,11	17,50	3,84	2,8	0,00	0,0
2003-01-25 08:00	94	25	100	1,2	18,43	-0,29	37,5	1010,51	-0,70	-0,29	17,80	3,44	2,8	0,00	0,0
2003-01-25 08:30	91	25	100	0,0	18,63	-0,49	37,5	1010,51	-0,90	-0,49	18,00	3,24	1,8	0,00	0,0
2003-01-25 09:00	91	25	100	1,8	18,73	-0,49	37,5	1010,51	-0,90	-0,49	18,10	3,24	1,8	0,00	0,0
2003-01-25 09:30	91	25	100	0,0	18,63	-0,49	37,5	1010,51	-0,90	-0,49	18,00	3,24	2,0	0,00	0,0
2003-01-25 10:00	117	25	100	1,6	18,53	-0,69	37,5	1010,51	-1,10	-0,69	17,90	3,04	2,0	0,00	0,0
2003-01-25 10:30	107	25	100	1,2	18,33	-0,69	37,5	1010,51	-1,10	-0,69	17,70	3,04	2,2	0,00	0,0
2003-01-25 11:00	63	25	100	1,6	18,23	-0,99	37,5	1010,51	-1,40	-0,99	17,60	2,74	2,0	0,00	0,0
2003-01-25 11:30	47	25	100	0,0	18,23	-0,29	37,5	1010,51	-0,70	-0,29	17,60	3,44	2,2	0,00	0,0
2003-01-25 12:00	98	25	99	1,8	18,33	0,31	37,5	1009,51	-0,25	0,31	17,70	3,96	2,8	0,00	0,0
2003-01-25 12:30	101	25	100	2,2	18,43	-0,19	37,5	1009,51	-0,60	-0,19	17,80	3,54	4,5	0,00	0,0
2003-01-25 13:00	111	25	100	1,8	18,63	-0,19	37,5	1009,51	-0,60	-0,19	18,00	3,54	3,5	0,00	0,0
2003-01-25 13:30	102	25	100	2,8	18,63	0,11	37,5	1009,51	-0,31	-2,91	18,00	3,84	4,1	0,00	0,0
2003-01-25 14:00	102	25	100	2,0	18,53	0,11	37,5	1008,51	-0,31	0,11	17,90	3,84	3,7	0,00	0,0
2003-01-25 14:30	98	25	100	2,4	18,43	-0,09	37,5	1008,51	-0,51	-1,90	17,80	3,64	4,3	0,00	0,0
2003-01-25 15:00	112	25	100	2,8	18,33	-0,29	37,5	1007,51	-0,70	-3,35	17,70	3,44	4,1	0,00	0,0
2003-01-25 15:30	115	25	100	2,6	18,33	-0,39	37,5	1007,51	-0,80	-2,21	17,70	3,34	4,9	0,00	0,0
2003-01-25 16:00	103	25	100	2,6	18,43	-0,39	37,5	1006,51	-0,80	-2,21	17,80	3,34	4,9	0,00	0,0
2003-01-25 16:30	103	25	100	3,7	18,53	-0,39	37,5	1005,51	-0,80	-5,94	17,90	3,34	6,2	0,00	0,0
2003-01-25 17:00	96	25	100	2,4	18,43	-0,39	38,0	1005,51	-0,80	-2,21	17,80	3,34	6,2	0,50	0,5
2003-01-25 17:30	133	25	100	3,5	18,33	-0,59	38,0	1004,51	-1,00	-4,92	17,70	3,14	6,6	0,50	0,5
2003-01-25 18:00	119	25	100	4,7	18,33	-0,69	38,0	1003,51	-1,10	-8,72	17,70	3,04	7,1	0,00	0,5
2003-01-25 18:30	120	25	100	3,5	18,43	-0,79	39,0	1003,51	-1,20	-5,15	17,80	2,94	6,9	1,00	1,5
2003-01-25 19:00	108	25	100	3,0	18,83	-0,79	39,0	1002,51	-1,20	-3,89	18,20	2,94	6,4	1,00	1,5
2003-01-25 19:30	84	25	100	4,7	19,13	-0,79	39,0	1002,51	-1,20	-8,85	18,50	2,94	6,6	0,00	1,5
2003-01-25 20:00	107	25	100	3,3	19,33	-0,79	39,0	1001,51	-1,20	-5,15	18,70	2,94	7,3	0,00	1,5
2003-01-25 20:30	92	25	100	3,5	19,23	-0,69	39,0	1001,51	-1,10	-5,03	18,60	3,04	6,2	0,00	1,5
2003-01-25 21:00	117	25	100	2,8	19,23	-0,79	39,0	1001,51	-1,20	-3,89	18,60	2,94	6,2	0,00	1,5
2003-01-25 21:30	126	25	100	2,8	19,03	-0,79	39,0	1000,51	-1,20	-3,89	18,40	2,94	4,9	0,00	1,5

Datum	Vindriktning °	Luftfukt inne Rh%	Luftfukt ute Rh%	Vindhastighet m/s	Temp inne °C	Temp ute °C	Nederb. året mm	Lufftryck Mbar	Daggpunkt °C	Kyleffekt °C	Vix inne °C	Vix ute °C	Vindby m/s	Korr lufftryck	Regn/dygn mm
2003-01-25 22:00	108	25	100	3,3	18,93	-0,79	39,0	1000,51	-1,20	-5,15	18,30	2,94	4,3	0,00	1,5
2003-01-25 22:30	107	25	100	3,5	18,93	-0,89	39,0	1000,51	-1,30	-5,26	18,30	2,84	3,7	0,00	1,5
2003-01-25 23:00	114	25	100	1,6	19,03	-0,89	39,0	1000,51	-1,30	-0,89	18,40	2,84	3,5	0,00	1,5
2003-01-25 23:30	126	25	100	0,0	19,33	-0,89	39,0	1000,51	-1,30	-0,89	18,70	2,84	2,4	0,00	1,5
2003-01-26 00:00	78	25	100	0,0	19,63	-0,89	39,0	1000,51	-1,30	-0,89	19,00	2,84	1,4	0,00	0,0
2003-01-26 00:30	77	25	100	0,0	19,83	-0,89	39,0	1000,51	-1,30	-0,89	19,20	2,84	1,2	0,00	0,0
2003-01-26 01:00	9	25	100	0,0	19,83	-0,89	39,0	1000,51	-1,30	-0,89	19,20	2,84	1,4	0,00	0,0
2003-01-26 01:30	333	25	100	2,8	19,73	-1,99	39,0	1000,51	-2,40	-5,20	19,10	1,74	3,3	0,00	0,0
2003-01-26 02:00	317	25	100	2,0	19,53	-2,69	39,0	1000,51	-3,10	-2,69	18,90	1,04	3,7	0,00	0,0
2003-01-26 02:30	284	25	100	1,8	19,53	-2,99	39,0	1000,51	-3,40	-2,99	18,90	0,74	3,1	0,00	0,0
2003-01-26 03:00	65	25	100	0,0	19,63	-2,99	39,0	1000,51	-3,40	-2,99	19,00	0,74	2,4	0,00	0,0
2003-01-26 03:30	52	25	100	0,0	19,83	-3,09	39,0	1000,51	-3,50	-3,09	19,20	0,64	1,6	0,00	0,0
2003-01-26 04:00	69	25	100	0,0	20,03	-3,19	39,0	1000,51	-3,60	-3,19	19,40	0,54	2,0	0,00	0,0
2003-01-26 04:30	69	25	100	0,0	20,03	-2,99	39,0	1000,51	-3,40	-2,99	19,40	0,74	0,0	0,00	0,0
2003-01-26 05:00	1	25	100	0,0	19,93	-2,99	39,0	1000,51	-3,40	-2,99	19,30	0,74	2,0	0,00	0,0
2003-01-26 05:30	1	25	100	0,0	19,73	-2,89	39,0	1000,51	-3,30	-2,89	19,10	0,84	0,0	0,00	0,0
2003-01-26 06:00	1	25	100	0,0	19,63	-2,79	39,0	1000,51	-3,20	-2,79	19,00	0,94	0,0	0,00	0,0
2003-01-26 06:30	1	25	100	0,0	19,63	-2,99	39,0	1000,51	-3,40	-2,99	19,00	0,74	0,0	0,00	0,0
2003-01-26 07:00	67	25	100	1,2	19,83	-2,89	39,0	1000,51	-3,30	-2,89	19,20	0,84	1,6	0,00	0,0
2003-01-26 07:30	67	25	100	0,0	20,03	-2,79	39,0	1000,51	-3,20	-2,79	19,40	0,94	0,0	0,00	0,0
2003-01-26 08:00	67	25	100	0,0	20,03	-2,69	39,0	1000,51	-3,10	-2,69	19,40	1,04	0,0	0,00	0,0
2003-01-26 08:30	67	25	100	0,0	19,93	-2,49	39,0	999,51	-2,90	-2,49	19,30	1,24	0,0	0,00	0,0
2003-01-26 09:00	67	25	100	0,0	19,83	-2,19	39,0	999,51	-2,60	-2,19	19,20	1,54	0,0	0,00	0,0
2003-01-26 09:30	67	25	100	0,0	19,73	-2,09	39,0	999,51	-2,50	-2,09	19,10	1,64	0,0	0,00	0,0
2003-01-26 10:00	67	25	100	0,0	19,73	-2,19	39,0	999,51	-2,60	-2,19	19,10	1,54	0,0	0,00	0,0
2003-01-26 10:30	67	25	100	0,0	19,83	-2,29	39,0	998,51	-2,70	-2,29	19,20	1,44	0,0	0,00	0,0
2003-01-26 11:00	297	25	100	1,4	19,93	-2,19	39,0	998,51	-2,60	-2,19	19,30	1,54	2,2	0,00	0,0
2003-01-26 11:30	334	25	100	2,0	20,03	-2,09	39,0	998,51	-2,50	-2,09	19,40	1,64	2,4	0,00	0,0
2003-01-26 12:00	295	25	100	0,0	20,13	-1,49	39,0	998,51	-1,90	-1,49	19,50	2,24	1,4	0,00	0,0
2003-01-26 12:30	295	25	100	0,0	20,03	-1,39	39,5	998,51	-1,80	-1,39	19,40	2,34	1,4	0,50	0,5
2003-01-26 13:00	295	25	100	0,0	19,83	-1,59	39,5	998,51	-2,00	-1,59	19,20	2,14	1,4	0,50	0,5
2003-01-26 13:30	295	25	100	0,0	19,63	-1,79	39,5	998,51	-2,20	-1,79	19,00	1,94	1,4	0,00	0,5
2003-01-26 14:00	250	25	100	0,0	19,53	-1,49	39,5	998,51	-1,90	-1,49	18,90	2,24	1,4	0,00	0,5
2003-01-26 14:30	205	25	100	0,0	19,33	-1,29	39,5	997,50	-1,70	-1,29	18,70	2,44	1,4	0,00	0,5
2003-01-26 15:00	255	25	100	0,0	19,13	-1,09	39,5	997,50	-1,50	-1,09	18,50	2,64	1,4	0,00	0,5
2003-01-26 15:30	255	25	100	0,0	19,03	-1,09	39,5	997,50	-1,50	-1,09	18,40	2,64	0,0	0,00	0,5
2003-01-26 16:00	255	25	100	0,0	19,03	-0,99	39,5	997,50	-1,40	-0,99	18,40	2,74	1,4	0,00	0,5
2003-01-26 16:30	315	25	100	1,4	18,93	-1,39	40,0	997,50	-1,80	-1,39	18,30	2,34	2,2	0,50	1,0
2003-01-26 17:00	262	25	100	2,2	18,73	-1,39	40,0	997,50	-1,80	-1,39	18,10	2,34	3,5	0,50	1,0
2003-01-26 17:30	298	25	100	1,6	18,63	-0,89	40,0	997,50	-1,30	-0,89	18,00	2,84	4,5	0,00	1,0
2003-01-26 18:00	277	25	100	2,6	18,63	-0,39	40,0	997,50	-0,80	-2,21	18,00	3,34	5,2	0,00	1,0
2003-01-26 18:30	296	25	100	2,8	18,73	-0,39	40,0	998,51	-0,80	-3,46	18,10	3,34	6,0	0,00	1,0
2003-01-26 19:00	282	25	99	3,7	18,93	-0,39	40,0	998,51	-0,95	-5,94	18,30	3,26	6,2	0,00	1,0
2003-01-26 19:30	287	25	94	3,7	18,93	-1,19	40,0	999,51	-2,47	-6,87	18,30	2,03	6,9	0,00	1,0
2003-01-26 20:00	295	25	94	2,4	18,93	-1,49	40,0	999,51	-2,76	-3,38	18,30	1,73	4,9	0,00	1,0
2003-01-26 20:30	305	25	92	1,4	18,83	-1,79	40,5	1000,51	-3,36	-1,79	18,20	1,27	3,9	0,50	1,5

Datum	Vindriktning °	Luftfukt inne Rh%	Luftfukt ute Rh%	Vindhastighet m/s	Temp inne °C	Temp ute °C	Nederb. året mm	Lufftryck Mbar	Daggpunkt °C	Kyleffekt °C	Vix inne °C	Vix ute °C	Vindby m/s	Korr lufftryck	Regn/dygn mm
2003-01-26 21:00	356	25	88	5,8	18,63	-2,29	40,5	1000,51	-4,47	-12,12	18,00	0,45	7,5	0,50	1,5
2003-01-26 21:30	338	25	90	3,9	18,43	-3,49	40,5	1000,51	-5,34	-9,55	17,80	-0,60	7,1	0,00	1,5
2003-01-26 22:00	327	25	89	3,7	18,43	-3,59	40,5	1000,51	-5,59	-9,67	17,80	-0,78	6,6	0,00	1,5
2003-01-26 22:30	311	25	89	1,4	18,73	-3,89	40,5	1001,51	-5,88	-3,89	18,10	-1,08	3,9	0,00	1,5
2003-01-26 23:00	297	25	89	2,2	19,03	-3,59	40,5	1001,51	-5,59	-3,59	18,40	-0,78	3,7	0,00	1,5
2003-01-26 23:30	305	25	85	3,9	19,13	-4,09	40,5	1001,51	-6,70	-10,25	18,50	-1,59	4,9	0,00	1,5
2003-01-27 00:00	288	25	85	1,2	19,13	-4,49	40,5	1001,51	-7,09	-4,49	18,50	-1,99	5,4	0,50	0,0
2003-01-27 00:30	288	25	87	0,0	19,03	-5,39	40,5	1002,51	-7,66	-5,39	18,40	-2,73	0,0	0,00	0,0
2003-01-27 01:00	337	25	85	3,1	18,83	-5,69	40,5	1002,51	-8,27	-9,25	18,20	-3,19	3,5	0,00	0,0
2003-01-27 01:30	317	25	85	0,0	18,83	-6,19	40,5	1002,51	-8,76	-6,19	18,20	-3,69	3,3	0,00	0,0
2003-01-27 02:00	318	25	85	0,0	18,93	-7,89	40,5	1002,51	-10,42	-7,89	18,30	-5,39	0,0	0,00	0,0
2003-01-27 02:30	61	25	87	1,2	19,13	-8,89	40,5	1002,51	-11,10	-8,89	18,50	-6,24	1,4	0,00	0,0
2003-01-27 03:00	85	25	90	0,0	19,33	-8,89	40,5	1002,51	-10,66	-8,89	18,70	-6,00	1,6	0,00	0,0
2003-01-27 03:30	85	25	94	0,0	19,23	-8,59	40,5	1002,51	-9,80	-8,59	18,60	-5,37	1,4	0,00	0,0
2003-01-27 04:00	85	25	92	0,0	19,13	-8,69	40,5	1001,51	-10,18	-8,69	18,50	-5,64	1,2	0,00	0,0
2003-01-27 04:30	61	25	91	0,0	18,93	-9,59	41,0	1001,51	-11,21	-9,59	18,30	-6,62	2,0	0,50	0,5
2003-01-27 05:00	61	25	92	0,0	18,83	-9,19	41,0	1000,51	-10,67	-9,19	18,20	-6,14	1,2	0,50	0,5
2003-01-27 05:30	60	25	94	0,0	18,93	-9,29	41,0	1000,51	-10,49	-9,29	18,30	-6,08	1,2	0,00	0,5
2003-01-27 06:00	356	25	94	0,0	19,13	-8,89	41,0	1000,51	-10,09	-8,89	18,50	-5,68	1,6	0,00	0,5
2003-01-27 06:30	58	25	94	0,0	19,33	-8,89	41,0	1000,51	-10,09	-8,89	18,70	-5,68	1,4	0,00	0,5
2003-01-27 07:00	58	25	94	0,0	19,33	-8,69	41,0	1000,51	-9,90	-8,69	18,70	-5,47	1,2	0,00	0,5
2003-01-27 07:30	58	25	94	0,0	19,13	-8,69	41,0	1000,51	-9,90	-8,69	18,50	-5,47	1,4	0,00	0,5
2003-01-27 08:00	58	25	95	0,0	19,03	-8,49	41,0	1000,51	-9,56	-8,49	18,40	-5,19	1,4	0,00	0,5
2003-01-27 08:30	70	25	94	0,0	18,93	-7,99	41,5	999,51	-9,20	-7,99	18,30	-4,77	1,6	0,50	1,0
2003-01-27 09:00	87	25	91	0,0	18,93	-7,19	41,5	999,51	-8,84	-7,19	18,30	-4,22	1,8	0,50	1,0
2003-01-27 09:30	79	25	90	0,0	19,03	-7,09	41,5	999,51	-8,89	-7,09	18,40	-4,20	2,0	0,00	1,0
2003-01-27 10:00	89	25	90	1,4	19,23	-6,99	41,5	998,51	-8,79	-6,99	18,60	-4,10	2,6	0,00	1,0
2003-01-27 10:30	104	25	91	2,0	19,33	-6,99	41,5	998,51	-8,64	-6,99	18,70	-4,02	2,4	0,00	1,0
2003-01-27 11:00	107	25	94	0,0	19,23	-7,09	41,5	998,51	-8,31	-7,09	18,60	-3,87	3,7	0,00	1,0
2003-01-27 11:30	106	25	95	2,4	19,13	-7,09	41,5	997,50	-8,17	-9,29	18,50	-3,79	3,0	0,00	1,0
2003-01-27 12:00	104	25	96	2,6	19,03	-6,99	41,5	997,50	-7,93	-9,18	18,40	-3,61	3,5	0,00	1,0
2003-01-27 12:30	95	25	98	2,4	18,93	-6,99	42,0	997,50	-7,66	-9,18	18,30	-3,44	3,7	0,50	1,5
2003-01-27 13:00	100	25	99	2,6	18,83	-6,89	42,0	996,50	-7,42	-9,08	18,20	-3,25	3,7	0,50	1,5
2003-01-27 13:30	103	25	100	2,6	18,93	-6,79	42,0	996,50	-7,19	-8,97	18,30	-3,06	3,9	0,00	1,5
2003-01-27 14:00	87	25	100	1,8	18,93	-6,59	42,0	996,50	-6,99	-6,59	18,30	-2,86	3,5	0,00	1,5
2003-01-27 14:30	98	25	100	1,2	19,13	-6,29	42,0	995,50	-6,69	-6,29	18,50	-2,56	4,1	0,00	1,5
2003-01-27 15:00	96	25	100	1,8	19,23	-6,19	42,0	995,50	-6,59	-6,19	18,60	-2,46	3,9	0,00	1,5
2003-01-27 15:30	101	25	100	2,4	19,23	-6,19	42,0	995,50	-6,59	-8,34	18,60	-2,46	3,3	0,00	1,5
2003-01-27 16:00	95	25	100	1,6	19,23	-6,09	42,0	994,50	-6,49	-6,09	18,60	-2,36	3,7	0,00	1,5
2003-01-27 16:30	96	25	100	2,0	19,23	-6,09	42,5	994,50	-6,49	-6,09	18,60	-2,36	3,3	0,50	2,0
2003-01-27 17:00	76	25	100	1,6	19,23	-6,09	42,5	994,50	-6,49	-6,09	18,60	-2,36	3,0	0,50	2,0
2003-01-27 17:30	106	25	100	2,0	19,13	-5,99	42,5	993,50	-6,39	-5,99	18,50	-2,26	2,8	0,00	2,0
2003-01-27 18:00	85	25	100	0,0	19,13	-5,89	42,5	993,50	-6,29	-5,89	18,50	-2,16	2,8	0,00	2,0
2003-01-27 18:30	88	25	100	0,0	19,13	-5,99	42,5	993,50	-6,39	-5,99	18,50	-2,26	2,8	0,00	2,0
2003-01-27 19:00	107	25	100	1,2	19,13	-5,89	42,5	992,50	-6,29	-5,89	18,50	-2,16	3,3	0,00	2,0
2003-01-27 19:30	118	25	100	1,2	19,13	-5,89	42,5	992,50	-6,29	-5,89	18,50	-2,16	3,1	0,00	2,0

Datum	Vindriktning °	Luftfukt inne Rh%	Luftfukt ute Rh%	Vindhastighet m/s	Temp inne °C	Temp ute °C	Nederb. året mm	Lufftryck Mbar	Daggpunkt °C	Kyleffekt °C	Vix inne °C	Vix ute °C	Vindby m/s	Korr lufftryck	Regn/dygn mm
2003-01-27 20:00	117	25	100	0,0	19,13	-5,69	42,5	992,50	-6,09	-5,69	18,50	-1,96	3,3	0,00	2,0
2003-01-27 20:30	117	25	100	0,0	19,13	-5,69	42,5	992,50	-6,09	-5,69	18,50	-1,96	1,8	0,00	2,0
2003-01-27 21:00	117	25	100	0,0	19,03	-5,49	42,5	991,50	-5,89	-5,49	18,40	-1,76	0,0	0,00	2,0
2003-01-27 21:30	86	25	100	0,0	19,03	-5,59	42,5	991,50	-5,99	-5,59	18,40	-1,86	1,6	0,00	2,0
2003-01-27 22:00	86	25	100	0,0	19,03	-5,49	42,5	991,50	-5,89	-5,49	18,40	-1,76	1,6	0,00	2,0
2003-01-27 22:30	88	25	100	1,6	19,03	-6,29	42,5	991,50	-6,69	-6,29	18,40	-2,56	2,4	0,00	2,0
2003-01-27 23:00	86	25	100	0,0	19,03	-6,59	42,5	990,50	-6,99	-6,59	18,40	-2,86	2,0	0,00	2,0
2003-01-27 23:30	226	25	99	1,2	19,03	-6,89	43,0	990,50	-7,42	-6,89	18,40	-3,25	2,0	0,00	2,5
2003-01-28 00:00	84	25	98	1,2	19,13	-7,19	43,0	990,50	-7,86	-7,19	18,50	-3,64	2,2	0,00	0,0
2003-01-28 00:30	328	25	97	1,2	19,13	-7,39	43,0	989,50	-8,19	-7,39	18,50	-3,92	2,2	0,00	0,0
2003-01-28 01:00	257	25	98	1,6	19,23	-7,59	43,0	989,50	-8,25	-7,59	18,60	-4,04	2,4	0,00	0,0
2003-01-28 01:30	53	25	98	0,0	19,33	-7,59	43,0	989,50	-8,25	-7,59	18,70	-4,04	2,6	0,00	0,0
2003-01-28 02:00	169	25	98	0,0	19,33	-7,69	43,0	988,50	-8,35	-7,69	18,70	-4,14	2,2	0,00	0,0
2003-01-28 02:30	292	25	98	2,8	19,33	-8,09	43,0	988,50	-8,75	-11,87	18,70	-4,54	3,1	0,00	0,0
2003-01-28 03:00	320	25	97	2,4	19,33	-8,19	43,0	988,50	-8,99	-10,45	18,70	-4,72	3,1	0,00	0,0
2003-01-28 03:30	341	25	96	1,8	19,43	-8,39	43,0	988,50	-9,32	-8,39	18,80	-5,01	3,3	0,00	0,0
2003-01-28 04:00	255	25	97	1,4	19,43	-8,49	43,0	987,50	-9,28	-8,49	18,80	-5,02	3,1	0,00	0,0
2003-01-28 04:30	169	25	97	1,2	19,43	-8,39	43,0	987,50	-9,19	-8,39	18,80	-4,92	3,0	0,00	0,0
2003-01-28 05:00	235	25	97	1,4	19,43	-8,29	43,0	987,50	-9,09	-8,29	18,80	-4,82	2,4	0,00	0,0
2003-01-28 05:30	235	25	97	1,6	19,53	-8,29	43,0	987,50	-9,09	-8,29	18,90	-4,82	2,6	0,00	0,0
2003-01-28 06:00	279	25	97	2,0	19,43	-8,29	43,0	987,50	-9,09	-8,29	18,80	-4,82	2,6	0,00	0,0
2003-01-28 06:30	196	25	96	1,6	19,53	-8,39	43,0	987,50	-9,32	-8,39	18,90	-5,01	2,8	0,00	0,0
2003-01-28 07:00	259	25	96	1,8	19,53	-8,59	43,0	987,50	-9,52	-8,59	18,90	-5,21	3,3	0,00	0,0
2003-01-28 07:30	310	25	96	1,2	19,53	-8,69	43,0	987,50	-9,62	-8,69	18,90	-5,31	2,6	0,00	0,0
2003-01-28 08:00	41	25	96	1,4	19,53	-8,69	43,0	987,50	-9,62	-8,69	18,90	-5,31	2,4	0,00	0,0
2003-01-28 08:30	211	25	96	1,6	19,53	-8,69	43,0	988,50	-9,62	-8,69	18,90	-5,31	3,0	0,00	0,0
2003-01-28 09:00	242	25	97	0,0	19,53	-8,59	43,0	988,50	-9,38	-8,59	18,90	-5,12	2,8	0,00	0,0
2003-01-28 09:30	281	25	97	1,4	19,53	-8,59	43,0	988,50	-9,38	-8,59	18,90	-5,12	2,8	0,00	0,0
2003-01-28 10:00	276	25	97	2,2	19,63	-8,59	43,0	988,50	-9,38	-8,59	19,00	-5,12	2,8	0,00	0,0
2003-01-28 10:30	321	25	96	1,2	19,63	-8,69	43,0	988,50	-9,62	-8,69	19,00	-5,31	3,1	0,00	0,0
2003-01-28 11:00	192	25	96	1,6	19,63	-8,69	43,0	988,50	-9,62	-8,69	19,00	-5,31	3,1	0,00	0,0
2003-01-28 11:30	256	25	96	1,2	19,73	-8,69	43,0	989,50	-9,62	-8,69	19,10	-5,31	3,5	0,00	0,0
2003-01-28 12:00	208	25	96	1,4	19,73	-8,89	43,0	989,50	-9,82	-8,89	19,10	-5,51	3,1	0,00	0,0
2003-01-28 12:30	77	25	95	0,0	19,73	-8,99	43,0	989,50	-10,05	-8,99	19,10	-5,69	3,0	0,00	0,0
2003-01-28 13:00	300	25	96	2,0	19,73	-9,09	43,0	989,50	-10,02	-9,09	19,10	-5,71	3,3	0,00	0,0
2003-01-28 13:30	286	25	96	1,6	19,73	-9,39	43,0	990,50	-10,31	-9,39	19,10	-6,01	3,5	0,00	0,0
2003-01-28 14:00	322	25	96	1,8	19,73	-9,39	43,0	990,50	-10,31	-9,39	19,10	-6,01	3,3	0,00	0,0
2003-01-28 14:30	266	25	95	2,2	19,73	-9,39	43,0	990,50	-10,45	-9,39	19,10	-6,09	3,1	0,00	0,0
2003-01-28 15:00	293	25	95	1,8	19,73	-9,49	43,0	991,50	-10,55	-9,49	19,10	-6,19	3,5	0,00	0,0
2003-01-28 15:30	36	25	96	2,2	19,73	-9,59	43,0	991,50	-10,51	-9,59	19,10	-6,21	3,0	0,00	0,0
2003-01-28 16:00	83	25	97	3,0	19,73	-9,79	43,0	991,50	-10,58	-13,73	19,10	-6,32	3,0	0,00	0,0
2003-01-28 16:30	65	25	99	0,0	19,83	-9,89	43,0	992,50	-10,41	-9,89	19,20	-6,25	4,1	0,00	0,0
2003-01-28 17:00	45	25	100	1,2	19,73	-9,79	43,0	992,50	-10,18	-9,79	19,10	-6,06	3,0	0,00	0,0
2003-01-28 17:30	101	25	100	0,0	19,73	-9,79	43,0	992,50	-10,18	-9,79	19,10	-6,06	3,1	0,00	0,0
2003-01-28 18:00	68	25	100	0,0	19,73	-9,79	43,0	993,50	-10,18	-9,79	19,10	-6,06	3,1	0,00	0,0
2003-01-28 18:30	77	25	100	0,0	19,63	-9,89	43,0	993,50	-10,28	-9,89	19,00	-6,16	2,2	0,00	0,0

Datum	Vindriktning °	Luftfukt inne Rh%	Luftfukt ute Rh%	Vindhastighet m/s	Temp inne °C	Temp ute °C	Nederb. året mm	Lufftryck Mbar	Daggpunkt °C	Kyleffekt °C	Vix inne °C	Vix ute °C	Vindby m/s	Korr lufftryck	Regn/dygn mm
2003-01-28 19:00	89	25	100	2,0	19,63	-9,99	43,0	993,50	-10,38	-9,99	19,00	-6,26	3,3	0,00	0,0
2003-01-28 19:30	294	25	100	0,0	19,63	-9,89	43,0	993,50	-10,28	-9,89	19,00	-6,16	2,8	0,00	0,0
2003-01-28 20:00	78	25	100	0,0	19,63	-9,89	43,0	994,50	-10,28	-9,89	19,00	-6,16	2,4	0,00	0,0
2003-01-28 20:30	74	24	100	0,0	19,63	-9,89	43,0	994,50	-10,28	-9,89	18,97	-6,16	2,4	0,00	0,0
2003-01-28 21:00	341	24	100	0,0	19,63	-10,09	43,0	994,50	-10,48	-10,09	18,97	-6,36	1,6	0,00	0,0
2003-01-28 21:30	61	24	100	0,0	19,63	-10,19	43,0	994,50	-10,58	-10,19	18,97	-6,46	2,4	0,00	0,0
2003-01-28 22:00	63	25	100	1,2	19,53	-10,29	43,0	995,50	-10,68	-10,29	18,90	-6,57	2,8	0,00	0,0
2003-01-28 22:30	84	25	100	1,2	19,43	-10,29	43,0	995,50	-10,68	-10,29	18,80	-6,57	2,8	0,00	0,0
2003-01-28 23:00	66	25	100	0,0	19,33	-10,49	43,0	995,50	-10,88	-10,49	18,70	-6,77	3,0	0,00	0,0
2003-01-28 23:30	74	25	100	1,2	19,23	-10,49	43,0	995,50	-10,88	-10,49	18,60	-6,77	2,4	0,00	0,0
2003-01-29 00:00	72	25	100	1,8	19,33	-10,80	43,0	995,50	-11,18	-10,80	18,70	-7,07	3,0	0,00	0,0
2003-01-29 00:30	85	25	100	0,0	19,43	-10,90	43,0	996,50	-11,18	-10,90	18,80	-12,13	2,8	0,00	0,0
2003-01-29 01:00	69	25	100	0,0	19,53	-11,10	43,0	996,50	-11,18	-11,10	18,90	-12,33	3,3	0,00	0,0
2003-01-29 01:30	69	24	100	0,0	19,63	-11,20	43,0	996,50	-11,18	-11,20	18,97	-12,43	2,4	0,00	0,0
2003-01-29 02:00	79	24	100	0,0	19,63	-11,40	43,0	996,50	-11,18	-11,40	18,97	-12,63	2,0	0,00	0,0
2003-01-29 02:30	332	24	100	0,0	19,63	-11,80	43,0	996,50	-11,18	-11,80	18,97	-13,03	1,6	0,00	0,0
2003-01-29 03:00	225	24	100	1,2	19,63	-12,10	43,0	996,50	-11,18	-12,10	18,97	-13,33	2,2	0,00	0,0
2003-01-29 03:30	261	25	100	0,0	19,53	-12,20	43,0	996,50	-11,18	-12,20	18,90	-13,43	2,2	0,00	0,0
2003-01-29 04:00	265	25	100	0,0	19,43	-12,40	43,0	997,50	-11,18	-12,40	18,80	-13,63	2,0	0,00	0,0
2003-01-29 04:30	277	25	100	0,0	19,43	-12,60	43,0	997,50	-11,18	-12,60	18,80	-13,83	2,8	0,00	0,0
2003-01-29 05:00	290	25	100	1,4	19,43	-12,60	43,0	997,50	-11,18	-12,60	18,80	-13,83	2,6	0,00	0,0
2003-01-29 05:30	253	25	100	0,0	19,43	-12,50	43,0	997,50	-11,18	-12,50	18,80	-13,73	2,2	0,00	0,0
2003-01-29 06:00	284	24	100	0,0	19,53	-12,60	43,0	997,50	-11,18	-12,60	18,87	-13,83	2,4	0,00	0,0
2003-01-29 06:30	254	24	100	1,2	19,73	-12,60	43,0	997,50	-11,18	-12,60	19,07	-13,83	2,4	0,00	0,0
2003-01-29 07:00	210	24	100	1,2	19,83	-12,60	43,0	998,51	-11,18	-12,60	19,17	-13,83	2,4	0,00	0,0
2003-01-29 07:30	254	24	100	0,0	19,83	-12,70	43,0	998,51	-11,18	-12,70	19,17	-13,93	2,8	0,00	0,0
2003-01-29 08:00	274	24	100	1,8	19,83	-12,80	43,0	998,51	-11,18	-12,80	19,17	-14,03	3,0	0,00	0,0
2003-01-29 08:30	222	24	100	1,4	19,73	-12,90	43,0	998,51	-11,18	-12,90	19,07	-14,13	2,8	0,00	0,0
2003-01-29 09:00	186	24	100	0,0	19,63	-12,90	43,0	998,51	-11,18	-12,90	18,97	-14,13	2,8	0,00	0,0
2003-01-29 09:30	242	24	100	1,2	19,63	-12,90	43,0	999,51	-11,18	-12,90	18,97	-14,13	2,6	0,00	0,0
2003-01-29 10:00	268	24	100	1,2	19,63	-12,90	43,0	999,51	-11,18	-12,90	18,97	-14,13	2,8	0,00	0,0
2003-01-29 10:30	256	24	100	1,4	19,63	-12,80	43,0	999,51	-11,18	-12,80	18,97	-14,03	3,0	0,00	0,0
2003-01-29 11:00	87	24	100	0,0	19,73	-12,80	43,0	999,51	-11,18	-12,80	19,07	-14,03	3,1	0,00	0,0
2003-01-29 11:30	41	24	100	0,0	19,73	-12,70	43,0	999,51	-11,18	-12,70	19,07	-13,93	2,4	0,00	0,0
2003-01-29 12:00	49	24	100	0,0	19,73	-12,50	43,0	999,51	-11,18	-12,50	19,07	-13,73	2,4	0,00	0,0
2003-01-29 12:30	338	24	100	0,0	19,73	-12,60	43,0	999,51	-11,18	-12,60	19,07	-13,83	2,2	0,00	0,0
2003-01-29 13:00	66	24	100	0,0	19,63	-12,50	43,0	999,51	-11,18	-12,50	18,97	-13,73	2,4	0,00	0,0
2003-01-29 13:30	337	24	100	2,0	19,53	-12,60	43,0	999,51	-11,18	-12,60	18,87	-13,83	2,0	0,00	0,0
2003-01-29 14:00	346	24	100	0,0	19,43	-12,30	43,0	999,51	-11,18	-12,30	18,77	-13,53	2,0	0,00	0,0
2003-01-29 14:30	356	24	100	0,0	19,33	-12,60	43,0	999,51	-11,18	-12,60	18,67	-13,83	1,8	0,00	0,0
2003-01-29 15:00	316	24	100	0,0	19,33	-12,60	43,0	999,51	-11,18	-12,60	18,67	-13,83	1,8	0,00	0,0
2003-01-29 15:30	316	24	100	0,0	19,33	-12,70	43,0	999,51	-11,18	-12,70	18,67	-13,93	1,4	0,00	0,0
2003-01-29 16:00	316	24	100	0,0	19,33	-12,90	43,0	999,51	-11,18	-12,90	18,67	-14,13	0,0	0,00	0,0
2003-01-29 16:30	316	24	100	0,0	19,33	-13,20	43,0	999,51	-11,18	-13,20	18,67	-14,43	0,0	0,00	0,0
2003-01-29 17:00	316	24	100	0,0	19,33	-13,40	43,0	999,51	-11,18	-13,40	18,67	-14,63	0,0	0,00	0,0
2003-01-29 17:30	316	24	100	0,0	19,33	-13,40	43,0	999,51	-11,18	-13,40	18,67	-14,63	0,0	0,00	0,0

Datum	Vindriktning °	Luftfukt inne Rh%	Luftfukt ute Rh%	Vindhastighet m/s	Temp inne °C	Temp ute °C	Nederb. året mm	Lufftryck Mbar	Daggpunkt °C	Kyleffekt °C	Vix inne °C	Vix ute °C	Vindby m/s	Korr lufftryck	Regn/dygn mm
2003-01-29 18:00	316	24	100	0,0	19,33	-13,60	43,0	999,51	-11,18	-13,60	18,67	-14,83	0,0	0,00	0,0
2003-01-29 18:30	316	24	100	0,0	19,33	-13,90	43,0	999,51	-11,18	-13,90	18,67	-15,13	0,0	0,00	0,0
2003-01-29 19:00	316	24	100	0,0	19,33	-14,10	43,0	999,51	-11,18	-14,10	18,67	-15,33	0,0	0,00	0,0
2003-01-29 19:30	316	24	100	0,0	19,43	-14,40	43,0	999,51	-11,18	-14,40	18,77	-15,63	0,0	0,00	0,0
2003-01-29 20:00	316	24	100	0,0	19,23	-15,00	43,0	999,51	-11,18	-15,00	18,57	-16,23	0,0	0,00	0,0
2003-01-29 20:30	316	24	100	0,0	19,13	-15,90	43,0	999,51	-11,18	-15,90	18,47	-17,13	0,0	0,00	0,0
2003-01-29 21:00	316	24	100	0,0	18,93	-16,50	43,0	999,51	-11,18	-16,50	18,27	-17,73	0,0	0,00	0,0
2003-01-29 21:30	316	24	100	0,0	18,83	-17,20	43,0	999,51	-11,18	-17,20	18,17	-18,43	0,0	0,00	0,0
2003-01-29 22:00	317	24	100	0,0	18,73	-17,10	43,0	999,51	-11,18	-17,10	18,07	-18,33	0,0	0,00	0,0
2003-01-29 22:30	316	24	100	0,0	18,83	-17,60	43,0	999,51	-11,18	-17,60	18,17	-18,83	0,0	0,00	0,0
2003-01-29 23:00	316	24	100	0,0	19,03	-17,80	43,0	999,51	-11,18	-17,80	18,37	-19,04	0,0	0,00	0,0
2003-01-29 23:30	316	24	100	0,0	19,23	-17,90	43,0	999,51	-11,18	-17,90	18,57	-19,14	0,0	0,00	0,0
2003-01-30 00:00	316	24	100	1,8	19,23	-17,20	43,0	999,51	-11,18	-17,20	18,57	-18,43	2,6	0,00	0,0
2003-01-30 00:30	316	24	100	0,0	19,03	-17,40	43,0	999,51	-11,18	-17,40	18,37	-18,63	0,0	0,00	0,0
2003-01-30 01:00	316	24	100	0,0	18,83	-18,30	43,0	999,51	-11,18	-18,30	18,17	-19,54	1,6	0,00	0,0
2003-01-30 01:30	316	24	100	0,0	18,83	-19,10	43,0	999,51	-11,18	-19,10	18,17	-20,34	0,0	0,00	0,0
2003-01-30 02:00	316	24	100	0,0	18,93	-19,50	43,0	999,51	-11,18	-19,50	18,27	-20,74	0,0	0,00	0,0
2003-01-30 02:30	317	24	100	0,0	19,13	-19,40	43,0	999,51	-11,18	-19,40	18,47	-20,64	0,0	0,00	0,0
2003-01-30 03:00	317	24	100	0,0	19,13	-19,40	43,0	999,51	-11,18	-19,40	18,47	-20,64	0,0	0,00	0,0
2003-01-30 03:30	317	24	100	0,0	19,13	-20,20	43,0	999,51	-11,18	-20,20	18,47	-21,44	0,0	0,00	0,0
2003-01-30 04:00	317	24	100	0,0	18,93	-20,20	43,0	999,51	-11,18	-20,20	18,27	-21,44	1,2	0,00	0,0
2003-01-30 04:30	317	24	100	0,0	18,83	-20,40	43,0	999,51	-11,18	-20,40	18,17	-21,64	0,0	0,00	0,0
2003-01-30 05:00	317	24	100	0,0	18,73	-20,40	43,0	999,51	-11,18	-20,40	18,07	-21,64	0,0	0,00	0,0
2003-01-30 05:30	317	24	100	0,0	18,73	-20,30	43,0	999,51	-11,18	-20,30	18,07	-21,54	0,0	0,00	0,0
2003-01-30 06:00	281	24	100	0,0	18,83	-20,40	43,0	999,51	-11,18	-20,40	18,17	-21,64	1,8	0,00	0,0
2003-01-30 06:30	281	24	100	0,0	18,83	-20,80	43,0	999,51	-11,18	-20,80	18,17	-22,04	1,2	0,00	0,0
2003-01-30 07:00	281	24	100	0,0	18,93	-21,10	43,0	999,51	-11,18	-21,10	18,27	-22,34	1,4	0,00	0,0
2003-01-30 07:30	281	24	100	0,0	19,03	-21,30	43,0	999,51	-11,18	-21,30	18,37	-22,54	0,0	0,00	0,0
2003-01-30 08:00	281	24	100	0,0	19,03	-21,70	43,0	1000,51	-11,18	-21,70	18,37	-22,94	0,0	0,00	0,0
2003-01-30 08:30	281	24	100	0,0	18,93	-21,50	43,0	1000,51	-11,18	-21,50	18,27	-22,74	0,0	0,00	0,0
2003-01-30 09:00	281	24	100	0,0	18,83	-20,60	43,0	1001,51	-11,18	-20,60	18,17	-21,84	0,0	0,00	0,0
2003-01-30 09:30	281	24	100	0,0	18,73	-19,70	43,0	1001,51	-11,18	-19,70	18,07	-20,94	0,0	0,00	0,0
2003-01-30 10:00	283	24	100	0,0	18,73	-18,20	43,0	1001,51	-11,18	-18,20	18,07	-19,44	1,4	0,00	0,0
2003-01-30 10:30	283	24	100	0,0	18,73	-17,70	43,0	1001,51	-11,18	-17,70	18,07	-18,93	0,0	0,00	0,0
2003-01-30 11:00	312	24	100	1,2	18,73	-16,40	43,0	1002,51	-11,18	-16,40	18,07	-17,63	1,6	0,00	0,0
2003-01-30 11:30	356	24	100	1,6	18,63	-15,60	43,0	1002,51	-11,18	-15,60	17,97	-16,83	2,4	0,00	0,0
2003-01-30 12:00	316	24	100	1,8	18,53	-15,40	43,0	1002,51	-11,18	-15,40	17,87	-16,63	2,4	0,00	0,0
2003-01-30 12:30	356	24	100	1,6	18,33	-14,80	43,0	1003,51	-11,18	-14,80	17,67	-16,03	2,8	0,00	0,0
2003-01-30 13:00	335	24	100	2,2	18,13	-14,70	43,0	1003,51	-11,18	-14,70	17,47	-15,93	3,1	0,00	0,0
2003-01-30 13:30	332	24	100	2,6	17,93	-14,40	43,0	1003,51	-11,18	-16,99	17,27	-15,63	3,3	0,00	0,0
2003-01-30 14:00	324	24	100	1,8	17,83	-14,30	43,0	1004,51	-11,18	-14,30	17,17	-15,53	3,1	0,00	0,0
2003-01-30 14:30	342	24	100	2,2	17,63	-14,50	43,0	1004,51	-11,18	-14,50	16,97	-15,73	2,8	0,00	0,0
2003-01-30 15:00	326	24	100	1,6	17,43	-14,70	43,0	1005,51	-11,18	-14,70	16,77	-15,93	2,8	0,00	0,0
2003-01-30 15:30	331	24	100	1,8	17,33	-15,10	43,0	1005,51	-11,18	-15,10	16,67	-16,33	2,6	0,00	0,0
2003-01-30 16:00	347	24	100	1,8	17,23	-15,60	43,0	1005,51	-11,18	-15,60	16,57	-16,83	2,8	0,00	0,0
2003-01-30 16:30	343	24	100	1,8	17,03	-16,40	43,0	1005,51	-11,18	-16,40	16,37	-17,63	2,6	0,00	0,0

Datum	Vindriktning °	Luftfukt inne Rh%	Luftfukt ute Rh%	Vindhastighet m/s	Temp inne °C	Temp ute °C	Nederb. året mm	Lufftryck Mbar	Daggpunkt °C	Kyleffekt °C	Vix inne °C	Vix ute °C	Vindby m/s	Korr lufftryck	Regn/dygn mm
2003-01-30 17:00	347	24	100	1,8	16,93	-16,40	43,0	1006,51	-11,18	-16,40	16,27	-17,63	2,4	0,00	0,0
2003-01-30 17:30	346	24	100	0,0	16,83	-16,70	43,0	1006,51	-11,18	-16,70	16,17	-17,93	2,8	0,00	0,0
2003-01-30 18:00	340	24	100	2,2	16,93	-18,40	43,0	1006,51	-11,18	-18,40	16,27	-19,64	2,4	0,00	0,0
2003-01-30 18:30	340	24	100	0,0	17,33	-18,70	43,0	1007,51	-11,18	-18,70	16,67	-19,94	2,2	0,00	0,0
2003-01-30 19:00	351	24	100	1,6	17,83	-17,40	43,0	1007,51	-11,18	-17,40	17,17	-18,63	2,8	0,00	0,0
2003-01-30 19:30	346	24	100	1,4	18,03	-16,80	43,0	1008,51	-11,18	-16,80	17,37	-18,03	3,0	0,00	0,0
2003-01-30 20:00	338	24	100	2,0	18,03	-18,30	43,0	1008,51	-11,18	-18,30	17,37	-19,54	2,2	0,00	0,0
2003-01-30 20:30	341	24	100	0,0	17,83	-19,20	43,0	1008,51	-11,18	-19,20	17,17	-20,44	2,2	0,00	0,0
2003-01-30 21:00	306	24	100	0,0	17,73	-20,30	43,0	1008,51	-11,18	-20,30	17,07	-21,54	2,0	0,00	0,0
2003-01-30 21:30	319	24	100	1,6	17,83	-19,30	43,0	1009,51	-11,18	-19,30	17,17	-20,54	2,2	0,00	0,0
2003-01-30 22:00	323	24	100	2,2	18,13	-19,00	43,0	1009,51	-11,18	-19,00	17,47	-20,24	3,1	0,00	0,0
2003-01-30 22:30	322	24	100	2,2	18,43	-19,40	43,0	1009,51	-11,18	-19,40	17,77	-20,64	2,8	0,00	0,0
2003-01-30 23:00	330	24	100	2,8	18,33	-19,20	43,0	1009,51	-11,18	-24,00	17,67	-20,44	3,3	0,00	0,0
2003-01-30 23:30	333	24	100	1,8	18,13	-19,30	43,0	1009,51	-11,18	-19,30	17,47	-20,54	3,5	0,00	0,0
2003-01-31 00:00	304	24	100	1,8	18,03	-19,60	43,0	1009,51	-11,18	-19,60	17,37	-20,84	3,1	0,00	0,0
2003-01-31 00:30	293	24	100	1,6	18,03	-20,00	43,0	1009,51	-11,18	-20,00	17,37	-21,24	2,0	0,00	0,0
2003-01-31 01:00	341	24	100	2,8	18,33	-19,70	43,0	1009,51	-11,18	-24,54	17,67	-20,94	3,0	0,00	0,0
2003-01-31 01:30	282	24	100	0,0	18,53	-19,60	43,0	1010,51	-11,18	-19,60	17,87	-20,84	4,1	0,00	0,0
2003-01-31 02:00	282	24	100	0,0	18,43	-19,70	43,0	1009,51	-11,18	-19,70	17,77	-20,94	1,4	0,00	0,0
2003-01-31 02:30	282	24	100	0,0	18,13	-19,90	43,0	1010,51	-11,18	-19,90	17,47	-21,14	1,8	0,00	0,0
2003-01-31 03:00	305	24	100	1,4	18,03	-19,10	43,0	1009,51	-11,18	-19,10	17,37	-20,34	2,8	0,00	0,0
2003-01-31 03:30	287	24	100	0,0	18,13	-19,30	43,0	1009,51	-11,18	-19,30	17,47	-20,54	2,2	0,00	0,0
2003-01-31 04:00	298	24	100	1,8	18,33	-20,20	43,0	1009,51	-11,18	-20,20	17,67	-21,44	2,4	0,00	0,0
2003-01-31 04:30	323	24	100	0,0	18,53	-20,50	43,0	1009,51	-11,18	-20,50	17,87	-21,74	2,2	0,00	0,0
2003-01-31 05:00	300	24	100	2,8	18,43	-21,40	43,0	1009,51	-11,18	-26,40	17,77	-22,64	3,1	0,00	0,0
2003-01-31 05:30	333	23	100	2,2	18,23	-20,30	43,0	1010,51	-11,18	-20,30	17,54	-21,54	3,5	0,00	0,0
2003-01-31 06:00	287	23	100	1,4	18,13	-21,60	43,0	1009,51	-11,18	-21,60	17,44	-22,84	2,8	0,00	0,0
2003-01-31 06:30	287	23	100	1,6	18,23	-21,30	43,0	1009,51	-11,18	-21,30	17,54	-22,54	2,0	0,00	0,0
2003-01-31 07:00	287	23	100	0,0	18,33	-20,40	43,0	1010,51	-11,18	-20,40	17,64	-21,64	2,0	0,00	0,0
2003-01-31 07:30	287	23	100	1,6	18,53	-21,30	43,0	1010,51	-11,18	-21,30	17,84	-22,54	2,0	0,00	0,0
2003-01-31 08:00	335	23	100	2,2	18,53	-19,20	43,0	1010,51	-11,18	-19,20	17,84	-20,44	2,4	0,00	0,0
2003-01-31 08:30	328	23	100	0,0	18,53	-19,90	43,0	1010,51	-11,18	-19,90	17,84	-21,14	3,1	0,00	0,0
2003-01-31 09:00	328	23	100	0,0	18,33	-20,40	43,0	1010,51	-11,18	-20,40	17,64	-21,64	2,0	0,00	0,0
2003-01-31 09:30	328	23	100	0,0	18,23	-21,30	43,0	1010,51	-11,18	-21,30	17,54	-22,54	1,6	0,00	0,0
2003-01-31 10:00	328	23	100	1,2	18,23	-20,40	43,0	1011,51	-11,18	-20,40	17,54	-21,64	1,6	0,00	0,0
2003-01-31 10:30	328	23	100	0,0	18,23	-20,50	43,0	1011,51	-11,18	-20,50	17,54	-21,74	1,6	0,00	0,0
2003-01-31 11:00	328	23	100	1,4	18,13	-19,20	43,0	1011,51	-11,18	-19,20	17,44	-20,44	2,0	0,00	0,0
2003-01-31 11:30	300	23	100	0,0	17,93	-19,00	43,0	1011,51	-11,18	-19,00	17,24	-20,24	2,2	0,00	0,0
2003-01-31 12:00	300	23	100	0,0	17,73	-18,70	43,0	1011,51	-11,18	-18,70	17,04	-19,94	0,0	0,00	0,0
2003-01-31 12:30	300	24	100	0,0	17,53	-18,50	43,0	1011,51	-11,18	-18,50	16,87	-19,74	2,2	0,00	0,0
2003-01-31 13:00	300	24	100	0,0	17,33	-18,50	43,0	1011,51	-11,18	-18,50	16,67	-19,74	0,0	0,00	0,0
2003-01-31 13:30	300	24	100	0,0	17,13	-18,10	43,0	1010,51	-11,18	-18,10	16,47	-19,34	1,6	0,00	0,0
2003-01-31 14:00	300	24	100	0,0	17,03	-17,60	43,0	1010,51	-11,18	-17,60	16,37	-18,83	0,0	0,00	0,0
2003-01-31 14:30	300	24	100	0,0	16,83	-17,40	43,0	1010,51	-11,18	-17,40	16,17	-18,63	1,6	0,00	0,0
2003-01-31 15:00	27	24	100	1,2	16,73	-17,70	43,0	1010,51	-11,18	-17,70	16,07	-18,93	1,8	0,00	0,0
2003-01-31 15:30	27	24	100	0,0	16,63	-17,80	43,0	1010,51	-11,18	-17,80	15,97	-19,04	1,6	0,00	0,0

Datum	Vindriktning °	Luftfukt inne Rh%	Luftfukt ute Rh%	Vindhastighet m/s	Temp inne °C	Temp ute °C	Nederb. året mm	Lufftryck Mbar	Daggpunkt °C	Kyleffekt °C	Vix inne °C	Vix ute °C	Vindby m/s	Korr lufftryck	Regn/dygn mm
2003-01-31 16:00	27	24	100	0,0	16,43	-18,20	43,0	1010,51	-11,18	-18,20	15,77	-19,44	1,8	0,00	0,0
2003-01-31 16:30	27	24	100	0,0	16,33	-18,50	43,0	1009,51	-11,18	-18,50	15,67	-19,74	0,0	0,00	0,0
2003-01-31 17:00	27	24	100	0,0	16,33	-18,40	43,0	1009,51	-11,18	-18,40	15,67	-19,64	1,6	0,00	0,0
2003-01-31 17:30	54	24	100	0,0	16,63	-18,30	43,0	1009,51	-11,18	-18,30	15,97	-19,54	1,6	0,00	0,0
2003-01-31 18:00	65	24	100	1,2	17,03	-18,10	43,0	1009,51	-11,18	-18,10	16,37	-19,34	2,0	0,00	0,0
2003-01-31 18:30	65	23	100	1,2	17,53	-17,60	43,0	1009,51	-11,18	-17,60	16,83	-18,83	2,0	0,00	0,0
2003-01-31 19:00	87	23	100	1,4	18,03	-17,10	43,0	1008,51	-11,18	-17,10	17,34	-18,33	2,0	0,00	0,0
2003-01-31 19:30	84	23	100	0,0	18,13	-16,50	43,0	1008,51	-11,18	-16,50	17,44	-17,73	2,0	0,00	0,0
2003-01-31 20:00	84	23	100	0,0	17,93	-17,80	43,0	1008,51	-11,18	-17,80	17,24	-19,04	1,6	0,00	0,0
2003-01-31 20:30	102	23	100	2,2	17,73	-17,40	43,0	1007,51	-11,18	-17,40	17,04	-18,63	2,8	0,00	0,0
2003-01-31 21:00	109	24	100	2,0	17,43	-17,30	43,0	1007,51	-11,18	-17,30	16,77	-18,53	3,1	0,00	0,0
2003-01-31 21:30	114	24	100	3,3	17,33	-16,70	43,0	1007,51	-11,18	-23,11	16,67	-17,93	3,3	0,00	0,0
2003-01-31 22:00	86	24	100	1,8	17,53	-17,10	43,0	1006,51	-11,18	-17,10	16,87	-18,33	3,1	0,00	0,0
2003-01-31 22:30	80	23	100	2,4	17,93	-17,50	43,0	1006,51	-11,18	-20,26	17,24	-18,73	3,0	0,00	0,0
2003-01-31 23:00	92	23	100	1,8	18,13	-17,70	43,0	1006,51	-11,18	-17,70	17,44	-18,93	3,9	0,00	0,0
2003-01-31 23:30	98	23	100	2,2	18,03	-17,70	43,0	1005,51	-11,18	-17,70	17,34	-18,93	3,3	0,00	0,0
2003-02-01 00:00	110	23	100	2,2	17,93	-17,60	43,0	1005,51	-11,18	-17,60	17,24	-18,83	3,3	0,00	0,0
2003-02-01 00:30	113	23	100	2,6	17,83	-17,50	43,0	1005,51	-11,18	-20,26	17,14	-18,73	3,5	0,00	0,0
2003-02-01 01:00	98	23	100	1,6	17,93	-17,60	43,0	1004,51	-11,18	-17,60	17,24	-18,83	3,7	0,00	0,0
2003-02-01 01:30	106	23	100	2,2	18,23	-17,40	43,0	1004,51	-11,18	-17,40	17,54	-18,63	3,3	0,00	0,0
2003-02-01 02:00	105	23	100	2,6	18,33	-17,50	43,0	1003,51	-11,18	-20,26	17,64	-18,73	3,1	0,00	0,0
2003-02-01 02:30	98	23	100	2,0	18,23	-17,30	43,0	1003,51	-11,18	-17,30	17,54	-18,53	3,1	0,00	0,0
2003-02-01 03:00	85	23	100	1,6	18,03	-17,30	43,0	1002,51	-11,18	-17,30	17,34	-18,53	2,4	0,00	0,0
2003-02-01 03:30	98	23	100	2,4	17,93	-17,20	43,0	1002,51	-11,18	-19,95	17,24	-18,43	3,0	0,00	0,0
2003-02-01 04:00	128	23	100	2,2	18,03	-17,40	43,0	1002,51	-11,18	-17,40	17,34	-18,63	2,8	0,00	0,0
2003-02-01 04:30	91	23	100	1,8	18,23	-17,10	43,0	1001,51	-11,18	-17,10	17,54	-18,33	2,8	0,00	0,0
2003-02-01 05:00	82	23	100	2,4	18,33	-17,10	43,0	1001,51	-11,18	-19,84	17,64	-18,33	2,6	0,00	0,0
2003-02-01 05:30	103	23	100	1,6	18,23	-16,90	43,0	1001,51	-11,18	-16,90	17,54	-18,13	2,8	0,00	0,0
2003-02-01 06:00	75	23	100	1,8	18,03	-17,20	43,0	1000,51	-11,18	-17,20	17,34	-18,43	3,1	0,00	0,0
2003-02-01 06:30	79	23	100	1,8	17,93	-17,30	43,0	1000,51	-11,18	-17,30	17,24	-18,53	3,0	0,00	0,0
2003-02-01 07:00	86	23	100	2,4	17,93	-17,10	43,0	1000,51	-11,00	-19,84	17,24	-18,33	2,8	0,00	0,0
2003-02-01 07:30	83	23	100	1,6	18,13	-16,90	43,0	999,51	-11,00	-16,90	17,44	-18,13	3,1	0,00	0,0
2003-02-01 08:00	112	23	100	2,2	18,23	-16,50	43,0	999,51	-11,00	-16,50	17,54	-17,73	3,0	0,00	0,0
2003-02-01 08:30	104	23	100	1,6	18,33	-16,00	43,0	999,51	-11,00	-16,00	17,64	-17,23	3,1	0,00	0,0
2003-02-01 09:00	80	23	100	1,8	18,33	-16,20	43,0	999,51	-11,00	-16,20	17,64	-17,43	2,4	0,00	0,0
2003-02-01 09:30	91	23	100	2,0	18,23	-15,90	43,0	998,51	-11,00	-15,90	17,54	-17,13	2,8	0,00	0,0
2003-02-01 10:00	106	23	100	1,2	18,13	-16,00	43,0	998,51	-11,00	-16,00	17,44	-17,23	2,6	0,00	0,0
2003-02-01 10:30	86	23	100	0,0	18,03	-15,50	43,0	998,51	-11,00	-15,50	17,34	-16,73	2,2	0,00	0,0
2003-02-01 11:00	103	23	100	2,0	18,03	-15,00	43,0	998,51	-11,00	-15,00	17,34	-16,23	2,4	0,00	0,0
2003-02-01 11:30	115	23	100	1,2	18,03	-14,70	43,0	998,51	-11,00	-14,70	17,34	-15,93	2,4	0,00	0,0
2003-02-01 12:00	115	23	100	0,0	18,13	-14,60	43,0	997,50	-11,00	-14,60	17,44	-15,83	2,2	0,00	0,0
2003-02-01 12:30	115	23	100	0,0	18,33	-14,40	43,0	997,50	-11,00	-14,40	17,64	-15,63	0,0	0,00	0,0
2003-02-01 13:00	113	23	100	0,0	18,53	-14,00	43,0	997,50	-11,00	-14,00	17,84	-15,23	0,0	0,00	0,0
2003-02-01 13:30	111	23	100	0,0	18,53	-13,90	43,0	997,50	-11,00	-13,90	17,84	-15,13	0,0	0,00	0,0
2003-02-01 14:00	111	23	100	0,0	18,53	-13,90	43,0	997,50	-11,00	-13,90	17,84	-15,13	1,6	0,00	0,0
2003-02-01 14:30	114	23	100	1,6	18,43	-13,60	43,0	997,50	-11,00	-13,60	17,74	-14,83	2,2	0,00	0,0

Datum	Vindriktning °	Luftfukt inne Rh%	Luftfukt ute Rh%	Vindhastighet m/s	Temp inne °C	Temp ute °C	Nederb. året mm	Lufftryck Mbar	Daggpunkt °C	Kyleffekt °C	Vix inne °C	Vix ute °C	Vindby m/s	Korr lufftryck	Regn/dygn mm
2003-02-01 15:00	114	23	100	1,4	18,43	-13,50	43,0	997,50	-11,00	-13,50	17,74	-14,73	1,8	0,00	0,0
2003-02-01 15:30	114	23	100	0,0	18,43	-13,30	43,0	997,50	-11,00	-13,30	17,74	-14,53	1,8	0,00	0,0
2003-02-01 16:00	114	23	100	0,0	18,43	-13,50	43,0	996,50	-11,00	-13,50	17,74	-14,73	0,0	0,00	0,0
2003-02-01 16:30	351	23	100	0,0	18,43	-14,00	43,0	996,50	-11,00	-14,00	17,74	-15,23	1,8	0,00	0,0
2003-02-01 17:00	351	23	100	0,0	18,53	-14,30	43,0	996,50	-11,00	-14,30	17,84	-15,53	2,0	0,00	0,0
2003-02-01 17:30	351	23	100	0,0	18,63	-14,50	43,0	996,50	-11,00	-14,50	17,94	-15,73	0,0	0,00	0,0
2003-02-01 18:00	52	23	100	0,0	18,63	-14,70	43,0	996,50	-11,00	-14,70	17,94	-15,93	1,6	0,00	0,0
2003-02-01 18:30	83	23	100	0,0	18,63	-15,20	43,0	996,50	-11,00	-15,20	17,94	-16,43	2,0	0,00	0,0
2003-02-01 19:00	87	23	100	0,0	18,43	-15,50	43,0	996,50	-11,00	-15,50	17,74	-16,73	1,8	0,00	0,0
2003-02-01 19:30	87	23	100	0,0	18,33	-15,80	43,0	996,50	-11,00	-15,80	17,64	-17,03	1,8	0,00	0,0
2003-02-01 20:00	87	23	100	0,0	18,23	-14,90	43,0	996,50	-11,00	-14,90	17,54	-16,13	1,6	0,00	0,0
2003-02-01 20:30	87	23	100	0,0	18,23	-13,90	43,0	996,50	-11,00	-13,90	17,54	-15,13	0,0	0,00	0,0
2003-02-01 21:00	87	23	100	0,0	18,23	-13,50	43,0	996,50	-11,00	-13,50	17,54	-14,73	0,0	0,00	0,0
2003-02-01 21:30	87	23	100	0,0	18,23	-13,00	43,0	996,50	-11,00	-13,00	17,54	-14,23	1,8	0,00	0,0
2003-02-01 22:00	87	23	100	0,0	18,33	-12,90	43,0	995,50	-11,00	-12,90	17,64	-14,13	1,4	0,00	0,0
2003-02-01 22:30	87	23	100	0,0	18,43	-12,80	43,0	995,50	-11,00	-12,80	17,74	-14,03	1,6	0,00	0,0
2003-02-01 23:00	87	23	100	0,0	18,53	-12,40	43,0	995,50	-11,00	-12,40	17,84	-13,63	1,6	0,00	0,0
2003-02-01 23:30	87	23	100	0,0	18,63	-12,70	43,0	995,50	-11,00	-12,70	17,94	-13,93	1,6	0,00	0,0
2003-02-02 00:00	87	23	100	1,4	18,73	-12,10	43,0	995,50	-11,00	-12,10	18,04	-13,33	2,0	0,00	0,0
2003-02-02 00:30	110	23	100	1,8	18,73	-12,10	43,0	995,50	-11,00	-12,10	18,04	-13,33	2,4	0,00	0,0
2003-02-02 01:00	88	23	100	2,0	18,83	-11,60	43,0	994,50	-11,00	-11,60	18,14	-12,83	3,0	0,00	0,0
2003-02-02 01:30	97	23	100	2,0	18,83	-11,20	43,0	994,50	-11,00	-11,20	18,14	-12,43	3,0	0,00	0,0
2003-02-02 02:00	68	23	100	2,6	18,93	-10,80	43,0	994,50	-11,00	-13,19	18,24	-12,03	3,3	0,00	0,0
2003-02-02 02:30	92	23	100	2,0	19,03	-10,90	43,0	993,50	-11,00	-10,90	18,34	-12,13	3,0	0,00	0,0
2003-02-02 03:00	101	23	100	2,0	19,13	-10,80	43,0	993,50	-11,00	-10,80	18,44	-12,03	3,0	0,00	0,0
2003-02-02 03:30	105	23	100	1,8	19,13	-10,90	43,0	992,50	-11,00	-10,90	18,44	-12,13	3,5	0,00	0,0
2003-02-02 04:00	98	23	100	1,6	19,23	-11,30	43,0	992,50	-11,00	-11,30	18,54	-12,53	3,0	0,00	0,0
2003-02-02 04:30	84	23	100	2,4	19,23	-11,10	43,0	992,50	-11,00	-13,51	18,54	-12,33	2,8	0,00	0,0
2003-02-02 05:00	83	23	100	2,0	19,23	-11,30	43,0	991,50	-11,00	-11,30	18,54	-12,53	3,1	0,00	0,0
2003-02-02 05:30	95	23	100	1,6	19,23	-11,10	43,0	991,50	-11,00	-11,10	18,54	-12,33	3,0	0,00	0,0
2003-02-02 06:00	100	23	100	2,2	19,23	-10,70	43,0	990,50	-11,00	-10,70	18,54	-11,93	3,5	0,00	0,0
2003-02-02 06:30	106	23	100	2,4	19,23	-10,70	43,0	990,50	-11,00	-13,09	18,54	-11,93	3,3	0,00	0,0
2003-02-02 07:00	104	23	100	2,4	19,23	-10,39	43,0	990,50	-11,00	-12,77	18,54	-11,63	3,5	0,00	0,0
2003-02-02 07:30	97	23	100	2,4	19,23	-9,89	43,0	990,50	-10,28	-12,24	18,54	-6,16	3,5	0,00	0,0
2003-02-02 08:00	97	23	100	2,8	19,33	-10,29	43,0	989,50	-10,68	-14,27	18,64	-6,57	3,7	0,00	0,0
2003-02-02 08:30	89	23	100	2,4	19,33	-9,59	43,0	989,50	-9,98	-11,93	18,64	-5,86	3,7	0,00	0,0
2003-02-02 09:00	72	23	100	2,6	19,33	-9,49	43,0	989,50	-9,88	-11,82	18,64	-5,76	3,5	0,00	0,0
2003-02-02 09:30	84	23	100	2,8	19,43	-8,79	43,0	989,50	-9,18	-12,63	18,74	-5,06	3,3	0,00	0,0
2003-02-02 10:00	106	23	100	2,4	19,73	-7,99	43,0	988,50	-8,39	-10,24	19,04	-4,26	3,5	0,00	0,0
2003-02-02 10:30	110	23	100	2,4	19,73	-7,59	43,0	988,50	-7,99	-9,81	19,04	-3,86	3,5	0,00	0,0
2003-02-02 11:00	102	23	100	2,2	19,83	-6,99	43,0	988,50	-7,39	-6,99	19,14	-3,26	3,3	0,00	0,0
2003-02-02 11:30	108	23	100	2,4	19,93	-6,19	43,0	988,50	-6,59	-8,34	19,24	-2,46	3,7	0,00	0,0
2003-02-02 12:00	123	23	100	2,4	19,93	-5,49	43,0	987,50	-5,89	-7,60	19,24	-1,76	3,3	0,00	0,0
2003-02-02 12:30	139	23	100	3,0	19,73	-4,79	43,0	987,50	-5,19	-8,26	19,04	-1,06	4,5	0,00	0,0
2003-02-02 13:00	108	23	100	1,6	19,53	-4,69	43,0	987,50	-5,09	-4,69	18,84	-0,96	4,1	0,00	0,0
2003-02-02 13:30	114	23	100	2,6	19,23	-4,99	43,0	987,50	-5,39	-7,07	18,54	-1,26	4,5	0,00	0,0

Datum	Vindriktning °	Luftfukt inne Rh%	Luftfukt ute Rh%	Vindhastighet m/s	Temp inne °C	Temp ute °C	Nederb. året mm	Lufftryck Mbar	Daggpunkt °C	Kyleffekt °C	Vix inne °C	Vix ute °C	Vindby m/s	Korr lufftryck	Regn/dygn mm
2003-02-02 14:00	115	23	100	3,5	19,03	-4,19	43,0	986,50	-4,59	-8,99	18,34	-0,46	6,6	0,00	0,0
2003-02-02 14:30	126	23	100	4,1	18,93	-3,79	43,0	986,50	-4,20	-11,27	18,24	-0,06	5,8	0,00	0,0
2003-02-02 15:00	143	24	100	4,7	19,03	-3,79	43,0	986,50	-4,20	-12,57	18,37	-0,06	6,0	0,00	0,0
2003-02-02 15:30	124	24	100	4,7	19,23	-3,69	43,0	986,50	-4,10	-12,44	18,57	0,04	6,8	0,00	0,0
2003-02-02 16:00	121	24	100	3,5	19,33	-3,79	43,0	985,50	-4,20	-8,54	18,67	-0,06	7,1	0,00	0,0
2003-02-02 16:30	132	24	100	4,5	19,23	-3,79	43,0	985,50	-4,20	-12,57	18,57	-0,06	6,9	0,00	0,0
2003-02-02 17:00	136	24	100	4,1	19,13	-3,69	43,0	985,50	-4,10	-11,15	18,47	0,04	6,8	0,00	0,0
2003-02-02 17:30	135	24	100	5,6	18,93	-3,79	43,0	985,50	-4,20	-14,04	18,27	-0,06	8,3	0,00	0,0
2003-02-02 18:00	129	24	100	6,0	18,93	-3,89	43,0	984,50	-4,30	-14,91	18,27	-0,16	9,4	0,00	0,0
2003-02-02 18:30	129	24	100	5,2	19,03	-3,99	43,0	984,50	-4,40	-13,55	18,37	-0,26	7,3	0,00	0,0
2003-02-02 19:00	143	24	100	7,3	19,23	-4,09	43,0	984,50	-4,50	-17,38	18,57	-0,36	8,1	0,00	0,0
2003-02-02 19:30	130	24	100	4,9	19,13	-4,09	43,0	984,50	-4,50	-12,94	18,47	-0,36	8,1	0,00	0,0
2003-02-02 20:00	150	24	100	5,2	18,93	-4,39	43,0	984,50	-4,79	-14,06	18,27	-0,66	9,8	0,00	0,0
2003-02-02 20:30	126	24	100	7,5	18,63	-4,49	43,0	984,50	-4,89	-17,92	17,97	-0,76	10,2	0,00	0,0
2003-02-02 21:00	124	24	99	6,2	18,43	-4,59	43,0	983,50	-5,13	-15,82	17,77	-0,95	9,8	0,00	0,0
2003-02-02 21:30	135	24	98	6,9	18,43	-4,69	43,0	983,50	-5,37	-17,51	17,77	-1,13	9,4	0,00	0,0
2003-02-02 22:00	154	24	97	4,7	18,53	-4,79	43,0	983,50	-5,61	-13,80	17,87	-1,32	9,8	0,00	0,0
2003-02-02 22:30	137	24	96	6,4	18,73	-4,79	43,0	983,50	-5,75	-16,83	18,07	-1,40	8,9	0,00	0,0
2003-02-02 23:00	127	24	96	5,6	18,73	-4,99	43,0	983,50	-5,95	-15,58	18,07	-1,60	7,9	0,00	0,0
2003-02-02 23:30	135	24	96	4,9	18,73	-5,09	43,0	983,50	-6,05	-14,18	18,07	-1,70	6,9	0,00	0,0
2003-02-03 00:00	126	24	100	5,2	18,63	-5,39	43,0	982,50	-5,79	-15,32	17,97	-1,66	6,6	0,00	0,0
2003-02-03 00:30	137	24	100	3,7	18,63	-5,39	43,0	982,50	-5,79	-11,77	17,97	-1,66	6,6	0,00	0,0
2003-02-03 01:00	127	24	100	4,3	18,73	-5,39	43,0	982,50	-5,79	-13,20	18,07	-1,66	7,7	0,00	0,0
2003-02-03 01:30	129	24	99	5,2	18,83	-5,29	43,0	982,50	-5,83	-15,19	18,17	-1,65	7,5	0,00	0,0
2003-02-03 02:00	135	24	99	4,9	19,03	-5,19	43,0	982,50	-5,73	-14,30	18,37	-1,55	7,5	0,00	0,0
2003-02-03 02:30	127	24	100	6,0	19,03	-5,19	43,0	981,50	-5,59	-16,60	18,37	-1,46	8,1	0,00	0,0
2003-02-03 03:00	68	24	100	4,7	18,93	-5,09	43,0	981,50	-5,49	-14,18	18,27	-1,36	8,1	0,00	0,0
2003-02-03 03:30	150	24	100	3,7	18,83	-4,89	43,0	982,50	-5,29	-11,19	18,17	-1,16	7,9	0,00	0,0
2003-02-03 04:00	139	24	100	4,5	18,63	-4,79	43,0	981,50	-5,19	-13,80	17,97	-1,06	7,5	0,00	0,0
2003-02-03 04:30	144	24	100	5,8	18,53	-4,59	43,0	981,50	-4,99	-15,06	17,87	-0,86	8,3	0,00	0,0
2003-02-03 05:00	136	24	100	5,8	18,43	-4,49	43,0	981,50	-4,89	-14,94	17,77	-0,76	9,4	0,00	0,0
2003-02-03 05:30	132	24	100	6,8	18,43	-4,29	43,0	982,50	-4,69	-16,98	17,77	-0,56	9,8	0,00	0,0
2003-02-03 06:00	122	24	100	4,5	18,43	-4,19	43,0	982,50	-4,59	-13,06	17,77	-0,46	8,3	0,00	0,0
2003-02-03 06:30	139	24	100	5,4	18,63	-4,19	43,0	982,50	-4,59	-14,55	17,97	-0,46	7,3	0,00	0,0
2003-02-03 07:00	136	24	100	5,4	18,73	-4,19	43,0	982,50	-4,59	-14,55	18,07	-0,46	8,1	0,00	0,0
2003-02-03 07:30	141	24	100	4,9	18,83	-4,09	43,0	982,50	-4,50	-12,94	18,17	-0,36	7,9	0,00	0,0
2003-02-03 08:00	131	24	100	6,2	18,83	-4,19	43,0	982,50	-4,59	-15,30	18,17	-0,46	9,8	0,00	0,0
2003-02-03 08:30	121	24	100	3,5	18,63	-4,09	43,0	983,50	-4,50	-8,88	17,97	-0,36	10,0	0,00	0,0
2003-02-03 09:00	135	24	100	6,0	18,63	-3,89	43,0	983,50	-4,30	-14,91	17,97	-0,16	8,3	0,00	0,0
2003-02-03 09:30	130	24	100	5,8	18,43	-3,99	43,0	983,50	-4,40	-14,30	17,77	-0,26	8,3	0,00	0,0
2003-02-03 10:00	97	24	100	4,1	18,43	-3,79	43,0	983,50	-4,20	-11,27	17,77	-0,06	7,5	0,00	0,0
2003-02-03 10:30	134	24	100	6,2	18,53	-3,59	43,0	984,50	-4,00	-14,52	17,87	0,14	8,3	0,00	0,0
2003-02-03 11:00	129	24	100	3,1	18,63	-3,69	43,0	984,50	-4,10	-7,06	17,97	0,04	7,7	0,00	0,0
2003-02-03 11:30	107	24	100	4,7	18,73	-3,59	43,0	984,50	-4,00	-12,32	18,07	0,14	7,9	0,00	0,0
2003-02-03 12:00	122	24	100	3,3	18,83	-3,59	43,0	984,50	-4,00	-8,31	18,17	0,14	5,4	0,00	0,0
2003-02-03 12:30	118	24	100	2,8	18,93	-3,49	43,0	984,50	-3,90	-6,84	18,27	0,24	5,0	0,00	0,0

Datum	Vindriktning °	Luftfukt inne Rh%	Luftfukt ute Rh%	Vindhastighet m/s	Temp inne °C	Temp ute °C	Nederb. året mm	Lufftryck Mbar	Daggpunkt °C	Kyleffekt °C	Vix inne °C	Vix ute °C	Vindby m/s	Korr lufftryck	Regn/dygn mm
2003-02-03 13:00	130	24	100	2,8	19,03	-3,39	43,0	984,50	-3,80	-6,73	18,37	0,34	6,9	0,00	0,0
2003-02-03 13:30	117	24	100	3,3	18,93	-3,49	43,0	984,50	-3,90	-8,20	18,27	0,24	7,9	0,00	0,0
2003-02-03 14:00	98	24	100	4,1	18,83	-3,59	43,0	984,50	-4,00	-11,03	18,17	0,14	7,1	0,00	0,0
2003-02-03 14:30	104	24	100	2,8	18,83	-3,59	43,0	984,50	-4,00	-6,95	18,17	0,14	5,4	0,00	0,0
2003-02-03 15:00	101	24	100	2,8	18,83	-3,79	43,0	984,50	-4,20	-7,17	18,17	-0,06	5,4	0,00	0,0
2003-02-03 15:30	108	24	100	2,6	18,73	-3,89	43,0	984,50	-4,30	-5,91	18,07	-0,16	5,0	0,00	0,0
2003-02-03 16:00	114	24	100	2,8	18,73	-4,09	43,0	984,50	-4,50	-7,50	18,07	-0,36	4,5	0,00	0,0
2003-02-03 16:30	111	24	100	3,1	18,73	-4,09	43,0	984,50	-4,50	-7,50	18,07	-0,36	4,5	0,00	0,0
2003-02-03 17:00	104	24	100	3,0	18,83	-4,09	43,0	984,50	-4,50	-7,50	18,17	-0,36	4,1	0,00	0,0
2003-02-03 17:30	103	24	100	2,6	18,83	-4,09	43,0	984,50	-4,50	-6,12	18,17	-0,36	4,9	0,00	0,0
2003-02-03 18:00	100	24	100	3,5	18,93	-4,19	43,0	984,50	-4,59	-8,99	18,27	-0,46	5,0	0,00	0,0
2003-02-03 18:30	100	24	100	1,4	19,03	-4,39	43,0	985,50	-4,79	-4,39	18,37	-0,66	4,5	0,00	0,0
2003-02-03 19:00	103	24	100	2,8	19,03	-4,49	43,0	985,50	-4,89	-7,94	18,37	-0,76	4,7	0,00	0,0
2003-02-03 19:30	97	24	100	2,2	19,03	-4,49	43,0	985,50	-4,89	-4,49	18,37	-0,76	5,0	0,00	0,0
2003-02-03 20:00	81	24	100	3,9	19,03	-4,49	43,0	985,50	-4,89	-10,72	18,37	-0,76	5,4	0,00	0,0
2003-02-03 20:30	95	24	100	2,6	18,83	-4,49	43,0	985,50	-4,89	-6,54	18,17	-0,76	5,2	0,00	0,0
2003-02-03 21:00	110	24	100	3,0	18,73	-4,49	43,0	985,50	-4,89	-7,94	18,07	-0,76	5,4	0,00	0,0
2003-02-03 21:30	113	24	100	2,6	18,63	-4,49	43,0	986,50	-4,89	-6,54	17,97	-0,76	4,7	0,00	0,0
2003-02-03 22:00	100	24	100	3,1	18,53	-4,39	43,0	986,50	-4,79	-7,83	17,87	-0,66	6,2	0,00	0,0
2003-02-03 22:30	96	24	100	2,4	18,53	-4,49	43,0	986,50	-4,89	-6,54	17,87	-0,76	5,4	0,00	0,0
2003-02-03 23:00	99	24	100	4,3	18,63	-4,59	43,0	986,50	-4,99	-12,23	17,97	-0,86	6,9	0,00	0,0
2003-02-03 23:30	92	24	100	2,4	18,73	-4,59	43,0	986,50	-4,99	-6,65	18,07	-0,86	5,8	0,00	0,0
2003-02-04 00:00	105	24	100	4,3	18,93	-4,79	43,0	987,50	-5,19	-12,47	18,27	-1,06	5,8	0,00	0,0
2003-02-04 00:30	113	24	100	2,4	19,03	-4,89	43,0	987,50	-5,29	-6,96	18,37	-1,16	5,0	0,00	0,0
2003-02-04 01:00	99	24	100	3,1	19,13	-5,09	43,0	987,50	-5,49	-8,59	18,47	-1,36	5,2	0,00	0,0
2003-02-04 01:30	93	24	99	2,8	19,13	-5,39	43,0	988,50	-5,93	-8,92	18,47	-1,75	4,9	0,00	0,0
2003-02-04 02:00	101	24	99	3,1	19,03	-5,59	43,0	988,50	-6,13	-9,14	18,37	-1,95	5,4	0,00	0,0
2003-02-04 02:30	102	24	99	3,3	18,93	-5,79	43,0	988,50	-6,33	-10,80	18,27	-2,15	5,6	0,00	0,0
2003-02-04 03:00	88	24	99	2,6	18,93	-5,79	43,0	988,50	-6,33	-7,91	18,27	-2,15	4,5	0,00	0,0
2003-02-04 03:30	74	24	98	2,6	18,93	-5,89	43,0	989,50	-6,56	-8,02	18,27	-2,33	5,4	0,00	0,0
2003-02-04 04:00	67	24	97	4,1	18,93	-6,09	43,0	989,50	-6,90	-14,04	18,27	-2,62	5,0	0,00	0,0
2003-02-04 04:30	82	24	97	3,9	19,03	-6,19	43,0	989,50	-7,00	-12,70	18,37	-2,72	4,7	0,00	0,0
2003-02-04 05:00	94	24	96	4,1	19,13	-6,29	43,0	989,50	-7,24	-14,28	18,47	-2,91	5,0	0,00	0,0
2003-02-04 05:30	83	24	96	3,0	19,13	-6,39	43,0	990,50	-7,34	-10,01	18,47	-3,01	5,0	0,00	0,0
2003-02-04 06:00	52	24	95	2,4	19,13	-6,49	43,0	990,50	-7,57	-8,65	18,47	-3,19	4,9	0,00	0,0
2003-02-04 06:30	87	24	95	3,5	19,13	-6,59	43,0	990,50	-7,67	-11,70	18,47	-3,29	5,4	0,00	0,0
2003-02-04 07:00	93	24	95	2,8	19,03	-6,69	43,0	991,50	-7,77	-10,34	18,37	-3,39	5,0	0,00	0,0
2003-02-04 07:30	94	24	95	2,8	19,03	-6,89	43,0	991,50	-7,97	-10,56	18,37	-3,59	5,8	0,00	0,0
2003-02-04 08:00	93	24	95	3,3	19,03	-7,09	43,0	991,50	-8,17	-12,27	18,37	-3,79	5,2	0,00	0,0
2003-02-04 08:30	90	24	95	2,8	19,03	-7,19	43,0	992,50	-8,27	-10,89	18,37	-3,89	5,2	0,00	0,0
2003-02-04 09:00	103	24	95	3,3	19,13	-7,29	43,0	992,50	-8,37	-12,49	18,47	-3,99	4,9	0,00	0,0
2003-02-04 09:30	107	24	95	2,8	19,13	-7,39	43,0	993,50	-8,47	-11,10	18,47	-4,09	4,5	0,00	0,0
2003-02-04 10:00	95	24	95	2,6	19,13	-7,49	43,0	993,50	-8,57	-9,71	18,47	-4,19	4,5	0,00	0,0
2003-02-04 10:30	103	24	95	1,6	19,13	-7,59	43,0	993,50	-8,67	-7,59	18,47	-4,29	4,9	0,00	0,0
2003-02-04 11:00	93	24	94	4,3	19,03	-7,59	43,0	994,50	-8,81	-15,85	18,37	-4,37	4,5	0,00	0,0
2003-02-04 11:30	92	24	93	2,6	18,93	-7,59	43,0	994,50	-8,95	-9,81	18,27	-4,46	4,9	0,00	0,0

Datum	Vindriktning °	Luftfukt inne Rh%	Luftfukt ute Rh%	Vindhastighet m/s	Temp inne °C	Temp ute °C	Nederb. året mm	Lufftryck Mbar	Daggpunkt °C	Kyleffekt °C	Vix inne °C	Vix ute °C	Vindby m/s	Korr lufftryck	Regn/dygn mm
2003-02-04 12:00	103	24	92	3,0	18,93	-7,69	43,0	994,50	-9,19	-11,43	18,27	-4,64	4,7	0,00	0,0
2003-02-04 12:30	86	24	91	1,2	18,83	-7,99	43,0	995,50	-9,63	-7,99	18,17	-5,02	3,3	0,00	0,0
2003-02-04 13:00	39	24	91	3,0	18,93	-7,99	43,0	995,50	-9,63	-11,76	18,27	-5,02	3,7	0,00	0,0
2003-02-04 13:30	63	24	90	2,4	18,93	-8,39	43,0	995,50	-10,17	-10,66	18,27	-5,50	3,9	0,00	0,0
2003-02-04 14:00	99	24	91	1,2	19,03	-8,69	43,0	996,50	-10,32	-8,69	18,37	-5,72	3,7	0,00	0,0
2003-02-04 14:30	74	24	90	2,8	19,13	-9,39	43,0	996,50	-11,15	-13,29	18,47	-6,50	3,9	0,00	0,0
2003-02-04 15:00	114	24	90	2,2	19,13	-9,79	43,0	996,50	-11,55	-9,79	18,47	-6,90	3,7	0,00	0,0
2003-02-04 15:30	83	24	90	2,2	19,13	-10,29	43,0	997,50	-12,04	-10,29	18,47	-7,40	4,5	0,00	0,0
2003-02-04 16:00	96	24	90	2,4	19,13	-10,70	43,0	997,50	-12,43	-13,09	18,47	-7,80	3,7	0,00	0,0
2003-02-04 16:30	53	24	90	0,0	19,03	-11,00	43,0	997,50	-12,73	-11,00	18,37	-8,10	4,9	0,00	0,0
2003-02-04 17:00	123	24	90	1,6	18,93	-11,20	43,0	998,51	-12,93	-11,20	18,27	-8,30	4,1	0,00	0,0
2003-02-04 17:30	51	24	90	0,0	18,93	-11,40	43,0	998,51	-13,13	-11,40	18,27	-8,50	4,3	0,00	0,0
2003-02-04 18:00	49	24	90	1,4	18,93	-11,80	43,0	998,51	-13,52	-11,80	18,27	-8,90	3,7	0,00	0,0
2003-02-04 18:30	79	24	90	3,0	19,03	-11,80	43,0	999,51	-13,52	-15,91	18,37	-8,90	4,1	0,00	0,0
2003-02-04 19:00	68	24	90	2,0	19,13	-11,80	43,0	999,51	-13,52	-11,80	18,47	-8,90	4,1	0,00	0,0
2003-02-04 19:30	59	24	90	1,6	19,23	-11,90	43,0	999,51	-13,62	-11,90	18,57	-9,00	4,3	0,00	0,0
2003-02-04 20:00	80	24	90	1,2	19,23	-12,00	43,0	1000,51	-13,72	-12,00	18,57	-9,10	4,1	0,00	0,0
2003-02-04 20:30	76	24	90	1,6	19,13	-12,20	43,0	1000,51	-13,91	-12,20	18,47	-9,30	4,1	0,00	0,0
2003-02-04 21:00	65	24	90	0,0	18,93	-12,30	43,0	1000,51	-14,01	-12,30	18,27	-9,40	3,3	0,00	0,0
2003-02-04 21:30	69	24	90	0,0	18,83	-12,50	43,0	1001,51	-14,21	-12,50	18,17	-9,60	3,3	0,00	0,0
2003-02-04 22:00	80	24	90	0,0	18,83	-12,60	43,0	1001,51	-14,31	-12,60	18,17	-9,70	3,7	0,00	0,0
2003-02-04 22:30	60	24	90	1,2	18,93	-12,60	43,0	1001,51	-14,31	-12,60	18,27	-9,70	2,8	0,00	0,0
2003-02-04 23:00	56	24	90	1,2	19,13	-12,70	43,0	1001,51	-14,41	-12,70	18,47	-9,80	3,1	0,00	0,0
2003-02-04 23:30	88	24	90	1,2	19,23	-12,70	43,0	1001,51	-14,41	-12,70	18,57	-9,80	3,0	0,00	0,0
2003-02-05 00:00	90	24	90	0,0	19,13	-12,90	43,0	1002,51	-14,60	-12,90	18,47	-10,00	3,0	0,00	0,0
2003-02-05 00:30	99	24	90	0,0	19,03	-13,00	43,0	1002,51	-14,60	-13,00	18,37	-14,23	3,0	0,00	0,0
2003-02-05 01:00	59	24	90	2,0	18,83	-13,20	43,0	1002,51	-14,60	-13,20	18,17	-14,43	3,5	0,00	0,0
2003-02-05 01:30	92	24	90	0,0	18,93	-13,40	43,0	1002,51	-14,60	-13,40	18,27	-14,63	3,7	0,00	0,0
2003-02-05 02:00	98	24	90	2,0	19,13	-13,50	43,0	1002,51	-14,60	-13,50	18,47	-14,73	3,1	0,00	0,0
2003-02-05 02:30	52	24	90	3,0	19,23	-13,90	43,0	1002,51	-14,60	-18,21	18,57	-15,13	3,0	0,00	0,0
2003-02-05 03:00	76	24	90	2,4	19,23	-14,60	43,0	1003,51	-14,60	-17,20	18,57	-15,83	3,1	0,00	0,0
2003-02-05 03:30	62	24	90	0,0	19,03	-15,10	43,0	1003,51	-14,60	-15,10	18,37	-16,33	3,0	0,00	0,0
2003-02-05 04:00	94	24	90	0,0	18,83	-15,00	43,0	1003,51	-14,60	-15,00	18,17	-16,23	2,8	0,00	0,0
2003-02-05 04:30	313	24	90	0,0	18,83	-15,60	43,0	1003,51	-14,60	-15,60	18,17	-16,83	2,4	0,00	0,0
2003-02-05 05:00	188	24	90	1,2	19,03	-16,10	43,0	1003,51	-14,60	-16,10	18,37	-17,33	2,6	0,00	0,0
2003-02-05 05:30	77	24	90	0,0	19,23	-16,70	43,0	1004,51	-14,60	-16,70	18,57	-17,93	2,0	0,00	0,0
2003-02-05 06:00	65	24	90	1,8	19,23	-16,90	43,0	1004,51	-14,60	-16,90	18,57	-18,13	2,6	0,00	0,0
2003-02-05 06:30	56	24	90	2,2	19,13	-16,90	43,0	1004,51	-14,60	-16,90	18,47	-18,13	3,3	0,00	0,0
2003-02-05 07:00	70	24	90	1,2	18,93	-17,40	43,0	1004,51	-14,60	-17,40	18,27	-18,63	3,1	0,00	0,0
2003-02-05 07:30	62	24	90	2,4	18,83	-17,50	43,0	1004,51	-14,60	-20,26	18,17	-18,73	2,4	0,00	0,0
2003-02-05 08:00	20	24	90	0,0	18,93	-17,80	43,0	1004,51	-14,60	-17,80	18,27	-19,04	2,6	0,00	0,0
2003-02-05 08:30	277	24	90	2,0	19,13	-18,20	43,0	1005,51	-14,60	-18,20	18,47	-19,44	2,4	0,00	0,0
2003-02-05 09:00	340	24	90	0,0	19,23	-18,20	43,0	1005,51	-14,60	-18,20	18,57	-19,44	2,4	0,00	0,0
2003-02-05 09:30	318	24	90	0,0	19,13	-18,20	43,0	1005,51	-14,60	-18,20	18,47	-19,44	2,6	0,00	0,0
2003-02-05 10:00	290	24	90	1,4	18,93	-18,10	43,0	1005,51	-14,60	-18,10	18,27	-19,34	2,6	0,00	0,0
2003-02-05 10:30	334	24	90	0,0	18,83	-17,80	43,0	1006,51	-14,60	-17,80	18,17	-19,04	2,4	0,00	0,0

Datum	Vindriktning °	Luftfukt inne Rh%	Luftfukt ute Rh%	Vindhastighet m/s	Temp inne °C	Temp ute °C	Nederb. året mm	Lufftryck Mbar	Daggpunkt °C	Kyleffekt °C	Vix inne °C	Vix ute °C	Vindby m/s	Korr lufftryck	Regn/dygn mm
2003-02-05 11:00	328	23	90	0,0	18,73	-17,50	43,0	1006,51	-14,60	-17,50	18,04	-18,73	2,0	0,00	0,0
2003-02-05 11:30	329	23	90	0,0	18,83	-17,50	43,0	1006,51	-14,60	-17,50	18,14	-18,73	2,4	0,00	0,0
2003-02-05 12:00	289	23	90	0,0	18,83	-17,50	43,0	1006,51	-14,60	-17,50	18,14	-18,73	2,6	0,00	0,0
2003-02-05 12:30	356	23	90	1,2	18,63	-17,30	43,0	1006,51	-14,60	-17,30	17,94	-18,53	2,2	0,00	0,0
2003-02-05 13:00	74	24	90	1,6	18,43	-17,10	43,0	1006,51	-14,60	-17,10	17,77	-18,33	2,4	0,00	0,0
2003-02-05 13:30	82	24	90	0,0	18,23	-16,80	43,0	1006,51	-14,60	-16,80	17,57	-18,03	2,2	0,00	0,0
2003-02-05 14:00	317	24	90	1,2	18,23	-16,80	43,0	1007,51	-14,60	-16,80	17,57	-18,03	2,6	0,00	0,0
2003-02-05 14:30	343	24	90	2,0	18,43	-16,90	43,0	1007,51	-14,60	-16,90	17,77	-18,13	2,8	0,00	0,0
2003-02-05 15:00	326	23	90	1,6	18,63	-16,90	43,0	1007,51	-14,60	-16,90	17,94	-18,13	2,8	0,00	0,0
2003-02-05 15:30	325	23	90	1,6	18,63	-17,30	43,0	1007,51	-14,60	-17,30	17,94	-18,53	2,0	0,00	0,0
2003-02-05 16:00	335	24	90	0,0	18,43	-17,50	43,0	1007,51	-14,60	-17,50	17,77	-18,73	2,2	0,00	0,0
2003-02-05 16:30	339	24	90	0,0	18,13	-17,80	43,0	1007,51	-14,60	-17,80	17,47	-19,04	2,0	0,00	0,0
2003-02-05 17:00	339	24	90	1,6	18,03	-18,10	43,0	1008,51	-14,60	-18,10	17,37	-19,34	1,8	0,00	0,0
2003-02-05 17:30	339	24	90	1,4	18,13	-17,80	43,0	1008,51	-14,60	-17,80	17,47	-19,04	1,8	0,00	0,0
2003-02-05 18:00	339	24	90	1,8	18,53	-17,60	43,0	1008,51	-14,60	-17,60	17,87	-18,83	1,8	0,00	0,0
2003-02-05 18:30	343	23	90	1,4	18,83	-17,10	43,0	1008,51	-14,60	-17,10	18,14	-18,33	2,4	0,00	0,0
2003-02-05 19:00	320	23	90	1,2	18,93	-16,90	43,0	1008,51	-14,60	-16,90	18,24	-18,13	3,0	0,00	0,0
2003-02-05 19:30	341	23	90	1,8	18,73	-16,80	43,0	1008,51	-14,60	-16,80	18,04	-18,03	2,4	0,00	0,0
2003-02-05 20:00	351	24	90	1,6	18,43	-16,70	43,0	1008,51	-14,60	-16,70	17,77	-17,93	2,4	0,00	0,0
2003-02-05 20:30	351	24	90	0,0	18,23	-16,40	43,0	1008,51	-14,60	-16,40	17,57	-17,63	2,0	0,00	0,0
2003-02-05 21:00	351	23	90	0,0	18,13	-16,70	43,0	1009,51	-14,60	-16,70	17,44	-17,93	2,0	0,00	0,0
2003-02-05 21:30	351	24	90	0,0	18,33	-17,10	43,0	1009,51	-14,60	-17,10	17,67	-18,33	1,8	0,00	0,0
2003-02-05 22:00	351	23	90	0,0	18,63	-17,40	43,0	1009,51	-14,60	-17,40	17,94	-18,63	0,0	0,00	0,0
2003-02-05 22:30	351	23	90	0,0	18,73	-17,80	43,0	1009,51	-14,60	-17,80	18,04	-19,04	0,0	0,00	0,0
2003-02-05 23:00	351	23	90	0,0	18,63	-18,10	43,0	1009,51	-14,60	-18,10	17,94	-19,34	0,0	0,00	0,0
2003-02-05 23:30	351	23	90	0,0	18,43	-18,20	43,0	1009,51	-14,60	-18,20	17,74	-19,44	1,4	0,00	0,0
2003-02-06 00:00	351	23	90	0,0	18,33	-18,60	43,0	1009,51	-14,60	-18,60	17,64	-19,84	0,0	0,00	0,0
2003-02-06 00:30	351	23	90	0,0	18,43	-18,80	43,0	1009,51	-14,60	-18,80	17,74	-20,04	0,0	0,00	0,0
2003-02-06 01:00	351	23	90	0,0	18,73	-19,00	43,0	1009,51	-14,60	-19,00	18,04	-20,24	0,0	0,00	0,0
2003-02-06 01:30	351	23	90	0,0	18,73	-19,20	43,0	1009,51	-14,60	-19,20	18,04	-20,44	0,0	0,00	0,0
2003-02-06 02:00	351	23	90	0,0	18,63	-19,40	43,0	1009,51	-14,60	-19,40	17,94	-20,64	0,0	0,00	0,0
2003-02-06 02:30	351	23	90	0,0	18,33	-19,90	43,0	1010,51	-14,60	-19,90	17,64	-21,14	0,0	0,00	0,0
2003-02-06 03:00	351	23	90	0,0	18,23	-20,10	43,0	1010,51	-14,60	-20,10	17,54	-21,34	0,0	0,00	0,0
2003-02-06 03:30	351	23	90	0,0	18,33	-19,90	43,0	1010,51	-14,60	-19,90	17,64	-21,14	1,6	0,00	0,0
2003-02-06 04:00	351	23	90	0,0	18,63	-20,20	43,0	1010,51	-14,60	-20,20	17,94	-21,44	1,4	0,00	0,0
2003-02-06 04:30	351	23	90	0,0	18,73	-20,10	43,0	1010,51	-14,60	-20,10	18,04	-21,34	1,4	0,00	0,0
2003-02-06 05:00	351	23	90	0,0	18,63	-20,80	43,0	1010,51	-14,60	-20,80	17,94	-22,04	1,6	0,00	0,0
2003-02-06 05:30	351	23	90	0,0	18,33	-20,70	43,0	1010,51	-14,60	-20,70	17,64	-21,94	1,6	0,00	0,0
2003-02-06 06:00	351	23	90	0,0	18,23	-20,50	43,0	1010,51	-14,60	-20,50	17,54	-21,74	0,0	0,00	0,0
2003-02-06 06:30	351	23	90	1,4	18,43	-21,30	43,0	1010,51	-14,60	-21,30	17,74	-22,54	1,6	0,00	0,0
2003-02-06 07:00	351	23	90	0,0	18,63	-20,40	43,0	1010,51	-14,60	-20,40	17,94	-21,64	1,6	0,00	0,0
2003-02-06 07:30	351	23	90	0,0	18,73	-19,40	43,0	1010,51	-14,60	-19,40	18,04	-20,64	1,6	0,00	0,0
2003-02-06 08:00	351	23	90	0,0	18,63	-18,80	43,0	1010,51	-14,60	-18,80	17,94	-20,04	1,6	0,00	0,0
2003-02-06 08:30	351	23	90	1,4	18,43	-18,50	43,0	1010,51	-14,60	-18,50	17,74	-19,74	1,4	0,00	0,0
2003-02-06 09:00	351	23	90	1,4	18,23	-17,80	43,0	1010,51	-14,60	-17,80	17,54	-19,04	1,8	0,00	0,0
2003-02-06 09:30	294	23	90	1,6	18,33	-17,80	43,0	1010,51	-14,60	-17,80	17,64	-19,04	2,2	0,00	0,0

Datum	Vindriktning °	Luftfukt inne Rh%	Luftfukt ute Rh%	Vindhastighet m/s	Temp inne °C	Temp ute °C	Nederb. året mm	Lufftryck Mbar	Daggpunkt °C	Kyleffekt °C	Vix inne °C	Vix ute °C	Vindby m/s	Korr lufftryck	Regn/dygn mm
2003-02-06 10:00	294	23	90	0,0	18,53	-18,40	43,0	1011,51	-14,60	-18,40	17,84	-19,64	2,0	0,00	0,0
2003-02-06 10:30	294	23	90	0,0	18,63	-18,20	43,0	1010,51	-14,60	-18,20	17,94	-19,44	0,0	0,00	0,0
2003-02-06 11:00	294	23	90	0,0	18,53	-17,80	43,0	1010,51	-14,60	-17,80	17,84	-19,04	1,2	0,00	0,0
2003-02-06 11:30	294	23	90	0,0	18,23	-17,50	43,0	1011,51	-14,60	-17,50	17,54	-18,73	0,0	0,00	0,0
2003-02-06 12:00	294	23	90	0,0	18,03	-17,00	43,0	1011,51	-14,60	-17,00	17,34	-18,23	0,0	0,00	0,0
2003-02-06 12:30	294	23	90	1,4	17,83	-16,00	43,0	1011,51	-14,60	-16,00	17,14	-17,23	2,0	0,00	0,0
2003-02-06 13:00	81	23	90	1,2	17,73	-15,50	43,0	1011,51	-14,60	-15,50	17,04	-16,73	2,0	0,00	0,0
2003-02-06 13:30	80	23	90	0,0	17,63	-15,30	43,0	1011,51	-14,60	-15,30	16,94	-16,53	1,8	0,00	0,0
2003-02-06 14:00	80	24	90	1,2	17,43	-15,10	43,0	1011,51	-14,60	-15,10	16,77	-16,33	2,0	0,00	0,0
2003-02-06 14:30	111	24	90	1,8	17,33	-15,30	43,0	1010,51	-14,60	-15,30	16,67	-16,53	2,8	0,00	0,0
2003-02-06 15:00	117	24	90	2,4	17,33	-15,70	43,0	1011,51	-14,60	-18,36	16,67	-16,93	2,6	0,00	0,0
2003-02-06 15:30	114	23	90	1,2	17,73	-15,80	43,0	1011,51	-14,60	-15,80	17,04	-17,03	2,8	0,00	0,0
2003-02-06 16:00	113	23	90	1,4	18,03	-16,00	43,0	1010,51	-14,60	-16,00	17,34	-17,23	2,0	0,00	0,0
2003-02-06 16:30	112	23	90	1,2	18,23	-16,20	43,0	1011,51	-14,60	-16,20	17,54	-17,43	2,4	0,00	0,0
2003-02-06 17:00	109	23	90	1,6	18,13	-16,40	43,0	1011,51	-14,60	-16,40	17,44	-17,63	2,8	0,00	0,0
2003-02-06 17:30	96	23	90	1,6	18,03	-16,40	43,0	1011,51	-14,60	-16,40	17,34	-17,63	2,6	0,00	0,0
2003-02-06 18:00	97	23	90	1,4	18,03	-16,40	43,0	1011,51	-14,60	-16,40	17,34	-17,63	2,6	0,00	0,0
2003-02-06 18:30	94	23	90	1,6	18,23	-16,30	43,0	1011,51	-14,60	-16,30	17,54	-17,53	2,6	0,00	0,0
2003-02-06 19:00	34	23	90	2,0	18,43	-16,40	43,0	1010,51	-14,60	-16,40	17,74	-17,63	3,7	0,00	0,0
2003-02-06 19:30	81	23	90	1,6	18,33	-16,20	43,0	1010,51	-14,60	-16,20	17,64	-17,43	2,8	0,00	0,0
2003-02-06 20:00	98	23	90	2,0	18,23	-16,20	43,0	1010,51	-14,60	-16,20	17,54	-17,43	2,6	0,00	0,0
2003-02-06 20:30	87	23	90	2,6	18,03	-16,20	43,0	1010,51	-14,60	-18,89	17,34	-17,43	3,0	0,00	0,0
2003-02-06 21:00	82	23	90	1,6	17,93	-16,40	43,0	1010,51	-14,60	-16,40	17,24	-17,63	3,1	0,00	0,0
2003-02-06 21:30	66	23	90	0,0	18,13	-17,00	43,0	1010,51	-14,60	-17,00	17,44	-18,23	2,0	0,00	0,0
2003-02-06 22:00	93	23	90	2,0	18,43	-17,40	43,0	1010,51	-14,60	-17,40	17,74	-18,63	3,0	0,00	0,0
2003-02-06 22:30	62	23	90	1,4	18,53	-17,40	43,0	1010,51	-14,60	-17,40	17,84	-18,63	2,6	0,00	0,0
2003-02-06 23:00	74	23	90	1,6	18,33	-17,80	43,0	1009,51	-14,60	-17,80	17,64	-19,04	3,1	0,00	0,0
2003-02-06 23:30	77	23	90	1,6	18,13	-17,90	43,0	1009,51	-14,60	-17,90	17,44	-19,14	2,8	0,00	0,0
2003-02-07 00:00	57	23	90	1,6	18,13	-17,70	43,0	1009,51	-14,60	-17,70	17,44	-18,93	3,5	0,00	0,0
2003-02-07 00:30	97	23	90	1,8	18,33	-17,70	43,0	1009,51	-14,60	-17,70	17,64	-18,93	3,3	0,00	0,0
2003-02-07 01:00	77	23	90	2,2	18,63	-17,90	43,0	1009,51	-14,60	-17,90	17,94	-19,14	3,5	0,00	0,0
2003-02-07 01:30	94	23	90	2,6	18,73	-18,10	43,0	1008,51	-14,60	-20,90	18,04	-19,34	3,7	0,00	0,0
2003-02-07 02:00	60	23	90	2,4	18,53	-18,20	43,0	1008,51	-14,60	-21,00	17,84	-19,44	3,9	0,00	0,0
2003-02-07 02:30	88	23	90	2,8	18,33	-18,30	43,0	1008,51	-14,60	-23,01	17,64	-19,54	4,3	0,00	0,0
2003-02-07 03:00	82	23	90	2,4	18,33	-18,50	43,0	1008,51	-14,60	-21,32	17,64	-19,74	4,1	0,00	0,0
2003-02-07 03:30	84	23	90	2,0	18,43	-18,80	43,0	1008,51	-14,60	-18,80	17,74	-20,04	3,5	0,00	0,0
2003-02-07 04:00	86	23	90	1,4	18,73	-18,90	43,0	1007,51	-14,60	-18,90	18,04	-20,14	3,5	0,00	0,0
2003-02-07 04:30	51	23	90	2,6	18,73	-19,00	43,0	1007,51	-14,60	-21,85	18,04	-20,24	3,9	0,00	0,0
2003-02-07 05:00	87	23	90	1,6	18,63	-19,30	43,0	1007,51	-14,60	-19,30	17,94	-20,54	3,9	0,00	0,0
2003-02-07 05:30	78	23	90	1,4	18,43	-19,20	43,0	1007,51	-14,60	-19,20	17,74	-20,44	3,3	0,00	0,0
2003-02-07 06:00	94	23	90	2,2	18,33	-18,80	43,0	1007,51	-14,60	-18,80	17,64	-20,04	3,3	0,00	0,0
2003-02-07 06:30	77	23	90	0,0	18,43	-19,00	43,0	1007,51	-14,60	-19,00	17,74	-20,24	3,0	0,00	0,0
2003-02-07 07:00	67	23	90	1,2	18,63	-20,40	43,0	1007,51	-14,60	-20,40	17,94	-21,64	2,6	0,00	0,0
2003-02-07 07:30	38	23	90	0,0	18,73	-20,60	43,0	1007,51	-14,60	-20,60	18,04	-21,84	2,6	0,00	0,0
2003-02-07 08:00	65	23	90	1,6	18,63	-20,80	43,0	1007,51	-14,60	-20,80	17,94	-22,04	2,6	0,00	0,0
2003-02-07 08:30	69	23	90	1,2	18,43	-21,10	43,0	1007,51	-14,60	-21,10	17,74	-22,34	2,8	0,00	0,0

Datum	Vindriktning °	Luftfukt inne Rh%	Luftfukt ute Rh%	Vindhastighet m/s	Temp inne °C	Temp ute °C	Nederb. året mm	Lufftryck Mbar	Daggpunkt °C	Kyleffekt °C	Vix inne °C	Vix ute °C	Vindby m/s	Korr lufftryck	Regn/dygn mm
2003-02-07 09:00	59	23	90	0,0	18,43	-21,00	43,0	1007,51	-14,60	-21,00	17,74	-22,24	2,6	0,00	0,0
2003-02-07 09:30	80	23	90	1,2	18,43	-20,40	43,0	1007,51	-14,60	-20,40	17,74	-21,64	2,6	0,00	0,0
2003-02-07 10:00	65	23	90	1,8	18,63	-20,40	43,0	1008,51	-14,60	-20,40	17,94	-21,64	3,1	0,00	0,0
2003-02-07 10:30	60	23	90	0,0	18,73	-20,20	43,0	1008,51	-14,60	-20,20	18,04	-21,44	2,8	0,00	0,0
2003-02-07 11:00	53	23	90	2,4	18,63	-19,70	43,0	1008,51	-14,60	-22,59	17,94	-20,94	3,1	0,00	0,0
2003-02-07 11:30	47	23	90	1,2	18,53	-18,80	43,0	1008,51	-14,60	-18,80	17,84	-20,04	2,4	0,00	0,0
2003-02-07 12:00	57	23	90	0,0	18,23	-17,80	43,0	1008,51	-14,60	-17,80	17,54	-19,04	2,8	0,00	0,0
2003-02-07 12:30	71	23	90	0,0	17,93	-16,40	43,0	1008,51	-14,60	-16,40	17,24	-17,63	2,0	0,00	0,0
2003-02-07 13:00	47	23	90	0,0	17,63	-16,20	43,0	1009,51	-14,60	-16,20	16,94	-17,43	2,2	0,00	0,0
2003-02-07 13:30	87	24	90	0,0	17,43	-16,00	43,0	1009,51	-14,60	-16,00	16,77	-17,23	2,0	0,00	0,0
2003-02-07 14:00	52	24	90	0,0	17,23	-15,50	43,0	1009,51	-14,60	-15,50	16,57	-16,73	2,2	0,00	0,0
2003-02-07 14:30	69	24	90	0,0	17,13	-15,40	43,0	1009,51	-14,60	-15,40	16,47	-16,63	2,4	0,00	0,0
2003-02-07 15:00	68	24	90	1,4	17,03	-15,90	43,0	1009,51	-14,60	-15,90	16,37	-17,13	1,8	0,00	0,0
2003-02-07 15:30	68	24	90	0,0	17,13	-16,00	43,0	1009,51	-14,60	-16,00	16,47	-17,23	2,2	0,00	0,0
2003-02-07 16:00	53	23	90	0,0	17,53	-15,80	43,0	1009,51	-14,60	-15,80	16,83	-17,03	2,2	0,00	0,0
2003-02-07 16:30	58	23	90	0,0	18,03	-15,60	43,0	1009,51	-14,60	-15,60	17,34	-16,83	1,6	0,00	0,0
2003-02-07 17:00	84	23	90	1,2	18,03	-15,90	43,0	1010,51	-14,60	-15,90	17,34	-17,13	2,0	0,00	0,0
2003-02-07 17:30	71	23	90	0,0	17,93	-16,30	43,0	1010,51	-14,60	-16,30	17,24	-17,53	2,2	0,00	0,0
2003-02-07 18:00	75	23	90	0,0	17,73	-16,40	43,0	1010,51	-14,60	-16,40	17,04	-17,63	1,8	0,00	0,0
2003-02-07 18:30	76	23	90	1,2	17,63	-16,20	43,0	1010,51	-14,60	-16,20	16,94	-17,43	2,2	0,00	0,0
2003-02-07 19:00	77	23	90	0,0	17,93	-15,90	43,0	1009,51	-14,60	-15,90	17,24	-17,13	2,4	0,00	0,0
2003-02-07 19:30	342	23	90	1,4	18,13	-16,00	43,0	1009,51	-14,60	-16,00	17,44	-17,23	2,2	0,00	0,0
2003-02-07 20:00	75	23	90	1,4	18,23	-15,80	43,0	1009,51	-14,60	-15,80	17,54	-17,03	2,8	0,00	0,0
2003-02-07 20:30	74	23	90	0,0	18,13	-15,30	43,0	1009,51	-14,60	-15,30	17,44	-16,53	1,6	0,00	0,0
2003-02-07 21:00	74	23	90	0,0	17,93	-15,10	43,0	1009,51	-14,60	-15,10	17,24	-16,33	1,8	0,00	0,0
2003-02-07 21:30	87	23	90	0,0	17,63	-14,60	43,0	1009,51	-14,60	-14,60	16,94	-15,83	2,0	0,00	0,0
2003-02-07 22:00	59	24	90	2,4	17,53	-13,70	43,0	1009,51	-14,60	-16,25	16,87	-14,93	3,1	0,00	0,0
2003-02-07 22:30	78	23	90	1,8	17,53	-14,50	43,0	1008,51	-14,60	-14,50	16,83	-15,73	3,0	0,00	0,0
2003-02-07 23:00	87	23	90	2,0	17,73	-13,80	43,0	1008,51	-14,60	-13,80	17,04	-15,03	4,5	0,00	0,0
2003-02-07 23:30	100	23	90	2,0	17,83	-13,80	43,0	1008,51	-14,60	-13,80	17,14	-15,03	3,9	0,00	0,0
2003-02-08 00:00	108	23	90	2,4	17,93	-13,50	43,0	1008,51	-14,60	-16,04	17,24	-14,73	3,9	0,00	0,0
2003-02-08 00:30	108	23	90	2,4	18,03	-13,20	43,0	1008,51	-14,60	-15,73	17,34	-14,43	3,7	0,00	0,0
2003-02-08 01:00	96	23	90	1,8	18,03	-13,40	43,0	1008,51	-14,60	-13,40	17,34	-14,63	2,8	0,00	0,0
2003-02-08 01:30	89	23	90	1,8	18,13	-13,10	43,0	1007,51	-14,60	-13,10	17,44	-14,33	3,3	0,00	0,0
2003-02-08 02:00	87	23	90	1,6	18,23	-12,80	43,0	1007,51	-14,60	-12,80	17,54	-14,03	2,6	0,00	0,0
2003-02-08 02:30	70	23	90	1,8	18,33	-12,00	43,0	1007,51	-14,60	-12,00	17,64	-13,23	2,4	0,00	0,0
2003-02-08 03:00	83	23	90	1,4	18,43	-11,30	43,0	1007,51	-14,60	-11,30	17,74	-12,53	2,0	0,00	0,0
2003-02-08 03:30	77	23	90	0,0	18,43	-11,20	43,0	1007,51	-14,60	-11,20	17,74	-12,43	1,8	0,00	0,0
2003-02-08 04:00	95	23	90	1,8	18,53	-10,19	43,0	1007,51	-14,60	-10,19	17,84	-11,43	3,1	0,00	0,0
2003-02-08 04:30	100	23	100	0,0	18,53	-10,29	43,0	1007,51	-10,68	-10,29	17,84	-6,57	3,3	0,00	0,0
2003-02-08 05:00	69	23	100	0,0	18,53	-10,70	43,0	1007,51	-11,08	-10,70	17,84	-6,97	2,4	0,00	0,0
2003-02-08 05:30	84	23	100	1,4	18,53	-8,79	43,0	1007,51	-9,18	-8,79	17,84	-5,06	2,4	0,00	0,0
2003-02-08 06:00	117	23	100	0,0	18,53	-8,39	43,0	1007,51	-8,78	-8,39	17,84	-4,66	2,6	0,00	0,0
2003-02-08 06:30	133	23	100	0,0	18,53	-8,39	43,0	1007,51	-8,78	-8,39	17,84	-4,66	2,2	0,00	0,0
2003-02-08 07:00	98	23	100	1,4	18,53	-7,69	43,0	1007,51	-8,09	-7,69	17,84	-3,96	3,0	0,00	0,0
2003-02-08 07:30	98	23	100	1,2	18,53	-7,29	43,0	1007,51	-7,69	-7,29	17,84	-3,56	3,1	0,00	0,0

Datum	Vindriktning °	Luftfukt inne Rh%	Luftfukt ute Rh%	Vindhastighet m/s	Temp inne °C	Temp ute °C	Nederb. året mm	Lufftryck Mbar	Daggpunkt °C	Kyleffekt °C	Vix inne °C	Vix ute °C	Vindby m/s	Korr lufftryck	Regn/dygn mm
2003-02-08 08:00	113	23	100	0,0	18,53	-7,49	43,0	1007,51	-7,89	-7,49	17,84	-3,76	2,8	0,00	0,0
2003-02-08 08:30	114	23	100	0,0	18,53	-6,89	43,0	1007,51	-7,29	-6,89	17,84	-3,16	3,0	0,00	0,0
2003-02-08 09:00	135	23	100	1,6	18,53	-5,59	43,0	1007,51	-5,99	-5,59	17,84	-1,86	3,0	0,00	0,0
2003-02-08 09:30	107	23	100	1,4	18,53	-5,99	43,0	1007,51	-6,39	-5,99	17,84	-2,26	2,2	0,00	0,0
2003-02-08 10:00	106	23	100	1,6	18,53	-4,89	43,0	1007,51	-5,29	-4,89	17,84	-1,16	2,8	0,00	0,0
2003-02-08 10:30	112	23	100	1,6	18,53	-4,09	43,0	1007,51	-4,50	-4,09	17,84	-0,36	2,8	0,00	0,0
2003-02-08 11:00	121	23	100	1,4	18,53	-3,39	43,0	1007,51	-3,80	-3,39	17,84	0,34	3,5	0,00	0,0
2003-02-08 11:30	138	23	100	1,6	18,53	-2,79	43,0	1007,51	-3,20	-2,79	17,84	0,94	3,0	0,00	0,0
2003-02-08 12:00	118	23	100	1,4	18,53	-2,19	43,0	1007,51	-2,60	-2,19	17,84	1,54	3,0	0,00	0,0
2003-02-08 12:30	119	23	100	2,0	18,53	-1,79	43,0	1007,51	-2,20	-1,79	17,84	1,94	3,0	0,00	0,0
2003-02-08 13:00	127	24	100	3,1	18,53	-1,29	43,0	1007,51	-1,70	-1,44	17,87	2,44	3,1	0,00	0,0
2003-02-08 13:30	113	24	100	1,6	18,43	-0,99	43,0	1007,51	-1,40	-0,99	17,77	2,74	3,7	0,00	0,0
2003-02-08 14:00	118	24	100	1,4	18,43	-0,39	43,0	1006,51	-0,80	-0,39	17,77	3,34	3,7	0,00	0,0
2003-02-08 14:30	132	24	100	2,4	18,33	-0,19	43,0	1007,51	-0,60	-2,00	17,67	3,54	3,1	0,00	0,0
2003-02-08 15:00	138	24	100	2,2	18,33	-0,09	43,0	1007,51	-0,51	-0,09	17,67	3,64	4,1	0,00	0,0
2003-02-08 15:30	144	24	100	3,9	18,23	-0,09	43,0	1007,51	-0,51	-5,59	17,57	3,64	4,3	0,00	0,0
2003-02-08 16:00	109	24	100	4,7	18,13	0,01	43,0	1007,51	-0,41	-7,86	17,47	3,74	4,7	0,00	0,0
2003-02-08 16:30	138	24	100	4,7	18,13	0,11	43,0	1007,51	-0,31	-7,73	17,47	3,84	5,2	0,00	0,0
2003-02-08 17:00	141	24	100	3,7	18,13	0,41	43,0	1007,51	-0,01	-5,00	17,47	4,14	5,8	0,00	0,0
2003-02-08 17:30	149	24	100	3,3	18,33	0,31	43,0	1007,51	-0,11	-3,90	17,67	4,04	5,0	0,00	0,0
2003-02-08 18:00	151	24	100	3,0	18,43	0,41	43,0	1007,51	-0,01	-2,58	17,77	4,14	5,2	0,00	0,0
2003-02-08 18:30	143	24	100	3,7	18,53	0,51	43,0	1007,51	0,09	-4,89	17,87	4,24	5,6	0,00	0,0
2003-02-08 19:00	152	24	100	4,7	18,63	0,61	43,0	1007,51	0,19	-7,11	17,97	4,34	5,8	0,00	0,0
2003-02-08 19:30	125	24	100	4,3	18,53	0,72	43,0	1007,51	0,29	-5,85	17,87	4,44	6,4	0,00	0,0
2003-02-08 20:00	125	24	100	3,9	18,43	0,61	43,0	1007,51	0,19	-4,77	17,77	4,34	5,2	0,00	0,0
2003-02-08 20:30	121	24	100	2,4	18,33	0,82	43,0	1007,51	0,39	-0,95	17,67	4,54	5,2	0,00	0,0
2003-02-08 21:00	133	24	100	3,1	18,23	0,82	43,0	1007,51	0,39	-2,14	17,57	4,54	4,5	0,00	0,0
2003-02-08 21:30	150	24	100	2,4	18,03	0,72	43,0	1007,51	0,29	-1,05	17,37	4,44	4,5	0,00	0,0
2003-02-08 22:00	158	24	100	1,4	18,03	0,72	43,0	1007,51	0,29	0,72	17,37	4,44	4,3	0,00	0,0
2003-02-08 22:30	141	24	100	4,7	18,03	1,02	43,0	1007,51	0,59	-6,62	17,37	4,75	4,7	0,00	0,0
2003-02-08 23:00	151	24	100	4,9	18,23	1,22	43,0	1007,51	0,79	-6,37	17,57	4,95	5,8	0,00	0,0
2003-02-08 23:30	147	24	100	5,4	18,33	1,42	43,0	1007,51	0,99	-7,39	17,67	5,15	6,9	0,00	0,0
2003-02-09 00:00	145	24	100	4,9	18,33	1,42	43,0	1007,51	0,99	-6,12	17,67	5,15	7,7	0,00	0,0
2003-02-09 00:30	144	24	100	4,3	18,33	1,42	43,0	1007,51	0,99	-5,01	17,67	5,15	6,4	0,00	0,0
2003-02-09 01:00	156	24	99	5,4	18,33	1,52	44,0	1007,51	0,95	-7,26	17,67	5,16	6,8	1,00	1,0
2003-02-09 01:30	147	24	98	3,9	18,23	1,52	44,5	1008,51	0,80	-3,72	17,57	5,07	7,3	0,50	1,5
2003-02-09 02:00	139	24	99	3,5	18,13	1,32	44,5	1008,51	0,75	-2,78	17,47	4,96	5,8	0,50	1,5
2003-02-09 02:30	132	24	99	4,1	18,23	1,32	44,5	1008,51	0,75	-5,13	17,57	4,96	5,6	0,00	1,5
2003-02-09 03:00	138	24	98	3,5	18,33	1,22	44,5	1009,51	0,50	-2,89	17,67	4,77	5,4	0,00	1,5
2003-02-09 03:30	146	24	98	3,0	18,43	1,22	45,5	1009,51	0,50	-1,71	17,77	4,77	5,0	1,00	2,5
2003-02-09 04:00	153	24	97	2,8	18,63	1,22	45,5	1009,51	0,36	-1,71	17,97	4,69	4,7	1,00	2,5
2003-02-09 04:30	164	24	98	2,8	18,63	1,22	45,5	1010,51	0,50	-1,71	17,97	4,77	5,0	0,00	2,5
2003-02-09 05:00	166	24	98	1,8	18,53	1,32	45,5	1010,51	0,60	1,32	17,87	4,87	3,9	0,00	2,5
2003-02-09 05:30	167	24	98	3,0	18,53	1,32	45,5	1011,51	0,60	-1,60	17,87	4,87	3,5	0,00	2,5
2003-02-09 06:00	184	24	98	2,4	18,43	1,22	45,5	1011,51	0,50	-0,53	17,77	4,77	3,5	0,00	2,5
2003-02-09 06:30	187	24	99	1,4	18,43	1,12	45,5	1011,51	0,55	1,12	17,77	4,76	3,0	0,00	2,5

Datum	Vindriktning °	Luftfukt inne Rh%	Luftfukt ute Rh%	Vindhastighet m/s	Temp inne °C	Temp ute °C	Nederb. året mm	Lufftryck Mbar	Daggpunkt °C	Kyleffekt °C	Vix inne °C	Vix ute °C	Vindby m/s	Korr lufftryck	Regn/dygn mm
2003-02-09 07:00	138	24	99	0,0	18,43	1,02	46,0	1011,51	0,45	1,02	17,77	4,66	3,0	0,50	3,0
2003-02-09 07:30	161	24	99	1,4	18,43	0,82	46,0	1011,51	0,25	0,82	17,77	4,46	2,8	0,00	3,0
2003-02-09 08:00	143	24	100	1,2	18,53	0,61	46,0	1012,51	0,19	0,61	17,87	4,34	2,8	0,00	3,0
2003-02-09 08:30	128	24	100	1,4	18,63	0,61	46,0	1012,51	0,19	0,61	17,97	4,34	2,4	0,00	3,0
2003-02-09 09:00	129	24	100	2,0	18,63	0,61	46,0	1012,51	0,19	0,61	17,97	4,34	2,4	0,00	3,0
2003-02-09 09:30	129	24	100	1,4	18,83	0,82	46,0	1013,51	0,39	0,82	18,17	4,54	2,0	0,00	3,0
2003-02-09 10:00	139	24	100	0,0	19,03	1,02	46,0	1013,51	0,59	1,02	18,37	4,75	2,4	0,00	3,0
2003-02-09 10:30	138	24	100	0,0	19,13	1,12	46,0	1013,51	0,69	1,12	18,47	4,85	1,6	0,00	3,0
2003-02-09 11:00	145	24	100	2,0	19,13	1,32	46,0	1013,51	0,89	1,32	18,47	5,05	2,8	0,00	3,0
2003-02-09 11:30	128	24	99	1,4	19,13	1,52	46,0	1014,51	0,95	1,52	18,47	5,16	2,6	0,00	3,0
2003-02-09 12:00	128	24	98	0,0	19,03	1,82	46,0	1014,51	1,10	1,82	18,37	5,37	1,8	0,00	3,0
2003-02-09 12:30	129	24	96	1,4	19,03	2,12	46,0	1014,51	1,10	2,12	18,37	5,50	2,4	0,00	3,0
2003-02-09 13:00	141	24	95	2,0	18,93	2,32	46,0	1014,51	1,15	2,32	18,27	5,62	2,8	0,00	3,0
2003-02-09 13:30	137	24	93	1,6	18,93	2,42	46,0	1014,51	0,95	2,42	18,27	5,55	2,8	0,00	3,0
2003-02-09 14:00	113	24	94	0,0	18,93	2,22	46,0	1014,51	0,90	2,22	18,27	5,43	2,2	0,00	3,0
2003-02-09 14:30	136	24	90	2,2	18,93	2,82	46,0	1014,51	0,87	2,82	18,27	5,71	3,0	0,00	3,0
2003-02-09 15:00	132	24	91	2,2	18,93	2,52	46,0	1014,51	0,73	2,52	18,27	5,49	2,8	0,00	3,0
2003-02-09 15:30	132	24	91	1,6	18,83	1,92	46,0	1014,51	0,14	1,92	18,17	4,89	2,6	0,00	3,0
2003-02-09 16:00	109	24	95	0,0	18,83	1,42	46,0	1014,51	0,26	1,42	18,17	4,72	2,2	0,00	3,0
2003-02-09 16:30	109	24	97	0,0	18,73	0,72	46,0	1015,51	-0,14	0,72	18,07	4,19	1,8	0,00	3,0
2003-02-09 17:00	108	24	98	1,2	18,63	0,31	46,0	1015,51	-0,39	0,31	17,97	3,87	2,0	0,00	3,0
2003-02-09 17:30	118	24	100	1,6	18,63	0,51	46,0	1015,51	0,09	0,51	17,97	4,24	2,4	0,00	3,0
2003-02-09 18:00	116	24	99	1,8	18,63	0,41	46,0	1015,51	-0,15	0,41	17,97	4,06	3,1	0,00	3,0
2003-02-09 18:30	137	24	99	2,4	18,63	0,61	46,0	1015,51	0,05	-1,16	17,97	4,26	3,7	0,00	3,0
2003-02-09 19:00	143	24	99	3,5	18,63	0,41	46,0	1015,51	-0,15	-3,79	17,97	4,06	3,9	0,00	3,0
2003-02-09 19:30	140	24	100	2,6	18,83	0,51	46,0	1015,51	0,09	-1,26	18,17	4,24	3,7	0,00	3,0
2003-02-09 20:00	126	24	100	3,3	18,93	0,31	46,0	1015,51	-0,11	-3,90	18,27	4,04	4,9	0,00	3,0
2003-02-09 20:30	145	24	100	3,9	18,93	0,41	46,0	1015,51	-0,01	-5,00	18,27	4,14	4,9	0,00	3,0
2003-02-09 21:00	153	24	99	4,3	18,93	0,61	46,0	1015,51	0,05	-5,97	18,27	4,26	5,6	0,00	3,0
2003-02-09 21:30	153	24	99	2,6	18,83	0,41	46,0	1015,51	-0,15	-1,37	18,17	4,06	5,0	0,00	3,0
2003-02-09 22:00	140	24	99	1,6	18,73	0,01	46,0	1015,51	-0,55	0,01	18,07	3,66	3,9	0,00	3,0
2003-02-09 22:30	141	24	100	2,2	18,63	-0,49	46,0	1015,51	-0,90	-0,49	17,97	3,24	3,3	0,00	3,0
2003-02-09 23:00	139	24	100	3,3	18,63	-0,89	46,0	1015,51	-1,30	-5,26	17,97	2,84	4,1	0,00	3,0
2003-02-09 23:30	151	24	100	2,4	18,63	-0,39	46,0	1015,51	-0,80	-2,21	17,97	3,34	4,1	0,00	3,0
2003-02-10 00:00	136	24	100	2,4	18,73	-0,29	46,0	1015,51	-0,70	-2,11	18,07	3,44	3,9	0,00	0,0
2003-02-10 00:30	143	24	100	3,3	18,93	-0,19	46,0	1015,51	-0,60	-4,47	18,27	3,54	4,1	0,00	0,0
2003-02-10 01:00	159	24	99	2,0	19,03	0,11	46,0	1015,51	-0,45	0,11	18,37	3,76	4,7	0,00	0,0
2003-02-10 01:30	136	24	99	2,4	19,03	0,11	46,0	1015,51	-0,45	-1,69	18,37	3,76	4,3	0,00	0,0
2003-02-10 02:00	140	24	98	3,1	19,03	0,21	46,0	1015,51	-0,49	-2,80	18,37	3,77	4,7	0,00	0,0
2003-02-10 02:30	144	24	97	2,0	18,83	0,21	46,0	1015,51	-0,64	0,21	18,17	3,69	4,7	0,00	0,0
2003-02-10 03:00	144	24	95	1,8	18,73	-0,09	46,0	1015,51	-1,23	-0,09	18,07	3,22	3,9	0,00	0,0
2003-02-10 03:30	151	24	96	2,4	18,73	-0,49	46,0	1014,51	-1,48	-2,32	18,07	2,90	3,3	0,00	0,0
2003-02-10 04:00	130	24	96	2,0	18,83	-0,79	46,0	1014,51	-1,78	-0,79	18,17	2,60	3,3	0,00	0,0
2003-02-10 04:30	174	24	96	0,0	18,93	-0,89	46,0	1015,51	-1,88	-0,89	18,27	2,50	3,7	0,00	0,0
2003-02-10 05:00	178	24	96	2,0	19,03	-0,59	46,0	1014,51	-1,58	-0,59	18,37	2,80	3,1	0,00	0,0
2003-02-10 05:30	195	24	93	3,0	19,13	-0,69	46,0	1015,51	-2,12	-3,78	18,47	2,45	3,9	0,00	0,0

Datum	Vindriktning °	Luftfukt inne Rh%	Luftfukt ute Rh%	Vindhastighet m/s	Temp inne °C	Temp ute °C	Nederb. året mm	Lufftryck Mbar	Daggpunkt °C	Kyleffekt °C	Vix inne °C	Vix ute °C	Vindby m/s	Korr lufftryck	Regn/dygn mm
2003-02-10 06:00	157	24	93	1,8	19,13	-1,09	46,0	1015,51	-2,52	-1,09	18,47	2,05	3,7	0,00	0,0
2003-02-10 06:30	147	24	94	2,0	19,13	-1,29	46,0	1015,51	-2,57	-1,29	18,47	1,93	3,1	0,00	0,0
2003-02-10 07:00	170	24	94	2,4	19,03	-1,19	46,0	1014,51	-2,47	-3,06	18,37	2,03	3,7	0,00	0,0
2003-02-10 07:30	149	24	93	0,0	18,93	-1,79	46,0	1015,51	-3,21	-1,79	18,27	1,35	2,6	0,00	0,0
2003-02-10 08:00	111	24	95	0,0	18,83	-1,99	46,0	1015,51	-3,11	-1,99	18,17	1,31	2,2	0,00	0,0
2003-02-10 08:30	111	24	95	0,0	18,83	-2,09	46,0	1015,51	-3,21	-2,09	18,17	1,21	1,6	0,00	0,0
2003-02-10 09:00	111	24	95	0,0	18,83	-2,09	46,0	1015,51	-3,21	-2,09	18,17	1,21	1,2	0,00	0,0
2003-02-10 09:30	111	24	95	0,0	18,93	-1,99	46,0	1016,51	-3,11	-1,99	18,27	1,31	0,0	0,00	0,0
2003-02-10 10:00	111	24	94	0,0	19,03	-1,79	46,0	1016,51	-3,06	-1,79	18,37	1,43	0,0	0,00	0,0
2003-02-10 10:30	111	24	93	0,0	19,03	-1,29	46,0	1016,51	-2,72	-1,29	18,37	1,85	2,0	0,00	0,0
2003-02-10 11:00	111	24	93	0,0	18,93	-0,89	46,0	1016,51	-2,32	-0,89	18,27	2,25	0,0	0,00	0,0
2003-02-10 11:30	111	24	93	0,0	18,83	-0,39	46,0	1017,52	-1,82	-0,39	18,17	2,75	1,4	0,00	0,0
2003-02-10 12:00	111	24	92	0,0	18,73	0,11	46,0	1017,52	-1,48	0,11	18,07	3,17	1,4	0,00	0,0
2003-02-10 12:30	98	24	90	0,0	18,63	0,41	46,0	1017,52	-1,50	0,41	17,97	3,31	0,0	0,00	0,0
2003-02-10 13:00	191	25	89	0,0	18,53	0,72	46,0	1017,52	-1,36	0,72	17,90	3,53	1,8	0,00	0,0
2003-02-10 13:30	188	25	88	1,4	18,43	0,92	46,0	1018,52	-1,32	0,92	17,80	3,65	2,6	0,00	0,0
2003-02-10 14:00	189	25	88	0,0	18,43	0,92	46,0	1018,52	-1,32	0,92	17,80	3,65	2,0	0,00	0,0
2003-02-10 14:30	189	25	89	0,0	18,33	0,61	46,0	1018,52	-1,46	0,61	17,70	3,43	1,8	0,00	0,0
2003-02-10 15:00	262	25	92	1,6	18,23	0,51	46,0	1018,52	-1,09	0,51	17,60	3,57	2,2	0,00	0,0
2003-02-10 15:30	257	25	92	1,4	18,13	0,11	46,0	1018,52	-1,48	0,11	17,50	3,17	2,2	0,00	0,0
2003-02-10 16:00	261	25	92	0,0	18,03	-0,29	46,0	1018,52	-1,88	-0,29	17,40	2,77	2,0	0,00	0,0
2003-02-10 16:30	318	25	94	1,4	18,03	-1,69	46,0	1019,52	-2,96	-1,69	17,40	1,53	1,8	0,00	0,0
2003-02-10 17:00	318	25	100	1,4	18,23	-1,99	46,0	1019,52	-2,40	-1,99	17,60	1,74	1,8	0,00	0,0
2003-02-10 17:30	319	25	100	1,8	18,53	-0,59	46,0	1019,52	-1,00	-0,59	17,90	3,14	2,6	0,00	0,0
2003-02-10 18:00	131	24	96	1,2	18,83	-1,29	46,0	1019,52	-2,27	-1,29	18,17	2,10	2,4	0,00	0,0
2003-02-10 18:30	131	24	98	0,0	18,93	-1,89	46,0	1020,52	-2,58	-1,89	18,27	1,67	2,0	0,00	0,0
2003-02-10 19:00	131	24	97	0,0	18,93	-2,19	46,0	1020,52	-3,02	-2,19	18,27	1,28	0,0	0,00	0,0
2003-02-10 19:30	131	24	100	1,6	18,83	-1,89	46,0	1019,52	-2,30	-1,89	18,17	1,84	1,8	0,00	0,0
2003-02-10 20:00	131	24	99	0,0	18,73	-2,09	46,0	1020,52	-2,64	-2,09	18,07	1,56	2,0	0,00	0,0
2003-02-10 20:30	131	25	96	0,0	18,53	-2,99	46,0	1020,52	-3,96	-2,99	17,90	0,40	1,4	0,00	0,0
2003-02-10 21:00	131	25	100	0,0	18,43	-3,59	46,0	1020,52	-4,00	-3,59	17,80	0,14	2,0	0,00	0,0
2003-02-10 21:30	131	25	99	1,2	18,53	-4,09	46,0	1020,52	-4,63	-4,09	17,90	-0,45	1,6	0,00	0,0
2003-02-10 22:00	131	24	100	0,0	18,73	-4,29	46,0	1020,52	-4,69	-4,29	18,07	-0,56	1,6	0,00	0,0
2003-02-10 22:30	131	24	100	0,0	19,03	-4,39	46,0	1020,52	-4,79	-4,39	18,37	-0,66	1,8	0,00	0,0
2003-02-10 23:00	131	24	100	0,0	19,03	-4,69	46,0	1020,52	-5,09	-4,69	18,37	-0,96	1,6	0,00	0,0
2003-02-10 23:30	131	24	100	0,0	18,93	-4,99	46,0	1020,52	-5,39	-4,99	18,27	-1,26	1,6	0,00	0,0
2003-02-11 00:00	131	24	100	0,0	18,83	-5,29	46,0	1020,52	-5,69	-5,29	18,17	-1,56	1,6	0,00	0,0
2003-02-11 00:30	93	24	100	1,4	18,63	-4,89	46,0	1019,52	-5,29	-4,89	17,97	-1,16	2,0	0,00	0,0
2003-02-11 01:00	87	24	100	0,0	18,63	-4,49	46,0	1019,52	-4,89	-4,49	17,97	-0,76	2,4	0,00	0,0
2003-02-11 01:30	89	24	100	1,4	18,73	-4,49	46,0	1019,52	-4,89	-4,49	18,07	-0,76	2,2	0,00	0,0
2003-02-11 02:00	84	24	100	1,8	19,03	-4,59	46,0	1019,52	-4,99	-4,59	18,37	-0,86	2,6	0,00	0,0
2003-02-11 02:30	111	24	100	1,4	19,13	-4,89	46,0	1019,52	-5,29	-4,89	18,47	-1,16	3,9	0,00	0,0
2003-02-11 03:00	108	24	100	2,0	19,03	-4,89	46,0	1019,52	-5,29	-4,89	18,37	-1,16	2,8	0,00	0,0
2003-02-11 03:30	82	24	100	1,4	18,93	-5,09	46,0	1019,52	-5,49	-5,09	18,27	-1,36	2,8	0,00	0,0
2003-02-11 04:00	85	24	100	1,6	18,73	-5,49	46,0	1019,52	-5,89	-5,49	18,07	-1,76	2,0	0,00	0,0
2003-02-11 04:30	75	24	100	1,4	18,63	-5,49	46,0	1019,52	-5,89	-5,49	17,97	-1,76	2,4	0,00	0,0

Datum	Vindriktning °	Luftfukt inne Rh%	Luftfukt ute Rh%	Vindhastighet m/s	Temp inne °C	Temp ute °C	Nederb. året mm	Lufftryck Mbar	Daggpunkt °C	Kyleffekt °C	Vix inne °C	Vix ute °C	Vindby m/s	Korr lufftryck	Regn/dygn mm
2003-02-11 05:00	91	24	100	1,4	18,83	-5,79	46,0	1018,52	-6,19	-5,79	18,17	-2,06	2,4	0,00	0,0
2003-02-11 05:30	91	24	100	1,2	19,03	-5,79	46,0	1018,52	-6,19	-5,79	18,37	-2,06	2,4	0,00	0,0
2003-02-11 06:00	83	24	100	1,4	19,13	-6,09	46,0	1018,52	-6,49	-6,09	18,47	-2,36	2,0	0,00	0,0
2003-02-11 06:30	81	24	100	1,4	19,13	-6,19	46,0	1018,52	-6,59	-6,19	18,47	-2,46	2,0	0,00	0,0
2003-02-11 07:00	89	24	100	0,0	18,93	-6,49	46,0	1018,52	-6,89	-6,49	18,27	-2,76	1,6	0,00	0,0
2003-02-11 07:30	89	24	100	1,6	18,73	-6,79	46,0	1019,52	-7,19	-6,79	18,07	-3,06	1,8	0,00	0,0
2003-02-11 08:00	89	24	100	1,4	18,63	-7,09	46,0	1019,52	-7,49	-7,09	17,97	-3,36	1,6	0,00	0,0
2003-02-11 08:30	89	24	100	0,0	18,73	-7,49	46,0	1019,52	-7,89	-7,49	18,07	-3,76	1,4	0,00	0,0
2003-02-11 09:00	89	24	100	0,0	18,93	-6,99	46,0	1019,52	-7,39	-6,99	18,27	-3,26	0,0	0,00	0,0
2003-02-11 09:30	89	24	100	0,0	19,03	-6,99	46,0	1019,52	-7,39	-6,99	18,37	-3,26	0,0	0,00	0,0
2003-02-11 10:00	97	24	100	0,0	19,03	-6,39	46,0	1019,52	-6,79	-6,39	18,37	-2,66	0,0	0,00	0,0
2003-02-11 10:30	97	24	100	0,0	18,93	-6,09	46,0	1019,52	-6,49	-6,09	18,27	-2,36	0,0	0,00	0,0
2003-02-11 11:00	97	24	100	0,0	18,73	-5,79	46,0	1019,52	-6,19	-5,79	18,07	-2,06	0,0	0,00	0,0
2003-02-11 11:30	97	24	99	0,0	18,63	-6,09	46,0	1020,52	-6,63	-6,09	17,97	-2,45	0,0	0,00	0,0
2003-02-11 12:00	97	25	98	0,0	18,43	-5,89	46,0	1020,52	-6,56	-5,89	17,80	-2,33	0,0	0,00	0,0
2003-02-11 12:30	97	25	98	0,0	18,43	-5,59	46,0	1020,52	-6,26	-5,59	17,80	-2,03	0,0	0,00	0,0
2003-02-11 13:00	96	24	99	0,0	18,53	-4,69	46,0	1020,52	-5,23	-4,69	17,87	-1,05	1,2	0,00	0,0
2003-02-11 13:30	96	24	100	0,0	18,63	-3,99	46,0	1020,52	-4,40	-3,99	17,97	-0,26	0,0	0,00	0,0
2003-02-11 14:00	96	24	97	0,0	18,63	-4,09	46,0	1020,52	-4,91	-4,09	17,97	-0,62	0,0	0,00	0,0
2003-02-11 14:30	96	25	96	0,0	18,53	-3,69	46,0	1020,52	-4,66	-3,69	17,90	-0,30	0,0	0,00	0,0
2003-02-11 15:00	96	25	95	0,0	18,43	-3,89	46,0	1020,52	-5,00	-3,89	17,80	-0,59	0,0	0,00	0,0
2003-02-11 15:30	96	25	94	0,0	18,33	-3,79	46,0	1020,52	-5,04	-3,79	17,70	-0,57	1,2	0,00	0,0
2003-02-11 16:00	96	25	94	0,0	18,23	-4,09	46,0	1020,52	-5,34	-4,09	17,60	-0,87	0,0	0,00	0,0
2003-02-11 16:30	96	25	95	0,0	18,03	-4,49	46,0	1020,52	-5,59	-4,49	17,40	-1,19	0,0	0,00	0,0
2003-02-11 17:00	96	25	96	0,0	18,03	-4,49	46,0	1021,52	-5,45	-4,49	17,40	-1,10	0,0	0,00	0,0
2003-02-11 17:30	96	25	98	0,0	17,93	-4,49	46,0	1021,52	-5,17	-4,49	17,30	-0,93	0,0	0,00	0,0
2003-02-11 18:00	96	25	99	0,0	17,93	-4,69	46,0	1021,52	-5,23	-4,69	17,30	-1,05	1,6	0,00	0,0
2003-02-11 18:30	96	25	100	0,0	18,13	-4,69	46,0	1021,52	-5,09	-4,69	17,50	-0,96	0,0	0,00	0,0
2003-02-11 19:00	96	25	100	0,0	18,43	-4,39	46,0	1021,52	-4,79	-4,39	17,80	-0,66	2,0	0,00	0,0
2003-02-11 19:30	297	24	100	0,0	18,73	-3,89	46,0	1021,52	-4,30	-3,89	18,07	-0,16	2,6	0,00	0,0
2003-02-11 20:00	297	24	100	1,4	18,73	-3,89	46,0	1021,52	-4,30	-3,89	18,07	-0,16	2,2	0,00	0,0
2003-02-11 20:30	305	24	100	1,8	18,63	-3,89	46,0	1022,52	-4,30	-3,89	17,97	-0,16	2,4	0,00	0,0
2003-02-11 21:00	296	25	100	1,4	18,53	-3,69	46,0	1022,52	-4,10	-3,69	17,90	0,04	2,8	0,00	0,0
2003-02-11 21:30	313	25	100	2,0	18,33	-3,59	46,0	1022,52	-4,00	-3,59	17,70	0,14	2,4	0,00	0,0
2003-02-11 22:00	345	25	100	0,0	18,33	-2,99	46,0	1022,52	-3,40	-2,99	17,70	0,74	2,4	0,00	0,0
2003-02-11 22:30	345	25	99	0,0	18,53	-3,69	46,0	1022,52	-4,23	-3,69	17,90	-0,05	0,0	0,00	0,0
2003-02-11 23:00	345	24	100	0,0	18,83	-3,79	46,0	1022,52	-4,20	-3,79	18,17	-0,06	0,0	0,00	0,0
2003-02-11 23:30	345	24	100	0,0	18,93	-3,79	46,0	1023,52	-4,20	-3,79	18,27	-0,06	0,0	0,00	0,0
2003-02-12 00:00	345	24	100	0,0	18,93	-3,79	46,0	1023,52	-4,20	-3,79	18,27	-0,06	1,4	0,00	0,0
2003-02-12 00:30	345	24	100	0,0	18,73	-3,79	46,0	1023,52	-4,20	-3,79	18,07	-0,06	1,8	0,00	0,0
2003-02-12 01:00	345	24	100	0,0	18,63	-3,89	46,0	1023,52	-4,30	-3,89	17,97	-0,16	1,4	0,00	0,0
2003-02-12 01:30	345	25	100	0,0	18,43	-3,99	46,0	1023,52	-4,40	-3,99	17,80	-0,26	1,2	0,00	0,0
2003-02-12 02:00	345	24	100	0,0	18,53	-3,99	46,0	1024,52	-4,40	-3,99	17,87	-0,26	0,0	0,00	0,0
2003-02-12 02:30	310	24	100	1,6	18,73	-3,79	46,0	1024,52	-4,20	-3,79	18,07	-0,06	2,8	0,00	0,0
2003-02-12 03:00	315	24	100	2,8	18,93	-1,69	46,0	1024,52	-2,10	-4,88	18,27	2,04	4,5	0,00	0,0
2003-02-12 03:30	347	24	100	2,8	18,93	-0,89	46,0	1024,52	-1,30	-4,00	18,27	2,84	3,5	0,00	0,0

Datum	Vindriktning °	Luftfukt inne Rh%	Luftfukt ute Rh%	Vindhastighet m/s	Temp inne °C	Temp ute °C	Nederb. året mm	Lufftryck Mbar	Daggpunkt °C	Kyleffekt °C	Vix inne °C	Vix ute °C	Vindby m/s	Korr lufftryck	Regn/dygn mm
2003-02-12 04:00	234	24	100	0,0	18,83	-1,69	46,0	1024,52	-2,10	-1,69	18,17	2,04	2,8	0,00	0,0
2003-02-12 04:30	310	24	100	0,0	18,73	-2,19	46,0	1024,52	-2,60	-2,19	18,07	1,54	1,8	0,00	0,0
2003-02-12 05:00	252	24	100	0,0	18,63	-1,89	46,0	1024,52	-2,30	-1,89	17,97	1,84	1,8	0,00	0,0
2003-02-12 05:30	252	24	100	0,0	18,53	-2,09	46,0	1024,52	-2,50	-2,09	17,87	1,64	1,8	0,00	0,0
2003-02-12 06:00	284	24	100	2,8	18,63	-1,59	46,0	1024,52	-2,00	-4,77	17,97	2,14	3,9	0,00	0,0
2003-02-12 06:30	107	24	100	1,8	18,83	-1,89	46,0	1025,52	-2,30	-1,89	18,17	1,84	4,3	0,00	0,0
2003-02-12 07:00	335	24	100	0,0	18,93	-0,89	46,0	1025,52	-1,30	-0,89	18,27	2,84	4,1	0,00	0,0
2003-02-12 07:30	101	24	100	1,8	19,03	-1,89	46,0	1025,52	-2,30	-1,89	18,37	1,84	2,0	0,00	0,0
2003-02-12 08:00	197	24	100	0,0	18,93	-1,69	46,0	1026,52	-2,10	-1,69	18,27	2,04	2,8	0,00	0,0
2003-02-12 08:30	153	24	100	2,4	18,73	-2,19	46,0	1026,52	-2,60	-4,11	18,07	1,54	2,8	0,00	0,0
2003-02-12 09:00	291	24	100	1,4	18,63	-1,79	46,0	1026,52	-2,20	-1,79	17,97	1,94	3,1	0,00	0,0
2003-02-12 09:30	289	24	100	3,1	18,63	-0,59	46,0	1026,52	-1,00	-3,67	17,97	3,14	5,0	0,00	0,0
2003-02-12 10:00	266	24	100	1,4	18,73	0,11	46,0	1027,52	-0,31	0,11	18,07	3,84	4,3	0,00	0,0
2003-02-12 10:30	257	24	100	1,4	18,83	0,61	46,0	1027,52	0,19	0,61	18,17	4,34	4,7	0,00	0,0
2003-02-12 11:00	312	24	100	1,8	18,93	0,92	47,5	1027,52	0,49	0,92	18,27	4,64	3,1	1,50	1,5
2003-02-12 11:30	316	24	100	2,2	18,93	1,02	47,5	1027,52	0,59	1,02	18,27	4,75	3,9	1,50	1,5
2003-02-12 12:00	284	24	100	2,8	18,93	1,32	47,5	1028,52	0,89	-1,60	18,27	5,05	3,7	0,00	1,5
2003-02-12 12:30	303	24	100	2,4	18,83	1,32	47,5	1028,52	0,89	-0,42	18,17	5,05	3,1	0,00	1,5
2003-02-12 13:00	316	24	99	3,1	18,73	1,62	47,5	1028,52	1,05	-1,27	18,07	5,26	3,3	0,00	1,5
2003-02-12 13:30	257	24	97	1,8	18,63	1,72	47,5	1028,52	0,85	1,72	17,97	5,19	3,5	0,00	1,5
2003-02-12 14:00	291	24	95	2,2	18,53	2,02	47,5	1028,52	0,85	2,02	17,87	5,32	4,3	0,00	1,5
2003-02-12 14:30	272	25	92	1,8	18,43	2,12	47,5	1028,52	0,49	2,12	17,80	5,17	4,3	0,00	1,5
2003-02-12 15:00	267	25	93	2,0	18,33	2,02	47,5	1028,52	0,55	2,02	17,70	5,15	4,7	0,00	1,5
2003-02-12 15:30	255	25	95	2,4	18,23	1,72	47,5	1028,52	0,56	0,00	17,60	5,02	4,5	0,00	1,5
2003-02-12 16:00	296	25	96	2,6	18,13	1,42	47,5	1028,52	0,41	-0,31	17,50	4,80	3,7	0,00	1,5
2003-02-12 16:30	264	25	97	0,0	18,03	1,42	47,5	1029,52	0,56	1,42	17,40	4,89	3,9	0,00	1,5
2003-02-12 17:00	263	25	98	1,8	18,03	0,61	47,5	1029,52	-0,09	0,61	17,40	4,17	2,6	0,00	1,5
2003-02-12 17:30	254	25	100	1,4	17,93	0,21	47,5	1028,52	-0,21	0,21	17,30	3,94	2,8	0,00	1,5
2003-02-12 18:00	267	25	100	0,0	17,93	0,01	47,5	1028,52	-0,41	0,01	17,30	3,74	3,0	0,00	1,5
2003-02-12 18:30	244	25	100	0,0	17,93	-0,39	47,5	1028,52	-0,80	-0,39	17,30	3,34	2,2	0,00	1,5
2003-02-12 19:00	251	25	100	0,0	18,23	-0,89	47,5	1028,52	-1,30	-0,89	17,60	2,84	1,6	0,00	1,5
2003-02-12 19:30	251	25	100	0,0	18,43	-2,19	47,5	1029,52	-2,60	-2,19	17,80	1,54	1,2	0,00	1,5
2003-02-12 20:00	197	25	100	0,0	18,63	-1,79	47,5	1029,52	-2,20	-1,79	18,00	1,94	1,2	0,00	1,5
2003-02-12 20:30	197	25	100	0,0	18,63	-1,79	47,5	1029,52	-2,20	-1,79	18,00	1,94	0,0	0,00	1,5
2003-02-12 21:00	197	25	100	0,0	18,63	-1,99	47,5	1029,52	-2,40	-1,99	18,00	1,74	0,0	0,00	1,5
2003-02-12 21:30	110	25	100	0,0	18,43	-2,49	47,5	1029,52	-2,90	-2,49	17,80	1,24	1,8	0,00	1,5
2003-02-12 22:00	110	25	100	0,0	18,33	-3,09	47,5	1029,52	-3,50	-3,09	17,70	0,64	1,4	0,00	1,5
2003-02-12 22:30	110	25	100	0,0	18,23	-2,49	47,5	1029,52	-2,90	-2,49	17,60	1,24	0,0	0,00	1,5
2003-02-12 23:00	110	25	100	0,0	18,13	-2,09	47,5	1029,52	-2,50	-2,09	17,50	1,64	0,0	0,00	1,5
2003-02-12 23:30	110	25	100	1,4	18,13	-2,79	47,5	1029,52	-3,20	-2,79	17,50	0,94	1,6	0,00	1,5
2003-02-13 00:00	110	25	100	0,0	18,43	-2,89	47,5	1028,52	-3,30	-2,89	17,80	0,84	1,8	0,00	0,0
2003-02-13 00:30	112	25	100	0,0	18,73	-3,39	47,5	1028,52	-3,80	-3,39	18,10	0,34	1,8	0,00	0,0
2003-02-13 01:00	113	25	100	0,0	18,93	-3,59	47,5	1028,52	-4,00	-3,59	18,30	0,14	2,0	0,00	0,0
2003-02-13 01:30	157	25	100	1,8	18,93	-3,29	47,5	1028,52	-3,70	-3,29	18,30	0,44	2,6	0,00	0,0
2003-02-13 02:00	157	25	100	1,2	18,73	-3,39	47,5	1028,52	-3,80	-3,39	18,10	0,34	2,2	0,00	0,0
2003-02-13 02:30	157	24	99	0,0	18,63	-3,19	47,5	1029,52	-3,74	-3,19	17,97	0,45	1,8	0,00	0,0

Datum	Vindriktning °	Luftfukt inne Rh%	Luftfukt ute Rh%	Vindhastighet m/s	Temp inne °C	Temp ute °C	Nederb. året mm	Lufftryck Mbar	Daggpunkt °C	Kyleffekt °C	Vix inne °C	Vix ute °C	Vindby m/s	Korr lufftryck	Regn/dygn mm
2003-02-13 03:00	109	25	97	1,2	18,53	-3,19	47,5	1028,52	-4,02	-3,19	17,90	0,28	1,8	0,00	0,0
2003-02-13 03:30	124	24	95	1,2	18,63	-3,19	47,5	1028,52	-4,30	-3,19	17,97	0,11	2,4	0,00	0,0
2003-02-13 04:00	124	25	94	0,0	18,83	-2,99	47,5	1028,52	-4,25	-2,99	18,20	0,23	1,6	0,00	0,0
2003-02-13 04:30	124	25	92	0,0	18,93	-2,79	47,5	1028,52	-4,35	-2,79	18,30	0,27	1,6	0,00	0,0
2003-02-13 05:00	144	25	91	0,0	19,03	-2,69	47,5	1028,52	-4,40	-2,69	18,40	0,29	2,0	0,00	0,0
2003-02-13 05:30	167	24	90	0,0	18,93	-2,79	47,5	1028,52	-4,65	-2,79	18,27	0,10	2,0	0,00	0,0
2003-02-13 06:00	143	24	91	1,2	18,73	-2,79	47,5	1028,52	-4,50	-2,79	18,07	0,19	1,6	0,00	0,0
2003-02-13 06:30	145	24	91	0,0	18,63	-2,89	47,5	1028,52	-4,60	-2,89	17,97	0,09	2,4	0,00	0,0
2003-02-13 07:00	141	24	89	0,0	18,63	-3,19	47,5	1027,52	-5,20	-3,19	17,97	-0,38	2,0	0,00	0,0
2003-02-13 07:30	194	24	89	0,0	18,73	-3,49	47,5	1027,52	-5,49	-3,49	18,07	-0,68	1,8	0,00	0,0
2003-02-13 08:00	264	24	86	0,0	18,93	-3,99	47,5	1027,52	-6,45	-3,99	18,27	-1,41	1,6	0,00	0,0
2003-02-13 08:30	262	24	85	0,0	19,03	-4,89	47,5	1027,52	-7,49	-4,89	18,37	-2,39	0,0	0,00	0,0
2003-02-13 09:00	270	24	90	2,8	19,03	-4,19	47,5	1027,52	-6,03	-7,61	18,37	-1,30	2,8	0,00	0,0
2003-02-13 09:30	261	24	88	2,0	18,93	-3,49	47,5	1027,52	-5,64	-3,49	18,27	-0,76	3,3	0,00	0,0
2003-02-13 10:00	266	24	87	1,2	18,73	-2,99	47,5	1027,52	-5,31	-2,99	18,07	-0,33	2,6	0,00	0,0
2003-02-13 10:30	137	24	84	1,8	18,63	-2,29	47,5	1027,52	-5,10	-2,29	17,97	0,14	2,6	0,00	0,0
2003-02-13 11:00	139	25	83	0,0	18,43	-1,39	47,5	1026,52	-4,39	-1,39	17,80	0,96	2,0	0,00	0,0
2003-02-13 11:30	80	25	82	1,6	18,33	-0,99	47,5	1026,52	-4,17	-0,99	17,70	1,29	2,2	0,00	0,0
2003-02-13 12:00	163	25	83	2,0	18,23	-0,59	47,5	1026,52	-3,61	-0,59	17,60	1,77	2,4	0,00	0,0
2003-02-13 12:30	260	25	88	4,3	18,13	0,72	47,5	1026,52	-1,52	-5,85	17,50	3,45	6,8	0,00	0,0
2003-02-13 13:00	294	25	86	4,3	17,93	1,32	47,5	1026,52	-1,25	-5,13	17,30	3,89	6,8	0,00	0,0
2003-02-13 13:30	315	25	84	4,9	17,93	1,82	47,5	1025,52	-1,10	-5,63	17,30	4,24	7,9	0,00	0,0
2003-02-13 14:00	331	25	83	7,5	17,93	1,92	47,5	1025,52	-1,17	-9,22	17,30	4,27	8,7	0,00	0,0
2003-02-13 14:30	306	25	83	5,2	18,03	1,82	47,5	1026,52	-1,27	-6,25	17,40	4,17	8,5	0,00	0,0
2003-02-13 15:00	323	25	84	3,5	18,13	1,82	47,5	1025,52	-1,10	-2,21	17,50	4,24	6,2	0,00	0,0
2003-02-13 15:30	277	25	86	3,5	18,23	1,72	47,5	1025,52	-0,86	-2,32	17,60	4,29	6,9	0,00	0,0
2003-02-13 16:00	298	25	86	3,5	18,23	1,82	47,5	1025,52	-0,76	-2,21	17,60	4,39	7,1	0,00	0,0
2003-02-13 16:30	251	25	87	2,0	18,23	1,62	47,5	1025,52	-0,79	1,62	17,60	4,27	7,5	0,00	0,0
2003-02-13 17:00	264	25	88	3,5	18,23	1,62	47,5	1025,52	-0,63	-2,44	17,60	4,35	6,9	0,00	0,0
2003-02-13 17:30	268	25	90	3,1	18,13	1,72	47,5	1025,52	-0,22	-1,16	17,50	4,61	8,3	0,00	0,0
2003-02-13 18:00	249	25	91	5,0	18,13	1,62	47,5	1025,52	-0,16	-6,50	17,50	4,59	8,5	0,00	0,0
2003-02-13 18:30	339	25	94	4,7	18,23	1,62	47,5	1025,52	0,31	-5,87	17,60	4,83	7,9	0,00	0,0
2003-02-13 19:00	298	25	97	2,6	18,43	1,42	47,5	1025,52	0,56	-0,31	17,80	4,89	6,2	0,00	0,0
2003-02-13 19:30	290	25	98	1,8	18,63	1,32	47,5	1025,52	0,60	1,32	18,00	4,87	5,6	0,00	0,0
2003-02-13 20:00	269	25	98	3,9	18,63	1,52	47,5	1025,52	0,80	-3,72	18,00	5,07	6,4	0,00	0,0
2003-02-13 20:30	321	25	98	4,3	18,43	1,52	47,5	1025,52	0,80	-4,89	17,80	5,07	7,9	0,00	0,0
2003-02-13 21:00	312	25	98	3,3	18,23	1,62	47,5	1026,52	0,90	-2,44	17,60	5,17	5,4	0,00	0,0
2003-02-13 21:30	318	25	98	3,5	18,13	1,72	47,5	1026,52	1,00	-2,32	17,50	5,27	6,2	0,00	0,0
2003-02-13 22:00	3	25	99	3,0	18,03	1,62	47,5	1026,52	1,05	-1,27	17,40	5,26	6,0	0,00	0,0
2003-02-13 22:30	16	25	100	3,1	17,93	1,62	47,5	1027,52	1,19	-1,27	17,30	5,35	5,2	0,00	0,0
2003-02-13 23:00	300	25	100	2,2	18,03	1,32	47,5	1027,52	0,89	1,32	17,40	5,05	5,8	0,00	0,0
2003-02-13 23:30	319	25	100	0,0	18,33	1,12	47,5	1027,52	0,69	1,12	17,70	4,85	3,3	0,00	0,0
2003-02-14 00:00	320	25	100	1,4	18,63	0,92	47,5	1027,52	0,49	0,92	18,00	4,64	2,4	0,00	0,0
2003-02-14 00:30	304	25	100	1,2	18,73	0,82	47,5	1027,52	0,39	0,82	18,10	4,54	2,0	0,00	0,0
2003-02-14 01:00	320	25	100	2,0	18,73	0,82	47,5	1027,52	0,39	0,82	18,10	4,54	2,8	0,00	0,0
2003-02-14 01:30	342	25	100	1,4	18,63	0,82	47,5	1027,52	0,39	0,82	18,00	4,54	2,6	0,00	0,0

Datum	Vindriktning °	Luftfukt inne Rh%	Luftfukt ute Rh%	Vindhastighet m/s	Temp inne °C	Temp ute °C	Nederb. året mm	Lufftryck Mbar	Daggpunkt °C	Kyleffekt °C	Vix inne °C	Vix ute °C	Vindby m/s	Korr lufftryck	Regn/dygn mm
2003-02-14 02:00	328	25	100	1,2	18,53	0,82	47,5	1028,52	0,39	0,82	17,90	4,54	2,0	0,00	0,0
2003-02-14 02:30	351	25	100	0,0	18,33	0,92	47,5	1028,52	0,49	0,92	17,70	4,64	1,8	0,00	0,0
2003-02-14 03:00	326	25	100	1,2	18,33	1,02	47,5	1028,52	0,59	1,02	17,70	4,75	2,8	0,00	0,0
2003-02-14 03:30	304	25	100	1,6	18,43	1,02	47,5	1028,52	0,59	1,02	17,80	4,75	3,1	0,00	0,0
2003-02-14 04:00	301	25	100	0,0	18,63	1,02	47,5	1028,52	0,59	1,02	18,00	4,75	2,2	0,00	0,0
2003-02-14 04:30	301	25	100	0,0	18,83	0,92	47,5	1028,52	0,49	0,92	18,20	4,64	1,6	0,00	0,0
2003-02-14 05:00	301	25	100	0,0	18,83	0,92	47,5	1028,52	0,49	0,92	18,20	4,64	0,0	0,00	0,0
2003-02-14 05:30	301	25	100	0,0	18,83	0,92	47,5	1028,52	0,49	0,92	18,20	4,64	0,0	0,00	0,0
2003-02-14 06:00	301	25	100	0,0	18,73	0,82	47,5	1028,52	0,39	0,82	18,10	4,54	0,0	0,00	0,0
2003-02-14 06:30	311	25	100	1,4	18,63	0,92	47,5	1028,52	0,49	0,92	18,00	4,64	1,6	0,00	0,0
2003-02-14 07:00	351	25	100	1,4	18,43	1,12	47,5	1029,52	0,69	1,12	17,80	4,85	2,0	0,00	0,0
2003-02-14 07:30	347	25	100	0,0	18,43	1,02	47,5	1029,52	0,59	1,02	17,80	4,75	1,4	0,00	0,0
2003-02-14 08:00	347	25	100	0,0	18,53	1,02	47,5	1029,52	0,59	1,02	17,90	4,75	0,0	0,00	0,0
2003-02-14 08:30	347	25	100	0,0	18,73	0,92	47,5	1029,52	0,49	0,92	18,10	4,64	0,0	0,00	0,0
2003-02-14 09:00	347	25	100	0,0	18,83	1,22	47,5	1030,52	0,79	1,22	18,20	4,95	1,8	0,00	0,0
2003-02-14 09:30	351	25	100	0,0	18,93	1,12	47,5	1030,52	0,69	1,12	18,30	4,85	1,6	0,00	0,0
2003-02-14 10:00	351	25	100	0,0	18,93	1,22	47,5	1030,52	0,79	1,22	18,30	4,95	0,0	0,00	0,0
2003-02-14 10:30	347	25	100	0,0	18,93	1,42	47,5	1030,52	0,99	1,42	18,30	5,15	1,4	0,00	0,0
2003-02-14 11:00	347	25	100	0,0	18,73	1,72	47,5	1030,52	1,29	1,72	18,10	5,45	0,0	0,00	0,0
2003-02-14 11:30	347	25	100	0,0	18,63	1,82	47,5	1030,52	1,39	1,82	18,00	5,55	2,0	0,00	0,0
2003-02-14 12:00	347	25	100	0,0	18,53	1,92	47,5	1031,52	1,49	1,92	17,90	5,65	2,2	0,00	0,0
2003-02-14 12:30	347	25	100	0,0	18,43	2,32	47,5	1031,52	1,89	2,32	17,80	6,05	0,0	0,00	0,0
2003-02-14 13:00	347	25	100	0,0	18,43	2,32	47,5	1031,52	1,89	2,32	17,80	6,05	0,0	0,00	0,0
2003-02-14 13:30	347	25	100	0,0	18,53	2,42	47,5	1031,52	1,99	2,42	17,90	6,15	0,0	0,00	0,0
2003-02-14 14:00	347	25	100	0,0	18,63	2,62	47,5	1031,52	2,19	2,62	18,00	6,35	2,0	0,00	0,0
2003-02-14 14:30	343	25	100	0,0	18,73	2,92	47,5	1031,52	2,49	2,92	18,10	6,65	1,6	0,00	0,0
2003-02-14 15:00	315	25	98	0,0	18,73	2,72	47,5	1031,52	2,00	2,72	18,10	6,27	2,2	0,00	0,0
2003-02-14 15:30	351	25	97	0,0	18,73	2,52	47,5	1031,52	1,65	2,52	18,10	5,99	2,2	0,00	0,0
2003-02-14 16:00	351	25	99	0,0	18,63	2,32	47,5	1031,52	1,74	2,32	18,00	5,96	1,6	0,00	0,0
2003-02-14 16:30	351	26	99	0,0	18,53	1,92	47,5	1031,52	1,35	1,92	17,94	5,56	1,2	0,00	0,0
2003-02-14 17:00	351	26	100	0,0	18,43	1,62	47,5	1032,52	1,19	1,62	17,84	5,35	0,0	0,00	0,0
2003-02-14 17:30	351	26	100	0,0	18,43	1,62	47,5	1032,52	1,19	1,62	17,84	5,35	0,0	0,00	0,0
2003-02-14 18:00	351	25	100	0,0	18,63	1,52	47,5	1032,52	1,09	1,52	18,00	5,25	0,0	0,00	0,0
2003-02-14 18:30	351	25	100	0,0	18,83	1,32	47,5	1032,52	0,89	1,32	18,20	5,05	0,0	0,00	0,0
2003-02-14 19:00	351	25	100	0,0	19,03	1,12	47,5	1032,52	0,69	1,12	18,40	4,85	0,0	0,00	0,0
2003-02-14 19:30	31	25	100	0,0	19,03	1,02	47,5	1032,52	0,59	1,02	18,40	4,75	1,2	0,00	0,0
2003-02-14 20:00	31	25	100	0,0	18,93	1,02	47,5	1032,52	0,59	1,02	18,30	4,75	0,0	0,00	0,0
2003-02-14 20:30	31	25	100	0,0	18,83	0,92	47,5	1032,52	0,49	0,92	18,20	4,64	0,0	0,00	0,0
2003-02-14 21:00	31	25	100	0,0	18,73	1,02	47,5	1032,52	0,59	1,02	18,10	4,75	0,0	0,00	0,0
2003-02-14 21:30	31	25	100	0,0	18,63	0,92	47,5	1033,52	0,49	0,92	18,00	4,64	0,0	0,00	0,0
2003-02-14 22:00	31	26	100	0,0	18,53	0,92	47,5	1033,52	0,49	0,92	17,94	4,64	1,2	0,00	0,0
2003-02-14 22:30	31	26	100	0,0	18,43	0,92	47,5	1033,52	0,49	0,92	17,84	4,64	0,0	0,00	0,0
2003-02-14 23:00	31	26	100	0,0	18,33	0,82	47,5	1033,52	0,39	0,82	17,74	4,54	1,6	0,00	0,0
2003-02-14 23:30	31	26	100	0,0	18,43	0,82	47,5	1033,52	0,39	0,82	17,84	4,54	0,0	0,00	0,0
2003-02-15 00:00	31	25	100	0,0	18,73	0,72	47,5	1033,52	0,29	0,72	18,10	4,44	0,0	0,00	0,0
2003-02-15 00:30	32	25	100	1,2	19,03	0,61	47,5	1033,52	0,19	0,61	18,40	4,34	1,6	0,00	0,0

Datum	Vindriktning °	Luftfukt inne Rh%	Luftfukt ute Rh%	Vindhastighet m/s	Temp inne °C	Temp ute °C	Nederb. året mm	Lufftryck Mbar	Daggpunkt °C	Kyleffekt °C	Vix inne °C	Vix ute °C	Vindby m/s	Korr lufftryck	Regn/dygn mm
2003-02-15 01:00	99	25	100	0,0	19,13	0,41	47,5	1033,52	-0,01	0,41	18,50	4,14	2,0	0,00	0,0
2003-02-15 01:30	99	25	100	0,0	19,03	0,41	47,5	1034,52	-0,01	0,41	18,40	4,14	0,0	0,00	0,0
2003-02-15 02:00	99	25	100	0,0	18,93	0,51	47,5	1034,52	0,09	0,51	18,30	4,24	0,0	0,00	0,0
2003-02-15 02:30	99	25	100	0,0	18,83	0,51	47,5	1034,52	0,09	0,51	18,20	4,24	0,0	0,00	0,0
2003-02-15 03:00	99	25	100	0,0	18,73	0,41	47,5	1034,52	-0,01	0,41	18,10	4,14	0,0	0,00	0,0
2003-02-15 03:30	99	25	100	0,0	18,73	0,41	47,5	1034,52	-0,01	0,41	18,10	4,14	0,0	0,00	0,0
2003-02-15 04:00	99	25	100	0,0	18,83	0,41	47,5	1034,52	-0,01	0,41	18,20	4,14	0,0	0,00	0,0
2003-02-15 04:30	99	25	100	0,0	19,03	0,41	47,5	1034,52	-0,01	0,41	18,40	4,14	1,6	0,00	0,0
2003-02-15 05:00	99	25	100	0,0	19,13	0,41	47,5	1034,52	-0,01	0,41	18,50	4,14	0,0	0,00	0,0
2003-02-15 05:30	99	25	100	0,0	19,13	0,41	47,5	1034,52	-0,01	0,41	18,50	4,14	1,6	0,00	0,0
2003-02-15 06:00	99	25	100	0,0	19,03	0,31	47,5	1034,52	-0,11	0,31	18,40	4,04	1,6	0,00	0,0
2003-02-15 06:30	99	25	100	0,0	18,93	0,31	47,5	1034,52	-0,11	0,31	18,30	4,04	0,0	0,00	0,0
2003-02-15 07:00	99	25	100	0,0	18,83	0,11	47,5	1035,52	-0,31	0,11	18,20	3,84	0,0	0,00	0,0
2003-02-15 07:30	99	25	100	0,0	18,83	0,11	47,5	1035,52	-0,31	0,11	18,20	3,84	0,0	0,00	0,0
2003-02-15 08:00	99	25	100	0,0	18,93	0,11	47,5	1035,52	-0,31	0,11	18,30	3,84	0,0	0,00	0,0
2003-02-15 08:30	99	25	100	0,0	19,13	0,11	47,5	1035,52	-0,31	0,11	18,50	3,84	0,0	0,00	0,0
2003-02-15 09:00	99	26	100	0,0	19,23	0,21	47,5	1035,52	-0,21	0,21	18,64	3,94	1,4	0,00	0,0
2003-02-15 09:30	191	26	100	0,0	19,23	0,21	47,5	1035,52	-0,21	0,21	18,64	3,94	2,4	0,00	0,0
2003-02-15 10:00	191	25	100	1,8	19,23	0,41	47,5	1035,52	-0,01	0,41	18,60	4,14	1,8	0,00	0,0
2003-02-15 10:30	143	25	100	1,4	19,13	0,72	47,5	1035,52	0,29	0,72	18,50	4,44	2,0	0,00	0,0
2003-02-15 11:00	207	25	100	0,0	18,93	1,02	47,5	1035,52	0,59	1,02	18,30	4,75	3,0	0,00	0,0
2003-02-15 11:30	170	25	100	1,8	18,83	1,12	47,5	1035,52	0,69	1,12	18,20	4,85	3,0	0,00	0,0
2003-02-15 12:00	235	25	100	0,0	18,73	1,32	47,5	1035,52	0,89	1,32	18,10	5,05	3,3	0,00	0,0
2003-02-15 12:30	184	25	96	1,2	18,63	1,62	47,5	1035,52	0,61	1,62	18,00	5,00	3,1	0,00	0,0
2003-02-15 13:00	200	25	90	0,0	18,73	1,72	47,5	1035,52	-0,22	1,72	18,10	4,61	2,0	0,00	0,0
2003-02-15 13:30	296	26	84	2,0	18,83	2,02	47,5	1035,52	-0,90	2,02	18,24	4,44	2,2	0,00	0,0
2003-02-15 14:00	325	26	81	1,6	18,83	2,02	47,5	1035,52	-1,42	2,02	18,24	4,22	3,0	0,00	0,0
2003-02-15 14:30	300	26	83	1,6	18,73	1,72	47,5	1035,52	-1,36	1,72	18,14	4,07	2,0	0,00	0,0
2003-02-15 15:00	289	26	81	1,6	18,63	1,72	47,5	1034,52	-1,71	1,72	18,04	3,92	3,1	0,00	0,0
2003-02-15 15:30	315	25	83	1,6	18,53	1,12	47,5	1035,52	-1,95	1,12	17,90	3,47	2,8	0,00	0,0
2003-02-15 16:00	324	26	87	0,0	18,43	0,61	47,5	1035,52	-1,78	0,61	17,84	3,27	2,2	0,00	0,0
2003-02-15 16:30	304	26	87	0,0	18,43	0,21	47,5	1035,52	-2,17	0,21	17,84	2,87	2,2	0,00	0,0
2003-02-15 17:00	304	26	89	1,4	18,33	-0,89	47,5	1035,52	-2,93	-0,89	17,74	1,93	1,6	0,00	0,0
2003-02-15 17:30	305	26	89	2,0	18,23	-1,09	47,5	1035,52	-3,13	-1,09	17,64	1,73	2,8	0,00	0,0
2003-02-15 18:00	311	26	90	1,8	18,13	-1,69	47,5	1035,52	-3,56	-1,69	17,54	1,21	3,1	0,00	0,0
2003-02-15 18:30	351	26	91	1,6	18,03	-1,89	47,5	1035,52	-3,61	-1,89	17,44	1,09	2,4	0,00	0,0
2003-02-15 19:00	351	26	92	1,4	18,03	-2,09	47,5	1035,52	-3,66	-2,09	17,44	0,97	2,2	0,00	0,0
2003-02-15 19:30	293	26	92	0,0	18,13	-2,19	47,5	1035,52	-3,75	-2,19	17,54	0,87	2,4	0,00	0,0
2003-02-15 20:00	293	26	92	0,0	18,23	-2,89	47,5	1035,52	-4,45	-2,89	17,64	0,17	1,6	0,00	0,0
2003-02-15 20:30	291	26	93	1,2	18,33	-2,99	47,5	1035,52	-4,40	-2,99	17,74	0,15	2,4	0,00	0,0
2003-02-15 21:00	314	26	95	0,0	18,43	-3,59	47,5	1035,52	-4,70	-3,59	17,84	-0,29	1,6	0,00	0,0
2003-02-15 21:30	313	26	93	0,0	18,43	-4,09	47,5	1035,52	-5,48	-4,09	17,84	-0,95	1,2	0,00	0,0
2003-02-15 22:00	291	26	95	1,2	18,43	-3,39	47,5	1035,52	-4,50	-3,39	17,84	-0,09	3,7	0,00	0,0
2003-02-15 22:30	290	26	94	0,0	18,43	-3,89	47,5	1035,52	-5,14	-3,89	17,84	-0,67	1,6	0,00	0,0
2003-02-15 23:00	295	26	94	0,0	18,43	-4,29	47,5	1035,52	-5,54	-4,29	17,84	-1,07	1,6	0,00	0,0
2003-02-15 23:30	295	26	95	0,0	18,33	-4,49	47,5	1035,52	-5,59	-4,49	17,74	-1,19	1,4	0,00	0,0

Datum	Vindriktning	Luftfukt inne	Luftfukt ute	Vindhastighet	Temp inne	Temp ute	Nederb. året	Lufftryck	Daggpunkt	Kyleffekt	Vix inne	Vix ute	Vindby	Korr lufftryck	Regn/dygn
	°	Rh%	Rh%	m/s	°C	°C	mm	Mbar	°C	°C	°C	°C	m/s		mm
2003-02-16 00:00	293	25	98	1,4	18,23	-4,19	47,5	1034,52	-4,87	-4,19	17,60	-0,63	2,2	0,00	0,0
2003-02-16 00:30	286	26	96	2,0	18,43	-3,89	47,5	1034,52	-4,85	-3,89	17,84	-0,50	3,3	0,00	0,0
2003-02-16 01:00	304	25	94	0,0	18,73	-4,49	47,5	1034,52	-5,74	-4,49	18,10	-1,27	3,0	0,00	0,0
2003-02-16 01:30	342	25	96	0,0	18,93	-4,49	47,5	1034,52	-5,45	-4,49	18,30	-1,10	1,6	0,00	0,0
2003-02-16 02:00	342	25	94	0,0	19,03	-4,99	47,5	1034,52	-6,23	-4,99	18,40	-1,77	0,0	0,00	0,0
2003-02-16 02:30	342	25	96	0,0	18,93	-4,79	47,5	1034,52	-5,75	-4,79	18,30	-1,40	0,0	0,00	0,0
2003-02-16 03:00	297	25	96	0,0	18,73	-4,39	47,5	1034,52	-5,35	-4,39	18,10	-1,00	2,8	0,00	0,0
2003-02-16 03:30	297	25	95	0,0	18,73	-4,59	47,5	1034,52	-5,69	-4,59	18,10	-1,29	0,0	0,00	0,0
2003-02-16 04:00	297	25	96	0,0	18,73	-5,09	47,5	1033,52	-6,05	-5,09	18,10	-1,70	0,0	0,00	0,0
2003-02-16 04:30	259	25	97	0,0	18,93	-4,99	47,5	1033,52	-5,81	-4,99	18,30	-1,52	1,6	0,00	0,0
2003-02-16 05:00	356	25	97	1,6	19,13	-5,19	47,5	1033,52	-6,00	-5,19	18,50	-1,72	1,6	0,00	0,0
2003-02-16 05:30	303	25	98	1,8	19,13	-4,09	47,5	1033,52	-4,77	-4,09	18,50	-0,53	3,1	0,00	0,0
2003-02-16 06:00	305	25	94	3,1	18,93	-2,99	47,5	1033,52	-4,25	-6,30	18,30	0,23	4,1	0,00	0,0
2003-02-16 06:30	268	25	92	0,0	18,83	-2,69	47,5	1033,52	-4,25	-2,69	18,20	0,37	3,1	0,00	0,0
2003-02-16 07:00	232	25	92	0,0	18,73	-2,89	47,5	1033,52	-4,45	-2,89	18,10	0,17	1,6	0,00	0,0
2003-02-16 07:30	218	25	93	0,0	18,73	-3,09	47,5	1033,52	-4,50	-3,09	18,10	0,05	2,0	0,00	0,0
2003-02-16 08:00	188	25	94	0,0	18,93	-3,49	47,5	1032,52	-4,74	-3,49	18,30	-0,27	2,2	0,00	0,0
2003-02-16 08:30	263	25	97	0,0	19,03	-3,39	47,5	1032,52	-4,22	-3,39	18,40	0,08	2,2	0,00	0,0
2003-02-16 09:00	264	25	98	1,4	19,13	-2,99	47,5	1032,52	-3,68	-2,99	18,50	0,57	2,8	0,00	0,0
2003-02-16 09:30	310	25	98	0,0	19,03	-2,69	47,5	1032,52	-3,38	-2,69	18,40	0,87	3,0	0,00	0,0
2003-02-16 10:00	279	25	98	1,6	18,93	-1,79	47,5	1032,52	-2,48	-1,79	18,30	1,77	3,0	0,00	0,0
2003-02-16 10:30	275	25	94	3,0	18,73	-0,49	47,5	1032,52	-1,77	-3,56	18,10	2,73	5,6	0,00	0,0
2003-02-16 11:00	295	25	91	4,1	18,63	0,11	47,5	1033,52	-1,64	-6,57	18,00	3,09	5,6	0,00	0,0
2003-02-16 11:30	319	25	90	2,6	18,43	0,31	47,5	1033,52	-1,59	-1,48	17,80	3,21	6,2	0,00	0,0
2003-02-16 12:00	337	25	87	4,9	18,23	0,61	47,5	1033,52	-1,78	-7,11	17,60	3,27	7,3	0,00	0,0
2003-02-16 12:30	312	25	83	3,0	18,13	0,92	47,5	1033,52	-2,14	-2,03	17,50	3,27	7,5	0,00	0,0
2003-02-16 13:00	315	25	83	4,3	18,03	1,02	47,5	1033,52	-2,05	-5,49	17,40	3,37	6,2	0,00	0,0
2003-02-16 13:30	300	25	82	3,3	17,93	1,12	47,5	1032,52	-2,12	-3,00	17,30	3,39	6,2	0,00	0,0
2003-02-16 14:00	284	25	81	4,9	17,93	1,22	47,5	1032,52	-2,19	-6,37	17,30	3,42	6,8	0,00	0,0
2003-02-16 14:30	303	25	81	4,1	17,83	1,12	47,5	1032,52	-2,29	-5,37	17,20	3,32	5,8	0,00	0,0
2003-02-16 15:00	300	25	82	4,3	17,73	1,02	47,5	1032,52	-2,22	-5,49	17,10	3,29	7,9	0,00	0,0
2003-02-16 15:30	278	25	82	3,0	17,73	0,92	47,5	1032,52	-2,31	-2,03	17,10	3,19	5,2	0,00	0,0
2003-02-16 16:00	320	25	83	3,5	17,73	0,51	47,5	1032,52	-2,53	-3,68	17,10	2,87	5,6	0,00	0,0
2003-02-16 16:30	278	25	85	2,2	17,83	0,11	47,5	1032,52	-2,59	0,11	17,20	2,62	4,7	0,00	0,0
2003-02-16 17:00	290	25	86	2,6	18,13	-0,19	47,5	1032,52	-2,72	-2,00	17,50	2,39	4,3	0,00	0,0
2003-02-16 17:30	286	25	86	3,9	18,43	-0,29	47,5	1032,52	-2,82	-5,82	17,80	2,29	5,4	0,00	0,0
2003-02-16 18:00	330	25	86	4,1	18,43	-0,09	47,5	1032,52	-2,62	-6,82	17,80	2,49	5,4	0,00	0,0
2003-02-16 18:30	286	25	86	2,2	18,43	0,11	47,5	1032,52	-2,43	0,11	17,80	2,69	5,8	0,00	0,0
2003-02-16 19:00	305	25	86	4,9	18,23	0,11	47,5	1032,52	-2,43	-7,73	17,60	2,69	7,3	0,00	0,0
2003-02-16 19:30	305	25	86	3,0	18,03	0,01	47,5	1032,52	-2,53	-3,02	17,40	2,59	7,5	0,00	0,0
2003-02-16 20:00	73	25	86	1,4	17,93	-0,19	47,5	1033,52	-2,72	-0,19	17,30	2,39	5,0	0,00	0,0
2003-02-16 20:30	308	25	88	3,9	17,93	-0,09	47,5	1033,52	-2,30	-5,59	17,30	2,65	3,9	0,00	0,0
2003-02-16 21:00	254	25	88	2,4	18,03	-0,09	47,5	1033,52	-2,30	-1,90	17,40	2,65	6,2	0,00	0,0
2003-02-16 21:30	322	25	88	3,5	18,13	0,11	47,5	1032,52	-2,11	-4,13	17,50	2,85	6,9	0,00	0,0
2003-02-16 22:00	298	25	89	4,1	18,33	-0,29	47,5	1032,52	-2,34	-7,06	17,70	2,53	4,9	0,00	0,0
2003-02-16 22:30	301	25	90	4,7	18,43	-0,09	47,5	1032,52	-1,99	-7,98	17,80	2,81	5,6	0,00	0,0

Datum	Vindriktning	Luftfukt inne	Luftfukt ute	Vindhastighet	Temp inne	Temp ute	Nederb. året	Lufftryck	Daggpunkt	Kyleffekt	Vix inne	Vix ute	Vindby	Korr lufftryck	Regn/dygn
	°	Rh%	Rh%	m/s	°C	°C	mm	Mbar	°C	°C	°C	°C	m/s		mm
2003-02-16 23:00	303	25	91	2,0	18,53	-0,39	47,5	1032,52	-2,13	-0,39	17,90	2,59	4,5	0,00	0,0
2003-02-16 23:30	301	25	91	3,1	18,53	-0,39	47,5	1032,52	-2,13	-3,46	17,90	2,59	4,9	0,00	0,0
2003-02-17 00:00	322	25	92	2,4	18,43	-0,69	47,5	1032,52	-2,27	-2,53	17,80	2,37	5,8	0,00	0,0
2003-02-17 00:30	287	25	92	2,2	18,33	-0,89	47,5	1032,52	-2,47	-0,89	17,70	2,17	4,3	0,00	0,0
2003-02-17 01:00	346	25	93	0,0	18,33	-1,29	47,5	1032,52	-2,72	-1,29	17,70	1,85	3,7	0,00	0,0
2003-02-17 01:30	316	25	94	0,0	18,43	-1,79	47,5	1033,52	-3,06	-1,79	17,80	1,43	3,0	0,00	0,0
2003-02-17 02:00	289	25	96	1,8	18,53	-1,79	47,5	1033,52	-2,77	-1,79	17,90	1,60	3,3	0,00	0,0
2003-02-17 02:30	302	25	96	2,0	18,63	-1,79	47,5	1033,52	-2,77	-1,79	18,00	1,60	3,5	0,00	0,0
2003-02-17 03:00	343	25	96	1,4	18,73	-2,29	47,5	1033,52	-3,27	-2,29	18,10	1,10	2,4	0,00	0,0
2003-02-17 03:30	346	25	98	0,0	18,83	-2,49	47,5	1033,52	-3,18	-2,49	18,20	1,07	2,2	0,00	0,0
2003-02-17 04:00	331	25	98	0,0	18,83	-2,69	47,5	1033,52	-3,38	-2,69	18,20	0,87	2,4	0,00	0,0
2003-02-17 04:30	331	25	98	0,0	18,73	-3,39	47,5	1033,52	-4,07	-3,39	18,10	0,17	1,6	0,00	0,0
2003-02-17 05:00	337	25	100	0,0	18,73	-3,29	47,5	1033,52	-3,70	-3,29	18,10	0,44	2,0	0,00	0,0
2003-02-17 05:30	336	25	100	0,0	18,63	-3,79	47,5	1034,52	-4,20	-3,79	18,00	-0,06	2,6	0,00	0,0
2003-02-17 06:00	333	25	100	0,0	18,63	-3,99	47,5	1034,52	-4,40	-3,99	18,00	-0,26	1,6	0,00	0,0
2003-02-17 06:30	343	25	97	0,0	18,73	-4,39	47,5	1033,52	-5,21	-4,39	18,10	-0,92	2,0	0,00	0,0
2003-02-17 07:00	343	25	100	0,0	18,83	-4,49	47,5	1034,52	-4,89	-4,49	18,20	-0,76	1,8	0,00	0,0
2003-02-17 07:30	343	25	100	0,0	18,93	-4,49	47,5	1034,52	-4,89	-4,49	18,30	-0,76	1,8	0,00	0,0
2003-02-17 08:00	343	25	100	0,0	19,03	-5,09	47,5	1034,52	-5,49	-5,09	18,40	-1,36	1,4	0,00	0,0
2003-02-17 08:30	293	25	100	0,0	18,93	-4,99	47,5	1034,52	-5,39	-4,99	18,30	-1,26	2,0	0,00	0,0
2003-02-17 09:00	293	25	100	0,0	18,93	-5,19	47,5	1034,52	-5,59	-5,19	18,30	-1,46	0,0	0,00	0,0
2003-02-17 09:30	293	25	100	0,0	18,83	-5,39	47,5	1034,52	-5,79	-5,39	18,20	-1,66	0,0	0,00	0,0
2003-02-17 10:00	308	25	100	1,4	18,73	-4,39	47,5	1034,52	-4,79	-4,39	18,10	-0,66	1,8	0,00	0,0
2003-02-17 10:30	318	25	100	1,2	18,73	-3,99	47,5	1034,52	-4,40	-3,99	18,10	-0,26	2,0	0,00	0,0
2003-02-17 11:00	284	25	97	2,2	18,63	-3,19	47,5	1035,52	-4,02	-3,19	18,00	0,28	4,1	0,00	0,0
2003-02-17 11:30	322	25	93	2,0	18,43	-2,69	47,5	1035,52	-4,10	-2,69	17,80	0,45	3,3	0,00	0,0
2003-02-17 12:00	307	25	90	1,8	18,43	-2,09	47,5	1035,52	-3,96	-2,09	17,80	0,81	2,6	0,00	0,0
2003-02-17 12:30	197	25	88	0,0	18,33	-1,29	47,5	1035,52	-3,48	-1,29	17,70	1,45	2,4	0,00	0,0
2003-02-17 13:00	309	25	81	2,2	18,33	-0,49	47,5	1035,52	-3,85	-0,49	17,70	1,72	4,5	0,00	0,0
2003-02-17 13:30	295	25	77	2,2	18,23	0,11	47,5	1034,52	-3,97	0,11	17,60	2,03	4,7	0,00	0,0
2003-02-17 14:00	351	25	76	1,6	18,13	0,21	47,5	1034,52	-4,05	0,21	17,50	2,06	4,7	0,00	0,0
2003-02-17 14:30	297	25	77	2,8	18,13	0,41	47,5	1034,52	-3,68	-2,58	17,50	2,33	4,5	0,00	0,0
2003-02-17 15:00	285	25	79	3,5	18,03	0,41	47,5	1034,52	-3,32	-3,79	17,40	2,47	4,7	0,00	0,0
2003-02-17 15:30	296	25	79	2,4	17,93	0,41	47,5	1034,52	-3,32	-1,37	17,30	2,47	5,4	0,00	0,0
2003-02-17 16:00	287	25	80	2,0	17,83	0,31	47,5	1034,52	-3,24	0,31	17,20	2,45	6,0	0,00	0,0
2003-02-17 16:30	310	25	81	1,8	17,73	0,11	47,5	1034,52	-3,26	0,11	17,10	2,32	5,6	0,00	0,0
2003-02-17 17:00	257	25	83	2,2	17,73	0,11	47,5	1034,52	-2,92	0,11	17,10	2,47	4,9	0,00	0,0
2003-02-17 17:30	281	25	84	2,2	17,63	0,01	47,5	1034,52	-2,86	0,01	17,00	2,44	3,7	0,00	0,0
2003-02-17 18:00	279	25	83	1,6	17,53	-0,19	47,5	1034,52	-3,22	-0,19	16,90	2,17	4,5	0,00	0,0
2003-02-17 18:30	293	25	86	3,1	17,63	-0,39	47,5	1034,52	-2,92	-3,46	17,00	2,19	5,2	0,00	0,0
2003-02-17 19:00	309	25	88	2,8	17,73	-0,49	47,5	1035,52	-2,70	-3,56	17,10	2,25	4,7	0,00	0,0
2003-02-17 19:30	297	25	90	2,8	18,03	-0,49	47,5	1034,52	-2,38	-3,56	17,40	2,41	3,5	0,00	0,0
2003-02-17 20:00	291	25	92	2,4	18,33	-0,79	47,5	1034,52	-2,37	-2,64	17,70	2,27	3,9	0,00	0,0
2003-02-17 20:30	293	25	94	3,5	18,43	-0,69	47,5	1034,52	-1,97	-5,03	17,80	2,53	4,9	0,00	0,0
2003-02-17 21:00	308	25	94	2,8	18,43	-0,89	47,5	1035,52	-2,17	-4,00	17,80	2,33	4,1	0,00	0,0
2003-02-17 21:30	300	25	93	1,4	18,33	-1,19	47,5	1034,52	-2,62	-1,19	17,70	1,95	4,1	0,00	0,0

Datum	Vindriktning	Luftfukt inne	Luftfukt ute	Vindhastighet	Temp inne	Temp ute	Nederb. året	Lufftryck	Daggpunkt	Kyleffekt	Vix inne	Vix ute	Vindby	Korr lufftryck	Regn/dygn
	°	Rh%	Rh%	m/s	°C	°C	mm	Mbar	°C	°C	°C	°C	m/s		mm
2003-02-17 22:00	299	25	95	2,6	18,23	-1,19	47,5	1034,52	-2,32	-3,06	17,60	2,12	3,5	0,00	0,0
2003-02-17 22:30	271	25	95	0,0	18,23	-1,59	47,5	1034,52	-2,72	-1,59	17,60	1,72	3,1	0,00	0,0
2003-02-17 23:00	298	25	96	0,0	18,43	-1,79	47,5	1034,52	-2,77	-1,79	17,80	1,60	2,4	0,00	0,0
2003-02-17 23:30	298	25	97	0,0	18,73	-2,09	47,5	1034,52	-2,92	-2,09	18,10	1,38	2,2	0,00	0,0
2003-02-18 00:00	298	25	98	0,0	18,83	-2,19	47,5	1034,52	-2,88	-2,19	18,20	1,37	0,0	0,00	0,0
2003-02-18 00:30	293	25	99	0,0	18,83	-2,79	47,5	1034,52	-3,34	-2,79	18,20	0,85	2,2	0,00	0,0
2003-02-18 01:00	294	25	100	0,0	18,73	-3,09	47,5	1034,52	-3,50	-3,09	18,10	0,64	0,0	0,00	0,0
2003-02-18 01:30	50	25	100	0,0	18,53	-3,49	47,5	1034,52	-3,90	-3,49	17,90	0,24	0,0	0,00	0,0
2003-02-18 02:00	96	25	100	1,2	18,53	-3,79	47,5	1034,52	-4,20	-3,79	17,90	-0,06	1,4	0,00	0,0
2003-02-18 02:30	98	25	100	0,0	18,63	-4,09	47,5	1034,52	-4,50	-4,09	18,00	-0,36	1,4	0,00	0,0
2003-02-18 03:00	98	25	100	0,0	18,83	-4,09	47,5	1033,52	-4,50	-4,09	18,20	-0,36	0,0	0,00	0,0
2003-02-18 03:30	98	25	100	0,0	19,03	-4,69	47,5	1034,52	-5,09	-4,69	18,40	-0,96	1,2	0,00	0,0
2003-02-18 04:00	98	25	100	0,0	18,93	-4,79	47,5	1033,52	-5,19	-4,79	18,30	-1,06	1,4	0,00	0,0
2003-02-18 04:30	98	25	100	0,0	18,83	-4,29	47,5	1033,52	-4,69	-4,29	18,20	-0,56	0,0	0,00	0,0
2003-02-18 05:00	98	25	100	0,0	18,73	-4,49	47,5	1033,52	-4,89	-4,49	18,10	-0,76	1,2	0,00	0,0
2003-02-18 05:30	98	25	100	0,0	18,63	-4,39	47,5	1033,52	-4,79	-4,39	18,00	-0,66	0,0	0,00	0,0
2003-02-18 06:00	312	25	100	1,6	18,73	-3,79	47,5	1033,52	-4,20	-3,79	18,10	-0,06	2,8	0,00	0,0
2003-02-18 06:30	294	25	100	2,4	18,93	-3,79	47,5	1033,52	-4,20	-5,80	18,30	-0,06	3,0	0,00	0,0
2003-02-18 07:00	297	25	100	1,6	19,03	-3,39	47,5	1033,52	-3,80	-3,39	18,40	0,34	4,5	0,00	0,0
2003-02-18 07:30	283	25	100	1,2	19,03	-3,49	47,5	1033,52	-3,90	-3,49	18,40	0,24	3,1	0,00	0,0
2003-02-18 08:00	292	25	100	1,4	18,93	-3,39	47,5	1033,52	-3,80	-3,39	18,30	0,34	3,1	0,00	0,0
2003-02-18 08:30	291	25	100	1,6	18,73	-2,99	47,5	1033,52	-3,40	-2,99	18,10	0,74	3,0	0,00	0,0
2003-02-18 09:00	334	25	100	1,8	18,63	-3,09	47,5	1033,52	-3,50	-3,09	18,00	0,64	2,8	0,00	0,0
2003-02-18 09:30	321	25	100	1,8	18,83	-2,79	47,5	1032,52	-3,20	-2,79	18,20	0,94	3,1	0,00	0,0
2003-02-18 10:00	320	25	100	1,6	19,03	-2,89	47,5	1032,52	-3,30	-2,89	18,40	0,84	3,0	0,00	0,0
2003-02-18 10:30	290	25	100	2,0	19,13	-2,19	47,5	1032,52	-2,60	-2,19	18,50	1,54	3,3	0,00	0,0
2003-02-18 11:00	291	25	100	1,6	19,13	-1,59	47,5	1032,52	-2,00	-1,59	18,50	2,14	3,5	0,00	0,0
2003-02-18 11:30	319	25	98	1,6	19,03	-1,59	47,5	1032,52	-2,28	-1,59	18,40	1,97	4,1	0,00	0,0
2003-02-18 12:00	335	25	96	0,0	18,93	-1,19	47,5	1032,52	-2,17	-1,19	18,30	2,20	3,0	0,00	0,0
2003-02-18 12:30	316	25	88	1,8	18,83	0,21	47,5	1032,52	-2,01	0,21	18,20	2,95	3,1	0,00	0,0
2003-02-18 13:00	322	25	81	1,6	18,73	0,72	47,5	1031,52	-2,68	0,72	18,10	2,92	3,1	0,00	0,0
2003-02-18 13:30	298	25	74	1,2	18,63	1,62	47,5	1031,52	-3,07	1,62	18,00	3,32	3,0	0,00	0,0
2003-02-18 14:00	311	25	73	2,8	18,63	1,72	47,5	1031,52	-3,17	-1,16	18,00	3,36	4,1	0,00	0,0
2003-02-18 14:30	299	25	76	2,0	18,63	1,52	47,5	1031,52	-2,80	1,52	18,00	3,36	3,0	0,00	0,0
2003-02-18 15:00	293	25	73	0,0	18,53	1,72	47,5	1031,52	-3,17	1,72	17,90	3,36	2,4	0,00	0,0
2003-02-18 15:30	293	25	74	0,0	18,43	2,22	47,5	1031,52	-2,50	2,22	17,80	3,93	1,6	0,00	0,0
2003-02-18 16:00	299	25	69	1,6	18,43	1,82	47,5	1031,52	-3,86	1,82	17,80	3,19	1,6	0,00	0,0
2003-02-18 16:30	351	25	65	1,6	18,33	2,12	47,5	1031,52	-4,41	2,12	17,70	3,24	2,6	0,00	0,0
2003-02-18 17:00	339	25	68	1,2	18,33	1,02	47,5	1031,52	-4,83	1,02	17,70	2,33	2,8	0,00	0,0
2003-02-18 17:30	17	25	79	1,2	18,23	-1,19	47,5	1031,52	-4,87	-1,19	17,60	0,87	1,8	0,00	0,0
2003-02-18 18:00	17	25	81	0,0	18,13	-1,79	47,5	1031,52	-5,11	-1,79	17,50	0,42	1,8	0,00	0,0
2003-02-18 18:30	17	25	84	1,6	18,13	-1,99	47,5	1031,52	-4,81	-1,99	17,50	0,44	1,6	0,00	0,0
2003-02-18 19:00	17	25	85	1,2	18,03	-2,59	47,5	1031,52	-5,23	-2,59	17,40	-0,09	2,0	0,00	0,0
2003-02-18 19:30	16	25	85	1,2	17,93	-0,99	47,5	1031,52	-3,67	-0,99	17,30	1,52	1,8	0,00	0,0
2003-02-18 20:00	296	25	76	2,0	17,93	-0,99	47,5	1031,52	-5,21	-0,99	17,30	0,86	3,5	0,00	0,0
2003-02-18 20:30	351	25	75	2,0	17,93	-0,69	47,5	1031,52	-5,10	-0,69	17,30	1,09	3,1	0,00	0,0

Datum	Vindriktning °	Luftfukt inne Rh%	Luftfukt ute Rh%	Vindhastighet m/s	Temp inne °C	Temp ute °C	Nederb. året mm	Lufftryck Mbar	Daggpunkt °C	Kyleffekt °C	Vix inne °C	Vix ute °C	Vindby m/s	Korr lufftryck	Regn/dygn mm
2003-02-18 21:00	320	25	63	2,0	17,93	0,41	47,5	1031,52	-6,45	0,41	17,30	1,42	3,5	0,00	0,0
2003-02-18 21:30	330	25	64	2,2	18,13	-0,29	47,5	1031,52	-6,89	-0,29	17,50	0,78	3,9	0,00	0,0
2003-02-18 22:00	327	25	62	3,3	18,33	-0,49	47,5	1031,52	-7,51	-4,81	17,70	0,46	4,1	0,00	0,0
2003-02-18 22:30	331	25	61	1,8	18,63	-0,49	47,5	1030,52	-7,74	-0,49	18,00	0,40	3,7	0,00	0,0
2003-02-18 23:00	296	25	67	0,0	18,83	-2,49	47,5	1030,52	-8,36	-2,49	18,20	-1,24	2,8	0,00	0,0
2003-02-18 23:30	298	25	72	2,0	18,83	-4,09	47,5	1030,52	-8,93	-4,09	18,20	-2,52	2,0	0,00	0,0
2003-02-19 00:00	331	25	75	2,8	18,73	-3,49	47,5	1030,52	-7,81	-6,84	18,10	-1,71	3,1	0,00	0,0
2003-02-19 00:30	306	25	69	2,6	18,63	-3,19	47,5	1030,52	-8,64	-5,17	18,00	-1,81	3,5	0,00	0,0
2003-02-19 01:00	351	25	64	1,8	18,43	-3,19	47,5	1029,52	-9,64	-3,19	17,80	-2,12	3,5	0,00	0,0
2003-02-19 01:30	308	25	61	1,6	18,53	-3,29	47,5	1029,52	-10,37	-3,29	17,90	-2,40	3,1	0,00	0,0
2003-02-19 02:00	351	25	64	0,0	18,63	-4,89	47,5	1029,52	-11,25	-4,89	18,00	-3,82	2,0	0,00	0,0
2003-02-19 02:30	296	25	57	0,0	18,83	-3,59	47,5	1029,52	-11,55	-3,59	18,20	-2,93	2,8	0,00	0,0
2003-02-19 03:00	301	25	61	0,0	18,93	-4,99	47,5	1029,52	-11,97	-4,99	18,30	-4,10	2,0	0,00	0,0
2003-02-19 03:30	351	25	59	0,0	18,93	-5,49	47,5	1028,52	-12,88	-5,49	18,30	-4,72	1,8	0,00	0,0
2003-02-19 04:00	77	25	59	0,0	18,83	-6,39	47,5	1028,52	-13,72	-6,39	18,20	-5,62	1,8	0,00	0,0
2003-02-19 04:30	53	25	61	0,0	18,73	-6,69	47,5	1028,52	-13,58	-6,69	18,10	-5,80	2,0	0,00	0,0
2003-02-19 05:00	292	25	57	2,2	18,63	-6,19	47,5	1028,52	-13,98	-6,19	18,00	-5,53	2,2	0,00	0,0
2003-02-19 05:30	341	25	56	1,6	18,63	-5,99	47,5	1028,52	-14,02	-5,99	18,00	-5,39	2,2	0,00	0,0
2003-02-19 06:00	341	25	57	0,0	18,73	-6,49	47,5	1028,52	-14,26	-6,49	18,10	-5,83	1,8	0,00	0,0
2003-02-19 06:30	346	25	51	0,0	18,93	-5,09	47,5	1028,52	-14,40	-5,09	18,30	-4,75	2,2	0,00	0,0
2003-02-19 07:00	346	25	50	1,6	19,03	-5,29	47,5	1028,52	-14,84	-5,29	18,40	-5,00	2,2	0,00	0,0
2003-02-19 07:30	351	25	51	0,0	18,93	-5,89	47,5	1028,52	-15,14	-5,89	18,30	-5,55	2,0	0,00	0,0
2003-02-19 08:00	351	25	56	0,0	18,83	-6,89	47,5	1028,52	-14,86	-6,89	18,20	-6,29	2,0	0,00	0,0
2003-02-19 08:30	351	25	57	1,2	18,63	-7,19	47,5	1028,52	-14,92	-7,19	18,00	-6,53	1,8	0,00	0,0
2003-02-19 09:00	351	25	58	0,0	18,63	-6,39	47,5	1028,52	-13,95	-6,39	18,00	-5,67	1,6	0,00	0,0
2003-02-19 09:30	351	25	51	1,6	18,83	-4,29	47,5	1027,52	-13,66	-4,29	18,20	-3,95	2,2	0,00	0,0
2003-02-19 10:00	351	25	53	0,0	18,83	-4,79	47,5	1027,52	-13,62	-4,79	18,20	-4,34	2,4	0,00	0,0
2003-02-19 10:30	351	25	46	0,0	18,83	-2,99	47,5	1027,52	-13,81	-2,99	18,20	-2,89	2,2	0,00	0,0
2003-02-19 11:00	351	25	49	0,0	18,83	-3,19	47,5	1027,52	-13,17	-3,19	18,20	-2,95	1,6	0,00	0,0
2003-02-19 11:30	298	25	53	1,4	18,73	-3,09	47,5	1026,52	-12,04	-3,09	18,10	-2,64	2,0	0,00	0,0
2003-02-19 12:00	300	25	51	0,0	18,53	-2,59	47,5	1026,52	-12,09	-2,59	17,90	-2,25	2,2	0,00	0,0
2003-02-19 12:30	301	25	50	0,0	18,43	-1,99	47,5	1026,52	-11,80	-1,99	17,80	-1,70	1,6	0,00	0,0
2003-02-19 13:00	300	25	51	0,0	18,43	-0,99	47,5	1026,52	-10,61	-0,99	17,80	-0,64	1,6	0,00	0,0
2003-02-19 13:30	300	25	51	0,0	18,43	-0,49	47,5	1025,52	-10,15	-0,49	17,80	-0,14	1,8	0,00	0,0
2003-02-19 14:00	297	25	47	0,0	18,43	0,11	47,5	1025,52	-10,70	0,11	17,80	0,26	1,8	0,00	0,0
2003-02-19 14:30	285	25	45	1,8	18,43	0,31	47,5	1025,52	-11,10	0,31	17,80	0,37	2,0	0,00	0,0
2003-02-19 15:00	301	25	44	0,0	18,33	0,72	47,5	1025,52	-11,04	0,72	17,70	0,72	2,0	0,00	0,0
2003-02-19 15:30	301	25	47	0,0	18,33	0,31	47,5	1025,52	-10,52	0,31	17,70	0,46	0,0	0,00	0,0
2003-02-19 16:00	301	25	54	0,0	18,23	-0,99	47,5	1025,52	-9,85	-0,99	17,60	-0,49	0,0	0,00	0,0
2003-02-19 16:30	301	25	47	0,0	18,23	-0,89	47,5	1025,52	-11,61	-0,89	17,60	-0,74	0,0	0,00	0,0
2003-02-19 17:00	301	25	45	0,0	18,13	-1,09	47,5	1025,52	-12,37	-1,09	17,50	-1,04	1,6	0,00	0,0
2003-02-19 17:30	301	25	48	1,6	18,03	-2,69	47,5	1025,52	-12,98	-2,69	17,40	-2,49	1,6	0,00	0,0
2003-02-19 18:00	304	25	50	1,4	18,03	-3,29	47,5	1024,52	-13,00	-3,29	17,40	-3,00	1,8	0,00	0,0
2003-02-19 18:30	1	25	52	1,4	17,93	-3,89	47,5	1024,52	-13,04	-3,89	17,30	-3,50	2,0	0,00	0,0
2003-02-19 19:00	1	25	55	1,4	17,93	-4,09	47,5	1025,52	-12,49	-4,09	17,30	-3,54	1,6	0,00	0,0
2003-02-19 19:30	1	25	55	0,0	17,83	-4,19	47,5	1024,52	-12,58	-4,19	17,20	-3,64	1,8	0,00	0,0

Datum	Vindriktning °	Luftfukt inne Rh%	Luftfukt ute Rh%	Vindhastighet m/s	Temp inne °C	Temp ute °C	Nederb. året mm	Lufftryck Mbar	Daggpunkt °C	Kyleffekt °C	Vix inne °C	Vix ute °C	Vindby m/s	Korr lufftryck	Regn/dygn mm
2003-02-19 20:00	1	25	51	1,4	17,73	-3,09	47,5	1024,52	-12,55	-3,09	17,10	-2,75	2,0	0,00	0,0
2003-02-19 20:30	1	25	50	0,0	17,73	-2,39	47,5	1024,52	-12,17	-2,39	17,10	-2,10	2,0	0,00	0,0
2003-02-19 21:00	1	25	55	0,0	17,63	-4,19	47,5	1024,52	-12,58	-4,19	17,00	-3,64	1,6	0,00	0,0
2003-02-19 21:30	1	25	57	0,0	17,63	-4,99	47,5	1024,52	-12,86	-4,99	17,00	-4,33	1,4	0,00	0,0
2003-02-19 22:00	281	25	57	0,0	17,53	-4,49	47,5	1024,52	-12,39	-4,49	16,90	-3,83	2,2	0,00	0,0
2003-02-19 22:30	281	25	61	0,0	17,53	-5,89	47,5	1025,52	-12,82	-5,89	16,90	-5,00	1,6	0,00	0,0
2003-02-19 23:00	25	25	62	0,0	17,63	-6,39	47,5	1024,52	-13,08	-6,39	17,00	-5,44	1,8	0,00	0,0
2003-02-19 23:30	26	25	63	0,0	17,93	-6,59	47,5	1024,52	-13,07	-6,59	17,30	-5,59	2,0	0,00	0,0
2003-02-20 00:00	26	25	60	0,0	18,33	-6,49	47,5	1024,52	-13,60	-6,49	17,70	-5,66	1,8	0,00	0,0
2003-02-20 00:30	25	25	58	0,0	18,73	-6,09	47,5	1024,52	-13,66	-6,09	18,10	-5,37	1,6	0,00	0,0
2003-02-20 01:00	25	25	61	0,0	18,73	-6,99	47,5	1024,52	-13,86	-6,99	18,10	-6,10	1,6	0,00	0,0
2003-02-20 01:30	42	25	59	0,0	18,63	-7,19	47,5	1024,52	-14,48	-7,19	18,00	-6,42	2,0	0,00	0,0
2003-02-20 02:00	44	25	58	0,0	18,53	-7,19	47,5	1024,52	-14,70	-7,19	17,90	-6,48	1,8	0,00	0,0
2003-02-20 02:30	44	25	57	1,4	18,43	-6,79	47,5	1024,52	-14,54	-6,79	17,80	-6,13	1,6	0,00	0,0
2003-02-20 03:00	26	25	54	0,0	18,43	-5,89	47,5	1024,52	-14,40	-5,89	17,80	-5,39	2,0	0,00	0,0
2003-02-20 03:30	26	24	52	0,0	18,63	-5,49	47,5	1024,52	-14,52	-5,49	17,97	-5,10	2,0	0,00	0,0
2003-02-20 04:00	341	25	53	2,0	18,83	-5,89	47,5	1024,52	-14,64	-5,89	18,20	-5,45	2,2	0,00	0,0
2003-02-20 04:30	341	24	56	0,0	18,93	-6,59	47,5	1024,52	-14,58	-6,59	18,27	-5,99	2,4	0,00	0,0
2003-02-20 05:00	341	24	59	1,2	18,83	-7,69	47,5	1024,52	-14,95	-7,69	18,17	-6,92	1,4	0,00	0,0
2003-02-20 05:30	341	24	61	0,0	18,73	-8,19	47,5	1024,52	-14,99	-8,19	18,07	-7,30	1,2	0,00	0,0
2003-02-20 06:00	342	25	60	0,0	18,53	-7,99	47,5	1024,52	-15,01	-7,99	17,90	-7,16	1,4	0,00	0,0
2003-02-20 06:30	342	25	60	0,0	18,53	-8,19	47,5	1024,52	-15,20	-8,19	17,90	-7,36	2,0	0,00	0,0
2003-02-20 07:00	351	24	59	0,0	18,73	-7,59	47,5	1024,52	-14,85	-7,59	18,07	-6,82	2,0	0,00	0,0
2003-02-20 07:30	351	24	59	0,0	18,93	-8,29	47,5	1025,52	-15,51	-8,29	18,27	-7,52	0,0	0,00	0,0
2003-02-20 08:00	351	24	62	0,0	18,93	-8,99	47,5	1025,52	-15,54	-8,99	18,27	-8,05	0,0	0,00	0,0
2003-02-20 08:30	351	24	62	0,0	18,93	-8,99	47,5	1025,52	-15,54	-8,99	18,27	-8,05	0,0	0,00	0,0
2003-02-20 09:00	351	24	59	0,0	18,73	-7,29	47,5	1025,52	-14,57	-7,29	18,07	-6,52	1,8	0,00	0,0
2003-02-20 09:30	351	24	58	1,2	18,63	-6,89	47,5	1025,52	-14,41	-6,89	17,97	-6,18	1,8	0,00	0,0
2003-02-20 10:00	324	25	57	1,4	18,43	-6,29	47,5	1025,52	-14,08	-6,29	17,80	-5,63	2,8	0,00	0,0
2003-02-20 10:30	351	25	57	0,0	18,33	-5,59	47,5	1025,52	-13,42	-5,59	17,70	-4,93	1,8	0,00	0,0
2003-02-20 11:00	351	25	58	0,0	18,23	-5,69	47,5	1025,52	-13,29	-5,69	17,60	-4,97	0,0	0,00	0,0
2003-02-20 11:30	329	25	57	1,8	18,13	-4,79	47,5	1025,52	-12,67	-4,79	17,50	-4,13	2,4	0,00	0,0
2003-02-20 12:00	309	25	55	2,4	18,03	-3,59	47,5	1025,52	-12,02	-5,59	17,40	-3,04	3,0	0,00	0,0
2003-02-20 12:30	336	25	51	0,0	18,03	-2,69	47,5	1025,52	-12,18	-2,69	17,40	-2,35	3,0	0,00	0,0
2003-02-20 13:00	302	25	52	1,8	18,03	-1,89	47,5	1024,52	-11,19	-1,89	17,40	-1,49	2,8	0,00	0,0
2003-02-20 13:30	304	25	50	0,0	18,03	-1,29	47,5	1024,52	-11,15	-1,29	17,40	-1,00	2,6	0,00	0,0
2003-02-20 14:00	304	25	51	1,6	18,03	-0,99	47,5	1024,52	-10,61	-0,99	17,40	-0,64	2,0	0,00	0,0
2003-02-20 14:30	301	25	50	0,0	18,03	-0,79	47,5	1024,52	-10,69	-0,79	17,40	-0,49	2,2	0,00	0,0
2003-02-20 15:00	301	25	51	0,0	18,03	-0,59	47,5	1024,52	-10,24	-0,59	17,40	-0,24	1,6	0,00	0,0
2003-02-20 15:30	301	25	54	0,0	18,03	-1,59	47,5	1024,52	-10,40	-1,59	17,40	-1,09	0,0	0,00	0,0
2003-02-20 16:00	301	25	53	0,0	17,93	-0,69	47,5	1024,52	-9,82	-0,69	17,30	-0,24	0,0	0,00	0,0
2003-02-20 16:30	301	25	49	0,0	17,93	-0,69	47,5	1024,52	-10,87	-0,69	17,30	-0,44	1,6	0,00	0,0
2003-02-20 17:00	301	25	53	0,0	17,83	-3,39	47,5	1024,52	-12,32	-3,39	17,20	-2,94	0,0	0,00	0,0
2003-02-20 17:30	29	25	59	0,0	17,73	-4,69	47,5	1024,52	-12,13	-4,69	17,10	-3,92	1,8	0,00	0,0
2003-02-20 18:00	29	25	58	0,0	17,73	-4,99	47,5	1024,52	-12,63	-4,99	17,10	-4,27	1,8	0,00	0,0
2003-02-20 18:30	29	25	55	0,0	17,63	-4,79	47,5	1024,52	-13,14	-4,79	17,00	-4,24	1,6	0,00	0,0

Datum	Vindriktning °	Luftfukt inne Rh%	Luftfukt ute Rh%	Vindhastighet m/s	Temp inne °C	Temp ute °C	Nederb. året mm	Lufftryck Mbar	Daggpunkt °C	Kyleffekt °C	Vix inne °C	Vix ute °C	Vindby m/s	Korr lufftryck	Regn/dygn mm
2003-02-20 19:00	29	25	56	1,6	17,63	-5,49	47,5	1024,52	-13,56	-5,49	17,00	-4,88	1,8	0,00	0,0
2003-02-20 19:30	29	25	58	1,4	17,53	-5,99	47,5	1024,52	-13,57	-5,99	16,90	-5,27	2,0	0,00	0,0
2003-02-20 20:00	29	25	58	1,4	17,53	-5,79	47,5	1024,52	-13,38	-5,79	16,90	-5,07	1,8	0,00	0,0
2003-02-20 20:30	66	25	60	1,6	17,53	-5,99	47,5	1024,52	-13,13	-5,99	16,90	-5,16	2,0	0,00	0,0
2003-02-20 21:00	85	25	60	1,2	17,73	-5,59	47,5	1024,52	-12,76	-5,59	17,10	-4,76	2,0	0,00	0,0
2003-02-20 21:30	92	25	60	1,4	18,13	-4,69	47,5	1023,52	-11,91	-4,69	17,50	-3,86	2,0	0,00	0,0
2003-02-20 22:00	84	25	58	1,4	18,43	-4,19	47,5	1023,52	-11,88	-4,19	17,80	-3,47	2,4	0,00	0,0
2003-02-20 22:30	98	24	57	1,6	18,63	-3,99	47,5	1023,52	-11,92	-3,99	17,97	-3,33	2,4	0,00	0,0
2003-02-20 23:00	92	25	57	1,2	18,53	-4,39	47,5	1023,52	-12,30	-4,39	17,90	-3,73	2,4	0,00	0,0
2003-02-20 23:30	86	25	58	1,4	18,43	-4,99	47,5	1023,52	-12,63	-4,99	17,80	-4,27	2,2	0,00	0,0
2003-02-21 00:00	91	25	63	1,2	18,23	-6,49	47,5	1023,52	-12,97	-6,49	17,60	-5,49	2,4	0,00	0,0
2003-02-21 00:30	86	25	64	0,0	18,23	-6,69	47,5	1023,52	-12,96	-6,69	17,60	-5,63	2,2	0,00	0,0
2003-02-21 01:00	103	25	62	2,0	18,53	-5,59	47,5	1023,52	-12,33	-5,59	17,90	-4,64	2,4	0,00	0,0
2003-02-21 01:30	102	24	59	0,0	18,73	-6,09	47,5	1022,52	-13,44	-6,09	18,07	-5,32	2,4	0,00	0,0
2003-02-21 02:00	84	24	64	1,4	18,83	-6,49	47,5	1022,52	-12,77	-6,49	18,17	-5,43	2,6	0,00	0,0
2003-02-21 02:30	105	24	62	1,4	18,73	-6,19	47,5	1022,52	-12,89	-6,19	18,07	-5,24	2,2	0,00	0,0
2003-02-21 03:00	105	24	67	1,6	18,63	-7,49	47,5	1021,52	-13,13	-7,49	17,97	-6,24	2,0	0,00	0,0
2003-02-21 03:30	105	25	67	2,0	18,43	-7,99	47,5	1022,52	-13,60	-7,99	17,80	-6,74	2,2	0,00	0,0
2003-02-21 04:00	105	25	70	1,8	18,43	-9,49	47,5	1021,52	-14,48	-9,49	17,80	-8,05	2,0	0,00	0,0
2003-02-21 04:30	84	24	68	0,0	18,53	-7,79	47,5	1021,52	-13,22	-7,79	17,87	-6,48	2,4	0,00	0,0
2003-02-21 05:00	83	24	71	1,8	18,83	-8,69	47,5	1021,52	-13,53	-8,69	18,17	-7,19	2,2	0,00	0,0
2003-02-21 05:30	89	24	70	0,0	18,83	-8,59	47,5	1020,52	-13,61	-8,59	18,17	-7,15	2,2	0,00	0,0
2003-02-21 06:00	38	24	71	0,0	18,83	-8,89	47,5	1020,52	-13,72	-8,89	18,17	-7,39	1,8	0,00	0,0
2003-02-21 06:30	38	24	71	0,0	18,63	-8,99	47,5	1020,52	-13,82	-8,99	17,97	-7,49	1,4	0,00	0,0
2003-02-21 07:00	38	25	74	0,0	18,53	-9,39	47,5	1020,52	-13,67	-9,39	17,90	-7,69	1,4	0,00	0,0
2003-02-21 07:30	38	25	76	1,6	18,53	-9,49	47,5	1021,52	-13,43	-9,49	17,90	-7,65	2,2	0,00	0,0
2003-02-21 08:00	347	24	76	0,0	18,63	-9,29	47,5	1020,52	-13,23	-9,29	17,97	-7,45	2,2	0,00	0,0
2003-02-21 08:30	347	24	75	1,4	18,83	-7,99	47,5	1021,52	-12,15	-7,99	18,17	-6,22	2,2	0,00	0,0
2003-02-21 09:00	343	24	68	0,0	18,93	-7,09	47,5	1021,52	-12,55	-7,09	18,27	-5,78	2,8	0,00	0,0
2003-02-21 09:30	351	24	73	0,0	18,83	-7,99	47,5	1021,52	-12,50	-7,99	18,17	-6,35	2,0	0,00	0,0
2003-02-21 10:00	351	24	69	0,0	18,73	-6,99	47,5	1021,52	-12,27	-6,99	18,07	-5,61	1,8	0,00	0,0
2003-02-21 10:30	351	24	64	0,0	18,53	-6,19	47,5	1021,52	-12,48	-6,19	17,87	-5,13	0,0	0,00	0,0
2003-02-21 11:00	343	25	63	0,0	18,43	-5,59	47,5	1021,52	-12,12	-5,59	17,80	-4,58	1,4	0,00	0,0
2003-02-21 11:30	343	25	64	1,4	18,23	-5,49	47,5	1021,52	-11,82	-5,49	17,60	-4,42	1,6	0,00	0,0
2003-02-21 12:00	176	25	63	1,2	18,13	-4,49	47,5	1021,52	-11,08	-4,49	17,50	-3,48	2,8	0,00	0,0
2003-02-21 12:30	176	25	61	1,6	18,03	-3,99	47,5	1021,52	-11,03	-3,99	17,40	-3,10	2,4	0,00	0,0
2003-02-21 13:00	259	25	60	0,0	18,03	-3,99	47,5	1021,52	-11,25	-3,99	17,40	-3,16	2,2	0,00	0,0
2003-02-21 13:30	215	25	58	1,6	17,93	-3,19	47,5	1021,52	-10,95	-3,19	17,30	-2,47	2,0	0,00	0,0
2003-02-21 14:00	298	25	57	0,0	17,93	-2,49	47,5	1021,52	-10,52	-2,49	17,30	-1,83	2,8	0,00	0,0
2003-02-21 14:30	298	25	57	0,0	17,93	-1,79	47,5	1021,52	-9,87	-1,79	17,30	-1,13	1,4	0,00	0,0
2003-02-21 15:00	298	25	57	0,0	17,83	-1,79	47,5	1021,52	-9,87	-1,79	17,20	-1,13	0,0	0,00	0,0
2003-02-21 15:30	298	25	57	0,0	17,83	-2,29	47,5	1021,52	-10,34	-2,29	17,20	-1,63	0,0	0,00	0,0
2003-02-21 16:00	340	25	58	1,8	17,73	-2,49	47,5	1021,52	-10,29	-2,49	17,10	-1,77	2,0	0,00	0,0
2003-02-21 16:30	351	25	56	0,0	17,73	-1,69	47,5	1021,52	-10,01	-1,69	17,10	-1,08	2,4	0,00	0,0
2003-02-21 17:00	351	25	58	0,0	17,73	-2,89	47,5	1022,52	-10,67	-2,89	17,10	-2,17	1,6	0,00	0,0
2003-02-21 17:30	351	25	56	1,2	17,63	-2,19	47,5	1022,52	-10,48	-2,19	17,00	-1,58	2,4	0,00	0,0

Datum	Vindriktning °	Luftfukt inne Rh%	Luftfukt ute Rh%	Vindhastighet m/s	Temp inne °C	Temp ute °C	Nederb. året mm	Lufftryck Mbar	Daggpunkt °C	Kyleffekt °C	Vix inne °C	Vix ute °C	Vindby m/s	Korr lufftryck	Regn/dygn mm
2003-02-21 18:00	317	25	59	1,6	17,63	-3,19	47,5	1022,52	-10,72	-3,19	17,00	-2,42	2,4	0,00	0,0
2003-02-21 18:30	347	25	57	2,4	17,73	-2,09	47,5	1023,52	-10,15	-4,01	17,10	-1,43	3,1	0,00	0,0
2003-02-21 19:00	351	25	58	1,6	18,03	-2,19	47,5	1023,52	-10,01	-2,19	17,40	-1,47	3,3	0,00	0,0
2003-02-21 19:30	318	25	60	0,0	18,43	-2,89	47,5	1023,52	-10,22	-2,89	17,80	-2,06	2,6	0,00	0,0
2003-02-21 20:00	339	24	62	0,0	18,63	-3,09	47,5	1023,52	-9,97	-3,09	17,97	-2,14	1,8	0,00	0,0
2003-02-21 20:30	318	24	64	0,0	18,63	-3,69	47,5	1024,52	-10,11	-3,69	17,97	-2,62	2,4	0,00	0,0
2003-02-21 21:00	339	25	64	1,4	18,53	-2,89	47,5	1024,52	-9,36	-2,89	17,90	-1,82	3,0	0,00	0,0
2003-02-21 21:30	320	25	65	1,8	18,33	-2,89	47,5	1024,52	-9,15	-2,89	17,70	-1,76	2,8	0,00	0,0
2003-02-21 22:00	331	25	67	2,2	18,23	-3,19	47,5	1024,52	-9,03	-3,19	17,60	-1,94	3,1	0,00	0,0
2003-02-21 22:30	319	25	70	0,0	18,13	-3,69	47,5	1024,52	-8,92	-3,69	17,50	-2,25	2,6	0,00	0,0
2003-02-21 23:00	315	25	73	2,0	18,23	-3,69	47,5	1025,52	-8,36	-3,69	17,60	-2,05	3,1	0,00	0,0
2003-02-21 23:30	328	24	73	0,0	18,63	-3,89	47,5	1025,52	-8,55	-3,89	17,97	-2,25	3,0	0,00	0,0
2003-02-22 00:00	328	24	75	0,0	18,83	-4,59	47,5	1025,52	-8,87	-4,59	18,17	-2,81	0,0	0,00	0,0
2003-02-22 00:30	328	24	77	0,0	18,83	-5,09	47,5	1025,52	-9,00	-5,09	18,17	-3,17	0,0	0,00	0,0
2003-02-22 01:00	328	24	81	0,0	18,73	-5,09	47,5	1025,52	-8,33	-5,09	18,07	-2,89	0,0	0,00	0,0
2003-02-22 01:30	328	24	81	0,0	18,53	-4,79	47,5	1026,52	-8,03	-4,79	17,87	-2,59	2,0	0,00	0,0
2003-02-22 02:00	327	25	82	0,0	18,43	-5,29	47,5	1026,52	-8,36	-5,29	17,80	-3,01	1,6	0,00	0,0
2003-02-22 02:30	327	25	83	0,0	18,53	-5,79	47,5	1026,52	-8,68	-5,79	17,90	-3,44	0,0	0,00	0,0
2003-02-22 03:00	351	24	88	0,0	18,73	-5,69	47,5	1026,52	-7,81	-5,69	18,07	-2,96	1,6	0,00	0,0
2003-02-22 03:30	351	24	89	0,0	18,93	-5,29	47,5	1027,52	-7,26	-5,29	18,27	-2,48	0,0	0,00	0,0
2003-02-22 04:00	351	24	87	0,0	18,93	-5,29	47,5	1027,52	-7,57	-5,29	18,27	-2,63	1,8	0,00	0,0
2003-02-22 04:30	351	24	88	0,0	18,83	-5,49	47,5	1027,52	-7,61	-5,49	18,17	-2,76	0,0	0,00	0,0
2003-02-22 05:00	351	24	89	0,0	18,63	-5,69	47,5	1027,52	-7,66	-5,69	17,97	-2,88	0,0	0,00	0,0
2003-02-22 05:30	351	24	93	0,0	18,53	-4,59	47,5	1027,52	-5,98	-4,59	17,87	-1,45	2,0	0,00	0,0
2003-02-22 06:00	337	24	89	1,6	18,63	-4,79	47,5	1027,52	-6,77	-4,79	17,97	-1,98	2,2	0,00	0,0
2003-02-22 06:30	341	24	90	1,2	18,83	-4,49	47,5	1027,52	-6,32	-4,49	18,17	-1,60	2,6	0,00	0,0
2003-02-22 07:00	317	24	93	1,2	18,93	-3,79	47,5	1027,52	-5,19	-3,79	18,27	-0,65	2,4	0,00	0,0
2003-02-22 07:30	289	24	88	0,0	18,93	-3,89	47,5	1028,52	-6,04	-3,89	18,27	-1,16	2,2	0,00	0,0
2003-02-22 08:00	339	24	91	1,4	18,83	-3,79	47,5	1028,52	-5,48	-3,79	18,17	-0,82	2,0	0,00	0,0
2003-02-22 08:30	339	24	93	1,6	18,73	-4,09	47,5	1028,52	-5,48	-4,09	18,07	-0,95	2,2	0,00	0,0
2003-02-22 09:00	339	24	92	0,0	18,63	-4,99	47,5	1029,52	-6,52	-4,99	17,97	-1,94	1,8	0,00	0,0
2003-02-22 09:30	339	24	92	0,0	18,63	-5,09	47,5	1029,52	-6,62	-5,09	17,97	-2,04	0,0	0,00	0,0
2003-02-22 10:00	292	24	93	1,4	18,73	-4,49	47,5	1029,52	-5,88	-4,49	18,07	-1,35	2,4	0,00	0,0
2003-02-22 10:30	298	24	91	1,6	18,83	-3,59	47,5	1029,52	-5,29	-3,59	18,17	-0,62	2,8	0,00	0,0
2003-02-22 11:00	317	24	86	1,6	18,83	-3,19	47,5	1029,52	-5,66	-3,19	18,17	-0,61	2,6	0,00	0,0
2003-02-22 11:30	316	24	84	0,0	18,73	-2,59	47,5	1029,52	-5,40	-2,59	18,07	-0,16	2,0	0,00	0,0
2003-02-22 12:00	291	24	83	1,6	18,63	-1,99	47,5	1030,52	-4,97	-1,99	17,97	0,36	2,8	0,00	0,0
2003-02-22 12:30	287	25	80	0,0	18,43	-1,29	47,5	1030,52	-4,80	-1,29	17,80	0,84	2,0	0,00	0,0
2003-02-22 13:00	271	25	79	1,4	18,43	-0,49	47,5	1030,52	-4,19	-0,49	17,80	1,57	3,3	0,00	0,0
2003-02-22 13:30	293	25	77	1,6	18,33	-0,09	47,5	1030,52	-4,16	-0,09	17,70	1,83	2,8	0,00	0,0
2003-02-22 14:00	305	25	76	2,0	18,33	0,01	47,5	1030,52	-4,25	0,01	17,70	1,86	3,0	0,00	0,0
2003-02-22 14:30	298	25	75	1,8	18,43	0,31	47,5	1030,52	-4,14	0,31	17,80	2,09	2,8	0,00	0,0
2003-02-22 15:00	299	25	77	2,2	18,43	0,61	47,5	1030,52	-3,48	0,61	17,80	2,53	3,7	0,00	0,0
2003-02-22 15:30	330	25	76	1,8	18,43	0,72	47,5	1030,52	-3,57	0,72	17,80	2,56	3,3	0,00	0,0
2003-02-22 16:00	291	25	76	1,4	18,33	0,51	47,5	1030,52	-3,76	0,51	17,70	2,36	2,8	0,00	0,0
2003-02-22 16:30	347	25	77	1,8	18,33	0,31	47,5	1030,52	-3,77	0,31	17,70	2,23	3,3	0,00	0,0

Datum	Vindriktning °	Luftfukt inne Rh%	Luftfukt ute Rh%	Vindhastighet m/s	Temp inne °C	Temp ute °C	Nederb. året mm	Lufftryck Mbar	Daggpunkt °C	Kyleffekt °C	Vix inne °C	Vix ute °C	Vindby m/s	Korr lufftryck	Regn/dygn mm
2003-02-22 17:00	303	25	78	0,0	18,23	-0,39	47,5	1030,52	-4,27	-0,39	17,60	1,60	2,8	0,00	0,0
2003-02-22 17:30	327	25	81	1,4	18,23	-1,19	47,5	1030,52	-4,53	-1,19	17,60	1,02	1,8	0,00	0,0
2003-02-22 18:00	335	25	82	1,2	18,23	-1,39	47,5	1030,52	-4,56	-1,39	17,60	0,89	2,0	0,00	0,0
2003-02-22 18:30	351	25	82	1,2	18,13	-1,49	47,5	1030,52	-4,65	-1,49	17,50	0,79	2,8	0,00	0,0
2003-02-22 19:00	351	25	87	2,0	18,13	-3,39	47,5	1030,52	-5,70	-3,39	17,50	-0,73	2,0	0,00	0,0
2003-02-22 19:30	351	25	89	0,0	18,13	-3,19	47,5	1031,52	-5,20	-3,19	17,50	-0,38	2,0	0,00	0,0
2003-02-22 20:00	356	25	86	0,0	18,03	-3,79	47,5	1031,52	-6,25	-3,79	17,40	-1,21	1,6	0,00	0,0
2003-02-22 20:30	356	25	90	0,0	18,03	-4,59	47,5	1030,52	-6,42	-4,59	17,40	-1,70	0,0	0,00	0,0
2003-02-22 21:00	43	25	91	0,0	18,03	-4,79	47,5	1031,52	-6,47	-4,79	17,40	-1,82	0,0	0,00	0,0
2003-02-22 21:30	44	25	91	0,0	17,93	-5,39	47,5	1031,52	-7,06	-5,39	17,30	-2,42	0,0	0,00	0,0
2003-02-22 22:00	43	25	93	0,0	17,93	-5,89	47,5	1031,52	-7,27	-5,89	17,30	-2,76	0,0	0,00	0,0
2003-02-22 22:30	43	25	95	0,0	18,03	-5,89	47,5	1031,52	-6,98	-5,89	17,40	-2,59	1,6	0,00	0,0
2003-02-22 23:00	343	25	100	0,0	18,23	-4,49	47,5	1031,52	-4,89	-4,49	17,60	-0,76	2,8	0,00	0,0
2003-02-22 23:30	343	25	99	1,6	18,53	-5,19	47,5	1031,52	-5,73	-5,19	17,90	-1,55	2,0	0,00	0,0
2003-02-23 00:00	343	24	95	0,0	18,83	-6,49	47,5	1031,52	-7,57	-6,49	18,17	-3,19	1,8	0,00	0,0
2003-02-23 00:30	351	24	98	0,0	19,03	-6,89	47,5	1031,52	-7,56	-6,89	18,37	-3,34	1,2	0,00	0,0
2003-02-23 01:00	351	24	99	0,0	19,13	-6,89	47,5	1031,52	-7,42	-6,89	18,47	-3,25	0,0	0,00	0,0
2003-02-23 01:30	351	24	98	0,0	19,23	-7,39	47,5	1031,52	-8,06	-7,39	18,57	-3,84	1,2	0,00	0,0
2003-02-23 02:00	351	24	100	0,0	19,23	-7,59	47,5	1030,52	-7,99	-7,59	18,57	-3,86	1,4	0,00	0,0
2003-02-23 02:30	351	24	100	0,0	19,13	-7,29	47,5	1030,52	-7,69	-7,29	18,47	-3,56	1,2	0,00	0,0
2003-02-23 03:00	351	24	100	0,0	19,13	-7,19	47,5	1030,52	-7,59	-7,19	18,47	-3,46	0,0	0,00	0,0
2003-02-23 03:30	351	24	100	0,0	19,13	-7,09	47,5	1030,52	-7,49	-7,09	18,47	-3,36	0,0	0,00	0,0
2003-02-23 04:00	351	24	100	0,0	19,23	-7,49	47,5	1030,52	-7,89	-7,49	18,57	-3,76	0,0	0,00	0,0
2003-02-23 04:30	351	24	100	0,0	19,33	-7,09	47,5	1030,52	-7,49	-7,09	18,67	-3,36	0,0	0,00	0,0
2003-02-23 05:00	351	24	100	0,0	19,33	-7,49	47,5	1029,52	-7,89	-7,49	18,67	-3,76	0,0	0,00	0,0
2003-02-23 05:30	351	24	100	0,0	19,43	-7,29	47,5	1029,52	-7,69	-7,29	18,77	-3,56	1,4	0,00	0,0
2003-02-23 06:00	351	24	100	0,0	19,43	-8,09	47,5	1029,52	-8,49	-8,09	18,77	-4,36	0,0	0,00	0,0
2003-02-23 06:30	351	24	100	0,0	19,43	-8,29	47,5	1029,52	-8,68	-8,29	18,77	-4,56	0,0	0,00	0,0
2003-02-23 07:00	351	24	100	0,0	19,33	-8,99	47,5	1029,52	-9,38	-8,99	18,67	-5,26	0,0	0,00	0,0
2003-02-23 07:30	351	24	100	0,0	19,33	-8,99	47,5	1029,52	-9,38	-8,99	18,67	-5,26	0,0	0,00	0,0
2003-02-23 08:00	351	24	100	0,0	19,33	-8,89	47,5	1029,52	-9,28	-8,89	18,67	-5,16	0,0	0,00	0,0
2003-02-23 08:30	351	24	100	0,0	19,33	-8,99	47,5	1029,52	-9,38	-8,99	18,67	-5,26	0,0	0,00	0,0
2003-02-23 09:00	351	24	100	0,0	19,33	-8,79	47,5	1029,52	-9,18	-8,79	18,67	-5,06	0,0	0,00	0,0
2003-02-23 09:30	351	24	100	0,0	19,33	-8,39	47,5	1029,52	-8,78	-8,39	18,67	-4,66	0,0	0,00	0,0
2003-02-23 10:00	351	24	100	0,0	19,43	-7,29	47,5	1029,52	-7,69	-7,29	18,77	-3,56	1,8	0,00	0,0
2003-02-23 10:30	0	24	100	0,0	19,33	-7,09	47,5	1028,52	-7,49	-7,09	18,67	-3,36	2,2	0,00	0,0
2003-02-23 11:00	0	24	100	0,0	19,23	-6,79	47,5	1028,52	-7,19	-6,79	18,57	-3,06	1,6	0,00	0,0
2003-02-23 11:30	0	24	100	0,0	19,13	-5,99	47,5	1028,52	-6,39	-5,99	18,47	-2,26	0,0	0,00	0,0
2003-02-23 12:00	17	24	100	0,0	19,03	-5,29	47,5	1027,52	-5,69	-5,29	18,37	-1,56	0,0	0,00	0,0
2003-02-23 12:30	320	24	95	1,4	19,03	-4,69	47,5	1027,52	-5,79	-4,69	18,37	-1,39	2,2	0,00	0,0
2003-02-23 13:00	320	24	88	0,0	18,93	-4,19	47,5	1027,52	-6,33	-4,19	18,27	-1,46	1,8	0,00	0,0
2003-02-23 13:30	320	24	81	0,0	18,93	-3,69	47,5	1027,52	-6,96	-3,69	18,27	-1,49	0,0	0,00	0,0
2003-02-23 14:00	0	24	80	0,0	18,93	-2,99	47,5	1027,52	-6,45	-2,99	18,27	-0,86	1,8	0,00	0,0
2003-02-23 14:30	6	24	75	0,0	18,93	-2,69	47,5	1026,52	-7,03	-2,69	18,27	-0,91	0,0	0,00	0,0
2003-02-23 15:00	351	24	72	0,0	18,83	-2,19	47,5	1026,52	-7,10	-2,19	18,17	-0,61	0,0	0,00	0,0
2003-02-23 15:30	94	24	69	0,0	18,83	-1,79	47,5	1026,52	-7,30	-1,79	18,17	-0,41	2,0	0,00	0,0

Datum	Vindriktning °	Luftfukt inne Rh%	Luftfukt ute Rh%	Vindhastighet m/s	Temp inne °C	Temp ute °C	Nederb. året mm	Lufftryck Mbar	Daggpunkt °C	Kyleffekt °C	Vix inne °C	Vix ute °C	Vindby m/s	Korr lufftryck	Regn/dygn mm
2003-02-23 16:00	105	24	67	1,8	18,83	-1,39	47,5	1025,52	-7,31	-1,39	18,17	-0,14	2,4	0,00	0,0
2003-02-23 16:30	107	24	69	0,0	18,73	-1,79	47,5	1025,52	-7,30	-1,79	18,07	-0,41	2,2	0,00	0,0
2003-02-23 17:00	107	24	75	0,0	18,63	-3,59	47,5	1025,52	-7,90	-3,59	17,97	-1,81	1,4	0,00	0,0
2003-02-23 17:30	97	24	78	0,0	18,63	-4,99	47,5	1025,52	-8,73	-4,99	17,97	-3,00	1,4	0,00	0,0
2003-02-23 18:00	68	25	81	1,2	18,53	-5,49	47,5	1024,52	-8,72	-5,49	17,90	-3,29	2,0	0,00	0,0
2003-02-23 18:30	77	25	80	0,0	18,43	-5,09	47,5	1024,52	-8,49	-5,09	17,80	-2,96	2,0	0,00	0,0
2003-02-23 19:00	65	25	83	1,2	18,33	-5,99	47,5	1024,52	-8,88	-5,99	17,70	-3,64	1,8	0,00	0,0
2003-02-23 19:30	58	25	85	1,6	18,23	-6,69	47,5	1024,52	-9,25	-6,69	17,60	-4,19	2,0	0,00	0,0
2003-02-23 20:00	82	25	87	0,0	18,03	-6,79	47,5	1024,52	-9,04	-6,79	17,40	-4,14	2,0	0,00	0,0
2003-02-23 20:30	88	25	88	1,2	17,93	-7,39	47,5	1024,52	-9,48	-7,39	17,30	-4,66	1,8	0,00	0,0
2003-02-23 21:00	87	25	91	0,0	17,83	-7,49	47,5	1024,52	-9,13	-7,49	17,20	-4,52	1,8	0,00	0,0
2003-02-23 21:30	87	25	91	0,0	17,73	-7,79	47,5	1024,52	-9,43	-7,79	17,10	-4,82	1,8	0,00	0,0
2003-02-23 22:00	87	25	92	0,0	17,73	-7,99	47,5	1024,52	-9,48	-7,99	17,10	-4,94	1,6	0,00	0,0
2003-02-23 22:30	87	25	93	0,0	18,03	-8,69	47,5	1023,52	-10,04	-8,69	17,40	-5,56	0,0	0,00	0,0
2003-02-23 23:00	87	25	91	0,0	18,43	-8,99	47,5	1023,52	-10,62	-8,99	17,80	-6,02	0,0	0,00	0,0
2003-02-23 23:30	87	24	93	0,0	18,73	-9,79	47,5	1023,52	-11,12	-9,79	18,07	-6,66	0,0	0,00	0,0
2003-02-24 00:00	87	24	93	0,0	18,83	-9,49	47,5	1023,52	-10,83	-9,49	18,17	-6,36	0,0	0,00	0,0
2003-02-24 00:30	351	24	97	1,6	18,73	-8,99	47,5	1023,52	-9,78	-8,99	18,07	-5,52	2,2	0,00	0,0
2003-02-24 01:00	338	25	98	1,2	18,53	-7,99	47,5	1023,52	-8,65	-7,99	17,90	-4,44	2,6	0,00	0,0
2003-02-24 01:30	338	25	96	0,0	18,43	-8,99	47,5	1023,52	-9,92	-8,99	17,80	-5,61	1,8	0,00	0,0
2003-02-24 02:00	338	24	94	0,0	18,53	-9,59	47,5	1023,52	-10,79	-9,59	17,87	-6,38	0,0	0,00	0,0
2003-02-24 02:30	338	24	92	0,0	18,83	-10,59	47,5	1022,52	-12,05	-10,59	18,17	-7,54	0,0	0,00	0,0
2003-02-24 03:00	333	24	99	0,0	18,93	-9,29	47,5	1023,52	-9,81	-9,29	18,27	-5,65	2,0	0,00	0,0
2003-02-24 03:30	345	24	99	0,0	18,93	-9,19	47,5	1022,52	-9,71	-9,19	18,27	-5,55	2,4	0,00	0,0
2003-02-24 04:00	313	24	98	0,0	18,73	-9,19	47,5	1022,52	-9,85	-9,19	18,07	-5,64	2,2	0,00	0,0
2003-02-24 04:30	313	25	94	0,0	18,53	-10,39	47,5	1022,52	-11,58	-10,39	17,90	-7,18	0,0	0,00	0,0
2003-02-24 05:00	313	25	94	0,0	18,53	-10,70	47,5	1022,52	-11,88	-10,70	17,90	-7,48	0,0	0,00	0,0
2003-02-24 05:30	317	24	94	0,0	18,63	-11,30	47,5	1022,52	-12,47	-11,30	17,97	-8,08	1,6	0,00	0,0
2003-02-24 06:00	317	24	94	0,0	18,83	-11,40	47,5	1022,52	-12,57	-11,40	18,17	-8,18	0,0	0,00	0,0
2003-02-24 06:30	317	24	94	0,0	18,93	-12,10	47,5	1022,52	-13,26	-12,10	18,27	-8,88	2,6	0,00	0,0
2003-02-24 07:00	356	24	94	1,6	18,83	-11,40	47,5	1023,52	-12,57	-11,40	18,17	-8,18	2,4	0,00	0,0
2003-02-24 07:30	356	24	94	1,6	18,73	-10,90	47,5	1023,52	-12,57	-10,90	18,07	-12,13	1,8	0,00	0,0
2003-02-24 08:00	351	24	94	0,0	18,63	-11,60	47,5	1023,52	-12,57	-11,60	17,97	-12,83	2,2	0,00	0,0
2003-02-24 08:30	351	24	94	0,0	18,63	-11,70	47,5	1023,52	-12,57	-11,70	17,97	-12,93	0,0	0,00	0,0
2003-02-24 09:00	351	24	94	0,0	18,63	-11,80	47,5	1023,52	-12,57	-11,80	17,97	-13,03	0,0	0,00	0,0
2003-02-24 09:30	351	24	94	0,0	18,73	-11,30	47,5	1023,52	-12,57	-11,30	18,07	-12,53	1,6	0,00	0,0
2003-02-24 10:00	351	24	94	0,0	18,83	-10,29	47,5	1023,52	-12,57	-10,29	18,17	-11,53	1,8	0,00	0,0
2003-02-24 10:30	304	24	92	1,6	18,73	-8,99	47,5	1024,52	-10,47	-8,99	18,07	-5,94	3,0	0,00	0,0
2003-02-24 11:00	291	24	86	0,0	18,63	-8,29	47,5	1024,52	-10,66	-8,29	17,97	-5,71	3,1	0,00	0,0
2003-02-24 11:30	291	24	86	0,0	18,43	-7,69	47,5	1024,52	-10,07	-7,69	17,77	-5,11	0,0	0,00	0,0
2003-02-24 12:00	291	24	84	0,0	18,33	-7,09	47,5	1024,52	-9,80	-7,09	17,67	-4,67	1,6	0,00	0,0
2003-02-24 12:30	296	24	79	2,4	18,23	-5,89	47,5	1024,52	-9,44	-5,89	17,57	-3,83	2,6	0,00	0,0
2003-02-24 13:00	319	24	70	0,0	18,13	-5,19	47,5	1024,52	-10,36	-5,19	17,47	-3,75	3,0	0,00	0,0
2003-02-24 13:30	308	24	61	1,4	18,13	-4,09	47,5	1024,52	-11,13	-4,09	17,47	-3,20	2,2	0,00	0,0
2003-02-24 14:00	320	24	59	1,4	18,13	-3,29	47,5	1024,52	-10,81	-3,29	17,47	-2,52	2,4	0,00	0,0
2003-02-24 14:30	320	25	57	0,0	18,03	-2,79	47,5	1024,52	-10,80	-2,79	17,40	-2,13	2,0	0,00	0,0

Datum	Vindriktning °	Luftfukt inne Rh%	Luftfukt ute Rh%	Vindhastighet m/s	Temp inne °C	Temp ute °C	Nederb. året mm	Lufftryck Mbar	Daggpunkt °C	Kyleffekt °C	Vix inne °C	Vix ute °C	Vindby m/s	Korr lufftryck	Regn/dygn mm
2003-02-24 15:00	299	25	56	2,2	18,03	-2,29	47,5	1024,52	-10,57	-2,29	17,40	-1,68	3,0	0,00	0,0
2003-02-24 15:30	323	25	58	0,0	17,93	-2,69	47,5	1024,52	-10,48	-2,69	17,30	-1,97	2,8	0,00	0,0
2003-02-24 16:00	323	25	63	1,4	17,93	-3,09	47,5	1024,52	-9,75	-3,09	17,30	-2,08	1,8	0,00	0,0
2003-02-24 16:30	294	25	67	1,2	17,83	-3,39	47,5	1025,52	-9,22	-3,39	17,20	-2,14	3,0	0,00	0,0
2003-02-24 17:00	294	25	64	0,0	17,73	-3,59	47,5	1025,52	-10,02	-3,59	17,10	-2,52	1,6	0,00	0,0
2003-02-24 17:30	294	25	68	0,0	17,63	-4,79	47,5	1025,52	-10,36	-4,79	17,00	-3,48	0,0	0,00	0,0
2003-02-24 18:00	327	25	65	1,8	17,53	-4,69	47,5	1025,52	-10,86	-4,69	16,90	-3,56	2,2	0,00	0,0
2003-02-24 18:30	351	25	60	2,2	17,53	-3,09	47,5	1025,52	-10,40	-3,09	16,90	-2,26	3,0	0,00	0,0
2003-02-24 19:00	337	25	64	0,0	17,43	-4,39	47,5	1025,52	-10,78	-4,39	16,80	-3,32	3,1	0,00	0,0
2003-02-24 19:30	335	25	67	1,6	17,43	-4,09	47,5	1025,52	-9,89	-4,09	16,80	-2,84	2,0	0,00	0,0
2003-02-24 20:00	339	25	67	1,4	17,63	-4,79	47,5	1026,52	-10,55	-4,79	17,00	-3,54	2,2	0,00	0,0
2003-02-24 20:30	339	25	69	1,2	18,03	-5,09	47,5	1026,52	-10,45	-5,09	17,40	-3,71	2,2	0,00	0,0
2003-02-24 21:00	339	25	69	0,0	18,33	-5,69	47,5	1026,52	-11,02	-5,69	17,70	-4,31	1,8	0,00	0,0
2003-02-24 21:30	338	25	73	0,0	18,43	-6,39	47,5	1026,52	-10,96	-6,39	17,80	-4,75	0,0	0,00	0,0
2003-02-24 22:00	345	25	71	1,4	18,43	-4,99	47,5	1026,52	-9,98	-4,99	17,80	-3,48	2,6	0,00	0,0
2003-02-24 22:30	332	25	68	1,4	18,33	-4,99	47,5	1026,52	-10,55	-4,99	17,70	-3,68	2,4	0,00	0,0
2003-02-24 23:00	351	25	71	1,2	18,23	-5,89	47,5	1026,52	-10,84	-5,89	17,60	-4,38	2,2	0,00	0,0
2003-02-24 23:30	330	25	67	2,0	18,23	-4,89	47,5	1026,52	-10,65	-4,89	17,60	-3,64	2,8	0,00	0,0
2003-02-25 00:00	330	25	68	0,0	18,43	-6,09	47,5	1026,52	-11,60	-6,09	17,80	-4,78	2,0	0,00	0,0
2003-02-25 00:30	330	24	74	1,2	18,73	-7,19	47,5	1026,52	-11,55	-7,19	18,07	-5,48	1,8	0,00	0,0
2003-02-25 01:00	336	24	77	1,4	18,73	-7,29	47,5	1026,52	-11,13	-7,29	18,07	-5,38	2,2	0,00	0,0
2003-02-25 01:30	336	24	80	0,0	18,63	-8,39	47,5	1026,52	-11,70	-8,39	17,97	-6,26	1,8	0,00	0,0
2003-02-25 02:00	336	25	82	1,2	18,43	-8,89	47,5	1026,52	-11,87	-8,89	17,80	-6,62	1,6	0,00	0,0
2003-02-25 02:30	336	24	81	0,0	18,33	-8,39	47,5	1026,52	-11,54	-8,39	17,67	-6,19	1,8	0,00	0,0
2003-02-25 03:00	336	25	78	0,0	18,43	-8,19	47,5	1026,52	-11,83	-8,19	17,80	-6,21	1,4	0,00	0,0
2003-02-25 03:30	336	24	77	0,0	18,63	-8,19	47,5	1026,52	-12,00	-8,19	17,97	-6,28	1,6	0,00	0,0
2003-02-25 04:00	336	24	79	1,4	18,83	-8,39	47,5	1026,52	-11,86	-8,39	18,17	-6,33	1,8	0,00	0,0
2003-02-25 04:30	336	24	80	0,0	18,73	-9,39	47,5	1026,52	-12,67	-9,39	18,07	-7,26	1,8	0,00	0,0
2003-02-25 05:00	336	24	84	0,0	18,63	-9,59	47,5	1026,52	-12,24	-9,59	17,97	-7,17	1,2	0,00	0,0
2003-02-25 05:30	336	24	86	0,0	18,43	-9,79	47,5	1026,52	-12,13	-9,79	17,77	-7,22	1,8	0,00	0,0
2003-02-25 06:00	323	24	85	1,6	18,43	-7,59	47,5	1026,52	-10,13	-7,59	17,77	-5,09	3,1	0,00	0,0
2003-02-25 06:30	331	24	90	0,0	18,63	-8,09	47,5	1026,52	-9,87	-8,09	17,97	-5,20	2,0	0,00	0,0
2003-02-25 07:00	336	24	93	0,0	18,83	-7,89	47,5	1026,52	-9,24	-7,89	18,17	-4,76	2,2	0,00	0,0
2003-02-25 07:30	337	24	90	0,0	18,83	-8,39	47,5	1026,52	-10,17	-8,39	18,17	-5,50	1,6	0,00	0,0
2003-02-25 08:00	337	24	93	0,0	18,73	-8,19	47,5	1026,52	-9,54	-8,19	18,07	-5,06	0,0	0,00	0,0
2003-02-25 08:30	331	24	93	1,6	18,63	-7,79	47,5	1026,52	-9,14	-7,79	17,97	-4,66	2,2	0,00	0,0
2003-02-25 09:00	190	24	90	0,0	18,43	-8,19	47,5	1026,52	-9,97	-8,19	17,77	-5,30	2,4	0,00	0,0
2003-02-25 09:30	254	24	90	1,4	18,43	-7,79	47,5	1026,52	-9,58	-7,79	17,77	-4,90	2,2	0,00	0,0
2003-02-25 10:00	275	24	93	1,8	18,33	-6,59	47,5	1026,52	-7,96	-6,59	17,67	-3,46	2,4	0,00	0,0
2003-02-25 10:30	258	24	93	0,0	18,33	-5,69	47,5	1026,52	-7,07	-5,69	17,67	-2,56	2,4	0,00	0,0
2003-02-25 11:00	258	24	93	0,0	18,23	-4,89	47,5	1027,52	-6,28	-4,89	17,57	-1,75	0,0	0,00	0,0
2003-02-25 11:30	167	24	92	1,6	18,23	-4,29	47,5	1026,52	-5,83	-4,29	17,57	-1,24	2,8	0,00	0,0
2003-02-25 12:00	253	24	89	0,0	18,13	-2,99	47,5	1026,52	-5,00	-2,99	17,47	-0,18	2,4	0,00	0,0
2003-02-25 12:30	164	24	89	1,4	18,03	-1,39	47,5	1026,52	-3,42	-1,39	17,37	1,43	2,8	0,00	0,0
2003-02-25 13:00	274	24	89	1,6	17,93	-0,39	47,5	1026,52	-2,44	-0,39	17,27	2,43	2,8	0,00	0,0
2003-02-25 13:30	313	24	96	2,8	17,93	1,02	47,5	1026,52	0,01	-1,93	17,27	4,40	4,7	0,00	0,0

Datum	Vindriktning °	Luftfukt inne Rh%	Luftfukt ute Rh%	Vindhastighet m/s	Temp inne °C	Temp ute °C	Nederb. året mm	Lufftryck Mbar	Daggpunkt °C	Kyleffekt °C	Vix inne °C	Vix ute °C	Vindby m/s	Korr lufttryck	Regn/dygn mm
2003-02-25 14:00	295	25	92	4,9	17,83	1,22	47,5	1026,52	-0,40	-6,37	17,20	4,27	5,4	0,00	0,0
2003-02-25 14:30	246	25	94	2,6	17,73	1,32	47,5	1026,52	0,01	-0,42	17,10	4,53	5,8	0,00	0,0
2003-02-25 15:00	275	25	96	2,0	17,63	1,52	47,5	1026,52	0,51	1,52	17,00	4,90	5,8	0,00	0,0
2003-02-25 15:30	264	25	94	2,6	17,63	1,72	47,5	1026,52	0,41	0,00	17,00	4,93	4,1	0,00	0,0
2003-02-25 16:00	266	25	96	1,6	17,53	1,72	47,5	1026,52	0,71	1,72	16,90	5,10	3,7	0,00	0,0
2003-02-25 16:30	292	25	97	1,4	17,53	1,42	47,5	1026,52	0,56	1,42	16,90	4,89	3,9	0,00	0,0
2003-02-25 17:00	261	25	98	0,0	17,53	1,32	47,5	1026,52	0,60	1,32	16,90	4,87	3,0	0,00	0,0
2003-02-25 17:30	261	25	98	0,0	17,53	1,02	47,5	1027,52	0,30	1,02	16,90	4,57	1,6	0,00	0,0
2003-02-25 18:00	253	25	100	0,0	17,73	1,02	47,5	1027,52	0,59	1,02	17,10	4,75	3,5	0,00	0,0
2003-02-25 18:30	316	25	100	0,0	18,23	1,12	47,5	1027,52	0,69	1,12	17,60	4,85	2,4	0,00	0,0
2003-02-25 19:00	286	25	100	1,6	18,53	1,22	47,5	1027,52	0,79	1,22	17,90	4,95	2,8	0,00	0,0
2003-02-25 19:30	356	24	100	2,2	18,63	1,12	47,5	1027,52	0,69	1,12	17,97	4,85	3,1	0,00	0,0
2003-02-25 20:00	311	24	100	2,8	18,63	1,22	47,5	1027,52	0,79	-1,71	17,97	4,95	3,0	0,00	0,0
2003-02-25 20:30	356	25	100	0,0	18,43	0,82	47,5	1027,52	0,39	0,82	17,80	4,54	3,9	0,00	0,0
2003-02-25 21:00	318	25	100	0,0	18,33	0,41	47,5	1027,52	-0,01	0,41	17,70	4,14	3,3	0,00	0,0
2003-02-25 21:30	298	25	100	0,0	18,13	0,11	47,5	1027,52	-0,31	0,11	17,50	3,84	2,4	0,00	0,0
2003-02-25 22:00	351	25	100	2,0	18,03	-0,09	47,5	1028,52	-0,51	-0,09	17,40	3,64	2,4	0,00	0,0
2003-02-25 22:30	351	25	100	1,6	18,13	-0,59	47,5	1028,52	-1,00	-0,59	17,50	3,14	2,2	0,00	0,0
2003-02-25 23:00	310	25	100	2,2	18,33	-0,39	47,5	1027,52	-0,80	-0,39	17,70	3,34	3,0	0,00	0,0
2003-02-25 23:30	320	24	100	0,0	18,63	-1,09	47,5	1028,52	-1,50	-1,09	17,97	2,64	2,6	0,00	0,0
2003-02-26 00:00	351	24	100	0,0	18,73	-0,89	47,5	1028,52	-1,30	-0,89	18,07	2,84	1,8	0,00	0,0
2003-02-26 00:30	346	24	100	1,6	18,73	-0,99	47,5	1027,52	-1,40	-0,99	18,07	2,74	2,2	0,00	0,0
2003-02-26 01:00	351	24	100	0,0	18,63	-1,39	47,5	1027,52	-1,80	-1,39	17,97	2,34	3,0	0,00	0,0
2003-02-26 01:30	346	25	100	2,2	18,43	-0,89	47,5	1027,52	-1,30	-0,89	17,80	2,84	2,8	0,00	0,0
2003-02-26 02:00	344	25	100	0,0	18,43	-0,59	47,5	1027,52	-1,00	-0,59	17,80	3,14	2,4	0,00	0,0
2003-02-26 02:30	333	25	100	0,0	18,43	-1,59	47,5	1027,52	-2,00	-1,59	17,80	2,14	2,0	0,00	0,0
2003-02-26 03:00	333	24	100	0,0	18,73	-3,19	47,5	1027,52	-3,60	-3,19	18,07	0,54	1,2	0,00	0,0
2003-02-26 03:30	340	24	100	0,0	18,83	-2,99	47,5	1027,52	-3,40	-2,99	18,17	0,74	2,0	0,00	0,0
2003-02-26 04:00	340	24	100	0,0	18,93	-3,59	47,5	1027,52	-4,00	-3,59	18,27	0,14	1,2	0,00	0,0
2003-02-26 04:30	340	24	100	0,0	18,83	-3,99	47,5	1027,52	-4,40	-3,99	18,17	-0,26	0,0	0,00	0,0
2003-02-26 05:00	337	24	100	0,0	18,73	-4,49	47,5	1027,52	-4,89	-4,49	18,07	-0,76	1,4	0,00	0,0
2003-02-26 05:30	305	24	100	0,0	18,53	-4,19	47,5	1027,52	-4,59	-4,19	17,87	-0,46	1,4	0,00	0,0
2003-02-26 06:00	304	24	100	0,0	18,53	-4,09	47,5	1026,52	-4,50	-4,09	17,87	-0,36	1,6	0,00	0,0
2003-02-26 06:30	219	24	100	0,0	18,63	-4,59	47,5	1027,52	-4,99	-4,59	17,97	-0,86	1,2	0,00	0,0
2003-02-26 07:00	191	24	100	0,0	18,83	-4,49	47,5	1026,52	-4,89	-4,49	18,17	-0,76	0,0	0,00	0,0
2003-02-26 07:30	192	24	100	0,0	18,93	-5,19	47,5	1026,52	-5,59	-5,19	18,27	-1,46	1,2	0,00	0,0
2003-02-26 08:00	192	24	100	0,0	18,93	-5,49	47,5	1027,52	-5,89	-5,49	18,27	-1,76	0,0	0,00	0,0
2003-02-26 08:30	192	24	100	0,0	18,83	-5,49	47,5	1027,52	-5,89	-5,49	18,17	-1,76	0,0	0,00	0,0
2003-02-26 09:00	192	24	100	0,0	18,73	-5,49	47,5	1027,52	-5,89	-5,49	18,07	-1,76	0,0	0,00	0,0
2003-02-26 09:30	192	24	100	0,0	18,53	-5,09	47,5	1027,52	-5,49	-5,09	17,87	-1,36	0,0	0,00	0,0
2003-02-26 10:00	192	25	100	0,0	18,43	-4,99	47,5	1027,52	-5,39	-4,99	17,80	-1,26	0,0	0,00	0,0
2003-02-26 10:30	192	25	100	0,0	18,43	-4,39	47,5	1027,52	-4,79	-4,39	17,80	-0,66	0,0	0,00	0,0
2003-02-26 11:00	192	25	100	0,0	18,43	-3,49	47,5	1027,52	-3,90	-3,49	17,80	0,24	0,0	0,00	0,0
2003-02-26 11:30	192	25	100	0,0	18,33	-2,79	47,5	1027,52	-3,20	-2,79	17,70	0,94	0,0	0,00	0,0
2003-02-26 12:00	192	25	100	0,0	18,23	-2,39	47,5	1027,52	-2,80	-2,39	17,60	1,34	0,0	0,00	0,0
2003-02-26 12:30	192	25	100	0,0	18,23	-1,99	47,5	1026,52	-2,40	-1,99	17,60	1,74	0,0	0,00	0,0

Datum	Vindriktning °	Luftfukt inne Rh%	Luftfukt ute Rh%	Vindhastighet m/s	Temp inne °C	Temp ute °C	Nederb. året mm	Lufftryck Mbar	Daggpunkt °C	Kyleffekt °C	Vix inne °C	Vix ute °C	Vindby m/s	Korr lufftryck	Regn/dygn mm
2003-02-26 13:00	192	25	100	0,0	18,23	-1,19	47,5	1026,52	-1,60	-1,19	17,60	2,54	0,0	0,00	0,0
2003-02-26 13:30	171	25	100	0,0	18,23	-0,29	47,5	1026,52	-0,70	-0,29	17,60	3,44	0,0	0,00	0,0
2003-02-26 14:00	171	25	94	0,0	18,33	0,01	47,5	1025,52	-1,28	0,01	17,70	3,23	0,0	0,00	0,0
2003-02-26 14:30	170	25	89	0,0	18,33	0,72	47,5	1025,52	-1,36	0,72	17,70	3,53	0,0	0,00	0,0
2003-02-26 15:00	140	25	87	0,0	18,23	1,02	47,5	1025,52	-1,38	1,02	17,60	3,67	0,0	0,00	0,0
2003-02-26 15:30	145	25	87	3,0	18,23	1,32	47,5	1025,52	-1,09	-1,60	17,60	3,97	3,7	0,00	0,0
2003-02-26 16:00	111	25	86	1,2	18,23	1,22	47,5	1024,52	-1,35	1,22	17,60	3,79	3,1	0,00	0,0
2003-02-26 16:30	91	25	87	2,0	18,23	0,82	47,5	1024,52	-1,58	0,82	17,60	3,47	2,4	0,00	0,0
2003-02-26 17:00	99	25	91	1,6	18,23	0,01	47,5	1024,52	-1,73	0,01	17,60	2,99	2,8	0,00	0,0
2003-02-26 17:30	106	25	95	2,4	18,13	-0,79	47,5	1024,52	-1,92	-2,64	17,50	2,52	2,6	0,00	0,0
2003-02-26 18:00	104	25	98	1,6	18,03	-0,99	47,5	1024,52	-1,69	-0,99	17,40	2,57	3,0	0,00	0,0
2003-02-26 18:30	102	25	98	2,0	18,03	-1,19	47,5	1024,52	-1,89	-1,19	17,40	2,37	3,1	0,00	0,0
2003-02-26 19:00	104	25	99	2,2	17,93	-1,39	47,5	1024,52	-1,94	-1,39	17,30	2,26	3,0	0,00	0,0
2003-02-26 19:30	110	25	100	2,2	17,93	-1,59	47,5	1024,52	-2,00	-1,59	17,30	2,14	3,0	0,00	0,0
2003-02-26 20:00	105	25	100	2,0	17,83	-1,49	47,5	1024,52	-1,90	-1,49	17,20	2,24	3,0	0,00	0,0
2003-02-26 20:30	116	25	100	1,4	17,83	-2,19	47,5	1023,52	-2,60	-2,19	17,20	1,54	2,6	0,00	0,0
2003-02-26 21:00	101	25	100	1,4	17,73	-2,19	47,5	1023,52	-2,60	-2,19	17,10	1,54	2,6	0,00	0,0
2003-02-26 21:30	115	25	100	1,6	17,83	-2,29	47,5	1023,52	-2,70	-2,29	17,20	1,44	2,6	0,00	0,0
2003-02-26 22:00	128	25	100	1,2	18,03	-2,79	47,5	1023,52	-3,20	-2,79	17,40	0,94	3,0	0,00	0,0
2003-02-26 22:30	120	25	100	1,8	18,43	-3,19	47,5	1023,52	-3,60	-3,19	17,80	0,54	3,3	0,00	0,0
2003-02-26 23:00	135	25	100	1,6	18,63	-3,59	47,5	1023,52	-4,00	-3,59	18,00	0,14	2,8	0,00	0,0
2003-02-26 23:30	117	25	100	0,0	18,83	-3,79	47,5	1022,52	-4,20	-3,79	18,20	-0,06	2,8	0,00	0,0
2003-02-27 00:00	133	25	100	1,8	18,83	-4,09	47,5	1022,52	-4,50	-4,09	18,20	-0,36	3,0	0,00	0,0
2003-02-27 00:30	133	25	100	1,8	18,83	-4,09	47,5	1022,52	-4,50	-4,09	18,20	-0,36	3,0	0,00	0,0
2003-02-27 01:00	133	25	100	1,8	18,83	-4,09	47,5	1022,52	-4,50	-4,09	18,20	-0,36	3,0	0,00	0,0
2003-02-27 01:30	133	25	100	1,8	18,83	-4,09	47,5	1022,52	-4,50	-4,09	18,20	-0,36	3,0	0,00	0,0
2003-02-27 02:00	133	25	100	1,8	18,83	-4,09	47,5	1022,52	-4,50	-4,09	18,20	-0,36	3,0	0,00	0,0
2003-02-27 02:30	133	25	100	1,8	18,83	-4,09	47,5	1022,52	-4,50	-4,09	18,20	-0,36	3,0	0,00	0,0
2003-02-27 03:00	133	25	100	1,8	18,83	-4,09	47,5	1022,52	-4,50	-4,09	18,20	-0,36	3,0	0,00	0,0
2003-02-27 03:30	133	25	100	1,8	18,83	-4,09	47,5	1022,52	-4,50	-4,09	18,20	-0,36	3,0	0,00	0,0
2003-02-27 04:00	133	25	100	1,8	18,83	-4,09	47,5	1022,52	-4,50	-4,09	18,20	-0,36	3,0	0,00	0,0
2003-02-27 04:30	133	25	100	1,8	18,83	-4,09	47,5	1022,52	-4,50	-4,09	18,20	-0,36	3,0	0,00	0,0
2003-02-27 05:00	133	25	100	1,8	18,83	-4,09	47,5	1022,52	-4,50	-4,09	18,20	-0,36	3,0	0,00	0,0
2003-02-27 05:30	133	25	100	1,8	18,83	-4,09	47,5	1022,52	-4,50	-4,09	18,20	-0,36	3,0	0,00	0,0
2003-02-27 06:00	133	25	100	1,8	18,83	-4,09	47,5	1022,52	-4,50	-4,09	18,20	-0,36	3,0	0,00	0,0
2003-02-27 06:30	133	25	100	1,8	18,83	-4,09	47,5	1022,52	-4,50	-4,09	18,20	-0,36	3,0	0,00	0,0
2003-02-27 07:00	133	25	100	1,8	18,83	-4,09	47,5	1022,52	-4,50	-4,09	18,20	-0,36	3,0	0,00	0,0
2003-02-27 07:30	11	24	100	0,0	19,13	-9,99	47,5	1020,52	-10,38	-9,99	18,47	-6,26	1,2	0,00	0,0
2003-02-27 08:00	11	24	100	0,0	19,13	-9,89	47,5	1020,52	-10,28	-9,89	18,47	-6,16	1,4	0,00	0,0
2003-02-27 08:30	11	24	100	0,0	19,03	-9,89	47,5	1020,52	-10,28	-9,89	18,37	-6,16	0,0	0,00	0,0
2003-02-27 09:00	11	24	100	0,0	19,03	-9,59	47,5	1020,52	-9,98	-9,59	18,37	-5,86	0,0	0,00	0,0
2003-02-27 09:30	11	24	100	0,0	18,93	-8,99	47,5	1020,52	-9,38	-8,99	18,27	-5,26	0,0	0,00	0,0
2003-02-27 10:00	11	24	100	0,0	18,83	-8,29	47,5	1020,52	-8,68	-8,29	18,17	-4,56	0,0	0,00	0,0
2003-02-27 10:30	11	24	100	0,0	18,73	-7,89	47,5	1020,52	-8,29	-7,89	18,07	-4,16	0,0	0,00	0,0
2003-02-27 11:00	11	24	100	0,0	18,63	-7,29	47,5	1020,52	-7,69	-7,29	17,97	-3,56	0,0	0,00	0,0
2003-02-27 11:30	11	25	100	0,0	18,53	-6,49	47,5	1020,52	-6,89	-6,49	17,90	-2,76	0,0	0,00	0,0

Datum	Vindriktning °	Luftfukt inne Rh%	Luftfukt ute Rh%	Vindhastighet m/s	Temp inne °C	Temp ute °C	Nederb. året mm	Lufftryck Mbar	Daggpunkt °C	Kyleffekt °C	Vix inne °C	Vix ute °C	Vindby m/s	Korr lufftryck	Regn/dygn mm
2003-02-27 12:00	11	25	99	0,0	18,43	-5,69	47,5	1020,52	-6,23	-5,69	17,80	-2,05	0,0	0,00	0,0
2003-02-27 12:30	11	25	97	1,2	18,33	-4,79	47,5	1020,52	-5,61	-4,79	17,70	-1,32	1,8	0,00	0,0
2003-02-27 13:00	11	25	93	0,0	18,33	-4,09	47,5	1020,52	-5,48	-4,09	17,70	-0,95	2,0	0,00	0,0
2003-02-27 13:30	11	25	91	0,0	18,23	-3,49	47,5	1020,52	-5,19	-3,49	17,60	-0,52	2,0	0,00	0,0
2003-02-27 14:00	266	25	85	1,8	18,33	-3,09	47,5	1020,52	-5,72	-3,09	17,70	-0,59	2,4	0,00	0,0
2003-02-27 14:30	315	25	84	1,4	18,23	-2,69	47,5	1020,52	-5,49	-2,69	17,60	-0,26	3,0	0,00	0,0
2003-02-27 15:00	262	25	83	2,2	18,23	-2,59	47,5	1020,52	-5,56	-2,59	17,60	-0,24	2,4	0,00	0,0
2003-02-27 15:30	263	25	82	1,2	18,23	-2,19	47,5	1020,52	-5,33	-2,19	17,60	0,09	2,4	0,00	0,0
2003-02-27 16:00	278	25	82	1,2	18,13	-2,09	47,5	1020,52	-5,24	-2,09	17,50	0,19	2,2	0,00	0,0
2003-02-27 16:30	278	25	81	0,0	18,03	-1,89	47,5	1020,52	-5,21	-1,89	17,40	0,32	1,6	0,00	0,0
2003-02-27 17:00	278	25	80	0,0	18,03	-2,39	47,5	1020,52	-5,87	-2,39	17,40	-0,26	0,0	0,00	0,0
2003-02-27 17:30	278	25	82	0,0	17,93	-4,59	47,5	1020,52	-7,67	-4,59	17,30	-2,31	1,4	0,00	0,0
2003-02-27 18:00	278	25	87	0,0	17,83	-5,59	47,5	1020,52	-7,86	-5,59	17,20	-2,93	1,2	0,00	0,0
2003-02-27 18:30	303	25	93	1,4	17,73	-5,49	47,5	1020,52	-6,87	-5,49	17,10	-2,35	1,8	0,00	0,0
2003-02-27 19:00	341	25	94	1,2	17,73	-4,99	47,5	1020,52	-6,23	-4,99	17,10	-1,77	2,0	0,00	0,0
2003-02-27 19:30	341	25	96	1,4	17,63	-4,99	47,5	1021,52	-5,95	-4,99	17,00	-1,60	1,8	0,00	0,0
2003-02-27 20:00	341	25	93	0,0	17,53	-6,89	47,5	1020,52	-8,25	-6,89	16,90	-3,76	1,6	0,00	0,0
2003-02-27 20:30	341	25	95	0,0	17,63	-7,59	47,5	1020,52	-8,67	-7,59	17,00	-4,29	0,0	0,00	0,0
2003-02-27 21:00	341	25	99	0,0	17,93	-6,39	47,5	1020,52	-6,92	-6,39	17,30	-2,75	2,0	0,00	0,0
2003-02-27 21:30	341	25	95	0,0	18,23	-6,59	47,5	1021,52	-7,67	-6,59	17,60	-3,29	1,8	0,00	0,0
2003-02-27 22:00	341	25	93	0,0	18,53	-8,19	47,5	1021,52	-9,54	-8,19	17,90	-5,06	0,0	0,00	0,0
2003-02-27 22:30	341	24	94	0,0	18,53	-8,49	47,5	1021,52	-9,70	-8,49	17,87	-5,27	0,0	0,00	0,0
2003-02-27 23:00	342	25	97	0,0	18,43	-8,09	47,5	1020,52	-8,89	-8,09	17,80	-4,62	1,2	0,00	0,0
2003-02-27 23:30	341	25	100	0,0	18,33	-7,29	47,5	1021,52	-7,69	-7,29	17,70	-3,56	1,8	0,00	0,0
2003-02-28 00:00	310	25	99	1,6	18,43	-7,29	47,5	1020,52	-7,82	-7,29	17,80	-3,65	2,4	0,00	0,0
2003-02-28 00:30	336	24	96	1,4	18,63	-7,29	47,5	1020,52	-8,23	-7,29	17,97	-3,91	2,2	0,00	0,0
2003-02-28 01:00	325	24	95	0,0	18,83	-7,49	47,5	1020,52	-8,57	-7,49	18,17	-4,19	3,0	0,00	0,0
2003-02-28 01:30	308	24	97	1,6	18,83	-7,49	47,5	1020,52	-8,29	-7,49	18,17	-4,02	2,4	0,00	0,0
2003-02-28 02:00	294	24	96	1,8	18,63	-7,39	47,5	1020,52	-8,33	-7,39	17,97	-4,01	2,8	0,00	0,0
2003-02-28 02:30	324	25	96	0,0	18,53	-7,59	47,5	1020,52	-8,53	-7,59	17,90	-4,21	2,4	0,00	0,0
2003-02-28 03:00	336	25	96	1,4	18,43	-7,69	47,5	1020,52	-8,63	-7,69	17,80	-4,31	3,0	0,00	0,0
2003-02-28 03:30	322	24	97	1,6	18,63	-7,79	47,5	1020,52	-8,59	-7,79	17,97	-4,32	2,8	0,00	0,0
2003-02-28 04:00	0	24	99	1,8	18,73	-7,59	47,5	1020,52	-8,12	-7,59	18,07	-3,95	3,5	0,00	0,0
2003-02-28 04:30	295	24	97	0,0	18,83	-8,39	47,5	1020,52	-9,19	-8,39	18,17	-4,92	3,1	0,00	0,0
2003-02-28 05:00	295	24	94	0,0	18,83	-9,59	47,5	1020,52	-10,79	-9,59	18,17	-6,38	0,0	0,00	0,0
2003-02-28 05:30	295	24	95	0,0	18,63	-9,99	47,5	1020,52	-11,05	-9,99	17,97	-6,69	1,2	0,00	0,0
2003-02-28 06:00	333	25	100	1,4	18,53	-8,69	47,5	1020,52	-9,08	-8,69	17,90	-4,96	2,2	0,00	0,0
2003-02-28 06:30	351	24	100	1,2	18,53	-8,69	47,5	1021,52	-9,08	-8,69	17,87	-4,96	2,0	0,00	0,0
2003-02-28 07:00	316	24	100	0,0	18,73	-8,49	47,5	1021,52	-8,88	-8,49	18,07	-4,76	2,4	0,00	0,0
2003-02-28 07:30	316	24	100	0,0	18,93	-8,49	47,5	1021,52	-8,88	-8,49	18,27	-4,76	0,0	0,00	0,0
2003-02-28 08:00	316	24	100	0,0	18,83	-8,09	47,5	1021,52	-8,49	-8,09	18,17	-4,36	1,6	0,00	0,0
2003-02-28 08:30	315	24	100	0,0	18,73	-7,69	47,5	1021,52	-8,09	-7,69	18,07	-3,96	3,0	0,00	0,0
2003-02-28 09:00	345	24	97	0,0	18,53	-7,49	47,5	1021,52	-8,29	-7,49	17,87	-4,02	2,0	0,00	0,0
2003-02-28 09:30	311	25	96	0,0	18,43	-6,89	47,5	1021,52	-7,83	-6,89	17,80	-3,51	2,8	0,00	0,0
2003-02-28 10:00	297	25	95	1,4	18,43	-6,29	47,5	1021,52	-7,38	-6,29	17,80	-2,99	2,2	0,00	0,0
2003-02-28 10:30	297	25	94	1,2	18,43	-5,89	47,5	1021,52	-7,12	-5,89	17,80	-2,67	2,0	0,00	0,0

Datum	Vindriktning °	Luftfukt inne Rh%	Luftfukt ute Rh%	Vindhastighet m/s	Temp inne °C	Temp ute °C	Nederb. året mm	Lufftryck Mbar	Daggpunkt °C	Kyleffekt °C	Vix inne °C	Vix ute °C	Vindby m/s	Korr lufftryck	Regn/dygn mm
2003-02-28 11:00	296	25	92	1,6	18,43	-4,99	47,5	1021,52	-6,52	-4,99	17,80	-1,94	2,0	0,00	0,0
2003-02-28 11:30	290	25	91	1,4	18,33	-4,09	47,5	1022,52	-5,78	-4,09	17,70	-1,12	2,4	0,00	0,0
2003-02-28 12:00	316	25	88	1,4	18,23	-3,49	47,5	1022,52	-5,64	-3,49	17,60	-0,76	2,0	0,00	0,0
2003-02-28 12:30	286	25	85	1,6	18,13	-2,89	47,5	1022,52	-5,53	-2,89	17,50	-0,39	2,4	0,00	0,0
2003-02-28 13:00	293	25	83	1,6	18,03	-2,09	47,5	1022,52	-5,07	-2,09	17,40	0,26	2,2	0,00	0,0
2003-02-28 13:30	276	25	82	0,0	18,03	-1,99	47,5	1022,52	-5,14	-1,99	17,40	0,29	2,2	0,00	0,0
2003-02-28 14:00	276	25	80	0,0	18,03	-0,99	47,5	1021,52	-4,51	-0,99	17,40	1,14	1,8	0,00	0,0
2003-02-28 14:30	276	25	78	0,0	18,03	-0,69	47,5	1021,52	-4,56	-0,69	17,40	1,30	2,0	0,00	0,0
2003-02-28 15:00	276	25	78	0,0	17,93	0,11	47,5	1021,52	-3,79	0,11	17,30	2,10	2,0	0,00	0,0
2003-02-28 15:30	276	25	74	0,0	17,93	0,92	47,5	1021,52	-3,75	0,92	17,30	2,62	1,4	0,00	0,0
2003-02-28 16:00	276	25	74	0,0	17,93	0,82	47,5	1021,52	-3,84	0,82	17,30	2,52	0,0	0,00	0,0
2003-02-28 16:30	226	25	71	0,0	17,93	1,12	47,5	1022,52	-4,13	1,12	17,30	2,62	2,0	0,00	0,0
2003-02-28 17:00	226	25	70	0,0	17,93	0,01	47,5	1022,52	-5,38	0,01	17,30	1,46	0,0	0,00	0,0
2003-02-28 17:30	226	25	80	0,0	17,83	-2,49	47,5	1022,52	-5,96	-2,49	17,20	-0,36	0,0	0,00	0,0
2003-02-28 18:00	225	25	83	1,4	17,73	-3,59	47,5	1022,52	-6,54	-3,59	17,10	-1,24	1,6	0,00	0,0
2003-02-28 18:30	226	25	87	1,6	17,73	-3,99	47,5	1022,52	-6,29	-3,99	17,10	-1,33	1,8	0,00	0,0
2003-02-28 19:00	248	25	90	1,2	17,63	-4,09	47,5	1022,52	-5,93	-4,09	17,00	-1,20	1,8	0,00	0,0
2003-02-28 19:30	248	25	90	1,2	17,83	-3,99	47,5	1022,52	-5,83	-3,99	17,20	-1,10	1,8	0,00	0,0
2003-02-28 20:00	248	25	90	1,2	18,13	-4,09	47,5	1022,52	-5,93	-4,09	17,50	-1,20	1,8	0,00	0,0
2003-02-28 20:30	248	25	91	1,6	18,43	-3,89	47,5	1023,52	-5,58	-3,89	17,80	-0,92	1,8	0,00	0,0
2003-02-28 21:00	248	25	90	0,0	18,43	-4,09	47,5	1023,52	-5,93	-4,09	17,80	-1,20	1,8	0,00	0,0
2003-02-28 21:30	248	25	89	0,0	18,43	-4,49	47,5	1023,52	-6,47	-4,49	17,80	-1,68	0,0	0,00	0,0
2003-02-28 22:00	248	25	89	0,0	18,23	-4,69	47,5	1022,52	-6,67	-4,69	17,60	-1,88	0,0	0,00	0,0
2003-02-28 22:30	76	25	91	0,0	18,13	-4,99	47,5	1022,52	-6,67	-4,99	17,50	-2,02	2,0	0,00	0,0
2003-02-28 23:00	76	25	90	0,0	18,13	-4,49	47,5	1022,52	-6,32	-4,49	17,50	-1,60	2,0	0,00	0,0
2003-02-28 23:30	77	25	90	0,0	18,33	-4,29	47,5	1022,52	-6,13	-4,29	17,70	-1,40	1,8	0,00	0,0
2003-03-01 00:00	77	24	90	0,0	18,63	-4,09	47,5	1022,52	-5,93	-4,09	17,97	-1,20	2,2	0,00	0,0
2003-03-01 00:30	76	24	91	0,0	18,83	-3,89	47,5	1022,52	-5,58	-3,89	18,17	-0,92	1,6	0,00	0,0
2003-03-01 01:00	76	24	91	0,0	18,73	-4,09	47,5	1022,52	-5,78	-4,09	18,07	-1,12	1,8	0,00	0,0
2003-03-01 01:30	76	24	92	0,0	18,63	-4,09	47,5	1022,52	-5,63	-4,09	17,97	-1,04	1,8	0,00	0,0
2003-03-01 02:00	77	25	90	0,0	18,53	-3,59	47,5	1022,52	-5,44	-3,59	17,90	-0,70	1,8	0,00	0,0
2003-03-01 02:30	77	25	89	0,0	18,53	-3,69	47,5	1022,52	-5,69	-3,69	17,90	-0,88	0,0	0,00	0,0
2003-03-01 03:00	78	24	90	0,0	18,73	-3,69	47,5	1022,52	-5,54	-3,69	18,07	-0,80	1,6	0,00	0,0
2003-03-01 03:30	75	24	89	0,0	18,83	-3,39	47,5	1022,52	-5,39	-3,39	18,17	-0,58	2,0	0,00	0,0
2003-03-01 04:00	91	24	91	1,6	18,93	-3,19	47,5	1022,52	-4,89	-3,19	18,27	-0,22	2,2	0,00	0,0
2003-03-01 04:30	97	24	90	1,6	18,93	-3,39	47,5	1022,52	-5,24	-3,39	18,27	-0,50	2,8	0,00	0,0
2003-03-01 05:00	99	24	91	1,8	18,83	-3,79	47,5	1022,52	-5,48	-3,79	18,17	-0,82	3,5	0,00	0,0
2003-03-01 05:30	95	24	93	2,6	18,63	-4,09	47,5	1022,52	-5,48	-6,12	17,97	-0,95	3,7	0,00	0,0
2003-03-01 06:00	106	24	94	2,4	18,63	-3,79	47,5	1022,52	-5,04	-5,80	17,97	-0,57	3,5	0,00	0,0
2003-03-01 06:30	106	24	97	2,4	18,83	-4,19	47,5	1022,52	-5,01	-6,23	18,17	-0,72	3,5	0,00	0,0
2003-03-01 07:00	105	24	99	1,8	19,03	-4,09	47,5	1022,52	-4,63	-4,09	18,37	-0,45	3,7	0,00	0,0
2003-03-01 07:30	101	24	100	1,8	19,13	-4,29	47,5	1022,52	-4,69	-4,29	18,47	-0,56	3,1	0,00	0,0
2003-03-01 08:00	99	24	100	2,4	19,03	-4,49	47,5	1022,52	-4,89	-6,54	18,37	-0,76	3,1	0,00	0,0
2003-03-01 08:30	93	24	100	1,8	18,93	-4,49	47,5	1022,52	-4,89	-4,49	18,27	-0,76	3,1	0,00	0,0
2003-03-01 09:00	105	24	99	2,4	18,73	-4,29	47,5	1022,52	-4,83	-6,33	18,07	-0,65	3,3	0,00	0,0
2003-03-01 09:30	95	24	98	3,0	18,73	-3,69	47,5	1022,52	-4,37	-7,06	18,07	-0,13	3,9	0,00	0,0

Datum	Vindriktning °	Luftfukt inne Rh%	Luftfukt ute Rh%	Vindhastighet m/s	Temp inne °C	Temp ute °C	Nederb. året mm	Lufftryck Mbar	Daggpunkt °C	Kyleffekt °C	Vix inne °C	Vix ute °C	Vindby m/s	Korr lufftryck	Regn/dygn mm
2003-03-01 10:00	97	24	94	2,2	18,83	-3,19	47,5	1022,52	-4,45	-3,19	18,17	0,03	3,9	0,00	0,0
2003-03-01 10:30	115	24	92	3,9	18,93	-2,59	47,5	1022,52	-4,15	-8,50	18,27	0,47	4,5	0,00	0,0
2003-03-01 11:00	130	24	90	3,3	18,93	-1,89	47,5	1022,52	-3,76	-6,39	18,27	1,01	5,0	0,00	0,0
2003-03-01 11:30	143	24	87	3,3	18,83	-1,19	47,5	1021,52	-3,54	-5,60	18,17	1,47	6,0	0,00	0,0
2003-03-01 12:00	104	24	82	3,7	18,83	-0,69	47,5	1021,52	-3,87	-6,29	18,17	1,59	5,6	0,00	0,0
2003-03-01 12:30	138	24	78	3,9	18,73	-0,29	47,5	1021,52	-4,18	-5,82	18,07	1,70	6,6	0,00	0,0
2003-03-01 13:00	143	24	75	4,5	18,73	0,11	47,5	1021,52	-4,33	-7,73	18,07	1,89	6,6	0,00	0,0
2003-03-01 13:30	144	24	79	5,2	18,63	-0,39	47,5	1021,52	-4,10	-9,02	17,97	1,67	7,1	0,00	0,0
2003-03-01 14:00	145	24	78	3,7	18,63	-0,29	47,5	1020,52	-4,18	-5,82	17,97	1,70	6,8	0,00	0,0
2003-03-01 14:30	134	24	80	3,9	18,63	-0,89	47,5	1020,52	-4,41	-6,52	17,97	1,24	6,9	0,00	0,0
2003-03-01 15:00	126	24	81	4,7	18,63	-1,69	47,5	1020,52	-5,02	-9,96	17,97	0,52	6,4	0,00	0,0
2003-03-01 15:30	124	24	83	3,5	18,53	-2,59	47,5	1020,52	-5,56	-7,18	17,87	-0,24	6,2	0,00	0,0
2003-03-01 16:00	135	25	84	3,7	18,63	-3,29	47,5	1020,52	-6,08	-9,32	18,00	-0,86	6,6	0,00	0,0
2003-03-01 16:30	98	25	87	3,9	18,53	-4,19	47,5	1020,52	-6,49	-10,37	17,90	-1,53	5,4	0,00	0,0
2003-03-01 17:00	91	25	92	3,1	18,43	-4,89	47,5	1020,52	-6,42	-8,37	17,80	-1,84	6,6	0,00	0,0
2003-03-01 17:30	120	25	94	2,6	18,43	-5,49	47,5	1020,52	-6,73	-7,60	17,80	-2,27	6,9	0,00	0,0
2003-03-01 18:00	102	25	97	2,2	18,33	-5,79	47,5	1020,52	-6,60	-5,79	17,70	-2,32	5,4	0,00	0,0
2003-03-01 18:30	138	25	98	3,9	18,33	-5,89	47,5	1020,52	-6,56	-12,35	17,70	-2,33	5,8	0,00	0,0
2003-03-01 19:00	127	25	99	2,6	18,23	-5,99	47,5	1020,52	-6,53	-8,13	17,60	-2,35	5,6	0,00	0,0
2003-03-01 19:30	108	25	100	4,3	18,23	-6,09	47,5	1019,52	-6,49	-14,04	17,60	-2,36	5,4	0,00	0,0
2003-03-01 20:00	111	25	100	2,0	18,13	-6,19	47,5	1019,52	-6,59	-6,19	17,50	-2,46	4,5	0,00	0,0
2003-03-01 20:30	125	25	100	3,1	18,13	-6,29	47,5	1019,52	-6,69	-9,90	17,50	-2,56	4,3	0,00	0,0
2003-03-01 21:00	109	25	100	2,2	18,13	-6,29	47,5	1019,52	-6,69	-6,29	17,50	-2,56	3,7	0,00	0,0
2003-03-01 21:30	110	25	100	1,8	18,33	-6,39	47,5	1019,52	-6,79	-6,39	17,70	-2,66	3,5	0,00	0,0
2003-03-01 22:00	110	25	100	2,0	18,83	-6,39	47,5	1019,52	-6,79	-6,39	18,20	-2,66	3,3	0,00	0,0
2003-03-01 22:30	103	25	100	2,2	19,03	-6,39	47,5	1019,52	-6,79	-6,39	18,40	-2,66	3,5	0,00	0,0
2003-03-01 23:00	116	25	100	1,8	19,13	-6,29	47,5	1019,52	-6,69	-6,29	18,50	-2,56	3,9	0,00	0,0
2003-03-01 23:30	135	25	100	2,8	19,23	-6,19	47,5	1019,52	-6,59	-9,79	18,60	-2,46	4,1	0,00	0,0
2003-03-02 00:00	127	24	100	3,5	19,13	-6,29	47,5	1018,52	-6,69	-11,36	18,47	-2,56	4,7	0,00	0,0
2003-03-02 00:30	152	24	99	3,0	19,03	-6,29	47,5	1018,52	-6,82	-9,90	18,37	-2,65	4,5	0,00	0,0
2003-03-02 01:00	137	24	98	3,3	19,03	-6,29	47,5	1018,52	-6,96	-11,36	18,37	-2,74	5,6	0,00	0,0
2003-03-02 01:30	139	24	96	2,8	19,13	-6,49	47,5	1018,52	-7,44	-10,12	18,47	-3,11	4,7	0,00	0,0
2003-03-02 02:00	139	24	95	3,5	19,33	-6,59	47,5	1018,52	-7,67	-11,70	18,67	-3,29	5,0	0,00	0,0
2003-03-02 02:30	156	24	96	2,8	19,43	-6,79	47,5	1018,52	-7,73	-10,45	18,77	-3,41	5,2	0,00	0,0
2003-03-02 03:00	151	24	95	3,5	19,53	-6,89	47,5	1018,52	-7,97	-12,04	18,87	-3,59	4,5	0,00	0,0
2003-03-02 03:30	173	24	94	2,6	19,43	-7,19	47,5	1018,52	-8,41	-9,39	18,77	-3,97	5,8	0,00	0,0
2003-03-02 04:00	122	24	95	3,5	19,33	-7,39	47,5	1018,52	-8,47	-12,60	18,67	-4,09	5,2	0,00	0,0
2003-03-02 04:30	116	24	95	2,0	19,23	-7,49	47,5	1017,52	-8,57	-7,49	18,57	-4,19	4,9	0,00	0,0
2003-03-02 05:00	138	24	94	3,3	19,23	-7,69	47,5	1017,52	-8,90	-12,94	18,57	-4,47	4,7	0,00	0,0
2003-03-02 05:30	115	24	94	2,8	19,23	-7,79	47,5	1017,52	-9,00	-11,54	18,57	-4,57	5,2	0,00	0,0
2003-03-02 06:00	126	24	94	3,0	19,33	-7,99	47,5	1017,52	-9,20	-11,76	18,67	-4,77	4,5	0,00	0,0
2003-03-02 06:30	121	24	94	2,2	19,43	-8,09	47,5	1017,52	-9,30	-8,09	18,77	-4,87	4,5	0,00	0,0
2003-03-02 07:00	131	24	94	4,1	19,53	-8,19	47,5	1017,52	-9,40	-16,57	18,87	-4,97	4,9	0,00	0,00
2003-03-02 07:30	132	24	94	3,1	19,63	-8,39	47,5	1017,52	-9,60	-12,20	18,97	-5,17	4,3	0,00	0,00
2003-03-02 08:00	112	24	94	2,2	19,63	-8,29	47,5	1018,52	-9,50	-8,29	18,97	-5,07	4,1	0,00	0,00
2003-03-02 08:30	126	24	93	3,0	19,63	-8,39	47,5	1018,52	-9,74	-12,20	18,97	-5,26	4,5	0,00	0,00

Datum	Vindriktning °	Luftfukt inne Rh%	Luftfukt ute Rh%	Vindhastighet m/s	Temp inne °C	Temp ute °C	Nederb. året mm	Lufftryck Mbar	Daggpunkt °C	Kyleffekt °C	Vix inne °C	Vix ute °C	Vindby m/s	Korr lufftryck	Regn/dygn mm
2003-03-02 09:00	149	24	92	2,0	19,53	-8,19	47,5	1018,52	-9,68	-8,19	18,87	-5,14	4,7	0,00	0,00
2003-03-02 09:30	103	24	90	2,4	19,53	-8,19	47,5	1018,52	-9,97	-10,45	18,87	-5,30	4,1	0,00	0,00
2003-03-02 10:00	122	24	88	3,3	19,43	-7,99	47,5	1018,52	-10,07	-13,28	18,77	-5,26	3,7	0,00	0,00
2003-03-02 10:30	123	24	86	0,0	19,33	-7,79	47,5	1018,52	-10,17	-7,79	18,67	-5,21	4,1	0,00	0,00
2003-03-02 11:00	110	24	83	0,0	19,23	-7,19	47,5	1018,52	-10,05	-7,19	18,57	-4,84	2,8	0,00	0,00
2003-03-02 11:30	144	24	79	2,4	19,23	-6,79	47,5	1018,52	-10,31	-8,97	18,57	-4,73	3,7	0,00	0,00
2003-03-02 12:00	111	24	77	1,4	19,23	-6,49	47,5	1018,52	-10,36	-6,49	18,57	-4,58	3,1	0,00	0,00
2003-03-02 12:30	102	24	73	1,6	19,23	-6,09	47,5	1018,52	-10,67	-6,09	18,57	-4,45	2,6	0,00	0,00
2003-03-02 13:00	136	24	70	1,6	19,13	-5,59	47,5	1018,52	-10,74	-5,59	18,47	-4,15	3,0	0,00	0,00
2003-03-02 13:30	266	24	68	2,0	19,13	-4,99	47,5	1018,52	-10,55	-4,99	18,47	-3,68	2,8	0,00	0,00
2003-03-02 14:00	173	24	67	1,4	19,13	-4,99	47,5	1018,52	-10,74	-4,99	18,47	-3,74	2,6	0,00	0,00
2003-03-02 14:30	127	24	67	1,6	19,03	-4,99	47,5	1018,52	-10,74	-4,99	18,37	-3,74	2,8	0,00	0,00
2003-03-02 15:00	145	24	65	1,6	19,03	-4,29	47,5	1018,52	-10,48	-4,29	18,37	-3,16	2,2	0,00	0,00
2003-03-02 15:30	147	24	64	1,8	18,93	-4,29	47,5	1018,52	-10,68	-4,29	18,27	-3,22	2,6	0,00	0,00
2003-03-02 16:00	144	24	64	0,0	18,93	-3,99	47,5	1018,52	-10,40	-3,99	18,27	-2,92	2,8	0,00	0,00
2003-03-02 16:30	144	24	62	0,0	18,83	-3,99	47,5	1018,52	-10,82	-3,99	18,17	-3,04	0,0	0,00	0,00
2003-03-02 17:00	143	24	63	0,0	18,73	-4,99	47,5	1018,52	-11,55	-4,99	18,07	-3,98	1,4	0,00	0,00
2003-03-02 17:30	143	24	69	0,0	18,63	-6,89	47,5	1018,52	-12,17	-6,89	17,97	-5,51	0,0	0,00	0,0
2003-03-02 18:00	145	25	76	0,0	18,53	-8,39	47,5	1018,52	-12,36	-8,39	17,90	-6,55	1,4	0,00	0,0
2003-03-02 18:30	145	25	76	0,0	18,43	-8,29	47,5	1018,52	-12,27	-8,29	17,80	-6,45	1,2	0,00	0,0
2003-03-02 19:00	145	25	78	0,0	18,33	-8,69	47,5	1018,52	-12,32	-8,69	17,70	-6,71	1,4	0,00	0,0
2003-03-02 19:30	159	25	80	1,2	18,23	-8,69	47,5	1018,52	-11,99	-8,69	17,60	-6,56	1,4	0,00	0,0
2003-03-02 20:00	28	25	82	1,2	18,23	-8,89	47,5	1018,52	-11,87	-8,89	17,60	-6,62	1,8	0,00	0,0
2003-03-02 20:30	94	25	84	1,2	18,23	-8,89	47,5	1018,52	-11,56	-8,89	17,60	-6,47	2,0	0,00	0,0
2003-03-02 21:00	299	25	85	0,0	18,33	-9,39	47,5	1018,52	-11,89	-9,39	17,70	-6,89	2,0	0,00	0,0
2003-03-02 21:30	151	24	88	0,0	18,73	-9,79	47,5	1018,52	-11,84	-9,79	18,07	-7,06	2,0	0,00	0,0
2003-03-02 22:00	272	24	89	2,0	19,03	-9,79	47,5	1018,52	-11,69	-9,79	18,37	-6,98	2,6	0,00	0,0
2003-03-02 22:30	274	24	90	1,8	19,23	-10,80	47,5	1018,52	-12,53	-10,80	18,57	-7,90	2,4	0,00	0,0
2003-03-02 23:00	316	24	90	1,6	19,23	-11,30	47,5	1018,52	-13,03	-11,30	18,57	-8,40	2,4	0,00	0,0
2003-03-02 23:30	305	24	90	0,0	19,23	-11,50	47,5	1018,52	-13,22	-11,50	18,57	-8,60	2,2	0,00	0,0
2003-03-03 00:00	287	24	90	1,2	19,13	-12,00	47,5	1018,52	-13,72	-12,00	18,47	-9,10	2,0	0,00	0,0
2003-03-03 00:30	298	24	90	1,6	19,23	-12,30	47,5	1019,52	-13,72	-12,30	18,57	-13,53	2,2	0,00	0,0
2003-03-03 01:00	254	24	90	1,4	19,23	-12,40	47,5	1019,52	-13,72	-12,40	18,57	-13,63	2,2	0,00	0,0
2003-03-03 01:30	307	24	90	2,0	19,43	-12,60	47,5	1019,52	-13,72	-12,60	18,77	-13,83	2,6	0,00	0,0
2003-03-03 02:00	300	24	90	1,4	19,53	-13,00	47,5	1018,52	-13,72	-13,00	18,87	-14,23	2,8	0,00	0,0
2003-03-03 02:30	277	24	90	1,4	19,73	-13,50	47,5	1019,52	-13,72	-13,50	19,07	-14,73	2,2	0,00	0,0
2003-03-03 03:00	302	24	90	1,8	19,73	-13,80	47,5	1019,52	-13,72	-13,80	19,07	-15,03	2,0	0,00	0,0
2003-03-03 03:30	300	24	90	1,4	19,73	-13,90	47,5	1019,52	-13,72	-13,90	19,07	-15,13	2,0	0,00	0,0
2003-03-03 04:00	313	24	90	0,0	19,73	-14,10	47,5	1019,52	-13,72	-14,10	19,07	-15,33	1,8	0,00	0,0
2003-03-03 04:30	325	24	90	0,0	19,63	-14,00	47,5	1019,52	-13,72	-14,00	18,97	-15,23	1,8	0,00	0,0
2003-03-03 05:00	42	24	90	0,0	19,63	-14,00	47,5	1019,52	-13,72	-14,00	18,97	-15,23	1,4	0,00	0,0
2003-03-03 05:30	44	24	90	0,0	19,53	-14,10	47,5	1019,52	-13,72	-14,10	18,87	-15,33	1,4	0,00	0,0
2003-03-03 06:00	44	24	90	0,0	19,53	-14,30	47,5	1019,52	-13,72	-14,30	18,87	-15,53	1,4	0,00	0,0
2003-03-03 06:30	324	24	90	0,0	19,53	-14,20	47,5	1019,52	-13,72	-14,20	18,87	-15,43	1,4	0,00	0,0
2003-03-03 07:00	275	24	90	0,0	19,53	-14,10	47,5	1020,52	-13,72	-14,10	18,87	-15,33	1,2	0,00	0,0
2003-03-03 07:30	275	23	90	0,0	19,63	-13,80	47,5	1020,52	-13,72	-13,80	18,94	-15,03	1,2	0,00	0,0

Datum	Vindriktning °	Luftfukt inne Rh%	Luftfukt ute Rh%	Vindhastighet m/s	Temp inne °C	Temp ute °C	Nederb. året mm	Lufftryck Mbar	Daggpunkt °C	Kyleffekt °C	Vix inne °C	Vix ute °C	Vindby m/s	Korr lufftryck	Regn/dygn mm
2003-03-03 08:00	53	23	90	0,0	19,63	-13,30	47,5	1020,52	-13,72	-13,30	18,94	-14,53	0,0	0,00	0,0
2003-03-03 08:30	53	23	90	0,0	19,63	-12,60	47,5	1020,52	-13,72	-12,60	18,94	-13,83	0,0	0,00	0,0
2003-03-03 09:00	72	23	90	0,0	19,63	-12,20	47,5	1020,52	-13,72	-12,20	18,94	-13,43	0,0	0,00	0,0
2003-03-03 09:30	72	23	90	0,0	19,63	-11,80	47,5	1020,52	-13,72	-11,80	18,94	-13,03	0,0	0,00	0,0
2003-03-03 10:00	119	23	90	0,0	19,63	-11,40	47,5	1021,52	-13,72	-11,40	18,94	-12,63	1,4	0,00	0,0
2003-03-03 10:30	56	23	90	0,0	19,63	-11,00	47,5	1020,52	-13,72	-11,00	18,94	-12,23	1,6	0,00	0,0
2003-03-03 11:00	127	23	90	1,2	19,63	-10,70	47,5	1021,52	-13,72	-10,70	18,94	-11,93	2,2	0,00	0,0
2003-03-03 11:30	83	23	90	1,6	19,53	-10,39	47,5	1021,52	-13,72	-10,39	18,84	-11,63	2,8	0,00	0,0
2003-03-03 12:00	85	24	96	1,8	19,43	-9,89	47,5	1021,52	-10,81	-9,89	18,77	-6,51	2,6	0,00	0,0
2003-03-03 12:30	136	24	96	1,4	19,23	-9,29	47,5	1021,52	-10,22	-9,29	18,57	-5,91	2,8	0,00	0,0
2003-03-03 13:00	151	24	96	1,4	19,13	-8,69	47,5	1021,52	-9,62	-8,69	18,47	-5,31	3,3	0,00	0,0
2003-03-03 13:30	136	24	94	2,2	19,03	-8,49	47,5	1021,52	-9,70	-8,49	18,37	-5,27	3,1	0,00	0,0
2003-03-03 14:00	121	24	90	1,6	19,03	-8,19	47,5	1021,52	-9,97	-8,19	18,37	-5,30	2,8	0,00	0,0
2003-03-03 14:30	79	24	88	1,2	19,03	-7,69	47,5	1021,52	-9,77	-7,69	18,37	-4,96	2,2	0,00	0,0
2003-03-03 15:00	79	24	84	0,0	19,13	-7,49	47,5	1021,52	-10,19	-7,49	18,47	-5,07	1,4	0,00	0,0
2003-03-03 15:30	84	24	86	1,4	19,33	-7,29	47,5	1021,52	-9,68	-7,29	18,67	-4,71	1,8	0,00	0,0
2003-03-03 16:00	88	24	85	1,2	19,33	-7,19	47,5	1021,52	-9,74	-7,19	18,67	-4,69	2,2	0,00	0,0
2003-03-03 16:30	31	24	85	0,0	19,23	-7,79	47,5	1021,52	-10,33	-7,79	18,57	-5,29	2,2	0,00	0,0
2003-03-03 17:00	54	24	91	1,2	19,13	-9,19	47,5	1021,52	-10,81	-9,19	18,47	-6,22	1,6	0,00	0,0
2003-03-03 17:30	122	24	94	1,6	18,93	-10,19	47,5	1021,52	-11,38	-10,19	18,27	-6,98	2,2	0,00	0,0
2003-03-03 18:00	70	24	94	1,4	18,83	-10,90	47,5	1021,52	-12,07	-10,90	18,17	-7,68	2,4	0,00	0,0
2003-03-03 18:30	308	24	94	1,8	19,03	-10,49	47,5	1021,52	-11,68	-10,49	18,37	-7,28	2,8	0,00	0,0
2003-03-03 19:00	304	24	94	2,2	19,43	-10,29	47,5	1021,52	-11,48	-10,29	18,77	-7,08	2,6	0,00	0,0
2003-03-03 19:30	343	23	94	1,4	19,63	-10,09	47,5	1021,52	-11,28	-10,09	18,94	-6,88	2,8	0,00	0,0
2003-03-03 20:00	288	23	99	1,4	19,63	-9,89	47,5	1021,52	-10,41	-9,89	18,94	-6,25	2,4	0,00	0,0
2003-03-03 20:30	315	24	100	1,8	19,53	-9,69	47,5	1021,52	-10,08	-9,69	18,87	-5,96	2,4	0,00	0,0
2003-03-03 21:00	269	24	100	1,4	19,33	-9,69	47,5	1021,52	-10,08	-9,69	18,67	-5,96	2,4	0,00	0,0
2003-03-03 21:30	300	24	100	2,0	19,13	-9,59	47,5	1022,52	-9,98	-9,59	18,47	-5,86	3,0	0,00	0,0
2003-03-03 22:00	250	24	100	1,6	19,13	-9,59	47,5	1022,52	-9,98	-9,59	18,47	-5,86	3,0	0,00	0,0
2003-03-03 22:30	92	24	100	1,6	19,23	-9,59	47,5	1021,52	-9,98	-9,59	18,57	-5,86	2,4	0,00	0,0
2003-03-03 23:00	9	24	100	0,0	19,43	-9,69	47,5	1022,52	-10,08	-9,69	18,77	-5,96	2,4	0,00	0,0
2003-03-03 23:30	351	23	100	0,0	19,53	-9,49	47,5	1021,52	-9,88	-9,49	18,84	-5,76	2,2	0,00	0,0
2003-03-04 00:00	356	23	100	0,0	19,53	-9,39	47,5	1022,52	-9,78	-9,39	18,84	-5,66	2,0	0,00	0,0
2003-03-04 00:30	330	24	100	0,0	19,53	-9,59	47,5	1022,52	-9,98	-9,59	18,87	-5,86	2,4	0,00	0,0
2003-03-04 01:00	58	24	100	0,0	19,43	-9,49	47,5	1022,52	-9,88	-9,49	18,77	-5,76	2,0	0,00	0,0
2003-03-04 01:30	73	24	100	0,0	19,33	-9,49	47,5	1022,52	-9,88	-9,49	18,67	-5,76	1,8	0,00	0,0
2003-03-04 02:00	86	24	100	1,2	19,23	-9,39	47,5	1022,52	-9,78	-9,39	18,57	-5,66	2,0	0,00	0,0
2003-03-04 02:30	100	24	100	0,0	19,33	-9,49	47,5	1022,52	-9,88	-9,49	18,67	-5,76	2,2	0,00	0,0
2003-03-04 03:00	115	24	100	1,2	19,43	-9,69	47,5	1022,52	-10,08	-9,69	18,77	-5,96	2,2	0,00	0,0
2003-03-04 03:30	102	24	100	0,0	19,53	-9,89	47,5	1022,52	-10,28	-9,89	18,87	-6,16	1,8	0,00	0,0
2003-03-04 04:00	72	23	100	0,0	19,63	-10,09	47,5	1022,52	-10,48	-10,09	18,94	-6,36	2,0	0,00	0,0
2003-03-04 04:30	68	23	100	0,0	19,63	-10,29	47,5	1022,52	-10,68	-10,29	18,94	-6,57	2,0	0,00	0,0
2003-03-04 05:00	70	23	100	1,4	19,63	-10,39	47,5	1022,52	-10,78	-10,39	18,94	-6,67	2,2	0,00	0,0
2003-03-04 05:30	102	23	100	1,6	19,53	-10,80	47,5	1022,52	-11,18	-10,80	18,84	-7,07	2,6	0,00	0,0
2003-03-04 06:00	79	24	100	0,0	19,53	-11,30	47,5	1022,52	-11,68	-11,30	18,87	-7,57	2,4	0,00	0,0
2003-03-04 06:30	109	24	100	0,0	19,43	-11,50	47,5	1022,52	-11,88	-11,50	18,77	-7,77	2,4	0,00	0,0

Datum	Vindriktning °	Luftfukt inne Rh%	Luftfukt ute Rh%	Vindhastighet m/s	Temp inne °C	Temp ute °C	Nederb. året mm	Lufftryck Mbar	Daggpunkt °C	Kyleffekt °C	Vix inne °C	Vix ute °C	Vindby m/s	Korr lufftryck	Regn/dygn mm
2003-03-04 07:00	102	24	100	1,4	19,43	-11,60	47,5	1022,52	-11,98	-11,60	18,77	-7,87	2,4	0,00	0,0
2003-03-04 07:30	87	24	100	0,0	19,43	-11,70	47,5	1022,52	-11,98	-11,70	18,77	-12,93	1,8	0,00	0,0
2003-03-04 08:00	105	23	100	0,0	19,53	-11,40	47,5	1022,52	-11,98	-11,40	18,84	-12,63	1,8	0,00	0,0
2003-03-04 08:30	96	23	100	0,0	19,63	-11,20	47,5	1022,52	-11,98	-11,20	18,94	-12,43	2,2	0,00	0,0
2003-03-04 09:00	116	23	100	1,6	19,63	-11,10	47,5	1023,52	-11,98	-11,10	18,94	-12,33	2,2	0,00	0,0
2003-03-04 09:30	109	23	100	0,0	19,63	-11,10	47,5	1023,52	-11,98	-11,10	18,94	-12,33	2,2	0,00	0,0
2003-03-04 10:00	111	23	100	1,2	19,63	-10,90	47,5	1023,52	-11,98	-10,90	18,94	-12,13	2,4	0,00	0,0
2003-03-04 10:30	126	23	100	2,4	19,53	-10,70	47,5	1023,52	-11,98	-13,09	18,84	-11,93	2,6	0,00	0,0
2003-03-04 11:00	103	24	100	2,0	19,43	-10,39	47,5	1023,52	-11,98	-10,39	18,77	-11,63	3,0	0,00	0,0
2003-03-04 11:30	126	24	100	2,6	19,43	-10,49	47,5	1023,52	-11,98	-12,88	18,77	-11,73	3,3	0,00	0,0
2003-03-04 12:00	131	24	100	2,6	19,33	-10,70	47,5	1023,52	-11,98	-13,09	18,67	-11,93	3,9	0,00	0,0
2003-03-04 12:30	123	24	100	2,6	19,33	-10,59	47,5	1023,52	-11,98	-12,98	18,67	-11,83	3,1	0,00	0,0
2003-03-04 13:00	115	24	100	2,4	19,23	-10,70	47,5	1023,52	-11,98	-13,09	18,57	-11,93	3,5	0,00	0,0
2003-03-04 13:30	148	24	100	2,0	19,23	-10,19	47,5	1023,52	-11,98	-10,19	18,57	-11,43	3,5	0,00	0,0
2003-03-04 14:00	111	24	84	1,6	19,23	-9,99	47,5	1023,52	-12,63	-9,99	18,57	-7,57	3,1	0,00	0,0
2003-03-04 14:30	92	24	82	0,0	19,23	-9,79	47,5	1023,52	-12,75	-9,79	18,57	-7,52	3,0	0,00	0,0
2003-03-04 15:00	144	24	82	1,6	19,23	-10,19	47,5	1023,52	-13,14	-10,19	18,57	-7,92	3,1	0,00	0,0
2003-03-04 15:30	145	24	84	1,4	19,23	-9,99	47,5	1023,52	-12,63	-9,99	18,57	-7,57	2,4	0,00	0,0
2003-03-04 16:00	128	24	84	2,0	19,23	-10,29	47,5	1023,52	-12,93	-10,29	18,57	-7,87	3,0	0,00	0,0
2003-03-04 16:30	96	24	87	1,2	19,23	-9,99	47,5	1023,52	-12,18	-9,99	18,57	-7,34	2,4	0,00	0,0
2003-03-04 17:00	68	24	87	0,0	19,33	-10,09	47,5	1023,52	-12,28	-10,09	18,67	-7,44	2,2	0,00	0,0
2003-03-04 17:30	83	24	87	1,6	19,43	-10,29	47,5	1022,52	-12,48	-10,29	18,77	-7,64	3,0	0,00	0,0
2003-03-04 18:00	93	24	87	0,0	19,43	-10,39	47,5	1022,52	-12,57	-10,39	18,77	-7,74	2,8	0,00	0,0
2003-03-04 18:30	96	24	87	1,6	19,43	-10,70	47,5	1022,52	-12,87	-10,70	18,77	-8,04	2,6	0,00	0,0
2003-03-04 19:00	78	24	87	1,2	19,43	-10,90	47,5	1022,52	-13,07	-10,90	18,77	-8,24	2,0	0,00	0,0
2003-03-04 19:30	11	24	87	1,4	19,43	-11,40	47,5	1022,52	-13,56	-11,40	18,77	-8,74	2,0	0,00	0,0
2003-03-04 20:00	78	24	87	2,0	19,43	-11,80	47,5	1022,52	-13,95	-11,80	18,77	-9,14	2,8	0,00	0,0
2003-03-04 20:30	133	24	87	2,6	19,43	-12,20	47,5	1021,52	-14,34	-14,67	18,77	-9,54	3,3	0,00	0,0
2003-03-04 21:00	63	24	87	1,8	19,43	-12,30	47,5	1021,52	-14,44	-12,30	18,77	-9,64	3,1	0,00	0,0
2003-03-04 21:30	99	24	87	1,2	19,43	-12,40	47,5	1022,52	-14,54	-12,40	18,77	-9,74	3,3	0,00	0,0
2003-03-04 22:00	50	24	87	0,0	19,43	-12,90	47,5	1021,52	-15,03	-12,90	18,77	-10,24	2,6	0,00	0,0
2003-03-04 22:30	122	24	87	1,6	19,43	-13,10	47,5	1021,52	-15,23	-13,10	18,77	-10,44	2,4	0,00	0,0
2003-03-04 23:00	98	23	87	0,0	19,53	-13,20	47,5	1021,52	-15,32	-13,20	18,84	-10,54	2,4	0,00	0,0
2003-03-04 23:30	108	23	87	1,4	19,63	-13,50	47,5	1021,52	-15,62	-13,50	18,94	-10,84	2,4	0,00	0,0
2003-03-05 00:00	294	23	87	1,4	19,73	-13,80	47,5	1021,52	-15,91	-13,80	19,04	-11,14	2,2	0,00	0,0
2003-03-05 00:30	72	23	87	1,6	19,73	-13,90	47,5	1021,52	-15,91	-13,90	19,04	-15,13	2,2	0,00	0,0
2003-03-05 01:00	91	23	87	1,8	19,73	-13,60	47,5	1021,52	-15,91	-13,60	19,04	-14,83	2,6	0,00	0,0
2003-03-05 01:30	81	23	87	1,4	19,63	-13,20	47,5	1020,52	-15,91	-13,20	18,94	-14,43	2,4	0,00	0,0
2003-03-05 02:00	72	23	87	1,4	19,63	-13,60	47,5	1020,52	-15,91	-13,60	18,94	-14,83	2,6	0,00	0,0
2003-03-05 02:30	93	23	87	1,2	19,53	-13,20	47,5	1020,52	-15,91	-13,20	18,84	-14,43	2,8	0,00	0,0
2003-03-05 03:00	87	23	87	2,0	19,53	-13,40	47,5	1020,52	-15,91	-13,40	18,84	-14,63	3,1	0,00	0,0
2003-03-05 03:30	103	23	87	1,4	19,53	-13,40	47,5	1020,52	-15,91	-13,40	18,84	-14,63	3,0	0,00	0,0
2003-03-05 04:00	98	23	87	2,0	19,63	-13,40	47,5	1020,52	-15,91	-13,40	18,94	-14,63	3,1	0,00	0,0
2003-03-05 04:30	106	23	87	2,6	19,63	-13,30	47,5	1019,52	-15,91	-15,83	18,94	-14,53	3,1	0,00	0,0
2003-03-05 05:00	77	23	87	1,6	19,63	-13,40	47,5	1019,52	-15,91	-13,40	18,94	-14,63	3,1	0,00	0,0
2003-03-05 05:30	75	23	87	2,8	19,73	-13,40	47,5	1019,52	-15,91	-17,66	19,04	-14,63	3,1	0,00	0,0

Datum	Vindriktning °	Luftfukt inne Rh%	Luftfukt ute Rh%	Vindhastighet m/s	Temp inne °C	Temp ute °C	Nederb. året mm	Lufttryck Mbar	Daggpunkt °C	Kyleffekt °C	Vix inne °C	Vix ute °C	Vindby m/s	Korr lufttryck	Regn/dygn mm
2003-03-05 06:00	108	23	87	2,4	19,73	-13,30	47,5	1019,52	-15,91	-15,83	19,04	-14,53	3,0	0,00	0,0
2003-03-05 06:30	87	23	87	1,8	19,73	-13,50	47,5	1018,52	-15,91	-13,50	19,04	-14,73	3,0	0,00	0,0
2003-03-05 07:00	98	23	87	1,6	19,73	-13,50	47,5	1018,52	-15,91	-13,50	19,04	-14,73	3,1	0,00	0,0
2003-03-05 07:30	87	23	87	2,2	19,73	-13,10	47,5	1018,52	-15,91	-13,10	19,04	-14,33	3,0	0,00	0,0
2003-03-05 08:00	101	23	87	2,4	19,73	-12,90	47,5	1018,52	-15,91	-15,41	19,04	-14,13	3,3	0,00	0,0
2003-03-05 08:30	78	23	87	3,5	19,63	-12,20	47,5	1018,52	-15,91	-18,03	18,94	-13,43	3,5	0,00	0,0
2003-03-05 09:00	102	23	87	2,2	19,63	-11,40	47,5	1017,52	-15,91	-11,40	18,94	-12,63	3,5	0,00	0,0
2003-03-05 09:30	90	23	87	2,6	19,73	-10,90	47,5	1017,52	-15,91	-13,30	19,04	-12,13	3,0	0,00	0,0
2003-03-05 10:00	80	23	97	2,6	19,63	-9,79	47,5	1017,52	-10,58	-12,14	18,94	-6,32	3,3	0,00	0,0
2003-03-05 10:30	87	23	96	1,4	19,63	-9,09	47,5	1017,52	-10,02	-9,09	18,94	-5,71	3,1	0,00	0,0
2003-03-05 11:00	153	24	95	3,9	19,43	-7,29	47,5	1017,52	-8,37	-13,99	18,77	-3,99	6,2	0,00	0,0
2003-03-05 11:30	149	24	88	4,3	19,23	-6,39	47,5	1016,51	-8,49	-14,40	18,57	-3,66	6,9	0,00	0,0
2003-03-05 12:00	142	24	82	3,9	19,03	-6,29	47,5	1016,51	-9,33	-12,82	18,37	-4,01	6,9	0,00	0,0
2003-03-05 12:30	154	23	81	5,2	18,93	-5,79	47,5	1016,51	-9,01	-15,82	18,24	-3,59	7,7	0,00	0,0
2003-03-05 13:00	153	23	75	5,2	18,73	-4,49	47,5	1016,51	-8,77	-14,18	18,04	-2,71	9,0	0,00	0,0
2003-03-05 13:30	125	23	74	5,4	18,63	-4,29	47,5	1015,51	-8,76	-14,68	17,94	-2,58	9,0	0,00	0,0
2003-03-05 14:00	138	23	75	7,3	18,63	-4,09	47,5	1015,51	-8,38	-17,38	17,94	-2,31	9,2	0,00	0,0
2003-03-05 14:30	158	24	74	4,5	18,43	-3,59	47,5	1014,51	-8,08	-12,32	17,77	-1,88	10,2	0,00	0,0
2003-03-05 15:00	163	24	75	6,2	18,33	-3,39	47,5	1014,51	-7,71	-14,26	17,67	-1,61	10,0	0,00	0,0
2003-03-05 15:30	136	24	78	6,8	18,13	-3,59	47,5	1014,51	-7,37	-16,04	17,47	-1,60	9,8	0,00	0,0
2003-03-05 16:00	162	24	80	5,0	18,03	-3,79	47,5	1014,51	-7,23	-13,30	17,37	-1,66	10,4	0,00	0,0
2003-03-05 16:30	155	24	81	6,0	18,23	-3,79	47,5	1013,51	-7,06	-14,78	17,57	-1,59	8,3	0,00	0,0
2003-03-05 17:00	146	24	81	5,2	18,43	-3,89	47,5	1013,51	-7,16	-13,43	17,77	-1,69	9,0	0,00	0,0
2003-03-05 17:30	142	23	82	6,0	18,73	-3,99	47,5	1012,51	-7,09	-15,04	18,04	-1,71	8,7	0,00	0,0
2003-03-05 18:00	125	23	83	4,7	18,83	-4,09	47,5	1012,51	-7,02	-12,94	18,14	-1,74	8,3	0,00	0,0
2003-03-05 18:30	145	23	83	7,3	18,73	-3,99	47,5	1012,51	-6,93	-17,24	18,04	-1,64	9,0	0,00	0,0
2003-03-05 19:00	138	24	82	7,1	18,43	-3,59	47,5	1011,51	-6,70	-16,04	17,77	-1,31	8,9	0,00	0,0
2003-03-05 19:30	141	24	83	3,3	18,23	-3,49	47,5	1011,51	-6,44	-8,20	17,57	-1,14	8,1	0,00	0,0
2003-03-05 20:00	147	24	82	5,6	18,03	-3,39	47,5	1011,51	-6,50	-13,53	17,37	-1,11	8,1	0,00	0,0
2003-03-05 20:30	150	24	80	4,1	18,23	-3,19	47,5	1011,51	-6,64	-10,55	17,57	-1,06	8,5	0,00	0,0
2003-03-05 21:00	166	24	79	5,6	18,33	-2,99	47,5	1011,51	-6,62	-13,02	17,67	-0,93	8,3	0,00	0,0
2003-03-05 21:30	201	24	78	3,1	18,33	-3,09	47,5	1011,51	-6,89	-6,41	17,67	-1,10	8,1	0,00	0,0
2003-03-05 22:00	152	24	79	6,6	18,23	-3,09	47,5	1010,51	-6,72	-14,59	17,57	-1,03	7,5	0,00	0,0
2003-03-05 22:30	155	24	80	3,3	18,03	-3,19	47,5	1010,51	-6,64	-7,86	17,37	-1,06	7,3	0,00	0,0
2003-03-05 23:00	143	24	80	3,9	17,83	-3,39	47,5	1010,51	-6,84	-9,44	17,17	-1,26	7,1	0,00	0,0
2003-03-05 23:30	129	24	82	3,7	17,83	-3,59	47,5	1010,51	-6,70	-9,67	17,17	-1,31	5,6	0,00	0,0
2003-03-06 00:00	156	24	82	2,0	18,03	-3,59	47,5	1010,51	-6,70	-3,59	17,37	-1,31	5,4	0,00	0,0
2003-03-06 00:30	108	24	83	2,2	18,43	-3,79	47,5	1010,51	-6,73	-3,79	17,77	-1,44	5,0	0,00	0,0
2003-03-06 01:00	139	23	84	2,4	18,73	-3,69	47,5	1010,51	-6,47	-5,70	18,04	-1,26	3,9	0,00	0,0
2003-03-06 01:30	104	23	85	1,2	18,83	-3,59	47,5	1011,51	-6,21	-3,59	18,14	-1,09	4,7	0,00	0,0
2003-03-06 02:00	137	23	86	3,5	18,73	-3,59	47,5	1010,51	-6,05	-8,31	18,04	-1,01	3,7	0,00	0,0
2003-03-06 02:30	127	23	87	3,1	18,53	-3,59	47,5	1010,51	-5,90	-6,95	17,84	-0,93	4,5	0,00	0,0
2003-03-06 03:00	116	24	86	2,2	18,43	-3,49	47,5	1010,51	-5,96	-3,49	17,77	-0,91	3,9	0,00	0,0
2003-03-06 03:30	122	23	86	2,4	18,53	-3,29	47,5	1010,51	-5,76	-5,28	17,84	-0,71	4,3	0,00	0,0
2003-03-06 04:00	147	24	89	2,8	18,83	-3,29	47,5	1010,51	-5,29	-6,62	18,17	-0,48	4,7	0,00	0,0
2003-03-06 04:30	136	24	93	3,3	18,93	-3,39	47,5	1010,51	-4,79	-8,09	18,27	-0,25	3,9	0,00	0,0

Datum	Vindriktning °	Luftfukt inne Rh%	Luftfukt ute Rh%	Vindhastighet m/s	Temp inne °C	Temp ute °C	Nederb. året mm	Lufftryck Mbar	Daggpunkt °C	Kyleffekt °C	Vix inne °C	Vix ute °C	Vindby m/s	Korr lufftryck	Regn/dygn mm
2003-03-06 05:00	152	24	98	3,1	18,93	-3,49	47,5	1010,51	-4,17	-6,84	18,27	0,07	5,0	0,00	0,0
2003-03-06 05:30	133	24	100	3,1	18,73	-3,59	47,5	1009,51	-4,00	-6,95	18,07	0,14	4,5	0,00	0,0
2003-03-06 06:00	148	24	100	3,9	18,63	-3,69	47,5	1009,51	-4,10	-9,79	17,97	0,04	4,9	0,00	0,0
2003-03-06 06:30	136	24	100	3,9	18,43	-3,79	47,5	1009,51	-4,20	-9,90	17,77	-0,06	6,4	0,00	0,0
2003-03-06 07:00	146	24	97	3,5	18,63	-3,69	47,5	1009,51	-4,51	-8,42	17,97	-0,22	6,2	0,00	0,0
2003-03-06 07:30	144	24	91	4,5	18,73	-3,49	47,5	1008,51	-5,19	-12,19	18,07	-0,52	9,2	0,00	0,0
2003-03-06 08:00	173	24	86	6,0	18,63	-3,29	47,5	1008,51	-5,76	-14,13	17,97	-0,71	8,5	0,00	0,0
2003-03-06 08:30	161	24	83	4,5	18,43	-3,19	47,5	1008,51	-6,15	-11,82	17,77	-0,84	8,9	0,00	0,0
2003-03-06 09:00	151	24	81	5,6	18,23	-2,99	47,5	1008,51	-6,28	-13,02	17,57	-0,79	7,9	0,00	0,0
2003-03-06 09:30	145	24	80	4,1	18,13	-2,69	47,5	1008,51	-6,16	-9,95	17,47	-0,56	6,9	0,00	0,0
2003-03-06 10:00	155	24	80	5,0	18,03	-2,79	47,5	1008,51	-6,26	-12,04	17,37	-0,66	7,1	0,00	0,0
2003-03-06 10:30	149	24	78	3,7	18,03	-2,59	47,5	1008,51	-6,41	-8,50	17,37	-0,60	7,1	0,00	0,0
2003-03-06 11:00	149	24	77	3,3	18,13	-2,19	47,5	1008,51	-6,19	-6,73	17,47	-0,27	6,8	0,00	0,0
2003-03-06 11:30	185	24	75	3,5	18,13	-1,79	47,5	1008,51	-6,16	-6,28	17,47	-0,01	6,2	0,00	0,0
2003-03-06 12:00	177	24	74	5,8	18,23	-1,39	47,5	1008,51	-5,96	-10,97	17,57	0,32	6,0	0,00	0,0
2003-03-06 12:30	160	24	72	3,7	18,23	-0,79	47,5	1008,51	-5,76	-6,40	17,57	0,79	6,6	0,00	0,0
2003-03-06 13:00	164	24	70	3,5	18,23	-0,39	47,5	1008,51	-5,76	-4,70	17,57	1,06	6,6	0,00	0,0
2003-03-06 13:30	139	24	70	5,2	18,23	-0,09	47,5	1008,51	-5,48	-8,64	17,57	1,36	6,0	0,00	0,0
2003-03-06 14:00	134	24	71	4,7	18,03	-0,09	47,5	1008,51	-5,28	-7,98	17,37	1,42	6,9	0,00	0,0
2003-03-06 14:30	126	24	70	3,7	17,93	0,21	47,5	1008,51	-5,19	-5,24	17,27	1,66	7,3	0,00	0,0
2003-03-06 15:00	140	24	69	6,6	17,93	0,31	47,5	1007,51	-5,29	-10,10	17,27	1,69	6,6	0,00	0,0
2003-03-06 15:30	150	24	72	5,4	17,73	0,21	47,5	1007,51	-4,80	-8,92	17,07	1,79	6,8	0,00	0,0
2003-03-06 16:00	151	24	73	3,9	17,63	0,11	47,5	1007,51	-4,71	-5,35	16,97	1,76	6,9	0,00	0,0
2003-03-06 16:30	148	24	75	4,1	17,63	0,01	47,5	1007,51	-4,43	-6,69	16,97	1,79	6,9	0,00	0,0
2003-03-06 17:00	144	24	74	3,9	17,73	-0,09	47,5	1007,51	-4,71	-5,59	17,07	1,62	6,4	0,00	0,0
2003-03-06 17:30	168	24	75	5,8	17,83	-0,29	47,5	1007,51	-4,72	-9,56	17,17	1,49	7,9	0,00	0,0
2003-03-06 18:00	155	24	76	5,8	17,93	-0,39	47,5	1007,51	-4,63	-9,69	17,27	1,46	8,5	0,00	0,0
2003-03-06 18:30	160	24	77	5,0	18,03	-0,59	47,5	1007,51	-4,65	-9,27	17,37	1,33	8,5	0,00	0,0
2003-03-06 19:00	160	24	78	5,0	18,03	-0,69	47,5	1007,51	-4,56	-9,40	17,37	1,30	7,3	0,00	0,0
2003-03-06 19:30	178	24	80	6,4	17,93	-0,89	47,5	1006,51	-4,41	-11,69	17,27	1,24	8,1	0,00	0,0
2003-03-06 20:00	147	24	82	5,2	17,73	-0,99	47,5	1006,51	-4,17	-9,78	17,07	1,29	9,0	0,00	0,0
2003-03-06 20:30	169	24	83	5,2	17,63	-0,99	47,5	1006,51	-4,00	-9,78	16,97	1,36	7,9	0,00	0,0
2003-03-06 21:00	172	24	85	4,7	17,43	-0,89	47,5	1006,51	-3,57	-8,97	16,77	1,62	8,1	0,00	0,0
2003-03-06 21:30	146	24	84	5,6	17,33	-0,79	47,5	1006,51	-3,64	-10,20	16,67	1,64	8,3	0,00	0,0
2003-03-06 22:00	131	24	81	6,8	17,33	-0,89	47,5	1005,51	-4,24	-12,42	16,67	1,32	9,2	0,00	0,0
2003-03-06 22:30	154	24	79	6,6	17,43	-1,29	47,5	1005,51	-4,97	-12,22	16,77	0,77	10,9	0,00	0,0
2003-03-06 23:00	151	24	77	5,8	17,53	-1,39	47,5	1005,51	-5,42	-10,97	16,87	0,53	9,6	0,00	0,0
2003-03-06 23:30	150	24	77	3,9	17,53	-1,59	47,5	1004,51	-5,61	-7,34	16,87	0,33	8,9	0,00	0,0
2003-03-07 00:00	162	24	76	5,4	17,53	-1,79	47,5	1004,51	-5,98	-11,48	16,87	0,06	8,3	0,00	0,0
2003-03-07 00:30	151	24	77	6,4	17,43	-1,99	47,5	1004,51	-6,00	-13,14	16,77	-0,07	8,5	0,00	0,0
2003-03-07 01:00	189	24	76	4,3	17,33	-2,09	47,5	1004,51	-6,27	-9,22	16,67	-0,24	10,4	0,00	0,0
2003-03-07 01:30	141	24	76	6,0	17,33	-2,19	47,5	1004,51	-6,37	-12,70	16,67	-0,34	8,3	0,00	0,0
2003-03-07 02:00	138	24	76	4,5	17,33	-2,19	47,5	1003,51	-6,37	-10,58	16,67	-0,34	8,1	0,00	0,0
2003-03-07 02:30	185	24	76	4,5	17,43	-2,29	47,5	1003,51	-6,47	-10,71	16,77	-0,44	7,5	0,00	0,0
2003-03-07 03:00	162	24	79	3,7	17,53	-2,39	47,5	1003,51	-6,04	-8,27	16,87	-0,33	8,1	0,00	0,0
2003-03-07 03:30	143	24	82	5,4	17,53	-2,69	47,5	1002,51	-5,82	-12,63	16,87	-0,41	7,5	0,00	0,0

Datum	Vindriktning °	Luftfukt inne Rh%	Luftfukt ute Rh%	Vindhastighet m/s	Temp inne °C	Temp ute °C	Nederb. året mm	Lufftryck Mbar	Daggpunkt °C	Kyleffekt °C	Vix inne °C	Vix ute °C	Vindby m/s	Korr lufftryck	Regn/dygn mm
2003-03-07 04:00	154	24	85	3,5	17,53	-2,79	47,5	1002,51	-5,43	-7,41	16,87	-0,29	6,4	0,00	0,0
2003-03-07 04:30	164	24	85	2,4	17,63	-2,89	47,5	1002,51	-5,53	-4,85	16,97	-0,39	6,2	0,00	0,0
2003-03-07 05:00	168	24	86	3,5	17,73	-2,99	47,5	1002,51	-5,47	-7,63	17,07	-0,41	5,4	0,00	0,0
2003-03-07 05:30	143	24	87	3,5	17,83	-3,09	47,5	1002,51	-5,41	-7,75	17,17	-0,43	5,0	0,00	0,0
2003-03-07 06:00	179	24	87	2,2	17,93	-3,59	47,5	1002,51	-5,90	-3,59	17,27	-0,93	4,1	0,00	0,0
2003-03-07 06:30	148	24	87	2,2	17,93	-4,09	47,5	1002,51	-6,39	-4,09	17,27	-1,43	3,5	0,00	0,0
2003-03-07 07:00	154	24	88	3,5	17,93	-4,39	47,5	1002,51	-6,53	-9,21	17,27	-1,66	3,9	0,00	0,0
2003-03-07 07:30	135	24	88	4,1	17,93	-4,49	47,5	1001,51	-6,63	-12,11	17,27	-1,76	5,6	0,00	0,0
2003-03-07 08:00	153	24	87	2,4	18,03	-4,39	47,5	1002,51	-6,68	-6,44	17,37	-1,73	4,7	0,00	0,0
2003-03-07 08:30	140	24	84	3,7	18,03	-3,79	47,5	1002,51	-6,57	-9,90	17,37	-1,36	4,7	0,00	0,0
2003-03-07 09:00	156	24	82	2,4	18,03	-3,29	47,5	1002,51	-6,41	-5,28	17,37	-1,01	4,5	0,00	0,0
2003-03-07 09:30	172	24	79	2,4	18,13	-2,39	47,5	1002,51	-6,04	-4,33	17,47	-0,33	4,7	0,00	0,0
2003-03-07 10:00	158	24	77	2,8	18,03	-1,69	47,5	1002,51	-5,71	-4,88	17,37	0,23	4,5	0,00	0,0
2003-03-07 10:30	169	24	71	3,3	18,03	-0,49	47,5	1002,51	-5,66	-4,81	17,37	1,02	5,6	0,00	0,0
2003-03-07 11:00	216	24	68	0,0	17,83	0,11	47,5	1003,51	-5,68	0,11	17,17	1,43	4,7	0,00	0,0
2003-03-07 11:30	189	24	68	2,6	17,73	0,41	47,5	1003,51	-5,40	-1,37	17,07	1,73	4,7	0,00	0,0
2003-03-07 12:00	168	24	65	1,8	17,63	1,22	47,5	1003,51	-5,26	1,22	16,97	2,34	5,0	0,00	0,0
2003-03-07 12:30	163	24	65	2,8	17,63	1,62	47,5	1003,51	-4,88	-1,27	16,97	2,74	4,7	0,00	0,0
2003-03-07 13:00	199	24	65	5,4	17,53	2,12	47,5	1004,51	-4,41	-6,49	16,87	3,24	5,8	0,00	0,0
2003-03-07 13:30	198	24	62	3,7	17,53	2,82	47,5	1004,51	-4,40	-2,20	16,87	3,76	6,2	0,00	0,0
2003-03-07 14:00	227	24	63	1,6	17,43	3,12	47,5	1004,51	-3,90	3,12	16,77	4,12	5,2	0,00	0,0
2003-03-07 14:30	155	24	62	2,2	17,33	3,32	47,5	1004,51	-3,93	3,32	16,67	4,26	5,6	0,00	0,0
2003-03-07 15:00	187	24	63	3,7	17,33	3,32	47,5	1004,51	-3,71	-1,62	16,67	4,32	5,4	0,00	0,0
2003-03-07 15:30	179	24	64	4,7	17,23	3,22	47,5	1004,51	-3,58	-3,89	16,57	4,28	5,6	0,00	0,0
2003-03-07 16:00	171	24	65	2,2	17,23	3,22	47,5	1005,51	-3,36	3,22	16,57	4,34	4,5	0,00	0,0
2003-03-07 16:30	166	24	64	1,6	17,23	3,32	47,5	1005,51	-3,49	3,32	16,57	4,38	3,5	0,00	0,0
2003-03-07 17:00	185	24	65	3,0	17,23	3,02	47,5	1005,51	-3,55	0,26	16,57	4,14	3,5	0,00	0,0
2003-03-07 17:30	192	24	67	2,8	17,33	2,62	47,5	1005,51	-3,51	-0,18	16,67	3,87	4,5	0,00	0,0
2003-03-07 18:00	151	24	68	2,2	17,53	2,02	47,5	1005,51	-3,87	2,02	16,87	3,33	3,3	0,00	0,0
2003-03-07 18:30	137	24	71	3,0	17,93	1,42	47,5	1005,51	-3,84	-1,49	17,27	2,92	4,5	0,00	0,0
2003-03-07 19:00	149	24	72	3,9	18,13	1,62	47,5	1005,51	-3,46	-3,60	17,47	3,19	4,1	0,00	0,0
2003-03-07 19:30	154	24	70	3,7	18,13	1,62	47,5	1005,51	-3,85	-3,60	17,47	3,06	4,5	0,00	0,0
2003-03-07 20:00	162	24	73	3,9	18,03	1,12	47,5	1005,51	-3,74	-4,19	17,37	2,76	4,9	0,00	0,0
2003-03-07 20:30	161	24	75	2,4	17,93	1,12	47,5	1005,51	-3,37	-0,63	17,27	2,89	5,8	0,00	0,0
2003-03-07 21:00	160	24	77	3,0	17,73	1,02	47,5	1006,51	-3,10	-1,93	17,07	2,93	5,2	0,00	0,0
2003-03-07 21:30	180	24	77	2,2	17,63	0,92	47,5	1006,51	-3,19	0,92	16,97	2,83	4,1	0,00	0,0
2003-03-07 22:00	165	24	78	2,8	17,63	0,82	47,5	1006,51	-3,11	-2,14	16,97	2,80	4,5	0,00	0,0
2003-03-07 22:30	173	24	79	2,6	17,83	0,82	47,5	1006,51	-2,93	-0,95	17,17	2,87	3,9	0,00	0,0
2003-03-07 23:00	198	24	79	1,2	18,03	0,72	47,5	1006,51	-3,03	0,72	17,37	2,77	3,9	0,00	0,0
2003-03-07 23:30	129	24	80	1,6	18,23	0,61	47,5	1006,51	-2,95	0,61	17,57	2,75	3,0	0,00	0,0
2003-03-08 00:00	128	24	82	2,2	18,43	0,31	47,5	1006,51	-2,90	0,31	17,77	2,59	3,0	0,00	0,0
2003-03-08 00:30	125	24	83	1,2	18,43	0,11	47,5	1006,51	-2,92	0,11	17,77	2,47	2,8	0,00	0,0
2003-03-08 01:00	117	24	83	1,6	18,43	-0,29	47,5	1006,51	-3,31	-0,29	17,77	2,07	2,4	0,00	0,0
2003-03-08 01:30	114	24	86	2,4	18,33	-0,89	47,5	1006,51	-3,41	-2,74	17,67	1,69	3,3	0,00	0,0
2003-03-08 02:00	135	24	87	2,0	18,33	-0,99	47,5	1006,51	-3,35	-0,99	17,67	1,67	3,1	0,00	0,0
2003-03-08 02:30	143	24	90	3,5	18,23	-0,89	47,5	1006,51	-2,78	-5,26	17,57	2,01	3,7	0,00	0,0

Datum	Vindriktning °	Luftfukt inne Rh%	Luftfukt ute Rh%	Vindhastighet m/s	Temp inne °C	Temp ute °C	Nederb. året mm	Lufftryck Mbar	Daggpunkt °C	Kyleffekt °C	Vix inne °C	Vix ute °C	Vindby m/s	Korr lufftryck	Regn/dygn mm
2003-03-08 03:00	99	24	90	1,4	18,33	-0,89	47,5	1005,51	-2,78	-0,89	17,67	2,01	3,7	0,00	0,0
2003-03-08 03:30	112	24	89	1,4	18,43	-0,99	47,5	1006,51	-3,03	-0,99	17,77	1,83	3,0	0,00	0,0
2003-03-08 04:00	109	24	90	1,6	18,53	-0,89	47,5	1006,51	-2,78	-0,89	17,87	2,01	2,0	0,00	0,0
2003-03-08 04:30	103	24	91	2,0	18,63	-0,99	47,5	1006,51	-2,72	-0,99	17,97	1,99	2,4	0,00	0,0
2003-03-08 05:00	125	24	91	1,6	18,73	-1,09	47,5	1006,51	-2,82	-1,09	18,07	1,89	3,3	0,00	0,0
2003-03-08 05:30	114	24	92	0,0	18,73	-1,09	47,5	1005,51	-2,67	-1,09	18,07	1,97	2,2	0,00	0,0
2003-03-08 06:00	131	24	93	1,2	18,73	-1,19	47,5	1005,51	-2,62	-1,19	18,07	1,95	3,0	0,00	0,0
2003-03-08 06:30	134	24	93	0,0	18,63	-1,29	47,5	1005,51	-2,72	-1,29	17,97	1,85	2,6	0,00	0,0
2003-03-08 07:00	140	24	95	1,8	18,63	-1,49	47,5	1005,51	-2,62	-1,49	17,97	1,82	2,2	0,00	0,0
2003-03-08 07:30	102	24	96	1,8	18,63	-1,59	47,5	1005,51	-2,57	-1,59	17,97	1,80	2,6	0,00	0,0
2003-03-08 08:00	102	24	94	0,0	18,63	-1,49	47,5	1005,51	-2,76	-1,49	17,97	1,73	1,4	0,00	0,0
2003-03-08 08:30	102	24	93	0,0	18,73	-1,29	47,5	1005,51	-2,72	-1,29	18,07	1,85	0,0	0,00	0,0
2003-03-08 09:00	102	24	93	0,0	18,73	-0,49	47,5	1005,51	-1,92	-0,49	18,07	2,65	0,0	0,00	0,0
2003-03-08 09:30	102	24	92	0,0	18,83	0,41	47,5	1005,51	-1,19	0,41	18,17	3,47	0,0	0,00	0,0
2003-03-08 10:00	144	24	82	3,3	18,83	1,62	47,5	1006,51	-1,63	-2,44	18,17	3,89	3,3	0,00	0,0
2003-03-08 10:30	124	24	81	2,0	18,73	1,52	47,5	1005,51	-1,90	1,52	18,07	3,72	3,7	0,00	0,0
2003-03-08 11:00	183	24	78	1,8	18,63	2,02	47,5	1005,51	-1,95	2,02	17,97	4,00	3,1	0,00	0,0
2003-03-08 11:30	168	24	76	1,8	18,53	2,42	47,5	1005,51	-1,93	2,42	17,87	4,26	3,1	0,00	0,0
2003-03-08 12:00	131	24	76	4,3	18,43	2,62	47,5	1005,51	-1,73	-3,56	17,77	4,46	4,7	0,00	0,0
2003-03-08 12:30	178	24	69	2,4	18,33	3,02	47,5	1005,51	-2,71	1,37	17,67	4,40	4,7	0,00	0,0
2003-03-08 13:00	145	24	69	1,8	18,23	2,92	47,5	1005,51	-2,81	2,92	17,57	4,30	4,7	0,00	0,0
2003-03-08 13:30	170	24	69	2,0	18,13	3,12	47,5	1005,51	-2,62	3,12	17,47	4,50	5,0	0,00	0,0
2003-03-08 14:00	198	24	68	3,1	18,03	3,22	47,5	1005,51	-2,73	0,48	17,37	4,53	5,4	0,00	0,0
2003-03-08 14:30	151	24	66	3,7	18,03	3,42	47,5	1004,51	-2,96	-1,50	17,37	4,61	4,5	0,00	0,0
2003-03-08 15:00	166	24	66	3,3	17,93	3,22	47,5	1004,51	-3,15	-0,63	17,27	4,41	5,8	0,00	0,0
2003-03-08 15:30	150	24	70	3,1	17,83	2,92	47,5	1004,51	-2,61	0,15	17,17	4,36	5,4	0,00	0,0
2003-03-08 16:00	167	24	71	4,5	17,73	2,72	47,5	1004,51	-2,60	-4,51	17,07	4,23	6,4	0,00	0,0
2003-03-08 16:30	131	24	74	2,8	17,63	2,32	47,5	1003,51	-2,40	-0,51	16,97	4,03	5,6	0,00	0,0
2003-03-08 17:00	213	24	76	1,8	17,63	2,12	47,5	1003,51	-2,22	2,12	16,97	3,96	5,6	0,00	0,0
2003-03-08 17:30	164	25	77	2,8	17,53	1,92	47,5	1003,51	-2,23	-0,94	16,90	3,83	5,2	0,00	0,0
2003-03-08 18:00	143	25	79	2,8	17,53	1,52	47,5	1003,51	-2,25	-1,38	16,90	3,57	4,9	0,00	0,0
2003-03-08 18:30	137	24	82	3,7	17,53	1,32	47,5	1003,51	-1,92	-3,95	16,87	3,59	5,4	0,00	0,0
2003-03-08 19:00	136	25	84	3,9	17,73	1,02	47,5	1003,51	-1,88	-4,30	17,10	3,44	5,6	0,00	0,0
2003-03-08 19:30	132	25	86	5,0	17,93	0,41	47,5	1003,51	-2,13	-8,01	17,30	2,99	5,0	0,00	0,0
2003-03-08 20:00	137	25	86	5,6	18,13	0,21	47,5	1002,51	-2,33	-8,92	17,50	2,79	6,6	0,00	0,0
2003-03-08 20:30	132	25	85	4,1	18,23	0,11	47,5	1002,51	-2,59	-6,57	17,60	2,62	6,6	0,00	0,0
2003-03-08 21:00	137	25	88	3,7	18,23	-0,19	47,5	1002,51	-2,40	-5,70	17,60	2,55	5,2	0,00	0,0
2003-03-08 21:30	135	25	89	5,2	18,23	-0,09	47,5	1002,51	-2,14	-8,64	17,60	2,73	6,6	0,00	0,0
2003-03-08 22:00	130	25	90	3,7	18,03	-0,39	47,5	1002,51	-2,28	-5,94	17,40	2,51	6,8	0,00	0,0
2003-03-08 22:30	122	25	93	3,5	18,13	-0,99	47,5	1002,51	-2,42	-5,37	17,50	2,15	5,2	0,00	0,0
2003-03-08 23:00	130	25	95	2,8	18,23	-1,09	47,5	1002,51	-2,22	-4,22	17,60	2,22	5,6	0,00	0,0
2003-03-08 23:30	140	25	96	3,9	18,33	-0,79	47,5	1001,51	-1,78	-6,40	17,70	2,60	5,4	0,00	0,0
2003-03-09 00:00	137	25	96	4,9	18,43	-0,89	47,5	1001,51	-1,88	-8,97	17,80	2,50	5,8	0,00	0,0
2003-03-09 00:30	138	24	97	4,9	18,63	-0,79	47,5	1001,51	-1,63	-8,85	17,97	2,68	6,8	0,00	0,0
2003-03-09 01:00	143	24	97	5,2	18,83	-0,99	47,5	1001,51	-1,83	-9,78	18,17	2,48	6,0	0,00	0,0
2003-03-09 01:30	111	24	98	3,9	19,03	-0,99	47,5	1001,51	-1,69	-6,64	18,37	2,57	5,2	0,00	0,0

Datum	Vindriktning °	Luftfukt inne Rh%	Luftfukt ute Rh%	Vindhastighet m/s	Temp inne °C	Temp ute °C	Nederb. året mm	Lufftryck Mbar	Daggpunkt °C	Kyleffekt °C	Vix inne °C	Vix ute °C	Vindby m/s	Korr lufftryck	Regn/dygn mm
2003-03-09 02:00	142	24	100	4,7	19,13	-1,09	47,5	1001,51	-1,50	-9,22	18,47	2,64	6,2	0,00	0,0
2003-03-09 02:30	143	24	100	4,1	19,13	-1,09	47,5	1000,51	-1,50	-8,02	18,47	2,64	6,0	0,00	0,0
2003-03-09 03:00	147	24	100	3,7	19,03	-1,29	47,5	1000,51	-1,70	-6,99	18,37	2,44	6,0	0,00	0,0
2003-03-09 03:30	130	24	100	3,9	19,03	-1,49	47,5	1000,51	-1,90	-7,22	18,37	2,24	6,0	0,00	0,0
2003-03-09 04:00	131	24	100	3,0	19,03	-1,89	47,5	1000,51	-2,30	-5,09	18,37	1,84	5,2	0,00	0,0
2003-03-09 04:30	141	24	100	3,9	19,03	-2,09	47,5	999,51	-2,50	-7,92	18,37	1,64	4,9	0,00	0,0
2003-03-09 05:00	131	24	100	3,1	19,13	-2,49	47,5	999,51	-2,90	-5,75	18,47	1,24	4,7	0,00	0,0
2003-03-09 05:30	139	24	100	2,8	19,23	-2,49	47,5	999,51	-2,90	-5,75	18,57	1,24	4,5	0,00	0,0
2003-03-09 06:00	139	24	98	3,3	19,33	-2,89	47,5	999,51	-3,58	-7,52	18,67	0,67	4,5	0,00	0,0
2003-03-09 06:30	144	24	97	3,1	19,43	-3,19	47,5	999,51	-4,02	-6,51	18,77	0,28	4,1	0,00	0,0
2003-03-09 07:00	149	24	95	3,3	19,43	-2,99	47,5	999,51	-4,10	-7,63	18,77	0,31	4,5	0,00	0,0
2003-03-09 07:30	92	24	94	2,6	19,43	-2,89	47,5	999,51	-4,15	-4,85	18,77	0,33	3,1	0,00	0,0
2003-03-09 08:00	114	24	93	2,2	19,43	-2,39	47,5	999,51	-3,80	-2,39	18,77	0,75	4,1	0,00	0,0
2003-03-09 08:30	144	24	92	2,6	19,43	-1,69	47,5	999,51	-3,26	-3,59	18,77	1,37	3,9	0,00	0,0
2003-03-09 09:00	149	24	89	2,8	19,33	-1,19	47,5	999,51	-3,23	-4,33	18,67	1,63	4,7	0,00	0,0
2003-03-09 09:30	148	24	88	2,8	19,33	-0,89	47,5	999,51	-3,09	-4,00	18,67	1,85	3,9	0,00	0,0
2003-03-09 10:00	135	24	85	3,0	19,23	-0,39	47,5	999,51	-3,08	-3,46	18,57	2,12	3,7	0,00	0,0
2003-03-09 10:30	262	24	80	1,8	19,23	0,31	47,5	999,51	-3,24	0,31	18,57	2,45	4,1	0,00	0,0
2003-03-09 11:00	193	24	75	2,6	19,13	0,92	47,5	1000,51	-3,56	-0,84	18,47	2,69	3,9	0,00	0,0
2003-03-09 11:30	247	24	69	1,2	19,03	1,32	47,5	1000,51	-4,34	1,32	18,37	2,69	4,5	0,00	0,0
2003-03-09 12:00	274	24	68	0,0	18,93	1,92	47,5	1000,51	-3,97	1,92	18,27	3,23	3,3	0,00	0,0
2003-03-09 12:30	245	24	64	0,0	18,93	2,52	47,5	1000,51	-4,24	2,52	18,27	3,58	4,1	0,00	0,0
2003-03-09 13:00	199	24	64	2,4	18,83	2,72	47,5	1000,51	-4,05	1,06	18,17	3,78	4,7	0,00	0,0
2003-03-09 13:30	249	24	66	1,6	18,73	2,32	47,5	1001,51	-4,00	2,32	18,07	3,51	4,3	0,00	0,0
2003-03-09 14:00	211	24	62	2,2	18,73	2,72	47,5	1000,51	-4,50	2,72	18,07	3,66	4,5	0,00	0,0
2003-03-09 14:30	184	24	61	2,4	18,63	3,02	47,5	1001,51	-4,44	1,37	17,97	3,91	4,7	0,00	0,0
2003-03-09 15:00	141	24	61	3,1	18,63	2,82	47,5	1001,51	-4,63	0,04	17,97	3,70	4,7	0,00	0,0
2003-03-09 15:30	140	24	60	3,0	18,63	3,22	47,5	1001,51	-4,48	0,48	17,97	4,05	4,1	0,00	0,0
2003-03-09 16:00	138	24	59	2,6	18,73	3,42	47,5	1000,51	-4,53	1,80	18,07	4,19	4,9	0,00	0,0
2003-03-09 16:30	147	24	59	2,8	18,63	2,82	47,5	1001,51	-5,09	0,04	17,97	3,59	4,3	0,00	0,0
2003-03-09 17:00	125	24	62	1,8	18,63	2,42	47,5	1001,51	-4,78	2,42	17,97	3,36	3,5	0,00	0,0
2003-03-09 17:30	108	24	62	1,6	18,63	2,02	47,5	1001,51	-5,16	2,02	17,97	2,96	2,8	0,00	0,0
2003-03-09 18:00	111	25	65	1,8	18,53	1,32	47,5	1001,51	-5,16	1,32	17,90	2,44	2,8	0,00	0,0
2003-03-09 18:30	108	25	68	2,4	18,43	0,51	47,5	1001,51	-5,30	-1,26	17,80	1,83	3,7	0,00	0,0
2003-03-09 19:00	155	25	69	3,1	18,43	0,21	47,5	1000,51	-5,39	-2,80	17,80	1,59	3,5	0,00	0,0
2003-03-09 19:30	124	25	70	2,8	18,53	0,11	47,5	1000,51	-5,28	-2,91	17,90	1,56	4,9	0,00	0,0
2003-03-09 20:00	126	24	71	2,6	18,73	-0,19	47,5	1000,51	-5,38	-2,00	18,07	1,32	4,7	0,00	0,0
2003-03-09 20:30	120	24	74	3,7	19,03	-0,59	47,5	999,51	-5,19	-6,17	18,37	1,12	5,2	0,00	0,0
2003-03-09 21:00	117	24	77	4,5	19,23	-0,79	47,5	999,51	-4,84	-8,85	18,57	1,13	5,8	0,00	0,0
2003-03-09 21:30	113	24	78	2,4	19,23	-0,89	47,5	998,51	-4,76	-2,74	18,57	1,10	5,2	0,00	0,0
2003-03-09 22:00	116	24	80	2,0	19,23	-1,49	47,5	998,51	-4,99	-1,49	18,57	0,64	4,7	0,00	0,0
2003-03-09 22:30	137	24	83	6,4	19,13	-1,39	47,5	997,50	-4,39	-12,35	18,47	0,96	6,9	0,00	0,0
2003-03-09 23:00	162	24	86	3,0	18,93	-1,19	47,5	997,50	-3,70	-4,33	18,27	1,39	7,7	0,00	0,0
2003-03-09 23:30	149	24	87	5,8	18,93	-0,89	47,5	997,50	-3,25	-10,33	18,27	1,77	9,2	0,00	0,0
2003-03-10 00:00	131	24	97	4,9	19,03	-1,29	47,5	996,50	-2,13	-9,47	18,37	2,18	8,3	0,00	0,0
2003-03-10 00:30	134	24	100	5,2	19,23	-1,29	47,5	995,50	-1,70	-10,15	18,57	2,44	7,3	0,00	0,0

Datum	Vindriktning °	Luftfukt inne Rh%	Luftfukt ute Rh%	Vindhastighet m/s	Temp inne °C	Temp ute °C	Nederb. året mm	Lufttryck Mbar	Daggpunkt °C	Kyleffekt °C	Vix inne °C	Vix ute °C	Vindby m/s	Korr lufttryck	Regn/dygn mm
2003-03-10 01:00	146	24	100	4,3	19,33	-1,09	47,5	994,50	-1,50	-8,02	18,67	2,64	8,3	0,00	0,0
2003-03-10 01:30	127	24	100	6,4	19,33	-1,09	47,5	994,50	-1,50	-11,95	18,67	2,64	7,5	0,00	0,0
2003-03-10 02:00	133	24	100	7,5	19,33	-0,89	47,5	992,50	-1,30	-13,03	18,67	2,84	8,1	0,00	0,0
2003-03-10 02:30	141	24	100	5,0	19,13	-0,49	47,5	992,50	-0,90	-9,15	18,47	3,24	7,5	0,00	0,0
2003-03-10 03:00	158	24	100	4,1	19,13	-0,29	47,5	991,50	-0,70	-7,06	18,47	3,44	6,6	0,00	0,0
2003-03-10 03:30	177	24	100	4,1	19,13	0,11	47,5	991,50	-0,31	-6,57	18,47	3,84	6,6	0,00	0,0
2003-03-10 04:00	141	24	100	4,9	19,03	0,41	47,5	991,50	-0,01	-7,36	18,37	4,14	7,1	0,00	0,0
2003-03-10 04:30	141	24	100	4,7	19,13	0,61	47,5	991,50	0,19	-7,11	18,47	4,34	5,6	0,00	0,0
2003-03-10 05:00	160	24	100	3,0	19,23	0,51	47,5	990,50	0,09	-2,47	18,57	4,24	5,8	0,00	0,0
2003-03-10 05:30	139	24	100	3,9	19,23	0,61	47,5	990,50	0,19	-4,77	18,57	4,34	5,8	0,00	0,0
2003-03-10 06:00	154	24	100	4,1	19,33	0,82	47,5	989,50	0,39	-5,73	18,67	4,54	6,6	0,00	0,0
2003-03-10 06:30	150	24	100	3,1	19,33	0,92	47,5	989,50	0,49	-2,03	18,67	4,64	5,2	0,00	0,0
2003-03-10 07:00	164	24	99	3,3	19,23	1,02	47,5	989,50	0,45	-3,11	18,57	4,66	4,9	0,00	0,0
2003-03-10 07:30	191	24	97	2,6	19,23	1,22	47,5	988,50	0,36	-0,53	18,57	4,69	4,9	0,00	0,0
2003-03-10 08:00	157	24	96	3,0	19,23	1,42	47,5	989,50	0,41	-1,49	18,57	4,80	4,7	0,00	0,0
2003-03-10 08:30	264	24	94	2,0	19,23	1,72	47,5	989,50	0,41	1,72	18,57	4,93	4,5	0,00	0,0
2003-03-10 09:00	197	24	94	0,0	19,23	1,92	47,5	990,50	0,60	1,92	18,57	5,13	3,0	0,00	0,0
2003-03-10 09:30	306	24	93	1,6	19,23	2,22	47,5	990,50	0,75	2,22	18,57	5,35	3,3	0,00	0,0
2003-03-10 10:00	170	24	94	1,6	19,23	2,12	47,5	990,50	0,80	2,12	18,57	5,33	3,0	0,00	0,0
2003-03-10 10:30	156	24	97	2,4	19,23	2,52	47,5	990,50	1,65	0,85	18,57	5,99	3,7	0,00	0,0
2003-03-10 11:00	268	24	95	1,6	19,23	3,32	47,5	990,50	2,14	3,32	18,57	6,62	2,8	0,00	0,0
2003-03-10 11:30	213	24	86	0,0	19,33	3,92	47,5	990,50	1,30	3,92	18,67	6,50	4,3	0,00	0,0
2003-03-10 12:00	187	24	82	3,3	19,23	4,32	47,5	990,50	1,00	0,62	18,57	6,59	4,1	0,00	0,0
2003-03-10 12:30	240	24	80	2,2	19,13	4,32	47,5	990,50	0,64	4,32	18,47	6,45	4,5	0,00	0,0
2003-03-10 13:00	203	24	80	2,4	19,03	4,82	47,5	990,50	1,13	3,27	18,37	6,95	4,1	0,00	0,0
2003-03-10 13:30	197	24	74	3,0	19,03	5,12	47,5	990,50	0,30	2,56	18,37	6,83	4,3	0,00	0,0
2003-03-10 14:00	204	24	74	1,4	18,93	5,02	47,5	990,50	0,20	5,02	18,27	6,73	4,5	0,00	0,0
2003-03-10 14:30	257	24	74	2,2	18,83	4,72	47,5	990,50	-0,09	4,72	18,17	6,43	4,1	0,00	0,0
2003-03-10 15:00	305	24	79	3,7	18,83	4,52	47,5	990,50	0,66	-0,22	18,17	6,58	5,0	0,00	0,0
2003-03-10 15:30	302	25	80	0,0	18,83	4,42	47,5	990,50	0,74	4,42	18,20	6,55	3,7	0,00	0,0
2003-03-10 16:00	247	25	73	1,4	18,93	4,52	47,5	990,50	-0,48	4,52	18,30	6,16	3,9	0,00	0,0
2003-03-10 16:30	254	25	73	0,0	19,03	4,32	47,5	990,50	-0,67	4,32	18,40	5,96	4,5	0,00	0,0
2003-03-10 17:00	166	25	74	1,6	19,23	4,02	47,5	990,50	-0,76	4,02	18,60	5,73	2,6	0,00	0,0
2003-03-10 17:30	188	25	74	1,6	19,33	3,82	47,5	990,50	-0,96	3,82	18,70	5,53	2,6	0,00	0,0
2003-03-10 18:00	188	25	75	2,4	19,43	3,32	47,5	990,50	-1,25	1,69	18,80	5,09	3,3	0,00	0,0
2003-03-10 18:30	196	25	76	2,8	19,43	2,92	47,5	990,50	-1,45	0,15	18,80	4,76	3,5	0,00	0,0
2003-03-10 19:00	262	25	76	0,0	19,33	2,72	47,5	990,50	-1,64	2,72	18,70	4,56	3,7	0,00	0,0
2003-03-10 19:30	260	25	75	1,4	19,23	2,82	47,5	991,50	-1,73	2,82	18,60	4,59	3,0	0,00	0,0
2003-03-10 20:00	177	25	74	0,0	19,13	2,62	47,5	991,50	-2,11	2,62	18,50	4,33	2,8	0,00	0,0
2003-03-10 20:30	177	25	79	0,0	19,03	2,02	47,5	991,50	-1,77	2,02	18,40	4,07	1,6	0,00	0,0
2003-03-10 21:00	182	25	79	1,4	19,03	2,02	47,5	991,50	-1,77	2,02	18,40	4,07	2,0	0,00	0,0
2003-03-10 21:30	99	25	82	0,0	18,93	1,02	47,5	991,50	-2,22	1,02	18,30	3,29	2,0	0,00	0,0
2003-03-10 22:00	171	25	81	0,0	18,93	1,62	47,5	991,50	-1,80	1,62	18,30	3,82	2,2	0,00	0,0
2003-03-10 22:30	171	25	81	0,0	19,03	1,52	47,5	991,50	-1,90	1,52	18,40	3,72	1,8	0,00	0,0
2003-03-10 23:00	215	25	81	2,2	19,23	1,92	47,5	992,50	-1,51	1,92	18,60	4,12	3,5	0,00	0,0
2003-03-10 23:30	189	25	79	1,6	19,53	2,12	47,5	992,50	-1,67	2,12	18,90	4,17	2,8	0,00	0,0

Datum	Vindriktning °	Luftfukt inne Rh%	Luftfukt ute Rh%	Vindhastighet m/s	Temp inne °C	Temp ute °C	Nederb. året mm	Lufftryck Mbar	Daggpunkt °C	Kyleffekt °C	Vix inne °C	Vix ute °C	Vindby m/s	Korr lufftryck	Regn/dygn mm
2003-03-11 00:00	175	24	79	0,0	19,63	2,22	47,5	992,50	-1,57	2,22	18,97	4,27	2,8	0,00	0,0
2003-03-11 00:30	175	24	79	0,0	19,63	2,02	47,5	992,50	-1,77	2,02	18,97	4,07	0,0	0,00	0,0
2003-03-11 01:00	115	24	80	0,0	19,53	1,92	47,5	992,50	-1,69	1,92	18,87	4,05	2,0	0,00	0,0
2003-03-11 01:30	138	25	80	2,2	19,43	2,02	47,5	992,50	-1,59	2,02	18,80	4,15	2,2	0,00	0,0
2003-03-11 02:00	151	25	82	2,0	19,33	1,92	47,5	992,50	-1,34	1,92	18,70	4,19	2,6	0,00	0,0
2003-03-11 02:30	171	25	82	1,2	19,23	1,92	47,5	992,50	-1,34	1,92	18,60	4,19	3,1	0,00	0,0
2003-03-11 03:00	171	25	84	0,0	19,33	1,72	47,5	992,50	-1,19	1,72	18,70	4,14	2,4	0,00	0,0
2003-03-11 03:30	172	25	84	0,0	19,53	1,82	47,5	992,50	-1,10	1,82	18,90	4,24	2,2	0,00	0,0
2003-03-11 04:00	195	24	84	1,8	19,73	1,92	47,5	992,50	-1,00	1,92	19,07	4,34	3,3	0,00	0,0
2003-03-11 04:30	219	24	85	1,2	19,73	2,02	47,5	992,50	-0,73	2,02	19,07	4,52	3,1	0,00	0,0
2003-03-11 05:00	218	24	85	0,0	19,73	1,82	47,5	992,50	-0,93	1,82	19,07	4,32	2,0	0,00	0,0
2003-03-11 05:30	192	24	85	0,0	19,63	1,62	47,5	992,50	-1,12	1,62	18,97	4,12	1,8	0,00	0,0
2003-03-11 06:00	158	25	86	0,0	19,53	1,32	47,5	992,50	-1,25	1,32	18,90	3,89	1,8	0,00	0,0
2003-03-11 06:30	176	25	86	2,0	19,33	1,12	47,5	991,50	-1,45	1,12	18,70	3,69	3,0	0,00	0,0
2003-03-11 07:00	155	25	83	0,0	19,33	0,61	47,5	991,50	-2,44	0,61	18,70	2,97	2,8	0,00	0,0
2003-03-11 07:30	116	25	88	1,8	19,43	0,41	47,5	992,50	-1,81	0,41	18,80	3,15	2,4	0,00	0,0
2003-03-11 08:00	113	24	87	1,2	19,63	0,61	47,5	991,50	-1,78	0,61	18,97	3,27	3,7	0,00	0,0
2003-03-11 08:30	120	24	85	1,4	19,83	0,72	47,5	991,50	-2,00	0,72	19,17	3,22	2,8	0,00	0,0
2003-03-11 09:00	149	24	83	2,0	19,93	1,02	47,5	991,50	-2,05	1,02	19,27	3,37	2,4	0,00	0,0
2003-03-11 09:30	201	24	81	2,2	19,83	1,72	47,5	992,50	-1,71	1,72	19,17	3,92	3,1	0,00	0,0
2003-03-11 10:00	200	24	79	2,6	19,73	2,12	47,5	992,50	-1,67	0,42	19,07	4,17	3,1	0,00	0,0
2003-03-11 10:30	195	24	78	1,8	19,53	2,62	47,5	992,50	-1,37	2,62	18,87	4,60	3,5	0,00	0,0
2003-03-11 11:00	192	25	74	0,0	19,43	3,02	47,5	992,50	-1,73	3,02	18,80	4,73	3,5	0,00	0,0
2003-03-11 11:30	255	25	82	0,0	19,33	2,62	47,5	992,50	-0,66	2,62	18,70	4,89	4,7	0,00	0,0
2003-03-11 12:00	205	25	89	1,2	19,23	2,42	47,5	992,50	0,32	2,42	18,60	5,23	2,6	0,00	0,0
2003-03-11 12:30	154	25	93	2,6	19,13	2,02	47,5	992,50	0,55	0,32	18,50	5,15	3,1	0,00	0,0
2003-03-11 13:00	188	25	96	3,1	19,13	2,32	47,5	992,50	1,30	-0,51	18,50	5,70	4,1	0,00	0,0
2003-03-11 13:30	199	25	97	2,0	19,13	2,42	47,5	992,50	1,55	2,42	18,50	5,89	4,7	0,00	0,0
2003-03-11 14:00	189	25	97	2,0	19,13	2,52	47,5	992,50	1,65	2,52	18,50	5,99	3,9	0,00	0,0
2003-03-11 14:30	162	25	97	2,6	19,23	2,82	47,5	992,50	1,95	1,16	18,60	6,29	3,9	0,00	0,0
2003-03-11 15:00	190	25	96	1,8	19,43	2,92	47,5	992,50	1,90	2,92	18,80	6,30	4,3	0,00	0,0
2003-03-11 15:30	156	25	96	2,2	19,53	2,82	47,5	992,50	1,80	2,82	18,90	6,20	3,0	0,00	0,0
2003-03-11 16:00	140	25	94	1,4	19,73	2,92	47,5	992,50	1,59	2,92	19,10	6,14	3,1	0,00	0,0
2003-03-11 16:30	187	25	94	0,0	19,83	2,82	47,5	992,50	1,49	2,82	19,20	6,04	3,1	0,00	0,0
2003-03-11 17:00	249	25	91	3,3	19,83	2,72	47,5	993,50	0,93	-1,19	19,20	5,69	3,7	0,00	0,0
2003-03-11 17:30	248	25	91	3,0	19,73	2,52	47,5	993,50	0,73	-0,29	19,10	5,49	3,7	0,00	0,0
2003-03-11 18:00	279	25	92	1,4	19,73	2,22	47,5	993,50	0,59	2,22	19,10	5,27	3,5	0,00	0,0
2003-03-11 18:30	303	25	92	4,3	19,53	2,32	47,5	993,50	0,69	-3,93	18,90	5,37	4,5	0,00	0,0
2003-03-11 19:00	297	25	93	2,2	19,43	2,12	47,5	994,50	0,65	2,12	18,80	5,25	4,5	0,00	0,0
2003-03-11 19:30	297	25	96	3,5	19,33	1,92	47,5	994,50	0,90	-2,10	18,70	5,30	5,6	0,00	0,0
2003-03-11 20:00	332	25	86	3,3	19,23	1,12	47,5	995,50	-1,45	-3,00	18,60	3,69	6,8	0,00	0,0
2003-03-11 20:30	351	25	84	3,7	19,23	0,72	47,5	996,50	-2,17	-4,65	18,60	3,14	6,4	0,00	0,0
2003-03-11 21:00	322	25	82	4,7	19,23	0,21	47,5	996,50	-3,00	-7,61	18,60	2,49	7,5	0,00	0,0
2003-03-11 21:30	327	25	74	4,3	19,23	-0,49	47,5	997,50	-5,10	-7,30	18,60	1,22	8,5	0,00	0,0
2003-03-11 22:00	271	25	74	5,6	19,23	-0,69	47,5	998,51	-5,29	-10,07	18,60	1,02	7,5	0,00	0,0
2003-03-11 22:30	301	25	71	3,3	19,33	-1,09	47,5	999,51	-6,24	-5,49	18,70	0,42	7,7	0,00	0,0

Datum	Vindriktning	Luftfukt inne	Luftfukt ute	Vindhastighet	Temp inne	Temp ute	Nederb. året	Lufftryck	Daggpunkt	Kyleffekt	Vix inne	Vix ute	Vindby	Korr lufftryck	Regn/dygn
	°	Rh%	Rh%	m/s	°C	°C	mm	Mbar	°C	°C	°C	°C	m/s		mm
2003-03-11 23:00	327	25	75	4,3	19,43	-1,39	47,5	1000,51	-5,78	-8,38	18,80	0,39	6,8	0,00	0,0
2003-03-11 23:30	317	25	75	3,1	19,43	-1,69	47,5	1001,51	-6,07	-4,88	18,80	0,09	4,9	0,00	0,0
2003-03-12 00:00	319	25	74	4,1	19,43	-1,99	47,5	1001,51	-6,54	-9,10	18,80	-0,28	5,6	0,00	0,0
2003-03-12 00:30	315	25	76	4,5	19,43	-2,29	47,5	1002,51	-6,47	-10,71	18,80	-0,44	7,5	0,00	0,0
2003-03-12 01:00	305	25	75	3,3	19,43	-2,69	47,5	1003,51	-7,03	-7,29	18,80	-0,91	6,2	0,00	0,0
2003-03-12 01:30	296	25	74	2,6	19,53	-2,49	47,5	1003,51	-7,02	-4,43	18,90	-0,78	4,7	0,00	0,0
2003-03-12 02:00	305	24	74	2,6	19,53	-2,39	47,5	1004,51	-6,93	-4,33	18,87	-0,68	4,5	0,00	0,0
2003-03-12 02:30	327	24	76	3,3	19,53	-2,99	47,5	1004,51	-7,14	-7,63	18,87	-1,14	3,9	0,00	0,0
2003-03-12 03:00	279	24	78	2,2	19,53	-3,29	47,5	1005,51	-7,08	-3,29	18,87	-1,30	3,7	0,00	0,0
2003-03-12 03:30	285	24	78	2,6	19,53	-3,59	47,5	1005,51	-7,37	-5,59	18,87	-1,60	3,9	0,00	0,0
2003-03-12 04:00	283	24	80	2,8	19,53	-3,69	47,5	1005,51	-7,13	-7,06	18,87	-1,56	4,1	0,00	0,0
2003-03-12 04:30	288	24	83	3,9	19,53	-3,59	47,5	1005,51	-6,54	-9,67	18,87	-1,24	5,0	0,00	0,0
2003-03-12 05:00	309	24	83	2,4	19,43	-3,59	47,5	1006,51	-6,54	-5,59	18,77	-1,24	6,0	0,00	0,0
2003-03-12 05:30	257	24	85	2,2	19,43	-4,09	47,5	1006,51	-6,70	-4,09	18,77	-1,59	3,5	0,00	0,0
2003-03-12 06:00	326	24	78	3,5	19,43	-3,59	47,5	1007,51	-7,37	-8,31	18,77	-1,60	7,5	0,00	0,0
2003-03-12 06:30	36	24	76	3,0	19,33	-3,79	47,5	1008,51	-7,92	-7,17	18,67	-1,94	7,1	0,00	0,0
2003-03-12 07:00	329	24	74	3,1	19,33	-3,69	47,5	1008,51	-8,18	-7,06	18,67	-1,98	7,5	0,00	0,0
2003-03-12 07:30	293	24	77	4,9	19,23	-3,59	47,5	1009,51	-7,55	-12,32	18,57	-1,67	9,4	0,00	0,0
2003-03-12 08:00	356	24	75	3,7	19,23	-3,49	47,5	1010,51	-7,81	-9,55	18,57	-1,71	9,8	0,00	0,0
2003-03-12 08:30	305	24	78	5,2	19,23	-3,29	47,5	1011,51	-7,08	-12,67	18,57	-1,30	8,3	0,00	0,0
2003-03-12 09:00	313	24	70	4,1	19,23	-2,99	47,5	1011,51	-8,25	-10,31	18,57	-1,55	9,0	0,00	0,0
2003-03-12 09:30	318	24	70	4,7	19,33	-2,69	47,5	1012,51	-7,96	-11,20	18,67	-1,25	7,7	0,00	0,0
2003-03-12 10:00	243	24	63	3,7	19,33	-2,39	47,5	1013,51	-9,09	-8,27	18,67	-1,38	10,2	0,00	0,0
2003-03-12 10:30	333	24	61	4,9	19,23	-2,19	47,5	1014,51	-9,34	-10,58	18,57	-1,30	10,9	0,00	0,0
2003-03-12 11:00	304	24	62	7,3	19,13	-1,79	47,5	1014,51	-8,74	-14,25	18,47	-0,84	9,6	0,00	0,0
2003-03-12 11:30	335	24	62	3,9	18,93	-1,49	47,5	1014,51	-8,46	-7,22	18,27	-0,54	10,0	0,00	0,0
2003-03-12 12:00	329	24	71	6,6	18,83	-1,59	47,5	1015,51	-6,72	-12,61	18,17	-0,08	11,1	0,00	0,0
2003-03-12 12:30	305	24	61	4,7	18,73	-0,79	47,5	1015,51	-8,02	-8,85	18,07	0,10	9,6	0,00	0,0
2003-03-12 13:00	296	24	61	6,0	18,73	-0,99	47,5	1016,51	-8,21	-11,14	18,07	-0,10	11,1	0,00	0,0
2003-03-12 13:30	306	24	62	4,1	18,63	-0,79	47,5	1016,51	-7,80	-7,66	17,97	0,16	10,6	0,00	0,0
2003-03-12 14:00	316	24	59	6,2	18,63	-0,49	47,5	1017,52	-8,19	-10,49	17,97	0,29	10,6	0,00	0,0
2003-03-12 14:30	300	24	65	4,1	18,63	-0,99	47,5	1017,52	-7,35	-7,90	17,97	0,14	10,4	0,00	0,0
2003-03-12 15:00	296	24	65	7,1	18,53	-1,19	47,5	1017,52	-7,54	-12,82	17,87	-0,06	9,6	0,00	0,0
2003-03-12 15:30	351	24	65	4,7	18,63	-0,99	47,5	1018,52	-7,35	-9,10	17,97	0,14	9,2	0,00	0,0
2003-03-12 16:00	316	24	68	4,5	18,63	-0,99	47,5	1019,52	-6,73	-9,10	17,97	0,33	9,4	0,00	0,0
2003-03-12 16:30	320	25	67	4,7	18,53	-0,89	47,5	1019,52	-6,84	-8,97	17,90	0,37	9,0	0,00	0,0
2003-03-12 17:00	351	25	65	3,0	18,43	-1,29	47,5	1020,52	-7,63	-4,44	17,80	-0,16	9,0	0,00	0,0
2003-03-12 17:30	311	25	68	5,0	18,33	-1,59	47,5	1021,52	-7,30	-10,53	17,70	-0,27	6,6	0,00	0,0
2003-03-12 18:00	1	25	71	2,4	18,33	-1,99	47,5	1021,52	-7,10	-3,90	17,70	-0,48	5,6	0,00	0,0
2003-03-12 18:30	309	25	75	2,8	18,23	-2,29	47,5	1022,52	-6,65	-5,53	17,60	-0,51	5,2	0,00	0,0
2003-03-12 19:00	314	25	77	3,1	18,23	-2,39	47,5	1022,52	-6,39	-5,64	17,60	-0,47	5,8	0,00	0,0
2003-03-12 19:30	303	25	80	3,0	18,43	-2,39	47,5	1022,52	-5,87	-5,64	17,80	-0,26	6,0	0,00	0,0
2003-03-12 20:00	347	24	81	4,1	18,63	-2,39	47,5	1023,52	-5,70	-9,58	17,97	-0,19	6,0	0,00	0,0
2003-03-12 20:30	316	24	82	2,0	18,83	-2,69	47,5	1024,52	-5,82	-2,69	18,17	-0,41	6,8	0,00	0,0
2003-03-12 21:00	253	24	84	1,8	18,93	-2,99	47,5	1024,52	-5,79	-2,99	18,27	-0,56	3,9	0,00	0,0
2003-03-12 21:30	297	24	86	1,8	18,93	-3,09	47,5	1024,52	-5,56	-3,09	18,27	-0,51	3,0	0,00	0,0

Datum	Vindriktning °	Luftfukt inne Rh%	Luftfukt ute Rh%	Vindhastighet m/s	Temp inne °C	Temp ute °C	Nederb. året mm	Lufftryck Mbar	Daggpunkt °C	Kyleffekt °C	Vix inne °C	Vix ute °C	Vindby m/s	Korr lufftryck	Regn/dygn mm
2003-03-12 22:00	241	24	84	0,0	18,83	-3,19	47,5	1024,52	-5,98	-3,19	18,17	-0,76	2,0	0,00	0,0
2003-03-12 22:30	195	24	87	3,1	18,73	-2,79	47,5	1025,52	-5,11	-6,08	18,07	-0,13	3,1	0,00	0,0
2003-03-12 23:00	191	24	88	0,0	18,83	-2,39	47,5	1025,52	-4,56	-2,39	18,17	0,35	4,3	0,00	0,0
2003-03-12 23:30	261	24	90	0,0	19,03	-2,29	47,5	1025,52	-4,16	-2,29	18,37	0,61	3,3	0,00	0,0
2003-03-13 00:00	257	24	92	0,0	19,33	-2,09	47,5	1025,52	-3,66	-2,09	18,67	0,97	2,6	0,00	0,0
2003-03-13 00:30	290	24	92	1,4	19,43	-1,59	47,5	1025,52	-3,16	-1,59	18,77	1,47	3,1	0,00	0,0
2003-03-13 01:00	232	24	92	1,8	19,43	-1,49	47,5	1025,52	-3,06	-1,49	18,77	1,57	2,8	0,00	0,0
2003-03-13 01:30	290	24	91	3,1	19,23	-1,09	47,5	1025,52	-2,82	-4,22	18,57	1,89	4,1	0,00	0,0
2003-03-13 02:00	278	24	90	1,6	19,03	-0,69	47,5	1025,52	-2,58	-0,69	18,37	2,21	4,5	0,00	0,0
2003-03-13 02:30	337	24	90	3,1	19,03	-0,39	47,5	1026,52	-2,28	-3,46	18,37	2,51	6,0	0,00	0,0
2003-03-13 03:00	303	24	92	3,1	19,13	-0,09	47,5	1025,52	-1,68	-3,13	18,47	2,97	7,3	0,00	0,0
2003-03-13 03:30	282	24	93	3,0	19,23	-0,09	47,5	1026,52	-1,53	-3,13	18,57	3,05	7,3	0,00	0,0
2003-03-13 04:00	256	24	94	3,1	19,33	0,11	47,5	1026,52	-1,18	-2,91	18,67	3,33	6,4	0,00	0,0
2003-03-13 04:30	290	24	94	3,9	19,33	0,41	47,5	1026,52	-0,88	-5,00	18,67	3,63	6,0	0,00	0,0
2003-03-13 05:00	313	24	96	0,0	19,23	0,41	47,5	1026,52	-0,59	0,41	18,57	3,80	4,9	0,00	0,0
2003-03-13 05:30	288	24	97	2,0	19,13	0,72	47,5	1026,52	-0,14	0,72	18,47	4,19	3,7	0,00	0,0
2003-03-13 06:00	298	24	97	2,8	19,03	1,02	47,5	1027,52	0,16	-1,93	18,37	4,49	5,4	0,00	0,0
2003-03-13 06:30	329	24	98	5,2	19,03	1,32	47,5	1027,52	0,60	-6,88	18,37	4,87	6,6	0,00	0,0
2003-03-13 07:00	282	24	98	5,2	19,13	1,52	47,5	1027,52	0,80	-6,63	18,47	5,07	8,1	0,00	0,0
2003-03-13 07:30	300	24	98	2,8	19,23	1,62	47,5	1028,52	0,90	-1,27	18,57	5,17	5,0	0,00	0,0
2003-03-13 08:00	252	24	97	3,1	19,43	1,82	47,5	1028,52	0,95	-1,05	18,77	5,29	4,9	0,00	0,0
2003-03-13 08:30	296	24	92	2,6	19,53	2,32	47,5	1029,52	0,69	0,64	18,87	5,37	4,3	0,00	0,0
2003-03-13 09:00	299	24	87	4,9	19,53	2,62	47,5	1029,52	0,19	-4,63	18,87	5,27	7,9	0,00	0,0
2003-03-13 09:30	294	24	86	5,4	19,33	2,72	47,5	1029,52	0,12	-5,72	18,67	5,30	7,9	0,00	0,0
2003-03-13 10:00	331	24	84	3,9	19,13	2,92	47,5	1029,52	-0,02	-2,09	18,47	5,34	8,7	0,00	0,0
2003-03-13 10:30	299	24	81	4,9	18,93	3,42	47,5	1030,52	-0,05	-3,64	18,27	5,62	8,1	0,00	0,0
2003-03-13 11:00	284	24	80	4,7	18,83	3,62	47,5	1030,52	-0,04	-3,39	18,17	5,75	8,3	0,00	0,0
2003-03-13 11:30	317	24	81	4,9	18,73	3,52	47,5	1030,52	0,04	-3,52	18,07	5,72	9,0	0,00	0,0
2003-03-13 12:00	333	24	78	1,8	18,73	3,72	47,5	1030,52	-0,30	3,72	18,07	5,70	6,6	0,00	0,0
2003-03-13 12:30	292	24	79	4,5	18,63	3,62	47,5	1031,52	-0,22	-3,39	17,97	5,68	6,9	0,00	0,0
2003-03-13 13:00	250	24	77	5,4	18,63	3,72	47,5	1031,52	-0,49	-4,44	17,97	5,63	8,9	0,00	0,0
2003-03-13 13:30	305	24	78	3,7	18,63	4,02	47,5	1031,52	-0,01	-0,80	17,97	6,00	7,5	0,00	0,0
2003-03-13 14:00	316	25	78	5,0	18,63	4,42	47,5	1031,52	0,38	-2,98	18,00	6,41	9,8	0,00	0,0
2003-03-13 14:30	295	25	78	8,1	18,73	4,62	47,5	1031,52	0,57	-6,58	18,10	6,61	9,2	0,00	0,0
2003-03-13 15:00	274	25	79	7,1	18,83	4,32	47,5	1031,52	0,46	-5,44	18,20	6,38	11,7	0,00	0,0
2003-03-13 15:30	307	25	80	2,8	18,63	4,22	47,5	1031,52	0,55	1,57	18,00	6,35	12,3	0,00	0,0
2003-03-13 16:00	327	25	82	3,3	18,63	4,12	47,5	1032,52	0,80	0,39	18,00	6,39	7,1	0,00	0,0
2003-03-13 16:30	308	25	84	4,3	18,63	3,92	47,5	1032,52	0,96	-2,00	18,00	6,34	6,2	0,00	0,0
2003-03-13 17:00	254	25	86	3,5	18,53	3,72	47,5	1032,52	1,10	-0,06	17,90	6,30	6,4	0,00	0,0
2003-03-13 17:30	233	25	89	4,5	18,53	3,52	47,5	1032,52	1,40	-3,52	17,90	6,33	6,2	0,00	0,0
2003-03-13 18:00	268	25	90	2,6	18,63	3,42	47,5	1033,52	1,46	1,80	18,00	6,31	6,0	0,00	0,0
2003-03-13 18:30	282	25	91	5,0	18,83	3,42	47,5	1033,52	1,62	-4,24	18,20	6,39	6,4	0,00	0,0
2003-03-13 19:00	248	25	92	3,7	19,03	3,32	47,5	1033,52	1,68	-1,62	18,40	6,37	7,3	0,00	0,0
2003-03-13 19:30	313	25	92	3,0	19,13	3,32	47,5	1033,52	1,68	0,59	18,50	6,37	7,7	0,00	0,0
2003-03-13 20:00	278	25	94	4,1	19,03	3,22	47,5	1033,52	1,89	-2,84	18,40	6,44	7,3	0,00	0,0
2003-03-13 20:30	306	25	94	3,3	18,93	3,22	47,5	1033,52	1,89	-0,63	18,30	6,44	6,4	0,00	0,0

Datum	Vindriktning °	Luftfukt inne Rh%	Luftfukt ute Rh%	Vindhastighet m/s	Temp inne °C	Temp ute °C	Nederb. året mm	Lufftryck Mbar	Daggpunkt °C	Kyleffekt °C	Vix inne °C	Vix ute °C	Vindby m/s	Korr lufftryck	Regn/dygn mm
2003-03-13 21:00	253	25	96	2,6	18,83	2,92	47,5	1033,52	1,90	1,27	18,20	6,30	5,4	0,00	0,0
2003-03-13 21:30	295	25	96	1,8	18,73	2,82	47,5	1033,52	1,80	2,82	18,10	6,20	4,1	0,00	0,0
2003-03-13 22:00	254	25	97	2,0	18,73	2,82	47,5	1034,52	1,95	2,82	18,10	6,29	4,7	0,00	0,0
2003-03-13 22:30	277	25	97	2,4	18,73	2,72	47,5	1034,52	1,85	1,06	18,10	6,19	5,8	0,00	0,0
2003-03-13 23:00	293	25	98	1,8	18,93	2,72	47,5	1034,52	2,00	2,72	18,30	6,27	4,5	0,00	0,0
2003-03-13 23:30	259	25	98	2,4	19,13	2,62	47,5	1034,52	1,90	0,95	18,50	6,17	4,3	0,00	0,0
2003-03-14 00:00	285	25	98	4,5	19,33	2,72	47,5	1034,52	2,00	-4,51	18,70	6,27	5,6	0,00	0,0
2003-03-14 00:30	307	25	96	3,7	19,43	2,82	47,5	1034,52	1,80	-2,20	18,80	6,20	5,6	0,00	0,0
2003-03-14 01:00	282	25	96	2,6	19,33	2,82	47,5	1034,52	1,80	1,16	18,70	6,20	5,4	0,00	0,0
2003-03-14 01:30	303	25	95	1,8	19,23	2,72	47,5	1034,52	1,55	2,72	18,60	6,02	5,4	0,00	0,0
2003-03-14 02:00	314	25	95	2,4	19,13	2,72	47,5	1033,52	1,55	1,06	18,50	6,02	5,6	0,00	0,0
2003-03-14 02:30	295	25	92	5,2	18,93	2,82	47,5	1033,52	1,19	-4,99	18,30	5,87	7,1	0,00	0,0
2003-03-14 03:00	296	25	92	3,1	18,93	2,72	47,5	1033,52	1,09	-0,07	18,30	5,77	5,6	0,00	0,0
2003-03-14 03:30	297	25	91	3,5	19,03	2,82	47,5	1033,52	1,03	-1,08	18,40	5,79	6,0	0,00	0,0
2003-03-14 04:00	286	25	91	2,2	19,23	2,72	47,5	1033,52	0,93	2,72	18,60	5,69	7,5	0,00	0,0
2003-03-14 04:30	247	25	92	3,9	19,43	2,72	47,5	1034,52	1,09	-2,32	18,80	5,77	6,0	0,00	0,0
2003-03-14 05:00	278	25	93	4,7	19,43	2,62	47,5	1034,52	1,14	-4,63	18,80	5,75	5,8	0,00	0,0
2003-03-14 05:30	298	25	92	4,7	19,33	2,62	47,5	1034,52	0,99	-4,63	18,70	5,67	5,6	0,00	0,0
2003-03-14 06:00	275	25	91	3,3	19,13	2,62	47,5	1034,52	0,83	-1,31	18,50	5,59	6,6	0,00	0,0
2003-03-14 06:30	258	25	91	3,3	19,03	2,72	47,5	1034,52	0,93	-1,19	18,40	5,69	6,2	0,00	0,0
2003-03-14 07:00	243	25	90	3,1	18,93	2,72	47,5	1034,52	0,77	-0,07	18,30	5,61	4,7	0,00	0,0
2003-03-14 07:30	298	25	90	4,1	18,93	2,92	47,5	1034,52	0,97	-3,20	18,30	5,81	6,0	0,00	0,0
2003-03-14 08:00	291	25	90	3,9	19,03	2,92	47,5	1034,52	0,97	-2,09	18,40	5,81	5,8	0,00	0,0
2003-03-14 08:30	265	25	89	1,6	19,23	3,02	47,5	1034,52	0,91	3,02	18,60	5,83	5,6	0,00	0,0
2003-03-14 09:00	286	25	88	1,8	19,33	3,12	47,5	1034,52	0,84	3,12	18,70	5,85	6,4	0,00	0,0
2003-03-14 09:30	262	25	87	3,3	19,43	3,32	47,5	1034,52	0,87	-0,52	18,80	5,97	6,0	0,00	0,0
2003-03-14 10:00	257	25	85	3,1	19,33	3,62	47,5	1034,52	0,83	0,92	18,70	6,12	5,6	0,00	0,0
2003-03-14 10:30	298	25	83	4,3	19,23	3,82	47,5	1034,52	0,69	-2,12	18,60	6,17	6,8	0,00	0,0
2003-03-14 11:00	258	25	82	4,3	19,13	4,02	47,5	1034,52	0,71	-1,88	18,50	6,29	6,9	0,00	0,0
2003-03-14 11:30	309	25	82	5,8	18,93	4,02	47,5	1035,52	0,71	-4,06	18,30	6,29	8,3	0,00	0,0
2003-03-14 12:00	258	25	84	4,1	18,83	3,92	47,5	1035,52	0,96	-2,00	18,20	6,34	7,9	0,00	0,0
2003-03-14 12:30	328	25	85	3,3	18,73	3,82	47,5	1035,52	1,03	0,05	18,10	6,32	6,2	0,00	0,0
2003-03-14 13:00	301	25	86	4,1	18,63	3,72	47,5	1035,52	1,10	-2,24	18,00	6,30	6,4	0,00	0,0
2003-03-14 13:30	294	25	87	3,7	18,63	3,72	47,5	1035,52	1,27	-1,15	18,00	6,37	5,6	0,00	0,0
2003-03-14 14:00	250	25	87	2,8	18,73	3,52	47,5	1035,52	1,07	0,81	18,10	6,17	6,0	0,00	0,0
2003-03-14 14:30	274	25	88	3,1	18,73	3,42	47,5	1035,52	1,14	0,70	18,10	6,15	6,4	0,00	0,0
2003-03-14 15:00	318	25	87	3,5	18,83	3,42	47,5	1035,52	0,97	-0,40	18,20	6,07	7,3	0,00	0,0
2003-03-14 15:30	259	25	86	3,5	19,03	3,42	47,5	1035,52	0,81	-0,40	18,40	6,00	6,2	0,00	0,0
2003-03-14 16:00	298	25	87	3,1	19,13	3,22	47,5	1035,52	0,78	0,48	18,50	5,87	5,6	0,00	0,0
2003-03-14 16:30	254	25	88	2,8	19,13	3,12	47,5	1035,52	0,84	0,37	18,50	5,85	5,4	0,00	0,0
2003-03-14 17:00	266	25	89	3,3	19,13	3,02	47,5	1035,52	0,91	-0,85	18,50	5,83	6,4	0,00	0,0
2003-03-14 17:30	296	25	90	3,5	19,03	2,92	47,5	1035,52	0,97	-0,97	18,40	5,81	7,1	0,00	0,0
2003-03-14 18:00	279	25	92	3,1	18,93	2,82	47,5	1035,52	1,19	0,04	18,30	5,87	7,5	0,00	0,0
2003-03-14 18:30	299	25	93	5,8	18,83	2,62	47,5	1035,52	1,14	-5,85	18,20	5,75	8,3	0,00	0,0
2003-03-14 19:00	294	25	95	4,5	18,73	2,42	47,5	1036,52	1,25	-4,88	18,10	5,72	6,4	0,00	0,0
2003-03-14 19:30	263	25	94	2,8	18,73	2,52	47,5	1036,52	1,20	-0,29	18,10	5,74	6,8	0,00	0,0

Datum	Vindriktning °	Luftfukt inne Rh%	Luftfukt ute Rh%	Vindhastighet m/s	Temp inne °C	Temp ute °C	Nederb. året mm	Lufftryck Mbar	Daggpunkt °C	Kyleffekt °C	Vix inne °C	Vix ute °C	Vindby m/s	Korr lufftryck	Regn/dygn mm
2003-03-14 20:00	264	25	95	3,1	18,73	2,12	47,5	1036,52	0,95	-0,72	18,10	5,42	6,6	0,00	0,0
2003-03-14 20:30	336	25	96	0,0	18,73	2,02	47,5	1036,52	1,00	2,02	18,10	5,40	5,6	0,00	0,0
2003-03-14 21:00	269	25	96	1,8	18,83	1,82	47,5	1037,53	0,81	1,82	18,20	5,20	3,1	0,00	0,0
2003-03-14 21:30	6	25	96	0,0	18,93	1,72	47,5	1037,53	0,71	1,72	18,30	5,10	2,8	0,00	0,0
2003-03-14 22:00	293	25	95	2,2	19,03	1,92	47,5	1037,53	0,75	1,92	18,40	5,22	4,7	0,00	0,0
2003-03-14 22:30	276	25	95	4,5	19,13	1,82	47,5	1037,53	0,66	-5,63	18,50	5,12	5,2	0,00	0,0
2003-03-14 23:00	288	25	96	3,3	19,13	1,92	47,5	1038,53	0,90	-2,10	18,50	5,30	5,4	0,00	0,0
2003-03-14 23:30	301	25	98	3,0	19,13	1,82	47,5	1038,53	1,10	-1,05	18,50	5,37	4,9	0,00	0,0
2003-03-15 00:00	314	25	98	3,1	19,13	1,62	47,5	1038,53	0,90	-1,27	18,50	5,17	5,0	0,00	0,0
2003-03-15 00:30	308	25	100	3,5	19,03	1,42	47,5	1038,53	0,99	-2,66	18,40	5,15	5,8	0,00	0,0
2003-03-15 01:00	293	25	100	3,1	19,03	1,12	47,5	1039,53	0,69	-1,82	18,40	4,85	4,9	0,00	0,0
2003-03-15 01:30	276	25	99	2,6	19,03	1,02	47,5	1039,53	0,45	-0,74	18,40	4,66	4,3	0,00	0,0
2003-03-15 02:00	310	25	97	3,5	19,13	0,61	47,5	1039,53	-0,24	-3,57	18,50	4,09	4,9	0,00	0,0
2003-03-15 02:30	271	25	97	1,2	19,13	0,51	47,5	1039,53	-0,34	0,51	18,50	3,99	4,9	0,00	0,0
2003-03-15 03:00	295	25	99	1,6	19,23	0,01	47,5	1040,53	-0,55	0,01	18,60	3,66	4,1	0,00	0,0
2003-03-15 03:30	319	25	98	0,0	19,33	-0,59	47,5	1040,53	-1,29	-0,59	18,70	2,97	3,0	0,00	0,0
2003-03-15 04:00	288	25	100	1,2	19,43	-0,99	47,5	1040,53	-1,40	-0,99	18,80	2,74	2,2	0,00	0,0
2003-03-15 04:30	287	25	100	2,4	19,53	-0,89	47,5	1039,53	-1,30	-2,74	18,90	2,84	3,1	0,00	0,0
2003-03-15 05:00	296	25	98	1,4	19,53	-1,39	47,5	1040,53	-2,08	-1,39	18,90	2,17	2,8	0,00	0,0
2003-03-15 05:30	284	25	96	2,6	19,43	-1,39	47,5	1040,53	-2,37	-3,27	18,80	2,00	3,5	0,00	0,0
2003-03-15 06:00	291	25	94	2,0	19,43	-1,79	47,5	1040,53	-3,06	-1,79	18,80	1,43	3,9	0,00	0,0
2003-03-15 06:30	336	25	95	1,4	19,43	-2,19	47,5	1040,53	-3,31	-2,19	18,80	1,11	2,4	0,00	0,0
2003-03-15 07:00	345	25	95	0,0	19,43	-2,79	47,5	1040,53	-3,91	-2,79	18,80	0,51	1,6	0,00	0,0
2003-03-15 07:30	356	25	98	0,0	19,33	-2,69	47,5	1040,53	-3,38	-2,69	18,70	0,87	0,0	0,00	0,0
2003-03-15 08:00	12	25	98	0,0	19,43	-2,19	47,5	1040,53	-2,88	-2,19	18,80	1,37	1,2	0,00	0,0
2003-03-15 08:30	12	25	98	0,0	19,43	-1,49	47,5	1040,53	-2,18	-1,49	18,80	2,07	0,0	0,00	0,0
2003-03-15 09:00	296	25	93	1,8	19,43	-0,59	47,5	1040,53	-2,02	-0,59	18,80	2,55	2,6	0,00	0,0
2003-03-15 09:30	303	25	89	1,4	19,43	0,11	47,5	1040,53	-1,95	0,11	18,80	2,93	2,8	0,00	0,0
2003-03-15 10:00	295	25	86	1,8	19,43	0,72	47,5	1040,53	-1,84	0,72	18,80	3,29	2,2	0,00	0,0
2003-03-15 10:30	246	25	84	0,0	19,33	1,32	47,5	1040,53	-1,58	1,32	18,70	3,74	2,6	0,00	0,0
2003-03-15 11:00	213	25	81	0,0	19,33	1,92	47,5	1040,53	-1,51	1,92	18,70	4,12	3,0	0,00	0,0
2003-03-15 11:30	260	25	79	1,4	19,23	2,52	47,5	1039,53	-1,28	2,52	18,60	4,57	2,4	0,00	0,0
2003-03-15 12:00	199	25	72	2,8	19,23	3,32	47,5	1039,53	-1,83	0,59	18,60	4,89	2,8	0,00	0,0
2003-03-15 12:30	235	25	66	1,2	19,23	4,02	47,5	1038,53	-2,39	4,02	18,60	5,21	3,3	0,00	0,0
2003-03-15 13:00	199	25	66	1,2	19,23	4,42	47,5	1038,53	-2,01	4,42	18,60	5,61	4,3	0,00	0,0
2003-03-15 13:30	205	25	66	0,0	19,23	4,72	47,5	1038,53	-1,72	4,72	18,60	5,91	3,3	0,00	0,0
2003-03-15 14:00	267	25	67	1,6	19,23	4,82	47,5	1037,53	-1,42	4,82	18,60	6,07	3,3	0,00	0,0
2003-03-15 14:30	289	25	67	3,0	19,23	4,82	47,5	1037,53	-1,42	2,23	18,60	6,07	3,5	0,00	0,0
2003-03-15 15:00	266	25	67	2,4	19,23	4,92	47,5	1037,53	-1,32	3,38	18,60	6,17	4,5	0,00	0,0
2003-03-15 15:30	297	25	69	4,3	19,13	4,72	47,5	1037,53	-1,09	-1,04	18,50	6,10	4,5	0,00	0,0
2003-03-15 16:00	311	25	70	2,4	19,13	4,32	47,5	1037,53	-1,27	2,75	18,50	5,76	4,5	0,00	0,0
2003-03-15 16:30	295	25	73	2,8	19,03	4,02	47,5	1036,52	-0,96	1,35	18,40	5,66	7,1	0,00	0,0
2003-03-15 17:00	315	25	74	1,6	18,93	3,52	47,5	1037,53	-1,25	3,52	18,30	5,23	5,6	0,00	0,0
2003-03-15 17:30	314	25	75	2,6	18,93	3,12	47,5	1036,52	-1,44	1,48	18,30	4,89	4,3	0,00	0,0
2003-03-15 18:00	318	25	76	2,8	18,93	2,92	47,5	1037,53	-1,45	0,15	18,30	4,76	4,3	0,00	0,0
2003-03-15 18:30	328	25	77	0,0	18,83	2,62	47,5	1037,53	-1,55	2,62	18,20	4,53	3,5	0,00	0,0

Datum	Vindriktning °	Luftfukt inne Rh%	Luftfukt ute Rh%	Vindhastighet m/s	Temp inne °C	Temp ute °C	Nederb. året mm	Lufftryck Mbar	Daggpunkt °C	Kyleffekt °C	Vix inne °C	Vix ute °C	Vindby m/s	Korr lufftryck	Regn/dygn mm
2003-03-15 19:00	327	25	78	1,6	18,83	2,52	47,5	1036,52	-1,46	2,52	18,20	4,50	3,7	0,00	0,0
2003-03-15 19:30	292	25	81	1,8	18,83	2,22	47,5	1036,52	-1,22	2,22	18,20	4,42	3,3	0,00	0,0
2003-03-15 20:00	295	25	82	2,2	18,73	2,02	47,5	1036,52	-1,24	2,02	18,10	4,29	4,1	0,00	0,0
2003-03-15 20:30	315	25	85	2,2	18,73	1,72	47,5	1036,52	-1,03	1,72	18,10	4,22	4,5	0,00	0,0
2003-03-15 21:00	351	25	87	0,0	18,73	1,52	47,5	1037,53	-0,89	1,52	18,10	4,17	3,0	0,00	0,0
2003-03-15 21:30	291	25	89	2,4	18,63	1,52	47,5	1037,53	-0,57	-0,21	18,00	4,33	3,1	0,00	0,0
2003-03-15 22:00	260	25	91	3,1	18,63	1,42	47,5	1036,52	-0,35	-1,49	18,00	4,39	3,5	0,00	0,0
2003-03-15 22:30	325	25	92	1,6	18,53	1,32	47,5	1036,52	-0,30	1,32	17,90	4,37	3,9	0,00	0,0
2003-03-15 23:00	250	25	92	0,0	18,53	1,12	47,5	1036,52	-0,49	1,12	17,90	4,17	2,4	0,00	0,0
2003-03-15 23:30	292	25	93	0,0	18,63	1,22	47,5	1035,52	-0,24	1,22	18,00	4,35	2,6	0,00	0,0
2003-03-16 00:00	294	25	93	1,2	18,83	1,12	47,5	1035,52	-0,34	1,12	18,20	4,25	1,8	0,00	0,0
2003-03-16 00:30	280	25	95	1,8	19,13	1,32	47,5	1035,52	0,16	1,32	18,50	4,62	3,1	0,00	0,0
2003-03-16 01:00	230	25	95	0,0	19,43	1,12	47,5	1035,52	-0,04	1,12	18,80	4,42	2,6	0,00	0,0
2003-03-16 01:30	279	25	95	3,3	19,53	1,32	47,5	1035,52	0,16	-2,78	18,90	4,62	4,9	0,00	0,0
2003-03-16 02:00	298	25	92	2,2	19,53	1,52	47,5	1034,52	-0,10	1,52	18,90	4,57	4,5	0,00	0,0
2003-03-16 02:30	191	25	91	2,8	19,43	1,42	47,5	1034,52	-0,35	-1,49	18,80	4,39	3,9	0,00	0,0
2003-03-16 03:00	298	25	90	3,5	19,23	1,42	47,5	1034,52	-0,51	-2,66	18,60	4,31	5,2	0,00	0,0
2003-03-16 03:30	302	25	87	5,0	19,13	1,62	47,5	1033,52	-0,79	-6,50	18,50	4,27	5,0	0,00	0,0
2003-03-16 04:00	309	25	86	3,3	19,13	1,62	47,5	1033,52	-0,96	-2,44	18,50	4,19	5,6	0,00	0,0
2003-03-16 04:30	287	25	86	4,7	19,23	1,62	47,5	1033,52	-0,96	-5,87	18,60	4,19	4,7	0,00	0,0
2003-03-16 05:00	297	25	87	2,4	19,43	1,32	47,5	1032,52	-1,09	-0,42	18,80	3,97	4,7	0,00	0,0
2003-03-16 05:30	257	25	89	0,0	19,63	0,72	47,5	1032,52	-1,36	0,72	19,00	3,53	2,8	0,00	0,0
2003-03-16 06:00	252	25	91	2,4	19,63	0,41	47,5	1032,52	-1,34	-1,37	19,00	3,39	2,8	0,00	0,0
2003-03-16 06:30	299	25	92	2,4	19,53	0,41	47,5	1032,52	-1,19	-1,37	18,90	3,47	3,0	0,00	0,0
2003-03-16 07:00	292	25	89	2,8	19,43	1,12	47,5	1031,52	-0,96	-1,82	18,80	3,93	5,2	0,00	0,0
2003-03-16 07:30	307	25	85	3,5	19,23	1,62	47,5	1031,52	-1,12	-2,44	18,60	4,12	6,8	0,00	0,0
2003-03-16 08:00	272	25	86	3,1	19,13	1,62	47,5	1031,52	-0,96	-1,27	18,50	4,19	5,0	0,00	0,0
2003-03-16 08:30	303	25	85	2,8	19,23	1,92	47,5	1031,52	-0,83	-0,94	18,60	4,42	5,4	0,00	0,0
2003-03-16 09:00	305	25	84	2,8	19,33	2,22	47,5	1030,52	-0,71	-0,61	18,70	4,64	5,6	0,00	0,0
2003-03-16 09:30	271	25	83	2,8	19,53	2,42	47,5	1030,52	-0,68	-0,40	18,90	4,77	5,2	0,00	0,0
2003-03-16 10:00	305	25	82	2,2	19,53	2,42	47,5	1029,52	-0,85	2,42	18,90	4,69	5,0	0,00	0,0
2003-03-16 10:30	289	25	82	3,0	19,53	2,52	47,5	1029,52	-0,75	-0,29	18,90	4,79	4,5	0,00	0,0
2003-03-16 11:00	266	25	82	4,5	19,43	2,52	47,5	1029,52	-0,75	-4,76	18,80	4,79	6,8	0,00	0,0
2003-03-16 11:30	264	25	81	2,6	19,23	2,62	47,5	1029,52	-0,83	0,95	18,60	4,82	6,8	0,00	0,0
2003-03-16 12:00	289	25	83	3,3	19,03	2,62	47,5	1028,52	-0,49	-1,31	18,40	4,97	7,1	0,00	0,0
2003-03-16 12:30	287	25	88	4,7	18,83	2,42	47,5	1028,52	0,15	-4,88	18,20	5,15	8,5	0,00	0,0
2003-03-16 13:00	309	25	86	4,1	18,73	2,72	47,5	1028,52	0,12	-3,44	18,10	5,30	8,7	0,00	0,0
2003-03-16 13:30	304	25	85	3,3	18,63	2,82	47,5	1028,52	0,05	-1,08	18,00	5,32	8,1	0,00	0,0
2003-03-16 14:00	282	25	85	3,3	18,63	2,92	47,5	1027,52	0,15	-0,97	18,00	5,42	9,6	0,00	0,0
2003-03-16 14:30	316	25	87	5,0	18,73	2,82	47,5	1027,52	0,38	-4,99	18,10	5,47	8,1	0,00	0,0
2003-03-16 15:00	276	25	87	5,0	18,83	2,72	47,5	1027,52	0,29	-5,12	18,20	5,37	9,4	0,00	0,0
2003-03-16 15:30	284	25	87	5,6	18,93	2,72	47,5	1026,52	0,29	-5,72	18,30	5,37	9,2	0,00	0,0
2003-03-16 16:00	292	25	88	2,8	18,83	2,62	47,5	1026,52	0,35	-0,18	18,20	5,35	8,9	0,00	0,0
2003-03-16 16:30	302	25	91	3,1	18,83	2,52	47,5	1026,52	0,73	-0,29	18,20	5,49	6,0	0,00	0,0
2003-03-16 17:00	296	25	93	2,4	18,83	2,22	47,5	1026,52	0,75	0,53	18,20	5,35	5,6	0,00	0,0
2003-03-16 17:30	291	25	96	1,8	18,73	1,92	47,5	1026,52	0,90	1,92	18,10	5,30	4,9	0,00	0,0

Datum	Vindriktning °	Luftfukt inne Rh%	Luftfukt ute Rh%	Vindhastighet m/s	Temp inne °C	Temp ute °C	Nederb. året mm	Lufftryck Mbar	Daggpunkt °C	Kyleffekt °C	Vix inne °C	Vix ute °C	Vindby m/s	Korr lufftryck	Regn/dygn mm
2003-03-16 18:00	290	25	99	2,2	18,73	1,72	47,5	1026,52	1,15	1,72	18,10	5,36	4,3	0,00	0,0
2003-03-16 18:30	299	25	100	3,9	18,63	1,62	47,5	1026,52	1,19	-3,60	18,00	5,35	5,4	0,00	0,0
2003-03-16 19:00	281	26	100	2,4	18,53	1,52	47,5	1026,52	1,09	-0,21	17,94	5,25	4,5	0,00	0,0
2003-03-16 19:30	294	26	100	5,2	18,53	1,32	47,5	1026,52	0,89	-6,88	17,94	5,05	5,2	0,00	0,0
2003-03-16 20:00	277	26	100	3,0	18,43	1,52	47,5	1026,52	1,09	-1,38	17,84	5,25	5,6	0,00	0,0
2003-03-16 20:30	278	26	100	2,0	18,43	1,62	47,5	1026,52	1,19	1,62	17,84	5,35	6,0	0,00	0,0
2003-03-16 21:00	277	25	100	2,6	18,63	1,62	47,5	1026,52	1,19	-0,10	18,00	5,35	5,0	0,00	0,0
2003-03-16 21:30	303	25	100	3,7	18,83	1,72	47,5	1026,52	1,29	-3,49	18,20	5,45	5,4	0,00	0,0
2003-03-16 22:00	293	25	100	2,6	19,03	1,62	47,5	1026,52	1,19	-0,10	18,40	5,35	5,0	0,00	0,0
2003-03-16 22:30	315	25	100	3,5	19,13	1,52	47,5	1026,52	1,09	-2,55	18,50	5,25	4,9	0,00	0,0
2003-03-16 23:00	309	25	100	3,3	19,03	1,62	47,5	1026,52	1,19	-2,44	18,40	5,35	5,0	0,00	0,0
2003-03-16 23:30	312	25	100	1,6	18,93	1,62	47,5	1026,52	1,19	1,62	18,30	5,35	5,6	0,00	0,0
2003-03-17 00:00	266	25	100	1,4	18,93	1,42	47,5	1027,52	0,99	1,42	18,30	5,15	3,7	0,00	0,0
2003-03-17 00:30	298	25	100	1,6	19,03	1,32	47,5	1027,52	0,89	1,32	18,40	5,05	3,1	0,00	0,0
2003-03-17 01:00	293	25	99	3,9	19,13	1,42	47,5	1026,52	0,85	-3,84	18,50	5,06	5,2	0,00	0,0
2003-03-17 01:30	319	25	95	2,2	19,13	1,42	47,5	1027,52	0,26	1,42	18,50	4,72	5,8	0,00	0,0
2003-03-17 02:00	285	26	98	2,2	19,33	1,22	47,5	1027,52	0,50	1,22	18,74	4,77	3,1	0,00	0,0
2003-03-17 02:30	285	26	100	1,2	19,53	1,32	47,5	1027,52	0,89	1,32	18,94	5,05	3,1	0,00	0,0
2003-03-17 03:00	297	25	92	1,6	19,63	1,42	47,5	1026,52	-0,20	1,42	19,00	4,47	5,4	0,00	0,0
2003-03-17 03:30	254	25	94	1,2	19,63	0,82	47,5	1026,52	-0,49	0,82	19,00	4,03	2,2	0,00	0,0
2003-03-17 04:00	296	25	99	2,8	19,53	1,32	47,5	1026,52	0,75	-1,60	18,90	4,96	4,3	0,00	0,0
2003-03-17 04:30	294	25	97	3,3	19,43	1,62	47,5	1026,52	0,76	-2,44	18,80	5,09	4,9	0,00	0,0
2003-03-17 05:00	310	25	95	3,5	19,23	1,92	47,5	1025,52	0,75	-2,10	18,60	5,22	7,5	0,00	0,0
2003-03-17 05:30	307	25	96	3,7	19,03	2,02	47,5	1026,52	1,00	-3,14	18,40	5,40	8,3	0,00	0,0
2003-03-17 06:00	283	25	98	3,7	18,93	2,02	47,5	1026,52	1,30	-3,14	18,30	5,57	8,3	0,00	0,0
2003-03-17 06:30	294	25	96	4,7	18,93	2,22	47,5	1025,52	1,20	-5,13	18,30	5,60	8,1	0,00	0,0
2003-03-17 07:00	278	25	97	4,9	19,03	2,32	47,5	1025,52	1,45	-5,01	18,40	5,79	8,7	0,00	0,0
2003-03-17 07:30	328	26	93	5,2	19,13	2,62	47,5	1025,52	1,14	-5,24	18,54	5,75	8,1	0,00	0,0
2003-03-17 08:00	282	26	90	5,0	19,13	2,92	47,5	1025,52	0,97	-4,87	18,54	5,81	9,8	0,00	0,0
2003-03-17 08:30	303	26	91	4,7	19,23	3,02	47,5	1025,52	1,23	-4,14	18,64	5,99	8,3	0,00	0,0
2003-03-17 09:00	276	26	87	4,1	19,23	3,42	47,5	1025,52	0,97	-2,60	18,64	6,07	9,2	0,00	0,0
2003-03-17 09:30	296	26	87	5,2	19,23	3,62	47,5	1026,52	1,17	-3,98	18,64	6,27	8,9	0,00	0,0
2003-03-17 10:00	301	26	87	3,3	19,13	3,62	47,5	1025,52	1,17	-0,18	18,54	6,27	9,8	0,00	0,0
2003-03-17 10:30	277	26	85	5,4	19,03	4,12	47,5	1025,52	1,32	-3,93	18,44	6,62	10,6	0,00	0,0
2003-03-17 11:00	320	26	82	6,4	18,93	4,52	47,5	1025,52	1,19	-4,56	18,34	6,80	9,0	0,00	0,0
2003-03-17 11:30	284	26	81	3,3	18,83	4,62	47,5	1025,52	1,11	0,95	18,24	6,82	10,0	0,00	0,0
2003-03-17 12:00	304	26	82	5,6	18,73	4,72	47,5	1025,52	1,39	-3,17	18,14	7,00	10,0	0,00	0,0
2003-03-17 12:30	295	26	84	3,5	18,73	4,72	47,5	1026,52	1,74	1,07	18,14	7,14	9,2	0,00	0,0
2003-03-17 13:00	294	26	83	4,7	18,63	5,02	47,5	1026,52	1,86	-1,66	18,04	7,37	9,2	0,00	0,0
2003-03-17 13:30	270	26	81	5,8	18,63	5,12	47,5	1026,52	1,60	-2,65	18,04	7,32	9,2	0,00	0,0
2003-03-17 14:00	319	26	80	3,9	18,53	5,22	47,5	1026,52	1,52	0,60	17,94	7,35	8,5	0,00	0,0
2003-03-17 14:30	323	26	77	7,9	18,63	5,72	47,5	1027,52	1,45	-4,55	18,04	7,64	8,5	0,00	0,0
2003-03-17 15:00	301	26	75	4,9	18,73	5,82	47,5	1027,52	1,16	-0,67	18,14	7,60	9,4	0,00	0,0
2003-03-17 15:30	281	26	76	1,4	18,73	5,62	47,5	1027,52	1,16	5,62	18,14	7,47	8,3	0,00	0,0
2003-03-17 16:00	275	26	77	3,9	18,83	5,52	47,5	1027,52	1,25	0,95	18,24	7,44	7,7	0,00	0,0
2003-03-17 16:30	308	26	80	3,0	18,83	4,92	47,5	1028,52	1,23	2,34	18,24	7,05	7,7	0,00	0,0

Datum	Vindriktning °	Luftfukt inne Rh%	Luftfukt ute Rh%	Vindhastighet m/s	Temp inne °C	Temp ute °C	Nederb. året mm	Lufftryck Mbar	Daggpunkt °C	Kyleffekt °C	Vix inne °C	Vix ute °C	Vindby m/s	Korr lufftryck	Regn/dygn mm
2003-03-17 17:00	298	26	82	6,2	18,83	4,52	47,5	1028,52	1,19	-3,99	18,24	6,80	6,9	0,00	0,0
2003-03-17 17:30	315	26	83	4,7	18,83	4,32	47,5	1027,52	1,17	-2,53	18,24	6,67	7,5	0,00	0,0
2003-03-17 18:00	291	26	87	4,9	18,83	3,82	47,5	1028,52	1,36	-3,15	18,24	6,47	7,9	0,00	0,0
2003-03-17 18:30	299	26	90	5,6	18,83	3,62	47,5	1028,52	1,66	-4,57	18,24	6,51	9,4	0,00	0,0
2003-03-17 19:00	295	26	91	4,5	18,93	3,42	47,5	1028,52	1,62	-3,64	18,34	6,39	7,7	0,00	0,0
2003-03-17 19:30	310	26	91	4,7	18,93	3,42	47,5	1028,52	1,62	-3,64	18,34	6,39	8,1	0,00	0,0
2003-03-17 20:00	320	26	91	5,4	19,03	3,22	47,5	1028,52	1,42	-5,08	18,44	6,19	10,9	0,00	0,0
2003-03-17 20:30	292	26	91	5,2	19,03	3,32	47,5	1028,52	1,52	-4,36	18,44	6,29	8,1	0,00	0,0
2003-03-17 21:00	297	26	91	4,7	18,93	3,32	47,5	1028,52	1,52	-3,77	18,34	6,29	9,6	0,00	0,0
2003-03-17 21:30	303	26	92	4,1	18,83	3,22	47,5	1028,52	1,58	-2,84	18,24	6,27	7,7	0,00	0,0
2003-03-17 22:00	286	26	94	3,9	18,73	3,02	47,5	1027,52	1,69	-1,97	18,14	6,24	6,6	0,00	0,0
2003-03-17 22:30	292	26	93	4,7	18,63	2,92	47,5	1027,52	1,44	-4,26	18,04	6,05	8,7	0,00	0,0
2003-03-17 23:00	305	26	92	6,2	18,63	3,02	47,5	1027,52	1,38	-5,94	18,04	6,07	7,7	0,00	0,0
2003-03-17 23:30	284	26	94	4,9	18,63	2,82	47,5	1027,52	1,49	-4,39	18,04	6,04	8,5	0,00	0,0
2003-03-18 00:00	309	26	96	2,8	18,63	2,72	47,5	1027,52	1,70	-0,07	18,04	6,10	7,5	0,00	0,0
2003-03-18 00:30	297	26	97	5,8	18,83	2,72	47,5	1027,52	1,85	-5,72	18,24	6,19	7,1	0,00	0,0
2003-03-18 01:00	299	26	97	4,3	18,93	2,72	47,5	1026,52	1,85	-3,44	18,34	6,19	8,7	0,00	0,0
2003-03-18 01:30	297	26	97	3,5	19,03	2,82	47,5	1026,52	1,95	-1,08	18,44	6,29	10,2	0,00	0,0
2003-03-18 02:00	297	26	97	3,0	19,13	2,82	47,5	1026,52	1,95	0,04	18,54	6,29	6,8	0,00	0,0
2003-03-18 02:30	296	26	97	3,1	19,23	2,92	47,5	1026,52	2,05	0,15	18,64	6,39	6,8	0,00	0,0
2003-03-18 03:00	332	26	95	5,4	19,13	3,22	47,5	1026,52	2,04	-5,08	18,54	6,52	8,3	0,00	0,0
2003-03-18 03:30	291	26	95	6,9	19,03	3,12	47,5	1025,52	1,94	-7,05	18,44	6,42	8,9	0,00	0,0
2003-03-18 04:00	328	26	94	5,4	18,83	3,12	47,5	1025,52	1,79	-5,21	18,24	6,34	9,8	0,00	0,0
2003-03-18 04:30	291	26	92	6,6	18,73	3,12	47,5	1025,52	1,48	-6,41	18,14	6,17	10,2	0,00	0,0
2003-03-18 05:00	285	26	92	6,9	18,63	3,02	47,5	1025,52	1,38	-7,19	18,04	6,07	7,7	0,00	0,0
2003-03-18 05:30	304	26	90	6,8	18,53	3,22	47,5	1024,52	1,26	-6,92	17,94	6,11	9,4	0,00	0,0
2003-03-18 06:00	278	26	88	5,8	18,53	3,32	47,5	1024,52	1,04	-4,96	17,94	6,05	11,9	0,00	0,0
2003-03-18 06:30	303	26	90	6,6	18,63	3,12	47,5	1023,52	1,16	-6,41	18,04	6,01	10,0	0,00	0,0
2003-03-18 07:00	311	26	87	4,5	18,63	3,22	47,5	1023,52	0,78	-3,89	18,04	5,87	12,1	0,00	0,0
2003-03-18 07:30	257	26	88	2,4	18,93	3,32	47,5	1024,52	1,04	1,69	18,34	6,05	5,8	0,00	0,0
2003-03-18 08:00	306	26	90	4,5	19,03	3,12	47,5	1023,52	1,16	-4,01	18,44	6,01	8,5	0,00	0,0
2003-03-18 08:30	275	26	88	7,9	19,13	3,42	47,5	1024,52	1,14	-7,72	18,54	6,15	9,6	0,00	0,0
2003-03-18 09:00	302	26	86	5,0	19,13	3,62	47,5	1023,52	1,00	-3,98	18,54	6,20	10,2	0,00	0,0
2003-03-18 09:30	289	26	87	4,9	19,03	3,72	47,5	1023,52	1,27	-3,27	18,44	6,37	10,4	0,00	0,0
2003-03-18 10:00	289	26	88	4,3	18,83	3,62	47,5	1023,52	1,33	-2,36	18,24	6,35	10,2	0,00	0,0
2003-03-18 10:30	245	26	89	4,1	18,73	3,52	47,5	1023,52	1,40	-2,48	18,14	6,33	7,5	0,00	0,0
2003-03-18 11:00	304	26	87	8,5	18,63	3,92	47,5	1023,52	1,46	-8,09	18,04	6,57	10,2	0,00	0,0
2003-03-18 11:30	268	26	88	5,0	18,53	3,62	47,5	1024,52	1,33	-3,98	17,94	6,35	8,9	0,00	0,0
2003-03-18 12:00	286	26	87	4,1	18,53	3,52	47,5	1023,52	1,07	-2,48	17,94	6,17	9,2	0,00	0,0
2003-03-18 12:30	287	26	79	5,8	18,53	4,22	47,5	1023,52	0,37	-3,81	17,94	6,28	9,4	0,00	0,0
2003-03-18 13:00	282	26	80	5,0	18,53	4,02	47,5	1023,52	0,35	-3,48	17,94	6,15	9,8	0,00	0,0
2003-03-18 13:30	295	26	80	5,0	18,63	3,92	47,5	1022,52	0,26	-3,61	18,04	6,05	9,2	0,00	0,0
2003-03-18 14:00	289	26	81	4,1	18,63	3,72	47,5	1022,52	0,24	-2,24	18,04	5,92	10,0	0,00	0,0
2003-03-18 14:30	305	26	81	7,7	18,73	3,62	47,5	1021,52	0,14	-7,45	18,14	5,82	11,1	0,00	0,0
2003-03-18 15:00	282	26	81	5,6	18,63	3,62	47,5	1021,52	0,14	-4,57	18,04	5,82	11,5	0,00	0,0
2003-03-18 15:30	301	26	85	6,4	18,73	3,32	47,5	1021,52	0,54	-6,15	18,14	5,82	8,5	0,00	0,0

Datum	Vindriktning °	Luftfukt inne Rh%	Luftfukt ute Rh%	Vindhastighet m/s	Temp inne °C	Temp ute °C	Nederb. året mm	Lufftryck Mbar	Daggpunkt °C	Kyleffekt °C	Vix inne °C	Vix ute °C	Vindby m/s	Korr lufftryck	Regn/dygn mm
2003-03-18 16:00	317	26	86	6,2	18,73	3,12	47,5	1021,52	0,51	-5,81	18,14	5,70	9,6	0,00	0,0
2003-03-18 16:30	336	26	86	6,2	18,73	3,12	47,5	1021,52	0,51	-5,81	18,14	5,70	8,9	0,00	0,0
2003-03-18 17:00	304	26	87	6,8	18,63	3,02	47,5	1020,52	0,58	-7,19	18,04	5,67	10,6	0,00	0,0
2003-03-18 17:30	22	26	89	4,9	18,53	2,82	47,5	1020,52	0,71	-4,39	17,94	5,63	9,2	0,00	0,0
2003-03-18 18:00	304	26	91	4,9	18,43	2,72	47,5	1019,52	0,93	-4,51	17,84	5,69	12,1	0,00	0,0
2003-03-18 18:30	329	26	89	5,6	18,33	2,72	47,5	1019,52	0,61	-5,72	17,74	5,53	9,2	0,00	0,0
2003-03-18 19:00	282	26	89	4,3	18,23	2,42	47,5	1019,52	0,32	-3,81	17,64	5,23	8,7	0,00	0,0
2003-03-18 19:30	286	26	89	6,0	18,23	2,52	47,5	1019,52	0,41	-6,59	17,64	5,33	9,0	0,00	0,0
2003-03-18 20:00	287	26	88	6,8	18,23	2,52	47,5	1019,52	0,25	-7,86	17,64	5,25	9,8	0,00	0,0
2003-03-18 20:30	293	26	86	6,4	18,23	2,62	47,5	1018,52	0,02	-7,07	17,64	5,20	10,4	0,00	0,0
2003-03-18 21:00	305	26	84	3,7	18,33	2,52	47,5	1018,52	-0,41	-2,55	17,74	4,94	9,0	0,00	0,0
2003-03-18 21:30	298	26	83	4,7	18,33	2,62	47,5	1018,52	-0,49	-4,63	17,74	4,97	10,0	0,00	0,0
2003-03-18 22:00	285	26	82	4,7	18,33	2,52	47,5	1018,52	-0,75	-4,76	17,74	4,79	8,5	0,00	0,0
2003-03-18 22:30	274	26	84	3,3	18,53	2,32	47,5	1018,52	-0,61	-1,65	17,94	4,74	6,9	0,00	0,0
2003-03-18 23:00	294	26	88	3,3	18,63	2,32	47,5	1017,52	0,06	-1,65	18,04	5,05	6,8	0,00	0,0
2003-03-18 23:30	305	26	90	6,6	18,73	2,32	47,5	1017,52	0,38	-7,47	18,14	5,21	8,7	0,00	0,0
2003-03-19 00:00	307	26	92	3,3	18,73	2,32	47,5	1017,52	0,69	-1,65	18,14	5,37	9,0	0,00	0,0
2003-03-19 00:30	287	26	92	6,6	18,73	2,32	47,5	1016,51	0,69	-7,47	18,14	5,37	8,3	0,00	0,0
2003-03-19 01:00	273	26	96	3,3	18,73	2,12	47,5	1015,51	1,10	-1,87	18,14	5,50	8,9	0,00	0,0
2003-03-19 01:30	315	26	97	5,2	18,73	2,32	47,5	1015,51	1,45	-5,62	18,14	5,79	9,0	0,00	0,0
2003-03-19 02:00	300	26	96	6,4	18,73	2,12	47,5	1015,51	1,10	-7,73	18,14	5,50	7,3	0,00	0,0
2003-03-19 02:30	294	26	97	4,5	18,83	2,12	47,5	1015,51	1,25	-5,25	18,24	5,59	7,3	0,00	0,0
2003-03-19 03:00	262	26	98	4,1	18,83	2,12	47,5	1014,51	1,40	-4,17	18,24	5,67	7,1	0,00	0,0
2003-03-19 03:30	312	26	100	4,1	18,83	2,02	47,5	1014,51	1,59	-4,29	18,24	5,75	8,5	0,00	0,0
2003-03-19 04:00	288	26	100	3,3	18,83	2,12	47,5	1014,51	1,69	-1,87	18,24	5,85	6,6	0,00	0,0
2003-03-19 04:30	296	26	81	4,1	18,93	2,32	47,5	1014,51	-1,12	-3,93	18,34	4,52	8,7	0,00	0,0
2003-03-19 05:00	322	26	80	4,1	18,93	2,02	47,5	1014,51	-1,59	-4,29	18,34	4,15	7,1	0,00	0,0
2003-03-19 05:30	256	26	77	4,1	19,03	2,02	47,5	1015,51	-2,13	-4,29	18,44	3,93	6,0	0,00	0,0
2003-03-19 06:00	300	26	66	3,9	19,03	1,72	47,5	1015,51	-4,57	-3,49	18,44	2,90	8,7	0,00	0,0
2003-03-19 06:30	327	26	71	2,0	19,03	1,22	47,5	1015,51	-4,04	1,22	18,44	2,72	5,6	0,00	0,0
2003-03-19 07:00	325	26	72	3,0	19,13	1,32	47,5	1015,51	-3,74	-1,60	18,54	2,89	6,9	0,00	0,0
2003-03-19 07:30	338	26	69	7,3	19,13	1,42	47,5	1015,51	-4,24	-9,90	18,54	2,79	7,3	0,00	0,0
2003-03-19 08:00	323	26	69	4,3	19,13	1,52	47,5	1015,51	-4,15	-4,89	18,54	2,89	7,7	0,00	0,0
2003-03-19 08:30	311	26	65	7,1	19,13	1,62	47,5	1015,51	-4,88	-9,06	18,54	2,74	8,9	0,00	0,0
2003-03-19 09:00	298	26	60	5,4	19,23	1,52	47,5	1016,51	-6,08	-7,26	18,64	2,35	10,0	0,00	0,0
2003-03-19 09:30	356	26	57	6,6	19,13	1,72	47,5	1015,51	-6,60	-8,26	18,54	2,38	11,1	0,00	0,0
2003-03-19 10:00	313	25	60	4,7	19,13	1,82	47,5	1016,51	-5,80	-5,63	18,50	2,65	11,3	0,00	0,0
2003-03-19 10:30	326	25	60	4,3	18,93	1,62	47,5	1016,51	-5,99	-4,77	18,30	2,45	10,4	0,00	0,0
2003-03-19 11:00	298	25	59	7,5	18,83	1,32	47,5	1016,51	-6,50	-10,04	18,20	2,09	10,2	0,00	0,0
2003-03-19 11:30	309	25	65	6,6	18,73	1,32	47,5	1016,51	-5,16	-8,79	18,10	2,44	10,8	0,00	0,0
2003-03-19 12:00	328	25	62	6,0	18,63	1,22	47,5	1016,51	-5,91	-8,28	18,00	2,16	9,6	0,00	0,0
2003-03-19 12:30	351	25	67	6,4	18,63	0,92	47,5	1017,52	-5,13	-9,31	18,00	2,17	10,4	0,00	0,0
2003-03-19 13:00	288	25	66	4,5	18,63	0,92	47,5	1017,52	-5,33	-6,74	18,00	2,10	10,9	0,00	0,0
2003-03-19 13:30	294	25	58	5,8	18,63	0,92	47,5	1017,52	-7,11	-8,03	18,00	1,63	11,5	0,00	0,0
2003-03-19 14:00	272	25	54	7,7	18,63	1,12	47,5	1017,52	-7,90	-10,89	18,00	1,61	11,1	0,00	0,0
2003-03-19 14:30	293	25	54	5,8	18,63	0,72	47,5	1017,52	-8,27	-8,28	18,00	1,21	11,7	0,00	0,0

Datum	Vindriktning °	Luftfukt inne Rh%	Luftfukt ute Rh%	Vindhastighet m/s	Temp inne °C	Temp ute °C	Nederb. året mm	Lufftryck Mbar	Daggpunkt °C	Kyleffekt °C	Vix inne °C	Vix ute °C	Vindby m/s	Korr lufftryck	Regn/dygn mm
2003-03-19 15:00	321	25	57	5,0	18,53	0,31	47,5	1017,52	-7,91	-8,14	17,90	0,98	9,4	0,00	0,0
2003-03-19 15:30	333	25	65	4,3	18,53	-0,39	47,5	1018,52	-6,78	-7,18	17,90	0,74	9,8	0,00	0,0
2003-03-19 16:00	13	25	58	3,0	18,53	-0,09	47,5	1018,52	-8,04	-3,13	17,90	0,63	6,9	0,00	0,0
2003-03-19 16:30	298	25	56	4,7	18,63	-0,49	47,5	1018,52	-8,89	-8,48	18,00	0,12	9,6	0,00	0,0
2003-03-19 17:00	340	25	60	2,4	18,73	-0,69	47,5	1018,52	-8,15	-2,53	18,10	0,14	8,5	0,00	0,0
2003-03-19 17:30	299	25	69	3,7	19,03	-1,49	47,5	1018,52	-7,01	-7,22	18,40	-0,11	6,8	0,00	0,0
2003-03-19 18:00	301	25	63	3,1	19,23	-1,69	47,5	1018,52	-8,43	-4,88	18,60	-0,68	10,2	0,00	0,0
2003-03-19 18:30	333	25	66	5,2	19,33	-2,19	47,5	1018,52	-8,28	-11,29	18,70	-1,00	9,8	0,00	0,0
2003-03-19 19:00	338	25	66	5,8	19,33	-2,49	47,5	1019,52	-8,56	-12,38	18,70	-1,30	10,0	0,00	0,0
2003-03-19 19:30	339	25	69	4,7	19,23	-2,79	47,5	1020,52	-8,25	-11,33	18,60	-1,41	8,5	0,00	0,0
2003-03-19 20:00	195	25	65	3,9	19,13	-2,89	47,5	1020,52	-9,15	-8,85	18,50	-1,76	9,2	0,00	0,0
2003-03-19 20:30	327	25	65	5,6	19,03	-3,29	47,5	1020,52	-9,53	-13,40	18,40	-2,16	8,7	0,00	0,0
2003-03-19 21:00	311	25	64	2,8	18,93	-3,59	47,5	1021,52	-10,02	-6,95	18,30	-2,52	8,9	0,00	0,0
2003-03-19 21:30	339	25	65	4,5	19,03	-3,89	47,5	1021,52	-10,10	-12,69	18,40	-2,76	7,1	0,00	0,0
2003-03-19 22:00	345	25	67	5,4	19,23	-4,09	47,5	1021,52	-9,89	-14,42	18,60	-2,84	6,2	0,00	0,0
2003-03-19 22:30	311	25	68	4,1	19,43	-4,19	47,5	1022,52	-9,78	-11,75	18,80	-2,88	8,1	0,00	0,0
2003-03-19 23:00	305	25	69	2,2	19,53	-4,49	47,5	1022,52	-9,88	-4,49	18,90	-3,11	6,0	0,00	0,0
2003-03-19 23:30	342	25	71	2,2	19,53	-4,99	47,5	1022,52	-9,98	-4,99	18,90	-3,48	3,7	0,00	0,0
2003-03-20 00:00	327	25	74	2,2	19,53	-5,39	47,5	1023,52	-9,82	-5,39	18,90	-3,68	3,5	0,00	0,0
2003-03-20 00:30	336	25	73	2,6	19,43	-5,49	47,5	1024,52	-10,09	-7,60	18,80	-3,85	4,1	0,00	0,0
2003-03-20 01:00	338	25	73	2,6	19,33	-5,69	47,5	1024,52	-10,28	-7,81	18,70	-4,05	3,3	0,00	0,0
2003-03-20 01:30	6	25	68	2,8	19,33	-5,69	47,5	1024,52	-11,22	-9,25	18,70	-4,38	3,5	0,00	0,0
2003-03-20 02:00	334	25	67	0,0	19,33	-6,09	47,5	1024,52	-11,79	-6,09	18,70	-4,84	3,7	0,00	0,0
2003-03-20 02:30	307	25	63	1,2	19,43	-6,39	47,5	1025,52	-12,88	-6,39	18,80	-5,39	3,0	0,00	0,0
2003-03-20 03:00	319	25	62	1,4	19,63	-6,89	47,5	1025,52	-13,56	-6,89	19,00	-5,95	3,3	0,00	0,0
2003-03-20 03:30	20	25	63	0,0	19,73	-7,59	47,5	1025,52	-14,01	-7,59	19,10	-6,59	2,6	0,00	0,0
2003-03-20 04:00	80	25	63	2,0	19,73	-8,29	47,5	1025,52	-14,68	-8,29	19,10	-7,29	2,8	0,00	0,0
2003-03-20 04:30	84	25	62	1,6	19,73	-8,49	47,5	1025,52	-15,07	-8,49	19,10	-7,55	2,6	0,00	0,0
2003-03-20 05:00	74	24	62	0,0	19,73	-8,79	47,5	1026,52	-15,35	-8,79	19,07	-7,85	2,6	0,00	0,0
2003-03-20 05:30	74	24	65	0,0	19,63	-9,59	47,5	1026,52	-15,51	-9,59	18,97	-8,47	1,6	0,00	0,0
2003-03-20 06:00	73	25	65	1,6	19,53	-9,99	47,5	1026,52	-15,89	-9,99	18,90	-8,87	2,0	0,00	0,0
2003-03-20 06:30	82	25	62	1,4	19,43	-9,89	47,5	1026,52	-16,39	-9,89	18,80	-8,95	2,4	0,00	0,0
2003-03-20 07:00	85	25	64	0,0	19,43	-10,29	47,5	1027,52	-16,37	-10,29	18,80	-9,23	2,0	0,00	0,0
2003-03-20 07:30	85	25	3	0,0	19,53	-10,09	47,5	1027,52		-10,09	18,90	-11,33	0,0	0,00	0,0
2003-03-20 08:00	85	24	67	0,0	19,63	-9,39	47,5	1027,52	-14,94	-9,39	18,97	-8,14	0,0	0,00	0,0
2003-03-20 08:30	96	24	59	2,2	19,63	-8,19	47,5	1027,52	-15,42	-8,19	18,97	-7,42	3,1	0,00	0,0
2003-03-20 09:00	113	24	58	1,4	19,73	-7,39	47,5	1027,52	-14,88	-7,39	19,07	-6,68	3,3	0,00	0,0
2003-03-20 09:30	196	24	57	3,1	19,63	-6,69	47,5	1027,52	-14,45	-10,34	18,97	-6,03	4,1	0,00	0,0
2003-03-20 10:00	186	24	56	3,3	19,53	-6,29	47,5	1027,52	-14,30	-11,36	18,87	-5,69	4,1	0,00	0,0
2003-03-20 10:30	220	24	56	2,4	19,33	-5,89	47,5	1027,52	-13,93	-8,02	18,67	-5,29	3,7	0,00	0,0
2003-03-20 11:00	138	24	55	4,1	19,23	-5,49	47,5	1027,52	-13,79	-13,32	18,57	-4,94	4,1	0,00	0,0
2003-03-20 11:30	131	24	52	2,4	19,13	-5,09	47,5	1027,52	-14,15	-7,18	18,47	-4,70	4,5	0,00	0,0
2003-03-20 12:00	168	24	51	2,6	19,03	-4,59	47,5	1027,52	-13,94	-6,65	18,37	-4,25	4,1	0,00	0,0
2003-03-20 12:30	159	24	50	1,8	19,03	-4,19	47,5	1027,52	-13,82	-4,19	18,37	-3,90	4,5	0,00	0,0
2003-03-20 13:00	194	24	51	1,2	18,93	-4,09	47,5	1027,52	-13,47	-4,09	18,27	-3,75	4,9	0,00	0,0
2003-03-20 13:30	145	24	51	2,8	18,93	-3,49	47,5	1026,52	-12,92	-6,84	18,27	-3,15	5,0	0,00	0,0

Datum	Vindriktning °	Luftfukt inne Rh%	Luftfukt ute Rh%	Vindhastighet m/s	Temp inne °C	Temp ute °C	Nederb. året mm	Lufftryck Mbar	Daggpunkt °C	Kyleffekt °C	Vix inne °C	Vix ute °C	Vindby m/s	Korr lufftryck	Regn/dygn mm
2003-03-20 14:00	204	24	49	2,4	18,93	-3,19	47,5	1026,52	-13,17	-5,17	18,27	-2,95	5,2	0,00	0,0
2003-03-20 14:30	114	24	49	1,8	18,93	-3,19	47,5	1026,52	-13,17	-3,19	18,27	-2,95	4,9	0,00	0,0
2003-03-20 15:00	128	24	48	3,0	19,03	-2,89	47,5	1025,52	-13,16	-6,19	18,37	-2,70	5,2	0,00	0,0
2003-03-20 15:30	151	24	48	2,2	19,03	-2,89	47,5	1025,52	-13,16	-2,89	18,37	-2,70	5,2	0,00	0,0
2003-03-20 16:00	176	24	48	2,2	19,13	-2,69	47,5	1025,52	-12,98	-2,69	18,47	-2,49	5,8	0,00	0,0
2003-03-20 16:30	142	24	49	3,9	19,13	-2,89	47,5	1024,52	-12,89	-8,85	18,47	-2,65	5,2	0,00	0,0
2003-03-20 17:00	144	24	50	3,3	19,13	-3,09	47,5	1024,52	-12,81	-7,75	18,47	-2,80	5,0	0,00	0,0
2003-03-20 17:30	157	24	50	2,8	19,13	-3,29	47,5	1024,52	-13,00	-6,62	18,47	-3,00	5,4	0,00	0,0
2003-03-20 18:00	134	24	52	2,6	18,93	-3,89	47,5	1024,52	-13,04	-5,91	18,27	-3,50	4,9	0,00	0,0
2003-03-20 18:30	123	24	52	2,2	18,73	-4,39	47,5	1024,52	-13,50	-4,39	18,07	-4,00	3,9	0,00	0,0
2003-03-20 19:00	104	24	52	2,4	18,63	-4,79	47,5	1024,52	-13,87	-6,86	17,97	-4,40	3,0	0,00	0,0
2003-03-20 19:30	117	24	53	1,8	18,73	-5,19	47,5	1024,52	-13,99	-5,19	18,07	-4,74	2,8	0,00	0,0
2003-03-20 20:00	130	24	55	2,4	18,93	-5,49	47,5	1024,52	-13,79	-7,60	18,27	-4,94	3,5	0,00	0,0
2003-03-20 20:30	113	24	56	2,2	19,23	-5,69	47,5	1024,52	-13,74	-5,69	18,57	-5,08	3,1	0,00	0,0
2003-03-20 21:00	128	24	57	2,8	19,43	-5,79	47,5	1024,52	-13,61	-9,36	18,77	-5,13	3,7	0,00	0,0
2003-03-20 21:30	99	24	57	2,0	19,43	-5,89	47,5	1023,52	-13,70	-5,89	18,77	-5,23	2,8	0,00	0,0
2003-03-20 22:00	90	24	58	1,8	19,33	-5,89	47,5	1023,52	-13,48	-5,89	18,67	-5,17	2,4	0,00	0,0
2003-03-20 22:30	105	24	59	2,0	19,13	-5,99	47,5	1023,52	-13,35	-5,99	18,47	-5,22	2,2	0,00	0,0
2003-03-20 23:00	105	24	61	0,0	19,13	-6,19	47,5	1023,52	-13,11	-6,19	18,47	-5,30	2,0	0,00	0,0
2003-03-20 23:30	105	24	64	0,0	19,33	-6,49	47,5	1023,52	-12,77	-6,49	18,67	-5,43	0,0	0,00	0,0
2003-03-21 00:00	104	24	64	1,4	19,53	-6,49	47,5	1023,52	-12,77	-6,49	18,87	-5,43	1,4	0,00	0,0
2003-03-21 00:30	105	24	64	0,0	19,63	-6,49	47,5	1023,52	-12,77	-6,49	18,97	-5,43	0,0	0,00	0,0
2003-03-21 01:00	105	24	67	0,0	19,63	-6,59	47,5	1023,52	-12,27	-6,59	18,97	-5,34	1,8	0,00	0,0
2003-03-21 01:30	105	24	69	0,0	19,43	-6,29	47,5	1022,52	-11,60	-6,29	18,77	-4,91	2,0	0,00	0,0
2003-03-21 02:00	112	24	70	0,0	19,23	-5,99	47,5	1022,52	-11,12	-5,99	18,57	-4,55	2,2	0,00	0,0
2003-03-21 02:30	112	24	70	0,0	19,13	-5,89	47,5	1022,52	-11,03	-5,89	18,47	-4,45	0,0	0,00	0,0
2003-03-21 03:00	112	24	71	0,0	19,23	-5,79	47,5	1022,52	-10,75	-5,79	18,57	-4,28	0,0	0,00	0,0
2003-03-21 03:30	112	24	72	0,0	19,43	-5,59	47,5	1022,52	-10,37	-5,59	18,77	-4,02	0,0	0,00	0,0
2003-03-21 04:00	112	24	72	0,0	19,63	-5,49	47,5	1022,52	-10,27	-5,49	18,97	-3,92	1,4	0,00	0,0
2003-03-21 04:30	112	24	72	0,0	19,63	-5,49	47,5	1022,52	-10,27	-5,49	18,97	-3,92	0,0	0,00	0,0
2003-03-21 05:00	112	24	73	0,0	19,53	-5,39	47,5	1022,52	-10,00	-5,39	18,87	-3,75	0,0	0,00	0,0
2003-03-21 05:30	112	24	76	0,0	19,33	-5,29	47,5	1022,52	-9,37	-5,29	18,67	-3,44	1,6	0,00	0,0
2003-03-21 06:00	112	24	76	0,0	19,23	-5,19	47,5	1022,52	-9,27	-5,19	18,57	-3,34	0,0	0,00	0,0
2003-03-21 06:30	112	24	76	0,0	19,13	-5,19	47,5	1022,52	-9,27	-5,19	18,47	-3,34	0,0	0,00	0,0
2003-03-21 07:00	112	24	76	0,0	19,33	-4,99	47,5	1021,52	-9,08	-4,99	18,67	-3,14	1,8	0,00	0,0
2003-03-21 07:30	112	24	75	0,0	19,53	-4,89	47,5	1022,52	-9,16	-4,89	18,87	-3,11	1,4	0,00	0,0
2003-03-21 08:00	112	24	73	0,0	19,63	-4,49	47,5	1021,52	-9,13	-4,49	18,97	-2,85	1,6	0,00	0,0
2003-03-21 08:30	112	24	71	0,0	19,63	-3,99	47,5	1021,52	-9,02	-3,99	18,97	-2,48	1,6	0,00	0,0
2003-03-21 09:00	112	24	70	0,0	19,43	-3,39	47,5	1021,52	-8,63	-3,39	18,77	-1,95	0,0	0,00	0,0
2003-03-21 09:30	112	24	69	1,2	19,33	-2,59	47,5	1021,52	-8,06	-2,59	18,67	-1,21	1,8	0,00	0,0
2003-03-21 10:00	142	24	66	2,2	19,13	-1,89	47,5	1021,52	-7,99	-1,89	18,47	-0,70	2,2	0,00	0,0
2003-03-21 10:30	183	24	65	1,6	19,03	-0,89	47,5	1021,52	-7,25	-0,89	18,37	0,24	3,1	0,00	0,0
2003-03-21 11:00	272	24	62	0,0	18,93	-0,19	47,5	1021,52	-7,23	-0,19	18,27	0,76	2,8	0,00	0,0
2003-03-21 11:30	154	24	58	0,0	18,93	0,82	47,5	1020,52	-7,20	0,82	18,27	1,53	3,0	0,00	0,0
2003-03-21 12:00	193	24	56	2,0	18,83	1,72	47,5	1020,52	-6,84	1,72	18,17	2,32	3,5	0,00	0,0
2003-03-21 12:30	197	24	56	1,2	18,83	1,92	47,5	1020,52	-6,66	1,92	18,17	2,52	3,9	0,00	0,0

Datum	Vindriktning °	Luftfukt inne Rh%	Luftfukt ute Rh%	Vindhastighet m/s	Temp inne °C	Temp ute °C	Nederb. året mm	Lufftryck Mbar	Daggpunkt °C	Kyleffekt °C	Vix inne °C	Vix ute °C	Vindby m/s	Korr lufftryck	Regn/dygn mm
2003-03-21 13:00	167	24	56	2,0	18,73	1,82	47,5	1020,52	-6,75	1,82	18,07	2,42	3,5	0,00	0,0
2003-03-21 13:30	154	24	55	2,0	18,73	2,12	47,5	1019,52	-6,72	2,12	18,07	2,67	3,7	0,00	0,0
2003-03-21 14:00	206	24	56	0,0	18,73	2,62	47,5	1019,52	-6,00	2,62	18,07	3,22	3,5	0,00	0,0
2003-03-21 14:30	198	24	55	2,2	18,73	2,92	47,5	1019,52	-5,97	2,92	18,07	3,47	3,1	0,00	0,0
2003-03-21 15:00	168	24	57	2,8	18,93	2,82	47,5	1019,52	-5,57	0,04	18,27	3,48	3,3	0,00	0,0
2003-03-21 15:30	174	24	57	1,6	19,13	2,52	47,5	1019,52	-5,85	2,52	18,47	3,18	3,5	0,00	0,0
2003-03-21 16:00	231	24	58	1,2	19,23	2,42	47,5	1019,52	-5,71	2,42	18,57	3,13	3,5	0,00	0,0
2003-03-21 16:30	253	24	59	0,0	19,33	2,02	47,5	1019,52	-5,84	2,02	18,67	2,79	2,2	0,00	0,0
2003-03-21 17:00	197	24	61	0,0	19,33	1,82	47,5	1018,52	-5,57	1,82	18,67	2,70	2,4	0,00	0,0
2003-03-21 17:30	163	24	65	1,8	19,33	1,42	47,5	1018,52	-5,07	1,42	18,67	2,54	2,6	0,00	0,0
2003-03-21 18:00	148	24	65	1,6	19,33	1,12	47,5	1018,52	-5,35	1,12	18,67	2,24	3,0	0,00	0,0
2003-03-21 18:30	142	24	67	2,2	19,33	1,02	47,5	1018,52	-5,03	1,02	18,67	2,27	2,6	0,00	0,0
2003-03-21 19:00	133	24	71	1,8	19,33	0,92	47,5	1018,52	-4,32	0,92	18,67	2,42	2,4	0,00	0,0
2003-03-21 19:30	130	24	70	2,0	19,33	0,82	47,5	1017,52	-4,62	0,82	18,67	2,26	2,6	0,00	0,0
2003-03-21 20:00	153	24	69	1,8	19,33	0,92	47,5	1017,52	-4,72	0,92	18,67	2,29	3,7	0,00	0,0
2003-03-21 20:30	180	24	69	1,8	19,23	1,02	47,5	1017,52	-4,62	1,02	18,57	2,39	3,3	0,00	0,0
2003-03-21 21:00	171	24	71	2,4	19,23	0,92	47,5	1016,51	-4,32	-0,84	18,57	2,42	2,8	0,00	0,0
2003-03-21 21:30	170	24	74	0,0	19,23	0,61	47,5	1016,51	-4,04	0,61	18,57	2,32	2,4	0,00	0,0
2003-03-21 22:00	123	24	76	0,0	19,23	0,61	47,5	1015,51	-3,67	0,61	18,57	2,46	2,8	0,00	0,0
2003-03-21 22:30	126	24	76	0,0	19,23	0,41	47,5	1015,51	-3,86	0,41	18,57	2,26	2,2	0,00	0,0
2003-03-21 23:00	127	24	78	1,2	19,33	0,21	47,5	1015,51	-3,69	0,21	18,67	2,20	1,8	0,00	0,0
2003-03-21 23:30	127	24	80	0,0	19,43	0,11	47,5	1015,51	-3,44	0,11	18,77	2,25	1,6	0,00	0,0
2003-03-22 00:00	163	24	83	1,4	19,53	0,01	47,5	1014,51	-3,02	0,01	18,87	2,37	2,2	0,00	0,0
2003-03-22 00:30	157	24	84	1,4	19,63	0,11	47,5	1014,51	-2,76	0,11	18,97	2,54	2,0	0,00	0,0
2003-03-22 01:00	157	24	84	0,0	19,73	0,11	47,5	1014,51	-2,76	0,11	19,07	2,54	1,8	0,00	0,0
2003-03-22 01:30	157	24	85	0,0	19,73	-0,19	47,5	1014,51	-2,89	-0,19	19,07	2,32	0,0	0,00	0,0
2003-03-22 02:00	157	24	86	0,0	19,73	-0,79	47,5	1014,51	-3,31	-0,79	19,07	1,79	1,4	0,00	0,0
2003-03-22 02:30	105	24	89	0,0	19,73	-1,49	47,5	1013,51	-3,52	-1,49	19,07	1,33	1,6	0,00	0,0
2003-03-22 03:00	105	24	91	0,0	19,63	-1,99	47,5	1013,51	-3,71	-1,99	18,97	0,99	2,0	0,00	0,0
2003-03-22 03:30	105	24	91	2,0	19,53	-2,29	47,5	1013,51	-4,00	-2,29	18,87	0,69	2,2	0,00	0,0
2003-03-22 04:00	160	24	93	3,0	19,53	-1,69	47,5	1013,51	-3,11	-4,88	18,87	1,45	5,2	0,00	0,0
2003-03-22 04:30	181	24	94	1,4	19,53	-1,49	47,5	1012,51	-2,76	-1,49	18,87	1,73	3,5	0,00	0,0
2003-03-22 05:00	255	24	93	2,0	19,63	-1,69	47,5	1012,51	-3,11	-1,69	18,97	1,45	3,3	0,00	0,0
2003-03-22 05:30	257	24	94	2,2	19,63	-1,89	47,5	1012,51	-3,16	-1,89	18,97	1,33	3,1	0,00	0,0
2003-03-22 06:00	239	24	93	2,8	19,63	-1,29	47,5	1012,51	-2,72	-4,44	18,97	1,85	3,9	0,00	0,0
2003-03-22 06:30	249	24	86	4,5	19,63	1,32	47,5	1012,51	-1,25	-6,25	18,97	3,89	5,8	0,00	0,0
2003-03-22 07:00	257	24	84	2,8	19,53	0,72	47,5	1012,51	-2,17	-2,25	18,87	3,14	5,0	0,00	0,0
2003-03-22 07:30	264	24	85	2,0	19,53	1,12	47,5	1012,51	-1,61	1,12	18,87	3,62	4,7	0,00	0,0
2003-03-22 08:00	274	24	80	1,6	19,43	2,02	47,5	1012,51	-1,59	2,02	18,77	4,15	4,7	0,00	0,0
2003-03-22 08:30	221	24	79	2,6	19,33	2,42	47,5	1012,51	-1,38	0,74	18,67	4,47	4,3	0,00	0,0
2003-03-22 09:00	225	24	75	3,0	19,33	3,42	47,5	1012,51	-1,15	0,70	18,67	5,19	5,2	0,00	0,0
2003-03-22 09:30	201	24	75	1,4	19,33	3,52	47,5	1011,51	-1,05	3,52	18,67	5,29	4,7	0,00	0,0
2003-03-22 10:00	256	24	73	4,1	19,33	4,92	47,5	1011,51	-0,09	-0,79	18,67	6,56	7,3	0,00	0,0
2003-03-22 10:30	244	24	69	3,9	19,33	5,62	47,5	1011,51	-0,23	1,07	18,67	7,00	6,2	0,00	0,0
2003-03-22 11:00	241	24	67	3,9	19,33	6,32	47,5	1011,51	0,01	1,88	18,67	7,57	8,3	0,00	0,0
2003-03-22 11:30	303	24	67	5,6	19,33	6,42	47,5	1011,51	0,11	-0,99	18,67	7,67	9,6	0,00	0,0

Datum	Vindriktning °	Luftfukt inne Rh%	Luftfukt ute Rh%	Vindhastighet m/s	Temp inne °C	Temp ute °C	Nederb. året mm	Lufftryck Mbar	Daggpunkt °C	Kyleffekt °C	Vix inne °C	Vix ute °C	Vindby m/s	Korr lufftryck	Regn/dygn mm
2003-03-22 12:00	301	25	67	3,9	19,33	6,52	47,5	1011,51	0,20	2,12	18,70	7,77	7,7	0,00	0,0
2003-03-22 12:30	255	25	66	3,1	19,33	6,82	47,5	1012,51	0,27	4,41	18,70	8,01	8,7	0,00	0,0
2003-03-22 13:00	304	25	66	7,1	19,23	6,92	47,5	1011,51	0,36	-1,96	18,60	8,11	10,2	0,00	0,0
2003-03-22 13:30	262	25	68	5,4	19,13	6,82	47,5	1012,51	0,70	-0,48	18,50	8,13	9,4	0,00	0,0
2003-03-22 14:00	249	25	68	5,0	19,03	6,82	47,5	1011,51	0,70	0,05	18,40	8,13	9,2	0,00	0,0
2003-03-22 14:30	312	25	66	6,4	18,93	7,42	47,5	1011,51	0,84	-0,74	18,30	8,61	9,2	0,00	0,0
2003-03-22 15:00	278	25	67	4,5	18,83	7,32	47,5	1011,51	0,96	1,19	18,20	8,57	10,0	0,00	0,0
2003-03-22 15:30	313	25	69	3,9	18,83	7,02	47,5	1011,51	1,10	2,70	18,20	8,40	9,0	0,00	0,0
2003-03-22 16:00	278	25	71	2,0	18,73	6,52	47,5	1012,51	1,04	6,52	18,10	8,03	7,9	0,00	0,0
2003-03-22 16:30	283	25	74	4,5	18,73	6,32	47,5	1012,51	1,45	-0,05	18,10	8,03	6,9	0,00	0,0
2003-03-22 17:00	249	25	79	4,3	18,63	5,82	47,5	1011,51	1,92	0,29	18,00	7,88	8,9	0,00	0,0
2003-03-22 17:30	297	25	81	3,3	18,53	5,42	47,5	1012,51	1,89	1,86	17,90	7,62	7,9	0,00	0,0
2003-03-22 18:00	282	25	84	2,0	18,63	5,02	47,5	1012,51	2,03	5,02	18,00	7,44	5,6	0,00	0,0
2003-03-22 18:30	295	25	85	3,7	18,83	4,82	47,5	1012,51	2,01	0,13	18,20	7,32	5,0	0,00	0,0
2003-03-22 19:00	275	25	88	1,6	19,03	4,52	47,5	1012,51	2,22	4,52	18,40	7,25	5,6	0,00	0,0
2003-03-22 19:30	254	25	89	2,2	19,23	4,32	47,5	1013,51	2,18	4,32	18,60	7,13	5,0	0,00	0,0
2003-03-22 20:00	298	25	90	1,8	19,33	4,12	47,5	1013,51	2,15	4,12	18,70	7,01	4,5	0,00	0,0
2003-03-22 20:30	281	25	90	2,0	19,33	4,02	47,5	1013,51	2,05	4,02	18,70	6,91	4,3	0,00	0,0
2003-03-22 21:00	257	25	90	2,8	19,23	3,82	47,5	1013,51	1,85	1,13	18,60	6,71	5,0	0,00	0,0
2003-03-22 21:30	300	25	91	2,8	19,13	3,72	47,5	1013,51	1,92	1,03	18,50	6,69	4,1	0,00	0,0
2003-03-22 22:00	246	25	91	1,6	19,03	3,52	47,5	1013,51	1,72	3,52	18,40	6,49	3,0	0,00	0,0
2003-03-22 22:30	222	25	92	0,0	18,93	3,32	47,5	1013,51	1,68	3,32	18,30	6,37	2,6	0,00	0,0
2003-03-22 23:00	255	25	94	1,4	18,93	3,32	47,5	1013,51	1,99	3,32	18,30	6,54	3,9	0,00	0,0
2003-03-22 23:30	293	25	95	2,8	18,83	3,22	47,5	1013,51	2,04	0,48	18,20	6,52	4,9	0,00	0,0
2003-03-23 00:00	270	25	93	3,0	18,73	3,32	47,5	1013,51	1,84	0,59	18,10	6,45	5,4	0,00	0,0
2003-03-23 00:30	283	25	93	2,8	18,73	3,32	47,5	1013,51	1,84	0,59	18,10	6,45	4,9	0,00	0,0
2003-03-23 01:00	257	25	94	2,6	18,93	3,22	47,5	1013,51	1,89	1,59	18,30	6,44	5,2	0,00	0,0
2003-03-23 01:30	252	25	94	2,6	19,23	3,02	47,5	1013,51	1,69	1,37	18,60	6,24	4,9	0,00	0,0
2003-03-23 02:00	295	25	94	4,1	19,53	3,02	47,5	1013,51	1,69	-3,08	18,90	6,24	4,1	0,00	0,0
2003-03-23 02:30	263	25	93	3,3	19,63	2,92	47,5	1013,51	1,44	-0,97	19,00	6,05	4,3	0,00	0,0
2003-03-23 03:00	247	25	93	3,5	19,53	2,82	47,5	1013,51	1,34	-1,08	18,90	5,95	4,5	0,00	0,0
2003-03-23 03:30	254	25	92	3,0	19,43	2,82	47,5	1012,51	1,19	0,04	18,80	5,87	4,3	0,00	0,0
2003-03-23 04:00	260	25	91	3,3	19,33	2,82	47,5	1012,51	1,03	-1,08	18,70	5,79	4,5	0,00	0,0
2003-03-23 04:30	234	25	91	2,6	19,23	2,72	47,5	1012,51	0,93	1,06	18,60	5,69	3,9	0,00	0,0
2003-03-23 05:00	257	25	91	1,6	19,23	2,62	47,5	1012,51	0,83	2,62	18,60	5,59	3,5	0,00	0,0
2003-03-23 05:30	195	25	91	1,4	19,33	2,42	47,5	1012,51	0,63	2,42	18,70	5,39	2,8	0,00	0,0
2003-03-23 06:00	243	25	91	0,0	19,53	2,22	47,5	1012,51	0,44	2,22	18,90	5,19	3,1	0,00	0,0
2003-03-23 06:30	273	25	90	2,0	19,63	2,22	47,5	1012,51	0,28	2,22	19,00	5,11	2,8	0,00	0,0
2003-03-23 07:00	202	25	89	2,0	19,63	2,22	47,5	1012,51	0,12	2,22	19,00	5,03	3,0	0,00	0,0
2003-03-23 07:30	270	25	84	1,6	19,63	2,72	47,5	1012,51	-0,22	2,72	19,00	5,14	3,9	0,00	0,0
2003-03-23 08:00	190	25	80	1,4	19,53	3,02	47,5	1012,51	-0,62	3,02	18,90	5,15	3,7	0,00	0,0
2003-03-23 08:30	250	25	77	1,8	19,43	3,62	47,5	1011,51	-0,58	3,62	18,80	5,53	4,1	0,00	0,0
2003-03-23 09:00	227	25	72	3,1	19,23	4,22	47,5	1011,51	-0,96	1,57	18,60	5,79	4,9	0,00	0,0
2003-03-23 09:30	256	25	70	3,1	19,13	4,42	47,5	1011,51	-1,17	1,79	18,50	5,86	4,5	0,00	0,0
2003-03-23 10:00	268	25	70	2,4	19,03	4,52	47,5	1011,51	-1,08	2,96	18,40	5,96	4,7	0,00	0,0
2003-03-23 10:30	239	25	66	2,4	19,03	5,12	47,5	1011,51	-1,35	3,59	18,40	6,31	5,0	0,00	0,0

Datum	Vindriktning °	Luftfukt inne Rh%	Luftfukt ute Rh%	Vindhastighet m/s	Temp inne °C	Temp ute °C	Nederb. året mm	Lufftryck Mbar	Daggpunkt °C	Kyleffekt °C	Vix inne °C	Vix ute °C	Vindby m/s	Korr lufftryck	Regn/dygn mm
2003-03-23 11:00	270	25	63	3,1	18,93	5,72	47,5	1011,51	-1,44	3,21	18,30	6,73	6,6	0,00	0,0
2003-03-23 11:30	273	25	65	2,2	18,93	5,62	47,5	1011,51	-1,09	5,62	18,30	6,75	5,2	0,00	0,0
2003-03-23 12:00	277	25	69	1,4	19,03	5,32	47,5	1010,51	-0,52	5,32	18,40	6,70	3,5	0,00	0,0
2003-03-23 12:30	267	25	71	2,2	19,13	5,52	47,5	1010,51	0,08	5,52	18,50	7,03	2,8	0,00	0,0
2003-03-23 13:00	260	25	71	1,6	19,23	5,82	47,5	1010,51	0,37	5,82	18,60	7,33	3,5	0,00	0,0
2003-03-23 13:30	297	25	70	3,3	19,23	6,42	47,5	1010,51	0,74	2,99	18,60	7,86	5,2	0,00	0,0
2003-03-23 14:00	286	25	67	4,5	19,23	7,12	47,5	1010,51	0,77	0,94	18,60	8,37	6,8	0,00	0,0
2003-03-23 14:30	278	25	67	4,5	19,23	7,02	47,5	1010,51	0,68	0,82	18,60	8,27	9,6	0,00	0,0
2003-03-23 15:00	292	25	70	5,8	19,23	6,62	47,5	1010,51	0,93	-0,73	18,60	8,06	9,6	0,00	0,0
2003-03-23 15:30	285	25	74	7,1	19,13	6,32	47,5	1010,51	1,45	-2,76	18,50	8,03	10,0	0,00	0,0
2003-03-23 16:00	255	25	77	3,9	18,93	5,72	47,5	1010,51	1,45	1,18	18,30	7,64	9,8	0,00	0,0
2003-03-23 16:30	222	25	81	5,0	18,83	5,22	47,5	1011,51	1,70	-1,97	18,20	7,42	9,0	0,00	0,0
2003-03-23 17:00	299	25	87	4,1	18,73	4,12	47,5	1012,51	1,66	-1,76	18,10	6,77	9,4	0,00	0,0
2003-03-23 17:30	290	25	85	5,4	18,73	4,02	47,5	1012,51	1,22	-4,06	18,10	6,52	7,7	0,00	0,0
2003-03-23 18:00	282	25	82	3,5	18,63	3,72	47,5	1012,51	0,42	-0,06	18,00	5,99	6,8	0,00	0,0
2003-03-23 18:30	303	25	83	3,3	18,63	3,22	47,5	1013,51	0,10	-0,63	18,00	5,57	5,2	0,00	0,0
2003-03-23 19:00	245	25	84	3,5	18,63	2,82	47,5	1013,51	-0,12	-1,08	18,00	5,24	5,0	0,00	0,0
2003-03-23 19:30	253	26	84	3,5	18,53	2,82	47,5	1013,51	-0,12	-1,08	17,94	5,24	6,2	0,00	0,0
2003-03-23 20:00	290	26	85	3,3	18,43	2,82	47,5	1013,51	0,05	-1,08	17,84	5,32	7,5	0,00	0,0
2003-03-23 20:30	267	26	86	3,0	18,43	2,62	47,5	1013,51	0,02	-0,18	17,84	5,20	5,4	0,00	0,0
2003-03-23 21:00	298	26	88	2,6	18,43	2,42	47,5	1014,51	0,15	0,74	17,84	5,15	4,3	0,00	0,0
2003-03-23 21:30	283	25	90	3,3	18,53	2,32	47,5	1014,51	0,38	-1,65	17,90	5,21	4,1	0,00	0,0
2003-03-23 22:00	296	25	92	3,5	18,73	2,12	47,5	1014,51	0,49	-1,87	18,10	5,17	5,4	0,00	0,0
2003-03-23 22:30	266	25	94	2,0	18,83	2,12	47,5	1014,51	0,80	2,12	18,20	5,33	5,0	0,00	0,0
2003-03-23 23:00	258	25	94	2,0	19,03	1,82	47,5	1014,51	0,50	1,82	18,40	5,03	4,7	0,00	0,0
2003-03-23 23:30	299	26	95	3,1	19,23	1,32	47,5	1014,51	0,16	-1,60	18,64	4,62	3,3	0,00	0,0
2003-03-24 00:00	311	26	94	2,6	19,33	1,62	47,5	1015,51	0,31	-0,10	18,74	4,83	5,8	0,00	0,0
2003-03-24 00:30	298	25	94	1,8	19,43	1,42	47,5	1014,51	0,11	1,42	18,80	4,63	4,9	0,00	0,0
2003-03-24 01:00	325	25	96	0,0	19,43	1,12	47,5	1015,51	0,11	1,12	18,80	4,50	3,3	0,00	0,0
2003-03-24 01:30	334	25	96	2,2	19,43	0,92	47,5	1015,51	-0,09	0,92	18,80	4,30	3,0	0,00	0,0
2003-03-24 02:00	299	25	95	2,6	19,33	1,32	47,5	1015,51	0,16	-0,42	18,70	4,62	5,6	0,00	0,0
2003-03-24 02:30	303	25	94	2,4	19,23	1,02	47,5	1015,51	-0,29	-0,74	18,60	4,23	5,6	0,00	0,0
2003-03-24 03:00	251	25	95	3,1	19,23	0,92	47,5	1015,51	-0,24	-2,03	18,60	4,22	5,0	0,00	0,0
2003-03-24 03:30	286	25	98	3,0	19,23	1,02	47,5	1015,51	0,30	-1,93	18,60	4,57	5,0	0,00	0,0
2003-03-24 04:00	252	25	100	2,2	19,33	0,72	47,5	1015,51	0,29	0,72	18,70	4,44	5,0	0,00	0,0
2003-03-24 04:30	269	25	100	3,3	19,43	0,92	47,5	1014,51	0,49	-3,23	18,80	4,64	5,2	0,00	0,0
2003-03-24 05:00	291	25	100	1,8	19,53	0,92	47,5	1015,51	0,49	0,92	18,90	4,64	5,2	0,00	0,0
2003-03-24 05:30	300	25	99	3,7	19,53	1,12	47,5	1015,51	0,55	-4,19	18,90	4,76	4,9	0,00	0,0
2003-03-24 06:00	291	25	98	4,3	19,53	1,42	47,5	1015,51	0,70	-5,01	18,90	4,97	8,1	0,00	0,0
2003-03-24 06:30	299	25	96	3,9	19,43	1,42	47,5	1015,51	0,41	-3,84	18,80	4,80	5,4	0,00	0,0
2003-03-24 07:00	312	25	95	1,6	19,43	1,62	47,5	1014,51	0,46	1,62	18,80	4,92	7,5	0,00	0,0
2003-03-24 07:30	298	25	95	2,0	19,43	1,82	47,5	1015,51	0,66	1,82	18,80	5,12	5,4	0,00	0,0
2003-03-24 08:00	290	25	93	3,5	19,43	2,12	47,5	1015,51	0,65	-1,87	18,80	5,25	6,0	0,00	0,0
2003-03-24 08:30	297	25	91	2,2	19,43	2,42	47,5	1015,51	0,63	2,42	18,80	5,39	4,9	0,00	0,0
2003-03-24 09:00	300	25	91	2,8	19,43	2,62	47,5	1015,51	0,83	-0,18	18,80	5,59	7,3	0,00	0,0
2003-03-24 09:30	328	25	87	2,8	19,53	3,02	47,5	1015,51	0,58	0,26	18,90	5,67	6,2	0,00	0,0

Datum	Vindriktning °	Luftfukt inne Rh%	Luftfukt ute Rh%	Vindhastighet m/s	Temp inne °C	Temp ute °C	Nederb. året mm	Lufftryck Mbar	Daggpunkt °C	Kyleffekt °C	Vix inne °C	Vix ute °C	Vindby m/s	Korr lufftryck	Regn/dygn mm
2003-03-24 10:00	311	25	88	2,4	19,53	3,02	47,5	1015,51	0,74	1,37	18,90	5,75	5,4	0,00	0,0
2003-03-24 10:30	249	25	85	2,8	19,43	3,22	47,5	1015,51	0,44	0,48	18,80	5,72	5,4	0,00	0,0
2003-03-24 11:00	282	25	81	4,1	19,33	4,12	47,5	1015,51	0,63	-1,76	18,70	6,32	6,0	0,00	0,0
2003-03-24 11:30	265	25	83	5,4	19,23	4,12	47,5	1015,51	0,98	-3,93	18,60	6,47	8,3	0,00	0,0
2003-03-24 12:00	302	25	80	3,3	19,13	4,52	47,5	1015,51	0,84	0,84	18,50	6,65	8,3	0,00	0,0
2003-03-24 12:30	273	25	81	3,0	19,03	4,42	47,5	1015,51	0,92	1,79	18,40	6,62	7,3	0,00	0,0
2003-03-24 13:00	307	25	86	2,4	18,93	4,12	47,5	1015,51	1,49	2,54	18,30	6,70	7,7	0,00	0,0
2003-03-24 13:30	285	26	83	6,2	19,03	4,62	47,5	1015,51	1,47	-3,86	18,44	6,97	6,6	0,00	0,0
2003-03-24 14:00	333	26	82	3,9	19,03	4,72	47,5	1015,51	1,39	0,02	18,44	7,00	6,9	0,00	0,0
2003-03-24 14:30	304	26	86	2,6	18,93	4,12	47,5	1015,51	1,49	2,54	18,34	6,70	5,8	0,00	0,0
2003-03-24 15:00	275	26	85	4,1	18,93	4,12	47,5	1015,51	1,32	-1,76	18,34	6,62	4,9	0,00	0,0
2003-03-24 15:30	277	26	84	2,4	18,93	4,12	47,5	1015,51	1,15	2,54	18,34	6,54	4,7	0,00	0,0
2003-03-24 16:00	283	26	84	3,0	18,93	3,92	47,5	1015,51	0,96	1,24	18,34	6,34	5,0	0,00	0,0
2003-03-24 16:30	292	26	87	3,3	18,93	3,82	47,5	1015,51	1,36	0,05	18,34	6,47	4,7	0,00	0,0
2003-03-24 17:00	248	26	84	2,8	18,93	3,82	47,5	1015,51	0,86	1,13	18,34	6,24	5,2	0,00	0,0
2003-03-24 17:30	291	26	85	2,8	18,83	3,62	47,5	1015,51	0,83	0,92	18,24	6,12	4,7	0,00	0,0
2003-03-24 18:00	292	26	87	3,9	18,83	3,32	47,5	1015,51	0,87	-1,62	18,24	5,97	4,9	0,00	0,0
2003-03-24 18:30	291	26	88	3,5	18,73	3,02	47,5	1015,51	0,74	-0,85	18,14	5,75	5,6	0,00	0,0
2003-03-24 19:00	304	26	90	3,0	18,73	2,62	47,5	1015,51	0,67	-0,18	18,14	5,51	4,1	0,00	0,0
2003-03-24 19:30	250	26	90	1,4	18,73	2,32	47,5	1015,51	0,38	2,32	18,14	5,21	4,7	0,00	0,0
2003-03-24 20:00	260	26	91	1,8	18,83	2,12	47,5	1015,51	0,34	2,12	18,24	5,09	2,8	0,00	0,0
2003-03-24 20:30	291	26	90	2,2	18,93	2,22	47,5	1015,51	0,28	2,22	18,34	5,11	4,3	0,00	0,0
2003-03-24 21:00	226	26	91	1,6	19,13	2,02	47,5	1015,51	0,24	2,02	18,54	4,99	3,9	0,00	0,0
2003-03-24 21:30	254	26	91	0,0	19,33	1,92	47,5	1015,51	0,14	1,92	18,74	4,89	3,3	0,00	0,0
2003-03-24 22:00	254	26	92	1,2	19,53	1,62	47,5	1015,51	-0,00	1,62	18,94	4,67	1,8	0,00	0,0
2003-03-24 22:30	300	25	92	1,6	19,63	1,82	47,5	1015,51	0,20	1,82	19,00	4,87	2,4	0,00	0,0
2003-03-24 23:00	298	25	93	2,4	19,53	2,02	47,5	1015,51	0,55	0,32	18,90	5,15	3,1	0,00	0,0
2003-03-24 23:30	291	26	94	1,8	19,73	1,82	47,5	1015,51	0,50	1,82	19,14	5,03	3,1	0,00	0,0
2003-03-25 00:00	259	26	95	1,4	19,83	1,72	47,5	1015,51	0,56	1,72	19,24	5,02	2,8	0,00	0,0
2003-03-25 00:30	250	26	96	2,4	19,63	1,52	47,5	1015,51	0,51	-0,21	19,04	4,90	2,6	0,00	0,0
2003-03-25 01:00	310	26	97	1,8	19,53	1,62	47,5	1015,51	0,76	1,62	18,94	5,09	3,1	0,00	0,0
2003-03-25 01:30	310	26	97	0,0	19,63	1,62	47,5	1015,51	0,76	1,62	19,04	5,09	1,8	0,00	0,0
2003-03-25 02:00	322	26	98	1,6	19,83	1,62	47,5	1015,51	0,90	1,62	19,24	5,17	2,4	0,00	0,0
2003-03-25 02:30	296	26	98	1,4	19,93	1,42	47,5	1015,51	0,70	1,42	19,34	4,97	2,6	0,00	0,0
2003-03-25 03:00	296	26	98	0,0	20,03	1,42	47,5	1015,51	0,70	1,42	19,44	4,97	1,6	0,00	0,0
2003-03-25 03:30	253	26	99	1,2	19,93	1,62	47,5	1015,51	1,05	1,62	19,34	5,26	2,0	0,00	0,0
2003-03-25 04:00	286	26	100	1,4	19,73	1,92	47,5	1016,51	1,49	1,92	19,14	5,65	3,5	0,00	0,0
2003-03-25 04:30	310	25	100	2,2	19,63	2,02	47,5	1016,51	1,59	2,02	19,00	5,75	3,9	0,00	0,0
2003-03-25 05:00	322	26	100	0,0	19,43	2,02	47,5	1016,51	1,59	2,02	18,84	5,75	3,1	0,00	0,0
2003-03-25 05:30	195	26	100	0,0	19,43	1,92	47,5	1016,51	1,49	1,92	18,84	5,65	2,2	0,00	0,0
2003-03-25 06:00	269	26	100	1,4	19,63	2,12	47,5	1016,51	1,69	2,12	19,04	5,85	1,8	0,00	0,0
2003-03-25 06:30	286	26	100	1,6	19,73	2,22	47,5	1016,51	1,79	2,22	19,14	5,95	3,0	0,00	0,0
2003-03-25 07:00	282	26	100	1,2	19,83	2,32	47,5	1016,51	1,89	2,32	19,24	6,05	3,7	0,00	0,0
2003-03-25 07:30	303	26	100	1,2	19,93	2,52	47,5	1016,51	2,09	2,52	19,34	6,25	3,1	0,00	0,0
2003-03-25 08:00	317	26	100	1,4	19,93	2,82	47,5	1017,52	2,39	2,82	19,34	6,55	2,2	0,00	0,0
2003-03-25 08:30	252	26	97	0,0	19,83	3,12	47,5	1017,52	2,25	3,12	19,24	6,59	4,1	0,00	0,0

Datum	Vindriktning °	Luftfukt inne Rh%	Luftfukt ute Rh%	Vindhastighet m/s	Temp inne °C	Temp ute °C	Nederb. året mm	Lufftryck Mbar	Daggpunkt °C	Kyleffekt °C	Vix inne °C	Vix ute °C	Vindby m/s	Korr lufftryck	Regn/dygn mm
2003-03-25 09:00	290	26	95	0,0	19,73	3,62	47,5	1017,52	2,44	3,62	19,14	6,92	4,7	0,00	0,0
2003-03-25 09:30	298	26	90	2,4	19,63	4,12	47,5	1017,52	2,15	2,54	19,04	7,01	3,9	0,00	0,0
2003-03-25 10:00	292	26	86	3,3	19,53	4,62	47,5	1017,52	1,98	0,95	18,94	7,20	4,5	0,00	0,0
2003-03-25 10:30	296	26	81	3,0	19,53	5,02	47,5	1017,52	1,50	2,45	18,94	7,22	4,9	0,00	0,0
2003-03-25 11:00	318	26	75	2,4	19,43	5,62	47,5	1017,52	0,97	4,12	18,84	7,40	4,7	0,00	0,0
2003-03-25 11:30	278	26	75	1,8	19,43	5,82	47,5	1017,52	1,16	5,82	18,84	7,60	4,1	0,00	0,0
2003-03-25 12:00	319	26	73	2,4	19,43	6,12	47,5	1017,52	1,06	4,65	18,84	7,76	2,8	0,00	0,0
2003-03-25 12:30	343	26	70	2,8	19,43	6,52	47,5	1017,52	0,84	4,09	18,84	7,96	4,7	0,00	0,0
2003-03-25 13:00	250	26	69	1,8	19,43	6,92	47,5	1017,52	1,01	6,92	18,84	8,30	4,1	0,00	0,0
2003-03-25 13:30	227	26	67	1,2	19,43	7,32	47,5	1017,52	0,96	7,32	18,84	8,57	2,6	0,00	0,0
2003-03-25 14:00	165	26	65	2,6	19,53	7,62	47,5	1017,52	0,81	6,23	18,94	8,75	3,0	0,00	0,0
2003-03-25 14:30	286	26	67	1,6	19,63	8,02	47,5	1017,52	1,63	8,02	19,04	9,27	4,1	0,00	0,0
2003-03-25 15:00	151	26	63	2,2	19,63	8,22	47,5	1017,52	0,92	8,22	19,04	9,23	3,5	0,00	0,0
2003-03-25 15:30	197	26	65	1,8	19,73	7,52	47,5	1017,52	0,71	7,52	19,14	8,65	3,3	0,00	0,0
2003-03-25 16:00	157	26	66	2,4	19,73	7,42	47,5	1017,52	0,84	6,02	19,14	8,61	3,1	0,00	0,0
2003-03-25 16:30	192	26	65	1,2	19,73	7,82	47,5	1017,52	0,99	7,82	19,14	8,95	3,0	0,00	0,0
2003-03-25 17:00	185	26	65	1,8	19,73	7,92	47,5	1017,52	1,09	7,92	19,14	9,05	3,1	0,00	0,0
2003-03-25 17:30	188	26	65	1,4	19,73	8,12	47,5	1017,52	1,28	8,12	19,14	9,25	2,6	0,00	0,0
2003-03-25 18:00	264	26	65	0,0	19,63	7,12	47,5	1017,52	0,33	7,12	19,04	8,25	2,2	0,00	0,0
2003-03-25 18:30	334	26	71	1,4	19,63	5,72	47,5	1017,52	0,27	5,72	19,04	7,23	2,6	0,00	0,0
2003-03-25 19:00	325	26	69	0,0	19,53	5,12	47,5	1017,52	-0,71	5,12	18,94	6,50	3,1	0,00	0,0
2003-03-25 19:30	319	26	74	0,0	19,53	3,52	47,5	1017,52	-1,25	3,52	18,94	5,23	2,2	0,00	0,0
2003-03-25 20:00	356	26	77	1,6	19,43	2,62	47,5	1017,52	-1,55	2,62	18,84	4,53	1,8	0,00	0,0
2003-03-25 20:30	356	26	78	1,4	19,43	2,12	47,5	1017,52	-1,85	2,12	18,84	4,10	1,8	0,00	0,0
2003-03-25 21:00	356	26	80	0,0	19,33	1,42	47,5	1017,52	-2,17	1,42	18,74	3,55	1,6	0,00	0,0
2003-03-25 21:30	356	26	81	1,4	19,33	0,92	47,5	1017,52	-2,49	0,92	18,74	3,12	1,6	0,00	0,0
2003-03-25 22:00	356	26	83	0,0	19,23	0,72	47,5	1017,52	-2,34	0,72	18,64	3,07	1,8	0,00	0,0
2003-03-25 22:30	96	26	88	0,0	19,23	0,92	47,5	1016,51	-1,32	0,92	18,64	3,65	2,0	0,00	0,0
2003-03-25 23:00	96	26	83	0,0	19,23	0,92	47,5	1016,51	-2,14	0,92	18,64	3,27	1,8	0,00	0,0
2003-03-25 23:30	96	26	83	0,0	19,23	1,32	47,5	1016,51	-1,75	1,32	18,64	3,67	2,0	0,00	0,0
2003-03-26 00:00	96	26	81	0,0	19,13	1,72	47,5	1016,51	-1,71	1,72	18,54	3,92	1,8	0,00	0,0
2003-03-26 00:30	96	26	78	1,2	19,13	1,82	47,5	1016,51	-2,14	1,82	18,54	3,80	2,0	0,00	0,0
2003-03-26 01:00	96	26	77	0,0	19,23	1,92	47,5	1016,51	-2,23	1,92	18,64	3,83	1,8	0,00	0,0
2003-03-26 01:30	98	26	74	1,6	19,53	2,02	47,5	1016,51	-2,69	2,02	18,94	3,73	2,4	0,00	0,0
2003-03-26 02:00	131	26	75	0,0	19,73	2,02	47,5	1016,51	-2,50	2,02	19,14	3,79	2,6	0,00	0,0
2003-03-26 02:30	131	26	74	0,0	19,93	1,92	47,5	1016,51	-2,79	1,92	19,34	3,63	2,2	0,00	0,0
2003-03-26 03:00	178	26	73	0,0	20,03	2,02	47,5	1016,51	-2,88	2,02	19,44	3,66	2,2	0,00	0,0
2003-03-26 03:30	153	26	73	1,2	19,93	2,02	47,5	1015,51	-2,88	2,02	19,34	3,66	2,4	0,00	0,0
2003-03-26 04:00	148	26	73	0,0	19,83	1,92	47,5	1015,51	-2,98	1,92	19,24	3,56	2,2	0,00	0,0
2003-03-26 04:30	147	26	74	1,4	19,73	2,02	47,5	1015,51	-2,69	2,02	19,14	3,73	1,8	0,00	0,0
2003-03-26 05:00	123	26	73	1,4	19,63	2,32	47,5	1015,51	-2,59	2,32	19,04	3,96	2,2	0,00	0,0
2003-03-26 05:30	105	26	74	1,2	19,63	2,22	47,5	1015,51	-2,50	2,22	19,04	3,93	2,0	0,00	0,0
2003-03-26 06:00	105	26	75	0,0	19,73	2,22	47,5	1015,51	-2,31	2,22	19,14	3,99	2,0	0,00	0,0
2003-03-26 06:30	106	26	75	1,2	19,83	2,32	47,5	1015,51	-2,21	2,32	19,24	4,09	2,2	0,00	0,0
2003-03-26 07:00	106	26	75	0,0	20,03	2,22	47,5	1015,51	-2,31	2,22	19,44	3,99	2,4	0,00	0,0
2003-03-26 07:30	106	26	74	1,6	20,13	2,72	47,5	1015,51	-2,02	2,72	19,54	4,43	2,0	0,00	0,0

Datum	Vindriktning °	Luftfukt inne Rh%	Luftfukt ute Rh%	Vindhastighet m/s	Temp inne °C	Temp ute °C	Nederb. året mm	Lufftryck Mbar	Daggpunkt °C	Kyleffekt °C	Vix inne °C	Vix ute °C	Vindby m/s	Korr lufftryck	Regn/dygn mm
2003-03-26 08:00	106	26	70	1,4	20,13	3,62	47,5	1015,51	-1,94	3,62	19,54	5,06	2,4	0,00	0,0
2003-03-26 08:30	193	26	69	1,8	20,13	4,12	47,5	1015,51	-1,66	4,12	19,54	5,50	3,0	0,00	0,0
2003-03-26 09:00	137	26	68	2,2	20,03	4,62	47,5	1015,51	-1,40	4,62	19,44	5,93	3,0	0,00	0,0
2003-03-26 09:30	179	26	66	2,4	19,93	5,12	47,5	1015,51	-1,35	3,59	19,34	6,31	3,5	0,00	0,0
2003-03-26 10:00	209	25	63	1,6	19,83	6,22	47,5	1015,51	-0,97	6,22	19,20	7,23	3,5	0,00	0,0
2003-03-26 10:30	281	25	59	3,0	19,83	7,52	47,5	1015,51	-0,69	5,18	19,20	8,29	3,9	0,00	0,0
2003-03-26 11:00	256	25	57	2,8	19,73	8,32	47,5	1015,51	-0,44	6,05	19,10	8,98	3,7	0,00	0,0
2003-03-26 11:30	260	26	55	1,6	19,73	8,62	47,5	1015,51	-0,68	8,62	19,14	9,17	5,0	0,00	0,0
2003-03-26 12:00	199	26	56	1,2	19,73	8,52	47,5	1014,51	-0,51	8,52	19,14	9,13	4,5	0,00	0,0
2003-03-26 12:30	266	26	54	2,8	19,73	9,32	47,5	1014,51	-0,30	7,14	19,14	9,82	5,0	0,00	0,0
2003-03-26 13:00	292	26	52	4,7	19,73	9,62	47,5	1014,51	-0,57	4,04	19,14	10,02	7,3	0,00	0,0
2003-03-26 13:30	269	26	53	3,0	19,63	9,32	47,5	1014,51	-0,57	7,14	19,04	9,77	6,4	0,00	0,0
2003-03-26 14:00	262	26	52	2,6	19,63	9,52	47,5	1014,51	-0,66	8,24	19,04	9,92	5,2	0,00	0,0
2003-03-26 14:30	305	26	52	4,1	19,63	9,72	47,5	1014,51	-0,48	4,99	19,04	10,12	4,7	0,00	0,0
2003-03-26 15:00	316	26	52	4,5	19,63	9,62	47,5	1014,51	-0,57	4,04	19,04	10,02	6,0	0,00	0,0
2003-03-26 15:30	243	26	53	2,8	19,63	9,42	47,5	1014,51	-0,48	7,25	19,04	9,87	5,6	0,00	0,0
2003-03-26 16:00	308	26	54	4,7	19,63	9,12	47,5	1014,51	-0,49	3,42	19,04	9,62	5,4	0,00	0,0
2003-03-26 16:30	310	26	54	2,6	19,63	9,02	47,5	1013,51	-0,58	7,71	19,04	9,52	5,4	0,00	0,0
2003-03-26 17:00	279	26	57	2,8	19,63	8,42	47,5	1013,51	-0,35	6,16	19,04	9,08	5,0	0,00	0,0
2003-03-26 17:30	288	26	60	3,5	19,53	7,82	47,5	1013,51	-0,17	4,57	18,94	8,65	4,1	0,00	0,0
2003-03-26 18:00	288	26	64	2,6	19,53	7,12	47,5	1013,51	0,11	5,70	18,94	8,19	3,5	0,00	0,0
2003-03-26 18:30	306	26	67	2,0	19,43	6,42	47,5	1013,51	0,11	6,42	18,84	7,67	3,1	0,00	0,0
2003-03-26 19:00	297	26	69	2,0	19,43	5,82	47,5	1012,51	-0,04	5,82	18,84	7,20	3,9	0,00	0,0
2003-03-26 19:30	340	26	71	0,0	19,43	5,52	47,5	1012,51	0,08	5,52	18,84	7,03	3,0	0,00	0,0
2003-03-26 20:00	299	26	74	1,4	19,43	5,12	47,5	1012,51	0,30	5,12	18,84	6,83	2,6	0,00	0,0
2003-03-26 20:30	334	26	74	1,2	19,43	5,12	47,5	1012,51	0,30	5,12	18,84	6,83	2,4	0,00	0,0
2003-03-26 21:00	334	26	75	0,0	19,33	4,92	47,5	1011,51	0,30	4,92	18,74	6,70	2,0	0,00	0,0
2003-03-26 21:30	334	26	76	0,0	19,33	4,62	47,5	1011,51	0,20	4,62	18,74	6,46	1,6	0,00	0,0
2003-03-26 22:00	334	26	78	1,8	19,33	4,52	47,5	1011,51	0,47	4,52	18,74	6,51	2,4	0,00	0,0
2003-03-26 22:30	334	26	78	2,0	19,33	4,62	47,5	1011,51	0,57	4,62	18,74	6,61	2,6	0,00	0,0
2003-03-26 23:00	334	26	79	0,0	19,33	4,32	47,5	1011,51	0,46	4,32	18,74	6,38	2,8	0,00	0,0
2003-03-26 23:30	334	26	79	0,0	19,23	3,92	47,5	1011,51	0,08	3,92	18,64	5,98	1,2	0,00	0,0
2003-03-27 00:00	334	26	81	0,0	19,23	3,72	47,5	1010,51	0,24	3,72	18,64	5,92	2,2	0,00	0,0
2003-03-27 00:30	334	26	84	0,0	19,23	3,42	47,5	1010,51	0,47	3,42	18,64	5,84	2,2	0,00	0,0
2003-03-27 01:00	334	26	85	0,0	19,23	3,42	47,5	1010,51	0,64	3,42	18,64	5,92	2,4	0,00	0,0
2003-03-27 01:30	334	26	86	0,0	19,23	3,32	47,5	1010,51	0,71	3,32	18,64	5,90	2,0	0,00	0,0
2003-03-27 02:00	173	26	88	0,0	19,33	2,72	47,5	1009,51	0,45	2,72	18,74	5,45	2,4	0,00	0,0
2003-03-27 02:30	172	26	87	0,0	19,53	2,42	47,5	1009,51	-0,01	2,42	18,94	5,07	3,7	0,00	0,0
2003-03-27 03:00	250	26	86	0,0	19,83	2,12	47,5	1009,51	-0,47	2,12	19,24	4,70	2,8	0,00	0,0
2003-03-27 03:30	258	26	77	3,5	20,03	4,42	47,5	1009,51	0,19	0,73	19,44	6,33	9,2	0,00	0,0
2003-03-27 04:00	258	26	80	4,3	19,93	4,32	47,5	1009,51	0,64	-1,52	19,34	6,45	8,3	0,00	0,0
2003-03-27 04:30	282	26	86	2,2	19,83	3,82	47,5	1009,51	1,20	3,82	19,24	6,40	6,2	0,00	0,0
2003-03-27 05:00	263	26	85	3,0	19,73	3,82	47,5	1009,51	1,03	1,13	19,14	6,32	5,0	0,00	0,0
2003-03-27 05:30	270	26	83	3,7	19,63	4,12	47,5	1009,51	0,98	-0,68	19,04	6,47	8,5	0,00	0,0
2003-03-27 06:00	296	26	82	6,4	19,43	4,12	47,5	1009,51	0,80	-5,09	18,84	6,39	9,0	0,00	0,0
2003-03-27 06:30	255	26	84	4,9	19,43	4,02	47,5	1009,51	1,05	-2,90	18,84	6,44	7,3	0,00	0,0

Datum	Vindriktning °	Luftfukt inne Rh%	Luftfukt ute Rh%	Vindhastighet m/s	Temp inne °C	Temp ute °C	Nederb. året mm	Lufftryck Mbar	Daggpunkt °C	Kyleffekt °C	Vix inne °C	Vix ute °C	Vindby m/s	Korr lufftryck	Regn/dygn mm
2003-03-27 07:00	298	26	83	3,1	19,53	4,02	47,5	1010,51	0,88	1,35	18,94	6,37	9,4	0,00	0,0
2003-03-27 07:30	293	26	81	4,5	19,73	3,82	47,5	1010,51	0,34	-3,15	19,14	6,02	8,9	0,00	0,0
2003-03-27 08:00	299	26	78	4,3	19,83	4,02	47,5	1010,51	-0,01	-1,88	19,24	6,00	7,1	0,00	0,0
2003-03-27 08:30	288	26	74	3,3	19,83	4,02	47,5	1010,51	-0,76	0,28	19,24	5,73	10,9	0,00	0,0
2003-03-27 09:00	280	26	73	3,5	19,73	4,02	47,5	1010,51	-0,96	0,28	19,14	5,66	6,6	0,00	0,0
2003-03-27 09:30	319	25	78	3,1	19,53	4,12	47,5	1011,51	0,09	1,46	18,90	6,10	6,8	0,00	0,0
2003-03-27 10:00	280	26	71	3,1	19,43	4,62	47,5	1011,51	-0,78	2,01	18,84	6,13	8,1	0,00	0,0
2003-03-27 10:30	314	26	69	3,5	19,33	5,02	47,5	1011,51	-0,81	1,41	18,74	6,40	9,8	0,00	0,0
2003-03-27 11:00	283	26	63	5,4	19,23	5,22	47,5	1011,51	-1,91	-2,53	18,64	6,22	11,3	0,00	0,0
2003-03-27 11:30	307	26	67	2,8	19,03	5,02	47,5	1012,51	-1,23	2,45	18,44	6,27	8,1	0,00	0,0
2003-03-27 12:00	235	26	58	5,0	19,03	5,32	47,5	1012,51	-2,99	-1,84	18,44	6,04	9,0	0,00	0,0
2003-03-27 12:30	327	25	57	5,6	19,03	5,42	47,5	1012,51	-3,15	-2,27	18,40	6,08	10,2	0,00	0,0
2003-03-27 13:00	295	25	58	4,1	18,93	5,62	47,5	1012,51	-2,71	0,05	18,30	6,34	10,9	0,00	0,0
2003-03-27 13:30	305	25	60	4,3	18,83	5,72	47,5	1012,51	-2,14	0,17	18,20	6,55	9,6	0,00	0,0
2003-03-27 14:00	245	25	59	5,2	18,93	6,02	47,5	1012,51	-2,10	-0,96	18,30	6,79	7,7	0,00	0,0
2003-03-27 14:30	252	25	61	3,9	18,93	5,72	47,5	1012,51	-1,90	1,18	18,30	6,61	6,9	0,00	0,0
2003-03-27 15:00	253	25	64	3,7	18,83	5,32	47,5	1012,51	-1,59	0,72	18,20	6,39	10,0	0,00	0,0
2003-03-27 15:30	260	25	64	4,7	18,83	5,32	47,5	1012,51	-1,59	-1,29	18,20	6,39	6,9	0,00	0,0
2003-03-27 16:00	303	25	73	7,1	18,73	4,12	47,5	1012,51	-0,86	-5,71	18,10	5,76	8,7	0,00	0,0
2003-03-27 16:30	291	26	75	3,3	18,93	4,02	47,5	1012,51	-0,57	0,28	18,34	5,80	6,6	0,00	0,0
2003-03-27 17:00	300	26	73	3,7	18,93	4,12	47,5	1012,51	-0,86	-0,68	18,34	5,76	7,5	0,00	0,0
2003-03-27 17:30	303	26	73	2,6	18,93	3,72	47,5	1012,51	-1,25	2,11	18,34	5,36	7,1	0,00	0,0
2003-03-27 18:00	291	26	75	2,4	18,93	3,52	47,5	1011,51	-1,05	1,90	18,34	5,29	4,5	0,00	0,0
2003-03-27 18:30	267	26	78	2,8	18,83	3,32	47,5	1012,51	-0,69	0,59	18,24	5,30	5,4	0,00	0,0
2003-03-27 19:00	262	26	77	4,1	18,83	3,22	47,5	1012,51	-0,97	-2,84	18,24	5,13	5,6	0,00	0,0
2003-03-27 19:30	266	25	77	3,7	18,73	2,82	47,5	1011,51	-1,36	-2,20	18,10	4,73	6,0	0,00	0,0
2003-03-27 20:00	258	25	76	3,9	18,63	2,72	47,5	1012,51	-1,64	-2,32	18,00	4,56	5,2	0,00	0,0
2003-03-27 20:30	308	25	83	4,5	18,63	2,52	47,5	1012,51	-0,58	-4,76	18,00	4,87	8,9	0,00	0,0
2003-03-27 21:00	256	26	87	3,3	18,53	2,12	47,5	1012,51	-0,30	-1,87	17,94	4,77	5,2	0,00	0,0
2003-03-27 21:30	260	26	90	2,2	18,53	1,92	47,5	1012,51	-0,02	1,92	17,94	4,81	4,3	0,00	0,0
2003-03-27 22:00	253	26	92	3,5	18,53	1,62	47,5	1012,51	-0,00	-2,44	17,94	4,67	3,9	0,00	0,0
2003-03-27 22:30	285	26	86	5,6	18,63	2,02	47,5	1012,51	-0,57	-6,62	18,04	4,59	5,8	0,00	0,0
2003-03-27 23:00	262	26	88	1,8	18,73	1,32	47,5	1012,51	-0,93	1,32	18,14	4,05	6,8	0,00	0,0
2003-03-27 23:30	311	26	88	2,4	18,83	0,92	47,5	1012,51	-1,32	-0,84	18,24	3,65	4,1	0,00	0,0
2003-03-28 00:00	299	26	86	2,2	18,93	0,61	47,5	1012,51	-1,94	0,61	18,34	3,19	4,1	0,00	0,0
2003-03-28 00:30	302	26	84	3,1	19,03	0,41	47,5	1013,51	-2,46	-2,58	18,44	2,84	3,9	0,00	0,0
2003-03-28 01:00	295	26	81	3,0	19,13	0,61	47,5	1013,51	-2,78	-2,36	18,54	2,82	4,3	0,00	0,0
2003-03-28 01:30	283	26	86	2,6	19,23	0,82	47,5	1013,51	-1,74	-0,95	18,64	3,39	6,4	0,00	0,0
2003-03-28 02:00	258	26	88	2,8	19,23	0,61	47,5	1013,51	-1,62	-2,36	18,64	3,35	4,3	0,00	0,0
2003-03-28 02:30	252	26	87	1,8	19,33	0,41	47,5	1013,51	-1,97	0,41	18,74	3,07	5,0	0,00	0,0
2003-03-28 03:00	259	26	88	2,8	19,33	0,11	47,5	1013,51	-2,11	-2,91	18,74	2,85	3,7	0,00	0,0
2003-03-28 03:30	279	25	86	4,3	19,33	0,11	47,5	1013,51	-2,43	-6,57	18,70	2,69	4,9	0,00	0,0
2003-03-28 04:00	288	25	84	2,4	19,33	0,01	47,5	1013,51	-2,86	-1,79	18,70	2,44	4,9	0,00	0,0
2003-03-28 04:30	291	25	83	3,0	19,33	-0,09	47,5	1013,51	-3,12	-3,13	18,70	2,27	5,6	0,00	0,0
2003-03-28 05:00	289	25	84	3,7	19,33	-0,09	47,5	1013,51	-2,95	-5,59	18,70	2,34	6,0	0,00	0,0
2003-03-28 05:30	311	25	86	4,5	19,33	-0,19	47,5	1013,51	-2,72	-8,10	18,70	2,39	5,0	0,00	0,0

Datum	Vindriktning °	Luftfukt inne Rh%	Luftfukt ute Rh%	Vindhastighet m/s	Temp inne °C	Temp ute °C	Nederb. året mm	Lufftryck Mbar	Daggpunkt °C	Kyleffekt °C	Vix inne °C	Vix ute °C	Vindby m/s	Korr lufftryck	Regn/dygn mm
2003-03-28 06:00	310	25	86	2,6	19,33	-0,19	47,5	1013,51	-2,72	-2,00	18,70	2,39	6,4	0,00	0,0
2003-03-28 06:30	297	25	87	3,3	19,33	0,01	47,5	1013,51	-2,36	-4,24	18,70	2,67	6,0	0,00	0,0
2003-03-28 07:00	297	25	87	3,1	19,33	0,21	47,5	1013,51	-2,17	-2,80	18,70	2,87	5,4	0,00	0,0
2003-03-28 07:30	319	25	87	3,7	19,43	0,51	47,5	1013,51	-1,87	-4,89	18,80	3,17	4,1	0,00	0,0
2003-03-28 08:00	340	25	83	3,9	19,43	1,12	47,5	1013,51	-1,95	-4,19	18,80	3,47	6,4	0,00	0,0
2003-03-28 08:30	308	25	81	7,1	19,43	1,52	47,5	1013,51	-1,90	-9,20	18,80	3,72	8,1	0,00	0,0
2003-03-28 09:00	318	25	79	2,8	19,33	1,72	47,5	1013,51	-2,06	-1,16	18,70	3,77	9,0	0,00	0,0
2003-03-28 09:30	278	25	78	4,9	19,33	2,02	47,5	1014,51	-1,95	-5,38	18,70	4,00	7,3	0,00	0,0
2003-03-28 10:00	288	25	76	2,6	19,23	2,52	47,5	1013,51	-1,83	0,85	18,60	4,36	7,3	0,00	0,0
2003-03-28 10:30	297	25	74	3,0	19,23	3,12	47,5	1013,51	-1,63	0,37	18,60	4,83	6,4	0,00	0,0
2003-03-28 11:00	291	25	68	3,5	19,13	3,52	47,5	1014,51	-2,44	-0,29	18,50	4,83	7,7	0,00	0,0
2003-03-28 11:30	271	25	66	3,0	19,03	3,92	47,5	1014,51	-2,48	1,24	18,40	5,11	6,4	0,00	0,0
2003-03-28 12:00	310	25	62	3,0	18,93	4,52	47,5	1014,51	-2,80	1,90	18,30	5,46	6,4	0,00	0,0
2003-03-28 12:30	304	25	60	3,9	19,03	5,12	47,5	1014,51	-2,70	0,48	18,40	5,95	5,4	0,00	0,0
2003-03-28 13:00	298	25	62	3,1	18,93	5,12	47,5	1014,51	-2,24	2,56	18,30	6,07	6,0	0,00	0,0
2003-03-28 13:30	317	25	63	4,1	18,93	4,92	47,5	1014,51	-2,20	-0,79	18,30	5,92	6,8	0,00	0,0
2003-03-28 14:00	296	25	61	3,9	18,93	6,02	47,5	1013,51	-1,62	1,53	18,30	6,91	6,0	0,00	0,0
2003-03-28 14:30	267	25	58	2,6	19,03	5,82	47,5	1013,51	-2,53	4,33	18,40	6,54	5,8	0,00	0,0
2003-03-28 15:00	248	25	59	3,0	18,93	5,62	47,5	1013,51	-2,47	3,10	18,30	6,39	5,6	0,00	0,0
2003-03-28 15:30	293	25	62	2,4	18,93	5,42	47,5	1013,51	-1,95	3,91	18,30	6,37	5,2	0,00	0,0
2003-03-28 16:00	248	25	61	2,2	18,93	5,42	47,5	1013,51	-2,18	5,42	18,30	6,31	5,0	0,00	0,0
2003-03-28 16:30	307	25	60	0,0	18,93	5,42	47,5	1013,51	-2,42	5,42	18,30	6,25	3,5	0,00	0,0
2003-03-28 17:00	253	25	58	1,8	18,83	5,42	47,5	1012,51	-2,90	5,42	18,20	6,14	3,7	0,00	0,0
2003-03-28 17:30	256	25	56	2,4	18,83	5,42	47,5	1012,51	-3,40	3,91	18,20	6,02	4,5	0,00	0,0
2003-03-28 18:00	269	25	57	0,0	18,83	4,92	47,5	1012,51	-3,61	4,92	18,20	5,58	3,5	0,00	0,0
2003-03-28 18:30	269	25	61	0,0	18,93	4,02	47,5	1012,51	-3,50	4,02	18,30	4,91	0,0	0,00	0,0
2003-03-28 19:00	271	25	71	0,0	19,03	2,62	47,5	1012,51	-2,69	2,62	18,40	4,12	1,6	0,00	0,0
2003-03-28 19:30	130	25	67	1,4	19,13	2,52	47,5	1011,51	-3,60	2,52	18,50	3,77	2,0	0,00	0,0
2003-03-28 20:00	148	26	67	0,0	19,43	2,62	47,5	1011,51	-3,51	2,62	18,84	3,87	1,8	0,00	0,0
2003-03-28 20:30	148	25	67	0,0	19,63	2,72	47,5	1011,51	-3,41	2,72	19,00	3,97	1,8	0,00	0,0
2003-03-28 21:00	118	25	65	0,0	19,73	2,32	47,5	1010,51	-4,22	2,32	19,10	3,44	1,6	0,00	0,0
2003-03-28 21:30	150	25	66	1,4	19,73	2,22	47,5	1010,51	-4,10	2,22	19,10	3,41	2,2	0,00	0,0
2003-03-28 22:00	157	25	63	1,4	19,73	2,12	47,5	1010,51	-4,84	2,12	19,10	3,12	3,0	0,00	0,0
2003-03-28 22:30	139	25	64	2,2	19,63	1,72	47,5	1009,51	-5,00	1,72	19,00	2,78	3,3	0,00	0,0
2003-03-28 23:00	143	25	65	0,0	19,53	1,62	47,5	1009,51	-4,88	1,62	18,90	2,74	3,0	0,00	0,0
2003-03-28 23:30	150	25	64	1,8	19,43	1,72	47,5	1009,51	-5,00	1,72	18,80	2,78	2,4	0,00	0,0
2003-03-29 00:00	195	25	66	1,4	19,33	1,62	47,5	1009,51	-4,67	1,62	18,70	2,80	2,8	0,00	0,0
2003-03-29 00:30	190	25	70	1,6	19,23	1,72	47,5	1008,51	-3,75	1,72	18,60	3,16	3,0	0,00	0,0
2003-03-29 01:00	182	25	71	2,0	19,23	1,62	47,5	1008,51	-3,65	1,62	18,60	3,12	2,4	0,00	0,0
2003-03-29 01:30	127	25	79	0,0	19,23	1,32	47,5	1007,51	-2,45	1,32	18,60	3,37	2,2	0,00	0,0
2003-03-29 02:00	122	25	81	2,0	19,43	1,32	47,5	1007,51	-2,10	1,32	18,80	3,52	2,8	0,00	0,0
2003-03-29 02:30	119	25	82	1,6	19,63	1,52	47,5	1007,51	-1,73	1,52	19,00	3,79	3,1	0,00	0,0
2003-03-29 03:00	167	25	77	3,0	19,83	1,82	47,5	1006,51	-2,32	-1,05	19,20	3,73	3,5	0,00	0,0
2003-03-29 03:30	137	25	81	1,8	19,93	1,62	47,5	1006,51	-1,80	1,62	19,30	3,82	4,1	0,00	0,0
2003-03-29 04:00	102	25	86	1,2	20,03	1,42	47,5	1005,51	-1,15	1,42	19,40	3,99	2,8	0,00	0,0
2003-03-29 04:30	120	25	93	1,2	20,03	1,32	47,5	1005,51	-0,14	1,32	19,40	4,45	3,5	0,00	0,0

Datum	Vindriktning °	Luftfukt inne Rh%	Luftfukt ute Rh%	Vindhastighet m/s	Temp inne °C	Temp ute °C	Nederb. året mm	Lufftryck Mbar	Daggpunkt °C	Kyleffekt °C	Vix inne °C	Vix ute °C	Vindby m/s	Korr lufftryck	Regn/dygn mm
2003-03-29 05:00	125	25	98	1,8	19,93	1,32	47,5	1004,51	0,60	1,32	19,30	4,87	3,1	0,00	0,0
2003-03-29 05:30	115	25	100	2,2	19,83	1,32	47,5	1004,51	0,89	1,32	19,20	5,05	3,3	0,00	0,0
2003-03-29 06:00	110	25	100	2,0	19,73	1,32	47,5	1003,51	0,89	1,32	19,10	5,05	3,5	0,00	0,0
2003-03-29 06:30	147	25	100	1,6	19,73	1,42	47,5	1003,51	0,99	1,42	19,10	5,15	3,7	0,00	0,0
2003-03-29 06:00	110	25	100	2,0	19,73	1,32	47,5	1003,51	0,89	1,32	19,10	5,05	3,5	0,00	0,0
2003-03-29 06:30	147	25	100	1,6	19,73	1,42	47,5	1003,51	0,99	1,42	19,10	5,15	3,7	0,00	0,0
2003-03-29 07:00	108	25	100	1,6	19,73	1,52	47,5	1003,51	1,09	1,52	19,10	5,25	3,1	0,00	0,0
2003-03-29 07:30	149	25	98	0,0	19,83	1,72	47,5	1003,51	1,00	1,72	19,20	5,27	2,8	0,00	0,0
2003-03-29 08:00	149	25	97	0,0	19,93	2,02	47,5	1003,51	1,15	2,02	19,30	5,49	1,4	0,00	0,0
2003-03-29 08:30	192	25	94	1,2	20,03	2,42	47,5	1002,51	1,10	2,42	19,40	5,63	2,8	0,00	0,0
2003-03-29 09:00	252	25	90	0,0	20,23	2,82	47,5	1002,51	0,87	2,82	19,60	5,71	1,4	0,00	0,0
2003-03-29 09:30	252	25	91	0,0	20,23	3,02	47,5	1002,51	1,23	3,02	19,60	5,99	2,0	0,00	0,0
2003-03-29 10:00	252	25	91	0,0	20,13	3,72	47,5	1002,51	1,92	3,72	19,50	6,69	1,6	0,00	0,0
2003-03-29 10:30	262	25	90	1,4	20,03	3,72	47,5	1002,51	1,76	3,72	19,40	6,61	2,4	0,00	0,0
2003-03-29 11:00	281	25	94	0,0	19,93	3,52	47,5	1002,51	2,19	3,52	19,30	6,74	2,2	0,00	0,0
2003-03-29 11:30	281	25	96	0,0	19,83	3,62	48,5	1002,51	2,59	3,62	19,20	7,00	1,4	1,00	1,0
2003-03-29 12:00	281	25	98	0,0	19,73	3,92	48,5	1002,51	3,19	3,92	19,10	7,47	1,8	1,00	1,0
2003-03-29 12:30	191	25	98	0,0	19,63	3,92	48,5	1002,51	3,19	3,92	19,00	7,47	2,6	0,00	1,0
2003-03-29 13:00	226	25	99	0,0	19,53	4,12	48,5	1002,51	3,54	4,12	18,90	7,76	2,2	0,00	1,0
2003-03-29 13:30	219	26	100	0,0	19,53	4,02	48,5	1002,51	3,59	4,02	18,94	7,75	2,6	0,00	1,0
2003-03-29 14:00	239	26	100	0,0	19,53	4,02	48,5	1002,51	3,59	4,02	18,94	7,75	2,0	0,00	1,0
2003-03-29 14:30	289	26	100	1,4	19,63	4,02	48,5	1001,51	3,59	4,02	19,04	7,75	2,0	0,00	1,0
2003-03-29 15:00	317	26	100	0,0	19,73	4,02	49,0	1001,51	3,59	4,02	19,14	7,75	3,7	0,50	1,5
2003-03-29 15:30	188	26	100	0,0	19,73	4,12	49,0	1001,51	3,68	4,12	19,14	7,85	2,8	0,00	1,5
2003-03-29 16:00	205	26	100	1,8	19,83	4,02	49,0	1000,51	3,59	4,02	19,24	7,75	3,1	0,00	1,5
2003-03-29 16:30	146	26	100	0,0	19,83	3,72	49,0	1000,51	3,29	3,72	19,24	7,45	3,0	0,00	1,5
2003-03-29 17:00	169	26	100	1,4	19,73	3,72	49,0	1000,51	3,29	3,72	19,14	7,45	2,6	0,00	1,5
2003-03-29 17:30	171	26	100	1,4	19,63	3,42	49,0	1000,51	2,99	3,42	19,04	7,15	2,6	0,00	1,5
2003-03-29 18:00	141	26	100	0,0	19,63	3,22	49,0	999,51	2,79	3,22	19,04	6,95	3,0	0,00	1,5
2003-03-29 18:30	141	26	100	1,2	19,53	2,92	49,0	999,51	2,49	2,92	18,94	6,65	1,8	0,00	1,5
2003-03-29 19:00	141	26	100	0,0	19,43	2,72	49,0	999,51	2,29	2,72	18,84	6,45	1,6	0,00	1,5
2003-03-29 19:30	155	26	100	0,0	19,43	2,52	49,0	999,51	2,09	2,52	18,84	6,25	1,8	0,00	1,5
2003-03-29 20:00	155	26	100	0,0	19,33	2,22	49,0	998,51	1,79	2,22	18,74	5,95	1,2	0,00	1,5
2003-03-29 20:30	308	26	100	2,2	19,33	2,12	50,0	998,51	1,69	2,12	18,74	5,85	2,8	1,00	2,5
2003-03-29 21:00	344	26	100	0,0	19,23	1,92	50,0	998,51	1,49	1,92	18,64	5,65	2,2	1,00	2,5
2003-03-29 21:30	344	26	100	0,0	19,23	1,72	50,0	998,51	1,29	1,72	18,64	5,45	0,0	0,00	2,5
2003-03-29 22:00	344	26	100	0,0	19,23	1,32	50,0	997,50	0,89	1,32	18,64	5,05	0,0	0,00	2,5
2003-03-29 22:30	4	26	100	0,0	19,33	0,72	50,0	996,50	0,29	0,72	18,74	4,44	1,2	0,00	2,5
2003-03-29 23:00	62	26	100	0,0	19,43	0,41	50,0	996,50	-0,01	0,41	18,84	4,14	1,6	0,00	2,5
2003-03-29 23:30	62	26	100	0,0	19,53	0,21	50,0	995,50	-0,21	0,21	18,94	3,94	0,0	0,00	2,5
2003-03-30 00:00	62	26	100	0,0	19,73	0,01	50,0	995,50	-0,41	0,01	19,14	3,74	1,4	0,00	0,0
2003-03-30 00:30	62	26	100	0,0	19,93	-0,19	50,0	994,50	-0,60	-0,19	19,34	3,54	1,2	0,00	0,0
2003-03-30 01:00	62	26	100	0,0	20,03	-0,29	50,0	994,50	-0,70	-0,29	19,44	3,44	0,0	0,00	0,0
2003-03-30 01:30	309	26	100	0,0	20,13	-0,39	50,0	994,50	-0,80	-0,39	19,54	3,34	3,1	0,00	0,0
2003-03-30 03:00	309	26	100	1,2	20,13	-0,39	50,0	993,50	-0,80	-0,39	19,54	3,34	1,6	0,00	0,0
2003-03-30 03:30	205	26	100	0,0	20,03	-0,69	50,0	992,50	-1,10	-0,69	19,44	3,04	2,2	0,00	0,0

Datum	Vindriktning °	Luftfukt inne Rh%	Luftfukt ute Rh%	Vindhastighet m/s	Temp inne °C	Temp ute °C	Nederb. året mm	Lufttryck Mbar	Daggpunkt °C	Kyleffekt °C	Vix inne °C	Vix ute °C	Vindby m/s	Korr lufttryck	Regn/dygn mm
2003-03-30 04:00	145	26	100	0,0	20,03	-0,99	50,0	992,50	-1,40	-0,99	19,44	2,74	2,2	0,00	0,0
2003-03-30 04:30	143	26	100	1,2	19,93	-0,99	50,0	991,50	-1,40	-0,99	19,34	2,74	1,8	0,00	0,0
2003-03-30 05:00	143	26	100	0,0	19,83	-1,29	50,0	991,50	-1,70	-1,29	19,24	2,44	1,6	0,00	0,0
2003-03-30 05:30	143	26	100	0,0	19,83	-1,59	50,0	990,50	-2,00	-1,59	19,24	2,14	0,0	0,00	0,0
2003-03-30 06:00	267	26	100	1,2	19,93	-1,29	50,0	990,50	-1,70	-1,29	19,34	2,44	2,0	0,00	0,0
2003-03-30 06:30	267	26	100	0,0	20,03	-1,09	50,0	990,50	-1,50	-1,09	19,44	2,64	1,4	0,00	0,0
2003-03-30 07:00	199	26	100	0,0	20,13	-1,09	50,0	990,50	-1,50	-1,09	19,54	2,64	1,8	0,00	0,0
2003-03-30 07:30	225	26	100	0,0	20,23	-0,99	50,0	989,50	-1,40	-0,99	19,64	2,74	1,2	0,00	0,0
2003-03-30 08:00	275	26	100	1,6	20,23	-0,89	50,0	989,50	-1,30	-0,89	19,64	2,84	2,2	0,00	0,0
2003-03-30 08:30	325	26	100	1,6	20,23	-0,49	50,0	989,50	-0,90	-0,49	19,64	3,24	2,8	0,00	0,0
2003-03-30 09:00	250	26	100	2,0	20,13	-0,29	50,0	989,50	-0,70	-0,29	19,54	3,44	2,0	0,00	0,0
2003-03-30 09:30	302	26	100	2,0	20,03	0,21	50,0	989,50	-0,21	0,21	19,44	3,94	3,3	0,00	0,0
2003-03-30 10:00	307	25	97	2,0	19,93	0,51	50,0	989,50	-0,34	0,51	19,30	3,99	4,1	0,00	0,0
2003-03-30 10:30	305	25	96	3,1	19,83	0,51	50,0	989,50	-0,49	-2,47	19,20	3,90	3,9	0,00	0,0
2003-03-30 11:00	330	25	96	2,2	19,73	0,61	50,0	989,50	-0,39	0,61	19,10	4,00	4,3	0,00	0,0
2003-03-30 11:30	299	25	92	3,1	19,63	0,92	50,0	989,50	-0,69	-2,03	19,00	3,97	4,3	0,00	0,0
2003-03-30 12:00	288	25	88	4,9	19,53	1,32	50,0	990,50	-0,93	-6,25	18,90	4,05	5,4	0,00	0,0
2003-03-30 12:30	296	25	86	2,8	19,53	1,62	50,0	990,50	-0,96	-1,27	18,90	4,19	4,9	0,00	0,0
2003-03-30 13:00	281	26	85	2,2	19,53	1,92	50,0	990,50	-0,83	1,92	18,94	4,42	5,4	0,00	0,0
2003-03-30 13:30	297	26	84	3,7	19,43	1,92	50,0	990,50	-1,00	-3,25	18,84	4,34	5,6	0,00	0,0
2003-03-30 14:00	290	26	82	3,1	19,33	2,22	50,0	990,50	-1,05	-0,61	18,74	4,49	5,6	0,00	0,0
2003-03-30 14:30	280	26	77	3,5	19,33	2,42	50,5	990,50	-1,74	-1,53	18,74	4,33	6,8	0,50	0,5
2003-03-30 15:00	305	26	75	4,7	19,33	2,42	51,5	990,50	-2,11	-4,88	18,74	4,19	6,8	1,50	1,5
2003-03-30 15:30	311	26	73	3,0	19,23	1,82	51,5	991,50	-3,07	-1,05	18,64	3,46	6,8	1,00	1,5
2003-03-30 16:00	290	26	81	5,2	19,23	1,22	51,5	991,50	-2,19	-7,01	18,64	3,42	7,9	0,00	1,5
2003-03-30 16:30	273	25	79	4,7	19,13	1,62	51,5	991,50	-2,16	-5,87	18,50	3,67	6,9	0,00	1,5
2003-03-30 17:00	310	25	76	3,9	19,03	1,42	51,5	992,50	-2,89	-3,84	18,40	3,26	7,7	0,00	1,5
2003-03-30 17:30	304	25	75	3,5	18,93	1,72	51,5	992,50	-2,79	-2,32	18,30	3,49	5,6	0,00	1,5
2003-03-30 18:00	292	25	81	4,1	18,93	0,72	51,5	992,50	-2,68	-5,85	18,30	2,92	9,2	0,00	1,5
2003-03-30 18:30	298	26	92	5,8	19,13	0,21	51,5	993,50	-1,38	-8,92	18,54	3,27	7,7	3,00	1,5
2003-03-30 19:00	300	25	90	3,3	19,13	0,31	54,5	993,50	-1,59	-3,90	18,50	3,21	6,8	3,00	4,5
2003-03-30 19:30	311	26	89	3,0	19,13	0,11	54,5	994,50	-1,95	-2,91	18,54	2,93	5,0	0,00	4,5
2003-03-30 20:00	307	26	89	3,0	19,23	-0,09	54,5	994,50	-2,14	-3,13	18,64	2,73	3,7	0,00	4,5
2003-03-30 20:30	311	26	86	3,0	19,43	-0,09	54,5	995,50	-2,62	-3,13	18,84	2,49	5,6	0,00	4,5
2003-03-30 21:00	312	26	86	1,6	19,53	-0,49	54,5	995,50	-3,02	-0,49	18,94	2,09	4,1	0,00	4,5
2003-03-30 21:30	303	25	88	3,1	19,63	-0,79	54,5	996,50	-2,99	-3,89	19,00	1,95	4,7	0,00	4,5
2003-03-30 22:00	313	25	87	3,1	19,73	-0,59	54,5	996,50	-2,95	-3,67	19,10	2,07	5,0	0,00	4,5
2003-03-30 22:30	307	25	88	2,2	19,73	-1,09	54,5	997,50	-3,29	-1,09	19,10	1,65	4,1	0,00	4,5
2003-03-30 23:00	298	25	88	2,2	19,83	-0,89	54,5	998,51	-3,09	-0,89	19,20	1,85	6,0	0,00	4,5
2003-03-30 23:30	351	25	87	2,8	19,73	-0,39	54,5	999,51	-2,76	-3,46	19,10	2,27	6,2	0,00	4,5
2003-03-31 00:00	288	25	83	3,0	19,73	-0,29	54,5	999,51	-3,31	-3,35	19,10	2,07	6,2	0,00	0,0
2003-03-31 00:30	315	25	81	3,1	19,63	-0,99	54,5	1000,51	-4,33	-4,11	19,00	1,22	7,1	0,00	0,0
2003-03-31 01:00	351	25	77	4,5	19,53	-1,69	54,5	1001,51	-5,71	-9,96	18,90	0,23	7,9	0,00	0,0
2003-03-31 01:30	333	25	76	2,4	19,43	-2,39	54,5	1002,51	-6,56	-4,33	18,80	-0,54	7,3	0,00	0,0
2003-03-31 02:00	325	25	79	2,8	19,43	-2,89	54,5	1003,51	-6,52	-6,19	18,80	-0,83	5,2	0,00	0,0
2003-03-31 02:30	293	25	78	2,4	19,53	-3,39	54,5	1004,51	-7,18	-5,38	18,90	-1,40	3,3	0,00	0,0

Datum	Vindriktning °	Luftfukt inne Rh%	Luftfukt ute Rh%	Vindhastighet m/s	Temp inne °C	Temp ute °C	Nederb. året mm	Lufftryck Mbar	Daggpunkt °C	Kyleffekt °C	Vix inne °C	Vix ute °C	Vindby m/s	Korr lufftryck	Regn/dygn mm
2003-03-31 03:00	327	25	75	2,8	19,73	-3,69	54,5	1005,51	-8,00	-7,06	19,10	-1,91	3,3	0,00	0,0
2003-03-31 03:30	342	25	73	3,7	19,83	-3,59	54,5	1005,51	-8,26	-9,67	19,20	-1,95	6,0	0,00	0,0
2003-03-31 04:00	302	25	76	1,8	19,93	-3,99	54,5	1006,51	-8,11	-3,99	19,30	-2,14	4,5	0,00	0,0
2003-03-31 04:30	315	25	78	1,8	19,93	-3,79	54,5	1007,51	-7,57	-3,79	19,30	-1,80	4,5	0,00	0,0
2003-03-31 05:00	305	25	77	3,5	19,93	-3,49	54,5	1007,51	-7,45	-8,20	19,30	-1,57	4,9	0,00	0,0
2003-03-31 05:30	335	25	74	2,2	19,83	-3,19	54,5	1008,51	-7,70	-3,19	19,20	-1,48	5,8	0,00	0,0
2003-03-31 06:00	332	25	73	3,9	19,63	-3,49	54,5	1009,51	-8,17	-9,55	19,00	-1,85	5,8	0,00	0,0
2003-03-31 06:30	343	25	76	3,9	19,63	-3,79	54,5	1009,51	-7,92	-9,90	19,00	-1,94	5,6	0,00	0,0
2003-03-31 07:00	351	25	74	2,8	19,63	-3,89	54,5	1010,51	-8,37	-7,28	19,00	-2,18	5,0	0,00	0,0
2003-03-31 07:30	293	25	74	2,4	19,63	-4,09	54,5	1010,51	-8,56	-6,12	19,00	-2,38	3,3	0,00	0,0
2003-03-31 08:00	332	25	73	1,8	19,73	-3,99	54,5	1011,51	-8,65	-3,99	19,10	-2,35	3,3	0,00	0,0
2003-03-31 08:30	297	25	70	2,4	19,83	-3,59	54,5	1012,51	-8,83	-5,59	19,20	-2,15	4,9	0,00	0,0
2003-03-31 09:00	300	25	65	3,0	19,93	-3,29	54,5	1012,51	-9,53	-6,62	19,30	-2,16	4,7	0,00	0,0
2003-03-31 09:30	304	25	61	3,7	19,93	-2,49	54,5	1012,51	-9,62	-8,39	19,30	-1,60	5,6	0,00	0,0
2003-03-31 10:00	303	25	56	3,5	19,93	-1,79	54,5	1013,51	-10,10	-6,28	19,30	-1,18	8,5	0,00	0,0
2003-03-31 10:30	312	25	59	3,9	19,83	-2,09	54,5	1013,51	-9,69	-7,92	19,20	-1,32	7,7	0,00	0,0
2003-03-31 11:00	341	25	57	3,3	19,63	-1,79	54,5	1013,51	-9,87	-6,28	19,00	-1,13	7,7	0,00	0,0
2003-03-31 11:30	336	25	50	5,4	19,53	-1,49	54,5	1013,51	-11,34	-11,10	18,90	-1,20	7,3	0,00	0,0
2003-03-31 12:00	290	25	51	4,3	19,43	-1,19	54,5	1014,51	-10,80	-8,14	18,80	-0,84	6,9	0,00	0,0
2003-03-31 12:30	343	25	51	4,1	19,33	-1,59	54,5	1014,51	-11,17	-8,62	18,70	-1,24	7,7	0,00	0,0
2003-03-31 13:00	328	25	49	5,8	19,33	-0,89	54,5	1014,51	-11,06	-10,33	18,70	-0,64	7,7	0,00	0,0
2003-03-31 13:30	343	25	50	5,2	19,33	-0,89	54,5	1015,51	-10,79	-9,65	18,70	-0,59	8,1	0,00	0,0
2003-03-31 14:00	313	25	48	4,5	19,23	-0,59	54,5	1015,51	-11,06	-8,60	18,60	-0,39	7,7	0,00	0,0
2003-03-31 14:30	339	25	48	4,5	19,23	-0,79	54,5	1015,51	-11,24	-8,85	18,60	-0,59	8,5	0,00	0,0
2003-03-31 15:00	322	25	48	2,2	19,23	-0,59	54,5	1015,51	-11,06	-0,59	18,60	-0,39	7,7	0,00	0,0
2003-03-31 15:30	333	25	48	3,1	19,23	-0,69	54,5	1015,51	-11,15	-3,78	18,60	-0,49	7,5	0,00	0,0
2003-03-31 16:00	329	25	48	5,2	19,33	-0,59	54,5	1015,51	-11,06	-9,27	18,70	-0,39	5,6	0,00	0,0
2003-03-31 16:30	323	25	48	3,9	19,43	-0,79	54,5	1015,51	-11,24	-6,40	18,80	-0,59	6,4	0,00	0,0
2003-03-31 17:00	298	25	48	1,4	19,53	-0,39	54,5	1015,51	-10,87	-0,39	18,90	-0,19	5,4	0,00	0,0
2003-03-31 17:30	287	25	49	3,1	19,63	-0,39	54,5	1015,51	-10,60	-3,46	19,00	-0,14	5,2	0,00	0,0
2003-03-31 18:00	303	24	50	2,4	19,63	-0,29	54,5	1015,51	-10,23	-2,11	18,97	0,01	5,8	0,00	0,0
2003-03-31 18:30	305	24	50	2,4	19,53	-0,29	54,5	1015,51	-10,23	-2,11	18,87	0,01	4,1	0,00	0,0
2003-03-31 19:00	277	25	51	1,4	19,43	-0,69	54,5	1015,51	-10,34	-0,69	18,80	-0,34	3,9	0,00	0,0
2003-03-31 19:30	310	25	51	0,0	19,33	-1,89	54,5	1015,51	-11,44	-1,89	18,70	-1,55	2,2	0,00	0,0
2003-03-31 20:00	311	25	57	0,0	19,23	-3,59	54,5	1015,51	-11,55	-3,59	18,60	-2,93	0,0	0,00	0,0
2003-03-31 20:30	70	25	60	0,0	19,13	-3,99	54,5	1015,51	-11,25	-3,99	18,50	-3,16	2,0	0,00	0,0
2003-03-31 21:00	70	25	62	1,2	19,13	-4,69	54,5	1014,51	-11,48	-4,69	18,50	-3,74	1,8	0,00	0,0
2003-03-31 21:30	69	25	63	1,2	19,23	-5,09	54,5	1014,51	-11,65	-5,09	18,60	-4,08	1,8	0,00	0,0
2003-03-31 22:00	80	25	61	2,2	19,53	-4,69	54,5	1014,51	-11,69	-4,69	18,90	-3,80	2,6	0,00	0,0
2003-03-31 22:30	92	25	61	2,4	19,73	-4,89	54,5	1014,51	-11,88	-6,96	19,10	-4,00	2,6	0,00	0,0
2003-03-31 23:00	113	24	62	2,0	19,83	-4,99	54,5	1014,51	-11,76	-4,99	19,17	-4,04	3,3	0,00	0,0
2003-03-31 23:30	121	24	61	2,4	19,83	-5,09	54,5	1013,51	-12,07	-7,18	19,17	-4,20	3,3	0,00	0,0
2003-04-01 00:00	103	24	62	2,2	19,73	-5,19	54,5	1013,51	-11,95	-5,19	19,07	-4,24	3,3	0,00	0,0
2003-04-01 00:30	109	24	64	2,0	19,73	-5,49	54,5	1012,51	-11,82	-5,49	19,07	-4,42	3,7	0,00	0,0
2003-04-01 01:00	90	24	67	2,6	19,73	-5,29	54,5	1012,51	-11,03	-7,39	19,07	-4,04	3,7	0,00	0,0
2003-04-01 01:30	140	24	69	3,7	19,93	-4,59	54,5	1011,51	-9,97	-10,84	19,27	-3,21	5,6	0,00	0,0

Datum	Vindriktning °	Luftfukt inne Rh%	Luftfukt ute Rh%	Vindhastighet m/s	Temp inne °C	Temp ute °C	Nederb. året mm	Lufftryck Mbar	Daggpunkt °C	Kyleffekt °C	Vix inne °C	Vix ute °C	Vindby m/s	Korr lufftryck	Regn/dygn mm
2003-04-01 02:00	137	24	67	4,7	20,13	-4,39	54,5	1010,51	-10,17	-13,31	19,47	-3,14	6,8	0,00	0,0
2003-04-01 02:30	124	24	70	2,8	20,23	-4,59	54,5	1010,51	-9,78	-8,04	19,57	-3,15	6,9	0,00	0,0
2003-04-01 03:00	110	24	72	3,1	20,23	-5,29	54,5	1009,51	-10,08	-8,81	19,57	-3,72	6,0	0,00	0,0
2003-04-01 03:30	113	24	74	3,9	20,13	-5,39	54,5	1008,51	-9,82	-11,77	19,47	-3,68	5,8	0,00	0,0
2003-04-01 04:00	114	24	76	3,7	20,03	-5,49	54,5	1007,51	-9,56	-11,89	19,37	-3,64	6,6	0,00	0,0
2003-04-01 04:30	140	24	76	4,7	19,93	-5,19	54,5	1006,51	-9,27	-14,30	19,27	-3,34	7,1	0,00	0,0
2003-04-01 05:00	148	24	76	5,2	19,83	-4,49	54,5	1005,51	-8,59	-14,18	19,17	-2,64	7,5	0,00	0,0
2003-04-01 05:30	136	24	74	5,2	19,93	-3,99	54,5	1005,51	-8,47	-13,55	19,27	-2,28	7,9	0,00	0,0
2003-04-01 06:00	152	24	73	4,9	19,93	-3,59	54,5	1004,51	-8,26	-12,32	19,27	-1,95	7,5	0,00	0,0
2003-04-01 06:30	149	24	73	6,2	19,93	-2,69	54,5	1003,51	-7,40	-13,35	19,27	-1,05	10,0	0,00	0,0
2003-04-01 07:00	129	24	72	7,1	19,83	-2,39	54,5	1002,51	-7,30	-14,43	19,17	-0,81	9,6	0,00	0,0
2003-04-01 07:30	138	24	71	4,7	19,63	-2,19	54,5	1002,51	-7,29	-10,58	18,97	-0,68	9,8	0,00	0,0
2003-04-01 08:00	130	24	76	6,6	19,63	-1,99	54,5	1001,51	-6,18	-13,14	18,97	-0,14	10,0	0,00	0,0
2003-04-01 08:30	153	24	87	6,0	19,43	-1,99	54,5	1001,51	-4,33	-12,44	18,77	0,67	10,4	0,00	0,0
2003-04-01 09:00	128	24	83	7,7	19,33	-1,49	54,5	1000,51	-4,49	-14,47	18,67	0,86	9,2	0,00	0,0
2003-04-01 09:30	158	24	89	9,0	19,23	-1,69	54,5	1000,51	-3,72	-16,61	18,57	1,13	10,9	0,00	0,0
2003-04-01 10:00	155	24	87	7,5	19,23	-1,69	54,5	999,51	-4,03	-14,12	18,57	0,97	10,2	0,00	0,0
2003-04-01 10:30	158	24	81	6,0	19,23	-1,29	54,5	999,51	-4,63	-11,53	18,57	0,92	10,6	0,00	0,0
2003-04-01 11:00	140	24	79	5,2	19,23	-0,89	54,5	998,51	-4,58	-9,65	18,57	1,17	10,0	0,00	0,0
2003-04-01 11:30	124	24	79	4,7	19,33	-0,59	54,5	998,51	-4,29	-8,60	18,67	1,47	9,6	0,00	0,0
2003-04-01 12:00	138	24	79	6,2	19,53	-0,09	54,5	997,50	-3,81	-9,97	18,87	1,97	10,2	0,00	0,0
2003-04-01 12:30	121	24	81	8,1	19,63	0,21	54,5	996,50	-3,17	-12,72	18,97	2,42	10,8	0,00	0,0
2003-04-01 13:00	136	24	82	6,0	19,73	0,61	54,5	995,50	-2,61	-9,06	19,07	2,89	10,6	0,00	0,0
2003-04-01 13:30	141	24	81	10,6	19,63	0,72	54,5	995,50	-2,68	-14,15	18,97	2,92	12,5	0,00	0,0
2003-04-01 14:00	155	24	83	7,7	19,43	0,82	54,5	995,50	-2,24	-11,30	18,77	3,17	11,1	0,00	0,0
2003-04-01 14:30	150	24	81	6,6	19,13	1,12	54,5	994,50	-2,29	-9,05	18,47	3,32	10,8	0,00	0,0
2003-04-01 15:00	149	24	82	5,0	18,83	1,22	54,5	994,50	-2,02	-7,01	18,17	3,49	13,0	0,00	0,0
2003-04-01 15:30	142	25	83	4,9	18,53	1,12	54,5	993,50	-1,95	-6,49	17,90	3,47	11,9	0,00	0,0
2003-04-01 16:00	168	25	85	7,1	18,43	1,12	54,5	993,50	-1,61	-9,74	17,80	3,62	11,1	0,00	0,0
2003-04-01 16:30	138	24	86	4,5	18,53	1,02	55,5	992,50	-1,55	-6,62	17,87	3,59	10,2	1,00	1,0
2003-04-01 17:00	163	24	88	6,8	18,83	0,92	55,5	992,50	-1,32	-10,00	18,17	3,65	11,7	1,00	1,0
2003-04-01 17:30	156	24	87	7,3	18,93	0,82	55,5	991,50	-1,58	-10,72	18,27	3,47	12,1	0,00	1,0
2003-04-01 18:00	146	24	87	6,9	18,93	0,72	55,5	991,50	-1,68	-10,27	18,27	3,37	10,9	0,00	1,0
2003-04-01 18:30	166	24	87	5,2	18,73	0,61	55,5	991,50	-1,78	-7,76	18,07	3,27	9,2	0,00	1,0
2003-04-01 19:00	143	24	85	8,3	18,53	0,72	55,5	991,50	-2,00	-12,02	17,87	3,22	9,6	0,00	1,0
2003-04-01 19:30	141	25	84	5,2	18,43	0,51	55,5	991,50	-2,37	-7,89	17,80	2,94	9,6	0,00	1,0
2003-04-01 20:00	165	25	82	6,6	18,33	0,61	55,5	990,50	-2,61	-9,71	17,70	2,89	10,2	0,00	1,0
2003-04-01 20:30	141	25	83	5,8	18,43	0,61	55,5	990,50	-2,44	-8,41	17,80	2,97	11,5	0,00	1,0
2003-04-01 21:00	146	25	82	9,0	18,53	0,61	55,5	990,50	-2,61	-13,32	17,90	2,89	11,1	0,00	1,0
2003-04-01 21:30	132	24	85	7,3	18,63	0,61	55,5	990,50	-2,10	-10,99	17,97	3,12	12,1	0,00	1,0
2003-04-01 22:00	152	24	87	5,8	18,53	0,51	55,5	989,50	-1,87	-8,54	17,87	3,17	11,1	0,00	1,0
2003-04-01 22:30	167	25	87	7,7	18,43	0,61	55,5	989,50	-1,78	-11,58	17,80	3,27	9,6	0,00	1,0
2003-04-01 23:00	167	25	89	5,6	18,33	0,61	55,5	989,50	-1,46	-8,41	17,70	3,43	10,4	0,00	1,0
2003-04-01 23:30	141	25	93	6,9	18,23	0,51	55,5	989,50	-0,93	-10,54	17,60	3,65	8,9	0,00	1,0
2003-04-02 00:00	134	25	98	5,2	18,23	0,31	55,5	989,50	-0,39	-8,14	17,60	3,87	9,4	0,00	0,0
2003-04-02 00:30	139	24	100	4,9	18,63	0,31	55,5	988,50	-0,11	-7,48	17,97	4,04	7,1	0,00	0,0

Datum	Vindriktning °	Luftfukt inne Rh%	Luftfukt ute Rh%	Vindhastighet m/s	Temp inne °C	Temp ute °C	Nederb. året mm	Lufftryck Mbar	Daggpunkt °C	Kyleffekt °C	Vix inne °C	Vix ute °C	Vindby m/s	Korr lufftryck	Regn/dygn mm
2003-04-02 01:00	137	24	100	3,5	18,93	0,11	55,5	988,50	-0,31	-4,13	18,27	3,84	6,6	0,00	0,0
2003-04-02 01:30	144	24	100	5,0	19,13	0,21	55,5	988,50	-0,21	-8,27	18,47	3,94	6,9	0,00	0,0
2003-04-02 02:00	126	24	100	4,3	19,03	0,21	55,5	988,50	-0,21	-6,45	18,37	3,94	7,7	0,00	0,0
2003-04-02 02:30	152	24	100	3,9	18,93	0,21	55,5	988,50	-0,21	-5,24	18,27	3,94	7,9	0,00	0,0
2003-04-02 03:00	131	24	100	4,1	18,83	0,31	55,5	988,50	-0,11	-6,33	18,17	4,04	5,8	0,00	0,0
2003-04-02 03:30	145	24	100	4,1	18,83	0,41	55,5	988,50	-0,01	-6,21	18,17	4,14	6,6	0,00	0,0
2003-04-02 04:00	148	25	100	4,1	18,93	0,41	55,5	988,50	-0,01	-6,21	18,30	4,14	6,6	0,00	0,0
2003-04-02 04:30	146	25	100	3,1	19,23	0,31	55,5	988,50	-0,11	-2,69	18,60	4,04	5,6	0,00	0,0
2003-04-02 05:00	154	25	100	3,0	19,43	0,31	55,5	988,50	-0,11	-2,69	18,80	4,04	5,6	0,00	0,0
2003-04-02 05:30	157	25	100	3,0	19,43	0,31	55,5	988,50	-0,11	-2,69	18,80	4,04	4,7	0,00	0,0
2003-04-02 06:00	157	25	100	3,3	19,33	0,21	55,5	988,50	-0,21	-4,02	18,70	3,94	4,1	0,00	0,0
2003-04-02 06:30	149	25	100	1,6	19,23	0,11	55,5	988,50	-0,31	0,11	18,60	3,84	3,7	0,00	0,0
2003-04-02 07:00	145	25	100	1,4	19,13	0,11	55,5	989,50	-0,31	0,11	18,50	3,84	3,0	0,00	0,0
2003-04-02 07:30	154	25	100	0,0	19,13	0,11	55,5	989,50	-0,31	0,11	18,50	3,84	2,2	0,00	0,0
2003-04-02 08:00	152	25	100	0,0	19,33	0,31	55,5	989,50	-0,11	0,31	18,70	4,04	1,8	0,00	0,0
2003-04-02 08:30	162	24	100	0,0	19,53	0,51	55,5	990,50	0,09	0,51	18,87	4,24	0,0	0,00	0,0
2003-04-02 09:00	191	24	100	0,0	19,63	0,82	55,5	990,50	0,39	0,82	18,97	4,54	0,0	0,00	0,0
2003-04-02 09:30	182	24	100	0,0	19,63	1,12	55,5	990,50	0,69	1,12	18,97	4,85	0,0	0,00	0,0
2003-04-02 10:00	198	24	100	0,0	19,53	1,42	55,5	990,50	0,99	1,42	18,87	5,15	2,2	0,00	0,0
2003-04-02 10:30	198	25	100	0,0	19,43	1,82	55,5	991,50	1,39	1,82	18,80	5,55	1,4	0,00	0,0
2003-04-02 11:00	198	25	100	0,0	19,33	2,32	56,0	991,50	1,89	2,32	18,70	6,05	1,4	0,50	0,5
2003-04-02 11:30	296	25	96	0,0	19,23	2,42	56,5	991,50	1,40	2,42	18,60	5,80	2,0	1,00	1,0
2003-04-02 12:00	293	25	94	3,0	19,13	2,62	57,0	991,50	1,30	-0,18	18,50	5,84	3,0	1,00	1,5
2003-04-02 12:30	296	25	94	0,0	19,13	3,22	57,0	992,50	1,89	3,22	18,50	6,44	3,1	0,50	1,5
2003-04-02 13:00	317	25	90	1,6	19,03	3,62	57,0	992,50	1,66	3,62	18,40	6,51	2,8	0,00	1,5
2003-04-02 13:30	303	25	88	1,8	19,03	3,82	57,0	992,50	1,53	3,82	18,40	6,55	3,3	0,00	1,5
2003-04-02 14:00	324	25	87	1,2	19,03	4,12	57,0	992,50	1,66	4,12	18,40	6,77	3,0	0,00	1,5
2003-04-02 14:30	324	25	80	2,0	18,93	4,02	57,0	992,50	0,35	4,02	18,30	6,15	3,3	0,00	1,5
2003-04-02 15:00	294	25	83	2,2	18,93	4,22	57,0	993,50	1,08	4,22	18,30	6,57	3,9	0,00	1,5
2003-04-02 15:30	351	25	77	3,9	19,03	3,72	57,0	993,50	-0,49	-1,15	18,40	5,63	4,3	0,00	1,5
2003-04-02 16:00	272	25	82	2,2	19,03	4,12	57,0	993,50	0,80	4,12	18,40	6,39	4,1	0,00	1,5
2003-04-02 16:30	317	25	81	1,4	19,03	4,32	57,0	993,50	0,82	4,32	18,40	6,52	3,5	0,00	1,5
2003-04-02 17:00	292	25	79	3,0	19,03	4,32	57,0	994,50	0,46	1,68	18,40	6,38	4,5	0,00	1,5
2003-04-02 17:30	294	25	77	3,0	19,13	4,52	57,0	994,50	0,29	1,90	18,50	6,43	5,8	0,00	1,5
2003-04-02 18:00	286	25	75	3,0	19,23	4,52	57,0	994,50	-0,09	1,90	18,60	6,30	5,8	0,00	1,5
2003-04-02 18:30	261	25	80	1,6	19,23	3,82	57,0	995,50	0,16	3,82	18,60	5,95	5,8	0,00	1,5
2003-04-02 19:00	317	25	86	2,6	19,23	3,02	57,0	995,50	0,41	1,37	18,60	5,60	4,9	0,00	1,5
2003-04-02 19:30	299	25	79	3,5	19,33	2,62	57,0	996,50	-1,19	-1,31	18,70	4,67	6,8	0,00	1,5
2003-04-02 20:00	321	25	79	3,3	19,33	2,22	57,0	996,50	-1,57	-1,76	18,70	4,27	6,8	0,00	1,5
2003-04-02 20:30	319	25	78	3,7	19,43	1,72	57,0	997,50	-2,24	-3,49	18,80	3,70	6,0	0,00	1,5
2003-04-02 21:00	356	25	78	4,7	19,43	1,22	57,0	997,50	-2,72	-6,37	18,80	3,20	7,1	0,00	1,5
2003-04-02 21:30	307	25	80	3,1	19,43	0,61	57,0	998,51	-2,95	-2,36	18,80	2,75	6,8	0,00	1,5
2003-04-02 22:00	272	25	78	4,5	19,43	0,11	57,0	999,51	-3,79	-7,73	18,80	2,10	6,0	0,00	1,5
2003-04-02 22:30	304	25	78	2,4	19,33	-0,49	57,0	999,51	-4,37	-2,32	18,70	1,50	6,4	0,00	1,5
2003-04-02 23:00	325	25	79	3,3	19,33	-0,79	57,0	1000,51	-4,49	-5,15	18,70	1,27	5,4	0,00	1,5
2003-04-02 23:30	312	25	79	3,0	19,23	-1,29	57,0	1000,51	-4,97	-4,44	18,60	0,77	4,5	0,00	1,5

Datum	Vindriktning °	Luftfukt inne Rh%	Luftfukt ute Rh%	Vindhastighet m/s	Temp inne °C	Temp ute °C	Nederb. året mm	Lufftryck Mbar	Daggpunkt °C	Kyleffekt °C	Vix inne °C	Vix ute °C	Vindby m/s	Korr lufftryck	Regn/dygn mm
2003-04-03 00:00	1	25	78	4,5	19,13	-1,39	57,0	1001,51	-5,24	-9,59	18,50	0,60	6,6	0,00	0,0
2003-04-03 00:30	307	25	79	3,1	19,23	-1,79	57,0	1001,51	-5,46	-4,99	18,60	0,27	4,9	0,00	0,0
2003-04-03 01:00	305	25	78	3,5	19,33	-1,89	57,0	1001,51	-5,73	-6,39	18,70	0,10	5,2	0,00	0,0
2003-04-03 01:30	302	25	80	2,2	19,53	-2,29	57,0	1002,51	-5,77	-2,29	18,90	-0,16	4,1	0,00	0,0
2003-04-03 02:00	315	25	81	4,1	19,63	-2,49	57,0	1002,51	-5,79	-9,71	19,00	-0,29	5,6	0,00	0,0
2003-04-03 02:30	306	25	80	2,8	19,73	-2,49	57,0	1002,51	-5,96	-5,75	19,10	-0,36	6,2	0,00	0,0
2003-04-03 03:00	314	25	81	2,2	19,63	-2,99	57,0	1003,51	-6,28	-2,99	19,00	-0,79	3,9	0,00	0,0
2003-04-03 03:30	310	25	80	3,0	19,43	-3,09	57,0	1003,51	-6,55	-6,41	18,80	-0,96	5,6	0,00	0,0
2003-04-03 04:00	305	25	80	2,8	19,33	-3,49	57,0	1003,51	-6,94	-6,84	18,70	-1,36	4,1	0,00	0,0
2003-04-03 04:30	309	25	80	3,5	19,33	-3,69	57,0	1004,51	-7,13	-8,42	18,70	-1,56	6,6	0,00	0,0
2003-04-03 05:00	299	25	79	2,6	19,33	-3,59	57,0	1004,51	-7,20	-5,59	18,70	-1,53	6,0	0,00	0,0
2003-04-03 05:30	295	25	81	3,1	19,33	-4,09	57,0	1004,51	-7,35	-7,50	18,70	-1,89	3,9	0,00	0,0
2003-04-03 06:00	298	25	80	3,3	19,53	-4,09	57,0	1005,51	-7,52	-8,88	18,90	-1,96	4,3	0,00	0,0
2003-04-03 06:30	287	24	79	3,0	19,63	-4,09	57,0	1005,51	-7,69	-7,50	18,97	-2,03	4,7	0,00	0,0
2003-04-03 07:00	299	24	78	2,8	19,63	-3,99	57,0	1005,51	-7,76	-7,39	18,97	-2,00	4,5	0,00	0,0
2003-04-03 07:30	326	24	74	3,7	19,63	-3,49	57,0	1006,51	-7,99	-9,55	18,97	-1,78	5,4	0,00	0,0
2003-04-03 08:00	2	24	68	4,5	19,53	-3,19	57,0	1006,51	-8,83	-11,82	18,87	-1,87	7,9	0,00	0,0
2003-04-03 08:30	302	24	64	4,9	19,43	-2,69	57,0	1007,51	-9,17	-11,20	18,77	-1,62	9,0	0,00	0,0
2003-04-03 09:00	351	24	62	3,7	19,33	-2,49	57,0	1007,51	-9,40	-8,39	18,67	-1,54	10,6	0,00	0,0
2003-04-03 09:30	345	24	62	3,7	19,23	-2,19	57,0	1007,51	-9,12	-8,04	18,57	-1,24	9,6	0,00	0,0
2003-04-03 10:00	2	24	57	3,5	19,23	-1,39	57,0	1008,51	-9,49	-5,83	18,57	-0,73	10,0	0,00	0,0
2003-04-03 10:30	356	24	57	6,2	19,23	-1,49	57,0	1008,51	-9,59	-11,79	18,57	-0,83	9,6	0,00	0,0
2003-04-03 11:00	329	24	56	3,5	19,23	-1,29	57,0	1008,51	-9,64	-5,71	18,57	-0,68	9,6	0,00	0,0
2003-04-03 11:30	281	24	56	4,3	19,13	-0,89	57,0	1009,51	-9,27	-7,78	18,47	-0,28	8,5	0,00	0,0
2003-04-03 12:00	341	24	56	4,1	19,13	-0,69	57,0	1009,51	-9,08	-7,54	18,47	-0,08	9,4	0,00	0,0
2003-04-03 12:30	339	24	54	5,4	19,13	-0,09	57,0	1009,51	-9,01	-9,31	18,47	0,41	7,7	0,00	0,0
2003-04-03 13:00	343	24	54	5,8	19,03	0,11	57,0	1009,51	-8,83	-9,05	18,37	0,61	8,3	0,00	0,0
2003-04-03 13:30	329	24	53	3,1	19,03	-0,09	57,0	1009,51	-9,26	-3,13	18,37	0,36	9,8	0,00	0,0
2003-04-03 14:00	285	24	55	4,5	19,03	-0,09	57,0	1009,51	-8,76	-7,98	18,37	0,47	8,3	0,00	0,0
2003-04-03 14:30	287	24	53	6,0	19,03	0,11	57,0	1010,51	-9,08	-9,71	18,37	0,56	10,2	0,00	0,0
2003-04-03 15:00	334	24	52	5,6	18,93	-0,09	57,0	1010,51	-9,52	-9,31	18,27	0,31	9,0	0,00	0,0
2003-04-03 15:30	291	24	53	6,2	18,93	0,61	57,0	1010,51	-8,62	-9,06	18,27	1,06	9,2	0,00	0,0
2003-04-03 16:00	298	24	54	4,9	18,93	0,61	57,0	1010,51	-8,36	-7,11	18,27	1,11	8,5	0,00	0,0
2003-04-03 16:30	320	24	53	4,7	19,03	0,92	57,0	1010,51	-8,34	-6,74	18,37	1,36	7,9	0,00	0,0
2003-04-03 17:00	308	24	56	3,3	19,03	0,82	57,0	1011,51	-7,68	-3,34	18,37	1,42	6,9	0,00	0,0
2003-04-03 17:30	303	24	57	3,3	18,93	0,31	57,0	1011,51	-7,91	-3,90	18,27	0,98	6,9	0,00	0,0
2003-04-03 18:00	291	24	59	3,3	19,03	-0,09	57,0	1011,51	-7,81	-4,36	18,37	0,69	7,1	0,00	0,0
2003-04-03 18:30	315	24	64	2,8	18,93	-0,79	57,0	1011,51	-7,37	-3,89	18,27	0,28	7,1	0,00	0,0
2003-04-03 19:00	326	24	60	1,6	18,83	-0,59	57,0	1011,51	-8,05	-0,59	18,17	0,24	6,0	0,00	0,0
2003-04-03 19:30	306	24	63	1,2	18,93	-1,09	57,0	1011,51	-7,86	-1,09	18,27	-0,08	3,0	0,00	0,0
2003-04-03 20:00	303	24	70	3,9	19,03	-1,29	57,0	1011,51	-6,62	-6,99	18,37	0,16	5,6	0,00	0,0
2003-04-03 20:30	310	24	72	2,4	19,23	-1,69	57,0	1011,51	-6,62	-3,59	18,57	-0,11	5,6	0,00	0,0
2003-04-03 21:00	304	24	76	1,8	19,43	-2,19	57,0	1011,51	-6,37	-2,19	18,77	-0,34	3,9	0,00	0,0
2003-04-03 21:30	301	24	78	1,8	19,53	-2,39	57,0	1011,51	-6,21	-2,39	18,87	-0,40	3,5	0,00	0,0
2003-04-03 22:00	257	24	79	0,0	19,53	-2,89	57,0	1011,51	-6,52	-2,89	18,87	-0,83	3,0	0,00	0,0
2003-04-03 22:30	220	24	82	0,0	19,43	-3,39	57,0	1010,51	-6,50	-3,39	18,77	-1,11	2,0	0,00	0,0

Datum	Vindriktning °	Luftfukt inne Rh%	Luftfukt ute Rh%	Vindhastighet m/s	Temp inne °C	Temp ute °C	Nederb. året mm	Lufftryck Mbar	Daggpunkt °C	Kyleffekt °C	Vix inne °C	Vix ute °C	Vindby m/s	Korr lufftryck	Regn/dygn mm
2003-04-03 23:00	201	24	83	2,0	19,33	-3,29	57,0	1010,51	-6,24	-3,29	18,67	-0,94	2,6	0,00	0,0
2003-04-03 23:30	201	24	85	0,0	19,23	-3,69	57,0	1009,51	-6,31	-3,69	18,57	-1,19	2,4	0,00	0,0
2003-04-04 00:00	186	24	86	0,0	19,33	-3,39	57,0	1009,51	-5,86	-3,39	18,67	-0,81	2,6	0,00	0,0
2003-04-04 00:30	196	24	87	1,6	19,63	-3,09	57,0	1008,51	-5,41	-3,09	18,97	-0,43	3,1	0,00	0,0
2003-04-04 01:00	153	24	87	1,8	19,73	-2,99	57,0	1008,51	-5,31	-2,99	19,07	-0,33	3,0	0,00	0,0
2003-04-04 01:30	165	24	86	2,4	19,83	-3,09	57,0	1007,51	-5,56	-5,06	19,17	-0,51	4,5	0,00	0,0
2003-04-04 02:00	164	24	85	3,9	19,63	-3,09	57,0	1006,51	-5,72	-9,09	18,97	-0,59	5,0	0,00	0,0
2003-04-04 02:30	176	24	91	3,0	19,43	-3,19	57,0	1005,51	-4,89	-6,51	18,77	-0,22	6,6	0,00	0,0
2003-04-04 03:00	165	24	99	3,7	19,23	-3,39	57,0	1003,51	-3,93	-9,44	18,57	0,25	7,5	0,00	0,0
2003-04-04 03:30	136	24	100	5,2	19,23	-3,49	57,0	1002,51	-3,90	-12,92	18,57	0,24	7,5	0,00	0,0
2003-04-04 04:00	151	24	100	4,3	19,33	-3,49	57,0	1001,51	-3,90	-10,91	18,67	0,24	9,0	0,00	0,0
2003-04-04 04:30	157	24	100	6,2	19,33	-3,39	57,0	999,51	-3,80	-14,26	18,67	0,34	9,8	0,00	0,0
2003-04-04 05:00	159	24	100	5,2	19,33	-3,29	57,0	998,51	-3,70	-12,67	18,67	0,44	8,9	0,00	0,0
2003-04-04 05:30	166	24	100	5,4	19,23	-3,09	57,0	996,50	-3,50	-13,14	18,57	0,64	8,7	0,00	0,0
2003-04-04 06:00	174	24	100	3,1	19,13	-2,89	57,0	995,50	-3,30	-6,19	18,47	0,84	7,1	0,00	0,0
2003-04-04 06:30	190	24	100	4,9	19,03	-2,69	57,0	994,50	-3,10	-11,20	18,37	1,04	6,4	0,00	0,0
2003-04-04 07:00	206	24	100	3,5	19,03	-2,29	57,0	994,50	-2,70	-6,84	18,37	1,44	5,8	0,00	0,0
2003-04-04 07:30	194	24	100	1,4	19,23	-1,69	57,0	994,50	-2,10	-1,69	18,57	2,04	4,5	0,00	0,0
2003-04-04 08:00	246	24	100	2,8	19,33	-0,29	57,0	993,50	-0,70	-3,35	18,67	3,44	4,9	0,00	0,0
2003-04-04 08:30	255	24	100	2,4	19,53	0,31	57,0	993,50	-0,11	-1,48	18,87	4,04	5,6	0,00	0,0
2003-04-04 09:00	275	24	100	5,2	19,43	0,82	57,0	993,50	0,39	-7,51	18,77	4,54	9,2	0,00	0,0
2003-04-04 09:30	270	24	98	5,6	19,33	1,22	57,0	992,50	0,50	-7,64	18,67	4,77	9,2	0,00	0,0
2003-04-04 10:00	270	24	94	4,3	19,13	1,62	57,0	992,50	0,31	-4,77	18,47	4,83	10,4	0,00	0,0
2003-04-04 10:30	262	24	92	4,5	18,93	1,82	57,0	992,50	0,20	-5,63	18,27	4,87	9,0	0,00	0,0
2003-04-04 11:00	285	24	96	5,2	18,73	1,62	57,0	991,50	0,61	-6,50	18,07	5,00	11,7	0,00	0,0
2003-04-04 11:30	322	24	96	3,9	18,53	2,12	58,5	992,50	1,10	-3,02	17,87	5,50	11,7	1,50	1,5
2003-04-04 12:00	304	25	89	4,1	18,43	2,72	58,5	994,50	0,61	-3,44	17,80	5,53	9,2	1,50	1,5
2003-04-04 12:30	307	25	83	4,3	18,43	2,22	58,5	995,50	-0,88	-4,05	17,80	4,57	12,1	0,00	1,5
2003-04-04 13:00	321	25	79	4,9	18,33	2,42	58,5	997,50	-1,38	-4,88	17,70	4,47	12,7	0,00	1,5
2003-04-04 13:30	332	25	76	6,9	18,33	2,32	58,5	999,51	-2,02	-8,13	17,70	4,16	12,8	0,00	1,5
2003-04-04 14:00	277	25	72	6,9	18,43	2,82	58,5	1000,51	-2,31	-7,46	17,80	4,39	11,9	0,00	1,5
2003-04-04 14:30	305	25	71	8,3	18,63	3,02	58,5	1001,51	-2,31	-8,81	18,00	4,53	10,8	0,00	1,5
2003-04-04 15:00	347	25	69	4,3	18,73	1,72	58,5	1003,51	-3,95	-4,65	18,10	3,09	13,4	0,00	1,5
2003-04-04 15:30	309	25	62	7,5	18,73	1,52	58,5	1004,51	-5,63	-9,77	18,10	2,46	13,2	0,00	1,5
2003-04-04 16:00	252	24	82	3,3	18,73	-0,39	58,5	1005,51	-3,58	-4,70	18,07	1,89	13,2	0,00	1,5
2003-04-04 16:30	343	24	61	11,1	18,63	0,41	58,5	1006,51	-6,89	-14,91	17,97	1,30	13,6	0,00	1,5
2003-04-04 17:00	324	24	63	9,2	18,63	-0,19	58,5	1007,51	-7,01	-14,46	17,97	0,82	14,9	0,00	1,5
2003-04-04 17:30	311	24	60	6,6	18,63	-0,79	58,5	1008,51	-8,24	-11,56	17,97	0,04	13,4	0,00	1,5
2003-04-04 18:00	297	25	62	8,9	18,43	-0,99	58,5	1008,51	-7,99	-15,01	17,80	-0,04	11,3	0,00	1,5
2003-04-04 18:30	305	25	79	5,8	18,33	-1,89	58,5	1009,51	-5,55	-11,61	17,70	0,17	10,0	0,00	1,5
2003-04-04 19:00	306	25	93	3,3	18,43	-2,89	58,5	1009,51	-4,30	-7,52	17,80	0,25	10,4	0,00	1,5
2003-04-04 19:30	309	24	92	7,7	18,73	-2,99	58,5	1009,51	-4,54	-16,53	18,07	0,07	9,6	0,00	1,5
2003-04-04 20:00	347	24	85	3,5	18,93	-3,09	58,5	1010,51	-5,72	-7,75	18,27	-0,59	8,7	0,00	1,5
2003-04-04 20:30	296	24	79	7,1	19,03	-3,19	58,5	1010,51	-6,81	-15,50	18,37	-1,13	7,9	0,00	1,5
2003-04-04 21:00	306	24	76	5,0	18,83	-3,29	58,5	1010,51	-7,43	-12,67	18,17	-1,44	8,5	0,00	1,5
2003-04-04 21:30	295	24	77	3,9	18,73	-2,89	58,5	1010,51	-6,87	-8,85	18,07	-0,97	8,3	0,00	1,5

Datum	Vindriktning °	Luftfukt inne Rh%	Luftfukt ute Rh%	Vindhastighet m/s	Temp inne °C	Temp ute °C	Nederb. året mm	Lufftryck Mbar	Daggpunkt °C	Kyleffekt °C	Vix inne °C	Vix ute °C	Vindby m/s	Korr lufftryck	Regn/dygn mm
2003-04-04 22:00	280	25	79	3,1	18,53	-3,19	58,5	1009,51	-6,81	-6,51	17,90	-1,13	6,8	0,00	1,5
2003-04-04 22:30	301	25	78	3,5	18,53	-3,19	58,5	1009,51	-6,99	-7,86	17,90	-1,20	7,5	0,00	1,5
2003-04-04 23:00	288	24	81	2,8	18,73	-3,19	58,5	1008,51	-6,48	-6,51	18,07	-0,99	6,0	0,00	1,5
2003-04-04 23:30	305	24	90	5,2	19,03	-3,19	58,5	1008,51	-5,04	-12,55	18,37	-0,30	5,8	0,00	1,5
2003-04-05 00:00	274	24	96	2,4	19,13	-3,29	58,5	1007,51	-4,26	-5,28	18,47	0,10	5,0	0,00	0,0
2003-04-05 00:30	269	24	97	2,4	19,23	-3,29	58,5	1006,51	-4,12	-5,28	18,57	0,18	3,3	0,00	0,0
2003-04-05 01:00	291	24	98	3,5	19,13	-3,29	58,5	1006,51	-3,97	-7,97	18,47	0,27	4,5	0,00	0,0
2003-04-05 01:30	290	24	95	3,0	18,93	-3,29	58,5	1006,51	-4,40	-6,62	18,27	0,01	4,3	0,00	0,0
2003-04-05 02:00	309	24	94	3,5	18,93	-3,39	58,5	1006,51	-4,65	-8,09	18,27	-0,17	6,0	0,00	0,0
2003-04-05 02:30	323	24	97	3,0	19,13	-3,99	58,5	1006,51	-4,81	-7,39	18,47	-0,52	6,2	0,00	0,0
2003-04-05 03:00	338	24	93	5,2	19,33	-4,69	58,5	1007,51	-6,08	-14,44	18,67	-1,55	8,3	0,00	0,0
2003-04-05 03:30	351	24	92	3,3	19,53	-4,99	58,5	1008,51	-6,52	-9,89	18,87	-1,94	12,7	0,00	0,0
2003-04-05 04:00	326	24	78	5,4	19,43	-5,29	58,5	1008,51	-9,02	-15,96	18,77	-3,30	10,2	0,00	0,0
2003-04-05 04:30	336	24	77	2,6	19,33	-5,69	58,5	1009,51	-9,58	-7,81	18,67	-3,77	9,2	0,00	0,0
2003-04-05 05:00	312	24	77	8,1	19,13	-5,89	58,5	1010,51	-9,77	-21,23	18,47	-3,97	9,2	0,00	0,0
2003-04-05 05:30	321	24	76	5,0	19,13	-5,89	58,5	1010,51	-9,95	-15,95	18,47	-4,04	10,6	0,00	0,0
2003-04-05 06:00	5	24	75	2,0	19,23	-5,89	58,5	1011,51	-10,12	-5,89	18,57	-4,11	8,5	0,00	0,0
2003-04-05 06:30	300	24	74	3,5	19,43	-5,69	58,5	1011,51	-10,11	-10,68	18,77	-3,98	10,9	0,00	0,0
2003-04-05 07:00	341	24	72	3,0	19,53	-5,59	58,5	1012,51	-10,37	-9,14	18,87	-4,02	9,2	0,00	0,0
2003-04-05 07:30	328	24	70	3,9	19,43	-4,99	58,5	1013,51	-10,17	-11,30	18,77	-3,55	7,5	0,00	0,0
2003-04-05 08:00	135	24	70	4,1	19,33	-4,59	58,5	1013,51	-9,78	-12,23	18,67	-3,15	11,1	0,00	0,0
2003-04-05 08:30	346	24	69	6,2	19,23	-4,09	58,5	1014,51	-9,50	-15,17	18,57	-2,71	10,2	0,00	0,0
2003-04-05 09:00	351	24	66	5,8	19,23	-3,59	58,5	1014,51	-9,61	-13,78	18,57	-2,40	8,9	0,00	0,0
2003-04-05 09:30	344	24	65	6,0	19,23	-3,09	58,5	1015,51	-9,34	-13,87	18,57	-1,96	9,6	0,00	0,0
2003-04-05 10:00	335	24	62	8,9	19,23	-2,59	58,5	1015,51	-9,50	-17,27	18,57	-1,64	10,4	0,00	0,0
2003-04-05 10:30	346	24	58	4,5	19,33	-2,19	58,5	1015,51	-10,01	-10,58	18,67	-1,47	11,1	0,00	0,0
2003-04-05 11:00	293	24	56	3,1	19,23	-1,89	58,5	1016,51	-10,20	-5,09	18,57	-1,28	11,5	0,00	0,0
2003-04-05 11:30	337	24	55	5,2	19,13	-1,79	58,5	1016,51	-10,35	-10,78	18,47	-1,24	10,6	0,00	0,0
2003-04-05 12:00	306	24	54	5,8	19,03	-1,29	58,5	1016,51	-10,13	-10,84	18,37	-0,79	8,7	0,00	0,0
2003-04-05 12:30	57	24	54	5,8	18,93	-1,29	58,5	1016,51	-10,13	-10,84	18,27	-0,79	10,8	0,00	0,0
2003-04-05 13:00	264	24	53	4,7	18,93	-1,59	58,5	1016,51	-10,65	-9,84	18,27	-1,14	4,7	0,00	0,0
2003-04-05 13:30	334	24	51	5,8	18,93	-1,19	58,5	1017,52	-10,80	-10,71	18,27	-0,84	12,3	0,00	0,0
2003-04-05 14:00	343	24	54	6,8	18,83	-0,99	58,5	1017,52	-9,85	-12,55	18,17	-0,49	11,7	0,00	0,0
2003-04-05 14:30	351	24	51	9,4	18,83	-1,09	58,5	1017,52	-10,71	-16,09	18,17	-0,74	11,1	0,00	0,0
2003-04-05 15:00	9	24	49	5,0	18,83	-1,49	58,5	1018,52	-11,61	-10,41	18,17	-1,25	12,8	0,00	0,0
2003-04-05 15:30	312	24	51	6,2	18,73	-1,09	58,5	1018,52	-10,71	-11,27	18,07	-0,74	10,2	0,00	0,0
2003-04-05 16:00	356	24	52	3,9	18,73	-1,79	58,5	1018,52	-11,09	-7,57	18,07	-1,39	9,8	0,00	0,0
2003-04-05 16:30	351	24	48	8,1	18,93	-1,69	58,5	1018,52	-12,06	-15,37	18,27	-1,49	11,9	0,00	0,0
2003-04-05 17:00	322	24	48	6,2	19,03	-1,59	58,5	1018,52	-11,97	-11,92	18,37	-1,39	10,4	0,00	0,0
2003-04-05 17:30	297	24	49	3,5	19,13	-1,99	58,5	1019,52	-12,07	-6,50	18,47	-1,75	10,9	0,00	0,0
2003-04-05 18:00	339	24	53	6,4	19,03	-2,49	58,5	1019,52	-11,49	-13,80	18,37	-2,04	9,8	0,00	0,0
2003-04-05 18:30	337	24	54	6,0	18,93	-2,39	58,5	1019,52	-11,15	-12,96	18,27	-1,89	11,7	0,00	0,0
2003-04-05 19:00	328	24	59	6,4	18,83	-3,09	58,5	1019,52	-10,63	-14,59	18,17	-2,32	10,9	0,00	0,0
2003-04-05 19:30	332	24	60	5,2	18,83	-3,49	58,5	1020,52	-10,78	-12,92	18,17	-2,66	8,1	0,00	0,0
2003-04-05 20:00	343	24	60	4,5	18,93	-3,89	58,5	1020,52	-11,16	-12,69	18,27	-3,06	10,0	0,00	0,0
2003-04-05 20:30	339	24	64	3,7	18,93	-4,39	58,5	1020,52	-10,78	-10,60	18,27	-3,32	9,2	0,00	0,0

Datum	Vindriktning °	Luftfukt inne Rh%	Luftfukt ute Rh%	Vindhastighet m/s	Temp inne °C	Temp ute °C	Nederb. året mm	Lufftryck Mbar	Daggpunkt °C	Kyleffekt °C	Vix inne °C	Vix ute °C	Vindby m/s	Korr lufftryck	Regn/dygn mm
2003-04-05 21:00	293	24	65	3,7	19,13	-4,79	58,5	1020,52	-10,95	-11,07	18,47	-3,66	6,9	0,00	0,0
2003-04-05 21:30	337	24	65	3,9	19,23	-5,09	58,5	1021,52	-11,24	-11,42	18,57	-3,96	7,1	0,00	0,0
2003-04-05 22:00	335	24	66	3,5	19,23	-5,49	58,5	1021,52	-11,42	-10,46	18,57	-4,30	6,0	0,00	0,0
2003-04-05 22:30	304	24	68	3,0	19,13	-5,79	58,5	1021,52	-11,31	-9,36	18,47	-4,48	6,4	0,00	0,0
2003-04-05 23:00	332	24	67	3,3	18,93	-5,99	58,5	1021,52	-11,70	-11,02	18,27	-4,74	6,6	0,00	0,0
2003-04-05 23:30	297	24	66	2,6	18,93	-6,09	58,5	1022,52	-11,99	-8,23	18,27	-4,90	6,6	0,00	0,0
2003-04-06 00:00	339	24	66	3,1	19,03	-6,29	58,5	1022,52	-12,18	-9,90	18,37	-5,10	6,8	0,00	0,0
2003-04-06 00:30	340	24	67	3,3	19,33	-6,39	58,5	1022,52	-12,08	-11,47	18,67	-5,14	7,9	0,00	0,0
2003-04-06 01:00	329	24	69	4,1	19,53	-6,39	58,5	1022,52	-11,69	-14,40	18,87	-5,01	7,1	0,00	0,0
2003-04-06 01:30	339	24	70	4,7	19,53	-6,49	58,5	1023,52	-11,60	-15,91	18,87	-5,05	7,3	0,00	0,0
2003-04-06 02:00	341	24	70	2,6	19,53	-6,79	58,5	1023,52	-11,89	-8,97	18,87	-5,35	7,1	0,00	0,0
2003-04-06 02:30	305	24	70	4,5	19,33	-6,79	58,5	1023,52	-11,89	-16,28	18,67	-5,35	6,4	0,00	0,0
2003-04-06 03:00	311	24	71	5,4	19,33	-6,79	58,5	1023,52	-11,70	-17,88	18,67	-5,28	7,3	0,00	0,0
2003-04-06 03:30	17	24	72	5,8	19,43	-6,69	58,5	1024,52	-11,43	-17,75	18,77	-5,12	8,3	0,00	0,0
2003-04-06 04:00	343	24	74	3,5	19,63	-6,99	58,5	1024,52	-11,36	-12,15	18,97	-5,28	5,8	0,00	0,0
2003-04-06 04:30	356	24	73	2,6	19,73	-7,19	58,5	1024,52	-11,73	-9,39	19,07	-5,55	5,6	0,00	0,0
2003-04-06 05:00	340	24	72	1,6	19,73	-7,29	58,5	1024,52	-12,00	-7,29	19,07	-5,72	6,0	0,00	0,0
2003-04-06 05:30	351	23	73	3,1	19,63	-7,59	58,5	1025,52	-12,11	-11,32	18,94	-5,95	4,3	0,00	0,0
2003-04-06 06:00	322	24	74	3,7	19,53	-7,29	58,5	1025,52	-11,65	-13,99	18,87	-5,58	5,4	0,00	0,0
2003-04-06 06:30	317	24	73	3,3	19,43	-7,19	58,5	1026,52	-11,73	-12,38	18,77	-5,55	5,8	0,00	0,0
2003-04-06 07:00	341	24	73	5,0	19,43	-6,79	58,5	1026,52	-11,34	-17,08	18,77	-5,15	7,1	0,00	0,0
2003-04-06 07:30	336	23	71	1,6	19,53	-6,39	58,5	1026,52	-11,32	-6,39	18,84	-4,88	6,6	0,00	0,0
2003-04-06 08:00	338	24	69	4,7	19,73	-5,99	58,5	1027,52	-11,31	-15,29	19,07	-4,61	6,6	0,00	0,0
2003-04-06 08:30	329	24	66	3,5	19,83	-5,59	58,5	1027,52	-11,51	-10,57	19,17	-4,40	6,9	0,00	0,0
2003-04-06 09:00	312	23	62	3,3	19,73	-5,09	58,5	1027,52	-11,86	-10,01	19,04	-4,14	7,5	0,00	0,0
2003-04-06 09:30	344	23	58	3,5	19,63	-4,59	58,5	1027,52	-12,26	-9,44	18,94	-3,87	7,3	0,00	0,0
2003-04-06 10:00	316	24	55	3,1	19,43	-4,19	58,5	1028,52	-12,58	-7,61	18,77	-3,64	6,9	0,00	0,0
2003-04-06 10:30	314	24	54	3,1	19,33	-3,79	58,5	1028,52	-12,45	-7,17	18,67	-3,29	6,0	0,00	0,0
2003-04-06 11:00	333	24	52	3,0	19,33	-3,29	58,5	1028,52	-12,48	-6,62	18,67	-2,90	6,0	0,00	0,0
2003-04-06 11:30	332	24	52	4,3	19,23	-2,99	58,5	1028,52	-12,20	-10,31	18,57	-2,59	6,2	0,00	0,0
2003-04-06 12:00	21	24	51	3,3	19,13	-2,79	58,5	1028,52	-12,27	-7,41	18,47	-2,45	6,6	0,00	0,0
2003-04-06 12:30	334	24	49	5,2	19,03	-2,29	58,5	1028,52	-12,34	-11,41	18,37	-2,05	5,8	0,00	0,0
2003-04-06 13:00	324	24	47	2,8	19,03	-2,09	58,5	1028,52	-12,71	-5,31	18,37	-1,94	5,8	0,00	0,0
2003-04-06 13:30	315	24	45	3,0	19,03	-1,79	58,5	1028,52	-13,01	-4,99	18,37	-1,74	6,2	0,00	0,0
2003-04-06 14:00	12	24	44	1,4	19,03	-1,39	58,5	1028,52	-12,94	-1,39	18,37	-1,38	6,9	0,00	0,0
2003-04-06 14:30	298	24	45	5,0	19,03	-1,29	58,5	1028,52	-12,55	-10,15	18,37	-1,24	5,2	0,00	0,0
2003-04-06 15:00	318	24	45	3,9	19,13	-1,29	58,5	1028,52	-12,55	-6,99	18,47	-1,24	6,2	0,00	0,0
2003-04-06 15:30	315	24	45	2,4	19,13	-1,09	58,5	1028,52	-12,37	-2,95	18,47	-1,04	7,7	0,00	0,0
2003-04-06 16:00	337	24	45	4,1	19,23	-1,09	58,5	1028,52	-12,37	-8,02	18,57	-1,04	6,2	0,00	0,0
2003-04-06 16:30	284	24	45	2,0	19,33	-1,19	58,5	1028,52	-12,46	-1,19	18,67	-1,14	6,2	0,00	0,0
2003-04-06 17:00	356	24	44	2,6	19,43	-1,39	58,5	1028,52	-12,94	-3,27	18,77	-1,38	6,9	0,00	0,0
2003-04-06 17:30	326	24	45	3,7	19,53	-1,29	58,5	1029,52	-12,55	-6,99	18,87	-1,24	6,2	0,00	0,0
2003-04-06 18:00	345	24	46	3,9	19,53	-1,69	58,5	1029,52	-12,63	-7,45	18,87	-1,59	7,3	0,00	0,0
2003-04-06 18:30	335	24	46	4,5	19,43	-1,89	58,5	1029,52	-12,81	-10,21	18,77	-1,79	7,3	0,00	0,0
2003-04-06 19:00	321	24	47	3,0	19,33	-2,19	58,5	1029,52	-12,80	-5,42	18,67	-2,04	5,2	0,00	0,0
2003-04-06 19:30	338	24	49	2,8	19,33	-2,69	58,5	1029,52	-12,71	-5,97	18,67	-2,45	5,4	0,00	0,0

Datum	Vindriktning °	Luftfukt inne Rh%	Luftfukt ute Rh%	Vindhastighet m/s	Temp inne °C	Temp ute °C	Nederb. året mm	Lufftryck Mbar	Daggpunkt °C	Kyleffekt °C	Vix inne °C	Vix ute °C	Vindby m/s	Korr lufftryck	Regn/dygn mm
2003-04-06 20:00	351	24	50	2,6	19,13	-3,39	58,5	1029,52	-13,09	-5,38	18,47	-3,10	4,3	0,00	0,0
2003-04-06 20:30	324	24	53	0,0	19,03	-4,09	58,5	1030,52	-12,97	-4,09	18,37	-3,64	3,3	0,00	0,0
2003-04-06 21:00	328	24	56	2,6	19,13	-4,69	58,5	1030,52	-12,81	-6,75	18,47	-4,08	3,5	0,00	0,0
2003-04-06 21:30	351	24	56	2,0	19,43	-4,99	58,5	1030,52	-13,09	-4,99	18,77	-4,38	3,5	0,00	0,0
2003-04-06 22:00	351	24	58	0,0	19,63	-5,49	58,5	1030,52	-13,10	-5,49	18,97	-4,77	3,1	0,00	0,0
2003-04-06 22:30	338	24	61	1,8	19,73	-6,29	58,5	1030,52	-13,20	-6,29	19,07	-5,40	2,6	0,00	0,0
2003-04-06 23:00	343	24	61	2,2	19,63	-6,39	58,5	1030,52	-13,29	-6,39	18,97	-5,50	3,1	0,00	0,0
2003-04-06 23:30	343	24	62	3,3	19,43	-6,39	58,5	1030,52	-13,08	-11,47	18,77	-5,44	3,3	0,00	0,0
2003-04-07 00:00	339	24	62	2,8	19,33	-6,39	58,5	1030,52	-13,08	-10,01	18,67	-5,44	3,9	0,00	0,0
2003-04-07 00:30	329	24	62	1,8	19,43	-6,59	58,5	1030,52	-13,27	-6,59	18,77	-5,64	3,1	0,00	0,0
2003-04-07 01:00	333	24	63	2,4	19,73	-6,69	58,5	1030,52	-13,16	-8,86	19,07	-5,69	3,0	0,00	0,0
2003-04-07 01:30	346	24	63	2,4	19,93	-6,79	58,5	1030,52	-13,26	-8,97	19,27	-5,79	3,7	0,00	0,0
2003-04-07 02:00	286	24	63	1,4	20,03	-7,19	58,5	1030,52	-13,63	-7,19	19,37	-6,19	3,0	0,00	0,0
2003-04-07 02:30	329	24	63	0,0	19,93	-7,29	58,5	1030,52	-13,73	-7,29	19,27	-6,29	2,8	0,00	0,0
2003-04-07 03:00	313	24	64	1,6	19,73	-7,49	58,5	1030,52	-13,72	-7,49	19,07	-6,43	2,8	0,00	0,0
2003-04-07 03:30	248	24	63	1,4	19,63	-7,39	58,5	1030,52	-13,82	-7,39	18,97	-6,39	2,8	0,00	0,0
2003-04-07 04:00	250	24	64	1,6	19,83	-7,69	58,5	1030,52	-13,91	-7,69	19,17	-6,63	3,0	0,00	0,0
2003-04-07 04:30	236	24	65	0,0	20,03	-8,39	58,5	1030,52	-14,37	-8,39	19,37	-7,27	2,2	0,00	0,0
2003-04-07 05:00	241	24	68	0,0	20,13	-9,59	58,5	1030,52	-14,94	-9,59	19,47	-8,28	1,8	0,00	0,0
2003-04-07 05:30	237	24	71	0,0	20,03	-9,09	58,5	1030,52	-13,91	-9,09	19,37	-7,59	1,6	0,00	0,0
2003-04-07 06:00	271	23	69	2,0	19,83	-8,59	58,5	1030,52	-13,80	-8,59	19,14	-7,22	2,4	0,00	0,0
2003-04-07 06:30	251	23	68	1,6	19,73	-8,49	58,5	1030,52	-13,89	-8,49	19,04	-7,18	2,2	0,00	0,0
2003-04-07 07:00	222	24	67	2,0	19,73	-8,09	58,5	1030,52	-13,70	-8,09	19,07	-6,84	2,4	0,00	0,0
2003-04-07 07:30	84	24	64	0,0	19,93	-7,49	58,5	1030,52	-13,72	-7,49	19,27	-6,43	2,0	0,00	0,0
2003-04-07 08:00	84	24	62	1,4	20,13	-6,69	58,5	1030,52	-13,37	-6,69	19,47	-5,75	1,6	0,00	0,0
2003-04-07 08:30	71	23	60	0,0	20,13	-5,89	58,5	1030,52	-13,04	-5,89	19,44	-5,06	2,2	0,00	0,0
2003-04-07 09:00	113	23	58	1,2	20,03	-5,39	58,5	1030,52	-13,01	-5,39	19,34	-4,67	2,0	0,00	0,0
2003-04-07 09:30	154	23	57	1,6	19,83	-4,79	58,5	1030,52	-12,67	-4,79	19,14	-4,13	3,0	0,00	0,0
2003-04-07 10:00	154	23	54	0,0	19,63	-4,19	58,5	1030,52	-12,82	-4,19	18,94	-3,69	2,0	0,00	0,0
2003-04-07 10:30	154	24	52	0,0	19,43	-3,99	58,5	1030,52	-13,13	-3,99	18,77	-3,60	1,8	0,00	0,0
2003-04-07 11:00	95	24	50	0,0	19,33	-2,89	58,5	1030,52	-12,63	-2,89	18,67	-2,60	2,2	0,00	0,0
2003-04-07 11:30	141	24	49	0,0	19,23	-1,99	58,5	1030,52	-12,07	-1,99	18,57	-1,75	3,3	0,00	0,0
2003-04-07 12:00	155	24	47	2,0	19,23	-1,49	58,5	1029,52	-12,16	-1,49	18,57	-1,34	3,1	0,00	0,0
2003-04-07 12:30	94	24	46	1,8	19,23	-0,99	58,5	1029,52	-11,99	-0,99	18,57	-0,89	3,9	0,00	0,0
2003-04-07 13:00	261	24	46	0,0	19,23	-0,69	58,5	1029,52	-11,72	-0,69	18,57	-0,59	4,1	0,00	0,0
2003-04-07 13:30	84	24	44	0,0	19,23	-0,19	58,5	1029,52	-11,86	-0,19	18,57	-0,18	3,7	0,00	0,0
2003-04-07 14:00	351	24	44	0,0	19,23	-0,29	58,5	1028,52	-11,95	-0,29	18,57	-0,28	3,5	0,00	0,0
2003-04-07 14:30	82	24	43	0,0	19,33	0,31	58,5	1028,52	-11,71	0,31	18,67	0,28	4,1	0,00	0,0
2003-04-07 15:00	134	24	43	2,6	19,43	0,82	58,5	1028,52	-11,26	-0,95	18,77	0,78	3,0	0,00	0,0
2003-04-07 15:30	133	24	43	0,0	19,43	0,92	58,5	1028,52	-11,17	0,92	18,77	0,88	3,5	0,00	0,0
2003-04-07 16:00	145	24	43	2,6	19,53	0,92	58,5	1027,52	-11,17	-0,84	18,87	0,88	3,1	0,00	0,0
2003-04-07 16:30	145	24	41	1,6	19,73	1,52	58,5	1027,52	-11,27	1,52	19,07	1,39	2,4	0,00	0,0
2003-04-07 17:00	116	24	41	0,0	19,83	2,42	58,5	1027,52	-10,46	2,42	19,17	2,29	3,0	0,00	0,0
2003-04-07 17:30	116	24	41	0,0	20,03	1,32	58,5	1026,52	-11,45	1,32	19,37	1,19	1,6	0,00	0,0
2003-04-07 18:00	116	24	42	1,2	20,03	1,62	58,5	1026,52	-10,85	1,62	19,37	1,53	1,8	0,00	0,0
2003-04-07 18:30	116	24	41	0,0	19,93	1,62	58,5	1026,52	-11,18	1,62	19,27	1,49	1,2	0,00	0,0

Datum	Vindriktning °	Luftfukt inne Rh%	Luftfukt ute Rh%	Vindhastighet m/s	Temp inne °C	Temp ute °C	Nederb. året mm	Lufftryck Mbar	Daggpunkt °C	Kyleffekt °C	Vix inne °C	Vix ute °C	Vindby m/s	Korr lufftryck	Regn/dygn mm
2003-04-07 19:00	116	24	39	0,0	19,93	2,02	58,5	1026,52	-11,50	2,02	19,27	1,80	0,0	0,00	0,0
2003-04-07 19:30	59	24	41	0,0	19,93	0,21	58,5	1026,52	-12,44	0,21	19,27	0,09	2,0	0,00	0,0
2003-04-07 20:00	58	24	44	0,0	19,73	-1,29	58,5	1026,52	-12,85	-1,29	19,07	-1,28	0,0	0,00	0,0
2003-04-07 20:30	58	24	46	0,0	19,53	-2,79	58,5	1026,52	-13,63	-2,79	18,87	-2,69	1,4	0,00	0,0
2003-04-07 21:00	58	24	46	0,0	19,43	-2,99	58,5	1026,52	-13,81	-2,99	18,77	-2,89	2,0	0,00	0,0
2003-04-07 21:30	65	24	46	2,2	19,33	-3,59	58,5	1026,52	-14,36	-3,59	18,67	-3,49	2,2	0,00	0,0
2003-04-07 22:00	62	24	47	0,0	19,23	-3,99	58,5	1026,52	-14,45	-3,99	18,57	-3,84	1,8	0,00	0,0
2003-04-07 22:30	62	24	48	1,2	19,13	-4,59	58,5	1026,52	-14,72	-4,59	18,47	-4,40	1,8	0,00	0,0
2003-04-07 23:00	60	24	48	1,2	19,03	-4,69	58,5	1026,52	-14,81	-4,69	18,37	-4,50	2,2	0,00	0,0
2003-04-07 23:30	45	24	49	0,0	19,23	-5,29	58,5	1026,52	-15,10	-5,29	18,57	-5,05	2,0	0,00	0,0
2003-04-08 00:00	61	24	52	0,0	19,53	-6,19	58,5	1026,52	-15,16	-6,19	18,87	-5,80	2,0	0,00	0,0
2003-04-08 00:30	61	24	53	0,0	19,83	-6,49	58,5	1026,52	-15,20	-6,49	19,17	-6,05	0,0	0,00	0,0
2003-04-08 01:00	62	24	56	0,0	19,93	-7,59	58,5	1026,52	-15,52	-7,59	19,27	-6,99	1,4	0,00	0,0
2003-04-08 01:30	62	23	56	0,0	19,83	-7,19	58,5	1026,52	-15,14	-7,19	19,14	-6,59	1,4	0,00	0,0
2003-04-08 02:00	72	23	57	0,0	19,73	-7,79	58,5	1026,52	-15,48	-7,79	19,04	-7,13	1,6	0,00	0,0
2003-04-08 02:30	68	23	56	0,0	19,53	-7,79	58,5	1026,52	-15,71	-7,79	18,84	-7,19	1,4	0,00	0,0
2003-04-08 03:00	71	23	56	0,0	19,53	-7,79	58,5	1026,52	-15,71	-7,79	18,84	-7,19	1,6	0,00	0,0
2003-04-08 03:30	50	23	56	0,0	19,73	-7,69	58,5	1026,52	-15,61	-7,69	19,04	-7,09	1,6	0,00	0,0
2003-04-08 04:00	49	23	56	0,0	20,03	-7,99	58,5	1026,52	-15,89	-7,99	19,34	-7,39	1,4	0,00	0,0
2003-04-08 04:30	49	23	60	0,0	20,13	-9,29	58,5	1025,52	-16,24	-9,29	19,44	-8,46	1,4	0,00	0,0
2003-04-08 05:00	164	23	64	0,0	20,03	-9,89	58,5	1025,52	-15,99	-9,89	19,34	-8,83	1,6	0,00	0,0
2003-04-08 05:30	205	23	59	0,0	19,93	-8,59	58,5	1025,52	-15,79	-8,59	19,24	-7,82	1,6	0,00	0,0
2003-04-08 06:00	203	23	59	0,0	19,73	-8,49	58,5	1025,52	-15,70	-8,49	19,04	-7,72	1,6	0,00	0,0
2003-04-08 06:30	286	23	59	0,0	19,73	-8,49	58,5	1025,52	-15,70	-8,49	19,04	-7,72	1,6	0,00	0,0
2003-04-08 07:00	286	23	58	0,0	19,83	-7,59	58,5	1025,52	-15,07	-7,59	19,14	-6,88	1,2	0,00	0,0
2003-04-08 07:30	41	23	58	0,0	20,03	-6,99	58,5	1025,52	-14,51	-6,99	19,34	-6,28	0,0	0,00	0,0
2003-04-08 08:00	41	23	58	0,0	20,13	-6,29	58,5	1025,52	-13,85	-6,29	19,44	-5,57	0,0	0,00	0,0
2003-04-08 08:30	41	23	58	0,0	19,93	-6,29	58,5	1025,52	-13,85	-6,29	19,24	-5,57	0,0	0,00	0,0
2003-04-08 09:00	41	23	57	0,0	19,83	-5,59	58,5	1026,52	-13,42	-5,59	19,14	-4,93	1,8	0,00	0,0
2003-04-08 09:30	18	23	55	0,0	19,63	-4,89	58,5	1026,52	-13,23	-4,89	18,94	-4,34	0,0	0,00	0,0
2003-04-08 10:00	17	24	54	0,0	19,43	-3,89	58,5	1026,52	-12,54	-3,89	18,77	-3,39	0,0	0,00	0,0
2003-04-08 10:30	322	24	50	0,0	19,33	-2,99	58,5	1026,52	-12,72	-2,99	18,67	-2,70	2,0	0,00	0,0
2003-04-08 11:00	157	24	49	1,2	19,23	-1,89	58,5	1026,52	-11,97	-1,89	18,57	-1,65	2,4	0,00	0,0
2003-04-08 11:30	210	24	47	0,0	19,23	-1,29	58,5	1026,52	-11,98	-1,29	18,57	-1,14	2,2	0,00	0,0
2003-04-08 12:00	119	24	46	0,0	19,13	-0,39	58,5	1025,52	-11,44	-0,39	18,47	-0,29	3,3	0,00	0,0
2003-04-08 12:30	188	24	46	2,6	19,13	0,31	58,5	1025,52	-10,81	-1,48	18,47	0,41	3,0	0,00	0,0
2003-04-08 13:00	100	24	44	1,2	19,13	0,82	58,5	1025,52	-10,95	0,82	18,47	0,82	3,1	0,00	0,0
2003-04-08 13:30	180	24	44	1,4	19,23	1,32	58,5	1024,52	-10,50	1,32	18,57	1,32	2,6	0,00	0,0
2003-04-08 14:00	126	24	43	2,2	19,23	2,22	58,5	1024,52	-9,99	2,22	18,57	2,18	2,4	0,00	0,0
2003-04-08 14:30	278	24	43	0,0	19,33	2,72	58,5	1024,52	-9,54	2,72	18,67	2,68	2,4	0,00	0,0
2003-04-08 15:00	314	24	41	1,6	19,33	2,62	58,5	1024,52	-10,28	2,62	18,67	2,49	3,1	0,00	0,0
2003-04-08 15:30	263	24	42	2,0	19,33	3,02	58,5	1024,52	-9,59	3,02	18,67	2,93	3,7	0,00	0,0
2003-04-08 16:00	199	24	41	0,0	19,33	3,82	58,5	1024,52	-9,21	3,82	18,67	3,69	2,4	0,00	0,0
2003-04-08 16:30	315	24	41	2,0	19,53	4,02	58,5	1024,52	-9,03	4,02	18,87	3,89	3,1	0,00	0,0
2003-04-08 17:00	351	23	38	0,0	19,63	3,92	58,5	1024,52	-10,16	3,92	18,94	3,66	3,9	0,00	0,0
2003-04-08 17:30	267	23	41	0,0	19,73	3,92	58,5	1024,52	-9,12	3,92	19,04	3,79	3,5	0,00	0,0

Datum	Vindriktning °	Luftfukt inne Rh%	Luftfukt ute Rh%	Vindhastighet m/s	Temp inne °C	Temp ute °C	Nederb. året mm	Lufftryck Mbar	Daggpunkt °C	Kyleffekt °C	Vix inne °C	Vix ute °C	Vindby m/s	Korr lufftryck	Regn/dygn mm
2003-04-08 18:00	277	23	42	2,2	19,83	3,72	58,5	1024,52	-8,96	3,72	19,14	3,63	3,9	0,00	0,0
2003-04-08 18:30	280	23	42	1,4	19,73	3,72	58,5	1024,52	-8,96	3,72	19,04	3,63	3,5	0,00	0,0
2003-04-08 19:00	334	23	40	1,8	19,73	3,02	58,5	1024,52	-10,26	3,02	19,04	2,85	3,0	0,00	0,0
2003-04-08 19:30	337	23	43	1,4	19,73	2,32	58,5	1024,52	-9,90	2,32	19,04	2,28	3,0	0,00	0,0
2003-04-08 20:00	335	23	45	2,0	19,63	1,52	58,5	1024,52	-10,01	1,52	18,94	1,57	3,7	0,00	0,0
2003-04-08 20:30	337	24	55	2,8	19,43	0,51	58,5	1024,52	-8,21	-2,47	18,77	1,07	2,8	0,00	0,0
2003-04-08 21:00	351	24	58	3,9	19,33	0,01	58,5	1024,52	-7,95	-5,47	18,67	0,73	4,5	0,00	0,0
2003-04-08 21:30	324	24	59	4,1	19,23	-0,39	58,5	1025,52	-8,09	-7,18	18,57	0,39	4,9	0,00	0,0
2003-04-08 22:00	340	24	61	1,8	19,13	-0,79	58,5	1025,52	-8,02	-0,79	18,47	0,10	5,0	0,00	0,0
2003-04-08 22:30	335	24	66	2,4	19,13	-1,19	58,5	1025,52	-7,33	-3,06	18,47	0,00	3,7	0,00	0,0
2003-04-08 23:00	330	24	66	2,4	19,23	-1,09	58,5	1025,52	-7,23	-2,95	18,57	0,10	3,9	0,00	0,0
2003-04-08 23:30	341	24	69	2,6	19,43	-1,19	58,5	1025,52	-6,72	-3,06	18,77	0,19	3,5	0,00	0,0
2003-04-09 00:00	334	24	70	1,8	19,63	-1,29	58,5	1025,52	-6,62	-1,29	18,97	0,16	3,9	0,00	0,0
2003-04-09 00:30	344	24	68	0,0	19,93	-1,79	58,5	1025,52	-7,50	-1,79	19,27	-0,47	2,4	0,00	0,0
2003-04-09 01:00	344	24	71	0,0	19,93	-2,69	58,5	1025,52	-7,77	-2,69	19,27	-1,18	0,0	0,00	0,0
2003-04-09 01:30	344	24	74	0,0	19,93	-3,59	58,5	1025,52	-8,08	-3,59	19,27	-1,88	0,0	0,00	0,0
2003-04-09 02:00	344	23	81	0,0	19,83	-3,69	58,5	1025,52	-6,96	-3,69	19,14	-1,49	0,0	0,00	0,0
2003-04-09 02:30	344	23	84	0,0	19,63	-3,79	58,5	1025,52	-6,57	-3,79	18,94	-1,36	2,0	0,00	0,0
2003-04-09 03:00	344	23	83	0,0	19,63	-4,49	58,5	1025,52	-7,41	-4,49	18,94	-2,14	0,0	0,00	0,0
2003-04-09 03:30	330	23	83	0,0	19,73	-3,09	58,5	1025,52	-6,05	-3,09	19,04	-0,74	2,2	0,00	0,0
2003-04-09 04:00	330	24	82	0,0	19,83	-3,79	58,5	1025,52	-6,89	-3,79	19,17	-1,51	0,0	0,00	0,0
2003-04-09 04:30	330	24	85	0,0	20,03	-3,59	58,5	1025,52	-6,21	-3,59	19,37	-1,09	0,0	0,00	0,0
2003-04-09 05:00	330	24	88	0,0	20,03	-3,19	58,5	1026,52	-5,35	-3,19	19,37	-0,45	1,4	0,00	0,0
2003-04-09 05:30	330	24	89	0,0	19,93	-2,79	58,5	1026,52	-4,80	-2,79	19,27	0,03	0,0	0,00	0,0
2003-04-09 06:00	330	24	89	0,0	19,83	-2,59	58,5	1026,52	-4,60	-2,59	19,17	0,23	1,4	0,00	0,0
2003-04-09 06:30	342	23	86	1,2	19,63	-1,79	58,5	1026,52	-4,29	-1,79	18,94	0,79	2,8	0,00	0,0
2003-04-09 07:00	342	23	86	0,0	19,53	-1,59	58,5	1026,52	-4,09	-1,59	18,84	0,99	2,0	0,00	0,0
2003-04-09 07:30	342	24	84	0,0	19,63	-1,19	58,5	1026,52	-4,03	-1,19	18,97	1,24	1,4	0,00	0,0
2003-04-09 08:00	342	24	83	1,4	19,83	-1,09	58,5	1027,52	-4,10	-1,09	19,17	1,26	1,8	0,00	0,0
2003-04-09 08:30	342	24	82	0,0	20,03	-0,69	58,5	1027,52	-3,87	-0,69	19,37	1,59	1,2	0,00	0,0
2003-04-09 09:00	342	24	81	0,0	20,03	0,21	58,5	1027,52	-3,17	0,21	19,37	2,42	0,0	0,00	0,0
2003-04-09 09:30	343	24	77	0,0	20,03	1,12	58,5	1027,52	-3,00	1,12	19,37	3,03	0,0	0,00	0,0
2003-04-09 10:00	342	24	75	0,0	19,93	2,22	58,5	1027,52	-2,31	2,22	19,27	3,99	1,8	0,00	0,0
2003-04-09 10:30	13	24	75	1,8	19,83	3,02	58,5	1027,52	-1,54	3,02	19,17	4,79	2,8	0,00	0,0
2003-04-09 11:00	322	24	74	2,2	19,73	3,32	58,5	1027,52	-1,44	3,32	19,07	5,03	3,9	0,00	0,0
2003-04-09 11:30	309	24	69	1,4	19,73	3,82	58,5	1027,52	-1,95	3,82	19,07	5,20	4,1	0,00	0,0
2003-04-09 12:00	93	24	68	0,0	19,63	4,32	58,5	1027,52	-1,68	4,32	18,97	5,63	3,5	0,00	0,0
2003-04-09 12:30	356	24	66	1,4	19,63	4,62	58,5	1028,52	-1,82	4,62	18,97	5,81	4,3	0,00	0,0
2003-04-09 13:00	25	24	63	1,8	19,63	5,12	58,5	1027,52	-2,01	5,12	18,97	6,12	3,9	0,00	0,0
2003-04-09 13:30	73	24	60	1,4	19,63	5,42	58,5	1027,52	-2,42	5,42	18,97	6,25	3,7	0,00	0,0
2003-04-09 14:00	94	24	58	1,2	19,73	5,72	58,5	1027,52	-2,62	5,72	19,07	6,44	3,9	0,00	0,0
2003-04-09 14:30	168	24	55	1,8	19,73	5,92	58,5	1027,52	-3,19	5,92	19,07	6,47	3,7	0,00	0,0
2003-04-09 15:00	93	24	54	3,1	19,83	6,12	58,5	1027,52	-3,26	3,65	19,17	6,62	3,9	0,00	0,0
2003-04-09 15:30	99	24	52	3,0	19,83	6,32	58,5	1027,52	-3,61	3,87	19,17	6,71	4,5	0,00	0,0
2003-04-09 16:00	180	24	52	1,8	20,03	6,12	58,5	1027,52	-3,80	6,12	19,37	6,51	3,5	0,00	0,0
2003-04-09 16:30	238	24	49	1,8	20,13	6,22	58,5	1027,52	-4,55	6,22	19,47	6,46	3,5	0,00	0,0

Datum	Vindriktning °	Luftfukt inne Rh%	Luftfukt ute Rh%	Vindhastighet m/s	Temp inne °C	Temp ute °C	Nederb. året mm	Lufftryck Mbar	Daggpunkt °C	Kyleffekt °C	Vix inne °C	Vix ute °C	Vindby m/s	Korr lufftryck	Regn/dygn mm
2003-04-09 17:00	76	24	45	3,0	20,23	6,32	58,5	1027,52	-5,66	3,87	19,57	6,37	4,5	0,00	0,0
2003-04-09 17:30	91	24	44	1,6	20,33	6,12	58,5	1027,52	-6,15	6,12	19,67	6,12	4,7	0,00	0,0
2003-04-09 18:00	84	24	42	2,4	20,43	6,12	58,5	1027,52	-6,81	4,65	19,77	6,04	4,1	0,00	0,0
2003-04-09 18:30	100	24	41	2,8	20,33	5,82	58,5	1027,52	-7,41	3,32	19,67	5,69	3,5	0,00	0,0
2003-04-09 19:00	94	24	41	1,4	20,33	5,42	58,5	1027,52	-7,77	5,42	19,67	5,29	3,5	0,00	0,0
2003-04-09 19:30	87	24	41	0,0	20,23	4,72	58,5	1027,52	-8,40	4,72	19,57	4,59	2,4	0,00	0,0
2003-04-09 20:00	68	24	42	1,2	20,03	3,42	58,5	1027,52	-9,23	3,42	19,37	3,33	2,6	0,00	0,0
2003-04-09 20:30	67	24	42	0,0	19,93	2,72	58,5	1027,52	-9,86	2,72	19,27	2,63	2,0	0,00	0,0
2003-04-09 21:00	71	24	43	1,6	19,83	2,12	58,5	1027,52	-10,08	2,12	19,17	2,08	2,8	0,00	0,0
2003-04-09 21:30	62	24	43	0,0	19,73	1,62	58,5	1027,52	-10,54	1,62	19,07	1,58	2,4	0,00	0,0
2003-04-09 22:00	58	24	44	0,0	19,63	0,82	58,5	1027,52	-10,95	0,82	18,97	0,82	2,4	0,00	0,0
2003-04-09 22:30	98	24	43	0,0	19,63	0,61	58,5	1027,52	-11,44	0,61	18,97	0,58	2,6	0,00	0,0
2003-04-09 23:00	68	24	44	1,4	19,53	0,41	58,5	1027,52	-11,31	0,41	18,87	0,42	2,0	0,00	0,0
2003-04-09 23:30	94	24	44	0,0	19,53	0,01	58,5	1027,52	-11,67	0,01	18,87	0,02	1,8	0,00	0,0
2003-04-10 00:00	90	24	46	0,0	19,43	-0,69	58,5	1027,52	-11,72	-0,69	18,77	-0,59	1,2	0,00	0,0
2003-04-10 00:30	331	24	47	0,0	19,43	-1,49	58,5	1027,52	-12,16	-1,49	18,77	-1,34	1,6	0,00	0,0
2003-04-10 01:00	312	24	48	0,0	19,43	-1,79	58,5	1026,52	-12,16	-1,79	18,77	-1,59	1,8	0,00	0,0
2003-04-10 01:30	28	24	48	0,0	19,73	-1,99	58,5	1026,52	-12,34	-1,99	19,07	-1,79	1,6	0,00	0,0
2003-04-10 02:00	243	24	47	1,2	20,03	-1,79	58,5	1026,52	-12,43	-1,79	19,37	-1,64	1,8	0,00	0,0
2003-04-10 02:30	249	24	47	0,0	20,23	-1,99	58,5	1026,52	-12,62	-1,99	19,57	-1,84	1,8	0,00	0,0
2003-04-10 03:00	243	24	48	0,0	20,23	-2,19	58,5	1025,52	-12,52	-2,19	19,57	-1,99	2,2	0,00	0,0
2003-04-10 03:30	197	24	49	0,0	20,23	-2,59	58,5	1025,52	-12,62	-2,59	19,57	-2,35	2,2	0,00	0,0
2003-04-10 04:00	284	24	49	1,4	20,03	-2,99	58,5	1025,52	-12,98	-2,99	19,37	-2,75	2,6	0,00	0,0
2003-04-10 04:30	210	24	48	0,0	19,93	-2,89	58,5	1024,52	-13,16	-2,89	19,27	-2,70	2,2	0,00	0,0
2003-04-10 05:00	257	24	49	1,8	20,03	-3,19	58,5	1024,52	-13,17	-3,19	19,37	-2,95	2,8	0,00	0,0
2003-04-10 05:30	272	24	50	0,0	20,13	-3,49	58,5	1024,52	-13,18	-3,49	19,47	-3,20	2,6	0,00	0,0
2003-04-10 06:00	248	24	50	1,2	20,43	-3,59	58,5	1023,52	-13,27	-3,59	19,77	-3,30	3,1	0,00	0,0
2003-04-10 06:30	279	24	49	1,2	20,53	-3,19	58,5	1023,52	-13,17	-3,19	19,87	-2,95	2,6	0,00	0,0
2003-04-10 07:00	303	24	48	1,2	20,53	-2,79	58,5	1023,52	-13,07	-2,79	19,87	-2,59	3,0	0,00	0,0
2003-04-10 07:30	283	24	48	1,6	20,43	-2,59	59,0	1022,52	-12,89	-2,59	19,77	-2,39	2,6	0,00	0,5
2003-04-10 08:00	78	24	47	1,8	20,33	-2,19	59,0	1022,52	-12,80	-2,19	19,67	-2,04	4,3	0,00	0,5
2003-04-10 08:30	150	24	46	2,4	20,23	-1,79	59,0	1022,52	-12,72	-3,69	19,57	-1,69	3,5	0,00	0,5
2003-04-10 09:00	269	24	47	2,0	20,13	-1,19	59,0	1021,52	-11,89	-1,19	19,47	-1,04	4,5	0,00	0,5
2003-04-10 09:30	244	24	45	1,8	20,13	-0,39	59,0	1020,52	-11,74	-0,39	19,47	-0,34	5,6	0,00	0,5
2003-04-10 10:00	38	24	45	1,8	20,13	0,11	59,0	1020,52	-11,28	0,11	19,47	0,17	4,5	0,00	0,5
2003-04-10 10:30	347	24	45	2,4	20,23	0,11	59,0	1020,52	-11,28	-1,69	19,57	0,17	4,3	0,00	0,5
2003-04-10 11:00	326	24	44	3,1	20,33	0,41	59,0	1019,52	-11,31	-2,58	19,67	0,42	4,1	0,00	0,5
2003-04-10 11:30	227	24	44	2,4	20,43	0,21	59,0	1019,52	-11,49	-1,58	19,77	0,22	5,4	0,00	0,5
2003-04-10 12:00	68	24	45	2,2	20,53	0,41	59,0	1018,52	-11,01	0,41	19,87	0,47	5,4	0,00	0,5
2003-04-10 12:30	297	24	45	2,6	20,53	1,02	59,0	1017,52	-10,46	-0,74	19,87	1,07	6,2	0,00	0,5
2003-04-10 13:00	117	24	43	6,6	20,53	1,52	59,0	1016,51	-10,63	-8,52	19,87	1,48	6,6	0,00	0,5
2003-04-10 13:30	38	24	44	2,2	20,53	2,32	59,0	1016,51	-9,59	2,32	19,87	2,32	6,6	0,00	0,5
2003-04-10 14:00	154	24	44	2,8	20,43	2,72	59,0	1016,51	-9,23	-0,07	19,77	2,72	6,6	0,00	0,5
2003-04-10 14:30	123	24	44	4,5	20,43	3,22	59,0	1015,51	-8,78	-3,89	19,77	3,22	8,9	0,00	0,5
2003-04-10 15:00	98	24	46	3,0	20,33	2,72	59,0	1015,51	-8,62	-0,07	19,67	2,81	6,9	0,00	0,5
2003-04-10 15:30	100	24	54	3,3	20,23	2,52	59,0	1015,51	-6,60	-1,42	19,57	3,02	6,6	0,00	0,5

Datum	Vindriktning °	Luftfukt inne Rh%	Luftfukt ute Rh%	Vindhastighet m/s	Temp inne °C	Temp ute °C	Nederb. året mm	Lufftryck Mbar	Daggpunkt °C	Kyleffekt °C	Vix inne °C	Vix ute °C	Vindby m/s	Korr lufftryck	Regn/dygn mm
2003-04-10 16:00	49	24	78	2,8	20,13	1,42	59,0	1016,51	-2,53	-1,49	19,47	3,40	7,9	0,00	0,5
2003-04-10 16:30	64	24	90	3,1	20,03	0,61	59,0	1016,51	-1,30	-2,36	19,37	3,51	6,2	0,00	0,5
2003-04-10 17:00	98	24	92	3,7	19,93	0,41	59,0	1016,51	-1,19	-5,00	19,27	3,47	6,4	0,00	0,5
2003-04-10 17:30	88	24	91	3,1	19,93	0,51	59,0	1016,51	-1,24	-2,47	19,27	3,49	6,6	0,00	0,5
2003-04-10 18:00	93	24	93	2,8	19,83	0,31	59,0	1016,51	-1,13	-2,69	19,17	3,45	5,4	0,00	0,5
2003-04-10 18:30	65	24	96	3,0	19,83	-0,09	59,0	1016,51	-1,08	-3,13	19,17	3,30	5,2	0,00	0,5
2003-04-10 19:00	59	24	100	2,2	20,13	-0,39	59,0	1017,52	-0,80	-0,39	19,47	3,34	5,4	0,00	0,5
2003-04-10 19:30	97	24	100	3,3	20,43	-0,39	59,0	1017,52	-0,80	-4,70	19,77	3,34	6,4	0,00	0,5
2003-04-10 20:00	84	24	100	3,1	20,53	-0,49	59,0	1017,52	-0,90	-3,56	19,87	3,24	6,4	0,00	0,5
2003-04-10 20:30	81	24	100	2,8	20,53	-0,69	59,0	1018,52	-1,10	-3,78	19,87	3,04	4,9	0,00	0,5
2003-04-10 21:00	102	24	99	3,7	20,43	-0,89	59,0	1018,52	-1,44	-6,52	19,77	2,76	6,4	0,00	0,5
2003-04-10 21:30	98	24	96	2,6	20,33	-0,89	59,0	1018,52	-1,88	-2,74	19,67	2,50	5,0	0,00	0,5
2003-04-10 22:00	115	24	87	2,4	20,13	-1,29	59,0	1019,52	-3,64	-3,16	19,47	1,37	7,3	0,00	0,5
2003-04-10 22:30	104	24	87	1,4	20,03	-1,39	59,0	1019,52	-3,74	-1,39	19,37	1,27	5,0	0,00	0,5
2003-04-10 23:00	92	24	87	2,6	19,93	-1,49	59,0	1019,52	-3,84	-3,38	19,27	1,17	5,0	0,00	0,5
2003-04-10 23:30	61	24	88	2,4	20,13	-1,69	59,0	1019,52	-3,88	-3,59	19,47	1,05	5,2	0,00	0,5
2003-04-11 00:00	105	24	89	3,5	20,43	-1,69	59,0	1019,52	-3,72	-6,16	19,77	1,13	5,4	0,00	0,0
2003-04-11 00:30	87	24	90	3,1	20,63	-1,79	59,0	1019,52	-3,66	-4,99	19,97	1,11	4,1	0,00	0,0
2003-04-11 01:00	83	24	90	2,0	20,63	-1,89	59,0	1019,52	-3,76	-1,89	19,97	1,01	4,5	0,00	0,0
2003-04-11 01:30	61	24	91	2,4	20,53	-1,89	59,0	1019,52	-3,61	-3,80	19,87	1,09	4,1	0,00	0,0
2003-04-11 02:00	67	24	93	2,0	20,33	-2,09	59,0	1019,52	-3,51	-2,09	19,67	1,05	4,5	0,00	0,0
2003-04-11 02:30	95	24	94	2,0	20,23	-2,19	59,0	1019,52	-3,46	-2,19	19,57	1,03	4,5	0,00	0,0
2003-04-11 03:00	89	24	93	2,2	20,23	-2,19	59,0	1019,52	-3,61	-2,19	19,57	0,95	4,5	0,00	0,0
2003-04-11 03:30	87	24	97	2,6	20,33	-2,29	59,0	1018,52	-3,12	-4,22	19,67	1,18	4,3	0,00	0,0
2003-04-11 04:00	107	24	97	2,0	20,53	-2,29	59,0	1018,52	-3,12	-2,29	19,87	1,18	4,3	0,00	0,0
2003-04-11 04:30	89	24	96	2,2	20,63	-2,29	59,0	1018,52	-3,27	-2,29	19,97	1,10	4,3	0,00	0,0
2003-04-11 05:00	88	24	96	2,0	20,63	-2,39	59,0	1018,52	-3,36	-2,39	19,97	1,00	4,7	0,00	0,0
2003-04-11 05:30	99	24	99	1,8	20,43	-2,59	59,0	1018,52	-3,14	-2,59	19,77	1,06	4,3	0,00	0,0
2003-04-11 06:00	103	24	98	3,5	20,33	-2,59	59,0	1018,52	-3,28	-7,18	19,67	0,97	4,7	0,00	0,0
2003-04-11 06:30	100	24	95	2,8	20,23	-2,69	59,0	1018,52	-3,81	-5,97	19,57	0,61	5,6	0,00	0,0
2003-04-11 07:00	77	24	96	3,3	20,23	-2,69	59,0	1018,52	-3,66	-7,29	19,57	0,70	5,8	0,00	0,0
2003-04-11 07:30	103	24	93	3,1	20,43	-2,69	59,0	1018,52	-4,10	-5,97	19,77	0,45	6,0	0,00	0,0
2003-04-11 08:00	89	24	86	2,8	20,63	-2,49	59,0	1018,52	-4,98	-5,75	19,97	0,09	5,8	0,00	0,0
2003-04-11 08:30	78	24	84	3,5	20,73	-2,39	59,0	1018,52	-5,20	-6,96	20,07	0,04	6,4	0,00	0,0
2003-04-11 09:00	84	24	85	2,4	20,63	-2,39	59,0	1018,52	-5,04	-4,33	19,97	0,11	5,4	0,00	0,0
2003-04-11 09:30	104	24	86	4,1	20,43	-2,39	59,0	1018,52	-4,88	-9,58	19,77	0,19	5,8	0,00	0,0
2003-04-11 10:00	79	24	86	3,1	20,33	-2,19	59,0	1017,52	-4,68	-5,42	19,67	0,39	6,4	0,00	0,0
2003-04-11 10:30	107	24	90	3,5	20,13	-1,99	59,0	1017,52	-3,86	-6,50	19,47	0,91	5,8	0,00	0,0
2003-04-11 11:00	99	24	90	3,3	20,13	-1,99	59,0	1017,52	-3,86	-6,50	19,47	0,91	6,8	0,00	0,0
2003-04-11 11:30	73	24	92	3,7	20,23	-2,19	59,0	1016,51	-3,75	-8,04	19,57	0,87	6,0	0,00	0,0
2003-04-11 12:00	91	24	94	4,1	20,43	-2,09	59,0	1016,51	-3,36	-9,22	19,77	1,13	6,4	0,00	0,0
2003-04-11 12:30	73	24	92	3,1	20,53	-1,69	59,0	1016,51	-3,26	-4,88	19,87	1,37	6,4	0,00	0,0
2003-04-11 13:00	83	24	88	2,8	20,63	-1,49	59,0	1016,51	-3,68	-4,66	19,97	1,25	6,0	0,00	0,0
2003-04-11 13:30	116	24	85	3,1	20,73	-1,29	59,0	1015,51	-3,96	-4,44	20,07	1,22	5,6	0,00	0,0
2003-04-11 14:00	76	24	87	3,3	20,63	-1,19	59,0	1015,51	-3,54	-5,60	19,97	1,47	7,1	0,00	0,0
2003-04-11 14:30	69	24	87	3,9	20,63	-1,29	59,0	1015,51	-3,64	-6,99	19,97	1,37	6,4	0,00	0,0

Datum	Vindriktning °	Luftfukt inne Rh%	Luftfukt ute Rh%	Vindhastighet m/s	Temp inne °C	Temp ute °C	Nederb. året mm	Lufftryck Mbar	Daggpunkt °C	Kyleffekt °C	Vix inne °C	Vix ute °C	Vindby m/s	Korr lufftryck	Regn/dygn mm
2003-04-11 15:00	95	24	90	2,4	20,53	-0,99	59,0	1015,51	-2,88	-2,85	19,87	1,91	6,6	0,00	0,0
2003-04-11 15:30	89	24	88	2,8	20,43	-0,89	59,0	1015,51	-3,09	-4,00	19,77	1,85	6,6	0,00	0,0
2003-04-11 16:00	51	24	87	4,3	20,43	-0,79	59,0	1014,51	-3,15	-7,66	19,77	1,87	6,0	0,00	0,0
2003-04-11 16:30	73	24	87	2,8	20,43	-0,79	59,0	1014,51	-3,15	-3,89	19,77	1,87	5,8	0,00	0,0
2003-04-11 17:00	94	24	91	2,8	20,43	-0,69	59,0	1014,51	-2,43	-3,78	19,77	2,29	5,4	0,00	0,0
2003-04-11 17:30	106	24	93	2,4	20,43	-0,79	59,0	1014,51	-2,22	-2,64	19,77	2,35	4,9	0,00	0,0
2003-04-11 18:00	88	24	94	2,6	20,53	-0,69	59,0	1014,51	-1,97	-2,53	19,87	2,53	5,6	0,00	0,0
2003-04-11 18:30	89	24	98	3,0	20,63	-0,79	59,0	1014,51	-1,49	-3,89	19,97	2,77	4,5	0,00	0,0
2003-04-11 19:00	90	24	99	2,6	20,63	-0,69	59,0	1014,51	-1,24	-2,53	19,97	2,96	3,9	0,00	0,0
2003-04-11 19:30	96	24	100	3,0	20,63	-0,79	59,0	1015,51	-1,20	-3,89	19,97	2,94	3,9	0,00	0,0
2003-04-11 20:00	107	24	100	2,8	20,53	-0,89	59,0	1015,51	-1,30	-4,00	19,87	2,84	4,5	0,00	0,0
2003-04-11 20:30	93	24	100	2,2	20,43	-0,99	59,0	1015,51	-1,40	-0,99	19,77	2,74	4,3	0,00	0,0
2003-04-11 21:00	104	24	100	2,2	20,33	-1,09	59,0	1015,51	-1,50	-1,09	19,67	2,64	4,3	0,00	0,0
2003-04-11 21:30	85	24	100	2,2	20,13	-1,19	59,0	1015,51	-1,60	-1,19	19,47	2,54	5,8	0,00	0,0
2003-04-11 22:00	96	24	100	1,6	20,03	-1,19	59,0	1015,51	-1,60	-1,19	19,37	2,54	3,7	0,00	0,0
2003-04-11 22:30	100	24	100	3,5	20,03	-1,19	59,0	1015,51	-1,60	-5,60	19,37	2,54	3,5	0,00	0,0
2003-04-11 23:00	80	24	100	2,8	20,03	-1,09	59,0	1015,51	-1,50	-4,22	19,37	2,64	3,3	0,00	0,0
2003-04-11 23:30	96	24	100	1,6	20,13	-1,09	59,0	1015,51	-1,50	-1,09	19,47	2,64	3,5	0,00	0,0
2003-04-12 00:00	92	24	100	1,8	20,33	-0,89	59,0	1015,51	-1,30	-0,89	19,67	2,84	3,0	0,00	0,0
2003-04-12 00:30	113	24	100	1,6	20,43	-0,79	59,0	1015,51	-1,20	-0,79	19,77	2,94	3,5	0,00	0,0
2003-04-12 01:00	79	24	100	2,4	20,53	-0,59	59,0	1015,51	-1,00	-2,43	19,87	3,14	5,2	0,00	0,0
2003-04-12 01:30	97	24	100	2,6	20,53	-0,49	59,0	1014,51	-0,90	-2,32	19,87	3,24	4,9	0,00	0,0
2003-04-12 02:00	90	24	100	2,2	20,43	-0,39	59,0	1014,51	-0,80	-0,39	19,77	3,34	5,0	0,00	0,0
2003-04-12 02:30	138	24	100	2,4	20,43	-0,39	59,0	1014,51	-0,80	-2,21	19,77	3,34	4,9	0,00	0,0
2003-04-12 03:00	88	24	100	3,1	20,33	-0,39	59,0	1014,51	-0,80	-3,46	19,67	3,34	4,5	0,00	0,0
2003-04-12 03:30	88	24	100	3,5	20,33	-0,29	59,0	1014,51	-0,70	-4,58	19,67	3,44	4,1	0,00	0,0
2003-04-12 04:00	103	24	100	2,8	20,33	-0,09	59,0	1014,51	-0,51	-3,13	19,67	3,64	4,7	0,00	0,0
2003-04-12 04:30	106	24	100	4,1	20,33	-0,09	59,0	1014,51	-0,51	-6,82	19,67	3,64	5,0	0,00	0,0
2003-04-12 05:00	90	25	100	2,8	20,43	-0,19	59,0	1013,51	-0,60	-3,24	19,80	3,54	4,7	0,00	0,0
2003-04-12 05:30	102	25	100	2,4	20,53	-0,19	59,0	1014,51	-0,60	-2,00	19,90	3,54	4,9	0,00	0,0
2003-04-12 06:00	78	24	100	1,4	20,53	-0,29	59,0	1013,51	-0,70	-0,29	19,87	3,44	5,0	0,00	0,0
2003-04-12 06:30	92	24	100	1,6	20,63	-0,29	59,0	1013,51	-0,70	-0,29	19,97	3,44	5,2	0,00	0,0
2003-04-12 07:00	91	24	100	2,6	20,63	-0,19	59,0	1014,51	-0,60	-2,00	19,97	3,54	4,7	0,00	0,0
2003-04-12 07:30	86	24	100	2,6	20,53	-0,19	59,0	1014,51	-0,60	-2,00	19,87	3,54	4,1	0,00	0,0
2003-04-12 08:00	91	25	100	2,4	20,53	0,01	59,0	1014,51	-0,41	-1,79	19,90	3,74	4,5	0,00	0,0
2003-04-12 08:30	96	25	100	2,0	20,53	0,11	59,0	1014,51	-0,31	0,11	19,90	3,84	4,5	0,00	0,0
2003-04-12 09:00	101	25	100	1,8	20,43	0,21	59,0	1014,51	-0,21	0,21	19,80	3,94	4,3	0,00	0,0
2003-04-12 09:30	93	25	100	2,4	20,43	0,31	59,0	1014,51	-0,11	-1,48	19,80	4,04	4,1	0,00	0,0
2003-04-12 10:00	93	25	100	2,4	20,43	0,51	59,0	1014,51	0,09	-1,26	19,80	4,24	4,9	0,00	0,0
2003-04-12 10:30	108	25	99	1,8	20,43	0,92	59,0	1014,51	0,35	0,92	19,80	4,56	4,7	0,00	0,0
2003-04-12 11:00	83	25	97	1,6	20,43	1,02	59,0	1014,51	0,16	1,02	19,80	4,49	4,9	0,00	0,0
2003-04-12 11:30	119	25	96	2,4	20,43	1,12	59,0	1014,51	0,11	-0,63	19,80	4,50	4,7	0,00	0,0
2003-04-12 12:00	91	25	95	2,2	20,43	1,32	59,0	1014,51	0,16	1,32	19,80	4,62	5,2	0,00	0,0
2003-04-12 12:30	82	25	96	2,4	20,33	0,92	59,0	1014,51	-0,09	-0,84	19,70	4,30	5,0	0,00	0,0
2003-04-12 13:00	81	25	95	2,8	20,23	1,32	59,0	1014,51	0,16	-1,60	19,60	4,62	4,9	0,00	0,0
2003-04-12 13:30	90	25	94	2,8	20,23	1,22	59,0	1014,51	-0,09	-1,71	19,60	4,43	4,9	0,00	0,0

Datum	Vindriktning °	Luftfukt inne Rh%	Luftfukt ute Rh%	Vindhastighet m/s	Temp inne °C	Temp ute °C	Nederb. året mm	Lufftryck Mbar	Daggpunkt °C	Kyleffekt °C	Vix inne °C	Vix ute °C	Vindby m/s	Korr lufftryck	Regn/dygn mm
2003-04-12 14:00	77	25	95	2,4	20,13	1,02	59,0	1014,51	-0,14	-0,74	19,50	4,32	4,7	0,00	0,0
2003-04-12 14:30	91	25	96	1,8	20,03	1,12	59,0	1014,51	0,11	1,12	19,40	4,50	4,1	0,00	0,0
2003-04-12 15:00	75	25	96	1,4	19,93	1,12	60,0	1014,51	0,11	1,12	19,30	4,50	4,9	1,00	1,0
2003-04-12 15:30	106	25	97	3,3	19,93	0,92	62,5	1014,51	0,06	-3,23	19,30	4,39	4,1	3,50	3,5
2003-04-12 16:00	101	25	96	2,6	20,03	1,02	62,5	1014,51	0,01	-0,74	19,40	4,40	4,7	2,50	3,5
2003-04-12 16:30	105	25	97	2,4	20,13	1,02	62,5	1014,51	0,16	-0,74	19,50	4,49	5,0	0,00	3,5
2003-04-12 17:00	104	25	98	2,0	20,13	1,02	62,5	1015,51	0,30	1,02	19,50	4,57	4,1	0,00	3,5
2003-04-12 17:30	99	25	98	2,4	20,23	0,92	63,5	1015,51	0,21	-0,84	19,60	4,47	3,7	1,00	4,5
2003-04-12 18:00	87	25	100	2,4	20,23	0,61	63,5	1015,51	0,19	-1,16	19,60	4,34	3,9	1,00	4,5
2003-04-12 18:30	113	25	100	2,2	20,33	0,61	63,5	1015,51	0,19	0,61	19,70	4,34	5,2	0,00	4,5
2003-04-12 19:00	95	25	100	2,0	20,33	0,41	63,5	1015,51	-0,01	0,41	19,70	4,14	4,3	0,00	4,5
2003-04-12 19:30	94	25	100	0,0	20,33	0,21	63,5	1015,51	-0,21	0,21	19,70	3,94	3,9	0,00	4,5
2003-04-12 20:00	130	25	100	0,0	20,23	0,11	63,5	1016,51	-0,31	0,11	19,60	3,84	0,0	0,00	4,5
2003-04-12 20:30	129	25	100	0,0	20,13	-0,09	63,5	1016,51	-0,51	-0,09	19,50	3,64	0,0	0,00	4,5
2003-04-12 21:00	91	25	100	0,0	20,03	-0,29	63,5	1016,51	-0,70	-0,29	19,40	3,44	0,0	0,00	4,5
2003-04-12 21:30	110	25	100	0,0	19,83	-0,39	63,5	1016,51	-0,80	-0,39	19,20	3,34	0,0	0,00	4,5
2003-04-12 22:00	67	25	100	0,0	19,73	-0,39	63,5	1016,51	-0,80	-0,39	19,10	3,34	0,0	0,00	4,5
2003-04-12 22:30	95	25	100	0,0	19,73	-0,49	63,5	1016,51	-0,90	-0,49	19,10	3,24	0,0	0,00	4,5
2003-04-12 23:00	105	25	100	0,0	19,73	-0,59	63,5	1017,52	-1,00	-0,59	19,10	3,14	0,0	0,00	4,5
2003-04-12 23:30	112	25	100	0,0	19,83	-0,69	63,5	1017,52	-1,10	-0,69	19,20	3,04	0,0	0,00	4,5
2003-04-13 00:00	121	25	100	0,0	20,03	-0,69	63,5	1017,52	-1,10	-0,69	19,40	3,04	0,0	0,00	0,0
2003-04-13 00:30	113	25	100	0,0	20,13	-0,69	63,5	1017,52	-1,10	-0,69	19,50	3,04	0,0	0,00	0,0
2003-04-13 01:00	118	25	100	0,0	20,23	-0,89	63,5	1017,52	-1,30	-0,89	19,60	2,84	0,0	0,00	0,0
2003-04-13 01:30	129	25	100	0,0	20,33	-0,89	63,5	1018,52	-1,30	-0,89	19,70	2,84	0,0	0,00	0,0
2003-04-13 02:00	129	25	100	0,0	20,43	-0,79	63,5	1018,52	-1,20	-0,79	19,80	2,94	0,0	0,00	0,0
2003-04-13 02:30	129	25	100	0,0	20,43	-0,79	63,5	1018,52	-1,20	-0,79	19,80	2,94	0,0	0,00	0,0
2003-04-13 03:00	129	25	100	0,0	20,33	-0,89	63,5	1018,52	-1,30	-0,89	19,70	2,84	0,0	0,00	0,0
2003-04-13 03:30	129	25	100	0,0	20,33	-0,89	63,5	1018,52	-1,30	-0,89	19,70	2,84	0,0	0,00	0,0
2003-04-13 04:00	129	25	100	0,0	20,23	-1,09	63,5	1018,52	-1,50	-1,09	19,60	2,64	0,0	0,00	0,0
2003-04-13 04:30	129	25	100	0,0	20,13	-0,89	63,5	1018,52	-1,30	-0,89	19,50	2,84	0,0	0,00	0,0
2003-04-13 05:00	129	25	100	0,0	20,13	-0,89	63,5	1019,52	-1,30	-0,89	19,50	2,84	0,0	0,00	0,0
2003-04-13 05:30	129	25	100	0,0	20,13	-0,89	63,5	1019,52	-1,30	-0,89	19,50	2,84	0,0	0,00	0,0
2003-04-13 06:00	129	25	100	0,0	20,13	-0,89	63,5	1019,52	-1,30	-0,89	19,50	2,84	0,0	0,00	0,0
2003-04-13 06:30	129	25	100	0,0	20,23	-1,09	63,5	1019,52	-1,50	-1,09	19,60	2,64	0,0	0,00	0,0
2003-04-13 07:00	128	25	100	0,0	20,23	-0,99	63,5	1020,52	-1,40	-0,99	19,60	2,74	0,0	0,00	0,0
2003-04-13 07:30	128	25	100	0,0	20,33	-0,49	63,5	1020,52	-0,90	-0,49	19,70	3,24	0,0	0,00	0,0
2003-04-13 08:00	128	25	98	0,0	20,33	0,31	63,5	1020,52	-0,39	0,31	19,70	3,87	1,2	0,00	0,0
2003-04-13 08:30	128	25	94	0,0	20,33	0,92	63,5	1021,52	-0,39	0,92	19,70	4,13	2,0	0,00	0,0
2003-04-13 09:00	303	25	93	1,2	20,23	0,82	63,5	1021,52	-0,64	0,82	19,60	3,95	2,4	0,00	0,0
2003-04-13 09:30	308	25	89	1,6	20,43	0,92	63,5	1021,52	-1,16	0,92	19,80	3,73	1,6	0,00	0,0
2003-04-13 10:00	329	25	85	3,0	20,53	1,22	63,5	1021,52	-1,52	-1,71	19,90	3,72	3,0	0,00	0,0
2003-04-13 10:30	351	25	85	1,6	20,43	1,12	63,5	1021,52	-1,61	1,12	19,80	3,62	2,0	0,00	0,0
2003-04-13 11:00	299	25	85	1,4	20,43	1,82	65,0	1021,52	-0,93	1,82	19,80	4,32	3,0	1,50	1,5
2003-04-13 11:30	299	25	84	2,6	20,33	2,02	65,0	1022,52	-0,90	0,32	19,70	4,44	3,3	1,50	1,5
2003-04-13 12:00	297	25	81	0,0	20,23	2,42	65,0	1022,52	-1,03	2,42	19,60	4,62	3,0	0,00	1,5
2003-04-13 12:30	343	25	80	1,2	20,23	2,22	65,0	1022,52	-1,40	2,22	19,60	4,35	3,1	0,00	1,5

Datum	Vindriktning °	Luftfukt inne Rh%	Luftfukt ute Rh%	Vindhastighet m/s	Temp inne °C	Temp ute °C	Nederb. året mm	Lufftryck Mbar	Daggpunkt °C	Kyleffekt °C	Vix inne °C	Vix ute °C	Vindby m/s	Korr lufftryck	Regn/dygn mm
2003-04-13 13:00	322	25	82	1,4	20,23	1,92	65,5	1022,52	-1,34	1,92	19,60	4,19	3,1	0,50	2,0
2003-04-13 13:30	285	25	80	2,2	20,13	2,62	65,5	1022,52	-1,01	2,62	19,50	4,75	3,1	0,50	2,0
2003-04-13 14:00	260	25	75	1,2	20,13	4,12	65,5	1022,52	-0,48	4,12	19,50	5,90	3,9	0,00	2,0
2003-04-13 14:30	311	25	74	2,4	20,13	4,42	65,5	1023,52	-0,38	2,85	19,50	6,13	3,5	0,00	2,0
2003-04-13 15:00	282	25	71	2,6	20,23	4,82	66,5	1023,52	-0,59	3,27	19,60	6,33	3,5	1,00	3,0
2003-04-13 15:30	289	25	69	2,4	20,33	4,92	66,5	1023,52	-0,90	3,38	19,70	6,30	3,5	0,00	3,0
2003-04-13 16:00	343	25	60	3,3	20,43	4,72	66,5	1023,52	-3,08	1,07	19,80	5,55	5,0	0,00	3,0
2003-04-13 16:30	300	25	67	2,2	20,53	4,62	66,5	1023,52	-1,61	4,62	19,90	5,87	6,0	0,00	3,0
2003-04-13 17:00	304	25	72	2,0	20,53	4,32	66,5	1023,52	-0,87	4,32	19,90	5,89	5,0	0,00	3,0
2003-04-13 17:30	303	25	72	1,8	20,53	3,72	66,5	1024,52	-1,44	3,72	19,90	5,29	4,7	0,00	3,0
2003-04-13 18:00	0	25	71	3,1	20,43	4,02	66,5	1024,52	-1,35	1,35	19,80	5,53	4,1	0,00	3,0
2003-04-13 18:30	309	25	71	1,8	20,53	4,22	66,5	1024,52	-1,16	4,22	19,90	5,73	4,3	0,00	3,0
2003-04-13 19:00	301	25	68	1,8	20,43	4,52	66,5	1024,52	-1,49	4,52	19,80	5,83	5,4	0,00	3,0
2003-04-13 19:30	319	25	70	3,7	20,43	4,02	66,5	1024,52	-1,56	-0,80	19,80	5,46	4,7	0,00	3,0
2003-04-13 20:00	294	25	74	2,4	20,33	3,22	66,5	1025,52	-1,53	1,59	19,70	4,93	3,7	0,00	3,0
2003-04-13 20:30	305	25	78	1,4	20,13	2,42	66,5	1025,52	-1,56	2,42	19,50	4,40	3,1	0,00	3,0
2003-04-13 21:00	351	25	83	1,8	20,03	1,72	66,5	1025,52	-1,36	1,72	19,40	4,07	2,8	0,00	3,0
2003-04-13 21:30	309	25	82	1,6	19,93	1,72	66,5	1025,52	-1,53	1,72	19,30	3,99	3,7	0,00	3,0
2003-04-13 22:00	340	25	84	2,0	19,83	1,22	66,5	1025,52	-1,68	1,22	19,20	3,64	3,5	0,00	3,0
2003-04-13 22:30	284	25	88	2,6	19,73	0,61	66,5	1025,52	-1,62	-1,16	19,10	3,35	3,1	0,00	3,0
2003-04-13 23:00	331	25	87	1,4	19,63	0,31	66,5	1026,52	-2,07	0,31	19,00	2,97	2,8	0,00	3,0
2003-04-13 23:30	328	25	88	1,2	19,63	-0,19	66,5	1026,52	-2,40	-0,19	19,00	2,55	2,0	0,00	3,0
2003-04-14 00:00	332	25	90	0,0	19,53	-0,79	66,5	1026,52	-2,68	-0,79	18,90	2,11	2,0	0,00	0,0
2003-04-14 00:30	332	25	94	0,0	19,73	-1,29	66,5	1026,52	-2,57	-1,29	19,10	1,93	1,6	0,00	0,0
2003-04-14 01:00	326	25	94	0,0	20,03	-1,79	66,5	1027,52	-3,06	-1,79	19,40	1,43	1,8	0,00	0,0
2003-04-14 01:30	327	25	98	0,0	20,23	-1,89	66,5	1027,52	-2,58	-1,89	19,60	1,67	0,0	0,00	0,0
2003-04-14 02:00	338	25	99	2,0	20,43	-1,69	66,5	1027,52	-2,24	-1,69	19,80	1,96	2,8	0,00	0,0
2003-04-14 02:30	303	25	97	1,4	20,33	-1,89	66,5	1027,52	-2,72	-1,89	19,70	1,58	3,0	0,00	0,0
2003-04-14 03:00	351	25	98	2,0	20,23	-2,29	66,5	1027,52	-2,98	-2,29	19,60	1,27	3,0	0,00	0,0
2003-04-14 03:30	343	25	99	1,6	20,03	-2,29	66,5	1027,52	-2,84	-2,29	19,40	1,36	2,8	0,00	0,0
2003-04-14 04:00	351	25	98	1,4	19,93	-2,09	66,5	1027,52	-2,78	-2,09	19,30	1,47	2,8	0,00	0,0
2003-04-14 04:30	351	25	99	0,0	19,93	-2,79	66,5	1028,52	-3,34	-2,79	19,30	0,85	2,2	0,00	0,0
2003-04-14 05:00	351	25	100	0,0	20,13	-3,19	66,5	1028,52	-3,60	-3,19	19,50	0,54	1,6	0,00	0,0
2003-04-14 05:30	289	25	100	1,2	20,33	-3,39	66,5	1028,52	-3,80	-3,39	19,70	0,34	2,2	0,00	0,0
2003-04-14 06:00	346	25	100	0,0	20,43	-3,19	66,5	1028,52	-3,60	-3,19	19,80	0,54	2,2	0,00	0,0
2003-04-14 06:30	351	25	94	1,6	20,33	-1,79	66,5	1029,52	-3,06	-1,79	19,70	1,43	2,0	0,00	0,0
2003-04-14 07:00	342	25	90	0,0	20,23	-1,39	66,5	1029,52	-3,27	-1,39	19,60	1,51	1,8	0,00	0,0
2003-04-14 07:30	344	25	88	1,4	20,13	-1,19	66,5	1029,52	-3,38	-1,19	19,50	1,55	2,4	0,00	0,0
2003-04-14 08:00	332	25	84	0,0	20,03	-0,09	66,5	1029,52	-2,95	-0,09	19,40	2,34	2,4	0,00	0,0
2003-04-14 08:30	332	25	85	1,4	19,93	0,21	66,5	1029,52	-2,49	0,21	19,30	2,72	2,2	0,00	0,0
2003-04-14 09:00	286	25	81	1,8	19,93	0,82	66,5	1030,52	-2,58	0,82	19,30	3,02	2,4	0,00	0,0
2003-04-14 09:30	283	25	80	1,6	19,93	1,52	66,5	1029,52	-2,08	1,52	19,30	3,65	2,4	0,00	0,0
2003-04-14 10:00	311	25	73	0,0	20,03	2,62	66,5	1030,52	-2,30	2,62	19,40	4,26	2,0	0,00	0,0
2003-04-14 10:30	332	25	63	1,4	20,13	3,52	66,5	1030,52	-3,52	3,52	19,50	4,52	4,9	0,00	0,0
2003-04-14 11:00	328	25	60	1,8	20,13	4,12	66,5	1030,52	-3,64	4,12	19,50	4,95	3,9	0,00	0,0
2003-04-14 11:30	321	25	58	1,4	20,13	4,32	66,5	1029,52	-3,93	4,32	19,50	5,03	4,3	0,00	0,0

Datum	Vindriktning °	Luftfukt inne Rh%	Luftfukt ute Rh%	Vindhastighet m/s	Temp inne °C	Temp ute °C	Nederb. året mm	Lufftryck Mbar	Daggpunkt °C	Kyleffekt °C	Vix inne °C	Vix ute °C	Vindby m/s	Korr lufftryck	Regn/dygn mm
2003-04-14 12:00	344	25	56	1,8	20,13	4,62	66,5	1029,52	-4,14	4,62	19,50	5,22	3,7	0,00	0,0
2003-04-14 12:30	314	25	57	2,6	20,03	5,42	66,5	1029,52	-3,15	3,91	19,40	6,08	4,1	0,00	0,0
2003-04-14 13:00	322	25	54	1,6	20,13	5,42	66,5	1030,52	-3,91	5,42	19,50	5,92	4,1	0,00	0,0
2003-04-14 13:30	299	25	55	1,6	20,13	6,32	66,5	1030,52	-2,82	6,32	19,50	6,87	3,3	0,00	0,0
2003-04-14 14:00	313	25	52	3,0	20,13	6,12	66,5	1029,52	-3,80	3,65	19,50	6,51	4,7	0,00	0,0
2003-04-14 14:30	322	25	48	2,4	20,23	6,72	66,5	1029,52	-4,38	5,28	19,60	6,91	4,1	0,00	0,0
2003-04-14 15:00	302	25	49	1,6	20,23	7,62	66,5	1029,52	-3,27	7,62	19,60	7,86	3,7	0,00	0,0
2003-04-14 15:30	285	25	49	1,2	20,33	7,52	66,5	1029,52	-3,36	7,52	19,70	7,76	3,3	0,00	0,0
2003-04-14 16:00	141	25	50	0,0	20,43	7,92	66,5	1029,52	-2,70	7,92	19,80	8,21	2,6	0,00	0,0
2003-04-14 16:30	150	25	48	0,0	20,63	8,62	66,5	1029,52	-2,65	8,62	20,00	8,82	4,3	0,00	0,0
2003-04-14 17:00	161	25	48	1,4	20,73	9,02	66,5	1029,52	-2,28	9,02	20,10	9,22	3,1	0,00	0,0
2003-04-14 17:30	195	25	49	3,1	20,83	8,42	66,5	1029,52	-2,53	6,16	20,20	8,66	3,7	0,00	0,0
2003-04-14 18:00	183	25	50	3,0	20,93	9,02	66,5	1029,52	-1,69	6,82	20,30	9,31	3,9	0,00	0,0
2003-04-14 18:30	162	25	45	2,2	20,93	8,72	66,5	1029,52	-3,48	8,72	20,30	8,77	3,5	0,00	0,0
2003-04-14 19:00	166	25	43	1,4	20,93	8,32	66,5	1029,52	-4,49	8,32	20,30	8,28	3,1	0,00	0,0
2003-04-14 19:30	166	25	42	1,4	20,93	8,52	66,5	1029,52	-4,65	8,52	20,30	8,44	2,8	0,00	0,0
2003-04-14 20:00	193	25	51	0,0	20,83	5,82	66,5	1029,52	-4,35	5,82	20,20	6,16	2,2	0,00	0,0
2003-04-14 20:30	193	25	57	1,2	20,63	3,32	66,5	1029,52	-5,11	3,32	20,00	3,98	1,6	0,00	0,0
2003-04-14 21:00	79	25	59	2,0	20,43	2,92	66,5	1029,52	-5,00	2,92	19,80	3,69	2,2	0,00	0,0
2003-04-14 21:30	61	25	56	2,2	20,33	3,92	66,5	1029,52	-4,79	3,92	19,70	4,52	2,6	0,00	0,0
2003-04-14 22:00	76	25	56	2,0	20,23	4,12	66,5	1029,52	-4,61	4,12	19,60	4,72	3,0	0,00	0,0
2003-04-14 22:30	93	25	57	2,0	20,23	3,72	66,5	1029,52	-4,73	3,72	19,60	4,38	3,0	0,00	0,0
2003-04-14 23:00	108	25	60	2,4	20,13	3,32	66,5	1029,52	-4,39	1,69	19,50	4,15	3,0	0,00	0,0
2003-04-14 23:30	125	25	62	3,1	20,03	3,02	66,5	1028,52	-4,21	0,26	19,40	3,96	4,3	0,00	0,0
2003-04-15 00:00	98	25	64	2,0	20,03	2,62	66,5	1028,52	-4,15	2,62	19,40	3,68	3,9	0,00	0,0
2003-04-15 00:30	114	25	66	2,4	19,93	2,42	66,5	1028,52	-3,91	0,74	19,30	3,61	3,7	0,00	0,0
2003-04-15 01:00	107	25	69	2,0	19,93	2,02	66,5	1028,52	-3,67	2,02	19,30	3,39	3,7	0,00	0,0
2003-04-15 01:30	95	25	70	2,4	19,83	1,72	66,5	1028,52	-3,75	0,00	19,20	3,16	3,0	0,00	0,0
2003-04-15 02:00	86	25	72	1,8	19,83	1,42	66,5	1028,52	-3,65	1,42	19,20	2,99	3,3	0,00	0,0
2003-04-15 02:30	100	25	73	1,8	19,83	1,32	66,5	1028,52	-3,55	1,32	19,20	2,96	3,5	0,00	0,0
2003-04-15 03:00	92	25	74	1,4	19,93	1,02	66,5	1028,52	-3,65	1,02	19,30	2,72	3,0	0,00	0,0
2003-04-15 03:30	88	25	74	1,8	20,13	1,02	66,5	1028,52	-3,65	1,02	19,50	2,72	3,1	0,00	0,0
2003-04-15 04:00	100	25	75	1,2	20,33	0,82	66,5	1028,52	-3,66	0,82	19,70	2,59	2,6	0,00	0,0
2003-04-15 04:30	80	25	77	1,2	20,53	0,61	66,5	1028,52	-3,48	0,61	19,90	2,53	2,2	0,00	0,0
2003-04-15 05:00	83	25	77	1,6	20,53	0,51	66,5	1027,52	-3,58	0,51	19,90	2,43	2,4	0,00	0,0
2003-04-15 05:30	110	25	79	1,8	20,53	0,11	66,5	1027,52	-3,61	0,11	19,90	2,17	2,8	0,00	0,0
2003-04-15 06:00	126	25	80	0,0	20,33	0,11	66,5	1027,52	-3,44	0,11	19,70	2,25	2,6	0,00	0,0
2003-04-15 06:30	125	25	80	0,0	20,23	0,11	66,5	1027,52	-3,44	0,11	19,60	2,25	1,8	0,00	0,0
2003-04-15 07:00	124	25	79	0,0	20,13	0,61	66,5	1027,52	-3,13	0,61	19,50	2,67	1,8	0,00	0,0
2003-04-15 07:30	75	25	77	0,0	20,13	1,12	66,5	1027,52	-3,00	1,12	19,50	3,03	2,0	0,00	0,0
2003-04-15 08:00	303	25	76	2,0	20,13	1,22	66,5	1028,52	-3,09	1,22	19,50	3,06	2,2	0,00	0,0
2003-04-15 08:30	293	25	73	0,0	20,23	1,72	66,5	1028,52	-3,17	1,72	19,60	3,36	2,0	0,00	0,0
2003-04-15 09:00	38	25	74	0,0	20,43	2,22	66,5	1027,52	-2,50	2,22	19,80	3,93	2,0	0,00	0,0
2003-04-15 09:30	296	25	72	1,6	20,53	2,72	66,5	1028,52	-2,40	2,72	19,90	4,29	2,8	0,00	0,0
2003-04-15 10:00	158	25	71	1,4	20,53	3,12	66,5	1028,52	-2,22	3,12	19,90	4,63	2,6	0,00	0,0
2003-04-15 10:30	351	25	64	0,0	20,43	3,82	66,5	1028,52	-3,01	3,82	19,80	4,88	2,8	0,00	0,0

Datum	Vindriktning °	Luftfukt inne Rh%	Luftfukt ute Rh%	Vindhastighet m/s	Temp inne °C	Temp ute °C	Nederb. året mm	Lufftryck Mbar	Daggpunkt °C	Kyleffekt °C	Vix inne °C	Vix ute °C	Vindby m/s	Korr lufftryck	Regn/dygn mm
2003-04-15 11:00	196	25	63	1,2	20,43	5,02	66,5	1028,52	-2,10	5,02	19,80	6,02	2,0	0,00	0,0
2003-04-15 11:30	275	25	56	1,4	20,33	5,82	66,5	1028,52	-3,03	5,82	19,70	6,43	2,0	0,00	0,0
2003-04-15 12:00	190	25	57	2,0	20,23	6,72	66,5	1028,52	-1,93	6,72	19,60	7,38	2,2	0,00	0,0
2003-04-15 12:30	280	25	54	0,0	20,23	7,32	66,5	1028,52	-2,15	7,32	19,60	7,82	2,8	0,00	0,0
2003-04-15 13:00	193	25	53	0,0	20,13	8,22	66,5	1028,52	-1,59	8,22	19,50	8,67	2,4	0,00	0,0
2003-04-15 13:30	137	25	53	1,6	20,23	8,52	66,5	1028,52	-1,31	8,52	19,60	8,97	2,8	0,00	0,0
2003-04-15 14:00	166	25	51	0,0	20,23	9,02	66,5	1028,52	-1,41	9,02	19,60	9,36	2,6	0,00	0,0
2003-04-15 14:30	185	25	50	2,2	20,13	9,82	66,5	1028,52	-0,96	9,82	19,50	10,11	3,1	0,00	0,0
2003-04-15 15:00	180	25	49	0,0	20,13	9,72	66,5	1028,52	-1,34	9,72	19,50	9,96	3,7	0,00	0,0
2003-04-15 15:30	257	25	51	1,6	20,13	9,32	66,5	1028,52	-1,13	9,32	19,50	9,66	3,1	0,00	0,0
2003-04-15 16:00	256	25	51	0,0	20,13	9,32	66,5	1028,52	-1,13	9,32	19,50	9,66	2,2	0,00	0,0
2003-04-15 16:30	256	25	51	0,0	20,03	9,12	66,5	1028,52	-1,31	9,12	19,40	9,46	2,4	0,00	0,0
2003-04-15 17:00	256	25	51	1,2	20,03	9,02	66,5	1028,52	-1,41	9,02	19,40	9,36	1,8	0,00	0,0
2003-04-15 17:30	256	25	52	0,0	20,03	8,92	66,5	1028,52	-1,22	8,92	19,40	9,32	1,2	0,00	0,0
2003-04-15 18:00	256	25	51	0,0	20,03	9,12	66,5	1028,52	-1,31	9,12	19,40	9,46	0,0	0,00	0,0
2003-04-15 18:30	256	25	52	0,0	20,03	8,82	66,5	1028,52	-1,31	8,82	19,40	9,22	0,0	0,00	0,0
2003-04-15 19:00	256	25	53	0,0	20,03	8,32	66,5	1028,52	-1,50	8,32	19,40	8,77	0,0	0,00	0,0
2003-04-15 19:30	256	25	56	0,0	20,03	7,52	66,5	1028,52	-1,44	7,52	19,40	8,13	0,0	0,00	0,0
2003-04-15 20:00	256	25	61	1,4	19,93	6,42	66,5	1028,52	-1,24	6,42	19,30	7,31	1,6	0,00	0,0
2003-04-15 20:30	256	25	61	0,0	19,93	6,02	66,5	1028,52	-1,62	6,02	19,30	6,91	1,8	0,00	0,0
2003-04-15 21:00	256	25	66	0,0	19,93	5,12	66,5	1028,52	-1,35	5,12	19,30	6,31	1,4	0,00	0,0
2003-04-15 21:30	256	25	64	0,0	19,93	5,02	66,5	1028,52	-1,88	5,02	19,30	6,08	1,4	0,00	0,0
2003-04-15 22:00	256	25	65	0,0	19,83	4,42	66,5	1028,52	-2,23	4,42	19,20	5,55	1,4	0,00	0,0
2003-04-15 22:30	256	25	66	0,0	19,83	4,32	66,5	1028,52	-2,10	4,32	19,20	5,51	0,0	0,00	0,0
2003-04-15 23:00	256	25	66	0,0	19,83	4,32	66,5	1029,52	-2,10	4,32	19,20	5,51	0,0	0,00	0,0
2003-04-15 23:30	256	25	64	0,0	19,93	4,52	66,5	1029,52	-2,35	4,52	19,30	5,58	0,0	0,00	0,0
2003-04-16 00:00	256	25	67	0,0	20,03	4,32	66,5	1029,52	-1,89	4,32	19,40	5,57	1,4	0,00	0,0
2003-04-16 00:30	256	25	61	1,6	20,23	4,92	66,5	1028,52	-2,65	4,92	19,60	5,81	2,0	0,00	0,0
2003-04-16 01:00	256	25	64	0,0	20,53	4,52	66,5	1028,52	-2,35	4,52	19,90	5,58	1,8	0,00	0,0
2003-04-16 01:30	256	25	67	0,0	20,63	4,32	66,5	1028,52	-1,89	4,32	20,00	5,57	2,0	0,00	0,0
2003-04-16 02:00	256	25	70	0,0	20,53	4,12	66,5	1028,52	-1,46	4,12	19,90	5,56	1,8	0,00	0,0
2003-04-16 02:30	256	25	73	0,0	20,43	4,02	66,5	1028,52	-0,96	4,02	19,80	5,66	1,8	0,00	0,0
2003-04-16 03:00	256	25	73	0,0	20,33	4,02	66,5	1028,52	-0,96	4,02	19,70	5,66	1,8	0,00	0,0
2003-04-16 03:30	256	25	73	1,4	20,23	4,22	66,5	1028,52	-0,77	4,22	19,60	5,86	2,4	0,00	0,0
2003-04-16 04:00	256	25	73	0,0	20,13	4,12	66,5	1028,52	-0,86	4,12	19,50	5,76	2,2	0,00	0,0
2003-04-16 04:30	256	25	74	0,0	20,13	3,92	66,5	1029,52	-0,86	3,92	19,50	5,63	1,2	0,00	0,0
2003-04-16 05:00	256	25	75	1,2	20,13	3,82	66,5	1028,52	-0,77	3,82	19,50	5,59	1,8	0,00	0,0
2003-04-16 05:30	262	25	76	1,6	20,13	4,02	66,5	1028,52	-0,38	4,02	19,50	5,86	2,6	0,00	0,0
2003-04-16 06:00	259	25	76	0,0	20,13	4,22	66,5	1028,52	-0,19	4,22	19,50	6,06	2,6	0,00	0,0
2003-04-16 06:30	263	25	77	1,8	20,23	4,52	66,5	1028,52	0,29	4,52	19,60	6,43	3,1	0,00	0,0
2003-04-16 07:00	251	25	76	0,0	20,43	4,62	66,5	1028,52	0,20	4,62	19,80	6,46	3,1	0,00	0,0
2003-04-16 07:30	193	25	77	1,2	20,53	4,62	66,5	1028,52	0,38	4,62	19,90	6,53	2,6	0,00	0,0
2003-04-16 08:00	252	25	77	1,4	20,53	4,82	66,5	1028,52	0,58	4,82	19,90	6,73	3,5	0,00	0,0
2003-04-16 08:30	251	25	77	0,0	20,53	4,92	66,5	1029,52	0,67	4,92	19,90	6,83	1,6	0,00	0,0
2003-04-16 09:00	320	25	88	0,0	20,53	4,72	66,5	1029,52	2,41	4,72	19,90	7,45	2,0	0,00	0,0
2003-04-16 09:30	320	25	89	0,0	20,43	4,92	66,5	1029,52	2,77	4,92	19,80	7,73	1,6	0,00	0,0

Datum	Vindriktning °	Luftfukt inne Rh%	Luftfukt ute Rh%	Vindhastighet m/s	Temp inne °C	Temp ute °C	Nederb. året mm	Lufftryck Mbar	Daggpunkt °C	Kyleffekt °C	Vix inne °C	Vix ute °C	Vindby m/s	Korr lufftryck	Regn/dygn mm
2003-04-16 10:00	255	25	88	1,6	20,33	5,62	66,5	1029,52	3,30	5,62	19,70	8,35	2,8	0,00	0,0
2003-04-16 10:30	297	25	86	1,8	20,23	5,72	66,5	1029,52	3,06	5,72	19,60	8,30	3,1	0,00	0,0
2003-04-16 11:00	290	25	86	1,6	20,23	6,02	66,5	1029,52	3,35	6,02	19,60	8,60	3,1	0,00	0,0
2003-04-16 11:30	262	25	83	2,0	20,13	6,82	66,5	1029,52	3,61	6,82	19,50	9,17	4,1	0,00	0,0
2003-04-16 12:00	300	25	76	2,6	20,13	7,62	66,5	1029,52	3,09	6,23	19,50	9,47	5,0	0,00	0,0
2003-04-16 12:30	342	25	73	2,4	20,13	7,72	66,5	1030,52	2,60	6,34	19,50	9,36	6,0	0,00	0,0
2003-04-16 13:00	264	25	73	2,0	20,13	7,42	66,5	1030,52	2,31	7,42	19,50	9,06	5,6	0,00	0,0
2003-04-16 13:30	302	25	73	3,1	20,13	7,32	66,5	1030,52	2,21	4,96	19,50	8,96	4,5	0,00	0,0
2003-04-16 14:00	285	25	73	2,0	20,23	7,12	66,5	1030,52	2,02	7,12	19,60	8,76	4,3	0,00	0,0
2003-04-16 14:30	313	25	72	3,0	20,23	7,42	66,5	1030,52	2,11	5,07	19,60	8,99	5,0	0,00	0,0
2003-04-16 15:00	260	25	71	2,6	20,23	7,52	66,5	1030,52	2,00	6,12	19,60	9,03	4,7	0,00	0,0
2003-04-16 15:30	271	25	72	0,0	20,23	7,32	66,5	1030,52	2,01	7,32	19,60	8,89	4,1	0,00	0,0
2003-04-16 16:00	324	25	68	2,2	20,23	7,52	66,5	1030,52	1,37	7,52	19,60	8,83	5,4	0,00	0,0
2003-04-16 16:30	278	25	65	4,1	20,23	8,02	66,5	1030,52	1,18	2,94	19,60	9,15	5,4	0,00	0,0
2003-04-16 17:00	290	25	64	3,9	20,23	8,12	66,5	1030,52	1,05	3,98	19,60	9,19	7,5	0,00	0,0
2003-04-16 17:30	271	25	65	3,1	20,13	8,12	66,5	1030,52	1,28	5,83	19,50	9,25	7,5	0,00	0,0
2003-04-16 18:00	346	25	67	2,8	20,13	7,72	66,5	1031,52	1,34	5,40	19,50	8,97	6,2	0,00	0,0
2003-04-16 18:30	304	25	70	1,8	20,23	7,42	66,5	1031,52	1,69	7,42	19,60	8,86	4,9	0,00	0,0
2003-04-16 19:00	298	25	72	3,7	20,23	7,12	66,5	1031,52	1,82	2,82	19,60	8,69	5,4	0,00	0,0
2003-04-16 19:30	56	25	73	0,0	20,23	6,52	66,5	1031,52	1,44	6,52	19,60	8,16	4,9	0,00	0,0
2003-04-16 20:00	345	25	76	1,8	20,23	6,32	66,5	1031,52	1,84	6,32	19,60	8,17	4,1	0,00	0,0
2003-04-16 20:30	343	25	79	2,2	20,23	5,82	66,5	1032,52	1,92	5,82	19,60	7,88	3,5	0,00	0,0
2003-04-16 21:00	301	25	81	1,4	20,23	5,42	66,5	1032,52	1,89	5,42	19,60	7,62	3,5	0,00	0,0
2003-04-16 21:30	297	25	84	0,0	20,33	4,72	66,5	1032,52	1,74	4,72	19,70	7,14	2,0	0,00	0,0
2003-04-16 22:00	331	25	89	1,6	20,33	4,22	66,5	1032,52	2,09	4,22	19,70	7,03	2,2	0,00	0,0
2003-04-16 22:30	327	25	89	0,0	20,33	4,52	66,5	1033,52	2,38	4,52	19,70	7,33	2,0	0,00	0,0
2003-04-16 23:00	326	25	90	2,6	20,33	4,52	66,5	1034,52	2,54	2,96	19,70	7,41	3,7	0,00	0,0
2003-04-16 23:30	339	25	93	1,2	20,33	3,92	66,5	1034,52	2,43	3,92	19,70	7,05	3,7	0,00	0,0
2003-04-17 00:00	343	25	95	1,8	20,23	3,32	66,5	1034,52	2,14	3,32	19,60	6,62	2,4	0,00	0,0
2003-04-17 00:30	335	25	96	2,0	20,33	2,92	66,5	1035,52	1,90	2,92	19,70	6,30	2,8	0,00	0,0
2003-04-17 01:00	351	25	96	2,0	20,33	2,82	66,5	1035,52	1,80	2,82	19,70	6,20	3,0	0,00	0,0
2003-04-17 01:30	343	25	97	1,8	20,33	2,42	66,5	1035,52	1,55	2,42	19,70	5,89	2,8	0,00	0,0
2003-04-17 02:00	351	25	99	2,2	20,43	2,12	66,5	1036,52	1,55	2,12	19,80	5,76	3,1	0,00	0,0
2003-04-17 02:30	333	25	96	2,6	20,53	2,22	66,5	1036,52	1,20	0,53	19,90	5,60	3,3	0,00	0,0
2003-04-17 03:00	340	25	95	0,0	20,63	1,62	66,5	1036,52	0,46	1,62	20,00	4,92	3,0	0,00	0,0
2003-04-17 03:30	331	25	99	1,6	20,73	1,02	66,5	1037,53	0,45	1,02	20,10	4,66	2,4	0,00	0,0
2003-04-17 04:00	275	25	97	0,0	20,73	0,72	66,5	1037,53	-0,14	0,72	20,10	4,19	2,8	0,00	0,0
2003-04-17 04:30	329	25	96	0,0	20,73	1,22	66,5	1037,53	0,21	1,22	20,10	4,60	2,2	0,00	0,0
2003-04-17 05:00	274	25	91	1,6	20,73	1,92	66,5	1037,53	0,14	1,92	20,10	4,89	1,8	0,00	0,0
2003-04-17 05:30	278	25	87	0,0	20,73	2,42	66,5	1038,53	-0,01	2,42	20,10	5,07	2,2	0,00	0,0
2003-04-17 06:00	251	25	88	0,0	20,73	2,42	66,5	1038,53	0,15	2,42	20,10	5,15	2,2	0,00	0,0
2003-04-17 06:30	220	25	84	1,4	20,63	3,12	66,5	1038,53	0,17	3,12	20,00	5,54	2,2	0,00	0,0
2003-04-17 07:00	41	25	81	1,2	20,73	3,72	66,5	1038,53	0,24	3,72	20,10	5,92	3,1	0,00	0,0
2003-04-17 07:30	88	25	80	1,4	20,73	4,02	66,5	1039,53	0,35	4,02	20,10	6,15	3,3	0,00	0,0
2003-04-17 08:00	105	25	79	2,6	20,73	4,22	66,5	1039,53	0,37	2,64	20,10	6,28	3,9	0,00	0,0
2003-04-17 08:30	101	25	77	2,0	20,73	4,72	66,5	1039,53	0,48	4,72	20,10	6,63	3,7	0,00	0,0

Datum	Vindriktning °	Luftfukt inne Rh%	Luftfukt ute Rh%	Vindhastighet m/s	Temp inne °C	Temp ute °C	Nederb. året mm	Lufftryck Mbar	Daggpunkt °C	Kyleffekt °C	Vix inne °C	Vix ute °C	Vindby m/s	Korr lufftryck	Regn/dygn mm
2003-04-17 09:00	75	25	76	1,4	20,73	5,12	66,5	1039,53	0,68	5,12	20,10	6,97	3,0	0,00	0,0
2003-04-17 09:30	130	25	75	1,6	20,73	6,02	66,5	1039,53	1,36	6,02	20,10	7,80	2,8	0,00	0,0
2003-04-17 10:00	130	25	72	1,4	20,63	6,62	66,5	1039,53	1,34	6,62	20,00	8,19	4,1	0,00	0,0
2003-04-17 10:30	128	25	70	1,6	20,63	7,42	66,5	1040,53	1,69	7,42	20,00	8,86	2,8	0,00	0,0
2003-04-17 11:00	96	25	66	1,2	20,63	7,92	66,5	1040,53	1,31	7,92	20,00	9,11	2,4	0,00	0,0
2003-04-17 11:30	108	25	62	0,0	20,53	8,52	66,5	1040,53	0,97	8,52	19,90	9,47	3,3	0,00	0,0
2003-04-17 12:00	186	26	63	0,0	20,53	8,82	66,5	1040,53	1,48	8,82	19,94	9,83	3,5	0,00	0,0
2003-04-17 12:30	157	26	59	0,0	20,53	9,12	66,5	1040,53	0,81	9,12	19,94	9,89	3,0	0,00	0,0
2003-04-17 13:00	137	26	59	1,2	20,53	9,52	66,5	1040,53	1,18	9,52	19,94	10,30	4,3	0,00	0,0
2003-04-17 13:30	176	25	58	0,0	20,53	9,82	66,5	1040,53	1,21	9,82	19,90	10,54	3,9	0,00	0,0
2003-04-17 14:00	113	25	55	0,0	20,53	9,92	66,5	1040,53	0,52	9,92	19,90	10,47	2,2	0,00	0,0
2003-04-17 14:30	77	25	54	1,6	20,63	10,22	66,5	1040,53	0,53	10,22	20,00	10,72	2,2	0,00	0,0
2003-04-17 15:00	270	25	53	1,2	20,73	10,52	66,5	1040,53	0,54	10,52	20,10	10,97	2,0	0,00	0,0
2003-04-17 15:30	124	25	52	0,0	20,73	10,92	66,5	1039,53	0,63	10,92	20,10	11,32	2,6	0,00	0,0
2003-04-17 16:00	104	25	51	0,0	20,93	11,12	66,5	1039,53	0,52	11,12	20,30	11,47	2,0	0,00	0,0
2003-04-17 16:30	144	25	51	2,0	21,03	11,72	66,5	1039,53	1,08	11,72	20,40	12,07	3,1	0,00	0,0
2003-04-17 17:00	115	25	49	0,0	21,03	11,42	66,5	1039,53	0,21	11,42	20,40	11,67	3,0	0,00	0,0
2003-04-17 17:30	134	26	50	2,0	21,03	11,32	66,5	1039,53	0,42	11,32	20,44	11,62	2,2	0,00	0,0
2003-04-17 18:00	149	26	49	1,6	21,13	11,82	66,5	1039,53	0,58	11,82	20,54	12,07	2,6	0,00	0,0
2003-04-17 18:30	140	26	49	0,0	21,13	11,62	66,5	1039,53	0,39	11,62	20,54	11,87	2,6	0,00	0,0
2003-04-17 19:00	106	26	49	0,0	21,13	11,22	66,5	1039,53	0,03	11,22	20,54	11,47	2,2	0,00	0,0
2003-04-17 19:30	115	26	51	0,0	21,13	10,32	66,5	1039,53	-0,21	10,32	20,54	10,67	0,0	0,00	0,0
2003-04-17 20:00	114	26	54	0,0	21,03	9,22	66,5	1039,53	-0,39	9,22	20,44	9,72	1,4	0,00	0,0
2003-04-17 20:30	81	25	58	0,0	20,93	8,02	66,5	1039,53	-0,47	8,02	20,30	8,74	1,8	0,00	0,0
2003-04-17 21:00	86	25	60	0,0	20,83	6,82	66,5	1039,53	-1,11	6,82	20,20	7,65	2,0	0,00	0,0
2003-04-17 21:30	85	25	64	1,2	20,83	5,62	66,5	1039,53	-1,31	5,62	20,20	6,69	1,8	0,00	0,0
2003-04-17 22:00	82	25	66	1,2	20,73	4,82	66,5	1040,53	-1,63	4,82	20,10	6,01	2,0	0,00	0,0
2003-04-17 22:30	92	25	68	0,0	20,63	4,32	66,5	1040,53	-1,68	4,32	20,00	5,63	1,8	0,00	0,0
2003-04-17 23:00	84	25	68	1,4	20,63	4,22	66,5	1040,53	-1,78	4,22	20,00	5,53	2,2	0,00	0,0
2003-04-17 23:30	87	25	69	0,0	20,53	4,32	66,5	1040,53	-1,47	4,32	19,90	5,70	2,2	0,00	0,0
2003-04-18 00:00	86	26	69	0,0	20,53	3,92	66,5	1040,53	-1,85	3,92	19,94	5,30	1,4	0,00	0,0
2003-04-18 00:30	76	26	72	0,0	20,43	3,22	66,5	1040,53	-1,92	3,22	19,84	4,79	0,0	0,00	0,0
2003-04-18 01:00	83	26	72	1,6	20,43	3,42	66,5	1039,53	-1,73	3,42	19,84	4,99	2,0	0,00	0,0
2003-04-18 01:30	86	26	68	1,8	20,33	3,92	66,5	1039,53	-2,06	3,92	19,74	5,23	2,4	0,00	0,0
2003-04-18 02:00	79	26	70	2,0	20,33	3,42	66,5	1039,53	-2,13	3,42	19,74	4,86	2,4	0,00	0,0
2003-04-18 02:30	91	26	72	1,6	20,23	2,92	66,5	1039,53	-2,21	2,92	19,64	4,49	2,6	0,00	0,0
2003-04-18 03:00	77	26	75	1,6	20,23	2,32	66,5	1039,53	-2,21	2,32	19,64	4,09	2,4	0,00	0,0
2003-04-18 03:30	79	26	76	0,0	20,23	1,82	66,5	1039,53	-2,51	1,82	19,64	3,66	2,2	0,00	0,0
2003-04-18 04:00	85	26	79	0,0	20,13	1,22	66,5	1039,53	-2,54	1,22	19,54	3,27	1,6	0,00	0,0
2003-04-18 04:30	85	26	81	0,0	20,13	0,72	66,5	1039,53	-2,68	0,72	19,54	2,92	0,0	0,00	0,0
2003-04-18 05:00	85	26	83	0,0	20,03	0,31	66,5	1039,53	-2,73	0,31	19,44	2,67	0,0	0,00	0,0
2003-04-18 05:30	85	26	84	0,0	20,03	0,01	66,5	1039,53	-2,86	0,01	19,44	2,44	1,2	0,00	0,0
2003-04-18 06:00	85	26	86	0,0	20,03	0,01	66,5	1039,53	-2,53	0,01	19,44	2,59	0,0	0,00	0,0
2003-04-18 06:30	85	26	85	0,0	20,13	0,61	66,5	1039,53	-2,10	0,61	19,54	3,12	0,0	0,00	0,0
2003-04-18 07:00	85	26	85	0,0	20,23	1,22	66,5	1039,53	-1,52	1,22	19,64	3,72	0,0	0,00	0,0
2003-04-18 07:30	85	26	84	0,0	20,43	2,02	66,5	1039,53	-0,90	2,02	19,84	4,44	0,0	0,00	0,0

Datum	Vindriktning °	Luftfukt inne Rh%	Luftfukt ute Rh%	Vindhastighet m/s	Temp inne °C	Temp ute °C	Nederb. året mm	Lufftryck Mbar	Daggpunkt °C	Kyleffekt °C	Vix inne °C	Vix ute °C	Vindby m/s	Korr lufftryck	Regn/dygn mm
2003-04-18 08:00	85	25	81	0,0	20,63	2,62	66,5	1039,53	-0,83	2,62	20,00	4,82	1,4	0,00	0,0
2003-04-18 08:30	85	25	80	1,4	20,73	3,02	66,5	1039,53	-0,62	3,02	20,10	5,15	2,0	0,00	0,0
2003-04-18 09:00	298	25	78	0,0	20,73	3,62	66,5	1039,53	-0,40	3,62	20,10	5,60	2,4	0,00	0,0
2003-04-18 09:30	242	25	76	0,0	20,63	4,32	66,5	1039,53	-0,09	4,32	20,00	6,16	1,8	0,00	0,0
2003-04-18 10:00	298	25	73	0,0	20,53	5,32	66,5	1039,53	0,29	5,32	19,90	6,96	2,2	0,00	0,0
2003-04-18 10:30	294	26	71	1,2	20,53	6,42	66,5	1039,53	0,94	6,42	19,94	7,93	2,0	0,00	0,0
2003-04-18 11:00	262	26	67	0,0	20,43	7,32	66,5	1039,53	0,96	7,32	19,84	8,57	2,4	0,00	0,0
2003-04-18 11:30	261	26	64	0,0	20,43	8,42	66,5	1038,53	1,34	8,42	19,84	9,49	1,8	0,00	0,0
2003-04-18 12:00	277	26	61	1,8	20,43	9,32	66,5	1038,53	1,48	9,32	19,84	10,21	2,2	0,00	0,0
2003-04-18 12:30	315	26	62	2,2	20,43	10,12	66,5	1038,53	2,47	10,12	19,84	11,07	2,8	0,00	0,0
2003-04-18 13:00	313	26	56	1,2	20,53	11,02	66,5	1038,53	1,81	11,02	19,94	11,63	3,5	0,00	0,0
2003-04-18 13:30	296	25	51	2,0	20,53	11,92	66,5	1037,53	1,26	11,92	19,90	12,27	4,5	0,00	0,0
2003-04-18 14:00	351	25	48	2,4	20,63	12,82	66,5	1037,53	1,18	11,72	20,00	13,02	3,3	0,00	0,0
2003-04-18 14:30	320	25	46	1,6	20,63	13,33	66,5	1037,53	1,01	13,33	20,00	13,42	3,7	0,00	0,0
2003-04-18 15:00	310	25	45	0,0	20,73	13,83	66,5	1037,53	1,13	13,83	20,10	13,88	3,7	0,00	0,0
2003-04-18 15:30	328	25	44	3,5	20,83	14,03	66,5	1037,53	0,98	11,57	20,20	14,03	5,2	0,00	0,0
2003-04-18 16:00	337	25	44	1,8	20,93	13,83	66,5	1037,53	0,80	13,83	20,30	13,83	4,7	0,00	0,0
2003-04-18 16:30	282	25	44	2,0	21,03	13,83	66,5	1036,52	0,80	13,83	20,40	13,83	3,9	0,00	0,0
2003-04-18 17:00	336	26	45	3,5	21,13	13,73	66,5	1036,52	1,04	11,24	20,54	13,78	4,5	0,00	0,0
2003-04-18 17:30	332	26	46	2,0	21,23	13,33	66,5	1036,52	1,01	13,33	20,64	13,42	4,3	0,00	0,0
2003-04-18 18:00	313	26	46	1,2	21,33	13,53	66,5	1036,52	1,19	13,53	20,74	13,62	3,3	0,00	0,0
2003-04-18 18:30	321	26	45	2,2	21,33	13,33	66,5	1036,52	0,68	13,33	20,74	13,38	3,7	0,00	0,0
2003-04-18 19:00	340	26	46	1,2	21,23	12,92	66,5	1036,52	0,64	12,92	20,64	13,02	2,6	0,00	0,0
2003-04-18 19:30	327	26	47	2,0	21,23	12,22	66,5	1036,52	0,33	12,22	20,64	12,37	2,4	0,00	0,0
2003-04-18 20:00	342	26	49	0,0	21,13	11,12	66,5	1036,52	-0,06	11,12	20,54	11,37	2,6	0,00	0,0
2003-04-18 20:30	338	26	50	0,0	21,13	10,12	66,5	1036,52	-0,68	10,12	20,54	10,41	2,8	0,00	0,0
2003-04-18 21:00	338	25	54	0,0	21,03	8,52	66,5	1036,52	-1,04	8,52	20,40	9,02	0,0	0,00	0,0
2003-04-18 21:30	338	25	54	0,0	20,93	7,92	66,5	1036,52	-1,60	7,92	20,30	8,42	0,0	0,00	0,0
2003-04-18 22:00	351	25	57	1,6	20,93	7,32	66,5	1036,52	-1,38	7,32	20,30	7,98	1,8	0,00	0,0
2003-04-18 22:30	346	25	57	2,6	20,83	7,22	66,5	1036,52	-1,47	5,81	20,20	7,88	2,8	0,00	0,0
2003-04-18 23:00	339	25	59	0,0	20,83	7,02	66,5	1035,52	-1,16	7,02	20,20	7,79	3,3	0,00	0,0
2003-04-18 23:30	344	25	59	0,0	20,73	6,62	66,5	1035,52	-1,53	6,62	20,10	7,39	2,0	0,00	0,0
2003-04-19 00:00	336	25	63	2,4	20,73	6,22	66,5	1035,52	-0,97	4,75	20,10	7,23	2,8	0,00	0,0
2003-04-19 00:30	345	25	59	0,0	20,63	6,72	66,5	1035,52	-1,44	6,72	20,00	7,49	2,4	0,00	0,0
2003-04-19 01:00	345	25	64	0,0	20,63	5,32	66,5	1035,52	-1,59	5,32	20,00	6,39	1,8	0,00	0,0
2003-04-19 01:30	346	25	70	0,0	20,53	3,62	66,5	1035,52	-1,94	3,62	19,90	5,06	0,0	0,00	0,0
2003-04-19 02:00	345	26	72	0,0	20,53	3,32	66,5	1035,52	-1,83	3,32	19,94	4,89	0,0	0,00	0,0
2003-04-19 02:30	345	26	75	0,0	20,53	2,82	66,5	1035,52	-1,73	2,82	19,94	4,59	0,0	0,00	0,0
2003-04-19 03:00	351	26	75	0,0	20,43	3,02	66,5	1035,52	-1,54	3,02	19,84	4,79	2,2	0,00	0,0
2003-04-19 03:30	351	26	76	0,0	20,43	2,62	66,5	1035,52	-1,73	2,62	19,84	4,46	0,0	0,00	0,0
2003-04-19 04:00	2	26	81	0,0	20,43	1,52	66,5	1035,52	-1,90	1,52	19,84	3,72	0,0	0,00	0,0
2003-04-19 04:30	356	26	84	0,0	20,33	1,02	66,5	1035,52	-1,88	1,02	19,74	3,44	0,0	0,00	0,0
2003-04-19 05:00	351	26	81	1,4	20,33	3,02	66,5	1034,52	-0,44	3,02	19,74	5,22	2,2	0,00	0,0
2003-04-19 05:30	340	26	80	0,0	20,23	3,02	66,5	1034,52	-0,62	3,02	19,64	5,15	3,1	0,00	0,0
2003-04-19 06:00	340	26	82	0,0	20,23	2,02	66,5	1034,52	-1,24	2,02	19,64	4,29	0,0	0,00	0,0
2003-04-19 06:30	340	26	83	0,0	20,23	2,12	66,5	1034,52	-0,97	2,12	19,64	4,47	0,0	0,00	0,0

Datum	Vindriktning °	Luftfukt inne Rh%	Luftfukt ute Rh%	Vindhastighet m/s	Temp inne °C	Temp ute °C	Nederb. året mm	Lufftryck Mbar	Daggpunkt °C	Kyleffekt °C	Vix inne °C	Vix ute °C	Vindby m/s	Korr lufftryck	Regn/dygn mm
2003-04-19 07:00	340	26	83	0,0	20,23	2,32	66,5	1034,52	-0,78	2,32	19,64	4,67	0,0	0,00	0,0
2003-04-19 07:30	344	26	82	1,6	20,23	3,12	66,5	1034,52	-0,17	3,12	19,64	5,39	2,0	0,00	0,0
2003-04-19 08:00	344	26	80	0,0	20,33	4,02	66,5	1034,52	0,35	4,02	19,74	6,15	2,0	0,00	0,0
2003-04-19 08:30	344	26	78	0,0	20,43	5,02	66,5	1034,52	0,96	5,02	19,84	7,01	1,6	0,00	0,0
2003-04-19 09:00	344	26	75	0,0	20,53	5,92	66,5	1034,52	1,26	5,92	19,94	7,70	1,4	0,00	0,0
2003-04-19 09:30	344	25	72	0,0	20,73	7,12	66,5	1034,52	1,82	7,12	20,10	8,69	1,6	0,00	0,0
2003-04-19 10:00	268	25	69	0,0	20,83	8,22	66,5	1034,52	2,25	8,22	20,20	9,60	2,0	0,00	0,0
2003-04-19 10:30	268	25	66	0,0	20,73	9,22	66,5	1034,52	2,55	9,22	20,10	10,41	2,0	0,00	0,0
2003-04-19 11:00	247	25	63	0,0	20,73	10,42	66,5	1034,52	2,99	10,42	20,10	11,43	1,8	0,00	0,0
2003-04-19 11:30	252	25	61	0,0	20,73	11,22	66,5	1034,52	3,27	11,22	20,10	12,11	2,0	0,00	0,0
2003-04-19 12:00	109	25	58	0,0	20,73	12,12	66,5	1034,52	3,36	12,12	20,10	12,84	1,4	0,00	0,0
2003-04-19 12:30	269	25	57	0,0	20,83	12,72	66,5	1034,52	3,65	12,72	20,20	13,39	2,0	0,00	0,0
2003-04-19 13:00	272	26	57	1,4	20,83	13,73	66,5	1033,52	4,59	13,73	20,24	14,39	3,1	0,00	0,0
2003-04-19 13:30	234	26	54	0,0	20,83	14,23	66,5	1033,52	4,23	14,23	20,24	14,72	2,8	0,00	0,0
2003-04-19 14:00	151	26	53	0,0	20,93	14,73	66,5	1033,52	4,41	14,73	20,34	15,17	2,6	0,00	0,0
2003-04-19 14:30	75	26	51	0,0	20,93	15,13	66,5	1033,52	4,20	15,13	20,34	15,47	1,8	0,00	0,0
2003-04-19 15:00	91	26	50	1,4	21,03	15,23	66,5	1033,52	3,99	15,23	20,44	15,52	2,4	0,00	0,0
2003-04-19 15:30	85	26	48	0,0	21,13	15,53	66,5	1032,52	3,64	15,53	20,54	15,72	2,6	0,00	0,0
2003-04-19 16:00	62	26	48	0,0	21,23	15,53	66,5	1032,52	3,64	15,53	20,64	15,72	2,2	0,00	0,0
2003-04-19 16:30	335	26	48	1,4	21,33	15,73	66,5	1032,52	3,83	15,73	20,74	15,92	2,0	0,00	0,0
2003-04-19 17:00	27	26	46	0,0	21,43	15,73	66,5	1032,52	3,18	15,73	20,84	15,83	2,4	0,00	0,0
2003-04-19 17:30	330	26	47	1,2	21,63	15,63	66,5	1031,52	3,42	15,63	21,04	15,77	2,2	0,00	0,0
2003-04-19 18:00	307	26	45	1,4	21,63	15,53	66,5	1031,52	2,67	15,53	21,04	15,58	2,4	0,00	0,0
2003-04-19 18:30	25	26	46	0,0	21,63	15,23	66,5	1031,52	2,73	15,23	21,04	15,32	1,8	0,00	0,0
2003-04-19 19:00	351	26	47	0,0	21,63	14,93	66,5	1031,52	2,78	14,93	21,04	15,07	1,6	0,00	0,0
2003-04-19 19:30	351	26	48	0,0	21,73	14,33	66,5	1031,52	2,55	14,33	21,14	14,52	0,0	0,00	0,0
2003-04-19 20:00	351	26	51	0,0	21,63	12,92	66,5	1031,52	2,18	12,92	21,04	13,27	0,0	0,00	0,0
2003-04-19 20:30	351	26	59	0,0	21,63	10,52	66,5	1031,52	2,12	10,52	21,04	11,30	0,0	0,00	0,0
2003-04-19 21:00	351	26	65	1,6	21,53	9,22	66,5	1031,52	2,32	9,22	20,94	10,35	1,6	0,00	0,0
2003-04-19 21:30	351	26	68	2,0	21,43	9,22	66,5	1031,52	2,99	9,22	20,84	10,54	2,0	0,00	0,0
2003-04-19 22:00	293	26	66	0,0	21,33	9,12	66,5	1031,52	2,45	9,12	20,74	10,31	1,6	0,00	0,0
2003-04-19 22:30	295	26	71	0,0	21,23	7,22	66,5	1031,52	1,71	7,22	20,64	8,73	1,4	0,00	0,0
2003-04-19 23:00	297	26	76	0,0	21,33	6,12	67,0	1031,52	1,64	6,12	20,74	7,97	0,0	0,50	0,5
2003-04-19 23:30	297	26	74	0,0	21,33	6,42	67,0	1031,52	1,55	6,42	20,74	8,13	0,0	0,50	0,5
2003-04-20 00:00	298	26	74	0,0	21,23	6,62	67,0	1031,52	1,74	6,62	20,64	8,33	0,0	0,00	0,0
2003-04-20 00:30	298	26	76	0,0	21,13	5,82	67,0	1031,52	1,36	5,82	20,54	7,67	0,0	0,00	0,0
2003-04-20 01:00	297	26	80	0,0	21,13	5,02	67,0	1030,52	1,32	5,02	20,54	7,15	0,0	0,00	0,0
2003-04-20 01:30	327	26	79	0,0	21,03	4,62	67,0	1030,52	0,75	4,62	20,44	6,68	1,8	0,00	0,0
2003-04-20 02:00	327	26	82	0,0	20,93	3,92	67,0	1030,52	0,61	3,92	20,34	6,19	0,0	0,00	0,0
2003-04-20 02:30	327	26	84	0,0	20,93	3,62	67,0	1030,52	0,66	3,62	20,34	6,04	0,0	0,00	0,0
2003-04-20 03:00	351	26	86	0,0	20,83	2,92	67,0	1030,52	0,32	2,92	20,24	5,50	0,0	0,00	0,0
2003-04-20 03:30	351	26	87	0,0	20,83	2,72	67,0	1030,52	0,29	2,72	20,24	5,37	0,0	0,00	0,0
2003-04-20 04:00	351	26	90	0,0	20,73	2,62	67,0	1030,52	0,67	2,62	20,14	5,51	0,0	0,00	0,0
2003-04-20 04:30	351	26	91	0,0	20,73	2,12	67,0	1029,52	0,34	2,12	20,14	5,09	0,0	0,00	0,0
2003-04-20 05:00	356	26	92	0,0	20,73	2,22	67,0	1029,52	0,59	2,22	20,14	5,27	1,6	0,00	0,0
2003-04-20 05:30	356	26	91	0,0	20,63	2,22	67,0	1029,52	0,44	2,22	20,04	5,19	0,0	0,00	0,0

Datum	Vindriktning °	Luftfukt inne Rh%	Luftfukt ute Rh%	Vindhastighet m/s	Temp inne °C	Temp ute °C	Nederb. året mm	Lufftryck Mbar	Daggpunkt °C	Kyleffekt °C	Vix inne °C	Vix ute °C	Vindby m/s	Korr lufftryck	Regn/dygn mm
2003-04-20 06:00	356	26	94	0,0	20,63	2,22	67,0	1029,52	0,90	2,22	20,04	5,43	0,0	0,00	0,0
2003-04-20 06:30	356	26	90	0,0	20,53	3,02	67,0	1029,52	1,07	3,02	19,94	5,91	0,0	0,00	0,0
2003-04-20 07:00	356	26	89	0,0	20,53	4,12	67,0	1029,52	1,99	4,12	19,94	6,93	0,0	0,00	0,0
2003-04-20 07:30	356	26	85	0,0	20,53	5,12	67,0	1029,52	2,30	5,12	19,94	7,62	0,0	0,00	0,0
2003-04-20 08:00	356	26	82	0,0	20,53	5,92	67,0	1029,52	2,56	5,92	19,94	8,20	0,0	0,00	0,0
2003-04-20 08:30	356	26	79	0,0	20,63	6,82	67,0	1028,52	2,89	6,82	20,04	8,88	0,0	0,00	0,0
2003-04-20 09:00	356	26	77	0,0	20,73	8,12	67,0	1028,52	3,77	8,12	20,14	10,04	0,0	0,00	0,0
2003-04-20 09:30	356	26	73	0,0	20,83	9,62	67,0	1028,52	4,42	9,62	20,24	11,26	0,0	0,00	0,0
2003-04-20 10:00	214	26	68	1,6	20,93	10,42	67,0	1028,52	4,13	10,42	20,34	11,74	2,2	0,00	0,0
2003-04-20 10:30	289	26	63	0,0	20,93	11,02	67,0	1028,52	3,56	11,02	20,34	12,03	2,4	0,00	0,0
2003-04-20 11:00	265	26	62	0,0	20,93	11,72	67,0	1028,52	3,98	11,72	20,34	12,67	2,0	0,00	0,0
2003-04-20 11:30	268	26	58	1,4	20,93	12,72	67,0	1028,52	3,92	12,72	20,34	13,44	2,8	0,00	0,0
2003-04-20 12:00	196	26	57	0,0	20,93	13,73	67,0	1028,52	4,59	13,73	20,34	14,39	2,8	0,00	0,0
2003-04-20 12:30	155	26	53	2,0	20,93	14,53	67,0	1028,52	4,23	14,53	20,34	14,97	3,5	0,00	0,0
2003-04-20 13:00	154	26	51	2,4	21,03	15,13	67,0	1027,52	4,20	14,15	20,44	15,47	2,8	0,00	0,0
2003-04-20 13:30	194	26	51	0,0	21,03	15,53	67,0	1027,52	4,56	15,53	20,44	15,87	3,3	0,00	0,0
2003-04-20 14:00	200	26	49	3,3	21,03	15,93	67,0	1027,52	4,32	13,72	20,44	16,17	3,5	0,00	0,0
2003-04-20 14:30	160	26	46	2,8	21,03	16,63	67,0	1026,52	4,00	15,12	20,44	16,73	4,1	0,00	0,0
2003-04-20 15:00	281	26	44	0,0	21,13	16,83	67,0	1026,52	3,50	16,83	20,54	16,83	3,5	0,00	0,0
2003-04-20 15:30	190	26	46	2,8	21,23	17,23	67,0	1026,52	4,54	15,78	20,64	17,33	4,1	0,00	0,0
2003-04-20 16:00	177	27	43	1,6	21,33	17,43	67,0	1026,52	3,69	17,43	20,77	17,39	3,9	0,00	0,0
2003-04-20 16:30	204	27	41	2,2	21,53	17,93	67,0	1025,52	3,41	17,93	20,97	17,80	4,1	0,00	0,0
2003-04-20 17:00	194	26	41	1,4	21,63	18,13	67,0	1025,52	3,59	18,13	21,04	18,00	3,3	0,00	0,0
2003-04-20 17:30	192	26	41	0,0	21,73	18,23	67,0	1025,52	3,68	18,23	21,14	18,10	3,7	0,00	0,0
2003-04-20 18:00	158	26	40	3,1	21,93	17,63	67,0	1025,52	2,76	16,21	21,34	17,46	3,7	0,00	0,0
2003-04-20 18:30	175	26	41	0,0	22,03	17,73	67,0	1024,52	3,23	17,73	21,44	17,60	3,1	0,00	0,0
2003-04-20 19:00	218	26	41	1,2	22,03	17,33	67,0	1024,52	2,87	17,33	21,44	17,20	3,3	0,00	0,0
2003-04-20 19:30	284	26	41	0,0	22,03	16,73	67,0	1024,52	2,34	16,73	21,44	16,60	2,8	0,00	0,0
2003-04-20 20:00	230	26	41	0,0	22,03	16,33	67,0	1024,52	1,98	16,33	21,44	16,20	1,8	0,00	0,0
2003-04-20 20:30	230	26	51	0,0	21,93	12,12	67,0	1024,52	1,44	12,12	21,34	12,47	0,0	0,00	0,0
2003-04-20 21:00	231	26	58	0,0	21,73	9,82	67,0	1024,52	1,21	9,82	21,14	10,54	0,0	0,00	0,0
2003-04-20 21:30	319	26	60	0,0	21,73	8,82	67,0	1024,52	0,77	8,82	21,14	9,65	0,0	0,00	0,0
2003-04-20 22:00	351	26	64	1,4	21,63	8,02	67,0	1024,52	0,96	8,02	21,04	9,09	1,6	0,00	0,0
2003-04-20 22:30	0	26	68	1,4	21,53	7,22	67,0	1024,52	1,08	7,22	20,94	8,53	1,6	0,00	0,0
2003-04-20 23:00	0	27	68	0,0	21,43	7,02	67,0	1024,52	0,89	7,02	20,87	8,33	1,8	0,00	0,0
2003-04-20 23:30	0	27	70	0,0	21,43	6,42	67,0	1024,52	0,74	6,42	20,87	7,86	1,6	0,00	0,0
2003-04-21 00:00	0	27	68	0,0	21,33	7,02	67,0	1024,52	0,89	7,02	20,77	8,33	1,8	0,00	0,0
2003-04-21 00:30	299	26	76	1,8	21,23	6,62	67,0	1024,52	2,13	6,62	20,64	8,47	2,2	0,00	0,0
2003-04-21 01:00	320	26	76	2,2	21,23	7,22	67,0	1024,52	2,71	7,22	20,64	9,07	3,1	0,00	0,0
2003-04-21 01:30	327	26	78	1,8	21,13	6,52	67,0	1024,52	2,41	6,52	20,54	8,51	2,8	0,00	0,0
2003-04-21 02:00	331	26	79	2,6	21,03	6,32	67,5	1024,52	2,40	4,86	20,44	8,38	2,6	0,50	0,5
2003-04-21 02:30	312	26	79	1,8	21,03	6,22	67,5	1024,52	2,31	6,22	20,44	8,28	3,0	0,50	0,5
2003-04-21 03:00	347	26	81	2,0	21,03	6,02	67,5	1024,52	2,48	6,02	20,44	8,22	2,4	0,00	0,5
2003-04-21 03:30	351	26	80	2,2	20,93	5,82	67,5	1024,52	2,10	5,82	20,34	7,95	2,6	0,00	0,5
2003-04-21 04:00	289	26	81	0,0	20,93	5,02	67,5	1024,52	1,50	5,02	20,34	7,22	2,4	0,00	0,5
2003-04-21 04:30	289	26	82	0,0	20,93	3,82	67,5	1024,52	0,51	3,82	20,34	6,09	0,0	0,00	0,5

Datum	Vindriktning	Luftfukt inne	Luftfukt ute	Vindhastighet	Temp inne	Temp ute	Nederb. året	Lufftryck	Daggpunkt	Kyleffekt	Vix inne	Vix ute	Vindby	Korr lufftryck	Regn/dygn
	°	Rh%	Rh%	m/s	°C	°C	mm	Mbar	°C	°C	°C	°C	m/s		mm
2003-04-21 05:00	351	26	90	1,4	20,83	3,72	67,5	1024,52	1,76	3,72	20,24	6,61	2,2	0,00	0,5
2003-04-21 05:30	332	26	90	1,8	20,83	3,52	67,5	1024,52	1,56	3,52	20,24	6,41	2,4	0,00	0,5
2003-04-21 06:00	343	26	90	1,6	20,73	3,82	67,5	1024,52	1,85	3,82	20,14	6,71	2,6	0,00	0,5
2003-04-21 06:30	339	26	88	1,8	20,73	3,82	67,5	1023,52	1,53	3,82	20,14	6,55	2,4	0,00	0,5
2003-04-21 07:00	339	26	85	0,0	20,73	4,52	67,5	1024,52	1,71	4,52	20,14	7,02	1,8	0,00	0,5
2003-04-21 07:30	339	26	83	0,0	20,73	5,22	67,5	1023,52	2,05	5,22	20,14	7,57	0,0	0,00	0,5
2003-04-21 08:00	316	26	78	1,2	20,73	6,02	67,5	1023,52	1,93	6,02	20,14	8,01	2,8	0,00	0,5
2003-04-21 08:30	300	26	72	1,2	20,63	6,82	67,5	1023,52	1,53	6,82	20,04	8,39	2,4	0,00	0,5
2003-04-21 09:00	295	26	69	3,0	20,63	7,42	67,5	1023,52	1,48	5,07	20,04	8,80	3,1	0,00	0,5
2003-04-21 09:30	301	26	58	2,6	20,63	8,52	67,5	1023,52	-0,00	7,18	20,04	9,24	4,1	0,00	0,5
2003-04-21 10:00	290	26	54	4,1	20,73	9,32	67,5	1024,52	-0,30	4,50	20,14	9,82	4,5	0,00	0,5
2003-04-21 10:30	240	26	50	3,5	20,73	10,22	67,5	1024,52	-0,59	7,28	20,14	10,52	5,0	0,00	0,5
2003-04-21 11:00	308	26	47	2,2	20,73	11,12	67,5	1023,52	-0,67	11,12	20,14	11,27	4,3	0,00	0,5
2003-04-21 11:30	271	26	46	2,4	20,73	11,42	67,5	1024,52	-0,72	10,24	20,14	11,52	4,5	0,00	0,5
2003-04-21 12:00	319	26	43	2,6	20,73	12,22	67,5	1023,52	-0,98	11,09	20,14	12,18	4,7	0,00	0,5
2003-04-21 12:30	298	26	42	3,7	20,73	13,02	67,5	1023,52	-0,61	9,70	20,14	12,94	3,9	0,00	0,5
2003-04-21 13:00	283	26	40	0,0	20,73	13,53	67,5	1023,52	-0,89	13,53	20,14	13,35	4,1	0,00	0,5
2003-04-21 13:30	307	26	39	2,8	20,83	14,03	67,5	1023,52	-0,82	12,28	20,24	13,81	4,7	0,00	0,5
2003-04-21 14:00	260	26	38	2,2	20,83	14,43	67,5	1023,52	-0,85	14,43	20,24	14,17	3,9	0,00	0,5
2003-04-21 14:30	305	26	38	3,1	20,93	14,63	67,5	1023,52	-0,67	12,94	20,34	14,37	4,1	0,00	0,5
2003-04-21 15:00	246	26	37	1,6	21,03	15,03	67,5	1023,52	-0,71	15,03	20,44	14,73	3,9	0,00	0,5
2003-04-21 15:30	284	26	35	3,5	21,23	14,93	67,5	1023,52	-1,63	12,59	20,64	14,55	4,1	0,00	0,5
2003-04-21 16:00	295	26	35	2,2	21,43	15,03	67,5	1022,52	-1,54	15,03	20,84	14,65	5,4	0,00	0,5
2003-04-21 16:30	312	26	35	2,8	21,53	15,03	67,5	1022,52	-1,54	13,37	20,94	14,65	5,0	0,00	0,5
2003-04-21 17:00	246	26	37	1,6	21,73	15,03	67,5	1022,52	-0,71	15,03	21,14	14,73	4,7	0,00	0,5
2003-04-21 17:30	284	26	37	2,6	21,83	14,93	67,5	1022,52	-0,80	13,94	21,24	14,63	5,2	0,00	0,5
2003-04-21 18:00	300	26	38	3,9	21,83	14,73	67,5	1022,52	-0,58	11,69	21,24	14,47	4,9	0,00	0,5
2003-04-21 18:30	287	26	39	2,4	21,83	14,33	67,5	1022,52	-0,55	13,30	21,24	14,11	5,4	0,00	0,5
2003-04-21 19:00	289	26	41	2,6	21,83	14,13	67,5	1022,52	0,02	13,09	21,24	14,00	4,7	0,00	0,5
2003-04-21 19:30	299	26	41	1,6	21,83	13,63	67,5	1022,52	-0,43	13,63	21,24	13,50	3,5	0,00	0,5
2003-04-21 20:00	351	26	42	1,8	21,73	12,12	67,5	1022,52	-1,42	12,12	21,14	12,04	3,5	0,00	0,5
2003-04-21 20:30	351	26	45	1,4	21,63	10,92	67,5	1023,52	-1,49	10,92	21,04	10,97	2,6	0,00	0,5
2003-04-21 21:00	327	26	52	1,8	21,53	9,32	67,5	1023,52	-0,85	9,32	20,94	9,72	3,0	0,00	0,5
2003-04-21 21:30	341	26	55	0,0	21,43	8,42	67,5	1023,52	-0,87	8,42	20,84	8,97	3,3	0,00	0,5
2003-04-21 22:00	337	26	58	1,2	21,33	8,02	67,5	1023,52	-0,47	8,02	20,74	8,74	3,0	0,00	0,5
2003-04-21 22:30	338	26	63	0,0	21,23	6,52	67,5	1023,52	-0,69	6,52	20,64	7,53	1,6	0,00	0,5
2003-04-21 23:00	328	26	63	2,6	21,23	7,52	68,0	1023,52	0,26	6,12	20,64	8,53	3,5	0,50	1,0
2003-04-21 23:30	333	26	63	2,8	21,13	7,72	68,0	1023,52	0,45	5,40	20,54	8,73	3,9	0,50	1,0
2003-04-22 00:00	344	26	62	0,0	21,03	6,32	68,0	1023,52	-1,11	6,32	20,44	7,27	3,5	0,00	0,0
2003-04-22 00:30	334	26	73	1,2	21,03	5,02	68,0	1023,52	0,00	5,02	20,44	6,66	2,0	0,00	0,0
2003-04-22 01:00	332	26	73	2,4	20,93	4,82	68,0	1023,52	-0,19	3,27	20,34	6,46	3,1	0,00	0,0
2003-04-22 01:30	347	26	72	1,4	20,93	5,12	68,0	1023,52	-0,10	5,12	20,34	6,69	2,8	0,00	0,0
2003-04-22 02:00	341	26	80	0,0	20,83	3,32	68,0	1023,52	-0,33	3,32	20,24	5,45	2,4	0,00	0,0
2003-04-22 02:30	341	26	83	0,0	20,83	2,42	68,0	1023,52	-0,68	2,42	20,24	4,77	0,0	0,00	0,0
2003-04-22 03:00	342	26	88	0,0	20,83	1,82	68,0	1023,52	-0,44	1,82	20,24	4,55	0,0	0,00	0,0
2003-04-22 03:30	3	26	90	3,0	20,73	2,72	68,0	1022,52	0,77	-0,07	20,14	5,61	3,1	0,00	0,0

Datum	Vindriktning °	Luftfukt inne Rh%	Luftfukt ute Rh%	Vindhastighet m/s	Temp inne °C	Temp ute °C	Nederb. året mm	Lufftryck Mbar	Daggpunkt °C	Kyleffekt °C	Vix inne °C	Vix ute °C	Vindby m/s	Korr lufftryck	Regn/dygn mm
2003-04-22 04:00	351	26	81	0,0	20,73	2,12	68,0	1023,52	-1,32	2,12	20,14	4,32	3,0	0,00	0,0
2003-04-22 04:30	351	26	88	0,0	20,73	1,52	68,0	1023,52	-0,73	1,52	20,14	4,25	0,0	0,00	0,0
2003-04-22 05:00	351	26	88	0,0	20,73	0,92	68,0	1023,52	-1,32	0,92	20,14	3,65	0,0	0,00	0,0
2003-04-22 05:30	351	26	96	1,4	20,73	1,82	68,0	1022,52	0,81	1,82	20,14	5,20	3,0	0,00	0,0
2003-04-22 06:00	351	26	86	0,0	20,73	1,92	68,0	1023,52	-0,66	1,92	20,14	4,49	2,2	0,00	0,0
2003-04-22 06:30	351	26	87	0,0	20,93	2,82	68,0	1023,52	0,38	2,82	20,34	5,47	0,0	0,00	0,0
2003-04-22 07:00	351	26	83	0,0	21,03	4,82	68,0	1022,52	1,66	4,82	20,44	7,17	2,0	0,00	0,0
2003-04-22 07:30	323	26	77	1,8	21,23	6,02	68,0	1023,52	1,74	6,02	20,64	7,94	2,4	0,00	0,0
2003-04-22 08:00	351	26	74	1,6	21,33	6,62	68,0	1023,52	1,74	6,62	20,74	8,33	3,1	0,00	0,0
2003-04-22 08:30	302	26	70	1,4	21,33	7,62	68,0	1023,52	1,89	7,62	20,74	9,06	3,0	0,00	0,0
2003-04-22 09:00	323	26	69	0,0	21,33	8,12	68,0	1023,52	2,15	8,12	20,74	9,50	2,4	0,00	0,0
2003-04-22 09:30	266	26	70	0,0	21,23	8,72	68,0	1023,52	2,94	8,72	20,64	10,16	3,0	0,00	0,0
2003-04-22 10:00	7	26	68	1,2	21,23	8,92	68,0	1023,52	2,70	8,92	20,64	10,24	3,0	0,00	0,0
2003-04-22 10:30	356	26	67	0,0	21,13	9,22	68,0	1023,52	2,77	9,22	20,54	10,47	3,0	0,00	0,0
2003-04-22 11:00	46	26	64	0,0	21,13	9,92	68,0	1023,52	2,75	9,92	20,54	10,99	3,0	0,00	0,0
2003-04-22 11:30	330	26	59	2,2	21,13	10,52	68,0	1023,52	2,12	10,52	20,54	11,30	2,8	0,00	0,0
2003-04-22 12:00	334	26	58	1,6	21,13	10,92	68,0	1023,52	2,24	10,92	20,54	11,64	3,1	0,00	0,0
2003-04-22 12:30	87	26	56	0,0	21,13	11,62	68,0	1023,52	2,37	11,62	20,54	12,23	3,9	0,00	0,0
2003-04-22 13:00	338	26	55	2,8	21,13	11,82	68,0	1022,52	2,29	9,88	20,54	12,38	4,1	0,00	0,0
2003-04-22 13:30	333	26	55	1,8	21,13	12,32	68,0	1022,52	2,75	12,32	20,54	12,88	3,5	0,00	0,0
2003-04-22 14:00	61	26	54	1,2	21,23	12,62	68,0	1022,52	2,75	12,62	20,64	13,12	3,0	0,00	0,0
2003-04-22 14:30	88	26	52	0,0	21,23	13,12	68,0	1022,52	2,65	13,12	20,64	13,52	3,7	0,00	0,0
2003-04-22 15:00	62	26	51	0,0	21,33	13,23	68,0	1022,52	2,45	13,23	20,74	13,57	3,5	0,00	0,0
2003-04-22 15:30	351	26	50	0,0	21,43	13,53	68,0	1022,52	2,43	13,53	20,84	13,82	3,5	0,00	0,0
2003-04-22 16:00	334	26	50	2,4	21,53	13,53	68,0	1021,52	2,43	12,46	20,94	13,82	3,5	0,00	0,0
2003-04-22 16:30	71	26	49	1,4	21,73	13,73	68,0	1021,52	2,31	13,73	21,14	13,97	3,5	0,00	0,0
2003-04-22 17:00	351	26	50	2,6	21,83	13,43	68,0	1021,52	2,34	12,35	21,24	13,72	3,5	0,00	0,0
2003-04-22 17:30	325	26	50	2,0	21,93	13,43	68,0	1021,52	2,34	13,43	21,34	13,72	3,5	0,00	0,0
2003-04-22 18:00	90	26	49	1,4	21,93	13,43	68,0	1021,52	2,04	13,43	21,34	13,67	3,0	0,00	0,0
2003-04-22 18:30	343	26	49	1,6	21,93	13,23	68,0	1021,52	1,86	13,23	21,34	13,47	2,6	0,00	0,0
2003-04-22 19:00	351	26	50	0,0	21,93	12,92	68,0	1021,52	1,88	12,92	21,34	13,22	2,4	0,00	0,0
2003-04-22 19:30	287	26	52	0,0	21,93	12,32	68,0	1021,52	1,91	12,32	21,34	12,72	1,8	0,00	0,0
2003-04-22 20:00	293	26	54	0,0	21,93	11,62	68,0	1021,52	1,83	11,62	21,34	12,12	1,2	0,00	0,0
2003-04-22 20:30	267	26	59	0,0	21,83	10,42	68,0	1021,52	2,02	10,42	21,24	11,20	1,2	0,00	0,0
2003-04-22 21:00	77	26	63	0,0	21,73	9,12	68,0	1021,52	1,77	9,12	21,14	10,13	1,4	0,00	0,0
2003-04-22 21:30	59	26	67	1,8	21,63	8,32	68,0	1021,52	1,91	8,32	21,04	9,57	1,8	0,00	0,0
2003-04-22 22:00	74	26	70	0,0	21,53	7,82	68,0	1021,52	2,08	7,82	20,94	9,26	2,4	0,00	0,0
2003-04-22 22:30	71	26	72	1,6	21,43	7,52	68,0	1021,52	2,20	7,52	20,84	9,10	2,4	0,00	0,0
2003-04-22 23:00	83	26	72	1,4	21,43	7,82	68,0	1021,52	2,49	7,82	20,84	9,40	2,4	0,00	0,0
2003-04-22 23:30	104	26	72	2,2	21,33	7,72	68,0	1021,52	2,39	7,72	20,74	9,30	2,8	0,00	0,0
2003-04-23 00:00	113	26	77	2,4	21,33	6,52	68,0	1021,52	2,22	5,07	20,74	8,44	2,8	0,50	0,0
2003-04-23 00:30	101	26	79	2,0	21,33	5,62	68,0	1021,52	1,72	5,62	20,74	7,68	3,0	0,00	0,0
2003-04-23 01:00	114	26	80	1,6	21,23	4,92	68,0	1021,52	1,23	4,92	20,64	7,05	3,1	0,00	0,0
2003-04-23 01:30	115	26	81	2,0	21,23	4,02	68,0	1021,52	0,53	4,02	20,64	6,22	3,3	0,00	0,0
2003-04-23 02:00	112	26	84	3,0	21,13	3,12	68,0	1021,52	0,17	0,37	20,54	5,54	3,3	0,00	0,0
2003-04-23 02:30	116	26	85	2,6	21,13	2,72	68,0	1021,52	-0,05	1,06	20,54	5,22	3,5	0,00	0,0

Datum	Vindriktning °	Luftfukt inne Rh%	Luftfukt ute Rh%	Vindhastighet m/s	Temp inne °C	Temp ute °C	Nederb. året mm	Lufftryck Mbar	Daggpunkt °C	Kyleffekt °C	Vix inne °C	Vix ute °C	Vindby m/s	Korr lufftryck	Regn/dygn mm
2003-04-23 03:00	96	26	82	2,4	21,03	2,32	68,0	1021,52	-0,95	0,64	20,44	4,59	3,1	0,00	0,0
2003-04-23 03:30	121	26	81	3,3	21,03	2,02	68,0	1021,52	-1,42	-1,98	20,44	4,22	3,7	0,00	0,0
2003-04-23 04:00	121	26	79	3,3	20,93	1,82	68,0	1022,52	-1,96	-2,21	20,34	3,87	4,3	0,00	0,0
2003-04-23 04:30	102	26	77	3,0	20,93	1,62	68,0	1022,52	-2,52	-1,27	20,34	3,53	4,5	0,00	0,0
2003-04-23 05:00	84	26	77	2,8	20,83	1,22	68,0	1022,52	-2,90	-1,71	20,24	3,13	6,0	0,00	0,0
2003-04-23 05:30	105	26	75	3,5	20,83	1,12	68,0	1022,52	-3,37	-3,00	20,24	2,89	4,7	0,00	0,0
2003-04-23 06:00	89	26	74	1,8	20,73	1,12	68,0	1022,52	-3,56	1,12	20,14	2,82	3,7	0,00	0,0
2003-04-23 06:30	97	26	72	2,8	20,73	1,22	68,0	1022,52	-3,84	-1,71	20,14	2,79	3,5	0,00	0,0
2003-04-23 07:00	91	26	70	3,1	20,73	1,32	68,0	1022,52	-4,14	-1,60	20,14	2,76	4,3	0,00	0,0
2003-04-23 07:30	100	26	68	2,2	20,83	1,32	68,0	1022,52	-4,54	1,32	20,24	2,63	3,7	0,00	0,0
2003-04-23 08:00	109	26	67	3,1	20,93	1,42	68,0	1023,52	-4,65	-1,49	20,34	2,67	4,5	0,00	0,0
2003-04-23 08:30	85	26	63	2,6	21,13	1,52	68,0	1023,52	-5,41	-0,21	20,54	2,52	4,1	0,00	0,0
2003-04-23 09:00	92	26	62	2,2	21,33	1,72	68,0	1023,52	-5,44	1,72	20,74	2,66	4,3	0,00	0,0
2003-04-23 09:30	112	26	59	2,6	21,43	1,92	68,0	1023,52	-5,94	0,21	20,84	2,69	4,7	0,00	0,0
2003-04-23 10:00	96	26	59	2,4	21,53	1,92	68,0	1023,52	-5,94	0,21	20,94	2,69	4,7	0,00	0,0
2003-04-23 10:30	80	26	59	2,0	21,43	2,02	68,0	1023,52	-5,84	2,02	20,84	2,79	4,1	0,00	0,0
2003-04-23 11:00	88	26	61	3,0	21,33	1,82	68,0	1024,52	-5,57	-1,05	20,74	2,70	4,3	0,00	0,0
2003-04-23 11:30	53	26	63	3,1	21,23	1,82	68,0	1024,52	-5,12	-1,05	20,64	2,82	4,1	0,00	0,0
2003-04-23 12:00	97	26	65	1,6	21,13	1,62	68,0	1024,52	-4,88	1,62	20,54	2,74	3,7	0,00	0,0
2003-04-23 12:30	88	26	67	2,4	21,03	1,92	68,0	1024,52	-4,17	0,21	20,44	3,17	4,3	0,00	0,0
2003-04-23 13:00	93	26	69	2,2	20,93	1,92	68,0	1024,52	-3,76	1,92	20,34	3,29	3,9	0,00	0,0
2003-04-23 13:30	93	26	71	1,8	20,93	2,02	68,0	1024,52	-3,27	2,02	20,34	3,52	4,1	0,00	0,0
2003-04-23 14:00	129	26	68	3,7	20,83	2,52	68,0	1024,52	-3,40	-2,55	20,24	3,83	3,9	0,00	0,0
2003-04-23 14:30	98	26	67	2,2	20,83	2,82	68,0	1024,52	-3,32	2,82	20,24	4,07	4,5	0,00	0,0
2003-04-23 15:00	106	26	68	2,6	20,93	2,62	68,0	1024,52	-3,30	0,95	20,34	3,93	4,1	0,00	0,0
2003-04-23 15:30	109	26	70	2,4	20,93	2,32	68,0	1024,52	-3,18	0,64	20,34	3,76	3,5	0,00	0,0
2003-04-23 16:00	81	26	70	1,6	21,03	2,42	68,0	1024,52	-3,08	2,42	20,44	3,86	3,9	0,00	0,0
2003-04-23 16:30	142	26	68	2,4	21,13	2,62	68,0	1024,52	-3,30	0,95	20,54	3,93	3,3	0,00	0,0
2003-04-23 17:00	108	26	69	1,4	21,23	2,62	68,0	1024,52	-3,10	2,62	20,64	3,99	3,3	0,00	0,0
2003-04-23 17:30	74	26	68	0,0	21,33	2,42	68,0	1024,52	-3,49	2,42	20,74	3,73	3,0	0,00	0,0
2003-04-23 18:00	69	26	71	0,0	21,43	2,02	68,0	1024,52	-3,27	2,02	20,84	3,52	2,2	0,00	0,0
2003-04-23 18:30	328	26	76	1,2	21,33	1,52	68,0	1024,52	-2,80	1,52	20,74	3,36	2,2	0,00	0,0
2003-04-23 19:00	324	26	79	1,4	21,33	1,12	68,0	1024,52	-2,64	1,12	20,74	3,17	2,4	0,00	0,0
2003-04-23 19:30	52	26	80	0,0	21,23	1,12	68,0	1024,52	-2,47	1,12	20,64	3,25	2,2	0,00	0,0
2003-04-23 20:00	78	26	82	0,0	21,13	1,02	68,0	1024,52	-2,22	1,02	20,54	3,29	2,0	0,00	0,0
2003-04-23 20:30	49	25	84	0,0	21,03	0,72	68,0	1024,52	-2,17	0,72	20,40	3,14	2,0	0,00	0,0
2003-04-23 21:00	68	25	84	0,0	20,93	0,82	68,0	1024,52	-2,07	0,82	20,30	3,24	1,6	0,00	0,0
2003-04-23 21:30	68	25	83	0,0	20,83	0,72	68,0	1024,52	-2,34	0,72	20,20	3,07	0,0	0,00	0,0
2003-04-23 22:00	68	25	88	0,0	20,73	-0,99	68,0	1024,52	-3,19	-0,99	20,10	1,75	0,0	0,00	0,0
2003-04-23 22:30	68	25	91	0,0	20,63	-1,79	68,0	1024,52	-3,51	-1,79	20,00	1,19	0,0	0,00	0,0
2003-04-23 23:00	68	25	95	0,0	20,63	-2,49	68,0	1024,52	-3,61	-2,49	20,00	0,81	0,0	0,00	0,0
2003-04-23 23:30	68	25	96	0,0	20,63	-2,69	68,0	1024,52	-3,66	-2,69	20,00	0,70	0,0	0,00	0,0
2003-04-24 00:00	68	25	95	0,0	20,73	-2,99	68,0	1024,52	-4,10	-2,99	20,10	0,31	0,0	0,00	0,0
2003-04-24 00:30	68	25	94	0,0	20,83	-3,29	68,0	1024,52	-4,55	-3,29	20,20	-0,07	0,0	0,00	0,0
2003-04-24 01:00	68	25	95	0,0	20,93	-3,49	68,0	1024,52	-4,60	-3,49	20,30	-0,19	0,0	0,00	0,0
2003-04-24 01:30	68	25	95	0,0	21,03	-3,79	68,0	1025,52	-4,90	-3,79	20,40	-0,49	1,2	0,00	0,0

Datum	Vindriktning °	Luftfukt inne Rh%	Luftfukt ute Rh%	Vindhastighet m/s	Temp inne °C	Temp ute °C	Nederb. året mm	Lufftryck Mbar	Daggpunkt °C	Kyleffekt °C	Vix inne °C	Vix ute °C	Vindby m/s	Korr lufftryck	Regn/dygn mm
2003-04-24 02:00	68	25	96	0,0	21,03	-4,09	68,0	1024,52	-5,05	-4,09	20,40	-0,70	1,2	0,00	0,0
2003-04-24 02:30	67	25	96	0,0	21,03	-4,19	68,0	1024,52	-5,15	-4,19	20,40	-0,80	1,2	0,00	0,0
2003-04-24 03:00	68	25	97	0,0	20,93	-4,29	68,0	1025,52	-5,11	-4,29	20,30	-0,82	1,2	0,00	0,0
2003-04-24 03:30	68	25	98	0,0	20,83	-4,49	68,0	1024,52	-5,17	-4,49	20,20	-0,93	1,2	0,00	0,0
2003-04-24 04:00	68	25	99	0,0	20,73	-4,59	68,0	1024,52	-5,13	-4,59	20,10	-0,95	0,0	0,00	0,0
2003-04-24 04:30	68	25	100	0,0	20,73	-4,29	68,0	1024,52	-4,69	-4,29	20,10	-0,56	0,0	0,00	0,0
2003-04-24 05:00	68	25	100	0,0	20,73	-3,69	68,0	1024,52	-4,10	-3,69	20,10	0,04	0,0	0,00	0,0
2003-04-24 05:30	68	25	100	0,0	20,83	-3,39	68,0	1024,52	-3,80	-3,39	20,20	0,34	0,0	0,00	0,0
2003-04-24 06:00	68	25	100	0,0	20,83	-2,69	68,0	1024,52	-3,10	-2,69	20,20	1,04	0,0	0,00	0,0
2003-04-24 06:30	68	25	100	0,0	20,93	-2,29	68,0	1024,52	-2,70	-2,29	20,30	1,44	1,4	0,00	0,0
2003-04-24 07:00	68	25	100	0,0	21,03	-1,79	68,0	1025,52	-2,20	-1,79	20,40	1,94	0,0	0,00	0,0
2003-04-24 07:30	68	25	100	0,0	21,03	-1,59	68,0	1025,52	-2,00	-1,59	20,40	2,14	1,4	0,00	0,0
2003-04-24 08:00	286	25	99	0,0	21,03	-1,49	68,0	1025,52	-2,04	-1,49	20,40	2,16	1,8	0,00	0,0
2003-04-24 08:30	105	25	99	0,0	20,93	-1,09	68,0	1025,52	-1,64	-1,09	20,30	2,56	2,0	0,00	0,0
2003-04-24 09:00	115	25	97	0,0	20,93	-0,69	68,0	1025,52	-1,53	-0,69	20,30	2,78	2,0	0,00	0,0
2003-04-24 09:30	278	25	95	2,0	20,83	-0,49	68,0	1025,52	-1,63	-0,49	20,20	2,82	3,0	0,00	0,0
2003-04-24 10:00	255	25	91	1,6	20,83	0,11	68,0	1025,52	-1,64	0,11	20,20	3,09	3,0	0,00	0,0
2003-04-24 10:30	157	25	88	2,0	20,83	0,41	68,0	1025,52	-1,81	0,41	20,20	3,15	3,5	0,00	0,0
2003-04-24 11:00	284	25	84	2,0	20,83	0,61	68,0	1025,52	-2,27	0,61	20,20	3,04	4,1	0,00	0,0
2003-04-24 11:30	328	25	85	2,4	20,83	0,51	68,0	1025,52	-2,20	-1,26	20,20	3,02	3,1	0,00	0,0
2003-04-24 12:00	2	25	86	1,4	20,83	1,12	68,0	1025,52	-1,45	1,12	20,20	3,69	3,3	0,00	0,0
2003-04-24 12:30	270	25	74	0,0	20,83	1,22	68,0	1025,52	-3,46	1,22	20,20	2,92	3,5	0,00	0,0
2003-04-24 13:00	324	25	73	1,6	20,73	1,22	68,0	1025,52	-3,65	1,22	20,10	2,86	3,5	0,00	0,0
2003-04-24 13:30	96	25	70	1,8	20,73	1,62	68,0	1025,52	-3,85	1,62	20,10	3,06	3,7	0,00	0,0
2003-04-24 14:00	219	25	62	1,8	20,73	2,22	68,0	1024,52	-4,97	2,22	20,10	3,16	4,3	0,00	0,0
2003-04-24 14:30	117	25	61	1,4	20,73	2,72	68,0	1024,52	-4,72	2,72	20,10	3,60	3,7	0,00	0,0
2003-04-24 15:00	68	25	55	1,4	20,73	2,82	68,0	1024,52	-6,07	2,82	20,10	3,37	4,1	0,00	0,0
2003-04-24 15:30	68	25	53	1,2	20,83	3,22	68,0	1024,52	-6,21	3,22	20,20	3,66	3,7	0,00	0,0
2003-04-24 16:00	72	25	56	0,0	20,83	2,92	68,0	1024,52	-5,73	2,92	20,20	3,52	4,1	0,00	0,0
2003-04-24 16:30	101	25	55	2,0	20,83	2,82	68,0	1024,52	-6,07	2,82	20,20	3,37	3,5	0,00	0,0
2003-04-24 17:00	101	25	54	0,0	20,83	3,02	68,0	1024,52	-6,14	3,02	20,20	3,52	3,3	0,00	0,0
2003-04-24 17:30	83	25	56	1,6	20,73	2,52	68,0	1024,52	-6,10	2,52	20,10	3,12	4,3	0,00	0,0
2003-04-24 18:00	69	25	57	2,0	20,73	2,02	68,0	1024,52	-6,32	2,02	20,10	2,68	3,9	0,00	0,0
2003-04-24 18:30	81	25	58	2,2	20,63	1,92	68,0	1024,52	-6,17	1,92	20,00	2,63	3,3	0,00	0,0
2003-04-24 19:00	87	25	57	1,8	20,53	2,12	68,0	1024,52	-6,23	2,12	19,90	2,78	3,1	0,00	0,0
2003-04-24 19:30	80	25	56	2,0	20,53	2,02	68,0	1024,52	-6,56	2,02	19,90	2,62	3,1	0,00	0,0
2003-04-24 20:00	95	26	56	1,8	20,53	1,72	68,0	1024,52	-6,84	1,72	19,94	2,32	3,1	0,00	0,0
2003-04-24 20:30	99	26	58	1,6	20,43	1,32	68,0	1024,52	-6,73	1,32	19,84	2,03	2,8	0,00	0,0
2003-04-24 21:00	85	26	59	1,8	20,43	0,41	68,0	1024,52	-7,34	0,41	19,84	1,19	3,7	0,00	0,0
2003-04-24 21:30	86	25	61	1,6	20,53	-0,09	68,0	1024,52	-7,36	-0,09	19,90	0,80	2,8	0,00	0,0
2003-04-24 22:00	88	25	61	1,4	20,73	-0,49	68,0	1024,52	-7,74	-0,49	20,10	0,40	2,6	0,00	0,0
2003-04-24 22:30	69	25	63	2,0	20,83	-0,69	68,0	1024,52	-7,49	-0,69	20,20	0,32	2,2	0,00	0,0
2003-04-24 23:00	109	25	62	2,0	21,03	-0,79	68,0	1024,52	-7,80	-0,79	20,40	0,16	2,6	0,00	0,0
2003-04-24 23:30	110	25	71	1,8	21,03	-0,89	68,0	1024,52	-6,05	-0,89	20,40	0,62	3,3	0,00	0,0
2003-04-25 00:00	111	25	77	1,6	21,03	-0,99	68,0	1024,52	-5,03	-0,99	20,40	0,93	2,8	0,00	0,0
2003-04-25 00:30	129	25	81	1,8	20,93	-1,19	68,0	1024,52	-4,53	-1,19	20,30	1,02	3,1	0,00	0,0

Datum	Vindriktning °	Luftfukt inne Rh%	Luftfukt ute Rh%	Vindhastighet m/s	Temp inne °C	Temp ute °C	Nederb. året mm	Lufftryck Mbar	Daggpunkt °C	Kyleffekt °C	Vix inne °C	Vix ute °C	Vindby m/s	Korr lufftryck	Regn/dygn mm
2003-04-25 01:00	107	25	83	1,8	20,83	-1,29	68,0	1024,52	-4,29	-1,29	20,20	1,06	3,5	0,00	0,0
2003-04-25 01:30	106	25	85	1,4	20,83	-1,29	68,0	1024,52	-3,96	-1,29	20,20	1,22	2,6	0,00	0,0
2003-04-25 02:00	120	25	87	1,8	20,73	-1,59	68,0	1024,52	-3,93	-1,59	20,10	1,07	3,1	0,00	0,0
2003-04-25 02:30	112	25	85	1,4	20,83	-1,79	68,0	1024,52	-4,45	-1,79	20,20	0,72	3,0	0,00	0,0
2003-04-25 03:00	105	25	83	1,8	20,83	-2,09	68,0	1023,52	-5,07	-2,09	20,20	0,26	2,8	0,00	0,0
2003-04-25 03:30	114	25	82	1,6	20,93	-2,39	68,0	1023,52	-5,53	-2,39	20,30	-0,11	2,2	0,00	0,0
2003-04-25 04:00	106	25	78	2,2	21,03	-2,69	68,0	1023,52	-6,50	-2,69	20,40	-0,70	3,0	0,00	0,0
2003-04-25 04:30	115	25	78	1,8	21,13	-2,89	68,0	1023,52	-6,70	-2,89	20,50	-0,90	2,8	0,00	0,0
2003-04-25 05:00	112	25	78	1,4	21,13	-3,09	68,0	1023,52	-6,89	-3,09	20,50	-1,10	2,4	0,00	0,0
2003-04-25 05:30	100	25	78	2,0	21,13	-3,19	68,0	1023,52	-6,99	-3,19	20,50	-1,20	2,0	0,00	0,0
2003-04-25 06:00	106	25	79	1,4	21,03	-3,49	68,0	1023,52	-7,11	-3,49	20,40	-1,43	2,0	0,00	0,0
2003-04-25 06:30	142	25	75	1,4	21,03	-3,59	68,0	1023,52	-7,90	-3,59	20,40	-1,81	3,0	0,00	0,0
2003-04-25 07:00	154	25	72	1,8	20,93	-3,39	68,0	1023,52	-8,26	-3,39	20,30	-1,81	3,0	0,00	0,0
2003-04-25 07:30	124	25	68	3,0	20,93	-2,89	68,0	1023,52	-8,54	-6,19	20,30	-1,57	3,1	0,00	0,0
2003-04-25 08:00	121	25	64	2,0	20,93	-2,09	68,0	1023,52	-8,60	-2,09	20,30	-1,02	3,5	0,00	0,0
2003-04-25 08:30	115	25	61	2,2	20,93	-1,19	68,0	1022,52	-8,39	-1,19	20,30	-0,30	4,1	0,00	0,0
2003-04-25 09:00	130	25	60	2,6	20,83	-0,29	68,0	1022,52	-7,77	-2,11	20,20	0,54	4,3	0,00	0,0
2003-04-25 09:30	143	25	61	3,0	20,83	0,41	68,0	1022,52	-6,89	-2,58	20,20	1,30	4,7	0,00	0,0
2003-04-25 10:00	155	25	61	2,2	20,83	0,92	68,0	1022,52	-6,42	0,92	20,20	1,80	5,0	0,00	0,0
2003-04-25 10:30	143	25	61	3,0	20,83	1,32	68,0	1022,52	-6,04	-1,60	20,20	2,20	4,1	0,00	0,0
2003-04-25 11:00	162	25	62	4,5	20,83	1,92	68,0	1022,52	-5,25	-5,50	20,20	2,86	5,6	0,00	0,0
2003-04-25 11:30	126	25	60	5,8	20,83	2,32	68,0	1022,52	-5,33	-6,24	20,20	3,15	5,8	0,00	0,0
2003-04-25 12:00	109	25	60	2,6	20,83	2,82	68,0	1022,52	-4,86	1,16	20,20	3,65	5,6	0,00	0,0
2003-04-25 12:30	81	25	57	2,0	20,83	3,42	68,0	1021,52	-5,01	3,42	20,20	4,08	6,0	0,00	0,0
2003-04-25 13:00	109	25	57	2,4	20,73	3,52	68,0	1021,52	-4,92	1,90	20,10	4,18	5,4	0,00	0,0
2003-04-25 13:30	87	25	56	1,8	20,63	3,62	68,0	1021,52	-5,07	3,62	20,00	4,22	4,3	0,00	0,0
2003-04-25 14:00	103	25	56	1,4	20,63	3,72	68,0	1021,52	-4,98	3,72	20,00	4,32	4,5	0,00	0,0
2003-04-25 14:30	96	25	56	2,2	20,53	3,82	68,0	1021,52	-4,89	3,82	19,90	4,42	4,7	0,00	0,0
2003-04-25 15:00	68	25	55	1,4	20,53	4,32	68,0	1021,52	-4,67	4,32	19,90	4,87	4,3	0,00	0,0
2003-04-25 15:30	104	25	54	3,1	20,53	4,32	68,0	1020,52	-4,93	1,68	19,90	4,82	4,7	0,00	0,0
2003-04-25 16:00	107	25	55	2,8	20,53	4,42	68,0	1020,52	-4,58	1,79	19,90	4,97	4,7	0,00	0,0
2003-04-25 16:30	91	25	56	1,2	20,53	4,62	68,0	1020,52	-4,14	4,62	19,90	5,22	4,9	0,00	0,0
2003-04-25 17:00	110	25	55	2,6	20,63	4,52	68,0	1020,52	-4,49	2,96	20,00	5,07	4,7	0,00	0,0
2003-04-25 17:30	106	25	56	3,0	20,83	4,22	68,0	1020,52	-4,51	1,57	20,20	4,82	4,5	0,00	0,0
2003-04-25 18:00	134	25	57	2,2	20,83	4,32	68,0	1020,52	-4,17	4,32	20,20	4,98	5,6	0,00	0,0
2003-04-25 18:30	98	25	59	2,4	20,83	3,42	68,0	1020,52	-4,53	1,80	20,20	4,19	4,9	0,00	0,0
2003-04-25 19:00	106	25	63	2,2	20,73	2,92	68,0	1020,52	-4,09	2,92	20,10	3,92	5,2	0,00	0,0
2003-04-25 19:30	65	25	64	2,6	20,63	2,82	68,0	1020,52	-3,96	1,16	20,00	3,88	4,5	0,00	0,0
2003-04-25 20:00	106	25	69	3,3	20,63	1,92	68,0	1020,52	-3,76	-2,10	20,00	3,29	4,9	0,00	0,0
2003-04-25 20:30	77	25	74	3,9	20,53	1,22	68,0	1020,52	-3,46	-4,07	19,90	2,92	4,5	0,00	0,0
2003-04-25 21:00	93	25	77	2,6	20,43	0,61	68,0	1020,52	-3,48	-1,16	19,80	2,53	4,3	0,00	0,0
2003-04-25 21:30	82	25	79	2,6	20,33	0,11	68,0	1020,52	-3,61	-1,69	19,70	2,17	4,7	0,00	0,0
2003-04-25 22:00	104	25	80	3,1	20,23	-0,29	68,0	1020,52	-3,83	-3,35	19,60	1,84	4,7	0,00	0,0
2003-04-25 22:30	102	25	81	3,0	20,13	-0,99	68,0	1020,52	-4,33	-4,11	19,50	1,22	4,5	0,00	0,0
2003-04-25 23:00	100	25	83	3,1	20,03	-1,39	68,0	1020,52	-4,39	-4,55	19,40	0,96	4,5	0,00	0,0
2003-04-25 23:30	142	25	83	3,7	20,03	-1,49	68,0	1020,52	-4,49	-7,22	19,40	0,86	5,2	0,00	0,0

Datum	Vindriktning °	Luftfukt inne Rh%	Luftfukt ute Rh%	Vindhastighet m/s	Temp inne °C	Temp ute °C	Nederb. året mm	Lufftryck Mbar	Daggpunkt °C	Kyleffekt °C	Vix inne °C	Vix ute °C	Vindby m/s	Korr lufftryck	Regn/dygn mm
2003-04-26 00:00	109	25	83	2,6	20,13	-1,69	68,0	1020,52	-4,68	-3,59	19,50	0,66	5,6	0,00	0,0
2003-04-26 00:30	110	25	84	3,0	20,43	-1,79	68,0	1020,52	-4,61	-4,99	19,80	0,64	5,4	0,00	0,0
2003-04-26 01:00	114	25	83	3,3	20,83	-1,89	68,0	1020,52	-4,88	-6,39	20,20	0,46	4,9	0,00	0,0
2003-04-26 01:30	101	25	84	2,2	20,93	-2,19	68,0	1020,52	-5,01	-2,19	20,30	0,24	5,4	0,00	0,0
2003-04-26 02:00	121	25	87	3,3	20,93	-2,39	68,0	1019,52	-4,72	-6,96	20,30	0,27	4,9	0,00	0,0
2003-04-26 02:30	108	25	88	2,4	20,83	-2,59	68,0	1019,52	-4,76	-4,54	20,20	0,15	6,2	0,00	0,0
2003-04-26 03:00	102	25	90	2,2	20,63	-2,79	68,0	1019,52	-4,65	-2,79	20,00	0,10	3,9	0,00	0,0
2003-04-26 03:30	90	25	91	2,6	20,53	-2,89	68,0	1019,52	-4,60	-4,85	19,90	0,09	4,5	0,00	0,0
2003-04-26 04:00	81	25	91	2,0	20,53	-2,89	68,0	1019,52	-4,60	-2,89	19,90	0,09	3,9	0,00	0,0
2003-04-26 04:30	106	25	91	2,4	20,73	-2,99	68,0	1018,52	-4,69	-4,96	20,10	-0,02	5,0	0,00	0,0
2003-04-26 05:00	106	25	91	2,2	20,93	-3,09	68,0	1018,52	-4,79	-3,09	20,30	-0,12	4,3	0,00	0,0
2003-04-26 05:30	84	25	92	2,2	21,03	-3,09	68,0	1018,52	-4,64	-3,09	20,40	-0,03	4,7	0,00	0,0
2003-04-26 06:00	133	25	92	2,8	21,03	-2,89	68,0	1018,52	-4,45	-6,19	20,40	0,17	4,3	0,00	0,0
2003-04-26 06:30	135	25	92	2,8	20,83	-2,69	68,0	1018,52	-4,25	-5,97	20,20	0,37	5,0	0,00	0,0
2003-04-26 07:00	125	25	91	3,0	20,73	-2,49	68,0	1018,52	-4,20	-5,75	20,10	0,49	5,6	0,00	0,0
2003-04-26 07:30	124	25	91	2,8	20,63	-2,29	68,0	1017,52	-4,00	-5,53	20,00	0,69	5,4	0,00	0,0
2003-04-26 08:00	115	25	92	3,1	20,73	-2,19	68,0	1017,52	-3,75	-5,42	20,10	0,87	5,6	0,00	0,0
2003-04-26 08:30	124	25	93	3,0	20,93	-1,99	68,0	1017,52	-3,41	-5,20	20,30	1,15	5,0	0,00	0,0
2003-04-26 09:00	124	25	94	4,9	21,13	-2,09	68,0	1017,52	-3,36	-10,46	20,50	1,13	5,4	0,00	0,0
2003-04-26 09:30	130	25	95	2,6	21,13	-1,79	68,0	1016,51	-2,91	-3,69	20,50	1,51	5,2	0,00	0,0
2003-04-26 10:00	102	25	95	3,3	20,93	-1,79	68,0	1016,51	-2,91	-6,28	20,30	1,51	6,0	0,00	0,0
2003-04-26 10:30	107	25	95	2,8	20,83	-1,59	68,0	1016,51	-2,72	-4,77	20,20	1,72	5,4	0,00	0,0
2003-04-26 11:00	124	25	94	4,3	20,73	-1,29	68,0	1016,51	-2,57	-8,26	20,10	1,93	6,0	0,00	0,0
2003-04-26 11:30	128	25	93	3,1	20,63	-0,89	68,0	1015,51	-2,32	-4,00	20,00	2,25	6,0	0,00	0,0
2003-04-26 12:00	98	25	92	3,3	20,73	-0,49	68,0	1015,51	-2,08	-4,81	20,10	2,57	7,3	0,00	0,0
2003-04-26 12:30	101	25	88	4,1	20,83	0,31	68,0	1015,51	-1,91	-6,33	20,20	3,05	7,5	0,00	0,0
2003-04-26 13:00	98	25	84	3,1	21,03	0,72	68,0	1015,51	-2,17	-2,25	20,40	3,14	6,6	0,00	0,0
2003-04-26 13:30	117	25	81	3,3	21,03	1,32	68,0	1015,51	-2,10	-2,78	20,40	3,52	7,3	0,00	0,0
2003-04-26 14:00	116	25	77	3,1	21,03	2,12	68,0	1014,51	-2,03	-0,72	20,40	4,03	7,3	0,00	0,0
2003-04-26 14:30	117	25	75	4,5	20,93	2,52	68,0	1014,51	-2,02	-4,76	20,30	4,29	7,1	0,00	0,0
2003-04-26 15:00	98	25	75	4,5	20,83	2,62	68,0	1013,51	-1,92	-4,63	20,20	4,39	7,3	0,00	0,0
2003-04-26 15:30	137	25	75	5,6	20,83	3,12	68,0	1013,51	-1,44	-5,21	20,20	4,89	6,9	0,00	0,0
2003-04-26 16:00	84	25	74	4,9	20,73	3,12	68,0	1013,51	-1,63	-4,01	20,10	4,83	7,5	0,00	0,0
2003-04-26 16:30	137	25	73	5,0	20,63	3,32	68,0	1012,51	-1,63	-4,36	20,00	4,96	7,1	0,00	0,0
2003-04-26 17:00	147	25	72	4,1	20,53	3,42	68,0	1012,51	-1,73	-2,60	19,90	4,99	7,7	0,00	0,0
2003-04-26 17:30	144	25	70	4,5	20,53	3,42	68,0	1012,51	-2,13	-3,64	19,90	4,86	7,1	0,00	0,0
2003-04-26 18:00	147	25	67	4,7	20,43	3,72	68,0	1012,51	-2,46	-3,27	19,80	4,97	8,1	0,00	0,0
2003-04-26 18:30	110	25	76	3,5	20,43	2,92	68,0	1011,51	-1,45	-0,97	19,80	4,76	6,0	0,00	0,0
2003-04-26 19:00	99	25	80	2,6	20,43	2,32	68,0	1011,51	-1,30	0,64	19,80	4,45	4,9	0,00	0,0
2003-04-26 19:30	105	25	82	3,5	20,53	2,02	68,0	1011,51	-1,24	-1,98	19,90	4,29	5,2	0,00	0,0
2003-04-26 20:00	126	25	86	3,3	20,63	1,82	68,0	1011,51	-0,76	-2,21	20,00	4,39	5,4	0,00	0,0
2003-04-26 20:30	113	25	87	3,7	20,63	1,62	68,0	1010,51	-0,79	-3,60	20,00	4,27	5,6	0,00	0,0
2003-04-26 21:00	120	25	90	4,7	20,63	1,12	68,0	1010,51	-0,81	-6,49	20,00	4,01	6,0	0,00	0,0
2003-04-26 21:30	131	25	92	3,0	20,53	0,72	68,0	1010,51	-0,89	-2,25	19,90	3,77	5,4	0,00	0,0
2003-04-26 22:00	114	25	91	2,4	20,53	0,61	68,0	1010,51	-1,14	-1,16	19,90	3,59	5,4	0,00	0,0
2003-04-26 22:30	122	25	91	2,8	20,43	0,31	68,0	1010,51	-1,44	-2,69	19,80	3,29	5,0	0,00	0,0

Datum	Vindriktning °	Luftfukt inne Rh%	Luftfukt ute Rh%	Vindhastighet m/s	Temp inne °C	Temp ute °C	Nederb. året mm	Lufftryck Mbar	Daggpunkt °C	Kyleffekt °C	Vix inne °C	Vix ute °C	Vindby m/s	Korr lufftryck	Regn/dygn mm
2003-04-26 23:00	98	25	89	2,6	20,43	0,21	68,0	1010,51	-1,85	-1,58	19,80	3,03	5,6	0,00	0,0
2003-04-26 23:30	173	25	88	4,5	20,33	0,01	68,0	1009,51	-2,20	-7,86	19,70	2,75	5,4	0,00	0,0
2003-04-27 00:00	117	25	91	3,0	20,43	-0,19	68,0	1009,51	-1,93	-3,24	19,80	2,79	5,4	0,00	0,0
2003-04-27 00:30	103	25	94	3,1	20,63	-0,49	68,0	1009,51	-1,77	-3,56	20,00	2,73	4,5	0,00	0,0
2003-04-27 01:00	113	25	98	2,0	20,83	-0,69	68,0	1009,51	-1,39	-0,69	20,20	2,87	4,3	0,00	0,0
2003-04-27 01:30	102	25	100	1,8	20,93	-0,89	68,0	1008,51	-1,30	-0,89	20,30	2,84	4,5	0,00	0,0
2003-04-27 02:00	125	25	100	4,7	20,93	-0,89	68,0	1008,51	-1,30	-8,97	20,30	2,84	5,0	0,00	0,0
2003-04-27 02:30	98	25	100	2,6	20,83	-0,89	68,0	1008,51	-1,30	-2,74	20,20	2,84	4,7	0,00	0,0
2003-04-27 03:00	117	25	100	2,8	20,73	-0,89	68,0	1007,51	-1,30	-4,00	20,10	2,84	5,0	0,00	0,0
2003-04-27 03:30	94	25	100	3,1	20,63	-0,79	68,0	1007,51	-1,20	-3,89	20,00	2,94	4,7	0,00	0,0
2003-04-27 04:00	89	25	100	3,1	20,63	-0,79	68,0	1006,51	-1,20	-3,89	20,00	2,94	5,0	0,00	0,0
2003-04-27 04:30	110	25	100	2,0	20,73	-0,69	68,0	1006,51	-1,10	-0,69	20,10	3,04	5,4	0,00	0,0
2003-04-27 05:00	122	25	100	2,0	20,83	-0,59	68,0	1006,51	-1,00	-0,59	20,20	3,14	5,8	0,00	0,0
2003-04-27 05:30	124	25	100	2,6	20,93	-0,59	68,0	1005,51	-1,00	-2,43	20,30	3,14	6,2	0,00	0,0
2003-04-27 06:00	124	25	100	2,4	21,03	-0,59	68,0	1005,51	-1,00	-2,43	20,40	3,14	6,0	0,00	0,0
2003-04-27 06:30	111	25	100	3,0	21,03	-0,39	68,0	1005,51	-0,80	-3,46	20,40	3,34	5,8	0,00	0,0
2003-04-27 07:00	118	25	100	4,1	21,03	-0,39	68,0	1005,51	-0,80	-7,18	20,40	3,34	6,4	0,00	0,0
2003-04-27 07:30	110	25	100	3,3	20,93	-0,29	68,0	1005,51	-0,70	-4,58	20,30	3,44	6,0	0,00	0,0
2003-04-27 08:00	137	25	100	4,7	20,83	-0,19	68,0	1004,51	-0,60	-8,10	20,20	3,54	6,6	0,00	0,0
2003-04-27 08:30	140	25	100	4,1	20,73	-0,09	68,0	1004,51	-0,51	-6,82	20,10	3,64	6,8	0,00	0,0
2003-04-27 09:00	160	25	100	5,6	20,73	0,01	68,0	1004,51	-0,41	-9,18	20,10	3,74	7,1	0,00	0,0
2003-04-27 09:30	131	25	100	5,0	20,73	0,11	68,0	1004,51	-0,31	-8,39	20,10	3,84	8,5	0,00	0,0
2003-04-27 10:00	132	25	100	3,3	20,73	0,11	68,0	1004,51	-0,31	-4,13	20,10	3,84	7,3	0,00	0,0
2003-04-27 10:30	124	25	100	4,5	20,83	0,01	68,0	1004,51	-0,41	-7,86	20,20	3,74	7,1	0,00	0,0
2003-04-27 11:00	84	25	100	3,3	21,03	0,51	68,0	1004,51	0,09	-3,68	20,40	4,24	6,6	0,00	0,0
2003-04-27 11:30	125	25	95	3,1	21,03	1,42	68,0	1004,51	0,26	-1,49	20,40	4,72	6,4	0,00	0,0
2003-04-27 12:00	139	25	93	3,9	20,93	2,02	68,0	1004,51	0,55	-3,14	20,30	5,15	6,2	0,00	0,0
2003-04-27 12:30	142	25	91	3,9	20,83	3,12	68,0	1004,51	1,32	-1,85	20,20	6,09	5,8	0,00	0,0
2003-04-27 13:00	107	25	89	2,4	20,73	3,02	68,0	1003,51	0,91	1,37	20,10	5,83	5,2	0,00	0,0
2003-04-27 13:30	100	25	89	2,4	20,63	2,82	68,0	1003,51	0,71	1,16	20,00	5,63	4,3	0,00	0,0
2003-04-27 14:00	113	25	87	2,2	20,63	3,62	68,0	1003,51	1,17	3,62	20,00	6,27	3,7	0,00	0,0
2003-04-27 14:30	100	25	79	2,8	20,53	5,22	68,0	1002,51	1,34	2,66	19,90	7,28	4,7	0,00	0,0
2003-04-27 15:00	138	25	61	4,1	20,53	7,02	68,0	1002,51	-0,68	1,73	19,90	7,91	6,0	0,00	0,0
2003-04-27 15:30	134	25	51	4,9	20,53	7,42	68,0	1002,51	-2,88	1,32	19,90	7,76	6,9	0,00	0,0
2003-04-27 16:00	132	25	46	5,2	20,43	6,72	68,0	1001,51	-4,98	-0,08	19,80	6,82	7,3	0,00	0,0
2003-04-27 16:30	157	25	44	5,4	20,33	6,42	68,0	1001,51	-5,88	-0,99	19,70	6,43	8,7	0,00	0,0
2003-04-27 17:00	139	25	44	3,7	20,23	6,72	68,0	1001,51	-5,61	2,35	19,60	6,73	5,8	0,00	0,0
2003-04-27 17:30	130	25	44	5,8	20,23	6,52	68,0	1001,51	-5,79	-0,86	19,60	6,53	6,8	0,00	0,0
2003-04-27 18:00	148	25	43	4,1	20,13	6,32	68,0	1001,51	-6,30	0,89	19,50	6,28	7,1	0,00	0,0
2003-04-27 18:30	97	25	43	3,3	20,13	6,42	68,0	1001,51	-6,21	2,99	19,50	6,38	5,4	0,00	0,0
2003-04-27 19:00	123	25	44	3,1	20,13	6,32	68,0	1001,51	-5,97	3,87	19,50	6,33	6,9	0,00	0,0
2003-04-27 19:30	125	25	46	3,7	20,13	4,82	68,0	1000,51	-6,71	0,13	19,50	4,92	6,8	0,00	0,0
2003-04-27 20:00	134	25	47	3,1	20,13	3,92	68,0	1001,51	-7,23	1,24	19,50	4,06	7,9	0,00	0,0
2003-04-27 20:30	101	25	53	2,6	20,03	3,02	68,0	1001,51	-6,39	1,37	19,40	3,46	7,1	0,00	0,0
2003-04-27 21:00	120	25	56	5,2	20,03	2,22	68,0	1001,51	-6,38	-5,75	19,40	2,82	7,1	0,00	0,0
2003-04-27 21:30	127	25	55	3,1	20,23	1,62	68,0	1001,51	-7,18	-1,27	19,60	2,17	6,4	0,00	0,0

Datum	Vindriktning °	Luftfukt inne Rh%	Luftfukt ute Rh%	Vindhastighet m/s	Temp inne °C	Temp ute °C	Nederb. året mm	Lufftryck Mbar	Daggpunkt °C	Kyleffekt °C	Vix inne °C	Vix ute °C	Vindby m/s	Korr lufftryck	Regn/dygn mm
2003-04-27 22:00	98	25	55	2,8	20,43	1,22	68,0	1001,51	-7,56	-1,71	19,80	1,77	6,0	0,00	0,0
2003-04-27 22:30	84	25	56	2,2	20,63	0,72	68,0	1001,51	-7,77	0,72	20,00	1,32	4,5	0,00	0,0
2003-04-27 23:00	120	25	57	2,2	20,83	0,41	68,0	1001,51	-7,81	0,41	20,20	1,08	3,9	0,00	0,0
2003-04-27 23:30	106	25	58	2,0	20,83	0,31	68,0	1001,51	-7,67	0,31	20,20	1,03	3,9	0,00	0,0
2003-04-28 00:00	107	24	61	2,2	20,83	0,11	68,0	1000,51	-7,17	0,11	20,17	1,00	3,3	0,00	0,0
2003-04-28 00:30	85	24	60	1,6	20,73	-0,19	68,0	1000,51	-7,68	-0,19	20,07	0,64	3,0	0,00	0,0
2003-04-28 01:00	76	24	61	0,0	20,63	-0,39	68,0	1000,51	-7,64	-0,39	19,97	0,50	2,8	0,00	0,0
2003-04-28 01:30	72	24	62	2,2	20,53	-0,39	68,0	1000,51	-7,42	-0,39	19,87	0,56	2,6	0,00	0,0
2003-04-28 02:00	86	24	64	1,6	20,63	-0,39	68,0	1000,51	-6,99	-0,39	19,97	0,68	2,8	0,00	0,0
2003-04-28 02:30	95	24	67	1,2	20,73	-0,19	68,0	1000,51	-6,17	-0,19	20,07	1,07	3,0	0,00	0,0
2003-04-28 03:00	93	24	67	2,0	20,83	-0,19	68,0	1000,51	-6,17	-0,19	20,17	1,07	3,0	0,00	0,0
2003-04-28 03:30	116	24	69	1,2	20,93	-0,29	68,0	999,51	-5,86	-0,29	20,27	1,09	3,3	0,00	0,0
2003-04-28 04:00	91	24	74	2,0	21,03	-0,39	68,0	999,51	-5,00	-0,39	20,37	1,32	3,1	0,00	0,0
2003-04-28 04:30	85	24	76	1,2	21,03	-0,39	68,0	999,51	-4,63	-0,39	20,37	1,46	2,8	0,00	0,0
2003-04-28 05:00	78	24	76	2,2	21,03	-0,59	68,0	999,51	-4,83	-0,59	20,37	1,26	3,3	0,00	0,0
2003-04-28 05:30	83	24	76	2,8	20,93	-0,69	68,0	999,51	-4,92	-3,78	20,27	1,16	3,3	0,00	0,0
2003-04-28 06:00	84	24	75	1,4	20,83	-0,59	68,0	999,51	-5,01	-0,59	20,17	1,19	3,0	0,00	0,0
2003-04-28 06:30	80	24	75	1,2	20,83	-0,49	68,0	999,51	-4,91	-0,49	20,17	1,29	3,1	0,00	0,0
2003-04-28 07:00	55	24	74	1,4	20,83	-0,29	68,0	999,51	-4,90	-0,29	20,17	1,42	3,3	0,00	0,0
2003-04-28 07:30	51	25	76	1,4	20,83	-0,29	68,0	999,51	-4,54	-0,29	20,20	1,56	2,8	0,00	0,0
2003-04-28 08:00	139	25	78	1,2	21,03	0,11	68,0	999,51	-3,79	0,11	20,40	2,10	3,1	0,00	0,0
2003-04-28 08:30	93	25	79	1,4	21,13	0,41	68,0	999,51	-3,32	0,41	20,50	2,47	2,8	0,00	0,0
2003-04-28 09:00	0	25	78	1,4	21,23	0,72	68,0	1000,51	-3,21	0,72	20,60	2,70	2,6	0,00	0,0
2003-04-28 09:30	88	25	75	0,0	21,23	1,22	68,0	999,51	-3,27	1,22	20,60	2,99	2,6	0,00	0,0
2003-04-28 10:00	98	25	76	0,0	21,23	1,32	68,0	1000,51	-2,99	1,32	20,60	3,16	2,6	0,00	0,0
2003-04-28 10:30	324	25	75	0,0	21,23	1,52	68,0	1000,51	-2,98	1,52	20,60	3,29	3,1	0,00	0,0
2003-04-28 11:00	337	25	75	0,0	21,13	1,82	68,0	1000,51	-2,69	1,82	20,50	3,59	3,3	0,00	0,0
2003-04-28 11:30	351	25	73	0,0	21,03	2,32	68,0	1000,51	-2,59	2,32	20,40	3,96	3,0	0,00	0,0
2003-04-28 12:00	10	25	71	1,2	20,93	2,82	68,0	1000,51	-2,50	2,82	20,30	4,33	3,0	0,00	0,0
2003-04-28 12:30	351	25	69	0,0	20,83	3,12	68,0	1000,51	-2,62	3,12	20,20	4,50	3,0	0,00	0,0
2003-04-28 13:00	72	25	66	1,4	20,73	3,62	68,0	1000,51	-2,77	3,62	20,10	4,81	3,3	0,00	0,0
2003-04-28 13:30	64	25	67	0,0	20,73	4,02	68,0	1000,51	-2,18	4,02	20,10	5,27	2,6	0,00	0,0
2003-04-28 14:00	351	25	65	1,8	20,73	4,42	68,0	1000,51	-2,23	4,42	20,10	5,55	3,0	0,00	0,0
2003-04-28 14:30	84	25	63	0,0	20,83	5,12	68,0	1000,51	-2,01	5,12	20,20	6,12	2,6	0,00	0,0
2003-04-28 15:00	331	25	64	0,0	20,83	4,62	68,0	1000,51	-2,26	4,62	20,20	5,68	2,8	0,00	0,0
2003-04-28 15:30	90	25	65	1,2	20,93	4,42	68,0	1000,51	-2,23	4,42	20,30	5,55	2,8	0,00	0,0
2003-04-28 16:00	351	25	65	0,0	20,93	4,72	68,0	1000,51	-1,94	4,72	20,30	5,85	2,2	0,00	0,0
2003-04-28 16:30	71	25	63	0,0	20,93	4,92	68,0	1000,51	-2,20	4,92	20,30	5,92	1,8	0,00	0,0
2003-04-28 17:00	81	25	61	0,0	20,93	5,22	68,0	1000,51	-2,37	5,22	20,30	6,11	2,0	0,00	0,0
2003-04-28 17:30	347	25	62	0,0	20,93	5,22	68,0	1000,51	-2,14	5,22	20,30	6,17	2,2	0,00	0,0
2003-04-28 18:00	347	25	61	1,4	20,83	5,02	68,0	1001,51	-2,56	5,02	20,20	5,91	1,6	0,00	0,0
2003-04-28 18:30	347	25	61	0,0	20,73	4,92	68,0	1001,51	-2,65	4,92	20,10	5,81	1,6	0,00	0,0
2003-04-28 19:00	347	25	62	0,0	20,63	4,82	68,0	1001,51	-2,52	4,82	20,00	5,77	0,0	0,00	0,0
2003-04-28 19:30	347	25	63	0,0	20,63	4,62	68,0	1001,51	-2,48	4,62	20,00	5,62	0,0	0,00	0,0
2003-04-28 20:00	347	25	65	0,0	20,53	4,62	68,0	1001,51	-2,04	4,62	19,90	5,75	0,0	0,00	0,0
2003-04-28 20:30	347	25	70	1,4	20,53	4,32	68,0	1001,51	-1,27	4,32	19,90	5,76	2,0	0,00	0,0

Datum	Vindriktning °	Luftfukt inne Rh%	Luftfukt ute Rh%	Vindhastighet m/s	Temp inne °C	Temp ute °C	Nederb. året mm	Lufftryck Mbar	Daggpunkt °C	Kyleffekt °C	Vix inne °C	Vix ute °C	Vindby m/s	Korr lufftryck	Regn/dygn mm
2003-04-28 21:00	347	25	72	0,0	20,53	3,92	68,0	1001,51	-1,25	3,92	19,90	5,49	2,0	0,00	0,0
2003-04-28 21:30	347	25	76	0,0	20,53	3,52	68,0	1001,51	-0,87	3,52	19,90	5,36	0,0	0,00	0,0
2003-04-28 22:00	347	25	77	1,6	20,53	3,12	68,0	1002,51	-1,07	3,12	19,90	5,03	1,8	0,00	0,0
2003-04-28 22:30	344	25	82	2,2	20,53	2,32	68,0	1002,51	-0,95	2,32	19,90	4,59	3,7	0,00	0,0
2003-04-28 23:00	334	25	89	1,4	20,63	1,92	68,0	1002,51	-0,18	1,92	20,00	4,73	2,8	0,00	0,0
2003-04-28 23:30	330	25	94	2,0	20,63	1,52	68,0	1002,51	0,21	1,52	20,00	4,73	2,8	0,00	0,0
2003-04-29 00:00	343	25	98	0,0	20,73	1,32	68,0	1003,51	0,60	1,32	20,10	4,87	2,6	0,00	0,0
2003-04-29 00:30	343	25	100	0,0	20,83	1,32	68,0	1002,51	0,89	1,32	20,20	5,05	0,0	0,00	0,0
2003-04-29 01:00	343	25	100	0,0	20,93	1,02	68,0	1002,51	0,59	1,02	20,30	4,75	1,6	0,00	0,0
2003-04-29 01:30	341	25	100	0,0	21,03	1,12	68,0	1002,51	0,69	1,12	20,40	4,85	2,2	0,00	0,0
2003-04-29 02:00	341	25	100	0,0	21,13	1,22	68,0	1003,51	0,79	1,22	20,50	4,95	0,0	0,00	0,0
2003-04-29 02:30	341	25	100	0,0	21,13	0,92	68,0	1003,51	0,49	0,92	20,50	4,64	0,0	0,00	0,0
2003-04-29 03:00	341	25	100	0,0	21,03	0,92	68,0	1003,51	0,49	0,92	20,40	4,64	0,0	0,00	0,0
2003-04-29 03:30	341	25	100	0,0	21,03	0,92	68,0	1003,51	0,49	0,92	20,40	4,64	1,2	0,00	0,0
2003-04-29 04:00	341	25	100	0,0	20,93	0,92	68,0	1003,51	0,49	0,92	20,30	4,64	1,2	0,00	0,0
2003-04-29 04:30	304	25	100	0,0	20,93	0,82	68,0	1003,51	0,39	0,82	20,30	4,54	1,6	0,00	0,0
2003-04-29 05:00	304	25	100	0,0	20,83	0,82	68,0	1003,51	0,39	0,82	20,20	4,54	1,6	0,00	0,0
2003-04-29 05:30	304	25	100	0,0	20,93	0,92	68,0	1003,51	0,49	0,92	20,30	4,64	1,2	0,00	0,0
2003-04-29 06:00	304	25	100	0,0	20,93	0,92	68,0	1003,51	0,49	0,92	20,30	4,64	0,0	0,00	0,0
2003-04-29 06:30	304	25	100	1,2	21,03	0,92	68,0	1003,51	0,49	0,92	20,40	4,64	1,2	0,00	0,0
2003-04-29 07:00	304	25	100	0,0	21,03	0,92	68,0	1004,51	0,49	0,92	20,40	4,64	1,6	0,00	0,0
2003-04-29 07:30	304	25	100	0,0	21,13	1,02	68,0	1004,51	0,59	1,02	20,50	4,75	0,0	0,00	0,0
2003-04-29 08:00	116	25	100	0,0	21,13	1,12	68,0	1004,51	0,69	1,12	20,50	4,85	1,6	0,00	0,0
2003-04-29 08:30	269	25	100	0,0	21,23	1,02	68,0	1004,51	0,59	1,02	20,60	4,75	2,0	0,00	0,0
2003-04-29 09:00	236	25	100	1,2	21,23	0,92	68,0	1004,51	0,49	0,92	20,60	4,64	2,8	0,00	0,0
2003-04-29 09:30	221	25	100	0,0	21,23	0,92	68,0	1004,51	0,49	0,92	20,60	4,64	3,3	0,00	0,0
2003-04-29 10:00	341	25	100	1,4	21,23	0,92	68,0	1004,51	0,49	0,92	20,60	4,64	2,8	0,00	0,0
2003-04-29 10:30	291	25	100	1,6	21,13	0,82	68,0	1004,51	0,39	0,82	20,50	4,54	2,6	0,00	0,0
2003-04-29 11:00	131	25	100	0,0	21,03	0,92	68,0	1005,51	0,49	0,92	20,40	4,64	2,6	0,00	0,0
2003-04-29 11:30	68	25	100	1,2	21,03	1,12	68,0	1005,51	0,69	1,12	20,40	4,85	3,3	0,00	0,0
2003-04-29 12:00	92	25	98	1,4	20,93	1,62	68,0	1004,51	0,90	1,62	20,30	5,17	4,1	0,00	0,0
2003-04-29 12:30	223	25	94	1,4	20,93	1,82	68,0	1005,51	0,50	1,82	20,30	5,03	4,5	0,00	0,0
2003-04-29 13:00	53	25	91	0,0	20,93	2,22	68,0	1005,51	0,44	2,22	20,30	5,19	3,7	0,00	0,0
2003-04-29 13:30	121	25	88	1,6	20,93	2,32	68,0	1004,51	0,06	2,32	20,30	5,05	4,1	0,00	0,0
2003-04-29 14:00	12	25	81	2,2	21,03	3,52	68,0	1004,51	0,04	3,52	20,40	5,72	3,9	0,00	0,0
2003-04-29 14:30	273	25	78	2,2	21,13	3,62	68,0	1004,51	-0,40	3,62	20,50	5,60	4,5	0,00	0,0
2003-04-29 15:00	75	25	77	3,0	21,13	3,92	68,0	1004,51	-0,29	1,24	20,50	5,83	4,7	0,00	0,0
2003-04-29 15:30	92	25	78	2,4	21,13	3,82	68,0	1004,51	-0,21	2,22	20,50	5,80	5,0	0,00	0,0
2003-04-29 16:00	102	25	79	1,2	21,03	3,72	68,0	1004,51	-0,12	3,72	20,40	5,78	4,3	0,00	0,0
2003-04-29 16:30	111	25	80	1,8	21,03	3,82	68,0	1003,51	0,16	3,82	20,40	5,95	4,5	0,00	0,0
2003-04-29 17:00	94	25	80	1,4	20,93	3,72	68,0	1003,51	0,06	3,72	20,30	5,85	4,1	0,00	0,0
2003-04-29 17:30	98	25	80	2,6	20,83	3,72	68,0	1003,51	0,06	2,11	20,20	5,85	4,7	0,00	0,0
2003-04-29 18:00	61	25	80	2,0	20,83	3,52	68,0	1003,51	-0,13	3,52	20,20	5,65	4,3	0,00	0,0
2003-04-29 18:30	135	25	81	3,0	20,93	3,52	68,0	1003,51	0,04	0,81	20,30	5,72	4,5	0,00	0,0
2003-04-29 19:00	83	25	81	2,6	20,93	3,42	68,0	1003,51	-0,05	1,80	20,30	5,62	4,3	0,00	0,0
2003-04-29 19:30	102	25	80	2,8	21,03	3,42	68,0	1003,51	-0,23	0,70	20,40	5,55	5,4	0,00	0,0

Datum	Vindriktning °	Luftfukt inne Rh%	Luftfukt ute Rh%	Vindhastighet m/s	Temp inne °C	Temp ute °C	Nederb. året mm	Lufftryck Mbar	Daggpunkt °C	Kyleffekt °C	Vix inne °C	Vix ute °C	Vindby m/s	Korr lufftryck	Regn/dygn mm
2003-04-29 20:00	104	25	85	2,8	21,13	2,92	68,0	1003,51	0,15	0,15	20,50	5,42	5,6	0,00	0,0
2003-04-29 20:30	105	25	89	3,1	21,13	2,22	68,0	1003,51	0,12	-0,61	20,50	5,03	6,0	0,00	0,0
2003-04-29 21:00	105	25	95	3,1	21,13	1,52	68,0	1003,51	0,36	-1,38	20,50	4,82	4,3	0,00	0,0
2003-04-29 21:30	102	25	100	1,8	21,03	1,02	68,0	1003,51	0,59	1,02	20,40	4,75	3,9	0,00	0,0
2003-04-29 22:00	103	25	100	2,8	20,93	0,72	68,0	1003,51	0,29	-2,25	20,30	4,44	3,1	0,00	0,0
2003-04-29 22:30	94	25	100	3,3	20,83	0,51	68,0	1003,51	0,09	-3,68	20,20	4,24	4,1	0,00	0,0
2003-04-29 23:00	83	25	100	1,8	20,83	0,31	68,0	1003,51	-0,11	0,31	20,20	4,04	4,3	0,00	0,0
2003-04-29 23:30	85	25	100	2,6	20,83	0,21	68,0	1003,51	-0,21	-1,58	20,20	3,94	4,1	0,00	0,0
2003-04-30 00:00	105	25	100	3,1	20,83	0,11	68,0	1003,51	-0,31	-2,91	20,20	3,84	4,9	0,00	0,0
2003-04-30 00:30	92	25	100	1,8	20,93	-0,39	68,0	1002,51	-0,80	-0,39	20,30	3,34	6,0	0,00	0,0
2003-04-30 01:00	82	25	100	1,6	21,13	-0,49	68,0	1002,51	-0,90	-0,49	20,50	3,24	5,8	0,00	0,0
2003-04-30 01:30	120	25	100	3,3	21,23	-0,59	68,0	1002,51	-1,00	-4,92	20,60	3,14	4,7	0,00	0,0
2003-04-30 02:00	89	25	100	2,0	21,33	-0,89	68,0	1002,51	-1,30	-0,89	20,70	2,84	5,0	0,00	0,0
2003-04-30 02:30	93	25	100	2,8	21,33	-0,99	68,0	1001,51	-1,40	-4,11	20,70	2,74	3,3	0,00	0,0
2003-04-30 03:00	85	25	100	2,6	21,33	-1,19	68,0	1001,51	-1,60	-3,06	20,70	2,54	5,0	0,00	0,0
2003-04-30 03:30	83	25	100	1,8	21,23	-1,29	68,0	1001,51	-1,70	-1,29	20,60	2,44	4,3	0,00	0,0
2003-04-30 04:00	94	25	100	2,0	21,13	-1,29	68,0	1001,51	-1,70	-1,29	20,50	2,44	3,9	0,00	0,0
2003-04-30 04:30	88	25	100	1,6	21,03	-1,39	68,0	1001,51	-1,80	-1,39	20,40	2,34	3,7	0,00	0,0
2003-04-30 05:00	99	25	100	2,2	20,93	-1,59	68,0	1001,51	-2,00	-1,59	20,30	2,14	4,1	0,00	0,0
2003-04-30 05:30	76	25	100	2,8	21,03	-1,49	68,0	1000,51	-1,90	-4,66	20,40	2,24	4,9	0,00	0,0
2003-04-30 06:00	104	25	100	2,0	21,03	-1,49	68,0	1000,51	-1,90	-1,49	20,40	2,24	3,7	0,00	0,0
2003-04-30 06:30	91	25	100	1,4	21,23	-1,39	68,0	1000,51	-1,80	-1,39	20,60	2,34	3,1	0,00	0,0
2003-04-30 07:00	75	25	100	1,4	21,33	-1,39	68,0	1000,51	-1,80	-1,39	20,70	2,34	3,9	0,00	0,0
2003-04-30 07:30	78	25	100	0,0	21,43	-1,29	68,0	1000,51	-1,70	-1,29	20,80	2,44	3,5	0,00	0,0
2003-04-30 08:00	98	25	100	2,2	21,43	-0,89	68,0	1000,51	-1,30	-0,89	20,80	2,84	4,1	0,00	0,0
2003-04-30 08:30	83	25	100	1,4	21,33	-0,39	68,0	1000,51	-0,80	-0,39	20,70	3,34	3,7	0,00	0,0
2003-04-30 09:00	88	25	98	1,6	21,33	-0,09	68,0	1000,51	-0,79	-0,09	20,70	3,47	3,3	0,00	0,0
2003-04-30 09:30	79	25	96	2,0	21,13	0,11	68,0	1000,51	-0,88	0,11	20,50	3,50	4,1	0,00	0,0
2003-04-30 10:00	92	25	97	2,8	21,03	0,11	68,0	1000,51	-0,74	-2,91	20,40	3,59	3,7	0,00	0,0
2003-04-30 10:30	95	25	97	2,4	20,93	0,41	68,0	1000,51	-0,44	-1,37	20,30	3,89	4,1	0,00	0,0
2003-04-30 11:00	105	25	93	1,8	20,93	1,12	68,0	1000,51	-0,34	1,12	20,30	4,25	4,9	0,00	0,0
2003-04-30 11:30	97	25	95	3,3	20,83	0,92	68,0	1000,51	-0,24	-3,23	20,20	4,22	4,5	0,00	0,0
2003-04-30 12:00	103	25	95	3,1	20,93	1,02	68,0	1000,51	-0,14	-1,93	20,30	4,32	5,8	0,00	0,0
2003-04-30 12:30	99	25	92	2,0	20,93	1,72	68,0	1000,51	0,10	1,72	20,30	4,77	4,9	0,00	0,0
2003-04-30 13:00	112	25	95	3,7	20,93	1,12	68,0	1000,51	-0,04	-4,19	20,30	4,42	4,7	0,00	0,0
2003-04-30 13:30	117	25	98	2,2	20,93	0,82	68,0	1000,51	0,11	0,82	20,30	4,37	5,2	0,00	0,0
2003-04-30 14:00	89	25	99	3,9	20,83	1,12	68,0	1000,51	0,55	-4,19	20,20	4,76	5,2	0,00	0,0
2003-04-30 14:30	102	25	98	2,2	20,83	1,22	68,0	1000,51	0,50	1,22	20,20	4,77	4,7	0,00	0,0
2003-04-30 15:00	103	25	98	2,2	20,73	1,32	68,0	1000,51	0,60	1,32	20,10	4,87	4,7	0,00	0,0
2003-04-30 15:30	113	25	98	2,4	20,73	1,62	68,0	1000,51	0,90	-0,10	20,10	5,17	4,7	0,00	0,0
2003-04-30 16:00	133	25	99	1,6	20,73	1,32	68,0	1000,51	0,75	1,32	20,10	4,96	4,5	0,00	0,0
2003-04-30 16:30	78	25	99	1,2	20,73	1,52	69,0	1000,51	0,95	1,52	20,10	5,16	3,5	1,00	1,0
2003-04-30 17:00	104	25	98	1,4	20,83	1,72	69,5	1000,51	1,00	1,72	20,20	5,27	2,6	1,50	1,5
2003-04-30 17:30	120	25	99	1,6	20,83	1,42	69,5	1000,51	0,85	1,42	20,20	5,06	2,4	0,50	1,5
2003-04-30 18:00	111	25	100	1,2	20,83	1,42	69,5	1000,51	0,99	1,42	20,20	5,15	2,6	0,00	1,5
2003-04-30 18:30	115	25	100	1,4	20,93	1,32	70,5	999,51	0,89	1,32	20,30	5,05	2,0	1,00	2,5

Datum	Vindriktning °	Luftfukt inne Rh%	Luftfukt ute Rh%	Vindhastighet m/s	Temp inne °C	Temp ute °C	Nederb. året mm	Lufftryck Mbar	Daggpunkt °C	Kyleffekt °C	Vix inne °C	Vix ute °C	Vindby m/s	Korr lufftryck	Regn/dygn mm
2003-04-30 19:00	112	25	100	1,4	20,93	1,32	70,5	999,51	0,89	1,32	20,30	5,05	2,0	1,00	2,5
2003-04-30 19:30	136	25	100	1,4	20,93	1,62	70,5	1000,51	1,19	1,62	20,30	5,35	2,2	0,00	2,5
2003-04-30 20:00	142	25	100	1,8	20,83	1,32	70,5	1000,51	0,89	1,32	20,20	5,05	2,4	0,00	2,5
2003-04-30 20:30	147	25	100	1,4	20,73	1,12	70,5	1000,51	0,69	1,12	20,10	4,85	2,4	0,00	2,5
2003-04-30 21:00	147	25	100	1,2	20,73	1,12	70,5	1000,51	0,69	1,12	20,10	4,85	1,8	0,00	2,5
2003-04-30 21:30	147	25	100	0,0	20,73	1,22	70,5	1000,51	0,79	1,22	20,10	4,95	0,0	0,00	2,5
2003-04-30 22:00	196	25	100	1,4	20,73	1,02	70,5	1000,51	0,59	1,02	20,10	4,75	1,8	0,00	2,5
2003-04-30 22:30	194	25	100	0,0	20,63	1,02	70,5	1000,51	0,59	1,02	20,00	4,75	2,0	0,00	2,5
2003-04-30 23:00	258	25	100	0,0	20,53	0,92	70,5	1001,51	0,49	0,92	19,90	4,64	2,0	0,00	2,5
2003-04-30 23:30	298	25	100	1,8	20,63	0,82	70,5	1001,51	0,39	0,82	20,00	4,54	2,6	0,00	2,5
2003-05-01 00:00	290	25	100	1,6	20,73	1,02	70,5	1001,51	0,59	1,02	20,10	4,75	2,4	0,00	0,0
2003-05-01 00:30	291	25	100	0,0	20,93	1,02	70,5	1001,51	0,59	1,02	20,30	4,75	2,6	0,00	0,0
2003-05-01 01:00	303	25	100	2,4	21,03	0,92	70,5	1001,51	0,49	-0,84	20,40	4,64	2,8	0,00	0,0
2003-05-01 01:30	307	25	100	1,4	21,13	0,72	70,5	1001,51	0,29	0,72	20,50	4,44	3,1	0,00	0,0
2003-05-01 02:00	304	25	100	1,6	21,13	0,82	70,5	1001,51	0,39	0,82	20,50	4,54	2,6	0,00	0,0
2003-05-01 02:30	301	25	100	0,0	21,13	0,61	70,5	1001,51	0,19	0,61	20,50	4,34	2,6	0,00	0,0
2003-05-01 03:00	206	25	100	0,0	21,03	0,51	70,5	1001,51	0,09	0,51	20,40	4,24	0,0	0,00	0,0
2003-05-01 03:30	304	25	100	0,0	20,93	0,21	70,5	1001,51	-0,21	0,21	20,30	3,94	0,0	0,00	0,0
2003-05-01 04:00	269	25	100	0,0	20,83	0,41	70,5	1001,51	-0,01	0,41	20,20	4,14	0,0	0,00	0,0
2003-05-01 04:30	305	25	100	0,0	20,83	0,21	70,5	1000,51	-0,21	0,21	20,20	3,94	0,0	0,00	0,0
2003-05-01 05:00	321	25	100	0,0	20,83	0,01	70,5	1000,51	-0,41	0,01	20,20	3,74	0,0	0,00	0,0
2003-05-01 05:30	294	25	100	0,0	20,83	0,11	70,5	1000,51	-0,31	0,11	20,20	3,84	0,0	0,00	0,0
2003-05-01 06:00	296	25	100	0,0	20,93	0,11	70,5	1000,51	-0,31	0,11	20,30	3,84	0,0	0,00	0,0
2003-05-01 06:30	311	25	94	0,0	21,03	-0,09	70,5	1000,51	-1,38	-0,09	20,40	3,13	0,0	0,00	0,0
2003-05-01 07:00	302	25	90	1,6	21,13	1,02	70,5	1001,51	-0,90	1,02	20,50	3,91	2,8	0,00	0,0
2003-05-01 07:30	337	25	85	2,4	21,13	0,61	70,5	1001,51	-2,10	-1,16	20,50	3,12	3,5	0,00	0,0
2003-05-01 08:00	310	25	81	2,8	21,03	1,02	70,5	1000,51	-2,39	-1,93	20,40	3,22	4,7	0,00	0,0
2003-05-01 08:30	337	25	74	3,9	21,03	1,02	70,5	1000,51	-3,65	-4,30	20,40	2,72	7,1	0,00	0,0
2003-05-01 09:00	322	25	74	3,1	20,93	1,02	70,5	1001,51	-3,65	-1,93	20,30	2,72	6,2	0,00	0,0
2003-05-01 09:30	328	25	77	2,6	20,83	1,12	70,5	1000,51	-3,00	-0,63	20,20	3,03	6,0	0,00	0,0
2003-05-01 10:00	0	25	76	0,0	20,73	1,42	70,5	1000,51	-2,89	1,42	20,10	3,26	5,8	0,00	0,0
2003-05-01 10:30	351	25	73	1,6	20,63	1,72	70,5	1000,51	-3,17	1,72	20,00	3,36	5,0	0,50	0,0
2003-05-01 11:00	341	25	75	3,1	20,53	1,72	70,5	1000,51	-2,79	-1,16	19,90	3,49	5,2	0,50	0,0
2003-05-01 11:30	338	25	72	0,0	20,53	1,92	70,5	1000,51	-3,17	1,92	19,90	3,49	4,7	0,00	0,0
2003-05-01 12:00	324	25	65	1,6	20,43	2,42	70,5	1000,51	-4,12	2,42	19,80	3,54	5,0	0,00	0,0
2003-05-01 12:30	318	25	66	2,6	20,43	2,82	70,5	1000,51	-3,53	1,16	19,80	4,01	4,5	0,00	0,0
2003-05-01 13:00	334	25	64	2,2	20,43	2,92	70,5	1000,51	-3,86	2,92	19,80	3,98	5,0	0,00	0,0
2003-05-01 13:30	254	26	61	2,0	20,53	3,32	70,5	1000,51	-4,16	3,32	19,94	4,21	5,0	0,00	0,0
2003-05-01 14:00	338	26	59	2,0	20,53	3,52	70,5	1000,51	-4,44	3,52	19,94	4,29	5,2	0,00	0,0
2003-05-01 14:30	329	26	57	2,2	20,53	3,82	70,5	1000,51	-4,64	3,82	19,94	4,48	5,4	0,00	0,0
2003-05-01 15:00	287	25	57	2,2	20,53	4,02	70,5	1000,51	-4,45	4,02	19,90	4,68	4,5	0,00	0,0
2003-05-01 15:30	303	25	56	4,5	20,63	4,22	70,5	1000,51	-4,51	-2,65	20,00	4,82	5,4	0,00	0,0
2003-05-01 16:00	269	25	54	3,3	20,63	4,12	70,5	1000,51	-5,12	0,39	20,00	4,62	5,8	0,00	0,0
2003-05-01 16:30	339	25	53	2,2	20,63	4,12	70,5	1000,51	-5,38	4,12	20,00	4,56	5,4	0,00	0,0
2003-05-01 17:00	220	25	53	1,4	20,53	4,52	70,5	1000,51	-5,01	4,52	19,90	4,96	4,9	0,00	0,0
2003-05-01 17:30	356	25	53	2,8	20,73	4,42	70,5	1000,51	-5,10	1,79	20,10	4,86	5,6	0,00	0,0

Datum	Vindriktning °	Luftfukt inne Rh%	Luftfukt ute Rh%	Vindhastighet m/s	Temp inne °C	Temp ute °C	Nederb. året mm	Lufftryck Mbar	Daggpunkt °C	Kyleffekt °C	Vix inne °C	Vix ute °C	Vindby m/s	Korr lufftryck	Regn/dygn mm
2003-05-01 18:00	318	25	52	3,0	20,83	4,62	70,5	1000,51	-5,18	2,01	20,20	5,01	4,5	0,00	0,0
2003-05-01 18:30	335	25	51	3,1	20,93	4,32	70,5	1000,51	-5,73	1,68	20,30	4,66	5,2	0,00	0,0
2003-05-01 19:00	343	25	51	1,8	20,93	3,92	70,5	1000,51	-6,10	3,92	20,30	4,26	4,9	0,00	0,0
2003-05-01 19:30	319	25	52	2,4	21,03	3,62	70,5	1001,51	-6,10	2,01	20,40	4,01	5,6	0,00	0,0
2003-05-01 20:00	341	25	54	2,4	20,93	3,12	70,5	1001,51	-6,04	1,48	20,30	3,62	5,0	0,00	0,0
2003-05-01 20:30	343	25	55	2,6	20,83	2,32	70,5	1001,51	-6,53	0,64	20,20	2,87	4,5	0,00	0,0
2003-05-01 21:00	335	25	58	1,8	20,63	1,62	70,5	1001,51	-6,45	1,62	20,00	2,33	3,0	0,00	0,0
2003-05-01 21:30	335	25	63	1,6	20,53	0,92	70,5	1002,51	-5,97	0,92	19,90	1,92	3,1	0,00	0,0
2003-05-01 22:00	338	25	67	2,0	20,43	0,61	70,5	1002,51	-5,41	0,61	19,80	1,87	4,1	0,00	0,0
2003-05-01 22:30	341	25	74	2,0	20,33	0,31	70,5	1002,51	-4,33	0,31	19,70	2,02	3,9	0,00	0,0
2003-05-01 23:00	341	25	78	2,0	20,23	0,01	70,5	1002,51	-3,89	0,01	19,60	2,00	3,5	0,00	0,0
2003-05-01 23:30	339	25	80	2,0	20,23	-0,09	70,5	1002,51	-3,63	-0,09	19,60	2,04	4,7	0,00	0,0
2003-05-02 00:00	338	25	79	1,8	20,33	-0,29	70,5	1003,51	-4,00	-0,29	19,70	1,77	3,7	0,00	0,0
2003-05-02 00:30	319	25	81	1,6	20,53	-0,69	70,5	1003,51	-4,04	-0,69	19,90	1,52	3,1	0,00	0,0
2003-05-02 01:00	319	25	81	0,0	20,83	-1,29	70,5	1003,51	-4,63	-1,29	20,20	0,92	1,8	0,00	0,0
2003-05-02 01:30	334	25	86	1,2	21,13	-1,99	70,5	1003,51	-4,49	-1,99	20,50	0,59	2,0	0,00	0,0
2003-05-02 02:00	351	25	87	2,2	21,13	-2,09	70,5	1004,51	-4,43	-2,09	20,50	0,57	3,0	0,00	0,0
2003-05-02 02:30	351	25	85	2,2	21,03	-1,79	70,5	1004,51	-4,45	-1,79	20,40	0,72	3,5	0,00	0,0
2003-05-02 03:00	332	25	83	2,6	20,93	-1,79	70,5	1004,51	-4,78	-3,69	20,30	0,56	3,1	0,00	0,0
2003-05-02 03:30	351	25	85	1,8	20,83	-1,89	70,5	1004,51	-4,55	-1,89	20,20	0,62	2,6	0,00	0,0
2003-05-02 04:00	351	25	82	1,8	20,73	-1,79	70,5	1004,51	-4,95	-1,79	20,10	0,49	2,8	0,00	0,0
2003-05-02 04:30	344	25	83	1,8	20,73	-1,99	70,5	1005,51	-4,97	-1,99	20,10	0,36	2,6	0,00	0,0
2003-05-02 05:00	301	25	84	0,0	20,83	-2,39	70,5	1005,51	-5,20	-2,39	20,20	0,04	2,2	0,00	0,0
2003-05-02 05:30	351	25	86	0,0	20,93	-2,69	70,5	1005,51	-5,17	-2,69	20,30	-0,11	2,6	0,00	0,0
2003-05-02 06:00	351	25	84	0,0	21,13	-2,09	70,5	1005,51	-4,91	-2,09	20,50	0,34	2,0	0,00	0,0
2003-05-02 06:30	311	25	78	1,4	21,23	-1,69	70,5	1005,51	-5,53	-1,69	20,60	0,30	2,6	0,00	0,0
2003-05-02 07:00	310	25	74	1,8	21,23	-0,29	70,5	1006,51	-4,90	-0,29	20,60	1,42	2,8	0,00	0,0
2003-05-02 07:30	322	25	74	1,4	21,23	-0,09	70,5	1006,51	-4,71	-0,09	20,60	1,62	2,4	0,00	0,0
2003-05-02 08:00	328	25	66	3,3	21,03	0,92	70,5	1006,51	-5,33	-3,23	20,40	2,10	3,3	0,00	0,0
2003-05-02 08:30	269	25	63	1,8	20,83	1,32	70,5	1006,51	-5,60	1,32	20,20	2,32	3,7	0,00	0,0
2003-05-02 09:00	305	25	62	1,6	20,63	1,42	70,5	1007,51	-5,72	1,42	20,00	2,36	3,9	0,00	0,0
2003-05-02 09:30	294	25	61	2,8	20,43	1,52	70,5	1007,51	-5,85	-1,38	19,80	2,40	3,9	0,00	0,0
2003-05-02 10:00	294	25	59	3,1	20,33	2,12	70,5	1007,51	-5,75	-0,72	19,70	2,89	4,5	0,00	0,0
2003-05-02 10:30	329	25	56	3,9	20,33	3,02	70,5	1007,51	-5,63	-1,97	19,70	3,62	4,9	0,00	0,0
2003-05-02 11:00	308	25	55	3,3	20,23	3,12	70,5	1007,51	-5,79	-0,74	19,60	3,67	5,0	0,00	0,0
2003-05-02 11:30	316	25	52	3,1	20,23	3,72	70,5	1008,51	-6,01	1,03	19,60	4,11	5,2	0,00	0,0
2003-05-02 12:00	279	25	53	3,7	20,23	4,22	70,5	1008,51	-5,28	-0,57	19,60	4,66	6,4	0,00	0,0
2003-05-02 12:30	314	25	53	4,1	20,13	4,02	70,5	1008,51	-5,47	-1,88	19,50	4,46	7,1	0,00	0,0
2003-05-02 13:00	268	25	52	3,1	20,03	4,32	70,5	1008,51	-5,46	1,68	19,40	4,71	6,0	0,00	0,0
2003-05-02 13:30	351	25	50	4,1	20,03	3,32	70,5	1008,51	-6,92	-2,72	19,40	3,61	5,2	0,00	0,0
2003-05-02 14:00	294	25	50	3,1	20,03	4,42	70,5	1009,51	-5,91	1,79	19,40	4,71	5,4	0,00	0,0
2003-05-02 14:30	310	25	48	3,1	20,03	4,82	70,5	1009,51	-6,12	2,23	19,40	5,01	4,7	0,00	0,0
2003-05-02 15:00	337	24	54	3,1	20,03	3,02	70,5	1009,51	-6,14	0,26	19,37	3,52	6,4	0,00	0,0
2003-05-02 15:30	266	25	52	1,8	20,03	4,02	70,5	1009,51	-5,74	4,02	19,40	4,41	4,9	0,00	0,0
2003-05-02 16:00	287	24	46	1,6	19,93	4,82	70,5	1009,51	-6,71	4,82	19,27	4,92	5,4	0,00	0,0
2003-05-02 16:30	296	24	48	2,8	19,93	4,82	70,5	1009,51	-6,12	2,23	19,27	5,01	5,8	0,00	0,0

Datum	Vindriktning °	Luftfukt inne Rh%	Luftfukt ute Rh%	Vindhastighet m/s	Temp inne °C	Temp ute °C	Nederb. året mm	Lufftryck Mbar	Daggpunkt °C	Kyleffekt °C	Vix inne °C	Vix ute °C	Vindby m/s	Korr lufftryck	Regn/dygn mm
2003-05-02 17:00	255	24	47	3,0	19,93	4,82	70,5	1010,51	-6,41	2,23	19,27	4,96	5,8	0,00	0,0
2003-05-02 17:30	261	24	47	3,1	20,03	5,12	70,5	1010,51	-6,14	2,56	19,37	5,26	5,0	0,00	0,0
2003-05-02 18:00	324	24	48	4,1	20,13	5,12	70,5	1010,51	-5,84	-0,55	19,47	5,31	6,6	0,00	0,0
2003-05-02 18:30	307	24	48	5,0	20,23	5,22	70,5	1010,51	-5,75	-1,97	19,57	5,41	6,0	0,00	0,0
2003-05-02 19:00	302	24	46	3,1	20,33	5,02	70,5	1010,51	-6,53	2,45	19,67	5,12	5,2	0,00	0,0
2003-05-02 19:30	263	24	46	3,0	20,33	4,52	70,5	1010,51	-6,98	1,90	19,67	4,62	6,8	0,00	0,0
2003-05-02 20:00	309	24	49	2,0	20,23	3,62	70,5	1010,51	-6,93	3,62	19,57	3,86	5,0	0,00	0,0
2003-05-02 20:30	312	24	55	2,8	20,23	2,82	70,5	1010,51	-6,07	0,04	19,57	3,37	4,9	0,00	0,0
2003-05-02 21:00	331	24	57	3,1	20,13	1,52	70,5	1011,51	-6,79	-1,38	19,47	2,18	6,2	0,00	0,0
2003-05-02 21:30	309	24	69	2,2	20,03	-0,09	70,5	1011,51	-5,67	-0,09	19,37	1,29	4,1	0,00	0,0
2003-05-02 22:00	317	24	72	1,6	19,93	-0,09	70,5	1011,51	-5,09	-0,09	19,27	1,49	3,1	0,00	0,0
2003-05-02 22:30	294	24	76	3,0	19,83	-0,39	70,5	1011,51	-4,63	-3,46	19,17	1,46	3,7	0,00	0,0
2003-05-02 23:00	308	24	80	3,1	19,73	-0,59	70,5	1012,51	-4,12	-3,67	19,07	1,54	3,9	0,00	0,0
2003-05-02 23:30	311	24	81	1,2	19,93	-0,89	70,5	1012,51	-4,24	-0,89	19,27	1,32	3,5	0,00	0,0
2003-05-03 00:00	266	24	82	1,8	20,23	-1,29	70,5	1012,51	-4,46	-1,29	19,57	0,99	4,3	0,00	0,0
2003-05-03 00:30	305	24	85	3,7	20,53	-1,69	70,5	1012,51	-4,35	-7,45	19,87	0,82	4,1	0,00	0,0
2003-05-03 01:00	299	24	87	2,2	20,63	-2,09	70,5	1012,51	-4,43	-2,09	19,97	0,57	3,9	0,00	0,0
2003-05-03 01:30	287	24	89	1,6	20,53	-2,49	70,5	1012,51	-4,51	-2,49	19,87	0,33	3,5	0,00	0,0
2003-05-03 02:00	295	24	90	0,0	20,43	-2,89	70,5	1012,51	-4,75	-2,89	19,77	0,00	2,2	0,00	0,0
2003-05-03 02:30	323	24	91	0,0	20,33	-3,39	70,5	1012,51	-5,09	-3,39	19,67	-0,42	2,0	0,00	0,0
2003-05-03 03:00	323	24	91	0,0	20,23	-3,99	70,5	1012,51	-5,68	-3,99	19,57	-1,02	0,0	0,00	0,0
2003-05-03 03:30	323	24	93	0,0	20,43	-4,49	70,5	1012,51	-5,88	-4,49	19,77	-1,35	0,0	0,00	0,0
2003-05-03 04:00	322	24	93	0,0	20,63	-4,69	70,5	1012,51	-6,08	-4,69	19,97	-1,55	0,0	0,00	0,0
2003-05-03 04:30	322	24	93	0,0	20,83	-5,39	70,5	1012,51	-6,77	-5,39	20,17	-2,25	0,0	0,00	0,0
2003-05-03 05:00	322	24	98	0,0	20,93	-5,49	70,5	1012,51	-6,16	-5,49	20,27	-1,93	0,0	0,00	0,0
2003-05-03 05:30	49	24	97	0,0	20,83	-4,59	70,5	1012,51	-5,41	-4,59	20,17	-1,12	0,0	0,00	0,0
2003-05-03 06:00	49	24	93	0,0	20,63	-2,99	70,5	1012,51	-4,40	-2,99	19,97	0,15	0,0	0,00	0,0
2003-05-03 06:30	49	24	85	0,0	20,53	-1,39	70,5	1012,51	-4,06	-1,39	19,87	1,12	0,0	0,00	0,0
2003-05-03 07:00	0	24	77	0,0	20,43	-0,39	70,5	1012,51	-4,45	-0,39	19,77	1,53	2,2	0,00	0,0
2003-05-03 07:30	222	24	76	1,2	20,33	0,21	70,5	1013,51	-4,05	0,21	19,67	2,06	2,2	0,00	0,0
2003-05-03 08:00	168	24	74	0,0	20,43	0,72	70,5	1013,51	-3,94	0,72	19,77	2,42	2,2	0,00	0,0
2003-05-03 08:30	281	24	65	1,2	20,53	1,12	70,5	1013,51	-5,35	1,12	19,87	2,24	2,4	0,00	0,0
2003-05-03 09:00	61	24	61	1,2	20,63	1,22	70,5	1012,51	-6,14	1,22	19,97	2,10	2,6	0,00	0,0
2003-05-03 09:30	39	24	57	0,0	20,73	1,52	70,5	1012,51	-6,79	1,52	20,07	2,18	2,6	0,00	0,0
2003-05-03 10:00	89	24	55	1,4	20,63	2,32	70,5	1012,51	-6,53	2,32	19,97	2,87	2,8	0,00	0,0
2003-05-03 10:30	117	24	51	2,2	20,63	2,82	70,5	1012,51	-7,11	2,82	19,97	3,16	3,5	0,00	0,0
2003-05-03 11:00	75	25	50	2,0	20,53	3,32	70,5	1012,51	-6,92	3,32	19,90	3,61	4,3	0,00	0,0
2003-05-03 11:30	255	25	46	2,2	20,43	3,62	70,5	1012,51	-7,80	3,62	19,80	3,72	3,7	0,00	0,0
2003-05-03 12:00	234	25	46	1,4	20,33	4,12	70,5	1012,51	-7,35	4,12	19,70	4,22	4,1	0,00	0,0
2003-05-03 12:30	142	25	44	2,4	20,33	5,02	70,5	1011,51	-7,15	3,49	19,70	5,02	4,1	0,00	0,0
2003-05-03 13:00	135	25	43	3,3	20,33	5,62	70,5	1011,51	-6,93	2,08	19,70	5,58	4,7	0,00	0,0
2003-05-03 13:30	104	25	43	1,4	20,33	5,32	70,5	1011,51	-7,20	5,32	19,70	5,28	4,7	0,00	0,0
2003-05-03 14:00	121	25	40	4,9	20,33	6,62	70,5	1011,51	-7,04	0,32	19,70	6,45	5,6	0,00	0,0
2003-05-03 14:30	123	25	41	3,0	20,33	6,22	70,5	1011,51	-7,05	3,76	19,70	6,09	4,7	0,00	0,0
2003-05-03 15:00	111	25	40	3,7	20,43	7,62	70,5	1010,51	-6,15	3,40	19,80	7,45	5,4	0,00	0,0
2003-05-03 15:30	126	25	40	2,8	20,53	7,42	70,5	1010,51	-6,33	5,07	19,90	7,25	4,9	0,00	0,0

Datum	Vindriktning °	Luftfukt inne Rh%	Luftfukt ute Rh%	Vindhastighet m/s	Temp inne °C	Temp ute °C	Nederb. året mm	Lufftryck Mbar	Daggpunkt °C	Kyleffekt °C	Vix inne °C	Vix ute °C	Vindby m/s	Korr lufftryck	Regn/dygn mm
2003-05-03 16:00	108	24	39	2,0	20,63	7,12	70,5	1010,51	-6,95	7,12	19,97	6,91	3,5	0,00	0,0
2003-05-03 16:30	98	24	38	2,2	20,73	7,32	70,5	1010,51	-7,14	7,32	20,07	7,07	5,6	0,00	0,0
2003-05-03 17:00	101	25	36	3,0	20,73	7,42	70,5	1010,51	-7,81	5,07	20,10	7,09	5,4	0,00	0,0
2003-05-03 17:30	101	25	34	2,6	20,83	7,42	70,5	1009,51	-8,62	6,02	20,20	7,01	4,3	0,00	0,0
2003-05-03 18:00	133	25	36	2,4	20,73	7,12	70,5	1009,51	-8,08	5,70	20,10	6,79	4,7	0,00	0,0
2003-05-03 18:30	151	24	36	2,0	20,73	7,12	70,5	1009,51	-8,08	7,12	20,07	6,79	4,9	0,00	0,0
2003-05-03 19:00	135	24	37	2,4	20,63	6,52	70,5	1009,51	-8,22	5,07	19,97	6,22	4,1	0,00	0,0
2003-05-03 19:30	143	25	38	1,6	20,53	6,22	70,5	1009,51	-8,12	6,22	19,90	5,97	3,1	0,00	0,0
2003-05-03 20:00	149	25	37	0,0	20,43	6,22	70,5	1009,51	-8,49	6,22	19,80	5,92	1,8	0,00	0,0
2003-05-03 20:30	149	25	43	0,0	20,33	5,12	70,5	1009,51	-7,38	5,12	19,70	5,08	0,0	0,00	0,0
2003-05-03 21:00	146	25	44	0,0	20,33	3,32	70,5	1009,51	-8,69	3,32	19,70	3,32	0,0	0,00	0,0
2003-05-03 21:30	136	25	51	1,2	20,23	2,22	70,5	1009,51	-7,66	2,22	19,60	2,56	2,0	0,00	0,0
2003-05-03 22:00	106	25	45	1,6	20,13	2,72	70,5	1010,51	-8,92	2,72	19,50	2,77	2,2	0,00	0,0
2003-05-03 22:30	106	25	51	0,0	20,13	1,82	70,5	1010,51	-8,03	1,82	19,50	2,16	1,6	0,00	0,0
2003-05-03 23:00	102	25	57	0,0	20,03	0,51	70,5	1010,51	-7,72	0,51	19,40	1,18	1,6	0,00	0,0
2003-05-03 23:30	80	25	59	1,2	20,03	0,41	70,5	1010,51	-7,34	0,41	19,40	1,19	1,8	0,00	0,0
2003-05-04 00:00	101	25	49	1,8	20,03	1,42	70,5	1010,51	-8,95	1,42	19,40	1,66	2,8	0,00	0,0
2003-05-04 00:30	106	25	53	1,6	20,03	1,22	70,5	1010,51	-8,06	1,22	19,40	1,66	2,4	0,00	0,0
2003-05-04 01:00	115	25	53	1,2	20,33	1,22	70,5	1011,51	-8,06	1,22	19,70	1,66	2,2	0,00	0,0
2003-05-04 01:30	90	24	59	0,0	20,63	0,61	70,5	1010,51	-7,16	0,61	19,97	1,39	1,8	0,00	0,0
2003-05-04 02:00	95	25	60	1,2	20,93	-0,09	70,5	1011,51	-7,58	-0,09	20,30	0,74	2,0	0,00	0,0
2003-05-04 02:30	69	25	62	0,0	21,03	-0,59	70,5	1011,51	-7,61	-0,59	20,40	0,36	2,0	0,00	0,0
2003-05-04 03:00	69	24	64	1,4	21,03	-1,19	70,5	1011,51	-7,75	-1,19	20,37	-0,12	2,0	0,00	0,0
2003-05-04 03:30	69	24	65	0,0	20,93	-1,39	70,5	1011,51	-7,73	-1,39	20,27	-0,26	2,0	0,00	0,0
2003-05-04 04:00	69	24	64	1,2	20,83	-1,09	70,5	1011,51	-7,65	-1,09	20,17	-0,02	1,8	0,00	0,0
2003-05-04 04:30	86	24	57	1,2	20,63	-0,49	70,5	1012,51	-8,65	-0,49	19,97	0,18	1,8	0,00	0,0
2003-05-04 05:00	99	24	55	1,4	20,53	-0,29	70,5	1012,51	-8,95	-0,29	19,87	0,27	2,0	0,00	0,0
2003-05-04 05:30	69	24	55	2,0	20,53	-0,19	70,5	1012,51	-8,86	-0,19	19,87	0,37	2,4	0,00	0,0
2003-05-04 06:00	105	24	54	1,8	20,63	0,01	70,5	1012,51	-8,92	0,01	19,97	0,51	2,6	0,00	0,0
2003-05-04 06:30	97	24	53	1,8	20,73	0,11	70,5	1013,51	-9,08	0,11	20,07	0,56	2,8	0,00	0,0
2003-05-04 07:00	111	24	53	1,8	20,93	0,41	70,5	1013,51	-8,80	0,41	20,27	0,86	2,8	0,00	0,0
2003-05-04 07:30	131	24	55	1,6	21,03	0,72	70,5	1013,51	-8,02	0,72	20,37	1,27	2,4	0,00	0,0
2003-05-04 08:00	107	24	51	1,6	21,13	1,62	70,5	1014,51	-8,22	1,62	20,47	1,96	3,3	0,00	0,0
2003-05-04 08:30	125	24	46	1,8	21,13	2,72	70,5	1014,51	-8,62	2,72	20,47	2,81	3,7	0,00	0,0
2003-05-04 09:00	117	24	43	2,6	21,13	3,82	70,5	1014,51	-8,55	2,22	20,47	3,78	4,1	0,00	0,0
2003-05-04 09:30	122	24	43	3,9	21,13	4,52	70,5	1014,51	-7,92	-0,22	20,47	4,48	4,7	0,00	0,0
2003-05-04 10:00	93	24	42	2,6	21,03	5,42	70,5	1014,51	-7,43	3,91	20,37	5,33	4,9	0,00	0,0
2003-05-04 10:30	118	24	42	2,6	20,93	6,32	70,5	1014,51	-6,63	4,86	20,27	6,24	5,4	0,00	0,0
2003-05-04 11:00	141	24	41	3,5	20,73	6,52	70,5	1014,51	-6,78	3,10	20,07	6,39	4,9	0,00	0,0
2003-05-04 11:30	153	24	40	3,5	20,63	7,42	70,5	1014,51	-6,33	4,12	19,97	7,25	5,8	0,00	0,0
2003-05-04 12:00	132	24	38	2,0	20,53	7,72	70,5	1015,51	-6,78	7,72	19,87	7,47	6,0	0,00	0,0
2003-05-04 12:30	140	24	35	2,0	20,43	8,32	70,5	1014,51	-7,42	8,32	19,77	7,95	5,6	0,00	0,0
2003-05-04 13:00	193	24	35	3,0	20,43	8,82	70,5	1014,51	-6,98	6,60	19,77	8,45	7,1	0,00	0,0
2003-05-04 13:30	197	24	33	3,1	20,33	9,32	70,5	1014,51	-7,38	7,14	19,67	8,87	6,2	0,00	0,0
2003-05-04 14:00	174	24	32	6,2	20,33	9,62	70,5	1014,51	-7,55	2,64	19,67	9,13	6,8	0,00	0,0
2003-05-04 14:30	157	24	33	1,6	20,33	10,22	70,5	1014,51	-6,59	10,22	19,67	9,77	5,2	0,00	0,0

Datum	Vindriktning °	Luftfukt inne Rh%	Luftfukt ute Rh%	Vindhastighet m/s	Temp inne °C	Temp ute °C	Nederb. året mm	Lufttryck Mbar	Daggpunkt °C	Kyleffekt °C	Vix inne °C	Vix ute °C	Vindby m/s	Korr lufttryck	Regn/dygn mm
2003-05-04 15:00	190	24	31	3,1	20,33	10,22	70,5	1014,51	-7,49	8,13	19,67	9,70	6,2	0,00	0,0
2003-05-04 15:30	144	24	31	6,0	20,43	10,12	70,5	1014,51	-7,57	3,29	19,77	9,60	7,7	0,00	0,0
2003-05-04 16:00	152	24	32	3,7	20,43	10,12	70,5	1014,51	-7,12	6,32	19,77	9,64	6,4	0,00	0,0
2003-05-04 16:30	174	24	32	3,0	20,53	9,62	70,5	1014,51	-7,55	7,47	19,87	9,13	6,9	0,00	0,0
2003-05-04 17:00	171	24	33	4,9	20,43	9,72	70,5	1013,51	-7,03	4,17	19,77	9,27	5,8	0,00	0,0
2003-05-04 17:30	139	24	32	5,4	20,53	10,62	70,5	1013,51	-6,69	4,38	19,87	10,14	7,1	0,00	0,0
2003-05-04 18:00	135	24	33	4,9	20,63	10,02	70,5	1013,51	-6,77	4,54	19,97	9,57	8,3	0,00	0,0
2003-05-04 18:30	135	24	34	4,7	20,63	9,32	70,5	1013,51	-6,95	3,67	19,97	8,91	8,3	0,00	0,0
2003-05-04 19:00	165	24	38	5,2	20,53	8,82	70,5	1013,51	-5,81	2,57	19,87	8,57	7,7	0,00	0,0
2003-05-04 19:30	171	24	41	5,2	20,33	8,32	70,5	1013,51	-5,17	1,94	19,67	8,19	6,8	0,00	0,0
2003-05-04 20:00	157	24	41	5,0	20,13	7,82	70,5	1013,51	-5,62	1,31	19,47	7,69	7,9	0,00	0,0
2003-05-04 20:30	145	24	41	3,0	20,03	7,02	70,5	1013,51	-6,34	4,63	19,37	6,89	7,7	0,00	0,0
2003-05-04 21:00	133	24	43	3,9	19,93	6,52	70,5	1013,51	-6,12	2,12	19,27	6,48	6,9	0,00	0,0
2003-05-04 21:30	161	24	48	3,9	19,93	6,32	70,5	1013,51	-4,75	1,88	19,27	6,51	6,9	0,00	0,0
2003-05-04 22:00	159	24	58	3,3	19,73	6,02	70,5	1013,51	-2,34	2,54	19,07	6,74	8,9	0,00	0,0
2003-05-04 22:30	165	24	69	2,2	19,63	5,22	70,5	1013,51	-0,61	5,22	18,97	6,60	7,1	0,00	0,0
2003-05-04 23:00	175	24	80	4,1	19,53	4,22	70,5	1013,51	0,55	-1,64	18,87	6,35	7,9	0,00	0,0
2003-05-04 23:30	168	24	80	4,3	19,53	4,12	70,5	1013,51	0,45	-1,76	18,87	6,25	6,8	0,00	0,0
2003-05-05 00:00	138	24	79	4,1	19,53	4,12	70,5	1013,51	0,27	-1,76	18,87	6,18	7,9	0,00	0,0
2003-05-05 00:30	152	24	81	5,0	19,53	4,02	70,5	1013,51	0,53	-3,48	18,87	6,22	7,7	0,00	0,0
2003-05-05 01:00	130	24	82	6,6	19,83	3,82	70,5	1012,51	0,51	-5,49	19,17	6,09	8,9	0,00	0,0
2003-05-05 01:30	154	24	83	5,0	20,13	3,72	70,5	1012,51	0,59	-3,86	19,47	6,07	8,9	0,00	0,0
2003-05-05 02:00	145	24	87	7,1	20,23	3,32	70,5	1012,51	0,87	-6,79	19,57	5,97	10,4	0,00	0,0
2003-05-05 02:30	152	24	88	4,1	20,33	3,22	70,5	1012,51	0,94	-2,84	19,67	5,95	8,9	0,00	0,0
2003-05-05 03:00	146	24	89	5,0	20,33	3,12	70,5	1012,51	1,00	-4,61	19,67	5,93	7,5	0,00	0,0
2003-05-05 03:30	125	24	90	3,9	20,23	2,72	70,5	1012,51	0,77	-2,32	19,57	5,61	6,0	0,00	0,0
2003-05-05 04:00	130	24	91	3,9	20,13	2,62	70,5	1012,51	0,83	-2,44	19,47	5,59	5,2	0,00	0,0
2003-05-05 04:30	126	24	92	2,8	20,13	2,52	70,5	1012,51	0,89	-0,29	19,47	5,57	5,4	0,00	0,0
2003-05-05 05:00	120	24	92	1,6	20,23	2,32	70,5	1012,51	0,69	2,32	19,57	5,37	4,1	0,00	0,0
2003-05-05 05:30	113	24	91	3,1	20,43	2,62	70,5	1011,51	0,83	-0,18	19,77	5,59	3,7	0,00	0,0
2003-05-05 06:00	104	24	90	2,2	20,63	3,02	70,5	1011,51	1,07	3,02	19,97	5,91	3,5	0,00	0,0
2003-05-05 06:30	129	24	91	3,5	20,83	3,12	70,5	1011,51	1,32	-0,74	20,17	6,09	5,0	0,00	0,0
2003-05-05 07:00	137	24	89	3,0	20,83	3,62	70,5	1011,51	1,50	0,92	20,17	6,43	4,7	0,00	0,0
2003-05-05 07:30	127	24	87	3,3	20,73	4,22	70,5	1011,51	1,76	0,50	20,07	6,87	5,0	0,00	0,0
2003-05-05 08:00	129	24	79	4,9	20,53	6,02	70,5	1011,51	2,11	-0,42	19,87	8,08	6,8	0,00	0,0
2003-05-05 08:30	145	24	75	3,3	20,43	6,82	70,5	1011,51	2,13	3,44	19,77	8,60	5,6	0,00	0,0
2003-05-05 09:00	133	24	74	4,1	20,33	7,22	70,5	1011,51	2,32	1,98	19,67	8,93	6,6	0,00	0,0
2003-05-05 09:30	149	24	67	2,8	20,23	8,82	70,5	1011,51	2,39	6,60	19,57	10,07	6,6	0,00	0,0
2003-05-05 10:00	143	24	64	3,5	20,13	9,52	70,5	1011,51	2,38	6,49	19,47	10,59	6,8	0,00	0,0
2003-05-05 10:30	149	25	61	5,4	20,03	10,22	70,5	1010,51	2,33	3,87	19,40	11,11	6,9	0,00	0,0
2003-05-05 11:00	152	25	58	5,4	20,03	11,12	70,5	1010,51	2,42	5,02	19,40	11,84	6,9	0,00	0,0
2003-05-05 11:30	184	25	58	4,1	20,03	11,82	70,5	1010,51	3,08	7,51	19,40	12,54	8,7	0,00	0,0
2003-05-05 12:00	182	25	61	5,2	20,03	12,32	70,5	1009,51	4,30	6,97	19,40	13,21	9,0	0,00	0,0
2003-05-05 12:30	171	25	64	6,9	20,03	12,22	70,5	1009,51	4,93	5,15	19,40	13,29	9,2	0,00	0,0
2003-05-05 13:00	133	25	67	6,9	20,03	11,52	70,5	1009,51	4,95	4,21	19,40	12,78	9,0	0,00	0,0
2003-05-05 13:30	134	25	70	6,8	20,03	11,12	70,5	1009,51	5,23	3,67	19,40	12,57	8,5	0,00	0,0

Datum	Vindriktning °	Luftfukt inne Rh%	Luftfukt ute Rh%	Vindhastighet m/s	Temp inne °C	Temp ute °C	Nederb. året mm	Lufftryck Mbar	Daggpunkt °C	Kyleffekt °C	Vix inne °C	Vix ute °C	Vindby m/s	Korr lufftryck	Regn/dygn mm
2003-05-05 14:00	144	25	81	4,5	20,03	10,32	70,5	1009,51	6,66	4,91	19,40	12,53	8,7	0,00	0,0
2003-05-05 14:30	168	26	93	3,1	20,03	9,22	70,5	1009,51	7,67	7,04	19,44	12,36	7,3	0,00	0,0
2003-05-05 15:00	135	26	98	3,5	20,03	8,62	72,0	1009,51	7,87	5,47	19,44	12,18	5,4	1,50	1,5
2003-05-05 15:30	117	26	97	3,0	20,03	8,52	72,0	1008,51	7,61	6,27	19,44	11,99	5,4	1,50	1,5
2003-05-05 16:00	171	26	96	4,5	20,03	8,42	72,0	1008,51	7,36	2,55	19,44	11,81	5,8	0,00	1,5
2003-05-05 16:30	134	26	94	3,1	20,03	8,42	72,0	1007,51	7,04	6,16	19,44	11,64	6,4	0,00	1,5
2003-05-05 17:00	131	26	95	3,0	20,03	8,42	72,0	1008,51	7,20	6,16	19,44	11,72	4,9	0,00	1,5
2003-05-05 17:30	152	26	91	3,5	20,03	8,52	72,0	1007,51	6,65	5,36	19,44	11,49	7,1	0,00	1,5
2003-05-05 18:00	150	26	90	3,7	20,03	8,42	72,0	1007,51	6,38	4,33	19,44	11,31	6,0	0,00	1,5
2003-05-05 18:30	120	26	93	3,0	20,13	8,22	72,0	1006,51	6,68	5,94	19,54	11,36	6,6	0,00	1,5
2003-05-05 19:00	117	26	99	3,5	20,23	8,12	72,0	1006,51	7,52	4,91	19,64	11,76	6,4	0,00	1,5
2003-05-05 19:30	150	26	99	3,9	20,43	8,42	72,0	1005,51	7,82	4,33	19,84	12,06	5,4	0,00	1,5
2003-05-05 20:00	92	25	97	2,4	20,63	8,62	72,0	1005,51	7,71	7,29	20,00	12,09	6,4	0,00	1,5
2003-05-05 20:30	161	26	94	3,0	20,73	9,02	72,0	1005,51	7,63	6,82	20,14	12,24	4,3	0,00	1,5
2003-05-05 21:00	157	26	89	3,0	20,73	9,52	72,0	1004,51	7,30	7,36	20,14	12,34	6,8	0,00	1,5
2003-05-05 21:30	161	26	89	4,1	20,63	9,42	72,0	1005,51	7,20	4,62	20,04	12,24	4,9	0,00	1,5
2003-05-05 22:00	190	26	87	2,2	20,53	9,52	72,0	1004,51	6,95	9,52	19,94	12,18	7,3	0,00	1,5
2003-05-05 22:30	147	26	88	3,9	20,43	9,22	72,0	1004,51	6,83	5,27	19,84	11,96	6,8	0,00	1,5
2003-05-05 23:00	175	26	88	2,8	20,33	9,12	72,0	1004,51	6,73	6,93	19,74	11,86	5,6	0,00	1,5
2003-05-05 23:30	159	26	89	3,5	20,23	8,92	72,0	1005,51	6,71	5,81	19,64	11,73	5,0	0,00	1,5
2003-05-06 00:00	170	26	90	3,7	20,13	8,72	72,0	1004,51	6,68	4,68	19,54	11,61	5,2	0,00	0,0
2003-05-06 00:30	164	26	89	3,1	20,13	8,52	72,0	1004,51	6,31	6,27	19,54	11,33	5,4	0,00	0,0
2003-05-06 01:00	183	26	88	3,3	20,23	7,92	72,0	1004,51	5,56	4,68	19,64	10,66	5,8	0,00	0,0
2003-05-06 01:30	265	26	88	1,2	20,43	7,52	72,0	1004,51	5,16	7,52	19,84	10,25	4,1	0,00	0,0
2003-05-06 02:00	200	26	88	0,0	20,63	6,82	72,0	1004,51	4,48	6,82	20,04	9,55	3,1	0,00	0,0
2003-05-06 02:30	200	26	90	0,0	20,83	5,82	72,0	1004,51	3,82	5,82	20,24	8,71	0,0	0,00	0,0
2003-05-06 03:00	116	26	96	0,0	20,93	5,12	72,0	1004,51	4,08	5,12	20,34	8,50	2,0	0,00	0,0
2003-05-06 03:30	118	26	93	0,0	20,83	4,42	72,0	1004,51	2,92	4,42	20,24	7,55	2,0	0,00	0,0
2003-05-06 04:00	118	26	95	0,0	20,73	3,92	72,0	1004,51	2,74	3,92	20,14	7,22	1,4	0,00	0,0
2003-05-06 04:30	121	26	98	0,0	20,63	3,72	72,0	1004,51	2,99	3,72	20,04	7,27	2,0	0,00	0,0
2003-05-06 05:00	121	26	99	0,0	20,53	3,92	72,0	1003,51	3,34	3,92	19,94	7,56	1,6	0,00	0,0
2003-05-06 05:30	121	26	97	0,0	20,53	3,92	72,0	1003,51	3,04	3,92	19,94	7,39	1,4	0,00	0,0
2003-05-06 06:00	121	26	99	0,0	20,53	4,12	72,0	1003,51	3,54	4,12	19,94	7,76	0,0	0,00	0,0
2003-05-06 06:30	112	26	98	0,0	20,73	4,82	72,0	1003,51	4,09	4,82	20,14	8,37	1,4	0,00	0,0
2003-05-06 07:00	112	26	96	0,0	20,93	5,82	72,0	1002,51	4,78	5,82	20,34	9,21	0,0	0,00	0,0
2003-05-06 07:30	112	26	93	0,0	21,03	6,32	72,0	1002,51	4,80	6,32	20,44	9,46	0,0	0,00	0,0
2003-05-06 08:00	123	26	90	1,8	21,13	6,82	72,0	1002,51	4,81	6,82	20,54	9,71	2,2	0,00	0,0
2003-05-06 08:30	190	26	86	1,4	21,03	8,22	72,0	1002,51	5,51	8,22	20,44	10,80	2,6	0,00	0,0
2003-05-06 09:00	180	26	78	2,8	20,93	9,32	72,0	1001,51	5,12	7,14	20,34	11,31	3,3	0,00	0,0
2003-05-06 09:30	188	26	79	3,1	20,83	8,52	72,0	1002,51	4,53	6,27	20,24	10,58	4,3	0,00	0,0
2003-05-06 10:00	181	26	79	1,8	20,63	8,62	72,0	1002,51	4,63	8,62	20,04	10,68	3,1	0,00	0,0
2003-05-06 10:30	155	26	70	4,7	20,53	9,52	72,0	1001,51	3,70	3,92	19,94	10,97	6,6	0,00	0,0
2003-05-06 11:00	256	26	68	2,6	20,43	9,32	72,0	1001,51	3,08	8,02	19,84	10,64	6,4	0,00	0,0
2003-05-06 11:30	258	26	69	1,2	20,33	8,92	72,0	1001,51	2,92	8,92	19,74	10,30	5,2	0,00	0,0
2003-05-06 12:00	249	26	69	5,6	20,23	9,32	72,0	1001,51	3,30	2,72	19,64	10,70	6,0	0,00	0,0
2003-05-06 12:30	283	26	81	4,3	20,13	8,02	72,0	1001,51	4,42	2,94	19,54	10,22	9,4	0,00	0,0

Datum	Vindriktning °	Luftfukt inne Rh%	Luftfukt ute Rh%	Vindhastighet m/s	Temp inne °C	Temp ute °C	Nederb. året mm	Lufftryck Mbar	Daggpunkt °C	Kyleffekt °C	Vix inne °C	Vix ute °C	Vindby m/s	Korr lufftryck	Regn/dygn mm
2003-05-06 13:00	300	26	79	5,4	20,03	8,22	72,0	1001,51	4,24	1,31	19,44	10,28	8,5	0,00	0,0
2003-05-06 13:30	323	26	74	5,4	20,03	8,52	72,0	1002,51	3,57	1,70	19,44	10,23	7,7	0,00	0,0
2003-05-06 14:00	287	26	69	5,0	20,03	8,82	72,0	1002,51	2,82	2,57	19,44	10,20	6,9	0,00	0,0
2003-05-06 14:30	288	26	63	3,1	20,13	9,32	72,0	1002,51	1,95	7,14	19,54	10,33	8,3	0,00	0,0
2003-05-06 15:00	269	26	59	6,8	20,23	9,52	72,0	1002,51	1,18	1,53	19,64	10,30	8,1	0,00	0,0
2003-05-06 15:30	289	26	60	3,0	20,33	9,52	72,0	1002,51	1,43	7,36	19,74	10,35	9,2	0,00	0,0
2003-05-06 16:00	307	26	59	3,9	20,43	9,62	72,0	1002,51	1,27	5,73	19,84	10,40	5,2	0,00	0,0
2003-05-06 16:30	305	26	55	3,7	20,63	10,32	72,0	1002,51	0,90	6,55	20,04	10,87	6,0	0,00	0,0
2003-05-06 17:00	293	26	56	3,7	20,83	10,12	72,0	1001,51	0,97	6,32	20,24	10,73	5,0	0,00	0,0
2003-05-06 17:30	320	26	52	3,9	20,93	10,62	72,0	1001,51	0,35	6,90	20,34	11,02	5,6	0,00	0,0
2003-05-06 18:00	243	26	54	2,0	20,93	10,92	72,0	1001,51	1,18	10,92	20,34	11,42	6,0	0,00	0,0
2003-05-06 18:30	309	26	53	2,8	21,03	11,02	72,0	1000,51	1,00	9,00	20,44	11,47	5,6	0,00	0,0
2003-05-06 19:00	206	26	61	2,0	20,83	10,12	72,0	1000,51	2,23	10,12	20,24	11,01	4,7	0,00	0,0
2003-05-06 19:30	190	26	75	1,4	20,73	8,62	72,0	1001,51	3,86	8,62	20,14	10,40	4,5	0,00	0,0
2003-05-06 20:00	296	26	77	2,2	20,53	8,02	72,0	1001,51	3,67	8,02	19,94	9,94	5,8	0,00	0,0
2003-05-06 20:30	292	26	76	3,1	20,43	7,42	72,0	1001,51	2,90	5,07	19,84	9,27	6,9	0,00	0,0
2003-05-06 21:00	293	26	78	3,1	20,33	6,52	72,0	1001,51	2,41	4,09	19,74	8,51	5,8	0,00	0,0
2003-05-06 21:30	297	26	79	4,1	20,23	5,82	72,0	1001,51	1,92	0,29	19,64	7,88	5,4	0,00	0,0
2003-05-06 22:00	294	26	81	0,0	20,23	5,02	72,0	1002,51	1,50	5,02	19,64	7,22	5,0	0,00	0,0
2003-05-06 22:30	269	26	84	0,0	20,13	4,22	72,0	1002,51	1,25	4,22	19,54	6,64	2,0	0,00	0,0
2003-05-06 23:00	300	26	88	0,0	20,13	3,92	72,0	1002,51	1,63	3,92	19,54	6,65	1,8	0,00	0,0
2003-05-06 23:30	300	26	88	0,0	20,13	4,02	72,0	1002,51	1,73	4,02	19,54	6,75	0,0	0,00	0,0
2003-05-07 00:00	276	26	89	0,0	20,13	3,82	72,0	1002,51	1,69	3,82	19,54	6,63	0,0	0,00	0,0
2003-05-07 00:30	252	26	91	0,0	20,13	3,82	72,0	1002,51	2,01	3,82	19,54	6,79	1,6	0,00	0,0
2003-05-07 01:00	260	26	91	1,2	20,23	3,62	72,0	1002,51	1,82	3,62	19,64	6,59	3,0	0,00	0,0
2003-05-07 01:30	304	26	92	1,8	20,33	3,72	72,0	1003,51	2,07	3,72	19,74	6,77	3,9	0,00	0,0
2003-05-07 02:00	268	26	91	1,2	20,63	3,92	72,0	1003,51	2,11	3,92	20,04	6,89	3,0	0,00	0,0
2003-05-07 02:30	292	26	93	2,2	20,83	3,62	72,0	1003,51	2,13	3,62	20,24	6,75	3,1	0,00	0,0
2003-05-07 03:00	323	26	96	2,2	20,93	3,62	72,0	1003,51	2,59	3,62	20,34	7,00	3,5	0,00	0,0
2003-05-07 03:30	305	26	94	3,1	20,93	3,82	72,0	1003,51	2,48	1,13	20,34	7,04	4,5	0,00	0,0
2003-05-07 04:00	288	26	94	2,2	20,83	3,62	72,0	1004,51	2,29	3,62	20,24	6,84	5,4	0,00	0,0
2003-05-07 04:30	316	26	90	4,1	20,63	2,82	72,0	1005,51	0,87	-3,32	20,04	5,71	6,0	0,00	0,0
2003-05-07 05:00	290	26	81	3,9	20,53	2,82	72,0	1005,51	-0,64	-2,20	19,94	5,02	6,0	0,00	0,0
2003-05-07 05:30	296	26	86	2,0	20,43	2,62	72,0	1006,51	0,02	2,62	19,84	5,20	4,3	0,00	0,0
2003-05-07 06:00	329	26	82	3,9	20,23	2,62	72,0	1007,51	-0,66	-2,44	19,64	4,89	5,8	0,00	0,0
2003-05-07 06:30	301	26	75	4,3	20,23	3,32	72,0	1007,51	-1,25	-2,72	19,64	5,09	6,2	0,00	0,0
2003-05-07 07:00	247	26	78	3,1	20,23	3,12	72,0	1008,51	-0,88	0,37	19,64	5,10	5,6	0,00	0,0
2003-05-07 07:30	310	26	77	3,3	20,33	3,12	72,0	1008,51	-1,07	-0,74	19,74	5,03	5,6	0,00	0,0
2003-05-07 08:00	277	26	80	2,8	20,53	3,32	72,0	1009,51	-0,33	0,59	19,94	5,45	4,9	0,00	0,0
2003-05-07 08:30	295	25	63	5,0	20,63	4,02	72,0	1009,51	-3,05	-3,48	20,00	5,02	8,1	0,00	0,0
2003-05-07 09:00	334	25	59	3,5	20,73	4,02	72,0	1009,51	-3,97	0,28	20,10	4,79	9,6	0,00	0,0
2003-05-07 09:30	335	25	61	6,2	20,63	3,72	72,0	1010,51	-3,78	-5,03	20,00	4,61	7,3	0,00	0,0
2003-05-07 10:00	322	25	58	4,3	20,63	4,72	72,0	1010,51	-3,55	-1,04	20,00	5,43	8,1	0,00	0,0
2003-05-07 10:30	308	26	55	2,4	20,53	4,82	72,0	1010,51	-4,21	3,27	19,94	5,37	6,6	0,00	0,0
2003-05-07 11:00	302	26	54	2,8	20,43	4,92	72,0	1011,51	-4,37	2,34	19,84	5,42	7,1	0,00	0,0
2003-05-07 11:30	260	25	60	3,7	20,33	5,82	72,0	1011,51	-2,04	1,30	19,70	6,65	7,1	0,00	0,0

Datum	Vindriktning °	Luftfukt inne Rh%	Luftfukt ute Rh%	Vindhastighet m/s	Temp inne °C	Temp ute °C	Nederb. året mm	Lufftryck Mbar	Daggpunkt °C	Kyleffekt °C	Vix inne °C	Vix ute °C	Vindby m/s	Korr lufftryck	Regn/dygn mm
2003-05-07 12:00	338	25	54	3,7	20,23	6,02	72,0	1011,51	-3,36	1,53	19,60	6,52	6,2	0,00	0,0
2003-05-07 12:30	291	25	52	3,7	20,23	5,82	72,0	1012,51	-4,07	1,30	19,60	6,21	6,6	0,00	0,0
2003-05-07 13:00	302	25	53	3,0	20,23	6,52	72,0	1012,51	-3,16	4,09	19,60	6,97	6,6	0,00	0,0
2003-05-07 13:30	248	25	52	2,4	20,23	8,02	72,0	1012,51	-2,05	6,65	19,60	8,41	5,0	0,00	0,0
2003-05-07 14:00	317	25	55	2,4	20,13	7,12	72,0	1012,51	-2,07	5,70	19,50	7,67	4,9	0,00	0,0
2003-05-07 14:30	301	25	52	2,2	20,13	7,52	72,0	1012,51	-2,51	7,52	19,50	7,91	5,4	0,00	0,0
2003-05-07 15:00	304	25	52	4,9	20,13	7,82	72,0	1012,51	-2,23	1,81	19,50	8,21	6,0	0,00	0,0
2003-05-07 15:30	278	25	52	3,5	20,13	7,92	72,0	1013,51	-2,14	4,68	19,50	8,31	6,6	0,00	0,0
2003-05-07 16:00	250	25	52	3,5	20,13	7,72	72,0	1012,51	-2,32	4,46	19,50	8,11	6,2	0,00	0,0
2003-05-07 16:30	251	25	52	3,3	20,33	8,62	72,0	1013,51	-1,49	5,47	19,70	9,02	7,1	0,00	0,0
2003-05-07 17:00	261	25	52	3,5	20,43	8,02	72,0	1013,51	-2,05	4,80	19,80	8,41	6,6	0,00	0,0
2003-05-07 17:30	274	25	51	3,0	20,53	8,62	72,0	1012,51	-1,77	6,38	19,90	8,96	5,4	0,00	0,0
2003-05-07 18:00	297	25	51	2,8	20,53	8,62	72,0	1012,51	-1,77	6,38	19,90	8,96	6,9	0,00	0,0
2003-05-07 18:30	302	25	49	4,9	20,63	7,52	72,0	1013,51	-3,36	1,44	20,00	7,76	6,2	0,00	0,0
2003-05-07 19:00	324	25	47	3,3	20,73	6,32	72,0	1012,51	-5,04	2,87	20,10	6,47	6,2	0,00	0,0
2003-05-07 19:30	344	25	50	2,2	20,73	5,72	72,0	1012,51	-4,72	5,72	20,10	6,01	4,9	0,00	0,0
2003-05-07 20:00	342	25	52	2,2	20,63	5,12	72,0	1013,51	-4,72	5,12	20,00	5,51	3,7	0,00	0,0
2003-05-07 20:30	351	25	54	1,4	20,53	4,62	72,0	1013,51	-4,65	4,62	19,90	5,12	3,1	0,00	0,0
2003-05-07 21:00	347	25	56	1,4	20,53	3,72	72,0	1013,51	-4,98	3,72	19,90	4,32	2,0	0,00	0,0
2003-05-07 21:30	336	25	62	0,0	20,43	2,72	72,0	1013,51	-4,50	2,72	19,80	3,66	1,8	0,00	0,0
2003-05-07 22:00	336	25	69	0,0	20,33	1,52	72,0	1013,51	-4,15	1,52	19,70	2,89	1,2	0,00	0,0
2003-05-07 22:30	336	25	72	0,0	20,23	1,12	72,0	1013,51	-3,94	1,12	19,60	2,69	0,0	0,00	0,0
2003-05-07 23:00	336	25	77	0,0	20,23	0,41	72,0	1013,51	-3,68	0,41	19,60	2,33	0,0	0,00	0,0
2003-05-07 23:30	37	25	80	0,0	20,13	-0,09	72,0	1013,51	-3,63	-0,09	19,50	2,04	1,2	0,00	0,0
2003-05-08 00:00	43	25	82	0,0	20,13	-0,59	72,0	1013,51	-3,78	-0,59	19,50	1,69	1,6	0,00	0,0
2003-05-08 00:30	43	26	82	0,0	20,13	-0,79	72,0	1013,51	-3,97	-0,79	19,54	1,49	0,0	0,00	0,0
2003-05-08 01:00	43	26	86	0,0	20,33	-1,59	72,0	1013,51	-4,09	-1,59	19,74	0,99	1,6	0,00	0,0
2003-05-08 01:30	43	25	85	0,0	20,63	-1,59	72,0	1013,51	-4,26	-1,59	20,00	0,92	0,0	0,00	0,0
2003-05-08 02:00	44	25	86	0,0	20,93	-2,09	72,0	1013,51	-4,58	-2,09	20,30	0,49	0,0	0,00	0,0
2003-05-08 02:30	45	25	86	0,0	21,13	-2,19	72,0	1013,51	-4,68	-2,19	20,50	0,39	0,0	0,00	0,0
2003-05-08 03:00	45	25	87	0,0	21,03	-2,19	72,0	1013,51	-4,52	-2,19	20,40	0,47	0,0	0,00	0,0
2003-05-08 03:30	45	25	88	0,0	20,93	-2,39	72,0	1014,51	-4,56	-2,39	20,30	0,35	0,0	0,00	0,0
2003-05-08 04:00	45	25	91	0,0	20,83	-2,19	72,0	1013,51	-3,91	-2,19	20,20	0,79	1,4	0,00	0,0
2003-05-08 04:30	42	25	90	1,4	20,73	-2,09	72,0	1013,51	-3,96	-2,09	20,10	0,81	1,8	0,00	0,0
2003-05-08 05:00	47	25	91	0,0	20,73	-1,59	72,0	1013,51	-3,31	-1,59	20,10	1,39	1,8	0,00	0,0
2003-05-08 05:30	48	25	91	0,0	20,93	-0,79	72,0	1013,51	-2,52	-0,79	20,30	2,19	1,4	0,00	0,0
2003-05-08 06:00	54	25	85	0,0	21,13	0,01	72,0	1013,51	-2,69	0,01	20,50	2,52	1,8	0,00	0,0
2003-05-08 06:30	54	25	82	0,0	21,23	0,41	72,0	1013,51	-2,80	0,41	20,60	2,69	0,0	0,00	0,0
2003-05-08 07:00	54	25	81	0,0	21,33	0,92	72,0	1013,51	-2,49	0,92	20,70	3,12	1,6	0,00	0,0
2003-05-08 07:30	54	25	77	0,0	21,23	1,52	72,0	1013,51	-2,61	1,52	20,60	3,43	0,0	0,00	0,0
2003-05-08 08:00	114	25	75	2,0	21,13	2,52	72,0	1013,51	-2,02	2,52	20,50	4,29	2,2	0,00	0,0
2003-05-08 08:30	131	25	70	2,2	20,93	3,62	72,0	1013,51	-1,94	3,62	20,30	5,06	2,8	0,00	0,0
2003-05-08 09:00	140	25	59	2,4	20,83	5,32	72,0	1012,51	-2,75	3,80	20,20	6,09	3,7	0,00	0,0
2003-05-08 09:30	198	25	54	2,4	20,73	6,52	72,0	1012,51	-2,89	5,07	20,10	7,02	3,9	0,00	0,0
2003-05-08 10:00	199	25	50	2,0	20,63	7,62	72,0	1011,51	-2,98	7,62	20,00	7,91	4,5	0,00	0,0
2003-05-08 10:30	169	25	50	3,7	20,63	8,02	72,0	1011,51	-2,61	3,87	20,00	8,31	5,0	0,00	0,0

Datum	Vindriktning °	Luftfukt inne Rh%	Luftfukt ute Rh%	Vindhastighet m/s	Temp inne °C	Temp ute °C	Nederb. året mm	Lufftryck Mbar	Daggpunkt °C	Kyleffekt °C	Vix inne °C	Vix ute °C	Vindby m/s	Korr lufftryck	Regn/dygn mm
2003-05-08 11:00	144	25	48	2,6	20,63	8,52	72,0	1011,51	-2,74	7,18	20,00	8,72	6,0	0,00	0,0
2003-05-08 11:30	162	25	46	4,3	20,63	8,82	72,0	1010,51	-3,08	3,90	20,00	8,92	6,8	0,00	0,0
2003-05-08 12:00	168	25	47	3,9	20,53	8,82	72,0	1010,51	-2,77	4,80	19,90	8,97	6,6	0,00	0,0
2003-05-08 12:30	126	25	46	5,4	20,43	9,52	72,0	1009,51	-2,44	2,98	19,80	9,62	7,1	0,00	0,0
2003-05-08 13:00	168	25	45	5,0	20,43	9,52	72,0	1009,51	-2,76	3,45	19,80	9,57	8,5	0,00	0,0
2003-05-08 13:30	161	25	45	4,3	20,33	9,32	72,0	1008,51	-2,94	4,50	19,70	9,37	7,7	0,00	0,0
2003-05-08 14:00	108	25	45	3,9	20,23	9,32	72,0	1008,51	-2,94	5,38	19,60	9,37	8,1	0,00	0,0
2003-05-08 14:30	134	25	47	3,7	20,23	8,72	72,0	1007,51	-2,86	4,68	19,60	8,87	7,3	0,00	0,0
2003-05-08 15:00	134	25	48	5,0	20,13	9,22	72,0	1007,51	-2,10	3,07	19,50	9,42	6,2	0,00	0,0
2003-05-08 15:30	157	25	63	5,2	20,13	8,12	72,0	1006,51	0,82	1,68	19,50	9,13	8,9	0,00	0,0
2003-05-08 16:00	144	25	63	5,6	20,03	8,42	72,0	1006,51	1,11	1,57	19,40	9,43	8,1	0,00	0,0
2003-05-08 16:30	172	25	66	3,5	19,93	8,02	72,0	1006,51	1,41	4,80	19,30	9,21	8,1	0,00	0,0
2003-05-08 17:00	159	25	80	2,4	19,83	6,32	72,0	1005,51	2,59	4,86	19,20	8,45	6,9	0,00	0,0
2003-05-08 17:30	128	25	91	3,3	19,93	5,42	72,0	1005,51	3,59	1,86	19,30	8,39	6,2	0,00	0,0
2003-05-08 18:00	111	25	94	2,6	20,13	5,42	73,0	1004,51	4,07	3,91	19,50	8,64	3,5	1,00	1,0
2003-05-08 18:30	103	25	97	2,6	20,43	5,02	73,0	1003,51	4,13	3,49	19,80	8,49	3,9	1,00	1,0
2003-05-08 19:00	78	25	98	2,2	20,73	4,72	73,0	1003,51	3,99	4,72	20,10	8,27	4,5	0,00	1,0
2003-05-08 19:30	118	25	98	2,6	20,83	4,82	73,0	1002,51	4,09	3,27	20,20	8,37	4,3	0,00	1,0
2003-05-08 20:00	85	25	98	1,6	20,83	4,82	73,0	1002,51	4,09	4,82	20,20	8,37	4,3	0,00	1,0
2003-05-08 20:30	109	25	99	1,8	20,73	4,62	73,0	1001,51	4,04	4,62	20,10	8,26	3,9	0,00	1,0
2003-05-08 21:00	135	25	99	3,1	20,63	4,52	73,0	1001,51	3,94	1,90	20,00	8,16	3,9	0,00	1,0
2003-05-08 21:30	134	25	99	3,0	20,53	4,42	73,0	1001,51	3,84	1,79	19,90	8,06	4,3	0,00	1,0
2003-05-08 22:00	122	26	96	2,0	20,43	4,42	73,0	1000,51	3,39	4,42	19,84	7,80	3,9	0,00	1,0
2003-05-08 22:30	107	26	99	1,6	20,33	4,22	73,0	1000,51	3,64	4,22	19,74	7,86	4,5	0,00	1,0
2003-05-08 23:00	128	26	100	2,8	20,33	4,02	73,0	999,51	3,59	1,35	19,74	7,75	3,7	0,00	1,0
2003-05-08 23:30	103	26	98	1,6	20,23	4,02	73,0	999,51	3,29	4,02	19,64	7,57	4,3	0,00	1,0
2003-05-09 00:00	105	26	99	1,2	20,43	3,92	73,0	999,51	3,34	3,92	19,84	7,56	3,0	0,00	0,0
2003-05-09 00:30	89	25	99	0,0	20,63	3,92	73,0	999,51	3,34	3,92	20,00	7,56	2,4	0,00	0,0
2003-05-09 01:00	107	25	99	1,2	20,93	3,72	73,0	998,51	3,14	3,72	20,30	7,36	2,6	0,00	0,0
2003-05-09 01:30	105	25	100	0,0	21,13	3,42	73,0	998,51	2,99	3,42	20,50	7,15	2,6	0,00	0,0
2003-05-09 02:00	101	25	100	0,0	21,13	3,32	73,0	998,51	2,89	3,32	20,50	7,05	1,8	0,00	0,0
2003-05-09 02:30	101	25	99	0,0	21,03	2,72	73,0	998,51	2,14	2,72	20,40	6,36	1,6	0,00	0,0
2003-05-09 03:00	101	25	99	0,0	20,93	2,32	73,0	998,51	1,74	2,32	20,30	5,96	0,0	0,00	0,0
2003-05-09 03:30	101	25	100	0,0	20,83	2,02	73,0	998,51	1,59	2,02	20,20	5,75	1,2	0,00	0,0
2003-05-09 04:00	101	25	100	0,0	20,73	1,92	73,0	998,51	1,49	1,92	20,10	5,65	0,0	0,00	0,0
2003-05-09 04:30	101	25	100	0,0	20,63	1,92	73,0	998,51	1,49	1,92	20,00	5,65	1,8	0,00	0,0
2003-05-09 05:00	101	25	100	0,0	20,63	0,92	73,0	998,51	0,49	0,92	20,00	4,64	0,0	0,00	0,0
2003-05-09 05:30	286	25	100	1,2	20,73	0,72	73,0	998,51	0,29	0,72	20,10	4,44	2,0	0,00	0,0
2003-05-09 06:00	282	25	100	1,2	20,93	1,02	73,0	998,51	0,59	1,02	20,30	4,75	2,2	0,00	0,0
2003-05-09 06:30	330	25	100	1,4	21,03	1,92	73,0	998,51	1,49	1,92	20,40	5,65	2,6	0,00	0,0
2003-05-09 07:00	351	25	100	0,0	21,13	2,32	73,0	998,51	1,89	2,32	20,50	6,05	2,4	0,00	0,0
2003-05-09 07:30	73	25	100	0,0	21,23	2,82	73,0	998,51	2,39	2,82	20,60	6,55	1,8	0,00	0,0
2003-05-09 08:00	341	25	100	1,6	21,23	3,32	73,0	999,51	2,89	3,32	20,60	7,05	1,8	0,00	0,0
2003-05-09 08:30	91	25	100	0,0	21,23	4,62	73,0	999,51	4,18	4,62	20,60	8,35	1,6	0,00	0,0
2003-05-09 09:00	91	25	96	1,2	21,23	5,52	73,0	999,51	4,48	5,52	20,60	8,90	1,8	0,00	0,0
2003-05-09 09:30	302	25	88	1,8	21,13	6,52	73,0	999,51	4,18	6,52	20,50	9,25	2,2	0,00	0,0

Datum	Vindriktning °	Luftfukt inne Rh%	Luftfukt ute Rh%	Vindhastighet m/s	Temp inne °C	Temp ute °C	Nederb. året mm	Lufftryck Mbar	Daggpunkt °C	Kyleffekt °C	Vix inne °C	Vix ute °C	Vindby m/s	Korr lufftryck	Regn/dygn mm
2003-05-09 10:00	270	25	86	1,2	20,93	6,52	73,0	1000,51	3,84	6,52	20,30	9,10	3,1	0,00	0,0
2003-05-09 10:30	245	25	88	1,4	20,83	6,72	73,0	1000,51	4,38	6,72	20,20	9,45	2,8	0,00	0,0
2003-05-09 11:00	295	25	88	2,6	20,73	7,12	73,0	1000,51	4,77	5,70	20,10	9,85	3,3	0,00	0,0
2003-05-09 11:30	317	25	85	1,8	20,63	7,72	73,0	1000,51	4,84	7,72	20,00	10,22	4,5	0,00	0,0
2003-05-09 12:00	256	26	82	3,1	20,53	8,02	73,0	1001,51	4,60	5,72	19,94	10,30	4,7	0,00	0,0
2003-05-09 12:30	273	26	84	3,0	20,43	8,22	73,0	1001,51	5,16	5,94	19,84	10,65	4,7	0,00	0,0
2003-05-09 13:00	327	26	92	1,8	20,33	7,92	73,5	1001,51	6,22	7,92	19,74	10,97	4,9	0,50	0,5
2003-05-09 13:30	298	26	81	4,3	20,33	8,32	73,5	1001,51	4,71	3,30	19,74	10,52	6,0	0,50	0,5
2003-05-09 14:00	303	26	80	3,0	20,23	8,42	73,5	1002,51	4,62	6,16	19,64	10,55	6,2	0,00	0,5
2003-05-09 14:30	311	26	76	4,3	20,23	8,52	73,5	1002,51	3,96	3,54	19,64	10,37	6,6	0,00	0,5
2003-05-09 15:00	273	26	79	2,6	20,13	8,22	73,5	1002,51	4,24	6,86	19,54	10,28	5,0	0,00	0,5
2003-05-09 15:30	303	26	72	5,0	20,03	8,22	73,5	1003,51	2,87	1,81	19,44	9,80	8,9	0,00	0,5
2003-05-09 16:00	268	26	76	4,3	19,93	7,82	73,5	1003,51	3,28	2,70	19,34	9,67	7,7	0,00	0,5
2003-05-09 16:30	255	26	82	2,8	19,93	7,52	73,5	1003,51	4,12	5,18	19,34	9,80	7,1	0,00	0,5
2003-05-09 17:00	270	26	77	3,7	19,93	7,52	73,5	1004,51	3,19	3,28	19,34	9,44	7,1	0,00	0,5
2003-05-09 17:30	253	26	77	4,7	19,93	7,82	73,5	1004,51	3,48	1,81	19,34	9,74	7,7	0,00	0,5
2003-05-09 18:00	321	26	75	6,6	19,93	7,72	73,5	1004,51	2,99	-0,34	19,34	9,50	10,2	0,00	0,5
2003-05-09 18:30	321	26	77	4,1	20,03	7,42	73,5	1005,51	3,09	2,22	19,44	9,34	9,4	0,00	0,5
2003-05-09 19:00	314	26	80	5,0	20,13	6,42	73,5	1005,51	2,68	-0,46	19,54	8,55	7,5	0,00	0,5
2003-05-09 19:30	316	26	83	2,8	20,23	6,12	73,5	1005,51	2,93	3,65	19,64	8,47	6,6	0,00	0,5
2003-05-09 20:00	306	26	87	3,1	20,23	5,52	73,5	1006,51	3,03	2,99	19,64	8,18	5,8	0,00	0,5
2003-05-09 20:30	298	26	86	3,5	20,23	5,42	73,5	1006,51	2,76	1,86	19,64	8,00	6,6	0,00	0,5
2003-05-09 21:00	294	26	86	2,8	20,13	5,12	73,5	1007,51	2,47	2,56	19,54	7,70	6,0	0,00	0,5
2003-05-09 21:30	312	26	86	4,5	20,13	5,02	73,5	1007,51	2,37	-1,66	19,54	7,60	5,0	0,00	0,5
2003-05-09 22:00	287	26	83	1,6	20,03	4,62	73,5	1007,51	1,47	4,62	19,44	6,97	7,3	0,00	0,5
2003-05-09 22:30	308	26	83	1,8	20,03	4,22	73,5	1007,51	1,08	4,22	19,44	6,57	4,5	0,00	0,5
2003-05-09 23:00	209	26	85	0,0	20,03	3,72	73,5	1008,51	0,93	3,72	19,44	6,22	2,4	0,00	0,5
2003-05-09 23:30	246	26	89	1,8	20,03	3,42	73,5	1008,51	1,30	3,42	19,44	6,23	3,0	0,00	0,5
2003-05-10 00:00	290	26	90	1,6	20,13	3,52	73,5	1008,51	1,56	3,52	19,54	6,41	2,2	0,00	0,0
2003-05-10 00:30	293	26	90	2,2	20,23	3,62	73,5	1008,51	1,66	3,62	19,64	6,51	3,1	0,00	0,0
2003-05-10 01:00	306	26	90	3,0	20,33	3,52	73,5	1008,51	1,56	0,81	19,74	6,41	3,5	0,00	0,0
2003-05-10 01:30	262	26	90	1,8	20,43	3,32	73,5	1008,51	1,36	3,32	19,84	6,21	4,7	0,00	0,0
2003-05-10 02:00	289	26	90	2,6	20,63	2,62	73,5	1008,51	0,67	0,95	20,04	5,51	4,3	0,00	0,0
2003-05-10 02:30	290	26	92	3,3	20,63	2,32	73,5	1008,51	0,69	-1,65	20,04	5,37	4,5	0,00	0,0
2003-05-10 03:00	289	26	91	1,8	20,73	1,72	73,5	1008,51	-0,06	1,72	20,14	4,69	3,5	0,00	0,0
2003-05-10 03:30	285	26	91	1,2	20,73	1,12	73,5	1009,51	-0,65	1,12	20,14	4,09	2,8	0,00	0,0
2003-05-10 04:00	285	26	94	0,0	20,63	0,82	73,5	1009,51	-0,49	0,82	20,04	4,03	1,8	0,00	0,0
2003-05-10 04:30	285	26	95	1,2	20,63	0,01	73,5	1009,51	-1,13	0,01	20,04	3,32	1,4	0,00	0,0
2003-05-10 05:00	285	25	98	0,0	20,63	1,02	73,5	1009,51	0,30	1,02	20,00	4,57	1,4	0,00	0,0
2003-05-10 05:30	287	25	92	1,2	20,63	1,72	73,5	1009,51	0,10	1,72	20,00	4,77	1,6	0,00	0,0
2003-05-10 06:00	274	25	86	0,0	20,63	3,72	73,5	1009,51	1,10	3,72	20,00	6,30	1,4	0,00	0,0
2003-05-10 06:30	205	25	85	0,0	20,73	3,32	73,5	1009,51	0,54	3,32	20,10	5,82	1,8	0,00	0,0
2003-05-10 07:00	205	25	87	0,0	20,83	4,32	73,5	1009,51	1,85	4,32	20,20	6,97	0,0	0,00	0,0
2003-05-10 07:30	205	25	78	0,0	20,83	5,52	73,5	1009,51	1,44	5,52	20,20	7,51	0,0	0,00	0,0
2003-05-10 08:00	304	25	73	0,0	20,93	5,82	73,5	1009,51	0,77	5,82	20,30	7,46	3,0	0,00	0,0
2003-05-10 08:30	198	25	73	2,0	20,83	6,22	73,5	1009,51	1,16	6,22	20,20	7,86	3,7	0,00	0,0

Datum	Vindriktning °	Luftfukt inne Rh%	Luftfukt ute Rh%	Vindhastighet m/s	Temp inne °C	Temp ute °C	Nederb. året mm	Lufftryck Mbar	Daggpunkt °C	Kyleffekt °C	Vix inne °C	Vix ute °C	Vindby m/s	Korr lufftryck	Regn/dygn mm
2003-05-10 09:00	189	25	70	2,6	20,83	6,52	73,5	1009,51	0,84	5,07	20,20	7,96	4,1	0,00	0,0
2003-05-10 09:30	159	25	70	2,4	20,73	7,22	73,5	1009,51	1,50	5,81	20,10	8,66	4,1	0,00	0,0
2003-05-10 10:00	113	25	65	1,6	20,63	8,02	73,5	1009,51	1,18	8,02	20,00	9,15	3,9	0,00	0,0
2003-05-10 10:30	187	26	59	2,4	20,53	8,62	73,5	1009,51	0,34	7,29	19,94	9,39	4,1	0,00	0,0
2003-05-10 11:00	210	26	58	1,8	20,43	9,22	73,5	1009,51	0,65	9,22	19,84	9,94	4,1	0,00	0,0
2003-05-10 11:30	238	26	53	1,4	20,43	10,42	73,5	1009,51	0,44	10,42	19,84	10,87	5,4	0,00	0,0
2003-05-10 12:00	157	26	53	2,6	20,33	10,02	73,5	1009,51	0,08	8,76	19,74	10,47	5,0	0,00	0,0
2003-05-10 12:30	123	26	50	3,9	20,33	10,22	73,5	1009,51	-0,59	6,43	19,74	10,52	5,4	0,00	0,0
2003-05-10 13:00	116	26	49	2,6	20,33	11,52	73,5	1008,51	0,30	10,35	19,74	11,77	6,8	0,00	0,0
2003-05-10 13:30	103	26	49	3,0	20,33	10,72	73,5	1008,51	-0,43	8,67	19,74	10,97	4,5	0,00	0,0
2003-05-10 14:00	126	26	50	3,7	20,33	10,62	73,5	1008,51	-0,23	6,90	19,74	10,92	5,0	0,00	0,0
2003-05-10 14:30	146	26	50	3,7	20,33	11,62	73,5	1008,51	0,69	8,07	19,74	11,92	6,8	0,00	0,0
2003-05-10 15:00	154	26	51	6,4	20,33	10,02	73,5	1008,51	-0,49	2,69	19,74	10,37	7,1	0,00	0,0
2003-05-10 15:30	302	26	68	0,0	20,33	8,52	73,5	1008,51	2,32	8,52	19,74	9,84	6,9	0,00	0,0
2003-05-10 16:00	140	26	70	1,4	20,33	8,22	74,5	1008,51	2,46	8,22	19,74	9,66	6,0	1,00	1,0
2003-05-10 16:30	79	26	79	2,0	20,43	8,52	74,5	1007,51	4,53	8,52	19,84	10,58	2,6	1,00	1,0
2003-05-10 17:00	135	26	73	2,8	20,53	9,32	74,5	1007,51	4,13	7,14	19,94	10,96	4,9	0,00	1,0
2003-05-10 17:30	144	26	71	2,4	20,43	9,02	74,5	1008,51	3,43	7,71	19,84	10,53	4,9	0,00	1,0
2003-05-10 18:00	150	26	75	2,4	20,43	6,82	74,5	1008,51	2,13	5,39	19,84	8,60	5,2	0,00	1,0
2003-05-10 18:30	192	26	83	1,4	20,33	6,42	74,5	1008,51	3,22	6,42	19,74	8,77	4,3	0,00	1,0
2003-05-10 19:00	165	26	74	2,0	20,23	7,12	74,5	1008,51	2,22	7,12	19,64	8,83	3,3	0,00	1,0
2003-05-10 19:30	158	26	73	0,0	20,23	6,42	74,5	1008,51	1,35	6,42	19,64	8,06	2,8	0,00	1,0
2003-05-10 20:00	162	26	75	0,0	20,13	6,22	74,5	1008,51	1,55	6,22	19,54	8,00	2,2	0,00	1,0
2003-05-10 20:30	175	26	74	0,0	20,13	5,92	74,5	1008,51	1,06	5,92	19,54	7,63	2,4	0,00	1,0
2003-05-10 21:00	1	26	78	0,0	20,13	5,32	74,5	1009,51	1,25	5,32	19,54	7,31	2,4	0,00	1,0
2003-05-10 21:30	3	26	89	0,0	20,13	4,42	74,5	1009,51	2,28	4,42	19,54	7,23	1,6	0,00	1,0
2003-05-10 22:00	318	26	97	0,0	20,03	3,62	74,5	1009,51	2,74	3,62	19,44	7,09	2,0	0,00	1,0
2003-05-10 22:30	313	26	99	0,0	20,03	3,32	74,5	1010,51	2,74	3,32	19,44	6,96	2,2	0,00	1,0
2003-05-10 23:00	2	26	98	0,0	20,03	2,82	74,5	1010,51	2,10	2,82	19,44	6,37	1,6	0,00	1,0
2003-05-10 23:30	2	26	98	0,0	19,93	2,72	74,5	1010,51	2,00	2,72	19,34	6,27	1,2	0,00	1,0
2003-05-11 00:00	2	26	96	0,0	19,93	2,22	74,5	1010,51	1,20	2,22	19,34	5,60	0,0	0,00	0,0
2003-05-11 00:30	334	26	99	1,4	19,93	1,62	74,5	1011,51	1,05	1,62	19,34	5,26	1,6	0,00	0,0
2003-05-11 01:00	351	26	99	0,0	19,93	1,32	74,5	1011,51	0,75	1,32	19,34	4,96	1,8	0,00	0,0
2003-05-11 01:30	345	26	100	1,8	19,93	1,12	74,5	1011,51	0,69	1,12	19,34	4,85	1,8	0,00	0,0
2003-05-11 02:00	315	26	100	1,2	20,23	1,32	74,5	1012,51	0,89	1,32	19,64	5,05	2,2	0,00	0,0
2003-05-11 02:30	334	26	99	2,0	20,53	1,32	74,5	1012,51	0,75	1,32	19,94	4,96	2,8	0,00	0,0
2003-05-11 03:00	288	26	99	1,8	20,73	1,52	74,5	1013,51	0,95	1,52	20,14	5,16	3,1	0,00	0,0
2003-05-11 03:30	332	26	99	1,2	20,83	1,32	74,5	1013,51	0,75	1,32	20,24	4,96	3,7	0,00	0,0
2003-05-11 04:00	325	26	100	1,2	20,73	1,12	74,5	1013,51	0,69	1,12	20,14	4,85	2,6	0,00	0,0
2003-05-11 04:30	347	26	100	0,0	20,63	0,92	74,5	1014,51	0,49	0,92	20,04	4,64	1,8	0,00	0,0
2003-05-11 05:00	295	26	99	1,8	20,53	0,92	74,5	1014,51	0,35	0,92	19,94	4,56	2,6	0,00	0,0
2003-05-11 05:30	311	26	98	1,6	20,33	1,72	74,5	1014,51	1,00	1,72	19,74	5,27	3,9	0,00	0,0
2003-05-11 06:00	297	26	93	1,2	20,33	3,02	74,5	1015,51	1,54	3,02	19,74	6,15	3,3	0,00	0,0
2003-05-11 06:30	296	26	88	0,0	20,33	3,62	74,5	1015,51	1,33	3,62	19,74	6,35	3,9	0,00	0,0
2003-05-11 07:00	289	26	86	3,1	20,53	4,72	74,5	1015,51	2,08	2,12	19,94	7,30	3,9	0,00	0,0
2003-05-11 07:30	295	26	84	2,4	20,63	5,52	74,5	1016,51	2,52	4,01	20,04	7,95	3,5	0,00	0,0

Datum	Vindriktning °	Luftfukt inne Rh%	Luftfukt ute Rh%	Vindhastighet m/s	Temp inne °C	Temp ute °C	Nederb. året mm	Lufftryck Mbar	Daggpunkt °C	Kyleffekt °C	Vix inne °C	Vix ute °C	Vindby m/s	Korr lufftryck	Regn/dygn mm
2003-05-11 08:00	289	26	84	2,0	20,73	5,72	74,5	1016,51	2,71	5,72	20,14	8,15	4,1	0,00	0,0
2003-05-11 08:30	308	26	79	2,6	20,73	5,72	74,5	1016,51	1,82	4,22	20,14	7,78	4,3	0,00	0,0
2003-05-11 09:00	315	26	77	2,8	20,63	6,62	74,5	1017,52	2,32	4,19	20,04	8,54	3,3	0,00	0,0
2003-05-11 09:30	232	26	76	2,0	20,53	7,42	74,5	1017,52	2,90	7,42	19,94	9,27	3,7	0,00	0,0
2003-05-11 10:00	250	26	72	1,6	20,43	8,32	74,5	1017,52	2,97	8,32	19,84	9,90	3,9	0,00	0,0
2003-05-11 10:30	295	26	66	1,6	20,43	9,02	74,5	1017,52	2,36	9,02	19,84	10,21	3,9	0,00	0,0
2003-05-11 11:00	237	26	61	2,2	20,33	8,92	74,5	1017,52	1,11	8,92	19,74	9,81	3,5	0,00	0,0
2003-05-11 11:30	151	26	57	2,8	20,33	9,82	74,5	1017,52	0,95	7,69	19,74	10,48	3,7	0,00	0,0
2003-05-11 12:00	305	26	57	1,4	20,33	9,72	74,5	1017,52	0,86	9,72	19,74	10,38	3,5	0,00	0,0
2003-05-11 12:30	214	26	54	0,0	20,23	9,62	74,5	1017,52	-0,02	9,62	19,64	10,12	2,2	0,00	0,0
2003-05-11 13:00	194	26	53	1,6	20,23	10,62	74,5	1017,52	0,63	10,62	19,64	11,07	3,0	0,00	0,0
2003-05-11 13:30	195	26	45	2,0	20,33	12,42	74,5	1017,52	-0,13	12,42	19,74	12,48	5,8	0,00	0,0
2003-05-11 14:00	178	26	42	3,0	20,33	13,02	74,5	1017,52	-0,61	11,19	19,74	12,94	5,8	0,00	0,0
2003-05-11 14:30	139	26	41	4,9	20,33	13,02	74,5	1017,52	-0,97	8,26	19,74	12,90	6,2	0,00	0,0
2003-05-11 15:00	195	26	41	0,0	20,43	14,13	74,5	1017,52	0,02	14,13	19,84	14,00	6,0	0,00	0,0
2003-05-11 15:30	147	26	40	3,9	20,53	14,23	74,5	1017,52	-0,26	11,10	19,94	14,06	7,1	0,00	0,0
2003-05-11 16:00	205	26	39	0,0	20,73	14,73	74,5	1017,52	-0,19	14,73	20,14	14,51	6,0	0,00	0,0
2003-05-11 16:30	195	26	38	3,3	20,83	15,13	74,5	1017,52	-0,23	12,82	20,24	14,87	6,8	0,00	0,0
2003-05-11 17:00	192	26	38	3,0	20,93	14,43	74,5	1016,51	-0,85	12,72	20,34	14,17	5,4	0,00	0,0
2003-05-11 17:30	157	26	34	3,1	21,03	13,93	74,5	1016,51	-2,93	12,17	20,44	13,51	7,1	0,00	0,0
2003-05-11 18:00	148	26	34	5,0	20,93	14,43	74,5	1016,51	-2,49	9,62	20,34	14,01	7,1	0,00	0,0
2003-05-11 18:30	180	25	34	4,7	20,93	14,33	74,5	1016,51	-2,58	9,87	20,30	13,91	6,4	0,00	0,0
2003-05-11 19:00	172	25	32	3,5	21,03	13,53	74,5	1016,51	-4,17	11,01	20,40	13,04	7,1	0,00	0,0
2003-05-11 19:30	150	25	33	3,3	20,93	13,43	74,5	1016,51	-3,81	10,90	20,30	12,97	5,8	0,00	0,0
2003-05-11 20:00	170	25	33	1,6	20,83	13,12	74,5	1016,51	-4,07	13,12	20,20	12,67	5,4	0,00	0,0
2003-05-11 20:30	152	25	32	2,6	20,83	12,82	74,5	1016,51	-4,78	11,72	20,20	12,34	3,9	0,00	0,0
2003-05-11 21:00	168	25	35	1,8	20,83	11,42	74,5	1016,51	-4,70	11,42	20,20	11,05	4,1	0,00	0,0
2003-05-11 21:30	147	25	40	0,0	20,73	10,22	74,5	1016,51	-3,83	10,22	20,10	10,05	2,8	0,00	0,0
2003-05-11 22:00	157	25	45	0,0	20,63	8,02	74,5	1016,51	-4,12	8,02	20,00	8,07	2,4	0,00	0,0
2003-05-11 22:30	111	25	47	1,4	20,53	6,82	74,5	1016,51	-4,59	6,82	19,90	6,97	1,6	0,00	0,0
2003-05-11 23:00	126	26	48	1,6	20,53	6,62	74,5	1016,51	-4,47	6,62	19,94	6,81	2,4	0,00	0,0
2003-05-11 23:30	129	26	51	0,0	20,43	5,92	74,5	1017,52	-4,26	5,92	19,84	6,26	1,8	0,00	0,0
2003-05-12 00:00	86	26	56	1,6	20,33	4,42	74,5	1017,52	-4,33	4,42	19,74	5,02	2,2	0,00	0,0
2003-05-12 00:30	105	26	52	1,8	20,33	5,12	74,5	1017,52	-4,72	5,12	19,74	5,51	2,8	0,00	0,0
2003-05-12 01:00	110	26	53	1,6	20,33	5,12	74,5	1016,51	-4,45	5,12	19,74	5,56	3,5	0,00	0,0
2003-05-12 01:30	109	26	52	2,4	20,23	5,42	74,5	1017,52	-4,44	3,91	19,64	5,81	4,3	0,00	0,0
2003-05-12 02:00	98	26	52	2,6	20,23	5,42	74,5	1017,52	-4,44	3,91	19,64	5,81	4,3	0,00	0,0
2003-05-12 02:30	106	26	53	1,6	20,23	5,12	74,5	1017,52	-4,45	5,12	19,64	5,56	3,3	0,00	0,0
2003-05-12 03:00	88	26	54	2,4	20,33	4,72	74,5	1017,52	-4,56	3,17	19,74	5,22	3,1	0,00	0,0
2003-05-12 03:30	140	25	58	3,3	20,53	4,52	74,5	1017,52	-3,74	0,84	19,90	5,23	4,3	0,00	0,0
2003-05-12 04:00	105	25	58	1,6	20,83	4,42	74,5	1017,52	-3,84	4,42	20,20	5,13	4,1	0,00	0,0
2003-05-12 04:30	113	25	61	2,8	21,13	4,02	74,5	1017,52	-3,50	1,35	20,50	4,91	3,1	0,00	0,0
2003-05-12 05:00	145	25	68	3,1	21,23	4,12	74,5	1017,52	-1,87	1,46	20,60	5,43	3,9	0,00	0,0
2003-05-12 05:30	131	25	66	4,7	21,13	5,32	74,5	1017,52	-1,16	-1,29	20,50	6,51	5,0	0,00	0,0
2003-05-12 06:00	120	25	61	3,1	21,03	6,32	74,5	1017,52	-1,34	3,87	20,40	7,21	4,9	0,00	0,0
2003-05-12 06:30	150	25	63	3,1	20,93	6,62	74,5	1017,52	-0,59	4,19	20,30	7,63	4,7	0,00	0,0

Datum	Vindriktning °	Luftfukt inne Rh%	Luftfukt ute Rh%	Vindhastighet m/s	Temp inne °C	Temp ute °C	Nederb. året mm	Lufftryck Mbar	Daggpunkt °C	Kyleffekt °C	Vix inne °C	Vix ute °C	Vindby m/s	Korr lufftryck	Regn/dygn mm
2003-05-12 07:00	155	25	65	3,1	20,83	7,32	74,5	1017,52	0,52	4,96	20,20	8,45	5,4	0,00	0,0
2003-05-12 07:30	167	25	64	3,7	20,73	8,02	74,5	1017,52	0,96	3,87	20,10	9,09	5,0	0,00	0,0
2003-05-12 08:00	143	25	60	4,3	20,63	9,42	74,5	1017,52	1,33	4,62	20,00	10,25	6,8	0,00	0,0
2003-05-12 08:30	136	26	60	3,7	20,53	9,72	74,5	1017,52	1,61	5,85	19,94	10,55	6,6	0,00	0,0
2003-05-12 09:00	209	26	58	5,0	20,43	10,32	74,5	1017,52	1,68	4,45	19,84	11,04	7,5	0,00	0,0
2003-05-12 09:30	163	26	56	2,6	20,33	10,92	74,5	1017,52	1,72	9,71	19,74	11,53	6,6	0,00	0,0
2003-05-12 10:00	193	26	55	3,7	20,43	10,92	74,5	1017,52	1,45	7,25	19,84	11,48	6,6	0,00	0,0
2003-05-12 10:30	148	26	58	3,3	20,43	10,72	74,5	1017,52	2,05	7,85	19,84	11,44	5,8	0,00	0,0
2003-05-12 11:00	195	26	56	3,7	20,53	11,72	74,5	1017,52	2,46	8,18	19,94	12,33	6,4	0,00	0,0
2003-05-12 11:30	154	25	52	5,0	20,63	12,92	74,5	1017,52	2,47	7,73	20,00	13,32	6,8	0,00	0,0
2003-05-12 12:00	117	25	52	4,1	20,63	13,23	74,5	1017,52	2,74	9,20	20,00	13,62	6,9	0,00	0,0
2003-05-12 12:30	157	25	48	4,7	20,63	14,73	74,5	1016,51	2,92	10,36	20,00	14,92	6,8	0,00	0,0
2003-05-12 13:00	181	25	45	4,5	20,73	15,43	74,5	1016,51	2,58	11,23	20,10	15,48	7,9	0,00	0,0
2003-05-12 13:30	137	25	44	5,0	20,73	14,93	74,5	1016,51	1,79	10,25	20,10	14,93	8,3	0,00	0,0
2003-05-12 14:00	127	25	43	2,4	20,73	15,93	74,5	1015,51	2,34	14,99	20,10	15,89	9,0	0,00	0,0
2003-05-12 14:30	138	26	41	5,0	20,73	16,23	74,5	1015,51	1,89	11,88	20,14	16,10	9,4	0,00	0,0
2003-05-12 15:00	147	26	42	5,6	20,73	14,93	74,5	1015,51	1,09	9,88	20,14	14,84	8,7	0,00	0,0
2003-05-12 15:30	126	26	44	3,5	20,73	14,73	74,5	1014,51	1,61	12,37	20,14	14,73	7,7	0,00	0,0
2003-05-12 16:00	129	26	42	5,0	20,73	14,93	74,5	1014,51	1,09	10,25	20,14	14,84	7,5	0,00	0,0
2003-05-12 16:30	149	26	41	4,3	20,83	15,73	74,5	1014,51	1,45	12,21	20,24	15,60	7,5	0,00	0,0
2003-05-12 17:00	127	26	39	5,0	20,93	16,13	74,5	1013,51	1,05	11,76	20,34	15,91	8,9	0,00	0,0
2003-05-12 17:30	129	26	41	6,9	20,93	14,73	74,5	1013,51	0,55	8,50	20,34	14,60	10,0	0,00	0,0
2003-05-12 18:00	142	26	40	4,9	20,93	15,53	74,5	1013,51	0,90	11,35	20,34	15,36	8,9	0,00	0,0
2003-05-12 18:30	130	26	42	5,2	20,93	14,63	74,5	1013,51	0,82	9,87	20,34	14,54	8,5	0,00	0,0
2003-05-12 19:00	126	26	44	4,7	20,93	14,03	74,5	1012,51	0,98	9,49	20,34	14,03	8,5	0,00	0,0
2003-05-12 19:30	119	26	45	3,9	20,83	13,73	74,5	1012,51	1,04	10,52	20,24	13,78	7,9	0,00	0,0
2003-05-12 20:00	130	26	48	6,2	20,73	13,12	74,5	1012,51	1,46	7,18	20,14	13,32	9,0	0,00	0,0
2003-05-12 20:30	141	26	52	3,3	20,73	12,52	74,5	1012,51	2,10	9,88	20,14	12,92	6,0	0,00	0,0
2003-05-12 21:00	134	26	54	4,1	20,63	12,22	74,5	1012,51	2,38	8,00	20,04	12,72	7,3	0,00	0,0
2003-05-12 21:30	103	26	57	3,9	20,63	11,72	74,5	1012,51	2,72	8,18	20,04	12,38	7,1	0,00	0,0
2003-05-12 22:00	117	26	62	4,1	20,63	11,32	74,5	1012,51	3,60	6,91	20,04	12,27	5,2	0,00	0,0
2003-05-12 22:30	99	26	64	2,6	20,63	10,92	74,5	1012,51	3,70	9,71	20,04	11,99	6,0	0,00	0,0
2003-05-12 23:00	114	26	69	4,3	20,63	10,32	74,5	1011,51	4,25	5,71	20,04	11,70	5,6	0,00	0,0
2003-05-12 23:30	124	26	71	6,0	20,53	10,02	74,5	1011,51	4,39	3,16	19,94	11,53	7,3	0,00	0,0
2003-05-13 00:00	136	26	71	3,0	20,53	9,82	74,5	1011,51	4,20	7,69	19,94	11,33	6,0	0,00	0,0
2003-05-13 00:30	93	26	72	3,1	20,53	9,52	74,5	1011,51	4,12	7,36	19,94	11,10	6,2	0,00	0,0
2003-05-13 01:00	130	26	71	5,0	20,53	9,32	74,5	1011,51	3,72	3,20	19,94	10,83	7,9	0,00	0,0
2003-05-13 01:30	140	26	78	6,8	20,63	8,52	74,5	1011,51	4,35	0,19	20,04	10,51	8,5	0,00	0,0
2003-05-13 02:00	129	26	81	6,0	20,83	8,02	74,5	1011,51	4,42	0,56	20,24	10,22	8,7	0,00	0,0
2003-05-13 02:30	142	26	79	5,6	21,03	7,92	74,5	1011,51	3,95	0,93	20,44	9,98	9,2	0,00	0,0
2003-05-13 03:00	110	26	81	3,9	21,23	7,52	74,5	1011,51	3,93	3,28	20,64	9,72	7,5	0,00	0,0
2003-05-13 03:30	108	26	84	4,7	21,33	7,12	74,5	1011,51	4,08	0,94	20,74	9,55	6,8	0,00	0,0
2003-05-13 04:00	86	26	88	3,7	21,43	6,52	74,5	1010,51	4,18	2,12	20,84	9,25	6,6	0,00	0,0
2003-05-13 04:30	105	26	94	3,0	21,43	6,22	74,5	1010,51	4,86	3,76	20,84	9,44	7,5	0,00	0,0
2003-05-13 05:00	96	26	100	3,9	21,43	5,52	74,5	1010,51	5,08	0,95	20,84	9,25	7,7	0,00	0,0
2003-05-13 05:30	113	26	100	6,2	21,33	5,32	75,5	1010,51	4,88	-2,95	20,74	9,05	7,3	1,00	1,0

Datum	Vindriktning °	Luftfukt inne Rh%	Luftfukt ute Rh%	Vindhastighet m/s	Temp inne °C	Temp ute °C	Nederb. året mm	Lufftryck Mbar	Daggpunkt °C	Kyleffekt °C	Vix inne °C	Vix ute °C	Vindby m/s	Korr lufftryck	Regn/dygn mm
2003-05-13 06:00	117	26	100	2,4	21,23	5,02	75,5	1010,51	4,58	3,49	20,64	8,75	5,4	1,00	1,0
2003-05-13 06:30	147	26	100	4,3	21,13	5,12	75,5	1010,51	4,68	-0,55	20,54	8,85	6,6	0,00	1,0
2003-05-13 07:00	106	26	100	2,4	21,13	5,22	75,5	1010,51	4,78	3,70	20,54	8,95	6,0	0,00	1,0
2003-05-13 07:30	147	26	100	4,5	21,03	5,32	75,5	1009,51	4,88	-1,29	20,44	9,05	5,6	0,00	1,0
2003-05-13 08:00	135	26	100	3,5	21,13	5,52	75,5	1010,51	5,08	1,97	20,54	9,25	5,8	0,00	1,0
2003-05-13 08:30	135	26	100	3,1	21,13	5,72	75,5	1010,51	5,28	3,21	20,54	9,45	5,0	0,00	1,0
2003-05-13 09:00	125	26	100	4,1	21,23	6,42	75,5	1009,51	5,98	1,01	20,64	10,15	5,4	0,00	1,0
2003-05-13 09:30	135	26	100	3,7	21,33	7,42	75,5	1009,51	6,98	3,17	20,74	11,15	5,4	0,00	1,0
2003-05-13 10:00	140	27	100	3,1	21,43	8,12	75,5	1010,51	7,67	5,83	20,87	11,85	6,4	0,00	1,0
2003-05-13 10:30	130	27	98	3,9	21,43	9,02	75,5	1009,51	8,26	5,03	20,87	12,58	5,4	0,00	1,0
2003-05-13 11:00	159	27	89	3,1	21,43	9,72	75,5	1009,51	7,49	7,58	20,87	12,54	4,9	0,00	1,0
2003-05-13 11:30	201	27	75	3,1	21,33	10,32	75,5	1009,51	5,50	8,24	20,77	12,10	5,4	0,00	1,0
2003-05-13 12:00	188	27	72	5,0	21,23	11,62	75,5	1009,51	6,13	6,09	20,67	13,20	5,4	0,00	1,0
2003-05-13 12:30	153	27	67	5,8	21,13	12,62	75,5	1009,51	6,00	6,94	20,57	13,88	7,3	0,00	1,0
2003-05-13 13:00	127	27	55	4,7	21,03	12,12	75,5	1009,51	2,56	7,14	20,47	12,68	6,8	0,00	1,0
2003-05-13 13:30	148	27	54	5,8	20,93	13,02	75,5	1009,51	3,12	7,45	20,37	13,52	7,7	0,00	1,0
2003-05-13 14:00	178	27	48	2,0	20,93	13,83	75,5	1009,51	2,10	13,83	20,37	14,02	7,7	0,00	1,0
2003-05-13 14:30	205	27	43	2,2	20,93	14,43	75,5	1009,51	1,00	14,43	20,37	14,39	7,1	0,00	1,0
2003-05-13 15:00	151	27	41	2,8	20,93	14,83	75,5	1009,51	0,64	13,15	20,37	14,70	5,2	0,00	1,0
2003-05-13 15:30	140	27	39	4,1	21,03	15,53	75,5	1009,51	0,52	11,97	20,47	15,31	5,6	0,00	1,0
2003-05-13 16:00	107	27	39	2,0	21,03	14,43	75,5	1009,51	-0,46	14,43	20,47	14,21	5,8	0,00	1,0
2003-05-13 16:30	163	27	39	3,3	21,13	14,93	75,5	1009,51	-0,02	12,59	20,57	14,71	6,2	0,00	1,0
2003-05-13 17:00	116	27	37	2,6	21,33	16,13	75,5	1009,51	0,26	15,20	20,77	15,83	5,0	0,00	1,0
2003-05-13 17:30	148	27	37	3,0	21,43	15,63	75,5	1009,51	-0,18	14,03	20,87	15,33	5,0	0,00	1,0
2003-05-13 18:00	90	27	41	4,3	21,43	15,33	75,5	1009,51	1,09	11,73	20,87	15,20	6,2	0,00	1,0
2003-05-13 18:30	104	26	51	2,6	21,33	14,33	75,5	1009,51	3,46	13,30	20,74	14,67	6,0	0,00	1,0
2003-05-13 19:00	115	26	53	2,6	21,23	13,53	75,5	1009,51	3,30	12,46	20,64	13,97	5,4	0,00	1,0
2003-05-13 19:30	131	26	60	4,5	21,13	12,72	75,5	1009,51	4,42	7,88	20,54	13,55	5,4	0,00	1,0
2003-05-13 20:00	97	26	68	3,3	21,03	12,02	75,5	1009,51	5,65	9,31	20,44	13,34	6,0	0,00	1,0
2003-05-13 20:30	52	26	82	2,0	20,93	10,62	77,0	1009,51	7,13	10,62	20,34	12,90	5,8	1,50	2,5
2003-05-13 21:00	94	27	79	2,4	20,83	10,62	77,0	1009,51	6,57	9,40	20,27	12,68	3,5	1,50	2,5
2003-05-13 21:30	87	27	90	4,3	20,83	7,92	78,0	1009,51	5,89	2,82	20,27	10,81	8,7	1,00	3,5
2003-05-13 22:00	107	27	93	0,0	20,73	7,82	79,0	1009,51	6,28	7,82	20,17	10,96	7,1	2,00	4,5
2003-05-13 22:30	98	27	95	2,0	20,73	7,82	79,0	1009,51	6,60	7,82	20,17	11,12	3,1	1,00	4,5
2003-05-13 23:00	100	27	98	2,6	20,63	7,52	79,0	1009,51	6,77	6,12	20,07	11,08	3,0	0,00	4,5
2003-05-13 23:30	91	27	99	2,0	20,63	7,22	79,0	1009,51	6,63	7,22	20,07	10,86	3,1	0,00	4,5
2003-05-14 00:00	58	27	99	1,6	20,63	6,82	79,0	1008,51	6,23	6,82	20,07	10,46	3,1	0,00	0,0
2003-05-14 00:30	87	27	100	0,0	20,63	6,42	79,0	1008,51	5,98	6,42	20,07	10,15	2,2	0,00	0,0
2003-05-14 01:00	88	27	100	1,4	20,63	6,32	79,0	1007,51	5,88	6,32	20,07	10,05	2,8	0,00	0,0
2003-05-14 01:30	94	27	100	0,0	20,73	6,22	79,0	1007,51	5,78	6,22	20,17	9,95	3,0	0,00	0,0
2003-05-14 02:00	89	27	100	1,8	20,93	6,32	79,0	1007,51	5,88	6,32	20,37	10,05	2,8	0,00	0,0
2003-05-14 02:30	63	27	100	2,6	21,13	6,12	79,0	1006,51	5,68	4,65	20,57	9,85	3,1	0,00	0,0
2003-05-14 03:00	83	27	100	2,2	21,33	6,02	80,0	1006,51	5,58	6,02	20,77	9,75	3,5	1,00	1,0
2003-05-14 03:30	229	27	100	1,4	21,43	5,72	81,0	1005,51	5,28	5,72	20,87	9,45	3,3	2,00	2,0
2003-05-14 04:00	47	27	100	1,2	21,43	5,72	81,0	1004,51	5,28	5,72	20,87	9,45	4,7	1,00	2,0
2003-05-14 04:30	92	27	100	1,6	21,43	5,82	81,5	1004,51	5,38	5,82	20,87	9,55	4,7	0,50	2,5

Datum	Vindriktning °	Luftfukt inne Rh%	Luftfukt ute Rh%	Vindhastighet m/s	Temp inne °C	Temp ute °C	Nederb. året mm	Lufftryck Mbar	Daggpunkt °C	Kyleffekt °C	Vix inne °C	Vix ute °C	Vindby m/s	Korr lufftryck	Regn/dygn mm
2003-05-14 05:00	160	27	100	1,6	21,23	5,82	82,5	1004,51	5,38	5,82	20,67	9,55	4,7	1,50	3,5
2003-05-14 05:30	107	27	100	2,2	21,13	6,02	82,5	1004,51	5,58	6,02	20,57	9,75	5,2	1,00	3,5
2003-05-14 06:00	126	27	100	1,6	21,03	6,32	82,5	1004,51	5,88	6,32	20,47	10,05	4,1	0,00	3,5
2003-05-14 06:30	115	27	100	1,8	20,93	6,42	82,5	1003,51	5,98	6,42	20,37	10,15	4,5	0,00	3,5
2003-05-14 07:00	92	27	100	2,4	20,93	6,52	82,5	1003,51	6,08	5,07	20,37	10,25	4,9	0,00	3,5
2003-05-14 07:30	135	27	100	3,7	20,93	6,52	82,5	1003,51	6,08	2,12	20,37	10,25	4,9	0,00	3,5
2003-05-14 08:00	148	27	100	2,6	21,03	6,72	82,5	1003,51	6,28	5,28	20,47	10,45	4,3	0,00	3,5
2003-05-14 08:30	129	27	100	4,1	21,13	6,82	82,5	1003,51	6,38	1,49	20,57	10,55	4,9	0,00	3,5
2003-05-14 09:00	123	27	100	3,1	21,23	7,42	82,5	1003,51	6,98	5,07	20,67	11,15	5,4	0,00	3,5
2003-05-14 09:30	150	27	100	3,1	21,33	8,02	82,5	1003,51	7,57	5,72	20,77	11,75	4,9	0,00	3,5
2003-05-14 10:00	184	27	96	3,3	21,43	9,32	82,5	1003,51	8,25	6,26	20,87	12,71	6,0	0,00	3,5
2003-05-14 10:30	147	27	83	3,3	21,33	9,32	82,5	1003,51	6,05	6,26	20,77	11,67	6,6	0,00	3,5
2003-05-14 11:00	197	27	75	3,5	21,23	10,02	82,5	1003,51	5,21	7,06	20,67	11,80	6,4	0,00	3,5
2003-05-14 11:30	158	27	68	3,7	21,13	11,02	82,5	1003,51	4,70	7,37	20,57	12,34	6,4	0,00	3,5
2003-05-14 12:00	155	27	64	3,3	21,03	11,72	82,5	1003,51	4,45	8,98	20,47	12,79	6,9	0,00	3,5
2003-05-14 12:30	193	27	57	2,4	21,03	12,22	82,5	1003,51	3,19	11,09	20,47	12,89	6,4	0,00	3,5
2003-05-14 13:00	177	27	50	4,3	20,93	12,22	82,5	1003,51	1,24	8,00	20,37	12,52	7,3	0,00	3,5
2003-05-14 13:30	185	27	49	1,8	20,93	12,92	82,5	1003,51	1,58	12,92	20,37	13,17	7,7	0,00	3,5
2003-05-14 14:00	180	27	48	5,8	20,93	13,43	82,5	1003,51	1,73	7,97	20,37	13,62	6,6	0,00	3,5
2003-05-14 14:30	199	27	44	3,3	20,93	13,73	82,5	1003,51	0,71	11,24	20,37	13,73	6,9	0,00	3,5
2003-05-14 15:00	155	27	41	3,7	20,93	13,33	82,5	1002,51	-0,70	10,05	20,37	13,20	7,7	0,00	3,5
2003-05-14 15:30	171	27	39	3,0	21,03	14,23	82,5	1002,51	-0,64	12,50	20,47	14,01	8,1	0,00	3,5
2003-05-14 16:00	184	27	38	5,2	21,23	14,43	82,5	1003,51	-0,85	9,62	20,67	14,17	6,9	0,00	3,5
2003-05-14 16:30	160	27	38	3,7	21,33	14,53	82,5	1003,51	-0,76	11,45	20,77	14,27	8,7	0,00	3,5
2003-05-14 17:00	236	26	38	2,4	21,53	14,43	82,5	1003,51	-0,85	13,41	20,94	14,17	6,6	0,00	3,5
2003-05-14 17:30	246	26	38	3,3	21,63	14,23	82,5	1003,51	-1,02	11,80	21,04	13,97	6,8	0,00	3,5
2003-05-14 18:00	168	26	39	3,9	21,53	13,33	82,5	1003,51	-1,44	10,05	20,94	13,11	7,7	0,00	3,5
2003-05-14 18:30	198	26	39	3,9	21,53	13,43	82,5	1003,51	-1,35	10,17	20,94	13,21	6,8	0,00	3,5
2003-05-14 19:00	216	26	41	3,0	21,33	11,72	82,5	1003,51	-2,13	9,77	20,74	11,60	6,2	0,00	3,5
2003-05-14 19:30	195	26	43	2,0	21,13	11,32	82,5	1003,51	-1,79	11,32	20,54	11,28	3,7	0,00	3,5
2003-05-14 20:00	176	26	43	2,0	21,13	12,42	82,5	1003,51	-0,80	12,42	20,54	12,38	6,2	0,00	3,5
2003-05-14 20:30	282	26	44	1,6	21,03	11,62	82,5	1003,51	-1,19	11,62	20,44	11,63	5,8	0,00	3,5
2003-05-14 21:00	190	26	48	1,8	20,93	10,32	82,5	1003,51	-1,10	10,32	20,34	10,52	3,3	0,00	3,5
2003-05-14 21:30	186	26	52	3,7	20,93	9,62	83,0	1003,51	-0,57	5,73	20,34	10,02	4,1	0,50	4,0
2003-05-14 22:00	206	26	54	2,8	20,93	8,72	83,0	1003,51	-0,86	6,49	20,34	9,22	5,4	0,50	4,0
2003-05-14 22:30	157	26	57	2,8	20,73	7,92	83,0	1003,51	-0,82	5,61	20,14	8,58	4,5	0,00	4,0
2003-05-14 23:00	141	26	63	2,4	20,73	6,82	83,0	1004,51	-0,40	5,39	20,14	7,83	3,5	0,00	4,0
2003-05-14 23:30	152	26	71	3,5	20,63	5,62	83,0	1004,51	0,18	2,08	20,04	7,13	3,7	0,00	4,0
2003-05-15 00:00	160	26	76	3,9	20,53	5,12	83,0	1004,51	0,68	0,48	19,94	6,97	4,7	0,00	0,0
2003-05-15 00:30	177	26	78	2,2	20,53	4,72	83,0	1004,51	0,67	4,72	19,94	6,71	4,7	0,00	0,0
2003-05-15 01:00	161	26	80	3,9	20,43	4,32	83,0	1004,51	0,64	-0,45	19,84	6,45	4,9	0,00	0,0
2003-05-15 01:30	147	26	82	3,1	20,43	4,02	83,0	1005,51	0,71	1,35	19,84	6,29	3,9	0,00	0,0
2003-05-15 02:00	147	26	87	1,8	20,33	3,32	83,0	1005,51	0,87	3,32	19,74	5,97	4,3	0,00	0,0
2003-05-15 02:30	189	26	84	0,0	20,33	3,92	83,0	1005,51	0,96	3,92	19,74	6,34	4,1	0,00	0,0
2003-05-15 03:00	209	26	79	3,1	20,33	4,12	83,0	1006,51	0,27	1,46	19,74	6,18	4,3	0,00	0,0
2003-05-15 03:30	190	26	78	1,4	20,43	4,32	83,0	1006,51	0,28	4,32	19,84	6,30	4,1	0,00	0,0

Datum	Vindriktning °	Luftfukt inne Rh%	Luftfukt ute Rh%	Vindhastighet m/s	Temp inne °C	Temp ute °C	Nederb. året mm	Lufftryck Mbar	Daggpunkt °C	Kyleffekt °C	Vix inne °C	Vix ute °C	Vindby m/s	Korr lufftryck	Regn/dygn mm
2003-05-15 04:00	265	26	79	2,0	20,73	4,12	83,0	1006,51	0,27	4,12	20,14	6,18	3,7	0,00	0,0
2003-05-15 04:30	237	26	80	1,6	20,93	4,12	83,0	1007,51	0,45	4,12	20,34	6,25	4,1	0,00	0,0
2003-05-15 05:00	274	26	81	3,3	21,03	4,12	83,0	1007,51	0,63	0,39	20,44	6,32	5,0	0,00	0,0
2003-05-15 05:30	308	26	80	4,1	21,03	4,12	83,0	1008,51	0,45	-1,76	20,44	6,25	6,0	0,00	0,0
2003-05-15 06:00	282	25	79	3,5	20,93	4,22	83,0	1008,51	0,37	0,50	20,30	6,28	6,4	0,00	0,0
2003-05-15 06:30	311	25	78	3,5	20,83	4,72	83,0	1009,51	0,67	1,07	20,20	6,71	6,2	0,00	0,0
2003-05-15 07:00	294	25	77	3,5	20,53	4,82	83,0	1009,51	0,58	1,18	19,90	6,73	7,3	0,00	0,0
2003-05-15 07:30	324	26	75	4,7	20,33	5,32	83,0	1010,51	0,68	-1,29	19,74	7,10	9,0	0,00	0,0
2003-05-15 08:00	317	26	75	3,1	20,23	5,12	83,0	1011,51	0,49	2,56	19,64	6,90	7,9	0,00	0,0
2003-05-15 08:30	313	26	76	4,7	20,23	5,12	83,0	1012,51	0,68	-1,54	19,64	6,97	6,2	0,00	0,0
2003-05-15 09:00	295	26	73	3,9	20,33	5,22	83,0	1012,51	0,20	0,60	19,74	6,86	6,9	0,00	0,0
2003-05-15 09:30	312	26	76	4,3	20,43	5,12	83,0	1013,51	0,68	-0,55	19,84	6,97	6,8	0,00	0,0
2003-05-15 10:00	311	26	71	4,3	20,53	5,92	83,0	1014,51	0,47	0,41	19,94	7,43	7,1	0,00	0,0
2003-05-15 10:30	304	25	69	3,3	20,53	5,92	83,0	1014,51	0,05	2,42	19,90	7,30	7,5	0,00	0,0
2003-05-15 11:00	273	25	65	3,7	20,63	6,22	83,0	1015,51	-0,52	1,77	20,00	7,35	7,5	0,00	0,0
2003-05-15 11:30	239	25	61	4,1	20,63	6,62	83,0	1015,51	-1,06	1,25	20,00	7,51	7,3	0,00	0,0
2003-05-15 12:00	266	25	61	2,8	20,53	6,72	83,0	1015,51	-0,96	4,30	19,90	7,61	8,1	0,00	0,0
2003-05-15 12:30	251	26	52	2,8	20,53	7,92	83,0	1015,51	-2,14	5,61	19,94	8,31	6,9	0,00	0,0
2003-05-15 13:00	281	26	51	3,3	20,43	7,92	83,0	1016,51	-2,42	4,68	19,84	8,26	7,1	0,00	0,0
2003-05-15 13:30	341	26	54	3,7	20,43	7,92	83,0	1016,51	-1,60	3,75	19,84	8,42	5,2	0,00	0,0
2003-05-15 14:00	336	26	51	2,8	20,33	8,22	83,0	1016,51	-2,14	5,94	19,74	8,56	5,6	0,00	0,0
2003-05-15 14:30	319	26	52	2,2	20,33	7,42	83,0	1016,51	-2,60	7,42	19,74	7,81	4,5	0,00	0,0
2003-05-15 15:00	193	26	52	0,0	20,43	7,42	83,0	1016,51	-2,60	7,42	19,84	7,81	5,4	0,00	0,0
2003-05-15 15:30	327	26	52	3,1	20,43	7,42	83,0	1016,51	-2,60	5,07	19,84	7,81	4,7	0,00	0,0
2003-05-15 16:00	356	26	48	2,2	20,43	7,72	83,0	1016,51	-3,47	7,72	19,84	7,91	4,1	0,00	0,0
2003-05-15 16:30	305	25	45	0,0	20,63	8,72	83,0	1016,51	-3,48	8,72	20,00	8,77	4,7	0,00	0,0
2003-05-15 17:00	274	25	45	1,4	20,63	9,52	83,0	1016,51	-2,76	9,52	20,00	9,57	3,7	0,00	0,0
2003-05-15 17:30	340	25	44	2,4	20,73	8,82	83,0	1016,51	-3,71	7,50	20,10	8,83	3,5	0,00	0,0
2003-05-15 18:00	324	25	50	2,8	20,63	6,72	83,0	1016,51	-3,80	4,30	20,00	7,01	4,7	0,00	0,0
2003-05-15 18:30	341	25	47	3,0	20,63	7,12	83,0	1016,51	-4,31	4,74	20,00	7,27	4,1	0,00	0,0
2003-05-15 19:00	338	25	47	2,2	20,63	6,82	83,0	1016,51	-4,59	6,82	20,00	6,97	3,7	0,00	0,0
2003-05-15 19:30	342	25	48	2,6	20,63	7,02	83,0	1017,52	-4,11	5,60	20,00	7,21	3,0	0,00	0,0
2003-05-15 20:00	106	25	51	1,2	20,53	6,62	83,0	1017,52	-3,61	6,62	19,90	6,96	3,1	0,00	0,0
2003-05-15 20:30	315	26	51	2,4	20,53	5,92	83,0	1017,52	-4,26	4,44	19,94	6,26	3,0	0,00	0,0
2003-05-15 21:00	335	26	52	1,6	20,43	5,62	83,0	1017,52	-4,26	5,62	19,84	6,01	3,5	0,00	0,0
2003-05-15 21:30	343	26	52	2,2	20,43	5,22	83,0	1017,52	-4,63	5,22	19,84	5,61	3,7	0,00	0,0
2003-05-15 22:00	328	26	52	1,4	20,33	5,02	83,0	1017,52	-4,81	5,02	19,74	5,41	3,5	0,00	0,0
2003-05-15 22:30	333	26	54	1,2	20,33	4,62	83,0	1017,52	-4,65	4,62	19,74	5,12	2,4	0,00	0,0
2003-05-15 23:00	318	25	54	2,4	20,53	4,42	83,0	1017,52	-4,84	2,85	19,90	4,92	2,8	0,00	0,0
2003-05-15 23:30	324	26	58	1,6	20,83	4,02	83,0	1018,52	-4,21	4,02	20,24	4,73	2,8	0,00	0,0
2003-05-16 00:00	112	26	59	1,2	21,23	3,92	83,0	1018,52	-4,06	3,92	20,64	4,69	2,2	0,00	0,0
2003-05-16 00:30	69	26	61	1,8	21,43	3,72	83,0	1018,52	-3,78	3,72	20,84	4,61	2,4	0,00	0,0
2003-05-16 01:00	279	26	62	1,4	21,43	3,42	83,0	1017,52	-3,84	3,42	20,84	4,36	2,0	0,00	0,0
2003-05-16 01:30	351	26	62	1,2	21,33	3,52	83,0	1017,52	-3,74	3,52	20,74	4,46	2,2	0,00	0,0
2003-05-16 02:00	77	26	63	1,2	21,23	3,32	83,0	1017,52	-3,71	3,32	20,64	4,32	2,0	0,00	0,0
2003-05-16 02:30	313	26	77	1,2	21,13	2,62	83,0	1017,52	-1,55	2,62	20,54	4,53	3,5	0,00	0,0

Datum	Vindriktning °	Luftfukt inne Rh%	Luftfukt ute Rh%	Vindhastighet m/s	Temp inne °C	Temp ute °C	Nederb. året mm	Lufftryck Mbar	Daggpunkt °C	Kyleffekt °C	Vix inne °C	Vix ute °C	Vindby m/s	Korr lufftryck	Regn/dygn mm
2003-05-16 03:00	319	26	90	1,6	21,03	1,52	83,0	1017,52	-0,41	1,52	20,44	4,41	3,0	0,00	0,0
2003-05-16 03:30	342	26	92	2,2	21,03	1,52	83,0	1017,52	-0,10	1,52	20,44	4,57	3,5	0,00	0,0
2003-05-16 04:00	340	26	87	2,2	21,13	1,92	83,0	1017,52	-0,50	1,92	20,54	4,57	3,5	0,00	0,0
2003-05-16 04:30	321	26	81	1,4	21,23	2,02	83,0	1017,52	-1,42	2,02	20,64	4,22	3,9	0,00	0,0
2003-05-16 05:00	341	26	80	1,8	21,43	2,12	83,0	1017,52	-1,49	2,12	20,84	4,25	2,4	0,00	0,0
2003-05-16 05:30	342	26	75	2,2	21,43	2,42	83,0	1017,52	-2,11	2,42	20,84	4,19	3,5	0,00	0,0
2003-05-16 06:00	333	26	77	1,6	21,43	2,52	83,0	1017,52	-1,65	2,52	20,84	4,43	4,1	0,00	0,0
2003-05-16 06:30	351	26	70	2,0	21,43	2,62	83,0	1017,52	-2,89	2,62	20,84	4,06	2,8	0,00	0,0
2003-05-16 07:00	342	26	79	3,0	21,43	2,02	83,0	1017,52	-1,77	-0,83	20,84	4,07	3,7	0,00	0,0
2003-05-16 07:30	333	26	77	2,4	21,33	2,42	83,0	1017,52	-1,74	0,74	20,74	4,33	3,9	0,00	0,0
2003-05-16 08:00	299	26	78	2,2	21,33	2,42	83,0	1017,52	-1,56	2,42	20,74	4,40	5,2	0,00	0,0
2003-05-16 08:30	331	26	82	3,1	21,23	2,42	83,0	1017,52	-0,85	-0,40	20,64	4,69	5,2	0,00	0,0
2003-05-16 09:00	335	26	70	2,4	21,23	3,62	83,0	1017,52	-1,94	2,01	20,64	5,06	5,4	0,00	0,0
2003-05-16 09:30	341	26	61	5,2	21,23	4,62	83,0	1017,52	-2,94	-2,72	20,64	5,51	5,8	0,00	0,0
2003-05-16 10:00	325	26	57	2,0	21,23	5,72	83,0	1016,51	-2,87	5,72	20,64	6,38	4,9	0,00	0,0
2003-05-16 10:30	152	26	58	1,4	21,33	5,82	83,0	1016,51	-2,53	5,82	20,74	6,54	5,2	0,00	0,0
2003-05-16 11:00	235	26	55	2,4	21,43	6,42	83,0	1016,51	-2,72	4,96	20,84	6,97	5,0	0,00	0,0
2003-05-16 11:30	328	26	54	2,2	21,53	7,82	83,0	1016,51	-1,69	7,82	20,94	8,32	5,0	0,00	0,0
2003-05-16 12:00	81	26	53	1,2	21,43	8,12	83,0	1016,51	-1,68	8,12	20,84	8,57	4,5	0,00	0,0
2003-05-16 12:30	71	26	53	2,8	21,43	8,82	83,0	1016,51	-1,03	6,60	20,84	9,27	4,1	0,00	0,0
2003-05-16 13:00	50	26	51	2,0	21,33	9,72	83,0	1016,51	-0,76	9,72	20,74	10,07	3,7	0,00	0,0
2003-05-16 13:30	105	26	52	1,8	21,23	9,92	83,0	1015,51	-0,30	9,92	20,64	10,32	3,7	0,00	0,0
2003-05-16 14:00	144	26	51	3,1	21,13	10,52	83,0	1015,51	-0,03	8,46	20,54	10,87	4,1	0,00	0,0
2003-05-16 14:30	140	26	48	2,8	21,13	11,32	83,0	1015,51	-0,18	9,33	20,54	11,52	4,9	0,00	0,0
2003-05-16 15:00	79	26	47	1,2	21,03	11,22	83,0	1015,51	-0,58	11,22	20,44	11,37	4,3	0,00	0,0
2003-05-16 15:30	96	26	46	1,6	21,03	11,22	83,0	1015,51	-0,90	11,22	20,44	11,32	3,1	0,00	0,0
2003-05-16 16:00	192	26	50	1,6	20,93	10,62	83,0	1014,51	-0,23	10,62	20,34	10,92	3,5	0,00	0,0
2003-05-16 16:30	255	26	58	1,6	21,03	11,42	83,0	1014,51	2,70	11,42	20,44	12,14	3,0	0,00	0,0
2003-05-16 17:00	298	26	53	2,2	21,03	11,92	83,0	1014,51	1,83	11,92	20,44	12,37	3,0	0,00	0,0
2003-05-16 17:30	340	26	55	1,8	21,03	10,12	83,0	1014,51	0,71	10,12	20,44	10,67	3,9	0,00	0,0
2003-05-16 18:00	113	26	54	1,6	21,03	10,52	83,0	1014,51	0,81	10,52	20,44	11,02	2,8	0,00	0,0
2003-05-16 18:30	88	26	67	0,0	20,93	9,32	83,0	1014,51	2,86	9,32	20,34	10,57	3,5	0,00	0,0
2003-05-16 19:00	337	26	69	1,6	20,83	9,02	83,0	1014,51	3,01	9,02	20,24	10,40	2,8	0,00	0,0
2003-05-16 19:30	340	26	66	0,0	20,83	9,22	83,0	1014,51	2,55	9,22	20,24	10,41	3,3	0,00	0,0
2003-05-16 20:00	187	26	74	2,4	20,73	9,02	83,0	1014,51	4,05	7,71	20,14	10,73	3,3	0,00	0,0
2003-05-16 20:30	195	26	72	1,4	20,73	8,92	83,0	1014,51	3,54	8,92	20,14	10,50	4,1	0,00	0,0
2003-05-16 21:00	300	26	72	2,4	20,63	8,52	83,0	1014,51	3,16	7,18	20,04	10,10	3,1	0,00	0,0
2003-05-16 21:30	293	26	75	0,0	20,63	8,02	83,0	1014,51	3,28	8,02	20,04	9,80	2,8	0,00	0,0
2003-05-16 22:00	294	26	78	0,0	20,53	7,52	83,0	1015,51	3,38	7,52	19,94	9,51	1,4	0,00	0,0
2003-05-16 22:30	266	26	88	1,6	20,53	6,32	83,0	1015,51	3,98	6,32	19,94	9,05	2,0	0,00	0,0
2003-05-16 23:00	102	26	89	1,4	20,53	6,12	83,0	1014,51	3,95	6,12	19,94	8,93	2,6	0,00	0,0
2003-05-16 23:30	74	26	88	0,0	20,53	6,22	83,0	1014,51	3,89	6,22	19,94	8,95	3,3	0,00	0,0
2003-05-17 00:00	325	26	91	0,0	20,63	5,82	83,0	1014,51	3,99	5,82	20,04	8,79	2,6	0,00	0,0
2003-05-17 00:30	325	26	93	0,0	20,83	5,42	83,0	1014,51	3,91	5,42	20,24	8,55	2,0	0,00	0,0
2003-05-17 01:00	317	26	96	2,4	21,13	5,02	83,0	1014,51	3,98	3,49	20,54	8,40	3,3	0,00	0,0
2003-05-17 01:30	340	26	96	2,2	21,33	5,12	83,0	1014,51	4,08	5,12	20,74	8,50	4,1	0,00	0,0

Datum	Vindriktning °	Luftfukt inne Rh%	Luftfukt ute Rh%	Vindhastighet m/s	Temp inne °C	Temp ute °C	Nederb. året mm	Lufftryck Mbar	Daggpunkt °C	Kyleffekt °C	Vix inne °C	Vix ute °C	Vindby m/s	Korr lufftryck	Regn/dygn mm
2003-05-17 02:00	341	26	91	3,7	21,33	5,32	83,0	1013,51	3,49	0,72	20,74	8,29	3,9	0,00	0,0
2003-05-17 02:30	345	26	90	2,8	21,33	5,12	83,0	1013,51	3,13	2,56	20,74	8,01	4,1	0,00	0,0
2003-05-17 03:00	351	26	95	2,4	21,23	4,22	83,0	1013,51	3,03	2,64	20,64	7,52	3,3	0,00	0,0
2003-05-17 03:30	343	26	94	1,4	21,03	3,82	83,0	1013,51	2,48	3,82	20,44	7,04	2,8	0,00	0,0
2003-05-17 04:00	351	26	97	1,2	20,93	3,12	83,0	1013,51	2,25	3,12	20,34	6,59	1,8	0,00	0,0
2003-05-17 04:30	351	26	96	1,8	20,93	3,02	83,0	1012,51	2,00	3,02	20,34	6,40	2,0	0,00	0,0
2003-05-17 05:00	326	26	80	2,6	20,93	4,12	83,0	1012,51	0,45	2,54	20,34	6,25	3,3	0,00	0,0
2003-05-17 05:30	337	26	76	3,3	21,13	4,72	83,0	1012,51	0,29	1,07	20,54	6,56	3,5	0,00	0,0
2003-05-17 06:00	315	26	75	2,4	21,43	5,12	83,0	1012,51	0,49	3,59	20,84	6,90	3,9	0,00	0,0
2003-05-17 06:30	331	26	74	3,0	21,53	5,82	83,0	1012,51	0,97	3,32	20,94	7,53	4,3	0,00	0,0
2003-05-17 07:00	255	26	75	2,8	21,53	6,12	83,0	1012,51	1,45	3,65	20,94	7,90	4,9	0,00	0,0
2003-05-17 07:30	340	26	80	3,3	21,43	5,32	83,0	1012,51	1,61	1,75	20,84	7,45	4,9	0,00	0,0
2003-05-17 08:00	310	26	81	2,6	21,33	5,52	83,0	1012,51	1,99	4,01	20,74	7,72	4,9	0,00	0,0
2003-05-17 08:30	313	26	83	2,8	21,23	6,12	83,0	1012,51	2,93	3,65	20,64	8,47	3,7	0,00	0,0
2003-05-17 09:00	336	26	81	3,1	21,13	6,42	83,0	1011,51	2,86	3,98	20,54	8,62	4,3	0,00	0,0
2003-05-17 09:30	278	26	78	1,2	20,93	7,72	83,0	1011,51	3,57	7,72	20,34	9,71	4,7	0,00	0,0
2003-05-17 10:00	321	26	75	3,9	20,93	8,02	83,0	1011,51	3,28	3,87	20,34	9,80	5,4	0,00	0,0
2003-05-17 10:30	309	26	73	3,7	20,83	8,82	83,0	1011,51	3,65	4,80	20,24	10,46	5,8	0,00	0,0
2003-05-17 11:00	45	26	69	3,0	20,83	9,02	83,0	1011,51	3,01	6,82	20,24	10,40	6,4	0,00	0,0
2003-05-17 11:30	334	26	61	3,9	20,83	9,62	83,0	1011,51	1,76	5,73	20,24	10,51	6,0	0,00	0,0
2003-05-17 12:00	277	26	60	2,4	20,73	9,62	83,0	1012,51	1,52	8,34	20,14	10,45	6,4	0,00	0,0
2003-05-17 12:30	320	26	61	2,0	20,73	9,52	83,0	1012,51	1,67	9,52	20,14	10,41	5,0	0,00	0,0
2003-05-17 13:00	341	26	57	5,0	20,73	11,02	83,0	1012,51	2,07	5,34	20,14	11,68	5,0	0,00	0,0
2003-05-17 13:30	329	26	55	3,5	20,83	10,62	83,0	1012,51	1,17	7,73	20,24	11,17	5,8	0,00	0,0
2003-05-17 14:00	335	26	55	2,4	20,83	10,82	83,0	1012,51	1,36	9,61	20,24	11,38	4,5	0,00	0,0
2003-05-17 14:30	320	26	52	2,2	20,83	11,32	83,0	1012,51	0,99	11,32	20,24	11,72	5,6	0,00	0,0
2003-05-17 15:00	342	26	53	3,3	20,83	10,92	83,0	1012,51	0,91	8,07	20,24	11,37	6,2	0,00	0,0
2003-05-17 15:30	339	26	51	1,6	20,93	12,02	83,0	1012,51	1,35	12,02	20,34	12,37	4,9	0,00	0,0
2003-05-17 16:00	56	26	51	1,4	20,93	12,22	83,0	1012,51	1,53	12,22	20,34	12,57	5,0	0,00	0,0
2003-05-17 16:30	323	26	50	3,0	21,03	12,02	83,0	1012,51	1,06	10,09	20,44	12,32	4,9	0,00	0,0
2003-05-17 17:00	328	26	51	3,3	21,13	12,52	83,0	1012,51	1,81	9,88	20,54	12,87	4,7	0,00	0,0
2003-05-17 17:30	283	26	54	1,2	21,33	11,82	83,0	1012,51	2,01	11,82	20,74	12,32	4,7	0,00	0,0
2003-05-17 18:00	75	26	59	1,4	21,33	11,12	83,0	1013,51	2,68	11,12	20,74	11,90	3,5	0,00	0,0
2003-05-17 18:30	182	27	60	1,4	21,43	11,02	83,0	1013,51	2,83	11,02	20,87	11,85	3,3	0,00	0,0
2003-05-17 19:00	48	27	67	2,0	21,43	9,92	83,0	1013,51	3,43	9,92	20,87	11,17	3,9	0,00	0,0
2003-05-17 19:30	96	27	69	0,0	21,53	9,62	83,0	1013,51	3,58	9,62	20,97	11,00	3,9	0,00	0,0
2003-05-17 20:00	228	27	71	2,2	21,43	8,72	83,0	1013,51	3,15	8,72	20,87	10,23	3,9	0,00	0,0
2003-05-17 20:30	93	27	77	2,8	21,43	7,82	83,0	1013,51	3,48	5,51	20,87	9,74	3,9	0,00	0,0
2003-05-17 21:00	294	27	81	1,8	21,33	7,02	83,0	1013,51	3,45	7,02	20,77	9,22	3,9	0,00	0,0
2003-05-17 21:30	71	27	82	2,0	21,23	6,72	83,0	1013,51	3,34	6,72	20,67	9,00	3,5	0,00	0,0
2003-05-17 22:00	94	27	85	0,0	21,13	6,42	83,0	1013,51	3,57	6,42	20,57	8,92	2,8	0,00	0,0
2003-05-17 22:30	106	26	87	0,0	21,03	6,22	83,0	1014,51	3,72	6,22	20,44	8,88	2,6	0,00	0,0
2003-05-17 23:00	86	27	89	0,0	21,03	6,02	83,0	1014,51	3,86	6,02	20,47	8,83	2,2	0,00	0,0
2003-05-17 23:30	68	26	90	0,0	20,93	5,92	83,0	1014,51	3,92	5,92	20,34	8,81	2,4	0,00	0,0
2003-05-18 00:00	68	26	89	0,0	20,93	6,02	83,0	1014,51	3,86	6,02	20,34	8,83	0,0	0,00	0,0
2003-05-18 00:30	68	26	90	0,0	20,83	5,42	83,0	1014,51	3,43	5,42	20,24	8,31	0,0	0,00	0,0

Datum	Vindriktning °	Luftfukt inne Rh%	Luftfukt ute Rh%	Vindhastighet m/s	Temp inne °C	Temp ute °C	Nederb. året mm	Lufftryck Mbar	Daggpunkt °C	Kyleffekt °C	Vix inne °C	Vix ute °C	Vindby m/s	Korr lufftryck	Regn/dygn mm
2003-05-18 01:00	71	26	93	0,0	20,83	5,32	83,0	1014,51	3,81	5,32	20,24	8,45	1,4	0,00	0,0
2003-05-18 01:30	70	26	94	0,0	20,73	5,42	83,0	1014,51	4,07	5,42	20,14	8,64	0,0	0,00	0,0
2003-05-18 02:00	70	26	93	0,0	20,73	5,62	83,0	1014,51	4,11	5,62	20,14	8,75	0,0	0,00	0,0
2003-05-18 02:30	70	27	94	0,0	20,83	5,62	83,0	1014,51	4,27	5,62	20,27	8,84	0,0	0,00	0,0
2003-05-18 03:00	70	27	95	0,0	21,03	5,42	83,0	1014,51	4,22	5,42	20,47	8,72	0,0	0,00	0,0
2003-05-18 03:30	70	27	96	0,0	21,33	5,42	83,0	1014,51	4,38	5,42	20,77	8,80	0,0	0,00	0,0
2003-05-18 04:00	70	27	98	0,0	21,53	5,22	83,0	1014,51	4,48	5,22	20,97	8,78	0,0	0,00	0,0
2003-05-18 04:30	70	26	99	0,0	21,63	5,32	83,0	1014,51	4,73	5,32	21,04	8,96	0,0	0,00	0,0
2003-05-18 05:00	48	26	98	0,0	21,53	5,62	83,0	1014,51	4,88	5,62	20,94	9,18	1,2	0,00	0,0
2003-05-18 05:30	48	27	96	0,0	21,43	5,62	83,0	1014,51	4,58	5,62	20,87	9,00	0,0	0,00	0,0
2003-05-18 06:00	356	27	95	0,0	21,33	5,52	83,0	1014,51	4,32	5,52	20,77	8,82	1,4	0,00	0,0
2003-05-18 06:30	351	27	100	0,0	21,23	5,52	83,0	1014,51	5,08	5,52	20,67	9,25	2,8	0,00	0,0
2003-05-18 07:00	317	27	100	1,2	21,13	5,62	83,0	1014,51	5,18	5,62	20,57	9,35	2,6	0,00	0,0
2003-05-18 07:30	344	27	100	0,0	21,13	5,52	84,0	1014,51	5,08	5,52	20,57	9,25	1,6	1,00	1,0
2003-05-18 08:00	47	27	100	0,0	21,13	5,72	84,0	1014,51	5,28	5,72	20,57	9,45	1,6	1,00	1,0
2003-05-18 08:30	47	27	100	0,0	21,23	6,02	84,0	1014,51	5,58	6,02	20,67	9,75	0,0	0,00	1,0
2003-05-18 09:00	47	27	100	0,0	21,33	6,22	84,0	1014,51	5,78	6,22	20,77	9,95	0,0	0,00	1,0
2003-05-18 09:30	47	27	100	0,0	21,43	6,52	84,0	1014,51	6,08	6,52	20,87	10,25	0,0	0,00	1,0
2003-05-18 10:00	47	26	100	0,0	21,63	6,82	84,0	1014,51	6,38	6,82	21,04	10,55	1,2	0,00	1,0
2003-05-18 10:30	90	26	100	0,0	21,63	7,62	84,0	1014,51	7,18	7,62	21,04	11,35	1,6	0,00	1,0
2003-05-18 11:00	80	26	100	1,4	21,63	8,22	84,0	1014,51	7,77	8,22	21,04	11,95	2,4	0,00	1,0
2003-05-18 11:30	144	26	100	2,4	21,53	8,02	84,0	1014,51	7,57	6,65	20,94	11,75	3,5	0,00	1,0
2003-05-18 12:00	106	27	100	1,8	21,43	8,32	84,0	1014,51	7,87	8,32	20,87	12,05	3,5	0,00	1,0
2003-05-18 12:30	97	27	99	1,4	21,33	8,82	84,0	1014,51	8,22	8,82	20,77	12,46	3,0	0,00	1,0
2003-05-18 13:00	93	27	97	1,8	21,33	9,32	84,0	1014,51	8,41	9,32	20,77	12,79	2,8	0,00	1,0
2003-05-18 13:30	124	27	96	2,8	21,23	10,22	84,0	1014,51	9,14	8,13	20,67	13,61	3,1	0,00	1,0
2003-05-18 14:00	111	27	89	3,5	21,23	10,82	84,0	1014,51	8,58	7,96	20,67	13,64	4,9	0,00	1,0
2003-05-18 14:30	102	27	83	2,2	21,23	11,72	84,0	1014,51	8,39	11,72	20,67	14,08	4,9	0,00	1,0
2003-05-18 15:00	115	27	80	2,0	21,23	12,02	84,0	1014,51	8,12	12,02	20,67	14,15	5,0	0,00	1,0
2003-05-18 15:30	97	27	68	2,6	21,23	13,53	84,0	1013,51	7,08	12,46	20,67	14,84	5,2	0,00	1,0
2003-05-18 16:00	93	27	70	2,2	21,43	13,43	84,0	1013,51	7,42	13,43	20,87	14,87	4,7	0,00	1,0
2003-05-18 16:30	118	27	64	3,1	21,63	14,03	84,0	1013,51	6,62	12,28	21,07	15,09	4,1	0,00	1,0
2003-05-18 17:00	124	27	64	1,8	21,73	13,63	84,0	1013,51	6,25	13,63	21,17	14,69	3,7	0,00	1,0
2003-05-18 17:30	128	27	58	3,7	21,73	13,93	84,0	1013,51	5,03	10,75	21,17	14,64	4,5	0,00	1,0
2003-05-18 18:00	74	27	62	2,8	21,63	13,93	84,0	1013,51	6,05	12,17	21,07	14,87	4,9	0,00	1,0
2003-05-18 18:30	121	27	59	2,4	21,63	14,03	84,0	1013,51	5,39	12,99	21,07	14,80	4,9	0,00	1,0
2003-05-18 19:00	92	27	57	1,8	21,73	13,93	84,0	1013,51	4,77	13,93	21,17	14,59	4,5	0,00	1,0
2003-05-18 19:30	103	27	60	2,6	21,73	14,33	84,0	1012,51	5,92	13,30	21,17	15,16	3,7	0,00	1,0
2003-05-18 20:00	125	27	70	3,9	21,73	13,33	84,0	1013,51	7,33	10,05	21,17	14,77	5,6	0,00	1,0
2003-05-18 20:30	102	27	75	1,6	21,53	12,52	84,0	1012,51	7,62	12,52	20,97	14,30	4,3	0,00	1,0
2003-05-18 21:00	91	27	78	2,6	21,43	11,92	84,0	1012,51	7,63	10,77	20,87	13,91	3,3	0,00	1,0
2003-05-18 21:30	104	27	81	2,6	21,43	11,42	84,0	1013,51	7,73	10,24	20,87	13,63	4,5	0,00	1,0
2003-05-18 22:00	91	27	83	1,6	21,33	11,12	84,0	1012,51	7,80	11,12	20,77	13,47	2,8	0,00	1,0
2003-05-18 22:30	70	27	86	1,4	21,23	10,62	84,0	1012,51	7,86	10,62	20,67	13,20	2,4	0,00	1,0
2003-05-18 23:00	90	27	88	1,8	21,23	10,32	84,0	1012,51	7,91	10,32	20,67	13,06	2,2	0,00	1,0
2003-05-18 23:30	79	27	89	2,0	21,23	10,12	84,0	1012,51	7,89	10,12	20,67	12,94	2,8	0,00	1,0

Datum	Vindriktning °	Luftfukt inne Rh%	Luftfukt ute Rh%	Vindhastighet m/s	Temp inne °C	Temp ute °C	Nederb. året mm	Lufftryck Mbar	Daggpunkt °C	Kyleffekt °C	Vix inne °C	Vix ute °C	Vindby m/s	Korr lufftryck	Regn/dygn mm
2003-05-19 00:00	85	27	90	1,6	21,13	9,82	84,0	1012,51	7,76	9,82	20,57	12,72	3,1	0,00	0,0
2003-05-19 00:30	97	27	90	0,0	21,13	9,52	84,5	1012,51	7,47	9,52	20,57	12,41	2,2	0,00	0,5
2003-05-19 01:00	80	27	92	1,2	21,13	9,22	84,5	1012,51	7,50	9,22	20,57	12,28	2,2	0,00	0,5
2003-05-19 01:30	91	27	94	1,6	21,13	9,02	84,5	1012,51	7,63	9,02	20,57	12,24	2,6	0,00	0,5
2003-05-19 02:00	110	27	94	2,0	21,03	9,02	84,5	1012,51	7,63	9,02	20,47	12,24	3,0	0,00	0,5
2003-05-19 02:30	78	27	94	2,0	21,03	8,92	84,5	1012,51	7,53	8,92	20,47	12,14	3,0	0,00	0,5
2003-05-19 03:00	87	27	95	1,6	21,03	8,82	84,5	1012,51	7,59	8,82	20,47	12,12	3,0	0,00	0,5
2003-05-19 03:30	96	27	96	1,8	21,03	8,62	84,5	1012,51	7,55	8,62	20,47	12,01	3,0	0,00	0,5
2003-05-19 04:00	87	27	97	1,8	21,03	8,52	84,5	1011,51	7,61	8,52	20,47	11,99	2,8	0,00	0,5
2003-05-19 04:30	88	27	97	1,8	21,03	8,52	84,5	1011,51	7,61	8,52	20,47	11,99	2,2	0,00	0,5
2003-05-19 05:00	105	27	97	0,0	20,93	8,52	84,5	1011,51	7,61	8,52	20,37	11,99	2,4	0,00	0,5
2003-05-19 05:30	96	27	97	1,4	20,93	8,72	84,5	1011,51	7,81	8,72	20,37	12,19	2,2	0,00	0,5
2003-05-19 06:00	116	27	97	1,6	20,93	9,02	84,5	1011,51	8,11	9,02	20,37	12,49	2,6	0,00	0,5
2003-05-19 06:30	88	28	96	0,0	20,93	9,22	84,5	1011,51	8,15	9,22	20,41	12,61	2,2	0,00	0,5
2003-05-19 07:00	88	28	96	0,0	20,93	9,42	84,5	1011,51	8,35	9,42	20,41	12,81	1,6	0,00	0,5
2003-05-19 07:30	88	28	92	0,0	20,93	10,22	84,5	1011,51	8,49	10,22	20,41	13,28	1,6	0,00	0,5
2003-05-19 08:00	118	28	88	1,2	20,93	11,12	84,5	1010,51	8,70	11,12	20,41	13,86	2,0	0,00	0,5
2003-05-19 08:30	110	28	81	0,0	21,03	12,32	84,5	1010,51	8,60	12,32	20,51	14,53	2,2	0,00	0,5
2003-05-19 09:00	146	28	78	1,6	21,03	12,42	84,5	1010,51	8,12	12,42	20,51	14,41	2,2	0,00	0,5
2003-05-19 09:30	110	28	76	1,4	21,03	12,52	84,5	1010,51	7,82	12,52	20,51	14,37	3,0	0,00	0,5
2003-05-19 10:00	117	28	76	2,2	21,03	12,72	84,5	1010,51	8,01	12,72	20,51	14,57	3,3	0,00	0,5
2003-05-19 10:30	129	28	77	0,0	21,03	13,23	84,5	1010,51	8,69	13,23	20,51	15,14	3,3	0,00	0,5
2003-05-19 11:00	126	28	74	0,0	21,03	13,33	84,5	1009,51	8,18	13,33	20,51	15,03	3,0	0,00	0,5
2003-05-19 11:30	119	28	69	0,0	21,13	14,03	84,5	1009,51	7,78	14,03	20,61	15,40	2,8	0,00	0,5
2003-05-19 12:00	87	28	67	1,4	21,13	14,63	84,5	1009,51	7,89	14,63	20,61	15,88	3,0	0,00	0,5
2003-05-19 12:30	112	28	67	2,0	21,13	14,53	84,5	1009,51	7,80	14,53	20,61	15,78	3,1	0,00	0,5
2003-05-19 13:00	97	28	74	2,2	21,13	13,63	84,5	1008,51	8,47	13,63	20,61	15,33	3,7	0,00	0,5
2003-05-19 13:30	270	28	90	1,8	21,13	12,12	84,5	1008,51	10,03	12,12	20,61	15,02	3,5	0,00	0,5
2003-05-19 14:00	98	28	98	2,0	21,13	10,72	86,0	1008,51	9,96	10,72	20,61	14,28	4,9	1,50	2,0
2003-05-19 14:30	87	28	97	1,2	21,13	9,62	87,5	1008,51	8,70	9,62	20,61	13,09	4,5	3,00	3,5
2003-05-19 15:00	313	28	100	2,4	21,13	10,82	88,5	1008,51	10,37	9,61	20,61	14,55	3,3	2,50	4,5
2003-05-19 15:30	69	28	96	1,2	21,23	12,02	88,5	1007,51	10,93	12,02	20,71	15,41	3,3	1,00	4,5
2003-05-19 16:00	30	28	90	1,8	21,23	12,72	88,5	1007,51	10,62	12,72	20,71	15,62	2,2	0,00	4,5
2003-05-19 16:30	324	28	87	1,6	21,23	12,52	88,5	1007,51	9,90	12,52	20,71	15,18	2,0	0,00	4,5
2003-05-19 17:00	8	28	91	1,6	21,23	11,92	88,5	1007,51	10,00	11,92	20,71	14,90	2,6	0,00	4,5
2003-05-19 17:30	147	28	92	1,4	21,23	11,22	88,5	1006,51	9,48	11,22	20,71	14,28	2,6	0,00	4,5
2003-05-19 18:00	309	28	94	2,0	21,23	10,72	88,5	1006,51	9,31	10,72	20,71	13,94	2,6	0,00	4,5
2003-05-19 18:30	283	28	97	1,6	21,23	10,42	88,5	1006,51	9,50	10,42	20,71	13,89	2,4	0,00	4,5
2003-05-19 19:00	283	28	97	0,0	21,23	10,62	89,0	1006,51	9,70	10,62	20,71	14,09	2,4	0,50	5,0
2003-05-19 19:30	85	28	98	1,4	21,13	10,82	89,0	1006,51	10,06	10,82	20,61	14,38	2,6	0,50	5,0
2003-05-19 20:00	322	28	99	1,6	21,13	10,72	89,0	1006,51	10,11	10,72	20,61	14,37	2,4	0,00	5,0
2003-05-19 20:30	80	28	99	1,4	21,13	10,32	89,0	1006,51	9,71	10,32	20,61	13,97	3,1	0,00	5,0
2003-05-19 21:00	256	28	100	1,8	21,13	10,02	89,0	1006,51	9,57	10,02	20,61	13,75	2,8	0,00	5,0
2003-05-19 21:30	302	28	100	1,2	21,13	9,72	89,0	1006,51	9,27	9,72	20,61	13,45	2,2	0,00	5,0
2003-05-19 22:00	324	28	100	0,0	21,13	9,42	89,0	1006,51	8,97	9,42	20,61	13,15	2,2	0,00	5,0
2003-05-19 22:30	55	28	100	0,0	21,13	9,32	89,0	1006,51	8,87	9,32	20,61	13,05	2,0	0,00	5,0

Datum	Vindriktning °	Luftfukt inne Rh%	Luftfukt ute Rh%	Vindhastighet m/s	Temp inne °C	Temp ute °C	Nederb. året mm	Lufftryck Mbar	Daggpunkt °C	Kyleffekt °C	Vix inne °C	Vix ute °C	Vindby m/s	Korr lufftryck	Regn/dygn mm
2003-05-19 23:00	15	28	100	0,0	21,13	9,32	89,0	1006,51	8,87	9,32	20,61	13,05	2,0	0,00	5,0
2003-05-19 23:30	74	28	100	1,2	21,13	9,22	89,0	1006,51	8,77	9,22	20,61	12,95	1,8	0,00	5,0
2003-05-20 00:00	53	28	100	0,0	21,13	9,22	89,0	1006,51	8,77	9,22	20,61	12,95	1,8	0,00	0,0
2003-05-20 00:30	84	29	100	0,0	21,13	8,92	89,0	1005,51	8,47	8,92	20,64	12,65	1,4	0,00	0,0
2003-05-20 01:00	273	28	100	0,0	21,03	8,32	90,0	1005,51	7,87	8,32	20,51	12,05	2,0	1,00	1,0
2003-05-20 01:30	287	28	100	0,0	21,03	8,22	90,0	1005,51	7,77	8,22	20,51	11,95	2,0	1,00	1,0
2003-05-20 02:00	242	28	100	1,2	21,03	8,02	90,0	1005,51	7,57	8,02	20,51	11,75	1,6	0,00	1,0
2003-05-20 02:30	122	29	100	0,0	21,03	8,02	90,0	1005,51	7,57	8,02	20,54	11,75	1,6	0,00	1,0
2003-05-20 03:00	53	29	100	1,2	21,03	8,02	90,5	1005,51	7,57	8,02	20,54	11,75	2,0	0,50	1,5
2003-05-20 03:30	69	29	100	0,0	21,03	7,92	90,5	1005,51	7,47	7,92	20,54	11,65	1,8	0,50	1,5
2003-05-20 04:00	61	29	100	1,2	21,03	7,82	90,5	1005,51	7,38	7,82	20,54	11,55	1,8	0,00	1,5
2003-05-20 04:30	74	29	100	0,0	21,03	7,82	91,5	1004,51	7,38	7,82	20,54	11,55	2,0	1,00	2,5
2003-05-20 05:00	85	29	100	1,6	21,13	7,82	91,5	1004,51	7,38	7,82	20,64	11,55	2,0	1,00	2,5
2003-05-20 05:30	78	29	100	0,0	21,23	7,82	91,5	1004,51	7,38	7,82	20,74	11,55	1,8	0,00	2,5
2003-05-20 06:00	79	29	100	0,0	21,43	7,82	91,5	1004,51	7,38	7,82	20,94	11,55	1,8	0,00	2,5
2003-05-20 06:30	66	28	100	0,0	21,53	7,92	91,5	1004,51	7,47	7,92	21,01	11,65	2,0	0,00	2,5
2003-05-20 07:00	94	29	100	1,4	21,73	8,02	91,5	1004,51	7,57	8,02	21,24	11,75	2,0	0,00	2,5
2003-05-20 07:30	101	29	100	0,0	21,83	8,12	91,5	1005,51	7,67	8,12	21,34	11,85	2,2	0,00	2,5
2003-05-20 08:00	85	28	100	1,2	21,83	8,22	92,0	1005,51	7,77	8,22	21,31	11,95	2,4	0,50	3,0
2003-05-20 08:30	105	28	100	0,0	21,73	8,42	92,0	1005,51	7,97	8,42	21,21	12,15	2,2	0,50	3,0
2003-05-20 09:00	93	28	100	1,2	21,63	8,52	93,5	1005,51	8,07	8,52	21,11	12,25	2,0	1,50	4,5
2003-05-20 09:30	113	28	100	0,0	21,53	8,72	93,5	1005,51	8,27	8,72	21,01	12,45	2,0	1,50	4,5
2003-05-20 10:00	110	29	100	0,0	21,53	9,02	93,5	1005,51	8,57	9,02	21,04	12,75	2,8	0,00	4,5
2003-05-20 10:30	117	29	100	2,0	21,43	9,42	93,5	1005,51	8,97	9,42	20,94	13,15	3,0	0,00	4,5
2003-05-20 11:00	127	29	99	1,2	21,43	9,82	93,5	1005,51	9,22	9,82	20,94	13,47	3,0	0,00	4,5
2003-05-20 11:30	94	29	98	1,4	21,33	9,82	93,5	1005,51	9,06	9,82	20,84	13,38	2,4	0,00	4,5
2003-05-20 12:00	92	29	96	1,6	21,33	10,32	93,5	1005,51	9,24	10,32	20,84	13,71	2,2	0,00	4,5
2003-05-20 12:30	116	29	92	0,0	21,33	11,52	93,5	1005,51	9,77	11,52	20,84	14,58	2,8	0,00	4,5
2003-05-20 13:00	149	29	95	3,0	21,33	12,52	93,5	1005,51	11,26	10,64	20,84	15,83	4,3	0,00	4,5
2003-05-20 13:30	155	29	83	3,0	21,43	13,73	93,5	1005,51	10,34	11,95	20,94	16,08	4,5	0,00	4,5
2003-05-20 14:00	316	29	88	2,4	21,43	11,42	93,5	1005,51	8,99	10,24	20,94	14,16	3,3	0,00	4,5
2003-05-20 14:30	215	29	97	0,0	21,43	10,52	93,5	1005,51	9,60	10,52	20,94	13,99	3,5	0,00	4,5
2003-05-20 15:00	310	29	92	1,6	21,43	12,02	93,5	1005,51	10,27	12,02	20,94	15,08	3,0	0,00	4,5
2003-05-20 15:30	89	29	90	1,8	21,43	11,72	93,5	1005,51	9,63	11,72	20,94	14,62	3,3	0,00	4,5
2003-05-20 16:00	91	29	90	2,4	21,43	11,02	93,5	1005,51	8,94	9,82	20,94	13,92	4,9	0,00	4,5
2003-05-20 16:30	90	29	91	2,0	21,53	11,62	93,5	1005,51	9,71	11,62	21,04	14,60	3,3	0,00	4,5
2003-05-20 17:00	94	29	87	2,2	21,53	12,22	93,5	1005,51	9,60	12,22	21,04	14,88	3,3	0,00	4,5
2003-05-20 17:30	80	29	87	2,0	21,53	11,72	93,5	1005,51	9,11	11,72	21,04	14,38	3,0	0,00	4,5
2003-05-20 18:00	124	29	88	1,8	21,43	12,02	93,5	1005,51	9,58	12,02	20,94	14,76	3,7	0,00	4,5
2003-05-20 18:30	90	29	88	0,0	21,43	11,62	93,5	1006,51	9,19	11,62	20,94	14,36	3,5	0,00	4,5
2003-05-20 19:00	345	29	95	2,6	21,53	11,32	93,5	1006,51	10,07	10,14	21,04	14,63	3,5	0,00	4,5
2003-05-20 19:30	107	29	94	1,6	21,53	11,32	93,5	1006,51	9,91	11,32	21,04	14,54	2,6	0,00	4,5
2003-05-20 20:00	144	29	93	1,4	21,53	11,22	93,5	1006,51	9,65	11,22	21,04	14,36	3,1	0,00	4,5
2003-05-20 20:30	88	29	94	0,0	21,53	11,12	93,5	1006,51	9,71	11,12	21,04	14,34	2,6	0,00	4,5
2003-05-20 21:00	97	29	86	1,6	21,43	10,92	93,5	1006,51	8,15	10,92	20,94	13,50	3,9	0,00	4,5
2003-05-20 21:30	94	29	93	0,0	21,43	10,22	93,5	1006,51	8,66	10,22	20,94	13,36	3,1	0,00	4,5

Datum	Vindriktning °	Luftfukt inne Rh%	Luftfukt ute Rh%	Vindhastighet m/s	Temp inne °C	Temp ute °C	Nederb. året mm	Lufftryck Mbar	Daggpunkt °C	Kyleffekt °C	Vix inne °C	Vix ute °C	Vindby m/s	Korr lufftryck	Regn/dygn mm
2003-05-20 22:00	74	29	97	0,0	21,33	9,62	93,5	1006,51	8,70	9,62	20,84	13,09	2,4	0,00	4,5
2003-05-20 22:30	88	29	97	1,2	21,33	9,52	93,5	1006,51	8,61	9,52	20,84	12,99	2,2	0,00	4,5
2003-05-20 23:00	87	29	98	0,0	21,33	9,42	93,5	1006,51	8,66	9,42	20,84	12,98	1,8	0,00	4,5
2003-05-20 23:30	89	29	99	0,0	21,23	9,32	93,5	1006,51	8,72	9,32	20,74	12,96	2,4	0,00	4,5
2003-05-21 00:00	96	29	100	0,0	21,23	9,02	93,5	1007,51	8,57	9,02	20,74	12,75	2,2	0,00	0,0
2003-05-21 00:30	109	29	100	1,2	21,23	8,72	93,5	1006,51	8,27	8,72	20,74	12,45	2,4	0,00	0,0
2003-05-21 01:00	103	29	100	1,6	21,23	8,42	93,5	1007,51	7,97	8,42	20,74	12,15	3,0	0,00	0,0
2003-05-21 01:30	114	29	100	0,0	21,13	8,12	93,5	1007,51	7,67	8,12	20,64	11,85	2,4	0,00	0,0
2003-05-21 02:00	116	29	100	1,6	21,13	8,32	93,5	1007,51	7,87	8,32	20,64	12,05	3,0	0,00	0,0
2003-05-21 02:30	97	29	100	1,4	21,13	8,32	93,5	1007,51	7,87	8,32	20,64	12,05	3,7	0,00	0,0
2003-05-21 03:00	98	29	100	1,8	21,13	8,32	93,5	1007,51	7,87	8,32	20,64	12,05	3,1	0,00	0,0
2003-05-21 03:30	93	30	100	1,6	21,13	8,12	93,5	1007,51	7,67	8,12	20,68	11,85	3,0	0,00	0,0
2003-05-21 04:00	116	30	100	2,0	21,33	7,92	93,5	1007,51	7,47	7,92	20,88	11,65	3,0	0,00	0,0
2003-05-21 04:30	92	30	100	1,2	21,43	7,82	93,5	1007,51	7,38	7,82	20,98	11,55	3,1	0,00	0,0
2003-05-21 05:00	140	29	100	2,0	21,63	7,72	93,5	1007,51	7,28	7,72	21,14	11,45	3,3	0,00	0,0
2003-05-21 05:30	101	29	100	0,0	21,83	7,92	93,5	1006,51	7,47	7,92	21,34	11,65	2,6	0,00	0,0
2003-05-21 06:00	105	29	100	2,0	21,93	8,12	93,5	1006,51	7,67	8,12	21,44	11,85	2,4	0,00	0,0
2003-05-21 06:30	128	29	100	2,2	21,93	8,22	93,5	1007,51	7,77	8,22	21,44	11,95	2,8	0,00	0,0
2003-05-21 07:00	111	29	100	1,2	21,93	8,22	93,5	1007,51	7,77	8,22	21,44	11,95	3,0	0,00	0,0
2003-05-21 07:30	98	29	100	0,0	21,83	8,22	93,5	1007,51	7,77	8,22	21,34	11,95	2,4	0,00	0,0
2003-05-21 08:00	106	29	100	2,0	21,73	8,42	93,5	1007,51	7,97	8,42	21,24	12,15	2,4	0,00	0,0
2003-05-21 08:30	112	29	100	1,2	21,63	8,92	93,5	1007,51	8,47	8,92	21,14	12,65	2,8	0,00	0,0
2003-05-21 09:00	129	30	100	3,1	21,53	9,12	93,5	1007,51	8,67	6,93	21,08	12,85	3,7	0,00	0,0
2003-05-21 09:30	134	30	100	3,0	21,43	9,62	93,5	1007,51	9,17	7,47	20,98	13,35	3,9	0,00	0,0
2003-05-21 10:00	154	30	99	1,8	21,43	9,22	93,5	1007,51	8,62	9,22	20,98	12,86	3,9	0,00	0,0
2003-05-21 10:30	106	30	100	2,2	21,33	8,62	93,5	1007,51	8,17	8,62	20,88	12,35	4,1	0,00	0,0
2003-05-21 11:00	124	30	100	0,0	21,33	9,02	94,5	1007,51	8,57	9,02	20,88	12,75	2,4	1,00	1,0
2003-05-21 11:30	108	30	99	2,0	21,33	9,82	94,5	1007,51	9,22	9,82	20,88	13,47	2,8	1,00	1,0
2003-05-21 12:00	100	30	100	2,0	21,33	9,22	95,0	1007,51	8,77	9,22	20,88	12,95	4,1	0,50	1,5
2003-05-21 12:30	135	30	100	3,0	21,33	10,02	95,0	1007,51	9,57	7,91	20,88	13,75	3,3	0,50	1,5
2003-05-21 13:00	94	30	97	1,4	21,43	10,12	95,0	1007,51	9,20	10,12	20,98	13,59	3,5	0,00	1,5
2003-05-21 13:30	106	30	92	2,2	21,43	11,22	95,0	1007,51	9,48	11,22	20,98	14,28	3,9	0,00	1,5
2003-05-21 14:00	98	30	88	1,8	21,53	11,62	95,0	1007,51	9,19	11,62	21,08	14,36	3,5	0,00	1,5
2003-05-21 14:30	137	30	83	4,3	21,53	12,52	95,0	1006,51	9,17	8,36	21,08	14,88	4,5	0,00	1,5
2003-05-21 15:00	114	30	86	2,0	21,53	12,52	95,0	1006,51	9,72	12,52	21,08	15,10	4,3	0,00	1,5
2003-05-21 15:30	138	30	73	0,0	21,53	13,23	95,0	1006,51	7,87	13,23	21,08	14,87	4,5	0,00	1,5
2003-05-21 16:00	132	30	74	2,4	21,53	13,23	95,0	1006,51	8,08	12,14	21,08	14,93	3,9	0,00	1,5
2003-05-21 16:30	326	30	79	1,2	21,43	11,82	95,0	1006,51	7,73	11,82	20,98	13,88	3,7	0,00	1,5
2003-05-21 17:00	289	30	93	2,8	21,43	10,62	97,0	1006,51	9,05	8,57	20,98	13,76	3,7	2,00	3,5
2003-05-21 17:30	317	30	95	0,0	21,33	9,42	97,5	1007,51	8,19	9,42	20,88	12,72	3,5	2,50	4,0
2003-05-21 18:00	337	30	97	3,7	21,33	8,62	97,5	1007,51	7,71	4,57	20,88	12,09	4,9	0,50	4,0
2003-05-21 18:30	320	30	90	0,0	21,23	8,32	97,5	1007,51	6,29	8,32	20,78	11,21	4,9	0,00	4,0
2003-05-21 19:00	340	30	95	2,4	21,23	8,52	97,5	1006,51	7,30	7,18	20,78	11,82	3,3	0,00	4,0
2003-05-21 19:30	73	30	96	1,6	21,13	8,62	97,5	1007,51	7,55	8,62	20,68	12,01	3,1	0,00	4,0
2003-05-21 20:00	336	30	97	2,2	21,13	8,22	98,5	1007,51	7,31	8,22	20,68	11,69	3,9	1,00	5,0
2003-05-21 20:30	132	30	98	0,0	21,03	8,52	99,0	1007,51	7,77	8,52	20,58	12,08	2,4	1,50	5,5

Datum	Vindriktning °	Luftfukt inne Rh%	Luftfukt ute Rh%	Vindhastighet m/s	Temp inne °C	Temp ute °C	Nederb. året mm	Lufftryck Mbar	Daggpunkt °C	Kyleffekt °C	Vix inne °C	Vix ute °C	Vindby m/s	Korr lufftryck	Regn/dygn mm
2003-05-21 21:00	134	30	100	1,2	21,03	8,42	99,0	1007,51	7,97	8,42	20,58	12,15	1,8	0,50	5,5
2003-05-21 21:30	139	30	100	0,0	21,03	8,32	99,0	1007,51	7,87	8,32	20,58	12,05	1,8	0,00	5,5
2003-05-21 22:00	139	31	100	0,0	20,93	8,22	99,0	1007,51	7,77	8,22	20,52	11,95	1,4	0,00	5,5
2003-05-21 22:30	309	31	98	1,8	20,93	7,92	99,0	1008,51	7,17	7,92	20,52	11,48	3,7	0,00	5,5
2003-05-21 23:00	263	31	97	1,4	20,83	7,52	99,0	1008,51	6,62	7,52	20,42	10,99	3,1	0,00	5,5
2003-05-21 23:30	271	31	96	1,4	20,83	7,12	99,0	1008,51	6,07	7,12	20,42	10,51	3,5	0,00	5,5
2003-05-22 00:00	268	30	98	1,2	20,83	6,82	99,0	1008,51	6,08	6,82	20,38	10,38	2,6	0,00	0,0
2003-05-22 00:30	310	30	99	0,0	20,73	6,62	99,0	1008,51	6,03	6,62	20,28	10,26	1,8	0,00	0,0
2003-05-22 01:00	258	30	100	1,2	20,83	6,42	99,0	1008,51	5,98	6,42	20,38	10,15	2,2	0,00	0,0
2003-05-22 01:30	313	31	100	1,4	21,03	6,32	99,0	1008,51	5,88	6,32	20,62	10,05	1,8	0,00	0,0
2003-05-22 02:00	300	31	100	0,0	21,33	6,32	100,5	1008,51	5,88	6,32	20,92	10,05	2,2	1,50	1,5
2003-05-22 02:30	308	31	100	1,2	21,53	5,92	100,5	1008,51	5,48	5,92	21,12	9,65	2,6	1,50	1,5
2003-05-22 03:00	299	30	100	0,0	21,53	5,72	100,5	1008,51	5,28	5,72	21,08	9,45	2,4	0,00	1,5
2003-05-22 03:30	277	30	100	1,2	21,53	5,82	100,5	1008,51	5,38	5,82	21,08	9,55	2,2	0,00	1,5
2003-05-22 04:00	305	30	100	0,0	21,43	5,92	100,5	1008,51	5,48	5,92	20,98	9,65	3,0	0,00	1,5
2003-05-22 04:30	279	30	100	1,8	21,33	5,92	100,5	1008,51	5,48	5,92	20,88	9,65	3,0	0,00	1,5
2003-05-22 05:00	264	30	100	0,0	21,23	5,82	100,5	1009,51	5,38	5,82	20,78	9,55	3,5	0,00	1,5
2003-05-22 05:30	282	30	100	0,0	21,13	5,62	101,0	1009,51	5,18	5,62	20,68	9,35	2,2	0,50	2,0
2003-05-22 06:00	268	30	100	0,0	21,03	5,62	102,0	1009,51	5,18	5,62	20,58	9,35	2,4	1,50	3,0
2003-05-22 06:30	263	30	100	0,0	20,93	5,62	102,5	1009,51	5,18	5,62	20,48	9,35	1,8	1,50	3,5
2003-05-22 07:00	220	30	100	1,2	20,93	5,72	103,5	1009,51	5,28	5,72	20,48	9,45	2,2	1,50	4,5
2003-05-22 07:30	235	30	100	0,0	20,93	5,92	104,0	1009,51	5,48	5,92	20,48	9,65	1,8	0,50	5,0
2003-05-22 08:00	264	30	100	1,2	21,03	5,92	105,0	1009,51	5,48	5,92	20,58	9,65	2,6	1,50	6,0
2003-05-22 08:30	261	30	100	1,4	21,13	6,22	105,5	1010,51	5,78	6,22	20,68	9,95	3,0	1,50	6,5
2003-05-22 09:00	259	30	100	1,4	21,23	6,72	105,5	1010,51	6,28	6,72	20,78	10,45	2,6	0,50	6,5
2003-05-22 09:30	289	30	100	1,6	21,33	7,12	105,5	1010,51	6,68	7,12	20,88	10,85	3,1	0,00	6,5
2003-05-22 10:00	316	30	100	3,1	21,33	7,62	105,5	1010,51	7,18	5,29	20,88	11,35	4,7	0,00	6,5
2003-05-22 10:30	312	30	98	3,7	21,23	8,12	105,5	1010,51	7,37	3,98	20,78	11,68	6,2	0,00	6,5
2003-05-22 11:00	297	30	98	4,7	21,13	8,52	105,5	1010,51	7,77	2,68	20,68	12,08	6,0	0,00	6,5
2003-05-22 11:30	324	30	96	2,8	21,13	8,82	105,5	1011,51	7,75	6,60	20,68	12,21	6,2	0,00	6,5
2003-05-22 12:00	298	30	93	2,8	21,03	9,12	105,5	1011,51	7,57	6,93	20,58	12,26	5,6	0,00	6,5
2003-05-22 12:30	269	30	91	1,8	20,93	9,42	105,5	1011,51	7,54	9,42	20,48	12,40	4,3	0,00	6,5
2003-05-22 13:00	312	30	86	3,3	20,93	9,52	105,5	1011,51	6,78	6,49	20,48	12,10	5,2	0,00	6,5
2003-05-22 13:30	251	30	86	3,0	20,93	10,22	105,5	1011,51	7,47	8,13	20,48	12,80	5,8	0,00	6,5
2003-05-22 14:00	307	31	84	3,3	20,83	10,22	105,5	1011,51	7,11	7,28	20,42	12,65	5,0	0,00	6,5
2003-05-22 14:30	300	31	83	3,1	20,83	10,72	105,5	1011,51	7,42	8,67	20,42	13,07	6,4	0,00	6,5
2003-05-22 15:00	277	31	80	3,9	20,83	10,82	105,5	1012,51	6,95	7,13	20,42	12,95	6,8	0,00	6,5
2003-05-22 15:30	319	31	79	4,5	20,83	10,82	105,5	1012,51	6,76	5,53	20,42	12,88	6,4	0,00	6,5
2003-05-22 16:00	283	31	78	4,3	20,73	10,72	105,5	1012,51	6,47	6,19	20,32	12,71	7,5	0,00	6,5
2003-05-22 16:30	295	31	74	4,3	20,83	11,42	105,5	1012,51	6,35	7,03	20,42	13,13	8,9	0,00	6,5
2003-05-22 17:00	321	31	77	3,5	20,93	10,62	105,5	1012,51	6,18	7,73	20,52	12,54	7,1	0,00	6,5
2003-05-22 17:30	342	31	79	3,1	20,83	10,42	105,5	1012,51	6,38	8,35	20,42	12,48	6,2	0,00	6,5
2003-05-22 18:00	313	31	76	2,6	20,83	10,92	105,5	1012,51	6,27	9,71	20,42	12,77	5,6	0,00	6,5
2003-05-22 18:30	295	31	73	3,3	20,83	10,72	105,5	1012,51	5,48	7,85	20,42	12,36	6,9	0,00	6,5
2003-05-22 19:00	274	31	78	1,6	20,73	10,12	105,5	1012,51	5,89	10,12	20,32	12,11	5,4	0,00	6,5
2003-05-22 19:30	322	31	82	3,5	20,73	9,52	105,5	1012,51	6,06	6,49	20,32	11,80	4,9	0,00	6,5

Datum	Vindriktning °	Luftfukt inne Rh%	Luftfukt ute Rh%	Vindhastighet m/s	Temp inne °C	Temp ute °C	Nederb. året mm	Lufftryck Mbar	Daggpunkt °C	Kyleffekt °C	Vix inne °C	Vix ute °C	Vindby m/s	Korr lufftryck	Regn/dygn mm
2003-05-22 20:00	289	31	83	3,1	20,73	9,32	105,5	1012,51	6,05	7,14	20,32	11,67	4,9	0,00	6,5
2003-05-22 20:30	294	30	85	1,6	20,63	9,02	105,5	1012,51	6,11	9,02	20,18	11,52	5,6	0,00	6,5
2003-05-22 21:00	309	30	81	3,5	20,63	8,32	105,5	1012,51	4,71	5,13	20,18	10,52	5,8	0,00	6,5
2003-05-22 21:30	318	30	87	1,8	20,63	8,32	105,5	1012,51	5,78	8,32	20,18	10,98	4,3	0,00	6,5
2003-05-22 22:00	311	30	88	1,8	20,63	8,02	105,5	1012,51	5,65	8,02	20,18	10,76	3,3	0,00	6,5
2003-05-22 22:30	314	30	89	1,4	20,63	7,72	105,5	1012,51	5,53	7,72	20,18	10,53	3,1	0,00	6,5
2003-05-22 23:00	284	30	91	1,8	20,63	7,42	105,5	1012,51	5,56	7,42	20,18	10,39	3,5	0,00	6,5
2003-05-22 23:30	292	30	90	3,1	20,53	7,12	105,5	1012,51	5,10	4,74	20,08	10,01	3,5	0,00	6,5
2003-05-23 00:00	316	30	91	2,4	20,53	6,42	105,5	1012,51	4,58	4,96	20,08	9,39	4,1	0,00	0,0
2003-05-23 00:30	300	30	92	1,2	20,63	6,02	105,5	1012,51	4,35	6,02	20,18	9,07	3,3	0,00	0,0
2003-05-23 01:00	320	31	93	2,0	20,93	5,62	105,5	1012,51	4,11	5,62	20,52	8,75	2,8	0,00	0,0
2003-05-23 01:30	297	31	95	0,0	21,23	5,02	105,5	1012,51	3,83	5,02	20,82	8,32	2,4	0,00	0,0
2003-05-23 02:00	321	31	99	2,0	21,43	4,22	105,5	1012,51	3,64	4,22	21,02	7,86	2,0	0,00	0,0
2003-05-23 02:30	334	30	99	0,0	21,53	4,22	105,5	1012,51	3,64	4,22	21,08	7,86	2,2	0,00	0,0
2003-05-23 03:00	334	30	98	0,0	21,43	4,02	105,5	1012,51	3,29	4,02	20,98	7,57	0,0	0,00	0,0
2003-05-23 03:30	328	30	99	1,2	21,33	3,72	105,5	1012,51	3,14	3,72	20,88	7,36	1,8	0,00	0,0
2003-05-23 04:00	313	30	100	0,0	21,23	3,72	105,5	1011,51	3,29	3,72	20,78	7,45	2,2	0,00	0,0
2003-05-23 04:30	313	30	100	0,0	21,13	3,82	105,5	1011,51	3,39	3,82	20,68	7,55	0,0	0,00	0,0
2003-05-23 05:00	313	30	100	0,0	21,03	3,92	105,5	1011,51	3,49	3,92	20,58	7,65	0,0	0,00	0,0
2003-05-23 05:30	313	30	100	0,0	21,13	4,02	105,5	1011,51	3,59	4,02	20,68	7,75	0,0	0,00	0,0
2003-05-23 06:00	300	30	99	1,8	21,23	5,12	105,5	1011,51	4,53	5,12	20,78	8,76	2,0	0,00	0,0
2003-05-23 06:30	303	30	93	1,6	21,43	6,82	105,5	1010,51	5,30	6,82	20,98	9,96	3,1	0,00	0,0
2003-05-23 07:00	318	30	87	3,1	21,53	7,12	105,5	1010,51	4,60	4,74	21,08	9,78	3,7	0,00	0,0
2003-05-23 07:30	270	30	84	1,6	21,53	7,82	105,5	1010,51	4,77	7,82	21,08	10,25	3,1	0,00	0,0
2003-05-23 08:00	315	30	77	2,0	21,43	8,92	105,5	1010,51	4,54	8,92	20,98	10,84	2,8	0,00	0,0
2003-05-23 08:30	235	30	76	1,4	21,33	8,82	105,5	1010,51	4,25	8,82	20,88	10,67	2,6	0,00	0,0
2003-05-23 09:00	198	30	77	1,6	21,23	9,42	105,5	1010,51	5,02	9,42	20,78	11,34	2,6	0,00	0,0
2003-05-23 09:30	149	30	76	1,6	21,23	9,72	105,5	1010,51	5,12	9,72	20,78	11,57	2,4	0,00	0,0
2003-05-23 10:00	141	30	72	1,6	21,13	10,32	105,5	1010,51	4,89	10,32	20,68	11,90	2,8	0,00	0,0
2003-05-23 10:30	305	30	69	2,4	21,13	10,12	105,5	1010,51	4,06	8,87	20,68	11,50	3,5	0,00	0,0
2003-05-23 11:00	84	30	73	1,2	21,03	9,82	105,5	1010,51	4,61	9,82	20,58	11,46	3,1	0,00	0,0
2003-05-23 11:30	69	30	67	2,0	21,03	10,72	105,5	1010,51	4,19	10,72	20,58	11,97	3,3	0,00	0,0
2003-05-23 12:00	152	30	69	1,6	21,03	11,12	105,5	1010,51	5,01	11,12	20,58	12,50	3,7	0,00	0,0
2003-05-23 12:30	148	30	68	0,0	21,03	11,62	105,5	1010,51	5,27	11,62	20,58	12,94	4,5	0,00	0,0
2003-05-23 13:00	112	30	62	2,0	21,03	12,12	105,5	1010,51	4,35	12,12	20,58	13,07	3,9	0,00	0,0
2003-05-23 13:30	121	30	63	2,2	21,03	12,12	105,5	1009,51	4,59	12,12	20,58	13,13	3,1	0,00	0,0
2003-05-23 14:00	102	30	57	1,8	21,03	12,92	105,5	1009,51	3,84	12,92	20,58	13,59	4,5	0,00	0,0
2003-05-23 14:30	93	30	57	2,2	21,13	13,02	105,5	1009,51	3,93	13,02	20,68	13,69	3,9	0,00	0,0
2003-05-23 15:00	99	30	57	2,8	21,13	12,82	105,5	1009,51	3,75	10,97	20,68	13,49	3,3	0,00	0,0
2003-05-23 15:30	137	30	56	2,4	21,23	13,73	105,5	1008,51	4,32	12,67	20,78	14,33	4,9	0,00	0,0
2003-05-23 16:00	106	31	53	1,4	21,33	14,83	105,5	1008,51	4,50	14,83	20,92	15,27	5,0	0,00	0,0
2003-05-23 16:30	82	31	54	2,0	21,53	13,73	105,5	1008,51	3,77	13,73	21,12	14,22	4,3	0,00	0,0
2003-05-23 17:00	121	30	51	0,0	21,63	14,33	105,5	1008,51	3,46	14,33	21,18	14,67	4,5	0,00	0,0
2003-05-23 17:30	77	30	48	2,2	21,83	15,33	105,5	1008,51	3,46	15,33	21,38	15,52	4,5	0,00	0,0
2003-05-23 18:00	104	30	52	2,2	21,63	13,53	105,5	1008,51	3,02	13,53	21,18	13,92	4,5	0,00	0,0
2003-05-23 18:30	104	30	53	3,3	21,53	13,53	105,5	1007,51	3,30	11,01	21,08	13,97	5,0	0,00	0,0

Datum	Vindriktning °	Luftfukt inne Rh%	Luftfukt ute Rh%	Vindhastighet m/s	Temp inne °C	Temp ute °C	Nederb. året mm	Lufftryck Mbar	Daggpunkt °C	Kyleffekt °C	Vix inne °C	Vix ute °C	Vindby m/s	Korr lufftryck	Regn/dygn mm
2003-05-23 19:00	110	30	50	2,0	21,73	14,03	105,5	1007,51	2,89	14,03	21,28	14,32	5,8	0,00	0,0
2003-05-23 19:30	134	30	50	2,6	21,83	14,13	105,5	1007,51	2,98	13,09	21,38	14,42	4,9	0,00	0,0
2003-05-23 20:00	113	30	50	2,2	21,83	14,23	105,5	1007,51	3,07	14,23	21,38	14,52	3,9	0,00	0,0
2003-05-23 20:30	92	30	55	1,4	21,73	13,02	105,5	1007,51	3,40	13,02	21,28	13,58	4,5	0,00	0,0
2003-05-23 21:00	72	30	56	3,3	21,63	12,72	105,5	1007,51	3,39	10,11	21,18	13,33	3,9	0,00	0,0
2003-05-23 21:30	91	30	60	1,4	21,53	11,72	105,5	1007,51	3,49	11,72	21,08	12,55	3,3	0,00	0,0
2003-05-23 22:00	89	31	64	1,6	21,43	10,82	105,5	1007,51	3,60	10,82	21,02	11,89	2,6	0,00	0,0
2003-05-23 22:30	58	31	68	1,6	21,43	10,02	105,5	1008,51	3,75	10,02	21,02	11,34	2,6	0,00	0,0
2003-05-23 23:00	73	30	73	1,6	21,33	9,22	105,5	1008,51	4,04	9,22	20,88	10,86	3,0	0,00	0,0
2003-05-23 23:30	82	30	75	2,2	21,23	8,72	105,5	1008,51	3,96	8,72	20,78	10,50	3,1	0,00	0,0
2003-05-24 00:00	95	30	76	1,8	21,23	8,52	105,5	1008,51	3,96	8,52	20,78	10,37	3,3	0,00	0,0
2003-05-24 00:30	90	30	78	1,8	21,13	8,22	105,5	1008,51	4,06	8,22	20,68	10,21	3,3	0,00	0,0
2003-05-24 01:00	72	30	81	2,4	21,13	7,92	105,5	1008,51	4,32	6,55	20,68	10,12	3,3	0,00	0,0
2003-05-24 01:30	105	30	83	1,4	21,13	7,72	105,5	1008,51	4,49	7,72	20,68	10,07	3,3	0,00	0,0
2003-05-24 02:00	85	30	84	1,6	21,03	7,72	105,5	1008,51	4,67	7,72	20,58	10,15	3,1	0,00	0,0
2003-05-24 02:30	89	30	84	2,2	21,03	7,72	105,5	1008,51	4,67	7,72	20,58	10,15	2,8	0,00	0,0
2003-05-24 03:00	96	30	84	2,2	21,03	7,62	105,5	1008,51	4,57	7,62	20,58	10,05	3,5	0,00	0,0
2003-05-24 03:30	97	30	84	1,8	21,03	7,42	105,5	1008,51	4,37	7,42	20,58	9,85	3,5	0,00	0,0
2003-05-24 04:00	71	30	84	1,4	21,13	7,32	105,5	1008,51	4,28	7,32	20,68	9,75	3,0	0,00	0,0
2003-05-24 04:30	93	30	86	2,0	21,23	7,12	105,5	1008,51	4,43	7,12	20,78	9,70	2,8	0,00	0,0
2003-05-24 05:00	55	31	89	1,6	21,43	6,82	105,5	1008,51	4,64	6,82	21,02	9,63	2,6	0,00	0,0
2003-05-24 05:30	76	30	92	1,2	21,63	6,82	105,5	1008,51	5,13	6,82	21,18	9,87	2,8	0,00	0,0
2003-05-24 06:00	102	30	89	1,8	21,83	7,32	105,5	1008,51	5,13	7,32	21,38	10,13	2,6	0,00	0,0
2003-05-24 06:30	69	30	86	1,8	21,83	7,72	105,5	1009,51	5,02	7,72	21,38	10,30	3,1	0,00	0,0
2003-05-24 07:00	64	30	86	1,8	21,83	7,92	105,5	1009,51	5,21	7,92	21,38	10,50	3,5	0,00	0,0
2003-05-24 07:30	91	30	77	3,7	21,73	9,02	105,5	1009,51	4,64	5,03	21,28	10,94	3,7	0,00	0,0
2003-05-24 08:00	82	30	79	1,4	21,73	9,12	105,5	1009,51	5,12	9,12	21,28	11,18	3,1	0,00	0,0
2003-05-24 08:30	81	30	75	2,4	21,63	9,72	105,5	1009,51	4,92	8,45	21,18	11,50	3,3	0,00	0,0
2003-05-24 09:00	85	30	75	2,2	21,53	9,52	105,5	1010,51	4,73	9,52	21,08	11,30	4,3	0,00	0,0
2003-05-24 09:30	101	30	68	2,0	21,43	10,82	105,5	1010,51	4,51	10,82	20,98	12,14	4,5	0,00	0,0
2003-05-24 10:00	96	30	68	2,8	21,33	10,72	105,5	1010,51	4,41	8,67	20,88	12,04	3,7	0,00	0,0
2003-05-24 10:30	124	30	69	2,2	21,33	11,12	105,5	1010,51	5,01	11,12	20,88	12,50	4,5	0,00	0,0
2003-05-24 11:00	123	30	66	2,6	21,33	11,82	105,5	1010,51	5,01	10,66	20,88	13,01	5,2	0,00	0,0
2003-05-24 11:30	96	30	62	2,6	21,23	12,22	105,5	1010,51	4,45	11,09	20,78	13,17	6,0	0,00	0,0
2003-05-24 12:00	107	30	60	3,0	21,23	12,62	105,5	1010,51	4,33	10,75	20,78	13,45	5,4	0,00	0,0
2003-05-24 12:30	71	30	76	0,0	21,23	11,12	105,5	1010,51	6,47	11,12	20,78	12,97	4,1	0,00	0,0
2003-05-24 13:00	102	30	61	3,0	21,23	13,33	105,5	1011,51	5,24	11,52	20,78	14,21	5,0	0,00	0,0
2003-05-24 13:30	67	30	63	2,0	21,23	12,52	105,5	1011,51	4,97	12,52	20,78	13,53	4,3	0,00	0,0
2003-05-24 14:00	143	30	58	4,1	21,23	13,23	105,5	1011,51	4,38	9,20	20,78	13,94	5,2	0,00	0,0
2003-05-24 14:30	94	30	77	0,0	21,13	10,72	107,5	1011,51	6,28	10,72	20,68	12,64	4,3	2,00	2,0
2003-05-24 15:00	326	31	86	2,2	21,13	10,22	107,5	1011,51	7,47	10,22	20,72	12,80	3,0	2,00	2,0
2003-05-24 15:30	1	31	76	0,0	21,13	11,62	107,5	1011,51	6,95	11,62	20,72	13,47	2,6	0,00	2,0
2003-05-24 16:00	5	31	79	0,0	21,13	11,92	107,5	1011,51	7,83	11,92	20,72	13,98	2,0	0,00	2,0
2003-05-24 16:30	98	31	61	3,0	21,43	14,13	107,5	1011,51	5,99	12,39	21,02	15,01	5,2	0,00	2,0
2003-05-24 17:00	114	31	62	4,1	21,63	13,53	107,5	1011,51	5,67	9,56	21,22	14,47	5,2	0,00	2,0
2003-05-24 17:30	126	31	68	4,1	21,63	12,62	107,5	1012,51	6,22	8,48	21,22	13,94	5,6	0,00	2,0

Datum	Vindriktning °	Luftfukt inne Rh%	Luftfukt ute Rh%	Vindhastighet m/s	Temp inne °C	Temp ute °C	Nederb. året mm	Lufftryck Mbar	Daggpunkt °C	Kyleffekt °C	Vix inne °C	Vix ute °C	Vindby m/s	Korr lufftryck	Regn/dygn mm
2003-05-24 18:00	191	31	86	0,0	21,43	10,82	108,5	1012,51	8,05	10,82	21,02	13,40	6,8	1,00	3,0
2003-05-24 18:30	191	31	85	0,0	21,33	11,32	108,5	1012,51	8,36	11,32	20,92	13,83	1,8	1,00	3,0
2003-05-24 19:00	166	31	75	2,2	21,53	13,02	108,5	1012,51	8,10	13,02	21,12	14,80	2,4	0,00	3,0
2003-05-24 19:30	117	31	73	3,3	21,63	12,32	108,5	1012,51	7,01	9,65	21,22	13,97	4,7	0,00	3,0
2003-05-24 20:00	135	31	87	2,8	21,53	9,72	108,5	1013,51	7,15	7,58	21,12	12,38	6,9	0,00	3,0
2003-05-24 20:30	90	31	88	0,0	21,43	9,72	108,5	1013,51	7,32	9,72	21,02	12,46	3,1	0,00	3,0
2003-05-24 21:00	89	31	89	2,0	21,33	9,32	108,5	1013,51	7,10	9,32	20,92	12,14	2,4	0,00	3,0
2003-05-24 21:30	110	31	91	1,4	21,33	8,82	108,5	1013,51	6,94	8,82	20,92	11,79	2,8	0,00	3,0
2003-05-24 22:00	103	31	90	0,0	21,33	8,62	108,5	1013,51	6,58	8,62	20,92	11,51	2,0	0,00	3,0
2003-05-24 22:30	106	31	92	0,0	21,23	8,42	109,0	1014,51	6,71	8,42	20,82	11,48	2,0	0,50	3,5
2003-05-24 23:00	107	31	92	2,0	21,13	8,12	109,0	1014,51	6,42	8,12	20,72	11,18	3,0	0,50	3,5
2003-05-24 23:30	111	31	92	2,4	21,13	7,72	109,0	1014,51	6,02	6,34	20,72	10,77	2,8	0,00	3,5
2003-05-25 00:00	89	31	93	1,8	21,13	7,32	109,0	1014,51	5,79	7,32	20,72	10,46	2,6	0,00	0,0
2003-05-25 00:30	105	31	93	1,8	21,03	6,92	109,0	1014,51	5,39	6,92	20,62	10,06	2,6	0,00	0,0
2003-05-25 01:00	96	31	97	1,8	21,03	6,72	109,0	1015,51	5,82	6,72	20,62	10,19	3,0	0,00	0,0
2003-05-25 01:30	93	31	99	1,4	21,03	6,02	109,0	1015,51	5,43	6,02	20,62	9,66	3,0	0,00	0,0
2003-05-25 02:00	103	31	100	1,4	20,93	5,82	109,0	1015,51	5,38	5,82	20,52	9,55	2,8	0,00	0,0
2003-05-25 02:30	99	31	100	1,2	20,93	5,52	109,0	1015,51	5,08	5,52	20,52	9,25	3,0	0,00	0,0
2003-05-25 03:00	108	31	100	0,0	20,93	5,62	109,0	1015,51	5,18	5,62	20,52	9,35	2,4	0,00	0,0
2003-05-25 03:30	110	31	100	1,6	20,93	5,72	109,0	1015,51	5,28	5,72	20,52	9,45	2,8	0,00	0,0
2003-05-25 04:00	108	31	100	2,2	20,93	5,72	109,0	1015,51	5,28	5,72	20,52	9,45	3,0	0,00	0,0
2003-05-25 04:30	88	31	100	1,8	20,93	5,72	109,0	1015,51	5,28	5,72	20,52	9,45	3,0	0,00	0,0
2003-05-25 05:00	106	31	100	1,6	20,93	5,92	109,0	1015,51	5,48	5,92	20,52	9,65	3,3	0,00	0,0
2003-05-25 05:30	101	31	100	2,4	21,13	6,32	109,0	1016,51	5,88	4,86	20,72	10,05	3,0	0,00	0,0
2003-05-25 06:00	110	31	100	1,8	21,33	7,42	109,0	1016,51	6,98	7,42	20,92	11,15	3,3	0,00	0,0
2003-05-25 06:30	99	31	99	1,6	21,63	7,22	109,0	1016,51	6,63	7,22	21,22	10,86	3,0	0,00	0,0
2003-05-25 07:00	115	31	99	1,6	21,73	8,02	109,0	1016,51	7,42	8,02	21,32	11,66	2,4	0,00	0,0
2003-05-25 07:30	85	31	93	2,0	21,73	8,62	109,0	1016,51	7,08	8,62	21,32	11,76	3,9	0,00	0,0
2003-05-25 08:00	105	31	89	3,0	21,63	9,52	109,0	1016,51	7,30	7,36	21,22	12,34	4,1	0,00	0,0
2003-05-25 08:30	124	31	89	3,0	21,53	9,52	109,0	1016,51	7,30	7,36	21,12	12,34	3,9	0,00	0,0
2003-05-25 09:00	87	31	85	3,0	21,53	9,62	109,0	1016,51	6,70	7,47	21,12	12,12	4,5	0,00	0,0
2003-05-25 09:30	119	31	86	2,0	21,43	9,82	109,0	1016,51	7,07	9,82	21,02	12,40	4,7	0,00	0,0
2003-05-25 10:00	116	31	86	2,0	21,43	9,62	109,0	1016,51	6,88	9,62	21,02	12,20	4,1	0,00	0,0
2003-05-25 10:30	113	31	90	2,8	21,33	9,52	109,0	1016,51	7,47	7,36	20,92	12,41	3,5	0,00	0,0
2003-05-25 11:00	101	31	92	3,3	21,23	9,42	109,0	1017,52	7,70	6,38	20,82	12,48	4,7	0,00	0,0
2003-05-25 11:30	115	31	100	3,1	21,23	8,82	109,0	1017,52	8,37	6,60	20,82	12,55	5,6	0,00	0,0
2003-05-25 12:00	135	31	100	3,7	21,23	8,82	109,0	1017,52	8,37	4,80	20,82	12,55	5,0	0,00	0,0
2003-05-25 12:30	120	31	100	3,0	21,23	8,82	109,0	1016,51	8,37	6,60	20,82	12,55	5,2	0,00	0,0
2003-05-25 13:00	125	31	100	3,5	21,13	8,72	109,0	1016,51	8,27	5,59	20,72	12,45	5,4	0,00	0,0
2003-05-25 13:30	96	31	100	2,8	21,13	8,72	109,0	1016,51	8,27	6,49	20,72	12,45	4,9	0,00	0,0
2003-05-25 14:00	128	31	100	2,6	21,13	8,72	109,0	1016,51	8,27	7,39	20,72	12,45	5,0	0,00	0,0
2003-05-25 14:30	93	31	100	1,6	21,13	8,82	109,0	1016,51	8,37	8,82	20,72	12,55	6,2	0,00	0,0
2003-05-25 15:00	128	31	100	3,5	21,13	9,02	109,0	1017,52	8,57	5,93	20,72	12,75	4,1	0,00	0,0
2003-05-25 15:30	111	31	100	2,0	21,03	9,12	109,0	1016,51	8,67	9,12	20,62	12,85	4,3	0,00	0,0
2003-05-25 16:00	88	32	100	3,1	21,03	9,22	109,0	1016,51	8,77	7,04	20,66	12,95	4,7	0,00	0,0
2003-05-25 16:30	135	32	100	2,2	21,03	9,22	109,0	1016,51	8,77	9,22	20,66	12,95	5,4	0,00	0,0

Datum	Vindriktning °	Luftfukt inne Rh%	Luftfukt ute Rh%	Vindhastighet m/s	Temp inne °C	Temp ute °C	Nederb. året mm	Lufftryck Mbar	Daggpunkt °C	Kyleffekt °C	Vix inne °C	Vix ute °C	Vindby m/s	Korr lufftryck	Regn/dygn mm
2003-05-25 17:00	131	32	100	2,4	21,03	9,22	109,0	1016,51	8,77	7,92	20,66	12,95	4,9	0,00	0,0
2003-05-25 17:30	127	32	100	2,8	21,03	9,12	109,0	1016,51	8,67	6,93	20,66	12,85	5,0	0,00	0,0
2003-05-25 18:00	134	32	100	3,7	21,03	9,32	109,0	1016,51	8,87	5,38	20,66	13,05	5,0	0,00	0,0
2003-05-25 18:30	114	32	100	2,0	20,93	9,22	109,0	1015,51	8,77	9,22	20,56	12,95	4,5	0,00	0,0
2003-05-25 19:00	108	32	100	3,1	20,93	9,12	110,0	1016,51	8,67	6,93	20,56	12,85	4,3	1,00	1,0
2003-05-25 19:30	123	32	100	1,8	20,93	9,12	110,5	1016,51	8,67	9,12	20,56	12,85	3,1	1,50	1,5
2003-05-25 20:00	94	32	100	2,2	20,93	9,02	110,5	1015,51	8,57	9,02	20,56	12,75	3,9	0,50	1,5
2003-05-25 20:30	125	32	100	3,0	20,93	8,72	111,5	1015,51	8,27	6,49	20,56	12,45	4,3	1,00	2,5
2003-05-25 21:00	110	32	100	2,6	20,93	8,52	111,5	1015,51	8,07	7,18	20,56	12,25	4,3	1,00	2,5
2003-05-25 21:30	151	32	100	1,8	20,93	8,32	111,5	1015,51	7,87	8,32	20,56	12,05	4,3	0,00	2,5
2003-05-25 22:00	128	32	100	3,1	20,93	8,22	111,5	1015,51	7,77	5,94	20,56	11,95	5,4	0,00	2,5
2003-05-25 22:30	126	32	100	1,4	20,93	8,12	112,5	1015,51	7,67	8,12	20,56	11,85	3,3	1,00	3,5
2003-05-25 23:00	117	32	100	1,6	20,83	8,02	112,5	1014,51	7,57	8,02	20,46	11,75	3,0	1,00	3,5
2003-05-25 23:30	99	32	100	3,0	20,83	7,92	112,5	1014,51	7,47	5,61	20,46	11,65	3,7	0,00	3,5
2003-05-26 00:00	96	32	100	1,6	20,83	7,92	112,5	1014,51	7,47	7,92	20,46	11,65	3,3	1,00	0,0
2003-05-26 00:30	117	32	100	1,4	20,83	7,92	113,0	1014,51	7,47	7,92	20,46	11,65	2,8	0,50	0,5
2003-05-26 01:00	102	32	100	2,0	20,93	7,92	113,0	1013,51	7,47	7,92	20,56	11,65	2,8	0,50	0,5
2003-05-26 01:30	107	32	100	1,8	21,13	7,82	114,5	1013,51	7,38	7,82	20,76	11,55	3,3	1,50	2,0
2003-05-26 02:00	123	32	100	1,6	21,33	7,82	114,5	1013,51	7,38	7,82	20,96	11,55	3,3	1,50	2,0
2003-05-26 02:30	79	31	100	0,0	21,63	7,82	115,0	1012,51	7,38	7,82	21,22	11,55	2,4	0,50	2,5
2003-05-26 03:00	102	31	100	0,0	21,73	7,82	115,0	1012,51	7,38	7,82	21,32	11,55	2,2	0,50	2,5
2003-05-26 03:30	87	31	100	1,4	21,83	7,82	115,0	1012,51	7,38	7,82	21,42	11,55	2,6	0,00	2,5
2003-05-26 04:00	92	31	100	1,2	21,73	7,92	115,0	1011,51	7,47	7,92	21,32	11,65	3,0	0,00	2,5
2003-05-26 04:30	106	31	100	0,0	21,63	7,92	116,0	1011,51	7,47	7,92	21,22	11,65	2,2	1,00	3,5
2003-05-26 05:00	100	31	100	1,2	21,53	7,92	116,0	1011,51	7,47	7,92	21,12	11,65	2,0	1,00	3,5
2003-05-26 05:30	129	32	100	1,6	21,43	8,02	116,0	1010,51	7,57	8,02	21,06	11,75	2,2	0,00	3,5
2003-05-26 06:00	132	32	100	1,4	21,33	8,02	116,0	1010,51	7,57	8,02	20,96	11,75	3,1	0,00	3,5
2003-05-26 06:30	125	32	100	2,6	21,33	8,12	116,0	1010,51	7,67	6,76	20,96	11,85	3,3	0,00	3,5
2003-05-26 07:00	97	32	100	1,4	21,23	8,22	116,0	1009,51	7,77	8,22	20,86	11,95	3,0	0,00	3,5
2003-05-26 07:30	95	32	100	1,4	21,33	8,42	116,0	1009,51	7,97	8,42	20,96	12,15	2,8	0,00	3,5
2003-05-26 08:00	140	32	100	3,0	21,43	8,52	116,0	1009,51	8,07	6,27	21,06	12,25	3,1	0,00	3,5
2003-05-26 08:30	100	32	100	2,6	21,53	8,62	116,0	1009,51	8,17	7,29	21,16	12,35	3,9	0,00	3,5
2003-05-26 09:00	121	31	100	2,0	21,63	9,02	116,0	1009,51	8,57	9,02	21,22	12,75	3,9	0,00	3,5
2003-05-26 09:30	135	31	100	1,6	21,83	9,42	116,0	1009,51	8,97	9,42	21,42	13,15	3,1	0,00	3,5
2003-05-26 10:00	159	31	100	1,8	21,83	9,82	116,0	1009,51	9,37	9,82	21,42	13,55	3,1	0,00	3,5
2003-05-26 10:30	132	31	100	2,8	21,83	10,42	116,0	1009,51	9,97	8,35	21,42	14,15	3,9	0,00	3,5
2003-05-26 11:00	120	31	100	1,6	21,73	11,12	116,0	1009,51	10,67	11,12	21,32	14,85	3,9	0,00	3,5
2003-05-26 11:30	159	31	100	2,0	21,63	11,92	116,0	1009,51	11,46	11,92	21,22	15,65	3,7	0,00	3,5
2003-05-26 12:00	189	31	100	1,6	21,63	13,33	116,0	1009,51	12,86	13,33	21,22	17,05	3,9	0,00	3,5
2003-05-26 12:30	265	31	94	2,8	21,53	14,43	116,0	1009,51	12,98	12,72	21,12	17,64	3,3	0,00	3,5
2003-05-26 13:00	280	32	92	3,7	21,53	13,02	116,0	1009,51	11,26	9,70	21,16	16,08	5,2	0,00	3,5
2003-05-26 13:30	295	32	91	3,3	21,43	12,12	116,0	1009,51	10,20	9,43	21,06	15,10	6,2	0,00	3,5
2003-05-26 14:00	317	32	88	4,3	21,33	12,02	116,0	1010,51	9,58	7,76	20,96	14,76	6,8	0,00	3,5
2003-05-26 14:30	303	32	87	3,9	21,23	12,42	116,0	1010,51	9,80	9,00	20,86	15,08	6,9	0,00	3,5
2003-05-26 15:00	289	32	80	5,2	21,23	12,82	116,0	1010,51	8,89	7,60	20,86	14,96	8,1	0,00	3,5
2003-05-26 15:30	311	32	80	5,0	21,23	12,12	116,0	1011,51	8,22	6,72	20,86	14,25	7,9	0,00	3,5

Datum	Vindriktning °	Luftfukt inne Rh%	Luftfukt ute Rh%	Vindhastighet m/s	Temp inne °C	Temp ute °C	Nederb. året mm	Lufftryck Mbar	Daggpunkt °C	Kyleffekt °C	Vix inne °C	Vix ute °C	Vindby m/s	Korr lufftryck	Regn/dygn mm
2003-05-26 16:00	316	32	83	4,1	21,13	11,32	116,0	1011,51	8,00	6,91	20,76	13,67	6,9	0,00	3,5
2003-05-26 16:30	273	32	88	2,2	21,13	10,42	116,0	1011,51	8,01	10,42	20,76	13,16	5,2	0,00	3,5
2003-05-26 17:00	310	32	88	3,0	21,13	10,22	116,0	1011,51	7,81	8,13	20,76	12,96	4,3	0,00	3,5
2003-05-26 17:30	301	32	89	4,5	21,13	9,72	116,0	1011,51	7,49	4,17	20,76	12,54	5,4	0,00	3,5
2003-05-26 18:00	322	32	84	3,3	21,03	9,42	116,0	1011,51	6,33	6,38	20,66	11,85	7,1	0,00	3,5
2003-05-26 18:30	306	32	83	4,7	21,03	9,42	116,0	1012,51	6,15	3,79	20,66	11,77	6,6	0,00	3,5
2003-05-26 19:00	308	32	82	2,8	21,03	9,52	116,0	1012,51	6,06	7,36	20,66	11,80	6,0	0,00	3,5
2003-05-26 19:30	317	32	85	2,0	21,03	8,72	116,0	1012,51	5,82	8,72	20,66	11,22	4,7	0,00	3,5
2003-05-26 20:00	294	32	84	2,2	20,93	8,92	116,0	1012,51	5,84	8,92	20,56	11,35	6,2	0,00	3,5
2003-05-26 20:30	305	32	85	2,6	20,93	8,92	116,0	1013,51	6,02	7,60	20,56	11,42	4,1	0,00	3,5
2003-05-26 21:00	312	32	85	2,0	20,93	8,92	116,0	1013,51	6,02	8,92	20,56	11,42	3,9	0,00	3,5
2003-05-26 21:30	287	32	84	2,2	20,93	8,72	116,0	1013,51	5,64	8,72	20,56	11,15	3,1	0,00	3,5
2003-05-26 22:00	305	32	85	2,2	20,93	8,42	116,0	1013,51	5,53	8,42	20,56	10,92	4,3	0,00	3,5
2003-05-26 22:30	310	32	86	1,6	20,83	8,12	116,0	1013,51	5,41	8,12	20,46	10,70	3,7	0,00	3,5
2003-05-26 23:00	292	32	88	1,8	20,83	7,42	116,0	1014,51	5,07	7,42	20,46	10,15	3,0	0,00	3,5
2003-05-26 23:30	215	32	89	0,0	20,83	6,82	116,0	1014,51	4,64	6,82	20,46	9,63	3,0	0,00	3,5
2003-05-27 00:00	239	32	91	1,2	20,83	6,42	116,0	1014,51	4,58	6,42	20,46	9,39	2,0	0,00	0,0
2003-05-27 00:30	279	32	94	0,0	20,83	5,72	116,0	1014,51	4,37	5,72	20,46	8,94	2,0	0,00	0,0
2003-05-27 01:00	291	32	96	0,0	20,83	5,02	116,0	1014,51	3,98	5,02	20,46	8,40	1,6	0,00	0,0
2003-05-27 01:30	298	32	98	1,4	20,83	4,92	116,0	1015,51	4,19	4,92	20,46	8,47	1,8	0,00	0,0
2003-05-27 02:00	261	32	99	0,0	20,73	5,32	116,0	1015,51	4,73	5,32	20,36	8,96	1,8	0,00	0,0
2003-05-27 02:30	301	32	99	0,0	20,83	5,42	116,0	1015,51	4,83	5,42	20,46	9,06	2,0	0,00	0,0
2003-05-27 03:00	297	32	99	1,6	21,03	5,32	116,0	1015,51	4,73	5,32	20,66	8,96	1,6	0,00	0,0
2003-05-27 03:30	268	32	98	1,4	21,23	5,12	116,0	1015,51	4,38	5,12	20,86	8,67	2,8	0,00	0,0
2003-05-27 04:00	307	32	96	2,2	21,43	5,42	116,0	1015,51	4,38	5,42	21,06	8,80	4,3	0,00	0,0
2003-05-27 04:30	257	31	93	2,6	21,53	6,02	116,0	1015,51	4,50	4,54	21,12	9,16	5,4	0,00	0,0
2003-05-27 05:00	322	31	90	2,0	21,53	6,22	116,0	1016,51	4,22	6,22	21,12	9,11	5,2	0,00	0,0
2003-05-27 05:30	280	31	91	0,0	21,53	6,12	116,0	1016,51	4,28	6,12	21,12	9,09	2,0	0,00	0,0
2003-05-27 06:00	269	32	89	1,8	21,43	7,12	116,0	1016,51	4,94	7,12	21,06	9,93	2,6	0,00	0,0
2003-05-27 06:30	234	32	88	0,0	21,33	7,82	116,0	1016,51	5,46	7,82	20,96	10,56	2,8	0,00	0,0
2003-05-27 07:00	300	32	85	0,0	21,23	8,12	116,0	1016,51	5,23	8,12	20,86	10,62	3,1	0,00	0,0
2003-05-27 07:30	267	32	81	1,8	21,13	9,02	116,0	1016,51	5,39	9,02	20,76	11,23	3,3	0,00	0,0
2003-05-27 08:00	276	32	76	2,4	21,03	9,42	116,0	1016,51	4,83	8,13	20,66	11,27	4,3	0,00	0,0
2003-05-27 08:30	268	32	73	2,8	21,03	10,02	116,0	1016,51	4,80	7,91	20,66	11,66	4,5	0,00	0,0
2003-05-27 09:00	294	32	67	2,2	20,93	10,32	116,0	1016,51	3,81	10,32	20,56	11,57	5,2	0,00	0,0
2003-05-27 09:30	264	32	67	2,2	20,93	11,12	116,0	1016,51	4,57	11,12	20,56	12,37	5,6	0,00	0,0
2003-05-27 10:00	182	32	64	4,1	20,83	11,42	116,0	1016,51	4,17	7,03	20,46	12,49	5,6	0,00	0,0
2003-05-27 10:30	165	32	63	2,0	20,83	11,62	116,0	1016,51	4,12	11,62	20,46	12,63	3,9	0,00	0,0
2003-05-27 11:00	145	32	60	3,5	20,83	12,32	116,0	1016,51	4,05	9,65	20,46	13,15	5,0	0,00	0,0
2003-05-27 11:30	189	32	57	4,1	20,83	13,43	116,0	1016,51	4,31	9,44	20,46	14,09	6,6	0,00	0,0
2003-05-27 12:00	245	32	56	1,8	20,83	13,73	116,0	1016,51	4,32	13,73	20,46	14,33	6,2	0,00	0,0
2003-05-27 12:30	255	32	52	2,0	20,83	14,03	116,0	1015,51	3,48	14,03	20,46	14,42	6,2	0,00	0,0
2003-05-27 13:00	158	32	51	3,5	20,83	14,33	116,0	1015,51	3,46	11,91	20,46	14,67	5,8	0,00	0,0
2003-05-27 13:30	236	32	48	1,2	20,83	14,43	116,0	1015,51	2,64	14,43	20,46	14,62	6,2	0,00	0,0
2003-05-27 14:00	300	31	50	8,5	20,83	13,93	116,0	1015,51	2,80	6,05	20,42	14,22	10,2	0,00	0,0
2003-05-28 14:30	300	31	50	8,5	20,83	13,93	116,0	1015,51	2,80	6,05	20,42	14,22	10,2	0,00	0,0

Datum	Vindriktning °	Luftfukt inne Rh%	Luftfukt ute Rh%	Vindhastighet m/s	Temp inne °C	Temp ute °C	Nederb. året mm	Lufftryck Mbar	Daggpunkt °C	Kyleffekt °C	Vix inne °C	Vix ute °C	Vindby m/s	Korr lufftryck	Regn/dygn mm
2003-05-27 15:00	322	32	82	3,9	20,43	7,72	116,0	1017,52	4,31	3,52	20,06	10,00	8,1	0,00	0,0
2003-05-27 15:30	318	32	81	3,5	20,23	8,02	116,0	1018,52	4,42	4,80	19,86	10,22	7,1	0,00	0,0
2003-05-27 16:00	281	32	78	3,5	20,23	8,72	116,0	1017,52	4,54	5,59	19,86	10,71	5,4	0,00	0,0
2003-05-27 16:30	289	32	65	3,9	20,43	10,22	116,0	1017,52	3,27	6,43	20,06	11,35	7,9	0,00	0,0
2003-05-27 17:00	291	32	65	3,5	20,53	10,72	116,0	1017,52	3,74	7,85	20,16	11,85	5,6	0,00	0,0
2003-05-27 17:30	313	32	61	3,1	20,53	11,32	116,0	1017,52	3,36	9,33	20,16	12,21	7,3	0,00	0,0
2003-05-27 18:00	301	32	57	4,7	20,63	11,12	116,0	1017,52	2,17	5,90	20,26	11,78	5,8	0,00	0,0
2003-05-27 18:30	272	32	61	2,2	20,53	10,72	116,0	1018,52	2,80	10,72	20,16	11,61	8,5	0,00	0,0
2003-05-27 19:00	289	32	59	2,4	20,53	10,62	116,0	1018,52	2,21	9,40	20,16	11,40	5,8	0,00	0,0
2003-05-27 19:30	276	31	57	5,0	20,43	10,32	116,0	1018,52	1,42	4,45	20,02	10,98	7,3	0,00	0,0
2003-05-27 20:00	314	31	61	3,0	20,43	9,12	116,0	1018,52	1,29	6,93	20,02	10,01	6,6	0,00	0,0
2003-05-27 20:30	316	31	70	4,9	20,33	8,52	116,0	1019,52	2,75	2,68	19,92	9,96	8,7	0,00	0,0
2003-05-27 21:00	308	31	73	4,7	20,23	7,62	116,0	1019,52	2,50	1,56	19,82	9,26	8,1	0,00	0,0
2003-05-27 21:30	287	31	75	3,9	20,13	7,32	116,0	1019,52	2,61	3,05	19,72	9,10	8,5	0,00	0,0
2003-05-27 22:00	319	31	75	4,5	19,93	7,12	116,0	1019,52	2,42	0,94	19,52	8,90	7,1	0,00	0,0
2003-05-27 22:30	262	30	75	3,0	19,83	6,72	116,0	1019,52	2,03	4,30	19,38	8,50	7,5	0,00	0,0
2003-05-27 23:00	290	30	75	3,7	19,73	6,52	116,0	1019,52	1,84	2,12	19,28	8,30	7,9	0,00	0,0
2003-05-27 23:30	258	30	76	2,4	19,63	6,12	116,0	1019,52	1,64	4,65	19,18	7,97	6,2	0,00	0,0
2003-05-28 00:00	294	30	79	3,5	19,63	5,62	116,0	1019,52	1,72	2,08	19,18	7,68	5,4	0,00	0,0
2003-05-28 00:30	315	30	81	3,7	19,63	5,22	116,0	1019,52	1,70	0,60	19,18	7,42	5,0	0,00	0,0
2003-05-28 01:00	266	30	82	2,6	19,53	5,02	116,0	1019,52	1,68	3,49	19,08	7,30	5,2	0,00	0,0
2003-05-28 01:30	267	31	83	2,4	19,53	4,72	116,0	1019,52	1,56	3,17	19,12	7,07	4,9	0,00	0,0
2003-05-28 02:00	264	31	83	2,4	19,43	4,52	116,0	1020,52	1,37	2,96	19,02	6,87	4,3	0,00	0,0
2003-05-28 02:30	277	30	83	1,4	19,53	4,62	116,0	1020,52	1,47	4,62	19,08	6,97	5,6	0,00	0,0
2003-05-28 03:00	260	30	85	2,6	19,83	4,52	116,0	1020,52	1,71	2,96	19,38	7,02	4,5	0,00	0,0
2003-05-28 03:30	265	30	87	2,4	20,13	4,22	116,0	1020,52	1,76	2,64	19,68	6,87	3,9	0,00	0,0
2003-05-28 04:00	302	30	87	5,2	20,33	4,52	116,0	1020,52	2,05	-2,85	19,88	7,17	6,6	0,00	0,0
2003-05-28 04:30	272	30	89	2,0	20,33	4,52	116,0	1020,52	2,38	4,52	19,88	7,33	5,8	0,00	0,0
2003-05-28 05:00	270	30	89	3,0	20,33	4,82	116,0	1020,52	2,68	2,23	19,88	7,63	4,5	0,00	0,0
2003-05-28 05:30	290	30	90	2,2	20,23	5,12	116,0	1020,52	3,13	5,12	19,78	8,01	6,0	0,00	0,0
2003-05-28 06:00	279	30	81	2,2	20,03	6,32	116,0	1020,52	2,77	6,32	19,58	8,52	5,6	0,00	0,0
2003-05-28 06:30	264	30	76	4,7	19,93	7,52	116,0	1020,52	3,00	1,44	19,48	9,37	6,0	0,00	0,0
2003-05-28 07:00	262	30	76	4,3	19,83	7,12	116,0	1021,52	2,61	1,86	19,38	8,97	8,5	0,00	0,0
2003-05-28 07:30	287	30	77	4,9	19,73	7,42	116,0	1021,52	3,09	1,32	19,28	9,34	6,2	0,00	0,0
2003-05-28 08:00	328	30	75	5,6	19,63	8,22	116,0	1021,52	3,48	1,31	19,18	10,00	7,5	0,00	0,0
2003-05-28 08:30	293	30	71	5,2	19,53	8,52	116,0	1021,52	2,95	2,19	19,08	10,03	9,0	0,00	0,0
2003-05-28 09:00	301	30	68	4,1	19,53	9,12	116,5	1021,52	2,89	4,26	19,08	10,44	8,3	0,50	0,5
2003-05-28 09:30	283	30	66	5,2	19,43	8,92	116,5	1021,52	2,26	2,69	18,98	10,11	9,8	0,50	0,5
2003-05-28 10:00	304	30	65	4,9	19,43	9,32	116,5	1021,52	2,41	3,67	18,98	10,45	8,5	0,00	0,5
2003-05-28 10:30	316	30	64	3,3	19,33	9,52	116,5	1022,52	2,38	6,49	18,88	10,59	8,3	0,00	0,5
2003-05-28 11:00	319	30	63	6,9	19,33	9,62	116,5	1022,52	2,24	1,66	18,88	10,63	8,7	0,00	0,5
2003-05-28 11:30	283	30	67	4,7	19,33	9,62	116,5	1022,52	3,15	4,04	18,88	10,87	8,3	0,00	0,5
2003-05-28 12:00	255	30	71	3,1	19,33	9,32	116,5	1023,52	3,72	7,14	18,88	10,83	6,4	0,00	0,5
2003-05-28 12:30	280	31	71	3,3	19,33	9,62	116,5	1023,52	4,01	6,60	18,92	11,13	6,8	0,00	0,5
2003-05-28 13:00	292	31	68	3,9	19,33	9,92	116,5	1023,52	3,65	6,08	18,92	11,24	7,1	0,00	0,5
2003-05-28 13:30	312	31	59	6,6	19,43	11,32	116,5	1023,52	2,86	4,41	19,02	12,10	7,3	0,00	0,5

Datum	Vindriktning °	Luftfukt inne Rh%	Luftfukt ute Rh%	Vindhastighet m/s	Temp inne °C	Temp ute °C	Nederb. året mm	Luftryck Mbar	Daggpunkt °C	Kyleffekt °C	Vix inne °C	Vix ute °C	Vindby m/s	Korr luftryck	Regn/dygn mm
2003-05-28 14:00	351	31	58	5,2	19,43	10,92	116,5	1023,52	2,24	5,21	19,02	11,64	9,0	0,00	0,5
2003-05-28 14:30	264	31	60	3,0	19,33	10,62	116,5	1023,52	2,46	8,57	18,92	11,45	10,0	0,00	0,5
2003-05-28 15:00	289	31	57	6,2	19,43	11,72	116,5	1023,52	2,72	5,36	19,02	12,38	7,1	0,00	0,5
2003-05-28 15:30	250	30	60	4,5	19,53	12,22	116,5	1023,52	3,96	7,26	19,08	13,05	7,9	0,00	0,5
2003-05-28 16:00	295	30	54	3,9	19,73	12,42	116,5	1023,52	2,57	9,00	19,28	12,92	8,9	0,00	0,5
2003-05-28 16:30	254	30	57	4,1	19,93	12,52	116,5	1023,52	3,47	8,36	19,48	13,19	6,4	0,00	0,5
2003-05-28 17:00	306	30	56	4,1	19,93	12,32	116,5	1023,52	3,02	8,12	19,48	12,93	7,3	0,00	0,5
2003-05-28 17:30	309	30	52	3,1	20,03	12,72	116,5	1023,52	2,28	10,86	19,58	13,12	7,5	0,00	0,5
2003-05-28 18:00	294	30	56	4,1	20,03	12,42	116,5	1023,52	3,11	8,24	19,58	13,03	6,2	0,00	0,5
2003-05-28 18:30	325	30	54	4,5	20,13	12,52	116,5	1023,52	2,66	7,64	19,68	13,02	6,4	0,00	0,5
2003-05-28 19:00	299	30	54	2,6	20,23	11,92	116,5	1023,52	2,11	10,77	19,78	12,42	5,2	0,00	0,5
2003-05-28 19:30	314	30	55	2,2	20,23	12,12	116,5	1023,52	2,56	12,12	19,78	12,68	4,7	0,00	0,5
2003-05-28 20:00	270	30	55	2,6	20,23	12,12	116,5	1023,52	2,56	10,98	19,78	12,68	4,7	0,00	0,5
2003-05-28 20:30	301	30	56	1,8	20,13	11,72	116,5	1023,52	2,46	11,72	19,68	12,33	3,5	0,00	0,5
2003-05-28 21:00	300	30	58	1,4	20,13	10,62	116,5	1022,52	1,96	10,62	19,68	11,34	2,8	0,00	0,5
2003-05-28 21:30	303	30	62	0,0	20,03	9,92	116,5	1022,52	2,28	9,92	19,58	10,87	2,2	0,00	0,5
2003-05-28 22:00	303	30	71	0,0	20,03	8,12	116,5	1022,52	2,57	8,12	19,58	9,63	0,0	0,00	0,5
2003-05-28 22:30	319	30	77	0,0	19,93	6,42	116,5	1023,52	2,12	6,42	19,48	8,34	0,0	0,00	0,5
2003-05-28 23:00	319	30	82	0,0	19,93	5,22	116,5	1022,52	1,88	5,22	19,48	7,50	1,8	0,00	0,5
2003-05-28 23:30	320	31	86	0,0	20,13	4,32	116,5	1022,52	1,69	4,32	19,72	6,90	1,2	0,00	0,5
2003-05-29 00:00	83	31	81	0,0	20,03	5,02	116,5	1022,52	1,50	5,02	19,62	7,22	1,8	0,00	0,0
2003-05-29 00:30	83	31	84	0,0	20,03	4,42	116,5	1022,52	1,44	4,42	19,62	6,84	1,6	0,00	0,0
2003-05-29 01:00	83	31	86	0,0	19,93	4,32	116,5	1022,52	1,69	4,32	19,52	6,90	0,0	0,00	0,0
2003-05-29 01:30	83	30	86	0,0	19,83	4,22	116,5	1022,52	1,59	4,22	19,38	6,80	0,0	0,00	0,0
2003-05-29 02:00	82	31	88	0,0	19,83	4,52	116,5	1021,52	2,22	4,52	19,42	7,25	1,8	0,00	0,0
2003-05-29 02:30	101	31	84	0,0	19,83	5,12	116,5	1021,52	2,13	5,12	19,42	7,54	1,8	0,00	0,0
2003-05-29 03:00	99	31	84	1,4	19,93	4,92	116,5	1021,52	1,93	4,92	19,52	7,34	2,0	0,00	0,0
2003-05-29 03:30	89	31	81	1,6	20,13	5,52	116,5	1021,52	1,99	5,52	19,72	7,72	2,4	0,00	0,0
2003-05-29 04:00	110	31	81	2,2	20,43	5,72	116,5	1020,52	2,18	5,72	20,02	7,92	2,8	0,00	0,0
2003-05-29 04:30	125	31	83	2,0	20,63	5,72	116,5	1020,52	2,54	5,72	20,22	8,07	3,0	0,00	0,0
2003-05-29 05:00	106	30	82	2,2	20,73	5,92	116,5	1020,52	2,56	5,92	20,28	8,20	3,7	0,00	0,0
2003-05-29 05:30	119	30	80	2,4	20,73	6,12	116,5	1019,52	2,39	4,65	20,28	8,25	3,5	0,00	0,0
2003-05-29 06:00	118	30	79	2,0	20,63	6,52	116,5	1019,52	2,60	6,52	20,18	8,58	3,9	0,00	0,0
2003-05-29 06:30	114	31	76	2,8	20,53	7,42	116,5	1019,52	2,90	5,07	20,12	9,27	3,9	0,00	0,0
2003-05-29 07:00	98	31	72	1,6	20,43	8,52	116,5	1018,52	3,16	8,52	20,02	10,10	5,2	0,00	0,0
2003-05-29 07:30	146	31	70	2,6	20,33	9,42	116,5	1018,52	3,61	8,13	19,92	10,87	4,1	0,00	0,0
2003-05-29 08:00	153	31	68	3,7	20,33	9,72	116,5	1017,52	3,46	5,85	19,92	11,04	4,5	0,00	0,0
2003-05-29 08:30	137	31	69	2,6	20,33	10,02	116,5	1017,52	3,96	8,76	19,92	11,40	4,1	0,00	0,0
2003-05-29 09:00	143	31	69	2,4	20,33	10,72	116,5	1017,52	4,63	9,50	19,92	12,10	3,9	0,00	0,0
2003-05-29 09:30	147	31	65	2,2	20,43	11,72	116,5	1016,51	4,69	11,72	20,02	12,85	3,7	0,00	0,0
2003-05-29 10:00	101	31	58	1,8	20,43	13,23	116,5	1016,51	4,38	13,23	20,02	13,94	3,3	0,00	0,0
2003-05-29 10:30	120	31	53	2,4	20,53	14,13	116,5	1016,51	3,86	13,09	20,12	14,57	4,1	0,00	0,0
2003-05-29 11:00	198	31	52	2,2	20,53	14,93	116,5	1016,51	4,31	14,93	20,12	15,32	3,5	0,00	0,0
2003-05-29 11:30	184	31	50	0,0	20,43	15,73	116,5	1015,51	4,45	15,73	20,02	16,02	3,7	0,00	0,0
2003-05-29 12:00	188	31	47	0,0	20,43	16,23	116,5	1015,51	3,96	16,23	20,02	16,37	3,3	0,00	0,0
2003-05-29 12:30	294	31	48	3,7	20,43	16,33	116,5	1015,51	4,37	13,55	20,02	16,52	4,1	0,00	0,0

Datum	Vindriktning °	Luftfukt inne Rh%	Luftfukt ute Rh%	Vindhastighet m/s	Temp inne °C	Temp ute °C	Nederb. året mm	Lufftryck Mbar	Daggpunkt °C	Kyleffekt °C	Vix inne °C	Vix ute °C	Vindby m/s	Korr lufttryck	Regn/dygn mm
2003-05-29 13:00	298	31	41	0,0	20,33	16,93	116,5	1015,51	2,52	16,93	19,92	16,80	3,7	0,00	0,0
2003-05-29 13:30	288	31	43	2,0	20,33	17,03	116,5	1014,51	3,33	17,03	19,92	16,99	3,7	0,00	0,0
2003-05-29 14:00	193	31	46	2,2	20,33	17,73	116,5	1014,51	4,99	17,73	19,92	17,83	5,4	0,00	0,0
2003-05-29 14:30	276	31	45	2,2	20,33	17,63	116,5	1014,51	4,56	17,63	19,92	17,68	4,7	0,00	0,0
2003-05-29 15:00	334	31	45	1,8	20,33	17,43	116,5	1013,51	4,38	17,43	19,92	17,48	4,1	0,00	0,0
2003-05-29 15:30	307	31	46	1,4	20,33	18,43	116,5	1013,51	5,62	18,43	19,92	18,53	5,4	0,00	0,0
2003-05-29 16:00	300	31	49	2,4	20,33	17,33	116,5	1013,51	5,60	16,47	19,92	17,57	4,3	0,00	0,0
2003-05-29 16:30	317	31	49	2,4	20,33	17,63	116,5	1013,51	5,87	16,79	19,92	17,87	4,7	0,00	0,0
2003-05-29 17:00	324	31	53	3,0	20,33	16,83	116,5	1013,51	6,35	15,34	19,92	17,27	3,9	0,00	0,0
2003-05-29 17:30	316	31	56	2,6	20,33	17,33	116,5	1013,51	7,66	16,47	19,92	17,93	4,1	0,00	0,0
2003-05-29 18:00	294	31	55	1,8	20,33	17,43	116,5	1012,51	7,47	17,43	19,92	17,98	4,1	0,00	0,0
2003-05-29 18:30	300	31	53	2,0	20,33	18,13	116,5	1012,51	7,54	18,13	19,92	18,57	3,5	0,00	0,0
2003-05-29 19:00	293	31	56	1,8	20,33	16,63	116,5	1012,51	7,01	16,63	19,92	17,23	3,5	0,00	0,0
2003-05-29 19:30	6	31	59	0,0	20,33	16,13	116,5	1012,51	7,35	16,13	19,92	16,90	2,6	0,00	0,0
2003-05-29 20:00	6	31	61	0,0	20,33	16,33	116,5	1011,51	8,05	16,33	19,92	17,22	0,0	0,00	0,0
2003-05-29 20:30	6	32	68	0,0	20,33	15,93	116,5	1011,51	9,36	15,93	19,96	17,24	0,0	0,00	0,0
2003-05-29 21:00	10	32	66	0,0	20,33	15,53	116,5	1011,51	8,51	15,53	19,96	16,72	0,0	0,00	0,0
2003-05-29 21:30	10	32	73	0,0	20,33	15,03	116,5	1011,51	9,60	15,03	19,96	16,67	0,0	0,00	0,0
2003-05-29 22:00	332	32	76	2,4	20,33	13,83	116,5	1011,51	9,07	12,77	19,96	15,67	3,0	0,00	0,0
2003-05-29 22:30	319	32	84	2,6	20,33	12,62	116,5	1011,51	9,45	11,51	19,96	15,05	4,7	0,00	0,0
2003-05-29 23:00	295	32	87	0,0	20,33	12,12	116,5	1011,51	9,50	12,12	19,96	14,78	3,0	0,00	0,0
2003-05-29 23:30	329	32	90	1,8	20,33	11,72	116,5	1010,51	9,63	11,72	19,96	14,62	2,8	0,00	0,0
2003-05-30 00:00	298	32	95	2,2	20,23	11,02	116,5	1011,51	9,77	11,02	19,86	14,33	3,1	0,00	0,0
2003-05-30 00:30	356	32	96	1,2	20,23	10,72	116,5	1011,51	9,64	10,72	19,86	14,11	2,8	0,00	0,0
2003-05-30 01:00	351	32	98	0,0	20,23	10,52	116,5	1011,51	9,76	10,52	19,86	14,08	3,0	0,00	0,0
2003-05-30 01:30	292	32	100	1,6	20,23	10,32	116,5	1011,51	9,87	10,32	19,86	14,05	2,8	0,00	0,0
2003-05-30 02:00	293	32	97	0,0	20,13	10,62	116,5	1011,51	9,70	10,62	19,76	14,09	2,6	0,00	0,0
2003-05-30 02:30	305	32	95	2,2	20,13	10,52	116,5	1011,51	9,28	10,52	19,76	13,82	3,7	0,00	0,0
2003-05-30 03:00	292	32	97	0,0	20,13	10,12	116,5	1011,51	9,20	10,12	19,76	13,59	3,0	0,00	0,0
2003-05-30 03:30	292	32	98	0,0	20,03	10,02	116,5	1010,51	9,26	10,02	19,66	13,58	1,4	0,00	0,0
2003-05-30 04:00	268	32	98	1,8	20,03	9,92	116,5	1010,51	9,16	9,92	19,66	13,48	2,4	0,00	0,0
2003-05-30 04:30	303	32	92	2,4	20,03	9,92	116,5	1010,51	8,20	8,66	19,66	12,98	3,9	0,00	0,0
2003-05-30 05:00	287	32	89	2,4	20,03	9,62	116,5	1010,51	7,40	8,34	19,66	12,44	3,9	0,00	0,0
2003-05-30 05:30	295	32	88	3,0	19,93	9,42	116,5	1010,51	7,03	7,25	19,56	12,16	6,2	0,00	0,0
2003-05-30 06:00	313	32	87	3,3	19,93	9,42	116,5	1010,51	6,86	6,38	19,56	12,08	5,2	0,00	0,0
2003-05-30 06:30	293	32	89	2,4	19,83	9,42	116,5	1010,51	7,20	8,13	19,46	12,24	4,5	0,00	0,0
2003-05-30 07:00	272	32	81	2,6	19,83	10,42	116,5	1010,51	6,75	9,19	19,46	12,63	7,3	0,00	0,0
2003-05-30 07:30	251	32	72	3,3	19,83	10,12	116,5	1011,51	4,69	7,17	19,46	11,70	9,2	0,00	0,0
2003-05-30 08:00	316	32	67	4,1	19,83	10,62	116,5	1011,51	4,10	6,07	19,46	11,87	9,4	0,00	0,0
2003-05-30 08:30	293	32	69	3,9	19,83	9,22	116,5	1011,51	3,20	5,27	19,46	10,60	8,3	0,00	0,0
2003-05-30 09:00	302	32	66	3,3	19,83	8,92	116,5	1011,51	2,26	5,81	19,46	10,11	8,7	0,00	0,0
2003-05-30 09:30	322	32	64	3,1	19,83	9,22	116,5	1012,51	2,09	7,04	19,46	10,29	6,9	0,00	0,0
2003-05-30 10:00	270	32	60	3,3	19,73	9,12	116,5	1011,51	1,05	6,04	19,36	9,95	8,7	0,00	0,0
2003-05-30 10:30	313	31	64	5,0	19,73	8,52	116,5	1012,51	1,43	2,19	19,32	9,59	8,1	0,00	0,0
2003-05-30 11:00	273	31	63	4,7	19,63	8,72	116,5	1012,51	1,39	2,93	19,22	9,73	6,9	0,00	0,0
2003-05-30 11:30	310	31	62	3,0	19,63	9,32	116,5	1012,51	1,72	7,14	19,22	10,27	8,5	0,00	0,0

Datum	Vindriktning	Luftfukt inne	Luftfukt ute	Vindhastighet	Temp inne	Temp ute	Nederb. året	Lufttryck	Daggpunkt	Kyleffekt	Vix inne	Vix ute	Vindby	Korr lufttryck	Regn/dygn
	°	Rh%	Rh%	m/s	°C	°C	mm	Mbar	°C	°C	°C	°C	m/s		mm
2003-05-30 12:00	325	31	60	5,6	19,53	9,42	116,5	1011,51	1,33	2,85	19,12	10,25	8,9	0,00	0,0
2003-05-30 12:30	290	31	58	3,9	19,53	10,12	116,5	1012,51	1,49	6,32	19,12	10,84	7,9	0,00	0,0
2003-05-30 13:00	270	31	56	6,0	19,43	10,52	116,5	1012,51	1,35	3,80	19,02	11,13	8,3	0,00	0,0
2003-05-30 13:30	303	31	56	4,5	19,43	10,32	116,5	1011,51	1,16	4,91	19,02	10,93	8,5	0,00	0,0
2003-05-30 14:00	310	31	56	3,9	19,43	9,62	116,5	1011,51	0,51	5,73	19,02	10,23	8,1	0,00	0,0
2003-05-30 14:30	294	31	55	8,1	19,43	9,92	116,5	1011,51	0,52	0,81	19,02	10,47	9,0	0,00	0,0
2003-05-30 15:00	305	31	54	4,5	19,43	10,52	116,5	1011,51	0,81	5,16	19,02	11,02	9,2	0,00	0,0
2003-05-30 15:30	306	31	57	5,8	19,43	10,02	116,5	1011,51	1,14	3,62	19,02	10,68	7,7	0,00	0,0
2003-05-30 16:00	252	31	56	3,9	19,53	10,52	116,5	1011,51	1,35	6,78	19,12	11,13	8,5	0,00	0,0
2003-05-30 16:30	308	30	57	4,7	19,53	9,72	116,5	1011,51	0,86	4,17	19,08	10,38	9,6	0,00	0,0
2003-05-30 17:00	311	30	54	5,4	19,73	10,62	116,5	1011,51	0,90	4,38	19,28	11,12	11,7	0,00	0,0
2003-05-30 17:30	304	30	61	3,1	19,63	9,52	116,5	1011,51	1,67	7,36	19,18	10,41	12,1	0,00	0,0
2003-05-30 18:00	320	30	63	4,7	19,53	9,32	116,5	1011,51	1,95	3,67	19,08	10,33	9,8	0,00	0,0
2003-05-30 18:30	286	31	63	3,3	19,53	9,12	116,5	1011,51	1,77	6,04	19,12	10,13	7,3	0,00	0,0
2003-05-30 19:00	344	30	72	4,9	19,63	7,82	116,5	1011,51	2,49	1,81	19,18	9,40	8,9	0,00	0,0
2003-05-30 19:30	297	31	71	3,3	19,53	8,02	116,5	1011,51	2,48	4,80	19,12	9,53	6,6	0,00	0,0
2003-05-30 20:00	319	31	76	3,1	19,43	7,02	116,5	1011,51	2,51	4,63	19,02	8,87	6,8	0,00	0,0
2003-05-30 20:30	270	31	68	3,5	19,33	7,12	116,5	1011,51	0,99	3,78	18,92	8,43	6,9	0,00	0,0
2003-05-30 21:00	277	30	55	4,7	19,23	6,72	116,5	1011,51	-2,45	0,45	18,78	7,27	11,3	0,00	0,0
2003-05-30 21:30	306	30	62	4,5	19,13	6,02	116,5	1011,51	-1,39	-0,42	18,68	6,97	8,5	0,00	0,0
2003-05-30 22:00	306	30	66	4,3	19,13	5,62	116,5	1011,51	-0,87	0,05	18,68	6,81	6,0	0,00	0,0
2003-05-30 22:30	306	30	66	4,1	19,13	5,52	116,5	1011,51	-0,97	-0,07	18,68	6,71	7,1	0,00	0,0
2003-05-30 23:00	278	30	67	3,0	19,03	5,12	116,5	1010,51	-1,13	2,56	18,58	6,37	5,8	0,00	0,0
2003-05-30 23:30	273	30	68	6,0	18,93	4,42	116,5	1010,51	-1,59	-4,12	18,48	5,73	7,1	0,00	0,0
2003-05-31 00:00	344	29	71	2,6	18,93	4,02	116,5	1010,51	-1,35	2,43	18,44	5,53	6,9	0,00	0,0
2003-05-31 00:30	302	29	74	2,0	18,93	3,72	116,5	1010,51	-1,05	3,72	18,44	5,43	6,0	0,00	0,0
2003-05-31 01:00	294	30	76	2,4	19,13	3,42	116,5	1010,51	-0,96	1,80	18,68	5,26	4,7	0,00	0,0
2003-05-31 01:30	280	30	79	4,7	19,43	3,42	116,5	1010,51	-0,41	-3,64	18,98	5,48	6,4	0,00	0,0
2003-05-31 02:00	284	30	77	3,1	19,73	3,42	116,5	1010,51	-0,78	0,70	19,28	5,33	5,6	0,00	0,0
2003-05-31 02:30	310	29	76	3,1	19,93	3,52	116,5	1009,51	-0,87	0,81	19,44	5,36	7,9	0,00	0,0
2003-05-31 03:00	319	29	78	3,9	19,83	3,12	116,5	1009,51	-0,88	-1,85	19,34	5,10	6,2	0,00	0,0
2003-05-31 03:30	303	29	78	5,2	19,73	3,32	116,5	1009,51	-0,69	-4,36	19,24	5,30	6,8	0,00	0,0
2003-05-31 04:00	299	29	79	2,4	19,53	3,02	116,5	1009,51	-0,80	1,37	19,04	5,08	6,4	0,00	0,0
2003-05-31 04:30	257	29	81	3,3	19,33	2,92	116,5	1009,51	-0,54	-0,97	18,84	5,12	7,3	0,00	0,0
2003-05-31 05:00	272	29	79	4,1	19,23	3,02	116,5	1009,51	-0,80	-3,08	18,74	5,08	6,9	0,00	0,0
2003-05-31 05:30	296	29	77	3,3	19,13	3,12	116,5	1009,51	-1,07	-0,74	18,64	5,03	6,0	0,00	0,0
2003-05-31 06:00	307	29	78	2,4	19,33	3,02	116,5	1009,51	-0,98	1,37	18,84	5,00	4,9	0,00	0,0
2003-05-31 06:30	302	29	78	3,3	19,53	3,02	116,5	1009,51	-0,98	-0,85	19,04	5,00	6,4	0,00	0,0
2003-05-31 07:00	300	29	77	4,5	19,73	3,42	116,5	1009,51	-0,78	-3,64	19,24	5,33	7,9	0,00	0,0
2003-05-31 07:30	264	28	76	5,0	19,73	3,72	116,5	1009,51	-0,67	-3,86	19,21	5,56	8,1	0,00	0,0
2003-05-31 08:00	312	28	74	5,6	19,63	4,12	116,5	1009,51	-0,67	-3,93	19,11	5,83	8,1	0,00	0,0
2003-05-31 08:30	311	29	74	3,7	19,43	4,22	116,5	1009,51	-0,57	-0,57	18,94	5,93	8,9	0,00	0,0
2003-05-31 09:00	313	29	74	4,9	19,33	4,12	116,5	1009,51	-0,67	-2,78	18,84	5,83	7,5	0,00	0,0
2003-05-31 09:30	258	29	75	4,5	19,23	4,32	116,5	1009,51	-0,28	-2,53	18,74	6,10	7,7	0,00	0,0
2003-05-31 10:00	265	29	76	4,3	19,03	4,72	116,5	1009,51	0,29	-1,04	18,54	6,56	7,3	0,00	0,0
2003-05-31 10:30	338	29	75	3,3	18,93	4,72	116,5	1009,51	0,10	1,07	18,44	6,50	8,1	0,00	0,0

Datum	Vindriktning °	Luftfukt inne Rh%	Luftfukt ute Rh%	Vindhastighet m/s	Temp inne °C	Temp ute °C	Nederb. året mm	Lufftryck Mbar	Daggpunkt °C	Kyleffekt °C	Vix inne °C	Vix ute °C	Vindby m/s	Korr lufftryck	Regn/dygn mm
2003-05-31 11:00	310	29	73	3,7	18,93	5,12	116,5	1009,51	0,10	0,48	18,44	6,76	8,7	0,00	0,0
2003-05-31 11:30	257	29	72	5,2	18,83	5,62	116,5	1009,51	0,38	-1,47	18,34	7,19	7,3	0,00	0,0
2003-05-31 12:00	307	29	72	4,1	18,83	5,72	116,5	1009,51	0,48	0,17	18,34	7,29	10,2	0,00	0,0
2003-05-31 12:30	255	29	75	2,2	18,83	5,52	116,5	1009,51	0,87	5,52	18,34	7,30	7,9	0,00	0,0
2003-05-31 13:00	321	29	73	5,0	18,83	5,82	116,5	1009,51	0,77	-1,21	18,34	7,46	9,0	0,00	0,0
2003-05-31 13:30	262	29	76	2,2	18,93	5,72	116,5	1010,51	1,26	5,72	18,44	7,57	8,3	0,00	0,0
2003-05-31 14:00	290	29	79	5,2	19,03	5,82	116,5	1010,51	1,92	-1,21	18,54	7,88	6,2	0,00	0,0
2003-05-31 14:30	284	29	76	3,1	19,13	6,52	116,5	1010,51	2,03	4,09	18,64	8,37	9,6	0,00	0,0
2003-05-31 15:00	264	29	75	8,5	19,13	7,02	116,5	1010,51	2,32	-3,70	18,64	8,80	8,9	0,00	0,0
2003-05-31 15:30	311	29	75	7,3	19,13	6,92	116,5	1010,51	2,22	-2,43	18,64	8,70	8,9	0,00	0,0
2003-05-31 16:00	320	29	75	3,9	19,13	6,92	116,5	1011,51	2,22	2,58	18,64	8,70	8,3	0,00	0,0
2003-05-31 16:30	283	29	76	3,3	19,13	6,52	116,5	1011,51	2,03	3,10	18,64	8,37	8,9	0,00	0,0
2003-05-31 17:00	333	29	75	6,0	19,03	7,22	116,5	1011,51	2,51	-0,48	18,54	9,00	12,5	0,00	0,0
2003-05-31 17:30	296	29	79	5,0	18,93	7,02	116,5	1011,51	3,08	0,30	18,44	9,08	7,9	0,00	0,0
2003-05-31 18:00	340	29	80	4,9	18,83	7,12	116,5	1011,51	3,36	0,94	18,34	9,25	8,3	0,00	0,0
2003-05-31 18:30	303	29	81	5,8	18,83	7,32	116,5	1011,51	3,74	0,16	18,34	9,52	7,3	0,00	0,0
2003-05-31 19:00	312	29	84	3,1	18,83	6,92	116,5	1011,51	3,89	4,52	18,34	9,35	7,3	0,00	0,0
2003-05-31 19:30	338	30	90	5,2	18,93	6,52	116,5	1012,51	4,51	-0,33	18,48	9,41	6,4	0,00	0,0
2003-05-31 20:00	289	30	77	3,9	18,93	7,52	116,5	1012,51	3,19	3,28	18,48	9,44	7,5	0,00	0,0
2003-05-31 20:30	300	30	75	2,4	19,03	7,42	116,5	1012,51	2,70	6,02	18,58	9,20	6,4	0,00	0,0
2003-05-31 21:00	305	30	75	3,5	19,03	7,32	116,5	1013,51	2,61	4,00	18,58	9,10	5,8	0,00	0,0
2003-05-31 21:30	292	30	75	2,8	18,93	6,62	116,5	1013,51	1,93	4,19	18,48	8,40	5,6	0,00	0,0
2003-05-31 22:00	274	30	78	2,0	18,93	6,42	116,5	1013,51	2,31	6,42	18,48	8,41	4,7	0,00	0,0
2003-05-31 22:30	303	30	78	2,0	18,93	6,12	116,5	1014,51	2,02	6,12	18,48	8,11	4,1	0,00	0,0
2003-05-31 23:00	311	30	82	2,6	18,93	5,52	116,5	1014,51	2,17	4,01	18,48	7,80	4,3	0,00	0,0
2003-05-31 23:30	304	30	85	2,4	18,83	5,02	116,5	1014,51	2,20	3,49	18,38	7,52	6,0	0,00	0,0
2003-06-01 00:00	321	30	88	2,4	18,93	4,32	116,5	1015,51	2,02	2,75	18,48	7,05	3,7	0,00	0,0
2003-06-01 00:30	310	30	93	2,4	19,13	3,52	116,5	1015,51	2,03	1,90	18,68	6,65	3,5	0,00	0,0
2003-06-01 01:00	307	30	95	2,0	19,53	3,12	116,5	1015,51	1,94	3,12	19,08	6,42	3,3	0,00	0,0
2003-06-01 01:30	298	30	95	0,0	19,93	3,02	116,5	1015,51	1,85	3,02	19,48	6,32	3,7	0,00	0,0
2003-06-01 02:00	351	30	95	0,0	20,03	2,52	116,5	1015,51	1,35	2,52	19,58	5,82	2,8	0,00	0,0
2003-06-01 02:30	351	29	99	1,4	20,03	2,02	116,5	1015,51	1,45	2,02	19,54	5,66	3,0	0,00	0,0
2003-06-01 03:00	328	29	100	1,2	19,93	1,92	116,5	1015,51	1,49	1,92	19,44	5,65	3,0	0,00	0,0
2003-06-01 03:30	328	29	99	0,0	19,83	1,72	116,5	1015,51	1,15	1,72	19,34	5,36	1,4	0,00	0,0
2003-06-01 04:00	345	29	100	0,0	19,63	1,52	116,5	1015,51	1,09	1,52	19,14	5,25	1,8	0,00	0,0
2003-06-01 04:30	345	29	100	0,0	19,63	1,42	116,5	1016,51	0,99	1,42	19,14	5,15	0,0	0,00	0,0
2003-06-01 05:00	320	29	100	1,2	19,83	1,92	116,5	1016,51	1,49	1,92	19,34	5,65	2,0	0,00	0,0
2003-06-01 05:30	314	29	99	0,0	20,13	2,62	116,5	1016,51	2,04	2,62	19,64	6,26	1,6	0,00	0,0
2003-06-01 06:00	315	29	93	1,2	20,23	4,32	116,5	1016,51	2,82	4,32	19,74	7,45	2,0	0,00	0,0
2003-06-01 06:30	301	29	85	2,2	20,23	5,42	116,5	1016,51	2,59	5,42	19,74	7,92	2,2	0,00	0,0
2003-06-01 07:00	297	29	79	1,2	20,13	7,02	116,5	1016,51	3,08	7,02	19,64	9,08	2,2	0,00	0,0
2003-06-01 07:30	319	29	75	2,2	20,03	8,12	116,5	1016,51	3,38	8,12	19,54	9,90	2,6	0,00	0,0
2003-06-01 08:00	310	29	71	0,0	19,83	8,72	116,5	1016,51	3,15	8,72	19,34	10,23	2,4	0,00	0,0
2003-06-01 08:30	308	29	71	1,4	19,73	9,32	116,5	1016,51	3,72	9,32	19,24	10,83	2,0	0,00	0,0
2003-06-01 09:00	271	29	69	0,0	19,63	10,02	116,5	1016,51	3,96	10,02	19,14	11,40	2,8	0,00	0,0
2003-06-01 09:30	148	29	65	0,0	19,63	9,92	116,5	1016,51	2,98	9,92	19,14	11,05	3,3	0,00	0,0

Datum	Vindriktning °	Luftfukt inne Rh%	Luftfukt ute Rh%	Vindhastighet m/s	Temp inne °C	Temp ute °C	Nederb. året mm	Lufftryck Mbar	Daggpunkt °C	Kyleffekt °C	Vix inne °C	Vix ute °C	Vindby m/s	Korr lufftryck	Regn/dygn mm
2003-06-01 10:00	194	29	63	1,2	19,53	10,92	116,5	1016,51	3,46	10,92	19,04	11,93	3,7	0,00	0,0
2003-06-01 10:30	180	30	63	2,6	19,53	11,12	116,5	1016,51	3,65	9,92	19,08	12,13	4,1	0,00	0,0
2003-06-01 11:00	269	30	59	1,4	19,53	11,52	116,5	1016,51	3,05	11,52	19,08	12,30	3,9	0,00	0,0
2003-06-01 11:30	313	30	56	1,2	19,53	11,72	116,5	1016,51	2,46	11,72	19,08	12,33	3,5	0,00	0,0
2003-06-01 12:00	131	30	61	2,6	19,53	12,22	116,5	1016,51	4,20	11,09	19,08	13,11	3,3	0,00	0,0
2003-06-01 12:30	165	30	54	0,0	19,53	13,73	116,5	1015,51	3,77	13,73	19,08	14,22	5,0	0,00	0,0
2003-06-01 13:00	173	30	50	2,0	19,53	14,23	116,5	1015,51	3,07	14,23	19,08	14,52	5,4	0,00	0,0
2003-06-01 13:30	161	30	50	3,5	19,53	14,03	116,5	1015,51	2,89	11,57	19,08	14,32	5,6	0,00	0,0
2003-06-01 14:00	194	30	45	4,3	19,53	14,53	116,5	1015,51	1,77	10,77	19,08	14,58	4,7	0,00	0,0
2003-06-01 14:30	202	30	46	3,7	19,63	15,03	116,5	1015,51	2,55	12,04	19,18	15,12	5,4	0,00	0,0
2003-06-01 15:00	187	30	43	3,0	19,63	15,03	116,5	1015,51	1,53	13,37	19,18	14,99	5,2	0,00	0,0
2003-06-01 15:30	267	30	45	2,0	19,73	15,13	116,5	1015,51	2,31	15,13	19,28	15,18	4,5	0,00	0,0
2003-06-01 16:00	338	30	46	1,6	19,73	15,23	116,5	1015,51	2,73	15,23	19,28	15,32	3,7	0,00	0,0
2003-06-01 16:30	356	30	44	0,0	19,73	15,33	116,5	1015,51	2,15	15,33	19,28	15,33	2,8	0,00	0,0
2003-06-01 17:00	50	30	46	0,0	19,73	15,53	116,5	1015,51	3,00	15,53	19,28	15,63	2,0	0,00	0,0
2003-06-01 17:30	210	30	46	1,6	19,83	16,33	116,5	1015,51	3,72	16,33	19,38	16,43	2,8	0,00	0,0
2003-06-01 18:00	127	30	45	2,4	19,93	16,03	116,5	1015,51	3,12	15,10	19,48	16,08	3,1	0,00	0,0
2003-06-01 18:30	191	30	43	0,0	20,03	17,43	116,5	1015,51	3,69	17,43	19,58	17,39	3,7	0,00	0,0
2003-06-01 19:00	199	30	42	1,8	20,13	17,83	116,5	1015,51	3,69	17,83	19,68	17,74	4,9	0,00	0,0
2003-06-01 19:30	316	30	43	0,0	20,13	16,43	116,5	1015,51	2,79	16,43	19,68	16,39	3,1	0,00	0,0
2003-06-01 20:00	317	30	45	0,0	20,13	16,03	116,5	1015,51	3,12	16,03	19,68	16,08	2,4	0,00	0,0
2003-06-01 20:30	338	30	45	0,0	20,03	14,93	116,5	1015,51	2,13	14,93	19,58	14,98	2,2	0,00	0,0
2003-06-01 21:00	338	30	44	0,0	20,03	14,93	116,5	1015,51	1,79	14,93	19,58	14,93	1,8	0,00	0,0
2003-06-01 21:30	338	30	48	1,4	20,03	14,03	116,5	1015,51	2,28	14,03	19,58	14,22	2,0	0,00	0,0
2003-06-01 22:00	319	30	54	0,0	20,03	12,52	116,5	1015,51	2,66	12,52	19,58	13,02	2,6	0,00	0,0
2003-06-01 22:30	321	30	55	0,0	19,93	10,92	116,5	1015,51	1,45	10,92	19,48	11,48	2,0	0,00	0,0
2003-06-01 23:00	286	30	54	0,0	19,93	10,32	116,5	1016,51	0,63	10,32	19,48	10,82	1,8	0,00	0,0
2003-06-01 23:30	301	30	58	1,4	19,93	9,32	116,5	1015,51	0,74	9,32	19,48	10,04	2,0	0,00	0,0
2003-06-02 00:00	272	30	57	1,2	19,83	9,42	116,5	1015,51	0,58	9,42	19,38	10,08	2,2	0,00	0,0
2003-06-02 00:30	276	30	57	0,0	19,83	9,22	116,5	1016,51	0,40	9,22	19,38	9,88	1,8	0,00	0,0
2003-06-02 01:00	277	30	60	0,0	19,83	8,52	116,5	1016,51	0,49	8,52	19,38	9,35	1,8	0,00	0,0
2003-06-02 01:30	311	30	60	0,0	19,83	8,32	116,5	1016,51	0,30	8,32	19,38	9,15	1,4	0,00	0,0
2003-06-02 02:00	311	30	61	0,0	19,83	8,02	116,5	1016,51	0,26	8,02	19,38	8,91	0,0	0,00	0,0
2003-06-02 02:30	274	30	61	0,0	19,73	8,32	116,5	1016,51	0,54	8,32	19,28	9,21	1,8	0,00	0,0
2003-06-02 03:00	291	30	65	0,0	19,73	7,62	116,5	1016,51	0,81	7,62	19,28	8,75	1,8	0,00	0,0
2003-06-02 03:30	335	30	66	1,6	19,73	7,52	116,5	1016,51	0,93	7,52	19,28	8,71	2,0	0,00	0,0
2003-06-02 04:00	90	30	70	1,8	19,73	7,02	116,5	1016,51	1,31	7,02	19,28	8,46	1,8	0,00	0,0
2003-06-02 04:30	74	30	71	0,0	19,73	7,12	116,5	1016,51	1,61	7,12	19,28	8,63	2,0	0,00	0,0
2003-06-02 05:00	72	30	71	0,0	19,63	7,92	116,5	1016,51	2,38	7,92	19,18	9,43	1,8	0,00	0,0
2003-06-02 05:30	103	30	78	1,2	19,63	8,32	116,5	1016,51	4,15	8,32	19,18	10,31	2,2	0,00	0,0
2003-06-02 06:00	88	30	74	1,4	19,63	9,72	116,5	1016,51	4,72	9,72	19,18	11,43	2,6	0,00	0,0
2003-06-02 06:30	143	30	73	0,0	19,63	10,32	116,5	1016,51	5,09	10,32	19,18	11,96	2,2	0,00	0,0
2003-06-02 07:00	143	30	77	0,0	19,73	9,82	116,5	1016,51	5,41	9,82	19,28	11,74	2,0	0,00	0,0
2003-06-02 07:30	143	30	77	0,0	19,73	10,32	116,5	1016,51	5,89	10,32	19,28	12,24	1,8	0,00	0,0
2003-06-02 08:00	143	30	78	1,8	19,93	10,72	116,5	1016,51	6,47	10,72	19,48	12,71	2,2	0,00	0,0
2003-06-02 08:30	122	30	75	1,2	20,03	11,62	116,5	1016,51	6,75	11,62	19,58	13,40	2,6	0,00	0,0

Datum	Vindriktning °	Luftfukt inne Rh%	Luftfukt ute Rh%	Vindhastighet m/s	Temp inne °C	Temp ute °C	Nederb. året mm	Lufstryck Mbar	Daggpunkt °C	Kyleffekt °C	Vix inne °C	Vix ute °C	Vindby m/s	Korr lufstryck	Regn/dygn mm
2003-06-02 09:00	124	30	71	2,0	20,13	12,62	116,5	1016,51	6,88	12,62	19,68	14,13	2,8	0,00	0,0
2003-06-02 09:30	86	30	67	0,0	20,13	13,43	116,5	1016,51	6,75	13,43	19,68	14,68	3,0	0,00	0,0
2003-06-02 10:00	155	31	66	2,8	20,23	14,03	116,5	1016,51	7,09	12,28	19,82	15,21	3,3	0,00	0,0
2003-06-02 10:30	144	31	63	2,0	20,13	14,83	116,5	1016,51	7,14	14,83	19,72	15,83	3,7	0,00	0,0
2003-06-02 11:00	128	31	55	2,8	20,13	15,73	116,5	1016,51	5,90	14,14	19,72	16,28	3,7	0,00	0,0
2003-06-02 11:30	138	31	50	2,0	20,13	16,43	116,5	1016,51	5,09	16,43	19,72	16,72	4,3	0,00	0,0
2003-06-02 12:00	133	31	50	3,9	20,13	17,03	116,5	1016,51	5,63	14,37	19,72	17,32	4,7	0,00	0,0
2003-06-02 12:30	104	31	44	2,2	20,13	18,23	116,5	1016,51	4,76	18,23	19,72	18,23	6,0	0,00	0,0
2003-06-02 13:00	90	31	47	1,6	20,13	18,73	116,5	1016,51	6,23	18,73	19,72	18,88	4,7	0,00	0,0
2003-06-02 13:30	101	31	46	2,0	20,13	18,03	116,5	1016,51	5,26	18,03	19,72	18,13	4,1	0,00	0,0
2003-06-02 14:00	136	31	50	2,8	20,13	17,63	116,5	1016,51	6,18	16,21	19,72	17,92	4,5	0,00	0,0
2003-06-02 14:30	119	31	47	3,3	20,23	18,73	116,5	1016,51	6,23	16,88	19,82	18,88	5,4	0,00	0,0
2003-06-02 15:00	95	31	43	2,0	20,33	19,33	116,5	1016,51	5,39	19,33	19,92	19,29	6,2	0,00	0,0
2003-06-02 15:30	120	31	46	2,0	20,33	19,13	116,5	1016,51	6,26	19,13	19,92	19,23	5,8	0,00	0,0
2003-06-02 16:00	107	32	44	3,9	20,53	19,93	116,5	1016,51	6,29	17,75	20,16	19,94	5,6	0,00	0,0
2003-06-02 16:30	101	31	42	2,2	20,73	19,73	116,5	1016,51	5,39	19,73	20,32	19,65	6,0	0,00	0,0
2003-06-02 17:00	105	31	45	2,4	20,93	19,93	116,5	1016,51	6,64	19,21	20,52	19,98	5,8	0,00	0,0
2003-06-02 17:30	113	32	46	4,5	20,93	19,53	116,5	1015,51	6,62	16,31	20,56	19,63	5,8	0,00	0,0
2003-06-02 18:00	138	32	50	5,0	20,93	19,03	116,5	1016,51	7,46	15,41	20,56	19,32	6,2	0,00	0,0
2003-06-02 18:30	132	32	49	3,1	20,93	18,63	116,5	1016,51	6,78	17,31	20,56	18,87	6,6	0,00	0,0
2003-06-02 19:00	118	32	50	3,3	21,03	17,93	116,5	1016,51	6,46	15,98	20,66	18,22	6,4	0,00	0,0
2003-06-02 19:30	107	32	50	3,3	21,03	17,23	116,5	1016,51	5,82	15,19	20,66	17,52	5,8	0,00	0,0
2003-06-02 20:00	122	32	49	3,3	21,03	16,63	116,5	1016,51	4,96	14,51	20,66	16,87	6,2	0,00	0,0
2003-06-02 20:30	102	32	50	3,5	20,93	16,13	116,5	1016,51	4,81	13,95	20,56	16,42	6,9	0,00	0,0
2003-06-02 21:00	100	32	50	5,2	20,93	15,03	116,5	1016,51	3,81	10,37	20,56	15,32	6,6	0,00	0,0
2003-06-02 21:30	131	32	53	2,6	20,83	14,13	116,5	1016,51	3,86	13,09	20,46	14,57	5,2	0,00	0,0
2003-06-02 22:00	101	32	54	4,1	20,83	13,12	116,5	1016,51	3,22	9,08	20,46	13,62	4,3	0,00	0,0
2003-06-02 22:30	80	32	58	1,6	20,73	12,22	116,5	1017,52	3,45	12,22	20,36	12,94	4,5	0,00	0,0
2003-06-02 23:00	107	32	59	2,0	20,73	11,32	116,5	1017,52	2,86	11,32	20,36	12,10	4,5	0,00	0,0
2003-06-02 23:30	83	32	61	3,1	20,63	10,62	116,5	1017,52	2,70	8,57	20,26	11,51	4,1	0,00	0,0
2003-06-03 00:00	82	32	63	2,8	20,63	10,12	116,5	1017,52	2,71	8,02	20,26	11,13	3,9	0,00	0,0
2003-06-03 00:30	101	32	65	2,6	20,53	9,52	117,0	1017,52	2,60	8,24	20,16	10,65	3,3	0,50	0,5
2003-06-03 01:00	90	32	66	2,2	20,53	9,12	117,0	1017,52	2,45	9,12	20,16	10,31	3,3	0,50	0,5
2003-06-03 01:30	96	32	68	2,0	20,53	8,52	117,0	1017,52	2,32	8,52	20,16	9,84	3,1	0,00	0,5
2003-06-03 02:00	108	32	69	3,0	20,43	8,32	117,0	1017,52	2,34	6,05	20,06	9,70	3,5	0,00	0,5
2003-06-03 02:30	83	32	71	1,8	20,43	7,82	117,0	1017,52	2,28	7,82	20,06	9,33	3,3	0,00	0,5
2003-06-03 03:00	89	32	72	2,6	20,43	7,42	117,0	1017,52	2,11	6,02	20,06	8,99	3,3	0,00	0,5
2003-06-03 03:30	70	32	73	2,2	20,33	7,32	117,0	1017,52	2,21	7,32	19,96	8,96	3,3	0,00	0,5
2003-06-03 04:00	92	32	74	2,6	20,33	7,12	117,0	1017,52	2,22	5,70	19,96	8,83	3,7	0,00	0,5
2003-06-03 04:30	107	32	77	1,8	20,33	6,62	117,0	1016,51	2,32	6,62	19,96	8,54	3,3	0,00	0,5
2003-06-03 05:00	85	32	77	2,4	20,33	6,92	117,0	1017,52	2,61	5,49	19,96	8,84	3,1	0,00	0,5
2003-06-03 05:30	106	32	76	2,0	20,23	7,42	117,0	1016,51	2,90	7,42	19,86	9,27	2,8	0,00	0,5
2003-06-03 06:00	100	32	71	1,6	20,23	8,82	117,0	1016,51	3,24	8,82	19,86	10,33	3,0	0,00	0,5
2003-06-03 06:30	121	32	69	2,0	20,23	9,82	117,0	1016,51	3,77	9,82	19,86	11,20	3,1	0,00	0,5
2003-06-03 07:00	129	32	67	1,2	20,23	10,52	117,0	1017,52	4,00	10,52	19,86	11,77	3,1	0,00	0,5
2003-06-03 07:30	58	32	65	0,0	20,23	11,22	117,0	1017,52	4,21	11,22	19,86	12,35	3,0	0,00	0,5

Datum	Vindriktning °	Luftfukt inne Rh%	Luftfukt ute Rh%	Vindhastighet m/s	Temp inne °C	Temp ute °C	Nederb. året mm	Lufftryck Mbar	Daggpunkt °C	Kyleffekt °C	Vix inne °C	Vix ute °C	Vindby m/s	Korr lufftryck	Regn/dygn mm
2003-06-03 08:00	110	32	65	1,4	20,23	12,12	117,0	1016,51	5,06	12,12	19,86	13,25	3,0	0,00	0,5
2003-06-03 08:30	129	32	66	0,0	20,23	12,32	117,0	1016,51	5,48	12,32	19,86	13,51	3,0	0,00	0,5
2003-06-03 09:00	125	32	65	1,4	20,23	13,33	117,0	1016,51	6,20	13,33	19,86	14,45	3,1	0,00	0,5
2003-06-03 09:30	144	32	63	2,4	20,23	14,23	117,0	1016,51	6,57	13,20	19,86	15,23	4,3	0,00	0,5
2003-06-03 10:00	155	32	62	2,6	20,23	15,03	117,0	1016,51	7,08	14,04	19,86	15,97	3,5	0,00	0,5
2003-06-03 10:30	154	32	62	2,0	20,33	15,63	117,0	1016,51	7,64	15,63	19,96	16,57	3,5	0,00	0,5
2003-06-03 11:00	150	32	58	0,0	20,33	16,63	117,0	1016,51	7,55	16,63	19,96	17,34	4,1	0,00	0,5
2003-06-03 11:30	113	32	57	1,6	20,33	17,33	117,0	1016,51	7,93	17,33	19,96	17,99	3,7	0,00	0,5
2003-06-03 12:00	145	32	55	2,4	20,33	18,33	117,0	1016,51	8,30	17,52	19,96	18,88	3,7	0,00	0,5
2003-06-03 12:30	151	32	55	2,8	20,43	19,23	117,0	1016,51	9,14	17,96	20,06	19,78	3,9	0,00	0,5
2003-06-03 13:00	83	32	49	0,0	20,43	19,83	117,0	1016,51	7,88	19,83	20,06	20,07	3,9	0,00	0,5
2003-06-03 13:30	119	32	56	1,2	20,53	20,23	117,0	1016,51	10,35	20,23	20,16	20,84	3,5	0,00	0,5
2003-06-03 14:00	164	32	51	0,0	20,53	21,63	117,0	1015,51	10,15	21,63	20,16	21,97	4,5	0,00	0,5
2003-06-03 14:30	151	32	44	0,0	20,63	22,63	117,0	1015,51	8,71	22,63	20,26	22,64	3,9	0,00	0,5
2003-06-03 15:00	159	32	45	2,2	20,73	23,43	117,0	1015,51	9,79	23,43	20,36	23,48	4,1	0,00	0,5
2003-06-03 15:30	152	32	38	2,4	20,83	24,23	117,0	1014,51	7,81	23,75	20,46	23,98	4,9	0,00	0,5
2003-06-03 16:00	164	32	38	2,0	21,03	24,83	117,0	1014,51	8,33	24,83	20,66	24,58	3,9	0,00	0,5
2003-06-03 16:30	135	32	35	2,8	21,23	25,13	117,0	1014,51	7,28	24,41	20,86	24,76	4,9	0,00	0,5
2003-06-03 17:00	156	32	33	3,1	21,53	25,43	117,0	1014,51	6,60	24,74	21,16	24,98	4,9	0,00	0,5
2003-06-03 17:30	184	32	34	0,0	21,43	24,63	117,0	1014,51	6,38	24,63	21,06	24,22	4,5	0,00	0,5
2003-06-03 18:00	184	32	34	0,0	21,33	24,83	117,0	1014,51	6,56	24,83	20,96	24,42	1,6	0,00	0,5
2003-06-03 18:30	185	32	34	0,0	21,23	24,33	117,0	1014,51	6,12	24,33	20,86	23,92	0,0	0,00	0,5
2003-06-03 19:00	162	32	34	2,8	21,33	25,33	117,0	1014,51	6,99	24,63	20,96	24,92	2,8	0,00	0,5
2003-06-03 19:30	192	32	31	2,4	21,43	25,13	117,0	1014,51	5,34	24,70	21,06	24,61	4,5	0,00	0,5
2003-06-03 20:00	179	32	33	1,8	21,43	24,83	117,0	1013,51	6,08	24,83	21,06	24,38	3,9	0,00	0,5
2003-06-03 20:30	275	32	35	0,0	21,33	23,13	117,0	1014,51	5,54	23,13	20,96	22,76	3,7	0,00	0,5
2003-06-03 21:00	274	32	37	0,0	21,33	22,03	117,0	1014,51	5,45	22,03	20,96	21,74	1,6	0,00	0,5
2003-06-03 21:30	274	32	43	0,0	21,23	20,43	117,0	1014,51	6,38	20,43	20,86	20,39	0,0	0,00	0,5
2003-06-03 22:00	274	32	50	0,0	21,13	18,83	117,0	1014,51	7,28	18,83	20,76	19,12	0,0	0,00	0,5
2003-06-03 22:30	274	32	48	0,0	21,13	18,63	117,0	1014,51	6,46	18,63	20,76	18,82	0,0	0,00	0,5
2003-06-03 23:00	274	32	51	0,0	21,13	18,23	117,0	1014,51	7,04	18,23	20,76	18,57	0,0	0,00	0,5
2003-06-03 23:30	273	32	51	0,0	21,13	17,63	117,0	1014,51	6,49	17,63	20,76	17,97	0,0	0,00	0,5
2003-06-04 00:00	221	32	53	0,0	21,03	16,93	117,0	1014,51	6,44	16,93	20,66	17,37	1,6	0,00	0,0
2003-06-04 00:30	220	32	50	0,0	21,03	16,83	117,0	1014,51	5,45	16,83	20,66	17,12	1,2	0,00	0,0
2003-06-04 01:00	220	32	52	0,0	21,03	16,33	117,0	1014,51	5,59	16,33	20,66	16,72	0,0	0,00	0,0
2003-06-04 01:30	220	32	53	0,0	21,03	15,93	117,0	1014,51	5,52	15,93	20,66	16,37	0,0	0,00	0,0
2003-06-04 02:00	219	32	53	0,0	21,03	15,73	117,0	1014,51	5,33	15,73	20,66	16,17	1,4	0,00	0,0
2003-06-04 02:30	185	32	51	1,6	21,03	15,83	117,0	1014,51	4,84	15,83	20,66	16,17	3,0	0,00	0,0
2003-06-04 03:00	183	32	53	0,0	21,03	15,83	117,0	1014,51	5,43	15,83	20,66	16,27	2,6	0,00	0,0
2003-06-04 03:30	193	32	54	0,0	20,93	15,73	117,0	1014,51	5,62	15,73	20,56	16,23	2,8	0,00	0,0
2003-06-04 04:00	269	32	56	1,6	20,93	15,63	117,0	1014,51	6,08	15,63	20,56	16,23	2,4	0,00	0,0
2003-06-04 04:30	290	32	57	0,0	20,93	15,93	117,0	1014,51	6,63	15,93	20,56	16,59	3,0	0,00	0,0
2003-06-04 05:00	322	32	57	2,0	20,93	15,93	117,0	1014,51	6,63	15,93	20,56	16,59	3,7	0,00	0,0
2003-06-04 05:30	315	32	59	1,2	20,93	16,13	117,0	1014,51	7,35	16,13	20,56	16,90	3,3	0,00	0,0
2003-06-04 06:00	315	32	60	0,0	20,93	17,53	117,0	1014,51	8,92	17,53	20,56	18,36	1,8	0,00	0,0
2003-06-04 06:30	315	32	59	2,0	20,93	17,23	117,0	1014,51	8,38	17,23	20,56	18,00	4,5	0,00	0,0

Datum	Vindriktning	Luftfukt inne	Luftfukt ute	Vindhastighet	Temp inne	Temp ute	Nederb. året	Lufstryck	Daggpunkt	Kyleffekt	Vix inne	Vix ute	Vindby	Korr luftryck	Regn/dygn
	°	Rh%	Rh%	m/s	°C	°C	mm	Mbar	°C	°C	°C	°C	m/s		mm
2003-06-04 07:00	304	32	64	1,6	20,93	16,73	117,0	1014,51	9,17	16,73	20,56	17,79	3,9	0,00	0,0
2003-06-04 07:30	305	32	67	2,2	20,93	16,83	117,0	1014,51	9,98	16,83	20,56	18,08	4,1	0,00	0,0
2003-06-04 08:00	294	32	67	2,4	20,93	17,23	117,0	1014,51	10,36	16,36	20,56	18,48	3,1	0,00	0,0
2003-06-04 08:30	304	32	65	2,4	20,93	17,63	117,0	1014,51	10,26	16,79	20,56	18,76	3,5	0,00	0,0
2003-06-04 09:00	186	32	66	2,0	20,93	18,63	117,0	1014,51	11,45	18,63	20,56	19,82	3,3	0,00	0,0
2003-06-04 09:30	309	32	62	1,2	20,93	19,03	117,0	1014,51	10,84	19,03	20,56	19,98	2,8	0,00	0,0
2003-06-04 10:00	299	32	59	2,2	20,93	19,83	117,0	1014,51	10,80	19,83	20,56	20,60	2,8	0,00	0,0
2003-06-04 10:30	237	32	58	1,6	20,93	20,33	117,0	1014,51	11,00	20,33	20,56	21,05	2,8	0,00	0,0
2003-06-04 11:00	188	32	56	1,2	21,03	21,33	117,0	1014,51	11,37	21,33	20,66	21,94	3,0	0,00	0,0
2003-06-04 11:30	317	32	56	2,0	21,03	20,63	117,0	1014,51	10,72	20,63	20,66	21,24	5,0	0,00	0,0
2003-06-04 12:00	333	32	52	4,1	21,03	21,23	117,0	1014,51	10,09	18,83	20,66	21,63	4,3	0,00	0,0
2003-06-04 12:30	328	32	49	2,4	21,03	21,23	117,0	1014,51	9,15	20,59	20,66	21,47	4,3	0,00	0,0
2003-06-04 13:00	295	32	46	0,0	21,13	21,93	117,0	1013,51	8,79	21,93	20,76	22,03	3,7	0,00	0,0
2003-06-04 13:30	41	32	48	0,0	21,13	21,63	117,0	1013,51	9,19	21,63	20,76	21,83	3,7	0,00	0,0
2003-06-04 14:00	336	32	45	0,0	21,13	22,03	117,0	1014,51	8,53	22,03	20,76	22,08	3,9	0,00	0,0
2003-06-04 14:30	330	32	44	0,0	21,13	23,33	117,0	1013,51	9,34	23,33	20,76	23,34	2,8	0,00	0,0
2003-06-04 15:00	336	32	43	0,0	21,23	22,13	117,0	1013,51	7,90	22,13	20,86	22,09	4,1	0,00	0,0
2003-06-04 15:30	341	32	46	1,6	21,23	22,53	117,0	1013,51	9,33	22,53	20,86	22,63	3,1	0,00	0,0
2003-06-04 16:00	344	32	45	1,4	21,23	22,43	117,0	1013,51	8,89	22,43	20,86	22,48	3,1	0,00	0,0
2003-06-04 16:30	332	32	47	3,0	21,23	22,93	117,0	1013,51	10,04	22,00	20,86	23,08	4,5	0,00	0,0
2003-06-04 17:00	321	32	46	2,4	21,53	22,83	117,0	1013,51	9,60	22,27	21,16	22,93	4,3	0,00	0,0
2003-06-04 17:30	314	32	46	6,0	21,53	21,63	117,0	1013,51	8,52	18,23	21,16	21,73	6,9	0,00	0,0
2003-06-04 18:00	331	32	49	5,2	21,53	21,13	117,0	1013,51	9,06	18,06	21,16	21,37	7,1	0,00	0,0
2003-06-04 18:30	334	32	52	6,4	21,53	20,03	117,0	1013,51	8,99	15,89	21,16	20,42	7,1	0,00	0,0
2003-06-04 19:00	295	32	53	4,3	21,43	19,53	117,0	1014,51	8,83	16,79	21,06	19,98	6,9	0,00	0,0
2003-06-04 19:30	326	32	58	2,2	21,43	19,03	117,0	1014,51	9,79	19,03	21,06	19,75	5,2	0,00	0,0
2003-06-04 20:00	334	32	61	1,8	21,33	18,63	117,0	1014,51	10,21	18,63	20,96	19,52	3,1	0,00	0,0
2003-06-04 20:30	325	32	60	2,2	21,33	18,43	117,0	1014,51	9,76	18,43	20,96	19,26	4,7	0,00	0,0
2003-06-04 21:00	302	32	61	1,2	21,23	17,63	117,0	1014,51	9,27	17,63	20,86	18,52	5,6	0,00	0,0
2003-06-04 21:30	331	32	62	2,4	21,23	17,23	117,0	1014,51	9,15	16,36	20,86	18,18	3,9	0,00	0,0
2003-06-04 22:00	334	32	64	2,2	21,23	16,83	117,0	1014,51	9,27	16,83	20,86	17,89	4,3	0,00	0,0
2003-06-04 22:30	344	32	66	2,6	21,23	16,13	117,0	1014,51	9,08	15,20	20,86	17,32	4,1	0,00	0,0
2003-06-04 23:00	342	32	69	2,2	21,13	15,63	117,0	1015,51	9,30	15,63	20,76	17,01	2,8	0,00	0,0
2003-06-04 23:30	339	32	73	1,8	21,13	14,93	117,0	1014,51	9,51	14,93	20,76	16,57	2,8	0,00	0,0
2003-06-05 00:00	342	32	76	1,8	21,13	14,33	117,0	1014,51	9,55	14,33	20,76	16,17	3,1	0,00	0,0
2003-06-05 00:30	327	32	79	2,6	21,13	13,83	117,0	1014,51	9,67	12,77	20,76	15,88	3,0	0,00	0,0
2003-06-05 01:00	341	32	80	1,6	21,03	13,53	117,0	1014,51	9,57	13,53	20,66	15,66	3,0	0,00	0,0
2003-06-05 01:30	335	32	83	1,8	21,03	13,02	117,0	1014,51	9,66	13,02	20,66	15,38	2,8	0,00	0,0
2003-06-05 02:00	340	32	85	2,0	21,03	12,62	117,0	1014,51	9,63	12,62	20,66	15,13	2,8	0,00	0,0
2003-06-05 02:30	334	32	85	0,0	21,03	12,62	117,0	1014,51	9,63	12,62	20,66	15,13	2,6	0,00	0,0
2003-06-05 03:00	332	32	85	0,0	21,03	12,32	117,0	1014,51	9,34	12,32	20,66	14,83	2,2	0,00	0,0
2003-06-05 03:30	316	32	87	0,0	20,93	11,92	117,0	1013,51	9,31	11,92	20,56	14,58	2,0	0,00	0,0
2003-06-05 04:00	310	32	87	0,0	20,93	11,92	117,0	1012,51	9,31	11,92	20,56	14,58	2,0	0,00	0,0
2003-06-05 04:30	305	32	86	0,0	20,93	12,32	117,0	1012,51	9,52	12,32	20,56	14,90	2,4	0,00	0,0
2003-06-05 05:00	303	32	85	0,0	20,93	12,42	117,0	1013,51	9,44	12,42	20,56	14,93	1,6	0,00	0,0
2003-06-05 05:30	303	32	86	0,0	20,93	12,32	117,0	1012,51	9,52	12,32	20,56	14,90	0,0	0,00	0,0

Datum	Vindriktning	Luftfukt inne	Luftfukt ute	Vindhastighet	Temp inne	Temp ute	Nederb. året	Lufttryck	Daggpunkt	Kyleffekt	Vix inne	Vix ute	Vindby	Korr lufttryck	Regn/dygn
	°	Rh%	Rh%	m/s	°C	°C	mm	Mbar	°C	°C	°C	°C	m/s		mm
2003-06-05 06:00	0	32	80	1,2	20,93	14,13	117,0	1012,51	10,16	14,13	20,56	16,26	2,0	0,00	0,0
2003-06-05 06:30	34	32	76	1,2	20,93	15,03	117,0	1012,51	10,23	15,03	20,56	16,87	3,9	0,00	0,0
2003-06-05 07:00	55	32	76	1,4	20,83	15,23	117,0	1011,51	10,42	15,23	20,46	17,07	3,3	0,00	0,0
2003-06-05 07:30	66	32	74	1,4	20,83	16,33	117,0	1011,51	11,06	16,33	20,46	18,04	3,7	0,00	0,0
2003-06-05 08:00	88	32	71	1,8	20,83	17,03	117,0	1011,51	11,08	17,03	20,46	18,54	3,7	0,00	0,0
2003-06-05 08:30	114	32	70	2,4	20,83	18,23	117,0	1010,51	12,00	17,42	20,46	19,67	5,0	0,00	0,0
2003-06-05 09:00	78	32	65	2,4	20,83	18,93	117,0	1010,51	11,49	18,16	20,46	20,06	4,1	0,00	0,0
2003-06-05 09:30	140	32	67	3,9	20,83	19,53	117,0	1010,51	12,54	17,29	20,46	20,78	4,9	0,00	0,0
2003-06-05 10:00	115	32	63	2,8	20,93	19,73	117,0	1009,51	11,75	18,51	20,56	20,74	6,8	0,00	0,0
2003-06-05 10:30	153	32	62	4,3	20,93	20,53	117,0	1009,51	12,25	17,99	20,56	21,48	5,8	0,00	0,0
2003-06-05 11:00	98	32	65	3,5	20,93	20,73	117,0	1009,51	13,19	19,14	20,56	21,86	6,2	0,00	0,0
2003-06-05 11:30	124	32	59	2,8	20,93	21,23	117,0	1008,51	12,11	20,15	20,56	22,00	5,4	0,00	0,0
2003-06-05 12:00	156	32	63	3,7	21,03	20,63	117,0	1008,51	12,60	18,57	20,66	21,64	6,6	0,00	0,0
2003-06-05 12:30	123	32	60	2,6	21,03	20,63	117,0	1007,51	11,82	19,95	20,66	21,46	6,6	0,00	0,0
2003-06-05 13:00	70	32	65	3,0	21,03	20,13	117,0	1007,51	12,62	18,95	20,66	21,26	5,6	0,00	0,0
2003-06-05 13:30	109	33	68	3,7	21,03	20,13	117,0	1007,51	13,35	17,99	20,70	21,45	6,0	0,00	0,0
2003-06-05 14:00	99	33	67	3,3	21,13	19,93	117,0	1006,51	12,92	18,24	20,80	21,18	6,4	0,00	0,0
2003-06-05 14:30	122	33	69	3,1	21,13	19,83	117,0	1006,51	13,30	18,62	20,80	21,21	6,2	0,00	0,0
2003-06-05 15:00	110	33	68	8,1	21,13	19,43	117,0	1006,51	12,68	14,07	20,80	20,74	8,1	0,00	0,0
2003-06-05 15:30	124	33	74	5,0	21,13	18,43	117,0	1005,51	13,08	14,66	20,80	20,14	7,3	0,00	0,0
2003-06-05 16:00	130	33	75	4,5	21,13	17,53	117,0	1005,51	12,43	13,83	20,80	19,31	7,3	0,00	0,0
2003-06-05 16:30	137	33	86	3,9	21,13	16,13	117,0	1005,51	13,24	13,32	20,80	18,71	7,5	0,00	0,0
2003-06-05 17:00	96	33	96	3,7	21,13	14,43	117,5	1005,51	13,31	11,34	20,80	17,81	7,7	0,50	0,5
2003-06-05 17:30	95	33	99	2,6	21,13	13,93	119,0	1005,51	13,30	12,88	20,80	17,57	5,4	2,00	2,0
2003-06-05 18:00	83	33	100	2,4	21,13	13,12	122,5	1004,51	12,66	12,04	20,80	16,85	5,0	5,00	5,5
2003-06-05 18:30	94	33	100	4,5	21,03	12,52	123,5	1004,51	12,06	7,64	20,70	16,25	4,7	4,50	6,5
2003-06-05 19:00	100	33	100	1,8	21,03	12,12	127,5	1004,51	11,66	12,12	20,70	15,85	4,9	5,00	10,5
2003-06-05 19:30	65	33	100	1,6	21,03	11,82	128,5	1004,51	11,36	11,82	20,70	15,55	5,0	5,00	11,5
2003-06-05 20:00	77	33	100	0,0	21,03	11,82	128,5	1005,51	11,36	11,82	20,70	15,55	3,9	1,00	11,5
2003-06-05 20:30	284	33	100	1,8	21,03	11,92	130,0	1006,51	11,46	11,92	20,70	15,65	4,5	1,50	13,0
2003-06-05 21:00	320	33	100	3,1	20,93	11,72	131,0	1006,51	11,26	9,77	20,60	15,45	6,8	2,50	14,0
2003-06-05 21:30	317	33	97	3,0	20,93	12,12	131,0	1006,51	11,19	10,20	20,60	15,59	6,2	1,00	14,0
2003-06-05 22:00	293	33	95	1,8	20,83	11,82	131,0	1007,51	10,57	11,82	20,50	15,13	5,2	0,00	14,0
2003-06-05 22:30	332	33	94	3,5	20,83	11,32	131,0	1007,51	9,91	8,52	20,50	14,54	5,0	0,00	14,0
2003-06-05 23:00	293	33	94	2,8	20,73	11,02	131,0	1007,51	9,61	9,00	20,40	14,24	6,9	0,00	14,0
2003-06-05 23:30	300	33	92	3,1	20,73	10,82	131,0	1007,51	9,08	8,78	20,40	13,88	6,2	0,00	14,0
2003-06-06 00:00	292	33	93	4,1	20,63	10,12	131,0	1007,51	8,56	5,47	20,30	13,26	7,9	0,00	0,0
2003-06-06 00:30	290	33	92	5,2	20,63	10,02	131,0	1007,51	8,29	4,08	20,30	13,08	8,5	0,00	0,0
2003-06-06 01:00	308	34	92	5,0	20,53	9,92	131,0	1007,51	8,20	3,95	20,24	12,98	7,1	0,00	0,0
2003-06-06 01:30	299	34	96	3,0	20,43	9,42	131,0	1007,51	8,35	7,25	20,14	12,81	6,4	0,00	0,0
2003-06-06 02:00	330	34	97	2,8	20,43	9,12	131,0	1008,51	8,21	6,93	20,14	12,59	6,9	0,00	0,0
2003-06-06 02:30	302	34	96	4,5	20,33	9,22	131,0	1008,51	8,15	3,55	20,04	12,61	6,9	0,00	0,0
2003-06-06 03:00	299	34	96	2,8	20,33	9,02	132,0	1008,51	7,95	6,82	20,04	12,41	6,0	1,00	1,0
2003-06-06 03:30	286	34	96	2,2	20,23	8,82	132,0	1008,51	7,75	8,82	19,94	12,21	5,8	1,00	1,0
2003-06-06 04:00	296	34	96	2,4	20,23	8,52	133,0	1009,51	7,46	7,18	19,94	11,91	6,4	1,00	2,0
2003-06-06 04:30	301	34	97	3,1	20,23	8,32	133,0	1009,51	7,41	6,05	19,94	11,79	5,6	1,00	2,0

Datum	Vindriktning °	Luftfukt inne Rh%	Luftfukt ute Rh%	Vindhastighet m/s	Temp inne °C	Temp ute °C	Nederb. året mm	Luftryck Mbar	Daggpunkt °C	Kyleffekt °C	Vix inne °C	Vix ute °C	Vindby m/s	Korr luftryck	Regn/dygn mm
2003-06-06 05:00	294	34	96	3,0	20,23	8,22	133,0	1009,51	7,16	5,94	19,94	11,61	4,5	0,00	2,0
2003-06-06 05:30	309	34	96	2,2	20,23	8,32	134,0	1009,51	7,26	8,32	19,94	11,71	5,2	1,00	3,0
2003-06-06 06:00	305	34	96	2,4	20,13	8,42	134,0	1009,51	7,36	7,07	19,84	11,81	6,6	1,00	3,0
2003-06-06 06:30	315	34	95	2,8	20,13	8,52	134,0	1009,51	7,30	6,27	19,84	11,82	5,8	0,00	3,0
2003-06-06 07:00	297	34	96	1,6	20,13	8,52	134,0	1009,51	7,46	8,52	19,84	11,91	4,1	0,00	3,0
2003-06-06 07:30	286	34	96	2,2	20,13	8,82	134,0	1009,51	7,75	8,82	19,84	12,21	4,7	0,00	3,0
2003-06-06 08:00	305	34	96	3,5	20,13	9,22	134,0	1009,51	8,15	6,15	19,84	12,61	5,0	0,00	3,0
2003-06-06 08:30	285	34	94	2,4	20,13	9,42	134,0	1009,51	8,03	8,13	19,84	12,64	5,4	0,00	3,0
2003-06-06 09:00	297	34	89	1,8	20,13	9,62	134,0	1010,51	7,40	9,62	19,84	12,44	5,8	0,00	3,0
2003-06-06 09:30	308	34	86	2,6	20,13	9,82	134,0	1010,51	7,07	8,55	19,84	12,40	9,2	0,00	3,0
2003-06-06 10:00	305	34	82	2,6	20,13	10,22	134,0	1010,51	6,74	8,97	19,84	12,50	6,8	0,00	3,0
2003-06-06 10:30	280	34	78	2,6	20,13	10,62	134,0	1010,51	6,38	9,40	19,84	12,61	6,6	0,00	3,0
2003-06-06 11:00	304	33	80	3,0	20,03	10,72	134,0	1010,51	6,86	8,67	19,70	12,85	7,1	0,00	3,0
2003-06-06 11:30	314	33	78	3,7	20,03	10,72	134,0	1010,51	6,47	7,02	19,70	12,71	7,5	0,00	3,0
2003-06-06 12:00	278	33	78	3,3	20,13	11,32	134,0	1010,51	7,05	8,52	19,80	13,31	6,4	0,00	3,0
2003-06-06 12:30	312	33	71	3,5	20,13	11,72	134,0	1011,51	6,02	8,98	19,80	13,23	6,6	0,00	3,0
2003-06-06 13:00	280	33	74	2,8	20,13	11,92	134,0	1011,51	6,83	9,99	19,80	13,63	6,0	0,00	3,0
2003-06-06 13:30	303	33	69	3,1	20,13	12,42	134,0	1011,51	6,25	10,53	19,80	13,80	6,8	0,00	3,0
2003-06-06 14:00	288	33	71	2,4	20,13	12,52	134,0	1011,51	6,78	11,40	19,80	14,03	7,1	0,00	3,0
2003-06-06 14:30	288	33	69	3,1	20,13	12,32	134,0	1011,51	6,16	10,42	19,80	13,70	7,1	0,00	3,0
2003-06-06 15:00	302	33	63	4,3	20,13	12,22	134,0	1011,51	4,69	8,00	19,80	13,23	6,2	0,00	3,0
2003-06-06 15:30	311	33	66	1,4	20,13	12,12	134,0	1011,51	5,29	12,12	19,80	13,31	5,8	0,00	3,0
2003-06-06 16:00	328	33	66	3,9	20,23	12,82	134,0	1011,51	5,96	9,47	19,90	14,01	5,8	0,00	3,0
2003-06-06 16:30	273	33	57	4,1	20,23	13,12	134,0	1011,51	4,03	9,08	19,90	13,79	6,6	0,00	3,0
2003-06-06 17:00	286	33	61	3,7	20,23	12,52	134,0	1011,51	4,49	9,12	19,90	13,41	6,8	0,00	3,0
2003-06-06 17:30	311	33	60	4,1	20,23	12,42	134,0	1011,51	4,14	8,24	19,90	13,25	4,7	0,00	3,0
2003-06-06 18:00	293	33	60	3,0	20,23	12,42	134,5	1011,51	4,14	10,53	19,90	13,25	6,6	0,50	3,5
2003-06-06 18:30	318	33	61	1,6	20,23	12,32	134,5	1011,51	4,30	12,32	19,90	13,21	4,5	0,50	3,5
2003-06-06 19:00	292	33	63	2,6	20,23	12,82	134,5	1011,51	5,25	11,72	19,90	13,83	3,7	0,00	3,5
2003-06-06 19:30	325	33	63	1,6	20,23	12,52	134,5	1011,51	4,97	12,52	19,90	13,53	3,1	0,00	3,5
2003-06-06 20:00	311	33	62	2,4	20,33	12,52	134,5	1011,51	4,73	11,40	20,00	13,47	3,7	0,00	3,5
2003-06-06 20:30	270	33	61	2,4	20,33	13,12	134,5	1011,51	5,05	12,04	20,00	14,01	4,9	0,00	3,5
2003-06-06 21:00	308	33	63	1,4	20,33	12,82	134,5	1011,51	5,25	12,82	20,00	13,83	4,3	0,00	3,5
2003-06-06 21:30	314	33	66	1,2	20,33	12,12	134,5	1011,51	5,29	12,12	20,00	13,31	3,0	0,00	3,5
2003-06-06 22:00	317	33	72	0,0	20,33	11,02	134,5	1011,51	5,56	11,02	20,00	12,60	2,0	0,00	3,5
2003-06-06 22:30	317	33	79	0,0	20,33	9,42	134,5	1011,51	5,41	9,42	20,00	11,48	0,0	0,00	3,5
2003-06-06 23:00	317	33	84	0,0	20,33	8,22	134,5	1011,51	5,16	8,22	20,00	10,65	0,0	0,00	3,5
2003-06-06 23:30	317	33	86	0,0	20,33	7,12	134,5	1011,51	4,43	7,12	20,00	9,70	1,4	0,00	3,5
2003-06-07 00:00	316	33	88	0,0	20,33	6,22	134,5	1011,51	3,89	6,22	20,00	8,95	1,6	0,00	0,0
2003-06-07 00:30	317	33	90	0,0	20,23	5,52	134,5	1010,51	3,53	5,52	19,90	8,41	0,0	0,00	0,0
2003-06-07 01:00	317	33	93	0,0	20,23	5,12	134,5	1010,51	3,61	5,12	19,90	8,25	0,0	0,00	0,0
2003-06-07 01:30	317	33	93	0,0	20,23	4,72	134,5	1010,51	3,22	4,72	19,90	7,85	1,4	0,00	0,0
2003-06-07 02:00	317	33	94	0,0	20,13	5,12	134,5	1010,51	3,77	5,12	19,80	8,34	0,0	0,00	0,0
2003-06-07 02:30	317	33	96	0,0	20,13	5,22	134,5	1010,51	4,18	5,22	19,80	8,60	0,0	0,00	0,0
2003-06-07 03:00	317	33	96	0,0	20,23	5,42	134,5	1010,51	4,38	5,42	19,90	8,80	0,0	0,00	0,0
2003-06-07 03:30	316	33	94	0,0	20,43	4,82	134,5	1010,51	3,47	4,82	20,10	8,04	0,0	0,00	0,0

Datum	Vindriktning °	Luftfukt inne Rh%	Luftfukt ute Rh%	Vindhastighet m/s	Temp inne °C	Temp ute °C	Nederb. året mm	Lufftryck Mbar	Daggpunkt °C	Kyleffekt °C	Vix inne °C	Vix ute °C	Vindby m/s	Korr lufftryck	Regn/dygn mm
2003-06-07 04:00	316	33	98	0,0	20,63	5,12	134,5	1010,51	4,38	5,12	20,30	8,67	0,0	0,00	0,0
2003-06-07 04:30	316	33	97	0,0	20,93	5,82	134,5	1010,51	4,93	5,82	20,60	9,29	0,0	0,00	0,0
2003-06-07 05:00	316	33	95	0,0	21,03	6,52	134,5	1009,51	5,31	6,52	20,70	9,82	0,0	0,00	0,0
2003-06-07 05:30	317	33	95	0,0	21,03	6,82	134,5	1009,51	5,61	6,82	20,70	10,12	0,0	0,00	0,0
2003-06-07 06:00	316	33	92	0,0	20,93	8,82	134,5	1009,51	7,11	8,82	20,60	11,88	0,0	0,00	0,0
2003-06-07 06:30	316	33	80	0,0	20,83	11,02	134,5	1009,51	7,15	11,02	20,50	13,15	0,0	0,00	0,0
2003-06-07 07:00	316	33	75	0,0	20,73	11,62	134,5	1010,51	6,75	11,62	20,40	13,40	1,8	0,00	0,0
2003-06-07 07:30	316	33	78	0,0	20,63	11,42	134,5	1010,51	7,15	11,42	20,30	13,41	0,0	0,00	0,0
2003-06-07 08:00	316	33	80	0,0	20,63	11,12	134,5	1010,51	7,25	11,12	20,30	13,25	1,6	0,00	0,0
2003-06-07 08:30	316	33	83	0,0	20,53	10,92	134,5	1010,51	7,61	10,92	20,20	13,27	1,4	0,00	0,0
2003-06-07 09:00	199	33	80	1,6	20,43	11,22	134,5	1010,51	7,34	11,22	20,10	13,35	3,1	0,00	0,0
2003-06-07 09:30	199	33	78	0,0	20,43	11,72	134,5	1010,51	7,44	11,72	20,10	13,71	2,8	0,00	0,0
2003-06-07 10:00	262	33	79	1,8	20,43	11,92	134,5	1010,51	7,83	11,92	20,10	13,98	2,8	0,00	0,0
2003-06-07 10:30	255	33	76	2,0	20,43	12,42	134,5	1010,51	7,72	12,42	20,10	14,27	4,3	0,00	0,0
2003-06-07 11:00	271	33	74	3,7	20,33	12,72	134,5	1010,51	7,60	9,35	20,00	14,43	5,2	0,00	0,0
2003-06-07 11:30	321	33	74	3,7	20,33	12,82	134,5	1010,51	7,70	9,47	20,00	14,53	4,9	0,00	0,0
2003-06-07 12:00	287	33	72	2,4	20,33	13,12	134,5	1011,51	7,57	12,04	20,00	14,70	5,8	0,00	0,0
2003-06-07 12:30	261	33	73	2,4	20,33	13,33	134,5	1011,51	7,97	12,25	20,00	14,97	5,0	0,00	0,0
2003-06-07 13:00	319	33	76	1,4	20,23	12,92	134,5	1011,51	8,20	12,92	19,90	14,77	4,5	0,00	0,0
2003-06-07 13:30	297	33	78	2,6	20,23	12,92	134,5	1011,51	8,60	11,82	19,90	14,91	5,2	0,00	0,0
2003-06-07 14:00	298	33	80	2,6	20,23	12,72	134,5	1011,51	8,80	11,61	19,90	14,86	5,6	0,00	0,0
2003-06-07 14:30	324	33	83	2,6	20,23	12,12	134,5	1012,51	8,78	10,98	19,90	14,48	5,8	0,00	0,0
2003-06-07 15:00	315	33	77	2,6	20,23	13,43	134,5	1011,51	8,89	12,35	19,90	15,34	5,4	0,00	0,0
2003-06-07 15:30	306	33	72	3,5	20,33	13,63	134,5	1011,51	8,05	11,12	20,00	15,20	6,9	0,00	0,0
2003-06-07 16:00	267	33	66	2,4	20,33	13,73	134,5	1011,51	6,81	12,67	20,00	14,91	6,6	0,00	0,0
2003-06-07 16:30	312	33	65	3,5	20,33	14,33	134,5	1012,51	7,14	11,91	20,00	15,45	6,6	0,00	0,0
2003-06-07 17:00	295	33	63	3,5	20,43	14,53	134,5	1012,51	6,86	12,14	20,10	15,53	6,9	0,00	0,0
2003-06-07 17:30	312	33	65	4,7	20,53	14,53	134,5	1012,51	7,33	10,11	20,20	15,65	6,2	0,00	0,0
2003-06-07 18:00	305	33	68	3,0	20,43	13,83	134,5	1012,51	7,36	12,06	20,10	15,14	6,6	0,00	0,0
2003-06-07 18:30	305	33	70	2,4	20,33	13,53	134,5	1012,51	7,52	12,46	20,00	14,97	7,5	0,00	0,0
2003-06-07 19:00	311	33	74	2,6	20,33	12,72	134,5	1012,51	7,60	11,61	20,00	14,43	4,9	0,00	0,0
2003-06-07 19:30	312	33	75	2,0	20,33	12,32	134,5	1012,51	7,42	12,32	20,00	14,10	5,6	0,00	0,0
2003-06-07 20:00	306	33	70	2,2	20,33	13,02	134,5	1012,51	7,04	13,02	20,00	14,47	4,5	0,00	0,0
2003-06-07 20:30	325	33	74	2,8	20,33	11,92	134,5	1012,51	6,83	9,99	20,00	13,63	4,1	0,00	0,0
2003-06-07 21:00	314	33	74	2,0	20,33	11,92	134,5	1012,51	6,83	11,92	20,00	13,63	2,8	0,00	0,0
2003-06-07 21:30	335	33	76	0,0	20,33	11,32	134,5	1012,51	6,66	11,32	20,00	13,17	2,4	0,00	0,0
2003-06-07 22:00	335	33	78	0,0	20,33	10,82	134,5	1012,51	6,57	10,82	20,00	12,81	1,8	0,00	0,0
2003-06-07 22:30	335	33	82	0,0	20,33	9,72	134,5	1012,51	6,26	9,72	20,00	12,00	0,0	0,00	0,0
2003-06-07 23:00	335	33	87	0,0	20,23	8,62	134,5	1012,51	6,07	8,62	19,90	11,28	0,0	0,00	0,0
2003-06-07 23:30	336	33	90	1,2	20,23	8,22	134,5	1012,51	6,19	8,22	19,90	11,11	1,8	0,00	0,0
2003-06-08 00:00	335	33	88	0,0	20,13	8,12	134,5	1012,51	5,75	8,12	19,80	10,86	1,6	0,00	0,0
2003-06-08 00:30	335	33	91	0,0	20,13	7,12	134,5	1012,51	5,27	7,12	19,80	10,09	0,0	0,00	0,0
2003-06-08 01:00	336	33	93	0,0	20,13	6,62	134,5	1012,51	5,10	6,62	19,80	9,76	0,0	0,00	0,0
2003-06-08 01:30	343	33	98	0,0	20,13	6,52	134,5	1012,51	5,78	6,52	19,80	10,08	1,6	0,00	0,0
2003-06-08 02:00	347	33	95	0,0	20,13	6,12	134,5	1012,51	4,92	6,12	19,80	9,42	0,0	0,00	0,0
2003-06-08 02:30	344	33	99	0,0	20,13	6,12	134,5	1012,51	5,53	6,12	19,80	9,76	1,2	0,00	0,0

Datum	Vindriktning °	Luftfukt inne Rh%	Luftfukt ute Rh%	Vindhastighet m/s	Temp inne °C	Temp ute °C	Nederb. året mm	Lufttryck Mbar	Daggpunkt °C	Kyleffekt °C	Vix inne °C	Vix ute °C	Vindby m/s	Korr lufttryck	Regn/dygn mm
2003-06-08 03:00	344	33	96	0,0	20,43	5,92	134,5	1012,51	4,87	5,92	20,10	9,31	0,0	0,00	0,0
2003-06-08 03:30	338	33	98	0,0	20,73	5,82	134,5	1012,51	5,08	5,82	20,40	9,38	0,0	0,00	0,0
2003-06-08 04:00	346	33	100	0,0	20,93	6,82	134,5	1012,51	6,38	6,82	20,60	10,55	2,0	0,00	0,0
2003-06-08 04:30	351	33	100	1,6	21,13	6,12	134,5	1012,51	5,68	6,12	20,80	9,85	1,6	0,00	0,0
2003-06-08 05:00	184	33	99	0,0	21,03	6,42	134,5	1012,51	5,83	6,42	20,70	10,06	2,4	0,00	0,0
2003-06-08 05:30	184	33	100	0,0	20,93	6,82	134,5	1012,51	6,38	6,82	20,60	10,55	1,2	0,00	0,0
2003-06-08 06:00	184	33	96	0,0	20,83	9,32	134,5	1012,51	8,25	9,32	20,50	12,71	0,0	0,00	0,0
2003-06-08 06:30	184	33	86	1,6	20,73	11,02	134,5	1012,51	8,25	11,02	20,40	13,60	1,8	0,00	0,0
2003-06-08 07:00	182	33	80	0,0	20,63	12,02	134,5	1012,51	8,12	12,02	20,30	14,15	1,8	0,00	0,0
2003-06-08 07:30	306	33	78	0,0	20,53	12,32	134,5	1012,51	8,02	12,32	20,20	14,31	2,0	0,00	0,0
2003-06-08 08:00	339	33	77	1,8	20,53	12,42	134,5	1012,51	7,92	12,42	20,20	14,34	3,0	0,00	0,0
2003-06-08 08:30	288	33	73	0,0	20,43	13,83	134,5	1012,51	8,45	13,83	20,10	15,47	2,6	0,00	0,0
2003-06-08 09:00	310	33	69	1,6	20,43	14,23	134,5	1012,51	7,97	14,23	20,10	15,60	2,4	0,00	0,0
2003-06-08 09:30	327	33	63	2,0	20,43	15,13	134,5	1012,51	7,42	15,13	20,10	16,13	3,1	0,00	0,0
2003-06-08 10:00	328	33	59	3,7	20,43	15,43	134,5	1012,51	6,69	12,50	20,10	16,20	4,1	0,00	0,0
2003-06-08 10:30	288	33	59	3,0	20,43	15,63	134,5	1012,51	6,88	14,03	20,10	16,40	5,0	0,00	0,0
2003-06-08 11:00	281	33	58	2,0	20,33	16,43	134,5	1012,51	7,36	16,43	20,00	17,14	5,6	0,00	0,0
2003-06-08 11:30	306	33	63	2,6	20,33	17,23	134,5	1012,51	9,40	16,36	20,00	18,23	3,9	0,00	0,0
2003-06-08 12:00	321	33	57	2,6	20,33	17,03	134,5	1012,51	7,65	16,15	20,00	17,69	3,9	0,00	0,0
2003-06-08 12:30	323	33	58	2,4	20,33	17,23	134,5	1012,51	8,11	16,36	20,00	17,94	5,0	0,00	0,0
2003-06-08 13:00	286	33	58	3,7	20,33	17,53	134,5	1012,51	8,39	14,95	20,00	18,25	4,1	0,00	0,0
2003-06-08 13:30	234	33	58	2,2	20,43	17,83	134,5	1012,51	8,67	17,83	20,10	18,55	5,8	0,00	0,0
2003-06-08 14:00	306	33	64	2,0	20,43	16,23	134,5	1012,51	8,70	16,23	20,10	17,29	6,0	0,00	0,0
2003-06-08 14:30	328	33	59	3,1	20,43	15,93	134,5	1012,51	7,16	14,36	20,10	16,70	5,6	0,00	0,0
2003-06-08 15:00	334	33	56	3,9	20,43	15,83	134,5	1012,51	6,27	12,97	20,10	16,43	5,2	0,00	0,0
2003-06-08 15:30	9	33	61	2,4	20,43	15,43	134,5	1012,51	7,21	14,46	20,10	16,32	5,6	0,00	0,0
2003-06-08 16:00	328	33	58	3,9	20,43	15,93	134,5	1012,51	6,90	13,09	20,10	16,64	4,3	0,00	0,0
2003-06-08 16:30	320	33	59	2,8	20,43	15,23	134,5	1013,51	6,51	13,59	20,10	16,00	5,2	0,00	0,0
2003-06-08 17:00	328	33	56	2,8	20,73	15,83	134,5	1012,51	6,27	14,25	20,40	16,43	5,8	0,00	0,0
2003-06-08 17:30	315	33	60	3,7	20,83	16,13	134,5	1012,51	7,61	13,32	20,50	16,96	5,8	0,00	0,0
2003-06-08 18:00	309	33	60	2,2	20,73	16,23	134,5	1013,51	7,70	16,23	20,40	17,06	6,2	0,00	0,0
2003-06-08 18:30	301	33	61	2,6	20,63	15,83	134,5	1012,51	7,58	14,89	20,30	16,72	5,0	0,00	0,0
2003-06-08 19:00	328	33	62	3,0	20,73	15,13	134,5	1012,51	7,17	13,48	20,40	16,07	5,2	0,00	0,0
2003-06-08 19:30	304	33	58	1,4	20,73	14,63	134,5	1012,51	5,69	14,63	20,40	15,34	4,7	0,00	0,0
2003-06-08 20:00	322	33	62	0,0	20,63	15,13	134,5	1012,51	7,17	15,13	20,30	16,07	3,9	0,00	0,0
2003-06-08 20:30	292	33	64	1,8	20,63	15,13	134,5	1012,51	7,66	15,13	20,30	16,19	3,3	0,00	0,0
2003-06-08 21:00	317	33	66	1,4	20,53	14,43	134,5	1012,51	7,47	14,43	20,20	15,61	2,8	0,00	0,0
2003-06-08 21:30	305	33	68	1,2	20,53	13,83	134,5	1012,51	7,36	13,83	20,20	15,14	2,4	0,00	0,0
2003-06-08 22:00	306	33	72	0,0	20,43	12,92	134,5	1012,51	7,38	12,92	20,10	14,50	2,0	0,00	0,0
2003-06-08 22:30	306	33	77	0,0	20,43	11,92	134,5	1012,51	7,44	11,92	20,10	13,84	0,0	0,00	0,0
2003-06-08 23:00	303	33	79	0,0	20,43	10,92	134,5	1012,51	6,86	10,92	20,10	12,98	2,0	0,00	0,0
2003-06-08 23:30	311	33	82	0,0	20,33	10,32	134,5	1012,51	6,84	10,32	20,00	12,60	1,8	0,00	0,0
2003-06-09 00:00	356	33	84	0,0	20,33	10,02	134,5	1011,51	6,91	10,02	20,00	12,45	2,2	0,00	0,0
2003-06-09 00:30	347	33	86	0,0	20,33	9,82	134,5	1011,51	7,07	9,82	20,00	12,40	2,4	0,00	0,0
2003-06-09 01:00	347	33	89	0,0	20,33	8,52	134,5	1011,51	6,31	8,52	20,00	11,33	1,2	0,00	0,0
2003-06-09 01:30	347	33	89	0,0	20,23	8,32	134,5	1011,51	6,12	8,32	19,90	11,13	0,0	0,00	0,0

Datum	Vindriktning	Luftfukt inne	Luftfukt ute	Vindhastighet	Temp inne	Temp ute	Nederb. året	Lufftryck	Daggpunkt	Kyleffekt	Vix inne	Vix ute	Vindby	Korr lufftryck	Regn/dygn
	°	Rh%	Rh%	m/s	°C	°C	mm	Mbar	°C	°C	°C	°C	m/s		mm
2003-06-09 02:00	347	33	92	0,0	20,23	7,82	134,5	1011,51	6,12	7,82	19,90	10,87	0,0	0,00	0,0
2003-06-09 02:30	347	33	92	0,0	20,23	7,92	134,5	1011,51	6,22	7,92	19,90	10,97	0,0	0,00	0,0
2003-06-09 03:00	356	33	97	0,0	20,23	7,52	134,5	1010,51	6,62	7,52	19,90	10,99	1,2	0,00	0,0
2003-06-09 03:30	286	33	96	0,0	20,23	8,52	134,5	1010,51	7,46	8,52	19,90	11,91	1,6	0,00	0,0
2003-06-09 04:00	305	33	92	0,0	20,23	8,62	134,5	1009,51	6,91	8,62	19,90	11,68	2,0	0,00	0,0
2003-06-09 04:30	299	33	91	2,4	20,23	8,52	134,5	1009,51	6,65	7,18	19,90	11,49	2,8	0,00	0,0
2003-06-09 05:00	324	33	92	0,0	20,23	8,52	134,5	1009,51	6,81	8,52	19,90	11,58	2,8	0,00	0,0
2003-06-09 05:30	331	33	92	2,2	20,23	8,52	134,5	1008,51	6,81	8,52	19,90	11,58	3,1	0,00	0,0
2003-06-09 06:00	314	33	92	0,0	20,23	8,52	134,5	1008,51	6,81	8,52	19,90	11,58	2,8	0,00	0,0
2003-06-09 06:30	340	33	89	2,0	20,23	8,92	134,5	1008,51	6,71	8,92	19,90	11,73	3,0	0,00	0,0
2003-06-09 07:00	60	33	89	2,2	20,23	9,12	134,5	1008,51	6,90	9,12	19,90	11,93	3,1	0,00	0,0
2003-06-09 07:30	75	33	89	1,6	20,23	9,32	134,5	1007,51	7,10	9,32	19,90	12,14	3,3	0,00	0,0
2003-06-09 08:00	51	33	87	1,6	20,23	10,02	134,5	1007,51	7,44	10,02	19,90	12,68	4,3	0,00	0,0
2003-06-09 08:30	228	33	87	2,0	20,23	10,52	134,5	1007,51	7,94	10,52	19,90	13,18	3,0	0,00	0,0
2003-06-09 09:00	301	33	86	1,2	20,23	10,82	134,5	1006,51	8,05	10,82	19,90	13,40	3,1	0,00	0,0
2003-06-09 09:30	85	33	81	2,0	20,23	11,72	134,5	1006,51	8,02	11,72	19,90	13,93	3,0	0,00	0,0
2003-06-09 10:00	16	33	78	1,4	20,33	12,22	134,5	1006,51	7,93	12,22	20,00	14,21	3,3	0,00	0,0
2003-06-09 10:30	323	33	76	1,2	20,33	12,62	134,5	1006,51	7,91	12,62	20,00	14,47	3,1	0,00	0,0
2003-06-09 11:00	55	33	77	1,2	20,33	13,02	134,5	1006,51	8,50	13,02	20,00	14,94	2,8	0,00	0,0
2003-06-09 11:30	333	33	76	2,0	20,33	12,72	134,5	1005,51	8,01	12,72	20,00	14,57	3,0	0,00	0,0
2003-06-09 12:00	306	33	74	2,4	20,33	13,33	134,5	1005,51	8,18	12,25	20,00	15,03	3,0	0,00	0,0
2003-06-09 12:30	335	33	74	1,6	20,33	13,43	134,5	1005,51	8,28	13,43	20,00	15,13	3,9	0,00	0,0
2003-06-09 13:00	317	33	71	2,0	20,43	14,03	134,5	1005,51	8,21	14,03	20,10	15,53	4,7	0,00	0,0
2003-06-09 13:30	331	33	64	2,0	20,43	14,23	134,5	1005,51	6,81	14,23	20,10	15,29	3,9	0,00	0,0
2003-06-09 14:00	337	33	61	3,3	20,43	15,13	134,5	1004,51	6,92	12,82	20,10	16,01	3,9	0,00	0,0
2003-06-09 14:30	301	33	55	2,0	20,53	15,13	134,5	1004,51	5,34	15,13	20,20	15,68	4,3	0,00	0,0
2003-06-09 15:00	351	33	52	1,6	20,53	15,23	134,5	1004,51	4,58	15,23	20,20	15,62	4,1	0,00	0,0
2003-06-09 15:30	311	33	57	1,6	20,63	15,63	134,5	1004,51	6,35	15,63	20,30	16,29	4,3	0,00	0,0
2003-06-09 16:00	321	33	51	2,4	20,73	15,83	134,5	1004,51	4,84	14,89	20,40	16,17	3,9	0,00	0,0
2003-06-09 16:30	304	33	54	2,4	20,73	15,03	134,5	1004,51	4,97	14,04	20,40	15,53	4,1	0,00	0,0
2003-06-09 17:00	307	33	53	0,0	20,83	15,83	134,5	1004,51	5,43	15,83	20,50	16,27	3,7	0,00	0,0
2003-06-09 17:30	328	33	54	2,4	20,93	16,33	134,5	1004,51	6,17	15,41	20,60	16,83	3,5	0,00	0,0
2003-06-09 18:00	336	33	52	1,8	20,93	16,13	134,5	1004,51	5,41	16,13	20,60	16,52	3,3	0,00	0,0
2003-06-09 18:30	284	33	55	1,8	20,83	16,43	134,5	1003,51	6,55	16,43	20,50	16,98	3,0	0,00	0,0
2003-06-09 19:00	333	33	51	3,0	20,93	17,13	134,5	1003,51	6,03	15,67	20,60	17,47	3,5	0,00	0,0
2003-06-09 19:30	307	33	51	1,8	20,93	15,83	134,5	1003,51	4,84	15,83	20,60	16,17	3,9	0,00	0,0
2003-06-09 20:00	300	33	51	3,0	20,83	16,03	134,5	1003,51	5,02	14,47	20,50	16,37	4,7	0,00	0,0
2003-06-09 20:30	319	33	57	3,7	20,83	14,63	134,5	1004,51	5,42	11,57	20,50	15,29	7,3	0,00	0,0
2003-06-09 21:00	327	33	63	2,8	20,83	14,33	134,5	1004,51	6,67	12,61	20,50	15,33	6,2	0,00	0,0
2003-06-09 21:30	325	33	64	3,5	20,83	13,83	134,5	1005,51	6,44	11,35	20,50	14,89	6,0	0,00	0,0
2003-06-09 22:00	351	33	68	3,1	20,83	13,12	134,5	1005,51	6,70	11,30	20,50	14,44	4,7	0,00	0,0
2003-06-09 22:30	308	33	72	1,2	20,73	12,42	134,5	1005,51	6,90	12,42	20,40	14,00	3,7	0,00	0,0
2003-06-09 23:00	300	33	73	1,6	20,73	11,62	134,5	1006,51	6,34	11,62	20,40	13,27	3,7	0,00	0,0
2003-06-09 23:30	321	33	75	1,8	20,63	10,82	134,5	1006,51	5,98	10,82	20,30	12,60	3,0	0,00	0,0
2003-06-10 00:00	296	33	81	2,0	20,63	9,22	134,5	1007,51	5,59	9,22	20,30	11,43	3,5	0,00	0,0
2003-06-10 00:30	317	33	79	2,0	20,63	9,32	134,5	1007,51	5,31	9,32	20,30	11,38	3,5	0,00	0,0

Datum	Vindriktning °	Luftfukt inne Rh%	Luftfukt ute Rh%	Vindhastighet m/s	Temp inne °C	Temp ute °C	Nederb. året mm	Lufftryck Mbar	Daggpunkt °C	Kyleffekt °C	Vix inne °C	Vix ute °C	Vindby m/s	Korr lufftryck	Regn/dygn mm
2003-06-10 01:00	297	33	79	3,0	20,53	8,72	134,5	1008,51	4,73	6,49	20,20	10,78	4,7	0,00	0,0
2003-06-10 01:30	304	33	79	2,8	20,53	8,42	134,5	1008,51	4,44	6,16	20,20	10,48	4,7	0,00	0,0
2003-06-10 02:00	323	33	81	3,5	20,43	7,72	134,5	1008,51	4,13	4,46	20,10	9,92	4,9	0,00	0,0
2003-06-10 02:30	293	33	80	2,4	20,33	7,42	134,5	1009,51	3,65	6,02	20,00	9,55	5,0	0,00	0,0
2003-06-10 03:00	281	33	80	3,1	20,23	6,72	134,5	1009,51	2,97	4,30	19,90	8,85	7,1	0,00	0,0
2003-06-10 03:30	332	33	80	4,5	20,13	6,12	134,5	1009,51	2,39	-0,30	19,80	8,25	6,2	0,00	0,0
2003-06-10 04:00	313	33	80	3,0	20,03	5,42	134,5	1010,51	1,71	2,88	19,70	7,55	6,2	0,00	0,0
2003-06-10 04:30	315	33	80	3,5	19,93	4,92	134,5	1010,51	1,23	1,29	19,60	7,05	5,6	0,00	0,0
2003-06-10 05:00	297	33	78	3,0	19,93	5,22	134,5	1011,51	1,15	2,66	19,60	7,21	5,8	0,00	0,0
2003-06-10 05:30	300	33	75	3,1	19,83	5,62	134,5	1011,51	0,97	3,10	19,50	7,40	6,0	0,00	0,0
2003-06-10 06:00	334	33	70	3,0	19,83	6,52	134,5	1011,51	0,84	4,09	19,50	7,96	6,0	0,00	0,0
2003-06-10 06:30	323	33	68	2,6	19,73	7,22	134,5	1011,51	1,08	5,81	19,40	8,53	5,6	0,00	0,0
2003-06-10 07:00	334	33	67	3,9	19,83	6,62	134,5	1012,51	0,30	2,23	19,50	7,87	6,2	0,00	0,0
2003-06-10 07:30	305	33	68	1,2	19,83	6,92	134,5	1012,51	0,80	6,92	19,50	8,23	4,9	0,00	0,0
2003-06-10 08:00	322	33	61	2,8	19,83	7,92	134,5	1012,51	0,17	5,61	19,50	8,81	6,6	0,00	0,0
2003-06-10 08:30	314	33	59	3,3	19,83	8,62	134,5	1012,51	0,34	5,47	19,50	9,39	6,2	0,00	0,0
2003-06-10 09:00	322	33	58	3,1	19,83	9,22	134,5	1013,51	0,65	7,04	19,50	9,94	5,6	0,00	0,0
2003-06-10 09:30	291	32	58	3,0	19,83	9,42	134,5	1013,51	0,84	7,25	19,46	10,14	5,6	0,00	0,0
2003-06-10 10:00	302	32	59	3,0	19,83	9,42	134,5	1013,51	1,09	7,25	19,46	10,20	5,0	0,00	0,0
2003-06-10 10:30	317	32	59	3,1	19,93	10,12	134,5	1013,51	1,74	8,02	19,56	10,90	4,5	0,00	0,0
2003-06-10 11:00	335	33	55	3,1	19,93	10,42	134,5	1013,51	0,99	8,35	19,60	10,97	5,2	0,00	0,0
2003-06-10 11:30	303	33	57	2,4	20,03	10,92	134,5	1014,51	1,98	9,71	19,70	11,58	4,3	0,00	0,0
2003-06-10 12:00	314	33	51	2,2	20,03	11,72	134,5	1014,51	1,08	11,72	19,70	12,07	4,5	0,00	0,0
2003-06-10 12:30	310	33	52	1,8	20,03	12,12	134,5	1014,51	1,73	12,12	19,70	12,52	4,3	0,00	0,0
2003-06-10 13:00	279	32	54	3,1	20,03	11,92	134,5	1014,51	2,11	9,99	19,66	12,42	4,9	0,00	0,0
2003-06-10 13:30	332	32	49	2,0	20,13	12,62	134,5	1014,51	1,31	12,62	19,76	12,87	4,9	0,00	0,0
2003-06-10 14:00	311	32	50	2,4	20,13	13,12	134,5	1014,51	2,07	12,04	19,76	13,42	4,7	0,00	0,0
2003-06-10 14:30	66	33	51	1,8	20,13	13,93	134,5	1014,51	3,10	13,93	19,80	14,27	5,6	0,00	0,0
2003-06-10 15:00	254	33	49	2,0	20,23	14,13	134,5	1014,51	2,68	14,13	19,90	14,37	4,9	0,00	0,0
2003-06-10 15:30	320	33	48	1,4	20,33	12,52	134,5	1014,51	0,91	12,52	20,00	12,72	4,5	0,00	0,0
2003-06-10 16:00	315	33	48	1,4	20,43	14,53	134,5	1014,51	2,73	14,53	20,10	14,72	4,7	0,00	0,0
2003-06-10 16:30	325	32	50	2,2	20,53	12,32	134,5	1014,51	1,33	12,32	20,16	12,62	4,3	0,00	0,0
2003-06-10 17:00	297	32	48	3,1	20,73	13,53	134,5	1014,51	1,82	11,73	20,36	13,72	3,3	0,00	0,0
2003-06-10 17:30	311	32	46	1,6	20,83	13,93	134,5	1013,51	1,55	13,93	20,46	14,02	4,1	0,00	0,0
2003-06-10 18:00	330	32	47	0,0	20,73	13,53	134,5	1013,51	1,51	13,53	20,36	13,67	4,1	0,00	0,0
2003-06-10 18:30	317	32	45	2,6	20,73	14,13	134,5	1013,51	1,40	13,09	20,36	14,18	3,3	0,00	0,0
2003-06-10 19:00	338	32	46	2,8	20,83	13,33	134,5	1013,51	1,01	11,52	20,46	13,42	3,1	0,00	0,0
2003-06-10 19:30	310	32	47	1,2	20,83	13,73	134,5	1013,51	1,69	13,73	20,46	13,87	3,1	0,00	0,0
2003-06-10 20:00	320	32	46	1,6	20,73	14,03	134,5	1013,51	1,64	14,03	20,36	14,12	2,8	0,00	0,0
2003-06-10 20:30	323	32	48	1,6	20,73	14,23	134,5	1013,51	2,46	14,23	20,36	14,42	2,2	0,00	0,0
2003-06-10 21:00	312	32	46	0,0	20,73	13,73	134,5	1013,51	1,37	13,73	20,36	13,82	2,2	0,00	0,0
2003-06-10 21:30	313	32	50	0,0	20,63	12,12	134,5	1013,51	1,15	12,12	20,26	12,42	1,8	0,00	0,0
2003-06-10 22:00	314	32	61	0,0	20,63	10,02	134,5	1013,51	2,14	10,02	20,26	10,91	1,4	0,00	0,0
2003-06-10 22:30	314	32	66	0,0	20,53	8,62	134,5	1013,51	1,98	8,62	20,16	9,81	0,0	0,00	0,0
2003-06-10 23:00	315	33	71	0,0	20,53	7,32	134,5	1013,51	1,81	7,32	20,20	8,83	1,2	0,00	0,0
2003-06-10 23:30	323	33	72	0,0	20,43	6,52	134,5	1013,51	1,24	6,52	20,10	8,09	1,8	0,00	0,0

Datum	Vindriktning °	Luftfukt inne Rh%	Luftfukt ute Rh%	Vindhastighet m/s	Temp inne °C	Temp ute °C	Nederb. året mm	Lufftryck Mbar	Daggpunkt °C	Kyleffekt °C	Vix inne °C	Vix ute °C	Vindby m/s	Korr lufftryck	Regn/dygn mm
2003-06-11 00:00	323	33	71	0,0	20,43	6,12	134,5	1013,51	0,66	6,12	20,10	7,63	1,6	0,00	0,0
2003-06-11 00:30	321	33	71	0,0	20,33	5,82	134,5	1012,51	0,37	5,82	20,00	7,33	1,8	0,00	0,0
2003-06-11 01:00	320	33	75	0,0	20,33	4,82	134,5	1012,51	0,20	4,82	20,00	6,60	1,6	0,00	0,0
2003-06-11 01:30	320	33	78	0,0	20,33	4,02	134,5	1012,51	-0,01	4,02	20,00	6,00	0,0	0,00	0,0
2003-06-11 02:00	351	33	80	0,0	20,23	3,92	134,5	1012,51	0,26	3,92	19,90	6,05	0,0	0,00	0,0
2003-06-11 02:30	351	33	79	0,0	20,33	3,82	134,5	1012,51	-0,02	3,82	20,00	5,88	0,0	0,00	0,0
2003-06-11 03:00	351	33	75	1,2	20,43	4,72	134,5	1012,51	0,10	4,72	20,10	6,50	1,2	0,00	0,0
2003-06-11 03:30	50	32	73	0,0	20,63	5,12	134,5	1011,51	0,10	5,12	20,26	6,76	1,4	0,00	0,0
2003-06-11 04:00	91	32	73	0,0	20,93	5,32	134,5	1011,51	0,29	5,32	20,56	6,96	1,8	0,00	0,0
2003-06-11 04:30	61	32	74	0,0	21,13	5,82	134,5	1011,51	0,97	5,82	20,76	7,53	2,0	0,00	0,0
2003-06-11 05:00	98	32	67	1,6	21,23	7,92	134,5	1011,51	1,53	7,92	20,86	9,17	2,2	0,00	0,0
2003-06-11 05:30	124	32	65	1,8	21,13	8,52	134,5	1011,51	1,66	8,52	20,76	9,65	3,0	0,00	0,0
2003-06-11 06:00	101	32	68	1,4	21,03	8,52	134,5	1010,51	2,32	8,52	20,66	9,84	3,1	0,00	0,0
2003-06-11 06:30	127	32	66	2,6	20,93	9,32	134,5	1010,51	2,64	8,02	20,56	10,51	3,1	0,00	0,0
2003-06-11 07:00	112	32	71	1,6	20,83	9,02	134,5	1010,51	3,43	9,02	20,46	10,53	3,7	0,00	0,0
2003-06-11 07:30	129	32	73	2,4	20,73	9,32	134,5	1010,51	4,13	8,02	20,36	10,96	3,0	0,00	0,0
2003-06-11 08:00	121	32	73	0,0	20,63	10,82	134,5	1009,51	5,57	10,82	20,26	12,46	2,8	0,00	0,0
2003-06-11 08:30	162	32	76	2,8	20,63	12,12	134,5	1009,51	7,43	10,20	20,26	13,97	4,1	0,00	0,0
2003-06-11 09:00	170	32	75	2,0	20,53	12,42	134,5	1009,51	7,52	12,42	20,16	14,20	5,2	0,00	0,0
2003-06-11 09:30	178	33	75	2,8	20,43	13,83	134,5	1009,51	8,87	12,06	20,10	15,60	4,5	0,00	0,0
2003-06-11 10:00	144	33	74	2,4	20,43	14,83	134,5	1009,51	9,62	13,83	20,10	16,54	4,5	0,00	0,0
2003-06-11 10:30	132	33	72	2,2	20,43	14,83	134,5	1008,51	9,20	14,83	20,10	16,40	5,0	0,00	0,0
2003-06-11 11:00	70	33	72	2,2	20,43	15,33	134,5	1008,51	9,67	15,33	20,10	16,90	4,5	0,00	0,0
2003-06-11 11:30	159	33	68	2,4	20,43	16,33	134,5	1008,51	9,74	15,41	20,10	17,64	4,7	0,00	0,0
2003-06-11 12:00	125	33	64	1,8	20,43	16,63	134,5	1008,51	9,08	16,63	20,10	17,69	5,2	0,00	0,0
2003-06-11 12:30	108	33	63	3,7	20,43	16,53	134,5	1008,51	8,74	13,79	20,10	17,53	5,6	0,00	0,0
2003-06-11 13:00	159	33	62	4,5	20,53	17,33	134,5	1008,51	9,24	13,58	20,20	18,28	5,6	0,00	0,0
2003-06-11 13:30	192	33	55	2,8	20,53	18,53	134,5	1007,51	8,49	17,20	20,20	19,08	5,6	0,00	0,0
2003-06-11 14:00	113	32	58	2,4	20,53	17,83	134,5	1007,51	8,67	17,00	20,16	18,55	5,4	0,00	0,0
2003-06-11 14:30	82	32	49	0,0	20,63	17,93	134,5	1007,51	6,15	17,93	20,26	18,17	5,2	0,00	0,0
2003-06-11 15:00	189	32	52	2,8	20,63	18,43	134,5	1007,51	7,52	17,09	20,26	18,82	3,7	0,00	0,0
2003-06-11 15:30	81	32	52	1,2	20,63	18,73	134,5	1007,51	7,80	18,73	20,26	19,12	4,7	0,00	0,0
2003-06-11 16:00	160	33	47	1,8	20,83	19,53	134,5	1006,51	6,95	19,53	20,50	19,68	4,7	0,00	0,0
2003-06-11 16:30	192	33	48	2,4	20,93	19,13	134,5	1006,51	6,92	18,37	20,60	19,32	5,6	0,00	0,0
2003-06-11 17:00	184	33	47	2,6	21,03	18,93	134,5	1006,51	6,41	18,16	20,70	19,08	4,7	0,00	0,0
2003-06-11 17:30	149	33	52	4,3	20,93	18,63	134,5	1006,51	7,71	15,70	20,60	19,02	5,4	0,00	0,0
2003-06-11 18:00	176	33	56	3,1	20,93	17,53	134,5	1006,51	7,84	16,10	20,60	18,13	5,8	0,00	0,0
2003-06-11 18:30	190	33	59	1,6	20,83	17,33	134,5	1006,51	8,47	17,33	20,50	18,10	5,2	0,00	0,0
2003-06-11 19:00	184	33	62	2,2	20,83	17,43	134,5	1006,51	9,34	17,43	20,50	18,38	5,0	0,00	0,0
2003-06-11 19:30	173	33	60	2,8	20,83	17,23	134,5	1006,51	8,64	15,78	20,50	18,06	6,2	0,00	0,0
2003-06-11 20:00	192	33	61	3,1	20,83	16,63	134,5	1006,51	8,33	15,12	20,50	17,52	5,4	0,00	0,0
2003-06-11 20:30	175	33	60	1,8	20,83	16,43	134,5	1006,51	7,89	16,43	20,50	17,26	4,7	0,00	0,0
2003-06-11 21:00	183	33	59	2,6	20,83	16,43	134,5	1006,51	7,63	15,52	20,50	17,20	4,3	0,00	0,0
2003-06-11 21:30	158	33	63	2,2	20,73	15,43	134,5	1006,51	7,70	15,43	20,40	16,43	4,3	0,00	0,0
2003-06-11 22:00	155	33	72	3,0	20,73	14,43	134,5	1006,51	8,81	12,72	20,40	16,00	4,1	0,00	0,0
2003-06-11 22:30	154	33	74	0,0	20,63	14,13	134,5	1006,51	8,95	14,13	20,30	15,83	3,7	0,00	0,0

Datum	Vindriktning °	Luftfukt inne Rh%	Luftfukt ute Rh%	Vindhastighet m/s	Temp inne °C	Temp ute °C	Nederb. året mm	Lufftryck Mbar	Daggpunkt °C	Kyleffekt °C	Vix inne °C	Vix ute °C	Vindby m/s	Korr lufftryck	Regn/dygn mm
2003-06-11 23:00	165	33	76	0,0	20,63	13,53	134,5	1007,51	8,78	13,53	20,30	15,37	1,6	0,00	0,0
2003-06-11 23:30	165	33	80	0,0	20,53	12,72	134,5	1007,51	8,80	12,72	20,20	14,86	0,0	0,00	0,0
2003-06-12 00:00	165	33	81	0,0	20,53	12,02	134,5	1007,51	8,31	12,02	20,20	14,23	0,0	0,00	0,0
2003-06-12 00:30	303	33	82	0,0	20,53	11,52	134,5	1007,51	8,01	11,52	20,20	13,80	2,0	0,00	0,0
2003-06-12 01:00	300	33	85	1,6	20,53	11,22	134,5	1007,51	8,27	11,22	20,20	13,73	3,0	0,00	0,0
2003-06-12 01:30	309	33	86	1,8	20,43	11,02	134,5	1007,51	8,25	11,02	20,10	13,60	3,0	0,00	0,0
2003-06-12 02:00	316	33	87	1,4	20,43	11,12	134,5	1007,51	8,52	11,12	20,10	13,78	3,0	0,00	0,0
2003-06-12 02:30	287	33	85	2,0	20,43	11,22	134,5	1007,51	8,27	11,22	20,10	13,73	3,9	0,00	0,0
2003-06-12 03:00	263	33	85	2,6	20,43	11,12	134,5	1007,51	8,17	9,92	20,10	13,63	3,9	0,00	0,0
2003-06-12 03:30	292	33	84	2,4	20,33	10,92	134,5	1007,51	7,79	9,71	20,00	13,35	4,3	0,00	0,0
2003-06-12 04:00	318	33	82	3,0	20,33	10,92	134,5	1007,51	7,43	8,89	20,00	13,20	4,5	0,00	0,0
2003-06-12 04:30	299	33	84	2,2	20,33	10,32	134,5	1007,51	7,21	10,32	20,00	12,75	3,5	0,00	0,0
2003-06-12 05:00	295	33	82	3,1	20,33	10,52	134,5	1007,51	7,04	8,46	20,00	12,80	4,1	0,00	0,0
2003-06-12 05:30	252	33	82	2,0	20,23	10,42	134,5	1007,51	6,94	10,42	19,90	12,70	3,7	0,00	0,0
2003-06-12 06:00	295	33	81	2,8	20,23	10,52	134,5	1007,51	6,85	8,46	19,90	12,73	4,9	0,00	0,0
2003-06-12 06:30	326	33	77	4,1	20,23	11,22	134,5	1007,51	6,76	6,79	19,90	13,14	4,9	0,00	0,0
2003-06-12 07:00	320	33	76	2,8	20,13	11,12	134,5	1007,51	6,47	9,11	19,80	12,97	6,4	0,00	0,0
2003-06-12 07:30	299	33	75	3,1	20,13	10,82	134,5	1007,51	5,98	8,78	19,80	12,60	4,9	0,00	0,0
2003-06-12 08:00	311	33	70	3,5	20,13	11,12	134,5	1008,51	5,23	8,30	19,80	12,57	5,4	0,00	0,0
2003-06-12 08:30	314	33	66	3,3	20,13	11,62	134,5	1008,51	4,82	8,86	19,80	12,81	5,6	0,00	0,0
2003-06-12 09:00	294	33	58	4,5	20,03	11,82	134,5	1008,51	3,08	6,77	19,70	12,54	5,8	0,00	0,0
2003-06-12 09:30	302	33	58	2,8	20,03	11,72	134,5	1008,51	2,98	9,77	19,70	12,44	6,0	0,00	0,0
2003-06-12 10:00	307	33	53	2,6	20,03	12,02	134,5	1008,51	1,92	10,87	19,70	12,47	6,9	0,00	0,0
2003-06-12 10:30	291	33	52	3,0	20,03	12,82	134,5	1008,51	2,38	10,97	19,70	13,22	6,2	0,00	0,0
2003-06-12 11:00	319	33	51	3,5	20,03	13,43	134,5	1008,51	2,64	10,90	19,70	13,77	5,2	0,00	0,0
2003-06-12 11:30	289	33	50	2,4	20,03	14,43	134,5	1008,51	3,26	13,41	19,70	14,72	5,4	0,00	0,0
2003-06-12 12:00	296	33	48	3,1	20,03	14,83	134,5	1008,51	3,01	13,15	19,70	15,02	5,6	0,00	0,0
2003-06-12 12:30	304	33	48	2,8	20,03	15,43	134,5	1008,51	3,55	13,81	19,70	15,62	5,6	0,00	0,0
2003-06-12 13:00	280	33	45	2,4	20,03	15,73	134,5	1008,51	2,85	14,78	19,70	15,78	5,4	0,00	0,0
2003-06-12 13:30	262	33	47	2,0	20,13	15,93	134,5	1008,51	3,69	15,93	19,80	16,07	5,4	0,00	0,0
2003-06-12 14:00	291	33	45	3,9	20,23	16,93	134,5	1008,51	3,93	14,25	19,90	16,98	6,0	0,00	0,0
2003-06-12 14:30	312	33	44	4,3	20,23	16,93	134,5	1008,51	3,59	13,66	19,90	16,93	5,4	0,00	0,0
2003-06-12 15:00	275	33	43	2,0	20,33	16,43	134,5	1008,51	2,79	16,43	20,00	16,39	6,0	0,00	0,0
2003-06-12 15:30	294	33	44	2,4	20,33	15,93	134,5	1008,51	2,69	14,99	20,00	15,93	5,8	0,00	0,0
2003-06-12 16:00	309	33	45	3,1	20,43	16,03	134,5	1008,51	3,12	14,47	20,10	16,08	5,8	0,00	0,0
2003-06-12 16:30	274	33	45	2,2	20,43	16,03	134,5	1007,51	3,12	16,03	20,10	16,08	6,0	0,00	0,0
2003-06-12 17:00	307	33	48	2,8	20,43	15,93	134,5	1007,51	4,01	14,36	20,10	16,12	5,4	0,00	0,0
2003-06-12 17:30	296	32	45	3,1	20,53	16,53	134,5	1007,51	3,57	15,01	20,16	16,58	5,2	0,00	0,0
2003-06-12 18:00	308	32	46	3,3	20,53	16,03	134,5	1007,51	3,45	13,83	20,16	16,13	5,4	0,00	0,0
2003-06-12 18:30	339	33	48	5,4	20,43	14,93	134,5	1007,51	3,10	9,88	20,10	15,12	5,4	0,00	0,0
2003-06-12 19:00	277	33	52	2,8	20,43	14,23	134,5	1007,51	3,66	12,50	20,10	14,62	5,4	0,00	0,0
2003-06-12 19:30	316	33	54	2,4	20,33	13,53	134,5	1007,51	3,59	12,46	20,00	14,02	4,7	0,00	0,0
2003-06-12 20:00	313	33	54	2,6	20,33	13,93	134,5	1007,51	3,96	12,88	20,00	14,42	4,3	0,00	0,0
2003-06-12 20:30	317	33	54	2,4	20,33	13,73	134,5	1007,51	3,77	12,67	20,00	14,22	3,9	0,00	0,0
2003-06-12 21:00	317	33	56	2,6	20,33	13,33	134,5	1007,51	3,95	12,25	20,00	13,93	4,3	0,00	0,0
2003-06-12 21:30	303	33	59	2,0	20,33	12,72	134,5	1007,51	4,17	12,72	20,00	13,50	4,1	0,00	0,0

Datum	Vindriktning	Luftfukt inne	Luftfukt ute	Vindhastighet	Temp inne	Temp ute	Nederb. året	Lufftryck	Daggpunkt	Kyleffekt	Vix inne	Vix ute	Vindby	Korr lufftryck	Regn/dygn
	°	Rh%	Rh%	m/s	°C	°C	mm	Mbar	°C	°C	°C	°C	m/s		mm
2003-06-12 22:00	317	33	66	1,4	20,33	11,52	134,5	1007,51	4,73	11,52	20,00	12,71	3,0	0,00	0,0
2003-06-12 22:30	333	33	73	1,4	20,33	10,42	134,5	1006,51	5,19	10,42	20,00	12,06	2,0	0,00	0,0
2003-06-12 23:00	316	33	72	1,8	20,33	10,52	134,5	1006,51	5,08	10,52	20,00	12,10	2,6	0,00	0,0
2003-06-12 23:30	310	33	75	0,0	20,33	10,22	134,5	1006,51	5,40	10,22	20,00	12,00	2,8	0,00	0,0
2003-06-13 00:00	310	33	74	0,0	20,23	10,42	134,5	1006,51	5,39	10,42	19,90	12,13	2,0	0,00	0,0
2003-06-13 00:30	311	33	78	1,4	20,23	9,72	134,5	1006,51	5,51	9,72	19,90	11,71	1,6	0,00	0,0
2003-06-13 01:00	314	33	81	1,2	20,23	9,32	134,5	1006,51	5,68	9,32	19,90	11,53	2,2	0,00	0,0
2003-06-13 01:30	317	33	83	0,0	20,23	9,12	134,5	1006,51	5,86	9,12	19,90	11,47	1,8	0,00	0,0
2003-06-13 02:00	316	33	87	0,0	20,23	8,62	134,5	1006,51	6,07	8,62	19,90	11,28	0,0	0,00	0,0
2003-06-13 02:30	320	33	88	0,0	20,23	8,42	134,5	1006,51	6,05	8,42	19,90	11,16	0,0	0,00	0,0
2003-06-13 03:00	335	33	88	0,0	20,23	8,52	134,5	1006,51	6,15	8,52	19,90	11,26	2,0	0,00	0,0
2003-06-13 03:30	324	33	89	1,2	20,23	8,12	134,5	1006,51	5,92	8,12	19,90	10,93	1,6	0,00	0,0
2003-06-13 04:00	340	33	90	0,0	20,23	7,92	134,5	1006,51	5,89	7,92	19,90	10,81	2,2	0,00	0,0
2003-06-13 04:30	332	33	86	1,8	20,13	8,42	134,5	1006,51	5,70	8,42	19,80	11,00	2,2	0,00	0,0
2003-06-13 05:00	303	33	87	0,0	20,13	8,42	134,5	1007,51	5,88	8,42	19,80	11,08	2,4	0,00	0,0
2003-06-13 05:30	286	33	94	1,4	20,13	8,02	134,5	1007,51	6,64	8,02	19,80	11,24	2,2	0,00	0,0
2003-06-13 06:00	296	33	94	2,2	20,13	8,12	134,5	1007,51	6,74	8,12	19,80	11,34	3,3	0,00	0,0
2003-06-13 06:30	308	33	93	2,2	20,13	7,92	134,5	1007,51	6,38	7,92	19,80	11,06	3,7	0,00	0,0
2003-06-13 07:00	295	33	91	2,6	20,03	7,92	134,5	1007,51	6,06	6,55	19,70	10,89	3,9	0,00	0,0
2003-06-13 07:30	329	33	79	2,6	20,03	7,12	134,5	1008,51	3,18	5,70	19,70	9,18	4,3	0,00	0,0
2003-06-13 08:00	313	33	72	2,6	20,03	8,02	134,5	1008,51	2,68	6,65	19,70	9,60	7,3	0,00	0,0
2003-06-13 08:30	301	33	61	3,5	20,03	8,62	134,5	1008,51	0,82	5,47	19,70	9,51	6,2	0,00	0,0
2003-06-13 09:00	316	33	59	4,5	19,93	9,02	134,5	1008,51	0,71	3,30	19,60	9,79	7,1	0,00	0,0
2003-06-13 09:30	312	33	58	3,5	19,93	9,62	134,5	1008,51	1,02	6,60	19,60	10,34	7,3	0,00	0,0
2003-06-13 10:00	310	33	58	3,5	19,93	9,32	134,5	1008,51	0,74	6,26	19,60	10,04	6,9	0,00	0,0
2003-06-13 10:30	281	33	59	3,9	19,93	9,72	134,5	1009,51	1,37	5,85	19,60	10,50	6,2	0,00	0,0
2003-06-13 11:00	302	33	57	3,5	19,93	10,32	134,5	1009,51	1,42	7,39	19,60	10,98	6,4	0,00	0,0
2003-06-13 11:30	295	32	57	3,0	19,93	11,12	134,5	1009,51	2,17	9,11	19,56	11,78	6,2	0,00	0,0
2003-06-13 12:00	307	32	59	3,1	19,93	10,42	134,5	1009,51	2,02	8,35	19,56	11,20	6,9	0,00	0,0
2003-06-13 12:30	307	32	57	3,5	19,93	10,42	134,5	1009,51	1,51	7,51	19,56	11,08	6,6	0,00	0,0
2003-06-13 13:00	298	32	58	3,3	19,93	10,42	134,5	1010,51	1,77	7,51	19,56	11,14	6,6	0,00	0,0
2003-06-13 13:30	351	32	54	3,7	19,93	11,02	134,5	1010,51	1,27	7,37	19,56	11,52	6,9	0,00	0,0
2003-06-13 14:00	329	32	52	3,3	19,93	10,62	134,5	1010,51	0,35	7,73	19,56	11,02	6,2	0,00	0,0
2003-06-13 14:30	35	32	52	3,1	19,93	10,82	134,5	1010,51	0,53	8,78	19,56	11,22	6,9	0,00	0,0
2003-06-13 15:00	318	32	49	4,3	19,93	10,72	134,5	1010,51	-0,43	6,19	19,56	10,97	6,0	0,00	0,0
2003-06-13 15:30	305	32	49	2,6	20,03	11,22	134,5	1010,51	0,03	10,03	19,66	11,47	7,5	0,00	0,0
2003-06-13 16:00	282	32	47	3,0	20,03	11,02	134,5	1010,51	-0,77	9,00	19,66	11,17	7,3	0,00	0,0
2003-06-13 16:30	310	32	49	3,7	20,13	10,32	134,5	1011,51	-0,80	6,55	19,76	10,57	6,2	0,00	0,0
2003-06-13 17:00	303	32	48	2,8	20,13	10,82	134,5	1011,51	-0,64	8,78	19,76	11,02	7,5	0,00	0,0
2003-06-13 17:30	313	32	49	4,3	20,13	10,62	134,5	1011,51	-0,52	6,07	19,76	10,87	8,5	0,00	0,0
2003-06-13 18:00	325	32	49	2,6	20,13	10,72	134,5	1011,51	-0,43	9,50	19,76	10,97	6,4	0,00	0,0
2003-06-13 18:30	313	32	51	2,8	20,03	10,02	134,5	1011,51	-0,49	7,91	19,66	10,37	6,9	0,00	0,0
2003-06-13 19:00	278	32	52	3,1	20,03	10,22	134,5	1012,51	-0,02	8,13	19,66	10,62	7,1	0,00	0,0
2003-06-13 19:30	310	32	49	5,2	20,03	10,12	134,5	1012,51	-0,98	4,20	19,66	10,37	6,2	0,00	0,0
2003-06-13 20:00	298	32	46	4,1	20,03	10,02	134,5	1012,51	-1,99	5,35	19,66	10,12	5,6	0,00	0,0
2003-06-13 20:30	339	32	46	3,3	19,93	9,42	134,5	1012,51	-2,53	6,38	19,56	9,52	6,2	0,00	0,0

Datum	Vindriktning	Luftfukt inne	Luftfukt ute	Vindhastighet	Temp inne	Temp ute	Nederb. året	Lufttryck	Daggpunkt	Kyleffekt	Vix inne	Vix ute	Vindby	Korr lufttryck	Regn/dygn
	°	Rh%	Rh%	m/s	°C	°C	mm	Mbar	°C	°C	°C	°C	m/s		mm
2003-06-13 21:00	315	32	49	2,4	19,93	8,62	134,5	1012,51	-2,35	7,29	19,56	8,86	4,5	0,00	0,0
2003-06-13 21:30	279	32	51	2,4	19,93	8,32	134,5	1012,51	-2,05	6,97	19,56	8,66	5,8	0,00	0,0
2003-06-13 22:00	339	32	59	1,8	19,93	7,02	134,5	1012,51	-1,16	7,02	19,56	7,79	4,3	0,00	0,0
2003-06-13 22:30	339	32	66	2,8	19,83	5,92	134,5	1013,51	-0,59	3,43	19,46	7,11	4,1	0,00	0,0
2003-06-13 23:00	327	32	69	1,2	19,83	5,72	134,5	1013,51	-0,14	5,72	19,46	7,10	3,3	0,00	0,0
2003-06-13 23:30	308	32	73	0,0	19,83	5,22	134,5	1013,51	0,20	5,22	19,46	6,86	2,4	0,00	0,0
2003-06-14 00:00	308	32	74	0,0	19,73	4,72	134,5	1013,51	-0,09	4,72	19,36	6,43	1,2	0,00	0,0
2003-06-14 00:30	308	32	79	0,0	19,83	3,82	134,5	1013,51	-0,02	3,82	19,46	5,88	0,0	0,00	0,0
2003-06-14 01:00	233	32	81	0,0	19,93	3,42	134,5	1013,51	-0,05	3,42	19,56	5,62	1,8	0,00	0,0
2003-06-14 01:30	300	32	82	0,0	20,23	2,92	134,5	1014,51	-0,37	2,92	19,86	5,19	2,8	0,00	0,0
2003-06-14 02:00	289	32	81	0,0	20,43	2,72	134,5	1014,51	-0,73	2,72	20,06	4,92	2,8	0,00	0,0
2003-06-14 02:30	300	32	82	2,2	20,63	2,42	134,5	1014,51	-0,85	2,42	20,26	4,69	2,8	0,00	0,0
2003-06-14 03:00	303	32	82	0,0	20,63	1,92	134,5	1014,51	-1,34	1,92	20,26	4,19	2,8	0,00	0,0
2003-06-14 03:30	16	32	86	0,0	20,53	1,22	134,5	1014,51	-1,35	1,22	20,16	3,79	2,0	0,00	0,0
2003-06-14 04:00	73	32	83	0,0	20,43	1,62	134,5	1014,51	-1,46	1,62	20,06	3,97	2,0	0,00	0,0
2003-06-14 04:30	73	32	82	0,0	20,33	1,32	134,5	1014,51	-1,92	1,32	19,96	3,59	0,0	0,00	0,0
2003-06-14 05:00	321	32	81	2,0	20,23	2,02	134,5	1014,51	-1,42	2,02	19,86	4,22	2,4	0,00	0,0
2003-06-14 05:30	312	32	78	2,2	20,13	2,62	134,5	1014,51	-1,37	2,62	19,76	4,60	3,0	0,00	0,0
2003-06-14 06:00	303	32	71	1,8	20,13	4,72	134,5	1014,51	-0,68	4,72	19,76	6,23	2,6	0,00	0,0
2003-06-14 06:30	309	32	67	2,2	20,13	5,82	134,5	1014,51	-0,47	5,82	19,76	7,07	4,1	0,00	0,0
2003-06-14 07:00	292	32	66	3,0	20,23	7,32	134,5	1014,51	0,74	4,96	19,86	8,51	4,7	0,00	0,0
2003-06-14 07:30	296	32	66	2,6	20,33	6,02	134,5	1015,51	-0,49	4,54	19,96	7,21	3,7	0,00	0,0
2003-06-14 08:00	340	32	59	2,8	20,43	5,72	134,5	1015,51	-2,38	3,21	20,06	6,49	6,2	0,00	0,0
2003-06-14 08:30	356	32	55	4,9	20,43	5,82	134,5	1015,51	-3,28	-0,67	20,06	6,37	6,8	0,00	0,0
2003-06-14 09:00	317	32	55	4,3	20,33	6,62	134,5	1015,51	-2,54	1,25	19,96	7,17	6,8	0,00	0,0
2003-06-14 09:30	339	32	57	3,5	20,23	6,42	134,5	1015,51	-2,21	2,99	19,86	7,08	7,1	0,00	0,0
2003-06-14 10:00	336	32	54	4,9	20,13	6,72	134,5	1015,51	-2,71	0,45	19,76	7,22	7,9	0,00	0,0
2003-06-14 10:30	240	32	59	3,1	20,13	6,82	134,5	1015,51	-1,35	4,41	19,76	7,59	8,3	0,00	0,0
2003-06-14 11:00	299	32	55	3,7	20,03	7,32	134,5	1015,51	-1,89	3,05	19,66	7,87	9,2	0,00	0,0
2003-06-14 11:30	309	32	57	2,8	19,93	8,12	134,5	1015,51	-0,63	5,83	19,56	8,78	6,4	0,00	0,0
2003-06-14 12:00	319	32	55	5,0	19,93	7,92	134,5	1015,51	-1,33	1,43	19,56	8,47	6,4	0,00	0,0
2003-06-14 12:30	334	32	52	3,3	19,93	8,82	134,5	1015,51	-1,31	5,70	19,56	9,22	6,6	0,00	0,0
2003-06-14 13:00	335	32	53	4,7	19,93	9,22	134,5	1015,51	-0,66	3,55	19,56	9,67	6,6	0,00	0,0
2003-06-14 13:30	351	32	50	6,0	19,83	9,52	134,5	1015,51	-1,23	2,51	19,46	9,81	6,0	0,00	0,0
2003-06-14 14:00	343	32	54	2,6	19,93	9,62	134,5	1015,51	-0,02	8,34	19,56	10,12	7,1	0,00	0,0
2003-06-14 14:30	324	32	61	7,7	19,93	9,12	134,5	1016,51	1,29	0,13	19,56	10,01	7,7	0,00	0,0
2003-06-14 15:00	351	32	69	3,1	19,93	8,32	134,5	1016,51	2,34	6,05	19,56	9,70	8,7	0,00	0,0
2003-06-14 15:30	331	32	62	1,6	19,93	9,82	134,5	1016,51	2,19	9,82	19,56	10,77	4,3	0,00	0,0
2003-06-14 16:00	339	32	58	5,2	20,03	8,52	134,5	1016,51	-0,00	2,19	19,66	9,24	5,8	0,00	0,0
2003-06-14 16:30	326	32	60	4,1	20,03	9,32	134,5	1016,51	1,24	4,50	19,66	10,15	6,6	0,00	0,0
2003-06-14 17:00	334	32	60	3,7	20,03	8,52	134,5	1015,51	0,49	4,45	19,66	9,35	6,8	0,00	0,0
2003-06-14 17:30	344	32	56	3,1	20,03	9,32	134,5	1016,51	0,23	7,14	19,66	9,93	6,2	0,00	0,0
2003-06-14 18:00	322	32	53	3,3	20,03	9,32	134,5	1016,51	-0,57	6,26	19,66	9,77	7,1	0,00	0,0
2003-06-14 18:30	322	32	58	2,4	19,93	9,42	134,5	1016,51	0,84	8,13	19,56	10,14	4,7	0,00	0,0
2003-06-14 19:00	332	32	58	1,8	19,93	9,22	134,5	1016,51	0,65	9,22	19,56	9,94	6,0	0,00	0,0
2003-06-14 19:30	335	32	61	3,0	19,93	8,42	134,5	1016,51	0,64	6,16	19,56	9,31	5,4	0,00	0,0

Datum	Vindriktning °	Luftfukt inne Rh%	Luftfukt ute Rh%	Vindhastighet m/s	Temp inne °C	Temp ute °C	Nederb. året mm	Lufftryck Mbar	Daggpunkt °C	Kyleffekt °C	Vix inne °C	Vix ute °C	Vindby m/s	Korr lufftryck	Regn/dygn mm
2003-06-14 20:00	315	32	64	2,8	19,93	8,52	134,5	1016,51	1,43	6,27	19,56	9,59	6,9	0,00	0,0
2003-06-14 20:30	320	32	61	3,1	19,93	8,52	134,5	1016,51	0,73	6,27	19,56	9,41	6,4	0,00	0,0
2003-06-14 21:00	332	32	60	3,3	19,93	8,32	134,5	1016,51	0,30	5,13	19,56	9,15	5,4	0,00	0,0
2003-06-14 21:30	339	32	65	3,1	19,93	7,72	134,5	1016,51	0,90	5,40	19,56	8,85	5,6	0,00	0,0
2003-06-14 22:00	313	32	68	2,8	19,83	7,02	134,5	1016,51	0,89	4,63	19,46	8,33	5,4	0,00	0,0
2003-06-14 22:30	312	32	72	2,0	19,83	6,12	134,5	1016,51	0,86	6,12	19,46	7,69	3,3	0,00	0,0
2003-06-14 23:00	289	32	73	2,4	19,73	5,72	134,5	1017,52	0,68	4,22	19,36	7,36	3,5	0,00	0,0
2003-06-14 23:30	313	32	76	1,8	19,73	4,92	134,5	1017,52	0,49	4,92	19,36	6,76	2,8	0,00	0,0
2003-06-15 00:00	304	32	80	0,0	19,63	4,12	134,5	1017,52	0,45	4,12	19,26	6,25	2,4	0,00	0,0
2003-06-15 00:30	310	32	85	1,2	19,63	3,32	134,5	1017,52	0,54	3,32	19,26	5,82	2,2	0,00	0,0
2003-06-15 01:00	302	32	89	2,0	19,53	2,62	134,5	1017,52	0,51	2,62	19,16	5,43	2,4	0,00	0,0
2003-06-15 01:30	316	32	87	1,4	19,63	2,92	134,5	1017,52	0,48	2,92	19,26	5,57	2,8	0,00	0,0
2003-06-15 02:00	304	32	87	0,0	19,73	2,42	134,5	1017,52	-0,01	2,42	19,36	5,07	2,0	0,00	0,0
2003-06-15 02:30	304	32	91	0,0	20,03	1,72	134,5	1017,52	-0,06	1,72	19,66	4,69	2,2	0,00	0,0
2003-06-15 03:00	329	32	91	0,0	20,43	1,62	134,5	1017,52	-0,16	1,62	20,06	4,59	2,4	0,00	0,0
2003-06-15 03:30	329	32	92	0,0	20,63	1,32	134,5	1017,52	-0,30	1,32	20,26	4,37	0,0	0,00	0,0
2003-06-15 04:00	332	32	95	0,0	20,73	0,82	134,5	1017,52	-0,34	0,82	20,36	4,12	1,4	0,00	0,0
2003-06-15 04:30	331	32	97	0,0	20,63	1,42	134,5	1017,52	0,56	1,42	20,26	4,89	0,0	0,00	0,0
2003-06-15 05:00	291	32	95	0,0	20,43	2,52	134,5	1017,52	1,35	2,52	20,06	5,82	1,4	0,00	0,0
2003-06-15 05:30	309	32	88	2,0	20,33	3,12	134,5	1017,52	0,84	3,12	19,96	5,85	2,8	0,00	0,0
2003-06-15 06:00	303	32	81	2,0	20,13	4,82	134,5	1017,52	1,31	4,82	19,76	7,02	3,0	0,00	0,0
2003-06-15 06:30	295	32	76	2,4	20,03	6,32	134,5	1016,51	1,84	4,86	19,66	8,17	3,5	0,00	0,0
2003-06-15 07:00	300	32	74	1,8	20,03	6,02	134,5	1017,52	1,16	6,02	19,66	7,73	4,3	0,00	0,0
2003-06-15 07:30	291	32	75	3,0	20,03	6,32	134,5	1017,52	1,64	3,87	19,66	8,10	3,5	0,00	0,0
2003-06-15 08:00	310	32	73	2,2	20,13	6,42	134,5	1016,51	1,35	6,42	19,76	8,06	3,9	0,00	0,0
2003-06-15 08:30	324	32	74	2,4	20,23	6,62	134,5	1016,51	1,74	5,17	19,86	8,33	4,3	0,00	0,0
2003-06-15 09:00	302	32	71	1,6	20,33	7,82	134,5	1016,51	2,28	7,82	19,96	9,33	3,9	0,00	0,0
2003-06-15 09:30	300	32	71	3,0	20,33	7,42	134,5	1016,51	1,90	5,07	19,96	8,93	4,1	0,00	0,0
2003-06-15 10:00	297	32	65	1,6	20,33	7,72	134,5	1016,51	0,90	7,72	19,96	8,85	4,1	0,00	0,0
2003-06-15 10:30	281	32	68	2,2	20,23	8,32	134,5	1016,51	2,13	8,32	19,86	9,64	4,1	0,00	0,0
2003-06-15 11:00	214	32	72	1,4	20,13	8,52	134,5	1016,51	3,16	8,52	19,76	10,10	1,8	0,00	0,0
2003-06-15 11:30	315	32	75	2,0	20,03	8,12	134,5	1016,51	3,38	8,12	19,66	9,90	4,1	0,00	0,0
2003-06-15 12:00	331	32	71	3,9	20,03	8,42	134,5	1016,51	2,86	4,33	19,66	9,93	5,0	0,00	0,0
2003-06-15 12:30	289	32	67	2,0	20,03	10,22	134,5	1015,51	3,72	10,22	19,66	11,47	4,5	0,00	0,0
2003-06-15 13:00	267	32	64	3,1	19,93	10,42	134,5	1015,51	3,23	8,35	19,56	11,49	5,0	0,00	0,0
2003-06-15 13:30	259	32	68	1,8	19,93	11,52	134,5	1015,51	5,17	11,52	19,56	12,84	5,6	0,00	0,0
2003-06-15 14:00	259	32	63	2,0	19,93	11,02	134,5	1015,51	3,56	11,02	19,56	12,03	5,0	0,00	0,0
2003-06-15 14:30	312	32	59	2,0	19,93	12,42	134,5	1015,51	3,89	12,42	19,56	13,20	4,3	0,00	0,0
2003-06-15 15:00	318	32	59	3,1	19,93	10,32	134,5	1015,51	1,93	8,24	19,56	11,10	4,3	0,00	0,0
2003-06-15 15:30	322	32	58	3,0	20,03	11,82	134,5	1015,51	3,08	9,88	19,66	12,54	4,1	0,00	0,0
2003-06-15 16:00	267	32	59	2,0	20,03	10,82	134,5	1015,51	2,40	10,82	19,66	11,60	4,1	0,00	0,0
2003-06-15 16:30	312	32	54	2,2	20,03	10,92	134,5	1014,51	1,18	10,92	19,66	11,42	4,3	0,00	0,0
2003-06-15 17:00	245	32	56	1,8	20,03	11,52	134,5	1014,51	2,28	11,52	19,66	12,13	4,9	0,00	0,0
2003-06-15 17:30	314	32	52	2,2	19,93	11,02	134,5	1014,51	0,72	11,02	19,56	11,42	4,3	0,00	0,0
2003-06-15 18:00	263	32	59	1,4	19,93	10,92	134,5	1014,51	2,49	10,92	19,56	11,70	4,1	0,00	0,0
2003-06-15 18:30	300	32	58	2,2	19,93	10,42	134,5	1014,51	1,77	10,42	19,56	11,14	5,0	0,00	0,0

Datum	Vindriktning °	Luftfukt inne Rh%	Luftfukt ute Rh%	Vindhastighet m/s	Temp inne °C	Temp ute °C	Nederb. året mm	Lufftryck Mbar	Daggpunkt °C	Kyleffekt °C	Vix inne °C	Vix ute °C	Vindby m/s	Korr lufftryck	Regn/dygn mm
2003-06-15 19:00	340	32	72	1,8	19,83	9,12	134,5	1015,51	3,74	9,12	19,46	10,70	5,0	0,00	0,0
2003-06-15 19:30	351	32	71	2,0	19,83	8,92	134,5	1014,51	3,34	8,92	19,46	10,43	3,1	0,00	0,0
2003-06-15 20:00	329	32	65	2,8	19,83	8,82	134,5	1014,51	1,94	6,60	19,46	9,95	4,1	0,00	0,0
2003-06-15 20:30	331	32	63	2,8	19,83	8,62	134,5	1014,51	1,29	6,38	19,46	9,63	4,3	0,00	0,0
2003-06-15 21:00	351	32	65	1,4	19,83	8,42	134,5	1014,51	1,56	8,42	19,46	9,55	3,9	0,00	0,0
2003-06-15 21:30	351	32	68	1,2	19,73	8,62	134,5	1014,51	2,41	8,62	19,36	9,94	1,8	0,00	0,0
2003-06-15 22:00	325	32	68	1,2	19,73	8,52	134,5	1014,51	2,32	8,52	19,36	9,84	2,4	0,00	0,0
2003-06-15 22:30	331	32	60	1,8	19,73	7,72	134,5	1015,51	-0,26	7,72	19,36	8,55	3,0	0,00	0,0
2003-06-15 23:00	343	32	62	1,8	19,73	6,62	134,5	1015,51	-0,82	6,62	19,36	7,57	3,1	0,00	0,0
2003-06-15 23:30	340	32	68	2,2	19,63	5,32	134,5	1015,51	-0,73	5,32	19,26	6,63	2,8	0,00	0,0
2003-06-16 00:00	330	32	72	2,0	19,63	4,42	134,5	1015,51	-0,77	4,42	19,26	5,99	3,3	0,00	0,0
2003-06-16 00:30	339	32	73	2,4	19,63	4,02	134,5	1015,51	-0,96	2,43	19,26	5,66	2,4	0,00	0,0
2003-06-16 01:00	335	32	75	0,0	19,53	3,52	134,5	1015,51	-1,05	3,52	19,16	5,29	2,6	0,00	0,0
2003-06-16 01:30	334	32	76	0,0	19,63	3,12	134,5	1015,51	-1,25	3,12	19,26	4,96	1,8	0,00	0,0
2003-06-16 02:00	334	32	78	0,0	19,83	2,62	134,5	1015,51	-1,37	2,62	19,46	4,60	1,8	0,00	0,0
2003-06-16 02:30	334	32	79	0,0	20,13	2,12	134,5	1015,51	-1,67	2,12	19,76	4,17	1,2	0,00	0,0
2003-06-16 03:00	332	32	83	0,0	20,43	1,62	134,5	1015,51	-1,46	1,62	20,06	3,97	1,6	0,00	0,0
2003-06-16 03:30	332	32	83	0,0	20,53	1,12	134,5	1015,51	-1,95	1,12	20,16	3,47	0,0	0,00	0,0
2003-06-16 04:00	351	32	88	2,2	20,53	1,02	134,5	1015,51	-1,22	1,02	20,16	3,75	2,4	0,00	0,0
2003-06-16 04:30	306	32	87	0,0	20,43	1,62	134,5	1015,51	-0,79	1,62	20,06	4,27	2,4	0,00	0,0
2003-06-16 05:00	308	32	84	1,4	20,23	2,42	134,5	1015,51	-0,51	2,42	19,86	4,84	2,2	0,00	0,0
2003-06-16 05:30	342	32	84	2,0	20,13	2,72	134,5	1015,51	-0,22	2,72	19,76	5,14	2,2	0,00	0,0
2003-06-16 06:00	351	32	79	1,4	20,03	3,92	134,5	1015,51	0,08	3,92	19,66	5,98	2,6	0,00	0,0
2003-06-16 06:30	322	32	78	1,2	20,03	5,02	134,5	1015,51	0,96	5,02	19,66	7,01	2,4	0,00	0,0
2003-06-16 07:00	290	32	69	1,6	20,03	7,02	134,5	1015,51	1,10	7,02	19,66	8,40	2,6	0,00	0,0
2003-06-16 07:30	283	32	69	2,2	20,13	7,72	134,5	1015,51	1,77	7,72	19,76	9,10	3,5	0,00	0,0
2003-06-16 08:00	296	32	74	1,6	20,23	7,12	134,5	1015,51	2,22	7,12	19,86	8,83	3,7	0,00	0,0
2003-06-16 08:30	305	32	76	2,4	20,33	6,62	134,5	1015,51	2,13	5,17	19,96	8,47	3,7	0,00	0,0
2003-06-16 09:00	309	32	78	1,6	20,43	6,42	134,5	1015,51	2,31	6,42	20,06	8,41	3,1	0,00	0,0
2003-06-16 09:30	334	32	77	1,4	20,33	6,52	134,5	1015,51	2,22	6,52	19,96	8,44	3,1	0,00	0,0
2003-06-16 10:00	302	32	60	4,1	20,33	8,32	134,5	1015,51	0,30	3,30	19,96	9,15	5,0	0,00	0,0
2003-06-16 10:30	338	32	58	3,1	20,23	7,82	134,5	1014,51	-0,66	5,51	19,86	8,54	5,4	0,00	0,0
2003-06-16 11:00	311	31	53	2,2	20,13	8,52	134,5	1015,51	-1,31	8,52	19,72	8,97	5,0	0,00	0,0
2003-06-16 11:30	329	31	52	3,3	20,03	8,62	134,5	1015,51	-1,49	5,47	19,62	9,02	5,4	0,00	0,0
2003-06-16 12:00	351	31	51	2,2	20,03	9,12	134,5	1015,51	-1,31	9,12	19,62	9,46	5,2	0,00	0,0
2003-06-16 12:30	322	31	52	3,7	19,93	9,12	134,5	1015,51	-1,03	5,15	19,52	9,52	6,4	0,00	0,0
2003-06-16 13:00	297	31	51	3,0	19,93	8,92	134,5	1015,51	-1,50	6,71	19,52	9,26	7,7	0,00	0,0
2003-06-16 13:30	337	31	53	3,9	19,83	8,82	134,5	1015,51	-1,03	4,80	19,42	9,27	5,4	0,00	0,0
2003-06-16 14:00	303	31	52	2,4	19,83	9,12	134,5	1015,51	-1,03	7,81	19,42	9,52	5,6	0,00	0,0
2003-06-16 14:30	329	31	51	2,2	19,83	10,82	134,5	1015,51	0,25	10,82	19,42	11,17	4,3	0,00	0,0
2003-06-16 15:00	335	31	52	3,5	19,83	9,62	134,5	1015,51	-0,57	6,60	19,42	10,02	5,4	0,00	0,0
2003-06-16 15:30	347	31	54	2,4	19,83	9,42	134,5	1015,51	-0,21	8,13	19,42	9,92	5,0	0,00	0,0
2003-06-16 16:00	336	31	53	4,1	19,73	10,02	134,5	1015,51	0,08	5,35	19,32	10,47	5,0	0,00	0,0
2003-06-16 16:30	326	31	55	4,7	19,73	10,12	134,5	1015,51	0,71	4,66	19,32	10,67	5,6	0,00	0,0
2003-06-16 17:00	333	31	53	2,8	19,73	10,02	134,5	1015,51	0,08	7,91	19,32	10,47	6,0	0,00	0,0
2003-06-16 17:30	339	31	54	3,0	19,83	10,12	134,5	1015,51	0,44	8,02	19,42	10,62	6,4	0,00	0,0

Datum	Vindriktning °	Luftfukt inne Rh%	Luftfukt ute Rh%	Vindhastighet m/s	Temp inne °C	Temp ute °C	Nederb. året mm	Lufftryck Mbar	Daggpunkt °C	Kyleffekt °C	Vix inne °C	Vix ute °C	Vindby m/s	Korr lufftryck	Regn/dygn mm
2003-06-16 18:00	323	31	58	2,4	19,73	9,92	134,5	1015,51	1,30	8,66	19,32	10,64	5,6	0,00	0,0
2003-06-16 18:30	336	32	58	3,0	19,73	9,72	134,5	1015,51	1,12	7,58	19,36	10,44	5,2	0,00	0,0
2003-06-16 19:00	307	32	58	2,0	19,73	9,72	134,5	1015,51	1,12	9,72	19,36	10,44	5,0	0,00	0,0
2003-06-16 19:30	314	31	57	2,6	19,73	9,62	134,5	1015,51	0,77	8,34	19,32	10,28	5,0	0,00	0,0
2003-06-16 20:00	328	31	60	3,0	19,63	9,22	134,5	1015,51	1,15	7,04	19,22	10,05	5,8	0,00	0,0
2003-06-16 20:30	307	31	58	3,9	19,63	9,02	134,5	1015,51	0,46	5,03	19,22	9,74	5,2	0,00	0,0
2003-06-16 21:00	329	31	60	3,0	19,63	8,72	134,5	1016,51	0,68	6,49	19,22	9,55	4,9	0,00	0,0
2003-06-16 21:30	331	31	61	2,8	19,63	8,22	134,5	1016,51	0,45	5,94	19,22	9,11	3,7	0,00	0,0
2003-06-16 22:00	313	31	63	2,0	19,53	8,12	134,5	1016,51	0,82	8,12	19,12	9,13	3,5	0,00	0,0
2003-06-16 22:30	336	31	65	2,2	19,53	7,62	134,5	1016,51	0,81	7,62	19,12	8,75	3,5	0,00	0,0
2003-06-16 23:00	343	32	68	2,8	19,63	6,72	134,5	1016,51	0,61	4,30	19,26	8,03	3,1	0,00	0,0
2003-06-16 23:30	351	32	71	1,4	19,83	6,22	134,5	1016,51	0,75	6,22	19,46	7,73	3,3	0,00	0,0
2003-06-17 00:00	343	32	72	0,0	20,03	5,62	134,5	1016,51	0,38	5,62	19,66	7,19	2,4	0,00	0,0
2003-06-17 00:30	340	32	75	2,6	20,33	4,72	134,5	1016,51	0,10	3,17	19,96	6,50	3,1	0,00	0,0
2003-06-17 01:00	331	32	76	1,6	20,53	4,62	134,5	1017,52	0,20	4,62	20,16	6,46	3,0	0,00	0,0
2003-06-17 01:30	304	32	79	1,6	20,53	4,02	134,5	1017,52	0,17	4,02	20,16	6,08	3,0	0,00	0,0
2003-06-17 02:00	339	32	82	1,8	20,43	3,62	134,5	1017,52	0,32	3,62	20,06	5,89	3,0	0,00	0,0
2003-06-17 02:30	351	32	84	2,2	20,23	3,22	134,5	1017,52	0,27	3,22	19,86	5,64	3,3	0,00	0,0
2003-06-17 03:00	337	31	86	3,0	20,13	3,02	134,5	1017,52	0,41	0,26	19,72	5,60	3,5	0,00	0,0
2003-06-17 03:30	314	31	83	0,0	20,03	2,82	134,5	1017,52	-0,29	2,82	19,62	5,17	3,3	0,00	0,0
2003-06-17 04:00	314	31	88	0,0	20,13	2,02	134,5	1017,52	-0,24	2,02	19,72	4,75	1,4	0,00	0,0
2003-06-17 04:30	314	32	89	0,0	20,33	2,02	134,5	1017,52	-0,08	2,02	19,96	4,83	0,0	0,00	0,0
2003-06-17 05:00	351	31	90	0,0	20,63	2,62	134,5	1017,52	0,67	2,62	20,22	5,51	2,0	0,00	0,0
2003-06-17 05:30	351	31	85	0,0	20,73	3,52	135,0	1017,52	0,74	3,52	20,32	6,02	0,0	0,50	0,5
2003-06-17 06:00	286	31	80	0,0	20,63	5,22	135,0	1017,52	1,52	5,22	20,22	7,35	1,6	0,50	0,5
2003-06-17 06:30	293	31	72	1,2	20,53	6,82	135,0	1017,52	1,53	6,82	20,12	8,39	2,0	0,00	0,5
2003-06-17 07:00	300	31	68	1,4	20,43	8,02	135,0	1017,52	1,84	8,02	20,02	9,34	2,0	0,00	0,5
2003-06-17 07:30	318	31	68	1,6	20,23	8,12	135,0	1017,52	1,94	8,12	19,82	9,44	2,2	0,00	0,5
2003-06-17 08:00	282	31	63	1,2	20,13	8,62	135,0	1017,52	1,29	8,62	19,72	9,63	3,5	0,00	0,5
2003-06-17 08:30	322	31	63	0,0	20,03	8,72	135,0	1017,52	1,39	8,72	19,62	9,73	3,1	0,00	0,5
2003-06-17 09:00	295	31	59	2,2	19,93	9,82	135,0	1017,52	1,46	9,82	19,52	10,60	3,1	0,00	0,5
2003-06-17 09:30	300	31	55	1,6	19,83	10,52	135,0	1016,51	1,08	10,52	19,42	11,07	3,0	0,00	0,5
2003-06-17 10:00	310	31	54	0,0	19,73	10,72	135,0	1016,51	1,00	10,72	19,32	11,22	3,3	0,00	0,5
2003-06-17 10:30	161	31	57	2,4	19,73	11,42	135,0	1016,51	2,44	10,24	19,32	12,08	3,3	0,00	0,5
2003-06-17 11:00	270	31	53	2,2	19,63	11,32	135,0	1016,51	1,28	11,32	19,22	11,77	3,5	0,00	0,5
2003-06-17 11:30	254	31	52	1,4	19,63	12,02	135,0	1016,51	1,64	12,02	19,22	12,42	2,6	0,00	0,5
2003-06-17 12:00	141	31	55	0,0	19,63	12,92	135,0	1016,51	3,31	12,92	19,22	13,48	3,5	0,00	0,5
2003-06-17 12:30	311	31	49	0,0	19,63	13,53	135,0	1016,51	2,13	13,53	19,22	13,77	3,5	0,00	0,5
2003-06-17 13:00	102	31	47	1,8	19,73	14,23	135,0	1015,51	2,14	14,23	19,32	14,37	4,1	0,00	0,5
2003-06-17 13:30	115	32	49	1,2	19,73	14,63	135,0	1015,51	3,13	14,63	19,36	14,87	5,0	0,00	0,5
2003-06-17 14:00	125	32	43	1,8	19,83	15,43	135,0	1015,51	1,89	15,43	19,46	15,39	3,9	0,00	0,5
2003-06-17 14:30	241	32	42	1,2	19,83	16,33	135,0	1015,51	2,35	16,33	19,46	16,24	4,3	0,00	0,5
2003-06-17 15:00	149	32	38	2,6	19,93	16,63	135,0	1015,51	1,10	15,73	19,56	16,37	4,7	0,00	0,5
2003-06-17 15:30	187	32	38	2,6	20,03	17,13	135,0	1014,51	1,54	16,26	19,66	16,87	5,4	0,00	0,5
2003-06-17 16:00	217	32	38	1,2	20,23	17,83	135,0	1014,51	2,16	17,83	19,86	17,57	6,0	0,00	0,5
2003-06-17 16:30	168	32	39	2,8	20,53	17,93	135,0	1014,51	2,65	16,54	20,16	17,72	4,1	0,00	0,5

Datum	Vindriktning °	Luftfukt inne Rh%	Luftfukt ute Rh%	Vindhastighet m/s	Temp inne °C	Temp ute °C	Nederb. året mm	Lufftryck Mbar	Daggpunkt °C	Kyleffekt °C	Vix inne °C	Vix ute °C	Vindby m/s	Korr lufftryck	Regn/dygn mm
2003-06-17 17:00	194	32	39	1,6	20,73	17,93	135,0	1014,51	2,65	17,93	20,36	17,72	4,9	0,00	0,5
2003-06-17 17:30	194	32	38	2,6	20,73	18,23	135,0	1014,51	2,51	17,42	20,36	17,97	5,4	0,00	0,5
2003-06-17 18:00	309	32	38	0,0	20,63	18,43	135,0	1014,51	2,69	18,43	20,26	18,17	4,3	0,00	0,5
2003-06-17 18:30	192	32	38	0,0	20,53	18,23	135,0	1013,51	2,51	18,23	20,16	17,97	4,5	0,00	0,5
2003-06-17 19:00	139	32	38	2,0	20,63	18,13	135,0	1013,51	2,43	18,13	20,26	17,87	3,5	0,00	0,5
2003-06-17 19:30	134	32	38	1,6	20,63	17,53	135,0	1013,51	1,90	17,53	20,26	17,27	3,0	0,00	0,5
2003-06-17 20:00	233	32	38	0,0	20,53	17,93	135,0	1013,51	2,25	17,93	20,16	17,67	3,0	0,00	0,5
2003-06-17 20:30	125	32	38	1,2	20,53	17,53	135,0	1013,51	1,90	17,53	20,16	17,27	3,1	0,00	0,5
2003-06-17 21:00	109	32	40	1,4	20,43	16,13	135,0	1014,51	1,43	16,13	20,06	15,96	2,6	0,00	0,5
2003-06-17 21:30	108	32	42	1,8	20,33	15,33	135,0	1014,51	1,45	15,33	19,96	15,24	2,4	0,00	0,5
2003-06-17 22:00	107	32	44	0,0	20,33	14,63	135,0	1014,51	1,52	14,63	19,96	14,63	2,0	0,00	0,5
2003-06-17 22:30	109	32	46	1,4	20,23	14,03	135,0	1014,51	1,64	14,03	19,86	14,12	1,8	0,00	0,5
2003-06-17 23:00	111	32	46	1,2	20,23	13,63	135,0	1013,51	1,28	13,63	19,86	13,72	2,0	0,00	0,5
2003-06-17 23:30	92	32	48	0,0	20,13	13,23	135,0	1014,51	1,55	13,23	19,76	13,42	2,2	0,00	0,5
2003-06-18 00:00	121	32	49	1,6	20,13	12,82	135,0	1014,51	1,49	12,82	19,76	13,07	3,1	0,00	0,0
2003-06-18 00:30	130	32	51	1,4	20,13	12,22	135,0	1013,51	1,53	12,22	19,76	12,57	3,5	0,00	0,0
2003-06-18 01:00	120	32	55	1,6	20,13	11,22	135,0	1013,51	1,73	11,22	19,76	11,78	3,3	0,00	0,0
2003-06-18 01:30	107	32	59	2,0	20,13	10,72	135,0	1013,51	2,30	10,72	19,76	11,50	2,8	0,00	0,0
2003-06-18 02:00	117	32	66	1,6	20,03	10,12	135,0	1013,51	3,40	10,12	19,66	11,31	2,8	0,00	0,0
2003-06-18 02:30	114	32	70	2,2	20,03	9,82	135,0	1013,51	3,99	9,82	19,66	11,27	2,8	0,00	0,0
2003-06-18 03:00	110	32	72	1,6	20,03	9,52	135,0	1013,51	4,12	9,52	19,66	11,10	2,4	0,00	0,0
2003-06-18 03:30	72	32	75	1,4	20,03	9,12	135,0	1014,51	4,34	9,12	19,66	10,90	2,4	0,00	0,0
2003-06-18 04:00	94	32	77	1,6	20,03	8,92	135,0	1014,51	4,54	8,92	19,66	10,84	2,6	0,00	0,0
2003-06-18 04:30	106	32	78	1,6	19,93	8,82	135,0	1014,51	4,64	8,82	19,56	10,81	2,8	0,00	0,0
2003-06-18 05:00	110	32	79	1,8	19,93	8,92	135,0	1014,51	4,92	8,92	19,56	10,98	2,4	0,00	0,0
2003-06-18 05:30	115	32	78	1,2	19,93	9,42	135,0	1014,51	5,22	9,42	19,56	11,41	2,2	0,00	0,0
2003-06-18 06:00	111	32	78	0,0	19,93	9,92	135,0	1014,51	5,70	9,92	19,56	11,91	2,4	0,00	0,0
2003-06-18 06:30	111	32	78	0,0	19,93	10,52	135,0	1014,51	6,28	10,52	19,56	12,51	1,6	0,00	0,0
2003-06-18 07:00	123	32	73	1,6	20,03	12,32	135,0	1014,51	7,01	12,32	19,66	13,97	2,4	0,00	0,0
2003-06-18 07:30	109	32	70	1,2	20,13	13,33	135,0	1014,51	7,33	13,33	19,76	14,77	2,8	0,00	0,0
2003-06-18 08:00	139	32	66	0,0	20,23	14,03	135,0	1014,51	7,09	14,03	19,86	15,21	3,0	0,00	0,0
2003-06-18 08:30	139	32	66	0,0	20,33	14,03	135,0	1014,51	7,09	14,03	19,96	15,21	2,0	0,00	0,0
2003-06-18 09:00	139	32	66	1,2	20,43	14,03	135,0	1014,51	7,09	14,03	20,06	15,21	2,4	0,00	0,0
2003-06-18 09:30	144	32	65	1,8	20,43	14,03	135,0	1014,51	6,86	14,03	20,06	15,15	2,8	0,00	0,0
2003-06-18 10:00	168	32	66	2,0	20,43	15,13	135,0	1014,51	8,14	15,13	20,06	16,32	2,6	0,00	0,0
2003-06-18 10:30	117	32	63	1,8	20,43	15,53	135,0	1013,51	7,80	15,53	20,06	16,53	3,5	0,00	0,0
2003-06-18 11:00	186	32	57	1,2	20,43	16,73	135,0	1013,51	7,38	16,73	20,06	17,39	3,1	0,00	0,0
2003-06-18 11:30	289	32	51	0,0	20,33	18,03	135,0	1013,51	6,86	18,03	19,96	18,37	4,1	0,00	0,0
2003-06-18 12:00	104	32	50	1,4	20,33	18,43	135,0	1013,51	6,91	18,43	19,96	18,72	4,9	0,00	0,0
2003-06-18 12:30	99	32	45	0,0	20,33	18,93	135,0	1013,51	5,74	18,93	19,96	18,98	3,9	0,00	0,0
2003-06-18 13:00	135	32	51	2,2	20,33	18,43	135,0	1013,51	7,22	18,43	19,96	18,77	4,1	0,00	0,0
2003-06-18 13:30	140	32	47	0,0	20,33	18,93	135,0	1012,51	6,41	18,93	19,96	19,08	3,9	0,00	0,0
2003-06-18 14:00	339	32	42	0,0	20,33	18,93	135,0	1012,51	4,67	18,93	19,96	18,85	4,7	0,00	0,0
2003-06-18 14:30	270	32	38	0,0	20,43	20,83	135,0	1012,51	4,81	20,83	20,06	20,58	4,5	0,00	0,0
2003-06-18 15:00	190	32	39	3,5	20,53	21,03	135,0	1012,51	5,39	19,48	20,16	20,82	4,7	0,00	0,0
2003-06-18 15:30	204	32	37	0,0	20,63	21,53	135,0	1011,51	5,01	21,53	20,26	21,24	4,5	0,00	0,0

Datum	Vindriktning °	Luftfukt inne Rh%	Luftfukt ute Rh%	Vindhastighet m/s	Temp inne °C	Temp ute °C	Nederb. året mm	Lufftryck Mbar	Daggpunkt °C	Kyleffekt °C	Vix inne °C	Vix ute °C	Vindby m/s	Korr lufftryck	Regn/dygn mm
2003-06-18 16:00	300	32	38	2,2	20,73	21,83	135,0	1011,51	5,69	21,83	20,36	21,58	4,3	0,00	0,0
2003-06-18 16:30	193	32	40	3,0	20,83	21,13	135,0	1011,51	5,87	20,04	20,46	20,96	4,7	0,00	0,0
2003-06-18 17:00	193	32	45	3,0	20,83	20,53	135,0	1011,51	7,18	19,38	20,46	20,58	3,7	0,00	0,0
2003-06-18 17:30	140	32	46	3,0	20,83	20,33	135,0	1011,51	7,34	19,16	20,46	20,43	3,9	0,00	0,0
2003-06-18 18:00	148	32	50	3,7	20,73	19,83	135,0	1011,51	8,19	17,64	20,36	20,12	4,9	0,00	0,0
2003-06-18 18:30	147	32	50	3,7	20,73	19,03	135,0	1010,51	7,46	16,70	20,36	19,32	6,2	0,00	0,0
2003-06-18 19:00	143	32	52	4,9	20,73	18,73	135,0	1010,51	7,80	15,32	20,36	19,12	4,9	0,00	0,0
2003-06-18 19:30	128	32	51	2,6	20,73	18,23	135,0	1010,51	7,04	17,42	20,36	18,57	5,6	0,00	0,0
2003-06-18 20:00	146	32	54	3,3	20,73	18,23	135,0	1010,51	7,93	16,32	20,36	18,73	5,6	0,00	0,0
2003-06-18 20:30	146	32	56	3,0	20,73	17,63	135,0	1010,51	7,94	16,21	20,36	18,23	5,8	0,00	0,0
2003-06-18 21:00	86	32	59	2,4	20,63	16,93	135,0	1010,51	8,10	16,05	20,26	17,70	4,5	0,00	0,0
2003-06-18 21:30	140	32	70	3,7	20,63	15,93	135,0	1009,51	9,81	13,09	20,26	17,37	5,8	0,00	0,0
2003-06-18 22:00	129	32	76	2,4	20,63	15,43	135,0	1009,51	10,61	14,46	20,26	17,27	5,8	0,00	0,0
2003-06-18 22:30	103	32	80	2,2	20,53	14,93	135,0	1009,51	10,93	14,93	20,16	17,06	5,4	0,00	0,0
2003-06-18 23:00	124	32	83	3,5	20,53	14,43	135,0	1009,51	11,02	12,03	20,16	16,78	5,2	0,00	0,0
2003-06-18 23:30	132	32	86	2,6	20,53	13,83	135,0	1009,51	10,99	12,77	20,16	16,40	5,0	0,00	0,0
2003-06-19 00:00	83	33	89	3,1	20,53	13,33	135,0	1008,51	11,03	11,52	20,20	16,14	5,0	0,00	0,0
2003-06-19 00:30	113	33	93	3,0	20,53	12,92	135,0	1008,51	11,33	11,08	20,20	16,06	4,9	0,00	0,0
2003-06-19 01:00	119	33	94	2,4	20,53	12,72	135,0	1008,51	11,29	11,61	20,20	15,94	4,1	0,00	0,0
2003-06-19 01:30	120	33	95	2,0	20,43	12,32	135,0	1007,51	11,06	12,32	20,10	15,63	3,9	0,00	0,0
2003-06-19 02:00	124	33	97	1,2	20,43	12,02	135,0	1007,51	11,09	12,02	20,10	15,49	3,9	0,00	0,0
2003-06-19 02:30	122	33	98	2,0	20,43	11,72	135,0	1007,51	10,95	11,72	20,10	15,28	3,3	0,00	0,0
2003-06-19 03:00	127	33	98	0,0	20,43	11,72	135,0	1007,51	10,95	11,72	20,10	15,28	3,3	0,00	0,0
2003-06-19 03:30	136	33	97	2,8	20,33	11,92	135,0	1006,51	10,99	9,99	20,00	15,39	5,2	0,00	0,0
2003-06-19 04:00	116	33	96	1,6	20,33	11,92	135,0	1006,51	10,83	11,92	20,00	15,31	4,9	0,00	0,0
2003-06-19 04:30	103	33	98	1,8	20,33	11,52	135,0	1005,51	10,75	11,52	20,00	15,08	3,7	0,00	0,0
2003-06-19 05:00	141	33	99	3,1	20,33	11,22	135,0	1005,51	10,61	9,22	20,00	14,87	4,1	0,00	0,0
2003-06-19 05:30	120	33	100	1,8	20,33	11,12	135,0	1004,51	10,67	11,12	20,00	14,85	4,1	0,00	0,0
2003-06-19 06:00	118	33	99	1,8	20,23	11,42	135,0	1004,51	10,81	11,42	19,90	15,07	3,7	0,00	0,0
2003-06-19 06:30	105	33	97	2,0	20,23	11,72	135,0	1003,51	10,79	11,72	19,90	15,19	4,1	0,00	0,0
2003-06-19 07:00	137	33	95	3,5	20,23	12,02	135,0	1003,51	10,77	9,31	19,90	15,33	6,2	0,00	0,0
2003-06-19 07:30	122	33	99	3,9	20,23	11,42	135,0	1003,51	10,81	7,83	19,90	15,07	7,3	0,00	0,0
2003-06-19 08:00	137	33	100	2,8	20,23	11,32	135,5	1003,51	10,87	9,33	19,90	15,05	5,4	0,50	0,5
2003-06-19 08:30	141	33	100	3,1	20,23	11,12	138,5	1002,51	10,67	9,11	19,90	14,85	5,6	3,50	3,5
2003-06-19 09:00	133	33	100	1,8	20,23	11,22	140,5	1002,51	10,77	11,22	19,90	14,95	4,5	5,00	5,5
2003-06-19 09:30	143	33	100	2,8	20,23	11,42	140,5	1001,51	10,97	9,44	19,90	15,15	5,6	2,00	5,5
2003-06-19 10:00	126	33	100	1,4	20,13	11,42	141,5	1001,51	10,97	11,42	19,80	15,15	4,9	1,00	6,5
2003-06-19 10:30	128	33	100	3,1	20,13	11,32	141,5	1000,51	10,87	9,33	19,80	15,05	4,5	1,00	6,5
2003-06-19 11:00	160	33	100	3,7	20,13	11,22	145,0	1000,51	10,77	7,60	19,80	14,95	5,2	3,50	10,0
2003-06-19 11:30	144	33	100	4,1	20,13	11,32	147,0	999,51	10,87	6,91	19,80	15,05	5,0	5,50	12,0
2003-06-19 12:00	134	33	100	2,4	20,13	11,42	148,0	999,51	10,97	10,24	19,80	15,15	6,0	3,00	13,0
2003-06-19 12:30	150	33	100	3,3	20,13	11,52	149,0	999,51	11,07	8,75	19,80	15,25	4,9	2,00	14,0
2003-06-19 13:00	115	33	100	3,0	20,13	11,52	149,0	998,51	11,07	9,55	19,80	15,25	5,6	1,00	14,0
2003-06-19 13:30	128	33	100	3,1	20,13	11,32	149,0	998,51	10,87	9,33	19,80	15,05	5,6	0,00	14,0
2003-06-19 14:00	133	33	100	3,5	20,13	11,22	149,0	998,51	10,77	8,41	19,80	14,95	5,6	0,00	14,0
2003-06-19 14:30	139	33	100	2,8	20,13	11,42	150,0	997,50	10,97	9,44	19,80	15,15	5,2	1,00	15,0

Datum	Vindriktning °	Luftfukt inne Rh%	Luftfukt ute Rh%	Vindhastighet m/s	Temp inne °C	Temp ute °C	Nederb. året mm	Lufftryck Mbar	Daggpunkt °C	Kyleffekt °C	Vix inne °C	Vix ute °C	Vindby m/s	Korr lufftryck	Regn/dygn mm
2003-06-19 15:00	119	33	100	2,0	20,13	11,62	150,5	997,50	11,16	11,62	19,80	15,35	5,0	1,50	15,5
2003-06-19 15:30	131	33	100	2,6	20,13	11,82	150,5	997,50	11,36	10,66	19,80	15,55	4,5	0,50	15,5
2003-06-19 16:00	128	33	100	3,3	20,13	13,23	150,5	996,50	12,76	10,67	19,80	16,95	4,5	0,00	15,5
2003-06-19 16:30	123	33	99	1,2	20,13	13,33	150,5	996,50	12,70	13,33	19,80	16,97	4,5	0,00	15,5
2003-06-19 17:00	116	33	99	1,2	20,13	12,72	150,5	996,50	12,10	12,72	19,80	16,37	3,9	0,00	15,5
2003-06-19 17:30	126	33	100	0,0	20,13	12,22	150,5	996,50	11,76	12,22	19,80	15,95	3,7	0,00	15,5
2003-06-19 18:00	117	33	100	1,2	20,13	12,12	150,5	996,50	11,66	12,12	19,80	15,85	2,6	0,00	15,5
2003-06-19 18:30	303	33	99	2,2	20,13	11,72	150,5	995,50	11,11	11,72	19,80	15,37	2,4	0,00	15,5
2003-06-19 19:00	320	33	100	2,0	20,13	10,02	153,0	995,50	9,57	10,02	19,80	13,75	4,1	2,50	18,0
2003-06-19 19:30	335	33	100	2,6	20,13	9,12	158,5	996,50	8,67	7,81	19,80	12,85	4,3	8,00	23,5
2003-06-19 20:00	334	33	100	3,1	20,03	8,62	160,5	996,50	8,17	6,38	19,70	12,35	6,0	7,50	25,5
2003-06-19 20:30	356	33	100	3,3	20,03	8,52	162,0	996,50	8,07	5,36	19,70	12,25	5,6	3,50	27,0
2003-06-19 21:00	330	33	100	2,6	20,03	8,42	162,0	996,50	7,97	7,07	19,70	12,15	6,4	1,50	27,0
2003-06-19 21:30	319	33	100	2,6	20,03	8,32	163,0	995,50	7,87	6,97	19,70	12,05	6,6	1,00	28,0
2003-06-19 22:00	335	33	100	3,1	19,93	8,22	163,0	995,50	7,77	5,94	19,60	11,95	6,4	1,00	28,0
2003-06-19 22:30	347	33	100	2,2	19,93	8,22	164,0	996,50	7,77	8,22	19,60	11,95	7,9	1,00	29,0
2003-06-19 23:00	308	33	100	2,8	19,93	8,12	164,0	996,50	7,67	5,83	19,60	11,85	5,6	1,00	29,0
2003-06-19 23:30	315	33	100	2,8	19,93	8,02	164,0	996,50	7,57	5,72	19,60	11,75	5,2	0,00	29,0
2003-06-20 00:00	330	33	100	3,0	19,93	7,72	164,0	996,50	7,28	5,40	19,60	11,45	5,2	0,00	0,0
2003-06-20 00:30	331	33	100	2,4	20,03	7,62	164,5	996,50	7,18	6,23	19,70	11,35	5,0	0,00	0,5
2003-06-20 01:00	338	33	100	3,0	20,23	7,72	164,5	996,50	7,28	5,40	19,90	11,45	6,2	0,00	0,5
2003-06-20 01:30	328	33	100	2,8	20,43	7,52	164,5	995,50	7,08	5,18	20,10	11,25	5,8	0,00	0,5
2003-06-20 02:00	326	33	100	3,7	20,63	7,22	164,5	995,50	6,78	2,93	20,30	10,95	6,0	0,00	0,5
2003-06-20 02:30	329	33	100	3,1	20,73	7,32	164,5	995,50	6,88	4,96	20,40	11,05	6,4	0,00	0,5
2003-06-20 03:00	324	33	100	3,3	20,73	7,32	164,5	995,50	6,88	4,00	20,40	11,05	5,4	0,00	0,5
2003-06-20 03:30	334	33	100	2,6	20,73	7,32	165,5	995,50	6,88	5,91	20,40	11,05	4,9	1,00	1,5
2003-06-20 04:00	317	33	100	2,4	20,73	7,42	165,5	995,50	6,98	6,02	20,40	11,15	4,3	1,00	1,5
2003-06-20 04:30	334	33	100	3,0	20,63	7,62	165,5	995,50	7,18	5,29	20,30	11,35	3,9	0,00	1,5
2003-06-20 05:00	338	33	100	1,8	20,53	7,82	166,5	995,50	7,38	7,82	20,20	11,55	3,1	1,00	2,5
2003-06-20 05:30	321	33	100	1,8	20,53	8,02	166,5	995,50	7,57	8,02	20,20	11,75	3,1	1,00	2,5
2003-06-20 06:00	319	33	100	2,0	20,53	8,12	167,0	995,50	7,67	8,12	20,20	11,85	3,0	0,50	3,0
2003-06-20 06:30	267	33	100	0,0	20,53	8,22	167,0	995,50	7,77	8,22	20,20	11,95	3,5	0,50	3,0
2003-06-20 07:00	314	33	100	1,8	20,63	8,22	168,0	996,50	7,77	8,22	20,30	11,95	2,6	1,00	4,0
2003-06-20 07:30	316	33	100	0,0	20,73	8,12	168,0	996,50	7,67	8,12	20,40	11,85	2,6	0,00	4,0
2003-06-20 08:00	325	33	100	2,2	20,73	8,32	168,5	996,50	7,87	8,32	20,40	12,05	3,1	0,50	4,5
2003-06-20 08:30	342	33	100	1,4	20,83	8,32	168,5	996,50	7,87	8,32	20,50	12,05	3,3	0,50	4,5
2003-06-20 09:00	328	33	100	1,4	20,83	8,32	169,5	996,50	7,87	8,32	20,50	12,05	3,3	1,00	5,5
2003-06-20 09:30	329	33	100	2,0	20,83	8,52	169,5	997,50	8,07	8,52	20,50	12,25	3,0	1,00	5,5
2003-06-20 10:00	309	33	100	0,0	20,83	8,72	169,5	997,50	8,27	8,72	20,50	12,45	3,0	0,00	5,5
2003-06-20 10:30	51	33	100	0,0	20,73	8,82	169,5	997,50	8,37	8,82	20,40	12,55	3,3	0,00	5,5
2003-06-20 11:00	337	33	100	1,6	20,73	8,92	169,5	997,50	8,47	8,92	20,40	12,65	3,5	0,00	5,5
2003-06-20 11:30	291	33	100	2,0	20,63	8,92	169,5	997,50	8,47	8,92	20,30	12,65	3,0	0,00	5,5
2003-06-20 12:00	316	33	100	2,0	20,53	9,12	171,0	997,50	8,67	9,12	20,20	12,85	3,3	1,50	7,0
2003-06-20 12:30	327	33	100	2,0	20,53	9,32	171,0	997,50	8,87	9,32	20,20	13,05	3,9	1,50	7,0
2003-06-20 13:00	317	33	100	3,0	20,53	9,42	171,0	998,51	8,97	7,25	20,20	13,15	3,9	0,00	7,0
2003-06-20 13:30	342	33	100	2,6	20,53	9,42	171,0	998,51	8,97	8,13	20,20	13,15	4,7	0,00	7,0

Datum	Vindriktning °	Luftfukt inne Rh%	Luftfukt ute Rh%	Vindhastighet m/s	Temp inne °C	Temp ute °C	Nederb. året mm	Lufftryck Mbar	Daggpunkt °C	Kyleffekt °C	Vix inne °C	Vix ute °C	Vindby m/s	Korr lufftryck	Regn/dygn mm
2003-06-20 14:00	57	33	100	1,2	20,53	9,82	171,0	998,51	9,37	9,82	20,20	13,55	3,0	0,00	7,0
2003-06-20 14:30	113	33	100	1,4	20,43	9,92	171,0	998,51	9,47	9,92	20,10	13,65	3,3	0,00	7,0
2003-06-20 15:00	322	33	100	1,8	20,43	10,12	171,0	998,51	9,67	10,12	20,10	13,85	4,1	0,00	7,0
2003-06-20 15:30	108	33	100	0,0	20,43	10,02	171,0	999,51	9,57	10,02	20,10	13,75	3,1	0,00	7,0
2003-06-20 16:00	55	33	100	1,2	20,43	9,92	172,0	999,51	9,47	9,92	20,10	13,65	3,7	1,00	8,0
2003-06-20 16:30	320	33	100	1,2	20,43	10,12	172,0	999,51	9,67	10,12	20,10	13,85	3,0	1,00	8,0
2003-06-20 17:00	335	33	100	0,0	20,43	10,12	172,0	999,51	9,67	10,12	20,10	13,85	3,0	0,00	8,0
2003-06-20 17:30	71	33	100	0,0	20,43	10,12	172,0	1000,51	9,67	10,12	20,10	13,85	2,4	0,00	8,0
2003-06-20 18:00	325	33	100	0,0	20,43	10,12	172,0	1000,51	9,67	10,12	20,10	13,85	2,6	0,00	8,0
2003-06-20 18:30	85	33	100	0,0	20,43	9,92	172,0	1000,51	9,47	9,92	20,10	13,65	2,2	0,00	8,0
2003-06-20 19:00	307	33	100	1,6	20,33	9,92	172,0	1000,51	9,47	9,92	20,00	13,65	2,2	0,00	8,0
2003-06-20 19:30	334	33	100	2,0	20,33	9,92	172,0	1001,51	9,47	9,92	20,00	13,65	2,2	0,00	8,0
2003-06-20 20:00	319	33	100	1,4	20,33	10,02	172,0	1001,51	9,57	10,02	20,00	13,75	3,0	0,00	8,0
2003-06-20 20:30	320	33	100	1,4	20,23	10,02	173,0	1001,51	9,57	10,02	19,90	13,75	2,2	1,00	9,0
2003-06-20 21:00	319	33	100	1,4	20,23	9,82	173,0	1002,51	9,37	9,82	19,90	13,55	2,0	1,00	9,0
2003-06-20 21:30	345	33	100	1,8	20,33	9,82	173,0	1002,51	9,37	9,82	20,00	13,55	4,1	0,00	9,0
2003-06-20 22:00	336	33	100	2,0	20,23	9,62	173,0	1002,51	9,17	9,62	19,90	13,35	2,6	0,00	9,0
2003-06-20 22:30	66	33	100	0,0	20,23	9,62	173,0	1002,51	9,17	9,62	19,90	13,35	2,6	0,00	9,0
2003-06-20 23:00	7	33	100	1,4	20,23	9,32	174,0	1003,51	8,87	9,32	19,90	13,05	3,0	1,00	10,0
2003-06-20 23:30	324	33	100	1,8	20,33	9,12	174,5	1002,51	8,67	9,12	20,00	12,85	2,4	1,50	10,5
2003-06-21 00:00	335	33	100	1,8	20,33	9,02	174,5	1003,51	8,57	9,02	20,00	12,75	2,4	0,50	0,0
2003-06-21 00:30	332	33	100	1,8	20,23	9,02	174,5	1003,51	8,57	9,02	19,90	12,75	2,6	0,00	0,0
2003-06-21 01:00	338	33	100	1,6	20,23	9,12	174,5	1003,51	8,67	9,12	19,90	12,85	2,4	0,00	0,0
2003-06-21 01:30	329	33	100	2,2	20,13	9,32	174,5	1003,51	8,87	9,32	19,80	13,05	3,1	0,00	0,0
2003-06-21 02:00	320	33	100	1,2	20,13	8,82	174,5	1003,51	8,37	8,82	19,80	12,55	3,0	0,00	0,0
2003-06-21 02:30	321	33	100	2,0	20,13	8,52	174,5	1004,51	8,07	8,52	19,80	12,25	3,0	0,00	0,0
2003-06-21 03:00	295	33	100	1,6	20,23	8,32	174,5	1004,51	7,87	8,32	19,90	12,05	2,4	0,00	0,0
2003-06-21 03:30	338	34	100	2,0	20,43	8,42	174,5	1004,51	7,97	8,42	20,14	12,15	2,6	0,00	0,0
2003-06-21 04:00	329	33	100	2,0	20,63	8,52	174,5	1004,51	8,07	8,52	20,30	12,25	2,6	0,00	0,0
2003-06-21 04:30	324	33	100	1,6	20,83	8,82	174,5	1005,51	8,37	8,82	20,50	12,55	2,6	0,00	0,0
2003-06-21 05:00	319	33	100	1,6	21,03	9,02	174,5	1005,51	8,57	9,02	20,70	12,75	2,4	0,00	0,0
2003-06-21 05:30	334	33	100	2,0	21,13	9,22	174,5	1005,51	8,77	9,22	20,80	12,95	2,8	0,00	0,0
2003-06-21 06:00	344	33	99	2,4	21,03	9,52	174,5	1005,51	8,92	8,24	20,70	13,16	3,0	0,00	0,0
2003-06-21 06:30	331	33	99	2,0	20,93	9,82	174,5	1005,51	9,22	9,82	20,60	13,47	2,6	0,00	0,0
2003-06-21 07:00	331	33	98	2,2	20,83	10,02	174,5	1006,51	9,26	10,02	20,50	13,58	3,0	0,00	0,0
2003-06-21 07:30	330	33	97	2,2	20,73	10,42	174,5	1006,51	9,50	10,42	20,40	13,89	3,0	0,00	0,0
2003-06-21 08:00	334	33	95	1,6	20,63	10,62	174,5	1006,51	9,38	10,62	20,30	13,92	3,3	0,00	0,0
2003-06-21 08:30	329	33	94	2,8	20,63	11,32	174,5	1006,51	9,91	9,33	20,30	14,54	3,1	0,00	0,0
2003-06-21 09:00	50	33	91	0,0	20,53	12,02	174,5	1006,51	10,10	12,02	20,20	15,00	3,3	0,00	0,0
2003-06-21 09:30	302	33	88	1,8	20,53	12,22	174,5	1007,51	9,78	12,22	20,20	14,96	3,3	0,00	0,0
2003-06-21 10:00	309	33	87	0,0	20,43	13,23	174,5	1007,51	10,58	13,23	20,10	15,88	2,4	0,00	0,0
2003-06-21 10:30	318	33	84	1,8	20,43	13,63	174,5	1007,51	10,43	13,63	20,10	16,05	3,0	0,00	0,0
2003-06-21 11:00	351	33	77	2,2	20,43	14,33	174,5	1007,51	9,76	14,33	20,10	16,24	3,0	0,00	0,0
2003-06-21 11:30	356	33	71	1,4	20,43	14,83	174,5	1007,51	8,98	14,83	20,10	16,33	3,5	0,00	0,0
2003-06-21 12:00	316	33	69	0,0	20,43	14,93	174,5	1007,51	8,63	14,93	20,10	16,30	3,3	0,00	0,0
2003-06-21 12:30	324	33	89	3,0	20,43	10,82	177,5	1007,51	8,58	8,78	20,10	13,64	4,1	3,00	3,0

Datum	Vindriktning °	Luftfukt inne Rh%	Luftfukt ute Rh%	Vindhastighet m/s	Temp inne °C	Temp ute °C	Nederb. året mm	Lufftryck Mbar	Daggpunkt °C	Kyleffekt °C	Vix inne °C	Vix ute °C	Vindby m/s	Korr lufftryck	Regn/dygn mm
2003-06-21 13:00	330	33	87	2,0	20,33	11,12	179,0	1007,51	8,52	11,12	20,00	13,78	3,0	4,50	4,5
2003-06-21 13:30	330	33	84	2,4	20,33	12,62	179,0	1008,51	9,45	11,51	20,00	15,05	3,3	1,50	4,5
2003-06-21 14:00	342	34	78	2,4	20,33	13,02	179,0	1008,51	8,70	11,93	20,04	15,01	4,9	0,00	4,5
2003-06-21 14:30	327	34	81	2,8	20,33	12,62	179,0	1008,51	8,89	10,75	20,04	14,83	4,5	0,00	4,5
2003-06-21 15:00	338	34	77	3,0	20,43	13,12	179,0	1008,51	8,60	11,30	20,14	15,04	4,3	0,00	4,5
2003-06-21 15:30	311	34	71	2,4	20,43	14,03	179,0	1008,51	8,21	12,99	20,14	15,53	4,5	0,00	4,5
2003-06-21 16:00	323	34	72	2,2	20,53	14,83	179,0	1008,51	9,20	14,83	20,24	16,40	3,7	0,00	4,5
2003-06-21 16:30	269	33	71	2,2	20,73	15,53	179,0	1008,51	9,65	15,53	20,40	17,04	4,1	0,00	4,5
2003-06-21 17:00	317	33	67	3,1	20,93	16,03	179,0	1008,51	9,22	14,47	20,60	17,28	4,1	0,00	4,5
2003-06-21 17:30	323	33	72	1,6	20,83	13,63	179,0	1008,51	8,05	13,63	20,50	15,20	5,6	0,00	4,5
2003-06-21 18:00	343	33	65	1,6	20,73	14,93	179,0	1008,51	7,71	14,93	20,40	16,05	3,3	0,00	4,5
2003-06-21 18:30	314	33	70	1,6	20,73	14,53	179,0	1008,51	8,47	14,53	20,40	15,97	3,5	0,00	4,5
2003-06-21 19:00	309	33	75	1,6	20,63	13,93	179,0	1008,51	8,96	13,93	20,30	15,70	3,1	0,00	4,5
2003-06-21 19:30	321	33	79	2,4	20,53	14,23	179,0	1008,51	10,06	13,20	20,20	16,28	3,0	0,00	4,5
2003-06-21 20:00	302	34	82	1,6	20,53	13,53	179,0	1008,51	9,96	13,53	20,24	15,80	3,1	0,00	4,5
2003-06-21 20:30	305	34	83	2,4	20,53	13,33	179,0	1008,51	9,95	12,25	20,24	15,68	3,3	0,00	4,5
2003-06-21 21:00	313	34	85	2,0	20,43	12,52	179,0	1008,51	9,54	12,52	20,14	15,03	3,0	0,00	4,5
2003-06-21 21:30	328	34	86	1,4	20,43	12,02	180,0	1008,51	9,23	12,02	20,14	14,60	2,6	0,00	5,5
2003-06-21 22:00	346	33	91	0,0	20,63	11,82	180,0	1008,51	9,90	11,82	20,30	14,80	2,2	0,00	5,5
2003-06-21 22:30	346	33	93	0,0	20,73	11,02	181,0	1008,51	9,45	11,02	20,40	14,16	0,0	0,00	6,5
2003-06-21 23:00	346	33	93	0,0	20,83	10,32	181,0	1008,51	8,76	10,32	20,50	13,46	0,0	0,00	6,5
2003-06-21 23:30	351	34	95	0,0	20,83	10,02	181,0	1008,51	8,78	10,02	20,54	13,32	1,2	0,00	6,5
2003-06-22 00:00	351	33	97	0,0	20,73	9,62	181,0	1008,51	8,70	9,62	20,40	13,09	0,0	0,00	0,0
2003-06-22 00:30	343	33	97	0,0	20,63	9,32	181,0	1008,51	8,41	9,32	20,30	12,79	1,4	0,00	0,0
2003-06-22 01:00	347	33	96	0,0	20,63	9,32	181,0	1008,51	8,25	9,32	20,30	12,71	1,4	0,00	0,0
2003-06-22 01:30	347	34	96	0,0	20,53	8,62	181,0	1008,51	7,55	8,62	20,24	12,01	0,0	0,00	0,0
2003-06-22 02:00	347	34	99	0,0	20,43	8,62	181,0	1008,51	8,02	8,62	20,14	12,26	0,0	0,00	0,0
2003-06-22 02:30	351	34	100	0,0	20,33	8,42	181,0	1009,51	7,97	8,42	20,04	12,15	1,8	0,00	0,0
2003-06-22 03:00	315	34	100	1,2	20,33	8,42	181,0	1009,51	7,97	8,42	20,04	12,15	2,0	0,00	0,0
2003-06-22 03:30	351	34	100	2,0	20,33	8,42	181,0	1009,51	7,97	8,42	20,04	12,15	2,2	0,00	0,0
2003-06-22 04:00	340	34	100	1,2	20,23	8,52	181,0	1009,51	8,07	8,52	19,94	12,25	2,2	0,00	0,0
2003-06-22 04:30	351	34	100	0,0	20,23	8,82	181,0	1009,51	8,37	8,82	19,94	12,55	1,8	0,00	0,0
2003-06-22 05:00	351	34	99	0,0	20,23	10,12	181,0	1009,51	9,51	10,12	19,94	13,77	0,0	0,00	0,0
2003-06-22 05:30	297	34	96	0,0	20,23	10,52	181,0	1009,51	9,44	10,52	19,94	13,91	1,6	0,00	0,0
2003-06-22 06:00	296	34	91	0,0	20,23	11,82	181,0	1009,51	9,90	11,82	19,94	14,80	2,0	0,00	0,0
2003-06-22 06:30	330	34	81	2,2	20,13	13,33	181,0	1009,51	9,57	13,33	19,84	15,53	2,4	0,00	0,0
2003-06-22 07:00	351	34	80	3,3	20,13	12,82	181,0	1009,51	8,89	10,22	19,84	14,96	3,9	0,00	0,0
2003-06-22 07:30	330	34	75	1,8	20,13	13,63	181,0	1009,51	8,67	13,63	19,84	15,40	3,7	0,00	0,0
2003-06-22 08:00	334	34	71	2,6	20,13	14,23	181,0	1009,51	8,41	13,20	19,84	15,73	3,3	0,00	0,0
2003-06-22 08:30	324	34	71	2,6	20,23	14,43	181,0	1009,51	8,60	13,41	19,94	15,93	3,3	0,00	0,0
2003-06-22 09:00	87	34	64	0,0	20,23	15,03	181,0	1009,51	7,57	15,03	19,94	16,09	3,1	0,00	0,0
2003-06-22 09:30	330	34	62	2,6	20,23	14,93	181,0	1009,51	6,99	13,94	19,94	15,87	3,0	0,00	0,0
2003-06-22 10:00	326	34	63	1,4	20,23	15,23	181,0	1010,51	7,51	15,23	19,94	16,23	2,8	0,00	0,0
2003-06-22 10:30	311	34	59	1,6	20,23	15,93	181,0	1010,51	7,16	15,93	19,94	16,70	3,1	0,00	0,0
2003-06-22 11:00	338	34	54	2,8	20,23	16,13	181,0	1009,51	5,99	14,57	19,94	16,63	3,7	0,00	0,0
2003-06-22 11:30	129	34	55	1,8	20,23	16,63	181,0	1009,51	6,73	16,63	19,94	17,18	3,1	0,00	0,0

Datum	Vindriktning °	Luftfukt inne Rh%	Luftfukt ute Rh%	Vindhastighet m/s	Temp inne °C	Temp ute °C	Nederb. året mm	Lufftryck Mbar	Daggpunkt °C	Kyleffekt °C	Vix inne °C	Vix ute °C	Vindby m/s	Korr lufftryck	Regn/dygn mm
2003-06-22 12:00	319	34	54	1,8	20,23	16,93	181,0	1009,51	6,73	16,93	19,94	17,43	4,3	0,00	0,0
2003-06-22 12:30	329	34	70	0,0	20,23	15,03	181,0	1009,51	8,95	15,03	19,94	16,47	3,5	0,00	0,0
2003-06-22 13:00	305	34	68	1,6	20,23	15,93	181,0	1010,51	9,36	15,93	19,94	17,24	2,4	0,00	0,0
2003-06-22 13:30	305	34	69	2,6	20,23	15,43	181,0	1010,51	9,11	14,46	19,94	16,81	3,0	0,00	0,0
2003-06-22 14:00	263	34	73	2,6	20,23	15,43	181,0	1010,51	9,98	14,46	19,94	17,07	3,3	0,00	0,0
2003-06-22 14:30	308	34	64	3,0	20,23	16,33	181,0	1010,51	8,79	14,79	19,94	17,39	4,9	0,00	0,0
2003-06-22 15:00	311	34	60	2,2	20,33	17,33	181,0	1010,51	8,73	17,33	20,04	18,16	4,5	0,00	0,0
2003-06-22 15:30	307	34	61	3,0	20,43	18,03	181,0	1010,51	9,64	16,65	20,14	18,92	3,7	0,00	0,0
2003-06-22 16:00	296	34	54	4,1	20,63	18,63	181,0	1009,51	8,30	15,70	20,34	19,13	4,9	0,00	0,0
2003-06-22 16:30	332	34	48	2,6	20,73	16,83	181,0	1009,51	4,83	15,94	20,44	17,02	5,4	0,00	0,0
2003-06-22 17:00	318	34	58	1,8	20,83	17,53	181,0	1010,51	8,39	17,53	20,54	18,25	4,7	0,00	0,0
2003-06-22 17:30	330	34	51	2,6	20,83	17,33	181,0	1010,51	6,21	16,47	20,54	17,67	4,7	0,00	0,0
2003-06-22 18:00	331	34	53	3,5	20,83	17,13	181,0	1010,51	6,62	15,08	20,54	17,57	6,0	0,00	0,0
2003-06-22 18:30	329	34	61	2,6	20,73	15,43	181,0	1010,51	7,21	14,46	20,44	16,32	6,4	0,00	0,0
2003-06-22 19:00	335	34	61	2,2	20,63	15,13	181,0	1010,51	6,92	15,13	20,34	16,01	4,3	0,00	0,0
2003-06-22 19:30	322	34	67	0,0	20,63	14,33	181,0	1010,51	7,61	14,33	20,34	15,58	4,5	0,00	0,0
2003-06-22 20:00	2	34	68	0,0	20,53	14,73	181,0	1010,51	8,22	14,73	20,24	16,04	1,6	0,00	0,0
2003-06-22 20:30	154	34	65	2,6	20,53	15,23	181,0	1010,51	8,00	14,25	20,24	16,35	4,1	0,00	0,0
2003-06-22 21:00	152	34	65	1,8	20,53	15,73	181,0	1010,51	8,47	15,73	20,24	16,85	2,6	0,00	0,0
2003-06-22 21:30	152	34	68	0,0	20,63	15,53	181,0	1010,51	8,98	15,53	20,34	16,84	1,8	0,00	0,0
2003-06-22 22:00	152	34	74	0,0	20,63	13,83	181,0	1010,51	8,66	13,83	20,34	15,53	0,0	0,00	0,0
2003-06-22 22:30	152	34	78	0,0	20,53	12,52	181,0	1010,51	8,22	12,52	20,24	14,51	1,4	0,00	0,0
2003-06-22 23:00	152	34	83	0,0	20,53	11,02	181,0	1011,51	7,71	11,02	20,24	13,37	1,6	0,00	0,0
2003-06-22 23:30	152	34	85	0,0	20,43	10,22	181,0	1011,51	7,29	10,22	20,14	12,72	0,0	0,00	0,0
2003-06-23 00:00	152	34	87	0,0	20,43	9,52	181,0	1011,51	6,95	9,52	20,14	12,18	0,0	0,00	0,0
2003-06-23 00:30	151	34	88	0,0	20,43	9,12	181,0	1011,51	6,73	9,12	20,14	11,86	1,6	0,00	0,0
2003-06-23 01:00	338	34	81	2,2	20,33	9,92	181,0	1011,51	6,27	9,92	20,04	12,13	2,2	0,00	0,0
2003-06-23 01:30	339	34	81	0,0	20,33	9,32	181,0	1010,51	5,68	9,32	20,04	11,53	2,2	0,00	0,0
2003-06-23 02:00	339	34	85	0,0	20,23	8,62	181,0	1010,51	5,72	8,62	19,94	11,12	2,0	0,00	0,0
2003-06-23 02:30	339	34	88	0,0	20,23	8,02	181,0	1011,51	5,65	8,02	19,94	10,76	0,0	0,00	0,0
2003-06-23 03:00	339	34	91	0,0	20,23	7,82	181,0	1011,51	5,96	7,82	19,94	10,79	0,0	0,00	0,0
2003-06-23 03:30	339	34	93	0,0	20,23	7,72	181,0	1011,51	6,19	7,72	19,94	10,86	0,0	0,00	0,0
2003-06-23 04:00	339	34	94	0,0	20,13	7,52	181,0	1011,51	6,15	7,52	19,84	10,74	0,0	0,00	0,0
2003-06-23 04:30	339	34	96	0,0	20,13	7,92	181,0	1011,51	6,86	7,92	19,84	11,31	0,0	0,00	0,0
2003-06-23 05:00	339	34	95	0,0	20,13	9,22	181,0	1011,51	7,99	9,22	19,84	12,52	0,0	0,00	0,0
2003-06-23 05:30	339	34	92	0,0	20,13	9,72	181,0	1011,51	8,00	9,72	19,84	12,78	0,0	0,00	0,0
2003-06-23 06:00	339	34	89	0,0	20,13	12,02	181,0	1010,51	9,76	12,02	19,84	14,84	0,0	0,00	0,0
2003-06-23 06:30	339	34	81	0,0	20,13	13,93	181,0	1010,51	10,15	13,93	19,84	16,13	0,0	0,00	0,0
2003-06-23 07:00	339	34	79	0,0	20,13	15,33	181,0	1010,51	11,12	15,33	19,84	17,39	0,0	0,00	0,0
2003-06-23 07:30	339	34	75	0,0	20,13	16,43	181,0	1010,51	11,37	16,43	19,84	18,21	0,0	0,00	0,0
2003-06-23 08:00	176	34	70	0,0	20,13	16,93	181,0	1010,51	10,76	16,93	19,84	18,37	2,2	0,00	0,0
2003-06-23 08:30	140	34	67	2,4	20,13	17,13	181,0	1010,51	10,27	16,26	19,84	18,38	3,0	0,00	0,0
2003-06-23 09:00	134	34	59	0,0	20,13	17,33	181,0	1010,51	8,47	17,33	19,84	18,10	3,3	0,00	0,0
2003-06-23 09:30	190	34	63	1,8	20,13	17,93	181,0	1010,51	10,06	17,93	19,84	18,94	3,0	0,00	0,0
2003-06-23 10:00	258	34	60	0,0	20,13	18,23	181,0	1010,51	9,57	18,23	19,84	19,06	4,3	0,00	0,0
2003-06-23 10:30	192	34	55	1,8	20,13	18,23	181,0	1010,51	8,21	18,23	19,84	18,78	4,5	0,00	0,0

Datum	Vindriktning °	Luftfukt inne Rh%	Luftfukt ute Rh%	Vindhastighet m/s	Temp inne °C	Temp ute °C	Nederb. året mm	Lufftryck Mbar	Daggpunkt °C	Kyleffekt °C	Vix inne °C	Vix ute °C	Vindby m/s	Korr lufftryck	Regn/dygn mm
2003-06-23 11:00	128	34	52	1,8	20,13	18,53	181,0	1010,51	7,62	18,53	19,84	18,92	4,5	0,00	0,0
2003-06-23 11:30	160	34	54	2,0	20,13	19,03	181,0	1009,51	8,66	19,03	19,84	19,53	5,4	0,00	0,0
2003-06-23 12:00	175	34	54	5,2	20,13	19,03	181,0	1009,51	8,66	15,41	19,84	19,53	5,2	0,00	0,0
2003-06-23 12:30	113	34	53	2,4	20,23	19,13	181,0	1009,51	8,46	18,37	19,94	19,58	5,0	0,00	0,0
2003-06-23 13:00	139	34	51	2,8	20,23	18,93	181,0	1009,51	7,68	17,63	19,94	19,27	5,0	0,00	0,0
2003-06-23 13:30	117	34	50	3,3	20,23	19,33	181,0	1008,51	7,74	17,56	19,94	19,62	6,0	0,00	0,0
2003-06-23 14:00	120	34	49	3,0	20,33	19,73	181,0	1008,51	7,79	18,51	20,04	19,97	6,0	0,00	0,0
2003-06-23 14:30	98	34	48	2,4	20,33	19,63	181,0	1008,51	7,37	18,90	20,04	19,82	5,0	0,00	0,0
2003-06-23 15:00	178	34	50	3,7	20,43	20,13	181,0	1008,51	8,47	17,99	20,14	20,42	6,9	0,00	0,0
2003-06-23 15:30	118	34	56	2,4	20,43	18,43	181,0	1008,51	8,68	17,63	20,14	19,04	8,1	0,00	0,0
2003-06-23 16:00	294	34	54	2,0	20,53	19,23	181,0	1007,51	8,85	19,23	20,24	19,73	7,1	0,00	0,0
2003-06-23 16:30	176	34	56	1,8	20,73	18,83	181,0	1008,51	9,05	18,83	20,44	19,44	6,6	0,00	0,0
2003-06-23 17:00	195	34	57	2,2	20,63	17,93	181,0	1008,51	8,49	17,93	20,34	18,59	4,7	0,00	0,0
2003-06-23 17:30	152	34	60	1,6	20,63	17,73	181,0	1007,51	9,10	17,73	20,34	18,56	3,3	0,00	0,0
2003-06-23 18:00	157	34	59	3,3	20,53	17,63	181,0	1007,51	8,75	15,64	20,24	18,40	4,5	0,00	0,0
2003-06-23 18:30	150	34	52	2,0	20,63	18,53	181,0	1007,51	7,62	18,53	20,34	18,92	4,9	0,00	0,0
2003-06-23 19:00	158	34	53	0,0	20,63	18,23	181,0	1007,51	7,64	18,23	20,34	18,67	5,2	0,00	0,0
2003-06-23 19:30	147	34	56	2,4	20,63	17,93	181,0	1007,51	8,21	17,10	20,34	18,53	4,5	0,00	0,0
2003-06-23 20:00	128	34	65	2,2	20,53	17,03	181,0	1007,51	9,70	17,03	20,24	18,16	4,3	0,00	0,0
2003-06-23 20:30	128	34	77	0,0	20,53	16,13	181,0	1007,51	11,49	16,13	20,24	18,04	4,5	0,00	0,0
2003-06-23 21:00	125	34	75	1,4	20,53	15,53	181,0	1006,51	10,50	15,53	20,24	17,30	3,7	0,00	0,0
2003-06-23 21:30	266	34	78	2,0	20,43	15,33	181,0	1007,51	10,92	15,33	20,14	17,31	3,5	0,00	0,0
2003-06-23 22:00	273	34	80	0,0	20,43	14,93	181,0	1007,51	10,93	14,93	20,14	17,06	2,8	0,00	0,0
2003-06-23 22:30	273	34	83	0,0	20,43	14,43	181,0	1007,51	11,02	14,43	20,14	16,78	0,0	0,00	0,0
2003-06-23 23:00	273	34	86	0,0	20,43	14,03	181,0	1006,51	11,19	14,03	20,14	16,60	0,0	0,00	0,0
2003-06-23 23:30	43	34	85	0,0	20,43	13,73	181,0	1006,51	10,71	13,73	20,14	16,23	0,0	0,00	0,0
2003-06-24 00:00	124	34	86	0,0	20,43	13,53	181,0	1006,51	10,70	13,53	20,14	16,10	2,0	0,00	0,0
2003-06-24 00:30	59	34	85	0,0	20,43	13,33	181,0	1006,51	10,32	13,33	20,14	15,83	1,2	0,00	0,0
2003-06-24 01:00	100	34	81	1,6	20,43	13,23	181,0	1006,51	9,47	13,23	20,14	15,43	2,4	0,00	0,0
2003-06-24 01:30	131	34	82	0,0	20,33	13,02	181,0	1006,51	9,47	13,02	20,04	15,30	2,2	0,00	0,0
2003-06-24 02:00	105	34	86	0,0	20,33	12,72	181,0	1006,51	9,91	12,72	20,04	15,30	2,4	0,00	0,0
2003-06-24 02:30	97	34	89	0,0	20,33	12,42	181,0	1006,51	10,15	12,42	20,04	15,24	2,6	0,00	0,0
2003-06-24 03:00	53	34	88	0,0	20,33	12,22	181,0	1006,51	9,78	12,22	20,04	14,96	2,0	0,00	0,0
2003-06-24 03:30	99	34	87	1,6	20,33	12,12	181,0	1006,51	9,50	12,12	20,04	14,78	2,2	0,00	0,0
2003-06-24 04:00	83	34	83	0,0	20,33	11,92	181,0	1006,51	8,58	11,92	20,04	14,28	2,8	0,00	0,0
2003-06-24 04:30	95	34	80	2,0	20,23	11,82	181,0	1005,51	7,92	11,82	19,94	13,95	2,8	0,00	0,0
2003-06-24 05:00	87	34	77	1,4	20,23	11,92	181,0	1005,51	7,44	11,92	19,94	13,84	3,1	0,00	0,0
2003-06-24 05:30	85	34	77	1,4	20,23	11,82	181,0	1006,51	7,34	11,82	19,94	13,74	2,6	0,00	0,0
2003-06-24 06:00	90	34	76	1,8	20,23	11,62	181,0	1006,51	6,95	11,62	19,94	13,47	3,3	0,00	0,0
2003-06-24 06:30	137	34	84	1,2	20,23	11,42	181,0	1006,51	8,28	11,42	19,94	13,85	2,8	0,00	0,0
2003-06-24 07:00	110	34	89	1,4	20,23	11,02	181,0	1006,51	8,77	11,02	19,94	13,84	3,0	0,00	0,0
2003-06-24 07:30	73	34	88	0,0	20,23	10,92	181,0	1006,51	8,50	10,92	19,94	13,66	2,6	0,00	0,0
2003-06-24 08:00	123	34	89	2,2	20,23	11,32	181,0	1006,51	9,07	11,32	19,94	14,14	3,1	0,00	0,0
2003-06-24 08:30	138	34	90	1,4	20,23	11,72	181,0	1006,51	9,63	11,72	19,94	14,62	3,1	0,00	0,0
2003-06-24 09:00	86	34	86	2,0	20,23	12,32	181,0	1007,51	9,52	12,32	19,94	14,90	3,3	0,00	0,0
2003-06-24 09:30	109	34	86	1,4	20,23	12,52	181,0	1007,51	9,72	12,52	19,94	15,10	3,3	0,00	0,0

Datum	Vindriktning °	Luftfukt inne Rh%	Luftfukt ute Rh%	Vindhastighet m/s	Temp inne °C	Temp ute °C	Nederb. året mm	Lufftryck Mbar	Daggpunkt °C	Kyleffekt °C	Vix inne °C	Vix ute °C	Vindby m/s	Korr lufftryck	Regn/dygn mm
2003-06-24 10:00	85	34	82	0,0	20,23	12,92	181,0	1007,51	9,37	12,92	19,94	15,20	2,6	0,00	0,0
2003-06-24 10:30	103	34	82	1,4	20,23	13,43	181,0	1007,51	9,86	13,43	19,94	15,70	3,0	0,00	0,0
2003-06-24 11:00	93	34	77	1,8	20,23	14,13	181,0	1007,51	9,56	14,13	19,94	16,04	3,5	0,00	0,0
2003-06-24 11:30	136	34	76	3,9	20,23	14,93	181,0	1008,51	10,13	11,92	19,94	16,77	3,9	0,00	0,0
2003-06-24 12:00	119	34	72	2,0	20,23	15,23	181,0	1008,51	9,58	15,23	19,94	16,80	4,9	0,00	0,0
2003-06-24 12:30	81	34	71	0,0	20,23	15,83	181,0	1008,51	9,93	15,83	19,94	17,34	3,0	0,00	0,0
2003-06-24 13:00	147	34	63	1,4	20,33	16,63	181,0	1007,51	8,83	16,63	20,04	17,63	3,3	0,00	0,0
2003-06-24 13:30	92	34	52	2,0	20,33	17,03	181,0	1007,51	6,24	17,03	20,04	17,42	3,9	0,00	0,0
2003-06-24 14:00	105	34	55	2,4	20,33	17,03	181,0	1008,51	7,10	16,15	20,04	17,58	4,7	0,00	0,0
2003-06-24 14:30	110	34	55	1,2	20,33	17,23	181,0	1008,51	7,29	17,23	20,04	17,78	5,2	0,00	0,0
2003-06-24 15:00	126	34	50	2,4	20,33	17,53	181,0	1008,51	6,09	16,68	20,04	17,82	4,3	0,00	0,0
2003-06-24 15:30	128	34	51	2,2	20,33	17,53	181,0	1008,51	6,40	17,53	20,04	17,87	4,7	0,00	0,0
2003-06-24 16:00	84	34	53	0,0	20,33	17,43	181,0	1008,51	6,90	17,43	20,04	17,87	4,3	0,00	0,0
2003-06-24 16:30	132	34	54	2,0	20,33	17,53	181,0	1008,51	7,28	17,53	20,04	18,03	3,9	0,00	0,0
2003-06-24 17:00	194	34	60	0,0	20,33	17,83	181,0	1009,51	9,20	17,83	20,04	18,66	4,1	0,00	0,0
2003-06-24 17:30	179	34	61	0,0	20,33	17,73	181,0	1009,51	9,36	17,73	20,04	18,62	2,2	0,00	0,0
2003-06-24 18:00	163	34	60	0,0	20,33	17,43	181,0	1009,51	8,82	17,43	20,04	18,26	1,8	0,00	0,0
2003-06-24 18:30	174	34	61	0,0	20,33	17,13	181,0	1009,51	8,80	17,13	20,04	18,02	2,0	0,00	0,0
2003-06-24 19:00	205	34	65	0,0	20,33	16,93	181,0	1009,51	9,60	16,93	20,04	18,06	0,0	0,00	0,0
2003-06-24 19:30	205	34	69	0,0	20,33	16,83	181,0	1009,51	10,44	16,83	20,04	18,21	0,0	0,00	0,0
2003-06-24 20:00	205	34	68	0,0	20,33	16,63	181,0	1010,51	10,02	16,63	20,04	17,94	0,0	0,00	0,0
2003-06-24 20:30	208	34	72	0,0	20,33	16,53	181,0	1010,51	10,82	16,53	20,04	18,10	0,0	0,00	0,0
2003-06-24 21:00	208	34	77	0,0	20,33	15,93	181,0	1010,51	11,30	15,93	20,04	17,84	0,0	0,00	0,0
2003-06-24 21:30	208	34	80	0,0	20,33	15,03	182,5	1010,51	11,03	15,03	20,04	17,16	3,9	1,52	1,5
2003-06-24 22:00	208	34	83	0,0	20,33	14,43	182,5	1011,51	11,02	14,43	20,04	16,78	0,0	1,52	1,5
2003-06-24 22:30	237	34	79	1,4	20,33	14,13	182,5	1011,51	9,96	14,13	20,04	16,18	1,8	0,00	1,5
2003-06-24 23:00	237	34	86	0,0	20,33	13,63	182,5	1011,51	10,79	13,63	20,04	16,20	1,6	0,00	1,5
2003-06-24 23:30	238	34	87	0,0	20,23	13,23	182,5	1011,51	10,58	13,23	19,94	15,88	1,6	0,00	1,5
2003-06-25 00:00	238	34	90	0,0	20,23	12,52	182,5	1012,51	10,42	12,52	19,94	15,42	0,0	0,00	0,0
2003-06-25 00:30	238	34	90	0,0	20,23	12,22	182,5	1012,51	10,13	12,22	19,94	15,12	0,0	0,00	0,0
2003-06-25 01:00	238	34	88	0,0	20,23	11,72	182,5	1012,51	9,29	11,72	19,94	14,46	0,0	0,00	0,0
2003-06-25 01:30	238	34	82	0,0	20,23	12,22	182,5	1012,51	8,69	12,22	19,94	14,50	0,0	0,00	0,0
2003-06-25 02:00	238	34	86	0,0	20,23	11,92	182,5	1013,51	9,13	11,92	19,94	14,50	0,0	0,00	0,0
2003-06-25 02:30	238	34	86	0,0	20,13	11,52	182,5	1013,51	8,74	11,52	19,84	14,10	0,0	0,00	0,0
2003-06-25 03:00	238	34	88	0,0	20,13	10,72	182,5	1013,51	8,31	10,72	19,84	13,46	0,0	0,00	0,0
2003-06-25 03:30	327	34	86	1,8	20,13	11,02	182,5	1013,51	8,25	11,02	19,84	13,60	2,4	0,00	0,0
2003-06-25 04:00	327	34	88	0,0	20,13	10,22	182,5	1013,51	7,81	10,22	19,84	12,96	1,6	0,00	0,0
2003-06-25 04:30	333	34	88	0,0	20,13	10,52	182,5	1014,51	8,11	10,52	19,84	13,26	0,0	0,00	0,0
2003-06-25 05:00	90	34	89	0,0	20,13	10,42	182,5	1014,51	8,18	10,42	19,84	13,24	0,0	0,00	0,0
2003-06-25 05:30	302	34	91	0,0	20,03	10,52	182,5	1014,51	8,62	10,52	19,74	13,50	2,0	0,00	0,0
2003-06-25 06:00	302	34	88	0,0	20,03	10,72	182,5	1014,51	8,31	10,72	19,74	13,46	0,0	0,00	0,0
2003-06-25 06:30	302	35	93	0,0	20,03	11,12	182,5	1015,51	9,55	11,12	19,78	14,26	0,0	0,00	0,0
2003-06-25 07:00	309	34	85	0,0	20,03	12,12	182,5	1015,51	9,15	12,12	19,74	14,63	1,6	0,00	0,0
2003-06-25 07:30	311	34	85	0,0	20,03	12,82	182,5	1015,51	9,83	12,82	19,74	15,33	1,8	0,00	0,0
2003-06-25 08:00	267	34	81	1,6	20,03	13,73	182,5	1015,51	9,96	13,73	19,74	15,93	2,2	0,00	0,0
2003-06-25 08:30	309	34	76	1,4	20,03	14,53	182,5	1016,51	9,75	14,53	19,74	16,37	2,4	0,00	0,0

Datum	Vindriktning °	Luftfukt inne Rh%	Luftfukt ute Rh%	Vindhastighet m/s	Temp inne °C	Temp ute °C	Nederb. året mm	Lufftryck Mbar	Daggpunkt °C	Kyleffekt °C	Vix inne °C	Vix ute °C	Vindby m/s	Korr lufftryck	Regn/dygn mm
2003-06-25 09:00	296	35	73	1,4	20,03	15,13	182,5	1016,51	9,70	15,13	19,78	16,77	2,4	0,00	0,0
2003-06-25 09:30	313	35	69	1,4	20,13	16,23	182,5	1016,51	9,87	16,23	19,88	17,61	2,8	0,00	0,0
2003-06-25 10:00	276	35	65	0,0	20,13	17,33	182,5	1016,51	9,98	17,33	19,88	18,46	3,5	0,00	0,0
2003-06-25 10:30	253	35	62	2,2	20,13	18,03	182,5	1016,51	9,90	18,03	19,88	18,98	3,1	0,00	0,0
2003-06-25 11:00	272	35	59	1,8	20,13	18,53	182,5	1016,51	9,59	18,53	19,88	19,30	3,1	0,00	0,0
2003-06-25 11:30	199	35	60	1,6	20,13	18,63	182,5	1017,52	9,95	18,63	19,88	19,46	3,3	0,00	0,0
2003-06-25 12:00	301	35	56	1,2	20,13	19,13	182,5	1017,52	9,33	19,13	19,88	19,74	3,1	0,00	0,0
2003-06-25 12:30	275	35	57	2,0	20,23	19,33	182,5	1017,52	9,79	19,33	19,98	19,99	3,3	0,00	0,0
2003-06-25 13:00	197	35	58	1,6	20,23	19,43	182,5	1017,52	10,16	19,43	19,98	20,15	3,3	0,00	0,0
2003-06-25 13:30	314	35	60	2,2	20,23	19,33	182,5	1017,52	10,60	19,33	19,98	20,16	4,7	0,00	0,0
2003-06-25 14:00	307	35	58	2,6	20,23	18,13	182,5	1017,52	8,95	17,31	19,98	18,85	6,2	0,00	0,0
2003-06-25 14:30	328	35	58	2,8	20,33	18,23	182,5	1017,52	9,04	16,87	20,08	18,95	4,3	0,00	0,0
2003-06-25 15:00	343	35	65	3,1	20,33	17,03	182,5	1018,52	9,70	15,56	20,08	18,16	5,8	0,00	0,0
2003-06-25 15:30	338	35	69	4,3	20,33	16,43	182,5	1018,52	10,06	13,05	20,08	17,81	4,9	0,00	0,0
2003-06-25 16:00	310	35	92	2,2	20,33	13,43	184,6	1019,52	11,65	13,43	20,08	16,48	5,4	2,03	2,0
2003-06-25 16:30	306	35	96	2,6	20,33	13,33	186,6	1019,52	12,22	12,25	20,08	16,71	3,9	4,06	4,1
2003-06-25 17:00	318	35	96	2,6	20,23	13,33	186,6	1019,52	12,22	12,25	19,98	16,71	3,5	2,03	4,1
2003-06-25 17:30	330	35	91	3,0	20,23	13,33	186,6	1019,52	11,38	11,52	19,98	16,30	3,5	0,00	4,1
2003-06-25 18:00	351	35	94	2,4	20,23	13,53	187,6	1019,52	12,09	12,46	19,98	16,74	3,3	1,02	5,1
2003-06-25 18:30	344	35	96	1,6	20,23	14,23	187,6	1019,52	13,11	14,23	19,98	17,61	2,4	1,02	5,1
2003-06-25 19:00	308	35	93	2,0	20,33	15,43	187,6	1020,52	13,80	15,43	20,08	18,56	2,6	0,00	5,1
2003-06-25 19:30	334	35	84	1,6	20,33	15,43	187,6	1020,52	12,18	15,43	20,08	17,85	2,8	0,00	5,1
2003-06-25 20:00	340	35	83	2,0	20,33	15,03	187,6	1020,52	11,61	15,03	20,08	17,38	3,0	0,00	5,1
2003-06-25 20:30	347	35	86	1,6	20,33	14,63	187,6	1020,52	11,77	14,63	20,08	17,21	2,4	0,00	5,1
2003-06-25 21:00	330	35	87	2,0	20,33	14,03	187,6	1020,52	11,37	14,03	20,08	16,68	3,0	0,00	5,1
2003-06-25 21:30	323	35	90	1,4	20,33	13,83	187,6	1020,52	11,70	13,83	20,08	16,72	2,6	0,00	5,1
2003-06-25 22:00	346	35	91	2,2	20,33	13,33	187,6	1020,52	11,38	13,33	20,08	16,30	2,6	0,00	5,1
2003-06-25 22:30	347	35	93	2,0	20,23	12,72	187,6	1020,52	11,13	12,72	19,98	15,86	2,2	0,00	5,1
2003-06-25 23:00	351	35	93	1,8	20,23	12,32	187,6	1021,52	10,73	12,32	19,98	15,46	2,4	0,00	5,1
2003-06-25 23:30	290	35	92	2,0	20,23	12,02	187,6	1021,52	10,27	12,02	19,98	15,08	2,4	0,00	5,1
2003-06-26 00:00	305	35	97	1,8	20,23	11,62	187,6	1021,52	10,69	11,62	19,98	15,09	3,1	0,00	0,0
2003-06-26 00:30	322	35	99	0,0	20,23	10,92	187,6	1021,52	10,31	10,92	19,98	14,57	2,0	0,00	0,0
2003-06-26 01:00	328	35	100	0,0	20,13	10,62	187,6	1021,52	10,17	10,62	19,88	14,35	1,8	0,00	0,0
2003-06-26 01:30	343	35	100	0,0	20,13	10,32	187,6	1022,52	9,87	10,32	19,88	14,05	1,8	0,00	0,0
2003-06-26 02:00	323	35	100	1,2	20,13	10,02	187,6	1022,52	9,57	10,02	19,88	13,75	2,6	0,00	0,0
2003-06-26 02:30	311	35	100	1,6	20,13	9,92	187,6	1022,52	9,47	9,92	19,88	13,65	2,0	0,00	0,0
2003-06-26 03:00	315	35	100	1,6	20,03	9,72	187,6	1022,52	9,27	9,72	19,78	13,45	2,2	0,00	0,0
2003-06-26 03:30	336	35	100	1,2	20,03	9,52	187,6	1022,52	9,07	9,52	19,78	13,25	2,4	0,00	0,0
2003-06-26 04:00	292	35	100	1,6	20,03	9,42	187,6	1022,52	8,97	9,42	19,78	13,15	2,2	0,00	0,0
2003-06-26 04:30	311	35	100	1,2	20,03	9,52	187,6	1022,52	9,07	9,52	19,78	13,25	2,2	0,00	0,0
2003-06-26 05:00	315	35	100	2,0	20,03	9,82	187,6	1023,52	9,37	9,82	19,78	13,55	2,2	0,00	0,0
2003-06-26 05:30	324	35	100	2,0	19,93	10,12	187,6	1023,52	9,67	10,12	19,68	13,85	2,8	0,00	0,0
2003-06-26 06:00	297	35	96	2,0	19,93	11,32	187,6	1023,52	10,23	11,32	19,68	14,71	2,8	0,00	0,0
2003-06-26 06:30	302	35	88	1,6	19,93	12,62	187,6	1023,52	10,17	12,62	19,68	15,36	2,8	0,00	0,0
2003-06-26 07:00	323	35	84	2,0	19,93	13,53	187,6	1023,52	10,33	13,53	19,68	15,95	2,4	0,00	0,0
2003-06-26 07:30	308	35	83	1,8	19,93	14,23	187,6	1023,52	10,83	14,23	19,68	16,58	2,6	0,00	0,0

Datum	Vindriktning °	Luftfukt inne Rh%	Luftfukt ute Rh%	Vindhastighet m/s	Temp inne °C	Temp ute °C	Nederb. året mm	Lufftryck Mbar	Daggpunkt °C	Kyleffekt °C	Vix inne °C	Vix ute °C	Vindby m/s	Korr lufftryck	Regn/dygn mm
2003-06-26 08:00	309	35	73	2,0	19,93	14,73	187,6	1023,52	9,31	14,73	19,68	16,37	4,1	0,00	0,0
2003-06-26 08:30	307	35	70	2,2	19,93	15,13	187,6	1023,52	9,05	15,13	19,68	16,57	4,3	0,00	0,0
2003-06-26 09:00	313	35	70	1,8	19,93	15,83	187,6	1023,52	9,71	15,83	19,68	17,27	3,9	0,00	0,0
2003-06-26 09:30	319	35	69	2,4	19,93	16,43	187,6	1023,52	10,06	15,52	19,68	17,81	3,9	0,00	0,0
2003-06-26 10:00	351	35	63	1,6	19,93	16,83	187,6	1023,52	9,02	16,83	19,68	17,83	3,5	0,00	0,0
2003-06-26 10:30	308	35	65	2,2	19,93	17,53	187,6	1023,52	10,17	17,53	19,68	18,66	3,1	0,00	0,0
2003-06-26 11:00	325	35	57	2,0	20,03	17,83	187,6	1023,52	8,40	17,83	19,78	18,49	4,9	0,00	0,0
2003-06-26 11:30	333	35	57	3,5	20,03	18,13	187,6	1023,52	8,68	16,21	19,78	18,79	4,3	0,00	0,0
2003-06-26 12:00	345	35	58	1,8	20,03	18,73	187,6	1023,52	9,51	18,73	19,78	19,45	4,3	0,00	0,0
2003-06-26 12:30	74	35	54	1,6	20,03	19,43	187,6	1023,52	9,03	19,43	19,78	19,93	4,5	0,00	0,0
2003-06-26 13:00	85	35	51	0,0	20,03	19,73	187,6	1023,52	8,41	19,73	19,78	20,07	4,3	0,00	0,0
2003-06-26 13:30	327	35	51	1,2	20,13	19,83	187,6	1023,52	8,50	19,83	19,88	20,17	3,3	0,00	0,0
2003-06-26 14:00	310	35	50	0,0	20,13	20,03	187,6	1023,52	8,38	20,03	19,88	20,32	2,8	0,00	0,0
2003-06-26 14:30	48	35	46	0,0	20,23	20,23	187,6	1022,52	7,25	20,23	19,98	20,33	3,5	0,00	0,0
2003-06-26 15:00	316	35	48	2,2	20,23	20,13	187,6	1022,52	7,83	20,13	19,98	20,32	3,5	0,00	0,0
2003-06-26 15:30	298	35	46	0,0	20,23	20,43	187,6	1022,52	7,43	20,43	19,98	20,53	3,9	0,00	0,0
2003-06-26 16:00	35	35	43	0,0	20,43	22,23	187,6	1022,52	7,99	22,23	20,18	22,19	2,8	0,00	0,0
2003-06-26 16:30	331	35	46	3,1	20,43	19,73	187,6	1022,52	6,80	18,51	20,18	19,83	4,1	0,00	0,0
2003-06-26 17:00	334	35	42	0,0	20,53	21,23	187,6	1022,52	6,73	21,23	20,28	21,15	3,5	0,00	0,0
2003-06-26 17:30	320	35	39	1,4	20,63	21,53	187,6	1022,52	5,83	21,53	20,38	21,32	3,0	0,00	0,0
2003-06-26 18:00	105	35	40	1,4	20,63	21,93	187,6	1022,52	6,58	21,93	20,38	21,76	2,8	0,00	0,0
2003-06-26 18:30	287	35	44	3,7	20,53	21,53	187,6	1022,52	7,73	19,62	20,28	21,54	4,5	0,00	0,0
2003-06-26 19:00	339	35	46	1,8	20,63	20,43	187,6	1022,52	7,43	20,43	20,38	20,53	4,7	0,00	0,0
2003-06-26 19:30	329	35	49	1,4	20,63	19,63	187,6	1022,52	7,70	19,63	20,38	19,87	4,1	0,00	0,0
2003-06-26 20:00	330	35	47	2,0	20,63	19,53	187,6	1022,52	6,95	19,53	20,38	19,68	3,0	0,00	0,0
2003-06-26 20:30	328	35	49	1,2	20,53	19,03	187,6	1022,52	7,15	19,03	20,28	19,27	2,6	0,00	0,0
2003-06-26 21:00	332	35	51	2,0	20,53	18,73	187,6	1022,52	7,50	18,73	20,28	19,07	2,4	0,00	0,0
2003-06-26 21:30	327	35	54	1,2	20,53	18,53	187,6	1023,52	8,20	18,53	20,28	19,03	2,4	0,00	0,0
2003-06-26 22:00	325	35	57	0,0	20,53	18,23	187,6	1023,52	8,77	18,23	20,28	18,89	2,4	0,00	0,0
2003-06-26 22:30	125	35	62	1,4	20,43	17,33	187,6	1023,52	9,24	17,33	20,18	18,28	3,3	0,00	0,0
2003-06-26 23:00	124	35	69	0,0	20,43	16,33	187,6	1023,52	9,97	16,33	20,18	17,71	1,8	0,00	0,0
2003-06-26 23:30	118	35	74	0,0	20,43	14,63	187,6	1023,52	9,43	14,63	20,18	16,34	1,6	0,00	0,0
2003-06-27 00:00	333	35	75	0,0	20,43	14,33	187,6	1023,52	9,35	14,33	20,18	16,10	1,8	0,00	0,0
2003-06-27 00:30	333	35	78	0,0	20,43	13,02	187,6	1023,52	8,70	13,02	20,18	15,01	0,0	0,00	0,0
2003-06-27 01:00	333	35	81	0,0	20,43	12,32	187,6	1023,52	8,60	12,32	20,18	14,53	0,0	0,00	0,0
2003-06-27 01:30	333	35	78	0,0	20,33	12,82	187,6	1023,52	8,51	12,82	20,08	14,81	0,0	0,00	0,0
2003-06-27 02:00	333	35	77	0,0	20,33	13,02	187,6	1023,52	8,50	13,02	20,08	14,94	0,0	0,00	0,0
2003-06-27 02:30	333	35	77	0,0	20,33	12,92	187,6	1023,52	8,40	12,92	20,08	14,84	0,0	0,00	0,0
2003-06-27 03:00	333	35	82	0,0	20,33	12,12	187,6	1023,52	8,59	12,12	20,08	14,40	0,0	0,00	0,0
2003-06-27 03:30	343	35	81	0,0	20,33	12,62	187,6	1023,52	8,89	12,62	20,08	14,83	2,2	0,00	0,0
2003-06-27 04:00	342	35	80	1,6	20,33	12,62	187,6	1023,52	8,70	12,62	20,08	14,76	2,2	0,00	0,0
2003-06-27 04:30	334	35	78	1,6	20,33	12,72	187,6	1023,52	8,41	12,72	20,08	14,71	2,2	0,00	0,0
2003-06-27 05:00	338	35	78	0,0	20,23	13,12	187,6	1023,52	8,80	13,12	19,98	15,11	2,0	0,00	0,0
2003-06-27 05:30	338	35	77	0,0	20,23	13,53	187,6	1023,52	8,98	13,53	19,98	15,44	0,0	0,00	0,0
2003-06-27 06:00	338	35	84	0,0	20,23	13,63	187,6	1023,52	10,43	13,63	19,98	16,05	0,0	0,00	0,0
2003-06-27 06:30	338	35	79	0,0	20,23	14,93	187,6	1023,52	10,73	14,93	19,98	16,98	0,0	0,00	0,0

Datum	Vindriktning °	Luftfukt inne Rh%	Luftfukt ute Rh%	Vindhastighet m/s	Temp inne °C	Temp ute °C	Nederb. året mm	Lufftryck Mbar	Daggpunkt °C	Kyleffekt °C	Vix inne °C	Vix ute °C	Vindby m/s	Korr lufftryck	Regn/dygn mm
2003-06-27 07:00	338	35	81	0,0	20,23	16,63	187,6	1023,52	12,78	16,63	19,98	18,83	0,0	0,00	0,0
2003-06-27 07:30	335	35	75	0,0	20,23	17,63	187,6	1023,52	12,52	17,63	19,98	19,41	1,8	0,00	0,0
2003-06-27 08:00	335	35	75	0,0	20,23	17,63	187,6	1023,52	12,52	17,63	19,98	19,41	1,2	0,00	0,0
2003-06-27 08:30	335	35	72	0,0	20,23	18,63	187,6	1023,52	12,83	18,63	19,98	20,20	1,8	0,00	0,0
2003-06-27 09:00	335	35	65	0,0	20,23	19,23	187,6	1023,52	11,77	19,23	19,98	20,36	1,8	0,00	0,0
2003-06-27 09:30	205	35	62	0,0	20,23	19,93	187,6	1022,52	11,68	19,93	19,98	20,88	2,0	0,00	0,0
2003-06-27 10:00	304	35	59	0,0	20,23	20,13	187,6	1022,52	11,08	20,13	19,98	20,90	2,4	0,00	0,0
2003-06-27 10:30	310	35	60	2,2	20,33	20,63	187,6	1022,52	11,82	20,63	20,08	21,46	2,2	0,00	0,0
2003-06-27 11:00	324	35	51	0,0	20,33	20,73	187,6	1022,52	9,33	20,73	20,08	21,07	2,4	0,00	0,0
2003-06-27 11:30	303	35	55	1,8	20,33	21,53	187,6	1022,52	11,26	21,53	20,08	22,08	2,2	0,00	0,0
2003-06-27 12:00	321	35	54	1,6	20,43	21,43	187,6	1022,52	10,88	21,43	20,18	21,93	3,0	0,00	0,0
2003-06-27 12:30	300	35	53	0,0	20,43	21,63	187,6	1022,52	10,76	21,63	20,18	22,08	2,8	0,00	0,0
2003-06-27 13:00	329	35	56	1,4	20,43	21,03	187,6	1021,52	11,09	21,03	20,18	21,64	2,4	0,00	0,0
2003-06-27 13:30	269	35	52	1,4	20,43	21,63	187,6	1021,52	10,46	21,63	20,18	22,03	3,0	0,00	0,0
2003-06-27 14:00	303	35	53	1,2	20,43	21,23	187,6	1021,52	10,40	21,23	20,18	21,68	3,9	0,00	0,0
2003-06-27 14:30	307	35	50	0,0	20,53	22,03	187,6	1020,52	10,20	22,03	20,28	22,32	2,8	0,00	0,0
2003-06-27 15:00	267	35	50	3,0	20,53	22,63	187,6	1020,52	10,75	21,68	20,28	22,92	3,3	0,00	0,0
2003-06-27 15:30	334	35	42	3,1	20,63	22,03	187,6	1020,52	7,44	21,02	20,38	21,95	5,4	0,00	0,0
2003-06-27 16:00	322	35	40	2,4	20,73	21,63	187,6	1020,52	6,32	21,01	20,48	21,46	4,1	0,00	0,0
2003-06-27 16:30	323	35	37	2,8	20,83	22,13	187,6	1020,52	5,54	21,13	20,58	21,84	4,1	0,00	0,0
2003-06-27 17:00	311	35	35	3,0	21,03	22,23	187,6	1019,52	4,75	21,24	20,78	21,86	4,7	0,00	0,0
2003-06-27 17:30	338	35	33	1,4	21,13	22,43	187,6	1019,52	4,01	22,43	20,88	21,98	5,0	0,00	0,0
2003-06-27 18:00	326	35	33	3,3	21,03	22,33	187,6	1019,52	3,92	20,95	20,78	21,88	4,5	0,00	0,0
2003-06-27 18:30	333	35	32	2,0	20,93	22,03	187,6	1019,52	3,18	22,03	20,68	21,54	5,4	0,00	0,0
2003-06-27 19:00	351	35	34	1,6	20,93	21,73	187,6	1019,52	3,86	21,73	20,68	21,32	5,0	0,00	0,0
2003-06-27 19:30	304	35	34	2,8	20,93	22,43	187,6	1019,52	4,47	21,46	20,68	22,02	3,5	0,00	0,0
2003-06-27 20:00	302	35	35	2,4	20,93	21,73	187,6	1019,52	4,32	21,11	20,68	21,36	4,7	0,00	0,0
2003-06-27 20:30	344	35	37	2,0	20,83	21,03	187,6	1019,52	4,57	21,03	20,58	20,74	4,7	0,00	0,0
2003-06-27 21:00	321	35	38	1,6	20,83	20,33	187,6	1019,52	4,37	20,33	20,58	20,08	3,0	0,00	0,0
2003-06-27 21:30	335	35	39	2,0	20,83	19,53	187,6	1019,52	4,06	19,53	20,58	19,32	3,0	0,00	0,0
2003-06-27 22:00	341	35	41	2,0	20,73	18,93	187,6	1019,52	4,30	18,93	20,48	18,80	3,5	0,00	0,0
2003-06-27 22:30	313	35	43	2,6	20,73	18,53	187,6	1019,52	4,68	17,74	20,48	18,49	3,7	0,00	0,0
2003-06-27 23:00	289	35	46	2,2	20,73	18,23	187,6	1019,52	5,44	18,23	20,48	18,33	3,9	0,00	0,0
2003-06-27 23:30	297	35	48	2,2	20,73	17,63	187,6	1019,52	5,55	17,63	20,48	17,82	3,9	0,00	0,0
2003-06-28 00:00	333	35	50	1,8	20,63	17,33	187,6	1019,52	5,91	17,33	20,38	17,62	4,3	0,00	0,0
2003-06-28 00:30	330	35	52	2,4	20,63	17,13	187,6	1019,52	6,33	16,26	20,38	17,52	3,5	0,00	0,0
2003-06-28 01:00	341	35	54	3,3	20,63	16,83	187,6	1019,52	6,63	14,74	20,38	17,33	4,1	0,00	0,0
2003-06-28 01:30	321	35	54	2,0	20,63	16,53	187,6	1019,52	6,36	16,53	20,38	17,03	3,9	0,00	0,0
2003-06-28 02:00	332	35	54	2,8	20,63	16,23	187,6	1019,52	6,08	14,68	20,38	16,73	3,9	0,00	0,0
2003-06-28 02:30	321	35	54	2,2	20,63	15,73	187,6	1019,52	5,62	15,73	20,38	16,23	3,5	0,00	0,0
2003-06-28 03:00	327	35	58	2,2	20,53	15,03	187,6	1019,52	6,06	15,03	20,28	15,74	3,9	0,00	0,0
2003-06-28 03:30	351	35	60	2,2	20,53	14,53	187,6	1019,52	6,11	14,53	20,28	15,36	3,1	0,00	0,0
2003-06-28 04:00	311	35	62	2,8	20,53	14,53	187,6	1019,52	6,61	12,83	20,28	15,47	3,5	0,00	0,0
2003-06-28 04:30	82	35	67	1,6	20,53	14,03	187,6	1019,52	7,32	14,03	20,28	15,28	3,7	0,00	0,0
2003-06-28 05:00	75	35	74	1,6	20,53	13,23	187,6	1019,52	8,08	13,23	20,28	14,93	4,1	0,00	0,0
2003-06-28 05:30	50	35	80	0,0	20,53	12,92	187,6	1019,52	8,99	12,92	20,28	15,06	2,8	0,00	0,0

Datum	Vindriktning °	Luftfukt inne Rh%	Luftfukt ute Rh%	Vindhastighet m/s	Temp inne °C	Temp ute °C	Nederb. året mm	Lufftryck Mbar	Daggpunkt °C	Kyleffekt °C	Vix inne °C	Vix ute °C	Vindby m/s	Korr lufftryck	Regn/dygn mm
2003-06-28 06:00	66	35	86	0,0	20,53	12,72	187,6	1020,52	9,91	12,72	20,28	15,30	2,2	0,00	0,0
2003-06-28 06:30	322	35	88	0,0	20,53	13,53	187,6	1019,52	11,05	13,53	20,28	16,26	0,0	0,00	0,0
2003-06-28 07:00	304	35	78	0,0	20,53	15,33	187,6	1020,52	10,92	15,33	20,28	17,31	2,8	0,00	0,0
2003-06-28 07:30	329	35	73	2,6	20,53	16,03	187,6	1019,52	10,56	15,10	20,28	17,67	2,6	0,00	0,0
2003-06-28 08:00	79	35	72	1,2	20,53	16,13	187,6	1020,52	10,44	16,13	20,28	17,70	4,9	0,00	0,0
2003-06-28 08:30	62	35	70	2,0	20,43	16,23	187,6	1020,52	10,09	16,23	20,18	17,67	4,1	0,00	0,0
2003-06-28 09:00	341	35	70	3,5	20,43	16,03	187,6	1020,52	9,90	13,83	20,18	17,47	3,5	0,00	0,0
2003-06-28 09:30	46	35	67	1,4	20,43	16,13	187,6	1020,52	9,32	16,13	20,18	17,38	3,3	0,00	0,0
2003-06-28 10:00	10	35	66	1,6	20,53	16,93	187,6	1020,52	9,84	16,93	20,28	18,12	3,3	0,00	0,0
2003-06-28 10:30	79	35	62	1,2	20,53	17,53	187,6	1020,52	9,43	17,53	20,28	18,48	3,9	0,00	0,0
2003-06-28 11:00	300	35	59	1,8	20,53	17,33	187,6	1020,52	8,47	17,33	20,28	18,10	4,1	0,00	0,0
2003-06-28 11:30	323	35	58	2,0	20,53	17,53	187,6	1020,52	8,39	17,53	20,28	18,25	3,1	0,00	0,0
2003-06-28 12:00	129	35	58	2,2	20,53	18,23	187,6	1019,52	9,04	18,23	20,28	18,95	3,3	0,00	0,0
2003-06-28 12:30	64	35	52	1,8	20,53	17,73	187,6	1019,52	6,88	17,73	20,28	18,12	3,7	0,00	0,0
2003-06-28 13:00	321	35	61	1,6	20,53	16,33	187,6	1019,52	8,05	16,33	20,28	17,22	4,1	0,00	0,0
2003-06-28 13:30	351	35	62	1,2	20,53	16,63	187,6	1019,52	8,58	16,63	20,28	17,57	3,0	0,00	0,0
2003-06-28 14:00	319	35	59	2,2	20,53	17,13	187,6	1019,52	8,28	17,13	20,28	17,90	4,1	0,00	0,0
2003-06-28 14:30	47	35	60	1,8	20,53	17,13	187,6	1019,52	8,54	17,13	20,28	17,96	3,5	0,00	0,0
2003-06-28 15:00	200	35	58	1,8	20,53	17,13	187,6	1019,52	8,02	17,13	20,28	17,84	3,3	0,00	0,0
2003-06-28 15:30	93	35	59	0,0	20,63	17,53	187,6	1019,52	8,66	17,53	20,38	18,30	3,7	0,00	0,0
2003-06-28 16:00	324	35	60	2,0	20,63	16,63	187,6	1019,52	8,08	16,63	20,38	17,46	3,1	0,00	0,0
2003-06-28 16:30	316	35	60	2,8	20,63	16,63	187,6	1019,52	8,08	15,12	20,38	17,46	3,1	0,00	0,0
2003-06-28 17:00	351	35	56	3,3	20,83	18,23	187,6	1018,52	8,49	16,32	20,58	18,84	4,1	0,00	0,0
2003-06-28 17:30	318	35	51	0,0	21,03	18,73	187,6	1018,52	7,50	18,73	20,78	19,07	4,7	0,00	0,0
2003-06-28 18:00	53	35	50	2,0	20,93	18,23	187,6	1018,52	6,73	18,23	20,68	18,52	3,7	0,00	0,0
2003-06-28 18:30	351	35	49	1,2	20,83	18,63	187,6	1018,52	6,78	18,63	20,58	18,87	3,0	0,00	0,0
2003-06-28 19:00	103	35	51	1,2	20,93	18,53	187,6	1018,52	7,31	18,53	20,68	18,87	3,7	0,00	0,0
2003-06-28 19:30	59	35	57	0,0	20,83	17,03	187,6	1018,52	7,65	17,03	20,58	17,69	3,3	0,00	0,0
2003-06-28 20:00	61	35	51	0,0	20,83	18,23	187,6	1018,52	7,04	18,23	20,58	18,57	2,4	0,00	0,0
2003-06-28 20:30	338	35	65	1,8	20,83	16,43	187,6	1018,52	9,13	16,43	20,58	17,55	4,1	0,00	0,0
2003-06-28 21:00	84	35	65	0,0	20,73	16,43	187,6	1018,52	9,13	16,43	20,48	17,55	2,0	0,00	0,0
2003-06-28 21:30	35	35	65	0,0	20,73	15,93	187,6	1018,52	8,66	15,93	20,48	17,05	1,8	0,00	0,0
2003-06-28 22:00	85	35	65	0,0	20,73	15,73	187,6	1018,52	8,47	15,73	20,48	16,85	2,6	0,00	0,0
2003-06-28 22:30	78	35	67	0,0	20,73	15,43	187,6	1018,52	8,65	15,43	20,48	16,68	2,0	0,00	0,0
2003-06-28 23:00	54	35	67	1,2	20,63	15,03	187,6	1018,52	8,27	15,03	20,38	16,28	2,4	0,00	0,0
2003-06-28 23:30	62	35	66	0,0	20,63	14,93	187,6	1019,52	7,95	14,93	20,38	16,12	2,2	0,00	0,0
2003-06-29 00:00	80	35	63	0,0	20,63	15,03	187,6	1019,52	7,33	15,03	20,38	16,03	2,4	0,00	0,0
2003-06-29 00:30	105	35	66	0,0	20,63	14,63	187,6	1019,52	7,66	14,63	20,38	15,82	1,8	0,00	0,0
2003-06-29 01:00	56	35	70	0,0	20,63	14,03	187,6	1019,52	8,00	14,03	20,38	15,47	2,0	0,00	0,0
2003-06-29 01:30	56	35	76	0,0	20,53	13,23	187,6	1019,52	8,49	13,23	20,28	15,07	1,4	0,00	0,0
2003-06-29 02:00	61	35	79	0,0	20,53	12,32	187,6	1019,52	8,22	12,32	20,28	14,38	1,8	0,00	0,0
2003-06-29 02:30	70	35	79	0,0	20,53	12,22	187,6	1019,52	8,12	12,22	20,28	14,28	1,4	0,00	0,0
2003-06-29 03:00	56	35	82	0,0	20,53	11,92	187,6	1019,52	8,40	11,92	20,28	14,20	1,6	0,00	0,0
2003-06-29 03:30	51	35	85	0,0	20,53	11,22	187,6	1019,52	8,27	11,22	20,28	13,73	1,4	0,00	0,0
2003-06-29 04:00	51	35	87	0,0	20,43	11,52	187,6	1019,52	8,92	11,52	20,18	14,18	0,0	0,00	0,0
2003-06-29 04:30	71	35	85	0,0	20,43	12,02	187,6	1019,52	9,05	12,02	20,18	14,53	0,0	0,00	0,0

Datum	Vindriktning °	Luftfukt inne Rh%	Luftfukt ute Rh%	Vindhastighet m/s	Temp inne °C	Temp ute °C	Nederb. året mm	Lufftryck Mbar	Daggpunkt °C	Kyleffekt °C	Vix inne °C	Vix ute °C	Vindby m/s	Korr lufftryck	Regn/dygn mm
2003-06-29 05:00	88	35	84	1,8	20,43	11,92	187,6	1019,52	8,77	11,92	20,18	14,35	3,5	0,00	0,0
2003-06-29 05:30	100	35	85	2,0	20,43	11,72	187,6	1019,52	8,75	11,72	20,18	14,23	3,1	0,00	0,0
2003-06-29 06:00	72	35	84	0,0	20,43	12,02	187,6	1019,52	8,87	12,02	20,18	14,45	2,4	0,00	0,0
2003-06-29 06:30	94	35	81	0,0	20,43	12,52	187,6	1019,52	8,79	12,52	20,18	14,73	1,8	0,00	0,0
2003-06-29 07:00	83	35	76	1,6	20,43	12,82	187,6	1019,52	8,11	12,82	20,18	14,67	2,8	0,00	0,0
2003-06-29 07:30	90	35	69	2,6	20,43	13,83	187,6	1019,52	7,58	12,77	20,18	15,20	3,3	0,00	0,0
2003-06-29 08:00	90	35	72	1,2	20,43	14,33	187,6	1019,52	8,72	14,33	20,18	15,90	3,3	0,00	0,0
2003-06-29 08:30	321	35	69	2,2	20,53	14,53	188,6	1019,52	8,25	14,53	20,28	15,90	6,8	2,03	1,0
2003-06-29 09:00	134	35	72	1,4	20,83	14,13	188,6	1019,52	8,53	14,13	20,58	15,70	3,7	2,03	0,0
2003-06-29 09:30	75	35	69	2,0	20,83	14,23	188,6	1019,52	7,97	14,23	20,58	15,60	4,1	0,00	0,0
2003-06-29 10:00	94	35	71	2,2	20,73	13,33	188,6	1019,52	7,55	13,33	20,48	14,83	3,7	0,00	0,0
2003-06-29 10:30	100	35	73	1,4	20,73	13,12	188,6	1020,52	7,78	13,12	20,48	14,77	3,3	0,00	0,0
2003-06-29 11:00	44	35	74	1,8	20,63	13,02	188,6	1020,52	7,89	13,02	20,38	14,73	4,3	0,00	0,0
2003-06-29 11:30	103	35	75	2,8	20,63	12,62	188,6	1020,52	7,71	10,75	20,38	14,40	4,3	0,00	0,0
2003-06-29 12:00	104	35	86	0,0	20,63	12,12	188,6	1020,52	9,33	12,12	20,38	14,70	3,5	0,00	0,0
2003-06-29 12:30	64	35	86	1,4	20,53	11,82	188,6	1020,52	9,03	11,82	20,28	14,40	2,8	0,00	0,0
2003-06-29 13:00	99	35	84	1,6	20,53	11,92	188,6	1020,52	8,77	11,92	20,28	14,35	3,7	0,00	0,0
2003-06-29 13:30	43	35	83	1,8	20,53	12,02	188,6	1020,52	8,68	12,02	20,28	14,38	3,9	0,00	0,0
2003-06-29 14:00	89	35	85	1,8	20,53	11,82	188,6	1020,52	8,85	11,82	20,28	14,33	3,5	0,00	0,0
2003-06-29 14:30	111	35	84	2,6	20,53	12,22	188,6	1020,52	9,06	11,09	20,28	14,65	4,1	0,00	0,0
2003-06-29 15:00	52	35	77	2,0	20,53	12,82	188,6	1020,52	8,31	12,82	20,28	14,74	4,1	0,00	0,0
2003-06-29 15:30	64	35	80	1,2	20,53	12,62	188,6	1020,52	8,70	12,62	20,28	14,76	3,3	0,00	0,0
2003-06-29 16:00	65	35	81	1,4	20,43	12,52	188,6	1020,52	8,79	12,52	20,18	14,73	2,8	0,00	0,0
2003-06-29 16:30	87	35	80	1,6	20,43	12,52	188,6	1020,52	8,60	12,52	20,18	14,65	3,1	0,00	0,0
2003-06-29 17:00	91	35	80	1,6	20,43	12,72	188,6	1019,52	8,80	12,72	20,18	14,86	3,3	0,00	0,0
2003-06-29 17:30	77	35	83	2,2	20,43	12,62	188,6	1019,52	9,27	12,62	20,18	14,98	3,3	0,00	0,0
2003-06-29 18:00	61	35	86	1,6	20,43	12,32	188,6	1019,52	9,52	12,32	20,18	14,90	4,3	0,00	0,0
2003-06-29 18:30	123	35	91	1,4	20,43	12,12	188,6	1019,52	10,20	12,12	20,18	15,10	3,3	0,00	0,0
2003-06-29 19:00	73	35	90	0,0	20,43	11,92	188,6	1019,52	9,83	11,92	20,18	14,82	2,6	0,00	0,0
2003-06-29 19:30	83	35	90	0,0	20,43	12,12	188,6	1019,52	10,03	12,12	20,18	15,02	2,4	0,00	0,0
2003-06-29 20:00	75	35	90	0,0	20,43	12,22	188,6	1019,52	10,13	12,22	20,18	15,12	1,6	0,00	0,0
2003-06-29 20:30	79	35	88	0,0	20,33	12,32	188,6	1019,52	9,88	12,32	20,08	15,06	1,6	0,00	0,0
2003-06-29 21:00	79	35	89	0,0	20,33	12,22	188,6	1019,52	9,95	12,22	20,08	15,04	0,0	0,00	0,0
2003-06-29 21:30	79	35	92	0,0	20,33	12,12	188,6	1019,52	10,37	12,12	20,08	15,18	0,0	0,00	0,0
2003-06-29 22:00	79	35	93	0,0	20,33	11,92	188,6	1019,52	10,34	11,92	20,08	15,06	0,0	0,00	0,0
2003-06-29 22:30	41	35	94	0,0	20,33	11,72	188,6	1019,52	10,30	11,72	20,08	14,94	0,0	0,00	0,0
2003-06-29 23:00	41	35	94	0,0	20,23	11,82	188,6	1019,52	10,40	11,82	19,98	15,04	0,0	0,00	0,0
2003-06-29 23:30	41	35	95	0,0	20,23	11,72	188,6	1019,52	10,47	11,72	19,98	15,03	0,0	0,00	0,0
2003-06-30 00:00	41	35	96	0,0	20,23	11,62	188,6	1019,52	10,53	11,62	19,98	15,01	0,0	0,00	0,0
2003-06-30 00:30	329	35	96	0,0	20,23	11,32	188,6	1019,52	10,23	11,32	19,98	14,71	1,2	0,00	0,0
2003-06-30 01:00	325	35	96	0,0	20,23	11,42	188,6	1019,52	10,33	11,42	19,98	14,81	1,2	0,00	0,0
2003-06-30 01:30	325	35	97	0,0	20,23	11,32	188,6	1019,52	10,39	11,32	19,98	14,79	0,0	0,00	0,0
2003-06-30 02:00	319	35	98	0,0	20,23	11,22	188,6	1018,52	10,45	11,22	19,98	14,78	1,4	0,00	0,0
2003-06-30 02:30	324	35	97	0,0	20,13	11,32	188,6	1018,52	10,39	11,32	19,88	14,79	1,2	0,00	0,0
2003-06-30 03:00	83	35	97	0,0	20,13	11,32	188,6	1018,52	10,39	11,32	19,88	14,79	1,4	0,00	0,0
2003-06-30 03:30	77	35	97	0,0	20,13	11,42	188,6	1018,52	10,49	11,42	19,88	14,89	1,8	0,00	0,0

Datum	Vindriktning °	Luftfukt inne Rh%	Luftfukt ute Rh%	Vindhastighet m/s	Temp inne °C	Temp ute °C	Nederb. året mm	Lufftryck Mbar	Daggpunkt °C	Kyleffekt °C	Vix inne °C	Vix ute °C	Vindby m/s	Korr lufftryck	Regn/dygn mm
2003-06-30 04:00	74	35	95	0,0	20,13	11,42	188,6	1018,52	10,17	11,42	19,88	14,73	2,2	0,00	0,0
2003-06-30 04:30	113	35	95	0,0	20,13	11,32	188,6	1018,52	10,07	11,32	19,88	14,63	1,8	0,00	0,0
2003-06-30 05:00	90	35	92	0,0	20,13	11,32	188,6	1018,52	9,58	11,32	19,88	14,38	2,0	0,00	0,0
2003-06-30 05:30	80	35	91	0,0	20,13	11,22	188,6	1018,52	9,31	11,22	19,88	14,20	2,0	0,00	0,0
2003-06-30 06:00	63	35	91	0,0	20,13	11,32	188,6	1018,52	9,41	11,32	19,88	14,30	1,6	0,00	0,0
2003-06-30 06:30	57	35	94	0,0	20,13	11,42	188,6	1018,52	10,01	11,42	19,88	14,64	1,6	0,00	0,0
2003-06-30 07:00	70	35	90	0,0	20,23	11,82	188,6	1018,52	9,73	11,82	19,98	14,72	2,8	0,00	0,0
2003-06-30 07:30	45	35	89	0,0	20,33	11,92	188,6	1018,52	9,66	11,92	20,08	14,74	2,4	0,00	0,0
2003-06-30 08:00	49	35	90	0,0	20,43	11,72	188,6	1018,52	9,63	11,72	20,18	14,62	2,6	0,00	0,0
2003-06-30 08:30	64	35	93	1,8	20,53	11,62	188,6	1017,52	10,04	11,62	20,28	14,76	2,8	0,00	0,0
2003-06-30 09:00	75	35	99	0,0	20,63	11,52	188,6	1017,52	10,91	11,52	20,38	15,17	3,3	0,00	0,0
2003-06-30 09:30	347	35	100	0,0	20,63	11,52	188,6	1017,52	11,07	11,52	20,38	15,25	3,5	0,00	0,0
2003-06-30 10:00	306	35	100	0,0	20,63	11,42	188,6	1017,52	10,97	11,42	20,38	15,15	3,3	0,00	0,0
2003-06-30 10:30	325	35	100	0,0	20,53	11,42	188,6	1017,52	10,97	11,42	20,28	15,15	3,1	0,00	0,0
2003-06-30 11:00	117	35	100	0,0	20,53	11,92	188,6	1017,52	11,46	11,92	20,28	15,65	2,8	0,00	0,0
2003-06-30 11:30	63	35	98	1,2	20,53	12,52	188,6	1017,52	11,75	12,52	20,28	16,08	2,8	0,00	0,0
2003-06-30 12:00	351	35	98	0,0	20,43	12,32	188,6	1017,52	11,55	12,32	20,18	15,88	3,5	0,00	0,0
2003-06-30 12:30	38	35	96	0,0	20,43	12,62	188,6	1017,52	11,52	12,62	20,18	16,01	2,8	0,00	0,0
2003-06-30 13:00	61	35	92	0,0	20,43	13,02	188,6	1017,52	11,26	13,02	20,18	16,08	2,8	0,00	0,0
2003-06-30 13:30	86	35	88	0,0	20,33	13,53	188,6	1017,52	11,05	13,53	20,08	16,26	2,4	0,00	0,0
2003-06-30 14:00	114	35	88	0,0	20,33	13,83	188,6	1017,52	11,35	13,83	20,08	16,56	2,2	0,00	0,0
2003-06-30 14:30	113	35	89	0,0	20,33	13,93	188,6	1016,51	11,62	13,93	20,08	16,74	2,0	0,00	0,0
2003-06-30 15:00	123	35	89	0,0	20,33	14,23	188,6	1016,51	11,92	14,23	20,08	17,04	3,0	0,00	0,0
2003-06-30 15:30	195	35	88	2,2	20,33	14,73	188,6	1016,51	12,23	14,73	20,08	17,46	3,3	0,00	0,0
2003-06-30 16:00	149	35	86	1,6	20,33	14,83	188,6	1016,51	11,97	14,83	20,08	17,41	3,1	0,00	0,0
2003-06-30 16:30	119	35	90	1,8	20,33	14,63	189,1	1016,51	12,49	14,63	20,08	17,52	2,6	0,51	0,5
2003-06-30 17:00	124	35	94	1,8	20,33	14,03	189,1	1016,51	12,58	14,03	20,08	17,24	3,1	0,51	0,5
2003-06-30 17:30	134	35	94	0,0	20,23	14,03	189,1	1016,51	12,58	14,03	19,98	17,24	2,6	0,00	0,5
2003-06-30 18:00	92	35	94	0,0	20,23	13,93	189,1	1015,51	12,48	13,93	19,98	17,14	3,1	0,00	0,5
2003-06-30 18:30	113	35	92	0,0	20,23	14,23	189,1	1015,51	12,44	14,23	19,98	17,28	2,4	0,00	0,5
2003-06-30 19:00	117	35	90	0,0	20,23	14,33	189,1	1015,51	12,19	14,33	19,98	17,22	2,0	0,00	0,5
2003-06-30 19:30	108	35	88	0,0	20,23	14,53	189,1	1015,51	12,04	14,53	19,98	17,26	0,0	0,00	0,5
2003-06-30 20:00	108	36	87	0,0	20,23	14,63	189,1	1015,51	11,95	14,63	20,02	17,28	0,0	0,00	0,5
2003-06-30 20:30	108	36	87	0,0	20,23	14,73	189,1	1014,51	12,05	14,73	20,02	17,38	0,0	0,00	0,5
2003-06-30 21:00	108	36	91	0,0	20,23	14,73	189,1	1014,51	12,76	14,73	20,02	17,70	0,0	0,00	0,5
2003-06-30 21:30	108	36	94	0,0	20,23	14,63	189,1	1014,51	13,17	14,63	20,02	17,84	0,0	0,00	0,5
2003-06-30 22:00	108	36	93	0,0	20,23	14,23	189,1	1014,51	12,61	14,23	20,02	17,36	0,0	0,00	0,5
2003-06-30 22:30	108	36	97	0,0	20,13	13,12	189,1	1014,51	12,18	13,12	19,92	16,60	0,0	0,00	0,5
2003-06-30 23:00	108	36	97	0,0	20,13	12,22	189,1	1014,51	11,29	12,22	19,92	15,70	0,0	0,00	0,5
2003-06-30 23:30	108	36	99	0,0	20,13	11,32	189,1	1014,51	10,71	11,32	19,92	14,97	0,0	0,00	0,5
2003-07-01 00:00	101	36	100	0,0	20,13	10,22	189,1	1014,51	9,77	10,22	19,92	13,95	0,0	0,00	0,0
Medelvärde Period	216	26	81	1,9	19,62	1,20		1012,73	-2,36	-0,39	19,04	3,12	3,8		
Min	0	23	3	0,0	16,33	-25,31	0,0	973,49	-20,17	-26,40	15,67	-26,54	0,0		
Max	356	36	100	11,1	22,03	25,43	189,1	1040,53	13,80	24,83	21,44	24,98	16,1		