

Temperatur/Vind

Vindhastighet m/s Temp inne °C Temp ute °C Dygns medel °C Vindriktning °

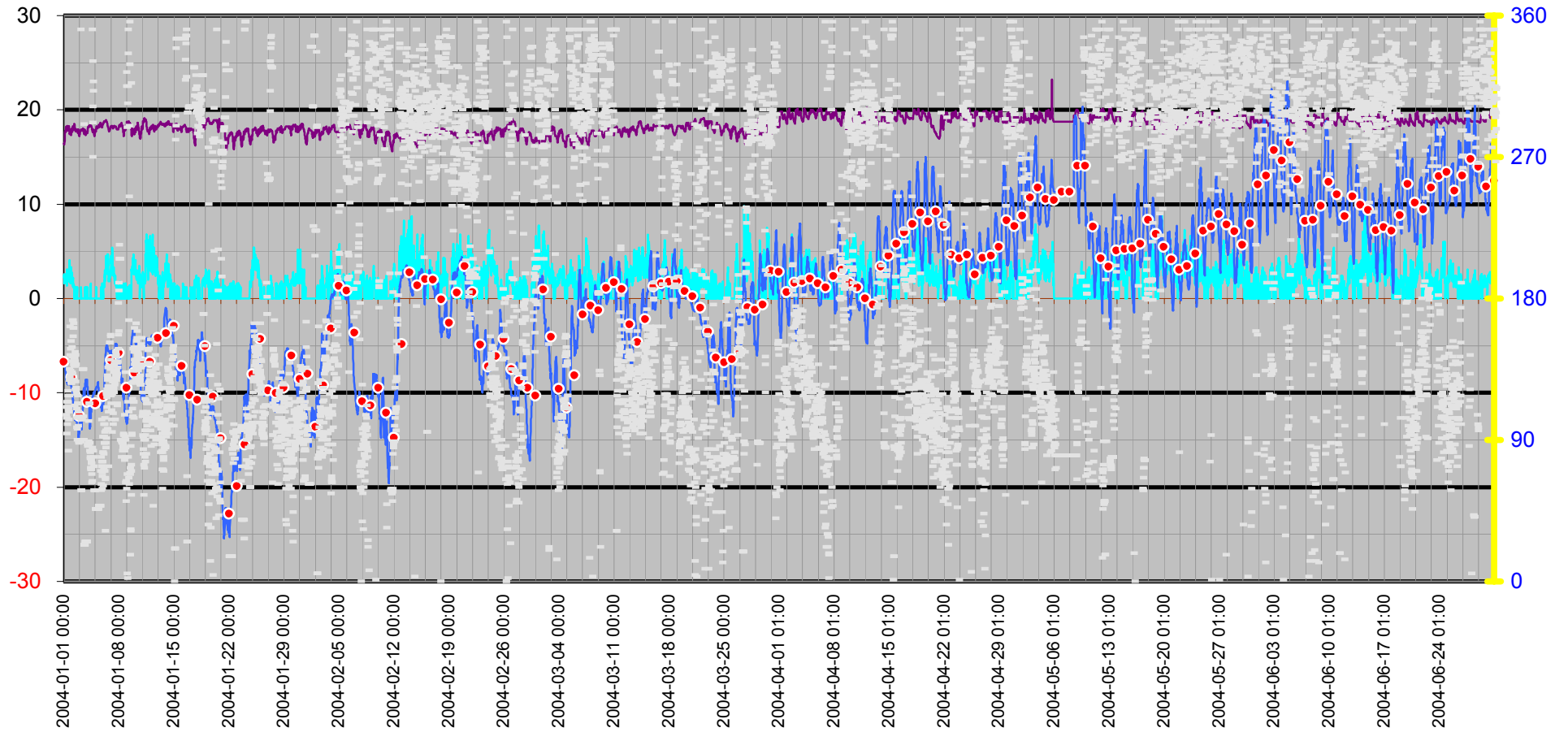

Dygnsmedeltemperatur

○ Vindkyl medel °C — Kyleffekt °C — Temperatur °C ● Dygnns medel °C

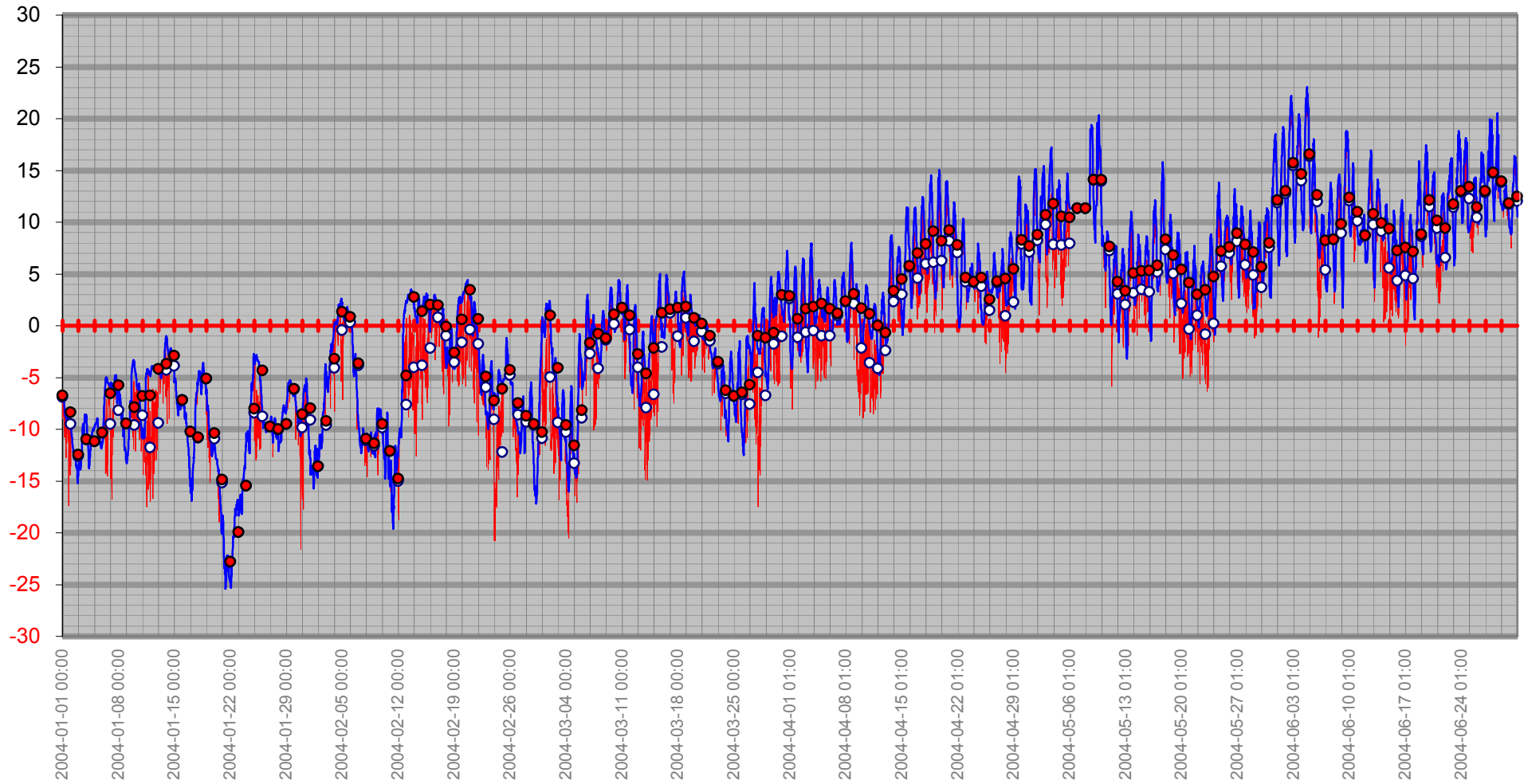

Vindby/Temp/Kyleffekt

— Kyleffekt °C — Temp ute °C — Vindby m/s

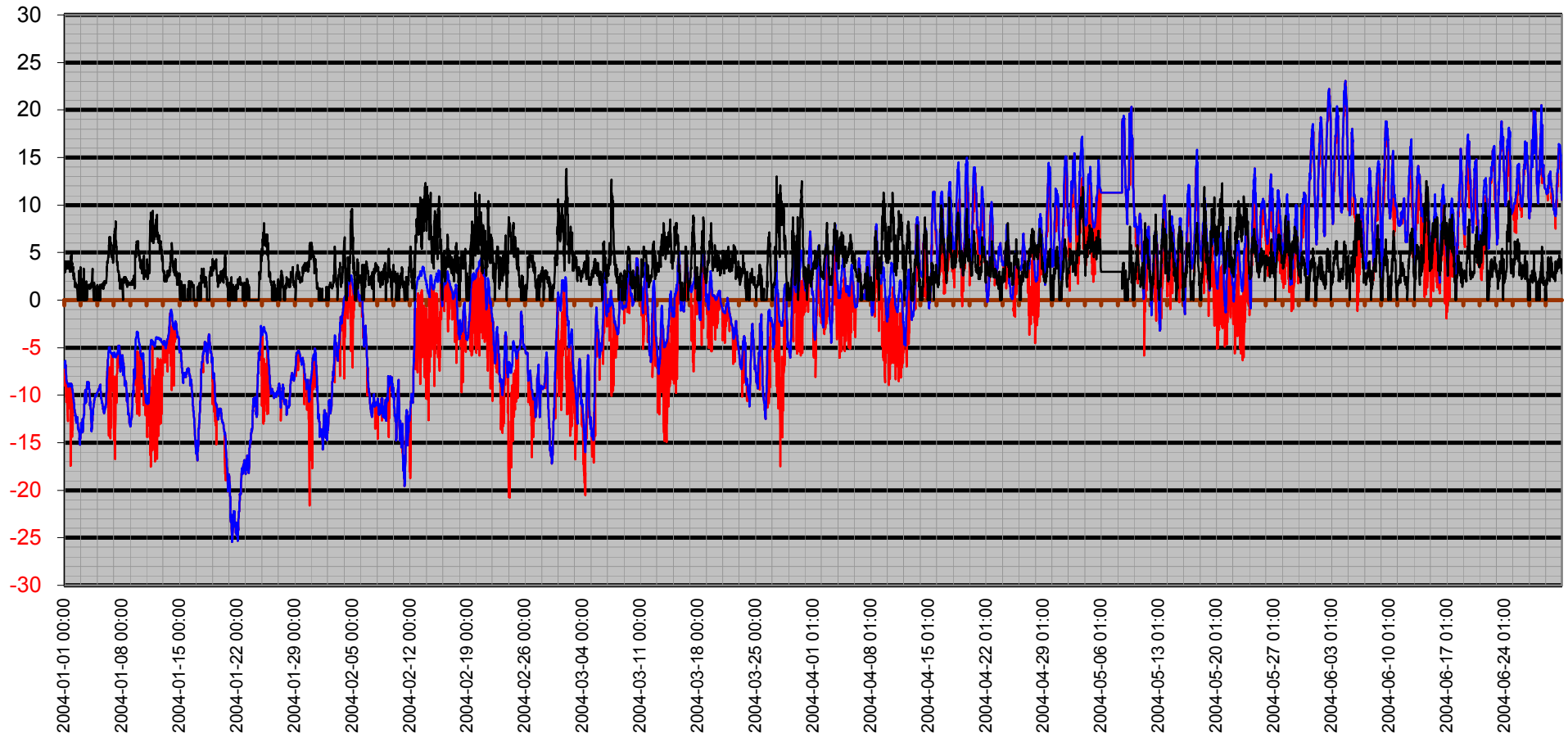

Temperatur/Vindby

— Vindby m/s — Temp ute °C

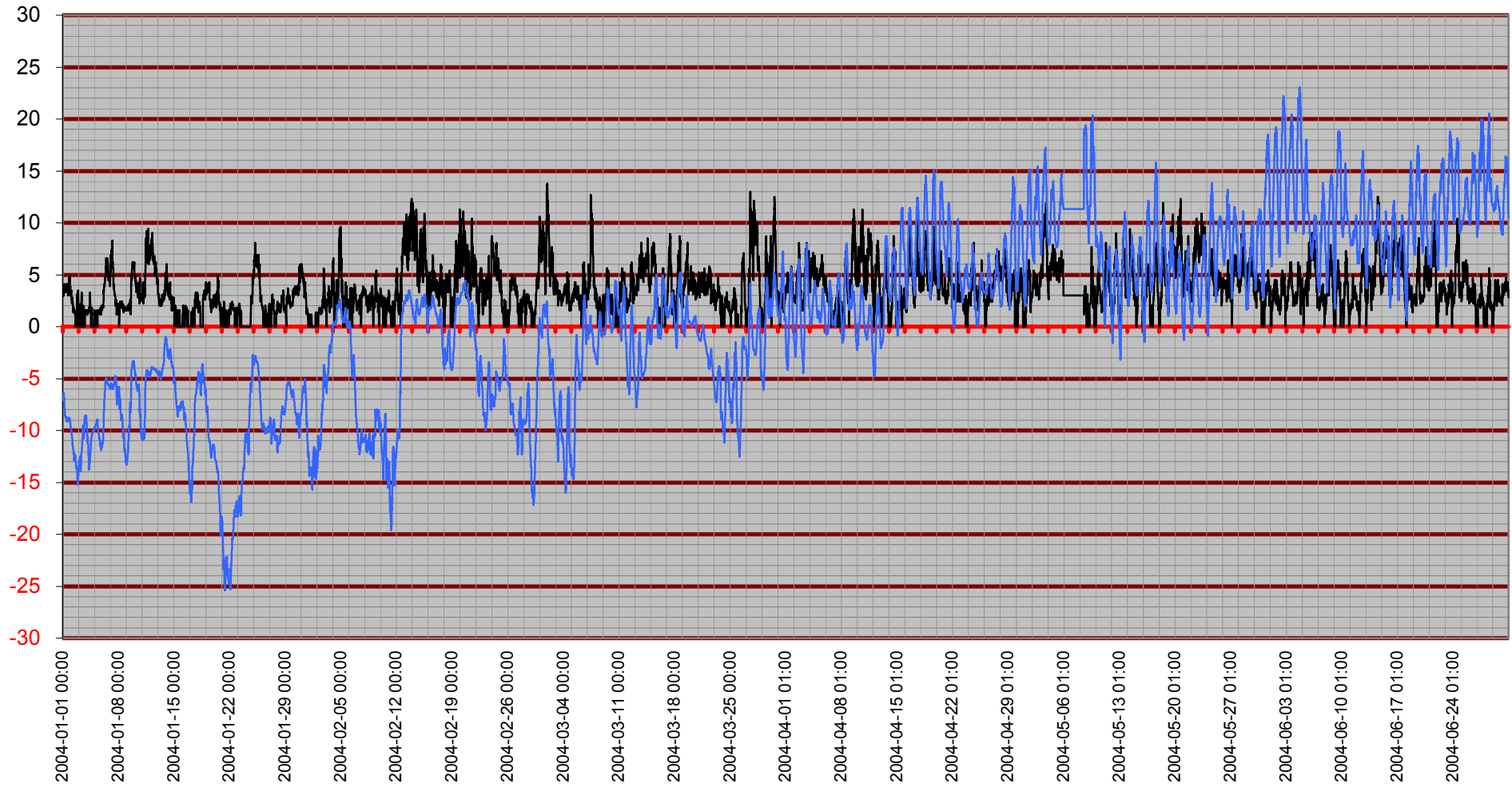

Inne

Temp inne °C — Vindby m/s — Temp ute °C — Luftfukt inne Rh%

Rh %

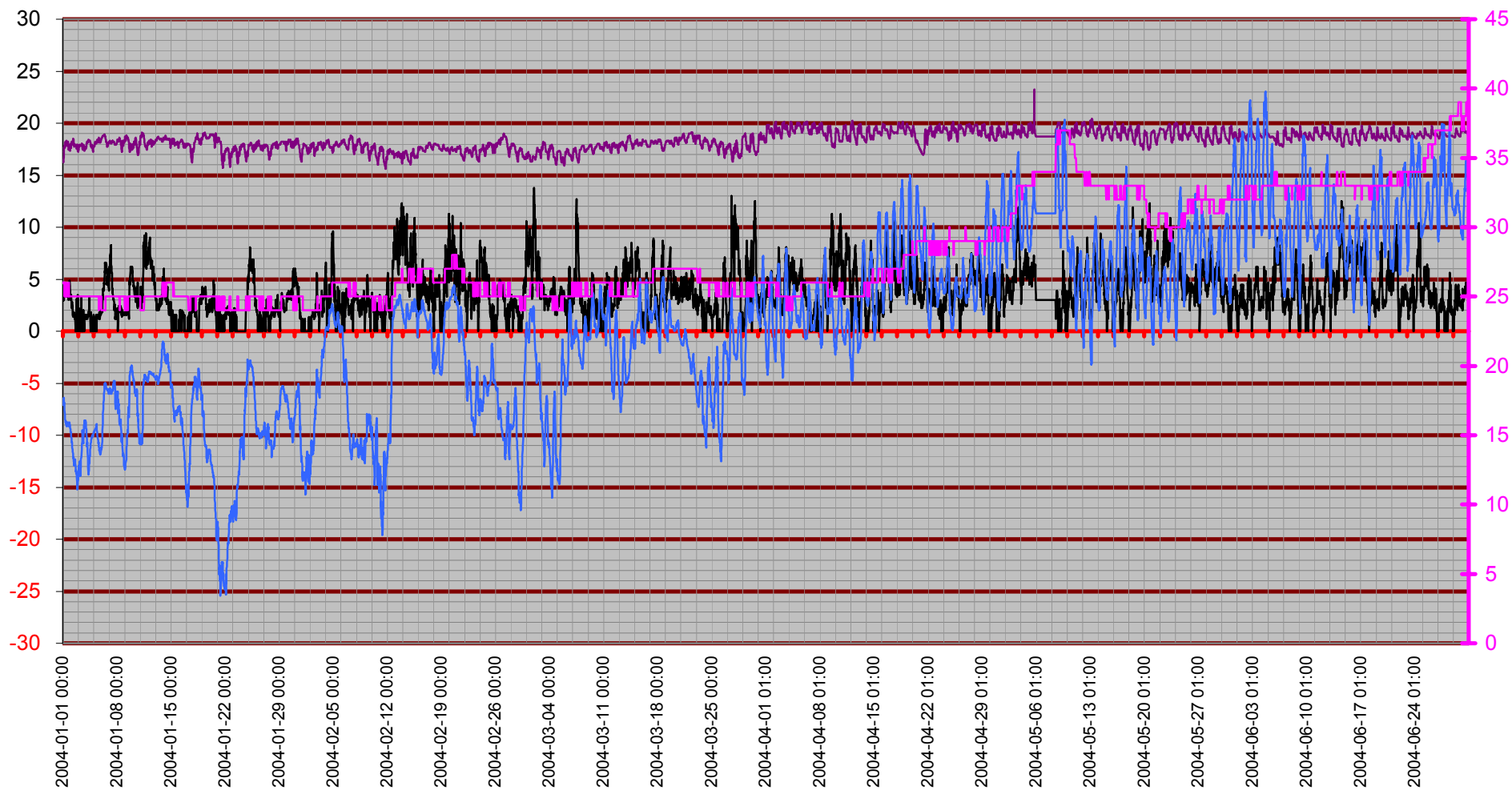

Temperatur Inne

Temp inne °C

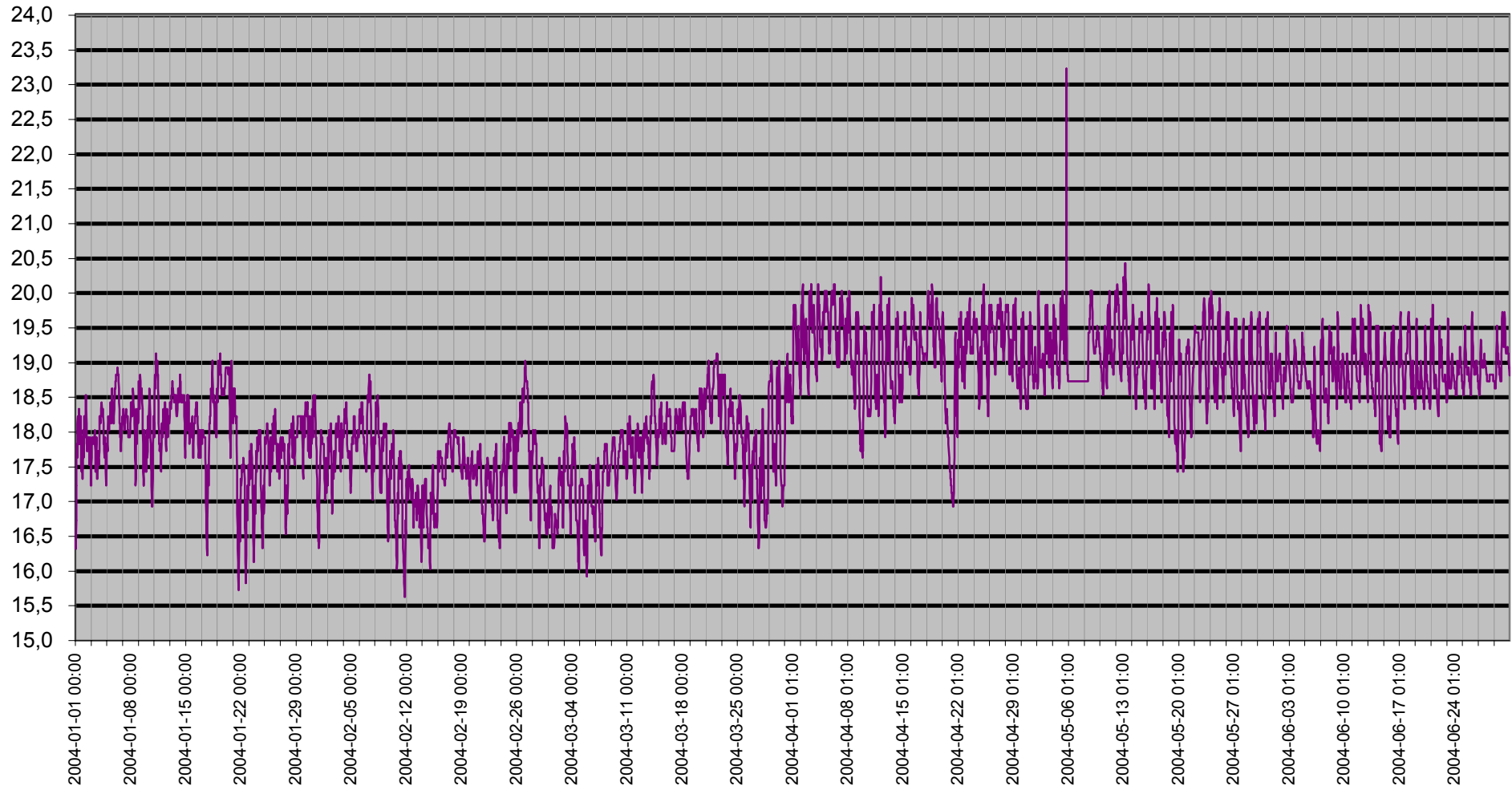

Vind

— Kyleffekt °C — Vindby m/s

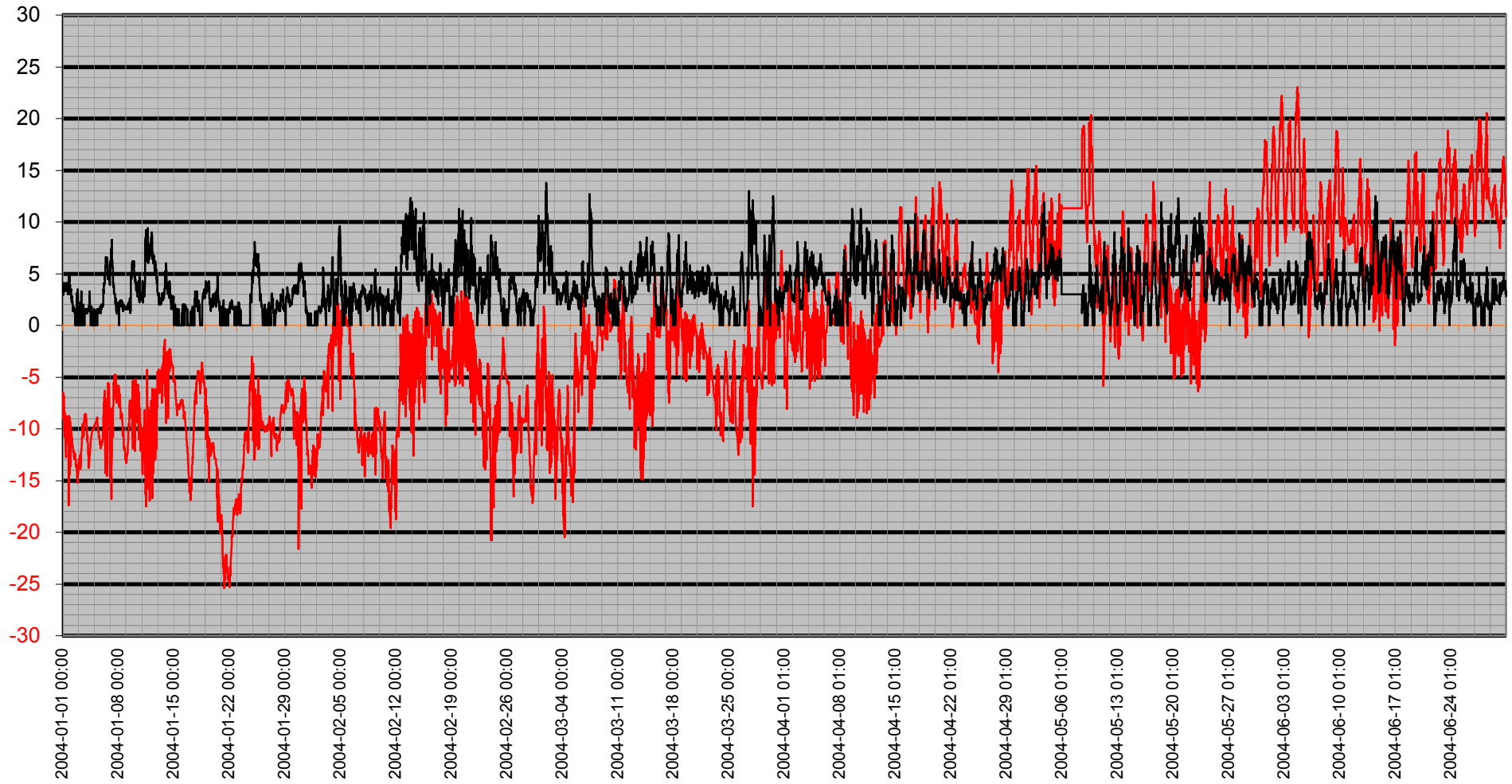

Vinddata

Vindhastighet m/s Vindby m/s Kyleffekt °C Vindriktning °

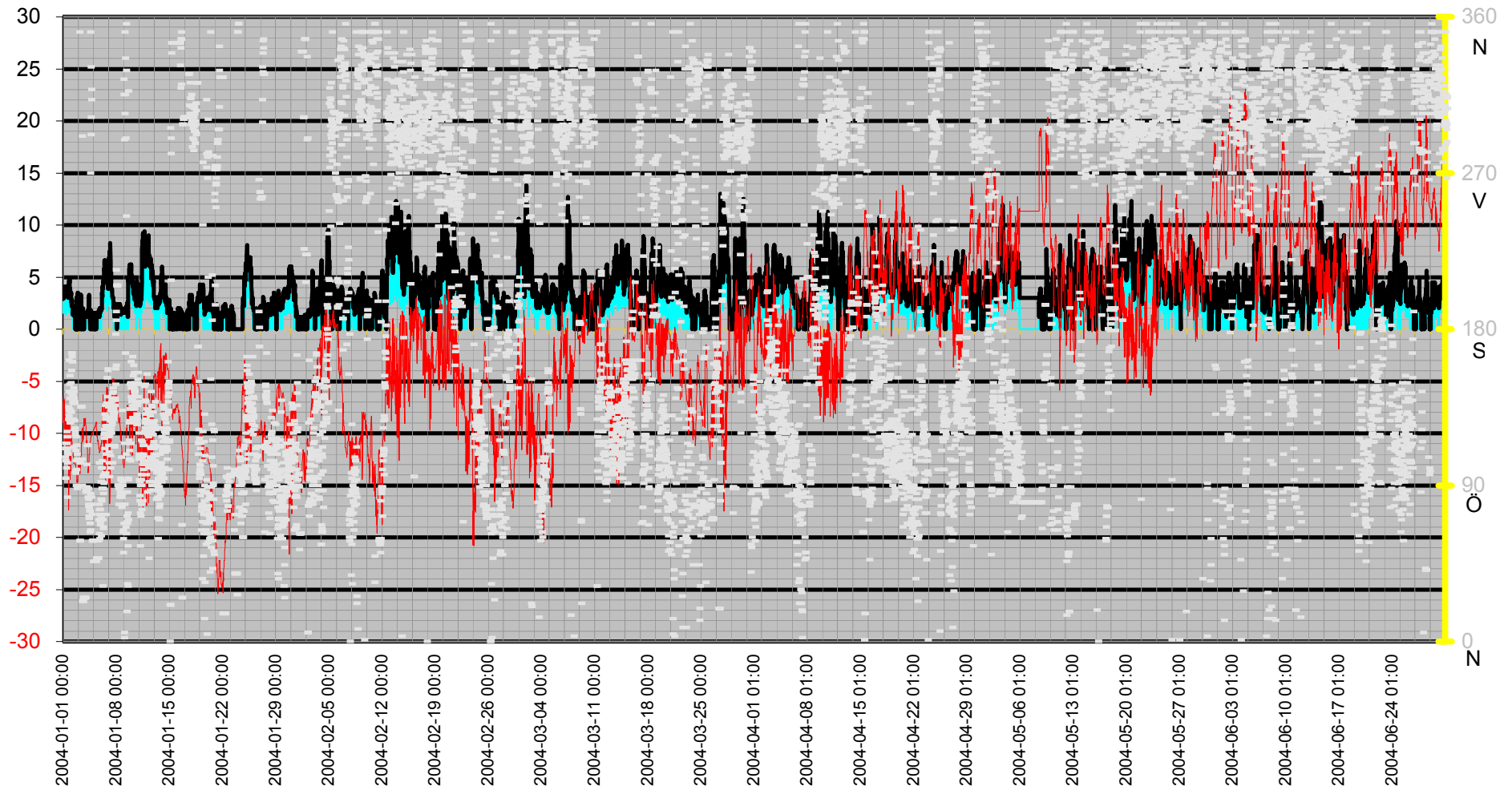

Luftfukt Kyleffekt Temp Vind Medel

— Vindhstighet m/s — Kyleffekt °C — Temperatur °C ● Dygns medel °C — Luftfuktighet %

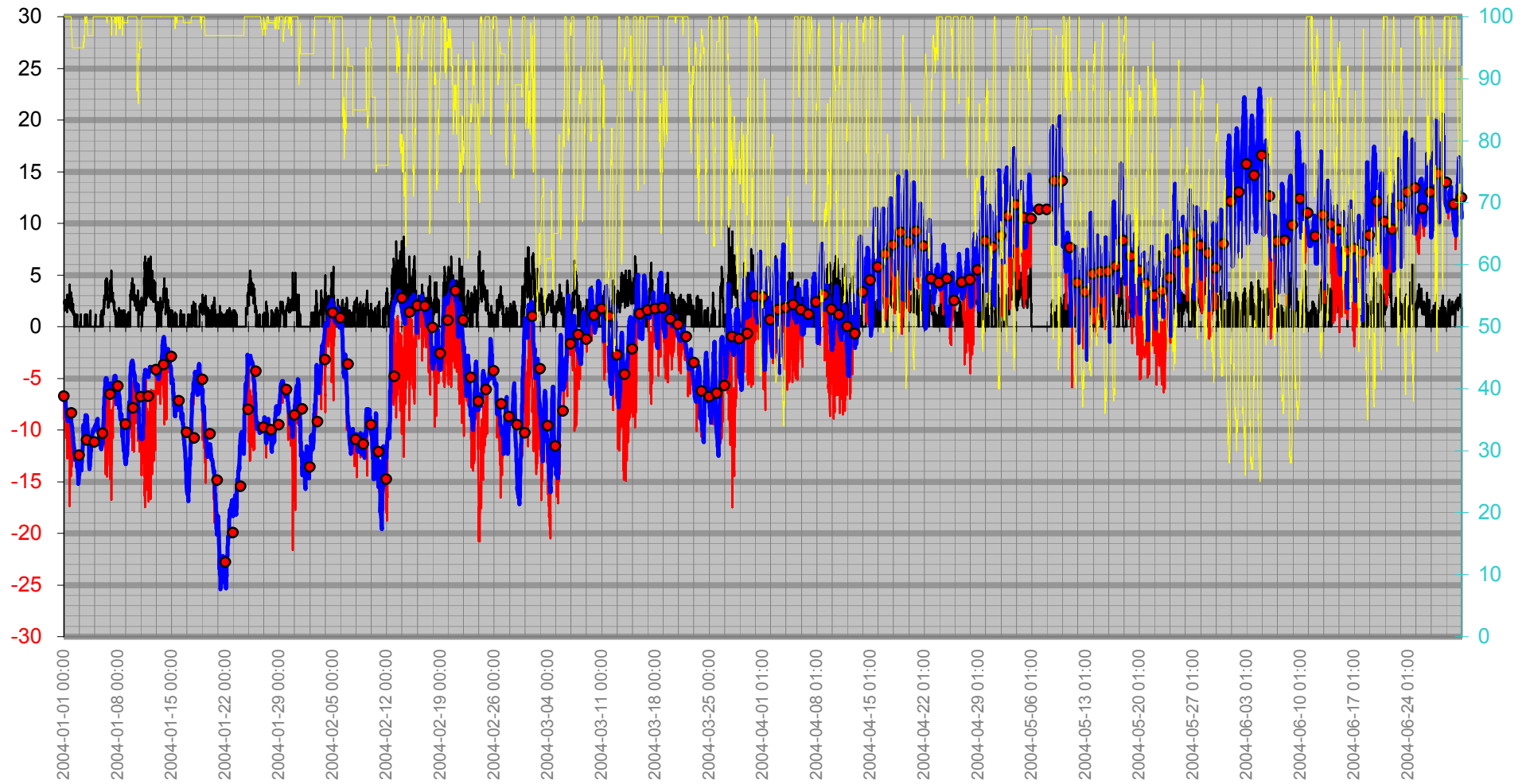

Nederbörd

Dygnregn
Temp

— Regn/dygn mm — Temp ute °C — Nederb. året mm

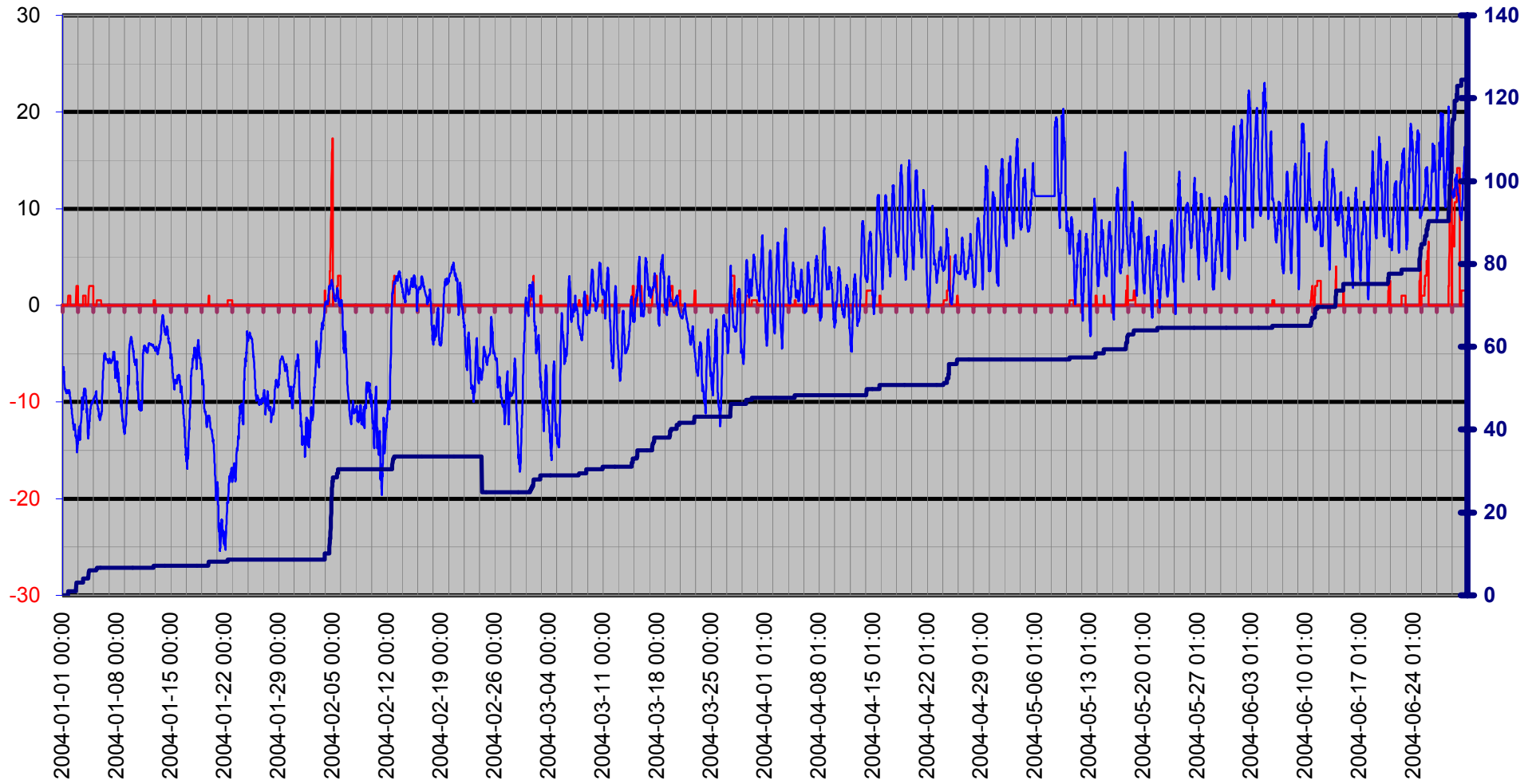

Luftryck/Regn

◆ Luftryck mbar — Nederb. året mm

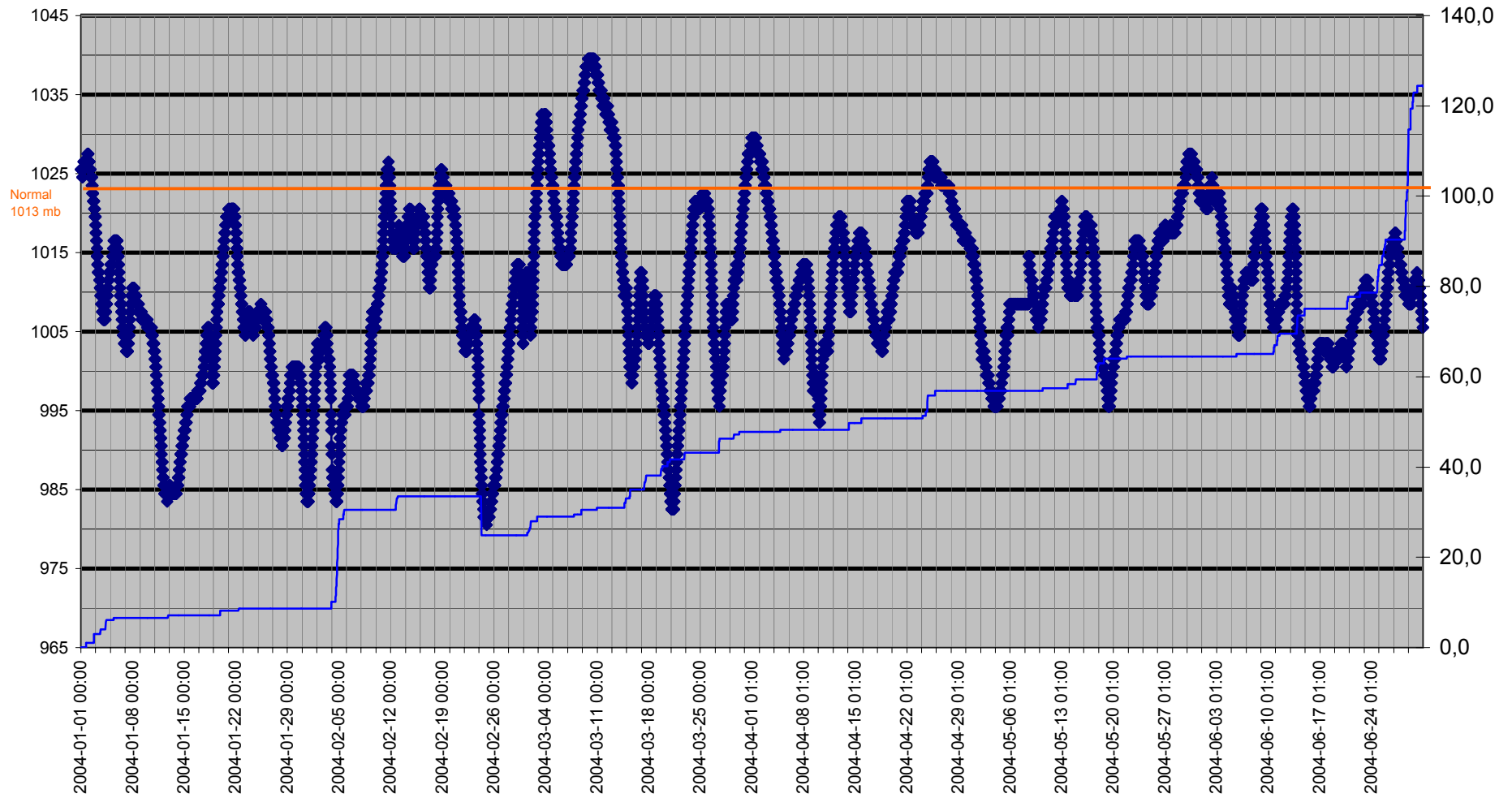

Grund

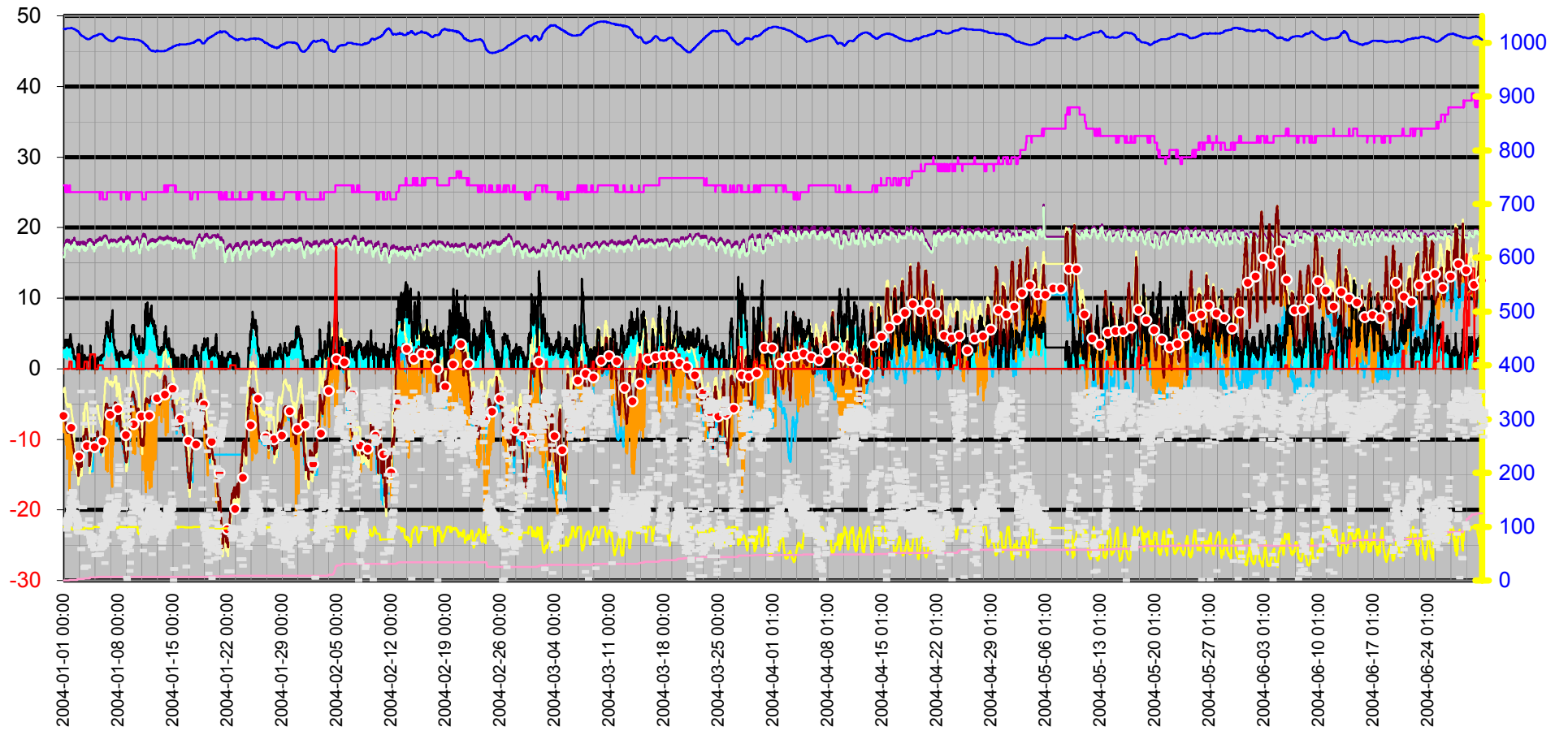
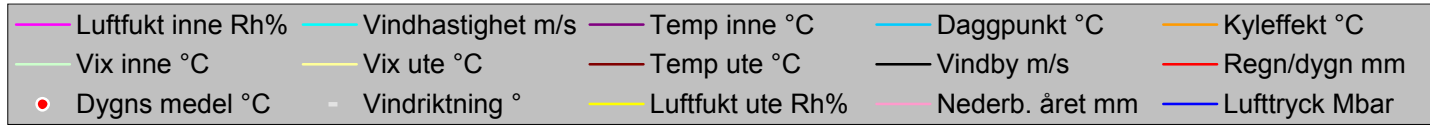

Datum	Vindriktning	Luftfukt inne	Luftfukt ute	Vindhastighet	Temp inne	Temp ute	Nederb. året	Lufttryck	Daggpunkt	Kyleffekt	Vix inne	Vix ute	Vindby	Korr lufttryck	Regn/dygn
	°	Rh%	Rh%	m/s	°C	°C	mm	Mbar	°C	°C	°C	°C	m/s		mm
2004-01-01 00:00	106	26	100	2,2	16,43	-7,09	0,0	1025,52	-7,49	-7,09	15,83	-3,36	3,0	0,00	0,0
2004-01-01 00:30	111	26	100	2,4	16,43	-6,79	0,0	1025,52	-7,19	-8,97	15,83	-3,06	3,0	0,00	0,0
2004-01-01 01:00	104	26	100	2,6	16,33	-6,49	0,0	1025,52	-6,89	-8,65	15,73	-2,76	3,1	0,00	0,0
2004-01-01 01:30	114	26	100	1,6	16,33	-6,49	0,0	1025,52	-6,89	-6,49	15,73	-2,76	3,0	0,00	0,0
2004-01-01 02:00	94	26	100	1,8	16,43	-6,49	0,0	1025,52	-6,89	-6,49	15,83	-2,76	3,0	0,00	0,0
2004-01-01 02:30	100	26	100	2,4	16,73	-6,39	0,0	1025,52	-6,79	-8,55	16,13	-2,66	3,0	0,00	0,0
2004-01-01 03:00	111	26	100	2,0	17,23	-6,69	0,0	1025,52	-7,09	-6,69	16,63	-2,96	3,3	0,00	0,0
2004-01-01 03:30	111	26	100	2,0	17,63	-6,79	0,0	1025,52	-7,19	-6,79	17,03	-3,06	3,5	0,00	0,0
2004-01-01 04:00	121	26	100	1,8	17,83	-6,89	0,0	1025,52	-7,29	-6,89	17,23	-3,16	3,9	0,00	0,0
2004-01-01 04:30	114	26	100	2,2	17,73	-7,19	0,0	1024,52	-7,59	-7,19	17,13	-3,46	4,1	0,00	0,0
2004-01-01 05:00	118	25	100	2,0	17,63	-7,59	0,0	1024,52	-7,99	-7,59	17,00	-3,86	3,7	0,00	0,0
2004-01-01 05:30	83	25	100	2,4	17,63	-7,99	0,0	1025,52	-8,39	-10,24	17,00	-4,26	3,7	0,00	0,0
2004-01-01 06:00	109	26	100	2,2	17,83	-8,39	0,0	1025,52	-8,78	-8,39	17,23	-4,66	3,3	0,00	0,0
2004-01-01 06:30	111	26	100	2,6	18,13	-8,49	0,0	1025,52	-8,88	-10,76	17,54	-4,76	3,3	0,00	0,0
2004-01-01 07:00	103	26	100	1,8	18,23	-8,59	0,0	1025,52	-8,98	-8,59	17,64	-4,86	3,9	0,00	0,0
2004-01-01 07:30	111	26	100	2,2	18,23	-8,59	0,0	1025,52	-8,98	-8,59	17,64	-4,86	3,3	0,00	0,0
2004-01-01 08:00	108	25	100	1,6	18,03	-8,69	0,0	1025,52	-9,08	-8,69	17,40	-4,96	3,7	0,00	0,0
2004-01-01 08:30	118	25	100	1,6	17,83	-8,79	0,0	1025,52	-9,18	-8,79	17,20	-5,06	3,5	0,00	0,0
2004-01-01 09:00	128	25	100	1,4	17,83	-8,79	0,0	1026,52	-9,18	-8,79	17,20	-5,06	3,5	0,00	0,0
2004-01-01 09:30	135	25	100	2,4	17,83	-8,69	0,0	1026,52	-9,08	-10,98	17,20	-4,96	3,9	0,00	0,0
2004-01-01 10:00	128	25	100	3,1	17,93	-8,89	0,0	1026,52	-9,28	-12,74	17,30	-5,16	4,1	0,00	0,0
2004-01-01 10:30	144	26	100	3,1	18,33	-8,89	0,0	1026,52	-9,28	-12,74	17,74	-5,16	3,5	0,00	0,0
2004-01-01 11:00	130	26	100	2,4	18,23	-8,89	0,0	1026,52	-9,28	-11,19	17,64	-5,16	4,1	0,00	0,0
2004-01-01 11:30	162	25	100	2,0	18,13	-9,09	0,0	1026,52	-9,48	-9,09	17,50	-5,36	4,1	0,00	0,0
2004-01-01 12:00	134	25	100	2,6	18,03	-8,99	0,0	1026,52	-9,38	-11,29	17,40	-5,26	3,3	0,00	0,0
2004-01-01 12:30	133	25	100	2,4	17,93	-9,09	0,0	1026,52	-9,48	-11,40	17,30	-5,36	3,7	0,00	0,0
2004-01-01 13:00	148	25	100	2,2	17,83	-8,99	0,0	1026,52	-9,38	-8,99	17,20	-5,26	3,9	0,00	0,0
2004-01-01 13:30	133	25	100	1,8	17,83	-8,89	0,0	1026,52	-9,28	-8,89	17,20	-5,16	3,7	0,00	0,0
2004-01-01 14:00	153	25	100	2,0	17,83	-8,89	0,0	1026,52	-9,28	-8,89	17,20	-5,16	3,5	0,00	0,0
2004-01-01 14:30	126	25	100	2,0	17,93	-8,79	0,0	1026,52	-9,18	-8,79	17,30	-5,06	4,1	0,00	0,0
2004-01-01 15:00	140	25	100	2,2	18,13	-8,79	0,0	1026,52	-9,18	-8,79	17,50	-5,06	3,3	0,00	0,0
2004-01-01 15:30	132	25	100	2,0	18,23	-8,89	0,0	1026,52	-9,28	-8,89	17,60	-5,16	3,9	0,00	0,0
2004-01-01 16:00	126	25	100	2,6	18,03	-8,89	0,0	1026,52	-9,28	-11,19	17,40	-5,16	3,5	0,00	0,0
2004-01-01 16:30	133	25	100	2,2	17,93	-8,89	0,0	1026,52	-9,28	-8,89	17,30	-5,16	3,0	0,00	0,0
2004-01-01 17:00	149	25	100	1,8	17,73	-8,99	1,0	1026,52	-9,38	-8,99	17,10	-5,26	3,9	1,02	1,0
2004-01-01 17:30	128	26	100	2,2	17,53	-9,09	1,0	1026,52	-9,48	-9,09	16,93	-5,36	3,3	1,02	1,0
2004-01-01 18:00	143	26	100	4,1	17,43	-8,89	1,0	1026,52	-9,28	-17,41	16,83	-5,16	4,1	0,00	1,0
2004-01-01 18:30	132	26	100	2,8	17,53	-8,89	1,0	1026,52	-9,28	-12,74	16,93	-5,16	4,5	0,00	1,0
2004-01-01 19:00	166	25	100	1,8	17,73	-8,89	1,0	1026,52	-9,28	-8,89	17,10	-5,16	4,7	0,00	1,0
2004-01-01 19:30	143	25	100	2,8	17,93	-8,79	1,0	1026,52	-9,18	-12,63	17,30	-5,06	4,5	0,00	1,0
2004-01-01 20:00	156	25	100	1,6	17,83	-8,79	1,0	1026,52	-9,18	-8,79	17,20	-5,06	4,3	0,00	1,0
2004-01-01 20:30	161	25	100	2,4	17,73	-8,89	1,0	1026,52	-9,28	-11,19	17,10	-5,16	4,5	0,00	1,0
2004-01-01 21:00	166	25	100	2,0	17,53	-8,89	1,0	1026,52	-9,28	-8,89	16,90	-5,16	4,9	0,00	1,0
2004-01-01 21:30	164	25	100	1,8	17,33	-8,99	1,0	1027,52	-9,38	-8,99	16,70	-5,26	4,1	0,00	1,0
2004-01-01 22:00	138	25	99	3,3	17,43	-8,99	1,0	1027,52	-9,51	-14,41	16,80	-5,35	3,7	0,00	1,0
2004-01-01 22:30	161	25	98	1,8	17,63	-9,29	1,0	1027,52	-9,95	-9,29	17,00	-5,74	3,9	0,00	1,0

Datum	Vindriktning °	Luftfukt inne Rh%	Luftfukt ute Rh%	Vindhastighet m/s	Temp inne °C	Temp ute °C	Nederb. året mm	Lufttryck Mbar	Daggpunkt °C	Kyleffekt °C	Vix inne °C	Vix ute °C	Vindby m/s	Korr lufttryck	Regn/dygn mm
2004-01-01 23:00	142	25	98	1,8	17,93	-9,39	1,0	1027,52	-10,05	-9,39	17,30	-5,84	3,0	0,00	1,0
2004-01-01 23:30	128	25	98	1,8	18,03	-9,49	1,0	1027,52	-10,15	-9,49	17,40	-5,94	3,3	0,00	1,0
2004-01-02 00:00	137	25	97	2,8	18,03	-9,69	1,0	1027,52	-10,48	-13,62	17,40	-6,22	3,3	0,00	0,0
2004-01-02 00:30	142	25	96	2,6	17,93	-9,69	1,0	1026,52	-10,61	-12,03	17,30	-6,31	3,5	0,00	0,0
2004-01-02 01:00	112	25	95	2,0	17,73	-9,89	1,0	1026,52	-10,95	-9,89	17,10	-6,59	3,3	0,00	0,0
2004-01-02 01:30	140	25	95	2,2	17,63	-9,99	1,0	1026,52	-11,05	-9,99	17,00	-6,69	3,5	0,00	0,0
2004-01-02 02:00	139	25	95	1,4	17,83	-10,09	1,0	1026,52	-11,15	-10,09	17,20	-6,79	3,5	0,00	0,0
2004-01-02 02:30	146	25	95	1,8	18,03	-10,29	1,0	1026,52	-11,34	-10,29	17,40	-6,99	2,6	0,00	0,0
2004-01-02 03:00	122	25	95	1,6	18,23	-10,49	1,0	1026,52	-11,54	-10,49	17,60	-7,19	2,6	0,00	0,0
2004-01-02 03:30	140	25	95	1,8	18,23	-10,70	1,0	1026,52	-11,74	-10,70	17,60	-7,39	2,2	0,00	0,0
2004-01-02 04:00	144	25	95	2,2	18,13	-10,70	1,0	1025,52	-11,74	-10,70	17,50	-7,39	2,6	0,00	0,0
2004-01-02 04:30	127	25	95	1,2	17,93	-10,90	1,0	1025,52	-11,94	-10,90	17,30	-7,59	2,8	0,00	0,0
2004-01-02 05:00	137	25	95	1,6	17,93	-11,20	1,0	1025,52	-12,24	-11,20	17,30	-7,89	2,6	0,00	0,0
2004-01-02 05:30	138	25	95	1,4	17,93	-11,40	1,0	1025,52	-12,43	-11,40	17,30	-8,09	2,4	0,00	0,0
2004-01-02 06:00	123	25	95	1,2	18,03	-11,60	1,0	1025,52	-12,63	-11,60	17,40	-8,29	2,2	0,00	0,0
2004-01-02 06:30	121	25	95	1,4	18,23	-11,60	1,0	1025,52	-12,63	-11,60	17,60	-8,29	1,6	0,00	0,0
2004-01-02 07:00	119	25	95	1,4	18,43	-11,80	1,0	1025,52	-12,83	-11,80	17,80	-8,49	1,4	0,00	0,0
2004-01-02 07:30	110	25	95	0,0	18,53	-11,90	1,0	1024,52	-12,83	-11,90	17,90	-13,13	1,6	0,00	0,0
2004-01-02 08:00	98	25	95	1,2	18,53	-12,20	1,0	1024,52	-12,83	-12,20	17,90	-13,43	1,6	0,00	0,0
2004-01-02 08:30	97	25	95	1,2	18,43	-12,10	1,0	1024,52	-12,83	-12,10	17,80	-13,33	1,6	0,00	0,0
2004-01-02 09:00	90	25	95	1,2	18,33	-12,30	1,0	1024,52	-12,83	-12,30	17,70	-13,53	1,8	0,00	0,0
2004-01-02 09:30	104	25	95	1,2	18,13	-12,50	1,0	1024,52	-12,83	-12,50	17,50	-13,73	1,8	0,00	0,0
2004-01-02 10:00	118	25	95	0,0	18,03	-12,50	1,0	1024,52	-12,83	-12,50	17,40	-13,73	1,8	0,00	0,0
2004-01-02 10:30	113	25	95	1,2	17,83	-12,90	1,0	1024,52	-12,83	-12,90	17,20	-14,13	1,6	0,00	0,0
2004-01-02 11:00	113	25	95	0,0	17,83	-12,70	1,0	1024,52	-12,83	-12,70	17,20	-13,93	1,4	0,00	0,0
2004-01-02 11:30	113	25	95	0,0	17,73	-12,50	1,0	1024,52	-12,83	-12,50	17,10	-13,73	1,4	0,00	0,0
2004-01-02 12:00	99	25	95	0,0	17,83	-12,50	1,0	1023,52	-12,83	-12,50	17,20	-13,73	1,6	0,00	0,0
2004-01-02 12:30	108	25	95	1,2	17,83	-12,60	1,0	1023,52	-12,83	-12,60	17,20	-13,83	1,4	0,00	0,0
2004-01-02 13:00	105	25	95	0,0	17,93	-12,50	1,0	1023,52	-12,83	-12,50	17,30	-13,73	1,2	0,00	0,0
2004-01-02 13:30	88	25	95	0,0	17,93	-12,30	1,0	1022,52	-12,83	-12,30	17,30	-13,53	1,4	0,00	0,0
2004-01-02 14:00	89	25	95	0,0	17,93	-12,60	1,0	1022,52	-12,83	-12,60	17,30	-13,83	1,2	0,00	0,0
2004-01-02 14:30	89	25	95	0,0	17,93	-12,70	1,0	1022,52	-12,83	-12,70	17,30	-13,93	1,2	0,00	0,0
2004-01-02 15:00	89	25	95	0,0	17,93	-13,00	1,0	1022,52	-12,83	-13,00	17,30	-14,23	0,0	0,00	0,0
2004-01-02 15:30	89	25	95	0,0	17,93	-13,00	1,0	1021,52	-12,83	-13,00	17,30	-14,23	1,2	0,00	0,0
2004-01-02 16:00	89	25	95	0,0	17,93	-13,50	1,0	1021,52	-12,83	-13,50	17,30	-14,73	0,0	0,00	0,0
2004-01-02 16:30	89	25	95	1,2	17,93	-13,40	1,0	1021,52	-12,83	-13,40	17,30	-14,63	1,2	0,00	0,0
2004-01-02 17:00	89	25	95	0,0	17,83	-13,50	1,0	1021,52	-12,83	-13,50	17,20	-14,73	0,0	0,00	0,0
2004-01-02 17:30	89	25	95	0,0	17,73	-13,70	1,0	1021,52	-12,83	-13,70	17,10	-14,93	0,0	0,00	0,0
2004-01-02 18:00	89	25	95	0,0	17,63	-13,60	1,5	1021,52	-12,83	-13,60	17,00	-14,83	0,0	0,51	0,5
2004-01-02 18:30	89	25	95	0,0	17,53	-13,60	3,0	1021,52	-12,83	-13,60	16,90	-14,83	1,6	2,03	2,0
2004-01-02 19:00	89	25	95	0,0	17,53	-13,80	3,0	1020,52	-12,83	-13,80	16,90	-15,03	3,1	1,52	2,0
2004-01-02 19:30	89	25	95	0,0	17,63	-14,00	3,0	1020,52	-12,83	-14,00	17,00	-15,23	0,0	0,00	2,0
2004-01-02 20:00	89	25	95	0,0	17,83	-14,70	3,0	1020,52	-12,83	-14,70	17,20	-15,93	2,2	0,00	2,0
2004-01-02 20:30	351	25	95	0,0	17,93	-14,50	3,0	1020,52	-12,83	-14,50	17,30	-15,73	1,8	0,00	2,0
2004-01-02 21:00	58	25	95	0,0	17,83	-15,20	3,0	1020,52	-12,83	-15,20	17,20	-16,43	1,2	0,00	2,0
2004-01-02 21:30	58	25	95	0,0	17,73	-14,70	3,0	1019,52	-12,83	-14,70	17,10	-15,93	0,0	0,00	2,0

Datum	Vindriktning °	Luftfukt inne Rh%	Luftfukt ute Rh%	Vindhastighet m/s	Temp inne °C	Temp ute °C	Nederb. året mm	Lufttryck Mbar	Daggpunkt °C	Kyleffekt °C	Vix inne °C	Vix ute °C	Vindby m/s	Korr lufttryck	Regn/dygn mm
2004-01-02 22:00	58	25	95	0,0	17,53	-14,70	3,0	1019,52	-12,83	-14,70	16,90	-15,93	0,0	0,00	2,0
2004-01-02 22:30	58	25	95	0,0	17,33	-14,50	3,0	1019,52	-12,83	-14,50	16,70	-15,73	3,5	0,00	2,0
2004-01-02 23:00	103	25	95	0,0	17,23	-14,30	3,0	1019,52	-12,83	-14,30	16,60	-15,53	1,4	0,00	2,0
2004-01-02 23:30	103	25	95	0,0	17,23	-14,10	3,0	1018,52	-12,83	-14,10	16,60	-15,33	0,0	0,00	2,0
2004-01-03 00:00	103	25	95	0,0	17,33	-14,00	3,0	1018,52	-12,83	-14,00	16,70	-15,23	0,0	0,00	0,0
2004-01-03 00:30	135	25	95	0,0	17,43	-12,90	3,0	1017,52	-12,83	-12,90	16,80	-14,13	1,6	0,00	0,0
2004-01-03 01:00	135	25	95	0,0	17,53	-12,90	3,0	1017,52	-12,83	-12,90	16,90	-14,13	1,2	0,00	0,0
2004-01-03 01:30	135	25	95	0,0	17,63	-13,00	3,0	1017,52	-12,83	-13,00	17,00	-14,23	1,4	0,00	0,0
2004-01-03 02:00	135	25	95	0,0	17,73	-13,00	3,0	1016,51	-12,83	-13,00	17,10	-14,23	1,2	0,00	0,0
2004-01-03 02:30	135	25	95	0,0	17,83	-13,20	3,0	1016,51	-12,83	-13,20	17,20	-14,43	1,4	0,00	0,0
2004-01-03 03:00	135	25	95	0,0	17,83	-13,30	3,0	1016,51	-12,83	-13,30	17,20	-14,53	0,0	0,00	0,0
2004-01-03 03:30	135	25	95	0,0	17,93	-13,90	3,0	1015,51	-12,83	-13,90	17,30	-15,13	0,0	0,00	0,0
2004-01-03 04:00	135	25	95	0,0	17,93	-13,90	3,0	1014,51	-12,83	-13,90	17,30	-15,13	0,0	0,00	0,0
2004-01-03 04:30	105	25	95	1,2	17,93	-12,70	3,0	1014,51	-12,83	-12,70	17,30	-13,93	1,4	0,00	0,0
2004-01-03 05:00	90	25	95	0,0	17,93	-12,50	3,0	1014,51	-12,83	-12,50	17,30	-13,73	1,4	0,00	0,0
2004-01-03 05:30	291	25	95	0,0	17,93	-13,20	3,0	1014,51	-12,83	-13,20	17,30	-14,43	2,2	0,00	0,0
2004-01-03 06:00	23	25	95	0,0	17,83	-13,90	3,0	1013,51	-12,83	-13,90	17,20	-15,13	1,4	0,00	0,0
2004-01-03 06:30	23	25	95	0,0	17,83	-13,40	3,0	1013,51	-12,83	-13,40	17,20	-14,63	0,0	0,00	0,0
2004-01-03 07:00	23	25	95	0,0	17,83	-13,10	3,0	1013,51	-12,83	-13,10	17,20	-14,33	0,0	0,00	0,0
2004-01-03 07:30	23	25	95	0,0	17,83	-12,70	3,0	1012,51	-12,83	-12,70	17,20	-13,93	0,0	0,00	0,0
2004-01-03 08:00	23	25	95	0,0	17,83	-12,30	3,0	1012,51	-12,83	-12,30	17,20	-13,53	0,0	0,00	0,0
2004-01-03 08:30	23	25	95	0,0	17,83	-12,10	3,0	1012,51	-12,83	-12,10	17,20	-13,33	3,3	0,00	0,0
2004-01-03 09:00	25	25	95	0,0	17,83	-12,10	3,0	1012,51	-12,83	-12,10	17,20	-13,33	1,2	0,00	0,0
2004-01-03 09:30	25	25	95	0,0	17,93	-12,10	3,0	1012,51	-12,83	-12,10	17,30	-13,33	0,0	0,00	0,0
2004-01-03 10:00	25	25	95	0,0	17,93	-11,40	3,0	1012,51	-12,83	-11,40	17,30	-12,63	0,0	0,00	0,0
2004-01-03 10:30	25	25	95	0,0	18,03	-10,90	3,0	1012,51	-12,83	-10,90	17,40	-12,13	0,0	0,00	0,0
2004-01-03 11:00	25	25	95	0,0	17,93	-10,90	3,0	1012,51	-12,83	-10,90	17,30	-12,13	0,0	0,00	0,0
2004-01-03 11:30	25	25	95	0,0	17,83	-10,59	3,0	1012,51	-12,83	-10,59	17,20	-11,83	0,0	0,00	0,0
2004-01-03 12:00	25	25	95	0,0	17,73	-9,99	3,0	1011,51	-11,05	-9,99	17,10	-6,69	1,2	0,00	0,0
2004-01-03 12:30	25	25	96	0,0	17,63	-9,69	3,0	1011,51	-10,61	-9,69	17,00	-6,31	1,2	0,00	0,0
2004-01-03 13:00	25	25	95	0,0	17,53	-9,49	3,0	1011,51	-10,55	-9,49	16,90	-6,19	0,0	0,00	0,0
2004-01-03 13:30	25	25	95	0,0	17,43	-10,09	3,0	1011,51	-11,15	-10,09	16,80	-6,79	0,0	0,00	0,0
2004-01-03 14:00	25	25	97	0,0	17,43	-9,99	3,0	1010,51	-10,78	-9,99	16,80	-6,52	0,0	0,00	0,0
2004-01-03 14:30	25	25	96	0,0	17,53	-10,49	3,0	1010,51	-11,41	-10,49	16,90	-7,11	0,0	0,00	0,0
2004-01-03 15:00	25	25	96	0,0	17,73	-10,80	3,0	1010,51	-11,70	-10,80	17,10	-7,41	0,0	0,00	0,0
2004-01-03 15:30	25	25	96	0,0	17,83	-10,70	4,1	1009,51	-11,61	-10,70	17,20	-7,31	2,0	1,02	1,0
2004-01-03 16:00	25	25	96	0,0	17,93	-10,49	4,1	1009,51	-11,41	-10,49	17,30	-7,11	1,2	1,02	1,0
2004-01-03 16:30	86	25	99	1,2	17,83	-9,39	4,1	1009,51	-9,91	-9,39	17,20	-5,75	1,4	0,00	1,0
2004-01-03 17:00	87	25	100	0,0	17,63	-9,29	4,1	1009,51	-9,68	-9,29	17,00	-5,56	1,4	0,00	1,0
2004-01-03 17:30	87	25	99	0,0	17,53	-8,99	4,1	1009,51	-9,51	-8,99	16,90	-5,35	1,2	0,00	1,0
2004-01-03 18:00	87	25	99	0,0	17,33	-8,99	4,1	1009,51	-9,51	-8,99	16,70	-5,35	0,0	0,00	1,0
2004-01-03 18:30	87	25	99	0,0	17,33	-8,69	4,1	1008,51	-9,22	-8,69	16,70	-5,05	1,2	0,00	1,0
2004-01-03 19:00	87	25	99	0,0	17,33	-8,59	4,1	1008,51	-9,12	-8,59	16,70	-4,95	1,4	0,00	1,0
2004-01-03 19:30	87	25	99	0,0	17,43	-8,99	4,1	1008,51	-9,51	-8,99	16,80	-5,35	1,2	0,00	1,0
2004-01-03 20:00	89	25	99	0,0	17,53	-9,09	4,1	1008,51	-9,61	-9,09	16,90	-5,45	1,4	0,00	1,0
2004-01-03 20:30	102	25	100	1,2	17,73	-9,29	4,1	1008,51	-9,68	-9,29	17,10	-5,56	1,6	0,00	1,0

Datum	Vindriktning °	Luftfukt inne Rh%	Luftfukt ute Rh%	Vindhastighet m/s	Temp inne °C	Temp ute °C	Nederb. året mm	Lufttryck Mbar	Daggpunkt °C	Kyleffekt °C	Vix inne °C	Vix ute °C	Vindby m/s	Korr lufttryck	Regn/dygn mm
2004-01-03 21:00	113	25	100	0,0	17,73	-8,99	4,1	1007,51	-9,38	-8,99	17,10	-5,26	1,6	0,00	1,0
2004-01-03 21:30	113	25	100	0,0	17,73	-8,89	4,1	1007,51	-9,28	-8,89	17,10	-5,16	1,4	0,00	1,0
2004-01-03 22:00	113	25	100	0,0	17,63	-8,59	4,1	1007,51	-8,98	-8,59	17,00	-4,86	1,4	0,00	1,0
2004-01-03 22:30	113	25	100	0,0	17,63	-8,59	4,1	1007,51	-8,98	-8,59	17,00	-4,86	1,2	0,00	1,0
2004-01-03 23:00	113	25	100	0,0	17,53	-8,79	4,1	1007,51	-9,18	-8,79	16,90	-5,06	1,4	0,00	1,0
2004-01-03 23:30	83	25	99	1,2	17,53	-9,09	4,1	1007,51	-9,61	-9,09	16,90	-5,45	1,6	0,00	1,0
2004-01-04 00:00	88	25	99	1,2	17,63	-9,29	4,1	1006,51	-9,81	-9,29	17,00	-5,65	1,4	0,00	0,0
2004-01-04 00:30	82	25	99	0,0	17,73	-9,39	4,1	1006,51	-9,91	-9,39	17,10	-5,75	1,6	0,00	0,0
2004-01-04 01:00	79	25	98	0,0	17,93	-9,69	4,1	1006,51	-10,34	-9,69	17,30	-6,14	1,6	0,00	0,0
2004-01-04 01:30	78	25	97	0,0	18,03	-9,89	4,1	1006,51	-10,68	-9,89	17,40	-6,42	1,2	0,00	0,0
2004-01-04 02:00	71	25	97	0,0	18,23	-10,39	4,1	1006,51	-11,17	-10,39	17,60	-6,92	1,4	0,00	0,0
2004-01-04 02:30	72	25	97	0,0	18,23	-11,10	4,1	1006,51	-11,87	-11,10	17,60	-7,62	1,6	0,00	0,0
2004-01-04 03:00	72	25	97	0,0	18,23	-10,80	4,1	1006,51	-11,57	-10,80	17,60	-7,32	1,2	0,00	0,0
2004-01-04 03:30	75	25	97	0,0	18,23	-10,70	4,1	1006,51	-11,47	-10,70	17,60	-7,22	1,2	0,00	0,0
2004-01-04 04:00	71	25	97	0,0	18,13	-11,30	4,1	1006,51	-12,07	-11,30	17,50	-7,82	1,4	0,00	0,0
2004-01-04 04:30	77	25	97	0,0	18,13	-11,40	4,1	1006,51	-12,17	-11,40	17,50	-7,92	1,4	0,00	0,0
2004-01-04 05:00	63	25	97	0,0	18,23	-11,60	4,1	1006,51	-12,37	-11,60	17,60	-8,13	1,4	0,00	0,0
2004-01-04 05:30	68	25	97	0,0	18,23	-12,30	4,1	1006,51	-13,06	-12,30	17,60	-8,83	1,4	0,00	0,0
2004-01-04 06:00	75	25	97	0,0	18,33	-12,60	4,1	1006,51	-13,36	-12,60	17,70	-9,13	1,6	0,00	0,0
2004-01-04 06:30	351	25	97	0,0	18,33	-13,10	4,1	1006,51	-13,86	-13,10	17,70	-9,63	1,4	0,00	0,0
2004-01-04 07:00	85	25	97	0,0	18,43	-13,80	4,1	1006,51	-14,55	-13,80	17,80	-10,33	1,6	0,00	0,0
2004-01-04 07:30	64	25	97	0,0	18,43	-13,50	4,1	1007,51	-14,55	-13,50	17,80	-14,73	1,8	0,00	0,0
2004-01-04 08:00	270	25	97	0,0	18,43	-13,60	4,1	1007,51	-14,55	-13,60	17,80	-14,83	1,6	0,00	0,0
2004-01-04 08:30	302	25	97	1,4	18,33	-13,40	5,6	1007,51	-14,55	-13,40	17,70	-14,63	2,0	1,52	1,5
2004-01-04 09:00	292	25	97	0,0	18,23	-13,00	5,6	1007,51	-14,55	-13,00	17,60	-14,23	1,8	1,52	1,5
2004-01-04 09:30	331	25	97	0,0	18,33	-12,80	5,6	1007,51	-14,55	-12,80	17,70	-14,03	2,0	0,00	1,5
2004-01-04 10:00	318	25	97	1,6	18,33	-12,70	6,1	1008,51	-14,55	-12,70	17,70	-13,93	3,3	0,51	2,0
2004-01-04 10:30	312	25	97	1,2	18,33	-12,30	6,1	1008,51	-14,55	-12,30	17,70	-13,53	2,0	0,51	2,0
2004-01-04 11:00	83	25	97	0,0	18,33	-12,00	6,1	1008,51	-14,55	-12,00	17,70	-13,23	1,8	0,00	2,0
2004-01-04 11:30	73	25	97	0,0	18,33	-12,00	6,1	1008,51	-14,55	-12,00	17,70	-13,23	1,6	0,00	2,0
2004-01-04 12:00	79	25	97	0,0	18,33	-11,80	6,1	1009,51	-14,55	-11,80	17,70	-13,03	1,6	0,00	2,0
2004-01-04 12:30	58	25	97	0,0	18,23	-11,40	6,1	1009,51	-14,55	-11,40	17,60	-12,63	1,8	0,00	2,0
2004-01-04 13:00	58	25	97	0,0	18,13	-11,20	6,1	1009,51	-14,55	-11,20	17,50	-12,43	0,0	0,00	2,0
2004-01-04 13:30	58	25	97	0,0	18,03	-11,10	6,1	1009,51	-14,55	-11,10	17,40	-12,33	0,0	0,00	2,0
2004-01-04 14:00	58	25	97	0,0	17,93	-10,90	6,1	1009,51	-14,55	-10,90	17,30	-12,13	0,0	0,00	2,0
2004-01-04 14:30	58	25	97	0,0	17,83	-10,80	6,1	1010,51	-14,55	-10,80	17,20	-12,03	0,0	0,00	2,0
2004-01-04 15:00	58	25	97	0,0	17,83	-10,70	6,1	1010,51	-14,55	-10,70	17,20	-11,93	0,0	0,00	2,0
2004-01-04 15:30	58	25	97	0,0	17,73	-10,49	6,1	1010,51	-14,55	-10,49	17,10	-11,73	1,8	0,00	2,0
2004-01-04 16:00	58	25	97	0,0	17,73	-10,49	6,1	1010,51	-14,55	-10,49	17,10	-11,73	1,2	0,00	2,0
2004-01-04 16:30	46	25	97	0,0	17,63	-10,29	6,1	1010,51	-14,55	-10,29	17,00	-11,53	1,4	0,00	2,0
2004-01-04 17:00	46	25	97	0,0	17,73	-10,29	6,1	1011,51	-14,55	-10,29	17,10	-11,53	0,0	0,00	2,0
2004-01-04 17:30	46	25	97	0,0	17,83	-10,19	6,1	1011,51	-14,55	-10,19	17,20	-11,43	0,0	0,00	2,0
2004-01-04 18:00	46	25	97	0,0	17,93	-10,19	6,1	1011,51	-14,55	-10,19	17,30	-11,43	0,0	0,00	2,0
2004-01-04 18:30	46	25	100	0,0	17,93	-9,99	6,1	1011,51	-10,38	-9,99	17,30	-6,26	0,0	0,00	2,0
2004-01-04 19:00	46	25	100	0,0	17,93	-9,99	6,1	1011,51	-10,38	-9,99	17,30	-6,26	0,0	0,00	2,0
2004-01-04 19:30	46	25	100	0,0	17,73	-10,09	6,1	1012,51	-10,48	-10,09	17,10	-6,36	0,0	0,00	2,0

Datum	Vindriktning °	Luftfukt inne Rh%	Luftfukt ute Rh%	Vindhastighet m/s	Temp inne °C	Temp ute °C	Nederb. året mm	Lufttryck Mbar	Daggpunkt °C	Kyleffekt °C	Vix inne °C	Vix ute °C	Vindby m/s	Korr lufttryck	Regn/dygn mm
2004-01-04 20:00	46	25	100	0,0	17,53	-9,99	6,1	1012,51	-10,38	-9,99	16,90	-6,26	0,0	0,00	2,0
2004-01-04 20:30	46	25	100	0,0	17,43	-10,09	6,1	1012,51	-10,48	-10,09	16,80	-6,36	0,0	0,00	2,0
2004-01-04 21:00	46	25	100	0,0	17,23	-10,09	6,1	1012,51	-10,48	-10,09	16,60	-6,36	0,0	0,00	2,0
2004-01-04 21:30	46	25	100	0,0	17,23	-9,99	6,1	1012,51	-10,38	-9,99	16,60	-6,26	0,0	0,00	2,0
2004-01-04 22:00	46	25	100	0,0	17,33	-9,89	6,1	1012,51	-10,28	-9,89	16,70	-6,16	0,0	0,00	2,0
2004-01-04 22:30	46	25	100	0,0	17,53	-9,89	6,1	1012,51	-10,28	-9,89	16,90	-6,16	0,0	0,00	2,0
2004-01-04 23:00	46	25	100	0,0	17,73	-9,79	6,1	1012,51	-10,18	-9,79	17,10	-6,06	0,0	0,00	2,0
2004-01-04 23:30	46	25	100	0,0	17,83	-9,79	6,1	1012,51	-10,18	-9,79	17,20	-6,06	1,6	0,00	2,0
2004-01-05 00:00	46	25	100	0,0	17,83	-9,69	6,1	1012,51	-10,08	-9,69	17,20	-5,96	0,0	0,00	0,0
2004-01-05 00:30	46	25	100	0,0	17,83	-9,69	6,1	1013,51	-10,08	-9,69	17,20	-5,96	0,0	0,00	0,0
2004-01-05 01:00	46	25	100	0,0	17,83	-9,59	6,1	1013,51	-9,98	-9,59	17,20	-5,86	0,0	0,00	0,0
2004-01-05 01:30	46	25	100	0,0	17,73	-9,59	6,1	1013,51	-9,98	-9,59	17,10	-5,86	1,2	0,00	0,0
2004-01-05 02:00	48	25	100	1,2	17,83	-9,59	6,1	1013,51	-9,98	-9,59	17,20	-5,86	1,4	0,00	0,0
2004-01-05 02:30	48	25	100	0,0	17,93	-9,49	6,1	1013,51	-9,88	-9,49	17,30	-5,76	1,4	0,00	0,0
2004-01-05 03:00	48	25	100	0,0	18,03	-9,49	6,1	1013,51	-9,88	-9,49	17,40	-5,76	1,2	0,00	0,0
2004-01-05 03:30	48	25	100	0,0	18,23	-9,39	6,1	1013,51	-9,78	-9,39	17,60	-5,66	0,0	0,00	0,0
2004-01-05 04:00	48	25	100	0,0	18,23	-9,39	6,1	1013,51	-9,78	-9,39	17,60	-5,66	0,0	0,00	0,0
2004-01-05 04:30	48	25	100	0,0	18,23	-9,39	6,1	1013,51	-9,78	-9,39	17,60	-5,66	1,2	0,00	0,0
2004-01-05 05:00	48	25	100	0,0	18,13	-9,39	6,1	1013,51	-9,78	-9,39	17,50	-5,66	0,0	0,00	0,0
2004-01-05 05:30	48	25	100	0,0	18,13	-9,39	6,1	1013,51	-9,78	-9,39	17,50	-5,66	1,4	0,00	0,0
2004-01-05 06:00	48	25	100	0,0	18,03	-9,29	6,1	1013,51	-9,68	-9,29	17,40	-5,56	0,0	0,00	0,0
2004-01-05 06:30	48	25	100	0,0	18,03	-9,19	6,1	1013,51	-9,58	-9,19	17,40	-5,46	0,0	0,00	0,0
2004-01-05 07:00	48	25	100	0,0	18,13	-9,09	6,1	1014,51	-9,48	-9,09	17,50	-5,36	0,0	0,00	0,0
2004-01-05 07:30	48	25	100	0,0	18,13	-8,99	6,1	1014,51	-9,38	-8,99	17,50	-5,26	0,0	0,00	0,0
2004-01-05 08:00	48	25	100	0,0	18,13	-9,09	6,1	1014,51	-9,48	-9,09	17,50	-5,36	1,6	0,00	0,0
2004-01-05 08:30	48	25	100	0,0	18,23	-8,89	6,1	1014,51	-9,28	-8,89	17,60	-5,16	0,0	0,00	0,0
2004-01-05 09:00	70	25	100	0,0	18,23	-9,29	6,1	1015,51	-9,68	-9,29	17,60	-5,56	1,2	0,00	0,0
2004-01-05 09:30	58	25	100	0,0	18,23	-9,49	6,1	1015,51	-9,88	-9,49	17,60	-5,76	1,4	0,00	0,0
2004-01-05 10:00	62	25	100	0,0	18,43	-9,69	6,6	1015,51	-10,08	-9,69	17,80	-5,96	1,2	0,51	0,5
2004-01-05 10:30	79	25	100	0,0	18,43	-9,99	6,6	1015,51	-10,38	-9,99	17,80	-6,26	1,4	0,51	0,5
2004-01-05 11:00	103	25	100	0,0	18,43	-9,99	6,6	1016,51	-10,38	-9,99	17,80	-6,26	1,6	0,00	0,5
2004-01-05 11:30	76	25	100	0,0	18,23	-10,29	6,6	1016,51	-10,68	-10,29	17,60	-6,57	1,4	0,00	0,5
2004-01-05 12:00	73	25	100	0,0	18,23	-10,29	6,6	1016,51	-10,68	-10,29	17,60	-6,57	1,4	0,00	0,5
2004-01-05 12:30	73	25	100	0,0	18,13	-10,29	6,6	1016,51	-10,68	-10,29	17,50	-6,57	1,6	0,00	0,5
2004-01-05 13:00	59	25	100	0,0	18,23	-10,49	6,6	1016,51	-10,88	-10,49	17,60	-6,77	1,4	0,00	0,5
2004-01-05 13:30	69	25	100	0,0	18,23	-10,70	6,6	1016,51	-11,08	-10,70	17,60	-6,97	1,4	0,00	0,5
2004-01-05 14:00	67	25	100	0,0	18,43	-10,80	6,6	1016,51	-11,18	-10,80	17,80	-7,07	1,6	0,00	0,5
2004-01-05 14:30	76	25	100	0,0	18,53	-10,70	6,6	1016,51	-11,08	-10,70	17,90	-6,97	1,6	0,00	0,5
2004-01-05 15:00	82	24	100	0,0	18,63	-10,90	6,6	1016,51	-11,28	-10,90	17,97	-7,17	1,4	0,00	0,5
2004-01-05 15:30	92	24	100	0,0	18,63	-10,90	6,6	1016,51	-11,28	-10,90	17,97	-7,17	1,4	0,00	0,5
2004-01-05 16:00	70	24	100	0,0	18,63	-11,10	6,6	1016,51	-11,48	-11,10	17,97	-7,37	1,2	0,00	0,5
2004-01-05 16:30	82	25	100	0,0	18,53	-11,30	6,6	1016,51	-11,68	-11,30	17,90	-7,57	1,6	0,00	0,5
2004-01-05 17:00	61	25	100	0,0	18,43	-11,50	6,6	1016,51	-11,88	-11,50	17,80	-7,77	1,6	0,00	0,5
2004-01-05 17:30	71	25	100	0,0	18,33	-11,40	6,6	1016,51	-11,78	-11,40	17,70	-7,67	1,8	0,00	0,5
2004-01-05 18:00	100	25	100	1,2	18,23	-11,40	6,6	1016,51	-11,78	-11,40	17,60	-7,67	1,2	0,00	0,5
2004-01-05 18:30	81	25	100	0,0	18,23	-11,60	6,6	1016,51	-11,98	-11,60	17,60	-7,87	1,6	0,00	0,5

Datum	Vindriktning °	Luftfukt inne Rh%	Luftfukt ute Rh%	Vindhastighet m/s	Temp inne °C	Temp ute °C	Nederb. året mm	Lufttryck Mbar	Daggpunkt °C	Kyleffekt °C	Vix inne °C	Vix ute °C	Vindby m/s	Korr lufttryck	Regn/dygn mm
2004-01-05 19:00	92	25	100	0,0	18,13	-11,70	6,6	1016,51	-12,08	-11,70	17,50	-7,97	1,2	0,00	0,5
2004-01-05 19:30	88	25	100	1,2	18,13	-11,90	6,6	1016,51	-12,28	-11,90	17,50	-8,17	1,6	0,00	0,5
2004-01-05 20:00	88	25	100	0,0	18,13	-11,80	6,6	1016,51	-12,18	-11,80	17,50	-8,07	1,8	0,00	0,5
2004-01-05 20:30	104	25	100	1,4	18,13	-11,70	6,6	1016,51	-12,08	-11,70	17,50	-7,97	2,0	0,00	0,5
2004-01-05 21:00	100	25	100	1,6	18,23	-11,70	6,6	1016,51	-12,08	-11,70	17,60	-7,97	1,8	0,00	0,5
2004-01-05 21:30	70	25	100	0,0	18,23	-11,70	6,6	1016,51	-12,08	-11,70	17,60	-7,97	1,6	0,00	0,5
2004-01-05 22:00	95	25	100	0,0	18,33	-11,60	6,6	1016,51	-11,98	-11,60	17,70	-7,87	1,6	0,00	0,5
2004-01-05 22:30	32	25	100	1,2	18,43	-11,40	6,6	1015,51	-11,78	-11,40	17,80	-7,67	1,8	0,00	0,5
2004-01-05 23:00	65	25	100	0,0	18,43	-11,20	6,6	1015,51	-11,58	-11,20	17,80	-7,47	1,8	0,00	0,5
2004-01-05 23:30	66	25	100	1,2	18,53	-11,20	6,6	1015,51	-11,58	-11,20	17,90	-7,47	2,0	0,00	0,5
2004-01-06 00:00	88	24	100	0,0	18,53	-11,30	6,6	1014,51	-11,68	-11,30	17,87	-7,57	1,8	0,00	0,0
2004-01-06 00:30	85	24	100	1,2	18,63	-11,20	6,6	1014,51	-11,68	-11,20	17,97	-12,43	1,8	0,00	0,0
2004-01-06 01:00	96	24	100	1,6	18,63	-11,00	6,6	1014,51	-11,68	-11,00	17,97	-12,23	1,8	0,00	0,0
2004-01-06 01:30	119	24	100	1,6	18,63	-11,00	6,6	1014,51	-11,68	-11,00	17,97	-12,23	2,0	0,00	0,0
2004-01-06 02:00	91	24	100	1,2	18,63	-10,59	6,6	1014,51	-11,68	-10,59	17,97	-11,83	1,8	0,00	0,0
2004-01-06 02:30	120	24	100	1,4	18,73	-9,99	6,6	1013,51	-10,38	-9,99	18,07	-6,26	2,0	0,00	0,0
2004-01-06 03:00	122	24	100	1,8	18,73	-9,49	6,6	1013,51	-9,88	-9,49	18,07	-5,76	2,6	0,00	0,0
2004-01-06 03:30	117	24	100	1,8	18,83	-8,89	6,6	1012,51	-9,28	-8,89	18,17	-5,16	3,5	0,00	0,0
2004-01-06 04:00	111	24	100	1,2	18,83	-8,39	6,6	1012,51	-8,78	-8,39	18,17	-4,66	3,1	0,00	0,0
2004-01-06 04:30	97	24	100	2,6	18,83	-7,89	6,6	1012,51	-8,29	-10,13	18,17	-4,16	4,1	0,00	0,0
2004-01-06 05:00	131	24	100	1,8	18,83	-7,49	6,6	1011,51	-7,89	-7,49	18,17	-3,76	3,9	0,00	0,0
2004-01-06 05:30	130	24	100	3,0	18,83	-7,19	6,6	1011,51	-7,59	-10,89	18,17	-3,46	3,9	0,00	0,0
2004-01-06 06:00	128	24	100	2,2	18,83	-6,89	6,6	1010,51	-7,29	-6,89	18,17	-3,16	3,9	0,00	0,0
2004-01-06 06:30	136	24	100	2,8	18,83	-6,59	6,6	1010,51	-6,99	-10,23	18,17	-2,86	3,9	0,00	0,0
2004-01-06 07:00	124	24	100	2,2	18,83	-6,29	6,6	1009,51	-6,69	-6,29	18,17	-2,56	4,1	0,00	0,0
2004-01-06 07:30	97	24	100	2,4	18,83	-5,99	6,6	1009,51	-6,39	-8,13	18,17	-2,26	4,7	0,00	0,0
2004-01-06 08:00	108	24	100	3,5	18,83	-5,69	6,6	1009,51	-6,09	-10,68	18,17	-1,96	4,5	0,00	0,0
2004-01-06 08:30	73	24	100	3,1	18,93	-5,49	6,6	1009,51	-5,89	-9,03	18,27	-1,76	4,7	0,00	0,0
2004-01-06 09:00	124	24	100	4,5	18,83	-5,19	6,6	1008,51	-5,59	-14,30	18,17	-1,46	5,0	0,00	0,0
2004-01-06 09:30	137	24	100	4,5	18,83	-5,09	6,6	1008,51	-5,49	-14,18	18,17	-1,36	5,0	0,00	0,0
2004-01-06 10:00	137	24	100	3,7	18,83	-4,99	6,6	1008,51	-5,39	-11,30	18,17	-1,26	5,8	0,00	0,0
2004-01-06 10:30	119	24	100	3,5	18,83	-4,99	6,6	1008,51	-5,39	-9,89	18,17	-1,26	5,6	0,00	0,0
2004-01-06 11:00	152	24	100	3,1	18,73	-4,99	6,6	1008,51	-5,39	-8,48	18,07	-1,26	6,6	0,00	0,0
2004-01-06 11:30	123	24	100	4,5	18,73	-4,99	6,6	1007,51	-5,39	-14,05	18,07	-1,26	6,2	0,00	0,0
2004-01-06 12:00	124	24	100	2,6	18,63	-4,99	6,6	1007,51	-5,39	-7,07	17,97	-1,26	5,6	0,00	0,0
2004-01-06 12:30	141	25	100	4,7	18,53	-5,09	6,6	1007,51	-5,49	-14,18	17,90	-1,36	6,4	0,00	0,0
2004-01-06 13:00	152	25	99	3,7	18,43	-5,09	6,6	1007,51	-5,63	-11,42	17,80	-1,45	5,8	0,00	0,0
2004-01-06 13:30	124	25	99	3,3	18,33	-5,19	6,6	1006,51	-5,73	-10,12	17,70	-1,55	6,6	0,00	0,0
2004-01-06 14:00	136	25	99	4,7	18,23	-5,39	6,6	1006,51	-5,93	-14,55	17,60	-1,75	6,6	0,00	0,0
2004-01-06 14:30	156	25	99	4,3	18,23	-5,49	6,6	1006,51	-6,03	-13,32	17,60	-1,85	6,4	0,00	0,0
2004-01-06 15:00	157	25	99	3,5	18,13	-5,49	6,6	1006,51	-6,03	-10,46	17,50	-1,85	6,2	0,00	0,0
2004-01-06 15:30	135	25	100	4,3	18,13	-5,59	6,6	1005,51	-5,99	-13,44	17,50	-1,86	5,8	0,00	0,0
2004-01-06 16:00	124	25	100	2,6	18,03	-5,59	6,6	1005,51	-5,99	-7,70	17,40	-1,86	6,0	0,00	0,0
2004-01-06 16:30	113	25	100	2,6	17,93	-5,59	6,6	1005,51	-5,99	-7,70	17,30	-1,86	5,0	0,00	0,0
2004-01-06 17:00	118	25	100	1,8	17,93	-5,59	6,6	1005,51	-5,99	-5,59	17,30	-1,86	4,5	0,00	0,0
2004-01-06 17:30	103	25	100	2,2	17,73	-5,59	6,6	1004,51	-5,99	-5,59	17,10	-1,86	5,2	0,00	0,0

Datum	Vindriktning °	Luftfukt inne Rh%	Luftfukt ute Rh%	Vindhastighet m/s	Temp inne °C	Temp ute °C	Nederb. året mm	Lufttryck Mbar	Daggpunkt °C	Kyleffekt °C	Vix inne °C	Vix ute °C	Vindby m/s	Korr lufttryck	Regn/dygn mm
2004-01-06 18:00	109	25	100	2,0	17,73	-5,59	6,6	1004,51	-5,99	-5,59	17,10	-1,86	5,0	0,00	0,0
2004-01-06 18:30	129	25	100	2,2	17,73	-5,59	6,6	1004,51	-5,99	-5,59	17,10	-1,86	4,7	0,00	0,0
2004-01-06 19:00	95	25	100	1,8	17,83	-5,69	6,6	1004,51	-6,09	-5,69	17,20	-1,96	4,5	0,00	0,0
2004-01-06 19:30	119	25	100	2,6	17,83	-5,59	6,6	1004,51	-5,99	-7,70	17,20	-1,86	4,9	0,00	0,0
2004-01-06 20:00	119	25	100	2,4	17,93	-5,59	6,6	1004,51	-5,99	-7,70	17,30	-1,86	4,5	0,00	0,0
2004-01-06 20:30	137	25	100	2,2	17,93	-5,69	6,6	1003,51	-6,09	-5,69	17,30	-1,96	5,0	0,00	0,0
2004-01-06 21:00	127	25	100	2,4	18,03	-5,79	6,6	1003,51	-6,19	-7,91	17,40	-2,06	4,3	0,00	0,0
2004-01-06 21:30	121	25	100	2,4	18,03	-5,89	6,6	1003,51	-6,29	-8,02	17,40	-2,16	4,3	0,00	0,0
2004-01-06 22:00	100	25	100	3,0	18,13	-5,99	6,6	1003,51	-6,39	-9,57	17,50	-2,26	4,5	0,00	0,0
2004-01-06 22:30	107	25	100	2,4	18,13	-5,99	6,6	1003,51	-6,39	-8,13	17,50	-2,26	3,9	0,00	0,0
2004-01-06 23:00	120	25	100	2,6	18,23	-5,89	6,6	1003,51	-6,29	-8,02	17,60	-2,16	5,0	0,00	0,0
2004-01-06 23:30	122	25	100	3,7	18,13	-5,69	6,6	1003,51	-6,09	-12,12	17,50	-1,96	5,8	0,00	0,0
2004-01-07 00:00	124	25	100	3,7	18,23	-5,69	6,6	1003,51	-6,09	-12,12	17,60	-1,96	5,2	0,00	0,0
2004-01-07 00:30	133	25	100	4,5	18,23	-5,59	6,6	1003,51	-5,99	-14,80	17,60	-1,86	6,2	0,00	0,0
2004-01-07 01:00	127	25	100	3,7	18,23	-5,59	6,6	1003,51	-5,99	-12,00	17,60	-1,86	5,2	0,00	0,0
2004-01-07 01:30	138	25	100	4,1	18,33	-5,49	6,6	1003,51	-5,89	-13,32	17,70	-1,76	6,9	0,00	0,0
2004-01-07 02:00	120	25	100	3,7	18,33	-5,49	6,6	1003,51	-5,89	-11,89	17,70	-1,76	6,0	0,00	0,0
2004-01-07 02:30	127	25	100	3,1	18,33	-5,59	6,6	1003,51	-5,99	-9,14	17,70	-1,86	6,2	0,00	0,0
2004-01-07 03:00	126	25	99	4,1	18,33	-5,69	6,6	1003,51	-6,23	-13,56	17,70	-2,05	7,3	0,00	0,0
2004-01-07 03:30	125	25	98	4,5	18,23	-5,79	6,6	1002,51	-6,46	-15,04	17,60	-2,23	6,9	0,00	0,0
2004-01-07 04:00	140	25	97	5,4	18,23	-5,89	6,6	1002,51	-6,70	-16,73	17,60	-2,42	7,5	0,00	0,0
2004-01-07 04:30	103	25	97	4,1	18,13	-5,99	6,6	1002,51	-6,80	-13,92	17,50	-2,52	7,1	0,00	0,0
2004-01-07 05:00	133	25	98	3,7	18,13	-5,99	6,6	1002,51	-6,66	-12,47	17,50	-2,43	7,7	0,00	0,0
2004-01-07 05:30	143	25	99	3,7	18,03	-5,99	6,6	1002,51	-6,53	-12,47	17,40	-2,35	8,3	0,00	0,0
2004-01-07 06:00	131	25	100	2,4	18,03	-5,99	6,6	1002,51	-6,39	-8,13	17,40	-2,26	6,4	0,00	0,0
2004-01-07 06:30	146	25	100	2,8	18,13	-5,99	6,6	1002,51	-6,39	-9,57	17,50	-2,26	6,2	0,00	0,0
2004-01-07 07:00	143	25	100	2,8	18,13	-5,99	6,6	1002,51	-6,39	-9,57	17,50	-2,26	5,6	0,00	0,0
2004-01-07 07:30	128	25	100	2,6	18,13	-5,89	6,6	1002,51	-6,29	-8,02	17,50	-2,16	5,6	0,00	0,0
2004-01-07 08:00	144	25	100	3,3	18,13	-5,79	6,6	1002,51	-6,19	-10,80	17,50	-2,06	5,6	0,00	0,0
2004-01-07 08:30	134	25	100	3,0	18,23	-5,79	6,6	1002,51	-6,19	-9,36	17,60	-2,06	4,5	0,00	0,0
2004-01-07 09:00	134	25	100	2,4	18,23	-5,69	6,6	1003,51	-6,09	-7,81	17,60	-1,96	4,1	0,00	0,0
2004-01-07 09:30	131	25	100	2,6	18,23	-5,59	6,6	1003,51	-5,99	-7,70	17,60	-1,86	3,9	0,00	0,0
2004-01-07 10:00	139	25	100	2,2	18,33	-5,59	6,6	1003,51	-5,99	-5,59	17,70	-1,86	3,7	0,00	0,0
2004-01-07 10:30	130	25	100	2,2	18,23	-5,59	6,6	1003,51	-5,99	-5,59	17,60	-1,86	4,1	0,00	0,0
2004-01-07 11:00	113	25	100	1,8	18,23	-5,69	6,6	1004,51	-6,09	-5,69	17,60	-1,96	3,7	0,00	0,0
2004-01-07 11:30	112	25	100	2,0	18,23	-5,59	6,6	1004,51	-5,99	-5,59	17,60	-1,86	3,3	0,00	0,0
2004-01-07 12:00	132	25	100	1,6	18,23	-5,49	6,6	1004,51	-5,89	-5,49	17,60	-1,76	3,1	0,00	0,0
2004-01-07 12:30	136	25	100	2,0	18,23	-5,09	6,6	1004,51	-5,49	-5,09	17,60	-1,36	3,1	0,00	0,0
2004-01-07 13:00	140	25	100	2,4	18,23	-4,99	6,6	1005,51	-5,39	-7,07	17,60	-1,26	3,0	0,00	0,0
2004-01-07 13:30	139	25	99	1,6	18,23	-4,79	6,6	1005,51	-5,33	-4,79	17,60	-1,15	3,1	0,00	0,0
2004-01-07 14:00	148	25	99	1,4	18,23	-4,79	6,6	1005,51	-5,33	-4,79	17,60	-1,15	3,0	0,00	0,0
2004-01-07 14:30	157	25	99	1,4	18,23	-4,79	6,6	1006,51	-5,33	-4,79	17,60	-1,15	2,8	0,00	0,0
2004-01-07 15:00	177	25	99	1,6	18,13	-4,99	6,6	1006,51	-5,53	-4,99	17,50	-1,35	2,8	0,00	0,0
2004-01-07 15:30	185	25	99	1,2	18,13	-4,99	6,6	1006,51	-5,53	-4,99	17,50	-1,35	2,0	0,00	0,0
2004-01-07 16:00	190	25	100	1,4	18,03	-4,79	6,6	1007,51	-5,19	-4,79	17,40	-1,06	2,4	0,00	0,0
2004-01-07 16:30	159	25	100	1,6	18,03	-4,79	6,6	1007,51	-5,19	-4,79	17,40	-1,06	2,0	0,00	0,0

Datum	Vindriktning °	Luftfukt inne Rh%	Luftfukt ute Rh%	Vindhastighet m/s	Temp inne °C	Temp ute °C	Nederb. året mm	Lufftryck Mbar	Daggpunkt °C	Kyleffekt °C	Vix inne °C	Vix ute °C	Vindby m/s	Korr lufftryck	Regn/dygn mm
2004-01-07 17:00	214	25	100	0,0	17,93	-4,89	6,6	1007,51	-5,29	-4,89	17,30	-1,16	2,6	0,00	0,0
2004-01-07 17:30	205	25	99	0,0	17,93	-5,59	6,6	1008,51	-6,13	-5,59	17,30	-1,95	2,2	0,00	0,0
2004-01-07 18:00	205	25	98	0,0	17,93	-6,29	6,6	1008,51	-6,96	-6,29	17,30	-2,74	1,6	0,00	0,0
2004-01-07 18:30	205	25	97	0,0	17,93	-6,69	6,6	1008,51	-7,50	-6,69	17,30	-3,22	1,2	0,00	0,0
2004-01-07 19:00	205	25	98	0,0	17,93	-6,89	6,6	1008,51	-7,56	-6,89	17,30	-3,34	1,4	0,00	0,0
2004-01-07 19:30	205	25	98	0,0	17,93	-7,49	6,6	1008,51	-8,15	-7,49	17,30	-3,94	1,2	0,00	0,0
2004-01-07 20:00	205	25	100	0,0	17,93	-7,19	6,6	1009,51	-7,59	-7,19	17,30	-3,46	1,2	0,00	0,0
2004-01-07 20:30	205	25	100	1,2	17,93	-6,39	6,6	1009,51	-6,79	-6,39	17,30	-2,66	1,6	0,00	0,0
2004-01-07 21:00	205	25	100	1,2	17,93	-6,79	6,6	1009,51	-7,19	-6,79	17,30	-3,06	1,4	0,00	0,0
2004-01-07 21:30	90	25	100	0,0	17,93	-5,79	6,6	1009,51	-6,19	-5,79	17,30	-2,06	2,0	0,00	0,0
2004-01-07 22:00	90	25	100	0,0	17,93	-6,09	6,6	1009,51	-6,49	-6,09	17,30	-2,36	1,6	0,00	0,0
2004-01-07 22:30	90	25	100	0,0	18,03	-6,69	6,6	1010,51	-7,09	-6,69	17,40	-2,96	1,8	0,00	0,0
2004-01-07 23:00	90	25	100	0,0	18,03	-6,39	6,6	1010,51	-6,79	-6,39	17,40	-2,66	1,8	0,00	0,0
2004-01-07 23:30	90	25	100	0,0	18,13	-6,59	6,6	1010,51	-6,99	-6,59	17,50	-2,86	1,2	0,00	0,0
2004-01-08 00:00	79	25	99	1,4	18,23	-7,09	6,6	1010,51	-7,62	-7,09	17,60	-3,45	2,2	0,00	0,0
2004-01-08 00:30	89	25	100	1,4	18,33	-6,29	6,6	1010,51	-6,69	-6,29	17,70	-2,56	2,2	0,00	0,0
2004-01-08 01:00	88	25	100	0,0	18,43	-6,49	6,6	1010,51	-6,89	-6,49	17,80	-2,76	1,8	0,00	0,0
2004-01-08 01:30	89	25	100	0,0	18,43	-5,89	6,6	1010,51	-6,29	-5,89	17,80	-2,16	2,0	0,00	0,0
2004-01-08 02:00	89	25	100	0,0	18,43	-5,79	6,6	1010,51	-6,19	-5,79	17,80	-2,06	1,6	0,00	0,0
2004-01-08 02:30	89	25	99	0,0	18,43	-6,39	6,6	1010,51	-6,92	-6,39	17,80	-2,75	0,0	0,00	0,0
2004-01-08 03:00	89	25	98	1,6	18,43	-7,19	6,6	1010,51	-7,86	-7,19	17,80	-3,64	1,6	0,00	0,0
2004-01-08 03:30	89	25	98	1,4	18,33	-7,89	6,6	1010,51	-8,55	-7,89	17,70	-4,34	1,8	0,00	0,0
2004-01-08 04:00	83	25	100	1,8	18,23	-6,59	6,6	1010,51	-6,99	-6,59	17,60	-2,86	2,0	0,00	0,0
2004-01-08 04:30	84	25	100	0,0	18,23	-7,09	6,6	1010,51	-7,49	-7,09	17,60	-3,36	2,0	0,00	0,0
2004-01-08 05:00	86	25	100	1,4	18,23	-7,09	6,6	1010,51	-7,49	-7,09	17,60	-3,36	2,2	0,00	0,0
2004-01-08 05:30	88	25	100	1,4	18,23	-6,99	6,6	1009,51	-7,39	-6,99	17,60	-3,26	2,4	0,00	0,0
2004-01-08 06:00	86	25	100	1,4	18,33	-7,49	6,6	1009,51	-7,89	-7,49	17,70	-3,76	2,0	0,00	0,0
2004-01-08 06:30	94	25	100	0,0	18,43	-7,59	6,6	1009,51	-7,99	-7,59	17,80	-3,86	2,0	0,00	0,0
2004-01-08 07:00	93	25	98	1,2	18,53	-8,29	6,6	1009,51	-8,95	-8,29	17,90	-4,74	1,8	0,00	0,0
2004-01-08 07:30	93	25	98	1,4	18,63	-8,69	6,6	1009,51	-9,35	-8,69	18,00	-5,14	1,8	0,00	0,0
2004-01-08 08:00	90	24	99	0,0	18,53	-8,99	6,6	1009,51	-9,51	-8,99	17,87	-5,35	1,8	0,00	0,0
2004-01-08 08:30	83	25	100	1,4	18,43	-8,99	6,6	1009,51	-9,38	-8,99	17,80	-5,26	2,2	0,00	0,0
2004-01-08 09:00	106	25	100	1,6	18,43	-8,89	6,6	1009,51	-9,28	-8,89	17,80	-5,16	2,2	0,00	0,0
2004-01-08 09:30	83	25	100	1,6	18,33	-8,89	6,6	1009,51	-9,28	-8,89	17,70	-5,16	2,4	0,00	0,0
2004-01-08 10:00	77	25	100	0,0	18,33	-8,69	6,6	1009,51	-9,08	-8,69	17,70	-4,96	2,0	0,00	0,0
2004-01-08 10:30	79	25	100	0,0	18,33	-8,59	6,6	1009,51	-8,98	-8,59	17,70	-4,86	2,0	0,00	0,0
2004-01-08 11:00	85	25	100	1,4	18,23	-8,49	6,6	1009,51	-8,88	-8,49	17,60	-4,76	2,4	0,00	0,0
2004-01-08 11:30	133	25	100	0,0	18,23	-8,69	6,6	1009,51	-9,08	-8,69	17,60	-4,96	2,2	0,00	0,0
2004-01-08 12:00	92	25	100	1,4	18,13	-8,89	6,6	1008,51	-9,28	-8,89	17,50	-5,16	2,0	0,00	0,0
2004-01-08 12:30	85	25	100	1,2	17,93	-9,09	6,6	1008,51	-9,48	-9,09	17,30	-5,36	2,2	0,00	0,0
2004-01-08 13:00	63	25	99	0,0	17,83	-9,59	6,6	1008,51	-10,11	-9,59	17,20	-5,95	2,2	0,00	0,0
2004-01-08 13:30	90	25	97	1,2	17,63	-10,39	6,6	1008,51	-11,17	-10,39	17,00	-6,92	1,6	0,00	0,0
2004-01-08 14:00	63	25	97	0,0	17,53	-10,59	6,6	1008,51	-11,37	-10,59	16,90	-7,12	1,8	0,00	0,0
2004-01-08 14:30	64	25	97	0,0	17,33	-10,70	6,6	1008,51	-11,47	-10,70	16,70	-7,22	1,8	0,00	0,0
2004-01-08 15:00	51	25	97	0,0	17,23	-10,19	6,6	1008,51	-10,97	-10,19	16,60	-6,72	1,8	0,00	0,0
2004-01-08 15:30	59	25	100	0,0	17,33	-10,09	6,6	1008,51	-10,48	-10,09	16,70	-6,36	1,4	0,00	0,0

Datum	Vindriktning °	Luftfukt inne Rh%	Luftfukt ute Rh%	Vindhastighet m/s	Temp inne °C	Temp ute °C	Nederb. året mm	Lufftryck Mbar	Daggpunkt °C	Kyleffekt °C	Vix inne °C	Vix ute °C	Vindby m/s	Korr lufftryck	Regn/dygn mm
2004-01-08 16:00	315	25	100	1,2	17,73	-9,89	6,6	1008,51	-10,28	-9,89	17,10	-6,16	1,8	0,00	0,0
2004-01-08 16:30	324	25	99	1,6	18,13	-10,70	6,6	1008,51	-11,21	-10,70	17,50	-7,05	2,0	0,00	0,0
2004-01-08 17:00	68	25	99	1,4	18,33	-11,10	6,6	1008,51	-11,61	-11,10	17,70	-7,45	1,8	0,00	0,0
2004-01-08 17:30	289	25	99	0,0	18,23	-11,70	6,6	1008,51	-12,21	-11,70	17,60	-8,05	1,8	0,00	0,0
2004-01-08 18:00	5	25	99	1,2	18,13	-11,90	6,6	1008,51	-12,40	-11,90	17,50	-8,25	1,8	0,00	0,0
2004-01-08 18:30	114	25	99	0,0	17,93	-12,00	6,6	1007,51	-12,50	-12,00	17,30	-8,35	1,8	0,00	0,0
2004-01-08 19:00	2	25	99	0,0	17,83	-11,80	6,6	1008,51	-12,30	-11,80	17,20	-8,15	1,6	0,00	0,0
2004-01-08 19:30	304	25	99	1,4	17,83	-11,90	6,6	1008,51	-12,40	-11,90	17,20	-8,25	1,8	0,00	0,0
2004-01-08 20:00	351	25	99	0,0	18,03	-11,90	6,6	1008,51	-12,40	-11,90	17,40	-8,25	1,6	0,00	0,0
2004-01-08 20:30	79	25	99	1,6	18,23	-12,00	6,6	1007,51	-12,50	-12,00	17,60	-8,35	1,6	0,00	0,0
2004-01-08 21:00	336	25	99	0,0	18,33	-12,20	6,6	1007,51	-12,70	-12,20	17,70	-8,55	1,8	0,00	0,0
2004-01-08 21:30	315	25	99	0,0	18,33	-12,70	6,6	1007,51	-13,20	-12,70	17,70	-9,05	1,8	0,00	0,0
2004-01-08 22:00	166	25	99	0,0	18,23	-12,90	6,6	1007,51	-13,40	-12,90	17,60	-9,25	1,6	0,00	0,0
2004-01-08 22:30	108	25	99	0,0	18,13	-13,00	6,6	1007,51	-13,50	-13,00	17,50	-9,35	1,8	0,00	0,0
2004-01-08 23:00	66	25	99	0,0	18,13	-13,10	6,6	1007,51	-13,60	-13,10	17,50	-9,45	1,6	0,00	0,0
2004-01-08 23:30	290	25	99	0,0	18,23	-13,10	6,6	1007,51	-13,60	-13,10	17,60	-9,45	1,8	0,00	0,0
2004-01-09 00:00	245	24	99	0,0	18,53	-13,20	6,6	1007,51	-13,70	-13,20	17,87	-9,55	1,6	0,00	0,0
2004-01-09 00:30	62	24	99	0,0	18,73	-13,30	6,6	1007,51	-13,70	-13,30	18,07	-14,53	1,8	0,00	0,0
2004-01-09 01:00	329	24	99	0,0	18,73	-13,20	6,6	1007,51	-13,70	-13,20	18,07	-14,43	1,8	0,00	0,0
2004-01-09 01:30	356	24	99	0,0	18,63	-13,10	6,6	1007,51	-13,70	-13,10	17,97	-14,33	1,8	0,00	0,0
2004-01-09 02:00	69	25	99	0,0	18,43	-13,00	6,6	1007,51	-13,70	-13,00	17,80	-14,23	1,8	0,00	0,0
2004-01-09 02:30	17	25	99	0,0	18,33	-12,70	6,6	1007,51	-13,70	-12,70	17,70	-13,93	1,8	0,00	0,0
2004-01-09 03:00	72	25	99	0,0	18,33	-12,50	6,6	1007,51	-13,70	-12,50	17,70	-13,73	1,6	0,00	0,0
2004-01-09 03:30	68	25	99	1,2	18,33	-12,50	6,6	1007,51	-13,70	-12,50	17,70	-13,73	1,8	0,00	0,0
2004-01-09 04:00	86	25	99	0,0	18,53	-12,50	6,6	1007,51	-13,70	-12,50	17,90	-13,73	1,8	0,00	0,0
2004-01-09 04:30	33	24	99	0,0	18,63	-12,30	6,6	1007,51	-13,70	-12,30	17,97	-13,53	2,0	0,00	0,0
2004-01-09 05:00	32	24	99	0,0	18,73	-11,90	6,6	1007,51	-13,70	-11,90	18,07	-13,13	1,6	0,00	0,0
2004-01-09 05:30	55	24	99	0,0	18,83	-11,70	6,6	1006,51	-13,70	-11,70	18,17	-12,93	2,0	0,00	0,0
2004-01-09 06:00	74	24	99	0,0	18,73	-11,20	6,6	1006,51	-13,70	-11,20	18,07	-12,43	1,8	0,00	0,0
2004-01-09 06:30	317	24	99	1,2	18,73	-10,90	6,6	1006,51	-13,70	-10,90	18,07	-12,13	1,8	0,00	0,0
2004-01-09 07:00	70	24	99	1,2	18,63	-10,29	6,6	1006,51	-13,70	-10,29	17,97	-11,53	1,8	0,00	0,0
2004-01-09 07:30	94	24	100	0,0	18,63	-9,99	6,6	1006,51	-10,38	-9,99	17,97	-6,26	1,6	0,00	0,0
2004-01-09 08:00	93	24	100	1,2	18,53	-9,89	6,6	1006,51	-10,28	-9,89	17,87	-6,16	1,8	0,00	0,0
2004-01-09 08:30	126	24	100	1,4	18,53	-9,69	6,6	1006,51	-10,08	-9,69	17,87	-5,96	2,2	0,00	0,0
2004-01-09 09:00	116	24	100	1,2	18,53	-9,49	6,6	1006,51	-9,88	-9,49	17,87	-5,76	1,8	0,00	0,0
2004-01-09 09:30	105	24	100	1,4	18,63	-9,79	6,6	1006,51	-10,18	-9,79	17,97	-6,06	2,2	0,00	0,0
2004-01-09 10:00	110	24	100	1,2	18,53	-8,89	6,6	1006,51	-9,28	-8,89	17,87	-5,16	2,0	0,00	0,0
2004-01-09 10:30	105	25	100	1,4	18,53	-8,29	6,6	1006,51	-8,68	-8,29	17,90	-4,56	2,0	0,00	0,0
2004-01-09 11:00	127	25	100	1,2	18,43	-7,49	6,6	1006,51	-7,89	-7,49	17,80	-3,76	2,4	0,00	0,0
2004-01-09 11:30	148	25	100	1,2	18,43	-7,29	6,6	1006,51	-7,69	-7,29	17,80	-3,56	2,6	0,00	0,0
2004-01-09 12:00	134	25	100	0,0	18,33	-8,09	6,6	1006,51	-8,49	-8,09	17,70	-4,36	2,0	0,00	0,0
2004-01-09 12:30	134	25	100	0,0	18,13	-8,29	6,6	1006,51	-8,68	-8,29	17,50	-4,56	1,2	0,00	0,0
2004-01-09 13:00	114	25	100	0,0	18,03	-8,09	6,6	1006,51	-8,49	-8,09	17,40	-4,36	1,2	0,00	0,0
2004-01-09 13:30	114	25	100	0,0	17,83	-8,09	6,6	1006,51	-8,49	-8,09	17,20	-4,36	1,4	0,00	0,0
2004-01-09 14:00	104	25	100	0,0	17,63	-8,09	6,6	1006,51	-8,49	-8,09	17,00	-4,36	1,4	0,00	0,0
2004-01-09 14:30	149	25	100	3,1	17,43	-5,39	6,6	1006,51	-5,79	-8,92	16,80	-1,66	4,9	0,00	0,0

Datum	Vindriktning °	Luftfukt inne Rh%	Luftfukt ute Rh%	Vindhastighet m/s	Temp inne °C	Temp ute °C	Nederb. året mm	Lufttryck Mbar	Daggpunkt °C	Kyleffekt °C	Vix inne °C	Vix ute °C	Vindby m/s	Korr lufttryck	Regn/dygn mm
2004-01-09 15:00	146	25	100	3,0	17,33	-4,79	6,6	1006,51	-5,19	-8,26	16,70	-1,06	4,5	0,00	0,0
2004-01-09 15:30	141	25	100	2,8	17,23	-4,29	6,6	1006,51	-4,69	-7,72	16,60	-0,56	4,5	0,00	0,0
2004-01-09 16:00	161	25	100	3,1	17,23	-4,09	6,6	1006,51	-4,50	-7,50	16,60	-0,36	4,7	0,00	0,0
2004-01-09 16:30	138	25	100	3,1	17,43	-4,09	6,6	1006,51	-4,50	-7,50	16,80	-0,36	4,5	0,00	0,0
2004-01-09 17:00	140	25	100	3,5	17,73	-3,89	6,6	1006,51	-4,30	-8,65	17,10	-0,16	5,2	0,00	0,0
2004-01-09 17:30	146	25	100	3,5	18,03	-3,89	6,6	1006,51	-4,30	-8,65	17,40	-0,16	5,8	0,00	0,0
2004-01-09 18:00	147	25	100	3,1	18,03	-3,79	6,6	1006,51	-4,20	-7,17	17,40	-0,06	5,8	0,00	0,0
2004-01-09 18:30	139	25	100	3,3	17,93	-3,49	6,6	1006,51	-3,90	-8,20	17,30	0,24	6,2	0,00	0,0
2004-01-09 19:00	148	25	100	4,3	17,73	-3,39	6,6	1006,51	-3,80	-10,79	17,10	0,34	6,2	0,00	0,0
2004-01-09 19:30	141	25	100	3,3	17,53	-3,39	6,6	1006,51	-3,80	-8,09	16,90	0,34	5,8	0,00	0,0
2004-01-09 20:00	164	25	100	2,6	17,43	-3,39	6,6	1006,51	-3,80	-5,38	16,80	0,34	6,0	0,00	0,0
2004-01-09 20:30	129	25	100	4,1	17,53	-3,39	6,6	1006,51	-3,80	-10,79	16,90	0,34	5,8	0,00	0,0
2004-01-09 21:00	136	25	100	4,7	17,73	-3,29	6,6	1006,51	-3,70	-11,95	17,10	0,44	6,0	0,00	0,0
2004-01-09 21:30	134	25	100	3,1	17,93	-3,49	6,6	1006,51	-3,90	-6,84	17,30	0,24	6,2	0,00	0,0
2004-01-09 22:00	153	25	100	2,6	17,83	-3,39	6,6	1006,51	-3,80	-5,38	17,20	0,34	5,6	0,00	0,0
2004-01-09 22:30	139	25	100	3,9	17,73	-3,39	6,6	1006,51	-3,80	-9,44	17,10	0,34	5,8	0,00	0,0
2004-01-09 23:00	146	25	100	3,0	17,53	-3,69	6,6	1006,51	-4,10	-7,06	16,90	0,04	5,6	0,00	0,0
2004-01-09 23:30	159	25	100	3,1	17,43	-3,69	6,6	1006,51	-4,10	-7,06	16,80	0,04	6,2	0,00	0,0
2004-01-10 00:00	141	25	100	3,1	17,53	-3,89	6,6	1005,51	-4,30	-7,28	16,90	-0,16	5,4	0,00	0,0
2004-01-10 00:30	155	25	100	3,3	17,73	-4,09	6,6	1005,51	-4,50	-8,88	17,10	-0,36	5,2	0,00	0,0
2004-01-10 01:00	145	25	100	3,3	17,93	-4,19	6,6	1005,51	-4,59	-8,99	17,30	-0,46	4,9	0,00	0,0
2004-01-10 01:30	144	25	100	2,6	18,03	-4,39	6,6	1005,51	-4,79	-6,44	17,40	-0,66	4,7	0,00	0,0
2004-01-10 02:00	142	25	100	3,0	17,93	-4,49	6,6	1005,51	-4,89	-7,94	17,30	-0,76	4,7	0,00	0,0
2004-01-10 02:30	145	25	100	4,1	17,73	-4,49	6,6	1005,51	-4,89	-12,11	17,10	-0,76	4,9	0,00	0,0
2004-01-10 03:00	134	25	100	3,1	17,63	-4,59	6,6	1005,51	-4,99	-8,04	17,00	-0,86	4,7	0,00	0,0
2004-01-10 03:30	149	25	100	3,0	17,73	-4,79	6,6	1005,51	-5,19	-8,26	17,10	-1,06	4,3	0,00	0,0
2004-01-10 04:00	141	25	100	2,4	17,93	-4,69	6,6	1005,51	-5,09	-6,75	17,30	-0,96	4,5	0,00	0,0
2004-01-10 04:30	144	25	100	3,0	18,13	-4,89	6,6	1005,51	-5,29	-8,37	17,50	-1,16	4,1	0,00	0,0
2004-01-10 05:00	138	25	100	2,4	18,23	-4,99	6,6	1005,51	-5,39	-7,07	17,60	-1,26	4,3	0,00	0,0
2004-01-10 05:30	137	25	100	2,0	18,13	-5,19	6,6	1005,51	-5,59	-5,19	17,50	-1,46	3,9	0,00	0,0
2004-01-10 06:00	126	25	100	2,4	18,03	-5,59	6,6	1005,51	-5,99	-7,70	17,40	-1,86	3,5	0,00	0,0
2004-01-10 06:30	127	25	100	3,0	17,93	-5,69	6,6	1005,51	-6,09	-9,25	17,30	-1,96	3,5	0,00	0,0
2004-01-10 07:00	127	25	100	2,2	17,93	-5,69	6,6	1005,51	-5,69	-5,69	17,30	-1,70	3,3	0,00	0,0
2004-01-10 07:30	129	25	100	2,6	18,03	-5,89	6,6	1005,51	-6,29	-8,02	17,40	-2,16	3,7	0,00	0,0
2004-01-10 08:00	126	25	100	3,0	18,23	-5,79	6,6	1005,51	-6,19	-9,36	17,60	-2,06	3,7	0,00	0,0
2004-01-10 08:30	125	25	100	2,8	18,43	-5,79	6,6	1005,51	-6,19	-9,36	17,80	-2,06	4,1	0,00	0,0
2004-01-10 09:00	131	25	100	2,6	18,53	-5,89	6,6	1005,51	-6,29	-8,02	17,90	-2,16	3,7	0,00	0,0
2004-01-10 09:30	136	25	100	2,4	18,63	-6,09	6,6	1005,51	-6,49	-8,23	18,00	-2,36	3,5	0,00	0,0
2004-01-10 10:00	128	25	100	2,4	18,53	-6,19	6,6	1005,51	-6,59	-8,34	17,90	-2,46	3,5	0,00	0,0
2004-01-10 10:30	125	25	100	1,6	18,43	-6,09	6,6	1005,51	-6,49	-6,09	17,80	-2,36	2,8	0,00	0,0
2004-01-10 11:00	125	25	100	2,6	18,43	-5,89	6,6	1005,51	-6,29	-8,02	17,80	-2,16	3,1	0,00	0,0
2004-01-10 11:30	148	25	94	2,8	18,23	-5,69	6,6	1005,51	-6,92	-9,25	17,60	-2,47	3,7	0,00	0,0
2004-01-10 12:00	151	25	88	2,6	18,13	-5,69	6,6	1005,51	-7,81	-7,81	17,50	-2,96	3,5	0,00	0,0
2004-01-10 12:30	138	25	90	2,2	17,93	-5,69	6,6	1005,51	-7,51	-5,69	17,30	-2,80	3,7	0,00	0,0
2004-01-10 13:00	136	25	91	2,8	17,83	-5,59	6,6	1005,51	-7,26	-9,14	17,20	-2,62	4,1	0,00	0,0
2004-01-10 13:30	149	25	90	2,4	17,73	-5,59	6,6	1005,51	-7,41	-7,70	17,10	-2,70	4,3	0,00	0,0

Datum	Vindriktning °	Luftfukt inne Rh%	Luftfukt ute Rh%	Vindhastighet m/s	Temp inne °C	Temp ute °C	Nederb. året mm	Lufftryck Mbar	Daggpunkt °C	Kyleffekt °C	Vix inne °C	Vix ute °C	Vindby m/s	Korr lufftryck	Regn/dygn mm
2004-01-10 14:00	141	25	88	2,8	17,53	-5,69	6,6	1004,51	-7,81	-9,25	16,90	-2,96	4,3	0,00	0,0
2004-01-10 14:30	155	25	87	3,5	17,43	-5,99	6,6	1004,51	-8,25	-11,02	16,80	-3,34	4,3	0,00	0,0
2004-01-10 15:00	138	25	87	2,2	17,33	-6,49	6,6	1004,51	-8,74	-6,49	16,70	-3,84	3,5	0,00	0,0
2004-01-10 15:30	120	25	88	2,0	17,23	-7,09	6,6	1004,51	-9,18	-7,09	16,60	-4,36	2,6	0,00	0,0
2004-01-10 16:00	105	25	86	0,0	17,03	-8,19	6,6	1004,51	-10,56	-8,19	16,40	-5,61	2,2	0,00	0,0
2004-01-10 16:30	108	25	94	2,6	16,93	-7,89	6,6	1004,51	-9,10	-10,13	16,30	-4,67	4,7	0,00	0,0
2004-01-10 17:00	107	25	93	1,6	16,93	-7,99	6,6	1004,51	-9,34	-7,99	16,30	-4,86	2,4	0,00	0,0
2004-01-10 17:30	106	25	93	1,4	16,93	-8,69	6,6	1003,51	-10,04	-8,69	16,30	-5,56	2,4	0,00	0,0
2004-01-10 18:00	93	25	94	1,4	16,93	-8,49	6,6	1003,51	-9,70	-8,49	16,30	-5,27	2,6	0,00	0,0
2004-01-10 18:30	81	25	93	1,8	17,03	-9,19	6,6	1003,51	-10,53	-9,19	16,40	-6,06	2,8	0,00	0,0
2004-01-10 19:00	92	25	95	2,0	17,13	-9,59	6,6	1003,51	-10,65	-9,59	16,50	-6,29	2,6	0,00	0,0
2004-01-10 19:30	84	25	95	1,4	17,33	-9,89	6,6	1003,51	-10,95	-9,89	16,70	-6,59	2,6	0,00	0,0
2004-01-10 20:00	90	25	96	2,4	17,53	-9,79	6,6	1003,51	-10,71	-12,14	16,90	-6,41	3,1	0,00	0,0
2004-01-10 20:30	74	25	95	1,2	17,83	-10,29	6,6	1003,51	-11,34	-10,29	17,20	-6,99	3,1	0,00	0,0
2004-01-10 21:00	55	25	95	1,6	18,03	-10,49	6,6	1003,51	-11,54	-10,49	17,40	-7,19	2,6	0,00	0,0
2004-01-10 21:30	107	25	95	2,0	18,23	-10,80	6,6	1003,51	-11,84	-10,80	17,60	-7,49	3,1	0,00	0,0
2004-01-10 22:00	72	25	95	1,4	18,23	-10,80	6,6	1002,51	-11,84	-10,80	17,60	-7,49	3,1	0,00	0,0
2004-01-10 22:30	106	25	95	1,8	18,13	-10,70	6,6	1002,51	-11,74	-10,70	17,50	-7,39	2,8	0,00	0,0
2004-01-10 23:00	79	25	95	1,4	18,03	-10,70	6,6	1002,51	-11,74	-10,70	17,40	-7,39	2,6	0,00	0,0
2004-01-10 23:30	116	25	95	1,4	17,93	-10,39	6,6	1002,51	-11,44	-10,39	17,30	-7,09	3,0	0,00	0,0
2004-01-11 00:00	96	25	95	1,4	17,93	-10,49	6,6	1002,51	-11,54	-10,49	17,30	-7,19	3,0	0,00	0,0
2004-01-11 00:30	93	25	95	1,2	18,13	-10,80	6,6	1001,51	-11,54	-10,80	17,50	-12,03	2,4	0,00	0,0
2004-01-11 01:00	76	24	95	2,0	18,53	-10,90	6,6	1001,51	-11,54	-10,90	17,87	-12,13	2,6	0,00	0,0
2004-01-11 01:30	90	24	95	2,8	18,83	-10,39	6,6	1001,51	-11,54	-14,38	18,17	-11,63	3,5	0,00	0,0
2004-01-11 02:00	96	24	100	1,8	18,83	-9,99	6,6	1001,51	-10,38	-9,99	18,17	-6,26	4,3	0,00	0,0
2004-01-11 02:30	106	24	100	1,6	18,73	-10,29	6,6	1001,51	-10,68	-10,29	18,07	-6,57	3,0	0,00	0,0
2004-01-11 03:00	102	24	100	1,8	18,63	-10,39	6,6	1000,51	-10,78	-10,39	17,97	-6,67	3,1	0,00	0,0
2004-01-11 03:30	115	24	100	1,8	18,63	-10,90	6,6	1000,51	-11,28	-10,90	17,97	-7,17	2,2	0,00	0,0
2004-01-11 04:00	104	24	100	0,0	18,73	-10,90	6,6	1000,51	-11,28	-10,90	18,07	-7,17	2,4	0,00	0,0
2004-01-11 04:30	81	24	100	1,6	18,83	-10,49	6,6	1000,51	-10,88	-10,49	18,17	-6,77	3,1	0,00	0,0
2004-01-11 05:00	113	24	100	1,6	19,03	-10,49	6,6	999,51	-10,88	-10,49	18,37	-6,77	2,8	0,00	0,0
2004-01-11 05:30	99	24	100	2,6	19,13	-10,70	6,6	999,51	-11,08	-13,09	18,47	-6,97	3,1	0,00	0,0
2004-01-11 06:00	104	24	100	2,4	19,03	-10,80	6,6	998,51	-11,18	-13,19	18,37	-7,07	3,1	0,00	0,0
2004-01-11 06:30	108	24	100	2,0	18,93	-10,39	6,6	998,51	-10,78	-10,39	18,27	-6,67	3,7	0,00	0,0
2004-01-11 07:00	107	24	100	1,8	18,83	-9,79	6,6	998,51	-9,80	-9,79	18,17	-5,80	3,1	0,00	0,0
2004-01-11 07:30	102	24	100	1,6	18,83	-9,29	6,6	998,51	-9,68	-9,29	18,17	-5,56	2,8	0,00	0,0
2004-01-11 08:00	113	24	100	2,0	18,83	-8,59	6,6	998,51	-8,98	-8,59	18,17	-4,86	3,5	0,00	0,0
2004-01-11 08:30	103	24	100	1,8	18,93	-8,19	6,6	998,51	-8,58	-8,19	18,27	-4,46	3,1	0,00	0,0
2004-01-11 09:00	120	24	100	3,5	19,03	-6,19	6,6	997,50	-6,59	-11,25	18,37	-2,46	4,5	0,00	0,0
2004-01-11 09:30	147	24	100	4,7	19,03	-5,29	6,6	997,50	-5,69	-14,42	18,37	-1,56	6,0	0,00	0,0
2004-01-11 10:00	121	24	100	4,1	18,93	-4,99	6,6	996,50	-5,39	-12,72	18,27	-1,26	7,7	0,00	0,0
2004-01-11 10:30	126	24	100	4,1	18,83	-4,99	6,6	996,50	-5,39	-12,72	18,17	-1,26	8,3	0,00	0,0
2004-01-11 11:00	123	24	100	6,2	18,83	-4,99	6,6	996,50	-5,39	-16,34	18,17	-1,26	6,9	0,00	0,0
2004-01-11 11:30	127	24	100	5,8	18,73	-4,59	6,6	996,50	-4,99	-15,06	18,07	-0,86	8,5	0,00	0,0
2004-01-11 12:00	139	24	100	5,6	18,63	-4,59	6,6	995,50	-4,99	-15,06	17,97	-0,86	7,7	0,00	0,0
2004-01-11 12:30	131	25	100	6,8	18,43	-4,69	6,6	994,50	-5,09	-17,51	17,80	-0,96	9,2	0,00	0,0

Datum	Vindriktning °	Luftfukt inne Rh%	Luftfukt ute Rh%	Vindhastighet m/s	Temp inne °C	Temp ute °C	Nederb. året mm	Lufttryck Mbar	Daggpunkt °C	Kyleffekt °C	Vix inne °C	Vix ute °C	Vindby m/s	Korr lufttryck	Regn/dygn mm
2004-01-11 13:00	148	25	100	3,9	18,23	-4,49	6,6	995,50	-4,89	-10,72	17,60	-0,76	8,3	0,00	0,0
2004-01-11 13:30	126	25	100	4,5	18,13	-4,19	6,6	995,50	-4,59	-13,06	17,50	-0,46	6,6	0,00	0,0
2004-01-11 14:00	121	25	100	3,5	18,03	-4,39	6,6	994,50	-4,79	-9,21	17,40	-0,66	6,6	0,00	0,0
2004-01-11 14:30	138	25	100	4,7	17,93	-4,19	6,6	994,50	-4,59	-13,06	17,30	-0,46	6,2	0,00	0,0
2004-01-11 15:00	128	25	100	4,9	17,83	-4,19	6,6	993,50	-4,59	-13,06	17,20	-0,46	6,2	0,00	0,0
2004-01-11 15:30	131	25	100	4,1	17,83	-4,59	6,6	993,50	-4,99	-12,23	17,20	-0,86	6,4	0,00	0,0
2004-01-11 16:00	134	25	100	4,7	17,73	-4,49	6,6	993,50	-4,89	-13,43	17,10	-0,76	7,5	0,00	0,0
2004-01-11 16:30	96	25	100	2,0	17,73	-4,29	6,6	993,50	-4,69	-4,29	17,10	-0,56	6,6	0,00	0,0
2004-01-11 17:00	154	25	100	6,2	17,83	-4,59	6,6	993,50	-4,99	-15,82	17,20	-0,86	8,7	0,00	0,0
2004-01-11 17:30	125	25	100	5,4	17,83	-4,49	6,6	992,50	-4,89	-14,94	17,20	-0,76	8,3	0,00	0,0
2004-01-11 18:00	121	25	100	3,7	17,83	-4,39	6,6	992,50	-4,79	-10,60	17,20	-0,66	9,4	0,00	0,0
2004-01-11 18:30	131	25	100	4,1	17,83	-4,49	6,6	992,50	-4,89	-12,11	17,20	-0,76	6,9	0,00	0,0
2004-01-11 19:00	86	25	100	2,8	17,73	-4,49	6,6	991,50	-4,89	-7,94	17,10	-0,76	6,9	0,00	0,0
2004-01-11 19:30	119	25	100	3,7	17,63	-4,69	6,6	991,50	-5,09	-10,95	17,00	-0,96	6,0	0,00	0,0
2004-01-11 20:00	127	25	100	5,0	17,53	-4,69	6,6	991,50	-5,09	-14,44	16,90	-0,96	6,9	0,00	0,0
2004-01-11 20:30	120	25	100	5,8	17,43	-4,79	6,6	990,50	-5,19	-15,32	16,80	-1,06	6,6	0,00	0,0
2004-01-11 21:00	102	25	100	3,3	17,43	-4,59	6,6	990,50	-4,99	-9,44	16,80	-0,86	6,6	0,00	0,0
2004-01-11 21:30	133	25	100	3,3	17,63	-4,59	6,6	990,50	-4,99	-9,44	17,00	-0,86	6,4	0,00	0,0
2004-01-11 22:00	100	25	100	4,3	17,83	-4,49	6,6	989,50	-4,89	-12,11	17,20	-0,76	7,1	0,00	0,0
2004-01-11 22:30	104	25	100	3,3	18,03	-4,69	6,6	989,50	-5,09	-9,55	17,40	-0,96	6,4	0,00	0,0
2004-01-11 23:00	118	25	100	3,0	18,13	-4,79	6,6	988,50	-5,19	-8,26	17,50	-1,06	7,3	0,00	0,0
2004-01-11 23:30	131	25	100	6,6	18,13	-4,89	6,6	988,50	-5,29	-16,97	17,50	-1,16	6,6	0,00	0,0
2004-01-12 00:00	92	25	100	4,1	18,13	-4,89	6,6	988,50	-5,29	-12,60	17,50	-1,16	7,1	0,00	0,0
2004-01-12 00:30	48	25	100	4,3	18,03	-4,69	6,6	988,50	-5,09	-12,35	17,40	-0,96	7,7	0,00	0,0
2004-01-12 01:00	121	25	100	3,9	17,93	-4,49	6,6	987,50	-4,89	-10,72	17,30	-0,76	6,9	0,00	0,0
2004-01-12 01:30	123	25	100	5,6	18,03	-4,39	6,6	987,50	-4,79	-14,81	17,40	-0,66	7,9	0,00	0,0
2004-01-12 02:00	132	25	100	5,0	18,03	-4,29	6,6	987,50	-4,69	-13,93	17,40	-0,56	7,3	0,00	0,0
2004-01-12 02:30	127	25	100	4,7	18,23	-4,19	6,6	986,50	-4,59	-13,06	17,60	-0,46	8,1	0,00	0,0
2004-01-12 03:00	130	25	100	4,3	18,23	-4,09	6,6	986,50	-4,50	-11,63	17,60	-0,36	8,1	0,00	0,0
2004-01-12 03:30	87	25	100	3,5	18,33	-4,09	6,6	986,50	-4,50	-8,88	17,70	-0,36	7,9	0,00	0,0
2004-01-12 04:00	106	25	100	2,8	18,33	-3,89	6,6	986,50	-4,30	-7,28	17,70	-0,16	8,5	0,00	0,0
2004-01-12 04:30	130	25	100	4,3	18,23	-3,89	6,6	985,50	-4,30	-11,39	17,60	-0,16	8,1	0,00	0,0
2004-01-12 05:00	112	25	100	3,3	18,23	-3,99	6,6	985,50	-4,40	-8,76	17,60	-0,26	7,7	0,00	0,0
2004-01-12 05:30	111	25	100	3,3	18,13	-3,89	6,6	985,50	-4,30	-8,65	17,50	-0,16	8,7	0,00	0,0
2004-01-12 06:00	104	25	100	3,5	18,03	-3,89	6,6	985,50	-4,30	-8,65	17,40	-0,16	9,0	0,00	0,0
2004-01-12 06:30	102	25	100	3,9	18,13	-3,99	6,6	985,50	-4,40	-10,14	17,50	-0,26	8,5	0,00	0,0
2004-01-12 07:00	144	25	100	6,8	18,23	-4,09	6,6	985,50	-4,50	-16,71	17,60	-0,36	7,5	0,00	0,0
2004-01-12 07:30	121	25	100	2,6	18,33	-4,09	6,6	984,50	-4,50	-6,12	17,70	-0,36	6,4	0,00	0,0
2004-01-12 08:00	125	25	100	5,0	18,43	-4,09	6,6	984,50	-4,50	-13,68	17,80	-0,36	7,1	0,00	0,0
2004-01-12 08:30	136	25	100	3,7	18,43	-4,09	6,6	984,50	-4,50	-10,25	17,80	-0,36	7,1	0,00	0,0
2004-01-12 09:00	90	25	100	3,5	18,43	-3,99	6,6	985,50	-4,40	-8,76	17,80	-0,26	6,4	0,00	0,0
2004-01-12 09:30	135	25	100	4,1	18,33	-3,99	6,6	985,50	-4,40	-11,51	17,70	-0,26	6,4	0,00	0,0
2004-01-12 10:00	106	25	100	3,1	18,23	-4,09	6,6	985,50	-4,50	-7,50	17,60	-0,36	6,4	0,00	0,0
2004-01-12 10:30	106	25	100	5,4	18,03	-3,99	6,6	985,50	-4,40	-14,30	17,40	-0,26	6,0	0,00	0,0
2004-01-12 11:00	125	25	100	3,0	17,93	-3,99	6,6	985,50	-4,40	-7,39	17,30	-0,26	6,6	0,00	0,0
2004-01-12 11:30	123	25	100	3,7	17,83	-3,99	6,6	984,50	-4,40	-10,14	17,20	-0,26	6,2	0,00	0,0

Datum	Vindriktning °	Luftfukt inne Rh%	Luftfukt ute Rh%	Vindhastighet m/s	Temp inne °C	Temp ute °C	Nederb. året mm	Lufttryck Mbar	Daggpunkt °C	Kyleffekt °C	Vix inne °C	Vix ute °C	Vindby m/s	Korr lufttryck	Regn/dygn mm
2004-01-12 12:00	119	25	100	3,1	17,73	-3,99	6,6	984,50	-4,40	-7,39	17,10	-0,26	6,0	0,00	0,0
2004-01-12 12:30	132	25	100	3,5	17,83	-4,09	6,6	984,50	-4,50	-8,88	17,20	-0,36	6,8	0,00	0,0
2004-01-12 13:00	119	25	100	3,5	17,93	-4,09	6,6	984,50	-4,50	-8,88	17,30	-0,36	6,4	0,00	0,0
2004-01-12 13:30	113	25	100	4,5	18,13	-4,19	6,6	984,50	-4,59	-13,06	17,50	-0,46	6,2	0,00	0,0
2004-01-12 14:00	115	25	100	2,8	18,23	-4,19	6,6	984,50	-4,59	-7,61	17,60	-0,46	6,2	0,00	0,0
2004-01-12 14:30	126	25	100	3,5	18,33	-4,19	6,6	984,50	-4,59	-8,99	17,70	-0,46	4,9	0,00	0,0
2004-01-12 15:00	99	25	100	2,4	18,33	-4,19	6,6	984,50	-4,59	-6,23	17,70	-0,46	5,6	0,00	0,0
2004-01-12 15:30	108	25	100	3,1	18,23	-4,19	6,6	984,50	-4,59	-7,61	17,60	-0,46	6,0	0,00	0,0
2004-01-12 16:00	107	25	100	2,8	18,13	-4,19	6,6	984,50	-4,59	-7,61	17,50	-0,46	5,6	0,00	0,0
2004-01-12 16:30	111	25	100	2,4	18,03	-4,19	6,6	984,50	-4,59	-6,23	17,40	-0,46	6,0	0,00	0,0
2004-01-12 17:00	127	25	100	4,5	17,93	-4,09	6,6	983,50	-4,50	-12,94	17,30	-0,36	6,2	0,00	0,0
2004-01-12 17:30	124	25	100	3,1	17,93	-4,19	6,6	984,50	-4,59	-7,61	17,30	-0,46	5,4	0,00	0,0
2004-01-12 18:00	102	25	100	2,6	17,93	-4,29	6,6	984,50	-4,69	-6,33	17,30	-0,56	5,6	0,00	0,0
2004-01-12 18:30	101	25	100	3,0	18,03	-4,39	6,6	984,50	-4,79	-7,83	17,40	-0,66	5,2	0,00	0,0
2004-01-12 19:00	138	25	100	3,1	18,03	-4,39	7,1	984,50	-4,79	-7,83	17,40	-0,66	5,4	0,51	0,5
2004-01-12 19:30	104	25	100	3,0	18,13	-4,39	7,1	984,50	-4,79	-7,83	17,50	-0,66	5,0	0,51	0,5
2004-01-12 20:00	122	25	100	4,3	18,23	-4,39	7,1	984,50	-4,79	-11,99	17,60	-0,66	4,5	0,00	0,5
2004-01-12 20:30	92	25	100	3,0	18,23	-4,39	7,1	984,50	-4,79	-7,83	17,60	-0,66	4,3	0,00	0,5
2004-01-12 21:00	112	25	100	2,4	18,13	-4,39	7,1	984,50	-4,79	-6,44	17,50	-0,66	4,1	0,00	0,5
2004-01-12 21:30	113	25	100	3,1	18,13	-4,39	7,1	984,50	-4,79	-7,83	17,50	-0,66	4,1	0,00	0,5
2004-01-12 22:00	107	25	100	3,0	18,13	-4,49	7,1	984,50	-4,89	-7,94	17,50	-0,76	4,7	0,00	0,5
2004-01-12 22:30	123	25	100	2,8	18,13	-4,49	7,1	984,50	-4,89	-7,94	17,50	-0,76	4,3	0,00	0,5
2004-01-12 23:00	82	25	100	1,6	18,23	-4,49	7,1	985,50	-4,89	-4,49	17,60	-0,76	3,3	0,00	0,5
2004-01-12 23:30	102	25	100	2,2	18,33	-4,59	7,1	985,50	-4,99	-4,59	17,70	-0,86	3,1	0,00	0,5
2004-01-13 00:00	90	25	100	2,2	18,43	-4,69	7,1	984,50	-5,09	-4,69	17,80	-0,96	3,1	0,00	0,0
2004-01-13 00:30	97	25	100	1,8	18,43	-4,69	7,1	985,50	-5,09	-4,69	17,80	-0,96	3,0	0,00	0,0
2004-01-13 01:00	101	25	100	1,8	18,43	-4,59	7,1	985,50	-4,99	-4,59	17,80	-0,86	3,0	0,00	0,0
2004-01-13 01:30	98	25	100	1,4	18,43	-4,49	7,1	985,50	-4,89	-4,49	17,80	-0,76	3,0	0,00	0,0
2004-01-13 02:00	83	25	100	2,0	18,33	-4,29	7,1	985,50	-4,69	-4,29	17,70	-0,56	2,8	0,00	0,0
2004-01-13 02:30	87	25	100	2,0	18,33	-4,29	7,1	984,50	-4,69	-4,29	17,70	-0,56	3,1	0,00	0,0
2004-01-13 03:00	91	25	100	0,0	18,33	-4,29	7,1	984,50	-4,69	-4,29	17,70	-0,56	2,6	0,00	0,0
2004-01-13 03:30	71	25	100	1,2	18,43	-4,29	7,1	984,50	-4,69	-4,29	17,80	-0,56	2,0	0,00	0,0
2004-01-13 04:00	94	25	100	1,2	18,43	-4,29	7,1	984,50	-4,69	-4,29	17,80	-0,56	2,6	0,00	0,0
2004-01-13 04:30	88	25	100	1,4	18,53	-4,39	7,1	984,50	-4,79	-4,39	17,90	-0,66	2,6	0,00	0,0
2004-01-13 05:00	99	25	100	2,4	18,53	-4,49	7,1	984,50	-4,89	-6,54	17,90	-0,76	2,4	0,00	0,0
2004-01-13 05:30	82	25	100	0,0	18,63	-4,49	7,1	984,50	-4,89	-4,49	18,00	-0,76	2,6	0,00	0,0
2004-01-13 06:00	59	25	100	1,2	18,63	-4,79	7,1	984,50	-5,19	-4,79	18,00	-1,06	2,2	0,00	0,0
2004-01-13 06:30	88	25	100	1,2	18,63	-4,99	7,1	984,50	-5,39	-4,99	18,00	-1,26	2,0	0,00	0,0
2004-01-13 07:00	89	25	100	0,0	18,63	-5,09	7,1	984,50	-5,49	-5,09	18,00	-1,36	2,2	0,00	0,0
2004-01-13 07:30	71	25	100	1,6	18,73	-5,09	7,1	984,50	-5,49	-5,09	18,10	-1,36	2,4	0,00	0,0
2004-01-13 08:00	70	25	100	1,2	18,63	-5,09	7,1	984,50	-5,49	-5,09	18,00	-1,36	2,2	0,00	0,0
2004-01-13 08:30	77	25	100	1,4	18,63	-4,99	7,1	984,50	-5,39	-4,99	18,00	-1,26	2,2	0,00	0,0
2004-01-13 09:00	89	25	100	1,6	18,63	-4,89	7,1	984,50	-5,29	-4,89	18,00	-1,16	2,6	0,00	0,0
2004-01-13 09:30	79	25	100	1,2	18,63	-4,69	7,1	984,50	-5,09	-4,69	18,00	-0,96	2,6	0,00	0,0
2004-01-13 10:00	98	25	100	1,6	18,53	-4,59	7,1	984,50	-4,99	-4,59	17,90	-0,86	2,0	0,00	0,0
2004-01-13 10:30	87	25	100	1,4	18,53	-4,49	7,1	984,50	-4,89	-4,49	17,90	-0,76	2,4	0,00	0,0

Datum	Vindriktning °	Luftfukt inne Rh%	Luftfukt ute Rh%	Vindhastighet m/s	Temp inne °C	Temp ute °C	Nederb. året mm	Lufttryck Mbar	Daggpunkt °C	Kyleffekt °C	Vix inne °C	Vix ute °C	Vindby m/s	Korr lufttryck	Regn/dygn mm
2004-01-13 11:00	84	25	100	1,2	18,53	-4,49	7,1	984,50	-4,89	-4,49	17,90	-0,76	2,2	0,00	0,0
2004-01-13 11:30	86	25	100	1,6	18,53	-4,39	7,1	984,50	-4,79	-4,39	17,90	-0,66	2,6	0,00	0,0
2004-01-13 12:00	95	25	100	2,2	18,43	-4,19	7,1	984,50	-4,59	-4,19	17,80	-0,46	3,0	0,00	0,0
2004-01-13 12:30	108	25	100	2,0	18,43	-4,09	7,1	984,50	-4,50	-4,09	17,80	-0,36	3,1	0,00	0,0
2004-01-13 13:00	100	25	100	2,8	18,43	-4,09	7,1	984,50	-4,50	-7,50	17,80	-0,36	3,1	0,00	0,0
2004-01-13 13:30	101	25	100	1,8	18,43	-4,09	7,1	984,50	-4,50	-4,09	17,80	-0,36	3,0	0,00	0,0
2004-01-13 14:00	94	25	100	1,4	18,43	-4,09	7,1	984,50	-4,50	-4,09	17,80	-0,36	2,6	0,00	0,0
2004-01-13 14:30	85	25	100	1,6	18,43	-3,99	7,1	984,50	-4,40	-3,99	17,80	-0,26	2,8	0,00	0,0
2004-01-13 15:00	86	25	100	0,0	18,43	-3,79	7,1	984,50	-4,20	-3,79	17,80	-0,06	2,4	0,00	0,0
2004-01-13 15:30	103	25	100	1,8	18,53	-3,69	7,1	984,50	-4,10	-3,69	17,90	0,04	2,8	0,00	0,0
2004-01-13 16:00	92	25	100	1,2	18,53	-3,69	7,1	984,50	-4,10	-3,69	17,90	0,04	3,1	0,00	0,0
2004-01-13 16:30	96	25	100	2,4	18,53	-3,59	7,1	984,50	-4,00	-5,59	17,90	0,14	2,6	0,00	0,0
2004-01-13 17:00	118	25	100	1,6	18,53	-3,39	7,1	984,50	-3,80	-3,39	17,90	0,34	3,0	0,00	0,0
2004-01-13 17:30	110	25	100	1,6	18,53	-3,19	7,1	984,50	-3,60	-3,19	17,90	0,54	3,1	0,00	0,0
2004-01-13 18:00	100	25	100	1,6	18,43	-2,89	7,1	984,50	-3,30	-2,89	17,80	0,84	2,6	0,00	0,0
2004-01-13 18:30	109	25	100	2,4	18,43	-2,49	7,1	984,50	-2,90	-4,43	17,80	1,24	2,6	0,00	0,0
2004-01-13 19:00	97	25	100	2,2	18,33	-2,09	7,1	984,50	-2,50	-2,09	17,70	1,64	3,1	0,00	0,0
2004-01-13 19:30	123	25	100	2,4	18,23	-1,79	7,1	984,50	-2,20	-3,69	17,60	1,94	3,5	0,00	0,0
2004-01-13 20:00	115	25	100	1,8	18,23	-1,69	7,1	984,50	-2,10	-1,69	17,60	2,04	3,3	0,00	0,0
2004-01-13 20:30	112	25	100	1,8	18,23	-1,69	7,1	984,50	-2,10	-1,69	17,60	2,04	3,0	0,00	0,0
2004-01-13 21:00	99	25	100	2,0	18,23	-1,39	7,1	984,50	-1,80	-1,39	17,60	2,34	3,9	0,00	0,0
2004-01-13 21:30	131	26	100	3,7	18,23	-1,19	7,1	984,50	-1,60	-6,87	17,64	2,54	4,1	0,00	0,0
2004-01-13 22:00	136	26	100	3,3	18,23	-1,19	7,1	984,50	-1,60	-5,60	17,64	2,54	5,0	0,00	0,0
2004-01-13 22:30	134	26	100	3,1	18,33	-1,09	7,1	984,50	-1,50	-4,22	17,74	2,64	5,2	0,00	0,0
2004-01-13 23:00	94	26	100	2,6	18,43	-0,99	7,1	985,50	-1,40	-2,85	17,84	2,74	4,9	0,00	0,0
2004-01-13 23:30	134	26	100	3,0	18,53	-1,09	7,1	985,50	-1,50	-4,22	17,94	2,64	4,3	0,00	0,0
2004-01-14 00:00	129	25	100	3,1	18,53	-1,09	7,1	985,50	-1,50	-4,22	17,90	2,64	5,2	0,00	0,0
2004-01-14 00:30	130	25	100	3,1	18,63	-1,19	7,1	985,50	-1,60	-4,33	18,00	2,54	4,7	0,00	0,0
2004-01-14 01:00	129	25	100	3,7	18,63	-1,19	7,1	985,50	-1,60	-6,87	18,00	2,54	5,0	0,00	0,0
2004-01-14 01:30	121	25	100	4,7	18,63	-1,29	7,1	985,50	-1,70	-9,47	18,00	2,44	6,0	0,00	0,0
2004-01-14 02:00	100	26	100	3,1	18,53	-1,59	7,1	985,50	-2,00	-4,77	17,94	2,14	5,2	0,00	0,0
2004-01-14 02:30	128	26	100	3,5	18,53	-1,79	7,1	985,50	-2,20	-6,28	17,94	1,94	4,9	0,00	0,0
2004-01-14 03:00	116	26	100	2,4	18,43	-2,19	7,1	985,50	-2,60	-4,11	17,84	1,54	4,7	0,00	0,0
2004-01-14 03:30	109	26	100	2,8	18,43	-2,29	7,1	985,50	-2,70	-5,53	17,84	1,44	3,5	0,00	0,0
2004-01-14 04:00	120	26	100	2,4	18,43	-2,29	7,1	985,50	-2,70	-4,22	17,84	1,44	3,7	0,00	0,0
2004-01-14 04:30	117	26	100	2,0	18,53	-2,59	7,1	986,50	-3,00	-2,59	17,94	1,14	4,1	0,00	0,0
2004-01-14 05:00	120	25	100	1,2	18,63	-2,79	7,1	986,50	-3,20	-2,79	18,00	0,94	3,3	0,00	0,0
2004-01-14 05:30	111	25	100	1,6	18,63	-2,79	7,1	986,50	-3,20	-2,79	18,00	0,94	3,1	0,00	0,0
2004-01-14 06:00	126	25	100	3,0	18,73	-2,59	7,1	986,50	-3,00	-5,86	18,10	1,14	3,1	0,00	0,0
2004-01-14 06:30	112	25	100	2,0	18,73	-2,49	7,1	986,50	-2,90	-2,49	18,10	1,24	3,0	0,00	0,0
2004-01-14 07:00	99	25	100	2,2	18,83	-2,69	7,1	986,50	-3,10	-2,69	18,20	1,04	3,7	0,00	0,0
2004-01-14 07:30	123	25	100	3,7	18,73	-2,99	7,1	987,50	-3,40	-8,97	18,10	0,74	3,7	0,00	0,0
2004-01-14 08:00	112	25	100	2,2	18,73	-2,89	7,1	987,50	-3,30	-2,89	18,10	0,84	3,7	0,00	0,0
2004-01-14 08:30	122	25	100	2,0	18,63	-2,79	7,1	987,50	-3,20	-2,79	18,00	0,94	3,3	0,00	0,0
2004-01-14 09:00	110	26	100	2,0	18,53	-2,89	7,1	987,50	-3,30	-2,89	17,94	0,84	4,1	0,00	0,0
2004-01-14 09:30	105	26	100	2,2	18,43	-3,09	7,1	988,50	-3,50	-3,09	17,84	0,64	2,8	0,00	0,0

Datum	Vindriktning °	Luftfukt inne Rh%	Luftfukt ute Rh%	Vindhastighet m/s	Temp inne °C	Temp ute °C	Nederb. året mm	Lufttryck Mbar	Daggpunkt °C	Kyleffekt °C	Vix inne °C	Vix ute °C	Vindby m/s	Korr lufttryck	Regn/dygn mm
2004-01-14 10:00	115	26	100	1,6	18,43	-2,79	7,1	988,50	-3,20	-2,79	17,84	0,94	3,1	0,00	0,0
2004-01-14 10:30	122	26	100	1,4	18,43	-2,59	7,1	988,50	-3,00	-2,59	17,84	1,14	3,0	0,00	0,0
2004-01-14 11:00	131	26	100	2,4	18,43	-2,49	7,1	988,50	-2,90	-4,43	17,84	1,24	2,6	0,00	0,0
2004-01-14 11:30	141	26	100	2,2	18,53	-2,29	7,1	988,50	-2,70	-2,29	17,94	1,44	2,8	0,00	0,0
2004-01-14 12:00	161	26	100	2,2	18,53	-2,29	7,1	989,50	-2,70	-2,29	17,94	1,44	4,3	0,00	0,0
2004-01-14 12:30	138	26	100	2,6	18,53	-2,19	7,1	989,50	-2,60	-4,11	17,94	1,54	3,3	0,00	0,0
2004-01-14 13:00	146	26	100	2,2	18,53	-2,39	7,1	989,50	-2,80	-2,39	17,94	1,34	3,1	0,00	0,0
2004-01-14 13:30	148	26	100	0,0	18,53	-2,39	7,1	989,50	-2,80	-2,39	17,94	1,34	3,0	0,00	0,0
2004-01-14 14:00	133	26	100	0,0	18,53	-2,39	7,1	989,50	-2,80	-2,39	17,94	1,34	2,6	0,00	0,0
2004-01-14 14:30	132	26	100	2,0	18,43	-2,59	7,1	989,50	-3,00	-2,59	17,84	1,14	2,6	0,00	0,0
2004-01-14 15:00	150	26	100	0,0	18,43	-2,89	7,1	989,50	-3,30	-2,89	17,84	0,84	3,0	0,00	0,0
2004-01-14 15:30	143	26	100	1,8	18,43	-2,99	7,1	989,50	-3,40	-2,99	17,84	0,74	2,6	0,00	0,0
2004-01-14 16:00	99	26	100	0,0	18,43	-3,29	7,1	990,50	-3,70	-3,29	17,84	0,44	2,2	0,00	0,0
2004-01-14 16:30	116	26	100	0,0	18,43	-3,49	7,1	990,50	-3,90	-3,49	17,84	0,24	2,4	0,00	0,0
2004-01-14 17:00	116	26	100	0,0	18,43	-3,39	7,1	990,50	-3,80	-3,39	17,84	0,34	1,6	0,00	0,0
2004-01-14 17:30	115	26	100	1,6	18,43	-3,59	7,1	990,50	-4,00	-3,59	17,84	0,14	1,8	0,00	0,0
2004-01-14 18:00	0	26	100	1,4	18,53	-3,89	7,1	990,50	-4,30	-3,89	17,94	-0,16	2,0	0,00	0,0
2004-01-14 18:30	21	26	100	0,0	18,53	-3,79	7,1	990,50	-4,20	-3,79	17,94	-0,06	2,0	0,00	0,0
2004-01-14 19:00	21	26	100	0,0	18,43	-3,79	7,1	990,50	-4,20	-3,79	17,84	-0,06	1,8	0,00	0,0
2004-01-14 19:30	21	26	100	0,0	18,43	-3,79	7,1	991,50	-4,20	-3,79	17,84	-0,06	1,6	0,00	0,0
2004-01-14 20:00	21	26	100	1,6	18,23	-3,79	7,1	991,50	-4,20	-3,79	17,64	-0,06	1,6	0,00	0,0
2004-01-14 20:30	21	26	100	0,0	18,13	-3,89	7,1	991,50	-4,30	-3,89	17,54	-0,16	2,0	0,00	0,0
2004-01-14 21:00	296	26	100	0,0	18,03	-3,89	7,1	991,50	-4,30	-3,89	17,44	-0,16	2,8	0,00	0,0
2004-01-14 21:30	208	26	100	0,0	17,83	-3,99	7,1	991,50	-4,40	-3,99	17,23	-0,26	2,4	0,00	0,0
2004-01-14 22:00	281	26	100	1,4	17,73	-4,09	7,1	991,50	-4,50	-4,09	17,13	-0,36	2,2	0,00	0,0
2004-01-14 22:30	290	26	100	1,2	17,63	-4,49	7,1	991,50	-4,89	-4,49	17,03	-0,76	2,6	0,00	0,0
2004-01-14 23:00	339	26	100	1,6	17,73	-4,99	7,1	992,50	-5,39	-4,99	17,13	-1,26	2,2	0,00	0,0
2004-01-14 23:30	345	26	100	0,0	18,03	-5,49	7,1	992,50	-5,89	-5,49	17,44	-1,76	2,8	0,00	0,0
2004-01-15 00:00	345	26	100	1,2	18,33	-5,39	7,1	992,50	-5,79	-5,39	17,74	-1,66	1,8	0,00	0,0
2004-01-15 00:30	345	26	100	0,0	18,43	-5,19	7,1	992,50	-5,59	-5,19	17,84	-1,46	1,6	0,00	0,0
2004-01-15 01:00	345	26	100	0,0	18,43	-5,19	7,1	992,50	-5,59	-5,19	17,84	-1,46	0,0	0,00	0,0
2004-01-15 01:30	345	26	100	1,6	18,23	-5,29	7,1	992,50	-5,69	-5,29	17,64	-1,56	2,0	0,00	0,0
2004-01-15 02:00	345	26	100	0,0	18,13	-5,09	7,1	992,50	-5,49	-5,09	17,54	-1,36	1,8	0,00	0,0
2004-01-15 02:30	345	26	100	0,0	18,03	-5,19	7,1	992,50	-5,59	-5,19	17,44	-1,46	1,8	0,00	0,0
2004-01-15 03:00	345	26	100	0,0	18,13	-5,29	7,1	992,50	-5,69	-5,29	17,54	-1,56	1,8	0,00	0,0
2004-01-15 03:30	345	26	100	1,2	18,33	-5,39	7,1	992,50	-5,79	-5,39	17,74	-1,66	1,6	0,00	0,0
2004-01-15 04:00	345	26	100	0,0	18,43	-5,59	7,1	993,50	-5,99	-5,59	17,84	-1,86	2,0	0,00	0,0
2004-01-15 04:30	345	26	100	1,2	18,53	-6,19	7,1	993,50	-6,59	-6,19	17,94	-2,46	1,8	0,00	0,0
2004-01-15 05:00	345	26	100	0,0	18,43	-6,39	7,1	993,50	-6,79	-6,39	17,84	-2,66	1,8	0,00	0,0
2004-01-15 05:30	345	26	100	1,2	18,23	-6,39	7,1	993,50	-6,79	-6,39	17,64	-2,66	1,6	0,00	0,0
2004-01-15 06:00	345	26	100	0,0	18,13	-6,99	7,1	993,50	-7,39	-6,99	17,54	-3,26	1,6	0,00	0,0
2004-01-15 06:30	345	25	100	0,0	18,03	-7,09	7,1	993,50	-7,49	-7,09	17,40	-3,36	1,2	0,00	0,0
2004-01-15 07:00	345	25	100	0,0	18,03	-7,19	7,1	993,50	-7,59	-7,19	17,40	-3,46	0,0	0,00	0,0
2004-01-15 07:30	345	26	100	0,0	18,23	-7,49	7,1	993,50	-7,89	-7,49	17,64	-3,76	0,0	0,00	0,0
2004-01-15 08:00	345	26	100	0,0	18,43	-7,69	7,1	994,50	-8,09	-7,69	17,84	-3,96	0,0	0,00	0,0
2004-01-15 08:30	345	26	100	0,0	18,53	-7,69	7,1	994,50	-8,09	-7,69	17,94	-3,96	0,0	0,00	0,0

Datum	Vindriktning	Luftfukt inne	Luftfukt ute	Vindhastighet	Temp inne	Temp ute	Nederb. året	Lufttryck	Daggpunkt	Kyleffekt	Vix inne	Vix ute	Vindby	Korr lufttryck	Regn/dygn
	°	Rh%	Rh%	m/s	°C	°C	mm	Mbar	°C	°C	°C	°C	m/s		mm
2004-01-15 09:00	345	25	100	0,0	18,43	-7,79	7,1	994,50	-8,19	-7,79	17,80	-4,06	1,4	0,00	0,0
2004-01-15 09:30	345	25	100	0,0	18,23	-8,19	7,1	994,50	-8,58	-8,19	17,60	-4,46	0,0	0,00	0,0
2004-01-15 10:00	345	25	100	0,0	18,13	-8,39	7,1	994,50	-8,78	-8,39	17,50	-4,66	1,4	0,00	0,0
2004-01-15 10:30	345	25	98	1,4	17,93	-8,59	7,1	995,50	-9,25	-8,59	17,30	-5,04	1,6	0,00	0,0
2004-01-15 11:00	345	25	99	0,0	17,93	-8,69	7,1	995,50	-9,22	-8,69	17,30	-5,05	1,6	0,00	0,0
2004-01-15 11:30	345	25	100	0,0	17,83	-8,09	7,1	995,50	-8,49	-8,09	17,20	-4,36	0,0	0,00	0,0
2004-01-15 12:00	345	25	100	0,0	17,93	-7,79	7,1	995,50	-8,19	-7,79	17,30	-4,06	0,0	0,00	0,0
2004-01-15 12:30	345	25	100	0,0	18,03	-7,69	7,1	995,50	-8,09	-7,69	17,40	-3,96	1,4	0,00	0,0
2004-01-15 13:00	345	25	99	0,0	18,03	-7,69	7,1	995,50	-8,22	-7,69	17,40	-4,05	0,0	0,00	0,0
2004-01-15 13:30	345	25	99	0,0	18,13	-7,79	7,1	995,50	-8,32	-7,79	17,50	-4,15	0,0	0,00	0,0
2004-01-15 14:00	345	25	99	0,0	18,13	-7,79	7,1	995,50	-8,32	-7,79	17,50	-4,15	0,0	0,00	0,0
2004-01-15 14:30	345	25	99	0,0	18,13	-8,09	7,1	995,50	-8,62	-8,09	17,50	-4,45	0,0	0,00	0,0
2004-01-15 15:00	345	25	100	0,0	18,13	-7,79	7,1	995,50	-8,19	-7,79	17,50	-4,06	0,0	0,00	0,0
2004-01-15 15:30	345	25	100	1,2	18,03	-7,69	7,1	995,50	-8,09	-7,69	17,40	-3,96	1,2	0,00	0,0
2004-01-15 16:00	345	25	99	0,0	18,03	-7,79	7,1	995,50	-8,32	-7,79	17,40	-4,15	1,6	0,00	0,0
2004-01-15 16:30	345	25	99	0,0	18,03	-7,69	7,1	995,50	-8,22	-7,69	17,40	-4,05	0,0	0,00	0,0
2004-01-15 17:00	345	25	99	0,0	17,93	-7,79	7,1	995,50	-8,32	-7,79	17,30	-4,15	0,0	0,00	0,0
2004-01-15 17:30	345	25	100	0,0	17,93	-7,79	7,1	995,50	-8,19	-7,79	17,30	-4,06	0,0	0,00	0,0
2004-01-15 18:00	345	25	100	0,0	17,93	-8,09	7,1	995,50	-8,49	-8,09	17,30	-4,36	0,0	0,00	0,0
2004-01-15 18:30	345	25	100	0,0	18,03	-7,69	7,1	996,50	-8,09	-7,69	17,40	-3,96	0,0	0,00	0,0
2004-01-15 19:00	345	25	100	0,0	18,13	-7,59	7,1	995,50	-7,99	-7,59	17,50	-3,86	0,0	0,00	0,0
2004-01-15 19:30	345	25	100	0,0	18,23	-7,59	7,1	996,50	-7,99	-7,59	17,60	-3,86	0,0	0,00	0,0
2004-01-15 20:00	345	25	100	0,0	18,23	-7,59	7,1	996,50	-7,99	-7,59	17,60	-3,86	0,0	0,00	0,0
2004-01-15 20:30	345	25	100	0,0	18,13	-7,79	7,1	996,50	-8,19	-7,79	17,50	-4,06	0,0	0,00	0,0
2004-01-15 21:00	345	25	100	0,0	18,03	-7,49	7,1	996,50	-7,89	-7,49	17,40	-3,76	0,0	0,00	0,0
2004-01-15 21:30	345	25	100	0,0	17,93	-7,29	7,1	996,50	-7,69	-7,29	17,30	-3,56	0,0	0,00	0,0
2004-01-15 22:00	345	25	100	0,0	17,73	-7,49	7,1	996,50	-7,89	-7,49	17,10	-3,76	0,0	0,00	0,0
2004-01-15 22:30	345	25	100	0,0	17,63	-7,49	7,1	996,50	-7,89	-7,49	17,00	-3,76	0,0	0,00	0,0
2004-01-15 23:00	345	25	100	0,0	17,63	-7,39	7,1	996,50	-7,79	-7,39	17,00	-3,66	0,0	0,00	0,0
2004-01-15 23:30	345	25	100	0,0	17,73	-7,39	7,1	996,50	-7,79	-7,39	17,10	-3,66	0,0	0,00	0,0
2004-01-16 00:00	345	25	100	0,0	17,83	-7,49	7,1	996,50	-7,89	-7,49	17,20	-3,76	0,0	0,00	0,0
2004-01-16 00:30	345	25	100	0,0	18,03	-7,29	7,1	996,50	-7,69	-7,29	17,40	-3,56	0,0	0,00	0,0
2004-01-16 01:00	345	25	100	0,0	18,13	-7,19	7,1	996,50	-7,59	-7,19	17,50	-3,46	1,2	0,00	0,0
2004-01-16 01:30	345	25	100	0,0	18,13	-7,19	7,1	996,50	-7,59	-7,19	17,50	-3,46	0,0	0,00	0,0
2004-01-16 02:00	345	25	100	0,0	18,13	-7,19	7,1	996,50	-7,59	-7,19	17,50	-3,46	0,0	0,00	0,0
2004-01-16 02:30	345	25	100	0,0	18,13	-7,19	7,1	996,50	-7,59	-7,19	17,50	-3,46	1,6	0,00	0,0
2004-01-16 03:00	345	25	100	1,2	18,13	-7,29	7,1	996,50	-7,69	-7,29	17,50	-3,56	1,8	0,00	0,0
2004-01-16 03:30	332	25	100	1,4	18,13	-7,69	7,1	996,50	-8,09	-7,69	17,50	-3,96	2,0	0,00	0,0
2004-01-16 04:00	319	25	100	1,6	18,23	-7,79	7,1	996,50	-8,19	-7,79	17,60	-4,06	1,8	0,00	0,0
2004-01-16 04:30	342	25	100	0,0	18,23	-7,99	7,1	996,50	-8,39	-7,99	17,60	-4,26	2,0	0,00	0,0
2004-01-16 05:00	347	25	100	0,0	18,23	-7,99	7,1	996,50	-8,39	-7,99	17,60	-4,26	1,8	0,00	0,0
2004-01-16 05:30	347	25	100	0,0	18,23	-7,79	7,1	996,50	-8,19	-7,79	17,60	-4,06	1,6	0,00	0,0
2004-01-16 06:00	347	25	100	1,2	18,33	-7,99	7,1	996,50	-8,39	-7,99	17,70	-4,26	1,4	0,00	0,0
2004-01-16 06:30	351	25	100	1,2	18,33	-8,69	7,1	996,50	-9,08	-8,69	17,70	-4,96	1,6	0,00	0,0
2004-01-16 07:00	321	25	100	0,0	18,33	-8,99	7,1	996,50	-9,38	-8,99	17,70	-5,26	1,8	0,00	0,0
2004-01-16 07:30	67	25	100	0,0	18,43	-8,69	7,1	996,50	-9,08	-8,69	17,80	-4,96	0,0	0,00	0,0

Datum	Vindriktning °	Luftfukt inne Rh%	Luftfukt ute Rh%	Vindhastighet m/s	Temp inne °C	Temp ute °C	Nederb. året mm	Lufttryck Mbar	Daggpunkt °C	Kyleffekt °C	Vix inne °C	Vix ute °C	Vindby m/s	Korr lufttryck	Regn/dygn mm
2004-01-16 08:00	67	25	100	0,0	18,43	-8,89	7,1	996,50	-9,28	-8,89	17,80	-5,16	0,0	0,00	0,0
2004-01-16 08:30	25	25	100	0,0	18,43	-8,99	7,1	996,50	-9,38	-8,99	17,80	-5,26	1,4	0,00	0,0
2004-01-16 09:00	25	25	100	0,0	18,43	-8,59	7,1	996,50	-8,98	-8,59	17,80	-4,86	1,4	0,00	0,0
2004-01-16 09:30	25	25	100	1,2	18,43	-8,39	7,1	996,50	-8,78	-8,39	17,80	-4,66	1,6	0,00	0,0
2004-01-16 10:00	298	25	100	0,0	18,43	-8,59	7,1	996,50	-8,98	-8,59	17,80	-4,86	2,0	0,00	0,0
2004-01-16 10:30	298	25	100	0,0	18,33	-8,89	7,1	996,50	-9,28	-8,89	17,70	-5,16	1,8	0,00	0,0
2004-01-16 11:00	298	25	100	0,0	18,23	-9,39	7,1	996,50	-9,78	-9,39	17,60	-5,66	1,6	0,00	0,0
2004-01-16 11:30	298	25	100	0,0	18,23	-9,39	7,1	996,50	-9,78	-9,39	17,60	-5,66	1,6	0,00	0,0
2004-01-16 12:00	298	25	99	0,0	18,23	-9,69	7,1	996,50	-10,21	-9,69	17,60	-6,05	1,6	0,00	0,0
2004-01-16 12:30	302	25	99	0,0	18,13	-9,99	7,1	996,50	-10,51	-9,99	17,50	-6,35	1,8	0,00	0,0
2004-01-16 13:00	301	25	99	0,0	18,03	-9,99	7,1	996,50	-10,51	-9,99	17,40	-6,35	1,6	0,00	0,0
2004-01-16 13:30	301	25	99	0,0	17,93	-10,19	7,1	996,50	-10,71	-10,19	17,30	-6,55	1,8	0,00	0,0
2004-01-16 14:00	301	25	99	0,0	17,83	-10,29	7,1	996,50	-10,81	-10,29	17,20	-6,65	1,4	0,00	0,0
2004-01-16 14:30	302	25	99	1,2	17,73	-10,90	7,1	996,50	-11,41	-10,90	17,10	-7,25	1,6	0,00	0,0
2004-01-16 15:00	302	25	99	1,2	17,63	-11,10	7,1	996,50	-11,61	-11,10	17,00	-7,45	1,6	0,00	0,0
2004-01-16 15:30	302	25	99	0,0	17,63	-11,20	7,1	996,50	-11,71	-11,20	17,00	-7,55	1,4	0,00	0,0
2004-01-16 16:00	302	25	99	0,0	17,73	-11,40	7,1	996,50	-11,91	-11,40	17,10	-7,75	0,0	0,00	0,0
2004-01-16 16:30	302	25	99	0,0	17,83	-11,70	7,1	996,50	-12,21	-11,70	17,20	-8,05	0,0	0,00	0,0
2004-01-16 17:00	302	25	99	0,0	17,93	-11,70	7,1	996,50	-12,21	-11,70	17,30	-8,05	0,0	0,00	0,0
2004-01-16 17:30	302	25	99	0,0	18,03	-11,80	7,1	996,50	-12,30	-11,80	17,40	-8,15	1,4	0,00	0,0
2004-01-16 18:00	302	25	99	0,0	18,03	-12,20	7,1	996,50	-12,70	-12,20	17,40	-8,55	1,6	0,00	0,0
2004-01-16 18:30	302	25	99	0,0	18,03	-12,50	7,1	996,50	-13,00	-12,50	17,40	-8,85	0,0	0,00	0,0
2004-01-16 19:00	302	25	99	0,0	17,93	-12,60	7,1	997,50	-13,10	-12,60	17,30	-8,95	0,0	0,00	0,0
2004-01-16 19:30	302	25	99	0,0	17,83	-13,00	7,1	997,50	-13,50	-13,00	17,20	-9,35	0,0	0,00	0,0
2004-01-16 20:00	302	25	99	0,0	17,73	-13,70	7,1	997,50	-14,20	-13,70	17,10	-10,05	0,0	0,00	0,0
2004-01-16 20:30	302	25	99	0,0	17,63	-13,80	7,1	997,50	-14,30	-13,80	17,00	-10,15	0,0	0,00	0,0
2004-01-16 21:00	302	25	99	0,0	17,63	-14,10	7,1	997,50	-14,60	-14,10	17,00	-10,46	0,0	0,00	0,0
2004-01-16 21:30	302	25	99	0,0	17,73	-14,70	7,1	997,50	-15,19	-14,70	17,10	-11,06	0,0	0,00	0,0
2004-01-16 22:00	302	25	99	0,0	17,83	-14,70	7,1	997,50	-15,19	-14,70	17,20	-11,06	0,0	0,00	0,0
2004-01-16 22:30	302	25	99	0,0	17,93	-15,10	7,1	997,50	-15,59	-15,10	17,30	-11,46	0,0	0,00	0,0
2004-01-16 23:00	302	25	99	0,0	18,03	-15,50	7,1	997,50	-15,99	-15,50	17,40	-11,86	0,0	0,00	0,0
2004-01-16 23:30	302	25	99	0,0	18,03	-15,40	7,1	997,50	-15,89	-15,40	17,40	-11,76	0,0	0,00	0,0
2004-01-17 00:00	302	25	99	0,0	18,03	-15,60	7,1	997,50	-16,09	-15,60	17,40	-11,96	0,0	0,00	0,0
2004-01-17 00:30	302	25	99	0,0	17,93	-16,10	7,1	997,50	-16,09	-16,10	17,30	-17,33	0,0	0,00	0,0
2004-01-17 01:00	302	25	99	0,0	17,83	-15,70	7,1	997,50	-16,09	-15,70	17,20	-16,93	0,0	0,00	0,0
2004-01-17 01:30	302	25	99	0,0	17,83	-16,20	7,1	997,50	-16,09	-16,20	17,20	-17,43	0,0	0,00	0,0
2004-01-17 02:00	302	25	99	0,0	17,83	-16,00	7,1	997,50	-16,09	-16,00	17,20	-17,23	0,0	0,00	0,0
2004-01-17 02:30	302	25	99	0,0	17,93	-15,90	7,1	997,50	-16,09	-15,90	17,30	-17,13	0,0	0,00	0,0
2004-01-17 03:00	302	25	99	0,0	18,03	-15,80	7,1	997,50	-16,09	-15,80	17,40	-17,03	0,0	0,00	0,0
2004-01-17 03:30	302	25	99	0,0	18,03	-16,90	7,1	997,50	-16,09	-16,90	17,40	-18,13	0,0	0,00	0,0
2004-01-17 04:00	302	25	99	1,2	18,03	-15,10	7,1	997,50	-16,09	-15,10	17,40	-16,33	1,4	0,00	0,0
2004-01-17 04:30	327	25	99	0,0	18,03	-14,80	7,1	998,51	-16,09	-14,80	17,40	-16,03	1,4	0,00	0,0
2004-01-17 05:00	327	25	99	0,0	18,03	-15,10	7,1	998,51	-16,09	-15,10	17,40	-16,33	0,0	0,00	0,0
2004-01-17 05:30	327	24	99	0,0	18,03	-15,90	7,1	998,51	-16,09	-15,90	17,37	-17,13	0,0	0,00	0,0
2004-01-17 06:00	327	24	99	0,0	17,93	-15,50	7,1	998,51	-16,09	-15,50	17,27	-16,73	0,0	0,00	0,0
2004-01-17 06:30	327	24	99	0,0	17,93	-15,20	7,1	998,51	-16,09	-15,20	17,27	-16,43	1,2	0,00	0,0

Datum	Vindriktning °	Luftfukt inne Rh%	Luftfukt ute Rh%	Vindhastighet m/s	Temp inne °C	Temp ute °C	Nederb. året mm	Lufttryck Mbar	Daggpunkt °C	Kyleffekt °C	Vix inne °C	Vix ute °C	Vindby m/s	Korr lufttryck	Regn/dygn mm
2004-01-17 07:00	327	24	99	0,0	17,93	-14,20	7,1	998,51	-16,09	-14,20	17,27	-15,43	1,4	0,00	0,0
2004-01-17 07:30	309	24	99	0,0	17,93	-13,50	7,1	998,51	-16,09	-13,50	17,27	-14,73	1,4	0,00	0,0
2004-01-17 08:00	309	24	99	0,0	17,93	-13,50	7,1	998,51	-16,09	-13,50	17,27	-14,73	1,6	0,00	0,0
2004-01-17 08:30	309	24	99	0,0	17,93	-13,40	7,1	998,51	-16,09	-13,40	17,27	-14,63	0,0	0,00	0,0
2004-01-17 09:00	309	24	99	0,0	17,93	-13,20	7,1	999,51	-16,09	-13,20	17,27	-14,43	1,2	0,00	0,0
2004-01-17 09:30	304	24	99	0,0	17,93	-12,70	7,1	999,51	-16,09	-12,70	17,27	-13,93	1,8	0,00	0,0
2004-01-17 10:00	304	24	99	1,2	17,93	-12,80	7,1	999,51	-16,09	-12,80	17,27	-14,03	1,6	0,00	0,0
2004-01-17 10:30	322	24	99	0,0	17,93	-12,00	7,1	999,51	-16,09	-12,00	17,27	-13,23	1,4	0,00	0,0
2004-01-17 11:00	313	24	99	0,0	17,93	-11,70	7,1	999,51	-16,09	-11,70	17,27	-12,93	1,4	0,00	0,0
2004-01-17 11:30	313	24	99	0,0	17,83	-11,20	7,1	999,51	-16,09	-11,20	17,17	-12,43	1,4	0,00	0,0
2004-01-17 12:00	313	24	99	0,0	17,63	-10,70	7,1	999,51	-16,09	-10,70	16,97	-11,93	0,0	0,00	0,0
2004-01-17 12:30	309	25	99	0,0	17,43	-10,49	7,1	999,51	-16,09	-10,49	16,80	-11,73	0,0	0,00	0,0
2004-01-17 13:00	298	25	100	0,0	17,23	-9,89	7,1	999,51	-10,28	-9,89	16,60	-6,16	0,0	0,00	0,0
2004-01-17 13:30	298	25	100	0,0	17,03	-9,99	7,1	999,51	-10,38	-9,99	16,40	-6,26	0,0	0,00	0,0
2004-01-17 14:00	308	25	100	0,0	16,83	-9,09	7,1	999,51	-9,48	-9,09	16,20	-5,36	0,0	0,00	0,0
2004-01-17 14:30	315	25	100	0,0	16,73	-8,29	7,1	999,51	-8,68	-8,29	16,10	-4,56	0,0	0,00	0,0
2004-01-17 15:00	299	25	100	1,6	16,53	-7,29	7,1	999,51	-7,69	-7,29	15,90	-3,56	2,6	0,00	0,0
2004-01-17 15:30	300	25	100	2,0	16,43	-7,29	7,1	999,51	-7,69	-7,29	15,80	-3,56	2,4	0,00	0,0
2004-01-17 16:00	303	25	100	0,0	16,43	-7,19	7,1	1000,51	-7,59	-7,19	15,80	-3,46	2,2	0,00	0,0
2004-01-17 16:30	285	25	100	1,2	16,33	-6,79	7,1	1000,51	-7,19	-6,79	15,70	-3,06	2,4	0,00	0,0
2004-01-17 17:00	302	25	100	1,8	16,23	-6,49	7,1	1000,51	-6,89	-6,49	15,60	-2,76	3,3	0,00	0,0
2004-01-17 17:30	290	25	100	2,0	16,23	-6,49	7,1	1001,51	-6,89	-6,49	15,60	-2,76	3,1	1,02	0,0
2004-01-17 18:00	298	25	100	1,4	16,73	-6,49	7,1	1001,51	-6,89	-6,49	16,10	-2,76	2,2	1,02	0,0
2004-01-17 18:30	298	25	100	1,4	17,13	-6,49	7,1	1001,51	-6,89	-6,49	16,50	-2,76	2,0	0,00	0,0
2004-01-17 19:00	298	25	100	1,2	17,43	-6,49	7,1	1001,51	-6,89	-6,49	16,80	-2,76	1,8	0,00	0,0
2004-01-17 19:30	296	25	100	1,6	17,53	-6,19	7,1	1001,51	-6,59	-6,19	16,90	-2,46	2,2	0,00	0,0
2004-01-17 20:00	300	25	100	1,2	17,53	-5,89	7,1	1002,51	-6,29	-5,89	16,90	-2,16	2,2	0,00	0,0
2004-01-17 20:30	300	25	100	2,4	17,43	-5,49	7,1	1002,51	-5,89	-7,60	16,80	-1,76	2,4	0,00	0,0
2004-01-17 21:00	289	25	100	1,8	17,33	-5,59	7,1	1002,51	-5,99	-5,59	16,70	-1,86	2,6	0,00	0,0
2004-01-17 21:30	302	25	100	1,4	17,23	-5,69	7,1	1002,51	-6,09	-5,69	16,60	-1,96	2,4	0,00	0,0
2004-01-17 22:00	283	25	100	2,0	17,23	-5,39	7,1	1002,51	-5,79	-5,39	16,60	-1,66	2,8	0,00	0,0
2004-01-17 22:30	307	25	100	1,6	17,33	-5,29	7,1	1003,51	-5,69	-5,29	16,70	-1,56	3,3	0,00	0,0
2004-01-17 23:00	294	25	100	1,8	17,63	-5,29	7,1	1003,51	-5,69	-5,29	17,00	-1,56	3,0	0,00	0,0
2004-01-17 23:30	309	25	100	1,4	18,03	-5,09	7,1	1003,51	-5,49	-5,09	17,40	-1,36	2,2	0,00	0,0
2004-01-18 00:00	304	25	100	1,4	18,13	-5,09	7,1	1003,51	-5,49	-5,09	17,50	-1,36	2,2	0,00	0,0
2004-01-18 00:30	297	25	100	0,0	18,13	-5,19	7,1	1003,51	-5,59	-5,19	17,50	-1,46	1,8	0,00	0,0
2004-01-18 01:00	294	25	100	1,6	18,13	-4,79	7,1	1004,51	-5,19	-4,79	17,50	-1,06	2,0	0,00	0,0
2004-01-18 01:30	287	25	100	0,0	18,13	-4,39	7,1	1004,51	-4,79	-4,39	17,50	-0,66	2,4	0,00	0,0
2004-01-18 02:00	287	25	100	1,2	18,23	-4,89	7,1	1004,51	-5,29	-4,89	17,60	-1,16	1,4	0,00	0,0
2004-01-18 02:30	294	25	100	2,2	18,23	-4,49	7,1	1004,51	-4,89	-4,49	17,60	-0,76	2,4	0,00	0,0
2004-01-18 03:00	298	25	100	1,4	18,33	-4,39	7,1	1004,51	-4,79	-4,39	17,70	-0,66	2,2	0,00	0,0
2004-01-18 03:30	310	25	100	0,0	18,43	-4,39	7,1	1005,51	-4,79	-4,39	17,80	-0,66	1,6	0,00	0,0
2004-01-18 04:00	300	24	100	1,2	18,53	-4,49	7,1	1005,51	-4,89	-4,49	17,87	-0,76	2,4	0,00	0,0
2004-01-18 04:30	306	24	100	0,0	18,63	-4,89	7,1	1004,51	-5,29	-4,89	17,97	-1,16	1,6	0,00	0,0
2004-01-18 05:00	292	25	100	1,6	18,63	-5,39	7,1	1005,51	-5,79	-5,39	18,00	-1,66	1,8	0,00	0,0
2004-01-18 05:30	293	25	100	0,0	18,53	-5,19	7,1	1005,51	-5,59	-5,19	17,90	-1,46	1,8	0,00	0,0

Datum	Vindriktning	Luftfukt inne	Luftfukt ute	Vindhastighet	Temp inne	Temp ute	Nederb. året	Lufttryck	Daggpunkt	Kyleffekt	Vix inne	Vix ute	Vindby	Korr lufttryck	Regn/dygn
	°	Rh%	Rh%	m/s	°C	°C	mm	Mbar	°C	°C	°C	°C	m/s		mm
2004-01-18 06:00	310	25	100	0,0	18,53	-5,29	7,1	1005,51	-5,69	-5,29	17,90	-1,56	2,0	0,00	0,0
2004-01-18 06:30	322	25	100	0,0	18,53	-4,59	7,1	1005,51	-4,99	-4,59	17,90	-0,86	2,0	0,00	0,0
2004-01-18 07:00	322	25	100	0,0	18,53	-5,39	7,1	1005,51	-5,79	-5,39	17,90	-1,66	1,2	0,00	0,0
2004-01-18 07:30	322	25	100	0,0	18,63	-5,99	7,1	1005,51	-6,39	-5,99	18,00	-2,26	0,0	0,00	0,0
2004-01-18 08:00	322	25	100	0,0	18,73	-6,29	7,1	1005,51	-6,69	-6,29	18,10	-2,56	0,0	0,00	0,0
2004-01-18 08:30	322	25	100	0,0	18,93	-6,59	7,1	1005,51	-6,99	-6,59	18,30	-2,86	0,0	0,00	0,0
2004-01-18 09:00	322	25	100	0,0	19,03	-5,99	7,1	1005,51	-6,39	-5,99	18,40	-2,26	0,0	0,00	0,0
2004-01-18 09:30	322	25	100	0,0	18,93	-5,99	7,1	1005,51	-6,39	-5,99	18,30	-2,26	0,0	0,00	0,0
2004-01-18 10:00	170	25	100	0,0	18,83	-5,59	7,1	1005,51	-5,99	-5,59	18,20	-1,86	0,0	0,00	0,0
2004-01-18 10:30	170	25	100	0,0	18,63	-5,19	7,1	1004,51	-5,59	-5,19	18,00	-1,46	0,0	0,00	0,0
2004-01-18 11:00	170	25	100	0,0	18,53	-4,99	7,1	1004,51	-5,39	-4,99	17,90	-1,26	0,0	0,00	0,0
2004-01-18 11:30	170	25	100	0,0	18,43	-4,49	7,1	1004,51	-4,89	-4,49	17,80	-0,76	0,0	0,00	0,0
2004-01-18 12:00	114	25	100	0,0	18,43	-4,19	7,1	1004,51	-4,59	-4,19	17,80	-0,46	0,0	0,00	0,0
2004-01-18 12:30	108	25	100	0,0	18,43	-3,89	7,1	1003,51	-4,30	-3,89	17,80	-0,16	0,0	0,00	0,0
2004-01-18 13:00	122	25	100	0,0	18,53	-3,59	7,1	1003,51	-4,00	-3,59	17,90	0,14	0,0	0,00	0,0
2004-01-18 13:30	150	25	100	0,0	18,53	-3,59	7,1	1003,51	-4,00	-3,59	17,90	0,14	0,0	0,00	0,0
2004-01-18 14:00	115	25	100	0,0	18,53	-3,59	7,1	1002,51	-4,00	-3,59	17,90	0,14	0,0	0,00	0,0
2004-01-18 14:30	117	25	100	0,0	18,43	-3,69	7,1	1002,51	-4,10	-3,69	17,80	0,04	0,0	0,00	0,0
2004-01-18 15:00	97	25	100	1,8	18,33	-3,99	7,1	1001,51	-4,40	-3,99	17,70	-0,26	2,2	0,00	0,0
2004-01-18 15:30	94	25	100	2,0	18,23	-4,29	7,1	1001,51	-4,69	-4,29	17,60	-0,56	2,6	0,00	0,0
2004-01-18 16:00	99	25	100	1,6	18,03	-4,59	7,1	1000,51	-4,99	-4,59	17,40	-0,86	2,8	0,00	0,0
2004-01-18 16:30	102	25	100	1,8	18,03	-4,79	7,1	1000,51	-5,19	-4,79	17,40	-1,06	2,8	0,00	0,0
2004-01-18 17:00	96	25	100	1,4	18,03	-4,99	7,1	999,51	-5,39	-4,99	17,40	-1,26	3,0	0,00	0,0
2004-01-18 17:30	111	25	100	1,6	18,13	-5,39	7,1	999,51	-5,79	-5,39	17,50	-1,66	3,1	0,00	0,0
2004-01-18 18:00	101	25	100	1,6	18,33	-5,49	7,1	999,51	-5,89	-5,49	17,70	-1,76	2,6	0,00	0,0
2004-01-18 18:30	98	25	99	2,2	18,43	-5,49	7,1	998,51	-6,03	-5,49	17,80	-1,85	2,8	0,00	0,0
2004-01-18 19:00	84	25	100	2,0	18,43	-5,49	7,1	998,51	-5,89	-5,49	17,80	-1,76	2,8	0,00	0,0
2004-01-18 19:30	96	25	100	1,8	18,33	-5,39	7,1	998,51	-5,79	-5,39	17,70	-1,66	3,1	0,00	0,0
2004-01-18 20:00	114	25	100	2,0	18,13	-5,49	7,1	998,51	-5,89	-5,49	17,50	-1,76	3,5	0,00	0,0
2004-01-18 20:30	87	25	100	1,6	17,93	-5,49	7,1	998,51	-5,89	-5,49	17,30	-1,76	3,3	0,00	0,0
2004-01-18 21:00	75	25	100	2,0	17,93	-5,69	7,1	998,51	-6,09	-5,69	17,30	-1,96	3,0	0,00	0,0
2004-01-18 21:30	77	25	98	1,6	18,03	-5,89	7,1	998,51	-6,56	-5,89	17,40	-2,33	3,3	0,00	0,0
2004-01-18 22:00	64	25	99	1,4	18,33	-6,39	7,1	998,51	-6,92	-6,39	17,70	-2,75	2,6	0,00	0,0
2004-01-18 22:30	87	25	100	1,4	18,53	-6,59	7,1	998,51	-6,99	-6,59	17,90	-2,86	2,6	0,00	0,0
2004-01-18 23:00	79	25	100	2,0	18,63	-6,49	7,1	998,51	-6,89	-6,49	18,00	-2,76	3,1	0,00	0,0
2004-01-18 23:30	78	25	100	1,4	18,63	-6,39	7,1	998,51	-6,79	-6,39	18,00	-2,66	3,5	0,00	0,0
2004-01-19 00:00	104	25	100	2,4	18,53	-6,39	7,1	999,51	-6,79	-8,55	17,90	-2,66	3,3	0,00	0,0
2004-01-19 00:30	79	25	100	1,2	18,43	-6,09	7,1	999,51	-6,49	-6,09	17,80	-2,36	4,3	0,00	0,0
2004-01-19 01:00	36	25	100	3,1	18,43	-7,29	7,1	999,51	-7,69	-10,99	17,80	-3,56	3,1	0,00	0,0
2004-01-19 01:30	69	25	100	1,6	18,53	-8,09	7,1	1000,51	-8,49	-8,09	17,90	-4,36	3,3	0,00	0,0
2004-01-19 02:00	276	25	100	1,8	18,73	-8,19	7,1	1000,51	-8,58	-8,19	18,10	-4,46	3,1	0,00	0,0
2004-01-19 02:30	240	25	100	2,0	18,93	-8,09	7,1	1000,51	-8,49	-8,09	18,30	-4,36	3,7	0,00	0,0
2004-01-19 03:00	121	25	100	1,6	19,03	-7,99	7,1	1001,51	-8,39	-7,99	18,40	-4,26	4,1	0,00	0,0
2004-01-19 03:30	49	25	100	2,2	19,03	-7,79	7,1	1001,51	-8,19	-7,79	18,40	-4,06	4,1	0,00	0,0
2004-01-19 04:00	73	25	100	2,6	18,93	-7,69	7,1	1002,51	-8,09	-9,92	18,30	-3,96	3,5	0,00	0,0
2004-01-19 04:30	86	25	100	1,6	18,93	-7,79	7,1	1002,51	-8,19	-7,79	18,30	-4,06	3,7	0,00	0,0

Datum	Vindriktning °	Luftfukt inne Rh%	Luftfukt ute Rh%	Vindhastighet m/s	Temp inne °C	Temp ute °C	Nederb. året mm	Lufttryck Mbar	Daggpunkt °C	Kyleffekt °C	Vix inne °C	Vix ute °C	Vindby m/s	Korr lufttryck	Regn/dygn mm
2004-01-19 05:00	62	25	100	2,8	18,83	-7,99	7,1	1002,51	-8,39	-11,76	18,20	-4,26	4,1	0,00	0,0
2004-01-19 05:30	77	25	100	1,6	18,83	-8,29	7,1	1003,51	-8,68	-8,29	18,20	-4,56	3,3	0,00	0,0
2004-01-19 06:00	115	25	100	1,8	18,83	-8,99	7,1	1003,51	-9,38	-8,99	18,20	-5,26	3,9	0,00	0,0
2004-01-19 06:30	81	25	100	1,6	18,83	-9,29	7,1	1003,51	-9,68	-9,29	18,20	-5,56	3,9	0,00	0,0
2004-01-19 07:00	13	25	100	2,4	18,93	-9,79	7,1	1003,51	-10,18	-12,14	18,30	-6,06	4,1	0,00	0,0
2004-01-19 07:30	90	25	98	2,6	19,03	-9,99	7,1	1004,51	-10,64	-12,35	18,40	-6,44	3,5	0,00	0,0
2004-01-19 08:00	131	25	97	2,4	19,03	-10,39	7,1	1004,51	-11,17	-12,77	18,40	-6,92	3,7	0,00	0,0
2004-01-19 08:30	34	25	97	1,2	19,13	-10,70	7,1	1005,51	-11,47	-10,70	18,50	-7,22	3,7	0,00	0,0
2004-01-19 09:00	69	25	97	2,4	19,03	-10,80	7,1	1005,51	-11,57	-13,19	18,40	-7,32	3,3	0,00	0,0
2004-01-19 09:30	107	25	97	1,8	19,03	-10,90	7,1	1006,51	-11,67	-10,90	18,40	-7,42	4,1	0,00	0,0
2004-01-19 10:00	76	25	97	1,6	18,93	-11,00	7,1	1006,51	-11,77	-11,00	18,30	-7,52	4,1	0,00	0,0
2004-01-19 10:30	86	25	97	2,0	18,93	-11,10	7,1	1007,51	-11,87	-11,10	18,30	-7,62	4,3	0,00	0,0
2004-01-19 11:00	73	25	97	3,0	18,83	-11,10	7,1	1007,51	-11,87	-15,15	18,20	-7,62	4,3	0,00	0,0
2004-01-19 11:30	64	25	97	1,4	18,83	-11,10	7,1	1007,51	-11,87	-11,10	18,20	-7,62	3,7	0,00	0,0
2004-01-19 12:00	68	25	97	0,0	18,73	-11,00	7,1	1008,51	-11,77	-11,00	18,10	-7,52	2,6	0,00	0,0
2004-01-19 12:30	56	25	97	2,0	18,63	-11,10	7,1	1008,51	-11,87	-11,10	18,00	-7,62	2,6	0,00	0,0
2004-01-19 13:00	93	25	97	0,0	18,63	-11,30	7,1	1008,51	-12,07	-11,30	18,00	-7,82	2,6	0,00	0,0
2004-01-19 13:30	312	25	97	1,6	18,63	-11,40	7,1	1008,51	-12,17	-11,40	18,00	-7,92	2,6	0,00	0,0
2004-01-19 14:00	273	25	97	1,6	18,53	-12,00	7,1	1008,51	-12,76	-12,00	17,90	-8,53	2,0	0,00	0,0
2004-01-19 14:30	281	25	97	1,6	18,53	-12,20	7,1	1008,51	-12,96	-12,20	17,90	-8,73	2,4	0,00	0,0
2004-01-19 15:00	76	25	97	1,2	18,63	-12,20	7,1	1008,51	-12,96	-12,20	18,00	-8,73	1,8	0,00	0,0
2004-01-19 15:30	4	25	97	0,0	18,53	-12,50	7,1	1008,51	-13,26	-12,50	17,90	-9,03	1,8	0,00	0,0
2004-01-19 16:00	62	25	97	0,0	18,53	-12,60	7,1	1008,51	-13,36	-12,60	17,90	-9,13	1,4	0,00	0,0
2004-01-19 16:30	89	25	97	0,0	18,53	-12,50	7,1	1009,51	-13,26	-12,50	17,90	-9,03	2,2	0,00	0,0
2004-01-19 17:00	267	25	97	0,0	18,53	-12,50	7,1	1009,51	-13,26	-12,50	17,90	-9,03	1,6	0,00	0,0
2004-01-19 17:30	279	25	97	1,2	18,53	-12,30	7,1	1009,51	-13,06	-12,30	17,90	-8,83	2,0	0,00	0,0
2004-01-19 18:00	210	25	97	1,2	18,63	-12,20	7,1	1010,51	-12,96	-12,20	18,00	-8,73	1,8	0,00	0,0
2004-01-19 18:30	301	25	97	1,8	18,63	-12,10	7,1	1010,51	-12,86	-12,10	18,00	-8,63	2,2	0,00	0,0
2004-01-19 19:00	57	25	97	1,6	18,63	-12,00	7,1	1010,51	-12,76	-12,00	18,00	-8,53	2,6	0,00	0,0
2004-01-19 19:30	78	25	97	0,0	18,63	-11,80	7,1	1010,51	-12,57	-11,80	18,00	-8,33	2,4	0,00	0,0
2004-01-19 20:00	82	25	97	1,6	18,63	-11,60	7,1	1010,51	-12,37	-11,60	18,00	-8,13	2,0	0,00	0,0
2004-01-19 20:30	85	25	97	0,0	18,53	-11,40	7,1	1010,51	-12,17	-11,40	17,90	-7,92	2,0	0,00	0,0
2004-01-19 21:00	282	25	97	0,0	18,63	-11,40	7,1	1011,51	-12,17	-11,40	18,00	-7,92	2,2	0,00	0,0
2004-01-19 21:30	72	25	97	0,0	18,63	-11,40	8,1	1011,51	-12,17	-11,40	18,00	-7,92	2,4	1,02	1,0
2004-01-19 22:00	68	25	97	1,2	18,63	-11,40	8,1	1011,51	-12,17	-11,40	18,00	-7,92	2,2	1,02	1,0
2004-01-19 22:30	74	25	97	0,0	18,63	-11,40	8,1	1011,51	-12,17	-11,40	18,00	-7,92	1,8	0,00	1,0
2004-01-19 23:00	59	25	97	0,0	18,63	-11,40	8,1	1011,51	-12,17	-11,40	18,00	-7,92	2,4	0,00	1,0
2004-01-19 23:30	83	25	97	1,4	18,63	-11,40	8,1	1011,51	-12,17	-11,40	18,00	-7,92	3,0	0,00	1,0
2004-01-20 00:00	70	25	97	0,0	18,73	-11,40	8,1	1011,51	-12,17	-11,40	18,10	-7,92	2,4	0,00	0,0
2004-01-20 00:30	59	25	97	1,2	18,73	-11,50	8,1	1012,51	-12,17	-11,50	18,10	-12,73	3,0	0,00	0,0
2004-01-20 01:00	40	25	97	1,2	18,83	-11,60	8,1	1012,51	-12,17	-11,60	18,20	-12,83	2,4	0,00	0,0
2004-01-20 01:30	84	25	97	1,6	18,93	-11,80	8,1	1012,51	-12,17	-11,80	18,30	-13,03	3,0	0,00	0,0
2004-01-20 02:00	60	25	97	1,6	18,93	-11,90	8,1	1012,51	-12,17	-11,90	18,30	-13,13	2,8	0,00	0,0
2004-01-20 02:30	351	25	97	1,6	18,93	-12,20	8,1	1013,51	-12,17	-12,20	18,30	-13,43	2,4	0,00	0,0
2004-01-20 03:00	151	25	97	0,0	18,93	-12,50	8,1	1013,51	-12,17	-12,50	18,30	-13,73	2,2	0,00	0,0
2004-01-20 03:30	71	25	97	1,4	18,93	-12,60	8,1	1013,51	-12,17	-12,60	18,30	-13,83	2,2	0,00	0,0

Datum	Vindriktning °	Luftfukt inne Rh%	Luftfukt ute Rh%	Vindhastighet m/s	Temp inne °C	Temp ute °C	Nederb. året mm	Lufftryck Mbar	Daggpunkt °C	Kyleffekt °C	Vix inne °C	Vix ute °C	Vindby m/s	Korr lufftryck	Regn/dygn mm
2004-01-20 04:00	58	25	97	0,0	18,93	-12,80	8,1	1013,51	-12,17	-12,80	18,30	-14,03	2,8	0,00	0,0
2004-01-20 04:30	54	25	97	0,0	18,93	-12,80	8,1	1013,51	-12,17	-12,80	18,30	-14,03	2,0	0,00	0,0
2004-01-20 05:00	89	25	97	1,4	18,93	-12,80	8,1	1013,51	-12,17	-12,80	18,30	-14,03	2,6	0,00	0,0
2004-01-20 05:30	106	25	97	2,0	18,93	-12,90	8,1	1013,51	-12,17	-12,90	18,30	-14,13	3,1	0,00	0,0
2004-01-20 06:00	125	25	97	0,0	18,93	-12,90	8,1	1014,51	-12,17	-12,90	18,30	-14,13	2,8	0,00	0,0
2004-01-20 06:30	71	25	97	1,4	18,93	-12,90	8,1	1014,51	-12,17	-12,90	18,30	-14,13	2,4	0,00	0,0
2004-01-20 07:00	185	25	97	0,0	18,93	-12,90	8,1	1014,51	-12,17	-12,90	18,30	-14,13	2,2	0,00	0,0
2004-01-20 07:30	70	25	97	1,2	18,93	-12,90	8,1	1015,51	-12,17	-12,90	18,30	-14,13	2,0	0,00	0,0
2004-01-20 08:00	211	25	97	1,2	18,93	-13,20	8,1	1015,51	-12,17	-13,20	18,30	-14,43	1,8	0,00	0,0
2004-01-20 08:30	58	25	97	0,0	18,93	-13,40	8,1	1015,51	-12,17	-13,40	18,30	-14,63	2,0	0,00	0,0
2004-01-20 09:00	116	25	97	0,0	18,83	-13,50	8,1	1015,51	-12,17	-13,50	18,20	-14,73	2,2	0,00	0,0
2004-01-20 09:30	42	25	97	1,4	18,83	-13,60	8,1	1016,51	-12,17	-13,60	18,20	-14,83	3,3	0,00	0,0
2004-01-20 10:00	280	25	97	1,4	18,93	-13,60	8,1	1016,51	-12,17	-13,60	18,30	-14,83	3,1	0,00	0,0
2004-01-20 10:30	90	25	97	2,2	18,93	-13,80	8,1	1016,51	-12,17	-13,80	18,30	-15,03	3,3	0,00	0,0
2004-01-20 11:00	91	25	97	2,0	18,93	-14,00	8,1	1016,51	-12,17	-14,00	18,30	-15,23	3,5	0,00	0,0
2004-01-20 11:30	101	25	97	2,4	18,93	-14,10	8,1	1017,52	-12,17	-16,68	18,30	-15,33	3,5	0,00	0,0
2004-01-20 12:00	82	25	97	1,2	18,83	-13,90	8,1	1017,52	-12,17	-13,90	18,20	-15,13	3,7	0,00	0,0
2004-01-20 12:30	122	25	97	2,8	18,83	-14,00	8,1	1017,52	-12,17	-18,32	18,20	-15,23	4,9	0,00	0,0
2004-01-20 13:00	52	25	97	1,8	18,63	-14,20	8,1	1017,52	-12,17	-14,20	18,00	-15,43	3,7	0,00	0,0
2004-01-20 13:30	121	25	97	2,4	18,53	-14,40	8,1	1017,52	-12,17	-16,99	17,90	-15,63	4,5	0,00	0,0
2004-01-20 14:00	50	25	97	2,8	18,33	-14,60	8,1	1017,52	-12,17	-18,97	17,70	-15,83	3,3	0,00	0,0
2004-01-20 14:30	63	25	97	2,2	18,13	-14,90	8,1	1018,52	-12,17	-14,90	17,50	-16,13	3,0	0,00	0,0
2004-01-20 15:00	273	25	97	1,6	17,93	-15,50	8,1	1018,52	-12,17	-15,50	17,30	-16,73	2,4	0,00	0,0
2004-01-20 15:30	258	25	97	1,4	17,83	-16,10	8,1	1018,52	-12,17	-16,10	17,20	-17,33	2,2	0,00	0,0
2004-01-20 16:00	254	25	97	0,0	17,63	-16,20	8,1	1018,52	-12,17	-16,20	17,00	-17,43	2,2	0,00	0,0
2004-01-20 16:30	272	25	97	1,6	17,73	-16,50	8,1	1018,52	-12,17	-16,50	17,10	-17,73	2,4	0,00	0,0
2004-01-20 17:00	205	25	97	1,4	18,03	-16,70	8,1	1019,52	-12,17	-16,70	17,40	-17,93	2,4	0,00	0,0
2004-01-20 17:30	274	25	97	1,2	18,53	-17,20	8,1	1019,52	-12,17	-17,20	17,90	-18,43	2,2	0,00	0,0
2004-01-20 18:00	194	25	97	1,2	18,93	-17,50	8,1	1019,52	-12,17	-17,50	18,30	-18,73	1,6	0,00	0,0
2004-01-20 18:30	250	25	97	1,2	19,03	-17,80	8,1	1019,52	-12,17	-17,80	18,40	-19,04	2,2	0,00	0,0
2004-01-20 19:00	264	25	97	0,0	18,83	-18,00	8,1	1019,52	-12,17	-18,00	18,20	-19,24	1,8	0,00	0,0
2004-01-20 19:30	263	25	97	0,0	18,53	-18,10	8,1	1019,52	-12,17	-18,10	17,90	-19,34	1,4	0,00	0,0
2004-01-20 20:00	263	25	97	0,0	18,33	-19,50	8,1	1019,52	-12,17	-19,50	17,70	-20,74	1,4	0,00	0,0
2004-01-20 20:30	264	25	97	0,0	18,33	-19,70	8,1	1019,52	-12,17	-19,70	17,70	-20,94	1,2	0,00	0,0
2004-01-20 21:00	267	25	97	0,0	18,53	-20,10	8,1	1019,52	-12,17	-20,10	17,90	-21,34	0,0	0,00	0,0
2004-01-20 21:30	272	25	97	0,0	18,63	-19,50	8,1	1019,52	-12,17	-19,50	18,00	-20,74	1,6	0,00	0,0
2004-01-20 22:00	273	24	97	0,0	18,63	-19,00	8,1	1019,52	-12,17	-19,00	17,97	-20,24	1,2	0,00	0,0
2004-01-20 22:30	273	25	97	0,0	18,43	-18,70	8,1	1019,52	-12,17	-18,70	17,80	-19,94	0,0	0,00	0,0
2004-01-20 23:00	273	25	97	0,0	18,23	-18,80	8,1	1019,52	-12,17	-18,80	17,60	-20,04	0,0	0,00	0,0
2004-01-20 23:30	274	25	97	0,0	18,13	-18,80	8,1	1019,52	-12,17	-18,80	17,50	-20,04	1,4	0,00	0,0
2004-01-21 00:00	279	25	97	0,0	18,33	-18,40	8,1	1019,52	-12,17	-18,40	17,70	-19,64	1,8	0,00	0,0
2004-01-21 00:30	287	24	97	1,2	18,53	-18,30	8,1	1020,52	-12,17	-18,30	17,87	-19,54	1,6	0,00	0,0
2004-01-21 01:00	287	24	97	0,0	18,63	-18,60	8,1	1019,52	-12,17	-18,60	17,97	-19,84	1,4	0,00	0,0
2004-01-21 01:30	289	24	97	0,0	18,63	-18,70	8,1	1020,52	-12,17	-18,70	17,97	-19,94	1,6	0,00	0,0
2004-01-21 02:00	289	25	97	0,0	18,43	-18,90	8,1	1020,52	-12,17	-18,90	17,80	-20,14	1,4	0,00	0,0
2004-01-21 02:30	295	25	97	0,0	18,23	-19,50	8,1	1020,52	-12,17	-19,50	17,60	-20,74	1,8	0,00	0,0

Datum	Vindriktning °	Luftfukt inne Rh%	Luftfukt ute Rh%	Vindhastighet m/s	Temp inne °C	Temp ute °C	Nederb. året mm	Lufttryck Mbar	Daggpunkt °C	Kyleffekt °C	Vix inne °C	Vix ute °C	Vindby m/s	Korr lufttryck	Regn/dygn mm
2004-01-21 03:00	295	25	97	0,0	18,33	-20,20	8,1	1020,52	-12,17	-20,20	17,70	-21,44	1,2	0,00	0,0
2004-01-21 03:30	295	25	97	0,0	18,43	-20,60	8,1	1019,52	-12,17	-20,60	17,80	-21,84	0,0	0,00	0,0
2004-01-21 04:00	295	25	97	0,0	18,53	-20,70	8,1	1019,52	-12,17	-20,70	17,90	-21,94	1,2	0,00	0,0
2004-01-21 04:30	295	24	97	0,0	18,63	-22,00	8,1	1019,52	-12,17	-22,00	17,97	-23,24	0,0	0,00	0,0
2004-01-21 05:00	295	24	97	0,0	18,53	-22,90	8,1	1019,52	-12,17	-22,90	17,87	-24,14	0,0	0,00	0,0
2004-01-21 05:30	295	25	97	0,0	18,43	-23,41	8,1	1019,52	-12,17	-23,41	17,80	-24,64	1,2	0,00	0,0
2004-01-21 06:00	308	25	97	0,0	18,33	-22,80	8,1	1019,52	-12,17	-22,80	17,70	-24,04	1,8	0,00	0,0
2004-01-21 06:30	329	25	97	2,0	18,23	-22,50	8,1	1019,52	-12,17	-22,50	17,60	-23,74	2,0	0,00	0,0
2004-01-21 07:00	343	25	97	0,0	18,23	-22,90	8,1	1019,52	-12,17	-22,90	17,60	-24,14	2,4	0,00	0,0
2004-01-21 07:30	325	24	97	0,0	18,23	-24,01	8,1	1019,52	-12,17	-24,01	17,57	-25,24	1,8	0,00	0,0
2004-01-21 08:00	325	24	97	0,0	18,23	-24,01	8,1	1020,52	-12,17	-24,01	17,57	-25,24	1,6	0,00	0,0
2004-01-21 08:30	325	24	97	0,0	18,13	-24,91	8,1	1020,52	-12,17	-24,91	17,47	-26,14	0,0	0,00	0,0
2004-01-21 09:00	325	24	97	0,0	18,13	-25,41	8,1	1020,52	-12,17	-25,41	17,47	-26,64	1,4	0,00	0,0
2004-01-21 09:30	325	24	97	0,0	18,13	-25,21	8,1	1020,52	-12,17	-25,21	17,47	-26,44	0,0	0,00	0,0
2004-01-21 10:00	325	24	97	0,0	18,23	-25,11	8,1	1020,52	-12,17	-25,11	17,57	-26,34	1,6	0,00	0,0
2004-01-21 10:30	325	24	97	1,4	18,23	-24,71	8,1	1020,52	-12,17	-24,71	17,57	-25,94	1,6	0,00	0,0
2004-01-21 11:00	325	24	97	1,4	18,13	-24,61	8,1	1020,52	-12,17	-24,61	17,47	-25,84	1,4	0,00	0,0
2004-01-21 11:30	325	24	97	0,0	17,83	-24,01	8,1	1020,52	-12,17	-24,01	17,17	-25,24	1,4	0,00	0,0
2004-01-21 12:00	325	24	97	0,0	17,43	-24,01	8,1	1020,52	-12,17	-24,01	16,77	-25,24	1,6	0,00	0,0
2004-01-21 12:30	325	24	97	1,2	17,13	-23,21	8,1	1020,52	-12,17	-23,21	16,47	-24,44	1,6	0,00	0,0
2004-01-21 13:00	325	24	97	0,0	16,83	-22,90	8,1	1020,52	-12,17	-22,90	16,17	-24,14	1,4	0,00	0,0
2004-01-21 13:30	325	24	97	0,0	16,63	-22,20	8,1	1020,52	-12,17	-22,20	15,97	-23,44	0,0	0,00	0,0
2004-01-21 14:00	325	25	97	0,0	16,43	-22,30	8,1	1020,52	-12,17	-22,30	15,80	-23,54	0,0	0,00	0,0
2004-01-21 14:30	325	25	97	0,0	16,33	-22,20	8,1	1020,52	-12,17	-22,20	15,70	-23,44	0,0	0,00	0,0
2004-01-21 15:00	325	25	97	0,0	16,13	-22,30	8,1	1020,52	-12,17	-22,30	15,50	-23,54	1,4	0,00	0,0
2004-01-21 15:30	325	25	97	0,0	16,03	-22,40	8,1	1020,52	-12,17	-22,40	15,40	-23,64	0,0	0,00	0,0
2004-01-21 16:00	325	25	97	1,2	15,93	-22,20	8,1	1020,52	-12,17	-22,20	15,30	-23,44	1,4	0,00	0,0
2004-01-21 16:30	325	25	97	0,0	15,73	-23,61	8,1	1020,52	-12,17	-23,61	15,10	-24,84	1,4	0,00	0,0
2004-01-21 17:00	325	25	97	0,0	15,73	-23,81	8,1	1020,52	-12,17	-23,81	15,10	-25,04	0,0	0,00	0,0
2004-01-21 17:30	16	25	97	0,0	15,83	-23,81	8,1	1020,52	-12,17	-23,81	15,20	-25,04	1,4	0,00	0,0
2004-01-21 18:00	16	25	97	0,0	16,33	-23,61	8,1	1020,52	-12,17	-23,61	15,70	-24,84	1,4	0,00	0,0
2004-01-21 18:30	16	24	97	0,0	16,83	-23,31	8,1	1019,52	-12,17	-23,31	16,17	-24,54	0,0	0,00	0,0
2004-01-21 19:00	16	24	97	0,0	17,03	-23,81	8,1	1019,52	-12,17	-23,81	16,37	-25,04	1,4	0,00	0,0
2004-01-21 19:30	16	24	97	0,0	17,03	-24,21	8,1	1019,52	-12,17	-24,21	16,37	-25,44	0,0	0,00	0,0
2004-01-21 20:00	16	24	97	0,0	16,83	-24,51	8,1	1019,52	-12,17	-24,51	16,17	-25,74	0,0	0,00	0,0
2004-01-21 20:30	16	24	97	0,0	16,53	-24,51	8,1	1019,52	-12,17	-24,51	15,87	-25,74	1,6	0,00	0,0
2004-01-21 21:00	16	25	97	0,0	16,43	-24,51	8,1	1019,52	-12,17	-24,51	15,80	-25,74	0,0	0,00	0,0
2004-01-21 21:30	16	24	97	1,2	16,53	-24,61	8,1	1019,52	-12,17	-24,61	15,87	-25,84	1,4	0,00	0,0
2004-01-21 22:00	16	24	97	0,0	16,83	-24,51	8,1	1018,52	-12,17	-24,51	16,17	-25,74	1,6	0,00	0,0
2004-01-21 22:30	16	24	97	0,0	17,13	-24,71	8,1	1018,52	-12,17	-24,71	16,47	-25,94	1,4	0,00	0,0
2004-01-21 23:00	16	24	97	0,0	17,33	-24,81	8,1	1018,52	-12,17	-24,81	16,67	-26,04	1,4	0,00	0,0
2004-01-21 23:30	16	24	97	0,0	17,33	-24,41	8,1	1018,52	-12,17	-24,41	16,67	-25,64	1,4	0,00	0,0
2004-01-22 00:00	16	24	97	0,0	17,33	-24,41	8,1	1017,52	-12,17	-24,41	16,67	-25,64	1,4	0,00	0,0
2004-01-22 00:30	16	24	97	1,2	17,33	-24,71	8,1	1017,52	-12,17	-24,71	16,67	-25,94	1,6	0,00	0,0
2004-01-22 01:00	16	24	97	1,2	17,23	-24,51	8,1	1017,52	-12,17	-24,51	16,57	-25,74	1,6	0,00	0,0
2004-01-22 01:30	16	24	97	0,0	17,23	-24,21	8,1	1016,51	-12,17	-24,21	16,57	-25,44	1,8	0,00	0,0

Datum	Vindriktning °	Luftfukt inne Rh%	Luftfukt ute Rh%	Vindhastighet m/s	Temp inne °C	Temp ute °C	Nederb. året mm	Lufftryck Mbar	Daggpunkt °C	Kyleffekt °C	Vix inne °C	Vix ute °C	Vindby m/s	Korr lufftryck	Regn/dygn mm
2004-01-22 02:00	16	24	97	0,0	17,33	-25,31	8,1	1016,51	-12,17	-25,31	16,67	-26,54	1,2	0,00	0,0
2004-01-22 02:30	84	24	97	0,0	17,43	-23,41	8,1	1016,51	-12,17	-23,41	16,77	-24,64	2,2	0,00	0,0
2004-01-22 03:00	84	24	97	1,4	17,53	-24,21	8,1	1015,51	-12,17	-24,21	16,87	-25,44	1,6	0,00	0,0
2004-01-22 03:30	84	24	97	0,0	17,53	-23,51	8,1	1015,51	-12,17	-23,51	16,87	-24,74	1,8	0,00	0,0
2004-01-22 04:00	95	24	97	1,2	17,53	-23,10	8,1	1015,51	-12,17	-23,10	16,87	-24,34	2,0	0,00	0,0
2004-01-22 04:30	81	24	97	1,6	17,43	-22,80	8,1	1014,51	-12,17	-22,80	16,77	-24,04	2,2	0,00	0,0
2004-01-22 05:00	95	24	97	0,0	17,43	-22,60	8,1	1014,51	-12,17	-22,60	16,77	-23,84	2,0	0,00	0,0
2004-01-22 05:30	87	24	97	1,2	17,43	-22,20	8,1	1013,51	-12,17	-22,20	16,77	-23,44	1,8	0,00	0,0
2004-01-22 06:00	75	24	97	0,0	17,43	-22,20	8,1	1013,51	-12,17	-22,20	16,77	-23,44	2,0	0,00	0,0
2004-01-22 06:30	100	24	97	1,6	17,53	-21,80	8,1	1013,51	-12,17	-21,80	16,87	-23,04	2,2	0,00	0,0
2004-01-22 07:00	95	24	97	1,4	17,63	-21,30	8,1	1012,51	-12,17	-21,30	16,97	-22,54	2,0	0,00	0,0
2004-01-22 07:30	94	24	97	1,4	17,63	-21,00	8,1	1012,51	-12,17	-21,00	16,97	-22,24	2,2	0,00	0,0
2004-01-22 08:00	89	24	97	1,2	17,53	-20,40	8,1	1012,51	-12,17	-20,40	16,87	-21,64	2,4	0,00	0,0
2004-01-22 08:30	85	24	97	1,4	17,53	-20,50	8,1	1012,51	-12,17	-20,50	16,87	-21,74	2,0	0,00	0,0
2004-01-22 09:00	90	24	97	1,6	17,53	-20,30	8,6	1012,51	-12,17	-20,30	16,87	-21,54	2,2	0,51	0,5
2004-01-22 09:30	78	24	97	1,2	17,53	-20,30	8,6	1012,51	-12,17	-20,30	16,87	-21,54	1,8	0,51	0,5
2004-01-22 10:00	78	24	97	0,0	17,53	-20,30	8,6	1012,51	-12,17	-20,30	16,87	-21,54	1,6	0,00	0,5
2004-01-22 10:30	78	24	97	0,0	17,43	-20,40	8,6	1011,51	-12,17	-20,40	16,77	-21,64	1,6	0,00	0,5
2004-01-22 11:00	85	24	97	1,4	17,33	-19,80	8,6	1011,51	-12,17	-19,80	16,67	-21,04	1,6	0,00	0,5
2004-01-22 11:30	85	24	97	1,4	17,13	-19,30	8,6	1011,51	-12,17	-19,30	16,47	-20,54	1,8	0,00	0,5
2004-01-22 12:00	85	24	97	1,2	16,93	-18,60	8,6	1011,51	-12,17	-18,60	16,27	-19,84	1,8	0,00	0,5
2004-01-22 12:30	85	24	97	0,0	16,63	-18,50	8,6	1011,51	-12,17	-18,50	15,97	-19,74	1,6	0,00	0,5
2004-01-22 13:00	85	25	97	1,2	16,53	-18,30	8,6	1010,51	-12,17	-18,30	15,90	-19,54	1,6	0,00	0,5
2004-01-22 13:30	92	25	97	1,8	16,33	-17,80	8,6	1010,51	-12,17	-17,80	15,70	-19,04	1,8	0,00	0,5
2004-01-22 14:00	96	25	97	1,2	16,13	-17,70	8,6	1010,51	-12,17	-17,70	15,50	-18,93	1,8	0,00	0,5
2004-01-22 14:30	96	25	97	1,6	15,93	-17,80	8,6	1010,51	-12,17	-17,80	15,30	-19,04	1,6	0,00	0,5
2004-01-22 15:00	96	25	97	0,0	15,83	-17,70	8,6	1010,51	-12,17	-17,70	15,20	-18,93	1,6	0,00	0,5
2004-01-22 15:30	96	25	97	0,0	15,93	-18,10	8,6	1009,51	-12,17	-18,10	15,30	-19,34	0,0	0,00	0,5
2004-01-22 16:00	96	25	97	0,0	16,23	-18,30	8,6	1009,51	-12,17	-18,30	15,60	-19,54	0,0	0,00	0,5
2004-01-22 16:30	96	24	97	1,2	16,73	-17,80	8,6	1009,51	-12,17	-17,80	16,07	-19,04	1,6	0,00	0,5
2004-01-22 17:00	96	24	97	0,0	17,03	-17,60	8,6	1009,51	-12,17	-17,60	16,37	-18,83	1,6	0,00	0,5
2004-01-22 17:30	96	24	97	0,0	17,03	-17,50	8,6	1008,51	-12,17	-17,50	16,37	-18,73	1,4	0,00	0,5
2004-01-22 18:00	96	24	97	0,0	16,93	-17,30	8,6	1008,51	-12,17	-17,30	16,27	-18,53	1,4	0,00	0,5
2004-01-22 18:30	96	24	97	0,0	16,73	-17,40	8,6	1008,51	-12,17	-17,40	16,07	-18,63	0,0	0,00	0,5
2004-01-22 19:00	95	24	97	0,0	16,73	-17,40	8,6	1008,51	-12,17	-17,40	16,07	-18,63	0,0	0,00	0,5
2004-01-22 19:30	96	24	97	1,2	16,93	-17,10	8,6	1008,51	-12,17	-17,10	16,27	-18,33	1,4	0,00	0,5
2004-01-22 20:00	96	24	97	0,0	17,23	-17,00	8,6	1008,51	-12,17	-17,00	16,57	-18,23	1,8	0,00	0,5
2004-01-22 20:30	96	24	97	0,0	17,23	-16,90	8,6	1007,51	-12,17	-16,90	16,57	-18,13	1,8	0,00	0,5
2004-01-22 21:00	96	24	97	0,0	17,13	-16,80	8,6	1007,51	-12,17	-16,80	16,47	-18,03	1,8	0,00	0,5
2004-01-22 21:30	96	24	97	0,0	17,03	-17,60	8,6	1007,51	-12,17	-17,60	16,37	-18,83	0,0	0,00	0,5
2004-01-22 22:00	96	24	97	1,4	17,03	-17,80	8,6	1007,51	-12,17	-17,80	16,37	-19,04	1,6	0,00	0,5
2004-01-22 22:30	96	24	97	0,0	17,23	-17,60	8,6	1007,51	-12,17	-17,60	16,57	-18,83	1,6	0,00	0,5
2004-01-22 23:00	96	24	97	0,0	17,43	-17,60	8,6	1007,51	-12,17	-17,60	16,77	-18,83	1,4	0,00	0,5
2004-01-22 23:30	96	24	97	0,0	17,53	-17,80	8,6	1007,51	-12,17	-17,80	16,87	-19,04	0,0	0,00	0,5
2004-01-23 00:00	96	24	97	1,6	17,43	-18,30	8,6	1006,51	-12,17	-18,30	16,77	-19,54	1,6	0,00	0,0
2004-01-23 00:30	96	24	97	1,4	17,33	-17,60	8,6	1006,51	-12,17	-17,60	16,67	-18,83	1,8	0,00	0,0

Datum	Vindriktning °	Luftfukt inne Rh%	Luftfukt ute Rh%	Vindhastighet m/s	Temp inne °C	Temp ute °C	Nederb. året mm	Lufttryck Mbar	Daggpunkt °C	Kyleffekt °C	Vix inne °C	Vix ute °C	Vindby m/s	Korr lufttryck	Regn/dygn mm
2004-01-23 01:00	96	24	97	0,0	17,23	-17,90	8,6	1006,51	-12,17	-17,90	16,57	-19,14	1,8	0,00	0,0
2004-01-23 01:30	96	24	97	1,4	17,33	-17,60	8,6	1005,51	-12,17	-17,60	16,67	-18,83	1,8	0,00	0,0
2004-01-23 02:00	96	24	97	0,0	17,53	-17,60	8,6	1006,51	-12,17	-17,60	16,87	-18,83	1,8	0,00	0,0
2004-01-23 02:30	96	24	97	0,0	17,73	-17,60	8,6	1005,51	-12,17	-17,60	17,07	-18,83	1,4	0,00	0,0
2004-01-23 03:00	96	24	97	0,0	17,73	-17,10	8,6	1005,51	-12,17	-17,10	17,07	-18,33	1,8	0,00	0,0
2004-01-23 03:30	96	24	97	0,0	17,63	-16,90	8,6	1005,51	-12,17	-16,90	16,97	-18,13	2,0	0,00	0,0
2004-01-23 04:00	96	24	97	1,6	17,43	-16,90	8,6	1005,51	-12,17	-16,90	16,77	-18,13	2,0	0,00	0,0
2004-01-23 04:30	97	24	97	0,0	17,33	-16,70	8,6	1005,51	-12,17	-16,70	16,67	-17,93	2,2	0,00	0,0
2004-01-23 05:00	97	24	97	0,0	17,33	-17,80	8,6	1005,51	-12,17	-17,80	16,67	-19,04	1,2	0,00	0,0
2004-01-23 05:30	99	24	97	1,6	17,43	-16,70	8,6	1005,51	-12,17	-16,70	16,77	-17,93	2,2	0,00	0,0
2004-01-23 06:00	64	24	97	1,2	17,53	-16,30	8,6	1004,51	-12,17	-16,30	16,87	-17,53	2,0	0,00	0,0
2004-01-23 06:30	73	24	97	0,0	17,73	-17,10	8,6	1004,51	-12,17	-17,10	17,07	-18,33	2,0	0,00	0,0
2004-01-23 07:00	39	24	97	0,0	17,83	-16,90	8,6	1004,51	-12,17	-16,90	17,17	-18,13	2,0	0,00	0,0
2004-01-23 07:30	39	24	97	0,0	17,83	-17,50	8,6	1004,51	-12,17	-17,50	17,17	-18,73	0,0	0,00	0,0
2004-01-23 08:00	39	24	97	1,2	17,73	-17,90	8,6	1004,51	-12,17	-17,90	17,07	-19,14	1,6	0,00	0,0
2004-01-23 08:30	39	24	97	1,4	17,73	-18,10	8,6	1005,51	-12,17	-18,10	17,07	-19,34	1,6	0,00	0,0
2004-01-23 09:00	39	24	97	0,0	17,63	-18,10	8,6	1005,51	-12,17	-18,10	16,97	-19,34	1,6	0,00	0,0
2004-01-23 09:30	39	24	97	0,0	17,53	-18,20	8,6	1005,51	-12,17	-18,20	16,87	-19,44	1,6	0,00	0,0
2004-01-23 10:00	39	24	97	1,2	17,53	-18,00	8,6	1006,51	-12,17	-18,00	16,87	-19,24	1,4	0,00	0,0
2004-01-23 10:30	39	24	97	0,0	17,53	-18,00	8,6	1006,51	-12,17	-18,00	16,87	-19,24	1,4	0,00	0,0
2004-01-23 11:00	39	24	97	1,2	17,53	-17,50	8,6	1006,51	-12,17	-17,50	16,87	-18,73	1,4	0,00	0,0
2004-01-23 11:30	39	24	97	0,0	17,33	-16,30	8,6	1006,51	-12,17	-16,30	16,67	-17,53	0,0	0,00	0,0
2004-01-23 12:00	39	24	97	0,0	17,13	-15,60	8,6	1006,51	-12,17	-15,60	16,47	-16,83	0,0	0,00	0,0
2004-01-23 12:30	39	24	97	0,0	16,83	-15,50	8,6	1006,51	-12,17	-15,50	16,17	-16,73	0,0	0,00	0,0
2004-01-23 13:00	39	24	97	0,0	16,63	-15,00	8,6	1006,51	-12,17	-15,00	15,97	-16,23	0,0	0,00	0,0
2004-01-23 13:30	39	25	97	0,0	16,53	-14,80	8,6	1006,51	-12,17	-14,80	15,90	-16,03	0,0	0,00	0,0
2004-01-23 14:00	39	25	97	0,0	16,33	-14,80	8,6	1006,51	-12,17	-14,80	15,70	-16,03	0,0	0,00	0,0
2004-01-23 14:30	39	24	97	0,0	16,13	-14,80	8,6	1006,51	-12,17	-14,80	15,47	-16,03	0,0	0,00	0,0
2004-01-23 15:00	27	25	97	0,0	16,13	-15,00	8,6	1006,51	-12,17	-15,00	15,50	-16,23	0,0	0,00	0,0
2004-01-23 15:30	27	25	97	0,0	16,13	-14,80	8,6	1007,51	-12,17	-14,80	15,50	-16,03	0,0	0,00	0,0
2004-01-23 16:00	351	25	97	0,0	16,23	-14,50	8,6	1007,51	-12,17	-14,50	15,60	-15,73	0,0	0,00	0,0
2004-01-23 16:30	351	25	97	0,0	16,33	-14,00	8,6	1007,51	-12,17	-14,00	15,70	-15,23	0,0	0,00	0,0
2004-01-23 17:00	351	24	97	0,0	16,73	-14,00	8,6	1007,51	-12,17	-14,00	16,07	-15,23	0,0	0,00	0,0
2004-01-23 17:30	356	24	97	0,0	17,03	-13,80	8,6	1007,51	-12,17	-13,80	16,37	-15,03	0,0	0,00	0,0
2004-01-23 18:00	356	24	97	0,0	17,23	-13,60	8,6	1007,51	-12,17	-13,60	16,57	-14,83	0,0	0,00	0,0
2004-01-23 18:30	356	24	97	0,0	17,23	-13,50	8,6	1007,51	-12,17	-13,50	16,57	-14,73	0,0	0,00	0,0
2004-01-23 19:00	356	24	97	0,0	17,03	-13,80	8,6	1007,51	-12,17	-13,80	16,37	-15,03	0,0	0,00	0,0
2004-01-23 19:30	356	24	97	0,0	16,93	-13,80	8,6	1007,51	-12,17	-13,80	16,27	-15,03	0,0	0,00	0,0
2004-01-23 20:00	73	24	97	0,0	16,83	-13,40	8,6	1007,51	-12,17	-13,40	16,17	-14,63	0,0	0,00	0,0
2004-01-23 20:30	90	24	97	0,0	17,03	-12,30	8,6	1007,51	-12,17	-12,30	16,37	-13,53	0,0	0,00	0,0
2004-01-23 21:00	110	24	97	0,0	17,23	-12,10	8,6	1007,51	-12,17	-12,10	16,57	-13,33	0,0	0,00	0,0
2004-01-23 21:30	77	24	97	0,0	17,53	-11,60	8,6	1007,51	-12,17	-11,60	16,87	-12,83	0,0	0,00	0,0
2004-01-23 22:00	99	24	97	0,0	17,73	-11,70	8,6	1007,51	-12,17	-11,70	17,07	-12,93	0,0	0,00	0,0
2004-01-23 22:30	98	24	97	0,0	17,63	-11,10	8,6	1007,51	-12,17	-11,10	16,97	-12,33	0,0	0,00	0,0
2004-01-23 23:00	106	24	97	0,0	17,53	-11,10	8,6	1007,51	-12,17	-11,10	16,87	-12,33	0,0	0,00	0,0
2004-01-23 23:30	98	24	97	0,0	17,43	-10,39	8,6	1006,51	-12,17	-10,39	16,77	-11,63	0,0	0,00	0,0

Datum	Vindriktning °	Luftfukt inne Rh%	Luftfukt ute Rh%	Vindhastighet m/s	Temp inne °C	Temp ute °C	Nederb. året mm	Lufttryck Mbar	Daggpunkt °C	Kyleffekt °C	Vix inne °C	Vix ute °C	Vindby m/s	Korr lufttryck	Regn/dygn mm
2004-01-24 00:00	95	24	97	0,0	17,43	-10,90	8,6	1006,51	-12,17	-10,90	16,77	-12,13	0,0	0,00	0,0
2004-01-24 00:30	99	24	97	0,0	17,53	-11,20	8,6	1006,51	-12,17	-11,20	16,87	-12,43	0,0	0,00	0,0
2004-01-24 01:00	100	24	97	0,0	17,73	-10,90	8,6	1006,51	-12,17	-10,90	17,07	-12,13	0,0	0,00	0,0
2004-01-24 01:30	104	24	97	0,0	17,93	-10,80	8,6	1006,51	-12,17	-10,80	17,27	-12,03	0,0	0,00	0,0
2004-01-24 02:00	72	24	97	0,0	17,93	-10,39	8,6	1006,51	-12,17	-10,39	17,27	-11,63	0,0	0,00	0,0
2004-01-24 02:30	90	24	97	0,0	17,93	-10,29	8,6	1006,51	-12,17	-10,29	17,27	-11,53	0,0	0,00	0,0
2004-01-24 03:00	68	24	97	0,0	17,83	-10,29	8,6	1006,51	-12,17	-10,29	17,17	-11,53	0,0	0,00	0,0
2004-01-24 03:30	96	24	97	0,0	17,73	-10,19	8,6	1006,51	-12,17	-10,19	17,07	-11,43	0,0	0,00	0,0
2004-01-24 04:00	85	24	97	0,0	17,73	-10,29	8,6	1006,51	-12,17	-10,29	17,07	-11,53	0,0	0,00	0,0
2004-01-24 04:30	93	24	97	0,0	17,73	-10,29	8,6	1005,51	-12,17	-10,29	17,07	-11,53	0,0	0,00	0,0
2004-01-24 05:00	91	24	97	0,0	17,83	-10,19	8,6	1005,51	-12,17	-10,19	17,17	-11,43	0,0	0,00	0,0
2004-01-24 05:30	75	24	97	0,0	17,93	-10,49	8,6	1005,51	-12,17	-10,49	17,27	-11,73	0,0	0,00	0,0
2004-01-24 06:00	75	24	97	0,0	17,93	-11,10	8,6	1005,51	-12,17	-11,10	17,27	-12,33	0,0	0,00	0,0
2004-01-24 06:30	75	24	97	0,0	18,03	-10,80	8,6	1005,51	-12,17	-10,80	17,37	-12,03	0,0	0,00	0,0
2004-01-24 07:00	76	24	97	0,0	18,03	-11,10	8,6	1005,51	-12,17	-11,10	17,37	-12,33	0,0	0,00	0,0
2004-01-24 07:30	72	24	97	0,0	17,93	-12,00	8,6	1004,51	-12,17	-12,00	17,27	-13,23	0,0	0,00	0,0
2004-01-24 08:00	60	24	97	0,0	17,93	-11,80	8,6	1004,51	-12,17	-11,80	17,27	-13,03	0,0	0,00	0,0
2004-01-24 08:30	60	24	97	0,0	17,83	-11,80	8,6	1004,51	-12,17	-11,80	17,17	-13,03	0,0	0,00	0,0
2004-01-24 09:00	60	24	97	0,0	17,83	-12,30	8,6	1004,51	-12,17	-12,30	17,17	-13,53	0,0	0,00	0,0
2004-01-24 09:30	60	24	97	0,0	17,93	-12,30	8,6	1005,51	-12,17	-12,30	17,27	-13,53	0,0	0,00	0,0
2004-01-24 10:00	60	24	97	0,0	17,93	-12,00	8,6	1005,51	-12,17	-12,00	17,27	-13,23	0,0	0,00	0,0
2004-01-24 10:30	85	24	100	0,0	18,03	-9,99	8,6	1005,51	-10,38	-9,99	17,37	-6,26	0,0	0,00	0,0
2004-01-24 11:00	86	24	100	0,0	17,93	-9,59	8,6	1005,51	-9,98	-9,59	17,27	-5,86	0,0	0,00	0,0
2004-01-24 11:30	86	24	100	0,0	17,73	-8,69	8,6	1005,51	-9,08	-8,69	17,07	-4,96	0,0	0,00	0,0
2004-01-24 12:00	111	24	100	0,0	17,53	-8,09	8,6	1005,51	-8,49	-8,09	16,87	-4,36	0,0	0,00	0,0
2004-01-24 12:30	75	24	100	0,0	17,43	-7,89	8,6	1005,51	-8,29	-7,89	16,77	-4,16	0,0	0,00	0,0
2004-01-24 13:00	96	24	100	0,0	17,23	-7,59	8,6	1005,51	-7,99	-7,59	16,57	-3,86	0,0	0,00	0,0
2004-01-24 13:30	95	24	100	0,0	17,13	-7,69	8,6	1005,51	-8,09	-7,69	16,47	-3,96	0,0	0,00	0,0
2004-01-24 14:00	97	24	100	0,0	17,03	-6,59	8,6	1005,51	-6,99	-6,59	16,37	-2,86	0,0	0,00	0,0
2004-01-24 14:30	113	24	100	0,0	16,93	-6,19	8,6	1005,51	-6,59	-6,19	16,27	-2,46	0,0	0,00	0,0
2004-01-24 15:00	100	24	100	0,0	16,83	-5,69	8,6	1005,51	-6,09	-5,69	16,17	-1,96	0,0	0,00	0,0
2004-01-24 15:30	101	24	100	0,0	16,73	-5,49	8,6	1005,51	-5,89	-5,49	16,07	-1,76	0,0	0,00	0,0
2004-01-24 16:00	99	24	100	1,8	16,63	-6,19	8,6	1005,51	-6,59	-6,19	15,97	-2,46	2,2	0,00	0,0
2004-01-24 16:30	98	25	100	1,8	16,53	-6,29	8,6	1005,51	-6,69	-6,29	15,90	-2,56	2,4	0,00	0,0
2004-01-24 17:00	79	25	100	1,8	16,43	-5,79	8,6	1005,51	-6,19	-5,79	15,80	-2,06	3,0	0,00	0,0
2004-01-24 17:30	120	25	100	1,8	16,33	-5,69	8,6	1005,51	-6,09	-5,69	15,70	-1,96	2,4	0,00	0,0
2004-01-24 18:00	105	25	100	1,2	16,33	-5,79	8,6	1006,51	-6,19	-5,79	15,70	-2,06	2,4	0,00	0,0
2004-01-24 18:30	94	25	100	1,2	16,43	-5,29	8,6	1006,51	-5,69	-5,29	15,80	-1,56	2,2	0,00	0,0
2004-01-24 19:00	129	24	100	1,2	16,73	-4,79	8,6	1006,51	-5,19	-4,79	16,07	-1,06	2,2	0,00	0,0
2004-01-24 19:30	127	25	100	1,2	17,03	-4,99	8,6	1006,51	-5,39	-4,99	16,40	-1,26	2,2	0,00	0,0
2004-01-24 20:00	116	25	100	1,2	17,23	-4,59	8,6	1006,51	-4,99	-4,59	16,60	-0,86	2,8	0,00	0,0
2004-01-24 20:30	130	25	100	2,6	17,23	-3,79	8,6	1006,51	-4,20	-5,80	16,60	-0,06	3,0	0,00	0,0
2004-01-24 21:00	164	25	100	2,6	17,13	-3,09	8,6	1006,51	-3,50	-5,06	16,50	0,64	4,3	0,00	0,0
2004-01-24 21:30	159	25	100	3,1	16,93	-2,69	8,6	1007,51	-3,10	-5,97	16,30	1,04	4,9	0,00	0,0
2004-01-24 22:00	149	25	100	2,0	16,83	-2,99	8,6	1007,51	-3,40	-2,99	16,20	0,74	5,0	0,00	0,0
2004-01-24 22:30	156	25	100	3,3	17,03	-3,19	8,6	1007,51	-3,60	-7,86	16,40	0,54	4,1	1,02	0,0

Datum	Vindriktning °	Luftfukt inne Rh%	Luftfukt ute Rh%	Vindhastighet m/s	Temp inne °C	Temp ute °C	Nederb. året mm	Lufttryck Mbar	Daggpunkt °C	Kyleffekt °C	Vix inne °C	Vix ute °C	Vindby m/s	Korr lufttryck	Regn/dygn mm
2004-01-24 23:00	137	25	100	3,1	17,33	-3,19	8,6	1007,51	-3,60	-6,51	16,70	0,54	4,9	1,02	0,0
2004-01-24 23:30	147	25	100	2,8	17,33	-3,19	8,6	1007,51	-3,60	-6,51	16,70	0,54	5,2	0,00	0,0
2004-01-25 00:00	146	24	100	2,4	17,53	-3,49	8,6	1007,51	-3,90	-5,49	16,87	0,24	5,4	0,00	0,0
2004-01-25 00:30	115	24	100	4,1	17,83	-3,69	8,6	1007,51	-4,10	-11,15	17,17	0,04	4,7	0,00	0,0
2004-01-25 01:00	108	25	100	2,0	17,93	-3,69	8,6	1007,51	-4,10	-3,69	17,30	0,04	4,7	0,00	0,0
2004-01-25 01:30	140	25	100	3,5	17,93	-3,29	8,6	1007,51	-3,70	-7,97	17,30	0,44	6,2	0,00	0,0
2004-01-25 02:00	138	25	100	3,9	17,93	-3,19	8,6	1007,51	-3,60	-9,20	17,30	0,54	6,4	0,00	0,0
2004-01-25 02:30	143	24	100	3,5	17,93	-3,29	8,6	1007,51	-3,70	-7,97	17,27	0,44	6,2	0,00	0,0
2004-01-25 03:00	133	24	100	3,9	17,83	-3,09	8,6	1007,51	-3,50	-9,09	17,17	0,64	6,2	0,00	0,0
2004-01-25 03:30	140	25	100	3,7	17,83	-3,09	8,6	1007,51	-3,50	-9,09	17,20	0,64	6,0	0,00	0,0
2004-01-25 04:00	133	25	100	5,4	17,83	-2,99	8,6	1007,51	-3,40	-13,02	17,20	0,74	6,8	0,00	0,0
2004-01-25 04:30	144	25	100	4,1	17,93	-2,89	8,6	1007,51	-3,30	-10,19	17,30	0,84	7,1	0,00	0,0
2004-01-25 05:00	154	25	100	3,9	17,93	-2,89	8,6	1007,51	-3,30	-8,85	17,30	0,84	6,2	0,00	0,0
2004-01-25 05:30	148	25	100	5,4	17,93	-2,79	8,6	1007,51	-3,20	-12,76	17,30	0,94	8,1	0,00	0,0
2004-01-25 06:00	140	25	100	3,3	17,93	-2,79	8,6	1007,51	-3,20	-7,41	17,30	0,94	6,4	0,00	0,0
2004-01-25 06:30	133	25	100	3,1	18,03	-2,89	8,6	1007,51	-3,30	-6,19	17,40	0,84	5,8	0,00	0,0
2004-01-25 07:00	140	25	100	3,3	18,03	-2,99	8,6	1007,51	-3,40	-7,63	17,40	0,74	5,8	0,00	0,0
2004-01-25 07:30	135	25	100	4,7	18,13	-3,09	8,6	1007,51	-3,50	-11,70	17,50	0,64	5,8	0,00	0,0
2004-01-25 08:00	136	25	100	3,5	18,13	-3,19	8,6	1007,51	-3,60	-7,86	17,50	0,54	6,0	0,00	0,0
2004-01-25 08:30	146	25	100	3,9	18,13	-3,29	8,6	1007,51	-3,70	-9,32	17,50	0,44	6,4	0,00	0,0
2004-01-25 09:00	144	25	100	3,7	18,03	-3,39	8,6	1007,51	-3,80	-9,44	17,40	0,34	6,2	0,00	0,0
2004-01-25 09:30	121	25	100	3,5	18,03	-3,29	8,6	1008,51	-3,70	-7,97	17,40	0,44	5,8	0,00	0,0
2004-01-25 10:00	132	25	100	3,9	18,03	-3,39	8,6	1008,51	-3,80	-9,44	17,40	0,34	5,8	0,00	0,0
2004-01-25 10:30	150	25	100	4,1	17,93	-3,39	8,6	1007,51	-3,80	-10,79	17,30	0,34	6,2	0,00	0,0
2004-01-25 11:00	128	25	100	3,0	17,83	-3,39	8,6	1007,51	-3,80	-6,73	17,20	0,34	6,9	0,00	0,0
2004-01-25 11:30	101	25	100	4,3	17,73	-3,49	8,6	1007,51	-3,90	-10,91	17,10	0,24	6,6	0,00	0,0
2004-01-25 12:00	148	25	100	4,1	17,53	-3,49	8,6	1007,51	-3,90	-10,91	16,90	0,24	6,9	0,00	0,0
2004-01-25 12:30	140	25	100	3,5	17,53	-3,49	8,6	1007,51	-3,90	-8,20	16,90	0,24	6,0	0,00	0,0
2004-01-25 13:00	127	25	100	3,5	17,53	-3,49	8,6	1007,51	-3,90	-8,20	16,90	0,24	5,6	0,00	0,0
2004-01-25 13:30	137	25	100	3,7	17,53	-3,79	8,6	1007,51	-4,20	-9,90	16,90	-0,06	6,2	0,00	0,0
2004-01-25 14:00	125	25	100	3,1	17,53	-3,99	8,6	1007,51	-4,40	-7,39	16,90	-0,26	6,0	0,00	0,0
2004-01-25 14:30	130	25	100	3,5	17,43	-4,19	8,6	1006,51	-4,59	-8,99	16,80	-0,46	6,0	0,00	0,0
2004-01-25 15:00	134	25	100	3,7	17,33	-4,29	8,6	1006,51	-4,69	-10,49	16,70	-0,56	6,4	0,00	0,0
2004-01-25 15:30	164	25	100	4,1	17,23	-4,39	8,6	1007,51	-4,79	-11,99	16,60	-0,66	6,9	0,00	0,0
2004-01-25 16:00	134	25	100	2,4	17,23	-4,89	8,6	1007,51	-5,29	-6,96	16,60	-1,16	5,0	0,00	0,0
2004-01-25 16:30	132	25	100	2,2	17,53	-5,09	8,6	1007,51	-5,49	-5,09	16,90	-1,36	4,7	0,00	0,0
2004-01-25 17:00	119	25	100	3,1	17,73	-5,29	8,6	1007,51	-5,69	-8,81	17,10	-1,56	5,0	0,00	0,0
2004-01-25 17:30	122	25	100	2,6	17,93	-5,39	8,6	1007,51	-5,79	-7,49	17,30	-1,66	5,2	0,00	0,0
2004-01-25 18:00	141	25	100	3,1	17,93	-5,29	8,6	1007,51	-5,69	-8,81	17,30	-1,56	6,0	0,00	0,0
2004-01-25 18:30	130	25	100	3,7	17,73	-5,49	8,6	1007,51	-5,89	-11,89	17,10	-1,76	4,9	0,00	0,0
2004-01-25 19:00	140	25	100	3,0	17,53	-5,99	8,6	1007,51	-6,39	-9,57	16,90	-2,26	4,3	0,00	0,0
2004-01-25 19:30	129	25	100	2,8	17,43	-6,29	8,6	1007,51	-6,69	-9,90	16,80	-2,56	4,1	0,00	0,0
2004-01-25 20:00	124	25	100	2,8	17,53	-6,39	8,6	1007,51	-6,79	-10,01	16,90	-2,66	3,5	0,00	0,0
2004-01-25 20:30	100	25	100	1,8	17,73	-6,79	8,6	1007,51	-7,19	-6,79	17,10	-3,06	3,1	0,00	0,0
2004-01-25 21:00	96	25	100	1,4	17,93	-7,09	8,6	1007,51	-7,49	-7,09	17,30	-3,36	2,4	0,00	0,0
2004-01-25 21:30	94	25	100	1,6	17,93	-7,49	8,6	1007,51	-7,89	-7,49	17,30	-3,76	2,4	0,00	0,0

Datum	Vindriktning °	Luftfukt inne Rh%	Luftfukt ute Rh%	Vindhastighet m/s	Temp inne °C	Temp ute °C	Nederb. året mm	Lufttryck Mbar	Daggpunkt °C	Kyleffekt °C	Vix inne °C	Vix ute °C	Vindby m/s	Korr lufttryck	Regn/dygn mm
2004-01-25 22:00	93	25	100	2,0	17,73	-7,79	8,6	1007,51	-8,19	-7,79	17,10	-4,06	2,8	0,00	0,0
2004-01-25 22:30	108	25	100	1,6	17,53	-7,99	8,6	1007,51	-8,39	-7,99	16,90	-4,26	2,6	0,00	0,0
2004-01-25 23:00	98	25	100	2,0	17,53	-8,59	8,6	1007,51	-8,98	-8,59	16,90	-4,86	2,6	0,00	0,0
2004-01-25 23:30	101	25	100	1,8	17,63	-8,69	8,6	1007,51	-9,08	-8,69	17,00	-4,96	3,0	0,00	0,0
2004-01-26 00:00	104	25	100	1,6	17,93	-8,99	8,6	1007,51	-9,38	-8,99	17,30	-5,26	2,8	0,00	0,0
2004-01-26 00:30	93	25	100	0,0	18,13	-9,09	8,6	1007,51	-9,48	-9,09	17,50	-5,36	2,0	0,00	0,0
2004-01-26 01:00	91	25	100	1,2	18,13	-9,29	8,6	1007,51	-9,68	-9,29	17,50	-5,56	2,0	0,00	0,0
2004-01-26 01:30	94	25	100	1,6	18,03	-9,49	8,6	1006,51	-9,88	-9,49	17,40	-5,76	2,0	0,00	0,0
2004-01-26 02:00	111	25	100	1,2	17,83	-9,59	8,6	1006,51	-9,98	-9,59	17,20	-5,86	2,0	0,00	0,0
2004-01-26 02:30	87	25	100	0,0	17,73	-9,89	8,6	1006,51	-10,28	-9,89	17,10	-6,16	1,8	0,00	0,0
2004-01-26 03:00	92	25	100	1,2	17,93	-9,79	8,6	1006,51	-10,18	-9,79	17,30	-6,06	2,0	0,00	0,0
2004-01-26 03:30	91	25	100	1,2	18,13	-9,59	8,6	1006,51	-9,98	-9,59	17,50	-5,86	1,8	0,00	0,0
2004-01-26 04:00	99	25	100	0,0	18,23	-9,49	8,6	1006,51	-9,88	-9,49	17,60	-5,76	1,6	0,00	0,0
2004-01-26 04:30	106	25	100	0,0	18,23	-9,49	8,6	1006,51	-9,88	-9,49	17,60	-5,76	1,6	0,00	0,0
2004-01-26 05:00	107	25	100	0,0	18,03	-9,39	8,6	1006,51	-9,78	-9,39	17,40	-5,66	1,4	0,00	0,0
2004-01-26 05:30	107	25	100	0,0	17,83	-9,29	8,6	1006,51	-9,68	-9,29	17,20	-5,56	0,0	0,00	0,0
2004-01-26 06:00	107	25	100	0,0	17,83	-9,39	8,6	1005,51	-9,78	-9,39	17,20	-5,66	0,0	0,00	0,0
2004-01-26 06:30	107	25	100	0,0	18,03	-9,49	8,6	1005,51	-9,88	-9,49	17,40	-5,76	0,0	0,00	0,0
2004-01-26 07:00	112	25	100	0,0	18,13	-9,69	8,6	1005,51	-10,08	-9,69	17,50	-5,96	1,4	0,00	0,0
2004-01-26 07:30	112	25	100	0,0	18,23	-9,59	8,6	1005,51	-9,98	-9,59	17,60	-5,86	0,0	0,00	0,0
2004-01-26 08:00	112	25	100	0,0	18,33	-9,59	8,6	1005,51	-9,98	-9,59	17,70	-5,86	0,0	0,00	0,0
2004-01-26 08:30	112	25	100	0,0	18,23	-9,69	8,6	1005,51	-10,08	-9,69	17,60	-5,96	0,0	0,00	0,0
2004-01-26 09:00	112	25	100	0,0	18,13	-9,99	8,6	1005,51	-10,38	-9,99	17,50	-6,26	0,0	0,00	0,0
2004-01-26 09:30	112	25	100	0,0	18,03	-9,99	8,6	1005,51	-10,38	-9,99	17,40	-6,26	1,2	0,00	0,0
2004-01-26 10:00	112	24	100	0,0	17,93	-10,09	8,6	1004,51	-10,48	-10,09	17,27	-6,36	1,2	0,00	0,0
2004-01-26 10:30	112	24	100	0,0	17,83	-10,19	8,6	1004,51	-10,58	-10,19	17,17	-6,46	0,0	0,00	0,0
2004-01-26 11:00	266	24	100	1,2	17,83	-10,19	8,6	1004,51	-10,58	-10,19	17,17	-6,46	1,8	0,00	0,0
2004-01-26 11:30	190	24	100	0,0	17,83	-10,29	8,6	1004,51	-10,68	-10,29	17,17	-6,57	2,0	0,00	0,0
2004-01-26 12:00	170	24	100	0,0	17,83	-9,99	8,6	1004,51	-10,38	-9,99	17,17	-6,26	1,4	0,00	0,0
2004-01-26 12:30	170	24	100	0,0	17,83	-9,79	8,6	1003,51	-10,18	-9,79	17,17	-6,06	1,2	0,00	0,0
2004-01-26 13:00	170	24	100	0,0	17,73	-9,99	8,6	1003,51	-10,38	-9,99	17,07	-6,26	0,0	0,00	0,0
2004-01-26 13:30	181	24	100	0,0	17,73	-9,79	8,6	1003,51	-10,18	-9,79	17,07	-6,06	1,2	0,00	0,0
2004-01-26 14:00	259	24	99	0,0	17,53	-9,79	8,6	1002,51	-10,31	-9,79	16,87	-6,15	1,6	0,00	0,0
2004-01-26 14:30	259	25	99	0,0	17,53	-9,79	8,6	1002,51	-10,31	-9,79	16,90	-6,15	1,2	0,00	0,0
2004-01-26 15:00	259	25	99	0,0	17,43	-9,89	8,6	1002,51	-10,41	-9,89	16,80	-6,25	0,0	0,00	0,0
2004-01-26 15:30	255	25	99	0,0	17,43	-9,89	8,6	1002,51	-10,41	-9,89	16,80	-6,25	0,0	0,00	0,0
2004-01-26 16:00	255	25	99	0,0	17,53	-9,99	8,6	1001,51	-10,51	-9,99	16,90	-6,35	1,2	0,00	0,0
2004-01-26 16:30	255	24	99	0,0	17,63	-10,09	8,6	1001,51	-10,61	-10,09	16,97	-6,45	1,2	0,00	0,0
2004-01-26 17:00	255	24	98	0,0	17,73	-9,99	8,6	1001,51	-10,64	-9,99	17,07	-6,44	1,2	0,00	0,0
2004-01-26 17:30	255	24	98	0,0	17,83	-9,99	8,6	1001,51	-10,64	-9,99	17,17	-6,44	1,2	0,00	0,0
2004-01-26 18:00	255	24	98	0,0	17,83	-10,19	8,6	1000,51	-10,84	-10,19	17,17	-6,64	1,2	0,00	0,0
2004-01-26 18:30	255	24	98	0,0	17,73	-9,89	8,6	1000,51	-10,54	-9,89	17,07	-6,34	0,0	0,00	0,0
2004-01-26 19:00	256	24	98	0,0	17,63	-9,79	8,6	1000,51	-10,44	-9,79	16,97	-6,24	0,0	0,00	0,0
2004-01-26 19:30	256	25	98	0,0	17,53	-9,79	8,6	1000,51	-10,44	-9,79	16,90	-6,24	0,0	0,00	0,0
2004-01-26 20:00	256	25	98	0,0	17,43	-9,59	8,6	999,51	-10,24	-9,59	16,80	-6,04	0,0	0,00	0,0
2004-01-26 20:30	256	25	97	0,0	17,33	-9,89	8,6	999,51	-10,68	-9,89	16,70	-6,42	0,0	0,00	0,0

Datum	Vindriktning	Luftfukt inne	Luftfukt ute	Vindhastighet	Temp inne	Temp ute	Nederb. året	Lufttryck	Daggpunkt	Kyleffekt	Vix inne	Vix ute	Vindby	Korr lufttryck	Regn/dygn
	°	Rh%	Rh%	m/s	°C	°C	mm	Mbar	°C	°C	°C	°C	m/s		mm
2004-01-26 21:00	256	25	97	0,0	17,33	-9,99	8,6	999,51	-10,78	-9,99	16,70	-6,52	0,0	0,00	0,0
2004-01-26 21:30	256	25	97	0,0	17,43	-9,99	8,6	999,51	-10,78	-9,99	16,80	-6,52	1,2	0,00	0,0
2004-01-26 22:00	299	25	97	1,2	17,53	-9,99	8,6	999,51	-10,78	-9,99	16,90	-6,52	1,6	0,00	0,0
2004-01-26 22:30	312	24	98	0,0	17,63	-9,99	8,6	999,51	-10,64	-9,99	16,97	-6,44	1,8	0,00	0,0
2004-01-26 23:00	331	24	98	1,2	17,63	-9,89	8,6	999,51	-10,54	-9,89	16,97	-6,34	2,0	0,00	0,0
2004-01-26 23:30	346	24	98	0,0	17,73	-9,89	8,6	999,51	-10,54	-9,89	17,07	-6,34	1,4	0,00	0,0
2004-01-27 00:00	339	24	100	1,2	17,83	-9,19	8,6	999,51	-9,58	-9,19	17,17	-5,46	2,2	0,00	0,0
2004-01-27 00:30	328	24	99	1,4	17,93	-9,09	8,6	999,51	-9,61	-9,09	17,27	-5,45	2,0	0,00	0,0
2004-01-27 01:00	342	24	98	1,2	17,93	-8,99	8,6	998,51	-9,65	-8,99	17,27	-5,44	1,8	0,00	0,0
2004-01-27 01:30	347	24	98	0,0	17,83	-8,89	8,6	998,51	-9,55	-8,89	17,17	-5,34	1,8	0,00	0,0
2004-01-27 02:00	327	24	98	0,0	17,73	-8,79	8,6	998,51	-9,45	-8,79	17,07	-5,24	1,6	0,00	0,0
2004-01-27 02:30	327	24	98	0,0	17,73	-8,79	8,6	998,51	-9,45	-8,79	17,07	-5,24	1,4	0,00	0,0
2004-01-27 03:00	327	24	99	0,0	17,63	-8,99	8,6	998,51	-9,51	-8,99	16,97	-5,35	0,0	0,00	0,0
2004-01-27 03:30	327	24	99	0,0	17,73	-8,99	8,6	998,51	-9,51	-8,99	17,07	-5,35	0,0	0,00	0,0
2004-01-27 04:00	327	24	99	0,0	17,73	-9,09	8,6	998,51	-9,61	-9,09	17,07	-5,45	0,0	0,00	0,0
2004-01-27 04:30	327	24	97	0,0	17,83	-9,59	8,6	997,50	-10,38	-9,59	17,17	-6,12	0,0	0,00	0,0
2004-01-27 05:00	63	24	98	0,0	17,83	-9,59	8,6	997,50	-10,24	-9,59	17,17	-6,04	0,0	0,00	0,0
2004-01-27 05:30	93	24	98	0,0	17,93	-9,99	8,6	997,50	-10,64	-9,99	17,27	-6,44	1,2	0,00	0,0
2004-01-27 06:00	93	24	98	0,0	17,93	-10,39	8,6	996,50	-11,04	-10,39	17,27	-6,84	0,0	0,00	0,0
2004-01-27 06:30	111	24	98	0,0	17,93	-10,80	8,6	996,50	-11,44	-10,80	17,27	-7,24	1,4	0,00	0,0
2004-01-27 07:00	113	24	98	0,0	17,93	-11,30	8,6	996,50	-11,94	-11,30	17,27	-7,74	1,4	0,00	0,0
2004-01-27 07:30	141	24	98	2,4	17,93	-10,29	8,6	995,50	-11,94	-12,66	17,27	-11,53	2,6	0,00	0,0
2004-01-27 08:00	148	24	98	1,8	17,93	-10,19	8,6	995,50	-11,94	-10,19	17,27	-11,43	2,6	0,00	0,0
2004-01-27 08:30	147	24	98	1,6	17,83	-10,19	8,6	995,50	-11,94	-10,19	17,17	-11,43	3,0	0,00	0,0
2004-01-27 09:00	142	24	98	2,0	17,83	-10,09	8,6	995,50	-11,94	-10,09	17,17	-11,33	3,1	0,00	0,0
2004-01-27 09:30	140	24	100	2,0	17,83	-10,09	8,6	995,50	-10,48	-10,09	17,17	-6,36	3,0	0,00	0,0
2004-01-27 10:00	141	24	100	1,4	17,83	-9,99	8,6	994,50	-10,38	-9,99	17,17	-6,26	2,8	0,00	0,0
2004-01-27 10:30	142	24	100	1,6	17,73	-10,39	8,6	994,50	-10,78	-10,39	17,07	-6,67	2,0	0,00	0,0
2004-01-27 11:00	166	24	100	0,0	17,73	-10,19	8,6	994,50	-10,58	-10,19	17,07	-6,46	2,4	0,00	0,0
2004-01-27 11:30	144	24	100	1,4	17,83	-9,59	8,6	994,50	-9,98	-9,59	17,17	-5,86	2,0	0,00	0,0
2004-01-27 12:00	138	24	100	0,0	17,73	-9,19	8,6	994,50	-9,58	-9,19	17,07	-5,46	2,6	0,00	0,0
2004-01-27 12:30	137	24	100	1,2	17,63	-9,49	8,6	994,50	-9,88	-9,49	16,97	-5,76	1,8	0,00	0,0
2004-01-27 13:00	115	25	100	0,0	17,53	-9,49	8,6	993,50	-9,88	-9,49	16,90	-5,76	1,8	0,00	0,0
2004-01-27 13:30	115	25	100	0,0	17,33	-8,89	8,6	993,50	-9,28	-8,89	16,70	-5,16	1,4	0,00	0,0
2004-01-27 14:00	115	24	99	0,0	17,23	-9,39	8,6	993,50	-9,91	-9,39	16,57	-5,75	1,4	0,00	0,0
2004-01-27 14:30	112	24	100	0,0	17,03	-9,19	8,6	993,50	-9,58	-9,19	16,37	-5,46	1,2	0,00	0,0
2004-01-27 15:00	101	24	99	0,0	16,93	-9,59	8,6	993,50	-10,11	-9,59	16,27	-5,95	1,4	0,00	0,0
2004-01-27 15:30	101	24	99	0,0	16,83	-10,09	8,6	993,50	-10,61	-10,09	16,17	-6,45	1,2	0,00	0,0
2004-01-27 16:00	89	24	99	0,0	16,63	-10,70	8,6	993,50	-11,21	-10,70	15,97	-7,05	0,0	0,00	0,0
2004-01-27 16:30	110	24	99	0,0	16,53	-10,70	8,6	992,50	-11,21	-10,70	15,87	-7,05	1,2	0,00	0,0
2004-01-27 17:00	95	25	99	0,0	16,53	-10,70	8,6	993,50	-11,21	-10,70	15,90	-7,05	1,4	0,00	0,0
2004-01-27 17:30	109	24	99	0,0	16,63	-10,80	8,6	993,50	-11,31	-10,80	15,97	-7,15	1,4	0,00	0,0
2004-01-27 18:00	110	24	99	0,0	16,83	-10,80	8,6	992,50	-11,31	-10,80	16,17	-7,15	1,2	0,00	0,0
2004-01-27 18:30	74	25	99	0,0	17,13	-10,90	8,6	992,50	-11,41	-10,90	16,50	-7,25	1,2	0,00	0,0
2004-01-27 19:00	85	25	99	0,0	17,23	-10,70	8,6	992,50	-11,21	-10,70	16,60	-7,05	1,4	0,00	0,0
2004-01-27 19:30	85	25	99	0,0	17,23	-10,90	8,6	992,50	-11,41	-10,90	16,60	-7,25	0,0	0,00	0,0

Datum	Vindriktning °	Luftfukt inne Rh%	Luftfukt ute Rh%	Vindhastighet m/s	Temp inne °C	Temp ute °C	Nederb. året mm	Lufttryck Mbar	Daggpunkt °C	Kyleffekt °C	Vix inne °C	Vix ute °C	Vindby m/s	Korr lufttryck	Regn/dygn mm
2004-01-27 20:00	91	24	99	0,0	17,03	-10,59	8,6	992,50	-11,11	-10,59	16,37	-6,95	1,2	0,00	0,0
2004-01-27 20:30	86	24	99	0,0	16,93	-10,70	8,6	992,50	-11,21	-10,70	16,27	-7,05	1,2	0,00	0,0
2004-01-27 21:00	90	24	99	0,0	16,83	-10,49	8,6	992,50	-11,01	-10,49	16,17	-6,85	1,4	0,00	0,0
2004-01-27 21:30	71	24	99	0,0	16,83	-10,70	8,6	992,50	-11,21	-10,70	16,17	-7,05	1,6	0,00	0,0
2004-01-27 22:00	62	25	99	0,0	17,03	-10,49	8,6	992,50	-11,01	-10,49	16,40	-6,85	1,2	0,00	0,0
2004-01-27 22:30	89	25	99	0,0	17,23	-10,59	8,6	992,50	-11,11	-10,59	16,60	-6,95	1,2	0,00	0,0
2004-01-27 23:00	104	24	99	1,2	17,53	-10,70	8,6	992,50	-11,21	-10,70	16,87	-7,05	1,6	0,00	0,0
2004-01-27 23:30	104	24	99	1,6	17,73	-11,30	8,6	991,50	-11,81	-11,30	17,07	-7,65	2,0	0,00	0,0
2004-01-28 00:00	99	24	99	1,4	17,83	-11,90	8,6	991,50	-12,40	-11,90	17,17	-8,25	2,2	0,00	0,0
2004-01-28 00:30	101	24	99	1,2	17,83	-12,10	8,6	991,50	-12,40	-12,10	17,17	-13,33	2,4	0,00	0,0
2004-01-28 01:00	108	24	99	0,0	17,73	-11,80	8,6	991,50	-12,40	-11,80	17,07	-13,03	2,0	0,00	0,0
2004-01-28 01:30	129	24	99	1,6	17,63	-11,60	8,6	991,50	-12,40	-11,60	16,97	-12,83	2,2	0,00	0,0
2004-01-28 02:00	119	24	99	0,0	17,53	-11,50	8,6	991,50	-12,40	-11,50	16,87	-12,73	1,8	0,00	0,0
2004-01-28 02:30	101	24	99	1,4	17,63	-11,30	8,6	991,50	-12,40	-11,30	16,97	-12,53	2,0	0,00	0,0
2004-01-28 03:00	111	24	99	0,0	17,73	-11,20	8,6	991,50	-12,40	-11,20	17,07	-12,43	2,2	0,00	0,0
2004-01-28 03:30	121	24	99	1,2	17,83	-11,20	8,6	991,50	-12,40	-11,20	17,17	-12,43	1,6	0,00	0,0
2004-01-28 04:00	95	24	99	1,4	17,93	-11,20	8,6	991,50	-12,40	-11,20	17,27	-12,43	2,0	0,00	0,0
2004-01-28 04:30	117	24	99	0,0	18,03	-11,20	8,6	991,50	-12,40	-11,20	17,37	-12,43	2,2	0,00	0,0
2004-01-28 05:00	116	24	99	0,0	18,03	-11,30	8,6	991,50	-12,40	-11,30	17,37	-12,53	2,0	0,00	0,0
2004-01-28 05:30	133	24	99	1,2	18,03	-11,20	8,6	991,50	-12,40	-11,20	17,37	-12,43	2,0	0,00	0,0
2004-01-28 06:00	90	24	99	0,0	18,03	-11,20	8,6	990,50	-12,40	-11,20	17,37	-12,43	1,6	0,00	0,0
2004-01-28 06:30	81	24	99	0,0	17,93	-11,30	8,6	990,50	-12,40	-11,30	17,27	-12,53	1,4	0,00	0,0
2004-01-28 07:00	92	24	99	0,0	17,93	-11,10	8,6	990,50	-12,40	-11,10	17,27	-12,33	1,4	0,00	0,0
2004-01-28 07:30	92	24	99	0,0	17,93	-10,59	8,6	990,50	-12,40	-10,59	17,27	-11,83	1,4	0,00	0,0
2004-01-28 08:00	85	24	99	0,0	17,93	-11,10	8,6	991,50	-12,40	-11,10	17,27	-12,33	1,4	0,00	0,0
2004-01-28 08:30	104	24	99	0,0	17,93	-11,10	8,6	990,50	-12,40	-11,10	17,27	-12,33	2,0	0,00	0,0
2004-01-28 09:00	102	24	99	1,2	17,93	-10,70	8,6	991,50	-12,40	-10,70	17,27	-11,93	1,6	0,00	0,0
2004-01-28 09:30	97	24	99	0,0	18,03	-10,19	8,6	991,50	-12,40	-10,19	17,37	-11,43	1,4	0,00	0,0
2004-01-28 10:00	104	24	98	0,0	18,03	-9,89	8,6	991,50	-10,54	-9,89	17,37	-6,34	1,4	0,00	0,0
2004-01-28 10:30	102	24	99	1,2	18,13	-9,49	8,6	991,50	-10,01	-9,49	17,47	-5,85	1,8	0,00	0,0
2004-01-28 11:00	110	24	100	1,2	18,03	-8,99	8,6	991,50	-9,38	-8,99	17,37	-5,26	2,2	0,00	0,0
2004-01-28 11:30	99	24	99	0,0	18,03	-8,69	8,6	991,50	-9,22	-8,69	17,37	-5,05	2,2	0,00	0,0
2004-01-28 12:00	80	24	98	1,4	17,83	-8,59	8,6	991,50	-9,25	-8,59	17,17	-5,04	1,8	0,00	0,0
2004-01-28 12:30	126	24	99	1,6	17,73	-8,39	8,6	991,50	-8,92	-8,39	17,07	-4,75	3,0	0,00	0,0
2004-01-28 13:00	90	24	99	0,0	17,63	-8,39	8,6	991,50	-8,92	-8,39	16,97	-4,75	2,8	0,00	0,0
2004-01-28 13:30	100	24	99	1,6	17,63	-8,19	8,6	991,50	-8,72	-8,19	16,97	-4,55	2,4	0,00	0,0
2004-01-28 14:00	108	24	98	1,2	17,83	-7,99	8,6	991,50	-8,65	-7,99	17,17	-4,44	2,6	0,00	0,0
2004-01-28 14:30	98	24	99	1,4	18,03	-7,79	8,6	991,50	-8,32	-7,79	17,37	-4,15	2,4	0,00	0,0
2004-01-28 15:00	111	24	100	1,2	18,13	-7,79	8,6	992,50	-8,19	-7,79	17,47	-4,06	2,6	0,00	0,0
2004-01-28 15:30	98	24	100	1,2	18,23	-7,69	8,6	992,50	-8,09	-7,69	17,57	-3,96	2,8	0,00	0,0
2004-01-28 16:00	125	24	100	1,8	18,13	-7,69	8,6	992,50	-8,09	-7,69	17,47	-3,96	2,6	0,00	0,0
2004-01-28 16:30	111	24	100	1,8	18,03	-7,79	8,6	992,50	-8,19	-7,79	17,37	-4,06	2,4	0,00	0,0
2004-01-28 17:00	115	24	100	1,4	17,93	-7,99	8,6	993,50	-8,39	-7,99	17,27	-4,26	2,6	0,00	0,0
2004-01-28 17:30	113	24	100	1,2	17,73	-8,29	8,6	993,50	-8,68	-8,29	17,07	-4,56	2,8	0,00	0,0
2004-01-28 18:00	87	24	100	1,6	17,63	-8,09	8,6	993,50	-8,49	-8,09	16,97	-4,36	2,8	0,00	0,0
2004-01-28 18:30	102	24	100	1,4	17,63	-7,99	8,6	993,50	-8,39	-7,99	16,97	-4,26	3,5	0,00	0,0

Datum	Vindriktning °	Luftfukt inne Rh%	Luftfukt ute Rh%	Vindhastighet m/s	Temp inne °C	Temp ute °C	Nederb. året mm	Lufttryck Mbar	Daggpunkt °C	Kyleffekt °C	Vix inne °C	Vix ute °C	Vindby m/s	Korr lufttryck	Regn/dygn mm
2004-01-28 19:00	117	24	99	1,4	17,53	-7,99	8,6	994,50	-8,52	-7,99	16,87	-4,35	3,0	0,00	0,0
2004-01-28 19:30	94	24	98	0,0	17,53	-8,29	8,6	994,50	-8,95	-8,29	16,87	-4,74	2,0	0,00	0,0
2004-01-28 20:00	90	24	98	0,0	17,63	-8,19	8,6	994,50	-8,85	-8,19	16,97	-4,64	1,6	0,00	0,0
2004-01-28 20:30	97	24	98	1,2	17,73	-8,19	8,6	994,50	-8,85	-8,19	17,07	-4,64	2,0	0,00	0,0
2004-01-28 21:00	108	24	98	1,6	17,83	-8,49	8,6	994,50	-9,15	-8,49	17,17	-4,94	1,8	0,00	0,0
2004-01-28 21:30	96	24	98	1,2	17,93	-8,29	8,6	995,50	-8,95	-8,29	17,27	-4,74	2,0	0,00	0,0
2004-01-28 22:00	59	24	98	0,0	17,93	-8,09	8,6	995,50	-8,75	-8,09	17,27	-4,54	1,6	0,00	0,0
2004-01-28 22:30	39	24	98	0,0	17,93	-8,09	8,6	995,50	-8,75	-8,09	17,27	-4,54	1,8	0,00	0,0
2004-01-28 23:00	65	24	98	0,0	17,93	-8,29	8,6	995,50	-8,95	-8,29	17,27	-4,74	1,4	0,00	0,0
2004-01-28 23:30	77	24	100	0,0	17,93	-7,89	8,6	995,50	-8,29	-7,89	17,27	-4,16	1,6	0,00	0,0
2004-01-29 00:00	36	24	99	0,0	17,93	-7,69	8,6	995,50	-8,22	-7,69	17,27	-4,05	1,6	0,00	0,0
2004-01-29 00:30	70	24	100	0,0	17,93	-7,69	8,6	995,50	-8,09	-7,69	17,27	-3,96	1,6	0,00	0,0
2004-01-29 01:00	67	24	100	0,0	17,93	-7,49	8,6	996,50	-7,89	-7,49	17,27	-3,76	1,6	0,00	0,0
2004-01-29 01:30	71	24	100	0,0	17,93	-7,19	8,6	996,50	-7,59	-7,19	17,27	-3,46	1,6	0,00	0,0
2004-01-29 02:00	76	24	100	0,0	17,93	-7,09	8,6	996,50	-7,49	-7,09	17,27	-3,36	1,4	0,00	0,0
2004-01-29 02:30	75	24	100	0,0	17,93	-7,09	8,6	996,50	-7,49	-7,09	17,27	-3,36	0,0	0,00	0,0
2004-01-29 03:00	93	24	100	0,0	18,03	-6,69	8,6	996,50	-7,09	-6,69	17,37	-2,96	1,4	0,00	0,0
2004-01-29 03:30	87	24	100	1,4	18,03	-6,29	8,6	996,50	-6,69	-6,29	17,37	-2,56	1,8	0,00	0,0
2004-01-29 04:00	80	24	100	2,4	18,03	-5,89	8,6	996,50	-6,29	-8,02	17,37	-2,16	2,4	0,00	0,0
2004-01-29 04:30	98	24	100	1,6	18,13	-5,79	8,6	996,50	-6,19	-5,79	17,47	-2,06	2,8	0,00	0,0
2004-01-29 05:00	113	24	100	1,6	18,13	-5,69	8,6	996,50	-6,09	-5,69	17,47	-1,96	2,6	0,00	0,0
2004-01-29 05:30	83	24	100	1,6	18,23	-5,59	8,6	996,50	-5,99	-5,59	17,57	-1,86	2,6	0,00	0,0
2004-01-29 06:00	97	24	100	1,6	18,23	-5,59	8,6	997,50	-5,99	-5,59	17,57	-1,86	2,6	0,00	0,0
2004-01-29 06:30	99	25	100	2,2	18,23	-5,59	8,6	997,50	-5,99	-5,59	17,60	-1,86	3,0	0,00	0,0
2004-01-29 07:00	61	25	100	1,8	18,23	-5,49	8,6	997,50	-5,89	-5,49	17,60	-1,76	2,8	0,00	0,0
2004-01-29 07:30	112	25	100	2,0	18,23	-5,49	8,6	997,50	-5,89	-5,49	17,60	-1,76	2,8	0,00	0,0
2004-01-29 08:00	116	25	100	2,2	18,23	-5,49	8,6	997,50	-5,89	-5,49	17,60	-1,76	3,5	0,00	0,0
2004-01-29 08:30	132	25	100	1,8	18,23	-5,49	8,6	998,51	-5,89	-5,49	17,60	-1,76	3,7	0,00	0,0
2004-01-29 09:00	84	25	100	1,8	18,23	-5,49	8,6	998,51	-5,89	-5,49	17,60	-1,76	3,1	0,00	0,0
2004-01-29 09:30	113	25	100	1,4	18,23	-5,29	8,6	998,51	-5,69	-5,29	17,60	-1,56	2,8	0,00	0,0
2004-01-29 10:00	139	25	100	2,4	18,23	-5,29	8,6	999,51	-5,69	-7,39	17,60	-1,56	2,6	0,00	0,0
2004-01-29 10:30	95	25	100	1,4	18,23	-5,39	8,6	999,51	-5,79	-5,39	17,60	-1,66	2,8	0,00	0,0
2004-01-29 11:00	81	25	100	1,6	18,23	-5,29	8,6	999,51	-5,69	-5,29	17,60	-1,56	2,2	0,00	0,0
2004-01-29 11:30	84	25	100	1,6	18,23	-5,29	8,6	999,51	-5,69	-5,29	17,60	-1,56	2,6	0,00	0,0
2004-01-29 12:00	89	25	98	2,0	18,23	-5,39	8,6	999,51	-6,06	-5,39	17,60	-1,83	2,6	0,00	0,0
2004-01-29 12:30	82	25	96	1,2	18,23	-5,49	8,6	999,51	-6,44	-5,49	17,60	-2,10	2,8	0,00	0,0
2004-01-29 13:00	81	25	96	1,4	18,23	-5,59	8,6	999,51	-6,54	-5,59	17,60	-2,21	3,0	0,00	0,0
2004-01-29 13:30	79	25	97	1,4	18,23	-5,59	8,6	999,51	-6,40	-5,59	17,60	-2,12	2,6	0,00	0,0
2004-01-29 14:00	59	25	97	1,4	18,13	-5,69	8,6	999,51	-6,50	-5,69	17,50	-2,22	2,4	0,00	0,0
2004-01-29 14:30	66	25	97	1,6	18,13	-5,69	8,6	999,51	-6,50	-5,69	17,50	-2,22	2,4	0,00	0,0
2004-01-29 15:00	103	25	98	1,2	18,03	-5,79	8,6	1000,51	-6,46	-5,79	17,40	-2,23	2,4	0,00	0,0
2004-01-29 15:30	83	25	98	0,0	18,03	-5,79	8,6	1000,51	-6,46	-5,79	17,40	-2,23	1,8	0,00	0,0
2004-01-29 16:00	81	25	98	1,2	18,03	-5,99	8,6	1000,51	-6,66	-5,99	17,40	-2,43	1,8	0,00	0,0
2004-01-29 16:30	67	25	98	1,2	18,03	-6,09	8,6	1000,51	-6,76	-6,09	17,40	-2,54	2,2	0,00	0,0
2004-01-29 17:00	75	25	99	0,0	18,13	-6,09	8,6	1000,51	-6,63	-6,09	17,50	-2,45	2,0	0,00	0,0
2004-01-29 17:30	69	25	99	0,0	18,23	-6,29	8,6	1000,51	-6,82	-6,29	17,60	-2,65	2,2	0,00	0,0

Datum	Vindriktning °	Luftfukt inne Rh%	Luftfukt ute Rh%	Vindhastighet m/s	Temp inne °C	Temp ute °C	Nederb. året mm	Lufttryck Mbar	Daggpunkt °C	Kyleffekt °C	Vix inne °C	Vix ute °C	Vindby m/s	Korr lufttryck	Regn/dygn mm
2004-01-29 18:00	32	25	100	0,0	18,23	-6,49	8,6	1000,51	-6,89	-6,49	17,60	-2,76	2,2	0,00	0,0
2004-01-29 18:30	69	25	100	1,4	18,23	-6,49	8,6	1000,51	-6,89	-6,49	17,60	-2,76	2,2	0,00	0,0
2004-01-29 19:00	77	25	99	1,2	18,13	-6,49	8,6	1000,51	-7,02	-6,49	17,50	-2,85	2,2	0,00	0,0
2004-01-29 19:30	44	25	99	0,0	17,93	-6,69	8,6	1000,51	-7,22	-6,69	17,30	-3,05	2,2	0,00	0,0
2004-01-29 20:00	54	25	100	1,4	17,73	-6,79	8,6	1000,51	-7,19	-6,79	17,10	-3,06	2,0	0,00	0,0
2004-01-29 20:30	25	25	100	1,6	17,53	-6,79	8,6	1000,51	-7,19	-6,79	16,90	-3,06	2,2	0,00	0,0
2004-01-29 21:00	71	25	100	0,0	17,43	-6,59	8,6	1000,51	-6,99	-6,59	16,80	-2,86	2,0	0,00	0,0
2004-01-29 21:30	78	25	100	1,2	17,33	-6,39	8,6	1000,51	-6,79	-6,39	16,70	-2,66	2,0	0,00	0,0
2004-01-29 22:00	77	25	100	1,8	17,43	-6,29	8,6	1000,51	-6,69	-6,29	16,80	-2,56	2,0	0,00	0,0
2004-01-29 22:30	83	25	100	1,8	17,73	-6,19	8,6	1000,51	-6,59	-6,19	17,10	-2,46	2,4	0,00	0,0
2004-01-29 23:00	99	25	100	2,0	18,03	-6,09	8,6	1000,51	-6,49	-6,09	17,40	-2,36	2,6	0,00	0,0
2004-01-29 23:30	107	25	100	1,6	18,23	-6,19	8,6	1000,51	-6,59	-6,19	17,60	-2,46	3,5	0,00	0,0
2004-01-30 00:00	109	25	100	1,6	18,23	-6,29	8,6	1000,51	-6,69	-6,29	17,60	-2,56	2,8	0,00	0,0
2004-01-30 00:30	70	25	100	1,8	18,23	-6,39	8,6	1000,51	-6,79	-6,39	17,60	-2,66	2,8	0,00	0,0
2004-01-30 01:00	114	25	100	1,8	18,13	-6,59	8,6	1000,51	-6,99	-6,59	17,50	-2,86	3,5	0,00	0,0
2004-01-30 01:30	87	25	100	2,0	18,03	-6,69	8,6	1000,51	-7,09	-6,69	17,40	-2,96	3,5	0,00	0,0
2004-01-30 02:00	108	25	100	2,2	17,93	-6,69	8,6	1000,51	-7,09	-6,69	17,30	-2,96	3,7	0,00	0,0
2004-01-30 02:30	86	25	100	2,2	18,03	-6,89	8,6	1000,51	-7,29	-6,89	17,40	-3,16	3,5	0,00	0,0
2004-01-30 03:00	89	25	100	1,6	18,13	-7,19	8,6	1000,51	-7,59	-7,19	17,50	-3,46	3,3	0,00	0,0
2004-01-30 03:30	95	25	100	2,8	18,23	-7,29	8,6	1000,51	-7,69	-10,99	17,60	-3,56	3,3	0,00	0,0
2004-01-30 04:00	96	25	99	1,6	18,33	-7,49	8,6	1000,51	-8,02	-7,49	17,70	-3,85	3,3	0,00	0,0
2004-01-30 04:30	84	25	99	2,2	18,43	-7,69	8,6	1000,51	-8,22	-7,69	17,80	-4,05	3,7	0,00	0,0
2004-01-30 05:00	109	25	99	2,0	18,43	-7,79	8,6	1000,51	-8,32	-7,79	17,80	-4,15	3,9	0,00	0,0
2004-01-30 05:30	99	25	98	1,8	18,43	-7,99	8,6	1000,51	-8,65	-7,99	17,80	-4,44	3,5	0,00	0,0
2004-01-30 06:00	98	25	99	2,2	18,33	-8,19	8,6	1000,51	-8,72	-8,19	17,70	-4,55	3,3	0,00	0,0
2004-01-30 06:30	105	25	100	1,4	18,33	-8,39	8,6	1000,51	-8,78	-8,39	17,70	-4,66	3,1	0,00	0,0
2004-01-30 07:00	103	25	100	2,0	18,23	-8,39	8,6	1000,51	-8,78	-8,39	17,60	-4,66	3,3	0,00	0,0
2004-01-30 07:30	106	25	100	1,8	18,23	-8,39	8,6	1000,51	-8,78	-8,39	17,60	-4,66	3,1	0,00	0,0
2004-01-30 08:00	92	25	100	1,4	18,23	-8,39	8,6	1000,51	-8,78	-8,39	17,60	-4,66	3,3	0,00	0,0
2004-01-30 08:30	94	25	100	1,4	18,23	-8,39	8,6	999,51	-8,78	-8,39	17,60	-4,66	3,3	0,00	0,0
2004-01-30 09:00	110	25	100	1,6	18,33	-8,59	8,6	999,51	-8,98	-8,59	17,70	-4,86	3,1	0,00	0,0
2004-01-30 09:30	101	25	99	1,8	18,33	-8,69	8,6	999,51	-9,22	-8,69	17,70	-5,05	3,3	0,00	0,0
2004-01-30 10:00	106	25	99	1,4	18,33	-9,19	8,6	999,51	-9,71	-9,19	17,70	-5,55	3,5	0,00	0,0
2004-01-30 10:30	107	25	99	2,0	18,43	-9,39	8,6	999,51	-9,91	-9,39	17,80	-5,75	3,9	0,00	0,0
2004-01-30 11:00	103	25	100	2,0	18,33	-9,29	8,6	1000,51	-9,68	-9,29	17,70	-5,56	3,9	0,00	0,0
2004-01-30 11:30	108	25	100	2,6	18,13	-9,19	8,6	999,51	-9,58	-11,50	17,50	-5,46	3,3	0,00	0,0
2004-01-30 12:00	98	25	100	2,2	17,93	-8,89	8,6	999,51	-9,28	-8,89	17,30	-5,16	3,5	0,00	0,0
2004-01-30 12:30	105	25	99	2,2	17,73	-8,59	8,6	999,51	-9,12	-8,59	17,10	-4,95	3,5	0,00	0,0
2004-01-30 13:00	100	25	98	1,8	17,73	-8,49	8,6	1000,51	-9,15	-8,49	17,10	-4,94	3,9	0,00	0,0
2004-01-30 13:30	104	25	97	2,6	17,93	-8,39	8,6	1000,51	-9,19	-10,66	17,30	-4,92	3,7	0,00	0,0
2004-01-30 14:00	125	25	98	1,6	18,13	-8,39	8,6	1000,51	-9,05	-8,39	17,50	-4,84	3,0	0,00	0,0
2004-01-30 14:30	94	25	97	1,6	18,23	-8,59	8,6	999,51	-9,38	-8,59	17,60	-5,12	3,3	0,00	0,0
2004-01-30 15:00	91	25	99	2,2	18,03	-8,99	8,6	999,51	-9,51	-8,99	17,40	-5,35	3,9	0,00	0,0
2004-01-30 15:30	109	25	99	2,0	17,93	-9,29	8,6	999,51	-9,81	-9,29	17,30	-5,65	3,1	0,00	0,0
2004-01-30 16:00	114	25	100	1,6	17,73	-9,59	8,6	999,51	-9,98	-9,59	17,10	-5,86	3,7	0,00	0,0
2004-01-30 16:30	116	25	100	2,4	17,63	-10,09	8,6	999,51	-10,48	-12,45	17,00	-6,36	4,1	0,00	0,0

Datum	Vindriktning °	Luftfukt inne Rh%	Luftfukt ute Rh%	Vindhastighet m/s	Temp inne °C	Temp ute °C	Nederb. året mm	Lufttryck Mbar	Daggpunkt °C	Kyleffekt °C	Vix inne °C	Vix ute °C	Vindby m/s	Korr lufttryck	Regn/dygn mm
2004-01-30 17:00	88	25	100	2,4	17,73	-10,39	8,6	999,51	-10,78	-12,77	17,10	-6,67	3,5	0,00	0,0
2004-01-30 17:30	100	25	100	2,2	18,03	-10,59	8,6	999,51	-10,98	-10,59	17,40	-6,87	3,7	0,00	0,0
2004-01-30 18:00	95	25	100	3,1	18,23	-10,70	8,6	998,51	-11,08	-14,71	17,60	-6,97	4,1	0,00	0,0
2004-01-30 18:30	137	25	100	5,2	18,23	-10,39	8,6	998,51	-10,78	-21,61	17,60	-6,67	5,4	0,00	0,0
2004-01-30 19:00	111	25	100	2,4	17,93	-10,49	8,6	998,51	-10,88	-12,88	17,30	-6,77	5,8	0,00	0,0
2004-01-30 19:30	103	24	100	2,4	17,73	-10,09	8,6	998,51	-10,48	-12,45	17,07	-6,36	5,0	0,00	0,0
2004-01-30 20:00	106	24	100	3,0	17,63	-9,49	8,6	998,51	-9,88	-13,40	16,97	-5,76	5,8	0,00	0,0
2004-01-30 20:30	106	24	100	2,8	17,63	-9,09	8,6	998,51	-9,48	-12,96	16,97	-5,36	6,0	0,00	0,0
2004-01-30 21:00	99	24	100	1,6	17,93	-8,99	8,6	998,51	-9,38	-8,99	17,27	-5,26	4,9	0,00	0,0
2004-01-30 21:30	90	25	100	2,0	18,13	-8,69	8,6	997,50	-9,08	-8,69	17,50	-4,96	4,3	0,00	0,0
2004-01-30 22:00	134	25	100	2,4	18,13	-8,39	8,6	997,50	-8,78	-10,66	17,50	-4,66	5,6	0,00	0,0
2004-01-30 22:30	135	24	100	3,7	18,03	-8,49	8,6	997,50	-8,88	-15,39	17,37	-4,76	5,6	0,00	0,0
2004-01-30 23:00	105	24	100	4,1	17,93	-8,39	8,6	996,50	-8,78	-16,81	17,27	-4,66	5,0	0,00	0,0
2004-01-30 23:30	107	24	100	2,8	17,83	-8,29	8,6	996,50	-8,68	-12,09	17,17	-4,56	5,4	0,00	0,0
2004-01-31 00:00	120	24	100	2,4	17,93	-8,19	8,6	996,50	-8,58	-10,45	17,27	-4,46	5,2	0,00	0,0
2004-01-31 00:30	136	25	100	2,2	18,13	-8,09	8,6	995,50	-8,49	-8,09	17,50	-4,36	4,7	0,00	0,0
2004-01-31 01:00	105	25	100	2,0	18,33	-7,79	8,6	995,50	-8,19	-7,79	17,70	-4,06	5,8	0,00	0,0
2004-01-31 01:30	88	25	100	2,8	18,23	-7,59	8,6	994,50	-7,99	-11,32	17,60	-3,86	6,0	0,00	0,0
2004-01-31 02:00	77	25	100	2,4	18,23	-7,49	8,6	994,50	-7,89	-9,71	17,60	-3,76	5,8	0,00	0,0
2004-01-31 02:30	127	24	100	5,2	18,03	-7,29	8,6	994,50	-7,69	-17,71	17,37	-3,56	5,6	0,00	0,0
2004-01-31 03:00	125	24	100	2,4	17,93	-6,99	8,6	993,50	-7,39	-9,18	17,27	-3,26	5,6	0,00	0,0
2004-01-31 03:30	64	25	100	1,6	18,03	-6,59	8,6	993,50	-6,99	-6,59	17,40	-2,86	5,2	0,00	0,0
2004-01-31 04:00	106	25	100	2,6	18,23	-6,39	8,6	992,50	-6,79	-8,55	17,60	-2,66	5,2	0,00	0,0
2004-01-31 04:30	87	25	100	2,6	18,43	-6,29	8,6	991,50	-6,69	-8,44	17,80	-2,56	4,7	0,00	0,0
2004-01-31 05:00	83	25	100	2,2	18,53	-6,09	8,6	991,50	-6,49	-6,09	17,90	-2,36	4,9	0,00	0,0
2004-01-31 05:30	104	24	100	2,4	18,53	-5,99	8,6	990,50	-6,39	-8,13	17,87	-2,26	4,7	0,00	0,0
2004-01-31 06:00	112	25	100	2,4	18,53	-5,89	8,6	990,50	-6,29	-8,02	17,90	-2,16	4,5	0,00	0,0
2004-01-31 06:30	65	25	100	3,0	18,43	-5,79	8,6	989,50	-6,19	-9,36	17,80	-2,06	4,7	0,00	0,0
2004-01-31 07:00	95	25	100	3,1	18,43	-5,79	8,6	988,50	-6,19	-9,36	17,80	-2,06	4,1	0,00	0,0
2004-01-31 07:30	84	25	100	2,8	18,33	-5,69	8,6	988,50	-6,09	-9,25	17,70	-1,96	4,1	0,00	0,0
2004-01-31 08:00	84	25	100	2,8	18,23	-5,69	8,6	987,50	-6,09	-9,25	17,60	-1,96	4,7	0,00	0,0
2004-01-31 08:30	114	25	100	2,2	18,33	-6,29	8,6	987,50	-6,69	-6,29	17,70	-2,56	3,5	0,00	0,0
2004-01-31 09:00	65	25	100	0,0	18,43	-6,29	8,6	986,50	-6,69	-6,29	17,80	-2,56	3,5	0,00	0,0
2004-01-31 09:30	67	25	100	1,8	18,53	-6,19	8,6	986,50	-6,59	-6,19	17,90	-2,46	2,8	0,00	0,0
2004-01-31 10:00	99	25	100	2,4	18,43	-5,99	8,6	985,50	-6,39	-8,13	17,80	-2,26	3,0	0,00	0,0
2004-01-31 10:30	83	25	100	2,4	18,33	-5,39	8,6	985,50	-5,79	-7,49	17,70	-1,66	3,3	0,00	0,0
2004-01-31 11:00	121	25	100	2,0	18,13	-5,09	8,6	985,50	-5,49	-5,09	17,50	-1,36	3,1	0,00	0,0
2004-01-31 11:30	165	25	98	2,4	18,03	-5,19	8,6	985,50	-5,87	-7,28	17,40	-1,63	3,7	0,00	0,0
2004-01-31 12:00	149	25	95	2,6	17,93	-5,29	8,6	984,50	-6,38	-7,39	17,30	-1,99	4,3	0,00	0,0
2004-01-31 12:30	136	25	93	1,8	17,93	-5,49	8,6	984,50	-6,87	-5,49	17,30	-2,35	3,5	0,00	0,0
2004-01-31 13:00	143	25	92	3,1	17,93	-5,59	8,6	984,50	-7,11	-9,14	17,30	-2,54	3,1	0,00	0,0
2004-01-31 13:30	121	25	90	0,0	17,83	-6,39	8,6	984,50	-8,20	-6,39	17,20	-3,50	3,0	0,00	0,0
2004-01-31 14:00	123	25	89	1,6	17,73	-6,89	8,6	984,50	-8,84	-6,89	17,10	-4,08	3,0	0,00	0,0
2004-01-31 14:30	93	25	91	1,4	17,63	-6,89	8,6	983,50	-8,54	-6,89	17,00	-3,92	3,3	0,00	0,0
2004-01-31 15:00	110	25	94	0,0	17,43	-6,89	8,6	983,50	-8,11	-6,89	16,80	-3,67	2,2	0,00	0,0
2004-01-31 15:30	96	25	94	0,0	17,33	-7,39	8,6	983,50	-8,61	-7,39	16,70	-4,17	2,2	0,00	0,0

Datum	Vindriktning °	Luftfukt inne Rh%	Luftfukt ute Rh%	Vindhastighet m/s	Temp inne °C	Temp ute °C	Nederb. året mm	Lufftryck Mbar	Daggpunkt °C	Kyleffekt °C	Vix inne °C	Vix ute °C	Vindby m/s	Korr lufftryck	Regn/dygn mm
2004-01-31 16:00	96	25	95	0,0	17,23	-8,19	8,6	983,50	-9,26	-8,19	16,60	-4,89	1,4	0,00	0,0
2004-01-31 16:30	96	25	94	1,2	17,03	-9,49	8,6	983,50	-10,69	-9,49	16,40	-6,28	1,2	0,00	0,0
2004-01-31 17:00	96	25	94	0,0	16,93	-9,39	8,6	983,50	-10,59	-9,39	16,30	-6,18	1,4	0,00	0,0
2004-01-31 17:30	90	25	99	1,2	16,83	-9,09	8,6	983,50	-9,61	-9,09	16,20	-5,45	1,8	0,00	0,0
2004-01-31 18:00	97	25	96	0,0	16,73	-9,89	8,6	983,50	-10,81	-9,89	16,10	-6,51	1,6	0,00	0,0
2004-01-31 18:30	53	25	94	0,0	16,63	-10,39	8,6	983,50	-11,58	-10,39	16,00	-7,18	1,4	0,00	0,0
2004-01-31 19:00	89	25	94	0,0	16,53	-11,20	8,6	983,50	-12,37	-11,20	15,90	-7,98	1,4	0,00	0,0
2004-01-31 19:30	62	25	94	0,0	16,53	-11,20	8,6	983,50	-12,37	-11,20	15,90	-7,98	1,4	0,00	0,0
2004-01-31 20:00	62	25	94	0,0	16,43	-12,30	8,6	983,50	-13,46	-12,30	15,80	-9,08	1,2	0,00	0,0
2004-01-31 20:30	62	25	94	0,0	16,43	-12,50	8,6	983,50	-13,66	-12,50	15,80	-9,28	1,2	0,00	0,0
2004-01-31 21:00	62	25	94	0,0	16,33	-12,20	8,6	984,50	-13,36	-12,20	15,70	-8,98	0,0	0,00	0,0
2004-01-31 21:30	62	25	94	0,0	16,33	-12,00	8,6	984,50	-13,16	-12,00	15,70	-8,78	0,0	0,00	0,0
2004-01-31 22:00	62	25	94	0,0	16,43	-12,00	8,6	984,50	-13,16	-12,00	15,80	-8,78	0,0	0,00	0,0
2004-01-31 22:30	62	25	94	0,0	16,73	-12,50	8,6	984,50	-13,66	-12,50	16,10	-9,28	0,0	0,00	0,0
2004-01-31 23:00	62	25	94	0,0	17,03	-12,80	8,6	985,50	-13,96	-12,80	16,40	-9,58	0,0	0,00	0,0
2004-01-31 23:30	62	25	94	0,0	17,33	-12,80	8,6	985,50	-13,96	-12,80	16,70	-9,58	1,2	0,00	0,0
2004-02-01 00:00	62	25	94	0,0	17,53	-13,90	8,6	985,50	-15,05	-13,90	16,90	-10,68	0,0	0,00	0,0
2004-02-01 00:30	62	25	94	0,0	17,53	-14,40	8,6	985,50	-15,05	-14,40	16,90	-15,63	1,2	0,00	0,0
2004-02-01 01:00	340	25	94	0,0	17,53	-13,50	8,6	986,50	-15,05	-13,50	16,90	-14,73	1,2	0,00	0,0
2004-02-01 01:30	340	24	94	0,0	17,53	-14,30	8,6	986,50	-15,05	-14,30	16,87	-15,53	0,0	0,00	0,0
2004-02-01 02:00	340	24	94	0,0	17,63	-14,00	8,6	986,50	-15,05	-14,00	16,97	-15,23	0,0	0,00	0,0
2004-02-01 02:30	340	24	94	0,0	17,83	-13,90	8,6	986,50	-15,05	-13,90	17,17	-15,13	0,0	0,00	0,0
2004-02-01 03:00	340	24	94	0,0	17,93	-13,80	8,6	987,50	-15,05	-13,80	17,27	-15,03	0,0	0,00	0,0
2004-02-01 03:30	340	24	94	0,0	18,03	-14,00	8,6	987,50	-15,05	-14,00	17,37	-15,23	0,0	0,00	0,0
2004-02-01 04:00	340	24	94	0,0	18,03	-14,00	8,6	987,50	-15,05	-14,00	17,37	-15,23	0,0	0,00	0,0
2004-02-01 04:30	340	24	94	0,0	18,03	-14,00	8,6	988,50	-15,05	-14,00	17,37	-15,23	0,0	0,00	0,0
2004-02-01 05:00	340	24	94	0,0	18,03	-13,60	8,6	988,50	-15,05	-13,60	17,37	-14,83	0,0	0,00	0,0
2004-02-01 05:30	340	24	94	0,0	17,93	-13,70	8,6	988,50	-15,05	-13,70	17,27	-14,93	0,0	0,00	0,0
2004-02-01 06:00	340	24	94	0,0	17,93	-13,60	8,6	988,50	-15,05	-13,60	17,27	-14,83	0,0	0,00	0,0
2004-02-01 06:30	340	24	94	0,0	17,93	-13,80	8,6	989,50	-15,05	-13,80	17,27	-15,03	0,0	0,00	0,0
2004-02-01 07:00	340	24	94	0,0	17,93	-13,90	8,6	989,50	-15,05	-13,90	17,27	-15,13	0,0	0,00	0,0
2004-02-01 07:30	302	24	94	0,0	17,93	-14,10	8,6	989,50	-15,05	-14,10	17,27	-15,33	1,2	0,00	0,0
2004-02-01 08:00	302	24	94	0,0	17,83	-14,40	8,6	990,50	-15,05	-14,40	17,17	-15,63	0,0	0,00	0,0
2004-02-01 08:30	302	24	94	0,0	17,83	-14,30	8,6	990,50	-15,05	-14,30	17,17	-15,53	0,0	0,00	0,0
2004-02-01 09:00	302	24	94	0,0	17,83	-15,20	8,6	991,50	-15,05	-15,20	17,17	-16,43	0,0	0,00	0,0
2004-02-01 09:30	302	24	94	0,0	17,83	-15,70	8,6	991,50	-15,05	-15,70	17,17	-16,93	0,0	0,00	0,0
2004-02-01 10:00	226	24	94	0,0	17,83	-15,60	8,6	991,50	-15,05	-15,60	17,17	-16,83	0,0	0,00	0,0
2004-02-01 10:30	226	24	94	0,0	17,83	-15,00	8,6	992,50	-15,05	-15,00	17,17	-16,23	0,0	0,00	0,0
2004-02-01 11:00	347	24	94	0,0	17,83	-14,40	8,6	992,50	-15,05	-14,40	17,17	-15,63	0,0	0,00	0,0
2004-02-01 11:30	347	24	94	0,0	17,83	-13,70	8,6	993,50	-15,05	-13,70	17,17	-14,93	0,0	0,00	0,0
2004-02-01 12:00	347	24	94	0,0	17,83	-12,90	8,6	993,50	-15,05	-12,90	17,17	-14,13	0,0	0,00	0,0
2004-02-01 12:30	347	24	94	0,0	17,83	-12,40	8,6	993,50	-15,05	-12,40	17,17	-13,63	0,0	0,00	0,0
2004-02-01 13:00	347	24	94	0,0	17,63	-12,10	8,6	994,50	-15,05	-12,10	16,97	-13,33	0,0	0,00	0,0
2004-02-01 13:30	347	24	94	0,0	17,53	-12,30	8,6	994,50	-15,05	-12,30	16,87	-13,53	0,0	0,00	0,0
2004-02-01 14:00	347	24	94	0,0	17,43	-11,60	8,6	995,50	-15,05	-11,60	16,77	-12,83	0,0	0,00	0,0
2004-02-01 14:30	347	24	94	0,0	17,33	-11,60	8,6	995,50	-15,05	-11,60	16,67	-12,83	0,0	0,00	0,0

Datum	Vindriktning °	Luftfukt inne Rh%	Luftfukt ute Rh%	Vindhastighet m/s	Temp inne °C	Temp ute °C	Nederb. året mm	Lufttryck Mbar	Daggpunkt °C	Kyleffekt °C	Vix inne °C	Vix ute °C	Vindby m/s	Korr lufttryck	Regn/dygn mm
2004-02-01 15:00	207	24	94	0,0	17,23	-11,60	8,6	996,50	-15,05	-11,60	16,57	-12,83	0,0	0,00	0,0
2004-02-01 15:30	223	24	94	0,0	17,13	-11,70	8,6	996,50	-15,05	-11,70	16,47	-12,93	0,0	0,00	0,0
2004-02-01 16:00	223	24	94	0,0	17,13	-11,80	8,6	996,50	-15,05	-11,80	16,47	-13,03	0,0	0,00	0,0
2004-02-01 16:30	223	24	94	0,0	17,03	-12,70	8,6	997,50	-15,05	-12,70	16,37	-13,93	0,0	0,00	0,0
2004-02-01 17:00	223	24	94	0,0	17,13	-13,40	8,6	998,51	-15,05	-13,40	16,47	-14,63	0,0	0,00	0,0
2004-02-01 17:30	223	24	94	0,0	17,23	-14,00	8,6	998,51	-15,05	-14,00	16,57	-15,23	0,0	0,00	0,0
2004-02-01 18:00	223	24	94	0,0	17,43	-14,50	8,6	999,51	-15,05	-14,50	16,77	-15,73	0,0	0,00	0,0
2004-02-01 18:30	223	24	94	0,0	17,63	-14,40	8,6	999,51	-15,05	-14,40	16,97	-15,63	0,0	0,00	0,0
2004-02-01 19:00	223	24	94	0,0	17,53	-12,90	8,6	999,51	-15,05	-12,90	16,87	-14,13	0,0	0,00	0,0
2004-02-01 19:30	337	24	94	0,0	17,33	-11,90	8,6	999,51	-15,05	-11,90	16,67	-13,13	1,2	0,00	0,0
2004-02-01 20:00	289	24	94	0,0	17,23	-12,00	8,6	1000,51	-15,05	-12,00	16,57	-13,23	1,4	0,00	0,0
2004-02-01 20:30	290	24	94	0,0	17,13	-13,80	8,6	1000,51	-15,05	-13,80	16,47	-15,03	0,0	0,00	0,0
2004-02-01 21:00	290	24	94	0,0	17,23	-14,20	8,6	1000,51	-15,05	-14,20	16,57	-15,43	0,0	0,00	0,0
2004-02-01 21:30	290	24	94	0,0	17,43	-14,70	8,6	1001,51	-15,05	-14,70	16,77	-15,93	0,0	0,00	0,0
2004-02-01 22:00	5	24	94	0,0	17,53	-14,10	8,6	1001,51	-15,05	-14,10	16,87	-15,33	0,0	0,00	0,0
2004-02-01 22:30	5	24	94	0,0	17,53	-13,90	8,6	1001,51	-15,05	-13,90	16,87	-15,13	0,0	0,00	0,0
2004-02-01 23:00	5	24	94	0,0	17,33	-14,00	8,6	1001,51	-15,05	-14,00	16,67	-15,23	0,0	0,00	0,0
2004-02-01 23:30	78	24	94	0,0	17,23	-13,60	8,6	1002,51	-15,05	-13,60	16,57	-14,83	0,0	0,00	0,0
2004-02-02 00:00	78	24	94	0,0	17,43	-13,20	8,6	1002,51	-15,05	-13,20	16,77	-14,43	0,0	0,00	0,0
2004-02-02 00:30	126	24	94	0,0	17,63	-13,70	8,6	1002,51	-15,05	-13,70	16,97	-14,93	1,2	0,00	0,0
2004-02-02 01:00	126	24	94	0,0	17,93	-13,60	8,6	1003,51	-15,05	-13,60	17,27	-14,83	0,0	0,00	0,0
2004-02-02 01:30	162	24	94	0,0	17,93	-12,90	8,6	1003,51	-15,05	-12,90	17,27	-14,13	1,2	0,00	0,0
2004-02-02 02:00	72	24	94	0,0	17,73	-12,60	8,6	1003,51	-15,05	-12,60	17,07	-13,83	1,4	0,00	0,0
2004-02-02 02:30	80	24	94	0,0	17,63	-12,40	8,6	1003,51	-15,05	-12,40	16,97	-13,63	0,0	0,00	0,0
2004-02-02 03:00	80	24	94	0,0	17,53	-12,00	8,6	1003,51	-15,05	-12,00	16,87	-13,23	0,0	0,00	0,0
2004-02-02 03:30	95	24	94	0,0	17,73	-10,59	8,6	1002,51	-15,05	-10,59	17,07	-11,83	0,0	0,00	0,0
2004-02-02 04:00	98	24	94	0,0	17,93	-11,10	8,6	1002,51	-15,05	-11,10	17,27	-12,33	1,2	0,00	0,0
2004-02-02 04:30	93	24	94	0,0	18,03	-11,00	8,6	1002,51	-15,05	-11,00	17,37	-12,23	1,2	0,00	0,0
2004-02-02 05:00	82	24	94	0,0	18,03	-10,49	8,6	1002,51	-15,05	-10,49	17,37	-11,73	1,4	0,00	0,0
2004-02-02 05:30	102	24	94	0,0	18,03	-11,90	8,6	1002,51	-15,05	-11,90	17,37	-13,13	1,4	0,00	0,0
2004-02-02 06:00	111	24	94	1,4	17,93	-11,60	8,6	1002,51	-15,05	-11,60	17,27	-12,83	1,6	0,00	0,0
2004-02-02 06:30	106	24	94	0,0	17,83	-11,20	8,6	1001,51	-15,05	-11,20	17,17	-12,43	1,6	0,00	0,0
2004-02-02 07:00	128	24	94	0,0	17,73	-11,60	8,6	1001,51	-15,05	-11,60	17,07	-12,83	1,6	0,00	0,0
2004-02-02 07:30	101	24	94	1,2	17,73	-11,70	8,6	1001,51	-15,05	-11,70	17,07	-12,93	1,8	0,00	0,0
2004-02-02 08:00	105	24	94	0,0	17,73	-11,90	8,6	1001,51	-15,05	-11,90	17,07	-13,13	1,6	0,00	0,0
2004-02-02 08:30	109	24	94	0,0	17,83	-11,70	8,6	1001,51	-15,05	-11,70	17,17	-12,93	1,8	0,00	0,0
2004-02-02 09:00	85	24	94	1,4	17,93	-11,80	8,6	1001,51	-15,05	-11,80	17,27	-13,03	1,4	0,00	0,0
2004-02-02 09:30	108	24	94	0,0	18,13	-11,50	8,6	1001,51	-15,05	-11,50	17,47	-12,73	1,4	0,00	0,0
2004-02-02 10:00	94	24	94	0,0	18,13	-11,50	8,6	1002,51	-15,05	-11,50	17,47	-12,73	1,6	0,00	0,0
2004-02-02 10:30	110	24	94	0,0	18,03	-11,50	8,6	1002,51	-15,05	-11,50	17,37	-12,73	1,4	0,00	0,0
2004-02-02 11:00	93	24	94	0,0	17,83	-11,10	8,6	1002,51	-15,05	-11,10	17,17	-12,33	1,4	0,00	0,0
2004-02-02 11:30	90	24	94	0,0	17,63	-10,80	8,6	1002,51	-15,05	-10,80	16,97	-12,03	1,4	0,00	0,0
2004-02-02 12:00	94	24	94	0,0	17,33	-10,29	8,6	1002,51	-15,05	-10,29	16,67	-11,53	1,4	0,00	0,0
2004-02-02 12:30	81	24	97	0,0	17,13	-9,89	8,6	1002,51	-10,68	-9,89	16,47	-6,42	1,2	0,00	0,0
2004-02-02 13:00	79	24	98	0,0	16,93	-9,29	8,6	1002,51	-9,95	-9,29	16,27	-5,74	1,4	0,00	0,0
2004-02-02 13:30	95	24	98	1,4	16,83	-8,59	8,6	1003,51	-9,25	-8,59	16,17	-5,04	1,4	0,00	0,0

Datum	Vindriktning °	Luftfukt inne Rh%	Luftfukt ute Rh%	Vindhastighet m/s	Temp inne °C	Temp ute °C	Nederb. året mm	Lufttryck Mbar	Daggpunkt °C	Kyleffekt °C	Vix inne °C	Vix ute °C	Vindby m/s	Korr lufttryck	Regn/dygn mm
2004-02-02 14:00	81	24	97	0,0	16,83	-8,49	8,6	1003,51	-9,28	-8,49	16,17	-5,02	1,6	0,00	0,0
2004-02-02 14:30	120	24	98	0,0	16,93	-8,39	8,6	1003,51	-9,05	-8,39	16,27	-4,84	1,6	0,00	0,0
2004-02-02 15:00	114	24	99	0,0	17,23	-8,49	8,6	1003,51	-9,02	-8,49	16,57	-4,85	1,4	0,00	0,0
2004-02-02 15:30	107	24	100	1,2	17,43	-8,09	8,6	1003,51	-8,49	-8,09	16,77	-4,36	1,8	0,00	0,0
2004-02-02 16:00	84	24	100	1,2	17,53	-7,49	8,6	1003,51	-7,89	-7,49	16,87	-3,76	2,0	0,00	0,0
2004-02-02 16:30	123	24	100	1,4	17,53	-7,99	8,6	1003,51	-8,39	-7,99	16,87	-4,26	2,0	0,00	0,0
2004-02-02 17:00	92	24	100	2,0	17,53	-7,59	8,6	1003,51	-7,99	-7,59	16,87	-3,86	2,0	0,00	0,0
2004-02-02 17:30	95	24	100	0,0	17,33	-7,19	8,6	1003,51	-7,59	-7,19	16,67	-3,46	2,6	0,00	0,0
2004-02-02 18:00	101	24	100	1,8	17,33	-7,09	8,6	1003,51	-7,49	-7,09	16,67	-3,36	1,8	0,00	0,0
2004-02-02 18:30	115	24	100	0,0	17,43	-6,59	8,6	1003,51	-6,99	-6,59	16,77	-2,86	2,0	0,00	0,0
2004-02-02 19:00	109	24	100	1,4	17,53	-5,89	8,6	1003,51	-6,29	-5,89	16,87	-2,16	2,8	0,00	0,0
2004-02-02 19:30	132	24	100	3,0	17,63	-4,69	8,6	1003,51	-5,09	-8,15	16,97	-0,96	3,7	0,00	0,0
2004-02-02 20:00	141	24	100	3,5	17,73	-3,89	8,6	1003,51	-4,30	-8,65	17,07	-0,16	5,0	0,00	0,0
2004-02-02 20:30	150	24	100	3,3	17,63	-3,69	8,6	1003,51	-4,10	-8,42	16,97	0,04	5,6	0,00	0,0
2004-02-02 21:00	143	24	100	3,0	17,53	-3,69	8,6	1003,51	-4,10	-7,06	16,87	0,04	5,4	0,00	0,0
2004-02-02 21:30	150	25	100	2,6	17,53	-3,79	8,6	1003,51	-4,20	-5,80	16,90	-0,06	4,9	0,00	0,0
2004-02-02 22:00	143	25	100	2,4	17,43	-3,89	8,6	1003,51	-4,30	-5,91	16,80	-0,16	4,3	0,00	0,0
2004-02-02 22:30	141	25	100	1,8	17,43	-4,39	8,6	1003,51	-4,79	-4,39	16,80	-0,66	3,7	0,00	0,0
2004-02-02 23:00	134	25	100	2,2	17,43	-4,59	8,6	1004,51	-4,99	-4,59	16,80	-0,86	3,0	0,00	0,0
2004-02-02 23:30	142	24	100	1,2	17,53	-4,49	8,6	1004,51	-4,89	-4,49	16,87	-0,76	3,0	0,00	0,0
2004-02-03 00:00	152	24	100	0,0	17,73	-4,49	8,6	1004,51	-4,89	-4,49	17,07	-0,76	2,6	0,00	0,0
2004-02-03 00:30	136	24	100	0,0	17,93	-4,69	8,6	1004,51	-5,09	-4,69	17,27	-0,96	2,0	0,00	0,0
2004-02-03 01:00	166	24	100	0,0	18,03	-5,69	8,6	1005,51	-6,09	-5,69	17,37	-1,96	1,8	0,00	0,0
2004-02-03 01:30	165	24	100	1,4	18,13	-5,79	8,6	1005,51	-6,19	-5,79	17,47	-2,06	1,6	0,00	0,0
2004-02-03 02:00	158	24	100	1,4	18,13	-5,89	8,6	1005,51	-6,29	-5,89	17,47	-2,16	1,6	0,00	0,0
2004-02-03 02:30	138	24	100	0,0	18,03	-5,49	8,6	1005,51	-5,89	-5,49	17,37	-1,76	2,2	0,00	0,0
2004-02-03 03:00	138	24	100	0,0	18,03	-5,79	8,6	1005,51	-6,19	-5,79	17,37	-2,06	1,4	0,00	0,0
2004-02-03 03:30	138	24	100	0,0	17,93	-6,09	8,6	1005,51	-6,49	-6,09	17,27	-2,36	1,4	0,00	0,0
2004-02-03 04:00	138	24	100	0,0	17,93	-6,19	8,6	1005,51	-6,59	-6,19	17,27	-2,46	1,2	0,00	0,0
2004-02-03 04:30	138	24	100	0,0	17,93	-6,29	8,6	1005,51	-6,69	-6,29	17,27	-2,56	0,0	0,00	0,0
2004-02-03 05:00	138	24	100	1,2	17,93	-6,39	8,6	1005,51	-6,79	-6,39	17,27	-2,66	1,6	0,00	0,0
2004-02-03 05:30	90	24	100	1,2	18,03	-5,59	8,6	1005,51	-5,99	-5,59	17,37	-1,86	1,8	0,00	0,0
2004-02-03 06:00	94	24	100	1,2	18,03	-5,29	8,6	1005,51	-5,69	-5,29	17,37	-1,56	2,0	0,00	0,0
2004-02-03 06:30	108	24	100	1,2	18,13	-4,99	8,6	1004,51	-5,39	-4,99	17,47	-1,26	2,2	0,00	0,0
2004-02-03 07:00	87	24	100	1,2	18,13	-4,99	8,6	1004,51	-5,39	-4,99	17,47	-1,26	2,2	0,00	0,0
2004-02-03 07:30	106	24	100	1,6	18,13	-5,09	8,6	1003,51	-5,49	-5,09	17,47	-1,36	2,6	0,00	0,0
2004-02-03 08:00	110	24	100	1,6	18,13	-4,99	8,6	1004,51	-5,39	-4,99	17,47	-1,26	2,4	0,00	0,0
2004-02-03 08:30	83	24	100	1,2	18,13	-4,69	8,6	1003,51	-5,09	-4,69	17,47	-0,96	2,6	0,00	0,0
2004-02-03 09:00	107	25	100	1,6	18,23	-4,69	8,6	1004,51	-5,09	-4,69	17,60	-0,96	2,6	0,00	0,0
2004-02-03 09:30	104	25	100	1,4	18,23	-4,49	8,6	1003,51	-4,89	-4,49	17,60	-0,76	2,6	0,00	0,0
2004-02-03 10:00	82	25	100	1,2	18,13	-4,09	8,6	1002,51	-4,50	-4,09	17,50	-0,36	3,3	0,00	0,0
2004-02-03 10:30	107	25	100	2,2	18,03	-4,09	8,6	1002,51	-4,50	-4,09	17,40	-0,36	3,0	0,00	0,0
2004-02-03 11:00	107	25	100	1,8	17,93	-3,59	8,6	1001,51	-4,00	-3,59	17,30	0,14	2,8	0,00	0,0
2004-02-03 11:30	148	25	100	3,5	17,83	-3,29	8,6	1002,51	-3,70	-7,97	17,20	0,44	3,5	0,00	0,0
2004-02-03 12:00	119	25	100	1,6	17,73	-2,89	8,6	1001,51	-3,30	-2,89	17,10	0,84	3,9	0,00	0,0
2004-02-03 12:30	136	25	100	2,8	17,73	-2,39	8,6	1001,51	-2,80	-5,64	17,10	1,34	3,0	0,00	0,0

Datum	Vindriktning °	Luftfukt inne Rh%	Luftfukt ute Rh%	Vindhastighet m/s	Temp inne °C	Temp ute °C	Nederb. året mm	Lufttryck Mbar	Daggpunkt °C	Kyleffekt °C	Vix inne °C	Vix ute °C	Vindby m/s	Korr lufttryck	Regn/dygn mm
2004-02-03 13:00	140	25	100	1,2	17,73	-2,49	8,6	1001,51	-2,90	-2,49	17,10	1,24	2,8	0,00	0,0
2004-02-03 13:30	136	25	100	1,8	17,73	-2,39	8,6	1001,51	-2,80	-2,39	17,10	1,34	2,0	0,00	0,0
2004-02-03 14:00	135	25	100	1,2	17,73	-1,79	8,6	1001,51	-2,20	-1,79	17,10	1,94	1,6	0,00	0,0
2004-02-03 14:30	135	25	100	0,0	17,63	-1,79	8,6	1001,51	-2,20	-1,79	17,00	1,94	1,4	0,00	0,0
2004-02-03 15:00	96	25	100	1,4	17,53	-1,99	8,6	1001,51	-2,40	-1,99	16,90	1,74	1,8	0,00	0,0
2004-02-03 15:30	87	25	100	1,2	17,43	-1,89	8,6	1001,51	-2,30	-1,89	16,80	1,84	1,8	0,00	0,0
2004-02-03 16:00	56	25	100	0,0	17,53	-2,39	8,6	1001,51	-2,80	-2,39	16,90	1,34	2,2	0,00	0,0
2004-02-03 16:30	56	25	100	0,0	17,73	-2,39	8,6	1001,51	-2,80	-2,39	17,10	1,34	1,8	0,00	0,0
2004-02-03 17:00	63	25	100	1,6	17,93	-2,49	8,6	1000,51	-2,90	-2,49	17,30	1,24	2,4	0,00	0,0
2004-02-03 17:30	67	25	100	1,4	18,13	-1,99	8,6	1000,51	-2,40	-1,99	17,50	1,74	2,4	0,00	0,0
2004-02-03 18:00	64	25	100	0,0	18,13	-2,09	8,6	999,51	-2,50	-2,09	17,50	1,64	1,8	0,00	0,0
2004-02-03 18:30	65	25	100	1,6	17,93	-1,59	8,6	999,51	-2,00	-1,59	17,30	2,14	2,0	0,00	0,0
2004-02-03 19:00	108	25	100	2,2	17,83	-1,59	8,6	999,51	-2,00	-1,59	17,20	2,14	2,8	0,00	0,0
2004-02-03 19:30	63	25	100	1,2	17,73	-1,39	8,6	998,51	-1,80	-1,39	17,10	2,34	3,5	0,00	0,0
2004-02-03 20:00	121	25	100	2,6	17,63	-1,39	8,6	998,51	-1,80	-3,27	17,00	2,34	3,0	0,00	0,0
2004-02-03 20:30	112	25	100	2,4	17,63	-1,09	8,6	997,50	-1,50	-2,95	17,00	2,64	3,5	0,00	0,0
2004-02-03 21:00	106	25	100	2,2	17,63	-0,99	8,6	996,50	-1,40	-0,99	17,00	2,74	4,5	0,00	0,0
2004-02-03 21:30	87	25	100	1,8	17,73	-0,89	8,6	996,50	-1,30	-0,89	17,10	2,84	5,0	0,00	0,0
2004-02-03 22:00	98	25	100	3,5	17,93	-0,49	8,6	994,50	-0,90	-4,81	17,30	3,24	3,5	0,00	0,0
2004-02-03 22:30	124	25	100	3,3	18,03	-0,29	10,2	993,50	-0,70	-4,58	17,40	3,44	4,7	1,52	1,5
2004-02-03 23:00	77	25	100	2,6	18,03	0,01	10,2	992,50	-0,41	-1,79	17,40	3,74	5,0	1,52	1,5
2004-02-03 23:30	126	25	100	4,1	18,03	0,01	10,2	990,50	-0,41	-6,69	17,40	3,74	6,2	0,00	1,5
2004-02-04 00:00	141	25	100	4,1	17,93	0,11	10,2	989,50	-0,31	-6,57	17,30	3,84	5,8	0,00	0,0
2004-02-04 00:30	146	25	100	5,0	17,93	0,21	10,2	989,50	-0,21	-8,27	17,30	3,94	5,6	0,00	0,0
2004-02-04 01:00	132	25	100	2,8	17,93	0,31	10,2	987,50	-0,11	-2,69	17,30	4,04	6,6	0,00	0,0
2004-02-04 01:30	142	25	100	3,3	18,03	0,31	10,2	987,50	-0,11	-3,90	17,40	4,04	5,4	0,00	0,0
2004-02-04 02:00	117	25	100	1,6	18,13	0,31	10,2	986,50	-0,11	0,31	17,50	4,04	4,9	0,00	0,0
2004-02-04 02:30	140	25	100	3,1	18,23	0,31	10,2	986,50	-0,11	-2,69	17,60	4,04	4,3	0,00	0,0
2004-02-04 03:00	151	25	100	2,4	18,33	0,41	10,2	986,50	-0,01	-1,37	17,70	4,14	3,7	0,00	0,0
2004-02-04 03:30	150	25	100	0,0	18,33	0,31	10,2	986,50	-0,11	0,31	17,70	4,04	3,0	0,00	0,0
2004-02-04 04:00	150	25	100	0,0	18,33	0,31	10,2	986,50	-0,11	0,31	17,70	4,04	0,0	0,00	0,0
2004-02-04 04:30	150	25	100	0,0	18,33	0,21	10,2	986,50	-0,21	0,21	17,70	3,94	0,0	0,00	0,0
2004-02-04 05:00	150	25	100	0,0	18,23	0,21	10,2	986,50	-0,21	0,21	17,60	3,94	1,6	0,00	0,0
2004-02-04 05:30	150	25	100	0,0	18,23	0,31	10,2	985,50	-0,11	0,31	17,60	4,04	0,0	0,00	0,0
2004-02-04 06:00	150	25	100	0,0	18,13	0,21	10,2	985,50	-0,21	0,21	17,50	3,94	0,0	0,00	0,0
2004-02-04 06:30	150	25	100	0,0	18,23	0,11	10,2	985,50	-0,31	0,11	17,60	3,84	0,0	0,00	0,0
2004-02-04 07:00	150	25	100	1,2	18,23	0,11	10,2	985,50	-0,31	0,11	17,60	3,84	1,6	0,00	0,0
2004-02-04 07:30	150	25	100	0,0	18,33	0,11	10,2	985,50	-0,31	0,11	17,70	3,84	0,0	0,00	0,0
2004-02-04 08:00	128	25	100	0,0	18,33	0,11	10,2	985,50	-0,31	0,11	17,70	3,84	2,4	0,00	0,0
2004-02-04 08:30	129	25	100	0,0	18,43	0,51	10,2	985,50	0,09	0,51	17,80	4,24	3,1	0,00	0,0
2004-02-04 09:00	126	25	100	1,4	18,43	0,41	10,2	985,50	-0,01	0,41	17,80	4,14	2,8	0,00	0,0
2004-02-04 09:30	129	25	100	2,0	18,33	0,61	10,2	984,50	0,19	0,61	17,70	4,34	3,3	0,00	0,0
2004-02-04 10:00	162	25	100	1,6	18,23	0,51	10,2	985,50	0,09	0,51	17,60	4,24	2,6	0,00	0,0
2004-02-04 10:30	147	25	100	3,0	18,13	1,02	10,2	984,50	0,59	-1,93	17,50	4,75	3,9	0,00	0,0
2004-02-04 11:00	180	25	100	2,2	17,93	1,32	10,2	984,50	0,89	1,32	17,30	5,05	4,5	0,00	0,0
2004-02-04 11:30	194	25	100	2,8	17,83	1,52	10,2	984,50	1,09	-1,38	17,20	5,25	4,5	0,00	0,0

Datum	Vindriktning °	Luftfukt inne Rh%	Luftfukt ute Rh%	Vindhastighet m/s	Temp inne °C	Temp ute °C	Nederb. året mm	Lufttryck Mbar	Daggpunkt °C	Kyleffekt °C	Vix inne °C	Vix ute °C	Vindby m/s	Korr lufttryck	Regn/dygn mm
2004-02-04 12:00	192	25	100	2,4	17,73	1,82	10,2	984,50	1,39	0,11	17,10	5,55	3,5	0,00	0,0
2004-02-04 12:30	165	25	100	1,8	17,73	2,02	10,2	984,50	1,59	2,02	17,10	5,75	3,3	0,00	0,0
2004-02-04 13:00	177	25	100	2,0	17,73	1,92	11,2	984,50	1,49	1,92	17,10	5,65	3,0	1,02	1,0
2004-02-04 13:30	157	25	99	0,0	17,73	1,82	11,7	983,50	1,25	1,82	17,10	5,46	3,3	1,52	1,5
2004-02-04 14:00	174	25	99	1,8	17,63	2,02	12,7	983,50	1,45	2,02	17,00	5,66	2,2	1,52	2,5
2004-02-04 14:30	137	25	99	1,4	17,63	1,82	13,2	983,50	1,25	1,82	17,00	5,46	2,6	1,52	3,0
2004-02-04 15:00	138	25	100	1,2	17,63	1,72	13,7	983,50	1,29	1,72	17,00	5,45	2,0	1,02	3,6
2004-02-04 15:30	200	25	100	1,4	17,63	1,72	13,7	983,50	1,29	1,72	17,00	5,45	2,2	0,51	3,6
2004-02-04 16:00	209	25	100	1,4	17,63	1,92	14,7	983,50	1,49	1,92	17,00	5,65	3,7	1,02	4,6
2004-02-04 16:30	235	25	100	1,4	17,63	2,12	15,2	983,50	1,69	2,12	17,00	5,85	4,5	1,52	5,1
2004-02-04 17:00	208	25	100	1,2	17,63	2,02	16,3	983,50	1,59	2,02	17,00	5,75	3,9	1,52	6,1
2004-02-04 17:30	248	25	100	3,0	17,63	2,12	18,3	983,50	1,69	-0,72	17,00	5,85	4,5	3,05	8,1
2004-02-04 18:00	310	25	100	2,2	17,73	2,12	18,8	983,50	1,69	2,12	17,10	5,85	4,9	2,54	8,6
2004-02-04 18:30	280	25	100	3,7	17,73	2,42	19,8	984,50	1,99	-2,67	17,10	6,15	6,9	1,52	9,7
2004-02-04 19:00	319	25	100	3,7	17,73	2,42	21,3	984,50	1,99	-2,67	17,10	6,15	7,9	2,54	11,2
2004-02-04 19:30	273	25	100	3,9	17,63	2,42	21,8	984,50	1,99	-2,67	17,00	6,15	8,5	2,03	11,7
2004-02-04 20:00	313	26	100	5,2	17,53	2,52	22,9	985,50	2,09	-5,37	16,93	6,25	8,1	1,52	12,7
2004-02-04 20:30	284	26	100	4,5	17,33	2,62	24,4	985,50	2,19	-4,63	16,73	6,35	9,4	2,54	14,2
2004-02-04 21:00	297	26	100	3,5	17,33	2,62	24,9	985,50	2,19	-1,31	16,73	6,35	9,2	2,03	14,7
2004-02-04 21:30	239	26	100	3,9	17,23	2,52	25,9	986,50	2,09	-2,55	16,63	6,25	7,9	1,52	15,7
2004-02-04 22:00	292	26	100	3,7	17,13	2,32	26,4	986,50	1,89	-2,79	16,53	6,05	8,5	1,52	16,3
2004-02-04 22:30	312	26	100	4,9	17,23	2,12	27,4	987,50	1,69	-5,25	16,63	5,85	6,0	1,52	17,3
2004-02-04 23:00	308	26	100	4,1	17,23	2,22	27,4	987,50	1,79	-4,05	16,63	5,95	9,6	1,02	17,3
2004-02-04 23:30	290	26	100	2,4	17,23	2,02	27,4	988,50	1,59	0,32	16,63	5,75	8,3	0,00	17,3
2004-02-05 00:00	322	26	99	2,8	17,33	1,72	27,4	989,50	1,15	-1,16	16,73	5,36	6,2	0,00	0,0
2004-02-05 00:30	301	26	98	3,1	17,53	1,62	28,4	989,50	0,90	-1,27	16,93	5,17	5,4	0,00	1,0
2004-02-05 01:00	294	26	98	5,8	17,73	1,62	28,4	989,50	0,90	-7,13	17,13	5,17	5,8	0,00	1,0
2004-02-05 01:30	301	26	98	3,1	17,83	1,42	28,4	990,50	0,70	-1,49	17,23	4,97	6,6	0,00	1,0
2004-02-05 02:00	299	26	92	1,6	17,83	1,42	28,4	990,50	-0,20	1,42	17,23	4,47	6,4	0,00	1,0
2004-02-05 02:30	351	26	90	2,6	17,93	1,22	28,4	991,50	-0,71	-0,53	17,33	4,11	3,3	0,00	1,0
2004-02-05 03:00	287	26	94	3,0	17,93	1,12	28,4	991,50	-0,19	-1,82	17,33	4,33	3,9	0,00	1,0
2004-02-05 03:30	277	26	95	0,0	17,93	0,92	28,4	991,50	-0,24	0,92	17,33	4,22	4,5	0,00	1,0
2004-02-05 04:00	282	26	97	2,4	17,93	0,82	28,4	992,50	-0,04	-0,95	17,33	4,29	2,8	0,00	1,0
2004-02-05 04:30	295	26	99	2,4	17,83	0,72	28,4	992,50	0,15	-1,05	17,23	4,36	3,3	0,00	1,0
2004-02-05 05:00	297	26	100	2,2	17,83	0,82	28,4	992,50	0,39	0,82	17,23	4,54	3,9	0,00	1,0
2004-02-05 05:30	297	26	100	1,6	17,83	0,61	28,4	992,50	0,19	0,61	17,23	4,34	2,8	0,00	1,0
2004-02-05 06:00	305	26	100	0,0	17,93	0,61	28,4	992,50	0,19	0,61	17,33	4,34	2,0	0,00	1,0
2004-02-05 06:30	305	26	100	0,0	17,93	0,61	28,4	992,50	0,19	0,61	17,33	4,34	1,4	0,00	1,0
2004-02-05 07:00	305	26	100	0,0	18,03	0,51	28,4	993,50	0,09	0,51	17,44	4,24	0,0	0,00	1,0
2004-02-05 07:30	305	26	100	0,0	18,13	0,51	28,4	993,50	0,09	0,51	17,54	4,24	0,0	0,00	1,0
2004-02-05 08:00	305	26	100	0,0	18,23	0,51	28,4	993,50	0,09	0,51	17,64	4,24	0,0	0,00	1,0
2004-02-05 08:30	305	26	100	0,0	18,23	0,41	28,4	993,50	-0,01	0,41	17,64	4,14	0,0	0,00	1,0
2004-02-05 09:00	305	26	100	0,0	18,23	0,41	28,4	993,50	-0,01	0,41	17,64	4,14	0,0	0,00	1,0
2004-02-05 09:30	305	26	100	0,0	18,23	0,51	28,4	994,50	0,09	0,51	17,64	4,24	1,4	0,00	1,0
2004-02-05 10:00	305	26	100	0,0	18,23	0,61	28,4	994,50	0,19	0,61	17,64	4,34	0,0	0,00	1,0
2004-02-05 10:30	305	26	100	0,0	18,13	0,72	28,4	994,50	0,29	0,72	17,54	4,44	0,0	0,00	1,0

Datum	Vindriktning °	Luftfukt inne Rh%	Luftfukt ute Rh%	Vindhastighet m/s	Temp inne °C	Temp ute °C	Nederb. året mm	Lufttryck Mbar	Daggpunkt °C	Kyleffekt °C	Vix inne °C	Vix ute °C	Vindby m/s	Korr lufttryck	Regn/dygn mm
2004-02-05 11:00	304	26	100	0,0	18,03	0,82	28,4	994,50	0,39	0,82	17,44	4,54	0,0	0,00	1,0
2004-02-05 11:30	304	26	100	0,0	18,03	1,12	28,4	994,50	0,69	1,12	17,44	4,85	0,0	0,00	1,0
2004-02-05 12:00	305	26	100	0,0	17,93	1,32	28,4	994,50	0,89	1,32	17,33	5,05	0,0	0,00	1,0
2004-02-05 12:30	291	26	100	1,8	17,93	1,62	28,4	994,50	1,19	1,62	17,33	5,35	2,4	0,00	1,0
2004-02-05 13:00	296	26	100	1,4	17,93	1,62	28,4	994,50	1,19	1,62	17,33	5,35	3,0	0,00	1,0
2004-02-05 13:30	270	26	100	1,8	17,83	1,72	29,5	994,50	1,29	1,72	17,23	5,45	2,6	1,02	2,0
2004-02-05 14:00	257	26	100	1,8	17,83	1,82	29,5	994,50	1,39	1,82	17,23	5,55	4,3	1,02	2,0
2004-02-05 14:30	295	26	100	2,6	17,83	1,82	29,5	994,50	1,39	0,11	17,23	5,55	4,1	0,00	2,0
2004-02-05 15:00	267	26	100	1,8	17,73	1,72	29,5	994,50	1,29	1,72	17,13	5,45	3,0	0,00	2,0
2004-02-05 15:30	266	26	100	0,0	17,73	1,52	29,5	995,50	1,09	1,52	17,13	5,25	3,1	0,00	2,0
2004-02-05 16:00	266	26	100	0,0	17,73	0,92	30,0	994,50	0,49	0,92	17,13	4,64	1,4	0,51	2,5
2004-02-05 16:30	266	26	100	0,0	17,73	0,82	30,5	994,50	0,39	0,82	17,13	4,54	1,2	1,02	3,0
2004-02-05 17:00	275	26	100	1,8	17,73	0,82	30,5	994,50	0,39	0,82	17,13	4,54	3,0	0,51	3,0
2004-02-05 17:30	257	26	100	1,8	17,73	0,61	30,5	994,50	0,19	0,61	17,13	4,34	3,9	0,00	3,0
2004-02-05 18:00	256	26	100	0,0	17,73	0,31	30,5	994,50	-0,11	0,31	17,13	4,04	2,6	0,00	3,0
2004-02-05 18:30	193	26	100	2,0	17,83	0,21	30,5	994,50	-0,21	0,21	17,23	3,94	2,0	0,00	3,0
2004-02-05 19:00	255	26	100	1,6	17,83	0,41	30,5	994,50	-0,01	0,41	17,23	4,14	2,4	0,00	3,0
2004-02-05 19:30	192	26	100	0,0	17,93	0,61	30,5	994,50	0,19	0,61	17,33	4,34	2,2	0,00	3,0
2004-02-05 20:00	209	26	100	0,0	18,03	0,41	30,5	994,50	-0,01	0,41	17,44	4,14	2,6	0,00	3,0
2004-02-05 20:30	299	26	100	1,4	18,03	0,01	30,5	995,50	-0,41	0,01	17,44	3,74	2,2	0,00	3,0
2004-02-05 21:00	335	26	100	0,0	18,03	0,21	30,5	995,50	-0,21	0,21	17,44	3,94	2,2	0,00	3,0
2004-02-05 21:30	335	26	100	1,6	18,03	-0,09	30,5	995,50	-0,51	-0,09	17,44	3,64	1,8	0,00	3,0
2004-02-05 22:00	133	26	100	1,8	17,93	0,11	30,5	995,50	-0,31	0,11	17,33	3,84	2,2	0,00	3,0
2004-02-05 22:30	207	26	100	1,2	17,93	0,11	30,5	995,50	-0,31	0,11	17,33	3,84	2,2	0,00	3,0
2004-02-05 23:00	253	26	100	1,2	17,93	0,21	30,5	995,50	-0,21	0,21	17,33	3,94	2,2	0,00	3,0
2004-02-05 23:30	264	26	100	1,6	17,93	0,31	30,5	995,50	-0,11	0,31	17,33	4,04	2,4	0,00	3,0
2004-02-06 00:00	194	26	100	1,6	18,03	0,41	30,5	995,50	-0,01	0,41	17,44	4,14	2,6	0,00	0,0
2004-02-06 00:30	301	26	100	1,6	18,13	0,31	30,5	995,50	-0,11	0,31	17,54	4,04	2,2	0,00	0,0
2004-02-06 01:00	241	26	100	0,0	18,23	0,41	30,5	995,50	-0,01	0,41	17,64	4,14	2,6	0,00	0,0
2004-02-06 01:30	304	26	100	1,8	18,33	0,41	30,5	995,50	-0,01	0,41	17,74	4,14	2,0	0,00	0,0
2004-02-06 02:00	304	26	100	1,6	18,33	0,41	30,5	995,50	-0,01	0,41	17,74	4,14	1,8	0,00	0,0
2004-02-06 02:30	303	26	100	0,0	18,33	0,41	30,5	995,50	-0,01	0,41	17,74	4,14	1,6	0,00	0,0
2004-02-06 03:00	304	26	100	0,0	18,23	0,51	30,5	995,50	0,09	0,51	17,64	4,24	2,2	0,00	0,0
2004-02-06 03:30	303	26	100	0,0	18,23	0,41	30,5	995,50	-0,01	0,41	17,64	4,14	0,0	0,00	0,0
2004-02-06 04:00	325	26	100	1,8	18,13	0,11	30,5	995,50	-0,31	0,11	17,54	3,84	3,3	0,00	0,0
2004-02-06 04:30	336	26	100	2,4	18,13	0,01	30,5	996,50	-0,41	-1,79	17,54	3,74	3,7	0,00	0,0
2004-02-06 05:00	337	26	100	1,4	18,13	-0,19	30,5	996,50	-0,60	-0,19	17,54	3,54	3,7	0,00	0,0
2004-02-06 05:30	341	26	100	1,2	18,13	-0,69	30,5	996,50	-1,10	-0,69	17,54	3,04	2,8	0,00	0,0
2004-02-06 06:00	311	26	96	0,0	18,23	-1,19	30,5	996,50	-2,17	-1,19	17,64	2,20	3,7	0,00	0,0
2004-02-06 06:30	343	26	84	1,6	18,33	-1,69	30,5	997,50	-4,52	-1,69	17,74	0,74	3,3	0,00	0,0
2004-02-06 07:00	331	26	85	2,6	18,43	-1,99	30,5	997,50	-4,65	-3,90	17,84	0,52	3,1	0,00	0,0
2004-02-06 07:30	347	26	84	1,2	18,43	-2,69	30,5	997,50	-5,49	-2,69	17,84	-0,26	3,7	0,00	0,0
2004-02-06 08:00	347	26	86	1,2	18,43	-3,09	30,5	998,51	-5,56	-3,09	17,84	-0,51	1,8	0,00	0,0
2004-02-06 08:30	286	26	82	1,2	18,43	-3,69	30,5	998,51	-6,80	-3,69	17,84	-1,41	3,0	0,00	0,0
2004-02-06 09:00	296	26	85	1,4	18,43	-4,09	30,5	999,51	-6,70	-4,09	17,84	-1,59	3,1	0,00	0,0
2004-02-06 09:30	329	26	87	1,6	18,43	-4,49	30,5	999,51	-6,78	-4,49	17,84	-1,83	2,2	0,00	0,0

Datum	Vindriktning °	Luftfukt inne Rh%	Luftfukt ute Rh%	Vindhastighet m/s	Temp inne °C	Temp ute °C	Nederb. året mm	Lufttryck Mbar	Daggpunkt °C	Kyleffekt °C	Vix inne °C	Vix ute °C	Vindby m/s	Korr lufttryck	Regn/dygn mm
2004-02-06 10:00	310	26	87	0,0	18,33	-4,39	30,5	999,51	-6,68	-4,39	17,74	-1,73	2,6	0,00	0,0
2004-02-06 10:30	310	26	87	0,0	18,23	-4,89	30,5	999,51	-7,17	-4,89	17,64	-2,23	0,0	0,00	0,0
2004-02-06 11:00	320	26	79	1,8	18,23	-4,19	30,5	999,51	-7,79	-4,19	17,64	-2,13	3,3	0,00	0,0
2004-02-06 11:30	319	26	77	1,8	18,13	-4,09	30,5	999,51	-8,03	-4,09	17,54	-2,17	3,7	0,00	0,0
2004-02-06 12:00	186	26	81	0,0	18,03	-4,29	30,5	999,51	-7,55	-4,29	17,44	-2,09	2,6	0,00	0,0
2004-02-06 12:30	186	26	83	0,0	17,93	-4,39	30,5	999,51	-7,32	-4,39	17,33	-2,04	1,4	0,00	0,0
2004-02-06 13:00	186	26	85	1,2	17,93	-4,39	30,5	999,51	-7,00	-4,39	17,33	-1,89	1,4	0,00	0,0
2004-02-06 13:30	168	26	85	0,0	17,93	-3,89	30,5	999,51	-6,51	-3,89	17,33	-1,39	1,8	0,00	0,0
2004-02-06 14:00	254	26	84	1,8	17,93	-3,39	30,5	999,51	-6,18	-3,39	17,33	-0,96	2,4	0,00	0,0
2004-02-06 14:30	296	26	83	1,8	17,93	-2,69	30,5	999,51	-5,66	-2,69	17,33	-0,34	2,4	0,00	0,0
2004-02-06 15:00	346	26	81	0,0	17,83	-3,09	30,5	999,51	-6,38	-3,09	17,23	-0,89	3,1	0,00	0,0
2004-02-06 15:30	342	26	82	0,0	17,83	-3,29	30,5	999,51	-6,41	-3,29	17,23	-1,01	2,2	0,00	0,0
2004-02-06 16:00	332	26	83	2,2	17,73	-3,99	30,5	999,51	-6,93	-3,99	17,13	-1,64	3,5	0,00	0,0
2004-02-06 16:30	333	26	83	0,0	17,73	-4,39	30,5	999,51	-7,32	-4,39	17,13	-2,04	2,8	0,00	0,0
2004-02-06 17:00	326	26	82	0,0	17,63	-4,49	30,5	999,51	-7,58	-4,49	17,03	-2,21	4,1	0,00	0,0
2004-02-06 17:30	330	26	88	1,4	17,63	-4,79	30,5	999,51	-6,92	-4,79	17,03	-2,06	3,3	0,00	0,0
2004-02-06 18:00	341	26	88	2,0	17,63	-5,19	30,5	999,51	-7,32	-5,19	17,03	-2,46	3,9	0,00	0,0
2004-02-06 18:30	303	26	91	1,8	17,53	-5,89	30,5	999,51	-7,56	-5,89	16,93	-2,92	3,5	0,00	0,0
2004-02-06 19:00	332	26	90	1,8	17,53	-6,29	30,5	999,51	-8,10	-6,29	16,93	-3,40	3,3	0,00	0,0
2004-02-06 19:30	333	26	92	2,8	17,53	-6,39	30,5	999,51	-7,90	-10,01	16,93	-3,34	3,5	0,00	0,0
2004-02-06 20:00	333	26	92	2,4	17,53	-6,89	30,5	999,51	-8,40	-9,08	16,93	-3,84	3,5	0,00	0,0
2004-02-06 20:30	326	26	92	2,2	17,53	-7,09	30,5	999,51	-8,60	-7,09	16,93	-4,04	3,0	0,00	0,0
2004-02-06 21:00	323	26	92	0,0	17,43	-8,09	30,5	999,51	-9,58	-8,09	16,83	-5,04	3,1	0,00	0,0
2004-02-06 21:30	356	26	94	1,2	17,43	-8,39	30,5	999,51	-9,60	-8,39	16,83	-5,17	2,8	0,00	0,0
2004-02-06 22:00	327	26	95	1,4	17,43	-8,69	30,5	999,51	-9,76	-8,69	16,83	-5,39	2,8	0,00	0,0
2004-02-06 22:30	323	26	95	0,0	17,53	-8,79	30,5	999,51	-9,86	-8,79	16,93	-5,49	2,2	0,00	0,0
2004-02-06 23:00	190	25	94	0,0	17,63	-9,19	30,5	999,51	-10,39	-9,19	17,00	-5,98	2,0	0,00	0,0
2004-02-06 23:30	314	26	94	0,0	17,83	-9,29	30,5	998,51	-10,49	-9,29	17,23	-6,08	2,0	0,00	0,0
2004-02-07 00:00	171	26	94	0,0	18,03	-9,29	30,5	998,51	-10,49	-9,29	17,44	-6,08	1,6	0,00	0,0
2004-02-07 00:30	289	26	94	0,0	18,23	-9,69	30,5	998,51	-10,89	-9,69	17,64	-6,48	2,2	0,00	0,0
2004-02-07 01:00	279	26	93	1,2	18,43	-9,69	30,5	998,51	-11,02	-9,69	17,84	-6,56	1,6	0,00	0,0
2004-02-07 01:30	256	26	92	1,6	18,53	-9,89	30,5	998,51	-11,36	-9,89	17,94	-6,84	2,0	0,00	0,0
2004-02-07 02:00	207	25	92	1,2	18,53	-9,89	30,5	998,51	-11,36	-9,89	17,90	-6,84	2,4	0,00	0,0
2004-02-07 02:30	262	26	92	0,0	18,53	-10,19	30,5	998,51	-11,66	-10,19	17,94	-7,14	2,2	0,00	0,0
2004-02-07 03:00	292	26	92	1,4	18,53	-10,49	30,5	997,50	-11,96	-10,49	17,94	-7,44	2,4	0,00	0,0
2004-02-07 03:30	197	26	92	1,4	18,43	-10,80	30,5	997,50	-12,25	-10,80	17,84	-7,74	2,4	0,00	0,0
2004-02-07 04:00	212	26	92	1,6	18,43	-11,10	30,5	997,50	-12,55	-11,10	17,84	-8,04	2,2	0,00	0,0
2004-02-07 04:30	215	26	92	1,4	18,53	-11,40	30,5	997,50	-12,84	-11,40	17,94	-8,34	2,2	0,00	0,0
2004-02-07 05:00	266	25	92	1,4	18,63	-11,40	30,5	997,50	-12,84	-11,40	18,00	-8,34	2,2	0,00	0,0
2004-02-07 05:30	265	25	92	0,0	18,73	-11,60	30,5	997,50	-13,04	-11,60	18,10	-8,54	2,4	0,00	0,0
2004-02-07 06:00	227	25	92	1,2	18,83	-11,60	30,5	997,50	-13,04	-11,60	18,20	-8,54	2,4	0,00	0,0
2004-02-07 06:30	220	25	92	1,4	18,83	-11,80	30,5	997,50	-13,24	-11,80	18,20	-8,74	2,2	0,00	0,0
2004-02-07 07:00	154	25	92	0,0	18,83	-11,80	30,5	997,50	-13,24	-11,80	18,20	-8,74	2,6	0,00	0,0
2004-02-07 07:30	201	25	92	0,0	18,83	-11,80	30,5	997,50	-13,24	-11,80	18,20	-13,03	2,2	0,00	0,0
2004-02-07 08:00	73	25	92	0,0	18,73	-12,10	30,5	997,50	-13,24	-12,10	18,10	-13,33	1,6	0,00	0,0
2004-02-07 08:30	60	25	92	0,0	18,63	-12,30	30,5	997,50	-13,24	-12,30	18,00	-13,53	1,2	0,00	0,0

Datum	Vindriktning	Luftfukt inne	Luftfukt ute	Vindhastighet	Temp inne	Temp ute	Nederb. året	Lufttryck	Daggpunkt	Kyleffekt	Vix inne	Vix ute	Vindby	Korr lufttryck	Regn/dygn
	°	Rh%	Rh%	m/s	°C	°C	mm	Mbar	°C	°C	°C	°C	m/s		mm
2004-02-07 09:00	70	25	92	0,0	18,63	-12,00	30,5	997,50	-13,24	-12,00	18,00	-13,23	2,2	0,00	0,0
2004-02-07 09:30	177	25	92	1,2	18,63	-12,00	30,5	997,50	-13,24	-12,00	18,00	-13,23	2,6	0,00	0,0
2004-02-07 10:00	74	25	92	0,0	18,73	-11,90	30,5	997,50	-13,24	-11,90	18,10	-13,13	3,0	0,00	0,0
2004-02-07 10:30	58	25	92	0,0	18,73	-11,60	30,5	997,50	-13,24	-11,60	18,10	-12,83	2,0	0,00	0,0
2004-02-07 11:00	67	25	92	0,0	18,63	-11,00	30,5	997,50	-13,24	-11,00	18,00	-12,23	1,2	0,00	0,0
2004-02-07 11:30	84	25	92	0,0	18,43	-10,90	30,5	997,50	-13,24	-10,90	17,80	-12,13	1,6	0,00	0,0
2004-02-07 12:00	0	25	92	1,4	18,23	-10,90	30,5	997,50	-13,24	-10,90	17,60	-12,13	2,4	0,00	0,0
2004-02-07 12:30	75	25	92	1,4	18,03	-10,80	30,5	997,50	-13,24	-10,80	17,40	-12,03	2,2	0,00	0,0
2004-02-07 13:00	76	25	92	0,0	17,83	-10,70	30,5	997,50	-13,24	-10,70	17,20	-11,93	2,0	0,00	0,0
2004-02-07 13:30	76	25	92	0,0	17,73	-10,29	30,5	997,50	-13,24	-10,29	17,10	-11,53	0,0	0,00	0,0
2004-02-07 14:00	73	25	85	1,2	17,53	-9,99	30,5	996,50	-12,48	-9,99	16,90	-7,49	1,8	0,00	0,0
2004-02-07 14:30	73	26	84	1,4	17,43	-9,89	30,5	996,50	-12,53	-9,89	16,83	-7,47	2,8	0,00	0,0
2004-02-07 15:00	38	26	85	1,4	17,23	-10,19	30,5	996,50	-12,68	-10,19	16,63	-7,69	3,0	0,00	0,0
2004-02-07 15:30	97	26	85	1,2	17,23	-10,29	30,5	996,50	-12,77	-10,29	16,63	-7,79	3,3	0,00	0,0
2004-02-07 16:00	125	26	85	1,4	17,13	-11,00	30,5	996,50	-13,46	-11,00	16,53	-8,49	2,8	0,00	0,0
2004-02-07 16:30	94	26	85	1,2	17,03	-11,20	30,5	996,50	-13,66	-11,20	16,43	-8,69	2,8	0,00	0,0
2004-02-07 17:00	87	26	85	1,2	17,13	-10,90	30,5	996,50	-13,36	-10,90	16,53	-8,39	3,0	0,00	0,0
2004-02-07 17:30	56	26	85	2,0	17,33	-10,90	30,5	996,50	-13,36	-10,90	16,73	-8,39	3,1	0,00	0,0
2004-02-07 18:00	69	25	85	1,4	17,63	-11,00	30,5	996,50	-13,46	-11,00	17,00	-8,49	3,5	0,00	0,0
2004-02-07 18:30	85	25	85	2,4	17,93	-11,10	30,5	996,50	-13,56	-13,51	17,30	-8,59	3,5	0,00	0,0
2004-02-07 19:00	33	25	85	2,0	17,93	-10,90	30,5	996,50	-13,36	-10,90	17,30	-8,39	3,7	0,00	0,0
2004-02-07 19:30	87	25	85	2,2	17,83	-10,80	30,5	996,50	-13,26	-10,80	17,20	-8,29	3,9	0,00	0,0
2004-02-07 20:00	60	25	85	0,0	17,63	-10,90	30,5	996,50	-13,36	-10,90	17,00	-8,39	3,3	0,00	0,0
2004-02-07 20:30	90	26	85	2,4	17,53	-10,80	30,5	996,50	-13,26	-13,19	16,93	-8,29	3,0	0,00	0,0
2004-02-07 21:00	74	26	85	1,4	17,43	-10,80	30,5	996,50	-13,26	-10,80	16,83	-8,29	3,1	0,00	0,0
2004-02-07 21:30	80	26	85	2,2	17,53	-10,90	30,5	996,50	-13,36	-10,90	16,93	-8,39	3,3	0,00	0,0
2004-02-07 22:00	81	25	85	2,0	17,63	-10,80	30,5	996,50	-13,26	-10,80	17,00	-8,29	3,3	0,00	0,0
2004-02-07 22:30	98	25	85	2,2	17,83	-10,90	30,5	996,50	-13,36	-10,90	17,20	-8,39	3,5	0,00	0,0
2004-02-07 23:00	69	25	85	1,6	17,93	-11,10	30,5	996,50	-13,56	-11,10	17,30	-8,59	3,7	0,00	0,0
2004-02-07 23:30	64	25	85	2,6	17,93	-11,10	30,5	996,50	-13,56	-13,51	17,30	-8,59	3,3	0,00	0,0
2004-02-08 00:00	88	25	85	2,6	17,93	-11,00	30,5	996,50	-13,46	-13,40	17,30	-8,49	3,1	0,00	0,0
2004-02-08 00:30	92	25	85	2,6	17,83	-10,80	30,5	996,50	-13,46	-13,19	17,20	-12,03	3,5	0,00	0,0
2004-02-08 01:00	78	25	85	2,0	17,83	-10,70	30,5	995,50	-13,46	-10,70	17,20	-11,93	3,5	0,00	0,0
2004-02-08 01:30	100	25	85	2,0	17,93	-10,49	30,5	995,50	-13,46	-10,49	17,30	-11,73	3,3	0,00	0,0
2004-02-08 02:00	96	25	85	2,0	18,03	-10,39	30,5	995,50	-13,46	-10,39	17,40	-11,63	3,5	0,00	0,0
2004-02-08 02:30	106	25	85	2,8	18,23	-10,59	30,5	995,50	-13,46	-14,60	17,60	-11,83	3,1	0,00	0,0
2004-02-08 03:00	86	25	85	1,4	18,43	-10,80	30,5	995,50	-13,46	-10,80	17,80	-12,03	3,5	0,00	0,0
2004-02-08 03:30	86	25	85	1,6	18,43	-10,90	30,5	995,50	-13,46	-10,90	17,80	-12,13	2,8	0,00	0,0
2004-02-08 04:00	88	25	85	1,4	18,43	-11,20	30,5	995,50	-13,46	-11,20	17,80	-12,43	2,6	0,00	0,0
2004-02-08 04:30	104	25	85	1,2	18,43	-11,20	30,5	995,50	-13,46	-11,20	17,80	-12,43	3,0	0,00	0,0
2004-02-08 05:00	351	25	85	0,0	18,33	-12,00	30,5	995,50	-13,46	-12,00	17,70	-13,23	2,0	0,00	0,0
2004-02-08 05:30	98	25	85	0,0	18,23	-11,20	30,5	995,50	-13,46	-11,20	17,60	-12,43	2,6	0,00	0,0
2004-02-08 06:00	85	25	85	0,0	18,23	-11,40	30,5	995,50	-13,46	-11,40	17,60	-12,63	2,2	0,00	0,0
2004-02-08 06:30	112	25	85	0,0	18,23	-11,60	30,5	995,50	-13,46	-11,60	17,60	-12,83	2,2	0,00	0,0
2004-02-08 07:00	292	25	85	0,0	18,33	-12,10	30,5	995,50	-13,46	-12,10	17,70	-13,33	2,6	0,00	0,0
2004-02-08 07:30	93	25	85	1,8	18,43	-11,20	30,5	995,50	-13,46	-11,20	17,80	-12,43	2,6	0,00	0,0

Datum	Vindriktning °	Luftfukt inne Rh%	Luftfukt ute Rh%	Vindhastighet m/s	Temp inne °C	Temp ute °C	Nederb. året mm	Lufftryck Mbar	Daggpunkt °C	Kyleffekt °C	Vix inne °C	Vix ute °C	Vindby m/s	Korr lufftryck	Regn/dygn mm
2004-02-08 08:00	79	25	85	0,0	18,43	-11,20	30,5	995,50	-13,46	-11,20	17,80	-12,43	2,6	0,00	0,0
2004-02-08 08:30	83	25	85	0,0	18,53	-11,00	30,5	995,50	-13,46	-11,00	17,90	-12,23	1,8	0,00	0,0
2004-02-08 09:00	22	25	85	0,0	18,53	-11,50	30,5	996,50	-13,46	-11,50	17,90	-12,73	1,8	0,00	0,0
2004-02-08 09:30	26	25	85	0,0	18,43	-11,70	30,5	996,50	-13,46	-11,70	17,80	-12,93	1,4	0,00	0,0
2004-02-08 10:00	327	25	85	0,0	18,33	-11,70	30,5	996,50	-13,46	-11,70	17,70	-12,93	1,6	0,00	0,0
2004-02-08 10:30	319	25	85	1,2	18,23	-11,90	30,5	996,50	-13,46	-11,90	17,60	-13,13	2,2	0,00	0,0
2004-02-08 11:00	321	25	85	1,6	18,03	-11,80	30,5	997,50	-13,46	-11,80	17,40	-13,03	2,6	0,00	0,0
2004-02-08 11:30	330	25	85	2,2	17,93	-11,70	30,5	997,50	-13,46	-11,70	17,30	-12,93	2,6	0,00	0,0
2004-02-08 12:00	7	25	85	1,4	17,93	-11,60	30,5	997,50	-13,46	-11,60	17,30	-12,83	3,0	0,00	0,0
2004-02-08 12:30	328	25	85	0,0	17,93	-11,00	30,5	997,50	-13,46	-11,00	17,30	-12,23	2,6	0,00	0,0
2004-02-08 13:00	325	25	85	0,0	17,93	-10,39	30,5	997,50	-13,46	-10,39	17,30	-11,63	2,8	0,00	0,0
2004-02-08 13:30	338	25	85	2,4	17,93	-10,29	30,5	997,50	-13,46	-12,66	17,30	-11,53	3,0	0,00	0,0
2004-02-08 14:00	343	25	85	0,0	17,83	-10,29	30,5	997,50	-13,46	-10,29	17,20	-11,53	2,6	0,00	0,0
2004-02-08 14:30	307	25	85	1,4	17,73	-10,29	30,5	998,51	-13,46	-10,29	17,10	-11,53	2,0	0,00	0,0
2004-02-08 15:00	309	25	85	0,0	17,53	-10,39	30,5	997,50	-13,46	-10,39	16,90	-11,63	2,4	0,00	0,0
2004-02-08 15:30	308	25	85	0,0	17,23	-11,30	30,5	998,51	-13,46	-11,30	16,60	-12,53	1,8	0,00	0,0
2004-02-08 16:00	309	25	85	0,0	17,13	-11,60	30,5	998,51	-13,46	-11,60	16,50	-12,83	1,6	0,00	0,0
2004-02-08 16:30	309	25	85	1,2	17,13	-12,10	30,5	998,51	-13,46	-12,10	16,50	-13,33	1,8	0,00	0,0
2004-02-08 17:00	307	25	85	0,0	17,33	-12,10	30,5	997,50	-13,46	-12,10	16,70	-13,33	2,2	0,00	0,0
2004-02-08 17:30	302	25	85	1,6	17,53	-12,30	30,5	997,50	-13,46	-12,30	16,90	-13,53	2,0	0,00	0,0
2004-02-08 18:00	267	25	85	0,0	17,73	-11,20	30,5	998,51	-13,46	-11,20	17,10	-12,43	3,3	0,00	0,0
2004-02-08 18:30	300	25	85	1,6	17,63	-11,30	30,5	998,51	-13,46	-11,30	17,00	-12,53	3,0	0,00	0,0
2004-02-08 19:00	266	25	85	1,4	17,53	-11,50	30,5	998,51	-13,46	-11,50	16,90	-12,73	3,0	0,00	0,0
2004-02-08 19:30	330	25	85	0,0	17,23	-12,20	30,5	998,51	-13,46	-12,20	16,60	-13,43	2,4	0,00	0,0
2004-02-08 20:00	305	25	85	1,8	17,13	-12,10	30,5	998,51	-13,46	-12,10	16,50	-13,33	2,2	0,00	0,0
2004-02-08 20:30	311	25	85	1,8	17,23	-12,10	30,5	998,51	-13,46	-12,10	16,60	-13,33	2,8	0,00	0,0
2004-02-08 21:00	324	25	85	1,8	17,43	-12,10	30,5	998,51	-13,46	-12,10	16,80	-13,33	3,1	0,00	0,0
2004-02-08 21:30	312	25	85	2,0	17,63	-12,00	30,5	998,51	-13,46	-12,00	17,00	-13,23	3,3	0,00	0,0
2004-02-08 22:00	351	25	85	0,0	17,83	-12,10	30,5	998,51	-13,46	-12,10	17,20	-13,33	3,7	0,00	0,0
2004-02-08 22:30	341	25	85	1,6	17,93	-12,40	30,5	998,51	-13,46	-12,40	17,30	-13,63	2,6	0,00	0,0
2004-02-08 23:00	311	25	85	2,2	17,93	-12,20	30,5	998,51	-13,46	-12,20	17,30	-13,43	3,9	0,00	0,0
2004-02-08 23:30	351	25	85	2,2	17,83	-11,60	30,5	999,51	-13,46	-11,60	17,20	-12,83	2,8	0,00	0,0
2004-02-09 00:00	332	25	85	1,6	17,73	-10,80	30,5	999,51	-13,46	-10,80	17,10	-12,03	3,0	0,00	0,0
2004-02-09 00:30	308	25	85	1,2	17,73	-10,70	30,5	999,51	-13,46	-10,70	17,10	-11,93	2,6	0,00	0,0
2004-02-09 01:00	351	25	85	0,0	17,73	-10,49	30,5	999,51	-13,46	-10,49	17,10	-11,73	2,0	0,00	0,0
2004-02-09 01:30	351	25	85	0,0	17,83	-11,80	30,5	999,51	-13,46	-11,80	17,20	-13,03	0,0	0,00	0,0
2004-02-09 02:00	351	25	85	0,0	17,93	-11,70	30,5	999,51	-13,46	-11,70	17,30	-12,93	0,0	0,00	0,0
2004-02-09 02:30	351	25	85	0,0	18,03	-12,70	30,5	1000,51	-13,46	-12,70	17,40	-13,93	0,0	0,00	0,0
2004-02-09 03:00	303	25	85	1,8	18,13	-11,30	30,5	1000,51	-13,46	-11,30	17,50	-12,53	2,0	0,00	0,0
2004-02-09 03:30	297	25	85	1,4	18,03	-10,70	30,5	1000,51	-13,46	-10,70	17,40	-11,93	2,8	0,00	0,0
2004-02-09 04:00	339	25	85	1,6	18,03	-10,29	30,5	1000,51	-13,46	-10,29	17,40	-11,53	2,8	0,00	0,0
2004-02-09 04:30	338	25	85	1,2	18,03	-10,70	30,5	1000,51	-13,46	-10,70	17,40	-11,93	2,2	0,00	0,0
2004-02-09 05:00	342	25	85	1,2	17,93	-10,39	30,5	1001,51	-13,46	-10,39	17,30	-11,63	2,0	0,00	0,0
2004-02-09 05:30	351	25	85	0,0	17,93	-10,39	30,5	1001,51	-13,46	-10,39	17,30	-11,63	1,8	0,00	0,0
2004-02-09 06:00	351	25	85	1,4	17,93	-10,49	30,5	1001,51	-13,46	-10,49	17,30	-11,73	1,8	0,00	0,0
2004-02-09 06:30	331	25	85	1,2	18,03	-10,29	30,5	1002,51	-13,46	-10,29	17,40	-11,53	2,0	0,00	0,0

Datum	Vindriktning °	Luftfukt inne Rh%	Luftfukt ute Rh%	Vindhastighet m/s	Temp inne °C	Temp ute °C	Nederb. året mm	Lufftryck Mbar	Daggpunkt °C	Kyleffekt °C	Vix inne °C	Vix ute °C	Vindby m/s	Korr lufftryck	Regn/dygn mm
2004-02-09 07:00	323	25	85	1,4	18,03	-10,59	30,5	1002,51	-13,46	-10,59	17,40	-11,83	2,2	0,00	0,0
2004-02-09 07:30	329	25	95	1,6	18,03	-9,99	30,5	1003,51	-11,05	-9,99	17,40	-6,69	3,3	0,00	0,0
2004-02-09 08:00	337	25	92	2,6	18,03	-8,69	30,5	1003,51	-10,18	-10,98	17,40	-5,64	4,3	0,00	0,0
2004-02-09 08:30	322	25	87	1,8	18,03	-7,99	30,5	1004,51	-10,22	-7,99	17,40	-5,34	5,0	0,00	0,0
2004-02-09 09:00	1	25	86	2,2	18,03	-8,69	30,5	1005,51	-11,06	-8,69	17,40	-6,11	4,5	0,00	0,0
2004-02-09 09:30	351	25	86	2,6	18,13	-9,09	30,5	1005,51	-11,45	-11,40	17,50	-6,51	4,3	0,00	0,0
2004-02-09 10:00	333	25	85	3,5	18,13	-8,99	30,5	1006,51	-11,50	-14,41	17,50	-6,49	4,3	0,00	0,0
2004-02-09 10:30	316	25	84	2,6	18,03	-8,69	30,5	1006,51	-11,36	-10,98	17,40	-6,27	5,4	0,00	0,0
2004-02-09 11:00	268	25	85	1,4	17,93	-8,99	30,5	1006,51	-11,50	-8,99	17,30	-6,49	4,1	0,00	0,0
2004-02-09 11:30	316	25	85	2,8	17,73	-8,59	30,5	1007,51	-11,11	-12,42	17,10	-6,09	3,7	0,00	0,0
2004-02-09 12:00	309	25	82	1,2	17,43	-8,39	30,5	1007,51	-11,38	-8,39	16,80	-6,12	2,8	0,00	0,0
2004-02-09 12:30	268	25	82	1,6	17,33	-8,49	30,5	1007,51	-11,48	-8,49	16,70	-6,22	3,0	0,00	0,0
2004-02-09 13:00	253	25	83	1,6	17,13	-8,19	30,5	1007,51	-11,03	-8,19	16,50	-5,84	2,4	0,00	0,0
2004-02-09 13:30	295	25	84	2,2	17,03	-8,19	30,5	1007,51	-10,87	-8,19	16,40	-5,77	3,3	0,00	0,0
2004-02-09 14:00	302	25	83	1,2	16,83	-7,99	30,5	1007,51	-10,83	-7,99	16,20	-5,64	2,8	0,00	0,0
2004-02-09 14:30	265	25	84	1,6	16,73	-8,29	30,5	1007,51	-10,97	-8,29	16,10	-5,87	2,6	0,00	0,0
2004-02-09 15:00	290	25	84	0,0	16,63	-8,39	30,5	1007,51	-11,07	-8,39	16,00	-5,97	2,6	0,00	0,0
2004-02-09 15:30	255	25	85	1,2	16,53	-8,39	30,5	1007,51	-10,91	-8,39	15,90	-5,89	2,0	0,00	0,0
2004-02-09 16:00	255	25	85	0,0	16,43	-8,59	30,5	1007,51	-11,11	-8,59	15,80	-6,09	1,8	0,00	0,0
2004-02-09 16:30	256	25	86	0,0	16,43	-8,69	30,5	1007,51	-11,06	-8,69	15,80	-6,11	1,4	0,00	0,0
2004-02-09 17:00	256	25	89	0,0	16,53	-8,59	30,5	1006,51	-10,51	-8,59	15,90	-5,78	1,6	0,00	0,0
2004-02-09 17:30	187	25	94	1,2	16,83	-8,39	30,5	1006,51	-9,60	-8,39	16,20	-5,17	1,8	0,00	0,0
2004-02-09 18:00	174	25	96	1,6	17,23	-8,29	30,5	1005,51	-9,22	-8,29	16,60	-4,91	2,4	0,00	0,0
2004-02-09 18:30	188	25	99	0,0	17,33	-8,09	30,5	1005,51	-8,62	-8,09	16,70	-4,45	3,0	0,00	0,0
2004-02-09 19:00	191	25	99	0,0	17,33	-8,99	30,5	1005,51	-9,51	-8,99	16,70	-5,35	1,8	0,00	0,0
2004-02-09 19:30	191	25	99	0,0	17,33	-9,59	30,5	1005,51	-10,11	-9,59	16,70	-5,95	0,0	0,00	0,0
2004-02-09 20:00	317	25	100	1,2	17,13	-8,79	30,5	1005,51	-9,18	-8,79	16,50	-5,06	3,0	0,00	0,0
2004-02-09 20:30	301	25	100	1,2	17,03	-9,29	30,5	1005,51	-9,68	-9,29	16,40	-5,56	2,8	0,00	0,0
2004-02-09 21:00	335	25	100	0,0	17,13	-9,79	30,5	1005,51	-10,18	-9,79	16,50	-6,06	2,4	0,00	0,0
2004-02-09 21:30	336	25	100	1,2	17,33	-9,79	30,5	1005,51	-10,18	-9,79	16,70	-6,06	2,2	0,00	0,0
2004-02-09 22:00	324	25	99	0,0	17,53	-10,09	30,5	1006,51	-10,61	-10,09	16,90	-6,45	2,4	0,00	0,0
2004-02-09 22:30	302	25	96	0,0	17,73	-10,19	30,5	1006,51	-11,11	-10,19	17,10	-6,81	2,0	0,00	0,0
2004-02-09 23:00	297	25	96	2,0	17,63	-10,09	30,5	1006,51	-11,01	-10,09	17,00	-6,71	2,2	0,00	0,0
2004-02-09 23:30	284	25	96	2,2	17,53	-9,19	30,5	1006,51	-10,12	-9,19	16,90	-5,81	3,5	0,00	0,0
2004-02-10 00:00	292	25	95	1,4	17,43	-9,49	30,5	1007,51	-10,55	-9,49	16,80	-6,19	3,7	0,00	0,0
2004-02-10 00:30	295	25	95	0,0	17,33	-9,49	30,5	1007,51	-10,55	-9,49	16,70	-6,19	2,4	0,00	0,0
2004-02-10 01:00	306	25	92	0,0	17,33	-10,49	30,5	1007,51	-11,96	-10,49	16,70	-7,44	2,0	0,00	0,0
2004-02-10 01:30	315	25	87	0,0	17,43	-10,09	30,5	1007,51	-12,28	-10,09	16,80	-7,44	3,0	0,00	0,0
2004-02-10 02:00	299	24	87	0,0	17,63	-11,30	30,5	1007,51	-13,46	-11,30	16,97	-8,64	2,0	0,00	0,0
2004-02-10 02:30	338	25	87	1,2	17,73	-11,30	30,5	1007,51	-13,46	-11,30	17,10	-8,64	2,0	0,00	0,0
2004-02-10 03:00	258	24	87	1,6	17,83	-11,70	30,5	1007,51	-13,85	-11,70	17,17	-9,04	2,8	0,00	0,0
2004-02-10 03:30	304	24	87	0,0	17,83	-12,20	30,5	1008,51	-14,34	-12,20	17,17	-9,54	2,6	0,00	0,0
2004-02-10 04:00	319	24	87	1,2	17,83	-12,20	30,5	1008,51	-14,34	-12,20	17,17	-9,54	2,6	0,00	0,0
2004-02-10 04:30	333	24	87	0,0	17,73	-12,00	30,5	1008,51	-14,15	-12,00	17,07	-9,34	3,0	0,00	0,0
2004-02-10 05:00	320	24	87	0,0	17,63	-12,00	30,5	1008,51	-14,15	-12,00	16,97	-9,34	2,8	0,00	0,0
2004-02-10 05:30	308	24	87	0,0	17,63	-12,80	30,5	1008,51	-14,93	-12,80	16,97	-10,14	1,8	0,00	0,0

Datum	Vindriktning °	Luftfukt inne Rh%	Luftfukt ute Rh%	Vindhastighet m/s	Temp inne °C	Temp ute °C	Nederb. året mm	Lufftryck Mbar	Daggpunkt °C	Kyleffekt °C	Vix inne °C	Vix ute °C	Vindby m/s	Korr lufftryck	Regn/dygn mm
2004-02-10 06:00	351	24	87	1,4	17,63	-12,70	30,5	1008,51	-14,83	-12,70	16,97	-10,04	2,4	0,00	0,0
2004-02-10 06:30	307	24	87	0,0	17,73	-12,70	30,5	1008,51	-14,83	-12,70	17,07	-10,04	2,8	0,00	0,0
2004-02-10 07:00	351	24	87	0,0	17,83	-12,50	30,5	1008,51	-14,64	-12,50	17,17	-9,84	1,8	0,00	0,0
2004-02-10 07:30	351	24	87	0,0	17,93	-14,10	30,5	1009,51	-14,64	-14,10	17,27	-15,33	0,0	0,00	0,0
2004-02-10 08:00	351	24	87	0,0	18,03	-14,80	30,5	1009,51	-14,64	-14,80	17,37	-16,03	0,0	0,00	0,0
2004-02-10 08:30	346	24	87	1,2	17,93	-14,50	30,5	1009,51	-14,64	-14,50	17,27	-15,73	1,4	0,00	0,0
2004-02-10 09:00	346	24	87	0,0	17,83	-13,90	30,5	1009,51	-14,64	-13,90	17,17	-15,13	1,6	0,00	0,0
2004-02-10 09:30	336	24	87	1,2	17,73	-12,90	30,5	1009,51	-14,64	-12,90	17,07	-14,13	1,6	0,00	0,0
2004-02-10 10:00	289	24	87	0,0	17,63	-12,40	30,5	1010,51	-14,64	-12,40	16,97	-13,63	2,0	0,00	0,0
2004-02-10 10:30	289	25	87	0,0	17,43	-12,20	30,5	1010,51	-14,64	-12,20	16,80	-13,43	0,0	0,00	0,0
2004-02-10 11:00	300	25	87	1,4	17,23	-11,70	30,5	1010,51	-14,64	-11,70	16,60	-12,93	1,8	0,00	0,0
2004-02-10 11:30	345	25	87	1,8	17,13	-10,39	30,5	1010,51	-14,64	-10,39	16,50	-11,63	2,8	0,00	0,0
2004-02-10 12:00	303	25	85	1,2	16,93	-9,59	30,5	1010,51	-12,09	-9,59	16,30	-7,09	2,4	0,00	0,0
2004-02-10 12:30	275	25	85	0,0	16,83	-9,59	30,5	1010,51	-12,09	-9,59	16,20	-7,09	2,2	0,00	0,0
2004-02-10 13:00	351	25	82	0,0	16,73	-9,09	30,5	1010,51	-12,06	-9,09	16,10	-6,82	2,6	0,00	0,0
2004-02-10 13:30	351	25	79	0,0	16,73	-9,09	30,5	1010,51	-12,54	-9,09	16,10	-7,04	2,0	0,00	0,0
2004-02-10 14:00	351	25	78	0,0	16,73	-8,49	30,5	1011,51	-12,13	-8,49	16,10	-6,51	2,0	0,00	0,0
2004-02-10 14:30	351	25	75	0,0	16,63	-8,39	30,5	1011,51	-12,53	-8,39	16,00	-6,62	2,0	0,00	0,0
2004-02-10 15:00	351	25	76	0,0	16,63	-8,49	30,5	1011,51	-12,46	-8,49	16,00	-6,65	2,0	0,00	0,0
2004-02-10 15:30	351	25	75	0,0	16,53	-9,79	30,5	1011,51	-13,89	-9,79	15,90	-8,02	0,0	0,00	0,0
2004-02-10 16:00	351	25	76	0,0	16,53	-10,90	30,5	1011,51	-14,78	-10,90	15,90	-9,05	0,0	0,00	0,0
2004-02-10 16:30	351	25	76	0,0	16,43	-12,20	30,5	1011,51	-16,04	-12,20	15,80	-10,35	1,4	0,00	0,0
2004-02-10 17:00	356	25	76	0,0	16,33	-13,20	30,5	1012,51	-17,01	-13,20	15,70	-11,35	1,6	0,00	0,0
2004-02-10 17:30	49	25	76	0,0	16,23	-13,80	30,5	1012,51	-17,59	-13,80	15,60	-11,95	1,2	0,00	0,0
2004-02-10 18:00	34	25	76	0,0	16,13	-14,80	30,5	1012,51	-18,56	-14,80	15,50	-12,95	1,6	0,00	0,0
2004-02-10 18:30	356	25	76	0,0	16,03	-13,80	30,5	1012,51	-17,59	-13,80	15,40	-11,95	1,4	0,00	0,0
2004-02-10 19:00	319	25	76	1,2	16,03	-12,70	30,5	1013,51	-16,52	-12,70	15,40	-10,85	2,0	0,00	0,0
2004-02-10 19:30	328	25	76	0,0	16,13	-14,10	30,5	1013,51	-17,88	-14,10	15,50	-12,25	2,2	0,00	0,0
2004-02-10 20:00	336	25	76	2,0	16,33	-14,70	30,5	1013,51	-18,46	-14,70	15,70	-12,85	2,4	0,00	0,0
2004-02-10 20:30	331	25	76	1,6	16,63	-13,80	30,5	1014,51	-17,59	-13,80	16,00	-11,95	2,8	0,00	0,0
2004-02-10 21:00	351	25	76	0,0	16,93	-13,20	30,5	1014,51	-17,01	-13,20	16,30	-11,35	2,4	0,00	0,0
2004-02-10 21:30	351	25	76	1,4	17,13	-13,80	30,5	1014,51	-17,59	-13,80	16,50	-11,95	1,6	0,00	0,0
2004-02-10 22:00	339	25	76	0,0	17,03	-14,30	30,5	1014,51	-18,07	-14,30	16,40	-12,45	2,0	0,00	0,0
2004-02-10 22:30	347	25	76	1,8	16,93	-15,50	30,5	1015,51	-19,23	-15,50	16,30	-13,65	1,8	0,00	0,0
2004-02-10 23:00	351	24	76	0,0	16,83	-15,50	30,5	1015,51	-19,23	-15,50	16,17	-13,65	2,0	0,00	0,0
2004-02-10 23:30	306	25	76	1,4	17,03	-14,10	30,5	1015,51	-17,88	-14,10	16,40	-12,25	2,4	0,00	0,0
2004-02-11 00:00	316	25	76	1,8	17,33	-13,90	30,5	1016,51	-17,68	-13,90	16,70	-12,05	2,4	0,00	0,0
2004-02-11 00:30	300	24	76	1,4	17,63	-13,90	30,5	1017,52	-17,68	-13,90	16,97	-15,13	3,5	0,00	0,0
2004-02-11 01:00	328	24	76	2,4	17,63	-13,50	30,5	1017,52	-17,68	-16,04	16,97	-14,73	2,8	0,00	0,0
2004-02-11 01:30	326	25	76	1,8	17,43	-13,00	30,5	1018,52	-17,68	-13,00	16,80	-14,23	3,3	0,00	0,0
2004-02-11 02:00	313	25	76	1,6	17,33	-13,70	30,5	1018,52	-17,68	-13,70	16,70	-14,93	2,8	0,00	0,0
2004-02-11 02:30	332	25	76	0,0	17,43	-13,80	30,5	1019,52	-17,68	-13,80	16,80	-15,03	2,4	0,00	0,0
2004-02-11 03:00	340	24	76	0,0	17,53	-14,50	30,5	1019,52	-17,68	-14,50	16,87	-15,73	1,8	0,00	0,0
2004-02-11 03:30	236	24	76	0,0	17,73	-15,30	30,5	1019,52	-17,68	-15,30	17,07	-16,53	1,4	0,00	0,0
2004-02-11 04:00	196	24	76	0,0	17,73	-16,40	30,5	1020,52	-17,68	-16,40	17,07	-17,63	1,6	0,00	0,0
2004-02-11 04:30	347	24	76	0,0	17,53	-18,00	30,5	1020,52	-17,68	-18,00	16,87	-19,24	1,4	0,00	0,0

Datum	Vindriktning °	Luftfukt inne Rh%	Luftfukt ute Rh%	Vindhastighet m/s	Temp inne °C	Temp ute °C	Nederb. året mm	Lufttryck Mbar	Daggpunkt °C	Kyleffekt °C	Vix inne °C	Vix ute °C	Vindby m/s	Korr lufttryck	Regn/dygn mm
2004-02-11 05:00	351	24	76	0,0	17,33	-16,40	30,5	1020,52	-17,68	-16,40	16,67	-17,63	1,8	0,00	0,0
2004-02-11 05:30	351	24	76	0,0	17,33	-16,70	30,5	1021,52	-17,68	-16,70	16,67	-17,93	2,0	0,00	0,0
2004-02-11 06:00	59	24	76	0,0	17,53	-18,00	30,5	1021,52	-17,68	-18,00	16,87	-19,24	1,4	0,00	0,0
2004-02-11 06:30	58	24	76	0,0	17,73	-18,20	30,5	1021,52	-17,68	-18,20	17,07	-19,44	1,8	0,00	0,0
2004-02-11 07:00	58	24	76	0,0	17,73	-18,70	30,5	1021,52	-17,68	-18,70	17,07	-19,94	1,2	0,00	0,0
2004-02-11 07:30	58	24	76	0,0	17,63	-18,90	30,5	1022,52	-17,68	-18,90	16,97	-20,14	0,0	0,00	0,0
2004-02-11 08:00	58	24	76	0,0	17,53	-19,30	30,5	1022,52	-17,68	-19,30	16,87	-20,54	0,0	0,00	0,0
2004-02-11 08:30	58	24	76	0,0	17,33	-19,60	30,5	1023,52	-17,68	-19,60	16,67	-20,84	0,0	0,00	0,0
2004-02-11 09:00	58	24	76	0,0	17,43	-19,00	30,5	1023,52	-17,68	-19,00	16,77	-20,24	0,0	0,00	0,0
2004-02-11 09:30	56	24	76	0,0	17,53	-17,40	30,5	1023,52	-17,68	-17,40	16,87	-18,63	1,4	0,00	0,0
2004-02-11 10:00	56	24	76	0,0	17,53	-17,70	30,5	1024,52	-17,68	-17,70	16,87	-18,93	0,0	0,00	0,0
2004-02-11 10:30	56	24	76	0,0	17,33	-16,90	30,5	1024,52	-17,68	-16,90	16,67	-18,13	1,4	0,00	0,0
2004-02-11 11:00	57	24	76	0,0	17,13	-16,30	30,5	1024,52	-17,68	-16,30	16,47	-17,53	1,4	0,00	0,0
2004-02-11 11:30	57	24	76	0,0	16,93	-15,70	30,5	1024,52	-17,68	-15,70	16,27	-16,93	0,0	0,00	0,0
2004-02-11 12:00	51	24	76	0,0	16,63	-14,60	30,5	1025,52	-17,68	-14,60	15,97	-15,83	2,0	0,00	0,0
2004-02-11 12:30	184	25	76	1,2	16,53	-14,20	30,5	1025,52	-17,68	-14,20	15,90	-15,43	1,6	0,00	0,0
2004-02-11 13:00	81	25	76	1,8	16,43	-12,20	30,5	1025,52	-17,68	-12,20	15,80	-13,43	2,4	0,00	0,0
2004-02-11 13:30	59	25	76	1,6	16,33	-11,90	30,5	1025,52	-17,68	-11,90	15,70	-13,13	2,2	0,00	0,0
2004-02-11 14:00	85	25	76	1,4	16,33	-11,60	30,5	1025,52	-17,68	-11,60	15,70	-12,83	2,4	0,00	0,0
2004-02-11 14:30	87	25	76	1,2	16,23	-12,00	30,5	1025,52	-17,68	-12,00	15,60	-13,23	2,0	0,00	0,0
2004-02-11 15:00	88	25	76	0,0	16,13	-11,70	30,5	1025,52	-17,68	-11,70	15,50	-12,93	2,0	0,00	0,0
2004-02-11 15:30	89	25	76	0,0	16,13	-12,20	30,5	1025,52	-17,68	-12,20	15,50	-13,43	2,2	0,00	0,0
2004-02-11 16:00	243	25	76	0,0	16,03	-13,40	30,5	1026,52	-17,68	-13,40	15,40	-14,63	2,2	0,00	0,0
2004-02-11 16:30	243	25	76	0,0	15,93	-14,40	30,5	1025,52	-17,68	-14,40	15,30	-15,63	0,0	0,00	0,0
2004-02-11 17:00	243	25	76	1,4	15,83	-15,30	30,5	1025,52	-17,68	-15,30	15,20	-16,53	1,6	0,00	0,0
2004-02-11 17:30	72	25	76	0,0	15,73	-14,80	30,5	1025,52	-17,68	-14,80	15,10	-16,03	2,0	0,00	0,0
2004-02-11 18:00	89	25	76	0,0	15,63	-14,10	30,5	1025,52	-17,68	-14,10	15,00	-15,33	1,6	0,00	0,0
2004-02-11 18:30	99	25	76	1,6	15,63	-13,90	30,5	1025,52	-17,68	-13,90	15,00	-15,13	2,0	0,00	0,0
2004-02-11 19:00	107	25	76	0,0	15,63	-13,90	30,5	1025,52	-17,68	-13,90	15,00	-15,13	2,2	0,00	0,0
2004-02-11 19:30	123	25	76	1,4	15,83	-13,90	30,5	1024,52	-17,68	-13,90	15,20	-15,13	2,0	0,00	0,0
2004-02-11 20:00	104	25	76	2,0	16,03	-13,40	30,5	1024,52	-17,68	-13,40	15,40	-14,63	2,6	0,00	0,0
2004-02-11 20:30	127	25	76	1,6	16,43	-12,90	30,5	1023,52	-17,68	-12,90	15,80	-14,13	3,1	0,00	0,0
2004-02-11 21:00	110	24	76	1,8	16,63	-12,50	30,5	1023,52	-17,68	-12,50	15,97	-13,73	3,1	0,00	0,0
2004-02-11 21:30	108	24	76	1,2	16,73	-12,20	30,5	1022,52	-17,68	-12,20	16,07	-13,43	3,5	0,00	0,0
2004-02-11 22:00	111	24	76	2,0	16,63	-12,70	30,5	1022,52	-17,68	-12,70	15,97	-13,93	3,3	0,00	0,0
2004-02-11 22:30	110	24	76	1,8	16,53	-12,70	30,5	1022,52	-17,68	-12,70	15,87	-13,93	3,0	0,00	0,0
2004-02-11 23:00	96	24	76	2,6	16,63	-12,40	30,5	1021,52	-17,68	-14,88	15,97	-13,63	3,9	0,00	0,0
2004-02-11 23:30	130	24	76	3,3	16,93	-12,20	30,5	1021,52	-17,68	-18,03	16,27	-13,43	4,7	0,00	0,0
2004-02-12 00:00	128	24	76	1,6	17,33	-12,00	30,5	1020,52	-17,68	-12,00	16,67	-13,23	4,3	0,00	0,0
2004-02-12 00:30	149	24	76	3,1	17,33	-11,60	30,5	1020,52	-17,68	-15,69	16,67	-12,83	5,0	0,00	0,0
2004-02-12 01:00	153	24	76	3,7	17,23	-11,40	30,5	1019,52	-17,68	-18,77	16,57	-12,63	5,6	0,00	0,0
2004-02-12 01:30	146	24	76	2,8	17,13	-11,20	30,5	1019,52	-17,68	-15,26	16,47	-12,43	5,6	0,00	0,0
2004-02-12 02:00	147	24	76	3,3	17,03	-10,90	30,5	1018,52	-17,68	-16,56	16,37	-12,13	4,7	0,00	0,0
2004-02-12 02:30	167	24	76	2,2	17,13	-10,70	30,5	1017,52	-17,68	-10,70	16,47	-11,93	4,7	0,00	0,0
2004-02-12 03:00	163	24	76	2,2	17,33	-10,49	30,5	1017,52	-17,68	-10,49	16,67	-11,73	3,9	0,00	0,0
2004-02-12 03:30	166	24	76	1,4	17,43	-10,29	30,5	1017,52	-17,68	-10,29	16,77	-11,53	3,0	0,00	0,0

Datum	Vindriktning °	Luftfukt inne Rh%	Luftfukt ute Rh%	Vindhastighet m/s	Temp inne °C	Temp ute °C	Nederb. året mm	Lufttryck Mbar	Daggpunkt °C	Kyleffekt °C	Vix inne °C	Vix ute °C	Vindby m/s	Korr lufttryck	Regn/dygn mm
2004-02-12 04:00	176	24	76	2,0	17,43	-10,09	30,5	1017,52	-17,68	-10,09	16,77	-11,33	2,4	0,00	0,0
2004-02-12 04:30	196	24	100	2,2	17,23	-9,89	30,5	1016,51	-10,28	-9,89	16,57	-6,16	2,8	0,00	0,0
2004-02-12 05:00	182	24	100	0,0	17,13	-9,89	30,5	1016,51	-10,28	-9,89	16,47	-6,16	3,1	0,00	0,0
2004-02-12 05:30	182	24	100	0,0	17,03	-9,99	30,5	1015,51	-10,38	-9,99	16,37	-6,26	1,8	0,00	0,0
2004-02-12 06:00	237	24	100	0,0	17,23	-10,19	30,5	1016,51	-10,58	-10,19	16,57	-6,46	2,0	0,00	0,0
2004-02-12 06:30	237	24	100	1,2	17,33	-10,19	30,5	1016,51	-10,58	-10,19	16,67	-6,46	1,4	0,00	0,0
2004-02-12 07:00	305	24	100	0,0	17,43	-10,39	30,5	1016,51	-10,78	-10,39	16,77	-6,67	2,2	0,00	0,0
2004-02-12 07:30	304	24	100	0,0	17,53	-10,59	30,5	1016,51	-10,78	-10,59	16,87	-11,83	1,2	0,00	0,0
2004-02-12 08:00	304	24	100	0,0	17,43	-10,80	30,5	1016,51	-10,78	-10,80	16,77	-12,03	1,6	0,00	0,0
2004-02-12 08:30	324	24	100	0,0	17,43	-10,80	30,5	1016,51	-10,78	-10,80	16,77	-12,03	2,0	0,00	0,0
2004-02-12 09:00	351	24	100	1,8	17,33	-10,49	30,5	1016,51	-10,78	-10,49	16,67	-11,73	2,4	0,00	0,0
2004-02-12 09:30	339	24	100	0,0	17,33	-9,59	30,5	1016,51	-9,98	-9,59	16,67	-5,86	2,4	0,00	0,0
2004-02-12 10:00	290	24	100	0,0	17,33	-8,99	30,5	1016,51	-9,38	-8,99	16,67	-5,26	1,8	0,00	0,0
2004-02-12 10:30	342	24	100	2,0	17,33	-7,39	30,5	1016,51	-7,79	-7,39	16,67	-3,66	2,2	0,00	0,0
2004-02-12 11:00	289	24	100	0,0	17,33	-6,19	30,5	1016,51	-6,59	-6,19	16,67	-2,46	2,6	0,00	0,0
2004-02-12 11:30	310	24	100	1,4	17,23	-6,39	30,5	1016,51	-6,79	-6,39	16,57	-2,66	3,3	0,00	0,0
2004-02-12 12:00	298	24	100	1,2	17,23	-5,79	30,5	1016,51	-6,19	-5,79	16,57	-2,06	2,4	0,00	0,0
2004-02-12 12:30	302	24	100	0,0	17,23	-4,89	30,5	1016,51	-5,29	-4,89	16,57	-1,16	1,6	0,00	0,0
2004-02-12 13:00	302	24	100	0,0	17,23	-3,99	30,5	1016,51	-4,40	-3,99	16,57	-0,26	0,0	0,00	0,0
2004-02-12 13:30	307	24	100	2,4	17,23	-2,69	30,5	1015,51	-3,10	-4,64	16,57	1,04	4,7	0,00	0,0
2004-02-12 14:00	253	24	100	0,0	17,13	-0,89	30,5	1015,51	-1,30	-0,89	16,47	2,84	4,5	0,00	0,0
2004-02-12 14:30	289	24	100	2,4	17,13	-0,59	30,5	1015,51	-1,00	-2,43	16,47	3,14	2,4	0,00	0,0
2004-02-12 15:00	312	25	100	2,8	17,03	-0,29	30,5	1015,51	-0,70	-3,35	16,40	3,44	3,9	0,00	0,0
2004-02-12 15:30	296	25	100	2,6	17,03	0,51	30,5	1015,51	0,09	-1,26	16,40	4,24	5,2	0,00	0,0
2004-02-12 16:00	301	25	100	2,8	17,03	0,82	30,5	1015,51	0,39	-2,14	16,40	4,54	5,2	0,00	0,0
2004-02-12 16:30	296	25	100	5,0	17,03	1,02	30,5	1015,51	0,59	-7,26	16,40	4,75	6,8	0,00	0,0
2004-02-12 17:00	285	25	100	3,7	17,13	1,12	31,5	1015,51	0,69	-4,19	16,50	4,85	6,4	1,02	1,0
2004-02-12 17:30	310	25	100	3,1	17,23	1,32	32,0	1016,51	0,89	-1,60	16,60	5,05	6,2	1,52	1,5
2004-02-12 18:00	284	25	100	4,9	17,33	1,22	32,0	1016,51	0,79	-6,37	16,70	4,95	6,0	0,51	1,5
2004-02-12 18:30	314	25	100	4,3	17,23	1,42	32,0	1016,51	0,99	-5,01	16,60	5,15	6,9	0,00	1,5
2004-02-12 19:00	275	25	100	5,6	17,23	1,52	33,0	1016,51	1,09	-7,26	16,60	5,25	8,5	1,02	2,5
2004-02-12 19:30	295	25	100	4,5	17,03	1,42	33,0	1016,51	0,99	-6,12	16,40	5,15	7,7	1,02	2,5
2004-02-12 20:00	291	25	100	5,4	16,93	1,72	33,0	1016,51	1,29	-7,00	16,30	5,45	8,1	0,00	2,5
2004-02-12 20:30	269	25	100	2,8	16,73	1,92	33,0	1016,51	1,49	-0,94	16,10	5,65	8,5	0,00	2,5
2004-02-12 21:00	297	25	100	4,9	16,63	1,92	33,0	1017,52	1,49	-5,50	16,00	5,65	7,5	0,00	2,5
2004-02-12 21:30	308	25	100	4,9	16,63	2,12	33,0	1016,51	1,69	-5,25	16,00	5,85	7,7	0,00	2,5
2004-02-12 22:00	276	25	100	6,6	16,73	2,22	33,0	1017,52	1,79	-7,60	16,10	5,95	7,9	0,00	2,5
2004-02-12 22:30	323	25	99	6,0	16,83	2,32	33,5	1017,52	1,74	-6,85	16,20	5,96	10,0	0,51	3,0
2004-02-12 23:00	275	25	99	4,9	16,93	2,42	33,5	1017,52	1,84	-4,88	16,30	6,06	9,4	0,51	3,0
2004-02-12 23:30	261	25	99	2,6	17,03	2,42	33,5	1017,52	1,84	0,74	16,40	6,06	8,1	0,00	3,0
2004-02-13 00:00	296	26	99	4,7	17,03	2,32	33,5	1017,52	1,74	-5,01	16,43	5,96	7,3	0,00	0,0
2004-02-13 00:30	280	26	100	3,3	17,03	2,32	33,5	1017,52	1,89	-1,65	16,43	6,05	8,1	0,00	0,0
2004-02-13 01:00	303	26	100	2,4	17,03	2,22	33,5	1017,52	1,79	0,53	16,43	5,95	6,9	0,00	0,0
2004-02-13 01:30	293	26	99	4,7	17,03	2,22	33,5	1017,52	1,65	-5,13	16,43	5,86	7,3	0,00	0,0
2004-02-13 02:00	283	26	98	3,3	16,93	2,32	33,5	1017,52	1,60	-1,65	16,33	5,87	7,1	0,00	0,0
2004-02-13 02:30	312	26	98	4,3	16,93	2,42	33,5	1018,52	1,70	-3,81	16,33	5,97	7,5	0,00	0,0

Datum	Vindriktning °	Luftfukt inne Rh%	Luftfukt ute Rh%	Vindhastighet m/s	Temp inne °C	Temp ute °C	Nederb. året mm	Lufttryck Mbar	Daggpunkt °C	Kyleffekt °C	Vix inne °C	Vix ute °C	Vindby m/s	Korr lufttryck	Regn/dygn mm
2004-02-13 03:00	297	26	98	5,0	16,93	2,52	33,5	1017,52	1,80	-5,37	16,33	6,07	8,9	0,00	0,0
2004-02-13 03:30	286	26	98	5,6	17,03	2,52	33,5	1017,52	1,80	-5,98	16,43	6,07	9,0	0,00	0,0
2004-02-13 04:00	306	26	98	4,9	17,03	2,72	33,5	1017,52	2,00	-4,51	16,43	6,27	9,2	0,00	0,0
2004-02-13 04:30	336	26	98	5,4	17,13	2,72	33,5	1017,52	2,00	-5,72	16,53	6,27	8,7	0,00	0,0
2004-02-13 05:00	309	26	98	5,8	17,13	2,82	33,5	1017,52	2,10	-5,60	16,53	6,37	9,4	0,00	0,0
2004-02-13 05:30	322	26	96	5,8	17,03	3,02	33,5	1017,52	2,00	-5,34	16,43	6,40	10,0	0,00	0,0
2004-02-13 06:00	309	26	95	8,3	16,93	3,02	33,5	1017,52	1,85	-8,81	16,33	6,32	10,2	0,00	0,0
2004-02-13 06:30	317	26	94	4,7	16,83	3,02	33,5	1016,51	1,69	-4,14	16,23	6,24	10,8	0,00	0,0
2004-02-13 07:00	331	26	93	5,2	16,73	3,02	33,5	1017,52	1,54	-4,74	16,13	6,15	10,4	0,00	0,0
2004-02-13 07:30	315	26	91	4,1	16,73	3,02	33,5	1017,52	1,23	-3,08	16,13	5,99	9,0	0,00	0,0
2004-02-13 08:00	339	26	91	6,4	16,83	2,92	33,5	1017,52	1,13	-6,67	16,23	5,89	9,4	0,00	0,0
2004-02-13 08:30	301	26	94	2,6	17,03	2,52	33,5	1017,52	1,20	0,85	16,43	5,74	6,8	0,00	0,0
2004-02-13 09:00	290	26	94	2,6	17,13	2,52	33,5	1017,52	1,20	0,85	16,53	5,74	5,6	0,00	0,0
2004-02-13 09:30	307	26	94	5,2	17,23	2,72	33,5	1016,51	1,40	-5,12	16,63	5,94	8,5	0,00	0,0
2004-02-13 10:00	241	26	96	2,6	17,23	2,72	33,5	1016,51	1,70	1,06	16,63	6,10	7,3	0,00	0,0
2004-02-13 10:30	252	26	97	4,1	17,23	2,72	33,5	1016,51	1,85	-3,44	16,63	6,19	5,4	0,00	0,0
2004-02-13 11:00	304	26	96	4,3	17,23	2,92	33,5	1016,51	1,90	-3,20	16,63	6,30	6,9	0,00	0,0
2004-02-13 11:30	307	26	96	4,5	17,23	3,12	33,5	1016,51	2,10	-4,01	16,63	6,50	6,8	0,00	0,0
2004-02-13 12:00	305	26	95	3,0	17,13	3,22	33,5	1015,51	2,04	0,48	16,53	6,52	6,4	0,00	0,0
2004-02-13 12:30	282	26	92	6,4	17,03	3,42	33,5	1015,51	1,78	-6,01	16,43	6,47	9,6	0,00	0,0
2004-02-13 13:00	309	26	95	4,3	16,93	3,42	33,5	1015,51	2,24	-2,60	16,33	6,72	8,1	0,00	0,0
2004-02-13 13:30	264	26	96	4,3	16,93	3,42	33,5	1015,51	2,39	-2,60	16,33	6,80	7,7	0,00	0,0
2004-02-13 14:00	280	26	92	3,7	16,83	3,52	33,5	1014,51	1,88	-1,39	16,23	6,57	10,6	0,00	0,0
2004-02-13 14:30	290	26	92	3,9	16,83	3,42	33,5	1014,51	1,78	-1,50	16,23	6,47	9,6	0,00	0,0
2004-02-13 15:00	334	26	92	5,2	16,83	3,32	33,5	1014,51	1,68	-4,36	16,23	6,37	7,3	0,00	0,0
2004-02-13 15:30	301	26	93	4,5	16,63	3,32	33,5	1014,51	1,84	-3,77	16,03	6,45	9,0	0,00	0,0
2004-02-13 16:00	293	26	92	4,9	16,63	3,42	33,5	1014,51	1,78	-3,64	16,03	6,47	7,9	0,00	0,0
2004-02-13 16:30	277	26	95	3,3	16,73	3,22	33,5	1014,51	2,04	-0,63	16,13	6,52	7,3	0,00	0,0
2004-02-13 17:00	299	26	91	5,8	16,83	3,02	33,5	1014,51	1,23	-5,34	16,23	5,99	9,2	0,00	0,0
2004-02-13 17:30	294	26	83	4,5	17,03	3,02	33,5	1014,51	-0,09	-4,14	16,43	5,37	10,9	0,00	0,0
2004-02-13 18:00	316	26	80	6,9	17,03	2,92	33,5	1014,51	-0,72	-7,32	16,43	5,05	9,8	0,00	0,0
2004-02-13 18:30	324	26	79	4,7	17,03	2,82	33,5	1014,51	-0,99	-4,39	16,43	4,88	10,2	0,00	0,0
2004-02-13 19:00	278	26	81	7,3	16,93	2,72	33,5	1014,51	-0,73	-8,14	16,33	4,92	10,2	0,00	0,0
2004-02-13 19:30	267	26	81	5,4	16,83	2,62	33,5	1014,51	-0,83	-5,85	16,23	4,82	11,9	0,00	0,0
2004-02-13 20:00	286	26	81	6,8	16,63	2,32	33,5	1014,51	-1,12	-8,13	16,03	4,52	10,8	0,00	0,0
2004-02-13 20:30	322	27	78	6,6	16,43	2,32	33,5	1014,51	-1,66	-7,47	15,87	4,30	11,3	0,00	0,0
2004-02-13 21:00	286	27	78	4,3	16,23	2,32	33,5	1014,51	-1,66	-3,93	15,67	4,30	12,3	0,00	0,0
2004-02-13 21:30	276	27	78	5,6	16,13	2,12	33,5	1014,51	-1,85	-6,49	15,57	4,10	11,1	0,00	0,0
2004-02-13 22:00	275	27	80	2,8	16,13	2,02	33,5	1014,51	-1,59	-0,83	15,57	4,15	11,7	0,00	0,0
2004-02-13 22:30	270	27	80	3,9	16,33	2,12	33,5	1015,51	-1,49	-3,02	15,77	4,25	9,4	0,00	0,0
2004-02-13 23:00	292	26	81	8,3	16,53	1,92	33,5	1015,51	-1,51	-10,35	15,93	4,12	8,3	0,00	0,0
2004-02-13 23:30	302	26	76	3,7	16,73	1,82	33,5	1015,51	-2,51	-3,37	16,13	3,66	11,1	0,00	0,0
2004-02-14 00:00	315	26	75	5,4	17,03	1,62	33,5	1016,51	-2,89	-7,13	16,43	3,39	9,4	0,00	0,0
2004-02-14 00:30	289	26	75	5,0	17,13	1,72	33,5	1016,51	-2,79	-6,38	16,53	3,49	7,3	0,00	0,0
2004-02-14 01:00	295	26	76	7,1	17,23	1,62	33,5	1017,52	-2,70	-9,06	16,63	3,46	11,3	0,00	0,0
2004-02-14 01:30	295	26	79	4,9	17,03	1,32	33,5	1016,51	-2,45	-6,25	16,43	3,37	11,9	0,00	0,0

Datum	Vindriktning °	Luftfukt inne Rh%	Luftfukt ute Rh%	Vindhastighet m/s	Temp inne °C	Temp ute °C	Nederb. året mm	Lufftryck Mbar	Daggpunkt °C	Kyleffekt °C	Vix inne °C	Vix ute °C	Vindby m/s	Korr lufftryck	Regn/dygn mm
2004-02-14 02:00	291	26	78	5,2	16,93	1,42	33,5	1017,52	-2,53	-6,75	16,33	3,40	11,1	0,00	0,0
2004-02-14 02:30	281	26	78	7,5	16,93	1,12	33,5	1018,52	-2,82	-10,31	16,33	3,10	9,4	0,00	0,0
2004-02-14 03:00	305	26	75	7,3	16,73	1,02	33,5	1017,52	-3,46	-10,45	16,13	2,79	10,6	0,00	0,0
2004-02-14 03:30	263	26	78	3,1	16,63	0,92	33,5	1016,51	-3,01	-2,03	16,03	2,90	11,1	0,00	0,0
2004-02-14 04:00	320	26	80	5,2	16,63	0,82	33,5	1017,52	-2,76	-7,51	16,03	2,95	10,2	0,00	0,0
2004-02-14 04:30	274	26	80	5,4	16,83	0,82	33,5	1017,52	-2,76	-8,15	16,23	2,95	9,2	0,00	0,0
2004-02-14 05:00	284	26	76	5,4	16,93	0,72	33,5	1017,52	-3,57	-8,28	16,33	2,56	8,5	0,00	0,0
2004-02-14 05:30	283	26	75	3,9	17,13	0,72	33,5	1018,52	-3,75	-4,65	16,53	2,49	10,6	0,00	0,0
2004-02-14 06:00	320	26	72	8,7	17,23	0,72	33,5	1018,52	-4,32	-12,61	16,63	2,29	8,9	0,00	0,0
2004-02-14 06:30	304	26	74	5,4	17,23	0,72	33,5	1018,52	-3,94	-8,28	16,63	2,42	9,2	0,00	0,0
2004-02-14 07:00	290	26	72	2,2	17,23	0,61	33,5	1018,52	-4,42	0,61	16,63	2,19	8,9	0,00	0,0
2004-02-14 07:30	3	26	71	4,1	17,23	0,51	33,5	1018,52	-4,71	-6,09	16,63	2,02	6,4	0,00	0,0
2004-02-14 08:00	318	26	73	3,3	17,33	0,51	33,5	1019,52	-4,32	-3,68	16,73	2,16	6,9	0,00	0,0
2004-02-14 08:30	305	26	73	3,5	17,33	0,31	33,5	1019,52	-4,51	-3,90	16,73	1,96	8,3	0,00	0,0
2004-02-14 09:00	323	26	72	3,7	17,33	0,51	33,5	1019,52	-4,51	-4,89	16,73	2,09	7,5	0,00	0,0
2004-02-14 09:30	334	26	75	4,7	17,33	0,31	33,5	1019,52	-4,14	-7,48	16,73	2,09	7,1	0,00	0,0
2004-02-14 10:00	312	26	71	3,3	17,33	0,92	33,5	1019,52	-4,32	-3,23	16,73	2,42	7,7	0,00	0,0
2004-02-14 10:30	290	26	68	2,2	17,33	1,32	33,5	1019,52	-4,54	1,32	16,73	2,63	7,5	0,00	0,0
2004-02-14 11:00	288	26	68	4,3	17,33	1,72	33,5	1019,52	-4,16	-4,65	16,73	3,03	7,5	0,00	0,0
2004-02-14 11:30	328	26	66	3,3	17,23	2,22	33,5	1019,52	-4,10	-1,76	16,63	3,41	8,9	0,00	0,0
2004-02-14 12:00	175	26	63	5,6	17,03	2,52	33,5	1020,52	-4,46	-5,98	16,43	3,52	11,3	0,00	0,0
2004-02-14 12:30	351	26	67	3,9	17,03	2,62	33,5	1019,52	-3,51	-2,44	16,43	3,87	8,7	0,00	0,0
2004-02-14 13:00	351	26	70	3,5	16,93	2,42	33,5	1020,52	-3,08	-1,53	16,33	3,86	8,1	0,00	0,0
2004-02-14 13:30	318	26	70	3,7	16,93	2,62	33,5	1020,52	-2,89	-2,44	16,33	4,06	7,7	0,00	0,0
2004-02-14 14:00	291	26	71	3,7	16,83	2,62	33,5	1020,52	-2,69	-2,44	16,23	4,12	7,3	0,00	0,0
2004-02-14 14:30	308	26	76	3,3	16,73	2,52	33,5	1020,52	-1,83	-1,42	16,13	4,36	6,2	0,00	0,0
2004-02-14 15:00	296	26	81	3,1	16,73	2,12	33,5	1019,52	-1,32	-0,72	16,13	4,32	5,2	0,00	0,0
2004-02-14 15:30	296	26	85	2,4	16,63	1,92	33,5	1019,52	-0,83	0,21	16,03	4,42	5,2	0,00	0,0
2004-02-14 16:00	294	26	87	2,0	16,63	1,72	33,5	1019,52	-0,70	1,72	16,03	4,37	4,3	0,00	0,0
2004-02-14 16:30	293	26	89	2,6	16,53	1,62	33,5	1019,52	-0,47	-0,10	15,93	4,43	4,5	0,00	0,0
2004-02-14 17:00	301	26	89	2,0	16,53	1,62	33,5	1020,52	-0,47	1,62	15,93	4,43	3,9	0,00	0,0
2004-02-14 17:30	283	26	89	3,9	16,53	1,62	33,5	1019,52	-0,47	-3,60	15,93	4,43	6,0	0,00	0,0
2004-02-14 18:00	317	26	93	2,4	16,43	1,42	33,5	1019,52	-0,04	-0,31	15,83	4,55	5,0	0,00	0,0
2004-02-14 18:30	293	27	94	4,1	16,33	1,32	33,5	1019,52	0,01	-5,13	15,77	4,53	6,6	0,00	0,0
2004-02-14 19:00	297	27	92	2,8	16,33	1,22	33,5	1018,52	-0,40	-1,71	15,77	4,27	5,8	0,00	0,0
2004-02-14 19:30	305	27	93	2,4	16,33	1,12	33,5	1018,52	-0,34	-0,63	15,77	4,25	4,1	0,00	0,0
2004-02-14 20:00	270	27	91	1,4	16,33	1,32	33,5	1018,52	-0,45	1,32	15,77	4,29	4,9	0,00	0,0
2004-02-14 20:30	284	27	90	1,8	16,33	1,32	33,5	1018,52	-0,61	1,32	15,77	4,21	4,5	0,00	0,0
2004-02-14 21:00	254	27	91	2,0	16,33	1,22	33,5	1018,52	-0,55	1,22	15,77	4,19	3,3	0,00	0,0
2004-02-14 21:30	289	27	93	2,0	16,33	1,22	33,5	1018,52	-0,24	1,22	15,77	4,35	4,3	0,00	0,0
2004-02-14 22:00	306	27	96	2,4	16,33	1,22	33,5	1017,52	0,21	-0,53	15,77	4,60	4,3	0,00	0,0
2004-02-14 22:30	338	27	98	5,8	16,23	1,32	33,5	1017,52	0,60	-7,52	15,67	4,87	6,4	0,00	0,0
2004-02-14 23:00	300	27	98	4,3	16,13	1,52	33,5	1016,51	0,80	-4,89	15,57	5,07	8,3	0,00	0,0
2004-02-14 23:30	292	27	97	6,8	16,13	1,62	33,5	1016,51	0,76	-9,06	15,57	5,09	6,9	0,00	0,0
2004-02-15 00:00	242	27	97	4,3	16,03	1,82	33,5	1016,51	0,95	-4,53	15,47	5,29	9,0	0,00	0,0
2004-02-15 00:30	300	27	98	4,9	16,23	1,82	33,5	1016,51	1,10	-5,63	15,67	5,37	6,6	0,00	0,0

Datum	Vindriktning °	Luftfukt inne Rh%	Luftfukt ute Rh%	Vindhastighet m/s	Temp inne °C	Temp ute °C	Nederb. året mm	Lufttryck Mbar	Daggpunkt °C	Kyleffekt °C	Vix inne °C	Vix ute °C	Vindby m/s	Korr lufttryck	Regn/dygn mm
2004-02-15 01:00	298	27	99	3,1	16,53	2,02	33,5	1016,51	1,45	-0,83	15,97	5,66	9,4	0,00	0,0
2004-02-15 01:30	299	26	100	3,0	16,83	2,02	33,5	1015,51	1,59	-0,83	16,23	5,75	6,0	0,00	0,0
2004-02-15 02:00	282	26	100	3,1	17,03	2,02	33,5	1015,51	1,59	-0,83	16,43	5,75	4,9	0,00	0,0
2004-02-15 02:30	279	26	100	4,1	17,13	2,22	33,5	1015,51	1,79	-4,05	16,53	5,95	6,4	0,00	0,0
2004-02-15 03:00	287	26	100	3,7	17,03	2,32	33,5	1015,51	1,89	-2,79	16,43	6,05	5,8	0,00	0,0
2004-02-15 03:30	279	26	100	2,6	16,93	2,42	33,5	1015,51	1,99	0,74	16,33	6,15	5,4	0,00	0,0
2004-02-15 04:00	290	26	100	3,7	16,93	2,32	33,5	1015,51	1,89	-2,79	16,33	6,05	5,6	0,00	0,0
2004-02-15 04:30	295	26	100	3,0	16,83	2,52	33,5	1015,51	2,09	-0,29	16,23	6,25	6,4	0,00	0,0
2004-02-15 05:00	276	26	99	3,5	16,83	2,82	33,5	1016,51	2,24	-1,08	16,23	6,46	8,1	0,00	0,0
2004-02-15 05:30	287	27	98	3,5	16,93	2,82	33,5	1016,51	2,10	-1,08	16,37	6,37	7,3	0,00	0,0
2004-02-15 06:00	308	27	98	4,7	17,03	2,72	33,5	1016,51	2,00	-4,51	16,47	6,27	6,4	0,00	0,0
2004-02-15 06:30	306	27	98	3,9	17,23	2,52	33,5	1016,51	1,80	-2,55	16,67	6,07	6,8	0,00	0,0
2004-02-15 07:00	316	27	97	2,4	17,33	2,32	33,5	1016,51	1,45	0,64	16,77	5,79	6,6	0,00	0,0
2004-02-15 07:30	341	27	89	2,8	17,53	2,12	33,5	1017,52	0,02	-0,72	16,97	4,93	4,3	0,00	0,0
2004-02-15 08:00	276	26	84	3,1	17,53	1,92	33,5	1017,52	-1,00	-0,94	16,93	4,34	5,4	0,00	0,0
2004-02-15 08:30	282	27	81	4,3	17,53	2,02	33,5	1017,52	-1,42	-4,29	16,97	4,22	9,0	0,00	0,0
2004-02-15 09:00	317	27	80	4,1	17,43	1,92	33,5	1018,52	-1,69	-4,41	16,87	4,05	6,6	0,00	0,0
2004-02-15 09:30	322	26	79	5,0	17,33	2,02	33,5	1018,52	-1,77	-6,00	16,73	4,07	8,9	0,00	0,0
2004-02-15 10:00	329	26	79	4,1	17,13	2,12	33,5	1018,52	-1,67	-4,17	16,53	4,17	9,6	0,00	0,0
2004-02-15 10:30	333	26	75	4,5	17,03	2,72	33,5	1018,52	-1,83	-4,51	16,43	4,49	9,0	0,00	0,0
2004-02-15 11:00	300	26	76	5,6	16,93	2,72	33,5	1018,52	-1,64	-5,72	16,33	4,56	9,2	0,00	0,0
2004-02-15 11:30	294	26	74	4,9	16,73	2,82	33,5	1018,52	-1,92	-4,39	16,13	4,53	9,0	0,00	0,0
2004-02-15 12:00	206	26	71	3,9	16,73	3,12	33,5	1018,52	-2,22	-1,85	16,13	4,63	9,2	0,00	0,0
2004-02-15 12:30	302	26	73	5,2	16,73	2,92	33,5	1018,52	-2,01	-4,87	16,13	4,56	10,9	0,00	0,0
2004-02-15 13:00	295	26	75	6,4	16,63	2,72	33,5	1018,52	-1,83	-6,94	16,03	4,49	9,4	0,00	0,0
2004-02-15 13:30	273	26	74	6,4	16,63	2,82	33,5	1018,52	-1,92	-6,81	16,03	4,53	9,2	0,00	0,0
2004-02-15 14:00	318	26	74	4,3	16,63	2,82	33,5	1018,52	-1,92	-3,32	16,03	4,53	9,4	0,00	0,0
2004-02-15 14:30	338	26	75	5,4	16,63	3,02	33,5	1019,52	-1,54	-5,34	16,03	4,79	9,4	0,00	0,0
2004-02-15 15:00	302	26	76	6,8	16,73	2,82	33,5	1019,52	-1,54	-7,46	16,13	4,66	7,3	0,00	0,0
2004-02-15 15:30	302	26	76	3,3	16,83	2,72	33,5	1019,52	-1,64	-1,19	16,23	4,56	7,5	0,00	0,0
2004-02-15 16:00	317	26	77	5,4	16,83	2,52	33,5	1019,52	-1,65	-5,98	16,23	4,43	6,4	0,00	0,0
2004-02-15 16:30	286	26	80	4,1	16,83	2,12	33,5	1019,52	-1,49	-4,17	16,23	4,25	5,4	0,00	0,0
2004-02-15 17:00	320	26	82	2,8	16,83	1,92	33,5	1019,52	-1,34	-0,94	16,23	4,19	5,4	0,00	0,0
2004-02-15 17:30	308	26	81	2,0	16,83	2,12	33,5	1019,52	-1,32	2,12	16,23	4,32	6,4	0,00	0,0
2004-02-15 18:00	305	26	81	0,0	16,83	1,82	33,5	1019,52	-1,61	1,82	16,23	4,02	5,2	0,00	0,0
2004-02-15 18:30	289	26	83	2,2	16,83	2,02	33,5	1019,52	-1,07	2,02	16,23	4,37	4,9	0,00	0,0
2004-02-15 19:00	293	26	86	3,5	16,83	2,02	33,5	1019,52	-0,57	-1,98	16,23	4,59	5,8	0,00	0,0
2004-02-15 19:30	310	26	87	2,2	16,73	2,02	33,5	1019,52	-0,40	2,02	16,13	4,67	5,4	0,00	0,0
2004-02-15 20:00	307	26	88	0,0	16,73	1,62	33,5	1020,52	-0,63	1,62	16,13	4,35	3,3	0,00	0,0
2004-02-15 20:30	307	26	89	1,2	16,63	1,02	33,5	1020,52	-1,06	1,02	16,03	3,83	1,4	0,00	0,0
2004-02-15 21:00	95	26	93	0,0	16,63	0,21	33,5	1020,52	-1,23	0,21	16,03	3,35	2,0	0,00	0,0
2004-02-15 21:30	95	26	93	0,0	16,73	-0,39	33,5	1020,52	-1,82	-0,39	16,13	2,75	0,0	0,00	0,0
2004-02-15 22:00	95	26	97	0,0	16,83	-0,59	33,5	1020,52	-1,43	-0,59	16,23	2,88	0,0	0,00	0,0
2004-02-15 22:30	315	26	100	0,0	17,03	0,31	33,5	1020,52	-0,11	0,31	16,43	4,04	2,2	0,00	0,0
2004-02-15 23:00	308	27	100	1,6	17,23	0,31	33,5	1020,52	-0,11	0,31	16,67	4,04	2,4	0,00	0,0
2004-02-15 23:30	325	27	100	2,2	17,43	1,12	33,5	1019,52	0,69	1,12	16,87	4,85	4,9	0,00	0,0

Datum	Vindriktning °	Luftfukt inne Rh%	Luftfukt ute Rh%	Vindhastighet m/s	Temp inne °C	Temp ute °C	Nederb. året mm	Lufttryck Mbar	Daggpunkt °C	Kyleffekt °C	Vix inne °C	Vix ute °C	Vindby m/s	Korr lufttryck	Regn/dygn mm
2004-02-16 00:00	291	26	100	2,0	17,63	1,22	33,5	1019,52	0,79	1,22	17,03	4,95	3,1	0,00	0,0
2004-02-16 00:30	290	26	100	1,8	17,73	1,32	33,5	1019,52	0,89	1,32	17,13	5,05	3,1	0,00	0,0
2004-02-16 01:00	277	26	100	2,6	17,73	1,42	33,5	1019,52	0,99	-0,31	17,13	5,15	3,5	0,00	0,0
2004-02-16 01:30	286	26	100	2,6	17,63	1,52	33,5	1019,52	1,09	-0,21	17,03	5,25	3,7	0,00	0,0
2004-02-16 02:00	310	27	100	1,6	17,53	1,62	33,5	1019,52	1,19	1,62	16,97	5,35	4,3	0,00	0,0
2004-02-16 02:30	309	27	100	2,0	17,43	1,72	33,5	1019,52	1,29	1,72	16,87	5,45	4,1	0,00	0,0
2004-02-16 03:00	289	27	100	2,4	17,43	1,62	33,5	1019,52	1,19	-0,10	16,87	5,35	4,3	0,00	0,0
2004-02-16 03:30	302	27	100	1,8	17,43	1,62	33,5	1019,52	1,19	1,62	16,87	5,35	3,9	0,00	0,0
2004-02-16 04:00	294	27	100	3,0	17,43	1,72	33,5	1019,52	1,29	-1,16	16,87	5,45	5,2	0,00	0,0
2004-02-16 04:30	295	26	100	2,6	17,53	1,82	33,5	1019,52	1,39	0,11	16,93	5,55	4,7	0,00	0,0
2004-02-16 05:00	300	26	100	1,2	17,63	1,92	33,5	1019,52	1,49	1,92	17,03	5,65	4,3	0,00	0,0
2004-02-16 05:30	260	26	100	1,2	17,73	1,82	33,5	1019,52	1,39	1,82	17,13	5,55	2,0	0,00	0,0
2004-02-16 06:00	301	26	100	1,6	17,73	1,82	33,5	1019,52	1,39	1,82	17,13	5,55	2,8	0,00	0,0
2004-02-16 06:30	263	26	100	1,2	17,73	1,82	33,5	1019,52	1,39	1,82	17,13	5,55	3,3	0,00	0,0
2004-02-16 07:00	260	26	100	0,0	17,73	1,72	33,5	1019,52	1,29	1,72	17,13	5,45	2,2	0,00	0,0
2004-02-16 07:30	289	26	100	2,0	17,63	1,82	33,5	1018,52	1,39	1,82	17,03	5,55	3,9	0,00	0,0
2004-02-16 08:00	295	26	100	2,4	17,63	1,92	33,5	1019,52	1,49	0,21	17,03	5,65	4,1	0,00	0,0
2004-02-16 08:30	286	26	100	2,6	17,63	1,82	33,5	1019,52	1,39	0,11	17,03	5,55	3,7	0,00	0,0
2004-02-16 09:00	299	26	100	2,0	17,63	1,82	33,5	1019,52	1,39	1,82	17,03	5,55	3,3	0,00	0,0
2004-02-16 09:30	309	26	100	2,2	17,63	2,02	33,5	1019,52	1,59	2,02	17,03	5,75	4,5	0,00	0,0
2004-02-16 10:00	299	27	100	1,8	17,63	2,12	33,5	1019,52	1,69	2,12	17,07	5,85	3,9	0,00	0,0
2004-02-16 10:30	299	27	100	2,0	17,63	2,32	33,5	1019,52	1,89	2,32	17,07	6,05	3,5	0,00	0,0
2004-02-16 11:00	267	27	98	2,4	17,63	2,52	33,5	1019,52	1,80	0,85	17,07	6,07	3,7	0,00	0,0
2004-02-16 11:30	291	27	96	2,0	17,63	2,92	33,5	1019,52	1,90	2,92	17,07	6,30	3,5	0,00	0,0
2004-02-16 12:00	282	27	94	2,6	17,63	2,92	33,5	1018,52	1,59	1,27	17,07	6,14	5,4	0,00	0,0
2004-02-16 12:30	294	27	94	1,6	17,53	3,02	33,5	1018,52	1,69	3,02	16,97	6,24	5,0	0,00	0,0
2004-02-16 13:00	290	27	93	2,6	17,53	3,02	33,5	1018,52	1,54	1,37	16,97	6,15	6,0	0,00	0,0
2004-02-16 13:30	302	27	93	3,0	17,53	2,92	33,5	1018,52	1,44	0,15	16,97	6,05	6,9	0,00	0,0
2004-02-16 14:00	311	27	93	4,1	17,43	2,82	33,5	1017,52	1,34	-3,32	16,87	5,95	6,6	0,00	0,0
2004-02-16 14:30	307	27	95	3,1	17,33	2,62	33,5	1017,52	1,45	-0,18	16,77	5,92	5,6	0,00	0,0
2004-02-16 15:00	303	27	95	2,8	17,33	2,72	33,5	1017,52	1,55	-0,07	16,77	6,02	4,9	0,00	0,0
2004-02-16 15:30	287	27	95	2,6	17,33	2,62	33,5	1017,52	1,45	0,95	16,77	5,92	5,4	0,00	0,0
2004-02-16 16:00	274	27	97	3,0	17,33	2,52	33,5	1017,52	1,65	-0,29	16,77	5,99	4,3	0,00	0,0
2004-02-16 16:30	260	27	98	3,0	17,33	2,32	33,5	1017,52	1,60	-0,51	16,77	5,87	3,9	0,00	0,0
2004-02-16 17:00	256	27	98	2,0	17,33	2,12	33,5	1017,52	1,40	2,12	16,77	5,67	4,5	0,00	0,0
2004-02-16 17:30	290	27	99	2,2	17,33	2,02	33,5	1016,51	1,45	2,02	16,77	5,66	3,5	0,00	0,0
2004-02-16 18:00	296	27	99	3,0	17,33	1,92	33,5	1016,51	1,35	-0,94	16,77	5,56	3,5	0,00	0,0
2004-02-16 18:30	283	27	98	3,3	17,33	2,02	33,5	1015,51	1,30	-1,98	16,77	5,57	4,7	0,00	0,0
2004-02-16 19:00	290	27	98	2,4	17,33	1,92	33,5	1015,51	1,20	0,21	16,77	5,47	4,3	0,00	0,0
2004-02-16 19:30	287	27	97	2,8	17,23	1,92	33,5	1015,51	1,05	-0,94	16,67	5,39	5,2	0,00	0,0
2004-02-16 20:00	311	27	98	2,6	17,23	1,82	33,5	1015,51	1,10	0,11	16,67	5,37	5,0	0,00	0,0
2004-02-16 20:30	257	27	99	2,4	17,23	1,72	33,5	1015,51	1,15	0,00	16,67	5,36	4,5	0,00	0,0
2004-02-16 21:00	294	27	99	2,4	17,23	1,62	33,5	1014,51	1,05	-0,10	16,67	5,26	3,9	0,00	0,0
2004-02-16 21:30	284	27	99	2,0	17,23	1,52	33,5	1014,51	0,95	1,52	16,67	5,16	4,1	0,00	0,0
2004-02-16 22:00	294	27	100	2,0	17,33	1,42	33,5	1014,51	0,99	1,42	16,77	5,15	3,3	0,00	0,0
2004-02-16 22:30	293	27	100	2,0	17,33	1,42	33,5	1014,51	0,99	1,42	16,77	5,15	3,3	0,00	0,0

Datum	Vindriktning °	Luftfukt inne Rh%	Luftfukt ute Rh%	Vindhastighet m/s	Temp inne °C	Temp ute °C	Nederb. året mm	Lufftryck Mbar	Daggpunkt °C	Kyleffekt °C	Vix inne °C	Vix ute °C	Vindby m/s	Korr lufftryck	Regn/dygn mm
2004-02-16 23:00	305	27	100	1,6	17,53	1,32	33,5	1014,51	0,89	1,32	16,97	5,05	3,5	0,00	0,0
2004-02-16 23:30	295	27	100	1,8	17,63	1,32	33,5	1013,51	0,89	1,32	17,07	5,05	3,3	0,00	0,0
2004-02-17 00:00	297	27	100	1,2	17,73	1,22	33,5	1013,51	0,79	1,22	17,17	4,95	3,1	0,00	0,0
2004-02-17 00:30	276	27	100	1,8	17,83	1,12	33,5	1013,51	0,69	1,12	17,27	4,85	3,1	0,00	0,0
2004-02-17 01:00	261	27	100	2,0	17,83	1,12	33,5	1012,51	0,69	1,12	17,27	4,85	2,8	0,00	0,0
2004-02-17 01:30	264	27	100	2,0	17,83	1,02	33,5	1012,51	0,59	1,02	17,27	4,75	4,5	0,00	0,0
2004-02-17 02:00	276	27	100	1,2	17,83	1,02	33,5	1012,51	0,59	1,02	17,27	4,75	4,1	0,00	0,0
2004-02-17 02:30	262	27	100	1,2	17,73	0,92	33,5	1012,51	0,49	0,92	17,17	4,64	3,1	0,00	0,0
2004-02-17 03:00	287	27	100	2,8	17,73	0,92	33,5	1011,51	0,49	-2,03	17,17	4,64	3,1	0,00	0,0
2004-02-17 03:30	276	27	100	2,2	17,73	0,82	33,5	1011,51	0,39	0,82	17,17	4,54	3,7	0,00	0,0
2004-02-17 04:00	294	27	100	1,4	17,73	0,61	33,5	1011,51	0,19	0,61	17,17	4,34	4,3	0,00	0,0
2004-02-17 04:30	296	27	100	1,2	17,63	0,41	33,5	1011,51	-0,01	0,41	17,07	4,14	3,0	0,00	0,0
2004-02-17 05:00	283	27	100	2,2	17,73	0,21	33,5	1010,51	-0,21	0,21	17,17	3,94	3,0	0,00	0,0
2004-02-17 05:30	302	27	100	1,6	17,73	0,11	33,5	1010,51	-0,31	0,11	17,17	3,84	2,6	0,00	0,0
2004-02-17 06:00	298	27	100	2,0	17,83	0,41	33,5	1010,51	-0,01	0,41	17,27	4,14	3,0	0,00	0,0
2004-02-17 06:30	300	27	100	1,6	17,83	0,51	33,5	1010,51	0,09	0,51	17,27	4,24	3,5	0,00	0,0
2004-02-17 07:00	311	27	100	1,8	17,93	0,41	33,5	1010,51	-0,01	0,41	17,37	4,14	2,8	0,00	0,0
2004-02-17 07:30	334	27	100	1,4	17,93	0,31	33,5	1010,51	-0,11	0,31	17,37	4,04	2,4	0,00	0,0
2004-02-17 08:00	343	27	100	0,0	18,03	0,41	33,5	1010,51	-0,01	0,41	17,47	4,14	2,0	0,00	0,0
2004-02-17 08:30	330	27	100	1,8	18,03	0,31	33,5	1010,51	-0,11	0,31	17,47	4,04	2,0	0,00	0,0
2004-02-17 09:00	332	27	100	2,2	18,03	0,61	33,5	1010,51	0,19	0,61	17,47	4,34	3,3	0,00	0,0
2004-02-17 09:30	339	27	100	2,0	18,13	0,72	33,5	1011,51	0,29	0,72	17,57	4,44	2,8	0,00	0,0
2004-02-17 10:00	341	27	100	2,0	18,13	0,72	33,5	1011,51	0,29	0,72	17,57	4,44	3,0	0,00	0,0
2004-02-17 10:30	339	27	100	3,3	18,13	0,82	33,5	1011,51	0,39	-3,34	17,57	4,54	3,7	0,00	0,0
2004-02-17 11:00	341	27	100	3,9	18,13	0,92	33,5	1012,51	0,49	-4,42	17,57	4,64	4,7	0,00	0,0
2004-02-17 11:30	346	27	96	2,2	18,13	1,12	33,5	1012,51	0,11	1,12	17,57	4,50	4,1	0,00	0,0
2004-02-17 12:00	302	27	91	1,8	18,03	1,12	33,5	1012,51	-0,65	1,12	17,47	4,09	4,3	0,00	0,0
2004-02-17 12:30	340	27	86	3,1	18,03	1,12	33,5	1013,51	-1,45	-1,82	17,47	3,69	4,1	0,00	0,0
2004-02-17 13:00	302	27	81	2,2	17,93	1,22	33,5	1013,51	-2,19	1,22	17,37	3,42	4,5	0,00	0,0
2004-02-17 13:30	324	27	73	2,4	17,93	1,62	33,5	1013,51	-3,26	-0,10	17,37	3,26	5,6	0,00	0,0
2004-02-17 14:00	316	27	70	3,1	17,93	1,52	33,5	1013,51	-3,95	-1,38	17,37	2,96	5,4	0,00	0,0
2004-02-17 14:30	0	27	65	4,9	17,93	1,62	33,5	1013,51	-4,88	-5,87	17,37	2,74	6,0	0,00	0,0
2004-02-17 15:00	333	27	67	2,0	17,93	1,22	33,5	1013,51	-4,84	1,22	17,37	2,47	5,6	0,00	0,0
2004-02-17 15:30	282	27	67	4,5	17,83	1,02	33,5	1014,51	-5,03	-6,62	17,27	2,27	5,8	0,00	0,0
2004-02-17 16:00	304	27	71	3,1	17,73	0,51	33,5	1014,51	-4,71	-2,47	17,17	2,02	4,7	0,00	0,0
2004-02-17 16:30	328	27	76	1,2	17,73	0,31	33,5	1014,51	-3,96	0,31	17,17	2,16	5,0	0,00	0,0
2004-02-17 17:00	286	27	79	2,2	17,63	-0,39	33,5	1014,51	-4,10	-0,39	17,07	1,67	3,1	0,00	0,0
2004-02-17 17:30	306	27	80	2,8	17,63	-0,59	33,5	1014,51	-4,12	-3,67	17,07	1,54	4,3	0,00	0,0
2004-02-17 18:00	315	27	83	1,8	17,53	-0,99	33,5	1014,51	-4,00	-0,99	16,97	1,36	3,9	0,00	0,0
2004-02-17 18:30	299	27	87	1,2	17,53	-1,49	33,5	1014,51	-3,84	-1,49	16,97	1,17	3,9	0,00	0,0
2004-02-17 19:00	295	27	92	1,6	17,53	-1,99	33,5	1014,51	-3,56	-1,99	16,97	1,07	2,8	0,00	0,0
2004-02-17 19:30	272	27	93	2,4	17,53	-2,19	33,5	1014,51	-3,61	-4,11	16,97	0,95	4,1	0,00	0,0
2004-02-17 20:00	315	27	92	0,0	17,43	-2,19	33,5	1014,51	-3,75	-2,19	16,87	0,87	4,5	0,00	0,0
2004-02-17 20:30	333	27	92	1,4	17,43	-2,49	33,5	1014,51	-4,05	-2,49	16,87	0,57	3,9	0,00	0,0
2004-02-17 21:00	339	27	92	0,0	17,43	-2,79	33,5	1014,51	-4,35	-2,79	16,87	0,27	1,8	0,00	0,0
2004-02-17 21:30	292	27	95	1,4	17,53	-3,49	33,5	1014,51	-4,60	-3,49	16,97	-0,19	2,0	0,00	0,0

Datum	Vindriktning °	Luftfukt inne Rh%	Luftfukt ute Rh%	Vindhastighet m/s	Temp inne °C	Temp ute °C	Nederb. året mm	Lufttryck Mbar	Daggpunkt °C	Kyleffekt °C	Vix inne °C	Vix ute °C	Vindby m/s	Korr lufttryck	Regn/dygn mm
2004-02-17 22:00	295	26	98	0,0	17,53	-3,59	33,5	1014,51	-4,27	-3,59	16,93	-0,03	2,0	0,00	0,0
2004-02-17 22:30	314	26	100	0,0	17,63	-3,09	33,5	1014,51	-3,50	-3,09	17,03	0,64	2,4	0,00	0,0
2004-02-17 23:00	308	26	100	0,0	17,73	-3,29	33,5	1014,51	-3,70	-3,29	17,13	0,44	2,2	0,00	0,0
2004-02-17 23:30	307	26	100	0,0	17,93	-3,59	33,5	1014,51	-4,00	-3,59	17,33	0,14	0,0	0,00	0,0
2004-02-18 00:00	264	26	100	0,0	17,93	-3,99	33,5	1014,51	-4,40	-3,99	17,33	-0,26	2,4	0,00	0,0
2004-02-18 00:30	264	26	100	0,0	18,03	-4,09	33,5	1014,51	-4,50	-4,09	17,44	-0,36	0,0	0,00	0,0
2004-02-18 01:00	282	26	100	1,2	18,03	-3,69	33,5	1014,51	-4,10	-3,69	17,44	0,04	2,4	0,00	0,0
2004-02-18 01:30	312	26	100	1,8	18,03	-2,79	33,5	1014,51	-3,20	-2,79	17,44	0,94	3,3	0,00	0,0
2004-02-18 02:00	299	26	100	2,0	18,03	-2,39	33,5	1014,51	-2,80	-2,39	17,44	1,34	3,7	0,00	0,0
2004-02-18 02:30	311	26	100	2,4	18,03	-2,09	33,5	1015,51	-2,50	-4,01	17,44	1,64	3,7	0,00	0,0
2004-02-18 03:00	328	26	100	1,4	18,03	-3,09	33,5	1015,51	-3,50	-3,09	17,44	0,64	3,0	0,00	0,0
2004-02-18 03:30	295	26	100	1,2	18,03	-3,59	33,5	1015,51	-4,00	-3,59	17,44	0,14	2,0	0,00	0,0
2004-02-18 04:00	324	26	98	2,6	18,03	-2,89	33,5	1015,51	-3,58	-4,85	17,44	0,67	4,5	0,00	0,0
2004-02-18 04:30	330	26	90	2,6	18,03	-2,59	33,5	1016,51	-4,45	-4,54	17,44	0,31	4,3	0,00	0,0
2004-02-18 05:00	347	26	90	1,6	18,03	-2,99	33,5	1016,51	-4,85	-2,99	17,44	-0,10	3,9	0,00	0,0
2004-02-18 05:30	333	26	89	2,0	18,03	-2,89	33,5	1016,51	-4,90	-2,89	17,44	-0,08	3,5	0,00	0,0
2004-02-18 06:00	310	26	91	2,4	17,93	-2,69	33,5	1017,52	-4,40	-4,64	17,33	0,29	4,1	0,00	0,0
2004-02-18 06:30	336	26	91	1,6	17,93	-2,49	33,5	1017,52	-4,20	-2,49	17,33	0,49	3,9	0,00	0,0
2004-02-18 07:00	340	26	89	4,3	17,93	-2,49	33,5	1017,52	-4,51	-9,71	17,33	0,33	5,0	0,00	0,0
2004-02-18 07:30	340	26	90	2,2	17,93	-2,89	33,5	1018,52	-4,75	-2,89	17,33	0,00	4,1	0,00	0,0
2004-02-18 08:00	351	26	91	1,4	17,93	-3,29	33,5	1019,52	-4,99	-3,29	17,33	-0,32	3,5	0,00	0,0
2004-02-18 08:30	330	26	90	1,4	17,93	-3,19	33,5	1019,52	-5,04	-3,19	17,33	-0,30	5,0	0,00	0,0
2004-02-18 09:00	285	26	90	2,0	17,93	-3,19	33,5	1020,52	-5,04	-3,19	17,33	-0,30	3,3	0,00	0,0
2004-02-18 09:30	341	26	85	3,9	17,93	-2,59	33,5	1020,52	-5,23	-8,50	17,33	-0,09	4,3	0,00	0,0
2004-02-18 10:00	307	26	82	2,4	17,93	-2,19	33,5	1021,52	-5,33	-4,11	17,33	0,09	4,9	0,00	0,0
2004-02-18 10:30	315	26	80	2,8	17,93	-1,89	33,5	1021,52	-5,38	-5,09	17,33	0,24	4,1	0,00	0,0
2004-02-18 11:00	339	26	77	4,3	17,93	-1,59	33,5	1021,52	-5,61	-8,62	17,33	0,33	4,5	0,00	0,0
2004-02-18 11:30	304	26	75	1,8	17,93	-1,19	33,5	1022,52	-5,59	-1,19	17,33	0,59	4,9	0,00	0,0
2004-02-18 12:00	307	26	73	1,8	17,83	-0,89	33,5	1022,52	-5,67	-0,89	17,23	0,76	4,7	0,00	0,0
2004-02-18 12:30	297	26	72	1,4	17,83	-0,69	33,5	1022,52	-5,66	-0,69	17,23	0,89	3,3	0,00	0,0
2004-02-18 13:00	261	26	75	1,8	17,83	-0,79	33,5	1022,52	-5,20	-0,79	17,23	0,99	3,9	0,00	0,0
2004-02-18 13:30	293	26	75	2,8	17,83	-0,69	33,5	1023,52	-5,10	-3,78	17,23	1,09	3,5	0,00	0,0
2004-02-18 14:00	283	26	74	1,6	17,93	-0,39	33,5	1023,52	-5,00	-0,39	17,33	1,32	3,7	0,00	0,0
2004-02-18 14:30	299	26	73	1,8	17,83	-0,49	33,5	1023,52	-5,28	-0,49	17,23	1,16	3,7	0,00	0,0
2004-02-18 15:00	297	26	75	2,4	17,83	-0,39	33,5	1023,52	-4,81	-2,21	17,23	1,39	3,7	0,00	0,0
2004-02-18 15:30	311	26	75	2,2	17,83	-0,29	33,5	1023,52	-4,72	-0,29	17,23	1,49	3,9	0,00	0,0
2004-02-18 16:00	300	26	77	2,6	17,83	-0,89	33,5	1023,52	-4,94	-2,74	17,23	1,03	4,7	0,00	0,0
2004-02-18 16:30	283	26	82	2,2	17,73	-1,69	33,5	1024,52	-4,85	-1,69	17,13	0,59	5,4	0,00	0,0
2004-02-18 17:00	288	26	84	2,2	17,63	-2,19	33,5	1024,52	-5,01	-2,19	17,03	0,24	4,9	0,00	0,0
2004-02-18 17:30	300	26	85	2,4	17,53	-2,69	33,5	1024,52	-5,33	-4,64	16,93	-0,19	3,9	0,00	0,0
2004-02-18 18:00	302	26	84	2,6	17,53	-3,49	33,5	1024,52	-6,28	-5,49	16,93	-1,06	3,9	0,00	0,0
2004-02-18 18:30	327	26	81	2,2	17,53	-3,39	33,5	1024,52	-6,67	-3,39	16,93	-1,19	3,5	0,00	0,0
2004-02-18 19:00	346	26	82	0,0	17,53	-3,59	33,5	1024,52	-6,70	-3,59	16,93	-1,31	2,6	0,00	0,0
2004-02-18 19:30	346	26	83	0,0	17,53	-3,89	33,5	1025,52	-6,83	-3,89	16,93	-1,54	0,0	0,00	0,0
2004-02-18 20:00	346	26	85	0,0	17,53	-4,09	33,5	1025,52	-6,70	-4,09	16,93	-1,59	0,0	0,00	0,0
2004-02-18 20:30	346	26	86	0,0	17,53	-3,99	33,5	1024,52	-6,45	-3,99	16,93	-1,41	0,0	0,00	0,0

Datum	Vindriktning °	Luftfukt inne Rh%	Luftfukt ute Rh%	Vindhastighet m/s	Temp inne °C	Temp ute °C	Nederb. året mm	Lufttryck Mbar	Daggpunkt °C	Kyleffekt °C	Vix inne °C	Vix ute °C	Vindby m/s	Korr lufttryck	Regn/dygn mm
2004-02-18 21:00	346	26	88	0,0	17,53	-4,09	33,5	1024,52	-6,23	-4,09	16,93	-1,36	0,0	0,00	0,0
2004-02-18 21:30	346	26	90	0,0	17,53	-4,09	33,5	1024,52	-5,93	-4,09	16,93	-1,20	0,0	0,00	0,0
2004-02-18 22:00	346	26	90	0,0	17,43	-4,09	33,5	1025,52	-5,93	-4,09	16,83	-1,20	0,0	0,00	0,0
2004-02-18 22:30	346	26	90	0,0	17,43	-3,99	33,5	1025,52	-5,83	-3,99	16,83	-1,10	0,0	0,00	0,0
2004-02-18 23:00	346	26	91	0,0	17,43	-3,99	33,5	1024,52	-5,68	-3,99	16,83	-1,02	0,0	0,00	0,0
2004-02-18 23:30	346	26	91	0,0	17,43	-4,19	33,5	1024,52	-5,88	-4,19	16,83	-1,22	0,0	0,00	0,0
2004-02-19 00:00	254	26	94	0,0	17,43	-3,79	33,5	1024,52	-5,04	-3,79	16,83	-0,57	2,8	0,00	0,0
2004-02-19 00:30	254	26	94	0,0	17,33	-3,89	33,5	1024,52	-5,14	-3,89	16,73	-0,67	1,2	0,00	0,0
2004-02-19 01:00	254	26	94	0,0	17,33	-3,89	33,5	1024,52	-5,14	-3,89	16,73	-0,67	0,0	0,00	0,0
2004-02-19 01:30	252	26	95	0,0	17,33	-3,99	33,5	1024,52	-5,10	-3,99	16,73	-0,69	0,0	0,00	0,0
2004-02-19 02:00	239	26	98	0,0	17,33	-3,59	33,5	1024,52	-4,27	-3,59	16,73	-0,03	1,2	0,00	0,0
2004-02-19 02:30	239	26	100	0,0	17,33	-3,49	33,5	1024,52	-3,90	-3,49	16,73	0,24	0,0	0,00	0,0
2004-02-19 03:00	262	26	100	0,0	17,43	-2,99	33,5	1023,52	-3,40	-2,99	16,83	0,74	1,4	0,00	0,0
2004-02-19 03:30	190	26	100	0,0	17,53	-2,59	33,5	1023,52	-3,00	-2,59	16,93	1,14	2,0	0,00	0,0
2004-02-19 04:00	190	26	100	0,0	17,63	-2,39	33,5	1023,52	-2,80	-2,39	17,03	1,34	1,2	0,00	0,0
2004-02-19 04:30	190	26	100	0,0	17,73	-2,29	33,5	1023,52	-2,70	-2,29	17,13	1,44	0,0	0,00	0,0
2004-02-19 05:00	223	26	100	0,0	17,93	-2,19	33,5	1023,52	-2,60	-2,19	17,33	1,54	1,4	0,00	0,0
2004-02-19 05:30	265	26	100	0,0	17,93	-1,99	33,5	1022,52	-2,40	-1,99	17,33	1,74	2,4	0,00	0,0
2004-02-19 06:00	262	26	100	0,0	17,93	-1,79	33,5	1022,52	-2,20	-1,79	17,33	1,94	1,4	0,00	0,0
2004-02-19 06:30	273	26	100	1,2	17,93	-1,19	33,5	1022,52	-1,60	-1,19	17,33	2,54	1,8	0,00	0,0
2004-02-19 07:00	272	26	100	0,0	17,83	-0,59	33,5	1022,52	-1,00	-0,59	17,23	3,14	3,7	0,00	0,0
2004-02-19 07:30	260	26	100	1,8	17,83	-0,49	33,5	1022,52	-0,90	-0,49	17,23	3,24	2,8	0,00	0,0
2004-02-19 08:00	247	26	100	2,0	17,73	0,21	33,5	1022,52	-0,21	0,21	17,13	3,94	5,4	0,00	0,0
2004-02-19 08:30	274	26	100	2,4	17,63	0,72	33,5	1022,52	0,29	-1,05	17,03	4,44	4,7	0,00	0,0
2004-02-19 09:00	300	26	100	4,3	17,53	1,12	33,5	1023,52	0,69	-5,37	16,93	4,85	5,6	0,00	0,0
2004-02-19 09:30	275	26	100	3,1	17,53	1,32	33,5	1023,52	0,89	-1,60	16,93	5,05	6,0	0,00	0,0
2004-02-19 10:00	292	26	100	3,0	17,53	1,32	33,5	1022,52	0,89	-1,60	16,93	5,05	4,7	0,00	0,0
2004-02-19 10:30	249	26	99	1,8	17,53	1,62	33,5	1023,52	1,05	1,62	16,93	5,26	3,7	0,00	0,0
2004-02-19 11:00	289	27	99	3,0	17,53	1,82	33,5	1023,52	1,25	-1,05	16,97	5,46	3,7	0,00	0,0
2004-02-19 11:30	307	27	100	2,2	17,53	2,02	33,5	1023,52	1,59	2,02	16,97	5,75	6,9	0,00	0,0
2004-02-19 12:00	276	27	100	5,0	17,43	2,12	33,5	1023,52	1,69	-5,87	16,87	5,85	5,2	0,00	0,0
2004-02-19 12:30	301	27	97	3,5	17,43	2,42	33,5	1022,52	1,55	-1,53	16,87	5,89	8,3	0,00	0,0
2004-02-19 13:00	292	27	95	3,3	17,43	2,42	33,5	1022,52	1,25	-1,53	16,87	5,72	4,7	0,00	0,0
2004-02-19 13:30	308	27	93	5,8	17,43	2,72	33,5	1022,52	1,24	-5,72	16,87	5,85	6,2	0,00	0,0
2004-02-19 14:00	310	27	91	5,0	17,43	2,72	33,5	1022,52	0,93	-5,12	16,87	5,69	6,4	0,00	0,0
2004-02-19 14:30	280	27	93	5,2	17,33	2,72	33,5	1022,52	1,24	-5,12	16,77	5,85	7,1	0,00	0,0
2004-02-19 15:00	265	27	97	3,0	17,33	2,42	33,5	1022,52	1,55	-0,40	16,77	5,89	6,8	0,00	0,0
2004-02-19 15:30	274	27	100	2,0	17,33	2,32	33,5	1022,52	1,89	2,32	16,77	6,05	6,0	0,00	0,0
2004-02-19 16:00	272	27	100	2,0	17,43	2,12	33,5	1022,52	1,69	2,12	16,87	5,85	3,3	0,00	0,0
2004-02-19 16:30	328	27	99	3,5	17,53	2,42	33,5	1022,52	1,84	-1,53	16,97	6,06	6,0	0,00	0,0
2004-02-19 17:00	268	27	92	4,3	17,53	2,72	33,5	1022,52	1,09	-3,44	16,97	5,77	6,8	0,00	0,0
2004-02-19 17:30	301	27	90	1,8	17,53	2,82	33,5	1022,52	0,87	2,82	16,97	5,71	7,9	0,00	0,0
2004-02-19 18:00	288	27	91	3,9	17,53	2,72	33,5	1022,52	0,93	-2,32	16,97	5,69	6,8	0,00	0,0
2004-02-19 18:30	249	27	92	1,6	17,53	2,42	33,5	1022,52	0,79	2,42	16,97	5,47	6,0	0,00	0,0
2004-02-19 19:00	302	27	93	1,4	17,63	2,42	33,5	1022,52	0,95	2,42	17,07	5,55	6,0	0,00	0,0
2004-02-19 19:30	292	27	94	3,5	17,63	2,42	33,5	1022,52	1,10	-1,53	17,07	5,63	6,0	0,00	0,0

Datum	Vindriktning °	Luftfukt inne Rh%	Luftfukt ute Rh%	Vindhastighet m/s	Temp inne °C	Temp ute °C	Nederb. året mm	Lufttryck Mbar	Daggpunkt °C	Kyleffekt °C	Vix inne °C	Vix ute °C	Vindby m/s	Korr lufttryck	Regn/dygn mm
2004-02-19 20:00	296	27	96	0,0	17,53	2,22	33,5	1022,52	1,20	2,22	16,97	5,60	7,3	0,00	0,0
2004-02-19 20:30	327	27	96	2,4	17,53	2,32	33,5	1022,52	1,30	0,64	16,97	5,70	6,2	0,00	0,0
2004-02-19 21:00	272	27	96	3,0	17,43	2,32	33,5	1022,52	1,30	-0,51	16,87	5,70	6,9	0,00	0,0
2004-02-19 21:30	252	27	95	4,1	17,33	2,52	33,5	1021,52	1,35	-3,68	16,77	5,82	8,9	0,00	0,0
2004-02-19 22:00	254	27	95	0,0	17,33	2,32	33,5	1021,52	1,15	2,32	16,77	5,62	7,7	0,00	0,0
2004-02-19 22:30	311	27	95	2,4	17,33	2,32	33,5	1022,52	1,15	0,64	16,77	5,62	4,7	0,00	0,0
2004-02-19 23:00	307	27	96	4,9	17,33	2,52	33,5	1021,52	1,50	-4,76	16,77	5,90	11,3	0,00	0,0
2004-02-19 23:30	287	27	96	4,7	17,23	2,62	33,5	1021,52	1,60	-4,63	16,67	6,00	8,5	0,00	0,0
2004-02-20 00:00	271	27	97	3,9	17,23	2,42	33,5	1021,52	1,55	-2,67	16,67	5,89	8,1	0,00	0,0
2004-02-20 00:30	305	27	98	3,9	17,23	2,62	33,5	1021,52	1,90	-2,44	16,67	6,17	7,5	0,00	0,0
2004-02-20 01:00	289	27	97	5,8	17,13	2,82	33,5	1021,52	1,95	-5,60	16,57	6,29	9,4	0,00	0,0
2004-02-20 01:30	314	27	95	3,9	17,03	3,02	33,5	1021,52	1,85	-1,97	16,47	6,32	10,4	0,00	0,0
2004-02-20 02:00	284	27	96	4,9	17,03	3,12	33,5	1021,52	2,10	-4,01	16,47	6,50	8,3	0,00	0,0
2004-02-20 02:30	315	27	98	3,9	17,23	3,12	33,5	1021,52	2,39	-1,85	16,67	6,67	7,3	0,00	0,0
2004-02-20 03:00	314	27	98	3,0	17,33	3,02	33,5	1021,52	2,30	0,26	16,77	6,57	5,8	0,00	0,0
2004-02-20 03:30	309	27	98	4,3	17,43	3,12	33,5	1021,52	2,39	-2,96	16,87	6,67	6,9	0,00	0,0
2004-02-20 04:00	292	27	97	5,6	17,43	3,22	33,5	1021,52	2,35	-5,08	16,87	6,69	7,1	0,00	0,0
2004-02-20 04:30	239	27	96	3,5	17,53	3,32	33,5	1020,52	2,29	-0,52	16,97	6,70	8,7	0,00	0,0
2004-02-20 05:00	308	27	96	3,0	17,53	3,32	33,5	1020,52	2,29	0,59	16,97	6,70	6,6	0,00	0,0
2004-02-20 05:30	314	27	96	0,0	17,53	3,32	33,5	1021,52	2,29	3,32	16,97	6,70	4,9	0,00	0,0
2004-02-20 06:00	284	27	96	2,2	17,63	3,32	33,5	1021,52	2,29	3,32	17,07	6,70	5,6	0,00	0,0
2004-02-20 06:30	321	27	95	1,2	17,63	3,32	33,5	1021,52	2,14	3,32	17,07	6,62	6,4	0,00	0,0
2004-02-20 07:00	259	27	96	1,4	17,63	3,32	33,5	1020,52	2,29	3,32	17,07	6,70	4,9	0,00	0,0
2004-02-20 07:30	286	27	97	2,0	17,63	3,32	33,5	1021,52	2,44	3,32	17,07	6,79	5,0	0,00	0,0
2004-02-20 08:00	289	27	98	2,4	17,73	3,42	33,5	1020,52	2,69	1,80	17,17	6,97	6,8	0,00	0,0
2004-02-20 08:30	284	27	97	5,6	17,63	3,52	33,5	1020,52	2,64	-4,70	17,07	6,99	8,5	0,00	0,0
2004-02-20 09:00	293	28	96	5,4	17,53	3,72	33,5	1020,52	2,69	-4,44	17,00	7,10	8,1	0,00	0,0
2004-02-20 09:30	287	28	94	4,5	17,43	4,02	33,5	1020,52	2,68	-2,90	16,90	7,24	9,4	0,00	0,0
2004-02-20 10:00	316	28	92	6,8	17,33	4,02	33,5	1020,52	2,37	-5,85	16,80	7,07	11,1	0,00	0,0
2004-02-20 10:30	300	28	93	5,0	17,33	4,02	33,5	1019,52	2,53	-3,48	16,80	7,15	10,4	0,00	0,0
2004-02-20 11:00	294	28	95	5,2	17,33	3,82	33,5	1020,52	2,64	-3,73	16,80	7,12	9,6	0,00	0,0
2004-02-20 11:30	281	28	93	4,5	17,33	3,82	33,5	1020,52	2,33	-3,15	16,80	6,95	7,3	0,00	0,0
2004-02-20 12:00	256	28	91	4,3	17,33	4,02	33,5	1020,52	2,21	-1,88	16,80	6,99	6,4	0,00	0,0
2004-02-20 12:30	312	28	89	3,5	17,33	4,22	33,5	1020,52	2,09	0,50	16,80	7,03	7,1	0,00	0,0
2004-02-20 13:00	290	28	91	2,6	17,33	3,92	33,5	1020,52	2,11	2,32	16,80	6,89	7,1	0,00	0,0
2004-02-20 13:30	258	28	92	3,5	17,33	3,72	33,5	1020,52	2,07	-0,06	16,80	6,77	6,4	0,00	0,0
2004-02-20 14:00	271	28	91	2,8	17,43	3,72	33,5	1020,52	1,92	1,03	16,90	6,69	5,8	0,00	0,0
2004-02-20 14:30	259	28	88	4,3	17,43	4,02	33,5	1020,52	1,73	-1,88	16,90	6,75	7,9	0,00	0,0
2004-02-20 15:00	291	28	85	5,0	17,43	4,12	33,5	1020,52	1,32	-3,35	16,90	6,62	9,2	0,00	0,0
2004-02-20 15:30	289	28	82	3,1	17,43	4,42	33,5	1019,52	1,10	1,79	16,90	6,69	8,3	0,00	0,0
2004-02-20 16:00	254	28	81	1,6	17,53	4,12	33,5	1019,52	0,63	4,12	17,00	6,32	8,1	0,00	0,0
2004-02-20 16:30	275	27	82	3,3	17,53	3,72	33,5	1019,52	0,42	-0,06	16,97	5,99	3,5	0,00	0,0
2004-02-20 17:00	252	28	82	0,0	17,53	3,82	33,5	1019,52	0,51	3,82	17,00	6,09	5,4	0,00	0,0
2004-02-20 17:30	320	28	82	0,0	17,53	3,62	33,5	1019,52	0,32	3,62	17,00	5,89	3,0	0,00	0,0
2004-02-20 18:00	296	27	86	2,0	17,53	3,42	33,5	1019,52	0,81	3,42	16,97	6,00	3,1	0,00	0,0
2004-02-20 18:30	271	28	86	1,2	17,53	3,32	33,5	1018,52	0,71	3,32	17,00	5,90	4,1	0,00	0,0

Datum	Vindriktning °	Luftfukt inne Rh%	Luftfukt ute Rh%	Vindhastighet m/s	Temp inne °C	Temp ute °C	Nederb. året mm	Lufttryck Mbar	Daggpunkt °C	Kyleffekt °C	Vix inne °C	Vix ute °C	Vindby m/s	Korr lufttryck	Regn/dygn mm
2004-02-20 19:00	204	28	87	0,0	17,53	3,02	33,5	1018,52	0,58	3,02	17,00	5,67	2,8	0,00	0,0
2004-02-20 19:30	306	28	89	3,9	17,43	3,02	33,5	1018,52	0,91	-1,97	16,90	5,83	5,0	0,00	0,0
2004-02-20 20:00	294	28	88	4,5	17,43	3,12	33,5	1017,52	0,84	-4,01	16,90	5,85	6,2	0,00	0,0
2004-02-20 20:30	238	28	87	2,8	17,33	3,12	33,5	1017,52	0,68	0,37	16,80	5,77	6,4	0,00	0,0
2004-02-20 21:00	251	28	86	3,1	17,33	3,32	33,5	1017,52	0,71	0,59	16,80	5,90	6,2	0,00	0,0
2004-02-20 21:30	272	28	85	2,4	17,23	3,32	33,5	1017,52	0,54	1,69	16,70	5,82	7,9	0,00	0,0
2004-02-20 22:00	243	28	85	3,5	17,33	3,02	33,5	1017,52	0,25	-0,85	16,80	5,52	7,1	0,00	0,0
2004-02-20 22:30	304	28	86	2,6	17,33	2,82	33,5	1016,51	0,22	1,16	16,80	5,40	6,9	0,00	0,0
2004-02-20 23:00	266	28	86	3,1	17,43	2,62	33,5	1016,51	0,02	-0,18	16,90	5,20	6,8	0,00	0,0
2004-02-20 23:30	232	28	87	2,4	17,53	2,62	33,5	1016,51	0,19	0,95	17,00	5,27	7,3	0,00	0,0
2004-02-21 00:00	255	27	89	2,2	17,53	2,52	33,5	1016,51	0,41	2,52	16,97	5,33	5,6	0,00	0,0
2004-02-21 00:30	257	27	87	3,3	17,63	2,72	33,5	1016,51	0,29	-1,19	17,07	5,37	4,7	0,00	0,0
2004-02-21 01:00	271	27	84	2,0	17,73	2,82	33,5	1015,51	-0,12	2,82	17,17	5,24	5,6	0,00	0,0
2004-02-21 01:30	246	27	83	3,1	17,73	2,82	33,5	1015,51	-0,29	0,04	17,17	5,17	4,7	0,00	0,0
2004-02-21 02:00	263	27	83	2,4	17,73	2,82	33,5	1014,51	-0,29	1,16	17,17	5,17	4,3	0,00	0,0
2004-02-21 02:30	302	27	82	4,5	17,63	2,82	33,5	1014,51	-0,46	-4,39	17,07	5,09	6,8	0,00	0,0
2004-02-21 03:00	269	27	81	4,3	17,63	2,62	33,5	1013,51	-0,83	-3,56	17,07	4,82	6,0	0,00	0,0
2004-02-21 03:30	259	27	82	2,2	17,53	2,12	33,5	1013,51	-1,14	2,12	16,97	4,39	7,3	0,00	0,0
2004-02-21 04:00	190	27	84	1,2	17,53	1,42	33,5	1012,51	-1,49	1,42	16,97	3,84	3,3	0,00	0,0
2004-02-21 04:30	181	27	86	1,4	17,53	0,82	33,5	1012,51	-1,74	0,82	16,97	3,39	3,5	0,00	0,0
2004-02-21 05:00	196	27	88	2,4	17,53	0,61	33,5	1011,51	-1,62	-1,16	16,97	3,35	3,7	0,00	0,0
2004-02-21 05:30	184	27	89	1,8	17,53	0,11	33,5	1011,51	-1,95	0,11	16,97	2,93	3,1	0,00	0,0
2004-02-21 06:00	190	27	90	1,6	17,53	-0,49	33,5	1010,51	-2,38	-0,49	16,97	2,41	3,5	0,00	0,0
2004-02-21 06:30	159	27	92	2,0	17,63	-0,89	33,5	1010,51	-2,47	-0,89	17,07	2,17	2,6	0,00	0,0
2004-02-21 07:00	193	27	94	2,4	17,73	-0,99	33,5	1009,51	-2,27	-2,85	17,17	2,23	3,1	0,00	0,0
2004-02-21 07:30	213	27	94	1,8	17,73	-0,79	33,5	1009,51	-2,07	-0,79	17,17	2,43	4,3	0,00	0,0
2004-02-21 08:00	194	27	93	2,0	17,73	-0,59	33,5	1008,51	-2,02	-0,59	17,17	2,55	4,1	0,00	0,0
2004-02-21 08:30	167	27	92	1,8	17,83	-0,49	33,5	1008,51	-2,08	-0,49	17,27	2,57	4,1	0,00	0,0
2004-02-21 09:00	195	27	90	2,0	17,83	-0,29	33,5	1008,51	-2,19	-0,29	17,27	2,61	3,5	0,00	0,0
2004-02-21 09:30	170	27	84	4,3	17,73	0,51	33,5	1007,51	-2,37	-6,09	17,17	2,94	5,0	0,00	0,0
2004-02-21 10:00	198	27	80	3,5	17,63	0,92	33,5	1007,51	-2,66	-3,23	17,07	3,05	6,2	0,00	0,0
2004-02-21 10:30	193	27	78	1,6	17,53	1,22	33,5	1007,51	-2,72	1,22	16,97	3,20	5,2	0,00	0,0
2004-02-21 11:00	275	27	70	4,9	17,53	2,22	33,5	1007,51	-3,28	-5,13	16,97	3,66	10,0	0,00	0,0
2004-02-21 11:30	281	27	71	6,6	17,33	2,32	33,5	1007,51	-2,98	-7,47	16,77	3,82	9,6	0,00	0,0
2004-02-21 12:00	284	27	77	4,3	17,13	2,12	33,5	1007,51	-2,03	-4,17	16,57	4,03	10,4	0,00	0,0
2004-02-21 12:30	249	27	76	4,5	17,03	2,12	33,5	1007,51	-2,22	-5,25	16,47	3,96	8,3	0,00	0,0
2004-02-21 13:00	269	27	75	3,0	17,03	2,12	33,5	1006,51	-2,40	-0,72	16,47	3,89	7,7	0,00	0,0
2004-02-21 13:30	252	27	76	3,7	16,93	1,82	33,5	1007,51	-2,51	-3,37	16,37	3,66	6,2	0,00	0,0
2004-02-21 14:00	248	27	77	2,4	16,93	1,62	33,5	1006,51	-2,52	-0,10	16,37	3,53	7,7	0,00	0,0
2004-02-21 14:30	253	27	78	3,9	16,83	1,52	33,5	1006,51	-2,43	-3,72	16,27	3,50	5,6	0,00	0,0
2004-02-21 15:00	255	27	75	3,5	16,83	1,32	33,5	1006,51	-3,18	-2,78	16,27	3,09	6,6	0,00	0,0
2004-02-21 15:30	243	27	75	2,8	16,83	1,02	33,5	1005,51	-3,46	-1,93	16,27	2,79	5,4	0,00	0,0
2004-02-21 16:00	196	27	77	1,6	16,93	0,51	33,5	1005,51	-3,58	0,51	16,37	2,43	4,3	0,00	0,0
2004-02-21 16:30	260	27	76	2,8	16,83	0,21	33,5	1005,51	-4,05	-2,80	16,27	2,06	3,9	0,00	0,0
2004-02-21 17:00	263	26	75	3,5	16,83	0,11	33,5	1004,51	-4,33	-4,13	16,23	1,89	5,2	0,00	0,0
2004-02-21 17:30	194	26	77	1,8	16,73	-0,39	33,5	1004,51	-4,45	-0,39	16,13	1,53	4,1	0,00	0,0

Datum	Vindriktning	Luftfukt inne	Luftfukt ute	Vindhastighet	Temp inne	Temp ute	Nederb. året	Lufttryck	Daggpunkt	Kyleffekt	Vix inne	Vix ute	Vindby	Korr lufttryck	Regn/dygn
	°	Rh%	Rh%	m/s	°C	°C	mm	Mbar	°C	°C	°C	°C	m/s		mm
2004-02-21 18:00	205	26	77	1,4	16,73	-0,39	33,5	1004,51	-4,45	-0,39	16,13	1,53	5,0	0,00	0,0
2004-02-21 18:30	196	26	77	2,0	16,63	-0,39	33,5	1004,51	-4,45	-0,39	16,03	1,53	3,9	0,00	0,0
2004-02-21 19:00	251	26	81	5,8	16,53	-0,09	33,5	1004,51	-3,46	-9,31	15,93	2,12	6,8	0,00	0,0
2004-02-21 19:30	275	27	84	2,0	16,53	-0,19	33,5	1004,51	-3,05	-0,19	15,97	2,24	6,9	0,00	0,0
2004-02-21 20:00	257	27	80	2,4	16,53	-0,49	33,5	1004,51	-4,02	-2,32	15,97	1,64	5,6	0,00	0,0
2004-02-21 20:30	262	27	84	2,6	16,53	-0,89	33,5	1004,51	-3,73	-2,74	15,97	1,54	3,9	0,00	0,0
2004-02-21 21:00	252	27	79	3,0	16,43	-0,79	33,5	1003,51	-4,49	-3,89	15,87	1,27	5,6	0,00	0,0
2004-02-21 21:30	245	27	80	1,4	16,43	-1,39	33,5	1003,51	-4,89	-1,39	15,87	0,74	4,7	0,00	0,0
2004-02-21 22:00	252	27	78	2,8	16,43	-1,39	33,5	1004,51	-5,24	-4,55	15,87	0,60	6,6	0,00	0,0
2004-02-21 22:30	263	27	77	2,6	16,43	-1,49	33,5	1004,51	-5,52	-3,38	15,87	0,43	5,2	0,00	0,0
2004-02-21 23:00	265	27	76	1,4	16,53	-1,79	33,5	1003,51	-5,98	-1,79	15,97	0,06	5,8	0,00	0,0
2004-02-21 23:30	247	26	76	2,0	16,53	-1,79	33,5	1003,51	-5,98	-1,79	15,93	0,06	6,4	0,00	0,0
2004-02-22 00:00	195	26	78	2,0	16,73	-2,29	33,5	1003,51	-6,11	-2,29	16,13	-0,30	4,1	0,00	0,0
2004-02-22 00:30	295	26	79	4,7	16,93	-2,19	33,5	1003,51	-5,84	-10,58	16,33	-0,13	5,0	0,00	0,0
2004-02-22 01:00	295	26	78	3,0	17,23	-1,99	33,5	1003,51	-5,82	-5,20	16,63	-0,00	4,7	0,00	0,0
2004-02-22 01:30	296	26	79	1,8	17,33	-2,29	33,5	1003,51	-5,94	-2,29	16,73	-0,23	4,3	0,00	0,0
2004-02-22 02:00	255	26	81	1,8	17,53	-2,89	33,5	1002,51	-6,18	-2,89	16,93	-0,69	2,4	0,00	0,0
2004-02-22 02:30	235	26	83	1,8	17,53	-3,19	33,5	1002,51	-6,15	-3,19	16,93	-0,84	3,5	0,00	0,0
2004-02-22 03:00	262	26	84	2,8	17,33	-3,29	33,5	1002,51	-6,08	-6,62	16,73	-0,86	3,9	0,00	0,0
2004-02-22 03:30	278	26	86	1,8	17,23	-3,79	33,5	1002,51	-6,25	-3,79	16,63	-1,21	3,3	0,00	0,0
2004-02-22 04:00	296	26	87	2,0	17,23	-3,99	33,5	1002,51	-6,29	-3,99	16,63	-1,33	3,3	0,00	0,0
2004-02-22 04:30	304	26	87	0,0	17,23	-4,69	33,5	1002,51	-6,98	-4,69	16,63	-2,03	2,2	0,00	0,0
2004-02-22 05:00	199	26	89	0,0	17,33	-4,79	33,5	1002,51	-6,77	-4,79	16,73	-1,98	3,1	0,00	0,0
2004-02-22 05:30	193	26	90	0,0	17,43	-4,99	33,5	1002,51	-6,82	-4,99	16,83	-2,10	2,4	0,00	0,0
2004-02-22 06:00	229	26	91	0,0	17,53	-5,29	33,5	1002,51	-6,96	-5,29	16,93	-2,32	2,0	0,00	0,0
2004-02-22 06:30	229	26	92	0,0	17,63	-5,49	33,5	1002,51	-7,01	-5,49	17,03	-2,44	1,8	0,00	0,0
2004-02-22 07:00	282	26	92	0,0	17,63	-5,69	33,5	1002,51	-7,21	-5,69	17,03	-2,64	2,4	0,00	0,0
2004-02-22 07:30	282	26	90	0,0	17,63	-6,39	33,5	1002,51	-8,20	-6,39	17,03	-3,50	0,0	0,00	0,0
2004-02-22 08:00	356	26	93	1,2	17,63	-6,09	33,5	1002,51	-7,46	-6,09	17,03	-2,96	2,4	0,00	0,0
2004-02-22 08:30	356	26	93	0,0	17,53	-6,39	33,5	1002,51	-7,76	-6,39	16,93	-3,26	1,2	0,00	0,0
2004-02-22 09:00	69	26	93	0,0	17,53	-6,69	33,5	1003,51	-8,06	-6,69	16,93	-3,56	1,4	0,00	0,0
2004-02-22 09:30	268	26	93	1,6	17,53	-5,89	33,5	1003,51	-7,27	-5,89	16,93	-2,76	3,0	0,00	0,0
2004-02-22 10:00	293	26	90	2,0	17,43	-5,49	33,5	1003,51	-7,31	-5,49	16,83	-2,60	3,5	0,00	0,0
2004-02-22 10:30	303	26	85	1,6	17,43	-4,89	33,5	1003,51	-7,49	-4,89	16,83	-2,39	3,5	0,00	0,0
2004-02-22 11:00	329	26	78	1,2	17,33	-4,19	33,5	1003,51	-7,96	-4,19	16,73	-2,20	3,9	0,00	0,0
2004-02-22 11:30	318	26	74	3,0	17,33	-3,79	33,5	1003,51	-8,27	-7,17	16,73	-2,08	3,3	0,00	0,0
2004-02-22 12:00	308	26	67	2,6	17,33	-3,39	33,5	1003,51	-9,22	-5,38	16,73	-2,14	4,7	0,00	0,0
2004-02-22 12:30	273	26	70	3,1	17,23	-3,49	33,5	1003,51	-8,73	-6,84	16,63	-2,05	3,9	0,00	0,0
2004-02-22 13:00	292	26	70	1,8	17,13	-3,29	33,5	1003,51	-8,54	-3,29	16,53	-1,85	5,2	0,00	0,0
2004-02-22 13:30	326	26	65	3,5	17,13	-2,99	33,5	1003,51	-9,24	-7,63	16,53	-1,86	4,1	0,00	0,0
2004-02-22 14:00	339	26	61	3,5	17,23	-2,79	33,5	1003,51	-9,90	-7,41	16,63	-1,90	4,5	0,00	0,0
2004-02-22 14:30	340	26	61	3,0	17,23	-2,99	33,5	1004,51	-10,09	-6,30	16,63	-2,10	5,6	0,00	0,0
2004-02-22 15:00	338	26	65	2,8	17,23	-3,59	33,5	1004,51	-9,81	-6,95	16,63	-2,46	5,0	0,00	0,0
2004-02-22 15:30	340	26	65	2,6	17,33	-3,59	33,5	1004,51	-9,81	-5,59	16,73	-2,46	5,2	0,00	0,0
2004-02-22 16:00	312	26	66	2,0	17,33	-3,59	33,5	1004,51	-9,61	-3,59	16,73	-2,40	5,6	0,00	0,0
2004-02-22 16:30	338	26	66	2,8	17,43	-3,89	33,5	1004,51	-9,89	-7,28	16,83	-2,70	4,3	0,00	0,0

Datum	Vindriktning °	Luftfukt inne Rh%	Luftfukt ute Rh%	Vindhastighet m/s	Temp inne °C	Temp ute °C	Nederb. året mm	Lufttryck Mbar	Daggpunkt °C	Kyleffekt °C	Vix inne °C	Vix ute °C	Vindby m/s	Korr lufttryck	Regn/dygn mm
2004-02-22 17:00	351	26	69	1,4	17,43	-4,39	33,5	1004,51	-9,78	-4,39	16,83	-3,01	4,5	0,00	0,0
2004-02-22 17:30	346	26	74	1,8	17,33	-4,99	33,5	1004,51	-9,43	-4,99	16,73	-3,28	4,9	0,00	0,0
2004-02-22 18:00	332	26	76	2,6	17,23	-5,49	33,5	1004,51	-9,56	-7,60	16,63	-3,64	4,9	0,00	0,0
2004-02-22 18:30	346	26	78	2,4	17,13	-5,69	33,5	1005,51	-9,41	-7,81	16,53	-3,70	4,3	0,00	0,0
2004-02-22 19:00	338	26	78	0,0	17,13	-5,69	33,5	1005,51	-9,41	-5,69	16,53	-3,70	4,1	0,00	0,0
2004-02-22 19:30	338	26	79	1,2	17,03	-5,89	33,5	1005,51	-9,44	-5,89	16,43	-3,83	2,0	0,00	0,0
2004-02-22 20:00	336	26	80	0,0	17,03	-6,49	33,5	1005,51	-9,85	-6,49	16,43	-4,36	2,2	0,00	0,0
2004-02-22 20:30	336	26	80	0,0	16,93	-7,29	33,5	1005,51	-10,63	-7,29	16,33	-5,16	1,2	0,00	0,0
2004-02-22 21:00	338	26	83	1,8	16,93	-7,79	33,5	1005,51	-10,64	-7,79	16,33	-5,44	2,2	0,00	0,0
2004-02-22 21:30	332	26	84	1,2	16,83	-7,89	33,5	1005,51	-10,58	-7,89	16,23	-5,47	2,8	0,00	0,0
2004-02-22 22:00	332	26	84	0,0	16,83	-8,39	33,5	1005,51	-11,07	-8,39	16,23	-5,97	1,6	0,00	0,0
2004-02-22 22:30	302	26	86	1,4	16,83	-8,59	33,5	1005,51	-10,96	-8,59	16,23	-6,01	2,6	0,00	0,0
2004-02-22 23:00	351	26	86	2,0	16,73	-8,49	33,5	1005,51	-10,86	-8,49	16,13	-5,91	3,0	0,00	0,0
2004-02-22 23:30	340	26	86	2,2	16,73	-8,59	33,5	1005,51	-10,96	-8,59	16,13	-6,01	3,9	0,00	0,0
2004-02-23 00:00	311	26	83	2,6	16,83	-8,59	33,5	1005,51	-11,42	-10,87	16,23	-6,24	4,5	0,00	0,0
2004-02-23 00:30	302	26	84	2,2	16,93	-8,59	33,5	1005,51	-11,26	-8,59	16,33	-6,17	4,1	0,00	0,0
2004-02-23 01:00	336	26	85	2,6	17,13	-8,39	33,5	1005,51	-10,91	-10,66	16,53	-5,89	3,9	0,00	0,0
2004-02-23 01:30	334	26	84	3,3	17,33	-8,29	33,5	1005,51	-10,97	-13,62	16,73	-5,87	3,7	0,00	0,0
2004-02-23 02:00	326	26	86	1,6	17,53	-8,59	33,5	1005,51	-10,96	-8,59	16,93	-6,01	3,9	0,00	0,0
2004-02-23 02:30	351	25	86	2,2	17,63	-8,39	33,5	1005,51	-10,76	-8,39	17,00	-5,81	3,9	0,00	0,0
2004-02-23 03:00	304	25	87	1,6	17,63	-9,09	33,5	1005,51	-11,30	-9,09	17,00	-6,44	3,3	0,00	0,0
2004-02-23 03:30	351	25	88	2,0	17,63	-8,59	33,5	1005,51	-10,66	-8,59	17,00	-5,86	3,1	0,00	0,0
2004-02-23 04:00	321	25	88	2,2	17,53	-8,99	33,5	1005,51	-11,05	-8,99	16,90	-6,26	3,0	0,00	0,0
2004-02-23 04:30	308	26	90	0,0	17,53	-9,39	33,5	1005,51	-11,15	-9,39	16,93	-6,50	3,0	0,00	0,0
2004-02-23 05:00	346	26	92	1,6	17,43	-9,89	33,5	1005,51	-11,36	-9,89	16,83	-6,84	2,0	0,00	0,0
2004-02-23 05:30	303	26	94	1,4	17,53	-9,99	33,5	1005,51	-11,18	-9,99	16,93	-6,78	3,1	0,00	0,0
2004-02-23 06:00	317	26	95	3,1	17,53	-9,99	33,5	1005,51	-11,05	-13,94	16,93	-6,69	3,5	0,00	0,0
2004-02-23 06:30	301	25	96	2,0	17,53	-9,59	33,5	1005,51	-10,51	-9,59	16,90	-6,21	3,5	0,00	0,0
2004-02-23 07:00	305	25	92	3,1	17,63	-9,39	33,5	1006,51	-10,87	-13,29	17,00	-6,34	3,7	0,00	0,0
2004-02-23 07:30	337	25	89	1,8	17,73	-8,99	33,5	1006,51	-10,90	-8,99	17,10	-6,18	4,7	0,00	0,0
2004-02-23 08:00	305	25	89	1,8	17,73	-8,89	33,5	1006,51	-10,81	-8,89	17,10	-6,08	3,1	0,00	0,0
2004-02-23 08:30	347	25	93	1,8	17,83	-8,99	33,5	1006,51	-10,33	-8,99	17,20	-5,86	3,3	0,00	0,0
2004-02-23 09:00	333	25	91	2,0	17,83	-8,99	33,5	1006,51	-10,62	-8,99	17,20	-6,02	2,8	0,00	0,0
2004-02-23 09:30	295	25	92	1,4	17,83	-8,79	33,5	1006,51	-10,28	-8,79	17,20	-5,74	2,6	0,00	0,0
2004-02-23 10:00	291	25	93	2,6	17,73	-7,99	33,5	1006,51	-9,34	-10,24	17,10	-4,86	3,5	0,00	0,0
2004-02-23 10:30	295	26	91	3,3	17,53	-6,99	33,5	1006,51	-8,64	-12,15	16,93	-4,02	5,0	0,00	0,0
2004-02-23 11:00	293	26	90	3,9	17,33	-6,39	33,5	1005,51	-8,20	-12,94	16,73	-3,50	5,0	0,00	0,0
2004-02-23 11:30	256	26	88	2,0	17,13	-5,89	33,5	1005,51	-8,00	-5,89	16,53	-3,16	4,7	0,00	0,0
2004-02-23 12:00	257	26	83	2,4	17,03	-5,29	33,5	1005,51	-8,20	-7,39	16,43	-2,94	3,5	0,00	0,0
2004-02-23 12:30	277	26	81	2,8	16,93	-4,79	33,5	1005,51	-8,03	-8,26	16,33	-2,59	4,1	0,00	0,0
2004-02-23 13:00	290	26	78	2,8	16,83	-4,39	33,5	1005,51	-8,15	-7,83	16,23	-2,40	4,5	0,00	0,0
2004-02-23 13:30	288	26	77	3,3	16,73	-4,09	33,5	1005,51	-8,03	-8,88	16,13	-2,17	4,5	0,00	0,0
2004-02-23 14:00	276	26	75	2,0	16,73	-3,69	33,5	1004,51	-8,00	-3,69	16,13	-1,91	5,8	0,00	0,0
2004-02-23 14:30	257	26	73	2,6	16,63	-3,59	33,5	1004,51	-8,26	-5,59	16,03	-1,95	6,6	0,00	0,0
2004-02-23 15:00	292	26	74	3,0	16,63	-3,49	33,5	1004,51	-7,99	-6,84	16,03	-1,78	6,8	0,00	0,0
2004-02-23 15:30	290	26	72	3,5	16,53	-3,39	33,5	1004,51	-8,26	-8,09	15,93	-1,81	5,0	0,00	0,0

Datum	Vindriktning	Luftfukt inne	Luftfukt ute	Vindhastighet	Temp inne	Temp ute	Nederb. året	Lufftryck	Daggpunkt	Kyleffekt	Vix inne	Vix ute	Vindby	Korr lufftryck	Regn/dygn
	°	Rh%	Rh%	m/s	°C	°C	mm	Mbar	°C	°C	°C	°C	m/s		mm
2004-02-23 16:00	294	25	72	1,4	16,53	-3,79	33,5	1003,51	-8,64	-3,79	15,90	-2,22	4,9	0,00	0,0
2004-02-23 16:30	312	26	74	1,4	16,53	-4,09	33,5	1003,51	-8,56	-4,09	15,93	-2,38	2,8	0,00	0,0
2004-02-23 17:00	294	26	76	0,0	16,53	-4,69	33,5	1003,51	-8,79	-4,69	15,93	-2,84	3,0	0,00	0,0
2004-02-23 17:30	294	26	76	0,0	16,53	-5,39	33,5	1002,51	-9,46	-5,39	15,93	-3,54	1,6	0,00	0,0
2004-02-23 18:00	294	26	78	0,0	16,43	-5,89	33,5	1002,51	-9,60	-5,89	15,83	-3,90	0,0	0,00	0,0
2004-02-23 18:30	210	26	81	1,2	16,43	-6,59	33,5	1002,51	-9,79	-6,59	15,83	-4,39	2,0	0,00	0,0
2004-02-23 19:00	209	26	82	0,0	16,43	-7,19	33,5	1001,51	-10,21	-7,19	15,83	-4,92	1,4	0,00	0,0
2004-02-23 19:30	171	26	83	1,6	16,33	-7,69	33,5	1000,51	-10,54	-7,69	15,73	-5,34	1,6	0,00	0,0
2004-02-23 20:00	135	26	86	2,2	16,33	-7,59	33,5	1000,51	-9,98	-7,59	15,73	-5,01	2,6	0,00	0,0
2004-02-23 20:30	119	26	86	1,6	16,33	-7,69	33,5	1000,51	-10,07	-7,69	15,73	-5,11	3,1	0,00	0,0
2004-02-23 21:00	112	26	86	2,2	16,43	-7,99	33,5	999,51	-10,37	-7,99	15,83	-5,41	2,8	0,00	0,0
2004-02-23 21:30	126	26	85	2,8	16,73	-8,09	33,5	998,51	-10,62	-11,87	16,13	-5,59	4,1	0,00	0,0
2004-02-23 22:00	117	26	85	2,2	17,03	-8,09	33,5	998,51	-10,62	-8,09	16,43	-5,59	3,9	0,00	0,0
2004-02-23 22:30	156	26	85	3,5	17,33	-7,99	33,5	997,50	-10,52	-13,28	16,73	-5,49	5,4	0,00	0,0
2004-02-23 23:00	124	26	82	4,7	17,43	-7,49	33,5	996,50	-10,50	-17,15	16,83	-5,22	7,3	0,00	0,0
2004-02-23 23:30	141	26	78	6,8	17,33	-7,09	33,5	994,50	-10,77	-20,73	16,73	-5,11	8,3	0,00	0,0
2004-02-24 00:00	126	26	72	5,8	17,23	-6,49	33,5	993,50	-11,23	-17,49	16,63	-4,92	8,7	0,00	0,0
2004-02-24 00:30	136	26	76	5,2	17,23	-7,09	33,5	993,50	-11,11	-17,46	16,63	-5,25	6,9	0,00	0,0
2004-02-24 01:00	145	25	75	4,1	17,23	-6,99	33,5	992,50	-11,18	-15,12	16,60	-5,21	7,7	0,00	0,0
2004-02-24 01:30	143	25	74	5,4	17,23	-6,89	33,5	992,50	-11,26	-18,01	16,60	-5,18	7,3	0,00	0,0
2004-02-24 02:00	130	25	72	5,0	17,33	-6,69	33,5	991,50	-11,43	-16,95	16,70	-5,12	7,3	0,00	0,0
2004-02-24 02:30	137	25	70	7,3	17,43	-6,59	33,5	990,50	-11,70	-20,78	16,80	-5,15	7,9	0,00	0,0
2004-02-24 03:00	140	25	85	5,4	17,43	-7,19	33,5	989,50	-9,74	-18,39	16,80	-4,69	8,1	0,00	0,0
2004-02-24 03:30	139	25	98	4,7	17,43	-7,59	33,5	989,50	-8,25	-17,27	16,80	-4,04	8,1	0,00	0,0
2004-02-24 04:00	150	25	98	4,3	17,53	-7,49	33,5	988,50	-8,15	-15,73	16,90	-3,94	7,1	0,00	0,0
2004-02-24 04:30	148	25	99	4,3	17,53	-7,59	33,5	988,50	-8,12	-15,85	16,90	-3,95	6,8	0,00	0,0
2004-02-24 05:00	126	25	100	4,5	17,53	-7,49	33,5	987,50	-7,89	-17,15	16,90	-3,76	7,1	0,00	0,0
2004-02-24 05:30	126	25	100	4,7	17,43	-7,49	33,5	987,50	-7,89	-17,15	16,80	-3,76	6,6	0,00	0,0
2004-02-24 06:00	128	25	100	3,5	17,43	-7,49	33,5	987,50	-7,89	-12,72	16,80	-3,76	6,8	0,00	0,0
2004-02-24 06:30	123	25	99	4,5	17,43	-7,69	33,5	986,50	-8,22	-17,40	16,80	-4,05	6,4	0,00	0,0
2004-02-24 07:00	108	25	99	2,6	17,53	-7,49	24,9	986,50	-8,02	-9,71	16,90	-3,85	5,2	0,00	0,0
2004-02-24 07:30	148	25	100	4,3	17,63	-7,29	24,9	986,50	-7,69	-15,48	17,00	-3,56	6,2	0,00	0,0
2004-02-24 08:00	122	25	100	5,2	17,73	-7,19	24,9	985,50	-7,59	-17,58	17,10	-3,46	5,8	0,00	0,0
2004-02-24 08:30	109	25	100	2,4	17,83	-6,99	24,9	985,50	-7,39	-9,18	17,20	-3,26	5,6	0,00	0,0
2004-02-24 09:00	124	25	100	3,9	17,93	-6,99	24,9	984,50	-7,39	-13,64	17,30	-3,26	5,0	0,00	0,0
2004-02-24 09:30	95	25	99	2,6	17,93	-6,79	24,9	984,50	-7,32	-8,97	17,30	-3,15	5,2	0,00	0,0
2004-02-24 10:00	99	25	97	3,1	17,83	-6,89	24,9	984,50	-7,69	-10,56	17,20	-3,42	5,0	0,00	0,0
2004-02-24 10:30	111	25	97	2,8	17,73	-6,69	24,9	984,50	-7,50	-10,34	17,10	-3,22	5,6	0,00	0,0
2004-02-24 11:00	116	25	95	3,1	17,63	-6,09	24,9	983,50	-7,18	-9,68	17,00	-2,79	5,6	0,00	0,0
2004-02-24 11:30	123	25	94	3,9	17,53	-5,59	24,9	983,50	-6,82	-12,00	16,90	-2,37	6,0	0,00	0,0
2004-02-24 12:00	135	25	90	4,5	17,33	-5,09	24,9	983,50	-6,92	-14,18	16,70	-2,20	6,6	0,00	0,0
2004-02-24 12:30	109	25	89	5,2	17,33	-4,69	24,9	983,50	-6,67	-14,44	16,70	-1,88	7,7	0,00	0,0
2004-02-24 13:00	89	25	84	5,4	17,23	-4,39	24,9	983,50	-7,16	-14,81	16,60	-1,96	7,9	0,00	0,0
2004-02-24 13:30	117	26	85	3,0	17,23	-4,29	24,9	982,50	-6,90	-7,72	16,63	-1,79	7,5	0,00	0,0
2004-02-24 14:00	128	25	85	3,9	17,03	-4,59	24,9	982,50	-7,19	-10,84	16,40	-2,09	8,1	0,00	0,0
2004-02-24 14:30	126	25	85	3,5	17,03	-4,49	24,9	982,50	-7,09	-9,33	16,40	-1,99	6,9	0,00	0,0

Datum	Vindriktning	Luftfukt inne	Luftfukt ute	Vindhastighet	Temp inne	Temp ute	Nederb. året	Lufttryck	Daggpunkt	Kyleffekt	Vix inne	Vix ute	Vindby	Korr lufttryck	Regn/dygn
	°	Rh%	Rh%	m/s	°C	°C	mm	Mbar	°C	°C	°C	°C	m/s		mm
2004-02-24 15:00	121	26	89	3,0	16,83	-4,59	24,9	981,50	-6,57	-8,04	16,23	-1,78	5,4	0,00	0,0
2004-02-24 15:30	130	26	90	4,1	16,83	-4,59	24,9	981,50	-6,42	-12,23	16,23	-1,70	5,4	0,00	0,0
2004-02-24 16:00	105	26	93	3,7	16,83	-4,89	24,9	981,50	-6,28	-11,19	16,23	-1,75	4,5	0,00	0,0
2004-02-24 16:30	100	26	94	3,1	16,83	-4,79	24,9	981,50	-6,03	-8,26	16,23	-1,57	5,6	0,00	0,0
2004-02-24 17:00	117	26	95	3,9	16,83	-4,89	24,9	981,50	-5,99	-11,19	16,23	-1,59	6,0	0,00	0,0
2004-02-24 17:30	127	26	97	3,5	17,13	-5,29	24,9	981,50	-6,10	-10,23	16,53	-1,82	5,0	0,00	0,0
2004-02-24 18:00	120	26	98	3,9	17,33	-5,19	24,9	981,50	-5,87	-11,54	16,73	-1,63	5,8	0,00	0,0
2004-02-24 18:30	118	25	98	3,3	17,63	-5,09	24,9	981,50	-5,77	-10,01	17,00	-1,53	6,6	0,00	0,0
2004-02-24 19:00	92	25	99	2,6	17,73	-5,29	24,9	981,50	-5,83	-7,39	17,10	-1,65	6,4	0,00	0,0
2004-02-24 19:30	108	25	100	3,0	17,83	-5,29	24,9	981,50	-5,69	-8,81	17,20	-1,56	5,8	0,00	0,0
2004-02-24 20:00	107	25	100	2,6	17,73	-5,39	24,9	981,50	-5,79	-7,49	17,10	-1,66	6,2	0,00	0,0
2004-02-24 20:30	125	25	100	2,8	17,63	-5,49	24,9	981,50	-5,89	-9,03	17,00	-1,76	5,8	0,00	0,0
2004-02-24 21:00	97	25	100	3,5	17,53	-5,69	24,9	981,50	-6,09	-10,68	16,90	-1,96	5,2	0,00	0,0
2004-02-24 21:30	109	26	100	2,4	17,53	-5,89	24,9	981,50	-6,29	-8,02	16,93	-2,16	4,7	0,00	0,0
2004-02-24 22:00	90	26	100	1,6	17,53	-5,79	24,9	981,50	-6,19	-5,79	16,93	-2,06	4,5	0,00	0,0
2004-02-24 22:30	99	26	100	2,2	17,53	-5,99	24,9	981,50	-6,39	-5,99	16,93	-2,26	4,1	0,00	0,0
2004-02-24 23:00	105	25	100	1,6	17,63	-6,19	24,9	981,50	-6,59	-6,19	17,00	-2,46	3,7	0,00	0,0
2004-02-24 23:30	99	25	100	3,1	17,73	-6,19	24,9	981,50	-6,59	-9,79	17,10	-2,46	3,7	0,00	0,0
2004-02-25 00:00	78	25	100	2,4	17,93	-5,99	24,9	980,50	-6,39	-8,13	17,30	-2,26	3,9	0,00	0,0
2004-02-25 00:30	86	25	100	1,8	18,03	-5,79	24,9	981,50	-6,19	-5,79	17,40	-2,06	3,3	0,00	0,0
2004-02-25 01:00	79	25	100	2,4	18,13	-5,69	24,9	981,50	-6,09	-7,81	17,50	-1,96	3,9	0,00	0,0
2004-02-25 01:30	100	25	100	2,8	18,03	-5,49	24,9	981,50	-5,89	-9,03	17,40	-1,76	3,7	0,00	0,0
2004-02-25 02:00	102	25	100	2,8	18,03	-5,49	24,9	981,50	-5,89	-9,03	17,40	-1,76	5,4	0,00	0,0
2004-02-25 02:30	118	25	100	3,5	17,93	-5,39	24,9	981,50	-5,79	-10,34	17,30	-1,66	4,9	0,00	0,0
2004-02-25 03:00	98	25	100	3,0	17,83	-5,29	24,9	981,50	-5,69	-8,81	17,20	-1,56	5,4	0,00	0,0
2004-02-25 03:30	122	25	100	2,0	17,73	-5,29	24,9	981,50	-5,69	-5,29	17,10	-1,56	4,1	0,00	0,0
2004-02-25 04:00	118	25	100	2,2	17,83	-5,19	24,9	981,50	-5,59	-5,19	17,20	-1,46	3,1	0,00	0,0
2004-02-25 04:30	106	25	100	2,0	17,93	-5,19	24,9	981,50	-5,59	-5,19	17,30	-1,46	3,5	0,00	0,0
2004-02-25 05:00	113	25	100	1,4	18,03	-5,19	24,9	981,50	-5,59	-5,19	17,40	-1,46	3,3	0,00	0,0
2004-02-25 05:30	108	25	100	1,2	18,03	-5,19	24,9	981,50	-5,59	-5,19	17,40	-1,46	2,6	0,00	0,0
2004-02-25 06:00	104	25	100	1,4	18,13	-5,19	24,9	981,50	-5,59	-5,19	17,50	-1,46	2,6	0,00	0,0
2004-02-25 06:30	86	25	100	1,4	18,13	-5,09	24,9	981,50	-5,49	-5,09	17,50	-1,36	2,0	0,00	0,0
2004-02-25 07:00	84	25	100	0,0	18,03	-5,09	24,9	981,50	-5,49	-5,09	17,40	-1,36	1,8	0,00	0,0
2004-02-25 07:30	77	25	100	0,0	18,03	-5,09	24,9	981,50	-5,49	-5,09	17,40	-1,36	1,4	0,00	0,0
2004-02-25 08:00	74	25	100	0,0	17,93	-5,09	24,9	981,50	-5,49	-5,09	17,30	-1,36	1,4	0,00	0,0
2004-02-25 08:30	76	25	100	0,0	17,93	-4,79	24,9	981,50	-5,19	-4,79	17,30	-1,06	1,6	0,00	0,0
2004-02-25 09:00	90	25	100	0,0	17,93	-4,69	24,9	982,50	-5,09	-4,69	17,30	-0,96	1,8	0,00	0,0
2004-02-25 09:30	78	25	99	0,0	17,93	-4,49	24,9	982,50	-5,03	-4,49	17,30	-0,85	1,6	0,00	0,0
2004-02-25 10:00	71	25	98	0,0	17,93	-4,29	24,9	982,50	-4,97	-4,29	17,30	-0,73	1,4	0,00	0,0
2004-02-25 10:30	71	25	95	0,0	17,93	-3,99	24,9	982,50	-5,10	-3,99	17,30	-0,69	1,2	0,00	0,0
2004-02-25 11:00	72	25	94	0,0	18,03	-3,29	24,9	982,50	-4,55	-3,29	17,40	-0,07	1,2	0,00	0,0
2004-02-25 11:30	72	25	89	0,0	18,03	-2,29	24,9	982,50	-4,31	-2,29	17,40	0,53	0,0	0,00	0,0
2004-02-25 12:00	72	25	86	0,0	18,03	-1,39	24,9	982,50	-3,90	-1,39	17,40	1,19	0,0	0,00	0,0
2004-02-25 12:30	71	25	82	0,0	17,93	-1,19	24,9	982,50	-4,36	-1,19	17,30	1,09	0,0	0,00	0,0
2004-02-25 13:00	141	25	81	0,0	17,83	-1,29	24,9	982,50	-4,63	-1,29	17,20	0,92	0,0	0,00	0,0
2004-02-25 13:30	186	25	83	1,4	17,73	-1,49	24,9	983,50	-4,49	-1,49	17,10	0,86	2,0	0,00	0,0

Datum	Vindriktning	Luftfukt inne	Luftfukt ute	Vindhastighet	Temp inne	Temp ute	Nederb. året	Lufftryck	Daggpunkt	Kyleffekt	Vix inne	Vix ute	Vindby	Korr lufftryck	Regn/dygn
	°	Rh%	Rh%	m/s	°C	°C	mm	Mbar	°C	°C	°C	°C	m/s		mm
2004-02-25 14:00	163	25	83	0,0	17,53	-1,59	24,9	983,50	-4,58	-1,59	16,90	0,76	2,6	0,00	0,0
2004-02-25 14:30	163	26	83	0,0	17,43	-1,99	24,9	983,50	-4,97	-1,99	16,83	0,36	0,0	0,00	0,0
2004-02-25 15:00	163	26	84	1,2	17,33	-2,39	24,9	983,50	-5,20	-2,39	16,73	0,04	2,0	0,00	0,0
2004-02-25 15:30	156	26	87	2,0	17,23	-2,89	24,9	983,50	-5,21	-2,89	16,63	-0,23	2,4	0,00	0,0
2004-02-25 16:00	156	26	89	0,0	17,13	-2,69	24,9	983,50	-4,70	-2,69	16,53	0,13	2,2	0,00	0,0
2004-02-25 16:30	156	26	89	1,4	17,33	-2,79	24,9	983,50	-4,80	-2,79	16,73	0,03	1,6	0,00	0,0
2004-02-25 17:00	157	25	91	1,2	17,53	-3,69	24,9	983,50	-5,39	-3,69	16,90	-0,72	2,2	0,00	0,0
2004-02-25 17:30	177	25	92	0,0	17,83	-3,79	24,9	984,50	-5,34	-3,79	17,20	-0,74	2,4	0,00	0,0
2004-02-25 18:00	177	25	94	0,0	17,93	-4,49	24,9	984,50	-5,74	-4,49	17,30	-1,27	0,0	0,00	0,0
2004-02-25 18:30	177	25	94	0,0	17,83	-4,79	24,9	984,50	-6,03	-4,79	17,20	-1,57	0,0	0,00	0,0
2004-02-25 19:00	177	25	96	0,0	17,73	-4,99	24,9	984,50	-5,95	-4,99	17,10	-1,60	0,0	0,00	0,0
2004-02-25 19:30	180	25	100	0,0	17,53	-4,99	24,9	984,50	-5,39	-4,99	16,90	-1,26	1,2	0,00	0,0
2004-02-25 20:00	180	26	100	0,0	17,43	-4,69	24,9	984,50	-5,09	-4,69	16,83	-0,96	0,0	0,00	0,0
2004-02-25 20:30	180	26	99	0,0	17,23	-4,69	24,9	984,50	-5,23	-4,69	16,63	-1,05	0,0	0,00	0,0
2004-02-25 21:00	142	26	98	0,0	17,13	-4,79	24,9	985,50	-5,47	-4,79	16,53	-1,23	0,0	0,00	0,0
2004-02-25 21:30	86	26	100	0,0	17,13	-4,89	24,9	985,50	-5,29	-4,89	16,53	-1,16	1,2	0,00	0,0
2004-02-25 22:00	65	26	100	0,0	17,13	-4,99	24,9	985,50	-5,39	-4,99	16,53	-1,26	0,0	0,00	0,0
2004-02-25 22:30	65	26	100	0,0	17,23	-4,99	24,9	985,50	-5,39	-4,99	16,63	-1,26	0,0	0,00	0,0
2004-02-25 23:00	0	26	100	0,0	17,43	-4,99	24,9	985,50	-5,39	-4,99	16,83	-1,26	1,2	0,00	0,0
2004-02-25 23:30	0	25	100	0,0	17,63	-5,09	24,9	985,50	-5,49	-5,09	17,00	-1,36	0,0	0,00	0,0
2004-02-26 00:00	356	25	100	1,2	17,83	-5,19	24,9	985,50	-5,59	-5,19	17,20	-1,46	1,2	0,00	0,0
2004-02-26 00:30	346	25	100	1,2	18,03	-5,39	24,9	985,50	-5,79	-5,39	17,40	-1,66	1,6	0,00	0,0
2004-02-26 01:00	330	25	100	0,0	18,03	-5,49	24,9	985,50	-5,89	-5,49	17,40	-1,76	1,4	0,00	0,0
2004-02-26 01:30	330	25	100	0,0	18,03	-5,59	24,9	985,50	-5,99	-5,59	17,40	-1,86	1,2	0,00	0,0
2004-02-26 02:00	33	25	100	0,0	17,93	-5,59	24,9	985,50	-5,99	-5,59	17,30	-1,86	1,2	0,00	0,0
2004-02-26 02:30	62	25	100	0,0	17,83	-5,49	24,9	985,50	-5,89	-5,49	17,20	-1,76	0,0	0,00	0,0
2004-02-26 03:00	72	25	100	0,0	17,73	-5,59	24,9	985,50	-5,99	-5,59	17,10	-1,86	0,0	0,00	0,0
2004-02-26 03:30	2	25	100	0,0	17,73	-5,69	24,9	985,50	-6,09	-5,69	17,10	-1,96	1,2	0,00	0,0
2004-02-26 04:00	76	25	100	0,0	17,83	-5,69	24,9	986,50	-6,09	-5,69	17,20	-1,96	1,2	0,00	0,0
2004-02-26 04:30	65	25	100	0,0	17,93	-5,59	24,9	986,50	-5,99	-5,59	17,30	-1,86	1,2	0,00	0,0
2004-02-26 05:00	67	25	100	0,0	18,03	-5,49	24,9	986,50	-5,89	-5,49	17,40	-1,76	1,2	0,00	0,0
2004-02-26 05:30	73	25	100	0,0	18,13	-5,49	24,9	986,50	-5,89	-5,49	17,50	-1,76	1,4	0,00	0,0
2004-02-26 06:00	65	25	100	0,0	18,13	-5,49	24,9	986,50	-5,89	-5,49	17,50	-1,76	1,6	0,00	0,0
2004-02-26 06:30	316	25	100	0,0	18,03	-5,59	24,9	986,50	-5,99	-5,59	17,40	-1,86	2,4	0,00	0,0
2004-02-26 07:00	48	25	100	1,2	18,03	-6,59	24,9	986,50	-6,99	-6,59	17,40	-2,86	2,8	0,00	0,0
2004-02-26 07:30	272	25	100	1,6	18,03	-7,29	24,9	986,50	-7,69	-7,29	17,40	-3,56	4,5	0,00	0,0
2004-02-26 08:00	294	25	98	1,4	18,03	-7,99	24,9	987,50	-8,65	-7,99	17,40	-4,44	4,1	0,00	0,0
2004-02-26 08:30	235	25	97	2,2	18,03	-8,29	24,9	987,50	-9,09	-8,29	17,40	-4,82	3,9	0,00	0,0
2004-02-26 09:00	271	25	96	2,6	18,13	-8,49	24,9	987,50	-9,42	-10,76	17,50	-5,11	3,9	0,00	0,0
2004-02-26 09:30	165	25	95	1,4	18,23	-8,39	24,9	987,50	-9,46	-8,39	17,60	-5,09	3,7	0,00	0,0
2004-02-26 10:00	300	26	93	1,8	18,33	-8,29	24,9	988,50	-9,64	-8,29	17,74	-5,16	3,5	0,00	0,0
2004-02-26 10:30	181	26	93	1,4	18,43	-8,19	24,9	988,50	-9,54	-8,19	17,84	-5,06	3,7	0,00	0,0
2004-02-26 11:00	63	26	92	0,0	18,43	-7,79	24,9	988,50	-9,29	-7,79	17,84	-4,74	3,7	0,00	0,0
2004-02-26 11:30	24	26	89	0,0	18,43	-7,69	24,9	989,50	-9,62	-7,69	17,84	-4,88	3,5	0,00	0,0
2004-02-26 12:00	316	25	91	2,6	18,33	-7,69	24,9	989,50	-9,33	-9,92	17,70	-4,72	4,3	0,00	0,0
2004-02-26 12:30	231	25	91	2,6	18,23	-7,49	24,9	989,50	-9,13	-9,71	17,60	-4,52	4,7	0,00	0,0

Datum	Vindriktning °	Luftfukt inne Rh%	Luftfukt ute Rh%	Vindhastighet m/s	Temp inne °C	Temp ute °C	Nederb. året mm	Lufftryck Mbar	Daggpunkt °C	Kyleffekt °C	Vix inne °C	Vix ute °C	Vindby m/s	Korr lufftryck	Regn/dygn mm
2004-02-26 13:00	289	25	91	2,4	18,13	-7,59	24,9	989,50	-9,23	-9,81	17,50	-4,62	5,0	0,00	0,0
2004-02-26 13:30	277	26	91	2,2	18,03	-7,59	24,9	989,50	-9,23	-7,59	17,44	-4,62	4,5	0,00	0,0
2004-02-26 14:00	280	26	91	2,2	17,93	-7,49	24,9	989,50	-9,13	-7,49	17,33	-4,52	4,7	0,00	0,0
2004-02-26 14:30	135	26	90	3,0	17,93	-7,39	24,9	989,50	-9,18	-11,10	17,33	-4,50	4,9	0,00	0,0
2004-02-26 15:00	266	26	90	2,2	18,03	-7,49	24,9	990,50	-9,28	-7,49	17,44	-4,60	4,9	0,00	0,0
2004-02-26 15:30	322	26	91	2,2	18,13	-7,59	24,9	990,50	-9,23	-7,59	17,54	-4,62	4,7	0,00	0,0
2004-02-26 16:00	299	26	94	2,0	18,33	-8,19	24,9	990,50	-9,40	-8,19	17,74	-4,97	4,7	0,00	0,0
2004-02-26 16:30	310	26	94	3,1	18,43	-8,29	24,9	990,50	-9,50	-12,09	17,84	-5,07	4,7	0,00	0,0
2004-02-26 17:00	193	25	95	1,6	18,63	-8,49	24,9	990,50	-9,56	-8,49	18,00	-5,19	4,3	0,00	0,0
2004-02-26 17:30	284	25	96	2,4	18,63	-8,79	24,9	991,50	-9,72	-11,08	18,00	-5,41	4,7	0,00	0,0
2004-02-26 18:00	351	25	95	3,1	18,53	-9,19	24,9	991,50	-10,25	-13,07	17,90	-5,89	4,1	0,00	0,0
2004-02-26 18:30	222	26	95	2,8	18,43	-9,29	24,9	991,50	-10,35	-13,18	17,84	-5,99	4,1	0,00	0,0
2004-02-26 19:00	299	26	95	2,8	18,43	-9,49	24,9	991,50	-10,55	-13,40	17,84	-6,19	4,1	0,00	0,0
2004-02-26 19:30	302	26	95	2,6	18,43	-9,49	24,9	991,50	-10,55	-11,82	17,84	-6,19	4,5	0,00	0,0
2004-02-26 20:00	308	26	95	3,9	18,43	-9,49	24,9	992,50	-10,55	-16,56	17,84	-6,19	3,9	0,00	0,0
2004-02-26 20:30	310	26	94	2,4	18,43	-9,49	24,9	992,50	-10,69	-11,82	17,84	-6,28	4,5	0,00	0,0
2004-02-26 21:00	192	26	94	2,4	18,43	-9,59	24,9	992,50	-10,79	-11,93	17,84	-6,38	3,5	0,00	0,0
2004-02-26 21:30	323	26	94	2,8	18,43	-9,89	24,9	992,50	-11,08	-13,84	17,84	-6,68	4,1	0,00	0,0
2004-02-26 22:00	168	26	94	2,6	18,53	-10,19	24,9	993,50	-11,38	-12,56	17,94	-6,98	4,7	0,00	0,0
2004-02-26 22:30	288	26	94	2,2	18,63	-10,19	24,9	993,50	-11,38	-10,19	18,04	-6,98	4,3	0,00	0,0
2004-02-26 23:00	175	26	94	2,2	18,63	-10,19	24,9	993,50	-11,38	-10,19	18,04	-6,98	3,9	0,00	0,0
2004-02-26 23:30	324	26	94	2,2	18,73	-10,29	24,9	994,50	-11,48	-10,29	18,14	-7,08	4,1	0,00	0,0
2004-02-27 00:00	306	26	94	3,0	18,83	-10,39	24,9	994,50	-11,48	-14,38	18,24	-11,63	3,1	0,00	0,0
2004-02-27 00:30	244	26	94	1,8	18,93	-10,49	24,9	994,50	-11,48	-10,49	18,34	-11,73	3,5	0,00	0,0
2004-02-27 01:00	72	26	94	2,4	18,93	-10,39	24,9	994,50	-11,48	-12,77	18,34	-11,63	3,3	0,00	0,0
2004-02-27 01:30	307	26	94	1,6	19,03	-10,39	24,9	994,50	-11,48	-10,39	18,44	-11,63	3,7	0,00	0,0
2004-02-27 02:00	205	26	94	1,2	19,03	-10,39	24,9	994,50	-11,48	-10,39	18,44	-11,63	3,7	0,00	0,0
2004-02-27 02:30	134	26	94	1,4	18,93	-10,39	24,9	994,50	-11,48	-10,39	18,34	-11,63	3,9	0,00	0,0
2004-02-27 03:00	116	26	94	1,4	18,93	-10,39	24,9	994,50	-11,48	-10,39	18,34	-11,63	3,3	0,00	0,0
2004-02-27 03:30	80	26	94	1,6	18,83	-10,29	24,9	995,50	-11,48	-10,29	18,24	-11,53	2,8	0,00	0,0
2004-02-27 04:00	93	25	94	0,0	18,73	-10,39	24,9	995,50	-11,48	-10,39	18,10	-11,63	3,5	0,00	0,0
2004-02-27 04:30	76	25	94	2,0	18,73	-10,90	24,9	995,50	-11,48	-10,90	18,10	-12,13	3,5	0,00	0,0
2004-02-27 05:00	73	25	94	0,0	18,73	-11,40	24,9	995,50	-11,48	-11,40	18,10	-12,63	2,2	0,00	0,0
2004-02-27 05:30	68	25	94	0,0	18,73	-11,90	24,9	995,50	-11,48	-11,90	18,10	-13,13	1,6	0,00	0,0
2004-02-27 06:00	50	25	94	0,0	18,73	-12,30	24,9	995,50	-11,48	-12,30	18,10	-13,53	1,4	0,00	0,0
2004-02-27 06:30	52	25	94	0,0	18,73	-12,20	24,9	995,50	-11,48	-12,20	18,10	-13,43	1,6	0,00	0,0
2004-02-27 07:00	247	25	94	1,2	18,73	-11,70	24,9	996,50	-11,48	-11,70	18,10	-12,93	1,8	0,00	0,0
2004-02-27 07:30	172	25	94	0,0	18,73	-11,70	24,9	996,50	-11,48	-11,70	18,10	-12,93	1,8	0,00	0,0
2004-02-27 08:00	132	25	94	0,0	18,73	-11,60	24,9	996,50	-11,48	-11,60	18,10	-12,83	1,2	0,00	0,0
2004-02-27 08:30	78	25	94	0,0	18,63	-11,20	24,9	996,50	-11,48	-11,20	18,00	-12,43	1,6	0,00	0,0
2004-02-27 09:00	78	25	94	0,0	18,63	-10,90	24,9	996,50	-11,48	-10,90	18,00	-12,13	0,0	0,00	0,0
2004-02-27 09:30	78	25	94	0,0	18,53	-10,39	24,9	997,50	-11,48	-10,39	17,90	-11,63	0,0	0,00	0,0
2004-02-27 10:00	78	25	90	0,0	18,43	-9,89	24,9	997,50	-11,65	-9,89	17,80	-7,00	0,0	0,00	0,0
2004-02-27 10:30	76	25	86	1,2	18,43	-9,29	24,9	997,50	-11,64	-9,29	17,80	-6,72	1,6	0,00	0,0
2004-02-27 11:00	66	25	82	0,0	18,33	-8,19	24,9	997,50	-11,19	-8,19	17,70	-5,92	2,0	0,00	0,0
2004-02-27 11:30	76	25	79	1,2	18,13	-8,19	24,9	998,51	-11,67	-8,19	17,50	-6,13	2,2	0,00	0,0

Datum	Vindriktning °	Luftfukt inne Rh%	Luftfukt ute Rh%	Vindhastighet m/s	Temp inne °C	Temp ute °C	Nederb. året mm	Lufttryck Mbar	Daggpunkt °C	Kyleffekt °C	Vix inne °C	Vix ute °C	Vindby m/s	Korr lufttryck	Regn/dygn mm
2004-02-27 12:00	82	25	80	1,2	18,03	-8,49	24,9	998,51	-11,80	-8,49	17,40	-6,36	2,0	0,00	0,0
2004-02-27 12:30	62	25	78	0,0	17,83	-7,99	24,9	998,51	-11,64	-7,99	17,20	-6,01	2,2	0,00	0,0
2004-02-27 13:00	82	25	77	0,0	17,73	-7,59	24,9	998,51	-11,42	-7,59	17,10	-5,68	2,2	0,00	0,0
2004-02-27 13:30	60	25	77	0,0	17,73	-7,29	24,9	998,51	-11,13	-7,29	17,10	-5,38	1,8	0,00	0,0
2004-02-27 14:00	50	25	76	1,4	17,63	-7,19	24,9	998,51	-11,20	-7,19	17,00	-5,35	1,8	0,00	0,0
2004-02-27 14:30	69	25	78	1,8	17,53	-6,79	24,9	998,51	-10,48	-6,79	16,90	-4,80	2,2	0,00	0,0
2004-02-27 15:00	110	26	78	0,0	17,53	-7,09	24,9	998,51	-10,77	-7,09	16,93	-5,11	2,6	0,00	0,0
2004-02-27 15:30	109	26	79	0,0	17,33	-7,99	24,9	999,51	-11,47	-7,99	16,73	-5,93	1,8	0,00	0,0
2004-02-27 16:00	109	26	83	0,0	17,23	-9,29	24,9	999,51	-12,10	-9,29	16,63	-6,94	1,8	0,00	0,0
2004-02-27 16:30	109	26	86	0,0	17,13	-8,89	24,9	999,51	-11,25	-8,89	16,53	-6,31	1,6	0,00	0,0
2004-02-27 17:00	109	25	86	0,0	17,03	-8,99	24,9	999,51	-11,35	-8,99	16,40	-6,41	1,6	0,00	0,0
2004-02-27 17:30	109	25	85	0,0	16,93	-10,39	24,9	999,51	-12,87	-10,39	16,30	-7,89	0,0	0,00	0,0
2004-02-27 18:00	108	25	85	1,4	16,83	-11,60	24,9	1000,51	-14,05	-11,60	16,20	-9,09	1,6	0,00	0,0
2004-02-27 18:30	100	25	85	0,0	16,73	-12,30	24,9	1000,51	-14,73	-12,30	16,10	-9,79	1,8	0,00	0,0
2004-02-27 19:00	97	25	85	0,0	16,73	-12,10	24,9	1000,51	-14,54	-12,10	16,10	-9,59	1,8	0,00	0,0
2004-02-27 19:30	90	25	85	0,0	16,93	-11,10	24,9	1001,51	-13,56	-11,10	16,30	-8,59	1,6	0,00	0,0
2004-02-27 20:00	90	26	85	1,4	17,23	-10,29	24,9	1001,51	-12,77	-10,29	16,63	-7,79	1,6	0,00	0,0
2004-02-27 20:30	90	25	96	0,0	17,53	-9,79	24,9	1001,51	-10,71	-9,79	16,90	-6,41	1,4	0,00	0,0
2004-02-27 21:00	123	25	95	0,0	17,73	-9,79	24,9	1001,51	-10,85	-9,79	17,10	-6,49	2,8	0,00	0,0
2004-02-27 21:30	71	25	96	0,0	17,73	-9,39	24,9	1001,51	-10,31	-9,39	17,10	-6,01	2,2	0,00	0,0
2004-02-27 22:00	71	25	96	0,0	17,73	-9,39	24,9	1002,51	-10,31	-9,39	17,10	-6,01	2,0	0,00	0,0
2004-02-27 22:30	71	25	96	0,0	17,63	-9,29	24,9	1002,51	-10,22	-9,29	17,00	-5,91	2,0	0,00	0,0
2004-02-27 23:00	85	25	96	1,2	17,53	-9,09	24,9	1002,51	-10,02	-9,09	16,90	-5,71	2,2	0,00	0,0
2004-02-27 23:30	166	25	98	1,8	17,53	-8,99	24,9	1003,51	-9,65	-8,99	16,90	-5,44	2,2	0,00	0,0
2004-02-28 00:00	153	25	97	0,0	17,63	-9,09	24,9	1003,51	-9,88	-9,09	17,00	-5,62	3,1	0,00	0,0
2004-02-28 00:30	151	25	97	0,0	17,73	-9,09	24,9	1003,51	-9,88	-9,09	17,10	-5,62	2,8	0,00	0,0
2004-02-28 01:00	164	25	98	1,4	17,83	-9,09	24,9	1003,51	-9,75	-9,09	17,20	-5,54	2,8	0,00	0,0
2004-02-28 01:30	136	25	99	0,0	18,03	-9,29	24,9	1003,51	-9,81	-9,29	17,40	-5,65	3,5	0,00	0,0
2004-02-28 02:00	138	25	99	2,2	18,03	-9,29	24,9	1004,51	-9,81	-9,29	17,40	-5,65	2,2	0,00	0,0
2004-02-28 02:30	65	25	100	0,0	18,03	-9,29	24,9	1004,51	-9,68	-9,29	17,40	-5,56	2,0	0,00	0,0
2004-02-28 03:00	175	25	100	0,0	18,03	-9,39	24,9	1004,51	-9,78	-9,39	17,40	-5,66	2,6	0,00	0,0
2004-02-28 03:30	92	25	100	0,0	17,93	-9,29	24,9	1004,51	-9,68	-9,29	17,30	-5,56	2,2	0,00	0,0
2004-02-28 04:00	177	25	100	1,8	17,93	-9,29	24,9	1004,51	-9,68	-9,29	17,30	-5,56	3,0	0,00	0,0
2004-02-28 04:30	221	25	100	0,0	17,83	-9,29	24,9	1005,51	-9,68	-9,29	17,20	-5,56	2,4	0,00	0,0
2004-02-28 05:00	129	25	99	0,0	17,83	-9,29	24,9	1005,51	-9,81	-9,29	17,20	-5,65	2,6	0,00	0,0
2004-02-28 05:30	129	25	99	0,0	17,83	-9,19	24,9	1005,51	-9,71	-9,19	17,20	-5,55	0,0	0,00	0,0
2004-02-28 06:00	129	25	98	0,0	17,93	-9,19	24,9	1005,51	-9,85	-9,19	17,30	-5,64	0,0	0,00	0,0
2004-02-28 06:30	266	25	96	0,0	17,93	-9,09	24,9	1005,51	-10,02	-9,09	17,30	-5,71	2,0	0,00	0,0
2004-02-28 07:00	177	25	94	0,0	18,03	-9,09	24,9	1006,51	-10,29	-9,09	17,40	-5,88	2,4	0,00	0,0
2004-02-28 07:30	173	25	93	0,0	18,03	-9,09	24,9	1006,51	-10,43	-9,09	17,40	-5,96	1,2	0,00	0,0
2004-02-28 08:00	284	25	92	0,0	18,03	-8,99	24,9	1006,51	-10,47	-8,99	17,40	-5,94	2,0	0,00	0,0
2004-02-28 08:30	196	25	91	0,0	18,03	-8,79	24,9	1007,51	-10,42	-8,79	17,40	-5,82	2,0	0,00	0,0
2004-02-28 09:00	166	25	89	0,0	17,93	-8,59	24,9	1007,51	-10,51	-8,59	17,30	-5,78	2,6	0,00	0,0
2004-02-28 09:30	179	25	86	2,0	17,93	-8,29	24,9	1007,51	-10,66	-8,29	17,30	-5,71	3,1	0,00	0,0
2004-02-28 10:00	196	25	84	0,0	17,83	-8,19	24,9	1007,51	-10,87	-8,19	17,20	-5,77	3,0	0,00	0,0
2004-02-28 10:30	168	25	82	1,2	17,83	-7,69	24,9	1007,51	-10,70	-7,69	17,20	-5,42	3,0	0,00	0,0

Datum	Vindriktning °	Luftfukt inne Rh%	Luftfukt ute Rh%	Vindhastighet m/s	Temp inne °C	Temp ute °C	Nederb. året mm	Lufttryck Mbar	Daggpunkt °C	Kyleffekt °C	Vix inne °C	Vix ute °C	Vindby m/s	Korr lufttryck	Regn/dygn mm
2004-02-28 11:00	150	25	79	2,4	17,83	-7,09	24,9	1008,51	-10,60	-9,29	17,20	-5,03	2,8	0,00	0,0
2004-02-28 11:30	157	25	78	0,0	17,83	-6,39	24,9	1008,51	-10,09	-6,39	17,20	-4,40	3,1	0,00	0,0
2004-02-28 12:00	147	25	74	1,8	17,73	-6,29	24,9	1008,51	-10,68	-6,29	17,10	-4,58	3,1	0,00	0,0
2004-02-28 12:30	145	25	75	2,4	17,53	-5,99	24,9	1008,51	-10,22	-8,13	16,90	-4,21	2,8	0,00	0,0
2004-02-28 13:00	298	25	74	1,6	17,53	-5,99	24,9	1008,51	-10,39	-5,99	16,90	-4,28	3,1	0,00	0,0
2004-02-28 13:30	298	25	75	0,0	17,33	-5,89	24,9	1008,51	-10,12	-5,89	16,70	-4,11	2,2	0,00	0,0
2004-02-28 14:00	314	25	76	2,4	17,33	-5,49	24,9	1008,51	-9,56	-7,60	16,70	-3,64	2,8	0,00	0,0
2004-02-28 14:30	310	25	76	0,0	17,23	-5,79	24,9	1008,51	-9,85	-5,79	16,60	-3,94	2,4	0,00	0,0
2004-02-28 15:00	296	25	79	1,8	17,23	-6,09	24,9	1009,51	-9,63	-6,09	16,60	-4,03	3,0	0,00	0,0
2004-02-28 15:30	318	25	79	2,2	17,13	-6,29	24,9	1009,51	-9,82	-6,29	16,50	-4,23	3,0	0,00	0,0
2004-02-28 16:00	302	25	79	1,8	17,13	-6,59	24,9	1009,51	-10,12	-6,59	16,50	-4,53	2,6	0,00	0,0
2004-02-28 16:30	303	25	81	1,4	17,13	-7,09	24,9	1009,51	-10,27	-7,09	16,50	-4,89	2,4	0,00	0,0
2004-02-28 17:00	303	25	80	0,0	17,23	-7,99	24,9	1010,51	-11,31	-7,99	16,60	-5,86	2,2	0,00	0,0
2004-02-28 17:30	304	25	85	0,0	17,03	-9,49	24,9	1010,51	-11,99	-9,49	16,40	-6,99	1,8	0,00	0,0
2004-02-28 18:00	313	25	89	2,0	16,83	-10,29	24,9	1010,51	-12,18	-10,29	16,20	-7,48	2,0	0,00	0,0
2004-02-28 18:30	351	25	89	1,6	16,73	-10,59	24,9	1010,51	-12,48	-10,59	16,10	-7,78	2,2	0,00	0,0
2004-02-28 19:00	351	25	89	1,6	16,63	-11,30	24,9	1010,51	-13,17	-11,30	16,00	-8,48	2,0	0,00	0,0
2004-02-28 19:30	351	25	89	0,0	16,53	-11,30	24,9	1011,51	-13,17	-11,30	15,90	-8,48	1,8	0,00	0,0
2004-02-28 20:00	351	25	89	1,2	16,43	-11,60	24,9	1011,51	-13,46	-11,60	15,80	-8,78	2,0	0,00	0,0
2004-02-28 20:30	351	25	89	1,4	16,33	-11,80	24,9	1011,51	-13,66	-11,80	15,70	-8,98	2,2	0,00	0,0
2004-02-28 21:00	351	25	89	0,0	16,33	-12,20	24,9	1011,51	-14,06	-12,20	15,70	-9,38	1,8	0,00	0,0
2004-02-28 21:30	351	25	89	0,0	16,33	-13,00	24,9	1011,51	-14,84	-13,00	15,70	-10,18	1,4	0,00	0,0
2004-02-28 22:00	303	25	89	1,4	16,43	-13,20	24,9	1012,51	-15,04	-13,20	15,80	-10,38	2,4	0,00	0,0
2004-02-28 22:30	325	25	89	1,2	16,73	-13,50	24,9	1012,51	-15,34	-13,50	16,10	-10,68	2,4	0,00	0,0
2004-02-28 23:00	322	25	89	0,0	17,03	-13,50	24,9	1012,51	-15,34	-13,50	16,40	-10,68	2,0	0,00	0,0
2004-02-28 23:30	322	25	89	0,0	17,23	-14,10	24,9	1012,51	-15,93	-14,10	16,60	-11,28	0,0	0,00	0,0
2004-02-29 00:00	322	25	89	0,0	17,33	-15,00	24,9	1012,51	-16,81	-15,00	16,70	-12,19	0,0	0,00	0,0
2004-02-29 00:30	322	25	89	0,0	17,33	-15,80	24,9	1012,51	-16,81	-15,80	16,70	-17,03	0,0	0,00	0,0
2004-02-29 01:00	339	25	89	0,0	17,33	-15,50	24,9	1012,51	-16,81	-15,50	16,70	-16,73	1,6	0,00	0,0
2004-02-29 01:30	334	25	89	0,0	17,23	-15,90	24,9	1012,51	-16,81	-15,90	16,60	-17,13	1,8	0,00	0,0
2004-02-29 02:00	334	25	89	0,0	17,23	-16,00	24,9	1012,51	-16,81	-16,00	16,60	-17,23	0,0	0,00	0,0
2004-02-29 02:30	334	25	89	0,0	17,33	-16,20	24,9	1012,51	-16,81	-16,20	16,70	-17,43	0,0	0,00	0,0
2004-02-29 03:00	334	25	89	0,0	17,43	-16,30	24,9	1013,51	-16,81	-16,30	16,80	-17,53	0,0	0,00	0,0
2004-02-29 03:30	333	25	89	0,0	17,53	-16,50	24,9	1013,51	-16,81	-16,50	16,90	-17,73	1,2	0,00	0,0
2004-02-29 04:00	340	24	89	0,0	17,63	-15,50	24,9	1013,51	-16,81	-15,50	16,97	-16,73	1,4	0,00	0,0
2004-02-29 04:30	340	24	89	0,0	17,63	-15,60	24,9	1013,51	-16,81	-15,60	16,97	-16,83	0,0	0,00	0,0
2004-02-29 05:00	340	24	89	0,0	17,53	-15,60	24,9	1013,51	-16,81	-15,60	16,87	-16,83	0,0	0,00	0,0
2004-02-29 05:30	340	25	89	0,0	17,53	-16,10	24,9	1013,51	-16,81	-16,10	16,90	-17,33	0,0	0,00	0,0
2004-02-29 06:00	340	25	89	0,0	17,53	-17,20	24,9	1013,51	-16,81	-17,20	16,90	-18,43	0,0	0,00	0,0
2004-02-29 06:30	340	25	89	0,0	17,43	-16,90	24,9	1013,51	-16,81	-16,90	16,80	-18,13	0,0	0,00	0,0
2004-02-29 07:00	340	25	89	0,0	17,43	-16,60	24,9	1013,51	-16,81	-16,60	16,80	-17,83	0,0	0,00	0,0
2004-02-29 07:30	340	25	89	0,0	17,53	-16,50	24,9	1013,51	-16,81	-16,50	16,90	-17,73	0,0	0,00	0,0
2004-02-29 08:00	316	24	89	0,0	17,53	-16,20	24,9	1013,51	-16,81	-16,20	16,87	-17,43	0,0	0,00	0,0
2004-02-29 08:30	316	25	89	0,0	17,53	-15,60	24,9	1013,51	-16,81	-15,60	16,90	-16,83	0,0	0,00	0,0
2004-02-29 09:00	316	25	89	0,0	17,53	-14,80	24,9	1013,51	-16,81	-14,80	16,90	-16,03	0,0	0,00	0,0
2004-02-29 09:30	166	25	89	0,0	17,43	-14,10	24,9	1013,51	-16,81	-14,10	16,80	-15,33	1,6	0,00	0,0

Datum	Vindriktning °	Luftfukt inne Rh%	Luftfukt ute Rh%	Vindhastighet m/s	Temp inne °C	Temp ute °C	Nederb. året mm	Lufttryck Mbar	Daggpunkt °C	Kyleffekt °C	Vix inne °C	Vix ute °C	Vindby m/s	Korr lufttryck	Regn/dygn mm
2004-02-29 10:00	171	24	89	0,0	17,33	-13,30	24,9	1013,51	-16,81	-13,30	16,67	-14,53	1,4	0,00	0,0
2004-02-29 10:30	179	24	89	0,0	17,23	-12,80	24,9	1013,51	-16,81	-12,80	16,57	-14,03	1,6	0,00	0,0
2004-02-29 11:00	179	24	89	0,0	17,13	-12,60	24,9	1012,51	-16,81	-12,60	16,47	-13,83	1,2	0,00	0,0
2004-02-29 11:30	196	24	89	0,0	17,03	-11,90	24,9	1012,51	-16,81	-11,90	16,37	-13,13	1,4	0,00	0,0
2004-02-29 12:00	242	24	89	0,0	16,93	-11,40	24,9	1012,51	-16,81	-11,40	16,27	-12,63	1,4	0,00	0,0
2004-02-29 12:30	277	24	89	0,0	16,83	-11,30	24,9	1012,51	-16,81	-11,30	16,17	-12,53	1,8	0,00	0,0
2004-02-29 13:00	263	24	89	1,6	16,73	-11,10	24,9	1011,51	-16,81	-11,10	16,07	-12,33	2,0	0,00	0,0
2004-02-29 13:30	205	24	89	0,0	16,73	-10,29	24,9	1011,51	-16,81	-10,29	16,07	-11,53	2,2	0,00	0,0
2004-02-29 14:00	146	24	87	2,0	16,73	-9,59	24,9	1011,51	-11,79	-9,59	16,07	-6,94	3,1	0,00	0,0
2004-02-29 14:30	192	24	92	1,6	16,73	-8,69	24,9	1010,51	-10,18	-8,69	16,07	-5,64	3,5	0,00	0,0
2004-02-29 15:00	158	24	98	2,6	16,83	-7,59	24,9	1010,51	-8,25	-8,25	16,17	-4,04	4,5	0,00	0,0
2004-02-29 15:30	184	24	100	2,2	16,83	-7,29	24,9	1009,51	-7,69	-7,29	16,17	-3,56	4,1	0,00	0,0
2004-02-29 16:00	199	24	100	2,6	16,83	-6,99	24,9	1009,51	-7,39	-9,18	16,17	-3,26	4,3	0,00	0,0
2004-02-29 16:30	178	24	100	3,9	16,63	-5,99	24,9	1008,51	-6,39	-12,47	15,97	-2,26	5,0	0,00	0,0
2004-02-29 17:00	194	24	100	2,4	16,53	-5,19	24,9	1008,51	-5,59	-7,28	15,87	-1,46	4,9	0,00	0,0
2004-02-29 17:30	178	25	100	3,0	16,53	-4,79	24,9	1008,51	-5,19	-8,26	15,90	-1,06	4,9	0,00	0,0
2004-02-29 18:00	205	25	100	2,2	16,53	-4,29	24,9	1007,51	-4,69	-4,29	15,90	-0,56	4,9	0,00	0,0
2004-02-29 18:30	185	25	100	1,8	16,53	-3,89	24,9	1007,51	-4,30	-3,89	15,90	-0,16	4,9	0,00	0,0
2004-02-29 19:00	205	24	100	0,0	16,53	-3,79	24,9	1006,51	-4,20	-3,79	15,87	-0,06	3,7	0,00	0,0
2004-02-29 19:30	210	25	100	0,0	16,63	-3,39	24,9	1006,51	-3,80	-3,39	16,00	0,34	3,9	0,00	0,0
2004-02-29 20:00	200	25	100	1,4	16,63	-2,79	24,9	1005,51	-3,20	-2,79	16,00	0,94	3,7	0,00	0,0
2004-02-29 20:30	200	25	100	1,2	16,63	-2,49	24,9	1005,51	-2,90	-2,49	16,00	1,24	4,3	0,00	0,0
2004-02-29 21:00	176	25	100	2,4	16,53	-1,89	24,9	1004,51	-2,30	-3,80	15,90	1,84	5,2	0,00	0,0
2004-02-29 21:30	253	25	100	2,0	16,53	-1,29	24,9	1004,51	-1,70	-1,29	15,90	2,44	4,3	0,00	0,0
2004-02-29 22:00	313	25	100	3,3	16,63	-0,19	24,9	1003,51	-0,60	-4,47	16,00	3,54	7,7	0,00	0,0
2004-02-29 22:30	254	25	100	1,8	16,73	0,01	24,9	1003,51	-0,41	0,01	16,10	3,74	6,9	0,00	0,0
2004-02-29 23:00	296	25	100	4,1	16,83	0,21	24,9	1003,51	-0,21	-6,45	16,20	3,94	7,1	0,00	0,0
2004-02-29 23:30	297	25	100	2,8	17,03	0,31	24,9	1003,51	-0,11	-2,69	16,40	4,04	8,9	0,00	0,0
2004-03-01 00:00	318	25	100	5,2	17,03	0,72	24,9	1004,51	0,29	-7,64	16,40	4,44	10,6	0,00	0,0
2004-03-01 00:30	295	25	98	4,9	17,03	0,82	24,9	1004,51	0,11	-6,86	16,40	4,37	9,4	0,00	0,0
2004-03-01 01:00	302	25	92	4,5	16,93	0,51	24,9	1004,51	-1,09	-7,24	16,30	3,57	10,0	0,00	0,0
2004-03-01 01:30	307	25	87	4,1	16,83	0,21	24,9	1005,51	-2,17	-6,45	16,20	2,87	10,0	0,00	0,0
2004-03-01 02:00	309	25	82	6,6	16,73	0,31	24,9	1005,51	-2,90	-10,10	16,10	2,59	9,8	0,00	0,0
2004-03-01 02:30	308	25	91	3,9	16,73	-0,09	24,9	1006,51	-1,83	-5,59	16,10	2,89	9,2	0,00	0,0
2004-03-01 03:00	291	25	83	3,5	16,63	-0,19	24,9	1007,51	-3,22	-4,47	16,00	2,17	8,1	0,00	0,0
2004-03-01 03:30	312	25	86	4,3	16,73	-0,19	24,9	1008,51	-2,72	-6,94	16,10	2,39	9,2	0,00	0,0
2004-03-01 04:00	317	25	87	4,3	16,83	-0,19	24,9	1008,51	-2,56	-6,94	16,20	2,47	6,6	0,00	0,0
2004-03-01 04:30	309	25	88	4,5	17,03	-0,59	24,9	1008,51	-2,79	-8,60	16,40	2,15	8,9	0,00	0,0
2004-03-01 05:00	284	25	89	4,1	17,13	-0,39	24,9	1009,51	-2,44	-7,18	16,50	2,43	6,4	0,00	0,0
2004-03-01 05:30	297	25	91	5,0	17,23	-0,59	24,9	1009,51	-2,33	-9,27	16,60	2,39	6,2	0,00	0,0
2004-03-01 06:00	326	25	89	3,7	17,13	-0,59	24,9	1009,51	-2,64	-6,17	16,50	2,23	7,5	0,00	0,0
2004-03-01 06:30	323	25	89	4,9	17,03	-0,79	24,9	1010,51	-2,83	-8,85	16,40	2,03	8,1	0,00	0,0
2004-03-01 07:00	291	25	90	4,3	16,93	-0,89	24,9	1010,51	-2,78	-7,78	16,30	2,01	8,1	0,00	0,0
2004-03-01 07:30	290	25	92	2,8	16,83	-1,09	24,9	1010,51	-2,67	-4,22	16,20	1,97	6,8	0,00	0,0
2004-03-01 08:00	296	25	93	4,1	16,83	-0,89	24,9	1011,51	-2,32	-7,78	16,20	2,25	6,4	0,00	0,0
2004-03-01 08:30	305	25	92	5,4	16,83	-0,39	24,9	1011,51	-1,98	-9,69	16,20	2,67	7,9	0,00	0,0

Datum	Vindriktning °	Luftfukt inne Rh%	Luftfukt ute Rh%	Vindhastighet m/s	Temp inne °C	Temp ute °C	Nederb. året mm	Lufttryck Mbar	Daggpunkt °C	Kyleffekt °C	Vix inne °C	Vix ute °C	Vindby m/s	Korr lufttryck	Regn/dygn mm
2004-03-01 09:00	282	25	91	6,2	16,83	0,31	24,9	1011,51	-1,44	-9,45	16,20	3,29	8,9	0,00	0,0
2004-03-01 09:30	283	25	89	7,7	16,93	0,61	24,9	1012,51	-1,46	-11,58	16,30	3,43	7,7	0,00	0,0
2004-03-01 10:00	283	25	88	3,3	16,93	0,92	24,9	1012,51	-1,32	-3,23	16,30	3,65	7,9	0,00	0,0
2004-03-01 10:30	284	25	82	5,8	16,83	1,62	24,9	1012,51	-1,63	-7,13	16,20	3,89	8,9	0,00	0,0
2004-03-01 11:00	276	25	83	3,5	16,73	1,72	24,9	1012,51	-1,36	-2,32	16,10	4,07	9,8	0,00	0,0
2004-03-01 11:30	254	25	87	3,0	16,53	1,62	24,9	1012,51	-0,79	-1,27	15,90	4,27	9,6	0,00	0,0
2004-03-01 12:00	325	26	82	7,7	16,53	2,12	24,9	1012,51	-1,14	-9,51	15,93	4,39	8,3	0,00	0,0
2004-03-01 12:30	302	26	88	5,0	16,43	1,82	24,9	1012,51	-0,44	-6,25	15,83	4,55	9,0	0,00	0,0
2004-03-01 13:00	277	26	88	3,9	16,33	2,02	25,4	1012,51	-0,24	-3,14	15,73	4,75	8,7	0,51	0,5
2004-03-01 13:30	324	26	87	5,2	16,33	2,12	25,4	1012,51	-0,30	-5,87	15,73	4,77	8,9	0,51	0,5
2004-03-01 14:00	299	26	86	4,1	16,33	2,12	25,4	1012,51	-0,47	-4,17	15,73	4,70	9,0	0,00	0,5
2004-03-01 14:30	313	26	85	4,5	16,33	2,12	25,4	1012,51	-0,64	-5,25	15,73	4,62	7,1	0,00	0,5
2004-03-01 15:00	291	26	84	3,9	16,33	2,12	25,4	1012,51	-0,80	-3,02	15,73	4,54	7,1	0,00	0,5
2004-03-01 15:30	266	26	82	3,1	16,33	2,02	25,4	1012,51	-1,24	-0,83	15,73	4,29	8,5	0,00	0,5
2004-03-01 16:00	298	26	81	1,8	16,33	1,82	25,4	1011,51	-1,61	1,82	15,73	4,02	5,8	0,00	0,5
2004-03-01 16:30	255	26	84	2,0	16,33	1,42	25,9	1011,51	-1,49	1,42	15,73	3,84	4,7	0,51	1,0
2004-03-01 17:00	278	26	92	2,0	16,33	1,12	25,9	1011,51	-0,49	1,12	15,73	4,17	5,6	0,51	1,0
2004-03-01 17:30	205	26	94	0,0	16,33	0,92	25,9	1010,51	-0,39	0,92	15,73	4,13	3,1	0,00	1,0
2004-03-01 18:00	251	26	98	0,0	16,43	1,02	25,9	1010,51	0,30	1,02	15,83	4,57	4,3	0,00	1,0
2004-03-01 18:30	291	26	99	1,8	16,53	1,02	25,9	1009,51	0,45	1,02	15,93	4,66	3,3	0,00	1,0
2004-03-01 19:00	276	26	99	2,8	16,63	1,42	25,9	1009,51	0,85	-1,49	16,03	5,06	5,6	0,00	1,0
2004-03-01 19:30	300	26	98	4,3	16,73	1,72	25,9	1008,51	1,00	-4,65	16,13	5,27	7,1	0,00	1,0
2004-03-01 20:00	268	26	98	3,0	16,73	1,82	26,4	1008,51	1,10	-1,05	16,13	5,37	5,8	0,51	1,5
2004-03-01 20:30	304	26	94	2,8	16,83	2,02	26,4	1007,51	0,70	-0,83	16,23	5,23	6,8	0,51	1,5
2004-03-01 21:00	265	26	92	4,3	16,83	2,32	26,4	1006,51	0,69	-3,93	16,23	5,37	10,0	0,00	1,5
2004-03-01 21:30	257	26	91	4,9	16,73	2,42	26,4	1006,51	0,63	-4,88	16,13	5,39	10,4	0,00	1,5
2004-03-01 22:00	302	26	93	4,9	16,73	2,32	26,4	1005,51	0,85	-5,01	16,13	5,45	9,0	0,00	1,5
2004-03-01 22:30	290	26	91	5,2	16,73	2,22	26,4	1004,51	0,44	-5,75	16,13	5,19	13,0	0,00	1,5
2004-03-01 23:00	312	26	90	6,8	16,73	2,22	26,4	1004,51	0,28	-8,26	16,13	5,11	10,2	0,00	1,5
2004-03-01 23:30	298	26	97	4,9	16,73	1,42	27,9	1004,51	0,56	-6,12	16,13	4,89	11,3	1,52	3,0
2004-03-02 00:00	286	26	84	4,7	16,73	0,72	27,9	1005,51	-2,17	-6,99	16,13	3,14	13,8	1,52	0,0
2004-03-02 00:30	296	26	79	4,9	16,73	0,41	27,9	1005,51	-3,32	-7,36	16,13	2,47	10,8	0,00	0,0
2004-03-02 01:00	287	26	79	5,0	16,63	0,21	27,9	1006,51	-3,51	-8,27	16,03	2,27	12,1	0,00	0,0
2004-03-02 01:30	290	26	90	7,1	16,63	-0,49	27,9	1006,51	-2,38	-11,88	16,03	2,41	10,0	0,00	0,0
2004-03-02 02:00	244	26	75	5,4	16,63	-1,49	27,9	1006,51	-5,88	-11,10	16,03	0,29	10,8	0,00	0,0
2004-03-02 02:30	325	26	75	6,2	16,63	-1,69	27,9	1007,51	-6,07	-12,05	16,03	0,09	9,4	0,00	0,0
2004-03-02 03:00	277	26	76	5,8	16,63	-1,69	27,9	1007,51	-5,89	-11,35	16,03	0,16	10,8	0,00	0,0
2004-03-02 03:30	291	26	76	5,4	16,53	-1,79	27,9	1007,51	-5,98	-11,48	15,93	0,06	10,4	0,00	0,0
2004-03-02 04:00	292	26	78	4,7	16,53	-2,09	27,9	1007,51	-5,92	-10,46	15,93	-0,10	9,0	0,00	0,0
2004-03-02 04:30	310	26	84	5,6	16,63	-2,19	27,9	1007,51	-5,01	-11,99	16,03	0,24	9,0	0,00	0,0
2004-03-02 05:00	319	26	93	3,5	16,63	-2,39	27,9	1007,51	-3,80	-6,96	16,03	0,75	7,9	0,00	0,0
2004-03-02 05:30	293	26	100	3,1	16,73	-2,69	27,9	1007,51	-3,10	-5,97	16,13	1,04	5,8	0,00	0,0
2004-03-02 06:00	321	26	97	4,3	16,83	-2,29	27,9	1008,51	-3,12	-9,46	16,23	1,18	6,6	0,00	0,0
2004-03-02 06:30	324	26	94	4,9	16,93	-2,19	27,9	1009,51	-3,46	-10,58	16,33	1,03	6,4	0,00	0,0
2004-03-02 07:00	245	26	93	3,0	17,13	-3,89	27,9	1010,51	-5,29	-7,28	16,53	-0,75	7,1	0,00	0,0
2004-03-02 07:30	285	26	87	2,2	17,23	-4,49	27,9	1011,51	-6,78	-4,49	16,63	-1,83	4,5	0,00	0,0

Datum	Vindriktning °	Luftfukt inne Rh%	Luftfukt ute Rh%	Vindhastighet m/s	Temp inne °C	Temp ute °C	Nederb. året mm	Lufttryck Mbar	Daggpunkt °C	Kyleffekt °C	Vix inne °C	Vix ute °C	Vindby m/s	Korr lufttryck	Regn/dygn mm
2004-03-02 08:00	151	26	85	1,2	17,33	-4,99	27,9	1011,51	-7,58	-4,99	16,73	-2,49	3,9	0,00	0,0
2004-03-02 08:30	335	26	81	3,7	17,43	-4,49	27,9	1012,51	-7,74	-10,72	16,83	-2,29	5,4	0,00	0,0
2004-03-02 09:00	22	25	73	3,9	17,53	-4,69	27,9	1013,51	-9,32	-10,95	16,90	-3,05	6,8	0,00	0,0
2004-03-02 09:30	334	25	72	3,7	17,63	-4,39	27,9	1014,51	-9,22	-10,60	17,00	-2,82	5,6	0,00	0,0
2004-03-02 10:00	20	25	68	2,4	17,63	-4,49	27,9	1015,51	-10,07	-6,54	17,00	-3,18	6,8	0,00	0,0
2004-03-02 10:30	345	25	62	5,0	17,63	-4,59	27,9	1016,51	-11,38	-14,31	17,00	-3,64	7,1	0,00	0,0
2004-03-02 11:00	340	26	62	3,0	17,53	-4,49	27,9	1017,52	-11,29	-7,94	16,93	-3,54	5,2	0,00	0,0
2004-03-02 11:30	337	26	59	4,9	17,43	-4,39	27,9	1017,52	-11,85	-13,31	16,83	-3,62	6,8	0,00	0,0
2004-03-02 12:00	351	26	58	4,5	17,33	-4,09	27,9	1018,52	-11,79	-12,94	16,73	-3,37	5,8	0,00	0,0
2004-03-02 12:30	341	26	57	5,2	17,33	-4,09	27,9	1018,52	-12,02	-13,68	16,73	-3,43	7,7	0,00	0,0
2004-03-02 13:00	332	26	55	3,3	17,33	-3,59	27,9	1019,52	-12,02	-8,31	16,73	-3,04	6,6	0,00	0,0
2004-03-02 13:30	331	26	56	4,3	17,33	-3,49	27,9	1019,52	-11,69	-10,91	16,73	-2,88	6,8	0,00	0,0
2004-03-02 14:00	333	26	54	3,9	17,33	-3,39	27,9	1019,52	-12,08	-9,44	16,73	-2,89	6,6	0,00	0,0
2004-03-02 14:30	324	26	53	3,5	17,23	-3,39	27,9	1019,52	-12,32	-8,09	16,63	-2,94	6,2	0,00	0,0
2004-03-02 15:00	309	26	51	5,6	17,23	-3,19	27,9	1020,52	-12,64	-13,27	16,63	-2,85	6,9	0,00	0,0
2004-03-02 15:30	333	26	51	2,6	17,33	-3,09	27,9	1020,52	-12,55	-5,06	16,73	-2,75	5,8	0,00	0,0
2004-03-02 16:00	340	26	52	3,1	17,33	-3,19	27,9	1020,52	-12,39	-6,51	16,73	-2,80	5,0	0,00	0,0
2004-03-02 16:30	342	26	55	2,4	17,43	-3,59	27,9	1020,52	-12,02	-5,59	16,83	-3,04	7,1	0,00	0,0
2004-03-02 17:00	340	26	56	3,0	17,43	-4,09	27,9	1021,52	-12,25	-7,50	16,83	-3,48	4,9	0,00	0,0
2004-03-02 17:30	335	26	57	2,2	17,33	-4,79	27,9	1021,52	-12,67	-4,79	16,73	-4,13	4,7	0,00	0,0
2004-03-02 18:00	347	26	58	3,3	17,23	-5,39	27,9	1021,52	-13,01	-10,34	16,63	-4,67	4,5	0,00	0,0
2004-03-02 18:30	331	26	59	2,2	17,03	-5,99	27,9	1022,52	-13,35	-5,99	16,43	-5,22	3,9	0,00	0,0
2004-03-02 19:00	351	26	61	1,6	16,93	-6,49	27,9	1022,52	-13,39	-6,49	16,33	-5,60	3,1	0,00	0,0
2004-03-02 19:30	339	26	62	2,4	16,83	-6,89	27,9	1023,52	-13,56	-9,08	16,23	-5,95	4,3	0,00	0,0
2004-03-02 20:00	351	25	62	3,1	16,73	-7,19	27,9	1023,52	-13,84	-10,89	16,10	-6,25	4,1	0,00	0,0
2004-03-02 20:30	338	25	65	2,4	16,63	-7,69	27,9	1023,52	-13,71	-9,92	16,00	-6,57	4,3	0,00	0,0
2004-03-02 21:00	341	25	61	3,0	16,63	-7,39	29,0	1024,52	-14,24	-11,10	16,00	-6,50	3,9	1,02	1,0
2004-03-02 21:30	338	25	61	2,4	16,63	-7,69	29,0	1024,52	-14,52	-9,92	16,00	-6,80	3,5	1,02	1,0
2004-03-02 22:00	351	25	62	2,6	16,83	-8,49	29,0	1024,52	-15,07	-10,76	16,20	-7,55	3,1	0,00	1,0
2004-03-02 22:30	351	25	60	2,0	17,13	-7,99	29,0	1025,52	-15,01	-7,99	16,50	-7,16	3,9	0,00	1,0
2004-03-02 23:00	337	26	60	3,0	17,43	-8,09	29,0	1025,52	-15,11	-11,87	16,83	-7,26	3,9	0,00	1,0
2004-03-02 23:30	318	25	60	3,0	17,73	-7,89	29,0	1025,52	-14,92	-11,65	17,10	-7,06	5,0	0,00	1,0
2004-03-03 00:00	351	25	62	2,4	17,73	-8,69	29,0	1026,52	-15,26	-10,98	17,10	-7,75	3,9	0,00	0,0
2004-03-03 00:30	337	25	63	2,8	17,63	-8,69	29,0	1026,52	-15,05	-12,52	17,00	-7,69	4,5	0,00	0,0
2004-03-03 01:00	338	25	63	2,6	17,53	-8,99	29,0	1026,52	-15,34	-11,29	16,90	-7,99	3,9	0,00	0,0
2004-03-03 01:30	320	25	64	1,8	17,43	-9,19	29,0	1027,52	-15,33	-9,19	16,80	-8,13	4,1	0,00	0,0
2004-03-03 02:00	332	25	66	1,6	17,63	-9,59	29,0	1027,52	-15,32	-9,59	17,00	-8,41	3,5	0,00	0,0
2004-03-03 02:30	313	25	67	3,7	17,83	-9,69	29,0	1027,52	-15,22	-16,79	17,20	-8,44	3,7	0,00	0,0
2004-03-03 03:00	321	25	68	1,8	18,03	-9,79	29,0	1027,52	-15,13	-9,79	17,40	-8,48	3,9	0,00	0,0
2004-03-03 03:30	80	25	70	2,4	18,23	-9,99	29,0	1027,52	-14,96	-12,35	17,60	-8,55	4,5	0,00	0,0
2004-03-03 04:00	322	25	71	3,0	18,23	-10,29	29,0	1028,52	-15,06	-14,27	17,60	-8,79	4,1	0,00	0,0
2004-03-03 04:30	300	25	71	1,2	18,13	-10,39	29,0	1028,52	-15,16	-10,39	17,50	-8,89	3,7	0,00	0,0
2004-03-03 05:00	208	25	71	1,8	18,03	-10,49	29,0	1028,52	-15,26	-10,49	17,40	-8,99	3,5	0,00	0,0
2004-03-03 05:30	251	25	71	1,6	17,93	-10,59	29,0	1028,52	-15,35	-10,59	17,30	-9,09	4,3	0,00	0,0
2004-03-03 06:00	295	25	71	2,8	17,93	-10,90	29,0	1029,52	-15,64	-14,93	17,30	-9,39	3,3	0,00	0,0
2004-03-03 06:30	337	25	71	1,8	17,93	-11,30	29,0	1029,52	-16,02	-11,30	17,30	-9,79	3,1	0,00	0,0

Datum	Vindriktning	Luftfukt inne	Luftfukt ute	Vindhastighet	Temp inne	Temp ute	Nederb. året	Lufttryck	Daggpunkt	Kyleffekt	Vix inne	Vix ute	Vindby	Korr lufttryck	Regn/dygn
	°	Rh%	Rh%	m/s	°C	°C	mm	Mbar	°C	°C	°C	°C	m/s		mm
2004-03-03 07:00	351	25	71	1,8	18,03	-12,10	29,0	1029,52	-16,79	-12,10	17,40	-10,59	3,5	0,00	0,0
2004-03-03 07:30	337	25	71	0,0	18,03	-12,30	29,0	1030,52	-16,79	-12,30	17,40	-13,53	2,2	0,00	0,0
2004-03-03 08:00	337	25	71	1,6	18,13	-13,00	29,0	1030,52	-16,79	-13,00	17,50	-14,23	2,0	0,00	0,0
2004-03-03 08:30	337	25	71	0,0	18,13	-12,30	29,0	1030,52	-16,79	-12,30	17,50	-13,53	2,0	0,00	0,0
2004-03-03 09:00	14	25	71	1,4	18,13	-10,80	29,0	1030,52	-16,79	-10,80	17,50	-12,03	2,8	0,00	0,0
2004-03-03 09:30	66	25	71	2,2	18,03	-10,29	29,0	1030,52	-16,79	-10,29	17,40	-11,53	3,3	0,00	0,0
2004-03-03 10:00	69	25	74	2,2	17,93	-9,79	29,0	1031,52	-14,06	-9,79	17,30	-8,09	3,3	0,00	0,0
2004-03-03 10:30	241	25	72	0,0	17,73	-9,39	29,0	1031,52	-14,02	-9,39	17,10	-7,82	3,0	0,00	0,0
2004-03-03 11:00	75	25	69	1,8	17,63	-8,89	29,0	1032,52	-14,09	-8,89	17,00	-7,52	3,3	0,00	0,0
2004-03-03 11:30	77	25	66	0,0	17,43	-8,19	29,0	1032,52	-13,99	-8,19	16,80	-7,00	3,1	0,00	0,0
2004-03-03 12:00	80	25	64	2,2	17,33	-7,69	29,0	1032,52	-13,91	-7,69	16,70	-6,63	3,5	0,00	0,0
2004-03-03 12:30	104	25	62	2,2	17,23	-7,19	29,0	1031,52	-13,84	-7,19	16,60	-6,25	3,5	0,00	0,0
2004-03-03 13:00	85	25	60	1,8	17,23	-6,69	29,0	1031,52	-13,79	-6,69	16,60	-5,86	2,8	0,00	0,0
2004-03-03 13:30	58	25	58	1,2	17,23	-6,49	29,0	1031,52	-14,04	-6,49	16,60	-5,77	3,3	0,00	0,0
2004-03-03 14:00	75	25	58	1,6	17,23	-6,39	29,0	1031,52	-13,95	-6,39	16,60	-5,67	2,6	0,00	0,0
2004-03-03 14:30	91	25	57	1,6	17,23	-6,39	29,0	1031,52	-14,17	-6,39	16,60	-5,73	2,8	0,00	0,0
2004-03-03 15:00	93	25	53	1,8	17,23	-6,19	29,0	1031,52	-14,92	-6,19	16,60	-5,75	3,1	0,00	0,0
2004-03-03 15:30	79	25	52	1,6	17,23	-6,39	29,0	1031,52	-15,35	-6,39	16,60	-6,00	2,8	0,00	0,0
2004-03-03 16:00	83	25	53	1,2	17,23	-6,39	29,0	1031,52	-15,10	-6,39	16,60	-5,95	2,8	0,00	0,0
2004-03-03 16:30	76	25	55	1,2	17,23	-6,69	29,0	1031,52	-14,91	-6,69	16,60	-6,14	2,8	0,00	0,0
2004-03-03 17:00	87	25	55	1,4	17,23	-7,29	29,0	1031,52	-15,47	-7,29	16,60	-6,74	2,8	0,00	0,0
2004-03-03 17:30	78	25	57	1,8	17,13	-8,09	29,0	1031,52	-15,76	-8,09	16,50	-7,43	2,4	0,00	0,0
2004-03-03 18:00	72	25	60	1,8	16,93	-9,19	29,0	1031,52	-16,14	-9,19	16,30	-8,36	2,4	0,00	0,0
2004-03-03 18:30	63	25	61	1,6	16,83	-9,99	29,0	1031,52	-16,69	-9,99	16,20	-9,11	2,2	0,00	0,0
2004-03-03 19:00	77	25	61	1,6	16,63	-10,90	29,0	1032,52	-17,54	-10,90	16,00	-10,01	2,0	0,00	0,0
2004-03-03 19:30	60	25	61	1,8	16,53	-10,80	29,0	1032,52	-17,45	-10,80	15,90	-9,91	2,6	0,00	0,0
2004-03-03 20:00	82	25	61	1,4	16,53	-10,49	29,0	1032,52	-17,16	-10,49	15,90	-9,61	2,8	0,00	0,0
2004-03-03 20:30	86	25	61	1,6	16,53	-10,70	29,0	1032,52	-17,35	-10,70	15,90	-9,81	3,1	0,00	0,0
2004-03-03 21:00	97	25	61	2,6	16,83	-10,70	29,0	1032,52	-17,35	-13,09	16,20	-9,81	3,1	0,00	0,0
2004-03-03 21:30	90	25	61	2,0	17,23	-10,90	29,0	1032,52	-17,54	-10,90	16,60	-10,01	2,8	0,00	0,0
2004-03-03 22:00	91	25	61	1,8	17,53	-11,20	29,0	1032,52	-17,82	-11,20	16,90	-10,31	2,4	0,00	0,0
2004-03-03 22:30	106	25	61	2,4	17,53	-10,90	29,0	1032,52	-17,54	-13,30	16,90	-10,01	2,8	0,00	0,0
2004-03-03 23:00	101	25	61	2,2	17,43	-11,10	29,0	1032,52	-17,73	-11,10	16,80	-10,21	2,8	0,00	0,0
2004-03-03 23:30	100	25	61	1,6	17,23	-11,40	29,0	1032,52	-18,01	-11,40	16,60	-10,51	2,8	0,00	0,0
2004-03-04 00:00	100	25	61	2,2	17,33	-11,80	29,0	1032,52	-18,39	-11,80	16,70	-10,91	2,8	0,00	0,0
2004-03-04 00:30	99	25	61	2,8	17,43	-12,10	29,0	1032,52	-18,39	-16,24	16,80	-13,33	2,8	0,00	0,0
2004-03-04 01:00	90	25	61	2,2	17,73	-12,50	29,0	1032,52	-18,39	-12,50	17,10	-13,73	3,0	0,00	0,0
2004-03-04 01:30	88	25	61	2,0	17,83	-12,50	29,0	1031,52	-18,39	-12,50	17,20	-13,73	3,3	0,00	0,0
2004-03-04 02:00	98	25	61	3,0	17,83	-13,10	29,0	1031,52	-18,39	-17,33	17,20	-14,33	3,0	0,00	0,0
2004-03-04 02:30	97	25	61	2,4	17,73	-13,30	29,0	1031,52	-18,39	-15,83	17,10	-14,53	3,5	0,00	0,0
2004-03-04 03:00	104	25	61	3,1	17,63	-13,60	29,0	1031,52	-18,39	-17,88	17,00	-14,83	3,7	0,00	0,0
2004-03-04 03:30	106	25	61	2,8	17,53	-14,10	29,0	1030,52	-18,39	-18,42	16,90	-15,33	3,9	0,00	0,0
2004-03-04 04:00	96	25	61	2,4	17,53	-14,30	29,0	1030,52	-18,39	-16,89	16,90	-15,53	3,7	0,00	0,0
2004-03-04 04:30	96	25	61	3,1	17,53	-14,80	29,0	1030,52	-18,39	-19,19	16,90	-16,03	3,9	0,00	0,0
2004-03-04 05:00	115	25	61	3,1	17,73	-14,80	29,0	1029,52	-18,39	-19,19	17,10	-16,03	3,9	0,00	0,0
2004-03-04 05:30	95	25	61	2,8	17,83	-15,00	29,0	1029,52	-18,39	-19,41	17,20	-16,23	3,9	0,00	0,0

Datum	Vindriktning °	Luftfukt inne Rh%	Luftfukt ute Rh%	Vindhastighet m/s	Temp inne °C	Temp ute °C	Nederb. året mm	Lufttryck Mbar	Daggpunkt °C	Kyleffekt °C	Vix inne °C	Vix ute °C	Vindby m/s	Korr lufttryck	Regn/dygn mm
2004-03-04 06:00	97	25	61	3,1	17,93	-14,80	29,0	1029,52	-18,39	-19,19	17,30	-16,03	4,1	0,00	0,0
2004-03-04 06:30	81	25	61	3,1	17,93	-15,60	29,0	1029,52	-18,39	-20,06	17,30	-16,83	4,1	0,00	0,0
2004-03-04 07:00	99	25	61	2,4	17,93	-15,50	29,0	1028,52	-18,39	-18,15	17,30	-16,73	3,7	0,00	0,0
2004-03-04 07:30	114	25	61	2,8	17,83	-16,00	29,0	1028,52	-18,39	-20,50	17,20	-17,23	3,9	0,00	0,0
2004-03-04 08:00	95	25	61	2,2	17,73	-15,50	29,0	1028,52	-18,39	-15,50	17,10	-16,73	3,7	0,00	0,0
2004-03-04 08:30	83	25	61	2,2	17,73	-15,00	29,0	1028,52	-18,39	-15,00	17,10	-16,23	3,1	0,00	0,0
2004-03-04 09:00	116	24	61	2,2	17,73	-14,40	29,0	1028,52	-18,39	-14,40	17,07	-15,63	3,7	0,00	0,0
2004-03-04 09:30	110	24	61	2,0	17,63	-13,60	29,0	1028,52	-18,39	-13,60	16,97	-14,83	2,8	0,00	0,0
2004-03-04 10:00	110	24	61	1,6	17,63	-12,70	29,0	1028,52	-18,39	-12,70	16,97	-13,93	2,4	0,00	0,0
2004-03-04 10:30	112	25	61	1,4	17,43	-11,70	29,0	1028,52	-18,39	-11,70	16,80	-12,93	2,2	0,00	0,0
2004-03-04 11:00	143	25	61	3,0	17,33	-10,59	29,0	1028,52	-18,39	-14,60	16,70	-11,83	3,5	0,00	0,0
2004-03-04 11:30	155	25	72	2,4	17,03	-9,49	29,0	1027,52	-14,12	-11,82	16,40	-7,92	5,2	0,00	0,0
2004-03-04 12:00	157	25	68	3,0	16,83	-8,69	29,0	1027,52	-14,08	-12,52	16,20	-7,38	5,0	0,00	0,0
2004-03-04 12:30	145	25	66	3,0	16,73	-7,99	29,0	1027,52	-13,80	-11,76	16,10	-6,80	4,3	0,00	0,0
2004-03-04 13:00	137	25	62	3,5	16,73	-7,19	29,0	1027,52	-13,84	-12,38	16,10	-6,25	4,7	0,00	0,0
2004-03-04 13:30	149	25	61	2,6	16,73	-6,59	29,0	1027,52	-13,48	-8,76	16,10	-5,70	4,3	0,00	0,0
2004-03-04 14:00	146	25	60	3,0	16,73	-6,39	29,0	1026,52	-13,51	-10,01	16,10	-5,56	5,0	0,00	0,0
2004-03-04 14:30	144	25	58	3,3	16,73	-6,19	29,0	1026,52	-13,76	-11,25	16,10	-5,47	4,7	0,00	0,0
2004-03-04 15:00	146	25	57	2,8	16,73	-5,89	29,0	1026,52	-13,70	-9,46	16,10	-5,23	4,3	0,00	0,0
2004-03-04 15:30	156	25	56	2,2	16,73	-5,79	29,0	1025,52	-13,84	-5,79	16,10	-5,18	4,5	0,00	0,0
2004-03-04 16:00	144	25	56	2,0	16,73	-6,09	29,0	1025,52	-14,12	-6,09	16,10	-5,49	4,3	0,00	0,0
2004-03-04 16:30	140	25	57	2,0	16,63	-6,19	29,0	1025,52	-13,98	-6,19	16,00	-5,53	3,7	0,00	0,0
2004-03-04 17:00	138	25	58	1,4	16,63	-6,49	29,0	1025,52	-14,04	-6,49	16,00	-5,77	2,6	0,00	0,0
2004-03-04 17:30	138	24	60	1,2	16,53	-8,29	29,0	1024,52	-15,30	-8,29	15,87	-7,46	1,6	0,00	0,0
2004-03-04 18:00	118	25	65	0,0	16,33	-9,99	29,0	1024,52	-15,89	-9,99	15,70	-8,87	1,8	0,00	0,0
2004-03-04 18:30	118	25	65	2,0	16,23	-11,10	29,0	1024,52	-16,94	-11,10	15,60	-9,97	2,2	0,00	0,0
2004-03-04 19:00	110	25	65	2,0	16,13	-11,80	29,0	1024,52	-17,60	-11,80	15,50	-10,67	2,2	0,00	0,0
2004-03-04 19:30	110	25	65	1,6	16,13	-12,00	29,0	1024,52	-17,79	-12,00	15,50	-10,87	2,0	0,00	0,0
2004-03-04 20:00	110	25	65	1,4	16,03	-12,10	29,0	1024,52	-17,89	-12,10	15,40	-10,97	2,0	0,00	0,0
2004-03-04 20:30	110	25	65	1,4	16,03	-12,50	29,0	1024,52	-18,27	-12,50	15,40	-11,37	1,8	0,00	0,0
2004-03-04 21:00	110	25	65	1,6	16,03	-12,80	29,0	1023,52	-18,55	-12,80	15,40	-11,67	1,8	0,00	0,0
2004-03-04 21:30	110	25	65	1,4	16,13	-13,00	29,0	1023,52	-18,74	-13,00	15,50	-11,87	1,6	0,00	0,0
2004-03-04 22:00	110	25	65	0,0	16,33	-13,20	29,0	1023,52	-18,93	-13,20	15,70	-12,07	1,8	0,00	0,0
2004-03-04 22:30	110	24	65	1,2	16,53	-13,50	29,0	1023,52	-19,22	-13,50	15,87	-12,37	1,6	0,00	0,0
2004-03-04 23:00	351	25	65	1,8	16,83	-12,30	29,0	1023,52	-18,08	-12,30	16,20	-11,17	2,4	0,00	0,0
2004-03-04 23:30	351	25	65	1,4	17,03	-12,70	29,0	1023,52	-18,46	-12,70	16,40	-11,57	2,4	0,00	0,0
2004-03-05 00:00	346	25	65	0,0	17,23	-13,00	29,0	1023,52	-18,74	-13,00	16,60	-11,87	2,4	0,00	0,0
2004-03-05 00:30	346	24	65	0,0	17,23	-13,30	29,0	1022,52	-18,74	-13,30	16,57	-14,53	2,0	0,00	0,0
2004-03-05 01:00	346	24	65	1,4	17,23	-13,60	29,0	1022,52	-18,74	-13,60	16,57	-14,83	2,4	0,00	0,0
2004-03-05 01:30	344	24	65	1,8	17,23	-14,30	29,0	1022,52	-18,74	-14,30	16,57	-15,53	2,4	0,00	0,0
2004-03-05 02:00	351	24	65	1,6	17,23	-14,20	29,0	1022,52	-18,74	-14,20	16,57	-15,43	2,8	0,00	0,0
2004-03-05 02:30	326	24	65	2,4	17,23	-13,90	29,0	1022,52	-18,74	-16,46	16,57	-15,13	2,6	0,00	0,0
2004-03-05 03:00	337	24	65	1,4	17,23	-13,90	29,0	1021,52	-18,74	-13,90	16,57	-15,13	3,1	0,00	0,0
2004-03-05 03:30	328	24	65	1,6	17,33	-14,10	29,0	1021,52	-18,74	-14,10	16,67	-15,33	2,8	0,00	0,0
2004-03-05 04:00	321	24	65	1,8	17,33	-14,30	29,0	1021,52	-18,74	-14,30	16,67	-15,53	2,8	0,00	0,0
2004-03-05 04:30	321	24	65	1,8	17,33	-14,50	29,0	1020,52	-18,74	-14,50	16,67	-15,73	2,6	0,00	0,0

Datum	Vindriktning	Luftfukt inne	Luftfukt ute	Vindhastighet	Temp inne	Temp ute	Nederb. året	Lufttryck	Daggpunkt	Kyleffekt	Vix inne	Vix ute	Vindby	Korr lufttryck	Regn/dygn
	°	Rh%	Rh%	m/s	°C	°C	mm	Mbar	°C	°C	°C	°C	m/s		mm
2004-03-05 05:00	337	24	65	1,4	17,33	-14,50	29,0	1020,52	-18,74	-14,50	16,67	-15,73	3,0	0,00	0,0
2004-03-05 05:30	334	24	65	1,4	17,33	-14,70	29,0	1020,52	-18,74	-14,70	16,67	-15,93	2,4	0,00	0,0
2004-03-05 06:00	334	24	65	2,0	17,33	-14,70	29,0	1020,52	-18,74	-14,70	16,67	-15,93	2,6	0,00	0,0
2004-03-05 06:30	326	24	65	1,6	17,33	-14,70	29,0	1020,52	-18,74	-14,70	16,67	-15,93	2,8	0,00	0,0
2004-03-05 07:00	320	24	65	2,0	17,33	-14,70	29,0	1020,52	-18,74	-14,70	16,67	-15,93	3,5	0,00	0,0
2004-03-05 07:30	328	24	65	2,4	17,33	-14,50	29,0	1019,52	-18,74	-17,10	16,67	-15,73	2,8	0,00	0,0
2004-03-05 08:00	333	24	65	2,6	17,23	-13,80	29,0	1019,52	-18,74	-16,36	16,57	-15,03	3,3	0,00	0,0
2004-03-05 08:30	312	24	65	2,2	17,23	-13,50	29,0	1020,52	-18,74	-13,50	16,57	-14,73	3,5	0,00	0,0
2004-03-05 09:00	315	24	65	1,8	17,23	-12,90	29,0	1020,52	-18,74	-12,90	16,57	-14,13	3,7	0,00	0,0
2004-03-05 09:30	309	24	65	1,8	17,23	-11,80	29,0	1019,52	-18,74	-11,80	16,57	-13,03	3,5	0,00	0,0
2004-03-05 10:00	304	24	65	3,0	17,03	-11,00	29,0	1019,52	-18,74	-15,04	16,37	-12,23	4,1	0,00	0,0
2004-03-05 10:30	351	24	81	3,1	16,83	-9,79	29,0	1019,52	-12,90	-13,73	16,17	-7,59	3,7	0,00	0,0
2004-03-05 11:00	283	24	80	2,4	16,63	-8,49	29,0	1019,52	-11,80	-10,76	15,97	-6,36	4,3	0,00	0,0
2004-03-05 11:30	317	25	77	2,2	16,43	-7,29	29,0	1019,52	-11,13	-7,29	15,80	-5,38	3,1	0,00	0,0
2004-03-05 12:00	325	25	76	4,1	16,33	-6,29	29,0	1019,52	-10,33	-14,28	15,70	-4,45	4,3	0,00	0,0
2004-03-05 12:30	317	25	76	1,6	16,33	-5,09	29,0	1019,52	-9,17	-5,09	15,70	-3,24	4,3	0,00	0,0
2004-03-05 13:00	295	25	74	2,0	16,23	-4,19	29,0	1018,52	-8,66	-4,19	15,60	-2,48	4,1	0,00	0,0
2004-03-05 13:30	263	25	71	1,6	16,33	-3,39	29,0	1018,52	-8,44	-3,39	15,70	-1,88	3,1	0,00	0,0
2004-03-05 14:00	296	25	69	2,0	16,43	-2,59	29,0	1018,52	-8,06	-2,59	15,80	-1,21	2,8	0,00	0,0
2004-03-05 14:30	291	25	69	1,8	16,53	-2,09	29,0	1018,52	-7,58	-2,09	15,90	-0,71	3,0	0,00	0,0
2004-03-05 15:00	281	24	66	2,0	16,53	-1,29	29,0	1017,52	-7,42	-1,29	15,87	-0,10	2,8	0,00	0,0
2004-03-05 15:30	270	24	65	1,6	16,63	-0,79	29,0	1017,52	-7,16	-0,79	15,97	0,34	3,0	0,00	0,0
2004-03-05 16:00	268	24	64	1,6	16,73	-0,79	29,0	1017,52	-7,37	-0,79	16,07	0,28	2,8	0,00	0,0
2004-03-05 16:30	297	25	67	3,3	16,73	-1,29	29,0	1017,52	-7,22	-5,71	16,10	-0,04	3,9	0,00	0,0
2004-03-05 17:00	292	24	69	2,0	16,63	-2,19	29,0	1016,51	-7,68	-2,19	15,97	-0,81	3,3	0,00	0,0
2004-03-05 17:30	294	25	72	3,0	16,53	-2,69	29,0	1016,51	-7,58	-5,97	15,90	-1,11	3,3	0,00	0,0
2004-03-05 18:00	316	25	73	2,2	16,43	-2,69	29,0	1016,51	-7,40	-2,69	15,80	-1,05	3,9	0,00	0,0
2004-03-05 18:30	319	25	73	1,2	16,33	-3,19	29,0	1016,51	-7,88	-3,19	15,70	-1,55	2,6	0,00	0,0
2004-03-05 19:00	307	25	74	2,0	16,23	-3,19	29,0	1016,51	-7,70	-3,19	15,60	-1,48	3,3	0,00	0,0
2004-03-05 19:30	331	25	76	2,6	16,13	-3,09	29,0	1016,51	-7,24	-5,06	15,50	-1,24	3,5	0,00	0,0
2004-03-05 20:00	323	25	76	1,8	16,13	-3,09	29,0	1016,51	-7,24	-3,09	15,50	-1,24	3,3	0,00	0,0
2004-03-05 20:30	278	25	75	2,2	16,03	-3,19	29,0	1016,51	-7,52	-3,19	15,40	-1,41	3,9	0,00	0,0
2004-03-05 21:00	289	25	76	1,6	15,93	-3,29	29,0	1015,51	-7,43	-3,29	15,30	-1,44	3,3	0,00	0,0
2004-03-05 21:30	292	25	77	2,0	15,93	-3,89	29,0	1015,51	-7,84	-3,89	15,30	-1,97	3,0	0,00	0,0
2004-03-05 22:00	296	25	80	2,2	16,03	-3,99	29,0	1015,51	-7,42	-3,99	15,40	-1,86	3,1	0,00	0,0
2004-03-05 22:30	293	25	80	1,8	16,13	-4,29	29,0	1015,51	-7,71	-4,29	15,50	-2,16	2,8	0,00	0,0
2004-03-05 23:00	295	25	80	1,4	16,43	-5,19	29,0	1015,51	-8,59	-5,19	15,80	-3,06	2,8	0,00	0,0
2004-03-05 23:30	340	25	82	0,0	16,63	-5,19	29,0	1015,51	-8,26	-5,19	16,00	-2,91	2,4	0,00	0,0
2004-03-06 00:00	339	25	82	1,8	16,93	-6,09	29,0	1015,51	-9,14	-6,09	16,30	-3,81	1,8	0,00	0,0
2004-03-06 00:30	313	25	85	2,8	17,13	-4,89	29,0	1015,51	-7,49	-8,37	16,50	-2,39	3,0	0,00	0,0
2004-03-06 01:00	347	25	81	1,6	17,23	-4,49	29,0	1014,51	-7,74	-4,49	16,60	-2,29	3,0	0,00	0,0
2004-03-06 01:30	323	25	80	1,6	17,23	-4,79	29,0	1014,51	-8,20	-4,79	16,60	-2,66	2,6	0,00	0,0
2004-03-06 02:00	351	25	79	0,0	17,23	-5,19	29,0	1014,51	-8,76	-5,19	16,60	-3,13	2,6	0,00	0,0
2004-03-06 02:30	351	25	82	1,6	17,13	-5,79	29,0	1014,51	-8,84	-5,79	16,50	-3,51	1,6	0,00	0,0
2004-03-06 03:00	301	25	83	1,8	17,03	-4,99	29,0	1014,51	-7,90	-4,99	16,40	-2,64	2,4	0,00	0,0
2004-03-06 03:30	313	25	83	1,2	17,03	-4,99	29,0	1014,51	-7,90	-4,99	16,40	-2,64	3,0	0,00	0,0

Datum	Vindriktning	Luftfukt inne	Luftfukt ute	Vindhastighet	Temp inne	Temp ute	Nederb. året	Lufttryck	Daggpunkt	Kyleffekt	Vix inne	Vix ute	Vindby	Korr lufttryck	Regn/dygn
	°	Rh%	Rh%	m/s	°C	°C	mm	Mbar	°C	°C	°C	°C	m/s		mm
2004-03-06 04:00	307	25	94	1,8	17,03	-5,19	29,0	1014,51	-6,43	-5,19	16,40	-1,97	2,8	0,00	0,0
2004-03-06 04:30	342	25	100	1,4	17,13	-5,19	29,0	1013,51	-5,59	-5,19	16,50	-1,46	2,8	0,00	0,0
2004-03-06 05:00	302	25	100	0,0	17,33	-5,09	29,0	1013,51	-5,49	-5,09	16,70	-1,36	2,4	0,00	0,0
2004-03-06 05:30	302	25	100	1,2	17,43	-5,09	29,0	1013,51	-5,49	-5,09	16,80	-1,36	2,2	0,00	0,0
2004-03-06 06:00	302	25	100	1,6	17,53	-5,09	29,0	1013,51	-5,49	-5,09	16,90	-1,36	2,2	0,00	0,0
2004-03-06 06:30	302	25	100	1,6	17,53	-5,29	29,0	1013,51	-5,69	-5,29	16,90	-1,56	2,4	0,00	0,0
2004-03-06 07:00	276	25	100	1,2	17,43	-5,09	29,0	1013,51	-5,49	-5,09	16,80	-1,36	2,4	0,00	0,0
2004-03-06 07:30	276	25	100	0,0	17,43	-4,89	29,0	1013,51	-5,29	-4,89	16,80	-1,16	0,0	0,00	0,0
2004-03-06 08:00	246	25	100	0,0	17,33	-4,59	29,0	1013,51	-4,99	-4,59	16,70	-0,86	2,2	0,00	0,0
2004-03-06 08:30	252	25	100	0,0	17,33	-4,09	29,0	1013,51	-4,50	-4,09	16,70	-0,36	2,0	0,00	0,0
2004-03-06 09:00	252	25	100	1,4	17,33	-3,59	29,0	1013,51	-4,00	-3,59	16,70	0,14	1,8	0,00	0,0
2004-03-06 09:30	252	25	96	1,4	17,43	-2,89	29,0	1013,51	-3,86	-2,89	16,80	0,50	2,0	0,00	0,0
2004-03-06 10:00	252	25	92	1,6	17,43	-2,89	29,0	1013,51	-4,45	-2,89	16,80	0,17	1,8	0,00	0,0
2004-03-06 10:30	285	25	94	1,8	17,33	-1,99	29,0	1013,51	-3,26	-1,99	16,70	1,23	2,8	0,00	0,0
2004-03-06 11:00	298	25	94	3,1	17,23	-0,69	29,0	1013,51	-1,97	-3,78	16,60	2,53	4,5	0,00	0,0
2004-03-06 11:30	308	25	93	2,8	17,13	0,31	29,0	1013,51	-1,13	-2,69	16,50	3,45	4,5	0,00	0,0
2004-03-06 12:00	295	25	91	4,5	16,93	0,92	29,0	1013,51	-0,85	-6,74	16,30	3,89	6,0	0,00	0,0
2004-03-06 12:30	289	25	88	3,3	16,93	1,62	29,0	1013,51	-0,63	-2,44	16,30	4,35	5,6	0,00	0,0
2004-03-06 13:00	287	25	85	3,0	16,93	2,12	29,0	1013,51	-0,64	-0,72	16,30	4,62	5,6	0,00	0,0
2004-03-06 13:30	294	25	83	3,3	16,93	2,42	29,0	1013,51	-0,68	-1,53	16,30	4,77	5,6	0,00	0,0
2004-03-06 14:00	287	25	81	3,3	16,93	2,62	29,0	1013,51	-0,83	-1,31	16,30	4,82	6,2	0,00	0,0
2004-03-06 14:30	288	25	81	4,1	16,83	2,72	29,0	1013,51	-0,73	-3,44	16,20	4,92	6,0	0,00	0,0
2004-03-06 15:00	284	25	80	2,4	16,83	2,92	29,0	1013,51	-0,72	1,27	16,20	5,05	5,4	0,00	0,0
2004-03-06 15:30	271	25	80	2,8	16,83	3,02	29,0	1013,51	-0,62	0,26	16,20	5,15	4,7	0,00	0,0
2004-03-06 16:00	302	25	80	1,6	16,93	2,62	29,0	1013,51	-1,01	2,62	16,30	4,75	4,1	0,00	0,0
2004-03-06 16:30	289	25	82	0,0	16,83	2,42	29,0	1013,51	-0,85	2,42	16,20	4,69	3,1	0,00	0,0
2004-03-06 17:00	242	25	81	2,6	16,93	2,42	29,0	1013,51	-1,03	0,74	16,30	4,62	4,5	0,00	0,0
2004-03-06 17:30	295	25	83	2,6	16,83	2,02	29,0	1013,51	-1,07	0,32	16,20	4,37	4,3	0,00	0,0
2004-03-06 18:00	310	25	84	1,8	16,83	1,42	29,0	1013,51	-1,49	1,42	16,20	3,84	4,1	0,00	0,0
2004-03-06 18:30	328	25	87	1,4	16,73	0,72	29,0	1013,51	-1,68	0,72	16,10	3,37	3,1	0,00	0,0
2004-03-06 19:00	267	25	89	1,4	16,73	0,31	29,0	1013,51	-1,75	0,31	16,10	3,13	2,2	0,00	0,0
2004-03-06 19:30	351	25	90	1,2	16,63	-0,39	29,0	1013,51	-2,28	-0,39	16,00	2,51	2,4	0,00	0,0
2004-03-06 20:00	322	25	91	1,6	16,63	-0,99	29,0	1013,51	-2,72	-0,99	16,00	1,99	2,4	0,00	0,0
2004-03-06 20:30	287	25	92	2,2	16,53	-1,49	29,0	1013,51	-3,06	-1,49	15,90	1,57	2,6	0,00	0,0
2004-03-06 21:00	290	25	96	1,6	16,53	-1,19	29,0	1014,51	-2,17	-1,19	15,90	2,20	2,6	0,00	0,0
2004-03-06 21:30	291	26	98	0,0	16,53	-1,69	29,0	1014,51	-2,38	-1,69	15,93	1,87	1,8	0,00	0,0
2004-03-06 22:00	297	26	99	2,4	16,43	-0,89	29,0	1014,51	-1,44	-2,74	15,83	2,76	3,3	0,00	0,0
2004-03-06 22:30	316	26	97	2,0	16,43	-0,89	29,0	1014,51	-1,73	-0,89	15,83	2,58	3,1	0,00	0,0
2004-03-06 23:00	276	26	98	2,4	16,43	-0,89	29,0	1014,51	-1,59	-2,74	15,83	2,67	3,5	0,00	0,0
2004-03-06 23:30	315	26	98	1,8	16,43	-0,79	29,0	1014,51	-1,49	-0,79	15,83	2,77	3,3	0,00	0,0
2004-03-07 00:00	309	25	97	2,2	16,63	-0,49	29,0	1014,51	-1,33	-0,49	16,00	2,98	3,7	0,00	0,0
2004-03-07 00:30	305	26	98	1,6	16,83	-0,59	29,0	1014,51	-1,29	-0,59	16,23	2,97	3,0	0,00	0,0
2004-03-07 01:00	312	26	99	2,4	17,13	-0,69	29,0	1014,51	-1,24	-2,53	16,53	2,96	3,0	0,00	0,0
2004-03-07 01:30	314	26	100	0,0	17,43	-0,89	29,0	1014,51	-1,30	-0,89	16,83	2,84	2,6	0,00	0,0
2004-03-07 02:00	295	25	100	1,2	17,53	-1,09	29,0	1014,51	-1,50	-1,09	16,90	2,64	2,8	0,00	0,0
2004-03-07 02:30	253	25	100	1,2	17,53	-1,19	29,0	1014,51	-1,60	-1,19	16,90	2,54	2,6	0,00	0,0

Datum	Vindriktning	Luftfukt inne	Luftfukt ute	Vindhastighet	Temp inne	Temp ute	Nederb. året	Lufftryck	Daggpunkt	Kyleffekt	Vix inne	Vix ute	Vindby	Korr lufftryck	Regn/dygn
	°	Rh%	Rh%	m/s	°C	°C	mm	Mbar	°C	°C	°C	°C	m/s		mm
2004-03-07 03:00	319	26	100	1,4	17,43	-0,79	29,0	1014,51	-1,20	-0,79	16,83	2,94	3,3	0,00	0,0
2004-03-07 03:30	308	26	100	2,6	17,33	-0,39	29,0	1014,51	-0,80	-2,21	16,73	3,34	4,3	0,00	0,0
2004-03-07 04:00	322	26	100	2,0	17,23	0,01	29,0	1014,51	-0,41	0,01	16,63	3,74	3,9	0,00	0,0
2004-03-07 04:30	320	26	100	1,6	17,23	0,11	29,0	1014,51	-0,31	0,11	16,63	3,84	3,3	0,00	0,0
2004-03-07 05:00	292	26	100	2,0	17,33	0,01	29,0	1014,51	-0,41	0,01	16,73	3,74	6,0	0,00	0,0
2004-03-07 05:30	269	26	100	3,3	17,33	0,01	29,0	1014,51	-0,41	-4,24	16,73	3,74	5,0	0,00	0,0
2004-03-07 06:00	309	26	100	1,8	17,43	-0,29	29,0	1014,51	-0,70	-0,29	16,83	3,44	4,5	0,00	0,0
2004-03-07 06:30	306	26	100	2,8	17,53	-0,69	29,0	1015,51	-1,10	-3,78	16,93	3,04	4,3	0,00	0,0
2004-03-07 07:00	318	25	100	2,2	17,53	-0,59	29,0	1015,51	-1,00	-0,59	16,90	3,14	4,5	0,00	0,0
2004-03-07 07:30	326	25	100	3,0	17,63	-0,49	29,0	1015,51	-0,90	-3,56	17,00	3,24	3,7	0,00	0,0
2004-03-07 08:00	306	25	100	2,8	17,63	-0,49	29,0	1015,51	-0,90	-3,56	17,00	3,24	4,3	0,00	0,0
2004-03-07 08:30	289	25	100	2,0	17,53	-0,09	29,0	1015,51	-0,51	-0,09	16,90	3,64	4,5	0,00	0,0
2004-03-07 09:00	304	26	83	3,0	17,53	0,82	29,0	1015,51	-2,24	-2,14	16,93	3,17	5,6	0,00	0,0
2004-03-07 09:30	301	26	78	1,8	17,33	1,02	29,0	1016,51	-2,92	1,02	16,73	3,00	4,7	0,00	0,0
2004-03-07 10:00	337	26	68	4,3	17,23	1,02	29,0	1016,51	-4,83	-5,49	16,63	2,33	7,3	0,00	0,0
2004-03-07 10:30	325	26	62	5,2	17,13	0,41	29,0	1017,52	-6,67	-8,01	16,53	1,36	9,8	0,00	0,0
2004-03-07 11:00	303	26	59	6,4	17,03	0,31	29,0	1017,52	-7,44	-10,10	16,43	1,09	12,7	0,00	0,0
2004-03-07 11:30	338	25	57	4,9	16,93	-0,09	29,0	1018,52	-8,28	-7,98	16,30	0,58	9,6	0,00	0,0
2004-03-07 12:00	318	25	57	4,9	16,83	-0,49	29,0	1018,52	-8,65	-8,48	16,20	0,18	11,3	0,00	0,0
2004-03-07 12:30	341	25	56	5,6	16,73	-0,39	29,0	1018,52	-8,80	-9,69	16,10	0,22	9,6	0,00	0,0
2004-03-07 13:00	313	25	57	3,5	16,63	-0,09	29,0	1018,52	-8,28	-4,36	16,00	0,58	10,2	0,00	0,0
2004-03-07 13:30	293	25	58	5,4	16,63	-0,29	29,0	1019,52	-8,23	-9,56	16,00	0,43	10,0	0,00	0,0
2004-03-07 14:00	15	25	59	5,6	16,63	-0,39	29,0	1019,52	-8,09	-9,69	16,00	0,39	10,8	0,00	0,0
2004-03-07 14:30	340	25	60	4,9	16,53	-0,29	29,0	1019,52	-7,77	-8,23	15,90	0,54	10,9	0,00	0,0
2004-03-07 15:00	329	26	59	3,9	16,43	-0,39	29,0	1019,52	-8,09	-5,94	15,83	0,39	9,8	0,00	0,0
2004-03-07 15:30	356	26	61	3,7	16,43	-0,39	29,0	1020,52	-7,64	-5,94	15,83	0,50	9,6	0,00	0,0
2004-03-07 16:00	351	26	63	4,7	16,33	-0,59	29,0	1020,52	-7,39	-8,60	15,73	0,42	10,4	0,00	0,0
2004-03-07 16:30	298	26	65	5,0	16,23	-0,79	29,0	1020,52	-7,16	-9,52	15,63	0,34	8,5	0,00	0,0
2004-03-07 17:00	292	26	68	3,1	16,23	-0,89	29,0	1021,52	-6,64	-4,00	15,63	0,43	7,7	0,00	0,0
2004-03-07 17:30	332	26	65	4,5	16,23	-0,89	29,0	1021,52	-7,25	-8,97	15,63	0,24	7,1	0,00	0,0
2004-03-07 18:00	345	26	64	4,3	16,23	-1,29	29,0	1021,52	-7,84	-8,26	15,63	-0,22	6,6	0,00	0,0
2004-03-07 18:30	356	26	67	1,8	16,33	-1,59	29,0	1022,52	-7,51	-1,59	15,73	-0,34	6,0	0,00	0,0
2004-03-07 19:00	298	26	72	2,6	16,53	-1,89	29,0	1022,52	-6,82	-3,80	15,93	-0,31	5,2	0,00	0,0
2004-03-07 19:30	344	25	75	2,4	16,63	-2,29	29,0	1022,52	-6,65	-4,22	16,00	-0,51	5,0	0,00	0,0
2004-03-07 20:00	341	25	76	2,2	16,83	-2,39	29,0	1023,52	-6,56	-2,39	16,20	-0,54	3,9	0,00	0,0
2004-03-07 20:30	335	25	77	2,6	17,03	-2,39	29,0	1023,52	-6,39	-4,33	16,40	-0,47	4,5	0,00	0,0
2004-03-07 21:00	297	26	80	3,0	17,23	-2,39	29,5	1023,52	-5,87	-5,64	16,63	-0,26	3,7	0,51	0,5
2004-03-07 21:30	328	26	80	2,8	17,33	-2,29	29,5	1024,52	-5,77	-5,53	16,73	-0,16	4,7	0,51	0,5
2004-03-07 22:00	312	26	81	2,4	17,43	-2,19	29,5	1024,52	-5,50	-4,11	16,83	0,02	4,1	0,00	0,5
2004-03-07 22:30	333	25	83	0,0	17,43	-2,49	29,5	1024,52	-5,46	-2,49	16,80	-0,14	3,9	0,00	0,5
2004-03-07 23:00	327	25	84	1,4	17,43	-2,59	29,5	1024,52	-5,40	-2,59	16,80	-0,16	3,5	0,00	0,5
2004-03-07 23:30	3	25	85	1,6	17,43	-2,59	29,5	1025,52	-5,23	-2,59	16,80	-0,09	2,6	0,00	0,5
2004-03-08 00:00	329	25	85	2,6	17,43	-2,59	29,5	1025,52	-5,23	-4,54	16,80	-0,09	3,1	0,00	0,0
2004-03-08 00:30	335	25	86	3,0	17,43	-2,79	29,5	1025,52	-5,27	-6,08	16,80	-0,21	3,3	0,00	0,0
2004-03-08 01:00	333	25	87	1,4	17,43	-2,89	29,5	1026,52	-5,21	-2,89	16,80	-0,23	3,1	0,00	0,0
2004-03-08 01:30	319	26	87	1,8	17,53	-2,99	29,5	1026,52	-5,31	-2,99	16,93	-0,33	3,7	0,00	0,0

Datum	Vindriktning	Luftfukt inne	Luftfukt ute	Vindhastighet	Temp inne	Temp ute	Nederb. året	Lufttryck	Daggpunkt	Kyleffekt	Vix inne	Vix ute	Vindby	Korr lufttryck	Regn/dygn
	°	Rh%	Rh%	m/s	°C	°C	mm	Mbar	°C	°C	°C	°C	m/s		mm
2004-03-08 02:00	300	25	88	2,0	17,53	-3,09	29,5	1026,52	-5,25	-3,09	16,90	-0,35	2,4	0,00	0,0
2004-03-08 02:30	335	25	88	2,2	17,63	-2,99	29,5	1026,52	-5,15	-2,99	17,00	-0,25	3,0	0,00	0,0
2004-03-08 03:00	347	25	87	1,6	17,73	-2,99	29,5	1026,52	-5,31	-2,99	17,10	-0,33	3,0	0,00	0,0
2004-03-08 03:30	351	25	88	0,0	17,73	-3,19	29,5	1027,52	-5,35	-3,19	17,10	-0,45	1,8	0,00	0,0
2004-03-08 04:00	344	25	88	2,4	17,73	-3,09	29,5	1027,52	-5,25	-5,06	17,10	-0,35	3,3	0,00	0,0
2004-03-08 04:30	344	25	86	0,0	17,83	-3,29	29,5	1027,52	-5,76	-3,29	17,20	-0,71	3,0	0,00	0,0
2004-03-08 05:00	342	25	89	1,6	17,83	-3,59	29,5	1027,52	-5,59	-3,59	17,20	-0,78	2,4	0,00	0,0
2004-03-08 05:30	340	25	91	2,2	17,83	-3,59	29,5	1027,52	-5,29	-3,59	17,20	-0,62	2,4	0,00	0,0
2004-03-08 06:00	338	25	87	1,2	17,83	-3,39	29,5	1028,52	-5,70	-3,39	17,20	-0,73	2,4	0,00	0,0
2004-03-08 06:30	338	25	90	0,0	17,83	-3,59	29,5	1028,52	-5,44	-3,59	17,20	-0,70	1,8	0,00	0,0
2004-03-08 07:00	338	25	92	1,6	17,83	-3,49	29,5	1028,52	-5,04	-3,49	17,20	-0,44	2,0	0,00	0,0
2004-03-08 07:30	338	25	91	0,0	17,83	-3,19	29,5	1028,52	-4,89	-3,19	17,20	-0,22	1,8	0,00	0,0
2004-03-08 08:00	338	25	90	0,0	17,83	-3,09	29,5	1029,52	-4,94	-3,09	17,20	-0,20	1,6	0,00	0,0
2004-03-08 08:30	338	25	90	0,0	17,83	-2,69	29,5	1029,52	-4,55	-2,69	17,20	0,21	0,0	0,00	0,0
2004-03-08 09:00	325	25	88	0,0	17,83	-2,29	29,5	1029,52	-4,47	-2,29	17,20	0,45	2,4	0,00	0,0
2004-03-08 09:30	325	25	86	0,0	17,83	-1,69	29,5	1030,52	-4,19	-1,69	17,20	0,89	1,8	0,00	0,0
2004-03-08 10:00	325	25	81	0,0	17,73	-1,19	29,5	1030,52	-4,53	-1,19	17,10	1,02	2,2	0,00	0,0
2004-03-08 10:30	325	25	79	0,0	17,73	-0,89	29,5	1030,52	-4,58	-0,89	17,10	1,17	2,2	0,00	0,0
2004-03-08 11:00	325	25	78	0,0	17,53	-0,39	29,5	1031,52	-4,27	-0,39	16,90	1,60	1,6	0,00	0,0
2004-03-08 11:30	325	25	71	1,2	17,43	0,31	29,5	1031,52	-4,90	0,31	16,80	1,82	1,4	0,00	0,0
2004-03-08 12:00	325	25	67	0,0	17,33	0,61	29,5	1031,52	-5,41	0,61	16,70	1,87	2,0	0,00	0,0
2004-03-08 12:30	325	25	69	1,4	17,23	0,72	29,5	1031,52	-4,91	0,72	16,60	2,09	2,0	0,00	0,0
2004-03-08 13:00	285	25	71	1,6	17,23	0,92	29,5	1031,52	-4,32	0,92	16,60	2,42	2,8	0,00	0,0
2004-03-08 13:30	274	25	69	1,6	17,23	1,02	29,5	1031,52	-4,62	1,02	16,60	2,39	2,6	0,00	0,0
2004-03-08 14:00	265	25	70	1,8	17,23	1,12	29,5	1031,52	-4,33	1,12	16,60	2,56	2,4	0,00	0,0
2004-03-08 14:30	256	25	70	1,2	17,23	1,42	29,5	1031,52	-4,04	1,42	16,60	2,86	2,8	0,00	0,0
2004-03-08 15:00	184	25	72	1,2	17,23	1,42	29,5	1031,52	-3,65	1,42	16,60	2,99	2,8	0,00	0,0
2004-03-08 15:30	183	26	72	0,0	17,23	1,32	29,5	1031,52	-3,74	1,32	16,63	2,89	1,8	0,00	0,0
2004-03-08 16:00	183	26	73	0,0	17,23	1,12	29,5	1031,52	-3,74	1,12	16,63	2,76	2,0	0,00	0,0
2004-03-08 16:30	183	26	75	0,0	17,23	1,02	29,5	1032,52	-3,46	1,02	16,63	2,79	2,0	0,00	0,0
2004-03-08 17:00	183	26	76	0,0	17,23	0,82	29,5	1032,52	-3,47	0,82	16,63	2,66	0,0	0,00	0,0
2004-03-08 17:30	184	26	77	0,0	17,33	0,41	29,5	1032,52	-3,68	0,41	16,73	2,33	0,0	0,00	0,0
2004-03-08 18:00	183	26	79	0,0	17,33	-0,49	29,5	1032,52	-4,19	-0,49	16,73	1,57	0,0	0,00	0,0
2004-03-08 18:30	183	26	81	0,0	17,43	-0,79	29,5	1033,52	-4,14	-0,79	16,83	1,42	0,0	0,00	0,0
2004-03-08 19:00	134	26	82	0,0	17,43	-0,89	29,5	1033,52	-4,07	-0,89	16,83	1,39	1,6	0,00	0,0
2004-03-08 19:30	134	26	83	0,0	17,53	-0,89	29,5	1033,52	-3,90	-0,89	16,93	1,47	0,0	0,00	0,0
2004-03-08 20:00	131	26	81	0,0	17,53	-0,69	30,5	1033,52	-4,04	-0,69	16,93	1,52	1,8	1,02	1,0
2004-03-08 20:30	131	26	83	0,0	17,53	-0,89	30,5	1033,52	-3,90	-0,89	16,93	1,47	1,8	1,02	1,0
2004-03-08 21:00	69	25	85	0,0	17,53	-0,99	30,5	1033,52	-3,67	-0,99	16,90	1,52	1,6	0,00	1,0
2004-03-08 21:30	70	25	85	0,0	17,53	-0,99	30,5	1034,52	-3,67	-0,99	16,90	1,52	0,0	0,00	1,0
2004-03-08 22:00	69	25	87	0,0	17,53	-0,79	30,5	1034,52	-3,15	-0,79	16,90	1,87	1,8	0,00	1,0
2004-03-08 22:30	22	25	88	2,0	17,53	-0,69	30,5	1034,52	-2,89	-0,69	16,90	2,05	2,2	0,00	1,0
2004-03-08 23:00	335	25	91	0,0	17,53	-0,59	30,5	1034,52	-2,33	-0,59	16,90	2,39	2,6	0,00	1,0
2004-03-08 23:30	335	25	91	1,2	17,53	-0,69	30,5	1034,52	-2,43	-0,69	16,90	2,29	2,0	0,00	1,0
2004-03-09 00:00	331	25	92	1,2	17,53	-0,69	30,5	1034,52	-2,27	-0,69	16,90	2,37	2,4	0,00	0,0
2004-03-09 00:30	342	25	94	2,6	17,63	-0,59	30,5	1035,52	-1,87	-2,43	17,00	2,63	3,0	0,00	0,0

Datum	Vindriktning °	Luftfukt inne Rh%	Luftfukt ute Rh%	Vindhastighet m/s	Temp inne °C	Temp ute °C	Nederb. året mm	Lufttryck Mbar	Daggpunkt °C	Kyleffekt °C	Vix inne °C	Vix ute °C	Vindby m/s	Korr lufttryck	Regn/dygn mm
2004-03-09 01:00	309	25	95	1,6	17,63	-0,59	30,5	1035,52	-1,72	-0,59	17,00	2,72	3,0	0,00	0,0
2004-03-09 01:30	296	25	97	2,2	17,73	-0,59	30,5	1035,52	-1,43	-0,59	17,10	2,88	2,8	0,00	0,0
2004-03-09 02:00	297	25	98	1,8	17,73	-0,59	30,5	1035,52	-1,29	-0,59	17,10	2,97	3,1	0,00	0,0
2004-03-09 02:30	332	25	99	0,0	17,73	-0,59	30,5	1035,52	-1,15	-0,59	17,10	3,06	3,0	0,00	0,0
2004-03-09 03:00	339	25	100	0,0	17,73	-0,69	30,5	1035,52	-1,10	-0,69	17,10	3,04	1,8	0,00	0,0
2004-03-09 03:30	292	25	100	0,0	17,83	-0,69	30,5	1035,52	-1,10	-0,69	17,20	3,04	1,8	0,00	0,0
2004-03-09 04:00	292	25	100	0,0	17,83	-0,79	30,5	1035,52	-1,20	-0,79	17,20	2,94	0,0	0,00	0,0
2004-03-09 04:30	304	25	100	0,0	17,93	-0,79	30,5	1035,52	-1,20	-0,79	17,30	2,94	1,2	0,00	0,0
2004-03-09 05:00	339	25	100	0,0	17,93	-0,69	30,5	1036,52	-1,10	-0,69	17,30	3,04	1,4	0,00	0,0
2004-03-09 05:30	335	25	100	0,0	17,93	-0,69	30,5	1036,52	-1,10	-0,69	17,30	3,04	1,2	0,00	0,0
2004-03-09 06:00	331	25	100	0,0	17,93	-0,69	30,5	1036,52	-1,10	-0,69	17,30	3,04	1,2	0,00	0,0
2004-03-09 06:30	331	25	100	0,0	17,93	-0,49	30,5	1036,52	-0,90	-0,49	17,30	3,24	1,2	0,00	0,0
2004-03-09 07:00	319	25	100	0,0	17,93	-0,39	30,5	1036,52	-0,80	-0,39	17,30	3,34	2,4	0,00	0,0
2004-03-09 07:30	312	25	100	1,2	17,93	-0,09	30,5	1036,52	-0,51	-0,09	17,30	3,64	2,8	0,00	0,0
2004-03-09 08:00	310	25	100	1,4	17,93	0,11	30,5	1037,53	-0,31	0,11	17,30	3,84	2,4	0,00	0,0
2004-03-09 08:30	288	25	100	1,2	17,93	0,51	30,5	1037,53	0,09	0,51	17,30	4,24	2,4	0,00	0,0
2004-03-09 09:00	307	25	99	2,4	17,93	0,82	30,5	1037,53	0,25	-0,95	17,30	4,46	3,1	0,00	0,0
2004-03-09 09:30	295	25	97	0,0	17,93	1,32	30,5	1037,53	0,46	1,32	17,30	4,79	3,0	0,00	0,0
2004-03-09 10:00	265	25	93	2,8	17,83	1,62	30,5	1037,53	0,15	-1,27	17,20	4,75	3,9	0,00	0,0
2004-03-09 10:30	298	25	91	2,6	17,73	2,02	30,5	1038,53	0,24	0,32	17,10	4,99	4,7	0,00	0,0
2004-03-09 11:00	311	25	88	3,0	17,63	2,52	30,5	1038,53	0,25	-0,29	17,00	5,25	4,7	0,00	0,0
2004-03-09 11:30	315	25	85	3,1	17,53	2,72	30,5	1038,53	-0,05	-0,07	16,90	5,22	4,3	0,00	0,0
2004-03-09 12:00	291	26	83	3,3	17,43	3,02	30,5	1038,53	-0,09	-0,85	16,83	5,37	5,6	0,00	0,0
2004-03-09 12:30	244	26	80	3,1	17,33	3,62	30,5	1038,53	-0,04	0,92	16,73	5,75	5,4	0,00	0,0
2004-03-09 13:00	300	26	80	3,7	17,33	3,72	30,5	1038,53	0,06	-1,15	16,73	5,85	4,7	0,00	0,0
2004-03-09 13:30	264	26	80	2,6	17,23	3,72	30,5	1038,53	0,06	2,11	16,63	5,85	4,7	0,00	0,0
2004-03-09 14:00	241	26	80	2,8	17,13	3,72	30,5	1038,53	0,06	1,03	16,53	5,85	4,5	0,00	0,0
2004-03-09 14:30	291	26	81	3,5	17,13	3,62	30,5	1038,53	0,14	-0,18	16,53	5,82	4,5	0,00	0,0
2004-03-09 15:00	274	26	80	3,1	17,13	3,62	30,5	1038,53	-0,04	0,92	16,53	5,75	5,4	0,00	0,0
2004-03-09 15:30	302	26	81	2,2	17,03	3,62	30,5	1038,53	0,14	3,62	16,43	5,82	5,4	0,00	0,0
2004-03-09 16:00	291	26	81	3,9	17,03	3,52	30,5	1038,53	0,04	-1,39	16,43	5,72	5,0	0,00	0,0
2004-03-09 16:30	298	26	84	3,0	17,03	3,12	30,5	1038,53	0,17	0,37	16,43	5,54	5,0	0,00	0,0
2004-03-09 17:00	276	26	86	3,1	17,13	2,92	30,5	1038,53	0,32	0,15	16,53	5,50	4,7	0,00	0,0
2004-03-09 17:30	309	26	88	1,2	17,13	2,42	30,5	1038,53	0,15	2,42	16,53	5,15	4,3	0,00	0,0
2004-03-09 18:00	302	26	90	1,8	17,23	1,92	30,5	1038,53	-0,02	1,92	16,63	4,81	3,1	0,00	0,0
2004-03-09 18:30	315	26	92	1,6	17,33	1,52	30,5	1039,53	-0,10	1,52	16,73	4,57	2,8	0,00	0,0
2004-03-09 19:00	291	26	94	0,0	17,43	1,22	30,5	1039,53	-0,09	1,22	16,83	4,43	3,0	0,00	0,0
2004-03-09 19:30	290	26	94	0,0	17,43	0,92	30,5	1039,53	-0,39	0,92	16,83	4,13	1,6	0,00	0,0
2004-03-09 20:00	295	26	97	0,0	17,53	0,51	30,5	1039,53	-0,34	0,51	16,93	3,99	3,0	0,00	0,0
2004-03-09 20:30	316	26	99	1,2	17,53	0,41	30,5	1039,53	-0,15	0,41	16,93	4,06	2,4	0,00	0,0
2004-03-09 21:00	308	26	100	0,0	17,63	0,41	30,5	1039,53	-0,01	0,41	17,03	4,14	1,6	0,00	0,0
2004-03-09 21:30	292	26	100	0,0	17,63	0,61	30,5	1039,53	0,19	0,61	17,03	4,34	1,6	0,00	0,0
2004-03-09 22:00	319	26	100	1,6	17,63	0,72	30,5	1039,53	0,29	0,72	17,03	4,44	2,0	0,00	0,0
2004-03-09 22:30	318	26	100	0,0	17,73	0,72	30,5	1039,53	0,29	0,72	17,13	4,44	2,2	0,00	0,0
2004-03-09 23:00	342	26	100	0,0	17,73	0,51	30,5	1039,53	0,09	0,51	17,13	4,24	1,4	0,00	0,0
2004-03-09 23:30	299	26	100	1,2	17,73	0,51	30,5	1039,53	0,09	0,51	17,13	4,24	2,4	0,00	0,0

Datum	Vindriktning °	Luftfukt inne Rh%	Luftfukt ute Rh%	Vindhastighet m/s	Temp inne °C	Temp ute °C	Nederb. året mm	Lufttryck Mbar	Daggpunkt °C	Kyleffekt °C	Vix inne °C	Vix ute °C	Vindby m/s	Korr lufttryck	Regn/dygn mm
2004-03-10 00:00	299	26	100	0,0	17,73	0,11	30,5	1039,53	-0,31	0,11	17,13	3,84	1,4	0,00	0,0
2004-03-10 00:30	285	26	100	0,0	17,73	0,11	30,5	1039,53	-0,31	0,11	17,13	3,84	2,4	0,00	0,0
2004-03-10 01:00	285	26	100	0,0	17,73	-0,29	30,5	1039,53	-0,70	-0,29	17,13	3,44	1,4	0,00	0,0
2004-03-10 01:30	285	26	100	1,2	17,73	-0,59	30,5	1039,53	-1,00	-0,59	17,13	3,14	1,2	0,00	0,0
2004-03-10 02:00	340	26	100	2,0	17,83	-0,49	30,5	1039,53	-0,90	-0,49	17,23	3,24	2,2	0,00	0,0
2004-03-10 02:30	319	26	100	1,8	17,83	-0,19	30,5	1039,53	-0,60	-0,19	17,23	3,54	3,1	0,00	0,0
2004-03-10 03:00	338	26	100	1,4	17,93	-0,39	30,5	1039,53	-0,80	-0,39	17,33	3,34	2,4	0,00	0,0
2004-03-10 03:30	316	26	100	1,6	17,93	-0,29	30,5	1039,53	-0,70	-0,29	17,33	3,44	2,6	0,00	0,0
2004-03-10 04:00	330	26	100	1,4	17,93	-0,19	30,5	1039,53	-0,60	-0,19	17,33	3,54	2,4	0,00	0,0
2004-03-10 04:30	329	26	100	0,0	18,03	-0,29	30,5	1039,53	-0,70	-0,29	17,44	3,44	1,8	0,00	0,0
2004-03-10 05:00	326	26	100	0,0	18,03	-0,19	30,5	1039,53	-0,60	-0,19	17,44	3,54	2,0	0,00	0,0
2004-03-10 05:30	326	26	100	1,2	18,03	-0,19	30,5	1039,53	-0,60	-0,19	17,44	3,54	1,8	0,00	0,0
2004-03-10 06:00	327	26	100	0,0	18,03	0,01	30,5	1039,53	-0,41	0,01	17,44	3,74	1,8	0,00	0,0
2004-03-10 06:30	351	26	100	1,2	18,03	0,11	30,5	1038,53	-0,31	0,11	17,44	3,84	2,4	0,00	0,0
2004-03-10 07:00	351	26	100	1,2	18,03	0,31	30,5	1039,53	-0,11	0,31	17,44	4,04	1,8	0,00	0,0
2004-03-10 07:30	351	26	100	0,0	18,03	0,41	30,5	1039,53	-0,01	0,41	17,44	4,14	1,8	0,00	0,0
2004-03-10 08:00	351	26	100	0,0	18,03	0,61	30,5	1039,53	0,19	0,61	17,44	4,34	0,0	0,00	0,0
2004-03-10 08:30	351	26	100	0,0	18,03	0,92	30,5	1039,53	0,49	0,92	17,44	4,64	1,4	0,00	0,0
2004-03-10 09:00	351	26	100	0,0	18,03	1,52	30,5	1039,53	1,09	1,52	17,44	5,25	0,0	0,00	0,0
2004-03-10 09:30	351	26	100	0,0	18,03	2,02	30,5	1039,53	1,59	2,02	17,44	5,75	1,8	0,00	0,0
2004-03-10 10:00	303	26	99	0,0	18,03	2,52	30,5	1039,53	1,94	2,52	17,44	6,16	2,2	0,00	0,0
2004-03-10 10:30	303	26	95	0,0	17,93	2,72	30,5	1039,53	1,55	2,72	17,33	6,02	1,4	0,00	0,0
2004-03-10 11:00	303	26	91	0,0	17,93	3,12	30,5	1039,53	1,32	3,12	17,33	6,09	1,6	0,00	0,0
2004-03-10 11:30	303	26	90	0,0	17,83	3,42	30,5	1039,53	1,46	3,42	17,23	6,31	1,4	0,00	0,0
2004-03-10 12:00	303	26	87	0,0	17,73	3,82	30,5	1039,53	1,36	3,82	17,13	6,47	1,4	0,00	0,0
2004-03-10 12:30	303	26	84	1,2	17,63	4,32	30,5	1039,53	1,35	4,32	17,03	6,74	1,6	0,00	0,0
2004-03-10 13:00	292	26	81	2,2	17,63	4,42	30,5	1039,53	0,92	4,42	17,03	6,62	2,6	0,00	0,0
2004-03-10 13:30	287	26	81	2,4	17,53	4,42	30,5	1039,53	0,92	2,85	16,93	6,62	2,6	0,00	0,0
2004-03-10 14:00	347	26	81	2,2	17,53	3,62	30,5	1039,53	0,14	3,62	16,93	5,82	3,5	0,00	0,0
2004-03-10 14:30	287	26	76	1,4	17,63	4,22	30,5	1038,53	-0,19	4,22	17,03	6,06	2,4	0,00	0,0
2004-03-10 15:00	299	26	72	1,6	17,63	4,32	30,5	1038,53	-0,87	4,32	17,03	5,89	2,0	0,00	0,0
2004-03-10 15:30	293	26	73	1,2	17,63	4,32	30,5	1038,53	-0,67	4,32	17,03	5,96	2,2	0,00	0,0
2004-03-10 16:00	293	26	74	0,0	17,63	4,12	30,5	1038,53	-0,67	4,12	17,03	5,83	1,6	0,00	0,0
2004-03-10 16:30	293	26	78	0,0	17,73	4,02	30,5	1038,53	-0,01	4,02	17,13	6,00	0,0	0,00	0,0
2004-03-10 17:00	351	26	81	0,0	17,73	3,22	30,5	1038,53	-0,25	3,22	17,13	5,42	2,6	0,00	0,0
2004-03-10 17:30	351	26	80	0,0	17,73	3,22	30,5	1037,53	-0,43	3,22	17,13	5,35	0,0	0,00	0,0
2004-03-10 18:00	351	26	82	0,0	17,73	2,72	30,5	1038,53	-0,56	2,72	17,13	4,99	0,0	0,00	0,0
2004-03-10 18:30	351	26	86	0,0	17,73	2,22	30,5	1038,53	-0,37	2,22	17,13	4,80	0,0	0,00	0,0
2004-03-10 19:00	351	26	86	0,0	17,73	2,22	30,5	1038,53	-0,37	2,22	17,13	4,80	0,0	0,00	0,0
2004-03-10 19:30	351	26	88	0,0	17,63	1,92	30,5	1038,53	-0,34	1,92	17,03	4,65	0,0	0,00	0,0
2004-03-10 20:00	351	26	89	0,0	17,53	1,72	30,5	1037,53	-0,37	1,72	16,93	4,53	0,0	0,00	0,0
2004-03-10 20:30	351	26	90	0,0	17,53	1,42	30,5	1037,53	-0,51	1,42	16,93	4,31	0,0	0,00	0,0
2004-03-10 21:00	351	26	90	0,0	17,43	1,42	30,5	1037,53	-0,51	1,42	16,83	4,31	0,0	0,00	0,0
2004-03-10 21:30	351	26	91	0,0	17,43	1,32	30,5	1037,53	-0,45	1,32	16,83	4,29	0,0	0,00	0,0
2004-03-10 22:00	351	26	91	0,0	17,33	1,32	30,5	1037,53	-0,45	1,32	16,73	4,29	0,0	0,00	0,0
2004-03-10 22:30	351	26	92	0,0	17,33	1,32	31,0	1037,53	-0,30	1,32	16,73	4,37	0,0	0,51	0,5

Datum	Vindriktning °	Luftfukt inne Rh%	Luftfukt ute Rh%	Vindhastighet m/s	Temp inne °C	Temp ute °C	Nederb. året mm	Lufttryck Mbar	Daggpunkt °C	Kyleffekt °C	Vix inne °C	Vix ute °C	Vindby m/s	Korr lufttryck	Regn/dygn mm
2004-03-10 23:00	351	26	93	0,0	17,33	1,12	31,0	1037,53	-0,34	1,12	16,73	4,25	0,0	0,51	0,5
2004-03-10 23:30	32	26	93	0,0	17,33	1,42	31,0	1037,53	-0,04	1,42	16,73	4,55	0,0	0,00	0,5
2004-03-11 00:00	32	26	90	0,0	17,43	1,62	31,0	1037,53	-0,31	1,62	16,83	4,51	0,0	0,00	0,0
2004-03-11 00:30	128	26	90	0,0	17,53	1,62	31,0	1037,53	-0,31	1,62	16,93	4,51	1,6	0,00	0,0
2004-03-11 01:00	98	26	92	0,0	17,73	1,32	31,0	1037,53	-0,30	1,32	17,13	4,37	0,0	0,00	0,0
2004-03-11 01:30	105	26	92	1,4	17,93	1,42	31,0	1037,53	-0,20	1,42	17,33	4,47	2,4	0,00	0,0
2004-03-11 02:00	118	26	90	0,0	18,03	1,42	31,0	1037,53	-0,51	1,42	17,44	4,31	2,4	0,00	0,0
2004-03-11 02:30	121	26	87	0,0	18,13	1,42	31,0	1036,52	-0,99	1,42	17,54	4,07	3,7	0,00	0,0
2004-03-11 03:00	138	26	87	3,0	18,13	1,32	31,0	1036,52	-1,09	-1,60	17,54	3,97	3,3	0,00	0,0
2004-03-11 03:30	141	26	86	2,2	18,03	1,32	31,0	1036,52	-1,25	1,32	17,44	3,89	4,3	0,00	0,0
2004-03-11 04:00	140	26	84	2,4	17,93	1,22	31,0	1036,52	-1,68	-0,53	17,33	3,64	3,7	0,00	0,0
2004-03-11 04:30	135	26	82	2,4	17,83	0,82	31,0	1036,52	-2,41	-0,95	17,23	3,09	3,0	0,00	0,0
2004-03-11 05:00	134	26	85	1,2	17,83	0,21	31,0	1036,52	-2,49	0,21	17,23	2,72	3,3	0,00	0,0
2004-03-11 05:30	113	26	86	1,6	17,83	-0,19	31,0	1035,52	-2,72	-0,19	17,23	2,39	2,4	0,00	0,0
2004-03-11 06:00	105	26	86	1,8	17,93	-0,39	31,0	1035,52	-2,92	-0,39	17,33	2,19	2,4	0,00	0,0
2004-03-11 06:30	115	26	85	1,6	18,03	-0,89	31,0	1035,52	-3,57	-0,89	17,44	1,62	3,1	0,00	0,0
2004-03-11 07:00	94	26	89	2,4	18,13	-1,39	31,0	1035,52	-3,42	-3,27	17,54	1,43	2,6	0,00	0,0
2004-03-11 07:30	105	26	86	1,8	18,23	-0,89	31,0	1035,52	-3,41	-0,89	17,64	1,69	2,8	0,00	0,0
2004-03-11 08:00	140	26	84	3,5	18,23	-0,79	31,0	1035,52	-3,64	-5,15	17,64	1,64	3,5	0,00	0,0
2004-03-11 08:30	144	26	81	2,4	18,23	0,01	31,0	1035,52	-3,36	-1,79	17,64	2,22	3,7	0,00	0,0
2004-03-11 09:00	147	26	76	2,2	18,13	0,51	31,0	1035,52	-3,76	0,51	17,54	2,36	4,1	0,00	0,0
2004-03-11 09:30	151	26	74	3,9	18,03	0,92	31,0	1035,52	-3,75	-4,42	17,44	2,62	5,6	0,00	0,0
2004-03-11 10:00	171	26	71	2,6	17,93	1,32	31,0	1035,52	-3,94	-0,42	17,33	2,82	5,6	0,00	0,0
2004-03-11 10:30	156	26	66	3,9	17,83	1,62	31,0	1035,52	-4,67	-3,60	17,23	2,80	5,6	0,00	0,0
2004-03-11 11:00	166	26	66	3,3	17,73	1,92	31,0	1035,52	-4,38	-2,10	17,13	3,10	5,2	0,00	0,0
2004-03-11 11:30	149	26	65	2,4	17,63	2,12	31,0	1035,52	-4,41	0,42	17,03	3,24	5,0	0,00	0,0
2004-03-11 12:00	171	26	61	3,3	17,63	2,42	31,0	1035,52	-5,01	-1,53	17,03	3,30	5,0	0,00	0,0
2004-03-11 12:30	213	26	61	2,4	17,63	2,72	31,0	1035,52	-4,72	1,06	17,03	3,60	4,9	0,00	0,0
2004-03-11 13:00	211	26	55	2,8	17,63	3,12	31,0	1035,52	-5,79	0,37	17,03	3,67	4,5	0,00	0,0
2004-03-11 13:30	182	26	54	2,8	17,73	3,32	31,0	1035,52	-5,86	0,59	17,13	3,82	4,9	0,00	0,0
2004-03-11 14:00	137	26	54	3,1	17,73	3,52	31,0	1034,52	-5,67	0,81	17,13	4,02	5,0	0,00	0,0
2004-03-11 14:30	140	26	51	3,3	17,73	3,82	31,0	1034,52	-6,19	0,05	17,13	4,16	5,0	0,00	0,0
2004-03-11 15:00	165	26	51	2,0	17,73	3,92	31,0	1034,52	-6,10	3,92	17,13	4,26	4,9	0,00	0,0
2004-03-11 15:30	160	26	48	2,8	17,83	3,82	31,0	1034,52	-7,03	1,13	17,23	4,01	5,2	0,00	0,0
2004-03-11 16:00	140	26	47	3,0	17,93	3,62	31,0	1034,52	-7,50	0,92	17,33	3,76	5,2	0,00	0,0
2004-03-11 16:30	146	26	48	2,6	17,93	3,32	31,0	1034,52	-7,49	1,69	17,33	3,51	5,2	0,00	0,0
2004-03-11 17:00	152	26	48	2,2	17,93	3,12	31,0	1033,52	-7,67	3,12	17,33	3,31	4,7	0,00	0,0
2004-03-11 17:30	135	26	52	1,6	17,93	2,22	31,0	1033,52	-7,40	2,22	17,33	2,61	3,7	0,00	0,0
2004-03-11 18:00	121	26	53	1,4	17,83	1,62	31,0	1034,52	-7,69	1,62	17,23	2,06	2,6	0,00	0,0
2004-03-11 18:30	121	25	54	1,2	17,73	0,82	31,0	1034,52	-8,18	0,82	17,10	1,31	2,4	0,00	0,0
2004-03-11 19:00	108	25	55	1,4	17,63	0,41	31,0	1033,52	-8,30	0,41	17,00	0,97	2,0	0,00	0,0
2004-03-11 19:30	113	26	56	1,6	17,53	0,21	31,0	1033,52	-8,24	0,21	16,93	0,82	2,2	0,00	0,0
2004-03-11 20:00	115	26	58	2,6	17,43	-0,39	31,0	1033,52	-8,33	-2,21	16,83	0,33	2,8	0,00	0,0
2004-03-11 20:30	115	26	58	1,6	17,33	-0,69	31,0	1034,52	-8,61	-0,69	16,73	0,03	2,8	0,00	0,0
2004-03-11 21:00	129	26	59	2,8	17,33	-1,29	31,0	1034,52	-8,94	-4,44	16,73	-0,51	3,1	0,00	0,0
2004-03-11 21:30	127	26	58	2,4	17,23	-1,29	31,0	1034,52	-9,17	-3,16	16,63	-0,57	3,7	0,00	0,0

Datum	Vindriktning °	Luftfukt inne Rh%	Luftfukt ute Rh%	Vindhastighet m/s	Temp inne °C	Temp ute °C	Nederb. året mm	Lufttryck Mbar	Daggpunkt °C	Kyleffekt °C	Vix inne °C	Vix ute °C	Vindby m/s	Korr lufttryck	Regn/dygn mm
2004-03-11 22:00	140	26	59	0,0	17,23	-1,69	31,0	1034,52	-9,31	-1,69	16,63	-0,91	3,3	0,00	0,0
2004-03-11 22:30	109	26	59	1,6	17,23	-1,59	31,0	1034,52	-9,22	-1,59	16,63	-0,81	2,6	0,00	0,0
2004-03-11 23:00	103	26	60	2,4	17,13	-1,99	31,0	1033,52	-9,37	-3,90	16,53	-1,16	2,8	0,00	0,0
2004-03-11 23:30	109	26	62	0,0	17,13	-2,69	31,0	1033,52	-9,59	-2,69	16,53	-1,74	2,6	0,00	0,0
2004-03-12 00:00	109	26	65	0,0	17,13	-3,59	31,0	1033,52	-9,81	-3,59	16,53	-2,46	1,4	0,00	0,0
2004-03-12 00:30	107	26	67	0,0	17,23	-3,69	31,0	1033,52	-9,50	-3,69	16,63	-2,44	2,0	0,00	0,0
2004-03-12 01:00	107	26	67	0,0	17,43	-4,19	31,0	1033,52	-9,98	-4,19	16,83	-2,94	1,4	0,00	0,0
2004-03-12 01:30	107	25	69	0,0	17,63	-4,59	31,0	1033,52	-9,97	-4,59	17,00	-3,21	1,6	0,00	0,0
2004-03-12 02:00	104	25	71	0,0	17,83	-4,99	31,0	1033,52	-9,98	-4,99	17,20	-3,48	2,0	0,00	0,0
2004-03-12 02:30	92	25	73	0,0	17,93	-5,39	31,0	1033,52	-10,00	-5,39	17,30	-3,75	2,2	0,00	0,0
2004-03-12 03:00	92	25	74	0,0	18,03	-5,69	31,0	1032,52	-10,11	-5,69	17,40	-3,98	1,8	0,00	0,0
2004-03-12 03:30	92	25	76	1,4	18,03	-5,79	31,0	1032,52	-9,85	-5,79	17,40	-3,94	2,0	0,00	0,0
2004-03-12 04:00	91	25	77	0,0	17,93	-5,49	31,0	1032,52	-9,39	-5,49	17,30	-3,57	2,4	0,00	0,0
2004-03-12 04:30	96	25	76	0,0	17,83	-5,29	31,0	1032,52	-9,37	-5,29	17,20	-3,44	2,6	0,00	0,0
2004-03-12 05:00	97	25	76	1,2	17,73	-5,29	31,0	1032,52	-9,37	-5,29	17,10	-3,44	2,4	0,00	0,0
2004-03-12 05:30	97	25	78	1,4	17,73	-5,59	31,0	1032,52	-9,31	-5,59	17,10	-3,60	2,2	0,00	0,0
2004-03-12 06:00	97	25	80	1,4	17,83	-6,19	31,0	1032,52	-9,56	-6,19	17,20	-4,06	2,0	0,00	0,0
2004-03-12 06:30	96	25	80	1,6	17,93	-6,49	31,0	1032,52	-9,85	-6,49	17,30	-4,36	2,0	0,00	0,0
2004-03-12 07:00	86	25	82	1,8	18,03	-6,39	31,0	1032,52	-9,43	-6,39	17,40	-4,11	2,6	0,00	0,0
2004-03-12 07:30	81	25	81	1,8	18,03	-6,19	31,0	1032,52	-9,40	-6,19	17,40	-3,99	2,6	0,00	0,0
2004-03-12 08:00	93	25	82	1,8	18,13	-5,89	31,0	1032,52	-8,94	-5,89	17,50	-3,61	2,4	0,00	0,0
2004-03-12 08:30	96	25	80	1,4	18,13	-5,49	31,0	1032,52	-8,88	-5,49	17,50	-3,36	2,6	0,00	0,0
2004-03-12 09:00	93	25	78	1,6	18,03	-4,79	31,0	1032,52	-8,54	-4,79	17,40	-2,80	2,4	0,00	0,0
2004-03-12 09:30	101	25	75	1,4	17,93	-3,89	31,0	1033,52	-8,19	-3,89	17,30	-2,11	2,4	0,00	0,0
2004-03-12 10:00	124	25	68	2,6	17,93	-2,39	31,0	1033,52	-8,07	-4,33	17,30	-1,07	3,1	0,00	0,0
2004-03-12 10:30	112	25	62	1,6	17,83	-1,39	31,0	1032,52	-8,36	-1,39	17,20	-0,44	3,5	0,00	0,0
2004-03-12 11:00	131	25	57	3,9	17,73	-0,69	31,0	1032,52	-8,84	-6,29	17,10	-0,03	4,9	0,00	0,0
2004-03-12 11:30	143	25	56	4,5	17,73	-0,19	31,0	1032,52	-8,61	-8,10	17,10	0,42	5,2	0,00	0,0
2004-03-12 12:00	129	25	54	4,1	17,63	0,41	31,0	1032,52	-8,55	-6,21	17,00	0,91	5,8	0,00	0,0
2004-03-12 12:30	103	25	51	2,8	17,63	0,92	31,0	1032,52	-8,86	-2,03	17,00	1,26	5,6	0,00	0,0
2004-03-12 13:00	134	25	52	3,0	17,73	1,32	31,0	1032,52	-8,23	-1,60	17,10	1,71	5,0	0,00	0,0
2004-03-12 13:30	147	25	47	3,7	17,73	1,72	31,0	1032,52	-9,24	-3,49	17,10	1,86	6,0	0,00	0,0
2004-03-12 14:00	159	25	46	3,0	17,73	1,72	31,0	1031,52	-9,53	-1,16	17,10	1,81	5,8	0,00	0,0
2004-03-12 14:30	143	25	47	3,5	17,73	1,82	31,0	1031,52	-9,15	-2,21	17,10	1,96	6,0	0,00	0,0
2004-03-12 15:00	137	25	47	3,3	17,83	2,02	31,0	1031,52	-8,96	-1,98	17,20	2,16	6,2	0,00	0,0
2004-03-12 15:30	115	25	46	2,4	17,83	1,92	31,0	1031,52	-9,35	0,21	17,20	2,01	5,2	0,00	0,0
2004-03-12 16:00	144	25	47	3,9	17,93	1,92	31,0	1031,52	-9,06	-3,25	17,30	2,06	5,0	0,00	0,0
2004-03-12 16:30	146	25	46	3,0	17,93	1,22	31,0	1031,52	-9,99	-1,71	17,30	1,31	5,2	0,00	0,0
2004-03-12 17:00	133	25	48	2,0	17,93	0,82	31,0	1030,52	-9,78	0,82	17,30	1,01	4,3	0,00	0,0
2004-03-12 17:30	135	25	47	1,6	17,93	0,51	31,0	1031,52	-10,33	0,51	17,30	0,66	3,3	0,00	0,0
2004-03-12 18:00	134	25	48	1,2	17,73	-0,29	31,0	1031,52	-10,78	-0,29	17,10	-0,09	2,4	0,00	0,0
2004-03-12 18:30	131	25	50	1,8	17,63	-1,19	31,0	1031,52	-11,06	-1,19	17,00	-0,90	2,2	0,00	0,0
2004-03-12 19:00	142	26	57	3,1	17,53	-2,09	31,0	1030,52	-10,15	-5,31	16,93	-1,43	3,5	0,00	0,0
2004-03-12 19:30	141	26	60	1,8	17,43	-2,39	31,0	1030,52	-9,75	-2,39	16,83	-1,56	3,7	0,00	0,0
2004-03-12 20:00	141	26	62	2,0	17,33	-2,89	31,0	1030,52	-9,78	-2,89	16,73	-1,94	3,1	0,00	0,0
2004-03-12 20:30	152	26	67	3,1	17,23	-3,59	31,0	1031,52	-9,41	-6,95	16,63	-2,34	4,7	0,00	0,0

Datum	Vindriktning	Luftfukt inne	Luftfukt ute	Vindhastighet	Temp inne	Temp ute	Nederb. året	Lufftryck	Daggpunkt	Kyleffekt	Vix inne	Vix ute	Vindby	Korr lufftryck	Regn/dygn
	°	Rh%	Rh%	m/s	°C	°C	mm	Mbar	°C	°C	°C	°C	m/s		mm
2004-03-12 21:00	131	26	70	2,0	17,13	-3,89	31,0	1031,52	-9,11	-3,89	16,53	-2,45	3,9	0,00	0,0
2004-03-12 21:30	131	26	73	1,6	17,13	-4,19	31,0	1031,52	-8,84	-4,19	16,53	-2,55	3,7	0,00	0,0
2004-03-12 22:00	120	26	73	1,4	17,13	-4,29	31,0	1031,52	-8,94	-4,29	16,53	-2,65	2,6	0,00	0,0
2004-03-12 22:30	108	26	77	2,0	17,23	-4,49	31,0	1031,52	-8,42	-4,49	16,63	-2,57	3,0	0,00	0,0
2004-03-12 23:00	119	26	79	2,4	17,53	-4,69	31,0	1031,52	-8,27	-6,75	16,93	-2,63	3,5	0,00	0,0
2004-03-12 23:30	116	25	81	2,2	17,73	-4,99	31,0	1031,52	-8,23	-4,99	17,10	-2,79	3,5	0,00	0,0
2004-03-13 00:00	113	25	81	2,4	17,93	-5,09	31,0	1031,52	-8,33	-7,18	17,30	-2,89	3,0	0,00	0,0
2004-03-13 00:30	105	25	82	2,0	18,03	-5,39	31,0	1030,52	-8,45	-5,39	17,40	-3,11	3,1	0,00	0,0
2004-03-13 01:00	98	25	84	2,2	17,93	-5,79	31,0	1030,52	-8,52	-5,79	17,30	-3,36	3,1	0,00	0,0
2004-03-13 01:30	109	25	84	2,0	17,83	-5,99	31,0	1030,52	-8,72	-5,99	17,20	-3,56	3,7	0,00	0,0
2004-03-13 02:00	105	25	86	2,2	17,73	-6,39	31,0	1030,52	-8,80	-6,39	17,10	-3,81	3,5	0,00	0,0
2004-03-13 02:30	116	25	89	3,5	17,73	-6,69	31,0	1030,52	-8,64	-11,81	17,10	-3,88	3,5	0,00	0,0
2004-03-13 03:00	100	25	91	2,8	17,73	-6,89	31,0	1030,52	-8,54	-10,56	17,10	-3,92	3,7	0,00	0,0
2004-03-13 03:30	108	25	93	2,6	17,83	-7,09	31,0	1030,52	-8,45	-9,29	17,20	-3,96	3,5	0,00	0,0
2004-03-13 04:00	120	25	95	2,0	17,93	-7,49	31,0	1029,52	-8,57	-7,49	17,30	-4,19	3,9	0,00	0,0
2004-03-13 04:30	112	25	98	1,8	18,03	-7,69	31,0	1030,52	-8,35	-7,69	17,40	-4,14	3,3	0,00	0,0
2004-03-13 05:00	108	25	100	2,0	18,13	-7,79	31,0	1029,52	-8,19	-7,79	17,50	-4,06	3,0	0,00	0,0
2004-03-13 05:30	135	25	100	2,6	18,13	-7,69	31,0	1029,52	-8,09	-9,92	17,50	-3,96	3,7	0,00	0,0
2004-03-13 06:00	103	25	100	2,6	18,13	-6,99	31,0	1029,52	-7,39	-9,18	17,50	-3,26	3,5	0,00	0,0
2004-03-13 06:30	116	25	100	2,0	18,03	-6,99	31,0	1029,52	-7,39	-6,99	17,40	-3,26	3,9	0,00	0,0
2004-03-13 07:00	96	25	100	3,3	18,03	-6,89	31,0	1029,52	-6,89	-12,04	17,40	-2,90	5,0	0,00	0,0
2004-03-13 07:30	97	25	100	3,0	17,93	-6,79	31,0	1029,52	-7,19	-10,45	17,30	-3,06	5,0	0,00	0,0
2004-03-13 08:00	109	25	100	1,4	18,03	-6,69	31,0	1029,52	-7,09	-6,69	17,40	-2,96	4,3	0,00	0,0
2004-03-13 08:30	124	25	100	3,0	18,03	-6,39	31,0	1029,52	-6,79	-10,01	17,40	-2,66	4,1	0,00	0,0
2004-03-13 09:00	112	25	99	1,8	18,13	-6,19	31,0	1029,52	-6,72	-6,19	17,50	-2,55	3,9	0,00	0,0
2004-03-13 09:30	110	25	97	2,0	18,13	-6,19	31,0	1029,52	-7,00	-6,19	17,50	-2,72	4,3	0,00	0,0
2004-03-13 10:00	111	25	95	3,0	18,23	-5,49	31,0	1029,52	-6,58	-9,03	17,60	-2,19	4,3	0,00	0,0
2004-03-13 10:30	102	25	89	1,8	18,23	-4,79	31,0	1028,52	-6,77	-4,79	17,60	-1,98	4,7	0,00	0,0
2004-03-13 11:00	118	25	82	2,0	18,13	-3,89	31,0	1028,52	-6,99	-3,89	17,50	-1,61	3,5	0,00	0,0
2004-03-13 11:30	121	25	77	3,1	18,03	-3,29	31,0	1028,52	-7,26	-6,62	17,40	-1,37	5,6	0,00	0,0
2004-03-13 12:00	125	25	74	3,7	17,93	-2,59	31,0	1028,52	-7,12	-8,50	17,30	-0,88	5,2	0,00	0,0
2004-03-13 12:30	128	25	68	3,9	17,93	-1,69	31,0	1028,52	-7,40	-7,45	17,30	-0,37	5,6	0,00	0,0
2004-03-13 13:00	144	25	63	4,9	17,83	-1,09	31,0	1027,52	-7,86	-9,22	17,20	-0,08	5,6	0,00	0,0
2004-03-13 13:30	122	25	61	2,4	17,83	-0,89	31,0	1027,52	-8,11	-2,74	17,20	0,00	6,2	0,00	0,0
2004-03-13 14:00	132	25	60	5,2	17,83	-0,59	31,0	1027,52	-8,05	-9,27	17,20	0,24	6,6	0,00	0,0
2004-03-13 14:30	159	25	62	5,2	17,83	-0,89	31,0	1026,52	-7,89	-9,65	17,20	0,06	6,0	0,00	0,0
2004-03-13 15:00	116	25	60	3,0	17,93	-0,59	31,0	1026,52	-8,05	-3,67	17,30	0,24	6,9	0,00	0,0
2004-03-13 15:30	108	25	63	2,4	17,93	-1,29	31,0	1025,52	-8,05	-3,16	17,30	-0,28	5,2	0,00	0,0
2004-03-13 16:00	124	25	65	3,3	17,93	-1,99	31,0	1025,52	-8,29	-6,50	17,30	-0,86	6,4	0,00	0,0
2004-03-13 16:30	124	25	68	3,1	17,83	-2,49	31,0	1024,52	-8,16	-5,75	17,20	-1,17	5,6	0,00	0,0
2004-03-13 17:00	129	25	71	2,4	17,73	-2,69	31,0	1024,52	-7,77	-4,64	17,10	-1,18	5,6	0,00	0,0
2004-03-13 17:30	132	25	74	3,0	17,63	-2,79	31,0	1024,52	-7,31	-6,08	17,00	-1,08	5,4	0,00	0,0
2004-03-13 18:00	136	25	75	3,5	17,63	-2,89	31,0	1024,52	-7,23	-7,52	17,00	-1,11	4,7	0,00	0,0
2004-03-13 18:30	134	25	77	3,7	17,53	-3,09	31,0	1024,52	-7,06	-9,09	16,90	-1,17	5,0	0,00	0,0
2004-03-13 19:00	133	26	80	2,6	17,53	-3,49	31,0	1023,52	-6,94	-5,49	16,93	-1,36	6,2	0,00	0,0
2004-03-13 19:30	145	26	84	3,9	17,43	-3,99	31,0	1023,52	-6,76	-10,14	16,83	-1,56	8,1	0,00	0,0

Datum	Vindriktning	Luftfukt inne	Luftfukt ute	Vindhastighet	Temp inne	Temp ute	Nederb. året	Lufttryck	Daggpunkt	Kyleffekt	Vix inne	Vix ute	Vindby	Korr lufttryck	Regn/dygn
	°	Rh%	Rh%	m/s	°C	°C	mm	Mbar	°C	°C	°C	°C	m/s		mm
2004-03-13 20:00	102	25	87	5,0	17,33	-4,29	31,0	1023,52	-6,58	-13,93	16,70	-1,63	7,9	0,00	0,0
2004-03-13 20:30	134	26	91	3,9	17,43	-4,79	31,0	1022,52	-6,47	-11,07	16,83	-1,82	5,6	0,00	0,0
2004-03-13 21:00	136	26	92	3,9	17,43	-4,99	31,0	1023,52	-6,52	-11,30	16,83	-1,94	6,2	0,00	0,0
2004-03-13 21:30	132	25	93	5,0	17,63	-4,99	31,0	1023,52	-6,37	-14,81	17,00	-1,85	6,6	0,00	0,0
2004-03-13 22:00	101	25	94	2,6	17,73	-4,99	31,0	1022,52	-6,23	-7,07	17,10	-1,77	7,1	0,00	0,0
2004-03-13 22:30	107	25	95	2,8	17,93	-4,99	31,0	1021,52	-6,09	-8,48	17,30	-1,69	5,2	0,00	0,0
2004-03-13 23:00	113	25	94	2,6	18,13	-4,89	31,0	1021,52	-6,13	-6,96	17,50	-1,67	4,9	0,00	0,0
2004-03-13 23:30	94	25	94	3,9	18,23	-4,89	31,0	1020,52	-6,13	-11,19	17,60	-1,67	5,8	0,00	0,0
2004-03-14 00:00	126	25	93	2,8	18,23	-4,89	31,0	1020,52	-6,28	-8,37	17,60	-1,75	6,4	0,00	0,0
2004-03-14 00:30	100	25	93	1,8	18,13	-4,79	31,0	1019,52	-6,18	-4,79	17,50	-1,65	5,2	0,00	0,0
2004-03-14 01:00	115	25	94	3,0	18,23	-4,69	31,0	1019,52	-5,93	-8,15	17,60	-1,47	5,0	0,00	0,0
2004-03-14 01:30	101	25	94	2,2	18,23	-4,49	31,0	1018,52	-5,74	-4,49	17,60	-1,27	4,3	0,00	0,0
2004-03-14 02:00	98	25	95	4,7	18,33	-4,49	31,0	1018,52	-5,59	-13,43	17,70	-1,19	5,0	0,00	0,0
2004-03-14 02:30	99	25	97	3,1	18,43	-4,59	31,0	1017,52	-5,41	-8,04	17,80	-1,12	4,9	0,00	0,0
2004-03-14 03:00	116	25	99	2,4	18,63	-4,59	31,0	1017,52	-5,13	-6,65	18,00	-0,95	5,4	0,00	0,0
2004-03-14 03:30	105	25	100	5,4	18,73	-4,49	31,0	1016,51	-4,89	-14,94	18,10	-0,76	6,0	0,00	0,0
2004-03-14 04:00	109	25	100	3,9	18,73	-4,49	31,0	1016,51	-4,89	-10,72	18,10	-0,76	6,6	0,00	0,0
2004-03-14 04:30	104	25	100	2,4	18,73	-4,39	31,0	1015,51	-4,79	-6,44	18,10	-0,66	6,0	0,00	0,0
2004-03-14 05:00	107	25	100	3,3	18,73	-4,29	31,0	1015,51	-4,69	-9,10	18,10	-0,56	5,6	0,00	0,0
2004-03-14 05:30	109	25	100	2,8	18,63	-4,29	31,0	1015,51	-4,69	-7,72	18,00	-0,56	5,4	0,00	0,0
2004-03-14 06:00	120	25	100	2,0	18,63	-4,19	31,0	1014,51	-4,59	-4,19	18,00	-0,46	5,4	0,00	0,0
2004-03-14 06:30	137	25	100	4,5	18,63	-4,09	31,0	1014,51	-4,50	-12,94	18,00	-0,36	6,6	0,00	0,0
2004-03-14 07:00	123	25	100	3,1	18,63	-4,09	31,0	1014,51	-4,50	-7,50	18,00	-0,36	6,0	0,00	0,0
2004-03-14 07:30	119	25	100	2,4	18,73	-3,89	31,0	1014,51	-4,30	-5,91	18,10	-0,16	4,9	0,00	0,0
2004-03-14 08:00	121	25	100	3,9	18,83	-3,59	31,0	1013,51	-4,00	-9,67	18,20	0,14	5,4	0,00	0,0
2004-03-14 08:30	126	25	100	4,3	18,83	-3,29	31,0	1013,51	-3,70	-10,67	18,20	0,44	5,6	0,00	0,0
2004-03-14 09:00	94	25	100	3,5	18,83	-2,99	31,0	1013,51	-3,40	-7,63	18,20	0,74	6,0	0,00	0,0
2004-03-14 09:30	102	25	100	2,0	18,73	-2,69	31,0	1012,51	-3,10	-2,69	18,10	1,04	6,2	0,00	0,0
2004-03-14 10:00	149	25	99	4,5	18,63	-2,69	31,0	1012,51	-3,24	-11,20	18,00	0,96	5,8	0,00	0,0
2004-03-14 10:30	114	25	99	2,4	18,53	-2,59	31,0	1012,51	-3,14	-4,54	17,90	1,06	7,1	0,00	0,0
2004-03-14 11:00	151	25	99	4,5	18,43	-2,19	31,0	1012,51	-2,74	-10,58	17,80	1,46	6,4	0,00	0,0
2004-03-14 11:30	143	25	97	4,1	18,33	-1,89	31,0	1012,51	-2,72	-8,98	17,70	1,58	6,8	0,00	0,0
2004-03-14 12:00	136	25	96	3,3	18,23	-1,59	31,0	1012,51	-2,57	-6,05	17,60	1,80	5,6	0,00	0,0
2004-03-14 12:30	130	25	93	3,7	18,23	-0,89	31,0	1011,51	-2,32	-6,52	17,60	2,25	6,0	0,00	0,0
2004-03-14 13:00	134	25	92	3,7	18,23	-0,79	31,0	1011,51	-2,37	-6,40	17,60	2,27	6,9	0,00	0,0
2004-03-14 13:30	131	25	90	5,4	18,13	0,11	31,0	1011,51	-1,79	-9,05	17,50	3,01	6,2	0,00	0,0
2004-03-14 14:00	139	25	89	4,7	18,13	0,11	31,0	1011,51	-1,95	-7,73	17,50	2,93	7,3	0,00	0,0
2004-03-14 14:30	137	25	90	3,7	18,03	0,11	31,0	1010,51	-1,79	-5,35	17,40	3,01	8,5	0,00	0,0
2004-03-14 15:00	162	25	88	4,3	18,03	0,61	31,0	1010,51	-1,62	-5,97	17,40	3,35	7,3	0,00	0,0
2004-03-14 15:30	141	25	91	5,4	17,93	0,31	31,0	1009,51	-1,44	-8,79	17,30	3,29	7,3	0,00	0,0
2004-03-14 16:00	147	25	90	3,9	17,93	0,72	31,0	1010,51	-1,20	-4,65	17,30	3,61	6,9	0,00	0,0
2004-03-14 16:30	136	25	91	5,0	17,83	0,72	31,0	1010,51	-1,04	-7,64	17,20	3,69	6,9	0,00	0,0
2004-03-14 17:00	127	25	89	4,5	17,83	0,92	32,0	1009,51	-1,16	-6,74	17,20	3,73	6,9	1,02	1,0
2004-03-14 17:30	139	25	91	3,1	17,73	0,31	32,0	1009,51	-1,44	-2,69	17,10	3,29	5,0	1,02	1,0
2004-03-14 18:00	105	25	93	3,1	17,53	-0,29	32,0	1010,51	-1,73	-3,35	16,90	2,85	4,7	0,00	1,0
2004-03-14 18:30	149	26	95	2,2	17,53	-0,79	32,0	1010,51	-1,92	-0,79	16,93	2,52	3,9	0,00	1,0

Datum	Vindriktning °	Luftfukt inne Rh%	Luftfukt ute Rh%	Vindhastighet m/s	Temp inne °C	Temp ute °C	Nederb. året mm	Lufttryck Mbar	Daggpunkt °C	Kyleffekt °C	Vix inne °C	Vix ute °C	Vindby m/s	Korr lufttryck	Regn/dygn mm
2004-03-14 19:00	151	26	97	3,5	17,53	-0,79	32,0	1010,51	-1,63	-5,15	16,93	2,68	4,7	0,00	1,0
2004-03-14 19:30	146	26	96	3,5	17,53	-0,79	32,0	1010,51	-1,78	-5,15	16,93	2,60	5,0	0,00	1,0
2004-03-14 20:00	160	25	95	2,6	17,63	-1,19	32,0	1010,51	-2,32	-3,06	17,00	2,12	4,1	0,00	1,0
2004-03-14 20:30	173	25	92	2,2	17,73	-0,79	32,0	1010,51	-2,37	-0,79	17,10	2,27	4,9	0,00	1,0
2004-03-14 21:00	133	25	91	3,0	17,93	-1,39	33,0	1010,51	-3,12	-4,55	17,30	1,59	3,3	1,02	2,0
2004-03-14 21:30	145	25	91	2,6	18,03	-1,69	33,0	1010,51	-3,41	-3,59	17,40	1,29	3,7	1,02	2,0
2004-03-14 22:00	156	25	90	4,3	18,03	-1,39	33,0	1010,51	-3,27	-8,38	17,40	1,51	4,3	0,00	2,0
2004-03-14 22:30	135	25	88	2,6	17,93	-1,19	33,0	1010,51	-3,38	-3,06	17,30	1,55	4,1	0,00	2,0
2004-03-14 23:00	157	25	90	2,6	17,93	-1,19	33,0	1010,51	-3,07	-3,06	17,30	1,71	4,1	0,00	2,0
2004-03-14 23:30	153	25	90	2,2	17,93	-1,49	33,0	1010,51	-3,37	-1,49	17,30	1,41	4,7	0,00	2,0
2004-03-15 00:00	138	25	91	2,8	17,93	-1,39	33,0	1009,51	-3,12	-4,55	17,30	1,59	4,7	0,00	0,0
2004-03-15 00:30	133	25	93	3,0	17,93	-1,69	33,0	1009,51	-3,11	-4,88	17,30	1,45	4,1	0,00	0,0
2004-03-15 01:00	124	25	94	2,8	18,03	-1,29	33,0	1009,51	-2,57	-4,44	17,40	1,93	4,5	0,00	0,0
2004-03-15 01:30	127	25	96	4,1	18,23	-1,69	33,0	1008,51	-2,67	-8,74	17,60	1,70	5,0	0,00	0,0
2004-03-15 02:00	91	25	99	3,7	18,23	-1,29	33,0	1008,51	-1,84	-6,99	17,60	2,36	5,0	0,00	0,0
2004-03-15 02:30	131	25	100	2,4	18,33	-0,89	33,0	1007,51	-1,30	-2,74	17,70	2,84	5,2	0,00	0,0
2004-03-15 03:00	131	25	100	3,1	18,33	-0,69	33,0	1007,51	-1,10	-3,78	17,70	3,04	5,4	0,00	0,0
2004-03-15 03:30	138	25	100	4,7	18,23	0,21	33,0	1007,51	-0,21	-7,61	17,60	3,94	7,7	0,00	0,0
2004-03-15 04:00	131	25	100	3,7	18,03	0,41	33,0	1006,51	-0,01	-5,00	17,40	4,14	6,8	0,00	0,0
2004-03-15 04:30	130	25	100	4,7	18,03	0,61	33,0	1006,51	0,19	-7,11	17,40	4,34	6,8	0,00	0,0
2004-03-15 05:00	111	25	100	2,8	18,03	0,41	33,0	1005,51	-0,01	-2,58	17,40	4,14	6,2	0,00	0,0
2004-03-15 05:30	119	25	100	4,3	18,13	0,51	33,0	1005,51	0,09	-6,09	17,50	4,24	6,0	0,00	0,0
2004-03-15 06:00	121	25	100	3,7	18,23	0,51	33,0	1004,51	0,09	-4,89	17,60	4,24	5,8	0,00	0,0
2004-03-15 06:30	108	25	100	2,8	18,33	0,82	33,0	1003,51	0,39	-2,14	17,70	4,54	6,9	0,00	0,0
2004-03-15 07:00	115	25	100	2,2	18,33	0,72	33,0	1003,51	0,29	0,72	17,70	4,44	6,6	0,00	0,0
2004-03-15 07:30	118	25	100	4,7	18,43	0,82	33,0	1002,51	0,39	-6,86	17,80	4,54	6,6	0,00	0,0
2004-03-15 08:00	162	25	100	6,8	18,33	1,12	33,0	1002,51	0,69	-9,74	17,70	4,85	6,9	0,00	0,0
2004-03-15 08:30	105	25	100	3,1	18,23	1,22	33,0	1001,51	0,79	-1,71	17,60	4,95	8,1	0,00	0,0
2004-03-15 09:00	124	25	100	3,1	18,23	1,32	33,0	1001,51	0,89	-1,60	17,60	5,05	7,5	0,00	0,0
2004-03-15 09:30	146	25	100	4,3	18,13	1,42	33,5	1001,51	0,99	-5,01	17,50	5,15	8,1	0,51	0,5
2004-03-15 10:00	119	26	100	3,9	18,03	1,62	33,5	1000,51	1,19	-3,60	17,44	5,35	6,9	0,51	0,5
2004-03-15 10:30	134	26	100	4,9	17,93	1,02	33,5	1000,51	0,59	-6,62	17,33	4,75	6,8	0,00	0,5
2004-03-15 11:00	155	26	100	6,0	17,83	1,22	35,1	1000,51	0,79	-8,28	17,23	4,95	6,8	1,52	2,0
2004-03-15 11:30	130	26	100	5,0	17,83	1,52	35,1	1000,51	1,09	-6,63	17,23	5,25	6,0	1,52	2,0
2004-03-15 12:00	113	26	100	4,7	17,83	2,12	35,1	1000,51	1,69	-5,25	17,23	5,85	6,4	0,00	2,0
2004-03-15 12:30	126	26	100	4,9	17,93	3,02	35,1	999,51	2,59	-4,14	17,33	6,75	6,0	0,00	2,0
2004-03-15 13:00	130	26	99	3,3	18,03	3,62	35,1	999,51	3,04	-0,18	17,44	7,26	6,9	0,00	2,0
2004-03-15 13:30	186	26	95	3,0	18,03	3,62	35,1	999,51	2,44	0,92	17,44	6,92	6,8	0,00	2,0
2004-03-15 14:00	146	26	93	1,6	18,03	4,02	35,1	999,51	2,53	4,02	17,44	7,15	4,9	0,00	2,0
2004-03-15 14:30	158	26	87	3,7	18,03	4,32	35,1	999,51	1,85	-0,45	17,44	6,97	5,2	0,00	2,0
2004-03-15 15:00	160	26	86	3,1	17,93	4,12	35,1	999,51	1,49	1,46	17,33	6,70	6,0	0,00	2,0
2004-03-15 15:30	151	26	85	2,8	17,93	3,92	35,1	999,51	1,13	1,24	17,33	6,42	5,0	0,00	2,0
2004-03-15 16:00	140	26	83	2,2	17,93	4,52	35,1	998,51	1,37	4,52	17,33	6,87	3,0	0,00	2,0
2004-03-15 16:30	179	26	76	1,8	18,03	4,82	35,1	998,51	0,39	4,82	17,44	6,66	3,3	0,00	2,0
2004-03-15 17:00	190	26	73	1,6	18,03	5,02	35,1	998,51	0,00	5,02	17,44	6,66	3,7	0,00	2,0
2004-03-15 17:30	180	26	72	2,6	18,13	4,72	35,1	999,51	-0,48	3,17	17,54	6,29	3,5	0,00	2,0

Datum	Vindriktning °	Luftfukt inne Rh%	Luftfukt ute Rh%	Vindhastighet m/s	Temp inne °C	Temp ute °C	Nederb. året mm	Lufttryck Mbar	Daggpunkt °C	Kyleffekt °C	Vix inne °C	Vix ute °C	Vindby m/s	Korr lufttryck	Regn/dygn mm
2004-03-15 18:00	159	26	75	1,4	18,03	3,72	35,1	999,51	-0,86	3,72	17,44	5,49	3,1	0,00	2,0
2004-03-15 18:30	157	26	85	1,6	18,03	2,02	35,1	999,51	-0,73	2,02	17,44	4,52	1,8	0,00	2,0
2004-03-15 19:00	123	26	84	0,0	17,93	2,02	35,1	999,51	-0,90	2,02	17,33	4,44	2,8	0,00	2,0
2004-03-15 19:30	144	26	87	0,0	17,93	1,02	35,1	999,51	-1,38	1,02	17,33	3,67	2,0	0,00	2,0
2004-03-15 20:00	140	26	89	0,0	17,83	0,41	35,1	999,51	-1,65	0,41	17,23	3,23	1,8	0,00	2,0
2004-03-15 20:30	140	26	92	0,0	17,83	0,11	35,1	1000,51	-1,48	0,11	17,23	3,17	2,0	0,00	2,0
2004-03-15 21:00	140	26	93	0,0	17,83	-0,39	35,1	1000,51	-1,82	-0,39	17,23	2,75	1,6	0,00	2,0
2004-03-15 21:30	152	26	94	0,0	17,83	-0,49	35,1	1000,51	-1,77	-0,49	17,23	2,73	0,0	0,00	2,0
2004-03-15 22:00	154	26	96	0,0	17,83	-1,09	35,1	1000,51	-2,07	-1,09	17,23	2,30	0,0	0,00	2,0
2004-03-15 22:30	154	26	98	0,0	17,93	-0,99	35,1	1000,51	-1,69	-0,99	17,33	2,57	0,0	0,00	2,0
2004-03-15 23:00	162	26	100	0,0	18,03	-0,99	35,1	1000,51	-1,40	-0,99	17,44	2,74	1,2	0,00	2,0
2004-03-15 23:30	356	26	100	0,0	18,13	0,21	35,1	1000,51	-0,21	0,21	17,54	3,94	1,6	0,00	2,0
2004-03-16 00:00	295	26	99	0,0	18,23	0,21	35,1	1001,51	-0,35	0,21	17,64	3,86	1,8	0,00	0,0
2004-03-16 00:30	207	26	100	0,0	18,33	-0,19	35,1	1000,51	-0,60	-0,19	17,74	3,54	1,4	0,00	0,0
2004-03-16 01:00	269	26	100	0,0	18,43	-0,99	35,1	1001,51	-1,40	-0,99	17,84	2,74	1,8	0,00	0,0
2004-03-16 01:30	269	26	100	0,0	18,33	-0,89	35,1	1001,51	-1,30	-0,89	17,74	2,84	0,0	0,00	0,0
2004-03-16 02:00	269	26	100	0,0	18,33	-0,69	35,1	1001,51	-1,10	-0,69	17,74	3,04	0,0	0,00	0,0
2004-03-16 02:30	269	26	100	0,0	18,23	-0,79	35,1	1001,51	-1,20	-0,79	17,64	2,94	0,0	0,00	0,0
2004-03-16 03:00	324	26	100	0,0	18,23	-1,09	35,1	1001,51	-1,50	-1,09	17,64	2,64	1,2	0,00	0,0
2004-03-16 03:30	324	26	100	0,0	18,23	-0,99	35,1	1001,51	-1,40	-0,99	17,64	2,74	0,0	0,00	0,0
2004-03-16 04:00	323	26	100	0,0	18,23	-0,79	35,1	1001,51	-1,20	-0,79	17,64	2,94	0,0	0,00	0,0
2004-03-16 04:30	323	26	100	0,0	18,23	-0,79	35,1	1001,51	-1,20	-0,79	17,64	2,94	0,0	0,00	0,0
2004-03-16 05:00	323	26	100	0,0	18,23	-0,69	35,1	1002,51	-1,10	-0,69	17,64	3,04	0,0	0,00	0,0
2004-03-16 05:30	324	26	100	0,0	18,23	-0,79	35,1	1002,51	-1,20	-0,79	17,64	2,94	1,2	0,00	0,0
2004-03-16 06:00	324	26	100	0,0	18,23	-1,19	35,1	1002,51	-1,60	-1,19	17,64	2,54	0,0	0,00	0,0
2004-03-16 06:30	324	26	100	0,0	18,23	-0,99	35,1	1002,51	-1,40	-0,99	17,64	2,74	0,0	0,00	0,0
2004-03-16 07:00	324	26	100	0,0	18,23	-0,89	35,1	1003,51	-1,30	-0,89	17,64	2,84	0,0	0,00	0,0
2004-03-16 07:30	321	26	100	0,0	18,23	-0,59	35,1	1003,51	-1,00	-0,59	17,64	3,14	1,4	0,00	0,0
2004-03-16 08:00	337	26	100	0,0	18,23	-0,39	35,1	1003,51	-0,80	-0,39	17,64	3,34	1,8	0,00	0,0
2004-03-16 08:30	337	26	100	0,0	18,23	-0,09	35,1	1003,51	-0,51	-0,09	17,64	3,64	1,4	0,00	0,0
2004-03-16 09:00	337	26	100	0,0	18,33	0,61	35,1	1003,51	0,19	0,61	17,74	4,34	0,0	0,00	0,0
2004-03-16 09:30	337	26	100	0,0	18,33	1,32	35,1	1004,51	0,89	1,32	17,74	5,05	0,0	0,00	0,0
2004-03-16 10:00	337	26	99	0,0	18,33	2,02	35,1	1004,51	1,45	2,02	17,74	5,66	0,0	0,00	0,0
2004-03-16 10:30	296	26	88	1,2	18,23	3,02	35,1	1004,51	0,74	3,02	17,64	5,75	3,5	0,00	0,0
2004-03-16 11:00	279	26	79	1,8	18,23	3,92	35,1	1005,51	0,08	3,92	17,64	5,98	3,7	0,00	0,0
2004-03-16 11:30	275	26	78	1,8	18,23	4,32	35,1	1005,51	0,28	4,32	17,64	6,30	4,1	0,00	0,0
2004-03-16 12:00	285	26	74	3,3	18,13	4,62	35,1	1006,51	-0,19	0,95	17,54	6,33	5,6	0,00	0,0
2004-03-16 12:30	309	26	73	3,9	18,03	4,92	35,1	1006,51	-0,09	0,25	17,44	6,56	5,4	0,00	0,0
2004-03-16 13:00	308	26	75	3,1	17,93	4,82	35,1	1007,51	0,20	2,23	17,33	6,60	5,4	0,00	0,0
2004-03-16 13:30	302	26	83	2,8	17,93	4,42	35,1	1007,51	1,27	1,79	17,33	6,77	5,6	0,00	0,0
2004-03-16 14:00	288	26	87	2,2	17,93	4,32	35,1	1007,51	1,85	4,32	17,33	6,97	3,9	0,00	0,0
2004-03-16 14:30	277	26	88	1,6	17,93	4,42	35,1	1008,51	2,12	4,42	17,33	7,15	3,3	0,00	0,0
2004-03-16 15:00	287	26	85	2,6	17,93	4,52	35,1	1008,51	1,71	2,96	17,33	7,02	5,0	0,00	0,0
2004-03-16 15:30	280	26	87	3,1	17,83	4,12	35,1	1008,51	1,66	1,46	17,23	6,77	4,5	0,00	0,0
2004-03-16 16:00	299	26	89	2,2	17,73	3,72	35,1	1009,51	1,59	3,72	17,13	6,53	4,3	0,00	0,0
2004-03-16 16:30	292	26	92	1,8	17,73	3,42	35,1	1009,51	1,78	3,42	17,13	6,47	3,0	0,00	0,0

Datum	Vindriktning °	Luftfukt inne Rh%	Luftfukt ute Rh%	Vindhastighet m/s	Temp inne °C	Temp ute °C	Nederb. året mm	Lufttryck Mbar	Daggpunkt °C	Kyleffekt °C	Vix inne °C	Vix ute °C	Vindby m/s	Korr lufttryck	Regn/dygn mm
2004-03-16 17:00	307	26	94	1,2	17,73	3,42	35,1	1009,51	2,09	3,42	17,13	6,64	2,8	0,00	0,0
2004-03-16 17:30	257	26	94	1,8	17,73	3,22	35,1	1009,51	1,89	3,22	17,13	6,44	2,2	0,00	0,0
2004-03-16 18:00	249	26	95	0,0	17,73	3,02	35,1	1010,51	1,85	3,02	17,13	6,32	1,8	0,00	0,0
2004-03-16 18:30	197	26	96	0,0	17,73	2,92	35,1	1011,51	1,90	2,92	17,13	6,30	1,8	0,00	0,0
2004-03-16 19:00	304	26	97	0,0	17,73	2,92	35,1	1011,51	2,05	2,92	17,13	6,39	2,0	0,00	0,0
2004-03-16 19:30	68	26	99	0,0	17,73	2,22	35,1	1011,51	1,65	2,22	17,13	5,86	0,0	0,00	0,0
2004-03-16 20:00	162	26	99	0,0	17,73	2,22	35,1	1011,51	1,65	2,22	17,13	5,86	1,4	0,00	0,0
2004-03-16 20:30	189	26	99	0,0	17,73	1,62	35,1	1011,51	1,05	1,62	17,13	5,26	1,4	0,00	0,0
2004-03-16 21:00	197	26	100	0,0	17,73	1,62	35,1	1012,51	1,19	1,62	17,13	5,35	2,0	0,00	0,0
2004-03-16 21:30	197	26	100	0,0	17,73	1,62	35,1	1012,51	1,19	1,62	17,13	5,35	1,6	0,00	0,0
2004-03-16 22:00	196	26	100	0,0	17,73	1,62	35,1	1012,51	1,19	1,62	17,13	5,35	1,6	0,00	0,0
2004-03-16 22:30	198	26	100	0,0	17,73	1,42	35,1	1012,51	0,99	1,42	17,13	5,15	1,4	0,00	0,0
2004-03-16 23:00	189	26	100	0,0	17,73	1,02	35,1	1012,51	0,59	1,02	17,13	4,75	1,6	0,00	0,0
2004-03-16 23:30	96	26	100	0,0	17,73	1,12	35,1	1012,51	0,69	1,12	17,13	4,85	1,8	0,00	0,0
2004-03-17 00:00	97	26	100	0,0	17,83	1,42	35,1	1012,51	0,99	1,42	17,23	5,15	2,0	0,00	0,0
2004-03-17 00:30	77	26	100	1,6	17,93	1,52	35,1	1012,51	1,09	1,52	17,33	5,25	1,8	0,00	0,0
2004-03-17 01:00	69	26	100	0,0	18,03	1,92	35,1	1011,51	1,49	1,92	17,44	5,65	2,0	0,00	0,0
2004-03-17 01:30	222	26	100	1,2	18,03	1,42	35,1	1011,51	0,99	1,42	17,44	5,15	2,2	0,00	0,0
2004-03-17 02:00	112	26	100	1,4	18,13	1,02	35,1	1011,51	0,59	1,02	17,54	4,75	2,4	0,00	0,0
2004-03-17 02:30	98	26	100	2,0	18,23	1,02	35,1	1011,51	0,59	1,02	17,64	4,75	3,0	0,00	0,0
2004-03-17 03:00	91	26	100	2,2	18,23	1,52	35,1	1011,51	1,09	1,52	17,64	5,25	3,1	0,00	0,0
2004-03-17 03:30	99	26	100	2,2	18,33	1,32	35,1	1011,51	0,89	1,32	17,74	5,05	3,5	0,00	0,0
2004-03-17 04:00	102	26	100	3,0	18,33	1,02	35,1	1010,51	0,59	-1,93	17,74	4,75	3,3	0,00	0,0
2004-03-17 04:30	119	26	100	3,0	18,33	0,82	35,1	1010,51	0,39	-2,14	17,74	4,54	4,1	0,00	0,0
2004-03-17 05:00	99	26	100	3,7	18,33	1,02	35,1	1009,51	0,59	-4,30	17,74	4,75	5,0	0,00	0,0
2004-03-17 05:30	131	26	100	2,6	18,33	1,02	35,1	1009,51	0,59	-0,74	17,74	4,75	5,0	0,00	0,0
2004-03-17 06:00	102	26	100	3,7	18,33	1,12	35,1	1008,51	0,69	-4,19	17,74	4,85	5,6	0,00	0,0
2004-03-17 06:30	124	26	100	3,0	18,23	1,12	35,1	1008,51	0,69	-1,82	17,64	4,85	5,8	0,00	0,0
2004-03-17 07:00	116	26	100	3,9	18,23	1,12	35,1	1008,51	0,69	-4,19	17,64	4,85	7,1	0,00	0,0
2004-03-17 07:30	112	26	100	2,6	18,23	1,22	35,1	1007,51	0,79	-0,53	17,64	4,95	5,6	0,00	0,0
2004-03-17 08:00	127	26	100	4,1	18,23	1,42	35,1	1007,51	0,99	-5,01	17,64	5,15	7,1	0,00	0,0
2004-03-17 08:30	128	26	100	5,2	18,23	1,62	35,6	1007,51	1,19	-6,50	17,64	5,35	7,7	0,51	0,5
2004-03-17 09:00	141	26	100	5,0	18,13	1,62	35,6	1006,51	1,19	-6,50	17,54	5,35	7,1	0,51	0,5
2004-03-17 09:30	119	27	100	5,2	18,13	1,72	36,6	1006,51	1,29	-6,38	17,57	5,45	7,1	1,02	1,5
2004-03-17 10:00	136	27	100	4,7	18,03	1,72	36,6	1006,51	1,29	-5,75	17,47	5,45	8,9	1,02	1,5
2004-03-17 10:30	118	27	100	6,2	18,03	1,82	36,6	1005,51	1,39	-7,50	17,47	5,55	8,1	0,00	1,5
2004-03-17 11:00	140	27	100	6,2	18,03	1,82	36,6	1005,51	1,39	-7,50	17,47	5,55	8,7	0,00	1,5
2004-03-17 11:30	131	27	100	4,5	18,03	1,92	36,6	1004,51	1,49	-5,50	17,47	5,65	8,3	0,00	1,5
2004-03-17 12:00	139	27	100	3,3	18,03	1,82	36,6	1004,51	1,39	-2,21	17,47	5,55	7,3	0,00	1,5
2004-03-17 12:30	132	27	100	4,5	18,03	1,92	36,6	1004,51	1,49	-5,50	17,47	5,65	6,6	0,00	1,5
2004-03-17 13:00	130	27	100	4,3	18,13	1,92	37,1	1004,51	1,49	-4,41	17,57	5,65	5,0	0,51	2,0
2004-03-17 13:30	143	27	100	4,1	18,13	2,12	37,1	1004,51	1,69	-4,17	17,57	5,85	5,8	0,51	2,0
2004-03-17 14:00	136	27	100	4,5	18,23	2,32	37,1	1004,51	1,89	-5,01	17,67	6,05	6,0	0,00	2,0
2004-03-17 14:30	154	27	100	4,1	18,23	2,42	37,1	1004,51	1,99	-3,81	17,67	6,15	5,0	0,00	2,0
2004-03-17 15:00	133	27	100	1,2	18,33	2,62	38,1	1004,51	2,19	2,62	17,77	6,35	3,9	1,02	3,0
2004-03-17 15:30	143	27	100	1,4	18,33	2,92	38,1	1004,51	2,49	2,92	17,77	6,65	3,0	1,02	3,0

Datum	Vindriktning °	Luftfukt inne Rh%	Luftfukt ute Rh%	Vindhastighet m/s	Temp inne °C	Temp ute °C	Nederb. året mm	Lufttryck Mbar	Daggpunkt °C	Kyleffekt °C	Vix inne °C	Vix ute °C	Vindby m/s	Korr lufttryck	Regn/dygn mm
2004-03-17 16:00	269	27	100	0,0	18,33	3,22	38,1	1004,51	2,79	3,22	17,77	6,95	2,6	0,00	3,0
2004-03-17 16:30	328	27	100	0,0	18,33	3,12	38,1	1004,51	2,69	3,12	17,77	6,85	2,0	0,00	3,0
2004-03-17 17:00	329	27	100	0,0	18,33	3,32	38,1	1004,51	2,89	3,32	17,77	7,05	1,2	0,00	3,0
2004-03-17 17:30	93	27	100	0,0	18,23	3,02	38,1	1004,51	2,59	3,02	17,67	6,75	2,6	0,00	3,0
2004-03-17 18:00	93	27	100	0,0	18,23	2,72	38,1	1004,51	2,29	2,72	17,67	6,45	1,6	0,00	3,0
2004-03-17 18:30	67	27	100	1,2	18,13	2,62	38,1	1004,51	2,19	2,62	17,57	6,35	1,8	0,00	3,0
2004-03-17 19:00	88	27	100	1,6	18,13	2,32	38,1	1004,51	1,89	2,32	17,57	6,05	2,8	0,00	3,0
2004-03-17 19:30	89	27	100	1,4	18,13	2,12	38,1	1004,51	1,69	2,12	17,57	5,85	2,8	0,00	3,0
2004-03-17 20:00	100	27	100	2,0	18,03	1,92	38,1	1004,51	1,49	1,92	17,47	5,65	2,8	0,00	3,0
2004-03-17 20:30	110	27	100	2,0	18,03	1,72	38,1	1004,51	1,29	1,72	17,47	5,45	3,5	0,00	3,0
2004-03-17 21:00	131	27	100	2,8	18,03	1,42	38,1	1003,51	0,99	-1,49	17,47	5,15	3,3	0,00	3,0
2004-03-17 21:30	107	27	100	1,4	18,03	1,42	38,1	1003,51	0,99	1,42	17,47	5,15	3,1	0,00	3,0
2004-03-17 22:00	129	27	100	0,0	18,03	1,32	38,1	1003,51	0,89	1,32	17,47	5,05	2,8	0,00	3,0
2004-03-17 22:30	114	27	100	0,0	18,03	1,22	38,1	1003,51	0,79	1,22	17,47	4,95	1,8	0,00	3,0
2004-03-17 23:00	114	27	100	0,0	18,13	0,72	38,1	1003,51	0,29	0,72	17,57	4,44	0,0	0,00	3,0
2004-03-17 23:30	115	27	100	0,0	18,23	0,31	38,1	1003,51	-0,11	0,31	17,67	4,04	1,6	0,00	3,0
2004-03-18 00:00	114	27	100	0,0	18,23	0,11	38,1	1003,51	-0,31	0,11	17,67	3,84	0,0	0,00	0,0
2004-03-18 00:30	148	27	100	0,0	18,33	0,11	38,1	1003,51	-0,31	0,11	17,77	3,84	1,4	0,00	0,0
2004-03-18 01:00	318	27	100	0,0	18,43	0,31	38,1	1003,51	-0,11	0,31	17,87	4,04	2,2	0,00	0,0
2004-03-18 01:30	319	27	100	0,0	18,43	0,11	38,1	1003,51	-0,31	0,11	17,87	3,84	1,8	0,00	0,0
2004-03-18 02:00	318	27	100	0,0	18,43	-0,29	38,1	1004,51	-0,70	-0,29	17,87	3,44	0,0	0,00	0,0
2004-03-18 02:30	356	27	100	0,0	18,43	-0,19	38,1	1004,51	-0,60	-0,19	17,87	3,54	2,4	0,00	0,0
2004-03-18 03:00	316	27	100	1,8	18,33	-0,49	38,1	1004,51	-0,90	-0,49	17,77	3,24	2,4	0,00	0,0
2004-03-18 03:30	324	27	100	0,0	18,33	-0,49	38,1	1004,51	-0,90	-0,49	17,77	3,24	2,2	0,00	0,0
2004-03-18 04:00	179	27	100	0,0	18,23	-1,59	38,1	1004,51	-2,00	-1,59	17,67	2,14	2,4	0,00	0,0
2004-03-18 04:30	179	27	100	0,0	18,23	-1,79	38,1	1004,51	-2,20	-1,79	17,67	1,94	1,4	0,00	0,0
2004-03-18 05:00	179	27	100	1,2	18,23	-1,89	38,1	1004,51	-2,30	-1,89	17,67	1,84	1,6	0,00	0,0
2004-03-18 05:30	151	27	100	0,0	18,23	-1,79	38,1	1004,51	-2,20	-1,79	17,67	1,94	1,4	0,00	0,0
2004-03-18 06:00	151	27	100	0,0	18,33	-2,09	38,1	1005,51	-2,50	-2,09	17,77	1,64	0,0	0,00	0,0
2004-03-18 06:30	187	27	100	1,4	18,43	-2,09	38,1	1004,51	-2,50	-2,09	17,87	1,64	2,2	0,00	0,0
2004-03-18 07:00	193	27	100	0,0	18,43	-2,09	38,1	1005,51	-2,50	-2,09	17,87	1,64	3,0	0,00	0,0
2004-03-18 07:30	276	27	100	2,2	18,43	-1,29	38,1	1005,51	-1,70	-1,29	17,87	2,44	3,1	0,00	0,0
2004-03-18 08:00	264	27	100	1,4	18,43	-0,49	38,1	1005,51	-0,90	-0,49	17,87	3,24	3,1	0,00	0,0
2004-03-18 08:30	257	27	100	1,6	18,33	0,21	38,1	1005,51	-0,21	0,21	17,77	3,94	3,7	0,00	0,0
2004-03-18 09:00	276	27	100	2,4	18,23	0,92	38,1	1005,51	0,49	-0,84	17,67	4,64	3,0	0,00	0,0
2004-03-18 09:30	307	27	100	1,8	18,23	1,72	38,1	1006,51	1,29	1,72	17,67	5,45	3,5	0,00	0,0
2004-03-18 10:00	261	27	95	4,7	18,13	2,52	38,1	1006,51	1,35	-4,76	17,57	5,82	5,4	0,00	0,0
2004-03-18 10:30	189	27	90	3,5	18,03	3,32	38,1	1007,51	1,36	-0,52	17,47	6,21	5,6	0,00	0,0
2004-03-18 11:00	250	27	86	2,6	17,93	3,42	38,1	1007,51	0,81	1,80	17,37	6,00	5,4	0,00	0,0
2004-03-18 11:30	266	27	82	3,7	17,83	3,62	38,1	1007,51	0,32	-1,27	17,27	5,89	6,9	0,00	0,0
2004-03-18 12:00	220	27	82	2,0	17,73	3,72	38,1	1007,51	0,42	3,72	17,17	5,99	5,8	0,00	0,0
2004-03-18 12:30	252	27	80	1,4	17,63	4,32	38,1	1007,51	0,64	4,32	17,07	6,45	7,3	0,00	0,0
2004-03-18 13:00	243	27	81	2,6	17,63	4,22	38,1	1008,51	0,73	2,64	17,07	6,42	6,6	0,00	0,0
2004-03-18 13:30	240	27	79	2,4	17,53	4,52	38,1	1008,51	0,66	2,96	16,97	6,58	5,0	0,00	0,0
2004-03-18 14:00	257	27	75	3,0	17,53	4,72	38,1	1008,51	0,10	2,12	16,97	6,50	6,2	0,00	0,0
2004-03-18 14:30	316	27	82	2,6	17,43	4,32	38,1	1008,51	1,00	2,75	16,87	6,59	6,9	0,00	0,0

Datum	Vindriktning °	Luftfukt inne Rh%	Luftfukt ute Rh%	Vindhastighet m/s	Temp inne °C	Temp ute °C	Nederb. året mm	Lufttryck Mbar	Daggpunkt °C	Kyleffekt °C	Vix inne °C	Vix ute °C	Vindby m/s	Korr lufttryck	Regn/dygn mm
2004-03-18 15:00	303	27	86	4,7	17,43	4,02	38,1	1008,51	1,39	-2,90	16,87	6,60	6,2	0,00	0,0
2004-03-18 15:30	275	27	80	3,3	17,33	4,32	38,1	1008,51	0,64	0,62	16,77	6,45	8,5	0,00	0,0
2004-03-18 16:00	277	27	67	3,3	17,33	5,12	38,1	1009,51	-1,13	1,52	16,77	6,37	8,7	0,00	0,0
2004-03-18 16:30	278	27	66	3,3	17,33	5,12	38,1	1009,51	-1,35	1,52	16,77	6,31	7,9	0,00	0,0
2004-03-18 17:00	329	27	66	3,9	17,33	5,12	38,1	1009,51	-1,35	0,48	16,77	6,31	8,3	0,00	0,0
2004-03-18 17:30	266	27	65	3,1	17,33	5,22	38,1	1009,51	-1,47	2,66	16,77	6,35	5,8	0,00	0,0
2004-03-18 18:00	187	27	67	0,0	17,33	4,62	38,1	1009,51	-1,61	4,62	16,77	5,87	4,1	0,00	0,0
2004-03-18 18:30	260	27	69	0,0	17,33	3,92	38,1	1009,51	-1,85	3,92	16,77	5,30	2,8	0,00	0,0
2004-03-18 19:00	255	27	74	0,0	17,43	3,32	38,1	1009,51	-1,44	3,32	16,87	5,03	3,1	0,00	0,0
2004-03-18 19:30	246	27	73	1,4	17,43	3,42	38,1	1009,51	-1,53	3,42	16,87	5,06	3,5	0,00	0,0
2004-03-18 20:00	217	27	75	0,0	17,53	3,22	38,1	1009,51	-1,34	3,22	16,97	4,99	3,0	0,00	0,0
2004-03-18 20:30	194	27	77	1,4	17,63	3,12	38,1	1009,51	-1,07	3,12	17,07	5,03	2,4	0,00	0,0
2004-03-18 21:00	188	27	76	2,2	17,63	2,82	38,1	1009,51	-1,54	2,82	17,07	4,66	2,2	0,00	0,0
2004-03-18 21:30	227	27	75	1,4	17,73	2,92	38,1	1009,51	-1,63	2,92	17,17	4,69	3,1	0,00	0,0
2004-03-18 22:00	266	27	79	1,6	17,73	2,92	38,1	1009,51	-0,90	2,92	17,17	4,98	3,3	0,00	0,0
2004-03-18 22:30	280	27	80	0,0	17,83	2,12	38,1	1009,51	-1,49	2,12	17,27	4,25	2,0	0,00	0,0
2004-03-18 23:00	75	27	85	0,0	17,93	1,02	38,1	1009,51	-1,71	1,02	17,37	3,52	1,8	0,00	0,0
2004-03-18 23:30	105	27	90	1,4	17,93	0,31	38,1	1009,51	-1,59	0,31	17,37	3,21	2,2	0,00	0,0
2004-03-19 00:00	85	27	92	0,0	18,03	-0,19	38,1	1009,51	-1,78	-0,19	17,47	2,87	2,0	0,00	0,0
2004-03-19 00:30	81	27	92	0,0	18,13	-0,19	38,1	1009,51	-1,78	-0,19	17,57	2,87	1,8	0,00	0,0
2004-03-19 01:00	87	27	91	1,4	18,13	0,01	38,1	1009,51	-1,73	0,01	17,57	2,99	1,8	0,00	0,0
2004-03-19 01:30	96	27	84	2,2	18,23	0,61	38,1	1008,51	-2,27	0,61	17,67	3,04	2,6	0,00	0,0
2004-03-19 02:00	89	27	79	2,2	18,23	0,61	38,1	1008,51	-3,13	0,61	17,67	2,67	3,0	0,00	0,0
2004-03-19 02:30	105	27	79	2,4	18,23	0,31	38,1	1008,51	-3,42	-1,48	17,67	2,37	3,1	0,00	0,0
2004-03-19 03:00	99	27	80	1,8	18,23	0,41	38,1	1007,51	-3,15	0,41	17,67	2,55	3,0	0,00	0,0
2004-03-19 03:30	107	27	80	2,0	18,23	-0,19	38,1	1007,51	-3,73	-0,19	17,67	1,94	3,5	0,00	0,0
2004-03-19 04:00	101	27	82	1,8	18,33	-0,59	38,1	1007,51	-3,78	-0,59	17,77	1,69	4,1	0,00	0,0
2004-03-19 04:30	110	27	83	1,8	18,33	-0,49	38,1	1006,51	-3,51	-0,49	17,77	1,87	3,7	0,00	0,0
2004-03-19 05:00	90	27	84	2,0	18,33	-0,69	38,1	1006,51	-3,54	-0,69	17,77	1,74	3,7	0,00	0,0
2004-03-19 05:30	107	27	86	3,1	18,33	-0,89	38,1	1005,51	-3,41	-4,00	17,77	1,69	3,9	0,00	0,0
2004-03-19 06:00	88	27	87	2,6	18,33	-0,89	38,1	1005,51	-3,25	-2,74	17,77	1,77	4,5	0,00	0,0
2004-03-19 06:30	100	27	88	2,6	18,33	-0,99	38,1	1004,51	-3,19	-2,85	17,77	1,75	3,9	0,00	0,0
2004-03-19 07:00	106	27	88	3,3	18,33	-0,69	38,1	1004,51	-2,89	-5,03	17,77	2,05	4,7	0,00	0,0
2004-03-19 07:30	109	27	88	3,0	18,33	-0,49	38,1	1004,51	-2,70	-3,56	17,77	2,25	4,1	0,00	0,0
2004-03-19 08:00	126	27	87	2,4	18,33	0,11	38,1	1003,51	-2,27	-1,69	17,77	2,77	4,7	0,00	0,0
2004-03-19 08:30	120	27	85	2,2	18,33	0,61	38,1	1003,51	-2,10	0,61	17,77	3,12	5,2	0,00	0,0
2004-03-19 09:00	111	27	84	3,3	18,33	0,92	38,1	1002,51	-1,98	-3,23	17,77	3,34	5,0	0,00	0,0
2004-03-19 09:30	139	27	84	4,1	18,33	1,42	38,1	1002,51	-1,49	-5,01	17,77	3,84	6,2	0,00	0,0
2004-03-19 10:00	117	27	82	2,8	18,33	1,92	38,1	1002,51	-1,34	-0,94	17,77	4,19	5,8	0,00	0,0
2004-03-19 10:30	106	27	81	3,5	18,23	2,02	38,1	1002,51	-1,42	-1,98	17,67	4,22	5,6	0,00	0,0
2004-03-19 11:00	132	27	82	4,1	18,23	2,02	38,1	1001,51	-1,24	-4,29	17,67	4,29	6,0	0,00	0,0
2004-03-19 11:30	95	27	81	2,6	18,23	2,32	38,1	1001,51	-1,12	0,64	17,67	4,52	5,8	0,00	0,0
2004-03-19 12:00	121	27	80	3,9	18,13	2,82	38,1	1001,51	-0,81	-2,20	17,57	4,95	6,2	0,00	0,0
2004-03-19 12:30	105	27	81	3,1	18,13	3,02	38,1	1000,51	-0,44	0,26	17,57	5,22	6,6	0,00	0,0
2004-03-19 13:00	111	27	85	2,6	18,03	2,92	38,1	1000,51	0,15	1,27	17,47	5,42	6,9	0,00	0,0
2004-03-19 13:30	123	27	91	3,9	18,03	2,62	38,1	1000,51	0,83	-2,44	17,47	5,59	6,4	0,00	0,0

Datum	Vindriktning °	Luftfukt inne Rh%	Luftfukt ute Rh%	Vindhastighet m/s	Temp inne °C	Temp ute °C	Nederb. året mm	Lufttryck Mbar	Daggpunkt °C	Kyleffekt °C	Vix inne °C	Vix ute °C	Vindby m/s	Korr lufttryck	Regn/dygn mm
2004-03-19 14:00	134	27	95	5,2	18,03	2,52	38,1	999,51	1,35	-5,37	17,47	5,82	6,9	0,00	0,0
2004-03-19 14:30	96	27	99	3,5	18,03	2,22	38,6	999,51	1,65	-1,76	17,47	5,86	8,1	0,51	0,5
2004-03-19 15:00	122	27	100	4,5	18,13	2,02	38,6	998,51	1,59	-5,38	17,57	5,75	5,8	0,51	0,5
2004-03-19 15:30	115	27	100	4,1	18,13	1,72	38,6	998,51	1,29	-4,65	17,57	5,45	6,0	0,00	0,5
2004-03-19 16:00	128	27	100	4,1	18,23	1,42	39,6	998,51	0,99	-5,01	17,67	5,15	5,4	1,02	1,5
2004-03-19 16:30	142	27	100	1,8	18,33	1,02	39,6	998,51	0,59	1,02	17,77	4,75	5,6	1,02	1,5
2004-03-19 17:00	133	27	100	3,1	18,33	0,72	39,6	998,51	0,29	-2,25	17,77	4,44	4,5	0,00	1,5
2004-03-19 17:30	136	27	100	3,1	18,33	0,61	39,6	997,50	0,19	-2,36	17,77	4,34	3,7	0,00	1,5
2004-03-19 18:00	113	27	100	1,2	18,33	0,51	39,6	997,50	0,09	0,51	17,77	4,24	3,1	0,00	1,5
2004-03-19 18:30	96	27	100	2,2	18,23	0,41	39,6	997,50	-0,01	0,41	17,67	4,14	3,1	0,00	1,5
2004-03-19 19:00	131	27	100	2,8	18,13	0,41	39,6	997,50	-0,01	-2,58	17,57	4,14	4,5	0,00	1,5
2004-03-19 19:30	115	27	100	2,2	18,13	0,41	39,6	996,50	-0,01	0,41	17,57	4,14	3,7	0,00	1,5
2004-03-19 20:00	129	27	100	2,6	18,03	0,41	40,1	996,50	-0,01	-1,37	17,47	4,14	3,9	0,51	2,0
2004-03-19 20:30	110	27	100	2,4	18,03	0,51	40,1	996,50	0,09	-1,26	17,47	4,24	4,5	0,51	2,0
2004-03-19 21:00	97	27	100	2,0	17,93	0,51	40,1	996,50	0,09	0,51	17,37	4,24	4,1	0,00	2,0
2004-03-19 21:30	111	27	100	2,2	17,93	0,51	40,1	996,50	0,09	0,51	17,37	4,24	3,5	0,00	2,0
2004-03-19 22:00	91	27	100	3,0	17,93	0,51	40,1	996,50	0,09	-2,47	17,37	4,24	3,7	0,00	2,0
2004-03-19 22:30	129	27	100	2,8	17,83	0,51	40,1	996,50	0,09	-2,47	17,27	4,24	3,7	0,00	2,0
2004-03-19 23:00	106	27	100	1,4	17,83	0,51	40,1	995,50	0,09	0,51	17,27	4,24	3,5	0,00	2,0
2004-03-19 23:30	121	27	100	2,4	17,83	0,41	40,1	995,50	-0,01	-1,37	17,27	4,14	3,9	0,00	2,0
2004-03-20 00:00	107	27	100	2,8	17,83	0,41	40,1	995,50	-0,01	-2,58	17,27	4,14	4,1	0,00	0,0
2004-03-20 00:30	124	27	100	2,0	17,73	0,41	40,1	995,50	-0,01	0,41	17,17	4,14	3,5	0,00	0,0
2004-03-20 01:00	104	27	100	2,6	17,73	0,31	40,1	995,50	-0,11	-1,48	17,17	4,04	3,7	0,00	0,0
2004-03-20 01:30	121	27	100	3,0	17,73	0,21	40,1	994,50	-0,21	-2,80	17,17	3,94	5,8	0,00	0,0
2004-03-20 02:00	110	27	100	3,1	17,83	0,11	40,1	994,50	-0,31	-2,91	17,27	3,84	4,7	0,00	0,0
2004-03-20 02:30	83	27	100	3,3	17,93	0,11	40,1	994,50	-0,31	-4,13	17,37	3,84	3,9	0,00	0,0
2004-03-20 03:00	105	27	100	3,0	18,03	0,11	40,1	994,50	-0,31	-2,91	17,47	3,84	4,3	0,00	0,0
2004-03-20 03:30	101	27	100	2,2	18,23	0,01	40,1	994,50	-0,41	0,01	17,67	3,74	5,2	0,00	0,0
2004-03-20 04:00	71	27	100	2,0	18,43	0,11	40,1	993,50	-0,31	0,11	17,87	3,84	4,9	0,00	0,0
2004-03-20 04:30	83	27	100	2,4	18,53	0,11	40,1	993,50	-0,31	-1,69	17,97	3,84	4,1	0,00	0,0
2004-03-20 05:00	108	27	100	2,2	18,63	0,11	40,1	993,50	-0,31	0,11	18,07	3,84	3,5	0,00	0,0
2004-03-20 05:30	77	27	100	1,8	18,63	0,11	40,1	992,50	-0,31	0,11	18,07	3,84	4,1	0,00	0,0
2004-03-20 06:00	98	27	100	1,4	18,53	0,11	40,1	992,50	-0,31	0,11	17,97	3,84	3,7	0,00	0,0
2004-03-20 06:30	70	27	100	2,8	18,43	0,11	40,1	992,50	-0,31	-2,91	17,87	3,84	3,5	0,00	0,0
2004-03-20 07:00	85	27	100	2,6	18,33	0,11	40,1	992,50	-0,31	-1,69	17,77	3,84	4,1	0,00	0,0
2004-03-20 07:30	70	27	100	2,0	18,33	0,21	40,1	991,50	-0,21	0,21	17,77	3,94	5,2	0,00	0,0
2004-03-20 08:00	100	27	100	2,0	18,33	0,41	40,1	991,50	-0,01	0,41	17,77	4,14	3,5	0,00	0,0
2004-03-20 08:30	75	27	100	3,1	18,43	0,51	40,1	991,50	0,09	-2,47	17,87	4,24	3,1	0,00	0,0
2004-03-20 09:00	97	27	100	2,2	18,53	0,61	40,1	991,50	0,19	0,61	17,97	4,34	3,5	0,00	0,0
2004-03-20 09:30	61	27	100	2,8	18,63	0,61	40,1	990,50	0,19	-2,36	18,07	4,34	3,9	0,00	0,0
2004-03-20 10:00	52	27	100	2,4	18,63	0,51	40,1	990,50	0,09	-1,26	18,07	4,24	4,3	0,00	0,0
2004-03-20 10:30	98	27	100	2,2	18,63	0,51	40,1	990,50	0,09	0,51	18,07	4,24	3,7	0,00	0,0
2004-03-20 11:00	259	27	100	0,0	18,53	0,72	40,1	989,50	0,29	0,72	17,97	4,44	3,9	0,00	0,0
2004-03-20 11:30	97	27	100	1,8	18,43	0,82	40,1	989,50	0,39	0,82	17,87	4,54	4,7	0,00	0,0
2004-03-20 12:00	116	27	100	2,6	18,33	0,72	40,1	989,50	0,29	-1,05	17,77	4,44	3,9	0,00	0,0
2004-03-20 12:30	57	27	100	2,4	18,23	0,72	40,1	989,50	0,29	-1,05	17,67	4,44	4,3	0,00	0,0

Datum	Vindriktning	Luftfukt inne	Luftfukt ute	Vindhastighet	Temp inne	Temp ute	Nederb. året	Lufttryck	Daggpunkt	Kyleffekt	Vix inne	Vix ute	Vindby	Korr lufttryck	Regn/dygn
	°	Rh%	Rh%	m/s	°C	°C	mm	Mbar	°C	°C	°C	°C	m/s		mm
2004-03-20 13:00	82	27	100	1,2	18,13	0,92	40,1	988,50	0,49	0,92	17,57	4,64	4,5	0,00	0,0
2004-03-20 13:30	53	27	99	2,6	18,03	0,82	41,2	988,50	0,25	-0,95	17,47	4,46	4,5	1,02	1,0
2004-03-20 14:00	167	27	100	1,4	18,03	0,82	41,2	988,50	0,39	0,82	17,47	4,54	3,5	1,02	1,0
2004-03-20 14:30	83	27	100	1,8	17,93	0,92	41,2	987,50	0,49	0,92	17,37	4,64	4,1	0,00	1,0
2004-03-20 15:00	57	27	99	1,4	17,93	1,02	41,2	987,50	0,45	1,02	17,37	4,66	4,1	0,00	1,0
2004-03-20 15:30	325	27	99	1,8	17,93	0,92	41,2	987,50	0,35	0,92	17,37	4,56	2,6	0,00	1,0
2004-03-20 16:00	95	27	99	1,6	17,93	0,72	41,2	987,50	0,15	0,72	17,37	4,36	2,8	0,00	1,0
2004-03-20 16:30	68	27	100	2,0	17,93	0,41	41,2	987,50	-0,01	0,41	17,37	4,14	3,3	0,00	1,0
2004-03-20 17:00	130	27	100	1,2	18,03	0,11	41,2	986,50	-0,31	0,11	17,47	3,84	3,9	0,00	1,0
2004-03-20 17:30	225	27	100	1,2	18,13	0,01	41,2	986,50	-0,41	0,01	17,57	3,74	4,1	0,00	1,0
2004-03-20 18:00	80	27	100	2,0	18,33	-0,19	41,2	986,50	-0,60	-0,19	17,77	3,54	3,0	0,00	1,0
2004-03-20 18:30	50	27	100	1,4	18,53	-0,39	41,2	986,50	-0,80	-0,39	17,97	3,34	2,8	0,00	1,0
2004-03-20 19:00	198	27	100	1,4	18,63	-0,39	41,2	985,50	-0,80	-0,39	18,07	3,34	3,7	0,00	1,0
2004-03-20 19:30	76	27	100	0,0	18,63	-0,49	41,2	985,50	-0,90	-0,49	18,07	3,24	3,0	0,00	1,0
2004-03-20 20:00	103	27	100	1,8	18,63	-0,49	41,2	985,50	-0,90	-0,49	18,07	3,24	3,5	0,00	1,0
2004-03-20 20:30	130	27	100	1,4	18,53	-0,59	41,7	985,50	-1,00	-0,59	17,97	3,14	3,5	0,51	1,5
2004-03-20 21:00	79	27	100	1,8	18,43	-0,69	41,7	984,50	-1,10	-0,69	17,87	3,04	3,3	0,51	1,5
2004-03-20 21:30	291	27	100	1,6	18,43	-0,69	41,7	984,50	-1,10	-0,69	17,87	3,04	3,5	0,00	1,5
2004-03-20 22:00	63	27	100	1,2	18,33	-0,79	41,7	984,50	-1,20	-0,79	17,77	2,94	4,3	0,00	1,5
2004-03-20 22:30	351	27	100	1,2	18,43	-0,79	41,7	983,50	-1,20	-0,79	17,87	2,94	3,5	0,00	1,5
2004-03-20 23:00	80	27	100	0,0	18,43	-0,89	41,7	983,50	-1,30	-0,89	17,87	2,84	3,9	0,00	1,5
2004-03-20 23:30	78	27	100	2,6	18,43	-0,89	41,7	983,50	-1,30	-2,74	17,87	2,84	4,5	0,00	1,5
2004-03-21 00:00	4	27	100	0,0	18,53	-0,99	41,7	983,50	-1,40	-0,99	17,97	2,74	5,2	0,00	0,0
2004-03-21 00:30	13	27	100	2,8	18,53	-1,09	41,7	983,50	-1,50	-4,22	17,97	2,64	3,7	0,00	0,0
2004-03-21 01:00	77	27	100	2,6	18,53	-1,19	41,7	983,50	-1,60	-3,06	17,97	2,54	4,1	0,00	0,0
2004-03-21 01:30	60	27	100	2,6	18,53	-1,19	41,7	982,50	-1,60	-3,06	17,97	2,54	3,7	0,00	0,0
2004-03-21 02:00	84	27	100	2,2	18,63	-1,19	41,7	982,50	-1,60	-1,19	18,07	2,54	4,9	0,00	0,0
2004-03-21 02:30	41	27	100	2,6	18,63	-1,19	41,7	982,50	-1,60	-3,06	18,07	2,54	4,7	0,00	0,0
2004-03-21 03:00	36	27	100	1,2	18,63	-1,29	41,7	982,50	-1,70	-1,29	18,07	2,44	5,2	0,00	0,0
2004-03-21 03:30	253	27	100	0,0	18,63	-1,29	41,7	982,50	-1,70	-1,29	18,07	2,44	4,3	0,00	0,0
2004-03-21 04:00	66	27	100	1,6	18,73	-1,29	41,7	982,50	-1,70	-1,29	18,17	2,44	3,7	0,00	0,0
2004-03-21 04:30	120	27	100	1,4	18,73	-1,29	41,7	982,50	-1,70	-1,29	18,17	2,44	2,8	0,00	0,0
2004-03-21 05:00	3	27	100	1,6	18,83	-1,29	41,7	982,50	-1,70	-1,29	18,27	2,44	3,7	0,00	0,0
2004-03-21 05:30	215	27	100	1,8	18,83	-1,39	41,7	982,50	-1,80	-1,39	18,27	2,34	3,7	0,00	0,0
2004-03-21 06:00	201	27	100	1,8	18,93	-1,39	41,7	982,50	-1,80	-1,39	18,37	2,34	3,9	0,00	0,0
2004-03-21 06:30	290	27	100	3,1	18,93	-1,39	41,7	982,50	-1,80	-4,55	18,37	2,34	3,7	0,00	0,0
2004-03-21 07:00	241	27	100	2,6	18,93	-1,39	41,7	982,50	-1,80	-3,27	18,37	2,34	4,5	0,00	0,0
2004-03-21 07:30	140	27	100	2,0	18,93	-1,29	41,7	982,50	-1,70	-1,29	18,37	2,44	3,7	0,00	0,0
2004-03-21 08:00	351	27	100	1,6	19,03	-1,09	41,7	982,50	-1,50	-1,09	18,47	2,64	4,3	0,00	0,0
2004-03-21 08:30	266	27	100	1,6	18,93	-0,99	41,7	982,50	-1,40	-0,99	18,37	2,74	3,9	0,00	0,0
2004-03-21 09:00	247	27	100	2,6	18,93	-0,89	41,7	982,50	-1,30	-2,74	18,37	2,84	4,3	0,00	0,0
2004-03-21 09:30	91	27	100	1,6	18,83	-0,69	41,7	982,50	-1,10	-0,69	18,27	3,04	4,5	0,00	0,0
2004-03-21 10:00	289	27	100	1,8	18,73	-0,59	41,7	983,50	-1,00	-0,59	18,17	3,14	5,2	0,00	0,0
2004-03-21 10:30	273	27	100	2,0	18,63	-0,49	41,7	983,50	-0,90	-0,49	18,07	3,24	4,5	0,00	0,0
2004-03-21 11:00	161	27	100	0,0	18,53	-0,39	41,7	984,50	-0,80	-0,39	17,97	3,34	3,3	0,00	0,0
2004-03-21 11:30	250	27	100	2,2	18,43	-0,49	41,7	984,50	-0,90	-0,49	17,87	3,24	3,5	0,00	0,0

Datum	Vindriktning °	Luftfukt inne Rh%	Luftfukt ute Rh%	Vindhastighet m/s	Temp inne °C	Temp ute °C	Nederb. året mm	Lufttryck Mbar	Daggpunkt °C	Kyleffekt °C	Vix inne °C	Vix ute °C	Vindby m/s	Korr lufttryck	Regn/dygn mm
2004-03-21 12:00	220	27	99	1,2	18,43	-0,49	41,7	984,50	-1,05	-0,49	17,87	3,16	4,1	0,00	0,0
2004-03-21 12:30	276	27	99	2,6	18,33	-0,39	41,7	985,50	-0,95	-2,21	17,77	3,26	4,7	0,00	0,0
2004-03-21 13:00	249	27	99	2,0	18,23	-0,49	41,7	985,50	-1,05	-0,49	17,67	3,16	3,7	0,00	0,0
2004-03-21 13:30	146	27	98	1,8	18,23	0,21	41,7	985,50	-0,49	0,21	17,67	3,77	4,1	0,00	0,0
2004-03-21 14:00	334	27	97	1,4	18,23	-0,09	41,7	985,50	-0,94	-0,09	17,67	3,39	4,3	0,00	0,0
2004-03-21 14:30	236	27	98	1,6	18,23	-0,29	41,7	986,50	-0,99	-0,29	17,67	3,27	3,9	0,00	0,0
2004-03-21 15:00	258	27	99	2,6	18,13	-0,09	41,7	986,50	-0,65	-1,90	17,57	3,56	4,5	0,00	0,0
2004-03-21 15:30	229	27	100	1,2	18,23	-0,39	41,7	986,50	-0,80	-0,39	17,67	3,34	4,1	0,00	0,0
2004-03-21 16:00	257	27	100	1,8	18,23	-0,39	41,7	986,50	-0,80	-0,39	17,67	3,34	4,9	0,00	0,0
2004-03-21 16:30	145	27	100	0,0	18,13	-0,39	41,7	987,50	-0,80	-0,39	17,57	3,34	4,1	0,00	0,0
2004-03-21 17:00	128	27	100	1,2	18,13	-0,79	41,7	987,50	-1,20	-0,79	17,57	2,94	5,6	0,00	0,0
2004-03-21 17:30	55	27	100	1,8	18,13	-0,79	41,7	987,50	-1,20	-0,79	17,57	2,94	3,7	0,00	0,0
2004-03-21 18:00	211	27	100	1,2	18,23	-0,89	41,7	988,50	-1,30	-0,89	17,67	2,84	3,1	0,00	0,0
2004-03-21 18:30	351	27	100	1,4	18,33	-1,19	41,7	988,50	-1,60	-1,19	17,77	2,54	4,3	0,00	0,0
2004-03-21 19:00	301	27	100	2,2	18,43	-1,19	41,7	988,50	-1,60	-1,19	17,87	2,54	3,9	0,00	0,0
2004-03-21 19:30	268	27	100	2,4	18,53	-1,39	41,7	989,50	-1,80	-3,27	17,97	2,34	4,9	0,00	0,0
2004-03-21 20:00	195	27	100	1,4	18,63	-1,39	41,7	989,50	-1,80	-1,39	18,07	2,34	3,9	0,00	0,0
2004-03-21 20:30	97	27	100	0,0	18,63	-1,49	41,7	989,50	-1,90	-1,49	18,07	2,24	3,3	0,00	0,0
2004-03-21 21:00	309	27	100	2,0	18,63	-1,59	41,7	990,50	-2,00	-1,59	18,07	2,14	3,5	0,00	0,0
2004-03-21 21:30	261	27	100	1,2	18,63	-1,69	41,7	990,50	-2,10	-1,69	18,07	2,04	3,0	0,00	0,0
2004-03-21 22:00	254	27	100	1,2	18,63	-1,79	41,7	990,50	-2,20	-1,79	18,07	1,94	3,7	0,00	0,0
2004-03-21 22:30	268	27	100	1,4	18,63	-1,79	41,7	990,50	-2,20	-1,79	18,07	1,94	3,5	0,00	0,0
2004-03-21 23:00	288	27	100	1,8	18,73	-1,89	41,7	991,50	-2,30	-1,89	18,17	1,84	3,1	0,00	0,0
2004-03-21 23:30	255	27	100	2,2	18,83	-1,99	41,7	991,50	-2,40	-1,99	18,27	1,74	3,3	0,00	0,0
2004-03-22 00:00	259	27	100	1,6	18,93	-2,19	41,7	991,50	-2,60	-2,19	18,37	1,54	3,5	0,00	0,0
2004-03-22 00:30	184	27	100	1,6	18,93	-2,29	41,7	991,50	-2,70	-2,29	18,37	1,44	3,5	0,00	0,0
2004-03-22 01:00	242	27	100	1,8	19,03	-2,49	41,7	992,50	-2,90	-2,49	18,47	1,24	4,3	0,00	0,0
2004-03-22 01:30	99	27	100	1,2	19,03	-2,49	41,7	992,50	-2,90	-2,49	18,47	1,24	3,7	0,00	0,0
2004-03-22 02:00	261	27	100	1,4	19,03	-2,59	41,7	992,50	-3,00	-2,59	18,47	1,14	3,9	0,00	0,0
2004-03-22 02:30	266	27	100	1,2	19,03	-2,59	41,7	992,50	-3,00	-2,59	18,47	1,14	3,1	0,00	0,0
2004-03-22 03:00	75	27	100	1,4	19,03	-2,59	41,7	993,50	-3,00	-2,59	18,47	1,14	3,1	0,00	0,0
2004-03-22 03:30	271	27	100	1,8	19,03	-2,69	41,7	993,50	-3,10	-2,69	18,47	1,04	3,3	0,00	0,0
2004-03-22 04:00	102	27	100	2,0	19,03	-2,69	41,7	993,50	-3,10	-2,69	18,47	1,04	3,7	0,00	0,0
2004-03-22 04:30	26	27	100	1,8	19,03	-2,89	41,7	994,50	-3,30	-2,89	18,47	0,84	5,0	0,00	0,0
2004-03-22 05:00	69	27	100	1,6	19,03	-2,99	41,7	994,50	-3,40	-2,99	18,47	0,74	3,5	0,00	0,0
2004-03-22 05:30	243	27	100	2,0	19,03	-3,19	41,7	994,50	-3,60	-3,19	18,47	0,54	3,9	0,00	0,0
2004-03-22 06:00	59	27	100	3,1	19,03	-3,39	41,7	995,50	-3,80	-6,73	18,47	0,34	5,0	0,00	0,0
2004-03-22 06:30	8	27	98	1,8	19,03	-3,79	41,7	995,50	-4,47	-3,79	18,47	-0,23	4,5	0,00	0,0
2004-03-22 07:00	39	27	98	1,6	19,03	-3,99	41,7	995,50	-4,67	-3,99	18,47	-0,43	4,5	0,00	0,0
2004-03-22 07:30	233	27	95	1,6	19,03	-4,09	41,7	995,50	-5,20	-4,09	18,47	-0,79	4,3	0,00	0,0
2004-03-22 08:00	167	27	94	1,4	19,03	-4,09	41,7	996,50	-5,34	-4,09	18,47	-0,87	4,9	0,00	0,0
2004-03-22 08:30	162	27	91	1,6	19,13	-4,09	41,7	996,50	-5,78	-4,09	18,57	-1,12	5,8	0,00	0,0
2004-03-22 09:00	263	27	95	1,2	19,03	-3,79	41,7	996,50	-4,90	-3,79	18,47	-0,49	4,1	0,00	0,0
2004-03-22 09:30	218	27	94	1,2	19,03	-3,79	41,7	997,50	-5,04	-3,79	18,47	-0,57	3,9	0,00	0,0
2004-03-22 10:00	193	27	91	2,0	19,13	-3,89	41,7	997,50	-5,58	-3,89	18,57	-0,92	4,3	0,00	0,0
2004-03-22 10:30	157	27	88	1,8	19,13	-3,59	41,7	997,50	-5,74	-3,59	18,57	-0,86	5,6	0,00	0,0

Datum	Vindriktning °	Luftfukt inne Rh%	Luftfukt ute Rh%	Vindhastighet m/s	Temp inne °C	Temp ute °C	Nederb. året mm	Lufttryck Mbar	Daggpunkt °C	Kyleffekt °C	Vix inne °C	Vix ute °C	Vindby m/s	Korr lufttryck	Regn/dygn mm
2004-03-22 11:00	94	27	84	1,8	19,13	-3,19	41,7	998,51	-5,98	-3,19	18,57	-0,76	4,5	0,00	0,0
2004-03-22 11:30	306	27	86	3,1	19,03	-3,19	41,7	998,51	-5,66	-6,51	18,47	-0,61	3,9	0,00	0,0
2004-03-22 12:00	132	27	89	1,6	18,93	-3,09	41,7	998,51	-5,10	-3,09	18,37	-0,28	4,1	0,00	0,0
2004-03-22 12:30	234	27	83	1,8	18,83	-2,89	41,7	999,51	-5,85	-2,89	18,27	-0,54	4,5	0,00	0,0
2004-03-22 13:00	81	27	85	1,6	18,73	-3,09	41,7	999,51	-5,72	-3,09	18,17	-0,59	5,4	0,00	0,0
2004-03-22 13:30	281	27	81	1,2	18,63	-2,59	41,7	999,51	-5,89	-2,59	18,07	-0,39	3,9	0,00	0,0
2004-03-22 14:00	330	27	81	2,2	18,53	-2,69	41,7	1000,51	-5,99	-2,69	17,97	-0,49	3,7	0,00	0,0
2004-03-22 14:30	84	27	78	1,6	18,43	-2,19	41,7	1000,51	-6,02	-2,19	17,87	-0,20	2,2	0,00	0,0
2004-03-22 15:00	49	27	78	1,4	18,33	-2,19	41,7	1000,51	-6,02	-2,19	17,77	-0,20	2,6	0,00	0,0
2004-03-22 15:30	343	27	87	2,6	18,23	-3,19	41,7	1000,51	-5,51	-5,17	17,67	-0,53	3,5	0,00	0,0
2004-03-22 16:00	98	27	84	1,6	18,33	-3,09	41,7	1001,51	-5,88	-3,09	17,77	-0,66	3,0	0,00	0,0
2004-03-22 16:30	61	27	82	1,2	18,33	-3,19	41,7	1001,51	-6,31	-3,19	17,77	-0,91	2,6	0,00	0,0
2004-03-22 17:00	123	27	84	0,0	18,43	-3,39	41,7	1001,51	-6,18	-3,39	17,87	-0,96	2,8	0,00	0,0
2004-03-22 17:30	8	27	87	1,2	18,63	-3,59	41,7	1002,51	-5,90	-3,59	18,07	-0,93	2,8	0,00	0,0
2004-03-22 18:00	75	27	89	2,0	18,73	-3,79	41,7	1002,51	-5,79	-3,79	18,17	-0,98	2,6	0,00	0,0
2004-03-22 18:30	84	27	87	1,4	18,83	-4,09	41,7	1002,51	-6,39	-4,09	18,27	-1,43	2,6	0,00	0,0
2004-03-22 19:00	106	27	89	0,0	18,73	-4,19	41,7	1003,51	-6,18	-4,19	18,17	-1,38	3,0	0,00	0,0
2004-03-22 19:30	59	27	92	0,0	18,63	-4,39	41,7	1003,51	-5,93	-4,39	18,07	-1,34	2,4	0,00	0,0
2004-03-22 20:00	52	27	92	1,8	18,43	-4,59	43,2	1003,51	-6,13	-4,59	17,87	-1,54	3,5	1,52	1,5
2004-03-22 20:30	79	27	92	1,4	18,23	-4,79	43,2	1004,51	-6,32	-4,79	17,67	-1,74	2,4	1,52	1,5
2004-03-22 21:00	57	27	92	0,0	18,13	-4,79	43,2	1004,51	-6,32	-4,79	17,57	-1,74	2,8	0,00	1,5
2004-03-22 21:30	64	27	92	0,0	18,03	-4,89	43,2	1004,51	-6,42	-4,89	17,47	-1,84	2,8	0,00	1,5
2004-03-22 22:00	114	27	89	1,2	18,13	-5,09	43,2	1005,51	-7,07	-5,09	17,57	-2,28	4,1	0,00	1,5
2004-03-22 22:30	73	27	90	0,0	18,33	-5,29	43,2	1005,51	-7,11	-5,29	17,77	-2,40	3,0	0,00	1,5
2004-03-22 23:00	98	27	91	0,0	18,53	-5,49	43,2	1005,51	-7,16	-5,49	17,97	-2,52	2,4	0,00	1,5
2004-03-22 23:30	299	27	91	2,0	18,73	-5,59	43,2	1005,51	-7,26	-5,59	18,17	-2,62	2,6	0,00	1,5
2004-03-23 00:00	128	27	91	0,0	18,83	-5,79	43,2	1006,51	-7,46	-5,79	18,27	-2,82	2,0	0,00	0,0
2004-03-23 00:30	73	27	91	0,0	18,73	-5,89	43,2	1006,51	-7,56	-5,89	18,17	-2,92	3,0	0,00	0,0
2004-03-23 01:00	58	27	91	0,0	18,63	-6,09	43,2	1006,51	-7,75	-6,09	18,07	-3,12	3,1	0,00	0,0
2004-03-23 01:30	109	27	93	0,0	18,53	-6,49	43,2	1007,51	-7,86	-6,49	17,97	-3,36	3,5	0,00	0,0
2004-03-23 02:00	301	27	94	0,0	18,53	-6,69	43,2	1007,51	-7,91	-6,69	17,97	-3,47	3,3	0,00	0,0
2004-03-23 02:30	76	27	94	0,0	18,53	-6,79	43,2	1007,51	-8,01	-6,79	17,97	-3,57	3,0	0,00	0,0
2004-03-23 03:00	331	26	95	0,0	18,53	-6,79	43,2	1007,51	-7,87	-6,79	17,94	-3,49	1,6	0,00	0,0
2004-03-23 03:30	322	26	95	0,0	18,63	-6,89	43,2	1008,51	-7,97	-6,89	18,04	-3,59	2,0	0,00	0,0
2004-03-23 04:00	323	26	96	0,0	18,73	-6,89	43,2	1008,51	-7,83	-6,89	18,14	-3,51	2,2	0,00	0,0
2004-03-23 04:30	312	26	96	0,0	18,83	-6,99	43,2	1008,51	-7,93	-6,99	18,24	-3,61	2,0	0,00	0,0
2004-03-23 05:00	147	26	95	0,0	18,83	-6,99	43,2	1008,51	-8,07	-6,99	18,24	-3,69	2,2	0,00	0,0
2004-03-23 05:30	356	26	95	0,0	18,83	-7,09	43,2	1009,51	-8,17	-7,09	18,24	-3,79	3,0	0,00	0,0
2004-03-23 06:00	102	26	94	1,6	18,73	-7,19	43,2	1009,51	-8,41	-7,19	18,14	-3,97	2,6	0,00	0,0
2004-03-23 06:30	113	26	95	1,4	18,73	-7,29	43,2	1009,51	-8,37	-7,29	18,14	-3,99	2,6	0,00	0,0
2004-03-23 07:00	176	26	94	0,0	18,73	-7,29	43,2	1009,51	-8,51	-7,29	18,14	-4,07	2,6	0,00	0,0
2004-03-23 07:30	324	26	93	1,4	18,73	-7,19	43,2	1010,51	-8,55	-7,19	18,14	-4,06	2,4	0,00	0,0
2004-03-23 08:00	134	26	92	0,0	18,73	-6,89	43,2	1010,51	-8,40	-6,89	18,14	-3,84	2,6	0,00	0,0
2004-03-23 08:30	102	26	90	2,8	18,83	-6,49	43,2	1011,51	-8,29	-10,12	18,24	-3,60	3,3	0,00	0,0
2004-03-23 09:00	321	26	86	1,6	18,83	-6,19	43,2	1011,51	-8,60	-6,19	18,24	-3,61	3,0	0,00	0,0
2004-03-23 09:30	66	26	83	1,8	18,83	-5,69	43,2	1011,51	-8,59	-5,69	18,24	-3,34	3,1	0,00	0,0

Datum	Vindriktning °	Luftfukt inne Rh%	Luftfukt ute Rh%	Vindhastighet m/s	Temp inne °C	Temp ute °C	Nederb. året mm	Lufttryck Mbar	Daggpunkt °C	Kyleffekt °C	Vix inne °C	Vix ute °C	Vindby m/s	Korr lufttryck	Regn/dygn mm
2004-03-23 10:00	330	26	80	1,2	18,73	-5,49	43,2	1012,51	-8,88	-5,49	18,14	-3,36	3,1	0,00	0,0
2004-03-23 10:30	315	27	80	1,4	18,43	-5,49	43,2	1012,51	-8,88	-5,49	17,87	-3,36	3,1	0,00	0,0
2004-03-23 11:00	260	27	74	1,8	18,33	-4,29	43,2	1012,51	-8,76	-4,29	17,77	-2,58	3,3	0,00	0,0
2004-03-23 11:30	303	26	79	1,6	18,23	-4,99	43,2	1012,51	-8,56	-4,99	17,64	-2,93	4,7	0,00	0,0
2004-03-23 12:00	346	26	76	0,0	18,03	-4,79	43,2	1013,51	-8,88	-4,79	17,44	-2,94	3,0	0,00	0,0
2004-03-23 12:30	336	26	81	3,0	17,93	-5,19	43,2	1013,51	-8,42	-8,70	17,33	-2,99	3,3	0,00	0,0
2004-03-23 13:00	132	26	75	1,4	17,93	-4,69	43,2	1013,51	-8,96	-4,69	17,33	-2,91	3,0	0,00	0,0
2004-03-23 13:30	71	26	72	1,2	17,93	-4,09	43,2	1013,51	-8,93	-4,09	17,33	-2,52	2,8	0,00	0,0
2004-03-23 14:00	289	26	70	2,0	17,93	-3,89	43,2	1014,51	-9,11	-3,89	17,33	-2,45	3,9	0,00	0,0
2004-03-23 14:30	84	26	67	1,6	17,93	-3,79	43,2	1014,51	-9,60	-3,79	17,33	-2,54	3,0	0,00	0,0
2004-03-23 15:00	297	26	71	1,8	17,93	-4,39	43,2	1014,51	-9,40	-4,39	17,33	-2,88	3,1	0,00	0,0
2004-03-23 15:30	333	26	76	0,0	17,83	-3,89	43,2	1014,51	-8,01	-3,89	17,23	-2,04	2,8	0,00	0,0
2004-03-23 16:00	44	26	70	1,4	17,83	-4,19	43,2	1014,51	-9,40	-4,19	17,23	-2,75	2,8	0,00	0,0
2004-03-23 16:30	313	26	76	2,6	17,73	-4,59	43,2	1015,51	-8,69	-6,65	17,13	-2,74	3,3	0,00	0,0
2004-03-23 17:00	335	26	75	1,6	17,63	-4,99	43,2	1015,51	-9,25	-4,99	17,03	-3,21	3,0	0,00	0,0
2004-03-23 17:30	335	26	75	0,0	17,63	-4,49	43,2	1015,51	-8,77	-4,49	17,03	-2,71	1,4	0,00	0,0
2004-03-23 18:00	79	26	82	0,0	17,53	-4,89	43,2	1016,51	-7,97	-4,89	16,93	-2,61	2,0	0,00	0,0
2004-03-23 18:30	78	26	81	0,0	17,53	-5,49	43,2	1016,51	-8,72	-5,49	16,93	-3,29	1,2	0,00	0,0
2004-03-23 19:00	78	26	88	0,0	17,63	-7,19	43,2	1016,51	-9,28	-7,19	17,03	-4,46	1,2	0,00	0,0
2004-03-23 19:30	78	26	93	0,0	17,73	-8,39	43,2	1017,52	-9,74	-8,39	17,13	-5,26	1,4	0,00	0,0
2004-03-23 20:00	78	26	94	0,0	17,93	-8,59	43,2	1017,52	-9,80	-8,59	17,33	-5,37	0,0	0,00	0,0
2004-03-23 20:30	77	26	92	0,0	18,13	-8,89	43,2	1017,52	-10,37	-8,89	17,54	-5,84	0,0	0,00	0,0
2004-03-23 21:00	269	26	94	1,2	18,23	-8,49	43,2	1017,52	-9,70	-8,49	17,64	-5,27	1,8	0,00	0,0
2004-03-23 21:30	253	26	93	1,8	18,33	-8,49	43,2	1018,52	-9,84	-8,49	17,74	-5,36	2,0	0,00	0,0
2004-03-23 22:00	268	26	94	0,0	18,33	-8,39	43,2	1018,52	-9,60	-8,39	17,74	-5,17	2,2	0,00	0,0
2004-03-23 22:30	328	26	97	2,6	18,33	-8,19	43,2	1018,52	-8,99	-10,45	17,74	-4,72	2,6	0,00	0,0
2004-03-23 23:00	239	26	97	2,4	18,23	-8,39	43,2	1018,52	-9,19	-10,66	17,64	-4,92	3,0	0,00	0,0
2004-03-23 23:30	279	26	98	2,2	18,23	-8,49	43,2	1018,52	-9,15	-8,49	17,64	-4,94	2,8	0,00	0,0
2004-03-24 00:00	239	26	98	2,0	18,23	-8,79	43,2	1019,52	-9,45	-8,79	17,64	-5,24	2,8	0,00	0,0
2004-03-24 00:30	275	26	98	1,2	18,33	-8,99	43,2	1019,52	-9,65	-8,99	17,74	-5,44	2,0	0,00	0,0
2004-03-24 01:00	330	26	97	0,0	18,43	-9,29	43,2	1019,52	-10,08	-9,29	17,84	-5,82	2,2	0,00	0,0
2004-03-24 01:30	232	26	97	0,0	18,53	-9,59	43,2	1019,52	-10,38	-9,59	17,94	-6,12	1,8	0,00	0,0
2004-03-24 02:00	86	26	97	0,0	18,53	-9,69	43,2	1020,52	-10,48	-9,69	17,94	-6,22	1,2	0,00	0,0
2004-03-24 02:30	313	26	96	0,0	18,63	-9,99	43,2	1020,52	-10,91	-9,99	18,04	-6,61	1,2	0,00	0,0
2004-03-24 03:00	315	26	97	0,0	18,53	-9,79	43,2	1020,52	-10,58	-9,79	17,94	-6,32	0,0	0,00	0,0
2004-03-24 03:30	325	26	97	0,0	18,43	-9,69	43,2	1020,52	-10,48	-9,69	17,84	-6,22	0,0	0,00	0,0
2004-03-24 04:00	318	26	96	0,0	18,43	-9,69	43,2	1020,52	-10,61	-9,69	17,84	-6,31	1,4	0,00	0,0
2004-03-24 04:30	321	26	94	0,0	18,33	-10,19	43,2	1020,52	-11,38	-10,19	17,74	-6,98	1,6	0,00	0,0
2004-03-24 05:00	324	26	94	0,0	18,23	-10,49	43,2	1020,52	-11,68	-10,49	17,64	-7,28	1,4	0,00	0,0
2004-03-24 05:30	324	26	94	0,0	18,23	-10,70	43,2	1020,52	-11,88	-10,70	17,64	-7,48	0,0	0,00	0,0
2004-03-24 06:00	324	26	94	0,0	18,23	-11,10	43,2	1020,52	-12,27	-11,10	17,64	-7,88	0,0	0,00	0,0
2004-03-24 06:30	324	26	94	0,0	18,33	-11,20	43,2	1021,52	-12,37	-11,20	17,74	-7,98	0,0	0,00	0,0
2004-03-24 07:00	316	26	94	0,0	18,33	-10,39	43,2	1021,52	-11,58	-10,39	17,74	-7,18	1,2	0,00	0,0
2004-03-24 07:30	330	26	95	0,0	18,33	-9,79	43,2	1021,52	-10,85	-9,79	17,74	-6,49	1,6	0,00	0,0
2004-03-24 08:00	333	26	95	1,4	18,33	-9,09	43,2	1021,52	-10,15	-9,09	17,74	-5,79	1,8	0,00	0,0
2004-03-24 08:30	327	26	93	0,0	18,43	-8,49	43,2	1021,52	-9,84	-8,49	17,84	-5,36	2,2	0,00	0,0

Datum	Vindriktning	Luftfukt inne	Luftfukt ute	Vindhastighet	Temp inne	Temp ute	Nederb. året	Lufttryck	Daggpunkt	Kyleffekt	Vix inne	Vix ute	Vindby	Korr lufttryck	Regn/dygn
	°	Rh%	Rh%	m/s	°C	°C	mm	Mbar	°C	°C	°C	°C	m/s		mm
2004-03-24 09:00	327	26	92	0,0	18,43	-7,59	43,2	1021,52	-9,09	-7,59	17,84	-4,54	2,8	0,00	0,0
2004-03-24 09:30	323	26	86	0,0	18,33	-6,79	43,2	1021,52	-9,19	-6,79	17,74	-4,21	2,0	0,00	0,0
2004-03-24 10:00	73	26	84	1,6	18,23	-5,99	43,2	1021,52	-8,72	-5,99	17,64	-3,56	2,2	0,00	0,0
2004-03-24 10:30	44	26	82	0,0	18,23	-5,29	43,2	1021,52	-8,36	-5,29	17,64	-3,01	2,0	0,00	0,0
2004-03-24 11:00	330	26	78	0,0	18,23	-5,39	43,2	1021,52	-9,12	-5,39	17,64	-3,40	2,6	0,00	0,0
2004-03-24 11:30	12	26	77	0,0	18,13	-4,49	43,2	1021,52	-8,42	-4,49	17,54	-2,57	2,4	0,00	0,0
2004-03-24 12:00	19	26	74	0,0	18,13	-3,49	43,2	1021,52	-7,99	-3,49	17,54	-1,78	2,2	0,00	0,0
2004-03-24 12:30	328	26	71	1,6	18,03	-3,49	43,2	1021,52	-8,54	-3,49	17,44	-1,98	1,8	0,00	0,0
2004-03-24 13:00	81	26	67	0,0	17,93	-3,19	43,2	1021,52	-9,03	-3,19	17,33	-1,94	2,2	0,00	0,0
2004-03-24 13:30	32	26	67	1,2	17,83	-3,49	43,2	1021,52	-9,31	-3,49	17,23	-2,24	2,2	0,00	0,0
2004-03-24 14:00	129	26	66	1,4	17,73	-2,59	43,2	1021,52	-8,66	-2,59	17,13	-1,40	3,3	0,00	0,0
2004-03-24 14:30	97	26	65	0,0	17,63	-2,49	43,2	1020,52	-8,77	-2,49	17,03	-1,36	2,0	0,00	0,0
2004-03-24 15:00	67	25	74	0,0	17,53	-3,49	43,2	1020,52	-7,99	-3,49	16,90	-1,78	2,2	0,00	0,0
2004-03-24 15:30	61	26	77	0,0	17,43	-3,59	43,2	1020,52	-7,55	-3,59	16,83	-1,67	2,2	0,00	0,0
2004-03-24 16:00	77	26	77	1,2	17,33	-3,19	43,2	1020,52	-7,16	-3,19	16,73	-1,27	2,4	0,00	0,0
2004-03-24 16:30	78	26	75	1,2	17,33	-3,19	43,2	1020,52	-7,52	-3,19	16,73	-1,41	2,2	0,00	0,0
2004-03-24 17:00	88	26	79	0,0	17,33	-3,89	43,2	1020,52	-7,49	-3,89	16,73	-1,83	2,0	0,00	0,0
2004-03-24 17:30	67	26	80	0,0	17,43	-4,19	43,2	1020,52	-7,62	-4,19	16,83	-2,06	2,2	0,00	0,0
2004-03-24 18:00	75	26	82	1,4	17,53	-4,29	43,2	1020,52	-7,38	-4,29	16,93	-2,01	1,8	0,00	0,0
2004-03-24 18:30	75	26	86	0,0	17,63	-4,59	43,2	1020,52	-7,04	-4,59	17,03	-2,01	1,6	0,00	0,0
2004-03-24 19:00	76	26	90	0,0	17,73	-5,19	43,2	1020,52	-7,01	-5,19	17,13	-2,30	2,0	0,00	0,0
2004-03-24 19:30	81	26	92	1,8	17,83	-5,49	43,2	1020,52	-7,01	-5,49	17,23	-2,44	2,0	0,00	0,0
2004-03-24 20:00	107	26	94	0,0	17,83	-5,79	43,2	1020,52	-7,02	-5,79	17,23	-2,57	2,2	0,00	0,0
2004-03-24 20:30	69	26	95	0,0	17,83	-6,29	43,2	1020,52	-7,38	-6,29	17,23	-2,99	2,4	0,00	0,0
2004-03-24 21:00	74	26	97	0,0	17,73	-6,79	43,2	1020,52	-7,59	-6,79	17,13	-3,32	1,8	0,00	0,0
2004-03-24 21:30	178	26	98	0,0	17,73	-7,29	43,2	1020,52	-7,96	-7,29	17,13	-3,74	1,6	0,00	0,0
2004-03-24 22:00	93	26	100	0,0	17,73	-7,19	43,2	1020,52	-7,59	-7,19	17,13	-3,46	1,4	0,00	0,0
2004-03-24 22:30	105	26	100	0,0	17,73	-7,09	43,2	1021,52	-7,49	-7,09	17,13	-3,36	1,4	0,00	0,0
2004-03-24 23:00	117	26	100	0,0	17,83	-6,99	43,2	1021,52	-7,39	-6,99	17,23	-3,26	1,6	0,00	0,0
2004-03-24 23:30	79	26	100	0,0	18,03	-6,89	43,2	1021,52	-7,29	-6,89	17,44	-3,16	1,2	0,00	0,0
2004-03-25 00:00	95	26	100	0,0	18,13	-6,99	43,2	1021,52	-7,39	-6,99	17,54	-3,26	1,4	0,00	0,0
2004-03-25 00:30	163	26	100	0,0	18,33	-7,49	43,2	1021,52	-7,89	-7,49	17,74	-3,76	1,4	0,00	0,0
2004-03-25 01:00	180	26	100	0,0	18,33	-7,79	43,2	1021,52	-8,19	-7,79	17,74	-4,06	1,2	0,00	0,0
2004-03-25 01:30	80	26	100	0,0	18,33	-8,09	43,2	1021,52	-8,49	-8,09	17,74	-4,36	0,0	0,00	0,0
2004-03-25 02:00	100	26	100	0,0	18,23	-8,59	43,2	1021,52	-8,98	-8,59	17,64	-4,86	1,2	0,00	0,0
2004-03-25 02:30	164	26	100	0,0	18,13	-8,69	43,2	1021,52	-9,08	-8,69	17,54	-4,96	1,6	0,00	0,0
2004-03-25 03:00	244	26	100	0,0	18,13	-8,39	43,2	1021,52	-8,78	-8,39	17,54	-4,66	1,4	0,00	0,0
2004-03-25 03:30	249	26	100	0,0	18,13	-8,09	43,2	1021,52	-8,49	-8,09	17,54	-4,36	1,4	0,00	0,0
2004-03-25 04:00	226	26	100	0,0	18,23	-7,99	43,2	1021,52	-8,39	-7,99	17,64	-4,26	1,4	0,00	0,0
2004-03-25 04:30	332	26	100	0,0	18,33	-8,49	43,2	1021,52	-8,88	-8,49	17,74	-4,76	1,4	0,00	0,0
2004-03-25 05:00	262	26	100	0,0	18,43	-8,89	43,2	1021,52	-9,28	-8,89	17,84	-5,16	1,4	0,00	0,0
2004-03-25 05:30	308	26	100	0,0	18,53	-9,29	43,2	1021,52	-9,68	-9,29	17,94	-5,56	1,8	0,00	0,0
2004-03-25 06:00	221	26	100	1,2	18,53	-8,49	43,2	1021,52	-8,88	-8,49	17,94	-4,76	2,0	0,00	0,0
2004-03-25 06:30	241	26	100	0,0	18,53	-7,79	43,2	1021,52	-8,19	-7,79	17,94	-4,06	1,8	0,00	0,0
2004-03-25 07:00	34	26	100	0,0	18,43	-7,49	43,2	1021,52	-7,89	-7,49	17,84	-3,76	1,8	0,00	0,0
2004-03-25 07:30	318	26	100	0,0	18,43	-7,19	43,2	1022,52	-7,59	-7,19	17,84	-3,46	1,8	0,00	0,0

Datum	Vindriktning	Luftfukt inne	Luftfukt ute	Vindhastighet	Temp inne	Temp ute	Nederb. året	Lufttryck	Daggpunkt	Kyleffekt	Vix inne	Vix ute	Vindby	Korr lufttryck	Regn/dygn
	°	Rh%	Rh%	m/s	°C	°C	mm	Mbar	°C	°C	°C	°C	m/s		mm
2004-03-25 08:00	229	26	99	1,2	18,43	-6,89	43,2	1022,52	-7,42	-6,89	17,84	-3,25	2,6	0,00	0,0
2004-03-25 08:30	169	26	96	0,0	18,43	-6,59	43,2	1022,52	-7,53	-6,59	17,84	-3,21	1,6	0,00	0,0
2004-03-25 09:00	65	26	90	0,0	18,43	-5,89	43,2	1022,52	-7,70	-5,89	17,84	-3,00	1,6	0,00	0,0
2004-03-25 09:30	75	26	87	0,0	18,43	-5,89	43,2	1022,52	-8,16	-5,89	17,84	-3,24	2,2	0,00	0,0
2004-03-25 10:00	85	26	84	1,4	18,33	-5,49	43,2	1022,52	-8,23	-5,49	17,74	-3,06	2,0	0,00	0,0
2004-03-25 10:30	325	26	85	1,6	18,23	-5,89	43,2	1022,52	-8,47	-5,89	17,64	-3,39	2,6	0,00	0,0
2004-03-25 11:00	331	26	82	2,6	18,13	-5,79	43,2	1022,52	-8,84	-7,91	17,54	-3,51	3,0	0,00	0,0
2004-03-25 11:30	335	26	83	2,8	18,03	-5,79	43,2	1022,52	-8,68	-9,36	17,44	-3,44	3,7	0,00	0,0
2004-03-25 12:00	335	26	79	3,3	18,03	-4,59	43,2	1022,52	-8,17	-9,44	17,44	-2,53	3,3	0,00	0,0
2004-03-25 12:30	334	25	76	0,0	17,93	-4,19	43,2	1022,52	-8,30	-4,19	17,30	-2,34	3,7	0,00	0,0
2004-03-25 13:00	77	26	69	1,8	17,93	-2,49	43,2	1022,52	-7,97	-2,49	17,33	-1,11	2,4	0,00	0,0
2004-03-25 13:30	314	26	63	1,2	17,93	-2,49	43,2	1022,52	-9,19	-2,49	17,33	-1,48	3,0	0,00	0,0
2004-03-25 14:00	338	26	64	1,8	17,93	-3,09	43,2	1022,52	-9,54	-3,09	17,33	-2,02	2,8	0,00	0,0
2004-03-25 14:30	331	26	63	1,6	17,93	-2,49	43,2	1021,52	-9,19	-2,49	17,33	-1,48	2,8	0,00	0,0
2004-03-25 15:00	335	26	65	0,0	17,83	-3,09	43,2	1021,52	-9,34	-3,09	17,23	-1,96	3,3	0,00	0,0
2004-03-25 15:30	92	26	64	0,0	17,83	-2,19	43,2	1021,52	-8,69	-2,19	17,23	-1,12	2,6	0,00	0,0
2004-03-25 16:00	90	26	63	0,0	17,83	-2,29	43,2	1021,52	-9,00	-2,29	17,23	-1,28	2,4	0,00	0,0
2004-03-25 16:30	90	26	63	0,0	17,73	-1,49	43,2	1021,52	-8,24	-1,49	17,13	-0,48	0,0	0,00	0,0
2004-03-25 17:00	310	26	67	0,0	17,63	-2,79	43,2	1021,52	-8,65	-2,79	17,03	-1,54	2,2	0,00	0,0
2004-03-25 17:30	326	25	75	1,6	17,53	-3,59	43,2	1021,52	-7,90	-3,59	16,90	-1,81	2,6	0,00	0,0
2004-03-25 18:00	79	26	79	0,0	17,43	-3,39	43,2	1021,52	-7,01	-3,39	16,83	-1,33	2,0	0,00	0,0
2004-03-25 18:30	79	26	78	0,0	17,33	-3,89	43,2	1021,52	-7,67	-3,89	16,73	-1,90	0,0	0,00	0,0
2004-03-25 19:00	79	26	84	0,0	17,33	-5,89	43,2	1021,52	-8,62	-5,89	16,73	-3,46	0,0	0,00	0,0
2004-03-25 19:30	79	26	90	0,0	17,23	-6,99	43,2	1021,52	-8,79	-6,99	16,63	-4,10	0,0	0,00	0,0
2004-03-25 20:00	79	26	91	0,0	17,13	-8,19	43,2	1021,52	-9,83	-8,19	16,53	-5,22	0,0	0,00	0,0
2004-03-25 20:30	79	26	91	0,0	17,03	-8,99	43,2	1021,52	-10,62	-8,99	16,43	-6,02	0,0	0,00	0,0
2004-03-25 21:00	77	26	93	0,0	16,93	-9,09	43,2	1021,52	-10,43	-9,09	16,33	-5,96	0,0	0,00	0,0
2004-03-25 21:30	79	26	94	0,0	16,93	-9,49	43,2	1021,52	-10,69	-9,49	16,33	-6,28	0,0	0,00	0,0
2004-03-25 22:00	78	26	95	0,0	17,03	-9,99	43,2	1021,52	-11,05	-9,99	16,43	-6,69	0,0	0,00	0,0
2004-03-25 22:30	78	26	96	0,0	17,33	-10,29	43,2	1021,52	-11,21	-10,29	16,73	-6,91	0,0	0,00	0,0
2004-03-25 23:00	78	25	96	0,0	17,73	-10,29	43,2	1021,52	-11,21	-10,29	17,10	-6,91	0,0	0,00	0,0
2004-03-25 23:30	78	25	96	0,0	17,93	-10,39	43,2	1021,52	-11,31	-10,39	17,30	-7,01	0,0	0,00	0,0
2004-03-26 00:00	78	25	96	0,0	18,03	-10,70	43,2	1020,52	-11,61	-10,70	17,40	-7,31	1,2	0,00	0,0
2004-03-26 00:30	78	25	96	0,0	18,03	-10,70	43,2	1020,52	-11,61	-10,70	17,40	-11,93	0,0	0,00	0,0
2004-03-26 01:00	82	25	96	0,0	17,93	-10,80	43,2	1020,52	-11,61	-10,80	17,30	-12,03	0,0	0,00	0,0
2004-03-26 01:30	70	25	96	0,0	17,83	-10,80	43,2	1020,52	-11,61	-10,80	17,20	-12,03	0,0	0,00	0,0
2004-03-26 02:00	70	25	96	0,0	17,73	-10,90	43,2	1020,52	-11,61	-10,90	17,10	-12,13	0,0	0,00	0,0
2004-03-26 02:30	70	25	96	0,0	17,83	-11,60	43,2	1019,52	-11,61	-11,60	17,20	-12,83	0,0	0,00	0,0
2004-03-26 03:00	71	25	96	0,0	17,93	-11,70	43,2	1019,52	-11,61	-11,70	17,30	-12,93	0,0	0,00	0,0
2004-03-26 03:30	70	25	96	0,0	18,13	-12,00	43,2	1019,52	-11,61	-12,00	17,50	-13,23	0,0	0,00	0,0
2004-03-26 04:00	71	25	96	0,0	18,23	-12,20	43,2	1018,52	-11,61	-12,20	17,60	-13,43	0,0	0,00	0,0
2004-03-26 04:30	70	25	96	0,0	18,23	-12,50	43,2	1018,52	-11,61	-12,50	17,60	-13,73	0,0	0,00	0,0
2004-03-26 05:00	70	25	96	0,0	18,23	-12,10	43,2	1018,52	-11,61	-12,10	17,60	-13,33	0,0	0,00	0,0
2004-03-26 05:30	70	25	96	0,0	18,23	-11,60	43,2	1017,52	-11,61	-11,60	17,60	-12,83	0,0	0,00	0,0
2004-03-26 06:00	71	25	96	0,0	18,13	-11,10	43,2	1017,52	-11,61	-11,10	17,50	-12,33	0,0	0,00	0,0
2004-03-26 06:30	70	25	96	0,0	18,03	-10,59	43,2	1017,52	-11,61	-10,59	17,40	-11,83	0,0	0,00	0,0

Datum	Vindriktning °	Luftfukt inne Rh%	Luftfukt ute Rh%	Vindhastighet m/s	Temp inne °C	Temp ute °C	Nederb. året mm	Lufttryck Mbar	Daggpunkt °C	Kyleffekt °C	Vix inne °C	Vix ute °C	Vindby m/s	Korr lufttryck	Regn/dygn mm
2004-03-26 07:00	70	25	100	0,0	18,03	-9,99	43,2	1017,52	-10,38	-9,99	17,40	-6,26	0,0	0,00	0,0
2004-03-26 07:30	71	25	100	0,0	18,03	-9,59	43,2	1017,52	-9,98	-9,99	17,40	-5,86	0,0	0,00	0,0
2004-03-26 08:00	124	25	100	0,0	18,13	-9,29	43,2	1016,51	-9,68	-9,29	17,50	-5,56	0,0	0,00	0,0
2004-03-26 08:30	160	25	100	0,0	18,13	-8,49	43,2	1015,51	-8,88	-8,49	17,50	-4,76	0,0	0,00	0,0
2004-03-26 09:00	148	25	100	1,6	18,13	-7,69	43,2	1015,51	-8,09	-7,69	17,50	-3,96	1,6	0,00	0,0
2004-03-26 09:30	93	25	99	0,0	18,13	-7,09	43,2	1014,51	-7,62	-7,09	17,50	-3,45	2,0	0,00	0,0
2004-03-26 10:00	116	25	96	0,0	18,03	-5,89	43,2	1014,51	-6,84	-5,89	17,40	-2,51	1,4	0,00	0,0
2004-03-26 10:30	138	25	85	2,8	17,93	-5,29	43,2	1014,51	-7,88	-8,81	17,30	-2,79	3,5	0,00	0,0
2004-03-26 11:00	130	25	82	3,9	17,73	-4,99	43,2	1013,51	-8,06	-11,30	17,10	-2,71	4,1	0,00	0,0
2004-03-26 11:30	195	25	80	2,8	17,53	-4,09	43,2	1012,51	-7,52	-7,50	16,90	-1,96	5,2	0,00	0,0
2004-03-26 12:00	178	26	75	3,9	17,43	-2,79	43,2	1012,51	-7,13	-8,74	16,83	-1,01	5,0	0,00	0,0
2004-03-26 12:30	181	26	64	3,1	17,33	-1,99	43,2	1011,51	-8,50	-5,20	16,73	-0,92	6,2	0,00	0,0
2004-03-26 13:00	149	26	64	3,7	17,23	-1,29	43,2	1010,51	-7,84	-6,99	16,63	-0,22	6,0	0,00	0,0
2004-03-26 13:30	143	25	66	3,5	17,13	-1,39	43,2	1010,51	-7,52	-5,83	16,50	-0,20	6,6	0,00	0,0
2004-03-26 14:00	186	25	66	4,3	17,03	-1,09	43,2	1009,51	-7,23	-8,02	16,40	0,10	5,6	0,00	0,0
2004-03-26 14:30	152	25	67	3,5	16,83	-1,19	43,2	1009,51	-7,12	-5,60	16,20	0,06	6,4	0,00	0,0
2004-03-26 15:00	153	25	69	5,8	16,73	-1,29	43,2	1008,51	-6,82	-10,84	16,10	0,09	6,4	0,00	0,0
2004-03-26 15:30	172	25	68	4,5	16,63	-0,99	43,2	1007,51	-6,73	-9,10	16,00	0,33	6,6	0,00	0,0
2004-03-26 16:00	155	25	70	4,3	16,63	-0,99	43,2	1007,51	-6,34	-7,90	16,00	0,46	7,1	0,00	0,0
2004-03-26 16:30	159	25	72	3,1	16,93	-0,99	43,2	1006,51	-5,95	-4,11	16,30	0,59	6,0	0,00	0,0
2004-03-26 17:00	145	25	76	4,7	17,23	-1,09	43,2	1006,51	-5,31	-9,22	16,60	0,76	5,6	0,00	0,0
2004-03-26 17:30	160	25	87	3,5	17,43	-1,59	43,2	1005,51	-3,93	-6,05	16,80	1,07	6,0	0,00	0,0
2004-03-26 18:00	170	25	97	2,4	17,53	-1,99	43,2	1005,51	-2,82	-3,90	16,90	1,48	4,9	0,00	0,0
2004-03-26 18:30	161	25	100	2,8	17,33	-2,19	43,2	1004,51	-2,60	-5,42	16,70	1,54	4,5	0,00	0,0
2004-03-26 19:00	144	25	100	2,6	17,23	-2,19	43,2	1004,51	-2,60	-4,11	16,60	1,54	4,9	0,00	0,0
2004-03-26 19:30	124	25	100	1,8	17,03	-2,19	43,2	1004,51	-2,60	-2,19	16,40	1,54	3,7	0,00	0,0
2004-03-26 20:00	158	25	100	0,0	17,03	-1,99	43,2	1004,51	-2,40	-1,99	16,40	1,74	2,8	0,00	0,0
2004-03-26 20:30	157	26	100	0,0	17,13	-1,89	43,2	1003,51	-2,30	-1,89	16,53	1,84	2,4	0,00	0,0
2004-03-26 21:00	166	26	100	1,2	17,33	-1,99	43,2	1003,51	-2,40	-1,99	16,73	1,74	2,0	0,00	0,0
2004-03-26 21:30	165	26	100	0,0	17,53	-1,99	43,2	1003,51	-2,40	-1,99	16,93	1,74	1,6	0,00	0,0
2004-03-26 22:00	138	25	100	0,0	17,73	-1,99	43,2	1003,51	-2,40	-1,99	17,10	1,74	1,6	0,00	0,0
2004-03-26 22:30	147	25	100	0,0	17,73	-2,19	43,2	1002,51	-2,60	-2,19	17,10	1,54	1,6	0,00	0,0
2004-03-26 23:00	147	25	100	0,0	17,63	-2,19	43,2	1002,51	-2,60	-2,19	17,00	1,54	0,0	0,00	0,0
2004-03-26 23:30	147	25	100	0,0	17,53	-2,19	43,2	1002,51	-2,60	-2,19	16,90	1,54	0,0	0,00	0,0
2004-03-27 00:00	147	26	100	0,0	17,53	-2,29	43,2	1002,51	-2,70	-2,29	16,93	1,44	1,2	0,00	0,0
2004-03-27 00:30	130	26	100	0,0	17,53	-2,69	43,2	1002,51	-3,10	-2,69	16,93	1,04	1,6	0,00	0,0
2004-03-27 01:00	19	25	100	0,0	17,53	-2,59	43,2	1002,51	-3,00	-2,59	16,90	1,14	1,4	0,00	0,0
2004-03-27 01:30	19	25	100	0,0	17,73	-2,69	43,2	1001,51	-3,10	-2,69	17,10	1,04	0,0	0,00	0,0
2004-03-27 02:00	19	25	100	0,0	17,83	-2,99	43,2	1001,51	-3,40	-2,99	17,20	0,74	0,0	0,00	0,0
2004-03-27 02:30	19	25	100	0,0	17,93	-3,79	43,2	1001,51	-4,20	-3,79	17,30	-0,06	1,2	0,00	0,0
2004-03-27 03:00	19	25	100	0,0	17,93	-4,39	43,2	1001,51	-4,79	-4,39	17,30	-0,66	1,6	0,00	0,0
2004-03-27 03:30	19	25	100	0,0	17,93	-4,49	43,2	1000,51	-4,89	-4,49	17,30	-0,76	1,6	0,00	0,0
2004-03-27 04:00	19	25	100	1,2	17,83	-4,99	43,2	1000,51	-5,39	-4,99	17,20	-1,26	1,4	0,00	0,0
2004-03-27 04:30	89	25	100	0,0	17,83	-4,19	43,2	999,51	-4,59	-4,19	17,20	-0,46	1,6	0,00	0,0
2004-03-27 05:00	89	25	100	0,0	17,73	-4,69	43,2	999,51	-5,09	-4,69	17,10	-0,96	1,6	0,00	0,0
2004-03-27 05:30	81	25	100	0,0	17,73	-4,09	43,2	998,51	-4,50	-4,09	17,10	-0,36	1,8	0,00	0,0

Datum	Vindriktning	Luftfukt inne	Luftfukt ute	Vindhastighet	Temp inne	Temp ute	Nederb. året	Lufftryck	Daggpunkt	Kyleffekt	Vix inne	Vix ute	Vindby	Korr lufftryck	Regn/dygn
	°	Rh%	Rh%	m/s	°C	°C	mm	Mbar	°C	°C	°C	°C	m/s		mm
2004-03-27 06:00	111	25	100	0,0	17,83	-3,79	43,2	998,51	-4,20	-3,79	17,20	-0,06	1,8	0,00	0,0
2004-03-27 06:30	103	25	100	0,0	17,93	-3,59	43,2	998,51	-4,00	-3,59	17,30	0,14	1,8	0,00	0,0
2004-03-27 07:00	103	25	100	0,0	18,03	-3,19	43,2	998,51	-3,60	-3,19	17,40	0,54	1,6	0,00	0,0
2004-03-27 07:30	121	25	100	1,2	18,03	-2,69	43,2	997,50	-3,10	-2,69	17,40	1,04	1,8	0,00	0,0
2004-03-27 08:00	87	25	100	1,6	18,03	-2,09	43,2	997,50	-2,50	-2,09	17,40	1,64	2,6	0,00	0,0
2004-03-27 08:30	136	25	100	2,6	18,03	-0,99	43,2	996,50	-1,40	-2,85	17,40	2,74	4,3	0,00	0,0
2004-03-27 09:00	146	25	100	4,3	17,93	0,21	43,2	996,50	-0,21	-6,45	17,30	3,94	5,6	0,00	0,0
2004-03-27 09:30	172	25	96	2,8	17,73	0,41	43,2	996,50	-0,59	-2,58	17,10	3,80	4,9	0,00	0,0
2004-03-27 10:00	196	25	93	1,6	17,53	0,82	43,2	996,50	-0,64	0,82	16,90	3,95	3,7	0,00	0,0
2004-03-27 10:30	202	26	94	1,2	17,43	1,42	43,2	996,50	0,11	1,42	16,83	4,63	3,0	0,00	0,0
2004-03-27 11:00	202	26	90	1,2	17,43	2,42	43,2	996,50	0,48	2,42	16,83	5,31	4,1	0,00	0,0
2004-03-27 11:30	197	26	91	2,8	17,33	2,42	43,2	996,50	0,63	-0,40	16,73	5,39	4,7	0,00	0,0
2004-03-27 12:00	238	26	84	5,0	17,33	3,32	44,2	996,50	0,37	-4,36	16,73	5,74	5,8	1,02	1,0
2004-03-27 12:30	235	26	74	3,3	17,23	4,12	45,7	996,50	-0,67	0,39	16,63	5,83	13,0	2,54	2,5
2004-03-27 13:00	228	26	66	3,0	17,13	4,12	45,7	996,50	-2,29	1,46	16,53	5,31	10,0	1,52	2,5
2004-03-27 13:30	301	26	73	9,8	17,03	3,82	46,2	995,50	-1,15	-9,03	16,43	5,46	11,5	0,51	3,0
2004-03-27 14:00	288	26	89	2,8	16,83	2,02	46,2	997,50	-0,08	-0,83	16,23	4,83	10,4	0,51	3,0
2004-03-27 14:30	280	26	82	3,5	16,73	2,12	46,2	997,50	-1,14	-1,87	16,13	4,39	7,9	0,00	3,0
2004-03-27 15:00	236	26	86	4,7	16,53	1,02	46,2	997,50	-1,55	-6,62	15,93	3,59	9,0	0,00	3,0
2004-03-27 15:30	291	26	77	6,9	16,43	1,12	46,2	997,50	-3,00	-9,74	15,83	3,03	8,9	0,00	3,0
2004-03-27 16:00	291	26	73	4,9	16,33	0,92	46,2	997,50	-3,94	-6,74	15,73	2,56	11,1	0,00	3,0
2004-03-27 16:30	291	26	74	3,7	16,33	0,72	46,2	997,50	-3,94	-4,65	15,73	2,42	8,1	0,00	3,0
2004-03-27 17:00	256	26	72	3,3	16,33	0,72	46,2	997,50	-4,32	-3,45	15,73	2,29	9,2	0,00	3,0
2004-03-27 17:30	309	26	69	7,7	16,33	0,72	46,2	998,51	-4,91	-11,44	15,73	2,09	8,7	0,00	3,0
2004-03-27 18:00	278	26	70	5,0	16,53	0,11	46,2	998,51	-5,28	-8,39	15,93	1,56	7,1	0,00	3,0
2004-03-27 18:30	311	26	73	5,6	16,63	-0,29	46,2	998,51	-5,09	-9,56	16,03	1,36	9,6	0,00	3,0
2004-03-27 19:00	279	26	87	2,4	16,93	-0,89	46,2	999,51	-3,25	-2,74	16,33	1,77	7,9	0,00	3,0
2004-03-27 19:30	327	26	81	5,6	17,23	-0,99	46,2	999,51	-4,33	-10,46	16,63	1,22	8,9	0,00	3,0
2004-03-27 20:00	248	26	79	3,0	17,43	-1,39	46,2	999,51	-5,07	-4,55	16,83	0,67	8,1	0,00	3,0
2004-03-27 20:30	303	25	76	3,3	17,63	-1,89	46,2	999,51	-6,08	-6,39	17,00	-0,04	6,6	0,00	3,0
2004-03-27 21:00	258	25	80	3,7	17,63	-1,89	46,2	999,51	-5,38	-7,69	17,00	0,24	7,1	0,00	3,0
2004-03-27 21:30	249	25	79	1,8	17,53	-2,19	46,2	999,51	-5,84	-2,19	16,90	-0,13	5,0	0,00	3,0
2004-03-27 22:00	258	26	79	4,3	17,53	-2,19	46,2	1000,51	-5,84	-9,34	16,93	-0,13	4,5	0,00	3,0
2004-03-27 22:30	247	26	76	3,7	17,23	-2,29	46,2	1000,51	-6,47	-8,15	16,63	-0,44	6,8	0,00	3,0
2004-03-27 23:00	286	26	76	4,9	17,03	-2,19	46,2	999,51	-6,37	-10,58	16,43	-0,34	8,9	0,00	3,0
2004-03-27 23:30	315	26	76	6,6	17,23	-2,29	46,2	999,51	-6,47	-13,54	16,63	-0,44	12,1	0,00	3,0
2004-03-28 00:00	299	25	77	9,2	17,73	-2,29	46,2	999,51	-6,29	-17,47	17,10	-0,37	9,2	0,00	0,0
2004-03-28 00:30	282	25	75	4,7	18,03	-2,29	46,2	1000,51	-6,65	-10,71	17,40	-0,51	11,3	0,00	0,0
2004-03-28 01:00	301	25	76	5,8	18,03	-2,29	46,2	1000,51	-6,47	-12,12	17,40	-0,44	9,6	0,00	0,0
2004-03-28 01:30	283	25	77	4,9	17,73	-2,29	46,2	1000,51	-6,29	-10,71	17,10	-0,37	10,6	0,00	0,0
2004-03-28 03:00	263	25	78	5,4	17,33	-2,39	46,2	1000,51	-6,21	-12,25	16,70	-0,40	10,8	0,00	0,0
2004-03-28 03:30	325	25	79	5,6	17,23	-2,69	46,2	1001,51	-6,33	-12,63	16,60	-0,63	7,9	0,00	0,0
2004-03-28 04:00	297	25	79	5,8	17,43	-2,69	46,2	1001,51	-6,33	-12,63	16,80	-0,63	9,0	0,00	0,0
2004-03-28 04:30	293	25	80	6,6	17,73	-2,59	46,2	1001,51	-6,06	-13,93	17,10	-0,46	10,4	0,00	0,0
2004-03-28 05:00	329	25	81	3,7	18,03	-2,69	46,2	1001,51	-5,99	-8,62	17,40	-0,49	9,2	0,00	0,0
2004-03-28 05:30	280	25	81	5,8	18,33	-2,59	46,2	1002,51	-5,89	-12,50	17,70	-0,39	10,2	0,00	0,0

Datum	Vindriktning	Luftfukt inne	Luftfukt ute	Vindhastighet	Temp inne	Temp ute	Nederb. året	Lufftryck	Daggpunkt	Kyleffekt	Vix inne	Vix ute	Vindby	Korr lufftryck	Regn/dygn
	°	Rh%	Rh%	m/s	°C	°C	mm	Mbar	°C	°C	°C	°C	m/s		mm
2004-03-28 06:00	307	25	81	3,1	18,33	-2,69	46,2	1002,51	-5,99	-5,97	17,70	-0,49	8,7	0,00	0,0
2004-03-28 06:30	319	25	82	6,4	18,23	-2,69	46,2	1003,51	-5,82	-14,06	17,60	-0,41	8,9	0,00	0,0
2004-03-28 07:00	289	25	84	6,4	18,13	-2,59	46,2	1003,51	-5,40	-13,93	17,50	-0,16	8,7	0,00	0,0
2004-03-28 07:30	289	25	83	6,9	17,83	-2,39	46,2	1003,51	-5,36	-14,43	17,20	-0,04	8,7	0,00	0,0
2004-03-28 08:00	338	25	82	3,7	17,73	-2,19	46,2	1003,51	-5,33	-8,04	17,10	0,09	8,7	0,00	0,0
2004-03-28 08:30	291	25	81	5,8	17,53	-1,89	46,2	1004,51	-5,21	-11,61	16,90	0,32	9,0	0,00	0,0
2004-03-28 09:00	265	25	80	5,2	17,43	-1,49	46,2	1004,51	-4,99	-10,41	16,80	0,64	7,9	0,00	0,0
2004-03-28 09:30	307	25	79	4,9	17,33	-0,99	46,2	1005,51	-4,68	-9,10	16,70	1,07	8,1	0,00	0,0
2004-03-28 10:00	317	25	77	3,9	17,13	-0,49	46,2	1006,51	-4,55	-6,05	16,50	1,43	8,5	0,00	0,0
2004-03-28 10:30	290	25	74	4,5	16,93	0,11	46,2	1006,51	-4,52	-7,73	16,30	1,82	10,0	0,00	0,0
2004-03-28 11:00	289	25	74	4,9	16,83	0,41	46,2	1006,51	-4,23	-7,36	16,20	2,12	9,4	0,00	0,0
2004-03-28 11:30	282	25	77	2,8	16,73	0,41	46,2	1007,51	-3,68	-2,58	16,10	2,33	7,1	0,00	0,0
2004-03-28 12:00	293	25	75	3,7	16,73	0,61	46,2	1007,51	-3,85	-4,77	16,10	2,39	6,4	0,00	0,0
2004-03-28 12:30	309	25	68	3,5	16,73	1,32	46,2	1007,51	-4,54	-2,78	16,10	2,63	6,0	0,00	0,0
2004-03-28 13:00	320	25	68	3,0	16,73	0,82	46,2	1007,51	-5,02	-2,14	16,10	2,13	5,4	0,00	0,0
2004-03-28 13:30	285	25	66	5,0	16,73	1,32	46,2	1008,51	-4,95	-6,88	16,10	2,50	6,4	0,00	0,0
2004-03-28 14:00	313	25	65	3,3	16,63	1,42	46,2	1008,51	-5,07	-2,66	16,00	2,54	6,4	0,00	0,0
2004-03-28 14:30	316	25	63	4,3	16,63	1,62	46,2	1008,51	-5,31	-4,77	16,00	2,62	6,2	0,00	0,0
2004-03-28 15:00	271	25	62	3,5	16,63	1,52	46,2	1007,51	-5,63	-2,55	16,00	2,46	6,8	0,00	0,0
2004-03-28 15:30	290	25	63	3,9	16,63	1,72	46,2	1008,51	-5,22	-3,49	16,00	2,72	6,2	0,00	0,0
2004-03-28 16:00	298	25	60	3,5	16,63	1,42	46,2	1008,51	-6,17	-2,66	16,00	2,25	6,0	0,00	0,0
2004-03-28 16:30	286	25	59	3,3	16,63	1,52	46,2	1008,51	-6,31	-2,55	16,00	2,29	6,0	0,00	0,0
2004-03-28 17:00	245	25	60	2,4	16,73	1,32	46,2	1008,51	-6,27	-0,42	16,10	2,15	4,5	0,00	0,0
2004-03-28 17:30	281	25	56	2,4	17,03	1,72	46,2	1008,51	-6,84	0,00	16,40	2,32	5,0	0,00	0,0
2004-03-28 18:00	289	25	58	1,6	17,03	1,22	46,2	1008,51	-6,83	1,22	16,40	1,93	3,7	0,00	0,0
2004-03-28 18:30	320	25	59	1,2	16,93	0,82	46,2	1008,51	-6,97	0,82	16,30	1,59	3,0	0,00	0,0
2004-03-28 19:00	320	25	59	0,0	16,93	0,11	46,2	1008,51	-7,62	0,11	16,30	0,89	2,0	0,00	0,0
2004-03-28 19:30	320	25	64	0,0	16,93	-0,89	46,2	1007,51	-7,46	-0,89	16,30	0,18	0,0	0,00	0,0
2004-03-28 20:00	320	25	69	0,0	16,83	-1,69	46,2	1008,51	-7,20	-1,69	16,20	-0,31	0,0	0,00	0,0
2004-03-28 20:30	320	26	73	0,0	17,03	-2,49	46,2	1008,51	-7,21	-2,49	16,43	-0,85	0,0	0,00	0,0
2004-03-28 21:00	320	26	74	0,0	17,03	-3,19	46,2	1008,51	-7,70	-3,19	16,43	-1,48	0,0	0,00	0,0
2004-03-28 21:30	321	26	76	1,2	17,03	-3,89	46,2	1008,51	-8,01	-3,89	16,43	-2,04	1,6	0,00	0,0
2004-03-28 22:00	320	26	78	1,2	17,33	-4,39	46,2	1007,51	-8,15	-4,39	16,73	-2,40	1,6	0,00	0,0
2004-03-28 22:30	74	25	80	0,0	17,63	-4,89	46,2	1007,51	-8,30	-4,89	17,00	-2,76	1,8	0,00	0,0
2004-03-28 23:00	88	25	79	0,0	17,93	-4,59	46,2	1007,51	-8,17	-4,59	17,30	-2,53	1,6	0,00	0,0
2004-03-28 23:30	89	25	79	0,0	18,23	-4,49	46,2	1007,51	-8,08	-4,49	17,60	-2,43	0,0	0,00	0,0
2004-03-29 00:00	89	25	78	0,0	18,43	-4,49	46,2	1007,51	-8,25	-4,49	17,80	-2,50	1,8	0,00	0,0
2004-03-29 00:30	88	25	74	0,0	18,63	-4,69	46,2	1007,51	-9,14	-4,69	18,00	-2,98	1,8	0,00	0,0
2004-03-29 01:00	88	25	73	0,0	18,73	-4,79	46,2	1007,51	-9,42	-4,79	18,10	-3,15	1,4	0,00	0,0
2004-03-29 01:30	88	25	75	0,0	18,73	-4,99	46,2	1007,51	-9,25	-4,99	18,10	-3,21	1,4	0,00	0,0
2004-03-29 02:00	88	25	75	0,0	18,73	-4,99	46,2	1006,51	-9,25	-4,99	18,10	-3,21	1,2	0,00	0,0
2004-03-29 02:30	88	25	75	0,0	18,73	-4,99	46,2	1006,51	-9,25	-4,99	18,10	-3,21	0,0	0,00	0,0
2004-03-29 03:00	88	25	77	0,0	18,73	-5,39	46,2	1006,51	-9,29	-5,39	18,10	-3,47	1,2	0,00	0,0
2004-03-29 03:30	88	25	77	0,0	18,73	-5,49	46,2	1006,51	-9,39	-5,49	18,10	-3,57	0,0	0,00	0,0
2004-03-29 04:00	88	25	77	0,0	18,73	-5,59	46,2	1006,51	-9,48	-5,59	18,10	-3,67	0,0	0,00	0,0
2004-03-29 04:30	88	25	77	0,0	18,73	-5,49	46,2	1006,51	-9,39	-5,49	18,10	-3,57	0,0	0,00	0,0

Datum	Vindriktning °	Luftfukt inne Rh%	Luftfukt ute Rh%	Vindhastighet m/s	Temp inne °C	Temp ute °C	Nederb. året mm	Lufttryck Mbar	Daggpunkt °C	Kyleffekt °C	Vix inne °C	Vix ute °C	Vindby m/s	Korr lufttryck	Regn/dygn mm
2004-03-29 05:00	88	25	79	0,0	18,73	-5,69	46,2	1006,51	-9,24	-5,69	18,10	-3,63	0,0	0,00	0,0
2004-03-29 05:30	88	25	79	0,0	18,73	-6,09	46,2	1006,51	-9,63	-6,09	18,10	-4,03	0,0	0,00	0,0
2004-03-29 06:00	88	25	82	0,0	18,83	-5,99	46,2	1006,51	-9,04	-5,99	18,20	-3,71	0,0	0,00	0,0
2004-03-29 06:30	88	25	83	0,0	18,83	-5,79	46,2	1006,51	-8,68	-5,79	18,20	-3,44	0,0	0,00	0,0
2004-03-29 07:00	88	25	83	0,0	18,83	-5,39	46,2	1006,51	-8,29	-5,39	18,20	-3,04	0,0	0,00	0,0
2004-03-29 07:30	281	25	82	0,0	18,93	-4,79	46,2	1006,51	-7,87	-4,79	18,30	-2,51	0,0	0,00	0,0
2004-03-29 08:00	282	25	81	0,0	18,93	-4,29	46,2	1006,51	-7,55	-4,29	18,30	-2,09	0,0	0,00	0,0
2004-03-29 08:30	282	25	80	1,4	19,03	-3,79	46,2	1006,51	-7,23	-3,79	18,40	-1,66	1,8	0,00	0,0
2004-03-29 09:00	282	25	78	1,6	19,03	-3,29	46,2	1006,51	-7,08	-3,29	18,40	-1,30	2,0	0,00	0,0
2004-03-29 09:30	282	25	74	1,2	18,93	-2,39	46,2	1007,51	-6,93	-2,39	18,30	-0,68	2,2	0,00	0,0
2004-03-29 10:00	288	25	71	2,0	18,73	-1,39	46,2	1007,51	-6,53	-1,39	18,10	0,12	2,6	0,00	0,0
2004-03-29 10:30	293	25	70	1,8	18,63	-0,19	46,2	1008,51	-5,57	-0,19	18,00	1,26	2,8	0,00	0,0
2004-03-29 11:00	308	25	74	1,8	18,33	0,31	46,2	1008,51	-4,33	0,31	17,70	2,02	3,0	0,00	0,0
2004-03-29 11:30	291	25	73	1,8	18,23	0,61	46,2	1009,51	-4,23	0,61	17,60	2,26	3,5	0,00	0,0
2004-03-29 12:00	291	25	81	2,6	17,93	1,62	46,2	1009,51	-1,80	-0,10	17,30	3,82	7,3	0,00	0,0
2004-03-29 12:30	278	25	81	3,0	17,83	2,32	46,2	1009,51	-1,12	-0,51	17,20	4,52	5,4	0,00	0,0
2004-03-29 13:00	290	25	76	2,6	17,63	3,32	46,2	1010,51	-1,06	1,69	17,00	5,16	8,7	0,00	0,0
2004-03-29 13:30	291	25	76	3,3	17,53	3,12	47,2	1010,51	-1,25	-0,74	16,90	4,96	5,8	1,02	1,0
2004-03-29 14:00	305	26	65	4,3	17,53	3,62	47,2	1011,51	-2,98	-2,36	16,93	4,74	6,6	1,02	1,0
2004-03-29 14:30	295	26	63	6,2	17,43	4,22	47,2	1011,51	-2,86	-4,38	16,83	5,22	7,1	0,00	1,0
2004-03-29 15:00	295	26	57	4,3	17,43	4,52	47,2	1011,51	-3,99	-1,28	16,83	5,18	7,1	0,00	1,0
2004-03-29 15:30	293	26	55	1,6	17,43	4,22	47,2	1011,51	-4,77	4,22	16,83	4,77	6,9	0,00	1,0
2004-03-29 16:00	300	25	54	2,2	17,53	4,72	47,2	1011,51	-4,56	4,72	16,90	5,22	6,8	0,00	1,0
2004-03-29 16:30	294	25	55	3,0	17,73	4,52	47,2	1012,51	-4,49	1,90	17,10	5,07	5,8	0,00	1,0
2004-03-29 17:00	287	25	57	3,5	17,73	3,82	47,2	1012,51	-4,64	0,05	17,10	4,48	6,0	0,00	1,0
2004-03-29 17:30	288	25	58	3,7	17,83	3,92	47,2	1012,51	-4,30	-0,92	17,20	4,63	6,2	0,00	1,0
2004-03-29 18:00	294	25	60	3,9	17,83	3,62	47,2	1012,51	-4,11	-1,27	17,20	4,45	5,6	0,00	1,0
2004-03-29 18:30	258	25	59	1,6	17,73	3,62	47,2	1012,51	-4,34	3,62	17,10	4,39	4,9	0,00	1,0
2004-03-29 19:00	310	25	61	2,4	17,63	3,12	47,2	1012,51	-4,35	1,48	17,00	4,01	3,3	0,00	1,0
2004-03-29 19:30	257	25	59	0,0	17,53	2,42	47,2	1012,51	-5,47	2,42	16,90	3,19	2,6	0,00	1,0
2004-03-29 20:00	250	26	64	0,0	17,53	1,32	47,2	1012,51	-5,38	1,32	16,93	2,38	1,6	0,00	1,0
2004-03-29 20:30	257	26	63	0,0	17,43	1,52	47,2	1012,51	-5,41	1,52	16,83	2,52	2,0	0,00	1,0
2004-03-29 21:00	266	26	76	2,6	17,33	1,72	47,2	1013,51	-2,60	0,00	16,73	3,56	5,8	0,00	1,0
2004-03-29 21:30	263	26	81	1,4	17,23	1,52	47,2	1012,51	-1,90	1,52	16,63	3,72	3,7	0,00	1,0
2004-03-29 22:00	223	26	81	1,4	17,23	1,02	47,2	1012,51	-2,39	1,02	16,63	3,22	1,8	0,00	1,0
2004-03-29 22:30	120	26	80	2,6	17,23	0,82	47,2	1011,51	-2,76	-0,95	16,63	2,95	2,6	0,00	1,0
2004-03-29 23:00	143	26	72	2,4	17,33	0,92	47,2	1011,51	-4,13	-0,84	16,73	2,49	4,3	0,00	1,0
2004-03-29 23:30	138	26	68	0,0	17,53	1,02	47,2	1011,51	-4,83	1,02	16,93	2,33	2,8	0,00	1,0
2004-03-30 00:00	198	25	75	0,0	17,73	1,52	47,2	1012,51	-2,98	1,52	17,10	3,29	4,9	0,00	0,0
2004-03-30 00:30	279	25	84	4,7	18,13	2,22	47,2	1012,51	-0,71	-5,13	17,50	4,64	6,8	0,00	0,0
2004-03-30 01:00	284	25	84	3,7	18,43	2,22	47,2	1012,51	-0,71	-2,90	17,80	4,64	6,8	0,00	0,0
2004-03-30 01:30	279	25	87	2,2	18,73	2,42	47,2	1012,51	-0,01	2,42	18,10	5,07	6,0	0,00	0,0
2004-03-30 02:00	292	25	85	5,2	18,93	2,32	47,2	1012,51	-0,44	-5,62	18,30	4,82	6,2	0,00	0,0
2004-03-30 02:30	254	25	82	2,4	18,93	2,32	47,2	1012,51	-0,95	0,64	18,30	4,59	5,2	0,00	0,0
2004-03-30 03:00	303	25	81	3,1	18,73	2,72	47,2	1012,51	-0,73	-0,07	18,10	4,92	6,8	0,00	0,0
2004-03-30 03:30	304	25	92	3,7	18,43	2,32	47,2	1012,51	0,69	-2,79	17,80	5,37	8,7	0,00	0,0

Datum	Vindriktning °	Luftfukt inne Rh%	Luftfukt ute Rh%	Vindhastighet m/s	Temp inne °C	Temp ute °C	Nederb. året mm	Lufttryck Mbar	Daggpunkt °C	Kyleffekt °C	Vix inne °C	Vix ute °C	Vindby m/s	Korr lufttryck	Regn/dygn mm
2004-03-30 04:00	295	25	98	2,8	18,23	1,72	47,2	1013,51	1,00	-1,16	17,60	5,27	6,4	0,00	0,0
2004-03-30 04:30	284	25	100	1,6	18,13	1,22	47,2	1013,51	0,79	1,22	17,50	4,95	5,2	0,00	0,0
2004-03-30 05:00	246	25	100	0,0	18,13	1,02	47,2	1013,51	0,59	1,02	17,50	4,75	2,6	0,00	0,0
2004-03-30 05:30	195	26	100	0,0	18,23	1,02	47,2	1013,51	0,59	1,02	17,64	4,75	0,0	0,00	0,0
2004-03-30 06:00	284	26	100	2,8	18,43	1,02	47,2	1013,51	0,59	-1,93	17,84	4,75	3,0	0,00	0,0
2004-03-30 06:30	282	25	100	0,0	18,73	1,02	47,2	1014,51	0,59	1,02	18,10	4,75	3,5	0,00	0,0
2004-03-30 07:00	280	25	100	1,8	18,93	1,12	47,2	1014,51	0,69	1,12	18,30	4,85	2,0	0,00	0,0
2004-03-30 07:30	284	25	100	3,7	19,03	1,52	47,8	1014,51	1,09	-3,72	18,40	5,25	4,1	0,51	0,5
2004-03-30 08:00	268	25	100	1,6	19,03	1,92	47,8	1014,51	1,49	1,92	18,40	5,65	5,0	0,51	0,5
2004-03-30 08:30	282	25	97	4,9	18,93	2,02	47,8	1014,51	1,15	-5,38	18,30	5,49	5,6	0,00	0,5
2004-03-30 09:00	243	25	97	0,0	18,83	2,32	47,8	1014,51	1,45	2,32	18,20	5,79	5,4	0,00	0,5
2004-03-30 09:30	244	25	94	3,5	18,63	2,72	47,8	1015,51	1,40	-1,19	18,00	5,94	6,2	0,00	0,5
2004-03-30 10:00	276	26	90	3,9	18,33	3,12	47,8	1015,51	1,16	-1,85	17,74	6,01	7,3	0,00	0,5
2004-03-30 10:30	253	26	84	4,3	18,13	3,42	47,8	1015,51	0,47	-2,60	17,54	5,84	7,7	0,00	0,5
2004-03-30 11:00	281	26	78	3,7	17,93	3,72	47,8	1016,51	-0,30	-1,15	17,33	5,70	8,3	0,00	0,5
2004-03-30 11:30	296	26	74	4,9	17,73	4,12	47,8	1016,51	-0,67	-2,78	17,13	5,83	8,7	0,00	0,5
2004-03-30 12:00	277	26	71	7,5	17,63	4,42	47,8	1016,51	-0,97	-5,83	17,03	5,93	9,8	0,00	0,5
2004-03-30 12:30	283	26	68	6,6	17,53	4,72	47,8	1017,52	-1,30	-4,30	16,93	6,03	10,6	0,00	0,5
2004-03-30 13:00	304	26	65	6,9	17,33	5,12	47,8	1017,52	-1,56	-4,37	16,73	6,25	10,6	0,00	0,5
2004-03-30 13:30	300	26	63	7,1	17,33	5,22	47,8	1017,52	-1,91	-4,24	16,73	6,22	10,0	0,00	0,5
2004-03-30 14:00	295	26	65	6,4	17,33	5,02	47,8	1017,52	-1,66	-3,90	16,73	6,15	11,5	0,00	0,5
2004-03-30 14:30	310	26	68	5,8	17,23	4,82	47,8	1018,52	-1,20	-3,04	16,63	6,13	11,3	0,00	0,5
2004-03-30 15:00	315	26	71	4,3	17,23	5,02	47,8	1018,52	-0,40	-0,67	16,63	6,53	12,5	0,00	0,5
2004-03-30 15:30	280	26	74	3,1	17,23	4,62	47,8	1018,52	-0,19	2,01	16,63	6,33	10,8	0,00	0,5
2004-03-30 16:00	293	26	70	6,6	17,23	4,62	47,8	1018,52	-0,98	-4,43	16,63	6,06	10,9	0,00	0,5
2004-03-30 16:30	286	26	65	6,6	17,13	4,62	47,8	1019,52	-2,04	-4,43	16,53	5,75	9,4	0,00	0,5
2004-03-30 17:00	279	26	66	6,4	17,03	4,52	47,8	1019,52	-1,91	-4,56	16,43	5,71	9,2	0,00	0,5
2004-03-30 17:30	296	26	73	6,9	17,03	4,22	47,8	1019,52	-0,77	-5,58	16,43	5,86	8,7	0,00	0,5
2004-03-30 18:00	290	26	77	3,1	16,93	3,82	47,8	1019,52	-0,39	1,13	16,33	5,73	8,5	0,00	0,5
2004-03-30 18:30	278	26	75	3,3	16,93	3,72	47,8	1020,52	-0,86	-0,06	16,33	5,49	7,1	0,00	0,5
2004-03-30 19:00	288	26	76	3,3	17,03	3,62	47,8	1020,52	-0,77	-0,18	16,43	5,46	5,6	0,00	0,5
2004-03-30 19:30	288	26	78	3,7	17,03	3,32	47,8	1020,52	-0,69	-1,62	16,43	5,30	5,4	0,00	0,5
2004-03-30 20:00	291	26	81	2,0	17,13	3,12	47,8	1020,52	-0,35	3,12	16,53	5,32	4,7	0,00	0,5
2004-03-30 20:30	295	26	81	1,8	17,23	2,72	47,8	1020,52	-0,73	2,72	16,63	4,92	4,1	0,00	0,5
2004-03-30 21:00	311	26	82	0,0	17,23	2,62	47,8	1021,52	-0,66	2,62	16,63	4,89	3,0	0,00	0,5
2004-03-30 21:30	248	26	85	1,6	17,23	2,62	47,8	1021,52	-0,15	2,62	16,63	5,12	2,4	0,00	0,5
2004-03-30 22:00	298	26	90	2,4	17,23	2,42	47,8	1021,52	0,48	0,74	16,63	5,31	3,5	0,00	0,5
2004-03-30 22:30	325	26	95	0,0	17,23	2,02	47,8	1021,52	0,85	2,02	16,63	5,32	3,5	0,00	0,5
2004-03-30 23:00	300	26	96	0,0	17,23	1,92	47,8	1021,52	0,90	1,92	16,63	5,30	2,8	0,00	0,5
2004-03-30 23:30	309	26	98	1,4	17,23	1,82	47,8	1022,52	1,10	1,82	16,63	5,37	2,8	0,00	0,5
2004-03-31 00:00	304	26	100	0,0	17,23	1,62	47,8	1022,52	1,19	1,62	16,63	5,35	2,2	0,00	0,0
2004-03-31 00:30	286	26	99	2,8	17,43	1,62	47,8	1022,52	1,05	-1,27	16,83	5,26	3,5	0,00	0,0
2004-03-31 01:00	292	26	100	0,0	17,63	1,32	47,8	1022,52	0,89	1,32	17,03	5,05	3,1	0,00	0,0
2004-03-31 01:30	337	26	100	1,6	18,03	1,12	47,8	1023,52	0,69	1,12	17,44	4,85	2,0	0,00	0,0
2004-03-31 02:00	304	26	100	1,6	18,33	1,02	47,8	1023,52	0,59	1,02	17,74	4,75	2,2	0,00	0,0
2004-03-31 02:30	342	26	100	0,0	18,63	1,02	47,8	1023,52	0,59	1,02	18,04	4,75	2,4	0,00	0,0

Datum	Vindriktning	Luftfukt inne	Luftfukt ute	Vindhastighet	Temp inne	Temp ute	Nederb. året	Lufttryck	Daggpunkt	Kyleffekt	Vix inne	Vix ute	Vindby	Korr lufttryck	Regn/dygn
	°	Rh%	Rh%	m/s	°C	°C	mm	Mbar	°C	°C	°C	°C	m/s		mm
2004-03-31 03:00	342	26	100	0,0	18,83	1,12	47,8	1023,52	0,69	1,12	18,24	4,85	1,6	0,00	0,0
2004-03-31 03:30	342	26	100	0,0	18,93	1,12	47,8	1023,52	0,69	1,12	18,34	4,85	1,2	0,00	0,0
2004-03-31 04:00	293	26	97	2,6	18,83	1,32	47,8	1023,52	0,46	-0,42	18,24	4,79	3,1	0,00	0,0
2004-03-31 04:30	330	26	97	0,0	18,73	1,12	47,8	1024,52	0,26	1,12	18,14	4,59	3,3	0,00	0,0
2004-03-31 05:00	328	26	97	0,0	18,63	0,92	47,8	1024,52	0,06	0,92	18,04	4,39	2,6	0,00	0,0
2004-03-31 05:30	324	26	97	0,0	18,53	0,72	47,8	1024,52	-0,14	0,72	17,94	4,19	1,6	0,00	0,0
2004-03-31 06:00	291	26	97	1,8	18,43	0,72	47,8	1024,52	-0,14	0,72	17,84	4,19	2,8	0,00	0,0
2004-03-31 06:30	287	26	98	2,2	18,43	0,61	47,8	1024,52	-0,09	0,61	17,84	4,17	3,1	0,00	0,0
2004-03-31 07:00	40	26	99	0,0	18,63	0,41	47,8	1024,52	-0,15	0,41	18,04	4,06	2,4	0,00	0,0
2004-03-31 07:30	56	26	96	0,0	18,83	1,12	47,8	1025,52	0,11	1,12	18,24	4,50	0,0	0,00	0,0
2004-03-31 08:00	85	26	89	0,0	18,93	1,72	47,8	1025,52	-0,37	1,72	18,34	4,53	2,0	0,00	0,0
2004-03-31 08:30	54	26	86	1,6	19,03	2,12	47,8	1025,52	-0,47	2,12	18,44	4,70	2,2	0,00	0,0
2004-03-31 09:00	334	26	84	1,6	19,13	2,02	47,8	1025,52	-0,90	2,02	18,54	4,44	3,1	0,00	0,0
2004-03-31 09:30	297	26	82	0,0	19,03	2,32	47,8	1026,52	-0,95	2,32	18,44	4,59	3,0	0,00	0,0
2004-03-31 10:00	340	26	78	3,3	18,93	2,72	47,8	1026,52	-1,27	-1,19	18,34	4,70	3,3	0,00	0,0
2004-03-31 10:30	334	26	72	2,8	18,83	3,02	47,8	1026,52	-2,11	0,26	18,24	4,59	3,7	0,00	0,0
2004-03-31 11:00	60	26	60	0,0	18,73	3,42	47,8	1026,52	-4,30	3,42	18,14	4,25	3,7	0,00	0,0
2004-03-31 11:30	325	26	57	0,0	18,63	3,92	47,8	1027,52	-4,55	3,92	18,04	4,58	2,6	0,00	0,0
2004-03-31 12:00	87	26	54	0,0	18,53	4,42	47,8	1027,52	-4,84	4,42	17,94	4,92	2,4	0,00	0,0
2004-03-31 12:30	94	26	52	0,0	18,43	4,52	47,8	1027,52	-5,27	4,52	17,84	4,91	2,4	0,00	0,0
2004-03-31 13:00	102	26	51	0,0	18,43	5,02	47,8	1027,52	-5,09	5,02	17,84	5,36	2,0	0,00	0,0
2004-03-31 13:30	109	26	51	0,0	18,43	5,32	47,8	1027,52	-4,81	5,32	17,84	5,66	1,8	0,00	0,0
2004-03-31 14:00	151	26	47	0,0	18,43	5,82	47,8	1027,52	-5,50	5,82	17,84	5,96	2,2	0,00	0,0
2004-03-31 14:30	148	26	45	2,2	18,43	6,12	47,8	1027,52	-5,84	6,12	17,84	6,17	2,8	0,00	0,0
2004-03-31 15:00	153	26	44	0,0	18,43	6,42	47,8	1027,52	-5,88	6,42	17,84	6,43	3,1	0,00	0,0
2004-03-31 15:30	153	26	42	0,0	18,53	7,12	47,8	1027,52	-5,91	7,12	17,94	7,04	2,0	0,00	0,0
2004-03-31 16:00	144	26	42	1,6	18,63	6,92	47,8	1027,52	-6,09	6,92	18,04	6,84	2,4	0,00	0,0
2004-03-31 16:30	130	26	42	1,8	18,73	7,22	47,8	1027,52	-5,82	7,22	18,14	7,14	2,6	0,00	0,0
2004-03-31 17:00	119	26	42	0,0	18,73	6,32	47,8	1027,52	-6,63	6,32	18,14	6,24	3,0	0,00	0,0
2004-03-31 17:30	104	26	42	0,0	18,83	5,92	47,8	1027,52	-6,99	5,92	18,24	5,84	2,2	0,00	0,0
2004-03-31 18:00	74	26	42	0,0	18,73	5,52	47,8	1027,52	-7,34	5,52	18,14	5,43	1,8	0,00	0,0
2004-03-31 18:30	77	26	43	0,0	18,63	4,82	47,8	1027,52	-7,65	4,82	18,04	4,78	1,4	0,00	0,0
2004-03-31 19:00	75	26	44	1,2	18,63	3,82	47,8	1027,52	-8,23	3,82	18,04	3,82	1,4	0,00	0,0
2004-03-31 19:30	70	26	46	1,2	18,53	3,02	47,8	1027,52	-8,35	3,02	17,94	3,12	1,8	0,00	0,0
2004-03-31 20:00	58	26	49	0,0	18,43	2,42	47,8	1027,52	-8,03	2,42	17,84	2,66	2,2	0,00	0,0
2004-03-31 20:30	78	26	53	2,2	18,33	1,92	47,8	1027,52	-7,41	1,92	17,74	2,36	2,2	0,00	0,0
2004-03-31 21:00	79	26	55	0,0	18,23	1,32	47,8	1028,52	-7,46	1,32	17,64	1,87	2,4	0,00	0,0
2004-03-31 21:30	66	26	56	1,6	18,23	0,82	47,8	1028,52	-7,68	0,82	17,64	1,42	2,2	0,00	0,0
2004-03-31 22:00	82	26	56	1,2	18,13	0,61	47,8	1028,52	-7,87	0,61	17,54	1,22	3,3	0,00	0,0
2004-03-31 22:30	80	26	53	1,8	18,33	0,92	47,8	1028,52	-8,34	0,92	17,74	1,36	2,6	0,00	0,0
2004-03-31 23:00	92	26	53	2,0	18,23	0,82	47,8	1028,52	-8,43	0,82	17,64	1,26	3,1	0,00	0,0
2004-03-31 23:30	81	26	54	1,8	18,23	0,82	47,8	1029,52	-8,18	0,82	17,64	1,31	3,1	0,00	0,0
2004-04-01 00:00	98	26	53	2,2	18,23	0,82	47,8	1029,52	-8,43	0,82	17,64	1,26	3,1	0,00	0,0
2004-04-01 00:30	101	26	56	2,2	18,23	0,21	47,8	1029,52	-8,24	0,21	17,64	0,82	3,5	0,00	0,0
2004-04-01 01:00	77	26	62	2,2	18,13	-0,89	47,8	1029,52	-7,89	-0,89	17,54	0,06	3,7	0,00	0,0
2004-04-01 01:30	99	26	70	3,0	18,23	-1,79	47,8	1029,52	-7,10	-4,99	17,64	-0,34	3,7	0,00	0,0

Datum	Vindriktning	Luftfukt inne	Luftfukt ute	Vindhastighet	Temp inne	Temp ute	Nederb. året	Lufttryck	Daggpunkt	Kyleffekt	Vix inne	Vix ute	Vindby	Korr lufttryck	Regn/dygn
	°	Rh%	Rh%	m/s	°C	°C	mm	Mbar	°C	°C	°C	°C	m/s		mm
2004-04-01 02:00	90	26	77	2,8	18,43	-2,39	47,8	1029,52	-6,39	-5,64	17,84	-0,47	3,9	0,00	0,0
2004-04-01 02:30	107	26	82	2,8	18,73	-2,79	47,8	1029,52	-5,92	-6,08	18,14	-0,51	3,3	0,00	0,0
2004-04-01 03:00	101	26	85	2,0	19,13	-2,99	47,8	1029,52	-5,63	-2,99	18,54	-0,49	3,3	0,00	0,0
2004-04-01 03:30	101	26	87	2,2	19,53	-3,29	47,8	1029,52	-5,60	-3,29	18,94	-0,63	3,5	0,00	0,0
2004-04-01 04:00	94	26	89	2,6	19,73	-3,49	47,8	1029,52	-5,49	-5,49	19,14	-0,68	4,1	0,00	0,0
2004-04-01 04:30	92	26	90	1,8	19,83	-3,69	47,8	1029,52	-5,54	-3,69	19,24	-0,80	3,5	0,00	0,0
2004-04-01 05:00	106	26	89	2,2	19,83	-3,89	47,8	1029,52	-5,88	-3,89	19,24	-1,08	3,9	0,00	0,0
2004-04-01 05:30	115	26	89	2,2	19,73	-4,09	47,8	1029,52	-6,08	-4,09	19,14	-1,28	4,5	0,00	0,0
2004-04-01 06:00	87	26	88	2,2	19,63	-4,19	47,8	1029,52	-6,33	-4,19	19,04	-1,46	5,2	0,00	0,0
2004-04-01 06:30	96	26	87	2,2	19,53	-4,19	47,8	1029,52	-6,49	-4,19	18,94	-1,53	3,3	0,00	0,0
2004-04-01 07:00	79	26	86	2,4	19,53	-4,09	47,8	1029,52	-6,54	-6,12	18,94	-1,51	3,5	0,00	0,0
2004-04-01 07:30	100	26	84	2,2	19,53	-3,79	47,8	1029,52	-6,57	-3,79	18,94	-1,36	3,9	0,00	0,0
2004-04-01 08:00	95	26	83	3,3	19,63	-3,39	47,8	1029,52	-6,34	-8,09	19,04	-1,04	3,9	0,00	0,0
2004-04-01 08:30	80	26	81	2,4	19,73	-2,89	47,8	1029,52	-6,18	-4,85	19,14	-0,69	4,1	0,00	0,0
2004-04-01 09:00	128	26	79	2,4	19,73	-1,99	47,8	1029,52	-5,65	-3,90	19,14	0,07	3,7	0,00	0,0
2004-04-01 09:30	134	26	74	2,4	19,83	-1,29	47,8	1029,52	-5,87	-3,16	19,24	0,42	3,3	0,00	0,0
2004-04-01 10:00	123	25	73	2,4	19,73	-0,49	47,8	1029,52	-5,28	-2,32	19,10	1,16	3,9	0,00	0,0
2004-04-01 10:30	135	25	70	2,0	19,53	0,41	47,8	1029,52	-5,00	0,41	18,90	1,86	3,7	0,00	0,0
2004-04-01 11:00	107	26	69	2,0	19,43	1,12	47,8	1029,52	-4,53	1,12	18,84	2,49	3,5	0,00	0,0
2004-04-01 11:30	150	26	66	3,0	19,23	1,82	47,8	1029,52	-4,48	-1,05	18,64	3,00	3,9	0,00	0,0
2004-04-01 12:00	108	26	64	3,3	19,13	2,42	47,8	1029,52	-4,34	-1,53	18,54	3,48	3,9	0,00	0,0
2004-04-01 12:30	92	26	64	2,6	19,13	2,92	47,8	1029,52	-3,86	1,27	18,54	3,98	3,9	0,00	0,0
2004-04-01 13:00	122	26	62	2,2	19,03	3,52	47,8	1028,52	-3,74	3,52	18,44	4,46	4,7	0,00	0,0
2004-04-01 13:30	115	26	61	3,0	19,03	3,92	47,8	1028,52	-3,59	1,24	18,44	4,81	4,7	0,00	0,0
2004-04-01 14:00	136	26	61	3,7	19,03	4,42	47,8	1028,52	-3,12	-0,33	18,44	5,31	4,9	0,00	0,0
2004-04-01 14:30	131	26	61	3,0	19,03	4,92	47,8	1028,52	-2,65	2,34	18,44	5,81	4,7	0,00	0,0
2004-04-01 15:00	123	26	60	3,7	19,03	5,02	47,8	1028,52	-2,79	0,37	18,44	5,85	4,5	0,00	0,0
2004-04-01 15:30	126	26	58	3,1	19,13	5,42	47,8	1028,52	-2,90	2,88	18,54	6,14	5,0	0,00	0,0
2004-04-01 16:00	120	26	57	2,6	19,13	5,62	47,8	1028,52	-2,96	4,12	18,54	6,28	5,2	0,00	0,0
2004-04-01 16:30	101	26	57	3,9	19,23	5,52	47,8	1028,52	-3,05	0,95	18,64	6,18	5,2	0,00	0,0
2004-04-01 17:00	114	26	56	3,3	19,33	5,72	47,8	1028,52	-3,12	2,20	18,74	6,33	5,0	0,00	0,0
2004-04-01 17:30	135	26	56	3,9	19,43	5,52	47,8	1028,52	-3,30	0,95	18,84	6,13	5,8	0,00	0,0
2004-04-01 18:00	132	26	57	3,3	19,53	5,42	47,8	1027,52	-3,15	1,86	18,94	6,08	5,8	0,00	0,0
2004-04-01 18:30	118	26	55	2,8	19,43	5,02	47,8	1027,52	-4,02	2,45	18,84	5,57	5,0	0,00	0,0
2004-04-01 19:00	123	26	57	3,3	19,33	4,42	47,8	1027,52	-4,08	0,73	18,74	5,08	4,5	0,00	0,0
2004-04-01 19:30	104	26	58	2,4	19,33	3,62	47,8	1027,52	-4,58	2,01	18,74	4,33	5,2	0,00	0,0
2004-04-01 20:00	106	26	60	2,4	19,23	3,02	47,8	1027,52	-4,67	1,37	18,64	3,85	3,7	0,00	0,0
2004-04-01 20:30	109	26	61	2,4	19,13	2,22	47,8	1027,52	-5,19	0,53	18,54	3,10	4,3	0,00	0,0
2004-04-01 21:00	106	26	64	3,1	19,03	1,62	47,8	1027,52	-5,09	-1,27	18,44	2,68	3,7	0,00	0,0
2004-04-01 21:30	101	26	65	3,0	18,93	1,22	47,8	1027,52	-5,26	-1,71	18,34	2,34	3,7	0,00	0,0
2004-04-01 22:00	100	26	66	1,8	18,83	0,92	47,8	1027,52	-5,33	0,92	18,24	2,10	3,5	0,00	0,0
2004-04-01 22:30	100	26	69	1,8	18,73	0,41	47,8	1027,52	-5,20	0,41	18,14	1,79	3,0	0,00	0,0
2004-04-01 23:00	109	26	71	1,6	18,73	0,31	47,8	1027,52	-4,90	0,31	18,14	1,82	2,8	0,00	0,0
2004-04-01 23:30	100	26	73	1,6	18,63	0,01	47,8	1027,52	-4,80	0,01	18,04	1,66	2,6	0,00	0,0
2004-04-02 00:00	103	26	76	2,0	18,63	-0,39	47,8	1027,52	-4,63	-0,39	18,04	1,46	2,8	0,00	0,0
2004-04-02 00:30	108	26	77	2,4	18,53	-0,59	47,8	1027,52	-4,65	-2,43	17,94	1,33	2,4	0,00	0,0

Datum	Vindriktning	Luftfukt inne	Luftfukt ute	Vindhastighet	Temp inne	Temp ute	Nederb. året	Lufttryck	Daggpunkt	Kyleffekt	Vix inne	Vix ute	Vindby	Korr lufttryck	Regn/dygn
	°	Rh%	Rh%	m/s	°C	°C	mm	Mbar	°C	°C	°C	°C	m/s		mm
2004-04-02 01:00	95	26	78	1,8	18,53	-0,89	47,8	1027,52	-4,76	-0,89	17,94	1,10	2,8	0,00	0,0
2004-04-02 01:30	102	26	79	1,6	18,53	-0,99	47,8	1027,52	-4,68	-0,99	17,94	1,07	3,0	0,00	0,0
2004-04-02 02:00	107	26	79	2,2	18,73	-1,29	47,8	1027,52	-4,97	-1,29	18,14	0,77	2,6	0,00	0,0
2004-04-02 02:30	113	26	79	0,0	19,13	-1,49	47,8	1027,52	-5,16	-1,49	18,54	0,57	2,8	0,00	0,0
2004-04-02 03:00	101	26	79	2,0	19,53	-1,59	47,8	1026,52	-5,26	-1,59	18,94	0,47	2,6	0,00	0,0
2004-04-02 03:30	87	26	79	1,2	19,83	-1,79	47,8	1026,52	-5,46	-1,79	19,24	0,27	2,8	0,00	0,0
2004-04-02 04:00	85	26	79	2,0	19,73	-1,99	47,8	1026,52	-5,65	-1,99	19,14	0,07	2,8	0,00	0,0
2004-04-02 04:30	101	26	79	1,4	19,63	-2,29	47,8	1026,52	-5,94	-2,29	19,04	-0,23	2,6	0,00	0,0
2004-04-02 05:00	102	26	79	1,4	19,43	-2,39	47,8	1026,52	-6,04	-2,39	18,84	-0,33	2,4	0,00	0,0
2004-04-02 05:30	109	26	80	1,4	19,23	-2,69	47,8	1026,52	-6,16	-2,69	18,64	-0,56	2,6	0,00	0,0
2004-04-02 06:00	113	26	80	1,4	19,23	-2,69	47,8	1026,52	-6,16	-2,69	18,64	-0,56	2,4	0,00	0,0
2004-04-02 06:30	83	26	80	1,8	19,53	-2,89	47,8	1026,52	-6,35	-2,89	18,94	-0,76	2,4	0,00	0,0
2004-04-02 07:00	98	26	81	1,2	19,73	-2,69	47,8	1026,52	-5,99	-2,69	19,14	-0,49	2,2	0,00	0,0
2004-04-02 07:30	95	26	78	1,4	20,03	-2,19	47,8	1026,52	-6,02	-2,19	19,44	-0,20	2,2	0,00	0,0
2004-04-02 08:00	96	26	76	1,2	20,13	-1,89	47,8	1025,52	-6,08	-1,89	19,54	-0,04	2,2	0,00	0,0
2004-04-02 08:30	138	25	74	2,4	19,93	-1,29	47,8	1025,52	-5,87	-3,16	19,30	0,42	3,7	0,00	0,0
2004-04-02 09:00	157	25	70	3,0	19,73	-0,49	47,8	1026,52	-5,86	-3,56	19,10	0,96	4,1	0,00	0,0
2004-04-02 09:30	185	25	67	2,8	19,63	0,41	47,8	1025,52	-5,60	-2,58	19,00	1,67	4,3	0,00	0,0
2004-04-02 10:00	201	26	62	2,4	19,43	1,32	47,8	1025,52	-5,82	-0,42	18,84	2,26	4,3	0,00	0,0
2004-04-02 10:30	146	26	59	3,3	19,23	1,92	47,8	1025,52	-5,94	-2,10	18,64	2,69	4,5	0,00	0,0
2004-04-02 11:00	202	26	58	2,6	19,13	2,52	47,8	1026,52	-5,61	0,85	18,54	3,23	4,7	0,00	0,0
2004-04-02 11:30	149	26	55	4,3	19,13	3,02	47,8	1026,52	-5,88	-3,08	18,54	3,57	5,0	0,00	0,0
2004-04-02 12:00	94	26	53	3,0	19,03	3,52	47,8	1025,52	-5,93	0,81	18,44	3,96	5,2	0,00	0,0
2004-04-02 12:30	150	26	51	4,5	19,03	4,02	47,8	1025,52	-6,01	-2,90	18,44	4,36	5,4	0,00	0,0
2004-04-02 13:00	148	26	48	3,7	19,13	4,72	47,8	1025,52	-6,21	0,02	18,54	4,91	4,7	0,00	0,0
2004-04-02 13:30	161	26	44	2,2	19,13	5,12	47,8	1025,52	-7,06	5,12	18,54	5,12	5,4	0,00	0,0
2004-04-02 14:00	137	26	44	3,7	19,13	5,52	47,8	1025,52	-6,70	0,95	18,54	5,52	5,6	0,00	0,0
2004-04-02 14:30	182	26	43	3,1	19,13	5,82	47,8	1024,52	-6,75	3,32	18,54	5,78	5,6	0,00	0,0
2004-04-02 15:00	170	26	43	3,7	19,23	6,02	47,8	1024,52	-6,57	1,53	18,64	5,98	6,0	0,00	0,0
2004-04-02 15:30	151	26	42	5,0	19,33	6,42	47,8	1024,52	-6,54	-0,46	18,74	6,34	5,6	0,00	0,0
2004-04-02 16:00	141	26	42	6,8	19,33	6,52	47,8	1024,52	-6,45	-2,49	18,74	6,44	7,3	0,00	0,0
2004-04-02 16:30	156	26	41	4,5	19,53	6,32	47,8	1024,52	-6,96	-0,05	18,94	6,19	7,5	0,00	0,0
2004-04-02 17:00	147	25	41	3,0	19,53	6,42	47,8	1023,52	-6,87	3,98	18,90	6,29	8,1	0,00	0,0
2004-04-02 17:30	162	25	41	4,3	19,63	6,42	47,8	1023,52	-6,87	1,01	19,00	6,29	6,6	0,00	0,0
2004-04-02 18:00	169	25	41	2,2	19,63	6,32	47,8	1023,52	-6,96	6,32	19,00	6,19	6,6	0,00	0,0
2004-04-02 18:30	137	25	41	4,9	19,53	5,92	47,8	1023,52	-7,32	-0,54	18,90	5,79	6,9	0,00	0,0
2004-04-02 19:00	145	25	42	4,1	19,43	5,12	47,8	1023,52	-7,70	-0,55	18,80	5,03	6,0	0,00	0,0
2004-04-02 19:30	155	25	42	3,5	19,43	4,52	47,8	1023,52	-8,24	0,84	18,80	4,43	5,6	0,00	0,0
2004-04-02 20:00	175	25	42	3,9	19,33	3,72	47,8	1023,52	-8,96	-1,15	18,70	3,63	4,9	0,00	0,0
2004-04-02 20:30	191	25	42	3,3	19,13	3,12	47,8	1023,52	-9,50	-0,74	18,50	3,03	5,0	0,00	0,0
2004-04-02 21:00	164	25	43	2,4	19,03	2,42	47,8	1023,52	-9,81	0,74	18,40	2,38	4,9	0,00	0,0
2004-04-02 21:30	164	25	43	2,2	18,93	1,72	47,8	1023,52	-10,45	1,72	18,30	1,68	3,3	0,00	0,0
2004-04-02 22:00	165	25	44	2,8	18,93	1,22	47,8	1023,52	-10,59	-1,71	18,30	1,22	3,3	0,00	0,0
2004-04-02 22:30	166	25	44	2,6	18,73	0,92	47,8	1022,52	-10,86	-0,84	18,10	0,92	3,5	0,00	0,0
2004-04-02 23:00	172	25	45	1,4	18,73	0,41	47,8	1022,52	-11,01	0,41	18,10	0,47	3,5	0,00	0,0
2004-04-02 23:30	171	25	46	1,2	18,63	-0,29	47,8	1022,52	-11,35	-0,29	18,00	-0,19	2,4	0,00	0,0

Datum	Vindriktning °	Luftfukt inne Rh%	Luftfukt ute Rh%	Vindhastighet m/s	Temp inne °C	Temp ute °C	Nederb. året mm	Lufttryck Mbar	Daggpunkt °C	Kyleffekt °C	Vix inne °C	Vix ute °C	Vindby m/s	Korr lufttryck	Regn/dygn mm
2004-04-03 00:00	170	25	47	1,6	18,63	-0,79	47,8	1022,52	-11,52	-0,79	18,00	-0,64	2,0	0,00	0,0
2004-04-03 00:30	170	25	49	0,0	18,63	-1,79	47,8	1022,52	-11,88	-1,79	18,00	-1,55	1,6	0,00	0,0
2004-04-03 01:00	168	25	50	0,0	18,53	-1,99	47,8	1022,52	-11,80	-1,99	17,90	-1,70	2,2	0,00	0,0
2004-04-03 01:30	140	25	49	1,2	18,53	-2,19	47,8	1022,52	-12,25	-2,19	17,90	-1,95	2,4	0,00	0,0
2004-04-03 02:00	135	25	48	1,4	18,53	-2,19	47,8	1022,52	-12,52	-2,19	17,90	-1,99	2,2	0,00	0,0
2004-04-03 02:30	132	25	48	0,0	18,73	-2,39	47,8	1022,52	-12,71	-2,39	18,10	-2,19	2,4	0,00	0,0
2004-04-03 03:00	132	25	50	1,4	19,13	-2,89	47,8	1021,52	-12,63	-2,89	18,50	-2,60	1,8	0,00	0,0
2004-04-03 03:30	131	25	50	1,6	19,53	-2,99	47,8	1021,52	-12,72	-2,99	18,90	-2,70	2,2	0,00	0,0
2004-04-03 04:00	124	25	50	1,2	19,93	-3,29	47,8	1021,52	-13,00	-3,29	19,30	-3,00	2,2	0,00	0,0
2004-04-03 04:30	124	25	52	1,2	20,03	-3,59	47,8	1021,52	-12,76	-3,59	19,40	-3,20	1,8	0,00	0,0
2004-04-03 05:00	124	25	54	0,0	20,03	-4,09	47,8	1021,52	-12,73	-4,09	19,40	-3,59	1,6	0,00	0,0
2004-04-03 05:30	124	25	55	0,0	19,83	-4,49	47,8	1021,52	-12,86	-4,49	19,20	-3,94	1,8	0,00	0,0
2004-04-03 06:00	124	25	55	0,0	19,63	-4,39	47,8	1021,52	-12,77	-4,39	19,00	-3,84	1,8	0,00	0,0
2004-04-03 06:30	124	25	52	0,0	19,53	-4,09	47,8	1021,52	-13,22	-4,09	18,90	-3,70	1,6	0,00	0,0
2004-04-03 07:00	123	25	51	1,6	19,53	-3,29	47,8	1020,52	-12,74	-3,29	18,90	-2,95	2,6	0,00	0,0
2004-04-03 07:30	123	25	50	1,2	19,53	-2,59	47,8	1020,52	-12,35	-2,59	18,90	-2,30	1,8	0,00	0,0
2004-04-03 08:00	122	25	50	1,2	19,73	-2,19	47,8	1020,52	-11,98	-2,19	19,10	-1,90	2,4	0,00	0,0
2004-04-03 08:30	135	25	50	1,4	19,93	-1,59	47,8	1020,52	-11,43	-1,59	19,30	-1,30	3,3	0,00	0,0
2004-04-03 09:00	125	25	48	1,6	20,03	-0,59	47,8	1020,52	-11,06	-0,59	19,40	-0,39	2,8	0,00	0,0
2004-04-03 09:30	154	25	45	2,6	20,13	0,61	47,8	1020,52	-10,83	-1,16	19,50	0,67	3,7	0,00	0,0
2004-04-03 10:00	158	25	44	2,8	20,03	1,72	47,8	1020,52	-10,13	-1,16	19,40	1,72	4,9	0,00	0,0
2004-04-03 10:30	131	25	45	2,0	19,83	2,42	47,8	1020,52	-9,19	2,42	19,20	2,47	4,7	0,00	0,0
2004-04-03 11:00	173	25	44	3,5	19,73	3,32	47,8	1019,52	-8,69	-0,52	19,10	3,32	4,7	0,00	0,0
2004-04-03 11:30	135	25	43	3,5	19,63	3,92	47,8	1019,52	-8,46	0,16	19,00	3,88	4,7	0,00	0,0
2004-04-03 12:00	132	25	42	3,9	19,53	4,62	47,8	1019,52	-8,15	-0,10	18,90	4,53	5,6	0,00	0,0
2004-04-03 12:30	145	25	42	3,3	19,53	5,32	47,8	1019,52	-7,52	1,75	18,90	5,23	5,8	0,00	0,0
2004-04-03 13:00	139	25	41	4,3	19,43	5,92	47,8	1019,52	-7,32	0,41	18,80	5,79	5,8	0,00	0,0
2004-04-03 13:30	159	25	39	3,7	19,43	6,52	47,8	1019,52	-7,49	2,12	18,80	6,31	7,3	0,00	0,0
2004-04-03 14:00	165	25	40	2,4	19,43	6,82	47,8	1019,52	-6,86	5,39	18,80	6,65	7,5	0,00	0,0
2004-04-03 14:30	168	25	39	5,0	19,43	6,92	47,8	1019,52	-7,13	0,17	18,80	6,71	7,1	0,00	0,0
2004-04-03 15:00	193	25	38	3,5	19,43	7,22	47,8	1018,52	-7,23	3,89	18,80	6,97	7,1	0,00	0,0
2004-04-03 15:30	140	25	36	3,1	19,43	7,52	47,8	1018,52	-7,72	5,18	18,80	7,19	7,9	0,00	0,0
2004-04-03 16:00	156	25	36	4,7	19,53	7,92	47,8	1018,52	-7,37	1,94	18,90	7,59	7,1	0,00	0,0
2004-04-03 16:30	145	24	35	3,5	19,63	7,62	47,8	1018,52	-8,03	4,34	18,97	7,25	8,1	0,00	0,0
2004-04-03 17:00	172	24	34	4,9	19,63	7,92	47,8	1017,52	-8,18	1,94	18,97	7,51	6,9	0,00	0,0
2004-04-03 17:30	130	24	36	5,2	19,83	7,42	47,8	1017,52	-7,81	0,80	19,17	7,09	6,0	0,00	0,0
2004-04-03 18:00	156	24	38	5,4	19,83	6,82	47,8	1017,52	-7,58	-0,48	19,17	6,57	7,1	0,00	0,0
2004-04-03 18:30	146	24	37	3,5	19,63	6,32	47,8	1016,51	-8,40	2,87	18,97	6,02	7,3	0,00	0,0
2004-04-03 19:00	151	24	37	2,8	19,63	5,72	47,8	1016,51	-8,93	3,21	18,97	5,42	6,9	0,00	0,0
2004-04-03 19:30	118	25	37	3,9	19,43	4,82	47,8	1016,51	-9,73	0,13	18,80	4,52	6,6	0,00	0,0
2004-04-03 20:00	150	25	37	1,8	19,33	4,22	47,8	1016,51	-10,26	4,22	18,70	3,92	5,0	0,00	0,0
2004-04-03 20:30	136	25	38	2,4	19,23	3,82	47,8	1016,51	-10,25	2,22	18,60	3,56	4,3	0,00	0,0
2004-04-03 21:00	140	25	41	3,5	19,23	3,02	47,8	1016,51	-9,92	-0,85	18,60	2,89	4,1	0,00	0,0
2004-04-03 21:30	182	24	43	4,7	19,13	3,02	47,8	1016,51	-9,27	-4,14	18,47	2,98	6,9	0,00	0,0
2004-04-03 22:00	146	24	45	3,5	19,03	2,62	47,8	1016,51	-9,01	-1,31	18,37	2,67	7,3	0,00	0,0
2004-04-03 22:30	139	24	47	2,6	18,93	2,22	47,8	1016,51	-8,78	0,53	18,27	2,36	5,2	0,00	0,0

Datum	Vindriktning	Luftfukt inne	Luftfukt ute	Vindhastighet	Temp inne	Temp ute	Nederb. året	Lufftryck	Daggpunkt	Kyleffekt	Vix inne	Vix ute	Vindby	Korr lufftryck	Regn/dygn
	°	Rh%	Rh%	m/s	°C	°C	mm	Mbar	°C	°C	°C	°C	m/s		mm
2004-04-03 23:00	127	24	49	2,2	18,93	1,92	47,8	1015,51	-8,49	1,92	18,27	2,16	4,3	0,00	0,0
2004-04-03 23:30	141	24	52	3,7	18,93	1,82	47,8	1015,51	-7,77	-3,37	18,27	2,21	5,8	0,00	0,0
2004-04-04 00:00	120	24	53	3,5	18,83	1,82	47,8	1015,51	-7,51	-2,21	18,17	2,26	6,2	0,00	0,0
2004-04-04 00:30	139	24	54	3,9	18,83	1,62	47,8	1014,51	-7,43	-3,60	18,17	2,11	5,2	0,00	0,0
2004-04-04 01:00	99	24	54	2,8	18,83	1,32	47,8	1014,51	-7,71	-1,60	18,17	1,81	4,9	0,00	0,0
2004-04-04 01:30	148	24	57	1,6	18,83	1,02	47,8	1014,51	-7,25	1,02	18,17	1,68	5,8	0,00	0,0
2004-04-04 02:00	103	24	57	1,8	18,73	0,92	47,8	1014,51	-7,35	0,92	18,07	1,58	5,4	0,00	0,0
2004-04-04 02:30	99	24	59	2,0	18,83	0,21	47,8	1014,51	-7,53	0,21	18,17	0,99	3,3	0,00	0,0
2004-04-04 03:00	117	25	63	2,4	18,83	0,51	47,8	1013,51	-6,35	-1,26	18,20	1,52	5,0	0,00	0,0
2004-04-04 03:30	125	25	64	3,1	19,03	0,61	47,8	1013,51	-6,04	-2,36	18,40	1,68	5,0	0,00	0,0
2004-04-04 04:00	116	25	63	2,8	19,23	0,72	47,8	1013,51	-6,16	-2,25	18,60	1,72	4,7	0,00	0,0
2004-04-04 04:30	105	24	64	3,0	19,53	0,72	47,8	1013,51	-5,95	-2,25	18,87	1,78	5,0	0,00	0,0
2004-04-04 05:00	127	24	67	3,1	19,83	0,61	47,8	1012,51	-5,41	-2,36	19,17	1,87	6,2	0,00	0,0
2004-04-04 05:30	143	24	66	4,3	20,03	0,51	47,8	1012,51	-5,71	-6,09	19,37	1,70	6,2	0,00	0,0
2004-04-04 06:00	129	24	69	3,1	20,13	0,31	47,8	1012,51	-5,29	-2,69	19,47	1,69	6,2	0,00	0,0
2004-04-04 06:30	126	24	69	2,4	20,13	0,21	47,8	1011,51	-5,39	-1,58	19,47	1,59	6,6	0,00	0,0
2004-04-04 07:00	139	24	71	1,8	20,13	0,41	47,8	1011,51	-4,80	0,41	19,47	1,92	5,4	0,00	0,0
2004-04-04 07:30	108	24	68	1,8	20,03	0,61	47,8	1011,51	-5,21	0,61	19,37	1,93	5,6	0,00	0,0
2004-04-04 08:00	107	24	67	2,6	20,03	0,82	47,8	1011,51	-5,22	-0,95	19,37	2,07	5,8	0,00	0,0
2004-04-04 08:30	114	24	69	2,6	19,93	0,72	47,8	1011,51	-4,91	-1,05	19,27	2,09	6,0	0,00	0,0
2004-04-04 09:00	121	24	69	2,6	19,93	0,92	47,8	1012,51	-4,72	-0,84	19,27	2,29	5,0	0,00	0,0
2004-04-04 09:30	131	24	68	3,3	19,83	1,22	47,8	1011,51	-4,63	-2,89	19,17	2,53	5,2	0,00	0,0
2004-04-04 10:00	122	24	66	4,5	19,83	2,02	47,8	1011,51	-4,29	-5,38	19,17	3,21	6,4	0,00	0,0
2004-04-04 10:30	132	24	67	3,7	19,73	1,92	47,8	1011,51	-4,17	-3,25	19,07	3,17	5,8	0,00	0,0
2004-04-04 11:00	149	24	65	3,3	19,63	2,32	47,8	1011,51	-4,22	-1,65	18,97	3,44	5,8	0,00	0,0
2004-04-04 11:30	140	24	66	4,7	19,53	2,62	47,8	1010,51	-3,72	-4,63	18,87	3,81	5,8	0,00	0,0
2004-04-04 12:00	138	25	66	5,2	19,43	2,62	47,8	1011,51	-3,72	-5,24	18,80	3,81	7,1	0,00	0,0
2004-04-04 12:30	125	25	66	3,1	19,33	2,82	47,8	1010,51	-3,53	0,04	18,70	4,01	5,8	0,00	0,0
2004-04-04 13:00	142	25	66	4,5	19,23	3,32	47,8	1010,51	-3,05	-3,77	18,60	4,51	6,0	0,00	0,0
2004-04-04 13:30	127	25	64	3,1	19,23	3,62	47,8	1010,51	-3,20	0,92	18,60	4,68	4,9	0,00	0,0
2004-04-04 14:00	131	25	62	3,1	19,23	3,42	47,8	1010,51	-3,84	0,70	18,60	4,36	6,2	0,00	0,0
2004-04-04 14:30	138	25	62	2,8	19,23	3,52	47,8	1010,51	-3,74	0,81	18,60	4,46	4,5	0,00	0,0
2004-04-04 15:00	117	25	63	3,7	19,23	3,82	47,8	1010,51	-3,24	-1,03	18,60	4,82	6,0	0,00	0,0
2004-04-04 15:30	141	25	62	3,5	19,33	4,22	47,8	1009,51	-3,08	0,50	18,70	5,16	6,2	0,00	0,0
2004-04-04 16:00	138	25	63	3,7	19,33	4,42	47,8	1009,51	-2,67	-0,33	18,70	5,42	6,0	0,00	0,0
2004-04-04 16:30	138	25	66	3,1	19,23	3,92	47,8	1009,51	-2,48	1,24	18,60	5,11	6,8	0,00	0,0
2004-04-04 17:00	117	25	65	4,7	19,23	3,82	47,8	1009,51	-2,79	-3,15	18,60	4,94	4,7	0,00	0,0
2004-04-04 17:30	133	25	62	3,7	19,13	3,72	47,8	1009,51	-3,55	-1,15	18,50	4,66	4,9	0,00	0,0
2004-04-04 18:00	125	25	61	3,0	19,03	3,92	47,8	1008,51	-3,59	1,24	18,40	4,81	4,9	0,00	0,0
2004-04-04 18:30	120	25	59	2,6	19,03	3,82	47,8	1008,51	-4,16	2,22	18,40	4,59	5,0	0,00	0,0
2004-04-04 19:00	156	25	61	2,6	19,03	3,62	47,8	1008,51	-3,88	2,01	18,40	4,51	3,5	0,00	0,0
2004-04-04 19:30	120	25	62	2,2	19,13	3,32	47,8	1008,51	-3,93	3,32	18,50	4,26	4,9	0,00	0,0
2004-04-04 20:00	124	25	64	2,0	19,33	3,12	47,8	1007,51	-3,68	3,12	18,70	4,18	4,7	0,00	0,0
2004-04-04 20:30	136	25	70	3,0	19,53	2,82	47,8	1007,51	-2,70	0,04	18,90	4,26	5,6	0,00	0,0
2004-04-04 21:00	143	25	74	5,2	19,63	2,52	48,3	1007,51	-2,21	-5,37	19,00	4,23	5,4	0,51	0,5
2004-04-04 21:30	133	25	75	2,8	19,73	2,52	48,3	1007,51	-2,02	-0,29	19,10	4,29	5,6	0,51	0,5

Datum	Vindriktning °	Luftfukt inne Rh%	Luftfukt ute Rh%	Vindhastighet m/s	Temp inne °C	Temp ute °C	Nederb. året mm	Lufttryck Mbar	Daggpunkt °C	Kyleffekt °C	Vix inne °C	Vix ute °C	Vindby m/s	Korr lufttryck	Regn/dygn mm
2004-04-04 22:00	120	25	76	1,6	19,73	2,32	48,3	1007,51	-2,02	2,32	19,10	4,16	4,9	0,00	0,5
2004-04-04 22:30	124	25	80	3,3	19,63	1,92	48,3	1007,51	-1,69	-2,10	19,00	4,05	5,6	0,00	0,5
2004-04-04 23:00	93	25	83	3,0	19,53	1,62	48,3	1007,51	-1,46	-1,27	18,90	3,97	5,4	0,00	0,5
2004-04-04 23:30	97	25	89	2,6	19,53	1,32	48,3	1006,51	-0,77	-0,42	18,90	4,13	4,7	0,00	0,5
2004-04-05 00:00	109	25	92	3,0	19,53	1,12	48,3	1006,51	-0,49	-1,82	18,90	4,17	4,9	0,00	0,0
2004-04-05 00:30	94	25	93	3,9	19,63	1,02	48,3	1006,51	-0,44	-4,30	19,00	4,15	4,5	0,00	0,0
2004-04-05 01:00	120	25	96	3,1	19,73	0,82	48,3	1006,51	-0,19	-2,14	19,10	4,20	4,7	0,00	0,0
2004-04-05 01:30	91	25	97	2,2	19,93	0,82	48,3	1005,51	-0,04	0,82	19,30	4,29	3,9	0,00	0,0
2004-04-05 02:00	98	25	98	3,0	20,03	0,82	48,3	1004,51	0,11	-2,14	19,40	4,37	4,5	0,00	0,0
2004-04-05 02:30	94	25	100	2,0	20,03	0,92	48,3	1004,51	0,49	0,92	19,40	4,64	4,1	0,00	0,0
2004-04-05 03:00	95	25	100	3,0	20,03	1,02	48,3	1004,51	0,59	-1,93	19,40	4,75	4,3	0,00	0,0
2004-04-05 03:30	102	25	100	2,6	20,03	1,12	48,3	1004,51	0,69	-0,63	19,40	4,85	4,5	0,00	0,0
2004-04-05 04:00	99	25	100	2,4	19,93	1,22	48,3	1003,51	0,79	-0,53	19,30	4,95	4,9	0,00	0,0
2004-04-05 04:30	97	25	100	3,1	19,83	1,42	48,3	1003,51	0,99	-1,49	19,20	5,15	4,9	0,00	0,0
2004-04-05 05:00	84	25	100	1,8	19,73	1,52	48,3	1003,51	1,09	1,52	19,10	5,25	4,7	0,00	0,0
2004-04-05 05:30	103	25	100	2,4	19,73	1,52	48,3	1002,51	1,09	-0,21	19,10	5,25	4,9	0,00	0,0
2004-04-05 06:00	93	25	100	2,4	19,73	1,32	48,3	1002,51	0,89	-0,42	19,10	5,05	4,5	0,00	0,0
2004-04-05 06:30	110	25	100	3,0	19,83	1,02	48,3	1002,51	0,59	-1,93	19,20	4,75	4,9	0,00	0,0
2004-04-05 07:00	102	25	100	3,7	19,93	0,61	48,3	1002,51	0,19	-4,77	19,30	4,34	4,7	0,00	0,0
2004-04-05 07:30	112	25	100	2,6	20,03	0,51	48,3	1002,51	0,09	-1,26	19,40	4,24	4,9	0,00	0,0
2004-04-05 08:00	111	25	100	3,7	20,03	0,51	48,3	1001,51	0,09	-4,89	19,40	4,24	5,4	0,00	0,0
2004-04-05 08:30	96	25	100	3,9	20,03	0,41	48,3	1002,51	-0,01	-5,00	19,40	4,14	5,4	0,00	0,0
2004-04-05 09:00	111	25	100	2,8	19,93	0,41	48,3	1002,51	-0,01	-2,58	19,30	4,14	4,9	0,00	0,0
2004-04-05 09:30	95	25	100	2,8	19,93	0,41	48,3	1002,51	-0,01	-2,58	19,30	4,14	5,6	0,00	0,0
2004-04-05 10:00	122	25	100	2,4	19,83	0,41	48,3	1002,51	-0,01	-1,37	19,20	4,14	5,4	0,00	0,0
2004-04-05 10:30	125	25	100	3,3	19,83	0,51	48,3	1002,51	0,09	-3,68	19,20	4,24	5,8	0,00	0,0
2004-04-05 11:00	111	25	100	2,8	19,73	0,61	48,3	1002,51	0,19	-2,36	19,10	4,34	6,0	0,00	0,0
2004-04-05 11:30	114	25	100	2,0	19,73	0,82	48,3	1002,51	0,39	0,82	19,10	4,54	4,9	0,00	0,0
2004-04-05 12:00	101	25	100	2,4	19,73	1,22	48,3	1002,51	0,79	-0,53	19,10	4,95	5,4	0,00	0,0
2004-04-05 12:30	107	25	100	3,5	19,73	1,32	48,3	1002,51	0,89	-2,78	19,10	5,05	5,8	0,00	0,0
2004-04-05 13:00	93	25	100	4,1	19,63	1,32	48,3	1002,51	0,89	-5,13	19,00	5,05	5,4	0,00	0,0
2004-04-05 13:30	93	25	100	3,3	19,63	1,92	48,3	1002,51	1,49	-2,10	19,00	5,65	6,0	0,00	0,0
2004-04-05 14:00	116	25	100	3,3	19,53	2,32	48,3	1002,51	1,89	-1,65	18,90	6,05	6,8	0,00	0,0
2004-04-05 14:30	104	26	99	2,8	19,53	2,32	48,3	1002,51	1,74	-0,51	18,94	5,96	6,9	0,00	0,0
2004-04-05 15:00	116	26	96	4,3	19,43	2,72	48,3	1002,51	1,70	-3,44	18,84	6,10	5,4	0,00	0,0
2004-04-05 15:30	84	26	93	2,6	19,33	3,02	48,3	1002,51	1,54	1,37	18,74	6,15	6,2	0,00	0,0
2004-04-05 16:00	115	26	91	3,0	19,23	3,22	48,3	1002,51	1,42	0,48	18,64	6,19	5,6	0,00	0,0
2004-04-05 16:30	138	26	89	3,1	19,13	3,62	48,3	1002,51	1,50	0,92	18,54	6,43	5,4	0,00	0,0
2004-04-05 17:00	110	26	87	3,1	19,23	3,72	48,3	1002,51	1,27	1,03	18,64	6,37	6,0	0,00	0,0
2004-04-05 17:30	110	26	88	2,6	19,13	3,62	48,3	1002,51	1,33	2,01	18,54	6,35	5,0	0,00	0,0
2004-04-05 18:00	101	26	89	3,5	19,23	3,52	48,3	1002,51	1,40	-0,29	18,64	6,33	4,9	0,00	0,0
2004-04-05 18:30	85	26	90	2,2	19,23	3,42	48,3	1002,51	1,46	3,42	18,64	6,31	4,1	0,00	0,0
2004-04-05 19:00	92	26	92	3,5	19,33	3,02	48,3	1002,51	1,38	-0,85	18,74	6,07	4,3	0,00	0,0
2004-04-05 19:30	121	26	95	3,5	19,43	2,72	48,3	1003,51	1,55	-1,19	18,84	6,02	5,0	0,00	0,0
2004-04-05 20:00	111	26	97	3,0	19,43	2,42	48,3	1003,51	1,55	-0,40	18,84	5,89	3,9	0,00	0,0
2004-04-05 20:30	96	26	98	3,0	19,53	2,12	48,3	1003,51	1,40	-0,72	18,94	5,67	4,7	0,00	0,0

Datum	Vindriktning °	Luftfukt inne Rh%	Luftfukt ute Rh%	Vindhastighet m/s	Temp inne °C	Temp ute °C	Nederb. året mm	Lufttryck Mbar	Daggpunkt °C	Kyleffekt °C	Vix inne °C	Vix ute °C	Vindby m/s	Korr lufttryck	Regn/dygn mm
2004-04-05 21:00	112	26	99	2,4	19,63	1,92	48,3	1003,51	1,35	0,21	19,04	5,56	5,0	0,00	0,0
2004-04-05 21:30	100	26	100	1,6	19,73	1,92	48,3	1003,51	1,49	1,92	19,14	5,65	4,1	0,00	0,0
2004-04-05 22:00	118	26	100	2,0	19,83	1,72	48,3	1003,51	1,29	1,72	19,24	5,45	4,3	0,00	0,0
2004-04-05 22:30	101	26	100	2,4	19,93	1,42	48,3	1004,51	0,99	-0,31	19,34	5,15	3,9	0,00	0,0
2004-04-05 23:00	104	26	100	1,6	19,93	1,22	48,3	1004,51	0,79	1,22	19,34	4,95	3,9	0,00	0,0
2004-04-05 23:30	109	26	100	1,8	20,03	0,72	48,3	1004,51	0,29	0,72	19,44	4,44	4,5	0,00	0,0
2004-04-06 00:00	118	26	100	1,8	20,03	0,41	48,3	1004,51	-0,01	0,41	19,44	4,14	3,3	0,00	0,0
2004-04-06 00:30	108	26	100	2,4	20,03	0,21	48,3	1004,51	-0,21	-1,58	19,44	3,94	3,5	0,00	0,0
2004-04-06 01:00	110	26	100	2,8	20,03	-0,09	48,3	1004,51	-0,51	-3,13	19,44	3,64	3,5	0,00	0,0
2004-04-06 01:30	110	26	100	1,4	19,93	-0,39	48,3	1004,51	-0,80	-0,39	19,34	3,34	4,9	0,00	0,0
2004-04-06 02:00	120	26	100	1,8	19,93	-0,49	48,3	1004,51	-0,90	-0,49	19,34	3,24	3,7	0,00	0,0
2004-04-06 02:30	111	26	100	1,4	19,93	-0,49	48,3	1004,51	-0,90	-0,49	19,34	3,24	4,3	0,00	0,0
2004-04-06 03:00	113	26	100	2,2	19,83	-0,69	48,3	1004,51	-1,10	-0,69	19,24	3,04	3,9	0,00	0,0
2004-04-06 03:30	92	26	100	1,6	19,93	-0,59	48,3	1004,51	-1,00	-0,59	19,34	3,14	3,7	0,00	0,0
2004-04-06 04:00	101	26	100	2,8	19,93	-0,79	48,3	1005,51	-1,20	-3,89	19,34	2,94	3,1	0,00	0,0
2004-04-06 04:30	101	26	100	1,6	20,03	-0,79	48,3	1005,51	-1,20	-0,79	19,44	2,94	3,3	0,00	0,0
2004-04-06 05:00	102	26	100	2,0	20,03	-0,69	48,3	1005,51	-1,10	-0,69	19,44	3,04	3,0	0,00	0,0
2004-04-06 05:30	101	26	100	1,8	20,03	-0,69	48,3	1005,51	-1,10	-0,69	19,44	3,04	3,0	0,00	0,0
2004-04-06 06:00	115	26	100	1,8	20,03	-0,69	48,3	1005,51	-1,10	-0,69	19,44	3,04	3,0	0,00	0,0
2004-04-06 06:30	104	26	100	0,0	20,13	-0,69	48,3	1005,51	-1,10	-0,69	19,54	3,04	2,8	0,00	0,0
2004-04-06 07:00	81	26	100	1,2	20,13	-0,59	48,3	1005,51	-1,00	-0,59	19,54	3,14	2,4	0,00	0,0
2004-04-06 07:30	87	26	100	1,4	20,13	-0,59	48,3	1005,51	-1,00	-0,59	19,54	3,14	2,4	0,00	0,0
2004-04-06 08:00	57	26	100	1,8	20,13	-0,69	48,3	1006,51	-1,10	-0,69	19,54	3,04	2,4	0,00	0,0
2004-04-06 08:30	44	26	100	1,4	20,13	-0,49	48,3	1006,51	-0,90	-0,49	19,54	3,24	2,6	0,00	0,0
2004-04-06 09:00	72	26	100	0,0	20,13	-0,29	48,3	1006,51	-0,70	-0,29	19,54	3,44	2,4	0,00	0,0
2004-04-06 09:30	84	26	100	0,0	20,03	-0,09	48,3	1006,51	-0,51	-0,09	19,44	3,64	2,4	0,00	0,0
2004-04-06 10:00	95	26	100	1,8	19,93	0,11	48,3	1006,51	-0,31	0,11	19,34	3,84	2,6	0,00	0,0
2004-04-06 10:30	86	26	100	0,0	19,73	0,31	48,3	1006,51	-0,11	0,31	19,14	4,04	2,6	0,00	0,0
2004-04-06 11:00	82	26	100	0,0	19,63	1,02	48,3	1007,51	0,59	1,02	19,04	4,75	2,4	0,00	0,0
2004-04-06 11:30	50	26	97	1,4	19,53	1,72	48,3	1007,51	0,85	1,72	18,94	5,19	2,0	0,00	0,0
2004-04-06 12:00	124	26	91	0,0	19,43	2,42	48,3	1007,51	0,63	2,42	18,84	5,39	2,2	0,00	0,0
2004-04-06 12:30	343	26	84	1,6	19,43	3,32	48,3	1007,51	0,37	3,32	18,84	5,74	2,6	0,00	0,0
2004-04-06 13:00	79	26	81	0,0	19,33	4,02	48,3	1007,51	0,53	4,02	18,74	6,22	2,0	0,00	0,0
2004-04-06 13:30	93	26	77	0,0	19,33	4,22	48,3	1007,51	-0,00	4,22	18,74	6,13	2,2	0,00	0,0
2004-04-06 14:00	34	26	76	0,0	19,23	4,42	48,3	1007,51	0,00	4,42	18,64	6,26	2,0	0,00	0,0
2004-04-06 14:30	356	26	75	0,0	19,13	4,42	48,3	1007,51	-0,19	4,42	18,54	6,20	3,0	0,00	0,0
2004-04-06 15:00	90	26	73	0,0	19,03	4,42	48,3	1007,51	-0,57	4,42	18,44	6,06	3,3	0,00	0,0
2004-04-06 15:30	125	26	75	0,0	19,03	4,02	48,3	1007,51	-0,57	4,02	18,44	5,80	3,1	0,00	0,0
2004-04-06 16:00	36	26	77	2,2	19,03	3,82	48,3	1007,51	-0,39	3,82	18,44	5,73	3,1	0,00	0,0
2004-04-06 16:30	22	26	76	1,8	19,03	3,72	48,3	1007,51	-0,67	3,72	18,44	5,56	3,0	0,00	0,0
2004-04-06 17:00	70	26	75	1,2	18,93	3,72	48,3	1007,51	-0,86	3,72	18,34	5,49	2,8	0,00	0,0
2004-04-06 17:30	85	26	81	1,4	19,03	3,32	48,3	1007,51	-0,15	3,32	18,44	5,52	2,8	0,00	0,0
2004-04-06 18:00	79	26	85	1,6	19,13	3,02	48,3	1008,51	0,25	3,02	18,54	5,52	2,6	0,00	0,0
2004-04-06 18:30	89	26	88	0,0	19,23	2,72	48,3	1008,51	0,45	2,72	18,64	5,45	2,8	0,00	0,0
2004-04-06 19:00	67	26	91	0,0	19,33	2,42	48,3	1008,51	0,63	2,42	18,74	5,39	2,0	0,00	0,0
2004-04-06 19:30	73	26	95	0,0	19,43	2,12	48,3	1008,51	0,95	2,12	18,84	5,42	0,0	0,00	0,0

Datum	Vindriktning °	Luftfukt inne Rh%	Luftfukt ute Rh%	Vindhastighet m/s	Temp inne °C	Temp ute °C	Nederb. året mm	Lufttryck Mbar	Daggpunkt °C	Kyleffekt °C	Vix inne °C	Vix ute °C	Vindby m/s	Korr lufttryck	Regn/dygn mm
2004-04-06 20:00	313	26	97	0,0	19,33	1,52	48,3	1008,51	0,66	1,52	18,74	4,99	1,8	0,00	0,0
2004-04-06 20:30	73	26	99	0,0	19,33	1,22	48,3	1008,51	0,65	1,22	18,74	4,86	1,4	0,00	0,0
2004-04-06 21:00	30	26	100	0,0	19,13	0,82	48,3	1008,51	0,39	0,82	18,54	4,54	0,0	0,00	0,0
2004-04-06 21:30	30	26	100	0,0	19,03	0,41	48,3	1009,51	-0,01	0,41	18,44	4,14	0,0	0,00	0,0
2004-04-06 22:00	22	26	100	0,0	18,93	0,11	48,3	1009,51	-0,31	0,11	18,34	3,84	0,0	0,00	0,0
2004-04-06 22:30	78	26	100	0,0	18,93	0,41	48,3	1009,51	-0,01	0,41	18,34	4,14	1,2	0,00	0,0
2004-04-06 23:00	78	26	100	0,0	19,03	0,51	48,3	1009,51	0,09	0,51	18,44	4,24	0,0	0,00	0,0
2004-04-06 23:30	74	26	100	0,0	19,23	0,61	48,3	1009,51	0,19	0,61	18,64	4,34	1,2	0,00	0,0
2004-04-07 00:00	28	26	100	0,0	19,43	0,61	48,3	1009,51	0,19	0,61	18,84	4,34	1,4	0,00	0,0
2004-04-07 00:30	18	26	100	0,0	19,73	0,51	48,3	1009,51	0,09	0,51	19,14	4,24	1,2	0,00	0,0
2004-04-07 01:00	17	26	100	0,0	19,83	0,61	48,3	1009,51	0,19	0,61	19,24	4,34	1,2	0,00	0,0
2004-04-07 01:30	2	26	98	0,0	19,93	0,61	48,3	1009,51	-0,09	0,61	19,34	4,17	1,2	0,00	0,0
2004-04-07 02:00	321	26	95	0,0	19,93	0,61	48,3	1009,51	-0,53	0,61	19,34	3,92	1,4	0,00	0,0
2004-04-07 02:30	85	26	94	0,0	19,83	0,61	48,3	1009,51	-0,68	0,61	19,24	3,83	1,4	0,00	0,0
2004-04-07 03:00	78	26	94	0,0	19,73	0,61	48,3	1010,51	-0,68	0,61	19,14	3,83	1,2	0,00	0,0
2004-04-07 03:30	68	26	95	0,0	19,53	0,51	48,3	1010,51	-0,63	0,51	18,94	3,82	1,4	0,00	0,0
2004-04-07 04:00	209	26	95	0,0	19,53	0,51	48,3	1010,51	-0,63	0,51	18,94	3,82	1,4	0,00	0,0
2004-04-07 04:30	324	26	96	0,0	19,53	0,41	48,3	1010,51	-0,59	0,41	18,94	3,80	1,6	0,00	0,0
2004-04-07 05:00	324	26	97	0,0	19,63	0,31	48,3	1010,51	-0,54	0,31	19,04	3,79	1,4	0,00	0,0
2004-04-07 05:30	83	26	98	0,0	19,73	0,31	48,3	1010,51	-0,39	0,31	19,14	3,87	1,4	0,00	0,0
2004-04-07 06:00	240	26	98	0,0	19,93	0,21	48,3	1010,51	-0,49	0,21	19,34	3,77	1,4	0,00	0,0
2004-04-07 06:30	320	26	98	1,2	20,03	0,11	48,3	1010,51	-0,59	0,11	19,44	3,67	1,6	0,00	0,0
2004-04-07 07:00	321	26	98	0,0	20,03	0,31	48,3	1010,51	-0,39	0,31	19,44	3,87	1,6	0,00	0,0
2004-04-07 07:30	328	26	100	1,2	20,03	0,41	48,3	1010,51	-0,01	0,41	19,44	4,14	2,2	0,00	0,0
2004-04-07 08:00	300	26	100	0,0	19,93	0,72	48,3	1010,51	0,29	0,72	19,34	4,44	1,8	0,00	0,0
2004-04-07 08:30	337	26	99	1,4	19,83	0,92	48,3	1010,51	0,35	0,92	19,24	4,56	2,2	0,00	0,0
2004-04-07 09:00	47	26	98	0,0	19,83	1,32	48,3	1010,51	0,60	1,32	19,24	4,87	2,8	0,00	0,0
2004-04-07 09:30	300	26	98	0,0	19,73	1,22	48,3	1011,51	0,50	1,22	19,14	4,77	1,2	0,00	0,0
2004-04-07 10:00	351	26	99	0,0	19,63	1,32	48,3	1011,51	0,75	1,32	19,04	4,96	2,0	0,00	0,0
2004-04-07 10:30	60	26	98	0,0	19,63	1,72	48,3	1011,51	1,00	1,72	19,04	5,27	1,6	0,00	0,0
2004-04-07 11:00	340	26	93	1,8	19,53	2,12	48,3	1011,51	0,65	2,12	18,94	5,25	2,2	0,00	0,0
2004-04-07 11:30	356	26	88	1,6	19,53	2,72	48,3	1011,51	0,45	2,72	18,94	5,45	2,4	0,00	0,0
2004-04-07 12:00	51	26	85	0,0	19,53	3,22	48,3	1011,51	0,44	3,22	18,94	5,72	2,0	0,00	0,0
2004-04-07 12:30	51	26	81	0,0	19,53	3,92	48,3	1011,51	0,43	3,92	18,94	6,12	0,0	0,00	0,0
2004-04-07 13:00	48	26	80	0,0	19,53	3,72	48,3	1011,51	0,06	3,72	18,94	5,85	2,0	0,00	0,0
2004-04-07 13:30	86	26	77	0,0	19,43	4,22	48,3	1011,51	-0,00	4,22	18,84	6,13	2,0	0,00	0,0
2004-04-07 14:00	152	26	68	2,2	19,43	4,72	48,3	1011,51	-1,30	4,72	18,84	6,03	3,0	0,00	0,0
2004-04-07 14:30	136	26	67	2,6	19,23	4,62	48,3	1011,51	-1,61	3,06	18,64	5,87	3,5	0,00	0,0
2004-04-07 15:00	162	26	67	2,2	19,23	4,72	48,3	1011,51	-1,51	4,72	18,64	5,97	2,4	0,00	0,0
2004-04-07 15:30	148	26	71	0,0	19,13	4,72	48,3	1012,51	-0,68	4,72	18,54	6,23	2,8	0,00	0,0
2004-04-07 16:00	148	26	70	0,0	19,03	4,82	48,3	1012,51	-0,79	4,82	18,44	6,26	1,8	0,00	0,0
2004-04-07 16:30	229	26	72	0,0	19,13	4,72	48,3	1012,51	-0,48	4,72	18,54	6,29	2,6	0,00	0,0
2004-04-07 17:00	210	26	72	1,2	19,23	5,02	48,3	1012,51	-0,20	5,02	18,64	6,59	2,2	0,00	0,0
2004-04-07 17:30	210	26	70	0,0	19,43	5,12	48,3	1012,51	-0,50	5,12	18,84	6,56	1,2	0,00	0,0
2004-04-07 18:00	210	26	71	0,0	19,53	4,62	48,3	1012,51	-0,78	4,62	18,94	6,13	0,0	0,00	0,0
2004-04-07 18:30	210	26	72	0,0	19,63	4,72	48,3	1012,51	-0,48	4,72	19,04	6,29	1,6	0,00	0,0

Datum	Vindriktning °	Luftfukt inne Rh%	Luftfukt ute Rh%	Vindhastighet m/s	Temp inne °C	Temp ute °C	Nederb. året mm	Lufttryck Mbar	Daggpunkt °C	Kyleffekt °C	Vix inne °C	Vix ute °C	Vindby m/s	Korr lufttryck	Regn/dygn mm
2004-04-07 19:00	210	26	73	0,0	19,63	4,42	48,3	1012,51	-0,57	4,42	19,04	6,06	1,4	0,00	0,0
2004-04-07 19:30	210	26	74	0,0	19,63	4,32	48,3	1012,51	-0,48	4,32	19,04	6,03	0,0	0,00	0,0
2004-04-07 20:00	210	26	75	0,0	19,53	3,92	48,3	1012,51	-0,67	3,92	18,94	5,70	0,0	0,00	0,0
2004-04-07 20:30	210	26	78	0,0	19,33	3,42	48,3	1012,51	-0,59	3,42	18,74	5,40	1,4	0,00	0,0
2004-04-07 21:00	210	26	79	0,0	19,23	3,12	48,3	1013,51	-0,70	3,12	18,64	5,18	1,6	0,00	0,0
2004-04-07 21:30	113	26	81	0,0	19,13	2,82	48,3	1013,51	-0,64	2,82	18,54	5,02	1,6	0,00	0,0
2004-04-07 22:00	113	26	83	0,0	19,13	2,42	48,3	1013,51	-0,68	2,42	18,54	4,77	0,0	0,00	0,0
2004-04-07 22:30	113	26	84	0,0	19,23	2,32	48,3	1013,51	-0,61	2,32	18,64	4,74	0,0	0,00	0,0
2004-04-07 23:00	113	26	84	0,0	19,43	2,22	48,3	1013,51	-0,71	2,22	18,84	4,64	0,0	0,00	0,0
2004-04-07 23:30	113	26	86	0,0	19,63	1,82	48,3	1013,51	-0,76	1,82	19,04	4,39	0,0	0,00	0,0
2004-04-08 00:00	83	26	85	1,6	19,83	1,62	48,3	1013,51	-1,12	1,62	19,24	4,12	2,0	0,00	0,0
2004-04-08 00:30	80	26	85	0,0	19,93	1,12	48,3	1013,51	-1,61	1,12	19,34	3,62	1,8	0,00	0,0
2004-04-08 01:00	78	26	85	1,6	19,93	1,22	48,3	1013,51	-1,52	1,22	19,34	3,72	2,4	0,00	0,0
2004-04-08 01:30	96	26	85	1,8	19,83	0,82	48,3	1013,51	-1,91	0,82	19,24	3,32	2,4	0,00	0,0
2004-04-08 02:00	98	26	86	0,0	19,63	0,21	48,3	1013,51	-2,33	0,21	19,04	2,79	1,8	0,00	0,0
2004-04-08 02:30	92	26	89	0,0	19,53	-0,39	48,3	1013,51	-2,44	-0,39	18,94	2,43	1,8	0,00	0,0
2004-04-08 03:00	91	26	92	0,0	19,43	-1,09	48,3	1013,51	-2,67	-1,09	18,84	1,97	1,6	0,00	0,0
2004-04-08 03:30	91	26	92	0,0	19,43	-1,29	48,3	1013,51	-2,87	-1,29	18,84	1,77	1,4	0,00	0,0
2004-04-08 04:00	105	26	95	0,0	19,53	-1,19	48,3	1013,51	-2,32	-1,19	18,94	2,12	1,8	0,00	0,0
2004-04-08 04:30	105	26	95	0,0	19,63	-1,59	48,3	1013,51	-2,72	-1,59	19,04	1,72	0,0	0,00	0,0
2004-04-08 05:00	105	26	97	0,0	19,83	-0,99	48,3	1013,51	-1,83	-0,99	19,24	2,48	0,0	0,00	0,0
2004-04-08 05:30	105	26	98	0,0	20,03	-0,49	48,3	1013,51	-1,19	-0,49	19,44	3,07	0,0	0,00	0,0
2004-04-08 06:00	105	26	97	0,0	20,03	-0,39	48,3	1013,51	-1,23	-0,39	19,44	3,08	0,0	0,00	0,0
2004-04-08 06:30	105	26	97	0,0	19,93	-0,89	48,3	1013,51	-1,73	-0,89	19,34	2,58	0,0	0,00	0,0
2004-04-08 07:00	105	26	97	0,0	19,83	-1,09	48,3	1013,51	-1,93	-1,09	19,24	2,38	0,0	0,00	0,0
2004-04-08 07:30	110	26	97	0,0	19,73	-1,29	48,3	1013,51	-2,13	-1,29	19,14	2,18	1,2	0,00	0,0
2004-04-08 08:00	102	26	99	0,0	19,53	-0,89	48,3	1013,51	-1,44	-0,89	18,94	2,76	0,0	0,00	0,0
2004-04-08 08:30	102	26	98	0,0	19,43	-0,09	48,3	1013,51	-0,79	-0,09	18,84	3,47	0,0	0,00	0,0
2004-04-08 09:00	102	26	96	0,0	19,33	0,82	48,3	1013,51	-0,19	0,82	18,74	4,20	0,0	0,00	0,0
2004-04-08 09:30	180	26	88	0,0	19,33	1,42	48,3	1013,51	-0,83	1,42	18,74	4,15	0,0	0,00	0,0
2004-04-08 10:00	152	26	81	0,0	19,23	2,02	48,3	1013,51	-1,42	2,02	18,64	4,22	0,0	0,00	0,0
2004-04-08 10:30	156	26	75	1,4	19,13	2,82	48,3	1013,51	-1,73	2,82	18,54	4,59	2,6	0,00	0,0
2004-04-08 11:00	191	26	70	2,2	19,03	3,52	48,3	1013,51	-2,03	3,52	18,44	4,96	3,7	0,00	0,0
2004-04-08 11:30	153	26	66	4,1	19,03	4,12	48,3	1013,51	-2,29	-1,76	18,44	5,31	5,4	0,00	0,0
2004-04-08 12:00	179	26	61	2,6	18,93	5,02	48,3	1012,51	-2,56	3,49	18,34	5,91	5,6	0,00	0,0
2004-04-08 12:30	191	26	59	3,5	18,93	5,62	48,3	1012,51	-2,47	2,08	18,34	6,39	5,8	0,00	0,0
2004-04-08 13:00	205	26	55	3,1	18,83	5,92	48,3	1012,51	-3,19	3,43	18,24	6,47	5,0	0,00	0,0
2004-04-08 13:30	181	26	56	4,3	18,83	6,22	48,3	1012,51	-2,65	0,77	18,24	6,83	6,6	0,00	0,0
2004-04-08 14:00	234	26	54	1,8	18,83	6,72	48,3	1012,51	-2,71	6,72	18,24	7,22	5,8	0,00	0,0
2004-04-08 14:30	224	26	55	2,0	18,83	6,82	48,3	1011,51	-2,35	6,82	18,24	7,37	7,3	0,00	0,0
2004-04-08 15:00	194	26	50	4,9	18,83	7,42	48,3	1011,51	-3,16	1,32	18,24	7,71	6,0	0,00	0,0
2004-04-08 15:30	208	26	50	1,4	18,93	7,72	48,3	1011,51	-2,88	7,72	18,34	8,01	6,0	0,00	0,0
2004-04-08 16:00	258	26	50	3,3	18,93	7,82	48,3	1010,51	-2,79	4,57	18,34	8,11	5,4	0,00	0,0
2004-04-08 16:30	203	26	50	3,3	18,93	8,02	48,3	1010,51	-2,61	4,80	18,34	8,31	6,0	0,00	0,0
2004-04-08 17:00	250	26	50	2,6	19,03	8,02	48,3	1010,51	-2,61	6,65	18,44	8,31	5,0	0,00	0,0
2004-04-08 17:30	188	26	51	2,0	18,93	7,62	48,3	1009,51	-2,69	7,62	18,34	7,96	6,2	0,00	0,0

Datum	Vindriktning	Luftfukt inne	Luftfukt ute	Vindhastighet	Temp inne	Temp ute	Nederb. året	Lufttryck	Daggpunkt	Kyleffekt	Vix inne	Vix ute	Vindby	Korr lufttryck	Regn/dygn
	°	Rh%	Rh%	m/s	°C	°C	mm	Mbar	°C	°C	°C	°C	m/s		mm
2004-04-08 18:00	222	26	51	1,6	18,83	7,12	48,3	1009,51	-3,15	7,12	18,24	7,46	5,2	0,00	0,0
2004-04-08 18:30	203	26	53	1,6	18,83	6,82	48,3	1009,51	-2,88	6,82	18,24	7,27	3,9	0,00	0,0
2004-04-08 19:00	215	26	55	1,2	18,73	6,42	48,3	1008,51	-2,72	6,42	18,14	6,97	3,3	0,00	0,0
2004-04-08 19:30	194	26	54	3,3	18,63	6,02	48,3	1008,51	-3,36	2,54	18,04	6,52	4,9	0,00	0,0
2004-04-08 20:00	198	26	55	2,4	18,63	5,32	48,3	1008,51	-3,75	3,80	18,04	5,87	3,5	0,00	0,0
2004-04-08 20:30	197	26	56	1,4	18,53	4,72	48,3	1008,51	-4,05	4,72	17,94	5,32	2,2	0,00	0,0
2004-04-08 21:00	180	26	57	2,6	18,43	4,12	48,3	1007,51	-4,36	2,54	17,84	4,78	3,1	0,00	0,0
2004-04-08 21:30	169	26	59	1,4	18,43	3,72	48,3	1007,51	-4,25	3,72	17,84	4,49	3,5	0,00	0,0
2004-04-08 22:00	173	26	60	2,8	18,43	3,32	48,3	1006,51	-4,39	0,59	17,84	4,15	3,3	0,00	0,0
2004-04-08 22:30	160	26	62	2,8	18,33	2,92	48,3	1006,51	-4,31	0,15	17,74	3,86	3,5	0,00	0,0
2004-04-08 23:00	166	26	63	2,0	18,33	2,82	48,3	1006,51	-4,18	2,82	17,74	3,82	3,1	0,00	0,0
2004-04-08 23:30	165	26	64	0,0	18,43	2,62	48,3	1005,51	-4,15	2,62	17,84	3,68	2,8	0,00	0,0
2004-04-09 00:00	165	26	66	0,0	18,63	1,92	48,3	1005,51	-4,38	1,92	18,04	3,10	0,0	0,00	0,0
2004-04-09 00:30	129	26	69	1,6	18,93	1,62	48,3	1005,51	-4,05	1,62	18,34	2,99	2,0	0,00	0,0
2004-04-09 01:00	186	26	68	3,7	19,33	1,92	48,3	1004,51	-3,97	-3,25	18,74	3,23	4,1	0,00	0,0
2004-04-09 01:30	187	26	66	2,4	19,53	2,22	48,3	1003,51	-4,10	0,53	18,94	3,41	4,3	0,00	0,0
2004-04-09 02:00	192	25	67	2,0	19,63	2,02	48,3	1003,51	-4,08	2,02	19,00	3,27	3,7	0,00	0,0
2004-04-09 02:30	189	25	68	2,4	19,73	1,92	48,3	1002,51	-3,97	0,21	19,10	3,23	3,7	0,00	0,0
2004-04-09 03:00	194	25	68	2,6	19,63	1,92	48,3	1002,51	-3,97	0,21	19,00	3,23	4,5	0,00	0,0
2004-04-09 03:30	152	25	67	2,4	19,53	2,02	48,3	1001,51	-4,08	0,32	18,90	3,27	3,9	0,00	0,0
2004-04-09 04:00	173	25	68	1,8	19,33	2,12	48,3	1001,51	-3,78	2,12	18,70	3,43	4,1	0,00	0,0
2004-04-09 04:30	193	25	67	2,2	19,23	2,02	48,3	1000,51	-4,08	2,02	18,60	3,27	3,7	0,00	0,0
2004-04-09 05:00	149	25	70	1,2	19,13	1,82	48,3	1000,51	-3,66	1,82	18,50	3,26	3,1	0,00	0,0
2004-04-09 05:30	148	25	70	2,8	19,13	1,92	48,3	999,51	-3,56	-0,94	18,50	3,36	3,3	0,00	0,0
2004-04-09 06:00	169	25	67	1,6	19,13	1,92	48,3	999,51	-4,17	1,92	18,50	3,17	2,8	0,00	0,0
2004-04-09 06:30	200	25	67	1,8	19,33	1,92	48,3	998,51	-4,17	1,92	18,70	3,17	3,0	0,00	0,0
2004-04-09 07:00	257	25	69	1,6	19,43	1,72	48,3	998,51	-3,95	1,72	18,80	3,09	3,1	0,00	0,0
2004-04-09 07:30	230	25	68	2,0	19,53	2,22	48,3	998,51	-3,68	2,22	18,90	3,53	3,3	0,00	0,0
2004-04-09 08:00	203	25	68	3,0	19,63	3,02	48,3	997,50	-2,92	0,26	19,00	4,33	4,5	0,00	0,0
2004-04-09 08:30	272	25	73	2,6	19,73	3,42	48,3	997,50	-1,53	1,80	19,10	5,06	4,3	0,00	0,0
2004-04-09 09:00	336	25	81	5,2	19,63	4,02	48,3	997,50	0,53	-3,48	19,00	6,22	7,9	0,00	0,0
2004-04-09 09:30	260	25	81	5,6	19,53	3,42	48,3	997,50	-0,05	-4,83	18,90	5,62	6,9	0,00	0,0
2004-04-09 10:00	274	25	80	3,3	19,33	3,32	48,3	998,51	-0,33	-0,52	18,70	5,45	7,7	0,00	0,0
2004-04-09 10:30	291	25	86	3,0	19,13	2,62	48,3	998,51	0,02	-0,18	18,50	5,20	8,9	0,00	0,0
2004-04-09 11:00	289	25	84	3,5	18,93	2,42	48,3	998,51	-0,51	-1,53	18,30	4,84	6,4	0,00	0,0
2004-04-09 11:30	295	25	77	4,9	18,73	2,72	48,3	998,51	-1,45	-4,51	18,10	4,63	7,7	0,00	0,0
2004-04-09 12:00	293	25	73	5,6	18,63	3,02	48,3	999,51	-1,92	-5,34	18,00	4,66	7,3	0,00	0,0
2004-04-09 12:30	301	26	75	6,0	18,43	3,02	48,3	999,51	-1,54	-5,94	17,84	4,79	8,3	0,00	0,0
2004-04-09 13:00	286	26	71	5,6	18,23	2,82	48,3	999,51	-2,50	-5,60	17,64	4,33	10,4	0,00	0,0
2004-04-09 13:30	297	25	65	6,0	18,13	2,72	48,3	999,51	-3,84	-6,33	17,50	3,84	8,9	0,00	0,0
2004-04-09 14:00	292	25	57	5,0	17,93	3,42	48,3	999,51	-5,01	-4,24	17,30	4,08	11,3	0,00	0,0
2004-04-09 14:30	299	25	60	4,9	17,83	2,82	48,3	999,51	-4,86	-4,39	17,20	3,65	9,6	0,00	0,0
2004-04-09 15:00	301	25	57	4,5	17,83	2,92	48,3	999,51	-5,48	-4,26	17,20	3,58	10,2	0,00	0,0
2004-04-09 15:30	296	25	60	5,8	17,83	2,22	48,3	999,51	-5,42	-6,36	17,20	3,05	10,6	0,00	0,0
2004-04-09 16:00	303	25	62	4,9	17,73	2,02	48,3	999,51	-5,16	-5,38	17,10	2,96	8,5	0,00	0,0
2004-04-09 16:30	257	25	62	6,2	17,83	2,22	48,3	999,51	-4,97	-6,98	17,20	3,16	9,0	0,00	0,0

Datum	Vindriktning °	Luftfukt inne Rh%	Luftfukt ute Rh%	Vindhastighet m/s	Temp inne °C	Temp ute °C	Nederb. året mm	Lufttryck Mbar	Daggpunkt °C	Kyleffekt °C	Vix inne °C	Vix ute °C	Vindby m/s	Korr lufttryck	Regn/dygn mm
2004-04-09 17:00	299	25	65	3,5	17,93	1,72	48,3	999,51	-4,79	-2,32	17,30	2,84	7,7	0,00	0,0
2004-04-09 17:30	248	25	66	6,0	17,93	1,62	48,3	998,51	-4,67	-7,76	17,30	2,80	9,8	0,00	0,0
2004-04-09 18:00	297	25	75	6,0	17,83	0,92	48,3	998,51	-3,56	-8,67	17,20	2,69	7,5	0,00	0,0
2004-04-09 18:30	289	25	85	4,9	17,73	0,31	48,3	998,51	-2,40	-7,48	17,10	2,82	8,1	0,00	0,0
2004-04-09 19:00	262	25	87	2,0	17,83	0,31	48,3	998,51	-2,07	0,31	17,20	2,97	5,2	0,00	0,0
2004-04-09 19:30	285	25	80	2,6	17,93	0,31	48,3	998,51	-3,24	-1,48	17,30	2,45	4,5	0,00	0,0
2004-04-09 20:00	263	25	72	4,3	18,03	0,11	48,3	998,51	-4,90	-6,57	17,40	1,69	6,0	0,00	0,0
2004-04-09 20:30	282	25	69	2,6	17,93	-0,69	48,3	998,51	-6,25	-2,53	17,30	0,69	7,5	0,00	0,0
2004-04-09 21:00	280	25	72	2,6	17,73	-0,89	48,3	998,51	-5,86	-2,74	17,10	0,69	7,1	0,00	0,0
2004-04-09 21:30	288	25	73	2,8	17,63	-1,19	48,3	998,51	-5,96	-4,33	17,00	0,45	6,4	0,00	0,0
2004-04-09 22:00	256	25	76	3,0	17,63	-1,49	48,3	998,51	-5,69	-4,66	17,00	0,36	4,5	0,00	0,0
2004-04-09 22:30	267	25	76	2,2	17,73	-1,39	48,3	997,50	-5,60	-1,39	17,10	0,46	4,1	0,00	0,0
2004-04-09 23:00	220	25	78	2,2	17,73	-1,39	48,3	997,50	-5,24	-1,39	17,10	0,60	4,3	0,00	0,0
2004-04-09 23:30	264	25	79	1,2	17,93	-1,59	48,3	997,50	-5,26	-1,59	17,30	0,47	4,3	0,00	0,0
2004-04-10 00:00	204	25	81	2,4	18,13	-2,19	48,3	996,50	-5,50	-4,11	17,50	0,02	3,9	0,00	0,0
2004-04-10 00:30	174	25	83	2,8	18,43	-2,29	48,3	995,50	-5,27	-5,53	17,80	0,06	5,4	0,00	0,0
2004-04-10 01:00	195	25	83	3,0	18,73	-2,19	48,3	995,50	-5,17	-5,42	18,10	0,16	5,2	0,00	0,0
2004-04-10 01:30	186	25	83	3,1	19,03	-1,99	48,3	994,50	-4,97	-5,20	18,40	0,36	5,8	0,00	0,0
2004-04-10 02:00	210	25	83	2,0	19,33	-1,79	48,3	994,50	-4,78	-1,79	18,70	0,56	5,8	0,00	0,0
2004-04-10 02:30	200	25	84	2,0	19,43	-1,69	48,3	994,50	-4,52	-1,69	18,80	0,74	4,5	0,00	0,0
2004-04-10 03:00	190	25	87	2,2	19,53	-1,49	48,3	994,50	-3,84	-1,49	18,90	1,17	4,7	0,00	0,0
2004-04-10 03:30	198	25	94	1,6	19,43	-1,79	48,3	994,50	-3,06	-1,79	18,80	1,43	3,9	0,00	0,0
2004-04-10 04:00	255	25	100	3,7	19,43	-0,79	48,3	993,50	-1,20	-6,40	18,80	2,94	5,8	0,00	0,0
2004-04-10 04:30	257	25	100	4,3	19,33	0,11	48,3	993,50	-0,31	-6,57	18,70	3,84	7,7	0,00	0,0
2004-04-10 05:00	311	25	100	5,4	19,23	0,21	48,3	993,50	-0,21	-8,92	18,60	3,94	7,3	0,00	0,0
2004-04-10 05:30	307	25	100	3,5	19,13	0,31	48,3	994,50	-0,11	-3,90	18,50	4,04	6,9	0,00	0,0
2004-04-10 06:00	316	25	95	3,0	19,13	-0,29	48,3	994,50	-1,43	-3,35	18,50	3,02	6,4	0,00	0,0
2004-04-10 06:30	290	25	98	2,0	19,23	0,01	48,3	994,50	-0,69	0,01	18,60	3,57	4,3	0,00	0,0
2004-04-10 07:00	285	25	92	3,0	19,33	0,31	48,3	995,50	-1,29	-2,69	18,70	3,37	6,8	0,00	0,0
2004-04-10 07:30	298	25	90	4,1	19,43	0,41	48,3	995,50	-1,50	-6,21	18,80	3,31	6,9	0,00	0,0
2004-04-10 08:00	285	25	91	4,1	19,33	0,41	48,3	995,50	-1,34	-6,21	18,70	3,39	7,3	0,00	0,0
2004-04-10 08:30	291	25	92	5,8	19,33	0,72	48,3	995,50	-0,89	-8,28	18,70	3,77	7,5	0,00	0,0
2004-04-10 09:00	351	25	91	5,8	19,33	1,12	48,3	996,50	-0,65	-7,77	18,70	4,09	7,7	0,00	0,0
2004-04-10 09:30	284	25	91	2,8	19,23	1,42	48,3	996,50	-0,35	-1,49	18,60	4,39	7,5	0,00	0,0
2004-04-10 10:00	308	25	88	5,2	19,13	2,12	48,3	997,50	-0,14	-5,87	18,50	4,85	7,3	0,00	0,0
2004-04-10 10:30	280	25	89	3,0	18,93	2,42	48,3	997,50	0,32	-0,40	18,30	5,23	7,5	0,00	0,0
2004-04-10 11:00	311	25	83	6,2	18,83	2,92	48,3	998,51	-0,19	-6,07	18,20	5,27	6,2	0,00	0,0
2004-04-10 11:30	256	25	82	4,7	18,73	3,02	48,3	998,51	-0,27	-4,14	18,10	5,29	9,4	0,00	0,0
2004-04-10 12:00	302	25	79	6,8	18,63	3,42	48,3	999,51	-0,41	-6,65	18,00	5,48	8,1	0,00	0,0
2004-04-10 12:30	282	26	81	5,8	18,43	3,42	48,3	999,51	-0,05	-4,83	17,84	5,62	9,2	0,00	0,0
2004-04-10 13:00	295	26	73	5,6	18,33	3,92	48,3	999,51	-1,05	-4,19	17,74	5,56	8,5	0,00	0,0
2004-04-10 13:30	293	26	70	4,7	18,33	3,82	48,3	1000,51	-1,75	-3,15	17,74	5,26	10,0	0,00	0,0
2004-04-10 14:00	304	26	72	3,5	18,23	3,72	48,3	1000,51	-1,44	-0,06	17,64	5,29	8,9	0,00	0,0
2004-04-10 14:30	289	26	68	4,9	18,23	3,32	48,3	1001,51	-2,63	-3,77	17,64	4,63	9,0	0,00	0,0
2004-04-10 15:00	325	26	65	6,6	18,23	3,02	48,3	1001,51	-3,55	-6,54	17,64	4,14	9,6	0,00	0,0
2004-04-10 15:30	303	26	61	5,0	18,23	3,82	48,3	1001,51	-3,69	-3,73	17,64	4,71	10,0	0,00	0,0

Datum	Vindriktning °	Luftfukt inne Rh%	Luftfukt ute Rh%	Vindhastighet m/s	Temp inne °C	Temp ute °C	Nederb. året mm	Lufttryck Mbar	Daggpunkt °C	Kyleffekt °C	Vix inne °C	Vix ute °C	Vindby m/s	Korr lufttryck	Regn/dygn mm
2004-04-10 16:00	312	25	58	6,9	18,33	3,72	48,3	1002,51	-4,49	-6,25	17,70	4,43	9,8	0,00	0,0
2004-04-10 16:30	278	25	61	3,1	18,33	3,52	48,3	1002,51	-3,97	0,81	17,70	4,41	11,3	0,00	0,0
2004-04-10 17:00	292	25	64	4,3	18,23	3,02	48,3	1002,51	-3,77	-3,08	17,60	4,08	8,9	0,00	0,0
2004-04-10 17:30	317	25	63	6,6	18,23	3,12	48,3	1002,51	-3,90	-6,41	17,60	4,12	9,8	0,00	0,0
2004-04-10 18:00	282	25	64	2,4	18,23	3,02	48,3	1002,51	-3,77	1,37	17,60	4,08	10,0	0,00	0,0
2004-04-10 18:30	309	25	67	6,0	18,23	2,52	48,3	1003,51	-3,60	-6,59	17,60	3,77	6,4	0,00	0,0
2004-04-10 19:00	300	25	69	3,3	18,23	2,42	48,3	1003,51	-3,29	-1,53	17,60	3,79	8,7	0,00	0,0
2004-04-10 19:30	294	25	73	5,4	18,23	2,42	48,3	1003,51	-2,50	-6,11	17,60	4,06	6,6	0,00	0,0
2004-04-10 20:00	246	25	76	2,8	18,23	1,72	48,3	1003,51	-2,60	-1,16	17,60	3,56	6,2	0,00	0,0
2004-04-10 20:30	300	25	80	2,4	18,23	0,82	48,3	1003,51	-2,76	-0,95	17,60	2,95	4,7	0,00	0,0
2004-04-10 21:00	293	25	82	2,0	18,23	0,61	48,3	1003,51	-2,61	0,61	17,60	2,89	4,7	0,00	0,0
2004-04-10 21:30	253	25	86	0,0	18,23	0,31	48,3	1003,51	-2,23	0,31	17,60	2,89	3,0	0,00	0,0
2004-04-10 22:00	286	25	89	2,2	18,23	0,41	48,3	1003,51	-1,65	0,41	17,60	3,23	4,5	0,00	0,0
2004-04-10 22:30	309	26	90	3,5	18,33	0,31	48,3	1003,51	-1,59	-3,90	17,74	3,21	4,3	0,00	0,0
2004-04-10 23:00	293	26	92	2,6	18,43	0,11	48,3	1003,51	-1,48	-1,69	17,84	3,17	4,9	0,00	0,0
2004-04-10 23:30	260	25	92	1,8	18,53	-0,29	48,3	1003,51	-1,88	-0,29	17,90	2,77	3,9	0,00	0,0
2004-04-11 00:00	252	25	92	2,4	18,73	-0,49	48,3	1003,51	-2,08	-2,32	18,10	2,57	3,9	0,00	0,0
2004-04-11 00:30	261	25	90	3,1	18,93	-0,49	48,3	1003,51	-2,38	-3,56	18,30	2,41	4,9	0,00	0,0
2004-04-11 01:00	237	25	90	2,2	19,13	-0,39	48,3	1003,51	-2,28	-0,39	18,50	2,51	4,7	0,00	0,0
2004-04-11 01:30	252	25	89	4,5	19,33	-0,39	48,3	1003,51	-2,44	-8,35	18,70	2,43	6,8	0,00	0,0
2004-04-11 02:00	266	25	93	1,4	19,53	-0,69	48,3	1003,51	-2,12	-0,69	18,90	2,45	4,5	0,00	0,0
2004-04-11 02:30	260	25	95	2,0	19,73	-0,89	48,3	1003,51	-2,02	-0,89	19,10	2,42	3,3	0,00	0,0
2004-04-11 03:00	252	25	94	0,0	19,73	-0,79	48,3	1003,51	-2,07	-0,79	19,10	2,43	5,2	0,00	0,0
2004-04-11 03:30	254	25	97	0,0	19,73	-0,89	48,3	1003,51	-1,73	-0,89	19,10	2,58	2,6	0,00	0,0
2004-04-11 04:00	282	25	96	2,0	19,73	-0,89	48,3	1002,51	-1,88	-0,89	19,10	2,50	4,5	0,00	0,0
2004-04-11 04:30	253	25	98	2,0	19,63	-1,09	48,3	1002,51	-1,79	-1,09	19,00	2,47	4,3	0,00	0,0
2004-04-11 05:00	250	25	99	0,0	19,53	-1,09	48,3	1002,51	-1,64	-1,09	18,90	2,56	4,1	0,00	0,0
2004-04-11 05:30	268	25	98	2,2	19,53	-1,19	48,3	1002,51	-1,89	-1,19	18,90	2,37	3,3	0,00	0,0
2004-04-11 06:00	263	25	98	2,0	19,53	-1,29	48,3	1002,51	-1,98	-1,29	18,90	2,27	4,3	0,00	0,0
2004-04-11 06:30	289	25	99	2,4	19,53	-1,29	48,3	1002,51	-1,84	-3,16	18,90	2,36	4,1	0,00	0,0
2004-04-11 07:00	290	25	95	3,7	19,63	-1,29	48,3	1002,51	-2,42	-6,99	19,00	2,02	5,4	0,00	0,0
2004-04-11 07:30	294	25	94	2,4	19,73	-0,99	48,3	1002,51	-2,27	-2,85	19,10	2,23	4,1	0,00	0,0
2004-04-11 08:00	285	25	90	2,4	19,73	-0,89	48,3	1003,51	-2,78	-2,74	19,10	2,01	5,0	0,00	0,0
2004-04-11 08:30	310	25	87	3,7	19,83	-0,59	48,3	1003,51	-2,95	-6,17	19,20	2,07	7,5	0,00	0,0
2004-04-11 09:00	304	25	84	2,8	19,63	-0,39	48,3	1003,51	-3,25	-3,46	19,00	2,04	7,1	0,00	0,0
2004-04-11 09:30	305	25	82	3,7	19,43	0,11	48,3	1003,51	-3,09	-5,35	18,80	2,39	6,8	0,00	0,0
2004-04-11 10:00	300	25	75	4,7	19,23	0,51	48,3	1004,51	-3,95	-7,24	18,60	2,29	6,6	0,00	0,0
2004-04-11 10:30	300	25	75	3,7	19,03	0,31	48,3	1004,51	-4,14	-5,12	18,40	2,09	6,4	0,00	0,0
2004-04-11 11:00	323	25	65	5,6	18,83	0,51	48,3	1005,51	-5,92	-8,54	18,20	1,64	9,4	0,00	0,0
2004-04-11 11:30	288	25	69	4,1	18,73	1,02	48,3	1005,51	-4,62	-5,49	18,10	2,39	8,5	0,00	0,0
2004-04-11 12:00	337	25	67	5,4	18,53	1,12	48,3	1005,51	-4,94	-7,77	17,90	2,37	7,3	0,00	0,0
2004-04-11 12:30	255	25	63	5,4	18,53	1,22	48,3	1006,51	-5,69	-7,64	17,90	2,22	8,3	0,00	0,0
2004-04-11 13:00	279	25	60	5,2	18,43	1,52	48,3	1006,51	-6,08	-6,63	17,80	2,35	7,9	0,00	0,0
2004-04-11 13:30	289	25	59	3,9	18,43	1,92	48,3	1006,51	-5,94	-3,25	17,80	2,69	7,9	0,00	0,0
2004-04-11 14:00	298	25	57	3,1	18,43	1,52	48,3	1007,51	-6,79	-1,38	17,80	2,18	7,9	0,00	0,0
2004-04-11 14:30	304	25	57	5,2	18,33	2,12	48,3	1007,51	-6,23	-5,87	17,70	2,78	8,3	0,00	0,0

Datum	Vindriktning °	Luftfukt inne Rh%	Luftfukt ute Rh%	Vindhastighet m/s	Temp inne °C	Temp ute °C	Nederb. året mm	Lufttryck Mbar	Daggpunkt °C	Kyleffekt °C	Vix inne °C	Vix ute °C	Vindby m/s	Korr lufttryck	Regn/dygn mm
2004-04-11 15:00	316	25	57	4,7	18,33	2,02	48,3	1007,51	-6,32	-5,38	17,70	2,68	6,9	0,00	0,0
2004-04-11 15:30	356	25	56	4,9	18,33	1,42	48,3	1008,51	-7,12	-6,12	17,70	2,02	8,3	0,00	0,0
2004-04-11 16:00	312	25	57	4,9	18,33	1,92	48,3	1008,51	-6,41	-5,50	17,70	2,58	8,1	0,00	0,0
2004-04-11 16:30	294	25	54	4,7	18,33	1,92	48,3	1008,51	-7,16	-5,50	17,70	2,41	9,0	0,00	0,0
2004-04-11 17:00	299	25	58	6,0	18,53	1,32	48,3	1009,51	-6,73	-8,15	17,90	2,03	8,9	0,00	0,0
2004-04-11 17:30	312	25	56	4,5	18,73	1,72	48,3	1009,51	-6,84	-5,75	18,10	2,32	7,3	0,00	0,0
2004-04-11 18:00	289	25	56	3,0	18,83	1,12	48,3	1009,51	-7,40	-1,82	18,20	1,72	8,1	0,00	0,0
2004-04-11 18:30	322	25	58	4,7	18,83	0,92	48,3	1009,51	-7,11	-6,74	18,20	1,63	8,3	0,00	0,0
2004-04-11 19:00	346	25	58	4,5	18,83	0,61	48,3	1010,51	-7,39	-7,11	18,20	1,33	7,3	0,00	0,0
2004-04-11 19:30	335	25	64	3,5	18,73	0,61	48,3	1010,51	-6,04	-3,57	18,10	1,68	8,1	0,00	0,0
2004-04-11 20:00	300	25	66	2,6	18,63	0,11	48,3	1010,51	-6,09	-1,69	18,00	1,30	6,4	0,00	0,0
2004-04-11 20:30	288	25	72	2,2	18,53	-0,39	48,3	1011,51	-5,38	-0,39	17,90	1,19	6,2	0,00	0,0
2004-04-11 21:00	297	25	78	3,5	18,43	-0,79	48,3	1011,51	-4,66	-5,15	17,80	1,20	4,3	0,00	0,0
2004-04-11 21:30	252	25	80	1,8	18,43	-1,19	48,3	1012,51	-4,70	-1,19	17,80	0,94	4,3	0,00	0,0
2004-04-11 22:00	305	25	82	2,6	18,33	-1,39	48,3	1012,51	-4,56	-3,27	17,70	0,89	4,3	0,00	0,0
2004-04-11 22:30	305	25	83	3,3	18,23	-2,09	48,3	1012,51	-5,07	-6,62	17,60	0,26	3,3	0,00	0,0
2004-04-11 23:00	296	25	83	3,1	18,23	-2,39	48,3	1012,51	-5,36	-5,64	17,60	-0,04	3,9	0,00	0,0
2004-04-11 23:30	318	25	80	3,0	18,43	-2,29	48,3	1013,51	-5,77	-5,53	17,80	-0,16	5,8	0,00	0,0
2004-04-12 00:00	308	25	80	2,2	18,93	-2,59	48,3	1013,51	-6,06	-2,59	18,30	-0,46	5,6	0,00	0,0
2004-04-12 00:30	300	25	80	1,4	19,53	-2,59	48,3	1013,51	-6,06	-2,59	18,90	-0,46	3,5	0,00	0,0
2004-04-12 01:00	296	25	81	0,0	19,83	-3,19	48,3	1013,51	-6,48	-3,19	19,20	-0,99	3,0	0,00	0,0
2004-04-12 01:30	280	25	84	0,0	19,83	-3,49	48,3	1014,51	-6,28	-3,49	19,20	-1,06	2,0	0,00	0,0
2004-04-12 02:00	285	25	90	0,0	19,63	-4,09	48,3	1014,51	-5,93	-4,09	19,00	-1,20	1,8	0,00	0,0
2004-04-12 02:30	285	25	91	0,0	19,43	-4,29	48,3	1014,51	-5,98	-4,29	18,80	-1,32	1,6	0,00	0,0
2004-04-12 03:00	284	25	92	0,0	19,33	-4,69	48,3	1014,51	-6,22	-4,69	18,70	-1,64	0,0	0,00	0,0
2004-04-12 03:30	300	25	95	0,0	19,43	-4,59	48,3	1014,51	-5,69	-4,59	18,80	-1,29	2,4	0,00	0,0
2004-04-12 04:00	295	25	99	0,0	19,83	-4,19	48,3	1014,51	-4,73	-4,19	19,20	-0,55	2,8	0,00	0,0
2004-04-12 04:30	310	25	98	1,2	20,13	-4,59	48,3	1015,51	-5,27	-4,59	19,50	-1,03	1,6	0,00	0,0
2004-04-12 05:00	292	25	96	0,0	20,23	-4,19	48,3	1015,51	-5,15	-4,19	19,60	-0,80	4,5	0,00	0,0
2004-04-12 05:30	291	25	95	0,0	20,23	-4,59	48,3	1015,51	-5,69	-4,59	19,60	-1,29	1,4	0,00	0,0
2004-04-12 06:00	275	25	95	0,0	20,03	-4,79	48,3	1015,51	-5,89	-4,79	19,40	-1,49	1,2	0,00	0,0
2004-04-12 06:30	310	25	96	1,6	19,83	-4,29	48,3	1015,51	-5,25	-4,29	19,20	-0,90	2,2	0,00	0,0
2004-04-12 07:00	287	25	93	1,6	19,73	-3,59	48,3	1016,51	-4,99	-3,59	19,10	-0,45	2,6	0,00	0,0
2004-04-12 07:30	304	25	87	2,0	19,63	-2,89	48,3	1016,51	-5,21	-2,89	19,00	-0,23	3,3	0,00	0,0
2004-04-12 08:00	276	25	84	2,6	19,73	-2,29	48,3	1016,51	-5,10	-4,22	19,10	0,14	3,9	0,00	0,0
2004-04-12 08:30	299	25	86	2,8	19,73	-1,79	48,3	1016,51	-4,29	-4,99	19,10	0,79	5,2	0,00	0,0
2004-04-12 09:00	307	25	82	3,7	19,73	-1,29	48,3	1016,51	-4,46	-6,99	19,10	0,99	6,0	0,00	0,0
2004-04-12 09:30	289	25	77	2,6	19,63	-0,49	48,3	1017,52	-4,55	-2,32	19,00	1,43	5,0	0,00	0,0
2004-04-12 10:00	266	25	73	4,1	19,53	0,21	48,3	1017,52	-4,61	-6,45	18,90	1,86	5,8	0,00	0,0
2004-04-12 10:30	295	25	68	2,2	19,23	0,41	48,3	1017,52	-5,40	0,41	18,60	1,73	5,8	0,00	0,0
2004-04-12 11:00	292	25	67	3,1	19,13	1,02	48,3	1017,52	-5,03	-1,93	18,50	2,27	6,0	0,00	0,0
2004-04-12 11:30	316	25	60	2,6	18,93	1,42	48,3	1017,52	-6,17	-0,31	18,30	2,25	6,9	0,00	0,0
2004-04-12 12:00	343	25	62	1,8	18,83	1,12	48,3	1018,52	-6,01	1,12	18,20	2,06	6,6	0,00	0,0
2004-04-12 12:30	303	25	62	4,1	18,83	1,72	48,3	1018,52	-5,44	-4,65	18,20	2,66	5,8	0,00	0,0
2004-04-12 13:00	279	25	58	3,5	18,73	2,52	48,3	1018,52	-5,61	-1,42	18,10	3,23	7,9	0,00	0,0
2004-04-12 13:30	341	25	54	3,5	18,63	1,82	48,3	1018,52	-7,25	-2,21	18,00	2,31	7,3	0,00	0,0

Datum	Vindriktning °	Luftfukt inne Rh%	Luftfukt ute Rh%	Vindhastighet m/s	Temp inne °C	Temp ute °C	Nederb. året mm	Lufttryck Mbar	Daggpunkt °C	Kyleffekt °C	Vix inne °C	Vix ute °C	Vindby m/s	Korr lufttryck	Regn/dygn mm
2004-04-12 14:00	311	25	54	4,7	18,63	2,82	48,3	1018,52	-6,32	-4,39	18,00	3,32	8,1	0,00	0,0
2004-04-12 14:30	339	25	56	4,7	18,53	2,72	48,3	1018,52	-5,91	-4,51	17,90	3,32	8,3	0,00	0,0
2004-04-12 15:00	281	25	55	2,8	18,43	2,62	48,3	1018,52	-6,25	-0,18	17,80	3,17	7,9	0,00	0,0
2004-04-12 15:30	297	25	55	3,9	18,43	3,22	48,3	1018,52	-5,70	-1,74	17,80	3,77	6,4	0,00	0,0
2004-04-12 16:00	312	25	52	4,9	18,43	2,62	48,3	1018,52	-7,03	-4,63	17,80	3,01	7,5	0,00	0,0
2004-04-12 16:30	303	25	53	3,3	18,43	2,92	48,3	1018,52	-6,49	-0,97	17,80	3,36	6,9	0,00	0,0
2004-04-12 17:00	300	25	55	4,3	18,23	2,72	48,3	1018,52	-6,16	-3,44	17,60	3,27	6,0	0,00	0,0
2004-04-12 17:30	293	25	61	2,0	18,13	2,02	48,3	1018,52	-5,38	2,02	17,50	2,90	5,4	0,00	0,0
2004-04-12 18:00	283	25	64	2,6	18,03	2,32	48,3	1018,52	-4,43	0,64	17,40	3,38	6,2	0,00	0,0
2004-04-12 18:30	328	25	63	2,4	17,93	1,92	48,3	1019,52	-5,03	0,21	17,30	2,92	5,4	0,00	0,0
2004-04-12 19:00	340	25	63	2,4	17,93	1,32	48,3	1019,52	-5,60	-0,42	17,30	2,32	4,3	0,00	0,0
2004-04-12 19:30	309	25	66	1,8	17,93	1,12	48,3	1019,52	-5,14	1,12	17,30	2,30	4,3	0,00	0,0
2004-04-12 20:00	288	25	71	2,0	18,03	1,22	48,3	1019,52	-4,04	1,22	17,40	2,72	3,9	0,00	0,0
2004-04-12 20:30	292	25	74	1,8	18,33	0,92	48,3	1019,52	-3,75	0,92	17,70	2,62	4,9	0,00	0,0
2004-04-12 21:00	304	25	77	2,0	18,83	0,51	48,3	1019,52	-3,58	0,51	18,20	2,43	3,1	0,00	0,0
2004-04-12 21:30	283	25	78	1,2	19,23	0,01	48,3	1019,52	-3,89	0,01	18,60	2,00	3,3	0,00	0,0
2004-04-12 22:00	300	25	81	0,0	19,53	-0,69	48,3	1019,52	-4,04	-0,69	18,90	1,52	2,4	0,00	0,0
2004-04-12 22:30	302	25	83	0,0	19,43	-1,19	48,3	1019,52	-4,19	-1,19	18,80	1,16	0,0	0,00	0,0
2004-04-12 23:00	301	25	86	0,0	19,23	-1,39	48,3	1019,52	-3,90	-1,39	18,60	1,19	1,4	0,00	0,0
2004-04-12 23:30	301	25	88	0,0	19,03	-1,89	48,3	1019,52	-4,07	-1,89	18,40	0,85	0,0	0,00	0,0
2004-04-13 00:00	301	25	89	0,0	19,03	-2,09	48,3	1019,52	-4,11	-2,09	18,40	0,73	0,0	0,00	0,0
2004-04-13 00:30	301	25	90	0,0	19,13	-1,89	48,3	1019,52	-3,76	-1,89	18,50	1,01	0,0	0,00	0,0
2004-04-13 01:00	301	25	91	0,0	19,53	-1,79	48,3	1019,52	-3,51	-1,79	18,90	1,19	0,0	0,00	0,0
2004-04-13 01:30	301	25	92	0,0	19,83	-1,59	48,3	1019,52	-3,16	-1,59	19,20	1,47	0,0	0,00	0,0
2004-04-13 02:00	301	25	93	0,0	19,83	-1,49	48,3	1019,52	-2,91	-1,49	19,20	1,65	0,0	0,00	0,0
2004-04-13 02:30	301	25	93	0,0	19,63	-1,49	48,3	1019,52	-2,91	-1,49	19,00	1,65	0,0	0,00	0,0
2004-04-13 03:00	301	25	94	0,0	19,43	-1,49	48,3	1018,52	-2,76	-1,49	18,80	1,73	0,0	0,00	0,0
2004-04-13 03:30	174	25	97	0,0	19,13	-1,69	48,3	1018,52	-2,53	-1,69	18,50	1,78	1,4	0,00	0,0
2004-04-13 04:00	174	25	98	0,0	19,03	-1,59	48,3	1018,52	-2,28	-1,59	18,40	1,97	0,0	0,00	0,0
2004-04-13 04:30	190	25	98	0,0	19,13	-1,49	48,3	1018,52	-2,18	-1,49	18,50	2,07	2,8	0,00	0,0
2004-04-13 05:00	180	25	100	0,0	19,43	-1,49	48,3	1018,52	-1,90	-1,49	18,80	2,24	2,0	0,00	0,0
2004-04-13 05:30	146	25	100	0,0	19,63	-1,39	48,3	1018,52	-1,80	-1,39	19,00	2,34	2,4	0,00	0,0
2004-04-13 06:00	152	25	100	1,8	19,83	-1,19	48,3	1018,52	-1,60	-1,19	19,20	2,54	2,6	0,00	0,0
2004-04-13 06:30	131	25	100	0,0	19,93	-1,09	48,3	1017,52	-1,50	-1,09	19,30	2,64	2,8	0,00	0,0
2004-04-13 07:00	137	25	100	1,4	19,93	-0,89	48,3	1017,52	-1,30	-0,89	19,30	2,84	2,4	0,00	0,0
2004-04-13 07:30	133	25	100	0,0	19,83	-0,49	48,3	1017,52	-0,90	-0,49	19,20	3,24	1,6	0,00	0,0
2004-04-13 08:00	139	25	96	1,4	19,63	-0,29	48,3	1017,52	-1,28	-0,29	19,00	3,10	2,8	0,00	0,0
2004-04-13 08:30	176	25	91	2,2	19,43	0,51	48,3	1017,52	-1,24	0,51	18,80	3,49	3,9	0,00	0,0
2004-04-13 09:00	190	25	87	2,4	19,23	0,72	48,3	1017,52	-1,68	-1,05	18,60	3,37	3,9	0,00	0,0
2004-04-13 09:30	151	25	85	1,8	19,03	1,62	48,3	1017,52	-1,12	1,62	18,40	4,12	3,9	0,00	0,0
2004-04-13 10:00	153	25	79	2,8	18,93	2,82	48,3	1016,51	-0,99	0,04	18,30	4,88	3,5	0,00	0,0
2004-04-13 10:30	176	25	79	3,1	18,93	3,22	48,3	1017,52	-0,60	0,48	18,30	5,28	4,3	0,00	0,0
2004-04-13 11:00	143	25	75	3,9	18,83	3,92	48,3	1016,51	-0,67	-0,92	18,20	5,70	4,1	0,00	0,0
2004-04-13 11:30	196	25	74	1,4	18,73	4,82	48,3	1016,51	0,01	4,82	18,10	6,53	4,7	0,00	0,0
2004-04-13 12:00	194	25	74	0,0	18,73	5,32	48,3	1016,51	0,49	5,32	18,10	7,03	4,7	0,00	0,0
2004-04-13 12:30	194	25	72	0,0	18,63	6,12	48,3	1016,51	0,86	6,12	18,00	7,69	4,3	0,00	0,0

Datum	Vindriktning °	Luftfukt inne Rh%	Luftfukt ute Rh%	Vindhastighet m/s	Temp inne °C	Temp ute °C	Nederb. året mm	Lufttryck Mbar	Daggpunkt °C	Kyleffekt °C	Vix inne °C	Vix ute °C	Vindby m/s	Korr lufttryck	Regn/dygn mm
2004-04-13 13:00	277	25	70	1,2	18,63	6,72	48,3	1015,51	1,03	6,72	18,00	8,16	4,5	0,00	0,0
2004-04-13 13:30	158	25	68	0,0	18,63	8,02	48,3	1015,51	1,84	8,02	18,00	9,34	4,1	0,00	0,0
2004-04-13 14:00	123	25	64	2,4	18,63	8,22	48,3	1015,51	1,15	6,86	18,00	9,29	3,7	0,00	0,0
2004-04-13 14:30	153	25	59	3,7	18,73	8,32	48,3	1014,51	0,06	4,22	18,10	9,09	6,0	0,00	0,0
2004-04-13 15:00	154	25	58	3,3	18,73	8,52	48,3	1014,51	-0,00	5,36	18,10	9,24	6,2	0,00	0,0
2004-04-13 15:30	152	25	56	5,0	18,73	8,42	48,3	1013,51	-0,61	2,06	18,10	9,03	6,9	0,00	0,0
2004-04-13 16:00	181	25	54	4,1	18,73	8,72	48,3	1013,51	-0,86	3,78	18,10	9,22	7,9	0,00	0,0
2004-04-13 16:30	145	25	53	4,5	18,73	8,62	48,3	1013,51	-1,22	2,80	18,10	9,07	7,3	0,00	0,0
2004-04-13 17:00	181	25	53	3,9	18,73	8,72	48,3	1013,51	-1,13	4,68	18,10	9,17	6,8	0,00	0,0
2004-04-13 17:30	162	25	52	4,1	18,63	8,72	48,3	1012,51	-1,40	3,78	18,00	9,12	5,4	0,00	0,0
2004-04-13 18:00	135	25	53	2,6	18,63	8,32	48,3	1012,51	-1,50	6,97	18,00	8,77	5,8	0,00	0,0
2004-04-13 18:30	189	26	54	1,8	18,53	8,22	48,3	1012,51	-1,32	8,22	17,94	8,72	5,0	0,00	0,0
2004-04-13 19:00	201	26	55	1,2	18,43	7,92	48,3	1012,51	-1,33	7,92	17,84	8,47	4,1	0,00	0,0
2004-04-13 19:30	189	26	55	0,0	18,43	7,42	48,3	1012,51	-1,80	7,42	17,84	7,97	3,5	0,00	0,0
2004-04-13 20:00	291	26	59	2,8	18,33	6,92	48,3	1011,51	-1,25	4,52	17,74	7,69	3,3	0,00	0,0
2004-04-13 20:30	289	26	65	1,4	18,33	6,42	48,3	1011,51	-0,33	6,42	17,74	7,55	3,9	0,00	0,0
2004-04-13 21:00	297	26	72	1,4	18,33	5,62	48,3	1011,51	0,38	5,62	17,74	7,19	3,5	0,00	0,0
2004-04-13 21:30	277	26	75	1,4	18,23	5,12	48,3	1011,51	0,49	5,12	17,64	6,90	2,2	0,00	0,0
2004-04-13 22:00	277	26	76	0,0	18,23	4,72	48,3	1011,51	0,29	4,72	17,64	6,56	1,6	0,00	0,0
2004-04-13 22:30	277	26	80	0,0	18,23	4,32	48,3	1010,51	0,64	4,32	17,64	6,45	1,4	0,00	0,0
2004-04-13 23:00	306	26	84	0,0	18,23	4,12	48,3	1011,51	1,15	4,12	17,64	6,54	2,2	0,00	0,0
2004-04-13 23:30	306	26	90	0,0	18,23	3,62	48,3	1010,51	1,66	3,62	17,64	6,51	0,0	0,00	0,0
2004-04-14 00:00	306	26	91	0,0	18,13	3,32	48,3	1010,51	1,52	3,32	17,54	6,29	0,0	0,00	0,0
2004-04-14 00:30	306	26	94	0,0	18,13	3,02	48,3	1010,51	1,69	3,02	17,54	6,24	0,0	0,00	0,0
2004-04-14 01:00	351	26	96	0,0	18,23	3,02	48,3	1009,51	2,00	3,02	17,64	6,40	0,0	0,00	0,0
2004-04-14 01:30	88	26	99	0,0	18,43	3,02	48,3	1009,51	2,44	3,02	17,84	6,66	1,2	0,00	0,0
2004-04-14 02:00	107	26	99	0,0	18,73	2,82	48,3	1009,51	2,24	2,82	18,14	6,46	1,2	0,00	0,0
2004-04-14 02:30	96	26	98	0,0	19,13	2,92	48,3	1009,51	2,20	2,92	18,54	6,47	1,4	0,00	0,0
2004-04-14 03:00	86	26	97	0,0	19,43	2,82	48,3	1009,51	1,95	2,82	18,84	6,29	1,2	0,00	0,0
2004-04-14 03:30	85	25	96	0,0	19,53	2,72	48,3	1008,51	1,70	2,72	18,90	6,10	0,0	0,00	0,0
2004-04-14 04:00	85	25	98	0,0	19,63	2,72	49,8	1008,51	2,00	2,72	19,00	6,27	1,2	1,52	1,5
2004-04-14 04:30	85	25	98	0,0	19,63	2,72	49,8	1008,51	2,00	2,72	19,00	6,27	0,0	1,52	1,5
2004-04-14 05:00	85	26	99	0,0	19,53	2,52	49,8	1008,51	1,94	2,52	18,94	6,16	1,2	0,00	1,5
2004-04-14 05:30	85	26	99	0,0	19,33	2,62	49,8	1007,51	2,04	2,62	18,74	6,26	0,0	0,00	1,5
2004-04-14 06:00	85	26	99	0,0	19,23	2,42	49,8	1007,51	1,84	2,42	18,64	6,06	0,0	0,00	1,5
2004-04-14 06:30	85	26	100	0,0	19,23	2,62	49,8	1007,51	2,19	2,62	18,64	6,35	0,0	0,00	1,5
2004-04-14 07:00	85	26	100	0,0	19,23	2,72	49,8	1007,51	2,29	2,72	18,64	6,45	0,0	0,00	1,5
2004-04-14 07:30	85	26	100	0,0	19,33	2,82	49,8	1007,51	2,39	2,82	18,74	6,55	0,0	0,00	1,5
2004-04-14 08:00	194	26	100	0,0	19,53	3,12	49,8	1007,51	2,69	3,12	18,94	6,85	2,0	0,00	1,5
2004-04-14 08:30	195	25	100	0,0	19,63	3,42	49,8	1007,51	2,99	3,42	19,00	7,15	1,8	0,00	1,5
2004-04-14 09:00	195	25	100	0,0	19,73	3,82	49,8	1007,51	3,39	3,82	19,10	7,55	1,4	0,00	1,5
2004-04-14 09:30	195	25	100	0,0	19,63	4,32	49,8	1007,51	3,88	4,32	19,00	8,05	1,8	0,00	1,5
2004-04-14 10:00	210	26	99	1,4	19,43	5,02	49,8	1007,51	4,43	5,02	18,84	8,66	2,6	0,00	1,5
2004-04-14 10:30	198	26	95	1,4	19,33	5,82	49,8	1007,51	4,62	5,82	18,74	9,12	3,1	0,00	1,5
2004-04-14 11:00	250	26	93	2,2	19,13	6,02	49,8	1007,51	4,50	6,02	18,54	9,16	3,7	0,00	1,5
2004-04-14 11:30	285	26	82	3,3	18,93	6,52	49,8	1008,51	3,14	3,10	18,34	8,80	6,9	0,00	1,5

Datum	Vindriktning °	Luftfukt inne Rh%	Luftfukt ute Rh%	Vindhastighet m/s	Temp inne °C	Temp ute °C	Nederb. året mm	Lufttryck Mbar	Daggpunkt °C	Kyleffekt °C	Vix inne °C	Vix ute °C	Vindby m/s	Korr lufttryck	Regn/dygn mm
2004-04-14 12:00	301	26	78	4,9	18,83	6,72	49,8	1008,51	2,60	0,45	18,24	8,71	6,9	0,00	1,5
2004-04-14 12:30	268	26	79	3,3	18,73	6,52	49,8	1008,51	2,60	3,10	18,14	8,58	6,9	0,00	1,5
2004-04-14 13:00	254	26	85	2,0	18,63	6,12	49,8	1009,51	3,28	6,12	18,04	8,62	6,8	0,00	1,5
2004-04-14 13:30	297	26	80	2,4	18,53	6,32	49,8	1009,51	2,59	4,86	17,94	8,45	7,1	0,00	1,5
2004-04-14 14:00	307	26	77	4,7	18,53	6,72	49,8	1009,51	2,41	0,45	17,94	8,64	7,1	0,00	1,5
2004-04-14 14:30	290	26	73	3,9	18,43	7,42	49,8	1009,51	2,31	3,17	17,84	9,06	8,7	0,00	1,5
2004-04-14 15:00	303	26	68	3,3	18,53	7,42	49,8	1010,51	1,27	4,12	17,94	8,73	7,7	0,00	1,5
2004-04-14 15:30	303	26	67	4,1	18,63	7,62	49,8	1010,51	1,25	2,46	18,04	8,87	6,9	0,00	1,5
2004-04-14 16:00	313	26	67	5,0	18,73	7,62	49,8	1010,51	1,25	1,05	18,14	8,87	6,2	0,00	1,5
2004-04-14 16:30	307	26	66	3,5	18,83	7,32	49,8	1010,51	0,74	4,00	18,24	8,51	6,0	0,00	1,5
2004-04-14 17:00	290	26	71	2,4	18,73	7,22	49,8	1010,51	1,71	5,81	18,14	8,73	6,4	0,00	1,5
2004-04-14 17:30	300	26	69	3,7	18,83	7,42	49,8	1011,51	1,48	3,17	18,24	8,80	5,6	0,00	1,5
2004-04-14 18:00	275	26	71	5,2	18,73	7,12	49,8	1011,51	1,61	0,42	18,14	8,63	5,4	0,00	1,5
2004-04-14 18:30	295	26	73	4,5	18,63	6,52	49,8	1011,51	1,44	0,20	18,04	8,16	7,3	0,00	1,5
2004-04-14 19:00	293	26	75	3,3	18,63	6,52	49,8	1011,51	1,84	3,10	18,04	8,30	6,4	0,00	1,5
2004-04-14 19:30	305	26	76	4,3	18,63	5,92	49,8	1011,51	1,45	0,41	18,04	7,77	6,9	0,00	1,5
2004-04-14 20:00	288	26	78	2,2	18,63	5,22	49,8	1012,51	1,15	5,22	18,04	7,21	5,2	0,00	1,5
2004-04-14 20:30	251	26	82	1,8	18,53	4,22	49,8	1012,51	0,90	4,22	17,94	6,49	3,0	0,00	1,5
2004-04-14 21:00	296	27	85	2,6	18,53	3,32	49,8	1012,51	0,54	1,69	17,97	5,82	3,3	0,00	1,5
2004-04-14 21:30	319	26	87	0,0	18,43	2,92	49,8	1012,51	0,48	2,92	17,84	5,57	3,7	0,00	1,5
2004-04-14 22:00	319	26	92	0,0	18,43	2,32	49,8	1013,51	0,69	2,32	17,84	5,37	1,8	0,00	1,5
2004-04-14 22:30	347	26	92	0,0	18,43	2,12	49,8	1013,51	0,49	2,12	17,84	5,17	2,4	0,00	1,5
2004-04-14 23:00	347	26	95	0,0	18,53	1,02	49,8	1013,51	-0,14	1,02	17,94	4,32	0,0	0,00	1,5
2004-04-14 23:30	345	26	98	0,0	18,63	1,52	49,8	1013,51	0,80	1,52	18,04	5,07	1,2	0,00	1,5
2004-04-15 00:00	63	26	100	0,0	18,83	1,32	49,8	1014,51	0,89	1,32	18,24	5,05	1,2	0,00	0,0
2004-04-15 00:30	63	26	98	0,0	19,13	0,82	49,8	1014,51	0,11	0,82	18,54	4,37	0,0	0,00	0,0
2004-04-15 01:00	63	26	98	0,0	19,33	0,31	49,8	1014,51	-0,39	0,31	18,74	3,87	0,0	0,00	0,0
2004-04-15 01:30	63	26	100	0,0	19,53	-0,29	49,8	1014,51	-0,70	-0,29	18,94	3,44	1,4	0,00	0,0
2004-04-15 02:00	63	26	100	0,0	19,53	-0,29	49,8	1014,51	-0,70	-0,29	18,94	3,44	1,2	0,00	0,0
2004-04-15 02:30	63	26	100	0,0	19,53	-0,89	49,8	1014,51	-1,30	-0,89	18,94	2,84	1,4	0,00	0,0
2004-04-15 03:00	356	26	100	1,8	19,43	0,11	49,8	1014,51	-0,31	0,11	18,84	3,84	2,2	0,00	0,0
2004-04-15 03:30	347	26	100	0,0	19,33	0,41	49,8	1014,51	-0,01	0,41	18,74	4,14	2,4	0,00	0,0
2004-04-15 04:00	347	26	100	0,0	19,33	-0,29	49,8	1014,51	-0,70	-0,29	18,74	3,44	1,4	0,00	0,0
2004-04-15 04:30	351	26	100	0,0	19,33	-0,19	49,8	1015,51	-0,60	-0,19	18,74	3,54	1,4	0,00	0,0
2004-04-15 05:00	351	26	100	0,0	19,33	0,01	49,8	1015,51	-0,41	0,01	18,74	3,74	0,0	0,00	0,0
2004-04-15 05:30	351	26	100	0,0	19,43	0,21	49,8	1015,51	-0,21	0,21	18,84	3,94	0,0	0,00	0,0
2004-04-15 06:00	351	26	100	1,4	19,63	0,41	49,8	1015,51	-0,01	0,41	19,04	4,14	1,4	0,00	0,0
2004-04-15 06:30	1	26	100	0,0	19,73	0,72	49,8	1015,51	0,29	0,72	19,14	4,44	1,6	0,00	0,0
2004-04-15 07:00	16	26	100	0,0	19,73	1,02	49,8	1015,51	0,59	1,02	19,14	4,75	1,6	0,00	0,0
2004-04-15 07:30	16	26	100	1,2	19,73	1,62	49,8	1015,51	1,19	1,62	19,14	5,35	1,6	0,00	0,0
2004-04-15 08:00	86	26	100	0,0	19,73	2,42	49,8	1015,51	1,99	2,42	19,14	6,15	1,6	0,00	0,0
2004-04-15 08:30	84	26	98	1,2	19,63	3,12	49,8	1015,51	2,39	3,12	19,04	6,67	1,6	0,00	0,0
2004-04-15 09:00	136	26	95	2,0	19,53	4,12	49,8	1016,51	2,94	4,12	18,94	7,42	2,6	0,00	0,0
2004-04-15 09:30	127	26	87	1,4	19,53	4,82	49,8	1016,51	2,35	4,82	18,94	7,47	2,8	0,00	0,0
2004-04-15 10:00	117	26	80	2,2	19,43	5,82	49,8	1016,51	2,10	5,82	18,84	7,95	2,8	0,00	0,0
2004-04-15 10:30	105	26	79	2,4	19,33	6,22	49,8	1016,51	2,31	4,75	18,74	8,28	3,9	0,00	0,0

Datum	Vindriktning °	Luftfukt inne Rh%	Luftfukt ute Rh%	Vindhastighet m/s	Temp inne °C	Temp ute °C	Nederb. året mm	Lufttryck Mbar	Daggpunkt °C	Kyleffekt °C	Vix inne °C	Vix ute °C	Vindby m/s	Korr lufttryck	Regn/dygn mm
2004-04-15 11:00	126	26	79	1,8	19,23	7,22	49,8	1016,51	3,27	7,22	18,64	9,28	3,3	0,00	0,0
2004-04-15 11:30	172	26	77	2,0	19,23	8,12	49,8	1016,51	3,77	8,12	18,64	10,04	3,9	0,00	0,0
2004-04-15 12:00	187	26	74	1,6	19,13	8,72	49,8	1016,51	3,76	8,72	18,54	10,43	3,3	0,00	0,0
2004-04-15 12:30	194	26	72	0,0	19,13	9,32	49,8	1016,51	3,93	9,32	18,54	10,90	3,0	0,00	0,0
2004-04-15 13:00	99	26	69	1,4	19,03	9,72	49,8	1016,51	3,68	9,72	18,44	11,10	3,5	0,00	0,0
2004-04-15 13:30	194	26	69	1,2	19,13	10,32	49,8	1016,51	4,25	10,32	18,54	11,70	3,3	0,00	0,0
2004-04-15 14:00	140	26	64	2,4	19,13	11,02	49,8	1017,52	3,79	9,82	18,54	12,09	3,7	0,00	0,0
2004-04-15 14:30	271	27	63	1,4	19,13	11,12	49,8	1017,52	3,65	11,12	18,57	12,13	3,1	0,00	0,0
2004-04-15 15:00	316	27	62	1,8	19,13	11,42	49,8	1017,52	3,70	11,42	18,57	12,37	3,0	0,00	0,0
2004-04-15 15:30	308	27	64	0,0	19,13	11,32	49,8	1017,52	4,08	11,32	18,57	12,39	2,4	0,00	0,0
2004-04-15 16:00	308	27	61	0,0	19,13	11,02	49,8	1017,52	3,08	11,02	18,57	11,91	1,2	0,00	0,0
2004-04-15 16:30	308	27	66	0,0	19,13	10,72	49,8	1017,52	3,97	10,72	18,57	11,91	0,0	0,00	0,0
2004-04-15 17:00	308	27	65	0,0	19,03	10,62	49,8	1017,52	3,65	10,62	18,47	11,75	0,0	0,00	0,0
2004-04-15 17:30	316	27	66	0,0	19,03	10,62	49,8	1017,52	3,87	10,62	18,47	11,81	1,6	0,00	0,0
2004-04-15 18:00	123	27	64	0,0	19,13	11,42	49,8	1017,52	4,17	11,42	18,57	12,49	2,0	0,00	0,0
2004-04-15 18:30	70	27	61	0,0	19,23	11,32	49,8	1017,52	3,36	11,32	18,67	12,21	2,2	0,00	0,0
2004-04-15 19:00	83	27	65	0,0	19,13	10,02	49,8	1016,51	3,08	10,02	18,57	11,15	2,0	0,00	0,0
2004-04-15 19:30	87	27	69	1,4	19,13	9,22	49,8	1016,51	3,20	9,22	18,57	10,60	1,8	0,00	0,0
2004-04-15 20:00	163	27	71	1,4	19,03	8,62	49,8	1016,51	3,05	8,62	18,47	10,13	2,2	0,00	0,0
2004-04-15 20:30	245	27	74	1,6	19,03	8,22	49,8	1016,51	3,28	8,22	18,47	9,93	2,4	0,00	0,0
2004-04-15 21:00	207	27	75	1,6	18,93	7,82	50,8	1016,51	3,09	7,82	18,37	9,60	2,2	1,02	1,0
2004-04-15 21:30	95	27	76	1,4	18,93	7,62	50,8	1017,52	3,09	7,62	18,37	9,47	2,8	1,02	1,0
2004-04-15 22:00	78	27	77	1,6	18,93	7,42	50,8	1017,52	3,09	7,42	18,37	9,34	3,0	0,00	1,0
2004-04-15 22:30	47	27	78	2,6	18,83	7,42	50,8	1016,51	3,28	6,02	18,27	9,41	2,8	0,00	1,0
2004-04-15 23:00	83	27	78	1,4	18,83	7,42	50,8	1016,51	3,28	7,42	18,27	9,41	3,7	0,00	1,0
2004-04-15 23:30	82	27	78	2,0	18,83	7,32	50,8	1016,51	3,18	7,32	18,27	9,31	2,8	0,00	1,0
2004-04-16 00:00	104	27	79	2,2	18,83	7,22	50,8	1016,51	3,27	7,22	18,27	9,28	3,5	0,00	0,0
2004-04-16 00:30	80	27	81	1,8	18,93	6,72	50,8	1016,51	3,16	6,72	18,37	8,92	3,1	0,00	0,0
2004-04-16 01:00	116	27	83	1,2	19,03	6,02	50,8	1016,51	2,83	6,02	18,47	8,37	2,8	0,00	0,0
2004-04-16 01:30	83	27	88	1,8	19,23	5,32	50,8	1016,51	3,00	5,32	18,67	8,05	2,4	0,00	0,0
2004-04-16 02:00	93	27	90	1,4	19,43	4,82	50,8	1016,51	2,84	4,82	18,87	7,71	2,4	0,00	0,0
2004-04-16 02:30	85	26	92	0,0	19,63	4,22	50,8	1016,51	2,57	4,22	19,04	7,27	1,8	0,00	0,0
2004-04-16 03:00	103	26	95	0,0	19,73	3,72	50,8	1016,51	2,54	3,72	19,14	7,02	2,6	0,00	0,0
2004-04-16 03:30	98	26	98	0,0	19,83	3,52	50,8	1016,51	2,79	3,52	19,24	7,07	1,6	0,00	0,0
2004-04-16 04:00	96	26	99	1,4	19,93	3,12	50,8	1016,51	2,54	3,12	19,34	6,76	2,4	0,00	0,0
2004-04-16 04:30	104	26	99	0,0	19,83	2,52	50,8	1015,51	1,94	2,52	19,24	6,16	2,4	0,00	0,0
2004-04-16 05:00	104	26	100	0,0	19,83	2,12	50,8	1015,51	1,69	2,12	19,24	5,85	1,4	0,00	0,0
2004-04-16 05:30	88	26	100	1,4	19,83	1,92	50,8	1015,51	1,49	1,92	19,24	5,65	2,0	0,00	0,0
2004-04-16 06:00	82	26	100	0,0	19,73	1,72	50,8	1015,51	1,29	1,72	19,14	5,45	1,8	0,00	0,0
2004-04-16 06:30	99	26	100	0,0	19,73	2,22	50,8	1015,51	1,79	2,22	19,14	5,95	1,6	0,00	0,0
2004-04-16 07:00	99	26	98	1,4	19,63	2,92	50,8	1015,51	2,20	2,92	19,04	6,47	2,0	0,00	0,0
2004-04-16 07:30	121	26	97	0,0	19,73	3,32	50,8	1015,51	2,44	3,32	19,14	6,79	2,4	0,00	0,0
2004-04-16 08:00	128	26	97	2,0	19,83	3,62	50,8	1015,51	2,74	3,62	19,24	7,09	3,1	0,00	0,0
2004-04-16 08:30	174	26	96	2,2	19,83	4,42	50,8	1015,51	3,39	4,42	19,24	7,80	3,1	0,00	0,0
2004-04-16 09:00	137	26	90	2,8	19,83	5,22	50,8	1015,51	3,23	2,66	19,24	8,11	3,7	0,00	0,0
2004-04-16 09:30	152	26	86	2,6	19,83	6,02	50,8	1014,51	3,35	4,54	19,24	8,60	4,3	0,00	0,0

Datum	Vindriktning °	Luftfukt inne Rh%	Luftfukt ute Rh%	Vindhastighet m/s	Temp inne °C	Temp ute °C	Nederb. året mm	Lufttryck Mbar	Daggpunkt °C	Kyleffekt °C	Vix inne °C	Vix ute °C	Vindby m/s	Korr lufttryck	Regn/dygn mm
2004-04-16 10:00	152	26	83	2,8	19,63	6,72	50,8	1014,51	3,52	4,30	19,04	9,07	4,5	0,00	0,0
2004-04-16 10:30	144	26	78	2,8	19,53	7,82	50,8	1014,51	3,67	5,51	18,94	9,81	5,0	0,00	0,0
2004-04-16 11:00	155	27	73	3,7	19,43	8,52	50,8	1014,51	3,36	4,45	18,87	10,16	5,2	0,00	0,0
2004-04-16 11:30	153	27	68	2,2	19,33	8,92	50,8	1014,51	2,70	8,92	18,77	10,24	5,8	0,00	0,0
2004-04-16 12:00	146	27	66	3,0	19,33	9,52	50,8	1014,51	2,83	7,36	18,77	10,71	4,9	0,00	0,0
2004-04-16 12:30	149	27	61	6,2	19,33	9,92	50,8	1014,51	2,04	3,03	18,77	10,81	7,1	0,00	0,0
2004-04-16 13:00	170	27	56	4,7	19,33	10,32	50,8	1013,51	1,16	4,91	18,77	10,93	7,5	0,00	0,0
2004-04-16 13:30	200	27	52	5,6	19,33	10,92	50,8	1013,51	0,63	4,77	18,77	11,32	7,1	0,00	0,0
2004-04-16 14:00	204	27	49	3,1	19,33	11,02	50,8	1013,51	-0,16	9,00	18,77	11,27	7,9	0,00	0,0
2004-04-16 14:30	195	27	49	3,9	19,33	11,22	50,8	1012,51	0,03	7,60	18,77	11,47	7,3	0,00	0,0
2004-04-16 15:00	224	27	49	4,5	19,33	11,32	50,8	1012,51	0,12	6,15	18,77	11,57	10,0	0,00	0,0
2004-04-16 15:30	192	27	50	3,9	19,33	11,22	50,8	1012,51	0,33	7,60	18,77	11,52	8,7	0,00	0,0
2004-04-16 16:00	196	27	50	6,6	19,33	11,42	50,8	1012,51	0,51	4,54	18,77	11,72	9,6	0,00	0,0
2004-04-16 16:30	198	27	49	3,7	19,43	11,12	50,8	1012,51	-0,06	7,48	18,87	11,37	7,5	0,00	0,0
2004-04-16 17:00	175	27	50	5,2	19,33	11,22	50,8	1012,51	0,33	5,59	18,77	11,52	6,9	0,00	0,0
2004-04-16 17:30	147	27	49	4,3	19,33	10,82	50,8	1012,51	-0,34	6,31	18,77	11,07	8,3	0,00	0,0
2004-04-16 18:00	189	27	49	5,2	19,33	10,62	50,8	1011,51	-0,52	4,83	18,77	10,87	8,3	0,00	0,0
2004-04-16 18:30	151	27	49	3,9	19,33	10,02	50,8	1012,51	-1,07	6,20	18,77	10,27	6,8	0,00	0,0
2004-04-16 19:00	216	27	52	1,8	19,23	9,52	50,8	1012,51	-0,66	9,52	18,67	9,92	6,0	0,00	0,0
2004-04-16 19:30	166	27	52	3,0	19,13	8,82	50,8	1011,51	-1,31	6,60	18,57	9,22	6,0	0,00	0,0
2004-04-16 20:00	198	27	55	3,9	19,03	8,22	50,8	1011,51	-1,05	4,10	18,47	8,77	5,6	0,00	0,0
2004-04-16 20:30	187	26	56	4,3	18,93	7,92	50,8	1011,51	-1,07	2,82	18,34	8,53	5,4	0,00	0,0
2004-04-16 21:00	138	26	58	3,1	18,83	7,12	50,8	1011,51	-1,31	4,74	18,24	7,84	5,0	0,00	0,0
2004-04-16 21:30	192	26	61	3,9	18,83	6,32	50,8	1011,51	-1,34	1,88	18,24	7,21	5,2	0,00	0,0
2004-04-16 22:00	156	26	60	3,7	18,73	6,52	50,8	1010,51	-1,39	2,12	18,14	7,35	6,4	0,00	0,0
2004-04-16 22:30	158	26	61	4,3	18,63	6,12	50,8	1010,51	-1,53	0,65	18,04	7,01	5,6	0,00	0,0
2004-04-16 23:00	130	26	63	3,7	18,63	5,72	50,8	1010,51	-1,44	1,18	18,04	6,73	5,2	0,00	0,0
2004-04-16 23:30	185	26	63	3,5	18,63	5,82	50,8	1010,51	-1,35	2,31	18,04	6,83	5,2	0,00	0,0
2004-04-17 00:00	149	26	67	3,0	18,63	5,52	50,8	1010,51	-0,75	2,99	18,04	6,77	4,9	0,00	0,0
2004-04-17 00:30	157	26	68	3,9	18,53	5,32	50,8	1010,51	-0,73	0,72	17,94	6,63	4,5	0,00	0,0
2004-04-17 01:00	166	26	68	2,6	18,53	5,12	50,8	1009,51	-0,92	3,59	17,94	6,43	4,3	0,00	0,0
2004-04-17 01:30	161	26	69	2,0	18,53	4,82	50,8	1009,51	-1,00	4,82	17,94	6,20	3,9	0,00	0,0
2004-04-17 02:00	170	26	70	1,8	18,63	4,62	50,8	1009,51	-0,98	4,62	18,04	6,06	3,5	0,00	0,0
2004-04-17 02:30	147	26	72	2,0	18,73	4,32	50,8	1009,51	-0,87	4,32	18,14	5,89	3,1	0,00	0,0
2004-04-17 03:00	157	26	73	2,8	18,93	4,42	50,8	1009,51	-0,57	1,79	18,34	6,06	3,9	0,00	0,0
2004-04-17 03:30	111	26	74	0,0	19,13	4,02	50,8	1009,51	-0,76	4,02	18,54	5,73	3,7	0,00	0,0
2004-04-17 04:00	104	27	76	0,0	19,43	3,72	50,8	1008,51	-0,67	3,72	18,87	5,56	2,2	0,00	0,0
2004-04-17 04:30	127	26	78	1,8	19,53	3,62	50,8	1008,51	-0,40	3,62	18,94	5,60	2,8	0,00	0,0
2004-04-17 05:00	149	26	79	0,0	19,73	3,42	50,8	1008,51	-0,41	3,42	19,14	5,48	2,4	0,00	0,0
2004-04-17 05:30	118	26	81	1,6	19,73	3,02	50,8	1008,51	-0,44	3,02	19,14	5,22	1,8	0,00	0,0
2004-04-17 06:00	122	26	81	1,8	19,63	3,22	50,8	1008,51	-0,25	3,22	19,04	5,42	3,7	0,00	0,0
2004-04-17 06:30	103	26	81	1,6	19,53	3,32	50,8	1007,51	-0,15	3,32	18,94	5,52	4,3	0,00	0,0
2004-04-17 07:00	134	26	80	2,6	19,43	3,72	50,8	1007,51	0,06	2,11	18,84	5,85	3,0	0,00	0,0
2004-04-17 07:30	112	26	79	1,6	19,33	4,22	50,8	1007,51	0,37	4,22	18,74	6,28	2,8	0,00	0,0
2004-04-17 08:00	123	26	76	2,4	19,33	5,52	50,8	1007,51	1,07	4,01	18,74	7,37	4,1	0,00	0,0
2004-04-17 08:30	174	26	72	3,0	19,23	6,42	50,8	1007,51	1,15	3,98	18,64	7,99	5,6	0,00	0,0

Datum	Vindriktning °	Luftfukt inne Rh%	Luftfukt ute Rh%	Vindhastighet m/s	Temp inne °C	Temp ute °C	Nederb. året mm	Lufttryck Mbar	Daggpunkt °C	Kyleffekt °C	Vix inne °C	Vix ute °C	Vindby m/s	Korr lufttryck	Regn/dygn mm
2004-04-17 09:00	150	26	71	3,9	19,23	7,32	50,8	1007,51	1,81	3,05	18,64	8,83	5,6	0,00	0,0
2004-04-17 09:30	201	26	67	3,3	19,23	8,12	50,8	1007,51	1,72	4,91	18,64	9,37	6,4	0,00	0,0
2004-04-17 10:00	167	26	63	2,4	19,23	8,72	50,8	1007,51	1,39	7,39	18,64	9,73	5,2	0,00	0,0
2004-04-17 10:30	192	27	59	5,0	19,23	9,32	50,8	1007,51	0,99	3,20	18,67	10,10	6,6	0,00	0,0
2004-04-17 11:00	152	27	58	2,8	19,23	9,92	50,8	1007,51	1,30	7,80	18,67	10,64	6,0	0,00	0,0
2004-04-17 11:30	138	27	58	5,8	19,23	10,52	50,8	1006,51	1,86	4,26	18,67	11,24	6,8	0,00	0,0
2004-04-17 12:00	161	27	54	3,1	19,23	11,22	50,8	1006,51	1,46	9,22	18,67	11,72	6,4	0,00	0,0
2004-04-17 12:30	192	27	52	4,7	19,13	11,52	50,8	1006,51	1,18	6,40	18,57	11,92	7,1	0,00	0,0
2004-04-17 13:00	201	27	53	6,2	19,13	11,42	50,8	1006,51	1,37	4,97	18,57	11,87	8,5	0,00	0,0
2004-04-17 13:30	156	27	52	6,9	19,13	11,72	50,8	1006,51	1,36	4,48	18,57	12,12	10,8	0,00	0,0
2004-04-17 14:00	205	27	51	2,2	19,13	12,42	50,8	1006,51	1,72	12,42	18,57	12,77	8,5	0,00	0,0
2004-04-17 14:30	245	27	51	2,2	19,13	12,02	50,8	1006,51	1,35	12,02	18,57	12,37	6,9	0,00	0,0
2004-04-17 15:00	191	27	50	3,3	19,03	12,12	50,8	1006,51	1,15	9,43	18,47	12,42	7,1	0,00	0,0
2004-04-17 15:30	191	27	50	3,0	19,03	12,12	50,8	1005,51	1,15	10,20	18,47	12,42	5,0	0,00	0,0
2004-04-17 16:00	164	27	46	3,7	19,03	12,42	50,8	1005,51	0,19	9,00	18,47	12,52	6,6	0,00	0,0
2004-04-17 16:30	194	27	47	2,6	19,03	12,02	50,8	1005,51	0,15	10,87	18,47	12,17	6,4	0,00	0,0
2004-04-17 17:00	183	27	46	3,0	19,13	11,72	50,8	1005,51	-0,44	9,77	18,57	11,82	5,2	0,00	0,0
2004-04-17 17:30	170	27	48	2,4	19,13	11,32	50,8	1005,51	-0,18	10,14	18,57	11,52	4,9	0,00	0,0
2004-04-17 18:00	173	27	49	2,8	19,13	11,02	50,8	1005,51	-0,16	9,00	18,57	11,27	4,9	0,00	0,0
2004-04-17 18:30	161	27	48	5,0	19,13	10,72	50,8	1005,51	-0,73	4,96	18,57	10,92	7,1	0,00	0,0
2004-04-17 19:00	164	27	49	2,0	19,13	10,42	50,8	1004,51	-0,70	10,42	18,57	10,67	6,8	0,00	0,0
2004-04-17 19:30	150	27	52	2,6	19,13	9,52	50,8	1004,51	-0,66	8,24	18,57	9,92	5,4	0,00	0,0
2004-04-17 20:00	103	27	52	1,8	19,13	9,32	50,8	1004,51	-0,85	9,32	18,57	9,72	4,9	0,00	0,0
2004-04-17 20:30	135	27	52	2,6	19,13	9,02	50,8	1004,51	-1,12	7,71	18,57	9,42	3,5	0,00	0,0
2004-04-17 21:00	119	27	54	2,2	19,13	8,32	50,8	1004,51	-1,23	8,32	18,57	8,82	3,5	0,00	0,0
2004-04-17 21:30	122	27	55	2,6	19,13	7,82	50,8	1004,51	-1,42	6,44	18,57	8,37	4,5	0,00	0,0
2004-04-17 22:00	116	27	54	2,4	19,13	7,72	50,8	1004,51	-1,78	6,34	18,57	8,22	4,7	0,00	0,0
2004-04-17 22:30	136	27	55	3,7	19,13	7,32	50,8	1004,51	-1,89	3,05	18,57	7,87	4,3	0,00	0,0
2004-04-17 23:00	123	27	56	2,6	19,13	6,82	50,8	1004,51	-2,10	5,39	18,57	7,43	4,5	0,00	0,0
2004-04-17 23:30	103	27	57	2,4	19,13	6,72	50,8	1004,51	-1,93	5,28	18,57	7,38	4,5	0,00	0,0
2004-04-18 00:00	105	27	57	2,4	19,03	6,62	50,8	1004,51	-2,03	5,17	18,47	7,28	3,3	0,00	0,0
2004-04-18 00:30	98	27	60	1,8	19,03	6,22	50,8	1003,51	-1,67	6,22	18,47	7,05	3,3	0,00	0,0
2004-04-18 01:00	118	27	62	2,8	19,03	5,82	50,8	1003,51	-1,58	3,32	18,47	6,77	4,7	0,00	0,0
2004-04-18 01:30	115	27	61	2,8	19,03	5,92	50,8	1003,51	-1,71	3,43	18,47	6,81	4,7	0,00	0,0
2004-04-18 02:00	116	27	64	2,4	19,03	5,42	50,8	1003,51	-1,50	3,91	18,47	6,49	4,1	0,00	0,0
2004-04-18 02:30	114	27	65	3,3	19,23	5,72	50,8	1003,51	-0,99	2,20	18,67	6,85	5,0	0,00	0,0
2004-04-18 03:00	114	27	68	2,2	19,43	5,52	50,8	1003,51	-0,54	5,52	18,87	6,83	4,5	0,00	0,0
2004-04-18 03:30	102	26	69	2,0	19,53	5,62	50,8	1003,51	-0,23	5,62	18,94	7,00	3,5	0,00	0,0
2004-04-18 04:00	124	26	72	3,9	19,73	5,82	50,8	1003,51	0,57	1,30	19,14	7,39	5,2	0,00	0,0
2004-04-18 04:30	125	26	72	3,7	19,83	6,02	50,8	1003,51	0,76	1,53	19,24	7,59	5,2	0,00	0,0
2004-04-18 05:00	110	26	72	3,1	19,93	5,72	50,8	1003,51	0,48	3,21	19,34	7,29	4,1	0,00	0,0
2004-04-18 05:30	108	26	74	2,0	20,03	5,12	50,8	1003,51	0,30	5,12	19,44	6,83	4,7	0,00	0,0
2004-04-18 06:00	106	26	75	1,6	20,03	5,02	50,8	1003,51	0,39	5,02	19,44	6,80	3,5	0,00	0,0
2004-04-18 06:30	92	26	75	2,4	20,03	5,22	50,8	1003,51	0,58	3,70	19,44	7,00	3,9	0,00	0,0
2004-04-18 07:00	98	26	74	2,4	19,93	5,42	50,8	1003,51	0,58	3,91	19,34	7,13	4,1	0,00	0,0
2004-04-18 07:30	81	26	72	2,0	19,83	5,92	50,8	1003,51	0,67	5,92	19,24	7,49	3,5	0,00	0,0

Datum	Vindriktning °	Luftfukt inne Rh%	Luftfukt ute Rh%	Vindhastighet m/s	Temp inne °C	Temp ute °C	Nederb. året mm	Lufttryck Mbar	Daggpunkt °C	Kyleffekt °C	Vix inne °C	Vix ute °C	Vindby m/s	Korr lufttryck	Regn/dygn mm
2004-04-18 08:00	119	26	69	2,8	19,83	6,52	50,8	1003,51	0,63	4,09	19,24	7,90	4,3	0,00	0,0
2004-04-18 08:30	113	26	66	2,2	19,83	7,02	50,8	1003,51	0,46	7,02	19,24	8,21	4,5	0,00	0,0
2004-04-18 09:00	97	26	65	2,8	19,73	7,52	50,8	1003,51	0,71	5,18	19,14	8,65	4,5	0,00	0,0
2004-04-18 09:30	137	26	63	3,0	19,73	7,92	50,8	1003,51	0,63	5,61	19,14	8,93	3,9	0,00	0,0
2004-04-18 10:00	124	26	61	3,7	19,63	9,22	50,8	1003,51	1,39	5,27	19,04	10,11	5,4	0,00	0,0
2004-04-18 10:30	151	26	58	4,7	19,63	10,22	50,8	1003,51	1,58	4,79	19,04	10,94	5,4	0,00	0,0
2004-04-18 11:00	117	26	58	5,0	19,53	10,32	50,8	1003,51	1,68	4,45	18,94	11,04	6,9	0,00	0,0
2004-04-18 11:30	114	27	55	5,0	19,53	11,52	50,8	1003,51	2,01	5,97	18,97	12,08	6,4	0,00	0,0
2004-04-18 12:00	124	27	53	4,7	19,53	11,82	50,8	1003,51	1,74	6,77	18,97	12,27	8,1	0,00	0,0
2004-04-18 12:30	126	27	52	4,1	19,53	11,92	50,8	1003,51	1,55	7,63	18,97	12,32	7,9	0,00	0,0
2004-04-18 13:00	145	27	50	5,6	19,53	12,72	50,8	1003,51	1,70	7,07	18,97	13,02	8,7	0,00	0,0
2004-04-18 13:30	99	27	49	5,4	19,53	13,63	50,8	1003,51	2,22	8,22	18,97	13,87	7,9	0,00	0,0
2004-04-18 14:00	152	27	48	4,7	19,53	13,73	50,8	1003,51	2,00	9,12	18,97	13,92	8,7	0,00	0,0
2004-04-18 14:30	159	27	50	6,0	19,53	13,63	50,8	1002,51	2,52	7,83	18,97	13,92	9,2	0,00	0,0
2004-04-18 15:00	154	27	59	3,7	19,53	13,43	50,8	1002,51	4,83	10,17	18,97	14,20	7,5	0,00	0,0
2004-04-18 15:30	172	27	51	7,5	19,63	14,13	50,8	1002,51	3,28	7,36	19,07	14,47	8,7	0,00	0,0
2004-04-18 16:00	196	27	50	4,5	19,83	14,53	50,8	1003,51	3,35	10,11	19,27	14,82	8,5	0,00	0,0
2004-04-18 16:30	140	27	52	6,0	19,93	13,73	50,8	1003,51	3,20	7,96	19,37	14,12	9,0	0,00	0,0
2004-04-18 17:00	125	27	52	5,0	20,03	13,73	50,8	1002,51	3,20	8,74	19,47	14,12	9,0	0,00	0,0
2004-04-18 17:30	128	27	50	6,9	20,13	13,43	50,8	1002,51	2,34	6,76	19,57	13,72	8,1	0,00	0,0
2004-04-18 18:00	143	27	49	4,7	20,03	13,02	50,8	1002,51	1,67	8,26	19,47	13,27	8,1	0,00	0,0
2004-04-18 18:30	123	27	49	4,3	20,03	12,82	50,8	1002,51	1,49	8,72	19,47	13,07	7,1	0,00	0,0
2004-04-18 19:00	125	27	50	2,8	20,03	12,32	50,8	1003,51	1,33	10,42	19,47	12,62	6,8	0,00	0,0
2004-04-18 19:30	128	27	50	3,9	19,83	11,62	50,8	1003,51	0,69	8,07	19,27	11,92	5,6	0,00	0,0
2004-04-18 20:00	114	27	52	1,4	19,73	10,62	50,8	1003,51	0,35	10,62	19,17	11,02	5,0	0,00	0,0
2004-04-18 20:30	126	27	54	3,7	19,53	9,72	50,8	1003,51	0,07	5,85	18,97	10,22	4,1	0,00	0,0
2004-04-18 21:00	127	28	58	4,1	19,43	8,92	50,8	1004,51	0,37	4,02	18,91	9,64	4,7	0,00	0,0
2004-04-18 21:30	103	28	62	2,2	19,43	8,32	50,8	1004,51	0,78	8,32	18,91	9,27	4,9	0,00	0,0
2004-04-18 22:00	95	28	64	2,4	19,33	7,82	50,8	1004,51	0,77	6,44	18,81	8,89	4,7	0,00	0,0
2004-04-18 22:30	119	28	69	2,0	19,23	7,02	50,8	1004,51	1,10	7,02	18,71	8,40	3,5	0,00	0,0
2004-04-18 23:00	101	28	72	2,6	19,23	6,42	50,8	1004,51	1,15	4,96	18,71	7,99	4,5	0,00	0,0
2004-04-18 23:30	90	28	74	2,6	19,13	5,92	50,8	1005,51	1,06	4,44	18,61	7,63	3,5	0,00	0,0
2004-04-19 00:00	106	28	77	2,0	19,13	5,52	50,8	1005,51	1,25	5,52	18,61	7,44	3,5	0,00	0,0
2004-04-19 00:30	83	28	77	2,6	19,03	5,42	50,8	1005,51	1,16	3,91	18,51	7,34	4,3	0,00	0,0
2004-04-19 01:00	108	28	79	2,6	19,03	4,82	50,8	1005,51	0,95	3,27	18,51	6,88	4,5	0,00	0,0
2004-04-19 01:30	116	28	81	2,2	18,93	4,42	50,8	1005,51	0,92	4,42	18,41	6,62	4,3	0,00	0,0
2004-04-19 02:00	106	28	86	3,5	18,93	4,22	50,8	1005,51	1,59	0,50	18,41	6,80	4,3	0,00	0,0
2004-04-19 02:30	104	28	88	2,4	18,93	4,32	50,8	1005,51	2,02	2,75	18,41	7,05	5,2	0,00	0,0
2004-04-19 03:00	101	28	88	3,9	18,93	4,12	50,8	1005,51	1,82	-0,68	18,41	6,85	4,1	0,00	0,0
2004-04-19 03:30	82	28	89	2,6	18,93	4,12	50,8	1005,51	1,99	2,54	18,41	6,93	5,0	0,00	0,0
2004-04-19 04:00	109	28	91	2,2	19,13	3,52	50,8	1006,51	1,72	3,52	18,61	6,49	4,3	0,00	0,0
2004-04-19 04:30	97	28	94	2,6	19,33	3,12	50,8	1006,51	1,79	1,48	18,81	6,34	3,5	0,00	0,0
2004-04-19 05:00	95	28	95	1,4	19,53	2,82	50,8	1006,51	1,65	2,82	19,01	6,12	3,5	0,00	0,0
2004-04-19 05:30	96	28	97	2,0	19,73	2,62	50,8	1006,51	1,75	2,62	19,21	6,09	2,8	0,00	0,0
2004-04-19 06:00	88	28	96	0,0	19,83	2,72	50,8	1006,51	1,70	2,72	19,31	6,10	2,6	0,00	0,0
2004-04-19 06:30	84	28	97	2,2	19,93	2,82	50,8	1006,51	1,95	2,82	19,41	6,29	4,1	0,00	0,0

Datum	Vindriktning °	Luftfukt inne Rh%	Luftfukt ute Rh%	Vindhastighet m/s	Temp inne °C	Temp ute °C	Nederb. året mm	Lufttryck Mbar	Daggpunkt °C	Kyleffekt °C	Vix inne °C	Vix ute °C	Vindby m/s	Korr lufttryck	Regn/dygn mm
2004-04-19 07:00	111	28	94	3,0	19,93	3,62	50,8	1006,51	2,29	0,92	19,41	6,84	3,7	0,00	0,0
2004-04-19 07:30	86	28	93	2,0	19,93	3,72	50,8	1006,51	2,23	3,72	19,41	6,85	3,5	0,00	0,0
2004-04-19 08:00	98	28	91	2,2	19,93	4,02	50,8	1007,51	2,21	4,02	19,41	6,99	3,1	0,00	0,0
2004-04-19 08:30	105	28	91	1,6	19,83	4,22	50,8	1007,51	2,41	4,22	19,31	7,19	3,9	0,00	0,0
2004-04-19 09:00	114	28	89	2,0	19,73	4,52	50,8	1007,51	2,38	4,52	19,21	7,33	3,9	0,00	0,0
2004-04-19 09:30	125	28	87	2,0	19,73	5,02	50,8	1007,51	2,54	5,02	19,21	7,67	3,7	0,00	0,0
2004-04-19 10:00	115	28	82	2,2	19,63	6,02	50,8	1007,51	2,66	6,02	19,11	8,30	4,5	0,00	0,0
2004-04-19 10:30	100	28	79	3,3	19,63	6,72	50,8	1008,51	2,79	3,33	19,11	8,78	4,1	0,00	0,0
2004-04-19 11:00	118	28	77	2,8	19,63	7,52	50,8	1008,51	3,19	5,18	19,11	9,44	3,9	0,00	0,0
2004-04-19 11:30	122	28	75	2,4	19,63	8,42	50,8	1007,51	3,67	7,07	19,11	10,20	5,4	0,00	0,0
2004-04-19 12:00	127	28	72	3,9	19,63	9,32	50,8	1007,51	3,93	5,38	19,11	10,90	5,0	0,00	0,0
2004-04-19 12:30	118	28	65	3,0	19,63	10,72	50,8	1007,51	3,74	8,67	19,11	11,85	4,5	0,00	0,0
2004-04-19 13:00	133	28	60	4,5	19,63	12,32	50,8	1007,51	4,05	7,39	19,11	13,15	5,8	0,00	0,0
2004-04-19 13:30	132	28	51	3,7	19,63	13,73	50,8	1007,51	2,91	10,52	19,11	14,07	5,6	0,00	0,0
2004-04-19 14:00	128	28	46	5,0	19,63	14,03	50,8	1006,51	1,64	9,11	19,11	14,12	8,1	0,00	0,0
2004-04-19 14:30	152	28	45	5,2	19,53	14,33	50,8	1007,51	1,58	9,49	19,01	14,38	8,1	0,00	0,0
2004-04-19 15:00	160	28	42	4,9	19,43	14,03	50,8	1007,51	0,29	9,49	18,91	13,94	8,5	0,00	0,0
2004-04-19 15:30	121	28	40	6,2	19,43	14,13	50,8	1007,51	-0,35	8,48	18,91	13,96	8,3	0,00	0,0
2004-04-19 16:00	123	28	41	3,5	19,33	13,83	50,8	1006,51	-0,25	11,35	18,81	13,70	7,3	0,00	0,0
2004-04-19 16:30	110	28	41	6,4	19,33	15,03	50,8	1007,51	0,82	9,29	18,81	14,90	7,5	0,00	0,0
2004-04-19 17:00	122	28	43	3,9	19,33	14,23	50,8	1007,51	0,82	11,10	18,81	14,19	9,6	0,00	0,0
2004-04-19 17:30	133	28	42	4,9	19,33	14,63	50,8	1007,51	0,82	10,24	18,81	14,54	6,6	0,00	0,0
2004-04-19 18:00	106	28	42	2,4	19,33	14,33	50,8	1007,51	0,55	13,30	18,81	14,24	6,9	0,00	0,0
2004-04-19 18:30	112	28	45	2,8	19,23	13,23	50,8	1007,51	0,59	11,41	18,71	13,28	5,6	0,00	0,0
2004-04-19 19:00	108	28	48	1,8	19,13	12,42	50,8	1007,51	0,82	12,42	18,61	12,62	5,2	0,00	0,0
2004-04-19 19:30	101	28	50	2,6	19,03	11,72	50,8	1007,51	0,78	10,56	18,51	12,02	4,3	0,00	0,0
2004-04-19 20:00	96	28	52	2,2	19,03	11,32	50,8	1007,51	0,99	11,32	18,51	11,72	4,9	0,00	0,0
2004-04-19 20:30	110	28	55	3,0	18,93	10,52	50,8	1008,51	1,08	8,46	18,41	11,07	4,5	0,00	0,0
2004-04-19 21:00	98	28	57	2,2	18,93	9,62	50,8	1008,51	0,77	9,62	18,41	10,28	4,1	0,00	0,0
2004-04-19 21:30	94	28	60	2,6	18,83	9,12	50,8	1008,51	1,05	7,81	18,31	9,95	4,3	0,00	0,0
2004-04-19 22:00	125	28	61	2,6	18,83	8,62	50,8	1008,51	0,82	7,29	18,31	9,51	4,3	0,00	0,0
2004-04-19 22:30	106	28	64	3,0	18,73	8,12	50,8	1008,51	1,05	5,83	18,21	9,19	4,9	0,00	0,0
2004-04-19 23:00	123	28	67	3,3	18,73	7,82	50,8	1009,51	1,44	4,57	18,21	9,07	5,4	0,00	0,0
2004-04-19 23:30	121	28	70	3,5	18,83	7,52	50,8	1009,51	1,79	4,23	18,31	8,96	6,4	0,00	0,0
2004-04-20 00:00	123	28	71	2,4	19,13	7,12	50,8	1009,51	1,61	5,70	18,61	8,63	5,2	0,00	0,0
2004-04-20 00:30	118	29	74	2,8	19,43	6,42	50,8	1009,51	1,55	3,98	18,94	8,13	5,0	0,00	0,0
2004-04-20 01:00	102	28	76	2,4	19,63	6,22	50,8	1009,51	1,74	4,75	19,11	8,07	5,4	0,00	0,0
2004-04-20 01:30	118	28	76	3,7	19,73	6,02	50,8	1009,51	1,55	1,53	19,21	7,87	4,9	0,00	0,0
2004-04-20 02:00	107	28	78	2,0	19,73	5,82	50,8	1010,51	1,73	5,82	19,21	7,81	4,3	0,00	0,0
2004-04-20 02:30	130	28	78	2,6	19,73	5,62	50,8	1010,51	1,54	4,12	19,21	7,61	4,1	0,00	0,0
2004-04-20 03:00	106	28	79	2,2	19,63	5,42	50,8	1010,51	1,53	5,42	19,11	7,48	3,7	0,00	0,0
2004-04-20 03:30	89	28	80	1,6	19,63	5,22	50,8	1010,51	1,52	5,22	19,11	7,35	3,3	0,00	0,0
2004-04-20 04:00	89	28	80	2,0	19,53	5,02	50,8	1010,51	1,32	5,02	19,01	7,15	3,3	0,00	0,0
2004-04-20 04:30	92	28	81	1,6	19,53	4,72	50,8	1010,51	1,21	4,72	19,01	6,92	3,3	0,00	0,0
2004-04-20 05:00	96	28	82	1,4	19,43	4,32	50,8	1011,51	1,00	4,32	18,91	6,59	3,0	0,00	0,0
2004-04-20 05:30	100	28	85	1,8	19,33	3,82	50,8	1011,51	1,03	3,82	18,81	6,32	2,6	0,00	0,0

Datum	Vindriktning °	Luftfukt inne Rh%	Luftfukt ute Rh%	Vindhastighet m/s	Temp inne °C	Temp ute °C	Nederb. året mm	Lufttryck Mbar	Daggpunkt °C	Kyleffekt °C	Vix inne °C	Vix ute °C	Vindby m/s	Korr lufttryck	Regn/dygn mm
2004-04-20 06:00	85	28	86	1,8	19,23	3,72	50,8	1011,51	1,10	3,72	18,71	6,30	3,0	0,00	0,0
2004-04-20 06:30	85	28	84	1,6	19,23	4,22	50,8	1011,51	1,25	4,22	18,71	6,64	3,5	0,00	0,0
2004-04-20 07:00	73	28	80	2,2	19,13	4,82	50,8	1011,51	1,13	4,82	18,61	6,95	3,1	0,00	0,0
2004-04-20 07:30	66	28	78	1,8	19,03	5,42	50,8	1011,51	1,34	5,42	18,51	7,41	2,6	0,00	0,0
2004-04-20 08:00	92	28	76	2,0	18,83	6,12	50,8	1012,51	1,64	6,12	18,31	7,97	2,6	0,00	0,0
2004-04-20 08:30	144	28	74	3,0	18,73	6,92	50,8	1012,51	2,03	4,52	18,21	8,63	3,0	0,00	0,0
2004-04-20 09:00	119	28	71	2,2	18,53	7,72	50,8	1012,51	2,19	7,72	18,01	9,23	3,7	0,00	0,0
2004-04-20 09:30	111	28	67	1,8	18,43	8,32	50,8	1012,51	1,91	8,32	17,91	9,57	4,1	0,00	0,0
2004-04-20 10:00	82	28	64	2,0	18,33	9,32	50,8	1012,51	2,19	9,32	17,81	10,39	3,9	0,00	0,0
2004-04-20 10:30	94	28	60	2,8	18,23	10,12	50,8	1012,51	1,99	8,02	17,71	10,95	4,3	0,00	0,0
2004-04-20 11:00	115	28	56	3,0	18,23	10,92	50,8	1012,51	1,72	8,89	17,71	11,53	5,0	0,00	0,0
2004-04-20 11:30	76	28	53	3,0	18,13	11,72	50,8	1012,51	1,64	9,77	17,61	12,17	5,8	0,00	0,0
2004-04-20 12:00	121	28	50	2,4	18,13	12,82	50,8	1012,51	1,79	11,72	17,61	13,12	5,8	0,00	0,0
2004-04-20 12:30	141	29	49	4,7	18,23	13,83	50,8	1012,51	2,40	9,25	17,74	14,07	6,0	0,00	0,0
2004-04-20 13:00	102	29	48	3,5	18,23	13,83	50,8	1012,51	2,10	11,35	17,74	14,02	6,2	0,00	0,0
2004-04-20 13:30	106	29	45	4,3	18,23	13,93	50,8	1012,51	1,22	10,04	17,74	13,98	7,3	0,00	0,0
2004-04-20 14:00	120	29	46	1,4	18,23	13,83	50,8	1012,51	1,46	13,83	17,74	13,92	6,6	0,00	0,0
2004-04-20 14:30	110	29	46	1,6	18,33	13,83	50,8	1012,51	1,46	13,83	17,84	13,92	5,6	0,00	0,0
2004-04-20 15:00	122	29	44	3,3	18,23	13,93	50,8	1012,51	0,89	11,46	17,74	13,93	6,0	0,00	0,0
2004-04-20 15:30	91	29	44	3,3	18,23	13,73	50,8	1012,51	0,71	11,24	17,74	13,73	5,8	0,00	0,0
2004-04-20 16:00	133	29	44	3,7	18,13	13,93	50,8	1012,51	0,89	10,75	17,64	13,93	6,0	0,00	0,0
2004-04-20 16:30	112	29	43	2,8	18,13	13,63	50,8	1012,51	0,28	11,84	17,64	13,59	6,0	0,00	0,0
2004-04-20 17:00	115	29	46	1,4	18,03	13,33	50,8	1012,51	1,01	13,33	17,54	13,42	4,7	0,00	0,0
2004-04-20 17:30	103	29	46	2,2	18,03	13,02	50,8	1012,51	0,74	13,02	17,54	13,12	3,7	0,00	0,0
2004-04-20 18:00	99	29	47	2,8	17,93	12,42	50,8	1012,51	0,51	10,53	17,44	12,57	3,5	0,00	0,0
2004-04-20 18:30	92	29	47	2,2	17,93	12,02	50,8	1012,51	0,15	12,02	17,44	12,17	3,5	0,00	0,0
2004-04-20 19:00	88	29	48	1,4	17,83	11,62	50,8	1012,51	0,09	11,62	17,34	11,82	3,1	0,00	0,0
2004-04-20 19:30	104	29	49	2,6	17,83	11,32	50,8	1013,51	0,12	10,14	17,34	11,57	3,1	0,00	0,0
2004-04-20 20:00	78	29	50	1,4	17,73	11,22	50,8	1013,51	0,33	11,22	17,24	11,52	3,3	0,00	0,0
2004-04-20 20:30	68	29	51	1,4	17,73	10,82	50,8	1013,51	0,25	10,82	17,24	11,17	3,0	0,00	0,0
2004-04-20 21:00	101	29	53	2,0	17,73	10,02	50,8	1013,51	0,08	10,02	17,24	10,47	3,3	0,00	0,0
2004-04-20 21:30	97	29	55	2,2	17,63	9,22	50,8	1013,51	-0,13	9,22	17,14	9,77	3,7	0,00	0,0
2004-04-20 22:00	83	29	56	2,4	17,63	8,82	50,8	1013,51	-0,24	7,50	17,14	9,43	3,3	0,00	0,0
2004-04-20 22:30	113	29	59	2,4	17,53	8,42	50,8	1014,51	0,15	7,07	17,04	9,19	3,3	0,00	0,0
2004-04-20 23:00	90	29	63	2,0	17,53	8,22	50,8	1014,51	0,92	8,22	17,04	9,23	3,1	0,00	0,0
2004-04-20 23:30	110	29	65	1,8	17,53	8,12	50,8	1014,51	1,28	8,12	17,04	9,25	3,3	0,00	0,0
2004-04-21 00:00	91	29	68	1,8	17,43	7,92	50,8	1014,51	1,75	7,92	16,94	9,24	3,3	0,00	0,0
2004-04-21 00:30	102	29	70	2,0	17,43	7,62	50,8	1014,51	1,89	7,62	16,94	9,06	2,8	0,00	0,0
2004-04-21 01:00	102	29	73	3,5	17,43	7,72	50,8	1014,51	2,60	4,46	16,94	9,36	3,9	0,00	0,0
2004-04-21 01:30	104	29	75	1,6	17,33	7,52	50,8	1014,51	2,80	7,52	16,84	9,30	4,7	0,00	0,0
2004-04-21 02:00	100	29	77	2,2	17,33	7,52	50,8	1014,51	3,19	7,52	16,84	9,44	3,9	0,00	0,0
2004-04-21 02:30	118	29	78	2,2	17,33	7,32	50,8	1014,51	3,18	7,32	16,84	9,31	3,0	0,00	0,0
2004-04-21 03:00	107	29	79	1,2	17,23	7,02	50,8	1015,51	3,08	7,02	16,74	9,08	2,6	0,00	0,0
2004-04-21 03:30	107	29	80	1,6	17,23	6,72	50,8	1015,51	2,97	6,72	16,74	8,85	2,2	0,00	0,0
2004-04-21 04:00	83	29	81	1,6	17,23	6,82	50,8	1015,51	3,25	6,82	16,74	9,02	2,4	0,00	0,0
2004-04-21 04:30	67	29	82	1,6	17,13	6,62	50,8	1015,51	3,24	6,62	16,64	8,90	2,4	0,00	0,0

Datum	Vindriktning °	Luftfukt inne Rh%	Luftfukt ute Rh%	Vindhastighet m/s	Temp inne °C	Temp ute °C	Nederb. året mm	Lufttryck Mbar	Daggpunkt °C	Kyleffekt °C	Vix inne °C	Vix ute °C	Vindby m/s	Korr lufttryck	Regn/dygn mm
2004-04-21 05:00	60	29	84	1,8	17,13	6,42	50,8	1015,51	3,40	6,42	16,64	8,85	2,6	0,00	0,0
2004-04-21 05:30	86	29	84	1,2	17,13	6,32	50,8	1015,51	3,30	6,32	16,64	8,75	2,8	0,00	0,0
2004-04-21 06:00	310	29	82	1,8	17,03	5,72	50,8	1015,51	2,36	5,72	16,54	8,00	2,4	0,00	0,0
2004-04-21 06:30	258	29	83	1,6	17,03	5,02	50,8	1015,51	1,86	5,02	16,54	7,37	2,4	0,00	0,0
2004-04-21 07:00	230	29	82	0,0	17,03	5,02	50,8	1015,51	1,68	5,02	16,54	7,30	2,2	0,00	0,0
2004-04-21 07:30	141	29	82	1,4	17,03	4,92	50,8	1015,51	1,58	4,92	16,54	7,20	2,4	0,00	0,0
2004-04-21 08:00	298	29	80	2,6	17,03	5,22	50,8	1015,51	1,52	3,70	16,54	7,35	3,0	0,00	0,0
2004-04-21 08:30	176	29	79	1,2	17,03	5,52	50,8	1015,51	1,63	5,52	16,54	7,58	3,5	0,00	0,0
2004-04-21 09:00	69	29	78	2,2	16,93	6,12	50,8	1016,51	2,02	6,12	16,44	8,11	3,1	0,00	0,0
2004-04-21 09:30	76	29	75	2,0	16,93	7,32	50,8	1016,51	2,61	7,32	16,44	9,10	2,6	0,00	0,0
2004-04-21 10:00	68	29	70	1,8	16,93	8,32	50,8	1016,51	2,55	8,32	16,44	9,76	3,0	0,00	0,0
2004-04-21 10:30	71	29	65	1,8	17,03	9,32	50,8	1016,51	2,41	9,32	16,54	10,45	3,3	0,00	0,0
2004-04-21 11:00	134	29	60	3,0	17,03	10,02	50,8	1016,51	1,90	7,91	16,54	10,85	3,3	0,00	0,0
2004-04-21 11:30	100	29	58	1,6	17,03	10,12	50,8	1016,51	1,49	10,12	16,54	10,84	3,0	0,00	0,0
2004-04-21 12:00	90	29	52	2,4	17,13	10,82	50,8	1016,51	0,53	9,61	16,64	11,22	4,1	0,00	0,0
2004-04-21 12:30	88	29	52	2,4	17,23	11,62	50,8	1016,51	1,27	10,45	16,74	12,02	3,9	0,00	0,0
2004-04-21 13:00	119	29	51	2,6	17,43	11,92	50,8	1016,51	1,26	10,77	16,94	12,27	4,7	0,00	0,0
2004-04-21 13:30	65	29	52	4,1	17,63	11,72	50,8	1016,51	1,36	7,39	17,14	12,12	4,5	0,00	0,0
2004-04-21 14:00	66	29	53	3,7	18,03	11,82	50,8	1016,51	1,74	8,30	17,54	12,27	6,6	0,00	0,0
2004-04-21 14:30	87	30	53	2,6	18,43	11,42	50,8	1016,51	1,37	10,24	17,98	11,87	5,0	0,00	0,0
2004-04-21 15:00	51	29	55	2,6	18,93	11,32	50,8	1016,51	1,82	10,14	18,44	11,88	5,2	0,00	0,0
2004-04-21 15:30	67	29	57	3,0	19,23	10,52	50,8	1016,51	1,61	8,46	18,74	11,18	5,2	0,00	0,0
2004-04-21 16:00	74	29	58	2,6	19,33	10,62	50,8	1017,52	1,96	9,40	18,84	11,34	4,9	0,00	0,0
2004-04-21 16:30	96	29	58	2,4	19,43	10,32	50,8	1017,52	1,68	9,08	18,94	11,04	4,7	0,00	0,0
2004-04-21 17:00	99	29	58	2,8	19,43	10,12	50,8	1017,52	1,49	8,02	18,94	10,84	4,7	0,00	0,0
2004-04-21 17:30	90	29	60	1,6	19,13	9,72	50,8	1017,52	1,61	9,72	18,64	10,55	5,6	0,00	0,0
2004-04-21 18:00	90	29	62	2,2	19,03	9,32	50,8	1017,52	1,72	9,32	18,54	10,27	4,5	0,00	0,0
2004-04-21 18:30	67	29	63	2,4	18,83	8,62	50,8	1017,52	1,29	7,29	18,34	9,63	5,6	0,00	0,0
2004-04-21 19:00	106	29	65	3,3	18,63	7,92	50,8	1018,52	1,09	4,68	18,14	9,05	4,7	0,00	0,0
2004-04-21 19:30	62	29	70	2,6	18,53	7,12	50,8	1018,52	1,41	5,70	18,04	8,56	4,7	0,00	0,0
2004-04-21 20:00	53	29	72	2,2	18,43	6,52	50,8	1018,52	1,24	6,52	17,94	8,09	4,7	0,00	0,0
2004-04-21 20:30	76	29	74	2,4	18,23	6,22	50,8	1018,52	1,35	4,75	17,74	7,93	4,1	0,00	0,0
2004-04-21 21:00	63	29	74	2,0	18,23	5,82	50,8	1019,52	0,97	5,82	17,74	7,53	4,5	0,00	0,0
2004-04-21 21:30	73	29	75	2,4	18,03	5,42	50,8	1019,52	0,78	3,91	17,54	7,20	4,5	0,00	0,0
2004-04-21 22:00	77	29	76	2,0	18,03	4,82	50,8	1019,52	0,39	4,82	17,54	6,66	4,1	0,00	0,0
2004-04-21 22:30	97	29	78	0,0	17,93	4,32	50,8	1019,52	0,28	4,32	17,44	6,30	3,5	0,00	0,0
2004-04-21 23:00	82	29	79	0,0	18,13	3,82	50,8	1020,52	-0,02	3,82	17,64	5,88	2,2	0,00	0,0
2004-04-21 23:30	77	29	83	1,2	18,53	2,92	50,8	1020,52	-0,19	2,92	18,04	5,27	1,8	0,00	0,0
2004-04-22 00:00	36	29	85	2,2	18,93	2,52	50,8	1020,52	-0,24	2,52	18,44	5,02	2,4	0,00	0,0
2004-04-22 00:30	227	29	86	1,6	19,33	2,12	50,8	1021,52	-0,47	2,12	18,84	4,70	2,6	0,00	0,0
2004-04-22 01:00	295	29	88	1,8	19,33	1,72	50,8	1021,52	-0,53	1,72	18,84	4,45	2,6	0,00	0,0
2004-04-22 01:30	218	29	90	1,2	19,23	1,42	50,8	1021,52	-0,51	1,42	18,74	4,31	2,6	0,00	0,0
2004-04-22 02:00	111	29	91	1,4	19,03	1,12	50,8	1021,52	-0,65	1,12	18,54	4,09	2,6	0,00	0,0
2004-04-22 02:30	85	29	91	1,4	18,93	0,92	50,8	1021,52	-0,85	0,92	18,44	3,89	3,1	0,00	0,0
2004-04-22 03:00	109	29	91	1,6	19,03	0,82	50,8	1021,52	-0,95	0,82	18,54	3,79	3,7	0,00	0,0
2004-04-22 03:30	69	29	91	1,2	19,33	0,51	50,8	1021,52	-1,24	0,51	18,84	3,49	4,1	0,00	0,0

Datum	Vindriktning °	Luftfukt inne Rh%	Luftfukt ute Rh%	Vindhastighet m/s	Temp inne °C	Temp ute °C	Nederb. året mm	Lufttryck Mbar	Daggpunkt °C	Kyleffekt °C	Vix inne °C	Vix ute °C	Vindby m/s	Korr lufttryck	Regn/dygn mm
2004-04-22 04:00	59	29	92	1,8	19,53	0,31	50,8	1021,52	-1,29	0,31	19,04	3,37	3,9	0,00	0,0
2004-04-22 04:30	49	28	93	2,0	19,63	0,01	50,8	1021,52	-1,43	0,01	19,11	3,15	3,5	0,00	0,0
2004-04-22 05:00	131	28	94	1,2	19,63	-0,19	50,8	1021,52	-1,48	-0,19	19,11	3,03	3,1	0,00	0,0
2004-04-22 05:30	208	29	94	1,8	19,43	-0,09	50,8	1021,52	-1,38	-0,09	18,94	3,13	3,5	0,00	0,0
2004-04-22 06:00	139	29	94	0,0	19,23	-0,09	50,8	1021,52	-1,38	-0,09	18,74	3,13	3,3	0,00	0,0
2004-04-22 06:30	239	29	93	0,0	19,23	0,11	50,8	1021,52	-1,33	0,11	18,74	3,25	3,0	0,00	0,0
2004-04-22 07:00	23	29	92	0,0	19,33	0,31	50,8	1021,52	-1,29	0,31	18,84	3,37	2,8	0,00	0,0
2004-04-22 07:30	67	29	92	0,0	19,43	0,41	50,8	1021,52	-1,19	0,41	18,94	3,47	2,8	0,00	0,0
2004-04-22 08:00	59	28	91	1,6	19,63	0,61	50,8	1021,52	-1,14	0,61	19,11	3,59	3,3	0,00	0,0
2004-04-22 08:30	82	28	90	0,0	19,73	0,82	50,8	1021,52	-1,10	0,82	19,21	3,71	3,5	0,00	0,0
2004-04-22 09:00	61	28	87	1,2	19,73	1,32	50,8	1021,52	-1,09	1,32	19,21	3,97	3,0	0,00	0,0
2004-04-22 09:30	77	28	83	1,6	19,73	2,12	50,8	1021,52	-0,97	2,12	19,21	4,47	2,6	0,00	0,0
2004-04-22 10:00	104	28	79	2,0	19,63	2,82	50,8	1021,52	-0,99	2,82	19,11	4,88	2,8	0,00	0,0
2004-04-22 10:30	88	29	76	2,4	19,53	3,62	50,8	1021,52	-0,77	2,01	19,04	5,46	3,0	0,00	0,0
2004-04-22 11:00	108	29	74	2,4	19,33	4,62	50,8	1021,52	-0,19	3,06	18,84	6,33	3,3	0,00	0,0
2004-04-22 11:30	109	29	71	2,0	19,23	5,52	50,8	1021,52	0,08	5,52	18,74	7,03	3,7	0,00	0,0
2004-04-22 12:00	133	29	70	2,2	19,13	6,72	50,8	1021,52	1,03	6,72	18,64	8,16	4,3	0,00	0,0
2004-04-22 12:30	151	28	68	2,4	18,93	7,22	50,8	1021,52	1,08	5,81	18,41	8,53	4,3	0,00	0,0
2004-04-22 13:00	108	28	61	2,2	18,83	8,02	50,8	1020,52	0,26	8,02	18,31	8,91	4,5	0,00	0,0
2004-04-22 13:30	156	28	62	1,2	18,83	8,62	50,8	1020,52	1,06	8,62	18,31	9,57	4,3	0,00	0,0
2004-04-22 14:00	156	28	64	2,2	18,73	8,92	50,8	1020,52	1,81	8,92	18,21	9,99	3,5	0,00	0,0
2004-04-22 14:30	237	28	64	2,4	18,73	9,22	50,8	1020,52	2,09	7,92	18,21	10,29	2,4	0,00	0,0
2004-04-22 15:00	190	29	65	2,4	18,83	9,52	50,8	1020,52	2,60	8,24	18,34	10,65	2,8	0,00	0,0
2004-04-22 15:30	166	29	65	0,0	18,93	9,92	50,8	1019,52	2,98	9,92	18,44	11,05	3,3	0,00	0,0
2004-04-22 16:00	180	29	63	0,0	19,03	10,02	50,8	1019,52	2,61	10,02	18,54	11,03	3,3	0,00	0,0
2004-04-22 16:30	159	29	62	2,0	19,13	10,02	50,8	1019,52	2,38	10,02	18,64	10,97	3,1	0,00	0,0
2004-04-22 17:00	158	29	60	3,5	19,23	10,32	50,8	1019,52	2,18	7,39	18,74	11,15	4,1	0,00	0,0
2004-04-22 17:30	158	29	59	2,2	19,23	10,22	50,8	1019,52	1,83	10,22	18,74	11,00	4,3	0,00	0,0
2004-04-22 18:00	136	29	62	3,5	19,23	9,82	50,8	1018,52	2,19	6,83	18,74	10,77	5,8	0,00	0,0
2004-04-22 18:30	141	28	66	3,0	19,03	9,32	50,8	1018,52	2,64	7,14	18,51	10,51	6,2	0,00	0,0
2004-04-22 19:00	168	28	66	3,1	18,93	9,02	50,8	1018,52	2,36	6,82	18,41	10,21	5,8	0,00	0,0
2004-04-22 19:30	150	28	70	3,1	18,83	8,52	50,8	1018,52	2,75	6,27	18,31	9,96	5,0	0,00	0,0
2004-04-22 20:00	180	28	72	2,0	18,73	7,82	50,8	1018,52	2,49	7,82	18,21	9,40	4,5	0,00	0,0
2004-04-22 20:30	147	28	76	1,8	18,63	6,42	50,8	1018,52	1,93	6,42	18,11	8,27	4,5	0,00	0,0
2004-04-22 21:00	144	28	79	1,8	18,63	5,52	50,8	1018,52	1,63	5,52	18,11	7,58	2,8	0,00	0,0
2004-04-22 21:30	114	28	82	1,8	18,83	5,22	50,8	1018,52	1,88	5,22	18,31	7,50	2,6	0,00	0,0
2004-04-22 22:00	118	29	84	1,6	19,03	4,72	50,8	1018,52	1,74	4,72	18,54	7,14	2,4	0,00	0,0
2004-04-22 22:30	119	29	88	1,6	19,33	4,22	50,8	1018,52	1,92	4,22	18,84	6,95	2,6	0,00	0,0
2004-04-22 23:00	135	29	90	2,2	19,53	4,52	50,8	1018,52	2,54	4,52	19,04	7,41	3,3	0,00	0,0
2004-04-22 23:30	156	28	89	2,0	19,63	4,72	50,8	1018,52	2,58	4,72	19,11	7,53	3,3	0,00	0,0
2004-04-23 00:00	124	28	88	1,8	19,53	4,72	50,8	1018,52	2,41	4,72	19,01	7,45	2,6	0,00	0,0
2004-04-23 00:30	121	29	89	1,2	19,43	4,52	50,8	1018,52	2,38	4,52	18,94	7,33	2,4	0,00	0,0
2004-04-23 01:00	126	28	90	1,6	19,33	4,42	50,8	1018,52	2,45	4,42	18,81	7,31	3,0	0,00	0,0
2004-04-23 01:30	92	28	91	1,4	19,23	4,22	50,8	1018,52	2,41	4,22	18,71	7,19	2,4	0,00	0,0
2004-04-23 02:00	108	28	92	1,8	19,13	4,32	50,8	1018,52	2,67	4,32	18,61	7,37	2,8	0,00	0,0
2004-04-23 02:30	117	28	94	3,0	19,13	4,22	50,8	1018,52	2,88	1,57	18,61	7,44	3,1	0,00	0,0

Datum	Vindriktning °	Luftfukt inne Rh%	Luftfukt ute Rh%	Vindhastighet m/s	Temp inne °C	Temp ute °C	Nederb. året mm	Lufttryck Mbar	Daggpunkt °C	Kyleffekt °C	Vix inne °C	Vix ute °C	Vindby m/s	Korr lufttryck	Regn/dygn mm
2004-04-23 03:00	97	28	95	2,4	19,23	4,12	50,8	1018,52	2,94	2,54	18,71	7,42	3,3	0,00	0,0
2004-04-23 03:30	115	29	97	1,8	19,33	3,72	50,8	1018,52	2,84	3,72	18,84	7,19	3,3	0,00	0,0
2004-04-23 04:00	122	29	97	1,6	19,43	3,62	50,8	1017,52	2,74	3,62	18,94	7,09	3,3	0,00	0,0
2004-04-23 04:30	110	28	97	1,2	19,63	3,42	50,8	1017,52	2,54	3,42	19,11	6,89	2,8	0,00	0,0
2004-04-23 05:00	97	28	95	0,0	19,73	3,02	50,8	1017,52	1,85	3,02	19,21	6,32	2,4	0,00	0,0
2004-04-23 05:30	74	28	96	0,0	19,73	2,42	50,8	1017,52	1,40	2,42	19,21	5,80	2,4	0,00	0,0
2004-04-23 06:00	93	28	97	1,6	19,63	2,32	50,8	1017,52	1,45	2,32	19,11	5,79	2,8	0,00	0,0
2004-04-23 06:30	83	28	96	1,6	19,63	2,32	50,8	1017,52	1,30	2,32	19,11	5,70	3,0	0,00	0,0
2004-04-23 07:00	104	28	96	0,0	19,53	2,62	50,8	1017,52	1,60	2,62	19,01	6,00	3,1	0,00	0,0
2004-04-23 07:30	118	29	96	1,4	19,53	2,72	50,8	1017,52	1,70	2,72	19,04	6,10	3,0	0,00	0,0
2004-04-23 08:00	104	28	95	2,0	19,43	3,02	50,8	1017,52	1,85	3,02	18,91	6,32	2,8	0,00	0,0
2004-04-23 08:30	104	28	94	0,0	19,43	3,22	50,8	1017,52	1,89	3,22	18,91	6,44	2,2	0,00	0,0
2004-04-23 09:00	84	28	93	0,0	19,43	3,32	50,8	1017,52	1,84	3,32	18,91	6,45	1,8	0,00	0,0
2004-04-23 09:30	47	28	95	0,0	19,33	3,52	50,8	1017,52	2,34	3,52	18,81	6,82	1,6	0,00	0,0
2004-04-23 10:00	74	28	92	1,2	19,33	3,32	50,8	1017,52	1,68	3,32	18,81	6,37	2,2	0,00	0,0
2004-04-23 10:30	87	29	91	1,4	19,43	3,52	50,8	1017,52	1,72	3,52	18,94	6,49	2,2	0,00	0,0
2004-04-23 11:00	86	28	91	1,4	19,63	3,72	50,8	1017,52	1,92	3,72	19,11	6,69	2,4	0,00	0,0
2004-04-23 11:30	119	28	92	1,4	19,83	3,72	50,8	1017,52	2,07	3,72	19,31	6,77	2,2	0,00	0,0
2004-04-23 12:00	109	28	95	1,2	19,93	4,02	50,8	1017,52	2,84	4,02	19,41	7,32	2,6	0,00	0,0
2004-04-23 12:30	108	28	94	0,0	19,93	4,32	50,8	1017,52	2,98	4,32	19,41	7,54	1,8	0,00	0,0
2004-04-23 13:00	107	28	93	0,0	19,73	4,82	50,8	1017,52	3,32	4,82	19,21	7,95	1,2	0,00	0,0
2004-04-23 13:30	104	28	94	0,0	19,53	5,12	50,8	1017,52	3,77	5,12	19,01	8,34	1,8	0,00	0,0
2004-04-23 14:00	98	28	94	0,0	19,33	5,32	50,8	1017,52	3,97	5,32	18,81	8,54	1,8	0,00	0,0
2004-04-23 14:30	96	28	95	0,0	19,23	5,52	50,8	1018,52	4,32	5,52	18,71	8,82	1,8	0,00	0,0
2004-04-23 15:00	96	28	94	0,0	19,13	5,62	50,8	1018,52	4,27	5,62	18,61	8,84	1,4	0,00	0,0
2004-04-23 15:30	1	28	96	1,2	19,13	5,32	50,8	1018,52	4,28	5,32	18,61	8,70	2,4	0,00	0,0
2004-04-23 16:00	345	29	100	1,2	19,13	4,72	50,8	1018,52	4,28	4,72	18,64	8,45	3,0	0,00	0,0
2004-04-23 16:30	351	29	100	0,0	19,13	4,72	50,8	1018,52	4,28	4,72	18,64	8,45	2,6	0,00	0,0
2004-04-23 17:00	351	29	100	0,0	19,13	5,02	50,8	1018,52	4,58	5,02	18,64	8,75	0,0	0,00	0,0
2004-04-23 17:30	351	29	99	0,0	19,13	5,42	50,8	1018,52	4,83	5,42	18,64	9,06	0,0	0,00	0,0
2004-04-23 18:00	351	29	97	0,0	19,13	5,72	50,8	1018,52	4,83	5,72	18,64	9,19	0,0	0,00	0,0
2004-04-23 18:30	336	29	93	0,0	19,23	6,02	50,8	1018,52	4,50	6,02	18,74	9,16	2,4	0,00	0,0
2004-04-23 19:00	336	29	93	0,0	19,23	6,02	50,8	1018,52	4,50	6,02	18,74	9,16	1,6	0,00	0,0
2004-04-23 19:30	336	29	93	0,0	19,13	5,82	50,8	1018,52	4,31	5,82	18,64	8,96	0,0	0,00	0,0
2004-04-23 20:00	336	29	97	0,0	19,13	5,32	50,8	1018,52	4,43	5,32	18,64	8,79	0,0	0,00	0,0
2004-04-23 20:30	336	29	97	0,0	19,13	5,12	50,8	1019,52	4,23	5,12	18,64	8,59	0,0	0,00	0,0
2004-04-23 21:00	336	29	99	0,0	19,13	4,72	50,8	1019,52	4,14	4,72	18,64	8,36	0,0	0,00	0,0
2004-04-23 21:30	336	29	99	0,0	19,13	4,72	50,8	1019,52	4,14	4,72	18,64	8,36	1,2	0,00	0,0
2004-04-23 22:00	336	29	100	0,0	19,23	4,52	50,8	1019,52	4,08	4,52	18,74	8,25	0,0	0,00	0,0
2004-04-23 22:30	336	29	100	0,0	19,33	4,12	50,8	1019,52	3,68	4,12	18,84	7,85	0,0	0,00	0,0
2004-04-23 23:00	336	29	100	0,0	19,43	4,22	50,8	1019,52	3,78	4,22	18,94	7,95	1,2	0,00	0,0
2004-04-23 23:30	336	29	100	1,8	19,53	4,02	50,8	1019,52	3,59	4,02	19,04	7,75	2,0	0,00	0,0
2004-04-24 00:00	317	28	100	0,0	19,63	4,12	50,8	1020,52	3,68	4,12	19,11	7,85	2,6	0,00	0,0
2004-04-24 00:30	326	28	100	0,0	19,63	4,02	50,8	1020,52	3,59	4,02	19,11	7,75	2,4	0,00	0,0
2004-04-24 01:00	327	28	100	0,0	19,73	3,82	50,8	1020,52	3,39	3,82	19,21	7,55	1,8	0,00	0,0
2004-04-24 01:30	302	28	100	1,6	19,73	3,72	50,8	1020,52	3,29	3,72	19,21	7,45	2,8	0,00	0,0

Datum	Vindriktning °	Luftfukt inne Rh%	Luftfukt ute Rh%	Vindhastighet m/s	Temp inne °C	Temp ute °C	Nederb. året mm	Lufttryck Mbar	Daggpunkt °C	Kyleffekt °C	Vix inne °C	Vix ute °C	Vindby m/s	Korr lufttryck	Regn/dygn mm
2004-04-24 02:00	299	28	100	1,4	19,63	3,72	50,8	1020,52	3,29	3,72	19,11	7,45	3,1	0,00	0,0
2004-04-24 02:30	320	28	100	1,6	19,63	3,62	50,8	1020,52	3,19	3,62	19,11	7,35	2,6	0,00	0,0
2004-04-24 03:00	301	28	100	1,8	19,63	3,92	50,8	1020,52	3,49	3,92	19,11	7,65	3,3	0,00	0,0
2004-04-24 03:30	277	28	100	2,4	19,53	3,92	50,8	1020,52	3,49	2,32	19,01	7,65	3,1	0,00	0,0
2004-04-24 04:00	292	29	100	1,6	19,53	3,92	51,3	1021,52	3,49	3,92	19,04	7,65	3,0	0,51	0,5
2004-04-24 04:30	291	29	100	2,2	19,53	3,92	51,3	1021,52	3,49	3,92	19,04	7,65	3,0	0,51	0,5
2004-04-24 05:00	301	29	100	1,4	19,53	3,72	51,3	1021,52	3,29	3,72	19,04	7,45	2,8	0,00	0,5
2004-04-24 05:30	287	29	100	2,0	19,43	3,72	51,3	1021,52	3,29	3,72	18,94	7,45	2,6	0,00	0,5
2004-04-24 06:00	279	29	100	1,4	19,43	3,72	51,3	1021,52	3,29	3,72	18,94	7,45	2,6	0,00	0,5
2004-04-24 06:30	269	29	100	2,0	19,43	3,72	51,3	1021,52	3,29	3,72	18,94	7,45	3,0	0,00	0,5
2004-04-24 07:00	258	29	100	1,6	19,43	3,92	51,3	1021,52	3,49	3,92	18,94	7,65	2,4	0,00	0,5
2004-04-24 07:30	225	29	100	0,0	19,53	4,22	51,3	1021,52	3,78	4,22	19,04	7,95	2,0	0,00	0,5
2004-04-24 08:00	234	28	100	0,0	19,53	4,52	51,3	1021,52	4,08	4,52	19,01	8,25	2,6	0,00	0,5
2004-04-24 08:30	280	28	100	1,4	19,53	4,72	51,3	1021,52	4,28	4,72	19,01	8,45	3,0	0,00	0,5
2004-04-24 09:00	297	28	99	2,2	19,53	4,82	51,3	1021,52	4,24	4,82	19,01	8,46	3,5	0,00	0,5
2004-04-24 09:30	333	28	96	2,0	19,63	5,12	51,3	1021,52	4,08	5,12	19,11	8,50	5,2	0,00	0,5
2004-04-24 10:00	299	28	95	2,4	19,53	4,82	51,3	1021,52	3,63	3,27	19,01	8,12	5,6	0,00	0,5
2004-04-24 10:30	282	29	95	2,2	19,53	5,12	51,3	1022,52	3,93	5,12	19,04	8,42	4,1	0,00	0,5
2004-04-24 11:00	296	29	93	2,2	19,43	5,42	51,3	1022,52	3,91	5,42	18,94	8,55	6,0	0,00	0,5
2004-04-24 11:30	297	29	90	3,0	19,33	6,12	51,3	1022,52	4,12	3,65	18,84	9,01	5,6	0,00	0,5
2004-04-24 12:00	288	29	86	3,0	19,33	6,52	51,3	1022,52	3,84	4,09	18,84	9,10	4,9	0,00	0,5
2004-04-24 12:30	304	29	82	4,9	19,33	7,32	51,3	1022,52	3,92	1,19	18,84	9,60	5,4	0,00	0,5
2004-04-24 13:00	296	29	77	3,7	19,23	7,92	51,3	1022,52	3,57	3,75	18,74	9,84	6,2	0,00	0,5
2004-04-24 13:30	264	29	79	3,3	19,13	7,82	51,3	1022,52	3,86	4,57	18,64	9,88	5,8	0,00	0,5
2004-04-24 14:00	297	29	85	3,0	19,03	7,12	51,3	1022,52	4,26	4,74	18,54	9,62	4,7	0,00	0,5
2004-04-24 14:30	267	29	87	3,0	18,93	6,92	52,3	1022,52	4,41	4,52	18,44	9,58	4,9	1,02	1,5
2004-04-24 15:00	303	29	88	0,0	18,83	6,92	52,3	1022,52	4,57	6,92	18,34	9,65	3,7	1,02	1,5
2004-04-24 15:30	242	29	87	3,1	18,73	6,82	52,3	1022,52	4,31	4,41	18,24	9,48	6,2	0,00	1,5
2004-04-24 16:00	312	29	86	3,1	18,53	7,02	52,3	1022,52	4,33	4,63	18,04	9,60	5,6	0,00	1,5
2004-04-24 16:30	305	29	85	3,9	18,43	7,02	52,3	1022,52	4,16	2,70	17,94	9,52	6,8	0,00	1,5
2004-04-24 17:00	290	29	91	2,4	18,33	6,22	52,3	1022,52	4,38	4,75	17,84	9,19	8,1	0,00	1,5
2004-04-24 17:30	291	29	95	2,4	18,33	6,32	52,3	1022,52	5,12	4,86	17,84	9,62	4,5	0,00	1,5
2004-04-24 18:00	351	29	95	2,6	18,43	6,32	52,3	1022,52	5,12	4,86	17,94	9,62	3,5	0,00	1,5
2004-04-24 18:30	295	30	95	1,6	18,53	6,02	52,3	1022,52	4,82	6,02	18,08	9,32	5,6	0,00	1,5
2004-04-24 19:00	273	29	95	1,8	18,63	5,62	53,3	1022,52	4,42	5,62	18,14	8,92	5,2	1,02	2,5
2004-04-24 19:30	341	29	100	2,6	18,93	3,62	53,3	1022,52	3,19	2,01	18,44	7,35	3,9	1,02	2,5
2004-04-24 20:00	323	29	100	1,8	19,03	2,92	54,4	1023,52	2,49	2,92	18,54	6,65	4,7	1,02	3,6
2004-04-24 20:30	326	29	100	2,0	19,13	1,72	55,9	1023,52	1,29	1,72	18,64	5,45	4,1	2,54	5,1
2004-04-24 21:00	351	29	100	0,0	19,23	2,02	55,9	1023,52	1,59	2,02	18,74	5,75	2,4	1,52	5,1
2004-04-24 21:30	337	29	100	1,4	19,13	2,02	55,9	1023,52	1,59	2,02	18,64	5,75	3,3	0,00	5,1
2004-04-24 22:00	99	29	100	0,0	19,03	1,62	55,9	1024,52	1,19	1,62	18,54	5,35	3,0	0,00	5,1
2004-04-24 22:30	243	29	100	1,8	18,93	1,52	55,9	1024,52	1,09	1,52	18,44	5,25	3,0	0,00	5,1
2004-04-24 23:00	287	29	100	1,8	18,73	1,52	55,9	1024,52	1,09	1,52	18,24	5,25	3,0	0,00	5,1
2004-04-24 23:30	166	29	100	0,0	18,63	1,32	55,9	1024,52	0,89	1,32	18,14	5,05	2,6	0,00	5,1
2004-04-25 00:00	267	29	100	1,2	18,53	1,02	55,9	1025,52	0,59	1,02	18,04	4,75	3,1	0,00	0,0
2004-04-25 00:30	303	29	100	1,6	18,73	0,72	55,9	1025,52	0,29	0,72	18,24	4,44	3,3	0,00	0,0

Datum	Vindriktning °	Luftfukt inne Rh%	Luftfukt ute Rh%	Vindhastighet m/s	Temp inne °C	Temp ute °C	Nederb. året mm	Lufttryck Mbar	Daggpunkt °C	Kyleffekt °C	Vix inne °C	Vix ute °C	Vindby m/s	Korr lufttryck	Regn/dygn mm
2004-04-25 01:00	333	29	100	1,6	19,13	0,31	55,9	1025,52	-0,11	0,31	18,64	4,04	3,9	0,00	0,0
2004-04-25 01:30	327	29	100	1,2	19,53	0,31	55,9	1025,52	-0,11	0,31	19,04	4,04	3,7	0,00	0,0
2004-04-25 02:00	330	29	100	0,0	19,83	0,41	55,9	1025,52	-0,01	0,41	19,34	4,14	3,0	0,00	0,0
2004-04-25 02:30	293	29	100	1,6	19,83	0,31	55,9	1025,52	-0,11	0,31	19,34	4,04	2,6	0,00	0,0
2004-04-25 03:00	328	29	100	0,0	19,63	0,31	55,9	1025,52	-0,11	0,31	19,14	4,04	2,6	0,00	0,0
2004-04-25 03:30	342	29	100	1,2	19,43	0,21	55,9	1026,52	-0,21	0,21	18,94	3,94	2,6	0,00	0,0
2004-04-25 04:00	318	29	100	1,2	19,33	0,21	55,9	1026,52	-0,21	0,21	18,84	3,94	2,8	0,00	0,0
2004-04-25 04:30	6	29	100	0,0	19,43	0,11	55,9	1026,52	-0,31	0,11	18,94	3,84	2,6	0,00	0,0
2004-04-25 05:00	340	29	100	1,2	19,63	0,11	55,9	1026,52	-0,31	0,11	19,14	3,84	2,0	0,00	0,0
2004-04-25 05:30	341	29	100	0,0	19,93	0,11	55,9	1026,52	-0,31	0,11	19,44	3,84	2,0	0,00	0,0
2004-04-25 06:00	52	29	100	0,0	20,03	0,31	55,9	1026,52	-0,11	0,31	19,54	4,04	1,6	0,00	0,0
2004-04-25 06:30	74	29	100	0,0	20,13	0,41	55,9	1026,52	-0,01	0,41	19,64	4,14	1,8	0,00	0,0
2004-04-25 07:00	73	29	100	0,0	20,03	0,61	55,9	1026,52	0,19	0,61	19,54	4,34	1,6	0,00	0,0
2004-04-25 07:30	84	28	100	0,0	19,93	0,82	55,9	1026,52	0,39	0,82	19,41	4,54	2,2	0,00	0,0
2004-04-25 08:00	78	28	100	1,4	19,83	1,22	55,9	1026,52	0,79	1,22	19,31	4,95	1,8	0,00	0,0
2004-04-25 08:30	110	28	100	1,4	19,63	1,42	55,9	1026,52	0,99	1,42	19,11	5,15	2,2	0,00	0,0
2004-04-25 09:00	137	29	100	2,8	19,53	1,72	55,9	1026,52	1,29	-1,16	19,04	5,45	3,5	0,00	0,0
2004-04-25 09:30	136	29	100	3,0	19,43	2,02	55,9	1026,52	1,59	-0,83	18,94	5,75	3,9	0,00	0,0
2004-04-25 10:00	144	29	100	3,3	19,33	2,32	55,9	1026,52	1,89	-1,65	18,84	6,05	3,9	0,00	0,0
2004-04-25 10:30	137	29	100	1,6	19,23	2,62	55,9	1026,52	2,19	2,62	18,74	6,35	3,7	0,00	0,0
2004-04-25 11:00	138	29	100	2,2	19,23	2,72	55,9	1026,52	2,29	2,72	18,74	6,45	4,5	0,00	0,0
2004-04-25 11:30	141	29	100	3,5	19,13	3,12	55,9	1026,52	2,69	-0,74	18,64	6,85	4,7	0,00	0,0
2004-04-25 12:00	117	29	100	1,2	19,23	3,52	55,9	1026,52	3,09	3,52	18,74	7,25	4,5	0,00	0,0
2004-04-25 12:30	174	29	98	1,8	19,33	3,92	55,9	1026,52	3,19	3,92	18,84	7,47	3,7	0,00	0,0
2004-04-25 13:00	147	29	97	2,0	19,43	4,62	55,9	1026,52	3,74	4,62	18,94	8,09	4,3	0,00	0,0
2004-04-25 13:30	121	29	98	4,1	19,43	4,12	55,9	1026,52	3,39	-1,76	18,94	7,67	4,3	0,00	0,0
2004-04-25 14:00	115	29	98	2,0	19,53	4,22	55,9	1026,52	3,49	4,22	19,04	7,77	4,1	0,00	0,0
2004-04-25 14:30	99	29	98	2,8	19,53	4,62	55,9	1026,52	3,89	2,01	19,04	8,17	4,3	0,00	0,0
2004-04-25 15:00	129	29	94	2,4	19,43	5,02	55,9	1025,52	3,67	3,49	18,94	8,24	4,1	0,00	0,0
2004-04-25 15:30	121	29	91	2,0	19,33	5,12	55,9	1025,52	3,30	5,12	18,84	8,09	4,7	0,00	0,0
2004-04-25 16:00	124	29	91	2,6	19,23	4,92	55,9	1025,52	3,10	3,38	18,74	7,89	4,9	0,00	0,0
2004-04-25 16:30	127	29	90	3,9	19,03	5,22	55,9	1025,52	3,23	0,60	18,54	8,11	4,7	0,00	0,0
2004-04-25 17:00	130	29	90	3,1	18,83	5,02	55,9	1025,52	3,04	2,45	18,34	7,91	6,4	0,00	0,0
2004-04-25 17:30	99	29	90	3,5	18,73	4,82	55,9	1025,52	2,84	1,18	18,24	7,71	4,9	0,00	0,0
2004-04-25 18:00	126	29	94	3,5	18,53	4,62	55,9	1025,52	3,28	0,95	18,04	7,84	4,9	0,00	0,0
2004-04-25 18:30	140	29	98	3,0	18,43	4,42	55,9	1025,52	3,69	1,79	17,94	7,97	4,1	0,00	0,0
2004-04-25 19:00	132	29	100	2,6	18,43	4,12	55,9	1024,52	3,68	2,54	17,94	7,85	4,1	0,00	0,0
2004-04-25 19:30	137	29	100	1,6	18,33	3,92	55,9	1024,52	3,49	3,92	17,84	7,65	4,3	0,00	0,0
2004-04-25 20:00	117	29	100	2,0	18,23	3,82	55,9	1024,52	3,39	3,82	17,74	7,55	3,5	0,00	0,0
2004-04-25 20:30	128	29	100	2,0	18,23	3,62	55,9	1024,52	3,19	3,62	17,74	7,35	3,7	0,00	0,0
2004-04-25 21:00	127	29	100	2,6	18,33	3,42	56,9	1024,52	2,99	1,80	17,84	7,15	3,3	1,02	1,0
2004-04-25 21:30	124	29	100	2,4	18,53	3,42	56,9	1025,52	2,99	1,80	18,04	7,15	3,3	1,02	1,0
2004-04-25 22:00	121	29	100	2,4	18,83	3,42	56,9	1024,52	2,99	1,80	18,34	7,15	3,7	0,00	1,0
2004-04-25 22:30	133	29	100	2,6	19,23	3,42	56,9	1024,52	2,99	1,80	18,74	7,15	4,1	0,00	1,0
2004-04-25 23:00	124	29	100	1,6	19,53	3,32	56,9	1024,52	2,89	3,32	19,04	7,05	4,1	0,00	1,0
2004-04-25 23:30	134	29	100	2,6	19,73	3,32	56,9	1024,52	2,89	1,69	19,24	7,05	4,3	0,00	1,0

Datum	Vindriktning	Luftfukt inne	Luftfukt ute	Vindhastighet	Temp inne	Temp ute	Nederb. året	Lufttryck	Daggpunkt	Kyleffekt	Vix inne	Vix ute	Vindby	Korr lufttryck	Regn/dygn
	°	Rh%	Rh%	m/s	°C	°C	mm	Mbar	°C	°C	°C	°C	m/s		mm
2004-04-26 00:00	119	29	100	1,6	19,83	3,32	56,9	1024,52	2,89	3,32	19,34	7,05	3,5	0,00	0,0
2004-04-26 00:30	124	29	100	1,6	19,83	3,32	56,9	1024,52	2,89	3,32	19,34	7,05	2,4	0,00	0,0
2004-04-26 01:00	133	29	100	1,6	19,73	3,32	56,9	1024,52	2,89	3,32	19,24	7,05	2,6	0,00	0,0
2004-04-26 01:30	127	29	100	0,0	19,73	3,32	56,9	1024,52	2,89	3,32	19,24	7,05	2,2	0,00	0,0
2004-04-26 02:00	127	29	100	0,0	19,63	3,32	56,9	1024,52	2,89	3,32	19,14	7,05	1,8	0,00	0,0
2004-04-26 02:30	126	29	100	0,0	19,53	3,42	56,9	1024,52	2,99	3,42	19,04	7,15	0,0	0,00	0,0
2004-04-26 03:00	127	29	100	0,0	19,43	3,42	56,9	1024,52	2,99	3,42	18,94	7,15	0,0	0,00	0,0
2004-04-26 03:30	127	29	100	0,0	19,43	3,32	56,9	1024,52	2,89	3,32	18,94	7,05	0,0	0,00	0,0
2004-04-26 04:00	127	29	100	0,0	19,53	3,32	56,9	1024,52	2,89	3,32	19,04	7,05	0,0	0,00	0,0
2004-04-26 04:30	127	29	100	0,0	19,63	3,32	56,9	1024,52	2,89	3,32	19,14	7,05	0,0	0,00	0,0
2004-04-26 05:00	127	29	100	0,0	19,73	3,32	56,9	1024,52	2,89	3,32	19,24	7,05	0,0	0,00	0,0
2004-04-26 05:30	127	29	100	0,0	19,83	3,22	56,9	1024,52	2,79	3,22	19,34	6,95	0,0	0,00	0,0
2004-04-26 06:00	127	29	100	0,0	19,83	3,32	56,9	1024,52	2,89	3,32	19,34	7,05	0,0	0,00	0,0
2004-04-26 06:30	127	29	100	1,4	19,83	3,22	56,9	1024,52	2,79	3,22	19,34	6,95	2,0	0,00	0,0
2004-04-26 07:00	127	29	100	0,0	19,73	3,32	56,9	1024,52	2,89	3,32	19,24	7,05	2,0	0,00	0,0
2004-04-26 07:30	81	29	100	0,0	19,73	3,52	56,9	1024,52	3,09	3,52	19,24	7,25	1,6	0,00	0,0
2004-04-26 08:00	325	29	100	0,0	19,63	3,42	56,9	1024,52	2,99	3,42	19,14	7,15	2,6	0,00	0,0
2004-04-26 08:30	326	29	100	0,0	19,63	3,62	56,9	1024,52	3,19	3,62	19,14	7,35	1,8	0,00	0,0
2004-04-26 09:00	345	29	100	0,0	19,53	3,62	56,9	1024,52	3,19	3,62	19,04	7,35	2,4	0,00	0,0
2004-04-26 09:30	75	29	100	1,2	19,53	4,42	56,9	1024,52	3,98	4,42	19,04	8,15	2,2	0,00	0,0
2004-04-26 10:00	65	29	100	0,0	19,53	4,12	56,9	1024,52	3,68	4,12	19,04	7,85	3,0	0,00	0,0
2004-04-26 10:30	38	29	100	0,0	19,53	4,42	56,9	1024,52	3,98	4,42	19,04	8,15	2,2	0,00	0,0
2004-04-26 11:00	91	29	98	1,4	19,53	5,02	56,9	1024,52	4,28	5,02	19,04	8,57	2,4	0,00	0,0
2004-04-26 11:30	77	29	95	1,2	19,53	5,32	56,9	1024,52	4,13	5,32	19,04	8,62	2,2	0,00	0,0
2004-04-26 12:00	105	29	93	1,2	19,53	6,02	56,9	1024,52	4,50	6,02	19,04	9,16	2,2	0,00	0,0
2004-04-26 12:30	297	29	89	0,0	19,53	6,32	56,9	1024,52	4,15	6,32	19,04	9,13	2,2	0,00	0,0
2004-04-26 13:00	83	29	86	0,0	19,43	6,92	56,9	1024,52	4,23	6,92	18,94	9,50	2,0	0,00	0,0
2004-04-26 13:30	63	29	87	1,2	19,43	6,72	56,9	1024,52	4,21	6,72	18,94	9,38	2,2	0,00	0,0
2004-04-26 14:00	64	29	86	1,2	19,33	7,02	56,9	1024,52	4,33	7,02	18,84	9,60	2,8	0,00	0,0
2004-04-26 14:30	111	29	91	1,2	19,23	6,42	56,9	1024,52	4,58	6,42	18,74	9,39	3,7	0,00	0,0
2004-04-26 15:00	237	29	90	1,8	19,23	6,32	56,9	1024,52	4,32	6,32	18,74	9,21	3,3	0,00	0,0
2004-04-26 15:30	267	29	91	1,4	19,13	5,82	56,9	1024,52	3,99	5,82	18,64	8,79	3,1	0,00	0,0
2004-04-26 16:00	35	29	92	1,4	19,03	5,82	56,9	1024,52	4,15	5,82	18,54	8,87	3,7	0,00	0,0
2004-04-26 16:30	74	29	94	1,8	18,93	5,82	56,9	1024,52	4,46	5,82	18,44	9,04	3,0	0,00	0,0
2004-04-26 17:00	96	29	94	2,4	18,93	5,52	56,9	1023,52	4,17	4,01	18,44	8,74	3,9	0,00	0,0
2004-04-26 17:30	84	29	94	2,4	18,83	5,52	56,9	1023,52	4,17	4,01	18,34	8,74	4,1	0,00	0,0
2004-04-26 18:00	58	29	97	2,4	18,83	5,12	56,9	1023,52	4,23	3,59	18,34	8,59	3,3	0,00	0,0
2004-04-26 18:30	104	29	99	0,0	18,83	4,92	56,9	1023,52	4,33	4,92	18,34	8,56	3,5	0,00	0,0
2004-04-26 19:00	43	29	100	0,0	18,83	4,42	56,9	1023,52	3,98	4,42	18,34	8,15	3,9	0,00	0,0
2004-04-26 19:30	89	29	100	1,2	18,93	4,32	56,9	1023,52	3,88	4,32	18,44	8,05	3,0	0,00	0,0
2004-04-26 20:00	79	29	100	0,0	19,03	3,82	56,9	1023,52	3,39	3,82	18,54	7,55	2,8	0,00	0,0
2004-04-26 20:30	90	30	100	1,2	19,13	3,62	56,9	1023,52	3,19	3,62	18,68	7,35	2,8	0,00	0,0
2004-04-26 21:00	85	30	100	1,2	19,23	3,42	56,9	1023,52	2,99	3,42	18,78	7,15	2,4	0,00	0,0
2004-04-26 21:30	8	30	100	0,0	19,33	3,12	56,9	1023,52	2,69	3,12	18,88	6,85	2,8	0,00	0,0
2004-04-26 22:00	242	30	100	1,4	19,43	2,92	56,9	1023,52	2,49	2,92	18,98	6,65	2,4	0,00	0,0
2004-04-26 22:30	238	29	100	1,2	19,53	2,82	56,9	1023,52	2,39	2,82	19,04	6,55	2,4	0,00	0,0

Datum	Vindriktning °	Luftfukt inne Rh%	Luftfukt ute Rh%	Vindhastighet m/s	Temp inne °C	Temp ute °C	Nederb. året mm	Lufttryck Mbar	Daggpunkt °C	Kyleffekt °C	Vix inne °C	Vix ute °C	Vindby m/s	Korr lufttryck	Regn/dygn mm
2004-04-26 23:00	62	29	100	2,0	19,63	2,72	56,9	1023,52	2,29	2,72	19,14	6,45	3,0	0,00	0,0
2004-04-26 23:30	29	29	100	1,4	19,63	2,72	56,9	1023,52	2,29	2,72	19,14	6,45	3,0	0,00	0,0
2004-04-27 00:00	76	29	100	1,6	19,73	2,72	56,9	1023,52	2,29	2,72	19,24	6,45	2,8	0,00	0,0
2004-04-27 00:30	72	29	100	1,6	19,73	2,72	56,9	1023,52	2,29	2,72	19,24	6,45	3,0	0,00	0,0
2004-04-27 01:00	86	29	100	1,2	19,83	3,02	56,9	1023,52	2,59	3,02	19,34	6,75	2,4	0,00	0,0
2004-04-27 01:30	97	29	100	0,0	19,83	3,32	56,9	1023,52	2,89	3,32	19,34	7,05	2,6	0,00	0,0
2004-04-27 02:00	93	29	100	1,8	19,83	3,42	56,9	1023,52	2,99	3,42	19,34	7,15	3,0	0,00	0,0
2004-04-27 02:30	120	29	100	2,4	19,83	3,52	56,9	1023,52	3,09	1,90	19,34	7,25	3,3	0,00	0,0
2004-04-27 03:00	128	29	100	3,0	19,83	3,52	56,9	1023,52	3,09	0,81	19,34	7,25	4,1	0,00	0,0
2004-04-27 03:30	113	29	100	2,0	19,83	3,52	56,9	1023,52	3,09	3,52	19,34	7,25	3,7	0,00	0,0
2004-04-27 04:00	91	29	100	3,0	19,83	3,42	56,9	1023,52	2,99	0,70	19,34	7,15	3,9	0,00	0,0
2004-04-27 04:30	104	29	100	2,4	19,83	3,32	56,9	1023,52	2,89	1,69	19,34	7,05	4,1	0,00	0,0
2004-04-27 05:00	141	29	100	2,8	19,83	3,32	56,9	1023,52	2,89	0,59	19,34	7,05	4,3	0,00	0,0
2004-04-27 05:30	144	29	100	2,2	19,73	3,32	56,9	1023,52	2,89	3,32	19,24	7,05	4,1	0,00	0,0
2004-04-27 06:00	116	29	100	3,7	19,73	3,32	56,9	1023,52	2,89	-1,62	19,24	7,05	4,7	0,00	0,0
2004-04-27 06:30	85	29	100	3,0	19,63	3,32	56,9	1023,52	2,89	0,59	19,14	7,05	5,0	0,00	0,0
2004-04-27 07:00	141	29	100	4,7	19,63	3,42	56,9	1023,52	2,99	-3,64	19,14	7,15	5,2	0,00	0,0
2004-04-27 07:30	126	29	100	2,8	19,73	3,62	56,9	1023,52	3,19	0,92	19,24	7,35	5,0	0,00	0,0
2004-04-27 08:00	135	29	100	3,3	19,73	3,82	56,9	1023,52	3,39	0,05	19,24	7,55	5,4	0,00	0,0
2004-04-27 08:30	141	29	100	3,1	19,83	4,02	56,9	1023,52	3,59	1,35	19,34	7,75	5,0	0,00	0,0
2004-04-27 09:00	133	29	100	3,5	19,93	4,52	56,9	1023,52	4,08	0,84	19,44	8,25	4,7	0,00	0,0
2004-04-27 09:30	137	29	100	3,3	19,93	5,02	56,9	1023,52	4,58	1,41	19,44	8,75	5,0	0,00	0,0
2004-04-27 10:00	128	29	96	3,9	19,83	4,92	56,9	1023,52	3,88	0,25	19,34	8,30	4,7	0,00	0,0
2004-04-27 10:30	135	29	96	3,3	19,83	4,82	56,9	1023,52	3,78	1,18	19,34	8,20	4,5	0,00	0,0
2004-04-27 11:00	119	29	90	5,6	19,63	5,22	56,9	1023,52	3,23	-2,53	19,14	8,11	5,6	0,00	0,0
2004-04-27 11:30	147	29	88	3,7	19,43	5,42	56,9	1023,52	3,10	0,83	18,94	8,15	6,4	0,00	0,0
2004-04-27 12:00	130	29	82	4,1	19,33	5,62	56,9	1023,52	2,27	0,05	18,84	7,90	6,4	0,00	0,0
2004-04-27 12:30	142	29	82	5,0	19,23	5,92	56,9	1023,52	2,56	-1,09	18,74	8,20	6,9	0,00	0,0
2004-04-27 13:00	144	29	77	5,4	19,23	6,32	56,9	1023,52	2,03	-1,12	18,74	8,24	6,4	0,00	0,0
2004-04-27 13:30	128	29	76	5,6	19,23	6,22	56,9	1023,52	1,74	-1,25	18,74	8,07	6,8	0,00	0,0
2004-04-27 14:00	131	29	78	4,9	19,33	6,22	56,9	1023,52	2,12	-0,17	18,84	8,21	6,8	0,00	0,0
2004-04-27 14:30	139	29	78	3,7	19,53	6,72	56,9	1023,52	2,60	2,35	19,04	8,71	6,4	0,00	0,0
2004-04-27 15:00	142	29	75	3,5	19,63	7,42	56,9	1023,52	2,70	4,12	19,14	9,20	7,3	0,00	0,0
2004-04-27 15:30	174	29	74	5,4	19,73	6,92	56,9	1023,52	2,03	-0,35	19,24	8,63	7,5	0,00	0,0
2004-04-27 16:00	149	29	78	4,9	19,63	6,22	56,9	1023,52	2,12	-0,17	19,14	8,21	6,9	0,00	0,0
2004-04-27 16:30	153	29	82	3,1	19,53	6,02	56,9	1023,52	2,66	3,54	19,04	8,30	6,9	0,00	0,0
2004-04-27 17:00	158	29	82	4,7	19,33	6,02	56,9	1023,52	2,66	-0,42	18,84	8,30	6,8	0,00	0,0
2004-04-27 17:30	176	29	84	2,2	19,23	5,42	56,9	1023,52	2,42	5,42	18,74	7,85	6,4	0,00	0,0
2004-04-27 18:00	147	29	87	4,7	19,13	5,12	56,9	1022,52	2,64	-1,54	18,64	7,77	7,1	0,00	0,0
2004-04-27 18:30	119	29	87	3,3	19,03	5,22	56,9	1022,52	2,74	1,63	18,54	7,87	4,9	0,00	0,0
2004-04-27 19:00	127	29	84	4,5	19,03	5,12	56,9	1022,52	2,13	-1,54	18,54	7,54	7,3	0,00	0,0
2004-04-27 19:30	153	29	84	4,3	19,03	5,22	56,9	1022,52	2,23	-0,43	18,54	7,65	6,4	0,00	0,0
2004-04-27 20:00	161	29	85	3,1	19,03	4,82	56,9	1022,52	2,01	2,23	18,54	7,32	6,2	0,00	0,0
2004-04-27 20:30	148	29	85	2,6	19,13	4,52	56,9	1022,52	1,71	2,96	18,64	7,02	6,2	0,00	0,0
2004-04-27 21:00	118	29	88	1,8	19,23	4,32	56,9	1022,52	2,02	4,32	18,74	7,05	4,3	0,00	0,0
2004-04-27 21:30	143	29	89	3,5	19,23	4,02	56,9	1022,52	1,89	0,28	18,74	6,83	6,0	0,00	0,0

Datum	Vindriktning °	Luftfukt inne Rh%	Luftfukt ute Rh%	Vindhastighet m/s	Temp inne °C	Temp ute °C	Nederb. året mm	Lufttryck Mbar	Daggpunkt °C	Kyleffekt °C	Vix inne °C	Vix ute °C	Vindby m/s	Korr lufttryck	Regn/dygn mm
2004-04-27 22:00	155	29	90	4,1	19,23	3,62	56,9	1022,52	1,66	-2,36	18,74	6,51	6,0	0,00	0,0
2004-04-27 22:30	123	29	93	3,0	19,33	3,32	56,9	1022,52	1,84	0,59	18,84	6,45	5,2	0,00	0,0
2004-04-27 23:00	131	29	97	3,0	19,43	3,12	56,9	1022,52	2,25	0,37	18,94	6,59	4,9	0,00	0,0
2004-04-27 23:30	134	29	99	3,5	19,53	2,92	56,9	1022,52	2,34	-0,97	19,04	6,56	5,0	0,00	0,0
2004-04-28 00:00	141	29	100	4,5	19,63	2,72	56,9	1022,52	2,29	-4,51	19,14	6,45	5,4	0,00	0,0
2004-04-28 00:30	125	29	100	4,1	19,73	2,42	56,9	1022,52	1,99	-3,81	19,24	6,15	5,8	0,00	0,0
2004-04-28 01:00	111	29	100	2,8	19,73	2,32	56,9	1021,52	1,89	-0,51	19,24	6,05	5,4	0,00	0,0
2004-04-28 01:30	134	29	100	3,0	19,73	2,02	56,9	1021,52	1,59	-0,83	19,24	5,75	5,2	0,00	0,0
2004-04-28 02:00	130	29	100	3,9	19,83	2,02	56,9	1021,52	1,59	-3,14	19,34	5,75	5,0	0,00	0,0
2004-04-28 02:30	108	29	100	2,0	19,83	1,92	56,9	1021,52	1,49	1,92	19,34	5,65	5,4	0,00	0,0
2004-04-28 03:00	132	29	100	2,6	19,83	1,92	56,9	1021,52	1,49	0,21	19,34	5,65	4,9	0,00	0,0
2004-04-28 03:30	140	29	100	2,4	19,83	2,02	56,9	1021,52	1,59	0,32	19,34	5,75	4,7	0,00	0,0
2004-04-28 04:00	142	28	100	3,5	19,83	2,02	56,9	1020,52	1,59	-1,98	19,31	5,75	5,2	0,00	0,0
2004-04-28 04:30	151	28	100	2,4	19,83	2,12	56,9	1020,52	1,69	0,42	19,31	5,85	4,5	0,00	0,0
2004-04-28 05:00	139	28	100	2,4	19,83	2,12	56,9	1020,52	1,69	0,42	19,31	5,85	5,0	0,00	0,0
2004-04-28 05:30	132	28	100	2,8	19,73	2,12	56,9	1020,52	1,69	-0,72	19,21	5,85	5,0	0,00	0,0
2004-04-28 06:00	142	28	100	3,3	19,73	2,12	56,9	1020,52	1,69	-1,87	19,21	5,85	5,8	0,00	0,0
2004-04-28 06:30	146	28	100	3,7	19,73	2,42	56,9	1020,52	1,99	-2,67	19,21	6,15	5,2	0,00	0,0
2004-04-28 07:00	142	28	100	2,8	19,73	2,52	56,9	1020,52	2,09	-0,29	19,21	6,25	5,2	0,00	0,0
2004-04-28 07:30	134	28	100	2,8	19,73	2,72	56,9	1020,52	2,29	-0,07	19,21	6,45	4,5	0,00	0,0
2004-04-28 08:00	133	28	100	2,6	19,73	3,52	56,9	1020,52	3,09	1,90	19,21	7,25	4,3	0,00	0,0
2004-04-28 08:30	152	28	100	3,7	19,83	4,12	56,9	1020,52	3,68	-0,68	19,31	7,85	4,7	0,00	0,0
2004-04-28 09:00	154	28	98	2,2	19,73	4,62	56,9	1020,52	3,89	4,62	19,21	8,17	4,7	0,00	0,0
2004-04-28 09:30	154	28	91	5,8	19,73	5,82	56,9	1020,52	3,99	-1,76	19,21	8,79	5,8	0,00	0,0
2004-04-28 10:00	198	28	87	3,1	19,63	6,22	56,9	1020,52	3,72	3,76	19,11	8,88	5,0	0,00	0,0
2004-04-28 10:30	138	29	85	3,5	19,43	6,42	56,9	1020,52	3,57	2,99	18,94	8,92	5,8	0,00	0,0
2004-04-28 11:00	145	29	82	4,3	19,33	6,82	56,9	1020,52	3,43	1,49	18,84	9,10	5,8	0,00	0,0
2004-04-28 11:30	191	29	78	3,0	19,13	7,52	56,9	1020,52	3,38	5,18	18,64	9,51	6,6	0,00	0,0
2004-04-28 12:00	139	29	75	4,5	19,03	8,12	56,9	1020,52	3,38	2,18	18,54	9,90	6,2	0,00	0,0
2004-04-28 12:30	144	29	73	4,9	18,93	8,52	56,9	1020,52	3,36	2,68	18,44	10,16	5,6	0,00	0,0
2004-04-28 13:00	167	29	68	3,9	18,83	8,52	56,9	1019,52	2,32	4,45	18,34	9,84	6,8	0,00	0,0
2004-04-28 13:30	150	29	70	5,0	18,83	8,32	56,9	1019,52	2,55	1,94	18,34	9,76	7,5	0,00	0,0
2004-04-28 14:00	165	29	71	3,5	18,83	8,12	56,9	1019,52	2,57	4,91	18,34	9,63	7,1	0,00	0,0
2004-04-28 14:30	175	29	72	3,1	18,93	8,42	56,9	1019,52	3,06	6,16	18,44	10,00	6,0	0,00	0,0
2004-04-28 15:00	132	29	63	3,9	19,03	9,02	56,9	1019,52	1,67	5,03	18,54	10,03	6,9	0,00	0,0
2004-04-28 15:30	149	29	64	4,5	19,13	8,72	56,9	1019,52	1,62	2,93	18,64	9,79	6,8	0,00	0,0
2004-04-28 16:00	155	29	66	4,1	19,23	8,42	56,9	1019,52	1,79	3,42	18,74	9,61	6,6	0,00	0,0
2004-04-28 16:30	145	29	64	3,7	19,33	8,52	56,9	1019,52	1,43	4,45	18,84	9,59	5,8	0,00	0,0
2004-04-28 17:00	145	29	64	2,8	19,33	8,72	56,9	1019,52	1,62	6,49	18,84	9,79	5,6	0,00	0,0
2004-04-28 17:30	148	29	66	4,5	19,33	8,52	56,9	1019,52	1,88	2,68	18,84	9,71	6,9	0,00	0,0
2004-04-28 18:00	175	29	69	3,5	19,23	8,22	56,9	1018,52	2,25	5,02	18,74	9,60	5,8	0,00	0,0
2004-04-28 18:30	182	29	71	3,5	19,13	7,72	56,9	1018,52	2,19	4,46	18,64	9,23	5,0	0,00	0,0
2004-04-28 19:00	149	29	73	3,0	19,03	7,42	56,9	1018,52	2,31	5,07	18,54	9,06	4,9	0,00	0,0
2004-04-28 19:30	130	29	74	2,8	18,93	7,32	56,9	1018,52	2,41	4,96	18,44	9,03	4,3	0,00	0,0
2004-04-28 20:00	130	29	74	2,2	18,93	7,12	56,9	1018,52	2,22	7,12	18,44	8,83	3,3	0,00	0,0
2004-04-28 20:30	121	29	73	2,4	18,83	6,72	56,9	1018,52	1,64	5,28	18,34	8,36	4,5	0,00	0,0

Datum	Vindriktning °	Luftfukt inne Rh%	Luftfukt ute Rh%	Vindhastighet m/s	Temp inne °C	Temp ute °C	Nederb. året mm	Lufttryck Mbar	Daggpunkt °C	Kyleffekt °C	Vix inne °C	Vix ute °C	Vindby m/s	Korr lufttryck	Regn/dygn mm
2004-04-28 21:00	126	29	74	3,1	18,83	6,52	56,9	1018,52	1,64	4,09	18,34	8,23	4,1	0,00	0,0
2004-04-28 21:30	121	29	73	2,4	18,83	6,32	56,9	1018,52	1,25	4,86	18,34	7,96	3,7	0,00	0,0
2004-04-28 22:00	134	29	73	2,2	18,73	6,02	56,9	1018,52	0,96	6,02	18,24	7,66	3,9	0,00	0,0
2004-04-28 22:30	127	29	73	3,1	18,83	5,82	56,9	1018,52	0,77	3,32	18,34	7,46	3,9	0,00	0,0
2004-04-28 23:00	98	29	72	2,4	18,93	5,72	56,9	1018,52	0,48	4,22	18,44	7,29	3,7	0,00	0,0
2004-04-28 23:30	100	29	72	2,0	19,23	5,52	56,9	1018,52	0,28	5,52	18,74	7,09	3,5	0,00	0,0
2004-04-29 00:00	111	29	72	1,6	19,43	5,32	56,9	1018,52	0,09	5,32	18,94	6,89	3,0	0,00	0,0
2004-04-29 00:30	110	29	72	1,6	19,73	5,12	56,9	1018,52	-0,10	5,12	19,24	6,69	2,4	0,00	0,0
2004-04-29 01:00	98	29	74	1,4	19,83	5,02	56,9	1018,52	0,20	5,02	19,34	6,73	2,4	0,00	0,0
2004-04-29 01:30	103	29	75	1,6	19,83	4,72	56,9	1018,52	0,10	4,72	19,34	6,50	2,4	0,00	0,0
2004-04-29 02:00	80	29	76	1,4	19,83	4,52	56,9	1018,52	0,10	4,52	19,34	6,36	2,6	0,00	0,0
2004-04-29 02:30	85	29	76	0,0	19,73	4,42	56,9	1018,52	0,00	4,42	19,24	6,26	2,0	0,00	0,0
2004-04-29 03:00	73	29	79	1,2	19,53	3,32	56,9	1018,52	-0,51	3,32	19,04	5,38	2,0	0,00	0,0
2004-04-29 03:30	90	29	82	1,8	19,43	2,52	56,9	1018,52	-0,75	2,52	18,94	4,79	2,2	0,00	0,0
2004-04-29 04:00	84	29	82	2,0	19,33	2,32	56,9	1018,52	-0,95	2,32	18,84	4,59	2,4	0,00	0,0
2004-04-29 04:30	91	29	82	1,2	19,33	2,22	56,9	1018,52	-1,05	2,22	18,84	4,49	2,0	0,00	0,0
2004-04-29 05:00	86	29	84	0,0	19,33	1,82	56,9	1018,52	-1,10	1,82	18,84	4,24	2,0	0,00	0,0
2004-04-29 05:30	84	29	86	0,0	19,43	1,62	56,9	1018,52	-0,96	1,62	18,94	4,19	2,0	0,00	0,0
2004-04-29 06:00	87	29	81	0,0	19,53	2,92	56,9	1018,52	-0,54	2,92	19,04	5,12	1,8	0,00	0,0
2004-04-29 06:30	77	29	76	1,4	19,73	4,02	56,9	1018,52	-0,38	4,02	19,24	5,86	2,0	0,00	0,0
2004-04-29 07:00	85	29	73	0,0	19,83	4,82	56,9	1018,52	-0,19	4,82	19,34	6,46	2,0	0,00	0,0
2004-04-29 07:30	125	29	70	1,4	19,93	5,52	56,9	1018,52	-0,12	5,52	19,44	6,96	2,0	0,00	0,0
2004-04-29 08:00	129	28	71	1,4	19,83	6,02	56,9	1018,52	0,56	6,02	19,31	7,53	2,6	0,00	0,0
2004-04-29 08:30	125	28	68	1,2	19,73	6,72	56,9	1018,52	0,61	6,72	19,21	8,03	2,8	0,00	0,0
2004-04-29 09:00	120	28	66	1,4	19,53	7,32	56,9	1018,52	0,74	7,32	19,01	8,51	2,4	0,00	0,0
2004-04-29 09:30	184	29	65	2,4	19,33	8,02	56,9	1018,52	1,18	6,65	18,84	9,15	3,0	0,00	0,0
2004-04-29 10:00	139	29	64	1,8	19,13	8,72	56,9	1018,52	1,62	8,72	18,64	9,79	2,8	0,00	0,0
2004-04-29 10:30	121	29	61	0,0	19,03	9,32	56,9	1018,52	1,48	9,32	18,54	10,21	3,0	0,00	0,0
2004-04-29 11:00	266	29	58	2,6	18,93	9,42	56,9	1018,52	0,84	8,13	18,44	10,14	3,5	0,00	0,0
2004-04-29 11:30	294	29	60	1,4	18,83	9,92	56,9	1018,52	1,80	9,92	18,34	10,75	3,7	0,00	0,0
2004-04-29 12:00	162	29	55	1,2	18,73	11,02	56,9	1018,52	1,54	11,02	18,24	11,58	4,3	0,00	0,0
2004-04-29 12:30	286	29	53	3,9	18,73	10,92	56,9	1017,52	0,91	7,25	18,24	11,37	3,9	0,00	0,0
2004-04-29 13:00	239	29	50	1,8	18,73	11,72	56,9	1017,52	0,78	11,72	18,24	12,02	3,9	0,00	0,0
2004-04-29 13:30	55	29	48	0,0	18,63	12,32	56,9	1017,52	0,73	12,32	18,14	12,52	4,7	0,00	0,0
2004-04-29 14:00	239	29	50	2,2	18,63	12,12	56,9	1017,52	1,15	12,12	18,14	12,42	4,5	0,00	0,0
2004-04-29 14:30	250	29	49	2,6	18,63	13,73	56,9	1017,52	2,31	12,67	18,14	13,97	4,3	0,00	0,0
2004-04-29 15:00	300	29	47	4,1	18,73	14,43	56,9	1017,52	2,33	10,64	18,24	14,57	4,9	0,00	0,0
2004-04-29 15:30	307	29	46	3,1	18,73	14,33	56,9	1016,51	1,91	12,61	18,24	14,42	5,0	0,00	0,0
2004-04-29 16:00	312	29	47	1,8	18,83	14,03	56,9	1016,51	1,96	14,03	18,34	14,17	4,9	0,00	0,0
2004-04-29 16:30	290	29	51	1,6	18,73	13,23	56,9	1016,51	2,45	13,23	18,24	13,57	3,5	0,00	0,0
2004-04-29 17:00	285	29	50	3,0	18,73	13,33	56,9	1016,51	2,25	11,52	18,24	13,62	3,9	0,00	0,0
2004-04-29 17:30	307	29	50	1,8	18,73	13,33	56,9	1016,51	2,25	13,33	18,24	13,62	4,3	0,00	0,0
2004-04-29 18:00	276	29	51	3,5	18,73	13,33	56,9	1016,51	2,54	10,78	18,24	13,67	4,7	0,00	0,0
2004-04-29 18:30	288	29	49	2,4	18,83	14,03	56,9	1016,51	2,59	12,99	18,34	14,27	4,3	0,00	0,0
2004-04-29 19:00	282	29	50	2,2	18,83	12,82	56,9	1016,51	1,79	12,82	18,34	13,12	3,7	0,00	0,0
2004-04-29 19:30	301	29	50	3,0	18,93	13,43	56,9	1016,51	2,34	11,62	18,44	13,72	5,4	0,00	0,0

Datum	Vindriktning °	Luftfukt inne Rh%	Luftfukt ute Rh%	Vindhastighet m/s	Temp inne °C	Temp ute °C	Nederb. året mm	Lufttryck Mbar	Daggpunkt °C	Kyleffekt °C	Vix inne °C	Vix ute °C	Vindby m/s	Korr lufttryck	Regn/dygn mm
2004-04-29 20:00	316	29	51	1,8	18,83	12,42	56,9	1016,51	1,72	12,42	18,34	12,77	3,9	0,00	0,0
2004-04-29 20:30	319	29	56	1,2	18,73	10,72	56,9	1016,51	1,53	10,72	18,24	11,33	2,2	0,00	0,0
2004-04-29 21:00	319	29	59	0,0	18,63	9,82	56,9	1016,51	1,46	9,82	18,14	10,60	1,8	0,00	0,0
2004-04-29 21:30	319	29	68	0,0	18,53	8,12	56,9	1016,51	1,94	8,12	18,04	9,44	0,0	0,00	0,0
2004-04-29 22:00	319	30	74	0,0	18,53	6,42	56,9	1016,51	1,55	6,42	18,08	8,13	1,6	0,00	0,0
2004-04-29 22:30	324	30	72	1,6	18,43	6,72	56,9	1016,51	1,44	6,72	17,98	8,29	2,2	0,00	0,0
2004-04-29 23:00	324	30	77	0,0	18,43	5,22	56,9	1017,52	0,96	5,22	17,98	7,14	1,8	0,00	0,0
2004-04-29 23:30	324	30	79	0,0	18,33	4,62	56,9	1017,52	0,75	4,62	17,88	6,68	0,0	0,00	0,0
2004-04-30 00:00	324	30	82	0,0	18,33	3,62	56,9	1016,51	0,32	3,62	17,88	5,89	0,0	0,00	0,0
2004-04-30 00:30	324	29	82	0,0	18,53	4,12	56,9	1016,51	0,80	4,12	18,04	6,39	1,8	0,00	0,0
2004-04-30 01:00	325	29	84	0,0	18,93	3,62	56,9	1016,51	0,66	3,62	18,44	6,04	0,0	0,00	0,0
2004-04-30 01:30	324	29	87	0,0	19,23	3,52	56,9	1016,51	1,07	3,52	18,74	6,17	0,0	0,00	0,0
2004-04-30 02:00	328	29	84	1,8	19,53	4,62	56,9	1016,51	1,64	4,62	19,04	7,04	2,2	0,00	0,0
2004-04-30 02:30	356	29	80	0,0	19,63	5,22	56,9	1016,51	1,52	5,22	19,14	7,35	2,6	0,00	0,0
2004-04-30 03:00	356	29	82	0,0	19,53	4,22	56,9	1016,51	0,90	4,22	19,04	6,49	0,0	0,00	0,0
2004-04-30 03:30	356	29	87	0,0	19,33	3,52	56,9	1016,51	1,07	3,52	18,84	6,17	1,4	0,00	0,0
2004-04-30 04:00	356	29	88	0,0	19,13	3,62	56,9	1016,51	1,33	3,62	18,64	6,35	0,0	0,00	0,0
2004-04-30 04:30	351	29	89	0,0	19,03	3,62	56,9	1016,51	1,50	3,62	18,54	6,43	2,2	0,00	0,0
2004-04-30 05:00	351	29	89	0,0	18,93	3,62	56,9	1016,51	1,50	3,62	18,44	6,43	0,0	0,00	0,0
2004-04-30 05:30	351	29	90	0,0	19,13	3,62	56,9	1016,51	1,66	3,62	18,64	6,51	0,0	0,00	0,0
2004-04-30 06:00	351	29	87	0,0	19,33	4,02	56,9	1016,51	1,56	4,02	18,84	6,67	0,0	0,00	0,0
2004-04-30 06:30	351	29	88	0,0	19,63	4,22	56,9	1016,51	1,92	4,22	19,14	6,95	3,3	0,00	0,0
2004-04-30 07:00	351	29	86	2,2	19,73	5,12	56,9	1016,51	2,47	5,12	19,24	7,70	2,2	0,00	0,0
2004-04-30 07:30	346	29	88	1,2	19,73	6,02	56,9	1016,51	3,69	6,02	19,24	8,75	2,6	0,00	0,0
2004-04-30 08:00	278	29	83	0,0	19,63	6,52	56,9	1016,51	3,32	6,52	19,14	8,87	2,4	0,00	0,0
2004-04-30 08:30	310	29	80	2,0	19,43	7,12	56,9	1016,51	3,36	7,12	18,94	9,25	2,4	0,00	0,0
2004-04-30 09:00	291	29	78	1,6	19,23	8,12	56,9	1016,51	3,96	8,12	18,74	10,11	2,6	0,00	0,0
2004-04-30 09:30	288	29	73	2,2	19,13	8,72	56,9	1016,51	3,56	8,72	18,64	10,36	3,1	0,00	0,0
2004-04-30 10:00	286	29	69	0,0	19,03	9,52	56,9	1016,51	3,49	9,52	18,54	10,90	2,8	0,00	0,0
2004-04-30 10:30	320	29	65	2,8	18,83	10,22	56,9	1016,51	3,27	8,13	18,34	11,35	3,0	0,00	0,0
2004-04-30 11:00	323	29	62	2,4	18,83	10,22	56,9	1016,51	2,57	8,97	18,34	11,17	3,3	0,00	0,0
2004-04-30 11:30	307	29	54	3,3	18,73	10,92	56,9	1016,51	1,18	8,07	18,24	11,42	4,7	0,00	0,0
2004-04-30 12:00	299	29	52	2,6	18,63	11,72	56,9	1016,51	1,36	10,56	18,14	12,12	5,2	0,00	0,0
2004-04-30 12:30	356	29	54	3,9	18,63	10,92	56,9	1016,51	1,18	7,25	18,14	11,42	5,2	0,00	0,0
2004-04-30 13:00	282	29	55	2,4	18,63	11,62	56,9	1016,51	2,10	10,45	18,14	12,18	4,9	0,00	0,0
2004-04-30 13:30	342	30	53	2,4	18,53	11,12	56,9	1016,51	1,09	9,92	18,08	11,57	4,9	0,00	0,0
2004-04-30 14:00	310	30	55	3,5	18,53	11,02	56,9	1015,51	1,54	8,19	18,08	11,58	5,0	0,00	0,0
2004-04-30 14:30	316	30	55	3,1	18,43	11,52	56,9	1015,51	2,01	9,55	17,98	12,08	5,2	0,00	0,0
2004-04-30 15:00	326	30	59	2,6	18,43	10,82	56,9	1015,51	2,40	9,61	17,98	11,60	4,9	0,00	0,0
2004-04-30 15:30	300	30	60	1,8	18,43	10,92	56,9	1015,51	2,74	10,92	17,98	11,75	5,6	0,00	0,0
2004-04-30 16:00	337	30	63	2,8	18,43	10,02	56,9	1015,51	2,61	7,91	17,98	11,03	4,9	0,00	0,0
2004-04-30 16:30	297	30	62	2,2	18,33	10,92	56,9	1015,51	3,23	10,92	17,88	11,87	3,3	0,00	0,0
2004-04-30 17:00	293	30	60	1,8	18,33	11,12	56,9	1015,51	2,93	11,12	17,88	11,95	3,9	0,00	0,0
2004-04-30 17:30	297	30	58	2,8	18,33	10,92	56,9	1015,51	2,24	8,89	17,88	11,64	4,9	0,00	0,0
2004-04-30 18:00	284	30	61	3,0	18,43	11,12	56,9	1015,51	3,17	9,11	17,98	12,01	4,3	0,00	0,0
2004-04-30 18:30	339	30	59	3,0	18,33	10,82	56,9	1014,51	2,40	8,78	17,88	11,60	4,5	0,00	0,0

Datum	Vindriktning °	Luftfukt inne Rh%	Luftfukt ute Rh%	Vindhastighet m/s	Temp inne °C	Temp ute °C	Nederb. året mm	Lufftryck Mbar	Daggpunkt °C	Kyleffekt °C	Vix inne °C	Vix ute °C	Vindby m/s	Korr lufftryck	Regn/dygn mm
2004-04-30 19:00	335	30	63	0,0	18,33	9,82	56,9	1014,51	2,43	9,82	17,88	10,83	4,5	0,00	0,0
2004-04-30 19:30	334	30	62	2,0	18,43	10,12	56,9	1014,51	2,47	10,12	17,98	11,07	3,5	0,00	0,0
2004-04-30 20:00	342	30	61	1,4	18,43	9,52	56,9	1014,51	1,67	9,52	17,98	10,41	3,7	0,00	0,0
2004-04-30 20:30	332	30	67	1,8	18,33	8,42	56,9	1015,51	2,01	8,42	17,88	9,67	2,6	0,00	0,0
2004-04-30 21:00	334	30	72	0,0	18,33	7,42	56,9	1015,51	2,11	7,42	17,88	8,99	2,6	0,00	0,0
2004-04-30 21:30	334	30	76	0,0	18,33	6,52	56,9	1015,51	2,03	6,52	17,88	8,37	1,4	0,00	0,0
2004-04-30 22:00	334	30	78	0,0	18,53	6,42	56,9	1014,51	2,31	6,42	18,08	8,41	0,0	0,00	0,0
2004-04-30 22:30	334	30	80	0,0	18,93	6,32	56,9	1014,51	2,59	6,32	18,48	8,45	0,0	0,00	0,0
2004-04-30 23:00	334	30	82	0,0	19,23	6,12	56,9	1015,51	2,75	6,12	18,78	8,40	0,0	0,00	0,0
2004-04-30 23:30	335	30	83	0,0	19,53	5,42	56,9	1014,51	2,25	5,42	19,08	7,77	0,0	0,00	0,0
2004-05-01 00:00	335	29	85	0,0	19,53	4,52	56,9	1014,51	1,71	4,52	19,04	7,02	0,0	0,00	0,0
2004-05-01 00:30	335	29	89	0,0	19,43	3,42	56,9	1014,51	1,30	3,42	18,94	6,23	1,4	0,00	0,0
2004-05-01 01:00	335	29	92	0,0	19,23	2,92	56,9	1014,51	1,28	2,92	18,74	5,97	0,0	0,00	0,0
2004-05-01 01:30	335	29	96	0,0	19,03	2,42	56,9	1014,51	1,40	2,42	18,54	5,80	0,0	0,00	0,0
2004-05-01 02:00	335	29	96	0,0	18,83	2,32	56,9	1013,51	1,30	2,32	18,34	5,70	0,0	0,00	0,0
2004-05-01 02:30	335	29	98	0,0	18,93	2,32	56,9	1013,51	1,60	2,32	18,44	5,87	0,0	0,00	0,0
2004-05-01 03:00	335	29	100	0,0	19,13	2,42	56,9	1013,51	1,99	2,42	18,64	6,15	0,0	0,00	0,0
2004-05-01 03:30	335	30	100	0,0	19,43	2,52	56,9	1013,51	2,09	2,52	18,98	6,25	0,0	0,00	0,0
2004-05-01 04:00	336	29	100	0,0	19,73	2,62	56,9	1013,51	2,19	2,62	19,24	6,35	1,4	0,00	0,0
2004-05-01 04:30	335	29	100	0,0	19,73	2,42	56,9	1013,51	1,99	2,42	19,24	6,15	1,2	0,00	0,0
2004-05-01 05:00	335	29	100	0,0	19,63	2,12	56,9	1013,51	1,69	2,12	19,14	5,85	0,0	0,00	0,0
2004-05-01 05:30	334	29	100	0,0	19,43	2,02	56,9	1013,51	1,59	2,02	18,94	5,75	1,2	0,00	0,0
2004-05-01 06:00	321	29	100	0,0	19,23	2,62	56,9	1013,51	2,19	2,62	18,74	6,35	2,0	0,00	0,0
2004-05-01 06:30	321	29	100	0,0	19,13	3,62	56,9	1013,51	3,19	3,62	18,64	7,35	1,4	0,00	0,0
2004-05-01 07:00	337	29	98	1,6	19,13	4,42	56,9	1012,51	3,69	4,42	18,64	7,97	2,4	0,00	0,0
2004-05-01 07:30	351	29	96	0,0	19,13	5,22	56,9	1012,51	4,18	5,22	18,64	8,60	2,2	0,00	0,0
2004-05-01 08:00	268	29	90	1,8	19,33	5,92	56,9	1012,51	3,92	5,92	18,84	8,81	2,4	0,00	0,0
2004-05-01 08:30	287	29	85	1,6	19,43	6,62	56,9	1012,51	3,77	6,62	18,94	9,12	3,3	0,00	0,0
2004-05-01 09:00	289	29	81	3,1	19,53	7,12	56,9	1012,51	3,55	4,74	19,04	9,32	3,3	0,00	0,0
2004-05-01 09:30	283	29	74	2,6	19,53	7,52	56,9	1012,51	2,60	6,12	19,04	9,23	4,1	0,00	0,0
2004-05-01 10:00	315	29	72	1,6	19,33	8,12	56,9	1012,51	2,78	8,12	18,84	9,70	4,1	0,00	0,0
2004-05-01 10:30	269	29	68	3,0	19,23	8,42	56,9	1011,51	2,22	6,16	18,74	9,74	3,5	0,00	0,0
2004-05-01 11:00	173	29	75	0,0	19,03	8,52	56,9	1011,51	3,76	8,52	18,54	10,30	3,0	0,00	0,0
2004-05-01 11:30	177	29	71	3,0	18,93	9,92	56,9	1011,51	4,29	7,80	18,44	11,43	3,5	0,00	0,0
2004-05-01 12:00	210	29	64	0,0	18,83	11,42	56,9	1011,51	4,17	11,42	18,34	12,49	5,4	0,00	0,0
2004-05-01 12:30	272	29	60	2,4	18,83	12,02	56,9	1010,51	3,77	10,87	18,34	12,85	4,7	0,00	0,0
2004-05-01 13:00	256	29	52	2,4	18,83	13,23	56,9	1010,51	2,74	12,14	18,34	13,62	5,4	0,00	0,0
2004-05-01 13:30	180	29	51	4,1	18,73	13,63	56,9	1010,51	2,82	9,68	18,24	13,97	5,2	0,00	0,0
2004-05-01 14:00	174	29	48	3,5	18,73	13,93	56,9	1010,51	2,19	11,46	18,24	14,12	5,6	0,00	0,0
2004-05-01 14:30	290	30	48	3,9	18,73	13,83	56,9	1009,51	2,10	10,64	18,28	14,02	6,4	0,00	0,0
2004-05-01 15:00	193	30	46	2,6	18,63	14,43	56,9	1009,51	2,00	13,41	18,18	14,52	5,4	0,00	0,0
2004-05-01 15:30	167	30	42	3,3	18,63	14,73	56,9	1009,51	0,91	12,37	18,18	14,64	5,8	0,00	0,0
2004-05-01 16:00	189	30	40	1,2	18,73	15,13	56,9	1008,51	0,54	15,13	18,28	14,96	5,6	0,00	0,0
2004-05-01 16:30	254	30	41	2,0	18,73	15,13	56,9	1008,51	0,91	15,13	18,28	15,00	5,4	0,00	0,0
2004-05-01 17:00	178	30	41	1,8	18,83	14,93	56,9	1008,51	0,73	14,93	18,38	14,80	4,5	0,00	0,0
2004-05-01 17:30	184	30	41	2,8	18,83	15,13	56,9	1008,51	0,91	13,48	18,38	15,00	4,5	0,00	0,0

Datum	Vindriktning °	Luftfukt inne Rh%	Luftfukt ute Rh%	Vindhastighet m/s	Temp inne °C	Temp ute °C	Nederb. året mm	Lufttryck Mbar	Daggpunkt °C	Kyleffekt °C	Vix inne °C	Vix ute °C	Vindby m/s	Korr lufttryck	Regn/dygn mm
2004-05-01 18:00	193	30	40	0,0	18,83	14,83	56,9	1007,51	0,27	14,83	18,38	14,66	5,4	0,00	0,0
2004-05-01 18:30	262	30	41	1,2	18,83	15,13	56,9	1007,51	0,91	15,13	18,38	15,00	4,5	0,00	0,0
2004-05-01 19:00	185	30	40	2,0	18,83	14,43	56,9	1007,51	-0,08	14,43	18,38	14,26	3,9	0,00	0,0
2004-05-01 19:30	184	30	42	1,6	18,73	14,23	56,9	1007,51	0,46	14,23	18,28	14,14	2,6	0,00	0,0
2004-05-01 20:00	174	30	40	0,0	19,23	14,13	56,9	1006,51	-0,35	14,13	18,78	13,96	2,2	0,00	0,0
2004-05-01 20:30	174	30	48	0,0	19,03	12,72	56,9	1006,51	1,09	12,72	18,58	12,92	1,4	0,00	0,0
2004-05-01 21:00	282	30	45	0,0	18,93	11,42	56,9	1006,51	-1,04	11,42	18,48	11,48	2,4	0,00	0,0
2004-05-01 21:30	343	30	54	1,6	18,83	10,32	56,9	1006,51	0,63	10,32	18,38	10,82	2,2	0,00	0,0
2004-05-01 22:00	257	30	61	1,4	18,83	9,62	56,9	1006,51	1,76	9,62	18,38	10,51	2,6	0,00	0,0
2004-05-01 22:30	247	30	64	1,4	18,83	9,12	56,9	1005,51	2,00	9,12	18,38	10,19	2,4	0,00	0,0
2004-05-01 23:00	50	30	65	1,4	18,83	8,62	56,9	1005,51	1,75	8,62	18,38	9,75	2,6	0,00	0,0
2004-05-01 23:30	88	30	61	2,6	18,73	9,12	56,9	1005,51	1,29	7,81	18,28	10,01	3,3	0,00	0,0
2004-05-02 00:00	87	30	63	1,6	18,73	8,82	56,9	1004,51	1,48	8,82	18,28	9,83	3,0	0,00	0,0
2004-05-02 00:30	84	30	67	2,2	18,73	8,22	56,9	1004,51	1,82	8,22	18,28	9,47	2,8	0,00	0,0
2004-05-02 01:00	105	30	66	1,2	18,73	7,72	56,9	1004,51	1,12	7,72	18,28	8,91	3,1	0,00	0,0
2004-05-02 01:30	136	30	66	2,0	18,63	7,42	56,9	1004,51	0,84	7,42	18,18	8,61	3,0	0,00	0,0
2004-05-02 02:00	126	30	64	1,6	18,63	7,02	56,9	1004,51	0,01	7,02	18,18	8,09	2,8	0,00	0,0
2004-05-02 02:30	133	30	64	2,8	18,63	6,92	56,9	1003,51	-0,08	4,52	18,18	7,99	3,3	0,00	0,0
2004-05-02 03:00	138	30	63	2,4	18,63	6,92	56,9	1003,51	-0,31	5,49	18,18	7,93	3,5	0,00	0,0
2004-05-02 03:30	132	30	62	2,8	18,63	6,82	56,9	1003,51	-0,63	4,41	18,18	7,77	3,9	0,00	0,0
2004-05-02 04:00	141	30	62	3,0	18,73	6,62	56,9	1003,51	-0,82	4,19	18,28	7,57	4,3	0,00	0,0
2004-05-02 04:30	141	30	61	2,8	19,13	6,82	56,9	1002,51	-0,87	4,41	18,68	7,71	4,7	0,00	0,0
2004-05-02 05:00	149	30	64	4,1	19,53	6,42	56,9	1002,51	-0,55	1,01	19,08	7,49	4,9	0,00	0,0
2004-05-02 05:30	144	30	67	3,9	19,83	6,42	56,9	1001,51	0,11	2,00	19,38	7,67	5,4	0,00	0,0
2004-05-02 06:00	140	29	66	1,4	20,03	6,72	56,9	1001,51	0,17	6,72	19,54	7,91	5,0	0,00	0,0
2004-05-02 06:30	118	29	68	2,8	19,93	6,62	56,9	1001,51	0,51	4,19	19,44	7,93	3,9	0,00	0,0
2004-05-02 07:00	139	29	73	2,4	19,83	6,12	56,9	1001,51	1,06	4,65	19,34	7,76	3,7	0,00	0,0
2004-05-02 07:30	185	29	68	1,8	19,63	8,22	56,9	1001,51	2,03	8,22	19,14	9,54	4,3	0,00	0,0
2004-05-02 08:00	160	29	62	3,1	19,43	9,52	56,9	1001,51	1,91	7,36	18,94	10,47	5,2	0,00	0,0
2004-05-02 08:30	191	29	60	3,5	19,33	10,02	56,9	1001,51	1,90	7,06	18,84	10,85	4,9	0,00	0,0
2004-05-02 09:00	256	29	57	2,2	19,23	10,52	56,9	1001,51	1,61	10,52	18,74	11,18	4,3	0,00	0,0
2004-05-02 09:30	166	29	55	2,8	19,13	11,32	56,9	1001,51	1,82	9,33	18,64	11,88	4,3	0,00	0,0
2004-05-02 10:00	269	29	51	0,0	19,03	12,42	56,9	1001,51	1,72	12,42	18,54	12,77	5,0	0,00	0,0
2004-05-02 10:30	240	29	51	1,4	19,03	12,52	56,9	1001,51	1,81	12,52	18,54	12,87	4,9	0,00	0,0
2004-05-02 11:00	301	30	51	1,2	18,93	12,52	56,9	1001,51	1,81	12,52	18,48	12,87	4,9	0,00	0,0
2004-05-02 11:30	259	30	53	1,4	18,93	12,02	56,9	1001,51	1,92	12,02	18,48	12,47	4,3	0,00	0,0
2004-05-02 12:00	299	30	58	3,0	18,93	11,72	56,9	1001,51	2,98	9,77	18,48	12,44	4,7	0,00	0,0
2004-05-02 12:30	333	30	60	2,0	18,93	11,22	56,9	1002,51	3,02	11,22	18,48	12,05	4,7	0,00	0,0
2004-05-02 13:00	322	30	57	1,8	18,93	11,82	56,9	1001,51	2,82	11,82	18,48	12,49	3,9	0,00	0,0
2004-05-02 13:30	299	30	56	3,1	18,93	11,82	56,9	1001,51	2,55	9,88	18,48	12,43	3,7	0,00	0,0
2004-05-02 14:00	311	30	54	1,6	18,93	12,22	56,9	1001,51	2,38	12,22	18,48	12,72	3,0	0,00	0,0
2004-05-02 14:30	269	30	51	1,6	18,93	14,13	56,9	1001,51	3,28	14,13	18,48	14,47	3,9	0,00	0,0
2004-05-02 15:00	218	30	49	1,8	18,93	14,53	56,9	1001,51	3,04	14,53	18,48	14,77	3,9	0,00	0,0
2004-05-02 15:30	186	30	49	0,0	19,03	14,73	56,9	1001,51	3,23	14,73	18,58	14,97	4,9	0,00	0,0
2004-05-02 16:00	197	30	49	2,0	19,03	14,33	56,9	1001,51	2,86	14,33	18,58	14,57	4,1	0,00	0,0
2004-05-02 16:30	276	30	49	1,8	18,93	14,43	56,9	1001,51	2,95	14,43	18,48	14,67	3,9	0,00	0,0

Datum	Vindriktning °	Luftfukt inne Rh%	Luftfukt ute Rh%	Vindhastighet m/s	Temp inne °C	Temp ute °C	Nederb. året mm	Lufttryck Mbar	Daggpunkt °C	Kyleffekt °C	Vix inne °C	Vix ute °C	Vindby m/s	Korr lufttryck	Regn/dygn mm
2004-05-02 17:00	155	30	49	2,4	18,93	14,73	56,9	1001,51	3,23	13,72	18,48	14,97	3,3	0,00	0,0
2004-05-02 17:30	181	30	48	1,8	19,03	14,63	56,9	1000,51	2,82	14,63	18,58	14,82	3,5	0,00	0,0
2004-05-02 18:00	134	30	48	2,8	19,03	14,83	56,9	1000,51	3,01	13,15	18,58	15,02	3,3	0,00	0,0
2004-05-02 18:30	96	31	46	0,0	19,13	15,43	56,9	1000,51	2,91	15,43	18,72	15,52	3,1	0,00	0,0
2004-05-02 19:00	136	31	46	2,2	19,13	14,93	56,9	999,51	2,46	14,93	18,72	15,02	3,5	0,00	0,0
2004-05-02 19:30	128	31	48	3,0	19,13	14,43	56,9	999,51	2,64	12,72	18,72	14,62	3,5	0,00	0,0
2004-05-02 20:00	97	31	53	2,2	19,03	13,33	56,9	999,51	3,12	13,33	18,62	13,77	3,9	0,00	0,0
2004-05-02 20:30	95	31	57	1,8	19,03	12,62	56,9	999,51	3,56	12,62	18,62	13,29	3,0	0,00	0,0
2004-05-02 21:00	93	31	61	1,6	18,93	11,72	56,9	999,51	3,73	11,72	18,52	12,61	3,1	0,00	0,0
2004-05-02 21:30	102	31	65	2,4	18,83	10,92	56,9	999,51	3,93	9,71	18,42	12,05	2,6	0,00	0,0
2004-05-02 22:00	109	31	68	2,0	18,73	10,12	56,9	999,51	3,84	10,12	18,32	11,44	2,6	0,00	0,0
2004-05-02 22:30	85	31	69	2,2	18,73	9,92	56,9	999,51	3,87	9,92	18,32	11,30	2,8	0,00	0,0
2004-05-02 23:00	100	31	70	1,8	18,63	9,92	56,9	999,51	4,08	9,92	18,22	11,37	2,8	0,00	0,0
2004-05-02 23:30	125	31	69	2,8	18,63	9,72	56,9	999,51	3,68	7,58	18,22	11,10	3,7	0,00	0,0
2004-05-03 00:00	124	31	68	3,7	18,53	10,02	56,9	999,51	3,75	6,20	18,12	11,34	5,2	0,00	0,0
2004-05-03 00:30	122	31	71	2,4	18,53	9,52	56,9	999,51	3,91	8,24	18,12	11,03	5,0	0,00	0,0
2004-05-03 01:00	136	31	78	3,7	18,63	8,62	56,9	999,51	4,44	4,57	18,22	10,61	4,7	0,00	0,0
2004-05-03 01:30	124	31	79	3,0	18,93	8,52	56,9	999,51	4,53	6,27	18,52	10,58	5,2	0,00	0,0
2004-05-03 02:00	87	31	81	1,2	19,23	8,32	56,9	999,51	4,71	8,32	18,82	10,52	3,9	0,00	0,0
2004-05-03 02:30	110	31	82	1,2	19,53	8,12	56,9	998,51	4,70	8,12	19,12	10,40	4,3	0,00	0,0
2004-05-03 03:00	128	31	87	3,5	19,73	7,52	56,9	998,51	4,99	4,23	19,32	10,18	5,0	0,00	0,0
2004-05-03 03:30	134	31	89	3,1	19,83	7,22	56,9	998,51	5,04	4,85	19,42	10,03	5,0	0,00	0,0
2004-05-03 04:00	131	31	91	3,9	19,73	6,92	56,9	998,51	5,07	2,58	19,32	9,89	5,4	0,00	0,0
2004-05-03 04:30	141	31	92	4,3	19,53	7,02	56,9	998,51	5,33	1,73	19,12	10,07	6,0	0,00	0,0
2004-05-03 05:00	132	31	92	4,3	19,33	7,22	56,9	998,51	5,53	1,98	18,92	10,27	5,8	0,00	0,0
2004-05-03 05:30	129	31	90	3,7	19,23	7,52	56,9	998,51	5,50	3,28	18,82	10,41	5,8	0,00	0,0
2004-05-03 06:00	144	31	87	4,1	19,13	8,22	56,9	998,51	5,68	3,18	18,72	10,88	5,2	0,00	0,0
2004-05-03 06:30	149	31	82	3,9	19,23	8,62	56,9	997,50	5,19	4,57	18,82	10,90	5,2	0,00	0,0
2004-05-03 07:00	152	31	79	4,3	19,43	8,72	56,9	997,50	4,73	3,78	19,02	10,78	5,2	0,00	0,0
2004-05-03 07:30	139	31	80	3,0	19,63	8,92	56,9	997,50	5,11	6,71	19,22	11,05	5,2	0,00	0,0
2004-05-03 08:00	151	31	79	3,0	19,83	9,62	56,9	997,50	5,60	7,47	19,42	11,68	5,4	0,00	0,0
2004-05-03 08:30	116	31	79	3,3	19,83	10,12	56,9	997,50	6,09	7,17	19,42	12,18	5,8	0,00	0,0
2004-05-03 09:00	127	31	75	2,6	19,83	11,72	56,9	997,50	6,85	10,56	19,42	13,50	4,7	0,00	0,0
2004-05-03 09:30	152	31	73	5,6	19,63	12,72	56,9	997,50	7,39	7,07	19,22	14,37	7,5	0,00	0,0
2004-05-03 10:00	186	31	68	4,9	19,43	13,53	56,9	997,50	7,08	8,88	19,02	14,84	7,9	0,00	0,0
2004-05-03 10:30	179	31	71	4,9	19,33	13,43	56,9	997,50	7,64	8,75	18,92	14,93	7,9	0,00	0,0
2004-05-03 11:00	156	32	71	6,2	19,23	13,02	56,9	997,50	7,26	7,05	18,86	14,53	10,0	0,00	0,0
2004-05-03 11:30	198	32	71	4,3	19,13	13,73	56,9	997,50	7,93	9,80	18,76	15,23	9,4	0,00	0,0
2004-05-03 12:00	156	32	70	4,7	19,03	14,33	56,9	997,50	8,28	9,87	18,66	15,77	8,5	0,00	0,0
2004-05-03 12:30	146	32	65	4,1	19,03	15,23	56,9	996,50	8,00	11,61	18,66	16,35	9,2	0,00	0,0
2004-05-03 13:00	155	32	61	6,9	18,93	15,23	56,9	996,50	7,02	9,17	18,56	16,11	8,9	0,00	0,0
2004-05-03 13:30	154	33	61	6,4	18,93	15,43	56,9	996,50	7,21	9,82	18,59	16,32	9,6	0,00	0,0
2004-05-03 14:00	154	33	57	7,3	18,93	15,93	56,9	996,50	6,63	9,80	18,59	16,59	8,7	0,00	0,0
2004-05-03 14:30	161	33	54	5,4	18,93	16,33	56,9	996,50	6,17	11,68	18,59	16,83	10,8	0,00	0,0
2004-05-03 15:00	124	33	52	7,9	19,03	16,63	56,9	996,50	5,87	10,46	18,69	17,02	9,6	0,00	0,0
2004-05-03 15:30	154	33	50	5,6	19,03	17,03	56,9	996,50	5,63	12,57	18,69	17,32	8,9	0,00	0,0

Datum	Vindriktning °	Luftfukt inne Rh%	Luftfukt ute Rh%	Vindhastighet m/s	Temp inne °C	Temp ute °C	Nederb. året mm	Lufttryck Mbar	Daggpunkt °C	Kyleffekt °C	Vix inne °C	Vix ute °C	Vindby m/s	Korr lufttryck	Regn/dygn mm
2004-05-03 16:00	127	33	46	5,6	19,23	16,83	56,9	996,50	4,18	12,32	18,89	16,93	9,4	0,00	0,0
2004-05-03 16:30	129	33	43	6,6	19,33	16,83	56,9	996,50	3,15	11,67	18,99	16,79	9,2	0,00	0,0
2004-05-03 17:00	136	33	43	5,8	19,43	17,23	56,9	996,50	3,51	12,83	19,09	17,19	10,0	0,00	0,0
2004-05-03 17:30	132	33	47	5,6	19,43	16,43	56,9	996,50	4,14	11,80	19,09	16,57	10,8	0,00	0,0
2004-05-03 18:00	162	33	45	5,6	19,33	16,23	56,9	996,50	3,30	11,55	18,99	16,28	9,6	0,00	0,0
2004-05-03 18:30	165	33	56	6,8	19,33	15,83	56,9	996,50	6,27	9,98	18,99	16,43	11,9	0,00	0,0
2004-05-03 19:00	173	33	60	4,9	19,33	14,73	56,9	995,50	6,30	10,36	18,99	15,56	9,0	0,00	0,0
2004-05-03 19:30	124	33	61	6,0	19,33	14,03	56,9	995,50	5,89	8,35	18,99	14,91	10,0	0,00	0,0
2004-05-03 20:00	121	33	67	5,0	19,13	13,12	56,9	995,50	6,47	7,98	18,79	14,38	9,6	0,00	0,0
2004-05-03 20:30	145	33	74	6,8	19,03	12,42	56,9	995,50	7,31	5,42	18,69	14,13	9,4	0,00	0,0
2004-05-03 21:00	120	33	77	5,8	19,03	11,82	56,9	995,50	7,34	5,92	18,69	13,74	8,1	0,00	0,0
2004-05-03 21:30	129	33	78	4,3	18,93	11,22	56,9	995,50	6,96	6,79	18,59	13,21	7,1	0,00	0,0
2004-05-03 22:00	120	33	78	4,1	18,83	10,82	56,9	995,50	6,57	6,31	18,49	12,81	6,9	0,00	0,0
2004-05-03 22:30	118	33	82	2,6	18,83	10,22	56,9	995,50	6,74	8,97	18,49	12,50	7,1	0,00	0,0
2004-05-03 23:00	114	33	88	2,0	18,73	9,52	56,9	995,50	7,13	9,52	18,39	12,26	5,0	0,00	0,0
2004-05-03 23:30	123	33	95	2,8	18,73	9,02	56,9	995,50	7,79	6,82	18,39	12,32	4,5	0,00	0,0
2004-05-04 00:00	111	33	98	2,4	18,63	8,72	56,9	995,50	7,97	7,39	18,29	12,28	4,5	0,00	0,0
2004-05-04 00:30	108	33	100	2,6	18,63	8,52	56,9	995,50	8,07	7,18	18,29	12,25	4,5	0,00	0,0
2004-05-04 01:00	132	33	100	2,2	18,63	8,42	56,9	995,50	7,97	8,42	18,29	12,15	4,1	0,00	0,0
2004-05-04 01:30	114	33	100	1,8	18,83	8,22	56,9	995,50	7,77	8,22	18,49	11,95	3,9	0,00	0,0
2004-05-04 02:00	100	33	100	1,6	19,03	8,22	56,9	995,50	7,77	8,22	18,69	11,95	3,5	0,00	0,0
2004-05-04 02:30	104	33	100	1,6	19,43	7,92	56,9	995,50	7,47	7,92	19,09	11,65	2,6	0,00	0,0
2004-05-04 03:00	63	33	100	2,4	19,73	7,92	56,9	995,50	7,47	6,55	19,40	11,65	3,5	0,00	0,0
2004-05-04 03:30	150	33	100	3,7	19,83	7,82	56,9	995,50	7,38	3,63	19,50	11,55	3,9	0,00	0,0
2004-05-04 04:00	125	33	100	2,8	19,83	8,02	56,9	995,50	7,57	5,72	19,50	11,75	5,8	0,00	0,0
2004-05-04 04:30	145	32	100	2,8	19,73	8,22	56,9	995,50	7,77	5,94	19,36	11,95	4,7	0,00	0,0
2004-05-04 05:00	155	33	100	2,6	19,53	8,22	56,9	995,50	7,77	6,86	19,20	11,95	5,2	0,00	0,0
2004-05-04 05:30	145	33	100	3,0	19,43	8,02	56,9	995,50	7,57	5,72	19,09	11,75	5,0	0,00	0,0
2004-05-04 06:00	113	33	100	2,8	19,23	8,02	56,9	995,50	7,57	5,72	18,89	11,75	4,7	0,00	0,0
2004-05-04 06:30	128	33	100	2,0	19,23	8,12	56,9	995,50	7,67	8,12	18,89	11,85	4,5	0,00	0,0
2004-05-04 07:00	130	33	100	3,1	19,13	8,52	56,9	995,50	8,07	6,27	18,79	12,25	4,5	0,00	0,0
2004-05-04 07:30	133	33	99	3,5	19,23	8,62	56,9	995,50	8,02	5,47	18,89	12,26	4,9	0,00	0,0
2004-05-04 08:00	148	33	95	3,0	19,33	9,12	56,9	996,50	7,89	6,93	18,99	12,42	4,9	0,00	0,0
2004-05-04 08:30	134	33	88	3,5	19,53	9,72	56,9	996,50	7,32	6,72	19,20	12,46	4,5	0,00	0,0
2004-05-04 09:00	134	33	78	4,5	19,63	10,12	56,9	996,50	5,89	4,66	19,30	12,11	5,4	0,00	0,0
2004-05-04 09:30	146	33	76	2,6	19,63	10,72	56,9	996,50	6,08	9,50	19,30	12,57	6,2	0,00	0,0
2004-05-04 10:00	123	33	71	3,5	19,63	11,92	56,9	996,50	6,21	9,20	19,30	13,43	5,6	0,00	0,0
2004-05-04 10:30	140	33	68	2,8	19,53	12,62	56,9	996,50	6,22	10,75	19,20	13,94	5,8	0,00	0,0
2004-05-04 11:00	129	33	67	2,8	19,53	12,82	56,9	996,50	6,19	10,97	19,20	14,08	5,4	0,00	0,0
2004-05-04 11:30	128	33	62	4,1	19,43	13,23	56,9	996,50	5,39	9,20	19,09	14,17	5,6	0,00	0,0
2004-05-04 12:00	138	33	60	3,7	19,33	13,12	56,9	996,50	4,80	9,82	18,99	13,96	6,6	0,00	0,0
2004-05-04 12:30	131	33	63	4,3	19,23	12,62	56,9	996,50	5,07	8,48	18,89	13,63	6,0	0,00	0,0
2004-05-04 13:00	117	33	69	3,5	19,13	12,52	56,9	996,50	6,35	9,88	18,79	13,90	6,4	0,00	0,0
2004-05-04 13:30	122	33	70	3,7	19,03	12,62	56,9	996,50	6,66	9,24	18,69	14,07	6,4	0,00	0,0
2004-05-04 14:00	156	33	64	5,2	18,93	13,23	56,9	996,50	5,87	8,11	18,59	14,29	7,1	0,00	0,0
2004-05-04 14:30	154	33	71	5,2	18,93	12,22	56,9	997,50	6,49	6,85	18,59	13,73	5,8	0,00	0,0

Datum	Vindriktning °	Luftfukt inne Rh%	Luftfukt ute Rh%	Vindhastighet m/s	Temp inne °C	Temp ute °C	Nederb. året mm	Lufttryck Mbar	Daggpunkt °C	Kyleffekt °C	Vix inne °C	Vix ute °C	Vindby m/s	Korr lufttryck	Regn/dygn mm
2004-05-04 15:00	99	33	72	4,1	18,83	12,42	56,9	997,50	6,90	8,24	18,49	14,00	7,3	0,00	0,0
2004-05-04 15:30	125	33	71	4,1	18,83	12,92	56,9	997,50	7,16	8,84	18,49	14,43	7,9	0,00	0,0
2004-05-04 16:00	134	33	70	5,2	18,83	12,72	56,9	997,50	6,76	7,48	18,49	14,17	7,3	0,00	0,0
2004-05-04 16:30	124	33	63	3,1	18,93	14,03	56,9	997,50	6,38	12,28	18,59	15,03	6,9	0,00	0,0
2004-05-04 17:00	124	33	62	3,9	18,93	13,33	56,9	997,50	5,48	10,05	18,59	14,27	6,8	0,00	0,0
2004-05-04 17:30	128	33	63	3,5	18,93	13,63	56,9	997,50	6,01	11,12	18,59	14,63	5,4	0,00	0,0
2004-05-04 18:00	131	33	66	4,1	18,93	12,62	56,9	997,50	5,77	8,48	18,59	13,81	6,4	0,00	0,0
2004-05-04 18:30	80	33	70	3,5	18,83	12,32	56,9	997,50	6,37	9,65	18,49	13,77	5,0	0,00	0,0
2004-05-04 19:00	100	33	71	3,0	18,83	12,32	56,9	997,50	6,59	10,42	18,49	13,83	6,0	0,00	0,0
2004-05-04 19:30	111	33	74	2,0	18,83	11,82	56,9	997,50	6,74	11,82	18,49	13,53	6,2	0,00	0,0
2004-05-04 20:00	90	33	78	3,5	18,73	11,62	56,9	997,50	7,34	8,86	18,39	13,61	6,2	0,00	0,0
2004-05-04 20:30	91	33	84	3,5	18,73	10,72	56,9	998,51	7,60	7,85	18,39	13,15	6,2	0,00	0,0
2004-05-04 21:00	98	33	89	5,0	18,63	9,92	56,9	998,51	7,69	3,95	18,29	12,74	7,5	0,00	0,0
2004-05-04 21:30	99	33	92	3,7	18,63	9,32	56,9	998,51	7,60	5,38	18,29	12,38	6,4	0,00	0,0
2004-05-04 22:00	112	33	94	3,3	18,73	9,02	56,9	999,51	7,63	5,93	18,39	12,24	5,2	0,00	0,0
2004-05-04 22:30	125	33	96	3,5	18,83	8,82	56,9	999,51	7,75	5,70	18,49	12,21	6,0	0,00	0,0
2004-05-04 23:00	104	33	97	4,5	19,13	8,52	56,9	999,51	7,61	2,68	18,79	11,99	6,6	0,00	0,0
2004-05-04 23:30	90	33	97	3,3	19,33	8,32	56,9	999,51	7,41	5,13	18,99	11,79	7,1	0,00	0,0
2004-05-05 00:00	102	33	97	1,8	19,63	8,12	56,9	999,51	7,21	8,12	19,30	11,59	5,4	0,00	0,0
2004-05-05 00:30	94	33	98	3,3	19,83	8,12	56,9	999,51	7,37	4,91	19,50	11,68	5,6	0,00	0,0
2004-05-05 01:00	104	33	99	3,3	19,93	8,02	56,9	999,51	7,42	4,80	19,60	11,66	5,4	0,00	0,0
2004-05-05 01:30	109	33	100	4,5	19,93	7,92	56,9	999,51	7,47	1,94	19,60	11,65	5,8	0,00	0,0
2004-05-05 02:00	97	33	100	2,4	19,73	7,82	56,9	999,51	7,38	6,44	19,40	11,55	5,6	0,00	0,0
2004-05-05 02:30	111	33	100	3,0	19,63	7,62	56,9	999,51	7,18	5,29	19,30	11,35	5,0	0,00	0,0
2004-05-05 03:00	98	33	100	2,4	19,53	7,62	56,9	999,51	7,18	6,23	19,20	11,35	4,5	0,00	0,0
2004-05-05 03:30	96	33	100	3,0	19,43	7,72	56,9	1000,51	7,28	5,40	19,09	11,45	5,2	0,00	0,0
2004-05-05 04:00	112	33	100	3,1	19,33	7,82	56,9	1000,51	7,38	5,51	18,99	11,55	5,4	0,00	0,0
2004-05-05 04:30	96	33	100	2,6	19,33	7,82	56,9	1000,51	7,38	6,44	18,99	11,55	5,2	0,00	0,0
2004-05-05 05:00	92	33	100	2,8	19,43	7,72	56,9	1000,51	7,28	5,40	19,09	11,45	5,4	0,00	0,0
2004-05-05 05:30	120	33	100	4,1	19,63	7,82	56,9	1000,51	7,38	2,70	19,30	11,55	5,4	0,00	0,0
2004-05-05 06:00	82	33	100	3,0	19,73	7,92	56,9	1001,51	7,47	5,61	19,40	11,65	5,6	0,00	0,0
2004-05-05 06:30	118	33	100	2,2	19,93	8,02	56,9	1001,51	7,57	8,02	19,60	11,75	5,6	0,00	0,0
2004-05-05 07:00	107	33	100	2,8	20,03	8,12	56,9	1002,51	7,67	5,83	19,70	11,85	6,2	0,00	0,0
2004-05-05 07:30	117	33	100	2,2	20,03	8,22	56,9	1002,51	7,77	8,22	19,70	11,95	5,0	0,00	0,0
2004-05-05 08:00	109	33	100	3,7	20,03	8,42	56,9	1002,51	7,97	4,33	19,70	12,15	5,4	0,00	0,0
2004-05-05 08:30	105	33	100	3,0	19,93	8,92	56,9	1002,51	8,47	6,71	19,60	12,65	5,2	0,00	0,0
2004-05-05 09:00	111	33	95	3,0	19,83	9,72	56,9	1002,51	8,49	7,58	19,50	13,02	4,9	0,00	0,0
2004-05-05 09:30	83	33	97	2,2	19,63	9,32	56,9	1003,51	8,41	9,32	19,30	12,79	5,4	0,00	0,0
2004-05-05 10:00	118	33	96	3,0	19,53	9,82	56,9	1003,51	8,75	7,69	19,20	13,21	5,4	0,00	0,0
2004-05-05 10:30	105	33	93	1,8	19,33	10,12	56,9	1004,51	8,56	10,12	18,99	13,26	4,3	0,00	0,0
2004-05-05 11:00	113	33	90	2,0	19,23	10,82	56,9	1004,51	8,75	10,82	18,89	13,72	4,3	0,00	0,0
2004-05-05 11:30	123	33	94	2,4	19,13	10,42	56,9	1004,51	9,02	9,19	18,79	13,64	6,6	0,00	0,0
2004-05-05 12:00	102	33	94	2,8	19,13	10,72	56,9	1004,51	9,31	8,67	18,79	13,94	6,0	0,00	0,0
2004-05-05 12:30	96	33	92	4,5	19,03	10,92	56,9	1004,51	9,18	5,65	18,69	13,98	6,2	0,00	0,0
2004-05-05 13:00	98	34	92	4,1	19,03	11,02	56,9	1004,51	9,28	6,55	18,73	14,08	6,4	0,00	0,0
2004-05-05 13:30	92	34	92	2,8	19,03	11,22	56,9	1005,51	9,48	9,22	18,73	14,28	5,2	0,00	0,0

Datum	Vindriktning °	Luftfukt inne Rh%	Luftfukt ute Rh%	Vindhastighet m/s	Temp inne °C	Temp ute °C	Nederb. året mm	Lufttryck Mbar	Daggpunkt °C	Kyleffekt °C	Vix inne °C	Vix ute °C	Vindby m/s	Korr lufttryck	Regn/dygn mm
2004-05-05 14:00	98	34	89	3,9	19,23	12,02	56,9	1005,51	9,76	8,53	18,93	14,84	6,4	0,00	0,0
2004-05-05 14:30	133	34	88	4,9	19,43	11,82	56,9	1005,51	9,39	6,77	19,13	14,56	6,2	0,00	0,0
2004-05-05 15:00	115	33	90	3,3	19,63	12,12	56,9	1005,51	10,03	9,43	19,30	15,02	5,4	0,00	0,0
2004-05-05 15:30	98	33	85	3,5	19,73	12,72	56,9	1005,51	9,73	10,11	19,40	15,23	5,6	0,00	0,0
2004-05-05 16:00	103	33	80	3,9	19,83	13,63	56,9	1005,51	9,67	10,40	19,50	15,76	5,2	0,00	0,0
2004-05-05 16:30	95	33	78	4,9	19,83	14,23	56,9	1004,51	9,86	9,74	19,50	16,21	5,2	0,00	0,0
2004-05-05 17:00	86	33	77	3,0	19,73	14,43	56,9	1004,51	9,85	12,72	19,40	16,34	7,3	0,00	0,0
2004-05-05 17:30	106	33	76	3,5	19,63	14,73	56,9	1004,51	9,94	12,37	19,30	16,57	6,2	0,00	0,0
2004-05-05 18:00	88	34	81	5,0	19,53	14,03	56,9	1005,51	10,25	9,11	19,23	16,23	6,0	0,00	0,0
2004-05-05 18:30	85	33	84	4,1	23,23	13,43	56,9	1005,51	10,23	9,44	22,90	15,85	6,2	0,00	0,0
2004-05-05 19:00	80	34	85	3,1	20,23	13,33	56,9	1005,51	10,32	11,52	19,94	15,83	5,8	0,00	0,0
2004-05-05 19:30	94	34	86	3,0	19,63	12,62	56,9	1005,51	9,81	10,75	19,34	15,20	6,4	0,00	0,0
2004-05-05 20:00	71	34	90	3,3	19,33	12,32	56,9	1006,51	10,22	9,65	19,03	15,22	6,4	0,00	0,0
2004-05-05 20:30	94	34	93	6,0	19,13	12,02	56,9	1006,51	10,44	5,75	18,83	15,16	6,0	0,00	0,0
2004-05-05 21:00	93	34	95	4,3	19,03	11,82	56,9	1006,51	10,57	7,51	18,73	15,13	5,8	0,00	0,0
2004-05-05 21:30	87	34	96	3,0	19,03	11,82	56,9	1007,51	10,73	9,88	18,73	15,21	5,8	0,00	0,0
2004-05-05 22:00	103	34	96	3,7	18,93	11,72	56,9	1007,51	10,63	8,18	18,63	15,11	6,4	0,00	0,0
2004-05-05 22:30	109	34	97	2,8	18,83	11,62	56,9	1007,51	10,69	9,66	18,53	15,09	5,0	0,00	0,0
2004-05-05 23:00	109	34	97	1,4	18,83	11,62	56,9	1008,51	10,69	11,62	18,53	15,09	4,5	0,00	0,0
2004-05-05 23:30	72	34	98	2,2	18,73	11,42	56,9	1008,51	10,65	11,42	18,43	14,98	3,5	0,00	0,0
2004-05-06 00:00	80	34	98	0,0	18,73	11,32	56,9	1008,51	10,55	11,32	18,43	14,88	3,0	0,00	0,0
2004-05-06 00:30	80	34	98	0,0	18,73	11,32	56,9	1008,51	10,55	11,32	18,43	14,88	3,0	0,00	0,0
2004-05-06 01:00	80	34	98	0,0	18,73	11,32	56,9	1008,51	10,55	11,32	18,43	14,88	3,0	0,00	0,0
2004-05-06 01:30	80	34	98	0,0	18,73	11,32	56,9	1008,51	10,55	11,32	18,43	14,88	3,0	0,00	0,0
2004-05-06 02:00	80	34	98	0,0	18,73	11,32	56,9	1008,51	10,55	11,32	18,43	14,88	3,0	0,00	0,0
2004-05-06 02:30	80	34	98	0,0	18,73	11,32	56,9	1008,51	10,55	11,32	18,43	14,88	3,0	0,00	0,0
2004-05-06 03:00	80	34	98	0,0	18,73	11,32	56,9	1008,51	10,55	11,32	18,43	14,88	3,0	0,00	0,0
2004-05-06 03:30	80	34	98	0,0	18,73	11,32	56,9	1008,51	10,55	11,32	18,43	14,88	3,0	0,00	0,0
2004-05-06 04:00	80	34	98	0,0	18,73	11,32	56,9	1008,51	10,55	11,32	18,43	14,88	3,0	0,00	0,0
2004-05-06 04:30	80	34	98	0,0	18,73	11,32	56,9	1008,51	10,55	11,32	18,43	14,88	3,0	0,00	0,0
2004-05-06 05:00	80	34	98	0,0	18,73	11,32	56,9	1008,51	10,55	11,32	18,43	14,88	3,0	0,00	0,0
2004-05-06 05:30	80	34	98	0,0	18,73	11,32	56,9	1008,51	10,55	11,32	18,43	14,88	3,0	0,00	0,0
2004-05-06 06:00	80	34	98	0,0	18,73	11,32	56,9	1008,51	10,55	11,32	18,43	14,88	3,0	0,00	0,0
2004-05-06 06:30	80	34	98	0,0	18,73	11,32	56,9	1008,51	10,55	11,32	18,43	14,88	3,0	0,00	0,0
2004-05-06 07:00	80	34	98	0,0	18,73	11,32	56,9	1008,51	10,55	11,32	18,43	14,88	3,0	0,00	0,0
2004-05-06 07:30	80	34	98	0,0	18,73	11,32	56,9	1008,51	10,55	11,32	18,43	14,88	3,0	0,00	0,0
2004-05-06 08:00	80	34	98	0,0	18,73	11,32	56,9	1008,51	10,55	11,32	18,43	14,88	3,0	0,00	0,0
2004-05-06 08:30	80	34	98	0,0	18,73	11,32	56,9	1008,51	10,55	11,32	18,43	14,88	3,0	0,00	0,0
2004-05-06 09:00	80	34	98	0,0	18,73	11,32	56,9	1008,51	10,55	11,32	18,43	14,88	3,0	0,00	0,0
2004-05-06 09:30	80	34	98	0,0	18,73	11,32	56,9	1008,51	10,55	11,32	18,43	14,88	3,0	0,00	0,0
2004-05-06 10:00	80	34	98	0,0	18,73	11,32	56,9	1008,51	10,55	11,32	18,43	14,88	3,0	0,00	0,0
2004-05-06 10:30	80	34	98	0,0	18,73	11,32	56,9	1008,51	10,55	11,32	18,43	14,88	3,0	0,00	0,0
2004-05-06 11:00	80	34	98	0,0	18,73	11,32	56,9	1008,51	10,55	11,32	18,43	14,88	3,0	0,00	0,0
2004-05-06 11:30	80	34	98	0,0	18,73	11,32	56,9	1008,51	10,55	11,32	18,43	14,88	3,0	0,00	0,0
2004-05-06 12:00	80	34	98	0,0	18,73	11,32	56,9	1008,51	10,55	11,32	18,43	14,88	3,0	0,00	0,0
2004-05-06 12:30	80	34	98	0,0	18,73	11,32	56,9	1008,51	10,55	11,32	18,43	14,88	3,0	0,00	0,0

Datum	Vindriktning °	Luftfukt inne Rh%	Luftfukt ute Rh%	Vindhastighet m/s	Temp inne °C	Temp ute °C	Nederb. året mm	Lufttryck Mbar	Daggpunkt °C	Kyleffekt °C	Vix inne °C	Vix ute °C	Vindby m/s	Korr lufttryck	Regn/dygn mm
2004-05-08 11:00	80	34	98	0,0	18,73	11,32	56,9	1008,51	10,55	11,32	18,43	14,88	3,0	0,00	0,0
2004-05-08 11:30	80	34	98	0,0	18,73	11,32	56,9	1008,51	10,55	11,32	18,43	14,88	3,0	0,00	0,0
2004-05-08 12:00	80	34	98	0,0	18,73	11,32	56,9	1008,51	10,55	11,32	18,43	14,88	3,0	0,00	0,0
2004-05-08 12:30	80	34	98	0,0	18,73	11,32	56,9	1008,51	10,55	11,32	18,43	14,88	3,0	0,00	0,0
2004-05-08 13:00	80	34	98	0,0	18,73	11,32	56,9	1008,51	10,55	11,32	18,43	14,88	3,0	0,00	0,0
2004-05-08 13:30	102	36	65	1,2	19,43	18,43	56,9	1014,51	11,02	18,43	19,22	19,56	1,2	0,00	0,0
2004-05-08 14:00	87	36	62	0,0	19,43	18,63	56,9	1014,51	10,46	18,63	19,22	19,58	2,6	0,00	0,0
2004-05-08 14:30	65	36	60	1,2	19,43	18,93	56,9	1014,51	10,23	18,93	19,22	19,76	2,2	0,00	0,0
2004-05-08 15:00	88	36	61	1,8	19,43	19,03	56,9	1013,51	10,58	19,03	19,22	19,92	2,8	0,00	0,0
2004-05-08 15:30	97	36	63	2,2	19,43	18,73	56,9	1013,51	10,81	18,73	19,22	19,74	3,5	0,00	0,0
2004-05-08 16:00	98	36	63	1,4	19,43	18,53	56,9	1013,51	10,62	18,53	19,22	19,54	3,3	0,00	0,0
2004-05-08 16:30	121	36	59	1,2	19,43	18,73	56,9	1012,51	9,78	18,73	19,22	19,50	2,8	0,00	0,0
2004-05-08 17:00	127	36	58	2,2	19,53	18,63	56,9	1012,51	9,41	18,63	19,32	19,35	3,9	0,00	0,0
2004-05-08 17:30	133	36	52	2,6	19,63	19,43	56,9	1012,51	8,44	18,69	19,42	19,82	3,3	0,00	0,0
2004-05-08 18:00	138	36	53	1,8	19,63	19,13	56,9	1012,51	8,46	19,13	19,42	19,58	3,9	0,00	0,0
2004-05-08 18:30	138	36	53	1,8	19,73	19,33	56,9	1012,51	8,65	19,33	19,52	19,78	2,6	0,00	0,0
2004-05-08 19:00	124	37	50	0,0	19,83	19,33	56,9	1011,51	7,74	19,33	19,66	19,62	2,4	0,00	0,0
2004-05-08 19:30	123	36	48	0,0	19,83	19,03	56,9	1012,51	6,83	19,03	19,62	19,22	1,6	0,00	0,0
2004-05-08 20:00	120	36	50	0,0	19,83	19,13	56,9	1011,51	7,55	19,13	19,62	19,42	1,8	0,00	0,0
2004-05-08 20:30	153	36	52	0,0	19,83	18,53	56,9	1011,51	7,62	18,53	19,62	18,92	2,8	0,00	0,0
2004-05-08 21:00	153	36	62	0,0	20,03	17,03	56,9	1011,51	8,96	17,03	19,82	17,97	0,0	0,00	0,0
2004-05-08 21:30	153	36	66	0,0	19,93	15,83	56,9	1011,51	8,80	15,83	19,72	17,02	0,0	0,00	0,0
2004-05-08 22:00	153	36	72	0,0	20,03	14,53	56,9	1011,51	8,91	14,53	19,82	16,10	0,0	0,00	0,0
2004-05-08 22:30	153	36	74	0,0	19,93	13,73	56,9	1011,51	8,56	13,73	19,72	15,43	0,0	0,00	0,0
2004-05-08 23:00	153	36	74	0,0	19,83	13,53	56,9	1011,51	8,37	13,53	19,62	15,23	0,0	0,00	0,0
2004-05-08 23:30	151	36	77	1,2	19,93	12,42	56,9	1011,51	7,92	12,42	19,72	14,34	1,6	0,00	0,0
2004-05-09 00:00	151	37	79	1,4	20,03	11,82	56,9	1011,51	7,73	11,82	19,86	13,88	1,6	0,00	0,0
2004-05-09 00:30	194	37	79	0,0	20,03	12,02	56,9	1011,51	7,93	12,02	19,86	14,08	3,1	0,00	0,0
2004-05-09 01:00	194	37	83	0,0	19,93	11,12	56,9	1011,51	7,80	11,12	19,76	13,47	0,0	0,00	0,0
2004-05-09 01:30	194	37	85	1,4	19,83	10,62	56,9	1011,51	7,68	10,62	19,66	13,13	1,8	0,00	0,0
2004-05-09 02:00	194	36	88	0,0	19,73	9,82	56,9	1010,51	7,42	9,82	19,52	12,56	1,4	0,00	0,0
2004-05-09 02:30	160	37	88	0,0	19,63	9,92	56,9	1010,51	7,52	9,92	19,46	12,66	0,0	0,00	0,0
2004-05-09 03:00	160	37	93	0,0	19,53	9,32	56,9	1010,51	7,77	9,32	19,36	12,46	0,0	0,00	0,0
2004-05-09 03:30	160	37	92	0,0	19,43	9,32	56,9	1010,51	7,60	9,32	19,26	12,38	0,0	0,00	0,0
2004-05-09 04:00	155	37	95	0,0	19,43	8,62	56,9	1010,51	7,40	8,62	19,26	11,92	0,0	0,00	0,0
2004-05-09 04:30	155	37	96	0,0	19,33	8,52	56,9	1009,51	7,46	8,52	19,16	11,91	0,0	0,00	0,0
2004-05-09 05:00	155	37	96	0,0	19,23	8,02	56,9	1009,51	6,96	8,02	19,06	11,41	0,0	0,51	0,0
2004-05-09 05:30	165	37	97	0,0	19,23	9,52	56,9	1009,51	8,61	9,52	19,06	12,99	1,2	0,51	0,0
2004-05-09 06:00	165	37	89	0,0	19,23	10,52	56,9	1009,51	8,28	10,52	19,06	13,34	0,0	0,00	0,0
2004-05-09 06:30	165	37	87	0,0	19,13	11,32	56,9	1009,51	8,72	11,32	18,96	13,98	0,0	0,00	0,0
2004-05-09 07:00	296	37	82	2,0	19,13	11,62	56,9	1009,51	8,11	11,62	18,96	13,90	2,2	0,00	0,0
2004-05-09 07:30	296	37	82	2,0	19,13	11,62	56,9	1009,51	8,11	11,62	18,96	13,90	2,2	0,00	0,0
2004-05-09 08:00	296	37	82	2,0	19,13	11,62	56,9	1009,51	8,11	11,62	18,96	13,90	2,2	0,00	0,0
2004-05-09 08:30	296	37	82	2,0	19,13	11,62	56,9	1009,51	8,11	11,62	18,96	13,90	2,2	0,00	0,0
2004-05-09 09:00	296	37	82	2,0	19,13	11,62	56,9	1009,51	8,11	11,62	18,96	13,90	2,2	0,00	0,0
2004-05-09 09:30	296	37	82	2,0	19,13	11,62	56,9	1009,51	8,11	11,62	18,96	13,90	2,2	0,00	0,0

Datum	Vindriktning °	Luftfukt inne Rh%	Luftfukt ute Rh%	Vindhastighet m/s	Temp inne °C	Temp ute °C	Nederb. året mm	Lufftryck Mbar	Daggpunkt °C	Kyleffekt °C	Vix inne °C	Vix ute °C	Vindby m/s	Korr lufftryck	Regn/dygn mm
2004-05-09 10:00	296	37	82	2,0	19,13	11,62	56,9	1009,51	8,11	11,62	18,96	13,90	2,2	0,00	0,0
2004-05-09 10:30	334	37	51	0,0	19,23	18,03	56,9	1008,51	6,86	18,03	19,06	18,37	3,1	0,00	0,0
2004-05-09 11:00	346	37	53	0,0	19,23	18,73	56,9	1008,51	8,10	18,73	19,06	19,18	3,9	0,00	0,0
2004-05-09 11:30	310	37	46	0,0	19,23	19,63	56,9	1007,51	6,71	19,63	19,06	19,73	3,5	0,00	0,0
2004-05-09 12:00	339	37	43	3,1	19,23	19,13	56,9	1007,51	5,21	17,85	19,06	19,09	6,6	0,00	0,0
2004-05-09 12:30	337	37	56	3,9	19,23	15,13	56,9	1007,51	5,62	12,15	19,06	15,73	7,7	0,00	0,0
2004-05-09 13:00	335	37	58	2,0	19,23	15,43	56,9	1007,51	6,43	15,43	19,06	16,14	5,0	0,00	0,0
2004-05-09 13:30	294	37	52	2,2	19,33	16,53	56,9	1007,51	5,78	16,53	19,16	16,92	3,3	0,00	0,0
2004-05-09 14:00	324	37	49	1,6	19,33	18,33	56,9	1006,51	6,51	18,33	19,16	18,57	3,0	0,00	0,0
2004-05-09 14:30	332	37	45	2,0	19,33	19,43	56,9	1006,51	6,19	19,43	19,16	19,48	5,6	0,00	0,0
2004-05-09 15:00	294	37	45	2,4	19,33	19,63	56,9	1006,51	6,37	18,90	19,16	19,68	4,1	0,00	0,0
2004-05-09 15:30	306	37	46	0,0	19,43	19,83	56,9	1006,51	6,89	19,83	19,26	19,93	5,8	0,00	0,0
2004-05-09 16:00	273	37	48	1,4	19,43	19,73	56,9	1006,51	7,46	19,73	19,26	19,92	3,9	0,00	0,0
2004-05-09 16:30	293	37	47	1,6	19,53	20,33	56,9	1006,51	7,68	20,33	19,36	20,48	4,5	0,00	0,0
2004-05-09 17:00	116	37	72	0,0	19,53	16,93	56,9	1006,51	11,21	16,93	19,36	18,50	2,8	0,00	0,0
2004-05-09 17:30	67	37	73	0,0	19,43	16,83	56,9	1006,51	11,33	16,83	19,26	18,47	1,8	0,00	0,0
2004-05-09 18:00	100	37	74	0,0	19,43	17,33	56,9	1006,51	12,02	17,33	19,26	19,04	2,2	0,00	0,0
2004-05-09 18:30	152	37	75	2,8	19,43	17,33	56,9	1006,51	12,23	15,89	19,26	19,11	3,0	0,00	0,0
2004-05-09 19:00	148	37	73	1,6	19,43	16,83	56,9	1006,51	11,33	16,83	19,26	18,47	3,0	0,00	0,0
2004-05-09 19:30	188	37	71	2,2	19,43	17,03	56,9	1006,51	11,08	17,03	19,26	18,54	3,1	0,00	0,0
2004-05-09 20:00	183	37	70	1,2	19,43	16,63	56,9	1006,51	10,48	16,63	19,26	18,07	3,0	0,00	0,0
2004-05-09 20:30	183	37	70	0,0	19,43	16,23	56,9	1006,51	10,09	16,23	19,26	17,67	2,0	0,00	0,0
2004-05-09 21:00	183	37	71	0,0	19,33	15,53	56,9	1005,51	9,65	15,53	19,16	17,04	0,0	0,00	0,0
2004-05-09 21:30	183	37	76	0,0	19,33	14,83	56,9	1005,51	10,03	14,83	19,16	16,67	2,2	0,00	0,0
2004-05-09 22:00	71	37	80	0,0	19,33	13,43	56,9	1006,51	9,48	13,43	19,16	15,56	3,9	0,00	0,0
2004-05-09 22:30	95	37	86	1,6	19,23	11,92	56,9	1006,51	9,13	11,92	19,06	14,50	3,9	0,00	0,0
2004-05-09 23:00	68	37	87	1,4	19,23	11,42	56,9	1006,51	8,82	11,42	19,06	14,08	3,0	0,00	0,0
2004-05-09 23:30	339	37	88	0,0	19,23	11,32	56,9	1006,51	8,89	11,32	19,06	14,06	2,0	0,00	0,0
2004-05-10 00:00	339	37	91	0,0	19,23	10,12	56,9	1006,51	8,23	10,12	19,06	13,10	0,0	0,00	0,0
2004-05-10 00:30	332	37	96	2,0	19,13	9,62	56,9	1006,51	8,55	9,62	18,96	13,01	3,1	0,00	0,0
2004-05-10 01:00	324	37	97	0,0	19,13	9,62	56,9	1006,51	8,70	9,62	18,96	13,09	2,8	0,00	0,0
2004-05-10 01:30	324	37	95	0,0	19,13	9,22	56,9	1006,51	7,99	9,22	18,96	12,52	0,0	0,00	0,0
2004-05-10 02:00	324	37	99	1,2	19,13	7,72	56,9	1006,51	7,12	7,72	18,96	11,36	1,4	0,00	0,0
2004-05-10 02:30	324	37	100	0,0	19,03	7,72	56,9	1006,51	7,28	7,72	18,86	11,45	1,4	0,00	0,0
2004-05-10 03:00	75	37	100	0,0	19,03	8,12	56,9	1006,51	7,67	8,12	18,86	11,85	1,8	0,00	0,0
2004-05-10 03:30	90	37	100	0,0	19,03	8,32	56,9	1006,51	7,87	8,32	18,86	12,05	2,4	0,00	0,0
2004-05-10 04:00	64	37	100	0,0	18,93	8,72	56,9	1006,51	8,27	8,72	18,76	12,45	2,4	0,00	0,0
2004-05-10 04:30	309	37	100	2,0	18,93	7,72	56,9	1006,51	7,28	7,72	18,76	11,45	2,8	0,00	0,0
2004-05-10 05:00	309	37	100	0,0	18,93	8,12	56,9	1006,51	7,67	8,12	18,76	11,85	2,2	0,00	0,0
2004-05-10 05:30	278	37	100	2,0	18,93	8,02	56,9	1006,51	7,57	8,02	18,76	11,75	3,3	0,00	0,0
2004-05-10 06:00	318	37	100	2,6	18,83	7,82	56,9	1006,51	7,38	6,44	18,66	11,55	3,9	0,00	0,0
2004-05-10 06:30	323	37	100	1,6	18,83	7,82	56,9	1007,51	7,38	7,82	18,66	11,55	3,5	0,00	0,0
2004-05-10 07:00	305	37	100	1,4	18,73	7,82	56,9	1007,51	7,38	7,82	18,56	11,55	3,0	0,00	0,0
2004-05-10 07:30	302	37	99	3,1	18,73	7,92	56,9	1007,51	7,32	5,61	18,56	11,56	4,1	0,00	0,0
2004-05-10 08:00	306	37	95	2,2	18,73	7,62	56,9	1007,51	6,41	7,62	18,56	10,92	5,0	0,00	0,0
2004-05-10 08:30	312	37	92	1,8	18,63	7,72	56,9	1007,51	6,02	7,72	18,46	10,77	4,3	0,00	0,0

Datum	Vindriktning °	Luftfukt inne Rh%	Luftfukt ute Rh%	Vindhastighet m/s	Temp inne °C	Temp ute °C	Nederb. året mm	Lufttryck Mbar	Daggpunkt °C	Kyleffekt °C	Vix inne °C	Vix ute °C	Vindby m/s	Korr lufttryck	Regn/dygn mm
2004-05-10 09:00	283	36	90	1,6	18,63	7,22	56,9	1008,51	5,20	7,22	18,42	10,11	3,9	0,00	0,0
2004-05-10 09:30	321	36	87	1,6	18,63	6,82	56,9	1008,51	4,31	6,82	18,42	9,48	4,7	0,00	0,0
2004-05-10 10:00	302	36	90	1,4	18,63	6,22	56,9	1008,51	4,22	6,22	18,42	9,11	5,4	0,00	0,0
2004-05-10 10:30	347	36	91	2,6	18,53	5,72	56,9	1008,51	3,89	4,22	18,32	8,69	5,8	0,00	0,0
2004-05-10 11:00	331	36	92	3,1	18,53	5,82	57,4	1009,51	4,15	3,32	18,32	8,87	5,2	0,51	0,5
2004-05-10 11:30	318	36	96	3,3	18,53	5,32	57,4	1009,51	4,28	1,75	18,32	8,70	4,9	0,51	0,5
2004-05-10 12:00	335	36	96	2,8	18,63	5,32	57,4	1009,51	4,28	2,77	18,42	8,70	4,7	0,00	0,5
2004-05-10 12:30	334	36	99	3,3	18,73	5,82	57,4	1009,51	5,23	2,31	18,52	9,46	3,9	0,00	0,5
2004-05-10 13:00	326	36	98	0,0	18,83	5,82	57,4	1010,51	5,08	5,82	18,62	9,38	3,9	0,00	0,5
2004-05-10 13:30	321	36	91	2,0	19,03	6,62	57,4	1010,51	4,78	6,62	18,82	9,59	3,7	0,00	0,5
2004-05-10 14:00	326	36	85	1,4	19,23	7,42	57,4	1010,51	4,55	7,42	19,02	9,92	3,7	0,00	0,5
2004-05-10 14:30	334	36	91	1,2	19,33	7,02	57,4	1010,51	5,17	7,02	19,12	9,99	3,3	0,00	0,5
2004-05-10 15:00	69	36	90	1,6	19,43	7,42	57,4	1010,51	5,40	7,42	19,22	10,31	3,1	0,00	0,5
2004-05-10 15:30	109	36	86	1,6	19,53	8,02	57,4	1010,51	5,31	8,02	19,32	10,60	2,6	0,00	0,5
2004-05-10 16:00	99	36	82	0,0	19,53	8,72	57,4	1010,51	5,28	8,72	19,32	11,00	2,2	0,00	0,5
2004-05-10 16:30	334	36	78	1,2	19,43	8,72	57,4	1010,51	4,54	8,72	19,22	10,71	2,6	0,00	0,5
2004-05-10 17:00	101	36	78	2,0	19,33	9,12	57,4	1010,51	4,93	9,12	19,12	11,11	2,4	0,00	0,5
2004-05-10 17:30	64	36	78	0,0	19,23	8,82	57,4	1010,51	4,64	8,82	19,02	10,81	2,2	0,00	0,5
2004-05-10 18:00	76	36	82	0,0	19,13	8,72	57,4	1010,51	5,28	8,72	18,92	11,00	2,4	0,00	0,5
2004-05-10 18:30	83	36	81	1,2	19,13	8,92	57,4	1010,51	5,30	8,92	18,92	11,12	2,2	0,00	0,5
2004-05-10 19:00	331	36	75	0,0	19,03	8,72	57,4	1010,51	3,96	8,72	18,82	10,50	2,0	0,00	0,5
2004-05-10 19:30	331	36	79	0,0	18,93	8,42	57,4	1010,51	4,44	8,42	18,72	10,48	1,4	0,00	0,5
2004-05-10 20:00	331	36	80	1,4	18,93	8,42	57,4	1010,51	4,62	8,42	18,72	10,55	1,8	0,00	0,5
2004-05-10 20:30	331	36	84	1,2	18,83	7,92	57,4	1010,51	4,86	7,92	18,62	10,35	2,0	0,00	0,5
2004-05-10 21:00	331	36	85	1,4	18,73	7,52	57,4	1010,51	4,65	7,52	18,52	10,02	1,8	0,00	0,5
2004-05-10 21:30	254	36	85	2,0	18,73	7,42	57,4	1010,51	4,55	7,42	18,52	9,92	2,4	0,00	0,5
2004-05-10 22:00	333	36	95	2,4	18,63	6,52	57,4	1010,51	5,31	5,07	18,42	9,82	3,3	0,00	0,5
2004-05-10 22:30	303	36	100	1,6	18,63	6,12	57,4	1011,51	5,68	6,12	18,42	9,85	3,1	0,00	0,5
2004-05-10 23:00	351	36	99	2,0	18,83	5,72	57,4	1011,51	5,13	5,72	18,62	9,36	2,6	0,00	0,5
2004-05-10 23:30	298	36	97	0,0	19,13	5,42	57,4	1011,51	4,53	5,42	18,92	8,89	3,5	0,00	0,5
2004-05-11 00:00	280	36	93	0,0	19,43	4,82	57,4	1011,51	3,32	4,82	19,22	7,95	1,6	0,00	0,0
2004-05-11 00:30	289	35	92	0,0	19,73	4,42	57,4	1011,51	2,77	4,42	19,48	7,47	2,0	0,00	0,0
2004-05-11 01:00	284	35	90	1,2	19,83	4,02	57,4	1011,51	2,05	4,02	19,58	6,91	3,0	0,00	0,0
2004-05-11 01:30	300	35	91	1,8	19,73	3,42	57,4	1012,51	1,62	3,42	19,48	6,39	3,5	0,00	0,0
2004-05-11 02:00	292	35	88	1,6	19,53	3,22	57,4	1012,51	0,94	3,22	19,28	5,95	3,9	0,00	0,0
2004-05-11 02:30	288	35	88	1,6	19,33	2,12	57,4	1012,51	-0,14	2,12	19,08	4,85	3,5	0,00	0,0
2004-05-11 03:00	324	35	90	2,0	19,13	1,32	57,4	1012,51	-0,61	1,32	18,88	4,21	3,5	0,00	0,0
2004-05-11 03:30	304	35	90	1,4	19,13	1,12	57,4	1012,51	-0,81	1,12	18,88	4,01	2,2	0,00	0,0
2004-05-11 04:00	351	35	91	0,0	19,33	0,51	57,4	1012,51	-1,24	0,51	19,08	3,49	2,2	0,00	0,0
2004-05-11 04:30	351	35	90	0,0	19,63	0,31	57,4	1012,51	-1,59	0,31	19,38	3,21	1,2	0,00	0,0
2004-05-11 05:00	351	34	90	0,0	19,83	0,11	57,4	1013,51	-1,79	0,11	19,54	3,01	1,2	0,00	0,0
2004-05-11 05:30	293	34	90	0,0	20,03	0,31	57,4	1013,51	-1,59	0,31	19,74	3,21	2,4	0,00	0,0
2004-05-11 06:00	351	34	82	2,2	20,03	1,02	57,4	1013,51	-2,22	1,02	19,74	3,29	3,3	0,00	0,0
2004-05-11 06:30	314	34	75	4,5	19,93	1,62	57,4	1013,51	-2,89	-5,87	19,64	3,39	6,2	0,00	0,0
2004-05-11 07:00	313	34	72	3,7	19,63	1,92	57,4	1013,51	-3,17	-3,25	19,34	3,49	6,2	0,00	0,0
2004-05-11 07:30	340	34	70	3,5	19,43	2,02	57,4	1013,51	-3,47	-1,98	19,13	3,46	5,8	0,00	0,0

Datum	Vindriktning	Luftfukt inne	Luftfukt ute	Vindhastighet	Temp inne	Temp ute	Nederb. året	Lufttryck	Daggpunkt	Kyleffekt	Vix inne	Vix ute	Vindby	Korr lufttryck	Regn/dygn
	°	Rh%	Rh%	m/s	°C	°C	mm	Mbar	°C	°C	°C	°C	m/s		mm
2004-05-11 08:00	334	34	68	3,0	19,23	2,12	57,4	1014,51	-3,78	-0,72	18,93	3,43	5,8	0,00	0,0
2004-05-11 08:30	318	34	64	3,3	19,13	2,72	57,4	1014,51	-4,05	-1,19	18,83	3,78	8,1	0,00	0,0
2004-05-11 09:00	335	34	68	3,3	19,03	3,02	57,4	1014,51	-2,92	-0,85	18,73	4,33	5,6	0,00	0,0
2004-05-11 09:30	297	34	63	3,0	19,03	3,42	57,4	1014,51	-3,61	0,70	18,73	4,42	5,0	0,00	0,0
2004-05-11 10:00	330	34	59	3,3	19,03	4,22	57,4	1014,51	-3,78	0,50	18,73	4,99	5,6	0,00	0,0
2004-05-11 10:30	291	34	56	3,3	19,13	3,92	57,4	1014,51	-4,79	0,16	18,83	4,52	4,9	0,00	0,0
2004-05-11 11:00	335	34	54	2,6	19,23	4,42	57,4	1014,51	-4,84	2,85	18,93	4,92	5,0	0,00	0,0
2004-05-11 11:30	319	34	51	1,6	19,33	4,92	57,4	1014,51	-5,18	4,92	19,03	5,26	6,6	0,00	0,0
2004-05-11 12:00	351	34	51	3,3	19,33	5,12	57,4	1015,51	-4,99	1,52	19,03	5,46	5,8	0,00	0,0
2004-05-11 12:30	339	34	46	2,4	19,33	5,62	57,4	1015,51	-5,98	4,12	19,03	5,72	5,8	0,00	0,0
2004-05-11 13:00	340	34	45	0,0	19,23	6,42	57,4	1015,51	-5,57	6,42	18,93	6,47	6,4	0,00	0,0
2004-05-11 13:30	338	34	46	3,7	19,13	5,62	57,4	1015,51	-5,98	1,07	18,83	5,72	5,0	0,00	0,0
2004-05-11 14:00	308	34	46	0,0	19,03	6,12	57,4	1015,51	-5,53	6,12	18,73	6,22	6,0	0,00	0,0
2004-05-11 14:30	318	34	44	2,2	18,93	6,12	57,4	1015,51	-6,15	6,12	18,63	6,12	5,4	0,00	0,0
2004-05-11 15:00	341	34	42	2,2	18,93	6,42	57,4	1015,51	-6,54	6,42	18,63	6,34	5,6	0,00	0,0
2004-05-11 15:30	123	34	42	1,8	18,93	7,22	57,4	1015,51	-5,82	7,22	18,63	7,14	6,4	0,00	0,0
2004-05-11 16:00	323	34	41	3,0	18,93	7,42	57,4	1015,51	-5,98	5,07	18,63	7,29	5,6	0,00	0,0
2004-05-11 16:30	335	34	42	2,2	18,93	6,92	57,4	1015,51	-6,09	6,92	18,63	6,84	5,2	0,00	0,0
2004-05-11 17:00	322	34	41	0,0	18,83	6,32	57,4	1015,51	-6,96	6,32	18,53	6,19	5,2	0,00	0,0
2004-05-11 17:30	327	34	41	2,6	18,83	6,92	57,4	1016,51	-6,43	5,49	18,53	6,79	3,9	0,00	0,0
2004-05-11 18:00	333	34	41	3,3	18,83	7,02	57,4	1015,51	-6,34	3,67	18,53	6,89	4,5	0,00	0,0
2004-05-11 18:30	66	34	41	1,4	18,83	7,72	57,4	1016,51	-5,71	7,72	18,53	7,59	3,3	0,00	0,0
2004-05-11 19:00	344	34	40	1,8	19,03	7,72	57,4	1016,51	-6,06	7,72	18,73	7,55	3,7	0,00	0,0
2004-05-11 19:30	356	34	41	0,0	19,03	7,62	57,4	1016,51	-5,80	7,62	18,73	7,49	4,3	0,00	0,0
2004-05-11 20:00	297	34	41	2,8	19,13	6,82	57,4	1016,51	-6,52	4,41	18,83	6,69	3,7	0,00	0,0
2004-05-11 20:30	71	34	43	0,0	19,13	6,62	57,4	1016,51	-6,02	6,62	18,83	6,58	3,5	0,00	0,0
2004-05-11 21:00	15	34	45	0,0	19,23	5,62	57,4	1017,52	-6,29	5,62	18,93	5,67	3,7	0,00	0,0
2004-05-11 21:30	46	34	47	0,0	19,33	5,12	57,4	1017,52	-6,14	5,12	19,03	5,26	2,4	0,00	0,0
2004-05-11 22:00	61	34	55	1,2	19,53	4,32	57,4	1017,52	-4,67	4,32	19,23	4,87	2,0	0,00	0,0
2004-05-11 22:30	69	34	64	1,8	19,73	3,42	57,4	1017,52	-3,39	3,42	19,44	4,48	2,6	0,00	0,0
2004-05-11 23:00	89	34	70	1,8	19,83	2,62	57,4	1018,52	-2,89	2,62	19,54	4,06	3,1	0,00	0,0
2004-05-11 23:30	71	34	74	0,0	19,93	1,92	57,4	1018,52	-2,79	1,92	19,64	3,63	2,6	0,00	0,0
2004-05-12 00:00	74	34	79	1,8	20,03	1,12	57,4	1018,52	-2,64	1,12	19,74	3,17	1,8	0,00	0,0
2004-05-12 00:30	64	34	81	1,2	19,93	1,12	57,4	1018,52	-2,29	1,12	19,64	3,32	2,4	0,00	0,0
2004-05-12 01:00	49	34	85	1,6	19,83	0,92	57,4	1018,52	-1,81	0,92	19,54	3,42	2,2	0,00	0,0
2004-05-12 01:30	51	34	85	0,0	19,83	0,41	57,4	1018,52	-2,30	0,41	19,54	2,92	1,8	0,00	0,0
2004-05-12 02:00	50	34	88	0,0	19,73	-0,49	57,4	1019,52	-2,70	-0,49	19,44	2,25	0,0	0,00	0,0
2004-05-12 02:30	51	34	93	0,0	19,73	-0,39	57,4	1018,52	-1,82	-0,39	19,44	2,75	0,0	0,00	0,0
2004-05-12 03:00	51	34	94	0,0	19,83	-0,59	57,4	1019,52	-1,87	-0,59	19,54	2,63	1,6	0,00	0,0
2004-05-12 03:30	51	34	93	0,0	19,93	-0,89	57,4	1018,52	-2,32	-0,89	19,64	2,25	0,0	0,00	0,0
2004-05-12 04:00	51	34	96	0,0	20,03	-1,59	57,4	1019,52	-2,57	-1,59	19,74	1,80	0,0	0,00	0,0
2004-05-12 04:30	17	34	100	0,0	20,03	-0,09	57,4	1019,52	-0,51	-0,09	19,74	3,64	1,6	0,00	0,0
2004-05-12 05:00	17	34	96	0,0	20,13	0,31	57,4	1018,52	-0,68	0,31	19,84	3,70	1,4	0,00	0,0
2004-05-12 05:30	17	34	92	0,0	20,13	0,41	57,4	1018,52	-1,19	0,41	19,84	3,47	1,2	0,00	0,0
2004-05-12 06:00	346	34	89	0,0	20,13	1,02	57,4	1019,52	-1,06	1,02	19,84	3,83	2,0	0,00	0,0
2004-05-12 06:30	192	33	88	0,0	20,03	1,22	57,4	1019,52	-1,03	1,22	19,70	3,95	2,4	0,00	0,0

Datum	Vindriktning °	Luftfukt inne Rh%	Luftfukt ute Rh%	Vindhastighet m/s	Temp inne °C	Temp ute °C	Nederb. året mm	Lufttryck Mbar	Daggpunkt °C	Kyleffekt °C	Vix inne °C	Vix ute °C	Vindby m/s	Korr lufttryck	Regn/dygn mm
2004-05-12 07:00	166	33	90	1,2	20,03	1,42	57,4	1019,52	-0,51	1,42	19,70	4,31	2,2	0,00	0,0
2004-05-12 07:30	166	33	88	0,0	19,93	2,32	57,4	1019,52	0,06	2,32	19,60	5,05	1,6	0,00	0,0
2004-05-12 08:00	310	33	70	2,0	19,93	3,82	57,4	1019,52	-1,75	3,82	19,60	5,26	2,8	0,00	0,0
2004-05-12 08:30	291	33	67	1,6	19,83	3,72	57,4	1019,52	-2,46	3,72	19,50	4,97	2,6	0,00	0,0
2004-05-12 09:00	290	33	70	1,4	19,83	3,62	57,4	1019,52	-1,94	3,62	19,50	5,06	2,8	0,00	0,0
2004-05-12 09:30	89	33	68	0,0	19,83	3,82	57,4	1019,52	-2,16	3,82	19,50	5,13	2,2	0,00	0,0
2004-05-12 10:00	328	33	64	2,0	19,73	3,12	57,4	1019,52	-3,68	3,12	19,40	4,18	4,3	0,00	0,0
2004-05-12 10:30	284	33	55	3,3	19,73	5,02	57,4	1019,52	-4,02	1,41	19,40	5,57	6,0	0,00	0,0
2004-05-12 11:00	351	33	48	3,1	19,63	4,52	57,4	1019,52	-6,39	1,90	19,30	4,71	5,6	0,00	0,0
2004-05-12 11:30	329	34	44	2,8	19,53	5,42	57,4	1019,52	-6,79	2,88	19,23	5,42	6,8	0,00	0,0
2004-05-12 12:00	312	34	44	2,6	19,33	5,32	57,4	1019,52	-6,88	3,80	19,03	5,32	5,8	0,00	0,0
2004-05-12 12:30	335	34	43	3,5	19,23	5,22	57,4	1019,52	-7,29	1,63	18,93	5,18	6,4	0,00	0,0
2004-05-12 13:00	332	34	42	0,0	19,13	5,92	57,4	1019,52	-6,99	5,92	18,83	5,84	4,9	0,00	0,0
2004-05-12 13:30	302	34	41	3,0	19,03	5,82	57,4	1019,52	-7,41	3,32	18,73	5,69	5,8	0,00	0,0
2004-05-12 14:00	351	33	41	3,5	18,93	6,12	57,4	1019,52	-7,14	2,65	18,59	5,99	7,3	0,00	0,0
2004-05-12 14:30	331	33	41	5,8	18,83	7,12	57,4	1019,52	-6,25	-0,10	18,49	6,99	7,3	0,00	0,0
2004-05-12 15:00	312	33	39	2,8	18,83	6,22	57,4	1019,52	-7,75	3,76	18,49	6,01	7,3	0,00	0,0
2004-05-12 15:30	292	33	39	3,5	18,83	7,42	57,4	1019,52	-6,68	4,12	18,49	7,21	9,0	0,00	0,0
2004-05-12 16:00	287	33	37	4,5	18,83	7,02	57,4	1019,52	-7,78	0,82	18,49	6,72	6,8	0,00	0,0
2004-05-12 16:30	331	33	41	6,0	18,83	6,42	57,4	1019,52	-6,87	-1,52	18,49	6,29	6,9	0,00	0,0
2004-05-12 17:00	338	33	43	5,4	18,83	5,52	57,4	1019,52	-7,02	-2,14	18,49	5,48	7,3	0,00	0,0
2004-05-12 17:30	312	33	43	1,6	18,73	5,42	57,4	1019,52	-7,11	5,42	18,39	5,38	5,0	0,00	0,0
2004-05-12 18:00	338	33	41	3,0	18,73	6,52	57,4	1019,52	-6,78	4,09	18,39	6,39	5,8	0,00	0,0
2004-05-12 18:30	351	33	41	4,5	18,83	6,82	57,4	1019,52	-6,52	0,57	18,49	6,69	6,0	0,00	0,0
2004-05-12 19:00	279	33	41	2,6	19,03	6,02	57,4	1019,52	-7,23	4,54	18,69	5,89	5,8	0,00	0,0
2004-05-12 19:30	262	34	40	1,4	19,33	5,82	57,4	1019,52	-7,76	5,82	19,03	5,65	3,9	0,00	0,0
2004-05-12 20:00	303	34	42	1,4	19,43	5,82	57,4	1019,52	-7,08	5,82	19,13	5,74	4,1	0,00	0,0
2004-05-12 20:30	76	34	42	0,0	19,43	5,42	57,4	1019,52	-7,43	5,42	19,13	5,33	4,1	0,00	0,0
2004-05-12 21:00	78	34	47	1,4	19,43	4,32	57,4	1020,52	-6,87	4,32	19,13	4,46	3,0	0,00	0,0
2004-05-12 21:30	74	34	48	0,0	19,43	3,92	57,4	1020,52	-6,94	3,92	19,13	4,11	2,4	0,00	0,0
2004-05-12 22:00	73	34	53	0,0	19,23	2,92	57,4	1020,52	-6,49	2,92	18,93	3,36	1,2	0,00	0,0
2004-05-12 22:30	73	33	62	0,0	19,13	1,12	57,4	1020,52	-6,01	1,12	18,79	2,06	1,4	0,00	0,0
2004-05-12 23:00	73	33	64	1,2	19,13	0,11	57,4	1020,52	-6,51	0,11	18,79	1,18	1,6	0,00	0,0
2004-05-12 23:30	71	34	63	0,0	19,33	0,11	57,4	1020,52	-6,73	0,11	19,03	1,12	1,8	0,00	0,0
2004-05-13 00:00	79	33	72	0,0	19,73	0,41	57,4	1021,52	-4,61	0,41	19,40	1,99	2,0	0,00	0,0
2004-05-13 00:30	79	33	78	0,0	20,03	-0,09	57,4	1021,52	-3,98	-0,09	19,70	1,90	1,6	0,00	0,0
2004-05-13 01:00	79	33	80	0,0	20,23	-0,99	57,4	1021,52	-4,51	-0,99	19,90	1,14	1,8	0,00	0,0
2004-05-13 01:30	79	33	82	0,0	20,13	-1,49	57,4	1021,52	-4,65	-1,49	19,80	0,79	0,0	0,00	0,0
2004-05-13 02:00	79	33	84	0,0	19,93	-1,99	57,4	1020,52	-4,81	-1,99	19,60	0,44	1,6	0,00	0,0
2004-05-13 02:30	79	33	89	1,2	19,73	-2,39	57,4	1021,52	-4,41	-2,39	19,40	0,43	1,8	0,00	0,0
2004-05-13 03:00	79	33	90	1,4	19,63	-2,79	57,4	1020,52	-4,65	-2,79	19,30	0,10	2,0	0,00	0,0
2004-05-13 03:30	79	33	90	0,0	19,73	-2,89	57,4	1020,52	-4,75	-2,89	19,40	0,00	1,8	0,00	0,0
2004-05-13 04:00	79	33	91	1,6	19,93	-3,19	57,4	1020,52	-4,89	-3,19	19,60	-0,22	1,8	0,00	0,0
2004-05-13 04:30	79	33	92	0,0	20,13	-3,09	57,4	1020,52	-4,64	-3,09	19,80	-0,03	1,8	0,00	0,0
2004-05-13 05:00	79	33	92	1,6	20,33	-3,09	57,4	1020,52	-4,64	-3,09	20,00	-0,03	1,8	0,00	0,0
2004-05-13 05:30	79	33	93	0,0	20,43	-1,69	57,4	1020,52	-3,11	-1,69	20,10	1,45	1,8	0,00	0,0

Datum	Vindriktning °	Luftfukt inne Rh%	Luftfukt ute Rh%	Vindhastighet m/s	Temp inne °C	Temp ute °C	Nederb. året mm	Lufttryck Mbar	Daggpunkt °C	Kyleffekt °C	Vix inne °C	Vix ute °C	Vindby m/s	Korr lufttryck	Regn/dygn mm
2004-05-13 06:00	79	33	86	0,0	20,43	0,92	57,4	1020,52	-1,64	0,92	20,10	3,49	1,4	0,00	0,0
2004-05-13 06:30	102	33	80	2,0	20,33	2,12	57,4	1019,52	-1,49	2,12	20,00	4,25	2,4	0,00	0,0
2004-05-13 07:00	115	33	75	2,0	20,23	2,72	57,4	1019,52	-1,83	2,72	19,90	4,49	3,0	0,00	0,0
2004-05-13 07:30	124	33	74	3,0	20,13	3,02	57,4	1019,52	-1,73	0,26	19,80	4,73	3,9	0,00	0,0
2004-05-13 08:00	106	33	71	2,6	19,93	3,52	57,4	1019,52	-1,83	1,90	19,60	5,03	4,3	0,00	0,0
2004-05-13 08:30	120	33	68	1,8	19,83	4,22	57,4	1019,52	-1,78	4,22	19,50	5,53	3,9	0,00	0,0
2004-05-13 09:00	97	33	63	4,7	19,63	4,82	57,4	1019,52	-2,29	-1,91	19,30	5,82	5,8	0,00	0,0
2004-05-13 09:30	111	33	56	2,8	19,53	5,22	57,4	1018,52	-3,58	2,66	19,20	5,82	5,4	0,00	0,0
2004-05-13 10:00	186	33	57	3,7	19,43	5,82	57,4	1018,52	-2,77	1,30	19,09	6,48	6,4	0,00	0,0
2004-05-13 10:30	130	33	49	4,1	19,33	6,52	57,4	1017,52	-4,27	1,13	18,99	6,76	6,0	0,00	0,0
2004-05-13 11:00	143	33	45	4,3	19,33	7,42	57,4	1017,52	-4,66	2,22	18,99	7,47	5,6	0,00	0,0
2004-05-13 11:30	155	33	44	4,3	19,23	7,32	57,4	1017,52	-5,07	2,10	18,89	7,33	6,2	0,00	0,0
2004-05-13 12:00	148	33	45	5,2	19,13	7,92	57,4	1016,51	-4,21	1,43	18,79	7,97	7,1	0,00	0,0
2004-05-13 12:30	121	33	44	4,5	19,03	8,22	57,4	1016,51	-4,26	2,31	18,69	8,23	8,5	0,00	0,0
2004-05-13 13:00	110	33	44	5,4	19,03	9,02	57,4	1015,51	-3,53	2,34	18,69	9,03	7,5	0,00	0,0
2004-05-13 13:30	160	33	43	3,9	18,93	9,42	57,4	1015,51	-3,50	5,50	18,59	9,38	6,8	0,00	0,0
2004-05-13 14:00	201	33	44	2,8	18,93	9,42	57,4	1015,51	-3,17	7,25	18,59	9,43	6,9	0,00	0,0
2004-05-13 14:30	197	33	43	3,0	18,83	9,92	57,4	1014,51	-3,05	7,80	18,49	9,88	6,8	0,00	0,0
2004-05-13 15:00	140	33	43	2,0	18,83	10,02	57,4	1014,51	-2,96	10,02	18,49	9,98	6,4	0,00	0,0
2004-05-13 15:30	150	33	44	5,0	18,83	10,22	57,4	1013,51	-2,45	4,33	18,49	10,23	6,6	0,00	0,0
2004-05-13 16:00	142	33	44	3,7	18,73	10,22	57,4	1013,51	-2,45	6,43	18,39	10,23	7,3	0,00	0,0
2004-05-13 16:30	159	33	43	2,8	18,73	10,92	57,4	1012,51	-2,15	8,89	18,39	10,88	6,6	0,00	0,0
2004-05-13 17:00	156	33	43	2,2	18,83	11,02	57,4	1012,51	-2,06	11,02	18,49	10,98	6,6	0,00	0,0
2004-05-13 17:30	165	33	42	4,5	18,73	10,82	57,4	1011,51	-2,58	5,53	18,39	10,74	7,5	0,00	0,0
2004-05-13 18:00	140	33	45	3,5	18,63	10,22	57,4	1011,51	-2,12	7,28	18,29	10,27	5,2	0,00	0,0
2004-05-13 18:30	270	33	47	1,2	18,53	10,02	57,4	1011,51	-1,67	10,02	18,19	10,17	5,6	0,00	0,0
2004-05-13 19:00	173	33	50	2,0	18,53	10,02	57,4	1011,51	-0,78	10,02	18,19	10,31	3,9	0,00	0,0
2004-05-13 19:30	146	33	51	2,2	18,53	9,72	57,4	1010,51	-0,76	9,72	18,19	10,07	3,7	0,00	0,0
2004-05-13 20:00	159	33	55	0,0	18,63	9,22	58,4	1010,51	-0,13	9,22	18,29	9,77	3,0	1,02	1,0
2004-05-13 20:30	231	33	54	0,0	18,73	9,12	58,4	1010,51	-0,49	9,12	18,39	9,62	2,8	1,02	1,0
2004-05-13 21:00	346	33	48	1,8	18,93	8,42	58,4	1010,51	-2,83	8,42	18,59	8,61	3,7	0,00	1,0
2004-05-13 21:30	322	33	50	3,3	19,13	8,22	58,4	1010,51	-2,43	5,02	18,79	8,51	3,9	0,00	1,0
2004-05-13 22:00	297	33	60	2,8	19,33	6,82	58,4	1010,51	-1,11	4,41	18,99	7,65	6,9	0,00	1,0
2004-05-13 22:30	283	33	73	2,8	19,43	5,52	58,4	1011,51	0,48	2,99	19,09	7,16	6,6	0,00	1,0
2004-05-13 23:00	291	33	80	2,4	19,53	5,12	58,4	1011,51	1,42	3,59	19,20	7,25	5,2	0,00	1,0
2004-05-13 23:30	311	33	87	2,4	19,53	4,42	58,4	1011,51	1,95	2,85	19,20	7,07	4,1	0,00	1,0
2004-05-14 00:00	297	33	89	2,2	19,53	4,22	58,4	1011,51	2,09	4,22	19,20	7,03	3,9	0,00	0,0
2004-05-14 00:30	315	33	88	2,2	19,43	4,02	58,4	1011,51	1,73	4,02	19,09	6,75	3,5	0,00	0,0
2004-05-14 01:00	287	33	92	2,8	19,43	3,12	58,4	1010,51	1,48	0,37	19,09	6,17	3,5	0,00	0,0
2004-05-14 01:30	315	33	92	2,6	19,43	3,12	58,4	1010,51	1,48	1,48	19,09	6,17	3,0	0,00	0,0
2004-05-14 02:00	303	33	91	2,8	19,33	3,12	58,4	1010,51	1,32	0,37	18,99	6,09	3,3	0,00	0,0
2004-05-14 02:30	304	33	93	2,2	19,33	2,62	58,4	1010,51	1,14	2,62	18,99	5,75	3,9	0,00	0,0
2004-05-14 03:00	300	33	92	0,0	19,43	2,22	58,4	1010,51	0,59	2,22	19,09	5,27	2,8	0,00	0,0
2004-05-14 03:30	304	33	94	1,2	19,53	2,02	58,4	1009,51	0,70	2,02	19,20	5,23	2,0	0,00	0,0
2004-05-14 04:00	321	33	93	1,8	19,63	2,12	58,4	1009,51	0,65	2,12	19,30	5,25	2,8	0,00	0,0
2004-05-14 04:30	313	33	94	1,4	19,73	2,02	58,4	1009,51	0,70	2,02	19,40	5,23	2,0	0,00	0,0

Datum	Vindriktning °	Luftfukt inne Rh%	Luftfukt ute Rh%	Vindhastighet m/s	Temp inne °C	Temp ute °C	Nederb. året mm	Lufttryck Mbar	Daggpunkt °C	Kyleffekt °C	Vix inne °C	Vix ute °C	Vindby m/s	Korr lufttryck	Regn/dygn mm
2004-05-14 05:00	267	33	95	1,2	19,83	2,02	58,4	1009,51	0,85	2,02	19,50	5,32	2,4	0,00	0,0
2004-05-14 05:30	288	33	96	0,0	19,83	2,02	58,4	1009,51	1,00	2,02	19,50	5,40	2,2	0,00	0,0
2004-05-14 06:00	318	33	95	0,0	19,83	2,42	58,4	1009,51	1,25	2,42	19,50	5,72	3,7	0,00	0,0
2004-05-14 06:30	276	33	91	1,6	19,73	2,92	58,4	1009,51	1,13	2,92	19,40	5,89	3,1	0,00	0,0
2004-05-14 07:00	280	33	90	2,4	19,63	3,32	58,4	1009,51	1,36	1,69	19,30	6,21	4,1	0,00	0,0
2004-05-14 07:30	271	33	85	2,4	19,53	4,22	58,4	1009,51	1,42	2,64	19,20	6,72	5,0	0,00	0,0
2004-05-14 08:00	290	33	78	3,1	19,53	4,62	58,4	1009,51	0,57	2,01	19,20	6,61	4,3	0,00	0,0
2004-05-14 08:30	279	33	79	2,8	19,43	4,82	58,4	1009,51	0,95	2,23	19,09	6,88	5,2	0,00	0,0
2004-05-14 09:00	329	33	56	3,1	19,43	4,82	58,4	1009,51	-3,96	2,23	19,09	5,42	9,4	0,00	0,0
2004-05-14 09:30	269	33	55	3,0	19,33	5,42	58,4	1009,51	-3,65	2,88	18,99	5,97	6,6	0,00	0,0
2004-05-14 10:00	337	33	52	3,7	19,13	5,32	58,4	1009,51	-4,54	0,72	18,79	5,71	6,4	0,00	0,0
2004-05-14 10:30	315	33	51	4,7	19,03	5,62	58,4	1010,51	-4,53	-0,92	18,69	5,96	6,6	0,00	0,0
2004-05-14 11:00	345	33	47	3,5	18,93	6,12	58,4	1010,51	-5,23	2,65	18,59	6,26	7,7	0,00	0,0
2004-05-14 11:30	312	33	49	2,0	18,83	6,02	58,4	1010,51	-4,73	6,02	18,49	6,26	6,0	0,00	0,0
2004-05-14 12:00	356	33	47	3,1	18,73	6,42	58,4	1010,51	-4,95	3,98	18,39	6,57	6,8	0,00	0,0
2004-05-14 12:30	297	33	47	3,0	18,63	6,72	58,4	1010,51	-4,68	4,30	18,29	6,87	5,8	0,00	0,0
2004-05-14 13:00	319	33	49	3,9	18,53	6,82	58,4	1010,51	-4,00	2,47	18,19	7,06	6,4	0,00	0,0
2004-05-14 13:30	289	33	49	3,5	18,43	7,62	58,4	1010,51	-3,27	4,34	18,09	7,86	5,2	0,00	0,0
2004-05-14 14:00	288	33	49	3,3	18,33	7,52	58,4	1010,51	-3,36	4,23	17,99	7,76	6,4	0,00	0,0
2004-05-14 14:30	272	33	52	3,7	18,33	8,82	58,4	1010,51	-1,31	4,80	17,99	9,22	7,1	0,00	0,0
2004-05-14 15:00	309	33	52	3,5	18,33	8,02	58,4	1010,51	-2,05	4,80	17,99	8,41	6,8	0,00	0,0
2004-05-14 15:30	320	33	50	3,5	18,43	7,72	58,4	1010,51	-2,88	4,46	18,09	8,01	5,8	0,00	0,0
2004-05-14 16:00	302	33	52	2,2	18,53	7,52	58,4	1010,51	-2,51	7,52	18,19	7,91	5,8	0,00	0,0
2004-05-14 16:30	292	33	52	4,3	18,73	7,72	58,4	1010,51	-2,32	2,58	18,39	8,11	5,2	0,00	0,0
2004-05-14 17:00	351	33	53	4,7	18,73	6,92	58,4	1010,51	-2,79	0,70	18,39	7,37	5,4	0,00	0,0
2004-05-14 17:30	339	33	52	3,0	18,83	6,92	58,4	1009,51	-3,06	4,52	18,49	7,31	6,0	0,00	0,0
2004-05-14 18:00	293	33	53	3,7	18,83	7,82	58,4	1009,51	-1,96	3,63	18,49	8,27	5,2	0,00	0,0
2004-05-14 18:30	296	33	54	2,4	18,93	7,72	58,4	1009,51	-1,78	6,34	18,59	8,22	4,5	0,00	0,0
2004-05-14 19:00	315	33	54	2,2	18,93	7,42	58,4	1009,51	-2,06	7,42	18,59	7,92	4,3	0,00	0,0
2004-05-14 19:30	306	33	56	2,0	18,93	7,22	58,4	1009,51	-1,72	7,22	18,59	7,83	3,5	0,00	0,0
2004-05-14 20:00	296	33	63	1,8	18,93	6,82	58,4	1009,51	-0,40	6,82	18,59	7,83	3,7	0,00	0,0
2004-05-14 20:30	280	33	67	1,4	18,93	6,32	58,4	1009,51	0,01	6,32	18,59	7,57	3,7	0,00	0,0
2004-05-14 21:00	298	33	69	1,4	18,93	5,72	58,4	1009,51	-0,14	5,72	18,59	7,10	2,6	0,00	0,0
2004-05-14 21:30	295	33	73	2,8	18,93	5,62	58,4	1009,51	0,58	3,10	18,59	7,26	3,0	0,00	0,0
2004-05-14 22:00	328	33	77	2,6	18,93	5,42	59,4	1009,51	1,16	3,91	18,59	7,34	2,8	1,02	1,0
2004-05-14 22:30	306	33	79	2,2	18,93	5,32	59,4	1009,51	1,43	5,32	18,59	7,38	3,5	1,02	1,0
2004-05-14 23:00	288	33	81	1,6	19,03	5,22	59,4	1009,51	1,70	5,22	18,69	7,42	3,9	0,00	1,0
2004-05-14 23:30	296	33	83	1,8	19,13	4,82	59,4	1009,51	1,66	4,82	18,79	7,17	3,0	0,00	1,0
2004-05-15 00:00	291	33	87	2,0	19,23	4,52	59,4	1009,51	2,05	4,52	18,89	7,17	3,5	0,00	0,0
2004-05-15 00:30	298	33	88	1,4	19,43	4,32	59,4	1009,51	2,02	4,32	19,09	7,05	2,0	0,00	0,0
2004-05-15 01:00	297	33	89	2,4	19,53	4,12	59,4	1009,51	1,99	2,54	19,20	6,93	2,8	0,00	0,0
2004-05-15 01:30	301	32	90	2,4	19,63	3,92	59,4	1009,51	1,95	2,32	19,26	6,81	3,0	0,00	0,0
2004-05-15 02:00	268	32	90	0,0	19,63	3,72	59,4	1009,51	1,76	3,72	19,26	6,61	2,8	0,00	0,0
2004-05-15 02:30	311	32	94	0,0	19,63	3,32	59,4	1009,51	1,99	3,32	19,26	6,54	2,6	0,00	0,0
2004-05-15 03:00	310	32	94	0,0	19,63	3,42	59,4	1009,51	2,09	3,42	19,26	6,64	1,6	0,00	0,0
2004-05-15 03:30	310	32	94	0,0	19,63	3,32	59,4	1009,51	1,99	3,32	19,26	6,54	0,0	0,00	0,0

Datum	Vindriktning °	Luftfukt inne Rh%	Luftfukt ute Rh%	Vindhastighet m/s	Temp inne °C	Temp ute °C	Nederb. året mm	Lufttryck Mbar	Daggpunkt °C	Kyleffekt °C	Vix inne °C	Vix ute °C	Vindby m/s	Korr lufttryck	Regn/dygn mm
2004-05-15 04:00	310	32	96	0,0	19,53	3,12	59,4	1009,51	2,10	3,12	19,16	6,50	0,0	0,00	0,0
2004-05-15 04:30	310	33	96	0,0	19,53	3,12	59,4	1009,51	2,10	3,12	19,20	6,50	0,0	0,00	0,0
2004-05-15 05:00	310	33	96	0,0	19,43	3,22	59,4	1010,51	2,20	3,22	19,09	6,60	0,0	0,00	0,0
2004-05-15 05:30	310	33	96	0,0	19,43	3,22	59,4	1010,51	2,20	3,22	19,09	6,60	1,6	0,00	0,0
2004-05-15 06:00	302	33	99	1,4	19,53	3,12	59,4	1010,51	2,54	3,12	19,20	6,76	2,2	0,00	0,0
2004-05-15 06:30	333	33	92	0,0	19,63	3,02	59,4	1010,51	1,38	3,02	19,30	6,07	1,8	0,00	0,0
2004-05-15 07:00	332	33	92	0,0	19,63	3,32	59,4	1010,51	1,68	3,32	19,30	6,37	1,2	0,00	0,0
2004-05-15 07:30	294	33	86	0,0	19,73	3,62	59,4	1010,51	1,00	3,62	19,40	6,20	2,8	0,00	0,0
2004-05-15 08:00	341	33	71	3,1	19,73	3,72	59,4	1010,51	-1,64	1,03	19,40	5,23	4,3	0,00	0,0
2004-05-15 08:30	304	33	63	1,6	19,73	4,32	59,4	1011,51	-2,76	4,32	19,40	5,32	4,1	0,00	0,0
2004-05-15 09:00	340	33	57	2,4	19,63	4,22	59,4	1011,51	-4,27	2,64	19,30	4,88	5,2	0,00	0,0
2004-05-15 09:30	308	32	53	2,8	19,53	5,32	59,4	1011,51	-4,27	2,77	19,16	5,76	5,0	0,00	0,0
2004-05-15 10:00	324	33	51	3,1	19,43	5,32	59,4	1011,51	-4,81	2,77	19,09	5,66	6,4	0,00	0,0
2004-05-15 10:30	273	33	51	2,6	19,33	5,92	59,4	1011,51	-4,26	4,44	18,99	6,26	6,9	0,00	0,0
2004-05-15 11:00	300	33	46	3,9	19,13	6,52	59,4	1011,51	-5,16	2,12	18,79	6,62	6,2	0,00	0,0
2004-05-15 11:30	314	33	43	2,6	19,03	7,02	59,4	1012,51	-5,66	5,60	18,69	6,98	5,4	0,00	0,0
2004-05-15 12:00	318	33	41	5,4	18,93	7,22	59,4	1012,51	-6,16	0,03	18,59	7,09	6,4	0,00	0,0
2004-05-15 12:30	351	33	40	6,2	18,83	7,42	59,4	1012,51	-6,33	-0,22	18,49	7,25	6,8	0,00	0,0
2004-05-15 13:00	339	33	40	4,5	18,73	7,72	59,4	1012,51	-6,06	1,69	18,39	7,55	7,1	0,00	0,0
2004-05-15 13:30	342	33	36	4,9	18,63	7,22	59,4	1012,51	-7,99	1,07	18,29	6,89	7,3	0,00	0,0
2004-05-15 14:00	351	33	39	3,7	18,63	8,02	59,4	1013,51	-6,15	3,87	18,29	7,81	7,7	0,00	0,0
2004-05-15 14:30	263	33	38	4,9	18,63	8,62	59,4	1013,51	-5,99	2,80	18,29	8,37	6,9	0,00	0,0
2004-05-15 15:00	330	33	40	3,3	18,63	8,32	59,4	1013,51	-5,52	5,13	18,29	8,15	6,0	0,00	0,0
2004-05-15 15:30	325	33	40	2,4	18,63	7,72	59,4	1013,51	-6,06	6,34	18,29	7,55	6,6	0,00	0,0
2004-05-15 16:00	320	33	40	3,0	18,53	7,72	59,4	1013,51	-6,06	5,40	18,19	7,55	6,9	0,00	0,0
2004-05-15 16:30	270	33	38	3,3	18,63	8,62	59,4	1013,51	-5,99	5,47	18,29	8,37	6,4	0,00	0,0
2004-05-15 17:00	338	33	40	5,0	18,73	7,82	59,4	1014,51	-5,97	1,31	18,39	7,65	7,3	0,00	0,0
2004-05-15 17:30	326	33	41	3,3	18,63	7,42	59,4	1014,51	-5,98	4,12	18,29	7,29	6,2	0,00	0,0
2004-05-15 18:00	330	33	41	3,1	18,53	6,92	59,4	1015,51	-6,43	4,52	18,19	6,79	6,8	0,00	0,0
2004-05-15 18:30	319	33	42	3,5	18,43	7,02	59,4	1015,51	-6,00	3,67	18,09	6,94	5,0	0,00	0,0
2004-05-15 19:00	320	33	42	3,5	18,43	7,02	59,4	1015,51	-6,00	3,67	18,09	6,94	6,4	0,00	0,0
2004-05-15 19:30	316	33	43	4,3	18,33	6,72	59,4	1015,51	-5,93	1,37	17,99	6,68	5,2	0,00	0,0
2004-05-15 20:00	346	33	44	2,0	18,33	7,22	59,4	1015,51	-5,16	7,22	17,99	7,23	6,6	0,00	0,0
2004-05-15 20:30	18	33	48	3,1	18,53	6,12	59,4	1016,51	-4,93	3,65	18,19	6,31	5,0	0,00	0,0
2004-05-15 21:00	331	33	51	2,4	18,63	5,42	59,4	1016,51	-4,72	3,91	18,29	5,76	5,0	0,00	0,0
2004-05-15 21:30	342	33	51	2,8	18,83	4,82	59,4	1016,51	-5,27	2,23	18,49	5,16	3,0	0,00	0,0
2004-05-15 22:00	336	33	53	1,6	18,93	4,02	59,4	1017,52	-5,47	4,02	18,59	4,46	2,8	0,00	0,0
2004-05-15 22:30	330	33	55	0,0	19,13	3,52	59,4	1017,52	-5,42	3,52	18,79	4,07	2,2	0,00	0,0
2004-05-15 23:00	330	33	61	0,0	19,23	2,02	59,4	1017,52	-5,38	2,02	18,89	2,90	0,0	0,00	0,0
2004-05-15 23:30	330	33	64	0,0	19,43	1,42	59,4	1017,52	-5,28	1,42	19,09	2,48	1,6	0,00	0,0
2004-05-16 00:00	330	33	66	0,0	19,43	0,72	59,4	1018,52	-5,52	0,72	19,09	1,90	0,0	0,00	0,0
2004-05-16 00:30	330	33	73	2,0	19,43	0,21	59,4	1018,52	-4,61	0,21	19,09	1,86	2,4	0,00	0,0
2004-05-16 01:00	0	33	73	2,0	19,53	0,11	59,4	1018,52	-4,71	0,11	19,20	1,76	2,8	0,00	0,0
2004-05-16 01:30	351	33	74	1,8	19,43	0,11	59,4	1018,52	-4,52	0,11	19,09	1,82	2,8	0,00	0,0
2004-05-16 02:00	347	33	75	1,8	19,33	-0,09	59,4	1018,52	-4,53	-0,09	18,99	1,69	2,8	0,00	0,0
2004-05-16 02:30	331	33	79	1,2	19,33	-0,39	59,4	1018,52	-4,10	-0,39	18,99	1,67	2,2	0,00	0,0

Datum	Vindriktning	Luftfukt inne	Luftfukt ute	Vindhastighet	Temp inne	Temp ute	Nederb. året	Lufftryck	Daggpunkt	Kyleffekt	Vix inne	Vix ute	Vindby	Korr lufftryck	Regn/dygn
	°	Rh%	Rh%	m/s	°C	°C	mm	Mbar	°C	°C	°C	°C	m/s		mm
2004-05-16 03:00	321	33	81	1,6	19,53	-0,89	59,4	1018,52	-4,24	-0,89	19,20	1,32	2,4	0,00	0,0
2004-05-16 03:30	327	32	84	1,4	19,73	-0,99	59,4	1018,52	-3,83	-0,99	19,36	1,44	2,0	0,00	0,0
2004-05-16 04:00	351	32	84	0,0	19,93	-1,19	59,4	1019,52	-4,03	-1,19	19,56	1,24	2,4	0,00	0,0
2004-05-16 04:30	351	32	88	2,0	20,13	-1,49	59,4	1019,52	-3,68	-1,49	19,76	1,25	2,8	0,00	0,0
2004-05-16 05:00	351	32	85	0,0	20,13	-1,49	59,4	1019,52	-4,16	-1,49	19,76	1,02	2,0	0,00	0,0
2004-05-16 05:30	351	32	85	0,0	20,13	-0,69	59,4	1019,52	-3,37	-0,69	19,76	1,82	1,4	0,00	0,0
2004-05-16 06:00	351	32	78	0,0	20,03	1,32	59,4	1019,52	-2,63	1,32	19,66	3,30	2,2	0,00	0,0
2004-05-16 06:30	308	32	73	1,8	19,93	2,12	59,4	1019,52	-2,78	2,12	19,56	3,76	2,8	0,00	0,0
2004-05-16 07:00	308	32	69	1,4	19,73	3,22	59,4	1019,52	-2,52	3,22	19,36	4,60	2,6	0,00	0,0
2004-05-16 07:30	308	32	67	1,8	19,63	4,12	59,4	1019,52	-2,08	4,12	19,26	5,37	2,4	0,00	0,0
2004-05-16 08:00	291	32	60	1,4	19,53	4,72	59,4	1019,52	-3,08	4,72	19,16	5,55	2,8	0,00	0,0
2004-05-16 08:30	334	32	58	1,6	19,43	5,02	59,4	1019,52	-3,27	5,02	19,06	5,74	3,3	0,00	0,0
2004-05-16 09:00	308	33	55	2,0	19,53	5,62	59,4	1019,52	-3,47	5,62	19,20	6,17	3,7	0,00	0,0
2004-05-16 09:30	326	33	55	2,4	19,53	5,82	59,4	1019,52	-3,28	4,33	19,20	6,37	2,8	0,00	0,0
2004-05-16 10:00	288	33	51	2,4	19,53	7,12	59,4	1019,52	-3,15	5,70	19,20	7,46	6,0	0,00	0,0
2004-05-16 10:30	188	33	53	1,8	19,43	7,12	59,4	1019,52	-2,60	7,12	19,09	7,57	3,9	0,00	0,0
2004-05-16 11:00	291	32	52	2,8	19,23	8,12	59,4	1019,52	-1,95	5,83	18,86	8,51	4,1	0,00	0,0
2004-05-16 11:30	306	32	49	3,9	19,03	8,62	59,4	1019,52	-2,35	4,57	18,66	8,86	4,9	0,00	0,0
2004-05-16 12:00	274	32	46	1,8	18,93	9,52	59,4	1018,52	-2,44	9,52	18,56	9,62	4,5	0,00	0,0
2004-05-16 12:30	315	32	44	3,0	18,83	9,92	59,4	1018,52	-2,72	7,80	18,46	9,93	4,9	0,00	0,0
2004-05-16 13:00	295	32	42	1,8	18,73	9,92	59,4	1018,52	-3,39	9,92	18,36	9,84	5,4	0,00	0,0
2004-05-16 13:30	309	32	42	3,0	18,63	11,12	59,4	1018,52	-2,32	9,11	18,26	11,04	5,4	0,00	0,0
2004-05-16 14:00	293	32	42	2,6	18,63	10,12	59,4	1018,52	-3,21	8,87	18,26	10,04	4,9	0,00	0,0
2004-05-16 14:30	296	32	40	3,7	18,63	11,52	59,4	1018,52	-2,67	7,95	18,26	11,35	5,2	0,00	0,0
2004-05-16 15:00	336	32	40	1,6	18,63	10,42	59,4	1018,52	-3,65	10,42	18,26	10,25	5,0	0,00	0,0
2004-05-16 15:30	306	32	40	2,4	18,63	11,12	59,4	1018,52	-3,02	9,92	18,26	10,95	4,9	0,00	0,0
2004-05-16 16:00	322	32	39	2,2	18,73	10,72	59,4	1018,52	-3,75	10,72	18,36	10,51	5,4	0,00	0,0
2004-05-16 16:30	278	32	38	3,5	18,93	12,12	59,4	1018,52	-2,88	9,43	18,56	11,87	5,2	0,00	0,0
2004-05-16 17:00	333	32	38	2,8	19,03	10,82	59,4	1018,52	-4,03	8,78	18,66	10,57	6,0	0,00	0,0
2004-05-16 17:30	296	32	39	3,9	19,03	12,02	59,4	1018,52	-2,59	8,53	18,66	11,81	5,6	0,00	0,0
2004-05-16 18:00	308	32	39	2,4	19,03	10,82	59,4	1017,52	-3,66	9,61	18,66	10,61	5,4	0,00	0,0
2004-05-16 18:30	297	32	39	2,8	19,03	10,72	59,4	1017,52	-3,75	8,67	18,66	10,51	3,9	0,00	0,0
2004-05-16 19:00	336	32	39	1,2	18,93	10,12	59,4	1017,52	-4,28	10,12	18,56	9,91	4,1	0,00	0,0
2004-05-16 19:30	335	32	40	1,6	18,83	9,82	59,4	1017,52	-4,18	9,82	18,46	9,65	3,5	0,00	0,0
2004-05-16 20:00	301	32	39	1,6	18,83	9,82	59,4	1018,52	-4,55	9,82	18,46	9,61	3,7	0,00	0,0
2004-05-16 20:30	343	32	41	0,0	18,73	9,22	59,4	1018,52	-4,37	9,22	18,36	9,09	2,8	0,00	0,0
2004-05-16 21:00	343	32	43	0,0	18,63	8,32	59,4	1018,52	-4,49	8,32	18,26	8,28	1,6	0,00	0,0
2004-05-16 21:30	343	33	52	0,0	18,53	6,72	59,4	1018,52	-3,24	6,72	18,19	7,11	1,2	0,00	0,0
2004-05-16 22:00	343	33	57	0,0	18,43	5,32	59,4	1018,52	-3,24	5,32	18,09	5,98	0,0	0,00	0,0
2004-05-16 22:30	343	33	58	0,0	18,33	4,72	59,4	1018,52	-3,55	4,72	17,99	5,43	0,0	0,00	0,0
2004-05-16 23:00	343	33	61	0,0	18,33	3,72	59,4	1018,52	-3,78	3,72	17,99	4,61	1,4	0,00	0,0
2004-05-16 23:30	345	33	64	0,0	18,33	3,42	59,4	1018,52	-3,39	3,42	17,99	4,48	1,6	0,00	0,0
2004-05-17 00:00	58	33	61	0,0	18,53	3,62	59,4	1018,52	-3,88	3,62	18,19	4,51	1,8	0,00	0,0
2004-05-17 00:30	59	33	62	0,0	19,03	3,52	59,4	1018,52	-3,74	3,52	18,69	4,46	1,8	0,00	0,0
2004-05-17 01:00	59	33	62	0,0	19,43	3,52	59,4	1018,52	-3,74	3,52	19,09	4,46	1,8	0,00	0,0
2004-05-17 01:30	58	32	63	0,0	19,73	3,32	59,4	1017,52	-3,71	3,32	19,36	4,32	1,6	0,00	0,0

Datum	Vindriktning °	Luftfukt inne Rh%	Luftfukt ute Rh%	Vindhastighet m/s	Temp inne °C	Temp ute °C	Nederb. året mm	Lufttryck Mbar	Daggpunkt °C	Kyleffekt °C	Vix inne °C	Vix ute °C	Vindby m/s	Korr lufttryck	Regn/dygn mm
2004-05-17 02:00	66	32	63	0,0	19,73	3,62	59,4	1017,52	-3,42	3,62	19,36	4,62	2,0	0,00	0,0
2004-05-17 02:30	72	32	63	0,0	19,53	3,82	59,4	1017,52	-3,24	3,82	19,16	4,82	1,8	0,00	0,0
2004-05-17 03:00	72	32	60	0,0	19,33	4,02	59,4	1017,52	-3,73	4,02	18,96	4,85	1,8	0,00	0,0
2004-05-17 03:30	78	32	61	0,0	19,13	4,02	59,4	1016,51	-3,50	4,02	18,76	4,91	2,0	0,00	0,0
2004-05-17 04:00	77	32	64	0,0	19,13	3,92	59,4	1016,51	-2,92	3,92	18,76	4,98	1,8	0,00	0,0
2004-05-17 04:30	77	32	65	0,0	19,33	3,92	59,4	1016,51	-2,70	3,92	18,96	5,04	1,8	0,00	0,0
2004-05-17 05:00	77	32	65	0,0	19,63	4,22	59,4	1016,51	-2,42	4,22	19,26	5,35	1,6	0,00	0,0
2004-05-17 05:30	77	32	72	0,0	19,83	4,12	59,4	1016,51	-1,06	4,12	19,46	5,69	0,0	0,00	0,0
2004-05-17 06:00	77	32	75	0,0	19,93	4,42	59,4	1016,51	-0,19	4,42	19,56	6,20	1,4	0,00	0,0
2004-05-17 06:30	77	32	78	0,0	19,83	4,82	59,4	1015,51	0,76	4,82	19,46	6,81	1,8	0,00	0,0
2004-05-17 07:00	160	32	82	1,6	19,63	5,42	59,4	1015,51	2,07	5,42	19,26	7,70	2,6	0,00	0,0
2004-05-17 07:30	180	32	85	0,0	19,43	5,72	59,4	1015,51	2,89	5,72	19,06	8,22	2,8	0,00	0,0
2004-05-17 08:00	180	32	89	1,6	19,33	5,82	59,4	1015,51	3,66	5,82	18,96	8,63	2,6	0,00	0,0
2004-05-17 08:30	149	32	97	3,1	19,13	5,42	59,4	1015,51	4,53	2,88	18,76	8,89	3,3	0,00	0,0
2004-05-17 09:00	143	32	100	0,0	19,13	6,52	59,4	1014,51	6,08	6,52	18,76	10,25	3,7	0,00	0,0
2004-05-17 09:30	156	33	98	2,2	19,13	7,72	59,4	1014,51	6,97	7,72	18,79	11,28	4,1	0,00	0,0
2004-05-17 10:00	167	33	94	3,0	19,33	8,32	59,4	1014,51	6,94	6,05	18,99	11,54	4,3	0,00	0,0
2004-05-17 10:30	152	33	92	2,6	19,43	9,02	59,4	1013,51	7,31	7,71	19,09	12,08	4,3	0,00	0,0
2004-05-17 11:00	169	32	87	2,6	19,53	10,22	59,4	1013,51	7,64	8,97	19,16	12,88	4,9	0,00	0,0
2004-05-17 11:30	198	32	79	3,1	19,63	11,22	59,4	1013,51	7,15	9,22	19,26	13,28	5,0	0,00	0,0
2004-05-17 12:00	276	33	74	2,0	19,53	11,82	59,4	1012,51	6,74	11,82	19,20	13,53	5,8	0,00	0,0
2004-05-17 12:30	205	33	74	2,0	19,43	12,02	59,4	1012,51	6,93	12,02	19,09	13,73	6,9	0,00	0,0
2004-05-17 13:00	239	33	71	2,0	19,23	13,83	59,4	1011,51	8,02	13,83	18,89	15,33	6,2	0,00	0,0
2004-05-17 13:30	191	33	65	4,3	19,13	14,03	59,4	1011,51	6,86	10,16	18,79	15,15	6,6	0,00	0,0
2004-05-17 14:00	183	33	63	4,3	19,03	14,33	59,4	1010,51	6,67	10,52	18,69	15,33	7,3	0,00	0,0
2004-05-17 14:30	179	33	61	3,0	18,93	14,73	59,4	1010,51	6,55	13,05	18,59	15,61	6,2	0,00	0,0
2004-05-17 15:00	186	33	58	4,3	18,93	14,73	59,4	1009,51	5,78	11,01	18,59	15,44	7,5	0,00	0,0
2004-05-17 15:30	133	33	67	3,9	18,83	13,93	59,4	1009,51	7,23	10,75	18,49	15,18	6,6	0,00	0,0
2004-05-17 16:00	192	33	59	4,3	18,83	15,83	59,4	1008,51	7,07	12,33	18,49	16,60	7,5	0,00	0,0
2004-05-17 16:30	153	33	62	4,7	18,93	14,43	59,4	1007,51	6,52	9,99	18,59	15,37	8,1	0,00	0,0
2004-05-17 17:00	183	33	72	4,9	18,83	14,03	59,4	1007,51	8,43	9,49	18,49	15,60	7,5	0,00	0,0
2004-05-17 17:30	170	33	68	4,3	18,73	14,53	59,4	1006,51	8,03	10,77	18,39	15,84	6,2	0,00	0,0
2004-05-17 18:00	295	33	69	4,3	18,73	14,23	59,4	1005,51	7,97	10,40	18,39	15,60	6,9	0,00	0,0
2004-05-17 18:30	312	33	86	2,6	18,63	11,22	61,0	1006,51	8,44	10,03	18,29	13,80	6,4	1,52	1,5
2004-05-17 19:00	294	33	88	2,2	18,53	9,82	61,0	1006,51	7,42	9,82	18,19	12,56	5,6	1,52	1,5
2004-05-17 19:30	331	33	91	2,6	18,43	8,82	61,0	1006,51	6,94	7,50	18,09	11,79	3,7	0,00	1,5
2004-05-17 20:00	316	33	94	1,8	18,43	8,12	61,0	1006,51	6,74	8,12	18,09	11,34	3,7	0,00	1,5
2004-05-17 20:30	289	33	93	1,2	18,43	8,12	61,0	1006,51	6,58	8,12	18,09	11,26	3,3	0,00	1,5
2004-05-17 21:00	303	33	89	1,6	18,43	7,92	61,0	1006,51	5,72	7,92	18,09	10,73	3,3	0,00	1,5
2004-05-17 21:30	318	33	90	1,2	18,63	7,42	61,0	1006,51	5,40	7,42	18,29	10,31	3,1	0,00	1,5
2004-05-17 22:00	297	33	90	0,0	18,93	6,92	61,0	1006,51	4,91	6,92	18,59	9,81	3,0	0,00	1,5
2004-05-17 22:30	295	33	93	0,0	19,23	6,52	62,5	1006,51	5,00	6,52	18,89	9,66	1,6	1,52	3,0
2004-05-17 23:00	299	33	94	0,0	19,43	6,32	62,5	1005,51	4,96	6,32	19,09	9,54	1,8	1,52	3,0
2004-05-17 23:30	281	33	96	0,0	19,43	6,22	62,5	1005,51	5,17	6,22	19,09	9,61	1,6	0,00	3,0
2004-05-18 00:00	191	33	97	0,0	19,43	5,92	62,5	1004,51	5,03	5,92	19,09	9,39	1,6	0,00	0,0
2004-05-18 00:30	191	33	97	0,0	19,43	5,82	62,5	1004,51	4,93	5,82	19,09	9,29	1,4	0,00	0,0

Datum	Vindriktning °	Luftfukt inne Rh%	Luftfukt ute Rh%	Vindhastighet m/s	Temp inne °C	Temp ute °C	Nederb. året mm	Lufttryck Mbar	Daggpunkt °C	Kyleffekt °C	Vix inne °C	Vix ute °C	Vindby m/s	Korr lufttryck	Regn/dygn mm
2004-05-18 01:00	191	33	97	0,0	19,33	5,62	63,0	1004,51	4,73	5,62	18,99	9,09	0,0	0,51	0,5
2004-05-18 01:30	192	33	96	0,0	19,23	5,42	63,0	1004,51	4,38	5,42	18,89	8,80	0,0	0,51	0,5
2004-05-18 02:00	192	33	97	0,0	19,23	5,12	63,0	1004,51	4,23	5,12	18,89	8,59	0,0	0,00	0,5
2004-05-18 02:30	192	33	98	0,0	19,23	4,72	63,0	1003,51	3,99	4,72	18,89	8,27	1,8	0,00	0,5
2004-05-18 03:00	192	33	98	0,0	19,33	4,62	63,0	1003,51	3,89	4,62	18,99	8,17	0,0	0,00	0,5
2004-05-18 03:30	192	33	100	0,0	19,43	4,42	63,0	1002,51	3,98	4,42	19,09	8,15	1,4	0,00	0,5
2004-05-18 04:00	192	33	100	0,0	19,63	4,32	63,0	1002,51	3,88	4,32	19,30	8,05	0,0	0,00	0,5
2004-05-18 04:30	192	33	100	0,0	19,73	4,22	63,0	1002,51	3,78	4,22	19,40	7,95	1,4	0,00	0,5
2004-05-18 05:00	192	33	100	0,0	19,73	4,12	63,0	1001,51	3,68	4,12	19,40	7,85	2,0	0,00	0,5
2004-05-18 05:30	216	33	100	0,0	19,73	4,32	63,0	1001,51	3,88	4,32	19,40	8,05	1,8	0,00	0,5
2004-05-18 06:00	186	33	100	0,0	19,73	4,32	63,0	1001,51	3,88	4,32	19,40	8,05	2,8	0,00	0,5
2004-05-18 06:30	228	33	100	0,0	19,63	4,52	63,0	1001,51	4,08	4,52	19,30	8,25	2,2	0,00	0,5
2004-05-18 07:00	179	33	100	0,0	19,53	4,92	63,0	1001,51	4,48	4,92	19,20	8,65	2,4	0,00	0,5
2004-05-18 07:30	254	33	99	1,4	19,43	5,42	63,0	1000,51	4,83	5,42	19,09	9,06	3,3	0,00	0,5
2004-05-18 08:00	268	33	97	1,4	19,43	6,02	63,0	1000,51	5,13	6,02	19,09	9,49	2,8	0,00	0,5
2004-05-18 08:30	260	33	89	0,0	19,43	7,22	63,0	1000,51	5,04	7,22	19,09	10,03	3,1	0,00	0,5
2004-05-18 09:00	276	33	86	3,5	19,33	7,62	63,0	1000,51	4,92	4,34	18,99	10,20	3,5	0,00	0,5
2004-05-18 09:30	298	33	77	4,3	19,33	7,92	63,0	1000,51	3,57	2,82	18,99	9,84	5,2	0,00	0,5
2004-05-18 10:00	299	33	75	3,1	19,33	8,12	63,0	1000,51	3,38	5,83	18,99	9,90	5,8	0,00	0,5
2004-05-18 10:30	313	33	80	3,1	19,13	8,02	63,0	1000,51	4,24	5,72	18,79	10,15	6,8	0,00	0,5
2004-05-18 11:00	286	33	78	3,7	19,03	7,82	63,0	1000,51	3,67	3,63	18,69	9,81	6,0	0,00	0,5
2004-05-18 11:30	300	33	74	3,3	18,93	8,62	63,0	1000,51	3,66	5,47	18,59	10,33	7,1	0,00	0,5
2004-05-18 12:00	277	33	88	2,8	18,83	7,72	63,0	1000,51	5,36	5,40	18,49	10,45	9,4	0,00	0,5
2004-05-18 12:30	292	33	75	6,6	18,63	8,52	63,0	1000,51	3,76	0,72	18,29	10,30	9,2	0,00	0,5
2004-05-18 13:00	299	33	64	6,0	18,43	9,32	63,0	1000,51	2,19	2,25	18,09	10,39	11,9	0,00	0,5
2004-05-18 13:30	310	33	61	5,6	18,33	10,02	63,0	1000,51	2,14	3,62	17,99	10,91	11,9	0,00	0,5
2004-05-18 14:00	311	33	63	3,9	18,33	9,42	63,0	1000,51	2,05	5,50	17,99	10,43	9,6	0,00	0,5
2004-05-18 14:30	295	33	63	3,1	18,23	10,12	63,0	1000,51	2,71	8,02	17,89	11,13	8,1	0,00	0,5
2004-05-18 15:00	280	33	55	5,0	18,23	10,72	63,0	1000,51	1,27	4,96	17,89	11,28	10,4	0,00	0,5
2004-05-18 15:30	327	33	61	5,2	18,23	9,82	63,0	1000,51	1,95	3,82	17,89	10,71	8,3	0,00	0,5
2004-05-18 16:00	309	33	58	3,5	18,33	10,12	63,0	1000,51	1,49	7,17	17,99	10,84	8,3	0,00	0,5
2004-05-18 16:30	267	33	63	2,4	18,33	9,72	63,0	1000,51	2,33	8,45	17,99	10,73	9,4	0,00	0,5
2004-05-18 17:00	315	33	62	3,0	18,23	9,62	63,0	1000,51	2,00	7,47	17,89	10,57	5,0	0,00	0,5
2004-05-18 17:30	309	33	73	4,5	18,13	8,52	63,0	1000,51	3,36	2,68	17,79	10,16	7,9	0,00	0,5
2004-05-18 18:00	307	33	80	3,3	18,03	7,72	63,0	1000,51	3,95	4,46	17,69	9,85	6,8	0,00	0,5
2004-05-18 18:30	291	33	84	1,4	18,03	7,42	64,0	1000,51	4,37	7,42	17,69	9,85	5,2	1,02	1,5
2004-05-18 19:00	267	33	87	2,0	17,93	7,02	64,0	999,51	4,50	7,02	17,59	9,68	4,1	1,02	1,5
2004-05-18 19:30	313	33	86	2,2	18,03	7,52	64,0	999,51	4,82	7,52	17,69	10,10	4,9	0,00	1,5
2004-05-18 20:00	281	33	85	2,2	18,33	7,22	64,0	999,51	4,35	7,22	17,99	9,72	4,5	0,00	1,5
2004-05-18 20:30	280	33	86	1,4	18,63	7,02	64,0	999,51	4,33	7,02	18,29	9,60	3,9	0,00	1,5
2004-05-18 21:00	311	33	87	3,3	19,03	6,52	64,0	999,51	4,01	3,10	18,69	9,18	5,6	0,00	1,5
2004-05-18 21:30	298	33	86	2,8	19,33	6,02	64,0	999,51	3,35	3,54	18,99	8,60	5,4	0,00	1,5
2004-05-18 22:00	257	33	85	2,8	19,43	5,52	64,0	999,51	2,69	2,99	19,09	8,02	5,2	0,00	1,5
2004-05-18 22:30	277	33	85	0,0	19,33	4,82	64,0	999,51	2,01	4,82	18,99	7,32	4,7	0,00	1,5
2004-05-18 23:00	275	33	81	2,2	19,13	4,32	64,0	999,51	0,82	4,32	18,79	6,52	6,0	0,00	1,5
2004-05-18 23:30	256	33	83	2,4	18,93	3,42	64,0	999,51	0,30	1,80	18,59	5,77	4,9	0,00	1,5

Datum	Vindriktning °	Luftfukt inne Rh%	Luftfukt ute Rh%	Vindhastighet m/s	Temp inne °C	Temp ute °C	Nederb. året mm	Lufttryck Mbar	Daggpunkt °C	Kyleffekt °C	Vix inne °C	Vix ute °C	Vindby m/s	Korr lufttryck	Regn/dygn mm
2004-05-19 00:00	272	33	85	1,8	18,83	3,02	64,0	999,51	0,25	3,02	18,49	5,52	2,2	0,00	0,0
2004-05-19 00:30	289	33	84	1,4	18,73	2,82	64,0	998,51	-0,12	2,82	18,39	5,24	3,7	0,00	0,0
2004-05-19 01:00	315	33	83	1,8	18,93	2,52	64,0	998,51	-0,58	2,52	18,59	4,87	3,0	0,00	0,0
2004-05-19 01:30	272	33	86	2,4	19,23	2,32	64,0	998,51	-0,27	0,64	18,89	4,90	4,1	0,00	0,0
2004-05-19 02:00	269	32	85	3,5	19,63	2,32	64,0	998,51	-0,44	-1,65	19,26	4,82	4,1	0,00	0,0
2004-05-19 02:30	264	32	87	0,0	19,73	2,02	64,0	998,51	-0,40	2,02	19,36	4,67	3,9	0,00	0,0
2004-05-19 03:00	280	32	88	0,0	19,73	1,82	64,0	998,51	-0,44	1,82	19,36	4,55	2,4	0,00	0,0
2004-05-19 03:30	234	32	89	0,0	19,53	1,42	64,0	998,51	-0,67	1,42	19,16	4,23	2,4	0,00	0,0
2004-05-19 04:00	253	33	90	0,0	19,43	1,12	64,0	997,50	-0,81	1,12	19,09	4,01	2,0	0,00	0,0
2004-05-19 04:30	246	33	91	0,0	19,23	1,02	64,0	997,50	-0,75	1,02	18,89	3,99	2,6	0,00	0,0
2004-05-19 05:00	246	33	92	0,0	19,13	1,32	64,0	997,50	-0,30	1,32	18,79	4,37	1,2	0,00	0,0
2004-05-19 05:30	268	33	88	1,6	19,23	2,72	64,0	997,50	0,45	2,72	18,89	5,45	2,0	0,00	0,0
2004-05-19 06:00	185	33	82	0,0	19,43	4,52	64,0	996,50	1,19	4,52	19,09	6,80	4,5	0,00	0,0
2004-05-19 06:30	220	32	79	1,6	19,63	4,92	64,0	996,50	1,04	4,92	19,26	6,98	3,9	0,00	0,0
2004-05-19 07:00	274	32	76	3,1	19,83	5,62	64,0	996,50	1,16	3,10	19,46	7,47	4,5	0,00	0,0
2004-05-19 07:30	261	32	72	2,4	19,73	6,42	64,0	995,50	1,15	4,96	19,36	7,99	4,7	0,00	0,0
2004-05-19 08:00	268	33	69	3,3	19,43	6,42	64,0	995,50	0,53	2,99	19,09	7,80	6,6	0,00	0,0
2004-05-19 08:30	287	33	69	3,7	19,13	6,52	64,0	995,50	0,63	2,12	18,79	7,90	7,3	0,00	0,0
2004-05-19 09:00	302	33	68	2,4	18,93	6,32	64,0	995,50	0,22	4,86	18,59	7,63	5,8	0,00	0,0
2004-05-19 09:30	283	33	69	3,7	18,83	6,42	64,0	996,50	0,53	2,00	18,49	7,80	5,6	0,00	0,0
2004-05-19 10:00	287	32	65	3,1	18,63	7,72	64,0	995,50	0,90	5,40	18,26	8,85	6,2	0,00	0,0
2004-05-19 10:30	314	33	62	5,0	18,43	7,92	64,0	995,50	0,40	1,43	18,09	8,87	7,1	0,00	0,0
2004-05-19 11:00	323	33	61	4,3	18,33	8,12	64,0	995,50	0,35	3,06	17,99	9,01	7,3	0,00	0,0
2004-05-19 11:30	295	33	61	5,0	18,13	8,52	64,0	995,50	0,73	2,19	17,79	9,41	9,6	0,00	0,0
2004-05-19 12:00	237	33	57	5,4	18,03	8,92	64,0	995,50	0,12	2,21	17,69	9,58	7,5	0,00	0,0
2004-05-19 12:30	296	33	58	3,5	17,93	9,02	64,0	995,50	0,46	5,93	17,59	9,74	7,9	0,00	0,0
2004-05-19 13:00	316	33	74	3,1	17,93	5,82	64,0	996,50	0,97	3,32	17,59	7,53	9,4	0,00	0,0
2004-05-19 13:30	282	33	70	3,7	17,83	7,92	64,0	996,50	2,17	3,75	17,49	9,36	9,2	0,00	0,0
2004-05-19 14:00	286	33	59	4,1	17,83	8,92	64,0	996,50	0,62	4,02	17,49	9,69	6,6	0,00	0,0
2004-05-19 14:30	283	33	58	4,5	17,83	7,92	64,0	996,50	-0,57	1,94	17,49	8,64	6,8	0,00	0,0
2004-05-19 15:00	274	33	61	4,1	17,93	8,92	64,0	996,50	1,11	4,02	17,59	9,81	7,7	0,00	0,0
2004-05-19 15:30	338	33	56	5,6	17,93	8,42	64,0	996,50	-0,61	1,57	17,59	9,03	7,1	0,00	0,0
2004-05-19 16:00	303	33	55	3,9	17,93	6,82	64,0	996,50	-2,35	2,47	17,59	7,37	9,4	0,00	0,0
2004-05-19 16:30	309	33	68	5,0	17,93	6,12	64,0	997,50	0,03	-0,84	17,59	7,43	8,9	0,00	0,0
2004-05-19 17:00	290	33	58	4,9	18,03	8,32	64,0	997,50	-0,19	2,43	17,69	9,04	8,1	0,00	0,0
2004-05-19 17:30	314	33	60	3,7	18,03	7,82	64,0	997,50	-0,17	3,63	17,69	8,65	9,8	0,00	0,0
2004-05-19 18:00	343	33	58	8,9	17,93	7,72	64,0	998,51	-0,75	-2,72	17,59	8,44	8,9	0,00	0,0
2004-05-19 18:30	283	33	69	5,8	17,73	7,12	64,0	998,51	1,20	-0,10	17,39	8,50	10,8	0,00	0,0
2004-05-19 19:00	291	33	66	3,5	17,83	6,72	64,0	998,51	0,17	3,33	17,49	7,91	7,7	0,00	0,0
2004-05-19 19:30	300	33	63	4,9	17,73	6,82	64,0	999,51	-0,40	0,57	17,39	7,83	6,8	0,00	0,0
2004-05-19 20:00	279	33	70	3,7	17,73	6,22	64,0	999,51	0,55	1,77	17,39	7,66	7,9	0,00	0,0
2004-05-19 20:30	283	33	72	3,7	17,63	5,62	64,0	999,51	0,38	1,07	17,29	7,19	6,8	0,00	0,0
2004-05-19 21:00	289	33	77	2,8	17,43	4,82	64,0	999,51	0,58	2,23	17,09	6,73	6,2	0,00	0,0
2004-05-19 21:30	281	33	80	4,7	17,43	4,22	64,0	1000,51	0,55	-2,65	17,09	6,35	6,4	0,00	0,0
2004-05-19 22:00	294	33	84	2,4	17,53	3,62	64,0	1000,51	0,66	2,01	17,19	6,04	6,6	0,00	0,0
2004-05-19 22:30	290	33	85	3,0	17,73	3,42	64,0	1000,51	0,64	0,70	17,39	5,92	5,8	0,00	0,0

Datum	Vindriktning °	Luftfukt inne Rh%	Luftfukt ute Rh%	Vindhastighet m/s	Temp inne °C	Temp ute °C	Nederb. året mm	Lufttryck Mbar	Daggpunkt °C	Kyleffekt °C	Vix inne °C	Vix ute °C	Vindby m/s	Korr lufttryck	Regn/dygn mm
2004-05-19 23:00	310	33	86	3,1	17,93	3,12	64,0	1000,51	0,51	0,37	17,59	5,70	6,4	0,00	0,0
2004-05-19 23:30	304	33	87	2,6	18,33	2,72	64,0	1000,51	0,29	1,06	17,99	5,37	5,0	0,00	0,0
2004-05-20 00:00	293	32	87	2,8	18,73	2,52	64,0	1001,51	0,09	-0,29	18,36	5,17	6,2	0,00	0,0
2004-05-20 00:30	257	32	85	2,4	19,03	2,12	64,0	1000,51	-0,64	0,42	18,66	4,62	5,0	0,00	0,0
2004-05-20 01:00	312	32	89	1,4	19,23	2,02	64,0	1001,51	-0,08	2,02	18,86	4,83	5,4	0,00	0,0
2004-05-20 01:30	289	32	86	2,8	19,33	1,72	64,0	1000,51	-0,86	-1,16	18,96	4,29	4,7	0,00	0,0
2004-05-20 02:00	286	32	86	2,8	19,33	1,72	64,0	1001,51	-0,86	-1,16	18,96	4,29	5,2	0,00	0,0
2004-05-20 02:30	279	32	87	3,3	19,13	1,82	64,0	1001,51	-0,60	-2,21	18,76	4,47	7,7	0,00	0,0
2004-05-20 03:00	333	32	88	4,1	19,03	1,32	64,0	1001,51	-0,93	-5,13	18,66	4,05	6,0	0,00	0,0
2004-05-20 03:30	304	32	86	2,4	18,93	1,32	64,0	1001,51	-1,25	-0,42	18,56	3,89	4,9	0,00	0,0
2004-05-20 04:00	327	32	86	3,5	18,83	1,22	64,0	1001,51	-1,35	-2,89	18,46	3,79	5,2	0,00	0,0
2004-05-20 04:30	301	32	85	3,7	18,83	1,42	64,0	1001,51	-1,32	-3,84	18,46	3,92	5,6	0,00	0,0
2004-05-20 05:00	299	32	88	2,6	18,93	1,82	64,0	1001,51	-0,44	0,11	18,56	4,55	5,2	0,00	0,0
2004-05-20 05:30	294	32	83	4,5	19,03	2,32	64,0	1001,51	-0,78	-5,01	18,66	4,67	7,1	0,00	0,0
2004-05-20 06:00	318	32	75	2,6	19,03	2,82	64,0	1001,51	-1,73	1,16	18,66	4,59	7,7	0,00	0,0
2004-05-20 06:30	306	32	73	3,3	19,13	3,12	64,0	1001,51	-1,82	-0,74	18,76	4,76	7,5	0,00	0,0
2004-05-20 07:00	293	32	72	3,5	19,13	3,32	64,0	1002,51	-1,83	-0,52	18,76	4,89	6,6	0,00	0,0
2004-05-20 07:30	294	31	72	2,6	19,13	3,42	64,0	1002,51	-1,73	1,80	18,72	4,99	7,3	0,00	0,0
2004-05-20 08:00	319	31	69	4,5	19,03	3,82	64,0	1002,51	-1,95	-3,15	18,62	5,20	8,1	0,00	0,0
2004-05-20 08:30	261	31	64	3,9	18,83	4,42	64,0	1002,51	-2,45	-0,33	18,42	5,48	8,5	0,00	0,0
2004-05-20 09:00	280	31	64	5,2	18,63	4,72	64,0	1002,51	-2,16	-2,60	18,22	5,78	7,5	0,00	0,0
2004-05-20 09:30	286	31	68	2,6	18,33	4,72	64,0	1003,51	-1,30	3,17	17,92	6,03	8,5	0,00	0,0
2004-05-20 10:00	300	31	67	4,1	18,13	5,12	64,0	1003,51	-1,13	-0,55	17,72	6,37	9,2	0,00	0,0
2004-05-20 10:30	283	31	58	5,4	17,93	5,22	64,0	1003,51	-3,09	-2,53	17,52	5,94	9,6	0,00	0,0
2004-05-20 11:00	259	31	61	4,7	17,93	5,42	64,0	1003,51	-2,18	-1,16	17,52	6,31	8,9	0,00	0,0
2004-05-20 11:30	284	30	57	3,0	17,73	5,92	64,0	1003,51	-2,68	3,43	17,28	6,58	10,6	0,00	0,0
2004-05-20 12:00	333	30	55	4,3	17,73	6,32	64,0	1004,51	-2,82	0,89	17,28	6,87	8,1	0,00	0,0
2004-05-20 12:30	287	30	51	3,9	17,63	7,02	64,0	1004,51	-3,24	2,70	17,18	7,36	9,4	0,00	0,0
2004-05-20 13:00	342	30	54	3,3	17,53	6,62	64,0	1004,51	-2,80	3,21	17,08	7,12	9,4	0,00	0,0
2004-05-20 13:30	291	31	54	3,5	17,53	5,82	64,0	1004,51	-3,54	2,31	17,12	6,32	7,9	0,00	0,0
2004-05-20 14:00	299	31	53	5,8	17,43	6,62	64,0	1004,51	-3,07	-0,73	17,02	7,07	8,3	0,00	0,0
2004-05-20 14:30	324	31	49	4,9	17,43	6,72	64,0	1004,51	-4,09	0,45	17,02	6,96	9,8	0,00	0,0
2004-05-20 15:00	297	31	50	4,3	17,43	6,72	64,0	1004,51	-3,80	1,37	17,02	7,01	9,4	0,00	0,0
2004-05-20 15:30	295	31	57	4,7	17,43	5,42	64,0	1004,51	-3,15	-1,16	17,02	6,08	11,3	0,00	0,0
2004-05-20 16:00	330	30	49	5,0	17,53	5,82	64,0	1005,51	-4,91	-1,21	17,08	6,06	10,2	0,00	0,0
2004-05-20 16:30	289	30	47	5,6	17,63	7,12	64,0	1005,51	-4,31	-0,10	17,18	7,27	9,6	0,00	0,0
2004-05-20 17:00	287	30	54	6,6	17,63	5,82	64,0	1005,51	-3,54	-2,85	17,18	6,32	12,3	0,00	0,0
2004-05-20 17:30	304	30	49	4,9	17,63	5,32	64,0	1005,51	-5,37	-1,29	17,18	5,56	10,6	0,00	0,0
2004-05-20 18:00	313	30	48	3,1	17,63	6,12	64,0	1005,51	-4,93	3,65	17,18	6,31	8,7	0,00	0,0
2004-05-20 18:30	286	30	48	6,4	17,63	5,72	64,0	1005,51	-5,29	-2,98	17,18	5,91	9,6	0,00	0,0
2004-05-20 19:00	311	30	53	3,0	17,83	6,22	64,0	1005,51	-3,44	3,76	17,38	6,67	8,7	0,00	0,0
2004-05-20 19:30	314	30	53	4,7	17,93	4,72	64,0	1005,51	-4,82	-2,03	17,48	5,16	6,6	0,00	0,0
2004-05-20 20:00	292	30	54	4,3	18,13	5,32	64,0	1006,51	-4,00	-0,31	17,68	5,82	8,7	0,00	0,0
2004-05-20 20:30	299	30	55	4,3	18,43	5,02	64,0	1006,51	-4,02	-0,67	17,98	5,57	6,4	0,00	0,0
2004-05-20 21:00	305	30	54	2,8	18,63	3,22	64,0	1006,51	-5,95	0,48	18,18	3,72	6,4	0,00	0,0
2004-05-20 21:30	311	30	59	2,6	18,83	2,72	64,0	1006,51	-5,19	1,06	18,38	3,49	4,9	0,00	0,0

Datum	Vindriktning °	Luftfukt inne Rh%	Luftfukt ute Rh%	Vindhastighet m/s	Temp inne °C	Temp ute °C	Nederb. året mm	Lufttryck Mbar	Daggpunkt °C	Kyleffekt °C	Vix inne °C	Vix ute °C	Vindby m/s	Korr lufttryck	Regn/dygn mm
2004-05-20 22:00	302	30	65	3,9	18,93	2,42	64,0	1006,51	-4,12	-2,67	18,48	3,54	5,8	0,00	0,0
2004-05-20 22:30	289	30	70	3,1	19,03	1,92	64,0	1006,51	-3,56	-0,94	18,58	3,36	6,0	0,00	0,0
2004-05-20 23:00	321	30	73	2,2	19,13	1,42	64,0	1006,51	-3,46	1,42	18,68	3,06	4,5	0,00	0,0
2004-05-20 23:30	310	30	75	2,2	19,13	0,72	64,0	1006,51	-3,75	0,72	18,68	2,49	3,5	0,00	0,0
2004-05-21 00:00	298	30	74	2,2	19,13	0,72	64,0	1006,51	-3,94	0,72	18,68	2,42	4,5	0,00	0,0
2004-05-21 00:30	312	30	76	2,2	19,13	0,11	64,0	1006,51	-4,15	0,11	18,68	1,96	2,8	0,00	0,0
2004-05-21 01:00	295	30	79	2,4	19,23	-0,29	64,0	1006,51	-4,00	-2,11	18,78	1,77	3,0	0,00	0,0
2004-05-21 01:30	296	30	82	2,0	19,23	-0,49	64,0	1006,51	-3,68	-0,49	18,78	1,79	3,5	0,00	0,0
2004-05-21 02:00	315	30	86	3,5	19,23	-0,59	64,0	1006,51	-3,11	-4,92	18,78	1,99	4,9	0,00	0,0
2004-05-21 02:30	305	30	86	2,4	19,13	-0,39	64,0	1006,51	-2,92	-2,21	18,68	2,19	4,9	0,00	0,0
2004-05-21 03:00	313	30	88	3,1	19,13	-0,89	64,0	1006,51	-3,09	-4,00	18,68	1,85	4,1	0,00	0,0
2004-05-21 03:30	331	30	91	1,8	19,23	-1,29	64,0	1006,51	-3,02	-1,29	18,78	1,69	3,3	0,00	0,0
2004-05-21 04:00	308	30	89	2,6	19,23	-1,19	64,0	1006,51	-3,23	-3,06	18,78	1,63	3,5	0,00	0,0
2004-05-21 04:30	298	30	92	1,8	19,23	-1,29	64,0	1006,51	-2,87	-1,29	18,78	1,77	3,5	0,00	0,0
2004-05-21 05:00	267	30	90	3,0	19,33	-0,89	64,0	1006,51	-2,78	-4,00	18,88	2,01	3,7	0,00	0,0
2004-05-21 05:30	296	30	87	2,0	19,23	-0,09	64,0	1006,51	-2,46	-0,09	18,78	2,57	4,9	0,00	0,0
2004-05-21 06:00	295	30	78	3,1	19,33	1,22	64,0	1006,51	-2,72	-1,71	18,88	3,20	4,3	0,00	0,0
2004-05-21 06:30	305	30	73	2,0	19,33	2,02	64,0	1006,51	-2,88	2,02	18,88	3,66	5,0	0,00	0,0
2004-05-21 07:00	293	30	68	4,1	19,33	2,62	64,0	1006,51	-3,30	-3,56	18,88	3,93	6,4	0,00	0,0
2004-05-21 07:30	305	30	65	5,0	19,23	3,12	64,0	1006,51	-3,46	-4,61	18,78	4,24	6,2	0,00	0,0
2004-05-21 08:00	297	30	65	3,5	19,23	3,62	64,0	1006,51	-2,98	-0,18	18,78	4,74	6,4	0,00	0,0
2004-05-21 08:30	285	30	62	3,9	19,13	3,62	64,0	1006,51	-3,65	-1,27	18,68	4,56	7,3	0,00	0,0
2004-05-21 09:00	277	30	62	3,5	18,93	4,22	64,0	1006,51	-3,08	0,50	18,48	5,16	5,2	0,00	0,0
2004-05-21 09:30	271	29	61	4,1	18,73	3,62	64,0	1006,51	-3,88	-2,36	18,24	4,51	6,2	0,00	0,0
2004-05-21 10:00	262	29	56	2,8	18,63	4,72	64,0	1006,51	-4,05	2,12	18,14	5,32	5,2	0,00	0,0
2004-05-21 10:30	293	30	57	3,7	18,43	4,62	64,0	1006,51	-3,89	-0,10	17,98	5,28	5,8	0,00	0,0
2004-05-21 11:00	270	30	56	1,8	18,33	5,32	64,0	1006,51	-3,49	5,32	17,88	5,92	5,2	0,00	0,0
2004-05-21 11:30	276	30	52	2,8	18,23	5,72	64,0	1006,51	-4,17	3,21	17,78	6,11	5,4	0,00	0,0
2004-05-21 12:00	351	30	52	1,8	18,23	6,32	64,0	1006,51	-3,61	6,32	17,78	6,71	6,4	0,00	0,0
2004-05-21 12:30	334	30	52	3,0	18,13	6,02	64,0	1006,51	-3,89	3,54	17,68	6,41	5,8	0,00	0,0
2004-05-21 13:00	356	30	50	2,0	18,13	6,32	64,0	1006,51	-4,17	6,32	17,68	6,61	6,2	0,00	0,0
2004-05-21 13:30	295	30	51	3,0	18,03	6,22	64,0	1006,51	-3,98	3,76	17,58	6,56	6,2	0,00	0,0
2004-05-21 14:00	321	30	46	2,4	18,03	7,02	64,0	1006,51	-4,71	5,60	17,58	7,12	5,0	0,00	0,0
2004-05-21 14:30	291	30	49	1,6	18,03	6,72	64,0	1006,51	-4,09	6,72	17,58	6,96	3,5	0,00	0,0
2004-05-21 15:00	268	30	51	1,6	17,93	7,72	64,0	1006,51	-2,60	7,72	17,48	8,06	5,0	0,00	0,0
2004-05-21 15:30	335	30	58	1,8	17,93	5,62	64,0	1006,51	-2,71	5,62	17,48	6,34	4,5	0,00	0,0
2004-05-21 16:00	82	30	78	1,2	18,03	4,32	64,0	1007,51	0,28	4,32	17,58	6,30	6,2	0,00	0,0
2004-05-21 16:30	299	30	68	3,7	18,13	5,82	64,0	1007,51	-0,25	1,30	17,68	7,13	4,9	0,00	0,0
2004-05-21 17:00	329	30	72	3,9	18,33	4,72	64,0	1007,51	-0,48	0,02	17,88	6,29	8,7	0,00	0,0
2004-05-21 17:30	314	30	75	5,0	18,53	5,32	64,0	1007,51	0,68	-1,84	18,08	7,10	6,9	0,00	0,0
2004-05-21 18:00	323	30	75	3,9	18,63	5,72	64,0	1007,51	1,07	1,18	18,18	7,50	4,9	0,00	0,0
2004-05-21 18:30	296	30	78	2,2	18,63	5,32	64,0	1007,51	1,25	5,32	18,18	7,31	4,3	0,00	0,0
2004-05-21 19:00	322	30	91	0,0	18,73	3,12	64,0	1007,51	1,32	3,12	18,28	6,09	4,1	0,00	0,0
2004-05-21 19:30	307	30	90	3,0	18,83	3,02	64,0	1007,51	1,07	0,26	18,38	5,91	4,3	0,00	0,0
2004-05-21 20:00	296	30	94	2,4	18,83	2,72	64,0	1007,51	1,40	1,06	18,38	5,94	3,5	0,00	0,0
2004-05-21 20:30	286	30	96	2,4	18,93	3,12	64,5	1008,51	2,10	1,48	18,48	6,50	3,0	0,51	0,5

Datum	Vindriktning °	Luftfukt inne Rh%	Luftfukt ute Rh%	Vindhastighet m/s	Temp inne °C	Temp ute °C	Nederb. året mm	Lufttryck Mbar	Daggpunkt °C	Kyleffekt °C	Vix inne °C	Vix ute °C	Vindby m/s	Korr lufttryck	Regn/dygn mm
2004-05-21 21:00	294	31	87	2,8	18,93	3,12	64,5	1008,51	0,68	0,37	18,52	5,77	4,1	0,00	0,5
2004-05-21 21:30	309	31	88	2,6	18,93	2,62	64,5	1008,51	0,35	0,95	18,52	5,35	4,5	0,00	0,5
2004-05-21 22:00	292	31	90	2,0	18,93	2,42	64,5	1008,51	0,48	2,42	18,52	5,31	3,5	0,00	0,5
2004-05-21 22:30	329	31	91	2,0	19,03	2,02	64,5	1008,51	0,24	2,02	18,62	4,99	3,3	0,00	0,5
2004-05-21 23:00	356	31	91	2,0	19,13	1,72	64,5	1009,51	-0,06	1,72	18,72	4,69	2,8	0,00	0,5
2004-05-21 23:30	296	31	89	1,8	19,23	1,82	64,5	1009,51	-0,28	1,82	18,82	4,63	3,0	0,00	0,5
2004-05-22 00:00	293	31	88	1,8	19,33	1,62	64,5	1009,51	-0,63	1,62	18,92	4,35	3,3	0,00	0,0
2004-05-22 00:30	289	31	86	2,4	19,33	1,72	64,5	1009,51	-0,86	0,00	18,92	4,29	4,3	0,00	0,0
2004-05-22 01:00	307	31	84	3,3	19,43	1,52	64,5	1009,51	-1,39	-2,55	19,02	3,94	4,1	0,00	0,0
2004-05-22 01:30	304	31	86	2,0	19,53	1,02	64,5	1009,51	-1,55	1,02	19,12	3,59	3,0	0,00	0,0
2004-05-22 02:00	316	31	87	2,0	19,53	0,61	64,5	1010,51	-1,78	0,61	19,12	3,27	3,1	0,00	0,0
2004-05-22 02:30	328	31	88	2,4	19,53	0,31	64,5	1010,51	-1,91	-1,48	19,12	3,05	3,1	0,00	0,0
2004-05-22 03:00	295	31	90	1,4	19,53	-0,09	64,5	1010,51	-1,99	-0,09	19,12	2,81	2,4	0,00	0,0
2004-05-22 03:30	309	31	90	1,2	19,43	-0,09	64,5	1010,51	-1,99	-0,09	19,02	2,81	2,4	0,00	0,0
2004-05-22 04:00	343	31	90	1,6	19,43	-0,19	64,5	1010,51	-2,09	-0,19	19,02	2,71	2,8	0,00	0,0
2004-05-22 04:30	320	31	90	2,4	19,43	0,51	64,5	1010,51	-1,40	-1,26	19,02	3,41	3,9	0,00	0,0
2004-05-22 05:00	315	31	87	2,6	19,43	0,82	64,5	1010,51	-1,58	-0,95	19,02	3,47	3,9	0,00	0,0
2004-05-22 05:30	308	31	86	2,4	19,43	1,02	64,5	1010,51	-1,55	-0,74	19,02	3,59	3,7	0,00	0,0
2004-05-22 06:00	297	31	83	2,4	19,43	1,42	64,5	1010,51	-1,66	-0,31	19,02	3,77	4,3	0,00	0,0
2004-05-22 06:30	333	31	80	2,4	19,43	1,72	64,5	1011,51	-1,88	0,00	19,02	3,85	4,5	0,00	0,0
2004-05-22 07:00	298	31	79	4,9	19,43	1,82	64,5	1011,51	-1,96	-5,63	19,02	3,87	5,0	0,00	0,0
2004-05-22 07:30	356	31	77	3,9	19,43	2,12	64,5	1011,51	-2,03	-3,02	19,02	4,03	5,2	0,00	0,0
2004-05-22 08:00	293	31	74	3,7	19,43	2,72	64,5	1011,51	-2,02	-2,32	19,02	4,43	7,1	0,00	0,0
2004-05-22 08:30	333	31	65	2,8	19,43	2,92	64,5	1011,51	-3,65	0,15	19,02	4,04	6,4	0,00	0,0
2004-05-22 09:00	315	31	66	3,1	19,43	3,32	64,5	1011,51	-3,05	0,59	19,02	4,51	6,9	0,00	0,0
2004-05-22 09:30	279	31	61	3,5	19,43	4,22	64,5	1011,51	-3,31	0,50	19,02	5,11	7,1	0,00	0,0
2004-05-22 10:00	343	31	58	3,5	19,43	4,02	64,5	1011,51	-4,21	0,28	19,02	4,73	6,2	0,00	0,0
2004-05-22 10:30	331	31	55	4,7	19,43	4,82	64,5	1011,51	-4,21	-1,91	19,02	5,37	6,6	0,00	0,0
2004-05-22 11:00	323	31	55	4,1	19,43	4,62	64,5	1011,51	-4,40	-1,16	19,02	5,17	7,7	0,00	0,0
2004-05-22 11:30	317	31	53	5,0	19,43	5,12	64,5	1012,51	-4,45	-2,09	19,02	5,56	7,1	0,00	0,0
2004-05-22 12:00	304	31	52	3,0	19,43	5,22	64,5	1011,51	-4,63	2,66	19,02	5,61	7,3	0,00	0,0
2004-05-22 12:30	337	31	51	6,0	19,43	5,62	64,5	1012,51	-4,53	-2,56	19,02	5,96	6,0	0,00	0,0
2004-05-22 13:00	313	31	51	3,3	19,33	5,72	64,5	1012,51	-4,44	2,20	18,92	6,06	8,7	0,00	0,0
2004-05-22 13:30	334	31	52	5,0	19,23	5,22	64,5	1012,51	-4,63	-1,97	18,82	5,61	8,1	0,00	0,0
2004-05-22 14:00	351	31	52	4,3	19,13	5,82	64,5	1012,51	-4,07	0,29	18,72	6,21	7,1	0,00	0,0
2004-05-22 14:30	314	31	49	7,3	19,13	5,92	64,5	1012,51	-4,82	-3,79	18,72	6,16	9,6	0,00	0,0
2004-05-22 15:00	333	31	50	6,2	19,03	5,92	64,5	1012,51	-4,54	-2,17	18,62	6,21	6,6	0,00	0,0
2004-05-22 15:30	334	31	52	4,1	18,93	5,92	64,5	1013,51	-3,98	0,41	18,52	6,31	7,3	0,00	0,0
2004-05-22 16:00	351	31	51	4,9	18,73	5,92	64,5	1013,51	-4,26	-0,54	18,32	6,26	9,0	0,00	0,0
2004-05-22 16:30	323	31	52	2,2	18,63	6,22	64,5	1013,51	-3,71	6,22	18,22	6,61	8,3	0,00	0,0
2004-05-22 17:00	332	31	53	3,7	18,53	5,82	64,5	1013,51	-3,81	1,30	18,12	6,27	10,2	0,00	0,0
2004-05-22 17:30	290	31	51	3,7	18,43	5,82	64,5	1013,51	-4,35	1,30	18,02	6,16	10,4	0,00	0,0
2004-05-22 18:00	351	31	53	4,3	18,43	5,42	64,5	1014,51	-4,18	-0,19	18,02	5,86	7,9	0,00	0,0
2004-05-22 18:30	331	30	53	5,0	18,53	5,42	64,5	1014,51	-4,18	-1,72	18,08	5,86	7,5	0,00	0,0
2004-05-22 19:00	351	31	55	4,7	18,73	5,02	64,5	1014,51	-4,02	-1,66	18,32	5,57	8,3	0,00	0,0
2004-05-22 19:30	332	31	56	5,0	18,83	4,72	64,5	1014,51	-4,05	-2,60	18,42	5,32	8,5	0,00	0,0

Datum	Vindriktning	Luftfukt inne	Luftfukt ute	Vindhastighet	Temp inne	Temp ute	Nederb. året	Lufftryck	Daggpunkt	Kyleffekt	Vix inne	Vix ute	Vindby	Korr lufftryck	Regn/dygn
	°	Rh%	Rh%	m/s	°C	°C	mm	Mbar	°C	°C	°C	°C	m/s		mm
2004-05-22 20:00	342	31	58	4,3	18,93	4,42	64,5	1015,51	-3,84	-1,40	18,52	5,13	7,7	0,00	0,0
2004-05-22 20:30	351	31	56	4,7	19,03	4,12	64,5	1015,51	-4,61	-2,78	18,62	4,72	9,8	0,00	0,0
2004-05-22 21:00	335	31	59	3,9	19,13	3,82	64,5	1015,51	-4,16	-1,03	18,72	4,59	7,7	0,00	0,0
2004-05-22 21:30	289	31	60	4,5	19,33	3,52	64,5	1015,51	-4,20	-3,52	18,92	4,35	8,5	0,00	0,0
2004-05-22 22:00	346	31	58	5,6	19,33	3,22	64,5	1015,51	-4,96	-5,08	18,92	3,93	7,9	0,00	0,0
2004-05-22 22:30	338	31	65	3,0	19,33	2,92	64,5	1016,51	-3,65	0,15	18,92	4,04	9,0	0,00	0,0
2004-05-22 23:00	252	31	62	4,1	19,33	2,72	64,5	1016,51	-4,50	-3,44	18,92	3,66	7,7	0,00	0,0
2004-05-22 23:30	283	30	66	3,0	19,33	2,62	64,5	1016,51	-3,72	-0,18	18,88	3,81	7,3	0,00	0,0
2004-05-23 00:00	289	30	66	2,6	19,33	2,12	64,5	1016,51	-4,19	0,42	18,88	3,31	6,8	0,00	0,0
2004-05-23 00:30	291	30	63	4,9	19,33	1,82	64,5	1016,51	-5,12	-5,63	18,88	2,82	6,6	0,00	0,0
2004-05-23 01:00	292	30	66	4,3	19,43	1,62	64,5	1016,51	-4,67	-4,77	18,98	2,80	6,8	0,00	0,0
2004-05-23 01:30	306	30	68	3,5	19,53	1,32	64,5	1016,51	-4,54	-2,78	19,08	2,63	6,2	0,00	0,0
2004-05-23 02:00	297	30	69	3,9	19,53	1,42	64,5	1016,51	-4,24	-3,84	19,08	2,79	7,9	0,00	0,0
2004-05-23 02:30	315	30	67	3,0	19,63	1,22	64,5	1016,51	-4,84	-1,71	19,18	2,47	6,9	0,00	0,0
2004-05-23 03:00	298	30	69	3,1	19,73	1,12	64,5	1016,51	-4,53	-1,82	19,28	2,49	6,8	0,00	0,0
2004-05-23 03:30	299	30	69	2,8	19,73	0,92	64,5	1016,51	-4,72	-2,03	19,28	2,29	6,9	0,00	0,0
2004-05-23 04:00	318	30	68	3,5	19,83	0,92	64,5	1016,51	-4,92	-3,23	19,38	2,23	7,5	0,00	0,0
2004-05-23 04:30	315	30	68	3,5	19,83	1,02	64,5	1016,51	-4,83	-3,11	19,38	2,33	7,3	0,00	0,0
2004-05-23 05:00	293	30	68	4,5	19,83	1,22	64,5	1016,51	-4,63	-6,37	19,38	2,53	8,7	0,00	0,0
2004-05-23 05:30	321	30	67	3,9	19,93	1,32	64,5	1016,51	-4,74	-3,95	19,48	2,57	8,5	0,00	0,0
2004-05-23 06:00	299	30	66	3,1	19,93	1,32	64,5	1016,51	-4,95	-1,60	19,48	2,50	6,9	0,00	0,0
2004-05-23 06:30	327	30	66	3,0	19,93	1,62	64,5	1016,51	-4,67	-1,27	19,48	2,80	7,7	0,00	0,0
2004-05-23 07:00	299	29	63	4,5	19,83	2,12	64,5	1016,51	-4,84	-5,25	19,34	3,12	7,9	0,00	0,0
2004-05-23 07:30	295	29	61	3,1	19,83	2,72	64,5	1016,51	-4,72	-0,07	19,34	3,60	8,3	0,00	0,0
2004-05-23 08:00	305	29	62	2,4	19,83	3,02	64,5	1016,51	-4,21	1,37	19,34	3,96	7,7	0,00	0,0
2004-05-23 08:30	330	29	58	6,6	19,73	3,42	64,5	1016,51	-4,77	-6,01	19,24	4,13	8,7	0,00	0,0
2004-05-23 09:00	337	29	56	6,2	19,73	4,32	64,5	1016,51	-4,42	-4,25	19,24	4,92	10,9	0,00	0,0
2004-05-23 09:30	336	29	55	5,2	19,53	5,12	64,5	1016,51	-3,93	-2,09	19,04	5,67	9,4	0,00	0,0
2004-05-23 10:00	339	30	54	5,6	19,33	5,12	64,5	1016,51	-4,19	-2,65	18,88	5,62	8,5	0,00	0,0
2004-05-23 10:30	277	29	55	4,7	19,13	5,42	64,5	1016,51	-3,65	-1,16	18,64	5,97	7,7	0,00	0,0
2004-05-23 11:00	344	29	55	4,3	18,93	5,52	64,5	1016,51	-3,56	-0,07	18,44	6,07	9,2	0,00	0,0
2004-05-23 11:30	334	29	53	6,2	18,73	5,82	64,5	1016,51	-3,81	-2,30	18,24	6,27	9,0	0,00	0,0
2004-05-23 12:00	309	29	53	3,1	18,63	5,62	64,5	1016,51	-3,99	3,10	18,14	6,06	8,3	0,00	0,0
2004-05-23 12:30	347	30	54	5,2	18,43	5,92	64,5	1016,51	-3,45	-1,09	17,98	6,42	9,8	0,00	0,0
2004-05-23 13:00	300	30	54	4,5	18,23	6,32	64,5	1016,51	-3,08	-0,05	17,78	6,82	9,6	0,00	0,0
2004-05-23 13:30	320	30	51	4,5	18,23	7,12	64,5	1016,51	-3,15	0,94	17,78	7,46	8,9	0,00	0,0
2004-05-23 14:00	312	30	51	3,7	18,13	7,72	64,5	1015,51	-2,60	3,52	17,68	8,06	7,1	0,00	0,0
2004-05-23 14:30	266	30	50	3,5	18,13	8,52	64,5	1015,51	-2,15	5,36	17,68	8,81	6,9	0,00	0,0
2004-05-23 15:00	295	30	50	3,1	18,13	8,12	64,5	1015,51	-2,52	5,83	17,68	8,41	7,9	0,00	0,0
2004-05-23 15:30	320	30	48	6,2	18,23	8,72	64,5	1015,51	-2,56	1,47	17,78	8,92	8,5	0,00	0,0
2004-05-23 16:00	328	30	47	3,5	18,33	8,82	64,5	1015,51	-2,77	5,70	17,88	8,97	7,5	0,00	0,0
2004-05-23 16:30	343	30	46	4,7	18,43	8,72	64,5	1015,51	-3,17	2,93	17,98	8,82	8,9	0,00	0,0
2004-05-23 17:00	296	30	46	2,4	18,63	8,82	64,5	1015,51	-3,08	7,50	18,18	8,92	7,1	0,00	0,0
2004-05-23 17:30	351	30	47	6,9	18,63	8,52	64,5	1015,51	-3,04	0,19	18,18	8,67	9,6	0,00	0,0
2004-05-23 18:00	331	30	49	2,4	18,43	8,42	64,5	1015,51	-2,53	7,07	17,98	8,66	7,1	0,00	0,0
2004-05-23 18:30	356	30	49	5,8	18,53	8,22	64,5	1014,51	-2,72	1,31	18,08	8,46	7,1	0,00	0,0

Datum	Vindriktning °	Luftfukt inne Rh%	Luftfukt ute Rh%	Vindhastighet m/s	Temp inne °C	Temp ute °C	Nederb. året mm	Lufttryck Mbar	Daggpunkt °C	Kyleffekt °C	Vix inne °C	Vix ute °C	Vindby m/s	Korr lufttryck	Regn/dygn mm
2004-05-23 19:00	291	30	50	3,3	18,63	7,92	64,5	1014,51	-2,70	4,68	18,18	8,21	7,3	0,00	0,0
2004-05-23 19:30	311	30	51	2,6	18,63	7,52	64,5	1014,51	-2,79	6,12	18,18	7,86	7,5	0,00	0,0
2004-05-23 20:00	351	30	51	4,3	18,83	7,32	64,5	1014,51	-2,97	2,10	18,38	7,66	8,3	0,00	0,0
2004-05-23 20:30	332	30	53	5,8	19,13	6,92	64,5	1014,51	-2,79	-0,35	18,68	7,37	7,7	0,00	0,0
2004-05-23 21:00	332	30	55	3,1	19,43	6,02	64,5	1014,51	-3,10	3,54	18,98	6,57	6,9	0,00	0,0
2004-05-23 21:30	310	30	56	2,4	19,73	5,32	64,5	1014,51	-3,49	3,80	19,28	5,92	6,0	0,00	0,0
2004-05-23 22:00	322	30	59	1,6	19,83	4,72	64,5	1014,51	-3,31	4,72	19,38	5,49	5,2	0,00	0,0
2004-05-23 22:30	340	30	63	2,8	19,93	4,02	64,5	1014,51	-3,05	1,35	19,48	5,02	4,1	0,00	0,0
2004-05-23 23:00	335	30	66	2,4	19,83	3,42	64,5	1014,51	-2,96	1,80	19,38	4,61	4,1	0,00	0,0
2004-05-23 23:30	309	30	68	2,4	19,73	2,82	64,5	1014,51	-3,11	1,16	19,28	4,13	2,8	0,00	0,0
2004-05-24 00:00	306	30	72	2,2	19,63	2,22	64,5	1014,51	-2,88	2,22	19,18	3,79	3,1	0,00	0,0
2004-05-24 00:30	335	30	72	1,4	19,63	1,92	64,5	1014,51	-3,17	1,92	19,18	3,49	3,1	0,00	0,0
2004-05-24 01:00	294	30	74	2,4	19,63	1,52	64,5	1014,51	-3,17	-0,21	19,18	3,22	3,3	0,00	0,0
2004-05-24 01:30	319	30	74	3,1	19,63	1,32	64,5	1013,51	-3,36	-1,60	19,18	3,02	3,5	0,00	0,0
2004-05-24 02:00	342	30	76	1,8	19,83	0,72	64,5	1013,51	-3,57	0,72	19,38	2,56	2,8	0,00	0,0
2004-05-24 02:30	342	30	79	2,2	19,93	0,11	64,5	1013,51	-3,61	0,11	19,48	2,17	2,4	0,00	0,0
2004-05-24 03:00	319	30	79	1,6	20,03	-0,09	64,5	1013,51	-3,81	-0,09	19,58	1,97	2,2	0,00	0,0
2004-05-24 03:30	340	30	79	1,6	20,03	-0,39	64,5	1013,51	-4,10	-0,39	19,58	1,67	2,4	0,00	0,0
2004-05-24 04:00	351	30	82	2,0	20,03	-0,89	64,5	1012,51	-4,07	-0,89	19,58	1,39	2,6	0,00	0,0
2004-05-24 04:30	341	30	80	2,0	20,03	-0,89	64,5	1012,51	-4,41	-0,89	19,58	1,24	2,8	0,00	0,0
2004-05-24 05:00	304	30	76	0,0	19,93	0,01	64,5	1012,51	-4,25	0,01	19,48	1,86	2,8	0,00	0,0
2004-05-24 05:30	336	30	74	1,8	19,93	0,61	64,5	1012,51	-4,04	0,61	19,48	2,32	2,4	0,00	0,0
2004-05-24 06:00	308	30	68	1,8	19,83	2,42	64,5	1012,51	-3,49	2,42	19,38	3,73	2,6	0,00	0,0
2004-05-24 06:30	306	30	66	1,6	19,83	2,92	64,5	1011,51	-3,43	2,92	19,38	4,11	3,0	0,00	0,0
2004-05-24 07:00	315	30	64	2,4	19,83	4,22	64,5	1011,51	-2,64	2,64	19,38	5,28	3,7	0,00	0,0
2004-05-24 07:30	312	30	67	2,2	19,83	4,92	64,5	1011,51	-1,32	4,92	19,38	6,17	4,3	0,00	0,0
2004-05-24 08:00	301	30	61	2,6	19,73	5,72	64,5	1011,51	-1,90	4,22	19,28	6,61	5,4	0,00	0,0
2004-05-24 08:30	333	30	55	2,8	19,73	6,12	64,5	1010,51	-3,00	3,65	19,28	6,67	5,0	0,00	0,0
2004-05-24 09:00	318	30	51	1,2	19,53	7,12	64,5	1010,51	-3,15	7,12	19,08	7,46	5,0	0,00	0,0
2004-05-24 09:30	345	30	46	3,5	19,43	7,92	64,5	1010,51	-3,89	4,68	18,98	8,02	5,0	0,00	0,0
2004-05-24 10:00	330	30	48	3,0	19,23	8,62	64,5	1009,51	-2,65	6,38	18,78	8,82	6,6	0,00	0,0
2004-05-24 10:30	337	30	47	3,0	19,13	9,22	64,5	1009,51	-2,40	7,04	18,68	9,37	5,6	0,00	0,0
2004-05-24 11:00	356	30	49	4,3	18,93	9,72	64,5	1009,51	-1,34	4,99	18,48	9,96	5,2	0,00	0,0
2004-05-24 11:30	269	30	48	3,3	18,83	10,52	64,5	1009,51	-0,91	7,62	18,38	10,72	6,0	0,00	0,0
2004-05-24 12:00	312	30	47	2,8	18,73	10,92	64,5	1009,51	-0,86	8,89	18,28	11,07	5,0	0,00	0,0
2004-05-24 12:30	308	30	47	3,7	18,63	11,52	64,5	1008,51	-0,31	7,95	18,18	11,67	5,8	0,00	0,0
2004-05-24 13:00	338	30	43	2,2	18,53	11,62	64,5	1008,51	-1,52	11,62	18,08	11,58	5,6	0,00	0,0
2004-05-24 13:30	302	30	46	3,7	18,53	12,62	64,5	1008,51	0,37	9,24	18,08	12,72	6,8	0,00	0,0
2004-05-24 14:00	300	30	46	3,0	18,43	12,12	64,5	1008,51	-0,08	10,20	17,98	12,22	5,6	0,00	0,0
2004-05-24 14:30	308	30	51	1,8	18,43	12,32	64,5	1008,51	1,63	12,32	17,98	12,67	6,6	0,00	0,0
2004-05-24 15:00	310	30	48	3,5	18,43	12,82	64,5	1008,51	1,18	10,22	17,98	13,02	5,2	0,00	0,0
2004-05-24 15:30	302	30	44	4,5	18,53	13,23	64,5	1008,51	0,26	8,50	18,08	13,23	7,5	0,00	0,0
2004-05-24 16:00	294	30	44	2,0	18,63	13,33	64,5	1008,51	0,35	13,33	18,18	13,33	6,4	0,00	0,0
2004-05-24 16:30	290	30	44	2,2	18,73	13,83	64,5	1008,51	0,80	13,83	18,28	13,83	5,6	0,00	0,0
2004-05-24 17:00	327	30	47	3,0	18,93	11,72	64,5	1008,51	-0,13	9,77	18,48	11,87	5,6	0,00	0,0
2004-05-24 17:30	316	30	46	4,3	18,83	12,92	64,5	1008,51	0,64	8,84	18,38	13,02	6,0	0,00	0,0

Datum	Vindriktning °	Luftfukt inne Rh%	Luftfukt ute Rh%	Vindhastighet m/s	Temp inne °C	Temp ute °C	Nederb. året mm	Lufftryck Mbar	Daggpunkt °C	Kyleffekt °C	Vix inne °C	Vix ute °C	Vindby m/s	Korr lufftryck	Regn/dygn mm
2004-05-24 18:00	330	30	51	3,0	18,73	10,72	64,5	1008,51	0,16	8,67	18,28	11,07	6,2	0,00	0,0
2004-05-24 18:30	345	30	55	4,7	18,63	10,32	64,5	1008,51	0,90	4,91	18,18	10,87	5,6	0,00	0,0
2004-05-24 19:00	325	30	54	3,5	18,63	10,22	64,5	1008,51	0,53	7,28	18,18	10,72	6,2	0,00	0,0
2004-05-24 19:30	313	31	50	2,6	18,73	11,22	64,5	1008,51	0,33	10,03	18,32	11,52	4,5	0,00	0,0
2004-05-24 20:00	333	31	56	3,3	18,73	10,22	64,5	1008,51	1,07	7,28	18,32	10,83	5,2	0,00	0,0
2004-05-24 20:30	311	31	56	3,0	18,63	9,92	64,5	1008,51	0,79	7,80	18,22	10,53	4,9	0,00	0,0
2004-05-24 21:00	290	31	67	2,0	18,53	9,62	64,5	1008,51	3,15	9,62	18,12	10,87	4,9	0,00	0,0
2004-05-24 21:30	313	31	67	2,2	18,43	8,92	64,5	1008,51	2,48	8,92	18,02	10,17	4,1	0,00	0,0
2004-05-24 22:00	283	31	72	3,3	18,33	7,92	64,5	1008,51	2,59	4,68	17,92	9,50	5,8	0,00	0,0
2004-05-24 22:30	309	31	74	1,6	18,33	7,52	64,5	1009,51	2,60	7,52	17,92	9,23	4,5	0,00	0,0
2004-05-24 23:00	302	31	74	1,6	18,43	7,12	64,5	1009,51	2,22	7,12	18,02	8,83	3,7	0,00	0,0
2004-05-24 23:30	302	31	78	1,6	18,83	6,42	64,5	1009,51	2,31	6,42	18,42	8,41	3,0	0,00	0,0
2004-05-25 00:00	324	31	80	2,2	19,23	5,82	64,5	1009,51	2,10	5,82	18,82	7,95	3,1	0,00	0,0
2004-05-25 00:30	304	31	84	2,2	19,53	5,02	64,5	1009,51	2,03	5,02	19,12	7,44	3,3	0,00	0,0
2004-05-25 01:00	292	31	85	2,2	19,73	4,92	64,5	1009,51	2,11	4,92	19,32	7,42	3,7	0,00	0,0
2004-05-25 01:30	310	30	88	2,0	19,63	4,42	64,5	1009,51	2,12	4,42	19,18	7,15	3,7	0,00	0,0
2004-05-25 02:00	312	31	89	1,4	19,43	3,92	64,5	1009,51	1,79	3,92	19,02	6,73	3,1	0,00	0,0
2004-05-25 02:30	286	31	90	1,4	19,23	3,52	64,5	1009,51	1,56	3,52	18,82	6,41	3,0	0,00	0,0
2004-05-25 03:00	288	31	93	2,0	19,03	3,12	64,5	1009,51	1,64	3,12	18,62	6,25	3,9	0,00	0,0
2004-05-25 03:30	299	31	92	1,8	19,13	2,92	64,5	1009,51	1,28	2,92	18,72	5,97	2,8	0,00	0,0
2004-05-25 04:00	296	31	92	0,0	19,23	2,62	64,5	1009,51	0,99	2,62	18,82	5,67	2,6	0,00	0,0
2004-05-25 04:30	297	31	93	1,8	19,53	2,42	64,5	1009,51	0,95	2,42	19,12	5,55	2,4	0,00	0,0
2004-05-25 05:00	293	31	93	0,0	19,83	2,62	64,5	1009,51	1,14	2,62	19,42	5,75	2,6	0,00	0,0
2004-05-25 05:30	317	31	90	1,6	19,93	3,12	64,5	1010,51	1,16	3,12	19,52	6,01	3,3	0,00	0,0
2004-05-25 06:00	314	30	85	1,6	19,83	4,02	64,5	1010,51	1,22	4,02	19,38	6,52	3,1	0,00	0,0
2004-05-25 06:30	351	30	81	1,8	19,73	4,72	64,5	1010,51	1,21	4,72	19,28	6,92	3,1	0,00	0,0
2004-05-25 07:00	334	31	77	2,6	19,53	5,22	64,5	1010,51	0,96	3,70	19,12	7,14	4,9	0,00	0,0
2004-05-25 07:30	293	31	76	2,0	19,33	5,62	64,5	1010,51	1,16	5,62	18,92	7,47	4,3	0,00	0,0
2004-05-25 08:00	318	31	75	1,6	19,13	6,42	64,5	1010,51	1,74	6,42	18,72	8,20	3,0	0,00	0,0
2004-05-25 08:30	346	31	68	3,3	19,03	7,62	64,5	1010,51	1,46	4,34	18,62	8,94	4,7	0,00	0,0
2004-05-25 09:00	351	31	66	2,8	18,93	8,02	64,5	1010,51	1,41	5,72	18,52	9,21	4,5	0,00	0,0
2004-05-25 09:30	325	31	65	2,4	18,93	8,12	64,5	1011,51	1,28	6,76	18,52	9,25	4,1	0,00	0,0
2004-05-25 10:00	320	31	64	3,1	18,93	8,82	64,5	1011,51	1,71	6,60	18,52	9,89	3,9	0,00	0,0
2004-05-25 10:30	328	31	66	1,8	18,93	8,72	64,5	1011,51	2,07	8,72	18,52	9,91	3,5	0,00	0,0
2004-05-25 11:00	329	31	62	2,8	18,93	9,12	64,5	1011,51	1,53	6,93	18,52	10,07	3,7	0,00	0,0
2004-05-25 11:30	338	31	60	1,6	18,93	9,32	64,5	1011,51	1,24	9,32	18,52	10,15	4,1	0,00	0,0
2004-05-25 12:00	330	31	57	3,0	18,93	10,12	64,5	1011,51	1,23	8,02	18,52	10,78	4,9	0,00	0,0
2004-05-25 12:30	356	31	56	2,4	18,83	9,82	64,5	1011,51	0,70	8,55	18,42	10,43	5,4	0,00	0,0
2004-05-25 13:00	76	31	58	3,3	18,83	9,62	64,5	1011,51	1,02	6,60	18,42	10,34	4,7	0,00	0,0
2004-05-25 13:30	327	31	66	0,0	18,73	9,82	64,5	1012,51	3,11	9,82	18,32	11,01	4,5	0,00	0,0
2004-05-25 14:00	347	31	61	0,0	18,63	10,02	64,5	1012,51	2,14	10,02	18,22	10,91	3,7	0,00	0,0
2004-05-25 14:30	249	31	65	1,8	18,63	9,62	64,5	1012,51	2,70	9,62	18,22	10,75	4,7	0,00	0,0
2004-05-25 15:00	330	31	61	2,8	18,53	10,42	64,5	1012,51	2,51	8,35	18,12	11,31	4,5	0,00	0,0
2004-05-25 15:30	327	32	62	2,0	18,53	9,82	64,5	1012,51	2,19	9,82	18,15	10,77	4,9	0,00	0,0
2004-05-25 16:00	341	32	60	1,6	18,43	10,12	64,5	1013,51	1,99	10,12	18,05	10,95	5,2	0,00	0,0
2004-05-25 16:30	343	32	60	2,0	18,43	10,32	64,5	1013,51	2,18	10,32	18,05	11,15	4,7	0,00	0,0

Datum	Vindriktning °	Luftfukt inne Rh%	Luftfukt ute Rh%	Vindhastighet m/s	Temp inne °C	Temp ute °C	Nederb. året mm	Lufttryck Mbar	Daggpunkt °C	Kyleffekt °C	Vix inne °C	Vix ute °C	Vindby m/s	Korr lufttryck	Regn/dygn mm
2004-05-25 17:00	93	32	59	1,2	18,53	10,62	64,5	1013,51	2,21	10,62	18,15	11,40	3,9	0,00	0,0
2004-05-25 17:30	1	31	59	1,2	18,63	10,42	64,5	1013,51	2,02	10,42	18,22	11,20	4,5	0,00	0,0
2004-05-25 18:00	335	32	60	2,0	18,73	10,42	64,5	1013,51	2,27	10,42	18,36	11,25	4,3	0,00	0,0
2004-05-25 18:30	332	32	58	3,0	18,93	10,12	64,5	1013,51	1,49	8,02	18,56	10,84	3,9	0,00	0,0
2004-05-25 19:00	327	32	58	2,2	19,03	10,22	64,5	1013,51	1,58	10,22	18,66	10,94	3,9	0,00	0,0
2004-05-25 19:30	333	32	56	3,0	19,13	10,42	64,5	1014,51	1,25	8,35	18,76	11,03	4,7	0,00	0,0
2004-05-25 20:00	319	32	57	3,1	19,13	10,12	64,5	1014,51	1,23	8,02	18,76	10,78	4,5	0,00	0,0
2004-05-25 20:30	295	32	56	2,6	19,13	10,12	64,5	1014,51	0,97	8,87	18,76	10,73	4,5	0,00	0,0
2004-05-25 21:00	341	32	58	1,6	19,03	9,92	64,5	1014,51	1,30	9,92	18,66	10,64	3,9	0,00	0,0
2004-05-25 21:30	327	32	60	1,8	18,93	9,72	64,5	1014,51	1,61	9,72	18,56	10,55	2,8	0,00	0,0
2004-05-25 22:00	327	32	63	1,6	18,83	9,32	64,5	1014,51	1,95	9,32	18,46	10,33	2,0	0,00	0,0
2004-05-25 22:30	309	32	65	1,6	18,83	8,92	64,5	1015,51	2,04	8,92	18,46	10,05	2,4	0,00	0,0
2004-05-25 23:00	331	32	66	2,6	18,83	8,62	64,5	1015,51	1,98	7,29	18,46	9,81	3,3	0,00	0,0
2004-05-25 23:30	351	32	67	2,4	19,03	8,32	64,5	1015,51	1,91	6,97	18,66	9,57	3,7	0,00	0,0
2004-05-26 00:00	339	32	70	2,4	19,23	8,02	64,5	1015,51	2,27	6,65	18,86	9,46	3,7	0,00	0,0
2004-05-26 00:30	330	32	72	2,0	19,33	7,82	64,5	1015,51	2,49	7,82	18,96	9,40	3,3	0,00	0,0
2004-05-26 01:00	327	32	73	2,4	19,53	7,62	64,5	1015,51	2,50	6,23	19,16	9,26	3,9	0,00	0,0
2004-05-26 01:30	333	32	75	2,2	19,63	7,42	64,5	1016,51	2,70	7,42	19,26	9,20	4,1	0,00	0,0
2004-05-26 02:00	324	32	75	3,0	19,73	7,12	64,5	1016,51	2,42	4,74	19,36	8,90	4,7	0,00	0,0
2004-05-26 02:30	301	31	75	2,0	19,63	6,82	64,5	1016,51	2,13	6,82	19,22	8,60	4,1	0,00	0,0
2004-05-26 03:00	343	31	75	2,8	19,53	6,62	64,5	1016,51	1,93	4,19	19,12	8,40	3,7	0,00	0,0
2004-05-26 03:30	346	32	76	2,0	19,43	6,52	64,5	1016,51	2,03	6,52	19,06	8,37	3,9	0,00	0,0
2004-05-26 04:00	332	32	76	2,4	19,33	6,42	64,5	1016,51	1,93	4,96	18,96	8,27	3,9	0,00	0,0
2004-05-26 04:30	334	32	77	2,4	19,33	6,22	64,5	1016,51	1,93	4,75	18,96	8,14	3,9	0,00	0,0
2004-05-26 05:00	335	32	78	1,8	19,33	6,02	64,5	1016,51	1,93	6,02	18,96	8,01	3,9	0,00	0,0
2004-05-26 05:30	330	32	79	2,4	19,43	5,92	64,5	1016,51	2,01	4,44	19,06	7,98	3,9	0,00	0,0
2004-05-26 06:00	356	32	79	3,3	19,53	6,02	64,5	1016,51	2,11	2,54	19,16	8,08	4,5	0,00	0,0
2004-05-26 06:30	320	32	78	2,0	19,63	6,32	64,5	1017,52	2,22	6,32	19,26	8,31	3,7	0,00	0,0
2004-05-26 07:00	326	32	75	3,3	19,73	6,52	64,5	1017,52	1,84	3,10	19,36	8,30	4,1	0,00	0,0
2004-05-26 07:30	338	32	76	1,8	19,73	6,72	64,5	1017,52	2,22	6,72	19,36	8,57	4,3	0,00	0,0
2004-05-26 08:00	304	32	74	1,8	19,73	7,02	64,5	1017,52	2,12	7,02	19,36	8,73	4,1	0,00	0,0
2004-05-26 08:30	311	31	74	1,4	19,63	7,32	64,5	1017,52	2,41	7,32	19,22	9,03	4,3	0,00	0,0
2004-05-26 09:00	340	32	72	2,8	19,53	7,52	64,5	1017,52	2,20	5,18	19,16	9,10	3,9	0,00	0,0
2004-05-26 09:30	327	32	70	1,8	19,43	8,12	64,5	1017,52	2,36	8,12	19,06	9,56	4,1	0,00	0,0
2004-05-26 10:00	297	32	70	1,6	19,23	8,42	64,5	1017,52	2,65	8,42	18,86	9,86	3,9	0,00	0,0
2004-05-26 10:30	351	32	70	1,8	19,23	8,62	64,5	1017,52	2,84	8,62	18,86	10,06	3,3	0,00	0,0
2004-05-26 11:00	315	32	70	2,6	19,13	9,02	64,5	1017,52	3,22	7,71	18,76	10,46	3,3	0,00	0,0
2004-05-26 11:30	334	32	66	1,2	19,03	9,32	64,5	1017,52	2,64	9,32	18,66	10,51	3,1	0,00	0,0
2004-05-26 12:00	335	32	64	1,2	19,03	10,02	64,5	1017,52	2,85	10,02	18,66	11,09	3,1	0,00	0,0
2004-05-26 12:30	329	32	61	1,4	19,03	10,42	64,5	1017,52	2,51	10,42	18,66	11,31	2,6	0,00	0,0
2004-05-26 13:00	325	32	66	1,2	18,93	10,32	64,5	1017,52	3,59	10,32	18,56	11,51	2,4	0,00	0,0
2004-05-26 13:30	259	32	65	0,0	18,93	11,02	64,5	1017,52	4,02	11,02	18,56	12,15	3,5	0,00	0,0
2004-05-26 14:00	293	32	55	3,9	18,93	12,52	64,5	1017,52	2,93	9,12	18,56	13,08	4,5	0,00	0,0
2004-05-26 14:30	248	32	54	1,4	18,93	12,62	64,5	1017,52	2,75	12,62	18,56	13,12	3,9	0,00	0,0
2004-05-26 15:00	289	32	57	1,8	18,93	11,52	64,5	1017,52	2,54	11,52	18,56	12,18	4,3	0,00	0,0
2004-05-26 15:30	316	32	51	1,6	18,93	13,23	64,5	1017,52	2,45	13,23	18,56	13,57	4,7	0,00	0,0

Datum	Vindriktning °	Luftfukt inne Rh%	Luftfukt ute Rh%	Vindhastighet m/s	Temp inne °C	Temp ute °C	Nederb. året mm	Lufttryck Mbar	Daggpunkt °C	Kyleffekt °C	Vix inne °C	Vix ute °C	Vindby m/s	Korr lufttryck	Regn/dygn mm
2004-05-26 16:00	343	32	51	3,3	18,93	11,62	64,5	1017,52	0,98	8,86	18,56	11,97	5,2	0,00	0,0
2004-05-26 16:30	351	32	54	2,4	18,93	11,52	64,5	1016,51	1,74	10,35	18,56	12,02	4,7	0,00	0,0
2004-05-26 17:00	329	32	55	3,7	18,83	10,92	64,5	1017,52	1,45	7,25	18,46	11,48	6,4	0,00	0,0
2004-05-26 17:30	308	32	73	2,2	18,73	9,42	64,5	1017,52	4,23	9,42	18,36	11,06	5,6	0,00	0,0
2004-05-26 18:00	1	32	69	0,0	18,73	11,12	64,5	1016,51	5,01	11,12	18,36	12,50	2,8	0,00	0,0
2004-05-26 18:30	292	32	63	2,0	18,73	11,62	64,5	1016,51	4,12	11,62	18,36	12,63	3,7	0,00	0,0
2004-05-26 19:00	284	32	61	2,2	18,63	11,52	64,5	1016,51	3,55	11,52	18,26	12,41	3,7	0,00	0,0
2004-05-26 19:30	307	32	58	0,0	18,63	11,42	64,5	1016,51	2,70	11,42	18,26	12,14	3,7	0,00	0,0
2004-05-26 20:00	324	32	60	2,4	18,63	11,72	64,5	1017,52	3,49	10,56	18,26	12,55	2,8	0,00	0,0
2004-05-26 20:30	290	32	65	1,4	18,63	10,52	64,5	1017,52	3,55	10,52	18,26	11,65	3,1	0,00	0,0
2004-05-26 21:00	313	33	57	2,0	18,53	10,62	64,5	1017,52	1,70	10,62	18,19	11,28	3,0	0,00	0,0
2004-05-26 21:30	333	32	59	2,0	18,63	9,22	64,5	1017,52	0,90	9,22	18,26	9,99	4,5	0,00	0,0
2004-05-26 22:00	320	33	63	2,6	18,53	8,62	64,5	1017,52	1,29	7,29	18,19	9,63	5,0	0,00	0,0
2004-05-26 22:30	291	33	70	1,8	18,43	7,72	64,5	1017,52	1,98	7,72	18,09	9,16	4,1	0,00	0,0
2004-05-26 23:00	297	33	74	2,6	18,43	7,12	64,5	1017,52	2,22	5,70	18,09	8,83	4,3	0,00	0,0
2004-05-26 23:30	337	33	76	3,1	18,33	6,52	64,5	1017,52	2,03	4,09	17,99	8,37	3,7	0,00	0,0
2004-05-27 00:00	334	33	78	3,0	18,23	6,02	64,5	1017,52	1,93	3,54	17,89	8,01	4,5	0,00	0,0
2004-05-27 00:30	319	33	78	1,2	18,23	5,82	64,5	1018,52	1,73	5,82	17,89	7,81	2,6	0,00	0,0
2004-05-27 01:00	311	33	80	2,2	18,23	5,42	64,5	1018,52	1,71	5,42	17,89	7,55	2,4	0,00	0,0
2004-05-27 01:30	302	33	81	1,8	18,43	5,22	64,5	1018,52	1,70	5,22	18,09	7,42	2,6	0,00	0,0
2004-05-27 02:00	314	32	83	2,2	18,83	5,02	64,5	1018,52	1,86	5,02	18,46	7,37	2,6	0,00	0,0
2004-05-27 02:30	308	32	84	1,8	19,23	4,82	64,5	1018,52	1,84	4,82	18,86	7,24	2,8	0,00	0,0
2004-05-27 03:00	308	32	85	1,8	19,53	4,22	64,5	1017,52	1,42	4,22	19,16	6,72	3,0	0,00	0,0
2004-05-27 03:30	351	32	88	1,6	19,63	3,22	64,5	1017,52	0,94	3,22	19,26	5,95	2,4	0,00	0,0
2004-05-27 04:00	351	32	87	0,0	19,53	3,02	64,5	1017,52	0,58	3,02	19,16	5,67	2,2	0,00	0,0
2004-05-27 04:30	351	32	87	0,0	19,33	2,72	64,5	1017,52	0,29	2,72	18,96	5,37	0,0	0,00	0,0
2004-05-27 05:00	301	32	88	1,2	19,23	2,92	64,5	1017,52	0,65	2,92	18,86	5,65	2,2	0,00	0,0
2004-05-27 05:30	267	32	84	0,0	19,03	3,82	64,5	1017,52	0,86	3,82	18,66	6,24	2,2	0,00	0,0
2004-05-27 06:00	297	32	76	2,6	19,13	5,42	64,5	1017,52	0,97	3,91	18,76	7,27	3,3	0,00	0,0
2004-05-27 06:30	299	32	72	2,4	19,23	6,32	64,5	1017,52	1,05	4,86	18,86	7,89	3,9	0,00	0,0
2004-05-27 07:00	295	32	67	1,8	19,53	7,42	64,5	1017,52	1,06	7,42	19,16	8,67	3,5	0,00	0,0
2004-05-27 07:30	280	32	65	2,4	19,63	7,82	64,5	1017,52	0,99	6,44	19,26	8,95	3,5	0,00	0,0
2004-05-27 08:00	334	32	64	2,0	19,63	7,72	64,5	1017,52	0,67	7,72	19,26	8,79	4,1	0,00	0,0
2004-05-27 08:30	277	32	62	2,8	19,43	8,72	64,5	1017,52	1,16	6,49	19,06	9,67	4,3	0,00	0,0
2004-05-27 09:00	291	32	59	1,6	19,23	9,12	64,5	1017,52	0,81	9,12	18,86	9,89	4,5	0,00	0,0
2004-05-27 09:30	295	32	58	3,0	19,03	9,52	64,5	1017,52	0,93	7,36	18,66	10,24	5,0	0,00	0,0
2004-05-27 10:00	256	32	58	3,5	18,93	9,52	64,5	1017,52	0,93	6,49	18,56	10,24	4,9	0,00	0,0
2004-05-27 10:30	311	31	55	4,1	18,73	10,42	64,5	1017,52	0,99	5,83	18,32	10,97	5,4	0,00	0,0
2004-05-27 11:00	296	31	57	3,9	18,63	10,42	64,5	1017,52	1,51	6,67	18,22	11,08	5,4	0,00	0,0
2004-05-27 11:30	279	32	54	2,4	18,53	11,52	64,5	1017,52	1,74	10,35	18,15	12,02	6,4	0,00	0,0
2004-05-27 12:00	308	32	53	4,7	18,43	10,82	64,5	1017,52	0,81	5,53	18,05	11,27	5,4	0,00	0,0
2004-05-27 12:30	290	32	52	3,7	18,43	11,42	64,5	1017,52	1,09	7,83	18,05	11,82	6,4	0,00	0,0
2004-05-27 13:00	308	32	50	2,0	18,33	11,52	64,5	1017,52	0,60	11,52	17,95	11,82	5,4	0,00	0,0
2004-05-27 13:30	347	32	48	5,6	18,33	11,52	64,5	1017,52	-0,00	5,54	17,95	11,72	6,6	0,00	0,0
2004-05-27 14:00	329	32	53	2,2	18,43	10,72	64,5	1017,52	0,72	10,72	18,05	11,17	6,9	0,00	0,0
2004-05-27 14:30	295	32	55	3,9	18,33	10,62	64,5	1017,52	1,17	6,90	17,95	11,17	6,6	0,00	0,0

Datum	Vindriktning °	Luftfukt inne Rh%	Luftfukt ute Rh%	Vindhastighet m/s	Temp inne °C	Temp ute °C	Nederb. året mm	Lufttryck Mbar	Daggpunkt °C	Kyleffekt °C	Vix inne °C	Vix ute °C	Vindby m/s	Korr lufttryck	Regn/dygn mm
2004-05-27 15:00	17	32	56	6,2	18,43	10,82	64,5	1017,52	1,62	4,19	18,05	11,43	6,6	0,00	0,0
2004-05-27 15:30	287	32	60	3,5	18,43	10,12	64,5	1017,52	1,99	7,17	18,05	10,95	6,9	0,00	0,0
2004-05-27 16:00	307	32	58	3,1	18,33	10,52	64,5	1017,52	1,86	8,46	17,95	11,24	6,6	0,00	0,0
2004-05-27 16:30	284	32	59	3,7	18,33	9,82	64,5	1017,52	1,46	5,97	17,95	10,60	6,2	0,00	0,0
2004-05-27 17:00	318	32	66	3,9	18,23	9,62	64,5	1017,52	2,92	5,73	17,85	10,81	5,4	0,00	0,0
2004-05-27 17:30	296	32	65	3,3	18,23	9,52	64,5	1017,52	2,60	6,49	17,85	10,65	5,4	0,00	0,0
2004-05-27 18:00	309	32	71	4,1	18,13	9,32	64,5	1017,52	3,72	4,50	17,75	10,83	5,4	0,00	0,0
2004-05-27 18:30	345	32	72	3,1	18,13	8,12	64,5	1018,52	2,78	5,83	17,75	9,70	5,2	0,00	0,0
2004-05-27 19:00	286	32	72	2,8	18,03	8,82	64,5	1018,52	3,45	6,60	17,65	10,40	6,8	0,00	0,0
2004-05-27 19:30	288	32	74	4,5	17,93	8,62	64,5	1018,52	3,66	2,80	17,55	10,33	6,0	0,00	0,0
2004-05-27 20:00	307	32	74	3,7	17,93	8,52	64,5	1017,52	3,57	4,45	17,55	10,23	5,6	0,00	0,0
2004-05-27 20:30	300	32	74	4,1	17,83	8,22	64,5	1017,52	3,28	3,18	17,45	9,93	5,6	0,00	0,0
2004-05-27 21:00	299	32	76	2,6	17,83	7,72	64,5	1017,52	3,19	6,34	17,45	9,57	5,4	0,00	0,0
2004-05-27 21:30	302	32	78	2,2	17,73	7,42	64,5	1017,52	3,28	7,42	17,35	9,41	4,9	0,00	0,0
2004-05-27 22:00	295	32	78	2,4	17,73	6,92	64,5	1017,52	2,80	5,49	17,35	8,91	4,7	0,00	0,0
2004-05-27 22:30	292	33	80	2,2	17,83	6,42	64,5	1017,52	2,68	6,42	17,49	8,55	3,9	0,00	0,0
2004-05-27 23:00	291	33	83	2,4	18,23	5,92	64,5	1017,52	2,73	4,44	17,89	8,27	4,1	0,00	0,0
2004-05-27 23:30	299	32	83	2,4	18,63	6,02	64,5	1017,52	2,83	4,54	18,26	8,37	4,3	0,00	0,0
2004-05-28 00:00	301	32	84	3,5	19,13	5,72	64,5	1017,52	2,71	2,20	18,76	8,15	4,1	0,00	0,0
2004-05-28 00:30	309	32	86	1,8	19,33	5,32	64,5	1017,52	2,67	5,32	18,96	7,90	4,3	0,00	0,0
2004-05-28 01:00	325	32	85	3,5	19,33	5,42	64,5	1017,52	2,59	1,86	18,96	7,92	4,7	0,00	0,0
2004-05-28 01:30	264	32	85	1,6	19,13	5,12	64,5	1017,52	2,30	5,12	18,76	7,62	4,3	0,00	0,0
2004-05-28 02:00	274	32	87	2,4	18,93	4,92	64,5	1017,52	2,44	3,38	18,56	7,57	4,7	0,00	0,0
2004-05-28 02:30	275	32	87	2,4	18,73	4,82	64,5	1017,52	2,35	3,27	18,36	7,47	4,3	0,00	0,0
2004-05-28 03:00	267	32	89	1,4	18,63	4,62	64,5	1017,52	2,48	4,62	18,26	7,43	3,9	0,00	0,0
2004-05-28 03:30	303	32	89	1,8	18,83	4,72	64,5	1017,52	2,58	4,72	18,46	7,53	3,3	0,00	0,0
2004-05-28 04:00	270	32	89	3,3	19,03	4,92	64,5	1017,52	2,77	1,29	18,66	7,73	4,5	0,00	0,0
2004-05-28 04:30	299	32	90	1,8	19,33	4,82	64,5	1017,52	2,84	4,82	18,96	7,71	4,7	0,00	0,0
2004-05-28 05:00	268	32	90	2,0	19,53	4,92	64,5	1017,52	2,94	4,92	19,16	7,81	3,5	0,00	0,0
2004-05-28 05:30	313	32	90	1,6	19,63	5,32	64,5	1017,52	3,33	5,32	19,26	8,21	4,5	0,00	0,0
2004-05-28 06:00	300	32	90	3,0	19,53	5,42	64,5	1017,52	3,43	2,88	19,16	8,31	3,9	0,00	0,0
2004-05-28 06:30	335	32	88	2,0	19,33	5,82	64,5	1017,52	3,49	5,82	18,96	8,55	5,0	0,00	0,0
2004-05-28 07:00	287	32	89	3,1	19,13	6,22	64,5	1017,52	4,05	3,76	18,76	9,03	4,5	0,00	0,0
2004-05-28 07:30	294	32	87	2,6	19,03	6,72	64,5	1017,52	4,21	5,28	18,66	9,38	5,2	0,00	0,0
2004-05-28 08:00	298	32	89	2,2	18,83	7,02	64,5	1017,52	4,84	7,02	18,46	9,83	4,3	0,00	0,0
2004-05-28 08:30	290	32	76	2,8	18,83	7,32	64,5	1017,52	2,80	4,96	18,46	9,17	4,9	0,00	0,0
2004-05-28 09:00	297	32	68	4,7	18,83	7,72	64,5	1017,52	1,56	1,69	18,46	9,04	5,8	0,00	0,0
2004-05-28 09:30	320	32	63	3,0	18,83	8,02	64,5	1018,52	0,73	5,72	18,46	9,03	8,3	0,00	0,0
2004-05-28 10:00	306	32	56	3,9	18,83	7,72	64,5	1017,52	-1,26	3,52	18,46	8,33	8,9	0,00	0,0
2004-05-28 10:30	293	32	53	3,9	18,73	8,52	64,5	1018,52	-1,31	4,45	18,36	8,97	7,5	0,00	0,0
2004-05-28 11:00	312	31	52	3,5	18,63	7,82	64,5	1018,52	-2,23	4,57	18,22	8,21	6,6	0,00	0,0
2004-05-28 11:30	330	31	50	3,7	18,63	8,42	64,5	1018,52	-2,24	4,33	18,22	8,71	7,7	0,00	0,0
2004-05-28 12:00	294	32	51	2,4	18,53	8,52	64,5	1018,52	-1,87	7,18	18,15	8,86	5,8	0,00	0,0
2004-05-28 12:30	312	32	49	3,9	18,43	9,52	64,5	1018,52	-1,53	5,62	18,05	9,76	5,0	0,00	0,0
2004-05-28 13:00	340	32	47	2,6	18,43	9,82	64,5	1018,52	-1,86	8,55	18,05	9,97	5,0	0,00	0,0
2004-05-28 13:30	301	32	46	4,7	18,33	10,02	64,5	1018,52	-1,99	4,54	17,95	10,12	6,4	0,00	0,0

Datum	Vindriktning °	Luftfukt inne Rh%	Luftfukt ute Rh%	Vindhastighet m/s	Temp inne °C	Temp ute °C	Nederb. året mm	Lufttryck Mbar	Daggpunkt °C	Kyleffekt °C	Vix inne °C	Vix ute °C	Vindby m/s	Korr lufttryck	Regn/dygn mm
2004-05-28 14:00	319	32	43	3,7	18,33	10,72	64,5	1018,52	-2,33	7,02	17,95	10,68	6,0	0,00	0,0
2004-05-28 14:30	299	32	46	4,3	18,33	11,12	64,5	1018,52	-0,99	6,67	17,95	11,22	5,8	0,00	0,0
2004-05-28 15:00	267	32	49	3,5	18,23	10,82	64,5	1018,52	-0,34	7,96	17,85	11,07	6,6	0,00	0,0
2004-05-28 15:30	300	32	51	3,3	18,23	10,82	64,5	1018,52	0,25	7,96	17,85	11,17	7,3	0,00	0,0
2004-05-28 16:00	298	32	55	3,5	18,23	9,72	64,5	1018,52	0,34	6,72	17,85	10,27	6,2	0,00	0,0
2004-05-28 16:30	333	32	51	3,9	18,23	9,72	64,5	1019,52	-0,76	5,85	17,85	10,07	5,8	0,00	0,0
2004-05-28 17:00	336	32	54	2,6	18,13	8,52	64,5	1019,52	-1,04	7,18	17,75	9,02	6,2	0,00	0,0
2004-05-28 17:30	317	32	55	3,5	18,13	9,12	64,5	1019,52	-0,22	6,04	17,75	9,67	5,6	0,00	0,0
2004-05-28 18:00	302	32	51	2,2	18,03	8,72	64,5	1019,52	-1,68	8,72	17,65	9,06	6,2	0,00	0,0
2004-05-28 18:30	331	32	48	3,3	18,03	9,02	64,5	1019,52	-2,28	5,93	17,65	9,22	5,8	0,00	0,0
2004-05-28 19:00	322	32	48	5,2	18,03	8,52	64,5	1019,52	-2,74	2,19	17,65	8,72	8,3	0,00	0,0
2004-05-28 19:30	294	32	48	3,1	18,03	8,32	64,5	1019,52	-2,92	6,05	17,65	8,51	7,5	0,00	0,0
2004-05-28 20:00	311	32	54	3,0	18,03	7,12	64,5	1019,52	-2,34	4,74	17,65	7,62	6,4	0,00	0,0
2004-05-28 20:30	328	32	58	2,4	17,93	7,32	64,5	1020,52	-1,13	5,91	17,55	8,04	4,7	0,00	0,0
2004-05-28 21:00	311	32	55	2,4	17,93	6,82	64,5	1020,52	-2,35	5,39	17,55	7,37	6,2	0,00	0,0
2004-05-28 21:30	291	32	61	2,8	18,03	5,82	64,5	1020,52	-1,81	3,32	17,65	6,71	5,6	0,00	0,0
2004-05-28 22:00	330	32	66	3,3	18,23	4,52	64,5	1020,52	-1,91	0,84	17,85	5,71	5,0	0,00	0,0
2004-05-28 22:30	351	32	70	1,8	18,63	3,82	64,5	1021,52	-1,75	3,82	18,26	5,26	5,4	0,00	0,0
2004-05-28 23:00	331	32	69	2,0	19,13	3,22	64,5	1021,52	-2,52	3,22	18,76	4,60	3,7	0,00	0,0
2004-05-28 23:30	318	32	71	0,0	19,43	2,62	64,5	1021,52	-2,69	2,62	19,06	4,12	3,1	0,00	0,0
2004-05-29 00:00	335	32	74	0,0	19,53	1,92	64,5	1021,52	-2,79	1,92	19,16	3,63	2,4	0,00	0,0
2004-05-29 00:30	313	31	72	2,2	19,43	1,92	64,5	1021,52	-3,17	1,92	19,02	3,49	2,6	0,00	0,0
2004-05-29 01:00	314	31	73	0,0	19,33	1,62	64,5	1021,52	-3,26	1,62	18,92	3,26	2,4	0,00	0,0
2004-05-29 01:30	300	31	75	2,0	19,13	1,92	64,5	1021,52	-2,60	1,92	18,72	3,69	3,3	0,00	0,0
2004-05-29 02:00	313	31	75	1,2	19,03	2,02	64,5	1021,52	-2,50	2,02	18,62	3,79	3,3	0,00	0,0
2004-05-29 02:30	310	31	75	1,2	19,03	1,92	64,5	1022,52	-2,60	1,92	18,62	3,69	2,2	0,00	0,0
2004-05-29 03:00	300	31	77	1,6	19,13	1,82	64,5	1022,52	-2,32	1,82	18,72	3,73	2,4	0,00	0,0
2004-05-29 03:30	290	31	75	3,1	19,23	1,72	64,5	1022,52	-2,79	-1,16	18,82	3,49	3,5	0,00	0,0
2004-05-29 04:00	337	31	66	2,0	19,43	2,02	64,5	1022,52	-4,29	2,02	19,02	3,21	4,9	0,00	0,0
2004-05-29 04:30	304	31	64	2,0	19,63	1,72	64,5	1022,52	-5,00	1,72	19,22	2,78	6,0	0,00	0,0
2004-05-29 05:00	307	31	65	2,2	19,73	2,02	64,5	1022,52	-4,50	2,02	19,32	3,14	4,5	0,00	0,0
2004-05-29 05:30	292	31	66	2,6	19,73	2,52	64,5	1022,52	-3,81	0,85	19,32	3,71	4,3	0,00	0,0
2004-05-29 06:00	303	31	62	2,4	19,73	3,92	64,5	1022,52	-3,37	2,32	19,32	4,86	4,5	0,00	0,0
2004-05-29 06:30	302	31	56	2,8	19,63	4,32	64,5	1022,52	-4,42	1,68	19,22	4,92	5,4	0,00	0,0
2004-05-29 07:00	317	31	57	3,9	19,53	4,12	64,5	1022,52	-4,36	-0,68	19,12	4,78	6,2	0,00	0,0
2004-05-29 07:30	308	31	63	2,2	19,33	3,32	64,5	1022,52	-3,71	3,32	18,92	4,32	6,2	0,00	0,0
2004-05-29 08:00	341	31	55	3,9	19,13	4,82	64,5	1022,52	-4,21	0,13	18,72	5,37	5,4	0,00	0,0
2004-05-29 08:30	318	31	53	4,3	19,03	4,82	64,5	1022,52	-4,73	-0,92	18,62	5,26	5,8	0,00	0,0
2004-05-29 09:00	338	31	53	3,7	18,83	4,72	64,5	1022,52	-4,82	0,02	18,42	5,16	6,0	0,00	0,0
2004-05-29 09:30	336	31	51	2,0	18,73	5,42	64,5	1022,52	-4,72	5,42	18,32	5,76	5,0	0,00	0,0
2004-05-29 10:00	291	31	50	3,7	18,63	5,72	64,5	1022,52	-4,72	1,18	18,22	6,01	5,4	0,00	0,0
2004-05-29 10:30	314	31	51	3,7	18,53	6,02	64,5	1022,52	-4,16	1,53	18,12	6,36	6,6	0,00	0,0
2004-05-29 11:00	281	31	48	3,7	18,43	6,52	64,5	1023,52	-4,56	2,12	18,02	6,71	5,6	0,00	0,0
2004-05-29 11:30	310	31	46	1,2	18,33	6,82	64,5	1023,52	-4,89	6,82	17,92	6,92	6,2	0,00	0,0
2004-05-29 12:00	338	31	47	1,8	18,23	6,42	64,5	1023,52	-4,95	6,42	17,82	6,57	5,8	0,00	0,0
2004-05-29 12:30	339	31	46	3,7	18,23	6,32	64,5	1023,52	-5,35	1,88	17,82	6,42	6,6	0,00	0,0

Datum	Vindriktning	Luftfukt inne	Luftfukt ute	Vindhastighet	Temp inne	Temp ute	Nederb. året	Lufttryck	Daggpunkt	Kyleffekt	Vix inne	Vix ute	Vindby	Korr lufttryck	Regn/dygn
	°	Rh%	Rh%	m/s	°C	°C	mm	Mbar	°C	°C	°C	°C	m/s		mm
2004-05-29 13:00	344	31	49	2,2	18,23	6,32	64,5	1023,52	-4,46	6,32	17,82	6,56	7,7	0,00	0,0
2004-05-29 13:30	356	31	48	2,4	18,13	7,52	64,5	1023,52	-3,65	6,12	17,72	7,71	5,2	0,00	0,0
2004-05-29 14:00	318	31	49	3,0	18,13	6,82	64,5	1023,52	-4,00	4,41	17,72	7,06	6,2	0,00	0,0
2004-05-29 14:30	335	31	45	3,5	18,13	8,52	64,5	1023,52	-3,66	5,36	17,72	8,57	5,8	0,00	0,0
2004-05-29 15:00	317	31	46	2,8	18,03	8,42	64,5	1023,52	-3,44	6,16	17,62	8,52	6,2	0,00	0,0
2004-05-29 15:30	338	31	44	3,1	18,13	8,32	64,5	1023,52	-4,17	6,05	17,72	8,33	6,8	0,00	0,0
2004-05-29 16:00	294	31	44	2,8	18,23	9,92	64,5	1023,52	-2,72	7,80	17,82	9,93	6,0	0,00	0,0
2004-05-29 16:30	336	31	43	4,1	18,33	9,42	64,5	1023,52	-3,50	4,62	17,92	9,38	4,9	0,00	0,0
2004-05-29 17:00	325	31	42	3,3	18,43	9,92	64,5	1023,52	-3,39	6,94	18,02	9,84	7,3	0,00	0,0
2004-05-29 17:30	298	31	41	1,8	18,53	10,02	64,5	1023,52	-3,65	10,02	18,12	9,89	5,4	0,00	0,0
2004-05-29 18:00	327	31	42	2,2	18,43	9,92	64,5	1023,52	-3,39	9,92	18,02	9,84	5,0	0,00	0,0
2004-05-29 18:30	36	31	44	1,6	18,33	9,02	64,5	1023,52	-3,53	9,02	17,92	9,03	6,4	0,00	0,0
2004-05-29 19:00	356	32	43	4,1	18,33	9,72	64,5	1023,52	-3,23	4,99	17,95	9,68	6,0	0,00	0,0
2004-05-29 19:30	343	32	46	4,7	18,43	9,72	64,5	1023,52	-2,26	4,17	18,05	9,82	6,2	0,00	0,0
2004-05-29 20:00	327	32	52	3,3	18,43	9,02	64,5	1023,52	-1,12	5,93	18,05	9,42	6,6	0,00	0,0
2004-05-29 20:30	333	32	67	3,0	18,23	7,52	64,5	1024,52	1,15	5,18	17,85	8,77	5,8	0,00	0,0
2004-05-29 21:00	327	32	73	2,2	18,23	6,72	64,5	1024,52	1,64	6,72	17,85	8,36	5,4	0,00	0,0
2004-05-29 21:30	324	32	76	2,2	18,13	6,42	64,5	1025,52	1,93	6,42	17,75	8,27	5,6	0,00	0,0
2004-05-29 22:00	327	32	77	2,8	18,13	6,32	64,5	1025,52	2,03	3,87	17,75	8,24	4,1	0,00	0,0
2004-05-29 22:30	332	32	78	3,1	18,43	6,02	64,5	1025,52	1,93	3,54	18,05	8,01	3,5	0,00	0,0
2004-05-29 23:00	312	32	79	3,0	18,63	5,32	64,5	1025,52	1,43	2,77	18,26	7,38	3,3	0,00	0,0
2004-05-29 23:30	332	32	80	3,3	18,93	5,32	64,5	1026,52	1,61	1,75	18,56	7,45	4,1	0,00	0,0
2004-05-30 00:00	312	32	80	1,8	19,13	5,32	64,5	1026,52	1,61	5,32	18,76	7,45	3,5	0,00	0,0
2004-05-30 00:30	337	32	81	1,8	19,33	5,22	64,5	1026,52	1,70	5,22	18,96	7,42	3,0	0,00	0,0
2004-05-30 01:00	318	32	80	1,8	19,53	5,12	64,5	1026,52	1,42	5,12	19,16	7,25	3,3	0,00	0,0
2004-05-30 01:30	312	31	80	1,8	19,63	5,02	64,5	1026,52	1,32	5,02	19,22	7,15	2,6	0,00	0,0
2004-05-30 02:00	332	31	81	2,2	19,63	4,62	64,5	1026,52	1,11	4,62	19,22	6,82	3,1	0,00	0,0
2004-05-30 02:30	316	32	80	1,8	19,53	4,52	64,5	1026,52	0,84	4,52	19,16	6,65	3,1	0,00	0,0
2004-05-30 03:00	320	32	81	1,2	19,43	4,12	64,5	1026,52	0,63	4,12	19,06	6,32	2,8	0,00	0,0
2004-05-30 03:30	329	32	82	2,0	19,43	3,82	64,5	1026,52	0,51	3,82	19,06	6,09	2,8	0,00	0,0
2004-05-30 04:00	338	32	85	2,0	19,43	3,52	64,5	1026,52	0,74	3,52	19,06	6,02	2,8	0,00	0,0
2004-05-30 04:30	322	32	86	1,6	19,43	3,62	64,5	1026,52	1,00	3,62	19,06	6,20	2,4	0,00	0,0
2004-05-30 05:00	339	31	84	1,6	19,53	3,92	64,5	1026,52	0,96	3,92	19,12	6,34	3,1	0,00	0,0
2004-05-30 05:30	331	31	83	1,8	19,63	4,32	64,5	1026,52	1,17	4,32	19,22	6,67	2,6	0,00	0,0
2004-05-30 06:00	343	31	81	1,6	19,73	4,42	64,5	1027,52	0,92	4,42	19,32	6,62	2,8	0,00	0,0
2004-05-30 06:30	343	31	82	0,0	19,73	4,92	64,5	1027,52	1,58	4,92	19,32	7,20	1,8	0,00	0,0
2004-05-30 07:00	336	31	80	2,6	19,73	5,62	64,5	1027,52	1,91	4,12	19,32	7,75	3,9	0,00	0,0
2004-05-30 07:30	330	31	79	3,0	19,63	6,02	64,5	1027,52	2,11	3,54	19,22	8,08	3,7	0,00	0,0
2004-05-30 08:00	321	32	78	1,6	19,53	6,32	64,5	1027,52	2,22	6,32	19,16	8,31	3,9	0,00	0,0
2004-05-30 08:30	88	32	71	2,4	19,43	7,52	64,5	1027,52	2,00	6,12	19,06	9,03	4,5	0,00	0,0
2004-05-30 09:00	3	32	62	0,0	19,23	9,02	64,5	1027,52	1,44	9,02	18,86	9,97	3,3	0,00	0,0
2004-05-30 09:30	91	32	55	1,8	19,23	10,02	64,5	1027,52	0,62	10,02	18,86	10,57	4,3	0,00	0,0
2004-05-30 10:00	328	32	55	1,4	19,13	8,62	64,5	1027,52	-0,68	8,62	18,76	9,17	5,0	0,00	0,0
2004-05-30 10:30	310	32	55	1,6	19,03	8,92	64,5	1027,52	-0,40	8,92	18,66	9,47	4,1	0,00	0,0
2004-05-30 11:00	310	32	51	2,2	18,93	9,32	64,5	1027,52	-1,13	9,32	18,56	9,66	4,3	0,00	0,0
2004-05-30 11:30	70	32	51	1,6	18,83	9,42	64,5	1027,52	-1,04	9,42	18,46	9,76	4,5	0,00	0,0

Datum	Vindriktning °	Luftfukt inne Rh%	Luftfukt ute Rh%	Vindhastighet m/s	Temp inne °C	Temp ute °C	Nederb. året mm	Lufttryck Mbar	Daggpunkt °C	Kyleffekt °C	Vix inne °C	Vix ute °C	Vindby m/s	Korr lufttryck	Regn/dygn mm
2004-05-30 12:00	330	32	53	2,6	18,73	9,32	64,5	1027,52	-0,57	8,02	18,36	9,77	4,5	0,00	0,0
2004-05-30 12:30	339	32	50	2,4	18,73	10,22	64,5	1027,52	-0,59	8,97	18,36	10,52	3,9	0,00	0,0
2004-05-30 13:00	327	32	47	2,4	18,63	10,62	64,5	1027,52	-1,13	9,40	18,26	10,77	3,9	0,00	0,0
2004-05-30 13:30	343	32	45	3,9	18,63	10,32	64,5	1027,52	-2,03	6,55	18,26	10,37	4,1	0,00	0,0
2004-05-30 14:00	319	32	51	0,0	18,53	10,32	64,5	1027,52	-0,21	10,32	18,15	10,67	4,5	0,00	0,0
2004-05-30 14:30	342	32	51	3,5	18,53	10,12	64,5	1027,52	-0,40	7,17	18,15	10,47	3,7	0,00	0,0
2004-05-30 15:00	335	32	47	2,0	18,53	10,32	64,5	1027,52	-1,40	10,32	18,15	10,47	4,3	0,00	0,0
2004-05-30 15:30	351	32	48	3,5	18,53	10,82	64,5	1026,52	-0,64	7,96	18,15	11,02	4,1	0,00	0,0
2004-05-30 16:00	346	32	46	1,2	18,53	11,32	64,5	1026,52	-0,81	11,32	18,15	11,42	4,3	0,00	0,0
2004-05-30 16:30	297	32	45	1,8	18,53	11,22	64,5	1026,52	-1,22	11,22	18,15	11,27	4,3	0,00	0,0
2004-05-30 17:00	327	32	44	2,2	18,53	11,12	64,5	1026,52	-1,64	11,12	18,15	11,13	3,5	0,00	0,0
2004-05-30 17:30	327	32	42	1,8	18,43	11,12	64,5	1026,52	-2,32	11,12	18,05	11,04	3,9	0,00	0,0
2004-05-30 18:00	325	32	42	2,0	18,43	11,22	64,5	1026,52	-2,23	11,22	18,05	11,14	3,1	0,00	0,0
2004-05-30 18:30	35	32	43	1,2	18,33	11,12	64,5	1026,52	-1,97	11,12	17,95	11,08	3,0	0,00	0,0
2004-05-30 19:00	334	32	42	1,6	18,33	11,12	64,5	1026,52	-2,32	11,12	17,95	11,04	2,6	0,00	0,0
2004-05-30 19:30	318	32	44	2,8	18,33	10,72	64,5	1025,52	-2,00	8,67	17,95	10,73	2,8	0,00	0,0
2004-05-30 20:00	59	33	42	0,0	18,33	11,02	64,5	1025,52	-2,41	11,02	17,99	10,94	3,3	0,00	0,0
2004-05-30 20:30	44	33	42	1,2	18,33	10,42	64,5	1025,52	-2,94	10,42	17,99	10,34	3,0	0,00	0,0
2004-05-30 21:00	329	33	42	0,0	18,33	10,52	64,5	1025,52	-2,85	10,52	17,99	10,44	2,6	0,00	0,0
2004-05-30 21:30	343	33	42	0,0	18,33	9,92	64,5	1025,52	-3,39	9,92	17,99	9,84	2,2	0,00	0,0
2004-05-30 22:00	344	32	51	0,0	18,33	8,52	64,5	1026,52	-1,87	8,52	17,95	8,86	1,2	0,00	0,0
2004-05-30 22:30	344	32	55	0,0	18,23	6,82	64,5	1025,52	-2,35	6,82	17,85	7,37	0,0	0,00	0,0
2004-05-30 23:00	344	32	58	0,0	18,23	5,72	64,5	1025,52	-2,62	5,72	17,85	6,44	0,0	0,00	0,0
2004-05-30 23:30	344	32	62	0,0	18,13	4,62	64,5	1026,52	-2,71	4,62	17,75	5,57	0,0	0,00	0,0
2004-05-31 00:00	344	32	65	0,0	18,03	3,92	64,5	1026,52	-2,70	3,92	17,65	5,04	0,0	0,00	0,0
2004-05-31 00:30	345	32	66	0,0	18,13	3,82	64,5	1025,52	-2,58	3,82	17,75	5,01	0,0	0,00	0,0
2004-05-31 01:00	345	33	70	0,0	18,43	3,32	64,5	1025,52	-2,22	3,32	18,09	4,76	0,0	0,00	0,0
2004-05-31 01:30	345	32	72	0,0	18,93	3,02	64,5	1025,52	-2,11	3,02	18,56	4,59	0,0	0,00	0,0
2004-05-31 02:00	345	32	72	0,0	19,33	2,82	64,5	1025,52	-2,31	2,82	18,96	4,39	1,4	0,00	0,0
2004-05-31 02:30	345	32	70	0,0	19,63	3,02	64,5	1025,52	-2,51	3,02	19,26	4,46	1,6	0,00	0,0
2004-05-31 03:00	345	32	69	1,6	19,53	3,32	64,5	1025,52	-2,43	3,32	19,16	4,70	2,0	0,00	0,0
2004-05-31 03:30	351	32	63	1,4	19,43	4,32	64,5	1025,52	-2,76	4,32	19,06	5,32	2,4	0,00	0,0
2004-05-31 04:00	351	32	68	0,0	19,23	3,12	64,5	1025,52	-2,82	3,12	18,86	4,43	1,8	0,00	0,0
2004-05-31 04:30	351	32	72	0,0	19,03	2,72	64,5	1025,52	-2,40	2,72	18,66	4,29	0,0	0,00	0,0
2004-05-31 05:00	351	32	73	0,0	19,03	3,42	64,5	1025,52	-1,53	3,42	18,66	5,06	0,0	0,00	0,0
2004-05-31 05:30	351	32	74	0,0	19,13	4,32	64,5	1025,52	-0,48	4,32	18,76	6,03	0,0	0,00	0,0
2004-05-31 06:00	351	32	70	0,0	19,43	7,22	64,5	1025,52	1,50	7,22	19,06	8,66	0,0	0,00	0,0
2004-05-31 06:30	351	32	58	0,0	19,63	9,82	64,5	1025,52	1,21	9,82	19,26	10,54	0,0	0,00	0,0
2004-05-31 07:00	351	32	54	0,0	19,73	11,32	64,5	1025,52	1,55	11,32	19,36	11,82	1,4	0,00	0,0
2004-05-31 07:30	351	32	49	1,4	19,63	12,02	64,5	1025,52	0,76	12,02	19,26	12,27	1,6	0,00	0,0
2004-05-31 08:00	319	32	48	1,6	19,53	12,42	64,5	1025,52	0,82	12,42	19,16	12,62	2,2	0,00	0,0
2004-05-31 08:30	214	32	42	0,0	19,33	12,72	64,5	1024,52	-0,88	12,72	18,96	12,64	2,6	0,00	0,0
2004-05-31 09:00	159	32	41	0,0	19,13	12,92	64,5	1024,52	-1,06	12,92	18,76	12,80	2,4	0,00	0,0
2004-05-31 09:30	309	32	40	1,2	19,03	13,33	64,5	1024,52	-1,06	13,33	18,66	13,15	2,0	0,00	0,0
2004-05-31 10:00	321	32	39	2,0	18,93	12,72	64,5	1024,52	-1,97	12,72	18,56	12,51	3,1	0,00	0,0
2004-05-31 10:30	266	32	39	0,0	18,83	13,83	64,5	1024,52	-0,99	13,83	18,46	13,61	3,7	0,00	0,0

Datum	Vindriktning °	Luftfukt inne Rh%	Luftfukt ute Rh%	Vindhastighet m/s	Temp inne °C	Temp ute °C	Nederb. året mm	Lufttryck Mbar	Daggpunkt °C	Kyleffekt °C	Vix inne °C	Vix ute °C	Vindby m/s	Korr lufttryck	Regn/dygn mm
2004-05-31 11:00	131	32	38	0,0	18,73	14,23	64,5	1024,52	-1,02	14,23	18,36	13,97	4,1	0,00	0,0
2004-05-31 11:30	299	32	38	2,6	18,63	14,53	64,5	1024,52	-0,76	13,51	18,26	14,27	4,1	0,00	0,0
2004-05-31 12:00	315	32	37	0,0	18,63	14,73	64,5	1024,52	-0,98	14,73	18,26	14,43	3,3	0,00	0,0
2004-05-31 12:30	290	32	37	2,0	18,53	15,53	64,5	1023,52	-0,27	15,53	18,15	15,23	3,1	0,00	0,0
2004-05-31 13:00	157	32	36	0,0	18,53	16,23	64,5	1023,52	-0,07	16,23	18,15	15,89	3,7	0,00	0,0
2004-05-31 13:30	81	32	31	0,0	18,53	15,83	64,5	1023,52	-2,65	15,83	18,15	15,30	3,5	0,00	0,0
2004-05-31 14:00	274	32	36	1,6	18,53	17,03	64,5	1023,52	0,64	17,03	18,15	16,69	4,1	0,00	0,0
2004-05-31 14:30	316	32	32	0,0	18,63	16,93	64,5	1023,52	-1,23	16,93	18,26	16,44	4,3	0,00	0,0
2004-05-31 15:00	302	32	32	2,2	18,63	17,53	64,5	1023,52	-0,71	17,53	18,26	17,04	3,5	0,00	0,0
2004-05-31 15:30	273	32	35	0,0	18,63	17,93	64,5	1022,52	1,00	17,93	18,26	17,55	4,3	0,00	0,0
2004-05-31 16:00	315	32	30	2,0	18,73	17,53	64,5	1022,52	-1,68	17,53	18,36	16,97	3,5	0,00	0,0
2004-05-31 16:30	318	32	30	3,3	18,93	18,23	64,5	1022,52	-1,08	16,32	18,56	17,67	3,9	0,00	0,0
2004-05-31 17:00	295	32	30	2,6	19,13	18,33	64,5	1022,52	-1,00	17,52	18,76	17,77	4,1	0,00	0,0
2004-05-31 17:30	276	32	28	2,4	19,13	18,53	64,5	1022,52	-1,87	17,74	18,76	17,90	4,1	0,00	0,0
2004-05-31 18:00	308	32	28	2,4	19,03	18,33	64,5	1022,52	-2,04	17,52	18,66	17,70	5,4	0,00	0,0
2004-05-31 18:30	300	32	29	3,3	19,03	17,93	64,5	1021,52	-1,85	15,98	18,66	17,33	5,2	0,00	0,0
2004-05-31 19:00	299	32	29	1,8	19,03	17,73	64,5	1021,52	-2,02	17,73	18,66	17,13	4,1	0,00	0,0
2004-05-31 19:30	278	32	30	2,4	19,13	17,03	64,5	1021,52	-2,11	16,15	18,76	16,47	4,5	0,00	0,0
2004-05-31 20:00	327	32	30	2,4	19,03	16,33	64,5	1021,52	-2,71	15,41	18,66	15,77	4,1	0,00	0,0
2004-05-31 20:30	315	32	32	2,2	19,03	15,73	64,5	1021,52	-2,27	15,73	18,66	15,24	3,9	0,00	0,0
2004-05-31 21:00	337	32	33	1,4	18,93	14,93	64,5	1021,52	-2,50	14,93	18,56	14,48	3,9	0,00	0,0
2004-05-31 21:30	334	32	36	0,0	18,93	14,63	64,5	1021,52	-1,47	14,63	18,56	14,29	2,0	0,00	0,0
2004-05-31 22:00	329	32	42	1,6	18,83	13,33	64,5	1022,52	-0,34	13,33	18,46	13,24	2,6	0,00	0,0
2004-05-31 22:30	323	32	47	2,6	18,73	12,22	64,5	1022,52	0,33	11,09	18,36	12,37	3,0	0,00	0,0
2004-05-31 23:00	333	32	48	1,6	18,73	11,42	64,5	1022,52	-0,09	11,42	18,36	11,62	2,8	0,00	0,0
2004-05-31 23:30	326	32	44	2,2	18,63	10,72	64,5	1022,52	-2,00	10,72	18,26	10,73	3,3	0,00	0,0
2004-06-01 00:00	351	32	45	2,0	18,63	10,32	64,5	1022,52	-2,03	10,32	18,26	10,37	3,9	0,00	0,0
2004-06-01 00:30	335	32	46	1,6	18,53	9,72	64,5	1022,52	-2,26	9,72	18,15	9,82	2,6	0,00	0,0
2004-06-01 01:00	340	32	46	0,0	18,53	9,52	64,5	1021,52	-2,44	9,52	18,15	9,62	2,0	0,00	0,0
2004-06-01 01:30	340	32	51	0,0	18,43	8,92	64,5	1021,52	-1,50	8,92	18,05	9,26	0,0	0,00	0,0
2004-06-01 02:00	340	32	55	0,0	18,43	7,62	64,5	1021,52	-1,61	7,62	18,05	8,17	0,0	0,00	0,0
2004-06-01 02:30	340	32	57	0,0	18,43	7,62	64,5	1021,52	-1,10	7,62	18,05	8,28	1,6	0,00	0,0
2004-06-01 03:00	341	32	57	0,0	18,33	7,72	64,5	1021,52	-1,00	7,72	17,95	8,38	2,0	0,00	0,0
2004-06-01 03:30	341	32	62	0,0	18,33	6,82	64,5	1021,52	-0,63	6,82	17,95	7,77	0,0	0,00	0,0
2004-06-01 04:00	341	32	64	0,0	18,33	6,52	64,5	1021,52	-0,46	6,52	17,95	7,59	0,0	0,00	0,0
2004-06-01 04:30	341	32	71	0,0	18,23	5,82	64,5	1021,52	0,37	5,82	17,85	7,33	0,0	0,00	0,0
2004-06-01 05:00	345	32	72	1,4	18,23	6,12	64,5	1021,52	0,86	6,12	17,85	7,69	2,4	0,00	0,0
2004-06-01 05:30	330	32	72	1,2	18,23	6,32	64,5	1021,52	1,05	6,32	17,85	7,89	2,2	0,00	0,0
2004-06-01 06:00	331	32	75	0,0	18,43	6,42	64,5	1021,52	1,74	6,42	18,05	8,20	1,6	0,00	0,0
2004-06-01 06:30	331	32	69	0,0	18,73	7,52	64,5	1021,52	1,58	7,52	18,36	8,90	1,6	0,00	0,0
2004-06-01 07:00	331	32	66	1,2	19,03	8,22	64,5	1021,52	1,60	8,22	18,66	9,41	2,0	0,00	0,0
2004-06-01 07:30	321	32	65	1,6	19,23	8,82	64,5	1021,52	1,94	8,82	18,86	9,95	2,2	0,00	0,0
2004-06-01 08:00	290	32	55	2,4	19,43	10,12	64,5	1021,52	0,71	8,87	19,06	10,67	3,0	0,00	0,0
2004-06-01 08:30	290	32	43	2,0	19,43	10,92	64,5	1021,52	-2,15	10,92	19,06	10,88	3,5	0,00	0,0
2004-06-01 09:00	284	32	44	1,6	19,33	10,52	64,5	1021,52	-2,18	10,52	18,96	10,53	3,5	0,00	0,0
2004-06-01 09:30	66	32	42	0,0	19,13	11,32	64,5	1021,52	-2,14	11,32	18,76	11,24	2,8	0,00	0,0

Datum	Vindriktning °	Luftfukt inne Rh%	Luftfukt ute Rh%	Vindhastighet m/s	Temp inne °C	Temp ute °C	Nederb. året mm	Lufttryck Mbar	Daggpunkt °C	Kyleffekt °C	Vix inne °C	Vix ute °C	Vindby m/s	Korr lufttryck	Regn/dygn mm
2004-06-01 10:00	80	32	39	0,0	19,03	12,52	64,5	1021,52	-2,15	12,52	18,66	12,31	2,4	0,00	0,0
2004-06-01 10:30	321	32	38	0,0	18,93	13,43	64,5	1021,52	-1,73	13,43	18,56	13,17	3,7	0,00	0,0
2004-06-01 11:00	84	32	38	0,0	18,83	14,23	64,5	1021,52	-1,02	14,23	18,46	13,97	3,3	0,00	0,0
2004-06-01 11:30	59	32	36	1,4	18,83	14,43	64,5	1021,52	-1,65	14,43	18,46	14,09	3,3	0,00	0,0
2004-06-01 12:00	311	32	37	3,0	18,73	15,63	64,5	1021,52	-0,18	14,03	18,36	15,33	3,5	0,00	0,0
2004-06-01 12:30	333	32	37	0,0	18,73	15,63	64,5	1021,52	-0,18	15,63	18,36	15,33	3,7	0,00	0,0
2004-06-01 13:00	134	32	37	3,3	18,73	16,43	64,5	1021,52	0,52	14,29	18,36	16,13	3,9	0,00	0,0
2004-06-01 13:30	329	32	35	2,8	18,73	16,43	64,5	1021,52	-0,32	14,90	18,36	16,05	4,5	0,00	0,0
2004-06-01 14:00	323	32	36	0,0	18,73	17,03	64,5	1020,52	0,64	17,03	18,36	16,69	4,3	0,00	0,0
2004-06-01 14:30	55	32	35	0,0	18,73	17,53	64,5	1021,52	0,65	17,53	18,36	17,15	3,5	0,00	0,0
2004-06-01 15:00	50	32	34	0,0	18,73	18,13	64,5	1021,52	0,73	18,13	18,36	17,72	3,5	0,00	0,0
2004-06-01 15:30	12	32	32	2,0	18,83	18,63	64,5	1020,52	0,24	18,63	18,46	18,14	4,5	0,00	0,0
2004-06-01 16:00	356	32	33	1,4	18,93	17,73	64,5	1020,52	-0,07	17,73	18,56	17,28	2,8	0,00	0,0
2004-06-01 16:30	88	32	30	0,0	19,03	18,63	64,5	1020,52	-0,74	18,63	18,66	18,07	3,1	0,00	0,0
2004-06-01 17:00	351	32	33	0,0	19,03	17,33	64,5	1020,52	-0,42	17,33	18,66	16,88	2,2	0,00	0,0
2004-06-01 17:30	190	32	33	0,0	19,03	19,23	64,5	1020,52	1,23	19,23	18,66	18,78	3,0	0,00	0,0
2004-06-01 18:00	295	32	33	2,4	19,03	18,53	64,5	1020,52	0,63	17,74	18,66	18,08	3,7	0,00	0,0
2004-06-01 18:30	315	32	35	0,0	19,03	18,33	64,5	1020,52	1,35	18,33	18,66	17,95	3,7	0,00	0,0
2004-06-01 19:00	314	32	33	2,8	19,13	19,03	64,5	1020,52	1,06	17,74	18,76	18,58	4,5	0,00	0,0
2004-06-01 19:30	325	32	34	1,8	19,13	17,93	64,5	1020,52	0,56	17,93	18,76	17,52	4,3	0,00	0,0
2004-06-01 20:00	347	32	33	2,0	19,13	17,93	64,5	1020,52	0,10	17,93	18,76	17,48	3,3	0,00	0,0
2004-06-01 20:30	311	32	35	1,2	19,13	17,43	64,5	1021,52	0,56	17,43	18,76	17,05	3,7	0,00	0,0
2004-06-01 21:00	351	32	35	2,4	19,13	16,53	64,5	1021,52	-0,23	15,62	18,76	16,15	3,7	0,00	0,0
2004-06-01 21:30	331	32	38	1,2	19,13	15,53	64,5	1021,52	0,13	15,53	18,76	15,27	2,6	0,00	0,0
2004-06-01 22:00	333	32	39	0,0	19,03	14,43	64,5	1021,52	-0,46	14,43	18,66	14,21	2,0	0,00	0,0
2004-06-01 22:30	343	32	43	2,0	18,93	13,43	64,5	1021,52	0,10	13,43	18,56	13,39	2,4	0,00	0,0
2004-06-01 23:00	319	32	46	2,2	18,93	12,72	64,5	1022,52	0,46	12,72	18,56	12,82	3,0	0,00	0,0
2004-06-01 23:30	326	32	48	2,4	18,83	12,02	64,5	1022,52	0,46	10,87	18,46	12,22	3,0	0,00	0,0
2004-06-02 00:00	326	32	50	0,0	18,83	11,32	64,5	1022,52	0,42	11,32	18,46	11,62	3,0	0,00	0,0
2004-06-02 00:30	326	32	50	1,6	18,73	10,82	64,5	1022,52	-0,04	10,82	18,36	11,12	3,0	0,00	0,0
2004-06-02 01:00	339	32	51	0,0	18,73	10,02	64,5	1022,52	-0,49	10,02	18,36	10,37	2,8	0,00	0,0
2004-06-02 01:30	339	32	53	1,2	18,63	9,52	64,5	1022,52	-0,39	9,52	18,26	9,97	1,6	0,00	0,0
2004-06-02 02:00	119	32	56	1,2	18,63	9,02	64,5	1023,52	-0,05	9,02	18,26	9,63	2,4	0,00	0,0
2004-06-02 02:30	76	32	62	0,0	18,63	7,12	64,5	1023,52	-0,35	7,12	18,26	8,07	1,8	0,00	0,0
2004-06-02 03:00	318	32	60	1,2	18,53	7,82	64,5	1023,52	-0,17	7,82	18,15	8,65	2,4	0,00	0,0
2004-06-02 03:30	328	33	56	1,4	18,53	8,42	64,5	1023,52	-0,61	8,42	18,19	9,03	2,4	0,00	0,0
2004-06-02 04:00	118	33	61	1,4	18,53	7,72	64,5	1023,52	-0,02	7,72	18,19	8,61	2,6	0,00	0,0
2004-06-02 04:30	116	33	65	0,0	18,43	6,72	64,5	1023,52	-0,05	6,72	18,09	7,85	1,8	0,00	0,0
2004-06-02 05:00	116	33	67	0,0	18,43	6,82	64,5	1023,52	0,49	6,82	18,09	8,07	1,4	0,00	0,0
2004-06-02 05:30	116	33	65	0,0	18,43	8,02	64,5	1023,52	1,18	8,02	18,09	9,15	1,2	0,00	0,0
2004-06-02 06:00	116	33	59	0,0	18,33	10,12	64,5	1023,52	1,74	10,12	17,99	10,90	1,4	0,00	0,0
2004-06-02 06:30	131	33	51	1,6	18,43	12,12	64,5	1023,52	1,44	12,12	18,09	12,47	2,2	0,00	0,0
2004-06-02 07:00	144	33	50	0,0	18,53	12,82	64,5	1023,52	1,79	12,82	18,19	13,12	2,2	0,00	0,0
2004-06-02 07:30	141	32	49	0,0	18,63	13,73	64,5	1023,52	2,31	13,73	18,26	13,97	1,8	0,00	0,0
2004-06-02 08:00	178	32	49	0,0	18,73	14,33	64,5	1023,52	2,86	14,33	18,36	14,57	1,6	0,00	0,0
2004-06-02 08:30	78	32	48	0,0	18,83	14,33	64,5	1023,52	2,55	14,33	18,46	14,52	2,6	0,00	0,0

Datum	Vindriktning °	Luftfukt inne Rh%	Luftfukt ute Rh%	Vindhastighet m/s	Temp inne °C	Temp ute °C	Nederb. året mm	Lufttryck Mbar	Daggpunkt °C	Kyleffekt °C	Vix inne °C	Vix ute °C	Vindby m/s	Korr lufttryck	Regn/dygn mm
2004-06-02 09:00	135	32	48	1,2	18,83	14,93	64,5	1023,52	3,10	14,93	18,46	15,12	2,8	0,00	0,0
2004-06-02 09:30	132	32	44	1,8	18,93	15,73	64,5	1023,52	2,51	15,73	18,56	15,73	3,1	0,00	0,0
2004-06-02 10:00	71	32	40	0,0	18,83	16,13	64,5	1024,52	1,43	16,13	18,46	15,96	3,0	0,00	0,0
2004-06-02 10:30	293	32	41	0,0	18,83	16,93	64,5	1023,52	2,52	16,93	18,46	16,80	4,7	0,00	0,0
2004-06-02 11:00	138	32	43	2,0	18,73	17,43	64,5	1023,52	3,69	17,43	18,36	17,39	3,9	0,00	0,0
2004-06-02 11:30	137	32	38	2,4	18,73	18,23	64,5	1023,52	2,51	17,42	18,36	17,97	4,5	0,00	0,0
2004-06-02 12:00	261	32	36	0,0	18,73	18,53	64,5	1023,52	1,95	18,53	18,36	18,19	4,9	0,00	0,0
2004-06-02 12:30	270	32	37	2,0	18,73	19,03	64,5	1023,52	2,81	19,03	18,36	18,73	4,3	0,00	0,0
2004-06-02 13:00	118	32	37	1,2	18,73	19,43	64,5	1023,52	3,16	19,43	18,36	19,13	5,2	0,00	0,0
2004-06-02 13:30	186	32	36	3,1	18,73	20,03	64,5	1022,52	3,27	18,84	18,36	19,70	5,4	0,00	0,0
2004-06-02 14:00	306	32	35	2,4	18,73	20,33	64,5	1022,52	3,10	19,64	18,36	19,96	4,7	0,00	0,0
2004-06-02 14:30	196	33	35	3,3	18,83	20,53	64,5	1022,52	3,27	18,92	18,49	20,16	4,7	0,00	0,0
2004-06-02 15:00	134	33	35	2,2	18,83	20,83	64,5	1022,52	3,53	20,83	18,49	20,46	4,1	0,00	0,0
2004-06-02 15:30	311	33	34	2,0	18,93	21,83	64,5	1022,52	3,95	21,83	18,59	21,42	4,9	0,00	0,0
2004-06-02 16:00	336	33	32	1,4	19,13	21,33	64,5	1022,52	2,58	21,33	18,79	20,84	3,3	0,00	0,0
2004-06-02 16:30	311	33	33	2,4	19,33	22,03	64,5	1021,52	3,66	21,43	18,99	21,58	3,9	0,00	0,0
2004-06-02 17:00	190	33	33	1,2	19,53	22,23	64,5	1021,52	3,83	22,23	19,20	21,78	4,3	0,00	0,0
2004-06-02 17:30	292	33	34	1,6	19,43	21,83	64,5	1021,52	3,95	21,83	19,09	21,42	3,0	0,00	0,0
2004-06-02 18:00	300	33	32	3,7	19,33	21,33	64,5	1021,52	2,58	19,39	18,99	20,84	5,0	0,00	0,0
2004-06-02 18:30	303	33	29	2,0	19,33	21,53	64,5	1021,52	1,22	21,53	18,99	20,94	4,7	0,00	0,0
2004-06-02 19:00	270	33	30	2,6	19,33	21,03	64,5	1021,52	1,32	20,37	18,99	20,47	4,5	0,00	0,0
2004-06-02 19:30	288	33	27	3,3	19,43	20,93	64,5	1021,52	-0,40	19,37	19,09	20,27	4,9	0,00	0,0
2004-06-02 20:00	310	33	27	2,4	19,43	20,43	64,5	1021,52	-0,82	19,74	19,09	19,77	4,1	0,00	0,0
2004-06-02 20:30	298	33	26	2,6	19,33	20,43	64,5	1021,52	-1,40	19,74	18,99	19,74	3,9	0,00	0,0
2004-06-02 21:00	305	33	27	1,4	19,33	19,93	64,5	1021,52	-1,24	19,93	18,99	19,27	3,5	0,00	0,0
2004-06-02 21:30	311	33	30	0,0	19,33	18,93	64,5	1021,52	-0,48	18,93	18,99	18,37	2,8	0,00	0,0
2004-06-02 22:00	316	33	34	0,0	19,23	16,93	64,5	1021,52	-0,31	16,93	18,89	16,52	1,8	0,00	0,0
2004-06-02 22:30	316	33	37	0,0	19,13	15,83	64,5	1022,52	-0,01	15,83	18,79	15,53	0,0	0,00	0,0
2004-06-02 23:00	316	33	40	0,0	19,13	14,43	64,5	1022,52	-0,08	14,43	18,79	14,26	1,4	0,00	0,0
2004-06-02 23:30	351	33	40	0,0	19,03	13,43	64,5	1022,52	-0,97	13,43	18,69	13,25	2,4	0,00	0,0
2004-06-03 00:00	351	33	41	1,2	19,03	12,52	64,5	1022,52	-1,41	12,52	18,69	12,40	2,8	0,00	0,0
2004-06-03 00:30	351	33	44	1,6	19,03	11,62	64,5	1022,52	-1,19	11,62	18,69	11,63	1,8	0,00	0,0
2004-06-03 01:00	351	32	49	1,2	18,93	11,02	64,5	1022,52	-0,16	11,02	18,56	11,27	1,8	0,00	0,0
2004-06-03 01:30	351	32	54	0,0	18,93	9,62	64,5	1022,52	-0,02	9,62	18,56	10,12	1,6	0,00	0,0
2004-06-03 02:00	351	32	56	0,0	18,93	9,42	64,5	1022,52	0,32	9,42	18,56	10,03	1,8	0,00	0,0
2004-06-03 02:30	334	32	60	1,4	18,83	9,22	64,5	1022,52	1,15	9,22	18,46	10,05	2,6	0,00	0,0
2004-06-03 03:00	334	32	65	1,4	18,83	8,62	64,5	1022,52	1,75	8,62	18,46	9,75	1,8	0,00	0,0
2004-06-03 03:30	328	32	67	1,4	18,83	8,62	64,5	1022,52	2,20	8,62	18,46	9,87	2,4	0,00	0,0
2004-06-03 04:00	309	32	70	1,8	18,73	8,12	64,5	1022,52	2,36	8,12	18,36	9,56	3,0	0,00	0,0
2004-06-03 04:30	298	32	73	0,0	18,73	8,02	64,5	1022,52	2,88	8,02	18,36	9,66	2,8	0,00	0,0
2004-06-03 05:00	302	32	71	1,6	18,63	8,32	64,5	1022,52	2,76	8,32	18,26	9,83	2,4	0,00	0,0
2004-06-03 05:30	301	32	71	1,6	18,63	8,52	64,5	1022,52	2,95	8,52	18,26	10,03	2,8	0,00	0,0
2004-06-03 06:00	316	32	63	2,0	18,63	9,92	64,5	1022,52	2,52	9,92	18,26	10,93	3,1	0,00	0,0
2004-06-03 06:30	287	32	55	2,8	18,53	10,72	64,5	1022,52	1,27	8,67	18,15	11,28	3,9	0,00	0,0
2004-06-03 07:00	321	33	49	2,2	18,53	11,82	64,5	1022,52	0,58	11,82	18,19	12,07	3,7	0,00	0,0
2004-06-03 07:30	293	33	47	1,2	18,53	12,42	64,5	1022,52	0,51	12,42	18,19	12,57	4,1	0,00	0,0

Datum	Vindriktning °	Luftfukt inne Rh%	Luftfukt ute Rh%	Vindhastighet m/s	Temp inne °C	Temp ute °C	Nederb. året mm	Lufttryck Mbar	Daggpunkt °C	Kyleffekt °C	Vix inne °C	Vix ute °C	Vindby m/s	Korr lufttryck	Regn/dygn mm
2004-06-03 08:00	251	33	45	3,0	18,43	13,23	64,5	1022,52	0,59	11,41	18,09	13,28	4,5	0,00	0,0
2004-06-03 08:30	302	33	42	3,0	18,43	13,73	64,5	1022,52	0,02	11,95	18,09	13,64	3,9	0,00	0,0
2004-06-03 09:00	290	33	39	3,0	18,43	14,53	64,5	1022,52	-0,37	12,83	18,09	14,31	4,5	0,00	0,0
2004-06-03 09:30	301	33	38	3,5	18,43	14,93	64,5	1022,52	-0,40	12,59	18,09	14,67	4,1	0,00	0,0
2004-06-03 10:00	314	33	37	3,3	18,43	15,53	64,5	1022,52	-0,27	13,27	18,09	15,23	4,7	0,00	0,0
2004-06-03 10:30	296	33	34	2,0	18,43	15,73	64,5	1021,52	-1,36	15,73	18,09	15,31	4,7	0,00	0,0
2004-06-03 11:00	254	32	35	2,8	18,43	16,43	64,5	1021,52	-0,32	14,90	18,05	16,05	4,3	0,00	0,0
2004-06-03 11:30	307	32	34	2,8	18,43	17,03	64,5	1021,52	-0,23	15,56	18,05	16,62	4,3	0,00	0,0
2004-06-03 12:00	334	32	28	3,1	18,43	17,33	64,5	1021,52	-2,89	15,89	18,05	16,70	5,6	0,00	0,0
2004-06-03 12:30	293	32	29	1,2	18,43	17,23	64,5	1021,52	-2,45	17,23	18,05	16,63	5,6	0,00	0,0
2004-06-03 13:00	291	32	28	2,4	18,43	17,53	64,5	1020,52	-2,72	16,68	18,05	16,90	6,2	0,00	0,0
2004-06-03 13:30	321	32	28	2,6	18,53	17,93	64,5	1020,52	-2,38	17,10	18,15	17,30	5,2	0,00	0,0
2004-06-03 14:00	315	32	28	3,9	18,53	19,03	64,5	1020,52	-1,45	16,70	18,15	18,40	4,9	0,00	0,0
2004-06-03 14:30	315	32	28	4,3	18,63	19,33	64,5	1020,52	-1,19	16,54	18,26	18,70	4,9	0,00	0,0
2004-06-03 15:00	291	32	29	2,2	18,73	19,53	64,5	1019,52	-0,49	19,53	18,36	18,94	6,2	0,00	0,0
2004-06-03 15:30	304	32	27	4,3	18,83	19,93	64,5	1019,52	-1,24	17,27	18,46	19,27	5,0	0,00	0,0
2004-06-03 16:00	262	32	27	2,8	19,03	20,23	64,5	1019,52	-0,99	19,05	18,66	19,57	6,2	0,00	0,0
2004-06-03 16:30	297	32	27	3,1	19,13	20,23	64,5	1019,52	-0,99	19,05	18,76	19,57	4,9	0,00	0,0
2004-06-03 17:00	314	32	27	3,3	19,33	20,43	64,5	1019,52	-0,82	18,81	18,96	19,77	5,2	0,00	0,0
2004-06-03 17:30	286	32	27	3,9	19,33	19,53	64,5	1018,52	-1,58	17,29	18,96	18,87	4,9	0,00	0,0
2004-06-03 18:00	282	32	28	2,0	19,23	19,93	64,5	1018,52	-0,68	19,93	18,86	19,30	3,7	0,00	0,0
2004-06-03 18:30	334	32	27	1,8	19,13	18,83	64,5	1018,52	-2,17	18,83	18,76	18,17	3,9	0,00	0,0
2004-06-03 19:00	47	32	27	0,0	19,23	19,43	64,5	1018,52	-1,67	19,43	18,86	18,77	3,5	0,00	0,0
2004-06-03 19:30	304	32	28	2,6	19,23	19,33	64,5	1017,52	-1,19	18,58	18,86	18,70	3,5	0,00	0,0
2004-06-03 20:00	346	32	28	2,2	19,23	18,33	64,5	1017,52	-2,04	18,33	18,86	17,70	3,3	0,00	0,0
2004-06-03 20:30	333	32	29	0,0	19,23	17,43	64,5	1017,52	-2,28	17,43	18,86	16,83	3,3	0,00	0,0
2004-06-03 21:00	1	32	37	1,4	19,13	15,73	64,5	1017,52	-0,10	15,73	18,76	15,43	2,8	0,00	0,0
2004-06-03 21:30	351	32	38	1,4	19,13	15,13	64,5	1017,52	-0,23	15,13	18,76	14,87	2,0	0,00	0,0
2004-06-03 22:00	331	32	39	1,6	19,03	14,73	64,5	1017,52	-0,19	14,73	18,66	14,51	2,4	0,00	0,0
2004-06-03 22:30	343	32	41	1,6	19,03	13,53	64,5	1017,52	-0,52	13,53	18,66	13,40	2,4	0,00	0,0
2004-06-03 23:00	332	32	42	2,2	19,03	13,12	64,5	1017,52	-0,52	13,12	18,66	13,04	2,6	0,00	0,0
2004-06-03 23:30	338	32	40	1,8	18,93	13,02	64,5	1017,52	-1,33	13,02	18,56	12,85	3,0	0,00	0,0
2004-06-04 00:00	328	32	42	2,0	18,93	12,82	64,5	1017,52	-0,79	12,82	18,56	12,74	3,0	0,00	0,0
2004-06-04 00:30	323	32	47	2,0	18,93	12,02	64,5	1017,52	0,15	12,02	18,56	12,17	2,6	0,00	0,0
2004-06-04 01:00	298	32	51	1,2	18,83	11,02	64,5	1016,51	0,43	11,02	18,46	11,37	2,8	0,00	0,0
2004-06-04 01:30	289	32	50	0,0	18,83	11,02	64,5	1016,51	0,14	11,02	18,46	11,32	2,0	0,00	0,0
2004-06-04 02:00	299	32	50	0,0	18,83	11,02	64,5	1016,51	0,14	11,02	18,46	11,32	2,2	0,00	0,0
2004-06-04 02:30	287	32	51	0,0	18,83	10,72	64,5	1016,51	0,16	10,72	18,46	11,07	2,4	0,00	0,0
2004-06-04 03:00	253	32	50	0,0	18,73	10,72	64,5	1015,51	-0,13	10,72	18,36	11,02	2,8	0,00	0,0
2004-06-04 03:30	29	32	51	1,2	18,73	10,22	64,5	1015,51	-0,30	10,22	18,36	10,57	2,8	0,00	0,0
2004-06-04 04:00	311	32	54	2,0	18,73	9,42	64,5	1015,51	-0,21	9,42	18,36	9,92	2,6	0,00	0,0
2004-06-04 04:30	248	32	55	1,2	18,73	9,32	64,5	1015,51	-0,03	9,32	18,36	9,87	3,0	0,00	0,0
2004-06-04 05:00	337	32	56	1,2	18,73	9,42	64,5	1015,51	0,32	9,42	18,36	10,03	3,3	0,00	0,0
2004-06-04 05:30	297	32	57	0,0	18,63	9,22	64,5	1014,51	0,40	9,22	18,26	9,88	2,8	0,00	0,0
2004-06-04 06:00	296	33	57	0,0	18,63	9,52	64,5	1014,51	0,68	9,52	18,29	10,18	3,0	0,00	0,0
2004-06-04 06:30	161	33	56	1,4	18,63	9,82	64,5	1014,51	0,70	9,82	18,29	10,43	3,0	0,00	0,0

Datum	Vindriktning °	Luftfukt inne Rh%	Luftfukt ute Rh%	Vindhastighet m/s	Temp inne °C	Temp ute °C	Nederb. året mm	Lufttryck Mbar	Daggpunkt °C	Kyleffekt °C	Vix inne °C	Vix ute °C	Vindby m/s	Korr lufttryck	Regn/dygn mm
2004-06-04 07:00	320	33	58	1,6	18,63	9,52	64,5	1014,51	0,93	9,52	18,29	10,24	3,3	0,00	0,0
2004-06-04 07:30	325	33	59	1,2	18,63	10,32	64,5	1013,51	1,93	10,32	18,29	11,10	2,8	0,00	0,0
2004-06-04 08:00	69	33	53	0,0	18,63	12,02	64,5	1013,51	1,92	12,02	18,29	12,47	3,1	0,00	0,0
2004-06-04 08:30	347	33	49	0,0	18,63	13,63	64,5	1013,51	2,22	13,63	18,29	13,87	2,8	0,00	0,0
2004-06-04 09:00	248	33	49	0,0	18,63	14,03	64,5	1013,51	2,59	14,03	18,29	14,27	2,2	0,00	0,0
2004-06-04 09:30	346	33	48	1,4	18,63	15,13	64,5	1013,51	3,28	15,13	18,29	15,32	3,1	0,00	0,0
2004-06-04 10:00	90	33	41	1,8	18,63	16,93	64,5	1012,51	2,52	16,93	18,29	16,80	3,3	0,00	0,0
2004-06-04 10:30	75	33	40	1,6	18,63	17,63	64,5	1012,51	2,76	17,63	18,29	17,46	3,0	0,00	0,0
2004-06-04 11:00	97	33	38	1,4	18,63	18,33	64,5	1012,51	2,60	18,33	18,29	18,07	3,1	0,00	0,0
2004-06-04 11:30	161	33	37	2,6	18,63	19,03	64,5	1011,51	2,81	18,26	18,29	18,73	4,5	0,00	0,0
2004-06-04 12:00	116	33	35	2,6	18,63	20,03	64,5	1011,51	2,83	19,32	18,29	19,66	5,0	0,00	0,0
2004-06-04 12:30	99	33	36	1,2	18,73	20,43	64,5	1011,51	3,62	20,43	18,39	20,10	5,4	0,00	0,0
2004-06-04 13:00	153	33	35	2,4	18,73	21,23	64,5	1011,51	3,88	20,59	18,39	20,86	5,0	0,00	0,0
2004-06-04 13:30	148	33	33	4,5	18,73	22,03	64,5	1010,51	3,66	19,41	18,39	21,58	6,2	0,00	0,0
2004-06-04 14:00	129	33	29	2,2	18,83	21,63	64,5	1010,51	1,30	21,63	18,49	21,04	5,4	0,00	0,0
2004-06-04 14:30	105	33	31	2,2	18,83	20,63	64,5	1010,51	1,48	20,63	18,49	20,11	5,8	0,00	0,0
2004-06-04 15:00	142	33	28	0,0	18,93	21,33	64,5	1009,51	0,50	21,33	18,59	20,70	5,8	0,00	0,0
2004-06-04 15:30	337	33	28	2,6	18,93	21,83	64,5	1009,51	0,93	21,22	18,59	21,20	4,7	0,00	0,0
2004-06-04 16:00	296	33	27	0,0	19,13	22,73	64,5	1009,51	1,12	22,73	18,79	22,07	4,5	0,00	0,0
2004-06-04 16:30	144	33	27	2,4	19,23	22,93	64,5	1009,51	1,29	22,38	18,89	22,27	5,2	0,00	0,0
2004-06-04 17:00	162	33	27	2,2	19,43	23,03	64,5	1009,51	1,38	23,03	19,09	22,37	5,8	0,00	0,0
2004-06-04 17:30	123	33	26	3,7	19,33	22,03	64,5	1008,51	-0,06	20,20	18,99	21,34	5,2	0,00	0,0
2004-06-04 18:00	158	33	26	2,4	19,33	22,43	64,5	1008,51	0,28	21,85	18,99	21,74	3,9	0,00	0,0
2004-06-04 18:30	195	33	25	1,4	19,23	22,43	64,5	1008,51	-0,33	22,43	18,89	21,71	4,5	0,00	0,0
2004-06-04 19:00	258	33	26	0,0	19,23	21,83	64,5	1008,51	-0,22	21,83	18,89	21,14	2,6	0,00	0,0
2004-06-04 19:30	217	33	28	1,4	19,23	21,03	64,5	1008,51	0,25	21,03	18,89	20,40	3,1	0,00	0,0
2004-06-04 20:00	247	33	29	0,0	19,23	20,43	64,5	1008,51	0,28	20,43	18,89	19,84	1,4	0,00	0,0
2004-06-04 20:30	246	33	31	0,0	19,23	21,03	64,5	1008,51	1,82	21,03	18,89	20,51	1,2	0,00	0,0
2004-06-04 21:00	271	33	38	1,6	19,13	20,03	64,5	1008,51	4,10	20,03	18,79	19,78	3,1	0,00	0,0
2004-06-04 21:30	267	33	48	0,0	19,13	18,23	64,5	1008,51	6,10	18,23	18,79	18,42	3,0	0,00	0,0
2004-06-04 22:00	310	33	51	0,0	19,13	17,43	64,5	1008,51	6,31	17,43	18,79	17,77	2,0	0,00	0,0
2004-06-04 22:30	295	33	52	1,6	19,13	16,93	64,5	1009,51	6,15	16,93	18,79	17,32	3,1	0,00	0,0
2004-06-04 23:00	299	33	53	1,8	19,03	16,33	64,5	1009,51	5,89	16,33	18,69	16,77	3,7	0,00	0,0
2004-06-04 23:30	269	33	54	1,2	19,03	15,53	64,5	1009,51	5,43	15,53	18,69	16,03	4,1	0,00	0,0
2004-06-05 00:00	295	33	53	2,0	19,03	15,03	64,5	1009,51	4,69	15,03	18,69	15,47	3,5	0,00	0,0
2004-06-05 00:30	300	33	53	1,6	19,03	14,43	64,5	1009,51	4,13	14,43	18,69	14,87	4,5	0,00	0,0
2004-06-05 01:00	281	33	55	2,8	18,93	13,53	64,5	1009,51	3,86	11,73	18,59	14,08	4,5	0,00	0,0
2004-06-05 01:30	324	33	59	3,5	18,93	12,12	64,5	1009,51	3,61	9,43	18,59	12,90	4,7	0,00	0,0
2004-06-05 02:00	318	33	59	0,0	18,93	12,12	64,5	1009,51	3,61	12,12	18,59	12,90	3,0	0,00	0,0
2004-06-05 02:30	267	33	60	1,4	18,93	11,62	64,5	1009,51	3,39	11,62	18,59	12,45	2,0	0,00	0,0
2004-06-05 03:00	296	33	62	2,0	18,83	11,02	64,5	1010,51	3,32	11,02	18,49	11,97	3,3	0,00	0,0
2004-06-05 03:30	299	33	64	1,6	18,83	10,42	64,5	1009,51	3,23	10,42	18,49	11,49	2,8	0,00	0,0
2004-06-05 04:00	299	33	67	1,2	18,83	9,82	64,5	1009,51	3,34	9,82	18,49	11,07	2,2	0,00	0,0
2004-06-05 04:30	299	33	71	0,0	18,73	9,22	64,5	1009,51	3,62	9,22	18,39	10,73	1,2	0,00	0,0
2004-06-05 05:00	299	33	74	0,0	18,73	8,92	64,5	1009,51	3,95	8,92	18,39	10,63	0,0	0,00	0,0
2004-06-05 05:30	299	33	75	0,0	18,73	9,12	64,5	1009,51	4,34	9,12	18,39	10,90	0,0	0,00	0,0

Datum	Vindriktning °	Luftfukt inne Rh%	Luftfukt ute Rh%	Vindhastighet m/s	Temp inne °C	Temp ute °C	Nederb. året mm	Lufttryck Mbar	Daggpunkt °C	Kyleffekt °C	Vix inne °C	Vix ute °C	Vindby m/s	Korr lufttryck	Regn/dygn mm
2004-06-05 06:00	308	33	77	1,2	18,73	9,52	64,5	1009,51	5,12	9,52	18,39	11,44	1,6	0,00	0,0
2004-06-05 06:30	319	33	77	0,0	18,73	10,12	64,5	1009,51	5,70	10,12	18,39	12,04	2,2	0,00	0,0
2004-06-05 07:00	283	33	76	2,0	18,73	10,72	64,5	1009,51	6,08	10,72	18,39	12,57	3,1	0,00	0,0
2004-06-05 07:30	301	33	75	3,1	18,63	11,02	64,5	1009,51	6,17	9,00	18,29	12,80	3,7	0,00	0,0
2004-06-05 08:00	288	33	75	1,2	18,63	11,42	64,5	1009,51	6,56	11,42	18,29	13,20	3,5	0,00	0,0
2004-06-05 08:30	314	33	72	2,2	18,63	11,92	64,5	1009,51	6,42	11,92	18,29	13,50	3,3	0,00	0,0
2004-06-05 09:00	182	33	69	0,0	18,63	13,53	64,5	1009,51	7,30	13,53	18,29	14,90	3,0	0,00	0,0
2004-06-05 09:30	295	33	59	3,1	18,63	14,83	64,5	1009,51	6,13	13,15	18,29	15,60	3,3	0,00	0,0
2004-06-05 10:00	293	33	57	2,8	18,63	15,23	64,5	1008,51	5,98	13,59	18,29	15,89	3,5	0,00	0,0
2004-06-05 10:30	287	33	55	2,0	18,63	15,23	64,5	1008,51	5,44	15,23	18,29	15,78	3,7	0,00	0,0
2004-06-05 11:00	295	33	52	3,1	18,63	15,93	64,5	1008,51	5,23	14,36	18,29	16,32	3,9	0,00	0,0
2004-06-05 11:30	265	33	52	2,2	18,73	16,63	64,5	1008,51	5,87	16,63	18,39	17,02	4,5	0,00	0,0
2004-06-05 12:00	261	33	48	1,6	18,73	17,63	64,5	1007,51	5,55	17,63	18,39	17,82	3,7	0,00	0,0
2004-06-05 12:30	315	33	47	0,0	18,73	17,33	64,5	1007,51	4,96	17,33	18,39	17,47	3,7	0,00	0,0
2004-06-05 13:00	307	33	47	2,2	18,73	17,93	64,5	1007,51	5,50	17,93	18,39	18,07	3,9	0,00	0,0
2004-06-05 13:30	239	33	49	0,0	18,73	18,03	64,5	1006,51	6,24	18,03	18,39	18,27	3,1	0,00	0,0
2004-06-05 14:00	306	33	52	2,2	18,73	16,63	64,5	1006,51	5,87	16,63	18,39	17,02	3,7	0,00	0,0
2004-06-05 14:30	303	33	52	2,2	18,73	16,83	64,5	1006,51	6,05	16,83	18,39	17,22	3,5	0,00	0,0
2004-06-05 15:00	305	33	66	1,6	18,73	15,93	64,5	1006,51	8,89	15,93	18,39	17,12	4,3	0,00	0,0
2004-06-05 15:30	294	33	73	1,2	18,73	15,43	64,5	1005,51	9,98	15,43	18,39	17,07	2,0	0,00	0,0
2004-06-05 16:00	304	33	80	1,4	18,73	13,63	64,5	1006,51	9,67	13,63	18,39	15,76	5,2	0,00	0,0
2004-06-05 16:30	277	33	86	1,8	18,73	13,83	64,5	1005,51	10,99	13,83	18,39	16,40	2,0	0,00	0,0
2004-06-05 17:00	315	33	79	3,7	18,63	12,42	64,5	1006,51	8,31	9,00	18,29	14,48	6,2	0,00	0,0
2004-06-05 17:30	311	33	86	2,4	18,63	10,92	65,0	1006,51	8,15	9,71	18,29	13,50	5,8	0,51	0,5
2004-06-05 18:00	317	33	87	2,0	18,63	10,92	65,0	1006,51	8,33	10,92	18,29	13,58	4,5	0,51	0,5
2004-06-05 18:30	310	33	86	1,4	18,63	11,12	65,0	1006,51	8,35	11,12	18,29	13,70	4,3	0,00	0,5
2004-06-05 19:00	291	33	86	2,0	18,63	11,02	65,0	1006,51	8,25	11,02	18,29	13,60	4,9	0,00	0,5
2004-06-05 19:30	297	33	86	1,2	18,53	10,92	65,0	1005,51	8,15	10,92	18,19	13,50	3,5	0,00	0,5
2004-06-05 20:00	288	34	85	2,6	18,53	10,92	65,0	1005,51	7,97	9,71	18,23	13,43	3,9	0,00	0,5
2004-06-05 20:30	283	34	84	1,8	18,53	10,92	65,0	1005,51	7,79	10,92	18,23	13,35	4,3	0,00	0,5
2004-06-05 21:00	290	34	82	3,0	18,43	10,72	65,0	1005,51	7,23	8,67	18,13	13,00	5,4	0,00	0,5
2004-06-05 21:30	277	34	78	2,4	18,43	10,62	65,0	1005,51	6,38	9,40	18,13	12,61	8,1	0,00	0,5
2004-06-05 22:00	307	34	78	2,0	18,33	10,12	65,0	1004,51	5,89	10,12	18,03	12,11	4,9	0,00	0,5
2004-06-05 22:30	292	34	78	3,0	18,43	9,82	65,0	1005,51	5,60	7,69	18,13	11,81	5,2	0,00	0,5
2004-06-05 23:00	260	34	79	2,6	18,53	9,02	65,0	1004,51	5,02	7,71	18,23	11,08	6,4	0,00	0,5
2004-06-05 23:30	315	34	79	4,5	18,53	9,12	65,0	1004,51	5,12	3,42	18,23	11,18	6,2	0,00	0,5
2004-06-06 00:00	284	34	76	3,3	18,43	9,02	65,0	1004,51	4,44	5,93	18,13	10,87	7,7	0,00	0,0
2004-06-06 00:30	284	34	77	2,6	18,33	8,82	65,0	1004,51	4,44	7,50	18,03	10,74	4,7	0,00	0,0
2004-06-06 01:00	251	34	78	3,0	18,23	8,62	65,0	1004,51	4,44	6,38	17,93	10,61	7,1	0,00	0,0
2004-06-06 01:30	278	34	78	4,7	18,03	8,62	65,0	1004,51	4,44	2,80	17,73	10,61	8,7	0,00	0,0
2004-06-06 02:00	303	33	80	3,5	17,93	8,12	65,0	1004,51	4,33	4,91	17,59	10,25	9,0	0,00	0,0
2004-06-06 02:30	319	33	82	3,9	17,93	7,82	65,0	1004,51	4,41	3,63	17,59	10,10	7,5	0,00	0,0
2004-06-06 03:00	284	33	85	2,8	17,93	7,52	65,0	1004,51	4,65	5,18	17,59	10,02	8,9	0,00	0,0
2004-06-06 03:30	298	34	87	6,4	18,13	7,12	65,0	1004,51	4,60	-1,13	17,83	9,78	7,1	0,00	0,0
2004-06-06 04:00	300	34	86	3,9	18,33	7,02	65,0	1004,51	4,33	2,70	18,03	9,60	8,7	0,00	0,0
2004-06-06 04:30	286	33	87	3,5	18,63	6,72	65,0	1005,51	4,21	3,33	18,29	9,38	6,6	0,00	0,0

Datum	Vindriktning	Luftfukt inne	Luftfukt ute	Vindhastighet	Temp inne	Temp ute	Nederb. året	Lufttryck	Daggpunkt	Kyleffekt	Vix inne	Vix ute	Vindby	Korr lufttryck	Regn/dygn
	°	Rh%	Rh%	m/s	°C	°C	mm	Mbar	°C	°C	°C	°C	m/s		mm
2004-06-06 05:00	317	33	82	3,3	18,93	7,02	65,0	1005,51	3,63	3,67	18,59	9,30	7,5	0,00	0,0
2004-06-06 05:30	317	33	82	5,6	19,13	6,82	65,0	1005,51	3,43	-0,48	18,79	9,10	6,4	0,00	0,0
2004-06-06 06:00	299	33	71	4,7	19,23	7,12	65,0	1005,51	1,61	0,94	18,89	8,63	7,1	0,00	0,0
2004-06-06 06:30	294	33	71	1,6	19,13	6,52	65,0	1006,51	1,04	6,52	18,79	8,03	8,3	0,00	0,0
2004-06-06 07:00	317	33	64	4,7	19,03	7,02	65,0	1006,51	0,01	0,82	18,69	8,09	7,9	0,00	0,0
2004-06-06 07:30	325	33	61	3,9	18,83	7,92	65,0	1006,51	0,17	3,75	18,49	8,81	8,1	0,00	0,0
2004-06-06 08:00	291	33	62	3,9	18,63	7,22	65,0	1007,51	-0,26	2,93	18,29	8,17	8,9	0,00	0,0
2004-06-06 08:30	307	33	68	3,9	18,43	7,62	65,0	1007,51	1,46	3,40	18,09	8,94	9,0	0,00	0,0
2004-06-06 09:00	317	33	65	3,7	18,33	7,92	65,0	1007,51	1,09	3,75	17,99	9,05	6,8	0,00	0,0
2004-06-06 09:30	296	33	62	3,3	18,23	7,72	65,0	1008,51	0,21	4,46	17,89	8,67	6,4	0,00	0,0
2004-06-06 10:00	338	33	60	4,7	18,13	8,52	65,0	1008,51	0,49	2,68	17,79	9,35	7,5	0,00	0,0
2004-06-06 10:30	278	33	57	3,5	18,03	8,42	65,0	1008,51	-0,35	5,25	17,69	9,08	7,5	0,00	0,0
2004-06-06 11:00	303	33	54	2,6	18,03	8,82	65,0	1008,51	-0,76	7,50	17,69	9,32	8,1	0,00	0,0
2004-06-06 11:30	289	33	53	3,3	17,93	8,62	65,0	1009,51	-1,22	5,47	17,59	9,07	6,8	0,00	0,0
2004-06-06 12:00	283	33	53	3,7	17,93	8,92	65,0	1009,51	-0,94	4,92	17,59	9,37	6,8	0,00	0,0
2004-06-06 12:30	338	33	53	3,9	17,93	8,82	65,0	1009,51	-1,03	4,80	17,59	9,27	7,9	0,00	0,0
2004-06-06 13:00	277	33	49	4,7	17,93	10,02	65,0	1009,51	-1,07	4,54	17,59	10,27	8,3	0,00	0,0
2004-06-06 13:30	282	33	50	2,6	17,83	9,62	65,0	1009,51	-1,14	8,34	17,49	9,91	7,1	0,00	0,0
2004-06-06 14:00	300	33	50	3,9	17,93	10,72	65,0	1010,51	-0,13	7,02	17,59	11,02	7,5	0,00	0,0
2004-06-06 14:30	275	33	50	3,7	17,93	9,62	65,0	1010,51	-1,14	5,73	17,59	9,91	6,9	0,00	0,0
2004-06-06 15:00	317	33	47	4,5	17,93	10,42	65,0	1010,51	-1,31	5,03	17,59	10,57	7,5	0,00	0,0
2004-06-06 15:30	300	33	53	3,3	17,93	10,12	65,0	1010,51	0,17	7,17	17,59	10,57	5,6	0,00	0,0
2004-06-06 16:00	317	33	47	3,1	17,93	10,12	65,0	1010,51	-1,58	8,02	17,59	10,27	6,6	0,00	0,0
2004-06-06 16:30	299	33	50	3,0	18,03	9,72	65,0	1010,51	-1,05	7,58	17,69	10,01	6,6	0,00	0,0
2004-06-06 17:00	310	33	53	2,2	17,93	9,12	65,0	1011,51	-0,76	9,12	17,59	9,57	5,0	0,00	0,0
2004-06-06 17:30	298	33	49	1,6	17,93	10,62	65,0	1011,51	-0,52	10,62	17,59	10,87	5,8	0,00	0,0
2004-06-06 18:00	330	33	50	1,8	17,93	8,92	65,0	1011,51	-1,78	8,92	17,59	9,21	5,2	0,00	0,0
2004-06-06 18:30	294	33	51	2,8	17,93	9,22	65,0	1011,51	-1,22	7,04	17,59	9,56	5,0	0,00	0,0
2004-06-06 19:00	311	33	49	2,2	17,93	9,62	65,0	1011,51	-1,44	9,62	17,59	9,86	5,0	0,00	0,0
2004-06-06 19:30	282	33	53	3,1	17,93	8,32	65,0	1011,51	-1,50	6,05	17,59	8,77	4,7	0,00	0,0
2004-06-06 20:00	317	33	52	1,8	17,83	8,82	65,0	1011,51	-1,31	8,82	17,49	9,22	4,1	0,00	0,0
2004-06-06 20:30	327	33	56	1,4	17,83	8,02	65,0	1011,51	-0,98	8,02	17,49	8,63	3,9	0,00	0,0
2004-06-06 21:00	333	33	54	3,3	17,83	7,82	65,0	1011,51	-1,69	4,57	17,49	8,32	3,3	0,00	0,0
2004-06-06 21:30	311	33	54	1,8	17,83	7,22	65,0	1011,51	-2,24	7,22	17,49	7,72	4,1	0,00	0,0
2004-06-06 22:00	342	33	53	2,2	17,83	6,82	65,0	1011,51	-2,88	6,82	17,49	7,27	3,3	0,00	0,0
2004-06-06 22:30	339	33	56	0,0	17,73	6,22	65,0	1011,51	-2,65	6,22	17,39	6,83	2,8	0,00	0,0
2004-06-06 23:00	342	33	59	1,2	17,73	5,12	65,0	1011,51	-2,94	5,12	17,39	5,89	1,8	0,00	0,0
2004-06-06 23:30	322	33	60	2,0	17,73	4,42	65,0	1011,51	-3,36	4,42	17,39	5,25	2,4	0,00	0,0
2004-06-07 00:00	332	33	63	2,2	17,83	4,12	65,0	1011,51	-2,95	4,12	17,49	5,12	2,6	0,00	0,0
2004-06-07 00:30	312	33	65	2,0	18,13	4,12	65,0	1012,51	-2,51	4,12	17,79	5,25	2,8	0,00	0,0
2004-06-07 01:00	327	33	68	1,6	18,63	4,02	65,0	1012,51	-1,97	4,02	18,29	5,33	2,8	0,00	0,0
2004-06-07 01:30	333	33	70	2,2	19,13	3,82	65,0	1012,51	-1,75	3,82	18,79	5,26	2,6	0,00	0,0
2004-06-07 02:00	335	33	70	1,4	19,33	3,82	65,0	1012,51	-1,75	3,82	18,99	5,26	2,8	0,00	0,0
2004-06-07 02:30	331	33	72	1,4	19,33	3,62	65,0	1012,51	-1,54	3,62	18,99	5,19	2,8	0,00	0,0
2004-06-07 03:00	332	33	72	1,2	19,23	3,42	65,0	1012,51	-1,73	3,42	18,89	4,99	2,4	0,00	0,0
2004-06-07 03:30	3	33	71	1,8	19,03	3,42	65,0	1012,51	-1,93	3,42	18,69	4,93	2,0	0,00	0,0

Datum	Vindriktning °	Luftfukt inne Rh%	Luftfukt ute Rh%	Vindhastighet m/s	Temp inne °C	Temp ute °C	Nederb. året mm	Lufttryck Mbar	Daggpunkt °C	Kyleffekt °C	Vix inne °C	Vix ute °C	Vindby m/s	Korr lufttryck	Regn/dygn mm
2004-06-07 04:00	341	33	71	1,6	18,93	3,42	65,0	1012,51	-1,93	3,42	18,59	4,93	2,4	0,00	0,0
2004-06-07 04:30	340	33	70	1,2	18,83	3,32	65,0	1012,51	-2,22	3,32	18,49	4,76	2,2	0,00	0,0
2004-06-07 05:00	340	33	72	1,2	18,93	3,42	65,0	1012,51	-1,73	3,42	18,59	4,99	1,6	0,00	0,0
2004-06-07 05:30	340	33	71	0,0	19,23	3,62	65,0	1012,51	-1,74	3,62	18,89	5,13	1,8	0,00	0,0
2004-06-07 06:00	351	33	66	1,8	19,53	4,42	65,0	1012,51	-2,01	4,42	19,20	5,61	2,4	0,00	0,0
2004-06-07 06:30	13	32	64	0,0	19,63	4,42	65,0	1012,51	-2,45	4,42	19,26	5,48	2,2	0,00	0,0
2004-06-07 07:00	313	32	64	0,0	19,63	5,02	65,0	1012,51	-1,88	5,02	19,26	6,08	2,2	0,00	0,0
2004-06-07 07:30	86	33	61	1,4	19,43	5,42	65,0	1012,51	-2,18	5,42	19,09	6,31	2,4	0,00	0,0
2004-06-07 08:00	28	33	62	1,4	19,33	6,02	65,0	1012,51	-1,39	6,02	18,99	6,97	2,8	0,00	0,0
2004-06-07 08:30	131	32	54	1,2	19,13	7,62	65,0	1012,51	-1,87	7,62	18,76	8,12	2,6	0,00	0,0
2004-06-07 09:00	186	32	50	0,0	19,03	9,02	65,0	1012,51	-1,69	9,02	18,66	9,31	3,0	0,00	0,0
2004-06-07 09:30	326	32	47	1,4	18,83	8,42	65,0	1012,51	-3,13	8,42	18,46	8,57	2,6	0,00	0,0
2004-06-07 10:00	294	32	50	0,0	18,73	9,32	65,0	1012,51	-1,42	9,32	18,36	9,61	2,4	0,00	0,0
2004-06-07 10:30	330	32	48	1,2	18,63	8,12	65,0	1012,51	-3,10	8,12	18,26	8,31	2,8	0,00	0,0
2004-06-07 11:00	186	32	48	0,0	18,53	9,72	65,0	1012,51	-1,64	9,72	18,15	9,92	2,8	0,00	0,0
2004-06-07 11:30	339	33	42	2,0	18,53	10,92	65,0	1012,51	-2,49	10,92	18,19	10,84	3,7	0,00	0,0
2004-06-07 12:00	18	33	42	0,0	18,43	10,12	65,0	1012,51	-3,21	10,12	18,09	10,04	3,9	0,00	0,0
2004-06-07 12:30	340	33	43	2,0	18,43	9,82	65,0	1012,51	-3,14	9,82	18,09	9,78	2,6	0,00	0,0
2004-06-07 13:00	183	33	41	0,0	18,43	11,42	65,0	1012,51	-2,40	11,42	18,09	11,30	2,8	0,00	0,0
2004-06-07 13:30	327	33	41	1,4	18,43	12,12	65,0	1012,51	-1,77	12,12	18,09	12,00	3,0	0,00	0,0
2004-06-07 14:00	356	33	40	1,2	18,43	11,52	65,0	1012,51	-2,67	11,52	18,09	11,35	3,0	0,00	0,0
2004-06-07 14:30	72	33	40	1,8	18,43	12,52	65,0	1012,51	-1,78	12,52	18,09	12,35	4,1	0,00	0,0
2004-06-07 15:00	138	33	38	0,0	18,43	13,83	65,0	1011,51	-1,38	13,83	18,09	13,57	3,9	0,00	0,0
2004-06-07 15:30	54	33	39	0,0	18,53	11,32	65,0	1011,51	-3,21	11,32	18,19	11,11	3,1	0,00	0,0
2004-06-07 16:00	181	33	38	1,2	18,63	13,63	65,0	1011,51	-1,55	13,63	18,29	13,37	2,8	0,00	0,0
2004-06-07 16:30	71	33	38	0,0	18,63	12,32	65,0	1011,51	-2,71	12,32	18,29	12,07	3,1	0,00	0,0
2004-06-07 17:00	81	33	39	0,0	18,63	12,12	65,0	1011,51	-2,50	12,12	18,29	11,91	2,0	0,00	0,0
2004-06-07 17:30	104	33	38	0,0	18,63	13,33	65,0	1011,51	-1,82	13,33	18,29	13,07	2,4	0,00	0,0
2004-06-07 18:00	65	33	36	0,0	18,63	12,12	65,0	1011,51	-3,67	12,12	18,29	11,79	2,2	0,00	0,0
2004-06-07 18:30	346	33	38	1,4	18,53	11,72	65,0	1011,51	-3,24	11,72	18,19	11,47	2,4	0,00	0,0
2004-06-07 19:00	330	33	38	1,4	18,43	11,42	65,0	1011,51	-3,50	11,42	18,09	11,17	2,4	0,00	0,0
2004-06-07 19:30	351	33	36	0,0	18,53	11,82	65,0	1011,51	-3,94	11,82	18,19	11,49	3,1	0,00	0,0
2004-06-07 20:00	351	33	37	0,0	18,53	11,82	65,0	1011,51	-3,54	11,82	18,19	11,53	2,2	0,00	0,0
2004-06-07 20:30	20	33	39	0,0	18,43	11,22	65,0	1011,51	-3,30	11,22	18,09	11,01	0,0	0,00	0,0
2004-06-07 21:00	81	33	41	0,0	18,43	10,22	65,0	1011,51	-3,47	10,22	18,09	10,09	1,8	0,00	0,0
2004-06-07 21:30	80	33	41	0,0	18,43	10,12	65,0	1011,51	-3,56	10,12	18,09	9,99	1,4	0,00	0,0
2004-06-07 22:00	77	33	43	0,0	18,43	9,32	65,0	1011,51	-3,59	9,32	18,09	9,28	1,2	0,00	0,0
2004-06-07 22:30	77	33	46	0,0	18,33	8,12	65,0	1011,51	-3,71	8,12	17,99	8,22	1,2	0,00	0,0
2004-06-07 23:00	57	33	46	1,2	18,23	7,52	65,0	1011,51	-4,26	7,52	17,89	7,62	1,8	0,00	0,0
2004-06-07 23:30	62	33	46	0,0	18,23	7,32	65,0	1012,51	-4,44	7,32	17,89	7,42	1,6	0,00	0,0
2004-06-08 00:00	74	33	50	0,0	18,23	7,02	65,0	1012,51	-3,53	7,02	17,89	7,31	1,6	0,00	0,0
2004-06-08 00:30	102	33	52	0,0	18,13	6,72	65,0	1012,51	-3,24	6,72	17,79	7,11	1,6	0,00	0,0
2004-06-08 01:00	13	33	54	0,0	18,23	6,22	65,0	1013,51	-3,17	6,22	17,89	6,72	2,8	0,00	0,0
2004-06-08 01:30	301	33	56	1,2	18,43	5,72	65,0	1013,51	-3,12	5,72	18,09	6,33	2,2	0,00	0,0
2004-06-08 02:00	260	33	60	1,4	18,73	5,02	65,0	1013,51	-2,79	5,02	18,39	5,85	2,6	0,00	0,0
2004-06-08 02:30	324	33	64	1,8	19,13	4,12	65,0	1013,51	-2,73	4,12	18,79	5,18	2,8	0,00	0,0

Datum	Vindriktning °	Luftfukt inne Rh%	Luftfukt ute Rh%	Vindhastighet m/s	Temp inne °C	Temp ute °C	Nederb. året mm	Lufttryck Mbar	Daggpunkt °C	Kyleffekt °C	Vix inne °C	Vix ute °C	Vindby m/s	Korr lufttryck	Regn/dygn mm
2004-06-08 03:00	292	33	63	2,4	19,43	3,72	65,0	1014,51	-3,33	2,11	19,09	4,72	3,1	0,00	0,0
2004-06-08 03:30	85	32	64	1,8	19,53	3,52	65,0	1014,51	-3,30	3,52	19,16	4,58	3,5	0,00	0,0
2004-06-08 04:00	333	32	64	2,2	19,53	3,32	65,0	1014,51	-3,49	3,32	19,16	4,38	3,1	0,00	0,0
2004-06-08 04:30	280	33	63	2,2	19,43	3,32	65,0	1014,51	-3,71	3,32	19,09	4,32	3,5	0,00	0,0
2004-06-08 05:00	304	33	61	1,2	19,33	3,62	65,0	1014,51	-3,88	3,62	18,99	4,51	3,7	0,00	0,0
2004-06-08 05:30	286	33	59	1,6	19,23	4,12	65,0	1014,51	-3,88	4,12	18,89	4,89	3,9	0,00	0,0
2004-06-08 06:00	280	33	55	2,2	19,13	5,12	65,0	1015,51	-3,93	5,12	18,79	5,67	3,7	0,00	0,0
2004-06-08 06:30	311	33	53	2,6	19,13	5,62	65,0	1015,51	-3,99	4,12	18,79	6,06	4,3	0,00	0,0
2004-06-08 07:00	334	33	53	0,0	19,13	6,32	65,0	1015,51	-3,34	6,32	18,79	6,77	4,1	0,00	0,0
2004-06-08 07:30	50	33	50	2,8	19,23	7,22	65,0	1015,51	-3,34	4,85	18,89	7,51	3,5	0,00	0,0
2004-06-08 08:00	335	33	48	1,6	19,33	7,72	65,0	1016,51	-3,47	7,72	18,99	7,91	4,1	0,00	0,0
2004-06-08 08:30	351	33	47	1,8	19,43	8,42	65,0	1016,51	-3,13	8,42	19,09	8,57	3,3	0,00	0,0
2004-06-08 09:00	356	33	45	0,0	19,43	9,12	65,0	1016,51	-3,12	9,12	19,09	9,17	3,0	0,00	0,0
2004-06-08 09:30	12	33	44	1,4	19,33	9,92	65,0	1016,51	-2,72	9,92	18,99	9,93	3,0	0,00	0,0
2004-06-08 10:00	334	33	43	1,6	19,23	10,32	65,0	1017,52	-2,69	10,32	18,89	10,28	3,0	0,00	0,0
2004-06-08 10:30	313	33	41	1,2	19,13	10,52	65,0	1017,52	-3,20	10,52	18,79	10,40	4,7	0,00	0,0
2004-06-08 11:00	336	33	41	0,0	19,03	11,42	65,0	1017,52	-2,40	11,42	18,69	11,30	5,0	0,00	0,0
2004-06-08 11:30	299	33	39	3,7	18,93	11,82	65,0	1016,51	-2,77	8,30	18,59	11,61	5,4	0,00	0,0
2004-06-08 12:00	329	33	39	2,4	18,83	12,22	65,0	1017,52	-2,41	11,09	18,49	12,01	5,6	0,00	0,0
2004-06-08 12:30	293	33	38	1,8	18,83	12,32	65,0	1017,52	-2,71	12,32	18,49	12,07	6,4	0,00	0,0
2004-06-08 13:00	333	33	35	2,8	18,73	13,33	65,0	1017,52	-3,03	11,52	18,39	12,95	5,6	0,00	0,0
2004-06-08 13:30	339	33	32	5,2	18,73	13,43	65,0	1016,51	-4,26	8,36	18,39	12,94	5,8	0,00	0,0
2004-06-08 14:00	317	33	29	3,1	18,73	13,83	65,0	1017,52	-5,36	12,06	18,39	13,23	5,6	0,00	0,0
2004-06-08 14:30	338	33	30	3,0	18,73	13,93	65,0	1017,52	-4,77	12,17	18,39	13,37	5,8	0,00	0,0
2004-06-08 15:00	317	33	30	2,4	18,73	14,13	65,0	1017,52	-4,60	13,09	18,39	13,57	7,9	0,00	0,0
2004-06-08 15:30	311	33	29	2,8	18,83	14,33	65,0	1017,52	-4,93	12,61	18,49	13,73	6,0	0,00	0,0
2004-06-08 16:00	332	33	29	3,0	18,93	14,43	65,0	1017,52	-4,84	12,72	18,59	13,83	6,0	0,00	0,0
2004-06-08 16:30	340	33	29	2,4	19,03	14,43	65,0	1017,52	-4,84	13,41	18,69	13,83	5,6	0,00	0,0
2004-06-08 17:00	342	33	28	2,6	19,23	14,63	65,0	1017,52	-5,19	13,62	18,89	14,00	5,4	0,00	0,0
2004-06-08 17:30	351	33	29	4,7	19,23	14,43	65,0	1017,52	-4,84	9,99	18,89	13,83	5,8	0,00	0,0
2004-06-08 18:00	318	33	28	3,5	19,03	14,23	65,0	1017,52	-5,53	11,80	18,69	13,60	6,4	0,00	0,0
2004-06-08 18:30	340	33	28	3,3	19,03	14,33	65,0	1017,52	-5,45	11,91	18,69	13,70	6,0	0,00	0,0
2004-06-08 19:00	317	33	28	2,2	19,03	14,03	65,0	1017,52	-5,70	14,03	18,69	13,40	5,0	0,00	0,0
2004-06-08 19:30	309	33	28	3,5	19,03	13,73	65,0	1017,52	-5,96	11,24	18,69	13,10	5,0	0,00	0,0
2004-06-08 20:00	325	33	28	2,4	19,03	13,63	65,0	1017,52	-6,04	12,56	18,69	13,00	4,7	0,00	0,0
2004-06-08 20:30	329	33	29	2,2	18,93	13,12	65,0	1018,52	-5,96	13,12	18,59	12,53	4,5	0,00	0,0
2004-06-08 21:00	334	32	30	2,4	18,93	12,62	65,0	1018,52	-5,89	11,51	18,56	12,07	3,9	0,00	0,0
2004-06-08 21:30	328	32	31	2,8	18,93	11,82	65,0	1018,52	-6,11	9,88	18,56	11,30	3,7	0,00	0,0
2004-06-08 22:00	340	32	35	1,2	18,83	10,92	65,0	1018,52	-5,13	10,92	18,46	10,55	3,9	0,00	0,0
2004-06-08 22:30	335	32	39	0,0	18,73	10,12	65,0	1019,52	-4,28	10,12	18,36	9,91	2,4	0,00	0,0
2004-06-08 23:00	335	32	41	1,6	18,73	8,82	65,0	1019,52	-4,72	8,82	18,36	8,69	2,4	0,00	0,0
2004-06-08 23:30	337	32	43	1,2	18,63	8,02	65,0	1019,52	-4,76	8,02	18,26	7,98	2,0	0,00	0,0
2004-06-09 00:00	339	32	51	0,0	18,63	6,62	65,0	1019,52	-3,61	6,62	18,26	6,96	1,6	0,00	0,0
2004-06-09 00:30	339	33	56	0,0	18,53	5,62	65,0	1019,52	-3,21	5,62	18,19	6,23	0,0	0,00	0,0
2004-06-09 01:00	339	33	59	1,6	18,43	5,12	65,0	1020,52	-2,94	5,12	18,09	5,89	2,0	0,00	0,0
2004-06-09 01:30	342	33	59	0,0	18,43	5,52	65,0	1020,52	-2,56	5,52	18,09	6,29	2,2	0,00	0,0

Datum	Vindriktning °	Luftfukt inne Rh%	Luftfukt ute Rh%	Vindhastighet m/s	Temp inne °C	Temp ute °C	Nederb. året mm	Lufttryck Mbar	Daggpunkt °C	Kyleffekt °C	Vix inne °C	Vix ute °C	Vindby m/s	Korr lufttryck	Regn/dygn mm
2004-06-09 02:00	343	33	64	1,2	18,33	4,92	65,0	1020,52	-1,97	4,92	17,99	5,98	2,0	0,00	0,0
2004-06-09 02:30	343	33	65	0,0	18,33	4,12	65,0	1020,52	-2,51	4,12	17,99	5,25	1,4	0,00	0,0
2004-06-09 03:00	343	33	70	0,0	18,53	3,12	65,0	1020,52	-2,42	3,12	18,19	4,56	0,0	0,00	0,0
2004-06-09 03:30	343	33	74	0,0	18,83	2,32	65,0	1020,52	-2,40	2,32	18,49	4,03	0,0	0,00	0,0
2004-06-09 04:00	343	33	76	0,0	19,23	1,72	65,0	1020,52	-2,60	1,72	18,89	3,56	1,4	0,00	0,0
2004-06-09 04:30	343	32	79	0,0	19,63	1,82	65,0	1020,52	-1,96	1,82	19,26	3,87	0,0	0,00	0,0
2004-06-09 05:00	343	32	76	0,0	19,73	3,22	65,0	1020,52	-1,16	3,22	19,36	5,06	0,0	0,00	0,0
2004-06-09 05:30	343	32	72	0,0	19,63	4,72	65,0	1020,52	-0,48	4,72	19,26	6,29	0,0	0,00	0,0
2004-06-09 06:00	36	32	54	1,2	19,43	8,42	65,0	1020,52	-1,13	8,42	19,06	8,92	1,6	0,00	0,0
2004-06-09 06:30	81	32	47	1,2	19,33	9,82	65,0	1020,52	-1,86	9,82	18,96	9,97	2,2	0,00	0,0
2004-06-09 07:00	86	32	43	1,6	19,23	10,42	65,0	1019,52	-2,60	10,42	18,86	10,38	2,2	0,00	0,0
2004-06-09 07:30	143	32	43	1,8	19,13	10,82	65,0	1019,52	-2,24	10,82	18,76	10,78	3,0	0,00	0,0
2004-06-09 08:00	141	32	42	1,6	19,03	11,32	65,0	1019,52	-2,14	11,32	18,66	11,24	3,3	0,00	0,0
2004-06-09 08:30	108	32	40	1,6	18,93	11,92	65,0	1019,52	-2,31	11,92	18,56	11,75	3,3	0,00	0,0
2004-06-09 09:00	187	32	41	3,3	18,83	12,72	65,0	1019,52	-1,24	10,11	18,46	12,60	4,3	0,00	0,0
2004-06-09 09:30	146	32	42	3,3	18,73	13,33	65,0	1019,52	-0,34	10,78	18,36	13,24	4,5	0,00	0,0
2004-06-09 10:00	199	32	41	3,1	18,73	13,73	65,0	1018,52	-0,34	11,95	18,36	13,60	4,5	0,00	0,0
2004-06-09 10:30	156	32	41	2,2	18,63	13,53	65,0	1018,52	-0,52	13,53	18,26	13,40	4,3	0,00	0,0
2004-06-09 11:00	206	32	40	3,1	18,63	14,23	65,0	1018,52	-0,26	12,50	18,26	14,06	4,1	0,00	0,0
2004-06-09 11:30	299	32	39	2,2	18,63	15,43	65,0	1018,52	0,43	15,43	18,26	15,21	5,2	0,00	0,0
2004-06-09 12:00	151	32	37	3,7	18,53	15,73	65,0	1017,52	-0,10	12,85	18,15	15,43	4,1	0,00	0,0
2004-06-09 12:30	289	32	38	1,6	18,53	17,03	65,0	1017,52	1,45	17,03	18,15	16,77	5,4	0,00	0,0
2004-06-09 13:00	291	33	38	1,6	18,53	16,83	65,0	1017,52	1,28	16,83	18,19	16,57	4,5	0,00	0,0
2004-06-09 13:30	179	32	38	1,8	18,53	17,53	65,0	1016,51	1,90	17,53	18,15	17,27	3,7	0,00	0,0
2004-06-09 14:00	179	32	36	2,2	18,63	18,73	65,0	1016,51	2,13	18,73	18,26	18,39	6,4	0,00	0,0
2004-06-09 14:30	282	32	36	1,6	18,63	18,13	65,0	1016,51	1,60	18,13	18,26	17,79	3,7	0,00	0,0
2004-06-09 15:00	187	32	35	2,2	18,63	18,83	65,0	1015,51	1,78	18,83	18,26	18,46	5,4	0,00	0,0
2004-06-09 15:30	347	32	37	2,4	18,63	17,03	65,0	1015,51	1,05	16,15	18,26	16,73	4,3	0,00	0,0
2004-06-09 16:00	301	32	37	1,8	18,73	18,03	65,0	1015,51	1,93	18,03	18,36	17,73	4,1	0,00	0,0
2004-06-09 16:30	259	32	36	1,4	18,93	18,73	65,0	1014,51	2,13	18,73	18,56	18,39	4,7	0,00	0,0
2004-06-09 17:00	249	33	37	0,0	19,03	18,33	65,0	1014,51	2,20	18,33	18,69	18,03	4,1	0,00	0,0
2004-06-09 17:30	259	33	36	1,8	18,93	18,73	65,0	1014,51	2,13	18,73	18,59	18,39	3,1	0,00	0,0
2004-06-09 18:00	305	33	37	2,4	18,93	17,73	65,0	1014,51	1,67	16,89	18,59	17,43	3,1	0,00	0,0
2004-06-09 18:30	343	33	37	1,6	18,93	17,33	65,0	1013,51	1,31	17,33	18,59	17,03	3,0	0,00	0,0
2004-06-09 19:00	292	33	37	2,2	19,03	18,03	65,0	1013,51	1,93	18,03	18,69	17,73	3,3	0,00	0,0
2004-06-09 19:30	302	33	37	2,0	19,03	17,73	65,0	1013,51	1,67	17,73	18,69	17,43	4,3	0,00	0,0
2004-06-09 20:00	315	33	38	1,4	19,03	17,13	65,0	1013,51	1,54	17,13	18,69	16,87	2,4	0,00	0,0
2004-06-09 20:30	314	33	38	0,0	19,13	16,83	65,0	1013,51	1,28	16,83	18,79	16,57	2,2	0,00	0,0
2004-06-09 21:00	47	33	38	0,0	19,03	16,93	65,0	1013,51	1,37	16,93	18,69	16,67	1,4	0,00	0,0
2004-06-09 21:30	88	33	41	0,0	19,03	15,53	65,0	1013,51	1,27	15,53	18,69	15,40	2,2	0,00	0,0
2004-06-09 22:00	88	33	48	0,0	19,03	14,33	65,0	1012,51	2,55	14,33	18,69	14,52	0,0	0,00	0,0
2004-06-09 22:30	351	33	55	0,0	18,93	11,62	65,0	1012,51	2,10	11,62	18,59	12,18	1,6	0,00	0,0
2004-06-09 23:00	351	33	56	0,0	18,83	10,82	65,0	1012,51	1,62	10,82	18,49	11,43	1,4	0,00	0,0
2004-06-09 23:30	314	33	54	1,2	18,83	10,32	65,0	1012,51	0,63	10,32	18,49	10,82	1,8	0,00	0,0
2004-06-10 00:00	329	33	50	1,6	18,73	10,52	65,0	1012,51	-0,32	10,52	18,39	10,82	2,4	0,00	0,0
2004-06-10 00:30	327	33	50	1,8	18,73	9,82	65,0	1011,51	-0,96	9,82	18,39	10,11	2,2	0,00	0,0

Datum	Vindriktning °	Luftfukt inne Rh%	Luftfukt ute Rh%	Vindhastighet m/s	Temp inne °C	Temp ute °C	Nederb. året mm	Lufttryck Mbar	Daggpunkt °C	Kyleffekt °C	Vix inne °C	Vix ute °C	Vindby m/s	Korr lufttryck	Regn/dygn mm
2004-06-10 01:00	329	33	50	0,0	18,63	9,62	65,0	1011,51	-1,14	9,62	18,29	9,91	2,2	0,00	0,0
2004-06-10 01:30	321	33	51	0,0	18,63	9,22	65,0	1011,51	-1,22	9,22	18,29	9,56	1,8	0,00	0,0
2004-06-10 02:00	323	33	52	1,4	18,63	9,12	65,0	1011,51	-1,03	9,12	18,29	9,52	1,8	0,00	0,0
2004-06-10 02:30	313	33	52	0,0	18,53	9,12	65,0	1010,51	-1,03	9,12	18,19	9,52	2,4	0,00	0,0
2004-06-10 03:00	306	33	53	2,0	18,53	8,62	65,0	1010,51	-1,22	8,62	18,19	9,07	2,2	0,00	0,0
2004-06-10 03:30	294	33	55	0,0	18,53	8,72	65,0	1010,51	-0,59	8,72	18,19	9,27	2,2	0,00	0,0
2004-06-10 04:00	296	33	56	0,0	18,43	8,72	65,0	1009,51	-0,33	8,72	18,09	9,33	2,6	0,00	0,0
2004-06-10 04:30	65	33	57	0,0	18,43	8,92	65,0	1009,51	0,12	8,92	18,09	9,58	2,0	0,00	0,0
2004-06-10 05:00	65	33	59	0,0	18,43	9,22	65,0	1009,51	0,90	9,22	18,09	9,99	0,0	0,00	0,0
2004-06-10 05:30	65	33	63	0,0	18,43	9,42	65,0	1009,51	2,05	9,42	18,09	10,43	0,0	0,00	0,0
2004-06-10 06:00	65	33	65	0,0	18,43	9,72	65,0	1008,51	2,79	9,72	18,09	10,85	1,2	0,00	0,0
2004-06-10 06:30	65	33	64	0,0	18,43	9,82	65,0	1008,51	2,66	9,82	18,09	10,89	1,4	0,00	0,0
2004-06-10 07:00	125	33	64	0,0	18,53	10,22	65,0	1008,51	3,04	10,22	18,19	11,29	1,6	0,00	0,0
2004-06-10 07:30	131	33	64	0,0	18,63	10,92	65,0	1008,51	3,70	10,92	18,29	11,99	2,6	0,00	0,0
2004-06-10 08:00	137	33	62	0,0	18,83	12,02	65,0	1008,51	4,26	12,02	18,49	12,97	2,8	0,00	0,0
2004-06-10 08:30	130	33	63	2,6	19,03	12,92	65,0	1008,51	5,35	11,82	18,69	13,93	4,1	0,00	0,0
2004-06-10 09:00	144	33	67	2,4	19,13	12,62	65,0	1007,51	6,00	11,51	18,79	13,88	4,3	0,00	0,0
2004-06-10 09:30	190	33	62	1,8	19,13	13,93	65,0	1007,51	6,05	13,93	18,79	14,87	3,0	0,00	0,0
2004-06-10 10:00	181	33	63	1,8	19,13	14,33	65,0	1007,51	6,67	14,33	18,79	15,33	3,5	0,00	0,0
2004-06-10 10:30	194	33	58	0,0	19,03	14,73	65,0	1007,51	5,78	14,73	18,69	15,44	4,5	0,00	0,0
2004-06-10 11:00	220	33	53	0,0	19,03	15,23	65,0	1007,51	4,87	15,23	18,69	15,67	4,7	0,00	0,0
2004-06-10 11:30	154	33	49	3,0	18,93	15,73	65,0	1007,51	4,14	14,14	18,59	15,97	6,2	0,00	0,0
2004-06-10 12:00	183	33	51	4,3	18,93	15,23	65,0	1006,51	4,29	11,61	18,59	15,57	6,2	0,00	0,0
2004-06-10 12:30	181	33	57	2,8	18,83	14,43	65,0	1006,51	5,24	12,72	18,49	15,09	6,0	0,00	0,0
2004-06-10 13:00	168	33	68	4,5	18,83	13,12	65,0	1006,51	6,70	8,38	18,49	14,44	7,3	0,00	0,0
2004-06-10 13:30	131	33	69	3,5	18,73	13,02	65,0	1006,51	6,82	10,44	18,39	14,40	6,8	0,00	0,0
2004-06-10 14:00	135	33	77	4,7	18,73	12,12	65,0	1006,51	7,63	7,14	18,39	14,04	6,8	0,00	0,0
2004-06-10 14:30	152	33	84	5,4	18,73	12,02	65,0	1006,51	8,87	6,17	18,39	14,45	6,0	0,00	0,0
2004-06-10 15:00	139	33	85	4,1	18,63	11,62	65,0	1006,51	8,66	7,27	18,29	14,13	6,4	0,00	0,0
2004-06-10 15:30	130	33	93	2,4	18,63	10,82	65,0	1006,51	9,25	9,61	18,29	13,96	6,6	0,00	0,0
2004-06-10 16:00	141	33	92	3,5	18,63	11,12	65,0	1006,51	9,38	8,30	18,29	14,18	5,0	0,00	0,0
2004-06-10 16:30	131	33	97	3,9	18,53	10,92	65,0	1006,51	10,00	7,25	18,19	14,39	5,0	0,00	0,0
2004-06-10 17:00	137	33	98	2,8	18,53	10,92	65,5	1005,51	10,15	8,89	18,19	14,48	4,3	0,51	0,5
2004-06-10 17:30	130	33	99	3,0	18,53	10,72	65,5	1005,51	10,11	8,67	18,19	14,37	4,1	0,51	0,5
2004-06-10 18:00	133	33	99	1,4	18,53	10,32	65,5	1005,51	9,71	10,32	18,19	13,97	4,3	0,00	0,5
2004-06-10 18:30	111	33	100	1,4	18,43	10,32	65,5	1005,51	9,87	10,32	18,09	14,05	4,3	0,00	0,5
2004-06-10 19:00	159	33	100	1,8	18,43	10,02	66,5	1005,51	9,57	10,02	18,09	13,75	3,7	1,02	1,5
2004-06-10 19:30	93	33	100	0,0	18,43	9,92	66,5	1005,51	9,47	9,92	18,09	13,65	3,0	1,02	1,5
2004-06-10 20:00	104	33	100	1,4	18,43	10,12	66,5	1005,51	9,67	10,12	18,09	13,85	1,8	0,00	1,5
2004-06-10 20:30	88	33	100	0,0	18,43	10,02	66,5	1005,51	9,57	10,02	18,09	13,75	2,0	0,00	1,5
2004-06-10 21:00	87	33	100	0,0	18,43	9,92	67,1	1005,51	9,47	9,92	18,09	13,65	2,0	0,51	2,0
2004-06-10 21:30	82	33	100	0,0	18,33	9,82	67,1	1005,51	9,37	9,82	17,99	13,55	1,2	0,51	2,0
2004-06-10 22:00	83	33	100	0,0	18,33	9,82	67,1	1005,51	9,37	9,82	17,99	13,55	0,0	0,00	2,0
2004-06-10 22:30	83	33	100	0,0	18,43	9,82	67,1	1005,51	9,37	9,82	18,09	13,55	0,0	0,00	2,0
2004-06-10 23:00	83	33	100	0,0	18,53	9,62	67,1	1005,51	9,17	9,62	18,19	13,35	0,0	0,00	2,0
2004-06-10 23:30	83	33	100	0,0	18,73	9,32	67,1	1005,51	8,87	9,32	18,39	13,05	0,0	0,00	2,0

Datum	Vindriktning °	Luftfukt inne Rh%	Luftfukt ute Rh%	Vindhastighet m/s	Temp inne °C	Temp ute °C	Nederb. året mm	Lufttryck Mbar	Daggpunkt °C	Kyleffekt °C	Vix inne °C	Vix ute °C	Vindby m/s	Korr lufttryck	Regn/dygn mm
2004-06-11 00:00	83	33	100	0,0	19,03	9,02	67,1	1005,51	8,57	9,02	18,69	12,75	0,0	1,52	0,0
2004-06-11 00:30	351	33	100	0,0	19,23	8,82	67,1	1006,51	8,37	8,82	18,89	12,55	2,0	0,00	0,0
2004-06-11 01:00	18	33	100	0,0	19,43	8,72	67,1	1006,51	8,27	8,72	19,09	12,45	1,2	0,00	0,0
2004-06-11 01:30	18	33	100	1,4	19,53	8,62	67,1	1005,51	8,17	8,62	19,20	12,35	1,6	0,00	0,0
2004-06-11 02:00	328	33	100	0,0	19,63	8,52	67,1	1006,51	8,07	8,52	19,30	12,25	1,8	0,00	0,0
2004-06-11 02:30	328	33	100	0,0	19,63	8,12	67,1	1006,51	7,67	8,12	19,30	11,85	2,0	0,00	0,0
2004-06-11 03:00	328	33	100	1,2	19,53	8,02	67,1	1006,51	7,57	8,02	19,20	11,75	1,8	0,00	0,0
2004-06-11 03:30	328	33	100	0,0	19,43	7,92	67,1	1006,51	7,47	7,92	19,09	11,65	1,6	0,00	0,0
2004-06-11 04:00	77	33	100	0,0	19,33	7,92	67,1	1006,51	7,47	7,92	18,99	11,65	2,0	0,00	0,0
2004-06-11 04:30	327	33	100	0,0	19,23	7,82	67,1	1006,51	7,38	7,82	18,89	11,55	2,2	0,00	0,0
2004-06-11 05:00	329	33	100	0,0	19,13	7,92	67,1	1006,51	7,47	7,92	18,79	11,65	2,0	0,00	0,0
2004-06-11 05:30	329	33	100	0,0	19,13	7,92	68,1	1006,51	7,47	7,92	18,79	11,65	2,0	1,02	1,0
2004-06-11 06:00	329	33	100	0,0	19,13	8,02	68,1	1006,51	7,57	8,02	18,79	11,75	1,8	1,02	1,0
2004-06-11 06:30	58	33	100	0,0	19,23	7,92	68,1	1006,51	7,47	7,92	18,89	11,65	2,0	0,00	1,0
2004-06-11 07:00	318	33	100	0,0	19,33	7,82	69,1	1007,51	7,38	7,82	18,99	11,55	2,0	1,02	2,0
2004-06-11 07:30	335	33	100	1,4	19,43	7,92	69,1	1007,51	7,47	7,92	19,09	11,65	2,4	0,00	2,0
2004-06-11 08:00	332	33	100	1,4	19,53	8,32	69,1	1007,51	7,87	8,32	19,20	12,05	2,6	0,00	2,0
2004-06-11 08:30	334	33	100	1,4	19,63	7,82	69,1	1007,51	7,38	7,82	19,30	11,55	2,4	0,00	2,0
2004-06-11 09:00	335	33	100	1,2	19,63	7,92	69,1	1007,51	7,47	7,92	19,30	11,65	1,8	0,00	2,0
2004-06-11 09:30	337	33	99	1,6	19,53	7,92	69,1	1007,51	7,32	7,92	19,20	11,56	2,6	0,00	2,0
2004-06-11 10:00	317	33	98	0,0	19,43	8,12	69,1	1007,51	7,37	8,12	19,09	11,68	5,0	0,00	2,0
2004-06-11 10:30	329	33	100	1,2	19,33	8,02	69,1	1007,51	7,57	8,02	18,99	11,75	3,3	0,00	2,0
2004-06-11 11:00	331	33	95	1,6	19,23	8,92	69,1	1007,51	7,69	8,92	18,89	12,22	3,0	0,00	2,0
2004-06-11 11:30	299	33	96	1,2	19,23	9,22	69,1	1007,51	8,15	9,22	18,89	12,61	3,3	0,00	2,0
2004-06-11 12:00	297	33	93	1,4	19,13	8,62	69,1	1008,51	7,08	8,62	18,79	11,76	3,3	0,00	2,0
2004-06-11 12:30	74	33	100	0,0	19,03	8,12	69,1	1008,51	7,67	8,12	18,69	11,85	3,3	0,00	2,0
2004-06-11 13:00	325	33	93	1,2	18,93	8,82	69,1	1008,51	7,27	8,82	18,59	11,96	2,8	0,00	2,0
2004-06-11 13:30	323	33	90	2,2	18,93	8,62	69,6	1008,51	6,58	8,62	18,59	11,51	3,1	0,51	2,5
2004-06-11 14:00	307	33	94	2,4	18,93	9,32	69,6	1008,51	7,93	8,02	18,59	12,54	2,6	0,51	2,5
2004-06-11 14:30	313	33	92	2,2	18,83	9,22	69,6	1008,51	7,50	9,22	18,49	12,28	3,0	0,00	2,5
2004-06-11 15:00	321	33	89	2,0	18,83	8,82	69,6	1008,51	6,61	8,82	18,49	11,63	3,3	0,00	2,5
2004-06-11 15:30	315	33	92	1,6	18,73	9,02	69,6	1008,51	7,31	9,02	18,39	12,08	3,1	0,00	2,5
2004-06-11 16:00	99	33	88	2,4	18,73	9,32	69,6	1008,51	6,93	8,02	18,39	12,06	3,9	0,00	2,5
2004-06-11 16:30	14	33	85	1,8	18,73	9,62	69,6	1008,51	6,70	9,62	18,39	12,12	3,1	0,00	2,5
2004-06-11 17:00	332	33	86	2,0	18,73	9,72	69,6	1008,51	6,98	9,72	18,39	12,30	3,0	0,00	2,5
2004-06-11 17:30	69	33	82	1,6	18,73	10,02	69,6	1008,51	6,55	10,02	18,39	12,30	3,0	0,00	2,5
2004-06-11 18:00	311	33	76	2,2	18,73	10,32	69,6	1008,51	5,70	10,32	18,39	12,17	2,6	0,00	2,5
2004-06-11 18:30	338	33	77	1,2	18,73	10,22	69,6	1008,51	5,80	10,22	18,39	12,14	3,3	0,00	2,5
2004-06-11 19:00	329	33	71	1,4	18,73	10,32	69,6	1008,51	4,68	10,32	18,39	11,83	2,8	0,00	2,5
2004-06-11 19:30	303	33	73	1,4	18,73	10,12	69,6	1008,51	4,90	10,12	18,39	11,76	3,0	0,00	2,5
2004-06-11 20:00	276	33	71	1,2	18,73	10,72	69,6	1008,51	5,06	10,72	18,39	12,23	3,1	0,00	2,5
2004-06-11 20:30	307	33	75	0,0	18,73	10,32	69,6	1008,51	5,50	10,32	18,39	12,10	2,6	0,00	2,5
2004-06-11 21:00	309	33	80	1,2	18,63	9,72	69,6	1008,51	5,89	9,72	18,29	11,85	2,0	0,00	2,5
2004-06-11 21:30	311	33	84	1,8	18,63	9,32	69,6	1008,51	6,23	9,32	18,29	11,75	2,2	0,00	2,5
2004-06-11 22:00	311	33	88	1,6	18,53	8,52	69,6	1008,51	6,15	8,52	18,19	11,26	2,0	0,00	2,5
2004-06-11 22:30	311	34	88	0,0	18,53	8,32	69,6	1008,51	5,95	8,32	18,23	11,06	2,0	0,00	2,5

Datum	Vindriktning °	Luftfukt inne Rh%	Luftfukt ute Rh%	Vindhastighet m/s	Temp inne °C	Temp ute °C	Nederb. året mm	Lufftryck Mbar	Daggpunkt °C	Kyleffekt °C	Vix inne °C	Vix ute °C	Vindby m/s	Korr lufftryck	Regn/dygn mm
2004-06-11 23:00	341	34	90	1,8	18,43	7,42	69,6	1008,51	5,40	7,42	18,13	10,31	2,2	0,00	2,5
2004-06-11 23:30	341	33	89	0,0	18,93	7,12	69,6	1008,51	4,94	7,12	18,59	9,93	2,0	0,00	2,5
2004-06-12 00:00	342	33	93	0,0	19,03	6,52	69,6	1008,51	5,00	6,52	18,69	9,66	2,0	0,00	0,0
2004-06-12 00:30	341	33	92	0,0	18,83	6,22	69,6	1008,51	4,54	6,22	18,49	9,27	1,6	0,00	0,0
2004-06-12 01:00	342	33	93	1,2	18,73	6,12	69,6	1008,51	4,60	6,12	18,39	9,26	2,0	0,00	0,0
2004-06-12 01:30	343	33	91	0,0	18,83	6,62	69,6	1008,51	4,78	6,62	18,49	9,59	2,2	0,00	0,0
2004-06-12 02:00	333	33	93	0,0	19,23	6,12	69,6	1008,51	4,60	6,12	18,89	9,26	2,4	0,00	0,0
2004-06-12 02:30	324	33	94	0,0	19,63	6,22	69,6	1008,51	4,86	6,22	19,30	9,44	2,2	0,00	0,0
2004-06-12 03:00	343	33	97	0,0	19,83	6,82	69,6	1008,51	5,92	6,82	19,50	10,29	2,2	0,00	0,0
2004-06-12 03:30	336	33	97	0,0	19,83	7,12	69,6	1008,51	6,22	7,12	19,50	10,59	1,6	0,00	0,0
2004-06-12 04:00	332	33	97	0,0	19,73	7,02	69,6	1008,51	6,12	7,02	19,40	10,49	1,2	0,00	0,0
2004-06-12 04:30	332	33	95	0,0	19,53	6,32	69,6	1008,51	5,12	6,32	19,20	9,62	1,4	0,00	0,0
2004-06-12 05:00	310	33	98	0,0	19,43	6,12	69,6	1008,51	5,38	6,12	19,09	9,68	1,2	0,00	0,0
2004-06-12 05:30	309	33	97	0,0	19,23	6,52	69,6	1008,51	5,62	6,52	18,89	9,99	0,0	0,00	0,0
2004-06-12 06:00	309	33	97	0,0	19,13	6,52	69,6	1008,51	5,62	6,52	18,79	9,99	0,0	0,00	0,0
2004-06-12 06:30	280	33	97	0,0	19,03	6,92	69,6	1009,51	6,02	6,92	18,69	10,39	1,2	0,00	0,0
2004-06-12 07:00	286	33	96	0,0	19,13	7,42	69,6	1009,51	6,36	7,42	18,79	10,81	1,4	0,00	0,0
2004-06-12 07:30	311	33	96	0,0	19,33	8,12	69,6	1009,51	7,06	8,12	18,99	11,51	1,6	0,00	0,0
2004-06-12 08:00	313	33	90	1,6	19,53	9,42	69,6	1009,51	7,37	9,42	19,20	12,31	2,4	0,00	0,0
2004-06-12 08:30	318	33	87	1,6	19,63	10,12	69,6	1009,51	7,54	10,12	19,30	12,78	3,0	0,00	0,0
2004-06-12 09:00	313	33	79	1,6	19,63	10,82	69,6	1009,51	6,76	10,82	19,30	12,88	3,7	0,00	0,0
2004-06-12 09:30	341	33	78	1,4	19,63	11,52	69,6	1009,51	7,25	11,52	19,30	13,51	3,3	0,00	0,0
2004-06-12 10:00	303	33	78	1,4	19,53	12,32	69,6	1009,51	8,02	12,32	19,20	14,31	4,3	0,00	0,0
2004-06-12 10:30	313	33	71	2,4	19,33	13,02	69,6	1009,51	7,26	11,93	18,99	14,53	3,3	0,00	0,0
2004-06-12 11:00	298	33	69	2,4	19,23	13,23	69,6	1009,51	7,01	12,14	18,89	14,60	4,9	0,00	0,0
2004-06-12 11:30	328	33	62	3,1	19,13	13,53	69,6	1010,51	5,67	11,73	18,79	14,47	4,9	0,00	0,0
2004-06-12 12:00	320	33	63	1,6	19,03	13,83	69,6	1009,51	6,20	13,83	18,69	14,83	4,7	0,00	0,0
2004-06-12 12:30	291	33	57	2,2	19,03	14,13	69,6	1010,51	4,96	14,13	18,69	14,79	5,2	0,00	0,0
2004-06-12 13:00	295	33	54	3,7	18,93	14,83	69,6	1010,51	4,79	11,80	18,59	15,32	5,0	0,00	0,0
2004-06-12 13:30	329	33	51	3,0	18,93	14,93	69,6	1010,51	4,01	13,26	18,59	15,27	6,4	0,00	0,0
2004-06-12 14:00	328	33	49	1,8	18,93	15,73	69,6	1010,51	4,14	15,73	18,59	15,97	6,9	0,00	0,0
2004-06-12 14:30	286	33	46	1,6	18,93	16,13	69,6	1010,51	3,54	16,13	18,59	16,23	6,6	0,00	0,0
2004-06-12 15:00	290	33	49	2,6	18,93	15,43	69,6	1010,51	3,86	14,46	18,59	15,67	6,2	0,00	0,0
2004-06-12 15:30	294	33	48	2,2	18,83	15,93	69,6	1011,51	4,01	15,93	18,49	16,12	7,1	0,00	0,0
2004-06-12 16:00	344	33	48	4,1	18,83	15,63	69,6	1011,51	3,73	12,09	18,49	15,82	5,2	0,00	0,0
2004-06-12 16:30	296	33	47	4,3	18,93	16,63	69,6	1011,51	4,32	13,29	18,59	16,77	6,9	0,00	0,0
2004-06-12 17:00	296	33	46	3,7	19,13	16,93	69,6	1011,51	4,27	14,25	18,79	17,03	6,6	0,00	0,0
2004-06-12 17:30	314	33	45	4,3	19,13	16,43	69,6	1012,51	3,48	13,05	18,79	16,48	6,9	0,00	0,0
2004-06-12 18:00	286	33	49	4,3	19,03	15,23	69,6	1012,51	3,68	11,61	18,69	15,47	6,8	0,00	0,0
2004-06-12 18:30	305	33	47	4,5	19,03	14,13	69,6	1012,51	2,05	9,62	18,69	14,27	6,8	0,00	0,0
2004-06-12 19:00	319	33	47	3,1	19,03	13,73	69,6	1013,51	1,69	11,95	18,69	13,87	7,5	0,00	0,0
2004-06-12 19:30	305	33	48	2,6	19,03	12,92	69,6	1013,51	1,28	11,82	18,69	13,12	7,1	0,00	0,0
2004-06-12 20:00	302	33	49	3,9	18,93	12,12	69,6	1014,51	0,85	8,65	18,59	12,37	7,5	0,00	0,0
2004-06-12 20:30	285	33	50	3,1	18,93	11,72	69,6	1014,51	0,78	9,77	18,59	12,02	7,1	0,00	0,0
2004-06-12 21:00	324	33	52	2,2	18,83	10,22	69,6	1015,51	-0,02	10,22	18,49	10,62	5,4	0,00	0,0
2004-06-12 21:30	336	33	55	2,8	18,83	9,42	69,6	1015,51	0,06	7,25	18,49	9,97	6,4	0,00	0,0

Datum	Vindriktning °	Luftfukt inne Rh%	Luftfukt ute Rh%	Vindhastighet m/s	Temp inne °C	Temp ute °C	Nederb. året mm	Lufttryck Mbar	Daggpunkt °C	Kyleffekt °C	Vix inne °C	Vix ute °C	Vindby m/s	Korr lufttryck	Regn/dygn mm
2004-06-12 22:00	296	33	56	2,8	18,73	9,22	69,6	1016,51	0,14	7,04	18,39	9,83	5,4	0,00	0,0
2004-06-12 22:30	322	33	57	3,7	18,63	8,52	69,6	1016,51	-0,26	4,45	18,29	9,18	5,8	0,00	0,0
2004-06-12 23:00	297	33	61	3,1	18,63	7,52	69,6	1017,52	-0,21	5,18	18,29	8,41	3,9	0,00	0,0
2004-06-12 23:30	337	33	66	1,8	18,53	6,72	69,6	1017,52	0,17	6,72	18,19	7,91	3,3	0,00	0,0
2004-06-13 00:00	351	33	70	1,8	18,43	6,42	69,6	1017,52	0,74	6,42	18,09	7,86	3,5	0,00	0,0
2004-06-13 00:30	305	33	73	1,8	18,53	5,72	69,6	1018,52	0,68	5,72	18,19	7,36	2,4	0,00	0,0
2004-06-13 01:00	337	33	74	1,8	18,73	5,42	69,6	1018,52	0,58	5,42	18,39	7,13	3,5	0,00	0,0
2004-06-13 01:30	338	33	76	0,0	19,13	5,12	69,6	1018,52	0,68	5,12	18,79	6,97	2,8	0,00	0,0
2004-06-13 02:00	280	33	77	1,6	19,53	4,82	69,6	1018,52	0,58	4,82	19,20	6,73	3,0	0,00	0,0
2004-06-13 02:30	298	33	80	0,0	19,83	4,52	69,6	1018,52	0,84	4,52	19,50	6,65	2,6	0,00	0,0
2004-06-13 03:00	298	33	81	0,0	19,83	3,82	69,6	1018,52	0,34	3,82	19,50	6,02	0,0	0,00	0,0
2004-06-13 03:30	305	33	87	2,0	19,63	3,72	69,6	1019,52	1,27	3,72	19,30	6,37	2,6	0,00	0,0
2004-06-13 04:00	330	33	88	2,6	19,43	3,92	69,6	1019,52	1,63	2,32	19,09	6,65	3,0	0,00	0,0
2004-06-13 04:30	286	33	84	0,0	19,23	4,42	69,6	1019,52	1,44	4,42	18,89	6,84	3,0	0,00	0,0
2004-06-13 05:00	308	33	84	2,2	19,13	5,02	69,6	1019,52	2,03	5,02	18,79	7,44	3,0	0,00	0,0
2004-06-13 05:30	280	33	80	1,6	19,13	5,62	69,6	1019,52	1,91	5,62	18,79	7,75	3,0	0,00	0,0
2004-06-13 06:00	296	33	76	0,0	19,33	7,82	69,6	1020,52	3,28	7,82	18,99	9,67	2,2	0,00	0,0
2004-06-13 06:30	298	33	68	2,4	19,53	8,82	69,6	1019,52	2,60	7,50	19,20	10,14	3,3	0,00	0,0
2004-06-13 07:00	302	33	67	3,0	19,73	9,52	69,6	1020,52	3,05	7,36	19,40	10,77	4,7	0,00	0,0
2004-06-13 07:30	299	33	67	3,1	19,73	9,82	69,6	1020,52	3,34	7,69	19,40	11,07	4,5	0,00	0,0
2004-06-13 08:00	252	33	65	1,8	19,63	10,22	69,6	1019,52	3,27	10,22	19,30	11,35	4,3	0,00	0,0
2004-06-13 08:30	305	33	65	2,4	19,43	10,92	69,6	1020,52	3,93	9,71	19,09	12,05	4,5	0,00	0,0
2004-06-13 09:00	316	33	64	2,0	19,23	11,42	69,6	1020,52	4,17	11,42	18,89	12,49	5,8	0,00	0,0
2004-06-13 09:30	294	33	60	2,0	19,13	11,72	69,6	1020,52	3,49	11,72	18,79	12,55	5,2	0,00	0,0
2004-06-13 10:00	303	33	59	3,5	19,03	11,82	69,6	1020,52	3,33	9,09	18,69	12,60	5,4	0,00	0,0
2004-06-13 10:30	326	33	59	3,9	18,83	12,22	69,6	1020,52	3,70	8,77	18,49	13,00	5,8	0,00	0,0
2004-06-13 11:00	297	33	55	1,8	18,83	13,02	69,6	1019,52	3,40	13,02	18,49	13,58	4,9	0,00	0,0
2004-06-13 11:30	300	33	55	4,1	18,73	12,32	69,6	1019,52	2,75	8,12	18,39	12,88	4,7	0,00	0,0
2004-06-13 12:00	301	33	51	2,6	18,73	13,43	69,6	1019,52	2,64	12,35	18,39	13,77	5,0	0,00	0,0
2004-06-13 12:30	322	33	52	3,5	18,73	13,73	69,6	1019,52	3,20	11,24	18,39	14,12	4,9	0,00	0,0
2004-06-13 13:00	300	33	51	1,4	18,63	14,13	69,6	1019,52	3,28	14,13	18,29	14,47	4,9	0,00	0,0
2004-06-13 13:30	316	33	52	3,7	18,63	13,73	69,6	1019,52	3,20	10,52	18,29	14,12	5,6	0,00	0,0
2004-06-13 14:00	306	33	51	3,5	18,63	13,83	69,6	1018,52	3,00	11,35	18,29	14,17	5,2	0,00	0,0
2004-06-13 14:30	293	33	54	2,6	18,63	12,92	69,6	1018,52	3,03	11,82	18,29	13,42	5,0	0,00	0,0
2004-06-13 15:00	303	33	54	2,2	18,63	13,23	69,6	1018,52	3,31	13,23	18,29	13,72	4,3	0,00	0,0
2004-06-13 15:30	304	33	53	2,2	18,53	12,62	69,6	1017,52	2,47	12,62	18,19	13,07	4,5	0,00	0,0
2004-06-13 16:00	323	33	55	2,2	18,53	12,92	69,6	1017,52	3,31	12,92	18,19	13,48	3,9	0,00	0,0
2004-06-13 16:30	261	33	56	1,8	18,63	13,02	69,6	1016,51	3,67	13,02	18,29	13,63	3,3	0,00	0,0
2004-06-13 17:00	269	33	56	0,0	18,53	13,23	69,6	1016,51	3,85	13,23	18,19	13,83	2,8	0,00	0,0
2004-06-13 17:30	299	33	57	0,0	18,53	13,02	69,6	1015,51	3,93	13,02	18,19	13,69	1,6	0,00	0,0
2004-06-13 18:00	299	33	59	1,4	18,53	12,62	69,6	1014,51	4,08	12,62	18,19	13,40	2,2	0,00	0,0
2004-06-13 18:30	104	33	61	1,6	18,53	12,22	69,6	1014,51	4,20	12,22	18,19	13,11	3,1	0,00	0,0
2004-06-13 19:00	93	33	62	2,0	18,43	12,02	69,6	1013,51	4,26	12,02	18,09	12,97	3,9	0,00	0,0
2004-06-13 19:30	133	33	65	2,4	18,43	11,72	69,6	1012,51	4,69	10,56	18,09	12,85	4,1	0,00	0,0
2004-06-13 20:00	132	33	67	2,8	18,43	11,42	69,6	1011,51	4,86	9,44	18,09	12,67	3,9	0,00	0,0
2004-06-13 20:30	131	33	71	1,6	18,43	11,12	69,6	1010,51	5,44	11,12	18,09	12,63	3,9	0,00	0,0

Datum	Vindriktning	Luftfukt inne	Luftfukt ute	Vindhastighet	Temp inne	Temp ute	Nederb. året	Lufttryck	Daggpunkt	Kyleffekt	Vix inne	Vix ute	Vindby	Korr lufttryck	Regn/dygn
	°	Rh%	Rh%	m/s	°C	°C	mm	Mbar	°C	°C	°C	°C	m/s		mm
2004-06-13 21:00	126	33	78	2,0	18,43	10,62	69,6	1009,51	6,38	10,62	18,09	12,61	2,6	0,00	0,0
2004-06-13 21:30	142	33	88	3,1	18,33	9,72	69,6	1008,51	7,32	7,58	17,99	12,46	4,3	0,00	0,0
2004-06-13 22:00	149	33	94	3,7	18,33	9,12	70,6	1007,51	7,73	5,15	17,99	12,34	5,0	1,02	1,0
2004-06-13 22:30	159	34	98	2,0	18,33	8,82	71,1	1006,51	8,07	8,82	18,03	12,38	5,8	1,52	1,5
2004-06-13 23:00	157	34	100	2,0	18,23	8,92	72,1	1006,51	8,47	8,92	17,93	12,65	4,3	1,52	2,5
2004-06-13 23:30	133	34	100	0,0	18,23	9,02	72,6	1005,51	8,57	9,02	17,93	12,75	3,3	1,52	3,0
2004-06-14 00:00	191	34	100	1,8	18,43	9,12	73,6	1005,51	8,67	9,12	18,13	12,85	3,0	1,52	4,0
2004-06-14 00:30	172	33	100	2,8	18,73	9,42	73,6	1004,51	8,97	7,25	18,39	13,15	3,0	0,00	0,0
2004-06-14 01:00	291	33	100	0,0	19,03	9,42	73,6	1004,51	8,97	9,42	18,69	13,15	3,3	0,00	0,0
2004-06-14 01:30	271	33	100	0,0	19,33	9,62	73,6	1004,51	9,17	9,62	18,99	13,35	4,1	0,00	0,0
2004-06-14 02:00	262	33	98	1,8	19,53	9,52	73,6	1003,51	8,76	9,52	19,20	13,08	4,5	0,00	0,0
2004-06-14 02:30	255	33	92	2,6	19,53	9,72	73,6	1003,51	8,00	8,45	19,20	12,78	5,2	0,00	0,0
2004-06-14 03:00	329	33	92	3,1	19,43	9,22	73,6	1003,51	7,50	7,04	19,09	12,28	4,3	0,00	0,0
2004-06-14 03:30	275	33	89	3,7	19,33	8,82	73,6	1004,51	6,61	4,80	18,99	11,63	5,4	0,00	0,0
2004-06-14 04:00	269	33	88	4,1	19,13	8,62	73,6	1003,51	6,24	3,66	18,79	11,36	4,3	0,00	0,0
2004-06-14 04:30	289	33	91	2,0	18,93	8,32	73,6	1003,51	6,45	8,32	18,59	11,29	4,5	0,00	0,0
2004-06-14 05:00	280	33	89	3,0	18,83	8,22	73,6	1003,51	6,02	5,94	18,49	11,03	3,9	0,00	0,0
2004-06-14 05:30	262	33	85	3,0	18,73	8,52	73,6	1003,51	5,63	6,27	18,39	11,02	6,2	0,00	0,0
2004-06-14 06:00	299	33	86	3,1	18,83	8,62	73,6	1002,51	5,90	6,38	18,49	11,20	6,2	0,00	0,0
2004-06-14 06:30	288	33	86	3,5	18,93	8,72	73,6	1002,51	6,00	5,59	18,59	11,30	7,1	0,00	0,0
2004-06-14 07:00	297	33	88	4,7	19,23	8,52	73,6	1002,51	6,15	2,68	18,89	11,26	8,1	0,00	0,0
2004-06-14 07:30	284	33	83	7,1	19,43	8,62	73,6	1002,51	5,37	0,32	19,09	10,97	8,5	0,00	0,0
2004-06-14 08:00	301	33	87	5,2	19,53	8,42	73,6	1002,51	5,88	2,06	19,20	11,08	9,8	0,00	0,0
2004-06-14 08:30	303	33	86	4,5	19,43	8,62	73,6	1002,51	5,90	2,80	19,09	11,20	7,9	0,00	0,0
2004-06-14 09:00	272	33	84	2,4	19,23	8,92	73,6	1002,51	5,84	7,60	18,89	11,35	8,3	0,00	0,0
2004-06-14 09:30	294	33	78	3,0	19,13	9,62	73,6	1002,51	5,41	7,47	18,79	11,61	7,1	0,00	0,0
2004-06-14 10:00	305	33	77	3,7	18,93	9,82	73,6	1002,51	5,41	5,97	18,59	11,74	10,2	0,00	0,0
2004-06-14 10:30	299	33	76	5,8	18,73	9,92	73,6	1002,51	5,31	3,49	18,39	11,77	8,3	0,00	0,0
2004-06-14 11:00	318	33	78	3,5	18,53	9,52	73,6	1002,51	5,31	6,49	18,19	11,51	9,2	0,00	0,0
2004-06-14 11:30	269	34	73	3,1	18,43	10,22	73,6	1002,51	5,00	8,13	18,13	11,86	9,2	0,00	0,0
2004-06-14 12:00	315	34	69	9,4	18,33	10,52	73,6	1001,51	4,44	0,62	18,03	11,90	11,3	0,00	0,0
2004-06-14 12:30	288	34	70	2,8	18,23	10,62	73,6	1001,51	4,75	8,57	17,93	12,07	10,6	0,00	0,0
2004-06-14 13:00	269	34	63	7,5	17,83	11,62	73,6	1001,51	4,12	3,96	17,53	12,63	12,5	0,00	0,0
2004-06-14 13:30	269	34	63	7,5	17,83	11,62	73,6	1001,51	4,12	3,96	17,53	12,63	12,5	0,00	0,0
2004-06-14 14:00	256	34	64	4,7	17,83	11,42	73,6	1001,51	4,17	6,27	17,53	12,49	11,1	0,00	0,0
2004-06-14 14:30	284	34	63	6,2	17,83	11,52	73,6	1001,51	4,03	5,10	17,53	12,53	11,1	0,00	0,0
2004-06-14 15:00	328	34	65	6,8	17,83	11,72	73,6	1001,51	4,69	4,48	17,53	12,85	10,8	0,00	0,0
2004-06-14 15:30	291	34	65	11,7	17,93	11,72	73,6	1001,51	4,69	1,31	17,63	12,85	11,7	0,00	0,0
2004-06-14 16:00	286	34	79	5,0	17,83	10,02	73,6	1001,51	5,99	4,08	17,53	12,08	10,0	0,00	0,0
2004-06-14 16:30	284	34	77	6,4	17,83	10,22	73,6	1001,51	5,80	2,96	17,53	12,14	8,9	0,00	0,0
2004-06-14 17:00	290	34	75	3,5	17,73	10,12	73,6	1000,51	5,30	7,17	17,43	11,90	11,5	0,00	0,0
2004-06-14 17:30	275	34	79	6,8	17,73	9,92	73,6	1000,51	5,89	2,07	17,43	11,98	11,9	0,00	0,0
2004-06-14 18:00	287	34	77	5,0	17,73	10,32	73,6	1000,51	5,89	4,45	17,43	12,24	10,4	0,00	0,0
2004-06-14 18:30	300	34	81	4,7	17,73	9,42	73,6	1000,51	5,78	3,79	17,43	11,63	8,3	0,00	0,0
2004-06-14 19:00	312	34	86	4,9	17,73	9,12	73,6	1000,51	6,39	3,42	17,43	11,70	6,9	0,00	0,0
2004-06-14 19:30	241	34	81	2,8	17,93	9,32	73,6	1000,51	5,68	7,14	17,63	11,53	6,9	0,00	0,0

Datum	Vindriktning °	Luftfukt inne Rh%	Luftfukt ute Rh%	Vindhastighet m/s	Temp inne °C	Temp ute °C	Nederb. året mm	Lufttryck Mbar	Daggpunkt °C	Kyleffekt °C	Vix inne °C	Vix ute °C	Vindby m/s	Korr lufttryck	Regn/dygn mm
2004-06-14 20:00	301	34	81	3,3	18,03	8,92	73,6	1000,51	5,30	5,81	17,73	11,12	8,3	0,00	0,0
2004-06-14 20:30	284	34	87	2,8	18,23	8,52	73,6	1000,51	5,97	6,27	17,93	11,18	5,8	0,00	0,0
2004-06-14 21:00	270	34	87	2,4	18,43	8,32	73,6	1000,51	5,78	6,97	18,13	10,98	5,2	0,00	0,0
2004-06-14 21:30	311	34	89	2,4	18,63	7,92	73,6	1000,51	5,72	6,55	18,33	10,73	4,3	0,00	0,0
2004-06-14 22:00	301	34	95	2,6	18,83	7,42	73,6	999,51	6,21	6,02	18,53	10,72	6,0	0,00	0,0
2004-06-14 22:30	277	34	92	1,4	18,83	7,12	75,1	999,51	5,43	7,12	18,53	10,17	4,9	1,52	1,5
2004-06-14 23:00	271	34	93	1,6	18,93	6,92	75,1	999,51	5,39	6,92	18,63	10,06	3,1	1,52	1,5
2004-06-14 23:30	304	34	88	3,0	18,93	6,82	75,1	999,51	4,48	4,41	18,63	9,55	4,3	0,00	1,5
2004-06-15 00:00	278	33	90	3,0	18,93	6,62	75,1	999,51	4,61	4,19	18,59	9,51	4,1	0,00	0,0
2004-06-15 00:30	302	33	87	3,0	18,93	6,52	75,1	999,51	4,01	4,09	18,59	9,18	5,6	0,00	0,0
2004-06-15 01:00	323	33	87	3,3	18,93	6,32	75,1	998,51	3,82	2,87	18,59	8,98	5,4	0,00	0,0
2004-06-15 01:30	299	33	93	4,7	19,03	5,92	75,1	998,51	4,41	-0,54	18,69	9,06	6,0	0,00	0,0
2004-06-15 02:00	303	33	95	3,3	19,13	5,92	75,1	998,51	4,72	2,42	18,79	9,22	5,4	0,00	0,0
2004-06-15 02:30	280	33	96	2,0	19,23	5,52	75,1	998,51	4,48	5,52	18,89	8,90	5,2	0,00	0,0
2004-06-15 03:00	310	33	96	2,2	19,33	5,42	75,1	997,50	4,38	5,42	18,99	8,80	3,3	0,00	0,0
2004-06-15 03:30	266	33	96	1,8	19,43	5,42	75,1	997,50	4,38	5,42	19,09	8,80	4,3	0,00	0,0
2004-06-15 04:00	314	33	96	1,8	19,43	5,12	75,1	997,50	4,08	5,12	19,09	8,50	4,3	0,00	0,0
2004-06-15 04:30	303	33	90	2,4	19,43	5,22	75,1	997,50	3,23	3,70	19,09	8,11	6,8	0,00	0,0
2004-06-15 05:00	311	33	90	3,5	19,33	5,12	75,1	997,50	3,13	1,52	18,99	8,01	4,9	0,00	0,0
2004-06-15 05:30	315	33	89	2,0	19,23	5,12	75,1	997,50	2,97	5,12	18,89	7,93	3,9	0,00	0,0
2004-06-15 06:00	264	33	90	2,0	19,23	5,02	75,1	997,50	3,04	5,02	18,89	7,91	5,0	0,00	0,0
2004-06-15 06:30	294	33	85	2,6	19,13	6,32	75,1	997,50	3,47	4,86	18,79	8,82	4,9	0,00	0,0
2004-06-15 07:00	307	33	79	3,5	19,03	6,42	75,1	997,50	2,50	2,99	18,69	8,48	6,9	0,00	0,0
2004-06-15 07:30	283	33	77	3,9	18,93	6,52	75,1	996,50	2,22	2,12	18,59	8,44	8,1	0,00	0,0
2004-06-15 08:00	297	33	78	1,8	18,93	6,32	75,1	996,50	2,22	6,32	18,59	8,31	6,8	0,00	0,0
2004-06-15 08:30	302	33	83	2,2	18,93	6,62	75,1	997,50	3,42	6,62	18,59	8,97	6,0	0,00	0,0
2004-06-15 09:00	282	33	74	4,5	18,93	7,12	75,1	996,50	2,22	0,94	18,59	8,83	6,4	0,00	0,0
2004-06-15 09:30	269	33	75	3,5	18,93	7,62	75,1	996,50	2,90	4,34	18,59	9,40	6,2	0,00	0,0
2004-06-15 10:00	235	33	63	3,7	18,83	8,02	75,1	996,50	0,73	3,87	18,49	9,03	7,3	0,00	0,0
2004-06-15 10:30	289	33	65	3,3	18,73	8,12	75,1	996,50	1,28	4,91	18,39	9,25	6,8	0,00	0,0
2004-06-15 11:00	283	33	64	3,1	18,63	8,42	75,1	996,50	1,34	6,16	18,29	9,49	6,6	0,00	0,0
2004-06-15 11:30	299	33	67	3,0	18,43	8,72	75,1	996,50	2,29	6,49	18,09	9,97	7,7	0,00	0,0
2004-06-15 12:00	343	33	71	3,1	18,33	8,22	75,1	996,50	2,67	5,94	17,99	9,73	7,7	0,00	0,0
2004-06-15 12:30	305	33	64	4,5	18,23	9,22	75,1	996,50	2,09	3,55	17,89	10,29	8,1	0,00	0,0
2004-06-15 13:00	328	33	56	3,3	18,13	9,22	75,1	996,50	0,14	6,15	17,79	9,83	7,3	0,00	0,0
2004-06-15 13:30	277	33	63	3,1	18,13	9,42	75,1	995,50	2,05	7,25	17,79	10,43	7,5	0,00	0,0
2004-06-15 14:00	300	33	57	3,9	18,03	11,12	75,1	995,50	2,17	7,48	17,69	11,78	8,1	0,00	0,0
2004-06-15 14:30	293	33	53	3,0	18,03	9,72	75,1	995,50	-0,20	7,58	17,69	10,17	8,5	0,00	0,0
2004-06-15 15:00	317	33	52	2,8	18,03	10,62	75,1	995,50	0,35	8,57	17,69	11,02	6,6	0,00	0,0
2004-06-15 15:30	293	33	59	5,8	18,13	9,72	75,1	996,50	1,37	3,23	17,79	10,50	7,1	0,00	0,0
2004-06-15 16:00	332	33	57	3,9	18,13	9,12	75,1	995,50	0,30	5,15	17,79	9,78	7,1	0,00	0,0
2004-06-15 16:30	356	33	66	3,1	18,23	8,92	75,1	995,50	2,26	6,71	17,89	10,11	8,3	0,00	0,0
2004-06-15 17:00	286	33	57	5,2	18,23	8,72	75,1	995,50	-0,07	2,44	17,89	9,38	7,1	0,00	0,0
2004-06-15 17:30	283	33	60	4,7	18,23	9,12	75,1	996,50	1,05	3,42	17,89	9,95	7,3	0,00	0,0
2004-06-15 18:00	313	33	60	3,5	18,13	8,22	75,1	996,50	0,21	5,02	17,79	9,05	7,3	0,00	0,0
2004-06-15 18:30	312	33	60	3,7	18,03	7,72	75,1	996,50	-0,26	3,52	17,69	8,55	6,9	0,00	0,0

Datum	Vindriktning °	Luftfukt inne Rh%	Luftfukt ute Rh%	Vindhastighet m/s	Temp inne °C	Temp ute °C	Nederb. året mm	Lufttryck Mbar	Daggpunkt °C	Kyleffekt °C	Vix inne °C	Vix ute °C	Vindby m/s	Korr lufttryck	Regn/dygn mm
2004-06-15 19:00	315	33	59	5,2	17,93	8,32	75,1	996,50	0,06	1,94	17,59	9,09	6,6	0,00	0,0
2004-06-15 19:30	291	33	61	2,4	17,93	8,02	75,1	996,50	0,26	6,65	17,59	8,91	7,7	0,00	0,0
2004-06-15 20:00	333	33	62	4,7	17,93	7,42	75,1	996,50	-0,07	1,32	17,59	8,37	8,1	0,00	0,0
2004-06-15 20:30	302	33	59	4,9	17,93	8,22	75,1	997,50	-0,04	2,31	17,59	8,99	7,3	0,00	0,0
2004-06-15 21:00	309	33	59	3,5	17,93	6,92	75,1	997,50	-1,25	3,55	17,59	7,69	8,7	0,00	0,0
2004-06-15 21:30	309	33	66	2,6	17,93	6,32	75,1	997,50	-0,21	4,86	17,59	7,51	8,1	0,00	0,0
2004-06-15 22:00	316	33	71	3,3	18,13	5,82	75,1	997,50	0,37	2,31	17,79	7,33	5,2	0,00	0,0
2004-06-15 22:30	289	33	73	3,0	18,43	5,12	75,1	997,50	0,10	2,56	18,09	6,76	6,0	0,00	0,0
2004-06-15 23:00	304	33	74	2,2	18,83	4,72	75,1	997,50	-0,09	4,72	18,49	6,43	4,7	0,00	0,0
2004-06-15 23:30	325	33	77	2,6	19,13	4,12	75,1	998,51	-0,10	2,54	18,79	6,03	3,5	0,00	0,0
2004-06-16 00:00	315	33	79	1,6	19,33	3,72	75,1	998,51	-0,12	3,72	18,99	5,78	3,1	0,00	0,0
2004-06-16 00:30	310	33	82	1,6	19,43	3,22	75,1	997,50	-0,07	3,22	19,09	5,49	3,7	0,00	0,0
2004-06-16 01:00	300	33	81	2,0	19,43	3,32	75,1	997,50	-0,15	3,32	19,09	5,52	3,7	0,00	0,0
2004-06-16 01:30	307	33	84	2,2	19,43	3,02	75,1	997,50	0,08	3,02	19,09	5,44	3,3	0,00	0,0
2004-06-16 02:00	278	33	85	2,6	19,33	2,72	75,1	997,50	-0,05	1,06	18,99	5,22	3,1	0,00	0,0
2004-06-16 02:30	301	33	87	2,0	19,13	2,72	75,1	997,50	0,29	2,72	18,79	5,37	4,7	0,00	0,0
2004-06-16 03:00	313	33	88	1,6	19,13	2,42	75,1	997,50	0,15	2,42	18,79	5,15	3,3	0,00	0,0
2004-06-16 03:30	323	33	91	0,0	19,03	1,82	75,1	997,50	0,04	1,82	18,69	4,79	2,6	0,00	0,0
2004-06-16 04:00	320	33	92	2,6	19,13	2,42	75,1	997,50	0,79	0,74	18,79	5,47	3,7	0,00	0,0
2004-06-16 04:30	293	33	92	2,6	19,23	2,92	75,1	997,50	1,28	1,27	18,89	5,97	4,5	0,00	0,0
2004-06-16 05:00	321	33	91	2,6	19,33	3,52	75,1	997,50	1,72	1,90	18,99	6,49	3,7	0,00	0,0
2004-06-16 05:30	300	33	92	2,0	19,43	4,02	75,1	998,51	2,37	4,02	19,09	7,07	3,5	0,00	0,0
2004-06-16 06:00	291	33	85	2,8	19,53	5,92	75,1	997,50	3,08	3,43	19,20	8,42	3,7	0,00	0,0
2004-06-16 06:30	286	32	82	2,4	19,53	7,12	75,1	998,51	3,73	5,70	19,16	9,40	3,1	0,00	0,0
2004-06-16 07:00	328	32	78	2,4	19,53	7,82	75,1	998,51	3,67	6,44	19,16	9,81	3,9	0,00	0,0
2004-06-16 07:30	331	33	73	3,9	19,53	7,92	75,1	998,51	2,79	3,75	19,20	9,56	5,8	0,00	0,0
2004-06-16 08:00	347	33	74	3,3	19,43	7,72	75,1	998,51	2,80	4,46	19,09	9,43	6,0	0,00	0,0
2004-06-16 08:30	310	33	71	2,6	19,23	8,62	75,1	998,51	3,05	7,29	18,89	10,13	4,7	0,00	0,0
2004-06-16 09:00	324	33	64	3,1	19,13	9,82	75,1	998,51	2,66	7,69	18,79	10,89	7,3	0,00	0,0
2004-06-16 09:30	333	33	62	4,7	18,93	9,72	75,1	998,51	2,10	4,17	18,59	10,67	6,4	0,00	0,0
2004-06-16 10:00	290	33	57	3,9	18,83	10,52	75,1	999,51	1,61	6,78	18,49	11,18	5,6	0,00	0,0
2004-06-16 10:30	281	33	54	1,8	18,73	10,32	75,1	999,51	0,63	10,32	18,39	10,82	5,2	0,00	0,0
2004-06-16 11:00	321	33	57	4,5	18,63	11,12	75,1	999,51	2,17	5,90	18,29	11,78	6,2	0,00	0,0
2004-06-16 11:30	307	33	53	3,0	18,53	11,22	75,1	999,51	1,18	9,22	18,19	11,67	7,3	0,00	0,0
2004-06-16 12:00	320	33	53	4,3	18,43	11,72	75,1	999,51	1,64	7,39	18,09	12,17	8,1	0,00	0,0
2004-06-16 12:30	275	33	56	3,7	18,43	11,52	75,1	999,51	2,28	7,95	18,09	12,13	6,4	0,00	0,0
2004-06-16 13:00	307	33	55	3,9	18,43	11,42	75,1	999,51	1,92	7,83	18,09	11,98	6,8	0,00	0,0
2004-06-16 13:30	309	33	55	4,1	18,33	11,22	75,1	999,51	1,73	6,79	17,99	11,78	8,1	0,00	0,0
2004-06-16 14:00	333	33	55	2,8	18,33	12,12	75,1	1000,51	2,56	10,20	17,99	12,68	8,1	0,00	0,0
2004-06-16 14:30	279	33	62	3,3	18,33	10,62	75,1	1000,51	2,94	7,73	17,99	11,57	8,3	0,00	0,0
2004-06-16 15:00	332	33	61	4,9	18,23	10,62	75,1	1000,51	2,70	5,28	17,89	11,51	8,3	0,00	0,0
2004-06-16 15:30	312	33	69	4,1	18,23	10,12	75,1	1000,51	4,06	5,47	17,89	11,50	6,9	0,00	0,0
2004-06-16 16:00	308	33	63	3,3	18,23	10,52	75,1	1000,51	3,09	7,62	17,89	11,53	7,9	0,00	0,0
2004-06-16 16:30	321	33	59	4,1	18,23	10,52	75,1	1001,51	2,12	5,95	17,89	11,30	8,3	0,00	0,0
2004-06-16 17:00	311	33	54	4,5	18,33	10,92	75,1	1001,51	1,18	5,65	17,99	11,42	8,7	0,00	0,0
2004-06-16 17:30	100	33	55	5,2	18,23	10,52	75,1	1001,51	1,08	4,71	17,89	11,07	10,0	0,00	0,0

Datum	Vindriktning °	Luftfukt inne Rh%	Luftfukt ute Rh%	Vindhastighet m/s	Temp inne °C	Temp ute °C	Nederb. året mm	Lufttryck Mbar	Daggpunkt °C	Kyleffekt °C	Vix inne °C	Vix ute °C	Vindby m/s	Korr lufttryck	Regn/dygn mm
2004-06-16 18:00	298	33	58	3,9	18,13	9,82	75,1	1001,51	1,21	5,97	17,79	10,54	9,8	0,00	0,0
2004-06-16 18:30	325	33	62	3,7	18,03	9,12	75,1	1001,51	1,53	5,15	17,69	10,07	7,7	0,00	0,0
2004-06-16 19:00	326	33	62	2,8	18,03	8,62	75,1	1001,51	1,06	6,38	17,69	9,57	8,7	0,00	0,0
2004-06-16 19:30	326	33	63	6,8	17,93	8,12	75,1	1002,51	0,82	-0,35	17,59	9,13	7,5	0,00	0,0
2004-06-16 20:00	322	33	66	2,8	17,93	7,82	75,1	1002,51	1,22	5,51	17,59	9,01	7,7	0,00	0,0
2004-06-16 20:30	309	33	67	3,9	17,83	7,22	75,1	1002,51	0,87	2,93	17,49	8,47	7,1	0,00	0,0
2004-06-16 21:00	321	33	71	3,5	17,93	6,42	75,1	1002,51	0,94	2,99	17,59	7,93	7,5	0,00	0,0
2004-06-16 21:30	313	33	72	3,3	18,13	6,32	75,1	1002,51	1,05	2,87	17,79	7,89	6,0	0,00	0,0
2004-06-16 22:00	303	33	68	3,0	18,53	6,22	75,1	1003,51	0,13	3,76	18,19	7,53	5,8	0,00	0,0
2004-06-16 22:30	335	33	67	2,8	18,93	5,82	75,1	1003,51	-0,47	3,32	18,59	7,07	8,1	0,00	0,0
2004-06-16 23:00	313	33	68	2,6	19,23	5,52	75,1	1003,51	-0,54	4,01	18,89	6,83	6,9	0,00	0,0
2004-06-16 23:30	308	33	69	3,0	19,33	5,12	75,1	1003,51	-0,71	2,56	18,99	6,50	6,8	0,00	0,0
2004-06-17 00:00	316	33	70	4,7	19,33	4,82	75,1	1003,51	-0,79	-1,91	18,99	6,26	8,1	0,00	0,0
2004-06-17 00:30	249	33	71	3,5	19,23	4,62	75,1	1003,51	-0,78	0,95	18,89	6,13	6,4	0,00	0,0
2004-06-17 01:00	351	33	74	4,3	19,03	4,52	75,1	1003,51	-0,28	-1,28	18,69	6,23	5,8	0,00	0,0
2004-06-17 01:30	306	33	76	2,8	18,93	4,12	75,1	1003,51	-0,29	1,46	18,59	5,96	6,8	0,00	0,0
2004-06-17 02:00	297	33	78	2,0	18,93	3,82	75,1	1003,51	-0,21	3,82	18,59	5,80	4,1	0,00	0,0
2004-06-17 02:30	317	33	80	1,8	19,13	3,22	75,1	1003,51	-0,43	3,22	18,79	5,35	3,5	0,00	0,0
2004-06-17 03:00	300	33	86	2,0	19,43	2,82	75,1	1003,51	0,22	2,82	19,09	5,40	3,3	0,00	0,0
2004-06-17 03:30	291	32	88	2,0	19,63	2,52	75,1	1003,51	0,25	2,52	19,26	5,25	2,6	0,00	0,0
2004-06-17 04:00	302	32	87	1,4	19,73	2,72	75,1	1003,51	0,29	2,72	19,36	5,37	2,6	0,00	0,0
2004-06-17 04:30	315	32	80	2,0	19,73	3,32	75,1	1003,51	-0,33	3,32	19,36	5,45	4,3	0,00	0,0
2004-06-17 05:00	299	32	77	1,4	19,63	3,92	75,1	1003,51	-0,29	3,92	19,26	5,83	4,7	0,00	0,0
2004-06-17 05:30	309	33	74	3,7	19,53	4,72	75,1	1003,51	-0,09	0,02	19,20	6,43	5,2	0,00	0,0
2004-06-17 06:00	321	33	69	3,5	19,33	5,62	75,1	1003,51	-0,23	2,08	18,99	7,00	5,4	0,00	0,0
2004-06-17 06:30	303	33	64	3,7	19,23	5,82	75,1	1003,51	-1,12	1,30	18,89	6,89	6,9	0,00	0,0
2004-06-17 07:00	343	33	62	3,7	19,03	6,42	75,1	1003,51	-1,01	2,00	18,69	7,37	8,1	0,00	0,0
2004-06-17 07:30	318	33	61	2,6	19,03	7,22	75,1	1003,51	-0,49	5,81	18,69	8,11	6,6	0,00	0,0
2004-06-17 08:00	281	33	60	3,0	19,03	7,42	75,1	1003,51	-0,54	5,07	18,69	8,25	6,0	0,00	0,0
2004-06-17 08:30	294	33	59	4,1	19,03	7,62	75,1	1003,51	-0,60	2,46	18,69	8,39	7,7	0,00	0,0
2004-06-17 09:00	283	33	58	5,4	19,03	7,42	75,1	1003,51	-1,03	0,29	18,69	8,14	8,5	0,00	0,0
2004-06-17 09:30	307	33	63	4,7	19,03	7,42	75,1	1003,51	0,16	1,32	18,69	8,43	6,9	0,00	0,0
2004-06-17 10:00	320	33	61	3,7	19,03	7,42	75,1	1003,51	-0,30	3,17	18,69	8,31	7,7	0,00	0,0
2004-06-17 10:30	307	33	63	2,2	18,93	7,32	75,1	1003,51	0,07	7,32	18,59	8,33	6,4	0,00	0,0
2004-06-17 11:00	325	33	57	3,9	18,93	7,82	75,1	1003,51	-0,91	3,63	18,59	8,48	6,6	0,00	0,0
2004-06-17 11:30	342	33	57	3,3	18,83	8,12	75,1	1003,51	-0,63	4,91	18,49	8,78	7,5	0,00	0,0
2004-06-17 12:00	334	33	54	2,8	18,73	9,02	75,1	1003,51	-0,58	6,82	18,39	9,52	6,0	0,00	0,0
2004-06-17 12:30	304	33	53	2,8	18,63	9,32	75,1	1003,51	-0,57	7,14	18,29	9,77	5,4	0,00	0,0
2004-06-17 13:00	295	33	57	4,1	18,53	10,12	75,1	1003,51	1,23	5,47	18,19	10,78	6,8	0,00	0,0
2004-06-17 13:30	287	33	50	3,3	18,43	9,42	75,1	1003,51	-1,33	6,38	18,09	9,71	6,2	0,00	0,0
2004-06-17 14:00	327	33	50	2,6	18,43	9,82	75,1	1003,51	-0,96	8,55	18,09	10,11	6,8	0,00	0,0
2004-06-17 14:30	336	33	51	3,3	18,43	10,52	75,1	1002,51	-0,03	7,62	18,09	10,87	6,8	0,00	0,0
2004-06-17 15:00	335	33	46	3,5	18,43	10,12	75,1	1002,51	-1,90	7,17	18,09	10,22	6,4	0,00	0,0
2004-06-17 15:30	305	33	48	3,0	18,43	10,72	75,1	1002,51	-0,73	8,67	18,09	10,92	5,6	0,00	0,0
2004-06-17 16:00	319	33	49	2,4	18,33	10,42	75,1	1002,51	-0,70	9,19	17,99	10,67	5,0	0,00	0,0
2004-06-17 16:30	337	33	55	6,2	18,33	9,52	75,1	1002,51	0,15	2,51	17,99	10,07	7,3	0,00	0,0

Datum	Vindriktning	Luftfukt inne	Luftfukt ute	Vindhastighet	Temp inne	Temp ute	Nederb. året	Lufttryck	Daggpunkt	Kyleffekt	Vix inne	Vix ute	Vindby	Korr lufttryck	Regn/dygn
	°	Rh%	Rh%	m/s	°C	°C	mm	Mbar	°C	°C	°C	°C	m/s		mm
2004-06-17 17:00	317	33	64	3,0	18,43	9,82	75,1	1003,51	2,66	7,69	18,09	10,89	9,0	0,00	0,0
2004-06-17 17:30	313	33	53	5,4	18,43	9,32	75,1	1002,51	-0,57	2,72	18,09	9,77	5,8	0,00	0,0
2004-06-17 18:00	292	33	53	3,1	18,53	9,52	75,1	1003,51	-0,39	7,36	18,19	9,97	6,0	0,00	0,0
2004-06-17 18:30	333	33	54	3,1	18,63	9,22	75,1	1002,51	-0,39	7,04	18,29	9,72	7,1	0,00	0,0
2004-06-17 19:00	271	33	54	3,1	18,73	8,82	75,1	1003,51	-0,76	6,60	18,39	9,32	5,6	0,00	0,0
2004-06-17 19:30	327	33	54	3,3	18,83	9,22	75,1	1003,51	-0,39	6,15	18,49	9,72	5,6	0,00	0,0
2004-06-17 20:00	304	33	56	2,6	18,93	9,12	75,1	1002,51	0,04	7,81	18,59	9,73	4,7	0,00	0,0
2004-06-17 20:30	301	33	52	3,0	19,03	8,82	75,1	1002,51	-1,31	6,60	18,69	9,22	5,6	0,00	0,0
2004-06-17 21:00	331	33	53	3,5	19,13	8,32	75,1	1003,51	-1,50	5,13	18,79	8,77	5,6	0,00	0,0
2004-06-17 21:30	333	33	61	2,6	19,13	7,32	75,1	1003,51	-0,40	5,91	18,79	8,21	5,0	0,00	0,0
2004-06-17 22:00	315	33	63	1,6	19,13	6,92	75,1	1003,51	-0,31	6,92	18,79	7,93	3,5	0,00	0,0
2004-06-17 22:30	314	33	68	1,8	19,13	6,52	75,1	1003,51	0,42	6,52	18,79	7,83	3,9	0,00	0,0
2004-06-17 23:00	308	33	73	1,4	19,13	5,42	75,1	1003,51	0,39	5,42	18,79	7,06	2,6	0,00	0,0
2004-06-17 23:30	316	33	75	1,6	19,13	4,92	75,1	1003,51	0,30	4,92	18,79	6,70	2,2	0,00	0,0
2004-06-18 00:00	313	33	78	1,4	19,13	4,02	75,1	1003,51	-0,01	4,02	18,79	6,00	1,8	0,00	0,0
2004-06-18 00:30	296	33	80	1,6	19,23	3,62	75,1	1003,51	-0,04	3,62	18,89	5,75	2,4	0,00	0,0
2004-06-18 01:00	338	33	83	2,0	19,33	2,82	75,1	1003,51	-0,29	2,82	18,99	5,17	2,2	0,00	0,0
2004-06-18 01:30	337	33	83	0,0	19,43	2,52	75,1	1003,51	-0,58	2,52	19,09	4,87	2,0	0,00	0,0
2004-06-18 02:00	337	33	84	0,0	19,43	1,92	75,1	1003,51	-1,00	1,92	19,09	4,34	1,6	0,00	0,0
2004-06-18 02:30	338	32	89	0,0	19,53	1,02	75,1	1003,51	-1,06	1,02	19,16	3,83	0,0	0,00	0,0
2004-06-18 03:00	338	32	91	0,0	19,63	1,42	75,1	1003,51	-0,35	1,42	19,26	4,39	1,6	0,00	0,0
2004-06-18 03:30	337	32	89	0,0	19,73	1,12	75,1	1003,51	-0,96	1,12	19,36	3,93	0,0	0,00	0,0
2004-06-18 04:00	339	32	89	0,0	19,73	0,61	75,1	1003,51	-1,46	0,61	19,36	3,43	0,0	0,00	0,0
2004-06-18 04:30	340	32	98	1,4	19,73	0,92	75,1	1003,51	0,21	0,92	19,36	4,47	1,8	0,00	0,0
2004-06-18 05:00	342	32	94	0,0	19,73	1,82	75,1	1002,51	0,50	1,82	19,36	5,03	2,6	0,00	0,0
2004-06-18 05:30	309	32	89	1,4	19,73	2,52	75,1	1002,51	0,41	2,52	19,36	5,33	2,2	0,00	0,0
2004-06-18 06:00	307	32	85	0,0	19,63	3,42	75,1	1002,51	0,64	3,42	19,26	5,92	2,6	0,00	0,0
2004-06-18 06:30	298	32	78	1,4	19,63	4,72	75,1	1002,51	0,67	4,72	19,26	6,71	2,4	0,00	0,0
2004-06-18 07:00	299	32	75	1,4	19,53	6,02	75,1	1002,51	1,36	6,02	19,16	7,80	2,4	0,00	0,0
2004-06-18 07:30	311	32	71	2,2	19,53	5,72	75,1	1002,51	0,27	5,72	19,16	7,23	2,6	0,00	0,0
2004-06-18 08:00	314	33	67	1,8	19,53	6,42	75,1	1002,51	0,11	6,42	19,20	7,67	3,9	0,00	0,0
2004-06-18 08:30	297	33	65	3,1	19,43	7,72	75,1	1002,51	0,90	5,40	19,09	8,85	4,7	0,00	0,0
2004-06-18 09:00	330	33	60	2,4	19,23	7,92	75,1	1002,51	-0,07	6,55	18,89	8,75	4,3	0,00	0,0
2004-06-18 09:30	308	33	57	2,4	19,13	9,22	75,1	1002,51	0,40	7,92	18,79	9,88	3,7	0,00	0,0
2004-06-18 10:00	181	33	55	1,6	19,03	9,32	75,1	1001,51	-0,03	9,32	18,69	9,87	3,7	0,00	0,0
2004-06-18 10:30	276	32	54	2,4	18,93	10,02	75,1	1002,51	0,35	8,76	18,56	10,52	4,1	0,00	0,0
2004-06-18 11:00	158	32	54	1,6	18,83	9,92	75,1	1001,51	0,26	9,92	18,46	10,42	3,7	0,00	0,0
2004-06-18 11:30	267	32	51	2,0	18,73	10,32	75,1	1001,51	-0,21	10,32	18,36	10,67	4,7	0,00	0,0
2004-06-18 12:00	332	32	49	0,0	18,63	10,12	75,1	1001,51	-0,98	10,12	18,26	10,37	3,0	0,00	0,0
2004-06-18 12:30	305	33	47	0,0	18,63	11,42	75,1	1001,51	-0,40	11,42	18,29	11,57	3,0	0,00	0,0
2004-06-18 13:00	323	33	44	3,1	18,63	11,82	75,1	1001,51	-1,01	9,88	18,29	11,83	4,1	0,00	0,0
2004-06-18 13:30	351	33	43	0,0	18,53	11,72	75,1	1001,51	-1,43	11,72	18,19	11,68	3,3	0,00	0,0
2004-06-18 14:00	303	33	44	1,2	18,53	12,12	75,1	1001,51	-0,74	12,12	18,19	12,13	3,7	0,00	0,0
2004-06-18 14:30	332	33	45	0,0	18,53	11,62	75,1	1001,51	-0,86	11,62	18,19	11,68	2,8	0,00	0,0
2004-06-18 15:00	151	33	39	0,0	18,53	13,63	75,1	1001,51	-1,17	13,63	18,19	13,41	3,1	0,00	0,0
2004-06-18 15:30	79	33	40	1,2	18,63	13,33	75,1	1001,51	-1,06	13,33	18,29	13,15	2,6	0,00	0,0

Datum	Vindriktning °	Luftfukt inne Rh%	Luftfukt ute Rh%	Vindhastighet m/s	Temp inne °C	Temp ute °C	Nederb. året mm	Lufttryck Mbar	Daggpunkt °C	Kyleffekt °C	Vix inne °C	Vix ute °C	Vindby m/s	Korr lufttryck	Regn/dygn mm
2004-06-18 16:00	278	33	39	0,0	18,73	14,53	75,1	1001,51	-0,37	14,53	18,39	14,31	3,1	0,00	0,0
2004-06-18 16:30	225	33	37	1,6	18,93	15,93	75,1	1000,51	0,08	15,93	18,59	15,63	3,1	0,00	0,0
2004-06-18 17:00	296	33	37	2,2	19,03	15,93	75,1	1000,51	0,08	15,93	18,69	15,63	3,5	0,00	0,0
2004-06-18 17:30	265	33	35	1,4	19,03	15,83	75,1	1000,51	-0,84	15,83	18,69	15,45	3,3	0,00	0,0
2004-06-18 18:00	329	33	36	1,4	18,93	15,13	75,1	1000,51	-1,03	15,13	18,59	14,79	3,0	0,00	0,0
2004-06-18 18:30	104	33	38	1,8	18,93	14,33	75,1	1000,51	-0,93	14,33	18,59	14,07	3,9	0,00	0,0
2004-06-18 19:00	73	33	38	0,0	18,83	13,73	75,1	1000,51	-1,47	13,73	18,49	13,47	2,6	0,00	0,0
2004-06-18 19:30	73	33	38	0,0	18,83	13,83	75,1	1000,51	-1,38	13,83	18,49	13,57	1,8	0,00	0,0
2004-06-18 20:00	304	33	39	2,0	18,73	13,33	75,1	1000,51	-1,44	13,33	18,39	13,11	3,3	0,00	0,0
2004-06-18 20:30	325	33	41	1,4	18,63	12,92	75,1	1000,51	-1,06	12,92	18,29	12,80	3,3	0,00	0,0
2004-06-18 21:00	314	33	41	0,0	18,63	12,52	75,1	1000,51	-1,41	12,52	18,29	12,40	2,0	0,00	0,0
2004-06-18 21:30	314	33	43	0,0	18,63	12,12	75,1	1001,51	-1,07	12,12	18,29	12,08	2,0	0,00	0,0
2004-06-18 22:00	314	33	45	0,0	18,53	11,42	75,1	1001,51	-1,04	11,42	18,19	11,48	1,4	0,00	0,0
2004-06-18 22:30	314	33	47	0,0	18,53	10,52	75,1	1001,51	-1,22	10,52	18,19	10,67	1,4	0,00	0,0
2004-06-18 23:00	314	33	50	1,2	18,43	10,02	75,1	1001,51	-0,78	10,02	18,09	10,31	1,8	0,00	0,0
2004-06-18 23:30	314	33	48	1,6	18,43	9,82	75,1	1001,51	-1,55	9,82	18,09	10,02	2,2	0,00	0,0
2004-06-19 00:00	321	33	50	1,6	18,43	9,42	75,1	1001,51	-1,33	9,42	18,09	9,71	2,4	0,00	0,0
2004-06-19 00:30	323	33	51	1,6	18,43	9,12	75,1	1001,51	-1,31	9,12	18,09	9,46	2,4	0,00	0,0
2004-06-19 01:00	321	33	54	1,4	18,33	8,52	75,1	1001,51	-1,04	8,52	17,99	9,02	2,6	0,00	0,0
2004-06-19 01:30	320	33	57	1,6	18,33	7,92	75,1	1001,51	-0,82	7,92	17,99	8,58	2,2	0,00	0,0
2004-06-19 02:00	321	33	55	2,0	18,33	7,82	75,1	1001,51	-1,42	7,82	17,99	8,37	2,6	0,00	0,0
2004-06-19 02:30	321	33	57	1,8	18,43	7,42	75,1	1001,51	-1,28	7,42	18,09	8,08	2,6	0,00	0,0
2004-06-19 03:00	319	33	57	1,4	18,73	7,42	75,1	1001,51	-1,28	7,42	18,39	8,08	2,8	0,00	0,0
2004-06-19 03:30	331	33	59	2,4	19,13	7,32	75,1	1001,51	-0,88	5,91	18,79	8,09	3,0	0,00	0,0
2004-06-19 04:00	351	33	60	2,0	19,43	7,22	75,1	1001,51	-0,73	7,22	19,09	8,05	3,1	0,00	0,0
2004-06-19 04:30	313	32	62	1,2	19,63	7,02	75,1	1001,51	-0,45	7,02	19,26	7,97	3,0	0,00	0,0
2004-06-19 05:00	310	32	63	2,4	19,53	7,02	75,1	1001,51	-0,22	5,60	19,16	8,03	2,8	0,00	0,0
2004-06-19 05:30	320	33	65	1,6	19,43	6,92	75,1	1001,51	0,14	6,92	19,09	8,05	2,6	0,00	0,0
2004-06-19 06:00	321	33	66	2,0	19,33	6,92	75,1	1001,51	0,36	6,92	18,99	8,11	2,6	0,00	0,0
2004-06-19 06:30	281	33	59	1,4	19,23	8,62	75,1	1001,51	0,34	8,62	18,89	9,39	2,8	0,00	0,0
2004-06-19 07:00	52	33	60	0,0	19,03	9,12	75,1	1001,51	1,05	9,12	18,69	9,95	2,6	0,00	0,0
2004-06-19 07:30	58	33	53	0,0	18,93	10,52	75,1	1002,51	0,54	10,52	18,59	10,97	3,0	0,00	0,0
2004-06-19 08:00	61	33	53	0,0	18,93	11,02	75,1	1002,51	1,00	11,02	18,59	11,47	2,4	0,00	0,0
2004-06-19 08:30	131	33	51	1,4	18,83	12,52	75,1	1002,51	1,81	12,52	18,49	12,87	2,0	0,00	0,0
2004-06-19 09:00	57	33	50	0,0	18,73	13,02	75,1	1002,51	1,97	13,02	18,39	13,32	2,8	0,00	0,0
2004-06-19 09:30	316	33	52	0,0	18,73	12,52	75,1	1002,51	2,10	12,52	18,39	12,92	2,0	0,00	0,0
2004-06-19 10:00	117	33	50	1,4	18,63	13,53	75,1	1002,51	2,43	13,53	18,29	13,82	2,6	0,00	0,0
2004-06-19 10:30	116	33	47	0,0	18,63	14,03	75,1	1002,51	1,96	14,03	18,29	14,17	3,9	0,00	0,0
2004-06-19 11:00	169	33	46	0,0	18,63	14,93	75,1	1002,51	2,46	14,93	18,29	15,02	3,9	0,00	0,0
2004-06-19 11:30	177	33	43	2,0	18,63	15,33	75,1	1002,51	1,80	15,33	18,29	15,29	3,9	0,00	0,0
2004-06-19 12:00	104	33	40	1,4	18,63	15,93	75,1	1002,51	1,25	15,93	18,29	15,76	4,5	0,00	0,0
2004-06-19 12:30	138	33	38	0,0	18,63	16,53	75,1	1002,51	1,01	16,53	18,29	16,27	5,6	0,00	0,0
2004-06-19 13:00	123	33	39	2,8	18,63	16,33	75,1	1001,51	1,23	14,79	18,29	16,11	5,2	0,00	0,0
2004-06-19 13:30	92	33	38	2,4	18,53	16,83	75,1	1001,51	1,28	15,94	18,19	16,57	4,3	0,00	0,0
2004-06-19 14:00	161	33	37	2,4	18,63	17,43	75,1	1001,51	1,40	16,57	18,29	17,13	4,5	0,00	0,0
2004-06-19 14:30	178	33	44	3,9	18,63	15,93	75,1	1002,51	2,69	13,09	18,29	15,93	6,6	0,00	0,0

Datum	Vindriktning °	Luftfukt inne Rh%	Luftfukt ute Rh%	Vindhastighet m/s	Temp inne °C	Temp ute °C	Nederb. året mm	Lufttryck Mbar	Daggpunkt °C	Kyleffekt °C	Vix inne °C	Vix ute °C	Vindby m/s	Korr lufttryck	Regn/dygn mm
2004-06-19 15:00	140	33	49	2,8	18,63	14,83	75,1	1002,51	3,32	13,15	18,29	15,07	7,7	0,00	0,0
2004-06-19 15:30	143	33	48	5,2	18,63	16,03	75,1	1002,51	4,10	11,63	18,29	16,22	7,3	0,00	0,0
2004-06-19 16:00	134	33	43	3,1	18,73	16,53	75,1	1002,51	2,88	15,01	18,39	16,49	7,5	0,00	0,0
2004-06-19 16:30	131	33	44	2,6	18,83	15,63	75,1	1002,51	2,42	14,67	18,49	15,63	6,2	0,00	0,0
2004-06-19 17:00	127	33	40	1,8	19,03	16,73	75,1	1002,51	1,96	16,73	18,69	16,56	5,6	0,00	0,0
2004-06-19 17:30	133	33	59	4,7	19,03	14,23	75,1	1002,51	5,57	9,74	18,69	15,00	8,1	0,00	0,0
2004-06-19 18:00	99	33	55	3,1	18,93	14,03	75,1	1002,51	4,32	12,28	18,59	14,58	8,5	0,00	0,0
2004-06-19 18:30	134	33	53	4,3	18,93	14,43	75,1	1002,51	4,13	10,64	18,59	14,87	7,1	0,00	0,0
2004-06-19 19:00	147	33	50	3,9	18,93	15,13	75,1	1002,51	3,90	12,15	18,59	15,42	5,4	0,00	0,0
2004-06-19 19:30	122	33	55	1,2	18,83	13,83	75,1	1002,51	4,14	13,83	18,49	14,38	5,0	0,00	0,0
2004-06-19 20:00	115	33	62	0,0	18,83	12,52	75,1	1002,51	4,73	12,52	18,49	13,47	3,5	0,00	0,0
2004-06-19 20:30	88	33	63	1,2	18,73	12,22	75,1	1003,51	4,69	12,22	18,39	13,23	2,6	0,00	0,0
2004-06-19 21:00	96	33	59	1,4	18,73	12,72	75,1	1002,51	4,17	12,72	18,39	13,50	3,3	0,00	0,0
2004-06-19 21:30	111	33	58	1,2	18,73	12,62	75,1	1002,51	3,82	12,62	18,39	13,34	3,0	0,00	0,0
2004-06-19 22:00	108	33	61	1,2	18,73	12,32	75,1	1003,51	4,30	12,32	18,39	13,21	3,0	0,00	0,0
2004-06-19 22:30	93	33	64	0,0	18,73	11,62	75,1	1003,51	4,36	11,62	18,39	12,69	2,2	0,00	0,0
2004-06-19 23:00	76	33	69	1,6	18,63	10,92	75,1	1003,51	4,82	10,92	18,29	12,30	2,8	0,00	0,0
2004-06-19 23:30	114	33	72	2,2	18,63	10,62	75,1	1003,51	5,17	10,62	18,29	12,20	2,8	0,00	0,0
2004-06-20 00:00	103	33	71	1,4	18,63	10,02	75,1	1003,51	4,39	10,02	18,29	11,53	2,8	0,00	0,0
2004-06-20 00:30	113	33	68	2,2	18,53	9,42	75,1	1003,51	3,18	9,42	18,19	10,74	3,0	0,00	0,0
2004-06-20 01:00	83	33	65	1,6	18,53	9,02	75,1	1003,51	2,13	9,02	18,19	10,15	2,8	0,00	0,0
2004-06-20 01:30	95	33	63	2,0	18,43	8,62	75,1	1003,51	1,29	8,62	18,09	9,63	3,0	0,00	0,0
2004-06-20 02:00	87	33	62	0,0	18,43	8,42	75,1	1003,51	0,87	8,42	18,09	9,37	3,0	0,00	0,0
2004-06-20 02:30	98	33	62	1,4	18,43	8,12	75,1	1003,51	0,59	8,12	18,09	9,07	2,8	0,00	0,0
2004-06-20 03:00	75	33	62	0,0	18,33	7,82	75,1	1003,51	0,31	7,82	17,99	8,77	2,8	0,00	0,0
2004-06-20 03:30	108	33	62	1,2	18,33	7,92	75,1	1003,51	0,40	7,92	17,99	8,87	2,6	0,00	0,0
2004-06-20 04:00	69	33	66	1,2	18,33	7,32	75,1	1003,51	0,74	7,32	17,99	8,51	2,8	0,00	0,0
2004-06-20 04:30	79	33	59	1,4	18,33	7,12	75,1	1003,51	-1,07	7,12	17,99	7,89	2,4	0,00	0,0
2004-06-20 05:00	68	33	59	0,0	18,43	7,22	75,1	1003,51	-0,97	7,22	18,09	7,99	2,6	0,00	0,0
2004-06-20 05:30	71	33	63	1,4	18,73	7,32	75,1	1003,51	0,07	7,32	18,39	8,33	2,6	0,00	0,0
2004-06-20 06:00	67	33	67	2,2	19,03	7,32	75,1	1003,51	0,96	7,32	18,69	8,57	3,0	0,00	0,0
2004-06-20 06:30	322	33	65	1,2	19,23	7,82	75,1	1003,51	0,99	7,82	18,89	8,95	3,0	0,00	0,0
2004-06-20 07:00	46	33	63	1,2	19,43	9,22	75,1	1003,51	1,86	9,22	19,09	10,23	3,0	0,00	0,0
2004-06-20 07:30	356	33	59	0,0	19,53	10,32	75,1	1003,51	1,93	10,32	19,20	11,10	3,0	0,00	0,0
2004-06-20 08:00	342	33	55	2,0	19,43	11,72	75,1	1003,51	2,19	11,72	19,09	12,28	2,8	0,00	0,0
2004-06-20 08:30	325	33	55	2,2	19,33	11,82	75,1	1002,51	2,29	11,82	18,99	12,38	2,8	0,00	0,0
2004-06-20 09:00	66	33	48	2,6	19,23	13,12	75,1	1002,51	1,46	12,04	18,89	13,32	4,3	0,00	0,0
2004-06-20 09:30	98	33	46	2,6	19,13	13,83	75,1	1002,51	1,46	12,77	18,79	13,92	5,0	0,00	0,0
2004-06-20 10:00	98	33	46	4,1	19,03	13,53	75,1	1002,51	1,19	9,56	18,69	13,62	5,2	0,00	0,0
2004-06-20 10:30	101	33	46	3,1	18,93	13,93	75,1	1002,51	1,55	12,17	18,59	14,02	5,6	0,00	0,0
2004-06-20 11:00	90	33	46	3,7	18,93	13,83	75,1	1002,51	1,46	10,64	18,59	13,92	5,8	0,00	0,0
2004-06-20 11:30	109	33	44	2,0	18,83	14,53	75,1	1002,51	1,43	14,53	18,49	14,53	5,2	0,00	0,0
2004-06-20 12:00	114	33	44	1,2	18,83	14,33	75,1	1002,51	1,25	14,33	18,49	14,33	5,4	0,00	0,0
2004-06-20 12:30	113	33	43	1,8	18,73	14,63	75,1	1001,51	1,17	14,63	18,39	14,59	4,5	0,00	0,0
2004-06-20 13:00	96	33	43	1,8	18,73	14,33	75,1	1001,51	0,91	14,33	18,39	14,29	5,4	0,00	0,0
2004-06-20 13:30	93	33	43	3,9	18,73	14,43	75,1	1001,51	1,00	11,34	18,39	14,39	5,6	0,00	0,0

Datum	Vindriktning °	Luftfukt inne Rh%	Luftfukt ute Rh%	Vindhastighet m/s	Temp inne °C	Temp ute °C	Nederb. året mm	Lufttryck Mbar	Daggpunkt °C	Kyleffekt °C	Vix inne °C	Vix ute °C	Vindby m/s	Korr lufttryck	Regn/dygn mm
2004-06-20 14:00	116	33	44	2,2	18,73	14,63	75,1	1001,51	1,52	14,63	18,39	14,63	6,9	0,00	0,0
2004-06-20 14:30	70	33	44	1,6	18,73	14,83	75,1	1000,51	1,70	14,83	18,39	14,83	5,8	0,00	0,0
2004-06-20 15:00	105	33	47	0,0	18,63	14,73	75,1	1000,51	2,60	14,73	18,29	14,87	5,4	0,00	0,0
2004-06-20 15:30	57	33	47	2,0	18,63	14,33	75,1	1000,51	2,24	14,33	18,29	14,47	5,4	0,00	0,0
2004-06-20 16:00	133	33	78	3,9	18,63	11,52	75,1	1000,51	7,25	7,95	18,29	13,51	7,7	0,00	0,0
2004-06-20 16:30	88	33	86	2,4	18,63	10,72	75,1	1001,51	7,95	9,50	18,29	13,30	6,0	0,00	0,0
2004-06-20 17:00	100	33	93	2,6	18,53	10,22	75,1	1001,51	8,66	8,97	18,19	13,36	3,9	0,00	0,0
2004-06-20 17:30	84	33	96	2,8	18,53	9,22	75,6	1001,51	8,15	7,04	18,19	12,61	5,2	0,51	0,5
2004-06-20 18:00	85	33	97	0,0	18,53	8,52	76,6	1001,51	7,61	8,52	18,19	11,99	5,0	1,52	1,5
2004-06-20 18:30	96	34	99	2,8	18,43	8,52	76,6	1001,51	7,92	6,27	18,13	12,16	3,9	1,02	1,5
2004-06-20 19:00	70	34	100	1,4	18,43	8,42	76,6	1001,51	7,97	8,42	18,13	12,15	5,0	0,00	1,5
2004-06-20 19:30	104	34	99	1,2	18,43	8,32	76,6	1001,51	7,72	8,32	18,13	11,96	4,1	0,00	1,5
2004-06-20 20:00	104	34	98	3,1	18,43	7,82	77,7	1001,51	7,07	5,51	18,13	11,38	5,6	1,02	2,5
2004-06-20 20:30	88	34	100	2,8	18,43	7,02	77,7	1001,51	6,58	4,63	18,13	10,75	5,2	1,02	2,5
2004-06-20 21:00	125	34	100	2,8	18,43	6,42	77,7	1001,51	5,98	3,98	18,13	10,15	6,2	0,00	2,5
2004-06-20 21:30	132	34	100	2,8	18,33	6,12	77,7	1002,51	5,68	3,65	18,03	9,85	6,2	0,00	2,5
2004-06-20 22:00	98	34	100	2,4	18,33	6,02	77,7	1002,51	5,58	4,54	18,03	9,75	5,0	0,00	2,5
2004-06-20 22:30	91	34	100	2,0	18,33	6,12	77,7	1002,51	5,68	6,12	18,03	9,85	5,4	0,00	2,5
2004-06-20 23:00	130	34	100	1,4	18,43	6,32	77,7	1002,51	5,88	6,32	18,13	10,05	3,5	0,00	2,5
2004-06-20 23:30	91	33	100	1,8	18,73	6,42	77,7	1003,51	5,98	6,42	18,39	10,15	3,7	0,00	2,5
2004-06-21 00:00	107	33	100	2,6	19,13	6,32	77,7	1003,51	5,88	4,86	18,79	10,05	5,0	1,02	0,0
2004-06-21 00:30	122	33	100	1,2	19,53	6,62	77,7	1003,51	6,18	6,62	19,20	10,35	3,5	0,00	0,0
2004-06-21 01:00	115	33	100	2,8	19,63	6,72	77,7	1003,51	6,28	4,30	19,30	10,45	5,0	0,00	0,0
2004-06-21 01:30	119	33	100	1,6	19,63	6,82	77,7	1003,51	6,38	6,82	19,30	10,55	4,1	0,00	0,0
2004-06-21 02:00	128	33	100	3,0	19,43	6,72	77,7	1003,51	6,28	4,30	19,09	10,45	6,0	0,00	0,0
2004-06-21 02:30	124	33	100	1,8	19,33	6,72	77,7	1003,51	6,28	6,72	18,99	10,45	5,4	0,00	0,0
2004-06-21 03:00	138	33	100	3,0	19,23	6,52	77,7	1003,51	6,08	4,09	18,89	10,25	5,4	0,00	0,0
2004-06-21 03:30	120	33	100	3,3	19,03	6,32	77,7	1003,51	5,88	2,87	18,69	10,05	6,8	0,00	0,0
2004-06-21 04:00	134	33	100	1,8	19,03	6,22	77,7	1003,51	5,78	6,22	18,69	9,95	5,8	0,00	0,0
2004-06-21 04:30	115	33	100	2,0	19,13	6,02	77,7	1004,51	5,58	6,02	18,79	9,75	5,0	0,00	0,0
2004-06-21 05:00	128	33	100	3,3	19,33	5,72	77,7	1004,51	5,28	2,20	18,99	9,45	4,3	0,00	0,0
2004-06-21 05:30	118	33	100	2,2	19,63	6,32	77,7	1004,51	5,88	6,32	19,30	10,05	3,9	0,00	0,0
2004-06-21 06:00	145	33	100	3,0	19,83	6,22	77,7	1004,51	5,78	3,76	19,50	9,95	4,9	0,00	0,0
2004-06-21 06:30	138	33	100	3,5	19,83	6,22	77,7	1004,51	5,78	2,76	19,50	9,95	5,0	0,00	0,0
2004-06-21 07:00	132	33	100	4,3	19,73	7,32	77,7	1004,51	6,88	2,10	19,40	11,05	6,0	0,00	0,0
2004-06-21 07:30	173	33	100	3,5	19,53	7,62	77,7	1004,51	7,18	4,34	19,20	11,35	6,0	0,00	0,0
2004-06-21 08:00	146	33	97	2,6	19,33	8,42	77,7	1004,51	7,51	7,07	18,99	11,89	6,6	0,00	0,0
2004-06-21 08:30	152	33	90	3,9	19,23	8,92	77,7	1005,51	6,88	4,92	18,89	11,81	6,6	0,00	0,0
2004-06-21 09:00	115	33	89	4,5	19,03	9,02	77,7	1005,51	6,81	3,30	18,69	11,83	6,6	0,00	0,0
2004-06-21 09:30	156	33	87	4,1	18,93	9,62	77,7	1005,51	7,05	4,87	18,59	12,28	7,1	0,00	0,0
2004-06-21 10:00	159	33	81	5,0	18,83	9,72	77,7	1005,51	6,07	3,70	18,49	11,93	7,1	0,00	0,0
2004-06-21 10:30	141	33	85	3,3	18,73	9,32	77,7	1005,51	6,41	6,26	18,39	11,82	6,8	0,00	0,0
2004-06-21 11:00	180	33	79	3,1	18,73	9,82	77,7	1006,51	5,79	7,69	18,39	11,88	6,4	0,00	0,0
2004-06-21 11:30	153	33	72	4,3	18,63	10,42	77,7	1006,51	4,98	5,83	18,29	12,00	5,8	0,00	0,0
2004-06-21 12:00	151	33	66	4,7	18,63	11,52	77,7	1006,51	4,73	6,40	18,29	12,71	7,1	0,00	0,0
2004-06-21 12:30	140	33	68	4,3	18,63	11,22	77,7	1006,51	4,89	6,79	18,29	12,54	8,9	0,00	0,0

Datum	Vindriktning °	Luftfukt inne Rh%	Luftfukt ute Rh%	Vindhastighet m/s	Temp inne °C	Temp ute °C	Nederb. året mm	Lufftryck Mbar	Daggpunkt °C	Kyleffekt °C	Vix inne °C	Vix ute °C	Vindby m/s	Korr lufftryck	Regn/dygn mm
2004-06-21 13:00	141	33	69	5,0	18,73	11,72	77,7	1006,51	5,58	6,22	18,39	13,10	9,0	0,00	0,0
2004-06-21 13:30	145	33	71	5,6	18,73	12,12	77,7	1006,51	6,40	6,30	18,39	13,63	7,1	0,00	0,0
2004-06-21 14:00	147	33	69	4,7	18,73	12,52	77,7	1006,51	6,35	7,64	18,39	13,90	8,1	0,00	0,0
2004-06-21 14:30	146	33	76	6,4	18,73	12,62	77,7	1006,51	7,91	6,12	18,39	14,47	8,7	0,00	0,0
2004-06-21 15:00	158	33	79	4,3	18,83	12,42	77,7	1006,51	8,31	8,24	18,49	14,48	8,5	0,00	0,0
2004-06-21 15:30	127	33	74	4,9	18,83	12,32	77,7	1006,51	7,22	7,39	18,49	14,03	7,3	0,00	0,0
2004-06-21 16:00	153	33	69	4,3	18,73	12,42	77,7	1006,51	6,25	8,24	18,39	13,80	7,5	0,00	0,0
2004-06-21 16:30	145	33	66	5,4	18,73	12,52	77,7	1006,51	5,67	6,81	18,39	13,71	7,9	0,00	0,0
2004-06-21 17:00	145	33	73	6,8	18,63	12,32	77,7	1006,51	7,01	5,28	18,29	13,97	7,1	0,00	0,0
2004-06-21 17:30	188	33	71	3,9	18,63	12,02	77,7	1006,51	6,30	8,53	18,29	13,53	10,2	0,00	0,0
2004-06-21 18:00	155	33	75	2,8	18,63	12,82	77,7	1006,51	7,90	10,97	18,29	14,60	5,8	0,00	0,0
2004-06-21 18:30	132	33	70	5,4	18,53	12,82	77,7	1006,51	6,85	7,20	18,19	14,27	9,4	0,00	0,0
2004-06-21 19:00	164	34	75	2,4	18,53	12,12	77,7	1006,51	7,23	10,98	18,23	13,90	6,9	0,00	0,0
2004-06-21 19:30	150	34	70	3,9	18,43	12,12	77,7	1006,51	6,18	8,65	18,13	13,57	8,7	0,00	0,0
2004-06-21 20:00	134	34	74	3,3	18,43	11,12	77,7	1006,51	6,07	8,30	18,13	12,83	6,2	0,00	0,0
2004-06-21 20:30	138	34	77	3,1	18,43	10,82	77,7	1006,51	6,38	8,78	18,13	12,74	5,6	0,00	0,0
2004-06-21 21:00	145	34	78	0,0	18,33	10,72	77,7	1006,51	6,47	10,72	18,03	12,71	4,1	0,00	0,0
2004-06-21 21:30	191	34	81	0,0	18,33	10,42	77,7	1007,51	6,75	10,42	18,03	12,63	2,0	0,00	0,0
2004-06-21 22:00	261	34	85	1,8	18,33	9,92	77,7	1007,51	6,99	9,92	18,03	12,42	2,0	0,00	0,0
2004-06-21 22:30	274	34	91	0,0	18,23	9,02	77,7	1007,51	7,14	9,02	17,93	11,99	2,0	0,00	0,0
2004-06-21 23:00	244	34	93	0,0	18,23	8,42	77,7	1007,51	6,88	8,42	17,93	11,56	0,0	0,00	0,0
2004-06-21 23:30	155	34	91	1,8	18,23	8,62	77,7	1007,51	6,75	8,62	17,93	11,59	3,1	0,00	0,0
2004-06-22 00:00	142	34	93	0,0	18,23	8,42	77,7	1007,51	6,88	8,42	17,93	11,56	3,1	0,00	0,0
2004-06-22 00:30	127	34	94	0,0	18,23	8,02	77,7	1007,51	6,64	8,02	17,93	11,24	1,8	0,00	0,0
2004-06-22 01:00	92	34	94	0,0	18,43	7,22	77,7	1007,51	5,85	7,22	18,13	10,44	1,4	0,00	0,0
2004-06-22 01:30	128	34	95	0,0	18,83	6,42	77,7	1008,51	5,22	6,42	18,53	9,72	2,0	0,00	0,0
2004-06-22 02:00	128	34	96	0,0	19,23	5,82	77,7	1007,51	4,78	5,82	18,93	9,21	0,0	0,00	0,0
2004-06-22 02:30	119	34	98	0,0	19,43	5,42	77,7	1007,51	4,68	5,42	19,13	8,98	0,0	0,00	0,0
2004-06-22 03:00	118	33	100	0,0	19,53	5,62	77,7	1007,51	5,18	5,62	19,20	9,35	1,4	0,00	0,0
2004-06-22 03:30	123	34	100	0,0	19,43	5,72	77,7	1008,51	5,28	5,72	19,13	9,45	1,6	0,00	0,0
2004-06-22 04:00	118	33	100	0,0	19,33	5,52	77,7	1008,51	5,08	5,52	18,99	9,25	1,4	0,00	0,0
2004-06-22 04:30	91	33	100	0,0	19,13	6,02	77,7	1008,51	5,58	6,02	18,79	9,75	1,6	0,00	0,0
2004-06-22 05:00	91	33	98	0,0	19,03	6,82	77,7	1007,51	6,08	6,82	18,69	10,38	1,4	0,00	0,0
2004-06-22 05:30	137	33	96	0,0	18,93	7,52	77,7	1008,51	6,46	7,52	18,59	10,91	2,0	0,00	0,0
2004-06-22 06:00	184	33	88	0,0	18,93	9,62	77,7	1008,51	7,23	9,62	18,59	12,36	2,0	0,00	0,0
2004-06-22 06:30	182	33	80	0,0	18,93	11,12	77,7	1008,51	7,25	11,12	18,59	13,25	2,2	0,00	0,0
2004-06-22 07:00	181	33	76	1,8	19,03	12,42	77,7	1008,51	7,72	12,42	18,69	14,27	2,8	0,00	0,0
2004-06-22 07:30	185	33	76	2,2	19,13	12,82	77,7	1008,51	8,11	12,82	18,79	14,67	3,3	0,00	0,0
2004-06-22 08:00	159	34	75	2,0	19,33	12,82	77,7	1008,51	7,90	12,82	19,03	14,60	4,1	0,00	0,0
2004-06-22 08:30	186	34	78	1,8	19,33	12,62	77,7	1008,51	8,31	12,62	19,03	14,61	3,7	0,00	0,0
2004-06-22 09:00	304	34	73	1,8	19,23	12,72	77,7	1008,51	7,39	12,72	18,93	14,37	3,0	0,00	0,0
2004-06-22 09:30	323	33	75	2,0	19,23	12,82	77,7	1008,51	7,90	12,82	18,89	14,60	2,8	0,00	0,0
2004-06-22 10:00	295	33	69	2,4	19,13	13,73	77,7	1008,51	7,49	12,67	18,79	15,10	3,5	0,00	0,0
2004-06-22 10:30	179	34	66	2,8	19,03	14,03	77,7	1008,51	7,09	12,28	18,73	15,21	3,7	0,00	0,0
2004-06-22 11:00	181	34	78	1,4	18,93	12,92	77,7	1008,51	8,60	12,92	18,63	14,91	4,3	0,00	0,0
2004-06-22 11:30	306	34	85	2,0	18,83	12,92	78,7	1009,51	9,93	12,92	18,53	15,43	3,1	1,02	1,0

Datum	Vindriktning °	Luftfukt inne Rh%	Luftfukt ute Rh%	Vindhastighet m/s	Temp inne °C	Temp ute °C	Nederb. året mm	Lufttryck Mbar	Daggpunkt °C	Kyleffekt °C	Vix inne °C	Vix ute °C	Vindby m/s	Korr lufttryck	Regn/dygn mm
2004-06-22 12:00	186	34	78	0,0	18,83	13,33	78,7	1009,51	8,99	13,33	18,53	15,31	2,6	1,02	1,0
2004-06-22 12:30	163	34	70	0,0	18,73	14,23	78,7	1009,51	8,19	14,23	18,43	15,67	3,1	0,00	1,0
2004-06-22 13:00	284	34	67	0,0	18,73	14,53	78,7	1009,51	7,80	14,53	18,43	15,78	3,7	0,00	1,0
2004-06-22 13:30	174	34	69	2,0	18,73	14,23	78,7	1009,51	7,97	14,23	18,43	15,60	2,4	0,00	1,0
2004-06-22 14:00	169	34	60	2,4	18,73	14,63	78,7	1008,51	6,20	13,62	18,43	15,46	4,1	0,00	1,0
2004-06-22 14:30	305	34	58	0,0	18,73	15,73	78,7	1008,51	6,71	15,73	18,43	16,44	3,7	0,00	1,0
2004-06-22 15:00	312	34	54	1,4	18,73	15,13	78,7	1008,51	5,06	15,13	18,43	15,63	3,0	0,00	1,0
2004-06-22 15:30	312	34	53	2,6	18,73	15,63	78,7	1008,51	5,24	14,67	18,43	16,07	3,9	0,00	1,0
2004-06-22 16:00	264	34	52	1,6	18,73	15,63	78,7	1008,51	4,95	15,63	18,43	16,02	3,5	0,00	1,0
2004-06-22 16:30	315	34	49	1,4	18,73	15,83	78,7	1008,51	4,23	15,83	18,43	16,07	3,9	0,00	1,0
2004-06-22 17:00	316	34	47	1,2	18,73	16,13	78,7	1008,51	3,87	16,13	18,43	16,27	3,9	0,00	1,0
2004-06-22 17:30	304	34	52	2,4	18,73	16,13	78,7	1008,51	5,41	15,20	18,43	16,52	3,5	0,00	1,0
2004-06-22 18:00	332	34	59	2,2	18,73	14,53	78,7	1008,51	5,85	14,53	18,43	15,30	3,7	0,00	1,0
2004-06-22 18:30	319	34	58	2,4	18,73	14,73	78,7	1008,51	5,78	13,72	18,43	15,44	3,5	0,00	1,0
2004-06-22 19:00	296	34	50	2,4	18,83	16,23	78,7	1008,51	4,90	15,31	18,53	16,52	4,3	0,00	1,0
2004-06-22 19:30	319	34	49	2,6	18,73	15,93	78,7	1008,51	4,32	14,99	18,43	16,17	4,5	0,00	1,0
2004-06-22 20:00	338	34	63	3,7	18,73	13,73	78,7	1008,51	6,10	10,52	18,43	14,73	4,5	0,00	1,0
2004-06-22 20:30	351	34	67	1,6	18,73	12,82	78,7	1008,51	6,19	12,82	18,43	14,08	4,5	0,00	1,0
2004-06-22 21:00	333	34	64	2,6	18,73	12,52	78,7	1008,51	5,21	11,40	18,43	13,59	3,3	0,00	1,0
2004-06-22 21:30	351	34	70	1,2	18,73	12,12	78,7	1009,51	6,18	12,12	18,43	13,57	3,3	0,00	1,0
2004-06-22 22:00	332	34	73	2,0	18,63	11,42	78,7	1009,51	6,15	11,42	18,33	13,07	3,9	0,00	1,0
2004-06-22 22:30	323	34	75	2,4	18,63	10,42	78,7	1009,51	5,59	9,19	18,33	12,20	3,9	0,00	1,0
2004-06-22 23:00	336	34	78	2,0	18,63	9,72	78,7	1009,51	5,51	9,72	18,33	11,71	3,7	0,00	1,0
2004-06-22 23:30	351	34	82	1,8	18,53	9,12	78,7	1010,51	5,67	9,12	18,23	11,40	3,5	0,00	1,0
2004-06-23 00:00	323	34	85	2,2	18,53	8,62	78,7	1010,51	5,72	8,62	18,23	11,12	3,0	0,00	0,0
2004-06-23 00:30	269	34	88	2,2	18,43	8,32	78,7	1010,51	5,95	8,32	18,13	11,06	3,0	0,00	0,0
2004-06-23 01:00	324	34	88	2,2	18,43	7,92	78,7	1010,51	5,56	7,92	18,13	10,66	3,7	0,00	0,0
2004-06-23 01:30	337	34	89	1,8	18,43	7,62	78,7	1010,51	5,43	7,62	18,13	10,43	3,3	0,00	0,0
2004-06-23 02:00	316	34	90	2,0	18,43	6,82	78,7	1010,51	4,81	6,82	18,13	9,71	2,4	0,00	0,0
2004-06-23 02:30	340	34	95	2,2	18,53	6,22	78,7	1010,51	5,02	6,22	18,23	9,52	3,0	0,00	0,0
2004-06-23 03:00	342	34	95	1,8	18,83	5,82	78,7	1010,51	4,62	5,82	18,53	9,12	2,8	0,00	0,0
2004-06-23 03:30	332	34	93	1,8	19,13	6,32	78,7	1010,51	4,80	6,32	18,83	9,46	2,4	0,00	0,0
2004-06-23 04:00	321	34	93	2,0	19,43	6,32	78,7	1010,51	4,80	6,32	19,13	9,46	2,8	0,00	0,0
2004-06-23 04:30	319	33	90	0,0	19,63	6,42	78,7	1011,51	4,41	6,42	19,30	9,31	3,1	0,00	0,0
2004-06-23 05:00	319	33	90	0,0	19,53	6,52	78,7	1011,51	4,51	6,52	19,20	9,41	1,2	0,00	0,0
2004-06-23 05:30	319	34	88	1,2	19,43	6,72	78,7	1011,51	4,38	6,72	19,13	9,45	1,6	0,00	0,0
2004-06-23 06:00	319	34	83	0,0	19,33	8,62	78,7	1011,51	5,37	8,62	19,03	10,97	1,2	0,00	0,0
2004-06-23 06:30	319	34	76	1,6	19,13	10,22	78,7	1011,51	5,60	10,22	18,83	12,07	1,8	0,00	0,0
2004-06-23 07:00	319	34	73	0,0	19,03	10,32	78,7	1011,51	5,09	10,32	18,73	11,96	2,4	0,00	0,0
2004-06-23 07:30	304	34	71	0,0	18,93	11,62	78,7	1011,51	5,92	11,62	18,63	13,13	2,0	0,00	0,0
2004-06-23 08:00	343	34	69	0,0	18,83	11,02	78,7	1011,51	4,92	11,02	18,53	12,40	2,4	0,00	0,0
2004-06-23 08:30	334	34	69	1,2	18,83	11,72	78,7	1011,51	5,58	11,72	18,53	13,10	2,0	0,00	0,0
2004-06-23 09:00	137	34	65	1,6	18,73	12,42	78,7	1011,51	5,35	12,42	18,43	13,55	2,2	0,00	0,0
2004-06-23 09:30	314	34	63	1,4	18,73	12,12	78,7	1011,51	4,59	12,12	18,43	13,13	2,8	0,00	0,0
2004-06-23 10:00	77	34	59	0,0	18,63	13,02	78,7	1011,51	4,45	13,02	18,33	13,80	2,2	0,00	0,0
2004-06-23 10:30	127	34	56	2,2	18,63	14,23	78,7	1010,51	4,78	14,23	18,33	14,83	3,3	0,00	0,0

Datum	Vindriktning °	Luftfukt inne Rh%	Luftfukt ute Rh%	Vindhastighet m/s	Temp inne °C	Temp ute °C	Nederb. året mm	Lufttryck Mbar	Daggpunkt °C	Kyleffekt °C	Vix inne °C	Vix ute °C	Vindby m/s	Korr lufttryck	Regn/dygn mm
2004-06-23 11:00	328	34	55	0,0	18,63	13,73	78,7	1010,51	4,05	13,73	18,33	14,28	2,6	0,00	0,0
2004-06-23 11:30	111	34	49	2,2	18,63	15,23	78,7	1010,51	3,68	15,23	18,33	15,47	3,3	0,00	0,0
2004-06-23 12:00	338	34	48	0,0	18,63	14,93	78,7	1011,51	3,10	14,93	18,33	15,12	4,1	0,00	0,0
2004-06-23 12:30	264	34	51	0,0	18,63	15,23	78,7	1011,51	4,29	15,23	18,33	15,57	3,5	0,00	0,0
2004-06-23 13:00	305	34	49	0,0	18,63	15,73	78,7	1011,51	4,14	15,73	18,33	15,97	3,3	0,00	0,0
2004-06-23 13:30	278	34	49	1,6	18,63	16,63	78,7	1010,51	4,96	16,63	18,33	16,87	3,5	0,00	0,0
2004-06-23 14:00	99	34	48	0,0	18,63	16,43	78,7	1010,51	4,46	16,43	18,33	16,62	3,3	0,00	0,0
2004-06-23 14:30	182	34	44	2,6	18,63	17,83	78,7	1010,51	4,40	17,00	18,33	17,83	4,1	0,00	0,0
2004-06-23 15:00	176	34	42	2,8	18,73	18,43	78,7	1010,51	4,22	17,09	18,43	18,35	3,7	0,00	0,0
2004-06-23 15:30	331	34	41	0,0	18,83	16,63	78,7	1010,51	2,25	16,63	18,53	16,50	3,5	0,00	0,0
2004-06-23 16:00	88	34	40	1,4	18,93	18,63	78,7	1009,51	3,65	18,63	18,63	18,46	3,9	0,00	0,0
2004-06-23 16:30	136	34	40	1,6	19,13	18,83	78,7	1009,51	3,83	18,83	18,83	18,66	5,0	0,00	0,0
2004-06-23 17:00	148	34	39	0,0	19,13	18,23	78,7	1009,51	2,91	18,23	18,83	18,02	2,8	0,00	0,0
2004-06-23 17:30	141	34	39	0,0	19,13	17,53	78,7	1009,51	2,29	17,53	18,83	17,32	2,8	0,00	0,0
2004-06-23 18:00	131	34	46	1,8	19,03	17,33	78,7	1009,51	4,63	17,33	18,73	17,43	4,1	0,00	0,0
2004-06-23 18:30	170	34	43	3,1	19,03	18,03	78,7	1009,51	4,23	16,65	18,73	17,99	5,4	0,00	0,0
2004-06-23 19:00	172	34	49	2,4	18,93	16,63	78,7	1009,51	4,96	15,73	18,63	16,87	4,3	0,00	0,0
2004-06-23 19:30	287	34	53	0,0	18,93	16,33	78,7	1009,51	5,89	16,33	18,63	16,77	4,1	0,00	0,0
2004-06-23 20:00	285	34	55	0,0	18,93	15,93	78,7	1009,51	6,08	15,93	18,63	16,48	2,2	0,00	0,0
2004-06-23 20:30	285	34	51	0,0	18,83	16,73	78,7	1009,51	5,66	16,73	18,53	17,07	0,0	0,00	0,0
2004-06-23 21:00	285	34	49	0,0	18,83	17,13	78,7	1009,51	5,42	17,13	18,53	17,37	0,0	0,00	0,0
2004-06-23 21:30	285	34	53	0,0	18,83	16,23	78,7	1009,51	5,79	16,23	18,53	16,67	0,0	0,00	0,0
2004-06-23 22:00	119	34	57	1,2	18,83	14,73	78,7	1009,51	5,52	14,73	18,53	15,39	4,3	0,00	0,0
2004-06-23 22:30	119	34	62	0,0	18,83	14,13	78,7	1009,51	6,23	14,13	18,53	15,07	2,4	0,00	0,0
2004-06-23 23:00	104	34	63	0,0	18,73	13,63	78,7	1009,51	6,01	13,63	18,43	14,63	1,8	0,00	0,0
2004-06-23 23:30	91	34	64	1,2	18,73	13,43	78,7	1009,51	6,06	13,43	18,43	14,49	2,2	0,00	0,0
2004-06-24 00:00	78	34	68	0,0	18,73	13,02	78,7	1009,51	6,60	13,02	18,43	14,34	2,2	0,00	0,0
2004-06-24 00:30	105	34	70	1,4	18,73	12,52	78,7	1009,51	6,56	12,52	18,43	13,97	1,8	0,00	0,0
2004-06-24 01:00	114	34	74	1,6	18,73	11,72	78,7	1009,51	6,64	11,72	18,43	13,43	2,8	0,00	0,0
2004-06-24 01:30	110	34	76	1,8	18,63	11,22	78,7	1008,51	6,56	11,22	18,33	13,07	2,4	0,00	0,0
2004-06-24 02:00	104	34	79	1,4	18,63	10,62	78,7	1008,51	6,57	10,62	18,33	12,68	3,0	0,00	0,0
2004-06-24 02:30	118	34	81	1,4	18,63	10,12	78,7	1008,51	6,46	10,12	18,33	12,33	2,8	0,00	0,0
2004-06-24 03:00	113	34	82	1,2	18,63	9,92	78,7	1008,51	6,45	9,92	18,33	12,20	2,8	0,00	0,0
2004-06-24 03:30	120	34	83	1,4	18,63	9,92	78,7	1008,51	6,64	9,92	18,33	12,27	2,2	0,00	0,0
2004-06-24 04:00	112	34	84	1,6	18,53	10,02	78,7	1008,51	6,91	10,02	18,23	12,45	2,6	0,00	0,0
2004-06-24 04:30	113	34	84	1,4	18,53	10,12	78,7	1008,51	7,01	10,12	18,23	12,55	2,6	0,00	0,0
2004-06-24 05:00	114	34	83	2,0	18,53	10,42	78,7	1008,51	7,12	10,42	18,23	12,77	3,0	0,00	0,0
2004-06-24 05:30	115	34	81	0,0	18,53	10,62	78,7	1008,51	6,95	10,62	18,23	12,83	3,0	0,00	0,0
2004-06-24 06:00	82	34	75	1,8	18,53	12,52	78,7	1008,51	7,62	12,52	18,23	14,30	3,0	0,00	0,0
2004-06-24 06:30	105	34	73	1,8	18,53	13,33	78,7	1007,51	7,97	13,33	18,23	14,97	3,0	0,00	0,0
2004-06-24 07:00	114	34	69	2,2	18,63	14,23	78,7	1007,51	7,97	14,23	18,33	15,60	3,5	0,00	0,0
2004-06-24 07:30	142	34	66	4,3	18,73	15,13	78,7	1007,51	8,14	11,49	18,43	16,32	4,7	0,00	0,0
2004-06-24 08:00	99	34	65	2,8	18,83	15,43	78,7	1007,51	8,18	13,81	18,53	16,55	5,4	0,00	0,0
2004-06-24 08:30	103	34	61	2,2	18,93	15,63	78,7	1007,51	7,39	15,63	18,63	16,52	7,1	0,00	0,0
2004-06-24 09:00	143	34	60	3,1	19,03	16,23	78,7	1007,51	7,70	14,68	18,73	17,06	7,3	0,00	0,0
2004-06-24 09:30	105	34	55	3,3	19,03	15,73	78,7	1006,51	5,90	13,50	18,73	16,28	6,2	0,00	0,0

Datum	Vindriktning °	Luftfukt inne Rh%	Luftfukt ute Rh%	Vindhastighet m/s	Temp inne °C	Temp ute °C	Nederb. året mm	Lufttryck Mbar	Daggpunkt °C	Kyleffekt °C	Vix inne °C	Vix ute °C	Vindby m/s	Korr lufttryck	Regn/dygn mm
2004-06-24 10:00	97	34	52	3,7	18,93	16,83	78,7	1006,51	6,05	14,14	18,63	17,22	6,6	0,00	0,0
2004-06-24 10:30	131	34	53	3,1	18,93	16,03	78,7	1006,51	5,61	14,47	18,63	16,47	6,9	0,00	0,0
2004-06-24 11:00	91	34	50	2,6	18,93	16,93	78,7	1006,51	5,54	16,05	18,63	17,22	7,9	0,00	0,0
2004-06-24 11:30	109	34	53	2,2	18,83	16,33	78,7	1006,51	5,89	16,33	18,53	16,77	6,4	0,00	0,0
2004-06-24 12:00	91	34	51	4,1	18,83	16,83	78,7	1005,51	5,76	13,53	18,53	17,17	6,8	0,00	0,0
2004-06-24 12:30	128	34	49	4,1	18,83	17,83	78,7	1005,51	6,05	14,74	18,53	18,07	7,9	0,00	0,0
2004-06-24 13:00	127	34	48	6,0	18,83	17,73	78,7	1005,51	5,65	13,16	18,53	17,92	8,3	0,00	0,0
2004-06-24 13:30	124	34	44	5,6	18,93	18,13	78,7	1005,51	4,67	13,98	18,63	18,13	10,4	0,00	0,0
2004-06-24 14:00	135	34	44	2,4	18,93	17,83	78,7	1004,51	4,40	17,00	18,63	17,83	8,7	0,00	0,0
2004-06-24 14:30	75	34	46	5,4	18,93	17,43	78,7	1004,51	4,72	13,08	18,63	17,53	6,8	0,00	0,0
2004-06-24 15:00	132	34	43	5,6	18,93	17,73	78,7	1004,51	3,96	13,47	18,63	17,69	7,3	0,00	0,0
2004-06-24 15:30	83	34	41	3,3	19,03	17,83	78,7	1004,51	3,32	15,87	18,73	17,70	6,2	0,00	0,0
2004-06-24 16:00	108	34	42	3,5	19,03	17,13	78,7	1004,51	3,06	15,08	18,73	17,04	6,4	0,00	0,0
2004-06-24 16:30	92	34	40	3,3	19,13	17,13	78,7	1004,51	2,32	15,08	18,83	16,96	8,5	0,00	0,0
2004-06-24 17:00	116	34	38	5,4	19,23	17,73	78,7	1004,51	2,07	13,47	18,93	17,47	7,5	0,00	0,0
2004-06-24 17:30	129	34	40	6,0	19,23	14,83	78,7	1004,51	0,27	9,39	18,93	14,66	9,6	0,00	0,0
2004-06-24 18:00	102	34	49	2,2	19,13	14,13	78,7	1004,51	2,68	14,13	18,83	14,37	8,3	0,00	0,0
2004-06-24 18:30	102	34	69	1,6	19,13	12,12	78,7	1005,51	5,97	12,12	18,83	13,50	5,0	0,00	0,0
2004-06-24 19:00	113	34	84	1,8	19,03	11,02	79,2	1005,51	7,89	11,02	18,73	13,45	3,9	0,51	0,5
2004-06-24 19:30	109	34	91	0,0	19,03	10,72	81,2	1005,51	8,82	10,72	18,73	13,70	2,8	2,54	2,5
2004-06-24 20:00	63	34	92	1,6	18,93	9,52	81,2	1004,51	7,80	9,52	18,63	12,58	2,8	2,03	2,5
2004-06-24 20:30	73	34	96	1,8	18,93	9,22	81,2	1003,51	8,15	9,22	18,63	12,61	2,8	0,00	2,5
2004-06-24 21:00	324	34	99	2,0	18,83	9,02	81,2	1003,51	8,42	9,02	18,53	12,66	3,5	0,00	2,5
2004-06-24 21:30	145	34	100	1,2	18,83	9,02	82,2	1003,51	8,57	9,02	18,53	12,75	4,3	1,02	3,6
2004-06-24 22:00	70	34	100	2,0	18,83	9,12	82,2	1002,51	8,67	9,12	18,53	12,85	4,1	1,02	3,6
2004-06-24 22:30	109	34	100	1,6	18,83	9,22	83,8	1002,51	8,77	9,22	18,53	12,95	3,9	1,52	5,1
2004-06-24 23:00	96	34	100	1,2	18,73	9,22	83,8	1002,51	8,77	9,22	18,43	12,95	3,9	1,52	5,1
2004-06-24 23:30	93	34	100	1,2	18,73	9,22	83,8	1002,51	8,77	9,22	18,43	12,95	3,7	0,00	5,1
2004-06-25 00:00	107	34	100	1,4	18,73	9,32	83,8	1002,51	8,87	9,32	18,43	13,05	4,1	0,00	0,0
2004-06-25 00:30	88	34	100	2,2	18,73	9,32	83,8	1002,51	8,87	9,32	18,43	13,05	3,1	0,00	0,0
2004-06-25 01:00	82	34	100	1,4	18,63	9,42	83,8	1002,51	8,97	9,42	18,33	13,15	2,8	0,00	0,0
2004-06-25 01:30	86	34	100	1,8	18,63	9,42	84,8	1002,51	8,97	9,42	18,33	13,15	2,8	1,02	1,0
2004-06-25 02:00	149	34	100	1,6	18,63	9,62	84,8	1001,51	9,17	9,62	18,33	13,35	2,8	1,02	1,0
2004-06-25 02:30	101	34	100	0,0	18,63	9,62	84,8	1001,51	9,17	9,62	18,33	13,35	2,4	0,00	1,0
2004-06-25 03:00	85	34	100	2,4	18,63	9,72	84,8	1001,51	9,27	8,45	18,33	13,45	2,8	0,00	1,0
2004-06-25 03:30	76	34	100	1,6	18,63	9,82	84,8	1001,51	9,37	9,82	18,33	13,55	3,0	0,00	1,0
2004-06-25 04:00	104	35	100	2,2	18,53	9,92	84,8	1001,51	9,47	9,92	18,27	13,65	4,3	0,00	1,0
2004-06-25 04:30	58	35	100	2,2	18,53	10,12	84,8	1001,51	9,67	10,12	18,27	13,85	3,7	0,00	1,0
2004-06-25 05:00	99	35	100	1,8	18,63	10,12	84,8	1001,51	9,67	10,12	18,37	13,85	4,3	0,00	1,0
2004-06-25 05:30	96	35	100	1,8	18,63	10,22	84,8	1001,51	9,77	10,22	18,37	13,95	4,1	0,00	1,0
2004-06-25 06:00	98	35	100	2,6	18,73	10,12	84,8	1001,51	9,67	8,87	18,48	13,85	3,9	0,00	1,0
2004-06-25 06:30	112	35	100	2,4	18,93	10,12	84,8	1001,51	9,67	8,87	18,68	13,85	4,7	0,00	1,0
2004-06-25 07:00	119	35	100	3,5	19,13	10,12	84,8	1001,51	9,67	7,17	18,88	13,85	6,2	0,00	1,0
2004-06-25 07:30	122	35	100	1,8	19,33	10,12	84,8	1002,51	9,67	10,12	19,08	13,85	5,0	0,00	1,0
2004-06-25 08:00	92	35	100	2,0	19,53	10,22	84,8	1002,51	9,77	10,22	19,28	13,95	6,0	0,00	1,0
2004-06-25 08:30	143	34	100	2,4	19,53	10,62	84,8	1002,51	10,17	9,40	19,23	14,35	5,4	0,00	1,0

Datum	Vindriktning °	Luftfukt inne Rh%	Luftfukt ute Rh%	Vindhastighet m/s	Temp inne °C	Temp ute °C	Nederb. året mm	Lufttryck Mbar	Daggpunkt °C	Kyleffekt °C	Vix inne °C	Vix ute °C	Vindby m/s	Korr lufttryck	Regn/dygn mm
2004-06-25 09:00	111	34	100	2,2	19,53	10,72	84,8	1002,51	10,27	10,72	19,23	14,45	5,8	0,00	1,0
2004-06-25 09:30	84	35	100	2,8	19,43	10,82	84,8	1002,51	10,37	8,78	19,18	14,55	4,3	0,00	1,0
2004-06-25 10:00	138	35	100	3,1	19,33	10,82	84,8	1002,51	10,37	8,78	19,08	14,55	4,7	0,00	1,0
2004-06-25 10:30	153	35	100	4,1	19,23	11,42	84,8	1002,51	10,97	7,03	18,98	15,15	5,0	0,00	1,0
2004-06-25 11:00	125	35	100	3,9	19,13	11,22	85,8	1003,51	10,77	7,60	18,88	14,95	5,8	1,02	2,0
2004-06-25 11:30	123	35	100	2,2	19,13	11,12	85,8	1003,51	10,67	11,12	18,88	14,85	6,0	1,02	2,0
2004-06-25 12:00	121	35	100	2,2	19,03	11,12	86,8	1003,51	10,67	11,12	18,78	14,85	5,0	1,02	3,0
2004-06-25 12:30	82	35	100	2,8	19,03	11,52	86,8	1003,51	11,07	9,55	18,78	15,25	5,0	1,02	3,0
2004-06-25 13:00	116	35	100	3,7	18,93	12,02	86,8	1003,51	11,56	8,53	18,68	15,75	6,0	0,00	3,0
2004-06-25 13:30	117	35	100	3,3	18,93	12,72	86,8	1003,51	12,26	10,11	18,68	16,45	6,2	0,00	3,0
2004-06-25 14:00	131	35	99	3,5	18,93	12,72	86,8	1004,51	12,10	10,11	18,68	16,37	5,6	0,00	3,0
2004-06-25 14:30	111	35	98	3,3	18,83	14,03	86,8	1004,51	13,24	11,57	18,58	17,58	5,4	0,00	3,0
2004-06-25 15:00	110	35	97	2,0	18,83	13,23	86,8	1004,51	12,28	13,23	18,58	16,70	5,4	0,00	3,0
2004-06-25 15:30	87	35	97	2,8	18,83	14,23	86,8	1004,51	13,28	12,50	18,58	17,70	6,4	0,00	3,0
2004-06-25 16:00	114	35	97	3,5	18,83	13,93	86,8	1004,51	12,98	11,46	18,58	17,40	5,2	0,00	3,0
2004-06-25 16:30	95	35	98	2,0	18,83	13,63	86,8	1005,51	12,84	13,63	18,58	17,18	6,0	0,00	3,0
2004-06-25 17:00	87	35	100	1,8	18,83	13,23	88,3	1005,51	12,76	13,23	18,58	16,95	4,1	1,52	4,6
2004-06-25 17:30	149	35	100	3,5	18,83	13,63	88,3	1005,51	13,16	11,12	18,58	17,36	4,5	1,52	4,6
2004-06-25 18:00	97	35	99	2,8	18,83	13,33	88,3	1005,51	12,70	11,52	18,58	16,97	5,6	0,00	4,6
2004-06-25 18:30	132	36	95	3,5	18,83	13,73	88,3	1005,51	12,45	11,24	18,62	17,03	5,6	0,00	4,6
2004-06-25 19:00	140	36	87	3,7	18,93	14,33	88,3	1006,51	11,66	11,22	18,72	16,98	6,0	0,00	4,6
2004-06-25 19:30	104	36	92	2,0	18,93	13,53	88,3	1006,51	11,75	13,53	18,72	16,58	6,0	0,00	4,6
2004-06-25 20:00	112	36	99	2,0	18,83	12,42	89,3	1007,51	11,81	12,42	18,62	16,07	5,2	1,02	5,6
2004-06-25 20:30	100	36	100	1,6	18,83	12,32	89,3	1007,51	11,86	12,32	18,62	16,05	3,3	1,02	5,6
2004-06-25 21:00	125	36	100	1,2	18,73	12,42	89,3	1007,51	11,96	12,42	18,52	16,15	2,6	0,00	5,6
2004-06-25 21:30	110	36	100	1,8	18,73	12,02	89,3	1007,51	11,56	12,02	18,52	15,75	3,9	0,00	5,6
2004-06-25 22:00	119	36	100	1,6	18,73	11,72	89,3	1007,51	11,26	11,72	18,52	15,45	3,5	0,00	5,6
2004-06-25 22:30	131	36	100	1,4	18,73	11,32	89,3	1008,51	10,87	11,32	18,52	15,05	3,5	0,00	5,6
2004-06-25 23:00	127	36	100	2,0	18,73	11,02	90,4	1008,51	10,57	11,02	18,52	14,75	3,9	1,02	6,6
2004-06-25 23:30	95	36	100	2,4	18,63	10,72	90,4	1008,51	10,27	9,50	18,42	14,45	3,5	1,02	6,6
2004-06-26 00:00	73	36	100	2,2	18,63	10,52	90,4	1008,51	10,07	10,52	18,42	14,25	3,3	0,00	0,0
2004-06-26 00:30	103	36	100	1,6	18,63	10,42	90,4	1009,51	9,97	10,42	18,42	14,15	3,1	0,00	0,0
2004-06-26 01:00	138	36	100	1,8	18,63	10,22	90,4	1009,51	9,77	10,22	18,42	13,95	3,0	0,00	0,0
2004-06-26 01:30	79	36	100	1,4	18,63	10,12	90,4	1009,51	9,67	10,12	18,42	13,85	3,3	0,00	0,0
2004-06-26 02:00	104	36	100	1,2	18,53	10,12	90,4	1009,51	9,67	10,12	18,32	13,85	2,2	0,00	0,0
2004-06-26 02:30	122	36	100	2,4	18,53	10,02	90,4	1009,51	9,57	8,76	18,32	13,75	2,6	0,00	0,0
2004-06-26 03:00	125	36	100	1,4	18,63	9,92	90,4	1010,51	9,47	9,92	18,42	13,65	3,3	0,00	0,0
2004-06-26 03:30	112	36	100	1,6	18,73	9,82	90,4	1010,51	9,37	9,82	18,52	13,55	3,0	0,00	0,0
2004-06-26 04:00	112	36	100	1,2	19,03	9,82	90,4	1010,51	9,37	9,82	18,82	13,55	2,8	0,00	0,0
2004-06-26 04:30	113	36	100	1,8	19,33	9,92	90,4	1010,51	9,47	9,92	19,12	13,65	2,6	0,00	0,0
2004-06-26 05:00	104	36	100	1,4	19,53	10,02	90,4	1010,51	9,57	10,02	19,32	13,75	3,7	0,00	0,0
2004-06-26 05:30	126	35	100	1,4	19,73	10,12	90,4	1011,51	9,67	10,12	19,48	13,85	2,8	0,00	0,0
2004-06-26 06:00	103	35	100	1,6	19,73	10,42	90,4	1011,51	9,97	10,42	19,48	14,15	2,4	0,00	0,0
2004-06-26 06:30	126	35	100	1,6	19,63	11,22	90,4	1011,51	10,77	11,22	19,38	14,95	3,5	0,00	0,0
2004-06-26 07:00	143	36	97	2,0	19,53	11,62	90,4	1012,51	10,69	11,62	19,32	15,09	3,0	0,00	0,0
2004-06-26 07:30	129	36	98	1,4	19,43	11,72	90,4	1012,51	10,95	11,72	19,22	15,28	3,5	0,00	0,0

Datum	Vindriktning °	Luftfukt inne Rh%	Luftfukt ute Rh%	Vindhastighet m/s	Temp inne °C	Temp ute °C	Nederb. året mm	Lufttryck Mbar	Daggpunkt °C	Kyleffekt °C	Vix inne °C	Vix ute °C	Vindby m/s	Korr lufttryck	Regn/dygn mm
2004-06-26 08:00	126	36	95	1,2	19,33	12,52	90,4	1012,51	11,26	12,52	19,12	15,83	3,1	0,00	0,0
2004-06-26 08:30	114	36	93	2,2	19,23	12,92	90,4	1012,51	11,33	12,92	19,02	16,06	3,0	0,00	0,0
2004-06-26 09:00	166	36	90	2,0	19,13	13,73	90,4	1012,51	11,60	13,73	18,92	16,62	3,1	0,00	0,0
2004-06-26 09:30	139	36	90	0,0	19,03	13,83	90,4	1013,51	11,70	13,83	18,82	16,72	3,0	0,00	0,0
2004-06-26 10:00	152	36	88	2,0	19,03	14,23	90,4	1013,51	11,74	14,23	18,82	16,96	2,6	0,00	0,0
2004-06-26 10:30	174	36	87	2,4	18,93	14,23	90,4	1013,51	11,56	13,20	18,72	16,88	3,7	0,00	0,0
2004-06-26 11:00	118	36	85	2,0	18,93	14,33	90,4	1013,51	11,30	14,33	18,72	16,83	3,3	0,00	0,0
2004-06-26 11:30	124	36	83	2,6	18,93	14,93	90,4	1013,51	11,51	13,94	18,72	17,28	3,5	0,00	0,0
2004-06-26 12:00	100	36	82	2,0	18,93	15,43	90,4	1013,51	11,80	15,43	18,72	17,70	4,3	0,00	0,0
2004-06-26 12:30	287	36	76	3,3	18,93	16,73	90,4	1014,51	11,87	14,63	18,72	18,57	4,7	0,00	0,0
2004-06-26 13:00	190	36	77	0,0	18,83	14,23	90,4	1014,51	9,66	14,23	18,62	16,14	3,9	0,00	0,0
2004-06-26 13:30	270	36	84	1,8	18,83	13,83	90,4	1014,51	10,62	13,83	18,62	16,25	2,8	0,00	0,0
2004-06-26 14:00	326	36	82	2,0	18,83	14,63	90,4	1015,51	11,03	14,63	18,62	16,90	2,2	0,00	0,0
2004-06-26 14:30	304	36	79	0,0	18,83	15,23	90,4	1015,51	11,03	15,23	18,62	17,29	2,6	0,00	0,0
2004-06-26 15:00	310	36	83	1,8	18,83	14,83	90,4	1015,51	11,41	14,83	18,62	17,18	2,8	0,00	0,0
2004-06-26 15:30	320	36	84	2,0	18,83	14,93	90,4	1015,51	11,70	14,93	18,62	17,35	3,1	0,00	0,0
2004-06-26 16:00	287	36	80	1,8	18,83	15,83	90,4	1015,51	11,80	15,83	18,62	17,96	3,1	0,00	0,0
2004-06-26 16:30	323	37	74	1,6	19,03	16,23	90,4	1015,51	10,96	16,23	18,86	17,94	3,5	0,00	0,0
2004-06-26 17:00	271	37	70	1,4	19,03	16,33	90,4	1015,51	10,19	16,33	18,86	17,77	2,8	0,00	0,0
2004-06-26 17:30	263	37	74	2,0	19,03	16,53	90,4	1015,51	11,25	16,53	18,86	18,24	3,1	0,00	0,0
2004-06-26 18:00	323	37	79	2,6	19,03	15,93	90,4	1015,51	11,70	14,99	18,86	17,99	3,0	0,00	0,0
2004-06-26 18:30	311	37	78	1,8	19,03	15,33	90,4	1015,51	10,92	15,33	18,86	17,31	4,1	0,00	0,0
2004-06-26 19:00	287	37	80	2,4	19,03	15,23	90,4	1015,51	11,22	14,25	18,86	17,36	3,7	0,00	0,0
2004-06-26 19:30	330	37	77	0,0	19,03	14,63	90,4	1016,51	10,05	14,63	18,86	16,54	3,5	0,00	0,0
2004-06-26 20:00	317	37	82	1,2	19,03	14,43	90,4	1016,51	10,83	14,43	18,86	16,70	2,0	0,00	0,0
2004-06-26 20:30	316	37	85	0,0	18,93	14,23	90,4	1016,51	11,20	14,23	18,76	16,73	2,2	0,00	0,0
2004-06-26 21:00	316	37	87	0,0	18,93	13,93	90,4	1016,51	11,27	13,93	18,76	16,58	1,6	0,00	0,0
2004-06-26 21:30	316	37	89	0,0	18,93	13,63	90,4	1016,51	11,33	13,63	18,76	16,44	0,0	0,00	0,0
2004-06-26 22:00	316	37	91	0,0	18,83	13,02	90,4	1016,51	11,09	13,02	18,66	16,00	0,0	0,00	0,0
2004-06-26 22:30	316	37	94	0,0	18,83	11,82	90,4	1016,51	10,40	11,82	18,66	15,04	0,0	0,00	0,0
2004-06-26 23:00	316	37	96	0,0	18,83	10,92	90,4	1016,51	9,84	10,92	18,66	14,31	0,0	0,00	0,0
2004-06-26 23:30	316	37	97	0,0	18,83	10,42	90,4	1016,51	9,50	10,42	18,66	13,89	0,0	0,00	0,0
2004-06-27 00:00	316	37	98	0,0	18,73	9,82	90,4	1016,51	9,06	9,82	18,56	13,38	0,0	1,02	0,0
2004-06-27 00:30	316	37	100	0,0	18,73	9,52	90,4	1016,51	9,07	9,52	18,56	13,25	0,0	0,00	0,0
2004-06-27 01:00	316	37	100	0,0	18,73	9,12	90,4	1016,51	8,67	9,12	18,56	12,85	0,0	0,00	0,0
2004-06-27 01:30	316	37	100	0,0	18,63	8,62	90,4	1016,51	8,17	8,62	18,46	12,35	0,0	0,00	0,0
2004-06-27 02:00	316	37	100	0,0	18,63	9,32	90,4	1016,51	8,87	9,32	18,46	13,05	0,0	0,00	0,0
2004-06-27 02:30	316	37	100	0,0	18,63	9,72	90,4	1016,51	9,27	9,72	18,46	13,45	1,4	0,00	0,0
2004-06-27 03:00	316	37	100	0,0	18,63	9,52	90,4	1016,51	9,07	9,52	18,46	13,25	0,0	0,00	0,0
2004-06-27 03:30	343	37	100	1,6	18,53	9,32	90,4	1016,51	8,87	9,32	18,36	13,05	2,2	0,00	0,0
2004-06-27 04:00	344	37	100	0,0	18,53	9,32	90,4	1016,51	8,87	9,32	18,36	13,05	2,2	0,00	0,0
2004-06-27 04:30	344	37	100	1,6	18,53	9,52	90,4	1016,51	9,07	9,52	18,36	13,25	2,4	0,00	0,0
2004-06-27 05:00	351	37	100	1,4	18,53	9,82	90,4	1017,52	9,37	9,82	18,36	13,55	2,6	0,00	0,0
2004-06-27 05:30	312	37	100	0,0	18,53	10,22	90,4	1017,52	9,77	10,22	18,36	13,95	2,0	0,00	0,0
2004-06-27 06:00	327	37	100	0,0	18,63	11,82	90,4	1017,52	11,36	11,82	18,46	15,55	2,2	0,00	0,0
2004-06-27 06:30	335	37	95	0,0	18,83	13,53	90,4	1016,51	12,25	13,53	18,66	16,83	2,0	0,00	0,0

Datum	Vindriktning °	Luftfukt inne Rh%	Luftfukt ute Rh%	Vindhastighet m/s	Temp inne °C	Temp ute °C	Nederb. året mm	Lufttryck Mbar	Daggpunkt °C	Kyleffekt °C	Vix inne °C	Vix ute °C	Vindby m/s	Korr lufttryck	Regn/dygn mm
2004-06-27 07:00	284	37	85	0,0	18,93	14,43	90,4	1016,51	11,39	14,43	18,76	16,93	2,0	0,00	0,0
2004-06-27 07:30	284	37	85	1,2	19,13	15,03	90,4	1017,52	11,98	15,03	18,96	17,53	2,2	0,00	0,0
2004-06-27 08:00	296	37	85	1,4	19,33	15,13	90,4	1016,51	12,08	15,13	19,16	17,63	2,6	0,00	0,0
2004-06-27 08:30	282	37	79	0,0	19,33	15,93	90,4	1016,51	11,70	15,93	19,16	17,99	2,4	0,00	0,0
2004-06-27 09:00	301	37	73	2,0	19,33	16,83	90,4	1016,51	11,33	16,83	19,16	18,47	2,6	0,00	0,0
2004-06-27 09:30	325	37	74	1,4	19,23	16,03	90,4	1016,51	10,77	16,03	19,06	17,74	3,1	0,00	0,0
2004-06-27 10:00	320	37	85	1,6	19,13	14,63	90,4	1016,51	11,59	14,63	18,96	17,13	2,8	0,00	0,0
2004-06-27 10:30	337	37	93	1,4	19,13	14,03	90,4	1016,51	12,41	14,03	18,96	17,16	2,6	0,00	0,0
2004-06-27 11:00	323	37	85	0,0	19,03	15,33	90,4	1015,51	12,27	15,33	18,86	17,83	1,8	0,00	0,0
2004-06-27 11:30	351	37	74	0,0	19,03	16,23	90,4	1015,51	10,96	16,23	18,86	17,94	2,0	0,00	0,0
2004-06-27 12:00	86	37	69	0,0	18,93	17,03	90,4	1015,51	10,63	17,03	18,76	18,41	2,0	0,00	0,0
2004-06-27 12:30	111	37	62	1,2	18,93	18,03	90,4	1015,51	9,90	18,03	18,76	18,98	2,6	0,00	0,0
2004-06-27 13:00	308	37	64	1,2	18,93	18,63	90,4	1015,51	10,96	18,63	18,76	19,70	3,0	0,00	0,0
2004-06-27 13:30	316	37	65	2,0	18,93	18,73	90,4	1015,51	11,30	18,73	18,76	19,86	3,1	0,00	0,0
2004-06-27 14:00	281	37	54	0,0	18,93	19,93	90,4	1014,51	9,50	19,93	18,76	20,43	2,8	0,00	0,0
2004-06-27 14:30	144	37	61	3,1	19,03	19,13	90,4	1014,51	10,67	17,85	18,86	20,02	5,0	0,00	0,0
2004-06-27 15:00	122	37	74	1,8	18,93	15,43	90,4	1015,51	10,20	15,43	18,76	17,14	4,1	0,00	0,0
2004-06-27 15:30	132	37	76	2,0	18,93	15,93	90,4	1015,51	11,09	15,93	18,76	17,77	3,3	0,00	0,0
2004-06-27 16:00	115	37	56	0,0	19,03	18,23	90,4	1014,51	8,49	18,23	18,86	18,84	2,8	0,00	0,0
2004-06-27 16:30	307	37	69	0,0	18,93	17,53	90,4	1014,51	11,11	17,53	18,76	18,91	2,6	0,00	0,0
2004-06-27 17:00	345	37	61	1,6	19,03	17,53	90,4	1014,51	9,18	17,53	18,86	18,42	2,2	0,00	0,0
2004-06-27 17:30	304	37	57	1,6	19,03	19,03	90,4	1014,51	9,51	19,03	18,86	19,69	2,4	0,00	0,0
2004-06-27 18:00	326	37	46	1,2	19,03	19,83	90,4	1013,51	6,89	19,83	18,86	19,93	2,0	0,00	0,0
2004-06-27 18:30	339	37	50	1,4	19,03	19,53	90,4	1013,51	7,92	19,53	18,86	19,82	2,8	0,00	0,0
2004-06-27 19:00	283	37	49	0,0	19,13	19,83	90,4	1013,51	7,88	19,83	18,96	20,07	2,2	0,00	0,0
2004-06-27 19:30	5	37	55	0,0	19,03	18,13	90,4	1013,51	8,12	18,13	18,86	18,68	2,0	0,00	0,0
2004-06-27 20:00	320	37	63	0,0	19,03	17,53	90,4	1013,51	9,68	17,53	18,86	18,53	2,0	0,00	0,0
2004-06-27 20:30	318	37	57	0,0	19,03	18,43	90,4	1013,51	8,96	18,43	18,86	19,09	2,4	0,00	0,0
2004-06-27 21:00	311	37	65	0,0	19,03	17,23	90,4	1013,51	9,89	17,23	18,86	18,36	1,8	0,00	0,0
2004-06-27 21:30	311	37	69	0,0	19,03	15,93	90,4	1013,51	9,58	15,93	18,86	17,31	0,0	0,00	0,0
2004-06-27 22:00	313	37	72	1,6	19,03	15,13	90,4	1013,51	9,48	15,13	18,86	16,70	2,0	0,00	0,0
2004-06-27 22:30	312	37	75	1,2	18,93	14,33	90,4	1013,51	9,35	14,33	18,76	16,10	1,8	0,00	0,0
2004-06-27 23:00	312	37	82	0,0	18,93	12,82	90,4	1013,51	9,27	12,82	18,76	15,10	1,6	0,00	0,0
2004-06-27 23:30	312	37	83	0,0	18,93	12,22	90,4	1013,51	8,88	12,22	18,76	14,58	0,0	0,00	0,0
2004-06-28 00:00	312	37	84	0,0	18,93	12,02	90,4	1013,51	8,87	12,02	18,76	14,45	0,0	0,00	0,0
2004-06-28 00:30	312	37	86	0,0	18,93	11,72	90,4	1013,51	8,93	11,72	18,76	14,30	0,0	0,00	0,0
2004-06-28 01:00	313	37	88	0,0	18,93	11,62	90,4	1012,51	9,19	11,62	18,76	14,36	0,0	0,00	0,0
2004-06-28 01:30	313	37	92	0,0	18,83	10,82	90,4	1012,51	9,08	10,82	18,66	13,88	0,0	0,00	0,0
2004-06-28 02:00	313	37	91	0,0	18,83	10,52	90,4	1012,51	8,62	10,52	18,66	13,50	0,0	0,00	0,0
2004-06-28 02:30	42	37	93	0,0	18,83	10,42	90,4	1012,51	8,85	10,42	18,66	13,56	0,0	0,00	0,0
2004-06-28 03:00	42	37	95	0,0	18,83	10,12	90,4	1012,51	8,88	10,12	18,66	13,42	0,0	0,00	0,0
2004-06-28 03:30	41	37	95	0,0	18,83	10,52	90,4	1012,51	9,28	10,52	18,66	13,82	0,0	0,00	0,0
2004-06-28 04:00	41	37	91	0,0	18,73	11,62	90,4	1012,51	9,71	11,62	18,56	14,60	0,0	0,00	0,0
2004-06-28 04:30	41	37	85	0,0	18,73	12,52	90,4	1011,51	9,54	12,52	18,56	15,03	0,0	0,00	0,0
2004-06-28 05:00	41	37	88	0,0	18,73	12,42	90,4	1012,51	9,97	12,42	18,56	15,16	1,2	0,00	0,0
2004-06-28 05:30	334	37	83	1,8	18,73	13,33	90,4	1011,51	9,95	13,33	18,56	15,68	2,0	0,00	0,0

Datum	Vindriktning °	Luftfukt inne Rh%	Luftfukt ute Rh%	Vindhastighet m/s	Temp inne °C	Temp ute °C	Nederb. året mm	Lufttryck Mbar	Daggpunkt °C	Kyleffekt °C	Vix inne °C	Vix ute °C	Vindby m/s	Korr lufttryck	Regn/dygn mm
2004-06-28 06:00	339	37	80	0,0	18,73	13,63	90,4	1011,51	9,67	13,63	18,56	15,76	2,0	0,00	0,0
2004-06-28 06:30	313	37	86	0,0	18,73	13,33	90,4	1011,51	10,50	13,33	18,56	15,90	2,2	0,00	0,0
2004-06-28 07:00	313	37	90	0,0	18,73	13,12	90,4	1011,51	11,01	13,12	18,56	16,02	0,0	0,00	0,0
2004-06-28 07:30	313	37	89	0,0	18,73	13,83	90,4	1011,51	11,53	13,83	18,56	16,64	0,0	0,00	0,0
2004-06-28 08:00	276	37	84	1,4	18,73	14,93	90,4	1011,51	11,70	14,93	18,56	17,35	2,2	0,00	0,0
2004-06-28 08:30	282	37	81	1,4	18,73	15,63	90,4	1011,51	11,81	15,63	18,56	17,83	2,0	0,00	0,0
2004-06-28 09:00	313	37	72	1,4	18,73	16,23	90,4	1011,51	10,54	16,23	18,56	17,80	3,0	0,00	0,0
2004-06-28 09:30	317	37	68	2,0	18,73	16,33	90,4	1011,51	9,74	16,33	18,56	17,64	3,0	0,00	0,0
2004-06-28 10:00	335	37	67	2,2	18,73	17,13	90,4	1011,51	10,27	17,13	18,56	18,38	3,0	0,00	0,0
2004-06-28 10:30	315	37	66	0,0	18,73	17,53	90,4	1011,51	10,41	17,53	18,56	18,72	2,4	0,00	0,0
2004-06-28 11:00	312	37	66	2,4	18,73	18,23	90,4	1010,51	11,07	17,42	18,56	19,42	3,3	0,00	0,0
2004-06-28 11:30	313	37	62	2,6	18,83	18,83	90,4	1010,51	10,65	18,05	18,66	19,78	3,5	0,00	0,0
2004-06-28 12:00	334	37	59	0,0	18,83	18,93	90,4	1010,51	9,96	18,93	18,66	19,70	3,9	0,00	0,0
2004-06-28 12:30	323	37	58	0,0	18,83	18,93	90,4	1010,51	9,69	18,93	18,66	19,65	2,8	0,00	0,0
2004-06-28 13:00	106	37	56	1,8	18,83	20,53	90,4	1009,51	10,62	20,53	18,66	21,14	2,6	0,00	0,0
2004-06-28 13:30	322	37	84	3,0	18,83	14,03	92,4	1009,51	10,82	12,28	18,66	16,45	5,6	2,03	2,0
2004-06-28 14:00	326	37	83	1,2	18,83	14,73	92,4	1009,51	11,31	14,73	18,66	17,08	2,8	2,03	2,0
2004-06-28 14:30	266	38	92	0,0	18,83	17,33	92,4	1009,51	15,50	17,33	18,70	20,38	1,8	0,00	2,0
2004-06-28 15:00	304	37	73	0,0	18,83	18,43	92,4	1009,51	12,86	18,43	18,66	20,07	2,0	0,00	2,0
2004-06-28 15:30	100	38	89	2,0	18,83	14,03	94,9	1009,51	11,72	14,03	18,70	16,84	4,5	2,54	4,6
2004-06-28 16:00	96	38	93	1,2	18,83	13,23	95,9	1010,51	11,62	13,23	18,70	16,36	4,5	3,56	5,6
2004-06-28 16:30	98	37	97	0,0	18,83	13,23	98,0	1010,51	12,28	13,23	18,66	16,70	2,0	3,05	7,6
2004-06-28 17:00	323	38	99	0,0	18,83	13,02	99,0	1010,51	12,40	13,02	18,70	16,67	1,8	3,05	8,6
2004-06-28 17:30	308	38	100	1,2	18,83	13,63	99,0	1010,51	13,16	13,63	18,70	17,36	1,8	1,02	8,6
2004-06-28 18:00	312	38	96	0,0	18,83	14,23	99,0	1010,51	13,11	14,23	18,70	17,61	2,4	0,00	8,6
2004-06-28 18:30	321	38	94	0,0	18,83	14,03	99,0	1010,51	12,58	14,03	18,70	17,24	2,2	0,00	8,6
2004-06-28 19:00	321	38	98	0,0	18,83	13,63	99,0	1010,51	12,84	13,63	18,70	17,18	1,6	0,00	8,6
2004-06-28 19:30	344	38	100	0,0	18,83	13,33	99,0	1010,51	12,86	13,33	18,70	17,05	1,8	0,00	8,6
2004-06-28 20:00	336	38	100	1,4	18,83	12,92	100,0	1010,51	12,46	12,92	18,70	16,65	1,8	1,02	9,7
2004-06-28 20:30	351	38	100	1,2	18,83	12,32	101,0	1009,51	11,86	12,32	18,70	16,05	1,8	2,03	10,7
2004-06-28 21:00	351	38	100	1,6	18,83	12,22	101,0	1009,51	11,76	12,22	18,70	15,95	2,0	1,02	10,7
2004-06-28 21:30	356	38	100	0,0	18,83	12,12	102,0	1009,51	11,66	12,12	18,70	15,85	2,0	1,02	11,7
2004-06-28 22:00	351	38	100	1,8	18,73	11,92	102,0	1009,51	11,46	11,92	18,60	15,65	2,0	1,02	11,7
2004-06-28 22:30	351	38	100	1,2	18,73	11,82	103,6	1009,51	11,36	11,82	18,60	15,55	2,0	1,52	13,2
2004-06-28 23:00	351	38	100	0,0	18,73	11,72	104,6	1009,51	11,26	11,72	18,60	15,45	1,6	2,54	14,2
2004-06-28 23:30	351	38	100	0,0	18,73	11,72	106,6	1009,51	11,26	11,72	18,60	15,45	0,0	3,05	16,3
2004-06-29 00:00	351	38	100	0,0	18,73	11,72	106,6	1009,51	11,26	11,72	18,60	15,45	1,2	4,06	0,0
2004-06-29 00:30	351	38	100	0,0	18,73	11,62	111,7	1009,51	11,16	11,62	18,60	15,35	0,0	2,03	5,1
2004-06-29 01:00	351	38	100	0,0	18,73	11,62	113,3	1009,51	11,16	11,62	18,60	15,35	0,0	3,56	6,7
2004-06-29 01:30	351	38	100	0,0	18,73	11,62	114,8	1008,51	11,16	11,62	18,60	15,35	1,2	3,05	8,2
2004-06-29 02:00	351	38	100	0,0	18,73	11,62	114,8	1008,51	11,16	11,62	18,60	15,35	0,0	1,52	8,2
2004-06-29 02:30	351	38	100	0,0	18,73	11,42	114,8	1008,51	10,97	11,42	18,60	15,15	0,0	0,00	8,2
2004-06-29 03:00	340	38	100	1,2	18,63	11,32	114,8	1008,51	10,87	11,32	18,50	15,05	2,0	0,00	8,2
2004-06-29 03:30	351	38	100	0,0	18,63	11,32	114,8	1008,51	10,87	11,32	18,50	15,05	2,2	0,00	8,2
2004-06-29 04:00	337	38	100	0,0	18,63	11,12	114,8	1008,51	10,67	11,12	18,50	14,85	1,8	0,00	8,2
2004-06-29 04:30	337	38	100	1,2	18,63	11,12	114,8	1008,51	10,67	11,12	18,50	14,85	1,6	0,00	8,2

Datum	Vindriktning °	Luftfukt inne Rh%	Luftfukt ute Rh%	Vindhastighet m/s	Temp inne °C	Temp ute °C	Nederb. året mm	Lufftryck Mbar	Daggpunkt °C	Kyleffekt °C	Vix inne °C	Vix ute °C	Vindby m/s	Korr lufftryck	Regn/dygn mm
2004-06-29 05:00	319	38	100	1,4	18,63	11,22	114,8	1008,51	10,77	11,22	18,50	14,95	2,0	0,00	8,2
2004-06-29 05:30	311	38	100	1,4	18,63	11,42	114,8	1008,51	10,97	11,42	18,50	15,15	1,8	0,00	8,2
2004-06-29 06:00	319	38	100	1,4	18,63	11,52	114,8	1008,51	11,07	11,52	18,50	15,25	3,0	0,00	8,2
2004-06-29 06:30	326	38	100	2,4	18,73	11,62	114,8	1008,51	11,16	10,45	18,60	15,35	2,8	0,00	8,2
2004-06-29 07:00	325	38	100	1,6	18,83	11,92	114,8	1008,51	11,46	11,92	18,70	15,65	3,1	0,00	6,1
2004-06-29 07:30	347	38	100	2,2	19,03	12,02	114,8	1008,51	11,56	12,02	18,90	15,75	3,5	0,00	6,1
2004-06-29 08:00	325	38	100	2,0	19,13	11,32	117,9	1008,51	10,87	11,32	19,00	15,05	4,5	3,05	9,1
2004-06-29 08:30	304	38	100	1,8	19,33	11,52	119,4	1008,51	11,07	11,52	19,20	15,25	3,3	4,57	10,7
2004-06-29 09:00	351	38	100	1,6	19,43	11,72	119,4	1008,51	11,26	11,72	19,30	15,45	3,5	1,52	10,7
2004-06-29 09:30	330	38	100	1,2	19,53	12,32	119,4	1008,51	11,86	12,32	19,40	16,05	4,3	0,00	10,7
2004-06-29 10:00	338	38	96	2,6	19,53	12,82	119,4	1008,51	11,72	11,72	19,40	16,21	3,9	0,00	10,7
2004-06-29 10:30	307	38	93	2,2	19,43	13,12	119,4	1008,51	11,52	13,12	19,30	16,26	3,5	0,00	10,7
2004-06-29 11:00	332	38	96	1,2	19,33	12,62	119,4	1008,51	11,52	12,62	19,20	16,01	3,3	0,00	10,7
2004-06-29 11:30	326	38	97	0,0	19,33	12,72	119,4	1008,51	11,78	12,72	19,20	16,20	3,1	0,00	10,7
2004-06-29 12:00	297	38	98	0,0	19,23	12,52	119,4	1009,51	11,75	12,52	19,10	16,08	3,5	0,00	10,7
2004-06-29 12:30	326	38	95	1,8	19,23	13,33	119,4	1009,51	12,05	13,33	19,10	16,63	2,0	0,00	10,7
2004-06-29 13:00	295	38	98	1,4	19,13	12,92	119,4	1009,51	12,14	12,92	19,00	16,48	3,7	0,00	10,7
2004-06-29 13:30	308	38	98	1,6	19,13	13,23	119,4	1009,51	12,44	13,23	19,00	16,78	2,6	0,00	10,7
2004-06-29 14:00	324	38	97	1,2	19,03	13,33	119,4	1009,51	12,38	13,33	18,90	16,80	4,3	0,00	10,7
2004-06-29 14:30	273	38	98	1,4	19,03	13,53	119,9	1009,51	12,74	13,53	18,90	17,08	2,4	0,51	11,2
2004-06-29 15:00	298	38	99	1,8	19,03	13,02	120,9	1009,51	12,40	13,02	18,90	16,67	2,4	1,52	12,2
2004-06-29 15:30	318	38	99	1,2	18,93	12,52	120,9	1009,51	11,91	12,52	18,80	16,17	3,0	1,02	12,2
2004-06-29 16:00	321	39	100	1,6	18,93	12,12	121,9	1010,51	11,66	12,12	18,85	15,85	4,5	1,02	13,2
2004-06-29 16:30	305	39	100	1,2	18,93	12,22	121,9	1010,51	11,76	12,22	18,85	15,95	3,5	1,02	13,2
2004-06-29 17:00	303	39	100	1,8	18,83	12,22	122,9	1010,51	11,76	12,22	18,75	15,95	3,7	1,02	14,2
2004-06-29 17:30	303	39	100	1,8	18,83	12,12	122,9	1010,51	11,66	12,12	18,75	15,85	3,9	1,02	14,2
2004-06-29 18:00	312	39	100	2,4	18,83	11,82	122,9	1010,51	11,36	10,66	18,75	15,55	3,1	0,00	14,2
2004-06-29 18:30	309	39	100	1,8	18,83	11,72	122,9	1010,51	11,26	11,72	18,75	15,45	3,9	0,00	14,2
2004-06-29 19:00	319	39	100	2,4	18,83	11,42	122,9	1010,51	10,97	10,24	18,75	15,15	3,3	0,00	14,2
2004-06-29 19:30	311	39	100	1,8	18,73	11,42	122,9	1011,51	10,97	11,42	18,65	15,15	3,5	0,00	14,2
2004-06-29 20:00	329	39	100	1,4	18,73	11,52	122,9	1011,51	11,07	11,52	18,65	15,25	3,1	0,00	14,2
2004-06-29 20:30	327	39	100	1,2	18,73	11,32	122,9	1011,51	10,87	11,32	18,65	15,05	2,4	0,00	14,2
2004-06-29 21:00	302	39	100	1,4	18,73	11,22	122,9	1011,51	10,77	11,22	18,65	14,95	2,4	0,00	14,2
2004-06-29 21:30	281	39	100	2,0	18,73	10,92	122,9	1011,51	10,47	10,92	18,65	14,65	2,6	0,00	14,2
2004-06-29 22:00	329	39	100	1,4	18,73	10,52	122,9	1011,51	10,07	10,52	18,65	14,25	2,4	0,00	14,2
2004-06-29 22:30	313	39	100	1,6	18,73	10,52	122,9	1011,51	10,07	10,52	18,65	14,25	2,6	0,00	14,2
2004-06-29 23:00	303	39	100	1,8	18,83	10,12	122,9	1011,51	9,67	10,12	18,75	13,85	2,8	0,00	14,2
2004-06-29 23:30	308	39	100	1,8	18,93	10,12	122,9	1011,51	9,67	10,12	18,85	13,85	2,8	0,00	14,2
2004-06-30 00:00	332	39	100	1,6	19,13	9,92	122,9	1011,51	9,47	9,92	19,05	13,65	2,4	0,00	0,0
2004-06-30 00:30	302	39	100	1,6	19,33	9,72	122,9	1011,51	9,27	9,72	19,25	13,45	2,6	0,00	0,0
2004-06-30 01:00	325	38	100	1,6	19,53	9,42	122,9	1011,51	8,97	9,42	19,40	13,15	2,8	0,00	0,0
2004-06-30 01:30	341	38	100	1,8	19,63	9,52	122,9	1011,51	9,07	9,52	19,50	13,25	2,6	0,00	0,0
2004-06-30 02:00	341	38	100	1,6	19,73	9,52	122,9	1011,51	9,07	9,52	19,60	13,25	2,2	0,00	0,0
2004-06-30 02:30	311	38	100	1,6	19,73	9,32	122,9	1011,51	8,87	9,32	19,60	13,05	2,6	0,00	0,0
2004-06-30 03:00	343	37	100	2,2	19,73	9,12	122,9	1011,51	8,67	9,12	19,56	12,85	2,8	0,00	0,0
2004-06-30 03:30	323	37	100	2,0	19,63	9,02	122,9	1011,51	8,57	9,02	19,46	12,75	3,0	0,00	0,0

Datum	Vindriktning °	Luftfukt inne Rh%	Luftfukt ute Rh%	Vindhastighet m/s	Temp inne °C	Temp ute °C	Nederb. året mm	Lufttryck Mbar	Daggpunkt °C	Kyleffekt °C	Vix inne °C	Vix ute °C	Vindby m/s	Korr lufttryck	Regn/dygn mm
2004-06-30 04:00	325	38	100	0,0	19,43	9,02	122,9	1011,51	8,57	9,02	19,30	12,75	2,4	0,00	0,0
2004-06-30 04:30	308	38	100	2,0	19,33	8,92	122,9	1012,51	8,47	8,92	19,20	12,65	2,6	0,00	0,0
2004-06-30 05:00	351	38	100	2,0	19,23	8,92	122,9	1011,51	8,47	8,92	19,10	12,65	2,0	0,00	0,0
2004-06-30 05:30	330	38	100	2,4	19,23	8,82	124,5	1012,51	8,37	7,50	19,10	12,55	4,1	1,52	1,5
2004-06-30 06:00	351	38	100	2,0	19,23	8,82	124,5	1011,51	8,37	8,82	19,10	12,55	2,8	1,52	1,5
2004-06-30 06:30	324	38	100	2,2	19,23	8,92	124,5	1011,51	8,47	8,92	19,10	12,65	3,0	0,00	1,5
2004-06-30 07:00	336	38	100	2,0	19,33	9,02	124,5	1011,51	8,57	9,02	19,20	12,75	2,8	0,00	1,5
2004-06-30 07:30	308	38	100	2,2	19,53	9,92	124,5	1011,51	9,47	9,92	19,40	13,65	2,8	0,00	1,5
2004-06-30 08:00	320	38	100	2,0	19,63	10,22	124,5	1011,51	9,77	10,22	19,50	13,95	3,1	0,00	1,5
2004-06-30 08:30	284	37	99	1,8	19,63	10,62	124,5	1011,51	10,01	10,62	19,46	14,27	3,0	0,00	1,5
2004-06-30 09:00	317	37	98	2,6	19,73	11,02	124,5	1011,51	10,25	9,82	19,56	14,58	3,0	0,00	1,5
2004-06-30 09:30	283	37	96	2,2	19,63	12,12	124,5	1011,51	11,03	12,12	19,46	15,51	3,1	0,00	1,5
2004-06-30 10:00	276	37	95	2,0	19,63	12,32	124,5	1011,51	11,06	12,32	19,46	15,63	3,1	0,00	1,5
2004-06-30 10:30	315	38	88	2,6	19,53	12,52	124,5	1011,51	10,07	11,40	19,40	15,26	3,3	0,00	1,5
2004-06-30 11:00	304	38	86	1,8	19,43	13,33	124,5	1011,51	10,50	13,33	19,30	15,90	3,3	0,00	1,5
2004-06-30 11:30	305	38	83	1,8	19,33	13,53	124,5	1010,51	10,14	13,53	19,20	15,88	3,5	0,00	1,5
2004-06-30 12:00	305	38	83	2,8	19,23	13,73	124,5	1010,51	10,34	11,95	19,10	16,08	3,3	0,00	1,5
2004-06-30 12:30	320	38	81	2,2	19,23	13,43	124,5	1010,51	9,67	13,43	19,10	15,63	3,9	0,00	1,5
2004-06-30 13:00	305	38	77	1,8	19,13	14,03	124,5	1010,51	9,47	14,03	19,00	15,94	4,3	0,00	1,5
2004-06-30 13:30	305	38	77	1,6	19,13	14,43	124,5	1010,51	9,85	14,43	19,00	16,34	3,5	0,00	1,5
2004-06-30 14:00	299	38	77	2,2	19,13	15,03	124,5	1010,51	10,43	15,03	19,00	16,94	3,3	0,00	1,5
2004-06-30 14:30	283	38	72	2,6	19,13	15,73	124,5	1009,51	10,06	14,78	19,00	17,30	3,7	0,00	1,5
2004-06-30 15:00	297	38	70	2,2	19,13	15,93	124,5	1009,51	9,81	15,93	19,00	17,37	4,1	0,00	1,5
2004-06-30 15:30	299	38	72	2,8	19,13	16,43	124,5	1009,51	10,73	14,90	19,00	18,00	3,7	0,00	1,5
2004-06-30 16:00	309	38	73	2,0	19,13	16,33	124,5	1009,51	10,85	16,33	19,00	17,97	3,7	0,00	1,5
2004-06-30 16:30	306	39	68	2,6	19,13	15,53	124,5	1008,51	8,98	14,57	19,05	16,84	4,7	0,00	1,5
2004-06-30 17:00	351	39	71	2,2	19,13	16,33	124,5	1008,51	10,41	16,33	19,05	17,84	3,5	0,00	1,5
2004-06-30 17:30	286	39	69	2,0	19,23	16,13	124,5	1008,51	9,78	16,13	19,15	17,51	4,3	0,00	1,5
2004-06-30 18:00	300	39	64	2,8	19,13	16,13	124,5	1008,51	8,61	14,57	19,05	17,19	4,3	0,00	1,5
2004-06-30 18:30	300	39	71	2,6	19,13	16,33	124,5	1007,51	10,41	15,41	19,05	17,84	4,3	0,00	1,5
2004-06-30 19:00	297	39	71	2,8	19,13	15,83	124,5	1007,51	9,93	14,25	19,05	17,34	4,1	0,00	1,5
2004-06-30 19:30	299	39	73	3,1	19,13	15,43	124,5	1007,51	9,98	13,81	19,05	17,07	3,5	0,00	1,5
2004-06-30 20:00	315	39	72	3,0	19,13	15,73	124,5	1007,51	10,06	14,14	19,05	17,30	4,3	0,00	1,5
2004-06-30 20:30	307	39	72	2,4	19,13	15,23	124,5	1007,51	9,58	14,25	19,05	16,80	4,3	0,00	1,5
2004-06-30 21:00	267	39	75	2,2	19,03	14,53	124,5	1007,51	9,54	14,53	18,95	16,30	3,7	0,00	1,5
2004-06-30 21:30	295	39	76	2,4	19,03	13,73	124,5	1006,51	8,97	12,67	18,95	15,57	4,3	0,00	1,5
2004-06-30 22:00	298	39	80	2,6	18,93	13,02	124,5	1006,51	9,09	11,93	18,85	15,16	3,5	0,00	1,5
2004-06-30 22:30	288	39	84	1,8	18,93	12,22	124,5	1006,51	9,06	12,22	18,85	14,65	3,5	0,00	1,5
2004-06-30 23:00	313	39	88	2,0	18,93	11,32	124,5	1006,51	8,89	11,32	18,85	14,06	3,1	0,00	1,5
2004-06-30 23:30	314	39	90	1,8	18,83	11,02	124,5	1005,51	8,94	11,02	18,75	13,92	3,3	0,00	1,5
2004-07-01 00:00	307	39	92	0,0	18,83	10,52	124,5	1005,51	8,79	10,52	18,75	13,58	2,8	0,00	0,0
Medelvärde Period	207	28	82	1,9	18,38	1,18		1009,97	-2,58	-0,29	17,87	3,22	3,7		
Min	0	24	25	0,0	15,63	-25,41	0,0	980,50	-19,23	-25,41	15,00	-26,64	0,0		
Max	356	39	100	11,7	23,23	23,03	124,5	1039,53	15,50	23,03	22,90	22,37	13,8		