

Temperatur/Vind

Vindhastighet m/s Temp inne °C Temp ute °C Dygns medel °C Vindriktning °

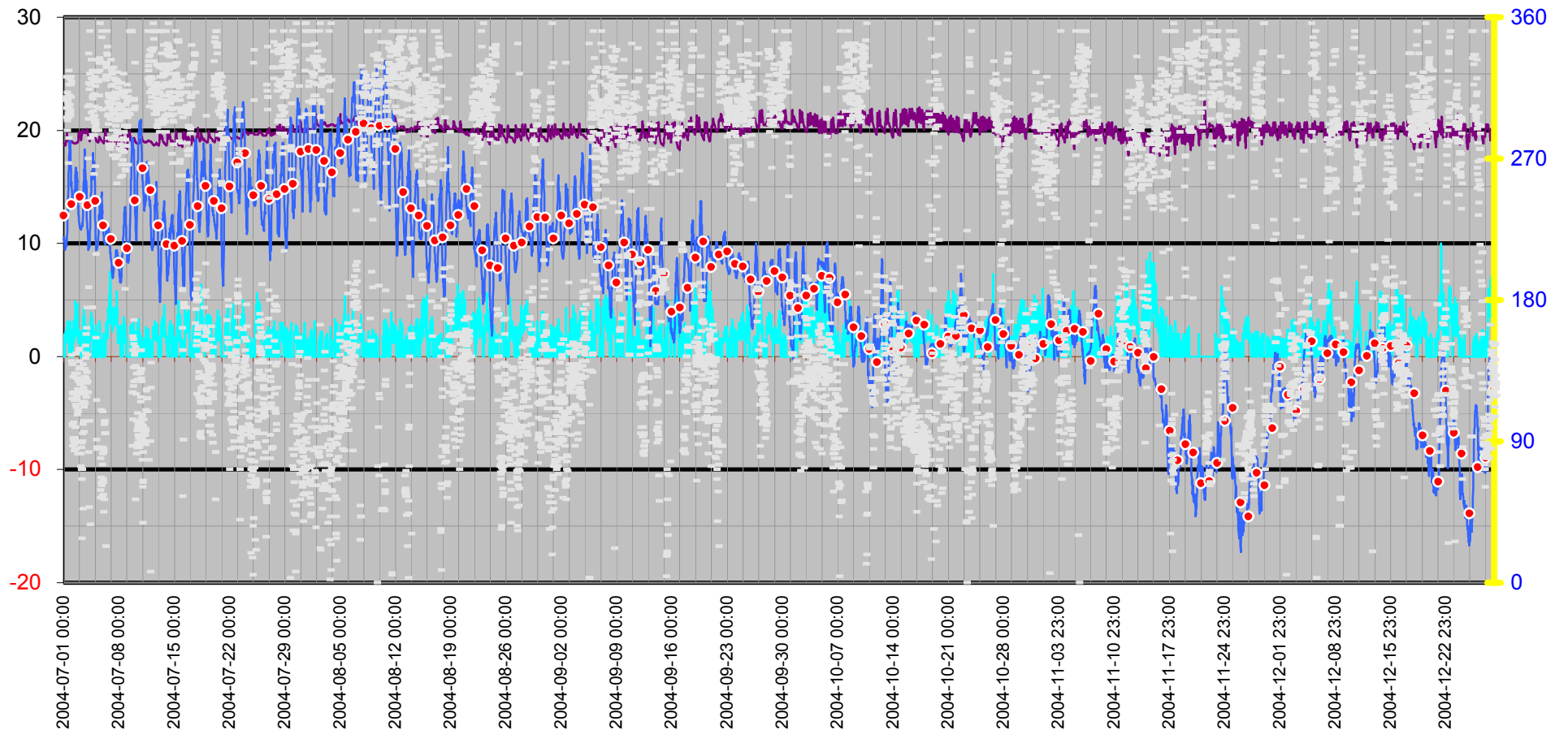

Dygnsmiddeltemperatur

○ Vindkyl medel °C — Kyleffekt °C — Temperatur °C ● Dygnsmedel °C

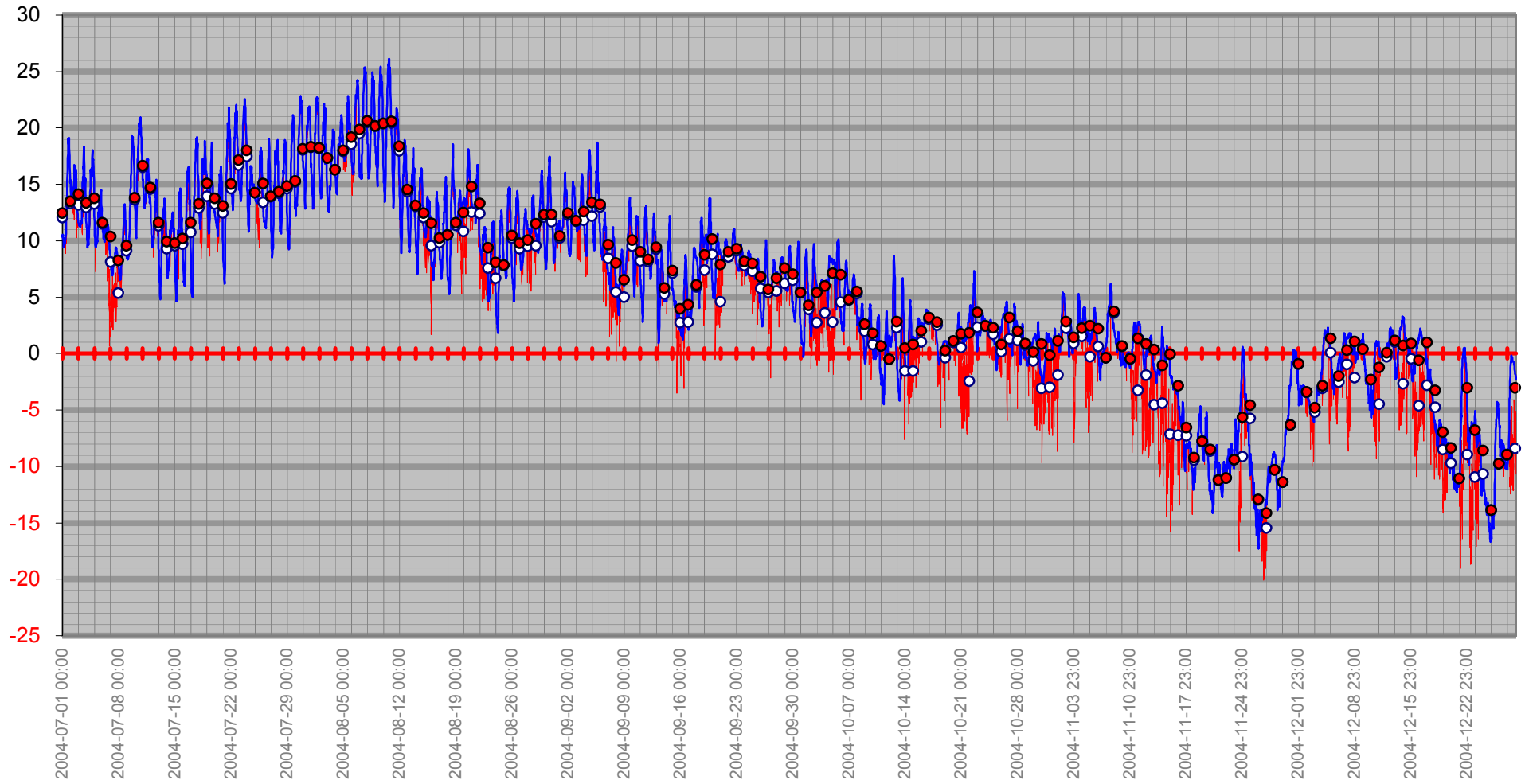

Vindby/Temp/Kyleffekt

— Kyleffekt °C — Temp ute °C — Vindby m/s

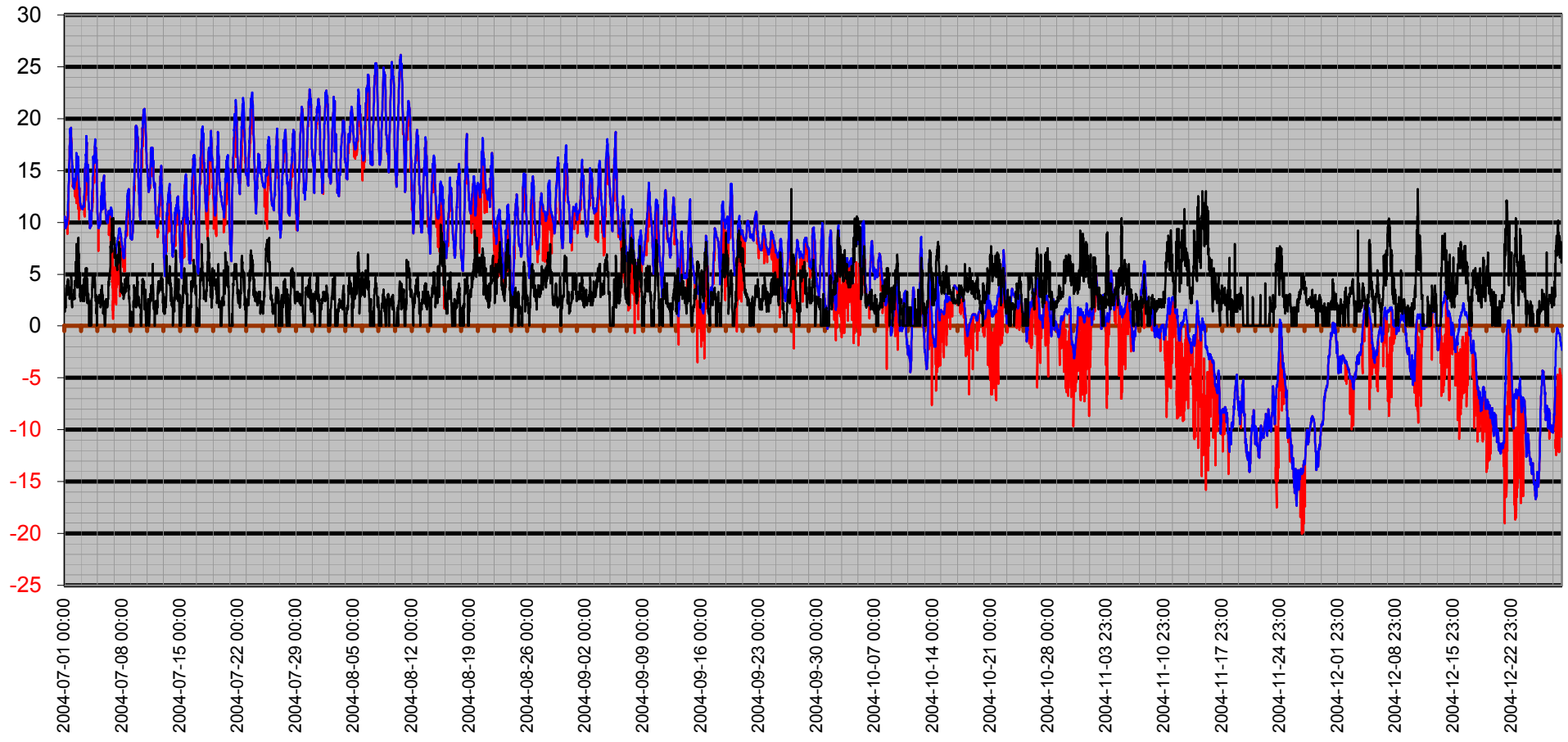

Temperatur/Vindby

— Vindby m/s — Temp ute °C

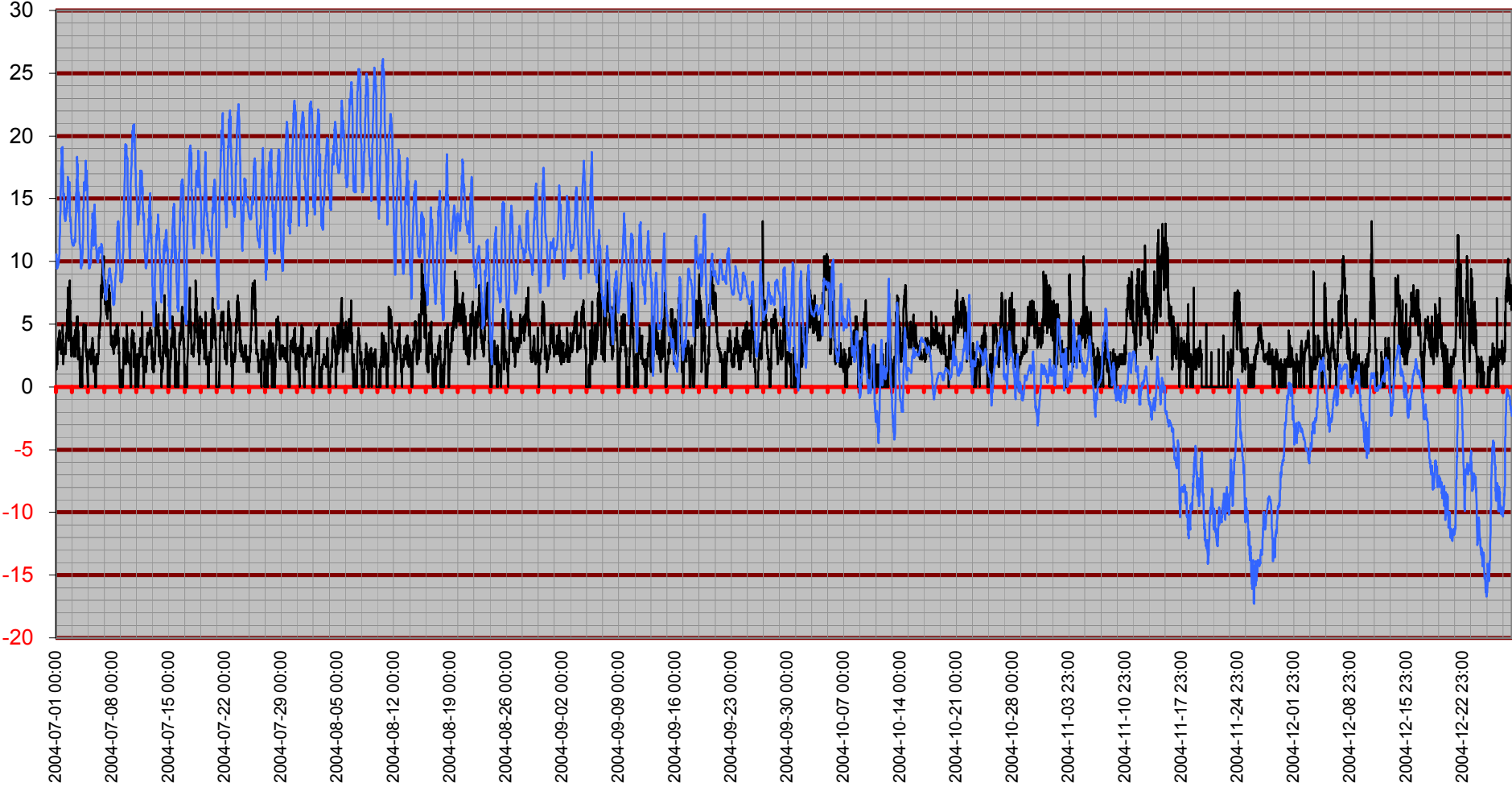

Inne

Temp inne °C — Vindby m/s — Temp ute °C — Luffukt inne Rh%

Rh %

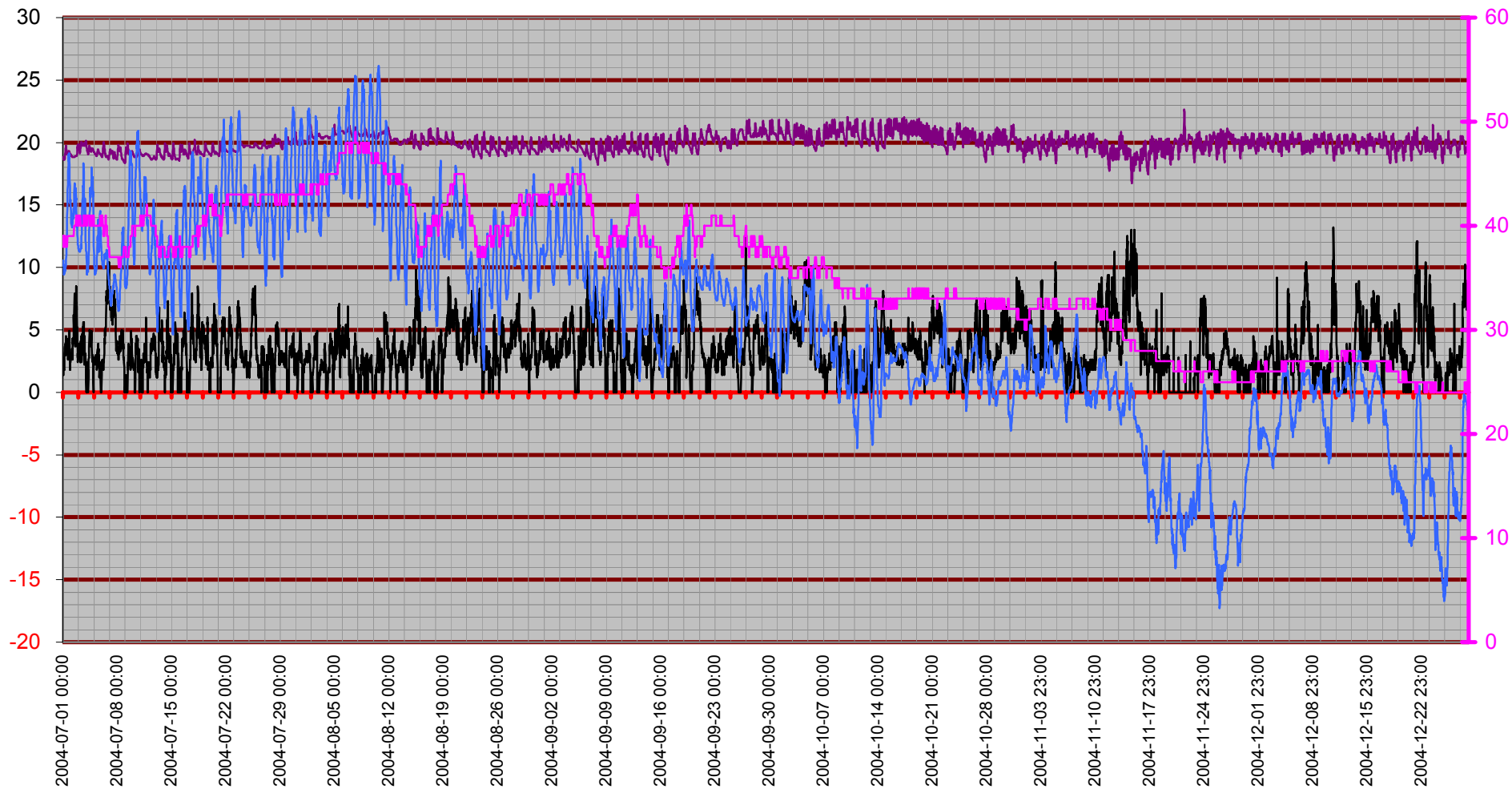

Temperatur Inne

Temp inne °C

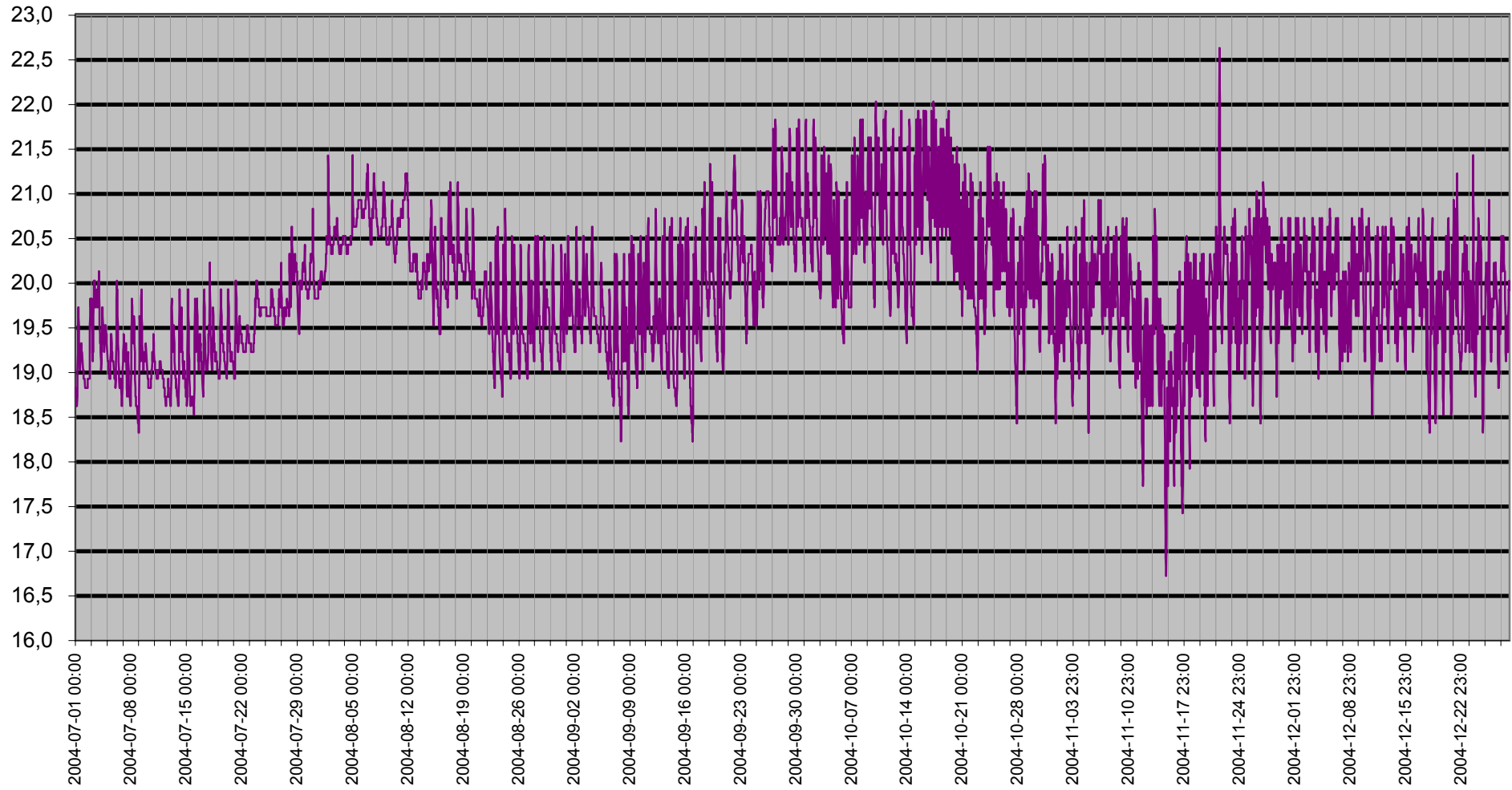

Vind

— Kyleffekt °C — Vindby m/s

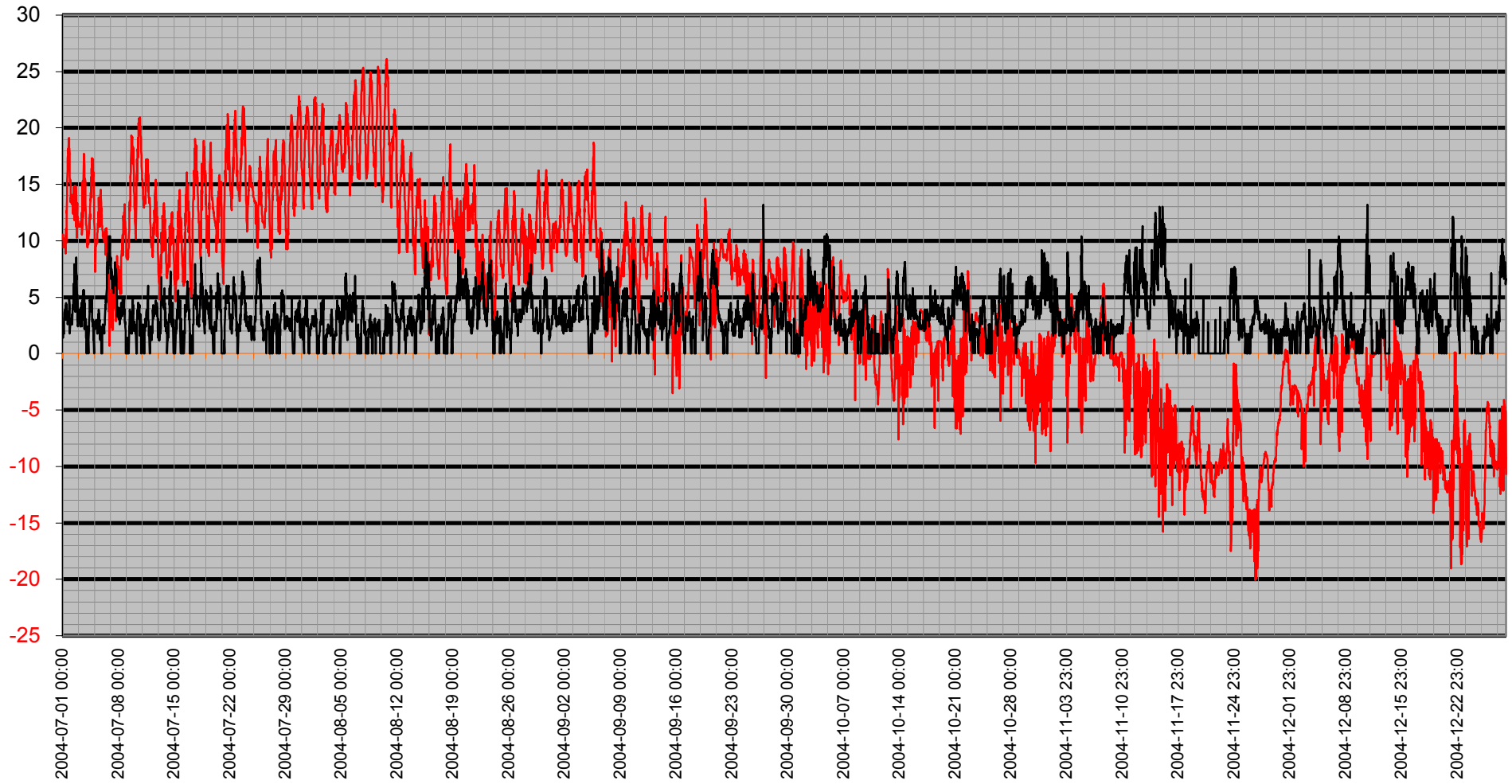

Vinddata

Vindhastighet m/s Vindby m/s Kyleffekt °C Vindriktning °

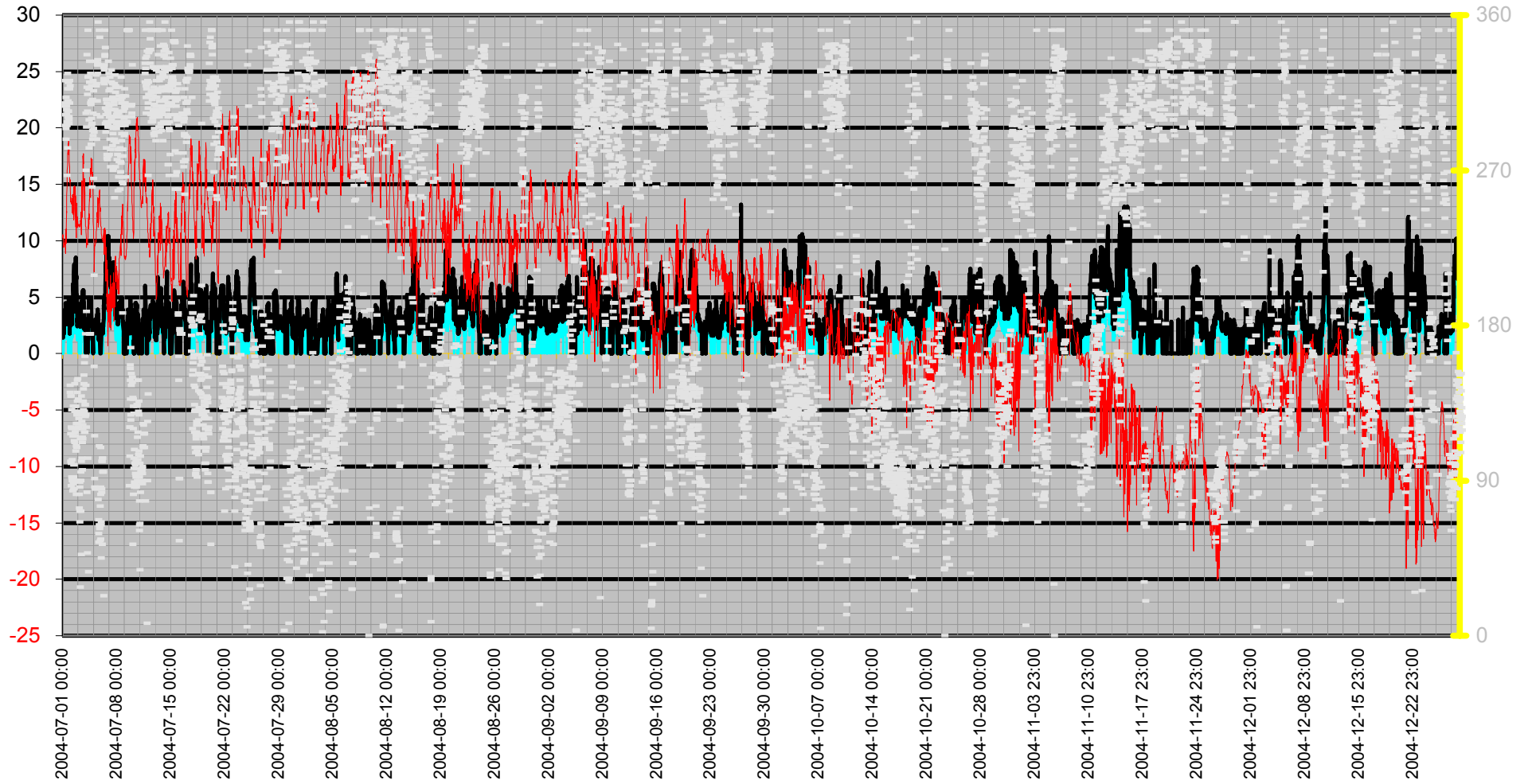

Luftfukt Kyleffekt Temp Vind Medel

— Vindhastighet m/s — Kyleffekt °C — Temperatur °C ● Dygns medel °C — Luftfuktighet %

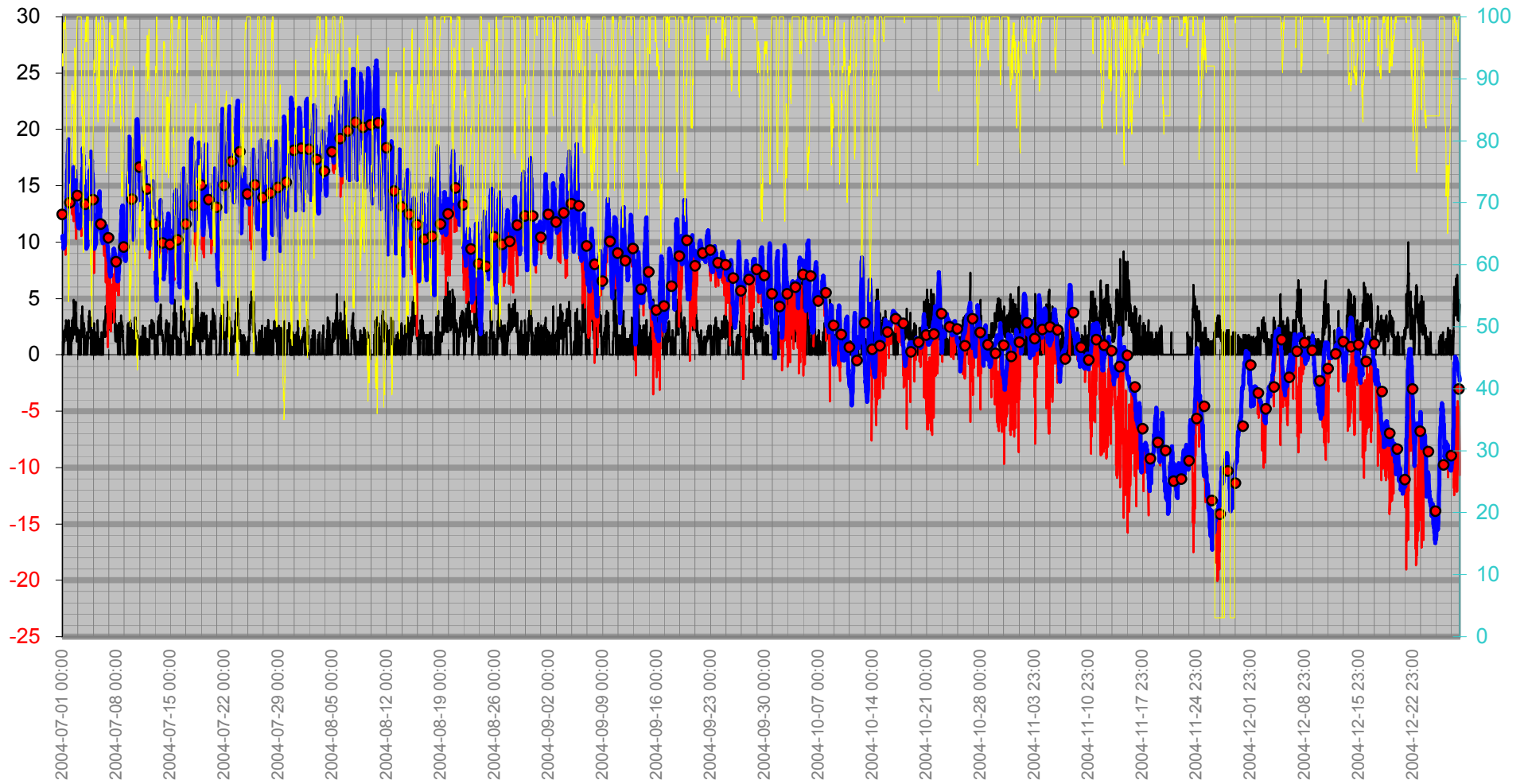

Nederbörd

Dygnregn
Temp

— Regn/dygn mm — Temp ute °C — Nederb. året mm

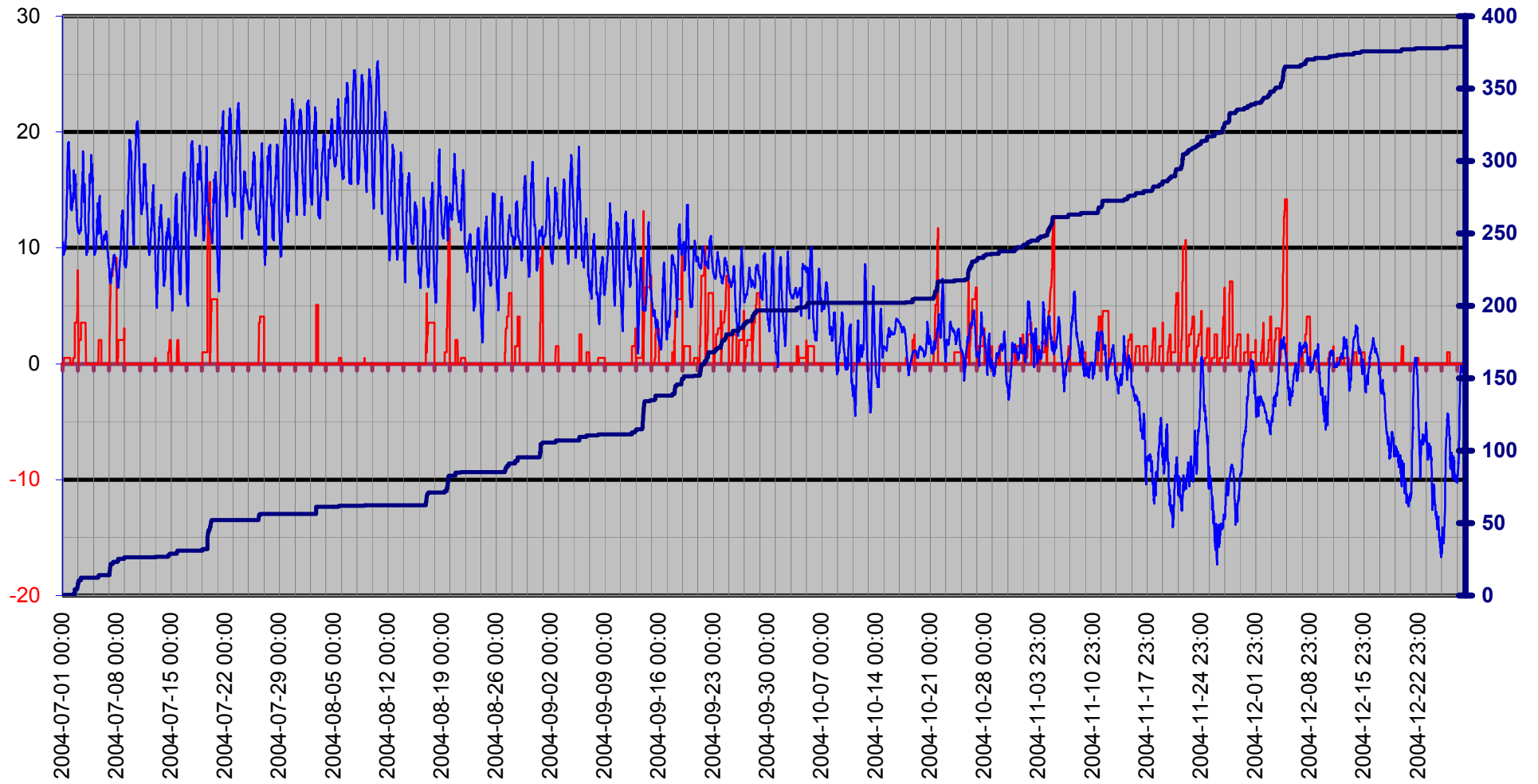

Luftryck/Regn

◆ Luftryck mbar ▲ Nederb.std tid 7.00-6.59

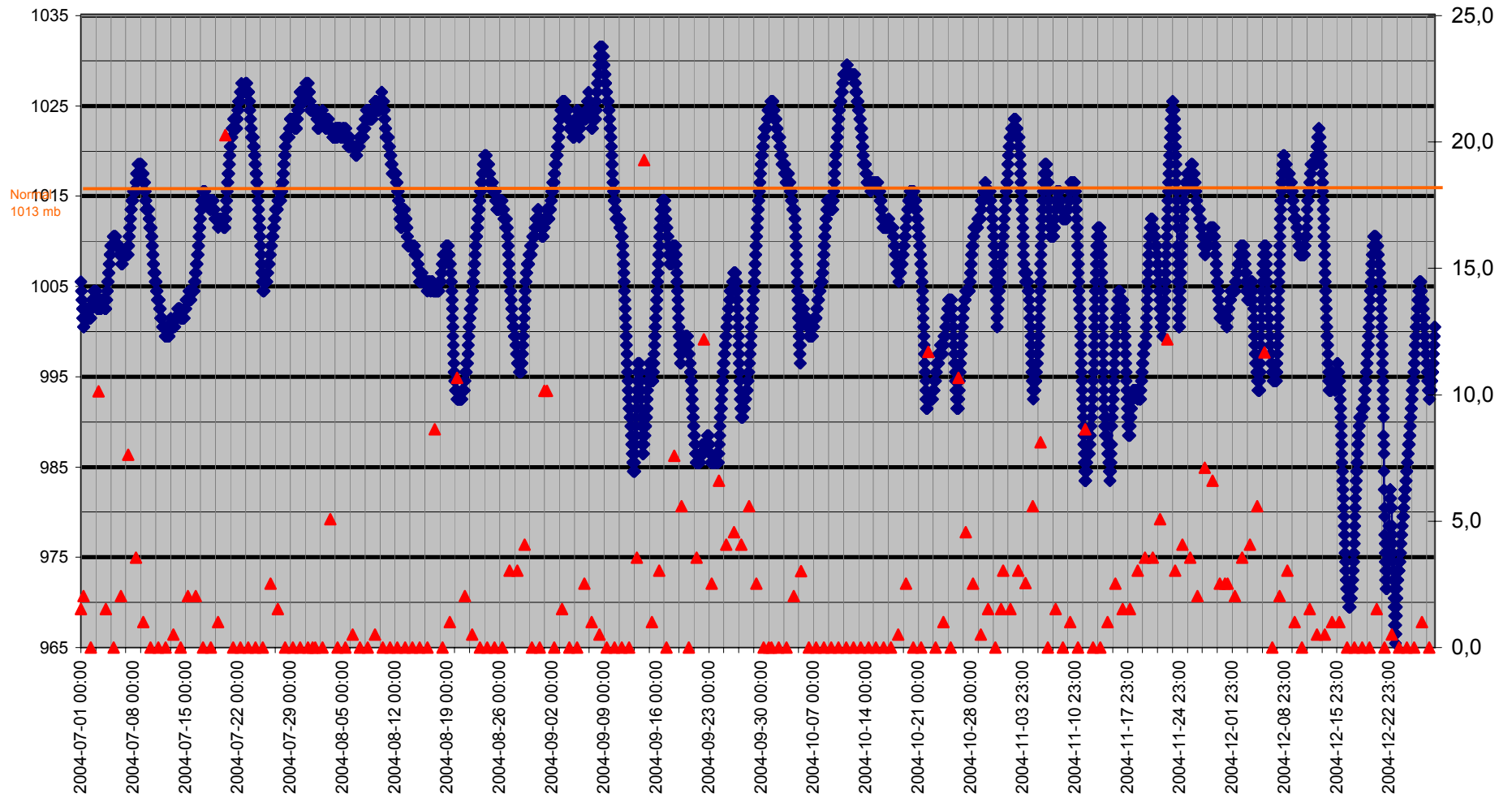

Grund

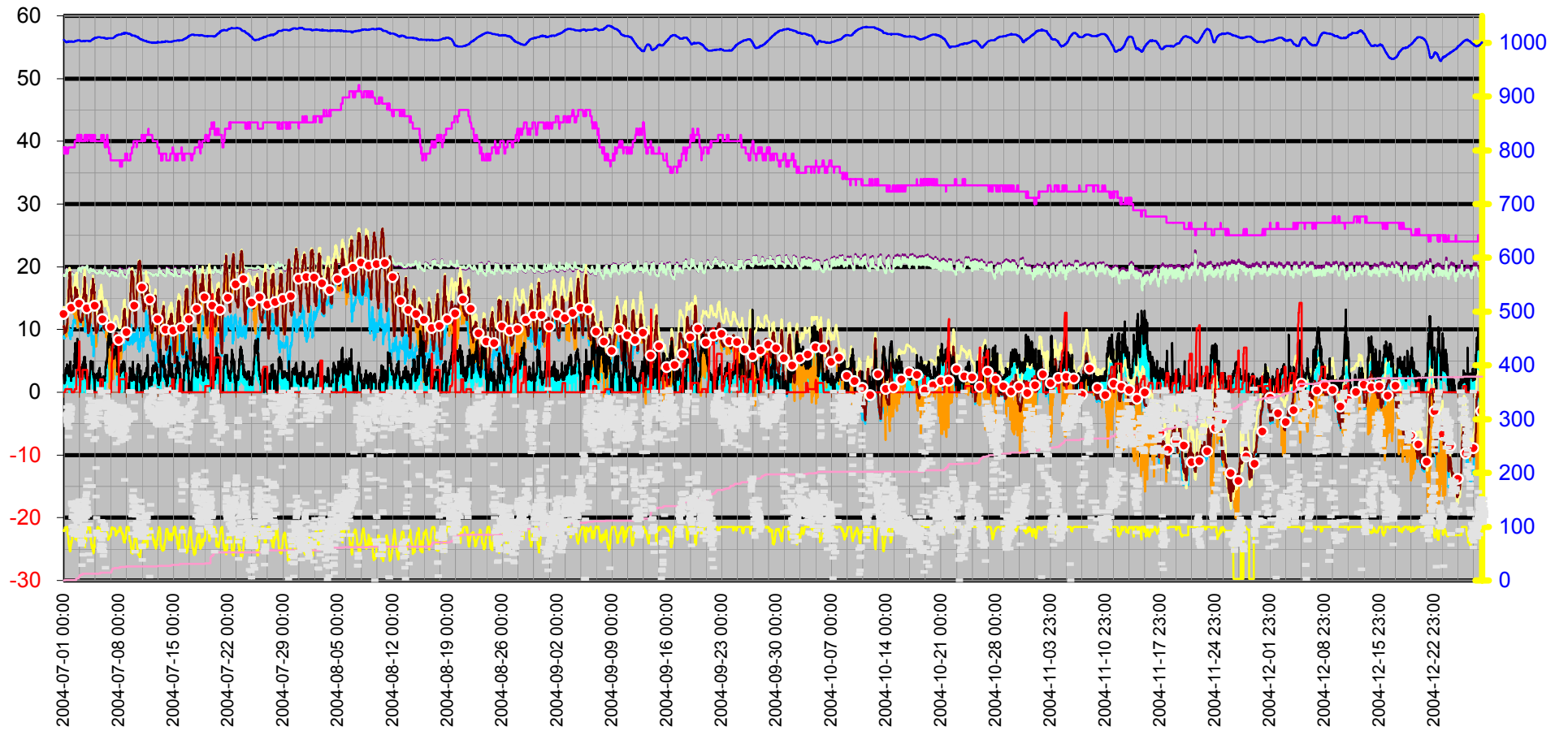
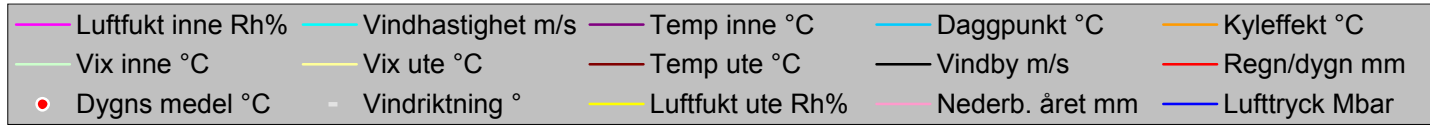

Datum	Vindriktning	Luftfukt inne	Luftfukt ute	Vindhastighet	Temp inne	Temp ute	Nederb. året	Lufttryck	Daggpunkt	Kyleffekt	Vix inne	Vix ute	Vindby	Korr lufttryck	Regn/dygn
	°	Rh%	Rh%	m/s	°C	°C	mm	Mbar	°C	°C	°C	°C	m/s		mm
2004-07-01 00:00	307	39	92	0,0	18,83	10,52	0,0	1005,51	8,79	10,52	18,75	13,58	2,8	0,00	0,0
2004-07-01 00:30	309	39	94	0,0	18,83	10,32	0,0	1005,51	8,92	10,32	18,75	13,54	2,6	0,00	0,0
2004-07-01 01:00	302	39	92	0,0	18,83	10,52	0,0	1004,51	8,79	10,52	18,75	13,58	1,8	0,00	0,0
2004-07-01 01:30	322	38	93	1,2	18,73	10,22	0,0	1004,51	8,66	10,22	18,60	13,36	1,4	0,00	0,0
2004-07-01 02:00	296	39	93	0,0	18,73	10,12	0,0	1004,51	8,56	10,12	18,65	13,26	2,2	0,00	0,0
2004-07-01 02:30	288	39	93	2,0	18,73	10,22	0,0	1003,51	8,66	10,22	18,65	13,36	2,0	0,00	0,0
2004-07-01 03:00	294	39	95	1,6	18,73	9,92	0,0	1003,51	8,68	9,92	18,65	13,22	2,0	0,00	0,0
2004-07-01 03:30	312	39	99	0,0	18,63	9,42	0,0	1003,51	8,82	9,42	18,55	13,06	1,8	0,00	0,0
2004-07-01 04:00	302	38	99	1,6	18,63	9,52	0,5	1002,51	8,92	9,52	18,50	13,16	1,8	0,51	0,5
2004-07-01 04:30	307	39	98	1,6	18,63	9,62	0,5	1002,51	8,86	9,62	18,55	13,18	2,6	0,51	0,5
2004-07-01 05:00	305	39	98	2,0	18,63	9,62	0,5	1002,51	8,86	9,62	18,55	13,18	3,1	0,00	0,5
2004-07-01 05:30	298	39	99	2,2	18,73	9,62	0,5	1001,51	9,02	9,62	18,65	13,26	3,7	0,00	0,5
2004-07-01 06:00	267	39	98	1,2	18,83	9,82	0,5	1001,51	9,06	9,82	18,75	13,38	3,7	0,00	0,5
2004-07-01 06:30	296	39	99	2,2	19,03	9,72	0,5	1001,51	9,12	9,72	18,95	13,36	3,5	0,00	0,5
2004-07-01 07:00	283	39	98	1,8	19,23	10,02	0,5	1001,51	9,26	10,02	19,15	13,58	3,1	0,00	0,5
2004-07-01 07:30	317	39	98	2,0	19,43	9,92	0,5	1000,51	9,16	9,92	19,35	13,48	3,9	0,00	0,5
2004-07-01 08:00	326	38	99	2,2	19,53	10,02	0,5	1000,51	9,42	10,02	19,40	13,67	3,1	0,00	0,5
2004-07-01 08:30	310	38	99	2,6	19,63	10,12	0,5	1000,51	9,51	8,87	19,50	13,77	3,9	0,00	0,5
2004-07-01 09:00	321	38	99	1,8	19,73	10,12	0,5	1000,51	9,51	10,12	19,60	13,77	3,0	0,00	0,5
2004-07-01 09:30	301	38	100	1,8	19,63	10,32	0,5	1000,51	9,87	10,32	19,50	14,05	3,7	0,00	0,5
2004-07-01 10:00	304	38	99	1,6	19,53	10,62	0,5	1001,51	10,01	10,62	19,40	14,27	4,5	0,00	0,5
2004-07-01 10:30	321	38	97	2,0	19,43	11,02	0,5	1001,51	10,10	11,02	19,30	14,49	3,7	0,00	0,5
2004-07-01 11:00	300	38	92	3,1	19,33	11,72	0,5	1001,51	9,97	9,77	19,20	14,78	4,3	0,00	0,5
2004-07-01 11:30	304	38	88	3,1	19,23	12,32	0,5	1001,51	9,88	10,42	19,10	15,06	4,1	0,00	0,5
2004-07-01 12:00	297	38	84	1,6	19,13	12,62	0,5	1001,51	9,45	12,62	19,00	15,05	4,3	0,00	0,5
2004-07-01 12:30	299	38	84	2,6	19,13	13,53	0,5	1001,51	10,33	12,46	19,00	15,95	3,9	0,00	0,5
2004-07-01 13:00	301	38	82	1,8	19,03	14,03	0,5	1002,51	10,44	14,03	18,90	16,30	3,7	0,00	0,5
2004-07-01 13:30	317	39	79	2,0	19,03	14,83	0,5	1001,51	10,64	14,83	18,95	16,88	3,7	0,00	0,5
2004-07-01 14:00	322	39	76	2,2	19,03	15,33	0,5	1002,51	10,52	15,33	18,95	17,17	3,5	0,00	0,5
2004-07-01 14:30	309	39	70	1,6	19,03	16,23	0,5	1002,51	10,09	16,23	18,95	17,67	3,1	0,00	0,5
2004-07-01 15:00	319	39	66	1,2	19,13	16,63	0,5	1002,51	9,56	16,63	19,05	17,82	3,7	0,00	0,5
2004-07-01 15:30	141	39	64	1,2	19,13	17,33	0,5	1002,51	9,74	17,33	19,05	18,39	2,6	0,00	0,5
2004-07-01 16:00	145	39	64	1,6	19,13	17,73	0,5	1002,51	10,11	17,73	19,05	18,80	3,5	0,00	0,5
2004-07-01 16:30	117	39	61	1,8	19,23	18,13	0,5	1002,51	9,74	18,13	19,15	19,02	3,3	0,00	0,5
2004-07-01 17:00	101	39	59	3,0	19,33	19,03	0,5	1002,51	10,06	17,74	19,25	19,80	3,5	0,00	0,5
2004-07-01 17:30	139	39	57	0,0	19,33	18,53	0,5	1002,51	9,05	18,53	19,25	19,19	3,0	0,00	0,5
2004-07-01 18:00	87	39	57	2,0	19,33	18,73	0,5	1002,51	9,23	18,73	19,25	19,39	3,1	0,00	0,5
2004-07-01 18:30	100	39	55	2,0	19,23	19,03	0,5	1002,51	8,95	19,03	19,15	19,58	3,3	0,00	0,5
2004-07-01 19:00	121	39	54	2,0	19,23	19,13	0,5	1002,51	8,76	19,13	19,15	19,63	3,9	0,00	0,5
2004-07-01 19:30	139	39	58	3,1	19,23	18,93	0,5	1001,51	9,69	17,63	19,15	19,65	4,9	0,00	0,5
2004-07-01 20:00	131	39	56	2,2	19,23	18,23	0,5	1001,51	8,49	18,23	19,15	18,84	4,9	0,00	0,5
2004-07-01 20:30	92	39	59	1,8	19,23	17,53	0,5	1001,51	8,66	17,53	19,15	18,30	4,3	0,00	0,5
2004-07-01 21:00	120	39	62	1,4	19,13	17,03	0,5	1001,51	8,96	17,03	19,05	17,97	4,1	0,00	0,5
2004-07-01 21:30	102	39	66	0,0	19,13	16,53	0,5	1002,51	9,46	16,53	19,05	17,72	2,6	0,00	0,5
2004-07-01 22:00	91	39	72	0,0	19,13	15,63	0,5	1002,51	9,96	15,63	19,05	17,20	1,8	0,00	0,5
2004-07-01 22:30	90	39	73	1,4	19,03	15,13	0,5	1002,51	9,70	15,13	18,95	16,77	2,4	0,00	0,5

Datum	Vindriktning °	Luftfukt inne Rh%	Luftfukt ute Rh%	Vindhastighet m/s	Temp inne °C	Temp ute °C	Nederb. året mm	Lufttryck Mbar	Daggpunkt °C	Kyleffekt °C	Vix inne °C	Vix ute °C	Vindby m/s	Korr lufttryck	Regn/dygn mm
2004-07-01 23:00	91	39	70	1,2	19,03	15,43	0,5	1002,51	9,33	15,43	18,95	16,87	2,4	0,00	0,5
2004-07-01 23:30	116	39	71	2,0	19,03	15,23	0,5	1002,51	9,36	15,23	18,95	16,74	2,6	0,00	0,5
2004-07-02 00:00	84	39	72	1,6	19,03	15,03	0,5	1002,51	9,39	15,03	18,95	16,60	2,6	0,00	0,0
2004-07-02 00:30	116	39	74	2,4	19,03	14,43	0,5	1002,51	9,24	13,41	18,95	16,14	2,6	0,00	0,0
2004-07-02 01:00	133	39	76	1,4	18,93	13,83	0,5	1001,51	9,07	13,83	18,85	15,67	2,8	0,00	0,0
2004-07-02 01:30	88	39	79	1,6	18,93	13,53	0,5	1001,51	9,38	13,53	18,85	15,58	2,6	0,00	0,0
2004-07-02 02:00	85	39	82	1,8	18,93	13,43	0,5	1001,51	9,86	13,43	18,85	15,70	2,8	0,00	0,0
2004-07-02 02:30	92	39	83	0,0	18,93	13,43	0,5	1001,51	10,05	13,43	18,85	15,78	3,1	0,00	0,0
2004-07-02 03:00	99	39	85	0,0	18,93	13,43	0,5	1001,51	10,42	13,43	18,85	15,93	2,6	0,00	0,0
2004-07-02 03:30	90	39	87	1,8	18,93	13,33	0,5	1001,51	10,68	13,33	18,85	15,98	3,0	0,00	0,0
2004-07-02 04:00	113	39	87	1,6	18,93	13,23	0,5	1001,51	10,58	13,23	18,85	15,88	3,1	0,00	0,0
2004-07-02 04:30	99	39	88	1,2	18,93	13,33	0,5	1001,51	10,86	13,33	18,85	16,06	3,5	0,00	0,0
2004-07-02 05:00	85	39	88	1,6	18,83	13,33	0,5	1001,51	10,86	13,33	18,75	16,06	2,8	0,00	0,0
2004-07-02 05:30	112	39	89	1,4	18,83	13,53	0,5	1001,51	11,23	13,53	18,75	16,34	2,6	0,00	0,0
2004-07-02 06:00	130	39	89	2,0	18,83	13,73	0,5	1001,51	11,43	13,73	18,75	16,54	4,3	0,00	0,0
2004-07-02 06:30	146	39	86	3,1	18,83	14,23	0,5	1001,51	11,38	12,50	18,75	16,80	3,9	0,00	0,0
2004-07-02 07:00	116	39	86	1,8	18,83	14,13	0,5	1001,51	11,28	14,13	18,75	16,70	4,1	0,00	0,0
2004-07-02 07:30	118	39	88	2,0	18,83	13,93	0,5	1001,51	11,45	13,93	18,75	16,66	3,9	0,00	0,0
2004-07-02 08:00	133	39	87	1,4	18,83	14,03	0,5	1001,51	11,37	14,03	18,75	16,68	3,9	0,00	0,0
2004-07-02 08:30	107	39	86	3,0	18,83	14,13	1,0	1002,51	11,28	12,39	18,75	16,70	4,5	0,51	0,5
2004-07-02 09:00	133	39	88	3,3	18,83	14,73	1,0	1002,51	12,23	12,37	18,75	17,46	6,2	0,51	0,5
2004-07-02 09:30	120	39	86	2,4	18,83	14,23	1,0	1002,51	11,38	13,20	18,75	16,80	6,0	0,00	0,5
2004-07-02 10:00	110	40	84	2,2	18,83	14,73	1,0	1002,51	11,50	14,73	18,79	17,15	4,7	0,00	0,5
2004-07-02 10:30	123	40	84	3,0	18,83	15,33	1,0	1002,51	12,09	13,70	18,79	17,75	5,6	0,00	0,5
2004-07-02 11:00	82	40	77	4,9	18,83	15,93	1,0	1002,51	11,30	11,85	18,79	17,84	6,4	0,00	0,5
2004-07-02 11:30	129	40	76	4,5	18,83	16,73	1,0	1003,51	11,87	12,84	18,79	18,57	7,9	0,00	0,5
2004-07-02 12:00	109	40	76	2,8	18,83	15,73	1,0	1003,51	10,90	14,14	18,79	17,57	6,2	0,00	0,5
2004-07-02 12:30	128	40	78	3,0	18,83	16,03	1,0	1003,51	11,60	14,47	18,79	18,01	5,2	0,00	0,5
2004-07-02 13:00	90	40	77	2,6	18,83	15,83	1,0	1003,51	11,20	14,89	18,79	17,74	6,0	0,00	0,5
2004-07-02 13:30	136	40	93	2,4	18,93	15,23	1,0	1003,51	13,60	14,25	18,89	18,36	6,4	0,00	0,5
2004-07-02 14:00	148	40	93	3,0	18,93	15,73	1,0	1003,51	14,09	14,14	18,89	18,86	3,7	0,00	0,5
2004-07-02 14:30	141	40	95	1,8	18,93	14,73	4,1	1003,51	13,44	14,73	18,89	18,03	5,2	3,05	3,6
2004-07-02 15:00	123	40	93	3,3	18,93	15,93	4,1	1003,51	14,29	13,72	18,89	19,06	4,7	3,05	3,6
2004-07-02 15:30	149	40	87	3,1	18,93	16,33	4,1	1003,51	13,62	14,79	18,89	18,98	6,9	0,00	3,6
2004-07-02 16:00	120	40	81	3,1	18,93	16,23	4,1	1003,51	12,39	14,68	18,89	18,43	6,4	0,00	3,6
2004-07-02 16:30	130	41	79	4,7	18,93	15,43	4,1	1003,51	11,22	11,23	18,94	17,49	6,8	0,00	3,6
2004-07-02 17:00	137	41	74	3,0	18,93	15,53	4,1	1004,51	10,29	13,92	18,94	17,24	8,5	0,00	3,6
2004-07-02 17:30	121	41	82	2,8	18,93	14,63	4,1	1004,51	11,03	12,94	18,94	16,90	7,3	0,00	3,6
2004-07-02 18:00	121	41	91	3,7	18,93	13,53	4,1	1004,51	11,58	10,29	18,94	16,50	6,6	0,00	3,6
2004-07-02 18:30	126	41	92	3,5	18,93	13,53	4,1	1004,51	11,75	11,01	18,94	16,58	6,9	0,00	3,6
2004-07-02 19:00	128	41	94	2,8	18,93	13,23	4,1	1004,51	11,79	11,41	18,94	16,44	6,4	0,00	3,6
2004-07-02 19:30	129	41	95	1,2	19,13	13,33	4,1	1004,51	12,05	13,33	19,14	16,63	3,9	0,00	3,6
2004-07-02 20:00	82	41	96	2,0	19,53	13,02	4,1	1004,51	11,92	13,02	19,54	16,41	3,7	0,00	3,6
2004-07-02 20:30	74	41	97	1,4	19,63	12,62	4,1	1004,51	11,69	12,62	19,64	16,10	5,2	0,00	3,6
2004-07-02 21:00	89	40	100	2,4	19,73	12,32	4,1	1004,51	11,86	11,19	19,69	16,05	3,0	0,00	3,6
2004-07-02 21:30	86	40	100	1,2	19,83	12,12	5,1	1004,51	11,66	12,12	19,79	15,85	2,8	0,00	4,6

Datum	Vindriktning °	Luftfukt inne Rh%	Luftfukt ute Rh%	Vindhastighet m/s	Temp inne °C	Temp ute °C	Nederb. året mm	Lufttryck Mbar	Daggpunkt °C	Kyleffekt °C	Vix inne °C	Vix ute °C	Vindby m/s	Korr lufttryck	Regn/dygn mm
2004-07-02 22:00	72	40	100	1,2	19,73	11,92	5,1	1004,51	11,46	11,92	19,69	15,65	3,1	0,00	4,6
2004-07-02 22:30	66	40	100	1,8	19,53	11,82	6,1	1004,51	11,36	11,82	19,49	15,55	2,4	1,02	5,6
2004-07-02 23:00	28	41	100	2,0	19,53	11,72	6,6	1004,51	11,26	11,72	19,54	15,45	3,0	1,52	6,1
2004-07-02 23:30	90	40	100	1,4	19,53	11,62	6,6	1004,51	11,16	11,62	19,49	15,35	3,3	0,51	6,1
2004-07-03 00:00	114	41	100	2,2	19,83	11,52	8,6	1004,51	11,07	11,52	19,84	15,25	3,3	2,03	8,1
2004-07-03 00:30	90	40	100	1,2	19,73	11,42	8,6	1004,51	10,97	11,42	19,69	15,15	3,5	0,00	0,0
2004-07-03 01:00	72	41	100	1,6	19,83	11,42	8,6	1004,51	10,97	11,42	19,84	15,15	3,5	0,00	0,0
2004-07-03 01:30	95	41	100	1,8	19,73	11,32	9,6	1003,51	10,87	11,32	19,74	15,05	3,7	1,02	1,0
2004-07-03 02:00	101	41	100	1,6	19,63	11,32	9,6	1003,51	10,87	11,32	19,64	15,05	3,3	1,02	1,0
2004-07-03 02:30	47	41	100	0,0	19,43	11,42	9,6	1003,51	10,97	11,42	19,44	15,15	3,1	0,00	1,0
2004-07-03 03:00	139	41	100	1,6	19,33	11,42	10,6	1003,51	10,97	11,42	19,34	15,15	3,9	1,02	2,0
2004-07-03 03:30	103	41	100	2,2	19,23	11,42	10,6	1003,51	10,97	11,42	19,24	15,15	3,9	1,02	2,0
2004-07-03 04:00	124	41	100	1,8	19,13	11,42	10,6	1002,51	10,97	11,42	19,14	15,15	3,5	0,00	2,0
2004-07-03 04:30	128	41	100	1,4	19,13	11,22	10,6	1002,51	10,77	11,22	19,14	14,95	3,7	0,00	2,0
2004-07-03 05:00	96	41	100	2,0	19,23	11,32	10,6	1002,51	10,87	11,32	19,24	15,05	2,8	0,00	2,0
2004-07-03 05:30	112	41	100	0,0	19,23	11,42	10,6	1002,51	10,97	11,42	19,24	15,15	2,4	0,00	2,0
2004-07-03 06:00	115	41	100	2,0	19,43	11,42	10,6	1002,51	10,97	11,42	19,44	15,15	2,8	0,00	2,0
2004-07-03 06:30	122	40	100	1,6	19,63	11,52	10,6	1002,51	11,07	11,52	19,59	15,25	2,8	0,00	2,0
2004-07-03 07:00	120	40	100	1,6	19,83	11,62	10,6	1002,51	11,16	11,62	19,79	15,35	2,8	0,00	2,0
2004-07-03 07:30	129	40	100	1,2	19,93	11,72	10,6	1002,51	11,26	11,72	19,89	15,45	4,1	0,00	2,0
2004-07-03 08:00	114	40	100	2,0	20,03	11,82	10,6	1002,51	11,36	11,82	19,99	15,55	3,9	0,00	2,0
2004-07-03 08:30	131	40	100	2,0	20,03	11,72	10,6	1002,51	11,26	11,72	19,99	15,45	4,5	0,00	2,0
2004-07-03 09:00	136	40	100	0,0	20,03	11,52	12,2	1002,51	11,07	11,52	19,99	15,25	3,9	1,52	3,6
2004-07-03 09:30	143	40	100	1,6	20,03	12,52	12,2	1002,51	12,06	12,52	19,99	16,25	2,4	1,52	3,6
2004-07-03 10:00	146	40	100	3,1	20,03	12,62	12,2	1003,51	12,16	10,75	19,99	16,35	4,3	0,00	3,6
2004-07-03 10:30	146	40	100	3,5	20,03	13,12	12,2	1003,51	12,66	10,56	19,99	16,85	3,9	0,00	3,6
2004-07-03 11:00	151	40	96	3,3	19,93	13,83	12,2	1003,51	12,71	11,35	19,89	17,21	4,3	0,00	3,6
2004-07-03 11:30	130	40	86	2,2	19,83	15,13	12,2	1003,51	12,26	15,13	19,79	17,71	4,7	0,00	3,6
2004-07-03 12:00	118	40	85	2,4	19,83	15,33	12,2	1003,51	12,27	14,36	19,79	17,83	3,5	0,00	3,6
2004-07-03 12:30	158	40	84	1,6	19,83	15,33	12,2	1003,51	12,09	15,33	19,79	17,75	3,0	0,00	3,6
2004-07-03 13:00	118	40	87	4,3	19,73	15,63	12,2	1003,51	12,93	12,09	19,69	18,28	5,0	0,00	3,6
2004-07-03 13:30	134	40	78	2,4	19,73	15,63	12,2	1003,51	11,21	14,67	19,69	17,61	5,2	0,00	3,6
2004-07-03 14:00	162	40	83	4,1	19,73	16,53	12,2	1002,51	13,07	13,17	19,69	18,88	4,7	0,00	3,6
2004-07-03 14:30	175	40	79	3,1	19,83	16,43	12,2	1003,51	12,19	14,90	19,79	18,49	5,6	0,00	3,6
2004-07-03 15:00	127	41	74	2,8	19,83	16,83	12,2	1002,51	11,54	15,34	19,84	18,54	4,1	0,00	3,6
2004-07-03 15:30	134	41	66	2,4	19,83	18,33	12,2	1002,51	11,17	17,52	19,84	19,52	5,0	0,00	3,6
2004-07-03 16:00	145	41	68	2,2	19,83	16,83	12,2	1002,51	10,21	16,83	19,84	18,14	4,5	0,00	3,6
2004-07-03 16:30	128	41	62	1,6	19,93	17,73	12,2	1002,51	9,62	17,73	19,94	18,68	5,6	0,00	3,6
2004-07-03 17:00	303	41	71	1,6	19,93	16,63	12,2	1003,51	10,70	16,63	19,94	18,14	4,9	0,00	3,6
2004-07-03 17:30	270	41	70	1,2	19,83	15,93	12,2	1003,51	9,81	15,93	19,84	17,37	2,6	0,00	3,6
2004-07-03 18:00	295	40	75	0,0	19,83	14,83	12,2	1003,51	9,83	14,83	19,79	16,60	2,2	0,00	3,6
2004-07-03 18:30	121	40	82	2,8	19,73	14,43	12,2	1003,51	10,83	12,72	19,69	16,70	4,5	0,00	3,6
2004-07-03 19:00	188	41	84	0,0	19,73	13,93	12,2	1003,51	10,72	13,93	19,74	16,35	4,1	0,00	3,6
2004-07-03 19:30	337	41	74	2,4	19,73	15,03	12,2	1003,51	9,81	14,04	19,74	16,74	2,6	0,00	3,6
2004-07-03 20:00	318	41	73	1,4	19,73	15,53	12,2	1003,51	10,08	15,53	19,74	17,17	2,4	0,00	3,6
2004-07-03 20:30	83	41	78	1,8	19,83	15,23	12,2	1003,51	10,83	15,23	19,84	17,21	2,8	0,00	3,6

Datum	Vindriktning °	Luftfukt inne Rh%	Luftfukt ute Rh%	Vindhastighet m/s	Temp inne °C	Temp ute °C	Nederb. året mm	Lufttryck Mbar	Daggpunkt °C	Kyleffekt °C	Vix inne °C	Vix ute °C	Vindby m/s	Korr lufttryck	Regn/dygn mm
2004-07-03 21:00	48	41	88	1,4	19,83	14,23	12,2	1003,51	11,74	14,23	19,84	16,96	3,1	0,00	3,6
2004-07-03 21:30	314	41	94	1,2	20,03	13,33	12,2	1003,51	11,89	13,33	20,04	16,54	3,0	0,00	3,6
2004-07-03 22:00	304	41	96	0,0	19,93	12,12	12,2	1003,51	11,03	12,12	19,94	15,51	2,8	0,00	3,6
2004-07-03 22:30	103	41	97	0,0	19,83	11,82	12,2	1003,51	10,89	11,82	19,84	15,29	2,4	0,00	3,6
2004-07-03 23:00	351	41	99	0,0	19,93	11,42	12,2	1003,51	10,81	11,42	19,94	15,07	1,4	0,00	3,6
2004-07-03 23:30	324	41	98	0,0	20,13	11,32	12,2	1003,51	10,55	11,32	20,14	14,88	1,4	0,00	3,6
2004-07-04 00:00	324	41	98	0,0	19,93	11,22	12,2	1003,51	10,45	11,22	19,94	14,78	0,0	0,00	0,0
2004-07-04 00:30	324	40	96	0,0	19,73	11,12	12,2	1003,51	10,04	11,12	19,69	14,51	0,0	0,00	0,0
2004-07-04 01:00	37	40	97	1,2	19,63	10,82	12,2	1003,51	9,90	10,82	19,59	14,29	1,8	0,00	0,0
2004-07-04 01:30	317	40	97	0,0	19,53	10,12	12,2	1003,51	9,20	10,12	19,49	13,59	1,8	0,00	0,0
2004-07-04 02:00	317	41	97	0,0	19,43	9,92	12,2	1003,51	9,00	9,92	19,44	13,39	0,0	0,00	0,0
2004-07-04 02:30	283	41	100	1,2	19,43	9,42	12,2	1003,51	8,97	9,42	19,44	13,15	2,2	0,00	0,0
2004-07-04 03:00	299	41	100	1,6	19,33	9,52	12,2	1003,51	9,07	9,52	19,34	13,25	2,0	0,00	0,0
2004-07-04 03:30	333	41	100	2,0	19,33	10,02	12,2	1003,51	9,57	10,02	19,34	13,75	2,4	0,00	0,0
2004-07-04 04:00	321	41	97	1,2	19,23	10,12	12,2	1002,51	9,20	10,12	19,24	13,59	2,4	0,00	0,0
2004-07-04 04:30	175	41	96	0,0	19,23	10,12	12,2	1002,51	9,04	10,12	19,24	13,51	2,0	0,00	0,0
2004-07-04 05:00	175	41	99	0,0	19,13	9,62	12,2	1002,51	9,02	9,62	19,14	13,26	1,8	0,00	0,0
2004-07-04 05:30	175	41	100	0,0	19,13	9,72	12,2	1002,51	9,27	9,72	19,14	13,45	0,0	0,00	0,0
2004-07-04 06:00	175	41	100	0,0	19,03	10,02	12,2	1002,51	9,57	10,02	19,04	13,75	0,0	0,00	0,0
2004-07-04 06:30	175	41	100	1,2	19,13	10,32	12,2	1002,51	9,87	10,32	19,14	14,05	1,2	0,00	0,0
2004-07-04 07:00	326	41	100	1,4	19,13	10,72	12,2	1002,51	10,27	10,72	19,14	14,45	2,2	0,00	0,0
2004-07-04 07:30	309	41	100	1,4	19,23	10,92	12,2	1002,51	10,47	10,92	19,24	14,65	2,6	0,00	0,0
2004-07-04 08:00	310	41	100	1,6	19,33	11,42	12,2	1002,51	10,97	11,42	19,34	15,15	2,8	0,00	0,0
2004-07-04 08:30	285	41	97	1,4	19,53	12,02	12,2	1002,51	11,09	12,02	19,54	15,49	3,5	0,00	0,0
2004-07-04 09:00	308	41	91	3,0	19,73	12,92	12,2	1003,51	10,99	11,08	19,74	15,90	3,7	0,00	0,0
2004-07-04 09:30	296	40	88	2,8	19,73	13,33	12,2	1003,51	10,86	11,52	19,69	16,06	4,7	0,00	0,0
2004-07-04 10:00	319	40	83	3,0	19,73	14,13	12,2	1003,51	10,73	12,39	19,69	16,48	4,7	0,00	0,0
2004-07-04 10:30	300	40	76	3,5	19,63	14,33	12,2	1003,51	9,55	11,91	19,59	16,17	5,0	0,00	0,0
2004-07-04 11:00	285	40	77	3,0	19,63	14,63	12,2	1003,51	10,05	12,94	19,59	16,54	4,7	0,00	0,0
2004-07-04 11:30	297	40	71	2,8	19,53	15,33	12,2	1004,51	9,46	13,70	19,49	16,84	4,5	0,00	0,0
2004-07-04 12:00	260	41	69	3,9	19,53	16,33	12,2	1004,51	9,97	13,55	19,54	17,71	4,7	0,00	0,0
2004-07-04 12:30	297	41	71	3,1	19,43	15,83	12,2	1004,51	9,93	14,25	19,44	17,34	4,5	0,00	0,0
2004-07-04 13:00	311	41	69	3,1	19,43	15,83	12,2	1004,51	9,49	14,25	19,44	17,21	3,9	0,00	0,0
2004-07-04 13:30	293	41	64	2,0	19,33	15,63	12,2	1005,51	8,13	15,63	19,34	16,69	3,9	0,00	0,0
2004-07-04 14:00	288	40	67	3,1	19,33	15,93	12,2	1005,51	9,13	14,36	19,29	17,18	3,7	0,00	0,0
2004-07-04 14:30	322	40	60	3,3	19,33	16,03	12,2	1005,51	7,51	13,83	19,29	16,86	4,5	0,00	0,0
2004-07-04 15:00	303	40	61	2,2	19,23	16,43	12,2	1005,51	8,14	16,43	19,19	17,32	4,1	0,00	0,0
2004-07-04 15:30	290	40	63	2,0	19,23	15,93	12,2	1005,51	8,17	15,93	19,19	16,93	3,7	0,00	0,0
2004-07-04 16:00	294	40	60	2,6	19,33	16,83	12,2	1006,51	8,26	15,94	19,29	17,66	4,9	0,00	0,0
2004-07-04 16:30	265	41	61	0,0	19,43	17,33	12,2	1006,51	8,99	17,33	19,44	18,22	4,9	0,00	0,0
2004-07-04 17:00	316	41	55	2,6	19,53	18,03	12,2	1006,51	8,03	17,21	19,54	18,58	3,9	0,00	0,0
2004-07-04 17:30	292	40	61	1,4	19,53	16,43	12,2	1006,51	8,14	16,43	19,49	17,32	2,8	0,00	0,0
2004-07-04 18:00	209	40	61	2,0	19,43	17,03	12,2	1006,51	8,71	17,03	19,39	17,92	2,8	0,00	0,0
2004-07-04 18:30	156	40	59	1,6	19,43	17,23	12,2	1007,51	8,38	17,23	19,39	18,00	2,8	0,00	0,0
2004-07-04 19:00	288	41	50	0,0	19,53	17,13	12,2	1007,51	5,73	17,13	19,54	17,42	2,4	0,00	0,0
2004-07-04 19:30	91	40	57	2,2	19,53	17,23	12,2	1007,51	7,84	17,23	19,49	17,89	2,8	0,00	0,0

Datum	Vindriktning °	Luftfukt inne Rh%	Luftfukt ute Rh%	Vindhastighet m/s	Temp inne °C	Temp ute °C	Nederb. året mm	Lufttryck Mbar	Daggpunkt °C	Kyleffekt °C	Vix inne °C	Vix ute °C	Vindby m/s	Korr lufttryck	Regn/dygn mm
2004-07-04 20:00	116	40	58	2,0	19,53	16,53	12,2	1007,51	7,46	16,53	19,49	17,24	3,0	0,00	0,0
2004-07-04 20:30	86	41	67	0,0	19,43	15,73	12,2	1008,51	8,94	15,73	19,44	16,98	2,4	0,00	0,0
2004-07-04 21:00	86	40	63	0,0	19,43	15,93	12,2	1008,51	8,17	15,93	19,39	16,93	1,2	0,00	0,0
2004-07-04 21:30	85	40	62	0,0	19,43	16,03	12,2	1008,51	8,02	16,03	19,39	16,97	1,8	0,00	0,0
2004-07-04 22:00	85	40	67	0,0	19,43	15,33	12,2	1008,51	8,56	15,33	19,39	16,58	1,6	0,00	0,0
2004-07-04 22:30	85	40	74	0,0	19,33	13,63	12,2	1008,51	8,47	13,63	19,29	15,33	0,0	0,00	0,0
2004-07-04 23:00	85	41	79	1,2	19,33	12,22	12,2	1008,51	8,12	12,22	19,34	14,28	1,8	0,00	0,0
2004-07-04 23:30	333	40	80	1,8	19,23	11,72	12,2	1009,51	7,83	11,72	19,19	13,85	2,8	0,00	0,0
2004-07-05 00:00	325	40	84	1,4	19,23	11,02	12,2	1009,51	7,89	11,02	19,19	13,45	2,6	0,00	0,0
2004-07-05 00:30	319	40	88	0,0	19,23	10,42	12,2	1009,51	8,01	10,42	19,19	13,16	2,2	0,00	0,0
2004-07-05 01:00	319	40	90	1,8	19,23	10,22	12,2	1009,51	8,16	10,22	19,19	13,12	2,6	0,00	0,0
2004-07-05 01:30	288	40	93	1,6	19,13	9,92	12,2	1009,51	8,36	9,92	19,09	13,06	2,4	0,00	0,0
2004-07-05 02:00	302	40	92	0,0	19,13	9,62	12,2	1009,51	7,90	9,62	19,09	12,68	2,6	0,00	0,0
2004-07-05 02:30	320	40	92	2,8	19,13	9,42	12,2	1009,51	7,70	7,25	19,09	12,48	2,8	0,00	0,0
2004-07-05 03:00	331	40	91	0,0	19,13	9,42	12,2	1009,51	7,54	9,42	19,09	12,40	2,4	0,00	0,0
2004-07-05 03:30	310	40	93	1,6	19,03	9,42	12,2	1009,51	7,87	9,42	18,99	12,56	2,6	0,00	0,0
2004-07-05 04:00	310	40	91	1,6	19,03	9,52	12,2	1009,51	7,63	9,52	18,99	12,50	2,6	0,00	0,0
2004-07-05 04:30	331	40	92	1,8	19,03	9,52	12,2	1009,51	7,80	9,52	18,99	12,58	2,8	0,00	0,0
2004-07-05 05:00	334	40	93	1,8	19,03	9,62	12,2	1009,51	8,06	9,62	18,99	12,76	2,6	0,00	0,0
2004-07-05 05:30	326	40	94	0,0	19,03	9,72	12,2	1009,51	8,33	9,72	18,99	12,94	3,0	0,00	0,0
2004-07-05 06:00	332	40	96	0,0	19,03	9,72	12,2	1009,51	8,65	9,72	18,99	13,11	2,2	0,00	0,0
2004-07-05 06:30	331	40	97	2,0	19,03	9,72	12,2	1009,51	8,80	9,72	18,99	13,19	2,8	0,00	0,0
2004-07-05 07:00	356	40	97	0,0	18,93	9,92	12,2	1010,51	9,00	9,92	18,89	13,39	2,8	0,00	0,0
2004-07-05 07:30	79	40	98	0,0	18,93	10,02	12,2	1010,51	9,26	10,02	18,89	13,58	2,6	0,00	0,0
2004-07-05 08:00	59	40	100	0,0	18,93	9,92	12,2	1010,51	9,47	9,92	18,89	13,65	2,2	0,00	0,0
2004-07-05 08:30	54	40	100	0,0	18,93	10,62	12,2	1010,51	10,17	10,62	18,89	14,35	1,8	0,00	0,0
2004-07-05 09:00	67	40	100	0,0	18,93	10,82	12,2	1010,51	10,37	10,82	18,89	14,55	1,8	0,00	0,0
2004-07-05 09:30	64	40	100	0,0	19,03	11,02	12,2	1010,51	10,57	11,02	18,99	14,75	2,0	0,00	0,0
2004-07-05 10:00	110	40	98	0,0	19,13	11,52	12,2	1010,51	10,75	11,52	19,09	15,08	2,0	0,00	0,0
2004-07-05 10:30	351	40	95	0,0	19,23	11,52	12,2	1010,51	10,27	11,52	19,19	14,83	3,1	0,00	0,0
2004-07-05 11:00	62	40	89	0,0	19,33	12,52	12,2	1010,51	10,25	12,52	19,29	15,34	3,5	0,00	0,0
2004-07-05 11:30	347	40	90	1,8	19,43	12,12	12,2	1010,51	10,03	12,12	19,39	15,02	3,1	0,00	0,0
2004-07-05 12:00	63	40	89	1,2	19,43	12,42	12,2	1010,51	10,15	12,42	19,39	15,24	2,8	0,00	0,0
2004-07-05 12:30	75	40	88	1,8	19,43	12,52	12,2	1010,51	10,07	12,52	19,39	15,26	3,1	0,00	0,0
2004-07-05 13:00	55	40	84	1,8	19,43	13,83	12,2	1010,51	10,62	13,83	19,39	16,25	3,9	0,00	0,0
2004-07-05 13:30	301	40	85	3,1	19,33	13,43	12,2	1010,51	10,42	11,62	19,29	15,93	3,1	0,00	0,0
2004-07-05 14:00	109	40	83	1,8	19,33	13,73	12,2	1010,51	10,34	13,73	19,29	16,08	3,5	0,00	0,0
2004-07-05 14:30	82	40	85	1,4	19,23	13,73	12,2	1010,51	10,71	13,73	19,19	16,23	3,0	0,00	0,0
2004-07-05 15:00	86	40	90	1,6	19,23	13,33	12,2	1010,51	11,21	13,33	19,19	16,22	2,6	0,00	0,0
2004-07-05 15:30	56	40	98	0,0	19,23	11,22	14,2	1010,51	10,45	11,22	19,19	14,78	3,0	2,03	2,0
2004-07-05 16:00	66	40	98	0,0	19,13	11,62	14,2	1010,51	10,85	11,62	19,09	15,18	2,0	2,03	2,0
2004-07-05 16:30	64	40	99	0,0	19,13	12,12	14,2	1009,51	11,51	12,12	19,09	15,77	1,6	0,00	2,0
2004-07-05 17:00	45	40	97	0,0	19,13	13,23	14,2	1009,51	12,28	13,23	19,09	16,70	1,2	0,00	2,0
2004-07-05 17:30	85	40	93	0,0	19,13	13,63	14,2	1009,51	12,02	13,63	19,09	16,76	2,0	0,00	2,0
2004-07-05 18:00	83	40	88	0,0	19,13	14,13	14,2	1009,51	11,64	14,13	19,09	16,86	2,0	0,00	2,0
2004-07-05 18:30	101	40	86	0,0	19,13	14,23	14,2	1009,51	11,38	14,23	19,09	16,80	2,4	0,00	2,0

Datum	Vindriktning °	Luftfukt inne Rh%	Luftfukt ute Rh%	Vindhastighet m/s	Temp inne °C	Temp ute °C	Nederb. året mm	Lufttryck Mbar	Daggpunkt °C	Kyleffekt °C	Vix inne °C	Vix ute °C	Vindby m/s	Korr lufttryck	Regn/dygn mm
2004-07-05 19:00	53	41	87	1,4	19,13	14,53	14,2	1009,51	11,86	14,53	19,14	17,18	2,4	0,00	2,0
2004-07-05 19:30	101	41	86	0,0	19,13	14,03	14,2	1009,51	11,19	14,03	19,14	16,60	2,2	0,00	2,0
2004-07-05 20:00	103	40	89	0,0	19,03	13,33	14,2	1009,51	11,03	13,33	18,99	16,14	1,6	0,00	2,0
2004-07-05 20:30	103	40	96	0,0	19,03	12,62	14,2	1009,51	11,52	12,62	18,99	16,01	0,0	0,00	2,0
2004-07-05 21:00	95	40	93	0,0	19,03	12,92	14,2	1009,51	11,33	12,92	18,99	16,06	0,0	0,00	2,0
2004-07-05 21:30	95	40	93	0,0	19,03	12,22	14,2	1009,51	10,63	12,22	18,99	15,36	0,0	0,00	2,0
2004-07-05 22:00	95	40	98	0,0	19,03	11,62	14,2	1009,51	10,85	11,62	18,99	15,18	0,0	0,00	2,0
2004-07-05 22:30	95	40	100	0,0	18,93	11,42	14,2	1009,51	10,97	11,42	18,89	15,15	0,0	0,00	2,0
2004-07-05 23:00	95	40	100	0,0	18,93	11,32	14,2	1009,51	10,87	11,32	18,89	15,05	0,0	0,00	2,0
2004-07-05 23:30	23	40	100	1,4	18,93	11,22	14,2	1009,51	10,77	11,22	18,89	14,95	1,4	0,00	2,0
2004-07-06 00:00	323	41	100	0,0	18,93	11,02	14,2	1009,51	10,57	11,02	18,94	14,75	1,6	0,00	0,0
2004-07-06 00:30	321	40	100	1,6	18,93	10,82	14,2	1009,51	10,37	10,82	18,89	14,55	2,2	0,00	0,0
2004-07-06 01:00	330	41	100	1,4	18,83	10,62	14,2	1009,51	10,17	10,62	18,84	14,35	2,2	0,00	0,0
2004-07-06 01:30	328	41	100	2,0	18,83	10,42	14,2	1009,51	9,97	10,42	18,84	14,15	2,6	0,00	0,0
2004-07-06 02:00	320	41	100	1,8	18,93	10,22	14,2	1009,51	9,77	10,22	18,94	13,95	2,4	0,00	0,0
2004-07-06 02:30	331	41	100	0,0	19,03	10,22	14,2	1009,51	9,77	10,22	19,04	13,95	2,4	0,00	0,0
2004-07-06 03:00	337	40	100	0,0	19,13	10,22	14,2	1009,51	9,77	10,22	19,09	13,95	2,0	0,00	0,0
2004-07-06 03:30	351	40	100	1,6	19,33	10,12	14,2	1009,51	9,67	10,12	19,29	13,85	2,2	0,00	0,0
2004-07-06 04:00	336	40	100	1,8	19,53	10,12	14,2	1008,51	9,67	10,12	19,49	13,85	2,4	0,00	0,0
2004-07-06 04:30	341	40	100	0,0	19,73	10,12	14,2	1008,51	9,67	10,12	19,69	13,85	2,4	0,00	0,0
2004-07-06 05:00	297	39	100	0,0	19,83	9,92	14,2	1008,51	9,47	9,92	19,75	13,65	1,8	0,00	0,0
2004-07-06 05:30	306	39	100	1,6	20,03	9,92	14,2	1008,51	9,47	9,92	19,95	13,65	2,4	0,00	0,0
2004-07-06 06:00	322	39	100	1,2	20,03	9,92	14,2	1008,51	9,47	9,92	19,95	13,65	2,4	0,00	0,0
2004-07-06 06:30	302	39	100	0,0	19,93	10,12	14,2	1008,51	9,67	10,12	19,85	13,85	2,6	0,00	0,0
2004-07-06 07:00	292	39	100	2,0	19,93	10,42	14,2	1008,51	9,97	10,42	19,85	14,15	2,6	0,00	0,0
2004-07-06 07:30	283	39	100	1,6	19,73	10,72	14,2	1008,51	10,27	10,72	19,65	14,45	3,1	0,00	0,0
2004-07-06 08:00	311	39	100	2,2	19,63	11,02	14,2	1008,51	10,57	11,02	19,55	14,75	4,1	0,00	0,0
2004-07-06 08:30	298	39	99	2,6	19,53	11,02	14,2	1008,51	10,41	9,82	19,45	14,67	4,3	0,00	0,0
2004-07-06 09:00	279	40	99	3,0	19,43	10,82	14,2	1008,51	10,21	8,78	19,39	14,47	3,9	0,00	0,0
2004-07-06 09:30	305	40	99	2,8	19,33	10,82	14,2	1007,51	10,21	8,78	19,29	14,47	4,5	0,00	0,0
2004-07-06 10:00	309	40	98	2,0	19,23	10,82	14,2	1007,51	10,06	10,82	19,19	14,38	5,0	0,00	0,0
2004-07-06 10:30	277	40	98	2,4	19,13	11,02	14,2	1007,51	10,25	9,82	19,09	14,58	4,5	0,00	0,0
2004-07-06 11:00	297	40	96	2,2	19,13	11,12	14,2	1007,51	10,04	11,12	19,09	14,51	4,7	0,00	0,0
2004-07-06 11:30	311	41	95	3,1	19,03	10,92	14,2	1007,51	9,68	8,89	19,04	14,23	4,9	0,00	0,0
2004-07-06 12:00	276	41	94	2,2	18,93	10,92	14,2	1007,51	9,51	10,92	18,94	14,14	5,2	0,00	0,0
2004-07-06 12:30	303	41	90	2,0	18,93	10,92	14,2	1007,51	8,85	10,92	18,94	13,82	5,2	0,00	0,0
2004-07-06 13:00	296	41	87	1,6	18,83	10,82	14,2	1008,51	8,23	10,82	18,84	13,48	5,8	0,00	0,0
2004-07-06 13:30	295	40	85	2,6	18,83	10,72	14,2	1008,51	7,78	9,50	18,79	13,23	5,8	0,00	0,0
2004-07-06 14:00	295	40	83	3,1	18,83	10,82	14,2	1007,51	7,51	8,78	18,79	13,17	7,7	0,00	0,0
2004-07-06 14:30	278	40	81	4,3	18,83	10,92	14,2	1008,51	7,24	6,43	18,79	13,13	7,3	0,00	0,0
2004-07-06 15:00	333	40	79	3,0	18,93	11,42	14,2	1008,51	7,34	9,44	18,89	13,48	8,1	0,00	0,0
2004-07-06 15:30	316	40	78	4,1	18,93	11,42	14,2	1008,51	7,15	7,03	18,89	13,41	7,5	0,00	0,0
2004-07-06 16:00	307	39	75	4,3	18,93	11,32	14,2	1008,51	6,46	6,91	18,85	13,10	7,3	0,00	0,0
2004-07-06 16:30	326	39	77	4,3	18,93	11,22	14,2	1008,51	6,76	6,79	18,85	13,14	7,9	0,00	0,0
2004-07-06 17:00	301	39	76	3,5	18,93	11,12	14,2	1008,51	6,47	8,30	18,85	12,97	7,1	0,00	0,0
2004-07-06 17:30	295	39	77	5,4	18,93	11,12	14,2	1008,51	6,67	5,02	18,85	13,04	9,0	0,00	0,0

Datum	Vindriktning °	Luftfukt inne Rh%	Luftfukt ute Rh%	Vindhastighet m/s	Temp inne °C	Temp ute °C	Nederb. året mm	Lufftryck Mbar	Daggpunkt °C	Kyleffekt °C	Vix inne °C	Vix ute °C	Vindby m/s	Korr lufftryck	Regn/dygn mm
2004-07-06 18:00	295	39	78	4,9	18,93	10,62	14,2	1008,51	6,38	5,28	18,85	12,61	7,5	0,00	0,0
2004-07-06 18:30	279	39	79	5,2	18,83	10,12	14,2	1008,51	6,09	4,20	18,75	12,18	10,4	0,00	0,0
2004-07-06 19:00	288	38	80	4,7	18,83	9,92	14,2	1008,51	6,08	4,41	18,70	12,05	8,3	0,00	0,0
2004-07-06 19:30	324	38	79	5,0	18,73	9,72	14,2	1008,51	5,70	3,70	18,60	11,78	7,9	0,00	0,0
2004-07-06 20:00	317	38	80	3,0	18,73	9,62	14,2	1008,51	5,79	7,47	18,60	11,75	9,0	0,00	0,0
2004-07-06 20:30	272	38	81	7,5	18,63	9,22	14,2	1008,51	5,59	0,70	18,50	11,43	8,3	0,00	0,0
2004-07-06 21:00	308	38	81	5,4	18,63	9,12	14,2	1008,51	5,49	2,46	18,50	11,33	7,9	0,00	0,0
2004-07-06 21:30	282	38	82	6,4	18,63	9,12	14,2	1008,51	5,67	1,51	18,50	11,40	7,9	0,00	0,0
2004-07-06 22:00	298	38	83	4,3	18,73	8,92	14,2	1008,51	5,66	4,02	18,60	11,27	9,6	0,00	0,0
2004-07-06 22:30	305	38	85	4,1	18,83	8,72	14,2	1008,51	5,82	3,78	18,70	11,22	10,4	0,00	0,0
2004-07-06 23:00	305	38	84	4,5	18,93	8,62	14,2	1008,51	5,55	2,80	18,80	11,05	9,2	0,00	0,0
2004-07-06 23:30	328	37	86	3,7	19,03	8,52	14,2	1008,51	5,80	4,45	18,86	11,10	8,1	0,00	0,0
2004-07-07 00:00	299	37	87	3,3	19,13	8,42	14,2	1008,51	5,88	5,25	18,96	11,08	7,9	0,00	0,0
2004-07-07 00:30	321	37	88	3,7	19,23	8,32	14,2	1008,51	5,95	4,22	19,06	11,06	8,1	0,00	0,0
2004-07-07 01:00	301	37	88	3,3	19,23	8,22	14,2	1008,51	5,85	5,02	19,06	10,96	8,5	0,00	0,0
2004-07-07 01:30	301	37	93	3,9	19,33	7,82	15,7	1008,51	6,28	3,63	19,16	10,96	8,5	1,52	1,5
2004-07-07 02:00	295	37	98	2,8	19,43	7,42	16,2	1008,51	6,67	5,07	19,26	10,98	6,6	2,03	2,0
2004-07-07 02:30	320	37	98	4,1	19,43	7,52	17,7	1008,51	6,77	2,34	19,26	11,08	7,3	2,03	3,6
2004-07-07 03:00	284	37	99	3,7	19,33	7,22	18,8	1008,51	6,63	2,93	19,16	10,86	6,9	2,54	4,6
2004-07-07 03:30	312	37	98	2,6	19,33	7,12	19,3	1008,51	6,37	5,70	19,16	10,68	7,5	1,52	5,1
2004-07-07 04:00	311	37	98	3,0	19,23	7,02	20,3	1008,51	6,27	4,63	19,06	10,58	6,8	1,52	6,1
2004-07-07 04:30	294	37	98	3,5	19,23	6,92	20,8	1008,51	6,18	3,55	19,06	10,48	6,9	1,52	6,6
2004-07-07 05:00	270	37	99	2,2	19,13	6,92	21,8	1008,51	6,33	6,92	18,96	10,56	6,9	1,52	7,6
2004-07-07 05:30	291	37	99	3,3	19,13	7,02	21,8	1008,51	6,43	3,67	18,96	10,66	6,0	1,02	7,6
2004-07-07 06:00	271	37	99	2,6	19,13	7,12	21,8	1008,51	6,53	5,70	18,96	10,76	6,0	0,00	7,6
2004-07-07 06:30	305	37	98	4,3	19,13	7,32	21,8	1008,51	6,57	2,10	18,96	10,88	5,8	0,00	7,6
2004-07-07 07:00	301	37	97	2,6	19,23	7,52	21,8	1008,51	6,62	6,12	19,06	10,99	6,8	0,00	7,6
2004-07-07 07:30	310	37	96	2,8	19,33	7,82	21,8	1008,51	6,76	5,51	19,16	11,21	6,2	0,00	7,6
2004-07-07 08:00	308	37	95	3,7	19,33	7,92	21,8	1009,51	6,70	3,75	19,16	11,22	5,8	0,00	7,6
2004-07-07 08:30	287	37	96	3,5	19,33	7,92	21,8	1009,51	6,86	4,68	19,16	11,31	6,2	0,00	7,6
2004-07-07 09:00	254	37	97	3,1	19,33	7,92	21,8	1009,51	7,02	5,61	19,16	11,39	5,4	0,00	7,6
2004-07-07 09:30	320	37	96	2,8	19,33	8,02	21,8	1009,51	6,96	5,72	19,16	11,41	6,2	0,00	7,6
2004-07-07 10:00	288	37	95	2,8	19,23	8,22	21,8	1010,51	7,00	5,94	19,06	11,52	6,4	0,00	7,6
2004-07-07 10:30	305	37	97	3,7	19,13	8,22	21,8	1010,51	7,31	4,10	18,96	11,69	6,0	0,00	7,6
2004-07-07 11:00	325	37	96	3,9	18,93	8,32	22,3	1010,51	7,26	4,22	18,76	11,71	6,8	0,51	8,1
2004-07-07 11:30	295	37	96	3,1	18,83	8,52	22,3	1010,51	7,46	6,27	18,66	11,91	6,0	0,51	8,1
2004-07-07 12:00	319	37	97	3,5	18,83	8,42	22,3	1011,51	7,51	5,25	18,66	11,89	6,2	0,00	8,1
2004-07-07 12:30	301	37	95	3,0	18,73	8,52	23,3	1011,51	7,30	6,27	18,56	11,82	6,9	1,02	9,1
2004-07-07 13:00	272	37	95	3,3	18,83	8,72	23,3	1011,51	7,50	5,59	18,66	12,02	6,6	1,02	9,1
2004-07-07 13:30	315	37	95	4,3	18,93	8,92	23,3	1011,51	7,69	4,02	18,76	12,22	6,8	0,00	9,1
2004-07-07 14:00	318	37	93	3,9	19,03	9,02	23,3	1012,51	7,47	5,03	18,86	12,16	6,2	0,00	9,1
2004-07-07 14:30	286	37	89	3,0	19,13	9,32	23,3	1012,51	7,10	7,14	18,96	12,14	8,1	0,00	9,1
2004-07-07 15:00	318	37	87	3,5	19,13	9,42	23,3	1012,51	6,86	6,38	18,96	12,08	7,3	0,00	9,1
2004-07-07 15:30	302	37	83	3,9	19,23	9,32	23,3	1012,51	6,05	5,38	19,06	11,67	6,9	0,00	9,1
2004-07-07 16:00	297	37	87	4,1	19,13	9,32	23,3	1013,51	6,76	4,50	18,96	11,98	7,1	0,00	9,1
2004-07-07 16:30	294	37	86	5,8	19,13	9,42	23,3	1013,51	6,68	2,85	18,96	12,00	7,5	0,00	9,1

Datum	Vindriktning °	Luftfukt inne Rh%	Luftfukt ute Rh%	Vindhastighet m/s	Temp inne °C	Temp ute °C	Nederb. året mm	Lufttryck Mbar	Daggpunkt °C	Kyleffekt °C	Vix inne °C	Vix ute °C	Vindby m/s	Korr lufttryck	Regn/dygn mm
2004-07-07 17:00	304	37	89	3,7	19,03	9,32	23,3	1013,51	7,10	5,38	18,86	12,14	6,6	0,00	9,1
2004-07-07 17:30	276	37	86	3,3	18,93	9,32	23,3	1013,51	6,58	6,26	18,76	11,90	7,3	0,00	9,1
2004-07-07 18:00	301	37	87	4,1	18,83	9,12	23,3	1013,51	6,56	4,26	18,66	11,78	6,6	0,00	9,1
2004-07-07 18:30	311	37	87	4,3	18,73	9,02	23,3	1014,51	6,46	4,14	18,56	11,68	6,2	0,00	9,1
2004-07-07 19:00	282	37	87	2,6	18,73	9,02	23,3	1014,51	6,46	7,71	18,56	11,68	5,4	0,00	9,1
2004-07-07 19:30	279	37	90	2,4	18,73	8,92	23,3	1014,51	6,88	7,60	18,56	11,81	4,7	0,00	9,1
2004-07-07 20:00	258	37	92	1,2	18,73	8,62	23,3	1014,51	6,91	8,62	18,56	11,68	3,3	0,00	9,1
2004-07-07 20:30	298	37	91	2,8	18,73	8,62	23,3	1014,51	6,75	6,38	18,56	11,59	3,5	0,00	9,1
2004-07-07 21:00	303	37	90	2,4	18,73	8,52	23,3	1014,51	6,48	7,18	18,56	11,41	3,5	0,00	9,1
2004-07-07 21:30	311	37	90	2,4	18,63	8,42	23,3	1014,51	6,38	7,07	18,46	11,31	4,1	0,00	9,1
2004-07-07 22:00	303	37	92	2,4	18,63	8,22	23,3	1014,51	6,52	6,86	18,46	11,28	4,1	0,00	9,1
2004-07-07 22:30	266	37	92	2,6	18,63	8,02	23,3	1014,51	6,32	6,65	18,46	11,08	3,7	0,00	9,1
2004-07-07 23:00	296	37	92	2,4	18,63	7,92	23,3	1014,51	6,22	6,55	18,46	10,97	4,1	0,00	9,1
2004-07-07 23:30	275	37	92	2,6	18,63	7,82	23,3	1015,51	6,12	6,44	18,46	10,87	3,3	0,00	9,1
2004-07-08 00:00	318	37	91	1,2	18,73	7,72	23,3	1015,51	5,86	7,72	18,56	10,69	3,5	0,00	0,0
2004-07-08 00:30	313	37	93	1,4	18,83	7,42	23,3	1015,51	5,89	7,42	18,66	10,56	3,1	0,00	0,0
2004-07-08 01:00	301	37	92	1,2	19,03	7,32	23,3	1015,51	5,63	7,32	18,86	10,37	3,1	0,00	0,0
2004-07-08 01:30	298	37	92	2,6	19,23	7,12	23,3	1015,51	5,43	5,70	19,06	10,17	3,5	0,00	0,0
2004-07-08 02:00	297	37	95	1,6	19,43	6,92	23,3	1015,51	5,71	6,92	19,26	10,22	3,1	0,00	0,0
2004-07-08 02:30	282	37	97	1,4	19,63	6,72	23,3	1015,51	5,82	6,72	19,46	10,19	3,0	0,00	0,0
2004-07-08 03:00	259	37	99	1,4	19,73	6,62	23,8	1015,51	6,03	6,62	19,56	10,26	3,3	0,51	0,5
2004-07-08 03:30	283	37	100	2,2	19,83	6,52	23,8	1015,51	6,08	6,52	19,66	10,25	2,6	0,51	0,5
2004-07-08 04:00	275	36	100	0,0	19,73	6,52	23,8	1015,51	6,08	6,52	19,52	10,25	2,6	0,00	0,5
2004-07-08 04:30	269	36	100	1,2	19,73	6,52	25,4	1015,51	6,08	6,52	19,52	10,25	3,0	1,52	2,0
2004-07-08 05:00	278	36	100	2,4	19,63	6,72	25,4	1015,51	6,28	5,28	19,42	10,45	3,5	1,52	2,0
2004-07-08 05:30	324	37	99	2,2	19,43	6,62	25,4	1015,51	6,03	6,62	19,26	10,26	3,7	0,00	2,0
2004-07-08 06:00	311	37	98	2,2	19,33	6,72	25,4	1015,51	5,98	6,72	19,16	10,28	3,1	0,00	2,0
2004-07-08 06:30	274	37	97	2,2	19,33	7,02	25,4	1015,51	6,12	7,02	19,16	10,49	3,1	0,00	2,0
2004-07-08 07:00	287	37	96	2,0	19,33	7,42	25,4	1015,51	6,36	7,42	19,16	10,81	4,1	0,00	2,0
2004-07-08 07:30	309	37	93	2,8	19,43	7,62	25,4	1015,51	6,09	5,29	19,26	10,76	3,3	0,00	2,0
2004-07-08 08:00	296	37	91	2,4	19,53	8,12	25,4	1015,51	6,25	6,76	19,36	11,09	4,5	0,00	2,0
2004-07-08 08:30	291	36	89	2,0	19,53	8,42	25,4	1016,51	6,22	8,42	19,32	11,23	3,9	0,00	2,0
2004-07-08 09:00	266	36	89	1,6	19,63	8,52	25,4	1016,51	6,31	8,52	19,42	11,33	3,5	0,00	2,0
2004-07-08 09:30	312	36	88	1,6	19,63	8,92	25,4	1016,51	6,54	8,92	19,42	11,66	3,5	0,00	2,0
2004-07-08 10:00	263	36	88	1,2	19,53	8,92	25,4	1016,51	6,54	8,92	19,32	11,66	3,5	0,00	2,0
2004-07-08 10:30	282	37	86	1,8	19,43	9,12	25,4	1017,52	6,39	9,12	19,26	11,70	4,1	0,00	2,0
2004-07-08 11:00	187	37	89	0,0	19,33	9,12	25,4	1017,52	6,90	9,12	19,16	11,93	3,3	0,00	2,0
2004-07-08 11:30	278	37	88	2,2	19,23	9,42	25,4	1017,52	7,03	9,42	19,06	12,16	3,5	0,00	2,0
2004-07-08 12:00	282	37	86	2,0	19,13	9,82	25,4	1017,52	7,07	9,82	18,96	12,40	3,5	0,00	2,0
2004-07-08 12:30	262	37	88	1,6	19,03	10,52	25,4	1017,52	8,11	10,52	18,86	13,26	3,9	0,00	2,0
2004-07-08 13:00	278	37	82	2,4	18,93	10,72	25,4	1017,52	7,23	9,50	18,76	13,00	4,9	0,00	2,0
2004-07-08 13:30	304	37	84	3,0	18,83	10,72	25,4	1017,52	7,60	8,67	18,66	13,15	4,5	0,00	2,0
2004-07-08 14:00	313	37	76	3,5	18,83	11,52	25,4	1017,52	6,85	8,75	18,66	13,37	4,9	0,00	2,0
2004-07-08 14:30	298	37	75	2,6	18,73	11,62	25,4	1018,52	6,75	10,45	18,56	13,40	5,0	0,00	2,0
2004-07-08 15:00	300	37	75	2,2	18,73	12,22	25,4	1018,52	7,33	12,22	18,56	14,00	4,3	0,00	2,0
2004-07-08 15:30	309	37	73	2,6	18,63	12,72	25,4	1017,52	7,39	11,61	18,46	14,37	4,7	0,00	2,0

Datum	Vindriktning °	Luftfukt inne Rh%	Luftfukt ute Rh%	Vindhastighet m/s	Temp inne °C	Temp ute °C	Nederb. året mm	Lufttryck Mbar	Daggpunkt °C	Kyleffekt °C	Vix inne °C	Vix ute °C	Vindby m/s	Korr lufttryck	Regn/dygn mm
2004-07-08 16:00	290	37	71	3,0	18,63	12,82	25,4	1018,52	7,07	10,97	18,46	14,33	4,5	0,00	2,0
2004-07-08 16:30	317	37	75	2,8	18,63	12,42	25,4	1017,52	7,52	10,53	18,46	14,20	3,7	0,00	2,0
2004-07-08 17:00	306	37	72	2,4	18,63	13,12	25,4	1018,52	7,57	12,04	18,46	14,70	4,9	0,00	2,0
2004-07-08 17:30	291	37	72	2,2	18,63	12,52	25,4	1017,52	6,99	12,52	18,46	14,10	4,5	0,00	2,0
2004-07-08 18:00	307	37	73	2,6	18,63	12,12	25,4	1018,52	6,82	10,98	18,46	13,77	4,1	0,00	2,0
2004-07-08 18:30	296	37	71	2,0	18,63	13,23	25,4	1017,52	7,45	13,23	18,46	14,73	3,5	0,00	2,0
2004-07-08 19:00	298	37	72	2,2	18,63	12,52	25,4	1018,52	6,99	12,52	18,46	14,10	3,9	0,00	2,0
2004-07-08 19:30	309	37	76	1,2	18,53	11,72	25,4	1017,52	7,05	11,72	18,36	13,57	2,8	0,00	2,0
2004-07-08 20:00	313	38	78	1,6	18,53	11,72	25,4	1018,52	7,44	11,72	18,40	13,71	2,6	0,00	2,0
2004-07-08 20:30	266	38	77	1,8	18,53	11,72	25,4	1018,52	7,25	11,72	18,40	13,64	2,8	0,00	2,0
2004-07-08 21:00	301	38	78	1,4	18,43	11,32	25,4	1018,52	7,05	11,32	18,30	13,31	2,4	0,00	2,0
2004-07-08 21:30	298	38	81	0,0	18,43	10,92	25,4	1018,52	7,24	10,92	18,30	13,13	2,0	0,00	2,0
2004-07-08 22:00	298	38	84	0,0	18,43	10,52	25,4	1018,52	7,40	10,52	18,30	12,95	0,0	0,00	2,0
2004-07-08 22:30	298	38	89	0,0	18,43	10,12	25,4	1018,52	7,89	10,12	18,30	12,94	0,0	0,00	2,0
2004-07-08 23:00	298	38	92	0,0	18,33	9,82	26,4	1018,52	8,10	9,82	18,20	12,88	0,0	1,02	3,0
2004-07-08 23:30	298	38	96	0,0	18,33	9,12	26,4	1018,52	8,05	9,12	18,20	12,51	0,0	1,02	3,0
2004-07-09 00:00	298	38	99	0,0	18,33	8,62	26,4	1018,52	8,02	8,62	18,20	12,26	0,0	0,00	0,0
2004-07-09 00:30	298	38	100	0,0	18,43	8,42	26,4	1018,52	7,97	8,42	18,30	12,15	1,2	0,00	0,0
2004-07-09 01:00	351	38	100	0,0	18,73	8,62	26,4	1018,52	8,17	8,62	18,60	12,35	1,2	0,00	0,0
2004-07-09 01:30	351	38	99	0,0	19,13	8,62	26,4	1018,52	8,02	8,62	19,00	12,26	0,0	0,00	0,0
2004-07-09 02:00	351	38	98	0,0	19,43	8,62	26,4	1017,52	7,87	8,62	19,30	12,18	1,4	0,00	0,0
2004-07-09 02:30	351	37	98	0,0	19,63	8,62	26,4	1017,52	7,87	8,62	19,46	12,18	0,0	0,00	0,0
2004-07-09 03:00	351	37	98	0,0	19,63	8,62	26,4	1017,52	7,87	8,62	19,46	12,18	0,0	0,00	0,0
2004-07-09 03:30	351	37	99	0,0	19,53	8,32	26,4	1017,52	7,72	8,32	19,36	11,96	0,0	0,00	0,0
2004-07-09 04:00	351	37	100	0,0	19,43	8,42	26,4	1017,52	7,97	8,42	19,26	12,15	0,0	0,00	0,0
2004-07-09 04:30	351	37	100	0,0	19,33	8,42	26,4	1017,52	7,97	8,42	19,16	12,15	0,0	0,00	0,0
2004-07-09 05:00	351	37	99	0,0	19,13	8,52	26,4	1017,52	7,92	8,52	18,96	12,16	0,0	0,00	0,0
2004-07-09 05:30	351	37	99	0,0	19,13	8,62	26,4	1017,52	8,02	8,62	18,96	12,26	0,0	0,00	0,0
2004-07-09 06:00	351	37	100	0,0	19,23	8,82	26,4	1017,52	8,37	8,82	19,06	12,55	0,0	0,00	0,0
2004-07-09 06:30	351	37	99	0,0	19,43	9,12	26,4	1017,52	8,52	9,12	19,26	12,76	0,0	0,00	0,0
2004-07-09 07:00	351	37	98	0,0	19,63	9,42	26,4	1017,52	8,66	9,42	19,46	12,98	0,0	0,00	0,0
2004-07-09 07:30	351	37	95	0,0	19,83	10,02	26,4	1016,51	8,78	10,02	19,66	13,32	0,0	0,00	0,0
2004-07-09 08:00	87	37	88	0,0	19,93	10,42	26,4	1017,52	8,01	10,42	19,76	13,16	0,0	0,00	0,0
2004-07-09 08:30	121	37	84	0,0	19,83	10,92	26,4	1017,52	7,79	10,92	19,66	13,35	2,4	0,00	0,0
2004-07-09 09:00	121	37	81	0,0	19,63	11,22	26,4	1016,51	7,53	11,22	19,46	13,43	1,8	0,00	0,0
2004-07-09 09:30	104	37	76	1,6	19,53	12,52	26,4	1016,51	7,82	12,52	19,36	14,37	2,2	0,00	0,0
2004-07-09 10:00	157	37	73	2,2	19,43	13,43	26,4	1016,51	8,07	13,43	19,26	15,07	3,9	0,00	0,0
2004-07-09 10:30	148	37	75	2,6	19,33	13,73	26,4	1016,51	8,77	12,67	19,16	15,50	3,7	0,00	0,0
2004-07-09 11:00	155	37	71	2,4	19,23	14,53	26,4	1016,51	8,69	13,51	19,06	16,03	3,7	0,00	0,0
2004-07-09 11:30	137	38	73	2,8	19,13	14,73	26,4	1016,51	9,31	13,05	19,00	16,37	3,5	0,00	0,0
2004-07-09 12:00	125	38	73	2,0	19,13	15,63	26,4	1016,51	10,18	15,63	19,00	17,27	3,3	0,00	0,0
2004-07-09 12:30	128	38	72	0,0	19,13	15,73	26,4	1016,51	10,06	15,73	19,00	17,30	3,7	0,00	0,0
2004-07-09 13:00	167	38	70	0,0	19,03	16,03	26,4	1015,51	9,90	16,03	18,90	17,47	3,0	0,00	0,0
2004-07-09 13:30	152	38	70	0,0	19,03	16,93	26,4	1015,51	10,76	16,93	18,90	18,37	2,6	0,00	0,0
2004-07-09 14:00	307	38	62	1,6	19,03	17,03	26,4	1015,51	8,96	17,03	18,90	17,97	3,1	0,00	0,0
2004-07-09 14:30	145	38	61	1,4	19,03	18,23	26,4	1015,51	9,83	18,23	18,90	19,12	2,2	0,00	0,0

Datum	Vindriktning °	Luftfukt inne Rh%	Luftfukt ute Rh%	Vindhastighet m/s	Temp inne °C	Temp ute °C	Nederb. året mm	Lufttryck Mbar	Daggpunkt °C	Kyleffekt °C	Vix inne °C	Vix ute °C	Vindby m/s	Korr lufttryck	Regn/dygn mm
2004-07-09 15:00	301	38	51	1,4	19,13	19,23	26,4	1014,51	7,95	19,23	19,00	19,57	2,4	0,00	0,0
2004-07-09 15:30	308	38	52	1,2	19,13	19,33	26,4	1014,51	8,35	19,33	19,00	19,72	2,8	0,00	0,0
2004-07-09 16:00	303	38	54	0,0	19,23	18,83	26,4	1014,51	8,48	18,83	19,10	19,33	2,6	0,00	0,0
2004-07-09 16:30	331	38	56	1,6	19,13	18,63	26,4	1014,51	8,86	18,63	19,00	19,24	1,8	0,00	0,0
2004-07-09 17:00	147	39	55	1,6	19,13	18,93	26,4	1013,51	8,86	18,93	19,05	19,48	2,6	0,00	0,0
2004-07-09 17:30	150	39	55	0,0	19,13	19,23	26,4	1013,51	9,14	19,23	19,05	19,78	2,6	0,00	0,0
2004-07-09 18:00	53	39	50	1,2	19,13	19,23	26,4	1013,51	7,65	19,23	19,05	19,52	2,2	0,00	0,0
2004-07-09 18:30	138	39	53	2,4	19,13	18,83	26,4	1013,51	8,19	18,05	19,05	19,28	4,1	0,00	0,0
2004-07-09 19:00	137	39	59	3,1	19,13	18,23	26,4	1013,51	9,31	16,87	19,05	19,00	4,9	0,00	0,0
2004-07-09 19:30	137	39	57	1,2	19,13	18,33	26,4	1013,51	8,86	18,33	19,05	18,99	3,5	0,00	0,0
2004-07-09 20:00	120	39	58	2,8	19,23	18,33	26,4	1013,51	9,13	16,98	19,15	19,05	4,3	0,00	0,0
2004-07-09 20:30	133	39	56	2,0	19,23	18,23	26,4	1013,51	8,49	18,23	19,15	18,84	4,3	0,00	0,0
2004-07-09 21:00	82	39	57	0,0	19,33	18,23	26,4	1013,51	8,77	18,23	19,25	18,89	3,0	0,00	0,0
2004-07-09 21:30	103	40	60	0,0	19,33	17,23	26,4	1013,51	8,64	17,23	19,29	18,06	2,2	0,00	0,0
2004-07-09 22:00	97	40	66	0,0	19,23	16,03	26,4	1013,51	8,99	16,03	19,19	17,22	2,0	0,00	0,0
2004-07-09 22:30	129	40	68	1,4	19,23	15,03	26,4	1013,51	8,50	15,03	19,19	16,34	2,0	0,00	0,0
2004-07-09 23:00	86	40	70	1,4	19,23	14,43	26,4	1013,51	8,38	14,43	19,19	15,87	2,2	0,00	0,0
2004-07-09 23:30	108	40	70	1,2	19,13	14,03	26,4	1013,51	8,00	14,03	19,09	15,47	2,4	0,00	0,0
2004-07-10 00:00	89	40	76	1,8	19,13	13,43	26,4	1013,51	8,69	13,43	19,09	15,27	2,8	0,00	0,0
2004-07-10 00:30	88	40	80	1,4	19,13	13,02	26,4	1013,51	9,09	13,02	19,09	15,16	2,6	0,00	0,0
2004-07-10 01:00	88	40	83	2,2	19,03	12,62	26,4	1013,51	9,27	12,62	18,99	14,98	2,6	0,00	0,0
2004-07-10 01:30	100	40	85	1,2	19,03	12,22	26,4	1013,51	9,24	12,22	18,99	14,73	2,6	0,00	0,0
2004-07-10 02:00	99	40	87	2,0	19,03	11,72	26,4	1012,51	9,11	11,72	18,99	14,38	2,2	0,00	0,0
2004-07-10 02:30	94	40	87	0,0	18,93	11,22	26,4	1012,51	8,62	11,22	18,89	13,88	2,0	0,00	0,0
2004-07-10 03:00	87	40	88	0,0	18,93	10,92	26,4	1012,51	8,50	10,92	18,89	13,66	1,8	0,00	0,0
2004-07-10 03:30	92	40	88	0,0	18,93	10,62	26,4	1012,51	8,21	10,62	18,89	13,36	1,8	0,00	0,0
2004-07-10 04:00	101	40	91	0,0	18,93	10,32	26,4	1012,51	8,42	10,32	18,89	13,30	2,0	0,00	0,0
2004-07-10 04:30	93	40	92	0,0	18,83	10,22	26,4	1011,51	8,49	10,22	18,79	13,28	2,0	0,00	0,0
2004-07-10 05:00	97	40	91	0,0	18,83	10,72	26,4	1011,51	8,82	10,72	18,79	13,70	1,8	0,00	0,0
2004-07-10 05:30	93	40	88	0,0	18,83	11,22	26,4	1011,51	8,80	11,22	18,79	13,96	1,6	0,00	0,0
2004-07-10 06:00	86	40	80	0,0	18,83	13,33	26,4	1011,51	9,38	13,33	18,79	15,46	0,0	0,00	0,0
2004-07-10 06:30	87	40	75	0,0	18,83	14,53	26,4	1011,51	9,54	14,53	18,79	16,30	1,2	0,00	0,0
2004-07-10 07:00	100	40	73	0,0	18,83	15,63	26,4	1011,51	10,18	15,63	18,79	17,27	0,0	0,00	0,0
2004-07-10 07:30	133	39	70	0,0	18,83	16,23	26,4	1011,51	10,09	16,23	18,75	17,67	0,0	0,00	0,0
2004-07-10 08:00	134	40	68	0,0	18,83	16,93	26,4	1011,51	10,31	16,93	18,79	18,24	0,0	0,00	0,0
2004-07-10 08:30	90	40	67	2,2	18,83	17,23	26,4	1011,51	10,36	17,23	18,79	18,48	2,8	0,00	0,0
2004-07-10 09:00	115	40	60	3,3	18,83	17,33	26,4	1011,51	8,73	15,30	18,79	18,16	3,9	0,00	0,0
2004-07-10 09:30	134	40	61	2,8	18,83	17,73	26,4	1011,51	9,36	16,32	18,79	18,62	3,7	0,00	0,0
2004-07-10 10:00	118	40	62	1,6	18,83	18,13	26,4	1010,51	9,99	18,13	18,79	19,08	3,1	0,00	0,0
2004-07-10 10:30	148	40	57	2,4	18,83	18,63	26,4	1010,51	9,14	17,84	18,79	19,29	3,9	0,00	0,0
2004-07-10 11:00	102	40	51	1,8	18,83	19,13	26,4	1010,51	7,86	19,13	18,79	19,47	4,5	0,00	0,0
2004-07-10 11:30	148	40	48	3,3	18,83	19,13	26,4	1010,51	6,92	17,34	18,79	19,32	3,9	0,00	0,0
2004-07-10 12:00	130	40	51	3,1	18,83	19,83	26,4	1009,51	8,50	18,62	18,79	20,17	4,5	0,00	0,0
2004-07-10 12:30	105	40	48	1,6	18,83	19,53	26,4	1009,51	7,28	19,53	18,79	19,72	4,3	0,00	0,0
2004-07-10 13:00	136	40	49	2,0	18,93	20,43	26,4	1009,51	8,42	20,43	18,89	20,67	4,3	0,00	0,0
2004-07-10 13:30	128	40	48	0,0	18,93	20,13	26,4	1009,51	7,83	20,13	18,89	20,32	3,9	0,00	0,0

Datum	Vindriktning °	Luftfukt inne Rh%	Luftfukt ute Rh%	Vindhastighet m/s	Temp inne °C	Temp ute °C	Nederb. året mm	Lufttryck Mbar	Daggpunkt °C	Kyleffekt °C	Vix inne °C	Vix ute °C	Vindby m/s	Korr lufttryck	Regn/dygn mm
2004-07-10 14:00	107	40	48	2,2	18,93	20,83	26,4	1008,51	8,46	20,83	18,89	21,02	4,3	0,00	0,0
2004-07-10 14:30	78	40	48	1,6	19,03	20,73	26,4	1008,51	8,37	20,73	18,99	20,92	4,1	0,00	0,0
2004-07-10 15:00	92	40	45	1,8	19,03	20,73	26,4	1008,51	7,36	20,73	18,99	20,78	4,1	0,00	0,0
2004-07-10 15:30	64	40	45	0,0	19,03	19,73	26,4	1008,51	6,46	19,73	18,99	19,78	4,3	0,00	0,0
2004-07-10 16:00	61	40	48	0,0	19,03	19,73	26,4	1007,51	7,46	19,73	18,99	19,92	1,6	0,00	0,0
2004-07-10 16:30	38	40	45	0,0	19,13	19,93	26,4	1007,51	6,64	19,93	19,09	19,98	2,2	0,00	0,0
2004-07-10 17:00	100	40	43	0,0	19,23	20,93	26,4	1007,51	6,83	20,93	19,19	20,89	2,6	0,00	0,0
2004-07-10 17:30	65	40	46	1,4	19,13	20,13	26,4	1007,51	7,16	20,13	19,09	20,23	2,4	0,00	0,0
2004-07-10 18:00	83	40	48	0,0	19,13	20,03	26,4	1006,51	7,74	20,03	19,09	20,22	2,8	0,00	0,0
2004-07-10 18:30	104	40	49	1,8	19,13	19,93	26,4	1006,51	7,97	19,93	19,09	20,17	3,3	0,00	0,0
2004-07-10 19:00	89	40	51	0,0	19,13	19,33	26,4	1006,51	8,05	19,33	19,09	19,67	3,5	0,00	0,0
2004-07-10 19:30	96	40	54	0,0	19,13	19,13	26,4	1006,51	8,76	19,13	19,09	19,63	2,6	0,00	0,0
2004-07-10 20:00	95	40	56	0,0	19,13	18,83	26,4	1006,51	9,05	18,83	19,09	19,44	1,8	0,00	0,0
2004-07-10 20:30	95	40	61	0,0	19,33	18,03	26,4	1006,51	9,64	18,03	19,29	18,92	0,0	0,00	0,0
2004-07-10 21:00	95	40	65	0,0	19,43	17,53	26,4	1006,51	10,17	17,53	19,39	18,66	0,0	0,00	0,0
2004-07-10 21:30	95	40	63	0,0	19,33	17,13	26,4	1006,51	9,30	17,13	19,29	18,13	0,0	0,00	0,0
2004-07-10 22:00	95	40	66	0,0	19,23	16,63	26,4	1005,51	9,56	16,63	19,19	17,82	0,0	0,00	0,0
2004-07-10 22:30	94	40	68	0,0	19,23	16,03	26,4	1005,51	9,45	16,03	19,19	17,34	1,2	0,00	0,0
2004-07-10 23:00	96	41	67	0,0	19,13	15,63	26,4	1005,51	8,84	15,63	19,14	16,88	1,4	0,00	0,0
2004-07-10 23:30	90	40	67	1,2	19,13	15,43	26,4	1005,51	8,65	15,43	19,09	16,68	2,0	0,00	0,0
2004-07-11 00:00	98	41	66	1,2	19,13	15,43	26,4	1005,51	8,42	15,43	19,14	16,62	1,8	0,00	0,0
2004-07-11 00:30	94	41	69	0,0	19,13	15,13	26,4	1005,51	8,82	15,13	19,14	16,50	1,8	0,00	0,0
2004-07-11 01:00	88	40	70	0,0	19,03	14,73	26,4	1005,51	8,66	14,73	18,99	16,17	1,8	0,00	0,0
2004-07-11 01:30	97	40	66	1,2	19,03	14,73	26,4	1005,51	7,76	14,73	18,99	15,92	1,8	0,00	0,0
2004-07-11 02:00	110	40	67	0,0	19,03	14,43	26,4	1004,51	7,70	14,43	18,99	15,68	2,0	0,00	0,0
2004-07-11 02:30	123	40	66	1,4	19,03	14,23	26,4	1004,51	7,28	14,23	18,99	15,41	2,4	0,00	0,0
2004-07-11 03:00	109	40	70	1,4	19,03	13,73	26,4	1004,51	7,71	13,73	18,99	15,17	2,6	0,00	0,0
2004-07-11 03:30	122	40	69	1,6	19,03	13,53	26,4	1004,51	7,30	13,53	18,99	14,90	2,0	0,00	0,0
2004-07-11 04:00	117	40	74	0,0	19,03	13,23	26,4	1004,51	8,08	13,23	18,99	14,93	1,6	0,00	0,0
2004-07-11 04:30	117	41	77	0,0	19,03	13,02	26,4	1004,51	8,50	13,02	19,04	14,94	0,0	0,00	0,0
2004-07-11 05:00	117	41	76	0,0	19,03	12,92	26,4	1003,51	8,20	12,92	19,04	14,77	0,0	0,00	0,0
2004-07-11 05:30	117	41	76	0,0	18,93	13,12	26,4	1003,51	8,40	13,12	18,94	14,97	0,0	0,00	0,0
2004-07-11 06:00	117	41	77	0,0	18,93	13,33	26,4	1003,51	8,79	13,33	18,94	15,24	0,0	0,00	0,0
2004-07-11 06:30	117	41	81	0,0	18,93	13,33	26,4	1003,51	9,57	13,33	18,94	15,53	0,0	0,00	0,0
2004-07-11 07:00	117	41	76	0,0	18,93	13,33	26,4	1003,51	8,59	13,33	18,94	15,17	1,6	0,00	0,0
2004-07-11 07:30	109	41	79	1,4	18,93	13,53	26,4	1003,51	9,38	13,53	18,94	15,58	2,0	0,00	0,0
2004-07-11 08:00	351	40	77	0,0	18,93	13,83	26,4	1003,51	9,27	13,83	18,89	15,74	2,0	0,00	0,0
2004-07-11 08:30	321	40	76	1,4	18,93	13,73	26,4	1003,51	8,97	13,73	18,89	15,57	2,4	0,00	0,0
2004-07-11 09:00	326	40	77	2,2	18,93	13,93	26,4	1003,51	9,37	13,93	18,89	15,84	3,1	0,00	0,0
2004-07-11 09:30	332	41	75	2,6	18,93	14,33	26,4	1003,51	9,35	13,30	18,94	16,10	3,1	0,00	0,0
2004-07-11 10:00	329	41	77	0,0	18,93	14,93	26,4	1003,51	10,33	14,93	18,94	16,84	3,0	0,00	0,0
2004-07-11 10:30	78	41	73	1,6	18,93	15,83	26,4	1003,51	10,37	15,83	18,94	17,47	2,4	0,00	0,0
2004-07-11 11:00	335	41	72	2,0	19,03	16,23	26,4	1003,51	10,54	16,23	19,04	17,80	2,8	0,00	0,0
2004-07-11 11:30	319	41	74	0,0	19,03	16,83	26,4	1003,51	11,54	16,83	19,04	18,54	2,4	0,00	0,0
2004-07-11 12:00	312	41	79	1,8	19,03	17,23	26,4	1002,51	12,96	17,23	19,04	19,29	3,1	0,00	0,0
2004-07-11 12:30	303	41	77	2,4	19,03	16,83	26,4	1002,51	12,17	15,94	19,04	18,74	3,9	0,00	0,0

Datum	Vindriktning °	Luftfukt inne Rh%	Luftfukt ute Rh%	Vindhastighet m/s	Temp inne °C	Temp ute °C	Nederb. året mm	Lufttryck Mbar	Daggpunkt °C	Kyleffekt °C	Vix inne °C	Vix ute °C	Vindby m/s	Korr lufttryck	Regn/dygn mm
2004-07-11 13:00	351	41	77	2,4	19,03	16,73	26,4	1002,51	12,07	15,84	19,04	18,64	3,3	0,00	0,0
2004-07-11 13:30	317	41	74	2,4	19,03	16,13	26,4	1002,51	10,87	15,20	19,04	17,84	3,7	0,00	0,0
2004-07-11 14:00	336	41	73	1,8	19,03	16,43	26,4	1002,51	10,94	16,43	19,04	18,07	3,5	0,00	0,0
2004-07-11 14:30	339	41	67	2,4	19,03	16,53	26,4	1002,51	9,70	15,62	19,04	17,78	3,5	0,00	0,0
2004-07-11 15:00	320	41	66	2,4	19,03	16,93	26,4	1002,51	9,84	16,05	19,04	18,12	3,5	0,00	0,0
2004-07-11 15:30	7	41	62	1,2	19,13	17,23	26,4	1001,51	9,15	17,23	19,14	18,18	3,5	0,00	0,0
2004-07-11 16:00	322	41	63	1,6	19,13	17,03	26,4	1001,51	9,21	17,03	19,14	18,03	3,3	0,00	0,0
2004-07-11 16:30	90	41	69	2,0	19,13	16,93	26,4	1001,51	10,54	16,93	19,14	18,31	4,3	0,00	0,0
2004-07-11 17:00	124	41	81	1,2	19,13	15,43	26,4	1001,51	11,61	15,43	19,14	17,63	6,0	0,00	0,0
2004-07-11 17:30	140	41	81	2,4	19,13	15,33	26,4	1001,51	11,51	14,36	19,14	17,53	4,3	0,00	0,0
2004-07-11 18:00	267	41	80	0,0	19,13	15,93	26,4	1001,51	11,90	15,93	19,14	18,06	3,1	0,00	0,0
2004-07-11 18:30	306	41	82	1,6	19,13	14,93	26,4	1001,51	11,32	14,93	19,14	17,20	2,8	0,00	0,0
2004-07-11 19:00	309	42	87	0,0	19,03	14,33	26,4	1001,51	11,66	14,33	19,08	16,98	2,0	0,00	0,0
2004-07-11 19:30	314	41	92	0,0	19,03	13,83	26,4	1001,51	12,05	13,83	19,04	16,88	1,6	0,00	0,0
2004-07-11 20:00	321	41	94	0,0	19,03	13,73	26,4	1001,51	12,28	13,73	19,04	16,94	1,6	0,00	0,0
2004-07-11 20:30	338	41	94	0,0	19,03	13,53	26,4	1001,51	12,09	13,53	19,04	16,74	1,8	0,00	0,0
2004-07-11 21:00	339	41	93	0,0	19,03	13,33	26,4	1000,51	11,72	13,33	19,04	16,46	1,8	0,00	0,0
2004-07-11 21:30	340	41	93	0,0	19,03	13,83	26,4	1000,51	12,21	13,83	19,04	16,96	0,0	0,00	0,0
2004-07-11 22:00	340	41	92	0,0	19,03	13,83	26,4	1000,51	12,05	13,83	19,04	16,88	0,0	0,00	0,0
2004-07-11 22:30	340	41	94	0,0	19,03	13,73	26,4	1000,51	12,28	13,73	19,04	16,94	0,0	0,00	0,0
2004-07-11 23:00	340	41	97	0,0	19,03	12,92	26,4	1000,51	11,98	12,92	19,04	16,40	0,0	0,00	0,0
2004-07-11 23:30	356	41	97	1,4	19,03	12,22	26,4	1000,51	11,29	12,22	19,04	15,70	1,6	0,00	0,0
2004-07-12 00:00	351	41	88	0,0	19,03	11,72	26,4	1000,51	9,29	11,72	19,04	14,46	2,4	0,00	0,0
2004-07-12 00:30	332	41	91	0,0	19,03	11,22	26,4	1000,51	9,31	11,22	19,04	14,20	2,0	0,00	0,0
2004-07-12 01:00	346	41	90	1,2	18,93	10,82	26,4	1000,51	8,75	10,82	18,94	13,72	2,0	0,00	0,0
2004-07-12 01:30	302	41	92	0,0	18,93	10,62	26,4	1000,51	8,89	10,62	18,94	13,68	2,4	0,00	0,0
2004-07-12 02:00	340	41	90	1,2	18,93	10,32	26,4	1000,51	8,25	10,32	18,94	13,22	2,0	0,00	0,0
2004-07-12 02:30	313	41	91	0,0	18,93	10,32	26,4	1000,51	8,42	10,32	18,94	13,30	2,4	0,00	0,0
2004-07-12 03:00	298	41	93	0,0	18,93	9,92	26,4	1000,51	8,36	9,92	18,94	13,06	1,4	0,00	0,0
2004-07-12 03:30	315	41	95	0,0	18,93	9,62	26,4	1000,51	8,39	9,62	18,94	12,92	1,2	0,00	0,0
2004-07-12 04:00	351	41	96	0,0	18,83	9,52	26,4	1000,51	8,45	9,52	18,84	12,91	1,2	0,00	0,0
2004-07-12 04:30	351	41	98	0,0	18,83	9,42	26,4	1000,51	8,66	9,42	18,84	12,98	1,2	0,00	0,0
2004-07-12 05:00	351	41	98	0,0	18,83	9,72	26,4	1000,51	8,96	9,72	18,84	13,28	1,4	0,00	0,0
2004-07-12 05:30	316	41	94	0,0	18,83	9,72	26,4	999,51	8,33	9,72	18,84	12,94	2,2	0,00	0,0
2004-07-12 06:00	303	41	91	0,0	18,83	9,62	26,4	999,51	7,73	9,62	18,84	12,60	2,4	0,00	0,0
2004-07-12 06:30	351	41	90	1,2	18,73	9,62	26,4	1000,51	7,57	9,62	18,73	12,51	1,8	0,00	0,0
2004-07-12 07:00	316	41	88	2,6	18,73	9,82	26,4	999,51	7,42	8,55	18,73	12,56	3,0	0,00	0,0
2004-07-12 07:30	311	41	87	2,4	18,73	10,42	26,4	999,51	7,84	9,19	18,73	13,08	3,9	0,00	0,0
2004-07-12 08:00	303	40	85	2,6	18,73	10,22	26,4	999,51	7,29	8,97	18,69	12,72	3,9	0,00	0,0
2004-07-12 08:30	300	40	85	1,8	18,73	10,22	26,4	999,51	7,29	10,22	18,69	12,72	3,1	0,00	0,0
2004-07-12 09:00	298	40	80	1,8	18,63	11,12	26,4	999,51	7,25	11,12	18,59	13,25	3,7	0,00	0,0
2004-07-12 09:30	305	40	77	2,4	18,63	11,22	26,4	999,51	6,76	10,03	18,59	13,14	4,3	0,00	0,0
2004-07-12 10:00	330	40	77	2,2	18,63	11,52	26,4	999,51	7,05	11,52	18,59	13,44	3,9	0,00	0,0
2004-07-12 10:30	313	40	74	2,6	18,63	11,72	26,4	999,51	6,64	10,56	18,59	13,43	3,9	0,00	0,0
2004-07-12 11:00	291	40	77	2,2	18,63	11,52	26,4	999,51	7,05	11,52	18,59	13,44	3,7	0,00	0,0
2004-07-12 11:30	318	40	75	1,8	18,73	11,72	26,4	1000,51	6,85	11,72	18,69	13,50	3,3	0,00	0,0

Datum	Vindriktning °	Luftfukt inne Rh%	Luftfukt ute Rh%	Vindhastighet m/s	Temp inne °C	Temp ute °C	Nederb. året mm	Lufttryck Mbar	Daggpunkt °C	Kyleffekt °C	Vix inne °C	Vix ute °C	Vindby m/s	Korr lufttryck	Regn/dygn mm
2004-07-12 12:00	301	40	75	1,6	18,73	12,32	26,4	1000,51	7,42	12,32	18,69	14,10	3,7	0,00	0,0
2004-07-12 12:30	308	40	69	2,0	18,73	12,72	26,4	1000,51	6,54	12,72	18,69	14,10	3,9	0,00	0,0
2004-07-12 13:00	290	40	71	3,1	18,73	13,43	26,4	999,51	7,64	11,62	18,69	14,93	3,5	0,00	0,0
2004-07-12 13:30	294	40	75	2,0	18,73	12,92	26,4	999,51	8,00	12,92	18,69	14,70	3,7	0,00	0,0
2004-07-12 14:00	308	40	71	1,4	18,73	13,83	26,4	999,51	8,02	13,83	18,69	15,33	3,5	0,00	0,0
2004-07-12 14:30	329	40	66	1,8	18,73	14,43	26,4	999,51	7,47	14,43	18,69	15,61	3,7	0,00	0,0
2004-07-12 15:00	303	40	68	1,6	18,73	14,53	26,4	999,51	8,03	14,53	18,69	15,84	3,7	0,00	0,0
2004-07-12 15:30	305	40	69	2,2	18,73	13,83	26,4	999,51	7,58	13,83	18,69	15,20	3,7	0,00	0,0
2004-07-12 16:00	292	40	66	3,0	18,73	14,83	26,4	999,51	7,85	13,15	18,69	16,02	4,5	0,00	0,0
2004-07-12 16:30	312	40	68	1,6	18,73	14,03	26,4	999,51	7,55	14,03	18,69	15,34	4,1	0,00	0,0
2004-07-12 17:00	304	40	63	2,0	18,83	15,43	26,4	999,51	7,70	15,43	18,79	16,43	4,7	0,00	0,0
2004-07-12 17:30	307	40	62	2,4	18,93	14,23	26,4	999,51	6,33	13,20	18,89	15,17	4,3	0,00	0,0
2004-07-12 18:00	287	40	64	2,0	18,83	13,43	26,4	999,51	6,06	13,43	18,79	14,49	3,9	0,00	0,0
2004-07-12 18:30	305	40	59	2,6	18,83	13,53	26,4	999,51	4,92	12,46	18,79	14,30	4,5	0,00	0,0
2004-07-12 19:00	302	40	63	2,2	18,83	13,02	26,4	999,51	5,44	13,02	18,79	14,03	3,9	0,00	0,0
2004-07-12 19:30	322	40	65	2,8	18,73	12,32	26,4	1000,51	5,25	10,42	18,69	13,45	4,3	0,00	0,0
2004-07-12 20:00	328	40	67	1,8	18,73	11,82	26,4	1000,51	5,24	11,82	18,69	13,08	4,5	0,00	0,0
2004-07-12 20:30	312	40	67	2,2	18,73	12,12	26,4	1000,51	5,52	12,12	18,69	13,38	3,3	0,00	0,0
2004-07-12 21:00	302	40	66	2,0	18,73	11,52	26,4	1000,51	4,73	11,52	18,69	12,71	4,1	0,00	0,0
2004-07-12 21:30	351	40	73	1,4	18,73	11,02	26,4	1000,51	5,76	11,02	18,69	12,66	3,7	0,00	0,0
2004-07-12 22:00	351	40	75	1,6	18,73	10,62	26,4	1000,51	5,79	10,62	18,69	12,40	2,8	0,00	0,0
2004-07-12 22:30	351	39	78	1,8	18,73	10,12	26,4	1000,51	5,89	10,12	18,65	12,11	2,2	0,00	0,0
2004-07-12 23:00	351	39	79	1,2	18,63	9,32	26,4	1000,51	5,31	9,32	18,55	11,38	3,1	0,00	0,0
2004-07-12 23:30	351	39	80	0,0	18,63	9,12	26,9	1000,51	5,30	9,12	18,55	11,25	1,4	0,51	0,5
2004-07-13 00:00	351	39	85	1,4	18,63	8,02	26,9	1000,51	5,14	8,02	18,55	10,52	2,4	0,51	0,0
2004-07-13 00:30	351	39	86	0,0	18,63	7,92	26,9	1001,51	5,21	7,92	18,55	10,50	1,6	0,00	0,0
2004-07-13 01:00	315	39	88	1,2	18,63	7,22	26,9	1000,51	4,87	7,22	18,55	9,95	2,6	0,00	0,0
2004-07-13 01:30	337	39	90	1,8	18,73	6,62	26,9	1000,51	4,61	6,62	18,65	9,51	2,6	0,00	0,0
2004-07-13 02:00	317	39	92	0,0	18,93	6,32	26,9	1000,51	4,64	6,32	18,85	9,37	2,8	0,00	0,0
2004-07-13 02:30	316	39	91	0,0	19,23	6,32	26,9	1000,51	4,48	6,32	19,15	9,29	1,2	0,00	0,0
2004-07-13 03:00	295	39	92	0,0	19,53	6,12	26,9	1000,51	4,44	6,12	19,45	9,17	1,8	0,00	0,0
2004-07-13 03:30	292	38	96	0,0	19,73	5,12	26,9	1000,51	4,08	5,12	19,60	8,50	1,2	0,00	0,0
2004-07-13 04:00	327	38	100	0,0	19,83	4,82	26,9	1000,51	4,38	4,82	19,70	8,55	1,6	0,00	0,0
2004-07-13 04:30	301	38	98	0,0	19,83	5,22	26,9	1000,51	4,48	5,22	19,70	8,78	1,8	0,00	0,0
2004-07-13 05:00	322	38	97	1,2	19,73	5,92	26,9	1000,51	5,03	5,92	19,60	9,39	2,0	0,00	0,0
2004-07-13 05:30	310	38	96	1,4	19,53	6,12	26,9	1000,51	5,07	6,12	19,40	9,51	2,2	0,00	0,0
2004-07-13 06:00	324	38	96	1,4	19,43	6,52	26,9	1000,51	5,47	6,52	19,30	9,91	2,0	0,00	0,0
2004-07-13 06:30	323	38	97	1,2	19,33	6,82	26,9	1000,51	5,92	6,82	19,20	10,29	1,8	0,00	0,0
2004-07-13 07:00	303	38	93	1,2	19,23	7,82	26,9	1000,51	6,28	7,82	19,10	10,96	2,0	0,00	0,0
2004-07-13 07:30	316	38	88	0,0	19,23	8,72	26,9	1000,51	6,34	8,72	19,10	11,46	2,2	0,00	0,0
2004-07-13 08:00	342	38	77	3,0	19,33	9,32	26,9	1000,51	4,93	7,14	19,20	11,24	3,5	0,00	0,0
2004-07-13 08:30	295	38	69	3,0	19,43	9,62	26,9	1000,51	3,58	7,47	19,30	11,00	4,5	0,00	0,0
2004-07-13 09:00	330	38	67	2,8	19,53	9,82	26,9	1000,51	3,34	7,69	19,40	11,07	6,8	0,00	0,0
2004-07-13 09:30	307	38	64	1,8	19,53	10,72	26,9	1000,51	3,51	10,72	19,40	11,79	5,0	0,00	0,0
2004-07-13 10:00	310	37	66	2,4	19,53	10,92	26,9	1000,51	4,16	9,71	19,36	12,11	4,9	0,00	0,0
2004-07-13 10:30	297	38	66	1,8	19,53	10,62	26,9	1000,51	3,87	10,62	19,40	11,81	4,7	0,00	0,0

Datum	Vindriktning	Luftfukt inne	Luftfukt ute	Vindhastighet	Temp inne	Temp ute	Nederb. året	Lufttryck	Daggpunkt	Kyleffekt	Vix inne	Vix ute	Vindby	Korr lufttryck	Regn/dygn
	°	Rh%	Rh%	m/s	°C	°C	mm	Mbar	°C	°C	°C	°C	m/s		mm
2004-07-13 11:00	323	38	62	3,3	19,43	11,82	26,9	1000,51	4,07	9,09	19,30	12,77	4,5	0,00	0,0
2004-07-13 11:30	293	37	60	3,0	19,33	11,82	26,9	1001,51	3,58	9,88	19,16	12,65	4,5	0,00	0,0
2004-07-13 12:00	351	37	58	3,5	19,23	11,72	26,9	1001,51	2,98	8,98	19,06	12,44	4,5	0,00	0,0
2004-07-13 12:30	304	37	60	2,2	19,13	12,22	26,9	1001,51	3,96	12,22	18,96	13,05	5,0	0,00	0,0
2004-07-13 13:00	304	37	61	2,0	19,03	11,92	26,9	1001,51	3,92	11,92	18,86	12,81	4,3	0,00	0,0
2004-07-13 13:30	318	37	61	2,2	19,03	12,12	26,9	1001,51	4,11	12,12	18,86	13,01	4,7	0,00	0,0
2004-07-13 14:00	306	37	55	3,3	19,03	12,72	26,9	1000,51	3,12	10,11	18,86	13,28	4,9	0,00	0,0
2004-07-13 14:30	305	38	55	2,2	18,93	12,22	26,9	1001,51	2,66	12,22	18,80	12,78	4,5	0,00	0,0
2004-07-13 15:00	351	38	55	3,3	18,93	12,92	26,9	1001,51	3,31	10,33	18,80	13,48	4,1	0,00	0,0
2004-07-13 15:30	324	38	56	1,8	18,93	12,52	26,9	1001,51	3,20	12,52	18,80	13,13	4,9	0,00	0,0
2004-07-13 16:00	287	38	60	2,6	18,93	13,12	26,9	1001,51	4,80	12,04	18,80	13,96	4,7	0,00	0,0
2004-07-13 16:30	302	38	56	2,2	18,83	13,33	26,9	1001,51	3,95	13,33	18,70	13,93	4,3	0,00	0,0
2004-07-13 17:00	325	38	57	4,5	18,83	13,73	26,9	1001,51	4,59	9,12	18,70	14,39	4,5	0,00	0,0
2004-07-13 17:30	310	38	59	2,2	18,93	13,02	26,9	1001,51	4,45	13,02	18,80	13,80	4,7	0,00	0,0
2004-07-13 18:00	343	38	60	3,3	18,83	12,42	26,9	1001,51	4,14	9,77	18,70	13,25	5,8	0,00	0,0
2004-07-13 18:30	298	38	62	1,8	18,83	12,62	26,9	1001,51	4,82	12,62	18,70	13,57	3,9	0,00	0,0
2004-07-13 19:00	339	38	58	3,1	18,83	12,62	26,9	1001,51	3,82	10,75	18,70	13,34	3,9	0,00	0,0
2004-07-13 19:30	336	38	65	2,2	18,73	11,92	26,9	1001,51	4,87	11,92	18,60	13,05	4,5	0,00	0,0
2004-07-13 20:00	298	38	68	1,8	18,73	11,92	26,9	1001,51	5,55	11,92	18,60	13,24	2,4	0,00	0,0
2004-07-13 20:30	329	38	66	2,2	18,73	11,52	26,9	1001,51	4,73	11,52	18,60	12,71	4,1	0,00	0,0
2004-07-13 21:00	337	38	68	2,0	18,73	11,12	26,9	1001,51	4,79	11,12	18,60	12,44	3,1	0,00	0,0
2004-07-13 21:30	342	38	71	2,0	18,73	10,72	26,9	1001,51	5,06	10,72	18,60	12,23	3,1	0,00	0,0
2004-07-13 22:00	356	38	72	1,8	18,73	10,42	26,9	1002,51	4,98	10,42	18,60	12,00	3,7	0,00	0,0
2004-07-13 22:30	311	38	74	1,6	18,63	10,12	26,9	1001,51	5,10	10,12	18,50	11,83	2,6	0,00	0,0
2004-07-13 23:00	324	38	75	1,4	18,63	9,72	26,9	1002,51	4,92	9,72	18,50	11,50	3,0	0,00	0,0
2004-07-13 23:30	316	38	77	1,2	18,63	9,02	26,9	1002,51	4,64	9,02	18,50	10,94	2,0	0,00	0,0
2004-07-14 00:00	340	38	83	1,4	18,63	8,12	26,9	1002,51	4,88	8,12	18,50	10,47	2,2	0,00	0,0
2004-07-14 00:30	327	38	87	1,8	18,63	7,82	26,9	1002,51	5,29	7,82	18,50	10,48	2,0	0,00	0,0
2004-07-14 01:00	312	38	90	1,2	18,73	7,32	26,9	1002,51	5,30	7,32	18,60	10,21	2,2	0,00	0,0
2004-07-14 01:30	318	38	90	0,0	18,93	6,82	26,9	1002,51	4,81	6,82	18,80	9,71	2,0	0,00	0,0
2004-07-14 02:00	335	38	92	0,0	19,23	6,82	26,9	1002,51	5,13	6,82	19,10	9,87	1,8	0,00	0,0
2004-07-14 02:30	330	37	96	0,0	19,53	6,72	26,9	1002,51	5,67	6,72	19,36	10,11	2,2	0,00	0,0
2004-07-14 03:00	330	37	95	0,0	19,83	7,02	26,9	1002,51	5,81	7,02	19,66	10,32	0,0	0,00	0,0
2004-07-14 03:30	328	37	96	0,0	19,93	7,12	26,9	1002,51	6,07	7,12	19,76	10,51	1,4	0,00	0,0
2004-07-14 04:00	328	37	96	0,0	19,83	7,22	26,9	1002,51	6,17	7,22	19,66	10,61	1,2	0,00	0,0
2004-07-14 04:30	312	37	95	0,0	19,63	7,32	26,9	1002,51	6,11	7,32	19,46	10,62	1,8	0,00	0,0
2004-07-14 05:00	305	37	96	0,0	19,53	7,32	26,9	1002,51	6,26	7,32	19,36	10,71	1,8	0,00	0,0
2004-07-14 05:30	317	37	95	0,0	19,33	7,62	26,9	1002,51	6,41	7,62	19,16	10,92	2,2	0,00	0,0
2004-07-14 06:00	307	37	93	0,0	19,23	7,82	26,9	1002,51	6,28	7,82	19,06	10,96	2,4	0,00	0,0
2004-07-14 06:30	297	37	93	0,0	19,23	8,12	26,9	1002,51	6,58	8,12	19,06	11,26	1,4	0,00	0,0
2004-07-14 07:00	297	37	90	1,2	19,23	8,42	26,9	1001,51	6,38	8,42	19,06	11,31	2,8	0,00	0,0
2004-07-14 07:30	309	37	89	1,2	19,33	8,72	26,9	1001,51	6,51	8,72	19,16	11,53	2,4	0,00	0,0
2004-07-14 08:00	301	37	86	1,4	19,43	9,02	26,9	1001,51	6,29	9,02	19,26	11,60	3,3	0,00	0,0
2004-07-14 08:30	273	37	83	2,0	19,53	10,02	26,9	1001,51	6,73	10,02	19,36	12,37	3,1	0,00	0,0
2004-07-14 09:00	273	37	78	2,6	19,63	10,92	26,9	1001,51	6,67	9,71	19,46	12,91	3,5	0,00	0,0
2004-07-14 09:30	319	37	80	1,8	19,73	10,32	26,9	1001,51	6,47	10,32	19,56	12,45	3,5	0,00	0,0

Datum	Vindriktning °	Luftfukt inne Rh%	Luftfukt ute Rh%	Vindhastighet m/s	Temp inne °C	Temp ute °C	Nederb. året mm	Lufttryck Mbar	Daggpunkt °C	Kyleffekt °C	Vix inne °C	Vix ute °C	Vindby m/s	Korr lufttryck	Regn/dygn mm
2004-07-14 10:00	309	37	77	2,8	19,63	9,82	26,9	1001,51	5,41	7,69	19,46	11,74	5,8	0,00	0,0
2004-07-14 10:30	338	37	75	2,0	19,53	11,32	26,9	1001,51	6,46	11,32	19,36	13,10	4,3	0,00	0,0
2004-07-14 11:00	267	37	79	2,0	19,43	10,62	26,9	1001,51	6,57	10,62	19,26	12,68	6,0	0,00	0,0
2004-07-14 11:30	328	37	75	3,1	19,33	11,02	26,9	1001,51	6,17	9,00	19,16	12,80	4,3	0,00	0,0
2004-07-14 12:00	294	37	87	2,2	19,23	10,92	26,9	1001,51	8,33	10,92	19,06	13,58	3,5	0,00	0,0
2004-07-14 12:30	312	37	84	2,4	19,23	10,82	26,9	1001,51	7,69	9,61	19,06	13,25	7,3	0,00	0,0
2004-07-14 13:00	298	37	77	2,4	19,13	11,72	26,9	1001,51	7,25	10,56	18,96	13,64	2,8	0,00	0,0
2004-07-14 13:30	293	37	84	2,2	19,13	11,32	26,9	1001,51	8,18	11,32	18,96	13,75	4,7	0,00	0,0
2004-07-14 14:00	279	38	87	1,8	19,03	11,22	26,9	1001,51	8,62	11,22	18,90	13,88	3,1	0,00	0,0
2004-07-14 14:30	317	38	80	1,2	19,03	11,52	26,9	1001,51	7,63	11,52	18,90	13,65	3,5	0,00	0,0
2004-07-14 15:00	302	38	87	1,6	18,93	11,12	27,9	1001,51	8,52	11,12	18,80	13,78	2,8	1,02	1,0
2004-07-14 15:30	307	38	76	0,0	19,03	12,22	27,9	1001,51	7,53	12,22	18,90	14,07	2,6	1,02	1,0
2004-07-14 16:00	312	38	76	2,0	19,03	12,22	27,9	1001,51	7,53	12,22	18,90	14,07	3,0	0,00	1,0
2004-07-14 16:30	335	38	76	2,0	19,03	12,42	27,9	1001,51	7,72	12,42	18,90	14,27	3,5	0,00	1,0
2004-07-14 17:00	309	38	75	2,0	19,13	11,92	27,9	1001,51	7,04	11,92	19,00	13,70	3,9	0,00	1,0
2004-07-14 17:30	320	38	74	1,4	19,13	12,52	27,9	1001,51	7,41	12,52	19,00	14,23	2,4	0,00	1,0
2004-07-14 18:00	316	38	74	2,2	19,03	12,32	27,9	1001,51	7,22	12,32	18,90	14,03	3,0	0,00	1,0
2004-07-14 18:30	308	38	77	2,8	19,03	11,72	27,9	1001,51	7,25	9,77	18,90	13,64	3,3	0,00	1,0
2004-07-14 19:00	351	38	76	2,4	19,03	11,52	27,9	1001,51	6,85	10,35	18,90	13,37	3,5	0,00	1,0
2004-07-14 19:30	322	38	83	1,6	18,93	10,92	28,9	1001,51	7,61	10,92	18,80	13,27	4,5	1,02	2,0
2004-07-14 20:00	329	38	86	1,8	18,93	10,82	28,9	1002,51	8,05	10,82	18,80	13,40	3,0	1,02	2,0
2004-07-14 20:30	331	38	83	0,0	18,93	11,12	28,9	1002,51	7,80	11,12	18,80	13,47	2,6	0,00	2,0
2004-07-14 21:00	319	39	83	1,4	18,93	10,82	28,9	1002,51	7,51	10,82	18,85	13,17	2,4	0,00	2,0
2004-07-14 21:30	324	39	86	0,0	18,83	9,82	28,9	1002,51	7,07	9,82	18,75	12,40	2,6	0,00	2,0
2004-07-14 22:00	324	39	88	0,0	18,83	9,92	28,9	1002,51	7,52	9,92	18,75	12,66	0,0	0,00	2,0
2004-07-14 22:30	316	39	86	1,8	18,83	9,72	28,9	1002,51	6,98	9,72	18,75	12,30	3,0	0,00	2,0
2004-07-14 23:00	319	39	88	1,6	18,73	8,72	28,9	1002,51	6,34	8,72	18,65	11,46	2,4	0,00	2,0
2004-07-14 23:30	322	38	90	0,0	18,73	7,92	28,9	1002,51	5,89	7,92	18,60	10,81	2,2	0,00	2,0
2004-07-15 00:00	331	38	96	0,0	18,73	7,22	28,9	1002,51	6,17	7,22	18,60	10,61	0,0	0,00	0,0
2004-07-15 00:30	331	38	98	0,0	18,73	6,62	28,9	1002,51	5,88	6,62	18,60	10,18	0,0	0,00	0,0
2004-07-15 01:00	345	38	100	0,0	18,73	6,42	28,9	1003,51	5,98	6,42	18,60	10,15	1,2	0,00	0,0
2004-07-15 01:30	345	38	100	0,0	18,63	6,72	28,9	1003,51	6,28	6,72	18,50	10,45	1,2	0,00	0,0
2004-07-15 02:00	345	38	100	0,0	18,63	6,12	28,9	1003,51	5,68	6,12	18,50	9,85	0,0	0,00	0,0
2004-07-15 02:30	345	38	100	0,0	18,73	6,12	28,9	1003,51	5,68	6,12	18,60	9,85	0,0	0,00	0,0
2004-07-15 03:00	345	38	99	0,0	18,93	5,32	28,9	1003,51	4,73	5,32	18,80	8,96	0,0	0,00	0,0
2004-07-15 03:30	344	38	100	0,0	19,23	4,72	28,9	1003,51	4,28	4,72	19,10	8,45	0,0	0,00	0,0
2004-07-15 04:00	345	38	100	0,0	19,53	4,62	28,9	1003,51	4,18	4,62	19,40	8,35	1,4	0,00	0,0
2004-07-15 04:30	345	38	100	0,0	19,83	4,72	28,9	1003,51	4,28	4,72	19,70	8,45	1,6	0,00	0,0
2004-07-15 05:00	344	37	100	0,0	19,93	5,32	28,9	1003,51	4,88	5,32	19,76	9,05	1,8	0,00	0,0
2004-07-15 05:30	344	37	100	1,4	19,93	6,32	28,9	1003,51	5,88	6,32	19,76	10,05	1,8	0,00	0,0
2004-07-15 06:00	302	37	97	1,8	19,83	8,22	28,9	1003,51	7,31	8,22	19,66	11,69	2,4	0,00	0,0
2004-07-15 06:30	259	37	89	1,4	19,63	8,92	28,9	1003,51	6,71	8,92	19,46	11,73	2,8	0,00	0,0
2004-07-15 07:00	281	37	85	0,0	19,53	9,22	28,9	1003,51	6,31	9,22	19,36	11,72	3,0	0,00	0,0
2004-07-15 07:30	310	37	86	0,0	19,33	9,22	28,9	1003,51	6,49	9,22	19,16	11,80	2,2	0,00	0,0
2004-07-15 08:00	315	37	84	2,0	19,23	9,82	28,9	1003,51	6,72	9,82	19,06	12,25	3,0	0,00	0,0
2004-07-15 08:30	267	37	81	2,6	19,13	10,42	28,9	1003,51	6,75	9,19	18,96	12,63	3,9	0,00	0,0

Datum	Vindriktning °	Luftfukt inne Rh%	Luftfukt ute Rh%	Vindhastighet m/s	Temp inne °C	Temp ute °C	Nederb. året mm	Lufttryck Mbar	Daggpunkt °C	Kyleffekt °C	Vix inne °C	Vix ute °C	Vindby m/s	Korr lufttryck	Regn/dygn mm
2004-07-15 09:00	311	37	82	2,0	19,03	10,42	28,9	1003,51	6,94	10,42	18,86	12,70	3,1	0,00	0,0
2004-07-15 09:30	316	37	79	3,7	18,93	10,32	28,9	1003,51	6,28	6,55	18,76	12,38	3,9	0,00	0,0
2004-07-15 10:00	307	37	79	1,4	18,93	10,92	28,9	1003,51	6,86	10,92	18,76	12,98	3,7	0,00	0,0
2004-07-15 10:30	269	37	80	2,0	18,83	10,52	28,9	1004,51	6,66	10,52	18,66	12,65	3,9	0,00	0,0
2004-07-15 11:00	312	37	80	2,6	18,73	10,72	28,9	1004,51	6,86	9,50	18,56	12,85	4,3	0,00	0,0
2004-07-15 11:30	300	38	72	4,9	18,73	11,72	28,9	1004,51	6,23	6,64	18,60	13,30	5,6	0,00	0,0
2004-07-15 12:00	311	37	69	2,2	18,73	12,62	28,9	1004,51	6,44	12,62	18,56	14,00	5,0	0,00	0,0
2004-07-15 12:30	301	37	70	3,0	18,63	13,02	28,9	1004,51	7,04	11,19	18,46	14,47	3,9	0,00	0,0
2004-07-15 13:00	299	37	68	2,2	18,63	13,33	28,9	1004,51	6,89	13,33	18,46	14,64	4,9	0,00	0,0
2004-07-15 13:30	320	38	68	3,0	18,63	13,33	28,9	1004,51	6,89	11,52	18,50	14,64	3,7	0,00	0,0
2004-07-15 14:00	317	38	62	2,0	18,63	13,63	28,9	1004,51	5,76	13,63	18,50	14,57	4,5	0,00	0,0
2004-07-15 14:30	280	38	61	2,8	18,73	14,33	28,9	1004,51	6,17	12,61	18,60	15,21	4,5	0,00	0,0
2004-07-15 15:00	300	38	59	2,6	18,73	13,23	28,9	1004,51	4,64	12,14	18,60	14,00	4,5	0,00	0,0
2004-07-15 15:30	186	38	58	2,6	18,73	14,43	28,9	1003,51	5,50	13,41	18,60	15,14	3,7	0,00	0,0
2004-07-15 16:00	259	38	58	1,4	18,73	14,53	28,9	1003,51	5,59	14,53	18,60	15,24	3,1	0,00	0,0
2004-07-15 16:30	187	38	64	3,7	18,73	14,63	28,9	1003,51	7,19	11,57	18,60	15,69	3,9	0,00	0,0
2004-07-15 17:00	162	38	64	1,8	18,73	14,23	28,9	1003,51	6,81	14,23	18,60	15,29	3,5	0,00	0,0
2004-07-15 17:30	148	38	62	2,2	18,73	14,23	28,9	1004,51	6,33	14,23	18,60	15,17	3,3	0,00	0,0
2004-07-15 18:00	296	38	66	3,3	18,73	13,83	28,9	1004,51	6,90	11,35	18,60	15,01	4,7	0,00	0,0
2004-07-15 18:30	55	38	89	1,2	18,73	9,92	29,9	1004,51	7,69	9,92	18,60	12,74	4,5	1,02	1,0
2004-07-15 19:00	91	38	92	0,0	18,73	10,82	31,0	1004,51	9,08	10,82	18,60	13,88	2,4	2,03	2,0
2004-07-15 19:30	91	38	92	0,0	18,73	11,52	31,0	1004,51	9,77	11,52	18,60	14,58	0,0	1,02	2,0
2004-07-15 20:00	91	38	94	0,0	18,73	12,02	31,0	1004,51	10,60	12,02	18,60	15,24	0,0	0,00	2,0
2004-07-15 20:30	177	38	94	0,0	18,63	12,02	31,0	1004,51	10,60	12,02	18,50	15,24	2,6	0,00	2,0
2004-07-15 21:00	178	38	91	1,6	18,63	11,22	31,0	1004,51	9,31	11,22	18,50	14,20	3,1	0,00	2,0
2004-07-15 21:30	175	38	93	0,0	18,63	10,72	31,0	1004,51	9,15	10,72	18,50	13,86	2,4	0,00	2,0
2004-07-15 22:00	175	38	94	0,0	18,63	10,52	31,0	1004,51	9,12	10,52	18,50	13,74	0,0	0,00	2,0
2004-07-15 22:30	175	38	95	0,0	18,63	10,42	31,0	1004,51	9,18	10,42	18,50	13,72	0,0	0,00	2,0
2004-07-15 23:00	175	38	95	0,0	18,63	10,02	31,0	1004,51	8,78	10,02	18,50	13,32	0,0	0,00	2,0
2004-07-15 23:30	175	38	97	0,0	18,53	9,12	31,0	1004,51	8,21	9,12	18,40	12,59	0,0	0,00	2,0
2004-07-16 00:00	175	38	98	0,0	18,63	8,42	31,0	1004,51	7,67	8,42	18,50	11,98	0,0	0,00	0,0
2004-07-16 00:30	175	39	99	0,0	18,83	8,02	31,0	1004,51	7,42	8,02	18,75	11,66	0,0	0,00	0,0
2004-07-16 01:00	175	39	100	0,0	19,13	7,92	31,0	1004,51	7,47	7,92	19,05	11,65	0,0	0,00	0,0
2004-07-16 01:30	175	38	100	0,0	19,43	7,52	31,0	1004,51	7,08	7,52	19,30	11,25	0,0	0,00	0,0
2004-07-16 02:00	175	38	98	0,0	19,73	6,72	31,0	1004,51	5,98	6,72	19,60	10,28	0,0	0,00	0,0
2004-07-16 02:30	175	38	99	0,0	19,83	6,32	31,0	1004,51	5,73	6,32	19,70	9,96	0,0	0,00	0,0
2004-07-16 03:00	175	37	100	0,0	19,83	6,42	31,0	1004,51	5,98	6,42	19,66	10,15	0,0	0,00	0,0
2004-07-16 03:30	175	37	100	0,0	19,73	6,12	31,0	1004,51	5,68	6,12	19,56	9,85	0,0	0,00	0,0
2004-07-16 04:00	303	37	100	1,4	19,53	6,02	31,0	1005,51	5,58	6,02	19,36	9,75	2,0	0,00	0,0
2004-07-16 04:30	303	38	100	0,0	19,43	6,02	31,0	1005,51	5,58	6,02	19,30	9,75	1,6	0,00	0,0
2004-07-16 05:00	303	38	100	0,0	19,33	6,12	31,0	1005,51	5,68	6,12	19,20	9,85	0,0	0,00	0,0
2004-07-16 05:30	303	38	100	0,0	19,23	6,02	31,0	1005,51	5,58	6,02	19,10	9,75	0,0	0,00	0,0
2004-07-16 06:00	303	38	100	0,0	19,23	6,52	31,0	1005,51	6,08	6,52	19,10	10,25	1,4	0,00	0,0
2004-07-16 06:30	303	38	100	0,0	19,33	7,32	31,0	1005,51	6,88	7,32	19,20	11,05	1,6	0,00	0,0
2004-07-16 07:00	280	38	99	1,4	19,43	8,92	31,0	1006,51	8,32	8,92	19,30	12,56	2,0	0,00	0,0
2004-07-16 07:30	275	38	95	0,0	19,63	9,62	31,0	1006,51	8,39	9,62	19,50	12,92	1,8	0,00	0,0

Datum	Vindriktning °	Luftfukt inne Rh%	Luftfukt ute Rh%	Vindhastighet m/s	Temp inne °C	Temp ute °C	Nederb. året mm	Lufttryck Mbar	Daggpunkt °C	Kyleffekt °C	Vix inne °C	Vix ute °C	Vindby m/s	Korr lufttryck	Regn/dygn mm
2004-07-16 08:00	300	38	90	1,8	19,73	10,72	31,0	1006,51	8,65	10,72	19,60	13,62	2,8	0,00	0,0
2004-07-16 08:30	312	38	85	4,3	19,83	10,82	31,0	1006,51	7,87	6,31	19,70	13,33	4,3	0,00	0,0
2004-07-16 09:00	302	37	85	2,2	19,73	11,32	31,0	1006,51	8,36	11,32	19,56	13,83	3,9	0,00	0,0
2004-07-16 09:30	298	37	76	2,2	19,63	12,42	31,0	1006,51	7,72	12,42	19,46	14,27	3,3	0,00	0,0
2004-07-16 10:00	272	38	75	3,0	19,53	13,12	31,0	1007,51	8,19	11,30	19,40	14,90	4,3	0,00	0,0
2004-07-16 10:30	290	38	73	3,0	19,33	13,53	31,0	1007,51	8,16	11,73	19,20	15,17	4,1	0,00	0,0
2004-07-16 11:00	291	38	68	2,0	19,33	14,03	31,0	1007,51	7,55	14,03	19,20	15,34	3,9	0,00	0,0
2004-07-16 11:30	300	38	65	2,8	19,23	14,33	31,0	1007,51	7,14	12,61	19,10	15,45	3,9	0,00	0,0
2004-07-16 12:00	256	38	64	2,2	19,13	14,73	31,0	1007,51	7,28	14,73	19,00	15,79	3,7	0,00	0,0
2004-07-16 12:30	275	38	56	2,8	19,13	15,03	31,0	1007,51	5,52	13,37	19,00	15,63	4,1	0,00	0,0
2004-07-16 13:00	317	38	56	2,8	19,03	15,23	31,0	1007,51	5,71	13,59	18,90	15,83	4,9	0,00	0,0
2004-07-16 13:30	290	38	54	3,0	19,03	15,53	31,0	1008,51	5,43	13,92	18,90	16,03	4,3	0,00	0,0
2004-07-16 14:00	276	38	53	2,4	19,03	16,13	31,0	1008,51	5,70	15,20	18,90	16,57	3,9	0,00	0,0
2004-07-16 14:30	290	38	55	2,2	19,03	16,03	31,0	1008,51	6,18	16,03	18,90	16,58	4,3	0,00	0,0
2004-07-16 15:00	303	38	55	3,3	19,03	16,33	31,0	1008,51	6,45	14,17	18,90	16,88	5,0	0,00	0,0
2004-07-16 15:30	309	38	51	3,9	19,13	16,43	31,0	1008,51	5,39	13,67	19,00	16,77	6,0	0,00	0,0
2004-07-16 16:00	322	38	54	3,3	19,23	16,33	31,0	1008,51	6,17	14,17	19,10	16,83	6,4	0,00	0,0
2004-07-16 16:30	321	38	53	3,0	19,33	16,03	31,0	1009,51	5,61	14,47	19,20	16,47	5,0	0,00	0,0
2004-07-16 17:00	309	38	54	3,0	19,43	16,53	31,0	1009,51	6,36	15,01	19,30	17,03	4,9	0,00	0,0
2004-07-16 17:30	286	38	53	3,3	19,43	16,53	31,0	1009,51	6,07	14,40	19,30	16,97	5,2	0,00	0,0
2004-07-16 18:00	289	38	55	3,5	19,33	15,43	31,0	1009,51	5,62	13,16	19,20	15,98	5,0	0,00	0,0
2004-07-16 18:30	305	38	54	4,1	19,23	16,13	31,0	1010,51	5,99	12,69	19,10	16,63	5,8	0,00	0,0
2004-07-16 19:00	323	38	60	2,8	19,33	15,13	31,0	1010,51	6,67	13,48	19,20	15,96	5,4	0,00	0,0
2004-07-16 19:30	309	38	62	3,7	19,23	13,93	31,0	1010,51	6,05	10,75	19,10	14,87	4,7	0,00	0,0
2004-07-16 20:00	310	38	65	2,8	19,23	13,23	31,0	1010,51	6,10	11,41	19,10	14,35	3,9	0,00	0,0
2004-07-16 20:30	303	38	62	2,6	19,23	13,63	31,0	1011,51	5,76	12,56	19,10	14,57	3,1	0,00	0,0
2004-07-16 21:00	342	38	67	1,6	19,13	12,52	31,0	1011,51	5,90	12,52	19,00	13,78	3,1	0,00	0,0
2004-07-16 21:30	323	38	69	2,0	19,13	11,92	31,0	1011,51	5,77	11,92	19,00	13,30	3,9	0,00	0,0
2004-07-16 22:00	329	38	73	2,4	19,13	11,12	31,0	1011,51	5,86	9,92	19,00	12,76	3,0	0,00	0,0
2004-07-16 22:30	328	38	75	1,6	19,03	10,42	31,0	1012,51	5,59	10,42	18,90	12,20	3,1	0,00	0,0
2004-07-16 23:00	328	38	79	0,0	19,03	9,52	31,0	1012,51	5,50	9,52	18,90	11,58	1,8	0,00	0,0
2004-07-16 23:30	328	38	85	0,0	19,03	8,52	31,0	1012,51	5,63	8,52	18,90	11,02	0,0	0,00	0,0
2004-07-17 00:00	327	38	88	0,0	18,93	8,22	31,0	1012,51	5,85	8,22	18,80	10,96	1,8	0,00	0,0
2004-07-17 00:30	327	38	88	0,0	18,93	7,12	31,0	1013,51	4,77	7,12	18,80	9,85	0,0	0,00	0,0
2004-07-17 01:00	327	38	90	0,0	18,83	6,42	31,0	1013,51	4,41	6,42	18,70	9,31	0,0	0,00	0,0
2004-07-17 01:30	328	38	91	0,0	18,83	5,72	31,0	1013,51	3,89	5,72	18,70	8,69	0,0	0,00	0,0
2004-07-17 02:00	327	38	92	0,0	18,83	5,42	31,0	1013,51	3,75	5,42	18,70	8,47	0,0	0,00	0,0
2004-07-17 02:30	327	38	98	0,0	18,73	5,22	31,0	1013,51	4,48	5,22	18,60	8,78	0,0	0,00	0,0
2004-07-17 03:00	328	38	96	0,0	18,73	5,22	31,0	1013,51	4,18	5,22	18,60	8,60	0,0	0,00	0,0
2004-07-17 03:30	330	38	100	0,0	18,73	5,22	31,0	1013,51	4,78	5,22	18,60	8,95	0,0	0,00	0,0
2004-07-17 04:00	331	38	99	0,0	18,83	5,32	31,0	1014,51	4,73	5,32	18,70	8,96	1,4	0,00	0,0
2004-07-17 04:30	336	38	97	0,0	19,03	5,02	31,0	1014,51	4,13	5,02	18,90	8,49	1,6	0,00	0,0
2004-07-17 05:00	337	38	94	1,2	19,33	5,42	31,0	1014,51	4,07	5,42	19,20	8,64	1,6	0,00	0,0
2004-07-17 05:30	337	37	94	0,0	19,73	6,02	31,0	1014,51	4,66	6,02	19,56	9,24	0,0	0,00	0,0
2004-07-17 06:00	337	37	91	0,0	19,93	7,62	31,0	1014,51	5,76	7,62	19,76	10,59	0,0	0,00	0,0
2004-07-17 06:30	336	37	86	0,0	19,93	8,92	31,0	1014,51	6,19	8,92	19,76	11,50	0,0	0,00	0,0

Datum	Vindriktning °	Luftfukt inne Rh%	Luftfukt ute Rh%	Vindhastighet m/s	Temp inne °C	Temp ute °C	Nederb. året mm	Lufttryck Mbar	Daggpunkt °C	Kyleffekt °C	Vix inne °C	Vix ute °C	Vindby m/s	Korr lufttryck	Regn/dygn mm
2004-07-17 07:00	336	37	79	0,0	19,83	11,02	31,0	1014,51	6,96	11,02	19,66	13,08	0,0	0,00	0,0
2004-07-17 07:30	183	37	73	0,0	19,73	11,82	31,0	1015,51	6,53	11,82	19,56	13,47	0,0	0,00	0,0
2004-07-17 08:00	184	37	73	0,0	19,63	12,12	31,0	1015,51	6,82	12,12	19,46	13,77	0,0	0,00	0,0
2004-07-17 08:30	165	37	72	1,2	19,43	12,72	31,0	1015,51	7,18	12,72	19,26	14,30	2,0	0,00	0,0
2004-07-17 09:00	193	37	70	0,0	19,33	13,33	31,0	1015,51	7,33	13,33	19,16	14,77	2,6	0,00	0,0
2004-07-17 09:30	174	37	67	2,0	19,33	13,93	31,0	1015,51	7,23	13,93	19,16	15,18	2,6	0,00	0,0
2004-07-17 10:00	312	37	62	1,4	19,23	14,03	31,0	1015,51	6,14	14,03	19,06	14,97	2,6	0,00	0,0
2004-07-17 10:30	182	38	62	0,0	19,13	15,03	31,0	1015,51	7,08	15,03	19,00	15,97	4,3	0,00	0,0
2004-07-17 11:00	179	38	62	3,0	19,13	15,33	31,0	1015,51	7,36	13,70	19,00	16,27	4,7	0,00	0,0
2004-07-17 11:30	151	38	60	2,8	19,13	15,93	31,0	1015,51	7,42	14,36	19,00	16,76	5,2	0,00	0,0
2004-07-17 12:00	120	38	57	1,2	19,03	16,23	31,0	1015,51	6,91	16,23	18,90	16,89	4,3	0,00	0,0
2004-07-17 12:30	187	38	56	2,8	19,03	16,73	31,0	1015,51	7,10	15,23	18,90	17,33	4,5	0,00	0,0
2004-07-17 13:00	154	38	56	1,6	19,03	17,13	31,0	1015,51	7,47	17,13	18,90	17,73	4,9	0,00	0,0
2004-07-17 13:30	158	38	56	2,0	19,03	17,73	31,0	1015,51	8,03	17,73	18,90	18,33	5,6	0,00	0,0
2004-07-17 14:00	187	38	53	0,0	19,03	18,03	31,0	1015,51	7,45	18,03	18,90	18,47	5,0	0,00	0,0
2004-07-17 14:30	180	38	59	0,0	19,03	18,23	31,0	1014,51	9,31	18,23	18,90	19,00	4,9	0,00	0,0
2004-07-17 15:00	161	38	50	3,0	19,03	18,93	31,0	1014,51	7,37	17,63	18,90	19,22	7,9	0,00	0,0
2004-07-17 15:30	197	38	47	0,0	19,13	19,03	31,0	1014,51	6,50	19,03	19,00	19,18	5,6	0,00	0,0
2004-07-17 16:00	179	38	52	1,8	19,03	17,83	31,0	1014,51	6,97	17,83	18,90	18,22	6,0	0,00	0,0
2004-07-17 16:30	145	38	48	3,0	19,13	18,73	31,0	1014,51	6,56	17,42	19,00	18,92	6,2	0,00	0,0
2004-07-17 17:00	180	39	52	3,0	19,13	18,93	31,0	1014,51	7,98	17,63	19,05	19,32	4,7	0,00	0,0
2004-07-17 17:30	163	39	49	3,3	19,13	19,23	31,0	1014,51	7,33	17,45	19,05	19,47	4,9	0,00	0,0
2004-07-17 18:00	130	39	50	3,3	19,13	18,83	31,0	1014,51	7,28	17,00	19,05	19,12	5,2	0,00	0,0
2004-07-17 18:30	118	39	52	2,8	19,23	17,93	31,0	1014,51	7,06	16,54	19,15	18,32	4,7	0,00	0,0
2004-07-17 19:00	134	39	52	0,0	19,33	18,43	31,0	1014,51	7,52	18,43	19,25	18,82	3,9	0,00	0,0
2004-07-17 19:30	131	39	50	4,1	19,43	18,63	31,0	1014,51	7,10	15,70	19,35	18,92	4,5	0,00	0,0
2004-07-17 20:00	144	39	60	3,5	19,43	17,13	31,0	1014,51	8,54	15,08	19,35	17,96	4,7	0,00	0,0
2004-07-17 20:30	109	39	63	2,0	19,43	16,13	31,0	1014,51	8,36	16,13	19,35	17,13	4,9	0,00	0,0
2004-07-17 21:00	106	39	64	1,4	19,53	15,63	31,0	1014,51	8,13	15,63	19,45	16,69	2,6	0,00	0,0
2004-07-17 21:30	94	39	64	1,8	19,53	15,73	31,0	1014,51	8,23	15,73	19,45	16,79	2,8	0,00	0,0
2004-07-17 22:00	93	39	63	1,8	19,53	15,63	31,0	1014,51	7,89	15,63	19,45	16,63	3,3	0,00	0,0
2004-07-17 22:30	116	39	66	1,8	19,63	15,13	31,0	1014,51	8,14	15,13	19,55	16,32	3,0	0,00	0,0
2004-07-17 23:00	96	39	71	1,8	20,03	14,33	31,0	1014,51	8,50	14,33	19,95	15,83	2,6	0,00	0,0
2004-07-17 23:30	117	39	74	1,8	20,23	13,73	31,0	1014,51	8,56	13,73	20,15	15,43	3,1	0,00	0,0
2004-07-18 00:00	114	39	76	1,8	19,93	13,33	31,0	1014,51	8,59	13,33	19,85	15,17	3,0	0,00	0,0
2004-07-18 00:30	118	39	78	1,6	19,73	12,82	31,0	1014,51	8,51	12,82	19,65	14,81	2,8	0,00	0,0
2004-07-18 01:00	122	39	79	2,0	19,53	12,42	31,0	1014,51	8,31	12,42	19,45	14,48	2,8	0,00	0,0
2004-07-18 01:30	124	39	80	1,2	19,43	12,02	31,0	1014,51	8,12	12,02	19,35	14,15	2,6	0,00	0,0
2004-07-18 02:00	92	39	81	0,0	19,33	11,62	31,0	1014,51	7,92	11,62	19,25	13,83	2,4	0,00	0,0
2004-07-18 02:30	123	39	82	0,0	19,23	11,52	31,0	1014,51	8,01	11,52	19,15	13,80	2,6	0,00	0,0
2004-07-18 03:00	107	39	83	1,8	19,23	11,42	31,0	1014,51	8,10	11,42	19,15	13,77	2,4	0,00	0,0
2004-07-18 03:30	109	39	83	2,4	19,13	11,12	31,0	1014,51	7,80	9,92	19,05	13,47	3,0	0,00	0,0
2004-07-18 04:00	130	39	84	2,4	19,13	11,02	31,0	1014,51	7,89	9,82	19,05	13,45	3,5	0,00	0,0
2004-07-18 04:30	130	39	86	2,0	19,13	11,02	31,0	1014,51	8,25	11,02	19,05	13,60	3,3	0,00	0,0
2004-07-18 05:00	109	39	86	2,2	19,03	11,32	31,0	1014,51	8,54	11,32	18,95	13,90	3,7	0,00	0,0
2004-07-18 05:30	131	39	85	2,4	19,03	11,62	31,0	1013,51	8,66	10,45	18,95	14,13	4,1	0,00	0,0

Datum	Vindriktning °	Luftfukt inne Rh%	Luftfukt ute Rh%	Vindhastighet m/s	Temp inne °C	Temp ute °C	Nederb. året mm	Lufftryck Mbar	Daggpunkt °C	Kyleffekt °C	Vix inne °C	Vix ute °C	Vindby m/s	Korr lufftryck	Regn/dygn mm
2004-07-18 06:00	130	39	84	3,5	19,03	12,02	31,0	1013,51	8,87	9,31	18,95	14,45	5,0	0,00	0,0
2004-07-18 06:30	105	40	86	3,5	19,03	12,12	31,0	1013,51	9,33	9,43	18,99	14,70	4,3	0,00	0,0
2004-07-18 07:00	142	40	80	4,3	19,13	12,52	31,0	1013,51	8,60	8,36	19,09	14,65	5,8	0,00	0,0
2004-07-18 07:30	152	40	73	3,0	19,13	13,53	31,0	1013,51	8,16	11,73	19,09	15,17	6,2	0,00	0,0
2004-07-18 08:00	125	40	72	3,3	19,33	13,73	31,0	1014,51	8,14	11,24	19,29	15,30	5,4	0,00	0,0
2004-07-18 08:30	132	40	74	5,0	19,43	14,23	31,0	1014,51	9,04	9,37	19,39	15,93	5,4	0,00	0,0
2004-07-18 09:00	163	39	60	6,4	19,63	15,83	31,0	1013,51	7,33	10,35	19,55	16,66	8,5	0,00	0,0
2004-07-18 09:30	183	39	62	2,8	19,73	16,03	31,0	1014,51	8,02	14,47	19,65	16,97	7,9	0,00	0,0
2004-07-18 10:00	152	39	63	3,5	19,63	16,53	31,0	1014,51	8,74	14,40	19,55	17,53	6,4	0,00	0,0
2004-07-18 10:30	175	38	60	1,4	19,63	16,83	31,0	1014,51	8,26	16,83	19,50	17,66	6,4	0,00	0,0
2004-07-18 11:00	151	38	59	3,9	19,53	17,23	31,0	1014,51	8,38	14,60	19,40	18,00	6,6	0,00	0,0
2004-07-18 11:30	152	39	59	5,8	19,43	17,13	31,0	1014,51	8,28	12,70	19,35	17,90	7,1	0,00	0,0
2004-07-18 12:00	185	39	62	3,3	19,43	16,53	31,0	1014,51	8,49	14,40	19,35	17,47	6,4	0,00	0,0
2004-07-18 12:30	141	39	67	3,3	19,33	16,33	31,0	1014,51	9,51	14,17	19,25	17,58	5,2	0,00	0,0
2004-07-18 13:00	152	39	66	3,5	19,33	16,73	31,0	1014,51	9,65	14,63	19,25	17,92	6,0	0,00	0,0
2004-07-18 13:30	157	39	63	3,0	19,23	17,03	31,0	1014,51	9,21	15,56	19,15	18,03	5,8	0,00	0,0
2004-07-18 14:00	148	39	67	2,2	19,23	16,83	31,0	1014,51	9,98	16,83	19,15	18,08	4,9	0,00	0,0
2004-07-18 14:30	140	39	69	2,4	19,23	17,03	31,0	1014,51	10,63	16,15	19,15	18,41	4,1	0,00	0,0
2004-07-18 15:00	186	39	72	1,2	19,13	16,83	31,0	1014,51	11,11	16,83	19,05	18,40	3,9	0,00	0,0
2004-07-18 15:30	161	40	76	1,4	19,13	15,93	31,0	1014,51	11,09	15,93	19,09	17,77	4,9	0,00	0,0
2004-07-18 16:00	203	40	76	2,2	19,13	16,63	31,0	1014,51	11,77	16,63	19,09	18,47	2,8	0,00	0,0
2004-07-18 16:30	297	40	72	2,6	19,13	17,93	31,0	1014,51	12,16	17,10	19,09	19,50	3,5	0,00	0,0
2004-07-18 17:00	149	40	66	1,8	19,23	18,83	31,0	1013,51	11,64	18,83	19,19	20,02	3,7	0,00	0,0
2004-07-18 17:30	182	40	67	2,8	19,23	18,33	31,0	1013,51	11,40	16,98	19,19	19,58	4,1	0,00	0,0
2004-07-18 18:00	128	40	67	2,0	19,23	18,33	31,0	1013,51	11,40	18,33	19,19	19,58	4,3	0,00	0,0
2004-07-18 18:30	159	40	67	2,6	19,13	18,03	31,0	1013,51	11,12	17,21	19,09	19,28	3,5	0,00	0,0
2004-07-18 19:00	131	40	68	1,4	19,13	17,63	31,0	1013,51	10,97	17,63	19,09	18,94	2,6	0,00	0,0
2004-07-18 19:30	116	40	74	0,0	19,13	17,13	31,0	1013,51	11,83	17,13	19,09	18,84	1,8	0,00	0,0
2004-07-18 20:00	138	40	77	1,6	19,13	16,63	31,0	1013,51	11,98	16,63	19,09	18,54	3,1	0,00	0,0
2004-07-18 20:30	117	40	77	1,4	19,13	16,23	31,0	1013,51	11,59	16,23	19,09	18,14	4,5	0,00	0,0
2004-07-18 21:00	129	40	76	2,4	19,03	16,13	31,0	1013,51	11,29	15,20	18,99	17,97	2,8	0,00	0,0
2004-07-18 21:30	116	40	74	1,4	19,03	16,13	31,0	1012,51	10,87	16,13	18,99	17,84	2,6	0,00	0,0
2004-07-18 22:00	122	40	73	2,2	19,03	16,03	31,0	1012,51	10,56	16,03	18,99	17,67	3,5	0,00	0,0
2004-07-18 22:30	109	40	74	2,0	19,03	15,83	31,0	1012,51	10,58	15,83	18,99	17,54	4,7	0,00	0,0
2004-07-18 23:00	129	40	81	3,3	19,03	15,53	31,0	1012,51	11,71	13,27	18,99	17,73	5,6	0,00	0,0
2004-07-18 23:30	114	40	81	2,4	19,03	15,03	31,0	1012,51	11,22	14,04	18,99	17,23	4,1	0,00	0,0
2004-07-19 00:00	136	40	80	3,5	19,03	14,93	31,0	1012,51	10,93	12,59	18,99	17,06	5,0	0,00	0,0
2004-07-19 00:30	126	41	79	3,3	19,03	14,73	31,0	1012,51	10,54	12,37	19,04	16,78	5,2	0,00	0,0
2004-07-19 01:00	134	41	91	2,8	19,03	13,73	31,0	1012,51	11,78	11,95	19,04	16,70	5,0	0,00	0,0
2004-07-19 01:30	100	41	97	2,6	19,03	13,02	32,0	1012,51	12,08	11,93	19,04	16,50	4,7	1,02	1,0
2004-07-19 02:00	151	41	96	3,7	18,93	12,72	32,0	1012,51	11,62	9,35	18,94	16,11	5,0	1,02	1,0
2004-07-19 02:30	133	41	96	3,3	18,93	12,42	32,0	1012,51	11,33	9,77	18,94	15,81	5,4	0,00	1,0
2004-07-19 03:00	127	41	100	1,2	18,93	12,22	32,0	1012,51	11,76	12,22	18,94	15,95	4,9	0,00	1,0
2004-07-19 03:30	120	41	98	1,6	18,93	11,82	32,0	1012,51	11,05	11,82	18,94	15,38	4,7	0,00	1,0
2004-07-19 04:00	133	41	100	1,6	18,93	11,32	32,0	1012,51	10,87	11,32	18,94	15,05	4,1	0,00	1,0
2004-07-19 04:30	96	41	100	1,4	18,93	11,02	32,0	1012,51	10,57	11,02	18,94	14,75	3,9	0,00	1,0

Datum	Vindriktning °	Luftfukt inne Rh%	Luftfukt ute Rh%	Vindhastighet m/s	Temp inne °C	Temp ute °C	Nederb. året mm	Lufttryck Mbar	Daggpunkt °C	Kyleffekt °C	Vix inne °C	Vix ute °C	Vindby m/s	Korr lufttryck	Regn/dygn mm
2004-07-19 05:00	107	41	100	1,8	18,93	10,72	32,0	1012,51	10,27	10,72	18,94	14,45	4,5	0,00	1,0
2004-07-19 05:30	100	41	100	1,8	19,03	10,62	32,0	1012,51	10,17	10,62	19,04	14,35	4,3	0,00	1,0
2004-07-19 06:00	126	41	100	2,0	19,13	10,62	32,0	1012,51	10,17	10,62	19,14	14,35	4,3	0,00	1,0
2004-07-19 06:30	109	41	100	1,6	19,33	10,72	32,0	1012,51	10,27	10,72	19,34	14,45	4,1	0,00	1,0
2004-07-19 07:00	126	40	100	2,8	19,53	10,92	32,0	1012,51	10,47	8,89	19,49	14,65	3,5	0,00	1,0
2004-07-19 07:30	130	40	100	1,6	19,73	11,42	32,0	1012,51	10,97	11,42	19,69	15,15	3,5	0,00	1,0
2004-07-19 08:00	139	40	100	1,8	19,93	11,92	32,0	1011,51	11,46	11,92	19,89	15,65	3,7	0,00	1,0
2004-07-19 08:30	155	40	100	3,7	19,93	12,12	32,0	1012,51	11,66	8,65	19,89	15,85	4,5	0,00	1,0
2004-07-19 09:00	144	40	100	2,0	19,93	12,52	32,0	1012,51	12,06	12,52	19,89	16,25	4,1	0,00	1,0
2004-07-19 09:30	163	40	99	1,8	19,83	13,33	32,0	1012,51	12,70	13,33	19,79	16,97	3,1	0,00	1,0
2004-07-19 10:00	138	40	96	2,6	19,73	13,83	32,0	1012,51	12,71	12,77	19,69	17,21	3,7	0,00	1,0
2004-07-19 10:30	137	40	95	2,4	19,63	14,43	32,0	1012,51	13,14	13,41	19,59	17,73	2,8	0,00	1,0
2004-07-19 11:00	138	40	90	1,6	19,53	15,23	32,0	1012,51	13,08	15,23	19,49	18,12	2,2	0,00	1,0
2004-07-19 11:30	135	40	86	1,4	19,53	15,63	32,0	1012,51	12,75	15,63	19,49	18,21	2,6	0,00	1,0
2004-07-19 12:00	89	40	83	1,6	19,43	16,73	32,0	1012,51	13,26	16,73	19,39	19,08	2,8	0,00	1,0
2004-07-19 12:30	94	41	80	1,6	19,43	17,33	32,0	1012,51	13,26	17,33	19,44	19,46	3,3	0,00	1,0
2004-07-19 13:00	150	41	76	2,2	19,33	17,43	32,0	1012,51	12,54	17,43	19,34	19,27	4,1	0,00	1,0
2004-07-19 13:30	119	41	79	1,6	19,33	17,83	32,0	1012,51	13,54	17,83	19,34	19,89	4,5	0,00	1,0
2004-07-19 14:00	89	41	73	2,2	19,33	18,73	32,0	1012,51	13,15	18,73	19,34	20,37	4,7	0,00	1,0
2004-07-19 14:30	117	41	75	2,2	19,33	18,03	32,0	1012,51	12,91	18,03	19,34	19,81	6,0	0,00	1,0
2004-07-19 15:00	121	41	75	2,2	19,33	18,03	32,0	1012,51	12,91	18,03	19,34	19,81	5,4	0,00	1,0
2004-07-19 15:30	126	41	82	3,5	19,33	16,73	32,0	1012,51	13,07	14,63	19,34	19,00	5,6	0,00	1,0
2004-07-19 16:00	310	42	93	1,8	19,23	16,33	32,0	1012,51	14,69	16,33	19,28	19,46	3,7	0,00	1,0
2004-07-19 16:30	332	42	98	0,0	19,23	15,23	32,0	1012,51	14,43	15,23	19,28	18,78	2,4	0,00	1,0
2004-07-19 17:00	317	42	98	1,2	19,23	14,83	37,6	1012,51	14,03	14,83	19,28	18,38	1,8	5,59	6,6
2004-07-19 17:30	322	42	100	1,4	19,23	14,03	40,1	1012,51	13,56	14,03	19,28	17,76	2,0	8,13	9,1
2004-07-19 18:00	314	42	100	0,0	19,23	13,83	42,6	1012,51	13,36	13,83	19,28	17,56	2,2	5,08	11,7
2004-07-19 18:30	344	42	100	1,8	19,23	13,63	43,7	1012,51	13,16	13,63	19,28	17,36	2,2	3,56	12,7
2004-07-19 19:00	347	42	100	1,2	19,13	13,73	43,7	1012,51	13,26	13,73	19,18	17,46	2,0	1,02	12,7
2004-07-19 19:30	259	42	100	0,0	19,13	13,83	43,7	1012,51	13,36	13,83	19,18	17,56	2,4	0,00	12,7
2004-07-19 20:00	319	42	100	1,4	19,13	13,23	45,2	1012,51	12,76	13,23	19,18	16,95	2,0	1,52	14,2
2004-07-19 20:30	321	43	100	0,0	19,13	12,82	45,2	1012,51	12,36	12,82	19,23	16,55	1,8	1,52	14,2
2004-07-19 21:00	83	43	100	0,0	19,13	12,92	45,2	1012,51	12,46	12,92	19,23	16,65	1,6	0,00	14,2
2004-07-19 21:30	83	43	100	0,0	19,03	12,72	45,2	1012,51	12,26	12,72	19,13	16,45	0,0	0,00	14,2
2004-07-19 22:00	53	42	100	1,4	19,03	12,52	45,2	1012,51	12,06	12,52	19,08	16,25	1,8	0,00	14,2
2004-07-19 22:30	351	42	100	1,4	19,03	12,52	45,2	1012,51	12,06	12,52	19,08	16,25	1,8	0,00	14,2
2004-07-19 23:00	351	42	100	0,0	19,03	12,42	45,2	1012,51	11,96	12,42	19,08	16,15	1,4	0,00	14,2
2004-07-19 23:30	351	42	100	0,0	19,03	12,52	45,7	1012,51	12,06	12,52	19,08	16,25	0,0	0,51	14,7
2004-07-20 00:00	351	42	100	0,0	19,03	12,22	46,7	1012,51	11,76	12,22	19,08	15,95	0,0	1,52	15,7
2004-07-20 00:30	351	42	100	0,0	19,03	12,02	46,7	1012,51	11,56	12,02	19,08	15,75	0,0	0,00	0,0
2004-07-20 01:00	341	42	100	0,0	19,03	11,92	46,7	1012,51	11,46	11,92	19,08	15,65	2,0	0,00	0,0
2004-07-20 01:30	337	42	100	1,4	19,03	11,92	47,7	1012,51	11,46	11,92	19,08	15,65	2,0	1,02	1,0
2004-07-20 02:00	343	42	100	1,4	19,03	11,72	47,7	1012,51	11,26	11,72	19,08	15,45	2,6	1,02	1,0
2004-07-20 02:30	341	42	100	1,4	18,93	11,62	47,7	1011,51	11,16	11,62	18,98	15,35	2,8	0,00	1,0
2004-07-20 03:00	318	42	100	1,4	19,03	11,62	48,7	1011,51	11,16	11,62	19,08	15,35	2,2	1,02	2,0
2004-07-20 03:30	313	43	100	1,6	19,03	11,52	50,2	1011,51	11,07	11,52	19,13	15,25	2,6	2,54	3,6

Datum	Vindriktning °	Luftfukt inne Rh%	Luftfukt ute Rh%	Vindhastighet m/s	Temp inne °C	Temp ute °C	Nederb. året mm	Lufttryck Mbar	Daggpunkt °C	Kyleffekt °C	Vix inne °C	Vix ute °C	Vindby m/s	Korr lufttryck	Regn/dygn mm
2004-07-20 04:00	320	42	100	1,4	19,13	11,32	51,2	1011,51	10,87	11,32	19,18	15,05	2,6	2,54	4,6
2004-07-20 04:30	311	43	100	1,8	19,23	11,32	51,2	1011,51	10,87	11,32	19,33	15,05	2,0	1,02	4,6
2004-07-20 05:00	300	42	100	2,0	19,43	11,32	51,2	1011,51	10,87	11,32	19,48	15,05	2,0	0,00	4,6
2004-07-20 05:30	324	42	100	0,0	19,63	11,12	51,2	1011,51	10,67	11,12	19,68	14,85	2,4	0,00	4,6
2004-07-20 06:00	312	42	100	1,6	19,83	11,22	52,2	1011,51	10,77	11,22	19,88	14,95	2,0	1,02	5,6
2004-07-20 06:30	269	41	100	2,0	19,93	11,32	52,2	1011,51	10,87	11,32	19,94	15,05	2,4	1,02	5,6
2004-07-20 07:00	317	41	98	3,0	19,93	11,02	52,2	1012,51	10,25	9,00	19,94	14,58	5,4	0,00	5,6
2004-07-20 07:30	285	41	97	2,4	19,93	10,42	52,2	1012,51	9,50	9,19	19,94	13,89	4,5	0,00	5,6
2004-07-20 08:00	309	41	95	2,2	19,83	10,42	52,2	1012,51	9,18	10,42	19,84	13,72	4,1	0,00	5,6
2004-07-20 08:30	311	41	92	2,0	19,73	10,72	52,2	1012,51	8,99	10,72	19,74	13,78	4,5	0,00	5,6
2004-07-20 09:00	314	41	93	1,6	19,63	11,12	52,2	1012,51	9,55	11,12	19,64	14,26	4,1	0,00	5,6
2004-07-20 09:30	298	41	92	2,2	19,53	11,62	52,2	1013,51	9,87	11,62	19,54	14,68	3,1	0,00	5,6
2004-07-20 10:00	308	41	91	1,8	19,43	12,02	52,2	1013,51	10,10	12,02	19,44	15,00	3,9	0,00	5,6
2004-07-20 10:30	310	41	83	1,4	19,43	13,12	52,2	1013,51	9,75	13,12	19,44	15,48	4,7	0,00	5,6
2004-07-20 11:00	289	42	71	4,1	19,33	13,73	52,2	1014,51	7,93	9,80	19,38	15,23	7,1	0,00	5,6
2004-07-20 11:30	319	42	73	4,1	19,33	14,23	52,2	1014,51	8,83	10,40	19,38	15,87	7,1	0,00	5,6
2004-07-20 12:00	324	42	69	2,2	19,23	13,83	52,2	1014,51	7,58	13,83	19,28	15,20	5,6	0,00	5,6
2004-07-20 12:30	302	42	64	3,0	19,23	14,43	52,2	1015,51	7,00	12,72	19,28	15,49	6,0	0,00	5,6
2004-07-20 13:00	301	41	69	2,6	19,23	15,03	52,2	1015,51	8,73	14,04	19,24	16,40	5,2	0,00	5,6
2004-07-20 13:30	312	41	68	3,7	19,13	14,73	52,2	1015,51	8,22	11,69	19,14	16,04	5,4	0,00	5,6
2004-07-20 14:00	312	41	66	2,8	19,13	15,93	52,2	1016,51	8,89	14,36	19,14	17,12	4,9	0,00	5,6
2004-07-20 14:30	255	41	63	3,1	19,13	15,63	52,2	1016,51	7,89	14,03	19,14	16,63	5,4	0,00	5,6
2004-07-20 15:00	304	41	70	2,8	19,13	13,93	52,2	1016,51	7,90	12,17	19,14	15,37	6,2	0,00	5,6
2004-07-20 15:30	301	42	65	2,2	19,23	15,63	52,2	1016,51	8,37	15,63	19,28	16,75	5,8	0,00	5,6
2004-07-20 16:00	253	42	69	1,4	19,13	15,33	52,2	1017,52	9,01	15,33	19,18	16,71	3,9	0,00	5,6
2004-07-20 16:30	322	42	68	2,0	19,13	15,83	52,2	1017,52	9,26	15,83	19,18	17,14	4,5	0,00	5,6
2004-07-20 17:00	286	42	63	3,5	19,23	16,33	52,2	1017,52	8,55	14,17	19,28	17,33	4,3	0,00	5,6
2004-07-20 17:30	315	42	64	3,5	19,23	15,73	52,2	1017,52	8,23	13,50	19,28	16,79	4,5	0,00	5,6
2004-07-20 18:00	296	42	62	3,3	19,23	16,53	52,2	1017,52	8,49	14,40	19,28	17,47	5,8	0,00	5,6
2004-07-20 18:30	276	41	62	2,8	19,23	16,23	52,2	1017,52	8,21	14,68	19,24	17,17	4,3	0,00	5,6
2004-07-20 19:00	279	41	65	2,4	19,13	15,63	52,2	1018,52	8,37	14,67	19,14	16,75	4,9	0,00	5,6
2004-07-20 19:30	303	41	66	2,4	19,13	14,73	52,2	1018,52	7,76	13,72	19,14	15,92	4,3	0,00	5,6
2004-07-20 20:00	301	41	67	2,0	19,13	14,73	52,2	1018,52	7,99	14,73	19,14	15,98	3,7	0,00	5,6
2004-07-20 20:30	292	41	67	2,2	19,13	15,23	52,2	1018,52	8,46	15,23	19,14	16,48	3,9	0,00	5,6
2004-07-20 21:00	306	41	71	1,8	19,13	14,33	52,2	1019,52	8,50	14,33	19,14	15,83	3,3	0,00	5,6
2004-07-20 21:30	280	41	74	1,6	19,13	13,53	52,2	1019,52	8,37	13,53	19,14	15,23	3,0	0,00	5,6
2004-07-20 22:00	282	41	77	0,0	19,13	12,82	52,2	1019,52	8,31	12,82	19,14	14,74	2,0	0,00	5,6
2004-07-20 22:30	283	41	84	0,0	19,03	11,42	52,2	1020,52	8,28	11,42	19,04	13,85	0,0	0,00	5,6
2004-07-20 23:00	282	41	87	0,0	19,03	10,12	52,2	1020,52	7,54	10,12	19,04	12,78	0,0	0,00	5,6
2004-07-20 23:30	283	41	90	0,0	19,03	9,62	52,2	1020,52	7,57	9,62	19,04	12,51	0,0	0,00	5,6
2004-07-21 00:00	282	41	92	0,0	19,03	8,92	52,2	1020,52	7,21	8,92	19,04	11,98	0,0	0,00	0,0
2004-07-21 00:30	282	41	94	0,0	19,03	8,32	52,2	1020,52	6,94	8,32	19,04	11,54	0,0	0,00	0,0
2004-07-21 01:00	283	41	96	0,0	18,93	7,92	52,2	1021,52	6,86	7,92	18,94	11,31	0,0	0,00	0,0
2004-07-21 01:30	283	41	97	0,0	18,93	7,72	52,2	1021,52	6,82	7,72	18,94	11,19	0,0	0,00	0,0
2004-07-21 02:00	282	41	98	0,0	18,93	7,72	52,2	1021,52	6,97	7,72	18,94	11,28	0,0	0,00	0,0
2004-07-21 02:30	282	41	98	0,0	18,93	7,42	52,2	1021,52	6,67	7,42	18,94	10,98	0,0	0,00	0,0

Datum	Vindriktning °	Luftfukt inne Rh%	Luftfukt ute Rh%	Vindhastighet m/s	Temp inne °C	Temp ute °C	Nederb. året mm	Lufttryck Mbar	Daggpunkt °C	Kyleffekt °C	Vix inne °C	Vix ute °C	Vindby m/s	Korr lufttryck	Regn/dygn mm
2004-07-21 03:00	282	41	99	0,0	18,93	6,62	52,2	1021,52	6,03	6,62	18,94	10,26	0,0	0,00	0,0
2004-07-21 03:30	283	41	98	0,0	18,93	6,62	52,2	1021,52	5,88	6,62	18,94	10,18	0,0	0,00	0,0
2004-07-21 04:00	283	41	100	0,0	19,03	6,32	52,2	1021,52	5,88	6,32	19,04	10,05	0,0	0,00	0,0
2004-07-21 04:30	283	41	100	0,0	19,23	6,22	52,2	1021,52	5,78	6,22	19,24	9,95	0,0	0,00	0,0
2004-07-21 05:00	282	40	100	0,0	19,53	6,62	52,2	1022,52	6,18	6,62	19,49	10,35	0,0	0,00	0,0
2004-07-21 05:30	282	40	100	0,0	19,73	7,52	52,2	1022,52	7,08	7,52	19,69	11,25	0,0	0,00	0,0
2004-07-21 06:00	282	40	98	0,0	20,03	9,42	52,2	1022,52	8,66	9,42	19,99	12,98	0,0	0,00	0,0
2004-07-21 06:30	282	39	91	0,0	20,03	11,42	52,2	1022,52	9,51	11,42	19,95	14,40	0,0	0,00	0,0
2004-07-21 07:00	282	39	86	0,0	20,03	12,62	52,2	1022,52	9,81	12,62	19,95	15,20	1,2	0,00	0,0
2004-07-21 07:30	167	39	81	0,0	19,93	13,83	52,2	1022,52	10,06	13,83	19,85	16,03	0,0	0,00	0,0
2004-07-21 08:00	167	39	76	0,0	19,83	14,53	52,2	1022,52	9,75	14,53	19,75	16,37	0,0	0,00	0,0
2004-07-21 08:30	138	39	73	1,4	19,73	14,93	52,2	1022,52	9,51	14,93	19,65	16,57	2,4	0,00	0,0
2004-07-21 09:00	146	39	71	1,6	19,63	15,23	52,2	1022,52	9,36	15,23	19,55	16,74	3,3	0,00	0,0
2004-07-21 09:30	132	40	65	1,2	19,53	15,73	52,2	1023,52	8,47	15,73	19,49	16,85	3,9	0,00	0,0
2004-07-21 10:00	156	40	64	2,0	19,43	16,23	52,2	1023,52	8,70	16,23	19,39	17,29	4,1	0,00	0,0
2004-07-21 10:30	120	40	60	2,8	19,33	16,73	52,2	1023,52	8,17	15,23	19,29	17,56	3,9	0,00	0,0
2004-07-21 11:00	153	40	60	2,8	19,33	17,23	52,2	1023,52	8,64	15,78	19,29	18,06	5,0	0,00	0,0
2004-07-21 11:30	180	40	59	0,0	19,33	17,63	52,2	1023,52	8,75	17,63	19,29	18,40	5,2	0,00	0,0
2004-07-21 12:00	113	41	61	2,0	19,23	18,23	52,2	1023,52	9,83	18,23	19,24	19,12	4,5	0,00	0,0
2004-07-21 12:30	176	41	58	3,3	19,23	18,93	52,2	1023,52	9,69	17,11	19,24	19,65	5,0	0,00	0,0
2004-07-21 13:00	127	41	67	3,3	19,23	18,83	52,2	1023,52	11,88	17,00	19,24	20,08	4,9	0,00	0,0
2004-07-21 13:30	133	41	59	1,8	19,23	20,23	52,2	1022,52	11,17	20,23	19,24	21,00	5,8	0,00	0,0
2004-07-21 14:00	136	41	52	2,4	19,33	20,43	52,2	1022,52	9,36	19,74	19,34	20,82	5,4	0,00	0,0
2004-07-21 14:30	115	42	56	2,4	19,33	19,93	52,2	1022,52	10,07	19,21	19,38	20,54	6,0	0,00	0,0
2004-07-21 15:00	152	42	56	3,7	19,33	20,33	52,2	1022,52	10,44	18,22	19,38	20,94	5,8	0,00	0,0
2004-07-21 15:30	113	42	55	1,8	19,33	20,23	52,2	1022,52	10,06	20,23	19,38	20,78	4,7	0,00	0,0
2004-07-21 16:00	126	42	56	2,0	19,43	20,03	52,2	1022,52	10,16	20,03	19,48	20,64	4,5	0,00	0,0
2004-07-21 16:30	72	42	51	2,4	19,43	20,53	52,2	1022,52	9,15	19,85	19,48	20,87	4,7	0,00	0,0
2004-07-21 17:00	134	42	51	4,1	19,53	21,33	52,2	1022,52	9,88	18,95	19,58	21,67	5,0	0,00	0,0
2004-07-21 17:30	117	42	48	2,4	19,63	21,83	52,2	1022,52	9,37	21,22	19,68	22,03	5,2	0,00	0,0
2004-07-21 18:00	128	42	51	1,8	19,53	20,73	52,2	1022,52	9,33	20,73	19,58	21,07	4,7	0,00	0,0
2004-07-21 18:30	104	42	55	2,4	19,43	20,13	52,2	1022,52	9,97	19,42	19,48	20,68	4,7	0,00	0,0
2004-07-21 19:00	118	42	56	4,5	19,53	19,53	52,2	1022,52	9,70	16,31	19,58	20,14	5,6	0,00	0,0
2004-07-21 19:30	85	42	62	2,8	19,43	19,33	52,2	1022,52	11,12	18,07	19,48	20,28	6,0	0,00	0,0
2004-07-21 20:00	123	42	59	2,0	19,53	19,83	52,2	1022,52	10,80	19,83	19,58	20,60	4,7	0,00	0,0
2004-07-21 20:30	137	42	64	2,0	19,43	19,43	52,2	1023,52	11,72	19,43	19,48	20,50	4,5	0,00	0,0
2004-07-21 21:00	146	42	66	1,4	19,43	19,03	52,2	1023,52	11,83	19,03	19,48	20,22	4,5	0,00	0,0
2004-07-21 21:30	144	42	70	1,4	19,43	18,13	52,2	1023,52	11,91	18,13	19,48	19,57	3,9	0,00	0,0
2004-07-21 22:00	118	42	74	1,6	19,43	17,23	52,2	1023,52	11,93	17,23	19,48	18,94	3,5	0,00	0,0
2004-07-21 22:30	131	42	77	2,0	19,43	16,53	52,2	1023,52	11,88	16,53	19,48	18,44	3,1	0,00	0,0
2004-07-21 23:00	105	42	81	1,6	19,43	15,93	52,2	1024,52	12,10	15,93	19,48	18,13	3,3	0,00	0,0
2004-07-21 23:30	118	42	84	2,0	19,43	15,23	52,2	1024,52	11,99	15,23	19,48	17,65	3,3	0,00	0,0
2004-07-22 00:00	101	42	84	0,0	19,33	14,83	52,2	1024,52	11,60	14,83	19,38	17,25	3,1	0,00	0,0
2004-07-22 00:30	103	42	85	0,0	19,33	14,53	52,2	1024,52	11,49	14,53	19,38	17,03	2,2	0,00	0,0
2004-07-22 01:00	97	42	86	1,6	19,33	14,53	52,2	1024,52	11,67	14,53	19,38	17,10	2,4	0,00	0,0
2004-07-22 01:30	119	42	86	1,8	19,33	14,33	52,2	1025,52	11,48	14,33	19,38	16,90	3,5	0,00	0,0

Datum	Vindriktning °	Luftfukt inne Rh%	Luftfukt ute Rh%	Vindhastighet m/s	Temp inne °C	Temp ute °C	Nederb. året mm	Lufttryck Mbar	Daggpunkt °C	Kyleffekt °C	Vix inne °C	Vix ute °C	Vindby m/s	Korr lufttryck	Regn/dygn mm
2004-07-22 02:00	133	42	86	2,0	19,33	14,13	52,2	1025,52	11,28	14,13	19,38	16,70	3,1	0,00	0,0
2004-07-22 02:30	124	43	85	1,4	19,33	14,03	52,2	1025,52	11,00	14,03	19,43	16,53	3,0	0,00	0,0
2004-07-22 03:00	113	43	85	1,6	19,33	13,83	52,2	1025,52	10,81	13,83	19,43	16,33	2,8	0,00	0,0
2004-07-22 03:30	134	42	85	0,0	19,33	13,63	52,2	1025,52	10,61	13,63	19,38	16,13	2,2	0,00	0,0
2004-07-22 04:00	102	43	86	0,0	19,23	13,33	52,2	1025,52	10,50	13,33	19,33	15,90	2,4	0,00	0,0
2004-07-22 04:30	109	43	87	0,0	19,23	13,02	52,2	1025,52	10,39	13,02	19,33	15,68	2,4	0,00	0,0
2004-07-22 05:00	90	43	87	0,0	19,23	12,72	52,2	1025,52	10,09	12,72	19,33	15,38	2,2	0,00	0,0
2004-07-22 05:30	86	43	88	0,0	19,23	12,72	52,2	1025,52	10,27	12,72	19,33	15,46	1,8	0,00	0,0
2004-07-22 06:00	96	42	87	0,0	19,23	13,53	52,2	1025,52	10,88	13,53	19,28	16,18	2,0	0,00	0,0
2004-07-22 06:30	116	43	80	2,0	19,23	14,73	52,2	1025,52	10,74	14,73	19,33	16,86	2,6	0,00	0,0
2004-07-22 07:00	127	43	80	3,1	19,23	15,43	52,2	1026,52	11,42	13,81	19,33	17,56	3,1	0,00	0,0
2004-07-22 07:30	105	43	80	1,8	19,23	15,33	52,2	1026,52	11,32	15,33	19,33	17,46	3,3	0,00	0,0
2004-07-22 08:00	134	43	78	1,6	19,23	16,43	52,2	1026,52	11,99	16,43	19,33	18,41	3,1	0,00	0,0
2004-07-22 08:30	141	43	74	3,3	19,23	17,23	52,2	1026,52	11,93	15,19	19,33	18,94	4,1	0,00	0,0
2004-07-22 09:00	138	43	71	3,1	19,23	17,73	52,2	1026,52	11,75	16,32	19,33	19,24	4,9	0,00	0,0
2004-07-22 09:30	143	43	71	3,3	19,23	18,23	52,2	1026,52	12,23	16,32	19,33	19,74	4,7	0,00	0,0
2004-07-22 10:00	146	43	68	3,1	19,23	18,73	52,2	1026,52	12,02	17,42	19,33	20,04	5,8	0,00	0,0
2004-07-22 10:30	146	43	64	4,7	19,23	19,23	52,2	1026,52	11,53	15,94	19,33	20,30	6,4	0,00	0,0
2004-07-22 11:00	148	43	59	2,6	19,23	19,03	52,2	1027,52	10,06	18,26	19,33	19,80	6,8	0,00	0,0
2004-07-22 11:30	141	43	55	2,6	19,23	20,03	52,2	1026,52	9,88	19,32	19,33	20,58	6,0	0,00	0,0
2004-07-22 12:00	143	43	56	2,6	19,23	20,33	52,2	1026,52	10,44	19,64	19,33	20,94	5,8	0,00	0,0
2004-07-22 12:30	143	43	55	3,3	19,23	20,93	52,2	1026,52	10,71	19,37	19,33	21,48	6,2	0,00	0,0
2004-07-22 13:00	136	43	50	3,3	19,33	21,33	52,2	1026,52	9,56	19,82	19,43	21,62	5,8	0,00	0,0
2004-07-22 13:30	129	43	48	2,0	19,33	20,13	52,2	1026,52	7,83	20,13	19,43	20,32	5,6	0,00	0,0
2004-07-22 14:00	153	43	48	1,6	19,33	20,53	52,2	1026,52	8,19	20,53	19,43	20,72	5,0	0,00	0,0
2004-07-22 14:30	154	43	51	2,4	19,33	21,33	52,2	1026,52	9,88	20,69	19,43	21,67	5,4	0,00	0,0
2004-07-22 15:00	178	43	47	3,3	19,43	22,03	52,2	1026,52	9,22	20,61	19,53	22,18	5,4	0,00	0,0
2004-07-22 15:30	183	43	46	2,0	19,43	21,53	52,2	1026,52	8,43	21,53	19,53	21,63	4,5	0,00	0,0
2004-07-22 16:00	169	43	48	1,8	19,53	20,53	52,2	1026,52	8,19	20,53	19,63	20,72	5,2	0,00	0,0
2004-07-22 16:30	184	43	49	2,0	19,53	21,53	52,2	1026,52	9,43	21,53	19,63	21,77	4,5	0,00	0,0
2004-07-22 17:00	189	43	55	2,8	19,53	20,53	52,2	1026,52	10,34	19,38	19,63	21,08	3,3	0,00	0,0
2004-07-22 17:30	193	43	59	3,0	19,53	19,53	52,2	1026,52	10,52	18,29	19,63	20,30	5,0	0,00	0,0
2004-07-22 18:00	181	43	63	1,6	19,53	19,03	52,2	1026,52	11,09	19,03	19,63	20,04	5,0	0,00	0,0
2004-07-22 18:30	162	43	67	0,0	19,43	18,63	52,2	1026,52	11,69	18,63	19,53	19,88	2,8	0,00	0,0
2004-07-22 19:00	182	43	69	0,0	19,43	18,43	52,2	1026,52	11,96	18,43	19,53	19,81	2,4	0,00	0,0
2004-07-22 19:30	266	43	72	1,2	19,43	18,03	52,2	1026,52	12,26	18,03	19,53	19,60	2,0	0,00	0,0
2004-07-22 20:00	273	43	74	0,0	19,43	17,43	52,2	1026,52	12,12	17,43	19,53	19,14	2,4	0,00	0,0
2004-07-22 20:30	276	43	75	0,0	19,43	16,93	52,2	1026,52	11,85	16,93	19,53	18,71	1,6	0,00	0,0
2004-07-22 21:00	301	43	78	2,4	19,43	16,63	52,2	1026,52	12,18	15,73	19,53	18,61	2,8	0,00	0,0
2004-07-22 21:30	294	43	80	0,0	19,43	16,23	52,2	1026,52	12,19	16,23	19,53	18,36	2,0	0,00	0,0
2004-07-22 22:00	294	43	85	0,0	19,33	15,43	52,2	1026,52	12,37	15,43	19,43	17,93	0,0	0,00	0,0
2004-07-22 22:30	294	43	87	0,0	19,33	14,73	52,2	1026,52	12,05	14,73	19,43	17,38	0,0	0,00	0,0
2004-07-22 23:00	294	43	87	0,0	19,33	14,73	52,2	1026,52	12,05	14,73	19,43	17,38	0,0	0,00	0,0
2004-07-22 23:30	40	43	86	0,0	19,33	14,63	52,2	1026,52	11,77	14,63	19,43	17,21	0,0	0,00	0,0
2004-07-23 00:00	72	43	86	0,0	19,33	14,53	52,2	1026,52	11,67	14,53	19,43	17,10	0,0	0,00	0,0
2004-07-23 00:30	80	43	84	0,0	19,33	14,53	52,2	1027,52	11,31	14,53	19,43	16,95	1,6	0,00	0,0

Datum	Vindriktning °	Luftfukt inne Rh%	Luftfukt ute Rh%	Vindhastighet m/s	Temp inne °C	Temp ute °C	Nederb. året mm	Lufttryck Mbar	Daggpunkt °C	Kyleffekt °C	Vix inne °C	Vix ute °C	Vindby m/s	Korr lufttryck	Regn/dygn mm
2004-07-23 01:00	92	43	81	0,0	19,33	14,73	52,2	1027,52	10,93	14,73	19,43	16,93	2,2	0,00	0,0
2004-07-23 01:30	95	43	80	0,0	19,33	14,73	52,2	1027,52	10,74	14,73	19,43	16,86	2,4	0,00	0,0
2004-07-23 02:00	90	43	78	1,4	19,33	14,73	52,2	1027,52	10,34	14,73	19,43	16,71	2,4	0,00	0,0
2004-07-23 02:30	116	43	81	0,0	19,33	14,33	52,2	1027,52	10,54	14,33	19,43	16,53	2,0	0,00	0,0
2004-07-23 03:00	86	43	79	1,6	19,33	14,23	52,2	1027,52	10,06	14,23	19,43	16,28	2,4	0,00	0,0
2004-07-23 03:30	118	43	81	0,0	19,33	14,03	52,2	1027,52	10,25	14,03	19,43	16,23	2,6	0,00	0,0
2004-07-23 04:00	117	43	80	1,6	19,33	13,83	52,2	1027,52	9,86	13,83	19,43	15,96	2,0	0,00	0,0
2004-07-23 04:30	117	43	77	1,4	19,23	13,73	52,2	1027,52	9,18	13,73	19,33	15,64	2,6	0,00	0,0
2004-07-23 05:00	117	43	78	1,6	19,23	13,53	52,2	1026,52	9,18	13,53	19,33	15,51	2,6	0,00	0,0
2004-07-23 05:30	99	43	77	1,4	19,23	13,53	52,2	1026,52	8,98	13,53	19,33	15,44	2,2	0,00	0,0
2004-07-23 06:00	97	43	75	1,6	19,23	13,63	52,2	1026,52	8,67	13,63	19,33	15,40	2,0	0,00	0,0
2004-07-23 06:30	108	43	75	1,2	19,23	13,93	52,2	1026,52	8,96	13,93	19,33	15,70	2,4	0,00	0,0
2004-07-23 07:00	125	43	70	1,8	19,23	15,23	52,2	1026,52	9,79	15,23	19,33	16,87	3,5	0,00	0,0
2004-07-23 07:30	131	43	72	1,4	19,23	15,03	52,2	1026,52	10,02	15,03	19,33	16,80	2,6	0,00	0,0
2004-07-23 08:00	118	43	65	1,6	19,23	16,43	52,2	1026,52	9,83	16,43	19,33	17,74	2,8	0,00	0,0
2004-07-23 08:30	94	43	59	1,2	19,23	17,33	52,2	1026,52	9,24	17,33	19,33	18,28	3,7	0,00	0,0
2004-07-23 09:00	137	43	56	2,8	19,23	17,83	52,2	1026,52	8,93	16,43	19,33	18,60	4,3	0,00	0,0
2004-07-23 09:30	161	43	61	3,0	19,23	17,73	52,2	1026,52	10,11	16,32	19,33	18,79	5,0	0,00	0,0
2004-07-23 10:00	134	43	63	3,1	19,23	18,33	52,2	1026,52	11,17	16,98	19,33	19,52	5,4	0,00	0,0
2004-07-23 10:30	124	43	62	1,6	19,23	18,43	52,2	1026,52	11,02	18,43	19,33	19,56	4,5	0,00	0,0
2004-07-23 11:00	94	43	61	1,8	19,23	19,13	52,2	1026,52	11,43	19,13	19,33	20,20	4,3	0,00	0,0
2004-07-23 11:30	84	43	57	3,3	19,23	19,43	52,2	1025,52	10,69	17,68	19,33	20,26	5,6	0,00	0,0
2004-07-23 12:00	85	43	53	3,3	19,33	20,23	52,2	1025,52	10,35	18,58	19,43	20,84	5,8	0,00	0,0
2004-07-23 12:30	140	43	56	3,7	19,33	20,93	52,2	1025,52	11,83	18,92	19,43	21,70	6,9	0,00	0,0
2004-07-23 13:00	123	43	54	2,6	19,33	21,03	52,2	1025,52	11,37	20,37	19,43	21,69	6,8	0,00	0,0
2004-07-23 13:30	156	43	54	3,7	19,33	21,03	52,2	1024,52	11,37	19,04	19,43	21,69	5,6	0,00	0,0
2004-07-23 14:00	97	43	50	3,0	19,43	21,93	52,2	1024,52	11,04	20,91	19,53	22,38	7,3	0,00	0,0
2004-07-23 14:30	125	43	46	1,8	19,43	21,93	52,2	1024,52	9,79	21,93	19,53	22,18	5,6	0,00	0,0
2004-07-23 15:00	135	43	50	2,8	19,53	21,03	52,2	1023,52	10,21	19,93	19,63	21,48	5,8	0,00	0,0
2004-07-23 15:30	148	43	44	3,7	19,53	22,03	52,2	1023,52	9,22	20,20	19,63	22,18	6,6	0,00	0,0
2004-07-23 16:00	142	43	45	3,1	19,63	22,43	52,2	1023,52	9,92	21,46	19,73	22,63	5,8	0,00	0,0
2004-07-23 16:30	138	43	44	3,1	19,73	22,53	52,2	1023,52	9,67	21,57	19,83	22,68	6,8	0,00	0,0
2004-07-23 17:00	144	43	42	3,1	19,83	22,53	52,2	1022,52	8,98	21,57	19,93	22,58	5,6	0,00	0,0
2004-07-23 17:30	118	43	44	5,0	19,83	22,53	52,2	1022,52	9,67	19,82	19,93	22,68	6,4	0,00	0,0
2004-07-23 18:00	177	43	44	2,6	19,83	22,03	52,2	1022,52	9,22	21,43	19,93	22,18	5,6	0,00	0,0
2004-07-23 18:30	126	43	46	1,6	19,73	21,73	52,2	1022,52	9,61	21,73	19,83	21,97	5,2	0,00	0,0
2004-07-23 19:00	154	43	45	3,0	19,93	21,23	52,2	1021,52	8,83	20,15	20,03	21,43	6,0	0,00	0,0
2004-07-23 19:30	163	43	48	3,7	20,03	20,53	52,2	1021,52	9,15	18,45	20,13	20,87	5,4	0,00	0,0
2004-07-23 20:00	132	43	50	1,8	20,03	20,13	52,2	1021,52	9,38	20,13	20,13	20,58	4,5	0,00	0,0
2004-07-23 20:30	123	43	51	1,4	20,03	19,93	52,2	1021,52	9,50	19,93	20,13	20,43	4,7	0,00	0,0
2004-07-23 21:00	125	43	52	2,0	20,03	19,63	52,2	1021,52	9,51	19,63	20,13	20,18	3,0	0,00	0,0
2004-07-23 21:30	118	43	57	1,6	20,03	18,63	52,2	1021,52	9,95	18,63	20,13	19,46	3,5	0,00	0,0
2004-07-23 22:00	124	43	62	2,0	20,03	17,63	52,2	1021,52	10,26	17,63	20,13	18,76	2,8	0,00	0,0
2004-07-23 22:30	123	43	65	2,2	20,03	16,73	52,2	1021,52	10,12	16,73	20,13	18,04	4,5	0,00	0,0
2004-07-23 23:00	94	43	69	1,4	19,93	16,13	52,2	1021,52	10,44	16,13	20,03	17,70	3,1	0,00	0,0
2004-07-23 23:30	135	43	73	1,6	19,93	15,33	52,2	1021,52	10,52	15,33	20,03	17,17	2,8	0,00	0,0

Datum	Vindriktning °	Luftfukt inne Rh%	Luftfukt ute Rh%	Vindhastighet m/s	Temp inne °C	Temp ute °C	Nederb. året mm	Lufttryck Mbar	Daggpunkt °C	Kyleffekt °C	Vix inne °C	Vix ute °C	Vindby m/s	Korr lufttryck	Regn/dygn mm
2004-07-24 00:00	121	43	75	2,2	19,93	14,53	52,2	1021,52	10,15	14,53	20,03	16,51	3,7	0,00	0,0
2004-07-24 00:30	101	43	77	1,4	19,83	14,23	52,2	1021,52	10,25	14,23	19,93	16,36	3,0	0,00	0,0
2004-07-24 01:00	118	43	79	1,6	19,83	13,63	52,2	1021,52	10,05	13,63	19,93	15,90	2,8	0,00	0,0
2004-07-24 01:30	127	43	81	1,2	19,83	13,12	52,2	1020,52	9,94	13,12	19,93	15,55	2,4	0,00	0,0
2004-07-24 02:00	120	43	83	1,4	19,83	12,42	52,2	1020,52	9,62	12,42	19,93	15,00	2,4	0,00	0,0
2004-07-24 02:30	119	43	84	1,8	19,83	11,82	52,2	1020,52	9,21	11,82	19,93	14,48	3,1	0,00	0,0
2004-07-24 03:00	106	43	84	1,4	19,83	11,42	52,2	1020,52	8,82	11,42	19,93	14,08	3,3	0,00	0,0
2004-07-24 03:30	111	43	85	1,8	19,73	11,12	52,2	1020,52	8,70	11,12	19,83	13,86	2,6	0,00	0,0
2004-07-24 04:00	105	42	86	0,0	19,73	10,82	52,2	1020,52	8,58	10,82	19,78	13,64	2,6	0,00	0,0
2004-07-24 04:30	111	42	85	0,0	19,73	10,92	52,2	1019,52	8,50	10,92	19,78	13,66	2,4	0,00	0,0
2004-07-24 05:00	98	42	85	1,4	19,73	11,22	52,2	1019,52	8,80	11,22	19,78	13,96	2,6	0,00	0,0
2004-07-24 05:30	100	42	81	1,6	19,73	12,22	52,2	1019,52	9,06	12,22	19,78	14,65	2,8	0,00	0,0
2004-07-24 06:00	78	42	75	0,0	19,73	13,83	52,2	1019,52	9,47	13,83	19,78	15,81	2,4	0,00	0,0
2004-07-24 06:30	96	42	74	1,4	19,73	13,93	52,2	1018,52	9,37	13,93	19,78	15,84	2,6	0,00	0,0
2004-07-24 07:00	87	42	82	0,0	19,63	13,23	52,2	1018,52	10,22	13,23	19,68	15,73	2,2	0,00	0,0
2004-07-24 07:30	65	42	79	0,0	19,73	14,13	52,2	1018,52	10,54	14,13	19,78	16,40	2,4	0,00	0,0
2004-07-24 08:00	61	42	78	0,0	19,63	14,52	52,2	1018,52	10,74	14,53	19,68	16,73	2,0	0,00	0,0
2004-07-24 08:30	19	42	81	1,2	19,73	14,43	52,2	1018,52	10,64	14,43	19,78	16,63	2,0	0,00	0,0
2004-07-24 09:00	78	42	79	1,2	19,63	15,13	52,2	1017,52	10,93	15,13	19,68	17,18	2,0	0,00	0,0
2004-07-24 09:30	72	42	77	1,4	19,63	15,13	52,2	1017,52	10,53	15,13	19,68	17,04	2,4	0,00	0,0
2004-07-24 10:00	92	43	77	0,0	19,73	15,53	52,2	1017,52	10,91	15,53	19,83	17,44	2,8	0,00	0,0
2004-07-24 10:30	68	42	77	1,6	19,73	15,83	52,2	1017,52	11,20	15,83	19,78	17,74	2,6	0,00	0,0
2004-07-24 11:00	93	42	75	1,8	19,73	16,63	52,2	1017,52	11,56	16,63	19,78	18,41	3,1	0,00	0,0
2004-07-24 11:30	73	43	81	1,6	19,73	15,83	52,2	1017,52	12,00	15,83	19,83	18,03	3,3	0,00	0,0
2004-07-24 12:00	82	43	83	1,2	19,73	15,53	52,2	1016,51	12,09	15,53	19,83	17,88	3,3	0,00	0,0
2004-07-24 12:30	77	43	86	1,6	19,73	15,93	52,2	1016,51	13,04	15,93	19,83	18,51	2,6	0,00	0,0
2004-07-24 13:00	64	43	84	0,0	19,73	16,53	52,2	1016,51	13,26	16,53	19,83	18,95	3,3	0,00	0,0
2004-07-24 13:30	107	43	85	1,6	19,73	16,23	52,2	1016,51	13,15	16,23	19,83	18,73	2,6	0,00	0,0
2004-07-24 14:00	16	43	86	1,6	19,73	15,73	52,2	1015,51	12,85	15,73	19,83	18,31	2,6	0,00	0,0
2004-07-24 14:30	5	43	90	1,2	19,73	15,83	52,2	1015,51	13,67	15,83	19,83	18,72	3,0	0,00	0,0
2004-07-24 15:00	36	42	94	0,0	19,73	15,43	52,2	1015,51	13,97	15,43	19,78	18,65	3,3	0,00	0,0
2004-07-24 15:30	71	42	96	1,4	19,73	14,93	52,2	1015,51	13,81	14,93	19,78	18,31	2,2	0,00	0,0
2004-07-24 16:00	331	43	98	0,0	19,73	14,83	52,2	1015,51	14,03	14,83	19,83	18,38	2,4	0,00	0,0
2004-07-24 16:30	41	43	99	0,0	19,73	14,73	52,2	1014,51	14,10	14,73	19,83	18,37	1,2	0,00	0,0
2004-07-24 17:00	41	43	99	0,0	19,73	14,83	52,2	1014,51	14,20	14,83	19,83	18,47	1,4	0,00	0,0
2004-07-24 17:30	87	43	98	0,0	19,73	14,93	52,2	1013,51	14,13	14,93	19,83	18,48	2,2	0,00	0,0
2004-07-24 18:00	339	42	98	0,0	19,73	14,93	52,2	1013,51	14,13	14,93	19,78	18,48	1,6	0,00	0,0
2004-07-24 18:30	307	43	99	0,0	19,73	14,73	52,2	1013,51	14,10	14,73	19,83	18,37	2,0	0,00	0,0
2004-07-24 19:00	96	43	98	0,0	19,73	15,03	52,2	1012,51	14,23	15,03	19,83	18,58	1,8	0,00	0,0
2004-07-24 19:30	73	43	98	0,0	19,73	14,83	52,2	1012,51	14,03	14,83	19,83	18,38	2,4	0,00	0,0
2004-07-24 20:00	77	43	99	0,0	19,73	14,63	52,2	1012,51	14,00	14,63	19,83	18,27	1,4	0,00	0,0
2004-07-24 20:30	77	43	100	0,0	19,73	14,53	52,2	1012,51	14,06	14,53	19,83	18,26	1,6	0,00	0,0
2004-07-24 21:00	66	43	100	0,0	19,73	14,33	52,2	1011,51	13,86	14,33	19,83	18,06	1,4	0,00	0,0
2004-07-24 21:30	62	43	100	0,0	19,73	14,23	52,2	1011,51	13,76	14,23	19,83	17,96	1,4	0,00	0,0
2004-07-24 22:00	27	43	100	0,0	19,73	14,13	52,2	1011,51	13,66	14,13	19,83	17,86	1,4	0,00	0,0
2004-07-24 22:30	66	43	100	1,2	19,73	13,93	52,2	1011,51	13,46	13,93	19,83	17,66	1,4	0,00	0,0

Datum	Vindriktning °	Luftfukt inne Rh%	Luftfukt ute Rh%	Vindhastighet m/s	Temp inne °C	Temp ute °C	Nederb. året mm	Lufttryck Mbar	Daggpunkt °C	Kyleffekt °C	Vix inne °C	Vix ute °C	Vindby m/s	Korr lufttryck	Regn/dygn mm
2004-07-24 23:00	61	43	100	0,0	19,73	13,83	52,2	1010,51	13,36	13,83	19,83	17,56	2,0	0,00	0,0
2004-07-24 23:30	64	43	100	0,0	19,73	13,83	52,2	1010,51	13,36	13,83	19,83	17,56	1,8	0,00	0,0
2004-07-25 00:00	65	43	100	0,0	19,73	13,83	52,2	1010,51	13,36	13,83	19,83	17,56	1,8	0,00	0,0
2004-07-25 00:30	21	43	100	0,0	19,73	13,73	52,2	1009,51	13,26	13,73	19,83	17,46	1,2	0,00	0,0
2004-07-25 01:00	63	43	100	0,0	19,73	13,53	52,2	1009,51	13,06	13,53	19,83	17,26	1,8	0,00	0,0
2004-07-25 01:30	95	43	100	1,6	19,73	13,53	52,2	1009,51	13,06	13,53	19,83	17,26	2,0	0,00	0,0
2004-07-25 02:00	87	43	100	1,2	19,73	13,53	52,2	1008,51	13,06	13,53	19,83	17,26	2,4	0,00	0,0
2004-07-25 02:30	89	43	100	0,0	19,63	13,43	52,2	1008,51	12,96	13,43	19,73	17,15	2,0	0,00	0,0
2004-07-25 03:00	97	43	100	1,6	19,63	13,43	52,2	1007,51	12,96	13,43	19,73	17,15	2,6	0,00	0,0
2004-07-25 03:30	130	43	100	0,0	19,63	13,53	52,2	1007,51	13,06	13,53	19,73	17,26	3,3	0,00	0,0
2004-07-25 04:00	118	43	100	1,6	19,63	13,53	52,2	1007,51	13,06	13,53	19,73	17,26	3,3	0,00	0,0
2004-07-25 04:30	96	43	100	1,2	19,63	13,33	52,2	1006,51	12,86	13,33	19,73	17,05	2,8	0,00	0,0
2004-07-25 05:00	86	43	100	2,0	19,63	13,33	52,2	1006,51	12,86	13,33	19,73	17,05	3,0	0,00	0,0
2004-07-25 05:30	110	43	100	3,1	19,63	13,33	52,2	1006,51	12,86	11,52	19,73	17,05	3,5	0,00	0,0
2004-07-25 06:00	130	43	100	2,2	19,63	13,43	52,2	1006,51	12,96	13,43	19,73	17,15	4,7	0,00	0,0
2004-07-25 06:30	141	43	100	3,0	19,63	13,53	52,2	1005,51	13,06	11,73	19,73	17,26	4,5	0,00	0,0
2004-07-25 07:00	103	43	100	3,0	19,63	13,73	52,2	1005,51	13,26	11,95	19,73	17,46	4,7	0,00	0,0
2004-07-25 07:30	140	43	100	3,3	19,63	13,93	52,2	1005,51	13,46	11,46	19,73	17,66	5,2	0,00	0,0
2004-07-25 08:00	106	43	100	3,3	19,63	14,23	52,2	1004,51	13,76	11,80	19,73	17,96	5,8	0,00	0,0
2004-07-25 08:30	157	43	99	4,5	19,63	14,53	52,2	1004,51	14,37	10,11	19,73	18,43	6,4	0,00	0,0
2004-07-25 09:00	166	43	95	2,8	19,63	14,63	52,2	1004,51	13,84	12,94	19,73	18,18	7,5	0,00	0,0
2004-07-25 09:30	129	43	85	4,7	19,63	15,13	52,2	1004,51	12,62	10,86	19,73	17,86	7,3	0,00	0,0
2004-07-25 10:00	135	43	87	4,3	19,63	14,83	52,2	1004,51	12,68	11,13	19,73	17,72	7,5	0,00	0,0
2004-07-25 10:30	133	43	83	3,9	19,63	14,53	52,2	1004,51	11,68	11,45	19,73	17,11	7,9	0,00	0,0
2004-07-25 11:00	147	43	79	4,3	19,63	14,73	52,2	1004,51	11,12	11,01	19,73	17,00	6,8	0,00	0,0
2004-07-25 11:30	150	43	83	5,6	19,63	15,23	52,2	1004,51	12,36	10,27	19,73	17,81	7,5	0,00	0,0
2004-07-25 12:00	156	43	76	5,6	19,63	14,53	52,2	1004,51	10,35	9,37	19,73	16,58	8,3	0,00	0,0
2004-07-25 12:30	171	43	73	4,1	19,63	15,53	52,2	1005,51	10,71	11,97	19,73	17,37	7,7	0,00	0,0
2004-07-25 13:00	148	43	68	5,0	19,63	15,53	52,2	1005,51	9,65	11,00	19,73	17,03	8,1	0,00	0,0
2004-07-25 13:30	162	43	68	3,3	19,63	15,43	52,2	1005,51	9,55	13,16	19,73	16,93	7,1	0,00	0,0
2004-07-25 14:00	157	43	63	4,7	19,63	17,03	52,2	1005,51	9,94	13,21	19,73	18,22	6,8	0,00	0,0
2004-07-25 14:30	140	43	62	3,7	19,63	17,53	52,2	1005,51	10,17	14,95	19,73	18,66	7,3	0,00	0,0
2004-07-25 15:00	167	43	55	3,3	19,73	17,33	52,2	1005,51	8,20	15,30	19,83	18,05	7,5	0,00	0,0
2004-07-25 15:30	166	43	57	3,3	19,73	17,13	52,2	1005,51	8,54	15,08	19,83	17,96	6,2	0,00	0,0
2004-07-25 16:00	147	43	59	3,7	19,73	17,93	52,2	1005,51	9,80	15,42	19,83	18,88	6,2	0,00	0,0
2004-07-25 16:30	145	43	50	2,6	19,83	17,33	52,2	1005,51	6,81	16,47	19,93	17,77	7,1	0,00	0,0
2004-07-25 17:00	159	43	46	3,5	19,93	18,23	52,2	1005,51	6,42	16,32	20,03	18,47	6,9	0,00	0,0
2004-07-25 17:30	140	43	48	2,0	19,93	17,43	52,2	1005,51	6,31	17,43	20,03	17,77	6,9	0,00	0,0
2004-07-25 18:00	141	42	47	3,5	19,83	17,33	52,2	1005,51	5,91	15,30	19,88	17,62	8,5	0,00	0,0
2004-07-25 18:30	190	42	49	3,1	19,83	17,93	52,2	1005,51	7,06	16,54	19,88	18,32	7,3	0,00	0,0
2004-07-25 19:00	156	42	46	3,9	19,93	17,53	52,2	1005,51	5,78	14,95	19,98	17,77	6,2	0,00	0,0
2004-07-25 19:30	142	42	49	4,7	19,93	17,33	52,2	1005,51	6,51	13,58	19,98	17,72	5,0	0,00	0,0
2004-07-25 20:00	130	42	53	3,9	19,93	16,83	52,2	1005,51	7,19	14,14	19,98	17,43	6,2	0,00	0,0
2004-07-25 20:30	105	42	58	1,8	19,93	16,13	52,2	1005,51	7,86	16,13	19,98	17,02	5,0	0,00	0,0
2004-07-25 21:00	114	42	62	1,8	19,83	15,53	52,2	1005,51	8,28	15,53	19,88	16,65	3,5	0,00	0,0
2004-07-25 21:30	132	42	67	2,8	19,83	14,83	52,2	1006,51	8,76	13,15	19,88	16,27	4,7	0,00	0,0

Datum	Vindriktning °	Luftfukt inne Rh%	Luftfukt ute Rh%	Vindhastighet m/s	Temp inne °C	Temp ute °C	Nederb. året mm	Lufttryck Mbar	Daggpunkt °C	Kyleffekt °C	Vix inne °C	Vix ute °C	Vindby m/s	Korr lufttryck	Regn/dygn mm
2004-07-25 22:00	125	42	71	1,6	19,83	14,33	52,2	1006,51	9,14	14,33	19,88	16,03	4,3	0,00	0,0
2004-07-25 22:30	123	42	73	1,6	19,83	13,73	52,2	1006,51	8,97	13,73	19,88	15,57	2,6	0,00	0,0
2004-07-25 23:00	79	42	76	1,6	19,83	13,33	52,2	1006,51	9,19	13,33	19,88	15,38	2,8	0,00	0,0
2004-07-25 23:30	95	42	79	1,8	19,73	13,12	52,2	1006,51	9,57	13,12	19,78	15,40	2,6	0,00	0,0
2004-07-26 00:00	108	42	82	1,6	19,73	12,62	52,2	1007,51	9,63	12,62	19,78	15,13	3,0	0,00	0,0
2004-07-26 00:30	113	42	86	1,4	19,73	12,42	52,2	1007,51	10,15	12,42	19,78	15,24	2,6	0,00	0,0
2004-07-26 01:00	117	42	87	1,6	19,73	12,12	52,2	1007,51	10,03	12,12	19,78	15,02	2,8	0,00	0,0
2004-07-26 01:30	108	42	89	1,2	19,73	12,02	52,2	1007,51	10,27	12,02	19,78	15,08	2,6	0,00	0,0
2004-07-26 02:00	109	42	91	0,0	19,63	11,72	52,2	1007,51	10,30	11,72	19,68	14,94	2,4	0,00	0,0
2004-07-26 02:30	111	42	92	0,0	19,63	11,72	52,2	1007,51	10,47	11,72	19,68	15,03	2,6	0,00	0,0
2004-07-26 03:00	123	42	93	0,0	19,63	11,72	52,2	1007,51	10,63	11,72	19,68	15,11	2,0	0,00	0,0
2004-07-26 03:30	129	42	94	0,0	19,63	11,62	52,2	1007,51	10,69	11,62	19,68	15,09	2,2	0,00	0,0
2004-07-26 04:00	129	42	94	0,0	19,63	11,72	52,2	1007,51	10,79	11,72	19,68	15,19	1,4	0,00	0,0
2004-07-26 04:30	90	42	94	0,0	19,63	11,62	52,2	1007,51	10,69	11,62	19,68	15,09	1,2	0,00	0,0
2004-07-26 05:00	83	42	96	0,0	19,63	11,62	52,2	1008,51	11,01	11,62	19,68	15,27	1,4	0,00	0,0
2004-07-26 05:30	106	42	96	0,0	19,53	11,72	52,2	1008,51	11,11	11,72	19,58	15,37	1,8	0,00	0,0
2004-07-26 06:00	54	42	97	0,0	19,53	11,62	52,2	1008,51	11,16	11,62	19,58	15,35	1,6	0,00	0,0
2004-07-26 06:30	57	42	99	0,0	19,53	11,52	52,2	1008,51	11,37	11,52	19,58	15,43	1,2	0,00	0,0
2004-07-26 07:00	29	42	100	0,0	19,53	11,22	52,2	1008,51	11,22	11,22	19,58	15,22	1,4	0,00	0,0
2004-07-26 07:30	53	42	100	0,0	19,53	11,22	52,2	1008,51	11,22	11,22	19,58	15,22	1,8	0,00	0,0
2004-07-26 08:00	51	42	100	0,0	19,53	11,12	54,8	1008,51	11,12	11,12	19,58	15,12	1,4	2,54	2,5
2004-07-26 08:30	65	42	100	0,0	19,53	11,42	55,8	1009,51	11,42	11,42	19,58	15,42	1,6	3,56	3,6
2004-07-26 09:00	317	42	100	1,2	19,53	12,12	55,8	1009,51	12,13	12,12	19,58	16,12	2,0	1,02	3,6
2004-07-26 09:30	65	42	100	0,0	19,53	12,52	55,8	1009,51	12,53	12,52	19,58	16,52	2,0	0,00	3,6
2004-07-26 10:00	58	42	100	0,0	19,53	12,72	55,8	1009,51	12,73	12,72	19,58	16,72	1,6	0,00	3,6
2004-07-26 10:30	313	43	100	0,0	19,53	12,82	55,8	1009,51	12,83	12,82	19,63	16,82	1,6	0,00	3,6
2004-07-26 11:00	341	43	100	1,4	19,53	12,72	55,8	1009,51	12,73	12,72	19,63	16,72	1,8	0,00	3,6
2004-07-26 11:30	301	43	100	2,0	19,53	12,62	56,3	1009,51	12,63	12,62	19,63	16,62	2,2	0,51	4,1
2004-07-26 12:00	309	43	100	0,0	19,53	13,63	56,3	1010,51	13,63	13,63	19,63	17,62	2,0	0,51	4,1
2004-07-26 12:30	309	43	95	0,0	19,53	14,53	56,3	1009,51	13,74	14,53	19,63	18,08	1,4	0,00	4,1
2004-07-26 13:00	150	43	91	0,0	19,53	14,93	56,3	1010,51	13,47	14,93	19,63	18,15	0,0	0,00	4,1
2004-07-26 13:30	135	43	90	2,2	19,53	15,33	56,3	1010,51	13,70	15,33	19,63	18,46	2,6	0,00	4,1
2004-07-26 14:00	168	43	85	0,0	19,53	16,13	56,3	1010,51	13,61	16,13	19,63	18,86	3,3	0,00	4,1
2004-07-26 14:30	186	43	80	1,6	19,63	16,83	56,3	1010,51	13,36	16,83	19,73	19,18	3,3	0,00	4,1
2004-07-26 15:00	157	43	74	2,0	19,63	17,33	56,3	1010,51	12,65	17,33	19,73	19,24	3,7	0,00	4,1
2004-07-26 15:30	140	43	72	0,0	19,63	16,93	56,3	1010,51	11,85	16,93	19,73	18,71	3,0	0,00	4,1
2004-07-26 16:00	262	43	72	1,8	19,73	17,93	56,3	1010,51	12,81	17,93	19,83	19,71	3,3	0,00	4,1
2004-07-26 16:30	248	43	71	1,2	19,83	18,13	56,3	1010,51	12,79	18,13	19,93	19,84	3,7	0,00	4,1
2004-07-26 17:00	276	43	69	1,6	19,83	18,83	56,3	1011,51	13,02	18,83	19,93	20,40	3,1	0,00	4,1
2004-07-26 17:30	180	43	66	1,6	19,93	19,03	56,3	1010,51	12,54	19,03	20,03	20,41	3,3	0,00	4,1
2004-07-26 18:00	245	43	70	1,6	19,83	18,23	56,3	1011,51	12,67	18,23	19,93	19,87	3,7	0,00	4,1
2004-07-26 18:30	261	43	71	1,6	19,83	18,03	56,3	1011,51	12,69	18,03	19,93	19,74	2,2	0,00	4,1
2004-07-26 19:00	118	43	72	1,6	19,83	17,23	56,3	1011,51	12,14	17,23	19,93	19,01	2,6	0,00	4,1
2004-07-26 19:30	79	43	77	1,2	19,83	16,13	56,3	1011,51	12,10	16,13	19,93	18,26	3,0	0,00	4,1
2004-07-26 20:00	94	43	80	1,6	19,83	15,23	56,3	1011,51	11,80	15,23	19,93	17,58	2,2	0,00	4,1
2004-07-26 20:30	131	43	81	2,2	19,83	15,33	56,3	1011,51	12,09	15,33	19,93	17,75	2,8	0,00	4,1

Datum	Vindriktning °	Luftfukt inne Rh%	Luftfukt ute Rh%	Vindhastighet m/s	Temp inne °C	Temp ute °C	Nederb. året mm	Lufttryck Mbar	Daggpunkt °C	Kyleffekt °C	Vix inne °C	Vix ute °C	Vindby m/s	Korr lufttryck	Regn/dygn mm
2004-07-26 21:00	128	43	84	2,6	19,83	15,23	56,3	1012,51	12,54	14,25	19,93	17,88	3,5	0,00	4,1
2004-07-26 21:30	111	43	87	1,4	19,83	14,53	56,3	1012,51	12,39	14,53	19,93	17,42	3,0	0,00	4,1
2004-07-26 22:00	114	43	89	0,0	19,73	13,93	56,3	1012,51	12,14	13,93	19,83	16,98	2,0	0,00	4,1
2004-07-26 22:30	123	43	91	0,0	19,73	13,53	56,3	1012,51	12,09	13,53	19,83	16,74	0,0	0,00	4,1
2004-07-26 23:00	112	43	91	0,0	19,83	12,92	56,3	1012,51	11,49	12,92	19,93	16,14	1,2	0,00	4,1
2004-07-26 23:30	85	43	96	0,0	20,23	11,82	56,3	1012,51	11,21	11,82	20,33	15,47	0,0	0,00	4,1
2004-07-27 00:00	85	43	100	0,0	20,03	10,92	56,3	1013,51	10,92	10,92	20,13	14,92	1,2	0,00	0,0
2004-07-27 00:30	86	43	100	0,0	19,93	10,52	56,3	1013,51	10,52	10,52	20,03	14,52	1,2	0,00	0,0
2004-07-27 01:00	86	43	100	1,4	19,83	10,02	56,3	1013,51	10,02	10,02	19,93	14,02	1,4	0,00	0,0
2004-07-27 01:30	86	43	100	0,0	19,73	9,32	56,3	1013,51	9,32	9,32	19,83	13,32	1,4	0,00	0,0
2004-07-27 02:00	86	43	100	0,0	19,73	9,12	56,3	1013,51	9,12	9,12	19,83	13,12	1,4	0,00	0,0
2004-07-27 02:30	86	43	100	0,0	19,73	9,22	56,3	1013,51	9,22	9,22	19,83	13,22	0,0	0,00	0,0
2004-07-27 03:00	86	43	100	0,0	19,63	8,52	56,3	1013,51	8,52	8,52	19,73	12,52	0,0	0,00	0,0
2004-07-27 03:30	351	43	100	1,4	19,63	8,92	56,3	1013,51	8,92	8,92	19,73	12,92	1,8	0,00	0,0
2004-07-27 04:00	328	43	100	0,0	19,63	9,62	56,3	1013,51	9,62	9,62	19,73	13,62	2,4	0,00	0,0
2004-07-27 04:30	328	43	100	0,0	19,63	9,42	56,3	1013,51	9,42	9,42	19,73	13,42	1,6	0,00	0,0
2004-07-27 05:00	328	43	100	0,0	19,53	9,72	56,3	1013,51	9,72	9,72	19,63	13,72	1,4	0,00	0,0
2004-07-27 05:30	328	43	100	0,0	19,53	9,32	56,3	1013,51	9,32	9,32	19,63	13,32	0,0	0,00	0,0
2004-07-27 06:00	344	43	100	2,4	19,53	10,52	56,3	1013,51	10,52	9,29	19,63	14,52	2,6	0,00	0,0
2004-07-27 06:30	338	43	99	2,0	19,53	11,42	56,3	1013,51	11,27	11,42	19,63	15,33	3,0	0,00	0,0
2004-07-27 07:00	321	43	95	1,6	19,53	12,22	56,3	1013,51	11,45	12,22	19,63	15,78	2,6	0,00	0,0
2004-07-27 07:30	173	43	91	0,0	19,53	14,03	56,3	1014,51	12,07	14,03	19,63	17,00	1,6	0,00	0,0
2004-07-27 08:00	173	43	86	0,0	19,53	13,63	56,3	1014,51	10,79	13,63	19,63	16,20	0,0	0,00	0,0
2004-07-27 08:30	154	43	93	0,0	19,63	14,03	56,3	1014,51	12,41	14,03	19,73	17,16	2,4	0,00	0,0
2004-07-27 09:00	177	43	90	0,0	19,63	14,53	56,3	1014,51	12,39	14,53	19,73	17,42	2,2	0,00	0,0
2004-07-27 09:30	182	43	87	0,0	19,73	14,93	56,3	1014,51	12,25	14,93	19,83	17,58	1,8	0,00	0,0
2004-07-27 10:00	120	43	86	1,6	19,73	14,83	56,3	1015,51	11,97	14,83	19,83	17,41	2,8	0,00	0,0
2004-07-27 10:30	124	43	85	0,0	19,73	14,73	56,3	1015,51	11,69	14,73	19,83	17,23	2,0	0,00	0,0
2004-07-27 11:00	109	43	77	1,4	19,73	16,13	56,3	1015,51	11,49	16,13	19,83	18,04	2,6	0,00	0,0
2004-07-27 11:30	111	43	73	2,0	19,73	17,53	56,3	1014,51	12,00	17,53	19,83	19,17	3,5	0,00	0,0
2004-07-27 12:00	108	43	73	2,2	19,73	17,93	56,3	1014,51	12,38	17,93	19,83	19,57	3,7	0,00	0,0
2004-07-27 12:30	138	43	77	2,0	19,73	17,03	56,3	1014,51	12,36	17,03	19,83	18,94	4,3	0,00	0,0
2004-07-27 13:00	147	43	76	2,2	19,73	17,33	56,3	1014,51	12,44	17,33	19,83	19,17	3,7	0,00	0,0
2004-07-27 13:30	147	43	77	2,6	19,73	16,73	56,3	1014,51	12,07	15,84	19,83	18,64	3,3	0,00	0,0
2004-07-27 14:00	97	43	73	0,0	19,63	17,33	56,3	1014,51	11,81	17,33	19,73	18,97	3,1	0,00	0,0
2004-07-27 14:30	101	43	68	0,0	19,63	17,73	56,3	1014,51	11,07	17,73	19,73	19,04	2,8	0,00	0,0
2004-07-27 15:00	176	43	64	0,0	19,63	17,63	56,3	1014,51	10,02	17,63	19,73	18,69	3,0	0,00	0,0
2004-07-27 15:30	140	43	70	3,1	19,73	18,73	56,3	1014,51	12,48	17,42	19,83	20,17	4,1	0,00	0,0
2004-07-27 16:00	173	43	69	2,8	19,73	18,43	56,3	1014,51	11,96	17,09	19,83	19,81	4,5	0,00	0,0
2004-07-27 16:30	342	43	68	2,6	19,73	18,03	56,3	1015,51	11,35	17,21	19,83	19,34	4,3	0,00	0,0
2004-07-27 17:00	317	43	64	1,2	19,83	18,43	56,3	1015,51	10,77	18,43	19,93	19,50	3,3	0,00	0,0
2004-07-27 17:30	313	43	66	1,2	19,83	18,03	56,3	1015,51	10,88	18,03	19,93	19,22	2,4	0,00	0,0
2004-07-27 18:00	124	43	64	1,4	19,73	18,13	56,3	1014,51	10,49	18,13	19,83	19,20	2,2	0,00	0,0
2004-07-27 18:30	293	43	61	1,4	19,73	18,93	56,3	1015,51	10,49	18,93	19,83	19,82	2,4	0,00	0,0
2004-07-27 19:00	294	43	69	0,0	19,73	17,53	56,3	1015,51	11,11	17,53	19,83	18,91	1,8	0,00	0,0
2004-07-27 19:30	339	43	72	0,0	19,73	17,13	56,3	1015,51	11,40	17,13	19,83	18,70	1,8	0,00	0,0

Datum	Vindriktning °	Luftfukt inne Rh%	Luftfukt ute Rh%	Vindhastighet m/s	Temp inne °C	Temp ute °C	Nederb. året mm	Lufttryck Mbar	Daggpunkt °C	Kyleffekt °C	Vix inne °C	Vix ute °C	Vindby m/s	Korr lufttryck	Regn/dygn mm
2004-07-27 20:00	337	43	73	0,0	19,73	17,03	56,3	1015,51	11,52	17,03	19,83	18,67	1,4	0,00	0,0
2004-07-27 20:30	337	43	73	0,0	19,73	16,63	56,3	1015,51	11,14	16,63	19,83	18,27	0,0	0,00	0,0
2004-07-27 21:00	337	43	80	0,0	19,73	15,43	56,3	1015,51	11,42	15,43	19,83	17,56	0,0	0,00	0,0
2004-07-27 21:30	337	43	81	0,0	19,73	14,53	56,3	1016,51	10,74	14,53	19,83	16,73	0,0	0,00	0,0
2004-07-27 22:00	337	43	84	0,0	19,73	14,13	56,3	1016,51	10,92	14,13	19,83	16,55	0,0	0,00	0,0
2004-07-27 22:30	316	43	84	2,2	19,73	14,53	56,3	1016,51	11,31	14,53	19,83	16,95	3,5	0,00	0,0
2004-07-27 23:00	286	43	88	0,0	19,63	13,73	56,3	1016,51	11,25	13,73	19,73	16,46	3,1	0,00	0,0
2004-07-27 23:30	328	43	85	2,0	19,73	13,73	56,3	1016,51	10,71	13,73	19,83	16,23	3,0	0,00	0,0
2004-07-28 00:00	318	43	85	2,2	19,83	13,53	56,3	1016,51	10,51	13,53	19,93	16,03	3,1	0,00	0,0
2004-07-28 00:30	320	43	79	2,0	20,33	13,93	56,3	1016,51	9,77	13,93	20,43	15,98	3,1	0,00	0,0
2004-07-28 01:00	297	43	87	0,0	20,13	12,82	56,3	1017,52	10,19	12,82	20,23	15,48	2,6	0,00	0,0
2004-07-28 01:30	297	43	91	0,0	20,03	12,02	56,3	1017,52	10,10	12,02	20,13	15,00	0,0	0,00	0,0
2004-07-28 02:00	297	43	93	0,0	19,93	10,92	56,3	1017,52	9,35	10,92	20,03	14,06	0,0	0,00	0,0
2004-07-28 02:30	339	43	98	1,2	19,83	10,82	56,3	1017,52	10,06	10,82	19,93	14,38	1,6	0,00	0,0
2004-07-28 03:00	340	43	99	0,0	19,83	11,22	56,3	1018,52	10,61	11,22	19,93	14,87	1,8	0,00	0,0
2004-07-28 03:30	294	43	96	1,4	19,73	11,52	56,3	1018,52	10,43	11,52	19,83	14,91	1,8	0,00	0,0
2004-07-28 04:00	303	43	97	0,0	19,73	11,32	56,3	1018,52	10,39	11,32	19,83	14,79	2,0	0,00	0,0
2004-07-28 04:30	303	43	100	0,0	19,73	11,02	56,3	1018,52	10,57	11,02	19,83	14,75	1,6	0,00	0,0
2004-07-28 05:00	303	43	100	0,0	19,83	10,72	56,3	1019,52	10,27	10,72	19,93	14,45	0,0	0,00	0,0
2004-07-28 05:30	303	43	100	0,0	20,03	10,62	56,3	1019,52	10,17	10,62	20,13	14,35	1,4	0,00	0,0
2004-07-28 06:00	303	43	100	0,0	20,13	10,82	56,3	1019,52	10,37	10,82	20,23	14,55	0,0	0,00	0,0
2004-07-28 06:30	342	43	100	1,4	20,33	10,92	56,3	1019,52	10,47	10,92	20,43	14,65	2,2	0,00	0,0
2004-07-28 07:00	342	43	100	0,0	20,53	11,92	56,3	1019,52	11,46	11,92	20,63	15,65	1,6	0,00	0,0
2004-07-28 07:30	301	42	85	1,8	20,63	13,83	56,3	1020,52	10,81	13,83	20,68	16,33	2,6	0,00	0,0
2004-07-28 08:00	314	42	81	2,2	20,63	14,13	56,3	1020,52	10,35	14,13	20,68	16,33	3,0	0,00	0,0
2004-07-28 08:30	329	42	77	1,4	20,53	14,03	56,3	1020,52	9,47	14,03	20,58	15,94	3,1	0,00	0,0
2004-07-28 09:00	332	42	75	2,4	20,43	14,23	56,3	1020,52	9,25	13,20	20,48	16,00	3,3	0,00	0,0
2004-07-28 09:30	297	43	75	2,2	20,33	15,13	56,3	1021,52	10,12	15,13	20,43	16,90	3,3	0,00	0,0
2004-07-28 10:00	273	43	63	3,0	20,23	15,23	56,3	1021,52	7,51	13,59	20,33	16,23	4,3	0,00	0,0
2004-07-28 10:30	309	43	63	2,4	20,23	15,23	56,3	1021,52	7,51	14,25	20,33	16,23	5,4	0,00	0,0
2004-07-28 11:00	318	43	62	2,2	20,13	15,43	56,3	1021,52	7,46	15,43	20,23	16,37	3,9	0,00	0,0
2004-07-28 11:30	286	42	61	2,2	20,13	15,73	56,3	1021,52	7,49	15,73	20,18	16,62	4,5	0,00	0,0
2004-07-28 12:00	303	42	57	3,0	20,03	16,23	56,3	1021,52	6,91	14,68	20,08	16,89	4,5	0,00	0,0
2004-07-28 12:30	277	43	60	2,4	20,03	16,13	56,3	1021,52	7,61	15,20	20,13	16,96	4,7	0,00	0,0
2004-07-28 13:00	351	42	56	2,8	20,03	15,93	56,3	1021,52	6,36	14,36	20,08	16,53	4,1	0,00	0,0
2004-07-28 13:30	334	42	56	2,0	20,03	17,13	56,3	1021,52	7,47	17,13	20,08	17,73	4,9	0,00	0,0
2004-07-28 14:00	211	42	55	1,6	20,03	17,03	56,3	1021,52	7,10	17,03	20,08	17,58	5,6	0,00	0,0
2004-07-28 14:30	299	42	53	1,6	20,03	17,93	56,3	1021,52	7,36	17,93	20,08	18,37	4,1	0,00	0,0
2004-07-28 15:00	284	42	54	2,2	20,03	18,43	56,3	1021,52	8,11	18,43	20,08	18,93	4,7	0,00	0,0
2004-07-28 15:30	299	42	51	2,2	20,13	18,53	56,3	1021,52	7,31	18,53	20,18	18,87	4,3	0,00	0,0
2004-07-28 16:00	277	42	53	2,0	20,13	18,63	56,3	1021,52	8,00	18,63	20,18	19,08	4,7	0,00	0,0
2004-07-28 16:30	294	42	52	3,0	20,23	18,93	56,3	1021,52	7,98	17,63	20,28	19,32	5,2	0,00	0,0
2004-07-28 17:00	311	42	50	1,2	20,33	18,93	56,3	1021,52	7,37	18,93	20,38	19,22	3,7	0,00	0,0
2004-07-28 17:30	309	42	51	1,4	20,33	18,83	56,3	1021,52	7,59	18,83	20,38	19,17	4,9	0,00	0,0
2004-07-28 18:00	277	42	51	2,0	20,23	18,83	56,3	1021,52	7,59	18,83	20,28	19,17	5,0	0,00	0,0
2004-07-28 18:30	321	42	50	1,4	20,13	18,73	56,3	1021,52	7,19	18,73	20,18	19,02	4,7	0,00	0,0

Datum	Vindriktning °	Luftfukt inne Rh%	Luftfukt ute Rh%	Vindhastighet m/s	Temp inne °C	Temp ute °C	Nederb. året mm	Lufttryck Mbar	Daggpunkt °C	Kyleffekt °C	Vix inne °C	Vix ute °C	Vindby m/s	Korr lufttryck	Regn/dygn mm
2004-07-28 19:00	292	42	51	2,2	20,23	18,73	56,3	1021,52	7,50	18,73	20,28	19,07	4,3	0,00	0,0
2004-07-28 19:30	310	42	51	2,4	20,23	18,33	56,3	1021,52	7,13	17,52	20,28	18,67	3,9	0,00	0,0
2004-07-28 20:00	328	42	57	0,0	20,13	16,93	56,3	1021,52	7,56	16,93	20,18	17,59	3,5	0,00	0,0
2004-07-28 20:30	338	42	57	1,4	20,13	16,63	56,3	1022,52	7,28	16,63	20,18	17,29	2,2	0,00	0,0
2004-07-28 21:00	333	42	61	1,6	20,13	15,83	56,3	1022,52	7,58	15,83	20,18	16,72	3,1	0,00	0,0
2004-07-28 21:30	343	43	63	2,2	20,23	15,23	56,3	1022,52	7,51	15,23	20,33	16,23	2,4	0,00	0,0
2004-07-28 22:00	343	42	69	1,6	20,13	14,13	56,3	1022,52	7,87	14,13	20,18	15,50	2,2	0,00	0,0
2004-07-28 22:30	338	43	72	1,6	20,13	13,23	56,3	1022,52	7,66	13,23	20,23	14,80	2,2	0,00	0,0
2004-07-28 23:00	329	43	74	2,2	20,13	12,62	56,3	1022,52	7,51	12,62	20,23	14,33	3,0	0,00	0,0
2004-07-28 23:30	313	43	77	2,0	20,13	12,02	56,3	1023,52	7,53	12,02	20,23	13,94	2,4	0,00	0,0
2004-07-29 00:00	329	43	79	1,4	20,03	11,52	56,3	1023,52	7,44	11,52	20,13	13,58	2,6	0,00	0,0
2004-07-29 00:30	325	43	82	2,0	19,93	10,92	56,3	1023,52	7,43	10,92	20,03	13,20	2,6	0,00	0,0
2004-07-29 01:00	323	43	83	2,0	19,83	10,72	56,3	1023,52	7,42	10,72	19,93	13,07	2,8	0,00	0,0
2004-07-29 01:30	323	43	84	2,6	19,83	10,52	56,3	1023,52	7,40	9,29	19,93	12,95	3,1	0,00	0,0
2004-07-29 02:00	334	43	85	2,0	19,73	10,42	56,3	1023,52	7,48	10,42	19,83	12,93	3,3	0,00	0,0
2004-07-29 02:30	328	43	86	2,0	19,63	10,12	56,3	1023,52	7,37	10,12	19,73	12,70	3,0	0,00	0,0
2004-07-29 03:00	329	43	87	0,0	19,63	9,82	56,3	1023,52	7,25	9,82	19,73	12,48	2,8	0,00	0,0
2004-07-29 03:30	331	43	88	0,0	19,63	9,52	56,3	1023,52	7,13	9,52	19,73	12,26	2,6	0,00	0,0
2004-07-29 04:00	337	43	89	0,0	19,53	9,32	56,3	1023,52	7,10	9,32	19,63	12,14	2,4	0,00	0,0
2004-07-29 04:30	338	43	89	2,0	19,53	9,22	56,3	1023,52	7,00	9,22	19,63	12,03	3,0	0,00	0,0
2004-07-29 05:00	336	43	89	0,0	19,53	9,22	56,3	1023,52	7,00	9,22	19,63	12,03	3,3	0,00	0,0
2004-07-29 05:30	345	43	89	0,0	19,43	9,32	56,3	1023,52	7,10	9,32	19,53	12,14	3,0	0,00	0,0
2004-07-29 06:00	321	43	86	1,6	19,43	10,32	56,3	1023,52	7,56	10,32	19,53	12,90	2,8	0,00	0,0
2004-07-29 06:30	339	43	82	1,8	19,53	11,02	56,3	1023,52	7,52	11,02	19,63	13,30	3,0	0,00	0,0
2004-07-29 07:00	332	43	78	2,4	19,53	11,72	56,3	1023,52	7,44	10,56	19,63	13,71	3,0	0,00	0,0
2004-07-29 07:30	316	43	75	2,4	19,73	12,22	56,3	1023,52	7,33	11,09	19,83	14,00	3,1	0,00	0,0
2004-07-29 08:00	318	43	74	0,0	19,83	13,12	56,3	1023,52	7,99	13,12	19,93	14,83	3,1	0,00	0,0
2004-07-29 08:30	317	42	70	1,8	20,03	13,63	56,3	1023,52	7,61	13,63	20,08	15,07	3,0	0,00	0,0
2004-07-29 09:00	3	42	70	1,4	20,03	14,03	56,3	1023,52	8,00	14,03	20,08	15,47	3,1	0,00	0,0
2004-07-29 09:30	328	42	69	0,0	20,03	14,43	56,3	1023,52	8,16	14,43	20,08	15,80	3,1	0,00	0,0
2004-07-29 10:00	331	43	65	1,6	20,03	15,23	56,3	1023,52	8,00	15,23	20,13	16,35	2,8	0,00	0,0
2004-07-29 10:30	275	43	66	1,8	20,03	15,93	56,3	1023,52	8,89	15,93	20,13	17,12	2,6	0,00	0,0
2004-07-29 11:00	278	43	64	0,0	20,03	16,33	56,3	1023,52	8,79	16,33	20,13	17,39	2,2	0,00	0,0
2004-07-29 11:30	305	42	59	0,0	19,93	16,83	56,3	1023,52	8,00	16,83	19,98	17,60	2,8	0,00	0,0
2004-07-29 12:00	263	42	60	0,0	19,93	17,43	56,3	1023,52	8,82	17,43	19,98	18,26	3,1	0,00	0,0
2004-07-29 12:30	277	42	54	0,0	19,93	17,73	56,3	1023,52	7,46	17,73	19,98	18,23	3,0	0,00	0,0
2004-07-29 13:00	139	42	56	1,6	19,93	18,43	56,3	1023,52	8,68	18,43	19,98	19,04	2,6	0,00	0,0
2004-07-29 13:30	335	42	49	0,0	19,93	18,83	56,3	1023,52	6,97	18,83	19,98	19,07	2,4	0,00	0,0
2004-07-29 14:00	85	42	41	1,2	19,93	19,33	56,3	1022,52	4,66	19,33	19,98	19,20	2,2	0,00	0,0
2004-07-29 14:30	328	42	40	0,0	19,93	19,53	56,3	1022,52	4,45	19,53	19,98	19,36	2,0	0,00	0,0
2004-07-29 15:00	323	43	38	1,4	20,03	19,73	56,3	1022,52	3,84	19,73	20,13	19,48	3,0	0,00	0,0
2004-07-29 15:30	351	43	40	2,2	20,03	20,23	56,3	1022,52	5,08	20,23	20,13	20,06	2,6	0,00	0,0
2004-07-29 16:00	74	43	39	0,0	20,13	20,33	56,3	1022,52	4,77	20,33	20,23	20,12	3,0	0,00	0,0
2004-07-29 16:30	100	43	38	0,0	20,23	20,83	56,3	1022,52	4,81	20,83	20,33	20,58	2,6	0,00	0,0
2004-07-29 17:00	52	43	36	1,2	20,23	20,83	56,3	1022,52	3,97	20,83	20,33	20,50	2,6	0,00	0,0
2004-07-29 17:30	33	43	35	0,0	20,23	21,13	56,3	1022,52	3,79	21,13	20,33	20,76	2,0	0,00	0,0

Datum	Vindriktning °	Luftfukt inne Rh%	Luftfukt ute Rh%	Vindhastighet m/s	Temp inne °C	Temp ute °C	Nederb. året mm	Lufttryck Mbar	Daggpunkt °C	Kyleffekt °C	Vix inne °C	Vix ute °C	Vindby m/s	Korr lufttryck	Regn/dygn mm
2004-07-29 18:00	336	43	37	3,0	20,23	20,93	56,3	1022,52	4,48	19,82	20,33	20,64	3,0	0,00	0,0
2004-07-29 18:30	72	42	37	0,0	20,13	20,93	56,3	1022,52	4,48	20,93	20,38	20,64	5,0	0,00	0,0
2004-07-29 19:00	81	43	38	0,0	20,23	20,73	56,3	1022,52	4,72	20,73	20,33	20,48	2,0	0,00	0,0
2004-07-29 19:30	44	43	42	0,0	20,23	20,33	56,3	1022,52	5,92	20,33	20,33	20,25	2,0	0,00	0,0
2004-07-29 20:00	64	43	41	0,0	20,23	19,93	56,3	1022,52	5,19	19,93	20,33	19,80	1,8	0,00	0,0
2004-07-29 20:30	344	42	44	0,0	20,23	19,43	56,3	1022,52	5,84	19,43	20,28	19,44	1,4	0,00	0,0
2004-07-29 21:00	332	43	48	0,0	20,13	18,53	56,3	1023,52	6,37	18,53	20,23	18,72	0,0	0,00	0,0
2004-07-29 21:30	332	43	56	0,0	20,23	17,03	56,3	1023,52	7,38	17,03	20,33	17,63	0,0	0,00	0,0
2004-07-29 22:00	332	43	61	0,0	20,13	15,33	56,3	1023,52	7,11	15,33	20,23	16,21	0,0	0,00	0,0
2004-07-29 22:30	332	43	68	0,0	20,13	13,73	56,3	1023,52	7,27	13,73	20,23	15,04	0,0	0,00	0,0
2004-07-29 23:00	332	43	72	0,0	20,43	12,82	56,3	1024,52	7,28	12,82	20,53	14,40	0,0	0,00	0,0
2004-07-29 23:30	332	43	70	0,0	20,23	13,33	56,3	1024,52	7,33	13,33	20,33	14,77	0,0	0,00	0,0
2004-07-30 00:00	7	43	71	0,0	20,23	13,12	56,3	1024,52	7,35	13,12	20,33	14,63	0,0	0,00	0,0
2004-07-30 00:30	31	43	72	0,0	20,13	13,43	56,3	1024,52	7,85	13,43	20,23	15,00	0,0	0,00	0,0
2004-07-30 01:00	43	43	74	0,0	20,13	12,82	56,3	1024,52	7,70	12,82	20,23	14,53	0,0	0,00	0,0
2004-07-30 01:30	33	43	73	0,0	20,03	12,92	56,3	1024,52	7,59	12,92	20,13	14,57	0,0	0,00	0,0
2004-07-30 02:00	356	43	76	0,0	20,03	12,22	56,3	1024,52	7,53	12,22	20,13	14,07	0,0	0,00	0,0
2004-07-30 02:30	49	43	72	0,0	20,03	13,43	56,3	1024,52	7,85	13,43	20,13	15,00	0,0	0,00	0,0
2004-07-30 03:00	49	43	73	0,0	19,93	13,63	56,3	1024,52	8,26	13,63	20,03	15,27	2,6	0,00	0,0
2004-07-30 03:30	107	43	74	2,0	19,93	13,73	56,3	1024,52	8,56	13,73	20,03	15,43	2,6	0,00	0,0
2004-07-30 04:00	103	43	78	2,2	19,93	13,43	56,3	1025,52	9,09	13,43	20,03	15,41	3,3	0,00	0,0
2004-07-30 04:30	96	43	83	1,6	19,93	13,23	56,3	1025,52	9,85	13,23	20,03	15,58	3,0	0,00	0,0
2004-07-30 05:00	88	43	85	1,6	19,93	13,12	56,3	1025,52	10,12	13,12	20,03	15,63	3,1	0,00	0,0
2004-07-30 05:30	96	43	85	2,2	19,93	13,43	56,3	1025,52	10,42	13,43	20,03	15,93	3,7	0,00	0,0
2004-07-30 06:00	95	43	84	2,0	19,93	14,33	56,3	1025,52	11,11	14,33	20,03	16,75	3,5	0,00	0,0
2004-07-30 06:30	100	43	81	1,8	19,93	15,13	56,3	1025,52	11,32	15,13	20,03	17,33	3,7	0,00	0,0
2004-07-30 07:00	106	43	79	1,4	19,83	15,83	56,3	1026,52	11,61	15,83	19,93	17,89	3,3	0,00	0,0
2004-07-30 07:30	117	43	78	1,2	19,83	16,43	56,3	1026,52	11,99	16,43	19,93	18,41	3,1	0,00	0,0
2004-07-30 08:00	156	43	80	1,2	19,83	16,93	56,3	1026,52	12,87	16,93	19,93	19,06	3,1	0,00	0,0
2004-07-30 08:30	138	43	74	2,8	19,83	17,63	56,3	1026,52	12,31	16,21	19,93	19,34	3,1	0,00	0,0
2004-07-30 09:00	85	43	73	1,4	19,83	18,23	56,3	1026,52	12,67	18,23	19,93	19,87	3,5	0,00	0,0
2004-07-30 09:30	128	43	71	2,0	19,83	18,73	56,3	1026,52	12,70	18,73	19,93	20,24	3,7	0,00	0,0
2004-07-30 10:00	120	43	69	1,6	19,83	18,93	56,3	1026,52	12,44	18,93	19,93	20,31	3,5	0,00	0,0
2004-07-30 10:30	126	43	67	1,6	19,83	19,53	56,3	1026,52	12,54	19,53	19,93	20,78	3,9	0,00	0,0
2004-07-30 11:00	144	43	65	2,2	19,93	19,63	56,3	1026,52	12,15	19,63	20,03	20,76	3,0	0,00	0,0
2004-07-30 11:30	124	43	62	2,4	19,93	19,93	56,3	1026,52	11,68	19,21	20,03	20,88	2,8	0,00	0,0
2004-07-30 12:00	90	43	61	0,0	19,93	20,43	56,3	1026,52	11,89	20,43	20,03	21,32	3,3	0,00	0,0
2004-07-30 12:30	316	43	54	2,0	19,93	20,93	56,3	1026,52	10,42	20,93	20,03	21,43	3,3	0,00	0,0
2004-07-30 13:00	69	43	56	1,2	19,93	21,63	56,3	1026,52	11,64	21,63	20,03	22,24	3,3	0,00	0,0
2004-07-30 13:30	77	43	53	0,0	19,93	21,83	56,3	1026,52	10,95	21,83	20,03	22,28	3,7	0,00	0,0
2004-07-30 14:00	147	43	55	2,6	20,03	21,73	56,3	1026,52	11,45	21,11	20,13	22,28	4,1	0,00	0,0
2004-07-30 14:30	103	43	51	1,2	20,03	21,73	56,3	1026,52	10,24	21,73	20,13	22,07	4,5	0,00	0,0
2004-07-30 15:00	53	43	54	0,0	20,03	21,33	56,3	1025,52	10,79	21,33	20,13	21,83	3,5	0,00	0,0
2004-07-30 15:30	132	43	48	1,8	20,23	22,83	56,3	1025,52	10,28	22,83	20,33	23,03	3,9	0,00	0,0
2004-07-30 16:00	98	43	50	0,0	20,23	21,43	56,3	1025,52	9,66	21,43	20,33	21,72	3,1	0,00	0,0
2004-07-30 16:30	72	43	51	2,0	20,33	22,43	56,3	1025,52	10,88	22,43	20,43	22,78	3,7	0,00	0,0

Datum	Vindriktning °	Luftfukt inne Rh%	Luftfukt ute Rh%	Vindhastighet m/s	Temp inne °C	Temp ute °C	Nederb. året mm	Lufttryck Mbar	Daggpunkt °C	Kyleffekt °C	Vix inne °C	Vix ute °C	Vindby m/s	Korr lufttryck	Regn/dygn mm
2004-07-30 17:00	104	43	49	0,0	20,33	22,33	56,3	1025,52	10,16	22,33	20,43	22,58	4,7	0,00	0,0
2004-07-30 17:30	97	43	47	0,0	20,33	22,43	56,3	1025,52	9,58	22,43	20,43	22,58	3,7	0,00	0,0
2004-07-30 18:00	296	43	47	2,0	20,33	22,43	56,3	1025,52	9,58	22,43	20,43	22,58	2,6	0,00	0,0
2004-07-30 18:30	87	43	51	0,0	20,23	21,43	56,3	1025,52	9,97	21,43	20,33	21,77	3,5	0,00	0,0
2004-07-30 19:00	106	43	51	0,0	20,33	21,93	56,3	1025,52	10,43	21,93	20,43	22,27	1,6	0,00	0,0
2004-07-30 19:30	64	43	52	2,0	20,33	21,53	56,3	1025,52	10,37	21,53	20,43	21,93	2,6	0,00	0,0
2004-07-30 20:00	85	43	52	0,0	20,33	21,33	56,3	1025,52	10,19	21,33	20,43	21,73	2,0	0,00	0,0
2004-07-30 20:30	76	43	53	0,0	20,33	21,23	56,3	1025,52	10,40	21,23	20,43	21,68	1,4	0,00	0,0
2004-07-30 21:00	83	43	60	0,0	20,33	20,43	56,3	1025,52	11,63	20,43	20,43	21,26	1,4	0,00	0,0
2004-07-30 21:30	70	43	61	0,0	20,33	19,23	56,3	1025,52	10,77	19,23	20,43	20,12	1,6	0,00	0,0
2004-07-30 22:00	61	43	64	0,0	20,33	18,03	56,3	1026,52	10,40	18,03	20,43	19,10	1,6	0,00	0,0
2004-07-30 22:30	56	43	68	0,0	20,33	17,13	56,3	1026,52	10,50	17,13	20,43	18,44	1,4	0,00	0,0
2004-07-30 23:00	62	43	68	1,4	20,83	17,03	56,3	1026,52	10,40	17,03	20,93	18,34	2,6	0,00	0,0
2004-07-30 23:30	84	42	71	0,0	20,83	16,63	56,3	1026,52	10,70	16,63	20,88	18,14	2,2	0,00	0,0
2004-07-31 00:00	39	42	74	0,0	20,63	16,53	56,3	1026,52	11,25	16,53	20,68	18,24	2,4	0,00	0,0
2004-07-31 00:30	80	43	75	0,0	20,43	16,23	56,3	1026,52	11,18	16,23	20,53	18,00	2,2	0,00	0,0
2004-07-31 01:00	84	43	76	1,8	20,33	16,13	56,3	1026,52	11,29	16,13	20,43	17,97	2,4	0,00	0,0
2004-07-31 01:30	73	43	78	1,2	20,23	15,83	56,3	1026,52	11,41	15,83	20,33	17,81	3,1	0,00	0,0
2004-07-31 02:00	96	43	80	1,6	20,13	15,73	56,3	1027,52	11,71	15,73	20,23	17,86	2,8	0,00	0,0
2004-07-31 02:30	108	43	82	1,4	20,03	15,63	56,3	1027,52	12,00	15,63	20,13	17,90	2,8	0,00	0,0
2004-07-31 03:00	91	43	81	1,8	20,03	15,53	56,3	1027,52	11,71	15,53	20,13	17,73	3,1	0,00	0,0
2004-07-31 03:30	70	43	82	0,0	20,03	15,23	56,3	1027,52	11,61	15,23	20,13	17,50	2,4	0,00	0,0
2004-07-31 04:00	57	43	82	0,0	19,93	14,93	56,3	1026,52	11,32	14,93	20,03	17,20	2,2	0,00	0,0
2004-07-31 04:30	56	43	87	0,0	19,93	13,63	56,3	1026,52	10,97	13,63	20,03	16,28	1,2	0,00	0,0
2004-07-31 05:00	326	43	93	0,0	19,93	12,82	56,3	1026,52	11,23	12,82	20,03	15,96	1,6	0,00	0,0
2004-07-31 05:30	356	43	93	0,0	19,83	13,12	56,3	1027,52	11,52	13,12	19,93	16,26	1,2	0,00	0,0
2004-07-31 06:00	342	43	91	0,0	19,83	13,93	56,3	1027,52	11,97	13,93	19,93	16,90	1,2	0,00	0,0
2004-07-31 06:30	64	43	86	0,0	19,83	14,93	56,3	1027,52	12,07	14,93	19,93	17,51	0,0	0,00	0,0
2004-07-31 07:00	298	43	85	0,0	19,83	15,23	56,3	1027,52	12,18	15,23	19,93	17,73	1,8	0,00	0,0
2004-07-31 07:30	351	43	80	1,4	19,83	16,43	56,3	1027,52	12,39	16,43	19,93	18,56	2,6	0,00	0,0
2004-07-31 08:00	67	43	77	1,4	19,83	17,03	56,3	1027,52	12,36	17,03	19,93	18,94	3,1	0,00	0,0
2004-07-31 08:30	72	43	77	2,0	19,83	17,43	56,3	1027,52	12,75	17,43	19,93	19,34	3,3	0,00	0,0
2004-07-31 09:00	356	43	77	1,8	19,83	18,03	56,3	1026,52	13,33	18,03	19,93	19,95	2,6	0,00	0,0
2004-07-31 09:30	89	43	74	1,2	19,83	18,63	56,3	1027,52	13,27	18,63	19,93	20,34	2,8	0,00	0,0
2004-07-31 10:00	78	43	74	0,0	19,83	19,23	56,3	1026,52	13,85	19,23	19,93	20,94	3,0	0,00	0,0
2004-07-31 10:30	92	43	72	1,4	19,83	19,63	56,3	1026,52	13,79	19,63	19,93	21,20	3,1	0,00	0,0
2004-07-31 11:00	113	43	68	1,8	19,83	20,23	56,3	1026,52	13,44	20,23	19,93	21,55	3,3	0,00	0,0
2004-07-31 11:30	118	43	64	3,0	19,83	20,23	56,3	1026,52	12,47	19,05	19,93	21,30	4,1	0,00	0,0
2004-07-31 12:00	74	44	65	1,4	19,83	19,73	56,3	1026,52	12,25	19,73	19,98	20,86	3,1	0,00	0,0
2004-07-31 12:30	125	43	65	2,4	19,83	20,13	56,3	1026,52	12,62	19,42	19,93	21,26	3,3	0,00	0,0
2004-07-31 13:00	143	43	59	1,8	19,83	20,93	56,3	1026,52	11,83	20,93	19,93	21,70	4,9	0,00	0,0
2004-07-31 13:30	63	43	60	0,0	19,83	20,53	56,3	1026,52	11,72	20,53	19,93	21,36	3,1	0,00	0,0
2004-07-31 14:00	73	43	60	0,0	19,83	21,13	56,3	1025,52	12,28	21,13	19,93	21,96	3,3	0,00	0,0
2004-07-31 14:30	351	43	60	1,6	19,83	21,13	56,3	1025,52	12,28	21,13	19,93	21,96	2,6	0,00	0,0
2004-07-31 15:00	109	43	63	1,2	19,83	21,03	56,3	1025,52	12,97	21,03	19,93	22,04	3,1	0,00	0,0
2004-07-31 15:30	316	43	62	0,0	19,83	21,23	56,3	1025,52	12,90	21,23	19,93	22,18	2,4	0,00	0,0

Datum	Vindriktning °	Luftfukt inne Rh%	Luftfukt ute Rh%	Vindhastighet m/s	Temp inne °C	Temp ute °C	Nederb. året mm	Lufttryck Mbar	Daggpunkt °C	Kyleffekt °C	Vix inne °C	Vix ute °C	Vindby m/s	Korr lufttryck	Regn/dygn mm
2004-07-31 16:00	85	43	54	1,6	19,93	21,83	56,3	1024,52	11,25	21,83	20,03	22,33	4,7	0,00	0,0
2004-07-31 16:30	306	43	57	0,0	19,93	20,73	56,3	1024,52	11,09	20,73	20,03	21,39	3,1	0,00	0,0
2004-07-31 17:00	129	44	50	1,4	20,03	21,93	56,3	1024,52	10,11	21,93	20,18	22,22	2,6	0,00	0,0
2004-07-31 17:30	319	43	50	0,0	20,03	21,63	56,3	1024,52	9,84	21,63	20,13	21,92	3,1	0,00	0,0
2004-07-31 18:00	333	43	52	1,4	20,03	21,43	56,3	1024,52	10,28	21,43	20,13	21,83	3,1	0,00	0,0
2004-07-31 18:30	57	43	51	1,4	19,93	21,53	56,3	1024,52	10,06	21,53	20,03	21,87	2,6	0,00	0,0
2004-07-31 19:00	351	43	50	0,0	20,03	21,43	56,3	1024,52	9,66	21,43	20,13	21,72	2,4	0,00	0,0
2004-07-31 19:30	73	43	48	0,0	20,03	21,33	56,3	1024,52	8,92	21,33	20,13	21,53	2,2	0,00	0,0
2004-07-31 20:00	63	43	49	0,0	20,03	21,13	56,3	1024,52	9,06	21,13	20,13	21,37	2,2	0,00	0,0
2004-07-31 20:30	63	44	58	0,0	20,03	20,13	56,3	1024,52	10,81	20,13	20,18	20,85	0,0	0,00	0,0
2004-07-31 21:00	65	43	57	0,0	20,03	19,93	56,3	1024,52	10,35	19,93	20,13	20,59	1,8	0,00	0,0
2004-07-31 21:30	54	43	59	0,0	20,03	18,63	56,3	1024,52	9,68	18,63	20,13	19,40	2,0	0,00	0,0
2004-07-31 22:00	42	43	65	0,0	19,93	17,33	56,3	1024,52	9,98	17,33	20,03	18,46	1,4	0,00	0,0
2004-07-31 22:30	43	43	66	0,0	20,03	16,53	56,3	1024,52	9,46	16,53	20,13	17,72	0,0	0,00	0,0
2004-07-31 23:00	50	44	60	0,0	20,13	16,83	56,3	1024,52	8,26	16,83	20,28	17,66	2,2	0,00	0,0
2004-07-31 23:30	99	44	61	1,2	20,13	16,43	56,3	1024,52	8,14	16,43	20,28	17,32	2,0	0,00	0,0
2004-08-01 00:00	74	44	63	0,0	20,13	16,03	56,3	1024,52	8,27	16,03	20,28	17,03	2,2	0,00	0,0
2004-08-01 00:30	44	43	63	0,0	20,13	15,83	56,3	1024,52	8,08	15,83	20,23	16,83	2,2	0,00	0,0
2004-08-01 01:00	62	43	66	1,4	20,13	15,53	56,3	1024,52	8,51	15,53	20,23	16,72	1,6	0,00	0,0
2004-08-01 01:30	351	43	66	1,2	20,13	15,53	56,3	1024,52	8,51	15,53	20,23	16,72	2,0	0,00	0,0
2004-08-01 02:00	325	43	69	1,6	20,13	14,83	56,3	1024,52	8,54	14,83	20,23	16,20	2,2	0,00	0,0
2004-08-01 02:30	298	43	71	1,6	20,13	14,53	56,3	1024,52	8,69	14,53	20,23	16,03	2,6	0,00	0,0
2004-08-01 03:00	287	43	73	1,6	20,13	14,33	56,3	1024,52	8,93	14,33	20,23	15,97	2,4	0,00	0,0
2004-08-01 03:30	305	43	73	1,2	20,13	14,13	56,3	1024,52	8,74	14,13	20,23	15,77	2,6	0,00	0,0
2004-08-01 04:00	342	43	75	1,4	20,03	13,83	56,3	1024,52	8,87	13,83	20,13	15,60	2,2	0,00	0,0
2004-08-01 04:30	333	43	78	1,4	20,03	13,23	56,3	1024,52	8,89	13,23	20,13	15,21	2,2	0,00	0,0
2004-08-01 05:00	307	43	81	1,8	20,03	12,82	56,3	1024,52	9,09	12,82	20,13	15,03	2,4	0,00	0,0
2004-08-01 05:30	324	43	82	1,4	20,03	12,92	56,3	1024,52	9,37	12,92	20,13	15,20	2,6	0,00	0,0
2004-08-01 06:00	335	43	79	1,8	20,03	14,03	56,3	1024,52	9,86	14,03	20,13	16,08	2,6	0,00	0,0
2004-08-01 06:30	324	43	77	2,2	20,03	14,53	56,3	1024,52	9,95	14,53	20,13	16,44	2,8	0,00	0,0
2004-08-01 07:00	322	43	82	1,6	20,03	13,83	56,3	1024,52	10,25	13,83	20,13	16,10	2,8	0,00	0,0
2004-08-01 07:30	318	43	82	2,4	20,03	13,83	56,3	1024,52	10,25	12,77	20,13	16,10	2,8	0,00	0,0
2004-08-01 08:00	310	43	79	1,8	20,03	14,83	56,3	1024,52	10,64	14,83	20,13	16,88	3,3	0,00	0,0
2004-08-01 08:30	84	43	76	1,4	20,03	16,63	56,3	1024,52	11,77	16,63	20,13	18,47	2,8	0,00	0,0
2004-08-01 09:00	343	43	75	0,0	20,03	17,03	56,3	1024,52	11,95	17,03	20,13	18,81	3,3	0,00	0,0
2004-08-01 09:30	324	43	75	0,0	20,03	17,73	56,3	1024,52	12,62	17,73	20,13	19,51	3,1	0,00	0,0
2004-08-01 10:00	310	43	74	2,0	20,03	18,13	56,3	1024,52	12,79	18,13	20,13	19,84	3,1	0,00	0,0
2004-08-01 10:30	331	43	72	0,0	20,03	18,63	56,3	1024,52	12,83	18,63	20,13	20,20	3,0	0,00	0,0
2004-08-01 11:00	71	43	70	0,0	20,03	19,53	56,3	1024,52	13,24	19,53	20,13	20,97	3,0	0,00	0,0
2004-08-01 11:30	351	43	72	1,4	20,13	19,53	56,3	1024,52	13,69	19,53	20,23	21,10	3,1	0,00	0,0
2004-08-01 12:00	67	43	66	0,0	20,13	20,13	56,3	1024,52	12,87	20,13	20,23	21,32	2,4	0,00	0,0
2004-08-01 12:30	104	43	66	0,0	20,13	20,33	56,3	1024,52	13,06	20,33	20,23	21,52	2,6	0,00	0,0
2004-08-01 13:00	99	43	58	0,0	20,13	21,43	56,3	1023,52	12,02	21,43	20,23	22,15	3,1	0,00	0,0
2004-08-01 13:30	70	43	52	1,2	20,13	22,33	56,3	1023,52	11,10	22,33	20,23	22,73	3,1	0,00	0,0
2004-08-01 14:00	129	43	52	1,4	20,13	22,53	56,3	1023,52	11,29	22,53	20,23	22,93	2,4	0,00	0,0
2004-08-01 14:30	310	43	54	2,0	20,23	21,73	56,3	1023,52	11,16	21,73	20,33	22,23	3,3	0,00	0,0

Datum	Vindriktning °	Luftfukt inne Rh%	Luftfukt ute Rh%	Vindhastighet m/s	Temp inne °C	Temp ute °C	Nederb. året mm	Lufttryck Mbar	Daggpunkt °C	Kyleffekt °C	Vix inne °C	Vix ute °C	Vindby m/s	Korr lufttryck	Regn/dygn mm
2004-08-01 15:00	35	43	51	0,0	20,23	22,23	56,3	1023,52	10,70	22,23	20,33	22,58	3,3	0,00	0,0
2004-08-01 15:30	62	43	51	2,0	20,33	22,03	56,3	1023,52	10,52	22,03	20,43	22,37	3,3	0,00	0,0
2004-08-01 16:00	329	43	47	0,0	20,33	22,63	56,3	1022,52	9,76	22,63	20,43	22,78	3,1	0,00	0,0
2004-08-01 16:30	86	43	47	0,0	20,43	22,53	56,3	1022,52	9,67	22,53	20,53	22,68	3,0	0,00	0,0
2004-08-01 17:00	114	43	46	1,4	20,53	22,73	56,3	1022,52	9,51	22,73	20,63	22,83	3,9	0,00	0,0
2004-08-01 17:30	328	43	46	3,1	20,53	22,13	56,3	1022,52	8,97	21,13	20,63	22,23	3,7	0,00	0,0
2004-08-01 18:00	317	43	45	1,8	20,43	22,23	56,3	1022,52	8,71	22,23	20,53	22,28	3,5	0,00	0,0
2004-08-01 18:30	335	43	47	2,6	20,43	21,93	56,3	1022,52	9,13	21,32	20,53	22,08	3,1	0,00	0,0
2004-08-01 19:00	338	43	46	0,0	20,43	22,13	56,3	1022,52	8,97	22,13	20,53	22,23	2,6	0,00	0,0
2004-08-01 19:30	96	43	51	1,8	20,53	22,13	56,3	1022,52	10,61	22,13	20,63	22,47	2,8	0,00	0,0
2004-08-01 20:00	99	43	54	0,0	20,53	21,53	56,3	1022,52	10,97	21,53	20,63	22,03	3,1	0,00	0,0
2004-08-01 20:30	82	43	55	0,0	20,43	21,33	56,3	1023,52	11,08	21,33	20,53	21,88	2,4	0,00	0,0
2004-08-01 21:00	83	43	57	0,0	20,53	20,93	56,3	1023,52	11,28	20,93	20,63	21,59	1,4	0,00	0,0
2004-08-01 21:30	83	44	66	0,0	21,23	19,53	56,3	1023,52	12,30	19,53	21,38	20,72	0,0	0,00	0,0
2004-08-01 22:00	83	44	74	0,0	21,43	18,23	56,3	1023,52	12,89	18,23	21,58	19,94	0,0	0,00	0,0
2004-08-01 22:30	83	44	75	0,0	21,23	17,53	56,3	1023,52	12,43	17,53	21,38	19,31	0,0	0,00	0,0
2004-08-01 23:00	83	44	77	0,0	21,03	16,63	56,3	1023,52	11,98	16,63	21,18	18,54	0,0	0,00	0,0
2004-08-01 23:30	83	44	80	0,0	20,93	15,63	56,3	1023,52	11,61	15,63	21,08	17,76	0,0	0,00	0,0
2004-08-02 00:00	83	44	82	0,0	20,83	15,23	56,3	1023,52	11,61	15,23	20,98	17,50	0,0	0,00	0,0
2004-08-02 00:30	80	44	87	0,0	20,73	14,43	56,3	1023,52	11,76	14,43	20,88	17,08	0,0	0,00	0,0
2004-08-02 01:00	80	44	86	0,0	20,63	14,33	56,3	1023,52	11,48	14,33	20,78	16,90	0,0	0,00	0,0
2004-08-02 01:30	333	44	82	0,0	20,63	15,33	56,3	1023,52	11,71	15,33	20,78	17,60	0,0	0,00	0,0
2004-08-02 02:00	351	44	84	0,0	20,63	14,93	56,3	1023,52	11,70	14,93	20,78	17,35	0,0	0,00	0,0
2004-08-02 02:30	22	43	86	0,0	20,53	14,63	56,3	1023,52	11,77	14,63	20,63	17,21	1,2	0,00	0,0
2004-08-02 03:00	164	44	89	0,0	20,53	14,33	56,3	1023,52	12,02	14,33	20,68	17,14	0,0	0,00	0,0
2004-08-02 03:30	356	44	90	0,0	20,53	14,23	56,3	1023,52	12,09	14,23	20,68	17,12	0,0	0,00	0,0
2004-08-02 04:00	21	44	92	0,0	20,43	13,93	56,3	1023,52	12,14	13,93	20,58	16,98	1,6	0,00	0,0
2004-08-02 04:30	307	44	93	0,0	20,43	13,73	56,3	1023,52	12,12	13,73	20,58	16,86	1,4	0,00	0,0
2004-08-02 05:00	296	44	95	0,0	20,43	13,73	56,3	1023,52	12,45	13,73	20,58	17,03	1,6	0,00	0,0
2004-08-02 05:30	326	44	95	0,0	20,43	13,93	56,3	1023,52	12,65	13,93	20,58	17,23	1,8	0,00	0,0
2004-08-02 06:00	297	44	90	1,4	20,43	14,63	56,3	1023,52	12,49	14,63	20,58	17,52	1,8	0,00	0,0
2004-08-02 06:30	332	44	87	0,0	20,43	15,13	56,3	1024,52	12,44	15,13	20,58	17,78	2,0	0,00	0,0
2004-08-02 07:00	316	44	85	0,0	20,33	16,03	56,3	1023,52	12,96	16,03	20,48	18,53	2,8	0,00	0,0
2004-08-02 07:30	253	44	83	1,4	20,33	16,53	56,3	1023,52	13,07	16,53	20,48	18,88	2,8	0,00	0,0
2004-08-02 08:00	321	44	80	1,4	20,33	16,83	56,3	1023,52	12,77	16,83	20,48	18,96	2,8	0,00	0,0
2004-08-02 08:30	305	44	76	1,4	20,33	17,73	56,3	1023,52	12,83	17,73	20,48	19,58	2,6	0,00	0,0
2004-08-02 09:00	75	44	75	0,0	20,33	18,33	56,3	1023,52	13,20	18,33	20,48	20,11	2,8	0,00	0,0
2004-08-02 09:30	59	44	76	0,0	20,33	18,63	56,3	1023,52	13,70	18,63	20,48	20,48	3,1	0,00	0,0
2004-08-02 10:00	47	44	70	1,8	20,33	19,33	56,3	1023,52	13,05	19,33	20,48	20,77	3,9	0,00	0,0
2004-08-02 10:30	98	44	71	1,4	20,33	19,43	56,3	1023,52	13,37	19,43	20,48	20,94	4,5	0,00	0,0
2004-08-02 11:00	319	44	68	2,0	20,33	19,93	56,3	1023,52	13,16	19,93	20,48	21,24	3,5	0,00	0,0
2004-08-02 11:30	333	44	68	2,2	20,33	20,53	56,3	1023,52	13,73	20,53	20,48	21,85	3,5	0,00	0,0
2004-08-02 12:00	86	44	66	2,0	20,43	20,53	56,3	1023,52	13,25	20,53	20,58	21,72	3,1	0,00	0,0
2004-08-02 12:30	61	44	68	0,0	20,43	20,53	56,3	1023,52	13,73	20,53	20,58	21,85	3,5	0,00	0,0
2004-08-02 13:00	318	44	68	2,0	20,43	20,83	56,3	1023,52	14,01	20,83	20,58	22,15	3,3	0,00	0,0
2004-08-02 13:30	107	44	69	1,2	20,43	20,63	56,3	1023,52	14,06	20,63	20,58	22,01	2,6	0,00	0,0

Datum	Vindriktning °	Luftfukt inne Rh%	Luftfukt ute Rh%	Vindhastighet m/s	Temp inne °C	Temp ute °C	Nederb. året mm	Lufttryck Mbar	Daggpunkt °C	Kyleffekt °C	Vix inne °C	Vix ute °C	Vindby m/s	Korr lufttryck	Regn/dygn mm
2004-08-02 14:00	116	44	61	1,6	20,43	22,13	56,3	1023,52	13,48	22,13	20,58	23,02	3,1	0,00	0,0
2004-08-02 14:30	97	44	73	2,0	20,43	20,53	56,3	1023,52	14,87	20,53	20,58	22,17	3,7	0,00	0,0
2004-08-02 15:00	103	44	70	1,8	20,53	20,33	56,3	1023,52	14,00	20,33	20,68	21,77	4,7	0,00	0,0
2004-08-02 15:30	76	44	76	1,2	20,53	19,53	56,3	1023,52	14,56	19,53	20,68	21,38	3,5	0,00	0,0
2004-08-02 16:00	135	44	81	1,6	20,53	19,33	56,3	1023,52	15,40	19,33	20,68	21,53	3,3	0,00	0,0
2004-08-02 16:30	147	43	73	2,2	20,63	20,83	56,3	1022,52	15,16	20,83	20,73	22,47	4,7	0,00	0,0
2004-08-02 17:00	124	43	68	1,6	20,63	21,73	56,3	1022,52	14,87	21,73	20,73	23,05	3,9	0,00	0,0
2004-08-02 17:30	63	43	93	0,0	20,63	16,83	61,4	1022,52	15,18	16,83	20,73	19,96	4,9	5,08	5,1
2004-08-02 18:00	60	43	92	0,0	20,63	17,33	61,4	1022,52	15,50	17,33	20,73	20,38	0,0	5,08	5,1
2004-08-02 18:30	59	43	96	0,0	20,63	17,33	61,4	1022,52	16,19	17,33	20,73	20,71	0,0	0,00	5,1
2004-08-02 19:00	76	43	88	0,0	20,63	17,73	61,4	1022,52	15,18	17,73	20,73	20,46	1,2	0,00	5,1
2004-08-02 19:30	71	44	90	0,0	20,63	18,43	61,4	1022,52	16,23	18,43	20,78	21,32	0,0	0,00	5,1
2004-08-02 20:00	111	44	87	0,0	20,63	18,53	61,4	1022,52	15,78	18,53	20,78	21,19	1,4	0,00	5,1
2004-08-02 20:30	111	43	87	0,0	20,63	18,53	61,4	1022,52	15,78	18,53	20,73	21,19	0,0	0,00	5,1
2004-08-02 21:00	111	43	94	0,0	20,63	17,53	61,4	1023,52	16,04	17,53	20,73	20,75	0,0	0,00	5,1
2004-08-02 21:30	111	43	97	0,0	20,63	16,03	61,4	1023,52	15,06	16,03	20,73	19,50	0,0	0,00	5,1
2004-08-02 22:00	99	43	95	0,0	20,63	15,63	61,4	1023,52	14,33	15,63	20,73	18,93	1,2	0,00	5,1
2004-08-02 22:30	99	43	97	0,0	20,53	14,73	61,4	1023,52	13,77	14,73	20,63	18,20	0,0	0,00	5,1
2004-08-02 23:00	99	44	97	0,0	20,63	14,43	61,4	1023,52	13,47	14,43	20,78	17,90	0,0	0,00	5,1
2004-08-02 23:30	59	44	96	0,0	20,63	14,23	61,4	1023,52	13,11	14,23	20,78	17,61	1,6	0,00	5,1
2004-08-03 00:00	61	44	98	0,0	20,73	13,73	61,4	1022,52	12,94	13,73	20,88	17,28	1,2	0,00	0,0
2004-08-03 00:30	60	44	100	0,0	20,73	12,82	61,4	1023,52	12,36	12,82	20,88	16,55	1,4	0,00	0,0
2004-08-03 01:00	60	44	100	0,0	20,73	13,23	61,4	1022,52	12,76	13,23	20,88	16,95	0,0	0,00	0,0
2004-08-03 01:30	60	44	100	0,0	20,63	13,02	61,4	1023,52	12,56	13,02	20,78	16,75	1,4	0,00	0,0
2004-08-03 02:00	38	44	100	0,0	20,63	13,23	61,4	1023,52	12,76	13,23	20,78	16,95	1,6	0,00	0,0
2004-08-03 02:30	75	44	100	1,4	20,53	13,33	61,4	1023,52	12,86	13,33	20,68	17,05	1,6	0,00	0,0
2004-08-03 03:00	99	44	100	0,0	20,53	13,63	61,4	1022,52	13,16	13,63	20,68	17,36	1,8	0,00	0,0
2004-08-03 03:30	88	44	100	0,0	20,53	12,62	61,4	1022,52	12,16	12,62	20,68	16,35	1,4	0,00	0,0
2004-08-03 04:00	319	44	100	1,6	20,43	12,82	61,4	1022,52	12,36	12,82	20,58	16,55	2,0	0,00	0,0
2004-08-03 04:30	319	45	100	1,8	20,43	12,52	61,4	1022,52	12,06	12,52	20,62	16,25	2,0	0,00	0,0
2004-08-03 05:00	322	44	100	1,6	20,43	12,52	61,4	1022,52	12,06	12,52	20,58	16,25	2,2	0,00	0,0
2004-08-03 05:30	53	44	100	1,6	20,43	12,62	61,4	1022,52	12,16	12,62	20,58	16,35	2,0	0,00	0,0
2004-08-03 06:00	27	44	100	0,0	20,43	13,33	61,4	1022,52	12,86	13,33	20,58	17,05	1,8	0,00	0,0
2004-08-03 06:30	351	44	100	0,0	20,43	14,03	61,4	1022,52	13,56	14,03	20,58	17,76	1,8	0,00	0,0
2004-08-03 07:00	84	44	98	2,0	20,33	14,83	61,4	1022,52	14,03	14,83	20,48	18,38	2,6	0,00	0,0
2004-08-03 07:30	81	44	99	1,4	20,33	14,53	61,4	1022,52	13,90	14,53	20,48	18,17	2,4	0,00	0,0
2004-08-03 08:00	98	44	98	1,2	20,33	14,73	61,4	1022,52	13,93	14,73	20,48	18,28	2,4	0,00	0,0
2004-08-03 08:30	2	44	99	0,0	20,33	14,83	61,4	1022,52	14,20	14,83	20,48	18,47	1,8	0,00	0,0
2004-08-03 09:00	313	44	100	0,0	20,33	14,83	61,4	1022,52	14,36	14,83	20,48	18,56	1,8	0,00	0,0
2004-08-03 09:30	70	44	97	0,0	20,33	15,63	61,4	1022,52	14,67	15,63	20,48	19,10	1,8	0,00	0,0
2004-08-03 10:00	68	44	94	0,0	20,33	16,03	61,4	1022,52	14,56	16,03	20,48	19,25	2,2	0,00	0,0
2004-08-03 10:30	42	44	92	0,0	20,33	16,33	61,4	1022,52	14,51	16,33	20,48	19,38	2,2	0,00	0,0
2004-08-03 11:00	91	44	84	0,0	20,33	17,33	61,4	1022,52	14,04	17,33	20,48	19,75	2,4	0,00	0,0
2004-08-03 11:30	356	44	86	0,0	20,33	17,03	61,4	1022,52	14,12	17,03	20,48	19,61	2,4	0,00	0,0
2004-08-03 12:00	24	44	84	0,0	20,43	17,73	61,4	1022,52	14,43	17,73	20,58	20,16	1,8	0,00	0,0
2004-08-03 12:30	71	44	82	0,0	20,33	17,73	61,4	1022,52	14,04	17,73	20,48	20,01	2,2	0,00	0,0

Datum	Vindriktning	Luftfukt inne	Luftfukt ute	Vindhastighet	Temp inne	Temp ute	Nederb. året	Lufttryck	Daggpunkt	Kyleffekt	Vix inne	Vix ute	Vindby	Korr lufttryck	Regn/dygn
	°	Rh%	Rh%	m/s	°C	°C	mm	Mbar	°C	°C	°C	°C	m/s		mm
2004-08-03 13:00		45	80	0,0	20,33	18,13	61,4	1022,52	14,03	18,13	20,52	20,26	2,0	0,00	0,0
2004-08-03 13:30	320	44	80	0,0	20,43	18,43	61,4	1022,52	14,33	18,43	20,58	20,56	2,2	0,00	0,0
2004-08-03 14:00	73	44	78	0,0	20,43	18,43	61,4	1022,52	13,92	18,43	20,58	20,42	1,8	0,00	0,0
2004-08-03 14:30	65	44	80	0,0	20,43	18,43	61,4	1022,52	14,33	18,43	20,58	20,56	1,8	0,00	0,0
2004-08-03 15:00	58	44	79	0,0	20,43	18,83	61,4	1022,52	14,51	18,83	20,58	20,89	1,6	0,00	0,0
2004-08-03 15:30	59	44	76	0,0	20,43	19,03	61,4	1022,52	14,08	19,03	20,58	20,88	2,2	0,00	0,0
2004-08-03 16:00	86	44	75	1,4	20,43	19,63	61,4	1021,52	14,45	19,63	20,58	21,41	2,4	0,00	0,0
2004-08-03 16:30	110	44	74	1,8	20,43	19,83	61,4	1021,52	14,42	19,83	20,58	21,54	3,5	0,00	0,0
2004-08-03 17:00	105	44	75	1,6	20,43	19,83	61,4	1021,52	14,64	19,83	20,58	21,61	2,2	0,00	0,0
2004-08-03 17:30	113	44	74	1,4	20,43	19,73	61,4	1021,52	14,33	19,73	20,58	21,44	3,0	0,00	0,0
2004-08-03 18:00	141	44	76	2,2	20,43	19,63	61,4	1021,52	14,66	19,63	20,58	21,48	3,9	0,00	0,0
2004-08-03 18:30	121	44	77	2,6	20,43	19,53	61,4	1021,52	14,77	18,79	20,58	21,45	3,5	0,00	0,0
2004-08-03 19:00	103	44	74	1,4	20,53	19,73	61,4	1021,52	14,33	19,73	20,68	21,44	3,1	0,00	0,0
2004-08-03 19:30	112	44	76	1,6	20,53	19,73	61,4	1021,52	14,76	19,73	20,68	21,58	3,1	0,00	0,0
2004-08-03 20:00	112	44	77	0,0	20,53	19,63	61,4	1021,52	14,87	19,63	20,68	21,55	2,2	0,00	0,0
2004-08-03 20:30	125	44	82	0,0	20,53	19,03	61,4	1021,52	15,31	19,03	20,68	21,31	2,2	0,00	0,0
2004-08-03 21:00	125	44	84	0,0	20,53	18,63	61,4	1021,52	15,31	18,63	20,68	21,06	0,0	0,00	0,0
2004-08-03 21:30	125	44	91	0,0	20,53	17,33	61,4	1021,52	15,32	17,33	20,68	20,30	0,0	0,00	0,0
2004-08-03 22:00	125	44	94	0,0	20,53	16,03	61,4	1021,52	14,56	16,03	20,68	19,25	0,0	0,00	0,0
2004-08-03 22:30	114	44	93	0,0	20,53	16,13	61,4	1021,52	14,49	16,13	20,68	19,26	0,0	0,00	0,0
2004-08-03 23:00	98	45	91	0,0	20,53	16,13	61,4	1021,52	14,14	16,13	20,72	19,10	0,0	0,00	0,0
2004-08-03 23:30	98	44	93	0,0	20,53	15,73	61,4	1021,52	14,09	15,73	20,68	18,86	0,0	0,00	0,0
2004-08-04 00:00	98	45	93	0,0	20,53	15,73	61,4	1022,52	14,09	15,73	20,72	18,86	0,0	0,00	0,0
2004-08-04 00:30	55	45	94	0,0	20,53	15,53	61,4	1022,52	14,07	15,53	20,72	18,75	1,2	0,00	0,0
2004-08-04 01:00	88	44	95	0,0	20,53	15,43	61,4	1022,52	14,13	15,43	20,68	18,73	1,2	0,00	0,0
2004-08-04 01:30	89	45	95	0,0	20,53	15,43	61,4	1022,52	14,13	15,43	20,72	18,73	0,0	0,00	0,0
2004-08-04 02:00	88	45	97	0,0	20,53	14,43	61,4	1021,52	13,47	14,43	20,72	17,90	0,0	0,00	0,0
2004-08-04 02:30	78	45	100	0,0	20,43	14,23	61,4	1021,52	13,76	14,23	20,62	17,96	1,2	0,00	0,0
2004-08-04 03:00	31	45	97	0,0	20,43	14,43	61,4	1021,52	13,47	14,43	20,62	17,90	1,2	0,00	0,0
2004-08-04 03:30	31	45	97	0,0	20,43	14,53	61,4	1022,52	13,57	14,53	20,62	18,00	1,2	0,00	0,0
2004-08-04 04:00	28	45	98	0,0	20,43	14,23	61,4	1022,52	13,44	14,23	20,62	17,78	1,6	0,00	0,0
2004-08-04 04:30	42	45	99	1,4	20,43	14,23	61,4	1022,52	13,60	14,23	20,62	17,87	1,8	0,00	0,0
2004-08-04 05:00	14	45	100	0,0	20,43	14,13	61,4	1021,52	13,66	14,13	20,62	17,86	1,6	0,00	0,0
2004-08-04 05:30	77	45	100	0,0	20,33	14,33	61,4	1022,52	13,86	14,33	20,52	18,06	1,6	0,00	0,0
2004-08-04 06:00	53	45	98	1,4	20,33	15,23	61,4	1022,52	14,43	15,23	20,52	18,78	1,8	0,00	0,0
2004-08-04 06:30	66	45	96	0,0	20,33	15,93	61,4	1022,52	14,80	15,93	20,52	19,31	1,8	0,00	0,0
2004-08-04 07:00	88	45	95	0,0	20,33	16,73	61,4	1021,52	15,42	16,73	20,52	20,03	2,0	0,00	0,0
2004-08-04 07:30	92	45	95	0,0	20,33	17,33	61,4	1021,52	16,02	17,33	20,52	20,63	1,6	0,00	0,0
2004-08-04 08:00	133	45	92	2,2	20,33	17,93	61,4	1022,52	16,09	17,93	20,52	20,98	3,1	0,00	0,0
2004-08-04 08:30	101	45	91	2,0	20,33	18,13	61,4	1022,52	16,11	18,13	20,52	21,10	3,7	0,00	0,0
2004-08-04 09:00	130	45	89	3,3	20,33	18,53	61,4	1022,52	16,14	16,66	20,52	21,34	3,9	0,00	0,0
2004-08-04 09:30	114	45	89	0,0	20,33	18,53	61,4	1022,52	16,14	18,53	20,52	21,34	3,3	0,00	0,0
2004-08-04 10:00	80	45	91	1,4	20,43	17,93	61,4	1022,52	15,91	17,93	20,62	20,90	3,3	0,00	0,0
2004-08-04 10:30	97	45	91	0,0	20,43	17,93	61,4	1022,52	15,91	17,93	20,62	20,90	3,3	0,00	0,0
2004-08-04 11:00	93	45	93	2,2	20,43	17,83	61,4	1022,52	16,17	17,83	20,62	20,96	4,5	0,00	0,0
2004-08-04 11:30	110	45	92	1,2	20,43	17,83	61,4	1022,52	15,99	17,83	20,62	20,88	4,7	0,00	0,0

Datum	Vindriktning °	Luftfukt inne Rh%	Luftfukt ute Rh%	Vindhastighet m/s	Temp inne °C	Temp ute °C	Nederb. året mm	Lufttryck Mbar	Daggpunkt °C	Kyleffekt °C	Vix inne °C	Vix ute °C	Vindby m/s	Korr lufttryck	Regn/dygn mm
2004-08-04 12:00	137	45	93	1,4	20,43	17,73	61,4	1022,52	16,07	17,73	20,62	20,86	3,1	0,00	0,0
2004-08-04 12:30	99	45	90	1,8	20,43	18,23	61,4	1022,52	16,03	18,23	20,62	21,12	3,3	0,00	0,0
2004-08-04 13:00	108	45	90	0,0	20,43	18,83	61,4	1022,52	16,62	18,83	20,62	21,72	4,3	0,00	0,0
2004-08-04 13:30	120	45	91	3,0	20,43	19,23	61,4	1022,52	17,20	17,96	20,62	22,20	3,9	0,00	0,0
2004-08-04 14:00	117	45	93	0,0	20,43	18,73	61,4	1022,52	17,06	18,73	20,62	21,87	3,3	0,00	0,0
2004-08-04 14:30	154	45	94	0,0	20,43	18,93	61,4	1022,52	17,43	18,93	20,62	22,15	3,3	0,00	0,0
2004-08-04 15:00	145	45	92	1,4	20,43	19,73	61,4	1022,52	17,87	19,73	20,62	22,78	3,3	0,00	0,0
2004-08-04 15:30	158	45	88	1,6	20,43	20,53	61,4	1022,52	17,92	20,53	20,62	23,27	3,7	0,00	0,0
2004-08-04 16:00	117	45	86	1,8	20,43	20,43	61,4	1022,52	17,45	20,43	20,62	23,01	4,1	0,00	0,0
2004-08-04 16:30	138	45	85	0,0	20,43	20,63	61,4	1022,52	17,45	20,63	20,62	23,13	3,5	0,00	0,0
2004-08-04 17:00	96	45	85	1,4	20,43	20,93	61,4	1021,52	17,74	20,93	20,62	23,43	2,8	0,00	0,0
2004-08-04 17:30	109	45	83	1,4	20,43	21,13	61,4	1021,52	17,55	21,13	20,62	23,48	3,0	0,00	0,0
2004-08-04 18:00	131	45	83	1,2	20,43	21,13	61,4	1021,52	17,55	21,13	20,62	23,48	3,7	0,00	0,0
2004-08-04 18:30	99	45	83	0,0	20,53	20,83	61,4	1021,52	17,26	20,83	20,72	23,18	2,4	0,00	0,0
2004-08-04 19:00	101	45	84	0,0	20,43	20,83	61,4	1021,52	17,45	20,83	20,62	23,26	0,0	0,00	0,0
2004-08-04 19:30	100	45	85	0,0	20,53	20,63	61,4	1021,52	17,45	20,63	20,72	23,13	2,2	0,00	0,0
2004-08-04 20:00	112	45	87	0,0	20,53	20,33	61,4	1022,52	17,54	20,33	20,72	22,99	0,0	0,00	0,0
2004-08-04 20:30	112	45	89	0,0	20,53	20,03	61,4	1021,52	17,62	20,03	20,72	22,84	0,0	0,00	0,0
2004-08-04 21:00	104	45	90	0,0	20,53	19,63	61,4	1021,52	17,41	19,63	20,72	22,52	1,6	0,00	0,0
2004-08-04 21:30	75	45	92	0,0	20,53	19,23	61,4	1021,52	17,37	19,23	20,72	22,28	1,8	0,00	0,0
2004-08-04 22:00	97	45	94	0,0	20,53	18,93	61,4	1021,52	17,43	18,93	20,72	22,15	2,2	0,00	0,0
2004-08-04 22:30	85	45	95	0,0	20,53	18,63	61,4	1021,52	17,31	18,63	20,72	21,93	1,8	0,00	0,0
2004-08-04 23:00	117	45	96	0,0	20,93	18,33	61,4	1021,52	17,18	18,33	21,12	21,72	1,8	0,00	0,0
2004-08-04 23:30	118	45	97	1,2	21,13	18,03	61,4	1021,52	17,05	18,03	21,33	21,50	2,6	0,00	0,0
2004-08-05 00:00	119	45	99	2,2	21,43	17,73	61,4	1022,52	17,08	17,73	21,63	21,37	3,3	0,00	0,0
2004-08-05 00:30	135	45	100	2,8	21,03	17,73	61,4	1022,52	17,25	16,32	21,23	21,46	3,3	0,00	0,0
2004-08-05 01:00	150	45	100	2,4	20,83	17,53	61,4	1022,52	17,05	16,68	21,02	21,26	3,5	0,00	0,0
2004-08-05 01:30	108	45	100	1,8	20,83	17,53	61,4	1022,52	17,05	17,53	21,02	21,26	4,9	0,00	0,0
2004-08-05 02:00	110	45	100	1,6	20,73	17,33	61,4	1022,52	16,85	17,33	20,92	21,06	3,0	0,00	0,0
2004-08-05 02:30	102	45	100	1,2	20,73	17,23	61,4	1021,52	16,75	17,23	20,92	20,96	3,0	0,00	0,0
2004-08-05 03:00	119	45	100	1,4	20,73	17,13	61,4	1021,52	16,65	17,13	20,92	20,86	2,6	0,00	0,0
2004-08-05 03:30	137	45	100	2,2	20,63	17,03	61,4	1021,52	16,55	17,03	20,82	20,76	2,8	0,00	0,0
2004-08-05 04:00	133	45	100	2,4	20,63	17,03	61,4	1022,52	16,55	16,15	20,82	20,76	4,1	0,00	0,0
2004-08-05 04:30	135	45	100	2,0	20,63	17,13	61,4	1022,52	16,65	17,13	20,82	20,86	4,7	0,00	0,0
2004-08-05 05:00	132	45	100	2,2	20,63	17,23	61,4	1022,52	16,75	17,23	20,82	20,96	3,0	0,00	0,0
2004-08-05 05:30	114	45	100	1,6	20,63	17,13	61,4	1021,52	16,65	17,13	20,82	20,86	3,3	0,00	0,0
2004-08-05 06:00	84	45	100	2,0	20,63	17,23	61,4	1021,52	16,75	17,23	20,82	20,96	3,3	0,00	0,0
2004-08-05 06:30	130	45	100	2,6	20,63	17,33	61,4	1021,52	16,85	16,47	20,82	21,06	3,7	0,00	0,0
2004-08-05 07:00	121	45	100	1,4	20,63	17,53	61,4	1021,52	17,05	17,53	20,82	21,26	5,0	0,00	0,0
2004-08-05 07:30	100	45	99	2,0	20,63	17,73	61,4	1022,52	17,08	17,73	20,82	21,37	4,3	0,00	0,0
2004-08-05 08:00	125	45	97	2,8	20,63	18,13	61,4	1021,52	17,15	16,76	20,82	21,60	3,1	0,00	0,0
2004-08-05 08:30	123	45	96	2,6	20,63	17,93	61,4	1021,52	16,78	17,10	20,82	21,31	3,3	0,00	0,0
2004-08-05 09:00	127	45	95	3,1	20,63	17,93	61,4	1022,52	16,61	16,54	20,82	21,23	4,1	0,00	0,0
2004-08-05 09:30	141	45	95	2,4	20,63	17,93	61,4	1021,52	16,61	17,10	20,82	21,23	3,9	0,00	0,0
2004-08-05 10:00	143	46	93	2,8	20,63	19,03	61,4	1021,52	17,35	17,74	20,87	22,17	4,1	0,00	0,0
2004-08-05 10:30	127	46	90	2,2	20,63	19,43	61,4	1022,52	17,21	19,43	20,87	22,32	4,9	0,00	0,0

Datum	Vindriktning °	Luftfukt inne Rh%	Luftfukt ute Rh%	Vindhastighet m/s	Temp inne °C	Temp ute °C	Nederb. året mm	Lufttryck Mbar	Daggpunkt °C	Kyleffekt °C	Vix inne °C	Vix ute °C	Vindby m/s	Korr lufttryck	Regn/dygn mm
2004-08-05 11:00	143	46	85	3,7	20,63	19,93	61,4	1022,52	16,77	17,75	20,87	22,43	5,0	0,00	0,0
2004-08-05 11:30	151	46	82	3,0	20,63	21,13	61,4	1021,52	17,35	20,04	20,87	23,41	6,8	0,00	0,0
2004-08-05 12:00	103	46	77	3,7	20,73	21,43	61,4	1021,52	16,61	19,50	20,97	23,35	5,6	0,00	0,0
2004-08-05 12:30	116	46	77	1,8	20,73	22,23	61,4	1021,52	17,38	22,23	20,97	24,15	5,2	0,00	0,0
2004-08-05 13:00	160	46	73	4,5	20,73	21,93	61,4	1021,52	16,21	19,28	20,97	23,57	6,4	0,00	0,0
2004-08-05 13:30	153	46	71	3,3	20,73	22,83	61,4	1021,52	16,62	21,52	20,97	24,34	7,1	0,00	0,0
2004-08-05 14:00	153	46	72	5,4	20,83	22,53	61,4	1021,52	16,56	19,61	21,07	24,11	6,2	0,00	0,0
2004-08-05 14:30	191	47	77	1,8	20,83	22,03	61,4	1021,52	17,19	22,03	21,12	23,95	5,2	0,00	0,0
2004-08-05 15:00	184	47	82	2,4	20,83	21,13	61,4	1021,52	17,35	20,48	21,12	23,41	5,4	0,00	0,0
2004-08-05 15:30	165	47	91	2,0	20,83	19,93	61,4	1021,52	17,88	19,93	21,12	22,90	3,7	0,00	0,0
2004-08-05 16:00	151	47	94	0,0	20,83	20,23	61,9	1021,52	18,72	20,23	21,12	23,45	2,6	0,51	0,5
2004-08-05 16:30	161	47	93	0,0	20,83	20,63	61,9	1021,52	18,93	20,63	21,12	23,77	1,8	0,51	0,5
2004-08-05 17:00	148	47	90	0,0	20,83	20,93	61,9	1021,52	18,69	20,93	21,12	23,82	1,2	0,00	0,5
2004-08-05 17:30	130	47	85	2,2	20,83	21,23	61,9	1020,52	18,04	21,23	21,12	23,73	2,6	0,00	0,5
2004-08-05 18:00	97	47	86	2,0	20,93	20,73	61,9	1020,52	17,74	20,73	21,22	23,31	3,0	0,00	0,5
2004-08-05 18:30	131	47	88	2,4	20,93	20,53	61,9	1020,52	17,92	19,85	21,22	23,27	3,7	0,00	0,5
2004-08-05 19:00	122	47	90	1,4	20,93	20,43	61,9	1020,52	18,20	20,43	21,22	23,32	2,8	0,00	0,5
2004-08-05 19:30	111	47	87	2,0	20,93	20,43	61,9	1020,52	17,64	20,43	21,22	23,09	4,5	0,00	0,5
2004-08-05 20:00	128	47	92	2,8	20,93	19,73	61,9	1020,52	17,87	18,51	21,22	22,78	4,3	0,00	0,5
2004-08-05 20:30	128	47	95	2,6	20,93	19,33	61,9	1020,52	18,00	18,58	21,22	22,63	4,5	0,00	0,5
2004-08-05 21:00	132	47	97	2,2	20,93	19,13	61,9	1020,52	18,14	19,13	21,22	22,60	3,7	0,00	0,5
2004-08-05 21:30	136	47	98	1,8	20,93	18,83	61,9	1020,52	18,01	18,83	21,22	22,39	3,9	0,00	0,5
2004-08-05 22:00	143	47	99	3,1	20,93	18,83	61,9	1020,52	18,18	17,52	21,22	22,47	4,1	0,00	0,5
2004-08-05 22:30	132	47	99	3,0	20,93	18,63	61,9	1020,52	17,98	17,31	21,22	22,27	3,7	0,00	0,5
2004-08-05 23:00	119	47	100	1,8	20,93	18,33	61,9	1021,52	17,85	18,33	21,22	22,06	4,7	0,00	0,5
2004-08-05 23:30	147	47	99	3,0	20,93	17,83	61,9	1020,52	17,18	16,43	21,22	21,47	4,9	0,00	0,5
2004-08-06 00:00	134	47	99	2,6	20,93	17,33	61,9	1020,52	16,69	16,47	21,22	20,97	4,1	0,00	0,0
2004-08-06 00:30	159	47	100	2,8	20,93	17,03	61,9	1020,52	16,55	15,56	21,22	20,76	4,7	0,00	0,0
2004-08-06 01:00	140	47	100	3,7	20,93	16,73	61,9	1020,52	16,25	14,02	21,22	20,46	5,2	0,00	0,0
2004-08-06 01:30	133	47	100	0,0	20,93	16,63	61,9	1020,52	16,15	16,63	21,22	20,36	5,0	0,00	0,0
2004-08-06 02:00	146	47	100	2,4	20,93	16,73	61,9	1020,52	16,25	15,84	21,22	20,46	3,1	0,00	0,0
2004-08-06 02:30	133	47	100	1,8	20,83	16,23	61,9	1020,52	15,75	16,23	21,12	19,96	3,5	0,00	0,0
2004-08-06 03:00	111	47	100	1,4	20,83	16,03	61,9	1020,52	15,55	16,03	21,12	19,76	3,0	0,00	0,0
2004-08-06 03:30	120	47	100	1,4	20,83	15,93	61,9	1020,52	15,45	15,93	21,12	19,66	3,3	0,00	0,0
2004-08-06 04:00	111	47	100	0,0	20,83	15,93	61,9	1020,52	15,45	15,93	21,12	19,66	3,0	0,00	0,0
2004-08-06 04:30	148	47	100	2,2	20,73	16,03	61,9	1020,52	15,55	16,03	21,02	19,76	3,1	0,00	0,0
2004-08-06 05:00	141	47	100	2,6	20,73	16,13	61,9	1020,52	15,65	15,20	21,02	19,86	3,3	0,00	0,0
2004-08-06 05:30	136	47	100	2,0	20,73	16,13	61,9	1020,52	15,65	16,13	21,02	19,86	3,0	0,00	0,0
2004-08-06 06:00	84	47	100	2,6	20,73	16,13	61,9	1020,52	15,65	15,20	21,02	19,86	3,9	0,00	0,0
2004-08-06 06:30	152	47	100	1,8	20,73	16,03	61,9	1020,52	15,55	16,03	21,02	19,76	4,1	0,00	0,0
2004-08-06 07:00	145	47	100	1,2	20,73	16,63	61,9	1020,52	16,15	16,63	21,02	20,36	2,8	0,00	0,0
2004-08-06 07:30	156	47	100	2,4	20,73	16,93	61,9	1020,52	16,45	16,05	21,02	20,66	4,1	0,00	0,0
2004-08-06 08:00	131	47	98	3,0	20,73	17,23	61,9	1020,52	16,42	15,78	21,02	20,78	4,5	0,00	0,0
2004-08-06 08:30	176	47	94	2,0	20,73	18,53	61,9	1020,52	17,03	18,53	21,02	21,75	4,7	0,00	0,0
2004-08-06 09:00	186	47	92	0,0	20,73	19,33	61,9	1020,52	17,47	19,33	21,02	22,38	4,9	0,00	0,0
2004-08-06 09:30	139	47	89	2,4	20,73	19,63	61,9	1020,52	17,23	18,90	21,02	22,44	4,9	0,00	0,0

Datum	Vindriktning °	Luftfukt inne Rh%	Luftfukt ute Rh%	Vindhastighet m/s	Temp inne °C	Temp ute °C	Nederb. året mm	Lufttryck Mbar	Daggpunkt °C	Kyleffekt °C	Vix inne °C	Vix ute °C	Vindby m/s	Korr lufttryck	Regn/dygn mm
2004-08-06 10:00	178	47	81	2,4	20,73	20,43	61,9	1020,52	16,47	19,74	21,02	22,63	4,3	0,00	0,0
2004-08-06 10:30	144	48	80	1,8	20,73	21,13	61,9	1020,52	16,94	21,13	21,07	23,26	4,9	0,00	0,0
2004-08-06 11:00	166	48	78	2,2	20,83	21,53	61,9	1020,52	16,91	21,53	21,17	23,52	5,4	0,00	0,0
2004-08-06 11:30	185	48	76	0,0	20,83	21,53	61,9	1020,52	16,49	21,53	21,17	23,38	3,7	0,00	0,0
2004-08-06 12:00	195	48	73	2,6	20,83	22,33	61,9	1020,52	16,60	21,75	21,17	23,97	4,5	0,00	0,0
2004-08-06 12:30	182	48	70	2,6	20,83	22,93	61,9	1020,52	16,48	22,38	21,17	24,38	5,0	0,00	0,0
2004-08-06 13:00	144	48	67	2,2	20,83	22,93	61,9	1020,52	15,76	22,93	21,17	24,18	4,3	0,00	0,0
2004-08-06 13:30	190	48	68	2,6	20,83	22,93	61,9	1020,52	16,01	22,38	21,17	24,25	4,1	0,00	0,0
2004-08-06 14:00	150	48	71	4,7	20,83	22,53	61,9	1020,52	16,33	20,03	21,17	24,04	4,7	0,00	0,0
2004-08-06 14:30	202	48	67	1,6	20,83	22,83	61,9	1020,52	15,67	22,83	21,17	24,08	5,0	0,00	0,0
2004-08-06 15:00	178	48	68	2,0	20,93	22,93	61,9	1020,52	16,01	22,93	21,27	24,25	4,5	0,00	0,0
2004-08-06 15:30	185	48	67	1,8	20,93	23,13	61,9	1020,52	15,95	23,13	21,27	24,38	3,7	0,00	0,0
2004-08-06 16:00	174	48	66	1,8	20,93	23,33	61,9	1020,52	15,90	23,33	21,27	24,52	3,5	0,00	0,0
2004-08-06 16:30	237	48	63	1,4	20,93	23,83	61,9	1020,52	15,60	23,83	21,27	24,84	6,9	0,00	0,0
2004-08-06 17:00	199	48	55	1,8	20,93	24,23	61,9	1020,52	13,76	24,23	21,27	24,79	4,5	0,00	0,0
2004-08-06 17:30	178	48	52	2,4	21,03	24,13	61,9	1019,52	12,75	23,65	21,37	24,53	4,7	0,00	0,0
2004-08-06 18:00	151	48	53	1,8	21,13	24,13	61,9	1019,52	13,06	24,13	21,47	24,58	3,7	0,00	0,0
2004-08-06 18:30	204	48	51	0,0	21,13	24,23	61,9	1019,52	12,53	24,23	21,47	24,58	4,1	0,00	0,0
2004-08-06 19:00	164	48	48	2,2	21,23	23,93	61,9	1019,52	11,28	23,93	21,57	24,13	3,9	0,00	0,0
2004-08-06 19:30	179	48	50	0,0	21,13	23,63	61,9	1019,52	11,66	23,63	21,47	23,93	4,3	0,00	0,0
2004-08-06 20:00	192	48	52	0,0	21,23	23,23	61,9	1019,52	11,93	23,23	21,57	23,63	3,3	0,00	0,0
2004-08-06 20:30	175	48	53	0,0	21,23	22,93	61,9	1019,52	11,96	22,93	21,57	23,38	2,2	0,00	0,0
2004-08-06 21:00	175	48	65	0,0	21,23	21,53	61,9	1019,52	13,95	21,53	21,57	22,66	1,4	0,00	0,0
2004-08-06 21:30	175	47	73	0,0	21,23	19,43	61,9	1019,52	13,82	19,43	21,52	21,07	1,4	0,00	0,0
2004-08-06 22:00	160	47	77	1,6	21,33	18,33	61,9	1020,52	13,62	18,33	21,62	20,25	2,0	0,00	0,0
2004-08-06 22:30	160	47	79	0,0	21,23	17,53	61,9	1020,52	13,25	17,53	21,52	19,59	1,8	0,00	0,0
2004-08-06 23:00	160	47	82	0,0	21,13	16,83	61,9	1020,52	13,17	16,83	21,42	19,10	0,0	0,00	0,0
2004-08-06 23:30	160	47	84	0,0	21,03	16,33	61,9	1020,52	13,06	16,33	21,32	18,75	0,0	0,00	0,0
2004-08-07 00:00	160	47	85	0,0	20,93	16,03	61,9	1020,52	12,96	16,03	21,22	18,53	0,0	0,00	0,0
2004-08-07 00:30	295	47	90	0,0	20,93	15,63	61,9	1020,52	13,47	15,63	21,22	18,52	1,6	0,00	0,0
2004-08-07 01:00	312	48	88	1,8	20,93	16,83	61,9	1020,52	14,29	16,83	21,27	19,56	2,2	0,00	0,0
2004-08-07 01:30	319	48	88	0,0	20,83	16,83	61,9	1020,52	14,29	16,83	21,17	19,56	2,6	0,00	0,0
2004-08-07 02:00	303	47	88	0,0	20,83	16,73	61,9	1020,52	14,19	16,73	21,12	19,46	1,6	0,00	0,0
2004-08-07 02:30	319	47	91	0,0	20,73	16,13	61,9	1020,52	14,14	16,13	21,02	19,10	1,6	0,00	0,0
2004-08-07 03:00	318	47	91	0,0	20,73	15,93	61,9	1020,52	13,94	15,93	21,02	18,90	0,0	0,00	0,0
2004-08-07 03:30	302	47	91	0,0	20,63	15,83	61,9	1020,52	13,84	15,83	20,92	18,80	0,0	0,00	0,0
2004-08-07 04:00	302	47	95	0,0	20,63	15,53	61,9	1020,52	14,23	15,53	20,92	18,83	0,0	0,00	0,0
2004-08-07 04:30	27	47	94	0,0	20,63	15,83	61,9	1020,52	14,36	15,83	20,92	19,05	0,0	0,00	0,0
2004-08-07 05:00	27	47	95	0,0	20,53	15,83	61,9	1020,52	14,53	15,83	20,82	19,13	0,0	0,00	0,0
2004-08-07 05:30	49	48	95	0,0	20,53	15,83	61,9	1020,52	14,53	15,83	20,87	19,13	1,2	0,00	0,0
2004-08-07 06:00	124	48	95	0,0	20,43	15,93	61,9	1021,52	14,63	15,93	20,77	19,23	1,4	0,00	0,0
2004-08-07 06:30	42	48	95	0,0	20,43	15,53	61,9	1021,52	14,23	15,53	20,77	18,83	1,2	0,00	0,0
2004-08-07 07:00	42	48	92	0,0	20,43	17,53	61,9	1021,52	15,70	17,53	20,77	20,58	0,0	0,00	0,0
2004-08-07 07:30	42	48	89	0,0	20,43	17,83	61,9	1021,52	15,46	17,83	20,77	20,64	0,0	0,00	0,0
2004-08-07 08:00	128	48	88	0,0	20,43	18,53	61,9	1021,52	16,51	18,53	20,77	21,50	0,0	0,00	0,0
2004-08-07 08:30	276	48	84	0,0	20,43	19,23	61,9	1021,52	16,46	19,23	20,77	21,89	0,0	0,00	0,0

Datum	Vindriktning °	Luftfukt inne Rh%	Luftfukt ute Rh%	Vindhastighet m/s	Temp inne °C	Temp ute °C	Nederb. året mm	Lufttryck Mbar	Daggpunkt °C	Kyleffekt °C	Vix inne °C	Vix ute °C	Vindby m/s	Korr lufttryck	Regn/dygn mm
2004-08-07 09:00	296	48	82	0,0	20,43	19,63	61,9	1021,52	16,47	19,63	20,77	22,13	0,0	0,00	0,0
2004-08-07 09:30	296	48	80	0,0	20,63	20,23	61,9	1021,52	16,67	20,23	20,97	22,58	0,0	0,00	0,0
2004-08-07 10:00	329	48	77	0,0	20,73	21,03	61,9	1021,52	16,85	21,03	21,07	23,16	1,8	0,00	0,0
2004-08-07 10:30	299	48	74	0,0	20,73	21,63	61,9	1021,52	16,80	21,63	21,07	23,55	0,0	0,00	0,0
2004-08-07 11:00	266	48	70	2,6	20,73	22,23	61,9	1021,52	16,50	21,64	21,07	23,87	2,6	0,00	0,0
2004-08-07 11:30	261	48	66	1,6	20,73	22,93	61,9	1021,52	16,24	22,93	21,07	24,31	3,0	0,00	0,0
2004-08-07 12:00	288	48	65	2,0	20,83	23,53	61,9	1021,52	16,58	23,53	21,17	24,85	3,1	0,00	0,0
2004-08-07 12:30	271	48	68	2,2	20,83	23,63	61,9	1021,52	17,38	23,63	21,17	25,14	3,5	0,00	0,0
2004-08-07 13:00	252	48	67	2,0	20,73	24,13	61,9	1021,52	17,62	24,13	21,07	25,58	3,3	0,00	0,0
2004-08-07 13:30	273	48	65	3,1	20,73	24,13	61,9	1021,52	17,14	23,32	21,07	25,45	3,7	0,00	0,0
2004-08-07 14:00	289	48	65	3,1	20,73	24,63	61,9	1021,52	17,62	23,86	21,07	25,95	3,5	0,00	0,0
2004-08-07 14:30	282	48	60	2,4	20,83	24,83	61,9	1021,52	16,54	24,39	21,17	25,84	4,1	0,00	0,0
2004-08-07 15:00	311	49	56	3,1	20,83	25,33	61,9	1022,52	15,93	24,63	21,23	26,11	4,7	0,00	0,0
2004-08-07 15:30	325	49	53	3,7	21,13	25,23	61,9	1021,52	14,98	23,94	21,53	25,84	4,3	0,00	0,0
2004-08-07 16:00	253	49	53	2,8	21,23	25,33	61,9	1021,52	15,07	24,63	21,63	25,94	4,1	0,00	0,0
2004-08-07 16:30	309	49	55	2,0	21,23	25,23	61,9	1021,52	15,55	25,23	21,63	25,95	3,3	0,00	0,0
2004-08-07 17:00	273	49	54	1,4	21,23	25,33	61,9	1021,52	15,36	25,33	21,63	26,00	4,1	0,00	0,0
2004-08-07 17:30	266	48	56	2,4	21,13	25,33	61,9	1021,52	15,93	24,91	21,47	26,11	3,3	0,00	0,0
2004-08-07 18:00	278	48	53	2,4	21,13	25,03	61,9	1021,52	14,79	24,60	21,47	25,64	3,7	0,00	0,0
2004-08-07 18:30	302	48	55	1,8	21,03	24,83	61,9	1021,52	15,18	24,83	21,37	25,55	3,3	0,00	0,0
2004-08-07 19:00	267	48	53	1,6	21,03	24,93	61,9	1021,52	14,70	24,93	21,37	25,54	3,0	0,00	0,0
2004-08-07 19:30	315	48	54	1,6	21,03	24,33	61,9	1022,52	14,43	24,33	21,37	24,99	2,8	0,00	0,0
2004-08-07 20:00	309	48	56	1,4	21,03	23,63	61,9	1022,52	14,34	23,63	21,37	24,41	2,4	0,00	0,0
2004-08-07 20:30	311	48	60	0,0	20,93	22,83	61,9	1022,52	14,66	22,83	21,27	23,84	2,0	0,00	0,0
2004-08-07 21:00	311	48	70	0,0	20,93	21,23	61,9	1022,52	15,54	21,23	21,27	22,87	1,8	0,00	0,0
2004-08-07 21:30	312	48	68	1,2	20,93	20,93	61,9	1022,52	14,81	20,93	21,27	22,44	2,2	0,00	0,0
2004-08-07 22:00	321	48	70	1,6	20,83	20,23	61,9	1022,52	14,59	20,23	21,17	21,87	2,4	0,00	0,0
2004-08-07 22:30	319	48	70	2,2	20,83	19,83	61,9	1022,52	14,20	19,83	21,17	21,47	2,8	0,00	0,0
2004-08-07 23:00	323	48	71	2,0	20,83	19,53	61,9	1022,52	14,13	19,53	21,17	21,24	2,8	0,00	0,0
2004-08-07 23:30	315	48	73	1,6	20,73	19,33	61,9	1022,52	14,37	19,33	21,07	21,18	2,8	0,00	0,0
2004-08-08 00:00	315	48	75	0,0	20,73	18,63	61,9	1023,52	14,11	18,63	21,07	20,62	1,6	0,00	0,0
2004-08-08 00:30	315	47	77	0,0	20,73	18,53	61,9	1023,52	14,42	18,53	21,02	20,66	2,0	0,00	0,0
2004-08-08 01:00	316	47	83	0,0	20,73	17,23	61,9	1023,52	14,32	17,23	21,02	19,81	0,0	0,00	0,0
2004-08-08 01:30	316	47	85	0,0	20,73	16,63	61,9	1023,52	14,10	16,63	21,02	19,36	0,0	0,00	0,0
2004-08-08 02:00	316	47	90	0,0	20,73	15,73	61,9	1023,52	14,09	15,73	21,02	18,86	0,0	0,00	0,0
2004-08-08 02:30	315	47	90	0,0	20,63	15,63	61,9	1023,52	13,99	15,63	20,92	18,76	0,0	0,00	0,0
2004-08-08 03:00	316	47	91	0,0	20,63	15,53	61,9	1023,52	14,06	15,53	20,92	18,75	0,0	0,00	0,0
2004-08-08 03:30	316	47	94	0,0	20,63	15,63	61,9	1023,52	14,67	15,63	20,92	19,10	0,0	0,00	0,0
2004-08-08 04:00	351	47	95	1,2	20,63	15,63	61,9	1024,52	14,83	15,63	20,92	19,18	1,4	0,00	0,0
2004-08-08 04:30	351	47	94	0,0	20,63	15,93	61,9	1023,52	14,96	15,93	20,92	19,40	1,2	0,00	0,0
2004-08-08 05:00	351	47	94	0,0	20,63	15,93	61,9	1023,52	14,96	15,93	20,92	19,40	0,0	0,00	0,0
2004-08-08 05:30	351	47	96	0,0	20,53	15,93	61,9	1023,52	15,29	15,93	20,82	19,57	0,0	0,00	0,0
2004-08-08 06:00	351	47	97	0,0	20,53	16,03	61,9	1023,52	15,55	16,03	20,82	19,76	0,0	0,00	0,0
2004-08-08 06:30	351	47	95	0,0	20,53	16,53	61,9	1023,52	15,73	16,53	20,82	20,08	0,0	0,00	0,0
2004-08-08 07:00	272	47	95	0,0	20,53	17,13	61,9	1024,52	16,32	17,13	20,82	20,68	1,4	0,00	0,0
2004-08-08 07:30	272	47	94	0,0	20,53	17,33	61,9	1024,52	16,36	17,33	20,82	20,80	0,0	0,00	0,0

Datum	Vindriktning °	Luftfukt inne Rh%	Luftfukt ute Rh%	Vindhastighet m/s	Temp inne °C	Temp ute °C	Nederb. året mm	Lufttryck Mbar	Daggpunkt °C	Kyleffekt °C	Vix inne °C	Vix ute °C	Vindby m/s	Korr lufttryck	Regn/dygn mm
2004-08-08 08:00	272	48	90	0,0	20,53	18,73	61,9	1024,52	17,06	18,73	20,87	21,87	0,0	0,00	0,0
2004-08-08 08:30	269	48	86	0,0	20,53	18,73	61,9	1024,52	16,34	18,73	20,87	21,54	1,6	0,00	0,0
2004-08-08 09:00	300	48	84	0,0	20,53	19,33	61,9	1024,52	16,56	19,33	20,87	21,99	2,2	0,00	0,0
2004-08-08 09:30	300	48	82	0,0	20,53	19,73	61,9	1024,52	16,57	19,73	20,87	22,23	1,8	0,00	0,0
2004-08-08 10:00	300	48	75	0,0	20,53	20,23	61,9	1024,52	15,66	20,23	20,87	22,22	1,8	0,00	0,0
2004-08-08 10:30	286	48	73	0,0	20,53	20,93	61,9	1024,52	15,91	20,93	20,87	22,78	2,0	0,00	0,0
2004-08-08 11:00	168	48	76	1,2	20,53	21,33	61,9	1024,52	16,93	21,33	20,87	23,39	2,2	0,00	0,0
2004-08-08 11:30	295	48	74	1,2	20,53	21,63	61,9	1024,52	16,80	21,63	20,87	23,55	1,8	0,00	0,0
2004-08-08 12:00	302	48	66	0,0	20,53	22,63	61,9	1024,52	15,96	22,63	20,87	24,01	3,0	0,00	0,0
2004-08-08 12:30	310	48	62	1,4	20,53	23,23	61,9	1024,52	15,55	23,23	20,87	24,36	2,4	0,00	0,0
2004-08-08 13:00	267	48	61	0,0	20,53	23,23	61,9	1024,52	15,30	23,23	20,87	24,30	3,1	0,00	0,0
2004-08-08 13:30	287	48	60	0,0	20,53	24,33	61,9	1023,52	16,07	24,33	20,87	25,34	3,1	0,00	0,0
2004-08-08 14:00	154	48	64	2,2	20,53	24,33	61,9	1023,52	17,09	24,33	20,87	25,58	3,5	0,00	0,0
2004-08-08 14:30	289	48	63	1,8	20,53	24,83	61,9	1023,52	17,31	24,83	20,87	26,02	3,1	0,00	0,0
2004-08-08 15:00	267	48	59	1,6	20,63	24,93	61,9	1023,52	16,37	24,93	20,97	25,88	2,8	0,00	0,0
2004-08-08 15:30	308	48	65	0,0	20,63	24,13	61,9	1023,52	17,14	24,13	20,97	25,45	2,0	0,00	0,0
2004-08-08 16:00	198	47	66	0,0	20,63	24,43	61,9	1023,52	17,67	24,43	20,92	25,81	2,0	0,00	0,0
2004-08-08 16:30	320	48	61	0,0	20,63	24,53	61,9	1023,52	16,52	24,53	20,97	25,60	2,0	0,00	0,0
2004-08-08 17:00	320	48	67	0,0	20,63	23,53	61,9	1023,52	17,05	23,53	20,97	24,98	1,4	0,00	0,0
2004-08-08 17:30	261	48	63	0,0	20,63	23,63	61,9	1023,52	16,18	23,63	20,97	24,82	2,0	0,00	0,0
2004-08-08 18:00	231	48	69	1,4	20,63	24,03	61,9	1023,52	18,00	24,03	20,97	25,61	2,8	0,00	0,0
2004-08-08 18:30	188	48	67	1,8	20,63	24,23	61,9	1023,52	17,72	24,23	20,97	25,68	2,4	0,00	0,0
2004-08-08 19:00	265	48	66	0,0	20,73	24,03	61,9	1023,52	17,29	24,03	21,07	25,41	2,2	0,00	0,0
2004-08-08 19:30	265	48	67	0,0	20,73	23,33	61,9	1023,52	16,86	23,33	21,07	24,78	1,2	0,00	0,0
2004-08-08 20:00	265	48	71	0,0	20,83	22,73	61,9	1023,52	17,20	22,73	21,17	24,44	0,0	0,00	0,0
2004-08-08 20:30	265	48	74	0,0	20,83	21,83	61,9	1023,52	16,99	21,83	21,17	23,75	0,0	0,00	0,0
2004-08-08 21:00	265	48	76	0,0	21,03	20,83	61,9	1023,52	16,45	20,83	21,37	22,89	0,0	0,00	0,0
2004-08-08 21:30	265	48	80	0,0	21,13	19,73	61,9	1023,52	15,59	19,73	21,47	21,86	0,0	0,00	0,0
2004-08-08 22:00	336	47	80	0,0	21,03	19,33	61,9	1023,52	15,20	19,33	21,32	21,46	0,0	0,00	0,0
2004-08-08 22:30	336	47	85	0,0	20,93	18,43	61,9	1023,52	15,30	18,43	21,22	20,93	0,0	0,00	0,0
2004-08-08 23:00	312	48	83	0,0	20,93	18,43	62,4	1023,52	14,92	18,43	21,27	20,78	2,4	0,00	0,5
2004-08-08 23:30	317	48	78	0,0	20,93	18,33	62,4	1023,52	13,82	18,33	21,27	20,32	2,0	0,00	0,5
2004-08-09 00:00	318	48	72	1,8	21,03	18,23	62,4	1024,52	12,45	18,23	21,37	19,80	2,4	0,00	0,0
2004-08-09 00:30	319	48	67	1,6	21,03	17,83	62,4	1024,52	10,93	17,83	21,37	19,08	2,4	0,00	0,0
2004-08-09 01:00	323	48	63	1,8	20,93	17,83	62,4	1024,52	9,96	17,83	21,27	18,83	2,6	0,00	0,0
2004-08-09 01:30	318	47	68	1,8	20,83	16,83	62,4	1024,52	10,21	16,83	21,12	18,14	2,2	0,00	0,0
2004-08-09 02:00	312	47	63	2,4	20,83	17,43	62,4	1024,52	9,59	16,57	21,12	18,43	2,6	0,00	0,0
2004-08-09 02:30	324	47	62	2,2	20,73	17,43	62,4	1024,52	9,34	17,43	21,02	18,38	3,0	0,00	0,0
2004-08-09 03:00	317	47	67	1,6	20,73	16,93	62,4	1024,52	10,08	16,93	21,02	18,18	2,6	0,00	0,0
2004-08-09 03:30	310	47	70	2,2	20,63	16,53	62,4	1024,52	10,38	16,53	20,92	17,97	2,2	0,00	0,0
2004-08-09 04:00	278	47	70	2,2	20,63	16,53	62,4	1024,52	10,38	16,53	20,92	17,97	3,0	0,00	0,0
2004-08-09 04:30	313	47	71	0,0	20,63	16,13	62,4	1024,52	10,22	16,13	20,92	17,64	3,1	0,00	0,0
2004-08-09 05:00	305	47	73	0,0	20,53	15,63	62,4	1024,52	10,18	15,63	20,82	17,27	2,0	0,00	0,0
2004-08-09 05:30	281	47	76	0,0	20,53	14,83	62,4	1024,52	10,03	14,83	20,82	16,67	1,6	0,00	0,0
2004-08-09 06:00	281	48	78	0,0	20,53	14,93	62,4	1024,52	10,54	14,93	20,87	16,91	0,0	0,00	0,0
2004-08-09 06:30	282	48	75	0,0	20,43	16,33	62,4	1024,52	11,27	16,33	20,77	18,10	0,0	0,00	0,0

Datum	Vindriktning °	Luftfukt inne Rh%	Luftfukt ute Rh%	Vindhastighet m/s	Temp inne °C	Temp ute °C	Nederb. året mm	Lufttryck Mbar	Daggpunkt °C	Kyleffekt °C	Vix inne °C	Vix ute °C	Vindby m/s	Korr lufttryck	Regn/dygn mm
2004-08-09 07:00	282	48	77	0,0	20,43	16,63	62,4	1025,52	11,98	16,63	20,77	18,54	0,0	0,00	0,0
2004-08-09 07:30	335	48	72	0,0	20,43	18,13	62,4	1025,52	12,35	18,13	20,77	19,70	1,6	0,00	0,0
2004-08-09 08:00	316	48	71	0,0	20,43	18,83	62,4	1025,52	12,80	18,83	20,77	20,34	2,2	0,00	0,0
2004-08-09 08:30	0	47	70	1,4	20,43	19,23	62,4	1025,52	12,96	19,23	20,72	20,67	2,0	0,00	0,0
2004-08-09 09:00	329	47	69	0,0	20,43	19,63	62,4	1025,52	13,11	19,63	20,72	21,01	2,2	0,00	0,0
2004-08-09 09:30	333	48	69	0,0	20,43	20,13	62,4	1025,52	13,58	20,13	20,77	21,51	2,6	0,00	0,0
2004-08-09 10:00	351	47	64	0,0	20,43	20,93	62,4	1025,52	13,13	20,93	20,72	22,00	2,0	0,00	0,0
2004-08-09 10:30	337	47	60	0,0	20,43	21,63	62,4	1025,52	12,75	21,63	20,72	22,46	2,2	0,00	0,0
2004-08-09 11:00	74	47	52	0,0	20,43	22,53	62,4	1025,52	11,29	22,53	20,72	22,93	2,0	0,00	0,0
2004-08-09 11:30	99	47	49	0,0	20,43	22,93	62,4	1025,52	10,70	22,93	20,72	23,18	2,2	0,00	0,0
2004-08-09 12:00	189	47	48	0,0	20,43	23,73	62,4	1025,52	11,10	23,73	20,72	23,93	2,2	0,00	0,0
2004-08-09 12:30	299	47	43	2,0	20,43	23,83	62,4	1025,52	9,42	23,83	20,72	23,79	2,2	0,00	0,0
2004-08-09 13:00	189	47	47	0,0	20,43	24,33	62,4	1025,52	11,30	24,33	20,72	24,48	2,2	0,00	0,0
2004-08-09 13:30	120	47	43	0,0	20,43	24,83	62,4	1024,52	10,32	24,83	20,72	24,79	2,8	0,00	0,0
2004-08-09 14:00	68	47	38	0,0	20,43	24,73	62,4	1024,52	8,25	24,73	20,72	24,48	2,8	0,00	0,0
2004-08-09 14:30	279	47	41	0,0	20,53	25,43	62,4	1024,52	10,09	25,43	20,82	25,31	2,8	0,00	0,0
2004-08-09 15:00	316	47	41	0,0	20,53	25,03	62,4	1024,52	9,73	25,03	20,82	24,91	2,0	0,00	0,0
2004-08-09 15:30	117	47	48	0,0	20,53	24,33	62,4	1024,52	11,64	24,33	20,82	24,53	1,6	0,00	0,0
2004-08-09 16:00	294	47	46	1,6	20,53	24,13	62,4	1024,52	10,78	24,13	20,82	24,23	2,2	0,00	0,0
2004-08-09 16:30	333	47	44	1,8	20,63	24,43	62,4	1024,52	10,33	24,43	20,92	24,44	2,4	0,00	0,0
2004-08-09 17:00	320	47	41	0,0	20,63	24,73	62,4	1024,52	9,46	24,73	20,92	24,61	2,2	0,00	0,0
2004-08-09 17:30	311	47	42	0,0	20,63	24,63	62,4	1024,52	9,76	24,63	20,92	24,55	3,0	0,00	0,0
2004-08-09 18:00	242	46	44	1,4	20,63	24,13	62,4	1024,52	10,06	24,13	20,87	24,14	2,6	0,00	0,0
2004-08-09 18:30	312	46	41	0,0	20,63	23,93	62,4	1024,52	8,75	23,93	20,87	23,81	2,2	0,00	0,0
2004-08-09 19:00	318	46	44	0,0	20,63	24,03	62,4	1024,52	9,97	24,03	20,87	24,04	2,0	0,00	0,0
2004-08-09 19:30	344	46	44	0,0	20,63	23,73	62,4	1024,52	9,70	23,73	20,87	23,74	2,0	0,00	0,0
2004-08-09 20:00	319	46	45	0,0	20,63	23,23	62,4	1024,52	9,61	23,23	20,87	23,28	1,6	0,00	0,0
2004-08-09 20:30	328	46	47	0,0	20,63	22,53	62,4	1024,52	9,67	22,53	20,87	22,68	0,0	0,00	0,0
2004-08-09 21:00	328	46	52	0,0	20,63	21,33	62,4	1024,52	10,19	21,33	20,87	21,73	0,0	0,00	0,0
2004-08-09 21:30	328	46	61	0,0	20,63	19,53	62,4	1025,52	11,05	19,53	20,87	20,42	0,0	0,00	0,0
2004-08-09 22:00	46	46	65	0,0	20,63	18,53	62,4	1025,52	11,11	18,53	20,87	19,66	0,0	0,00	0,0
2004-08-09 22:30	46	46	69	0,0	20,63	17,33	62,4	1024,52	10,92	17,33	20,87	18,71	0,0	0,00	0,0
2004-08-09 23:00	46	46	71	0,0	20,83	16,73	62,4	1025,52	10,79	16,73	21,07	18,24	0,0	0,00	0,0
2004-08-09 23:30	46	46	73	0,0	20,93	16,03	62,4	1025,52	10,56	16,03	21,17	17,67	0,0	0,00	0,0
2004-08-10 00:00	47	46	75	0,0	20,83	15,33	62,4	1025,52	10,31	15,33	21,07	17,10	0,0	0,00	0,0
2004-08-10 00:30	46	46	76	0,0	20,73	15,13	62,4	1025,52	10,32	15,13	20,97	16,97	0,0	0,00	0,0
2004-08-10 01:00	47	46	75	0,0	20,73	15,33	62,4	1025,52	10,31	15,33	20,97	17,10	0,0	0,00	0,0
2004-08-10 01:30	46	46	76	0,0	20,63	14,73	62,4	1025,52	9,94	14,73	20,87	16,57	0,0	0,00	0,0
2004-08-10 02:00	47	46	76	0,0	20,63	14,53	62,4	1025,52	9,75	14,53	20,87	16,37	0,0	0,00	0,0
2004-08-10 02:30	47	46	76	0,0	20,53	14,43	62,4	1025,52	9,65	14,43	20,77	16,27	0,0	0,00	0,0
2004-08-10 03:00	46	46	81	0,0	20,53	14,23	62,4	1025,52	10,45	14,23	20,77	16,43	0,0	0,00	0,0
2004-08-10 03:30	46	46	83	0,0	20,53	13,83	62,4	1025,52	10,44	13,83	20,77	16,18	0,0	0,00	0,0
2004-08-10 04:00	46	46	84	0,0	20,43	13,43	62,4	1025,52	10,23	13,43	20,67	15,85	0,0	0,00	0,0
2004-08-10 04:30	47	46	81	0,0	20,43	14,13	62,4	1025,52	10,35	14,13	20,67	16,33	0,0	0,00	0,0
2004-08-10 05:00	46	46	83	0,0	20,43	14,73	62,4	1025,52	11,31	14,73	20,67	17,08	0,0	0,00	0,0
2004-08-10 05:30	46	47	81	0,0	20,33	14,53	62,4	1026,52	10,74	14,53	20,62	16,73	1,4	0,00	0,0

Datum	Vindriktning °	Luftfukt inne Rh%	Luftfukt ute Rh%	Vindhastighet m/s	Temp inne °C	Temp ute °C	Nederb. året mm	Lufttryck Mbar	Daggpunkt °C	Kyleffekt °C	Vix inne °C	Vix ute °C	Vindby m/s	Korr lufttryck	Regn/dygn mm
2004-08-10 06:00	46	47	78	0,0	20,33	15,83	62,4	1026,52	11,41	15,83	20,62	17,81	0,0	0,00	0,0
2004-08-10 06:30	46	47	76	0,0	20,33	16,63	62,4	1025,52	11,77	16,63	20,62	18,47	0,0	0,00	0,0
2004-08-10 07:00	65	46	73	0,0	20,33	18,03	62,4	1025,52	12,48	18,03	20,57	19,67	0,0	0,00	0,0
2004-08-10 07:30	75	47	71	0,0	20,33	18,33	62,4	1025,52	12,32	18,33	20,62	19,84	1,8	0,00	0,0
2004-08-10 08:00	57	47	73	0,0	20,33	18,63	62,4	1025,52	13,05	18,63	20,62	20,27	1,4	0,00	0,0
2004-08-10 08:30	59	47	69	0,0	20,23	19,53	62,4	1025,52	13,01	19,53	20,52	20,91	0,0	0,00	0,0
2004-08-10 09:00	126	47	68	1,8	20,23	20,43	62,4	1025,52	13,63	20,43	20,52	21,75	2,0	0,00	0,0
2004-08-10 09:30	129	47	66	0,0	20,33	21,03	62,4	1025,52	13,72	21,03	20,62	22,22	2,0	0,00	0,0
2004-08-10 10:00	125	47	65	1,2	20,33	21,53	62,4	1025,52	13,95	21,53	20,62	22,66	1,6	0,00	0,0
2004-08-10 10:30	186	47	61	0,0	20,33	22,13	62,4	1025,52	13,48	22,13	20,62	23,02	2,2	0,00	0,0
2004-08-10 11:00	173	47	60	0,0	20,33	22,73	62,4	1025,52	13,78	22,73	20,62	23,56	2,4	0,00	0,0
2004-08-10 11:30	303	47	56	1,8	20,33	23,43	62,4	1025,52	13,31	23,43	20,62	24,04	2,4	0,00	0,0
2004-08-10 12:00	267	47	57	1,2	20,33	23,93	62,4	1024,52	14,06	23,93	20,62	24,59	2,6	0,00	0,0
2004-08-10 12:30	300	47	48	3,0	20,33	24,43	62,4	1024,52	11,73	23,64	20,62	24,63	3,5	0,00	0,0
2004-08-10 13:00	294	47	45	2,4	20,43	24,73	62,4	1024,52	10,96	24,28	20,72	24,79	4,3	0,00	0,0
2004-08-10 13:30	292	47	43	3,1	20,43	25,53	62,4	1024,52	10,95	24,85	20,72	25,50	3,9	0,00	0,0
2004-08-10 14:00	282	47	41	1,8	20,43	25,63	62,4	1024,52	10,26	25,63	20,72	25,51	3,1	0,00	0,0
2004-08-10 14:30	239	47	44	0,0	20,53	25,53	62,4	1023,52	11,32	25,53	20,82	25,54	3,3	0,00	0,0
2004-08-10 15:00	322	46	43	2,2	20,53	25,84	62,4	1023,52	11,21	25,84	20,77	25,80	3,0	0,00	0,0
2004-08-10 15:30	300	46	44	0,0	20,63	25,94	62,4	1023,52	11,68	25,94	20,87	25,94	3,0	0,00	0,0
2004-08-10 16:00	344	46	40	1,4	20,63	26,14	62,4	1023,52	10,31	26,14	20,87	25,96	3,1	0,00	0,0
2004-08-10 16:30	320	46	42	2,2	20,73	26,14	62,4	1022,52	11,10	26,14	20,97	26,05	3,7	0,00	0,0
2004-08-10 17:00	306	46	44	0,0	20,73	25,33	62,4	1022,52	11,14	25,33	20,97	25,34	3,1	0,00	0,0
2004-08-10 17:30	294	46	45	0,0	20,73	24,93	62,4	1022,52	11,14	24,93	20,97	24,99	1,6	0,00	0,0
2004-08-10 18:00	313	46	44	1,2	20,63	24,73	62,4	1022,52	10,60	24,73	20,87	24,74	2,2	0,00	0,0
2004-08-10 18:30	312	46	37	3,3	20,73	25,33	62,4	1021,52	8,35	24,34	20,97	25,04	4,1	0,00	0,0
2004-08-10 19:00	331	46	36	2,6	20,73	25,03	62,4	1021,52	7,65	24,60	20,97	24,70	3,7	0,00	0,0
2004-08-10 19:30	331	46	40	1,6	20,73	24,63	62,4	1021,52	8,98	24,63	20,97	24,46	3,5	0,00	0,0
2004-08-10 20:00	340	46	45	1,8	20,73	24,03	62,4	1021,52	10,33	24,03	20,97	24,09	3,5	0,00	0,0
2004-08-10 20:30	320	46	48	0,0	20,73	23,23	62,4	1021,52	10,64	23,23	20,97	23,43	3,5	0,00	0,0
2004-08-10 21:00	325	46	50	0,0	20,73	22,23	62,4	1021,52	10,39	22,23	20,97	22,52	1,8	0,00	0,0
2004-08-10 21:30	327	46	50	1,4	20,73	21,33	62,4	1021,52	9,56	21,33	20,97	21,62	2,0	0,00	0,0
2004-08-10 22:00	343	46	53	1,8	20,73	20,33	62,4	1021,52	9,57	20,33	20,97	20,78	3,0	0,00	0,0
2004-08-10 22:30	340	46	53	2,2	20,73	19,93	62,4	1021,52	9,20	19,93	20,97	20,38	3,1	0,00	0,0
2004-08-10 23:00	317	46	56	2,8	20,73	19,73	62,4	1021,52	9,88	18,51	20,97	20,34	3,3	0,00	0,0
2004-08-10 23:30	330	46	58	2,6	20,63	19,43	62,4	1021,52	10,16	18,69	20,87	20,15	3,5	0,00	0,0
2004-08-11 00:00	292	46	56	2,6	20,73	19,23	62,4	1021,52	9,42	18,47	20,97	19,84	3,5	0,00	0,0
2004-08-11 00:30	335	46	58	1,8	20,73	18,73	62,4	1021,52	9,51	18,73	20,97	19,45	3,1	0,00	0,0
2004-08-11 01:00	325	46	62	2,2	20,73	18,33	62,4	1021,52	10,18	18,33	20,97	19,28	3,5	0,00	0,0
2004-08-11 01:30	338	46	66	2,4	20,73	17,93	62,4	1021,52	10,79	17,10	20,97	19,12	3,5	0,00	0,0
2004-08-11 02:00	339	46	68	0,0	20,73	17,53	62,4	1021,52	10,88	17,53	20,97	18,84	3,0	0,00	0,0
2004-08-11 02:30	339	46	71	0,0	20,83	16,33	62,4	1021,52	10,41	16,33	21,07	17,84	0,0	0,00	0,0
2004-08-11 03:00	339	46	75	0,0	20,83	15,43	62,4	1021,52	10,41	15,43	21,07	17,20	0,0	0,00	0,0
2004-08-11 03:30	339	46	77	0,0	20,83	14,73	62,4	1020,52	10,14	14,73	21,07	16,64	0,0	0,00	0,0
2004-08-11 04:00	338	46	79	0,0	20,83	14,53	62,4	1020,52	10,35	14,53	21,07	16,58	0,0	0,00	0,0
2004-08-11 04:30	6	46	83	0,0	20,83	13,53	62,4	1020,52	10,14	13,53	21,07	15,88	0,0	0,00	0,0

Datum	Vindriktning °	Luftfukt inne Rh%	Luftfukt ute Rh%	Vindhastighet m/s	Temp inne °C	Temp ute °C	Nederb. året mm	Lufttryck Mbar	Daggpunkt °C	Kyleffekt °C	Vix inne °C	Vix ute °C	Vindby m/s	Korr lufttryck	Regn/dygn mm
2004-08-11 05:00	5	46	84	0,0	20,73	12,92	62,4	1020,52	9,74	12,92	20,97	15,35	0,0	0,00	0,0
2004-08-11 05:30	351	46	83	0,0	20,73	13,12	62,4	1020,52	9,75	13,12	20,97	15,48	0,0	0,00	0,0
2004-08-11 06:00	351	46	79	1,4	20,73	13,93	62,4	1020,52	9,77	13,93	20,97	15,98	1,8	0,00	0,0
2004-08-11 06:30	313	46	78	1,6	20,73	14,93	62,4	1020,52	10,54	14,93	20,97	16,91	2,4	0,00	0,0
2004-08-11 07:00	325	46	76	1,6	20,73	15,93	62,4	1020,52	11,09	15,93	20,97	17,77	2,6	0,00	0,0
2004-08-11 07:30	324	45	75	0,0	20,73	16,83	62,4	1019,52	11,75	16,83	20,92	18,61	1,6	0,00	0,0
2004-08-11 08:00	292	46	75	0,0	20,73	17,73	62,4	1019,52	12,62	17,73	20,97	19,51	2,0	0,00	0,0
2004-08-11 08:30	311	46	74	0,0	20,73	18,33	62,4	1019,52	12,98	18,33	20,97	20,04	2,2	0,00	0,0
2004-08-11 09:00	310	46	71	1,6	20,93	19,03	62,4	1019,52	12,99	19,03	21,17	20,54	3,1	0,00	0,0
2004-08-11 09:30	329	46	69	2,6	20,93	19,43	62,4	1019,52	12,92	18,69	21,17	20,81	6,4	0,00	0,0
2004-08-11 10:00	329	46	68	3,1	20,93	19,93	62,4	1019,52	13,16	18,73	21,17	21,24	5,2	0,00	0,0
2004-08-11 10:30	325	46	68	3,5	20,93	20,13	62,4	1019,52	13,35	18,47	21,17	21,45	4,9	0,00	0,0
2004-08-11 11:00	309	46	66	2,6	20,93	19,93	62,4	1019,52	12,68	19,21	21,17	21,12	5,6	0,00	0,0
2004-08-11 11:30	341	46	61	3,9	20,93	20,13	62,4	1018,52	11,61	17,99	21,17	21,02	5,8	0,00	0,0
2004-08-11 12:00	280	46	58	3,0	20,93	20,43	62,4	1018,52	11,09	19,27	21,17	21,15	5,0	0,00	0,0
2004-08-11 12:30	321	46	48	3,0	20,93	20,63	62,4	1018,52	8,28	19,49	21,17	20,82	5,2	0,00	0,0
2004-08-11 13:00	322	45	48	3,1	20,93	20,83	62,4	1018,52	8,46	19,71	21,12	21,02	4,7	0,00	0,0
2004-08-11 13:30	310	46	45	1,4	20,93	20,83	62,4	1018,52	7,45	20,83	21,17	20,88	4,9	0,00	0,0
2004-08-11 14:00	240	45	44	1,4	20,93	21,23	62,4	1018,52	7,46	21,23	21,12	21,24	4,7	0,00	0,0
2004-08-11 14:30	312	45	39	3,0	21,03	21,73	62,4	1017,52	6,01	20,69	21,23	21,52	6,2	0,00	0,0
2004-08-11 15:00	322	45	37	2,8	21,03	21,73	62,4	1018,52	5,19	20,69	21,23	21,44	5,0	0,00	0,0
2004-08-11 15:30	318	45	39	2,0	21,03	21,63	62,4	1017,52	5,92	21,63	21,23	21,42	5,4	0,00	0,0
2004-08-11 16:00	303	45	39	1,2	21,13	21,53	62,4	1017,52	5,83	21,53	21,33	21,32	5,4	0,00	0,0
2004-08-11 16:30	284	45	41	2,4	21,13	21,43	62,4	1017,52	6,53	20,80	21,33	21,30	4,9	0,00	0,0
2004-08-11 17:00	323	45	39	2,6	21,23	21,33	62,4	1017,52	5,66	20,69	21,43	21,12	4,9	0,00	0,0
2004-08-11 17:30	318	45	40	2,2	21,13	21,13	62,4	1017,52	5,87	21,13	21,33	20,96	5,6	0,00	0,0
2004-08-11 18:00	300	45	39	2,0	21,13	20,93	62,4	1017,52	5,30	20,93	21,33	20,72	4,7	0,00	0,0
2004-08-11 18:30	327	45	40	1,8	21,13	20,73	62,4	1017,52	5,52	20,73	21,33	20,56	4,5	0,00	0,0
2004-08-11 19:00	337	45	41	2,8	21,23	20,43	62,4	1017,52	5,64	19,27	21,43	20,30	3,5	0,00	0,0
2004-08-11 19:30	309	45	44	2,2	21,23	20,03	62,4	1017,52	6,38	20,03	21,43	20,04	4,5	0,00	0,0
2004-08-11 20:00	299	45	46	2,0	21,23	19,53	62,4	1017,52	6,62	19,53	21,43	19,63	4,5	0,00	0,0
2004-08-11 20:30	351	45	48	1,6	21,23	18,93	62,4	1017,52	6,74	18,93	21,43	19,12	3,5	0,00	0,0
2004-08-11 21:00	337	45	50	1,6	21,13	17,93	62,4	1017,52	6,46	17,93	21,33	18,22	2,8	0,00	0,0
2004-08-11 21:30	336	45	53	2,8	21,13	17,03	62,4	1017,52	6,53	15,56	21,33	17,47	3,0	0,00	0,0
2004-08-11 22:00	318	45	55	2,8	21,13	16,43	62,4	1017,52	6,55	14,90	21,33	16,98	3,1	0,00	0,0
2004-08-11 22:30	339	44	58	2,2	21,03	15,93	62,4	1017,52	6,90	15,93	21,18	16,64	3,5	0,00	0,0
2004-08-11 23:00	322	45	63	1,2	20,93	15,23	62,4	1017,52	7,51	15,23	21,12	16,23	3,1	0,00	0,0
2004-08-11 23:30	321	44	67	2,6	20,93	14,33	62,4	1017,52	7,61	13,30	21,08	15,58	3,1	0,00	0,0
2004-08-12 00:00	330	45	69	2,6	20,83	14,03	62,4	1017,52	7,78	12,99	21,02	15,40	3,3	0,00	0,0
2004-08-12 00:30	318	45	71	1,8	20,73	13,63	62,4	1017,52	7,83	13,63	20,92	15,13	3,1	0,00	0,0
2004-08-12 01:00	333	45	76	2,6	20,73	12,32	62,4	1017,52	7,62	11,19	20,92	14,17	3,0	0,00	0,0
2004-08-12 01:30	343	45	77	2,0	20,63	11,92	62,4	1017,52	7,44	11,92	20,82	13,84	2,6	0,00	0,0
2004-08-12 02:00	341	45	77	2,0	20,63	11,92	62,4	1017,52	7,44	11,92	20,82	13,84	2,6	0,00	0,0
2004-08-12 02:30	339	44	77	0,0	20,53	11,52	62,4	1017,52	7,05	11,52	20,68	13,44	2,4	0,00	0,0
2004-08-12 03:00	346	45	82	0,0	20,53	10,72	62,4	1017,52	7,23	10,72	20,72	13,00	2,0	0,00	0,0
2004-08-12 03:30	341	45	88	1,2	20,43	9,92	62,4	1016,51	7,52	9,92	20,62	12,66	2,2	0,00	0,0

Datum	Vindriktning °	Luftfukt inne Rh%	Luftfukt ute Rh%	Vindhastighet m/s	Temp inne °C	Temp ute °C	Nederb. året mm	Lufttryck Mbar	Daggpunkt °C	Kyleffekt °C	Vix inne °C	Vix ute °C	Vindby m/s	Korr lufttryck	Regn/dygn mm
2004-08-12 04:00	351	45	88	0,0	20,43	9,92	62,4	1016,51	7,52	9,92	20,62	12,66	2,2	0,00	0,0
2004-08-12 04:30	351	45	88	0,0	20,33	8,92	62,4	1016,51	6,54	8,92	20,52	11,66	0,0	0,00	0,0
2004-08-12 05:00	351	45	92	0,0	20,33	8,92	62,4	1016,51	7,21	8,92	20,52	11,98	0,0	0,00	0,0
2004-08-12 05:30	309	45	95	1,8	20,23	9,02	62,4	1016,51	7,79	9,02	20,42	12,32	2,6	0,00	0,0
2004-08-12 06:00	339	45	92	0,0	20,23	9,62	62,4	1016,51	7,90	9,62	20,42	12,68	2,4	0,00	0,0
2004-08-12 06:30	344	45	86	0,0	20,23	10,42	62,4	1016,51	7,66	10,42	20,42	13,00	1,8	0,00	0,0
2004-08-12 07:00	329	45	84	1,2	20,13	11,42	62,4	1016,51	8,28	11,42	20,32	13,85	2,0	0,00	0,0
2004-08-12 07:30	312	45	81	1,8	20,13	12,02	62,4	1015,51	8,31	12,02	20,32	14,23	2,4	0,00	0,0
2004-08-12 08:00	347	45	77	2,2	20,13	13,02	62,4	1015,51	8,50	13,02	20,32	14,94	3,1	0,00	0,0
2004-08-12 08:30	332	45	74	1,4	20,13	13,83	62,4	1015,51	8,66	13,83	20,32	15,53	2,2	0,00	0,0
2004-08-12 09:00	343	45	72	1,2	20,13	14,43	62,4	1015,51	8,81	14,43	20,32	16,00	2,2	0,00	0,0
2004-08-12 09:30	321	45	70	0,0	20,13	14,93	62,4	1015,51	8,85	14,93	20,32	16,37	2,2	0,00	0,0
2004-08-12 10:00	294	45	67	0,0	20,13	15,63	62,4	1015,51	8,84	15,63	20,32	16,88	2,8	0,00	0,0
2004-08-12 10:30	286	45	66	1,8	20,13	15,83	62,4	1015,51	8,80	15,83	20,32	17,02	3,1	0,00	0,0
2004-08-12 11:00	330	45	61	2,2	20,13	15,73	62,4	1014,51	7,49	15,73	20,32	16,62	3,9	0,00	0,0
2004-08-12 11:30	327	45	58	1,8	20,13	16,23	62,4	1014,51	7,18	16,23	20,32	16,94	3,9	0,00	0,0
2004-08-12 12:00	316	45	55	1,8	20,13	16,63	62,4	1014,51	6,73	16,63	20,32	17,18	3,1	0,00	0,0
2004-08-12 12:30	328	45	53	2,2	20,13	17,03	62,4	1014,51	6,53	17,03	20,32	17,47	3,3	0,00	0,0
2004-08-12 13:00	300	45	54	2,0	20,13	17,53	62,4	1014,51	7,28	17,53	20,32	18,03	3,7	0,00	0,0
2004-08-12 13:30	298	45	52	2,4	20,13	17,53	62,4	1013,51	6,70	16,68	20,32	17,92	4,5	0,00	0,0
2004-08-12 14:00	347	45	46	3,3	20,23	17,93	62,4	1013,51	5,17	15,98	20,42	18,03	4,3	0,00	0,0
2004-08-12 14:30	311	45	44	0,0	20,23	18,53	62,4	1013,51	5,03	18,53	20,42	18,53	4,3	0,00	0,0
2004-08-12 15:00	317	45	46	2,0	20,23	18,93	62,4	1013,51	6,08	18,93	20,42	19,03	4,3	0,00	0,0
2004-08-12 15:30	330	45	47	1,4	20,33	18,43	62,4	1013,51	5,96	18,43	20,52	18,57	4,3	0,00	0,0
2004-08-12 16:00	324	45	40	1,8	20,33	18,53	62,4	1012,51	3,56	18,53	20,52	18,36	4,1	0,00	0,0
2004-08-12 16:30	351	45	39	2,2	20,33	18,23	62,4	1012,51	2,91	18,23	20,52	18,02	3,7	0,00	0,0
2004-08-12 17:00	308	45	39	1,2	20,33	18,33	62,4	1012,51	3,00	18,33	20,52	18,12	3,9	0,00	0,0
2004-08-12 17:30	334	45	41	2,0	20,33	18,43	62,4	1012,51	3,85	18,43	20,52	18,30	5,0	0,00	0,0
2004-08-12 18:00	331	45	41	2,8	20,33	18,13	62,4	1012,51	3,59	16,76	20,52	18,00	3,7	0,00	0,0
2004-08-12 18:30	309	45	45	2,0	20,33	17,93	62,4	1011,51	4,83	17,93	20,52	17,98	3,3	0,00	0,0
2004-08-12 19:00	315	45	49	1,4	20,33	17,53	62,4	1011,51	5,78	17,53	20,52	17,77	2,8	0,00	0,0
2004-08-12 19:30	351	45	54	3,0	20,33	16,83	62,4	1011,51	6,63	15,34	20,52	17,33	3,1	0,00	0,0
2004-08-12 20:00	317	45	55	2,4	20,33	16,33	62,4	1011,51	6,45	15,41	20,52	16,88	3,3	0,00	0,0
2004-08-12 20:30	58	45	59	1,6	20,33	15,93	62,4	1011,51	7,16	15,93	20,52	16,70	3,3	0,00	0,0
2004-08-12 21:00	68	45	64	0,0	20,33	15,33	62,4	1012,51	7,85	15,33	20,52	16,39	2,2	0,00	0,0
2004-08-12 21:30	56	44	68	0,0	20,23	14,53	62,4	1011,51	8,03	14,53	20,38	15,84	1,8	0,00	0,0
2004-08-12 22:00	59	44	72	0,0	20,23	13,63	62,4	1012,51	8,05	13,63	20,38	15,20	1,2	0,00	0,0
2004-08-12 22:30	60	45	73	0,0	20,23	13,43	62,4	1012,51	8,07	13,43	20,42	15,07	1,2	0,00	0,0
2004-08-12 23:00	59	45	73	0,0	20,23	13,12	62,4	1012,51	7,78	13,12	20,42	14,77	1,2	0,00	0,0
2004-08-12 23:30	57	45	73	0,0	20,13	12,82	62,4	1012,51	7,49	12,82	20,32	14,47	1,4	0,00	0,0
2004-08-13 00:00	71	45	73	0,0	20,33	12,62	62,4	1012,51	7,30	12,62	20,52	14,27	2,2	0,00	0,0
2004-08-13 00:30	55	45	74	0,0	20,33	12,22	62,4	1013,51	7,12	12,22	20,52	13,93	1,2	0,00	0,0
2004-08-13 01:00	55	45	76	0,0	20,33	11,72	62,4	1013,51	7,05	11,72	20,52	13,57	0,0	0,00	0,0
2004-08-13 01:30	43	45	78	0,0	20,33	11,32	62,4	1012,51	7,05	11,32	20,52	13,31	1,4	0,00	0,0
2004-08-13 02:00	43	45	80	0,0	20,33	11,02	62,4	1013,51	7,15	11,02	20,52	13,15	1,4	0,00	0,0
2004-08-13 02:30	322	45	83	0,0	20,23	10,32	62,4	1013,51	7,03	10,32	20,42	12,67	1,8	0,00	0,0

Datum	Vindriktning °	Luftfukt inne Rh%	Luftfukt ute Rh%	Vindhastighet m/s	Temp inne °C	Temp ute °C	Nederb. året mm	Lufttryck Mbar	Daggpunkt °C	Kyleffekt °C	Vix inne °C	Vix ute °C	Vindby m/s	Korr lufttryck	Regn/dygn mm
2004-08-13 03:00	310	45	87	1,4	20,13	9,52	62,4	1013,51	6,95	9,52	20,32	12,18	2,2	0,00	0,0
2004-08-13 03:30	297	44	87	0,0	20,13	9,52	62,4	1013,51	6,95	9,52	20,28	12,18	2,2	0,00	0,0
2004-08-13 04:00	301	44	89	1,2	20,13	9,22	62,4	1013,51	7,00	9,22	20,28	12,03	2,0	0,00	0,0
2004-08-13 04:30	318	45	90	0,0	20,03	9,02	62,4	1013,51	6,98	9,02	20,22	11,91	1,8	0,00	0,0
2004-08-13 05:00	23	45	89	0,0	20,03	9,12	62,4	1013,51	6,90	9,12	20,22	11,93	1,6	0,00	0,0
2004-08-13 05:30	308	45	91	0,0	20,03	9,02	62,4	1013,51	7,14	9,02	20,22	11,99	2,0	0,00	0,0
2004-08-13 06:00	317	45	91	0,0	19,93	9,32	62,4	1013,51	7,44	9,32	20,12	12,29	2,0	0,00	0,0
2004-08-13 06:30	307	45	91	0,0	19,93	9,32	62,4	1013,51	7,44	9,32	20,12	12,29	2,6	0,00	0,0
2004-08-13 07:00	3	45	89	0,0	19,93	9,72	62,4	1013,51	7,49	9,72	20,12	12,54	2,4	0,00	0,0
2004-08-13 07:30	44	45	88	1,8	19,93	10,12	62,4	1013,51	7,72	10,12	20,12	12,86	2,2	0,00	0,0
2004-08-13 08:00	98	45	89	0,0	19,83	10,42	62,4	1012,51	8,18	10,42	20,02	13,24	3,1	0,00	0,0
2004-08-13 08:30	52	45	88	0,0	19,83	11,42	62,4	1012,51	8,99	11,42	20,02	14,16	3,3	0,00	0,0
2004-08-13 09:00	74	45	86	0,0	19,83	12,42	62,4	1012,51	9,62	12,42	20,02	15,00	2,2	0,00	0,0
2004-08-13 09:30	100	45	83	1,6	19,83	13,12	62,4	1012,51	9,75	13,12	20,02	15,48	2,8	0,00	0,0
2004-08-13 10:00	125	44	76	1,8	19,83	13,53	62,4	1012,51	8,78	13,53	19,98	15,37	2,4	0,00	0,0
2004-08-13 10:30	133	45	75	1,6	19,83	13,73	62,4	1012,51	8,77	13,73	20,02	15,50	3,0	0,00	0,0
2004-08-13 11:00	144	45	61	0,0	19,83	14,73	62,4	1012,51	6,55	14,73	20,02	15,61	2,4	0,00	0,0
2004-08-13 11:30	182	45	63	0,0	19,83	14,93	62,4	1012,51	7,23	14,93	20,02	15,93	3,0	0,00	0,0
2004-08-13 12:00	297	44	66	2,0	19,83	15,23	62,4	1012,51	8,23	15,23	19,98	16,42	3,1	0,00	0,0
2004-08-13 12:30	219	44	65	1,4	19,83	15,23	62,4	1011,51	8,00	15,23	19,98	16,35	2,2	0,00	0,0
2004-08-13 13:00	181	44	58	1,8	19,83	15,93	62,4	1011,51	6,90	15,93	19,98	16,64	3,3	0,00	0,0
2004-08-13 13:30	342	44	51	2,0	19,83	15,53	62,4	1011,51	4,56	15,53	19,98	15,87	3,9	0,00	0,0
2004-08-13 14:00	277	44	56	0,0	19,83	15,63	62,4	1011,51	6,08	15,63	19,98	16,23	2,6	0,00	0,0
2004-08-13 14:30	324	44	50	1,6	19,83	16,53	62,4	1011,51	5,18	16,53	19,98	16,82	2,2	0,00	0,0
2004-08-13 15:00	176	44	54	1,4	19,93	17,23	62,4	1010,51	7,00	17,23	20,08	17,73	3,0	0,00	0,0
2004-08-13 15:30	333	44	49	1,2	19,93	16,53	62,4	1010,51	4,87	16,53	20,08	16,77	3,1	0,00	0,0
2004-08-13 16:00	158	44	50	1,4	19,93	17,43	62,4	1010,51	6,00	17,43	20,08	17,72	4,1	0,00	0,0
2004-08-13 16:30	156	44	48	2,6	20,03	18,23	62,4	1010,51	6,10	17,42	20,18	18,42	3,0	0,00	0,0
2004-08-13 17:00	302	44	48	1,4	19,93	17,83	62,4	1009,51	5,74	17,83	20,08	18,02	4,1	0,00	0,0
2004-08-13 17:30	340	44	70	1,8	19,93	15,23	62,4	1009,51	9,14	15,23	20,08	16,67	2,6	0,00	0,0
2004-08-13 18:00	31	44	72	0,0	19,93	14,53	62,4	1009,51	8,91	14,53	20,08	16,10	2,0	0,00	0,0
2004-08-13 18:30	322	44	59	1,2	19,93	15,83	62,4	1009,51	7,07	15,83	20,08	16,60	2,4	0,00	0,0
2004-08-13 19:00	322	44	56	0,0	19,93	16,13	62,4	1009,51	6,55	16,13	20,08	16,73	1,8	0,00	0,0
2004-08-13 19:30	320	44	58	1,2	20,03	16,43	62,4	1009,51	7,36	16,43	20,18	17,14	2,2	0,00	0,0
2004-08-13 20:00	351	44	71	0,0	20,03	14,63	62,4	1009,51	8,79	14,63	20,18	16,13	2,6	0,00	0,0
2004-08-13 20:30	346	44	67	0,0	20,03	14,73	62,4	1009,51	7,99	14,73	20,18	15,98	2,0	0,00	0,0
2004-08-13 21:00	346	44	63	1,2	20,13	13,93	62,4	1009,51	6,29	13,93	20,28	14,93	1,6	0,00	0,0
2004-08-13 21:30	341	44	70	1,6	20,13	12,12	62,4	1009,51	6,18	12,12	20,28	13,57	2,0	0,00	0,0
2004-08-13 22:00	339	44	71	2,4	20,23	12,12	62,4	1009,51	6,40	10,98	20,38	13,63	2,8	0,00	0,0
2004-08-13 22:30	334	44	72	2,2	20,23	12,02	62,4	1009,51	6,51	12,02	20,38	13,60	3,3	0,00	0,0
2004-08-13 23:00	337	44	72	2,8	20,23	11,52	62,4	1009,51	6,04	9,55	20,38	13,10	3,1	0,00	0,0
2004-08-13 23:30	332	44	72	2,2	20,23	11,22	62,4	1009,51	5,75	11,22	20,38	12,80	3,3	0,00	0,0
2004-08-14 00:00	333	44	74	1,8	20,23	10,62	62,4	1009,51	5,58	10,62	20,38	12,33	2,8	0,00	0,0
2004-08-14 00:30	331	44	75	1,6	20,23	10,32	62,4	1009,51	5,50	10,32	20,38	12,10	3,0	0,00	0,0
2004-08-14 01:00	323	44	77	1,4	20,23	9,92	62,4	1009,51	5,51	9,92	20,38	11,84	2,2	0,00	0,0
2004-08-14 01:30	326	44	81	1,6	20,23	9,22	62,4	1009,51	5,59	9,22	20,38	11,43	2,0	0,00	0,0

Datum	Vindriktning °	Luftfukt inne Rh%	Luftfukt ute Rh%	Vindhastighet m/s	Temp inne °C	Temp ute °C	Nederb. året mm	Lufttryck Mbar	Daggpunkt °C	Kyleffekt °C	Vix inne °C	Vix ute °C	Vindby m/s	Korr lufttryck	Regn/dygn mm
2004-08-14 02:00	324	44	82	1,8	20,13	8,92	62,4	1009,51	5,48	8,92	20,28	11,20	2,2	0,00	0,0
2004-08-14 02:30	341	44	83	1,8	20,13	9,02	62,4	1009,51	5,76	9,02	20,28	11,37	2,6	0,00	0,0
2004-08-14 03:00	325	44	84	1,4	20,13	8,92	62,4	1009,51	5,84	8,92	20,28	11,35	2,8	0,00	0,0
2004-08-14 03:30	343	43	87	1,6	20,13	8,92	62,4	1009,51	6,37	8,92	20,23	11,58	2,4	0,00	0,0
2004-08-14 04:00	309	43	87	0,0	20,13	8,92	62,4	1009,51	6,37	8,92	20,23	11,58	2,0	0,00	0,0
2004-08-14 04:30	308	43	88	0,0	20,13	8,62	62,4	1009,51	6,24	8,62	20,23	11,36	0,0	0,00	0,0
2004-08-14 05:00	308	43	91	0,0	20,13	7,52	62,4	1009,51	5,66	7,52	20,23	10,49	0,0	0,00	0,0
2004-08-14 05:30	335	43	94	0,0	20,03	7,02	62,4	1009,51	5,65	7,02	20,13	10,24	0,0	0,00	0,0
2004-08-14 06:00	335	44	95	0,0	20,03	7,32	62,4	1009,51	6,11	7,32	20,18	10,62	0,0	0,00	0,0
2004-08-14 06:30	335	44	88	0,0	20,03	8,92	62,4	1009,51	6,54	8,92	20,18	11,66	0,0	0,00	0,0
2004-08-14 07:00	335	43	83	0,0	19,93	9,92	62,4	1009,51	6,64	9,92	20,03	12,27	0,0	0,00	0,0
2004-08-14 07:30	295	43	81	0,0	19,93	10,32	62,4	1009,51	6,66	10,32	20,03	12,53	0,0	0,00	0,0
2004-08-14 08:00	306	43	78	0,0	20,03	10,92	62,4	1009,51	6,67	10,92	20,13	12,91	0,0	0,00	0,0
2004-08-14 08:30	318	43	76	0,0	20,03	11,72	62,4	1009,51	7,05	11,72	20,13	13,57	0,0	0,00	0,0
2004-08-14 09:00	297	43	73	2,6	20,13	12,42	62,4	1009,51	7,11	11,30	20,23	14,07	2,6	0,00	0,0
2004-08-14 09:30	272	43	70	1,8	20,23	13,12	62,4	1009,51	7,14	13,12	20,33	14,57	3,0	0,00	0,0
2004-08-14 10:00	301	43	71	2,2	20,33	13,12	62,4	1009,51	7,35	13,12	20,43	14,63	3,0	0,00	0,0
2004-08-14 10:30	307	43	70	0,0	20,33	13,63	62,4	1009,51	7,61	13,63	20,43	15,07	3,0	0,00	0,0
2004-08-14 11:00	278	43	69	1,2	20,33	13,93	62,4	1009,51	7,68	13,93	20,43	15,30	2,8	0,00	0,0
2004-08-14 11:30	266	43	67	2,4	20,23	14,33	62,4	1009,51	7,61	13,30	20,33	15,58	3,7	0,00	0,0
2004-08-14 12:00	326	43	62	0,0	20,23	14,53	62,4	1009,51	6,61	14,53	20,33	15,47	3,0	0,00	0,0
2004-08-14 12:30	320	43	54	1,8	20,23	14,83	62,4	1009,51	4,79	14,83	20,33	15,32	3,3	0,00	0,0
2004-08-14 13:00	265	43	52	2,0	20,23	15,43	62,4	1009,51	4,77	15,43	20,33	15,82	3,3	0,00	0,0
2004-08-14 13:30	303	42	49	2,6	20,23	15,63	62,4	1009,51	4,05	14,67	20,28	15,87	3,9	0,00	0,0
2004-08-14 14:00	327	42	51	2,0	20,23	15,43	62,4	1009,51	4,47	15,43	20,28	15,77	3,9	0,00	0,0
2004-08-14 14:30	300	42	53	1,8	20,23	15,23	62,4	1009,51	4,87	15,23	20,28	15,67	3,5	0,00	0,0
2004-08-14 15:00	280	42	56	3,3	20,13	15,23	62,4	1009,51	5,71	12,93	20,18	15,83	3,7	0,00	0,0
2004-08-14 15:30	316	42	52	2,8	20,23	16,13	62,4	1008,51	5,41	14,57	20,28	16,52	5,2	0,00	0,0
2004-08-14 16:00	313	42	54	2,4	20,23	15,83	62,4	1008,51	5,71	14,89	20,28	16,33	4,7	0,00	0,0
2004-08-14 16:30	295	42	54	3,0	20,33	16,03	62,4	1008,51	5,90	14,47	20,38	16,53	4,5	0,00	0,0
2004-08-14 17:00	304	42	54	3,1	20,33	16,43	62,4	1008,51	6,26	14,90	20,38	16,93	4,5	0,00	0,0
2004-08-14 17:30	311	42	52	2,6	20,33	15,93	62,4	1008,51	5,23	14,99	20,38	16,32	5,2	0,00	0,0
2004-08-14 18:00	299	42	54	3,3	20,23	16,23	62,4	1008,51	6,08	14,06	20,28	16,73	4,7	0,00	0,0
2004-08-14 18:30	301	42	52	2,4	20,23	16,23	62,4	1008,51	5,50	15,31	20,28	16,62	4,9	0,00	0,0
2004-08-14 19:00	297	42	54	2,2	20,43	15,53	62,4	1008,51	5,43	15,53	20,48	16,03	4,9	0,00	0,0
2004-08-14 19:30	297	42	59	2,4	20,53	14,53	62,4	1008,51	5,85	13,51	20,58	15,30	4,3	0,00	0,0
2004-08-14 20:00	310	42	65	1,6	20,63	13,63	62,4	1008,51	6,48	13,63	20,68	14,75	3,1	0,00	0,0
2004-08-14 20:30	310	42	67	1,2	20,73	13,12	62,4	1008,51	6,47	13,12	20,78	14,38	3,0	0,00	0,0
2004-08-14 21:00	316	42	69	0,0	20,73	13,12	62,4	1008,51	6,92	13,12	20,78	14,50	2,2	0,00	0,0
2004-08-14 21:30	314	42	71	0,0	20,73	12,72	62,4	1008,51	6,97	12,72	20,78	14,23	1,8	0,00	0,0
2004-08-14 22:00	255	42	73	2,4	20,83	12,42	62,4	1008,51	7,11	11,30	20,88	14,07	2,8	0,00	0,0
2004-08-14 22:30	287	42	73	2,2	20,93	12,12	62,4	1008,51	6,82	12,12	20,98	13,77	3,1	0,00	0,0
2004-08-14 23:00	301	42	74	1,4	20,83	11,92	62,4	1008,51	6,83	11,92	20,88	13,63	3,7	0,00	0,0
2004-08-14 23:30	275	42	76	2,8	20,83	11,52	62,4	1008,51	6,85	9,55	20,88	13,37	3,1	0,00	0,0
2004-08-15 00:00	196	42	77	1,2	20,63	11,12	62,4	1008,51	6,67	11,12	20,68	13,04	2,8	0,00	0,0
2004-08-15 00:30	253	42	79	1,8	20,53	10,92	62,4	1007,51	6,86	10,92	20,58	12,98	3,0	0,00	0,0

Datum	Vindriktning °	Luftfukt inne Rh%	Luftfukt ute Rh%	Vindhastighet m/s	Temp inne °C	Temp ute °C	Nederb. året mm	Lufttryck Mbar	Daggpunkt °C	Kyleffekt °C	Vix inne °C	Vix ute °C	Vindby m/s	Korr lufttryck	Regn/dygn mm
2004-08-15 01:00	292	42	79	1,4	20,33	10,92	62,4	1007,51	6,86	10,92	20,38	12,98	3,1	0,00	0,0
2004-08-15 01:30	304	42	86	0,0	20,33	10,62	62,4	1007,51	7,86	10,62	20,38	13,20	3,7	0,00	0,0
2004-08-15 02:00	351	42	87	0,0	20,23	10,52	62,4	1007,51	7,94	10,52	20,28	13,18	3,1	0,00	0,0
2004-08-15 02:30	193	42	89	0,0	20,13	10,42	62,4	1007,51	8,18	10,42	20,18	13,24	2,2	0,00	0,0
2004-08-15 03:00	269	42	87	1,8	20,03	10,72	62,4	1007,51	8,13	10,72	20,08	13,38	3,7	0,00	0,0
2004-08-15 03:30	299	42	85	3,0	19,93	10,72	62,4	1006,51	7,78	8,67	19,98	13,23	3,9	0,00	0,0
2004-08-15 04:00	307	42	85	3,0	19,73	10,72	62,4	1006,51	7,78	8,67	19,78	13,23	5,8	0,00	0,0
2004-08-15 04:30	286	42	87	3,3	19,63	10,52	62,4	1006,51	7,94	7,62	19,68	13,18	5,0	0,00	0,0
2004-08-15 05:00	313	42	89	2,8	19,53	10,32	62,4	1006,51	8,08	8,24	19,58	13,14	4,5	0,00	0,0
2004-08-15 05:30	304	42	89	2,2	19,53	10,52	62,4	1006,51	8,28	10,52	19,58	13,34	4,3	0,00	0,0
2004-08-15 06:00	292	42	88	1,2	19,63	11,02	62,4	1006,51	8,60	11,02	19,68	13,76	4,1	0,00	0,0
2004-08-15 06:30	304	42	91	1,8	19,73	10,92	62,4	1005,51	9,01	10,92	19,78	13,90	3,5	0,00	0,0
2004-08-15 07:00	289	42	97	1,4	19,93	10,62	62,4	1005,51	9,70	10,62	19,98	14,09	5,6	0,00	0,0
2004-08-15 07:30	311	42	98	2,0	20,13	10,72	62,4	1005,51	9,96	10,72	20,18	14,28	2,8	0,00	0,0
2004-08-15 08:00	318	42	95	2,4	20,33	11,72	62,4	1005,51	10,47	10,56	20,38	15,03	3,7	0,00	0,0
2004-08-15 08:30	313	42	91	2,4	20,43	11,72	62,4	1005,51	9,80	10,56	20,48	14,70	4,9	0,00	0,0
2004-08-15 09:00	315	42	79	4,7	20,53	12,12	62,4	1005,51	8,02	7,14	20,58	14,18	5,4	0,00	0,0
2004-08-15 09:30	299	42	73	3,0	20,63	12,52	62,4	1005,51	7,20	10,64	20,68	14,17	5,8	0,00	0,0
2004-08-15 10:00	306	41	68	2,8	20,63	12,92	62,4	1005,51	6,51	11,08	20,64	14,24	6,8	0,00	0,0
2004-08-15 10:30	288	41	63	1,8	20,53	13,63	62,4	1005,51	6,01	13,63	20,54	14,63	6,0	0,00	0,0
2004-08-15 11:00	282	41	62	3,7	20,33	13,73	62,4	1005,51	5,86	10,52	20,34	14,67	7,5	0,00	0,0
2004-08-15 11:30	298	40	59	3,1	20,23	13,63	62,4	1005,51	5,01	11,84	20,19	14,40	7,3	0,00	0,0
2004-08-15 12:00	307	40	56	4,9	20,13	13,93	62,4	1005,51	4,50	9,37	20,09	14,53	9,8	0,00	0,0
2004-08-15 12:30	306	39	58	4,7	20,03	12,92	62,4	1005,51	4,10	8,13	19,95	13,64	7,9	0,00	0,0
2004-08-15 13:00	292	39	61	2,6	20,03	13,12	62,4	1005,51	5,05	12,04	19,95	14,01	7,7	0,00	0,0
2004-08-15 13:30	298	39	55	5,0	19,93	13,12	62,4	1005,51	3,49	7,98	19,85	13,68	7,5	0,00	0,0
2004-08-15 14:00	323	39	58	5,2	19,93	13,53	62,4	1005,51	4,66	8,48	19,85	14,24	6,4	0,00	0,0
2004-08-15 14:30	293	39	54	3,3	19,93	13,63	62,4	1005,51	3,68	11,12	19,85	14,12	8,1	0,00	0,0
2004-08-15 15:00	308	38	61	4,1	19,93	13,12	62,4	1005,51	5,05	9,08	19,80	14,01	7,7	0,00	0,0
2004-08-15 15:30	317	38	73	2,8	19,83	12,02	62,4	1006,51	6,72	10,09	19,70	13,67	9,0	0,00	0,0
2004-08-15 16:00	271	39	64	2,6	19,93	13,12	62,4	1005,51	5,77	12,04	19,85	14,19	5,8	0,00	0,0
2004-08-15 16:30	315	39	57	4,9	19,93	13,33	62,4	1005,51	4,21	8,63	19,85	13,99	6,9	0,00	0,0
2004-08-15 17:00	288	38	53	3,7	19,93	12,52	62,4	1005,51	2,38	9,12	19,80	12,97	6,9	0,00	0,0
2004-08-15 17:30	318	38	52	3,7	19,93	13,43	62,4	1005,51	2,93	10,17	19,80	13,82	6,9	0,00	0,0
2004-08-15 18:00	308	38	54	3,0	19,83	11,92	62,4	1005,51	2,11	9,99	19,70	12,42	7,3	0,00	0,0
2004-08-15 18:30	286	37	54	2,8	19,73	11,72	62,4	1005,51	1,92	9,77	19,56	12,22	7,3	0,00	0,0
2004-08-15 19:00	304	37	52	3,9	19,73	12,22	62,4	1005,51	1,82	8,77	19,56	12,62	8,1	0,00	0,0
2004-08-15 19:30	309	37	57	3,1	19,73	11,42	62,4	1005,51	2,44	9,44	19,56	12,08	7,5	0,00	0,0
2004-08-15 20:00	305	37	62	2,0	19,63	11,22	62,4	1005,51	3,51	11,22	19,46	12,17	7,5	0,00	0,0
2004-08-15 20:30	278	37	70	1,8	19,63	10,22	62,4	1005,51	4,37	10,22	19,46	11,67	3,9	0,00	0,0
2004-08-15 21:00	305	37	69	4,3	19,63	10,12	62,4	1005,51	4,06	5,47	19,46	11,50	6,6	0,00	0,0
2004-08-15 21:30	297	37	78	4,3	19,63	9,22	62,4	1005,51	5,02	4,38	19,46	11,21	7,5	0,00	0,0
2004-08-15 22:00	263	38	79	2,6	19,53	9,02	62,4	1005,51	5,02	7,71	19,40	11,08	5,4	0,00	0,0
2004-08-15 22:30	301	38	82	5,4	19,53	8,52	62,4	1005,51	5,09	1,70	19,40	10,80	6,0	0,00	0,0
2004-08-15 23:00	305	38	86	1,4	19,43	8,12	62,4	1005,51	5,41	8,12	19,30	10,70	7,9	0,00	0,0
2004-08-15 23:30	304	38	89	2,2	19,43	7,82	62,4	1005,51	5,63	7,82	19,30	10,63	4,5	0,00	0,0

Datum	Vindriktning	Luftfukt inne	Luftfukt ute	Vindhastighet	Temp inne	Temp ute	Nederb. året	Lufttryck	Daggpunkt	Kyleffekt	Vix inne	Vix ute	Vindby	Korr lufttryck	Regn/dygn
	°	Rh%	Rh%	m/s	°C	°C	mm	Mbar	°C	°C	°C	°C	m/s		mm
2004-08-16 00:00	309	38	87	2,4	19,43	8,12	62,4	1005,51	5,58	6,76	19,30	10,78	3,9	0,00	0,0
2004-08-16 00:30	315	38	85	2,2	19,43	7,92	62,4	1005,51	5,04	7,92	19,30	10,42	5,8	0,00	0,0
2004-08-16 01:00	293	38	86	0,0	19,43	7,72	62,4	1005,51	5,02	7,72	19,30	10,30	4,1	0,00	0,0
2004-08-16 01:30	312	38	87	2,2	19,43	7,82	62,4	1005,51	5,29	7,82	19,30	10,48	2,4	0,00	0,0
2004-08-16 02:00	276	38	87	0,0	19,53	7,62	62,4	1005,51	5,09	7,62	19,40	10,28	1,8	0,00	0,0
2004-08-16 02:30	255	38	87	1,2	19,73	7,82	62,4	1005,51	5,29	7,82	19,60	10,48	3,0	0,00	0,0
2004-08-16 03:00	300	38	88	1,8	20,03	7,82	62,4	1005,51	5,46	7,82	19,90	10,56	3,1	0,00	0,0
2004-08-16 03:30	302	38	89	0,0	20,43	7,42	62,4	1005,51	5,23	7,42	20,30	10,23	3,0	0,00	0,0
2004-08-16 04:00	262	38	92	0,0	20,63	6,62	62,4	1005,51	4,94	6,62	20,50	9,67	1,6	0,00	0,0
2004-08-16 04:30	299	38	92	0,0	20,73	6,52	62,4	1005,51	4,84	6,52	20,60	9,57	2,0	0,00	0,0
2004-08-16 05:00	263	37	94	0,0	20,73	6,52	62,4	1005,51	5,16	6,52	20,56	9,74	1,4	0,00	0,0
2004-08-16 05:30	242	37	94	0,0	20,63	6,82	62,4	1005,51	5,45	6,82	20,46	10,04	1,2	0,00	0,0
2004-08-16 06:00	179	38	95	0,0	20,53	7,32	62,4	1005,51	6,11	7,32	20,40	10,62	2,0	0,00	0,0
2004-08-16 06:30	186	38	90	0,0	20,43	8,22	62,4	1005,51	6,19	8,22	20,30	11,11	2,2	0,00	0,0
2004-08-16 07:00	271	38	88	1,2	20,33	8,02	62,4	1004,51	5,65	8,02	20,20	10,76	1,8	0,00	0,0
2004-08-16 07:30	333	38	88	0,0	20,33	8,22	62,4	1004,51	5,85	8,22	20,20	10,96	1,2	0,00	0,0
2004-08-16 08:00	264	38	87	0,0	20,43	8,62	62,4	1004,51	6,07	8,62	20,30	11,28	3,3	0,00	0,0
2004-08-16 08:30	157	38	85	0,0	20,43	8,92	62,4	1004,51	6,02	8,92	20,30	11,42	3,3	0,00	0,0
2004-08-16 09:00	254	38	82	2,0	20,53	9,42	62,4	1005,51	5,97	9,42	20,40	11,70	3,7	0,00	0,0
2004-08-16 09:30	290	38	81	3,0	20,53	9,82	62,4	1005,51	6,17	7,69	20,40	12,03	3,7	0,00	0,0
2004-08-16 10:00	300	38	78	3,1	20,53	10,12	62,4	1005,51	5,89	8,02	20,40	12,11	4,3	0,00	0,0
2004-08-16 10:30	293	38	75	2,6	20,53	10,62	62,4	1005,51	5,79	9,40	20,40	12,40	4,3	0,00	0,0
2004-08-16 11:00	264	38	75	1,6	20,43	10,82	62,4	1005,51	5,98	10,82	20,30	12,60	3,7	0,00	0,0
2004-08-16 11:30	321	38	75	1,4	20,33	10,82	62,4	1005,51	5,98	10,82	20,20	12,60	3,3	0,00	0,0
2004-08-16 12:00	320	38	74	1,6	20,33	11,02	62,4	1005,51	5,97	11,02	20,20	12,73	2,6	0,00	0,0
2004-08-16 12:30	301	38	71	2,4	20,23	11,72	62,4	1005,51	6,02	10,56	20,10	13,23	3,9	0,00	0,0
2004-08-16 13:00	304	38	67	3,0	20,13	12,32	62,4	1005,51	5,71	10,42	20,00	13,58	4,1	0,00	0,0
2004-08-16 13:30	268	38	64	2,6	20,03	12,82	62,4	1005,51	5,49	11,72	19,90	13,89	4,5	0,00	0,0
2004-08-16 14:00	279	38	63	2,4	20,03	13,73	62,4	1005,51	6,10	12,67	19,90	14,73	4,9	0,00	0,0
2004-08-16 14:30	351	38	61	3,5	20,03	13,93	62,4	1005,51	5,80	11,46	19,90	14,81	4,7	0,00	0,0
2004-08-16 15:00	306	38	58	2,4	20,03	14,33	62,4	1005,51	5,41	13,30	19,90	15,04	4,5	0,00	0,0
2004-08-16 15:30	290	38	57	2,0	19,93	14,03	62,4	1005,51	4,86	14,03	19,80	14,69	4,5	0,00	0,0
2004-08-16 16:00	307	38	64	3,1	19,93	13,53	62,4	1005,51	6,15	11,73	19,80	14,59	4,9	0,00	0,0
2004-08-16 16:30	317	38	66	3,0	19,93	12,92	62,4	1005,51	6,05	11,08	19,80	14,11	5,2	0,00	0,0
2004-08-16 17:00	351	38	67	2,2	20,03	12,82	62,4	1004,51	6,19	12,82	19,90	14,08	4,9	0,00	0,0
2004-08-16 17:30	327	38	68	1,6	19,93	12,92	62,4	1004,51	6,51	12,92	19,80	14,24	3,7	0,00	0,0
2004-08-16 18:00	306	38	68	0,0	19,93	13,12	62,4	1004,51	6,70	13,12	19,80	14,44	3,3	0,00	0,0
2004-08-16 18:30	312	38	67	2,0	19,93	13,33	62,4	1004,51	6,66	13,33	19,80	14,58	2,8	0,00	0,0
2004-08-16 19:00	313	39	68	0,0	19,93	13,02	62,4	1004,51	6,60	13,02	19,85	14,34	2,4	0,00	0,0
2004-08-16 19:30	313	39	71	1,4	19,83	12,72	62,4	1004,51	6,97	12,72	19,75	14,23	1,8	0,00	0,0
2004-08-16 20:00	312	39	75	0,0	19,93	12,22	62,4	1004,51	7,33	12,22	19,85	14,00	1,8	0,00	0,0
2004-08-16 20:30	312	39	81	0,0	19,93	11,62	62,4	1005,51	7,92	11,62	19,85	13,83	1,4	0,00	0,0
2004-08-16 21:00	351	39	87	0,0	19,93	11,02	62,4	1005,51	8,43	11,02	19,85	13,68	0,0	0,00	0,0
2004-08-16 21:30	175	39	90	0,0	19,83	10,42	62,4	1005,51	8,35	10,42	19,75	13,32	2,2	0,00	0,0
2004-08-16 22:00	176	39	92	0,0	19,83	9,92	63,9	1005,51	8,20	9,92	19,75	12,98	0,0	1,52	1,5
2004-08-16 22:30	175	39	94	0,0	19,83	9,52	64,4	1005,51	8,13	9,52	19,75	12,74	0,0	2,03	2,0

Datum	Vindriktning °	Luftfukt inne Rh%	Luftfukt ute Rh%	Vindhastighet m/s	Temp inne °C	Temp ute °C	Nederb. året mm	Lufttryck Mbar	Daggpunkt °C	Kyleffekt °C	Vix inne °C	Vix ute °C	Vindby m/s	Korr lufttryck	Regn/dygn mm
2004-08-16 23:00	175	40	95	0,0	19,83	9,22	65,4	1005,51	7,99	9,22	19,79	12,52	0,0	1,52	3,0
2004-08-16 23:30	175	40	96	0,0	19,83	9,02	66,0	1005,51	7,95	9,02	19,79	12,41	0,0	1,52	3,6
2004-08-17 00:00	175	40	98	0,0	19,73	8,52	68,5	1005,51	7,77	8,52	19,69	12,08	1,6	2,03	6,1
2004-08-17 00:30	175	40	99	0,0	19,83	8,32	68,5	1005,51	7,72	8,32	19,79	11,96	1,4	1,02	1,0
2004-08-17 01:00	175	40	99	0,0	19,93	8,32	69,0	1005,51	7,72	8,32	19,89	11,96	0,0	1,52	1,5
2004-08-17 01:30	175	40	99	0,0	20,23	8,22	70,0	1005,51	7,62	8,22	20,19	11,86	0,0	1,52	2,5
2004-08-17 02:00	175	40	99	0,0	20,63	8,02	70,0	1004,51	7,42	8,02	20,59	11,66	0,0	1,02	2,5
2004-08-17 02:30	175	40	100	0,0	20,93	7,52	70,0	1004,51	7,08	7,52	20,89	11,25	1,2	0,00	2,5
2004-08-17 03:00	328	39	100	1,8	21,03	7,52	70,0	1004,51	7,08	7,52	20,95	11,25	2,2	0,00	2,5
2004-08-17 03:30	340	39	100	1,4	20,93	6,92	70,0	1004,51	6,48	6,92	20,85	10,65	2,2	0,00	2,5
2004-08-17 04:00	347	39	100	1,8	20,83	6,82	70,5	1004,51	6,38	6,82	20,75	10,55	2,6	0,51	3,0
2004-08-17 04:30	343	39	100	1,8	20,73	6,72	71,0	1004,51	6,28	6,72	20,65	10,45	2,6	1,02	3,6
2004-08-17 05:00	337	39	100	0,0	20,53	6,62	71,0	1004,51	6,18	6,62	20,45	10,35	2,2	0,51	3,6
2004-08-17 05:30	338	39	100	0,0	20,43	6,72	71,0	1004,51	6,28	6,72	20,35	10,45	0,0	0,00	3,6
2004-08-17 06:00	338	40	100	0,0	20,33	6,82	71,0	1004,51	6,38	6,82	20,29	10,55	0,0	0,00	3,6
2004-08-17 06:30	337	39	100	1,4	20,43	7,12	71,0	1004,51	6,68	7,12	20,35	10,85	1,8	0,00	3,6
2004-08-17 07:00	338	39	98	0,0	20,73	7,62	71,0	1004,51	6,87	7,62	20,65	11,18	1,6	0,00	3,6
2004-08-17 07:30	338	39	98	1,2	20,93	8,02	71,0	1004,51	7,27	8,02	20,85	11,58	2,0	0,00	3,6
2004-08-17 08:00	336	39	96	1,2	21,13	8,32	71,0	1004,51	7,26	8,32	21,05	11,71	2,4	0,00	3,6
2004-08-17 08:30	303	39	93	1,6	21,13	8,92	71,0	1004,51	7,37	8,92	21,05	12,06	2,4	0,00	3,6
2004-08-17 09:00	335	39	90	0,0	21,03	9,52	71,0	1004,51	7,47	9,52	20,95	12,41	2,2	0,00	3,6
2004-08-17 09:30	144	39	82	1,8	20,93	10,52	71,0	1004,51	7,04	10,52	20,85	12,80	2,2	0,00	3,6
2004-08-17 10:00	34	39	77	0,0	20,73	10,92	71,0	1004,51	6,47	10,92	20,65	12,84	2,0	0,00	3,6
2004-08-17 10:30	32	39	83	0,0	20,63	11,52	71,0	1004,51	8,19	11,52	20,55	13,87	2,0	0,00	3,6
2004-08-17 11:00	8	39	82	1,2	20,53	11,42	71,0	1004,51	7,91	11,42	20,45	13,70	1,8	0,00	3,6
2004-08-17 11:30	60	39	76	0,0	20,53	11,62	71,0	1004,51	6,95	11,62	20,45	13,47	1,8	0,00	3,6
2004-08-17 12:00	63	40	76	1,2	20,43	11,72	71,0	1004,51	7,05	11,72	20,39	13,57	2,4	0,00	3,6
2004-08-17 12:30	316	40	69	0,0	20,33	12,52	71,0	1004,51	6,35	12,52	20,29	13,90	2,4	0,00	3,6
2004-08-17 13:00	80	40	63	1,6	20,33	12,52	71,0	1004,51	4,97	12,52	20,29	13,53	3,0	0,00	3,6
2004-08-17 13:30	150	40	57	1,2	20,33	14,03	71,0	1004,51	4,86	14,03	20,29	14,69	3,3	0,00	3,6
2004-08-17 14:00	87	40	57	1,6	20,33	13,63	71,0	1004,51	4,49	13,63	20,29	14,29	2,8	0,00	3,6
2004-08-17 14:30	123	40	58	1,2	20,33	14,33	71,0	1004,51	5,41	14,33	20,29	15,04	3,5	0,00	3,6
2004-08-17 15:00	118	40	59	0,0	20,23	13,93	71,0	1004,51	5,29	13,93	20,19	14,70	2,2	0,00	3,6
2004-08-17 15:30	150	41	61	1,2	20,23	13,83	71,0	1004,51	5,71	13,83	20,24	14,71	2,4	0,00	3,6
2004-08-17 16:00	195	41	61	2,0	20,33	14,33	71,0	1004,51	6,17	14,33	20,34	15,21	3,3	0,00	3,6
2004-08-17 16:30	269	41	56	0,0	20,33	15,03	71,0	1004,51	5,52	15,03	20,34	15,63	3,5	0,00	3,6
2004-08-17 17:00	263	40	58	1,2	20,43	15,13	71,0	1004,51	6,15	15,13	20,39	15,84	4,1	0,00	3,6
2004-08-17 17:30	263	40	57	0,0	20,33	15,33	71,0	1004,51	6,07	15,33	20,29	15,99	4,1	0,00	3,6
2004-08-17 18:00	137	40	56	1,8	20,33	15,63	71,0	1004,51	6,08	15,63	20,29	16,23	3,0	0,00	3,6
2004-08-17 18:30	152	40	55	2,0	20,23	14,73	71,0	1004,51	4,97	14,73	20,19	15,28	3,7	0,00	3,6
2004-08-17 19:00	180	40	55	1,2	20,33	14,93	71,0	1004,51	5,16	14,93	20,29	15,48	3,0	0,00	3,6
2004-08-17 19:30	200	40	63	1,6	20,33	14,33	71,0	1004,51	6,67	14,33	20,29	15,33	3,1	0,00	3,6
2004-08-17 20:00	200	41	69	0,0	20,23	13,33	71,0	1004,51	7,11	13,33	20,24	14,70	1,6	0,00	3,6
2004-08-17 20:30	200	41	77	0,0	20,23	12,02	71,0	1004,51	7,53	12,02	20,24	13,94	0,0	0,00	3,6
2004-08-17 21:00	168	41	79	0,0	20,13	10,62	71,0	1004,51	6,57	10,62	20,14	12,68	1,6	0,00	3,6
2004-08-17 21:30	296	41	82	0,0	20,13	9,72	71,0	1004,51	6,26	9,72	20,14	12,00	1,8	0,00	3,6

Datum	Vindriktning °	Luftfukt inne Rh%	Luftfukt ute Rh%	Vindhastighet m/s	Temp inne °C	Temp ute °C	Nederb. året mm	Lufttryck Mbar	Daggpunkt °C	Kyleffekt °C	Vix inne °C	Vix ute °C	Vindby m/s	Korr lufttryck	Regn/dygn mm
2004-08-17 22:00	296	41	86	0,0	20,13	8,42	71,0	1005,51	5,70	8,42	20,14	11,00	1,6	0,00	3,6
2004-08-17 22:30	296	41	88	0,0	20,03	7,52	71,0	1005,51	5,16	7,52	20,04	10,25	0,0	0,00	3,6
2004-08-17 23:00	76	41	86	0,0	20,03	7,32	71,0	1005,51	4,63	7,32	20,04	9,90	0,0	0,00	3,6
2004-08-17 23:30	85	41	87	0,0	20,03	6,92	71,0	1005,51	4,41	6,92	20,04	9,58	0,0	0,00	3,6
2004-08-18 00:00	93	41	89	0,0	20,03	6,62	71,0	1005,51	4,45	6,62	20,04	9,43	0,0	0,00	0,0
2004-08-18 00:30	92	41	90	0,0	20,03	6,72	71,0	1005,51	4,71	6,72	20,04	9,61	1,4	0,00	0,0
2004-08-18 01:00	99	41	92	0,0	19,93	6,52	71,0	1005,51	4,84	6,52	19,94	9,57	1,4	0,00	0,0
2004-08-18 01:30	87	40	93	0,0	19,93	6,32	71,0	1005,51	4,80	6,32	19,89	9,46	0,0	0,00	0,0
2004-08-18 02:00	83	40	95	0,0	19,93	6,12	71,0	1005,51	4,92	6,12	19,89	9,42	0,0	0,00	0,0
2004-08-18 02:30	83	41	96	0,0	19,93	5,72	71,0	1005,51	4,68	5,72	19,94	9,11	0,0	0,00	0,0
2004-08-18 03:00	77	40	97	0,0	19,83	5,62	71,0	1005,51	4,73	5,62	19,79	9,09	0,0	0,00	0,0
2004-08-18 03:30	77	40	100	0,0	19,83	5,32	71,0	1005,51	4,88	5,32	19,79	9,05	0,0	0,00	0,0
2004-08-18 04:00	54	41	100	0,0	19,83	5,82	71,0	1005,51	5,38	5,82	19,84	9,55	1,4	0,00	0,0
2004-08-18 04:30	54	41	100	0,0	20,03	5,72	71,0	1006,51	5,28	5,72	20,04	9,45	1,2	0,00	0,0
2004-08-18 05:00	62	41	100	0,0	20,43	5,32	71,0	1006,51	4,88	5,32	20,44	9,05	0,0	0,00	0,0
2004-08-18 05:30	64	40	100	0,0	20,73	5,62	71,0	1006,51	5,18	5,62	20,69	9,35	1,2	0,00	0,0
2004-08-18 06:00	130	40	100	0,0	21,03	6,12	71,0	1006,51	5,68	6,12	20,99	9,85	2,0	0,00	0,0
2004-08-18 06:30	129	40	100	0,0	21,13	7,62	71,0	1006,51	7,18	7,62	21,09	11,35	0,0	0,00	0,0
2004-08-18 07:00	130	40	100	0,0	21,03	8,42	71,0	1006,51	7,97	8,42	20,99	12,15	1,4	0,00	0,0
2004-08-18 07:30	265	39	93	0,0	20,93	8,82	71,0	1007,51	7,27	8,82	20,85	11,96	1,6	0,00	0,0
2004-08-18 08:00	308	39	92	1,6	20,83	9,02	71,0	1007,51	7,31	9,02	20,75	12,08	2,2	0,00	0,0
2004-08-18 08:30	336	39	95	0,0	20,63	9,62	71,0	1007,51	8,39	9,62	20,55	12,92	1,8	0,00	0,0
2004-08-18 09:00	121	40	94	1,6	20,53	10,62	71,0	1007,51	9,22	10,62	20,49	13,84	2,8	0,00	0,0
2004-08-18 09:30	151	40	88	0,0	20,43	11,82	71,0	1007,51	9,39	11,82	20,39	14,56	3,5	0,00	0,0
2004-08-18 10:00	133	40	84	3,0	20,33	13,23	71,0	1007,51	10,04	11,41	20,29	15,65	3,9	0,00	0,0
2004-08-18 10:30	148	40	78	3,3	20,33	14,03	71,0	1007,51	9,67	11,57	20,29	16,01	4,5	0,00	0,0
2004-08-18 11:00	167	40	77	1,6	20,23	14,13	71,0	1008,51	9,56	14,13	20,19	16,04	4,3	0,00	0,0
2004-08-18 11:30	157	40	76	1,2	20,23	14,43	71,0	1008,51	9,65	14,43	20,19	16,27	3,1	0,00	0,0
2004-08-18 12:00	146	40	72	2,4	20,23	15,03	71,0	1008,51	9,39	14,04	20,19	16,60	3,7	0,00	0,0
2004-08-18 12:30	136	40	66	0,0	20,23	15,33	71,0	1008,51	8,33	15,33	20,19	16,52	3,3	0,00	0,0
2004-08-18 13:00	193	41	63	1,2	20,23	15,93	71,0	1008,51	8,17	15,93	20,24	16,93	3,3	0,00	0,0
2004-08-18 13:30	201	41	58	0,0	20,23	16,63	71,0	1008,51	7,55	16,63	20,24	17,34	3,9	0,00	0,0
2004-08-18 14:00	287	41	56	0,0	20,23	17,73	71,0	1008,51	8,03	17,73	20,24	18,33	3,3	0,00	0,0
2004-08-18 14:30	157	41	56	2,6	20,23	18,03	71,0	1008,51	8,31	17,21	20,24	18,64	3,7	0,00	0,0
2004-08-18 15:00	157	41	56	2,2	20,23	17,33	71,0	1008,51	7,66	17,33	20,24	17,93	3,9	0,00	0,0
2004-08-18 15:30	165	41	52	2,2	20,33	18,53	71,0	1007,51	7,62	18,53	20,34	18,92	4,5	0,00	0,0
2004-08-18 16:00	158	41	64	3,9	20,23	16,63	71,0	1008,51	9,08	13,90	20,24	17,69	5,0	0,00	0,0
2004-08-18 16:30	173	41	80	2,6	20,23	14,93	71,0	1008,51	10,93	13,94	20,24	17,06	5,0	0,00	0,0
2004-08-18 17:00	170	41	71	3,1	20,23	15,33	71,0	1008,51	9,46	13,70	20,24	16,84	4,5	0,00	0,0
2004-08-18 17:30	177	41	77	2,2	20,23	15,03	71,0	1008,51	10,43	15,03	20,24	16,94	4,9	0,00	0,0
2004-08-18 18:00	192	41	75	1,2	20,23	14,73	71,0	1008,51	9,73	14,73	20,24	16,50	3,7	0,00	0,0
2004-08-18 18:30	150	41	80	0,0	20,23	14,43	71,0	1008,51	10,45	14,43	20,24	16,56	3,9	0,00	0,0
2004-08-18 19:00	150	42	79	0,0	20,13	14,53	71,0	1008,51	10,35	14,53	20,18	16,58	0,0	0,00	0,0
2004-08-18 19:30	150	42	84	0,0	20,13	14,43	71,0	1009,51	11,21	14,43	20,18	16,85	0,0	0,00	0,0
2004-08-18 20:00	150	42	89	0,0	20,13	13,83	71,0	1009,51	11,53	13,83	20,18	16,64	1,4	0,00	0,0
2004-08-18 20:30	148	42	92	2,0	20,13	13,43	71,0	1009,51	11,65	13,43	20,18	16,48	3,0	0,00	0,0

Datum	Vindriktning °	Luftfukt inne Rh%	Luftfukt ute Rh%	Vindhastighet m/s	Temp inne °C	Temp ute °C	Nederb. året mm	Lufftryck Mbar	Daggpunkt °C	Kyleffekt °C	Vix inne °C	Vix ute °C	Vindby m/s	Korr lufftryck	Regn/dygn mm
2004-08-18 21:00	127	42	96	0,0	20,13	13,12	71,0	1009,51	12,02	13,12	20,18	16,51	2,8	0,00	0,0
2004-08-18 21:30	127	42	97	0,0	20,13	12,72	71,0	1009,51	11,78	12,72	20,18	16,20	0,0	0,00	0,0
2004-08-18 22:00	105	42	97	0,0	20,13	12,42	71,0	1009,51	11,49	12,42	20,18	15,90	1,8	0,00	0,0
2004-08-18 22:30	119	42	97	0,0	20,13	12,12	71,0	1009,51	11,19	12,12	20,18	15,59	1,4	0,00	0,0
2004-08-18 23:00	115	42	98	0,0	20,13	12,02	71,0	1009,51	11,25	12,02	20,18	15,58	1,4	0,00	0,0
2004-08-18 23:30	105	42	98	1,2	20,13	11,92	71,0	1009,51	11,15	11,92	20,18	15,48	1,6	0,00	0,0
2004-08-19 00:00	125	42	100	1,8	20,13	11,52	71,0	1009,51	11,07	11,52	20,18	15,25	2,4	0,00	0,0
2004-08-19 00:30	139	42	100	1,6	20,03	11,22	71,0	1009,51	10,77	11,22	20,08	14,95	3,0	0,00	0,0
2004-08-19 01:00	104	42	100	2,0	20,03	11,02	71,0	1009,51	10,57	11,02	20,08	14,75	2,8	0,00	0,0
2004-08-19 01:30	124	42	100	1,2	20,03	11,02	71,0	1009,51	10,57	11,02	20,08	14,75	3,0	0,00	0,0
2004-08-19 02:00	121	42	100	1,8	20,03	11,02	71,0	1009,51	10,57	11,02	20,08	14,75	3,0	0,00	0,0
2004-08-19 02:30	124	42	100	1,6	20,03	11,12	71,0	1009,51	10,67	11,12	20,08	14,85	3,5	0,00	0,0
2004-08-19 03:00	95	42	100	1,4	20,03	11,02	71,0	1009,51	10,57	11,02	20,08	14,75	3,3	0,00	0,0
2004-08-19 03:30	91	42	100	1,4	20,03	10,82	71,0	1009,51	10,37	10,82	20,08	14,55	2,8	0,00	0,0
2004-08-19 04:00	115	42	100	1,2	20,03	10,82	71,0	1008,51	10,37	10,82	20,08	14,55	2,8	0,00	0,0
2004-08-19 04:30	121	42	100	1,4	20,03	11,22	71,0	1008,51	10,77	11,22	20,08	14,95	2,8	0,00	0,0
2004-08-19 05:00	114	42	100	2,0	20,03	11,62	71,0	1008,51	11,16	11,62	20,08	15,35	3,1	0,00	0,0
2004-08-19 05:30	140	42	100	3,3	20,03	11,72	71,0	1008,51	11,26	8,98	20,08	15,45	3,9	0,00	0,0
2004-08-19 06:00	124	42	100	2,4	20,13	12,02	71,0	1008,51	11,56	10,87	20,18	15,75	4,1	0,00	0,0
2004-08-19 06:30	116	42	100	2,4	20,23	12,32	71,0	1008,51	11,86	11,19	20,28	16,05	4,7	0,00	0,0
2004-08-19 07:00	131	42	100	2,8	20,43	12,52	71,0	1007,51	12,06	10,64	20,48	16,25	4,1	0,00	0,0
2004-08-19 07:30	86	42	100	1,8	20,63	12,62	72,1	1007,51	12,16	12,62	20,68	16,35	3,7	1,02	1,0
2004-08-19 08:00	126	42	100	1,8	20,83	12,72	72,1	1007,51	12,26	12,72	20,88	16,45	3,7	1,02	1,0
2004-08-19 08:30	126	42	100	2,8	20,83	13,02	72,1	1007,51	12,56	11,19	20,88	16,75	4,5	0,00	1,0
2004-08-19 09:00	127	42	100	3,0	20,83	13,33	72,1	1007,51	12,86	11,52	20,88	17,05	4,9	0,00	1,0
2004-08-19 09:30	140	42	100	3,1	20,83	13,43	72,1	1007,51	12,96	11,62	20,88	17,15	5,2	0,00	1,0
2004-08-19 10:00	137	42	100	3,3	20,73	13,53	72,1	1007,51	13,06	11,01	20,78	17,26	4,9	0,00	1,0
2004-08-19 10:30	138	42	100	3,1	20,63	13,73	72,1	1006,51	13,26	11,95	20,68	17,46	4,5	0,00	1,0
2004-08-19 11:00	103	42	100	2,0	20,53	13,73	72,1	1006,51	13,26	13,73	20,58	17,46	5,4	0,00	1,0
2004-08-19 11:30	140	42	100	2,6	20,53	14,03	72,1	1006,51	13,56	12,99	20,58	17,76	5,6	0,00	1,0
2004-08-19 12:00	159	42	99	4,9	20,43	14,43	72,1	1006,51	13,80	9,99	20,48	18,07	6,0	0,00	1,0
2004-08-19 12:30	157	42	99	3,3	20,43	14,33	72,1	1005,51	13,70	11,91	20,48	17,97	5,0	0,00	1,0
2004-08-19 13:00	98	42	100	2,6	20,33	14,43	72,1	1005,51	13,96	13,41	20,38	18,16	6,2	0,00	1,0
2004-08-19 13:30	120	43	100	3,7	20,33	14,23	72,1	1005,51	13,76	11,10	20,43	17,96	6,2	0,00	1,0
2004-08-19 14:00	135	43	100	3,0	20,33	13,93	72,6	1004,51	13,46	12,17	20,43	17,66	6,4	0,51	1,5
2004-08-19 14:30	124	43	100	4,7	20,23	13,83	74,1	1004,51	13,36	9,25	20,33	17,56	6,0	2,03	3,0
2004-08-19 15:00	121	43	100	3,5	20,23	13,53	74,1	1003,51	13,06	11,01	20,33	17,26	7,9	1,52	3,0
2004-08-19 15:30	135	43	100	5,2	20,23	12,72	74,1	1003,51	12,26	7,48	20,33	16,45	9,2	0,00	3,0
2004-08-19 16:00	108	43	100	3,9	20,23	11,72	75,1	1002,51	11,26	8,18	20,33	15,45	8,1	1,02	4,1
2004-08-19 16:30	117	43	100	3,7	20,23	10,92	77,1	1002,51	10,47	7,25	20,33	14,65	8,1	3,05	6,1
2004-08-19 17:00	116	43	100	4,9	20,13	10,62	77,1	1001,51	10,17	5,28	20,23	14,35	6,8	2,03	6,1
2004-08-19 17:30	90	43	100	2,4	20,13	10,72	78,1	1000,51	10,27	9,50	20,23	14,45	6,6	1,02	7,1
2004-08-19 18:00	78	43	100	2,6	20,13	11,02	78,7	1000,51	10,57	9,82	20,23	14,75	6,2	1,52	7,6
2004-08-19 18:30	110	43	100	2,8	20,13	11,32	80,7	999,51	10,87	9,33	20,23	15,05	5,4	2,54	9,7
2004-08-19 19:00	72	43	100	2,0	20,13	11,62	81,7	998,51	11,16	11,62	20,23	15,35	4,7	3,05	10,7
2004-08-19 19:30	98	43	100	3,1	20,03	12,02	81,7	997,50	11,56	10,09	20,13	15,75	5,8	1,02	10,7

Datum	Vindriktning	Luftfukt inne	Luftfukt ute	Vindhastighet	Temp inne	Temp ute	Nederb. året	Lufttryck	Daggpunkt	Kyleffekt	Vix inne	Vix ute	Vindby	Korr lufttryck	Regn/dygn
	°	Rh%	Rh%	m/s	°C	°C	mm	Mbar	°C	°C	°C	°C	m/s		mm
2004-08-19 20:00	110	43	100	3,7	20,03	12,52	81,7	997,50	12,06	9,12	20,13	16,25	5,6	0,00	10,7
2004-08-19 20:30	109	43	100	3,5	20,03	13,02	82,7	996,50	12,56	10,44	20,13	16,75	7,1	1,02	11,7
2004-08-19 21:00	152	43	100	6,4	20,13	13,33	82,7	995,50	12,86	7,05	20,23	17,05	8,5	1,02	11,7
2004-08-19 21:30	152	44	100	3,1	20,13	13,53	82,7	996,50	13,06	11,73	20,28	17,26	7,7	0,00	11,7
2004-08-19 22:00	123	44	100	2,4	20,13	13,53	82,7	995,50	13,06	12,46	20,28	17,26	6,9	0,00	11,7
2004-08-19 22:30	104	44	100	2,0	20,13	13,53	82,7	995,50	13,06	13,53	20,28	17,26	6,4	0,00	11,7
2004-08-19 23:00	143	44	100	3,1	20,03	13,73	82,7	995,50	13,26	11,95	20,18	17,46	6,0	0,00	11,7
2004-08-19 23:30	142	44	100	3,9	20,13	13,83	82,7	994,50	13,36	10,64	20,28	17,56	5,8	0,00	11,7
2004-08-20 00:00	94	44	100	3,1	20,03	13,73	82,7	994,50	13,26	11,95	20,18	17,46	6,2	0,00	0,0
2004-08-20 00:30	125	44	100	2,6	20,03	13,63	82,7	994,50	13,16	12,56	20,18	17,36	6,6	0,00	0,0
2004-08-20 01:00	148	44	100	3,3	19,93	13,33	82,7	994,50	12,86	10,78	20,08	17,05	5,4	0,00	0,0
2004-08-20 01:30	136	44	100	4,7	19,83	13,23	82,7	993,50	12,76	8,50	19,98	16,95	5,2	0,00	0,0
2004-08-20 02:00	119	44	100	2,8	19,83	13,33	82,7	993,50	12,86	11,52	19,98	17,05	6,0	0,00	0,0
2004-08-20 02:30	138	44	100	3,3	19,93	13,33	82,7	993,50	12,86	10,78	20,08	17,05	5,6	0,00	0,0
2004-08-20 03:00	138	44	100	3,7	20,03	13,33	82,7	993,50	12,86	10,05	20,18	17,05	6,4	0,00	0,0
2004-08-20 03:30	118	44	100	3,1	20,33	13,23	82,7	993,50	12,76	11,41	20,48	16,95	6,4	0,00	0,0
2004-08-20 04:00	144	44	100	4,1	20,53	13,02	82,7	993,50	12,56	8,96	20,68	16,75	6,0	0,00	0,0
2004-08-20 04:30	134	44	100	3,9	20,73	12,92	82,7	993,50	12,46	9,59	20,88	16,65	6,6	0,00	0,0
2004-08-20 05:00	140	44	100	5,6	20,83	12,72	82,7	993,50	12,26	7,07	20,98	16,45	6,6	0,00	0,0
2004-08-20 05:30	155	44	100	3,5	20,73	12,52	82,7	993,50	12,06	9,88	20,88	16,25	6,6	0,00	0,0
2004-08-20 06:00	133	43	100	3,7	20,63	12,42	82,7	993,50	11,96	9,00	20,73	16,15	6,4	0,00	0,0
2004-08-20 06:30	141	44	100	3,9	20,53	12,62	82,7	992,50	12,16	9,24	20,68	16,35	5,2	0,00	0,0
2004-08-20 07:00	117	44	100	2,4	20,43	13,23	82,7	992,50	12,76	12,14	20,58	16,95	5,8	0,00	0,0
2004-08-20 07:30	158	44	100	2,2	20,23	13,73	82,7	992,50	13,26	13,73	20,38	17,46	5,8	0,00	0,0
2004-08-20 08:00	153	44	99	3,5	20,13	13,43	82,7	992,50	12,80	10,90	20,28	17,07	5,0	0,00	0,0
2004-08-20 08:30	157	44	100	4,5	20,13	13,23	82,7	992,50	12,76	8,50	20,28	16,95	5,2	0,00	0,0
2004-08-20 09:00	135	44	98	3,9	20,03	13,93	82,7	992,50	13,14	10,75	20,18	17,48	5,6	0,00	0,0
2004-08-20 09:30	167	44	97	3,0	19,93	14,43	82,7	992,50	13,47	12,72	20,08	17,90	5,6	0,00	0,0
2004-08-20 10:00	153	44	92	2,4	19,93	15,03	82,7	992,50	13,23	14,04	20,08	18,08	5,8	0,00	0,0
2004-08-20 10:30	158	44	89	3,9	19,93	15,73	82,7	992,50	13,39	12,85	20,08	18,54	6,2	0,00	0,0
2004-08-20 11:00	159	45	83	4,1	19,83	16,23	82,7	992,50	12,77	12,81	20,02	18,58	5,8	0,00	0,0
2004-08-20 11:30	159	45	80	2,6	19,83	16,83	82,7	992,50	12,77	15,94	20,02	18,96	6,2	0,00	0,0
2004-08-20 12:00	145	45	83	3,7	19,83	16,53	82,7	992,50	13,07	13,79	20,02	18,88	6,6	0,00	0,0
2004-08-20 12:30	156	45	79	3,5	19,83	16,43	82,7	992,50	12,19	14,29	20,02	18,49	6,9	0,00	0,0
2004-08-20 13:00	161	45	76	3,3	19,83	16,63	82,7	992,50	11,77	14,51	20,02	18,47	6,6	0,00	0,0
2004-08-20 13:30	146	45	73	5,8	19,83	17,33	82,7	992,50	11,81	12,96	20,02	18,97	7,1	0,00	0,0
2004-08-20 14:00	158	45	72	5,0	19,83	18,13	82,7	992,50	12,35	14,28	20,02	19,70	7,1	0,00	0,0
2004-08-20 14:30	151	45	72	3,7	19,83	17,83	82,7	992,50	12,07	15,30	20,02	19,40	7,5	0,00	0,0
2004-08-20 15:00	129	45	72	4,7	19,83	17,93	82,7	992,50	12,16	14,33	20,02	19,50	7,1	0,00	0,0
2004-08-20 15:30	143	45	70	5,2	19,83	17,83	82,7	992,50	11,62	13,90	20,02	19,27	6,4	0,00	0,0
2004-08-20 16:00	169	45	80	1,8	19,83	16,83	82,7	992,50	12,77	16,83	20,02	18,96	6,0	0,00	0,0
2004-08-20 16:30	151	45	80	2,8	19,83	16,43	82,7	992,50	12,39	14,90	20,02	18,56	4,3	0,00	0,0
2004-08-20 17:00	156	45	86	0,0	19,83	15,93	83,2	992,50	13,04	15,93	20,02	18,51	5,6	0,51	0,5
2004-08-20 17:30	148	45	95	0,0	19,73	15,53	84,7	992,50	14,23	15,53	19,92	18,83	3,0	2,03	2,0
2004-08-20 18:00	147	45	92	3,3	19,73	16,13	84,7	992,50	14,31	13,95	19,92	19,18	4,1	1,52	2,0
2004-08-20 18:30	136	45	86	2,8	19,73	15,93	84,7	992,50	13,04	14,36	19,92	18,51	6,6	0,00	2,0

Datum	Vindriktning °	Luftfukt inne Rh%	Luftfukt ute Rh%	Vindhastighet m/s	Temp inne °C	Temp ute °C	Nederb. året mm	Lufttryck Mbar	Daggpunkt °C	Kyleffekt °C	Vix inne °C	Vix ute °C	Vindby m/s	Korr lufttryck	Regn/dygn mm
2004-08-20 19:00	157	45	85	3,0	19,73	15,83	84,7	992,50	12,76	14,25	19,92	18,33	6,2	0,00	2,0
2004-08-20 19:30	138	45	86	5,0	19,73	15,43	84,7	992,50	12,56	10,88	19,92	18,01	6,0	0,00	2,0
2004-08-20 20:00	146	45	88	3,1	19,73	15,13	84,7	992,50	12,62	13,48	19,92	17,86	5,8	0,00	2,0
2004-08-20 20:30	159	45	89	2,2	19,73	14,93	84,7	992,50	12,61	14,93	19,92	17,74	5,0	0,00	2,0
2004-08-20 21:00	145	45	90	2,0	19,73	14,53	84,7	992,50	12,39	14,53	19,92	17,42	4,9	0,00	2,0
2004-08-20 21:30	146	45	93	2,0	19,73	14,23	84,7	992,50	12,61	14,23	19,92	17,36	4,3	0,00	2,0
2004-08-20 22:00	153	45	91	3,0	19,63	14,03	84,7	992,50	12,07	12,28	19,82	17,00	4,9	0,00	2,0
2004-08-20 22:30	160	45	93	3,1	19,63	13,63	84,7	992,50	12,02	11,84	19,82	16,76	5,6	0,00	2,0
2004-08-20 23:00	154	45	94	2,6	19,63	13,53	84,7	992,50	12,09	12,46	19,82	16,74	5,2	0,00	2,0
2004-08-20 23:30	168	45	96	2,6	19,63	13,23	84,7	993,50	12,12	12,14	19,82	16,61	4,1	0,00	2,0
2004-08-21 01:00	160	45	98	2,0	19,73	13,12	84,7	993,50	12,34	13,12	19,92	16,68	2,6	0,00	0,0
2004-08-21 01:30	157	45	98	2,4	19,83	12,92	84,7	993,50	12,14	11,82	20,02	16,48	3,9	0,00	0,0
2004-08-21 02:00	131	45	99	2,4	19,93	12,82	84,7	993,50	12,20	11,72	20,12	16,47	3,7	0,00	0,0
2004-08-21 02:30	134	45	99	2,0	19,93	12,82	84,7	993,50	12,20	12,82	20,12	16,47	3,9	0,00	0,0
2004-08-21 03:00	144	45	99	2,8	19,83	12,82	84,7	993,50	12,20	10,97	20,02	16,47	3,9	0,00	0,0
2004-08-21 03:30	139	45	99	2,6	19,83	12,82	84,7	993,50	12,20	11,72	20,02	16,47	3,9	0,00	0,0
2004-08-21 04:00	130	45	99	1,4	19,73	12,62	84,7	993,50	12,00	12,62	19,92	16,27	3,7	0,00	0,0
2004-08-21 04:30	131	45	100	0,0	19,63	12,42	84,7	993,50	11,96	12,42	19,82	16,15	2,8	0,00	0,0
2004-08-21 05:00	129	45	100	1,4	19,63	12,32	84,7	993,50	11,86	12,32	19,82	16,05	2,4	0,00	0,0
2004-08-21 05:30	128	45	100	2,2	19,63	12,22	84,7	993,50	11,76	12,22	19,82	15,95	3,0	0,00	0,0
2004-08-21 06:00	137	45	100	0,0	19,63	12,32	84,7	993,50	11,86	12,32	19,82	16,05	3,3	0,00	0,0
2004-08-21 06:30	144	45	100	1,4	19,63	12,22	84,7	993,50	11,76	12,22	19,82	15,95	2,8	0,00	0,0
2004-08-21 07:00	117	45	100	0,0	19,53	12,22	84,7	993,50	11,76	12,22	19,72	15,95	1,8	0,00	0,0
2004-08-21 07:30	124	45	100	0,0	19,53	12,32	84,7	993,50	11,86	12,32	19,72	16,05	1,8	0,00	0,0
2004-08-21 08:00	144	45	100	0,0	19,53	12,82	84,7	994,50	12,36	12,82	19,72	16,55	2,2	0,00	0,0
2004-08-21 08:30	187	45	100	0,0	19,53	13,23	84,7	994,50	12,76	13,23	19,72	16,95	2,2	0,00	0,0
2004-08-21 09:00	188	45	100	0,0	19,53	13,23	84,7	994,50	12,76	13,23	19,72	16,95	1,8	0,00	0,0
2004-08-21 09:30	280	45	100	0,0	19,53	13,23	84,7	994,50	12,76	13,23	19,72	16,95	1,8	0,00	0,0
2004-08-21 10:00	295	45	99	1,4	19,63	13,23	84,7	994,50	12,60	13,23	19,82	16,87	2,2	0,00	0,0
2004-08-21 10:30	309	45	93	2,2	19,63	13,02	85,3	995,50	11,42	13,02	19,82	16,16	3,3	0,51	0,5
2004-08-21 11:00	306	45	95	1,8	19,63	12,22	85,3	995,50	10,96	12,22	19,82	15,53	4,1	0,51	0,5
2004-08-21 11:30	305	45	97	1,8	19,63	11,92	85,3	995,50	10,99	11,92	19,82	15,39	3,1	0,00	0,5
2004-08-21 12:00	297	45	99	2,2	19,63	11,52	85,3	995,50	10,91	11,52	19,82	15,17	3,0	0,00	0,5
2004-08-21 12:30	298	45	100	1,8	19,63	12,32	85,3	995,50	11,86	12,32	19,82	16,05	2,4	0,00	0,5
2004-08-21 13:00	297	45	96	2,4	19,73	13,33	85,3	995,50	12,22	12,25	19,92	16,71	2,8	0,00	0,5
2004-08-21 13:30	249	45	91	1,6	19,73	14,23	85,3	995,50	12,27	14,23	19,92	17,20	3,5	0,00	0,5
2004-08-21 14:00	316	45	83	1,8	19,83	14,13	85,3	995,50	10,73	14,13	20,02	16,48	3,7	0,00	0,5
2004-08-21 14:30	285	45	84	3,3	19,83	14,93	85,3	996,50	11,70	12,59	20,02	17,35	4,7	0,00	0,5
2004-08-21 15:00	295	45	76	2,8	19,93	15,43	85,3	996,50	10,61	13,81	20,12	17,27	5,8	0,00	0,5
2004-08-21 15:30	305	45	73	2,4	19,93	15,23	85,3	996,50	9,79	14,25	20,12	16,87	4,5	0,00	0,5
2004-08-21 16:00	305	45	73	2,2	19,93	15,43	85,3	996,50	9,98	15,43	20,12	17,07	4,5	0,00	0,5
2004-08-21 16:30	302	45	71	2,4	20,03	15,83	85,3	996,50	9,93	14,89	20,22	17,34	4,1	0,00	0,5
2004-08-21 17:00	320	45	68	3,5	20,03	15,93	85,3	996,50	9,36	13,72	20,22	17,24	4,9	0,00	0,5
2004-08-21 17:30	300	44	66	2,2	20,13	16,73	85,3	996,50	9,65	16,73	20,28	17,92	5,4	0,00	0,5
2004-08-21 18:00	296	44	63	3,5	20,13	16,13	85,3	996,50	8,36	13,95	20,28	17,13	5,0	0,00	0,5
2004-08-21 18:30	309	44	63	3,7	20,13	16,53	85,3	997,50	8,74	13,79	20,28	17,53	5,0	0,00	0,5

Datum	Vindriktning °	Luftfukt inne Rh%	Luftfukt ute Rh%	Vindhastighet m/s	Temp inne °C	Temp ute °C	Nederb. året mm	Lufttryck Mbar	Daggpunkt °C	Kyleffekt °C	Vix inne °C	Vix ute °C	Vindby m/s	Korr lufttryck	Regn/dygn mm
2004-08-21 19:00	299	44	63	3,3	20,13	15,93	85,3	997,50	8,17	13,72	20,28	16,93	5,0	0,00	0,5
2004-08-21 19:30	310	44	64	3,1	20,13	15,63	85,3	997,50	8,13	14,03	20,28	16,69	5,2	0,00	0,5
2004-08-21 20:00	301	44	66	2,8	20,13	14,63	85,3	998,51	7,66	12,94	20,28	15,82	6,4	0,00	0,5
2004-08-21 20:30	304	44	71	3,9	20,13	14,23	85,3	998,51	8,41	11,10	20,28	15,73	6,8	0,00	0,5
2004-08-21 21:00	303	43	73	3,1	20,13	13,53	85,3	999,51	8,16	11,73	20,23	15,17	6,0	0,00	0,5
2004-08-21 21:30	321	43	75	3,7	20,03	12,82	85,3	999,51	7,90	9,47	20,13	14,60	4,9	0,00	0,5
2004-08-21 22:00	299	43	79	2,4	20,03	12,02	85,3	999,51	7,93	10,87	20,13	14,08	5,6	0,00	0,5
2004-08-21 22:30	297	43	80	2,0	19,93	11,42	85,3	1000,51	7,54	11,42	20,03	13,55	5,6	0,00	0,5
2004-08-21 23:00	311	43	82	2,8	19,93	10,62	85,3	1000,51	7,13	8,57	20,03	12,90	5,4	0,00	0,5
2004-08-21 23:30	312	43	84	3,5	19,83	10,22	85,3	1000,51	7,11	7,28	19,93	12,65	5,2	0,00	0,5
2004-08-21 23:00	274	43	84	1,8	19,83	9,92	85,3	1000,51	6,82	9,92	19,93	12,35	5,2	0,00	0,5
2004-08-21 23:30	291	43	85	2,8	19,83	9,52	85,3	1001,51	6,60	7,36	19,93	12,02	5,0	0,00	0,5
2004-08-22 00:00	259	43	86	1,6	19,83	9,62	85,3	1001,51	6,88	9,62	19,93	12,20	4,3	0,00	0,0
2004-08-22 00:30	299	43	86	3,7	19,83	9,62	85,3	1001,51	6,88	5,73	19,93	12,20	5,2	0,00	0,0
2004-08-22 01:00	277	42	87	1,2	19,73	9,22	85,3	1001,51	6,66	9,22	19,78	11,88	3,1	0,00	0,0
2004-08-22 01:30	252	42	87	1,2	19,73	9,12	85,3	1002,51	6,56	9,12	19,78	11,78	2,2	0,00	0,0
2004-08-22 02:00	282	42	88	0,0	19,73	9,02	85,3	1002,51	6,64	9,02	19,78	11,76	3,3	0,00	0,0
2004-08-22 02:30	303	42	88	1,8	19,73	9,02	85,3	1002,51	6,64	9,02	19,78	11,76	3,0	0,00	0,0
2004-08-22 03:00	247	42	88	0,0	19,63	8,92	85,3	1002,51	6,54	8,92	19,68	11,66	4,7	0,00	0,0
2004-08-22 03:30	300	42	88	1,6	19,63	8,72	85,3	1002,51	6,34	8,72	19,68	11,46	3,1	0,00	0,0
2004-08-22 04:00	318	42	87	2,8	19,53	8,82	85,3	1002,51	6,27	6,60	19,58	11,48	4,9	0,00	0,0
2004-08-22 04:30	284	42	87	2,0	19,53	8,82	85,3	1002,51	6,27	8,82	19,58	11,48	6,0	0,00	0,0
2004-08-22 05:00	304	42	89	1,2	19,53	8,52	85,3	1002,51	6,31	8,52	19,58	11,33	4,3	0,00	0,0
2004-08-22 05:30	305	42	89	2,0	19,43	8,32	85,3	1002,51	6,12	8,32	19,48	11,13	3,5	0,00	0,0
2004-08-22 06:00	298	42	90	1,2	19,43	7,92	85,3	1003,51	5,89	7,92	19,48	10,81	3,3	0,00	0,0
2004-08-22 06:30	292	42	90	2,0	19,43	8,32	85,3	1003,51	6,29	8,32	19,48	11,21	3,1	0,00	0,0
2004-08-22 07:00	299	42	89	1,6	19,53	9,02	85,3	1003,51	6,81	9,02	19,58	11,83	3,7	0,00	0,0
2004-08-22 07:30	278	42	84	3,5	19,63	9,42	85,3	1003,51	6,33	6,38	19,68	11,85	5,6	0,00	0,0
2004-08-22 08:00	311	42	85	4,1	19,83	9,42	85,3	1003,51	6,51	4,62	19,88	11,92	5,6	0,00	0,0
2004-08-22 08:30	294	41	83	3,0	20,03	9,72	85,3	1004,51	6,44	7,58	20,04	12,07	5,8	0,00	0,0
2004-08-22 09:00	329	41	78	4,1	20,23	9,92	85,3	1004,51	5,70	5,23	20,24	11,91	5,4	0,00	0,0
2004-08-22 09:30	309	41	75	3,3	20,23	10,52	85,3	1004,51	5,69	7,62	20,24	12,30	4,7	0,00	0,0
2004-08-22 10:00	317	40	75	3,1	20,23	10,02	85,3	1005,51	5,21	7,91	20,19	11,80	6,0	0,00	0,0
2004-08-22 10:30	280	40	74	2,4	20,13	10,12	85,3	1005,51	5,10	8,87	20,09	11,83	6,0	0,00	0,0
2004-08-22 11:00	303	40	74	3,1	20,03	10,42	85,3	1005,51	5,39	8,35	19,99	12,13	5,2	0,00	0,0
2004-08-22 11:30	297	40	72	3,7	19,93	10,62	85,3	1005,51	5,17	6,90	19,89	12,20	5,4	0,00	0,0
2004-08-22 12:00	304	40	70	3,7	19,83	10,72	85,3	1006,51	4,85	7,02	19,79	12,17	5,4	0,00	0,0
2004-08-22 12:30	351	40	64	5,2	19,83	10,62	85,3	1006,51	3,41	4,83	19,79	11,69	6,4	0,00	0,0
2004-08-22 13:00	320	40	68	3,5	19,83	10,92	85,3	1006,51	4,60	8,07	19,79	12,24	6,4	0,00	0,0
2004-08-22 13:30	310	40	65	2,6	19,73	10,92	85,3	1006,51	3,93	9,71	19,69	12,05	6,4	0,00	0,0
2004-08-22 14:00	322	40	66	3,5	19,63	11,22	85,3	1007,51	4,44	8,41	19,59	12,41	6,4	0,00	0,0
2004-08-22 14:30	307	40	66	2,8	19,63	10,82	85,3	1007,51	4,06	8,78	19,59	12,01	6,0	0,00	0,0
2004-08-22 15:00	341	40	66	4,7	19,53	10,92	85,3	1007,51	4,16	5,65	19,49	12,11	7,1	0,00	0,0
2004-08-22 15:30	330	41	66	4,5	19,43	11,12	85,3	1007,51	4,35	5,90	19,44	12,31	6,9	0,00	0,0
2004-08-22 16:00	307	41	74	3,0	19,43	10,62	85,3	1007,51	5,58	8,57	19,44	12,33	6,0	0,00	0,0
2004-08-22 16:30	303	40	71	1,6	19,33	10,52	85,3	1008,51	4,87	10,52	19,29	12,03	8,1	0,00	0,0

Datum	Vindriktning °	Luftfukt inne Rh%	Luftfukt ute Rh%	Vindhastighet m/s	Temp inne °C	Temp ute °C	Nederb. året mm	Lufttryck Mbar	Daggpunkt °C	Kyleffekt °C	Vix inne °C	Vix ute °C	Vindby m/s	Korr lufttryck	Regn/dygn mm
2004-08-22 17:00	317	41	71	3,3	19,23	10,22	85,3	1008,51	4,58	7,28	19,24	11,73	6,4	0,00	0,0
2004-08-22 17:30	327	41	72	3,7	19,23	10,02	85,3	1008,51	4,60	6,20	19,24	11,60	6,0	0,00	0,0
2004-08-22 18:00	307	41	73	3,5	19,23	9,72	85,3	1009,51	4,52	6,72	19,24	11,36	5,6	0,00	0,0
2004-08-22 18:30	316	40	76	2,2	19,13	9,32	85,3	1009,51	4,73	9,32	19,09	11,17	6,6	0,00	0,0
2004-08-22 19:00	356	40	76	3,9	19,13	9,12	85,3	1009,51	4,54	5,15	19,09	10,97	5,0	0,00	0,0
2004-08-22 19:30	267	40	76	3,3	19,03	9,02	85,3	1009,51	4,44	5,93	18,99	10,87	6,0	0,00	0,0
2004-08-22 20:00	295	40	77	2,2	19,03	8,42	85,3	1010,51	4,06	8,42	18,99	10,34	6,0	0,00	0,0
2004-08-22 20:30	319	40	77	2,4	18,93	8,22	85,3	1010,51	3,86	6,86	18,89	10,14	3,9	0,00	0,0
2004-08-22 21:00	306	40	79	3,0	18,93	7,62	85,3	1010,51	3,66	5,29	18,89	9,68	4,9	0,00	0,0
2004-08-22 21:30	308	40	80	2,0	18,93	7,52	85,3	1010,51	3,75	7,52	18,89	9,65	4,3	0,00	0,0
2004-08-22 22:00	325	40	82	2,6	18,83	7,02	85,3	1010,51	3,63	5,60	18,79	9,30	3,5	0,00	0,0
2004-08-22 22:30	309	40	82	2,2	18,83	6,82	85,3	1010,51	3,43	6,82	18,79	9,10	3,5	0,00	0,0
2004-08-22 23:00	311	40	81	2,0	18,83	7,02	85,3	1011,51	3,45	7,02	18,79	9,22	3,9	0,00	0,0
2004-08-22 23:30	310	40	81	1,8	19,13	6,92	85,3	1011,51	3,35	6,92	19,09	9,12	4,1	0,00	0,0
2004-08-23 00:00	305	40	82	1,8	19,43	6,32	85,3	1011,51	2,95	6,32	19,39	8,60	3,9	0,00	0,0
2004-08-23 00:30	304	40	84	2,0	19,93	5,62	85,3	1011,51	2,62	5,62	19,89	8,05	3,0	0,00	0,0
2004-08-23 01:00	295	40	86	2,6	20,23	5,32	85,3	1011,51	2,67	3,80	20,19	7,90	3,5	0,00	0,0
2004-08-23 01:30	306	39	87	2,2	20,43	5,12	85,3	1011,51	2,64	5,12	20,35	7,77	3,3	0,00	0,0
2004-08-23 02:00	311	39	89	0,0	20,53	4,62	85,3	1012,51	2,48	4,62	20,45	7,43	3,3	0,00	0,0
2004-08-23 02:30	300	39	90	0,0	20,33	4,82	85,3	1012,51	2,84	4,82	20,25	7,71	3,9	0,00	0,0
2004-08-23 03:00	309	38	92	2,0	20,13	5,02	85,3	1012,51	3,36	5,02	20,00	8,07	3,1	0,00	0,0
2004-08-23 03:30	309	38	95	0,0	19,93	5,12	85,3	1012,51	3,93	5,12	19,80	8,42	2,8	0,00	0,0
2004-08-23 04:00	314	38	94	1,2	19,73	5,52	85,3	1012,51	4,17	5,52	19,60	8,74	3,5	0,00	0,0
2004-08-23 04:30	315	38	92	2,0	19,63	5,62	85,3	1013,51	3,95	5,62	19,50	8,67	2,6	0,00	0,0
2004-08-23 05:00	307	39	91	1,2	19,43	5,02	85,3	1013,51	3,20	5,02	19,35	7,99	2,4	0,00	0,0
2004-08-23 05:30	312	39	93	1,4	19,43	4,92	85,3	1013,51	3,42	4,92	19,35	8,05	2,6	0,00	0,0
2004-08-23 06:00	299	39	91	1,4	19,63	5,52	85,3	1013,51	3,69	5,52	19,55	8,49	2,8	0,00	0,0
2004-08-23 06:30	295	39	88	1,4	19,93	6,22	85,3	1013,51	3,89	6,22	19,85	8,95	3,3	0,00	0,0
2004-08-23 07:00	316	39	87	1,2	20,33	6,72	85,3	1013,51	4,21	6,72	20,25	9,38	4,5	0,00	0,0
2004-08-23 07:30	302	38	86	1,2	20,53	7,12	85,3	1014,51	4,43	7,12	20,40	9,70	3,7	0,00	0,0
2004-08-23 08:00	311	38	84	2,4	20,63	7,42	85,3	1014,51	4,37	6,02	20,50	9,85	4,3	0,00	0,0
2004-08-23 08:30	305	38	77	3,7	20,53	7,92	85,3	1014,51	3,57	3,75	20,40	9,84	5,4	0,00	0,0
2004-08-23 09:00	298	38	73	3,1	20,33	9,22	85,3	1014,51	4,04	7,04	20,20	10,86	6,2	0,00	0,0
2004-08-23 09:30	327	38	73	3,0	20,13	8,92	85,3	1014,51	3,75	6,71	20,00	10,56	7,1	0,00	0,0
2004-08-23 10:00	332	37	72	3,0	19,93	8,82	85,3	1015,51	3,45	6,60	19,76	10,40	5,4	0,00	0,0
2004-08-23 10:30	302	37	70	3,0	19,73	8,92	85,3	1015,51	3,13	6,71	19,56	10,36	6,8	0,00	0,0
2004-08-23 11:00	304	37	71	3,5	19,63	9,22	85,3	1015,51	3,62	6,15	19,46	10,73	7,1	0,00	0,0
2004-08-23 11:30	333	38	69	3,3	19,53	9,42	85,3	1015,51	3,39	6,38	19,40	10,80	6,2	0,00	0,0
2004-08-23 12:00	326	38	67	3,1	19,43	10,12	85,3	1015,51	3,62	8,02	19,30	11,37	5,4	0,00	0,0
2004-08-23 12:30	314	38	67	3,3	19,33	10,22	85,3	1016,51	3,72	7,28	19,20	11,47	6,2	0,00	0,0
2004-08-23 13:00	294	38	67	2,6	19,23	10,42	85,3	1016,51	3,91	9,19	19,10	11,67	5,6	0,00	0,0
2004-08-23 13:30	289	38	67	2,8	19,23	11,12	85,3	1016,51	4,57	9,11	19,10	12,37	7,9	0,00	0,0
2004-08-23 14:00	282	38	63	2,4	19,13	11,62	85,3	1016,51	4,12	10,45	19,00	12,63	6,8	0,00	0,0
2004-08-23 14:30	320	38	59	5,6	19,13	11,32	85,3	1016,51	2,86	5,28	19,00	12,10	6,0	0,00	0,0
2004-08-23 15:00	301	37	58	3,3	19,13	11,62	85,3	1016,51	2,89	8,86	18,96	12,34	7,1	0,00	0,0
2004-08-23 15:30	323	37	61	3,0	19,13	10,82	85,3	1016,51	2,89	8,78	18,96	11,71	6,6	0,00	0,0

Datum	Vindriktning °	Luftfukt inne Rh%	Luftfukt ute Rh%	Vindhastighet m/s	Temp inne °C	Temp ute °C	Nederb. året mm	Lufttryck Mbar	Daggpunkt °C	Kyleffekt °C	Vix inne °C	Vix ute °C	Vindby m/s	Korr lufttryck	Regn/dygn mm
2004-08-23 16:00	297	37	59	2,6	19,03	11,42	85,3	1016,51	2,96	10,24	18,86	12,20	6,9	0,00	0,0
2004-08-23 16:30	295	37	59	2,2	19,03	11,72	85,3	1017,52	3,24	11,72	18,86	12,50	8,3	0,00	0,0
2004-08-23 17:00	294	37	60	3,7	19,03	11,42	85,3	1017,52	3,21	7,83	18,86	12,25	6,0	0,00	0,0
2004-08-23 17:30	319	37	68	3,7	19,03	9,92	85,3	1017,52	3,65	6,08	18,86	11,24	5,8	0,00	0,0
2004-08-23 18:00	303	37	61	4,1	19,03	10,72	85,3	1017,52	2,80	6,19	18,86	11,61	6,2	0,00	0,0
2004-08-23 18:30	296	37	62	3,1	18,93	10,12	85,3	1017,52	2,47	8,02	18,76	11,07	6,6	0,00	0,0
2004-08-23 19:00	314	37	65	2,8	18,93	9,92	85,3	1017,52	2,98	7,80	18,76	11,05	6,8	0,00	0,0
2004-08-23 19:30	292	37	66	3,1	18,93	10,02	85,3	1018,52	3,30	7,91	18,76	11,21	5,0	0,00	0,0
2004-08-23 20:00	297	37	69	2,6	18,93	9,52	85,3	1018,52	3,49	8,24	18,76	10,90	5,2	0,00	0,0
2004-08-23 20:30	316	37	73	2,4	18,83	8,52	85,3	1018,52	3,36	7,18	18,66	10,16	5,4	0,00	0,0
2004-08-23 21:00	307	37	78	2,4	18,83	7,72	85,3	1018,52	3,57	6,34	18,66	9,71	3,5	0,00	0,0
2004-08-23 21:30	313	37	79	1,8	18,73	7,12	85,3	1018,52	3,18	7,12	18,56	9,18	3,7	0,00	0,0
2004-08-23 22:00	331	37	83	1,8	18,73	6,02	85,3	1018,52	2,83	6,02	18,56	8,37	3,0	0,00	0,0
2004-08-23 22:30	340	38	86	0,0	18,93	5,52	85,3	1018,52	2,86	5,52	18,80	8,10	2,4	0,00	0,0
2004-08-23 23:00	336	38	86	0,0	19,43	5,32	85,3	1018,52	2,67	5,32	19,30	7,90	2,0	0,00	0,0
2004-08-23 23:30	317	38	89	2,2	19,83	5,02	85,3	1018,52	2,87	5,02	19,70	7,83	2,8	0,00	0,0
2004-08-24 00:00	319	38	89	0,0	20,23	4,92	85,3	1019,52	2,77	4,92	20,10	7,73	3,0	0,00	0,0
2004-08-24 00:30	315	37	91	0,0	20,43	4,32	85,3	1019,52	2,51	4,32	20,26	7,29	0,0	0,00	0,0
2004-08-24 01:00	315	37	92	0,0	20,43	3,72	85,3	1019,52	2,07	3,72	20,26	6,77	0,0	0,00	0,0
2004-08-24 01:30	315	37	96	0,0	20,33	3,42	85,3	1019,52	2,39	3,42	20,16	6,80	0,0	0,00	0,0
2004-08-24 02:00	330	37	99	0,0	20,13	3,12	85,3	1019,52	2,54	3,12	19,96	6,76	1,6	0,00	0,0
2004-08-24 02:30	330	37	98	0,0	19,93	3,02	85,3	1019,52	2,30	3,02	19,76	6,57	1,2	0,00	0,0
2004-08-24 03:00	330	37	100	0,0	19,73	2,62	85,3	1019,52	2,19	2,62	19,56	6,35	1,4	0,00	0,0
2004-08-24 03:30	330	37	100	0,0	19,53	2,62	85,3	1019,52	2,19	2,62	19,36	6,35	0,0	0,00	0,0
2004-08-24 04:00	330	38	100	0,0	19,43	2,32	85,3	1019,52	1,89	2,32	19,30	6,05	0,0	0,00	0,0
2004-08-24 04:30	330	38	100	0,0	19,63	2,32	85,3	1019,52	1,89	2,32	19,50	6,05	0,0	0,00	0,0
2004-08-24 05:00	330	38	100	0,0	19,93	1,82	85,3	1019,52	1,39	1,82	19,80	5,55	0,0	0,00	0,0
2004-08-24 05:30	330	38	100	0,0	20,33	2,22	85,3	1018,52	1,79	2,22	20,20	5,95	1,4	0,00	0,0
2004-08-24 06:00	339	37	100	0,0	20,63	3,02	85,3	1018,52	2,59	3,02	20,46	6,75	2,8	0,00	0,0
2004-08-24 06:30	339	37	100	1,2	20,83	3,22	85,3	1018,52	2,79	3,22	20,66	6,95	1,6	0,00	0,0
2004-08-24 07:00	340	37	100	1,8	20,73	4,02	85,3	1018,52	3,59	4,02	20,56	7,75	2,2	0,00	0,0
2004-08-24 07:30	342	37	100	1,2	20,53	4,72	85,3	1018,52	4,28	4,72	20,36	8,45	2,4	0,00	0,0
2004-08-24 08:00	342	37	97	0,0	20,33	5,32	85,3	1018,52	4,43	5,32	20,16	8,79	2,4	0,00	0,0
2004-08-24 08:30	319	37	94	1,6	20,13	6,02	85,3	1018,52	4,66	6,02	19,96	9,24	2,2	0,00	0,0
2004-08-24 09:00	337	37	87	1,8	19,93	6,92	85,3	1018,52	4,41	6,92	19,76	9,58	2,2	0,00	0,0
2004-08-24 09:30	335	37	77	1,4	19,73	7,72	85,3	1018,52	3,38	7,72	19,56	9,64	2,8	0,00	0,0
2004-08-24 10:00	342	37	70	2,8	19,63	8,72	85,3	1018,52	2,94	6,49	19,46	10,16	2,8	0,00	0,0
2004-08-24 10:30	302	37	73	1,2	19,53	8,52	85,3	1018,52	3,36	8,52	19,36	10,16	2,6	0,00	0,0
2004-08-24 11:00	138	38	69	0,0	19,43	9,62	85,3	1018,52	3,58	9,62	19,30	11,00	3,3	0,00	0,0
2004-08-24 11:30	301	38	63	1,2	19,43	9,72	85,3	1018,52	2,33	9,72	19,30	10,73	2,4	0,00	0,0
2004-08-24 12:00	174	38	62	1,2	19,33	11,02	85,3	1018,52	3,32	11,02	19,20	11,97	3,3	0,00	0,0
2004-08-24 12:30	137	38	61	2,2	19,33	10,62	85,3	1018,52	2,70	10,62	19,20	11,51	2,8	0,00	0,0
2004-08-24 13:00	280	38	59	0,0	19,23	11,42	85,3	1018,52	2,96	11,42	19,10	12,20	3,7	0,00	0,0
2004-08-24 13:30	216	38	61	0,0	19,23	11,72	85,3	1017,52	3,73	11,72	19,10	12,61	1,8	0,00	0,0
2004-08-24 14:00	144	38	61	1,4	19,23	11,82	85,3	1017,52	3,83	11,82	19,10	12,71	3,0	0,00	0,0
2004-08-24 14:30	170	38	59	0,0	19,23	11,82	85,3	1017,52	3,33	11,82	19,10	12,60	2,6	0,00	0,0

Datum	Vindriktning °	Luftfukt inne Rh%	Luftfukt ute Rh%	Vindhastighet m/s	Temp inne °C	Temp ute °C	Nederb. året mm	Lufttryck Mbar	Daggpunkt °C	Kyleffekt °C	Vix inne °C	Vix ute °C	Vindby m/s	Korr lufttryck	Regn/dygn mm
2004-08-24 15:00	170	38	58	0,0	19,23	11,62	85,3	1017,52	2,89	11,62	19,10	12,34	2,2	0,00	0,0
2004-08-24 15:30	131	39	62	1,6	19,23	12,22	85,3	1017,52	4,45	12,22	19,15	13,17	2,2	0,00	0,0
2004-08-24 16:00	116	39	60	0,0	19,23	12,02	85,3	1017,52	3,77	12,02	19,15	12,85	2,6	0,00	0,0
2004-08-24 16:30	89	39	56	0,0	19,23	12,62	85,3	1016,51	3,30	12,62	19,15	13,23	2,6	0,00	0,0
2004-08-24 17:00	128	39	59	0,0	19,33	12,72	85,3	1016,51	4,17	12,72	19,25	13,50	3,0	0,00	0,0
2004-08-24 17:30	154	39	66	1,4	19,23	12,12	85,3	1016,51	5,29	12,12	19,15	13,31	3,1	0,00	0,0
2004-08-24 18:00	171	39	71	1,8	19,23	11,72	85,3	1016,51	6,02	11,72	19,15	13,23	2,6	0,00	0,0
2004-08-24 18:30	144	39	68	1,2	19,23	11,72	85,3	1016,51	5,36	11,72	19,15	13,04	2,4	0,00	0,0
2004-08-24 19:00	129	39	69	0,0	19,13	11,32	85,3	1016,51	5,20	11,32	19,05	12,70	1,8	0,00	0,0
2004-08-24 19:30	139	39	73	0,0	19,13	11,02	85,3	1016,51	5,76	11,02	19,05	12,66	1,8	0,00	0,0
2004-08-24 20:00	90	39	75	0,0	19,13	10,42	85,3	1016,51	5,59	10,42	19,05	12,20	2,0	0,00	0,0
2004-08-24 20:30	93	39	75	0,0	19,03	10,32	85,3	1016,51	5,50	10,32	18,95	12,10	2,6	0,00	0,0
2004-08-24 21:00	93	39	83	0,0	19,03	9,72	85,3	1016,51	6,44	9,72	18,95	12,07	0,0	0,00	0,0
2004-08-24 21:30	79	39	83	0,0	19,03	9,32	85,3	1016,51	6,05	9,32	18,95	11,67	3,3	0,00	0,0
2004-08-24 22:00	101	39	90	0,0	19,03	8,82	85,3	1016,51	6,78	8,82	18,95	11,71	2,8	0,00	0,0
2004-08-24 22:30	74	39	92	0,0	18,93	8,42	85,3	1016,51	6,71	8,42	18,85	11,48	3,1	0,00	0,0
2004-08-24 23:00	75	39	93	2,0	18,93	8,32	85,3	1016,51	6,78	8,32	18,85	11,46	2,2	0,00	0,0
2004-08-24 23:30	70	39	94	0,0	18,93	8,12	85,3	1016,51	6,74	8,12	18,85	11,34	1,4	0,00	0,0
2004-08-25 00:00	66	39	96	0,0	18,93	7,72	85,3	1016,51	6,66	7,72	18,85	11,11	0,0	0,00	0,0
2004-08-25 00:30	80	39	93	0,0	19,03	7,92	85,3	1016,51	6,38	7,92	18,95	11,06	1,8	0,00	0,0
2004-08-25 01:00	69	40	93	0,0	19,33	7,92	85,3	1016,51	6,38	7,92	19,29	11,06	2,0	0,00	0,0
2004-08-25 01:30	34	39	94	0,0	19,73	7,92	85,3	1016,51	6,54	7,92	19,65	11,14	1,8	0,00	0,0
2004-08-25 02:00	36	39	94	0,0	20,03	7,82	85,3	1015,51	6,44	7,82	19,95	11,04	1,4	0,00	0,0
2004-08-25 02:30	77	39	92	0,0	20,33	7,72	85,3	1015,51	6,02	7,72	20,25	10,77	1,4	0,00	0,0
2004-08-25 03:00	73	39	93	0,0	20,53	7,52	85,3	1015,51	5,99	7,52	20,45	10,66	1,6	0,00	0,0
2004-08-25 03:30	80	38	95	0,0	20,43	7,32	85,3	1015,51	6,11	7,32	20,30	10,62	1,4	0,00	0,0
2004-08-25 04:00	93	38	96	0,0	20,23	7,32	85,3	1015,51	6,26	7,32	20,10	10,71	1,4	0,00	0,0
2004-08-25 04:30	91	38	96	0,0	20,03	7,22	85,3	1015,51	6,17	7,22	19,90	10,61	1,8	0,00	0,0
2004-08-25 05:00	98	38	97	0,0	19,93	7,02	85,3	1015,51	6,12	7,02	19,80	10,49	1,6	0,00	0,0
2004-08-25 05:30	60	38	97	0,0	19,73	6,72	85,3	1015,51	5,82	6,72	19,60	10,19	1,2	0,00	0,0
2004-08-25 06:00	71	38	99	0,0	19,63	6,72	85,3	1015,51	6,13	6,72	19,50	10,36	1,4	0,00	0,0
2004-08-25 06:30	55	39	99	0,0	19,53	7,12	85,3	1015,51	6,53	7,12	19,45	10,76	1,4	0,00	0,0
2004-08-25 07:00	57	39	99	0,0	19,43	6,82	85,3	1015,51	6,23	6,82	19,35	10,46	1,6	0,00	0,0
2004-08-25 07:30	57	39	99	0,0	19,43	7,12	85,3	1015,51	6,53	7,12	19,35	10,76	1,2	0,00	0,0
2004-08-25 08:00	74	39	98	0,0	19,63	7,62	85,3	1015,51	6,87	7,62	19,55	11,18	1,2	0,00	0,0
2004-08-25 08:30	112	39	97	0,0	19,93	8,12	85,3	1015,51	7,21	8,12	19,85	11,59	0,0	0,00	0,0
2004-08-25 09:00	74	39	92	0,0	20,13	9,12	85,3	1015,51	7,41	9,12	20,05	12,18	0,0	0,00	0,0
2004-08-25 09:30	167	39	86	1,6	20,43	10,22	85,3	1015,51	7,47	10,22	20,35	12,80	2,0	0,00	0,0
2004-08-25 10:00	99	38	88	1,4	20,43	10,72	85,3	1015,51	8,31	10,72	20,30	13,46	2,8	0,00	0,0
2004-08-25 10:30	106	38	82	2,0	20,33	11,52	85,3	1014,51	8,01	11,52	20,20	13,80	2,6	0,00	0,0
2004-08-25 11:00	140	38	74	2,2	20,23	12,62	85,3	1014,51	7,51	12,62	20,10	14,33	4,1	0,00	0,0
2004-08-25 11:30	126	38	60	2,0	20,13	13,43	85,3	1014,51	5,08	13,43	20,00	14,26	4,1	0,00	0,0
2004-08-25 12:00	133	38	55	3,9	20,03	14,13	85,3	1014,51	4,42	10,99	19,90	14,68	5,2	0,00	0,0
2004-08-25 12:30	158	39	56	3,3	19,93	13,93	85,3	1014,51	4,50	11,46	19,85	14,53	5,6	0,00	0,0
2004-08-25 13:00	126	39	54	2,2	19,83	14,63	85,3	1014,51	4,60	14,63	19,75	15,12	5,0	0,00	0,0
2004-08-25 13:30	132	39	51	2,8	19,73	14,13	85,3	1014,51	3,28	12,39	19,65	14,47	5,8	0,00	0,0

Datum	Vindriktning °	Luftfukt inne Rh%	Luftfukt ute Rh%	Vindhastighet m/s	Temp inne °C	Temp ute °C	Nederb. året mm	Lufttryck Mbar	Daggpunkt °C	Kyleffekt °C	Vix inne °C	Vix ute °C	Vindby m/s	Korr lufttryck	Regn/dygn mm
2004-08-25 14:00	114	39	51	2,0	19,73	14,03	85,3	1014,51	3,19	14,03	19,65	14,37	4,5	0,00	0,0
2004-08-25 14:30	168	39	53	3,0	19,73	14,73	85,3	1013,51	4,41	13,05	19,65	15,17	6,2	0,00	0,0
2004-08-25 15:00	127	39	63	3,0	19,63	13,43	85,3	1013,51	5,82	11,62	19,55	14,43	4,9	0,00	0,0
2004-08-25 15:30	138	39	65	1,6	19,63	13,73	85,3	1013,51	6,58	13,73	19,55	14,85	3,1	0,00	0,0
2004-08-25 16:00	117	39	63	1,4	19,53	14,23	85,3	1013,51	6,57	14,23	19,45	15,23	3,0	0,00	0,0
2004-08-25 16:30	97	39	60	1,2	19,53	14,13	85,3	1013,51	5,74	14,13	19,45	14,96	2,6	0,00	0,0
2004-08-25 17:00	138	40	64	0,0	19,53	13,93	85,3	1013,51	6,53	13,93	19,49	14,99	3,0	0,00	0,0
2004-08-25 17:30	138	40	66	0,0	19,53	14,13	85,3	1013,51	7,19	14,13	19,49	15,31	1,4	0,00	0,0
2004-08-25 18:00	100	40	55	1,8	19,43	14,63	85,3	1013,51	4,88	14,63	19,39	15,18	3,9	0,00	0,0
2004-08-25 18:30	120	40	59	1,8	19,43	13,33	85,3	1013,51	4,73	13,33	19,39	14,10	4,7	0,00	0,0
2004-08-25 19:00	129	40	64	1,6	19,43	12,82	85,3	1013,51	5,49	12,82	19,39	13,89	4,1	0,00	0,0
2004-08-25 19:30	112	40	65	1,8	19,33	12,52	85,3	1013,51	5,44	12,52	19,29	13,65	3,3	0,00	0,0
2004-08-25 20:00	112	40	66	1,4	19,33	11,82	85,3	1013,51	5,01	11,82	19,29	13,01	2,8	0,00	0,0
2004-08-25 20:30	99	40	71	1,2	19,33	11,02	85,3	1013,51	5,35	11,02	19,29	12,53	2,6	0,00	0,0
2004-08-25 21:00	100	40	72	1,8	19,23	10,42	85,3	1013,51	4,98	10,42	19,19	12,00	2,6	0,00	0,0
2004-08-25 21:30	79	40	74	2,0	19,23	9,82	85,3	1013,51	4,82	9,82	19,19	11,53	3,0	0,00	0,0
2004-08-25 22:00	117	40	76	1,6	19,23	9,22	85,3	1014,51	4,64	9,22	19,19	11,07	2,8	0,00	0,0
2004-08-25 22:30	100	40	77	1,6	19,13	8,72	85,3	1014,51	4,35	8,72	19,09	10,64	2,6	0,00	0,0
2004-08-25 23:00	92	40	80	1,8	19,13	8,32	85,3	1014,51	4,53	8,32	19,09	10,45	2,4	0,00	0,0
2004-08-25 23:30	108	40	83	1,6	19,13	7,92	85,3	1014,51	4,69	7,92	19,09	10,27	2,8	0,00	0,0
2004-08-26 00:00	96	40	86	1,4	19,03	7,52	85,3	1014,51	4,82	7,52	18,99	10,10	2,8	0,00	0,0
2004-08-26 00:30	103	40	87	0,0	19,03	7,22	85,3	1014,51	4,70	7,22	18,99	9,88	2,4	0,00	0,0
2004-08-26 01:00	104	40	89	0,0	19,03	6,82	85,3	1014,51	4,64	6,82	18,99	9,63	2,0	0,00	0,0
2004-08-26 01:30	92	40	89	1,4	18,93	6,52	85,3	1014,51	4,35	6,52	18,89	9,33	2,2	0,00	0,0
2004-08-26 02:00	78	40	92	0,0	18,93	6,22	85,3	1014,51	4,54	6,22	18,89	9,27	2,0	0,00	0,0
2004-08-26 02:30	99	40	91	0,0	18,93	6,22	85,3	1014,51	4,38	6,22	18,89	9,19	1,8	0,00	0,0
2004-08-26 03:00	113	40	93	0,0	19,13	6,12	85,3	1014,51	4,60	6,12	19,09	9,26	1,4	0,00	0,0
2004-08-26 03:30	104	40	95	0,0	19,43	6,02	85,3	1014,51	4,82	6,02	19,39	9,32	1,6	0,00	0,0
2004-08-26 04:00	87	39	96	0,0	19,83	5,72	85,3	1013,51	4,68	5,72	19,75	9,11	1,2	0,00	0,0
2004-08-26 04:30	84	39	98	0,0	20,23	5,72	85,3	1013,51	4,98	5,72	20,15	9,28	1,6	0,00	0,0
2004-08-26 05:00	93	39	97	0,0	20,43	5,32	85,3	1014,51	4,43	5,32	20,35	8,79	1,4	0,00	0,0
2004-08-26 05:30	75	38	98	0,0	20,43	4,62	85,3	1014,51	3,89	4,62	20,30	8,17	0,0	0,00	0,0
2004-08-26 06:00	64	38	100	1,2	20,33	4,62	85,3	1014,51	4,18	4,62	20,20	8,35	1,6	0,00	0,0
2004-08-26 06:30	53	38	98	1,4	20,13	5,02	85,3	1014,51	4,28	5,02	20,00	8,57	1,8	0,00	0,0
2004-08-26 07:00	59	38	96	1,4	19,93	5,62	85,3	1014,51	4,58	5,62	19,80	9,00	2,2	0,00	0,0
2004-08-26 07:30	38	38	98	0,0	19,83	5,82	85,3	1014,51	5,08	5,82	19,70	9,38	1,8	0,00	0,0
2004-08-26 08:00	90	38	98	0,0	19,73	7,22	85,3	1013,51	6,47	7,22	19,60	10,78	1,8	0,00	0,0
2004-08-26 08:30	109	38	96	0,0	19,53	7,72	85,3	1013,51	6,66	7,72	19,40	11,11	2,8	0,00	0,0
2004-08-26 09:00	121	39	96	2,2	19,43	8,82	85,3	1014,51	7,75	8,82	19,35	12,21	3,5	0,00	0,0
2004-08-26 09:30	130	39	90	2,6	19,43	9,92	85,3	1013,51	7,86	8,66	19,35	12,82	3,9	0,00	0,0
2004-08-26 10:00	136	39	81	3,0	19,43	11,02	85,3	1013,51	7,34	9,00	19,35	13,23	4,7	0,00	0,0
2004-08-26 10:30	105	39	77	2,4	19,43	11,62	85,3	1013,51	7,15	10,45	19,35	13,54	4,9	0,00	0,0
2004-08-26 11:00	109	39	73	1,8	19,43	11,82	85,3	1013,51	6,53	11,82	19,35	13,47	4,1	0,00	0,0
2004-08-26 11:30	95	39	69	2,4	19,43	12,12	85,3	1013,51	5,97	10,98	19,35	13,50	5,4	0,00	0,0
2004-08-26 12:00	122	39	67	1,4	19,43	12,22	85,3	1013,51	5,62	12,22	19,35	13,48	5,6	0,00	0,0
2004-08-26 12:30	110	39	62	5,2	19,43	13,02	85,3	1013,51	5,20	7,85	19,35	13,97	5,8	0,00	0,0

Datum	Vindriktning °	Luftfukt inne Rh%	Luftfukt ute Rh%	Vindhastighet m/s	Temp inne °C	Temp ute °C	Nederb. året mm	Lufttryck Mbar	Daggpunkt °C	Kyleffekt °C	Vix inne °C	Vix ute °C	Vindby m/s	Korr lufttryck	Regn/dygn mm
2004-08-26 13:00	111	39	59	3,0	19,43	12,82	85,3	1013,51	4,27	10,97	19,35	13,60	4,9	0,00	0,0
2004-08-26 13:30	137	39	55	3,0	19,43	13,83	85,3	1012,51	4,14	12,06	19,35	14,38	5,8	0,00	0,0
2004-08-26 14:00	99	39	57	1,6	19,33	13,02	85,3	1012,51	3,93	13,02	19,25	13,69	6,0	0,00	0,0
2004-08-26 14:30	97	39	53	2,8	19,33	13,73	85,3	1012,51	3,49	11,95	19,25	14,17	3,7	0,00	0,0
2004-08-26 15:00	85	39	54	2,2	19,33	12,72	85,3	1012,51	2,85	12,72	19,25	13,22	4,9	0,00	0,0
2004-08-26 15:30	135	39	51	3,1	19,33	13,33	85,3	1012,51	2,54	11,52	19,25	13,67	3,7	0,00	0,0
2004-08-26 16:00	104	40	50	1,8	19,33	14,43	85,3	1012,51	3,26	14,43	19,29	14,72	3,9	0,00	0,0
2004-08-26 16:30	118	40	53	2,6	19,33	14,03	85,3	1012,51	3,77	12,99	19,29	14,47	4,5	0,00	0,0
2004-08-26 17:00	118	40	52	1,8	19,33	14,03	85,3	1012,51	3,48	14,03	19,29	14,42	5,4	0,00	0,0
2004-08-26 17:30	119	40	55	2,0	19,33	13,83	85,3	1012,51	4,14	13,83	19,29	14,38	4,7	0,00	0,0
2004-08-26 18:00	103	40	52	2,6	19,33	13,53	85,3	1012,51	3,02	12,46	19,29	13,92	4,1	0,00	0,0
2004-08-26 18:30	106	40	52	3,1	19,33	13,53	85,3	1012,51	3,02	11,73	19,29	13,92	5,0	0,00	0,0
2004-08-26 19:00	107	40	57	2,8	19,33	12,82	85,3	1011,51	3,75	10,97	19,29	13,49	4,1	0,00	0,0
2004-08-26 19:30	81	40	60	1,6	19,23	11,92	85,3	1011,51	3,68	11,92	19,19	12,75	3,9	0,00	0,0
2004-08-26 20:00	53	40	64	2,0	19,23	11,12	85,3	1011,51	3,89	11,12	19,19	12,19	2,8	0,00	0,0
2004-08-26 20:30	95	40	68	2,0	19,23	10,72	85,3	1012,51	4,41	10,72	19,19	12,04	3,1	0,00	0,0
2004-08-26 21:00	107	40	71	1,8	19,13	10,42	85,3	1012,51	4,77	10,42	19,09	11,93	3,7	0,00	0,0
2004-08-26 21:30	95	40	74	1,4	19,13	10,02	85,3	1012,51	5,01	10,02	19,09	11,73	3,3	0,00	0,0
2004-08-26 22:00	99	40	75	2,6	19,13	10,02	85,3	1012,51	5,21	8,76	19,09	11,80	3,3	0,00	0,0
2004-08-26 22:30	100	40	78	1,6	19,03	9,92	85,3	1011,51	5,70	9,92	18,99	11,91	3,9	0,00	0,0
2004-08-26 23:00	86	40	81	1,2	19,03	9,72	85,3	1011,51	6,07	9,72	18,99	11,93	2,8	0,00	0,0
2004-08-26 23:30	101	40	85	1,4	19,03	9,42	85,3	1011,51	6,51	9,42	18,99	11,92	3,1	0,00	0,0
2004-08-27 00:00	71	40	88	1,8	19,03	9,02	85,3	1011,51	6,64	9,02	18,99	11,76	2,8	0,00	0,0
2004-08-27 00:30	76	40	89	0,0	18,93	8,82	85,3	1011,51	6,61	8,82	18,89	11,63	3,0	0,00	0,0
2004-08-27 01:00	67	40	94	0,0	18,93	8,52	85,3	1010,51	7,14	8,52	18,89	11,74	2,4	0,00	0,0
2004-08-27 01:30	48	40	96	0,0	18,93	8,32	85,3	1010,51	7,26	8,32	18,89	11,71	2,6	0,00	0,0
2004-08-27 02:00	36	40	99	0,0	18,93	8,02	85,3	1010,51	7,42	8,02	18,89	11,66	2,2	0,00	0,0
2004-08-27 02:30	70	40	100	0,0	18,93	7,72	86,3	1010,51	7,28	7,72	18,89	11,45	1,6	1,02	1,0
2004-08-27 03:00	343	40	100	1,4	19,13	7,52	86,3	1009,51	7,08	7,52	19,09	11,25	2,0	1,02	1,0
2004-08-27 03:30	66	40	100	1,2	19,43	7,52	87,3	1009,51	7,08	7,52	19,39	11,25	2,8	1,02	2,0
2004-08-27 04:00	33	40	100	0,0	19,73	7,42	87,3	1009,51	6,98	7,42	19,69	11,15	2,8	1,02	2,0
2004-08-27 04:30	72	40	100	0,0	20,03	7,52	87,3	1008,51	7,08	7,52	19,99	11,25	3,5	0,00	2,0
2004-08-27 05:00	62	39	100	2,6	20,33	7,52	88,3	1008,51	7,08	6,12	20,25	11,25	3,5	1,02	3,0
2004-08-27 05:30	66	39	100	2,0	20,43	7,62	88,3	1007,51	7,18	7,62	20,35	11,35	3,0	1,02	3,0
2004-08-27 06:00	85	39	100	2,4	20,33	7,72	88,3	1007,51	7,28	6,34	20,25	11,45	3,3	0,00	3,0
2004-08-27 06:30	75	39	100	0,0	20,23	7,82	88,3	1007,51	7,38	7,82	20,15	11,55	3,3	0,00	3,0
2004-08-27 07:00	94	39	100	1,4	20,03	7,82	88,3	1006,51	7,38	7,82	19,95	11,55	3,9	0,00	3,0
2004-08-27 07:30	49	39	100	0,0	19,93	8,02	88,3	1006,51	7,57	8,02	19,85	11,75	3,5	0,00	3,0
2004-08-27 08:00	93	39	100	1,6	19,73	8,12	88,3	1006,51	7,67	8,12	19,65	11,85	3,5	0,00	3,0
2004-08-27 08:30	324	39	100	2,6	19,63	8,32	89,3	1005,51	7,87	6,97	19,55	12,05	3,1	1,02	4,1
2004-08-27 09:00	60	39	100	1,6	19,53	8,42	89,3	1005,51	7,97	8,42	19,45	12,15	3,7	1,02	4,1
2004-08-27 09:30	84	40	100	1,6	19,43	8,62	89,3	1005,51	8,17	8,62	19,39	12,35	3,0	0,00	4,1
2004-08-27 10:00	71	40	100	0,0	19,43	9,02	89,3	1005,51	8,57	9,02	19,39	12,75	3,1	0,00	4,1
2004-08-27 10:30	78	40	100	1,4	19,33	9,62	89,3	1004,51	9,17	9,62	19,29	13,35	2,8	0,00	4,1
2004-08-27 11:00	111	40	100	1,2	19,43	9,92	89,3	1004,51	9,47	9,92	19,39	13,65	3,1	0,00	4,1
2004-08-27 11:30	82	40	100	1,6	19,43	10,32	89,3	1004,51	9,87	10,32	19,39	14,05	2,8	0,00	4,1

Datum	Vindriktning °	Luftfukt inne Rh%	Luftfukt ute Rh%	Vindhastighet m/s	Temp inne °C	Temp ute °C	Nederb. året mm	Lufftryck Mbar	Daggpunkt °C	Kyleffekt °C	Vix inne °C	Vix ute °C	Vindby m/s	Korr lufftryck	Regn/dygn mm
2004-08-27 12:00	108	40	100	1,6	19,63	11,12	89,3	1003,51	10,67	11,12	19,59	14,85	3,9	0,00	4,1
2004-08-27 12:30	97	40	100	1,6	19,73	11,52	89,3	1003,51	11,07	11,52	19,69	15,25	3,7	0,00	4,1
2004-08-27 13:00	88	40	100	1,8	19,93	11,62	89,3	1003,51	11,16	11,62	19,89	15,35	3,3	0,00	4,1
2004-08-27 13:30	99	40	100	1,6	20,03	12,02	89,3	1003,51	11,56	12,02	19,99	15,75	3,5	0,00	4,1
2004-08-27 14:00	137	40	100	2,0	20,03	12,02	90,3	1002,51	11,56	12,02	19,99	15,75	3,3	1,02	5,1
2004-08-27 14:30	100	40	100	1,4	20,03	12,42	90,3	1002,51	11,96	12,42	19,99	16,15	3,1	1,02	5,1
2004-08-27 15:00	132	40	100	0,0	19,93	12,42	90,3	1002,51	11,96	12,42	19,89	16,15	3,1	0,00	5,1
2004-08-27 15:30	140	40	100	1,2	19,83	12,32	91,4	1002,51	11,86	12,32	19,79	16,05	3,9	1,02	6,1
2004-08-27 16:00	143	40	100	2,2	19,73	12,52	91,4	1001,51	12,06	12,52	19,69	16,25	4,3	1,02	6,1
2004-08-27 16:30	99	40	100	1,2	19,63	12,82	91,4	1001,51	12,36	12,82	19,59	16,55	4,5	0,00	6,1
2004-08-27 17:00	107	40	100	2,8	19,53	12,52	91,4	1001,51	12,06	10,64	19,49	16,25	5,6	0,00	6,1
2004-08-27 17:30	150	41	100	2,6	19,53	12,12	91,4	1001,51	11,66	10,98	19,54	15,85	5,4	0,00	6,1
2004-08-27 18:00	96	41	100	2,8	19,43	12,02	91,4	1001,51	11,56	10,09	19,44	15,75	5,8	0,00	6,1
2004-08-27 18:30	107	41	100	2,2	19,43	11,72	91,4	1001,51	11,26	11,72	19,44	15,45	4,9	0,00	6,1
2004-08-27 19:00	105	41	100	3,0	19,33	11,72	91,4	1001,51	11,26	9,77	19,34	15,45	4,7	0,00	6,1
2004-08-27 19:30	112	41	100	2,0	19,33	11,72	91,4	1000,51	11,26	11,72	19,34	15,45	4,1	0,00	6,1
2004-08-27 20:00	134	41	100	3,0	19,23	11,72	91,4	1000,51	11,26	9,77	19,24	15,45	3,5	0,00	6,1
2004-08-27 20:30	127	41	100	2,0	19,23	11,62	91,4	1000,51	11,16	11,62	19,24	15,35	4,3	0,00	6,1
2004-08-27 21:00	115	42	100	1,8	19,13	11,52	91,4	1000,51	11,07	11,52	19,18	15,25	3,9	0,00	6,1
2004-08-27 21:30	124	42	100	4,5	19,13	11,42	91,4	1000,51	10,97	6,27	19,18	15,15	5,4	0,00	6,1
2004-08-27 22:00	77	42	100	2,2	19,13	11,22	91,4	1000,51	10,77	11,22	19,18	14,95	5,0	0,00	6,1
2004-08-27 22:30	120	42	100	3,9	19,13	11,02	91,4	1000,51	10,57	7,37	19,18	14,75	5,4	0,00	6,1
2004-08-27 23:00	119	42	100	3,7	19,33	11,02	91,4	999,51	10,57	7,37	19,38	14,75	4,7	0,00	6,1
2004-08-27 23:30	134	42	100	2,4	19,53	11,02	91,4	999,51	10,57	9,82	19,58	14,75	5,0	0,00	6,1
2004-08-28 00:00	86	42	100	2,0	19,93	11,02	91,4	999,51	10,57	11,02	19,98	14,75	4,7	0,00	0,0
2004-08-28 00:30	117	42	100	2,4	20,23	11,02	91,4	999,51	10,57	9,82	20,28	14,75	4,3	0,00	0,0
2004-08-28 01:00	107	41	100	2,4	20,43	11,02	91,4	999,51	10,57	9,82	20,44	14,75	5,2	0,00	0,0
2004-08-28 01:30	106	40	100	2,4	20,53	11,02	91,4	999,51	10,57	9,82	20,49	14,75	5,2	0,00	0,0
2004-08-28 02:00	138	41	100	2,6	20,43	11,02	91,4	999,51	10,57	9,82	20,44	14,75	5,0	0,00	0,0
2004-08-28 02:30	152	41	100	2,8	20,33	11,02	91,4	999,51	10,57	9,00	20,34	14,75	5,0	0,00	0,0
2004-08-28 03:00	132	41	100	3,5	20,13	10,82	91,4	999,51	10,37	7,96	20,14	14,55	5,0	0,00	0,0
2004-08-28 03:30	128	41	100	4,1	20,03	10,72	91,4	998,51	10,27	6,19	20,04	14,45	5,0	0,00	0,0
2004-08-28 04:00	125	41	100	2,2	19,83	10,42	91,4	998,51	9,97	10,42	19,84	14,15	5,6	0,00	0,0
2004-08-28 04:30	132	41	100	3,3	19,73	10,22	91,4	998,51	9,77	7,28	19,74	13,95	4,9	0,00	0,0
2004-08-28 05:00	130	41	100	2,2	19,63	10,12	91,4	998,51	9,67	10,12	19,64	13,85	4,9	0,00	0,0
2004-08-28 05:30	131	41	100	2,2	19,53	10,12	91,4	998,51	9,67	10,12	19,54	13,85	4,3	0,00	0,0
2004-08-28 06:00	96	42	100	2,6	19,53	10,22	91,4	997,50	9,77	8,97	19,58	13,95	3,7	0,00	0,0
2004-08-28 06:30	107	42	100	3,0	19,53	10,22	91,4	997,50	9,77	8,13	19,58	13,95	5,0	0,00	0,0
2004-08-28 07:00	137	42	100	2,8	19,63	10,32	91,4	997,50	9,87	8,24	19,68	14,05	4,3	0,00	0,0
2004-08-28 07:30	117	42	100	3,0	19,83	10,42	91,4	997,50	9,97	8,35	19,88	14,15	5,6	0,00	0,0
2004-08-28 08:00	100	42	100	3,0	20,13	10,62	91,4	997,50	10,17	8,57	20,18	14,35	5,8	0,00	0,0
2004-08-28 08:30	133	41	100	2,4	20,33	10,82	91,4	997,50	10,37	9,61	20,34	14,55	5,8	0,00	0,0
2004-08-28 09:00	145	41	100	4,3	20,53	10,92	91,4	996,50	10,47	6,43	20,54	14,65	5,4	0,00	0,0
2004-08-28 09:30	94	41	100	4,5	20,53	10,82	91,4	996,50	10,37	5,53	20,54	14,55	4,5	0,00	0,0
2004-08-28 10:00	141	41	100	3,0	20,43	10,72	92,9	996,50	10,27	8,67	20,44	14,45	5,2	1,52	1,5
2004-08-28 10:30	138	41	100	2,6	20,33	10,82	92,9	996,50	10,37	9,61	20,34	14,55	6,4	1,52	1,5

Datum	Vindriktning °	Luftfukt inne Rh%	Luftfukt ute Rh%	Vindhastighet m/s	Temp inne °C	Temp ute °C	Nederb. året mm	Lufttryck Mbar	Daggpunkt °C	Kyleffekt °C	Vix inne °C	Vix ute °C	Vindby m/s	Korr lufttryck	Regn/dygn mm
2004-08-28 11:00	139	41	100	2,8	20,13	10,82	92,9	996,50	10,37	8,78	20,14	14,55	6,2	0,00	1,5
2004-08-28 11:30	122	41	100	2,8	20,03	11,92	92,9	996,50	11,46	9,99	20,04	15,65	6,6	0,00	1,5
2004-08-28 12:00	107	41	98	3,5	19,93	12,62	92,9	996,50	11,85	9,99	19,94	16,18	6,4	0,00	1,5
2004-08-28 12:30	137	41	89	2,6	19,83	13,43	92,9	996,50	11,13	12,35	19,84	16,24	7,1	0,00	1,5
2004-08-28 13:00	185	42	78	3,0	19,73	13,83	92,9	996,50	9,47	12,06	19,78	15,81	6,8	0,00	1,5
2004-08-28 13:30	164	42	82	3,1	19,63	13,43	92,9	996,50	9,86	11,62	19,68	15,70	6,4	0,00	1,5
2004-08-28 14:00	112	42	83	4,1	19,63	13,33	92,9	996,50	9,95	9,32	19,68	15,68	5,4	0,00	1,5
2004-08-28 14:30	152	42	81	2,8	19,53	13,73	92,9	996,50	9,96	11,95	19,58	15,93	5,6	0,00	1,5
2004-08-28 15:00	142	42	83	3,3	19,53	13,83	92,9	995,50	10,44	11,35	19,58	16,18	6,0	0,00	1,5
2004-08-28 15:30	131	42	83	3,0	19,43	14,03	92,9	995,50	10,63	12,28	19,48	16,38	6,9	0,00	1,5
2004-08-28 16:00	168	42	77	4,9	19,43	14,03	92,9	995,50	9,47	9,49	19,48	15,94	6,4	0,00	1,5
2004-08-28 16:30	169	42	78	3,1	19,33	13,63	92,9	995,50	9,28	11,84	19,38	15,61	6,6	0,00	1,5
2004-08-28 17:00	151	42	85	3,0	19,33	13,23	92,9	995,50	10,22	11,41	19,38	15,73	5,2	0,00	1,5
2004-08-28 17:30	154	42	87	2,6	19,33	12,82	92,9	995,50	10,19	11,72	19,38	15,48	6,2	0,00	1,5
2004-08-28 18:00	132	43	100	3,1	19,23	11,72	95,4	995,50	11,26	9,77	19,33	15,45	7,9	2,54	4,1
2004-08-28 18:30	137	43	100	2,8	19,23	11,52	95,4	995,50	11,07	9,55	19,33	15,25	5,8	2,54	4,1
2004-08-28 19:00	135	43	100	3,0	19,23	11,22	95,4	995,50	10,77	9,22	19,33	14,95	5,0	0,00	4,1
2004-08-28 19:30	132	43	100	2,6	19,23	11,02	95,4	995,50	10,57	9,82	19,33	14,75	4,1	0,00	4,1
2004-08-28 20:00	101	43	100	2,0	19,23	10,92	95,4	995,50	10,47	10,92	19,33	14,65	5,4	0,00	4,1
2004-08-28 20:30	132	43	100	3,5	19,23	10,92	95,4	995,50	10,47	8,07	19,33	14,65	4,9	0,00	4,1
2004-08-28 21:00	153	43	100	3,1	19,13	10,92	95,4	995,50	10,47	8,89	19,23	14,65	4,7	0,00	4,1
2004-08-28 21:30	128	43	100	2,4	19,13	11,02	95,4	996,50	10,57	9,82	19,23	14,75	4,9	0,00	4,1
2004-08-28 22:00	161	43	100	3,7	19,13	10,72	95,4	996,50	10,27	7,02	19,23	14,45	4,5	0,00	4,1
2004-08-28 22:30	156	43	100	2,6	19,03	10,62	95,4	996,50	10,17	9,40	19,13	14,35	5,2	0,00	4,1
2004-08-28 23:00	135	43	100	3,1	19,03	10,62	95,4	996,50	10,17	8,57	19,13	14,35	4,9	0,00	4,1
2004-08-28 23:30	155	43	100	2,6	19,03	10,62	95,4	996,50	10,17	9,40	19,13	14,35	4,5	0,00	4,1
2004-08-29 00:00	181	43	100	2,2	19,23	10,62	95,4	996,50	10,17	10,62	19,33	14,35	3,7	2,03	0,0
2004-08-29 00:30	179	43	100	2,0	19,23	10,42	95,4	997,50	9,97	10,42	19,33	14,15	3,1	0,00	0,0
2004-08-29 01:00	188	43	100	0,0	19,33	10,52	95,4	997,50	10,07	10,52	19,43	14,25	2,6	0,00	0,0
2004-08-29 01:30	281	43	100	1,4	19,43	10,32	95,4	997,50	9,87	10,32	19,53	14,05	2,8	0,00	0,0
2004-08-29 02:00	288	43	100	2,0	19,63	10,12	95,4	998,51	9,67	10,12	19,73	13,85	2,2	0,00	0,0
2004-08-29 02:30	262	43	100	1,8	19,83	10,02	95,4	998,51	9,57	10,02	19,93	13,75	2,2	0,00	0,0
2004-08-29 03:00	288	42	100	1,6	20,13	10,02	95,4	999,51	9,57	10,02	20,18	13,75	2,8	0,00	0,0
2004-08-29 03:30	304	42	100	1,6	20,33	9,92	95,4	999,51	9,47	9,92	20,38	13,65	2,0	0,00	0,0
2004-08-29 04:00	282	42	100	1,6	20,53	9,82	95,4	999,51	9,37	9,82	20,58	13,55	2,6	0,00	0,0
2004-08-29 04:30	304	42	100	2,0	20,53	9,52	95,4	1000,51	9,07	9,52	20,58	13,25	2,6	0,00	0,0
2004-08-29 05:00	313	42	100	1,2	20,33	9,32	95,4	1000,51	8,87	9,32	20,38	13,05	2,6	0,00	0,0
2004-08-29 05:30	309	42	100	0,0	20,23	9,22	95,4	1000,51	8,77	9,22	20,28	12,95	2,6	0,00	0,0
2004-08-29 06:00	261	41	100	1,4	20,03	9,02	95,4	1001,51	8,57	9,02	20,04	12,75	2,0	0,00	0,0
2004-08-29 06:30	262	42	100	1,6	19,93	8,92	95,4	1001,51	8,47	8,92	19,98	12,65	2,6	0,00	0,0
2004-08-29 07:00	271	42	100	1,6	19,73	9,62	95,4	1001,51	9,17	9,62	19,78	13,35	2,6	0,00	0,0
2004-08-29 07:30	311	42	99	2,2	19,63	9,22	95,4	1002,51	8,62	9,22	19,68	12,86	3,0	0,00	0,0
2004-08-29 08:00	263	42	99	1,4	19,53	9,32	95,4	1002,51	8,72	9,32	19,58	12,96	3,1	0,00	0,0
2004-08-29 08:30	269	42	99	1,8	19,53	10,02	95,4	1003,51	9,42	10,02	19,58	13,67	3,1	0,00	0,0
2004-08-29 09:00	238	42	96	0,0	19,63	10,82	95,4	1003,51	9,74	10,82	19,68	14,21	3,3	0,00	0,0
2004-08-29 09:30	279	42	93	1,4	19,63	11,62	95,4	1003,51	10,04	11,62	19,68	14,76	3,3	0,00	0,0

Datum	Vindriktning °	Luftfukt inne Rh%	Luftfukt ute Rh%	Vindhastighet m/s	Temp inne °C	Temp ute °C	Nederb. året mm	Lufttryck Mbar	Daggpunkt °C	Kyleffekt °C	Vix inne °C	Vix ute °C	Vindby m/s	Korr lufttryck	Regn/dygn mm
2004-08-29 10:00	297	42	86	2,4	19,73	12,02	95,4	1004,51	9,23	10,87	19,78	14,60	3,7	0,00	0,0
2004-08-29 10:30	303	42	81	2,6	19,83	12,52	95,4	1004,51	8,79	11,40	19,88	14,73	4,1	0,00	0,0
2004-08-29 11:00	296	42	79	3,0	19,93	12,72	95,4	1005,51	8,60	10,86	19,98	14,78	3,3	0,00	0,0
2004-08-29 11:30	313	42	78	2,6	19,93	13,33	95,4	1005,51	8,99	12,25	19,98	15,31	3,9	0,00	0,0
2004-08-29 12:00	254	42	75	1,2	19,93	13,53	95,4	1005,51	8,58	13,53	19,98	15,30	3,9	0,00	0,0
2004-08-29 12:30	268	41	77	1,6	19,83	13,33	95,4	1005,51	8,79	13,33	19,84	15,24	3,1	0,00	0,0
2004-08-29 13:00	300	41	76	1,6	19,83	13,63	95,4	1006,51	8,88	13,63	19,84	15,47	3,1	0,00	0,0
2004-08-29 13:30	300	42	76	0,0	19,83	14,13	95,4	1006,51	9,36	14,13	19,88	15,97	2,0	0,00	0,0
2004-08-29 14:00	246	42	74	1,4	19,83	15,23	95,4	1006,51	10,00	15,23	19,88	16,94	2,6	0,00	0,0
2004-08-29 14:30	291	42	71	0,0	19,73	15,13	95,4	1006,51	9,27	15,13	19,78	16,63	2,8	0,00	0,0
2004-08-29 15:00	292	42	68	0,0	19,73	15,43	95,4	1006,51	8,88	15,43	19,78	16,74	2,4	0,00	0,0
2004-08-29 15:30	312	42	64	1,2	19,73	15,63	95,4	1006,51	8,13	15,63	19,78	16,69	2,2	0,00	0,0
2004-08-29 16:00	303	42	63	1,8	19,73	15,83	95,4	1007,51	8,08	15,83	19,78	16,83	1,8	0,00	0,0
2004-08-29 16:30	114	42	63	1,6	19,73	16,13	95,4	1007,51	8,36	16,13	19,78	17,13	2,6	0,00	0,0
2004-08-29 17:00	122	42	65	1,4	19,73	16,23	95,4	1007,51	8,94	16,23	19,78	17,35	2,4	0,00	0,0
2004-08-29 17:30	76	42	68	1,2	19,73	15,53	95,4	1007,51	8,98	15,53	19,78	16,84	2,4	0,00	0,0
2004-08-29 18:00	91	42	68	1,8	19,73	15,73	95,4	1007,51	9,17	15,73	19,78	17,04	2,6	0,00	0,0
2004-08-29 18:30	95	42	71	1,4	19,73	15,33	95,4	1007,51	9,46	15,33	19,78	16,84	2,0	0,00	0,0
2004-08-29 19:00	93	42	72	1,4	19,73	15,23	95,4	1007,51	9,58	15,23	19,78	16,80	2,0	0,00	0,0
2004-08-29 19:30	105	42	74	0,0	19,63	14,63	95,4	1007,51	9,43	14,63	19,68	16,34	2,2	0,00	0,0
2004-08-29 20:00	92	42	76	1,8	19,63	14,33	95,4	1007,51	9,55	14,33	19,68	16,17	2,6	0,00	0,0
2004-08-29 20:30	115	43	84	0,0	19,53	13,63	95,4	1007,51	10,43	13,63	19,63	16,05	2,6	0,00	0,0
2004-08-29 21:00	127	43	85	0,0	19,43	13,02	95,4	1007,51	10,03	13,02	19,53	15,53	2,4	0,00	0,0
2004-08-29 21:30	113	43	86	0,0	19,43	12,52	95,4	1007,51	9,72	12,52	19,53	15,10	3,3	0,00	0,0
2004-08-29 22:00	135	43	89	2,8	19,33	12,12	95,4	1008,51	9,85	10,20	19,43	14,94	3,9	0,00	0,0
2004-08-29 22:30	140	43	89	3,1	19,33	11,92	95,4	1008,51	9,66	9,99	19,43	14,74	4,7	0,00	0,0
2004-08-29 23:00	134	43	87	2,6	19,33	11,72	95,4	1008,51	9,11	10,56	19,43	14,38	4,7	0,00	0,0
2004-08-29 23:30	136	43	88	2,0	19,23	11,22	95,4	1008,51	8,80	11,22	19,33	13,96	4,3	0,00	0,0
2004-08-30 00:00	132	43	89	0,0	19,23	11,02	95,4	1008,51	8,77	11,02	19,33	13,84	3,3	0,00	0,0
2004-08-30 00:30	127	43	89	0,0	19,23	10,62	95,4	1008,51	8,38	10,62	19,33	13,44	0,0	0,00	0,0
2004-08-30 01:00	83	43	92	0,0	19,23	9,82	95,4	1008,51	8,10	9,82	19,33	12,88	1,6	0,00	0,0
2004-08-30 01:30	87	43	92	0,0	19,13	9,42	95,4	1008,51	7,70	9,42	19,23	12,48	0,0	0,00	0,0
2004-08-30 02:00	86	43	95	0,0	19,13	8,82	95,4	1008,51	7,59	8,82	19,23	12,12	0,0	0,00	0,0
2004-08-30 02:30	89	43	94	1,2	19,03	8,52	95,4	1008,51	7,14	8,52	19,13	11,74	1,4	0,00	0,0
2004-08-30 03:00	104	43	95	0,0	19,03	8,32	95,4	1009,51	7,10	8,32	19,13	11,62	1,6	0,00	0,0
2004-08-30 03:30	123	43	97	1,4	19,03	8,32	95,4	1009,51	7,41	8,32	19,13	11,79	2,0	0,00	0,0
2004-08-30 04:00	148	43	97	0,0	19,13	8,22	95,4	1008,51	7,31	8,22	19,23	11,69	2,6	0,00	0,0
2004-08-30 04:30	121	43	97	0,0	19,33	7,72	95,4	1008,51	6,82	7,72	19,43	11,19	2,0	0,00	0,0
2004-08-30 05:00	116	42	98	0,0	19,53	7,52	95,4	1008,51	6,77	7,52	19,58	11,08	1,8	0,00	0,0
2004-08-30 05:30	130	42	99	0,0	19,83	7,52	95,4	1009,51	6,92	7,52	19,88	11,16	2,2	0,00	0,0
2004-08-30 06:00	121	42	100	2,0	20,13	7,52	95,4	1009,51	7,08	7,52	20,18	11,25	2,6	0,00	0,0
2004-08-30 06:30	86	42	100	0,0	20,33	7,82	95,4	1009,51	7,38	7,82	20,38	11,55	2,8	0,00	0,0
2004-08-30 07:00	114	42	100	1,8	20,43	7,92	95,4	1009,51	7,47	7,92	20,48	11,65	2,8	0,00	0,0
2004-08-30 07:30	128	41	100	1,8	20,43	8,32	95,4	1009,51	7,87	8,32	20,44	12,05	3,0	0,00	0,0
2004-08-30 08:00	123	41	100	1,8	20,33	8,92	95,4	1009,51	8,47	8,92	20,34	12,65	3,0	0,00	0,0
2004-08-30 08:30	124	41	98	1,8	20,13	9,62	95,4	1009,51	8,86	9,62	20,14	13,18	2,8	0,00	0,0

Datum	Vindriktning °	Luftfukt inne Rh%	Luftfukt ute Rh%	Vindhastighet m/s	Temp inne °C	Temp ute °C	Nederb. året mm	Lufttryck Mbar	Daggpunkt °C	Kyleffekt °C	Vix inne °C	Vix ute °C	Vindby m/s	Korr lufttryck	Regn/dygn mm
2004-08-30 09:00	127	41	97	1,2	20,03	10,12	95,4	1009,51	9,20	10,12	20,04	13,59	2,8	0,00	0,0
2004-08-30 09:30	182	41	95	1,2	19,83	11,62	95,4	1010,51	10,37	11,62	19,84	14,93	3,3	0,00	0,0
2004-08-30 10:00	157	41	88	3,3	19,73	12,82	95,4	1010,51	10,37	10,22	19,74	15,56	4,9	0,00	0,0
2004-08-30 10:30	205	42	82	2,2	19,63	13,43	95,4	1010,51	9,86	13,43	19,68	15,70	5,6	0,00	0,0
2004-08-30 11:00	141	42	84	3,1	19,53	13,83	95,4	1010,51	10,62	12,06	19,58	16,25	5,0	0,00	0,0
2004-08-30 11:30	152	42	76	3,7	19,53	15,13	95,4	1010,51	10,32	12,15	19,58	16,97	5,8	0,00	0,0
2004-08-30 12:00	192	42	71	2,6	19,53	15,33	95,4	1010,51	9,46	14,36	19,58	16,84	6,6	0,00	0,0
2004-08-30 12:30	129	42	68	3,9	19,43	15,63	95,4	1010,51	9,07	12,74	19,48	16,94	6,8	0,00	0,0
2004-08-30 13:00	168	43	69	3,0	19,43	15,23	95,4	1010,51	8,92	13,59	19,53	16,61	5,4	0,00	0,0
2004-08-30 13:30	187	43	65	3,9	19,43	16,03	95,4	1010,51	8,75	13,20	19,53	17,15	6,2	0,00	0,0
2004-08-30 14:00	152	43	65	3,1	19,43	16,53	95,4	1010,51	9,22	15,01	19,53	17,65	5,6	0,00	0,0
2004-08-30 14:30	170	43	60	2,6	19,43	16,13	95,4	1010,51	7,61	15,20	19,53	16,96	4,9	0,00	0,0
2004-08-30 15:00	148	43	57	3,9	19,43	17,43	95,4	1010,51	8,03	14,84	19,53	18,09	6,2	0,00	0,0
2004-08-30 15:30	140	43	58	2,4	19,43	17,13	95,4	1010,51	8,02	16,26	19,53	17,84	4,3	0,00	0,0
2004-08-30 16:00	140	43	59	3,5	19,43	17,03	95,4	1010,51	8,19	14,96	19,53	17,80	5,0	0,00	0,0
2004-08-30 16:30	150	43	52	3,3	19,43	17,43	95,4	1010,51	6,60	15,42	19,53	17,82	5,4	0,00	0,0
2004-08-30 17:00	150	43	58	3,9	19,43	17,03	95,4	1010,51	7,92	14,37	19,53	17,74	6,6	0,00	0,0
2004-08-30 17:30	104	43	65	2,0	19,43	15,63	95,4	1011,51	8,37	15,63	19,53	16,75	5,4	0,00	0,0
2004-08-30 18:00	134	43	67	1,6	19,43	15,63	95,4	1011,51	8,84	15,63	19,53	16,88	4,1	0,00	0,0
2004-08-30 18:30	158	43	64	3,3	19,33	15,63	95,4	1011,51	8,13	13,38	19,43	16,69	4,9	0,00	0,0
2004-08-30 19:00	160	43	63	2,2	19,33	14,93	95,4	1011,51	7,23	14,93	19,43	15,93	4,9	0,00	0,0
2004-08-30 19:30	141	43	72	0,0	19,33	14,33	95,4	1011,51	8,72	14,33	19,43	15,90	2,6	0,00	0,0
2004-08-30 20:00	121	43	73	1,2	19,33	13,73	95,4	1011,51	8,35	13,73	19,43	15,37	2,2	0,00	0,0
2004-08-30 20:30	128	43	76	1,6	19,33	12,92	95,4	1012,51	8,20	12,92	19,43	14,77	2,6	0,00	0,0
2004-08-30 21:00	86	43	77	2,0	19,23	12,62	95,4	1012,51	8,11	12,62	19,33	14,54	2,4	0,00	0,0
2004-08-30 21:30	97	43	81	2,0	19,23	12,32	95,4	1012,51	8,60	12,32	19,33	14,53	2,8	0,00	0,0
2004-08-30 22:00	111	43	83	0,0	19,23	12,12	95,4	1012,51	8,78	12,12	19,33	14,48	2,8	0,00	0,0
2004-08-30 22:30	99	43	85	0,0	19,23	11,92	95,4	1012,51	8,95	11,92	19,33	14,43	2,4	0,00	0,0
2004-08-30 23:00	94	43	87	0,0	19,13	12,02	95,4	1012,51	9,41	12,02	19,23	14,68	3,3	0,00	0,0
2004-08-30 23:30	61	43	89	0,0	19,13	11,92	95,4	1012,51	9,66	11,92	19,23	14,74	2,6	0,00	0,0
2004-08-31 00:00	122	43	90	0,0	19,13	11,82	95,4	1012,51	9,73	11,82	19,23	14,72	2,2	0,00	0,0
2004-08-31 00:30	117	43	91	0,0	19,13	11,72	95,4	1012,51	9,80	11,72	19,23	14,70	3,1	0,00	0,0
2004-08-31 01:00	91	43	92	0,0	19,13	11,52	95,4	1013,51	9,77	11,52	19,23	14,58	1,6	0,00	0,0
2004-08-31 01:30	84	43	92	0,0	19,13	11,22	95,4	1012,51	9,48	11,22	19,23	14,28	1,2	0,00	0,0
2004-08-31 02:00	95	43	93	0,0	19,13	10,72	95,4	1012,51	9,15	10,72	19,23	13,86	1,6	0,00	0,0
2004-08-31 02:30	95	43	94	0,0	19,03	10,42	95,4	1012,51	9,02	10,42	19,13	13,64	1,4	0,00	0,0
2004-08-31 03:00	60	43	94	0,0	19,03	10,02	95,4	1013,51	8,62	10,02	19,13	13,24	1,6	0,00	0,0
2004-08-31 03:30	51	43	97	0,0	19,03	9,22	95,4	1013,51	8,31	9,22	19,13	12,69	1,4	0,00	0,0
2004-08-31 04:00	34	43	99	1,2	19,03	8,72	95,4	1012,51	8,12	8,72	19,13	12,36	1,6	0,00	0,0
2004-08-31 04:30	212	43	100	1,2	19,03	8,22	95,4	1013,51	7,77	8,22	19,13	11,95	1,6	0,00	0,0
2004-08-31 05:00	293	43	100	1,6	19,03	8,02	95,4	1012,51	7,57	8,02	19,13	11,75	2,0	0,00	0,0
2004-08-31 05:30	305	43	100	0,0	19,03	8,02	95,4	1012,51	7,57	8,02	19,13	11,75	2,2	0,00	0,0
2004-08-31 06:00	296	43	100	1,8	19,23	8,12	95,4	1012,51	7,67	8,12	19,33	11,85	2,2	0,00	0,0
2004-08-31 06:30	254	43	100	1,6	19,43	8,12	95,4	1012,51	7,67	8,12	19,53	11,85	2,2	0,00	0,0
2004-08-31 07:00	295	42	100	1,6	19,63	8,32	95,4	1012,51	7,87	8,32	19,68	12,05	2,2	0,00	0,0
2004-08-31 07:30	309	42	100	1,2	19,93	8,52	95,4	1012,51	8,07	8,52	19,98	12,25	2,2	0,00	0,0

Datum	Vindriktning °	Luftfukt inne Rh%	Luftfukt ute Rh%	Vindhastighet m/s	Temp inne °C	Temp ute °C	Nederb. året mm	Lufttryck Mbar	Daggpunkt °C	Kyleffekt °C	Vix inne °C	Vix ute °C	Vindby m/s	Korr lufttryck	Regn/dygn mm
2004-08-31 08:00	55	42	100	1,2	20,23	8,52	95,4	1012,51	8,07	8,52	20,28	12,25	2,4	0,00	0,0
2004-08-31 08:30	306	42	100	2,4	20,43	8,62	95,4	1012,51	8,17	7,29	20,48	12,35	2,8	0,00	0,0
2004-08-31 09:00	301	42	100	1,2	20,33	9,12	95,4	1012,51	8,67	9,12	20,38	12,85	3,3	0,00	0,0
2004-08-31 09:30	318	42	100	1,6	20,23	9,52	95,4	1012,51	9,07	9,52	20,28	13,25	3,3	0,00	0,0
2004-08-31 10:00	45	42	100	1,2	20,13	10,12	95,4	1012,51	9,67	10,12	20,18	13,85	3,1	0,00	0,0
2004-08-31 10:30	305	42	100	0,0	19,93	10,42	95,4	1012,51	9,97	10,42	19,98	14,15	3,0	0,00	0,0
2004-08-31 11:00	328	42	98	1,6	19,83	10,82	95,4	1012,51	10,06	10,82	19,88	14,38	2,6	0,00	0,0
2004-08-31 11:30	356	42	97	1,6	19,73	11,02	95,4	1011,51	10,10	11,02	19,78	14,49	4,7	0,00	0,0
2004-08-31 12:00	18	42	97	1,6	19,63	11,02	95,4	1012,51	10,10	11,02	19,68	14,49	3,9	0,00	0,0
2004-08-31 12:30	118	42	98	0,0	19,53	11,22	95,4	1011,51	10,45	11,22	19,58	14,78	3,7	0,00	0,0
2004-08-31 13:00	148	43	99	1,2	19,53	11,52	95,4	1011,51	10,91	11,52	19,63	15,17	3,7	0,00	0,0
2004-08-31 13:30	35	43	100	1,2	19,43	11,52	95,4	1011,51	11,07	11,52	19,53	15,25	3,5	0,00	0,0
2004-08-31 14:00	86	43	100	1,2	19,43	11,32	95,4	1011,51	10,87	11,32	19,53	15,05	4,9	0,00	0,0
2004-08-31 14:30	66	43	100	0,0	19,33	11,22	96,9	1011,51	10,77	11,22	19,43	14,95	3,7	1,52	1,5
2004-08-31 15:00	68	43	100	2,6	19,33	11,12	99,0	1011,51	10,67	9,92	19,43	14,85	3,5	3,56	3,6
2004-08-31 15:30	51	43	100	2,8	19,23	11,32	99,0	1010,51	10,87	9,33	19,33	15,05	4,7	2,03	3,6
2004-08-31 16:00	59	43	100	2,8	19,23	11,32	99,0	1010,51	10,87	9,33	19,33	15,05	4,5	0,00	3,6
2004-08-31 16:30	74	43	100	2,0	19,23	11,22	99,0	1010,51	10,77	11,22	19,33	14,95	4,1	0,00	3,6
2004-08-31 17:00	47	43	100	1,6	19,33	11,02	103,0	1010,51	10,57	11,02	19,43	14,75	4,1	4,06	7,6
2004-08-31 17:30	331	43	100	2,2	19,43	11,02	104,6	1010,51	10,57	11,02	19,53	14,75	4,3	5,59	9,1
2004-08-31 18:00	103	43	100	1,6	19,63	11,22	104,6	1010,51	10,77	11,22	19,73	14,95	4,5	1,52	9,1
2004-08-31 18:30	111	43	100	1,4	19,83	11,32	104,6	1010,51	10,87	11,32	19,93	15,05	3,9	0,00	9,1
2004-08-31 19:00	91	43	100	1,6	20,03	11,42	104,6	1010,51	10,97	11,42	20,13	15,15	3,9	0,00	9,1
2004-08-31 19:30	78	42	100	2,2	20,23	11,52	104,6	1010,51	11,07	11,52	20,28	15,25	3,5	0,00	9,1
2004-08-31 20:00	81	42	100	1,2	20,33	11,52	104,6	1010,51	11,07	11,52	20,38	15,25	3,5	0,00	9,1
2004-08-31 20:30	76	42	100	0,0	20,23	11,62	104,6	1011,51	11,16	11,62	20,28	15,35	3,1	0,00	9,1
2004-08-31 21:00	59	42	100	1,6	20,13	11,72	104,6	1011,51	11,26	11,72	20,18	15,45	3,5	0,00	9,1
2004-08-31 21:30	95	42	100	2,4	20,03	11,82	104,6	1011,51	11,36	10,66	20,08	15,55	3,7	0,00	9,1
2004-08-31 22:00	117	42	100	1,6	19,83	11,42	104,6	1011,51	10,97	11,42	19,88	15,15	5,0	0,00	9,1
2004-08-31 22:30	90	42	100	1,2	19,73	10,72	105,6	1011,51	10,27	10,72	19,78	14,45	2,4	1,02	10,2
2004-08-31 23:00	101	42	100	1,4	19,63	10,32	105,6	1011,51	9,87	10,32	19,68	14,05	2,4	1,02	10,2
2004-08-31 23:30	96	42	100	1,4	19,63	10,32	105,6	1011,51	9,87	10,32	19,68	14,05	3,3	0,00	10,2
2004-09-01 00:00	85	43	100	1,6	19,53	10,22	105,6	1012,51	9,77	10,22	19,63	13,95	2,8	0,00	0,0
2004-09-01 00:30	78	43	100	0,0	19,43	10,22	105,6	1012,51	9,77	10,22	19,53	13,95	2,6	0,00	0,0
2004-09-01 01:00	106	43	100	2,6	19,43	10,22	105,6	1012,51	9,77	8,97	19,53	13,95	2,6	0,00	0,0
2004-09-01 01:30	126	43	100	1,4	19,43	10,52	105,6	1012,51	10,07	10,52	19,53	14,25	2,8	0,00	0,0
2004-09-01 02:00	72	43	100	0,0	19,53	10,72	105,6	1012,51	10,27	10,72	19,63	14,45	2,6	0,00	0,0
2004-09-01 02:30	99	43	100	1,2	19,73	10,92	105,6	1012,51	10,47	10,92	19,83	14,65	2,8	0,00	0,0
2004-09-01 03:00	116	43	100	1,2	20,03	11,02	105,6	1012,51	10,57	11,02	20,13	14,75	2,6	0,00	0,0
2004-09-01 03:30	97	43	100	1,8	20,23	11,02	105,6	1012,51	10,57	11,02	20,33	14,75	2,8	0,00	0,0
2004-09-01 04:00	77	43	100	1,8	20,43	10,92	105,6	1012,51	10,47	10,92	20,53	14,65	3,3	0,00	0,0
2004-09-01 04:30	115	42	100	1,4	20,53	10,92	105,6	1012,51	10,47	10,92	20,58	14,65	2,8	0,00	0,0
2004-09-01 05:00	74	42	100	0,0	20,53	10,92	105,6	1012,51	10,47	10,92	20,58	14,65	3,0	0,00	0,0
2004-09-01 05:30	89	42	100	1,6	20,43	10,92	105,6	1012,51	10,47	10,92	20,48	14,65	2,6	0,00	0,0
2004-09-01 06:00	117	42	100	1,4	20,33	11,02	105,6	1013,51	10,57	11,02	20,38	14,75	3,3	0,00	0,0
2004-09-01 06:30	69	42	100	1,8	20,13	11,02	105,6	1012,51	10,57	11,02	20,18	14,75	3,0	0,00	0,0

Datum	Vindriktning °	Luftfukt inne Rh%	Luftfukt ute Rh%	Vindhastighet m/s	Temp inne °C	Temp ute °C	Nederb. året mm	Lufttryck Mbar	Daggpunkt °C	Kyleffekt °C	Vix inne °C	Vix ute °C	Vindby m/s	Korr lufttryck	Regn/dygn mm
2004-09-01 07:00	95	42	100	2,4	20,03	11,12	105,6	1013,51	10,67	9,92	20,08	14,85	3,5	0,00	0,0
2004-09-01 07:30	121	42	100	1,2	19,93	11,22	105,6	1013,51	10,77	11,22	19,98	14,95	3,9	0,00	0,0
2004-09-01 08:00	114	42	100	2,0	19,83	11,22	105,6	1013,51	10,77	11,22	19,88	14,95	4,1	0,00	0,0
2004-09-01 08:30	114	42	100	1,6	19,73	11,32	105,6	1013,51	10,87	11,32	19,78	15,05	3,1	0,00	0,0
2004-09-01 09:00	88	42	100	2,2	19,63	11,42	105,6	1013,51	10,97	11,42	19,68	15,15	2,8	0,00	0,0
2004-09-01 09:30	111	43	100	1,6	19,63	11,82	105,6	1013,51	11,36	11,82	19,73	15,55	3,3	0,00	0,0
2004-09-01 10:00	96	43	100	0,0	19,63	12,22	105,6	1013,51	11,76	12,22	19,73	15,95	3,0	0,00	0,0
2004-09-01 10:30	98	43	100	2,6	19,63	12,32	105,6	1013,51	11,86	11,19	19,73	16,05	2,6	0,00	0,0
2004-09-01 11:00	114	43	100	1,6	19,63	12,52	105,6	1013,51	12,06	12,52	19,73	16,25	3,5	0,00	0,0
2004-09-01 11:30	140	43	99	1,8	19,73	12,92	105,6	1013,51	12,30	12,92	19,83	16,57	3,5	0,00	0,0
2004-09-01 12:00	140	43	97	2,2	19,83	13,23	105,6	1013,51	12,28	13,23	19,93	16,70	3,7	0,00	0,0
2004-09-01 12:30	126	43	94	1,6	19,93	13,93	105,6	1013,51	12,48	13,93	20,03	17,14	3,9	0,00	0,0
2004-09-01 13:00	127	43	89	1,8	19,93	14,53	105,6	1013,51	12,21	14,53	20,03	17,34	4,3	0,00	0,0
2004-09-01 13:30	126	43	84	2,8	20,03	15,33	105,6	1013,51	12,09	13,70	20,13	17,75	4,1	0,00	0,0
2004-09-01 14:00	129	43	79	2,0	20,03	15,33	105,6	1012,51	11,12	15,33	20,13	17,39	4,9	0,00	0,0
2004-09-01 14:30	152	43	76	3,3	20,03	16,03	105,6	1012,51	11,19	13,83	20,13	17,87	4,9	0,00	0,0
2004-09-01 15:00	101	43	75	2,8	19,93	15,73	105,6	1012,51	10,69	14,14	20,03	17,50	4,1	0,00	0,0
2004-09-01 15:30	134	43	78	1,6	19,93	15,43	105,6	1013,51	11,02	15,43	20,03	17,41	4,5	0,00	0,0
2004-09-01 16:00	92	43	87	2,4	19,83	14,43	105,6	1013,51	11,76	13,41	19,93	17,08	3,3	0,00	0,0
2004-09-01 16:30	79	43	83	0,0	19,83	14,53	105,6	1013,51	11,12	14,53	19,93	16,88	2,4	0,00	0,0
2004-09-01 17:00	115	43	84	1,2	19,73	14,33	105,6	1013,51	11,11	14,33	19,83	16,75	3,1	0,00	0,0
2004-09-01 17:30	143	43	88	0,0	19,63	14,03	105,6	1013,51	11,54	14,03	19,73	16,76	2,6	0,00	0,0
2004-09-01 18:00	145	43	86	0,0	19,63	14,43	105,6	1013,51	11,58	14,43	19,73	17,00	2,0	0,00	0,0
2004-09-01 18:30	109	43	82	1,8	19,63	14,53	105,6	1013,51	10,93	14,53	19,73	16,80	3,0	0,00	0,0
2004-09-01 19:00	90	43	81	0,0	19,63	14,03	105,6	1013,51	10,25	14,03	19,73	16,23	3,0	0,00	0,0
2004-09-01 19:30	103	43	88	2,2	19,53	13,43	105,6	1013,51	10,96	13,43	19,63	16,16	3,3	0,00	0,0
2004-09-01 20:00	119	44	91	0,0	19,53	12,72	105,6	1013,51	10,79	12,72	19,68	15,70	3,7	0,00	0,0
2004-09-01 20:30	54	44	94	0,0	19,53	12,02	105,6	1014,51	10,60	12,02	19,68	15,24	1,8	0,00	0,0
2004-09-01 21:00	102	44	97	0,0	19,43	11,82	105,6	1014,51	10,89	11,82	19,58	15,29	2,0	0,00	0,0
2004-09-01 21:30	105	44	99	1,2	19,43	11,42	105,6	1014,51	10,81	11,42	19,58	15,07	2,0	0,00	0,0
2004-09-01 22:00	103	44	100	2,0	19,43	11,12	105,6	1014,51	10,67	11,12	19,58	14,85	2,4	0,00	0,0
2004-09-01 22:30	91	44	100	1,2	19,33	10,92	105,6	1014,51	10,47	10,92	19,48	14,65	2,8	0,00	0,0
2004-09-01 23:00	114	44	100	2,0	19,33	10,82	105,6	1015,51	10,37	10,82	19,48	14,55	2,6	0,00	0,0
2004-09-01 23:30	155	44	100	0,0	19,33	10,32	105,6	1015,51	9,87	10,32	19,48	14,05	2,8	0,00	0,0
2004-09-02 00:00	117	44	100	1,8	19,33	10,02	105,6	1015,51	9,57	10,02	19,48	13,75	2,6	0,00	0,0
2004-09-02 00:30	105	44	100	1,8	19,33	9,72	105,6	1015,51	9,27	9,72	19,48	13,45	2,2	0,00	0,0
2004-09-02 01:00	95	44	100	2,0	19,23	9,32	105,6	1015,51	8,87	9,32	19,38	13,05	2,4	0,00	0,0
2004-09-02 01:30	115	44	100	2,0	19,23	9,12	105,6	1015,51	8,67	9,12	19,38	12,85	3,0	0,00	0,0
2004-09-02 02:00	100	44	100	1,6	19,23	9,12	105,6	1015,51	8,67	9,12	19,38	12,85	3,3	0,00	0,0
2004-09-02 02:30	107	44	100	1,4	19,23	9,02	105,6	1016,51	8,57	9,02	19,38	12,75	3,5	0,00	0,0
2004-09-02 03:00	87	44	100	1,6	19,23	8,82	105,6	1016,51	8,37	8,82	19,38	12,55	2,0	0,00	0,0
2004-09-02 03:30	95	44	100	1,6	19,33	8,92	105,6	1016,51	8,47	8,92	19,48	12,65	2,6	0,00	0,0
2004-09-02 04:00	64	43	100	0,0	19,53	8,92	105,6	1016,51	8,47	8,92	19,63	12,65	2,0	0,00	0,0
2004-09-02 04:30	331	43	100	1,4	19,93	8,62	105,6	1016,51	8,17	8,62	20,03	12,35	2,2	0,00	0,0
2004-09-02 05:00	62	43	100	1,4	20,23	9,12	105,6	1016,51	8,67	9,12	20,33	12,85	2,0	0,00	0,0
2004-09-02 05:30	61	43	100	0,0	20,43	9,12	105,6	1016,51	8,67	9,12	20,53	12,85	2,2	0,00	0,0

Datum	Vindriktning °	Luftfukt inne Rh%	Luftfukt ute Rh%	Vindhastighet m/s	Temp inne °C	Temp ute °C	Nederb. året mm	Lufttryck Mbar	Daggpunkt °C	Kyleffekt °C	Vix inne °C	Vix ute °C	Vindby m/s	Korr lufttryck	Regn/dygn mm
2004-09-02 06:00	62	42	100	0,0	20,63	8,82	105,6	1016,51	8,37	8,82	20,68	12,55	2,2	0,00	0,0
2004-09-02 06:30	53	42	100	1,2	20,53	9,12	105,6	1016,51	8,67	9,12	20,58	12,85	2,4	0,00	0,0
2004-09-02 07:00	65	43	100	1,4	20,43	9,12	105,6	1017,52	8,67	9,12	20,53	12,85	2,4	0,00	0,0
2004-09-02 07:30	81	42	100	1,2	20,23	9,42	105,6	1017,52	8,97	9,42	20,28	13,15	2,6	0,00	0,0
2004-09-02 08:00	77	43	100	1,2	20,13	9,72	105,6	1017,52	9,27	9,72	20,23	13,45	2,4	0,00	0,0
2004-09-02 08:30	72	43	100	0,0	20,03	10,32	105,6	1017,52	9,87	10,32	20,13	14,05	2,6	0,00	0,0
2004-09-02 09:00	66	43	100	1,4	19,93	11,02	105,6	1017,52	10,57	11,02	20,03	14,75	2,6	0,00	0,0
2004-09-02 09:30	100	43	100	1,6	19,83	11,02	105,6	1017,52	10,57	11,02	19,93	14,75	2,8	0,00	0,0
2004-09-02 10:00	100	43	100	1,8	19,73	11,42	105,6	1018,52	10,97	11,42	19,83	15,15	2,4	0,00	0,0
2004-09-02 10:30	103	43	100	1,8	19,63	11,82	105,6	1018,52	11,36	11,82	19,73	15,55	2,6	0,00	0,0
2004-09-02 11:00	71	43	100	1,2	19,63	12,12	105,6	1018,52	11,66	12,12	19,73	15,85	3,0	0,00	0,0
2004-09-02 11:30	108	43	100	1,2	19,53	12,02	105,6	1018,52	11,56	12,02	19,63	15,75	2,6	0,00	0,0
2004-09-02 12:00	80	43	100	1,4	19,53	12,72	105,6	1018,52	12,26	12,72	19,63	16,45	2,4	0,00	0,0
2004-09-02 12:30	109	43	97	2,0	19,53	13,53	105,6	1018,52	12,58	13,53	19,63	17,00	3,3	0,00	0,0
2004-09-02 13:00	127	43	94	1,6	19,53	14,03	105,6	1018,52	12,58	14,03	19,63	17,24	3,7	0,00	0,0
2004-09-02 13:30	103	43	85	1,2	19,73	15,13	105,6	1018,52	12,08	15,13	19,83	17,63	3,5	0,00	0,0
2004-09-02 14:00	131	43	84	4,3	19,83	15,23	105,6	1019,52	11,99	11,61	19,93	17,65	4,7	0,00	0,0
2004-09-02 14:30	147	43	86	1,2	19,93	14,83	105,6	1019,52	11,97	14,83	20,03	17,41	4,3	0,00	0,0
2004-09-02 15:00	191	43	94	0,0	19,93	14,33	106,1	1019,52	12,88	14,33	20,03	17,54	3,7	0,51	0,5
2004-09-02 15:30	151	43	99	1,2	19,93	14,43	107,1	1019,52	13,80	14,43	20,03	18,07	2,0	1,52	1,5
2004-09-02 16:00	136	43	97	1,6	19,93	14,63	107,1	1019,52	13,67	14,63	20,03	18,10	3,0	1,02	1,5
2004-09-02 16:30	139	43	97	1,2	19,83	14,83	107,1	1019,52	13,87	14,83	19,93	18,30	2,8	0,00	1,5
2004-09-02 17:00	121	43	92	1,4	19,83	14,83	107,1	1019,52	13,03	14,83	19,93	17,88	3,3	0,00	1,5
2004-09-02 17:30	123	43	93	0,0	19,73	14,63	107,1	1020,52	13,01	14,63	19,83	17,76	2,0	0,00	1,5
2004-09-02 18:00	135	43	95	1,8	19,63	14,73	107,1	1020,52	13,44	14,73	19,73	18,03	2,4	0,00	1,5
2004-09-02 18:30	111	43	96	1,4	19,63	14,53	107,1	1020,52	13,41	14,53	19,73	17,91	2,4	0,00	1,5
2004-09-02 19:00	146	43	96	0,0	19,63	14,13	107,1	1020,52	13,01	14,13	19,73	17,51	3,1	0,00	1,5
2004-09-02 19:30	121	43	97	0,0	19,53	13,73	107,1	1020,52	12,78	13,73	19,63	17,20	2,0	0,00	1,5
2004-09-02 20:00	125	44	97	1,2	19,53	13,23	107,1	1020,52	12,28	13,23	19,68	16,70	2,8	0,00	1,5
2004-09-02 20:30	129	44	97	1,2	19,43	12,82	107,1	1020,52	11,88	12,82	19,58	16,30	2,0	0,00	1,5
2004-09-02 21:00	94	44	99	1,4	19,43	12,52	107,1	1021,52	11,91	12,52	19,58	16,17	2,2	0,00	1,5
2004-09-02 21:30	135	44	100	1,6	19,43	12,32	107,1	1021,52	11,86	12,32	19,58	16,05	3,0	0,00	1,5
2004-09-02 22:00	135	44	100	1,4	19,43	12,42	107,1	1021,52	11,96	12,42	19,58	16,15	2,8	0,00	1,5
2004-09-02 22:30	105	44	100	1,4	19,33	12,32	107,1	1021,52	11,86	12,32	19,48	16,05	2,4	0,00	1,5
2004-09-02 23:00	131	44	100	1,6	19,33	11,72	107,1	1022,52	11,26	11,72	19,48	15,45	3,1	0,00	1,5
2004-09-02 23:30	111	44	100	1,6	19,33	11,32	107,1	1022,52	10,87	11,32	19,48	15,05	2,8	0,00	1,5
2004-09-03 00:00	124	44	100	1,8	19,43	11,32	107,1	1022,52	10,87	11,32	19,58	15,05	3,9	0,00	0,0
2004-09-03 00:30	134	44	100	2,0	19,53	11,32	107,1	1022,52	10,87	11,32	19,68	15,05	4,1	0,00	0,0
2004-09-03 01:00	111	44	100	1,4	19,63	11,12	107,1	1023,52	10,67	11,12	19,78	14,85	4,3	0,00	0,0
2004-09-03 01:30	128	44	100	1,4	19,83	11,12	107,1	1023,52	10,67	11,12	19,98	14,85	3,1	0,00	0,0
2004-09-03 02:00	137	44	100	1,8	20,03	10,92	107,1	1023,52	10,47	10,92	20,18	14,65	3,0	0,00	0,0
2004-09-03 02:30	133	44	100	1,6	20,23	10,82	107,1	1023,52	10,37	10,82	20,38	14,55	2,8	0,00	0,0
2004-09-03 03:00	126	43	100	1,6	20,43	10,92	107,1	1023,52	10,47	10,92	20,53	14,65	3,0	0,00	0,0
2004-09-03 03:30	153	43	100	2,2	20,53	11,02	107,1	1023,52	10,57	11,02	20,63	14,75	3,9	0,00	0,0
2004-09-03 04:00	133	43	100	0,0	20,53	11,22	107,1	1023,52	10,77	11,22	20,63	14,95	3,7	0,00	0,0
2004-09-03 04:30	152	43	100	2,2	20,43	11,32	107,1	1024,52	10,87	11,32	20,53	15,05	3,3	0,00	0,0

Datum	Vindriktning °	Luftfukt inne Rh%	Luftfukt ute Rh%	Vindhastighet m/s	Temp inne °C	Temp ute °C	Nederb. året mm	Lufttryck Mbar	Daggpunkt °C	Kyleffekt °C	Vix inne °C	Vix ute °C	Vindby m/s	Korr lufttryck	Regn/dygn mm
2004-09-03 05:00	144	43	100	1,4	20,33	11,22	107,1	1024,52	10,77	11,22	20,43	14,95	2,8	0,00	0,0
2004-09-03 05:30	131	43	100	3,3	20,13	11,22	107,1	1024,52	10,77	8,41	20,23	14,95	3,3	0,00	0,0
2004-09-03 06:00	134	43	100	1,2	20,03	11,22	107,1	1024,52	10,77	11,22	20,13	14,95	3,0	0,00	0,0
2004-09-03 06:30	112	43	100	1,8	19,93	11,02	107,1	1024,52	10,57	11,02	20,03	14,75	3,3	0,00	0,0
2004-09-03 07:00	128	43	100	0,0	19,83	11,02	107,1	1024,52	10,57	11,02	19,93	14,75	3,0	0,00	0,0
2004-09-03 07:30	139	43	100	1,6	19,73	11,02	107,1	1024,52	10,57	11,02	19,83	14,75	3,7	0,00	0,0
2004-09-03 08:00	151	43	100	3,3	19,73	11,12	107,1	1024,52	10,67	8,30	19,83	14,85	4,3	0,00	0,0
2004-09-03 08:30	133	43	100	2,2	19,63	11,22	107,1	1024,52	10,77	11,22	19,73	14,95	3,7	0,00	0,0
2004-09-03 09:00	148	44	100	2,4	19,63	11,32	107,1	1025,52	10,87	10,14	19,78	15,05	4,5	0,00	0,0
2004-09-03 09:30	113	44	100	2,4	19,63	11,52	107,1	1025,52	11,07	10,35	19,78	15,25	4,1	0,00	0,0
2004-09-03 10:00	87	44	100	1,8	19,73	11,72	107,1	1025,52	11,26	11,72	19,88	15,45	3,7	0,00	0,0
2004-09-03 10:30	131	44	100	1,6	19,83	11,92	107,1	1025,52	11,46	11,92	19,98	15,65	4,7	0,00	0,0
2004-09-03 11:00	137	44	100	2,4	20,03	11,92	107,1	1025,52	11,46	10,77	20,18	15,65	4,3	0,00	0,0
2004-09-03 11:30	130	44	99	2,2	20,13	12,22	107,1	1025,52	11,61	12,22	20,28	15,87	4,5	0,00	0,0
2004-09-03 12:00	112	44	98	2,2	20,23	12,52	107,1	1025,52	11,75	12,52	20,38	16,08	5,6	0,00	0,0
2004-09-03 12:30	133	43	96	4,5	20,33	12,92	107,1	1025,52	11,82	8,13	20,43	16,31	5,4	0,00	0,0
2004-09-03 13:00	139	43	96	3,7	20,33	13,12	107,1	1025,52	12,02	9,82	20,43	16,51	5,2	0,00	0,0
2004-09-03 13:30	146	43	94	2,6	20,23	13,63	107,1	1025,52	12,19	12,56	20,33	16,84	5,0	0,00	0,0
2004-09-03 14:00	121	43	93	2,4	20,23	14,13	107,1	1025,52	12,51	13,09	20,33	17,26	4,7	0,00	0,0
2004-09-03 14:30	131	43	89	2,8	20,13	14,73	107,1	1025,52	12,41	13,05	20,23	17,54	4,5	0,00	0,0
2004-09-03 15:00	130	43	86	1,4	20,03	15,03	107,1	1025,52	12,16	15,03	20,13	17,61	4,3	0,00	0,0
2004-09-03 15:30	147	44	86	3,0	19,93	15,13	107,1	1025,52	12,26	13,48	20,08	17,71	4,9	0,00	0,0
2004-09-03 16:00	150	44	83	3,7	19,93	15,43	107,1	1025,52	12,00	12,50	20,08	17,78	5,6	0,00	0,0
2004-09-03 16:30	132	44	80	3,9	19,83	15,73	107,1	1025,52	11,71	12,85	19,98	17,86	6,0	0,00	0,0
2004-09-03 17:00	136	44	82	3,1	19,83	15,33	107,1	1025,52	11,71	13,70	19,98	17,60	5,8	0,00	0,0
2004-09-03 17:30	95	44	81	3,1	19,83	15,93	107,1	1025,52	12,10	14,36	19,98	18,13	4,9	0,00	0,0
2004-09-03 18:00	139	44	80	2,8	19,73	15,83	107,1	1024,52	11,80	14,25	19,88	17,96	5,6	0,00	0,0
2004-09-03 18:30	152	44	81	3,7	19,73	15,63	107,1	1024,52	11,81	12,74	19,88	17,83	6,0	0,00	0,0
2004-09-03 19:00	129	44	84	1,8	19,73	15,33	107,1	1024,52	12,09	15,33	19,88	17,75	5,4	0,00	0,0
2004-09-03 19:30	91	44	87	1,8	19,73	14,83	107,1	1024,52	12,15	14,83	19,88	17,48	3,5	0,00	0,0
2004-09-03 20:00	110	44	91	1,8	19,63	13,93	107,1	1024,52	11,97	13,93	19,78	16,90	2,8	0,00	0,0
2004-09-03 20:30	130	44	93	2,6	19,63	13,33	107,1	1024,52	11,72	12,25	19,78	16,46	3,7	0,00	0,0
2004-09-03 21:00	121	44	94	0,0	19,53	12,82	107,1	1024,52	11,39	12,82	19,68	16,04	4,1	0,00	0,0
2004-09-03 21:30	122	44	94	0,0	19,53	12,52	107,1	1024,52	11,10	12,52	19,68	15,74	3,3	0,00	0,0
2004-09-03 22:00	136	45	95	1,6	19,53	12,12	107,1	1024,52	10,86	12,12	19,72	15,43	3,0	0,00	0,0
2004-09-03 22:30	123	45	95	2,2	19,43	12,12	107,1	1024,52	10,86	12,12	19,62	15,43	3,3	0,00	0,0
2004-09-03 23:00	123	45	96	1,8	19,43	11,82	107,1	1024,52	10,73	11,82	19,62	15,21	3,1	0,00	0,0
2004-09-03 23:30	122	45	97	1,6	19,43	11,72	107,1	1024,52	10,79	11,72	19,62	15,19	3,7	0,00	0,0
2004-09-04 00:00	118	45	98	1,8	19,43	11,42	107,1	1024,52	10,65	11,42	19,62	14,98	3,7	0,00	0,0
2004-09-04 00:30	130	45	99	2,8	19,33	11,02	107,1	1024,52	10,41	9,00	19,52	14,67	3,3	0,00	0,0
2004-09-04 01:00	124	45	100	2,0	19,33	10,72	107,1	1024,52	10,27	10,72	19,52	14,45	3,7	0,00	0,0
2004-09-04 01:30	127	45	100	1,8	19,33	10,52	107,1	1024,52	10,07	10,52	19,52	14,25	3,7	0,00	0,0
2004-09-04 02:00	107	45	100	2,4	19,43	10,52	107,1	1024,52	10,07	9,29	19,62	14,25	3,0	0,00	0,0
2004-09-04 02:30	120	45	100	1,8	19,53	10,02	107,1	1024,52	9,57	10,02	19,72	13,75	3,1	0,00	0,0
2004-09-04 03:00	132	44	100	2,6	19,73	9,72	107,1	1023,52	9,27	8,45	19,88	13,45	4,1	0,00	0,0
2004-09-04 03:30	121	44	100	2,0	19,83	9,52	107,1	1023,52	9,07	9,52	19,98	13,25	3,7	0,00	0,0

Datum	Vindriktning °	Luftfukt inne Rh%	Luftfukt ute Rh%	Vindhastighet m/s	Temp inne °C	Temp ute °C	Nederb. året mm	Lufttryck Mbar	Daggpunkt °C	Kyleffekt °C	Vix inne °C	Vix ute °C	Vindby m/s	Korr lufttryck	Regn/dygn mm
2004-09-04 04:00	102	44	100	2,0	20,13	9,32	107,1	1023,52	8,87	9,32	20,28	13,05	3,7	0,00	0,0
2004-09-04 04:30	131	44	100	3,1	20,33	9,02	107,1	1023,52	8,57	6,82	20,48	12,75	3,7	0,00	0,0
2004-09-04 05:00	132	44	100	3,0	20,53	9,02	107,1	1023,52	8,57	6,82	20,68	12,75	4,3	0,00	0,0
2004-09-04 05:30	122	43	100	2,0	20,63	8,82	107,1	1023,52	8,37	8,82	20,73	12,55	3,5	0,00	0,0
2004-09-04 06:00	119	43	100	1,8	20,63	8,72	107,1	1023,52	8,27	8,72	20,73	12,45	3,3	0,00	0,0
2004-09-04 06:30	131	43	100	1,6	20,63	8,62	107,1	1023,52	8,17	8,62	20,73	12,35	3,1	0,00	0,0
2004-09-04 07:00	117	43	100	2,2	20,53	8,92	107,1	1022,52	8,47	8,92	20,63	12,65	3,9	0,00	0,0
2004-09-04 07:30	141	43	100	0,0	20,43	9,52	107,1	1022,52	9,07	9,52	20,53	13,25	4,1	0,00	0,0
2004-09-04 08:00	138	43	100	2,8	20,23	10,22	107,1	1022,52	9,77	8,13	20,33	13,95	5,6	0,00	0,0
2004-09-04 08:30	130	43	100	3,5	20,13	10,82	107,1	1022,52	10,37	7,96	20,23	14,55	6,0	0,00	0,0
2004-09-04 09:00	138	43	98	4,1	20,03	11,42	107,1	1022,52	10,65	7,03	20,13	14,98	5,2	0,00	0,0
2004-09-04 09:30	185	43	96	2,6	19,93	12,32	107,1	1022,52	11,23	11,19	20,03	15,71	5,8	0,00	0,0
2004-09-04 10:00	181	43	90	3,0	19,83	13,12	107,1	1022,52	11,01	11,30	19,93	16,02	6,4	0,00	0,0
2004-09-04 10:30	155	43	87	3,7	19,73	13,73	107,1	1022,52	11,07	10,52	19,83	16,38	6,4	0,00	0,0
2004-09-04 11:00	147	44	85	2,8	19,73	14,53	107,1	1022,52	11,49	12,83	19,88	17,03	6,0	0,00	0,0
2004-09-04 11:30	174	44	83	3,3	19,63	14,93	107,1	1022,52	11,51	12,59	19,78	17,28	6,2	0,00	0,0
2004-09-04 12:00	150	44	78	3,5	19,63	15,83	107,1	1022,52	11,41	13,61	19,78	17,81	6,0	0,00	0,0
2004-09-04 12:30	192	44	76	3,7	19,63	16,43	107,1	1022,52	11,58	13,67	19,78	18,27	5,6	0,00	0,0
2004-09-04 13:00	182	44	74	3,1	19,63	16,63	107,1	1022,52	11,35	15,12	19,78	18,34	5,4	0,00	0,0
2004-09-04 13:30	162	44	73	2,6	19,63	16,63	107,1	1022,52	11,14	15,73	19,78	18,27	6,6	0,00	0,0
2004-09-04 14:00	147	44	73	4,1	19,63	17,13	107,1	1022,52	11,61	13,90	19,78	18,77	6,6	0,00	0,0
2004-09-04 14:30	150	44	72	3,7	19,63	17,23	107,1	1022,52	11,49	14,60	19,78	18,80	6,9	0,00	0,0
2004-09-04 15:00	165	44	73	3,9	19,63	17,43	107,1	1022,52	11,90	14,84	19,78	19,07	6,4	0,00	0,0
2004-09-04 15:30	145	44	73	3,1	19,63	17,43	107,1	1022,52	11,90	16,00	19,78	19,07	6,0	0,00	0,0
2004-09-04 16:00	171	45	69	3,5	19,63	18,03	107,1	1022,52	11,58	16,09	19,82	19,41	6,2	0,00	0,0
2004-09-04 16:30	157	45	72	4,7	19,63	17,73	107,1	1022,52	11,97	14,08	19,82	19,30	6,2	0,00	0,0
2004-09-04 17:00	131	45	73	3,1	19,63	17,53	107,1	1022,52	12,00	16,10	19,82	19,17	4,7	0,00	0,0
2004-09-04 17:30	141	45	74	3,0	19,63	17,13	107,1	1022,52	11,83	15,67	19,82	18,84	5,2	0,00	0,0
2004-09-04 18:00	135	45	74	2,8	19,63	16,83	107,1	1022,52	11,54	15,34	19,82	18,54	5,2	0,00	0,0
2004-09-04 18:30	149	45	77	3,9	19,53	16,43	107,1	1021,52	11,78	13,67	19,72	18,34	5,2	0,00	0,0
2004-09-04 19:00	177	45	78	2,0	19,53	16,33	107,1	1021,52	11,89	16,33	19,72	18,31	4,9	0,00	0,0
2004-09-04 19:30	141	45	81	2,2	19,53	15,63	107,1	1021,52	11,81	15,63	19,72	17,83	3,1	0,00	0,0
2004-09-04 20:00	186	45	82	2,2	19,53	14,93	107,1	1021,52	11,32	14,93	19,72	17,20	3,3	0,00	0,0
2004-09-04 20:30	155	45	83	2,4	19,53	14,63	107,1	1021,52	11,22	13,62	19,72	16,98	3,1	0,00	0,0
2004-09-04 21:00	155	45	84	1,8	19,53	14,53	107,1	1021,52	11,31	14,53	19,72	16,95	3,1	0,00	0,0
2004-09-04 21:30	159	45	86	0,0	19,43	14,03	107,1	1021,52	11,19	14,03	19,62	16,60	3,3	0,00	0,0
2004-09-04 22:00	156	45	88	0,0	19,43	13,73	107,1	1021,52	11,25	13,73	19,62	16,46	2,6	0,00	0,0
2004-09-04 22:30	235	45	89	0,0	19,43	13,63	107,1	1022,52	11,33	13,63	19,62	16,44	3,1	0,00	0,0
2004-09-04 23:00	235	45	92	0,0	19,43	13,23	107,1	1022,52	11,45	13,23	19,62	16,28	0,0	0,00	0,0
2004-09-04 23:30	235	45	94	0,0	19,43	13,02	107,1	1021,52	11,59	13,02	19,62	16,24	0,0	0,00	0,0
2004-09-05 00:00	218	45	94	0,0	19,43	12,52	107,1	1022,52	11,10	12,52	19,62	15,74	0,0	0,00	0,0
2004-09-05 00:30	217	45	94	0,0	19,33	12,12	107,1	1022,52	10,70	12,12	19,52	15,34	0,0	0,00	0,0
2004-09-05 01:00	218	45	95	0,0	19,33	11,82	107,1	1022,52	10,57	11,82	19,52	15,13	0,0	0,00	0,0
2004-09-05 01:30	222	45	96	0,0	19,33	11,92	107,1	1022,52	10,83	11,92	19,52	15,31	0,0	0,00	0,0
2004-09-05 02:00	222	45	96	0,0	19,33	11,52	107,1	1023,52	10,43	11,52	19,52	14,91	0,0	0,00	0,0
2004-09-05 02:30	222	45	96	0,0	19,33	11,32	107,1	1023,52	10,23	11,32	19,52	14,71	0,0	0,00	0,0

Datum	Vindriktning °	Luftfukt inne Rh%	Luftfukt ute Rh%	Vindhastighet m/s	Temp inne °C	Temp ute °C	Nederb. året mm	Lufttryck Mbar	Daggpunkt °C	Kyleffekt °C	Vix inne °C	Vix ute °C	Vindby m/s	Korr lufttryck	Regn/dygn mm
2004-09-05 03:00	223	45	98	0,0	19,33	10,62	107,1	1023,52	9,86	10,62	19,52	14,18	0,0	0,00	0,0
2004-09-05 03:30	231	45	100	0,0	19,23	10,72	107,1	1023,52	10,27	10,72	19,42	14,45	0,0	0,00	0,0
2004-09-05 04:00	343	45	100	0,0	19,23	11,22	107,1	1023,52	10,77	11,22	19,42	14,95	0,0	0,00	0,0
2004-09-05 04:30	3	45	100	0,0	19,23	9,92	107,1	1023,52	9,47	9,92	19,42	13,65	0,0	0,00	0,0
2004-09-05 05:00	3	45	100	0,0	19,23	10,12	107,1	1023,52	9,67	10,12	19,42	13,85	0,0	0,00	0,0
2004-09-05 05:30	3	45	100	0,0	19,23	9,32	107,1	1023,52	8,87	9,32	19,42	13,05	0,0	0,00	0,0
2004-09-05 06:00	3	45	100	0,0	19,23	9,22	107,1	1023,52	8,77	9,22	19,42	12,95	0,0	0,00	0,0
2004-09-05 06:30	113	45	100	0,0	19,33	9,12	107,1	1023,52	8,67	9,12	19,52	12,85	1,4	0,00	0,0
2004-09-05 07:00	135	45	100	1,2	19,43	10,02	107,1	1023,52	9,57	10,02	19,62	13,75	1,8	0,00	0,0
2004-09-05 07:30	135	44	100	0,0	19,63	10,72	107,1	1023,52	10,27	10,72	19,78	14,45	1,2	0,00	0,0
2004-09-05 08:00	135	44	100	0,0	19,83	11,32	107,1	1023,52	10,87	11,32	19,98	15,05	1,2	0,00	0,0
2004-09-05 08:30	295	44	100	0,0	20,03	11,92	107,1	1024,52	11,46	11,92	20,18	15,65	0,0	0,00	0,0
2004-09-05 09:00	284	44	100	0,0	20,23	12,52	107,1	1024,52	12,06	12,52	20,38	16,25	0,0	0,00	0,0
2004-09-05 09:30	135	44	100	0,0	20,23	13,23	107,1	1023,52	12,76	13,23	20,38	16,95	0,0	0,00	0,0
2004-09-05 10:00	299	44	98	0,0	20,23	14,03	107,1	1023,52	13,24	14,03	20,38	17,58	0,0	0,00	0,0
2004-09-05 10:30	290	44	95	0,0	20,13	14,43	107,1	1024,52	13,14	14,43	20,28	17,73	0,0	0,00	0,0
2004-09-05 11:00	321	44	90	3,7	20,03	15,03	107,1	1023,52	12,88	12,04	20,18	17,92	4,5	0,00	0,0
2004-09-05 11:30	305	44	85	1,2	19,93	15,53	107,1	1023,52	12,47	15,53	20,08	18,03	4,1	0,00	0,0
2004-09-05 12:00	297	44	83	2,8	19,93	16,13	107,1	1023,52	12,68	14,57	20,08	18,48	3,3	0,00	0,0
2004-09-05 12:30	312	44	83	1,4	19,83	16,03	107,1	1023,52	12,58	16,03	19,98	18,38	3,1	0,00	0,0
2004-09-05 13:00	282	44	83	1,6	19,83	16,33	107,1	1023,52	12,87	16,33	19,98	18,68	3,0	0,00	0,0
2004-09-05 13:30	271	44	79	1,8	19,73	17,03	107,1	1023,52	12,77	17,03	19,88	19,09	3,3	0,00	0,0
2004-09-05 14:00	302	44	77	0,0	19,73	17,33	107,1	1023,52	12,65	17,33	19,88	19,24	2,4	0,00	0,0
2004-09-05 14:30	145	44	75	1,2	19,73	17,53	107,1	1022,52	12,43	17,53	19,88	19,31	2,6	0,00	0,0
2004-09-05 15:00	134	45	73	0,0	19,73	18,03	107,1	1022,52	12,48	18,03	19,92	19,67	2,0	0,00	0,0
2004-09-05 15:30	191	44	72	1,4	19,63	18,73	107,1	1022,52	12,93	18,73	19,78	20,30	4,3	0,00	0,0
2004-09-05 16:00	146	45	75	1,4	19,63	18,43	107,1	1021,52	13,29	18,43	19,82	20,21	2,8	0,00	0,0
2004-09-05 16:30	287	45	82	4,1	19,63	17,33	107,1	1022,52	13,65	14,14	19,82	19,61	6,8	0,00	0,0
2004-09-05 17:00	351	45	99	0,0	19,63	14,23	109,6	1022,52	13,60	14,23	19,82	17,87	5,8	2,54	2,5
2004-09-05 17:30	322	45	99	1,2	19,63	15,13	109,6	1022,52	14,49	15,13	19,82	18,77	1,8	2,54	2,5
2004-09-05 18:00	313	45	97	1,8	19,63	15,13	109,6	1022,52	14,17	15,13	19,82	18,60	3,0	0,00	2,5
2004-09-05 18:30	312	45	96	1,8	19,63	14,93	109,6	1022,52	13,81	14,93	19,82	18,31	3,1	0,00	2,5
2004-09-05 19:00	298	45	94	1,8	19,53	14,23	109,6	1023,52	12,78	14,23	19,72	17,44	4,3	0,00	2,5
2004-09-05 19:30	311	45	94	2,0	19,53	13,83	109,6	1023,52	12,38	13,83	19,72	17,04	3,1	0,00	2,5
2004-09-05 20:00	316	45	93	2,0	19,53	13,02	109,6	1023,52	11,42	13,02	19,72	16,16	3,5	0,00	2,5
2004-09-05 20:30	334	45	94	2,4	19,53	12,22	109,6	1023,52	10,80	11,09	19,72	15,44	2,6	0,00	2,5
2004-09-05 21:00	196	45	94	0,0	19,43	11,82	109,6	1023,52	10,40	11,82	19,62	15,04	3,7	0,00	2,5
2004-09-05 21:30	303	45	95	2,0	19,43	11,62	109,6	1023,52	10,37	11,62	19,62	14,93	3,0	0,00	2,5
2004-09-05 22:00	270	45	96	1,6	19,43	11,52	109,6	1023,52	10,43	11,52	19,62	14,91	3,1	0,00	2,5
2004-09-05 22:30	295	45	96	2,2	19,33	11,12	109,6	1023,52	10,04	11,12	19,52	14,51	3,1	0,00	2,5
2004-09-05 23:00	326	45	97	2,2	19,33	10,92	109,6	1023,52	10,00	10,92	19,52	14,39	3,0	0,00	2,5
2004-09-05 23:30	309	45	93	3,0	19,33	10,62	109,6	1023,52	9,05	8,57	19,52	13,76	4,3	0,00	2,5
2004-09-06 00:00	253	45	91	2,2	19,23	10,22	109,6	1023,52	8,32	10,22	19,42	13,20	4,9	0,00	0,0
2004-09-06 00:30	278	45	92	0,0	19,23	9,82	109,6	1023,52	8,10	9,82	19,42	12,88	2,2	0,00	0,0
2004-09-06 01:00	264	45	94	1,4	19,23	9,32	109,6	1023,52	7,93	9,32	19,42	12,54	2,2	0,00	0,0
2004-09-06 01:30	259	45	94	1,4	19,23	8,92	109,6	1023,52	7,53	8,92	19,42	12,14	2,6	0,00	0,0

Datum	Vindriktning °	Luftfukt inne Rh%	Luftfukt ute Rh%	Vindhastighet m/s	Temp inne °C	Temp ute °C	Nederb. året mm	Lufttryck Mbar	Daggpunkt °C	Kyleffekt °C	Vix inne °C	Vix ute °C	Vindby m/s	Korr lufttryck	Regn/dygn mm
2004-09-06 02:00	325	45	93	1,4	19,23	9,02	109,6	1023,52	7,47	9,02	19,42	12,16	2,4	0,00	0,0
2004-09-06 02:30	182	45	94	0,0	19,13	8,92	109,6	1023,52	7,53	8,92	19,32	12,14	2,2	0,00	0,0
2004-09-06 03:00	216	45	94	1,6	19,13	9,12	109,6	1023,52	7,73	9,12	19,32	12,34	2,2	0,00	0,0
2004-09-06 03:30	188	45	95	1,2	19,13	9,02	109,6	1023,52	7,79	9,02	19,32	12,32	2,6	0,00	0,0
2004-09-06 04:00	204	45	96	0,0	19,13	8,92	109,6	1023,52	7,85	8,92	19,32	12,31	2,4	0,00	0,0
2004-09-06 04:30	275	45	98	1,2	19,13	8,82	109,6	1023,52	8,07	8,82	19,32	12,38	3,5	0,00	0,0
2004-09-06 05:00	187	44	98	1,2	19,03	8,82	109,6	1023,52	8,07	8,82	19,18	12,38	2,8	0,00	0,0
2004-09-06 05:30	207	44	98	1,2	19,03	8,82	109,6	1023,52	8,07	8,82	19,18	12,38	3,5	0,00	0,0
2004-09-06 06:00	271	44	99	0,0	19,03	8,82	109,6	1023,52	8,22	8,82	19,18	12,46	3,5	0,00	0,0
2004-09-06 06:30	250	44	100	0,0	19,03	8,32	109,6	1023,52	7,87	8,32	19,18	12,05	3,9	0,00	0,0
2004-09-06 07:00	328	44	97	2,2	18,93	8,92	109,6	1023,52	8,01	8,92	19,08	12,39	5,0	0,00	0,0
2004-09-06 07:30	307	44	94	2,0	19,03	9,02	109,6	1023,52	7,63	9,02	19,18	12,24	3,7	0,00	0,0
2004-09-06 08:00	305	44	93	2,4	19,13	9,42	109,6	1023,52	7,87	8,13	19,28	12,56	3,7	0,00	0,0
2004-09-06 08:30	304	44	93	3,0	19,23	9,42	109,6	1023,52	7,87	7,25	19,38	12,56	3,7	0,00	0,0
2004-09-06 09:00	258	44	88	2,2	19,43	10,12	109,6	1023,52	7,72	10,12	19,58	12,86	4,1	0,00	0,0
2004-09-06 09:30	302	43	84	5,2	19,63	10,42	109,6	1023,52	7,30	4,58	19,73	12,85	6,0	0,00	0,0
2004-09-06 10:00	300	43	79	3,7	19,73	11,02	109,6	1023,52	6,96	7,37	19,83	13,08	7,1	0,00	0,0
2004-09-06 10:30	286	43	82	3,3	19,93	11,22	109,6	1023,52	7,72	8,41	20,03	13,50	6,4	0,00	0,0
2004-09-06 11:00	299	43	83	3,1	19,83	10,92	109,6	1023,52	7,61	8,89	19,93	13,27	7,5	0,00	0,0
2004-09-06 11:30	285	43	83	2,0	19,83	11,12	109,6	1023,52	7,80	11,12	19,93	13,47	5,4	0,00	0,0
2004-09-06 12:00	301	42	81	2,4	19,63	11,62	109,6	1023,52	7,92	10,45	19,68	13,83	5,4	0,00	0,0
2004-09-06 12:30	243	42	84	3,5	19,53	11,92	109,6	1023,52	8,77	9,20	19,58	14,35	6,2	0,00	0,0
2004-09-06 13:00	307	43	86	3,0	19,43	11,72	109,6	1023,52	8,93	9,77	19,53	14,30	7,5	0,00	0,0
2004-09-06 13:30	319	43	78	5,2	19,43	12,52	109,6	1023,52	8,22	7,23	19,53	14,51	5,2	0,00	0,0
2004-09-06 14:00	307	43	87	2,4	19,33	11,92	109,6	1024,52	9,31	10,77	19,43	14,58	9,0	0,00	0,0
2004-09-06 14:30	292	43	81	4,3	19,23	12,12	109,6	1024,52	8,41	7,88	19,33	14,33	7,9	0,00	0,0
2004-09-06 15:00	297	43	92	2,8	19,13	10,92	110,7	1024,52	9,18	8,89	19,23	13,98	10,0	1,02	1,0
2004-09-06 15:30	270	43	87	3,1	19,13	11,22	110,7	1024,52	8,62	9,22	19,23	13,88	6,0	1,02	1,0
2004-09-06 16:00	343	43	81	4,7	19,13	10,92	110,7	1024,52	7,24	5,65	19,23	13,13	6,4	0,00	1,0
2004-09-06 16:30	276	43	78	4,7	19,03	11,22	110,7	1024,52	6,96	6,02	19,13	13,21	8,3	0,00	1,0
2004-09-06 17:00	302	43	83	3,0	18,93	10,92	110,7	1024,52	7,61	8,89	19,03	13,27	7,1	0,00	1,0
2004-09-06 17:30	351	43	87	4,5	18,93	9,72	110,7	1025,52	7,15	4,17	19,03	12,38	8,1	0,00	1,0
2004-09-06 18:00	304	43	86	2,6	18,83	9,72	110,7	1025,52	6,98	8,45	18,93	12,30	7,1	0,00	1,0
2004-09-06 18:30	255	43	86	2,4	18,83	9,52	110,7	1025,52	6,78	8,24	18,93	12,10	6,2	0,00	1,0
2004-09-06 19:00	294	42	89	2,0	18,73	9,22	110,7	1025,52	7,00	9,22	18,78	12,03	6,8	0,00	1,0
2004-09-06 19:30	293	42	90	0,0	18,73	8,42	110,7	1025,52	6,38	8,42	18,78	11,31	5,2	0,00	1,0
2004-09-06 20:00	290	43	94	0,0	18,73	7,92	110,7	1025,52	6,54	7,92	18,83	11,14	3,3	0,00	1,0
2004-09-06 20:30	307	43	98	0,0	18,73	7,62	110,7	1025,52	6,87	7,62	18,83	11,18	2,6	0,00	1,0
2004-09-06 21:00	338	43	99	1,4	18,73	7,52	110,7	1026,52	6,92	7,52	18,83	11,16	2,8	0,00	1,0
2004-09-06 21:30	303	43	98	1,8	18,73	7,72	110,7	1025,52	6,97	7,72	18,83	11,28	3,3	0,00	1,0
2004-09-06 22:00	263	43	98	0,0	18,73	7,62	110,7	1025,52	6,87	7,62	18,83	11,18	3,1	0,00	1,0
2004-09-06 22:30	239	43	100	1,4	18,63	7,32	110,7	1025,52	6,88	7,32	18,73	11,05	2,6	0,00	1,0
2004-09-06 23:00	290	43	99	1,6	18,63	7,02	110,7	1025,52	6,43	7,02	18,73	10,66	3,0	0,00	1,0
2004-09-06 23:30	274	43	100	1,6	18,73	7,12	110,7	1025,52	6,68	7,12	18,83	10,85	3,5	0,00	1,0
2004-09-07 00:00	262	43	100	1,2	19,03	6,82	110,7	1025,52	6,38	6,82	19,13	10,55	2,6	0,00	0,0
2004-09-07 00:30	304	43	100	1,4	19,43	6,82	110,7	1025,52	6,38	6,82	19,53	10,55	2,4	0,00	0,0

Datum	Vindriktning °	Luftfukt inne Rh%	Luftfukt ute Rh%	Vindhastighet m/s	Temp inne °C	Temp ute °C	Nederb. året mm	Lufftryck Mbar	Daggpunkt °C	Kyleffekt °C	Vix inne °C	Vix ute °C	Vindby m/s	Korr lufftryck	Regn/dygn mm
2004-09-07 01:00	270	42	100	1,8	19,83	6,42	110,7	1025,52	5,98	6,42	19,88	10,15	2,2	0,00	0,0
2004-09-07 01:30	272	42	100	1,2	20,13	6,52	110,7	1025,52	6,08	6,52	20,18	10,25	2,6	0,00	0,0
2004-09-07 02:00	263	42	100	1,4	20,33	6,22	110,7	1025,52	5,78	6,22	20,38	9,95	2,2	0,00	0,0
2004-09-07 02:30	268	42	100	1,6	20,23	6,82	110,7	1024,52	6,38	6,82	20,28	10,55	3,7	0,00	0,0
2004-09-07 03:00	267	41	100	1,2	20,03	6,72	110,7	1024,52	6,28	6,72	20,04	10,45	2,8	0,00	0,0
2004-09-07 03:30	324	41	100	3,0	19,83	7,12	110,7	1024,52	6,68	4,74	19,84	10,85	7,1	0,00	0,0
2004-09-07 04:00	281	41	97	4,3	19,63	6,82	110,7	1024,52	5,92	1,49	19,64	10,29	6,8	0,00	0,0
2004-09-07 04:30	317	41	97	2,8	19,43	6,72	110,7	1024,52	5,82	4,30	19,44	10,19	5,4	0,00	0,0
2004-09-07 05:00	256	41	97	0,0	19,33	6,42	110,7	1023,52	5,53	6,42	19,34	9,89	4,3	0,00	0,0
2004-09-07 05:30	325	41	98	2,6	19,23	6,32	110,7	1023,52	5,58	4,86	19,24	9,88	3,3	0,00	0,0
2004-09-07 06:00	221	41	99	1,2	19,23	6,02	110,7	1023,52	5,43	6,02	19,24	9,66	2,6	0,00	0,0
2004-09-07 06:30	244	42	100	0,0	19,43	5,82	110,7	1023,52	5,38	5,82	19,48	9,55	2,0	0,00	0,0
2004-09-07 07:00	255	41	99	2,0	19,73	5,62	110,7	1022,52	5,03	5,62	19,74	9,26	3,3	0,00	0,0
2004-09-07 07:30	291	41	96	3,0	20,03	6,52	110,7	1022,52	5,47	4,09	20,04	9,91	5,0	0,00	0,0
2004-09-07 08:00	279	41	95	2,6	20,23	6,72	110,7	1022,52	5,51	5,28	20,24	10,02	4,1	0,00	0,0
2004-09-07 08:30	282	40	92	2,8	20,33	7,42	110,7	1022,52	5,73	5,07	20,29	10,47	5,0	0,00	0,0
2004-09-07 09:00	328	40	87	5,0	20,23	8,12	110,7	1022,52	5,58	1,68	20,19	10,78	7,3	0,00	0,0
2004-09-07 09:30	297	39	84	4,7	20,03	8,12	110,7	1022,52	5,06	2,18	19,95	10,55	6,0	0,00	0,0
2004-09-07 10:00	308	39	80	4,3	19,83	8,72	110,7	1022,52	4,92	3,78	19,75	10,85	5,2	0,00	0,0
2004-09-07 10:30	317	39	77	3,5	19,63	9,02	110,7	1023,52	4,64	5,93	19,55	10,94	6,2	0,00	0,0
2004-09-07 11:00	288	39	78	3,3	19,43	9,42	110,7	1023,52	5,22	6,38	19,35	11,41	6,0	0,00	0,0
2004-09-07 11:30	305	39	75	3,5	19,33	9,92	110,7	1023,52	5,11	6,94	19,25	11,70	6,8	0,00	0,0
2004-09-07 12:00	315	39	76	4,7	19,23	10,02	110,7	1023,52	5,41	4,54	19,15	11,87	8,5	0,00	0,0
2004-09-07 12:30	288	39	74	3,0	19,13	10,72	110,7	1023,52	5,68	8,67	19,05	12,43	6,6	0,00	0,0
2004-09-07 13:00	279	39	73	4,5	19,03	10,42	110,7	1023,52	5,19	5,03	18,95	12,06	6,2	0,00	0,0
2004-09-07 13:30	298	39	72	4,1	19,03	10,82	110,7	1023,52	5,36	6,31	18,95	12,40	7,1	0,00	0,0
2004-09-07 14:00	296	39	73	3,0	18,93	11,22	110,7	1023,52	5,96	9,22	18,85	12,86	6,8	0,00	0,0
2004-09-07 14:30	299	39	73	4,7	18,93	10,72	110,7	1023,52	5,48	5,41	18,85	12,36	7,3	0,00	0,0
2004-09-07 15:00	310	39	84	5,4	18,83	9,72	110,7	1023,52	6,62	3,23	18,75	12,15	7,9	0,00	0,0
2004-09-07 15:30	284	39	77	3,9	18,83	10,32	110,7	1023,52	5,89	6,55	18,75	12,24	7,3	0,00	0,0
2004-09-07 16:00	302	39	76	4,1	18,83	10,02	110,7	1023,52	5,41	5,35	18,75	11,87	6,9	0,00	0,0
2004-09-07 16:30	309	39	72	3,1	18,73	10,22	110,7	1023,52	4,79	8,13	18,65	11,80	7,9	0,00	0,0
2004-09-07 17:00	293	39	75	5,0	18,73	10,22	110,7	1023,52	5,40	4,33	18,65	12,00	8,3	0,00	0,0
2004-09-07 17:30	294	39	75	2,2	18,73	9,92	110,7	1024,52	5,11	9,92	18,65	11,70	7,7	0,00	0,0
2004-09-07 18:00	307	39	74	3,9	18,63	9,62	110,7	1023,52	4,62	5,73	18,55	11,33	6,0	0,00	0,0
2004-09-07 18:30	305	38	76	4,9	18,63	9,32	110,7	1023,52	4,73	3,67	18,50	11,17	6,9	0,00	0,0
2004-09-07 19:00	293	38	78	3,3	18,53	8,92	110,7	1023,52	4,73	5,81	18,40	10,91	6,6	0,00	0,0
2004-09-07 19:30	297	39	81	3,7	18,53	8,42	110,7	1024,52	4,81	4,33	18,45	10,62	6,2	0,00	0,0
2004-09-07 20:00	292	39	77	2,4	18,43	8,02	110,7	1023,52	3,67	6,65	18,35	9,94	6,2	0,00	0,0
2004-09-07 20:30	322	38	81	3,9	18,33	7,32	110,7	1024,52	3,74	3,05	18,20	9,52	7,3	0,00	0,0
2004-09-07 21:00	296	38	86	3,1	18,23	7,02	110,7	1024,52	4,33	4,63	18,10	9,60	4,7	0,00	0,0
2004-09-07 21:30	305	38	84	1,4	18,23	6,82	110,7	1024,52	3,79	6,82	18,10	9,25	5,4	0,00	0,0
2004-09-07 22:00	327	39	77	2,6	18,23	6,22	110,7	1024,52	1,93	4,75	18,14	8,14	5,4	0,00	0,0
2004-09-07 22:30	314	39	75	2,2	18,33	6,02	110,7	1025,52	1,36	6,02	18,25	7,80	4,5	0,00	0,0
2004-09-07 23:00	323	39	77	5,2	18,63	6,22	110,7	1025,52	1,93	-0,71	18,55	8,14	5,6	0,00	0,0
2004-09-07 23:30	312	39	78	1,4	18,93	5,92	110,7	1026,52	1,83	5,92	18,85	7,91	4,7	0,00	0,0

Datum	Vindriktning °	Luftfukt inne Rh%	Luftfukt ute Rh%	Vindhastighet m/s	Temp inne °C	Temp ute °C	Nederb. året mm	Lufttryck Mbar	Daggpunkt °C	Kyleffekt °C	Vix inne °C	Vix ute °C	Vindby m/s	Korr lufttryck	Regn/dygn mm
2004-09-08 00:00	302	39	80	2,4	19,43	6,02	110,7	1026,52	2,29	4,54	19,35	8,15	3,3	0,00	0,0
2004-09-08 00:30	310	38	79	3,3	19,83	6,12	110,7	1026,52	2,21	2,65	19,70	8,18	6,4	0,00	0,0
2004-09-08 01:00	316	38	79	2,8	20,03	6,02	110,7	1026,52	2,11	3,54	19,90	8,08	5,4	0,00	0,0
2004-09-08 01:30	316	38	82	1,8	20,03	6,12	110,7	1027,52	2,75	6,12	19,90	8,40	5,6	0,00	0,0
2004-09-08 02:00	335	37	80	2,4	19,93	6,02	110,7	1027,52	2,29	4,54	19,76	8,15	4,7	0,00	0,0
2004-09-08 02:30	313	37	85	3,0	19,73	5,72	110,7	1027,52	2,89	3,21	19,56	8,22	5,6	0,00	0,0
2004-09-08 03:00	341	38	91	3,0	19,43	5,12	111,2	1027,52	3,30	2,56	19,30	8,09	5,8	0,51	0,5
2004-09-08 03:30	308	38	91	1,2	19,33	4,62	111,2	1027,52	2,80	4,62	19,20	7,59	3,5	0,51	0,5
2004-09-08 04:00	319	38	90	0,0	19,13	4,12	111,2	1028,52	2,15	4,12	19,00	7,01	2,6	0,00	0,5
2004-09-08 04:30	334	38	89	1,4	19,23	4,12	111,2	1028,52	1,99	4,12	19,10	6,93	2,4	0,00	0,5
2004-09-08 05:00	242	38	90	1,6	19,43	4,02	111,2	1028,52	2,05	4,02	19,30	6,91	2,2	0,00	0,5
2004-09-08 05:30	313	38	94	1,2	19,83	3,72	111,2	1028,52	2,39	3,72	19,70	6,94	2,8	0,00	0,5
2004-09-08 06:00	308	38	93	1,2	20,13	3,62	111,2	1028,52	2,13	3,62	20,00	6,75	2,4	0,00	0,5
2004-09-08 06:30	312	38	92	0,0	20,33	3,42	111,2	1029,52	1,78	3,42	20,20	6,47	3,0	0,00	0,5
2004-09-08 07:00	327	38	87	1,8	20,33	3,62	111,2	1029,52	1,17	3,62	20,20	6,27	3,3	0,00	0,5
2004-09-08 07:30	303	37	84	0,0	20,13	3,92	111,2	1029,52	0,96	3,92	19,96	6,34	2,8	0,00	0,5
2004-09-08 08:00	332	37	85	2,4	19,93	4,42	111,2	1030,52	1,62	2,85	19,76	6,92	3,9	0,00	0,5
2004-09-08 08:30	303	37	74	2,6	19,73	5,62	111,2	1030,52	0,78	4,12	19,56	7,33	5,4	0,00	0,5
2004-09-08 09:00	22	37	71	4,3	19,53	6,12	111,2	1030,52	0,66	0,65	19,36	7,63	5,2	0,00	0,5
2004-09-08 09:30	286	37	72	3,1	19,33	6,02	111,2	1031,52	0,76	3,54	19,16	7,59	6,4	0,00	0,5
2004-09-08 10:00	314	37	69	2,2	19,23	6,52	111,2	1031,52	0,63	6,52	19,06	7,90	4,5	0,00	0,5
2004-09-08 10:30	320	37	65	3,3	19,13	6,72	111,2	1031,52	-0,05	3,33	18,96	7,85	5,8	0,00	0,5
2004-09-08 11:00	335	37	63	4,3	19,13	7,92	111,2	1031,52	0,63	2,82	18,96	8,93	5,6	0,00	0,5
2004-09-08 11:30	303	38	62	3,5	19,33	7,72	111,2	1031,52	0,21	4,46	19,20	8,67	5,8	0,00	0,5
2004-09-08 12:00	308	37	63	3,3	19,53	8,32	111,2	1031,52	1,01	5,13	19,36	9,33	5,8	0,00	0,5
2004-09-08 12:30	312	37	60	3,9	19,73	8,12	111,2	1031,52	0,11	3,98	19,56	8,95	6,0	0,00	0,5
2004-09-08 13:00	338	37	61	3,9	19,73	8,32	111,2	1031,52	0,54	4,22	19,56	9,21	6,0	0,00	0,5
2004-09-08 13:30	313	37	60	3,5	19,63	8,62	111,2	1031,52	0,58	5,47	19,46	9,45	5,2	0,00	0,5
2004-09-08 14:00	303	37	62	3,5	19,53	8,62	111,2	1031,52	1,06	5,47	19,36	9,57	7,7	0,00	0,5
2004-09-08 14:30	296	37	55	3,5	19,43	8,52	111,2	1031,52	-0,78	5,36	19,26	9,07	6,9	0,00	0,5
2004-09-08 15:00	322	37	57	3,3	19,33	8,82	111,2	1031,52	0,02	5,70	19,16	9,48	4,9	0,00	0,5
2004-09-08 15:30	339	37	58	2,8	19,23	8,92	111,2	1031,52	0,37	6,71	19,06	9,64	5,0	0,00	0,5
2004-09-08 16:00	317	37	59	2,8	19,13	9,12	111,2	1031,52	0,81	6,93	18,96	9,89	4,3	0,00	0,5
2004-09-08 16:30	289	37	60	2,0	19,03	9,22	111,2	1031,52	1,15	9,22	18,86	10,05	5,2	0,00	0,5
2004-09-08 17:00	303	37	60	2,4	18,93	9,12	111,2	1031,52	1,05	7,81	18,76	9,95	4,9	0,00	0,5
2004-09-08 17:30	299	37	66	2,4	18,93	8,92	111,2	1031,52	2,26	7,60	18,76	10,11	3,7	0,00	0,5
2004-09-08 18:00	301	37	67	3,5	18,83	8,72	111,2	1030,52	2,29	5,59	18,66	9,97	4,3	0,00	0,5
2004-09-08 18:30	296	36	70	3,3	18,73	8,42	111,2	1030,52	2,65	5,25	18,52	9,86	4,7	0,00	0,5
2004-09-08 19:00	286	37	77	1,6	18,63	7,62	111,2	1030,52	3,28	7,62	18,46	9,54	4,3	0,00	0,5
2004-09-08 19:30	312	37	81	1,8	18,63	7,22	111,2	1030,52	3,64	7,22	18,46	9,42	3,3	0,00	0,5
2004-09-08 20:00	281	37	85	1,8	18,53	6,92	111,2	1030,52	4,06	6,92	18,36	9,42	3,3	0,00	0,5
2004-09-08 20:30	294	37	88	0,0	18,53	6,52	111,2	1030,52	4,18	6,52	18,36	9,25	2,8	0,00	0,5
2004-09-08 21:00	294	37	90	0,0	18,73	6,32	111,2	1030,52	4,32	6,32	18,56	9,21	0,0	0,00	0,5
2004-09-08 21:30	204	37	93	0,0	19,13	6,12	111,2	1030,52	4,60	6,12	18,96	9,26	0,0	0,00	0,5
2004-09-08 22:00	208	37	94	0,0	19,53	6,02	111,2	1030,52	4,66	6,02	19,36	9,24	0,0	0,00	0,5
2004-09-08 22:30	236	37	96	0,0	20,03	6,02	111,2	1029,52	4,97	6,02	19,86	9,41	1,6	0,00	0,5

Datum	Vindriktning °	Luftfukt inne Rh%	Luftfukt ute Rh%	Vindhastighet m/s	Temp inne °C	Temp ute °C	Nederb. året mm	Lufttryck Mbar	Daggpunkt °C	Kyleffekt °C	Vix inne °C	Vix ute °C	Vindby m/s	Korr lufttryck	Regn/dygn mm
2004-09-08 23:00	207	37	97	0,0	20,23	5,92	111,2	1029,52	5,03	5,92	20,06	9,39	1,6	0,00	0,5
2004-09-08 23:30	186	37	99	0,0	20,33	6,02	111,2	1029,52	5,43	6,02	20,16	9,66	2,8	0,00	0,5
2004-09-09 00:00	180	37	100	1,2	20,13	6,12	111,2	1028,52	5,68	6,12	19,96	9,85	2,0	0,00	0,0
2004-09-09 00:30	182	37	100	0,0	19,93	6,32	111,2	1028,52	5,88	6,32	19,76	10,05	2,0	0,00	0,0
2004-09-09 01:00	154	37	100	1,6	19,73	6,42	111,2	1028,52	5,98	6,42	19,56	10,15	2,2	0,00	0,0
2004-09-09 01:30	160	37	100	0,0	19,63	6,62	111,2	1028,52	6,18	6,62	19,46	10,35	2,2	0,00	0,0
2004-09-09 02:00	161	37	100	0,0	19,43	6,82	111,2	1028,52	6,38	6,82	19,26	10,55	1,8	0,00	0,0
2004-09-09 02:30	161	37	100	0,0	19,33	6,92	111,2	1028,52	6,48	6,92	19,16	10,65	0,0	0,00	0,0
2004-09-09 03:00	162	38	100	1,2	19,43	7,12	111,2	1027,52	6,68	7,12	19,30	10,85	1,8	0,00	0,0
2004-09-09 03:30	261	37	100	0,0	19,73	7,32	111,2	1027,52	6,88	7,32	19,56	11,05	2,4	0,00	0,0
2004-09-09 04:00	257	38	100	0,0	20,03	7,42	111,2	1027,52	6,98	7,42	19,90	11,15	2,2	0,00	0,0
2004-09-09 04:30	289	38	100	2,0	20,43	7,72	111,2	1027,52	7,28	7,72	20,30	11,45	3,1	0,00	0,0
2004-09-09 05:00	271	37	100	1,6	20,53	7,92	111,2	1027,52	7,47	7,92	20,36	11,65	3,1	0,00	0,0
2004-09-09 05:30	199	37	100	1,4	20,43	8,12	111,2	1026,52	7,67	8,12	20,26	11,85	2,8	0,00	0,0
2004-09-09 06:00	295	37	100	2,4	20,23	8,22	111,2	1026,52	7,77	8,86	20,06	11,95	4,5	0,00	0,0
2004-09-09 06:30	292	37	100	1,8	20,03	8,42	111,2	1026,52	7,97	8,42	19,86	12,15	3,3	0,00	0,0
2004-09-09 07:00	284	37	100	2,2	19,83	8,62	111,2	1026,52	8,17	8,62	19,66	12,35	3,9	0,00	0,0
2004-09-09 07:30	302	37	100	2,2	19,63	8,82	111,2	1026,52	8,37	8,82	19,46	12,55	3,7	0,00	0,0
2004-09-09 08:00	241	38	100	1,4	19,53	9,02	111,2	1025,52	8,57	9,02	19,40	12,75	4,1	0,00	0,0
2004-09-09 08:30	168	38	100	1,8	19,33	9,22	111,2	1025,52	8,77	9,22	19,20	12,95	5,6	0,00	0,0
2004-09-09 09:00	267	38	99	1,4	19,33	9,42	111,2	1025,52	8,82	9,42	19,20	13,06	3,9	0,00	0,0
2004-09-09 09:30	281	39	97	3,0	19,53	9,62	111,2	1025,52	8,70	7,47	19,45	13,09	4,1	0,00	0,0
2004-09-09 10:00	317	38	95	3,5	19,73	9,82	111,2	1025,52	8,59	6,83	19,60	13,12	4,7	0,00	0,0
2004-09-09 10:30	295	38	93	2,0	20,03	10,12	111,2	1025,52	8,56	10,12	19,90	13,26	5,4	0,00	0,0
2004-09-09 11:00	262	38	92	1,8	20,33	10,52	111,2	1025,52	8,79	10,52	20,20	13,58	4,3	0,00	0,0
2004-09-09 11:30	293	38	91	2,4	20,43	10,72	111,2	1025,52	8,82	9,50	20,30	13,70	4,7	0,00	0,0
2004-09-09 12:00	278	38	91	0,0	20,33	10,82	111,2	1025,52	8,92	10,82	20,20	13,80	3,7	0,00	0,0
2004-09-09 12:30	287	38	88	2,8	20,23	11,12	111,2	1025,52	8,70	9,11	20,10	13,86	3,3	0,00	0,0
2004-09-09 13:00	322	38	86	3,9	20,03	11,72	111,2	1025,52	8,93	8,18	19,90	14,30	5,8	0,00	0,0
2004-09-09 13:30	333	38	84	1,8	19,83	11,92	111,2	1024,52	8,77	11,92	19,70	14,35	4,5	0,00	0,0
2004-09-09 14:00	322	38	82	2,2	19,73	12,32	111,2	1024,52	8,79	12,32	19,60	14,60	4,7	0,00	0,0
2004-09-09 14:30	292	38	82	2,8	19,53	12,42	111,2	1024,52	8,89	10,53	19,40	14,70	3,9	0,00	0,0
2004-09-09 15:00	300	39	78	1,8	19,43	12,62	111,2	1024,52	8,31	12,62	19,35	14,61	4,7	0,00	0,0
2004-09-09 15:30	277	39	74	2,2	19,33	13,43	111,2	1024,52	8,28	13,43	19,25	15,13	4,5	0,00	0,0
2004-09-09 16:00	306	39	70	3,0	19,33	13,83	111,2	1023,52	7,81	12,06	19,25	15,27	4,9	0,00	0,0
2004-09-09 16:30	279	39	70	3,1	19,23	13,12	111,2	1023,52	7,14	11,30	19,15	14,57	5,0	0,00	0,0
2004-09-09 17:00	305	39	73	1,4	19,23	13,02	111,2	1023,52	7,68	13,02	19,15	14,67	3,9	0,00	0,0
2004-09-09 17:30	312	39	73	2,6	19,13	12,82	111,2	1022,52	7,49	11,72	19,05	14,47	3,7	0,00	0,0
2004-09-09 18:00	309	39	72	3,7	19,13	12,92	111,2	1022,52	7,38	9,59	19,05	14,50	3,7	0,00	0,0
2004-09-09 18:30	293	39	72	2,4	19,03	12,72	111,2	1022,52	7,18	11,61	18,95	14,30	5,8	0,00	0,0
2004-09-09 19:00	303	39	74	2,6	19,03	12,62	111,2	1022,52	7,51	11,51	18,95	14,33	4,1	0,00	0,0
2004-09-09 19:30	312	39	78	2,0	19,03	11,72	111,2	1022,52	7,44	11,72	18,95	13,71	3,3	0,00	0,0
2004-09-09 20:00	262	39	82	1,8	19,03	11,42	111,2	1021,52	7,91	11,42	18,95	13,70	2,8	0,00	0,0
2004-09-09 20:30	273	39	83	0,0	18,93	11,22	111,2	1021,52	7,90	11,22	18,85	13,57	3,3	0,00	0,0
2004-09-09 21:00	263	39	84	0,0	18,93	10,92	111,2	1021,52	7,79	10,92	18,85	13,35	2,4	0,00	0,0
2004-09-09 21:30	273	40	84	0,0	18,93	10,82	111,2	1021,52	7,69	10,82	18,89	13,25	3,0	0,00	0,0

Datum	Vindriktning °	Luftfukt inne Rh%	Luftfukt ute Rh%	Vindhastighet m/s	Temp inne °C	Temp ute °C	Nederb. året mm	Lufttryck Mbar	Daggpunkt °C	Kyleffekt °C	Vix inne °C	Vix ute °C	Vindby m/s	Korr lufttryck	Regn/dygn mm
2004-09-09 22:00	272	40	84	0,0	18,83	10,62	111,2	1020,52	7,50	10,62	18,79	13,05	2,4	0,00	0,0
2004-09-09 22:30	269	40	85	0,0	18,93	10,52	111,2	1020,52	7,58	10,52	18,89	13,03	3,1	0,00	0,0
2004-09-09 23:00	269	40	89	0,0	18,93	10,02	111,2	1020,52	7,79	10,02	18,89	12,84	0,0	0,00	0,0
2004-09-09 23:30	209	40	89	0,0	19,03	10,02	111,2	1019,52	7,79	10,02	18,99	12,84	0,0	0,00	0,0
2004-09-10 00:00	207	40	88	0,0	19,33	9,92	111,2	1019,52	7,52	9,92	19,29	12,66	0,0	0,00	0,0
2004-09-10 00:30	208	39	87	0,0	19,63	9,52	111,2	1018,52	6,95	9,52	19,55	12,18	0,0	0,00	0,0
2004-09-10 01:00	188	40	89	0,0	19,93	9,02	111,2	1018,52	6,81	9,02	19,89	11,83	1,2	0,00	0,0
2004-09-10 01:30	184	39	88	0,0	20,13	8,92	111,2	1018,52	6,54	8,92	20,05	11,66	1,6	0,00	0,0
2004-09-10 02:00	193	39	88	0,0	20,33	8,62	111,2	1017,52	6,24	8,62	20,25	11,36	1,2	0,00	0,0
2004-09-10 02:30	193	39	88	0,0	20,33	8,22	111,2	1017,52	5,85	8,22	20,25	10,96	0,0	0,00	0,0
2004-09-10 03:00	193	39	89	0,0	20,23	7,72	111,2	1016,51	5,53	7,72	20,15	10,53	0,0	0,00	0,0
2004-09-10 03:30	193	39	92	0,0	20,03	7,22	111,2	1016,51	5,53	7,22	19,95	10,27	0,0	0,00	0,0
2004-09-10 04:00	193	39	96	0,0	19,93	6,52	111,2	1016,51	5,47	6,52	19,85	9,91	1,2	0,00	0,0
2004-09-10 04:30	193	39	98	0,0	19,73	5,92	111,2	1016,51	5,18	5,92	19,65	9,48	0,0	0,00	0,0
2004-09-10 05:00	193	39	99	0,0	19,63	5,62	111,2	1015,51	5,03	5,62	19,55	9,26	0,0	0,00	0,0
2004-09-10 05:30	145	39	100	0,0	19,53	5,32	111,2	1015,51	4,88	5,32	19,45	9,05	1,4	0,00	0,0
2004-09-10 06:00	145	40	100	0,0	19,43	5,02	111,2	1015,51	4,58	5,02	19,39	8,75	0,0	0,00	0,0
2004-09-10 06:30	145	39	100	0,0	19,63	5,02	111,2	1015,51	4,58	5,02	19,55	8,75	0,0	0,00	0,0
2004-09-10 07:00	145	40	100	0,0	19,83	5,52	111,2	1014,51	5,08	5,52	19,79	9,25	0,0	0,00	0,0
2004-09-10 07:30	145	39	100	0,0	20,13	6,42	111,2	1014,51	5,98	6,42	20,05	10,15	0,0	0,00	0,0
2004-09-10 08:00	296	39	100	1,2	20,43	6,82	111,2	1014,51	6,38	6,82	20,35	10,55	2,4	0,00	0,0
2004-09-10 08:30	261	39	99	0,0	20,53	6,82	111,2	1014,51	6,23	6,82	20,45	10,46	2,4	0,00	0,0
2004-09-10 09:00	299	39	99	2,0	20,43	7,22	111,2	1014,51	6,63	7,22	20,35	10,86	3,1	0,00	0,0
2004-09-10 09:30	267	39	100	1,6	20,33	7,82	111,2	1014,51	7,38	7,82	20,25	11,55	2,6	0,00	0,0
2004-09-10 10:00	305	38	97	1,6	20,13	8,72	111,2	1014,51	7,81	8,72	20,00	12,19	3,5	0,00	0,0
2004-09-10 10:30	283	38	94	1,8	19,93	9,82	111,2	1013,51	8,42	9,82	19,80	13,04	3,9	0,00	0,0
2004-09-10 11:00	282	38	86	3,9	19,73	10,62	111,2	1013,51	7,86	6,90	19,60	13,20	3,9	0,00	0,0
2004-09-10 11:30	283	38	82	3,0	19,53	11,22	111,2	1013,51	7,72	9,22	19,40	13,50	6,2	0,00	0,0
2004-09-10 12:00	293	39	77	5,0	19,43	11,62	111,2	1013,51	7,15	6,09	19,35	13,54	6,4	0,00	0,0
2004-09-10 12:30	288	39	77	3,1	19,33	11,82	111,2	1013,51	7,34	9,88	19,25	13,74	5,8	0,00	0,0
2004-09-10 13:00	249	39	72	3,1	19,23	12,22	111,2	1013,51	6,71	10,31	19,15	13,80	7,9	0,00	0,0
2004-09-10 13:30	263	39	76	2,8	19,13	11,82	111,2	1013,51	7,14	9,88	19,05	13,67	8,1	0,00	0,0
2004-09-10 14:00	273	39	77	2,0	19,03	12,02	111,2	1012,51	7,53	12,02	18,95	13,94	8,3	0,00	0,0
2004-09-10 14:30	343	39	79	3,7	19,03	11,92	111,2	1012,51	7,83	8,42	18,95	13,98	6,2	0,00	0,0
2004-09-10 15:00	300	39	81	3,5	19,03	11,92	111,2	1012,51	8,21	9,20	18,95	14,13	6,2	0,00	0,0
2004-09-10 15:30	286	39	83	2,0	19,13	11,92	111,2	1012,51	8,58	11,92	19,05	14,28	6,4	0,00	0,0
2004-09-10 16:00	283	39	83	6,2	19,33	12,12	111,2	1012,51	8,78	5,88	19,25	14,48	7,9	0,00	0,0
2004-09-10 16:30	308	39	85	3,1	19,53	12,02	111,2	1012,51	9,05	10,09	19,45	14,53	6,6	0,00	0,0
2004-09-10 17:00	294	39	90	2,6	19,83	11,62	111,2	1012,51	9,53	10,45	19,75	14,52	5,6	0,00	0,0
2004-09-10 17:30	276	39	92	0,0	20,03	11,42	111,2	1012,51	9,68	11,42	19,95	14,48	4,3	0,00	0,0
2004-09-10 18:00	296	39	90	2,4	20,13	11,72	111,2	1012,51	9,63	10,56	20,05	14,62	3,9	0,00	0,0
2004-09-10 18:30	283	39	89	0,0	20,23	11,42	111,2	1012,51	9,17	11,42	20,15	14,24	3,9	0,00	0,0
2004-09-10 19:00	304	39	85	3,5	20,23	10,92	111,2	1012,51	7,97	8,07	20,15	13,43	4,7	0,00	0,0
2004-09-10 19:30	292	39	80	3,0	20,13	10,02	111,2	1012,51	6,18	7,91	20,05	12,15	4,7	0,00	0,0
2004-09-10 20:00	278	39	82	2,0	19,93	9,32	111,2	1012,51	5,87	9,32	19,85	11,60	3,5	0,00	0,0
2004-09-10 20:30	311	38	82	1,4	19,83	8,72	111,2	1012,51	5,28	8,72	19,70	11,00	3,1	0,00	0,0

Datum	Vindriktning °	Luftfukt inne Rh%	Luftfukt ute Rh%	Vindhastighet m/s	Temp inne °C	Temp ute °C	Nederb. året mm	Lufftryck Mbar	Daggpunkt °C	Kyleffekt °C	Vix inne °C	Vix ute °C	Vindby m/s	Korr lufftryck	Regn/dygn mm
2004-09-10 21:00	300	39	89	0,0	19,73	7,82	111,2	1012,51	5,63	7,82	19,65	10,63	2,0	0,00	0,0
2004-09-10 21:30	301	39	90	0,0	19,53	7,82	111,2	1012,51	5,79	7,82	19,45	10,71	1,8	0,00	0,0
2004-09-10 22:00	319	39	93	0,0	19,43	7,72	111,2	1012,51	6,19	7,72	19,35	10,86	1,6	0,00	0,0
2004-09-10 22:30	267	39	93	0,0	19,33	7,32	111,2	1012,51	5,79	7,32	19,25	10,46	1,8	0,00	0,0
2004-09-10 23:00	266	39	94	0,0	19,23	6,92	111,2	1012,51	5,55	6,92	19,15	10,14	0,0	0,00	0,0
2004-09-10 23:30	262	39	96	0,0	19,33	6,62	111,2	1012,51	5,57	6,62	19,25	10,01	1,6	0,00	0,0
2004-09-11 00:00	301	39	97	0,0	19,53	6,52	111,2	1012,51	5,62	6,52	19,45	9,99	2,0	0,00	0,0
2004-09-11 00:30	272	39	98	1,2	19,83	6,12	111,2	1012,51	5,38	6,12	19,75	9,68	2,0	0,00	0,0
2004-09-11 01:00	312	39	98	0,0	20,23	6,12	111,2	1012,51	5,38	6,12	20,15	9,68	2,4	0,00	0,0
2004-09-11 01:30	284	39	98	0,0	20,53	6,02	111,2	1011,51	5,28	6,02	20,45	9,58	1,8	0,00	0,0
2004-09-11 02:00	303	38	99	1,4	20,53	5,82	111,2	1011,51	5,23	5,82	20,40	9,46	2,0	0,00	0,0
2004-09-11 02:30	268	38	99	0,0	20,43	5,52	111,2	1011,51	4,93	5,52	20,30	9,16	2,2	0,00	0,0
2004-09-11 03:00	264	38	99	0,0	20,33	4,92	111,2	1011,51	4,33	4,92	20,20	8,56	2,2	0,00	0,0
2004-09-11 03:30	277	38	100	1,8	20,13	5,02	111,2	1011,51	4,58	5,02	20,00	8,75	2,6	0,00	0,0
2004-09-11 04:00	309	38	100	0,0	19,93	5,02	111,2	1011,51	4,58	5,02	19,80	8,75	2,6	0,00	0,0
2004-09-11 04:30	269	38	100	0,0	19,73	4,52	111,2	1011,51	4,08	4,52	19,60	8,25	2,6	0,00	0,0
2004-09-11 05:00	274	38	100	0,0	19,63	4,02	111,2	1011,51	3,59	4,02	19,50	7,75	2,2	0,00	0,0
2004-09-11 05:30	274	39	100	0,0	19,53	3,62	111,2	1011,51	3,19	3,62	19,45	7,35	1,4	0,00	0,0
2004-09-11 06:00	274	39	100	0,0	19,73	3,32	111,2	1010,51	2,89	3,32	19,65	7,05	1,4	0,00	0,0
2004-09-11 06:30	274	39	100	0,0	20,03	2,82	111,2	1010,51	2,39	2,82	19,95	6,55	1,6	0,00	0,0
2004-09-11 07:00	274	39	100	0,0	20,43	3,02	111,2	1010,51	2,59	3,02	20,35	6,75	0,0	0,00	0,0
2004-09-11 07:30	274	38	100	0,0	20,63	3,62	111,2	1010,51	3,19	3,62	20,50	7,35	1,4	0,00	0,0
2004-09-11 08:00	340	38	100	0,0	20,73	4,42	111,2	1010,51	3,98	4,42	20,60	8,15	0,0	0,00	0,0
2004-09-11 08:30	197	38	100	0,0	20,53	5,02	111,2	1010,51	4,58	5,02	20,40	8,75	2,0	0,00	0,0
2004-09-11 09:00	319	38	100	0,0	20,43	5,62	111,2	1010,51	5,18	5,62	20,30	9,35	0,0	0,00	0,0
2004-09-11 09:30	198	38	100	1,6	20,13	6,42	111,2	1010,51	5,98	6,42	20,00	10,15	3,5	0,00	0,0
2004-09-11 10:00	176	38	100	0,0	20,03	7,12	111,2	1010,51	6,68	7,12	19,90	10,85	2,8	0,00	0,0
2004-09-11 10:30	205	38	95	1,6	19,83	8,32	111,2	1009,51	7,10	8,32	19,70	11,62	3,5	0,00	0,0
2004-09-11 11:00	326	38	83	1,2	19,73	9,02	111,2	1009,51	5,76	9,02	19,60	11,37	3,1	0,00	0,0
2004-09-11 11:30	321	38	73	1,8	19,63	9,72	111,2	1009,51	4,52	9,72	19,50	11,36	2,8	0,00	0,0
2004-09-11 12:00	302	39	71	1,2	19,53	10,02	111,2	1008,51	4,39	10,02	19,45	11,53	3,0	0,00	0,0
2004-09-11 12:30	301	39	70	1,2	19,43	10,32	111,2	1008,51	4,46	10,32	19,35	11,77	2,6	0,00	0,0
2004-09-11 13:00	177	39	70	1,2	19,43	11,22	111,2	1007,51	5,32	11,22	19,35	12,67	3,1	0,00	0,0
2004-09-11 13:30	168	39	68	0,0	19,43	11,92	111,2	1007,51	5,55	11,92	19,35	13,24	3,7	0,00	0,0
2004-09-11 14:00	185	39	66	1,4	19,43	12,22	111,2	1007,51	5,39	12,22	19,35	13,41	4,7	0,00	0,0
2004-09-11 14:30	145	39	67	2,6	19,43	12,52	111,2	1006,51	5,90	11,40	19,35	13,78	3,7	0,00	0,0
2004-09-11 15:00	191	39	66	0,0	19,43	12,92	111,2	1006,51	6,05	12,92	19,35	14,11	3,1	0,00	0,0
2004-09-11 15:30	114	39	67	1,6	19,43	12,62	111,2	1005,51	6,00	12,62	19,35	13,88	3,1	0,00	0,0
2004-09-11 16:00	95	40	67	0,0	19,43	12,92	111,2	1005,51	6,28	12,92	19,39	14,18	3,5	0,00	0,0
2004-09-11 16:30	179	40	72	3,3	19,43	12,92	111,2	1004,51	7,38	10,33	19,39	14,50	4,1	0,00	0,0
2004-09-11 17:00	150	40	73	3,9	19,43	13,02	111,2	1004,51	7,68	9,70	19,39	14,67	3,9	0,00	0,0
2004-09-11 17:30	129	40	73	1,8	19,43	13,12	111,2	1003,51	7,78	13,12	19,39	14,77	3,5	0,00	0,0
2004-09-11 18:00	99	40	76	0,0	19,33	12,32	111,2	1003,51	7,62	12,32	19,29	14,17	3,7	0,00	0,0
2004-09-11 18:30	114	40	78	1,4	19,33	11,92	111,2	1002,51	7,63	11,92	19,29	13,91	2,2	0,00	0,0
2004-09-11 19:00	128	40	80	1,6	19,33	11,52	111,2	1002,51	7,63	11,52	19,29	13,65	3,1	0,00	0,0
2004-09-11 19:30	113	40	82	1,8	19,23	11,02	111,2	1001,51	7,52	11,02	19,19	13,30	3,9	0,00	0,0

Datum	Vindriktning °	Luftfukt inne Rh%	Luftfukt ute Rh%	Vindhastighet m/s	Temp inne °C	Temp ute °C	Nederb. året mm	Lufftryck Mbar	Daggpunkt °C	Kyleffekt °C	Vix inne °C	Vix ute °C	Vindby m/s	Korr lufftryck	Regn/dygn mm
2004-09-11 20:00	130	40	84	1,6	19,23	10,52	111,2	1001,51	7,40	10,52	19,19	12,95	3,7	0,00	0,0
2004-09-11 20:30	120	40	86	1,8	19,23	10,02	111,2	1001,51	7,27	10,02	19,19	12,60	3,1	0,00	0,0
2004-09-11 21:00	132	40	87	2,4	19,13	9,62	111,2	1000,51	7,05	8,34	19,09	12,28	3,3	0,00	0,0
2004-09-11 21:30	121	40	89	1,4	19,13	9,42	111,2	999,51	7,20	9,42	19,09	12,24	4,1	0,00	0,0
2004-09-11 22:00	122	40	91	0,0	19,13	9,22	111,2	999,51	7,34	9,22	19,09	12,19	3,5	0,00	0,0
2004-09-11 22:30	120	40	94	0,0	19,13	8,82	111,2	999,51	7,43	8,82	19,09	12,04	2,4	0,00	0,0
2004-09-11 23:00	111	41	95	0,0	19,13	8,72	111,2	998,51	7,50	8,72	19,14	12,02	2,2	0,00	0,0
2004-09-11 23:30	93	41	97	0,0	19,23	8,52	111,2	998,51	7,61	8,52	19,24	11,99	2,0	0,00	0,0
2004-09-12 00:00	82	41	98	0,0	19,33	8,32	111,2	997,50	7,57	8,32	19,34	11,88	1,8	0,00	0,0
2004-09-12 00:30	83	41	99	0,0	19,63	8,12	111,2	997,50	7,52	8,12	19,64	11,76	2,0	0,00	0,0
2004-09-12 01:00	99	41	100	1,2	19,53	8,22	111,2	996,50	7,77	8,22	19,54	11,95	2,2	0,00	0,0
2004-09-12 01:30	94	41	100	1,2	19,53	8,42	111,2	996,50	7,97	8,42	19,54	12,15	2,2	0,00	0,0
2004-09-12 02:00	87	42	100	1,4	19,43	8,32	111,2	995,50	7,87	8,32	19,48	12,05	1,8	0,00	0,0
2004-09-12 02:30	115	41	100	0,0	19,33	8,42	111,2	995,50	7,97	8,42	19,34	12,15	1,8	0,00	0,0
2004-09-12 03:00	133	42	100	1,2	19,33	8,42	111,2	995,50	7,97	8,42	19,38	12,15	2,0	0,00	0,0
2004-09-12 03:30	124	42	100	0,0	19,33	8,22	111,2	994,50	7,77	8,22	19,38	11,95	2,0	0,00	0,0
2004-09-12 04:00	81	42	100	0,0	19,53	7,82	111,2	994,50	7,38	7,82	19,58	11,55	1,6	0,00	0,0
2004-09-12 04:30	95	42	100	1,4	19,83	7,42	111,2	993,50	6,98	7,42	19,88	11,15	1,8	0,00	0,0
2004-09-12 05:00	114	42	100	0,0	20,13	7,22	111,2	993,50	6,78	7,22	20,18	10,95	1,8	0,00	0,0
2004-09-12 05:30	84	42	100	0,0	20,53	6,82	111,2	993,50	6,38	6,82	20,58	10,55	1,8	0,00	0,0
2004-09-12 06:00	87	42	100	0,0	20,73	6,62	111,2	992,50	6,18	6,62	20,78	10,35	1,4	0,00	0,0
2004-09-12 06:30	90	42	100	0,0	20,83	6,72	111,2	992,50	6,28	6,72	20,88	10,45	1,4	0,00	0,0
2004-09-12 07:00	90	41	100	1,2	20,83	7,12	111,2	991,50	6,68	7,12	20,84	10,85	1,8	0,00	0,0
2004-09-12 07:30	90	41	100	0,0	20,63	6,82	111,2	991,50	6,38	6,82	20,64	10,55	0,0	0,00	0,0
2004-09-12 08:00	90	41	100	0,0	20,43	7,82	111,2	991,50	7,38	7,82	20,44	11,55	0,0	0,00	0,0
2004-09-12 08:30	164	41	100	1,4	20,23	8,52	111,2	991,50	8,07	8,52	20,24	12,25	2,2	0,00	0,0
2004-09-12 09:00	164	41	100	0,0	20,03	8,72	111,2	991,50	8,27	8,72	20,04	12,45	2,0	0,00	0,0
2004-09-12 09:30	164	41	100	0,0	19,93	9,02	111,2	991,50	8,57	9,02	19,94	12,75	2,0	0,00	0,0
2004-09-12 10:00	164	41	100	0,0	19,83	9,02	111,2	990,50	8,57	9,02	19,84	12,75	1,6	0,00	0,0
2004-09-12 10:30	164	41	100	0,0	19,73	9,12	111,2	990,50	8,67	9,12	19,74	12,85	1,6	0,00	0,0
2004-09-12 11:00	164	41	100	0,0	19,63	9,22	111,2	990,50	8,77	9,22	19,64	12,95	0,0	0,00	0,0
2004-09-12 11:30	164	41	100	0,0	19,53	9,42	111,2	990,50	8,97	9,42	19,54	13,15	1,8	0,00	0,0
2004-09-12 12:00	165	42	100	0,0	19,43	9,72	112,7	990,50	9,27	9,72	19,48	13,45	1,8	1,52	1,5
2004-09-12 12:30	165	41	100	0,0	19,43	10,02	112,7	990,50	9,57	10,02	19,44	13,75	1,6	1,52	1,5
2004-09-12 13:00	165	41	100	0,0	19,43	10,52	112,7	989,50	10,07	10,52	19,44	14,25	1,8	0,00	1,5
2004-09-12 13:30	177	42	100	0,0	19,33	10,92	112,7	989,50	10,47	10,92	19,38	14,65	2,2	0,00	1,5
2004-09-12 14:00	238	42	100	1,4	19,33	11,22	112,7	989,50	10,77	11,22	19,38	14,95	1,6	0,00	1,5
2004-09-12 14:30	178	42	100	1,8	19,33	11,52	112,7	988,50	11,07	11,52	19,38	15,25	2,8	0,00	1,5
2004-09-12 15:00	178	42	100	0,0	19,33	12,02	112,7	988,50	11,56	12,02	19,38	15,75	2,6	0,00	1,5
2004-09-12 15:30	192	42	100	0,0	19,43	12,22	112,7	988,50	11,76	12,22	19,48	15,95	2,8	0,00	1,5
2004-09-12 16:00	192	42	98	1,4	19,63	12,42	112,7	987,50	11,65	12,42	19,68	15,98	3,1	0,00	1,5
2004-09-12 16:30	156	42	97	1,4	19,73	12,32	112,7	987,50	11,39	12,32	19,78	15,80	2,8	0,00	1,5
2004-09-12 17:00	146	42	98	1,8	19,83	11,82	112,7	987,50	11,05	11,82	19,88	15,38	3,5	0,00	1,5
2004-09-12 17:30	121	42	100	1,2	19,83	11,62	112,7	986,50	11,16	11,62	19,88	15,35	3,1	0,00	1,5
2004-09-12 18:00	131	42	100	2,4	19,83	11,52	112,7	986,50	11,07	10,35	19,88	15,25	3,1	0,00	1,5
2004-09-12 18:30	130	42	100	2,8	19,83	11,12	112,7	985,50	10,67	9,11	19,88	14,85	3,1	0,00	1,5

Datum	Vindriktning °	Luftfukt inne Rh%	Luftfukt ute Rh%	Vindhastighet m/s	Temp inne °C	Temp ute °C	Nederb. året mm	Lufttryck Mbar	Daggpunkt °C	Kyleffekt °C	Vix inne °C	Vix ute °C	Vindby m/s	Korr lufttryck	Regn/dygn mm
2004-09-12 19:00	139	41	100	3,3	19,73	10,72	112,7	985,50	10,27	7,85	19,74	14,45	4,1	0,00	1,5
2004-09-12 19:30	178	41	100	2,8	19,63	10,82	112,7	985,50	10,37	8,78	19,64	14,55	4,5	0,00	1,5
2004-09-12 20:00	157	42	100	2,4	19,53	10,62	112,7	984,50	10,17	9,40	19,58	14,35	4,9	0,00	1,5
2004-09-12 20:30	184	42	100	1,2	19,43	10,32	112,7	984,50	9,87	10,32	19,48	14,05	4,1	0,00	1,5
2004-09-12 21:00	316	42	100	2,0	19,43	10,22	112,7	985,50	9,77	10,22	19,48	13,95	2,4	0,00	1,5
2004-09-12 21:30	292	42	100	1,6	19,33	9,82	112,7	985,50	9,37	9,82	19,38	13,55	3,3	0,00	1,5
2004-09-12 22:00	267	42	100	1,6	19,23	9,42	114,2	985,50	8,97	9,42	19,28	13,15	3,1	1,52	3,0
2004-09-12 22:30	302	42	100	0,0	19,23	9,22	114,2	985,50	8,77	9,22	19,28	12,95	2,0	1,52	3,0
2004-09-12 23:00	302	42	100	0,0	19,13	8,82	114,2	984,50	8,37	8,82	19,18	12,55	1,4	0,00	3,0
2004-09-12 23:30	302	43	100	0,0	19,13	8,62	114,2	984,50	8,17	8,62	19,23	12,35	1,4	0,00	3,0
2004-09-13 00:00	259	42	100	0,0	19,13	8,22	114,2	984,50	7,77	8,22	19,18	11,95	1,8	0,00	0,0
2004-09-13 00:30	184	42	100	0,0	19,03	8,02	114,2	984,50	7,57	8,02	19,08	11,75	1,2	0,00	0,0
2004-09-13 01:00	238	42	100	1,2	19,13	7,92	114,2	984,50	7,47	7,92	19,18	11,65	1,8	0,00	0,0
2004-09-13 01:30	255	43	100	1,4	19,33	7,92	114,2	984,50	7,47	7,92	19,43	11,65	2,2	0,00	0,0
2004-09-13 02:00	282	42	100	0,0	19,73	8,12	114,7	984,50	7,67	8,12	19,78	11,85	2,2	0,51	0,5
2004-09-13 02:30	306	42	100	2,6	20,13	8,32	114,7	985,50	7,87	6,97	20,18	12,05	4,9	0,51	0,5
2004-09-13 03:00	313	42	99	1,4	20,43	6,72	114,7	986,50	6,13	6,72	20,48	10,36	5,4	0,00	0,5
2004-09-13 03:30	276	41	93	2,4	20,53	5,92	114,7	987,50	4,41	4,44	20,54	9,06	5,0	0,00	0,5
2004-09-13 04:00	312	40	92	1,8	20,43	5,22	114,7	987,50	3,56	5,22	20,39	8,27	3,9	0,00	0,5
2004-09-13 04:30	299	40	90	3,5	20,23	3,62	114,7	988,50	1,66	-0,18	20,19	6,51	5,6	0,00	0,5
2004-09-13 05:00	316	39	94	3,0	20,03	2,32	114,7	989,50	1,00	-0,51	19,95	5,53	4,5	0,00	0,5
2004-09-13 05:30	305	39	89	2,2	19,83	1,72	114,7	990,50	-0,37	1,72	19,75	4,53	3,5	0,00	0,5
2004-09-13 06:00	302	39	90	2,2	19,63	1,22	114,7	991,50	-0,71	1,22	19,55	4,11	3,1	0,00	0,5
2004-09-13 06:30	314	39	91	1,8	19,43	0,92	114,7	991,50	-0,85	0,92	19,35	3,89	3,3	0,00	0,5
2004-09-13 07:00	298	40	92	3,0	19,53	1,12	114,7	992,50	-0,49	-1,82	19,49	4,17	4,3	0,00	0,5
2004-09-13 07:30	291	39	93	1,2	19,73	1,42	114,7	992,50	-0,04	1,42	19,65	4,55	2,4	0,00	0,5
2004-09-13 08:00	286	39	92	1,4	20,13	1,72	114,7	992,50	0,10	1,72	20,05	4,77	2,8	0,00	0,5
2004-09-13 08:30	305	39	92	0,0	20,53	2,42	114,7	993,50	0,79	2,42	20,45	5,47	2,8	0,00	0,5
2004-09-13 09:00	322	38	91	1,6	20,73	3,12	114,7	993,50	1,32	3,12	20,60	6,09	3,5	0,00	0,5
2004-09-13 09:30	304	38	88	2,0	20,73	3,82	114,7	993,50	1,53	3,82	20,60	6,55	3,7	0,00	0,5
2004-09-13 10:00	263	38	87	1,2	20,53	4,42	114,7	994,50	1,95	4,42	20,40	7,07	3,0	0,00	0,5
2004-09-13 10:30	262	38	83	1,4	20,33	5,32	114,7	995,50	2,15	5,32	20,20	7,67	3,1	0,00	0,5
2004-09-13 11:00	193	38	82	2,2	20,13	5,82	114,7	995,50	2,46	5,82	20,00	8,10	3,3	0,00	0,5
2004-09-13 11:30	261	38	79	0,0	19,93	6,42	114,7	996,50	2,50	6,42	19,80	8,48	4,1	0,00	0,5
2004-09-13 12:00	308	38	78	2,4	19,73	6,72	114,7	996,50	2,60	5,28	19,60	8,71	3,5	0,00	0,5
2004-09-13 12:30	255	38	77	1,8	19,63	7,52	114,7	996,50	3,19	7,52	19,50	9,44	3,5	0,00	0,5
2004-09-13 13:00	269	38	75	1,8	19,53	7,52	114,7	996,50	2,80	7,52	19,40	9,30	3,3	0,00	0,5
2004-09-13 13:30	209	38	74	1,2	19,43	8,02	114,7	996,50	3,08	8,02	19,30	9,73	3,0	0,00	0,5
2004-09-13 14:00	201	39	74	1,8	19,33	8,32	114,7	996,50	3,37	8,32	19,25	10,03	3,3	0,00	0,5
2004-09-13 14:30	254	39	74	2,0	19,33	8,62	114,7	996,50	3,66	8,62	19,25	10,33	3,9	0,00	0,5
2004-09-13 15:00	195	39	71	0,0	19,23	8,92	114,7	996,50	3,34	8,92	19,15	10,43	3,1	0,00	0,5
2004-09-13 15:30	151	39	70	3,0	19,23	9,12	114,7	996,50	3,32	6,93	19,15	10,56	4,1	0,00	0,5
2004-09-13 16:00	151	39	69	4,3	19,23	9,12	114,7	996,50	3,11	4,26	19,15	10,50	4,7	0,00	0,5
2004-09-13 16:30	148	39	74	3,7	19,13	8,32	114,7	996,50	3,37	4,22	19,05	10,03	5,0	0,00	0,5
2004-09-13 17:00	136	39	70	1,6	19,03	8,22	114,7	996,50	2,46	8,22	18,95	9,66	3,7	0,00	0,5
2004-09-13 17:30	113	39	75	1,6	19,03	8,02	114,7	995,50	3,28	8,02	18,95	9,80	3,3	0,00	0,5

Datum	Vindriktning °	Luftfukt inne Rh%	Luftfukt ute Rh%	Vindhastighet m/s	Temp inne °C	Temp ute °C	Nederb. året mm	Lufttryck Mbar	Daggpunkt °C	Kyleffekt °C	Vix inne °C	Vix ute °C	Vindby m/s	Korr lufttryck	Regn/dygn mm
2004-09-13 18:00	97	39	80	1,4	19,03	7,72	114,7	995,50	3,95	7,72	18,95	9,85	2,6	0,00	0,5
2004-09-13 18:30	89	39	83	1,8	18,93	7,42	114,7	995,50	4,20	7,42	18,85	9,77	3,0	0,00	0,5
2004-09-13 19:00	150	39	84	2,0	18,93	7,12	114,7	994,50	4,08	7,12	18,85	9,55	3,5	0,00	0,5
2004-09-13 19:30	116	39	89	2,6	18,93	6,52	114,7	994,50	4,35	5,07	18,85	9,33	4,1	0,00	0,5
2004-09-13 20:00	131	39	96	1,4	18,93	5,82	114,7	994,50	4,78	5,82	18,85	9,21	4,3	0,00	0,5
2004-09-13 20:30	134	39	99	1,6	18,83	5,32	115,7	994,50	4,73	5,32	18,75	8,96	3,1	1,02	1,5
2004-09-13 21:00	148	39	100	0,0	18,83	4,92	117,8	993,50	4,48	4,92	18,75	8,65	3,5	3,05	3,6
2004-09-13 21:30	99	39	100	1,6	18,83	4,72	119,3	993,50	4,28	4,72	18,75	8,45	3,1	3,56	5,1
2004-09-13 22:00	115	40	100	1,4	18,83	4,62	121,3	992,50	4,18	4,62	18,79	8,35	3,5	3,56	7,1
2004-09-13 22:30	96	40	100	2,2	18,93	4,72	122,3	991,50	4,28	4,72	18,89	8,45	3,3	3,05	8,1
2004-09-13 23:00	94	40	100	1,4	19,03	4,72	123,9	990,50	4,28	4,72	18,99	8,45	3,0	2,54	9,7
2004-09-13 23:30	102	40	100	1,8	19,43	4,72	127,4	990,50	4,28	4,72	19,39	8,45	3,0	3,56	13,2
2004-09-14 00:00	68	39	100	0,0	19,83	4,72	127,4	989,50	4,28	4,72	19,75	8,45	2,8	3,56	0,0
2004-09-14 00:30	91	39	100	0,0	20,23	4,72	129,4	988,50	4,28	4,72	20,15	8,45	2,2	0,51	2,0
2004-09-14 01:00	319	39	100	1,6	20,53	4,62	131,0	987,50	4,18	4,62	20,45	8,35	2,8	2,03	3,6
2004-09-14 01:30	52	38	100	1,2	20,63	4,72	132,0	987,50	4,28	4,72	20,50	8,45	3,7	2,54	4,6
2004-09-14 02:00	324	38	100	2,2	20,53	4,82	132,5	986,50	4,38	4,82	20,40	8,55	3,1	1,52	5,1
2004-09-14 02:30	315	38	100	1,8	20,33	4,92	134,0	986,50	4,48	4,92	20,20	8,65	3,7	2,03	6,6
2004-09-14 03:00	351	38	100	2,0	20,13	4,72	134,0	986,50	4,28	4,72	20,00	8,45	3,3	1,52	6,6
2004-09-14 03:30	334	38	100	1,8	19,93	4,72	134,0	986,50	4,28	4,72	19,80	8,45	2,6	0,00	6,6
2004-09-14 04:00	343	39	100	0,0	19,73	4,62	134,0	986,50	4,18	4,62	19,65	8,35	2,6	0,00	6,6
2004-09-14 04:30	198	39	100	0,0	19,53	4,72	134,0	986,50	4,28	4,72	19,45	8,45	2,0	0,00	6,6
2004-09-14 05:00	198	39	100	0,0	19,63	4,62	134,0	986,50	4,18	4,62	19,55	8,35	1,2	0,00	6,6
2004-09-14 05:30	184	39	100	0,0	19,93	4,62	134,0	986,50	4,18	4,62	19,85	8,35	2,0	0,00	6,6
2004-09-14 06:00	166	39	100	0,0	20,23	4,62	134,0	986,50	4,18	4,62	20,15	8,35	2,2	0,00	6,6
2004-09-14 06:30	272	38	100	1,4	20,63	4,72	134,0	987,50	4,28	4,72	20,50	8,45	2,2	0,00	6,6
2004-09-14 07:00	266	38	100	2,6	20,73	5,02	134,0	987,50	4,58	3,49	20,60	8,75	2,8	0,00	6,6
2004-09-14 07:30	309	38	100	0,0	20,73	5,32	134,0	988,50	4,88	5,32	20,60	9,05	2,2	0,00	6,6
2004-09-14 08:00	184	38	100	0,0	20,53	5,62	134,0	988,50	5,18	5,62	20,40	9,35	3,1	0,00	6,6
2004-09-14 08:30	199	38	100	0,0	20,33	5,72	134,0	988,50	5,28	5,72	20,20	9,45	2,2	0,00	6,6
2004-09-14 09:00	265	38	100	1,8	20,03	6,02	134,0	988,50	5,58	6,02	19,90	9,75	3,3	0,00	6,6
2004-09-14 09:30	189	38	100	1,4	19,93	6,62	134,0	988,50	6,18	6,62	19,80	10,35	4,5	0,00	6,6
2004-09-14 10:00	320	38	100	2,6	19,73	7,82	134,0	988,50	7,38	6,44	19,60	11,55	3,5	0,00	6,6
2004-09-14 10:30	197	38	100	1,2	19,63	8,42	134,0	988,50	7,97	8,42	19,50	12,15	3,3	0,00	6,6
2004-09-14 11:00	275	38	97	0,0	19,43	9,12	134,0	989,50	8,21	9,12	19,30	12,59	3,9	0,00	6,6
2004-09-14 11:30	186	38	95	0,0	19,23	9,52	134,0	989,50	8,29	9,52	19,10	12,82	3,0	0,00	6,6
2004-09-14 12:00	189	38	94	2,2	19,13	9,92	134,0	989,50	8,52	9,92	19,00	13,14	3,1	0,00	6,6
2004-09-14 12:30	192	38	89	1,2	19,03	9,82	134,0	989,50	7,59	9,82	18,90	12,64	2,6	0,00	6,6
2004-09-14 13:00	194	38	89	0,0	19,03	9,92	134,0	989,50	7,69	9,92	18,90	12,74	2,4	0,00	6,6
2004-09-14 13:30	190	38	86	0,0	18,93	10,22	134,0	990,50	7,47	10,22	18,80	12,80	3,9	0,00	6,6
2004-09-14 14:00	187	38	78	2,6	18,83	11,32	134,0	990,50	7,05	10,14	18,70	13,31	5,4	0,00	6,6
2004-09-14 14:30	199	38	78	1,6	18,83	11,42	134,0	990,50	7,15	11,42	18,70	13,41	4,5	0,00	6,6
2004-09-14 15:00	263	38	78	2,2	18,83	11,72	134,0	990,50	7,44	11,72	18,70	13,71	4,5	0,00	6,6
2004-09-14 15:30	216	38	76	1,4	18,83	12,12	134,0	990,50	7,43	12,12	18,70	13,97	3,7	0,00	6,6
2004-09-14 16:00	268	38	68	3,1	18,83	12,22	134,0	991,50	5,84	10,31	18,70	13,54	4,7	0,00	6,6
2004-09-14 16:30	271	38	73	2,4	18,83	10,92	134,0	991,50	5,67	9,71	18,70	12,56	5,0	0,00	6,6

Datum	Vindriktning °	Luftfukt inne Rh%	Luftfukt ute Rh%	Vindhastighet m/s	Temp inne °C	Temp ute °C	Nederb. året mm	Lufftryck Mbar	Daggpunkt °C	Kyleffekt °C	Vix inne °C	Vix ute °C	Vindby m/s	Korr lufftryck	Regn/dygn mm
2004-09-14 17:00	299	38	75	3,1	18,83	11,02	134,0	991,50	6,17	9,00	18,70	12,80	6,8	0,00	6,6
2004-09-14 17:30	304	38	84	1,4	18,73	9,22	134,0	992,50	6,13	9,22	18,60	11,65	7,5	0,00	6,6
2004-09-14 18:00	300	38	86	1,2	18,73	8,92	134,0	992,50	6,19	8,92	18,60	11,50	3,3	0,00	6,6
2004-09-14 18:30	329	38	88	0,0	18,73	8,22	134,0	993,50	5,85	8,22	18,60	10,96	2,0	0,00	6,6
2004-09-14 19:00	339	38	91	0,0	18,73	7,92	134,0	993,50	6,06	7,92	18,60	10,89	0,0	0,00	6,6
2004-09-14 19:30	187	38	92	0,0	18,73	7,62	134,0	994,50	5,92	7,62	18,60	10,67	0,0	0,00	6,6
2004-09-14 20:00	187	38	92	0,0	18,63	7,72	135,0	994,50	6,02	7,72	18,50	10,77	0,0	1,02	7,6
2004-09-14 20:30	187	38	95	0,0	18,63	7,32	135,0	994,50	6,11	7,32	18,50	10,62	0,0	1,02	7,6
2004-09-14 21:00	308	38	93	1,2	18,63	7,12	135,0	994,50	5,59	7,12	18,50	10,26	1,8	0,00	7,6
2004-09-14 21:30	308	38	96	0,0	18,63	6,42	135,0	995,50	5,37	6,42	18,50	9,81	1,4	0,00	7,6
2004-09-14 22:00	308	38	97	0,0	18,63	6,52	135,0	995,50	5,62	6,52	18,50	9,99	0,0	0,00	7,6
2004-09-14 22:30	308	38	100	0,0	18,73	6,42	135,0	995,50	5,98	6,42	18,60	10,15	0,0	0,00	7,6
2004-09-14 23:00	308	38	100	0,0	18,83	6,22	135,0	995,50	5,78	6,22	18,70	9,95	0,0	0,00	7,6
2004-09-14 23:30	4	39	100	0,0	19,03	5,82	135,0	995,50	5,38	5,82	18,95	9,55	1,4	0,00	7,6
2004-09-15 00:00	17	39	100	0,0	19,23	5,62	135,0	996,50	5,18	5,62	19,15	9,35	1,6	0,00	0,0
2004-09-15 00:30	18	39	100	0,0	19,43	5,72	135,0	996,50	5,28	5,72	19,35	9,45	1,4	0,00	0,0
2004-09-15 01:00	18	38	100	1,6	19,73	5,72	135,0	996,50	5,28	5,72	19,60	9,45	1,6	0,00	0,0
2004-09-15 01:30	20	38	99	0,0	20,03	5,42	135,0	996,50	4,83	5,42	19,90	9,06	1,6	0,00	0,0
2004-09-15 02:00	72	38	95	0,0	20,23	5,42	135,0	996,50	4,22	5,42	20,10	8,72	2,0	0,00	0,0
2004-09-15 02:30	69	38	94	1,2	20,43	5,22	135,0	996,50	3,87	5,22	20,30	8,44	2,0	0,00	0,0
2004-09-15 03:00	53	38	94	0,0	20,43	5,12	135,0	995,50	3,77	5,12	20,30	8,34	1,8	0,00	0,0
2004-09-15 03:30	37	38	96	1,2	20,33	5,02	135,0	995,50	3,98	5,02	20,20	8,40	2,0	0,00	0,0
2004-09-15 04:00	30	38	98	0,0	20,23	4,72	135,0	995,50	3,99	4,72	20,10	8,27	2,0	0,00	0,0
2004-09-15 04:30	273	38	100	2,0	20,03	4,52	135,0	995,50	4,08	4,52	19,90	8,25	3,0	0,00	0,0
2004-09-15 05:00	319	38	100	1,4	19,83	4,42	135,0	995,50	3,98	4,42	19,70	8,15	2,6	0,00	0,0
2004-09-15 05:30	290	38	100	0,0	19,73	4,32	135,0	995,50	3,88	4,32	19,60	8,05	3,0	0,00	0,0
2004-09-15 06:00	351	38	100	1,8	19,63	4,22	135,0	994,50	3,78	4,22	19,50	7,95	3,5	0,00	0,0
2004-09-15 06:30	323	38	100	2,6	19,73	4,12	135,0	994,50	3,68	2,54	19,60	7,85	3,1	0,00	0,0
2004-09-15 07:00	68	38	100	1,8	19,93	4,32	135,0	994,50	3,88	4,32	19,80	8,05	3,5	0,00	0,0
2004-09-15 07:30	300	38	100	1,8	20,13	4,42	135,0	994,50	3,98	4,42	20,00	8,15	2,8	0,00	0,0
2004-09-15 08:00	121	38	100	1,8	20,43	4,52	135,0	994,50	4,08	4,52	20,30	8,25	2,6	0,00	0,0
2004-09-15 08:30	301	38	100	1,8	20,63	4,62	135,0	994,50	4,18	4,62	20,50	8,35	2,8	0,00	0,0
2004-09-15 09:00	315	38	100	1,6	20,73	4,52	135,0	994,50	4,08	4,52	20,60	8,25	3,3	0,00	0,0
2004-09-15 09:30	288	38	100	0,0	20,53	4,62	135,0	994,50	4,18	4,62	20,40	8,35	3,1	0,00	0,0
2004-09-15 10:00	351	38	100	2,2	20,33	4,52	135,0	994,50	4,08	4,52	20,20	8,25	3,3	0,00	0,0
2004-09-15 10:30	327	38	100	2,6	20,23	4,52	135,5	994,50	4,08	2,96	20,10	8,25	3,3	0,51	0,5
2004-09-15 11:00	321	38	100	2,6	19,93	4,32	135,5	994,50	3,88	2,75	19,80	8,05	4,3	0,51	0,5
2004-09-15 11:30	319	38	100	2,8	19,73	4,02	135,5	994,50	3,59	1,35	19,60	7,75	4,9	0,00	0,5
2004-09-15 12:00	315	38	100	2,6	19,53	4,02	135,5	994,50	3,59	2,43	19,40	7,75	5,6	0,00	0,5
2004-09-15 12:30	288	38	100	2,6	19,33	3,62	137,6	995,50	3,19	2,01	19,20	7,35	6,2	2,03	2,5
2004-09-15 13:00	77	37	100	4,9	19,23	3,52	137,6	995,50	3,09	-3,52	19,06	7,25	5,6	2,03	2,5
2004-09-15 13:30	328	37	100	3,7	19,33	3,32	137,6	995,50	2,89	-1,62	19,16	7,05	6,2	0,00	2,5
2004-09-15 14:00	260	37	100	2,4	19,63	3,12	137,6	996,50	2,69	1,48	19,46	6,85	5,2	0,00	2,5
2004-09-15 14:30	330	37	100	2,8	20,03	3,12	138,1	996,50	2,69	0,37	19,86	6,85	5,6	0,51	3,0
2004-09-15 15:00	351	37	100	3,1	20,33	3,12	138,1	996,50	2,69	0,37	20,16	6,85	5,8	0,51	3,0
2004-09-15 15:30	332	37	100	2,8	20,43	3,42	138,1	997,50	2,99	0,70	20,26	7,15	6,2	0,00	3,0

Datum	Vindriktning	Luftfukt inne	Luftfukt ute	Vindhastighet	Temp inne	Temp ute	Nederb. året	Lufttryck	Daggpunkt	Kyleffekt	Vix inne	Vix ute	Vindby	Korr lufttryck	Regn/dygn
	°	Rh%	Rh%	m/s	°C	°C	mm	Mbar	°C	°C	°C	°C	m/s		mm
2004-09-15 16:00	310	37	100	2,4	20,33	3,62	138,1	997,50	3,19	2,01	20,16	7,35	5,6	0,00	3,0
2004-09-15 16:30	305	37	100	3,3	20,23	3,72	138,1	998,51	3,29	-0,06	20,06	7,45	6,0	0,00	3,0
2004-09-15 17:00	303	37	100	2,4	19,93	3,82	138,1	998,51	3,39	2,22	19,76	7,55	5,0	0,00	3,0
2004-09-15 17:30	332	37	100	2,6	19,73	3,72	138,1	999,51	3,29	2,11	19,56	7,45	5,0	0,00	3,0
2004-09-15 18:00	301	37	100	3,3	19,63	3,62	138,1	999,51	3,19	-0,18	19,46	7,35	5,0	0,00	3,0
2004-09-15 18:30	328	37	100	3,1	19,43	3,72	138,1	999,51	3,29	1,03	19,26	7,45	4,7	0,00	3,0
2004-09-15 19:00	325	37	100	2,0	19,33	3,62	138,1	1000,51	3,19	3,62	19,16	7,35	3,5	0,00	3,0
2004-09-15 19:30	303	37	96	2,4	19,23	3,52	138,1	1000,51	2,49	1,90	19,06	6,90	4,5	0,00	3,0
2004-09-15 20:00	339	37	99	1,4	19,13	2,92	138,1	1000,51	2,34	2,92	18,96	6,56	3,7	0,00	3,0
2004-09-15 20:30	320	37	100	1,2	19,03	2,52	138,1	1001,51	2,09	2,52	18,86	6,25	2,2	0,00	3,0
2004-09-15 21:00	320	37	100	0,0	18,93	2,32	138,1	1001,51	1,89	2,32	18,76	6,05	1,8	0,00	3,0
2004-09-15 21:30	313	37	100	1,8	18,93	2,12	138,1	1001,51	1,69	2,12	18,76	5,85	2,4	0,00	3,0
2004-09-15 22:00	356	37	97	2,6	18,93	2,32	138,1	1002,51	1,45	0,64	18,76	5,79	3,9	0,00	3,0
2004-09-15 22:30	299	37	96	2,6	19,03	2,52	138,1	1002,51	1,50	0,85	18,86	5,90	3,3	0,00	3,0
2004-09-15 23:00	324	38	96	3,0	19,33	2,32	138,1	1002,51	1,30	-0,51	19,20	5,70	3,0	0,00	3,0
2004-09-15 23:30	343	37	96	3,0	19,63	2,02	138,1	1003,51	1,00	-0,83	19,46	5,40	4,5	0,00	3,0
2004-09-16 00:00	325	37	93	2,6	20,03	2,02	138,1	1003,51	0,55	0,32	19,86	5,15	4,9	0,00	0,0
2004-09-16 00:30	329	37	92	3,3	20,33	2,02	138,1	1003,51	0,39	-1,98	20,16	5,07	4,9	0,00	0,0
2004-09-16 01:00	351	37	92	2,8	20,53	2,12	138,1	1003,51	0,49	-0,72	20,36	5,17	5,4	0,00	0,0
2004-09-16 01:30	298	36	94	2,2	20,63	1,92	138,1	1004,51	0,60	1,92	20,42	5,13	3,5	0,00	0,0
2004-09-16 02:00	296	36	95	1,6	20,63	1,62	138,1	1004,51	0,46	1,62	20,42	4,92	3,1	0,00	0,0
2004-09-16 02:30	314	36	95	1,8	20,53	1,72	138,1	1005,51	0,56	1,72	20,32	5,02	4,1	0,00	0,0
2004-09-16 03:00	313	36	92	2,2	20,43	1,92	138,1	1005,51	0,30	1,92	20,22	4,97	5,2	0,00	0,0
2004-09-16 03:30	335	36	92	1,8	20,23	1,82	138,1	1005,51	0,20	1,82	20,02	4,87	3,7	0,00	0,0
2004-09-16 04:00	321	36	94	3,0	20,03	1,52	138,1	1006,51	0,21	-1,38	19,82	4,73	3,7	0,00	0,0
2004-09-16 04:30	282	36	92	2,4	19,93	1,82	138,1	1006,51	0,20	0,11	19,72	4,87	4,1	0,00	0,0
2004-09-16 05:00	309	36	90	1,6	19,83	1,72	138,1	1006,51	-0,22	1,72	19,62	4,61	4,3	0,00	0,0
2004-09-16 05:30	312	36	92	1,4	19,83	1,42	138,1	1007,51	-0,20	1,42	19,62	4,47	2,8	0,00	0,0
2004-09-16 06:00	320	36	92	1,8	19,93	1,42	138,1	1007,51	-0,20	1,42	19,72	4,47	3,1	0,00	0,0
2004-09-16 06:30	304	36	91	0,0	20,13	1,22	138,1	1008,51	-0,55	1,22	19,92	4,19	2,6	0,00	0,0
2004-09-16 07:00	339	36	91	0,0	20,33	1,42	138,1	1008,51	-0,35	1,42	20,12	4,39	2,6	0,00	0,0
2004-09-16 07:30	318	36	92	2,0	20,53	1,62	138,1	1008,51	-0,00	1,62	20,32	4,67	3,1	0,00	0,0
2004-09-16 08:00	303	36	91	1,2	20,73	2,12	138,1	1009,51	0,34	2,12	20,52	5,09	2,4	0,00	0,0
2004-09-16 08:30	313	36	90	0,0	20,73	2,72	138,1	1009,51	0,77	2,72	20,52	5,61	3,3	0,00	0,0
2004-09-16 09:00	310	36	91	1,8	20,53	3,02	138,1	1009,51	1,23	3,02	20,32	5,99	2,8	0,00	0,0
2004-09-16 09:30	307	36	79	5,2	20,33	4,32	138,1	1010,51	0,46	-3,10	20,12	6,38	6,2	0,00	0,0
2004-09-16 10:00	283	36	73	3,1	20,13	5,12	138,1	1010,51	0,10	2,56	19,92	6,76	6,2	0,00	0,0
2004-09-16 10:30	289	36	73	3,1	19,83	5,42	138,1	1011,51	0,39	2,88	19,62	7,06	5,4	0,00	0,0
2004-09-16 11:00	314	35	74	4,1	19,53	6,02	138,1	1011,51	1,16	0,53	19,28	7,73	6,4	0,00	0,0
2004-09-16 11:30	286	36	70	3,3	19,43	6,52	138,1	1011,51	0,84	3,10	19,22	7,96	7,1	0,00	0,0
2004-09-16 12:00	298	36	71	2,0	19,23	6,22	138,1	1011,51	0,75	6,22	19,02	7,73	5,8	0,00	0,0
2004-09-16 12:30	315	35	63	3,1	19,13	7,42	138,1	1012,51	0,16	5,07	18,88	8,43	6,6	0,00	0,0
2004-09-16 13:00	324	35	65	3,7	19,03	7,12	138,1	1012,51	0,33	2,82	18,78	8,25	6,4	0,00	0,0
2004-09-16 13:30	325	35	62	3,1	19,03	7,92	138,1	1012,51	0,40	5,61	18,78	8,87	6,6	0,00	0,0
2004-09-16 14:00	317	35	73	3,5	18,93	8,42	138,1	1012,51	3,27	5,25	18,68	10,06	6,4	0,00	0,0
2004-09-16 14:30	262	35	69	2,0	18,93	8,72	138,1	1012,51	2,72	8,72	18,68	10,10	8,1	0,00	0,0

Datum	Vindriktning	Luftfukt inne	Luftfukt ute	Vindhastighet	Temp inne	Temp ute	Nederb. året	Lufttryck	Daggpunkt	Kyleffekt	Vix inne	Vix ute	Vindby	Korr lufttryck	Regn/dygn
	°	Rh%	Rh%	m/s	°C	°C	mm	Mbar	°C	°C	°C	°C	m/s		mm
2004-09-16 15:00	298	35	72	2,0	18,83	8,42	138,1	1013,51	3,06	8,42	18,58	10,00	6,4	0,00	0,0
2004-09-16 15:30	288	35	69	5,8	18,83	8,62	138,1	1013,51	2,63	1,82	18,58	10,00	6,8	0,00	0,0
2004-09-16 16:00	290	35	73	5,0	18,73	8,12	138,1	1013,51	2,98	1,68	18,48	9,76	6,9	0,00	0,0
2004-09-16 16:30	297	35	69	3,7	18,63	8,22	138,1	1013,51	2,25	4,10	18,37	9,60	6,6	0,00	0,0
2004-09-16 17:00	295	35	70	3,7	18,63	8,12	138,1	1013,51	2,36	3,98	18,37	9,56	6,2	0,00	0,0
2004-09-16 17:30	320	35	77	2,4	18,53	7,32	138,1	1013,51	2,99	5,91	18,27	9,24	6,2	0,00	0,0
2004-09-16 18:00	303	35	81	2,4	18,53	6,72	138,1	1013,51	3,16	5,28	18,27	8,92	5,0	0,00	0,0
2004-09-16 18:30	298	35	80	2,6	18,43	6,62	138,1	1014,51	2,88	5,17	18,17	8,75	4,7	0,00	0,0
2004-09-16 19:00	299	36	82	1,4	18,43	5,82	138,1	1014,51	2,46	5,82	18,22	8,10	3,5	0,00	0,0
2004-09-16 19:30	298	36	86	1,4	18,43	5,22	138,1	1014,51	2,57	5,22	18,22	7,80	4,1	0,00	0,0
2004-09-16 20:00	298	36	90	0,0	18,43	4,62	138,1	1014,51	2,64	4,62	18,22	7,51	2,0	0,00	0,0
2004-09-16 20:30	288	36	91	0,0	18,43	4,12	138,1	1014,51	2,31	4,12	18,22	7,09	1,4	0,00	0,0
2004-09-16 21:00	297	36	95	0,0	18,43	3,32	138,1	1014,51	2,14	3,32	18,22	6,62	1,2	0,00	0,0
2004-09-16 21:30	216	36	96	0,0	18,33	3,12	138,1	1014,51	2,10	3,12	18,12	6,50	1,4	0,00	0,0
2004-09-16 22:00	215	36	97	0,0	18,33	2,82	138,1	1014,51	1,95	2,82	18,12	6,29	1,6	0,00	0,0
2004-09-16 22:30	215	36	99	0,0	18,23	2,62	138,1	1014,51	2,04	2,62	18,02	6,26	1,6	0,00	0,0
2004-09-16 23:00	212	36	100	0,0	18,33	2,32	138,1	1014,51	1,89	2,32	18,12	6,05	1,6	0,00	0,0
2004-09-16 23:30	211	36	100	0,0	18,43	2,12	138,1	1014,51	1,69	2,12	18,22	5,85	1,4	0,00	0,0
2004-09-17 00:00	211	36	100	0,0	18,93	2,12	138,1	1014,51	1,69	2,12	18,72	5,85	0,0	0,00	0,0
2004-09-17 00:30	211	36	100	0,0	19,43	2,32	138,1	1014,51	1,89	2,32	19,22	6,05	0,0	0,00	0,0
2004-09-17 01:00	211	36	100	0,0	19,83	2,32	138,1	1014,51	1,89	2,32	19,62	6,05	1,4	0,00	0,0
2004-09-17 01:30	211	36	100	0,0	20,23	2,52	138,1	1014,51	2,09	2,52	20,02	6,25	0,0	0,00	0,0
2004-09-17 02:00	211	36	100	1,4	20,33	2,72	138,1	1014,51	2,29	2,72	20,12	6,45	1,4	0,00	0,0
2004-09-17 02:30	211	36	100	1,6	20,23	2,92	138,1	1013,51	2,49	2,92	20,02	6,65	1,6	0,00	0,0
2004-09-17 03:00	84	36	100	1,2	20,03	3,32	138,1	1013,51	2,89	3,32	19,82	7,05	2,0	0,00	0,0
2004-09-17 03:30	94	36	100	1,2	19,73	3,42	138,1	1013,51	2,99	3,42	19,52	7,15	2,0	0,00	0,0
2004-09-17 04:00	121	36	100	1,8	19,53	3,52	138,1	1012,51	3,09	3,52	19,32	7,25	2,2	0,00	0,0
2004-09-17 04:30	93	36	99	1,2	19,43	3,52	138,1	1012,51	2,94	3,52	19,22	7,16	2,6	0,00	0,0
2004-09-17 05:00	132	36	97	2,0	19,43	3,72	138,1	1012,51	2,84	3,72	19,22	7,19	3,0	0,00	0,0
2004-09-17 05:30	83	36	96	0,0	19,73	3,62	138,1	1012,51	2,59	3,62	19,52	7,00	3,3	0,00	0,0
2004-09-17 06:00	85	36	98	0,0	20,03	3,42	138,1	1012,51	2,69	3,42	19,82	6,97	2,8	0,00	0,0
2004-09-17 06:30	91	36	99	1,6	20,43	3,32	138,1	1011,51	2,74	3,32	20,22	6,96	2,8	0,00	0,0
2004-09-17 07:00	115	36	99	1,6	20,63	3,22	138,1	1011,51	2,64	3,22	20,42	6,86	3,0	0,00	0,0
2004-09-17 07:30	129	35	100	2,2	20,53	3,32	138,1	1011,51	2,89	3,32	20,28	7,05	2,8	0,00	0,0
2004-09-17 08:00	82	36	100	1,4	20,43	3,32	138,1	1011,51	2,89	3,32	20,22	7,05	2,8	0,00	0,0
2004-09-17 08:30	135	36	100	0,0	20,13	3,82	138,1	1011,51	3,39	3,82	19,92	7,55	2,2	0,00	0,0
2004-09-17 09:00	99	36	99	1,4	19,93	4,02	138,1	1011,51	3,44	4,02	19,72	7,66	2,4	0,00	0,0
2004-09-17 09:30	128	36	100	1,2	19,73	4,32	138,1	1010,51	3,88	4,32	19,52	8,05	2,2	0,00	0,0
2004-09-17 10:00	109	36	100	1,4	19,63	4,72	138,1	1010,51	4,28	4,72	19,42	8,45	2,0	0,00	0,0
2004-09-17 10:30	123	36	99	1,6	19,43	5,02	138,1	1010,51	4,43	5,02	19,22	8,66	2,6	0,00	0,0
2004-09-17 11:00	122	36	100	1,4	19,33	5,42	138,1	1010,51	4,98	5,42	19,12	9,15	3,1	0,00	0,0
2004-09-17 11:30	144	36	100	2,4	19,33	5,92	138,1	1010,51	5,48	4,44	19,12	9,65	3,1	0,00	0,0
2004-09-17 12:00	132	37	99	2,8	19,33	6,52	138,1	1010,51	5,93	4,09	19,16	10,16	3,1	0,00	0,0
2004-09-17 12:30	161	37	97	1,4	19,43	6,82	138,1	1010,51	5,92	6,82	19,26	10,29	3,3	0,00	0,0
2004-09-17 13:00	128	37	98	1,2	19,53	7,02	138,1	1009,51	6,27	7,02	19,36	10,58	2,6	0,00	0,0
2004-09-17 13:30	108	36	99	1,4	19,63	7,32	138,1	1009,51	6,73	7,32	19,42	10,96	2,6	0,00	0,0

Datum	Vindriktning °	Luftfukt inne Rh%	Luftfukt ute Rh%	Vindhastighet m/s	Temp inne °C	Temp ute °C	Nederb. året mm	Lufttryck Mbar	Daggpunkt °C	Kyleffekt °C	Vix inne °C	Vix ute °C	Vindby m/s	Korr lufttryck	Regn/dygn mm
2004-09-17 14:00	144	36	99	1,6	19,73	7,82	138,1	1008,51	7,22	7,82	19,52	11,46	3,0	0,00	0,0
2004-09-17 14:30	139	36	96	2,8	19,83	8,52	138,1	1008,51	7,46	6,27	19,62	11,91	3,5	0,00	0,0
2004-09-17 15:00	136	36	95	3,0	20,03	9,12	138,1	1008,51	7,89	6,93	19,82	12,42	3,7	0,00	0,0
2004-09-17 15:30	160	36	98	1,8	20,03	9,32	138,1	1008,51	8,56	9,32	19,82	12,88	3,7	0,00	0,0
2004-09-17 16:00	135	36	99	2,0	20,03	9,42	138,1	1008,51	8,82	9,42	19,82	13,06	3,3	0,00	0,0
2004-09-17 16:30	151	36	100	1,6	19,93	9,32	138,1	1008,51	8,87	9,32	19,72	13,05	3,0	0,00	0,0
2004-09-17 17:00	150	36	100	1,6	19,83	9,22	139,1	1007,51	8,77	9,22	19,62	12,95	3,0	1,02	1,0
2004-09-17 17:30	126	36	100	1,4	19,73	9,32	139,1	1007,51	8,87	9,32	19,52	13,05	2,8	1,02	1,0
2004-09-17 18:00	150	36	100	1,6	19,73	9,22	139,1	1007,51	8,77	9,22	19,52	12,95	3,1	0,00	1,0
2004-09-17 18:30	162	37	100	1,2	19,63	9,12	139,1	1007,51	8,67	9,12	19,46	12,85	2,4	0,00	1,0
2004-09-17 19:00	162	37	100	0,0	19,53	9,12	139,1	1007,51	8,67	9,12	19,36	12,85	1,2	0,00	1,0
2004-09-17 19:30	162	37	100	0,0	19,53	9,02	139,1	1007,51	8,57	9,02	19,36	12,75	0,0	0,00	1,0
2004-09-17 20:00	162	37	100	0,0	19,43	8,82	139,1	1007,51	8,37	8,82	19,26	12,55	0,0	0,00	1,0
2004-09-17 20:30	162	37	100	0,0	19,43	8,62	139,1	1007,51	8,17	8,62	19,26	12,35	0,0	0,00	1,0
2004-09-17 21:00	162	37	100	0,0	19,33	8,62	139,1	1007,51	8,17	8,62	19,16	12,35	0,0	0,00	1,0
2004-09-17 21:30	162	37	100	0,0	19,33	8,52	139,1	1007,51	8,07	8,52	19,16	12,25	0,0	0,00	1,0
2004-09-17 22:00	162	38	100	0,0	19,33	8,52	139,1	1007,51	8,07	8,52	19,20	12,25	0,0	0,00	1,0
2004-09-17 22:30	162	38	100	0,0	19,23	8,52	139,1	1007,51	8,07	8,52	19,10	12,25	0,0	0,00	1,0
2004-09-17 23:00	162	38	100	0,0	19,23	8,52	139,1	1007,51	8,07	8,52	19,10	12,25	0,0	0,00	1,0
2004-09-17 23:30	162	38	100	1,2	19,23	8,52	140,1	1007,51	8,07	8,52	19,10	12,25	1,6	0,00	2,0
2004-09-18 00:00	305	38	100	1,6	19,13	8,52	140,1	1007,51	8,07	8,52	19,00	12,25	2,6	1,02	0,0
2004-09-18 00:30	314	38	100	1,4	19,33	8,22	141,6	1008,51	7,77	8,22	19,20	11,95	2,8	0,00	1,5
2004-09-18 01:00	317	38	100	2,0	19,43	8,22	142,1	1008,51	7,77	8,22	19,30	11,95	2,4	0,51	2,0
2004-09-18 01:30	292	38	100	2,2	19,53	8,22	143,6	1008,51	7,77	8,22	19,40	11,95	3,1	2,03	3,6
2004-09-18 02:00	313	38	100	1,6	19,73	8,12	143,6	1008,51	7,67	8,12	19,60	11,85	3,3	1,52	3,6
2004-09-18 02:30	343	39	100	1,4	20,03	7,92	144,6	1008,51	7,47	7,92	19,95	11,65	2,8	1,02	4,6
2004-09-18 03:00	325	39	100	1,6	20,33	7,72	144,6	1008,51	7,28	7,72	20,25	11,45	2,0	1,02	4,6
2004-09-18 03:30	327	38	100	0,0	20,63	7,42	144,6	1008,51	6,98	7,42	20,50	11,15	2,0	0,00	4,6
2004-09-18 04:00	327	38	100	0,0	20,83	7,02	144,6	1009,51	6,58	7,02	20,70	10,75	1,4	0,00	4,6
2004-09-18 04:30	329	38	100	1,4	20,83	6,52	144,6	1009,51	6,08	6,52	20,70	10,25	1,6	0,00	4,6
2004-09-18 05:00	335	38	100	1,4	20,73	6,02	144,6	1009,51	5,58	6,02	20,60	9,75	1,8	0,00	4,6
2004-09-18 05:30	339	38	100	1,4	20,63	5,72	144,6	1009,51	5,28	5,72	20,50	9,45	2,2	0,00	4,6
2004-09-18 06:00	339	38	100	1,2	20,33	5,72	144,6	1009,51	5,28	5,72	20,20	9,45	1,8	0,00	4,6
2004-09-18 06:30	339	38	100	0,0	20,23	5,12	144,6	1009,51	4,68	5,12	20,10	8,85	2,0	0,00	4,6
2004-09-18 07:00	339	38	100	0,0	20,03	4,72	145,7	1009,51	4,28	4,72	19,90	8,45	0,0	1,02	5,6
2004-09-18 07:30	339	38	100	0,0	20,03	4,02	145,7	1009,51	3,59	4,02	19,90	7,75	1,6	0,00	5,6
2004-09-18 08:00	339	39	100	0,0	20,23	4,62	145,7	1009,51	4,18	4,62	20,15	8,35	1,2	0,00	5,6
2004-09-18 08:30	339	39	100	0,0	20,53	5,12	145,7	1009,51	4,68	5,12	20,45	8,85	1,8	0,00	5,6
2004-09-18 09:00	339	38	100	0,0	20,83	5,42	145,7	1009,51	4,98	5,42	20,70	9,15	1,2	0,00	5,6
2004-09-18 09:30	340	38	100	0,0	21,03	6,22	145,7	1009,51	5,78	6,22	20,90	9,95	1,8	0,00	5,6
2004-09-18 10:00	340	38	100	0,0	21,13	7,02	145,7	1009,51	6,58	7,02	21,00	10,75	0,0	0,00	5,6
2004-09-18 10:30	351	37	100	0,0	21,03	7,82	145,7	1009,51	7,38	7,82	20,86	11,55	1,6	0,00	5,6
2004-09-18 11:00	178	37	100	1,2	20,83	9,12	145,7	1009,51	8,67	9,12	20,66	12,85	2,8	0,00	5,6
2004-09-18 11:30	190	38	100	1,6	20,63	9,62	145,7	1009,51	9,17	9,62	20,50	13,35	3,5	0,00	5,6
2004-09-18 12:00	189	38	99	2,2	20,53	10,02	145,7	1009,51	9,42	10,02	20,40	13,67	3,3	0,00	5,6
2004-09-18 12:30	153	38	87	3,1	20,33	10,82	145,7	1009,51	8,23	8,78	20,20	13,48	4,9	0,00	5,6

Datum	Vindriktning °	Luftfukt inne Rh%	Luftfukt ute Rh%	Vindhastighet m/s	Temp inne °C	Temp ute °C	Nederb. året mm	Lufttryck Mbar	Daggpunkt °C	Kyleffekt °C	Vix inne °C	Vix ute °C	Vindby m/s	Korr lufttryck	Regn/dygn mm
2004-09-18 13:00	113	38	85	3,5	20,23	11,72	145,7	1009,51	8,75	8,98	20,10	14,23	5,2	0,00	5,6
2004-09-18 13:30	133	38	81	3,9	20,23	10,92	145,7	1008,51	7,24	7,25	20,10	13,13	5,4	0,00	5,6
2004-09-18 14:00	112	38	79	1,8	20,13	11,42	145,7	1008,51	7,34	11,42	20,00	13,48	4,7	0,00	5,6
2004-09-18 14:30	150	39	76	4,3	20,13	12,02	145,7	1008,51	7,34	7,76	20,05	13,87	5,6	0,00	5,6
2004-09-18 15:00	134	39	75	4,9	20,13	12,02	145,7	1007,51	7,13	7,02	20,05	13,80	6,0	0,00	5,6
2004-09-18 15:30	119	39	75	3,3	20,03	12,02	145,7	1007,51	7,13	9,31	19,95	13,80	6,6	0,00	5,6
2004-09-18 16:00	140	39	79	4,3	20,03	11,42	145,7	1006,51	7,34	7,03	19,95	13,48	6,9	0,00	5,6
2004-09-18 16:30	123	39	82	3,3	20,03	11,32	145,7	1006,51	7,82	8,52	19,95	13,60	5,8	0,00	5,6
2004-09-18 17:00	144	39	85	2,2	19,93	10,92	145,7	1005,51	7,97	10,92	19,85	13,43	5,6	0,00	5,6
2004-09-18 17:30	109	39	87	2,4	19,93	10,72	145,7	1005,51	8,13	9,50	19,85	13,38	5,2	0,00	5,6
2004-09-18 18:00	109	39	89	2,8	19,83	10,42	145,7	1005,51	8,18	8,35	19,75	13,24	4,9	0,00	5,6
2004-09-18 18:30	142	39	92	1,8	19,83	10,22	145,7	1004,51	8,49	10,22	19,75	13,28	4,7	0,00	5,6
2004-09-18 19:00	138	39	93	3,7	19,83	10,12	145,7	1004,51	8,56	6,32	19,75	13,26	5,2	0,00	5,6
2004-09-18 19:30	65	39	93	2,0	19,73	10,22	145,7	1003,51	8,66	10,22	19,65	13,36	5,2	0,00	5,6
2004-09-18 20:00	104	39	94	1,8	19,73	10,12	145,7	1003,51	8,72	10,12	19,65	13,34	6,6	0,00	5,6
2004-09-18 20:30	125	39	99	3,9	19,73	9,82	145,7	1002,51	9,22	5,97	19,65	13,47	4,7	0,00	5,6
2004-09-18 21:00	95	39	100	3,1	19,63	9,52	146,2	1002,51	9,07	7,36	19,55	13,25	5,0	0,51	6,1
2004-09-18 21:30	112	39	100	3,9	19,63	9,42	147,7	1002,51	8,97	5,50	19,55	13,15	6,4	2,03	7,6
2004-09-18 22:00	156	39	100	6,2	19,63	9,52	148,7	1001,51	9,07	2,51	19,55	13,25	6,9	2,54	8,6
2004-09-18 22:30	114	39	100	3,3	19,63	9,72	148,7	1000,51	9,27	6,72	19,55	13,45	6,8	1,02	8,6
2004-09-18 23:00	153	40	100	4,1	19,73	10,02	149,7	1000,51	9,57	5,35	19,69	13,75	7,5	1,02	9,7
2004-09-18 23:30	123	40	100	4,7	19,93	10,12	149,7	1000,51	9,67	4,66	19,89	13,85	7,5	1,02	9,7
2004-09-19 00:00	148	40	100	4,5	19,93	10,22	149,7	999,51	9,77	4,79	19,89	13,95	9,0	0,00	0,0
2004-09-19 00:30	88	40	100	4,5	19,83	10,22	149,7	999,51	9,77	4,79	19,79	13,95	7,1	0,00	0,0
2004-09-19 01:00	145	41	100	5,4	19,83	10,22	149,7	999,51	9,77	3,87	19,84	13,95	7,3	0,00	0,0
2004-09-19 01:30	129	41	100	4,3	20,23	10,22	149,7	998,51	9,77	5,59	20,24	13,95	6,6	0,00	0,0
2004-09-19 02:00	150	41	100	4,1	20,63	10,22	149,7	998,51	9,77	5,59	20,64	13,95	7,1	0,00	0,0
2004-09-19 02:30	141	41	100	3,3	20,93	10,32	149,7	997,50	9,87	7,39	20,94	14,05	6,2	0,00	0,0
2004-09-19 03:00	140	40	100	4,3	21,33	10,42	149,7	997,50	9,97	5,83	21,29	14,15	6,6	0,00	0,0
2004-09-19 03:30	146	40	100	5,0	21,33	10,42	149,7	997,50	9,97	4,58	21,29	14,15	6,9	0,00	0,0
2004-09-19 04:00	152	40	100	3,9	21,13	10,52	149,7	996,50	10,07	6,78	21,09	14,25	6,6	0,00	0,0
2004-09-19 04:30	138	40	100	2,4	20,93	10,42	150,2	996,50	9,97	9,19	20,89	14,15	6,0	0,51	0,5
2004-09-19 05:00	138	40	100	3,0	20,73	10,52	151,2	996,50	10,07	8,46	20,69	14,25	5,6	1,52	1,5
2004-09-19 05:30	191	41	100	3,1	20,53	10,52	151,2	996,50	10,07	8,46	20,54	14,25	4,9	1,02	1,5
2004-09-19 06:00	310	41	100	3,1	20,33	9,32	151,2	997,50	8,87	7,14	20,34	13,05	6,6	0,00	1,5
2004-09-19 06:30	322	41	100	3,0	20,23	8,12	151,2	997,50	7,67	5,83	20,24	11,85	5,0	0,00	1,5
2004-09-19 07:00	314	41	99	1,8	20,13	8,02	151,2	997,50	7,42	8,02	20,14	11,66	3,3	0,00	1,5
2004-09-19 07:30	335	42	100	0,0	20,13	8,12	151,2	997,50	7,67	8,12	20,18	11,85	1,2	0,00	1,5
2004-09-19 08:00	335	42	100	0,0	20,33	8,22	151,2	998,51	7,77	8,22	20,38	11,95	1,4	0,00	1,5
2004-09-19 08:30	335	42	100	0,0	20,63	8,32	151,2	998,51	7,87	8,32	20,68	12,05	1,8	0,00	1,5
2004-09-19 09:00	160	42	100	1,6	20,93	8,52	151,2	998,51	8,07	8,52	20,98	12,25	2,4	0,00	1,5
2004-09-19 09:30	141	41	100	1,6	21,13	8,82	151,2	999,51	8,37	8,82	21,14	12,55	3,0	0,00	1,5
2004-09-19 10:00	183	41	100	1,6	21,03	9,52	151,2	999,51	9,07	9,52	21,04	13,25	3,0	0,00	1,5
2004-09-19 10:30	182	40	100	2,0	20,93	9,72	151,2	998,51	9,27	9,72	20,89	13,45	2,8	0,00	1,5
2004-09-19 11:00	186	40	100	2,0	20,73	10,02	151,2	999,51	9,57	10,02	20,69	13,75	3,1	0,00	1,5
2004-09-19 11:30	166	40	96	2,8	20,53	10,52	151,2	999,51	9,44	8,46	20,49	13,91	3,7	0,00	1,5

Datum	Vindriktning °	Luftfukt inne Rh%	Luftfukt ute Rh%	Vindhastighet m/s	Temp inne °C	Temp ute °C	Nederb. året mm	Lufttryck Mbar	Daggpunkt °C	Kyleffekt °C	Vix inne °C	Vix ute °C	Vindby m/s	Korr lufttryck	Regn/dygn mm
2004-09-19 12:00	191	40	92	1,4	20,43	10,92	151,2	998,51	9,18	10,92	20,39	13,98	3,1	0,00	1,5
2004-09-19 12:30	144	41	88	1,4	20,23	11,42	151,2	998,51	8,99	11,42	20,24	14,16	3,3	0,00	1,5
2004-09-19 13:00	132	41	85	2,4	20,13	12,32	151,2	998,51	9,34	11,19	20,14	14,83	3,5	0,00	1,5
2004-09-19 13:30	148	41	81	3,3	20,03	12,32	151,2	999,51	8,60	9,65	20,04	14,53	4,1	0,00	1,5
2004-09-19 14:00	143	41	80	2,2	20,03	12,92	151,2	999,51	8,99	12,92	20,04	15,06	4,9	0,00	1,5
2004-09-19 14:30	138	41	72	3,3	19,93	13,73	151,2	999,51	8,14	11,24	19,94	15,30	5,4	0,00	1,5
2004-09-19 15:00	167	41	75	2,0	19,93	13,02	151,2	999,51	8,10	13,02	19,94	14,80	4,9	0,00	1,5
2004-09-19 15:30	165	41	68	0,0	19,83	13,73	151,2	999,51	7,27	13,73	19,84	15,04	4,3	0,00	1,5
2004-09-19 16:00	165	41	70	2,4	19,83	13,73	151,2	998,51	7,71	12,67	19,84	15,17	3,9	0,00	1,5
2004-09-19 16:30	143	41	67	2,6	19,83	13,73	151,2	998,51	7,04	12,67	19,84	14,98	4,7	0,00	1,5
2004-09-19 17:00	199	41	68	2,4	19,73	13,73	151,2	998,51	7,27	12,67	19,74	15,04	3,9	0,00	1,5
2004-09-19 17:30	143	41	70	0,0	19,73	12,62	151,2	998,51	6,66	12,62	19,74	14,07	4,1	0,00	1,5
2004-09-19 18:00	140	41	78	0,0	19,63	11,72	151,2	998,51	7,44	11,72	19,64	13,71	2,0	0,00	1,5
2004-09-19 18:30	138	41	78	0,0	19,63	11,62	151,2	998,51	7,34	11,62	19,64	13,61	1,8	0,00	1,5
2004-09-19 19:00	137	41	85	0,0	19,63	10,22	151,2	998,51	7,29	10,22	19,64	12,72	1,2	0,00	1,5
2004-09-19 19:30	136	41	89	0,0	19,53	9,12	151,2	998,51	6,90	9,12	19,54	11,93	0,0	0,00	1,5
2004-09-19 20:00	104	41	89	0,0	19,53	8,62	151,2	999,51	6,41	8,62	19,54	11,43	0,0	0,00	1,5
2004-09-19 20:30	104	41	90	0,0	19,43	8,12	151,2	999,51	6,09	8,12	19,44	11,01	0,0	0,00	1,5
2004-09-19 21:00	105	41	89	0,0	19,43	7,62	151,2	999,51	5,43	7,62	19,44	10,43	0,0	0,00	1,5
2004-09-19 21:30	94	42	90	0,0	19,43	7,32	151,2	999,51	5,30	7,32	19,48	10,21	0,0	0,00	1,5
2004-09-19 22:00	114	42	89	0,0	19,33	7,32	151,2	999,51	5,13	7,32	19,38	10,13	0,0	0,00	1,5
2004-09-19 22:30	117	42	89	0,0	19,33	6,62	151,2	999,51	4,45	6,62	19,38	9,43	0,0	0,00	1,5
2004-09-19 23:00	129	42	92	0,0	19,23	6,22	151,2	999,51	4,54	6,22	19,28	9,27	1,2	0,00	1,5
2004-09-19 23:30	129	42	94	0,0	19,23	5,82	151,2	999,51	4,46	5,82	19,28	9,04	0,0	0,00	1,5
2004-09-20 00:00	129	41	94	0,0	19,23	5,72	151,2	999,51	4,37	5,72	19,24	8,94	0,0	0,00	0,0
2004-09-20 00:30	129	41	96	0,0	19,23	5,52	151,2	999,51	4,48	5,52	19,24	8,90	0,0	0,00	0,0
2004-09-20 01:00	116	41	98	0,0	19,13	5,12	151,2	999,51	4,38	5,12	19,14	8,67	1,2	0,00	0,0
2004-09-20 01:30	118	41	98	0,0	19,23	4,92	151,2	999,51	4,19	4,92	19,24	8,47	1,6	0,00	0,0
2004-09-20 02:00	121	41	100	1,2	19,53	5,32	151,2	999,51	4,88	5,32	19,54	9,05	1,8	0,00	0,0
2004-09-20 02:30	106	41	99	0,0	19,93	5,02	151,2	999,51	4,43	5,02	19,94	8,66	1,8	0,00	0,0
2004-09-20 03:00	116	41	99	1,2	20,23	4,92	151,2	999,51	4,33	4,92	20,24	8,56	2,2	0,00	0,0
2004-09-20 03:30	119	40	100	1,4	20,53	4,92	151,2	999,51	4,48	4,92	20,49	8,65	1,8	0,00	0,0
2004-09-20 04:00	109	40	100	1,2	20,73	5,22	151,2	998,51	4,78	5,22	20,69	8,95	2,4	0,00	0,0
2004-09-20 04:30	152	39	100	1,6	20,63	5,22	151,2	998,51	4,78	5,22	20,55	8,95	3,3	0,00	0,0
2004-09-20 05:00	104	39	100	1,4	20,53	5,12	151,2	998,51	4,68	5,12	20,45	8,85	3,0	0,00	0,0
2004-09-20 05:30	102	39	100	0,0	20,33	4,92	151,2	998,51	4,48	4,92	20,25	8,65	2,4	0,00	0,0
2004-09-20 06:00	82	39	100	2,0	20,13	5,32	151,2	998,51	4,88	5,32	20,05	9,05	2,8	0,00	0,0
2004-09-20 06:30	134	39	100	1,2	19,93	5,32	151,2	997,50	4,88	5,32	19,85	9,05	3,5	0,00	0,0
2004-09-20 07:00	111	39	100	3,5	19,83	5,62	151,2	997,50	5,18	2,08	19,75	9,35	6,6	0,00	0,0
2004-09-20 07:30	139	39	100	4,5	19,73	5,92	151,2	997,50	5,48	-0,54	19,65	9,65	5,8	0,00	0,0
2004-09-20 08:00	161	39	100	3,3	19,83	6,42	151,2	997,50	5,98	2,99	19,75	10,15	6,2	0,00	0,0
2004-09-20 08:30	145	39	98	3,9	20,13	6,52	151,2	997,50	5,78	2,12	20,05	10,08	6,6	0,00	0,0
2004-09-20 09:00	143	39	98	3,5	20,43	7,22	151,2	997,50	6,47	3,89	20,35	10,78	6,6	0,00	0,0
2004-09-20 09:30	122	38	92	3,9	20,63	8,22	151,2	997,50	6,52	4,10	20,50	11,28	6,2	0,00	0,0
2004-09-20 10:00	140	38	86	3,9	20,73	8,52	151,2	996,50	5,80	4,45	20,60	11,10	6,9	0,00	0,0
2004-09-20 10:30	157	37	84	3,7	20,63	9,22	151,2	996,50	6,13	5,27	20,46	11,65	8,1	0,00	0,0

Datum	Vindriktning °	Luftfukt inne Rh%	Luftfukt ute Rh%	Vindhastighet m/s	Temp inne °C	Temp ute °C	Nederb. året mm	Lufttryck Mbar	Daggpunkt °C	Kyleffekt °C	Vix inne °C	Vix ute °C	Vindby m/s	Korr lufttryck	Regn/dygn mm
2004-09-20 11:00	109	38	86	4,3	20,43	9,62	151,2	996,50	6,88	4,87	20,30	12,20	8,3	0,00	0,0
2004-09-20 11:30	141	38	82	6,6	20,23	9,92	151,2	996,50	6,45	2,56	20,10	12,20	6,9	0,00	0,0
2004-09-20 12:00	114	38	83	5,4	20,03	9,72	151,8	995,50	6,44	3,23	19,90	12,07	8,9	0,51	0,5
2004-09-20 12:30	155	38	84	5,8	19,93	9,72	151,8	995,50	6,62	3,23	19,80	12,15	7,7	0,51	0,5
2004-09-20 13:00	158	38	85	4,1	19,73	9,62	151,8	995,50	6,70	4,87	19,60	12,12	7,7	0,00	0,5
2004-09-20 13:30	130	38	84	3,3	19,63	9,72	151,8	995,50	6,62	6,72	19,50	12,15	7,7	0,00	0,5
2004-09-20 14:00	141	38	83	4,1	19,53	10,22	151,8	995,50	6,93	5,59	19,40	12,57	9,2	0,00	0,5
2004-09-20 14:30	133	38	82	4,9	19,43	10,62	151,8	994,50	7,13	5,28	19,30	12,90	8,9	0,00	0,5
2004-09-20 15:00	144	38	86	5,0	19,33	10,42	151,8	994,50	7,66	4,58	19,20	13,00	8,1	0,00	0,5
2004-09-20 15:30	154	38	89	4,9	19,23	10,02	151,8	994,50	7,79	4,54	19,10	12,84	7,5	0,00	0,5
2004-09-20 16:00	74	39	90	5,2	19,23	9,82	151,8	994,50	7,76	3,82	19,15	12,72	8,1	0,00	0,5
2004-09-20 16:30	89	39	89	3,7	19,13	9,82	151,8	993,50	7,59	5,97	19,05	12,64	6,6	0,00	0,5
2004-09-20 17:00	103	39	89	2,8	19,13	9,92	151,8	993,50	7,69	7,80	19,05	12,74	7,1	0,00	0,5
2004-09-20 17:30	105	39	91	2,2	19,03	9,82	151,8	992,50	7,93	9,82	18,95	12,80	7,9	0,00	0,5
2004-09-20 18:00	141	39	95	3,5	19,03	9,42	151,8	992,50	8,19	6,38	18,95	12,72	8,1	0,00	0,5
2004-09-20 18:30	134	39	98	4,5	19,03	9,22	151,8	992,50	8,46	3,55	18,95	12,78	6,9	0,00	0,5
2004-09-20 19:00	127	39	100	5,2	19,03	8,92	151,8	991,50	8,47	2,69	18,95	12,65	6,2	0,00	0,5
2004-09-20 19:30	134	39	100	4,9	19,03	8,82	151,8	991,50	8,37	3,05	18,95	12,55	7,1	0,00	0,5
2004-09-20 20:00	164	39	100	5,2	19,13	8,82	151,8	991,50	8,37	2,57	19,05	12,55	7,3	0,00	0,5
2004-09-20 20:30	119	39	100	2,6	19,23	8,92	151,8	991,50	8,47	7,60	19,15	12,65	6,6	0,00	0,5
2004-09-20 21:00	134	39	100	5,8	19,43	9,02	151,8	990,50	8,57	2,34	19,35	12,75	6,9	0,00	0,5
2004-09-20 21:30	160	39	100	3,7	19,63	9,02	151,8	990,50	8,57	5,03	19,55	12,75	7,5	0,00	0,5
2004-09-20 22:00	138	39	100	4,1	19,83	9,12	151,8	989,50	8,67	4,26	19,75	12,85	6,9	0,00	0,5
2004-09-20 22:30	140	39	100	4,9	19,93	9,12	151,8	989,50	8,67	3,42	19,85	12,85	7,3	0,00	0,5
2004-09-20 23:00	110	39	100	3,3	20,23	9,12	151,8	989,50	8,67	6,04	20,15	12,85	7,3	0,00	0,5
2004-09-20 23:30	114	39	100	4,5	20,33	9,22	151,8	989,50	8,77	3,55	20,25	12,95	7,3	0,00	0,5
2004-09-21 00:00	128	39	100	2,2	20,33	9,22	151,8	988,50	8,77	9,22	20,25	12,95	7,1	0,00	0,0
2004-09-21 00:30	155	39	100	2,2	20,33	9,12	151,8	988,50	8,67	9,12	20,25	12,85	5,8	0,00	0,0
2004-09-21 01:00	120	39	100	3,0	20,23	8,92	151,8	988,50	8,47	6,71	20,15	12,65	7,5	0,00	0,0
2004-09-21 01:30	120	39	100	3,3	20,23	8,82	151,8	988,50	8,37	5,70	20,15	12,55	7,1	0,00	0,0
2004-09-21 02:00	122	39	100	2,6	20,23	8,72	151,8	988,50	8,27	7,39	20,15	12,45	6,4	0,00	0,0
2004-09-21 02:30	134	39	100	2,4	20,33	8,62	151,8	987,50	8,17	7,29	20,25	12,35	5,4	0,00	0,0
2004-09-21 03:00	80	39	100	4,3	20,53	8,62	151,8	987,50	8,17	3,66	20,45	12,35	5,0	0,00	0,0
2004-09-21 03:30	131	38	100	2,0	20,63	8,52	151,8	987,50	8,07	8,52	20,50	12,25	5,6	0,00	0,0
2004-09-21 04:00	103	38	100	2,6	20,73	8,52	151,8	987,50	8,07	7,18	20,60	12,25	5,0	0,00	0,0
2004-09-21 04:30	97	38	100	2,6	20,93	8,42	151,8	986,50	7,97	7,07	20,80	12,15	4,3	0,00	0,0
2004-09-21 05:00	92	38	100	2,0	21,03	8,42	151,8	986,50	7,97	8,42	20,90	12,15	5,2	0,00	0,0
2004-09-21 05:30	141	38	100	2,0	21,03	8,42	151,8	986,50	7,97	8,42	20,90	12,15	4,5	0,00	0,0
2004-09-21 06:00	143	38	100	3,1	20,93	8,32	153,3	985,50	7,87	6,05	20,80	12,05	3,9	1,52	1,5
2004-09-21 06:30	91	38	100	1,8	20,83	8,32	153,3	985,50	7,87	8,32	20,70	12,05	3,7	1,52	1,5
2004-09-21 07:00	79	38	100	2,2	20,73	8,32	153,3	985,50	7,87	8,32	20,60	12,05	3,3	0,00	1,5
2004-09-21 07:30	103	38	100	1,6	20,63	8,32	153,8	985,50	7,87	8,32	20,50	12,05	3,1	0,00	2,0
2004-09-21 08:00	87	38	100	2,0	20,63	8,32	154,8	985,50	7,87	8,32	20,50	12,05	3,3	1,02	3,0
2004-09-21 08:30	66	39	100	1,6	20,53	8,22	155,3	985,50	7,77	8,22	20,45	11,95	3,1	1,52	3,6
2004-09-21 09:00	72	39	100	2,0	20,43	8,32	156,3	985,50	7,87	8,32	20,35	12,05	3,5	1,52	4,6
2004-09-21 09:30	100	39	100	1,6	20,43	8,22	156,8	985,50	7,77	8,22	20,35	11,95	3,0	1,52	5,1

Datum	Vindriktning °	Luftfukt inne Rh%	Luftfukt ute Rh%	Vindhastighet m/s	Temp inne °C	Temp ute °C	Nederb. året mm	Lufttryck Mbar	Daggpunkt °C	Kyleffekt °C	Vix inne °C	Vix ute °C	Vindby m/s	Korr lufttryck	Regn/dygn mm
2004-09-21 10:00	115	39	100	1,4	20,43	8,32	157,8	985,50	7,87	8,32	20,35	12,05	3,1	1,52	6,1
2004-09-21 10:30	39	39	100	1,2	20,33	8,52	158,4	985,50	8,07	8,52	20,25	12,25	2,8	1,52	6,6
2004-09-21 11:00	90	39	100	1,8	20,33	8,62	159,4	985,50	8,17	8,62	20,25	12,35	3,1	1,52	7,6
2004-09-21 11:30	103	39	100	1,6	20,23	8,82	159,4	985,50	8,37	8,82	20,15	12,55	2,8	1,02	7,6
2004-09-21 12:00	88	39	100	1,4	20,23	9,02	159,4	985,50	8,57	9,02	20,15	12,75	3,0	0,00	7,6
2004-09-21 12:30	58	39	100	1,2	20,13	9,02	159,4	985,50	8,57	9,02	20,05	12,75	3,1	0,00	7,6
2004-09-21 13:00	103	39	100	0,0	20,13	9,92	159,4	985,50	9,47	9,92	20,05	13,65	2,8	0,00	7,6
2004-09-21 13:30	105	39	100	0,0	20,13	9,82	159,4	985,50	9,37	9,82	20,05	13,55	2,6	0,00	7,6
2004-09-21 14:00	83	39	100	1,2	20,13	9,82	159,4	985,50	9,37	9,82	20,05	13,55	2,4	0,00	7,6
2004-09-21 14:30	75	40	100	0,0	20,03	10,12	159,4	985,50	9,67	10,12	19,99	13,85	2,0	0,00	7,6
2004-09-21 15:00	23	39	100	0,0	19,93	10,12	159,4	985,50	9,67	10,12	19,85	13,85	2,0	0,00	7,6
2004-09-21 15:30	325	40	100	1,4	19,83	10,12	159,4	985,50	9,67	10,12	19,79	13,85	2,0	0,00	7,6
2004-09-21 16:00	311	40	100	1,6	19,83	10,12	159,4	985,50	9,67	10,12	19,79	13,85	2,8	0,00	7,6
2004-09-21 16:30	316	40	100	1,2	19,83	10,12	159,4	985,50	9,67	10,12	19,79	13,85	2,2	0,00	7,6
2004-09-21 17:00	331	40	100	1,6	19,93	9,92	159,4	985,50	9,47	9,92	19,89	13,65	2,4	0,00	7,6
2004-09-21 17:30	318	40	100	1,2	19,93	9,92	159,4	985,50	9,47	9,92	19,89	13,65	2,4	0,00	7,6
2004-09-21 18:00	329	40	100	1,6	19,93	9,82	159,4	985,50	9,37	9,82	19,89	13,55	2,6	0,00	7,6
2004-09-21 18:30	306	40	100	2,2	20,03	9,82	159,4	985,50	9,37	9,82	19,99	13,55	2,4	0,00	7,6
2004-09-21 19:00	321	40	100	1,4	20,03	9,62	159,4	985,50	9,17	9,62	19,99	13,35	2,4	0,00	7,6
2004-09-21 19:30	320	40	100	0,0	20,03	9,52	159,9	985,50	9,07	9,52	19,99	13,25	2,2	0,51	8,1
2004-09-21 20:00	320	40	100	0,0	20,13	9,32	160,9	986,50	8,87	9,32	20,09	13,05	1,8	1,52	9,1
2004-09-21 20:30	320	40	100	0,0	20,13	9,22	160,9	986,50	8,77	9,22	20,09	12,95	1,4	1,02	9,1
2004-09-21 21:00	320	40	100	0,0	20,23	9,12	160,9	986,50	8,67	9,12	20,19	12,85	0,0	0,00	9,1
2004-09-21 21:30	320	40	100	0,0	20,43	8,82	161,9	986,50	8,37	8,82	20,39	12,55	2,2	1,02	10,2
2004-09-21 22:00	320	40	100	0,0	20,73	8,62	161,9	986,50	8,17	8,62	20,69	12,35	0,0	1,02	10,2
2004-09-21 22:30	325	40	100	0,0	20,93	8,52	161,9	986,50	8,07	8,52	20,89	12,25	1,2	0,00	10,2
2004-09-21 23:00	325	40	100	0,0	20,93	8,62	161,9	986,50	8,17	8,62	20,89	12,35	1,2	0,00	10,2
2004-09-21 23:30	329	40	100	1,2	20,83	8,62	161,9	986,50	8,17	8,62	20,79	12,35	1,2	0,00	10,2
2004-09-22 00:00	337	40	100	0,0	20,93	8,62	161,9	986,50	8,17	8,62	20,89	12,35	1,4	0,00	0,0
2004-09-22 00:30	87	40	100	0,0	20,93	8,62	161,9	986,50	8,17	8,62	20,89	12,35	1,6	0,00	0,0
2004-09-22 01:00	87	40	100	0,0	20,93	8,62	161,9	986,50	8,17	8,62	20,89	12,35	0,0	0,00	0,0
2004-09-22 01:30	87	40	100	0,0	20,93	8,72	161,9	986,50	8,27	8,72	20,89	12,45	0,0	0,00	0,0
2004-09-22 02:00	87	40	100	0,0	20,83	8,72	161,9	986,50	8,27	8,72	20,79	12,45	1,4	0,00	0,0
2004-09-22 02:30	351	40	100	0,0	21,13	8,82	161,9	987,50	8,37	8,82	21,09	12,55	2,0	0,00	0,0
2004-09-22 03:00	343	40	100	1,6	21,13	8,72	161,9	986,50	8,27	8,72	21,09	12,45	2,0	0,00	0,0
2004-09-22 03:30	321	40	100	1,4	21,23	8,72	163,9	986,50	8,27	8,72	21,19	12,45	2,6	2,03	2,0
2004-09-22 04:00	322	40	100	0,0	21,33	8,62	163,9	986,50	8,17	8,62	21,29	12,35	2,2	2,03	2,0
2004-09-22 04:30	319	40	100	1,4	21,43	8,52	163,9	986,50	8,07	8,52	21,39	12,25	2,2	0,00	2,0
2004-09-22 05:00	333	40	100	1,6	21,43	8,52	163,9	986,50	8,07	8,52	21,39	12,25	2,6	0,00	2,0
2004-09-22 05:30	322	40	100	1,4	21,43	8,52	164,4	986,50	8,07	8,52	21,39	12,25	2,8	0,51	2,5
2004-09-22 06:00	312	40	100	1,2	21,43	8,42	164,4	986,50	7,97	8,42	21,39	12,15	2,4	0,51	2,5
2004-09-22 06:30	306	40	100	1,4	21,33	8,32	164,4	986,50	7,87	8,32	21,29	12,05	2,4	0,00	2,5
2004-09-22 07:00	306	40	100	1,2	21,23	8,32	165,5	987,50	7,87	8,32	21,19	12,05	1,8	1,02	3,6
2004-09-22 07:30	306	40	100	0,0	21,03	8,42	165,5	987,50	7,97	8,42	20,99	12,15	1,6	0,00	3,6
2004-09-22 08:00	307	40	100	0,0	20,93	8,22	167,0	987,50	7,77	8,22	20,89	11,95	2,0	1,52	5,1
2004-09-22 08:30	307	40	100	0,0	20,83	8,32	167,5	987,50	7,87	8,32	20,79	12,05	1,6	2,03	5,6

Datum	Vindriktning °	Luftfukt inne Rh%	Luftfukt ute Rh%	Vindhastighet m/s	Temp inne °C	Temp ute °C	Nederb. året mm	Lufftryck Mbar	Daggpunkt °C	Kyleffekt °C	Vix inne °C	Vix ute °C	Vindby m/s	Korr lufftryck	Regn/dygn mm
2004-09-22 09:00	307	40	100	0,0	20,83	8,92	168,0	987,50	8,47	8,92	20,79	12,65	0,0	1,02	6,1
2004-09-22 09:30	307	40	100	1,2	21,03	9,22	168,0	987,50	8,77	9,22	20,99	12,95	1,6	0,51	6,1
2004-09-22 10:00	344	40	100	1,6	20,93	9,22	168,0	987,50	8,77	9,22	20,89	12,95	1,8	0,00	6,1
2004-09-22 10:30	320	40	100	1,2	20,83	9,42	168,0	987,50	8,97	9,42	20,79	13,15	2,2	0,00	6,1
2004-09-22 11:00	332	40	98	1,4	20,83	9,52	168,0	987,50	8,76	9,52	20,79	13,08	2,0	0,00	6,1
2004-09-22 11:30	347	40	97	1,2	20,73	9,92	168,0	987,50	9,00	9,92	20,69	13,39	2,2	0,00	6,1
2004-09-22 12:00	328	40	93	1,4	20,63	10,32	168,0	987,50	8,76	10,32	20,59	13,46	2,2	0,00	6,1
2004-09-22 12:30	315	40	97	1,4	20,53	10,62	168,0	987,50	9,70	10,62	20,49	14,09	2,6	0,00	6,1
2004-09-22 13:00	321	41	94	1,6	20,53	10,52	168,0	987,50	9,12	10,52	20,54	13,74	3,3	0,00	6,1
2004-09-22 13:30	331	41	94	1,2	20,43	10,52	168,0	987,50	9,12	10,52	20,44	13,74	3,1	0,00	6,1
2004-09-22 14:00	345	41	94	2,2	20,53	10,72	168,0	987,50	9,31	10,72	20,54	13,94	3,9	0,00	6,1
2004-09-22 14:30	304	41	95	1,8	20,53	10,92	168,0	987,50	9,68	10,92	20,54	14,23	2,8	0,00	6,1
2004-09-22 15:00	292	41	93	1,4	20,53	10,92	168,0	987,50	9,35	10,92	20,54	14,06	2,8	0,00	6,1
2004-09-22 15:30	312	41	97	1,6	20,43	10,92	168,0	987,50	10,00	10,92	20,44	14,39	3,0	0,00	6,1
2004-09-22 16:00	296	41	96	1,8	20,33	10,92	168,0	987,50	9,84	10,92	20,34	14,31	2,8	0,00	6,1
2004-09-22 16:30	301	41	96	2,2	20,23	11,02	168,0	987,50	9,94	11,02	20,24	14,41	3,5	0,00	6,1
2004-09-22 17:00	284	41	95	2,2	20,23	10,72	168,0	987,50	9,48	10,72	20,24	14,02	3,5	0,00	6,1
2004-09-22 17:30	302	41	95	2,6	20,13	10,52	168,0	987,50	9,28	9,29	20,14	13,82	3,7	0,00	6,1
2004-09-22 18:00	305	41	96	2,4	20,13	10,12	168,0	987,50	9,04	8,87	20,14	13,51	3,1	0,00	6,1
2004-09-22 18:30	294	41	97	1,8	20,13	9,72	168,0	988,50	8,80	9,72	20,14	13,19	3,7	0,00	6,1
2004-09-22 19:00	299	41	99	2,4	20,03	9,42	168,0	988,50	8,82	8,13	20,04	13,06	3,0	0,00	6,1
2004-09-22 19:30	296	41	99	2,4	20,03	9,22	168,0	987,50	8,62	7,92	20,04	12,86	3,1	0,00	6,1
2004-09-22 20:00	296	41	100	1,8	20,03	9,12	168,0	988,50	8,67	9,12	20,04	12,85	4,5	0,00	6,1
2004-09-22 20:30	307	41	100	1,4	20,03	8,82	168,0	988,50	8,37	8,82	20,04	12,55	3,5	0,00	6,1
2004-09-22 21:00	297	41	100	1,6	20,03	8,62	168,0	988,50	8,17	8,62	20,04	12,35	3,1	0,00	6,1
2004-09-22 21:30	308	41	100	1,6	20,03	8,52	168,0	988,50	8,07	8,52	20,04	12,25	2,8	0,00	6,1
2004-09-22 22:00	305	41	100	2,6	20,13	8,32	168,0	988,50	7,87	6,97	20,14	12,05	3,1	0,00	6,1
2004-09-22 22:30	312	41	100	2,2	20,23	8,22	168,0	988,50	7,77	8,22	20,24	11,95	3,7	0,00	6,1
2004-09-22 23:00	315	41	100	1,8	20,23	8,02	168,0	988,50	7,57	8,02	20,24	11,75	3,3	0,00	6,1
2004-09-22 23:30	303	41	100	2,6	20,43	7,92	168,0	987,50	7,47	6,55	20,44	11,65	3,0	0,00	6,1
2004-09-23 00:00	253	41	100	1,4	20,43	7,92	168,0	987,50	7,47	7,92	20,44	11,65	2,8	0,00	0,0
2004-09-23 00:30	286	41	100	1,6	20,33	7,82	168,0	987,50	7,38	7,82	20,34	11,55	2,0	0,00	0,0
2004-09-23 01:00	314	41	100	0,0	20,33	7,72	168,0	987,50	7,28	7,72	20,34	11,45	2,4	0,00	0,0
2004-09-23 01:30	314	41	100	1,2	20,43	7,62	168,0	987,50	7,18	7,62	20,44	11,35	1,8	0,00	0,0
2004-09-23 02:00	313	41	100	1,4	20,63	7,52	168,0	987,50	7,08	7,52	20,64	11,25	2,2	0,00	0,0
2004-09-23 02:30	313	41	100	0,0	20,73	7,52	168,0	987,50	7,08	7,52	20,74	11,25	1,8	0,00	0,0
2004-09-23 03:00	313	40	100	1,6	20,83	7,42	168,0	986,50	6,98	7,42	20,79	11,15	1,6	0,00	0,0
2004-09-23 03:30	294	40	100	1,4	20,93	7,42	168,0	986,50	6,98	7,42	20,89	11,15	2,6	0,00	0,0
2004-09-23 04:00	325	40	100	0,0	20,93	7,42	169,0	986,50	6,98	7,42	20,89	11,15	2,4	1,02	1,0
2004-09-23 04:30	325	40	100	0,0	20,83	7,42	169,0	986,50	6,98	7,42	20,79	11,15	1,8	1,02	1,0
2004-09-23 05:00	325	40	100	0,0	20,83	7,42	169,0	986,50	6,98	7,42	20,79	11,15	1,6	0,00	1,0
2004-09-23 05:30	325	40	100	0,0	20,73	7,32	169,0	986,50	6,88	7,32	20,69	11,05	1,8	0,00	1,0
2004-09-23 06:00	325	40	100	0,0	20,53	7,32	169,0	985,50	6,88	7,32	20,49	11,05	1,6	0,00	1,0
2004-09-23 06:30	325	40	100	1,6	20,43	7,32	169,0	985,50	6,88	7,32	20,39	11,05	1,6	0,00	1,0
2004-09-23 07:00	325	40	100	0,0	20,33	7,32	169,0	985,50	6,88	7,32	20,29	11,05	1,8	0,00	1,0
2004-09-23 07:30	325	40	100	0,0	20,33	7,42	169,0	985,50	6,98	7,42	20,29	11,15	1,8	0,00	1,0

Datum	Vindriktning °	Luftfukt inne Rh%	Luftfukt ute Rh%	Vindhastighet m/s	Temp inne °C	Temp ute °C	Nederb. året mm	Lufttryck Mbar	Daggpunkt °C	Kyleffekt °C	Vix inne °C	Vix ute °C	Vindby m/s	Korr lufttryck	Regn/dygn mm
2004-09-23 08:00	286	40	100	0,0	20,23	7,52	169,5	985,50	7,08	7,52	20,19	11,25	2,0	0,51	1,5
2004-09-23 08:30	286	40	100	0,0	20,33	7,62	169,5	985,50	7,18	7,62	20,29	11,35	1,6	0,51	1,5
2004-09-23 09:00	277	40	100	1,2	20,33	7,92	170,5	985,50	7,47	7,92	20,29	11,65	2,0	1,02	2,5
2004-09-23 09:30	303	40	100	1,2	20,43	8,32	170,5	985,50	7,87	8,32	20,39	12,05	3,1	1,02	2,5
2004-09-23 10:00	301	40	100	2,4	20,53	8,62	170,5	985,50	8,17	7,29	20,49	12,35	2,4	0,00	2,5
2004-09-23 10:30	273	40	100	1,6	20,53	8,82	170,5	985,50	8,37	8,82	20,49	12,55	3,1	0,00	2,5
2004-09-23 11:00	267	40	100	2,6	20,53	8,92	170,5	985,50	8,47	7,60	20,49	12,65	3,7	0,00	2,5
2004-09-23 11:30	278	40	100	1,2	20,43	8,82	170,5	985,50	8,37	8,82	20,39	12,55	3,9	0,00	2,5
2004-09-23 12:00	256	40	100	0,0	20,33	8,92	170,5	985,50	8,47	8,92	20,29	12,65	2,6	0,00	2,5
2004-09-23 12:30	261	40	100	1,8	20,23	9,22	170,5	985,50	8,77	9,22	20,19	12,95	3,0	0,00	2,5
2004-09-23 13:00	260	40	100	1,8	20,03	9,62	170,5	985,50	9,17	9,62	19,99	13,35	2,6	0,00	2,5
2004-09-23 13:30	287	40	100	2,4	19,93	9,32	170,5	985,50	8,87	8,02	19,89	13,05	3,1	0,00	2,5
2004-09-23 14:00	300	40	100	2,2	19,83	9,32	171,1	985,50	8,87	9,32	19,79	13,05	3,7	0,51	3,0
2004-09-23 14:30	263	40	100	1,4	19,73	9,32	171,1	985,50	8,87	9,32	19,69	13,05	3,1	0,51	3,0
2004-09-23 15:00	296	40	100	2,8	19,63	9,32	171,1	985,50	8,87	7,14	19,59	13,05	3,0	0,00	3,0
2004-09-23 15:30	313	40	100	3,3	19,63	9,12	171,1	985,50	8,67	6,04	19,59	12,85	3,9	0,00	3,0
2004-09-23 16:00	287	41	100	2,4	19,53	9,02	171,1	985,50	8,57	7,71	19,54	12,75	3,9	0,00	3,0
2004-09-23 16:30	293	41	99	2,4	19,43	9,02	171,1	985,50	8,42	7,71	19,44	12,66	4,1	0,00	3,0
2004-09-23 17:00	297	41	99	3,0	19,43	9,02	171,1	985,50	8,42	6,82	19,44	12,66	4,7	0,00	3,0
2004-09-23 17:30	284	41	100	2,4	19,33	8,72	171,1	985,50	8,27	7,39	19,34	12,45	3,9	0,00	3,0
2004-09-23 18:00	276	41	100	2,6	19,43	8,62	171,1	985,50	8,17	7,29	19,44	12,35	3,3	0,00	3,0
2004-09-23 18:30	302	41	100	2,0	19,43	8,52	171,1	985,50	8,07	8,52	19,44	12,25	3,3	0,00	3,0
2004-09-23 19:00	298	41	100	2,2	19,63	8,42	171,1	985,50	7,97	8,42	19,64	12,15	3,3	0,00	3,0
2004-09-23 19:30	291	41	100	1,6	19,73	8,12	171,1	985,50	7,67	8,12	19,74	11,85	3,7	0,00	3,0
2004-09-23 20:00	271	41	100	1,2	19,83	7,92	171,1	985,50	7,47	7,92	19,84	11,65	2,4	0,00	3,0
2004-09-23 20:30	298	41	100	1,6	19,93	7,82	171,1	985,50	7,38	7,82	19,94	11,55	2,6	0,00	3,0
2004-09-23 21:00	299	40	100	0,0	20,03	7,72	171,1	985,50	7,28	7,72	19,99	11,45	3,0	0,00	3,0
2004-09-23 21:30	298	40	100	1,6	20,03	7,72	171,1	985,50	7,28	7,72	19,99	11,45	2,0	0,00	3,0
2004-09-23 22:00	320	40	100	0,0	20,13	7,62	171,1	985,50	7,18	7,62	20,09	11,35	2,8	0,00	3,0
2004-09-23 22:30	320	40	100	1,2	20,13	7,52	171,1	985,50	7,08	7,52	20,09	11,25	1,4	0,00	3,0
2004-09-23 23:00	308	40	100	1,4	20,23	7,52	172,6	986,50	7,08	7,52	20,19	11,25	2,2	1,52	4,6
2004-09-23 23:30	306	40	100	2,4	20,23	7,52	172,6	986,50	7,08	6,12	20,19	11,25	3,3	1,52	4,6
2004-09-24 00:00	317	40	100	2,2	20,23	7,42	172,6	986,50	6,98	7,42	20,19	11,15	3,0	0,00	0,0
2004-09-24 00:30	295	40	100	2,0	20,33	7,42	173,1	986,50	6,98	7,42	20,29	11,15	3,3	0,51	0,5
2004-09-24 01:00	297	40	100	2,0	20,33	7,42	173,1	986,50	6,98	7,42	20,29	11,15	3,1	0,51	0,5
2004-09-24 01:30	267	40	100	1,4	20,33	7,32	174,1	986,50	6,88	7,32	20,29	11,05	2,8	1,02	1,5
2004-09-24 02:00	297	40	100	1,2	20,33	7,12	174,1	985,50	6,68	7,12	20,29	10,85	2,6	1,02	1,5
2004-09-24 02:30	278	40	100	1,6	20,33	7,02	174,6	985,50	6,58	7,02	20,29	10,75	2,4	0,51	2,0
2004-09-24 03:00	266	40	100	0,0	20,33	6,92	175,6	985,50	6,48	6,92	20,29	10,65	2,4	1,52	3,0
2004-09-24 03:30	266	40	100	0,0	20,33	6,92	176,1	985,50	6,48	6,92	20,29	10,65	2,0	1,52	3,6
2004-09-24 04:00	266	40	100	0,0	20,33	6,92	176,1	985,50	6,48	6,92	20,29	10,65	1,4	0,51	3,6
2004-09-24 04:30	266	40	100	0,0	20,33	6,92	176,1	985,50	6,48	6,92	20,29	10,65	1,4	0,00	3,6
2004-09-24 05:00	266	40	100	1,4	20,33	7,02	176,1	985,50	6,58	7,02	20,29	10,75	2,2	0,00	3,6
2004-09-24 05:30	306	40	100	1,4	20,33	7,12	176,1	985,50	6,68	7,12	20,29	10,85	2,4	0,00	3,6
2004-09-24 06:00	356	40	100	1,6	20,33	7,32	176,1	985,50	6,88	7,32	20,29	11,05	3,0	0,00	3,6
2004-09-24 06:30	314	40	100	1,6	20,33	7,42	176,1	985,50	6,98	7,42	20,29	11,15	2,6	0,00	3,6

Datum	Vindriktning °	Luftfukt inne Rh%	Luftfukt ute Rh%	Vindhastighet m/s	Temp inne °C	Temp ute °C	Nederb. året mm	Lufttryck Mbar	Daggpunkt °C	Kyleffekt °C	Vix inne °C	Vix ute °C	Vindby m/s	Korr lufttryck	Regn/dygn mm
2004-09-24 07:00	303	40	100	2,2	20,33	7,52	176,1	985,50	7,08	7,52	20,29	11,25	3,1	0,00	3,6
2004-09-24 07:30	336	40	100	1,8	20,33	7,52	176,1	986,50	7,08	7,52	20,29	11,25	2,4	0,00	3,6
2004-09-24 08:00	253	40	100	1,6	20,43	7,52	176,1	986,50	7,08	7,52	20,39	11,25	2,8	0,00	3,6
2004-09-24 08:30	313	40	100	1,6	20,43	7,62	176,1	987,50	7,18	7,62	20,39	11,35	2,6	0,00	3,6
2004-09-24 09:00	315	40	100	2,0	20,43	7,82	176,1	987,50	7,38	7,82	20,39	11,55	2,6	0,00	3,6
2004-09-24 09:30	297	40	100	1,6	20,43	8,02	176,1	988,50	7,57	8,02	20,39	11,75	2,2	0,00	3,6
2004-09-24 10:00	294	40	100	1,8	20,33	8,42	176,1	988,50	7,97	8,42	20,29	12,15	3,0	0,00	3,6
2004-09-24 10:30	303	40	100	1,4	20,33	8,92	176,1	988,50	8,47	8,92	20,29	12,65	4,1	0,00	3,6
2004-09-24 11:00	332	40	100	2,6	20,23	9,02	177,1	989,50	8,57	7,71	20,19	12,75	3,5	1,02	4,6
2004-09-24 11:30	333	40	93	3,0	20,13	8,82	177,1	989,50	7,27	6,60	20,09	11,96	4,3	1,02	4,6
2004-09-24 12:00	304	40	94	2,2	20,03	9,12	177,1	990,50	7,73	9,12	19,99	12,34	3,5	0,00	4,6
2004-09-24 12:30	301	40	99	2,4	19,93	9,12	177,1	990,50	8,52	7,81	19,89	12,76	2,8	0,00	4,6
2004-09-24 13:00	301	40	98	2,8	19,83	8,72	177,1	990,50	7,97	6,49	19,79	12,28	3,9	0,00	4,6
2004-09-24 13:30	302	40	100	1,8	19,73	8,62	177,1	991,50	8,17	8,62	19,69	12,35	4,5	0,00	4,6
2004-09-24 14:00	315	40	100	2,8	19,63	8,62	177,7	991,50	8,17	6,38	19,59	12,35	3,3	0,51	5,1
2004-09-24 14:30	293	40	100	2,8	19,63	8,62	177,7	991,50	8,17	6,38	19,59	12,35	4,1	0,51	5,1
2004-09-24 15:00	295	40	100	2,0	19,53	8,52	178,7	991,50	8,07	8,52	19,49	12,25	3,7	1,02	6,1
2004-09-24 15:30	311	40	100	2,2	19,53	8,62	179,2	991,50	8,17	8,62	19,49	12,35	3,5	1,52	6,6
2004-09-24 16:00	328	40	100	1,6	19,63	8,82	180,2	991,50	8,37	8,82	19,59	12,55	3,0	1,52	7,6
2004-09-24 16:30	315	40	99	2,4	19,73	8,62	180,2	992,50	8,02	7,29	19,69	12,26	4,3	1,02	7,6
2004-09-24 17:00	317	40	99	2,4	19,83	8,62	180,2	992,50	8,02	7,29	19,79	12,26	3,5	0,00	7,6
2004-09-24 17:30	298	40	98	2,8	20,03	8,52	180,2	993,50	7,77	6,27	19,99	12,08	3,7	0,00	7,6
2004-09-24 18:00	305	40	98	2,2	20,13	8,42	180,2	993,50	7,67	8,42	20,09	11,98	3,5	0,00	7,6
2004-09-24 18:30	297	40	96	3,5	20,13	8,42	180,2	993,50	7,36	5,25	20,09	11,81	5,0	0,00	7,6
2004-09-24 19:00	296	40	95	2,2	20,03	8,22	180,2	994,50	7,00	8,22	19,99	11,52	4,1	0,00	7,6
2004-09-24 19:30	297	40	98	2,8	20,03	8,02	180,2	994,50	7,27	5,72	19,99	11,58	3,9	0,00	7,6
2004-09-24 20:00	294	40	97	2,0	19,93	8,12	180,2	994,50	7,21	8,12	19,89	11,59	3,3	0,00	7,6
2004-09-24 20:30	307	40	93	2,2	19,83	8,12	180,2	995,50	6,58	8,12	19,79	11,26	4,5	0,00	7,6
2004-09-24 21:00	310	40	95	2,4	19,73	8,02	180,2	995,50	6,80	6,65	19,69	11,32	4,3	0,00	7,6
2004-09-24 21:30	298	40	95	1,4	19,63	7,92	180,2	995,50	6,70	7,92	19,59	11,22	3,3	0,00	7,6
2004-09-24 22:00	248	40	98	1,8	19,53	7,72	180,2	996,50	6,97	7,72	19,49	11,28	3,0	0,00	7,6
2004-09-24 22:30	307	40	98	2,6	19,53	7,72	180,2	996,50	6,97	6,34	19,49	11,28	3,7	0,00	7,6
2004-09-24 23:00	309	40	97	3,9	19,53	7,72	180,2	996,50	6,82	3,52	19,49	11,19	5,2	0,00	7,6
2004-09-24 23:30	297	40	100	3,5	19,93	7,42	180,2	996,50	6,98	4,12	19,89	11,15	4,9	0,00	7,0
2004-09-25 00:00	305	40	100	1,8	19,83	7,12	180,2	996,50	6,68	7,12	19,79	10,85	3,7	1,02	0,0
2004-09-25 00:30	284	40	100	2,6	19,73	7,12	180,2	996,50	6,68	5,70	19,69	10,85	4,3	0,00	0,0
2004-09-25 01:00	300	40	100	2,4	19,63	7,32	180,2	997,50	6,88	5,91	19,59	11,05	4,3	0,00	0,0
2004-09-25 01:30	299	40	100	2,6	19,53	7,22	180,2	997,50	6,78	5,81	19,49	10,95	3,9	0,00	0,0
2004-09-25 02:00	291	40	100	3,1	19,73	7,12	180,2	997,50	6,68	4,74	19,69	10,85	3,9	0,00	0,0
2004-09-25 02:30	304	40	100	2,2	19,93	7,12	180,2	997,50	6,68	7,12	19,89	10,85	4,3	0,00	0,0
2004-09-25 03:00	302	40	100	3,0	20,33	7,02	180,2	997,50	6,58	4,63	20,29	10,75	3,5	0,00	0,0
2004-09-25 03:30	313	40	100	2,0	20,73	7,02	180,2	998,51	6,58	7,02	20,69	10,75	3,3	0,00	0,0
2004-09-25 04:00	309	40	100	1,6	20,93	7,02	180,2	998,51	6,58	7,02	20,89	10,75	3,1	0,00	0,0
2004-09-25 04:30	291	40	100	2,8	21,03	7,02	180,2	998,51	6,58	4,63	20,99	10,75	3,3	0,00	0,0
2004-09-25 05:00	322	40	100	1,8	20,93	6,92	180,2	998,51	6,48	6,92	20,89	10,65	3,0	0,00	0,0
2004-09-25 05:30	337	40	100	1,6	20,83	6,82	180,2	999,51	6,38	6,82	20,79	10,55	3,0	0,00	0,0

Datum	Vindriktning °	Luftfukt inne Rh%	Luftfukt ute Rh%	Vindhastighet m/s	Temp inne °C	Temp ute °C	Nederb. året mm	Lufttryck Mbar	Daggpunkt °C	Kyleffekt °C	Vix inne °C	Vix ute °C	Vindby m/s	Korr lufttryck	Regn/dygn mm
2004-09-25 06:00	331	40	100	1,8	20,63	6,72	180,2	999,51	6,28	6,72	20,59	10,45	3,9	0,00	0,0
2004-09-25 06:30	332	40	100	2,0	20,43	6,62	180,2	999,51	6,18	6,62	20,39	10,35	4,5	0,00	0,0
2004-09-25 07:00	345	40	100	2,4	20,33	6,62	180,2	999,51	6,18	5,17	20,29	10,35	4,1	0,00	0,0
2004-09-25 07:30	325	40	100	0,0	20,13	6,62	180,2	999,51	6,18	6,62	20,09	10,35	3,1	0,00	0,0
2004-09-25 08:00	336	40	100	1,2	20,03	6,62	180,2	999,51	6,18	6,62	19,99	10,35	2,4	0,00	0,0
2004-09-25 08:30	302	40	100	1,4	19,93	6,72	180,2	1000,51	6,28	6,72	19,89	10,45	2,6	0,00	0,0
2004-09-25 09:00	302	41	100	1,4	20,13	6,82	180,2	1000,51	6,38	6,82	20,14	10,55	2,0	0,00	0,0
2004-09-25 09:30	319	41	100	2,4	20,13	6,92	180,2	1000,51	6,48	5,49	20,14	10,65	2,6	0,00	0,0
2004-09-25 10:00	317	41	100	2,0	20,33	7,02	180,2	1000,51	6,58	7,02	20,34	10,75	2,8	0,00	0,0
2004-09-25 10:30	319	41	100	1,8	20,43	7,02	180,7	1000,51	6,58	7,02	20,44	10,75	2,6	0,51	0,5
2004-09-25 11:00	309	41	100	1,2	20,63	7,02	180,7	1001,51	6,58	7,02	20,64	10,75	2,6	0,51	0,5
2004-09-25 11:30	297	41	100	1,8	21,03	7,22	181,7	1001,51	6,78	7,22	21,04	10,95	3,3	1,02	1,5
2004-09-25 12:00	315	40	100	4,5	21,03	7,02	182,7	1001,51	6,58	0,82	20,99	10,75	5,2	2,03	2,5
2004-09-25 12:30	293	40	100	3,0	20,93	7,12	182,7	1001,51	6,68	4,74	20,89	10,85	6,4	1,02	2,5
2004-09-25 13:00	319	39	100	3,0	20,83	7,42	182,7	1001,51	6,98	5,07	20,75	11,15	5,2	0,00	2,5
2004-09-25 13:30	298	39	100	4,1	20,63	7,72	182,7	1002,51	7,28	2,58	20,55	11,45	6,4	0,00	2,5
2004-09-25 14:00	280	39	98	2,0	20,53	8,32	182,7	1002,51	7,57	8,32	20,45	11,88	5,4	0,00	2,5
2004-09-25 14:30	315	39	92	3,0	20,43	8,12	182,7	1002,51	6,42	5,83	20,35	11,18	7,1	0,00	2,5
2004-09-25 15:00	315	39	94	2,6	20,33	8,12	182,7	1002,51	6,74	6,76	20,25	11,34	3,9	0,00	2,5
2004-09-25 15:30	308	39	93	1,8	20,23	8,22	182,7	1002,51	6,68	8,22	20,15	11,36	3,9	0,00	2,5
2004-09-25 16:00	278	39	89	3,1	20,23	8,42	182,7	1002,51	6,22	6,16	20,15	11,23	5,2	0,00	2,5
2004-09-25 16:30	299	39	89	3,0	20,13	8,22	182,7	1002,51	6,02	5,94	20,05	11,03	4,9	0,00	2,5
2004-09-25 17:00	294	39	88	3,9	20,03	8,12	182,7	1002,51	5,75	3,98	19,95	10,86	5,6	0,00	2,5
2004-09-25 17:30	292	39	89	3,3	19,93	7,72	182,7	1003,51	5,53	4,46	19,85	10,53	5,2	0,00	2,5
2004-09-25 18:00	309	39	89	2,6	19,83	7,32	182,7	1003,51	5,13	5,91	19,75	10,13	5,4	0,00	2,5
2004-09-25 18:30	285	39	89	2,0	19,83	7,12	182,7	1003,51	4,94	7,12	19,75	9,93	4,7	0,00	2,5
2004-09-25 19:00	322	39	89	2,6	19,83	6,72	182,7	1003,51	4,54	5,28	19,75	9,53	4,3	0,00	2,5
2004-09-25 19:30	310	39	92	0,0	19,73	6,02	182,7	1004,51	4,35	6,02	19,65	9,07	3,1	0,00	2,5
2004-09-25 20:00	308	39	94	0,0	19,73	5,32	182,7	1004,51	3,97	5,32	19,65	8,54	1,6	0,00	2,5
2004-09-25 20:30	308	39	98	1,2	19,73	4,62	182,7	1004,51	3,89	4,62	19,65	8,17	1,6	0,00	2,5
2004-09-25 21:00	308	39	99	0,0	19,73	4,52	182,7	1004,51	3,94	4,52	19,65	8,16	1,6	0,00	2,5
2004-09-25 21:30	308	39	100	0,0	19,83	4,72	182,7	1004,51	4,28	4,72	19,75	8,45	1,8	0,00	2,5
2004-09-25 22:00	244	39	100	1,2	19,93	4,72	182,7	1004,51	4,28	4,72	19,85	8,45	2,0	0,00	2,5
2004-09-25 22:30	330	39	100	1,2	20,13	4,42	182,7	1004,51	3,98	4,42	20,05	8,15	2,2	0,00	2,5
2004-09-25 23:00	330	39	100	0,0	20,33	4,32	182,7	1004,51	3,88	4,32	20,25	8,05	1,4	0,00	2,5
2004-09-25 23:30	330	39	100	0,0	20,53	3,82	182,7	1004,51	3,39	3,82	20,45	7,55	1,2	0,00	2,5
2004-09-26 00:00	330	39	100	0,0	20,63	3,62	182,7	1004,51	3,19	3,62	20,55	7,35	1,4	0,00	0,0
2004-09-26 00:30	330	39	100	0,0	20,63	3,52	182,7	1004,51	3,09	3,52	20,55	7,25	0,0	0,00	0,0
2004-09-26 01:00	330	39	100	0,0	20,73	3,12	182,7	1004,51	2,69	3,12	20,65	6,85	0,0	0,00	0,0
2004-09-26 01:30	330	39	100	0,0	20,73	3,02	182,7	1004,51	2,59	3,02	20,65	6,75	0,0	0,00	0,0
2004-09-26 02:00	330	38	100	0,0	20,83	2,72	182,7	1004,51	2,29	2,72	20,70	6,45	0,0	0,00	0,0
2004-09-26 02:30	330	38	100	0,0	20,83	2,72	182,7	1004,51	2,29	2,72	20,70	6,45	0,0	0,00	0,0
2004-09-26 03:00	330	38	100	0,0	20,83	3,02	182,7	1004,51	2,59	3,02	20,70	6,75	0,0	0,00	0,0
2004-09-26 03:30	330	38	100	0,0	20,93	2,82	182,7	1005,51	2,39	2,82	20,80	6,55	0,0	0,00	0,0
2004-09-26 04:00	330	38	100	0,0	20,93	2,42	182,7	1005,51	1,99	2,42	20,80	6,15	0,0	0,00	0,0
2004-09-26 04:30	330	38	100	0,0	20,93	2,42	182,7	1005,51	1,99	2,42	20,80	6,15	0,0	0,00	0,0

Datum	Vindriktning °	Luftfukt inne Rh%	Luftfukt ute Rh%	Vindhastighet m/s	Temp inne °C	Temp ute °C	Nederb. året mm	Lufttryck Mbar	Daggpunkt °C	Kyleffekt °C	Vix inne °C	Vix ute °C	Vindby m/s	Korr lufttryck	Regn/dygn mm
2004-09-26 05:00	330	38	100	0,0	20,93	2,62	182,7	1005,51	2,19	2,62	20,80	6,35	0,0	0,00	0,0
2004-09-26 05:30	330	38	100	0,0	20,93	2,72	182,7	1005,51	2,29	2,72	20,80	6,45	0,0	0,00	0,0
2004-09-26 06:00	330	38	100	0,0	21,03	2,82	182,7	1005,51	2,39	2,82	20,90	6,55	0,0	0,00	0,0
2004-09-26 06:30	330	38	100	0,0	21,03	2,92	182,7	1005,51	2,49	2,92	20,90	6,65	0,0	0,00	0,0
2004-09-26 07:00	330	38	100	0,0	21,03	3,02	184,3	1006,51	2,59	3,02	20,90	6,75	0,0	1,52	1,5
2004-09-26 07:30	330	38	100	0,0	21,03	3,22	184,3	1006,51	2,79	3,22	20,90	6,95	0,0	0,00	1,5
2004-09-26 08:00	330	38	100	0,0	21,03	3,42	184,8	1006,51	2,99	3,42	20,90	7,15	0,0	0,51	2,0
2004-09-26 08:30	330	38	100	1,2	21,03	3,72	184,8	1006,51	3,29	3,72	20,90	7,45	1,2	0,51	2,0
2004-09-26 09:00	330	38	100	0,0	21,03	4,12	184,8	1006,51	3,68	4,12	20,90	7,85	1,4	0,00	2,0
2004-09-26 09:30	330	38	100	1,6	21,03	4,62	184,8	1006,51	4,18	4,62	20,90	8,35	2,0	0,00	2,0
2004-09-26 10:00	188	38	100	0,0	21,03	5,12	184,8	1006,51	4,68	5,12	20,90	8,85	2,2	0,00	2,0
2004-09-26 10:30	166	37	100	1,2	21,03	5,62	184,8	1006,51	5,18	5,62	20,86	9,35	2,4	0,00	2,0
2004-09-26 11:00	176	37	100	0,0	21,03	5,82	184,8	1006,51	5,38	5,82	20,86	9,55	2,6	0,00	2,0
2004-09-26 11:30	172	37	100	1,8	21,03	6,02	184,8	1006,51	5,58	6,02	20,86	9,75	3,0	0,00	2,0
2004-09-26 12:00	186	37	100	1,6	21,03	6,52	184,8	1006,51	6,08	6,52	20,86	10,25	3,0	0,00	2,0
2004-09-26 12:30	134	37	100	1,6	21,03	7,52	184,8	1006,51	7,08	7,52	20,86	11,25	2,8	0,00	2,0
2004-09-26 13:00	182	37	100	1,2	20,93	8,02	184,8	1006,51	7,57	8,02	20,76	11,75	3,3	0,00	2,0
2004-09-26 13:30	187	37	100	1,8	20,83	8,52	184,8	1006,51	8,07	8,52	20,66	12,25	3,5	0,00	2,0
2004-09-26 14:00	186	37	100	0,0	20,73	8,92	184,8	1006,51	8,47	8,92	20,56	12,65	3,3	0,00	2,0
2004-09-26 14:30	186	37	99	0,0	20,63	9,12	184,8	1005,51	8,52	9,12	20,46	12,76	2,6	0,00	2,0
2004-09-26 15:00	141	37	95	1,2	20,63	9,62	184,8	1005,51	8,39	9,62	20,46	12,92	3,1	0,00	2,0
2004-09-26 15:30	191	38	92	1,2	20,53	10,02	184,8	1005,51	8,29	10,02	20,40	13,08	3,0	0,00	2,0
2004-09-26 16:00	148	38	88	1,4	20,53	9,92	184,8	1005,51	7,52	9,92	20,40	12,66	2,8	0,00	2,0
2004-09-26 16:30	311	38	89	1,6	20,43	9,02	184,8	1005,51	6,81	9,02	20,30	11,83	3,3	0,00	2,0
2004-09-26 17:00	337	38	87	0,0	20,43	9,02	184,8	1004,51	6,46	9,02	20,30	11,68	2,2	0,00	2,0
2004-09-26 17:30	132	38	90	1,4	20,33	9,02	184,8	1004,51	6,98	9,02	20,20	11,91	2,6	0,00	2,0
2004-09-26 18:00	122	38	94	0,0	20,33	8,52	184,8	1004,51	7,14	8,52	20,20	11,74	2,2	0,00	2,0
2004-09-26 18:30	105	39	98	1,8	20,33	8,02	184,8	1003,51	7,27	8,02	20,25	11,58	2,4	0,00	2,0
2004-09-26 19:00	113	39	100	1,2	20,23	7,62	184,8	1003,51	7,18	7,62	20,15	11,35	3,1	0,00	2,0
2004-09-26 19:30	130	39	100	2,6	20,23	7,32	184,8	1002,51	6,88	5,91	20,15	11,05	3,7	0,00	2,0
2004-09-26 20:00	87	39	100	2,2	20,23	7,12	185,8	1002,51	6,68	7,12	20,15	10,85	3,9	1,02	3,0
2004-09-26 20:30	140	39	100	3,0	20,43	6,82	185,8	1001,51	6,38	4,41	20,35	10,55	3,9	1,02	3,0
2004-09-26 21:00	134	39	100	2,8	20,33	6,52	185,8	1001,51	6,08	4,09	20,25	10,25	4,3	0,00	3,0
2004-09-26 21:30	80	39	100	3,5	20,23	6,42	185,8	1001,51	5,98	2,99	20,15	10,15	4,9	0,00	3,0
2004-09-26 22:00	131	39	100	1,6	20,23	6,22	186,8	1000,51	5,78	6,22	20,15	9,95	4,9	1,02	4,1
2004-09-26 22:30	113	40	100	3,0	20,23	6,02	187,3	999,51	5,58	3,54	20,19	9,75	13,2	0,51	4,6
2004-09-26 23:00	124	40	100	2,2	20,23	6,02	187,3	999,51	5,58	6,02	20,19	9,75	5,8	0,51	4,6
2004-09-26 23:30	129	40	100	2,6	20,13	5,72	187,3	998,51	5,28	4,22	20,09	9,45	5,4	0,00	4,6
2004-09-27 00:00	152	40	100	2,8	20,13	5,32	187,3	997,50	4,88	2,77	20,09	9,05	5,2	0,00	0,0
2004-09-27 00:30	120	40	100	3,3	20,33	5,32	187,3	997,50	4,88	1,75	20,29	9,05	5,0	0,00	0,0
2004-09-27 01:00	125	40	100	3,0	20,73	5,52	187,3	996,50	5,08	2,99	20,69	9,25	4,9	0,00	0,0
2004-09-27 01:30	120	39	100	3,5	21,23	5,72	187,3	996,50	5,28	2,20	21,15	9,45	4,9	0,00	0,0
2004-09-27 02:00	116	39	100	2,4	21,63	5,62	187,8	995,50	5,18	4,12	21,55	9,35	4,5	0,51	0,5
2004-09-27 02:30	138	38	100	3,0	21,73	5,62	187,8	995,50	5,18	3,10	21,60	9,35	5,2	0,51	0,5
2004-09-27 03:00	101	38	100	3,0	21,73	5,72	187,8	994,50	5,28	3,21	21,60	9,45	5,4	0,00	0,5
2004-09-27 03:30	124	38	100	2,8	21,63	5,72	187,8	993,50	5,28	3,21	21,50	9,45	6,9	0,00	0,5

Datum	Vindriktning °	Luftfukt inne Rh%	Luftfukt ute Rh%	Vindhastighet m/s	Temp inne °C	Temp ute °C	Nederb. året mm	Lufttryck Mbar	Daggpunkt °C	Kyleffekt °C	Vix inne °C	Vix ute °C	Vindby m/s	Korr lufttryck	Regn/dygn mm
2004-09-27 04:00	133	38	100	2,4	21,33	5,72	187,8	993,50	5,28	4,22	21,20	9,45	5,6	0,00	0,5
2004-09-27 04:30	104	38	100	2,6	21,13	5,82	188,8	992,50	5,38	4,33	21,00	9,55	5,8	1,02	1,5
2004-09-27 05:00	114	38	100	3,0	20,93	5,92	188,8	992,50	5,48	3,43	20,80	9,65	6,4	1,02	1,5
2004-09-27 05:30	126	38	100	6,0	20,83	5,92	188,8	991,50	5,48	-2,17	20,70	9,65	6,6	0,00	1,5
2004-09-27 06:00	103	38	100	2,8	20,73	6,02	188,8	991,50	5,58	3,54	20,60	9,75	6,6	0,00	1,5
2004-09-27 06:30	117	38	100	3,1	20,73	6,02	188,8	991,50	5,58	3,54	20,60	9,75	5,6	0,00	1,5
2004-09-27 07:00	129	38	100	3,5	20,93	5,92	188,8	991,50	5,48	2,42	20,80	9,65	5,8	0,00	1,5
2004-09-27 07:30	141	38	100	4,1	21,23	6,02	188,8	990,50	5,58	0,53	21,10	9,75	5,2	0,00	1,5
2004-09-27 08:00	151	38	100	2,0	21,53	6,02	188,8	990,50	5,58	6,02	21,40	9,75	5,4	0,00	1,5
2004-09-27 08:30	140	37	100	3,1	21,73	6,02	188,8	990,50	5,58	3,54	21,56	9,75	5,2	0,00	1,5
2004-09-27 09:00	114	37	100	2,2	21,83	6,12	189,3	990,50	5,68	6,12	21,66	9,85	4,5	0,51	2,0
2004-09-27 09:30	111	37	100	2,4	21,83	6,32	189,3	990,50	5,88	4,86	21,66	10,05	4,3	0,51	2,0
2004-09-27 10:00	126	37	100	2,0	21,73	6,42	189,3	990,50	5,98	6,42	21,56	10,15	3,7	0,00	2,0
2004-09-27 10:30	120	37	100	1,4	21,53	6,52	189,3	990,50	6,08	6,52	21,36	10,25	3,5	0,00	2,0
2004-09-27 11:00	104	38	100	2,6	21,33	6,52	189,3	990,50	6,08	5,07	21,20	10,25	3,3	0,00	2,0
2004-09-27 11:30	106	38	100	2,2	21,13	6,72	189,3	990,50	6,28	6,72	21,00	10,45	3,1	0,00	2,0
2004-09-27 12:00	121	38	100	2,6	20,93	7,02	189,3	990,50	6,58	5,60	20,80	10,75	3,3	0,00	2,0
2004-09-27 12:30	92	38	100	1,4	20,83	7,12	189,3	990,50	6,68	7,12	20,70	10,85	2,6	0,00	2,0
2004-09-27 13:00	110	38	100	1,4	20,73	7,32	189,3	991,50	6,88	7,32	20,60	11,05	2,8	0,00	2,0
2004-09-27 13:30	116	38	100	1,4	20,63	7,42	189,3	991,50	6,98	7,42	20,50	11,15	3,0	0,00	2,0
2004-09-27 14:00	97	38	100	0,0	20,53	7,72	189,3	991,50	7,28	7,72	20,40	11,45	2,2	0,00	2,0
2004-09-27 14:30	107	38	100	0,0	20,53	8,22	189,3	991,50	7,77	8,22	20,40	11,95	2,4	0,00	2,0
2004-09-27 15:00	100	38	100	0,0	20,43	8,32	189,3	991,50	7,87	8,32	20,30	12,05	1,4	0,00	2,0
2004-09-27 15:30	100	39	100	0,0	20,43	8,22	189,3	991,50	7,77	8,22	20,35	11,95	1,6	0,00	2,0
2004-09-27 16:00	102	39	100	0,0	20,43	8,02	189,3	991,50	7,57	8,02	20,35	11,75	1,6	0,00	2,0
2004-09-27 16:30	102	39	100	0,0	20,43	8,12	189,3	991,50	7,67	8,12	20,35	11,85	1,4	0,00	2,0
2004-09-27 17:00	319	39	100	1,2	20,43	7,82	189,3	991,50	7,38	7,82	20,35	11,55	2,2	0,00	2,0
2004-09-27 17:30	310	39	100	1,2	20,43	7,52	189,3	991,50	7,08	7,52	20,35	11,25	2,2	0,00	2,0
2004-09-27 18:00	310	39	100	0,0	20,53	7,42	189,3	991,50	6,98	7,42	20,45	11,15	2,0	0,00	2,0
2004-09-27 18:30	310	38	100	0,0	20,53	7,52	189,3	992,50	7,08	7,52	20,40	11,25	0,0	0,00	2,0
2004-09-27 19:00	310	38	100	0,0	20,53	7,42	189,3	992,50	6,98	7,42	20,40	11,15	1,4	0,00	2,0
2004-09-27 19:30	339	38	100	1,2	20,53	7,32	189,3	992,50	6,88	7,32	20,40	11,05	2,2	0,00	2,0
2004-09-27 20:00	339	38	100	0,0	20,53	7,22	189,3	992,50	6,78	7,22	20,40	10,95	2,0	0,00	2,0
2004-09-27 20:30	339	38	100	0,0	20,53	7,02	189,3	992,50	6,58	7,02	20,40	10,75	0,0	0,00	2,0
2004-09-27 21:00	339	38	100	1,4	20,53	6,92	189,3	992,50	6,48	6,92	20,40	10,65	1,6	0,00	2,0
2004-09-27 21:30	334	39	100	0,0	20,53	6,82	189,8	992,50	6,38	6,82	20,45	10,55	1,8	0,51	2,5
2004-09-27 22:00	338	39	100	1,6	20,43	6,62	189,8	993,50	6,18	6,62	20,35	10,35	1,8	0,51	2,5
2004-09-27 22:30	337	39	100	1,2	20,43	6,72	189,8	992,50	6,28	6,72	20,35	10,45	2,0	0,00	2,5
2004-09-27 23:00	338	39	100	0,0	20,73	6,72	190,9	993,50	6,28	6,72	20,65	10,45	1,4	1,02	3,6
2004-09-27 23:30	323	39	100	2,2	20,53	7,02	190,9	993,50	6,58	7,02	20,45	10,75	3,9	1,02	3,6
2004-09-28 00:00	287	39	100	2,8	20,53	7,12	190,9	993,50	6,68	4,74	20,45	10,85	5,4	0,00	0,0
2004-09-28 00:30	297	39	100	2,6	20,43	7,22	191,9	993,50	6,78	5,81	20,35	10,95	4,9	1,02	1,0
2004-09-28 01:00	334	39	100	3,1	20,43	7,12	191,9	993,50	6,68	4,74	20,35	10,85	4,5	1,02	1,0
2004-09-28 01:30	305	39	100	3,5	20,53	7,12	191,9	993,50	6,68	3,78	20,45	10,85	4,9	0,00	1,0
2004-09-28 02:00	292	39	100	2,0	20,63	7,02	191,9	993,50	6,58	7,02	20,55	10,75	4,7	0,00	1,0
2004-09-28 02:30	298	39	100	2,2	20,83	6,92	192,9	993,50	6,48	6,92	20,75	10,65	4,3	1,02	2,0

Datum	Vindriktning °	Luftfukt inne Rh%	Luftfukt ute Rh%	Vindhastighet m/s	Temp inne °C	Temp ute °C	Nederb. året mm	Lufttryck Mbar	Daggpunkt °C	Kyleffekt °C	Vix inne °C	Vix ute °C	Vindby m/s	Korr lufttryck	Regn/dygn mm
2004-09-28 03:00	314	38	100	2,4	21,03	6,92	192,9	993,50	6,48	5,49	20,90	10,65	4,7	1,02	2,0
2004-09-28 03:30	302	38	100	2,2	21,23	6,92	192,9	994,50	6,48	6,92	21,10	10,65	4,3	0,00	2,0
2004-09-28 04:00	309	38	100	3,1	21,43	6,92	192,9	994,50	6,48	4,52	21,30	10,65	4,3	0,00	2,0
2004-09-28 04:30	294	38	100	3,1	21,53	6,92	193,4	994,50	6,48	4,52	21,40	10,65	4,7	0,51	2,5
2004-09-28 05:00	302	38	100	2,6	21,53	6,82	194,4	994,50	6,38	5,39	21,40	10,55	4,9	1,52	3,6
2004-09-28 05:30	308	37	100	2,6	21,43	6,82	194,4	994,50	6,38	5,39	21,26	10,55	4,9	1,02	3,6
2004-09-28 06:00	311	37	100	2,6	21,33	6,82	194,4	994,50	6,38	5,39	21,16	10,55	4,7	0,00	3,6
2004-09-28 06:30	335	37	100	3,9	21,13	6,72	194,4	995,50	6,28	2,35	20,96	10,45	5,4	0,00	3,6
2004-09-28 07:00	317	37	100	3,9	20,93	6,72	194,4	995,50	6,28	2,35	20,76	10,45	5,8	0,00	3,6
2004-09-28 07:30	264	37	100	2,6	20,73	6,62	194,4	995,50	6,18	5,17	20,56	10,35	5,2	0,00	3,6
2004-09-28 08:00	302	37	100	3,0	20,63	6,52	194,4	995,50	6,08	4,09	20,46	10,25	4,9	0,00	3,6
2004-09-28 08:30	318	37	100	3,3	20,53	6,52	195,4	996,50	6,08	3,10	20,36	10,25	5,2	1,02	4,6
2004-09-28 09:00	314	37	100	2,0	20,43	6,62	195,4	996,50	6,18	6,62	20,26	10,35	4,9	1,02	4,6
2004-09-28 09:30	291	38	100	2,4	20,53	6,82	195,4	996,50	6,38	5,39	20,40	10,55	4,7	0,00	4,6
2004-09-28 10:00	308	38	100	2,8	20,53	7,02	195,4	996,50	6,58	4,63	20,40	10,75	5,2	0,00	4,6
2004-09-28 10:30	306	38	100	3,0	20,63	7,62	195,4	997,50	7,18	5,29	20,50	11,35	4,9	0,00	4,6
2004-09-28 11:00	300	38	100	2,8	20,63	8,02	195,4	997,50	7,57	5,72	20,50	11,75	4,7	0,00	4,6
2004-09-28 11:30	291	38	100	3,5	20,73	8,32	195,9	997,50	7,87	5,13	20,60	12,05	6,2	0,51	5,1
2004-09-28 12:00	294	38	100	2,8	20,73	8,22	195,9	997,50	7,77	5,94	20,60	11,95	5,4	0,51	5,1
2004-09-28 12:30	299	38	100	2,8	20,73	8,32	195,9	998,51	7,87	6,05	20,60	12,05	5,0	0,00	5,1
2004-09-28 13:00	327	38	100	3,7	20,73	8,32	195,9	998,51	7,87	4,22	20,60	12,05	4,9	0,00	5,1
2004-09-28 13:30	293	37	99	3,0	20,73	8,42	195,9	998,51	7,82	6,16	20,56	12,06	5,4	0,00	5,1
2004-09-28 14:00	299	37	99	3,1	20,63	8,42	195,9	998,51	7,82	6,16	20,46	12,06	5,0	0,00	5,1
2004-09-28 14:30	309	37	100	1,8	20,53	8,12	197,0	999,51	7,67	8,12	20,36	11,85	5,0	1,02	6,1
2004-09-28 15:00	309	37	100	1,6	20,53	8,52	197,0	999,51	8,07	8,52	20,36	12,25	3,1	1,02	6,1
2004-09-28 15:30	330	38	100	2,6	20,53	8,32	197,0	1000,51	7,87	6,97	20,40	12,05	4,7	0,00	6,1
2004-09-28 16:00	351	38	100	2,2	20,53	8,42	197,0	1000,51	7,97	8,42	20,40	12,15	5,0	0,00	6,1
2004-09-28 16:30	284	38	100	1,4	20,73	8,52	197,0	1000,51	8,07	8,52	20,60	12,25	3,1	0,00	6,1
2004-09-28 17:00	313	38	98	1,8	20,83	8,52	197,0	1000,51	7,77	8,52	20,70	12,08	3,7	0,00	6,1
2004-09-28 17:30	313	38	98	2,0	20,93	8,52	197,0	1001,51	7,77	8,52	20,80	12,08	3,0	0,00	6,1
2004-09-28 18:00	315	39	98	2,0	21,03	8,42	197,0	1001,51	7,67	8,42	20,95	11,98	2,8	0,00	6,1
2004-09-28 18:30	308	39	99	1,4	21,03	8,12	197,0	1001,51	7,52	8,12	20,95	11,76	2,4	0,00	6,1
2004-09-28 19:00	308	39	100	0,0	21,13	8,02	197,0	1001,51	7,57	8,02	21,05	11,75	1,8	0,00	6,1
2004-09-28 19:30	308	39	100	1,6	21,23	7,82	197,0	1002,51	7,38	7,82	21,15	11,55	2,0	0,00	6,1
2004-09-28 20:00	308	39	100	1,2	21,23	7,72	197,0	1002,51	7,28	7,72	21,15	11,45	2,0	0,00	6,1
2004-09-28 20:30	307	38	100	1,8	21,23	7,72	197,0	1002,51	7,28	7,72	21,10	11,45	3,0	0,00	6,1
2004-09-28 21:00	313	38	100	2,4	21,13	7,62	197,0	1003,51	7,18	6,23	21,00	11,35	2,8	0,00	6,1
2004-09-28 21:30	324	38	100	2,2	21,03	7,62	197,0	1003,51	7,18	7,62	20,90	11,35	3,1	0,00	6,1
2004-09-28 22:00	318	38	100	2,2	20,93	7,62	197,0	1003,51	7,18	7,62	20,80	11,35	2,8	0,00	6,1
2004-09-28 22:30	313	38	100	1,8	20,83	7,52	197,0	1003,51	7,08	7,52	20,70	11,25	2,8	0,00	6,1
2004-09-28 23:00	330	38	100	1,8	20,63	7,52	197,0	1004,51	7,08	7,52	20,50	11,25	2,6	0,00	6,1
2004-09-28 23:30	313	38	100	1,8	20,63	7,42	197,0	1004,51	6,98	7,42	20,50	11,15	2,8	0,00	6,1
2004-09-29 00:00	305	39	100	1,8	20,53	7,52	197,0	1004,51	7,08	7,52	20,45	11,25	3,1	0,00	0,0
2004-09-29 00:30	318	39	98	2,0	20,43	7,52	197,0	1005,51	6,77	7,52	20,35	11,08	3,7	0,00	0,0
2004-09-29 01:00	323	39	95	2,6	20,43	7,32	197,0	1005,51	6,11	5,91	20,35	10,62	3,9	0,00	0,0
2004-09-29 01:30	308	38	91	2,6	20,53	7,02	197,0	1005,51	5,17	5,60	20,40	9,99	4,5	0,00	0,0

Datum	Vindriktning °	Luftfukt inne Rh%	Luftfukt ute Rh%	Vindhastighet m/s	Temp inne °C	Temp ute °C	Nederb. året mm	Lufttryck Mbar	Daggpunkt °C	Kyleffekt °C	Vix inne °C	Vix ute °C	Vindby m/s	Korr lufttryck	Regn/dygn mm
2004-09-29 02:00	306	39	91	1,2	20,63	6,32	197,0	1006,51	4,48	6,32	20,55	9,29	3,5	0,00	0,0
2004-09-29 02:30	317	39	92	2,2	20,83	5,82	197,0	1006,51	4,15	5,82	20,75	8,87	4,1	0,00	0,0
2004-09-29 03:00	323	38	93	1,8	21,13	5,72	197,0	1006,51	4,21	5,72	21,00	8,86	3,3	0,00	0,0
2004-09-29 03:30	301	38	94	1,6	21,43	5,82	197,0	1007,51	4,46	5,82	21,30	9,04	2,2	0,00	0,0
2004-09-29 04:00	309	38	96	2,0	21,63	5,72	197,0	1007,51	4,68	5,72	21,50	9,11	2,2	0,00	0,0
2004-09-29 04:30	324	38	96	1,8	21,73	5,92	197,0	1007,51	4,87	5,92	21,60	9,31	2,6	0,00	0,0
2004-09-29 05:00	302	37	95	2,4	21,73	6,12	197,0	1008,51	4,92	4,65	21,56	9,42	3,5	0,00	0,0
2004-09-29 05:30	313	37	94	1,6	21,63	6,12	197,0	1008,51	4,76	6,12	21,46	9,34	3,7	0,00	0,0
2004-09-29 06:00	315	37	95	1,8	21,43	6,02	197,0	1008,51	4,82	6,02	21,26	9,32	2,8	0,00	0,0
2004-09-29 06:30	308	37	94	1,8	21,23	6,02	197,0	1009,51	4,66	6,02	21,06	9,24	2,8	0,00	0,0
2004-09-29 07:00	298	37	94	1,4	21,03	5,72	197,0	1009,51	4,37	5,72	20,86	8,94	2,2	0,00	0,0
2004-09-29 07:30	314	37	91	1,8	20,93	5,72	197,0	1009,51	3,89	5,72	20,76	8,69	2,6	0,00	0,0
2004-09-29 08:00	295	37	91	1,8	20,83	5,52	197,0	1009,51	3,69	5,52	20,66	8,49	2,8	0,00	0,0
2004-09-29 08:30	309	37	93	2,2	20,73	5,72	197,0	1010,51	4,21	5,72	20,56	8,86	2,6	0,00	0,0
2004-09-29 09:00	307	37	93	1,8	20,63	6,12	197,0	1010,51	4,60	6,12	20,46	9,26	3,1	0,00	0,0
2004-09-29 09:30	304	37	93	1,6	20,73	6,42	197,0	1011,51	4,90	6,42	20,56	9,56	3,0	0,00	0,0
2004-09-29 10:00	310	38	94	2,0	20,73	6,62	197,0	1011,51	5,26	6,62	20,60	9,84	3,0	0,00	0,0
2004-09-29 10:30	297	38	93	1,2	20,93	7,12	197,0	1011,51	5,59	7,12	20,80	10,26	2,4	0,00	0,0
2004-09-29 11:00	331	38	80	1,2	21,03	8,72	197,0	1012,51	4,92	8,72	20,90	10,85	4,3	0,00	0,0
2004-09-29 11:30	331	38	78	3,0	21,13	9,02	197,0	1012,51	4,83	6,82	21,00	11,01	3,9	0,00	0,0
2004-09-29 12:00	302	38	69	2,4	21,13	9,32	197,0	1012,51	3,30	8,02	21,00	10,70	5,6	0,00	0,0
2004-09-29 12:30	320	38	71	1,4	21,03	9,42	197,0	1012,51	3,82	9,42	20,90	10,93	5,4	0,00	0,0
2004-09-29 13:00	340	38	69	3,3	21,03	9,32	197,0	1013,51	3,30	6,26	20,90	10,70	5,4	0,00	0,0
2004-09-29 13:30	303	38	70	2,2	21,03	9,32	197,0	1013,51	3,51	9,32	20,90	10,76	4,9	0,00	0,0
2004-09-29 14:00	327	38	71	4,1	20,93	9,12	197,0	1013,51	3,53	4,26	20,80	10,63	6,4	0,00	0,0
2004-09-29 14:30	317	38	71	2,6	20,83	9,22	197,0	1013,51	3,62	7,92	20,70	10,73	4,5	0,00	0,0
2004-09-29 15:00	309	38	73	2,8	20,73	9,52	197,0	1014,51	4,32	7,36	20,60	11,16	3,9	0,00	0,0
2004-09-29 15:30	322	38	68	2,6	20,63	9,52	197,0	1014,51	3,27	8,24	20,50	10,84	4,9	0,00	0,0
2004-09-29 16:00	325	37	67	3,9	20,53	9,12	197,0	1014,51	2,67	5,15	20,36	10,37	4,5	0,00	0,0
2004-09-29 16:30	310	38	71	1,6	20,53	8,82	197,0	1014,51	3,24	8,82	20,40	10,33	3,7	0,00	0,0
2004-09-29 17:00	329	38	74	1,8	20,53	8,72	197,0	1015,51	3,76	8,72	20,40	10,43	4,3	0,00	0,0
2004-09-29 17:30	330	38	71	2,2	20,43	8,52	197,0	1015,51	2,95	8,52	20,30	10,03	5,2	0,00	0,0
2004-09-29 18:00	313	38	73	0,0	20,43	8,12	197,0	1015,51	2,98	8,12	20,30	9,76	3,5	0,00	0,0
2004-09-29 18:30	313	38	78	0,0	20,33	7,52	197,0	1015,51	3,38	7,52	20,20	9,51	0,0	0,00	0,0
2004-09-29 19:00	343	38	81	0,0	20,43	7,02	197,0	1016,51	3,45	7,02	20,30	9,22	1,2	0,00	0,0
2004-09-29 19:30	338	38	81	0,0	20,33	7,12	197,0	1016,51	3,55	7,12	20,20	9,32	2,8	0,00	0,0
2004-09-29 20:00	328	38	84	0,0	20,23	6,52	197,0	1016,51	3,50	6,52	20,10	8,95	1,2	0,00	0,0
2004-09-29 20:30	328	38	87	0,0	20,23	5,82	197,0	1017,52	3,33	5,82	20,10	8,48	0,0	0,00	0,0
2004-09-29 21:00	335	38	89	0,0	20,23	5,02	197,0	1017,52	2,87	5,02	20,10	7,83	1,8	0,00	0,0
2004-09-29 21:30	331	38	90	0,0	20,13	5,02	197,0	1017,52	3,04	5,02	20,00	7,91	2,0	0,00	0,0
2004-09-29 22:00	351	38	92	0,0	20,13	4,62	197,0	1017,52	2,96	4,62	20,00	7,67	2,0	0,00	0,0
2004-09-29 22:30	335	38	95	1,2	20,13	4,42	197,0	1018,52	3,23	4,42	20,00	7,72	2,4	0,00	0,0
2004-09-29 23:00	341	38	93	1,2	20,13	4,62	197,0	1018,52	3,12	4,62	20,00	7,75	2,8	0,00	0,0
2004-09-29 23:30	342	38	94	0,0	20,13	4,32	197,0	1018,52	2,98	4,32	20,00	7,54	2,8	0,00	0,0
2004-09-30 00:00	336	38	95	1,4	20,23	4,02	197,0	1018,52	2,84	4,02	20,10	7,32	2,2	0,00	0,0
2004-09-30 00:30	342	38	96	1,6	20,53	3,82	197,0	1019,52	2,79	3,82	20,40	7,20	2,4	0,00	0,0

Datum	Vindriktning	Luftfukt inne	Luftfukt ute	Vindhastighet	Temp inne	Temp ute	Nederb. året	Lufttryck	Daggpunkt	Kyleffekt	Vix inne	Vix ute	Vindby	Korr lufttryck	Regn/dygn
	°	Rh%	Rh%	m/s	°C	°C	mm	Mbar	°C	°C	°C	°C	m/s		mm
2004-09-30 01:00	336	38	94	1,6	20,93	3,92	197,0	1019,52	2,58	3,92	20,80	7,14	2,8	0,00	0,0
2004-09-30 01:30	351	38	94	1,6	21,43	3,82	197,0	1019,52	2,48	3,82	21,30	7,04	2,6	0,00	0,0
2004-09-30 02:00	322	37	95	1,4	21,73	3,72	197,0	1019,52	2,54	3,72	21,56	7,02	2,4	0,00	0,0
2004-09-30 02:30	351	37	94	0,0	21,73	3,72	197,0	1019,52	2,39	3,72	21,56	6,94	2,4	0,00	0,0
2004-09-30 03:00	325	37	95	0,0	21,63	3,42	197,0	1019,52	2,24	3,42	21,46	6,72	2,2	0,00	0,0
2004-09-30 03:30	351	37	96	2,0	21,33	3,32	197,0	1019,52	2,29	3,32	21,16	6,70	2,4	0,00	0,0
2004-09-30 04:00	333	37	95	2,0	21,13	3,42	197,0	1020,52	2,24	3,42	20,96	6,72	2,6	0,00	0,0
2004-09-30 04:30	332	37	94	1,4	21,03	3,52	197,0	1020,52	2,19	3,52	20,86	6,74	2,8	0,00	0,0
2004-09-30 05:00	336	37	95	0,0	20,83	3,12	197,0	1020,52	1,94	3,12	20,66	6,42	2,0	0,00	0,0
2004-09-30 05:30	339	37	96	1,4	20,73	2,82	197,0	1020,52	1,80	2,82	20,56	6,20	2,0	0,00	0,0
2004-09-30 06:00	339	37	96	1,6	20,63	2,82	197,0	1020,52	1,80	2,82	20,46	6,20	1,8	0,00	0,0
2004-09-30 06:30	339	37	95	0,0	20,73	3,02	197,0	1020,52	1,85	3,02	20,56	6,32	2,0	0,00	0,0
2004-09-30 07:00	351	37	96	1,4	21,03	3,32	197,0	1020,52	2,29	3,32	20,86	6,70	2,0	0,00	0,0
2004-09-30 07:30	343	37	93	1,4	21,43	3,72	197,0	1021,52	2,23	3,72	21,26	6,85	2,2	0,00	0,0
2004-09-30 08:00	343	36	92	1,8	21,73	4,12	197,0	1021,52	2,47	4,12	21,52	7,17	2,6	0,00	0,0
2004-09-30 08:30	340	36	91	1,6	21,83	4,12	197,0	1021,52	2,31	4,12	21,62	7,09	2,4	0,00	0,0
2004-09-30 09:00	339	36	92	1,2	21,73	4,72	197,0	1021,52	3,06	4,72	21,52	7,77	2,4	0,00	0,0
2004-09-30 09:30	351	36	90	0,0	21,63	5,42	197,0	1021,52	3,43	5,42	21,42	8,31	1,6	0,00	0,0
2004-09-30 10:00	337	36	89	1,8	21,43	5,82	197,0	1022,52	3,66	5,82	21,22	8,63	2,6	0,00	0,0
2004-09-30 10:30	312	36	90	0,0	21,23	5,92	197,0	1022,52	3,92	5,92	21,02	8,81	2,6	0,00	0,0
2004-09-30 11:00	246	36	88	0,0	21,03	6,22	197,0	1022,52	3,89	6,22	20,82	8,95	0,0	0,00	0,0
2004-09-30 11:30	280	36	85	0,0	20,93	6,52	197,0	1022,52	3,67	6,52	20,72	9,02	0,0	0,00	0,0
2004-09-30 12:00	290	36	83	0,0	20,83	7,02	197,0	1022,52	3,81	7,02	20,62	9,37	0,0	0,00	0,0
2004-09-30 12:30	266	37	85	0,0	20,83	7,42	197,0	1022,52	4,55	7,42	20,66	9,92	0,0	0,00	0,0
2004-09-30 13:00	178	37	78	0,0	20,73	8,22	197,0	1022,52	4,06	8,22	20,56	10,21	0,0	0,00	0,0
2004-09-30 13:30	127	37	78	0,0	20,73	8,72	197,0	1022,52	4,54	8,72	20,56	10,71	0,0	0,00	0,0
2004-09-30 14:00	192	37	76	0,0	20,73	9,12	197,0	1022,52	4,54	9,12	20,56	10,97	0,0	0,00	0,0
2004-09-30 14:30	187	37	76	0,0	20,73	9,32	197,0	1022,52	4,73	9,32	20,56	11,17	0,0	0,00	0,0
2004-09-30 15:00	205	37	75	0,0	20,73	9,52	197,0	1022,52	4,73	9,52	20,56	11,30	0,0	0,00	0,0
2004-09-30 15:30	156	37	74	0,0	20,73	9,92	197,0	1022,52	4,91	9,92	20,56	11,63	0,0	0,00	0,0
2004-09-30 16:00	265	37	73	0,0	20,73	9,72	197,0	1022,52	4,52	9,72	20,56	11,36	0,0	0,00	0,0
2004-09-30 16:30	271	37	75	0,0	20,63	9,72	197,0	1022,52	4,92	9,72	20,46	11,50	0,0	0,00	0,0
2004-09-30 17:00	190	37	73	0,0	20,63	9,72	197,0	1022,52	4,52	9,72	20,46	11,36	0,0	0,00	0,0
2004-09-30 17:30	189	37	75	0,0	20,73	9,52	197,0	1022,52	4,73	9,52	20,56	11,30	0,0	0,00	0,0
2004-09-30 18:00	172	37	79	0,0	20,73	8,32	197,0	1022,52	4,34	8,32	20,56	10,38	3,1	0,00	0,0
2004-09-30 18:30	172	37	81	0,0	20,73	7,52	197,0	1023,52	3,93	7,52	20,56	9,72	0,0	0,00	0,0
2004-09-30 19:00	172	37	88	0,0	20,73	6,02	197,0	1023,52	3,69	6,02	20,56	8,75	0,0	0,00	0,0
2004-09-30 19:30	172	37	93	0,0	20,63	5,02	197,0	1023,52	3,52	5,02	20,46	8,15	0,0	0,00	0,0
2004-09-30 20:00	172	37	95	0,0	20,63	4,12	197,0	1023,52	2,94	4,12	20,46	7,42	0,0	0,00	0,0
2004-09-30 20:30	171	37	97	0,0	20,53	3,42	197,0	1023,52	2,54	3,42	20,36	6,89	1,2	0,00	0,0
2004-09-30 21:00	146	38	98	0,0	20,53	3,32	197,0	1023,52	2,59	3,32	20,40	6,87	1,2	0,00	0,0
2004-09-30 21:30	146	38	99	0,0	20,43	3,02	197,0	1024,52	2,44	3,02	20,30	6,66	0,0	0,00	0,0
2004-09-30 22:00	146	38	100	0,0	20,43	2,82	197,0	1024,52	2,39	2,82	20,30	6,55	1,4	0,00	0,0
2004-09-30 22:30	146	38	100	0,0	20,33	2,62	197,0	1024,52	2,19	2,62	20,20	6,35	0,0	0,00	0,0
2004-09-30 23:00	146	38	100	0,0	20,33	2,52	197,0	1024,52	2,09	2,52	20,20	6,25	1,6	0,00	0,0
2004-09-30 23:30	145	38	100	0,0	20,33	2,22	197,0	1024,52	1,79	2,22	20,20	5,95	1,6	0,00	0,0

Datum	Vindriktning °	Luftfukt inne Rh%	Luftfukt ute Rh%	Vindhastighet m/s	Temp inne °C	Temp ute °C	Nederb. året mm	Lufttryck Mbar	Daggpunkt °C	Kyleffekt °C	Vix inne °C	Vix ute °C	Vindby m/s	Korr lufttryck	Regn/dygn mm
2004-10-01 00:00	145	38	100	0,0	20,23	1,92	197,0	1024,52	1,49	1,92	20,10	5,65	0,0	0,00	0,0
2004-10-01 00:30	145	38	100	0,0	20,23	2,02	197,0	1024,52	1,59	2,02	20,10	5,75	1,4	0,00	0,0
2004-10-01 01:00	146	38	100	0,0	20,23	1,82	197,0	1024,52	1,39	1,82	20,10	5,55	1,4	0,00	0,0
2004-10-01 01:30	128	38	100	0,0	20,13	1,42	197,0	1024,52	0,99	1,42	20,00	5,15	1,6	0,00	0,0
2004-10-01 02:00	128	38	100	0,0	20,13	1,12	197,0	1024,52	0,69	1,12	20,00	4,85	1,6	0,00	0,0
2004-10-01 02:30	129	38	100	1,4	20,13	0,92	197,0	1024,52	0,49	0,92	20,00	4,64	1,6	0,00	0,0
2004-10-01 03:00	128	38	100	1,4	20,23	1,02	197,0	1024,52	0,59	1,02	20,10	4,75	1,6	0,00	0,0
2004-10-01 03:30	128	38	100	1,2	20,63	0,92	197,0	1024,52	0,49	0,92	20,50	4,64	1,8	0,00	0,0
2004-10-01 04:00	128	38	100	1,4	21,03	0,82	197,0	1024,52	0,39	0,82	20,90	4,54	1,6	0,00	0,0
2004-10-01 04:30	128	37	100	0,0	21,43	0,82	197,0	1024,52	0,39	0,82	21,26	4,54	1,6	0,00	0,0
2004-10-01 05:00	128	37	100	0,0	21,73	0,82	197,0	1024,52	0,39	0,82	21,56	4,54	1,4	0,00	0,0
2004-10-01 05:30	128	36	100	0,0	21,83	0,92	197,0	1024,52	0,49	0,92	21,62	4,64	0,0	0,00	0,0
2004-10-01 06:00	128	36	100	0,0	21,73	0,92	197,0	1024,52	0,49	0,92	21,52	4,64	1,2	0,00	0,0
2004-10-01 06:30	128	36	100	0,0	21,53	0,61	197,0	1024,52	0,19	0,61	21,32	4,34	0,0	0,00	0,0
2004-10-01 07:00	128	36	100	0,0	21,23	0,11	197,0	1025,52	-0,31	0,11	21,02	3,84	0,0	0,00	0,0
2004-10-01 07:30	128	36	100	0,0	21,03	-0,29	197,0	1025,52	-0,70	-0,29	20,82	3,44	0,0	0,00	0,0
2004-10-01 08:00	128	36	100	0,0	20,83	-0,09	197,0	1025,52	-0,51	-0,09	20,62	3,64	0,0	0,00	0,0
2004-10-01 08:30	128	36	100	0,0	20,73	0,11	197,0	1025,52	-0,31	0,11	20,52	3,84	0,0	0,00	0,0
2004-10-01 09:00	128	36	100	0,0	20,73	0,41	197,0	1025,52	-0,01	0,41	20,52	4,14	0,0	0,00	0,0
2004-10-01 09:30	127	37	100	0,0	20,83	1,12	197,0	1025,52	0,69	1,12	20,66	4,85	1,4	0,00	0,0
2004-10-01 10:00	127	37	100	0,0	21,03	2,12	197,0	1025,52	1,69	2,12	20,86	5,85	1,4	0,00	0,0
2004-10-01 10:30	127	37	100	0,0	21,13	2,72	197,0	1025,52	2,29	2,72	20,96	6,45	0,0	0,00	0,0
2004-10-01 11:00	183	36	100	0,0	21,23	4,12	197,0	1025,52	3,68	4,12	21,02	7,85	0,0	0,00	0,0
2004-10-01 11:30	141	36	100	0,0	21,13	5,72	197,0	1025,52	5,28	5,72	20,92	9,45	0,0	0,00	0,0
2004-10-01 12:00	189	36	100	0,0	21,13	6,42	197,0	1025,52	5,98	6,42	20,92	10,15	0,0	0,00	0,0
2004-10-01 12:30	96	36	88	0,0	21,03	7,62	197,0	1025,52	5,26	7,62	20,82	10,35	4,1	0,00	0,0
2004-10-01 13:00	165	36	86	4,5	20,93	8,32	197,0	1025,52	5,61	2,43	20,72	10,90	4,5	0,00	0,0
2004-10-01 13:30	136	36	81	3,5	20,93	8,52	197,0	1025,52	4,91	5,36	20,72	10,72	4,7	0,00	0,0
2004-10-01 14:00	157	37	80	2,8	20,83	8,62	197,0	1025,52	4,82	6,38	20,66	10,75	4,3	0,00	0,0
2004-10-01 14:30	131	37	77	2,0	20,83	8,62	197,0	1024,52	4,25	8,62	20,66	10,54	4,9	0,00	0,0
2004-10-01 15:00	112	37	76	3,5	20,83	8,82	197,0	1024,52	4,25	5,70	20,66	10,67	4,5	0,00	0,0
2004-10-01 15:30	114	37	75	2,6	20,73	9,02	197,0	1024,52	4,25	7,71	20,56	10,80	4,3	0,51	0,0
2004-10-01 16:00	136	37	75	2,8	20,73	9,12	197,0	1024,52	4,34	6,93	20,56	10,90	4,3	0,51	0,0
2004-10-01 16:30	106	37	77	1,2	20,63	9,22	197,0	1024,52	4,83	9,22	20,46	11,14	4,3	0,00	0,0
2004-10-01 17:00	131	37	77	1,8	20,63	9,02	197,0	1024,52	4,64	9,02	20,46	10,94	4,7	0,00	0,0
2004-10-01 17:30	129	37	78	1,6	20,63	8,72	197,0	1023,52	4,54	8,72	20,46	10,71	3,5	0,00	0,0
2004-10-01 18:00	95	37	83	0,0	20,63	8,22	197,0	1023,52	4,98	8,22	20,46	10,57	2,6	0,00	0,0
2004-10-01 18:30	81	37	88	0,0	20,63	7,32	197,0	1023,52	4,97	7,32	20,46	10,05	1,8	0,00	0,0
2004-10-01 19:00	82	37	91	0,0	20,53	6,82	197,0	1023,52	4,97	6,82	20,36	9,79	1,6	0,00	0,0
2004-10-01 19:30	90	37	93	0,0	20,43	6,52	197,0	1023,52	5,00	6,52	20,26	9,66	1,6	0,00	0,0
2004-10-01 20:00	98	37	95	0,0	20,43	6,22	197,0	1023,52	5,02	6,22	20,26	9,52	1,8	0,00	0,0
2004-10-01 20:30	96	37	96	1,2	20,33	5,92	197,0	1023,52	4,87	5,92	20,16	9,31	2,8	1,52	0,0
2004-10-01 21:00	117	37	98	1,2	20,33	5,52	197,0	1023,52	4,78	5,52	20,16	9,08	2,4	2,54	0,0
2004-10-01 21:30	128	37	99	2,0	20,33	5,22	197,0	1023,52	4,63	5,22	20,16	8,86	2,4	1,02	0,0
2004-10-01 22:00	101	37	100	2,0	20,33	5,02	197,0	1023,52	4,58	5,02	20,16	8,75	3,0	0,00	0,0
2004-10-01 22:30	115	38	100	1,4	20,23	4,92	197,0	1023,52	4,48	4,92	20,10	8,65	3,0	0,00	0,0

Datum	Vindriktning °	Luftfukt inne Rh%	Luftfukt ute Rh%	Vindhastighet m/s	Temp inne °C	Temp ute °C	Nederb. året mm	Lufttryck Mbar	Daggpunkt °C	Kyleffekt °C	Vix inne °C	Vix ute °C	Vindby m/s	Korr lufttryck	Regn/dygn mm
2004-10-01 23:00	71	38	100	2,0	20,23	4,62	197,0	1023,52	4,18	4,62	20,10	8,35	3,5	0,00	0,0
2004-10-01 23:30	91	38	100	1,8	20,23	4,32	197,0	1023,52	3,88	4,32	20,10	8,05	3,1	0,00	0,0
2004-10-02 00:00	130	38	100	1,6	20,23	4,12	197,0	1022,52	3,68	4,12	20,10	7,85	3,0	0,00	0,0
2004-10-02 00:30	91	38	100	2,0	20,13	4,02	197,0	1022,52	3,59	4,02	20,00	7,75	3,1	0,00	0,0
2004-10-02 01:00	125	38	100	1,8	20,13	3,72	197,0	1022,52	3,29	3,72	20,00	7,45	3,9	0,00	0,0
2004-10-02 01:30	80	38	100	2,0	20,13	3,52	197,0	1022,52	3,09	3,52	20,00	7,25	3,3	0,00	0,0
2004-10-02 02:00	130	38	100	3,1	20,13	3,32	197,0	1022,52	2,89	0,59	20,00	7,05	3,1	0,00	0,0
2004-10-02 02:30	110	38	100	2,0	20,23	3,02	197,0	1022,52	2,59	3,02	20,10	6,75	4,3	0,00	0,0
2004-10-02 03:00	117	38	100	1,4	20,63	2,82	197,0	1022,52	2,39	2,82	20,50	6,55	3,0	0,00	0,0
2004-10-02 03:30	94	38	100	1,8	20,63	2,72	197,0	1022,52	2,29	2,72	20,50	6,45	3,1	0,00	0,0
2004-10-02 04:00	103	37	100	1,8	21,43	2,62	197,0	1021,52	2,19	2,62	21,26	6,35	3,1	0,00	0,0
2004-10-02 04:30	106	37	100	1,8	21,73	2,22	197,0	1021,52	1,79	2,22	21,56	5,95	3,9	0,00	0,0
2004-10-02 05:00	130	37	100	2,4	21,83	2,22	197,0	1021,52	1,79	0,53	21,66	5,95	3,9	0,00	0,0
2004-10-02 05:30	119	36	100	1,6	21,73	2,02	197,0	1021,52	1,59	2,02	21,52	5,75	4,7	0,00	0,0
2004-10-02 06:00	111	37	100	1,6	21,53	1,72	197,0	1021,52	1,29	1,72	21,36	5,45	3,1	0,00	0,0
2004-10-02 06:30	147	37	100	3,0	21,33	1,52	197,0	1021,52	1,09	-1,38	21,16	5,25	3,9	0,00	0,0
2004-10-02 07:00	120	36	100	1,6	21,13	1,72	197,0	1021,52	1,29	1,72	20,92	5,45	4,3	0,00	0,0
2004-10-02 07:30	125	36	100	2,0	20,93	1,72	197,0	1021,52	1,29	1,72	20,72	5,45	4,3	0,00	0,0
2004-10-02 08:00	118	36	100	2,6	20,73	1,92	197,0	1021,52	1,49	0,21	20,52	5,65	4,3	0,00	0,0
2004-10-02 08:30	110	37	100	3,0	20,73	2,72	197,0	1021,52	2,29	-0,07	20,56	6,45	4,9	0,00	0,0
2004-10-02 09:00	115	37	100	2,2	20,93	3,22	197,0	1021,52	2,79	3,22	20,76	6,95	4,3	0,00	0,0
2004-10-02 09:30	110	37	100	3,5	21,13	3,62	197,0	1021,52	3,19	-0,18	20,96	7,35	4,7	0,00	0,0
2004-10-02 10:00	129	37	100	1,8	21,43	4,12	197,0	1021,52	3,68	4,12	21,26	7,85	4,5	0,00	0,0
2004-10-02 10:30	150	36	100	3,0	21,63	4,62	197,0	1021,52	4,18	2,01	21,42	8,35	4,3	0,00	0,0
2004-10-02 11:00	73	36	99	1,2	21,63	5,92	197,0	1021,52	5,33	5,92	21,42	9,56	4,3	0,00	0,0
2004-10-02 11:30	131	36	95	3,0	21,53	6,72	197,0	1020,52	5,51	4,30	21,32	10,02	5,2	0,00	0,0
2004-10-02 12:00	157	36	85	4,9	21,33	7,82	197,0	1020,52	4,94	1,81	21,12	10,32	8,1	0,00	0,0
2004-10-02 12:30	169	36	78	4,1	21,13	8,32	197,0	1020,52	4,15	3,30	20,92	10,31	8,5	0,00	0,0
2004-10-02 13:00	195	36	73	6,0	21,03	8,52	197,0	1020,52	3,36	1,21	20,82	10,16	9,2	0,00	0,0
2004-10-02 13:30	195	36	69	4,1	20,83	8,72	197,0	1020,52	2,72	3,78	20,62	10,10	8,5	0,00	0,0
2004-10-02 14:00	130	35	68	5,0	20,73	9,32	197,0	1019,52	3,08	3,20	20,48	10,64	7,9	1,52	0,0
2004-10-02 14:30	108	35	67	6,2	20,73	9,72	197,0	1019,52	3,24	2,77	20,48	10,97	7,7	1,52	0,0
2004-10-02 15:00	176	35	67	3,0	20,63	9,42	197,0	1019,52	2,96	7,25	20,38	10,67	8,1	0,00	0,0
2004-10-02 15:30	144	35	68	3,5	20,53	9,02	197,0	1019,52	2,80	5,93	20,28	10,34	8,1	0,00	0,0
2004-10-02 16:00	134	35	70	3,7	20,53	9,22	197,0	1019,52	3,41	5,27	20,28	10,66	7,3	0,00	0,0
2004-10-02 16:30	167	35	74	5,0	20,43	8,32	197,0	1019,52	3,37	1,94	20,18	10,03	7,7	0,00	0,0
2004-10-02 17:00	125	35	76	5,0	20,43	7,82	197,0	1019,52	3,28	1,31	20,18	9,67	8,5	0,00	0,0
2004-10-02 17:30	152	36	78	2,8	20,33	7,62	197,0	1019,52	3,47	5,29	20,12	9,61	6,9	0,00	0,0
2004-10-02 18:00	134	36	81	3,7	20,33	7,42	197,0	1019,52	3,84	3,17	20,12	9,62	5,8	0,00	0,0
2004-10-02 18:30	122	36	84	2,4	20,33	7,22	197,0	1018,52	4,18	5,81	20,12	9,65	5,6	0,00	0,0
2004-10-02 19:00	164	36	86	3,3	20,23	7,02	197,0	1018,52	4,33	3,67	20,02	9,60	4,7	0,00	0,0
2004-10-02 19:30	140	36	86	3,9	20,23	6,92	197,0	1019,52	4,23	2,58	20,02	9,50	5,4	0,00	0,0
2004-10-02 20:00	144	36	74	4,1	20,13	6,62	197,0	1019,52	1,74	1,25	19,92	8,33	7,7	0,00	0,0
2004-10-02 20:30	144	36	75	3,9	20,13	6,42	197,0	1018,52	1,74	2,00	19,92	8,20	6,4	0,00	0,0
2004-10-02 21:00	193	35	75	2,8	20,03	6,42	197,0	1018,52	1,74	3,98	19,78	8,20	7,3	0,00	0,0
2004-10-02 21:30	148	35	76	4,1	20,03	6,32	197,0	1018,52	1,84	0,89	19,78	8,17	6,9	0,00	0,0

Datum	Vindriktning °	Luftfukt inne Rh%	Luftfukt ute Rh%	Vindhastighet m/s	Temp inne °C	Temp ute °C	Nederb. året mm	Lufttryck Mbar	Daggpunkt °C	Kyleffekt °C	Vix inne °C	Vix ute °C	Vindby m/s	Korr lufttryck	Regn/dygn mm
2004-10-02 22:00	168	35	78	3,9	19,93	6,12	197,0	1018,52	2,02	1,65	19,68	8,11	6,9	1,52	0,0
2004-10-02 22:30	152	35	79	4,1	19,93	6,12	197,0	1018,52	2,21	0,65	19,68	8,18	6,8	1,52	0,0
2004-10-02 23:00	154	35	79	3,3	19,93	6,02	197,0	1018,52	2,11	2,54	19,68	8,08	6,2	0,00	0,0
2004-10-02 23:30	132	35	79	2,8	19,93	6,02	197,0	1018,52	2,11	3,54	19,68	8,08	6,0	0,00	0,0
2004-10-03 00:00	137	35	79	5,0	19,93	5,92	197,0	1018,52	2,01	-1,09	19,68	7,98	5,0	0,00	0,0
2004-10-03 00:30	124	35	80	4,3	19,93	5,82	197,0	1018,52	2,10	0,29	19,68	7,95	5,8	0,00	0,0
2004-10-03 01:00	147	35	81	3,5	19,93	5,82	197,0	1018,52	2,28	2,31	19,68	8,02	6,0	0,00	0,0
2004-10-03 01:30	128	35	84	4,5	19,83	5,82	197,0	1017,52	2,81	-0,67	19,58	8,25	6,6	0,00	0,0
2004-10-03 02:00	136	35	86	4,7	19,83	5,82	197,0	1017,52	3,16	-0,67	19,58	8,40	6,9	0,00	0,0
2004-10-03 02:30	148	35	87	4,1	19,83	5,72	197,0	1018,52	3,23	0,17	19,58	8,38	6,6	0,00	0,0
2004-10-03 03:00	151	35	90	2,4	19,93	5,82	197,0	1018,52	3,82	4,33	19,68	8,71	5,8	0,00	0,0
2004-10-03 03:30	129	35	92	2,4	20,13	5,82	197,0	1017,52	4,15	4,33	19,88	8,87	4,7	0,00	0,0
2004-10-03 04:00	134	35	93	2,2	20,53	5,82	197,0	1017,52	4,31	5,82	20,28	8,96	4,7	0,00	0,0
2004-10-03 04:30	110	35	96	2,0	20,93	5,82	197,0	1017,52	4,78	5,82	20,68	9,21	4,3	0,00	0,0
2004-10-03 05:00	107	35	97	1,8	21,33	5,82	197,0	1017,52	4,93	5,82	21,08	9,29	4,7	0,00	0,0
2004-10-03 05:30	135	35	99	1,6	21,43	5,72	197,0	1017,52	5,13	5,72	21,18	9,36	4,3	0,00	0,0
2004-10-03 06:00	132	35	99	3,7	21,43	5,82	197,0	1017,52	5,23	1,30	21,18	9,46	4,7	0,00	0,0
2004-10-03 06:30	125	35	98	2,2	21,23	5,62	197,0	1016,51	4,88	5,62	20,98	9,18	6,0	0,00	0,0
2004-10-03 07:00	108	35	97	4,3	21,03	5,62	197,0	1016,51	4,73	0,05	20,78	9,09	6,4	0,00	0,0
2004-10-03 07:30	178	35	91	3,5	20,83	5,72	197,0	1016,51	3,89	2,20	20,58	8,69	6,6	0,00	0,0
2004-10-03 08:00	134	35	87	4,5	20,73	5,82	197,0	1017,52	3,33	-0,67	20,48	8,48	6,4	0,00	0,0
2004-10-03 08:30	168	35	89	3,0	20,63	5,82	197,0	1017,52	3,66	3,32	20,38	8,63	6,8	0,00	0,0
2004-10-03 09:00	149	35	88	3,5	20,43	6,02	197,0	1017,52	3,69	2,54	20,18	8,75	7,3	0,00	0,0
2004-10-03 09:30	130	35	87	3,5	20,43	6,02	197,0	1017,52	3,52	2,54	20,18	8,68	6,8	0,00	0,0
2004-10-03 10:00	137	35	86	2,4	20,43	6,02	197,0	1017,52	3,35	4,54	20,18	8,60	5,4	0,00	0,0
2004-10-03 10:30	124	35	87	1,4	20,53	6,02	197,0	1017,52	3,52	6,02	20,28	8,68	5,8	0,00	0,0
2004-10-03 11:00	133	35	88	2,2	20,83	6,02	197,0	1017,52	3,69	6,02	20,58	8,75	6,0	0,00	0,0
2004-10-03 11:30	126	35	89	2,2	21,13	6,12	197,0	1017,52	3,95	6,12	20,88	8,93	5,8	0,00	0,0
2004-10-03 12:00	120	35	90	2,8	21,43	6,12	197,0	1017,52	4,12	3,65	21,18	9,01	5,4	0,00	0,0
2004-10-03 12:30	142	35	91	3,9	21,53	6,32	197,0	1017,52	4,48	1,88	21,28	9,29	5,2	0,00	0,0
2004-10-03 13:00	128	35	93	2,2	21,53	6,32	197,0	1017,52	4,80	6,32	21,28	9,46	4,5	0,00	0,0
2004-10-03 13:30	127	35	100	2,6	21,33	6,42	197,0	1017,52	5,98	4,96	21,08	10,15	5,6	0,00	0,0
2004-10-03 14:00	147	35	100	3,9	21,13	6,22	197,0	1017,52	5,78	1,77	20,88	9,95	5,4	0,00	0,0
2004-10-03 14:30	137	35	100	2,8	21,03	6,52	197,0	1017,52	6,08	4,09	20,78	10,25	6,0	0,00	0,0
2004-10-03 15:00	111	35	100	3,1	20,83	6,42	197,0	1017,52	5,98	3,98	20,58	10,15	5,4	0,00	0,0
2004-10-03 15:30	111	35	100	3,0	20,73	6,52	197,0	1017,52	6,08	4,09	20,48	10,25	5,4	0,00	0,0
2004-10-03 16:00	131	35	100	3,3	20,63	6,52	197,0	1016,51	6,08	3,10	20,38	10,25	4,9	0,00	0,0
2004-10-03 16:30	105	36	100	2,8	20,53	6,42	197,0	1016,51	5,98	3,98	20,32	10,15	5,0	0,00	0,0
2004-10-03 17:00	143	36	100	2,0	20,53	6,22	197,0	1016,51	5,78	6,22	20,32	9,95	4,1	0,00	0,0
2004-10-03 17:30	131	35	100	3,7	20,53	6,12	197,0	1016,51	5,68	1,65	20,28	9,85	5,2	0,00	0,0
2004-10-03 18:00	130	36	100	4,3	20,73	6,02	197,0	1016,51	5,58	0,53	20,52	9,75	4,9	0,00	0,0
2004-10-03 18:30	118	36	100	1,8	20,93	5,82	198,5	1016,51	5,38	5,82	20,72	9,55	4,1	1,52	1,5
2004-10-03 19:00	110	36	100	2,8	21,13	5,82	198,5	1016,51	5,38	3,32	20,92	9,55	3,7	1,52	1,5
2004-10-03 19:30	134	36	100	3,0	21,23	5,72	198,5	1016,51	5,28	3,21	21,02	9,45	4,5	0,00	1,5
2004-10-03 20:00	89	36	100	2,0	21,23	5,72	198,5	1016,51	5,28	5,72	21,02	9,45	4,3	0,00	1,5
2004-10-03 20:30	126	36	100	2,4	21,13	5,72	198,5	1015,51	5,28	4,22	20,92	9,45	4,5	0,00	1,5

Datum	Vindriktning °	Luftfukt inne Rh%	Luftfukt ute Rh%	Vindhastighet m/s	Temp inne °C	Temp ute °C	Nederb. året mm	Lufttryck Mbar	Daggpunkt °C	Kyleffekt °C	Vix inne °C	Vix ute °C	Vindby m/s	Korr lufttryck	Regn/dygn mm
2004-10-03 21:00	136	36	100	2,6	20,93	5,82	198,5	1015,51	5,38	4,33	20,72	9,55	4,1	0,00	1,5
2004-10-03 21:30	128	36	100	2,0	20,73	5,82	198,5	1015,51	5,38	5,82	20,52	9,55	4,5	0,00	1,5
2004-10-03 22:00	128	36	100	3,3	20,53	5,82	198,5	1015,51	5,38	2,31	20,32	9,55	4,5	0,00	1,5
2004-10-03 22:30	139	36	100	1,2	20,43	5,92	198,5	1015,51	5,48	5,92	20,22	9,65	5,2	0,00	1,5
2004-10-03 23:00	129	36	100	2,2	20,33	6,02	198,5	1015,51	5,58	6,02	20,12	9,75	4,3	0,00	1,5
2004-10-03 23:30	131	36	100	2,0	20,33	6,02	198,5	1015,51	5,58	6,02	20,12	9,75	4,5	0,00	1,5
2004-10-04 00:00	86	36	100	2,8	20,53	6,12	198,5	1015,51	5,68	3,65	20,32	9,85	4,3	0,00	0,0
2004-10-04 00:30	136	36	100	2,4	20,73	6,12	198,5	1014,51	5,68	4,65	20,52	9,85	4,1	0,00	0,0
2004-10-04 01:00	104	36	100	2,2	21,03	6,22	199,0	1014,51	5,78	6,22	20,82	9,95	3,7	0,51	0,5
2004-10-04 01:30	123	36	100	1,8	21,23	6,32	199,0	1014,51	5,88	6,32	21,02	10,05	3,9	0,51	0,5
2004-10-04 02:00	131	36	100	2,2	21,43	6,32	199,0	1014,51	5,88	6,32	21,22	10,05	4,9	0,00	0,5
2004-10-04 02:30	129	36	100	3,0	21,43	6,32	199,0	1014,51	5,88	3,87	21,22	10,05	3,9	0,00	0,5
2004-10-04 03:00	109	36	100	3,1	21,33	6,42	199,0	1014,51	5,98	3,98	21,12	10,15	4,1	0,00	0,5
2004-10-04 03:30	116	36	100	2,4	21,13	6,42	199,0	1014,51	5,98	4,96	20,92	10,15	4,3	0,00	0,5
2004-10-04 04:00	135	36	100	2,8	20,93	6,52	199,0	1013,51	6,08	4,09	20,72	10,25	4,5	0,00	0,5
2004-10-04 04:30	134	36	100	3,9	20,73	6,52	199,0	1013,51	6,08	2,12	20,52	10,25	4,9	0,00	0,5
2004-10-04 05:00	139	36	100	3,1	20,53	6,42	199,0	1013,51	5,98	3,98	20,32	10,15	5,8	0,00	0,5
2004-10-04 05:30	137	36	100	3,1	20,43	6,12	199,0	1013,51	5,68	3,65	20,22	9,85	4,9	0,00	0,5
2004-10-04 06:00	160	36	100	2,2	20,33	5,62	199,0	1013,51	5,18	5,62	20,12	9,35	4,5	0,00	0,5
2004-10-04 06:30	158	36	100	3,9	20,33	5,22	199,0	1013,51	4,78	0,60	20,12	8,95	5,6	0,00	0,5
2004-10-04 07:00	148	36	100	2,2	20,53	4,72	199,0	1013,51	4,28	4,72	20,32	8,45	4,7	0,00	0,5
2004-10-04 07:30	134	36	100	1,8	20,73	4,32	199,0	1013,51	3,88	4,32	20,52	8,05	4,1	0,00	0,5
2004-10-04 08:00	101	36	100	1,8	21,03	4,12	199,0	1013,51	3,68	4,12	20,82	7,85	4,5	0,00	0,5
2004-10-04 08:30	123	36	100	2,2	21,23	4,42	199,0	1013,51	3,98	4,42	21,02	8,15	4,7	0,00	0,5
2004-10-04 09:00	136	36	100	3,3	21,33	5,02	199,0	1013,51	4,58	1,41	21,12	8,75	4,7	0,00	0,5
2004-10-04 09:30	142	36	100	3,3	21,33	5,42	199,0	1013,51	4,98	1,86	21,12	9,15	6,6	0,00	0,5
2004-10-04 10:00	153	35	100	3,9	21,23	5,72	199,0	1013,51	5,28	1,18	20,98	9,45	7,5	0,00	0,5
2004-10-04 10:30	85	35	100	2,8	21,03	6,52	199,0	1013,51	6,08	4,09	20,78	10,25	6,2	0,00	0,5
2004-10-04 11:00	143	35	100	6,4	20,83	6,72	199,0	1013,51	6,28	-1,66	20,58	10,45	8,5	0,00	0,5
2004-10-04 11:30	164	35	100	6,0	20,63	7,32	199,0	1012,51	6,88	-0,35	20,38	11,05	6,9	0,00	0,5
2004-10-04 12:00	152	36	99	4,7	20,43	8,32	199,0	1012,51	7,72	2,43	20,22	11,96	7,7	0,00	0,5
2004-10-04 12:30	134	36	97	4,9	20,33	8,12	199,0	1012,51	7,21	2,18	20,12	11,59	6,2	0,00	0,5
2004-10-04 13:00	162	36	96	5,4	20,13	8,62	199,0	1011,51	7,55	1,82	19,92	12,01	7,5	0,00	0,5
2004-10-04 13:30	129	36	94	6,4	20,03	8,42	199,0	1011,51	7,04	0,58	19,82	11,64	10,4	0,00	0,5
2004-10-04 14:00	137	36	94	6,0	19,93	8,22	199,0	1011,51	6,84	0,82	19,72	11,44	9,6	0,00	0,5
2004-10-04 14:30	142	36	96	7,5	19,83	8,22	199,0	1010,51	7,16	-0,66	19,62	11,61	9,0	0,00	0,5
2004-10-04 15:00	156	36	95	5,2	19,73	8,32	199,0	1010,51	7,10	1,94	19,52	11,62	9,2	0,00	0,5
2004-10-04 15:30	82	36	95	5,4	19,73	8,32	199,0	1009,51	7,10	1,44	19,52	11,62	9,6	0,00	0,5
2004-10-04 16:00	115	36	96	6,4	19,73	8,22	199,0	1009,51	7,16	0,32	19,52	11,61	8,5	0,00	0,5
2004-10-04 16:30	144	36	96	5,4	19,73	8,22	199,0	1009,51	7,16	1,31	19,52	11,61	9,0	0,00	0,5
2004-10-04 17:00	134	36	96	3,5	19,93	8,32	199,0	1008,51	7,26	5,13	19,72	11,71	8,1	0,00	0,5
2004-10-04 17:30	118	36	96	3,3	20,23	8,32	199,0	1007,51	7,26	5,13	20,02	11,71	8,5	0,00	0,5
2004-10-04 18:00	133	36	94	4,5	20,53	8,32	199,0	1007,51	6,94	2,43	20,32	11,54	10,4	0,00	0,5
2004-10-04 18:30	123	36	94	3,1	20,73	8,42	199,0	1006,51	7,04	6,16	20,52	11,64	7,7	0,00	0,5
2004-10-04 19:00	136	36	96	3,5	20,93	8,42	199,0	1006,51	7,36	5,25	20,72	11,81	9,2	0,00	0,5
2004-10-04 19:30	148	36	97	6,4	20,83	8,42	199,0	1005,51	7,51	0,58	20,62	11,89	10,2	0,00	0,5

Datum	Vindriktning °	Luftfukt inne Rh%	Luftfukt ute Rh%	Vindhastighet m/s	Temp inne °C	Temp ute °C	Nederb. året mm	Lufttryck Mbar	Daggpunkt °C	Kyleffekt °C	Vix inne °C	Vix ute °C	Vindby m/s	Korr lufttryck	Regn/dygn mm
2004-10-04 20:00	153	35	98	6,4	20,63	8,42	199,0	1004,51	7,67	0,58	20,38	11,98	9,4	0,00	0,5
2004-10-04 20:30	93	36	98	6,0	20,43	8,42	199,0	1004,51	7,67	1,08	20,22	11,98	10,6	0,00	0,5
2004-10-04 21:00	101	36	100	4,7	20,23	8,12	199,0	1003,51	7,67	2,18	20,02	11,85	8,9	0,00	0,5
2004-10-04 21:30	147	36	100	3,9	20,13	8,12	199,0	1003,51	7,67	3,98	19,92	11,85	9,6	0,00	0,5
2004-10-04 22:00	132	36	100	5,8	20,03	8,22	199,0	1002,51	7,77	1,31	19,82	11,95	9,8	0,00	0,5
2004-10-04 22:30	148	36	100	6,8	19,83	8,22	199,0	1001,51	7,77	-0,21	19,62	11,95	9,8	0,00	0,5
2004-10-04 23:00	128	36	100	4,1	19,73	8,12	199,0	1001,51	7,67	3,06	19,52	11,85	10,4	0,00	0,5
2004-10-04 23:30	133	36	100	4,5	19,73	7,92	200,0	1001,51	7,47	1,94	19,52	11,65	9,0	1,02	1,5
2004-10-05 00:00	100	36	100	4,5	19,73	7,92	200,5	1000,51	7,47	1,94	19,52	11,65	9,8	1,52	2,0
2004-10-05 00:30	143	36	100	8,3	20,03	8,02	200,5	999,51	7,57	-1,84	19,82	11,75	8,3	0,00	0,0
2004-10-05 01:00	114	37	100	6,0	20,53	8,02	200,5	999,51	7,57	0,56	20,36	11,75	9,2	0,00	0,0
2004-10-05 01:30	126	36	100	3,9	20,83	8,12	200,5	998,51	7,67	3,98	20,62	11,85	8,9	0,00	0,0
2004-10-05 02:00	141	36	100	4,1	21,13	8,12	200,5	998,51	7,67	3,06	20,92	11,85	8,9	0,00	0,0
2004-10-05 02:30	137	36	100	4,3	21,13	8,12	200,5	998,51	7,67	3,06	20,92	11,85	8,3	0,00	0,0
2004-10-05 03:00	127	36	100	5,4	21,03	8,22	200,5	997,50	7,77	1,31	20,82	11,95	8,9	0,00	0,0
2004-10-05 03:30	109	36	100	3,0	20,83	8,32	200,5	997,50	7,87	6,05	20,62	12,05	8,1	0,00	0,0
2004-10-05 04:00	119	36	100	3,5	20,63	8,22	200,5	997,50	7,77	5,02	20,42	11,95	7,1	0,00	0,0
2004-10-05 04:30	130	36	100	4,5	20,43	8,12	200,5	996,50	7,67	2,18	20,22	11,85	5,8	0,00	0,0
2004-10-05 05:00	185	36	100	2,4	20,33	8,12	201,5	996,50	7,67	6,76	20,12	11,85	6,6	1,02	1,0
2004-10-05 05:30	296	36	100	5,6	20,13	6,52	202,0	998,51	6,08	-0,86	19,92	10,25	9,6	1,52	1,5
2004-10-05 06:00	313	36	97	4,3	19,83	6,02	202,0	998,51	5,13	0,53	19,62	9,49	9,4	0,51	1,5
2004-10-05 06:30	315	36	96	2,8	19,83	5,52	202,0	999,51	4,48	2,99	19,62	8,90	7,5	0,00	1,5
2004-10-05 07:00	295	36	98	1,6	20,03	5,12	202,0	1000,51	4,38	5,12	19,82	8,67	5,2	0,00	1,5
2004-10-05 07:30	266	36	99	1,4	20,33	4,42	202,0	1001,51	3,84	4,42	20,12	8,06	2,6	0,00	1,5
2004-10-05 08:00	284	36	100	1,4	20,63	4,02	202,0	1001,51	3,59	4,02	20,42	7,75	3,0	0,00	1,5
2004-10-05 08:30	188	36	100	0,0	20,93	3,92	202,0	1002,51	3,49	3,92	20,72	7,65	2,6	0,00	1,5
2004-10-05 09:00	272	35	100	1,4	21,03	4,22	202,0	1002,51	3,78	4,22	20,78	7,95	3,0	0,00	1,5
2004-10-05 09:30	208	35	100	0,0	20,93	4,62	202,0	1002,51	4,18	4,62	20,68	8,35	3,0	0,00	1,5
2004-10-05 10:00	185	35	100	0,0	20,83	5,22	202,0	1002,51	4,78	5,22	20,58	8,95	3,0	0,00	1,5
2004-10-05 10:30	193	35	100	0,0	20,63	6,02	202,0	1003,51	5,58	6,02	20,38	9,75	3,0	0,00	1,5
2004-10-05 11:00	193	36	97	0,0	20,43	6,72	202,0	1003,51	5,82	6,72	20,22	10,19	3,9	0,00	1,5
2004-10-05 11:30	155	36	91	3,1	20,33	8,12	202,0	1003,51	6,25	5,83	20,12	11,09	5,0	0,00	1,5
2004-10-05 12:00	154	36	79	4,1	20,23	8,92	202,0	1003,51	4,92	4,02	20,02	10,98	5,0	0,00	1,5
2004-10-05 12:30	136	36	76	3,3	20,13	9,32	202,0	1003,51	4,73	6,26	19,92	11,17	5,6	0,00	1,5
2004-10-05 13:00	135	36	76	2,6	20,03	9,52	202,0	1003,51	4,92	8,24	19,82	11,37	5,6	0,00	1,5
2004-10-05 13:30	152	36	72	5,0	20,03	9,92	202,0	1003,51	4,50	3,95	19,82	11,50	5,4	0,00	1,5
2004-10-05 14:00	158	36	76	2,8	20,03	9,22	202,0	1002,51	4,64	7,04	19,82	11,07	5,2	0,00	1,5
2004-10-05 14:30	128	36	76	3,0	19,93	9,22	202,0	1002,51	4,64	7,04	19,72	11,07	5,6	0,00	1,5
2004-10-05 15:00	131	36	78	2,4	19,93	9,42	202,0	1002,51	5,22	8,13	19,72	11,41	5,0	0,00	1,5
2004-10-05 15:30	183	36	78	2,8	19,83	9,42	202,0	1002,51	5,22	7,25	19,62	11,41	5,6	0,00	1,5
2004-10-05 16:00	145	36	77	2,6	19,83	9,82	202,0	1002,51	5,41	8,55	19,62	11,74	6,8	0,00	1,5
2004-10-05 16:30	153	36	75	3,1	19,83	10,12	202,0	1001,51	5,30	8,02	19,62	11,90	5,4	0,00	1,5
2004-10-05 17:00	146	36	77	3,9	19,83	9,42	202,0	1001,51	5,02	5,50	19,62	11,34	5,8	0,00	1,5
2004-10-05 17:30	179	36	78	4,1	19,73	9,12	202,0	1001,51	4,93	4,26	19,52	11,11	5,8	0,00	1,5
2004-10-05 18:00	165	36	79	3,0	19,73	8,52	202,0	1001,51	4,53	6,27	19,52	10,58	7,7	0,00	1,5
2004-10-05 18:30	150	36	78	2,4	19,63	7,32	202,0	1001,51	3,18	5,91	19,42	9,31	5,6	0,00	1,5

Datum	Vindriktning °	Luftfukt inne Rh%	Luftfukt ute Rh%	Vindhastighet m/s	Temp inne °C	Temp ute °C	Nederb. året mm	Lufttryck Mbar	Daggpunkt °C	Kyleffekt °C	Vix inne °C	Vix ute °C	Vindby m/s	Korr lufttryck	Regn/dygn mm
2004-10-05 19:00	132	36	81	0,0	19,63	6,42	202,0	1001,51	2,86	6,42	19,42	8,62	3,9	0,00	1,5
2004-10-05 19:30	114	36	82	3,0	19,53	5,72	202,0	1001,51	2,36	3,21	19,32	8,00	3,9	0,00	1,5
2004-10-05 20:00	130	36	84	0,0	19,53	5,22	202,0	1001,51	2,23	5,22	19,32	7,65	3,7	0,00	1,5
2004-10-05 20:30	112	37	87	0,0	19,53	4,72	202,0	1001,51	2,25	4,72	19,36	7,37	3,7	0,00	1,5
2004-10-05 21:00	111	37	89	0,0	19,53	4,12	202,0	1001,51	1,99	4,12	19,36	6,93	2,2	0,00	1,5
2004-10-05 21:30	123	37	90	0,0	19,43	3,92	202,0	1001,51	1,95	3,92	19,26	6,81	2,2	0,00	1,5
2004-10-05 22:00	101	37	91	1,2	19,43	3,92	202,0	1001,51	2,11	3,92	19,26	6,89	2,0	0,00	1,5
2004-10-05 22:30	114	37	92	0,0	19,43	3,82	202,0	1001,51	2,17	3,82	19,26	6,87	2,2	0,00	1,5
2004-10-05 23:00	100	37	92	1,2	19,43	3,62	202,0	1001,51	1,98	3,62	19,26	6,67	3,1	0,00	1,5
2004-10-05 23:30	92	37	95	1,4	19,33	3,12	202,0	1001,51	1,94	3,12	19,16	6,42	1,8	0,00	1,5
2004-10-06 00:00	104	37	97	0,0	19,33	2,92	202,0	1001,51	2,05	2,92	19,16	6,39	2,0	0,00	0,0
2004-10-06 00:30	131	37	99	0,0	19,33	2,72	202,0	1001,51	2,14	2,72	19,16	6,36	2,0	0,00	0,0
2004-10-06 01:00	82	37	99	0,0	19,33	2,72	202,0	1001,51	2,14	2,72	19,16	6,36	2,2	0,00	0,0
2004-10-06 01:30	73	36	99	0,0	19,53	2,62	202,0	1001,51	2,04	2,62	19,32	6,26	2,2	0,00	0,0
2004-10-06 02:00	103	36	100	0,0	19,93	2,72	202,0	1001,51	2,29	2,72	19,72	6,45	2,6	0,00	0,0
2004-10-06 02:30	92	36	100	1,4	20,33	2,82	202,0	1001,51	2,39	2,82	20,12	6,55	2,6	0,00	0,0
2004-10-06 03:00	85	36	100	0,0	20,73	2,32	202,0	1001,51	1,89	2,32	20,52	6,05	2,0	0,00	0,0
2004-10-06 03:30	58	36	100	1,8	20,93	2,12	202,0	1001,51	1,69	2,12	20,72	5,85	2,0	0,00	0,0
2004-10-06 04:00	104	35	100	0,0	20,93	2,22	202,0	1000,51	1,79	2,22	20,68	5,95	2,2	0,00	0,0
2004-10-06 04:30	94	35	100	1,4	20,73	2,32	202,0	1000,51	1,89	2,32	20,48	6,05	2,4	0,00	0,0
2004-10-06 05:00	109	36	100	1,6	20,53	2,02	202,0	1000,51	1,59	2,02	20,32	5,75	2,6	0,00	0,0
2004-10-06 05:30	85	36	100	1,2	20,33	2,42	202,0	1000,51	1,99	2,42	20,12	6,15	2,8	0,00	0,0
2004-10-06 06:00	87	36	100	1,6	20,13	2,22	202,0	1000,51	1,79	2,22	19,92	5,95	2,6	0,00	0,0
2004-10-06 06:30	79	36	100	2,2	20,03	2,32	202,0	1000,51	1,89	2,32	19,82	6,05	3,0	0,00	0,0
2004-10-06 07:00	105	36	100	1,6	19,83	2,02	202,0	1000,51	1,59	2,02	19,62	5,75	2,6	0,00	0,0
2004-10-06 07:30	82	36	100	1,4	19,93	2,22	202,0	1000,51	1,79	2,22	19,72	5,95	2,2	0,00	0,0
2004-10-06 08:00	108	36	100	1,8	20,13	2,72	202,0	999,51	2,29	2,72	19,92	6,45	2,6	0,00	0,0
2004-10-06 08:30	90	36	100	2,4	20,53	2,42	202,0	1000,51	1,99	0,74	20,32	6,15	2,4	0,00	0,0
2004-10-06 09:00	115	35	100	1,4	20,83	2,82	202,0	999,51	2,39	2,82	20,58	6,55	2,8	0,00	0,0
2004-10-06 09:30	91	35	100	2,0	21,13	3,52	202,0	999,51	3,09	3,52	20,88	7,25	3,3	0,00	0,0
2004-10-06 10:00	120	35	100	1,6	21,13	4,42	202,0	1000,51	3,98	4,42	20,88	8,15	2,8	0,00	0,0
2004-10-06 10:30	106	35	100	1,4	20,93	5,32	202,0	1000,51	4,88	5,32	20,68	9,05	3,1	0,00	0,0
2004-10-06 11:00	111	35	100	0,0	20,73	5,72	202,0	1000,51	5,28	5,72	20,48	9,45	2,4	0,00	0,0
2004-10-06 11:30	85	35	100	0,0	20,63	5,92	202,0	1000,51	5,48	5,92	20,38	9,65	3,3	0,00	0,0
2004-10-06 12:00	144	36	100	0,0	20,43	6,22	202,0	1000,51	5,78	6,22	20,22	9,95	1,6	0,00	0,0
2004-10-06 12:30	98	36	100	0,0	20,33	6,32	202,0	1000,51	5,88	6,32	20,12	10,05	2,0	0,00	0,0
2004-10-06 13:00	140	36	100	0,0	20,23	6,82	202,0	1000,51	6,38	6,82	20,02	10,55	3,0	0,00	0,0
2004-10-06 13:30	139	36	99	2,6	20,13	7,52	202,0	1000,51	6,92	6,12	19,92	11,16	2,6	0,00	0,0
2004-10-06 14:00	133	36	96	0,0	20,03	8,02	202,0	999,51	6,96	8,02	19,82	11,41	3,5	0,00	0,0
2004-10-06 14:30	128	36	96	1,6	19,93	8,12	202,0	999,51	7,06	8,12	19,72	11,51	2,0	0,00	0,0
2004-10-06 15:00	123	36	96	1,6	19,83	8,12	202,0	999,51	7,06	8,12	19,62	11,51	2,6	0,00	0,0
2004-10-06 15:30	118	36	96	1,6	19,83	8,22	202,0	999,51	7,16	8,22	19,62	11,61	3,0	0,00	0,0
2004-10-06 16:00	139	36	96	0,0	19,73	8,12	202,0	999,51	7,06	8,12	19,52	11,51	2,6	0,00	0,0
2004-10-06 16:30	106	36	97	0,0	19,73	7,92	202,0	999,51	7,02	7,92	19,52	11,39	2,6	0,00	0,0
2004-10-06 17:00	89	36	98	1,4	19,73	7,72	202,0	999,51	6,97	7,72	19,52	11,28	1,6	0,00	0,0
2004-10-06 17:30	79	37	99	0,0	19,73	7,42	202,0	999,51	6,83	7,42	19,56	11,06	1,8	0,00	0,0

Datum	Vindriktning °	Luftfukt inne Rh%	Luftfukt ute Rh%	Vindhastighet m/s	Temp inne °C	Temp ute °C	Nederb. året mm	Lufttryck Mbar	Daggpunkt °C	Kyleffekt °C	Vix inne °C	Vix ute °C	Vindby m/s	Korr lufttryck	Regn/dygn mm
2004-10-06 18:00	75	37	100	0,0	19,73	7,02	202,0	999,51	6,58	7,02	19,56	10,75	2,0	0,00	0,0
2004-10-06 18:30	116	37	100	0,0	19,73	6,52	202,0	999,51	6,08	6,52	19,56	10,25	2,0	0,00	0,0
2004-10-06 19:00	63	37	100	1,6	19,73	5,82	202,0	999,51	5,38	5,82	19,56	9,55	1,6	0,00	0,0
2004-10-06 19:30	64	37	100	0,0	19,73	5,32	202,0	999,51	4,88	5,32	19,56	9,05	1,8	0,00	0,0
2004-10-06 20:00	74	37	100	1,6	19,73	5,22	202,0	999,51	4,78	5,22	19,56	8,95	1,8	0,00	0,0
2004-10-06 20:30	60	37	100	0,0	19,73	5,62	202,0	999,51	5,18	5,62	19,56	9,35	2,0	0,00	0,0
2004-10-06 21:00	42	37	100	0,0	19,73	5,32	202,0	1000,51	4,88	5,32	19,56	9,05	1,6	0,00	0,0
2004-10-06 21:30	4	37	100	1,2	19,73	5,12	202,0	1000,51	4,68	5,12	19,56	8,85	1,8	0,00	0,0
2004-10-06 22:00	327	37	100	1,8	19,73	5,32	202,0	1000,51	4,88	5,32	19,56	9,05	2,2	0,00	0,0
2004-10-06 22:30	328	37	100	0,0	19,73	5,62	202,0	1000,51	5,18	5,62	19,56	9,35	1,4	0,00	0,0
2004-10-06 23:00	351	37	100	0,0	19,73	5,32	202,0	1000,51	4,88	5,32	19,56	9,05	1,2	0,00	0,0
2004-10-06 23:30	62	37	100	0,0	19,93	4,52	202,0	1000,51	4,08	4,52	19,76	8,25	1,8	0,00	0,0
2004-10-07 00:00	296	37	100	2,2	20,33	4,72	202,0	1000,51	4,28	4,72	20,16	8,45	2,4	0,00	0,0
2004-10-07 00:30	315	37	100	0,0	20,83	5,12	202,0	1000,51	4,68	5,12	20,66	8,85	2,4	0,00	0,0
2004-10-07 01:00	73	36	100	0,0	21,23	5,32	202,0	1001,51	4,88	5,32	21,02	9,05	3,0	0,00	0,0
2004-10-07 01:30	86	36	100	0,0	21,43	5,32	202,0	1001,51	4,88	5,32	21,22	9,05	1,8	0,00	0,0
2004-10-07 02:00	73	36	100	0,0	21,43	5,32	202,0	1001,51	4,88	5,32	21,22	9,05	2,2	0,00	0,0
2004-10-07 02:30	51	36	100	0,0	21,23	5,32	202,0	1001,51	4,88	5,32	21,02	9,05	1,8	0,00	0,0
2004-10-07 03:00	52	36	100	0,0	21,03	5,42	202,0	1001,51	4,98	5,42	20,82	9,15	1,4	0,00	0,0
2004-10-07 03:30	52	36	100	0,0	20,83	5,22	202,0	1001,51	4,78	5,22	20,62	8,95	1,8	0,00	0,0
2004-10-07 04:00	52	36	100	0,0	20,73	5,12	202,0	1001,51	4,68	5,12	20,52	8,85	1,8	0,00	0,0
2004-10-07 04:30	52	36	100	0,0	20,53	5,22	202,0	1001,51	4,78	5,22	20,32	8,95	0,0	0,00	0,0
2004-10-07 05:00	52	36	100	1,2	20,43	5,12	202,0	1001,51	4,68	5,12	20,22	8,85	1,8	0,00	0,0
2004-10-07 05:30	110	36	100	0,0	20,33	4,72	202,0	1001,51	4,28	4,72	20,12	8,45	2,6	0,00	0,0
2004-10-07 06:00	110	36	100	0,0	20,33	4,72	202,0	1001,51	4,28	4,72	20,12	8,45	1,4	0,00	0,0
2004-10-07 06:30	110	36	100	0,0	20,43	4,82	202,0	1001,51	4,38	4,82	20,22	8,55	0,0	0,00	0,0
2004-10-07 07:00	110	36	100	0,0	20,63	4,82	202,0	1001,51	4,38	4,82	20,42	8,55	0,0	0,00	0,0
2004-10-07 07:30	110	36	100	0,0	21,03	4,82	202,0	1001,51	4,38	4,82	20,82	8,55	0,0	0,00	0,0
2004-10-07 08:00	110	36	100	0,0	21,33	4,72	202,0	1001,51	4,28	4,72	21,12	8,45	0,0	0,00	0,0
2004-10-07 08:30	110	35	100	0,0	21,53	4,92	202,0	1001,51	4,48	4,92	21,28	8,65	0,0	0,00	0,0
2004-10-07 09:00	110	35	100	0,0	21,63	5,02	202,0	1002,51	4,58	5,02	21,38	8,75	1,8	0,00	0,0
2004-10-07 09:30	110	36	100	0,0	21,43	5,12	202,0	1002,51	4,68	5,12	21,22	8,85	0,0	0,00	0,0
2004-10-07 10:00	110	36	100	0,0	21,33	5,52	202,0	1002,51	5,08	5,52	21,12	9,25	0,0	0,00	0,0
2004-10-07 10:30	110	36	100	0,0	21,13	5,92	202,0	1002,51	5,48	5,92	20,92	9,65	1,4	0,00	0,0
2004-10-07 11:00	110	36	100	0,0	20,93	6,32	202,0	1002,51	5,88	6,32	20,72	10,05	1,6	0,00	0,0
2004-10-07 11:30	110	36	100	0,0	20,83	6,52	202,0	1002,51	6,08	6,52	20,62	10,25	1,8	0,00	0,0
2004-10-07 12:00	110	36	100	1,2	20,63	6,52	202,0	1003,51	6,08	6,52	20,42	10,25	2,0	0,00	0,0
2004-10-07 12:30	139	36	100	1,2	20,53	6,62	202,0	1003,51	6,18	6,62	20,32	10,35	1,8	0,00	0,0
2004-10-07 13:00	139	36	100	0,0	20,43	6,72	202,0	1003,51	6,28	6,72	20,22	10,45	1,6	0,00	0,0
2004-10-07 13:30	287	36	100	1,6	20,33	6,72	202,0	1003,51	6,28	6,72	20,12	10,45	2,0	0,00	0,0
2004-10-07 14:00	269	36	100	0,0	20,33	7,02	202,0	1003,51	6,58	7,02	20,12	10,75	2,0	0,00	0,0
2004-10-07 14:30	341	36	100	2,0	20,33	6,62	202,0	1003,51	6,18	6,62	20,12	10,35	2,2	0,00	0,0
2004-10-07 15:00	341	36	100	0,0	20,33	6,82	202,0	1003,51	6,38	6,82	20,12	10,55	1,8	0,00	0,0
2004-10-07 15:30	319	36	100	1,4	20,53	6,92	202,0	1003,51	6,48	6,92	20,32	10,65	2,2	0,00	0,0
2004-10-07 16:00	300	36	99	1,4	20,73	6,72	202,0	1003,51	6,13	6,72	20,52	10,36	2,4	0,00	0,0
2004-10-07 16:30	300	36	97	2,0	20,93	6,62	202,0	1004,51	5,72	6,62	20,72	10,09	2,4	0,00	0,0

Datum	Vindriktning °	Luftfukt inne Rh%	Luftfukt ute Rh%	Vindhastighet m/s	Temp inne °C	Temp ute °C	Nederb. året mm	Lufttryck Mbar	Daggpunkt °C	Kyleffekt °C	Vix inne °C	Vix ute °C	Vindby m/s	Korr lufttryck	Regn/dygn mm
2004-10-07 17:00	325	36	97	2,0	21,13	6,22	202,0	1004,51	5,33	6,22	20,92	9,69	3,1	0,00	0,0
2004-10-07 17:30	309	36	98	2,0	21,33	6,22	202,0	1004,51	5,48	6,22	21,12	9,78	3,0	0,00	0,0
2004-10-07 18:00	315	36	98	2,8	21,43	5,92	202,0	1004,51	5,18	3,43	21,22	9,48	3,1	0,00	0,0
2004-10-07 18:30	307	36	99	1,6	21,43	5,62	202,0	1004,51	5,03	5,62	21,22	9,26	3,0	0,00	0,0
2004-10-07 19:00	316	36	100	1,4	21,33	5,42	202,0	1004,51	4,98	5,42	21,12	9,15	2,6	0,00	0,0
2004-10-07 19:30	315	36	100	1,6	21,23	5,22	202,0	1004,51	4,78	5,22	21,02	8,95	2,4	0,00	0,0
2004-10-07 20:00	321	36	100	0,0	21,13	5,12	202,0	1004,51	4,68	5,12	20,92	8,85	2,0	0,00	0,0
2004-10-07 20:30	328	36	100	1,2	20,93	4,92	202,0	1004,51	4,48	4,92	20,72	8,65	2,2	0,00	0,0
2004-10-07 21:00	328	36	100	1,2	20,83	4,92	202,0	1005,51	4,48	4,92	20,62	8,65	1,8	0,00	0,0
2004-10-07 21:30	337	36	100	1,6	20,73	4,42	202,0	1005,51	3,98	4,42	20,52	8,15	2,2	0,00	0,0
2004-10-07 22:00	342	36	100	1,6	20,63	4,42	202,0	1005,51	3,98	4,42	20,42	8,15	2,6	0,00	0,0
2004-10-07 22:30	329	36	100	2,6	20,53	4,12	202,0	1005,51	3,68	2,54	20,32	7,85	3,1	0,00	0,0
2004-10-07 23:00	343	36	100	3,1	20,43	3,92	202,0	1005,51	3,49	1,24	20,22	7,65	3,9	0,00	0,0
2004-10-07 23:30	328	36	100	2,6	20,43	3,52	202,0	1005,51	3,09	1,90	20,22	7,25	3,5	0,00	0,0
2004-10-08 00:00	351	36	100	2,2	20,53	3,12	202,0	1005,51	2,69	3,12	20,32	6,85	3,0	0,00	0,0
2004-10-08 00:30	342	36	100	1,4	20,83	2,82	202,0	1005,51	2,39	2,82	20,62	6,55	2,4	0,00	0,0
2004-10-08 01:00	335	36	100	2,2	21,23	2,52	202,0	1005,51	2,09	2,52	21,02	6,25	3,0	0,00	0,0
2004-10-08 01:30	336	36	100	1,4	21,53	2,62	202,0	1005,51	2,19	2,62	21,32	6,35	2,6	0,00	0,0
2004-10-08 02:00	330	35	100	1,8	21,73	2,82	202,0	1005,51	2,39	2,82	21,48	6,55	3,0	0,00	0,0
2004-10-08 02:30	282	35	100	1,6	21,83	3,02	202,0	1005,51	2,59	3,02	21,58	6,75	2,6	0,00	0,0
2004-10-08 03:00	316	35	100	1,8	21,73	3,12	202,0	1005,51	2,69	3,12	21,48	6,85	2,4	0,00	0,0
2004-10-08 03:30	293	35	100	1,8	21,63	3,12	202,0	1006,51	2,69	3,12	21,38	6,85	2,6	0,00	0,0
2004-10-08 04:00	310	35	100	1,4	21,43	3,12	202,0	1006,51	2,69	3,12	21,18	6,85	3,0	0,00	0,0
2004-10-08 04:30	306	35	100	1,6	21,13	3,22	202,0	1006,51	2,79	3,22	20,88	6,95	3,0	0,00	0,0
2004-10-08 05:00	295	35	100	2,0	20,93	3,12	202,0	1006,51	2,69	3,12	20,68	6,85	4,3	0,00	0,0
2004-10-08 05:30	308	35	100	2,2	20,83	3,02	202,0	1006,51	2,59	3,02	20,58	6,75	4,5	0,00	0,0
2004-10-08 06:00	305	35	97	2,2	20,73	2,62	202,0	1007,51	1,75	2,62	20,48	6,09	4,3	0,00	0,0
2004-10-08 06:30	293	35	96	2,2	20,73	2,42	202,0	1007,51	1,40	2,42	20,48	5,80	4,1	0,00	0,0
2004-10-08 07:00	293	35	96	1,4	20,83	2,02	202,0	1007,51	1,00	2,02	20,58	5,40	2,8	0,00	0,0
2004-10-08 07:30	295	35	96	1,8	21,13	2,12	202,0	1007,51	1,10	2,12	20,88	5,50	3,3	0,00	0,0
2004-10-08 08:00	315	35	95	2,4	21,33	2,02	202,0	1008,51	0,85	0,32	21,08	5,32	4,3	0,00	0,0
2004-10-08 08:30	295	35	94	2,6	21,53	2,12	202,0	1008,51	0,80	0,42	21,28	5,33	3,7	0,00	0,0
2004-10-08 09:00	311	35	92	2,4	21,63	2,12	202,0	1008,51	0,49	0,42	21,38	5,17	3,9	0,00	0,0
2004-10-08 09:30	300	34	94	1,8	21,83	2,12	202,0	1009,51	0,80	2,12	21,54	5,33	3,3	0,00	0,0
2004-10-08 10:00	320	34	96	1,4	21,73	2,42	202,0	1009,51	1,40	2,42	21,44	5,80	3,1	0,00	0,0
2004-10-08 10:30	341	34	91	4,9	21,53	3,02	202,0	1009,51	1,23	-4,14	21,24	5,99	4,9	0,00	0,0
2004-10-08 11:00	338	35	92	3,1	21,33	2,92	202,0	1010,51	1,28	0,15	21,08	5,97	5,4	0,00	0,0
2004-10-08 11:30	343	35	90	3,1	21,13	3,12	202,0	1010,51	1,16	0,37	20,88	6,01	5,6	0,00	0,0
2004-10-08 12:00	305	35	91	3,5	20,93	3,42	202,0	1010,51	1,62	-0,40	20,68	6,39	4,7	0,00	0,0
2004-10-08 12:30	317	34	90	1,6	20,73	3,72	202,0	1010,51	1,76	3,72	20,44	6,61	5,0	0,00	0,0
2004-10-08 13:00	327	34	88	2,2	20,63	3,92	202,0	1011,51	1,63	3,92	20,34	6,65	5,4	0,00	0,0
2004-10-08 13:30	297	35	85	2,8	20,53	4,32	202,0	1011,51	1,52	1,68	20,28	6,82	4,5	0,00	0,0
2004-10-08 14:00	305	35	81	2,0	20,43	4,42	202,0	1011,51	0,92	4,42	20,18	6,62	5,6	0,00	0,0
2004-10-08 14:30	325	35	82	1,4	20,33	4,32	202,0	1011,51	1,00	4,32	20,08	6,59	5,0	0,00	0,0
2004-10-08 15:00	301	35	87	0,0	20,23	4,02	202,0	1012,51	1,56	4,02	19,98	6,67	5,0	0,00	0,0
2004-10-08 15:30	340	35	82	2,6	20,33	4,32	202,0	1012,51	1,00	2,75	20,08	6,59	3,1	0,00	0,0

Datum	Vindriktning °	Luftfukt inne Rh%	Luftfukt ute Rh%	Vindhastighet m/s	Temp inne °C	Temp ute °C	Nederb. året mm	Lufttryck Mbar	Daggpunkt °C	Kyleffekt °C	Vix inne °C	Vix ute °C	Vindby m/s	Korr lufttryck	Regn/dygn mm
2004-10-08 16:00	332	35	76	2,8	20,33	4,42	202,0	1012,51	0,00	1,79	20,08	6,26	4,7	0,00	0,0
2004-10-08 16:30	318	35	81	1,6	20,53	4,02	202,0	1012,51	0,53	4,02	20,28	6,22	5,0	0,00	0,0
2004-10-08 17:00	340	35	82	0,0	20,63	3,82	202,0	1012,51	0,51	3,82	20,38	6,09	3,9	0,00	0,0
2004-10-08 17:30	333	35	80	1,2	20,83	3,32	202,0	1013,51	-0,33	3,32	20,58	5,45	2,4	0,00	0,0
2004-10-08 18:00	343	35	79	0,0	20,93	3,02	202,0	1013,51	-0,80	3,02	20,68	5,08	2,0	0,00	0,0
2004-10-08 18:30	343	35	81	0,0	21,03	2,72	202,0	1013,51	-0,73	2,72	20,78	4,92	0,0	0,00	0,0
2004-10-08 19:00	343	35	82	0,0	21,03	2,32	202,0	1013,51	-0,95	2,32	20,78	4,59	0,0	0,00	0,0
2004-10-08 19:30	343	34	86	0,0	21,03	1,42	202,0	1014,51	-1,15	1,42	20,74	3,99	2,0	0,00	0,0
2004-10-08 20:00	343	34	84	0,0	20,93	1,12	202,0	1014,51	-1,78	1,12	20,64	3,54	1,2	0,00	0,0
2004-10-08 20:30	343	34	83	0,0	20,83	0,72	202,0	1014,51	-2,34	0,72	20,54	3,07	1,2	0,00	0,0
2004-10-08 21:00	304	34	85	1,4	20,63	0,41	202,0	1014,51	-2,30	0,41	20,34	2,92	2,0	0,00	0,0
2004-10-08 21:30	304	34	82	0,0	20,53	0,41	202,0	1014,51	-2,80	0,41	20,24	2,69	2,6	0,00	0,0
2004-10-08 22:00	315	35	83	0,0	20,43	0,01	202,0	1014,51	-3,02	0,01	20,18	2,37	1,4	0,00	0,0
2004-10-08 22:30	319	35	84	0,0	20,43	0,11	202,0	1014,51	-2,76	0,11	20,18	2,54	2,6	0,00	0,0
2004-10-08 23:00	309	35	87	0,0	20,43	-0,89	202,0	1014,51	-3,25	-0,89	20,18	1,77	1,4	0,00	0,0
2004-10-08 23:30	319	35	91	1,4	20,43	-0,59	202,0	1014,51	-2,33	-0,59	20,18	2,39	2,6	0,00	0,0
2004-10-09 00:00	338	34	92	1,8	20,63	0,01	202,0	1014,51	-1,58	0,01	20,34	3,07	3,7	0,00	0,0
2004-10-09 00:30	301	34	92	1,2	20,83	-0,49	202,0	1014,51	-2,08	-0,49	20,54	2,57	2,4	0,00	0,0
2004-10-09 01:00	322	34	95	0,0	21,03	-0,79	202,0	1014,51	-1,92	-0,79	20,74	2,52	1,4	0,00	0,0
2004-10-09 01:30	322	34	97	0,0	21,33	-0,49	202,0	1014,51	-1,33	-0,49	21,04	2,98	1,8	0,00	0,0
2004-10-09 02:00	277	34	99	1,6	21,53	0,21	202,0	1014,51	-0,35	0,21	21,24	3,86	2,2	0,00	0,0
2004-10-09 02:30	308	34	96	0,0	21,63	0,51	202,0	1014,51	-0,49	0,51	21,34	3,90	3,0	0,00	0,0
2004-10-09 03:00	308	34	98	0,0	21,63	0,41	202,0	1014,51	-0,29	0,41	21,34	3,97	1,2	0,00	0,0
2004-10-09 03:30	308	34	98	0,0	21,63	0,41	202,0	1014,51	-0,29	0,41	21,34	3,97	0,0	0,00	0,0
2004-10-09 04:00	309	34	99	1,2	21,53	0,51	202,0	1014,51	-0,05	0,51	21,24	4,16	1,4	0,00	0,0
2004-10-09 04:30	256	34	99	1,8	21,33	0,72	202,0	1014,51	0,15	0,72	21,04	4,36	2,2	0,00	0,0
2004-10-09 05:00	301	34	100	1,4	21,13	0,92	202,0	1014,51	0,49	0,92	20,84	4,64	2,8	0,00	0,0
2004-10-09 05:30	299	34	100	1,2	21,03	1,02	202,0	1014,51	0,59	1,02	20,74	4,75	3,0	0,00	0,0
2004-10-09 06:00	264	34	100	0,0	20,93	0,92	202,0	1013,51	0,49	0,92	20,64	4,64	2,2	0,00	0,0
2004-10-09 06:30	305	34	100	1,8	20,83	1,02	202,0	1013,51	0,59	1,02	20,54	4,75	2,8	0,00	0,0
2004-10-09 07:00	261	34	100	2,0	20,83	1,32	202,0	1013,51	0,89	1,32	20,54	5,05	3,7	0,00	0,0
2004-10-09 07:30	295	34	100	2,2	20,93	1,52	202,0	1013,51	1,09	1,52	20,64	5,25	3,9	0,00	0,0
2004-10-09 08:00	307	34	100	1,4	21,03	1,62	202,0	1013,51	1,19	1,62	20,74	5,35	3,0	0,00	0,0
2004-10-09 08:30	197	34	100	0,0	21,23	1,72	202,0	1013,51	1,29	1,72	20,94	5,45	2,6	0,00	0,0
2004-10-09 09:00	214	34	100	0,0	21,43	1,72	202,0	1013,51	1,29	1,72	21,14	5,45	1,6	0,00	0,0
2004-10-09 09:30	233	34	100	0,0	21,63	1,92	202,0	1013,51	1,49	1,92	21,34	5,65	2,0	0,00	0,0
2004-10-09 10:00	278	33	100	1,2	21,63	2,12	202,0	1013,51	1,69	2,12	21,30	5,85	2,2	0,00	0,0
2004-10-09 10:30	297	33	100	2,0	21,63	2,32	202,0	1013,51	1,89	2,32	21,30	6,05	2,6	0,00	0,0
2004-10-09 11:00	293	34	100	2,6	21,53	2,52	202,0	1013,51	2,09	0,85	21,24	6,25	3,5	0,00	0,0
2004-10-09 11:30	313	34	100	3,3	21,33	2,92	202,0	1013,51	2,49	-0,97	21,04	6,65	5,4	0,00	0,0
2004-10-09 12:00	306	34	100	2,6	21,13	3,12	202,0	1013,51	2,69	1,48	20,84	6,85	4,7	0,00	0,0
2004-10-09 12:30	317	34	100	2,6	21,03	3,32	202,0	1013,51	2,89	1,69	20,74	7,05	3,9	0,00	0,0
2004-10-09 13:00	302	34	95	3,0	20,83	4,02	202,0	1013,51	2,84	1,35	20,54	7,32	4,7	0,00	0,0
2004-10-09 13:30	322	34	90	2,8	20,73	3,92	202,0	1013,51	1,95	1,24	20,44	6,81	5,2	0,00	0,0
2004-10-09 14:00	317	34	88	1,8	20,63	3,82	202,0	1014,51	1,53	3,82	20,34	6,55	4,7	0,00	0,0
2004-10-09 14:30	338	34	86	3,5	20,63	3,62	202,0	1014,51	1,00	-0,18	20,34	6,20	5,2	0,00	0,0

Datum	Vindriktning °	Luftfukt inne Rh%	Luftfukt ute Rh%	Vindhastighet m/s	Temp inne °C	Temp ute °C	Nederb. året mm	Lufttryck Mbar	Daggpunkt °C	Kyleffekt °C	Vix inne °C	Vix ute °C	Vindby m/s	Korr lufttryck	Regn/dygn mm
2004-10-09 15:00	320	34	80	2,0	20,53	4,42	202,0	1014,51	0,74	4,42	20,24	6,55	6,0	0,00	0,0
2004-10-09 15:30	334	34	80	1,6	20,43	4,22	202,0	1014,51	0,55	4,22	20,14	6,35	4,5	0,00	0,0
2004-10-09 16:00	342	34	79	2,8	20,33	4,32	202,0	1015,51	0,46	1,68	20,04	6,38	5,2	0,00	0,0
2004-10-09 16:30	296	34	79	3,7	20,33	4,02	202,0	1015,51	0,17	-0,80	20,04	6,08	5,2	0,00	0,0
2004-10-09 17:00	313	34	76	2,6	20,23	3,82	202,0	1015,51	-0,58	2,22	19,94	5,66	5,0	0,00	0,0
2004-10-09 17:30	339	34	73	3,5	20,23	3,52	202,0	1016,51	-1,44	-0,29	19,94	5,16	6,9	0,00	0,0
2004-10-09 18:00	313	34	76	3,7	20,13	2,72	202,0	1016,51	-1,64	-2,32	19,84	4,56	5,8	0,00	0,0
2004-10-09 18:30	303	34	78	3,1	20,03	2,12	202,0	1017,52	-1,85	-0,72	19,74	4,10	6,0	0,00	0,0
2004-10-09 19:00	337	34	80	2,8	19,93	1,72	202,0	1017,52	-1,88	-1,16	19,64	3,85	5,0	0,00	0,0
2004-10-09 19:30	329	34	81	2,6	19,93	1,42	202,0	1017,52	-2,00	-0,31	19,64	3,62	4,7	0,00	0,0
2004-10-09 20:00	330	34	81	2,4	19,83	1,32	202,0	1018,52	-2,10	-0,42	19,54	3,52	5,0	0,00	0,0
2004-10-09 20:30	332	34	80	2,6	19,83	1,32	202,0	1018,52	-2,27	-0,42	19,54	3,45	4,1	0,00	0,0
2004-10-09 21:00	329	34	81	1,4	19,73	1,12	202,0	1018,52	-2,29	1,12	19,44	3,32	4,9	0,00	0,0
2004-10-09 21:30	329	34	82	1,6	19,73	1,02	202,0	1018,52	-2,22	1,02	19,44	3,29	3,9	0,00	0,0
2004-10-09 22:00	324	34	83	1,2	19,83	0,92	202,0	1018,52	-2,14	0,92	19,54	3,27	4,9	0,00	0,0
2004-10-09 22:30	316	34	87	0,0	20,03	0,31	202,0	1019,52	-2,07	0,31	19,74	2,97	3,0	0,00	0,0
2004-10-09 23:00	327	34	88	0,0	20,33	0,31	202,0	1019,52	-1,91	0,31	20,04	3,05	2,2	0,00	0,0
2004-10-09 23:30	341	34	88	0,0	20,73	0,31	202,0	1019,52	-1,91	0,31	20,44	3,05	2,6	0,00	0,0
2004-10-10 00:00	316	34	86	1,2	21,13	0,61	202,0	1019,52	-1,94	0,61	20,84	3,19	3,3	0,00	0,0
2004-10-10 00:30	336	34	85	0,0	21,43	0,01	202,0	1020,52	-2,69	0,01	21,14	2,52	2,8	0,00	0,0
2004-10-10 01:00	337	34	90	0,0	21,83	-0,19	202,0	1020,52	-2,09	-0,19	21,54	2,71	0,0	0,00	0,0
2004-10-10 01:30	337	34	92	0,0	22,03	-0,49	202,0	1020,52	-2,08	-0,49	21,74	2,57	1,2	0,00	0,0
2004-10-10 02:00	340	34	91	1,4	22,03	0,41	202,0	1020,52	-1,34	0,41	21,74	3,39	2,2	0,00	0,0
2004-10-10 02:30	317	33	91	1,2	21,83	0,01	202,0	1020,52	-1,73	0,01	21,50	2,99	2,2	0,00	0,0
2004-10-10 03:00	319	33	91	0,0	21,73	0,41	202,0	1020,52	-1,34	0,41	21,40	3,39	2,4	0,00	0,0
2004-10-10 03:30	340	33	91	1,6	21,53	0,41	202,0	1021,52	-1,34	0,41	21,20	3,39	2,2	0,00	0,0
2004-10-10 04:00	334	34	91	0,0	21,43	0,41	202,0	1021,52	-1,34	0,41	21,14	3,39	2,6	0,00	0,0
2004-10-10 04:30	345	34	92	1,2	21,23	0,51	202,0	1021,52	-1,09	0,51	20,94	3,57	2,2	0,00	0,0
2004-10-10 05:00	345	34	92	0,0	21,03	0,51	202,0	1021,52	-1,09	0,51	20,74	3,57	1,4	0,00	0,0
2004-10-10 05:30	58	34	95	0,0	21,03	0,31	202,0	1022,52	-0,83	0,31	20,74	3,62	1,2	0,00	0,0
2004-10-10 06:00	12	34	98	1,2	21,03	-0,09	202,0	1022,52	-0,79	-0,09	20,74	3,47	1,4	0,00	0,0
2004-10-10 06:30	315	34	98	0,0	21,03	-0,29	202,0	1022,52	-0,99	-0,29	20,74	3,27	1,6	0,00	0,0
2004-10-10 07:00	315	34	99	0,0	21,13	-0,49	202,0	1022,52	-1,05	-0,49	20,84	3,16	1,4	0,00	0,0
2004-10-10 07:30	356	34	96	0,0	21,33	-0,29	202,0	1023,52	-1,28	-0,29	21,04	3,10	1,4	0,00	0,0
2004-10-10 08:00	18	34	92	0,0	21,43	0,01	202,0	1023,52	-1,58	0,01	21,14	3,07	1,6	0,00	0,0
2004-10-10 08:30	43	34	92	0,0	21,53	-0,29	202,0	1023,52	-1,88	-0,29	21,24	2,77	1,4	0,00	0,0
2004-10-10 09:00	44	34	95	0,0	21,63	-0,19	202,0	1023,52	-1,33	-0,19	21,34	3,12	0,0	0,00	0,0
2004-10-10 09:30	62	34	92	0,0	21,63	0,41	202,0	1024,52	-1,19	0,41	21,34	3,47	1,6	0,00	0,0
2004-10-10 10:00	63	34	92	0,0	21,53	0,82	202,0	1024,52	-0,79	0,82	21,24	3,87	1,2	0,00	0,0
2004-10-10 10:30	63	34	90	0,0	21,53	1,22	202,0	1024,52	-0,71	1,22	21,24	4,11	0,0	0,00	0,0
2004-10-10 11:00	63	34	86	0,0	21,43	1,62	202,0	1024,52	-0,96	1,62	21,14	4,19	0,0	0,00	0,0
2004-10-10 11:30	60	34	87	0,0	21,23	2,12	202,0	1024,52	-0,30	2,12	20,94	4,77	0,0	0,00	0,0
2004-10-10 12:00	185	34	88	0,0	21,13	2,42	202,0	1025,52	0,15	2,42	20,84	5,15	2,0	0,00	0,0
2004-10-10 12:30	167	34	86	0,0	21,03	2,82	202,0	1025,52	0,22	2,82	20,74	5,40	1,8	0,00	0,0
2004-10-10 13:00	167	34	80	0,0	20,83	3,02	202,0	1025,52	-0,62	3,02	20,54	5,15	2,2	0,00	0,0
2004-10-10 13:30	260	34	78	0,0	20,73	3,12	202,0	1025,52	-0,88	3,12	20,44	5,10	0,0	0,00	0,0

Datum	Vindriktning °	Luftfukt inne Rh%	Luftfukt ute Rh%	Vindhastighet m/s	Temp inne °C	Temp ute °C	Nederb. året mm	Lufttryck Mbar	Daggpunkt °C	Kyleffekt °C	Vix inne °C	Vix ute °C	Vindby m/s	Korr lufttryck	Regn/dygn mm
2004-10-10 14:00	272	34	75	0,0	20,63	3,22	202,0	1025,52	-1,34	3,22	20,34	4,99	0,0	0,00	0,0
2004-10-10 14:30	248	34	74	0,0	20,63	3,22	202,0	1025,52	-1,53	3,22	20,34	4,93	0,0	0,00	0,0
2004-10-10 15:00	329	34	71	0,0	20,53	3,12	202,0	1025,52	-2,22	3,12	20,24	4,63	0,0	0,00	0,0
2004-10-10 15:30	149	34	72	0,0	20,53	3,22	202,0	1025,52	-1,92	3,22	20,24	4,79	0,0	0,00	0,0
2004-10-10 16:00	151	34	73	0,0	20,53	3,32	202,0	1025,52	-1,63	3,32	20,24	4,96	0,0	0,00	0,0
2004-10-10 16:30	151	34	70	0,0	20,53	3,12	202,0	1025,52	-2,42	3,12	20,24	4,56	0,0	0,00	0,0
2004-10-10 17:00	151	34	70	0,0	20,63	3,42	202,0	1026,52	-2,13	3,42	20,34	4,86	0,0	0,00	0,0
2004-10-10 17:30	151	34	73	0,0	20,83	2,72	202,0	1026,52	-2,21	2,72	20,54	4,36	0,0	0,00	0,0
2004-10-10 18:00	151	34	75	0,0	20,93	2,12	202,0	1026,52	-2,40	2,12	20,64	3,89	0,0	0,00	0,0
2004-10-10 18:30	151	34	83	0,0	21,13	0,61	202,0	1026,52	-2,44	0,61	20,84	2,97	0,0	0,00	0,0
2004-10-10 19:00	151	34	87	0,0	21,23	-0,19	202,0	1026,52	-2,56	-0,19	20,94	2,47	0,0	0,00	0,0
2004-10-10 19:30	151	34	89	0,0	21,33	-0,79	202,0	1026,52	-2,83	-0,79	21,04	2,03	0,0	0,00	0,0
2004-10-10 20:00	125	33	89	0,0	21,23	-1,29	202,0	1026,52	-3,33	-1,29	20,90	1,53	0,0	0,00	0,0
2004-10-10 20:30	125	33	91	0,0	21,13	-1,69	202,0	1026,52	-3,41	-1,69	20,80	1,29	0,0	0,00	0,0
2004-10-10 21:00	125	33	91	0,0	21,03	-1,29	202,0	1027,52	-3,02	-1,29	20,70	1,69	0,0	0,00	0,0
2004-10-10 21:30	125	33	92	0,0	20,83	-1,49	202,0	1027,52	-3,06	-1,49	20,50	1,57	0,0	0,00	0,0
2004-10-10 22:00	125	33	91	0,0	20,63	-1,99	202,0	1027,52	-3,71	-1,99	20,30	0,99	3,3	0,00	0,0
2004-10-10 22:30	125	34	90	0,0	20,53	-2,09	202,0	1027,52	-3,96	-2,09	20,24	0,81	0,0	0,00	0,0
2004-10-10 23:00	125	34	89	0,0	20,43	-2,19	202,0	1027,52	-4,21	-2,19	20,14	0,63	0,0	0,00	0,0
2004-10-10 23:30	125	33	90	0,0	20,53	-2,49	202,0	1028,52	-4,35	-2,49	20,20	0,41	0,0	0,00	0,0
2004-10-11 00:00	124	33	91	0,0	20,83	-2,69	202,0	1028,52	-4,40	-2,69	20,50	0,29	0,0	0,00	0,0
2004-10-11 00:30	125	33	91	0,0	21,23	-2,79	202,0	1028,52	-4,50	-2,79	20,90	0,19	0,0	0,00	0,0
2004-10-11 01:00	117	33	93	1,2	21,53	-2,39	202,0	1028,52	-3,80	-2,39	21,20	0,75	1,4	0,00	0,0
2004-10-11 01:30	120	33	92	0,0	21,73	-1,99	202,0	1028,52	-3,56	-1,99	21,40	1,07	1,8	0,00	0,0
2004-10-11 02:00	130	33	92	0,0	21,83	-1,89	202,0	1028,52	-3,46	-1,89	21,50	1,17	1,6	0,00	0,0
2004-10-11 02:30	94	33	91	0,0	21,63	-1,89	202,0	1028,52	-3,61	-1,89	21,30	1,09	1,6	0,00	0,0
2004-10-11 03:00	114	33	91	1,2	21,43	-1,99	202,0	1028,52	-3,71	-1,99	21,10	0,99	1,6	0,00	0,0
2004-10-11 03:30	115	33	92	0,0	21,13	-2,49	202,0	1028,52	-4,05	-2,49	20,80	0,57	1,4	0,00	0,0
2004-10-11 04:00	106	33	95	0,0	20,93	-2,49	202,0	1028,52	-3,61	-2,49	20,60	0,81	1,6	0,00	0,0
2004-10-11 04:30	93	33	96	0,0	20,83	-2,99	202,0	1028,52	-3,96	-2,99	20,50	0,40	1,6	0,00	0,0
2004-10-11 05:00	85	33	98	0,0	20,83	-3,19	202,0	1028,52	-3,88	-3,19	20,50	0,37	1,6	0,00	0,0
2004-10-11 05:30	73	33	98	0,0	21,13	-3,19	202,0	1028,52	-3,88	-3,19	20,80	0,37	1,8	0,00	0,0
2004-10-11 06:00	93	33	98	0,0	21,53	-3,29	202,0	1028,52	-3,97	-3,29	21,20	0,27	1,6	0,00	0,0
2004-10-11 06:30	93	33	99	0,0	21,83	-3,59	202,0	1028,52	-4,13	-3,59	21,50	0,05	1,6	0,00	0,0
2004-10-11 07:00	93	33	99	0,0	21,93	-3,99	202,0	1028,52	-4,53	-3,99	21,60	-0,35	0,0	0,00	0,0
2004-10-11 07:30	93	33	99	0,0	21,93	-4,49	202,0	1028,52	-5,03	-4,49	21,60	-0,85	1,4	0,00	0,0
2004-10-11 08:00	113	33	100	0,0	21,63	-4,09	202,0	1028,52	-4,50	-4,09	21,30	-0,36	1,6	0,00	0,0
2004-10-11 08:30	121	33	100	0,0	21,43	-3,59	202,0	1028,52	-4,00	-3,59	21,10	0,14	1,8	0,00	0,0
2004-10-11 09:00	121	33	100	0,0	21,13	-3,59	202,0	1028,52	-4,00	-3,59	20,80	0,14	0,0	0,00	0,0
2004-10-11 09:30	121	33	100	0,0	20,93	-3,29	202,0	1029,52	-3,70	-3,29	20,60	0,44	0,0	0,00	0,0
2004-10-11 10:00	122	33	100	0,0	20,73	-2,39	202,0	1029,52	-2,80	-2,39	20,40	1,34	0,0	0,00	0,0
2004-10-11 10:30	147	33	100	0,0	20,63	-1,79	202,0	1029,52	-2,20	-1,79	20,30	1,94	0,0	0,00	0,0
2004-10-11 11:00	181	33	100	0,0	20,53	-1,49	202,0	1029,52	-1,90	-1,49	20,20	2,24	0,0	0,00	0,0
2004-10-11 11:30	163	33	100	0,0	20,53	-0,99	202,0	1029,52	-1,40	-0,99	20,20	2,74	0,0	0,00	0,0
2004-10-11 12:00	177	33	100	0,0	20,43	0,31	202,0	1029,52	-0,11	0,31	20,10	4,04	0,0	0,00	0,0
2004-10-11 12:30	217	33	100	0,0	20,43	1,12	202,0	1029,52	0,69	1,12	20,10	4,85	0,0	0,00	0,0

Datum	Vindriktning °	Luftfukt inne Rh%	Luftfukt ute Rh%	Vindhastighet m/s	Temp inne °C	Temp ute °C	Nederb. året mm	Lufttryck Mbar	Daggpunkt °C	Kyleffekt °C	Vix inne °C	Vix ute °C	Vindby m/s	Korr lufttryck	Regn/dygn mm
2004-10-11 13:00	232	33	95	0,0	20,33	1,52	202,0	1028,52	0,36	1,52	20,00	4,82	0,0	0,00	0,0
2004-10-11 13:30	220	33	88	0,0	20,23	2,02	202,0	1028,52	-0,24	2,02	19,90	4,75	0,0	0,00	0,0
2004-10-11 14:00	210	33	87	0,0	20,23	2,32	202,0	1028,52	-0,11	2,32	19,90	4,97	0,0	0,00	0,0
2004-10-11 14:30	189	33	81	0,0	20,13	2,82	202,0	1028,52	-0,64	2,82	19,80	5,02	0,0	0,00	0,0
2004-10-11 15:00	196	33	78	0,0	20,13	3,32	202,0	1028,52	-0,69	3,32	19,80	5,30	0,0	0,00	0,0
2004-10-11 15:30	195	33	78	0,0	20,03	3,42	202,0	1028,52	-0,59	3,42	19,70	5,40	0,0	0,00	0,0
2004-10-11 16:00	189	33	77	0,0	20,03	3,72	202,0	1028,52	-0,49	3,72	19,70	5,63	0,0	0,00	0,0
2004-10-11 16:30	189	33	77	0,0	19,93	3,62	202,0	1028,52	-0,58	3,62	19,60	5,53	0,0	0,00	0,0
2004-10-11 17:00	189	33	78	0,0	19,93	3,72	202,0	1028,52	-0,30	3,72	19,60	5,70	0,0	0,00	0,0
2004-10-11 17:30	189	33	79	0,0	20,03	3,32	202,0	1028,52	-0,51	3,32	19,70	5,38	0,0	0,00	0,0
2004-10-11 18:00	189	33	83	0,0	19,93	1,72	202,0	1028,52	-1,36	1,72	19,60	4,07	0,0	0,00	0,0
2004-10-11 18:30	169	33	90	0,0	19,93	0,82	202,0	1028,52	-1,10	0,82	19,60	3,71	0,0	0,00	0,0
2004-10-11 19:00	169	33	91	0,0	19,83	0,31	202,0	1028,52	-1,44	0,31	19,50	3,29	0,0	0,00	0,0
2004-10-11 19:30	169	33	93	0,0	19,73	0,11	202,0	1028,52	-1,33	0,11	19,40	3,25	0,0	0,00	0,0
2004-10-11 20:00	169	33	94	0,0	19,73	0,21	202,0	1028,52	-1,08	0,21	19,40	3,43	0,0	0,00	0,0
2004-10-11 20:30	169	34	94	0,0	19,73	0,51	202,0	1028,52	-0,78	0,51	19,44	3,73	0,0	0,00	0,0
2004-10-11 21:00	129	34	92	0,0	19,63	1,32	202,0	1028,52	-0,30	1,32	19,34	4,37	2,6	0,00	0,0
2004-10-11 21:30	130	33	92	0,0	19,63	1,02	202,0	1028,52	-0,59	1,02	19,30	4,07	0,0	0,00	0,0
2004-10-11 22:00	129	34	94	0,0	19,63	1,02	202,0	1028,52	-0,29	1,02	19,34	4,23	0,0	0,00	0,0
2004-10-11 22:30	129	34	97	0,0	19,73	0,92	202,0	1028,52	0,06	0,92	19,44	4,39	0,0	0,00	0,0
2004-10-11 23:00	129	34	99	0,0	20,13	0,72	202,0	1028,52	0,15	0,72	19,84	4,36	1,2	0,00	0,0
2004-10-11 23:30	129	33	100	0,0	20,73	1,02	202,0	1028,52	0,59	1,02	20,40	4,75	1,2	0,00	0,0
2004-10-12 00:00	129	33	100	1,2	21,23	1,32	202,0	1028,52	0,89	1,32	20,90	5,05	1,4	0,00	0,0
2004-10-12 00:30	130	33	100	0,0	21,53	1,42	202,0	1028,52	0,99	1,42	21,20	5,15	0,0	0,00	0,0
2004-10-12 01:00	129	33	100	0,0	21,53	1,62	202,0	1028,52	1,19	1,62	21,20	5,35	0,0	0,00	0,0
2004-10-12 01:30	129	33	100	0,0	21,33	1,42	202,0	1028,52	0,99	1,42	21,00	5,15	1,4	0,00	0,0
2004-10-12 02:00	129	33	100	0,0	21,03	1,22	202,0	1028,52	0,79	1,22	20,70	4,95	1,4	0,00	0,0
2004-10-12 02:30	129	33	100	1,2	20,83	1,02	202,0	1028,52	0,59	1,02	20,50	4,75	1,4	0,00	0,0
2004-10-12 03:00	129	33	100	0,0	20,63	1,12	202,0	1028,52	0,69	1,12	20,30	4,85	1,6	0,00	0,0
2004-10-12 03:30	129	33	100	0,0	20,43	1,32	202,0	1028,52	0,89	1,32	20,10	5,05	1,4	0,00	0,0
2004-10-12 04:00	130	33	100	0,0	20,33	0,92	202,0	1028,52	0,49	0,92	20,00	4,64	1,6	0,00	0,0
2004-10-12 04:30	129	34	100	0,0	20,53	0,61	202,0	1028,52	0,19	0,61	20,24	4,34	0,0	0,00	0,0
2004-10-12 05:00	129	33	100	0,0	20,83	0,72	202,0	1028,52	0,29	0,72	20,50	4,44	0,0	0,00	0,0
2004-10-12 05:30	129	33	100	0,0	21,23	0,92	202,0	1028,52	0,49	0,92	20,90	4,64	0,0	0,00	0,0
2004-10-12 06:00	129	33	100	0,0	21,63	1,02	202,0	1028,52	0,59	1,02	21,30	4,75	0,0	0,00	0,0
2004-10-12 06:30	129	33	100	0,0	21,73	1,12	202,0	1028,52	0,69	1,12	21,40	4,85	3,5	0,00	0,0
2004-10-12 07:00	130	33	100	0,0	21,53	1,32	202,0	1028,52	0,89	1,32	21,20	5,05	0,0	0,00	0,0
2004-10-12 07:30	129	33	100	0,0	21,33	1,42	202,0	1028,52	0,99	1,42	21,00	5,15	0,0	0,00	0,0
2004-10-12 08:00	129	33	100	0,0	21,13	1,42	202,0	1028,52	0,99	1,42	20,80	5,15	0,0	0,00	0,0
2004-10-12 08:30	129	33	100	0,0	20,93	1,52	202,0	1028,52	1,09	1,52	20,60	5,25	0,0	0,00	0,0
2004-10-12 09:00	129	33	100	0,0	20,73	1,22	202,0	1028,52	0,79	1,22	20,40	4,95	0,0	0,00	0,0
2004-10-12 09:30	129	33	100	0,0	20,53	1,62	202,0	1028,52	1,19	1,62	20,20	5,35	1,6	0,00	0,0
2004-10-12 10:00	176	33	100	0,0	20,43	2,32	202,0	1028,52	1,89	2,32	20,10	6,05	1,2	0,00	0,0
2004-10-12 10:30	189	33	100	0,0	20,33	3,12	202,0	1028,52	2,69	3,12	20,00	6,85	0,0	0,00	0,0
2004-10-12 11:00	188	33	100	0,0	20,33	4,02	202,0	1028,52	3,59	4,02	20,00	7,75	0,0	0,00	0,0
2004-10-12 11:30	166	33	98	0,0	20,33	4,32	202,0	1028,52	3,59	4,32	20,00	7,87	0,0	0,00	0,0

Datum	Vindriktning °	Luftfukt inne Rh%	Luftfukt ute Rh%	Vindhastighet m/s	Temp inne °C	Temp ute °C	Nederb. året mm	Lufttryck Mbar	Daggpunkt °C	Kyleffekt °C	Vix inne °C	Vix ute °C	Vindby m/s	Korr lufttryck	Regn/dygn mm
2004-10-12 12:00	158	33	84	0,0	20,23	5,52	202,0	1028,52	2,52	5,52	19,90	7,95	0,0	0,00	0,0
2004-10-12 12:30	161	34	72	0,0	20,23	6,72	202,0	1027,52	1,44	6,72	19,94	8,29	0,0	0,00	0,0
2004-10-12 13:00	134	34	68	1,8	20,23	7,52	202,0	1027,52	1,37	7,52	19,94	8,83	3,1	0,00	0,0
2004-10-12 13:30	145	34	63	2,6	20,23	8,22	202,0	1027,52	0,92	6,86	19,94	9,23	3,9	0,00	0,0
2004-10-12 14:00	195	34	61	2,6	20,23	8,52	202,0	1027,52	0,73	7,18	19,94	9,41	5,6	0,00	0,0
2004-10-12 14:30	152	34	59	3,1	20,33	8,62	202,0	1026,52	0,34	6,38	20,04	9,39	6,6	0,00	0,0
2004-10-12 15:00	159	34	58	3,7	20,23	8,42	202,0	1026,52	-0,10	4,33	19,94	9,14	6,6	0,00	0,0
2004-10-12 15:30	135	34	65	4,7	20,23	7,52	202,0	1026,52	0,71	1,44	19,94	8,65	6,0	0,00	0,0
2004-10-12 16:00	149	34	68	3,1	20,13	7,42	202,0	1026,52	1,27	5,07	19,84	8,73	4,9	0,00	0,0
2004-10-12 16:30	162	33	69	3,1	20,13	7,12	202,0	1026,52	1,20	4,74	19,80	8,50	4,3	0,00	0,0
2004-10-12 17:00	164	33	71	3,1	20,23	6,72	202,0	1026,52	1,23	4,30	19,90	8,23	3,9	0,00	0,0
2004-10-12 17:30	140	33	76	3,0	20,23	5,22	202,0	1026,52	0,78	2,66	19,90	7,07	5,4	0,00	0,0
2004-10-12 18:00	170	33	81	2,8	20,13	3,82	202,0	1026,52	0,34	1,13	19,80	6,02	3,9	0,00	0,0
2004-10-12 18:30	146	33	84	0,0	20,03	2,72	202,0	1026,52	-0,22	2,72	19,70	5,14	3,9	0,00	0,0
2004-10-12 19:00	126	33	88	0,0	20,03	2,02	202,0	1025,52	-0,24	2,02	19,70	4,75	3,1	0,00	0,0
2004-10-12 19:30	119	33	91	0,0	19,93	1,42	202,0	1025,52	-0,35	1,42	19,60	4,39	3,1	0,00	0,0
2004-10-12 20:00	102	33	92	0,0	19,93	1,02	202,0	1025,52	-0,59	1,02	19,60	4,07	1,4	0,00	0,0
2004-10-12 20:30	113	34	94	0,0	19,83	0,82	202,0	1025,52	-0,49	0,82	19,54	4,03	1,4	0,00	0,0
2004-10-12 21:00	106	33	95	0,0	19,83	0,51	202,0	1025,52	-0,63	0,51	19,50	3,82	1,2	0,00	0,0
2004-10-12 21:30	118	34	96	0,0	19,73	0,21	202,0	1025,52	-0,78	0,21	19,44	3,60	1,4	0,00	0,0
2004-10-12 22:00	119	34	97	0,0	19,73	-0,19	202,0	1025,52	-1,03	-0,19	19,44	3,29	1,6	0,00	0,0
2004-10-12 22:30	171	34	99	0,0	19,73	-0,19	202,0	1025,52	-0,75	-0,19	19,44	3,46	2,2	0,00	0,0
2004-10-12 23:00	187	34	99	0,0	19,73	-0,59	202,0	1025,52	-1,15	-0,59	19,44	3,06	2,2	0,00	0,0
2004-10-12 23:30	188	34	99	0,0	19,93	-0,89	202,0	1024,52	-1,44	-0,89	19,64	2,76	1,4	0,00	0,0
2004-10-13 00:00	188	34	99	0,0	20,43	-1,29	202,0	1024,52	-1,84	-1,29	20,14	2,36	1,4	0,00	0,0
2004-10-13 00:30	188	33	99	0,0	20,93	-1,59	202,0	1024,52	-2,14	-1,59	20,60	2,06	0,0	0,00	0,0
2004-10-13 01:00	187	33	99	0,0	21,43	-2,19	202,0	1024,52	-2,74	-2,19	21,10	1,46	1,2	0,00	0,0
2004-10-13 01:30	188	33	100	0,0	21,63	-2,39	202,0	1024,52	-2,80	-2,39	21,30	1,34	1,4	0,00	0,0
2004-10-13 02:00	186	33	100	1,4	21,53	-2,49	202,0	1024,52	-2,90	-2,49	21,20	1,24	1,6	0,00	0,0
2004-10-13 02:30	120	33	100	0,0	21,33	-2,29	202,0	1024,52	-2,70	-2,29	21,00	1,44	1,8	0,00	0,0
2004-10-13 03:00	120	33	100	0,0	21,03	-2,99	202,0	1024,52	-3,40	-2,99	20,70	0,74	1,4	0,00	0,0
2004-10-13 03:30	120	33	100	0,0	20,83	-3,09	202,0	1023,52	-3,50	-3,09	20,50	0,64	0,0	0,00	0,0
2004-10-13 04:00	120	33	100	0,0	20,63	-3,29	202,0	1023,52	-3,70	-3,29	20,30	0,44	0,0	0,00	0,0
2004-10-13 04:30	120	33	100	0,0	20,53	-3,39	202,0	1023,52	-3,80	-3,39	20,20	0,34	1,4	0,00	0,0
2004-10-13 05:00	120	33	100	0,0	20,73	-3,59	202,0	1023,52	-4,00	-3,59	20,40	0,14	1,4	0,00	0,0
2004-10-13 05:30	120	33	100	0,0	21,13	-3,69	202,0	1023,52	-4,10	-3,69	20,80	0,04	1,2	0,00	0,0
2004-10-13 06:00	120	33	100	0,0	21,63	-3,99	202,0	1023,52	-4,40	-3,99	21,30	-0,26	1,8	0,00	0,0
2004-10-13 06:30	120	33	100	0,0	21,93	-4,19	202,0	1022,52	-4,59	-4,19	21,60	-0,46	1,8	0,00	0,0
2004-10-13 07:00	120	33	100	0,0	21,93	-4,19	202,0	1022,52	-4,59	-4,19	21,60	-0,46	1,6	0,00	0,0
2004-10-13 07:30	91	33	100	1,2	21,73	-4,09	202,0	1022,52	-4,50	-4,09	21,40	-0,36	2,4	0,00	0,0
2004-10-13 08:00	93	33	100	0,0	21,53	-4,09	202,0	1022,52	-4,50	-4,09	21,20	-0,36	1,8	0,00	0,0
2004-10-13 08:30	104	33	100	0,0	21,23	-3,69	202,0	1022,52	-4,10	-3,69	20,90	0,04	2,4	0,00	0,0
2004-10-13 09:00	86	33	100	1,4	20,93	-3,09	202,0	1022,52	-3,50	-3,09	20,60	0,64	1,8	0,00	0,0
2004-10-13 09:30	98	33	100	1,4	20,73	-2,09	202,0	1022,52	-2,50	-2,09	20,40	1,64	1,8	0,00	0,0
2004-10-13 10:00	99	33	100	0,0	20,63	-0,99	202,0	1022,52	-1,40	-0,99	20,30	2,74	1,8	0,00	0,0
2004-10-13 10:30	136	33	100	1,6	20,63	-0,29	202,0	1021,52	-0,70	-0,29	20,30	3,44	2,2	0,00	0,0

Datum	Vindriktning °	Luftfukt inne Rh%	Luftfukt ute Rh%	Vindhastighet m/s	Temp inne °C	Temp ute °C	Nederb. året mm	Lufttryck Mbar	Daggpunkt °C	Kyleffekt °C	Vix inne °C	Vix ute °C	Vindby m/s	Korr lufttryck	Regn/dygn mm
2004-10-13 11:00	130	33	100	2,8	20,63	0,82	202,0	1021,52	0,39	-2,14	20,30	4,54	3,7	0,00	0,0
2004-10-13 11:30	114	33	93	1,8	20,63	1,72	202,0	1021,52	0,25	1,72	20,30	4,85	3,9	0,00	0,0
2004-10-13 12:00	136	33	86	3,5	20,53	2,72	202,0	1021,52	0,12	-1,19	20,20	5,30	4,7	0,00	0,0
2004-10-13 12:30	151	33	77	4,3	20,43	3,72	202,0	1020,52	-0,49	-2,24	20,10	5,63	5,4	0,00	0,0
2004-10-13 13:00	147	33	73	4,7	20,33	4,62	202,0	1020,52	-0,38	-2,16	20,00	6,26	6,0	0,00	0,0
2004-10-13 13:30	155	33	69	2,6	20,33	5,22	202,0	1020,52	-0,61	-0,61	20,00	6,60	5,2	0,00	0,0
2004-10-13 14:00	166	33	61	4,9	20,33	6,02	202,0	1020,52	-1,62	-0,42	20,00	6,91	5,8	0,00	0,0
2004-10-13 14:30	175	33	56	3,9	20,33	6,42	202,0	1019,52	-2,47	2,00	20,00	7,03	6,0	0,00	0,0
2004-10-13 15:00	116	33	55	3,1	20,23	6,62	202,0	1019,52	-2,54	4,19	19,90	7,17	6,8	0,00	0,0
2004-10-13 15:30	174	33	54	5,0	20,13	6,72	202,0	1019,52	-2,71	-0,08	19,80	7,22	6,2	0,00	0,0
2004-10-13 16:00	193	33	54	4,1	20,13	6,62	202,0	1018,52	-2,80	1,25	19,80	7,12	7,3	0,00	0,0
2004-10-13 16:30	164	33	55	3,5	20,03	6,32	202,0	1018,52	-2,82	2,87	19,70	6,87	6,9	0,00	0,0
2004-10-13 17:00	180	33	56	4,1	20,03	5,72	202,0	1018,52	-3,12	0,17	19,70	6,33	6,2	0,00	0,0
2004-10-13 17:30	173	33	59	3,5	20,03	4,82	202,0	1018,52	-3,22	1,18	19,70	5,59	6,6	0,00	0,0
2004-10-13 18:00	133	33	62	3,7	19,93	4,02	202,0	1018,52	-3,27	-0,80	19,60	4,96	7,1	0,00	0,0
2004-10-13 18:30	153	33	64	3,9	19,83	3,42	202,0	1018,52	-3,39	-1,50	19,50	4,48	5,8	0,00	0,0
2004-10-13 19:00	152	33	67	3,3	19,73	2,72	202,0	1018,52	-3,41	-1,19	19,40	3,97	5,8	0,00	0,0
2004-10-13 19:30	154	33	70	3,0	19,63	2,42	202,0	1018,52	-3,08	-0,40	19,30	3,86	5,6	0,00	0,0
2004-10-13 20:00	169	33	71	3,3	19,53	2,12	202,0	1018,52	-3,17	-1,87	19,20	3,62	5,6	0,00	0,0
2004-10-13 20:30	197	33	73	2,8	19,53	1,72	202,0	1018,52	-3,17	-1,16	19,20	3,36	5,0	0,00	0,0
2004-10-13 21:00	138	33	77	2,4	19,43	1,12	202,0	1018,52	-3,00	-0,63	19,09	3,03	4,3	0,00	0,0
2004-10-13 21:30	128	33	80	5,2	19,43	0,72	202,0	1018,52	-2,85	-7,64	19,09	2,85	5,2	0,00	0,0
2004-10-13 22:00	133	33	80	2,6	19,43	0,61	202,0	1018,52	-2,95	-1,16	19,09	2,75	5,2	0,00	0,0
2004-10-13 22:30	133	33	82	3,5	19,33	0,31	202,0	1018,52	-2,90	-3,90	18,99	2,59	3,5	0,00	0,0
2004-10-13 23:00	145	33	83	1,8	19,33	-0,09	202,0	1018,52	-3,12	-0,09	18,99	2,27	3,7	0,00	0,0
2004-10-13 23:30	153	33	85	0,0	19,33	-0,69	202,0	1017,52	-3,37	-0,69	18,99	1,82	2,0	0,00	0,0
2004-10-14 00:00	142	33	90	0,0	19,43	-0,99	202,0	1017,52	-2,88	-0,99	19,09	1,91	4,7	0,00	0,0
2004-10-14 00:30	149	33	89	1,6	19,83	-1,09	202,0	1017,52	-3,13	-1,09	19,50	1,73	3,5	0,00	0,0
2004-10-14 01:00	106	33	90	0,0	20,43	-1,09	202,0	1017,52	-2,97	-1,09	20,10	1,81	3,5	0,00	0,0
2004-10-14 01:30	111	32	91	0,0	21,03	-1,19	202,0	1017,52	-2,92	-1,19	20,66	1,79	3,3	0,00	0,0
2004-10-14 02:00	139	32	91	1,4	21,43	-1,19	202,0	1017,52	-2,92	-1,19	21,06	1,79	3,5	0,00	0,0
2004-10-14 02:30	101	32	91	0,0	21,53	-1,19	202,0	1017,52	-2,92	-1,19	21,16	1,79	2,4	0,00	0,0
2004-10-14 03:00	120	32	91	1,2	21,33	-1,29	202,0	1016,51	-3,02	-1,29	20,96	1,69	2,0	0,00	0,0
2004-10-14 03:30	121	32	93	1,6	21,13	-1,29	202,0	1016,51	-2,72	-1,29	20,76	1,85	3,1	0,00	0,0
2004-10-14 04:00	124	32	94	0,0	20,83	-1,69	202,0	1016,51	-2,96	-1,69	20,46	1,53	3,1	0,00	0,0
2004-10-14 04:30	143	32	97	1,8	20,63	-1,59	202,0	1016,51	-2,43	-1,59	20,26	1,88	3,5	0,00	0,0
2004-10-14 05:00	85	33	96	0,0	20,43	-1,69	202,0	1016,51	-2,67	-1,69	20,10	1,70	2,8	0,00	0,0
2004-10-14 05:30	101	33	98	1,4	20,43	-1,99	202,0	1016,51	-2,68	-1,99	20,10	1,57	2,4	0,00	0,0
2004-10-14 06:00	115	32	99	2,0	20,83	-1,69	202,0	1016,51	-2,24	-1,69	20,46	1,96	2,8	0,00	0,0
2004-10-14 06:30	130	32	99	1,2	21,23	-1,89	202,0	1016,51	-2,44	-1,89	20,86	1,76	3,1	0,00	0,0
2004-10-14 07:00	111	32	100	1,2	21,73	-1,89	202,0	1016,51	-2,30	-1,89	21,36	1,84	3,0	0,00	0,0
2004-10-14 07:30	105	32	100	1,4	21,83	-1,89	202,0	1016,51	-2,30	-1,89	21,46	1,84	2,6	0,00	0,0
2004-10-14 08:00	128	32	100	2,4	21,73	-1,79	202,0	1016,51	-2,20	-3,69	21,36	1,94	3,5	0,00	0,0
2004-10-14 08:30	135	32	100	2,2	21,53	-1,99	202,0	1016,51	-2,40	-1,99	21,16	1,74	3,3	0,00	0,0
2004-10-14 09:00	127	32	100	2,0	21,23	-0,99	202,0	1016,51	-1,40	-0,99	20,86	2,74	4,3	0,00	0,0
2004-10-14 09:30	153	32	100	3,0	20,93	-0,39	202,0	1016,51	-0,80	-3,46	20,56	3,34	4,3	0,00	0,0

Datum	Vindriktning °	Luftfukt inne Rh%	Luftfukt ute Rh%	Vindhastighet m/s	Temp inne °C	Temp ute °C	Nederb. året mm	Lufttryck Mbar	Daggpunkt °C	Kyleffekt °C	Vix inne °C	Vix ute °C	Vindby m/s	Korr lufttryck	Regn/dygn mm
2004-10-14 10:00	155	32	95	3,9	20,73	0,82	202,0	1016,51	-0,34	-4,54	20,36	4,12	5,0	0,00	0,0
2004-10-14 10:30	140	33	92	4,9	20,43	1,32	202,0	1016,51	-0,30	-6,25	20,10	4,37	6,2	0,00	0,0
2004-10-14 11:00	188	33	87	3,3	20,23	1,82	202,0	1016,51	-0,60	-2,21	19,90	4,47	6,6	0,00	0,0
2004-10-14 11:30	153	32	83	4,3	20,03	2,32	202,0	1016,51	-0,78	-3,93	19,66	4,67	6,8	0,00	0,0
2004-10-14 12:00	150	32	82	3,3	19,93	2,72	202,0	1016,51	-0,56	-1,19	19,56	4,99	6,8	0,00	0,0
2004-10-14 12:30	157	32	80	2,2	19,83	3,12	202,0	1016,51	-0,52	3,12	19,46	5,25	6,4	0,00	0,0
2004-10-14 13:00	158	32	77	5,8	19,73	3,72	202,0	1016,51	-0,49	-4,44	19,36	5,63	7,3	0,00	0,0
2004-10-14 13:30	151	32	75	3,1	19,73	4,02	202,0	1016,51	-0,57	1,35	19,36	5,80	6,9	0,00	0,0
2004-10-14 14:00	162	32	73	3,9	19,73	4,42	202,0	1016,51	-0,57	-0,33	19,36	6,06	7,1	0,00	0,0
2004-10-14 14:30	141	32	71	4,7	19,73	4,62	202,0	1016,51	-0,78	-2,16	19,36	6,13	7,7	0,00	0,0
2004-10-14 15:00	172	32	73	2,8	19,73	4,72	202,0	1016,51	-0,29	2,12	19,36	6,36	7,3	0,00	0,0
2004-10-14 15:30	123	32	74	5,6	19,63	4,32	202,0	1015,51	-0,48	-3,68	19,26	6,03	8,1	0,00	0,0
2004-10-14 16:00	169	32	74	5,8	19,63	4,12	202,0	1016,51	-0,67	-3,93	19,26	5,83	7,3	0,00	0,0
2004-10-14 16:30	146	32	76	3,3	19,63	3,52	202,0	1016,51	-0,87	-0,29	19,26	5,36	8,1	0,00	0,0
2004-10-14 17:00	156	32	78	4,3	19,73	3,12	202,0	1016,51	-0,88	-2,96	19,36	5,10	6,6	0,00	0,0
2004-10-14 17:30	136	32	80	3,5	19,73	2,52	202,0	1016,51	-1,11	-1,42	19,36	4,65	7,7	0,00	0,0
2004-10-14 18:00	134	32	85	3,0	19,63	2,02	202,0	1016,51	-0,73	-0,83	19,26	4,52	6,4	0,00	0,0
2004-10-14 18:30	140	32	89	3,9	19,63	1,42	202,0	1016,51	-0,67	-3,84	19,26	4,23	5,6	0,00	0,0
2004-10-14 19:00	126	32	92	0,0	19,53	1,12	202,0	1016,51	-0,49	1,12	19,16	4,17	5,2	0,00	0,0
2004-10-14 19:30	128	32	96	1,4	19,53	0,82	202,0	1016,51	-0,19	0,82	19,16	4,20	5,0	0,00	0,0
2004-10-14 20:00	126	33	99	1,8	19,53	0,51	202,0	1016,51	-0,05	0,51	19,20	4,16	4,1	0,00	0,0
2004-10-14 20:30	135	33	100	3,3	19,53	0,82	202,0	1016,51	0,39	-3,34	19,20	4,54	4,5	0,00	0,0
2004-10-14 21:00	140	33	100	1,8	19,53	1,12	202,0	1016,51	0,69	1,12	19,20	4,85	5,2	0,00	0,0
2004-10-14 21:30	123	33	100	1,4	19,73	1,02	202,0	1016,51	0,59	1,02	19,40	4,75	3,9	0,00	0,0
2004-10-14 22:00	142	33	100	3,1	20,23	1,22	202,0	1016,51	0,79	-1,71	19,90	4,95	4,5	0,00	0,0
2004-10-14 22:30	117	32	100	3,7	20,83	1,42	202,0	1016,51	0,99	-3,84	20,46	5,15	4,9	0,00	0,0
2004-10-14 23:00	117	32	100	1,8	21,33	1,52	202,0	1016,51	1,09	1,52	20,96	5,25	4,7	0,00	0,0
2004-10-14 23:30	127	32	100	3,5	21,43	1,52	202,0	1016,51	1,09	-2,55	21,06	5,25	4,5	0,00	0,0
2004-10-15 00:00	127	32	100	2,6	21,33	1,52	202,0	1016,51	1,09	-0,21	20,96	5,25	3,9	0,00	0,0
2004-10-15 00:30	98	32	100	2,0	21,13	1,52	202,0	1016,51	1,09	1,52	20,76	5,25	4,1	0,00	0,0
2004-10-15 01:00	96	32	100	2,2	20,93	1,42	202,0	1016,51	0,99	1,42	20,56	5,15	3,7	0,00	0,0
2004-10-15 01:30	101	32	100	2,2	20,73	1,42	202,0	1016,51	0,99	1,42	20,36	5,15	3,3	0,00	0,0
2004-10-15 02:00	107	33	100	2,2	20,53	1,42	202,0	1016,51	0,99	1,42	20,20	5,15	3,1	0,00	0,0
2004-10-15 02:30	108	33	100	2,8	20,43	1,42	202,0	1016,51	0,99	-1,49	20,10	5,15	3,3	0,00	0,0
2004-10-15 03:00	129	32	100	2,0	20,63	1,42	202,0	1016,51	0,99	1,42	20,26	5,15	3,7	0,00	0,0
2004-10-15 03:30	119	32	100	2,2	21,03	1,32	202,0	1016,51	0,89	1,32	20,66	5,05	3,5	0,00	0,0
2004-10-15 04:00	93	32	100	2,4	21,43	1,32	202,0	1016,51	0,89	-0,42	21,06	5,05	3,3	0,00	0,0
2004-10-15 04:30	96	32	100	2,2	21,73	1,32	202,0	1016,51	0,89	1,32	21,36	5,05	3,3	0,00	0,0
2004-10-15 05:00	101	32	100	2,2	21,83	1,32	202,0	1016,51	0,89	1,32	21,46	5,05	3,9	0,00	0,0
2004-10-15 05:30	89	32	99	1,6	21,63	1,32	202,0	1016,51	0,75	1,32	21,26	4,96	3,3	0,00	0,0
2004-10-15 06:00	137	32	99	2,6	21,43	1,32	202,0	1016,51	0,75	-0,42	21,06	4,96	4,3	0,00	0,0
2004-10-15 06:30	115	32	99	2,0	21,13	1,32	202,0	1016,51	0,75	1,32	20,76	4,96	4,1	0,00	0,0
2004-10-15 07:00	103	32	99	2,4	20,93	1,32	202,0	1016,51	0,75	-0,42	20,56	4,96	5,2	0,00	0,0
2004-10-15 07:30	117	32	98	3,1	20,73	1,32	202,0	1016,51	0,60	-1,60	20,36	4,87	3,9	0,00	0,0
2004-10-15 08:00	88	32	97	3,0	20,63	1,22	202,0	1016,51	0,36	-1,71	20,26	4,69	4,1	0,00	0,0
2004-10-15 08:30	132	32	97	3,3	20,83	1,12	202,0	1016,51	0,26	-3,00	20,46	4,59	4,9	0,00	0,0

Datum	Vindriktning °	Luftfukt inne Rh%	Luftfukt ute Rh%	Vindhastighet m/s	Temp inne °C	Temp ute °C	Nederb. året mm	Lufttryck Mbar	Daggpunkt °C	Kyleffekt °C	Vix inne °C	Vix ute °C	Vindby m/s	Korr lufttryck	Regn/dygn mm
2004-10-15 09:00	133	33	97	1,8	21,23	1,22	202,0	1016,51	0,36	1,22	20,90	4,69	3,7	0,00	0,0
2004-10-15 09:30	97	32	97	1,6	21,73	1,22	202,0	1016,51	0,36	1,22	21,36	4,69	3,1	0,00	0,0
2004-10-15 10:00	91	32	97	1,8	21,93	1,22	202,0	1016,51	0,36	1,22	21,56	4,69	3,9	0,00	0,0
2004-10-15 10:30	91	32	96	2,0	21,93	1,42	202,0	1016,51	0,41	1,42	21,56	4,80	3,3	0,00	0,0
2004-10-15 11:00	104	32	96	2,2	21,73	1,82	202,0	1016,51	0,81	1,82	21,36	5,20	4,5	0,00	0,0
2004-10-15 11:30	97	32	97	2,4	21,43	2,22	202,0	1016,51	1,35	0,53	21,06	5,69	3,7	0,00	0,0
2004-10-15 12:00	96	32	98	2,2	21,23	2,42	202,0	1016,51	1,70	2,42	20,86	5,97	4,3	0,00	0,0
2004-10-15 12:30	93	32	100	1,8	20,93	2,42	202,0	1016,51	1,99	2,42	20,56	6,15	3,7	0,00	0,0
2004-10-15 13:00	99	32	100	2,8	20,73	2,52	202,0	1016,51	2,09	-0,29	20,36	6,25	4,9	0,00	0,0
2004-10-15 13:30	98	32	100	2,0	20,63	2,42	202,0	1016,51	1,99	2,42	20,26	6,15	4,3	0,00	0,0
2004-10-15 14:00	122	33	100	3,0	20,53	2,42	202,0	1015,51	1,99	-0,40	20,20	6,15	4,3	0,00	0,0
2004-10-15 14:30	93	32	100	3,0	20,63	2,72	202,0	1015,51	2,29	-0,07	20,26	6,45	4,7	0,00	0,0
2004-10-15 15:00	132	33	100	2,4	20,93	3,02	202,0	1015,51	2,59	1,37	20,60	6,75	4,7	0,00	0,0
2004-10-15 15:30	100	33	100	3,9	21,33	3,12	202,0	1015,51	2,69	-1,85	21,00	6,85	5,6	0,00	0,0
2004-10-15 16:00	148	32	100	3,5	21,73	3,12	202,0	1015,51	2,69	-0,74	21,36	6,85	5,8	0,00	0,0
2004-10-15 16:30	123	32	100	2,2	21,83	2,92	202,0	1015,51	2,49	2,92	21,46	6,65	5,2	0,00	0,0
2004-10-15 17:00	134	32	100	3,3	21,73	3,02	202,0	1015,51	2,59	-0,85	21,36	6,75	4,3	0,00	0,0
2004-10-15 17:30	135	32	100	1,6	21,53	2,62	202,0	1015,51	2,19	2,62	21,16	6,35	3,7	0,00	0,0
2004-10-15 18:00	111	32	100	1,6	21,33	2,32	202,0	1015,51	1,89	2,32	20,96	6,05	3,9	0,00	0,0
2004-10-15 18:30	94	32	100	1,2	21,03	2,52	202,0	1015,51	2,09	2,52	20,66	6,25	3,1	0,00	0,0
2004-10-15 19:00	89	32	100	2,0	20,83	2,52	202,0	1015,51	2,09	2,52	20,46	6,25	3,1	0,00	0,0
2004-10-15 19:30	119	32	100	2,0	20,73	2,42	202,0	1015,51	1,99	2,42	20,36	6,15	3,1	0,00	0,0
2004-10-15 20:00	95	32	100	2,2	20,53	2,42	202,0	1015,51	1,99	2,42	20,16	6,15	3,5	0,00	0,0
2004-10-15 20:30	99	33	100	2,0	20,43	2,52	202,0	1015,51	2,09	2,52	20,10	6,25	3,5	0,00	0,0
2004-10-15 21:00	100	33	100	2,4	20,33	2,52	202,0	1014,51	2,09	0,85	20,00	6,25	3,1	0,00	0,0
2004-10-15 21:30	101	33	100	2,2	20,33	2,62	202,0	1014,51	2,19	2,62	20,00	6,35	3,5	0,00	0,0
2004-10-15 22:00	87	33	100	2,2	20,33	2,72	202,0	1014,51	2,29	2,72	20,00	6,45	3,5	0,00	0,0
2004-10-15 22:30	119	33	100	2,4	20,43	2,72	202,0	1014,51	2,29	1,06	20,10	6,45	4,3	0,00	0,0
2004-10-15 23:00	105	33	100	2,2	20,63	2,82	202,0	1014,51	2,39	2,82	20,30	6,55	4,9	0,00	0,0
2004-10-15 23:30	98	33	100	1,8	20,83	2,82	202,0	1014,51	2,39	2,82	20,50	6,55	4,3	0,00	0,0
2004-10-16 00:00	103	33	100	2,0	21,03	2,72	202,0	1014,51	2,29	2,72	20,70	6,45	3,5	0,00	0,0
2004-10-16 00:30	92	33	100	1,6	21,33	2,72	202,0	1014,51	2,29	2,72	21,00	6,45	3,9	0,00	0,0
2004-10-16 01:00	104	32	100	1,6	21,53	2,62	202,0	1013,51	2,19	2,62	21,16	6,35	3,7	0,00	0,0
2004-10-16 01:30	100	32	100	1,8	21,73	2,62	202,0	1013,51	2,19	2,62	21,36	6,35	3,5	0,00	0,0
2004-10-16 02:00	107	32	100	1,8	21,83	2,62	202,0	1013,51	2,19	2,62	21,46	6,35	3,1	0,00	0,0
2004-10-16 02:30	105	32	100	1,8	21,93	2,62	202,0	1013,51	2,19	2,62	21,56	6,35	3,5	0,00	0,0
2004-10-16 03:00	102	32	100	3,0	21,83	2,52	202,0	1013,51	2,09	-0,29	21,46	6,25	3,3	0,00	0,0
2004-10-16 03:30	103	32	100	2,0	21,63	2,52	202,0	1012,51	2,09	2,52	21,26	6,25	3,1	0,00	0,0
2004-10-16 04:00	97	33	100	2,0	21,43	2,62	202,0	1012,51	2,19	2,62	21,10	6,35	3,1	0,00	0,0
2004-10-16 04:30	94	33	100	1,4	21,23	2,62	202,0	1012,51	2,19	2,62	20,90	6,35	3,1	0,00	0,0
2004-10-16 05:00	100	33	100	2,0	21,13	2,62	202,0	1012,51	2,19	2,62	20,80	6,35	3,1	0,00	0,0
2004-10-16 05:30	91	33	100	2,0	21,03	2,52	202,0	1012,51	2,09	2,52	20,70	6,25	3,3	0,00	0,0
2004-10-16 06:00	87	33	100	1,6	21,03	2,52	202,0	1012,51	2,09	2,52	20,70	6,25	3,1	0,00	0,0
2004-10-16 06:30	84	33	100	1,4	21,03	2,52	202,0	1012,51	2,09	2,52	20,70	6,25	2,8	0,00	0,0
2004-10-16 07:00	111	33	100	1,6	21,13	2,52	202,0	1011,51	2,52	2,52	20,80	6,51	2,6	0,00	0,0
2004-10-16 07:30	112	33	100	1,6	21,33	2,52	202,0	1011,51	2,09	2,52	21,00	6,25	2,6	0,00	0,0

Datum	Vindriktning °	Luftfukt inne Rh%	Luftfukt ute Rh%	Vindhastighet m/s	Temp inne °C	Temp ute °C	Nederb. året mm	Lufttryck Mbar	Daggpunkt °C	Kyleffekt °C	Vix inne °C	Vix ute °C	Vindby m/s	Korr lufttryck	Regn/dygn mm
2004-10-16 08:00	89	33	100	1,4	21,53	2,62	202,0	1011,51	2,19	2,62	21,20	6,35	2,8	0,00	0,0
2004-10-16 08:30	94	33	100	1,8	21,73	2,62	202,0	1012,51	2,19	2,62	21,40	6,35	2,4	0,00	0,0
2004-10-16 09:00	109	32	100	2,6	21,83	2,62	202,0	1012,51	2,19	0,95	21,46	6,35	2,6	0,00	0,0
2004-10-16 09:30	100	32	100	2,0	21,93	2,72	202,0	1012,51	2,29	2,72	21,56	6,45	2,6	0,00	0,0
2004-10-16 10:00	85	32	100	1,6	21,83	2,82	202,0	1012,51	2,39	2,82	21,46	6,55	2,8	0,00	0,0
2004-10-16 10:30	94	32	100	2,0	21,73	2,92	202,0	1011,51	2,49	2,92	21,36	6,65	2,8	0,00	0,0
2004-10-16 11:00	84	32	100	1,8	21,63	3,02	202,0	1011,51	2,59	3,02	21,26	6,75	2,6	0,00	0,0
2004-10-16 11:30	83	33	100	1,2	21,43	3,12	202,0	1011,51	2,69	3,12	21,10	6,85	2,2	0,00	0,0
2004-10-16 12:00	92	33	100	1,6	21,33	3,12	202,0	1011,51	2,69	3,12	21,00	6,85	2,6	0,00	0,0
2004-10-16 12:30	97	33	100	2,0	21,13	3,32	202,0	1011,51	2,89	3,32	20,80	7,05	3,7	0,00	0,0
2004-10-16 13:00	116	33	100	1,6	21,03	3,52	202,0	1011,51	3,09	3,52	20,70	7,25	2,8	0,00	0,0
2004-10-16 13:30	105	33	100	1,6	20,93	3,62	202,0	1011,51	3,19	3,62	20,60	7,35	2,8	0,00	0,0
2004-10-16 14:00	112	33	100	1,8	20,93	3,72	202,0	1011,51	3,29	3,72	20,60	7,45	2,8	0,00	0,0
2004-10-16 14:30	90	33	100	1,2	20,93	3,82	202,0	1011,51	3,39	3,82	20,60	7,55	2,6	0,00	0,0
2004-10-16 15:00	90	33	100	1,8	20,93	3,92	202,0	1011,51	3,49	3,92	20,60	7,65	2,4	0,00	0,0
2004-10-16 15:30	45	33	100	1,6	21,03	3,92	202,0	1011,51	3,49	3,92	20,70	7,65	2,6	0,00	0,0
2004-10-16 16:00	63	33	100	1,6	21,13	3,92	202,0	1011,51	3,49	3,92	20,80	7,65	2,2	0,00	0,0
2004-10-16 16:30	71	33	100	0,0	21,33	3,92	202,0	1011,51	3,49	3,92	21,00	7,65	2,4	0,00	0,0
2004-10-16 17:00	72	33	100	1,2	21,53	3,82	202,0	1011,51	3,39	3,82	21,20	7,55	2,2	0,00	0,0
2004-10-16 17:30	86	33	100	2,0	21,53	3,82	202,0	1011,51	3,39	3,82	21,20	7,55	2,2	0,00	0,0
2004-10-16 18:00	91	33	100	0,0	21,53	3,82	202,0	1011,51	3,39	3,82	21,20	7,55	2,4	0,00	0,0
2004-10-16 18:30	89	33	100	1,6	21,33	3,82	202,0	1011,51	3,39	3,82	21,00	7,55	2,4	0,00	0,0
2004-10-16 19:00	93	33	100	1,2	21,23	3,72	202,0	1011,51	3,29	3,72	20,90	7,45	2,2	0,00	0,0
2004-10-16 19:30	84	33	100	0,0	21,03	3,72	202,0	1011,51	3,29	3,72	20,70	7,45	2,4	0,00	0,0
2004-10-16 20:00	78	33	100	1,2	20,83	3,72	202,0	1011,51	3,29	3,72	20,50	7,45	2,4	0,00	0,0
2004-10-16 20:30	76	33	100	1,6	20,73	3,62	202,0	1011,51	3,19	3,62	20,40	7,35	2,4	0,00	0,0
2004-10-16 21:00	70	33	100	0,0	20,63	3,72	202,0	1011,51	3,29	3,72	20,30	7,45	2,4	0,00	0,0
2004-10-16 21:30	91	33	100	1,4	20,53	3,62	202,0	1011,51	3,19	3,62	20,20	7,35	2,4	0,00	0,0
2004-10-16 22:00	80	33	100	0,0	20,43	3,62	202,0	1011,51	3,19	3,62	20,10	7,35	2,4	0,00	0,0
2004-10-16 22:30	77	33	100	1,2	20,33	3,62	202,0	1011,51	3,19	3,62	20,00	7,35	2,4	0,00	0,0
2004-10-16 23:00	89	33	100	1,6	20,33	3,62	202,0	1011,51	3,19	3,62	20,00	7,35	2,6	0,00	0,0
2004-10-16 23:30	88	33	100	2,4	20,33	3,62	202,0	1011,51	3,19	2,01	20,00	7,35	2,6	0,00	0,0
2004-10-17 00:00	106	33	100	1,2	20,23	3,62	202,0	1012,51	3,19	3,62	19,90	7,35	3,0	0,00	0,0
2004-10-17 00:30	94	33	100	1,4	20,53	3,52	202,0	1012,51	3,09	3,52	20,20	7,25	2,6	0,00	0,0
2004-10-17 01:00	102	33	100	1,4	21,03	3,52	202,0	1012,51	3,09	3,52	20,70	7,25	2,8	0,00	0,0
2004-10-17 01:30	90	33	100	1,6	21,53	3,52	202,0	1011,51	3,09	3,52	21,20	7,25	2,6	0,00	0,0
2004-10-17 02:00	93	33	100	1,4	21,93	3,52	202,0	1011,51	3,09	3,52	21,60	7,25	2,2	0,00	0,0
2004-10-17 02:30	71	33	100	1,2	21,93	3,42	202,0	1011,51	2,99	3,42	21,60	7,15	2,0	0,00	0,0
2004-10-17 03:00	102	33	100	0,0	21,73	3,42	202,0	1011,51	2,99	3,42	21,40	7,15	2,2	0,00	0,0
2004-10-17 03:30	83	33	100	0,0	21,53	3,42	202,0	1011,51	2,99	3,42	21,20	7,15	2,4	0,00	0,0
2004-10-17 04:00	91	33	100	1,6	21,33	3,42	202,0	1011,51	2,99	3,42	21,00	7,15	2,6	0,00	0,0
2004-10-17 04:30	92	33	100	1,2	21,13	3,32	202,0	1011,51	2,89	3,32	20,80	7,05	3,9	0,00	0,0
2004-10-17 05:00	77	33	100	1,4	20,93	3,22	202,0	1011,51	2,79	3,22	20,60	6,95	2,6	0,00	0,0
2004-10-17 05:30	84	33	100	1,2	20,73	3,22	202,0	1011,51	2,79	3,22	20,40	6,95	2,2	0,00	0,0
2004-10-17 06:00	86	33	100	0,0	20,73	3,12	202,0	1011,51	2,69	3,12	20,40	6,85	2,8	0,00	0,0
2004-10-17 06:30	96	33	100	1,2	20,93	3,02	202,0	1011,51	2,59	3,02	20,60	6,75	2,6	0,00	0,0

Datum	Vindriktning °	Luftfukt inne Rh%	Luftfukt ute Rh%	Vindhastighet m/s	Temp inne °C	Temp ute °C	Nederb. året mm	Lufttryck Mbar	Daggpunkt °C	Kyleffekt °C	Vix inne °C	Vix ute °C	Vindby m/s	Korr lufttryck	Regn/dygn mm
2004-10-17 07:00	96	33	100	2,4	21,23	2,92	202,0	1011,51	2,49	1,27	20,90	6,65	3,3	0,00	0,0
2004-10-17 07:30	82	33	100	2,2	21,63	2,82	202,0	1011,51	2,39	2,82	21,30	6,55	3,0	0,00	0,0
2004-10-17 08:00	87	33	100	2,2	21,93	2,72	202,0	1011,51	2,29	2,72	21,60	6,45	3,3	0,00	0,0
2004-10-17 08:30	80	33	100	1,2	22,03	2,72	202,0	1011,51	2,29	2,72	21,70	6,45	3,1	0,00	0,0
2004-10-17 09:00	84	33	100	2,0	21,93	2,72	202,0	1011,51	2,29	2,72	21,60	6,45	3,1	0,00	0,0
2004-10-17 09:30	79	33	100	2,4	21,73	2,82	202,0	1011,51	2,39	1,16	21,40	6,55	3,1	0,00	0,0
2004-10-17 10:00	78	33	100	2,2	21,43	2,82	202,0	1011,51	2,39	2,82	21,10	6,55	3,3	0,00	0,0
2004-10-17 10:30	100	33	100	2,4	21,23	2,92	202,0	1011,51	2,49	1,27	20,90	6,65	3,9	0,00	0,0
2004-10-17 11:00	97	33	100	2,6	21,03	2,82	202,0	1011,51	2,39	1,16	20,70	6,55	3,3	0,00	0,0
2004-10-17 11:30	118	33	100	1,6	20,93	3,02	202,0	1011,51	2,59	3,02	20,60	6,75	3,1	0,00	0,0
2004-10-17 12:00	88	33	100	1,6	20,83	3,12	202,0	1011,51	2,69	3,12	20,50	6,85	3,0	0,00	0,0
2004-10-17 12:30	89	33	100	2,4	20,63	3,12	202,0	1011,51	2,69	1,48	20,30	6,85	3,7	0,00	0,0
2004-10-17 13:00	64	33	100	1,4	20,63	3,22	202,0	1011,51	2,79	3,22	20,30	6,95	3,1	0,00	0,0
2004-10-17 13:30	93	33	100	1,6	20,73	3,22	202,0	1011,51	2,79	3,22	20,40	6,95	3,0	0,00	0,0
2004-10-17 14:00	90	33	100	1,6	21,03	3,12	202,0	1011,51	2,69	3,12	20,70	6,85	3,0	0,00	0,0
2004-10-17 14:30	83	33	100	1,2	21,33	3,02	202,0	1011,51	2,59	3,02	21,00	6,75	3,0	0,00	0,0
2004-10-17 15:00	99	33	100	1,6	21,63	3,02	202,0	1011,51	2,59	3,02	21,30	6,75	2,8	0,00	0,0
2004-10-17 15:30	94	33	100	1,6	21,83	3,02	202,0	1010,51	2,59	3,02	21,50	6,75	3,1	0,00	0,0
2004-10-17 16:00	88	33	100	1,6	21,83	3,02	202,0	1010,51	2,59	3,02	21,50	6,75	3,5	0,00	0,0
2004-10-17 16:30	71	33	100	1,4	21,63	2,92	202,0	1010,51	2,49	2,92	21,30	6,65	2,6	0,00	0,0
2004-10-17 17:00	76	33	100	1,2	21,43	2,82	202,0	1010,51	2,39	2,82	21,10	6,55	2,4	0,00	0,0
2004-10-17 17:30	86	33	100	2,0	21,23	2,62	202,0	1010,51	2,19	2,62	20,90	6,35	3,1	0,00	0,0
2004-10-17 18:00	74	33	100	1,2	21,03	2,62	202,0	1010,51	2,19	2,62	20,70	6,35	3,1	0,00	0,0
2004-10-17 18:30	77	33	100	2,4	20,73	2,52	202,0	1009,51	2,09	0,85	20,40	6,25	3,0	0,00	0,0
2004-10-17 19:00	84	33	100	1,2	20,53	2,52	202,0	1009,51	2,09	2,52	20,20	6,25	3,1	0,00	0,0
2004-10-17 19:30	79	33	100	1,4	20,43	2,42	202,0	1009,51	1,99	2,42	20,10	6,15	3,3	0,00	0,0
2004-10-17 20:00	82	33	100	1,6	20,23	2,12	202,0	1009,51	1,69	2,12	19,90	5,85	3,5	0,00	0,0
2004-10-17 20:30	68	33	100	1,4	20,13	1,92	202,0	1009,51	1,49	1,92	19,80	5,65	3,3	0,00	0,0
2004-10-17 21:00	83	33	100	1,8	20,03	1,72	202,5	1009,51	1,29	1,72	19,70	5,45	6,0	0,51	0,5
2004-10-17 21:30	83	34	100	2,0	20,03	1,52	202,5	1009,51	1,09	1,52	19,74	5,25	4,7	0,51	0,5
2004-10-17 22:00	137	34	100	1,6	20,13	1,12	202,5	1008,51	0,69	1,12	19,84	4,85	4,3	0,00	0,5
2004-10-17 22:30	69	34	100	3,1	20,43	1,12	202,5	1008,51	0,69	-1,82	20,14	4,85	4,5	0,00	0,5
2004-10-17 23:00	81	33	100	2,2	20,83	1,02	202,5	1008,51	0,59	1,02	20,50	4,75	3,9	0,00	0,5
2004-10-17 23:30	60	33	100	2,2	21,13	0,82	202,5	1008,51	0,39	0,82	20,80	4,54	4,1	0,00	0,5
2004-10-18 00:00	92	33	100	1,6	21,43	0,61	202,5	1008,51	0,19	0,61	21,10	4,34	3,9	0,00	0,0
2004-10-18 00:30	96	33	100	2,6	21,53	0,31	202,5	1008,51	-0,11	-1,48	21,20	4,04	4,1	0,00	0,0
2004-10-18 01:00	87	33	100	2,8	21,53	0,11	202,5	1007,51	-0,31	-2,91	21,20	3,84	3,5	0,00	0,0
2004-10-18 01:30	61	33	100	2,2	21,43	0,01	202,5	1007,51	-0,41	0,01	21,10	3,74	4,5	0,00	0,0
2004-10-18 02:00	106	33	100	1,2	21,23	-0,19	202,5	1007,51	-0,60	-0,19	20,90	3,54	4,7	0,00	0,0
2004-10-18 02:30	53	33	99	2,0	21,03	-0,39	202,5	1007,51	-0,95	-0,39	20,70	3,26	3,5	0,00	0,0
2004-10-18 03:00	128	33	99	1,6	20,83	-0,49	202,5	1007,51	-1,05	-0,49	20,50	3,16	4,1	0,00	0,0
2004-10-18 03:30	205	33	99	1,4	20,63	-0,59	202,5	1007,51	-1,15	-0,59	20,30	3,06	4,1	0,00	0,0
2004-10-18 04:00	93	33	100	1,8	20,63	-0,69	202,5	1006,51	-1,10	-0,69	20,30	3,04	3,3	0,00	0,0
2004-10-18 04:30	293	33	100	2,4	20,83	-0,89	202,5	1006,51	-1,30	-2,74	20,50	2,84	4,1	0,00	0,0
2004-10-18 05:00	268	33	100	2,2	21,03	-0,99	202,5	1006,51	-1,40	-0,99	20,70	2,74	3,7	0,00	0,0
2004-10-18 05:30	240	33	100	1,6	21,33	-0,99	202,5	1006,51	-1,40	-0,99	21,00	2,74	3,5	0,00	0,0

Datum	Vindriktning °	Luftfukt inne Rh%	Luftfukt ute Rh%	Vindhastighet m/s	Temp inne °C	Temp ute °C	Nederb. året mm	Lufttryck Mbar	Daggpunkt °C	Kyleffekt °C	Vix inne °C	Vix ute °C	Vindby m/s	Korr lufttryck	Regn/dygn mm
2004-10-18 06:00	109	33	100	1,4	21,63	-0,89	202,5	1006,51	-1,30	-0,89	21,30	2,84	4,1	0,00	0,0
2004-10-18 06:30	298	33	100	2,2	21,73	-0,69	202,5	1006,51	-1,10	-0,69	21,40	3,04	3,3	0,00	0,0
2004-10-18 07:00	118	33	100	2,0	21,73	-0,59	202,5	1006,51	-1,00	-0,59	21,40	3,14	4,5	0,00	0,0
2004-10-18 07:30	319	33	100	2,4	21,53	-0,49	202,5	1006,51	-0,90	-2,32	21,20	3,24	3,7	0,00	0,0
2004-10-18 08:00	78	33	100	1,8	21,33	-0,39	202,5	1006,51	-0,80	-0,39	21,00	3,34	4,1	0,00	0,0
2004-10-18 08:30	209	33	100	1,8	21,03	-0,39	202,5	1006,51	-0,80	-0,39	20,70	3,34	3,7	0,00	0,0
2004-10-18 09:00	55	33	100	1,8	20,83	-0,19	202,5	1006,51	-0,60	-0,19	20,50	3,54	3,5	0,00	0,0
2004-10-18 09:30	91	33	100	1,8	20,63	0,01	202,5	1005,51	-0,41	0,01	20,30	3,74	3,9	0,00	0,0
2004-10-18 10:00	62	33	100	4,1	20,53	0,11	202,5	1006,51	-0,31	-6,57	20,20	3,84	4,7	0,00	0,0
2004-10-18 10:30	52	34	100	2,0	20,53	0,11	202,5	1006,51	-0,31	0,11	20,24	3,84	4,9	0,00	0,0
2004-10-18 11:00	158	33	100	2,4	20,53	0,11	202,5	1006,51	-0,31	-1,69	20,20	3,84	5,6	0,00	0,0
2004-10-18 11:30	78	33	100	1,6	20,73	0,21	202,5	1006,51	-0,21	0,21	20,40	3,94	5,4	0,00	0,0
2004-10-18 12:00	15	33	100	2,0	20,93	0,31	202,5	1006,51	-0,11	0,31	20,60	4,04	4,9	0,00	0,0
2004-10-18 12:30	346	33	100	1,8	21,13	0,31	202,5	1006,51	-0,11	0,31	20,80	4,04	4,1	0,00	0,0
2004-10-18 13:00	294	33	100	2,0	21,43	0,31	202,5	1006,51	-0,11	0,31	21,10	4,04	3,7	0,00	0,0
2004-10-18 13:30	105	33	100	1,8	21,63	0,41	202,5	1006,51	-0,01	0,41	21,30	4,14	5,0	0,00	0,0
2004-10-18 14:00	216	33	100	2,2	21,73	0,41	202,5	1006,51	-0,01	0,41	21,40	4,14	4,5	0,00	0,0
2004-10-18 14:30	304	33	100	2,0	21,73	0,61	202,5	1006,51	0,19	0,61	21,40	4,34	3,5	0,00	0,0
2004-10-18 15:00	187	33	100	1,8	21,53	0,61	202,5	1006,51	0,19	0,61	21,20	4,34	3,7	0,00	0,0
2004-10-18 15:30	221	33	100	1,4	21,23	0,61	202,5	1007,51	0,19	0,61	20,90	4,34	3,9	0,00	0,0
2004-10-18 16:00	237	33	100	2,2	21,03	0,72	202,5	1007,51	0,29	0,72	20,70	4,44	3,7	0,00	0,0
2004-10-18 16:30	213	33	100	2,6	20,83	0,72	202,5	1007,51	0,29	-1,05	20,50	4,44	3,9	0,00	0,0
2004-10-18 17:00	266	33	100	2,8	20,63	0,82	204,5	1007,51	0,39	-2,14	20,30	4,54	3,7	2,03	2,0
2004-10-18 17:30	146	34	100	2,4	20,63	0,92	204,5	1007,51	0,49	-0,84	20,34	4,64	3,1	2,03	2,0
2004-10-18 18:00	135	34	100	1,4	20,83	1,02	204,5	1007,51	0,59	1,02	20,54	4,75	3,7	0,00	2,0
2004-10-18 18:30	186	34	100	1,2	21,23	1,02	204,5	1007,51	0,59	1,02	20,94	4,75	3,7	0,00	2,0
2004-10-18 19:00	61	33	100	1,4	21,53	1,02	204,5	1007,51	0,59	1,02	21,20	4,75	3,5	0,00	2,0
2004-10-18 19:30	34	33	100	2,2	21,63	1,12	204,5	1007,51	0,69	1,12	21,30	4,85	3,7	0,00	2,0
2004-10-18 20:00	103	34	100	1,2	21,53	1,12	204,5	1007,51	0,69	1,12	21,24	4,85	3,5	0,00	2,0
2004-10-18 20:30	286	34	100	2,2	21,33	1,12	204,5	1008,51	0,69	1,12	21,04	4,85	4,3	0,00	2,0
2004-10-18 21:00	307	34	100	3,7	21,03	1,12	204,5	1008,51	0,69	-4,19	20,74	4,85	3,7	0,00	2,0
2004-10-18 21:30	308	34	100	2,4	20,83	1,12	204,5	1008,51	0,69	-0,63	20,54	4,85	3,1	0,00	2,0
2004-10-18 22:00	271	34	100	2,2	20,63	1,12	204,5	1008,51	0,69	1,12	20,34	4,85	3,7	0,00	2,0
2004-10-18 22:30	325	34	100	2,0	20,53	1,12	205,0	1008,51	0,69	1,12	20,24	4,85	3,3	0,51	2,5
2004-10-18 23:00	335	34	100	0,0	20,63	1,02	205,0	1008,51	0,59	1,02	20,34	4,75	3,3	0,51	2,5
2004-10-18 23:30	104	34	100	0,0	21,03	1,02	205,0	1008,51	0,59	1,02	20,74	4,75	3,1	0,00	2,5
2004-10-19 00:00	259	34	100	0,0	21,43	1,12	205,0	1009,51	0,69	1,12	21,14	4,85	2,8	0,00	0,0
2004-10-19 00:30	87	34	100	1,2	21,83	1,12	205,0	1009,51	0,69	1,12	21,54	4,85	3,5	0,00	0,0
2004-10-19 01:00	289	33	100	1,6	21,83	1,12	205,0	1009,51	0,69	1,12	21,50	4,85	3,7	0,00	0,0
2004-10-19 01:30	156	33	100	1,6	21,73	1,12	205,0	1009,51	0,69	1,12	21,40	4,85	3,9	0,00	0,0
2004-10-19 02:00	26	34	100	1,6	21,53	1,12	205,0	1009,51	0,69	1,12	21,24	4,85	4,1	0,00	0,0
2004-10-19 02:30	268	34	100	1,8	21,23	1,12	205,0	1009,51	0,69	1,12	20,94	4,85	3,1	0,00	0,0
2004-10-19 03:00	314	34	100	0,0	21,03	1,12	205,0	1009,51	0,69	1,12	20,74	4,85	3,0	0,00	0,0
2004-10-19 03:30	108	34	100	1,4	20,73	1,12	205,0	1010,51	0,69	1,12	20,44	4,85	2,6	0,00	0,0
2004-10-19 04:00	300	34	100	1,4	20,63	1,12	205,0	1010,51	0,69	1,12	20,34	4,85	3,0	0,00	0,0
2004-10-19 04:30	225	34	100	1,8	20,73	1,02	205,0	1010,51	0,59	1,02	20,44	4,75	3,0	0,00	0,0

Datum	Vindriktning °	Luftfukt inne Rh%	Luftfukt ute Rh%	Vindhastighet m/s	Temp inne °C	Temp ute °C	Nederb. året mm	Lufttryck Mbar	Daggpunkt °C	Kyleffekt °C	Vix inne °C	Vix ute °C	Vindby m/s	Korr lufttryck	Regn/dygn mm
2004-10-19 05:00	52	34	100	1,6	21,03	0,92	205,0	1010,51	0,49	0,92	20,74	4,64	3,5	0,00	0,0
2004-10-19 05:30	246	34	100	2,0	21,43	0,82	205,0	1010,51	0,39	0,82	21,14	4,54	3,9	0,00	0,0
2004-10-19 06:00	302	34	100	2,2	21,83	0,72	205,0	1010,51	0,29	0,72	21,54	4,44	3,3	0,00	0,0
2004-10-19 06:30	320	34	100	1,8	21,93	0,72	205,0	1010,51	0,29	0,72	21,64	4,44	3,5	0,00	0,0
2004-10-19 07:00	49	33	100	1,8	21,73	0,61	205,0	1010,51	0,19	0,61	21,40	4,34	4,3	0,00	0,0
2004-10-19 07:30	291	34	100	1,4	21,53	0,51	205,0	1010,51	0,09	0,51	21,24	4,24	3,3	0,00	0,0
2004-10-19 08:00	336	34	100	1,2	21,23	0,51	205,0	1011,51	0,09	0,51	20,94	4,24	3,7	0,00	0,0
2004-10-19 08:30	304	34	100	2,2	21,03	0,51	205,0	1011,51	0,09	0,51	20,74	4,24	3,5	0,00	0,0
2004-10-19 09:00	356	34	100	2,4	20,73	0,51	205,0	1011,51	0,09	-1,26	20,44	4,24	4,5	0,00	0,0
2004-10-19 09:30	317	34	100	1,6	20,53	0,51	205,0	1012,51	0,09	0,51	20,24	4,24	4,5	0,00	0,0
2004-10-19 10:00	291	34	100	1,6	20,53	0,61	205,0	1012,51	0,19	0,61	20,24	4,34	4,3	0,00	0,0
2004-10-19 10:30	130	34	100	2,8	20,73	0,61	205,0	1012,51	0,19	-2,36	20,44	4,34	4,9	0,00	0,0
2004-10-19 11:00	277	34	100	1,4	21,03	0,72	205,0	1012,51	0,29	0,72	20,74	4,44	4,5	0,00	0,0
2004-10-19 11:30	218	34	100	0,0	21,33	0,92	205,0	1012,51	0,49	0,92	21,04	4,64	3,9	0,00	0,0
2004-10-19 12:00	85	34	100	1,6	21,53	1,02	205,0	1012,51	0,59	1,02	21,24	4,75	2,6	0,00	0,0
2004-10-19 12:30	74	34	100	0,0	21,63	1,12	205,0	1012,51	0,69	1,12	21,34	4,85	2,8	0,00	0,0
2004-10-19 13:00	78	33	100	2,0	21,63	1,12	205,0	1012,51	0,69	1,12	21,30	4,85	3,3	0,00	0,0
2004-10-19 13:30	85	34	100	1,8	21,43	1,22	205,0	1013,51	0,79	1,22	21,14	4,95	3,5	0,00	0,0
2004-10-19 14:00	304	34	100	0,0	21,23	1,32	205,0	1013,51	0,89	1,32	20,94	5,05	3,3	0,00	0,0
2004-10-19 14:30	78	34	100	2,6	20,93	1,32	205,0	1013,51	0,89	-0,42	20,64	5,05	2,8	0,00	0,0
2004-10-19 15:00	121	34	100	2,0	20,73	1,32	205,0	1013,51	0,89	1,32	20,44	5,05	2,6	0,00	0,0
2004-10-19 15:30	314	34	100	1,2	20,53	1,42	205,0	1013,51	0,99	1,42	20,24	5,15	3,0	0,00	0,0
2004-10-19 16:00	126	34	100	0,0	20,33	1,52	205,0	1014,51	1,09	1,52	20,04	5,25	2,6	0,00	0,0
2004-10-19 16:30	302	34	100	0,0	20,33	1,42	205,0	1014,51	0,99	1,42	20,04	5,15	2,2	0,00	0,0
2004-10-19 17:00	98	34	100	1,4	20,53	1,42	205,0	1014,51	0,99	1,42	20,24	5,15	2,2	0,00	0,0
2004-10-19 17:30	97	34	100	0,0	20,83	1,42	205,0	1014,51	0,99	1,42	20,54	5,15	1,6	0,00	0,0
2004-10-19 18:00	98	34	100	0,0	21,23	1,42	205,0	1014,51	0,99	1,42	20,94	5,15	1,8	0,00	0,0
2004-10-19 18:30	70	34	100	0,0	21,43	1,42	205,0	1014,51	0,99	1,42	21,14	5,15	1,8	0,00	0,0
2004-10-19 19:00	92	34	100	0,0	21,43	1,42	205,0	1014,51	0,99	1,42	21,14	5,15	1,8	0,00	0,0
2004-10-19 19:30	57	33	100	1,4	21,23	1,42	205,0	1014,51	0,99	1,42	20,90	5,15	2,2	0,00	0,0
2004-10-19 20:00	72	33	100	0,0	20,93	1,32	205,0	1014,51	0,89	1,32	20,60	5,05	2,4	0,00	0,0
2004-10-19 20:30	71	33	100	0,0	20,73	1,32	205,0	1014,51	0,89	1,32	20,40	5,05	1,8	0,00	0,0
2004-10-19 21:00	71	34	100	0,0	20,53	1,32	205,0	1015,51	0,89	1,32	20,24	5,05	1,4	0,00	0,0
2004-10-19 21:30	71	34	100	0,0	20,33	1,22	205,0	1015,51	0,79	1,22	20,04	4,95	1,4	0,00	0,0
2004-10-19 22:00	71	34	100	0,0	20,13	1,32	205,0	1015,51	0,89	1,32	19,84	5,05	1,4	0,00	0,0
2004-10-19 22:30	71	34	100	0,0	20,03	1,22	205,0	1015,51	0,79	1,22	19,74	4,95	1,4	0,00	0,0
2004-10-19 23:00	71	34	100	0,0	20,13	1,32	205,0	1015,51	0,89	1,32	19,84	5,05	1,4	0,00	0,0
2004-10-19 23:30	60	34	100	0,0	20,43	1,32	205,0	1015,51	0,89	1,32	20,14	5,05	1,2	0,00	0,0
2004-10-20 00:00	90	34	100	1,4	20,83	1,22	205,0	1015,51	0,79	1,22	20,54	4,95	2,0	0,00	0,0
2004-10-20 00:30	90	34	100	0,0	21,13	1,12	205,0	1015,51	0,69	1,12	20,84	4,85	1,4	0,00	0,0
2004-10-20 01:00	90	33	100	0,0	21,33	1,12	205,0	1015,51	0,69	1,12	21,00	4,85	0,0	0,00	0,0
2004-10-20 01:30	115	33	100	2,0	21,33	1,12	205,0	1015,51	0,69	1,12	21,00	4,85	2,2	0,00	0,0
2004-10-20 02:00	139	33	100	2,4	21,13	1,12	205,0	1015,51	0,69	-0,63	20,80	4,85	3,9	0,00	0,0
2004-10-20 02:30	163	33	100	1,6	20,93	1,12	205,0	1015,51	0,69	1,12	20,60	4,85	4,1	0,00	0,0
2004-10-20 03:00	147	33	100	1,6	20,63	1,02	205,0	1015,51	0,59	1,02	20,30	4,75	3,1	0,00	0,0
2004-10-20 03:30	143	34	100	2,2	20,43	0,92	205,0	1015,51	0,49	0,92	20,14	4,64	3,5	0,00	0,0

Datum	Vindriktning °	Luftfukt inne Rh%	Luftfukt ute Rh%	Vindhastighet m/s	Temp inne °C	Temp ute °C	Nederb. året mm	Lufttryck Mbar	Daggpunkt °C	Kyleffekt °C	Vix inne °C	Vix ute °C	Vindby m/s	Korr lufttryck	Regn/dygn mm
2004-10-20 04:00	148	34	100	1,6	20,23	0,82	205,0	1015,51	0,39	0,82	19,94	4,54	3,7	0,00	0,0
2004-10-20 04:30	100	34	100	2,0	20,13	0,61	205,0	1015,51	0,19	0,61	19,84	4,34	3,9	0,00	0,0
2004-10-20 05:00	147	34	100	2,4	20,33	0,72	205,0	1015,51	0,29	-1,05	20,04	4,44	3,3	0,00	0,0
2004-10-20 05:30	130	33	100	1,8	20,73	0,82	205,0	1015,51	0,39	0,82	20,40	4,54	3,0	0,00	0,0
2004-10-20 06:00	126	33	100	2,4	21,13	0,82	205,0	1015,51	0,39	-0,95	20,80	4,54	3,3	0,00	0,0
2004-10-20 06:30	126	33	100	1,2	21,43	0,82	205,0	1014,51	0,39	0,82	21,10	4,54	3,1	0,00	0,0
2004-10-20 07:00	121	33	100	1,6	21,53	0,82	205,0	1014,51	0,39	0,82	21,20	4,54	2,6	0,00	0,0
2004-10-20 07:30	128	33	100	1,8	21,33	0,82	205,0	1014,51	0,39	0,82	21,00	4,54	3,0	0,00	0,0
2004-10-20 08:00	118	33	100	0,0	21,13	0,72	205,0	1014,51	0,29	0,72	20,80	4,44	2,2	0,00	0,0
2004-10-20 08:30	135	33	100	1,4	20,83	0,82	205,0	1015,51	0,39	0,82	20,50	4,54	2,6	0,00	0,0
2004-10-20 09:00	115	33	100	1,6	20,63	0,82	205,0	1015,51	0,39	0,82	20,30	4,54	2,6	0,00	0,0
2004-10-20 09:30	117	34	100	1,4	20,43	0,92	205,0	1015,51	0,49	0,92	20,14	4,64	3,1	0,00	0,0
2004-10-20 10:00	139	34	100	1,8	20,23	1,02	205,0	1015,51	0,59	1,02	19,94	4,75	2,8	0,00	0,0
2004-10-20 10:30	100	34	100	1,6	20,13	1,12	205,0	1014,51	0,69	1,12	19,84	4,85	3,1	0,00	0,0
2004-10-20 11:00	105	34	100	1,6	20,23	1,42	205,0	1014,51	0,99	1,42	19,94	5,15	2,8	0,00	0,0
2004-10-20 11:30	126	34	100	1,8	20,53	1,62	205,0	1014,51	1,19	1,62	20,24	5,35	3,3	0,00	0,0
2004-10-20 12:00	98	33	100	1,6	20,83	1,72	205,0	1014,51	1,29	1,72	20,50	5,45	3,0	0,00	0,0
2004-10-20 12:30	99	33	100	1,6	21,13	1,92	205,0	1014,51	1,49	1,92	20,80	5,65	2,6	0,00	0,0
2004-10-20 13:00	100	33	100	2,0	21,33	2,22	205,0	1014,51	1,79	2,22	21,00	5,95	3,3	0,00	0,0
2004-10-20 13:30	131	33	100	2,4	21,23	2,52	205,0	1013,51	2,09	0,85	20,90	6,25	3,5	0,00	0,0
2004-10-20 14:00	136	33	100	2,8	21,03	2,72	205,0	1013,51	2,29	-0,07	20,70	6,45	3,9	0,00	0,0
2004-10-20 14:30	91	33	100	1,8	20,83	3,12	205,0	1013,51	2,69	3,12	20,50	6,85	4,3	0,00	0,0
2004-10-20 15:00	138	33	100	3,0	20,53	3,42	205,0	1013,51	2,99	0,70	20,20	7,15	4,7	0,00	0,0
2004-10-20 15:30	170	33	100	3,1	20,33	3,62	205,0	1013,51	3,19	0,92	20,00	7,35	5,6	0,00	0,0
2004-10-20 16:00	156	33	100	4,7	20,13	3,32	205,0	1014,51	2,89	-3,77	19,80	7,05	5,0	0,00	0,0
2004-10-20 16:30	144	33	100	3,0	19,93	3,32	205,0	1013,51	2,89	0,59	19,60	7,05	4,5	0,00	0,0
2004-10-20 17:00	104	33	100	2,2	19,93	3,12	205,0	1013,51	2,69	3,12	19,60	6,85	3,5	0,00	0,0
2004-10-20 17:30	126	33	100	3,1	20,13	3,02	205,0	1013,51	2,59	0,26	19,80	6,75	3,5	0,00	0,0
2004-10-20 18:00	119	33	100	1,8	20,43	2,42	205,0	1013,51	1,99	2,42	20,10	6,15	3,9	0,00	0,0
2004-10-20 18:30	117	33	100	2,4	20,83	2,02	205,0	1013,51	1,59	0,32	20,50	5,75	3,3	0,00	0,0
2004-10-20 19:00	86	33	100	2,2	20,93	2,02	205,0	1012,51	1,59	2,02	20,60	5,75	4,3	0,00	0,0
2004-10-20 19:30	105	33	100	2,4	20,93	1,72	205,0	1012,51	1,29	0,00	20,60	5,45	3,9	0,00	0,0
2004-10-20 20:00	104	33	100	2,6	20,73	1,82	205,0	1012,51	1,39	0,11	20,40	5,55	3,1	0,00	0,0
2004-10-20 20:30	121	33	100	2,2	20,53	2,22	205,0	1012,51	1,79	2,22	20,20	5,95	4,1	0,00	0,0
2004-10-20 21:00	138	33	100	4,1	20,33	2,32	205,0	1012,51	1,89	-3,93	20,00	6,05	5,2	0,00	0,0
2004-10-20 21:30	128	33	100	2,4	20,13	2,42	205,0	1011,51	1,99	0,74	19,80	6,15	5,4	0,00	0,0
2004-10-20 22:00	144	33	100	4,9	20,03	2,42	205,0	1011,51	1,99	-4,88	19,70	6,15	5,0	0,00	0,0
2004-10-20 22:30	161	33	100	4,1	19,83	2,42	205,0	1012,51	1,99	-3,81	19,50	6,15	6,8	0,00	0,0
2004-10-20 23:00	140	33	100	2,8	19,73	2,32	205,0	1011,51	1,89	-0,51	19,40	6,05	6,4	0,00	0,0
2004-10-20 23:30	147	33	100	2,8	19,63	2,12	205,0	1011,51	1,69	-0,72	19,30	5,85	6,8	0,00	0,0
2004-10-21 00:00	154	33	100	4,7	19,63	2,12	205,0	1011,51	1,69	-5,25	19,30	5,85	6,9	0,00	0,0
2004-10-21 00:30	136	33	100	3,5	20,03	2,12	205,0	1011,51	1,69	-1,87	19,70	5,85	5,6	0,00	0,0
2004-10-21 01:00	142	33	100	5,8	20,53	2,02	205,0	1010,51	1,59	-6,62	20,20	5,75	6,8	0,00	0,0
2004-10-21 01:30	123	33	100	3,1	20,93	1,72	205,0	1010,51	1,29	-1,16	20,60	5,45	6,9	0,00	0,0
2004-10-21 02:00	123	33	100	3,7	21,13	1,42	205,0	1010,51	0,99	-3,84	20,80	5,15	7,7	0,00	0,0
2004-10-21 02:30	131	33	100	3,0	21,13	1,42	205,0	1010,51	0,99	-1,49	20,80	5,15	6,4	0,00	0,0

Datum	Vindriktning °	Luftfukt inne Rh%	Luftfukt ute Rh%	Vindhastighet m/s	Temp inne °C	Temp ute °C	Nederb. året mm	Lufttryck Mbar	Daggpunkt °C	Kyleffekt °C	Vix inne °C	Vix ute °C	Vindby m/s	Korr lufttryck	Regn/dygn mm
2004-10-21 03:00	153	33	100	3,0	20,93	1,22	205,0	1010,51	0,79	-1,71	20,60	4,95	5,8	0,00	0,0
2004-10-21 03:30	134	33	100	3,5	20,63	1,12	205,0	1010,51	0,69	-3,00	20,30	4,85	5,6	0,00	0,0
2004-10-21 04:00	139	33	100	4,9	20,43	1,02	205,0	1009,51	0,59	-6,62	20,10	4,75	6,8	0,00	0,0
2004-10-21 04:30	142	33	100	2,4	20,23	0,92	205,0	1009,51	0,49	-0,84	19,90	4,64	5,2	0,00	0,0
2004-10-21 05:00	110	33	100	3,0	20,03	1,02	205,0	1009,51	0,59	-1,93	19,70	4,75	4,3	0,00	0,0
2004-10-21 05:30	119	33	100	2,8	20,13	1,02	205,0	1009,51	0,59	-1,93	19,80	4,75	4,3	0,00	0,0
2004-10-21 06:00	145	33	100	2,4	20,43	1,12	205,0	1008,51	0,69	-0,63	20,10	4,85	5,0	0,00	0,0
2004-10-21 06:30	140	33	100	3,9	20,83	1,02	205,0	1008,51	0,59	-4,30	20,50	4,75	4,7	0,00	0,0
2004-10-21 07:00	146	33	100	3,1	21,23	0,92	205,0	1008,51	0,49	-2,03	20,90	4,64	5,2	0,00	0,0
2004-10-21 07:30	117	33	100	3,5	21,33	0,92	205,0	1007,51	0,49	-3,23	21,00	4,64	5,0	0,00	0,0
2004-10-21 08:00	134	33	100	2,4	21,23	1,12	205,0	1007,51	0,69	-0,63	20,90	4,85	4,9	0,00	0,0
2004-10-21 08:30	127	33	100	3,1	21,03	1,32	205,0	1007,51	0,89	-1,60	20,70	5,05	5,8	0,00	0,0
2004-10-21 09:00	104	33	100	3,0	20,73	1,52	205,0	1007,51	1,09	-1,38	20,40	5,25	6,0	0,00	0,0
2004-10-21 09:30	113	33	100	4,5	20,43	1,52	205,0	1007,51	1,09	-6,00	20,10	5,25	6,0	0,00	0,0
2004-10-21 10:00	159	33	100	2,4	20,23	1,52	205,0	1006,51	1,09	-0,21	19,90	5,25	5,4	0,00	0,0
2004-10-21 10:30	118	33	100	2,8	20,03	1,32	206,6	1006,51	0,89	-1,60	19,70	5,05	6,0	1,52	1,5
2004-10-21 11:00	118	33	100	3,5	19,93	1,12	206,6	1006,51	0,69	-3,00	19,60	4,85	5,4	1,52	1,5
2004-10-21 11:30	169	33	100	4,3	19,93	1,52	206,6	1005,51	1,09	-4,89	19,60	5,25	5,0	0,00	1,5
2004-10-21 12:00	136	33	100	3,5	20,13	1,92	206,6	1005,51	1,49	-2,10	19,80	5,65	5,8	0,00	1,5
2004-10-21 12:30	137	33	100	4,3	20,43	1,82	206,6	1005,51	1,39	-4,53	20,10	5,55	5,8	0,00	1,5
2004-10-21 13:00	126	33	100	2,8	20,83	1,82	206,6	1004,51	1,39	-1,05	20,50	5,55	5,8	0,00	1,5
2004-10-21 13:30	106	33	100	3,3	21,03	1,92	206,6	1004,51	1,49	-2,10	20,70	5,65	5,0	0,00	1,5
2004-10-21 14:00	138	33	100	3,9	21,03	1,92	208,1	1003,51	1,49	-3,25	20,70	5,65	6,8	1,52	3,0
2004-10-21 14:30	135	33	100	5,8	20,93	1,92	208,1	1003,51	1,49	-6,75	20,60	5,65	6,8	1,52	3,0
2004-10-21 15:00	123	32	100	4,1	20,63	1,82	209,1	1002,51	1,39	-4,53	20,26	5,55	6,6	1,02	4,1
2004-10-21 15:30	93	33	100	2,2	20,43	1,32	209,6	1002,51	0,89	1,32	20,10	5,05	5,6	1,52	4,6
2004-10-21 16:00	101	33	100	3,0	20,23	1,32	210,1	1001,51	0,89	-1,60	19,90	5,05	4,7	1,02	5,1
2004-10-21 16:30	99	33	100	5,4	20,03	1,62	210,1	1000,51	1,19	-7,13	19,70	5,35	5,8	0,51	5,1
2004-10-21 17:00	126	33	100	3,0	19,83	1,92	210,1	1000,51	1,49	-0,94	19,50	5,65	5,8	0,00	5,1
2004-10-21 17:30	114	33	100	3,7	19,93	2,02	210,1	999,51	1,59	-3,14	19,60	5,75	6,2	0,00	5,1
2004-10-21 18:00	105	33	100	4,1	20,13	2,12	210,1	999,51	1,69	-4,17	19,80	5,85	6,4	0,00	5,1
2004-10-21 18:30	109	33	100	3,9	20,43	2,32	210,1	998,51	1,89	-2,79	20,10	6,05	6,9	0,00	5,1
2004-10-21 19:00	98	33	100	3,3	20,73	2,42	210,1	998,51	1,99	-1,53	20,40	6,15	7,1	0,00	5,1
2004-10-21 19:30	119	33	100	4,7	20,83	2,62	210,1	997,50	2,19	-4,63	20,50	6,35	7,1	0,00	5,1
2004-10-21 20:00	110	33	100	3,3	20,83	2,72	210,1	997,50	2,29	-1,19	20,50	6,45	7,1	0,00	5,1
2004-10-21 20:30	126	33	100	2,8	20,63	2,82	211,6	996,50	2,39	0,04	20,30	6,55	7,1	1,52	6,6
2004-10-21 21:00	123	33	100	3,1	20,43	2,92	212,2	996,50	2,49	0,15	20,10	6,65	6,2	2,03	7,1
2004-10-21 21:30	111	33	100	2,6	20,23	3,02	213,2	995,50	2,59	1,37	19,90	6,75	6,8	1,52	8,1
2004-10-21 22:00	101	33	100	4,5	20,03	3,02	213,2	995,50	2,59	-4,14	19,70	6,75	6,2	1,02	8,1
2004-10-21 22:30	124	33	100	5,4	19,83	2,82	213,7	995,50	2,39	-5,60	19,50	6,55	6,9	0,51	8,6
2004-10-21 23:00	99	33	100	2,4	19,83	3,02	215,7	994,50	2,59	1,37	19,50	6,75	6,6	2,54	10,7
2004-10-21 23:30	90	33	100	2,4	20,03	3,12	215,7	993,50	2,69	1,48	19,70	6,85	3,9	2,03	10,7
2004-10-22 00:00	113	33	100	3,9	20,53	3,32	216,7	993,50	2,89	-1,62	20,20	7,05	5,2	1,02	11,7
2004-10-22 00:30	96	33	100	2,8	20,93	3,52	216,7	992,50	3,09	0,81	20,60	7,25	5,6	0,00	0,0
2004-10-22 01:00	126	33	100	2,2	21,23	3,62	216,7	992,50	3,19	3,62	20,90	7,35	5,2	0,00	0,0
2004-10-22 01:30	128	33	100	2,2	21,23	3,82	216,7	991,50	3,39	3,82	20,90	7,55	5,6	0,00	0,0

Datum	Vindriktning °	Luftfukt inne Rh%	Luftfukt ute Rh%	Vindhastighet m/s	Temp inne °C	Temp ute °C	Nederb. året mm	Lufttryck Mbar	Daggpunkt °C	Kyleffekt °C	Vix inne °C	Vix ute °C	Vindby m/s	Korr lufttryck	Regn/dygn mm
2004-10-22 02:00	132	33	100	4,1	21,03	4,12	216,7	991,50	3,68	-1,76	20,70	7,85	6,4	0,00	0,0
2004-10-22 02:30	162	33	100	4,3	20,73	4,32	216,7	991,50	3,88	-1,52	20,40	8,05	6,2	0,00	0,0
2004-10-22 03:00	165	33	100	3,0	20,53	3,92	216,7	991,50	3,49	1,24	20,20	7,65	5,2	0,00	0,0
2004-10-22 03:30	166	33	100	2,6	20,23	3,72	216,7	991,50	3,29	2,11	19,90	7,45	5,0	0,00	0,0
2004-10-22 04:00	190	33	100	3,1	20,03	3,62	216,7	991,50	3,19	0,92	19,70	7,35	4,9	0,00	0,0
2004-10-22 04:30	201	33	100	3,9	19,83	3,12	216,7	991,50	2,69	-1,85	19,50	6,85	6,0	0,00	0,0
2004-10-22 05:00	178	33	100	2,0	19,93	3,12	216,7	991,50	2,69	3,12	19,60	6,85	5,2	0,00	0,0
2004-10-22 05:30	173	33	100	1,2	20,33	3,02	216,7	992,50	2,59	3,02	20,00	6,75	4,5	0,00	0,0
2004-10-22 06:00	189	33	100	0,0	20,63	3,02	216,7	992,50	2,59	3,02	20,30	6,75	4,5	0,00	0,0
2004-10-22 06:30	189	33	100	0,0	21,03	2,62	216,7	992,50	2,19	2,62	20,70	6,35	2,0	0,00	0,0
2004-10-22 07:00	142	33	100	2,2	21,13	2,32	216,7	992,50	1,89	2,32	20,80	6,05	2,4	0,00	0,0
2004-10-22 07:30	166	33	100	3,5	21,03	2,42	216,7	992,50	1,99	-1,53	20,70	6,15	4,5	0,00	0,0
2004-10-22 08:00	152	33	100	2,6	20,73	2,42	216,7	992,50	1,99	0,74	20,40	6,15	3,9	0,00	0,0
2004-10-22 08:30	142	33	100	2,6	20,53	2,22	216,7	992,50	1,79	0,53	20,20	5,95	3,7	0,00	0,0
2004-10-22 09:00	143	33	100	3,5	20,33	2,32	216,7	992,50	1,89	-1,65	20,00	6,05	4,5	0,00	0,0
2004-10-22 09:30	165	33	100	2,6	20,13	2,72	216,7	992,50	2,29	1,06	19,80	6,45	4,7	0,00	0,0
2004-10-22 10:00	123	33	100	3,0	19,93	3,32	216,7	992,50	2,89	0,59	19,60	7,05	5,0	0,00	0,0
2004-10-22 10:30	181	33	100	3,7	19,83	3,92	216,7	992,50	3,49	-0,92	19,50	7,65	4,7	0,00	0,0
2004-10-22 11:00	168	33	99	2,4	19,73	4,62	216,7	992,50	4,04	3,06	19,40	8,26	4,9	0,00	0,0
2004-10-22 11:30	180	33	97	2,4	19,73	5,22	216,7	992,50	4,33	3,70	19,40	8,69	5,4	0,00	0,0
2004-10-22 12:00	162	33	94	2,8	19,73	5,82	216,7	992,50	4,46	3,32	19,40	9,04	4,9	0,00	0,0
2004-10-22 12:30	135	33	91	3,7	19,73	6,22	216,7	992,50	4,38	1,77	19,40	9,19	5,6	0,00	0,0
2004-10-22 13:00	136	33	90	2,2	19,73	6,22	216,7	992,50	4,22	6,22	19,40	9,11	4,5	0,00	0,0
2004-10-22 13:30	175	33	88	3,0	19,73	6,72	216,7	992,50	4,38	4,30	19,40	9,45	5,6	0,00	0,0
2004-10-22 14:00	153	33	88	1,6	19,73	7,32	216,7	992,50	4,97	7,32	19,40	10,05	5,4	0,00	0,0
2004-10-22 14:30	162	33	89	1,8	19,73	7,22	216,7	992,50	5,04	7,22	19,40	10,03	4,9	0,00	0,0
2004-10-22 15:00	162	33	91	1,4	19,73	6,52	216,7	992,50	4,68	6,52	19,40	9,49	4,9	0,00	0,0
2004-10-22 15:30	155	33	94	2,0	19,63	6,52	216,7	992,50	5,16	6,52	19,30	9,74	4,5	0,00	0,0
2004-10-22 16:00	159	33	95	1,4	19,63	6,32	216,7	992,50	5,12	6,32	19,30	9,62	3,1	0,00	0,0
2004-10-22 16:30	152	33	97	1,8	19,63	5,82	216,7	992,50	4,93	5,82	19,30	9,29	2,8	0,00	0,0
2004-10-22 17:00	137	33	99	1,4	19,63	5,32	216,7	992,50	4,73	5,32	19,30	8,96	2,6	0,00	0,0
2004-10-22 17:30	123	33	100	1,6	19,53	4,62	216,7	992,50	4,18	4,62	19,20	8,35	2,6	0,00	0,0
2004-10-22 18:00	103	34	100	1,2	19,43	4,02	216,7	992,50	3,59	4,02	19,13	7,75	2,0	0,00	0,0
2004-10-22 18:30	104	34	100	1,2	19,43	3,02	216,7	992,50	2,59	3,02	19,13	6,75	2,0	0,00	0,0
2004-10-22 19:00	72	34	100	0,0	19,33	2,52	216,7	992,50	2,09	2,52	19,03	6,25	1,8	0,00	0,0
2004-10-22 19:30	72	34	100	1,2	19,33	2,12	216,7	992,50	1,69	2,12	19,03	5,85	1,8	0,00	0,0
2004-10-22 20:00	72	34	100	0,0	19,23	1,72	216,7	992,50	1,29	1,72	18,93	5,45	1,6	0,00	0,0
2004-10-22 20:30	144	34	100	0,0	19,23	1,62	216,7	992,50	1,19	1,62	18,93	5,35	2,4	0,00	0,0
2004-10-22 21:00	145	34	100	0,0	19,13	1,42	216,7	992,50	0,99	1,42	18,83	5,15	1,2	0,00	0,0
2004-10-22 21:30	145	34	100	1,2	19,13	1,02	216,7	992,50	0,59	1,02	18,83	4,75	1,4	0,00	0,0
2004-10-22 22:00	145	34	100	0,0	19,03	0,92	216,7	992,50	0,49	0,92	18,73	4,64	1,6	0,00	0,0
2004-10-22 22:30	145	34	100	1,4	19,03	0,61	216,7	993,50	0,19	0,61	18,73	4,34	1,8	0,00	0,0
2004-10-22 23:00	38	34	100	0,0	19,33	0,51	216,7	993,50	0,09	0,51	19,03	4,24	2,2	0,00	0,0
2004-10-22 23:30	39	33	100	1,2	19,83	0,21	216,7	993,50	-0,21	0,21	19,50	3,94	1,4	0,00	0,0
2004-10-23 00:00	39	33	100	1,2	20,33	0,51	216,7	993,50	0,09	0,51	20,00	4,24	2,0	0,00	0,0
2004-10-23 00:30	297	33	100	1,4	20,73	0,61	216,7	993,50	0,19	0,61	20,40	4,34	2,8	0,00	0,0

Datum	Vindriktning °	Luftfukt inne Rh%	Luftfukt ute Rh%	Vindhastighet m/s	Temp inne °C	Temp ute °C	Nederb. året mm	Lufftryck Mbar	Daggpunkt °C	Kyleffekt °C	Vix inne °C	Vix ute °C	Vindby m/s	Korr lufftryck	Regn/dygn mm
2004-10-23 01:00	0	33	100	2,6	20,93	1,12	216,7	993,50	0,69	-0,63	20,60	4,85	3,1	0,00	0,0
2004-10-23 01:30	224	33	100	2,0	20,83	1,72	216,7	993,50	1,29	1,72	20,50	5,45	3,5	0,00	0,0
2004-10-23 02:00	296	33	100	1,8	20,63	2,12	216,7	993,50	1,69	2,12	20,30	5,85	3,1	0,00	0,0
2004-10-23 02:30	99	33	100	1,2	20,43	2,02	216,7	993,50	1,59	2,02	20,10	5,75	2,8	0,00	0,0
2004-10-23 03:00	70	33	100	0,0	20,23	2,02	216,7	993,50	1,59	2,02	19,90	5,75	1,8	0,00	0,0
2004-10-23 03:30	54	33	100	0,0	20,03	1,92	216,7	994,50	1,49	1,92	19,70	5,65	1,8	0,00	0,0
2004-10-23 04:00	54	33	100	0,0	19,83	1,92	216,7	994,50	1,49	1,92	19,50	5,65	1,6	0,00	0,0
2004-10-23 04:30	54	33	100	0,0	19,93	1,82	216,7	994,50	1,39	1,82	19,60	5,55	0,0	0,00	0,0
2004-10-23 05:00	60	33	100	0,0	20,13	2,02	216,7	994,50	1,59	2,02	19,80	5,75	2,2	0,00	0,0
2004-10-23 05:30	45	33	100	0,0	20,53	2,02	216,7	994,50	1,59	2,02	20,20	5,75	1,4	0,00	0,0
2004-10-23 06:00	45	33	100	1,2	20,93	1,92	216,7	994,50	1,49	1,92	20,60	5,65	1,8	0,00	0,0
2004-10-23 06:30	45	33	100	0,0	21,13	1,72	216,7	994,50	1,29	1,72	20,80	5,45	1,4	0,00	0,0
2004-10-23 07:00	45	33	100	0,0	21,13	1,82	216,7	994,50	1,39	1,82	20,80	5,55	1,8	0,00	0,0
2004-10-23 07:30	331	33	100	1,4	20,93	1,62	216,7	994,50	1,19	1,62	20,60	5,35	2,6	0,00	0,0
2004-10-23 08:00	334	33	100	1,6	20,63	1,62	216,7	995,50	1,19	1,62	20,30	5,35	2,8	0,00	0,0
2004-10-23 08:30	329	33	100	0,0	20,43	1,72	216,7	995,50	1,29	1,72	20,10	5,45	2,6	0,00	0,0
2004-10-23 09:00	329	33	100	1,2	20,23	1,82	216,7	995,50	1,39	1,82	19,90	5,55	1,4	0,00	0,0
2004-10-23 09:30	312	33	100	0,0	20,03	1,92	216,7	995,50	1,49	1,92	19,70	5,65	1,6	0,00	0,0
2004-10-23 10:00	312	33	100	0,0	19,83	2,12	216,7	995,50	1,69	2,12	19,50	5,85	1,4	0,00	0,0
2004-10-23 10:30	312	33	100	0,0	19,83	2,22	216,7	996,50	1,79	2,22	19,50	5,95	0,0	0,00	0,0
2004-10-23 11:00	312	33	100	0,0	19,83	2,32	216,7	996,50	1,89	2,32	19,50	6,05	0,0	0,00	0,0
2004-10-23 11:30	312	33	100	1,2	20,03	2,42	216,7	996,50	1,99	2,42	19,70	6,15	1,6	0,00	0,0
2004-10-23 12:00	312	33	100	0,0	20,33	2,62	216,7	996,50	2,19	2,62	20,00	6,35	1,4	0,00	0,0
2004-10-23 12:30	93	33	100	2,0	20,53	3,12	216,7	996,50	2,69	3,12	20,20	6,85	2,0	0,00	0,0
2004-10-23 13:00	91	33	100	0,0	20,63	3,42	216,7	996,50	2,99	3,42	20,30	7,15	1,6	0,00	0,0
2004-10-23 13:30	64	33	100	0,0	20,73	3,42	216,7	996,50	2,99	3,42	20,40	7,15	1,8	0,00	0,0
2004-10-23 14:00	351	33	100	1,2	20,73	3,42	216,7	996,50	2,99	3,42	20,40	7,15	2,0	0,00	0,0
2004-10-23 14:30	69	33	100	0,0	20,63	3,62	216,7	996,50	3,19	3,62	20,30	7,35	2,2	0,00	0,0
2004-10-23 15:00	69	33	100	0,0	20,53	3,62	216,7	996,50	3,19	3,62	20,20	7,35	1,8	0,00	0,0
2004-10-23 15:30	41	33	100	0,0	20,33	3,42	216,7	996,50	2,99	3,42	20,00	7,15	1,8	0,00	0,0
2004-10-23 16:00	78	33	100	1,4	20,13	3,32	216,7	996,50	2,89	3,32	19,80	7,05	2,0	0,00	0,0
2004-10-23 16:30	71	33	100	0,0	19,93	3,32	216,7	997,50	2,89	3,32	19,60	7,05	2,0	0,00	0,0
2004-10-23 17:00	73	33	100	0,0	19,73	3,12	216,7	996,50	2,69	3,12	19,40	6,85	2,2	0,00	0,0
2004-10-23 17:30	56	33	100	0,0	19,63	3,02	216,7	996,50	2,59	3,02	19,30	6,75	2,2	0,00	0,0
2004-10-23 18:00	71	33	100	0,0	19,53	3,02	216,7	997,50	2,59	3,02	19,20	6,75	1,8	0,00	0,0
2004-10-23 18:30	85	34	100	0,0	19,43	3,02	216,7	997,50	2,59	3,02	19,13	6,75	2,0	0,00	0,0
2004-10-23 19:00	85	34	100	0,0	19,43	3,02	216,7	997,50	2,59	3,02	19,13	6,75	1,8	0,00	0,0
2004-10-23 19:30	86	34	100	0,0	19,43	3,02	216,7	997,50	2,59	3,02	19,13	6,75	1,8	0,00	0,0
2004-10-23 20:00	86	34	100	0,0	19,43	3,12	216,7	997,50	2,69	3,12	19,13	6,85	1,6	0,00	0,0
2004-10-23 20:30	85	34	100	0,0	19,53	3,12	216,7	997,50	2,69	3,12	19,23	6,85	1,2	0,00	0,0
2004-10-23 21:00	85	33	100	0,0	19,53	3,02	216,7	997,50	2,59	3,02	19,20	6,75	0,0	0,00	0,0
2004-10-23 21:30	86	33	100	0,0	19,63	2,92	216,7	997,50	2,49	2,92	19,30	6,65	1,4	0,00	0,0
2004-10-23 22:00	86	33	100	0,0	19,73	2,82	216,7	997,50	2,39	2,82	19,40	6,55	1,8	0,00	0,0
2004-10-23 22:30	86	33	100	1,2	19,73	2,92	216,7	997,50	2,49	2,92	19,40	6,65	1,8	0,00	0,0
2004-10-23 23:00	85	33	100	0,0	19,83	2,82	216,7	998,51	2,39	2,82	19,50	6,55	1,6	0,00	0,0
2004-10-23 23:30	85	33	100	1,2	20,13	2,82	216,7	997,50	2,39	2,82	19,80	6,55	1,6	0,00	0,0

Datum	Vindriktning °	Luftfukt inne Rh%	Luftfukt ute Rh%	Vindhastighet m/s	Temp inne °C	Temp ute °C	Nederb. året mm	Lufftryck Mbar	Daggpunkt °C	Kyleffekt °C	Vix inne °C	Vix ute °C	Vindby m/s	Korr lufftryck	Regn/dygn mm
2004-10-24 00:00	85	34	100	1,2	20,23	2,92	216,7	998,51	2,49	2,92	19,94	6,65	2,0	0,00	0,0
2004-10-24 00:30	86	34	100	1,2	20,43	2,92	216,7	998,51	2,49	2,92	20,14	6,65	1,8	0,00	0,0
2004-10-24 01:00	85	33	100	1,4	20,33	2,82	216,7	998,51	2,39	2,82	20,00	6,55	3,3	0,00	0,0
2004-10-24 01:30	97	34	100	1,6	20,43	2,82	216,7	998,51	2,39	2,82	20,14	6,55	2,4	0,00	0,0
2004-10-24 02:00	101	33	100	2,0	20,53	2,82	216,7	998,51	2,39	2,82	20,20	6,55	2,6	0,00	0,0
2004-10-24 02:30	96	33	100	0,0	20,83	2,72	217,8	998,51	2,29	2,72	20,50	6,45	2,8	1,02	1,0
2004-10-24 03:00	115	33	100	1,6	21,03	2,62	217,8	998,51	2,19	2,62	20,70	6,35	3,0	1,02	1,0
2004-10-24 03:30	140	33	100	1,6	21,33	2,72	217,8	998,51	2,29	2,72	21,00	6,45	3,1	0,00	1,0
2004-10-24 04:00	141	33	100	2,8	21,43	2,62	217,8	998,51	2,19	-0,18	21,10	6,35	3,9	0,00	1,0
2004-10-24 04:30	132	33	100	2,2	21,53	2,52	217,8	998,51	2,09	2,52	21,20	6,25	4,1	0,00	1,0
2004-10-24 05:00	125	33	100	1,8	21,43	2,42	217,8	998,51	1,99	2,42	21,10	6,15	3,3	0,00	1,0
2004-10-24 05:30	115	33	100	1,8	21,33	2,32	217,8	998,51	1,89	2,32	21,00	6,05	3,3	0,00	1,0
2004-10-24 06:00	120	33	100	2,0	21,23	2,02	217,8	997,50	1,59	2,02	20,90	5,75	3,5	0,00	1,0
2004-10-24 06:30	127	33	100	2,0	21,03	1,92	217,8	998,51	1,49	1,92	20,70	5,65	3,9	0,00	1,0
2004-10-24 07:00	115	33	100	2,0	20,83	1,72	217,8	998,51	1,29	1,72	20,50	5,45	3,7	0,00	1,0
2004-10-24 07:30	129	33	100	2,4	20,73	1,82	217,8	998,51	1,39	0,11	20,40	5,55	3,5	0,00	1,0
2004-10-24 08:00	108	33	100	1,6	20,63	1,82	217,8	998,51	1,39	1,82	20,30	5,55	3,5	0,00	1,0
2004-10-24 08:30	116	33	100	1,6	20,63	1,82	217,8	998,51	1,39	1,82	20,30	5,55	3,3	0,00	1,0
2004-10-24 09:00	102	33	100	2,4	20,63	1,82	217,8	998,51	1,39	0,11	20,30	5,55	2,6	0,00	1,0
2004-10-24 09:30	115	33	100	2,2	20,73	1,92	217,8	998,51	1,49	1,92	20,40	5,65	4,1	0,00	1,0
2004-10-24 10:00	117	33	100	2,2	20,93	2,02	217,8	999,51	1,59	2,02	20,60	5,75	4,3	0,00	1,0
2004-10-24 10:30	141	33	100	2,6	21,13	2,12	217,8	999,51	1,69	0,42	20,80	5,85	4,1	0,00	1,0
2004-10-24 11:00	117	33	100	2,2	21,33	2,22	217,8	999,51	1,79	2,22	21,00	5,95	3,9	0,00	1,0
2004-10-24 11:30	105	33	100	3,0	21,43	2,42	217,8	999,51	1,99	-0,40	21,10	6,15	4,7	0,00	1,0
2004-10-24 12:00	117	33	100	2,4	21,53	2,72	217,8	999,51	2,29	1,06	21,20	6,45	3,9	0,00	1,0
2004-10-24 12:30	157	33	100	2,6	21,43	2,82	217,8	999,51	2,39	1,16	21,10	6,55	4,7	0,00	1,0
2004-10-24 13:00	136	33	100	2,6	21,33	2,92	217,8	999,51	2,49	1,27	21,00	6,65	4,9	0,00	1,0
2004-10-24 13:30	141	33	100	2,4	21,23	2,92	217,8	999,51	2,49	1,27	20,90	6,65	4,3	0,00	1,0
2004-10-24 14:00	146	33	100	3,0	21,03	2,92	217,8	999,51	2,49	0,15	20,70	6,65	4,1	0,00	1,0
2004-10-24 14:30	147	33	100	2,8	20,83	3,02	217,8	999,51	2,59	0,26	20,50	6,75	4,3	0,00	1,0
2004-10-24 15:00	128	33	100	2,6	20,73	3,02	217,8	999,51	2,59	1,37	20,40	6,75	3,7	0,00	1,0
2004-10-24 15:30	163	33	100	2,6	20,53	3,02	217,8	1000,51	2,59	1,37	20,20	6,75	3,7	0,00	1,0
2004-10-24 16:00	147	33	100	2,8	20,43	3,02	217,8	1000,51	2,59	0,26	20,10	6,75	4,1	0,00	1,0
2004-10-24 16:30	180	33	100	1,6	20,43	2,92	217,8	1000,51	2,49	2,92	20,10	6,65	3,3	0,00	1,0
2004-10-24 17:00	165	33	100	1,6	20,43	2,82	217,8	1000,51	2,39	2,82	20,10	6,55	2,8	0,00	1,0
2004-10-24 17:30	171	33	100	0,0	20,53	2,62	217,8	1000,51	2,19	2,62	20,20	6,35	3,0	0,00	1,0
2004-10-24 18:00	171	33	100	1,2	20,63	2,42	217,8	1000,51	1,99	2,42	20,30	6,15	2,2	0,00	1,0
2004-10-24 18:30	171	33	100	1,6	20,73	2,22	217,8	1000,51	1,79	2,22	20,40	5,95	1,8	0,00	1,0
2004-10-24 19:00	172	33	100	0,0	20,83	2,12	217,8	1001,51	1,69	2,12	20,50	5,85	1,6	0,00	1,0
2004-10-24 19:30	172	33	100	0,0	20,93	1,92	217,8	1001,51	1,49	1,92	20,60	5,65	1,4	0,00	1,0
2004-10-24 20:00	172	33	100	0,0	20,83	1,72	217,8	1001,51	1,29	1,72	20,50	5,45	1,4	0,00	1,0
2004-10-24 20:30	171	33	100	0,0	20,63	1,62	217,8	1001,51	1,19	1,62	20,30	5,35	1,4	0,00	1,0
2004-10-24 21:00	171	33	100	0,0	20,43	1,42	217,8	1001,51	0,99	1,42	20,10	5,15	0,0	0,00	1,0
2004-10-24 21:30	171	33	100	0,0	20,23	1,42	217,8	1001,51	0,99	1,42	19,90	5,15	0,0	0,00	1,0
2004-10-24 22:00	171	33	100	0,0	20,03	1,32	217,8	1002,51	0,89	1,32	19,70	5,05	0,0	0,00	1,0
2004-10-24 22:30	171	33	100	0,0	19,93	1,22	217,8	1002,51	0,79	1,22	19,60	4,95	1,2	0,00	1,0

Datum	Vindriktning °	Luftfukt inne Rh%	Luftfukt ute Rh%	Vindhastighet m/s	Temp inne °C	Temp ute °C	Nederb. året mm	Lufttryck Mbar	Daggpunkt °C	Kyleffekt °C	Vix inne °C	Vix ute °C	Vindby m/s	Korr lufttryck	Regn/dygn mm
2004-10-24 23:00	171	33	100	0,0	19,73	1,22	217,8	1002,51	0,79	1,22	19,40	4,95	0,0	0,00	1,0
2004-10-24 23:30	171	33	100	0,0	19,63	1,12	217,8	1002,51	0,69	1,12	19,30	4,85	0,0	0,00	1,0
2004-10-25 00:00	171	33	100	0,0	19,83	1,12	217,8	1002,51	0,69	1,12	19,50	4,85	0,0	0,00	0,0
2004-10-25 00:30	171	33	100	0,0	20,23	1,22	217,8	1003,51	0,79	1,22	19,90	4,95	0,0	0,00	0,0
2004-10-25 01:00	171	33	100	0,0	20,63	1,12	217,8	1003,51	0,69	1,12	20,30	4,85	0,0	0,00	0,0
2004-10-25 01:30	171	33	100	0,0	21,03	1,12	217,8	1003,51	0,69	1,12	20,70	4,85	0,0	0,00	0,0
2004-10-25 02:00	171	33	100	0,0	21,13	1,02	217,8	1003,51	0,59	1,02	20,80	4,75	0,0	0,00	0,0
2004-10-25 02:30	172	33	100	0,0	21,03	0,92	217,8	1003,51	0,49	0,92	20,70	4,64	1,2	0,00	0,0
2004-10-25 03:00	171	33	100	0,0	20,73	0,82	217,8	1003,51	0,39	0,82	20,40	4,54	0,0	0,00	0,0
2004-10-25 03:30	171	33	100	0,0	20,53	0,82	217,8	1003,51	0,39	0,82	20,20	4,54	0,0	0,00	0,0
2004-10-25 04:00	171	33	100	0,0	20,33	0,92	217,8	1003,51	0,49	0,92	20,00	4,64	0,0	0,00	0,0
2004-10-25 04:30	171	33	100	1,2	20,13	1,02	217,8	1003,51	0,59	1,02	19,80	4,75	1,6	0,00	0,0
2004-10-25 05:00	124	33	100	1,4	19,93	0,82	217,8	1003,51	0,39	0,82	19,60	4,54	2,6	0,00	0,0
2004-10-25 05:30	140	33	100	1,4	19,93	0,61	217,8	1003,51	0,19	0,61	19,60	4,34	2,4	0,00	0,0
2004-10-25 06:00	140	33	100	0,0	20,03	0,61	217,8	1003,51	0,19	0,61	19,70	4,34	2,0	0,00	0,0
2004-10-25 06:30	140	33	100	0,0	20,43	0,41	217,8	1003,51	-0,01	0,41	20,10	4,14	1,6	0,00	0,0
2004-10-25 07:00	140	33	100	1,2	20,83	0,11	217,8	1003,51	-0,31	0,11	20,50	3,84	2,0	0,00	0,0
2004-10-25 07:30	140	33	100	1,6	21,13	0,01	217,8	1002,51	-0,41	0,01	20,80	3,74	2,6	0,00	0,0
2004-10-25 08:00	133	33	100	0,0	21,23	-0,59	217,8	1002,51	-1,00	-0,59	20,90	3,14	2,2	0,00	0,0
2004-10-25 08:30	105	33	100	0,0	21,03	-1,29	217,8	1003,51	-1,70	-1,29	20,70	2,44	0,0	0,00	0,0
2004-10-25 09:00	122	33	100	0,0	20,73	-1,49	217,8	1003,51	-1,90	-1,49	20,40	2,24	0,0	0,00	0,0
2004-10-25 09:30	124	33	100	0,0	20,53	-1,29	217,8	1003,51	-1,70	-1,29	20,20	2,44	0,0	0,00	0,0
2004-10-25 10:00	134	33	100	0,0	20,33	-1,19	217,8	1003,51	-1,60	-1,19	20,00	2,54	0,0	0,00	0,0
2004-10-25 10:30	126	33	100	0,0	20,03	-0,89	217,8	1003,51	-1,30	-0,89	19,70	2,84	0,0	0,00	0,0
2004-10-25 11:00	126	33	100	0,0	19,93	-0,59	217,8	1003,51	-1,00	-0,59	19,60	3,14	0,0	0,00	0,0
2004-10-25 11:30	129	33	100	0,0	19,93	-0,29	218,3	1002,51	-0,70	-0,29	19,60	3,44	0,0	0,51	0,5
2004-10-25 12:00	132	33	100	0,0	20,13	-0,39	218,3	1002,51	-0,80	-0,39	19,80	3,34	0,0	0,51	0,5
2004-10-25 12:30	132	33	100	0,0	20,43	-0,19	218,3	1002,51	-0,60	-0,19	20,10	3,54	0,0	0,00	0,5
2004-10-25 13:00	106	33	100	0,0	20,73	0,21	218,3	1002,51	-0,21	0,21	20,40	3,94	0,0	0,00	0,5
2004-10-25 13:30	129	33	100	2,2	21,03	0,51	218,3	1001,51	0,09	0,51	20,70	4,24	3,1	0,00	0,5
2004-10-25 14:00	102	33	100	2,0	21,13	0,72	218,3	1001,51	0,29	0,72	20,80	4,44	4,9	0,00	0,5
2004-10-25 14:30	115	33	100	2,4	21,03	0,82	218,3	1001,51	0,39	-0,95	20,70	4,54	3,9	0,00	0,5
2004-10-25 15:00	128	33	100	2,0	20,83	0,92	218,3	1000,51	0,49	0,92	20,50	4,64	4,9	0,00	0,5
2004-10-25 15:30	86	33	100	2,0	20,63	1,02	218,3	1000,51	0,59	1,02	20,30	4,75	3,7	0,00	0,5
2004-10-25 16:00	79	33	100	3,1	20,43	1,22	218,3	1000,51	0,79	-1,71	20,10	4,95	3,5	0,00	0,5
2004-10-25 16:30	94	33	100	2,0	20,23	1,22	218,3	999,51	0,79	1,22	19,90	4,95	3,9	0,00	0,5
2004-10-25 17:00	84	33	100	2,6	20,03	1,42	218,3	999,51	0,99	-0,31	19,70	5,15	4,3	0,00	0,5
2004-10-25 17:30	90	33	100	2,0	19,93	1,52	218,3	998,51	1,09	1,52	19,60	5,25	3,7	0,00	0,5
2004-10-25 18:00	95	33	100	2,4	20,03	1,82	218,3	998,51	1,39	0,11	19,70	5,55	4,1	0,00	0,5
2004-10-25 18:30	65	33	100	2,2	20,13	2,02	218,3	998,51	1,59	2,02	19,80	5,75	4,1	0,00	0,5
2004-10-25 19:00	89	33	100	2,4	20,43	2,12	218,3	997,50	1,69	0,42	20,10	5,85	4,1	0,00	0,5
2004-10-25 19:30	93	33	100	3,3	20,63	2,32	218,3	997,50	1,89	-1,65	20,30	6,05	4,3	0,00	0,5
2004-10-25 20:00	107	33	100	2,6	20,83	2,32	218,8	996,50	1,89	0,64	20,50	6,05	4,5	0,51	1,0
2004-10-25 20:30	107	33	100	2,4	20,93	2,12	219,8	996,50	1,69	0,42	20,60	5,85	5,0	1,52	2,0
2004-10-25 21:00	91	33	100	3,3	20,93	2,02	221,3	996,50	1,59	-1,98	20,60	5,75	4,5	2,54	3,6
2004-10-25 21:30	100	33	100	2,2	20,93	1,82	222,8	996,50	1,39	1,82	20,60	5,55	4,5	3,05	5,1

Datum	Vindriktning °	Luftfukt inne Rh%	Luftfukt ute Rh%	Vindhastighet m/s	Temp inne °C	Temp ute °C	Nederb. året mm	Lufttryck Mbar	Daggpunkt °C	Kyleffekt °C	Vix inne °C	Vix ute °C	Vindby m/s	Korr lufttryck	Regn/dygn mm
2004-10-25 22:00	77	33	100	3,1	20,83	1,92	224,4	995,50	1,49	-0,94	20,50	5,65	4,3	3,05	6,6
2004-10-25 22:30	80	33	100	3,3	20,73	1,92	224,4	995,50	1,49	-2,10	20,40	5,65	4,5	1,52	6,6
2004-10-25 23:00	106	33	100	2,2	20,53	2,02	224,9	994,50	1,59	2,02	20,20	5,75	4,7	0,51	7,1
2004-10-25 23:30	95	33	100	3,5	20,43	2,12	224,9	994,50	1,69	-1,87	20,10	5,85	4,5	0,51	7,1
2004-10-26 00:00	93	33	100	1,8	20,33	2,22	224,9	993,50	1,79	2,22	20,00	5,95	4,3	0,00	0,0
2004-10-26 00:30	83	33	100	1,6	20,23	2,32	224,9	993,50	1,89	2,32	19,90	6,05	4,3	0,00	0,0
2004-10-26 01:00	82	33	100	2,0	20,13	2,62	224,9	993,50	2,19	2,62	19,80	6,35	3,5	0,00	0,0
2004-10-26 01:30	79	33	100	1,8	20,23	2,72	224,9	992,50	2,29	2,72	19,90	6,45	3,1	0,00	0,0
2004-10-26 02:00	80	33	100	3,1	20,43	3,02	226,4	992,50	2,59	0,26	20,10	6,75	3,3	1,52	1,5
2004-10-26 02:30	80	33	100	1,8	20,63	3,02	226,4	992,50	2,59	3,02	20,30	6,75	3,1	1,52	1,5
2004-10-26 03:00	71	33	100	1,8	20,83	3,12	226,4	991,50	2,69	3,12	20,50	6,85	2,6	0,00	1,5
2004-10-26 03:30	79	33	100	1,2	21,03	3,12	226,9	991,50	2,69	3,12	20,70	6,85	2,6	0,51	2,0
2004-10-26 04:00	62	33	100	1,4	21,13	3,32	226,9	991,50	2,89	3,32	20,80	7,05	2,8	0,51	2,0
2004-10-26 04:30	78	33	100	0,0	21,13	3,42	226,9	991,50	2,99	3,42	20,80	7,15	2,4	0,00	2,0
2004-10-26 05:00	72	33	100	0,0	21,13	3,42	227,9	991,50	2,99	3,42	20,80	7,15	2,0	1,02	3,0
2004-10-26 05:30	68	33	100	1,2	21,03	3,52	227,9	991,50	3,09	3,52	20,70	7,25	1,8	1,02	3,0
2004-10-26 06:00	69	33	100	0,0	20,83	3,42	227,9	991,50	2,99	3,42	20,50	7,15	1,8	0,00	3,0
2004-10-26 06:30	66	33	100	0,0	20,63	3,42	227,9	991,50	2,99	3,42	20,30	7,15	1,6	0,00	3,0
2004-10-26 07:00	66	33	100	0,0	20,43	3,52	227,9	991,50	3,09	3,52	20,10	7,25	1,6	0,00	3,0
2004-10-26 07:30	66	33	100	1,2	20,33	3,52	227,9	991,50	3,09	3,52	20,00	7,25	1,6	0,00	3,0
2004-10-26 08:00	36	33	100	1,4	20,13	3,52	228,4	991,50	3,09	3,52	19,80	7,25	2,2	0,51	3,6
2004-10-26 08:30	319	33	100	1,6	20,13	3,32	229,4	991,50	2,89	3,32	19,80	7,05	2,6	1,52	4,6
2004-10-26 09:00	318	33	100	2,6	20,13	3,32	229,4	992,50	2,89	1,69	19,80	7,05	3,1	1,02	4,6
2004-10-26 09:30	308	33	100	1,8	20,23	3,32	229,4	992,50	2,89	3,32	19,90	7,05	3,0	0,00	4,6
2004-10-26 10:00	332	33	100	3,0	20,33	3,42	229,4	992,50	2,99	0,70	20,00	7,15	3,0	0,00	4,6
2004-10-26 10:30	311	33	100	1,8	20,53	3,72	230,5	993,50	3,29	3,72	20,20	7,45	3,3	1,02	5,6
2004-10-26 11:00	301	33	100	3,7	20,73	4,02	230,5	993,50	3,59	-0,80	20,40	7,75	3,9	1,02	5,6
2004-10-26 11:30	300	33	100	2,6	20,83	4,02	230,5	993,50	3,59	2,43	20,50	7,75	4,7	0,00	5,6
2004-10-26 12:00	301	33	100	3,3	20,83	4,12	230,5	994,50	3,68	0,39	20,50	7,85	4,5	0,00	5,6
2004-10-26 12:30	298	33	100	3,3	20,73	4,02	230,5	994,50	3,59	0,28	20,40	7,75	5,6	0,00	5,6
2004-10-26 13:00	300	33	100	3,0	20,63	4,12	230,5	995,50	3,68	1,46	20,30	7,85	5,0	0,00	5,6
2004-10-26 13:30	309	33	100	2,2	20,43	4,32	230,5	995,50	3,88	4,32	20,10	8,05	6,4	0,00	5,6
2004-10-26 14:00	288	33	100	3,3	20,23	4,52	230,5	995,50	4,08	0,84	19,90	8,25	5,8	0,00	5,6
2004-10-26 14:30	300	33	100	3,5	20,03	4,52	230,5	995,50	4,08	0,84	19,70	8,25	7,1	0,00	5,6
2004-10-26 15:00	295	33	100	3,7	19,83	4,62	230,5	996,50	4,18	-0,10	19,50	8,35	5,6	0,00	5,6
2004-10-26 15:30	297	33	99	6,2	19,73	4,62	230,5	996,50	4,04	-3,86	19,40	8,26	6,8	0,00	5,6
2004-10-26 16:00	324	33	96	7,3	19,73	4,32	230,5	997,50	3,29	-5,96	19,40	7,70	7,5	0,00	5,6
2004-10-26 16:30	320	33	96	4,9	19,73	3,92	230,5	997,50	2,89	-3,02	19,40	7,30	6,6	0,00	5,6
2004-10-26 17:00	292	33	99	2,6	19,83	3,82	230,5	997,50	3,24	2,22	19,50	7,46	5,4	0,00	5,6
2004-10-26 17:30	292	33	96	4,3	19,93	3,72	230,5	998,51	2,69	-2,24	19,60	7,10	6,9	0,00	5,6
2004-10-26 18:00	317	33	96	2,8	20,03	3,42	230,5	998,51	2,39	0,70	19,70	6,80	6,8	0,00	5,6
2004-10-26 18:30	305	33	95	2,8	20,13	3,12	230,5	998,51	1,94	0,37	19,80	6,42	6,4	0,00	5,6
2004-10-26 19:00	294	33	96	2,8	20,23	2,92	231,0	999,51	1,90	0,15	19,90	6,30	4,9	0,51	6,1
2004-10-26 19:30	305	33	97	2,8	20,23	2,72	231,0	999,51	1,85	-0,07	19,90	6,19	5,0	0,51	6,1
2004-10-26 20:00	299	33	97	3,9	20,13	2,72	231,0	999,51	1,85	-2,32	19,80	6,19	5,0	0,00	6,1
2004-10-26 20:30	281	33	98	1,8	20,03	2,42	231,0	1000,51	1,70	2,42	19,70	5,97	5,0	0,00	6,1

Datum	Vindriktning °	Luftfukt inne Rh%	Luftfukt ute Rh%	Vindhastighet m/s	Temp inne °C	Temp ute °C	Nederb. året mm	Lufttryck Mbar	Daggpunkt °C	Kyleffekt °C	Vix inne °C	Vix ute °C	Vindby m/s	Korr lufttryck	Regn/dygn mm
2004-10-26 21:00	318	33	98	2,4	19,93	2,02	231,0	1000,51	1,30	0,32	19,60	5,57	4,3	0,00	6,1
2004-10-26 21:30	282	33	98	2,2	19,83	1,52	231,5	1000,51	0,80	1,52	19,50	5,07	3,5	0,51	6,6
2004-10-26 22:00	309	33	100	1,8	19,73	1,02	231,5	1001,51	0,59	1,02	19,40	4,75	3,5	0,51	6,6
2004-10-26 22:30	301	33	100	1,8	19,63	0,92	231,5	1001,51	0,49	0,92	19,30	4,64	2,8	0,00	6,6
2004-10-26 23:00	279	33	100	2,8	19,63	0,72	231,5	1001,51	0,29	-2,25	19,30	4,44	4,3	0,00	6,6
2004-10-26 23:30	271	33	100	3,0	19,63	1,02	231,5	1002,51	0,59	-1,93	19,30	4,75	4,9	0,00	6,6
2004-10-27 00:00	289	33	100	3,3	19,83	0,61	231,5	1002,51	0,19	-3,57	19,50	4,34	3,5	0,00	0,0
2004-10-27 00:30	292	33	100	2,0	20,03	0,82	231,5	1002,51	0,39	0,82	19,70	4,54	4,1	0,00	0,0
2004-10-27 01:00	290	33	100	1,4	20,23	0,72	231,5	1002,51	0,29	0,72	19,90	4,44	3,1	0,00	0,0
2004-10-27 01:30	303	33	100	2,6	20,53	1,02	231,5	1002,51	0,59	-0,74	20,20	4,75	4,7	0,00	0,0
2004-10-27 02:00	287	32	100	2,4	20,63	0,92	231,5	1002,51	0,49	-0,84	20,26	4,64	4,3	0,00	0,0
2004-10-27 02:30	304	32	100	1,4	20,73	0,72	233,0	1003,51	0,29	0,72	20,36	4,44	6,9	1,52	1,5
2004-10-27 03:00	307	32	100	0,0	20,73	0,72	233,0	1003,51	0,29	0,72	20,36	4,44	3,1	1,52	1,5
2004-10-27 03:30	300	32	100	2,4	20,63	0,61	233,0	1003,51	0,19	-1,16	20,26	4,34	4,5	0,00	1,5
2004-10-27 04:00	292	33	100	1,6	20,43	0,92	233,0	1003,51	0,49	0,92	20,10	4,64	3,0	0,00	1,5
2004-10-27 04:30	265	33	100	2,0	20,23	1,02	233,0	1003,51	0,59	1,02	19,90	4,75	3,5	0,00	1,5
2004-10-27 05:00	256	33	100	1,6	20,03	1,02	233,0	1003,51	0,59	1,02	19,70	4,75	2,8	0,00	1,5
2004-10-27 05:30	263	33	100	0,0	19,93	0,61	233,0	1003,51	0,19	0,61	19,60	4,34	3,5	0,00	1,5
2004-10-27 06:00	163	33	100	0,0	19,83	0,41	233,0	1003,51	-0,01	0,41	19,50	4,14	2,2	0,00	1,5
2004-10-27 06:30	187	33	100	0,0	19,73	0,31	233,0	1003,51	-0,11	0,31	19,40	4,04	2,4	0,00	1,5
2004-10-27 07:00	259	33	100	0,0	19,83	0,31	233,0	1003,51	-0,11	0,31	19,50	4,04	2,2	0,00	1,5
2004-10-27 07:30	215	33	100	1,4	19,93	-0,19	233,0	1004,51	-0,60	-0,19	19,60	3,54	1,8	0,00	1,5
2004-10-27 08:00	202	33	100	1,6	20,13	0,21	233,0	1004,51	-0,21	0,21	19,80	3,94	3,7	0,00	1,5
2004-10-27 08:30	248	33	98	0,0	20,33	0,82	233,0	1004,51	0,11	0,82	20,00	4,37	4,3	0,00	1,5
2004-10-27 09:00	153	32	97	2,0	20,63	0,92	233,0	1004,51	0,06	0,92	20,26	4,39	2,8	0,00	1,5
2004-10-27 09:30	176	32	95	1,8	20,83	1,12	233,0	1004,51	-0,04	1,12	20,46	4,42	3,3	0,00	1,5
2004-10-27 10:00	188	32	94	1,2	20,83	1,32	233,0	1004,51	0,01	1,32	20,46	4,53	2,8	0,00	1,5
2004-10-27 10:30	205	32	92	2,0	20,73	1,92	233,0	1004,51	0,30	1,92	20,36	4,97	3,9	0,00	1,5
2004-10-27 11:00	186	33	90	2,4	20,53	1,92	233,0	1004,51	-0,02	0,21	20,20	4,81	4,9	0,00	1,5
2004-10-27 11:30	255	33	89	2,2	20,33	2,32	233,0	1004,51	0,22	2,32	20,00	5,13	3,3	0,00	1,5
2004-10-27 12:00	179	33	86	0,0	20,13	2,42	233,0	1004,51	-0,17	2,42	19,80	5,00	3,5	0,00	1,5
2004-10-27 12:30	256	33	87	1,2	19,93	2,32	233,0	1004,51	-0,11	2,32	19,60	4,97	2,2	0,00	1,5
2004-10-27 13:00	218	33	84	1,2	19,83	3,42	233,0	1004,51	0,47	3,42	19,50	5,84	2,2	0,00	1,5
2004-10-27 13:30	265	32	79	1,4	19,63	3,72	233,0	1004,51	-0,12	3,72	19,26	5,78	4,3	0,00	1,5
2004-10-27 14:00	286	32	76	1,2	19,53	4,42	233,0	1004,51	0,00	4,42	19,16	6,26	4,9	0,00	1,5
2004-10-27 14:30	272	33	77	3,1	19,43	4,12	233,0	1004,51	-0,10	1,46	19,09	6,03	6,9	0,00	1,5
2004-10-27 15:00	252	33	78	4,1	19,33	4,02	233,0	1004,51	-0,01	-1,88	18,99	6,00	5,6	0,00	1,5
2004-10-27 15:30	268	33	78	2,6	19,23	4,12	233,0	1004,51	0,09	2,54	18,89	6,10	6,0	0,00	1,5
2004-10-27 16:00	273	33	79	2,6	19,13	3,82	233,0	1004,51	-0,02	2,22	18,79	5,88	6,6	0,00	1,5
2004-10-27 16:30	255	33	81	1,8	19,03	3,42	233,0	1004,51	-0,05	3,42	18,69	5,62	7,1	0,00	1,5
2004-10-27 17:00	269	33	82	1,2	18,93	3,02	233,0	1004,51	-0,27	3,02	18,59	5,29	5,4	0,00	1,5
2004-10-27 17:30	239	33	83	0,0	18,93	2,72	233,0	1004,51	-0,39	2,72	18,59	5,07	3,1	0,00	1,5
2004-10-27 18:00	303	33	86	0,0	18,83	2,52	233,0	1004,51	-0,08	2,52	18,49	5,10	3,1	0,00	1,5
2004-10-27 18:30	206	33	86	1,2	18,83	2,62	233,0	1004,51	0,02	2,62	18,49	5,20	3,3	0,00	1,5
2004-10-27 19:00	274	33	87	1,2	18,73	2,82	233,0	1004,51	0,38	2,82	18,39	5,47	4,9	0,00	1,5
2004-10-27 19:30	248	33	91	2,2	18,63	2,92	233,0	1004,51	1,13	2,92	18,29	5,89	5,0	0,00	1,5

Datum	Vindriktning	Luftfukt inne	Luftfukt ute	Vindhastighet	Temp inne	Temp ute	Nederb. året	Lufttryck	Daggpunkt	Kyleffekt	Vix inne	Vix ute	Vindby	Korr lufttryck	Regn/dygn
	°	Rh%	Rh%	m/s	°C	°C	mm	Mbar	°C	°C	°C	°C	m/s		mm
2004-10-27 20:00	242	33	93	3,3	18,63	2,82	233,0	1004,51	1,34	-1,08	18,29	5,95	5,0	0,00	1,5
2004-10-27 20:30	268	33	92	1,6	18,53	2,92	234,5	1005,51	1,28	2,92	18,19	5,97	5,6	1,52	3,0
2004-10-27 21:00	235	33	92	2,2	18,43	2,72	234,5	1005,51	1,09	2,72	18,09	5,77	5,8	1,52	3,0
2004-10-27 21:30	227	33	93	1,4	18,43	2,62	234,5	1005,51	1,14	2,62	18,09	5,75	6,8	0,00	3,0
2004-10-27 22:00	276	33	92	2,4	18,63	2,62	234,5	1005,51	0,99	0,95	18,29	5,67	7,5	0,00	3,0
2004-10-27 22:30	279	33	94	2,6	18,83	2,52	234,5	1005,51	1,20	0,85	18,49	5,74	7,3	0,00	3,0
2004-10-27 23:00	287	33	96	4,9	19,23	2,42	234,5	1006,51	1,40	-4,88	18,89	5,80	5,8	0,00	3,0
2004-10-27 23:30	259	33	96	2,8	19,63	2,42	234,5	1006,51	1,40	-0,40	19,30	5,80	5,6	0,00	3,0
2004-10-28 00:00	279	33	97	3,1	20,03	2,42	234,5	1006,51	1,55	-0,40	19,70	5,89	5,4	0,00	0,0
2004-10-28 00:30	306	33	98	3,5	20,23	2,32	234,5	1006,51	1,60	-1,65	19,90	5,87	4,5	0,00	0,0
2004-10-28 01:00	262	32	98	2,2	20,23	2,22	234,5	1007,51	1,50	2,22	19,86	5,77	5,0	0,00	0,0
2004-10-28 01:30	240	32	98	1,4	20,13	1,92	234,5	1007,51	1,20	1,92	19,76	5,47	5,6	0,00	0,0
2004-10-28 02:00	320	32	98	0,0	19,93	1,52	234,5	1007,51	0,80	1,52	19,56	5,07	2,8	0,00	0,0
2004-10-28 02:30	331	32	99	1,2	19,73	1,62	234,5	1008,51	1,05	1,62	19,36	5,26	2,8	0,00	0,0
2004-10-28 03:00	293	32	98	1,6	19,63	1,72	234,5	1008,51	1,00	1,72	19,26	5,27	2,8	0,00	0,0
2004-10-28 03:30	289	33	98	1,4	19,43	1,42	234,5	1008,51	0,70	1,42	19,09	4,97	3,5	0,00	0,0
2004-10-28 04:00	300	33	99	2,0	19,53	0,92	235,5	1008,51	0,35	0,92	19,20	4,56	6,2	1,02	1,0
2004-10-28 04:30	332	32	100	2,0	19,83	1,02	235,5	1009,51	0,59	1,02	19,46	4,75	3,5	1,02	1,0
2004-10-28 05:00	333	33	100	1,6	20,13	0,92	235,5	1009,51	0,49	0,92	19,80	4,64	3,3	0,00	1,0
2004-10-28 05:30	337	33	100	1,8	20,43	0,61	235,5	1009,51	0,19	0,61	20,10	4,34	3,0	0,00	1,0
2004-10-28 06:00	283	32	100	1,8	20,63	0,41	235,5	1009,51	-0,01	0,41	20,26	4,14	3,0	0,00	1,0
2004-10-28 06:30	294	32	100	2,2	20,63	0,31	235,5	1009,51	-0,11	0,31	20,26	4,04	3,0	0,00	1,0
2004-10-28 07:00	262	32	100	0,0	20,43	-0,19	235,5	1009,51	-0,60	-0,19	20,06	3,54	2,6	0,00	1,0
2004-10-28 07:30	261	32	100	0,0	20,23	-0,59	235,5	1009,51	-1,00	-0,59	19,86	3,14	1,6	0,00	1,0
2004-10-28 08:00	262	32	100	0,0	20,03	-0,79	235,5	1009,51	-1,20	-0,79	19,66	2,94	1,6	0,00	1,0
2004-10-28 08:30	281	32	100	0,0	19,83	-0,99	235,5	1010,51	-1,40	-0,99	19,46	2,74	2,2	0,00	1,0
2004-10-28 09:00	229	32	100	0,0	19,73	-0,89	235,5	1010,51	-1,30	-0,89	19,36	2,84	2,8	0,00	1,0
2004-10-28 09:30	283	32	100	1,6	19,73	-0,29	235,5	1010,51	-0,70	-0,29	19,36	3,44	2,2	0,00	1,0
2004-10-28 10:00	275	32	100	0,0	19,83	0,41	235,5	1010,51	-0,01	0,41	19,46	4,14	3,1	0,00	1,0
2004-10-28 10:30	282	33	100	1,8	20,03	0,72	235,5	1010,51	0,29	0,72	19,70	4,44	3,3	0,00	1,0
2004-10-28 11:00	305	33	100	0,0	20,23	1,22	235,5	1011,51	0,79	1,22	19,90	4,95	2,6	0,00	1,0
2004-10-28 11:30	187	33	100	2,0	20,43	1,42	235,5	1011,51	0,99	1,42	20,10	5,15	2,4	0,00	1,0
2004-10-28 12:00	230	33	100	0,0	20,53	1,92	235,5	1011,51	1,49	1,92	20,20	5,65	2,4	0,00	1,0
2004-10-28 12:30	199	33	100	0,0	20,43	2,12	235,5	1011,51	1,69	2,12	20,10	5,85	2,0	0,00	1,0
2004-10-28 13:00	166	32	100	1,4	20,23	1,82	235,5	1011,51	1,39	1,82	19,86	5,55	2,4	0,00	1,0
2004-10-28 13:30	153	33	99	0,0	20,13	2,12	235,5	1011,51	1,55	2,12	19,80	5,76	2,2	0,00	1,0
2004-10-28 14:00	153	33	98	0,0	19,93	2,42	235,5	1011,51	1,70	2,42	19,60	5,97	1,2	0,00	1,0
2004-10-28 14:30	153	33	96	0,0	19,83	2,32	235,5	1011,51	1,30	2,32	19,50	5,70	0,0	0,00	1,0
2004-10-28 15:00	153	33	95	0,0	19,73	2,62	235,5	1011,51	1,45	2,62	19,40	5,92	0,0	0,00	1,0
2004-10-28 15:30	153	33	95	0,0	19,63	1,92	235,5	1011,51	0,75	1,92	19,30	5,22	0,0	0,00	1,0
2004-10-28 16:00	153	33	97	0,0	19,43	1,52	235,5	1011,51	0,66	1,52	19,09	4,99	0,0	0,00	1,0
2004-10-28 16:30	120	33	99	0,0	19,33	1,12	235,5	1011,51	0,55	1,12	18,99	4,76	1,2	0,00	1,0
2004-10-28 17:00	106	33	100	0,0	19,33	0,82	235,5	1011,51	0,39	0,82	18,99	4,54	1,4	0,00	1,0
2004-10-28 17:30	106	33	100	0,0	19,23	0,21	235,5	1011,51	-0,21	0,21	18,89	3,94	1,4	0,00	1,0
2004-10-28 18:00	107	33	100	0,0	19,13	-0,39	235,5	1011,51	-0,80	-0,39	18,79	3,34	1,6	0,00	1,0
2004-10-28 18:30	86	33	100	1,4	19,03	0,31	235,5	1011,51	-0,11	0,31	18,69	4,04	2,0	0,00	1,0

Datum	Vindriktning °	Luftfukt inne Rh%	Luftfukt ute Rh%	Vindhastighet m/s	Temp inne °C	Temp ute °C	Nederb. året mm	Lufttryck Mbar	Daggpunkt °C	Kyleffekt °C	Vix inne °C	Vix ute °C	Vindby m/s	Korr lufttryck	Regn/dygn mm
2004-10-28 19:00	83	33	100	0,0	19,13	0,41	235,5	1011,51	-0,01	0,41	18,79	4,14	2,2	0,00	1,0
2004-10-28 19:30	86	33	99	1,4	19,33	0,41	235,5	1011,51	-0,15	0,41	18,99	4,06	2,2	0,00	1,0
2004-10-28 20:00	95	33	99	1,2	19,63	0,41	235,5	1011,51	-0,15	0,41	19,30	4,06	2,4	0,00	1,0
2004-10-28 20:30	85	33	97	0,0	20,03	0,31	235,5	1011,51	-0,54	0,31	19,70	3,79	1,8	0,00	1,0
2004-10-28 21:00	84	33	96	1,2	20,33	0,41	235,5	1011,51	-0,59	0,41	20,00	3,80	1,8	0,00	1,0
2004-10-28 21:30	87	32	95	0,0	20,63	0,21	235,5	1011,51	-0,93	0,21	20,26	3,52	2,2	0,00	1,0
2004-10-28 22:00	74	32	97	1,2	20,73	0,11	236,0	1011,51	-0,74	0,11	20,36	3,59	2,2	0,51	1,5
2004-10-28 22:30	62	32	94	1,6	20,53	0,31	236,0	1011,51	-0,98	0,31	20,16	3,53	2,2	0,51	1,5
2004-10-28 23:00	71	33	93	0,0	20,33	-0,09	236,0	1012,51	-1,53	-0,09	20,00	3,05	1,8	0,00	1,5
2004-10-28 23:30	71	33	96	1,8	20,13	0,11	236,0	1012,51	-0,88	0,11	19,80	3,50	2,2	0,00	1,5
2004-10-29 00:00	58	33	94	1,4	19,93	0,11	236,0	1012,51	-1,18	0,11	19,60	3,33	2,4	0,00	0,0
2004-10-29 00:30	78	33	96	1,4	19,73	-0,39	236,0	1012,51	-1,38	-0,39	19,40	3,00	2,2	0,00	0,0
2004-10-29 01:00	119	33	99	1,2	19,73	-0,49	236,0	1012,51	-1,05	-0,49	19,40	3,16	2,4	0,00	0,0
2004-10-29 01:30	60	33	100	0,0	20,03	-0,49	236,0	1012,51	-0,90	-0,49	19,70	3,24	2,2	0,00	0,0
2004-10-29 02:00	63	33	100	1,8	20,43	-0,39	236,0	1012,51	-0,80	-0,39	20,10	3,34	2,4	0,00	0,0
2004-10-29 02:30	68	32	99	1,4	20,73	-0,29	236,0	1012,51	-0,85	-0,29	20,36	3,36	2,8	0,00	0,0
2004-10-29 03:00	68	32	99	1,4	21,03	-0,49	236,0	1012,51	-1,05	-0,49	20,66	3,16	2,8	0,00	0,0
2004-10-29 03:30	115	32	100	0,0	21,03	-0,99	236,0	1012,51	-1,40	-0,99	20,66	2,74	2,6	0,00	0,0
2004-10-29 04:00	87	32	100	0,0	20,83	-0,89	236,0	1012,51	-1,30	-0,89	20,46	2,84	2,6	0,00	0,0
2004-10-29 04:30	74	32	100	1,2	20,53	-0,99	236,0	1012,51	-1,40	-0,99	20,16	2,74	2,6	0,00	0,0
2004-10-29 05:00	131	33	100	0,0	20,33	-1,09	236,0	1012,51	-1,50	-1,09	20,00	2,64	2,6	0,00	0,0
2004-10-29 05:30	93	33	100	1,8	20,13	-1,09	236,0	1012,51	-1,50	-1,09	19,80	2,64	2,4	0,00	0,0
2004-10-29 06:00	193	33	100	0,0	19,93	-1,09	236,0	1012,51	-1,50	-1,09	19,60	2,64	2,6	0,00	0,0
2004-10-29 06:30	120	33	100	1,6	20,03	-1,09	236,0	1012,51	-1,50	-1,09	19,70	2,64	3,5	0,00	0,0
2004-10-29 07:00	73	33	100	1,6	20,33	-0,79	236,0	1012,51	-1,20	-0,79	20,00	2,94	3,9	0,00	0,0
2004-10-29 07:30	83	32	100	1,6	20,73	-0,89	236,0	1012,51	-1,30	-0,89	20,36	2,84	3,3	0,00	0,0
2004-10-29 08:00	115	32	100	1,6	21,03	-0,89	236,0	1012,51	-1,30	-0,89	20,66	2,84	3,3	0,00	0,0
2004-10-29 08:30	100	32	100	2,8	21,23	-0,69	236,0	1013,51	-1,10	-3,78	20,86	3,04	3,7	0,00	0,0
2004-10-29 09:00	84	32	100	1,6	21,13	-0,59	236,0	1013,51	-1,00	-0,59	20,76	3,14	3,5	0,00	0,0
2004-10-29 09:30	105	32	100	1,6	20,93	-0,39	236,0	1013,51	-0,80	-0,39	20,56	3,34	3,7	0,00	0,0
2004-10-29 10:00	87	32	100	2,0	20,63	-0,29	236,0	1013,51	-0,70	-0,29	20,26	3,44	3,5	0,00	0,0
2004-10-29 10:30	59	33	100	2,2	20,33	-0,19	236,0	1014,51	-0,60	-0,19	20,00	3,54	3,7	0,00	0,0
2004-10-29 11:00	79	33	100	1,4	20,13	0,01	236,0	1014,51	-0,41	0,01	19,80	3,74	3,0	0,00	0,0
2004-10-29 11:30	106	33	100	2,4	19,93	0,21	236,0	1014,51	-0,21	-1,58	19,60	3,94	2,6	0,00	0,0
2004-10-29 12:00	98	33	100	1,8	19,83	0,31	236,0	1014,51	-0,11	0,31	19,50	4,04	3,1	0,00	0,0
2004-10-29 12:30	92	33	100	1,8	19,93	0,51	236,0	1014,51	0,09	0,51	19,60	4,24	3,1	0,00	0,0
2004-10-29 13:00	111	33	100	2,4	20,13	0,92	236,0	1014,51	0,49	-0,84	19,80	4,64	3,3	0,00	0,0
2004-10-29 13:30	83	33	100	2,4	20,53	0,72	236,0	1014,51	0,29	-1,05	20,20	4,44	3,3	0,00	0,0
2004-10-29 14:00	108	32	100	2,8	20,83	0,82	236,0	1014,51	0,39	-2,14	20,46	4,54	3,0	0,00	0,0
2004-10-29 14:30	99	32	100	1,8	21,03	0,92	236,0	1014,51	0,49	0,92	20,66	4,64	3,1	0,00	0,0
2004-10-29 15:00	89	32	100	1,6	21,03	0,92	236,0	1014,51	0,49	0,92	20,66	4,64	3,1	0,00	0,0
2004-10-29 15:30	111	32	100	2,0	20,93	0,72	236,0	1014,51	0,29	0,72	20,56	4,44	3,0	0,00	0,0
2004-10-29 16:00	89	32	100	1,6	20,63	0,72	236,0	1014,51	0,29	0,72	20,26	4,44	3,1	0,00	0,0
2004-10-29 16:30	87	33	100	1,6	20,43	0,61	236,0	1014,51	0,19	0,61	20,10	4,34	3,0	0,00	0,0
2004-10-29 17:00	100	33	100	1,6	20,13	0,51	236,0	1015,51	0,09	0,51	19,80	4,24	3,0	0,00	0,0
2004-10-29 17:30	114	33	100	2,4	20,03	0,61	236,0	1015,51	0,19	-1,16	19,70	4,34	2,8	0,00	0,0

Datum	Vindriktning °	Luftfukt inne Rh%	Luftfukt ute Rh%	Vindhastighet m/s	Temp inne °C	Temp ute °C	Nederb. året mm	Lufttryck Mbar	Daggpunkt °C	Kyleffekt °C	Vix inne °C	Vix ute °C	Vindby m/s	Korr lufttryck	Regn/dygn mm
2004-10-29 18:00	103	33	100	1,8	19,83	0,61	236,0	1015,51	0,19	0,61	19,50	4,34	3,1	0,00	0,0
2004-10-29 18:30	105	33	100	2,0	19,93	0,61	236,0	1015,51	0,19	0,61	19,60	4,34	3,3	0,00	0,0
2004-10-29 19:00	109	33	100	2,0	20,13	0,72	236,0	1015,51	0,29	0,72	19,80	4,44	3,1	0,00	0,0
2004-10-29 19:30	105	33	100	2,2	20,43	0,82	236,0	1015,51	0,39	0,82	20,10	4,54	3,7	0,00	0,0
2004-10-29 20:00	101	32	100	2,4	20,63	0,92	236,0	1015,51	0,49	-0,84	20,26	4,64	4,5	0,00	0,0
2004-10-29 20:30	87	32	100	3,7	20,83	0,92	237,1	1015,51	0,49	-4,42	20,46	4,64	5,2	1,02	1,0
2004-10-29 21:00	103	32	100	2,2	20,83	0,92	237,1	1015,51	0,49	0,92	20,46	4,64	5,2	1,02	1,0
2004-10-29 21:30	119	32	100	2,8	20,73	1,02	237,6	1015,51	0,59	-1,93	20,36	4,75	6,2	0,51	1,5
2004-10-29 22:00	131	32	100	3,3	20,63	1,12	237,6	1015,51	0,69	-3,00	20,26	4,85	5,4	0,51	1,5
2004-10-29 22:30	127	33	100	3,3	20,33	1,22	237,6	1016,51	0,79	-2,89	20,00	4,95	6,4	0,00	1,5
2004-10-29 23:00	117	33	100	2,4	20,13	1,32	237,6	1016,51	0,89	-0,42	19,80	5,05	5,0	0,00	1,5
2004-10-29 23:30	120	33	100	3,3	19,93	1,32	237,6	1015,51	0,89	-2,78	19,60	5,05	5,8	0,00	1,5
2004-10-30 00:00	134	33	100	3,3	19,73	1,32	237,6	1016,51	0,89	-2,78	19,40	5,05	4,9	0,00	0,0
2004-10-30 00:30	133	33	100	3,0	19,73	1,32	237,6	1015,51	0,89	-1,60	19,40	5,05	4,1	0,00	0,0
2004-10-30 01:00	124	33	100	2,4	19,93	1,42	237,6	1015,51	0,99	-0,31	19,60	5,15	4,3	0,00	0,0
2004-10-30 01:30	153	33	100	3,3	20,33	1,52	237,6	1015,51	1,09	-2,55	20,00	5,25	4,5	0,00	0,0
2004-10-30 02:00	141	32	100	4,5	20,73	1,52	237,6	1015,51	1,09	-6,00	20,36	5,25	5,2	0,00	0,0
2004-10-30 02:30	151	32	100	4,3	20,93	1,62	237,6	1015,51	1,19	-4,77	20,56	5,35	4,9	0,00	0,0
2004-10-30 03:00	137	32	100	3,3	21,03	1,72	237,6	1015,51	1,29	-2,32	20,66	5,45	5,6	0,00	0,0
2004-10-30 03:30	155	32	100	3,9	20,83	1,72	237,6	1015,51	1,29	-3,49	20,46	5,45	6,8	0,00	0,0
2004-10-30 04:00	149	32	100	3,9	20,53	1,72	237,6	1015,51	1,29	-3,49	20,16	5,45	6,0	0,00	0,0
2004-10-30 04:30	152	32	100	3,5	20,23	1,72	237,6	1015,51	1,29	-2,32	19,86	5,45	6,0	0,00	0,0
2004-10-30 05:00	137	32	100	5,0	20,03	1,72	237,6	1015,51	1,29	-6,38	19,66	5,45	5,8	0,00	0,0
2004-10-30 05:30	149	32	100	3,5	19,83	1,62	237,6	1015,51	1,19	-2,44	19,46	5,35	5,4	0,00	0,0
2004-10-30 06:00	136	32	100	3,0	19,93	1,42	237,6	1015,51	0,99	-1,49	19,56	5,15	5,0	0,00	0,0
2004-10-30 06:30	124	33	100	3,7	20,23	1,32	237,6	1015,51	0,89	-3,95	19,90	5,05	4,9	0,00	0,0
2004-10-30 07:00	114	32	100	3,3	20,53	1,12	237,6	1015,51	0,69	-3,00	20,16	4,85	5,0	0,00	0,0
2004-10-30 07:30	160	32	100	3,7	20,93	1,32	237,6	1015,51	0,89	-3,95	20,56	5,05	5,4	0,00	0,0
2004-10-30 08:00	155	32	100	3,3	21,03	1,42	237,6	1015,51	0,99	-2,66	20,66	5,15	6,4	0,00	0,0
2004-10-30 08:30	141	32	100	5,0	21,03	1,42	237,6	1015,51	0,99	-6,75	20,66	5,15	6,2	0,00	0,0
2004-10-30 09:00	140	32	100	3,1	20,83	1,32	237,6	1015,51	0,89	-1,60	20,46	5,05	5,6	0,00	0,0
2004-10-30 09:30	152	32	100	4,5	20,53	1,32	237,6	1015,51	0,89	-6,25	20,16	5,05	6,0	0,00	0,0
2004-10-30 10:00	128	32	100	3,7	20,23	1,32	237,6	1015,51	0,89	-3,95	19,86	5,05	6,9	0,00	0,0
2004-10-30 10:30	163	32	100	3,3	20,03	1,42	237,6	1015,51	0,99	-2,66	19,66	5,15	6,2	0,00	0,0
2004-10-30 11:00	123	32	100	4,7	19,83	1,52	237,6	1015,51	1,09	-6,00	19,46	5,25	5,4	0,00	0,0
2004-10-30 11:30	140	32	98	3,5	19,83	1,72	237,6	1015,51	1,00	-2,32	19,46	5,27	5,0	0,00	0,0
2004-10-30 12:00	171	32	96	2,8	20,03	2,32	237,6	1015,51	1,30	-0,51	19,66	5,70	5,8	0,00	0,0
2004-10-30 12:30	161	32	93	3,7	20,33	2,52	237,6	1015,51	1,04	-2,55	19,96	5,65	5,6	0,00	0,0
2004-10-30 13:00	128	32	89	3,0	20,53	2,82	237,6	1015,51	0,71	0,04	20,16	5,63	5,6	0,00	0,0
2004-10-30 13:30	150	32	91	2,6	20,53	2,72	237,6	1015,51	0,93	1,06	20,16	5,69	5,4	0,00	0,0
2004-10-30 14:00	142	32	90	4,9	20,33	2,52	237,6	1015,51	0,57	-4,76	19,96	5,41	6,6	0,00	0,0
2004-10-30 14:30	148	32	92	3,0	20,13	2,02	237,6	1015,51	0,39	-0,83	19,76	5,07	6,8	0,00	0,0
2004-10-30 15:00	137	32	92	3,0	19,93	1,92	237,6	1014,51	0,30	-0,94	19,56	4,97	6,0	0,00	0,0
2004-10-30 15:30	115	32	92	4,1	19,83	1,72	237,6	1014,51	0,10	-4,65	19,46	4,77	5,2	0,00	0,0
2004-10-30 16:00	148	32	92	2,4	19,73	1,72	237,6	1014,51	0,10	0,00	19,36	4,77	6,2	0,00	0,0
2004-10-30 16:30	131	32	92	2,8	19,53	1,12	237,6	1014,51	-0,49	-1,82	19,16	4,17	4,7	0,00	0,0

Datum	Vindriktning °	Luftfukt inne Rh%	Luftfukt ute Rh%	Vindhastighet m/s	Temp inne °C	Temp ute °C	Nederb. året mm	Lufftryck Mbar	Daggpunkt °C	Kyleffekt °C	Vix inne °C	Vix ute °C	Vindby m/s	Korr lufftryck	Regn/dygn mm
2004-10-30 17:00	118	33	95	2,4	19,43	0,41	237,6	1014,51	-0,73	-1,37	19,09	3,72	4,3	0,00	0,0
2004-10-30 17:30	128	33	98	2,0	19,33	-0,09	237,6	1013,51	-0,79	-0,09	18,99	3,47	5,2	0,00	0,0
2004-10-30 18:00	106	33	100	3,1	19,23	-0,59	237,6	1013,51	-1,00	-3,67	18,89	3,14	3,9	0,00	0,0
2004-10-30 18:30	126	33	100	2,0	19,23	-0,89	237,6	1013,51	-1,30	-0,89	18,89	2,84	4,3	1,52	0,0
2004-10-30 19:00	143	33	100	3,9	19,23	-1,19	237,6	1013,51	-1,60	-6,87	18,89	2,54	4,5	1,52	0,0
2004-10-30 19:30	67	33	100	2,0	19,33	-1,39	237,6	1013,51	-1,80	-1,39	18,99	2,34	4,3	0,00	0,0
2004-10-30 20:00	146	33	100	2,8	19,43	-1,59	237,6	1013,51	-2,00	-4,77	19,09	2,14	4,3	0,51	0,0
2004-10-30 20:30	140	32	100	2,0	19,53	-1,79	237,6	1013,51	-2,20	-1,79	19,16	1,94	4,7	0,51	0,0
2004-10-30 21:00	126	32	100	3,5	19,73	-1,59	237,6	1012,51	-2,00	-6,05	19,36	2,14	4,9	0,00	0,0
2004-10-30 21:30	132	32	100	2,4	19,83	-1,69	237,6	1012,51	-2,10	-3,59	19,46	2,04	5,4	0,00	0,0
2004-10-30 22:00	133	32	100	3,3	20,03	-1,59	237,6	1012,51	-2,00	-6,05	19,66	2,14	4,5	0,00	0,0
2004-10-30 22:30	125	32	100	3,5	20,13	-1,79	237,6	1012,51	-2,20	-6,28	19,76	1,94	5,0	0,00	0,0
2004-10-30 23:00	117	32	100	1,8	20,13	-1,99	237,6	1012,51	-2,40	-1,99	19,76	1,74	4,9	0,00	0,0
2004-10-30 23:30	150	32	100	3,0	20,13	-1,79	237,6	1011,51	-2,20	-4,99	19,76	1,94	6,0	1,02	0,0
2004-10-31 00:00	133	32	100	3,1	20,23	-1,99	237,6	1011,51	-2,40	-5,20	19,86	1,74	4,3	0,00	0,0
2004-10-31 00:30	129	32	100	3,5	20,13	-2,19	237,6	1011,51	-2,60	-6,73	19,76	1,54	4,9	0,51	0,0
2004-10-31 01:00	129	32	100	4,3	20,13	-2,49	237,6	1011,51	-2,90	-9,71	19,76	1,24	5,0	0,51	0,0
2004-10-31 01:30	156	32	100	3,1	20,13	-2,69	237,6	1010,51	-3,10	-5,97	19,76	1,04	4,5	0,00	0,0
2004-10-31 02:00	143	32	100	2,0	20,23	-2,99	237,6	1010,51	-3,40	-2,99	19,86	0,74	3,1	0,00	0,0
2004-10-31 02:30	127	32	100	2,0	20,53	-3,09	237,6	1010,51	-3,50	-3,09	20,16	0,64	3,5	0,00	0,0
2004-10-31 02:00	133	32	100	1,8	20,73	-3,09	237,6	1009,51	-3,50	-3,09	20,36	0,64	3,3	0,00	0,0
2004-10-31 02:30	98	32	100	1,6	21,03	-2,89	237,6	1009,51	-3,30	-2,89	20,66	0,84	4,3	0,00	0,0
2004-10-31 03:00	145	32	100	1,8	21,23	-2,89	237,6	1009,51	-3,30	-2,89	20,86	0,84	3,9	0,00	0,0
2004-10-31 03:30	131	32	100	2,2	21,33	-2,79	237,6	1008,51	-3,20	-2,79	20,96	0,94	3,3	0,00	0,0
2004-10-31 04:00	139	32	100	2,2	21,33	-2,59	237,6	1008,51	-3,00	-2,59	20,96	1,14	3,9	0,00	0,0
2004-10-31 04:30	130	32	100	2,4	21,13	-2,29	237,6	1007,51	-2,70	-4,22	20,76	1,44	3,5	0,00	0,0
2004-10-31 05:00	149	32	100	3,1	21,03	-2,09	237,6	1007,51	-2,50	-5,31	20,66	1,64	3,7	0,00	0,0
2004-10-31 05:30	110	32	100	1,8	20,73	-1,89	237,6	1006,51	-2,30	-1,89	20,36	1,84	4,3	0,00	0,0
2004-10-31 06:00	143	32	100	3,3	20,63	-1,79	237,6	1006,51	-2,20	-6,28	20,26	1,94	4,7	0,00	0,0
2004-10-31 06:30	144	32	100	2,4	20,43	-1,49	237,6	1005,51	-1,90	-3,38	20,06	2,24	4,5	0,00	0,0
2004-10-31 07:00	126	32	100	2,6	20,43	-1,39	237,6	1005,51	-1,80	-3,27	20,06	2,34	4,1	0,00	0,0
2004-10-31 07:30	157	32	100	3,3	20,63	-1,09	237,6	1005,51	-1,50	-5,49	20,26	2,64	4,5	0,00	0,0
2004-10-31 08:00	174	32	100	1,4	20,83	-1,09	237,6	1004,51	-1,50	-1,09	20,46	2,64	3,5	0,00	0,0
2004-10-31 08:30	121	32	100	2,4	21,13	-1,09	237,6	1004,51	-1,50	-2,95	20,76	2,64	4,1	0,00	0,0
2004-10-31 09:00	148	32	100	3,5	21,33	-0,89	237,6	1002,51	-1,30	-5,26	20,96	2,84	4,5	0,00	0,0
2004-10-31 09:30	153	32	100	2,8	21,43	-0,49	237,6	1003,51	-0,90	-3,56	21,06	3,24	4,7	0,00	0,0
2004-10-31 10:00	154	32	100	3,0	21,33	-0,39	237,6	1002,51	-0,80	-3,46	20,96	3,34	4,5	0,00	0,0
2004-10-31 10:30	151	32	100	3,3	21,13	-0,09	237,6	1001,51	-0,51	-4,36	20,76	3,64	3,9	0,00	0,0
2004-10-31 11:00	129	32	100	2,4	20,93	0,01	237,6	1001,51	-0,41	-1,79	20,56	3,74	4,3	0,00	0,0
2004-10-31 11:30	166	32	99	0,0	20,73	0,51	237,6	1000,51	-0,05	0,51	20,36	4,16	3,5	0,00	0,0
2004-10-31 12:00	154	32	97	2,4	20,53	0,92	237,6	1000,51	0,06	-0,84	20,16	4,39	3,1	0,00	0,0
2004-10-31 12:30	177	32	92	1,4	20,33	1,72	237,6	1000,51	0,10	1,72	19,96	4,77	3,3	0,00	0,0
2004-10-31 13:00	311	32	92	3,0	20,23	1,82	237,6	1001,51	0,20	-1,05	19,86	4,87	3,3	0,00	0,0
2004-10-31 13:30	290	32	97	1,6	20,13	1,72	237,6	1002,51	0,85	1,72	19,76	5,19	3,7	0,00	0,0
2004-10-31 14:00	263	32	100	2,6	20,03	1,72	237,6	1002,51	1,29	0,00	19,66	5,45	5,0	0,00	0,0
2004-10-31 14:30	274	32	100	1,8	20,03	1,52	237,6	1002,51	1,09	1,52	19,66	5,25	3,9	0,00	0,0

Datum	Vindriktning °	Luftfukt inne Rh%	Luftfukt ute Rh%	Vindhastighet m/s	Temp inne °C	Temp ute °C	Nederb. året mm	Lufttryck Mbar	Daggpunkt °C	Kyleffekt °C	Vix inne °C	Vix ute °C	Vindby m/s	Korr lufttryck	Regn/dygn mm
2004-10-31 15:00	307	32	100	3,7	20,03	1,62	237,6	1002,51	1,19	-3,60	19,66	5,35	4,5	0,00	0,0
2004-10-31 15:30	268	32	100	2,0	20,03	1,62	237,6	1003,51	1,19	1,62	19,66	5,35	5,0	0,00	0,0
2004-10-31 16:00	251	32	100	2,6	20,13	1,42	237,6	1003,51	0,99	-0,31	19,76	5,15	5,4	0,00	0,0
2004-10-31 16:30	296	32	97	1,4	20,23	1,42	237,6	1004,51	0,56	1,42	19,86	4,89	3,5	0,00	0,0
2004-10-31 17:00	292	32	97	0,0	20,33	1,22	237,6	1004,51	0,36	1,22	19,96	4,69	4,5	0,00	0,0
2004-10-31 17:30	325	32	95	3,9	20,43	1,02	237,6	1004,51	-0,14	-4,30	20,06	4,32	4,3	0,00	0,0
2004-10-31 18:00	267	32	90	2,6	20,43	1,12	237,6	1004,51	-0,81	-0,63	20,06	4,01	4,9	0,00	0,0
2004-10-31 18:30	293	32	90	3,5	20,33	1,32	237,6	1005,51	-0,61	-2,78	19,96	4,21	6,4	0,00	0,0
2004-10-31 19:00	284	32	89	5,0	20,23	1,42	237,6	1005,51	-0,67	-6,75	19,86	4,23	9,2	0,00	0,0
2004-10-31 19:30	297	32	88	4,3	20,03	1,42	237,6	1004,51	-0,83	-5,01	19,66	4,15	9,2	0,00	0,0
2004-10-31 20:00	268	31	90	3,9	19,83	1,52	239,1	1005,51	-0,41	-3,72	19,42	4,41	7,7	1,52	1,5
2004-10-31 20:30	291	31	90	5,4	19,73	1,62	239,1	1005,51	-0,31	-7,13	19,32	4,51	7,9	1,52	1,5
2004-10-31 21:00	284	31	89	4,3	19,43	1,72	239,1	1005,51	-0,37	-4,65	19,02	4,53	8,5	0,00	1,5
2004-10-31 21:30	263	31	94	3,7	19,33	1,42	239,1	1006,51	0,11	-3,84	18,92	4,63	7,9	0,00	1,5
2004-10-31 22:00	308	31	92	4,3	19,33	1,52	239,1	1006,51	-0,10	-4,89	18,92	4,57	7,9	0,00	1,5
2004-10-31 22:30	299	32	92	4,3	19,43	1,22	239,1	1007,51	-0,40	-5,25	19,06	4,27	7,5	0,00	1,5
2004-10-31 23:00	301	31	91	2,4	19,63	1,22	239,1	1007,51	-0,55	-0,53	19,22	4,19	6,8	0,00	1,5
2004-10-31 23:30	284	32	92	4,7	19,93	1,02	239,1	1007,51	-0,59	-6,62	19,56	4,07	5,8	0,00	1,5
2004-11-01 00:00	280	32	95	3,7	20,13	1,02	239,1	1007,51	-0,14	-4,30	19,76	4,32	5,6	0,00	0,0
2004-11-01 00:30	253	32	97	2,0	20,23	1,02	239,1	1007,51	0,16	1,02	19,86	4,49	4,9	0,00	0,0
2004-11-01 01:00	291	32	95	3,3	20,23	1,22	239,1	1007,51	0,06	-2,89	19,86	4,52	7,3	0,00	0,0
2004-11-01 01:30	249	31	94	3,0	20,13	1,12	239,1	1008,51	-0,19	-1,82	19,72	4,33	8,3	0,00	0,0
2004-11-01 02:00	298	31	95	3,0	20,03	1,12	240,6	1008,51	-0,04	-1,82	19,62	4,42	8,9	1,52	1,5
2004-11-01 02:30	273	31	90	2,2	19,83	1,32	240,6	1008,51	-0,61	1,32	19,42	4,21	8,9	1,52	1,5
2004-11-01 03:00	269	31	92	3,1	19,63	1,12	240,6	1008,51	-0,49	-1,82	19,22	4,17	5,4	0,00	1,5
2004-11-01 03:30	310	31	99	2,2	19,53	0,82	240,6	1008,51	0,25	0,82	19,12	4,46	6,2	0,00	1,5
2004-11-01 04:00	281	31	97	4,9	19,43	1,02	240,6	1008,51	0,16	-6,62	19,02	4,49	8,5	0,00	1,5
2004-11-01 04:30	246	31	96	2,6	19,43	0,92	240,6	1009,51	-0,09	-0,84	19,02	4,30	7,9	0,00	1,5
2004-11-01 05:00	318	31	95	2,8	19,63	0,82	240,6	1009,51	-0,34	-2,14	19,22	4,12	5,4	0,00	1,5
2004-11-01 05:30	309	31	96	2,8	19,83	0,72	240,6	1009,51	-0,29	-2,25	19,42	4,10	5,2	0,00	1,5
2004-11-01 06:00	282	31	98	3,3	20,03	0,51	240,6	1009,51	-0,19	-3,68	19,62	4,07	4,3	0,00	1,5
2004-11-01 06:30	241	31	99	3,1	20,23	0,41	240,6	1010,51	-0,15	-2,58	19,82	4,06	4,9	0,00	1,5
2004-11-01 07:00	241	31	98	3,3	20,33	0,31	240,6	1010,51	-0,39	-3,90	19,92	3,87	5,4	0,00	1,5
2004-11-01 07:30	289	31	96	4,5	20,23	0,51	240,6	1010,51	-0,49	-7,24	19,82	3,90	6,9	0,00	1,5
2004-11-01 08:00	279	31	95	3,1	20,23	0,61	240,6	1010,51	-0,53	-2,36	19,82	3,92	7,3	0,00	1,5
2004-11-01 08:30	288	31	97	2,6	20,03	0,41	240,6	1011,51	-0,44	-1,37	19,62	3,89	5,2	0,00	1,5
2004-11-01 09:00	296	31	93	3,1	19,83	0,72	240,6	1011,51	-0,74	-2,25	19,42	3,85	6,4	0,00	1,5
2004-11-01 09:30	256	31	96	1,8	19,63	0,72	240,6	1011,51	-0,29	0,72	19,22	4,10	7,9	0,00	1,5
2004-11-01 10:00	284	31	93	2,4	19,53	0,92	240,6	1012,51	-0,54	-0,84	19,12	4,05	6,2	0,00	1,5
2004-11-01 10:30	290	31	91	2,4	19,53	1,02	240,6	1012,51	-0,75	-0,74	19,12	3,99	4,9	0,00	1,5
2004-11-01 11:00	267	31	96	3,7	19,43	0,92	240,6	1012,51	-0,09	-4,42	19,02	4,30	5,6	0,00	1,5
2004-11-01 11:30	231	31	96	4,5	19,33	1,12	240,6	1013,51	0,11	-6,49	18,92	4,50	4,7	0,00	1,5
2004-11-01 12:00	290	31	92	2,2	19,33	1,52	240,6	1013,51	-0,10	1,52	18,92	4,57	4,9	0,00	1,5
2004-11-01 12:30	261	31	91	3,7	19,33	1,62	240,6	1013,51	-0,16	-3,60	18,92	4,59	8,1	0,00	1,5
2004-11-01 13:00	282	31	91	3,3	19,33	1,62	240,6	1013,51	-0,16	-2,44	18,92	4,59	6,8	0,00	1,5
2004-11-01 13:30	281	31	91	3,0	19,43	1,92	240,6	1013,51	0,14	-0,94	19,02	4,89	7,5	0,00	1,5

Datum	Vindriktning	Luftfukt inne	Luftfukt ute	Vindhastighet	Temp inne	Temp ute	Nederb. året	Lufftryck	Daggpunkt	Kyleffekt	Vix inne	Vix ute	Vindby	Korr lufftryck	Regn/dygn
	°	Rh%	Rh%	m/s	°C	°C	mm	Mbar	°C	°C	°C	°C	m/s		mm
2004-11-01 14:00	272	31	85	3,0	19,43	2,22	240,6	1013,51	-0,54	-0,61	19,02	4,72	7,3	0,00	1,5
2004-11-01 14:30	271	31	82	4,1	19,43	2,12	240,6	1013,51	-1,14	-4,17	19,02	4,39	7,9	0,00	1,5
2004-11-01 15:00	289	31	82	0,0	19,23	1,92	240,6	1014,51	-1,34	1,92	18,82	4,19	7,7	0,00	1,5
2004-11-01 15:30	299	31	85	3,7	19,13	1,62	240,6	1014,51	-1,12	-3,60	18,72	4,12	5,8	0,00	1,5
2004-11-01 16:00	262	31	87	1,8	18,93	1,52	240,6	1014,51	-0,89	1,52	18,52	4,17	5,4	0,00	1,5
2004-11-01 16:30	290	31	88	3,0	18,73	1,42	240,6	1015,51	-0,83	-1,49	18,32	4,15	5,8	0,00	1,5
2004-11-01 17:00	298	31	89	3,5	18,63	1,32	240,6	1015,51	-0,77	-2,78	18,22	4,13	6,2	0,00	1,5
2004-11-01 17:30	299	31	90	2,8	18,43	1,22	240,6	1015,51	-0,71	-1,71	18,02	4,11	6,8	0,00	1,5
2004-11-01 18:00	264	31	91	3,9	18,63	1,32	240,6	1015,51	-0,45	-3,95	18,22	4,29	6,4	0,00	1,5
2004-11-01 18:30	291	31	95	2,4	19,03	1,02	240,6	1016,51	-0,14	-0,74	18,62	4,32	6,8	0,00	1,5
2004-11-01 19:00	281	31	93	2,0	19,53	0,92	240,6	1016,51	-0,54	0,92	19,12	4,05	4,1	0,00	1,5
2004-11-01 19:30	268	31	92	2,4	19,83	1,02	240,6	1016,51	-0,59	-0,74	19,42	4,07	4,9	0,00	1,5
2004-11-01 20:00	291	31	91	1,8	20,03	1,02	240,6	1016,51	-0,75	1,02	19,62	3,99	6,2	0,00	1,5
2004-11-01 20:30	304	31	92	3,5	19,93	0,92	240,6	1016,51	-0,69	-3,23	19,52	3,97	4,9	0,00	1,5
2004-11-01 21:00	295	30	96	6,0	19,73	0,92	240,6	1016,51	-0,09	-8,67	19,28	4,30	6,4	0,00	1,5
2004-11-01 21:30	292	31	94	3,0	19,33	1,02	241,6	1017,52	-0,29	-1,93	18,92	4,23	6,2	1,02	2,5
2004-11-01 22:00	281	30	94	2,2	19,03	1,02	241,6	1018,52	-0,29	1,02	18,58	4,23	5,8	1,02	2,5
2004-11-01 22:30	255	31	92	1,2	18,93	1,02	241,6	1018,52	-0,59	1,02	18,52	4,07	3,7	0,00	2,5
2004-11-01 23:00	250	31	90	2,4	19,03	1,12	241,6	1018,52	-0,81	-0,63	18,62	4,01	3,9	0,00	2,5
2004-11-01 23:30	282	31	87	3,7	19,23	1,32	241,6	1018,52	-1,09	-3,95	18,82	3,97	4,9	0,00	2,5
2004-11-02 00:00	253	31	83	3,5	19,53	1,42	241,6	1019,52	-1,66	-2,66	19,12	3,77	5,2	0,00	0,0
2004-11-02 00:30	281	31	81	3,3	19,93	1,62	241,6	1019,52	-1,80	-2,44	19,52	3,82	5,4	0,00	0,0
2004-11-02 01:00	277	31	79	2,2	20,13	1,72	242,1	1019,52	-2,06	1,72	19,72	3,77	5,6	0,51	0,5
2004-11-02 01:30	322	30	78	3,5	20,13	1,72	242,1	1019,52	-2,24	-2,32	19,68	3,70	6,9	0,51	0,5
2004-11-02 02:00	292	30	80	0,0	20,03	1,42	242,1	1020,52	-2,17	1,42	19,58	3,55	6,4	0,00	0,5
2004-11-02 02:30	285	30	80	1,6	19,83	1,22	242,1	1020,52	-2,37	1,22	19,38	3,35	4,1	0,00	0,5
2004-11-02 03:00	288	30	82	1,6	19,53	1,02	242,1	1020,52	-2,22	1,02	19,08	3,29	4,5	0,00	0,5
2004-11-02 03:30	291	31	84	0,0	19,33	1,02	242,1	1020,52	-1,88	1,02	18,92	3,44	4,1	0,00	0,5
2004-11-02 04:00	257	31	85	0,0	19,23	0,31	242,1	1020,52	-2,40	0,31	18,82	2,82	2,0	0,00	0,5
2004-11-02 04:30	258	31	89	0,0	19,33	0,11	242,1	1020,52	-1,95	0,11	18,92	2,93	1,8	0,00	0,5
2004-11-02 05:00	261	31	91	1,4	19,63	0,31	242,1	1021,52	-1,44	0,31	19,22	3,29	1,6	0,00	0,5
2004-11-02 05:30	253	31	92	1,2	20,03	0,21	242,1	1021,52	-1,38	0,21	19,62	3,27	1,8	0,00	0,5
2004-11-02 06:00	248	31	97	1,8	20,33	0,21	242,1	1021,52	-0,64	0,21	19,92	3,69	2,6	0,00	0,5
2004-11-02 06:30	266	31	100	2,2	20,43	0,41	242,1	1020,52	-0,01	0,41	20,02	4,14	3,1	0,00	0,5
2004-11-02 07:00	258	31	100	1,8	20,43	1,12	242,1	1021,52	0,69	1,12	20,02	4,85	3,1	0,00	0,5
2004-11-02 07:30	276	31	100	1,4	20,23	1,12	242,1	1021,52	0,69	1,12	19,82	4,85	2,0	0,00	0,5
2004-11-02 08:00	212	31	100	0,0	20,03	1,02	242,1	1021,52	0,59	1,02	19,62	4,75	2,2	0,00	0,5
2004-11-02 08:30	207	31	100	0,0	19,73	1,12	242,1	1021,52	0,69	1,12	19,32	4,85	2,0	0,00	0,5
2004-11-02 09:00	153	31	100	0,0	19,53	1,52	242,1	1021,52	1,09	1,52	19,12	5,25	6,6	0,00	0,5
2004-11-02 09:30	262	31	100	2,0	19,43	1,82	242,1	1021,52	1,39	1,82	19,02	5,55	2,4	0,00	0,5
2004-11-02 10:00	267	31	100	2,4	19,33	2,32	242,1	1022,52	1,89	0,64	18,92	6,05	3,7	0,00	0,5
2004-11-02 10:30	271	31	100	2,2	19,43	2,62	242,1	1022,52	2,19	2,62	19,02	6,35	3,0	0,00	0,5
2004-11-02 11:00	276	32	100	1,4	19,43	2,92	242,1	1022,52	2,49	2,92	19,06	6,65	3,0	0,00	0,5
2004-11-02 11:30	276	31	100	0,0	19,63	3,32	242,1	1022,52	2,89	3,32	19,22	7,05	1,8	0,00	0,5
2004-11-02 12:00	6	32	100	0,0	19,93	3,72	243,2	1022,52	3,29	3,72	19,56	7,45	1,8	1,02	1,5
2004-11-02 12:30	294	32	100	1,6	20,13	4,12	243,2	1022,52	3,68	4,12	19,76	7,85	2,8	1,02	1,5

Datum	Vindriktning °	Luftfukt inne Rh%	Luftfukt ute Rh%	Vindhastighet m/s	Temp inne °C	Temp ute °C	Nederb. året mm	Lufttryck Mbar	Daggpunkt °C	Kyleffekt °C	Vix inne °C	Vix ute °C	Vindby m/s	Korr lufttryck	Regn/dygn mm
2004-11-02 13:00	248	32	99	3,5	20,23	5,02	244,2	1022,52	4,43	1,41	19,86	8,66	6,4	1,02	2,5
2004-11-02 13:30	277	32	98	3,0	20,33	5,32	244,2	1022,52	4,58	2,77	19,96	8,88	6,6	1,02	2,5
2004-11-02 14:00	280	32	96	2,0	20,33	5,32	244,2	1022,52	4,28	5,32	19,96	8,70	5,2	0,00	2,5
2004-11-02 14:30	300	32	97	3,3	20,23	5,42	244,2	1022,52	4,53	1,86	19,86	8,89	4,9	0,00	2,5
2004-11-02 15:00	280	32	97	1,8	20,13	5,12	244,2	1022,52	4,23	5,12	19,76	8,59	5,2	0,00	2,5
2004-11-02 15:30	273	32	97	3,0	20,03	5,32	244,2	1022,52	4,43	2,77	19,66	8,79	5,2	0,00	2,5
2004-11-02 16:00	283	32	98	2,6	19,83	5,12	244,2	1022,52	4,38	3,59	19,46	8,67	4,7	0,00	2,5
2004-11-02 16:30	306	32	97	2,0	19,63	5,22	244,2	1022,52	4,33	5,22	19,26	8,69	4,3	0,00	2,5
2004-11-02 17:00	278	32	97	2,4	19,43	5,32	244,2	1022,52	4,43	3,80	19,06	8,79	5,8	0,00	2,5
2004-11-02 17:30	255	32	98	2,0	19,33	5,12	244,2	1023,52	4,38	5,12	18,96	8,67	3,9	0,00	2,5
2004-11-02 18:00	264	32	98	0,0	19,13	4,92	244,2	1022,52	4,19	4,92	18,76	8,47	4,1	0,00	2,5
2004-11-02 18:30	277	32	97	1,4	19,13	4,82	244,2	1023,52	3,94	4,82	18,76	8,29	3,3	0,00	2,5
2004-11-02 19:00	245	32	96	2,0	19,13	4,52	244,2	1023,52	3,49	4,52	18,76	7,90	3,5	0,00	2,5
2004-11-02 19:30	259	32	95	2,0	19,13	4,22	244,2	1023,52	3,03	4,22	18,76	7,52	3,7	0,00	2,5
2004-11-02 20:00	198	32	95	1,8	19,23	3,92	244,2	1022,52	2,74	3,92	18,86	7,22	3,0	0,00	2,5
2004-11-02 20:30	255	32	94	2,0	19,43	4,02	244,2	1022,52	2,68	4,02	19,06	7,24	3,1	0,00	2,5
2004-11-02 21:00	191	32	94	1,6	19,63	3,62	244,2	1023,52	2,29	3,62	19,26	6,84	3,1	0,00	2,5
2004-11-02 21:30	194	32	96	2,0	19,83	3,22	244,2	1023,52	2,20	3,22	19,46	6,60	3,0	0,00	2,5
2004-11-02 22:00	250	32	97	1,4	20,03	2,82	245,2	1022,52	1,95	2,82	19,66	6,29	3,5	1,02	3,6
2004-11-02 22:30	280	32	99	1,4	20,03	2,72	245,2	1023,52	2,14	2,72	19,66	6,36	2,4	1,02	3,6
2004-11-02 23:00	280	32	99	0,0	20,03	2,52	245,2	1023,52	1,94	2,52	19,66	6,16	2,0	0,00	3,6
2004-11-02 23:30	280	32	100	1,2	19,93	2,32	245,2	1022,52	1,89	2,32	19,56	6,05	2,0	0,00	3,6
2004-11-03 00:00	280	32	100	0,0	19,83	2,12	245,2	1022,52	1,69	2,12	19,46	5,85	1,6	0,00	0,0
2004-11-03 00:30	280	32	100	0,0	19,73	1,82	245,2	1022,52	1,39	1,82	19,36	5,55	1,6	0,00	0,0
2004-11-03 01:00	290	32	100	2,2	19,63	2,02	245,2	1022,52	1,59	2,02	19,26	5,75	2,4	0,00	0,0
2004-11-03 01:30	261	32	100	2,0	19,63	1,92	245,2	1022,52	1,49	1,92	19,26	5,65	2,4	0,00	0,0
2004-11-03 02:00	265	32	100	1,4	19,63	2,12	245,2	1022,52	1,69	2,12	19,26	5,85	3,7	0,00	0,0
2004-11-03 02:30	235	32	100	0,0	19,83	1,82	245,2	1022,52	1,39	1,82	19,46	5,55	2,6	0,00	0,0
2004-11-03 03:00	295	32	100	0,0	20,03	2,12	245,2	1022,52	1,69	2,12	19,66	5,85	2,6	0,00	0,0
2004-11-03 03:30	272	32	100	1,4	20,23	2,32	245,2	1022,52	1,89	2,32	19,86	6,05	3,0	0,00	0,0
2004-11-03 04:00	272	32	100	0,0	20,43	2,62	245,2	1022,52	2,19	2,62	20,06	6,35	2,4	0,00	0,0
2004-11-03 04:30	244	32	100	0,0	20,53	2,52	245,2	1021,52	2,09	2,52	20,16	6,25	2,2	0,00	0,0
2004-11-03 05:00	293	32	100	1,4	20,63	2,42	245,2	1021,52	1,99	2,42	20,26	6,15	2,4	0,00	0,0
2004-11-03 05:30	261	32	100	2,0	20,53	2,12	245,2	1021,52	1,69	2,12	20,16	5,85	2,4	0,00	0,0
2004-11-03 06:00	262	32	100	0,0	20,43	1,62	245,2	1021,52	1,19	1,62	20,06	5,35	2,4	0,00	0,0
2004-11-03 06:30	303	32	100	1,6	20,23	1,72	245,2	1021,52	1,29	1,72	19,86	5,45	2,6	0,00	0,0
2004-11-03 07:00	190	32	100	1,2	20,03	1,32	245,2	1021,52	0,89	1,32	19,66	5,05	3,0	0,00	0,0
2004-11-03 07:30	213	32	100	0,0	19,93	0,72	245,2	1021,52	0,29	0,72	19,56	4,44	1,6	0,00	0,0
2004-11-03 08:00	232	32	100	0,0	19,73	0,31	245,2	1021,52	-0,11	0,31	19,36	4,04	1,6	0,00	0,0
2004-11-03 08:30	232	32	100	0,0	19,73	-0,29	245,2	1021,52	-0,70	-0,29	19,36	3,44	1,6	0,00	0,0
2004-11-03 09:00	176	32	100	0,0	19,73	-0,29	245,2	1020,52	-0,70	-0,29	19,36	3,44	2,0	0,00	0,0
2004-11-03 09:30	176	32	100	0,0	19,83	0,41	245,2	1020,52	-0,01	0,41	19,46	4,14	2,0	0,00	0,0
2004-11-03 10:00	186	32	100	2,2	19,93	0,92	245,2	1020,52	0,49	0,92	19,56	4,64	2,2	0,00	0,0
2004-11-03 10:30	161	32	100	0,0	20,03	1,12	245,2	1021,52	0,69	1,12	19,66	4,85	2,4	0,00	0,0
2004-11-03 11:00	161	32	100	0,0	20,03	1,92	245,2	1020,52	1,49	1,92	19,66	5,65	0,0	0,00	0,0
2004-11-03 11:30	162	32	100	2,2	19,93	2,72	245,2	1020,52	2,29	2,72	19,56	6,45	2,8	0,00	0,0

Datum	Vindriktning °	Luftfukt inne Rh%	Luftfukt ute Rh%	Vindhastighet m/s	Temp inne °C	Temp ute °C	Nederb. året mm	Lufttryck Mbar	Daggpunkt °C	Kyleffekt °C	Vix inne °C	Vix ute °C	Vindby m/s	Korr lufttryck	Regn/dygn mm
2004-11-03 12:00	183	32	100	1,8	19,93	2,62	245,2	1019,52	2,19	2,62	19,56	6,35	2,8	0,00	0,0
2004-11-03 12:30	181	32	99	0,0	19,83	2,42	245,2	1019,52	1,84	2,42	19,46	6,06	1,8	0,00	0,0
2004-11-03 13:00	181	32	99	0,0	19,73	2,72	245,2	1019,52	2,14	2,72	19,36	6,36	0,0	0,00	0,0
2004-11-03 13:30	128	32	98	0,0	19,63	3,02	245,2	1018,52	2,30	3,02	19,26	6,57	0,0	0,00	0,0
2004-11-03 14:00	128	32	97	0,0	19,53	2,92	245,2	1018,52	2,05	2,92	19,16	6,39	0,0	0,00	0,0
2004-11-03 14:30	128	33	97	0,0	19,53	3,02	245,2	1017,52	2,15	3,02	19,20	6,49	2,2	0,00	0,0
2004-11-03 15:00	96	33	96	0,0	19,43	2,52	245,2	1017,52	1,50	2,52	19,09	5,90	0,0	0,00	0,0
2004-11-03 15:30	103	33	95	0,0	19,33	2,12	245,2	1016,51	0,95	2,12	18,99	5,42	2,0	0,00	0,0
2004-11-03 16:00	97	33	96	1,4	19,33	1,62	245,2	1016,51	0,61	1,62	18,99	5,00	2,0	0,00	0,0
2004-11-03 16:30	102	33	97	2,0	19,23	1,22	245,2	1015,51	0,36	1,22	18,89	4,69	2,8	0,00	0,0
2004-11-03 17:00	114	33	94	2,2	19,13	0,72	245,2	1015,51	-0,59	0,72	18,79	3,93	2,2	0,00	0,0
2004-11-03 17:30	90	33	94	1,2	19,13	0,61	245,2	1015,51	-0,68	0,61	18,79	3,83	2,2	0,00	0,0
2004-11-03 18:00	82	33	93	2,0	19,03	0,31	245,2	1014,51	-1,13	0,31	18,69	3,45	2,4	0,00	0,0
2004-11-03 18:30	107	33	93	1,4	18,93	0,01	245,2	1014,51	-1,43	0,01	18,59	3,15	3,1	0,00	0,0
2004-11-03 19:00	116	33	90	1,8	18,93	0,31	245,2	1014,51	-1,59	0,31	18,59	3,21	2,6	0,00	0,0
2004-11-03 19:30	111	33	90	1,2	18,83	0,11	245,2	1013,51	-1,79	0,11	18,49	3,01	2,2	0,00	0,0
2004-11-03 20:00	130	33	90	0,0	18,73	0,01	245,2	1013,51	-1,89	0,01	18,39	2,91	1,8	0,00	0,0
2004-11-03 20:30	182	33	90	0,0	18,63	0,31	245,2	1013,51	-1,59	0,31	18,29	3,21	2,2	0,00	0,0
2004-11-03 21:00	351	33	91	1,2	18,63	0,61	246,7	1013,51	-1,14	0,61	18,29	3,59	2,6	1,52	1,5
2004-11-03 21:30	149	33	98	0,0	18,73	0,61	246,7	1012,51	-0,09	0,61	18,39	4,17	1,8	1,52	1,5
2004-11-03 22:00	126	33	100	3,3	18,83	0,41	246,7	1011,51	-0,01	-3,79	18,49	4,14	5,0	0,00	1,5
2004-11-03 22:30	116	33	100	3,0	19,03	0,41	246,7	1010,51	-0,01	-2,58	18,69	4,14	4,1	0,00	1,5
2004-11-03 23:00	127	33	100	2,8	19,33	0,72	246,7	1010,51	0,29	-2,25	18,99	4,44	5,2	0,00	1,5
2004-11-03 23:30	119	32	99	3,1	19,73	0,82	246,7	1010,51	0,25	-2,14	19,36	4,46	5,8	0,00	1,5
2004-11-04 00:00	157	32	96	5,4	20,03	1,02	246,7	1009,51	0,01	-7,90	19,66	4,40	8,9	0,00	0,0
2004-11-04 00:30	66	32	98	3,9	20,33	1,02	246,7	1008,51	0,30	-4,30	19,96	4,57	7,3	0,00	0,0
2004-11-04 01:00	130	32	99	4,1	20,43	1,02	246,7	1008,51	0,45	-5,49	20,06	4,66	7,9	0,00	0,0
2004-11-04 01:30	169	32	100	4,5	20,43	1,02	246,7	1007,51	0,59	-6,62	20,06	4,75	7,7	0,00	0,0
2004-11-04 02:00	174	32	100	4,1	20,13	1,22	246,7	1007,51	0,79	-5,25	19,76	4,95	9,0	0,00	0,0
2004-11-04 02:30	164	32	100	3,1	19,83	1,02	246,7	1007,51	0,59	-1,93	19,46	4,75	6,8	0,00	0,0
2004-11-04 03:00	112	32	100	1,6	19,73	0,72	246,7	1006,51	0,29	0,72	19,36	4,44	4,1	0,00	0,0
2004-11-04 03:30	131	32	100	2,4	19,53	0,72	246,7	1006,51	0,29	-1,05	19,16	4,44	3,7	0,00	0,0
2004-11-04 04:00	127	32	100	2,6	19,53	0,61	246,7	1006,51	0,19	-1,16	19,16	4,34	3,0	0,00	0,0
2004-11-04 04:30	139	32	100	2,8	19,63	0,92	246,7	1006,51	0,49	-2,03	19,26	4,64	3,5	0,00	0,0
2004-11-04 05:00	141	32	100	1,2	19,93	0,72	247,7	1006,51	0,29	0,72	19,56	4,44	6,8	1,02	1,0
2004-11-04 05:30	138	32	100	1,4	20,23	0,41	247,7	1006,51	-0,01	0,41	19,86	4,14	2,0	1,02	1,0
2004-11-04 06:00	127	32	100	1,2	20,53	0,72	247,7	1006,51	0,29	0,72	20,16	4,44	2,6	0,00	1,0
2004-11-04 06:30	95	32	100	0,0	20,63	0,72	247,7	1005,51	0,29	0,72	20,26	4,44	2,0	0,00	1,0
2004-11-04 07:00	145	32	100	2,2	20,63	0,61	247,7	1005,51	0,19	0,61	20,26	4,34	2,8	0,00	1,0
2004-11-04 07:30	155	32	100	2,4	20,53	0,92	247,7	1006,51	0,49	-0,84	20,16	4,64	3,3	0,00	1,0
2004-11-04 08:00	158	32	100	1,8	20,23	0,92	247,7	1006,51	0,49	0,92	19,86	4,64	2,8	0,00	1,0
2004-11-04 08:30	151	32	100	0,0	20,03	0,92	247,7	1006,51	0,49	0,92	19,66	4,64	4,1	0,00	1,0
2004-11-04 09:00	164	32	100	1,4	19,83	1,12	247,7	1006,51	0,69	1,12	19,46	4,85	2,4	0,00	1,0
2004-11-04 09:30	167	32	100	1,2	19,63	1,82	247,7	1006,51	1,39	1,82	19,26	5,55	3,3	0,00	1,0
2004-11-04 10:00	151	32	100	1,4	19,53	1,92	247,7	1006,51	1,49	1,92	19,16	5,65	2,0	0,00	1,0
2004-11-04 10:30	150	32	100	0,0	19,53	1,72	247,7	1006,51	1,29	1,72	19,16	5,45	1,8	0,00	1,0

Datum	Vindriktning °	Luftfukt inne Rh%	Luftfukt ute Rh%	Vindhastighet m/s	Temp inne °C	Temp ute °C	Nederb. året mm	Lufttryck Mbar	Daggpunkt °C	Kyleffekt °C	Vix inne °C	Vix ute °C	Vindby m/s	Korr lufttryck	Regn/dygn mm
2004-11-04 11:00	79	32	100	1,4	19,43	1,82	247,7	1006,51	1,39	1,82	19,06	5,55	1,6	0,00	1,0
2004-11-04 11:30	169	33	100	0,0	19,33	3,22	247,7	1006,51	2,79	3,22	18,99	6,95	2,4	0,00	1,0
2004-11-04 12:00	166	33	96	2,2	19,43	4,52	247,7	1006,51	3,49	4,52	19,09	7,90	2,8	0,00	1,0
2004-11-04 12:30	180	33	91	2,0	19,33	5,32	247,7	1005,51	3,49	5,32	18,99	8,29	4,1	0,00	1,0
2004-11-04 13:00	112	33	89	1,8	19,33	5,22	247,7	1005,51	3,07	5,22	18,99	8,03	2,8	0,00	1,0
2004-11-04 13:30	141	33	88	2,2	19,23	5,12	247,7	1005,51	2,81	5,12	18,89	7,85	2,8	0,00	1,0
2004-11-04 14:00	149	33	88	2,2	19,23	5,02	247,7	1005,51	2,71	5,02	18,89	7,75	3,3	0,00	1,0
2004-11-04 14:30	130	33	88	0,0	19,13	4,52	247,7	1005,51	2,22	4,52	18,79	7,25	2,4	0,00	1,0
2004-11-04 15:00	127	33	89	0,0	19,13	4,72	247,7	1005,51	2,58	4,72	18,79	7,53	2,0	0,00	1,0
2004-11-04 15:30	113	33	89	0,0	19,13	4,42	247,7	1004,51	2,28	4,42	18,79	7,23	2,6	0,00	1,0
2004-11-04 16:00	130	33	91	0,0	19,03	4,02	247,7	1004,51	2,21	4,02	18,69	6,99	3,1	0,00	1,0
2004-11-04 16:30	131	33	92	2,2	18,93	3,62	247,7	1004,51	1,98	3,62	18,59	6,67	2,6	0,00	1,0
2004-11-04 17:00	75	33	95	0,0	18,93	3,02	247,7	1004,51	1,85	3,02	18,59	6,32	2,0	0,00	1,0
2004-11-04 17:30	89	33	96	0,0	19,03	2,52	248,7	1004,51	1,50	2,52	18,69	5,90	2,4	1,02	2,0
2004-11-04 18:00	108	33	100	1,6	19,23	2,82	248,7	1004,51	2,39	2,82	18,89	6,55	2,6	1,02	2,0
2004-11-04 18:30	75	32	100	0,0	19,63	2,92	248,7	1003,51	2,49	2,92	19,26	6,65	2,4	0,00	2,0
2004-11-04 19:00	109	32	99	1,4	20,03	3,12	248,7	1003,51	2,54	3,12	19,66	6,76	2,6	0,00	2,0
2004-11-04 19:30	98	32	99	1,6	20,33	2,72	248,7	1003,51	2,14	2,72	19,96	6,36	2,4	0,00	2,0
2004-11-04 20:00	81	32	100	1,8	20,33	2,62	248,7	1002,51	2,19	2,62	19,96	6,35	2,0	0,00	2,0
2004-11-04 20:30	114	32	100	0,0	20,23	2,02	248,7	1002,51	1,59	2,02	19,86	5,75	2,0	0,00	2,0
2004-11-04 21:00	82	32	100	1,4	20,03	1,92	248,7	1001,51	1,49	1,92	19,66	5,65	2,4	0,00	2,0
2004-11-04 21:30	80	32	100	1,8	19,83	1,52	248,7	1002,51	1,09	1,52	19,46	5,25	2,8	0,00	2,0
2004-11-04 22:00	79	32	100	0,0	19,63	1,52	248,7	1001,51	1,09	1,52	19,26	5,25	2,4	0,00	2,0
2004-11-04 22:30	88	33	100	1,6	19,53	1,52	248,7	1001,51	1,09	1,52	19,20	5,25	2,4	0,00	2,0
2004-11-04 23:00	83	33	100	2,4	19,33	2,12	248,7	1000,51	1,69	0,42	18,99	5,85	3,1	0,00	2,0
2004-11-04 23:30	106	33	100	1,8	19,33	2,02	248,7	1000,51	1,59	2,02	18,99	5,75	3,5	0,00	2,0
2004-11-05 00:00	79	32	100	2,2	19,63	2,22	248,7	999,51	1,79	2,22	19,26	5,95	3,0	0,00	0,0
2004-11-05 00:30	104	32	100	2,0	20,03	2,32	248,7	999,51	1,89	2,32	19,66	6,05	3,1	0,00	0,0
2004-11-05 01:00	90	32	100	2,2	20,43	2,32	248,7	998,51	1,89	2,32	20,06	6,05	3,7	0,00	0,0
2004-11-05 01:30	98	32	100	2,4	20,73	2,62	249,8	998,51	2,19	0,95	20,36	6,35	3,0	1,02	1,0
2004-11-05 02:00	105	32	100	2,8	20,73	2,92	250,3	997,50	2,49	0,15	20,36	6,65	3,7	1,52	1,5
2004-11-05 02:30	103	32	100	1,4	20,53	3,02	251,3	996,50	2,59	3,02	20,16	6,75	3,3	1,52	2,5
2004-11-05 03:00	113	32	100	1,8	20,33	3,22	251,8	996,50	2,79	3,22	19,96	6,95	3,3	1,52	3,0
2004-11-05 03:30	104	32	100	2,6	20,13	3,62	251,8	995,50	3,19	2,01	19,76	7,35	4,1	0,51	3,0
2004-11-05 04:00	98	32	100	2,6	19,93	3,92	251,8	995,50	3,49	2,32	19,56	7,65	4,5	0,00	3,0
2004-11-05 04:30	106	32	100	2,6	19,73	4,02	251,8	994,50	3,59	2,43	19,36	7,75	4,9	0,00	3,0
2004-11-05 05:00	97	32	100	2,2	19,73	3,02	251,8	994,50	2,59	3,02	19,36	6,75	4,1	0,00	3,0
2004-11-05 05:30	122	32	100	2,4	19,83	4,02	251,8	994,50	3,59	2,43	19,46	7,75	3,5	0,00	3,0
2004-11-05 06:00	109	32	100	2,0	20,03	4,12	253,3	993,50	3,68	4,12	19,66	7,85	3,3	1,52	4,6
2004-11-05 06:30	103	32	100	1,6	20,43	4,12	253,3	993,50	3,68	4,12	20,06	7,85	3,0	1,52	4,6
2004-11-05 07:00	106	32	100	2,0	20,73	4,12	253,3	993,50	3,68	4,12	20,36	7,85	2,6	0,00	4,6
2004-11-05 07:30	113	32	100	2,2	20,93	4,02	253,3	992,50	3,59	4,02	20,56	7,75	2,6	0,00	4,6
2004-11-05 08:00	117	32	100	1,4	20,83	4,02	253,3	993,50	3,59	4,02	20,46	7,75	2,6	0,00	4,6
2004-11-05 08:30	106	32	100	1,6	20,63	4,02	253,3	992,50	3,59	4,02	20,26	7,75	2,0	0,00	4,6
2004-11-05 09:00	94	32	100	0,0	20,43	3,82	253,8	993,50	3,39	3,82	20,06	7,55	2,0	0,51	5,1
2004-11-05 09:30	289	32	100	2,4	20,23	3,32	253,8	993,50	2,89	1,69	19,86	7,05	3,5	0,51	5,1

Datum	Vindriktning °	Luftfukt inne Rh%	Luftfukt ute Rh%	Vindhastighet m/s	Temp inne °C	Temp ute °C	Nederb. året mm	Lufttryck Mbar	Daggpunkt °C	Kyleffekt °C	Vix inne °C	Vix ute °C	Vindby m/s	Korr lufttryck	Regn/dygn mm
2004-11-05 10:00	290	32	100	2,2	20,03	2,92	254,8	993,50	2,49	2,92	19,66	6,65	3,5	1,02	6,1
2004-11-05 10:30	295	32	100	2,8	19,73	2,72	254,8	993,50	2,29	-0,07	19,36	6,45	3,5	1,02	6,1
2004-11-05 11:00	316	32	100	3,9	19,63	2,52	254,8	993,50	2,09	-2,55	19,26	6,25	4,3	0,00	6,1
2004-11-05 11:30	321	33	100	4,5	19,43	2,52	255,3	993,50	2,09	-4,76	19,09	6,25	5,4	0,51	6,6
2004-11-05 12:00	301	33	100	3,1	19,33	2,32	255,3	993,50	1,89	-0,51	18,99	6,05	3,7	0,51	6,6
2004-11-05 12:30	324	33	100	2,8	19,33	2,12	255,3	993,50	1,69	-0,72	18,99	5,85	4,5	0,00	6,6
2004-11-05 13:00	301	33	100	2,4	19,43	2,22	255,3	993,50	1,79	0,53	19,09	5,95	4,5	0,00	6,6
2004-11-05 13:30	280	32	100	3,5	19,63	2,32	255,3	993,50	1,89	-1,65	19,26	6,05	5,0	0,00	6,6
2004-11-05 14:00	288	32	100	3,3	19,83	2,12	255,3	994,50	1,69	-1,87	19,46	5,85	4,9	0,00	6,6
2004-11-05 14:30	299	32	100	3,7	19,93	1,82	255,3	994,50	1,39	-3,37	19,56	5,55	5,2	0,00	6,6
2004-11-05 15:00	304	32	100	3,3	20,13	1,42	256,4	994,50	0,99	-2,66	19,76	5,15	5,6	1,02	7,6
2004-11-05 15:30	282	32	100	2,0	20,23	1,42	256,4	994,50	0,99	1,42	19,86	5,15	5,4	1,02	7,6
2004-11-05 16:00	316	32	100	3,3	20,23	1,32	256,9	994,50	0,89	-2,78	19,86	5,05	4,5	0,51	8,1
2004-11-05 16:30	319	32	100	3,1	20,03	1,12	256,9	994,50	0,69	-1,82	19,66	4,85	3,9	0,51	8,1
2004-11-05 17:00	295	32	100	3,7	19,83	1,32	257,9	995,50	0,89	-3,95	19,46	5,05	5,2	1,02	9,1
2004-11-05 17:30	291	32	100	2,4	19,63	1,52	259,4	995,50	1,09	-0,21	19,26	5,25	5,2	2,54	10,7
2004-11-05 18:00	272	33	100	5,2	19,33	1,92	259,9	995,50	1,49	-6,12	18,99	5,65	8,7	2,03	11,2
2004-11-05 18:30	300	33	100	5,6	19,13	1,72	261,4	995,50	1,29	-7,00	18,79	5,45	8,1	2,03	12,7
2004-11-05 19:00	351	33	100	4,7	18,93	1,72	261,4	996,50	1,29	-5,75	18,59	5,45	8,1	1,52	12,7
2004-11-05 19:30	310	33	100	4,5	18,73	1,82	261,4	996,50	1,39	-5,63	18,39	5,55	10,4	0,00	12,7
2004-11-05 20:00	319	33	100	5,8	18,53	1,72	261,4	996,50	1,29	-7,00	18,19	5,45	8,9	0,00	12,7
2004-11-05 20:30	281	33	100	3,9	18,43	1,52	261,4	996,50	1,09	-3,72	18,09	5,25	9,6	0,00	12,7
2004-11-05 21:00	295	33	100	4,5	18,33	1,22	261,4	997,50	0,79	-6,37	17,99	4,95	7,3	0,00	12,7
2004-11-05 21:30	305	33	100	2,4	18,43	0,82	261,4	997,50	0,39	-0,95	18,09	4,54	6,2	0,00	12,7
2004-11-05 22:00	293	33	100	3,5	18,53	0,82	261,4	997,50	0,39	-3,34	18,19	4,54	5,2	0,00	12,7
2004-11-05 22:30	316	33	100	2,4	18,73	1,02	261,4	997,50	0,59	-0,74	18,39	4,75	5,2	0,00	12,7
2004-11-05 23:00	289	33	100	2,4	19,03	1,02	261,4	998,51	0,59	-0,74	18,69	4,75	3,1	0,00	12,7
2004-11-05 23:30	290	33	100	3,0	19,33	1,22	261,4	998,51	0,79	-1,71	18,99	4,95	4,9	0,00	12,7
2004-11-06 00:00	303	32	100	2,2	19,63	1,32	261,4	998,51	0,89	1,32	19,26	5,05	5,2	0,00	0,0
2004-11-06 00:30	293	32	100	2,8	19,93	1,22	261,4	999,51	0,79	-1,71	19,56	4,95	4,1	0,00	0,0
2004-11-06 01:00	334	32	100	2,0	20,13	1,12	261,4	999,51	0,69	1,12	19,76	4,85	3,5	0,00	0,0
2004-11-06 01:30	295	32	100	2,8	20,23	1,32	261,4	999,51	0,89	-1,60	19,86	5,05	4,3	0,00	0,0
2004-11-06 02:00	331	32	100	3,1	20,13	1,52	261,4	1000,51	1,09	-1,38	19,76	5,25	5,0	0,00	0,0
2004-11-06 02:30	30	32	100	3,7	20,03	1,52	261,4	1000,51	1,09	-3,72	19,66	5,25	4,3	0,00	0,0
2004-11-06 03:00	334	32	100	3,1	19,93	1,72	261,4	1001,51	1,29	-1,16	19,56	5,45	5,8	0,00	0,0
2004-11-06 03:30	289	32	100	3,5	19,83	1,72	261,4	1001,51	1,29	-2,32	19,46	5,45	5,2	0,00	0,0
2004-11-06 04:00	306	32	100	2,8	19,73	1,42	261,4	1002,51	0,99	-1,49	19,36	5,15	6,4	0,00	0,0
2004-11-06 04:30	335	32	100	2,2	19,63	1,32	261,4	1003,51	0,89	1,32	19,26	5,05	4,3	0,00	0,0
2004-11-06 05:00	0	32	100	2,4	19,73	1,62	261,4	1003,51	1,19	-0,10	19,36	5,35	4,9	0,00	0,0
2004-11-06 05:30	312	32	100	2,8	19,83	1,92	261,4	1004,51	1,49	-0,94	19,46	5,65	6,0	0,00	0,0
2004-11-06 06:00	338	32	100	3,5	20,03	2,02	261,4	1005,51	1,59	-1,98	19,66	5,75	5,2	0,00	0,0
2004-11-06 06:30	351	32	100	4,3	20,23	2,12	261,4	1005,51	1,69	-4,17	19,86	5,85	5,2	0,00	0,0
2004-11-06 07:00	341	32	100	3,5	20,43	2,12	261,4	1006,51	1,69	-1,87	20,06	5,85	5,6	0,00	0,0
2004-11-06 07:30	330	32	100	3,0	20,53	2,32	261,4	1007,51	1,89	-0,51	20,16	6,05	4,9	0,00	0,0
2004-11-06 08:00	328	32	100	3,1	20,53	2,32	261,4	1007,51	1,89	-0,51	20,16	6,05	6,0	0,00	0,0
2004-11-06 08:30	313	32	100	2,8	20,43	2,32	261,4	1008,51	1,89	-0,51	20,06	6,05	5,0	0,00	0,0

Datum	Vindriktning	Luftfukt inne	Luftfukt ute	Vindhastighet	Temp inne	Temp ute	Nederb. året	Lufttryck	Daggpunkt	Kyleffekt	Vix inne	Vix ute	Vindby	Korr lufttryck	Regn/dygn
	°	Rh%	Rh%	m/s	°C	°C	mm	Mbar	°C	°C	°C	°C	m/s		mm
2004-11-06 09:00	311	32	100	2,6	20,33	2,62	261,4	1009,51	2,19	0,95	19,96	6,35	3,9	0,00	0,0
2004-11-06 09:30	342	32	100	1,6	20,13	2,72	261,4	1009,51	2,29	2,72	19,76	6,45	4,1	0,00	0,0
2004-11-06 10:00	295	32	100	2,8	20,03	3,02	261,4	1010,51	2,59	0,26	19,66	6,75	4,3	0,00	0,0
2004-11-06 10:30	284	32	100	1,8	19,83	3,12	261,4	1010,51	2,69	3,12	19,46	6,85	4,3	0,00	0,0
2004-11-06 11:00	300	32	100	1,4	19,73	3,22	261,4	1011,51	2,79	3,22	19,36	6,95	3,0	0,00	0,0
2004-11-06 11:30	309	32	100	3,3	19,73	3,82	261,4	1011,51	3,39	0,05	19,36	7,55	4,5	0,00	0,0
2004-11-06 12:00	333	32	100	2,2	19,73	3,82	261,4	1012,51	3,39	3,82	19,36	7,55	5,0	0,00	0,0
2004-11-06 12:30	295	32	99	2,8	19,83	4,02	261,4	1012,51	3,44	1,35	19,46	7,66	4,5	0,00	0,0
2004-11-06 13:00	321	32	97	1,8	19,93	4,02	261,4	1012,51	3,14	4,02	19,56	7,49	3,9	0,00	0,0
2004-11-06 13:30	331	32	95	3,7	20,03	4,02	261,4	1013,51	2,84	-0,80	19,66	7,32	5,2	0,00	0,0
2004-11-06 14:00	338	32	93	2,2	20,13	3,92	261,4	1013,51	2,43	3,92	19,76	7,05	5,4	0,00	0,0
2004-11-06 14:30	317	32	95	2,0	20,23	3,72	261,4	1014,51	2,54	3,72	19,86	7,02	4,1	0,00	0,0
2004-11-06 15:00	313	32	93	2,6	20,23	3,62	261,4	1014,51	2,13	2,01	19,86	6,75	4,3	0,00	0,0
2004-11-06 15:30	307	32	93	2,2	20,33	3,42	261,4	1014,51	1,93	3,42	19,96	6,55	3,9	0,00	0,0
2004-11-06 16:00	296	32	92	1,6	20,33	3,32	261,4	1015,51	1,68	3,32	19,96	6,37	4,7	0,00	0,0
2004-11-06 16:30	339	32	91	2,0	20,33	3,12	261,4	1015,51	1,32	3,12	19,96	6,09	4,5	0,00	0,0
2004-11-06 17:00	330	32	91	3,1	20,33	2,72	261,4	1015,51	0,93	-0,07	19,96	5,69	6,0	0,00	0,0
2004-11-06 17:30	329	32	94	1,4	20,33	2,12	261,4	1016,51	0,80	2,12	19,96	5,33	3,7	0,00	0,0
2004-11-06 18:00	303	32	96	2,2	20,33	2,02	261,4	1016,51	1,00	2,02	19,96	5,40	2,4	0,00	0,0
2004-11-06 18:30	317	32	98	2,0	20,23	1,72	261,4	1017,52	1,00	1,72	19,86	5,27	3,0	0,00	0,0
2004-11-06 19:00	351	32	98	2,2	20,23	1,62	261,4	1017,52	0,90	1,62	19,86	5,17	3,0	0,00	0,0
2004-11-06 19:30	319	32	98	1,6	20,13	1,62	261,4	1017,52	0,90	1,62	19,76	5,17	3,3	0,00	0,0
2004-11-06 20:00	317	32	98	2,2	20,13	1,42	261,4	1017,52	0,70	1,42	19,76	4,97	3,3	0,00	0,0
2004-11-06 20:30	323	32	99	1,6	20,03	1,42	261,4	1018,52	0,85	1,42	19,66	5,06	3,1	0,00	0,0
2004-11-06 21:00	332	32	99	1,8	20,03	0,92	261,4	1018,52	0,35	0,92	19,66	4,56	2,6	0,00	0,0
2004-11-06 21:30	339	32	100	2,6	20,03	0,51	261,4	1018,52	0,09	-1,26	19,66	4,24	3,0	0,00	0,0
2004-11-06 22:00	340	32	100	2,8	20,03	0,51	261,4	1018,52	0,09	-2,47	19,66	4,24	2,8	0,00	0,0
2004-11-06 22:30	351	32	100	2,2	20,03	0,61	261,4	1018,52	0,19	0,61	19,66	4,34	3,5	0,00	0,0
2004-11-06 23:00	316	32	100	0,0	20,03	0,31	261,4	1018,52	-0,11	0,31	19,66	4,04	2,8	0,00	0,0
2004-11-06 23:30	336	32	100	1,8	20,03	0,11	261,4	1018,52	-0,31	0,11	19,66	3,84	2,6	0,00	0,0
2004-11-07 00:00	326	32	100	1,8	20,03	0,01	261,4	1018,52	-0,41	0,01	19,66	3,74	3,1	0,00	0,0
2004-11-07 00:30	340	32	100	1,8	20,13	-0,09	261,4	1018,52	-0,51	-0,09	19,76	3,64	2,6	0,00	0,0
2004-11-07 01:00	351	32	100	1,6	20,13	-0,29	261,4	1018,52	-0,70	-0,29	19,76	3,44	3,0	0,00	0,0
2004-11-07 01:30	326	32	100	0,0	20,33	-0,39	261,4	1018,52	-0,80	-0,39	19,96	3,34	3,0	0,00	0,0
2004-11-07 02:00	331	32	100	0,0	20,43	-0,49	261,4	1018,52	-0,90	-0,49	20,06	3,24	2,4	0,00	0,0
2004-11-07 02:30	331	32	100	0,0	20,63	-1,09	261,4	1018,52	-1,50	-1,09	20,26	2,64	1,8	0,00	0,0
2004-11-07 03:00	331	32	100	0,0	20,73	-1,09	261,4	1018,52	-1,50	-1,09	20,36	2,64	1,6	0,00	0,0
2004-11-07 03:30	331	32	100	0,0	20,93	-1,29	261,4	1017,52	-1,70	-1,29	20,56	2,44	1,4	0,00	0,0
2004-11-07 04:00	331	32	100	0,0	20,93	-1,69	261,4	1017,52	-2,10	-1,69	20,56	2,04	0,0	0,00	0,0
2004-11-07 04:30	335	32	100	0,0	20,93	-1,59	261,4	1017,52	-2,00	-1,59	20,56	2,14	2,2	0,00	0,0
2004-11-07 05:00	335	32	100	0,0	20,83	-2,19	261,4	1017,52	-2,60	-2,19	20,46	1,54	1,4	0,00	0,0
2004-11-07 05:30	335	32	100	0,0	20,73	-2,19	261,4	1016,51	-2,60	-2,19	20,36	1,54	0,0	0,00	0,0
2004-11-07 06:00	335	32	100	0,0	20,63	-2,39	261,4	1016,51	-2,80	-2,39	20,26	1,34	1,4	0,00	0,0
2004-11-07 06:30	335	32	100	0,0	20,43	-2,19	261,4	1016,51	-2,60	-2,19	20,06	1,54	0,0	0,00	0,0
2004-11-07 07:00	335	32	100	0,0	20,33	-1,59	261,4	1016,51	-2,00	-1,59	19,96	2,14	1,2	0,00	0,0
2004-11-07 07:30	335	32	100	0,0	20,43	-1,29	261,4	1016,51	-1,70	-1,29	20,06	2,44	0,0	0,00	0,0

Datum	Vindriktning °	Luftfukt inne Rh%	Luftfukt ute Rh%	Vindhastighet m/s	Temp inne °C	Temp ute °C	Nederb. året mm	Lufttryck Mbar	Daggpunkt °C	Kyleffekt °C	Vix inne °C	Vix ute °C	Vindby m/s	Korr lufttryck	Regn/dygn mm
2004-11-07 08:00	337	32	100	0,0	20,53	-1,19	261,4	1016,51	-1,60	-1,19	20,16	2,54	1,8	0,00	0,0
2004-11-07 08:30	338	32	100	1,4	20,63	-0,89	261,4	1015,51	-1,30	-0,89	20,26	2,84	2,0	0,00	0,0
2004-11-07 09:00	338	32	100	0,0	20,83	-0,99	261,4	1014,51	-1,40	-0,99	20,46	2,74	1,6	0,00	0,0
2004-11-07 09:30	166	32	100	1,2	20,93	-0,49	261,4	1014,51	-0,90	-0,49	20,56	3,24	2,4	0,00	0,0
2004-11-07 10:00	217	32	100	1,4	20,93	-0,79	261,4	1013,51	-1,20	-0,79	20,56	2,94	2,2	0,00	0,0
2004-11-07 10:30	218	32	100	1,4	20,83	-0,99	261,4	1013,51	-1,40	-0,99	20,46	2,74	2,0	0,00	0,0
2004-11-07 11:00	137	32	100	0,0	20,63	-0,99	261,4	1013,51	-1,40	-0,99	20,26	2,74	2,4	0,00	0,0
2004-11-07 11:30	169	32	100	1,8	20,43	-0,49	261,4	1012,51	-0,90	-0,49	20,06	3,24	2,4	0,00	0,0
2004-11-07 12:00	164	32	100	1,4	20,23	-0,29	261,4	1012,51	-0,70	-0,29	19,86	3,44	2,6	0,00	0,0
2004-11-07 12:30	154	32	100	1,6	20,03	-0,19	261,4	1012,51	-0,60	-0,19	19,66	3,54	2,8	0,00	0,0
2004-11-07 13:00	154	32	100	2,0	19,83	0,11	261,4	1011,51	-0,31	0,11	19,46	3,84	3,1	0,00	0,0
2004-11-07 13:30	170	32	100	1,8	19,73	0,11	261,4	1011,51	-0,31	0,11	19,36	3,84	2,8	0,00	0,0
2004-11-07 14:00	171	32	100	0,0	19,63	0,21	261,4	1011,51	-0,21	0,21	19,26	3,94	2,4	0,00	0,0
2004-11-07 14:30	171	33	100	0,0	19,53	0,21	261,4	1011,51	-0,21	0,21	19,20	3,94	1,6	0,00	0,0
2004-11-07 15:00	171	33	100	0,0	19,43	0,21	261,4	1010,51	-0,21	0,21	19,09	3,94	1,4	0,00	0,0
2004-11-07 15:30	296	33	100	2,0	19,43	0,11	261,4	1011,51	-0,31	0,11	19,09	3,84	2,8	0,00	0,0
2004-11-07 16:00	296	33	100	0,0	19,53	0,11	261,4	1010,51	-0,31	0,11	19,20	3,84	1,8	0,00	0,0
2004-11-07 16:30	296	32	100	0,0	19,73	0,11	261,4	1010,51	-0,31	0,11	19,36	3,84	0,0	0,00	0,0
2004-11-07 17:00	296	32	100	1,4	19,83	0,31	261,4	1010,51	-0,11	0,31	19,46	4,04	2,0	0,00	0,0
2004-11-07 17:30	300	32	100	1,6	20,03	0,41	261,4	1010,51	-0,01	0,41	19,66	4,14	2,2	0,00	0,0
2004-11-07 18:00	300	32	100	0,0	20,13	0,31	262,5	1010,51	-0,11	0,31	19,76	4,04	2,4	1,02	1,0
2004-11-07 18:30	193	32	100	1,4	20,33	0,31	262,5	1010,51	-0,11	0,31	19,96	4,04	2,4	1,02	1,0
2004-11-07 19:00	193	32	100	0,0	20,33	0,31	263,0	1010,51	-0,11	0,31	19,96	4,04	1,6	0,51	1,5
2004-11-07 19:30	193	32	100	0,0	20,33	0,31	263,0	1010,51	-0,11	0,31	19,96	4,04	1,6	0,51	1,5
2004-11-07 20:00	193	32	100	0,0	20,23	0,41	263,0	1010,51	-0,01	0,41	19,86	4,14	1,6	0,00	1,5
2004-11-07 20:30	193	32	100	0,0	20,03	0,41	263,0	1010,51	-0,01	0,41	19,66	4,14	1,6	0,00	1,5
2004-11-07 21:00	193	32	100	0,0	19,93	0,51	263,0	1010,51	0,09	0,51	19,56	4,24	1,6	0,00	1,5
2004-11-07 21:30	193	32	100	0,0	19,83	0,51	263,0	1010,51	0,09	0,51	19,46	4,24	0,0	0,00	1,5
2004-11-07 22:00	201	32	100	1,2	19,73	0,61	263,0	1010,51	0,19	0,61	19,36	4,34	1,8	0,00	1,5
2004-11-07 22:30	201	32	100	0,0	19,83	0,61	263,0	1010,51	0,19	0,61	19,46	4,34	2,0	0,00	1,5
2004-11-07 23:00	179	32	100	0,0	19,93	0,72	263,0	1010,51	0,29	0,72	19,56	4,44	2,4	0,00	1,5
2004-11-08 23:30	179	32	100	0,0	19,63	0,71	263,0	1010,51	0,39	0,71	19,26	4,54	1,4	0,00	1,5
2004-11-08 00:00	179	32	100	0,0	19,63	0,82	263,0	1010,51	0,39	0,82	19,26	4,54	1,4	0,00	0,0
2004-11-08 00:30	179	32	100	0,0	20,03	1,02	263,0	1010,51	0,59	1,02	19,66	4,75	1,4	0,00	0,0
2004-11-08 01:00	228	32	100	1,2	20,23	1,12	263,0	1010,51	0,69	1,12	19,86	4,85	2,0	0,00	0,0
2004-11-08 01:30	228	32	100	0,0	20,43	1,32	263,0	1010,51	0,89	1,32	20,06	5,05	2,0	0,00	0,0
2004-11-08 02:00	310	32	100	0,0	20,43	1,52	263,0	1011,51	1,09	1,52	20,06	5,25	2,0	0,00	0,0
2004-11-08 02:30	291	32	100	0,0	20,33	2,12	263,0	1011,51	1,69	2,12	19,96	5,85	2,2	0,00	0,0
2004-11-08 03:00	291	32	100	1,4	20,13	2,62	263,0	1011,51	2,19	2,62	19,76	6,35	2,2	0,00	0,0
2004-11-08 03:30	294	32	100	0,0	20,03	3,02	263,0	1011,51	2,59	3,02	19,66	6,75	2,8	0,00	0,0
2004-11-08 04:00	290	32	100	0,0	19,83	3,12	263,0	1011,51	2,69	3,12	19,46	6,85	1,8	0,00	0,0
2004-11-08 04:30	290	32	100	0,0	19,73	3,52	263,0	1012,51	3,09	3,52	19,36	7,25	1,2	0,00	0,0
2004-11-08 05:00	290	32	100	0,0	19,73	3,22	263,0	1012,51	2,79	3,22	19,36	6,95	0,0	0,00	0,0
2004-11-08 05:30	255	32	100	0,0	19,73	3,62	263,0	1012,51	3,19	3,62	19,36	7,35	2,4	0,00	0,0
2004-11-08 06:00	255	32	100	1,4	19,83	3,62	263,0	1012,51	3,19	3,62	19,46	7,35	1,8	0,00	0,0
2004-11-08 06:30	255	32	100	0,0	20,03	3,92	263,0	1013,51	3,49	3,92	19,66	7,65	2,0	0,00	0,0

Datum	Vindriktning °	Luftfukt inne Rh%	Luftfukt ute Rh%	Vindhastighet m/s	Temp inne °C	Temp ute °C	Nederb. året mm	Lufftryck Mbar	Daggpunkt °C	Kyleffekt °C	Vix inne °C	Vix ute °C	Vindby m/s	Korr lufftryck	Regn/dygn mm
2004-11-08 07:00	254	32	100	0,0	20,33	4,02	263,0	1013,51	3,59	4,02	19,96	7,75	1,8	0,00	0,0
2004-11-08 07:30	258	32	100	0,0	20,53	4,12	263,0	1013,51	3,68	4,12	20,16	7,85	1,8	0,00	0,0
2004-11-08 08:00	258	32	100	0,0	20,63	3,82	263,0	1014,51	3,39	3,82	20,26	7,55	1,8	0,00	0,0
2004-11-08 08:30	294	32	100	1,4	20,63	4,32	263,0	1014,51	3,88	4,32	20,26	8,05	2,4	0,00	0,0
2004-11-08 09:00	297	32	100	1,2	20,53	4,32	263,0	1014,51	3,88	4,32	20,16	8,05	2,6	0,00	0,0
2004-11-08 09:30	266	32	100	1,6	20,43	4,42	263,0	1014,51	3,98	4,42	20,06	8,15	2,2	0,00	0,0
2004-11-08 10:00	261	32	100	1,2	20,23	5,02	263,0	1014,51	4,58	5,02	19,86	8,75	2,2	0,00	0,0
2004-11-08 10:30	271	32	100	1,2	20,03	5,22	263,0	1015,51	4,78	5,22	19,66	8,95	2,4	0,00	0,0
2004-11-08 11:00	302	32	100	2,2	19,93	5,52	263,0	1015,51	5,08	5,52	19,56	9,25	3,5	0,00	0,0
2004-11-08 11:30	262	32	100	1,6	19,83	5,82	263,0	1015,51	5,38	5,82	19,46	9,55	3,1	0,00	0,0
2004-11-08 12:00	292	32	100	1,8	19,63	6,02	263,0	1015,51	5,58	6,02	19,26	9,75	4,3	0,00	0,0
2004-11-08 12:30	294	32	100	4,9	19,53	6,22	263,0	1015,51	5,78	-0,17	19,16	9,95	5,0	0,00	0,0
2004-11-08 13:00	299	33	100	2,2	19,43	6,22	263,0	1015,51	5,78	6,22	19,09	9,95	4,3	0,00	0,0
2004-11-08 13:30	259	33	100	0,0	19,33	6,22	263,0	1015,51	5,78	6,22	18,99	9,95	3,3	0,00	0,0
2004-11-08 14:00	284	33	100	1,4	19,23	6,22	263,0	1015,51	5,78	6,22	18,89	9,95	3,3	0,00	0,0
2004-11-08 14:30	236	33	100	0,0	19,23	6,12	263,0	1015,51	5,68	6,12	18,89	9,85	3,1	0,00	0,0
2004-11-08 15:00	267	33	100	1,8	19,13	5,92	263,0	1015,51	5,48	5,92	18,79	9,65	3,5	0,00	0,0
2004-11-08 15:30	259	33	100	1,6	19,13	5,82	263,0	1015,51	5,38	5,82	18,79	9,55	2,8	0,00	0,0
2004-11-08 16:00	276	33	100	2,0	19,23	5,42	263,0	1015,51	4,98	5,42	18,89	9,15	2,2	0,00	0,0
2004-11-08 16:30	276	33	100	0,0	19,33	4,82	263,0	1015,51	4,38	4,82	18,99	8,55	2,2	0,00	0,0
2004-11-08 17:00	276	33	100	0,0	19,43	3,62	263,0	1015,51	3,19	3,62	19,09	7,35	1,4	0,00	0,0
2004-11-08 17:30	276	33	100	0,0	19,63	3,72	263,0	1015,51	3,29	3,72	19,30	7,45	1,2	0,00	0,0
2004-11-08 18:00	276	33	100	1,2	19,93	3,72	263,0	1015,51	3,29	3,72	19,60	7,45	1,4	0,00	0,0
2004-11-08 18:30	276	33	100	0,0	20,13	3,12	263,0	1015,51	2,69	3,12	19,80	6,85	1,4	0,00	0,0
2004-11-08 19:00	116	33	100	2,0	20,23	3,02	263,0	1015,51	2,59	3,02	19,90	6,75	2,0	0,00	0,0
2004-11-08 19:30	100	33	100	1,8	20,33	2,62	263,0	1015,51	2,19	2,62	20,00	6,35	2,2	0,00	0,0
2004-11-08 20:00	100	33	100	0,0	20,33	2,32	263,0	1015,51	1,89	2,32	20,00	6,05	2,2	0,00	0,0
2004-11-08 20:30	100	33	100	0,0	20,23	2,62	263,0	1015,51	2,19	2,62	19,90	6,35	1,8	0,00	0,0
2004-11-08 21:00	100	33	100	0,0	20,03	2,72	263,0	1015,51	2,29	2,72	19,70	6,45	1,8	0,00	0,0
2004-11-08 21:30	100	33	100	1,2	19,93	2,72	263,0	1014,51	2,29	2,72	19,60	6,45	2,2	0,00	0,0
2004-11-08 22:00	100	33	100	1,6	19,83	2,52	263,0	1014,51	2,09	2,52	19,50	6,25	2,0	0,00	0,0
2004-11-08 22:30	146	33	100	0,0	19,63	2,42	263,0	1014,51	1,99	2,42	19,30	6,15	2,4	0,00	0,0
2004-11-08 23:00	146	33	100	0,0	19,63	2,22	263,0	1014,51	1,79	2,22	19,30	5,95	1,2	0,00	0,0
2004-11-08 23:30	146	33	100	0,0	19,63	2,02	263,0	1014,51	1,59	2,02	19,30	5,75	0,0	0,00	0,0
2004-11-09 00:00	146	33	100	0,0	19,73	2,02	263,0	1014,51	1,59	2,02	19,40	5,75	1,6	0,00	0,0
2004-11-09 00:30	146	33	100	0,0	19,93	2,02	263,0	1014,51	1,59	2,02	19,60	5,75	2,0	0,00	0,0
2004-11-09 01:00	146	33	100	0,0	20,23	1,72	263,0	1014,51	1,29	1,72	19,90	5,45	0,0	0,00	0,0
2004-11-09 01:30	146	33	100	0,0	20,43	1,72	263,0	1013,51	1,29	1,72	20,10	5,45	1,2	0,00	0,0
2004-11-09 02:00	146	33	100	0,0	20,53	1,62	263,0	1013,51	1,19	1,62	20,20	5,35	1,6	0,00	0,0
2004-11-09 02:30	146	33	100	0,0	20,53	1,62	263,0	1013,51	1,19	1,62	20,20	5,35	2,8	0,00	0,0
2004-11-09 03:00	146	33	100	0,0	20,43	1,62	263,0	1013,51	1,19	1,62	20,10	5,35	1,6	0,00	0,0
2004-11-09 03:30	146	33	100	0,0	20,33	1,42	263,0	1013,51	0,99	1,42	20,00	5,15	1,2	0,00	0,0
2004-11-09 04:00	146	33	100	1,2	20,13	1,32	263,0	1013,51	0,89	1,32	19,80	5,05	1,6	0,00	0,0
2004-11-09 04:30	146	33	100	0,0	20,03	1,22	263,0	1013,51	0,79	1,22	19,70	4,95	1,4	0,00	0,0
2004-11-09 05:00	146	33	100	0,0	19,83	0,92	263,0	1012,51	0,49	0,92	19,50	4,64	0,0	0,00	0,0
2004-11-09 05:30	146	33	100	0,0	19,73	0,92	263,0	1012,51	0,49	0,92	19,40	4,64	1,6	0,00	0,0

Datum	Vindriktning °	Luftfukt inne Rh%	Luftfukt ute Rh%	Vindhastighet m/s	Temp inne °C	Temp ute °C	Nederb. året mm	Lufttryck Mbar	Daggpunkt °C	Kyleffekt °C	Vix inne °C	Vix ute °C	Vindby m/s	Korr lufttryck	Regn/dygn mm
2004-11-09 06:00	146	33	100	0,0	19,73	0,92	263,0	1012,51	0,49	0,92	19,40	4,64	0,0	0,00	0,0
2004-11-09 06:30	146	33	100	0,0	19,83	0,82	263,0	1012,51	0,39	0,82	19,50	4,54	1,2	0,00	0,0
2004-11-09 07:00	146	33	100	0,0	19,93	0,51	263,0	1012,51	0,09	0,51	19,60	4,24	1,4	0,00	0,0
2004-11-09 07:30	146	33	100	0,0	20,13	0,41	263,0	1012,51	-0,01	0,41	19,80	4,14	1,8	0,00	0,0
2004-11-09 08:00	146	33	100	0,0	20,33	0,11	263,0	1012,51	-0,31	0,11	20,00	3,84	1,6	0,00	0,0
2004-11-09 08:30	146	33	100	0,0	20,53	0,21	263,0	1012,51	-0,21	0,21	20,20	3,94	1,2	0,00	0,0
2004-11-09 09:00	146	32	100	0,0	20,63	0,31	263,0	1012,51	-0,11	0,31	20,26	4,04	1,6	0,00	0,0
2004-11-09 09:30	135	32	100	0,0	20,63	0,82	263,0	1012,51	0,39	0,82	20,26	4,54	1,8	0,00	0,0
2004-11-09 10:00	128	32	100	1,6	20,53	1,02	264,0	1012,51	0,59	1,02	20,16	4,75	2,0	1,02	1,0
2004-11-09 10:30	128	32	100	1,6	20,43	1,32	264,0	1012,51	0,89	1,32	20,06	5,05	2,2	1,02	1,0
2004-11-09 11:00	128	32	100	2,4	20,33	1,32	264,0	1012,51	0,89	-0,42	19,96	5,05	2,8	0,00	1,0
2004-11-09 11:30	128	32	100	0,0	20,23	1,02	264,0	1012,51	0,59	1,02	19,86	4,75	2,6	0,00	1,0
2004-11-09 12:00	127	32	100	1,8	20,13	1,92	264,0	1012,51	1,49	1,92	19,76	5,65	2,8	0,00	1,0
2004-11-09 12:30	113	32	100	1,4	20,03	1,02	264,0	1012,51	0,59	1,02	19,66	4,75	3,0	0,00	1,0
2004-11-09 13:00	85	33	100	0,0	19,93	1,72	264,0	1012,51	1,29	1,72	19,60	5,45	2,0	0,00	1,0
2004-11-09 13:30	89	33	100	1,6	19,83	1,62	264,0	1012,51	1,19	1,62	19,50	5,35	2,2	0,00	1,0
2004-11-09 14:00	99	33	100	1,4	19,73	1,12	264,0	1012,51	0,69	1,12	19,40	4,85	2,6	0,00	1,0
2004-11-09 14:30	83	33	100	1,6	19,63	1,42	264,0	1012,51	0,99	1,42	19,30	5,15	1,8	0,00	1,0
2004-11-09 15:00	76	33	100	1,6	19,53	1,42	264,0	1012,51	0,99	1,42	19,20	5,15	2,4	0,00	1,0
2004-11-09 15:30	86	33	100	1,4	19,43	1,02	264,0	1012,51	0,59	1,02	19,09	4,75	2,0	0,00	1,0
2004-11-09 16:00	82	33	100	0,0	19,33	0,61	264,0	1012,51	0,19	0,61	18,99	4,34	1,8	0,00	1,0
2004-11-09 16:30	82	33	100	0,0	19,23	-0,09	264,0	1012,51	-0,51	-0,09	18,89	3,64	1,8	0,00	1,0
2004-11-09 17:00	95	33	100	1,2	19,13	-0,49	264,0	1012,51	-0,90	-0,49	18,79	3,24	2,2	0,00	1,0
2004-11-09 17:30	84	33	100	0,0	19,13	0,41	264,0	1012,51	-0,01	0,41	18,79	4,14	2,6	0,00	1,0
2004-11-09 18:00	84	33	100	1,2	19,03	-0,19	264,0	1012,51	-0,60	-0,19	18,69	3,54	1,6	0,00	1,0
2004-11-09 18:30	84	33	100	1,2	18,93	-0,59	264,0	1012,51	-1,00	-0,59	18,59	3,14	2,0	0,00	1,0
2004-11-09 19:00	84	33	100	0,0	18,93	-0,49	264,0	1012,51	-0,90	-0,49	18,59	3,24	2,0	0,00	1,0
2004-11-09 19:30	84	33	100	0,0	18,83	-0,89	264,0	1012,51	-1,30	-0,89	18,49	2,84	0,0	0,00	1,0
2004-11-09 20:00	84	33	100	0,0	18,93	-1,09	264,0	1013,51	-1,50	-1,09	18,59	2,64	1,4	0,00	1,0
2004-11-09 20:30	84	33	100	1,2	18,93	-0,69	264,0	1013,51	-1,10	-0,69	18,59	3,04	1,8	0,00	1,0
2004-11-09 21:00	84	33	100	1,2	19,13	-0,69	264,0	1012,51	-1,10	-0,69	18,79	3,04	2,2	0,00	1,0
2004-11-09 21:30	84	33	100	0,0	19,43	-0,69	264,0	1013,51	-1,10	-0,69	19,09	3,04	1,8	0,00	1,0
2004-11-09 22:00	84	33	100	1,2	19,73	-0,69	264,0	1013,51	-1,10	-0,69	19,40	3,04	2,0	2,03	1,0
2004-11-09 22:30	84	33	100	0,0	19,93	-0,59	264,0	1013,51	-1,00	-0,59	19,60	3,14	2,4	2,03	1,0
2004-11-09 23:00	84	33	100	0,0	20,23	-0,89	264,0	1013,51	-1,30	-0,89	19,90	2,84	1,4	0,00	1,0
2004-11-09 23:30	84	33	100	1,2	20,53	-0,39	264,0	1013,51	-0,80	-0,39	20,20	3,34	2,0	0,00	1,0
2004-11-10 00:00	84	32	100	0,0	20,53	-0,49	264,0	1013,51	-0,90	-0,49	20,16	3,24	2,0	0,00	0,0
2004-11-10 00:30	84	33	100	1,4	20,43	-0,99	264,0	1013,51	-1,40	-0,99	20,10	2,74	1,8	0,00	0,0
2004-11-10 01:00	84	32	100	0,0	20,23	-0,49	264,0	1013,51	-0,90	-0,49	19,86	3,24	2,0	0,00	0,0
2004-11-10 01:30	115	32	100	1,8	19,93	0,01	264,0	1014,51	-0,41	0,01	19,56	3,74	2,4	0,00	0,0
2004-11-10 02:00	116	32	100	0,0	19,73	-0,29	264,0	1014,51	-0,70	-0,29	19,36	3,44	2,0	0,00	0,0
2004-11-10 02:30	116	32	100	0,0	19,63	-0,59	264,0	1014,51	-1,00	-0,59	19,26	3,14	2,0	0,00	0,0
2004-11-10 03:00	115	32	100	0,0	19,63	-0,49	264,0	1014,51	-0,90	-0,49	19,26	3,24	1,8	0,00	0,0
2004-11-10 03:30	115	32	100	0,0	19,83	-0,79	264,0	1014,51	-1,20	-0,79	19,46	2,94	1,6	0,00	0,0
2004-11-10 04:00	114	32	100	0,0	20,23	-0,79	264,0	1014,51	-1,20	-0,79	19,86	2,94	2,0	0,00	0,0
2004-11-10 04:30	128	32	100	0,0	20,53	-0,69	264,0	1014,51	-1,10	-0,69	20,16	3,04	2,2	0,00	0,0

Datum	Vindriktning °	Luftfukt inne Rh%	Luftfukt ute Rh%	Vindhastighet m/s	Temp inne °C	Temp ute °C	Nederb. året mm	Lufftryck Mbar	Daggpunkt °C	Kyleffekt °C	Vix inne °C	Vix ute °C	Vindby m/s	Korr lufftryck	Regn/dygn mm
2004-11-10 05:00	128	32	100	0,0	20,73	-0,59	264,0	1015,51	-1,00	-0,59	20,36	3,14	2,4	0,00	0,0
2004-11-10 05:30	108	32	100	1,2	20,73	-0,29	264,0	1015,51	-0,70	-0,29	20,36	3,44	2,2	0,00	0,0
2004-11-10 06:00	107	32	100	1,4	20,53	-0,79	264,0	1015,51	-1,20	-0,79	20,16	2,94	2,4	0,00	0,0
2004-11-10 06:30	104	32	100	1,6	20,23	-1,09	264,0	1015,51	-1,50	-1,09	19,86	2,64	2,0	0,00	0,0
2004-11-10 07:00	92	32	100	1,4	20,03	-0,79	264,0	1015,51	-1,20	-0,79	19,66	2,94	2,2	0,00	0,0
2004-11-10 07:30	85	32	100	1,6	19,73	-0,59	264,0	1015,51	-1,00	-0,59	19,36	3,14	2,6	0,00	0,0
2004-11-10 08:00	106	32	100	1,4	19,63	-0,89	264,0	1015,51	-1,30	-0,89	19,26	2,84	2,2	0,00	0,0
2004-11-10 08:30	113	32	100	1,4	19,83	-0,79	264,0	1016,51	-1,20	-0,79	19,46	2,94	2,4	0,00	0,0
2004-11-10 09:00	104	32	100	1,4	20,13	-0,79	264,0	1016,51	-1,20	-0,79	19,76	2,94	2,4	0,00	0,0
2004-11-10 09:30	97	32	100	0,0	20,43	-1,09	264,0	1016,51	-1,50	-1,09	20,06	2,64	1,8	0,00	0,0
2004-11-10 10:00	73	32	100	1,4	20,63	-1,19	264,0	1016,51	-1,60	-1,19	20,26	2,54	2,2	0,00	0,0
2004-11-10 10:30	95	32	100	1,4	20,63	-0,79	264,0	1016,51	-1,20	-0,79	20,26	2,94	2,2	0,00	0,0
2004-11-10 11:00	95	32	100	0,0	20,43	-0,59	264,0	1016,51	-1,00	-0,59	20,06	3,14	2,0	0,00	0,0
2004-11-10 11:30	95	32	100	1,8	20,23	-0,39	264,0	1016,51	-0,80	-0,39	19,86	3,34	2,0	0,00	0,0
2004-11-10 12:00	96	32	100	2,6	19,93	-0,59	264,0	1016,51	-1,00	-2,43	19,56	3,14	2,6	0,00	0,0
2004-11-10 12:30	101	32	100	1,2	19,73	-0,39	264,0	1016,51	-0,80	-0,39	19,36	3,34	2,4	0,00	0,0
2004-11-10 13:00	101	32	100	1,2	19,63	-0,29	264,0	1016,51	-0,70	-0,29	19,26	3,44	2,0	0,00	0,0
2004-11-10 13:30	106	33	100	1,8	19,53	-0,19	264,0	1016,51	-0,60	-0,19	19,20	3,54	2,2	0,00	0,0
2004-11-10 14:00	116	32	100	0,0	19,63	-0,29	264,0	1016,51	-0,70	-0,29	19,26	3,44	2,6	0,00	0,0
2004-11-10 14:30	115	32	100	1,2	19,93	-0,09	264,0	1016,51	-0,51	-0,09	19,56	3,64	1,8	0,00	0,0
2004-11-10 15:00	115	32	100	1,2	20,23	-0,09	264,0	1016,51	-0,51	-0,09	19,86	3,64	1,8	0,00	0,0
2004-11-10 15:30	116	32	100	1,2	20,63	0,01	264,0	1016,51	-0,41	0,01	20,26	3,74	1,8	0,00	0,0
2004-11-10 16:00	115	32	100	1,2	20,73	-0,09	264,0	1016,51	-0,51	-0,09	20,36	3,64	2,0	0,00	0,0
2004-11-10 16:30	115	32	100	1,4	20,73	0,01	264,0	1016,51	-0,41	0,01	20,36	3,74	2,2	0,00	0,0
2004-11-10 17:00	115	32	100	0,0	20,43	0,01	264,0	1016,51	-0,41	0,01	20,06	3,74	1,8	0,00	0,0
2004-11-10 17:30	115	32	100	1,4	20,23	0,11	264,0	1016,51	-0,31	0,11	19,86	3,84	2,0	0,00	0,0
2004-11-10 18:00	91	32	100	1,2	20,03	0,11	264,0	1016,51	-0,31	0,11	19,66	3,84	2,0	0,00	0,0
2004-11-10 18:30	113	32	100	0,0	19,83	0,11	264,0	1016,51	-0,31	0,11	19,46	3,84	2,2	0,00	0,0
2004-11-10 19:00	106	32	100	1,6	19,63	0,11	264,0	1016,51	-0,31	0,11	19,26	3,84	2,4	0,00	0,0
2004-11-10 19:30	102	33	100	1,4	19,43	0,11	264,0	1016,51	-0,31	0,11	19,09	3,84	2,6	1,02	0,0
2004-11-10 20:00	118	33	100	1,2	19,33	0,11	264,0	1016,51	-0,31	0,11	18,99	3,84	2,6	1,02	0,0
2004-11-10 20:30	111	33	100	1,8	19,23	0,11	264,0	1016,51	-0,31	0,11	18,89	3,84	2,4	0,00	0,0
2004-11-10 21:00	116	33	100	1,6	19,23	-0,19	264,0	1015,51	-0,60	-0,19	18,89	3,54	3,3	0,00	0,0
2004-11-10 21:30	100	33	100	0,0	19,33	-0,49	264,0	1015,51	-0,90	-0,49	18,99	3,24	3,0	0,00	0,0
2004-11-10 22:00	100	33	100	0,0	19,53	-1,09	264,0	1015,51	-1,50	-1,09	19,20	2,64	1,8	0,00	0,0
2004-11-10 22:30	100	32	100	1,2	19,63	-1,29	264,0	1015,51	-1,70	-1,29	19,26	2,44	1,8	0,00	0,0
2004-11-10 23:00	108	32	100	1,6	19,73	-1,09	264,0	1015,51	-1,50	-1,09	19,36	2,64	2,2	0,00	0,0
2004-11-10 23:30	86	32	100	1,6	19,83	-0,89	264,0	1015,51	-1,30	-0,89	19,46	2,84	2,8	1,02	0,0
2004-11-11 00:00	116	32	100	2,0	19,93	-0,89	264,0	1014,51	-1,30	-0,89	19,56	2,84	2,2	1,02	0,0
2004-11-11 00:30	99	32	100	2,6	20,03	-0,69	264,0	1014,51	-1,10	-2,53	19,66	3,04	2,8	0,00	0,0
2004-11-11 01:00	105	32	100	1,8	20,13	-0,59	264,0	1014,51	-1,00	-0,59	19,76	3,14	2,6	0,00	0,0
2004-11-11 01:30	128	32	100	3,0	20,23	-0,29	264,0	1013,51	-0,70	-3,35	19,86	3,44	3,5	0,00	0,0
2004-11-11 02:00	134	32	100	2,2	20,33	-0,49	264,0	1013,51	-0,90	-0,49	19,96	3,24	3,5	0,00	0,0
2004-11-11 02:30	146	32	100	3,0	20,33	-0,89	264,0	1013,51	-1,30	-4,00	19,96	2,84	4,5	0,00	0,0
2004-11-11 03:00	144	32	100	3,0	20,33	-0,59	264,0	1012,51	-1,00	-3,67	19,96	3,14	6,0	0,00	0,0
2004-11-11 03:30	184	32	100	3,5	20,33	-0,39	264,0	1012,51	-0,80	-4,70	19,96	3,34	6,2	0,00	0,0

Datum	Vindriktning °	Luftfukt inne Rh%	Luftfukt ute Rh%	Vindhastighet m/s	Temp inne °C	Temp ute °C	Nederb. året mm	Lufttryck Mbar	Daggpunkt °C	Kyleffekt °C	Vix inne °C	Vix ute °C	Vindby m/s	Korr lufttryck	Regn/dygn mm
2004-11-11 04:00	146	32	100	3,9	20,23	-0,29	264,0	1011,51	-0,70	-5,82	19,86	3,44	6,0	0,00	0,0
2004-11-11 04:30	140	32	100	3,7	20,23	-0,09	264,0	1011,51	-0,51	-5,59	19,86	3,64	6,2	0,00	0,0
2004-11-11 05:00	164	32	100	4,1	20,13	0,11	264,0	1011,51	-0,31	-6,57	19,76	3,84	5,6	0,00	0,0
2004-11-11 05:30	149	32	100	3,9	20,13	0,11	264,0	1010,51	-0,31	-5,35	19,76	3,84	6,0	0,00	0,0
2004-11-11 06:00	135	32	100	5,6	20,13	0,31	264,0	1009,51	-0,11	-8,79	19,76	4,04	7,1	0,00	0,0
2004-11-11 06:30	143	32	100	3,5	20,03	0,41	264,0	1009,51	-0,01	-3,79	19,66	4,14	6,2	0,00	0,0
2004-11-11 07:00	147	32	100	3,3	20,03	0,61	264,0	1008,51	0,19	-3,57	19,66	4,34	6,2	0,00	0,0
2004-11-11 07:30	177	32	100	3,9	20,03	0,82	264,0	1008,51	0,39	-4,54	19,66	4,54	7,1	0,00	0,0
2004-11-11 08:00	117	32	100	5,0	19,93	1,02	264,0	1007,51	0,59	-7,26	19,56	4,75	8,1	0,00	0,0
2004-11-11 08:30	146	32	100	3,9	19,93	1,22	264,0	1007,51	0,79	-4,07	19,56	4,95	7,5	0,00	0,0
2004-11-11 09:00	152	32	100	3,0	19,93	1,42	264,0	1007,51	0,99	-1,49	19,56	5,15	6,8	0,00	0,0
2004-11-11 09:30	170	32	100	3,5	19,93	1,92	264,0	1006,51	1,49	-2,10	19,56	5,65	6,6	0,00	0,0
2004-11-11 10:00	160	32	100	4,9	19,93	2,12	264,0	1005,51	1,69	-5,25	19,56	5,85	7,9	0,00	0,0
2004-11-11 10:30	179	32	98	5,0	19,73	2,32	264,0	1004,51	1,60	-5,62	19,36	5,87	8,7	0,00	0,0
2004-11-11 11:00	162	32	96	5,4	19,53	2,62	264,0	1004,51	1,60	-5,85	19,16	6,00	8,7	0,00	0,0
2004-11-11 11:30	162	31	95	5,6	19,33	2,62	264,0	1003,51	1,45	-5,85	18,92	5,92	8,5	0,00	0,0
2004-11-11 12:00	188	31	94	5,6	19,13	2,72	264,0	1003,51	1,40	-5,72	18,72	5,94	8,3	0,00	0,0
2004-11-11 12:30	206	31	95	5,6	19,13	2,72	264,0	1003,51	1,55	-5,72	18,72	6,02	6,9	0,00	0,0
2004-11-11 13:00	155	31	96	5,0	19,13	2,72	264,0	1002,51	1,70	-5,12	18,72	6,10	6,8	0,00	0,0
2004-11-11 13:30	200	31	97	3,3	19,13	2,62	264,0	1002,51	1,75	-1,31	18,72	6,09	8,5	0,00	0,0
2004-11-11 14:00	161	32	100	2,8	19,33	2,02	264,5	1001,51	1,59	-0,83	18,96	5,75	6,0	0,51	0,5
2004-11-11 14:30	163	32	100	2,0	19,53	1,72	265,5	1001,51	1,29	1,72	19,16	5,45	5,8	1,52	1,5
2004-11-11 15:00	157	31	100	3,5	19,63	1,52	266,5	1000,51	1,09	-2,55	19,22	5,25	5,4	2,03	2,5
2004-11-11 15:30	172	31	100	3,5	19,73	1,22	266,5	1000,51	0,79	-2,89	19,32	4,95	6,0	1,02	2,5
2004-11-11 16:00	155	31	100	3,7	19,83	1,12	267,5	999,51	0,69	-4,19	19,42	4,85	6,2	1,02	3,6
2004-11-11 16:30	140	31	100	3,9	19,73	1,32	268,0	998,51	0,89	-3,95	19,32	5,05	6,0	1,52	4,1
2004-11-11 17:00	137	31	100	3,5	19,73	1,42	268,0	998,51	0,99	-2,66	19,32	5,15	6,0	0,51	4,1
2004-11-11 17:30	158	31	100	4,5	19,63	1,72	268,0	997,50	1,29	-5,75	19,22	5,45	7,1	0,00	4,1
2004-11-11 18:00	140	31	100	3,1	19,43	1,92	268,0	996,50	1,49	-0,94	19,02	5,65	7,5	0,00	4,1
2004-11-11 18:30	168	31	100	5,0	19,23	2,02	268,0	996,50	1,59	-6,00	18,82	5,75	9,2	0,00	4,1
2004-11-11 19:00	150	31	100	3,5	19,03	2,12	268,0	995,50	1,69	-1,87	18,62	5,85	8,5	0,00	4,1
2004-11-11 19:30	179	31	100	3,3	18,93	2,12	268,0	995,50	1,69	-1,87	18,52	5,85	7,5	0,00	4,1
2004-11-11 20:00	199	31	100	3,3	18,83	2,12	268,0	994,50	1,69	-1,87	18,42	5,85	5,4	0,00	4,1
2004-11-11 20:30	174	31	100	2,2	18,93	2,32	268,0	994,50	1,89	2,32	18,52	6,05	5,2	0,00	4,1
2004-11-11 21:00	154	32	100	3,5	19,03	2,42	268,0	994,50	1,99	-1,53	18,66	6,15	4,9	0,00	4,1
2004-11-11 21:30	175	32	100	4,3	19,03	2,62	268,0	993,50	2,19	-3,56	18,66	6,35	5,6	0,00	4,1
2004-11-11 22:00	199	32	100	2,4	19,13	2,72	268,0	993,50	2,29	1,06	18,76	6,45	5,8	0,00	4,1
2004-11-11 22:30	187	32	100	3,7	19,43	2,72	268,0	992,50	2,29	-2,32	19,06	6,45	6,9	0,00	4,1
2004-11-11 23:00	195	32	100	3,0	19,83	2,82	268,0	992,50	2,39	0,04	19,46	6,55	5,6	0,00	4,1
2004-11-11 23:30	178	32	100	3,5	20,03	2,82	268,0	991,50	2,39	-1,08	19,66	6,55	4,9	0,00	4,1
2004-11-12 00:00	198	31	100	2,2	20,03	2,72	268,0	991,50	2,29	2,72	19,62	6,45	4,7	0,00	0,0
2004-11-12 00:30	169	31	100	3,0	19,83	2,72	268,0	990,50	2,29	-0,07	19,42	6,45	4,3	0,00	0,0
2004-11-12 01:00	177	32	100	2,4	19,53	2,72	268,0	989,50	2,29	1,06	19,16	6,45	5,2	0,00	0,0
2004-11-12 01:30	164	31	100	3,3	19,23	2,82	269,1	988,50	2,39	-1,08	18,82	6,55	4,9	1,02	1,0
2004-11-12 02:00	163	32	100	3,0	19,03	2,82	269,1	987,50	2,39	0,04	18,66	6,55	5,0	1,02	1,0
2004-11-12 02:30	143	32	100	2,8	18,93	2,62	269,1	987,50	2,19	-0,18	18,56	6,35	4,3	0,00	1,0

Datum	Vindriktning °	Luftfukt inne Rh%	Luftfukt ute Rh%	Vindhastighet m/s	Temp inne °C	Temp ute °C	Nederb. året mm	Lufttryck Mbar	Daggpunkt °C	Kyleffekt °C	Vix inne °C	Vix ute °C	Vindby m/s	Korr lufttryck	Regn/dygn mm
2004-11-12 03:00	192	32	100	3,1	19,03	2,52	269,6	986,50	2,09	-0,29	18,66	6,25	3,9	0,51	1,5
2004-11-12 03:30	180	32	100	2,2	19,33	2,62	270,6	985,50	2,19	2,62	18,96	6,35	3,5	1,52	2,5
2004-11-12 04:00	177	32	100	1,2	19,73	2,62	271,1	985,50	2,19	2,62	19,36	6,35	3,0	1,52	3,0
2004-11-12 04:30	195	32	100	2,6	20,03	2,52	272,1	984,50	2,09	0,85	19,66	6,25	4,3	1,52	4,1
2004-11-12 05:00	232	32	100	0,0	20,23	2,42	272,1	984,50	1,99	2,42	19,86	6,15	3,1	1,02	4,1
2004-11-12 05:30	239	32	100	1,2	20,13	2,32	272,6	983,50	1,89	2,32	19,76	6,05	3,0	0,51	4,6
2004-11-12 06:00	179	32	100	0,0	19,93	1,92	272,6	983,50	1,49	1,92	19,56	5,65	2,4	0,51	4,6
2004-11-12 06:30	179	32	100	0,0	19,73	1,62	272,6	983,50	1,19	1,62	19,36	5,35	2,4	0,00	4,6
2004-11-12 07:00	179	32	100	0,0	19,53	1,32	272,6	983,50	0,89	1,32	19,16	5,05	1,8	0,00	4,6
2004-11-12 07:30	253	32	100	2,2	19,33	1,32	272,6	983,50	0,89	1,32	18,96	5,05	3,5	0,00	4,6
2004-11-12 08:00	198	32	100	1,8	19,13	1,22	272,6	983,50	0,79	1,22	18,76	4,95	3,5	0,00	4,6
2004-11-12 08:30	260	32	100	2,0	19,23	1,22	272,6	983,50	0,79	1,22	18,86	4,95	3,1	0,00	4,6
2004-11-12 09:00	289	32	100	3,5	19,43	1,42	272,6	983,50	0,99	-2,66	19,06	5,15	6,8	0,00	4,6
2004-11-12 09:30	243	32	100	3,1	19,73	1,22	272,6	984,50	0,79	-1,71	19,36	4,95	8,1	0,00	4,6
2004-11-12 10:00	300	32	100	3,9	20,03	1,32	272,6	984,50	0,89	-3,95	19,66	5,05	5,0	0,00	4,6
2004-11-12 10:30	276	32	100	3,1	20,13	1,32	272,6	984,50	0,89	-1,60	19,76	5,05	7,9	0,00	4,6
2004-11-12 11:00	261	32	100	5,8	20,03	1,22	272,6	984,50	0,79	-7,64	19,66	4,95	6,0	0,00	4,6
2004-11-12 11:30	270	31	99	4,7	19,73	1,32	272,6	984,50	0,75	-6,25	19,32	4,96	6,8	0,00	4,6
2004-11-12 12:00	309	32	96	6,6	19,53	1,22	272,6	985,50	0,21	-8,92	19,16	4,60	8,7	0,00	4,6
2004-11-12 12:30	262	31	91	4,5	19,33	1,62	272,6	985,50	-0,16	-5,87	18,92	4,59	8,5	0,00	4,6
2004-11-12 13:00	313	31	98	3,0	19,03	0,72	272,6	986,50	0,01	-2,25	18,62	4,27	9,4	0,00	4,6
2004-11-12 13:30	299	31	89	3,5	18,93	1,02	272,6	986,50	-1,06	-3,11	18,52	3,83	6,6	0,00	4,6
2004-11-12 14:00	285	31	83	3,5	18,73	0,72	272,6	986,50	-2,34	-3,45	18,32	3,07	9,0	0,00	4,6
2004-11-12 14:30	286	31	84	5,8	18,53	0,51	272,6	986,50	-2,37	-8,54	18,12	2,94	7,9	0,00	4,6
2004-11-12 15:00	263	31	84	4,3	18,33	0,01	272,6	986,50	-2,86	-6,69	17,92	2,44	7,5	0,00	4,6
2004-11-12 15:30	278	31	83	2,6	18,23	-0,29	272,6	986,50	-3,31	-2,11	17,82	2,07	5,6	0,00	4,6
2004-11-12 16:00	299	31	85	4,7	18,13	-0,79	272,6	986,50	-3,47	-8,85	17,72	1,72	5,6	0,00	4,6
2004-11-12 16:30	251	31	83	2,2	18,03	-0,89	272,6	986,50	-3,90	-0,89	17,62	1,47	9,4	0,00	4,6
2004-11-12 17:00	261	31	82	3,1	17,93	-0,89	272,6	986,50	-4,07	-4,00	17,52	1,39	5,8	0,00	4,6
2004-11-12 17:30	261	31	83	3,1	17,83	-1,19	272,6	987,50	-4,19	-4,33	17,42	1,16	5,6	0,00	4,6
2004-11-12 18:00	270	31	86	3,1	17,73	-1,39	272,6	987,50	-3,90	-4,55	17,32	1,19	5,2	0,00	4,6
2004-11-12 18:30	252	31	87	1,8	17,73	-1,29	272,6	986,50	-3,64	-1,29	17,32	1,37	5,4	0,00	4,6
2004-11-12 19:00	198	31	88	3,0	18,03	-1,29	272,6	986,50	-3,48	-4,44	17,62	1,45	6,2	0,00	4,6
2004-11-12 19:30	280	31	87	0,0	18,63	-1,19	272,6	986,50	-3,54	-1,19	18,22	1,47	5,6	0,00	4,6
2004-11-12 20:00	150	31	86	2,2	19,13	-1,39	272,6	987,50	-3,90	-1,39	18,72	1,19	3,3	0,00	4,6
2004-11-12 20:30	162	30	86	3,9	19,53	-1,19	272,6	986,50	-3,70	-6,87	19,08	1,39	5,0	0,00	4,6
2004-11-12 21:00	266	30	86	1,2	19,53	-0,79	272,6	987,50	-3,31	-0,79	19,08	1,79	5,4	0,00	4,6
2004-11-12 21:30	257	31	87	4,9	19,43	-0,59	272,6	987,50	-2,95	-8,60	19,02	2,07	4,9	0,00	4,6
2004-11-12 22:00	294	30	88	2,6	19,13	-0,29	272,6	987,50	-2,50	-2,11	18,68	2,45	5,2	0,00	4,6
2004-11-12 22:30	287	30	92	1,8	18,83	-0,09	272,6	988,50	-1,68	-0,09	18,38	2,97	6,4	0,00	4,6
2004-11-12 23:00	248	30	95	2,0	18,73	-0,29	272,6	988,50	-1,43	-0,29	18,28	3,02	4,5	0,00	4,6
2004-11-12 23:30	188	30	97	0,0	18,73	-0,19	272,6	988,50	-1,03	-0,19	18,28	3,29	4,7	0,00	4,6
2004-11-13 00:00	253	31	99	2,8	18,93	-0,19	272,6	988,50	-0,75	-3,24	18,52	3,46	4,1	0,00	0,0
2004-11-13 00:30	293	31	100	5,0	19,33	0,21	272,6	989,50	-0,21	-8,27	18,92	3,94	6,6	0,00	0,0
2004-11-13 01:00	311	30	99	4,5	19,63	0,31	272,6	989,50	-0,25	-7,48	19,18	3,96	8,1	0,00	0,0
2004-11-13 01:30	254	30	98	2,4	19,83	0,21	272,6	989,50	-0,49	-1,58	19,38	3,77	7,5	0,00	0,0

Datum	Vindriktning °	Luftfukt inne Rh%	Luftfukt ute Rh%	Vindhastighet m/s	Temp inne °C	Temp ute °C	Nederb. året mm	Lufttryck Mbar	Daggpunkt °C	Kyleffekt °C	Vix inne °C	Vix ute °C	Vindby m/s	Korr lufttryck	Regn/dygn mm
2004-11-13 02:00	295	30	97	3,9	19,83	0,31	272,6	990,50	-0,54	-5,12	19,38	3,79	9,2	0,00	0,0
2004-11-13 02:30	275	30	95	2,6	19,63	0,01	272,6	990,50	-1,13	-1,79	19,18	3,32	7,1	0,00	0,0
2004-11-13 03:00	277	30	95	2,4	19,33	0,11	272,6	990,50	-1,03	-1,69	18,88	3,42	6,2	0,00	0,0
2004-11-13 03:30	313	30	97	4,5	19,03	0,21	272,6	991,50	-0,64	-7,61	18,58	3,69	7,3	0,00	0,0
2004-11-13 04:00	290	30	94	4,1	18,73	0,11	272,6	991,50	-1,18	-6,57	18,28	3,33	8,1	0,00	0,0
2004-11-13 04:30	302	30	93	4,5	18,53	0,11	272,6	991,50	-1,33	-7,73	18,08	3,25	9,2	0,00	0,0
2004-11-13 05:00	262	30	98	3,3	18,73	0,11	272,6	991,50	-0,59	-4,13	18,28	3,67	8,3	0,00	0,0
2004-11-13 05:30	290	30	100	4,1	19,23	0,21	272,6	991,50	-0,21	-6,45	18,78	3,94	7,1	0,00	0,0
2004-11-13 06:00	292	30	100	6,2	19,53	0,51	272,6	992,50	0,09	-9,19	19,08	4,24	7,9	0,00	0,0
2004-11-13 06:30	284	30	100	4,5	19,83	0,51	272,6	992,50	0,09	-7,24	19,38	4,24	7,3	0,00	0,0
2004-11-13 07:00	299	30	100	3,7	19,83	0,41	272,6	993,50	-0,01	-5,00	19,38	4,14	6,4	0,00	0,0
2004-11-13 07:30	295	30	100	4,5	19,63	0,41	272,6	993,50	-0,01	-7,36	19,18	4,14	7,3	0,00	0,0
2004-11-13 08:00	296	30	100	6,0	19,33	0,61	272,6	994,50	0,19	-9,06	18,88	4,34	6,6	0,00	0,0
2004-11-13 08:30	285	30	100	4,1	19,03	0,82	272,6	994,50	0,39	-5,73	18,58	4,54	8,1	0,00	0,0
2004-11-13 09:00	297	30	100	4,7	18,73	0,92	272,6	995,50	0,49	-6,74	18,28	4,64	10,0	0,00	0,0
2004-11-13 09:30	307	30	100	3,3	18,63	1,12	272,6	995,50	0,69	-3,00	18,18	4,85	8,3	0,00	0,0
2004-11-13 10:00	282	30	100	4,3	18,73	1,12	272,6	995,50	0,69	-5,37	18,28	4,85	9,2	0,00	0,0
2004-11-13 10:30	283	30	100	6,2	19,03	1,32	272,6	996,50	0,89	-8,15	18,58	5,05	11,3	0,00	0,0
2004-11-13 11:00	285	30	100	4,7	19,33	1,12	272,6	997,50	0,69	-6,49	18,88	4,85	8,5	0,00	0,0
2004-11-13 11:30	264	31	100	5,2	19,53	1,12	272,6	998,51	0,69	-7,13	19,12	4,85	8,5	0,00	0,0
2004-11-13 12:00	335	30	100	3,0	19,53	1,22	272,6	999,51	0,79	-1,71	19,08	4,95	5,8	0,00	0,0
2004-11-13 12:30	313	30	100	4,3	19,43	1,42	272,6	1000,51	0,99	-5,01	18,98	5,15	7,3	0,00	0,0
2004-11-13 13:00	288	30	99	3,0	19,23	1,62	272,6	1001,51	1,05	-1,27	18,78	5,26	6,8	0,00	0,0
2004-11-13 13:30	281	30	98	3,9	19,03	1,62	272,6	1001,51	0,90	-3,60	18,58	5,17	6,8	0,00	0,0
2004-11-13 14:00	322	30	93	2,6	18,93	1,62	272,6	1002,51	0,15	-0,10	18,48	4,75	7,5	0,00	0,0
2004-11-13 14:30	309	30	90	2,6	18,73	1,32	272,6	1003,51	-0,61	-0,42	18,28	4,21	5,8	0,00	0,0
2004-11-13 15:00	279	30	95	2,8	18,63	1,12	272,6	1004,51	-0,04	-1,82	18,18	4,42	5,8	0,00	0,0
2004-11-13 15:30	277	30	92	3,1	18,63	0,92	272,6	1004,51	-0,69	-2,03	18,18	3,97	5,8	0,00	0,0
2004-11-13 16:00	295	30	90	3,5	18,73	0,72	272,6	1004,51	-1,20	-3,45	18,28	3,61	6,0	0,00	0,0
2004-11-13 16:30	281	30	90	4,5	18,83	0,61	272,6	1005,51	-1,30	-7,11	18,38	3,51	6,8	0,00	0,0
2004-11-13 17:00	256	31	92	3,3	19,03	0,51	272,6	1006,51	-1,09	-3,68	18,62	3,57	6,9	0,00	0,0
2004-11-13 17:30	314	31	93	3,9	19,23	0,31	272,6	1006,51	-1,13	-5,12	18,82	3,45	5,4	0,00	0,0
2004-11-13 18:00	321	31	92	3,3	19,43	0,31	272,6	1007,51	-1,29	-3,90	19,02	3,37	7,1	0,00	0,0
2004-11-13 18:30	271	31	91	3,1	19,53	0,11	272,6	1008,51	-1,64	-2,91	19,12	3,09	6,6	0,00	0,0
2004-11-13 19:00	318	31	91	3,5	19,53	-0,19	272,6	1008,51	-1,93	-4,47	19,12	2,79	5,2	0,00	0,0
2004-11-13 19:30	311	31	92	2,4	19,43	-0,39	272,6	1009,51	-1,98	-2,21	19,02	2,67	3,9	0,00	0,0
2004-11-13 20:00	318	30	92	2,0	19,33	-0,79	272,6	1009,51	-2,37	-0,79	18,88	2,27	4,9	0,00	0,0
2004-11-13 20:30	304	30	92	4,1	19,23	-0,99	272,6	1009,51	-2,57	-7,90	18,78	2,07	4,7	0,00	0,0
2004-11-13 21:00	306	30	88	2,8	19,03	-0,89	272,6	1009,51	-3,09	-4,00	18,58	1,85	4,9	0,00	0,0
2004-11-13 21:30	291	30	90	2,8	18,93	-1,09	272,6	1010,51	-2,97	-4,22	18,48	1,81	5,6	0,00	0,0
2004-11-13 22:00	316	30	95	2,2	18,73	-1,09	272,6	1010,51	-2,22	-1,09	18,28	2,22	4,9	0,00	0,0
2004-11-13 22:30	293	30	96	3,0	18,63	-1,19	272,6	1010,51	-2,17	-4,33	18,18	2,20	6,4	0,00	0,0
2004-11-13 23:00	311	30	97	2,0	18,63	-1,39	272,6	1010,51	-2,23	-1,39	18,18	2,08	5,2	0,00	0,0
2004-11-13 23:30	266	31	99	2,8	18,93	-1,29	272,6	1011,51	-1,84	-4,44	18,52	2,36	4,3	0,00	0,0
2004-11-14 00:00	295	31	100	2,2	19,33	-1,29	272,6	1011,51	-1,70	-1,29	18,92	2,44	4,5	0,00	0,0
2004-11-14 00:30	288	31	100	2,2	19,93	-1,29	272,6	1011,51	-1,70	-1,29	19,52	2,44	3,7	0,00	0,0

Datum	Vindriktning °	Luftfukt inne Rh%	Luftfukt ute Rh%	Vindhastighet m/s	Temp inne °C	Temp ute °C	Nederb. året mm	Lufttryck Mbar	Daggpunkt °C	Kyleffekt °C	Vix inne °C	Vix ute °C	Vindby m/s	Korr lufttryck	Regn/dygn mm
2004-11-14 01:00	290	31	100	2,4	20,43	-1,19	272,6	1011,51	-1,60	-3,06	20,02	2,54	3,7	0,00	0,0
2004-11-14 01:30	250	30	100	1,2	20,53	-1,59	272,6	1011,51	-2,00	-1,59	20,08	2,14	3,1	0,00	0,0
2004-11-14 02:00	258	30	99	1,4	20,43	-1,59	272,6	1011,51	-2,14	-1,59	19,98	2,06	2,6	0,00	0,0
2004-11-14 02:30	252	30	98	1,2	20,23	-1,59	272,6	1011,51	-2,28	-1,59	19,78	1,97	3,5	0,00	0,0
2004-11-14 03:00	276	30	98	2,2	19,93	-1,59	272,6	1011,51	-2,28	-1,59	19,48	1,97	3,7	0,00	0,0
2004-11-14 03:30	185	30	99	2,2	19,63	-1,79	272,6	1011,51	-2,34	-1,79	19,18	1,86	3,3	0,00	0,0
2004-11-14 04:00	276	31	99	1,6	19,43	-1,99	272,6	1011,51	-2,54	-1,99	19,02	1,66	3,3	0,00	0,0
2004-11-14 04:30	261	30	98	1,2	19,53	-2,39	272,6	1011,51	-3,08	-2,39	19,08	1,17	2,2	0,00	0,0
2004-11-14 05:00	256	30	99	2,0	19,93	-2,19	272,6	1011,51	-2,74	-2,19	19,48	1,46	3,3	0,00	0,0
2004-11-14 05:30	253	31	98	2,2	20,33	-2,09	272,6	1011,51	-2,78	-2,09	19,92	1,47	3,5	0,00	0,0
2004-11-14 06:00	259	30	98	1,4	20,73	-2,59	272,6	1011,51	-3,28	-2,59	20,28	0,97	3,0	0,00	0,0
2004-11-14 06:30	181	30	99	1,2	20,83	-2,49	272,6	1010,51	-3,04	-2,49	20,38	1,16	2,2	0,00	0,0
2004-11-14 07:00	157	30	100	2,2	20,63	-2,09	272,6	1010,51	-2,50	-2,09	20,18	1,64	3,3	0,00	0,0
2004-11-14 07:30	159	30	100	2,4	20,33	-1,89	272,6	1010,51	-2,30	-3,80	19,88	1,84	3,7	0,00	0,0
2004-11-14 08:00	195	30	100	1,4	19,93	-1,79	272,6	1010,51	-2,20	-1,79	19,48	1,94	3,7	0,00	0,0
2004-11-14 08:30	165	30	100	3,0	19,73	-1,69	272,6	1010,51	-2,10	-4,88	19,28	2,04	3,5	0,00	0,0
2004-11-14 09:00	163	30	100	2,2	19,53	-1,59	272,6	1009,51	-2,00	-1,59	19,08	2,14	3,3	0,00	0,0
2004-11-14 09:30	154	30	100	1,6	19,73	-1,49	272,6	1009,51	-1,90	-1,49	19,28	2,24	3,1	0,00	0,0
2004-11-14 10:00	145	30	98	3,1	20,03	-1,49	272,6	1008,51	-2,18	-4,66	19,58	2,07	3,3	0,00	0,0
2004-11-14 10:30	157	30	96	3,5	20,43	-1,29	272,6	1008,51	-2,27	-5,71	19,98	2,10	4,7	0,00	0,0
2004-11-14 11:00	143	30	92	3,1	20,53	-1,29	272,6	1007,51	-2,87	-4,44	20,08	1,77	5,2	0,00	0,0
2004-11-14 11:30	163	30	92	3,1	20,43	-1,29	272,6	1006,51	-2,87	-4,44	19,98	1,77	5,0	0,00	0,0
2004-11-14 12:00	144	30	89	3,0	20,23	-1,19	272,6	1005,51	-3,23	-4,33	19,78	1,63	5,8	0,00	0,0
2004-11-14 12:30	141	29	85	5,0	19,93	-0,99	272,6	1004,51	-3,67	-9,78	19,44	1,52	5,8	0,00	0,0
2004-11-14 13:00	154	29	81	3,0	19,63	-0,99	272,6	1003,51	-4,33	-4,11	19,14	1,22	5,8	0,00	0,0
2004-11-14 13:30	89	29	81	3,7	19,33	-0,89	272,6	1002,51	-4,24	-6,52	18,84	1,32	5,6	0,00	0,0
2004-11-14 14:00	151	29	90	5,8	19,13	-1,19	272,6	1001,51	-3,07	-10,71	18,64	1,71	9,2	0,00	0,0
2004-11-14 14:30	176	29	100	4,3	19,03	-1,79	272,6	1000,51	-2,20	-8,86	18,54	1,94	7,1	0,00	0,0
2004-11-14 15:00	134	29	100	5,2	19,23	-1,89	272,6	999,51	-2,30	-10,91	18,74	1,84	6,2	0,00	0,0
2004-11-14 15:30	163	29	100	4,1	19,53	-1,79	272,6	998,51	-2,20	-8,86	19,04	1,94	7,1	0,00	0,0
2004-11-14 16:00	153	29	100	4,1	19,73	-1,69	272,6	997,50	-2,10	-8,74	19,24	2,04	7,1	0,00	0,0
2004-11-14 16:30	162	29	100	4,1	19,83	-1,59	272,6	996,50	-2,00	-8,62	19,34	2,14	6,8	0,00	0,0
2004-11-14 17:00	163	29	100	4,7	19,73	-1,39	272,6	995,50	-1,80	-9,59	19,24	2,34	7,9	0,00	0,0
2004-11-14 17:30	124	29	100	5,8	19,53	-1,19	272,6	994,50	-1,60	-10,71	19,04	2,54	8,1	0,00	0,0
2004-11-14 18:00	155	29	100	4,7	19,23	-1,09	272,6	993,50	-1,50	-9,22	18,74	2,64	6,4	0,00	0,0
2004-11-14 18:30	134	29	100	2,8	19,03	-0,89	272,6	992,50	-1,30	-4,00	18,54	2,84	5,8	0,00	0,0
2004-11-14 19:00	151	29	100	3,1	18,83	-0,59	272,6	992,50	-1,00	-3,67	18,34	3,14	5,2	0,00	0,0
2004-11-14 19:30	165	29	100	4,1	18,63	-0,39	272,6	991,50	-0,80	-7,18	18,14	3,34	5,2	0,00	0,0
2004-11-14 20:00	189	29	100	3,0	18,63	0,01	272,6	990,50	-0,41	-3,02	18,14	3,74	4,9	0,00	0,0
2004-11-14 20:30	185	29	100	1,6	18,83	0,31	272,6	990,50	-0,11	0,31	18,34	4,04	4,5	0,00	0,0
2004-11-14 21:00	180	29	100	3,7	19,13	0,72	272,6	989,50	0,29	-4,65	18,64	4,44	4,7	0,00	0,0
2004-11-14 21:30	175	29	100	3,7	19,33	1,02	272,6	989,50	0,59	-4,30	18,84	4,75	6,0	0,00	0,0
2004-11-14 22:00	269	29	100	2,0	19,63	1,22	272,6	988,50	0,79	1,22	19,14	4,95	4,3	0,00	0,0
2004-11-14 22:30	263	29	100	3,7	19,83	2,42	272,6	989,50	1,99	-2,67	19,34	6,15	7,1	0,00	0,0
2004-11-14 23:00	293	29	100	5,4	19,83	2,32	273,6	989,50	1,89	-6,24	19,34	6,05	9,2	1,02	1,0
2004-11-14 23:30	279	29	100	4,1	19,63	1,82	273,6	989,50	1,39	-4,53	19,14	5,55	10,6	1,02	1,0

Datum	Vindriktning °	Luftfukt inne Rh%	Luftfukt ute Rh%	Vindhastighet m/s	Temp inne °C	Temp ute °C	Nederb. året mm	Lufttryck Mbar	Daggpunkt °C	Kyleffekt °C	Vix inne °C	Vix ute °C	Vindby m/s	Korr lufttryck	Regn/dygn mm
2004-11-15 00:00	272	29	100	3,1	19,43	1,52	273,6	989,50	1,09	-1,38	18,94	5,25	6,6	0,00	0,0
2004-11-15 00:30	253	29	100	3,1	19,13	1,42	273,6	990,50	0,99	-1,49	18,64	5,15	11,5	0,00	0,0
2004-11-15 01:00	245	29	95	6,0	18,93	1,52	273,6	990,50	0,36	-7,89	18,44	4,82	9,6	0,00	0,0
2004-11-15 01:30	303	29	96	8,5	18,73	1,32	273,6	990,50	0,31	-11,76	18,24	4,70	12,5	0,00	0,0
2004-11-15 02:00	304	29	91	4,5	18,63	0,92	273,6	990,50	-0,85	-6,74	18,14	3,89	11,5	0,00	0,0
2004-11-15 02:30	282	29	87	7,1	18,73	0,92	273,6	990,50	-1,48	-10,00	18,24	3,57	12,1	0,00	0,0
2004-11-15 03:00	256	29	88	4,9	18,93	0,61	273,6	989,50	-1,62	-7,11	18,44	3,35	8,5	0,00	0,0
2004-11-15 03:30	282	29	89	5,0	19,23	0,51	273,6	989,50	-1,55	-7,89	18,74	3,33	10,2	0,00	0,0
2004-11-15 04:00	299	29	95	4,9	19,43	0,11	273,6	988,50	-1,03	-7,73	18,94	3,42	9,0	0,00	0,0
2004-11-15 04:30	272	29	90	4,5	19,53	0,41	273,6	988,50	-1,50	-7,36	19,04	3,31	10,4	0,00	0,0
2004-11-15 05:00	281	29	89	3,0	19,53	0,11	273,6	988,50	-1,95	-2,91	19,04	2,93	7,9	0,00	0,0
2004-11-15 05:30	269	29	88	3,3	19,53	0,11	273,6	987,50	-2,11	-4,13	19,04	2,85	6,4	0,00	0,0
2004-11-15 06:00	245	29	89	1,6	19,53	0,11	273,6	987,50	-1,95	0,11	19,04	2,93	6,2	0,00	0,0
2004-11-15 06:30	265	29	92	1,8	19,33	0,01	273,6	986,50	-1,58	0,01	18,84	3,07	6,9	0,00	0,0
2004-11-15 07:00	244	29	100	3,5	19,23	-0,59	273,6	987,50	-1,00	-4,92	18,74	3,14	9,2	0,00	0,0
2004-11-15 07:30	279	29	100	3,1	19,03	-0,69	273,6	987,50	-1,10	-3,78	18,54	3,04	8,1	0,00	0,0
2004-11-15 08:00	244	29	97	2,8	18,93	-0,89	273,6	987,50	-1,73	-4,00	18,44	2,58	7,3	0,00	0,0
2004-11-15 08:30	246	29	95	3,7	18,93	-1,29	273,6	986,50	-2,42	-6,99	18,44	2,02	5,6	0,00	0,0
2004-11-15 09:00	268	29	91	3,1	18,93	-1,39	273,6	986,50	-3,12	-4,55	18,44	1,59	6,6	0,00	0,0
2004-11-15 09:30	282	29	88	4,1	19,13	-0,89	273,6	986,50	-3,09	-7,78	18,64	1,85	7,1	0,00	0,0
2004-11-15 10:00	242	29	87	1,8	19,33	-0,79	273,6	986,50	-3,15	-0,79	18,84	1,87	7,9	0,00	0,0
2004-11-15 10:30	246	29	85	3,3	19,43	-0,59	275,2	985,50	-3,28	-4,92	18,94	1,92	8,5	1,52	1,5
2004-11-15 11:00	271	29	84	4,9	19,33	-0,39	275,2	985,50	-3,25	-8,35	18,84	2,04	9,6	1,52	1,5
2004-11-15 11:30	302	28	82	9,2	19,03	-0,19	275,2	985,50	-3,39	-14,46	18,51	2,09	10,4	0,00	1,5
2004-11-15 12:00	270	28	81	4,3	18,63	0,11	275,2	984,50	-3,26	-6,57	18,11	2,32	10,6	0,00	1,5
2004-11-15 12:30	266	28	79	6,8	18,23	0,11	275,7	984,50	-3,61	-11,08	17,71	2,17	10,4	0,51	2,0
2004-11-15 13:00	298	28	76	5,4	17,93	0,61	275,7	984,50	-3,67	-8,41	17,41	2,46	11,1	0,51	2,0
2004-11-15 13:30	238	28	77	5,2	17,63	0,72	275,7	983,50	-3,39	-7,64	17,10	2,63	11,1	0,00	2,0
2004-11-15 14:00	245	28	90	4,7	17,23	0,11	275,7	984,50	-1,79	-7,73	16,70	3,01	13,0	0,00	2,0
2004-11-15 14:30	242	28	100	4,5	17,03	-0,39	275,7	983,50	-0,80	-8,35	16,50	3,34	11,9	0,00	2,0
2004-11-15 15:00	283	29	95	4,1	16,93	-0,09	275,7	984,50	-1,23	-6,82	16,44	3,22	10,2	0,00	2,0
2004-11-15 15:30	261	29	100	5,2	16,83	-0,09	275,7	984,50	-0,51	-8,64	16,34	3,64	9,4	0,00	2,0
2004-11-15 16:00	300	29	100	8,3	16,73	0,41	275,7	984,50	-0,01	-12,44	16,24	4,14	10,4	0,00	2,0
2004-11-15 16:30	286	29	100	4,7	16,73	0,41	275,7	984,50	-0,01	-7,36	16,24	4,14	10,2	0,00	2,0
2004-11-15 17:00	279	29	100	7,1	17,13	0,21	275,7	985,50	-0,21	-10,94	16,64	3,94	11,9	0,00	2,0
2004-11-15 17:30	298	29	100	5,0	17,63	0,21	275,7	985,50	-0,21	-8,27	17,14	3,94	10,8	0,00	2,0
2004-11-15 18:00	292	29	100	4,9	18,13	0,11	276,2	986,50	-0,31	-7,73	17,64	3,84	10,2	0,51	2,5
2004-11-15 18:30	289	29	100	3,1	18,63	-0,09	276,2	987,50	-0,51	-3,13	18,14	3,64	10,2	0,51	2,5
2004-11-15 19:00	316	29	100	4,1	18,83	-0,09	276,2	987,50	-0,51	-6,82	18,34	3,64	9,0	0,00	2,5
2004-11-15 19:30	294	29	100	4,7	18,73	0,01	276,2	989,50	-0,41	-7,86	18,24	3,74	7,7	0,00	2,5
2004-11-15 20:00	258	29	98	5,0	18,53	-0,19	276,2	989,50	-0,89	-8,77	18,04	3,37	10,6	0,00	2,5
2004-11-15 20:30	302	29	99	5,2	18,23	-0,09	276,2	990,50	-0,65	-8,64	17,74	3,56	8,7	0,00	2,5
2004-11-15 21:00	275	29	93	4,3	18,03	0,01	276,2	990,50	-1,43	-6,69	17,54	3,15	8,3	0,00	2,5
2004-11-15 21:30	282	29	91	4,9	17,73	-0,19	276,2	990,50	-1,93	-8,10	17,24	2,79	9,4	0,00	2,5
2004-11-15 22:00	276	29	100	4,7	17,73	-1,49	276,2	991,50	-1,90	-9,71	17,24	2,24	10,2	0,00	2,5
2004-11-15 22:30	308	29	100	4,1	17,83	-1,89	276,2	991,50	-2,30	-8,98	17,34	1,84	10,6	0,00	2,5

Datum	Vindriktning °	Luftfukt inne Rh%	Luftfukt ute Rh%	Vindhastighet m/s	Temp inne °C	Temp ute °C	Nederb. året mm	Lufttryck Mbar	Daggpunkt °C	Kyleffekt °C	Vix inne °C	Vix ute °C	Vindby m/s	Korr lufttryck	Regn/dygn mm
2004-11-15 23:00	289	29	100	5,0	18,23	-1,89	276,2	992,50	-2,30	-10,91	17,74	1,84	9,2	0,00	2,5
2004-11-15 23:30	291	29	100	7,3	18,63	-1,89	276,2	992,50	-2,30	-14,39	18,14	1,84	13,0	0,00	2,5
2004-11-16 00:00	283	29	100	8,3	18,93	-1,99	276,2	992,50	-2,40	-15,79	18,44	1,74	9,0	0,00	0,0
2004-11-16 00:30	288	29	100	3,9	19,13	-2,09	276,2	992,50	-2,50	-7,92	18,64	1,64	7,9	0,00	0,0
2004-11-16 01:00	282	29	100	3,9	19,13	-1,99	276,2	993,50	-2,40	-7,80	18,64	1,74	9,2	0,00	0,0
2004-11-16 01:30	283	29	90	4,1	19,03	-2,09	276,2	993,50	-3,96	-9,22	18,54	0,81	10,8	0,00	0,0
2004-11-16 02:00	292	28	82	6,6	18,83	-1,99	276,2	993,50	-5,14	-13,14	18,31	0,29	10,4	0,00	0,0
2004-11-16 02:30	299	28	84	4,7	18,63	-2,19	276,2	994,50	-5,01	-10,58	18,11	0,24	10,4	0,00	0,0
2004-11-16 03:00	279	28	83	6,0	18,43	-1,99	276,2	995,50	-4,97	-12,44	17,91	0,36	10,8	0,00	0,0
2004-11-16 03:30	299	28	82	6,6	18,23	-2,19	276,2	995,50	-5,33	-13,40	17,71	0,09	11,5	0,00	0,0
2004-11-16 04:00	319	28	82	4,1	18,23	-2,29	276,2	996,50	-5,43	-9,46	17,71	-0,01	9,0	0,00	0,0
2004-11-16 04:30	315	28	85	4,3	18,43	-2,39	276,2	996,50	-5,04	-9,58	17,91	0,11	9,8	0,00	0,0
2004-11-16 05:00	286	28	84	2,6	18,63	-2,49	276,2	996,50	-5,30	-4,43	18,11	-0,06	8,3	0,00	0,0
2004-11-16 05:30	281	28	84	3,9	18,93	-2,59	276,2	997,50	-5,40	-8,50	18,41	-0,16	8,3	0,00	0,0
2004-11-16 06:00	278	28	87	6,4	19,13	-2,59	276,2	997,50	-4,92	-13,93	18,61	0,07	10,0	0,00	0,0
2004-11-16 06:30	311	28	96	4,5	19,23	-2,79	276,2	997,50	-3,76	-11,33	18,71	0,60	11,1	0,00	0,0
2004-11-16 07:00	100	28	97	3,7	19,23	-2,79	276,2	998,51	-3,62	-8,74	18,71	0,68	6,9	0,00	0,0
2004-11-16 07:30	286	28	98	3,1	19,23	-2,79	276,2	998,51	-3,48	-6,08	18,71	0,77	7,3	0,00	0,0
2004-11-16 08:00	275	28	95	3,5	19,13	-2,79	276,2	998,51	-3,91	-7,41	18,61	0,51	7,5	0,00	0,0
2004-11-16 08:30	319	28	96	3,5	19,03	-2,99	276,2	999,51	-3,96	-7,63	18,51	0,40	7,1	0,00	0,0
2004-11-16 09:00	293	28	97	4,5	18,83	-2,99	276,2	999,51	-3,82	-11,57	18,31	0,48	6,0	0,00	0,0
2004-11-16 09:30	318	28	90	3,9	18,73	-3,19	276,2	999,51	-5,04	-9,20	18,21	-0,30	5,6	0,00	0,0
2004-11-16 10:00	314	28	87	3,1	18,63	-2,79	277,2	1000,51	-5,11	-6,08	18,11	-0,13	5,4	1,02	1,0
2004-11-16 10:30	301	28	83	2,8	18,63	-2,69	277,2	1000,51	-5,66	-5,97	18,11	-0,34	6,6	1,02	1,0
2004-11-16 11:00	291	28	84	3,3	18,63	-2,79	277,2	1001,51	-5,59	-7,41	18,11	-0,36	5,4	0,00	1,0
2004-11-16 11:30	299	28	85	2,8	18,63	-2,69	277,2	1001,51	-5,33	-5,97	18,11	-0,19	5,2	0,00	1,0
2004-11-16 12:00	305	28	84	2,2	18,73	-2,69	277,2	1001,51	-5,49	-2,69	18,21	-0,26	5,0	0,00	1,0
2004-11-16 12:30	283	28	81	3,0	18,73	-2,79	277,7	1002,51	-6,09	-6,08	18,21	-0,59	4,9	0,51	1,5
2004-11-16 13:00	293	28	82	2,2	18,83	-3,09	277,7	1002,51	-6,21	-3,09	18,31	-0,81	5,4	0,51	1,5
2004-11-16 13:30	303	28	84	2,4	18,83	-3,09	277,7	1002,51	-5,88	-5,06	18,31	-0,66	5,4	0,00	1,5
2004-11-16 14:00	327	28	83	3,7	18,83	-2,79	277,7	1002,51	-5,75	-8,74	18,31	-0,44	6,4	0,00	1,5
2004-11-16 14:30	282	28	83	2,2	18,73	-2,99	277,7	1002,51	-5,95	-2,99	18,21	-0,64	5,0	0,00	1,5
2004-11-16 15:00	323	28	85	2,0	18,53	-3,09	277,7	1003,51	-5,72	-3,09	18,01	-0,59	6,0	0,00	1,5
2004-11-16 15:30	302	28	87	2,6	18,23	-3,09	277,7	1003,51	-5,41	-5,06	17,71	-0,43	5,2	0,00	1,5
2004-11-16 16:00	280	28	88	2,8	18,03	-2,99	277,7	1003,51	-5,15	-6,30	17,51	-0,25	5,2	0,00	1,5
2004-11-16 16:30	334	28	86	2,8	17,73	-2,99	277,7	1003,51	-5,47	-6,30	17,20	-0,41	6,4	0,00	1,5
2004-11-16 17:00	304	28	90	3,1	17,73	-3,09	277,7	1004,51	-4,94	-6,41	17,20	-0,20	5,2	0,00	1,5
2004-11-16 17:30	258	28	94	1,4	18,03	-3,19	277,7	1004,51	-4,45	-3,19	17,51	0,03	4,3	0,00	1,5
2004-11-16 18:00	210	28	96	1,4	18,63	-3,39	277,7	1003,51	-4,36	-3,39	18,11	-0,00	2,6	0,00	1,5
2004-11-16 18:30	237	28	99	0,0	19,13	-3,49	277,7	1003,51	-4,03	-3,49	18,61	0,15	2,4	0,00	1,5
2004-11-16 19:00	247	28	100	0,0	19,43	-3,49	277,7	1003,51	-3,90	-3,49	18,91	0,24	2,0	0,00	1,5
2004-11-16 19:30	246	28	100	1,2	19,43	-3,59	277,7	1003,51	-4,00	-3,59	18,91	0,14	1,4	0,00	1,5
2004-11-16 20:00	243	28	100	0,0	19,23	-3,59	277,7	1002,51	-4,00	-3,59	18,71	0,14	1,6	0,00	1,5
2004-11-16 20:30	243	28	100	0,0	18,93	-3,59	277,7	1002,51	-4,00	-3,59	18,41	0,14	1,6	0,00	1,5
2004-11-16 21:00	311	28	100	2,8	18,73	-3,59	277,7	1003,51	-4,00	-6,95	18,21	0,14	3,0	0,00	1,5
2004-11-16 21:30	295	28	100	1,6	18,43	-3,29	277,7	1003,51	-3,70	-3,29	17,91	0,44	3,7	0,00	1,5

Datum	Vindriktning	Luftfukt inne	Luftfukt ute	Vindhastighet	Temp inne	Temp ute	Nederb. året	Lufttryck	Daggpunkt	Kyleffekt	Vix inne	Vix ute	Vindby	Korr lufttryck	Regn/dygn
	°	Rh%	Rh%	m/s	°C	°C	mm	Mbar	°C	°C	°C	°C	m/s		mm
2004-11-16 22:00	312	28	100	4,3	18,33	-3,39	277,7	1003,51	-3,80	-10,79	17,81	0,34	5,2	0,00	1,5
2004-11-16 22:30	311	28	93	3,0	18,53	-3,59	277,7	1003,51	-4,99	-6,95	18,01	-0,45	5,6	0,00	1,5
2004-11-16 23:00	274	28	91	2,8	18,93	-3,89	277,7	1004,51	-5,58	-7,28	18,41	-0,92	4,9	0,00	1,5
2004-11-16 23:30	291	28	92	3,7	19,33	-4,09	277,7	1003,51	-5,63	-10,25	18,81	-1,04	5,0	0,00	1,5
2004-11-17 00:00	262	28	93	1,8	19,53	-4,59	277,7	1003,51	-5,98	-4,59	19,01	-1,45	5,2	0,00	0,0
2004-11-17 00:30	295	28	94	0,0	19,53	-4,89	277,7	1003,51	-6,13	-4,89	19,01	-1,67	2,6	0,00	0,0
2004-11-17 01:00	301	28	95	2,4	19,23	-4,69	277,7	1003,51	-5,79	-6,75	18,71	-1,39	3,1	0,00	0,0
2004-11-17 01:30	325	28	95	2,0	19,03	-4,79	277,7	1003,51	-5,89	-4,79	18,51	-1,49	3,1	0,00	0,0
2004-11-17 02:00	294	28	97	1,8	18,73	-4,79	277,7	1003,51	-5,61	-4,79	18,21	-1,32	3,5	0,00	0,0
2004-11-17 02:30	351	28	98	1,6	18,63	-5,59	277,7	1003,51	-6,26	-5,59	18,11	-2,03	2,8	0,00	0,0
2004-11-17 03:00	316	28	98	1,4	18,83	-5,79	277,7	1003,51	-6,46	-5,79	18,31	-2,23	3,1	0,00	0,0
2004-11-17 03:30	306	28	98	4,1	19,23	-5,59	277,7	1003,51	-6,26	-13,44	18,71	-2,03	4,7	0,00	0,0
2004-11-17 04:00	289	28	97	1,8	19,63	-5,69	277,7	1003,51	-6,50	-5,69	19,11	-2,22	3,9	0,00	0,0
2004-11-17 04:30	317	28	98	1,4	19,93	-5,69	277,7	1003,51	-6,36	-5,69	19,41	-2,13	4,1	0,00	0,0
2004-11-17 05:00	295	28	100	1,4	19,93	-5,89	277,7	1003,51	-6,29	-5,89	19,41	-2,16	2,8	0,00	0,0
2004-11-17 05:30	285	28	100	1,2	19,63	-5,89	277,7	1003,51	-6,29	-5,89	19,11	-2,16	2,6	0,00	0,0
2004-11-17 06:00	309	28	100	2,0	19,33	-5,69	277,7	1003,51	-6,09	-5,69	18,81	-1,96	3,5	0,00	0,0
2004-11-17 06:30	248	28	100	0,0	19,03	-5,69	277,7	1003,51	-6,09	-5,69	18,51	-1,96	2,6	0,00	0,0
2004-11-17 07:00	323	28	100	0,0	18,93	-6,19	277,7	1002,51	-6,59	-6,19	18,41	-2,46	2,6	0,00	0,0
2004-11-17 07:30	259	28	100	0,0	19,03	-6,29	277,7	1003,51	-6,69	-6,29	18,51	-2,56	2,2	0,00	0,0
2004-11-17 08:00	261	28	99	2,0	19,43	-6,29	277,7	1002,51	-6,82	-6,29	18,91	-2,65	3,0	0,00	0,0
2004-11-17 08:30	269	28	96	2,0	19,83	-6,39	277,7	1002,51	-7,34	-6,39	19,31	-3,01	3,9	0,00	0,0
2004-11-17 09:00	286	28	94	2,8	20,13	-6,49	277,7	1002,51	-7,72	-10,12	19,61	-3,27	3,5	0,00	0,0
2004-11-17 09:30	295	28	94	2,8	20,13	-6,29	277,7	1002,51	-7,52	-9,90	19,61	-3,07	3,7	0,00	0,0
2004-11-17 10:00	279	28	93	2,6	19,93	-6,39	277,7	1002,51	-7,76	-8,55	19,41	-3,26	3,3	0,00	0,0
2004-11-17 10:30	320	28	96	1,2	19,63	-5,69	277,7	1002,51	-6,64	-5,69	19,11	-2,31	3,7	0,00	0,0
2004-11-17 11:00	333	28	95	1,8	19,33	-5,39	277,7	1002,51	-6,48	-5,39	18,81	-2,09	3,3	0,00	0,0
2004-11-17 11:30	270	28	94	2,2	19,13	-4,99	277,7	1001,51	-6,23	-4,99	18,61	-1,77	3,3	0,00	0,0
2004-11-17 12:00	310	28	92	1,4	18,83	-4,59	277,7	1001,51	-6,13	-4,59	18,31	-1,54	3,7	0,00	0,0
2004-11-17 12:30	297	28	89	3,3	18,63	-4,29	279,2	1000,51	-6,28	-9,10	18,11	-1,48	4,5	1,52	1,5
2004-11-17 13:00	318	28	87	2,8	18,43	-4,39	279,2	1000,51	-6,68	-7,83	17,91	-1,73	5,0	1,52	1,5
2004-11-17 13:30	212	28	88	1,8	18,23	-4,59	279,2	999,51	-6,73	-4,59	17,71	-1,86	3,7	0,00	1,5
2004-11-17 14:00	294	28	89	3,5	18,13	-4,59	279,2	999,51	-6,57	-9,44	17,61	-1,78	3,5	0,00	1,5
2004-11-17 14:30	181	28	89	0,0	18,03	-5,09	279,2	999,51	-7,07	-5,09	17,51	-2,28	3,5	0,00	1,5
2004-11-17 15:00	239	28	89	0,0	17,93	-5,69	279,2	998,51	-7,66	-5,69	17,41	-2,88	1,4	0,00	1,5
2004-11-17 15:30	244	28	90	0,0	17,73	-6,49	279,2	998,51	-8,29	-6,49	17,20	-3,60	1,4	0,00	1,5
2004-11-17 16:00	307	28	94	0,0	17,73	-6,69	279,2	997,50	-7,91	-6,69	17,20	-3,47	1,8	0,00	1,5
2004-11-17 16:30	307	28	92	0,0	17,63	-8,39	279,2	997,50	-9,88	-8,39	17,10	-5,34	1,2	0,00	1,5
2004-11-17 17:00	307	28	94	0,0	17,53	-8,59	279,2	996,50	-9,80	-8,59	17,00	-5,37	0,0	0,00	1,5
2004-11-17 17:30	307	28	94	0,0	17,53	-9,19	279,2	996,50	-10,39	-9,19	17,00	-5,98	1,2	0,00	1,5
2004-11-17 18:00	351	28	95	0,0	17,43	-9,59	279,2	995,50	-10,65	-9,59	16,90	-6,29	1,4	0,00	1,5
2004-11-17 18:30	351	28	96	1,4	17,53	-9,79	279,2	995,50	-10,71	-9,79	17,00	-6,41	1,6	0,00	1,5
2004-11-17 19:00	31	28	96	0,0	17,83	-9,99	279,2	994,50	-10,91	-9,99	17,31	-6,61	1,6	0,00	1,5
2004-11-17 19:30	81	28	96	0,0	18,33	-10,39	279,2	993,50	-11,31	-10,39	17,81	-7,01	2,0	0,00	1,5
2004-11-17 20:00	65	28	100	1,2	18,73	-8,99	279,2	993,50	-9,38	-8,99	18,21	-5,26	2,2	0,00	1,5
2004-11-17 20:30	65	28	99	0,0	19,13	-9,19	279,2	992,50	-9,71	-9,19	18,61	-5,55	1,6	0,00	1,5

Datum	Vindriktning °	Luftfukt inne Rh%	Luftfukt ute Rh%	Vindhastighet m/s	Temp inne °C	Temp ute °C	Nederb. året mm	Lufttryck Mbar	Daggpunkt °C	Kyleffekt °C	Vix inne °C	Vix ute °C	Vindby m/s	Korr lufttryck	Regn/dygn mm
2004-11-17 21:00	77	28	100	1,4	19,33	-8,09	279,2	992,50	-8,49	-8,09	18,81	-4,36	2,6	0,00	1,5
2004-11-17 21:30	120	28	98	1,6	19,23	-8,19	279,2	991,50	-8,85	-8,19	18,71	-4,64	3,5	0,00	1,5
2004-11-17 22:00	101	28	97	1,8	19,13	-8,19	279,2	991,50	-8,99	-8,19	18,61	-4,72	3,0	0,00	1,5
2004-11-17 22:30	104	28	96	1,8	18,83	-8,39	279,2	990,50	-9,32	-8,39	18,31	-5,01	3,9	0,00	1,5
2004-11-17 23:00	101	28	96	2,6	18,63	-8,29	279,2	990,50	-9,22	-10,55	18,11	-4,91	3,9	0,00	1,5
2004-11-17 23:30	87	28	95	1,8	18,63	-8,19	279,2	989,50	-9,26	-8,19	18,11	-4,89	3,5	0,00	1,5
2004-11-18 00:00	71	28	95	2,2	19,03	-8,19	279,2	989,50	-9,26	-8,19	18,51	-4,89	3,1	0,00	0,0
2004-11-18 00:30	20	28	95	1,2	19,53	-8,29	279,2	989,50	-9,36	-8,29	19,01	-4,99	2,2	0,00	0,0
2004-11-18 01:00	94	28	95	0,0	20,03	-7,99	279,2	989,50	-9,06	-7,99	19,51	-4,69	2,4	0,00	0,0
2004-11-18 01:30	82	28	96	2,8	20,23	-8,29	279,2	988,50	-9,22	-12,09	19,71	-4,91	2,8	0,00	0,0
2004-11-18 02:00	63	28	97	1,6	20,03	-8,09	279,2	988,50	-8,89	-8,09	19,51	-4,62	3,5	0,00	0,0
2004-11-18 02:30	78	28	98	1,4	19,73	-7,99	279,2	988,50	-8,65	-7,99	19,21	-4,44	3,1	0,00	0,0
2004-11-18 03:00	69	28	98	2,2	19,43	-7,99	279,2	988,50	-8,65	-7,99	18,91	-4,44	3,1	0,00	0,0
2004-11-18 03:30	351	28	98	1,4	19,13	-7,99	279,2	988,50	-8,65	-7,99	18,61	-4,44	3,0	0,00	0,0
2004-11-18 04:00	73	28	97	0,0	19,13	-8,19	279,2	988,50	-8,99	-8,19	18,61	-4,72	2,4	0,00	0,0
2004-11-18 04:30	356	28	98	1,4	19,43	-8,39	279,2	988,50	-9,05	-8,39	18,91	-4,84	2,8	0,00	0,0
2004-11-18 05:00	238	28	98	1,2	19,93	-8,29	279,2	988,50	-8,95	-8,29	19,41	-4,74	2,2	0,00	0,0
2004-11-18 05:30	305	28	98	0,0	20,33	-8,09	279,2	988,50	-8,75	-8,09	19,81	-4,54	2,2	0,00	0,0
2004-11-18 06:00	313	28	98	2,6	20,53	-8,19	279,2	988,50	-8,85	-10,45	20,01	-4,64	3,0	0,00	0,0
2004-11-18 06:30	351	28	98	1,6	20,33	-8,09	279,2	989,50	-8,75	-8,09	19,81	-4,54	3,7	0,00	0,0
2004-11-18 07:00	107	28	98	1,6	20,03	-7,99	279,2	989,50	-8,65	-7,99	19,51	-4,44	3,5	0,00	0,0
2004-11-18 07:30	351	28	98	2,0	19,73	-7,79	279,2	989,50	-8,45	-7,79	19,21	-4,24	3,5	0,00	0,0
2004-11-18 08:00	331	28	98	1,4	19,43	-7,79	279,2	990,50	-8,45	-7,79	18,91	-4,24	2,8	0,00	0,0
2004-11-18 08:30	316	28	98	1,6	19,33	-7,79	279,2	990,50	-8,45	-7,79	18,81	-4,24	2,6	0,00	0,0
2004-11-18 09:00	313	28	99	1,2	19,63	-7,99	279,2	990,50	-8,52	-7,99	19,11	-4,35	2,0	0,00	0,0
2004-11-18 09:30	319	28	98	1,6	20,03	-8,09	279,2	990,50	-8,75	-8,09	19,51	-4,54	2,4	0,00	0,0
2004-11-18 10:00	74	28	99	0,0	20,33	-7,99	279,2	990,50	-8,52	-7,99	19,81	-4,35	2,0	0,00	0,0
2004-11-18 10:30	322	28	98	2,0	20,33	-8,39	279,2	991,50	-9,05	-8,39	19,81	-4,84	2,4	0,00	0,0
2004-11-18 11:00	339	28	100	0,0	20,13	-8,69	279,2	991,50	-9,08	-8,69	19,61	-4,96	3,0	0,00	0,0
2004-11-18 11:30	339	28	99	0,0	19,83	-9,29	279,2	991,50	-9,81	-9,29	19,31	-5,65	2,2	0,00	0,0
2004-11-18 12:00	338	28	99	0,0	19,53	-9,29	279,2	992,50	-9,81	-9,29	19,01	-5,65	2,0	0,00	0,0
2004-11-18 12:30	338	28	99	0,0	19,23	-8,99	279,7	992,50	-9,51	-8,99	18,71	-5,35	2,4	0,51	0,5
2004-11-18 13:00	338	28	99	0,0	19,03	-8,39	279,7	992,50	-8,92	-8,39	18,51	-4,75	1,8	0,51	0,5
2004-11-18 13:30	296	28	98	0,0	18,83	-8,69	279,7	992,50	-9,35	-8,69	18,31	-5,14	1,4	0,00	0,5
2004-11-18 14:00	296	28	97	0,0	18,63	-8,89	279,7	992,50	-9,68	-8,89	18,11	-5,42	0,0	0,00	0,5
2004-11-18 14:30	296	28	98	0,0	18,43	-9,09	279,7	992,50	-9,75	-9,09	17,91	-5,54	1,2	0,00	0,5
2004-11-18 15:00	296	28	99	0,0	18,13	-9,59	279,7	992,50	-10,11	-9,59	17,61	-5,95	1,4	0,00	0,5
2004-11-18 15:30	307	28	98	1,6	17,93	-10,29	281,2	992,50	-10,94	-10,29	17,41	-6,74	3,5	1,52	2,0
2004-11-18 16:00	335	28	98	1,6	17,93	-10,19	281,2	992,50	-10,84	-10,19	17,41	-6,64	2,2	1,52	2,0
2004-11-18 16:30	323	28	98	1,6	18,23	-10,39	281,2	993,50	-11,04	-10,39	17,71	-6,84	2,4	0,00	2,0
2004-11-18 17:00	309	28	98	3,1	19,03	-10,29	281,2	993,50	-10,94	-14,27	18,51	-6,74	3,1	0,00	2,0
2004-11-18 17:30	324	28	98	2,4	19,83	-10,19	281,2	993,50	-10,84	-12,56	19,31	-6,64	4,3	0,00	2,0
2004-11-18 18:00	317	28	98	1,2	20,23	-10,90	281,2	993,50	-11,54	-10,90	19,71	-7,34	3,5	0,00	2,0
2004-11-18 18:30	318	27	98	1,4	20,23	-11,30	282,3	993,50	-11,94	-11,30	19,67	-7,74	4,9	1,02	3,0
2004-11-18 19:00	319	27	98	1,4	19,93	-11,50	282,3	993,50	-12,14	-11,50	19,37	-7,94	1,8	1,02	3,0
2004-11-18 19:30	319	27	98	0,0	19,53	-11,80	282,3	993,50	-12,43	-11,80	18,97	-8,24	1,6	0,00	3,0

Datum	Vindriktning °	Luftfukt inne Rh%	Luftfukt ute Rh%	Vindhastighet m/s	Temp inne °C	Temp ute °C	Nederb. året mm	Lufttryck Mbar	Daggpunkt °C	Kyleffekt °C	Vix inne °C	Vix ute °C	Vindby m/s	Korr lufttryck	Regn/dygn mm
2004-11-18 20:00	327	27	98	1,2	19,23	-11,70	282,3	993,50	-12,34	-11,70	18,67	-8,14	6,6	0,00	3,0
2004-11-18 20:30	328	27	98	1,4	18,83	-12,10	282,3	993,50	-12,73	-12,10	18,27	-8,54	2,0	0,00	3,0
2004-11-18 21:00	323	27	98	1,8	18,73	-11,20	282,3	993,50	-11,84	-11,20	18,17	-7,64	2,6	0,00	3,0
2004-11-18 21:30	308	27	98	1,6	18,83	-10,49	282,3	993,50	-11,14	-10,49	18,27	-6,94	3,5	0,00	3,0
2004-11-18 22:00	303	27	98	2,0	19,23	-10,49	282,3	993,50	-11,14	-10,49	18,67	-6,94	2,6	0,00	3,0
2004-11-18 22:30	287	27	98	2,0	19,63	-10,29	282,3	993,50	-10,94	-10,29	19,07	-6,74	2,6	0,00	3,0
2004-11-18 23:00	331	27	98	1,6	19,93	-10,19	282,3	993,50	-10,84	-10,19	19,37	-6,64	2,0	0,00	3,0
2004-11-18 23:30	334	27	98	1,4	20,03	-10,49	282,3	993,50	-11,14	-10,49	19,47	-6,94	2,0	0,00	3,0
2004-11-19 00:00	339	27	98	1,6	19,83	-10,19	282,3	993,50	-10,84	-10,19	19,27	-6,64	2,4	0,00	0,0
2004-11-19 00:30	339	27	98	0,0	19,63	-11,00	282,3	993,50	-10,84	-11,00	19,07	-12,23	1,6	0,00	0,0
2004-11-19 01:00	339	27	98	1,2	19,33	-11,40	282,3	993,50	-10,84	-11,40	18,77	-12,63	1,6	0,00	0,0
2004-11-19 01:30	339	27	98	0,0	19,23	-11,10	282,3	993,50	-10,84	-11,10	18,67	-12,33	1,4	0,00	0,0
2004-11-19 02:00	339	27	98	0,0	19,33	-10,70	282,3	993,50	-10,84	-10,70	18,77	-11,93	0,0	0,00	0,0
2004-11-19 02:30	309	27	100	1,8	19,63	-9,39	282,3	993,50	-9,78	-9,39	19,07	-5,66	2,6	0,00	0,0
2004-11-19 03:00	307	27	100	1,4	19,93	-9,69	282,3	993,50	-10,08	-9,69	19,37	-5,96	2,4	0,00	0,0
2004-11-19 03:30	302	27	100	2,0	20,23	-9,39	282,3	993,50	-9,78	-9,39	19,67	-5,66	2,2	0,00	0,0
2004-11-19 04:00	302	27	100	1,6	20,33	-9,29	282,3	993,50	-9,68	-9,29	19,77	-5,56	2,4	0,00	0,0
2004-11-19 04:30	301	27	100	1,8	20,23	-9,79	282,3	993,50	-10,18	-9,79	19,67	-6,06	2,0	0,00	0,0
2004-11-19 05:00	293	27	100	0,0	20,13	-9,39	282,3	993,50	-9,78	-9,39	19,57	-5,66	2,4	0,00	0,0
2004-11-19 05:30	293	27	100	0,0	19,93	-9,79	282,3	993,50	-10,18	-9,79	19,37	-6,06	0,0	0,00	0,0
2004-11-19 06:00	293	27	100	1,2	19,73	-9,59	282,3	993,50	-9,98	-9,59	19,17	-5,86	1,6	0,00	0,0
2004-11-19 06:30	293	27	100	0,0	19,53	-9,79	282,3	993,50	-10,18	-9,79	18,97	-6,06	1,4	0,00	0,0
2004-11-19 07:00	293	27	100	0,0	19,43	-9,49	282,3	992,50	-9,88	-9,49	18,87	-5,76	1,6	0,00	0,0
2004-11-19 07:30	293	27	100	0,0	19,43	-9,09	282,3	992,50	-9,48	-9,09	18,87	-5,36	0,0	0,00	0,0
2004-11-19 08:00	293	27	100	0,0	19,63	-8,69	282,3	992,50	-9,08	-8,69	19,07	-4,96	1,8	0,00	0,0
2004-11-19 08:30	293	27	100	0,0	19,73	-8,59	282,3	993,50	-8,98	-8,59	19,17	-4,86	1,4	0,00	0,0
2004-11-19 09:00	293	27	100	0,0	20,03	-8,19	282,3	993,50	-8,58	-8,19	19,47	-4,46	0,0	0,00	0,0
2004-11-19 09:30	301	27	100	1,2	20,23	-7,69	282,3	993,50	-8,09	-7,69	19,67	-3,96	2,4	0,00	0,0
2004-11-19 10:00	301	27	100	0,0	20,33	-7,99	282,3	993,50	-8,39	-7,99	19,77	-4,26	2,0	0,00	0,0
2004-11-19 10:30	301	27	100	0,0	20,13	-7,09	282,3	993,50	-7,49	-7,09	19,57	-3,36	2,0	0,00	0,0
2004-11-19 11:00	337	27	100	0,0	19,83	-7,19	282,3	993,50	-7,59	-7,19	19,27	-3,46	1,4	0,00	0,0
2004-11-19 11:30	337	27	100	0,0	19,53	-7,09	282,3	993,50	-7,49	-7,09	18,97	-3,36	1,6	0,00	0,0
2004-11-19 12:00	337	27	100	0,0	19,13	-6,99	283,3	993,50	-7,39	-6,99	18,57	-3,26	7,9	1,02	1,0
2004-11-19 12:30	182	27	100	1,4	18,93	-6,39	283,3	993,50	-6,79	-6,39	18,37	-2,66	2,2	1,02	1,0
2004-11-19 13:00	231	27	100	0,0	18,83	-6,09	283,8	992,50	-6,49	-6,09	18,27	-2,36	2,8	0,51	1,5
2004-11-19 13:30	252	27	100	1,2	18,93	-5,99	283,8	992,50	-6,39	-5,99	18,37	-2,26	2,4	0,51	1,5
2004-11-19 14:00	271	27	100	0,0	19,33	-5,89	283,8	992,50	-6,29	-5,89	18,77	-2,16	2,0	0,00	1,5
2004-11-19 14:30	200	27	100	0,0	19,63	-5,59	283,8	992,50	-5,99	-5,59	19,07	-1,86	2,2	0,00	1,5
2004-11-19 15:00	200	27	100	0,0	19,93	-5,49	283,8	992,50	-5,89	-5,49	19,37	-1,76	1,4	0,00	1,5
2004-11-19 15:30	263	27	100	0,0	20,03	-5,29	283,8	992,50	-5,69	-5,29	19,47	-1,56	2,0	0,00	1,5
2004-11-19 16:00	195	27	100	1,2	19,83	-5,29	283,8	992,50	-5,69	-5,29	19,27	-1,56	1,8	0,00	1,5
2004-11-19 16:30	272	27	100	1,2	19,53	-5,49	283,8	992,50	-5,89	-5,49	18,97	-1,76	2,0	0,00	1,5
2004-11-19 17:00	294	27	100	1,4	19,23	-5,39	283,8	993,50	-5,79	-5,39	18,67	-1,66	2,0	0,00	1,5
2004-11-19 17:30	302	27	100	2,0	18,93	-4,69	283,8	993,50	-5,09	-4,69	18,37	-0,96	3,0	0,00	1,5
2004-11-19 18:00	299	27	100	1,2	18,83	-4,99	283,8	993,50	-5,39	-4,99	18,27	-1,26	3,0	0,00	1,5
2004-11-19 18:30	299	27	100	0,0	19,13	-5,39	283,8	994,50	-5,79	-5,39	18,57	-1,66	1,4	0,00	1,5

Datum	Vindriktning °	Luftfukt inne Rh%	Luftfukt ute Rh%	Vindhastighet m/s	Temp inne °C	Temp ute °C	Nederb. året mm	Lufftryck Mbar	Daggpunkt °C	Kyleffekt °C	Vix inne °C	Vix ute °C	Vindby m/s	Korr lufftryck	Regn/dygn mm
2004-11-19 19:00	299	27	100	0,0	19,53	-6,29	283,8	994,50	-6,69	-6,29	18,97	-2,56	1,4	0,00	1,5
2004-11-19 19:30	300	27	100	0,0	19,93	-6,99	283,8	994,50	-7,39	-6,99	19,37	-3,26	1,4	0,00	1,5
2004-11-19 20:00	300	27	100	1,2	20,03	-6,99	283,8	994,50	-7,39	-6,99	19,47	-3,26	1,8	0,00	1,5
2004-11-19 20:30	302	27	100	1,4	19,93	-6,99	283,8	995,50	-7,39	-6,99	19,37	-3,26	1,8	0,00	1,5
2004-11-19 21:00	305	27	100	1,2	19,63	-6,79	283,8	995,50	-7,19	-6,79	19,07	-3,06	3,0	0,00	1,5
2004-11-19 21:30	310	27	100	1,8	19,33	-7,29	283,8	995,50	-7,69	-7,29	18,77	-3,56	2,0	0,00	1,5
2004-11-19 22:00	308	27	100	0,0	18,93	-8,09	285,8	996,50	-8,49	-8,09	18,37	-4,36	2,2	2,03	3,6
2004-11-19 22:30	308	27	100	1,4	18,73	-8,09	285,8	996,50	-8,49	-8,09	18,17	-4,36	1,8	2,03	3,6
2004-11-19 23:00	331	27	98	1,2	18,73	-7,49	285,8	996,50	-8,15	-7,49	18,17	-3,94	2,2	0,00	3,6
2004-11-19 23:30	331	27	94	1,4	19,13	-8,09	285,8	996,50	-9,30	-8,09	18,57	-4,87	2,2	0,00	3,6
2004-11-20 00:00	336	27	96	0,0	19,63	-8,49	285,8	996,50	-9,42	-8,49	19,07	-5,11	2,4	0,00	0,0
2004-11-20 00:30	305	27	97	1,6	20,13	-8,69	285,8	997,50	-9,48	-8,69	19,57	-5,22	2,4	0,00	0,0
2004-11-20 01:00	342	27	100	2,0	20,23	-8,09	285,8	997,50	-8,49	-8,09	19,67	-4,36	2,4	0,00	0,0
2004-11-20 01:30	334	27	100	2,0	20,03	-7,29	285,8	997,50	-7,69	-7,29	19,47	-3,56	3,1	0,00	0,0
2004-11-20 02:00	338	27	99	1,8	19,73	-7,99	285,8	997,50	-8,52	-7,99	19,17	-4,35	2,4	0,00	0,0
2004-11-20 02:30	343	27	96	2,0	19,33	-8,39	285,8	997,50	-9,32	-8,39	18,77	-5,01	2,4	0,00	0,0
2004-11-20 03:00	288	27	96	1,8	19,03	-9,29	285,8	998,51	-10,22	-9,29	18,47	-5,91	3,0	0,00	0,0
2004-11-20 03:30	288	27	97	1,2	19,03	-9,49	285,8	998,51	-10,28	-9,49	18,47	-6,02	1,6	0,00	0,0
2004-11-20 04:00	301	27	100	1,2	19,43	-8,99	285,8	998,51	-9,38	-8,99	18,87	-5,26	2,2	0,00	0,0
2004-11-20 04:30	290	27	100	2,2	19,83	-8,49	285,8	998,51	-8,88	-8,49	19,27	-4,76	3,0	0,00	0,0
2004-11-20 05:00	301	27	100	1,4	20,23	-8,19	285,8	998,51	-8,58	-8,19	19,67	-4,46	3,1	0,00	0,0
2004-11-20 05:30	335	27	100	2,4	20,33	-7,59	285,8	998,51	-7,99	-9,81	19,77	-3,86	3,0	0,00	0,0
2004-11-20 06:00	290	27	99	2,4	20,13	-7,39	285,8	998,51	-7,92	-9,60	19,57	-3,75	3,7	0,00	0,0
2004-11-20 06:30	287	27	99	1,6	19,73	-7,89	285,8	998,51	-8,42	-7,89	19,17	-4,25	3,1	0,00	0,0
2004-11-20 07:00	287	27	99	1,4	19,43	-8,39	285,8	998,51	-8,92	-8,39	18,87	-4,75	2,0	0,00	0,0
2004-11-20 07:30	327	27	100	0,0	19,13	-7,69	285,8	998,51	-8,09	-7,69	18,57	-3,96	2,2	0,00	0,0
2004-11-20 08:00	288	27	100	0,0	19,03	-7,29	285,8	998,51	-7,69	-7,29	18,47	-3,56	2,4	0,00	0,0
2004-11-20 08:30	288	27	100	2,0	19,33	-7,09	285,8	998,51	-7,49	-7,09	18,77	-3,36	2,4	0,00	0,0
2004-11-20 09:00	299	27	100	0,0	19,83	-6,69	285,8	998,51	-7,09	-6,69	19,27	-2,96	2,8	0,00	0,0
2004-11-20 09:30	325	27	100	2,6	20,23	-5,69	285,8	999,51	-6,09	-7,81	19,67	-1,96	3,0	0,00	0,0
2004-11-20 10:00	305	27	100	1,4	20,33	-5,89	285,8	999,51	-6,29	-5,89	19,77	-2,16	2,8	0,00	0,0
2004-11-20 10:30	305	27	100	1,8	20,23	-6,49	285,8	1000,51	-6,89	-6,49	19,67	-2,76	2,6	0,00	0,0
2004-11-20 11:00	324	27	100	1,6	19,93	-6,29	285,8	1000,51	-6,69	-6,29	19,37	-2,56	2,2	0,00	0,0
2004-11-20 11:30	332	27	98	0,0	19,63	-5,69	285,8	1001,51	-6,36	-5,69	19,07	-2,13	2,6	0,00	0,0
2004-11-20 12:00	342	27	94	0,0	19,33	-5,19	285,8	1001,51	-6,43	-5,19	18,77	-1,97	0,0	0,00	0,0
2004-11-20 12:30	321	27	91	0,0	19,03	-5,39	285,8	1002,51	-7,06	-5,39	18,47	-2,42	0,0	0,00	0,0
2004-11-20 13:00	335	27	87	0,0	18,83	-5,69	285,8	1002,51	-7,96	-5,69	18,27	-3,03	0,0	0,00	0,0
2004-11-20 13:30	331	27	86	0,0	18,63	-6,09	285,8	1003,51	-8,51	-6,09	18,07	-3,51	0,0	0,00	0,0
2004-11-20 14:00	109	27	87	0,0	18,73	-7,49	286,8	1003,51	-9,73	-7,49	18,17	-4,84	0,0	1,02	1,0
2004-11-20 14:30	181	27	86	0,0	18,53	-7,99	286,8	1004,51	-10,37	-7,99	17,97	-5,41	0,0	1,02	1,0
2004-11-20 15:00	287	27	85	0,0	18,33	-8,59	286,8	1004,51	-11,11	-8,59	17,77	-6,09	0,0	0,00	1,0
2004-11-20 15:30	340	27	84	0,0	18,23	-8,69	286,8	1005,51	-11,36	-8,69	17,67	-6,27	0,0	0,00	1,0
2004-11-20 16:00	309	27	84	0,0	18,33	-8,69	286,8	1005,51	-11,36	-8,69	17,77	-6,27	0,0	0,00	1,0
2004-11-20 16:30	342	27	83	0,0	18,83	-8,49	287,3	1006,51	-11,32	-8,49	18,27	-6,14	0,0	0,51	1,5
2004-11-20 17:00	332	27	81	0,0	19,23	-9,39	287,3	1006,51	-12,51	-9,39	18,67	-7,19	0,0	0,51	1,5
2004-11-20 17:30	337	27	85	0,0	19,73	-9,89	287,3	1007,51	-12,38	-9,89	19,17	-7,39	0,0	0,00	1,5

Datum	Vindriktning °	Luftfukt inne Rh%	Luftfukt ute Rh%	Vindhastighet m/s	Temp inne °C	Temp ute °C	Nederb. året mm	Lufftryck Mbar	Daggpunkt °C	Kyleffekt °C	Vix inne °C	Vix ute °C	Vindby m/s	Korr lufftryck	Regn/dygn mm
2004-11-20 18:00	325	27	84	0,0	19,83	-10,39	287,3	1007,51	-13,02	-10,39	19,27	-7,97	0,0	0,00	1,5
2004-11-20 18:30	336	27	84	0,0	19,63	-10,80	287,3	1008,51	-13,41	-10,80	19,07	-8,37	0,0	0,00	1,5
2004-11-20 19:00	336	27	84	0,0	19,33	-11,30	287,3	1008,51	-13,90	-11,30	18,77	-8,87	0,0	0,00	1,5
2004-11-20 19:30	332	27	84	0,0	19,13	-11,10	287,8	1008,51	-13,71	-11,10	18,57	-8,67	0,0	0,51	2,0
2004-11-20 20:00	340	27	84	0,0	18,83	-10,90	287,8	1009,51	-13,51	-10,90	18,27	-8,47	0,0	0,51	2,0
2004-11-20 20:30	339	27	84	0,0	18,63	-11,20	287,8	1010,51	-13,81	-11,20	18,07	-8,77	0,0	0,00	2,0
2004-11-20 21:00	338	27	84	0,0	18,63	-12,20	288,4	1010,51	-14,78	-12,20	18,07	-9,77	0,0	0,51	2,5
2004-11-20 21:30	343	27	84	0,0	18,63	-11,60	288,4	1010,51	-14,78	-11,60	18,07	-12,83	0,0	0,00	2,5
2004-11-20 22:00	339	27	84	0,0	18,73	-11,40	288,4	1010,51	-14,78	-11,40	18,17	-12,63	0,0	0,00	2,5
2004-11-20 22:30	302	27	84	0,0	18,93	-12,30	288,4	1010,51	-14,78	-12,30	18,37	-13,53	0,0	0,00	2,5
2004-11-20 23:00	341	27	84	0,0	19,23	-12,50	288,4	1010,51	-14,78	-12,50	18,67	-13,73	0,0	0,00	2,5
2004-11-20 23:30	330	27	84	0,0	19,43	-12,50	288,4	1011,51	-14,78	-12,50	18,87	-13,73	0,0	0,00	2,5
2004-11-21 00:00	330	27	84	0,0	19,53	-12,70	288,4	1011,51	-14,78	-12,70	18,97	-13,93	0,0	0,00	0,0
2004-11-21 00:30	344	26	84	0,0	19,63	-12,60	288,4	1011,51	-14,78	-12,60	19,04	-13,83	0,0	0,00	0,0
2004-11-21 01:00	336	26	84	0,0	19,63	-12,60	289,4	1011,51	-14,78	-12,60	19,04	-13,83	5,0	1,02	1,0
2004-11-21 01:30	341	26	84	0,0	19,63	-12,70	289,4	1011,51	-14,78	-12,70	19,04	-13,93	0,0	1,02	1,0
2004-11-21 02:00	351	26	84	0,0	19,63	-12,90	289,4	1011,51	-14,78	-12,90	19,04	-14,13	0,0	0,00	1,0
2004-11-21 02:30	351	26	84	0,0	19,73	-12,20	289,4	1012,51	-14,78	-12,20	19,14	-13,43	0,0	0,00	1,0
2004-11-21 03:00	343	26	84	0,0	19,93	-12,30	289,4	1012,51	-14,78	-12,30	19,34	-13,53	0,0	0,00	1,0
2004-11-21 03:30	339	26	84	0,0	20,03	-12,20	289,4	1012,51	-14,78	-12,20	19,44	-13,43	0,0	0,00	1,0
2004-11-21 04:00	319	26	84	0,0	20,13	-12,40	289,4	1012,51	-14,78	-12,40	19,54	-13,63	0,0	0,00	1,0
2004-11-21 04:30	330	26	84	0,0	20,13	-12,90	289,4	1012,51	-14,78	-12,90	19,54	-14,13	0,0	0,00	1,0
2004-11-21 05:00	330	26	84	0,0	20,23	-13,00	289,4	1012,51	-14,78	-13,00	19,64	-14,23	0,0	0,00	1,0
2004-11-21 05:30	330	26	84	0,0	20,33	-13,40	289,4	1012,51	-14,78	-13,40	19,74	-14,63	0,0	0,00	1,0
2004-11-21 06:00	329	26	84	0,0	20,33	-14,10	289,4	1012,51	-14,78	-14,10	19,74	-15,33	0,0	0,00	1,0
2004-11-21 06:30	329	26	84	0,0	20,33	-13,90	289,4	1011,51	-14,78	-13,90	19,74	-15,13	0,0	0,00	1,0
2004-11-21 07:00	330	26	84	0,0	20,23	-14,00	289,4	1011,51	-14,78	-14,00	19,64	-15,23	0,0	0,00	1,0
2004-11-21 07:30	330	26	84	0,0	20,23	-14,00	289,4	1011,51	-14,78	-14,00	19,64	-15,23	0,0	0,00	1,0
2004-11-21 08:00	330	26	84	0,0	20,23	-13,50	289,4	1011,51	-14,78	-13,50	19,64	-14,73	0,0	0,00	1,0
2004-11-21 08:30	330	26	84	0,0	20,13	-13,40	289,4	1011,51	-14,78	-13,40	19,54	-14,63	0,0	0,00	1,0
2004-11-21 09:00	330	26	84	0,0	20,13	-13,20	289,4	1011,51	-14,78	-13,20	19,54	-14,43	0,0	0,00	1,0
2004-11-21 09:30	330	26	84	0,0	20,13	-12,50	289,4	1011,51	-14,78	-12,50	19,54	-13,73	0,0	0,00	1,0
2004-11-21 10:00	330	26	84	0,0	20,13	-12,10	289,4	1011,51	-14,78	-12,10	19,54	-13,33	0,0	0,00	1,0
2004-11-21 10:30	330	26	84	0,0	20,13	-11,30	289,4	1011,51	-14,78	-11,30	19,54	-12,53	0,0	0,00	1,0
2004-11-21 11:00	330	26	84	0,0	20,13	-10,90	289,4	1010,51	-14,78	-10,90	19,54	-12,13	0,0	0,00	1,0
2004-11-21 11:30	330	26	84	0,0	20,03	-10,70	289,4	1011,51	-14,78	-10,70	19,44	-11,93	0,0	0,00	1,0
2004-11-21 12:00	330	26	84	0,0	20,03	-10,29	289,4	1010,51	-14,78	-10,29	19,44	-11,53	0,0	0,00	1,0
2004-11-21 12:30	330	26	100	0,0	20,03	-9,89	289,4	1010,51	-10,28	-9,89	19,44	-6,16	0,0	0,00	1,0
2004-11-21 13:00	330	26	99	0,0	20,03	-9,99	289,4	1010,51	-10,51	-9,99	19,44	-6,35	0,0	0,00	1,0
2004-11-21 13:30	330	26	100	0,0	19,93	-10,09	289,4	1010,51	-10,48	-10,09	19,34	-6,36	0,0	0,00	1,0
2004-11-21 14:00	299	26	100	0,0	19,93	-9,59	289,4	1010,51	-9,98	-9,59	19,34	-5,86	0,0	0,00	1,0
2004-11-21 14:30	299	26	100	0,0	19,73	-9,99	291,4	1010,51	-10,38	-9,99	19,14	-6,26	0,0	2,03	3,0
2004-11-21 15:00	299	27	100	0,0	19,43	-10,09	293,4	1010,51	-10,48	-10,09	18,87	-6,36	0,0	4,06	5,1
2004-11-21 15:30	324	27	100	0,0	19,13	-9,79	293,4	1010,51	-10,18	-9,79	18,57	-6,06	0,0	2,03	5,1
2004-11-21 16:00	293	26	100	2,0	18,93	-8,69	293,4	1010,51	-9,08	-8,69	18,34	-4,96	2,8	0,00	5,1
2004-11-21 16:30	312	26	100	0,0	18,63	-8,69	293,4	1009,51	-9,08	-8,69	18,04	-4,96	2,6	0,00	5,1

Datum	Vindriktning °	Luftfukt inne Rh%	Luftfukt ute Rh%	Vindhastighet m/s	Temp inne °C	Temp ute °C	Nederb. året mm	Lufftryck Mbar	Daggpunkt °C	Kyleffekt °C	Vix inne °C	Vix ute °C	Vindby m/s	Korr lufftryck	Regn/dygn mm
2004-11-21 17:00	318	26	100	0,0	18,73	-8,79	293,4	1009,51	-9,18	-8,79	18,14	-5,06	0,0	0,00	5,1
2004-11-21 17:30	346	27	100	0,0	19,23	-8,99	294,5	1009,51	-9,38	-8,99	18,67	-5,26	0,0	1,02	6,1
2004-11-21 18:00	319	26	100	0,0	19,83	-9,29	294,5	1009,51	-9,68	-9,29	19,24	-5,56	0,0	1,02	6,1
2004-11-21 18:30	290	26	100	0,0	20,23	-8,09	294,5	1009,51	-8,49	-8,09	19,64	-4,36	0,0	0,00	6,1
2004-11-21 19:00	308	26	100	0,0	20,33	-8,49	294,5	1009,51	-8,88	-8,49	19,74	-4,76	0,0	0,00	6,1
2004-11-21 19:30	302	26	100	0,0	20,13	-8,69	294,5	1009,51	-9,08	-8,69	19,54	-4,96	0,0	0,00	6,1
2004-11-21 20:00	335	26	100	0,0	19,83	-8,89	294,5	1009,51	-9,28	-8,89	19,24	-5,16	0,0	0,00	6,1
2004-11-21 20:30	335	27	100	0,0	19,53	-9,59	294,5	1009,51	-9,98	-9,59	18,97	-5,86	0,0	0,00	6,1
2004-11-21 21:00	335	27	100	0,0	19,23	-9,59	294,5	1008,51	-9,98	-9,59	18,67	-5,86	0,0	0,00	6,1
2004-11-21 21:30	335	27	100	0,0	19,23	-9,59	294,5	1008,51	-9,98	-9,59	18,67	-5,86	0,0	0,00	6,1
2004-11-21 22:00	335	26	100	0,0	19,53	-10,39	294,5	1008,51	-10,78	-10,39	18,94	-6,67	0,0	0,00	6,1
2004-11-21 22:30	335	26	100	0,0	20,03	-11,10	294,5	1007,51	-11,48	-11,10	19,44	-7,37	0,0	0,00	6,1
2004-11-21 23:00	335	26	100	0,0	20,43	-11,10	294,5	1007,51	-11,48	-11,10	19,84	-7,37	0,0	0,00	6,1
2004-11-21 23:30	335	26	100	0,0	20,63	-11,40	294,5	1007,51	-11,78	-11,40	20,04	-7,67	0,0	0,00	6,1
2004-11-22 00:00	335	26	100	0,0	20,63	-11,40	294,5	1007,51	-11,78	-11,40	20,04	-7,67	0,0	0,00	0,0
2004-11-22 00:30	338	26	100	0,0	20,43	-9,69	294,5	1007,51	-10,08	-9,69	19,84	-5,96	0,0	0,00	0,0
2004-11-22 01:00	338	26	100	0,0	20,23	-9,99	294,5	1006,51	-10,38	-9,99	19,64	-6,26	0,0	0,00	0,0
2004-11-22 01:30	338	26	100	0,0	20,03	-10,80	294,5	1006,51	-11,18	-10,80	19,44	-7,07	0,0	0,00	0,0
2004-11-22 02:00	338	26	100	0,0	19,83	-10,49	294,5	1006,51	-10,88	-10,49	19,24	-6,77	0,0	0,00	0,0
2004-11-22 02:30	347	26	100	0,0	19,83	-10,19	294,5	1005,51	-10,58	-10,19	19,24	-6,46	0,0	0,00	0,0
2004-11-22 03:00	93	26	100	0,0	20,03	-9,99	294,5	1005,51	-10,38	-9,99	19,44	-6,26	0,0	0,00	0,0
2004-11-22 03:30	92	26	100	0,0	20,23	-9,89	294,5	1004,51	-10,28	-9,89	19,64	-6,16	0,0	0,00	0,0
2004-11-22 04:00	92	26	100	0,0	20,43	-11,10	294,5	1004,51	-11,48	-11,10	19,84	-7,37	0,0	0,00	0,0
2004-11-22 04:30	92	26	100	0,0	20,53	-11,50	294,5	1004,51	-11,88	-11,50	19,94	-7,77	0,0	0,00	0,0
2004-11-22 05:00	82	26	100	0,0	20,53	-11,60	294,5	1003,51	-11,98	-11,60	19,94	-7,87	0,0	0,00	0,0
2004-11-22 05:30	87	26	100	0,0	20,43	-11,60	294,5	1003,51	-11,98	-11,60	19,84	-7,87	0,0	0,00	0,0
2004-11-22 06:00	86	26	100	0,0	20,33	-11,30	294,5	1002,51	-11,68	-11,30	19,74	-7,57	0,0	0,00	0,0
2004-11-22 06:30	88	26	100	0,0	20,23	-11,60	294,5	1002,51	-11,98	-11,60	19,64	-7,87	0,0	0,00	0,0
2004-11-22 07:00	87	26	100	0,0	20,13	-12,00	294,5	1002,51	-12,38	-12,00	19,54	-8,27	0,0	0,00	0,0
2004-11-22 07:30	106	26	100	0,0	20,03	-12,00	295,5	1002,51	-12,38	-12,00	19,44	-13,23	0,0	1,02	1,0
2004-11-22 08:00	85	26	100	0,0	20,13	-12,10	295,5	1001,51	-12,38	-12,10	19,54	-13,33	0,0	1,02	1,0
2004-11-22 08:30	103	26	100	0,0	20,73	-12,20	296,5	1001,51	-12,38	-12,20	20,14	-13,43	0,0	1,02	2,0
2004-11-22 09:00	89	26	100	0,0	21,73	-12,60	296,5	1001,51	-12,38	-12,60	21,14	-13,83	0,0	1,02	2,0
2004-11-22 09:30	114	26	100	0,0	22,43	-12,60	296,5	1001,51	-12,38	-12,60	21,84	-13,83	0,0	0,00	2,0
2004-11-22 10:00	90	25	100	0,0	22,63	-12,50	296,5	1001,51	-12,38	-12,50	22,00	-13,73	0,0	0,00	2,0
2004-11-22 10:30	87	25	100	0,0	22,43	-12,60	296,5	1000,51	-12,38	-12,60	21,80	-13,83	0,0	0,00	2,0
2004-11-22 11:00	116	25	100	0,0	22,03	-12,70	296,5	1000,51	-12,38	-12,70	21,40	-13,93	0,0	0,00	2,0
2004-11-22 11:30	109	25	100	0,0	21,43	-12,60	298,5	1000,51	-12,38	-12,60	20,80	-13,83	0,0	2,03	4,1
2004-11-22 12:00	104	25	100	0,0	21,03	-12,10	298,5	1000,51	-12,38	-12,10	20,40	-13,33	0,0	2,03	4,1
2004-11-22 12:30	112	25	100	0,0	20,63	-11,80	301,6	1000,51	-12,38	-11,80	20,00	-13,03	0,0	3,05	7,1
2004-11-22 13:00	121	26	100	0,0	20,33	-11,40	301,6	1000,51	-12,38	-11,40	19,74	-12,63	0,0	3,05	7,1
2004-11-22 13:30	94	26	100	0,0	20,13	-10,90	304,1	1000,51	-12,38	-10,90	19,54	-12,13	0,0	2,54	9,7
2004-11-22 14:00	89	26	100	0,0	19,93	-10,49	304,6	1000,51	-12,38	-10,49	19,34	-11,73	3,0	3,05	10,2
2004-11-22 14:30	76	26	100	0,0	19,83	-10,39	304,6	1000,51	-12,38	-10,39	19,24	-11,63	0,0	0,51	10,2
2004-11-22 15:00	69	26	100	0,0	19,73	-9,99	304,6	999,51	-10,38	-9,99	19,14	-6,26	0,0	0,00	10,2
2004-11-22 15:30	108	26	100	0,0	19,63	-9,59	304,6	999,51	-9,98	-9,59	19,04	-5,86	0,0	0,00	10,2

Datum	Vindriktning °	Luftfukt inne Rh%	Luftfukt ute Rh%	Vindhastighet m/s	Temp inne °C	Temp ute °C	Nederb. året mm	Lufftryck Mbar	Daggpunkt °C	Kyleffekt °C	Vix inne °C	Vix ute °C	Vindby m/s	Korr lufftryck	Regn/dygn mm
2004-11-22 16:00	356	26	99	0,0	19,53	-11,00	304,6	1000,51	-11,51	-11,00	18,94	-7,35	0,0	0,00	10,2
2004-11-22 16:30	94	26	99	0,0	19,43	-10,29	304,6	1000,51	-10,81	-10,29	18,84	-6,65	0,0	0,00	10,2
2004-11-22 17:00	95	26	99	0,0	19,43	-9,89	304,6	1000,51	-10,41	-9,89	18,84	-6,25	0,0	0,00	10,2
2004-11-22 17:30	71	26	97	0,0	19,33	-10,19	304,6	1000,51	-10,97	-10,19	18,74	-6,72	0,0	0,00	10,2
2004-11-22 18:00	64	26	97	0,0	19,43	-10,59	304,6	1000,51	-11,37	-10,59	18,84	-7,12	0,0	0,00	10,2
2004-11-22 18:30	64	26	97	0,0	19,43	-10,29	304,6	1000,51	-11,07	-10,29	18,84	-6,82	0,0	0,00	10,2
2004-11-22 19:00	62	26	97	0,0	19,53	-10,39	304,6	1001,51	-11,17	-10,39	18,94	-6,92	0,0	0,00	10,2
2004-11-22 19:30	351	26	97	0,0	19,63	-10,70	304,6	1001,51	-11,47	-10,70	19,04	-7,22	0,0	0,00	10,2
2004-11-22 20:00	312	26	97	0,0	19,73	-10,39	304,6	1001,51	-11,17	-10,39	19,14	-6,92	0,0	0,00	10,2
2004-11-22 20:30	309	26	97	0,0	19,93	-10,59	304,6	1002,51	-11,37	-10,59	19,34	-7,12	0,0	0,00	10,2
2004-11-22 21:00	295	26	97	0,0	20,03	-10,39	304,6	1002,51	-11,17	-10,39	19,44	-6,92	0,0	0,00	10,2
2004-11-22 21:30	267	26	97	0,0	20,13	-10,39	305,1	1003,51	-11,17	-10,39	19,54	-6,92	0,0	0,51	10,7
2004-11-22 22:00	345	26	97	0,0	20,23	-10,49	305,1	1003,51	-11,27	-10,49	19,64	-7,02	0,0	0,51	10,7
2004-11-22 22:30	305	26	97	0,0	20,23	-10,59	305,1	1003,51	-11,37	-10,59	19,64	-7,12	0,0	0,00	10,7
2004-11-22 23:00	264	26	97	0,0	20,43	-10,80	305,1	1004,51	-11,57	-10,80	19,84	-7,32	0,0	0,00	10,7
2004-11-22 23:30	321	26	97	0,0	20,53	-10,59	305,1	1005,51	-11,37	-10,59	19,94	-7,12	0,0	0,00	10,7
2004-11-23 00:00	303	26	97	0,0	20,63	-10,39	305,1	1005,51	-11,17	-10,39	20,04	-6,92	0,0	0,00	0,0
2004-11-23 00:30	306	26	97	0,0	20,63	-10,39	305,1	1005,51	-11,17	-10,39	20,04	-11,63	0,0	0,00	0,0
2004-11-23 01:00	276	26	97	0,0	20,63	-9,99	305,1	1006,51	-10,78	-9,99	20,04	-6,52	0,0	0,00	0,0
2004-11-23 01:30	317	26	98	0,0	20,53	-9,69	305,1	1006,51	-10,34	-9,69	19,94	-6,14	0,0	0,00	0,0
2004-11-23 02:00	281	26	97	0,0	20,53	-9,59	305,1	1007,51	-10,38	-9,59	19,94	-6,12	0,0	0,00	0,0
2004-11-23 02:30	280	26	97	0,0	20,53	-9,69	305,1	1008,51	-10,48	-9,69	19,94	-6,22	0,0	0,00	0,0
2004-11-23 03:00	330	26	98	0,0	20,53	-9,39	305,1	1008,51	-10,05	-9,39	19,94	-5,84	0,0	0,00	0,0
2004-11-23 03:30	308	26	98	0,0	20,43	-9,09	305,1	1009,51	-9,75	-9,09	19,84	-5,54	0,0	0,00	0,0
2004-11-23 04:00	308	26	98	0,0	20,33	-9,09	306,6	1009,51	-9,75	-9,09	19,74	-5,54	4,1	1,52	1,5
2004-11-23 04:30	308	26	98	0,0	20,33	-9,09	306,6	1010,51	-9,75	-9,09	19,74	-5,54	0,0	1,52	1,5
2004-11-23 05:00	321	26	100	0,0	20,33	-8,99	306,6	1010,51	-9,38	-8,99	19,74	-5,26	0,0	0,00	1,5
2004-11-23 05:30	342	26	100	0,0	20,33	-8,69	306,6	1011,51	-9,08	-8,69	19,74	-4,96	0,0	0,00	1,5
2004-11-23 06:00	315	26	100	0,0	20,33	-8,49	306,6	1011,51	-8,88	-8,49	19,74	-4,76	0,0	0,00	1,5
2004-11-23 06:30	332	26	100	0,0	20,43	-8,49	306,6	1012,51	-8,88	-8,49	19,84	-4,76	0,0	0,00	1,5
2004-11-23 07:00	344	26	100	0,0	20,43	-8,79	306,6	1012,51	-9,18	-8,79	19,84	-5,06	0,0	0,00	1,5
2004-11-23 07:30	344	26	99	0,0	20,43	-10,09	306,6	1013,51	-10,61	-10,09	19,84	-6,45	0,0	0,00	1,5
2004-11-23 08:00	344	26	99	0,0	20,43	-10,19	306,6	1014,51	-10,71	-10,19	19,84	-6,55	0,0	0,00	1,5
2004-11-23 08:30	331	26	100	0,0	20,43	-9,89	307,7	1014,51	-10,28	-9,89	19,84	-6,16	0,0	1,02	2,5
2004-11-23 09:00	325	26	100	0,0	20,43	-10,09	307,7	1015,51	-10,48	-10,09	19,84	-6,36	0,0	1,02	2,5
2004-11-23 09:30	326	26	100	0,0	20,33	-10,59	307,7	1015,51	-10,98	-10,59	19,74	-6,87	0,0	0,00	2,5
2004-11-23 10:00	339	26	100	0,0	20,33	-10,19	307,7	1016,51	-10,58	-10,19	19,74	-6,46	0,0	0,00	2,5
2004-11-23 10:30	311	26	100	0,0	20,33	-10,19	307,7	1016,51	-10,58	-10,19	19,74	-6,46	0,0	0,00	2,5
2004-11-23 11:00	310	26	99	0,0	20,33	-9,99	307,7	1017,52	-10,51	-9,99	19,74	-6,35	0,0	0,00	2,5
2004-11-23 11:30	310	26	100	0,0	20,13	-9,99	307,7	1017,52	-10,38	-9,99	19,54	-6,26	0,0	0,00	2,5
2004-11-23 12:00	310	26	100	0,0	20,03	-9,89	307,7	1018,52	-10,28	-9,89	19,44	-6,16	0,0	0,00	2,5
2004-11-23 12:30	323	26	100	0,0	19,73	-9,09	307,7	1018,52	-9,48	-9,09	19,14	-5,36	0,0	0,00	2,5
2004-11-23 13:00	324	26	100	0,0	19,63	-8,69	307,7	1018,52	-9,08	-8,69	19,04	-4,96	0,0	0,00	2,5
2004-11-23 13:30	341	26	100	0,0	19,43	-8,39	307,7	1019,52	-8,78	-8,39	18,84	-4,66	0,0	0,00	2,5
2004-11-23 14:00	351	26	100	0,0	19,23	-7,99	307,7	1019,52	-8,39	-7,99	18,64	-4,26	0,0	0,00	2,5
2004-11-23 14:30	344	26	98	0,0	19,13	-9,49	307,7	1020,52	-10,15	-9,49	18,54	-5,94	0,0	0,00	2,5

Datum	Vindriktning °	Luftfukt inne Rh%	Luftfukt ute Rh%	Vindhastighet m/s	Temp inne °C	Temp ute °C	Nederb. året mm	Lufftryck Mbar	Daggpunkt °C	Kyleffekt °C	Vix inne °C	Vix ute °C	Vindby m/s	Korr lufftryck	Regn/dygn mm
2004-11-23 15:00	351	26	100	0,0	18,93	-8,99	307,7	1020,52	-9,38	-8,99	18,34	-5,26	0,0	0,00	2,5
2004-11-23 15:30	341	26	100	0,0	18,83	-8,49	307,7	1021,52	-8,88	-8,49	18,24	-4,76	0,0	0,00	2,5
2004-11-23 16:00	351	26	97	0,0	18,73	-8,79	308,2	1021,52	-9,58	-8,79	18,14	-5,32	1,2	0,51	3,0
2004-11-23 16:30	345	26	96	0,0	18,63	-8,89	308,2	1021,52	-9,82	-8,89	18,04	-5,51	0,0	0,51	3,0
2004-11-23 17:00	345	26	95	0,0	18,43	-9,89	308,2	1022,52	-10,95	-9,89	17,84	-6,59	0,0	0,00	3,0
2004-11-23 17:30	351	27	99	0,0	18,53	-8,99	308,2	1022,52	-9,51	-8,99	17,97	-5,35	0,0	0,00	3,0
2004-11-23 18:00	342	26	98	1,4	18,83	-9,29	308,2	1022,52	-9,95	-9,29	18,24	-5,74	2,0	0,00	3,0
2004-11-23 18:30	339	26	97	2,0	19,43	-9,39	308,2	1023,52	-10,18	-9,39	18,84	-5,92	2,8	0,00	3,0
2004-11-23 19:00	340	26	96	1,2	19,93	-9,79	309,2	1023,52	-10,71	-9,79	19,34	-6,41	2,0	1,02	4,1
2004-11-23 19:30	331	26	96	1,8	20,23	-9,59	309,2	1023,52	-10,51	-9,59	19,64	-6,21	2,4	1,02	4,1
2004-11-23 20:00	326	26	96	1,4	20,23	-9,49	309,2	1024,52	-10,41	-9,49	19,64	-6,11	2,2	0,00	4,1
2004-11-23 20:30	317	26	99	1,4	19,93	-9,69	309,2	1024,52	-10,21	-9,69	19,34	-6,05	2,2	0,00	4,1
2004-11-23 21:00	324	26	100	1,4	19,63	-9,99	309,2	1024,52	-10,38	-9,99	19,04	-6,26	1,8	0,00	4,1
2004-11-23 21:30	323	26	100	1,2	19,33	-10,19	309,2	1024,52	-10,58	-10,19	18,74	-6,46	1,6	0,00	4,1
2004-11-23 22:00	321	26	100	0,0	19,33	-9,79	309,2	1024,52	-10,18	-9,79	18,74	-6,06	1,6	0,00	4,1
2004-11-23 22:30	310	26	100	1,2	19,53	-9,09	309,2	1025,52	-9,48	-9,09	18,94	-5,36	1,8	0,00	4,1
2004-11-23 23:00	296	26	100	0,0	19,93	-8,89	309,2	1025,52	-9,28	-8,89	19,34	-5,16	2,0	0,00	4,1
2004-11-23 23:30	297	26	100	0,0	20,33	-8,69	309,2	1025,52	-9,08	-8,69	19,74	-4,96	1,6	0,00	4,1
2004-11-24 00:00	298	26	100	0,0	20,63	-8,69	309,2	1025,52	-9,08	-8,69	20,04	-4,96	1,4	0,00	0,0
2004-11-24 00:30	312	26	100	1,2	20,53	-8,39	309,2	1024,52	-8,78	-8,39	19,94	-4,66	2,0	0,00	0,0
2004-11-24 01:00	311	26	100	0,0	20,13	-8,39	309,2	1024,52	-8,78	-8,39	19,54	-4,66	1,6	0,00	0,0
2004-11-24 01:30	311	26	100	1,6	19,83	-7,69	309,2	1024,52	-8,09	-7,69	19,24	-3,96	1,6	0,00	0,0
2004-11-24 02:00	293	26	100	1,6	19,53	-6,69	309,2	1024,52	-7,09	-6,69	18,94	-2,96	2,2	0,00	0,0
2004-11-24 02:30	294	26	100	1,6	19,53	-6,29	309,2	1024,52	-6,69	-6,29	18,94	-2,56	2,2	0,00	0,0
2004-11-24 03:00	307	26	100	0,0	19,73	-5,99	309,2	1024,52	-6,39	-5,99	19,14	-2,26	2,2	0,00	0,0
2004-11-24 03:30	307	26	100	1,2	20,13	-5,79	309,7	1024,52	-6,19	-5,79	19,54	-2,06	3,0	0,51	0,5
2004-11-24 04:00	307	26	100	0,0	20,53	-6,79	309,7	1023,52	-7,19	-6,79	19,94	-3,06	1,4	0,51	0,5
2004-11-24 04:30	308	26	100	0,0	20,73	-7,69	309,7	1023,52	-8,09	-7,69	20,14	-3,96	0,0	0,00	0,5
2004-11-24 05:00	307	26	100	0,0	20,53	-7,89	309,7	1023,52	-8,29	-7,89	19,94	-4,16	1,6	0,00	0,5
2004-11-24 05:30	151	26	100	1,4	20,23	-7,79	309,7	1023,52	-8,19	-7,79	19,64	-4,06	1,8	0,00	0,5
2004-11-24 06:00	149	26	100	0,0	19,93	-8,19	309,7	1022,52	-8,58	-8,19	19,34	-4,46	1,8	0,00	0,5
2004-11-24 06:30	122	26	100	0,0	19,63	-8,49	309,7	1022,52	-8,88	-8,49	19,04	-4,76	1,6	0,00	0,5
2004-11-24 07:00	78	26	100	1,2	19,63	-8,79	309,7	1021,52	-9,18	-8,79	19,04	-5,06	1,8	0,00	0,5
2004-11-24 07:30	126	26	100	1,2	19,93	-9,19	310,7	1021,52	-9,58	-9,19	19,34	-5,46	2,0	1,02	1,5
2004-11-24 08:00	117	26	100	0,0	20,43	-9,49	310,7	1020,52	-9,88	-9,49	19,84	-5,76	2,0	1,02	1,5
2004-11-24 08:30	119	26	100	1,2	20,73	-9,39	310,7	1020,52	-9,78	-9,39	20,14	-5,66	1,8	0,00	1,5
2004-11-24 09:00	115	26	100	1,4	20,83	-8,99	310,7	1019,52	-9,38	-8,99	20,24	-5,26	1,8	0,00	1,5
2004-11-24 09:30	104	26	100	1,4	20,63	-8,69	310,7	1019,52	-9,08	-8,69	20,04	-4,96	2,0	0,00	1,5
2004-11-24 10:00	130	26	100	3,1	20,33	-6,89	310,7	1018,52	-7,29	-10,56	19,74	-3,16	4,7	0,00	1,5
2004-11-24 10:30	143	26	100	4,1	19,93	-6,79	310,7	1017,52	-7,19	-14,88	19,34	-3,06	5,2	0,00	1,5
2004-11-24 11:00	133	26	100	3,9	19,53	-6,99	310,7	1016,51	-7,39	-13,64	18,94	-3,26	6,0	0,00	1,5
2004-11-24 11:30	138	26	100	3,9	19,33	-6,89	310,7	1015,51	-7,29	-13,52	18,74	-3,16	5,2	0,00	1,5
2004-11-24 12:00	148	26	97	4,1	19,43	-6,39	310,7	1014,51	-7,20	-14,40	18,84	-2,92	5,8	0,00	1,5
2004-11-24 12:30	157	26	97	4,7	19,73	-5,99	310,7	1013,51	-6,80	-15,29	19,14	-2,52	5,6	0,00	1,5
2004-11-24 13:00	152	25	100	6,2	20,03	-5,89	311,2	1012,51	-6,29	-17,51	19,40	-2,16	6,6	0,51	2,0
2004-11-24 13:30	144	25	100	5,6	20,23	-5,69	311,2	1011,51	-6,09	-16,47	19,60	-1,96	7,5	0,51	2,0

Datum	Vindriktning °	Luftfukt inne Rh%	Luftfukt ute Rh%	Vindhastighet m/s	Temp inne °C	Temp ute °C	Nederb. året mm	Lufftryck Mbar	Daggpunkt °C	Kyleffekt °C	Vix inne °C	Vix ute °C	Vindby m/s	Korr lufftryck	Regn/dygn mm
2004-11-24 14:00	140	25	100	3,7	20,33	-5,89	311,2	1009,51	-6,29	-12,35	19,70	-2,16	7,3	0,00	2,0
2004-11-24 14:30	171	25	100	3,5	20,13	-5,79	311,2	1008,51	-6,19	-10,80	19,50	-2,06	6,8	0,00	2,0
2004-11-24 15:00	149	25	100	4,5	19,73	-5,59	311,7	1007,51	-5,99	-14,80	19,10	-1,86	6,4	0,51	2,5
2004-11-24 15:30	138	25	100	3,3	19,43	-5,49	311,7	1006,51	-5,89	-10,46	18,80	-1,76	6,4	0,51	2,5
2004-11-24 16:00	131	25	100	4,1	19,23	-5,29	311,7	1005,51	-5,69	-13,08	18,60	-1,56	6,2	0,00	2,5
2004-11-24 16:30	145	25	100	5,2	19,03	-5,09	311,7	1004,51	-5,49	-14,94	18,40	-1,36	5,4	0,00	2,5
2004-11-24 17:00	136	25	100	3,5	19,13	-4,79	311,7	1003,51	-5,19	-9,67	18,50	-1,06	6,4	0,00	2,5
2004-11-24 17:30	153	25	100	4,7	19,43	-4,49	311,7	1002,51	-4,89	-13,43	18,80	-0,76	6,4	0,00	2,5
2004-11-24 18:00	140	25	100	5,0	19,73	-4,09	311,7	1001,51	-4,50	-13,68	19,10	-0,36	7,1	0,00	2,5
2004-11-24 18:30	151	25	100	3,0	19,83	-3,69	311,7	1000,51	-4,10	-7,06	19,20	0,04	7,5	0,00	2,5
2004-11-24 19:00	138	25	100	3,5	19,73	-3,29	311,7	1000,51	-3,70	-7,97	19,10	0,44	7,3	0,00	2,5
2004-11-24 19:30	131	25	100	3,7	19,53	-2,99	311,7	1000,51	-3,40	-8,97	18,90	0,74	6,0	0,00	2,5
2004-11-24 20:00	130	25	100	2,4	19,33	-2,59	311,7	1000,51	-3,00	-4,54	18,70	1,14	4,3	0,00	2,5
2004-11-24 20:30	169	26	100	1,6	19,23	-2,09	311,7	1000,51	-2,50	-2,09	18,64	1,64	3,1	0,00	2,5
2004-11-24 21:00	187	26	100	1,6	19,03	-1,39	311,7	1000,51	-1,80	-1,39	18,44	2,34	3,1	0,00	2,5
2004-11-24 21:30	195	26	100	0,0	19,13	-0,89	311,7	1000,51	-1,30	-0,89	18,54	2,84	3,0	0,00	2,5
2004-11-24 22:00	335	26	100	2,4	19,33	0,01	313,2	1001,51	-0,41	-1,79	18,74	3,74	4,3	1,52	4,1
2004-11-24 22:30	318	26	100	3,3	19,73	0,31	313,2	1001,51	-0,11	-3,90	19,14	4,04	4,3	1,52	4,1
2004-11-24 23:00	292	26	100	4,1	19,93	0,41	313,8	1002,51	-0,01	-6,21	19,34	4,14	6,6	0,51	4,6
2004-11-24 23:30	280	26	100	4,3	20,03	0,61	313,8	1003,51	0,19	-5,97	19,44	4,34	7,7	0,51	4,6
2004-11-25 00:00	289	26	100	4,3	19,93	0,41	313,8	1003,51	-0,01	-6,21	19,34	4,14	6,8	0,00	0,0
2004-11-25 00:30	297	26	100	3,0	19,83	0,01	313,8	1004,51	-0,41	-3,02	19,24	3,74	4,7	0,00	0,0
2004-11-25 01:00	287	26	100	3,1	19,63	0,31	313,8	1005,51	-0,11	-2,69	19,04	4,04	4,7	0,00	0,0
2004-11-25 01:30	289	26	100	3,5	19,43	0,31	313,8	1005,51	-0,11	-3,90	18,84	4,04	6,4	0,00	0,0
2004-11-25 02:00	304	26	100	2,8	19,33	0,11	313,8	1006,51	-0,31	-2,91	18,74	3,84	5,0	0,00	0,0
2004-11-25 02:30	334	26	98	2,4	19,33	0,31	313,8	1007,51	-0,39	-1,48	18,74	3,87	6,6	0,00	0,0
2004-11-25 03:00	286	26	92	3,1	19,33	0,01	313,8	1007,51	-1,58	-3,02	18,74	3,07	7,5	0,00	0,0
2004-11-25 03:30	309	26	92	2,6	19,43	-0,49	313,8	1008,51	-2,08	-2,32	18,84	2,57	5,6	0,00	0,0
2004-11-25 04:00	337	26	89	2,0	19,63	-0,99	313,8	1009,51	-3,03	-0,99	19,04	1,83	6,8	0,00	0,0
2004-11-25 04:30	351	26	92	3,0	19,93	-1,29	313,8	1009,51	-2,87	-4,44	19,34	1,77	5,4	0,00	0,0
2004-11-25 05:00	334	26	90	1,2	20,23	-1,69	313,8	1010,51	-3,56	-1,69	19,64	1,21	5,0	0,00	0,0
2004-11-25 05:30	337	26	81	3,9	20,43	-2,29	313,8	1010,51	-5,60	-8,15	19,84	-0,09	4,5	0,00	0,0
2004-11-25 06:00	345	26	77	1,8	20,53	-2,79	313,8	1011,51	-6,77	-2,79	19,94	-0,87	4,9	0,00	0,0
2004-11-25 06:30	330	26	81	2,2	20,53	-3,59	313,8	1011,51	-6,87	-3,59	19,94	-1,39	4,3	0,00	0,0
2004-11-25 07:00	303	26	81	2,0	20,43	-3,59	313,8	1012,51	-6,87	-3,59	19,84	-1,39	4,3	0,00	0,0
2004-11-25 07:30	340	26	83	1,8	20,33	-4,09	313,8	1012,51	-7,02	-4,09	19,74	-1,74	2,8	0,00	0,0
2004-11-25 08:00	306	26	84	2,8	20,13	-4,09	313,8	1012,51	-6,86	-7,50	19,54	-1,66	3,9	0,00	0,0
2004-11-25 08:30	324	26	84	2,2	19,93	-4,09	313,8	1012,51	-6,86	-4,09	19,34	-1,66	3,9	0,00	0,0
2004-11-25 09:00	345	26	82	2,4	19,83	-3,59	313,8	1013,51	-6,70	-5,59	19,24	-1,31	5,0	0,00	0,0
2004-11-25 09:30	271	26	84	2,2	19,83	-4,09	314,3	1013,51	-6,86	-4,09	19,24	-1,66	3,9	0,51	0,5
2004-11-25 10:00	323	26	83	3,0	19,83	-3,99	314,3	1013,51	-6,93	-7,39	19,24	-1,64	5,0	0,51	0,5
2004-11-25 10:30	306	26	83	2,8	19,93	-4,09	314,3	1014,51	-7,02	-7,50	19,34	-1,74	4,9	0,00	0,5
2004-11-25 11:00	246	26	83	0,0	20,03	-4,39	314,3	1014,51	-7,32	-4,39	19,44	-2,04	3,9	0,00	0,5
2004-11-25 11:30	206	26	85	1,6	20,03	-4,99	314,3	1014,51	-7,58	-4,99	19,44	-2,49	1,8	0,00	0,5
2004-11-25 12:00	206	26	87	0,0	19,93	-4,79	314,3	1015,51	-7,08	-4,79	19,34	-2,13	1,8	0,00	0,5
2004-11-25 12:30	308	26	88	1,4	19,73	-4,69	314,3	1015,51	-6,82	-4,69	19,14	-1,96	2,2	0,00	0,5

Datum	Vindriktning	Luftfukt inne	Luftfukt ute	Vindhastighet	Temp inne	Temp ute	Nederb. året	Lufttryck	Daggpunkt	Kyleffekt	Vix inne	Vix ute	Vindby	Korr lufttryck	Regn/dygn
	°	Rh%	Rh%	m/s	°C	°C	mm	Mbar	°C	°C	°C	°C	m/s		mm
2004-11-25 13:00	287	26	88	0,0	19,53	-4,59	314,3	1015,51	-6,73	-4,59	18,94	-1,86	2,8	0,00	0,5
2004-11-25 13:30	287	26	87	0,0	19,33	-5,49	314,3	1015,51	-7,76	-5,49	18,74	-2,83	1,2	0,00	0,5
2004-11-25 14:00	288	26	90	1,4	19,23	-5,59	314,3	1015,51	-7,41	-5,59	18,64	-2,70	2,0	0,00	0,5
2004-11-25 14:30	323	26	94	0,0	19,03	-5,59	314,3	1015,51	-6,82	-5,59	18,44	-2,37	2,4	0,00	0,5
2004-11-25 15:00	344	26	95	1,6	18,93	-5,89	314,3	1015,51	-6,98	-5,89	18,34	-2,59	2,4	0,00	0,5
2004-11-25 15:30	340	26	94	1,4	18,93	-5,89	315,8	1015,51	-7,12	-5,89	18,34	-2,67	2,4	1,52	2,0
2004-11-25 16:00	338	27	95	1,8	19,23	-5,99	315,8	1015,51	-7,08	-5,99	18,67	-2,69	2,2	1,52	2,0
2004-11-25 16:30	317	26	98	0,0	19,83	-6,09	315,8	1015,51	-6,76	-6,09	19,24	-2,54	3,0	0,00	2,0
2004-11-25 17:00	159	26	98	2,0	20,33	-6,89	316,8	1016,51	-7,56	-6,89	19,74	-3,34	3,0	1,02	3,0
2004-11-25 17:30	351	26	99	1,6	20,63	-6,39	316,8	1016,51	-6,92	-6,39	20,04	-2,75	2,4	1,02	3,0
2004-11-25 18:00	343	26	94	0,0	20,53	-6,19	316,8	1016,51	-7,42	-6,19	19,94	-2,97	2,8	0,00	3,0
2004-11-25 18:30	343	26	90	0,0	20,23	-7,69	316,8	1016,51	-9,48	-7,69	19,64	-4,80	1,8	0,00	3,0
2004-11-25 19:00	340	26	94	0,0	19,93	-8,09	316,8	1016,51	-9,30	-8,09	19,34	-4,87	2,0	0,00	3,0
2004-11-25 19:30	342	26	95	0,0	19,63	-8,09	316,8	1016,51	-9,16	-8,09	19,04	-4,79	2,2	0,00	3,0
2004-11-25 20:00	342	26	93	0,0	19,43	-9,49	316,8	1016,51	-10,83	-9,49	18,84	-6,36	1,6	0,00	3,0
2004-11-25 20:30	342	26	96	1,8	19,33	-9,69	316,8	1016,51	-10,61	-9,69	18,74	-6,31	1,8	0,00	3,0
2004-11-25 21:00	342	26	96	0,0	19,43	-10,39	316,8	1017,52	-11,31	-10,39	18,84	-7,01	1,8	0,00	3,0
2004-11-25 21:30	342	26	96	0,0	19,73	-10,80	316,8	1017,52	-11,70	-10,80	19,14	-7,41	1,8	0,00	3,0
2004-11-25 22:00	343	26	96	0,0	20,13	-10,70	316,8	1016,51	-11,61	-10,70	19,54	-7,31	1,4	0,00	3,0
2004-11-25 22:30	343	26	100	1,8	20,33	-9,39	316,8	1016,51	-9,78	-9,39	19,74	-5,66	2,4	0,00	3,0
2004-11-25 23:00	336	26	100	2,4	20,53	-8,89	316,8	1017,52	-9,28	-11,19	19,94	-5,16	2,6	0,00	3,0
2004-11-25 23:30	341	26	100	1,6	20,53	-9,19	316,8	1016,51	-9,58	-9,19	19,94	-5,46	3,0	0,00	3,0
2004-11-26 00:00	341	26	96	2,0	20,53	-9,49	316,8	1016,51	-10,41	-9,49	19,94	-6,11	2,4	0,00	0,0
2004-11-26 00:30	345	26	93	0,0	20,33	-10,39	316,8	1016,51	-11,72	-10,39	19,74	-7,26	2,0	0,00	0,0
2004-11-26 01:00	342	26	94	2,0	20,23	-9,99	316,8	1016,51	-11,18	-9,99	19,64	-6,78	2,4	0,00	0,0
2004-11-26 01:30	345	26	97	2,0	20,13	-9,59	316,8	1017,52	-10,38	-9,59	19,54	-6,12	2,8	0,00	0,0
2004-11-26 02:00	344	26	95	2,2	20,03	-10,59	316,8	1016,51	-11,64	-10,59	19,44	-7,29	2,8	0,00	0,0
2004-11-26 02:30	342	26	93	2,0	20,03	-10,19	316,8	1016,51	-11,52	-10,19	19,44	-7,06	3,0	0,00	0,0
2004-11-26 03:00	338	26	93	2,4	20,13	-10,70	316,8	1017,52	-12,01	-13,09	19,54	-7,56	3,0	0,00	0,0
2004-11-26 03:30	319	26	95	2,0	20,33	-9,89	316,8	1017,52	-10,95	-9,89	19,74	-6,59	3,0	0,00	0,0
2004-11-26 04:00	321	26	91	1,8	20,53	-9,99	316,8	1016,51	-11,60	-9,99	19,94	-7,02	3,1	0,00	0,0
2004-11-26 04:30	326	26	92	1,8	20,63	-10,29	316,8	1016,51	-11,76	-10,29	20,04	-7,24	3,0	0,00	0,0
2004-11-26 05:00	302	26	92	1,2	20,83	-10,39	316,8	1016,51	-11,86	-10,39	20,24	-7,34	2,8	0,00	0,0
2004-11-26 05:30	304	26	92	0,0	20,83	-10,70	316,8	1016,51	-12,15	-10,70	20,24	-7,64	2,4	0,00	0,0
2004-11-26 06:00	305	26	92	0,0	20,83	-11,10	316,8	1016,51	-12,55	-11,10	20,24	-8,04	1,6	0,00	0,0
2004-11-26 06:30	305	26	92	0,0	20,73	-11,20	316,8	1016,51	-12,65	-11,20	20,14	-8,14	1,6	0,00	0,0
2004-11-26 07:00	305	25	92	0,0	20,53	-11,40	317,3	1017,52	-12,84	-11,40	19,90	-8,34	1,4	0,51	0,5
2004-11-26 07:30	305	26	92	0,0	20,43	-12,60	317,3	1017,52	-12,84	-12,60	19,84	-13,83	1,2	0,00	0,5
2004-11-26 08:00	305	26	92	0,0	20,33	-12,60	317,3	1017,52	-12,84	-12,60	19,74	-13,83	0,0	0,00	0,5
2004-11-26 08:30	315	26	92	0,0	20,33	-12,60	317,3	1017,52	-12,84	-12,60	19,74	-13,83	1,4	0,00	0,5
2004-11-26 09:00	82	26	92	0,0	20,43	-11,70	317,3	1017,52	-12,84	-11,70	19,84	-12,93	1,8	0,00	0,5
2004-11-26 09:30	88	25	92	0,0	20,53	-11,50	317,3	1017,52	-12,84	-11,50	19,90	-12,73	1,8	0,00	0,5
2004-11-26 10:00	87	25	92	0,0	20,53	-12,10	317,3	1017,52	-12,84	-12,10	19,90	-13,33	1,8	0,00	0,5
2004-11-26 10:30	87	25	92	1,4	20,53	-13,20	317,3	1018,52	-12,84	-13,20	19,90	-14,43	1,6	0,00	0,5
2004-11-26 11:00	87	26	92	0,0	20,43	-13,40	317,3	1018,52	-12,84	-13,40	19,84	-14,63	1,4	0,00	0,5
2004-11-26 11:30	87	26	92	0,0	20,13	-13,40	317,3	1018,52	-12,84	-13,40	19,54	-14,63	1,6	0,00	0,5

Datum	Vindriktning °	Luftfukt inne Rh%	Luftfukt ute Rh%	Vindhastighet m/s	Temp inne °C	Temp ute °C	Nederb. året mm	Lufttryck Mbar	Daggpunkt °C	Kyleffekt °C	Vix inne °C	Vix ute °C	Vindby m/s	Korr lufttryck	Regn/dygn mm
2004-11-26 12:00	87	26	92	0,0	19,93	-13,80	317,3	1018,52	-12,84	-13,80	19,34	-15,03	0,0	0,00	0,5
2004-11-26 12:30	87	25	92	0,0	19,63	-13,40	317,3	1018,52	-12,84	-13,40	19,00	-14,63	0,0	0,00	0,5
2004-11-26 13:00	87	26	92	0,0	19,33	-12,70	317,3	1018,52	-12,84	-12,70	18,74	-13,93	1,4	0,00	0,5
2004-11-26 13:30	87	26	92	0,0	19,13	-13,30	317,3	1018,52	-12,84	-13,30	18,54	-14,53	0,0	0,00	0,5
2004-11-26 14:00	87	26	92	0,0	18,93	-13,20	317,3	1018,52	-12,84	-13,20	18,34	-14,43	1,2	0,00	0,5
2004-11-26 14:30	87	26	92	0,0	18,73	-13,60	317,3	1018,52	-12,84	-13,60	18,14	-14,83	1,2	0,00	0,5
2004-11-26 15:00	87	25	92	0,0	18,63	-14,60	317,3	1018,52	-12,84	-14,60	18,00	-15,83	0,0	0,00	0,5
2004-11-26 15:30	87	26	92	0,0	18,63	-14,80	317,3	1018,52	-12,84	-14,80	18,04	-16,03	0,0	0,00	0,5
2004-11-26 16:00	87	26	92	0,0	18,93	-15,30	319,3	1017,52	-12,84	-15,30	18,34	-16,53	1,8	2,03	2,5
2004-11-26 16:30	87	25	92	0,0	19,53	-15,50	319,3	1017,52	-12,84	-15,50	18,90	-16,73	1,4	2,03	2,5
2004-11-26 17:00	87	25	92	0,0	20,33	-15,70	319,3	1017,52	-12,84	-15,70	19,70	-16,93	1,2	0,00	2,5
2004-11-26 17:30	87	25	92	1,2	20,73	-15,70	319,3	1017,52	-12,84	-15,70	20,10	-16,93	1,4	0,00	2,5
2004-11-26 18:00	87	25	92	0,0	20,73	-16,10	319,3	1017,52	-12,84	-16,10	20,10	-17,33	1,4	0,00	2,5
2004-11-26 18:30	87	25	92	0,0	20,43	-16,10	319,3	1017,52	-12,84	-16,10	19,80	-17,33	1,2	0,00	2,5
2004-11-26 19:00	87	25	92	0,0	19,93	-15,90	319,3	1017,52	-12,84	-15,90	19,30	-17,13	0,0	0,00	2,5
2004-11-26 19:30	87	25	92	0,0	19,63	-15,00	319,3	1017,52	-12,84	-15,00	19,00	-16,23	1,4	0,00	2,5
2004-11-26 20:00	85	25	92	1,2	19,33	-14,10	319,3	1017,52	-12,84	-14,10	18,70	-15,33	1,8	0,00	2,5
2004-11-26 20:30	67	25	92	0,0	19,13	-13,80	319,3	1017,52	-12,84	-13,80	18,50	-15,03	1,8	0,00	2,5
2004-11-26 21:00	69	25	92	0,0	19,33	-14,80	319,3	1016,51	-12,84	-14,80	18,70	-16,03	1,6	0,00	2,5
2004-11-26 21:30	69	25	92	0,0	19,93	-15,50	319,3	1016,51	-12,84	-15,50	19,30	-16,73	1,2	0,00	2,5
2004-11-26 22:00	69	25	92	0,0	20,43	-16,20	319,3	1016,51	-12,84	-16,20	19,80	-17,43	0,0	0,00	2,5
2004-11-26 22:30	69	25	92	0,0	20,73	-16,70	319,3	1016,51	-12,84	-16,70	20,10	-17,93	1,4	0,00	2,5
2004-11-26 23:00	69	25	92	0,0	20,63	-17,20	319,3	1016,51	-12,84	-17,20	20,00	-18,43	0,0	0,00	2,5
2004-11-26 23:30	69	25	92	0,0	20,33	-17,30	319,3	1016,51	-12,84	-17,30	19,70	-18,53	1,6	0,00	2,5
2004-11-27 00:00	69	25	92	1,2	19,93	-16,90	319,3	1016,51	-12,84	-16,90	19,30	-18,13	1,4	0,00	0,0
2004-11-27 00:30	65	25	92	0,0	19,63	-15,30	319,3	1015,51	-12,84	-15,30	19,00	-16,53	2,4	0,00	0,0
2004-11-27 01:00	69	25	92	0,0	19,73	-14,70	319,3	1015,51	-12,84	-14,70	19,10	-15,93	2,0	0,00	0,0
2004-11-27 01:30	75	25	92	0,0	20,13	-15,20	319,3	1015,51	-12,84	-15,20	19,50	-16,43	1,6	0,00	0,0
2004-11-27 02:00	54	25	92	0,0	20,63	-14,70	319,3	1015,51	-12,84	-14,70	20,00	-15,93	2,0	0,00	0,0
2004-11-27 02:30	57	25	92	0,0	21,03	-14,30	319,3	1014,51	-12,84	-14,30	20,40	-15,53	2,0	0,00	0,0
2004-11-27 03:00	82	25	92	0,0	21,03	-14,20	319,3	1014,51	-12,84	-14,20	20,40	-15,43	2,6	0,00	0,0
2004-11-27 03:30	81	25	92	0,0	20,63	-15,70	319,3	1014,51	-12,84	-15,70	20,00	-16,93	1,4	0,00	0,0
2004-11-27 04:00	69	25	92	1,2	20,23	-15,00	319,3	1014,51	-12,84	-15,00	19,60	-16,23	2,2	0,00	0,0
2004-11-27 04:30	66	25	92	1,4	19,93	-13,90	319,3	1014,51	-12,84	-13,90	19,30	-15,13	2,4	0,00	0,0
2004-11-27 05:00	90	25	92	0,0	19,73	-15,80	319,3	1014,51	-12,84	-15,80	19,10	-17,03	2,2	0,00	0,0
2004-11-27 05:30	76	25	92	1,6	19,93	-14,40	319,3	1013,51	-12,84	-14,40	19,30	-15,63	3,0	0,00	0,0
2004-11-27 06:00	87	25	92	1,8	20,33	-14,20	319,3	1013,51	-12,84	-14,20	19,70	-15,43	3,0	0,00	0,0
2004-11-27 06:30	91	25	92	2,0	20,73	-14,30	319,3	1013,51	-12,84	-14,30	20,10	-15,53	2,6	0,00	0,0
2004-11-27 07:00	92	25	3	0,0	20,83	-15,50	319,3	1013,51	-15,50	-15,50	20,20	-16,73	3,1	0,00	0,0
2004-11-27 07:30	87	25	3	1,4	20,83	-14,10	319,3	1013,51	-14,10	-14,10	20,20	-15,33	3,3	0,00	0,0
2004-11-27 08:00	93	25	3	1,6	20,63	-14,10	319,8	1013,51	-14,10	-14,10	20,00	-15,33	3,1	0,51	0,5
2004-11-27 08:30	87	25	3	2,2	20,63	-14,30	319,8	1013,51	-14,30	-14,30	20,00	-15,53	2,6	0,51	0,5
2004-11-27 09:00	95	25	3	1,8	20,73	-14,80	319,8	1013,51	-14,80	-14,80	20,10	-16,03	2,6	0,00	0,5
2004-11-27 09:30	96	25	3	1,6	20,93	-14,30	319,8	1013,51	-14,30	-14,30	20,30	-15,53	3,1	0,00	0,5
2004-11-27 10:00	105	25	3	1,8	20,73	-14,00	319,8	1013,51	-14,00	-14,00	20,10	-15,23	3,3	0,00	0,5
2004-11-27 10:30	92	25	3	2,8	20,43	-14,10	319,8	1013,51	-18,42	-18,42	19,80	-15,33	3,5	0,00	0,5

Datum	Vindriktning °	Luftfukt inne Rh%	Luftfukt ute Rh%	Vindhastighet m/s	Temp inne °C	Temp ute °C	Nederb. året mm	Lufftryck Mbar	Daggpunkt °C	Kyleffekt °C	Vix inne °C	Vix ute °C	Vindby m/s	Korr lufftryck	Regn/dygn mm
2004-11-27 11:00	88	25	3	1,6	20,03	-13,80	319,8	1013,51		-13,80	19,40	-15,03	3,1	0,00	0,5
2004-11-27 11:30	86	25	3	2,2	19,63	-13,90	319,8	1013,51		-13,90	19,00	-15,13	3,1	0,00	0,5
2004-11-27 12:00	96	25	3	2,0	19,33	-14,00	319,8	1013,51		-14,00	18,70	-15,23	3,3	0,00	0,5
2004-11-27 12:30	106	25	3	1,6	19,03	-14,00	319,8	1013,51		-14,00	18,40	-15,23	3,5	0,00	0,5
2004-11-27 13:00	123	25	3	1,8	18,83	-13,80	319,8	1013,51		-13,80	18,20	-15,03	4,7	0,00	0,5
2004-11-27 13:30	79	25	3	2,6	18,63	-14,00	319,8	1012,51		-16,57	18,00	-15,23	3,9	0,00	0,5
2004-11-27 14:00	106	25	3	2,6	18,53	-13,90	319,8	1012,51		-16,46	17,90	-15,13	4,1	0,00	0,5
2004-11-27 14:30	73	25	3	3,3	18,43	-14,00	319,8	1012,51		-20,06	17,80	-15,23	4,3	0,00	0,5
2004-11-27 15:00	92	25	3	2,2	18,53	-14,30	319,8	1012,51		-14,30	17,90	-15,53	4,1	0,00	0,5
2004-11-27 15:30	99	25	3	2,8	19,03	-14,00	319,8	1012,51		-18,32	18,40	-15,23	4,1	0,00	0,5
2004-11-27 16:00	71	25	3	2,6	20,03	-14,20	321,9	1012,51		-16,78	19,40	-15,43	3,7	2,03	2,5
2004-11-27 16:30	100	25	3	2,4	20,53	-14,00	321,9	1012,51		-16,57	19,90	-15,23	4,7	2,03	2,5
2004-11-27 17:00	106	25	3	3,5	20,73	-13,90	322,4	1011,51		-19,95	20,10	-15,13	4,5	0,51	3,0
2004-11-27 17:30	78	25	3	1,6	20,63	-13,90	322,4	1011,51		-13,90	20,00	-15,13	4,9	0,51	3,0
2004-11-27 18:00	92	25	3	2,8	20,33	-14,10	322,4	1011,51		-18,42	19,70	-15,33	4,9	0,00	3,0
2004-11-27 18:30	89	25	3	3,1	20,03	-13,70	323,4	1011,51		-17,99	19,40	-14,93	4,7	1,02	4,1
2004-11-27 19:00	101	25	3	2,2	19,73	-13,40	323,4	1011,51		-13,40	19,10	-14,63	4,9	1,02	4,1
2004-11-27 19:30	101	25	3	2,4	19,53	-13,40	323,4	1011,51		-15,94	18,90	-14,63	4,1	0,00	4,1
2004-11-27 20:00	115	25	3	3,0	19,73	-13,10	323,4	1011,51		-17,33	19,10	-14,33	4,5	0,00	4,1
2004-11-27 20:30	108	25	3	2,0	19,93	-13,00	323,4	1011,51		-13,00	19,30	-14,23	4,7	0,00	4,1
2004-11-27 21:00	100	25	3	3,5	20,33	-13,10	323,4	1011,51		-19,04	19,70	-14,33	3,5	0,00	4,1
2004-11-27 21:30	103	25	3	2,6	20,83	-13,20	323,4	1011,51		-15,73	20,20	-14,43	3,9	0,00	4,1
2004-11-27 22:00	98	25	3	1,6	20,93	-13,20	324,9	1010,51		-13,20	20,30	-14,43	3,9	1,52	5,6
2004-11-27 22:30	95	25	3	2,6	21,03	-13,10	325,9	1010,51		-15,62	20,40	-14,33	4,3	2,54	6,6
2004-11-27 23:00	109	25	3	2,6	21,13	-13,40	325,9	1010,51		-15,94	20,50	-14,63	3,7	1,02	6,6
2004-11-27 23:30	81	25	3	3,1	21,03	-13,20	325,9	1010,51		-17,44	20,40	-14,43	3,7	0,00	6,6
2004-11-28 00:00	105	25	3	1,8	20,93	-13,20	325,9	1010,51		-13,20	20,30	-14,43	3,1	0,00	0,0
2004-11-28 00:30	107	25	3	1,6	20,93	-13,00	325,9	1010,51		-13,00	20,30	-14,23	3,3	0,00	0,0
2004-11-28 01:00	109	25	3	2,2	20,73	-12,30	326,4	1010,51		-12,30	20,10	-13,53	3,0	0,51	0,5
2004-11-28 01:30	66	25	3	1,4	20,53	-12,20	326,4	1009,51		-12,20	19,90	-13,43	3,3	0,51	0,5
2004-11-28 02:00	79	25	3	2,2	20,43	-11,90	326,4	1009,51		-11,90	19,80	-13,13	3,1	0,00	0,5
2004-11-28 02:30	94	25	3	2,0	20,53	-11,40	326,4	1009,51		-11,40	19,90	-12,63	3,7	0,00	0,5
2004-11-28 03:00	97	25	3	1,6	20,63	-11,30	326,4	1009,51		-11,30	20,00	-12,53	3,3	0,00	0,5
2004-11-28 03:30	84	25	3	1,2	20,73	-11,10	326,4	1009,51		-11,10	20,10	-12,33	2,6	0,00	0,5
2004-11-28 04:00	66	25	3	1,2	20,83	-10,80	326,4	1009,51		-10,80	20,20	-12,03	2,2	0,00	0,5
2004-11-28 04:30	82	25	3	1,4	20,83	-10,49	326,4	1009,51		-10,49	20,20	-11,73	2,4	0,00	0,5
2004-11-28 05:00	59	25	3	1,8	20,83	-10,29	326,4	1009,51		-10,29	20,20	-11,53	2,4	0,00	0,5
2004-11-28 05:30	82	25	100	1,4	20,73	-9,99	326,4	1009,51	-10,38	-9,99	20,10	-6,26	2,4	0,00	0,5
2004-11-28 06:00	77	25	100	1,4	20,53	-10,49	326,4	1008,51	-10,88	-10,49	19,90	-6,77	2,2	0,00	0,5
2004-11-28 06:30	63	25	100	0,0	20,43	-10,90	326,4	1008,51	-11,28	-10,90	19,80	-7,17	2,0	0,00	0,5
2004-11-28 07:00	55	25	100	0,0	20,23	-11,20	326,4	1008,51	-11,58	-11,20	19,60	-7,47	2,0	0,00	0,5
2004-11-28 07:30	312	25	3	0,0	20,23	-11,30	326,4	1008,51		-11,30	19,60	-12,53	2,0	0,00	0,5
2004-11-28 08:00	251	25	3	1,2	20,23	-11,40	326,4	1008,51		-11,40	19,60	-12,63	2,0	0,00	0,5
2004-11-28 08:30	276	25	3	1,4	20,33	-11,40	326,4	1009,51		-11,40	19,70	-12,63	2,2	0,00	0,5
2004-11-28 09:00	281	25	3	1,6	20,43	-11,40	326,4	1009,51		-11,40	19,80	-12,63	2,4	0,00	0,5
2004-11-28 09:30	255	25	3	0,0	20,53	-11,30	326,4	1009,51		-11,30	19,90	-12,53	2,2	0,00	0,5

Datum	Vindriktning °	Luftfukt inne Rh%	Luftfukt ute Rh%	Vindhastighet m/s	Temp inne °C	Temp ute °C	Nederb. året mm	Lufttryck Mbar	Daggpunkt °C	Kyleffekt °C	Vix inne °C	Vix ute °C	Vindby m/s	Korr lufttryck	Regn/dygn mm
2004-11-28 10:00	288	25	3	1,6	20,63	-11,20	326,4	1009,51		-11,20	20,00	-12,43	2,4	0,00	0,5
2004-11-28 10:30	227	25	3	0,0	20,73	-11,10	327,5	1008,51		-11,10	20,10	-12,33	2,6	1,02	1,5
2004-11-28 11:00	297	25	3	1,8	20,63	-10,80	327,5	1009,51		-10,80	20,00	-12,03	2,4	1,02	1,5
2004-11-28 11:30	307	25	3	1,4	20,53	-10,49	327,5	1009,51		-10,49	19,90	-11,73	2,4	0,00	1,5
2004-11-28 12:00	306	25	3	2,0	20,43	-10,29	327,5	1009,51		-10,29	19,80	-11,53	2,6	0,00	1,5
2004-11-28 12:30	302	25	3	1,2	20,23	-10,19	327,5	1009,51		-10,19	19,60	-11,43	2,6	0,00	1,5
2004-11-28 13:00	311	25	3	1,6	20,13	-10,09	327,5	1009,51		-10,09	19,50	-11,33	2,6	0,00	1,5
2004-11-28 13:30	226	25	100	1,6	20,03	-9,99	331,0	1009,51	-10,38	-9,99	19,40	-6,26	2,6	3,56	5,1
2004-11-28 14:00	300	25	100	1,6	19,93	-9,89	332,0	1009,51	-10,28	-9,89	19,30	-6,16	2,2	1,02	6,1
2004-11-28 14:30	286	26	100	1,4	20,03	-9,89	332,0	1009,51	-10,28	-9,89	19,44	-6,16	2,6	1,02	6,1
2004-11-28 15:00	327	26	100	1,6	20,13	-9,79	332,0	1009,51	-10,18	-9,79	19,54	-6,06	2,2	0,00	6,1
2004-11-28 15:30	320	25	100	0,0	20,23	-9,59	333,0	1009,51	-9,98	-9,59	19,60	-5,86	2,8	1,02	7,1
2004-11-28 16:00	320	26	100	0,0	20,43	-9,49	333,0	1009,51	-9,88	-9,49	19,84	-5,76	2,2	1,02	7,1
2004-11-28 16:30	315	25	100	1,8	20,53	-9,39	333,0	1009,51	-9,78	-9,39	19,90	-5,66	2,4	0,00	7,1
2004-11-28 17:00	317	25	100	0,0	20,63	-9,29	333,0	1009,51	-9,68	-9,29	20,00	-5,56	2,4	0,00	7,1
2004-11-28 17:30	317	25	100	0,0	20,53	-9,29	333,0	1009,51	-9,68	-9,29	19,90	-5,56	1,8	0,00	7,1
2004-11-28 18:00	323	25	100	0,0	20,43	-9,09	333,0	1009,51	-9,48	-9,09	19,80	-5,36	2,0	0,00	7,1
2004-11-28 18:30	291	25	100	1,8	20,33	-8,89	333,0	1010,51	-9,28	-8,89	19,70	-5,16	2,6	0,00	7,1
2004-11-28 19:00	291	25	100	1,6	20,13	-9,09	333,0	1010,51	-9,48	-9,09	19,50	-5,36	2,0	0,00	7,1
2004-11-28 19:30	291	25	100	1,2	19,83	-9,09	333,0	1010,51	-9,48	-9,09	19,20	-5,36	1,8	0,00	7,1
2004-11-28 20:00	296	25	100	1,4	19,63	-8,99	333,0	1010,51	-9,38	-8,99	19,00	-5,26	2,2	0,00	7,1
2004-11-28 20:30	327	26	100	2,0	19,43	-8,69	333,0	1010,51	-9,08	-8,69	18,84	-4,96	3,5	0,00	7,1
2004-11-28 21:00	320	26	100	1,6	19,33	-8,69	333,0	1010,51	-9,08	-8,69	18,74	-4,96	3,3	0,00	7,1
2004-11-28 21:30	302	26	99	2,2	19,33	-8,79	333,0	1010,51	-9,32	-8,79	18,74	-5,15	3,0	0,00	7,1
2004-11-28 22:00	299	26	98	1,6	19,53	-8,79	333,0	1010,51	-9,45	-8,79	18,94	-5,24	3,0	0,00	7,1
2004-11-28 22:30	296	25	98	1,6	19,83	-8,89	333,0	1010,51	-9,55	-8,89	19,20	-5,34	2,6	0,00	7,1
2004-11-28 23:00	302	25	98	1,4	20,13	-8,89	333,0	1011,51	-9,55	-8,89	19,50	-5,34	2,6	0,00	7,1
2004-11-28 23:30	283	26	97	2,0	20,33	-8,99	333,0	1011,51	-9,78	-8,99	19,74	-5,52	2,6	0,00	7,1
2004-11-29 00:00	296	25	96	1,6	20,33	-8,99	333,0	1011,51	-9,92	-8,99	19,70	-5,61	2,4	0,00	0,0
2004-11-29 00:30	326	25	96	0,0	20,23	-8,99	333,0	1011,51	-9,92	-8,99	19,60	-5,61	2,2	0,00	0,0
2004-11-29 01:00	313	25	96	1,6	20,13	-8,99	333,0	1011,51	-9,92	-8,99	19,50	-5,61	1,8	0,00	0,0
2004-11-29 01:30	296	25	96	1,6	20,13	-9,09	333,0	1011,51	-10,02	-9,09	19,50	-5,71	2,2	0,00	0,0
2004-11-29 02:00	330	25	95	1,6	20,03	-9,19	333,0	1011,51	-10,25	-9,19	19,40	-5,89	2,4	0,00	0,0
2004-11-29 02:30	330	25	95	0,0	20,03	-9,39	333,0	1011,51	-10,45	-9,39	19,40	-6,09	2,0	0,00	0,0
2004-11-29 03:00	305	25	95	1,6	19,93	-9,69	333,0	1011,51	-10,75	-9,69	19,30	-6,39	2,2	0,00	0,0
2004-11-29 03:30	301	25	95	2,2	19,93	-9,79	333,0	1011,51	-10,85	-9,79	19,30	-6,49	2,4	0,00	0,0
2004-11-29 04:00	297	25	95	2,0	19,93	-9,89	333,0	1011,51	-10,95	-9,89	19,30	-6,59	2,8	0,00	0,0
2004-11-29 04:30	306	25	95	1,6	19,93	-10,49	333,0	1011,51	-11,54	-10,49	19,30	-7,19	2,8	0,00	0,0
2004-11-29 05:00	331	25	95	1,6	20,03	-11,20	333,0	1011,51	-12,24	-11,20	19,40	-7,89	2,2	0,00	0,0
2004-11-29 05:30	321	25	95	1,6	20,13	-11,60	333,0	1011,51	-12,63	-11,60	19,50	-8,29	2,2	0,00	0,0
2004-11-29 06:00	312	25	95	1,2	20,13	-11,80	333,0	1011,51	-12,83	-11,80	19,50	-8,49	3,0	0,00	0,0
2004-11-29 06:30	312	25	95	0,0	20,23	-12,10	333,0	1011,51	-13,13	-12,10	19,60	-8,79	1,4	0,00	0,0
2004-11-29 07:00	300	25	95	0,0	20,23	-12,10	333,0	1011,51	-13,13	-12,10	19,60	-8,79	1,6	0,00	0,0
2004-11-29 07:30	300	25	3	0,0	20,23	-13,00	333,0	1011,51		-13,00	19,60	-14,23	0,0	0,00	0,0
2004-11-29 08:00	300	25	3	1,2	20,23	-13,90	333,0	1011,51		-13,90	19,60	-15,13	1,4	0,00	0,0
2004-11-29 08:30	300	25	3	1,2	20,23	-13,90	333,0	1011,51		-13,90	19,60	-15,13	1,2	0,00	0,0

Datum	Vindriktning °	Luftfukt inne Rh%	Luftfukt ute Rh%	Vindhastighet m/s	Temp inne °C	Temp ute °C	Nederb. året mm	Lufttryck Mbar	Daggpunkt °C	Kyleffekt °C	Vix inne °C	Vix ute °C	Vindby m/s	Korr lufttryck	Regn/dygn mm
2004-11-29 09:00	298	25	3	1,6	20,23	-13,20	333,0	1011,51		-13,20	19,60	-14,43	2,2	0,00	0,0
2004-11-29 09:30	299	25	3	0,0	20,23	-13,20	334,6	1011,51		-13,20	19,60	-14,43	1,8	1,52	1,5
2004-11-29 10:00	321	25	3	1,6	20,23	-13,10	334,6	1011,51		-13,10	19,60	-14,33	2,4	1,52	1,5
2004-11-29 10:30	337	25	3	0,0	20,23	-13,10	334,6	1011,51		-13,10	19,60	-14,33	2,4	0,00	1,5
2004-11-29 11:00	338	25	3	0,0	20,23	-12,80	334,6	1011,51		-12,80	19,60	-14,03	0,0	0,00	1,5
2004-11-29 11:30	338	25	3	0,0	20,13	-12,50	334,6	1011,51		-12,50	19,50	-13,73	1,4	0,00	1,5
2004-11-29 12:00	338	25	3	0,0	19,93	-12,50	334,6	1011,51		-12,50	19,30	-13,73	1,2	0,00	1,5
2004-11-29 12:30	356	25	3	0,0	19,63	-12,10	334,6	1010,51		-12,10	19,00	-13,33	1,2	0,00	1,5
2004-11-29 13:00	356	25	3	0,0	19,43	-12,30	335,1	1010,51		-12,30	18,80	-13,53	0,0	0,51	2,0
2004-11-29 13:30	356	25	3	0,0	19,23	-12,50	335,1	1010,51		-12,50	18,60	-13,73	0,0	0,51	2,0
2004-11-29 14:00	356	25	3	0,0	19,13	-13,20	335,1	1010,51		-13,20	18,50	-14,43	0,0	0,00	2,0
2004-11-29 14:30	356	25	3	0,0	19,23	-13,60	335,6	1009,51		-13,60	18,60	-14,83	1,2	0,51	2,5
2004-11-29 15:00	88	25	3	1,6	18,93	-12,30	335,6	1009,51		-12,30	18,30	-13,53	2,0	0,51	2,5
2004-11-29 15:30	94	25	3	1,4	18,73	-12,00	335,6	1009,51		-12,00	18,10	-13,23	1,8	0,00	2,5
2004-11-29 16:00	106	25	3	2,0	18,73	-11,80	335,6	1009,51		-11,80	18,10	-13,03	2,2	0,00	2,5
2004-11-29 16:30	118	25	3	1,6	18,93	-11,80	335,6	1008,51		-11,80	18,30	-13,03	2,8	0,00	2,5
2004-11-29 17:00	84	25	3	1,6	19,33	-11,90	335,6	1008,51		-11,90	18,70	-13,13	2,4	0,00	2,5
2004-11-29 17:30	90	25	3	2,0	19,83	-11,60	335,6	1008,51		-11,60	19,20	-12,83	2,4	0,00	2,5
2004-11-29 18:00	72	25	3	1,8	20,13	-11,40	335,6	1008,51		-11,40	19,50	-12,63	3,0	0,00	2,5
2004-11-29 18:30	110	25	3	1,4	20,43	-11,70	335,6	1007,51		-11,70	19,80	-12,93	2,6	0,00	2,5
2004-11-29 19:00	103	25	3	1,8	20,33	-11,70	335,6	1007,51		-11,70	19,70	-12,93	2,4	0,00	2,5
2004-11-29 19:30	106	25	3	1,4	20,13	-11,40	335,6	1006,51		-11,40	19,50	-12,63	2,8	0,00	2,5
2004-11-29 20:00	113	25	3	0,0	19,83	-11,10	335,6	1007,51		-11,10	19,20	-12,33	2,4	0,00	2,5
2004-11-29 20:30	112	25	3	0,0	19,53	-10,70	335,6	1007,51		-10,70	18,90	-11,93	1,4	0,00	2,5
2004-11-29 21:00	109	25	3	1,8	19,33	-10,49	335,6	1006,51		-10,49	18,70	-11,73	2,4	0,00	2,5
2004-11-29 21:30	101	25	3	1,6	19,33	-10,29	335,6	1006,51		-10,29	18,70	-11,53	2,6	0,00	2,5
2004-11-29 22:00	103	25	100	2,0	19,53	-9,99	335,6	1005,51	-10,38	-9,99	18,90	-6,26	2,4	0,00	2,5
2004-11-29 22:30	126	25	99	0,0	19,93	-9,79	335,6	1005,51	-10,31	-9,79	19,30	-6,15	2,0	0,00	2,5
2004-11-29 23:00	126	25	99	0,0	20,13	-9,69	335,6	1005,51	-10,21	-9,69	19,50	-6,05	2,0	0,00	2,5
2004-11-29 23:30	126	25	99	0,0	20,33	-9,49	335,6	1005,51	-10,01	-9,49	19,70	-5,85	1,6	0,00	2,5
2004-11-30 00:00	113	25	100	0,0	20,43	-9,49	335,6	1005,51	-9,88	-9,49	19,80	-5,76	2,0	0,00	0,0
2004-11-30 00:30	113	25	100	0,0	20,43	-9,59	335,6	1005,51	-9,98	-9,59	19,80	-5,86	1,8	0,00	0,0
2004-11-30 01:00	113	25	100	0,0	20,33	-9,59	335,6	1004,51	-9,98	-9,59	19,70	-5,86	1,6	0,00	0,0
2004-11-30 01:30	113	25	100	0,0	20,13	-9,59	335,6	1004,51	-9,98	-9,59	19,50	-5,86	0,0	0,00	0,0
2004-11-30 02:00	113	25	100	0,0	20,03	-9,49	335,6	1004,51	-9,88	-9,49	19,40	-5,76	0,0	0,00	0,0
2004-11-30 02:30	113	25	100	0,0	19,83	-9,29	335,6	1004,51	-9,68	-9,29	19,20	-5,56	0,0	0,00	0,0
2004-11-30 03:00	113	25	100	0,0	19,83	-9,29	335,6	1004,51	-9,68	-9,29	19,20	-5,56	0,0	0,00	0,0
2004-11-30 03:30	113	25	100	0,0	19,83	-9,49	335,6	1003,51	-9,88	-9,49	19,20	-5,76	1,4	0,00	0,0
2004-11-30 04:00	113	25	100	0,0	19,93	-9,29	335,6	1003,51	-9,68	-9,29	19,30	-5,56	1,4	0,00	0,0
2004-11-30 04:30	113	25	100	0,0	20,13	-8,99	335,6	1003,51	-9,38	-8,99	19,50	-5,26	0,0	0,00	0,0
2004-11-30 05:00	113	25	100	0,0	20,33	-8,69	335,6	1002,51	-9,08	-8,69	19,70	-4,96	1,6	0,00	0,0
2004-11-30 05:30	113	25	100	0,0	20,53	-8,29	335,6	1002,51	-8,68	-8,29	19,90	-4,56	1,6	0,00	0,0
2004-11-30 06:00	113	25	100	0,0	20,63	-8,09	335,6	1002,51	-8,49	-8,09	20,00	-4,36	1,6	0,00	0,0
2004-11-30 06:30	113	25	100	0,0	20,73	-7,69	335,6	1002,51	-8,09	-7,69	20,10	-3,96	1,4	0,00	0,0
2004-11-30 07:00	106	25	100	0,0	20,63	-7,19	335,6	1002,51	-7,59	-7,19	20,00	-3,46	2,0	0,00	0,0
2004-11-30 07:30	111	25	100	1,8	20,53	-6,79	335,6	1001,51	-7,19	-6,79	19,90	-3,06	2,2	0,00	0,0

Datum	Vindriktning	Luftfukt inne	Luftfukt ute	Vindhastighet	Temp inne	Temp ute	Nederb. året	Lufttryck	Daggpunkt	Kyleffekt	Vix inne	Vix ute	Vindby	Korr lufttryck	Regn/dygn
	°	Rh%	Rh%	m/s	°C	°C	mm	Mbar	°C	°C	°C	°C	m/s		mm
2004-11-30 08:00	110	25	100	0,0	20,43	-7,19	335,6	1002,51	-7,59	-7,19	19,80	-3,46	2,0	0,00	0,0
2004-11-30 08:30	110	25	100	0,0	20,23	-7,09	335,6	1002,51	-7,49	-7,09	19,60	-3,36	1,8	0,00	0,0
2004-11-30 09:00	110	25	100	0,0	20,13	-6,89	335,6	1001,51	-7,29	-6,89	19,50	-3,16	1,6	0,00	0,0
2004-11-30 09:30	110	25	100	0,0	20,03	-6,79	335,6	1001,51	-7,19	-6,79	19,40	-3,06	0,0	0,00	0,0
2004-11-30 10:00	110	25	100	0,0	19,93	-6,49	335,6	1001,51	-6,89	-6,49	19,30	-2,76	1,2	0,00	0,0
2004-11-30 10:30	110	25	100	0,0	19,93	-6,39	335,6	1001,51	-6,79	-6,39	19,30	-2,66	0,0	0,00	0,0
2004-11-30 11:00	111	25	100	1,6	19,93	-6,19	336,6	1001,51	-6,59	-6,19	19,30	-2,46	1,6	1,02	1,0
2004-11-30 11:30	111	25	100	0,0	20,03	-6,19	336,6	1001,51	-6,59	-6,19	19,40	-2,46	1,8	1,02	1,0
2004-11-30 12:00	110	25	100	0,0	20,23	-6,19	336,6	1001,51	-6,59	-6,19	19,60	-2,46	1,6	0,00	1,0
2004-11-30 12:30	109	25	100	0,0	20,33	-6,09	336,6	1001,51	-6,49	-6,09	19,70	-2,36	1,8	0,00	1,0
2004-11-30 13:00	109	25	100	0,0	20,43	-6,19	336,6	1001,51	-6,59	-6,19	19,80	-2,46	1,8	0,00	1,0
2004-11-30 13:30	109	25	100	0,0	20,43	-5,89	336,6	1001,51	-6,29	-5,89	19,80	-2,16	1,6	0,00	1,0
2004-11-30 14:00	109	25	100	0,0	20,33	-5,79	336,6	1001,51	-6,19	-5,79	19,70	-2,06	0,0	0,00	1,0
2004-11-30 14:30	109	25	100	0,0	20,23	-5,79	336,6	1001,51	-6,19	-5,79	19,60	-2,06	1,2	0,00	1,0
2004-11-30 15:00	109	25	100	0,0	20,03	-5,89	336,6	1001,51	-6,29	-5,89	19,40	-2,16	0,0	0,00	1,0
2004-11-30 15:30	109	25	100	0,0	19,93	-5,79	336,6	1001,51	-6,19	-5,79	19,30	-2,06	1,2	0,00	1,0
2004-11-30 16:00	109	25	100	0,0	19,73	-5,89	336,6	1001,51	-6,29	-5,89	19,10	-2,16	1,2	0,00	1,0
2004-11-30 16:30	110	25	100	1,4	19,63	-5,49	336,6	1001,51	-5,89	-5,49	19,00	-1,76	1,6	0,00	1,0
2004-11-30 17:00	110	25	100	1,2	19,53	-5,49	336,6	1001,51	-5,89	-5,49	18,90	-1,76	1,6	0,00	1,0
2004-11-30 17:30	109	25	100	0,0	19,53	-5,19	336,6	1001,51	-5,59	-5,19	18,90	-1,46	1,4	0,00	1,0
2004-11-30 18:00	110	25	100	0,0	19,63	-4,99	336,6	1001,51	-5,39	-4,99	19,00	-1,26	1,4	0,00	1,0
2004-11-30 18:30	218	25	100	0,0	19,73	-4,49	336,6	1001,51	-4,89	-4,49	19,10	-0,76	2,2	0,00	1,0
2004-11-30 19:00	231	25	100	0,0	19,93	-3,79	336,6	1001,51	-4,20	-3,79	19,30	-0,06	1,8	0,00	1,0
2004-11-30 19:30	192	25	100	0,0	20,03	-3,49	336,6	1001,51	-3,90	-3,49	19,40	0,24	2,0	0,00	1,0
2004-11-30 20:00	192	25	100	0,0	20,23	-3,29	336,6	1001,51	-3,70	-3,29	19,60	0,44	1,6	0,00	1,0
2004-11-30 20:30	192	25	100	0,0	20,23	-2,89	336,6	1001,51	-3,30	-2,89	19,60	0,84	0,0	0,00	1,0
2004-11-30 21:00	192	25	100	0,0	20,23	-3,09	336,6	1001,51	-3,50	-3,09	19,60	0,64	0,0	0,00	1,0
2004-11-30 21:30	192	25	100	0,0	20,13	-2,99	336,6	1001,51	-3,40	-2,99	19,50	0,74	0,0	0,00	1,0
2004-11-30 22:00	192	25	100	0,0	20,03	-2,89	336,6	1001,51	-3,30	-2,89	19,40	0,84	0,0	0,00	1,0
2004-11-30 22:30	192	25	100	0,0	19,93	-2,79	338,1	1001,51	-3,20	-2,79	19,30	0,94	0,0	1,52	2,5
2004-11-30 23:00	192	25	100	0,0	19,73	-2,79	338,1	1001,51	-3,20	-2,79	19,10	0,94	1,2	1,52	2,5
2004-11-30 23:30	192	25	100	0,0	19,53	-2,69	338,1	1001,51	-3,10	-2,69	18,90	1,04	1,6	0,00	2,5
2004-12-01 00:00	134	26	100	1,8	19,53	-2,29	338,1	1001,51	-2,70	-2,29	18,94	1,44	2,0	0,00	0,0
2004-12-01 00:30	134	26	100	1,2	19,73	-1,79	338,1	1001,51	-2,20	-1,79	19,14	1,94	2,0	0,00	0,0
2004-12-01 01:00	153	26	100	1,4	20,03	-1,59	338,1	1001,51	-2,00	-1,59	19,44	2,14	2,2	0,00	0,0
2004-12-01 01:30	153	26	100	1,2	20,33	-1,39	338,1	1001,51	-1,80	-1,39	19,74	2,34	1,8	0,00	0,0
2004-12-01 02:00	153	25	100	1,2	20,63	-1,29	338,1	1001,51	-1,70	-1,29	20,00	2,44	2,0	0,00	0,0
2004-12-01 02:30	262	25	100	0,0	20,73	-1,09	338,1	1001,51	-1,50	-1,09	20,10	2,64	2,0	0,00	0,0
2004-12-01 03:00	222	25	100	1,6	20,63	-0,69	338,1	1001,51	-1,10	-0,69	20,00	3,04	2,0	0,00	0,0
2004-12-01 03:30	193	26	100	0,0	20,33	-0,69	338,1	1001,51	-1,10	-0,69	19,74	3,04	2,2	0,00	0,0
2004-12-01 04:00	193	26	100	1,4	20,13	-0,89	338,1	1000,51	-1,30	-0,89	19,54	2,84	2,4	0,00	0,0
2004-12-01 04:30	193	26	100	0,0	19,83	-0,99	338,1	1000,51	-1,40	-0,99	19,24	2,74	2,0	0,00	0,0
2004-12-01 05:00	193	26	100	0,0	19,73	-0,99	338,1	1001,51	-1,40	-0,99	19,14	2,74	1,8	0,00	0,0
2004-12-01 05:30	193	26	100	0,0	19,73	-0,99	338,1	1000,51	-1,40	-0,99	19,14	2,74	1,6	0,00	0,0
2004-12-01 06:00	193	26	100	0,0	20,03	-0,89	338,1	1000,51	-1,30	-0,89	19,44	2,84	1,8	0,00	0,0
2004-12-01 06:30	160	26	100	1,8	20,33	-0,49	338,1	1001,51	-0,90	-0,49	19,74	3,24	2,2	0,00	0,0

Datum	Vindriktning °	Luftfukt inne Rh%	Luftfukt ute Rh%	Vindhastighet m/s	Temp inne °C	Temp ute °C	Nederb. året mm	Lufttryck Mbar	Daggpunkt °C	Kyleffekt °C	Vix inne °C	Vix ute °C	Vindby m/s	Korr lufttryck	Regn/dygn mm
2004-12-01 07:00	192	25	100	1,6	20,63	-0,09	338,1	1001,51	-0,51	-0,09	20,00	3,64	2,8	0,00	0,0
2004-12-01 07:30	138	25	100	1,4	20,73	0,11	339,1	1001,51	-0,31	0,11	20,10	3,84	2,4	1,02	1,0
2004-12-01 08:00	191	25	100	0,0	20,73	0,31	339,1	1001,51	-0,11	0,31	20,10	4,04	4,5	1,02	1,0
2004-12-01 08:30	123	25	100	1,8	20,63	0,11	339,1	1001,51	-0,31	0,11	20,00	3,84	2,0	0,00	1,0
2004-12-01 09:00	158	26	100	0,0	20,53	0,01	339,1	1001,51	-0,41	0,01	19,94	3,74	2,6	0,00	1,0
2004-12-01 09:30	259	26	100	1,4	20,33	0,31	339,1	1002,51	-0,11	0,31	19,74	4,04	2,8	0,00	1,0
2004-12-01 10:00	184	26	100	0,0	20,13	0,31	339,1	1002,51	-0,11	0,31	19,54	4,04	4,1	0,00	1,0
2004-12-01 10:30	182	26	100	0,0	19,83	-0,19	339,1	1002,51	-0,60	-0,19	19,24	3,54	2,4	0,00	1,0
2004-12-01 11:00	130	26	100	0,0	19,73	-0,09	339,1	1002,51	-0,51	-0,09	19,14	3,64	2,0	0,00	1,0
2004-12-01 11:30	269	26	100	0,0	19,53	-0,39	339,1	1002,51	-0,80	-0,39	18,94	3,34	3,3	0,00	1,0
2004-12-01 12:00	269	26	100	0,0	19,53	-0,49	339,1	1002,51	-0,90	-0,49	18,94	3,24	1,6	0,00	1,0
2004-12-01 12:30	61	26	100	1,4	19,53	0,11	339,1	1003,51	-0,31	0,11	18,94	3,84	1,8	0,00	1,0
2004-12-01 13:00	61	26	100	0,0	19,53	0,01	339,1	1003,51	-0,41	0,01	18,94	3,74	1,6	0,00	1,0
2004-12-01 13:30	180	26	100	1,4	19,53	-0,69	339,1	1003,51	-1,10	-0,69	18,94	3,04	2,8	0,00	1,0
2004-12-01 14:00	170	26	100	1,2	19,43	-0,49	339,1	1003,51	-0,90	-0,49	18,84	3,24	2,4	0,00	1,0
2004-12-01 14:30	170	26	100	0,0	19,33	0,01	339,1	1003,51	-0,41	0,01	18,74	3,74	2,0	0,00	1,0
2004-12-01 15:00	170	26	100	0,0	19,23	0,21	339,1	1003,51	-0,21	0,21	18,64	3,94	1,8	0,00	1,0
2004-12-01 15:30	170	26	100	0,0	19,13	0,11	339,1	1003,51	-0,31	0,11	18,54	3,84	2,0	0,00	1,0
2004-12-01 16:00	170	26	100	1,6	19,13	-0,19	339,1	1003,51	-0,60	-0,19	18,54	3,54	2,0	0,00	1,0
2004-12-01 16:30	171	26	100	1,8	19,13	-0,49	339,1	1003,51	-0,90	-0,49	18,54	3,24	2,0	0,00	1,0
2004-12-01 17:00	307	26	100	1,4	19,23	-0,39	339,1	1003,51	-0,80	-0,39	18,64	3,34	3,1	0,00	1,0
2004-12-01 17:30	335	26	100	1,2	19,43	-0,49	339,1	1003,51	-0,90	-0,49	18,84	3,24	2,4	0,00	1,0
2004-12-01 18:00	113	26	100	1,8	19,73	-1,09	339,1	1004,51	-1,50	-1,09	19,14	2,64	2,4	0,00	1,0
2004-12-01 18:30	113	26	100	0,0	19,93	-1,79	339,1	1004,51	-2,20	-1,79	19,34	1,94	2,0	0,00	1,0
2004-12-01 19:00	113	26	100	0,0	20,13	-2,09	339,1	1004,51	-2,50	-2,09	19,54	1,64	1,6	0,00	1,0
2004-12-01 19:30	80	26	100	0,0	20,33	-2,59	339,1	1004,51	-3,00	-2,59	19,74	1,14	2,2	0,00	1,0
2004-12-01 20:00	93	26	100	1,2	20,33	-1,89	339,1	1004,51	-2,30	-1,89	19,74	1,84	2,2	0,00	1,0
2004-12-01 20:30	94	26	100	0,0	20,33	-1,49	339,1	1004,51	-1,90	-1,49	19,74	2,24	2,0	0,00	1,0
2004-12-01 21:00	94	26	100	0,0	20,13	-1,69	339,1	1004,51	-2,10	-1,69	19,54	2,04	1,6	0,00	1,0
2004-12-01 21:30	94	26	100	0,0	19,93	-2,29	339,1	1004,51	-2,70	-2,29	19,34	1,44	1,2	0,00	1,0
2004-12-01 22:00	94	26	100	0,0	19,73	-2,89	339,1	1004,51	-3,30	-2,89	19,14	0,84	1,4	0,00	1,0
2004-12-01 22:30	94	26	100	0,0	19,53	-2,89	340,2	1004,51	-3,30	-2,89	18,94	0,84	0,0	1,02	2,0
2004-12-01 23:00	94	27	100	1,4	19,43	-3,19	340,2	1004,51	-3,60	-3,19	18,87	0,54	1,6	1,02	2,0
2004-12-01 23:30	94	27	100	0,0	19,33	-3,29	340,2	1004,51	-3,70	-3,29	18,77	0,44	1,8	0,00	2,0
2004-12-02 00:00	94	27	100	0,0	19,53	-4,19	340,2	1004,51	-4,59	-4,19	18,97	-0,46	1,6	0,00	0,0
2004-12-02 00:30	94	26	100	0,0	19,83	-4,59	340,2	1004,51	-4,99	-4,59	19,24	-0,86	2,0	0,00	0,0
2004-12-02 01:00	94	26	100	0,0	20,23	-4,09	340,2	1004,51	-4,50	-4,09	19,64	-0,36	1,2	0,00	0,0
2004-12-02 01:30	94	26	100	1,2	20,53	-4,09	340,2	1004,51	-4,50	-4,09	19,94	-0,36	1,6	0,00	0,0
2004-12-02 02:00	94	26	100	1,6	20,73	-3,99	340,2	1004,51	-4,40	-3,99	20,14	-0,26	1,8	0,00	0,0
2004-12-02 02:30	94	26	100	0,0	20,63	-3,39	340,2	1004,51	-3,80	-3,39	20,04	0,34	1,8	0,00	0,0
2004-12-02 03:00	94	26	100	0,0	20,33	-3,19	340,2	1004,51	-3,60	-3,19	19,74	0,54	1,4	0,00	0,0
2004-12-02 03:30	94	26	100	0,0	20,13	-3,19	340,2	1004,51	-3,60	-3,19	19,54	0,54	1,4	0,00	0,0
2004-12-02 04:00	94	26	100	0,0	19,93	-3,19	340,2	1004,51	-3,60	-3,19	19,34	0,54	0,0	0,00	0,0
2004-12-02 04:30	64	26	100	0,0	19,73	-3,29	340,2	1004,51	-3,70	-3,29	19,14	0,44	1,8	0,00	0,0
2004-12-02 05:00	64	26	100	0,0	19,73	-3,19	340,2	1004,51	-3,60	-3,19	19,14	0,54	0,0	0,00	0,0
2004-12-02 05:30	64	26	100	1,4	19,83	-2,99	340,2	1004,51	-3,40	-2,99	19,24	0,74	1,4	0,00	0,0

Datum	Vindriktning	Luftfukt inne	Luftfukt ute	Vindhastighet	Temp inne	Temp ute	Nederb. året	Lufttryck	Daggpunkt	Kyleffekt	Vix inne	Vix ute	Vindby	Korr lufttryck	Regn/dygn
	°	Rh%	Rh%	m/s	°C	°C	mm	Mbar	°C	°C	°C	°C	m/s		mm
2004-12-02 06:00	66	26	100	1,4	19,93	-2,89	340,2	1004,51	-3,30	-2,89	19,34	0,84	1,8	0,00	0,0
2004-12-02 06:30	174	26	100	1,4	20,23	-3,39	340,2	1004,51	-3,80	-3,39	19,64	0,34	2,6	0,00	0,0
2004-12-02 07:00	174	26	100	0,0	20,43	-3,99	340,2	1004,51	-4,40	-3,99	19,84	-0,26	2,2	0,00	0,0
2004-12-02 07:30	174	26	100	0,0	20,63	-4,49	340,2	1004,51	-4,89	-4,49	20,04	-0,76	1,8	0,00	0,0
2004-12-02 08:00	174	26	100	1,6	20,73	-3,69	340,2	1004,51	-4,10	-3,69	20,14	0,04	1,6	0,00	0,0
2004-12-02 08:30	325	26	100	1,4	20,73	-3,59	340,2	1004,51	-4,00	-3,59	20,14	0,14	2,2	0,00	0,0
2004-12-02 09:00	325	26	100	0,0	20,63	-3,59	340,2	1005,51	-4,00	-3,59	20,04	0,14	2,0	0,00	0,0
2004-12-02 09:30	325	26	100	1,4	20,43	-3,69	340,2	1005,51	-4,10	-3,69	19,84	0,04	2,0	0,00	0,0
2004-12-02 10:00	325	26	100	0,0	20,23	-3,59	340,2	1005,51	-4,00	-3,59	19,64	0,14	1,6	0,00	0,0
2004-12-02 10:30	5	26	100	0,0	20,03	-3,39	340,2	1005,51	-3,80	-3,39	19,44	0,34	1,4	0,00	0,0
2004-12-02 11:00	83	26	100	1,2	19,83	-3,59	340,2	1005,51	-4,00	-3,59	19,24	0,14	2,0	0,00	0,0
2004-12-02 11:30	82	26	100	0,0	19,73	-3,39	340,2	1005,51	-3,80	-3,39	19,14	0,34	1,6	0,00	0,0
2004-12-02 12:00	83	26	100	0,0	19,63	-3,19	340,2	1005,51	-3,60	-3,19	19,04	0,54	2,0	0,00	0,0
2004-12-02 12:30	83	26	100	0,0	19,63	-2,89	340,2	1005,51	-3,30	-2,89	19,04	0,84	1,2	0,00	0,0
2004-12-02 13:00	83	26	100	0,0	19,73	-2,79	340,2	1006,51	-3,20	-2,79	19,14	0,94	1,4	0,00	0,0
2004-12-02 13:30	83	26	100	0,0	19,93	-2,89	340,2	1006,51	-3,30	-2,89	19,34	0,84	1,6	0,00	0,0
2004-12-02 14:00	83	26	100	0,0	20,03	-2,89	340,2	1006,51	-3,30	-2,89	19,44	0,84	1,4	0,00	0,0
2004-12-02 14:30	83	26	100	0,0	20,23	-2,89	340,2	1006,51	-3,30	-2,89	19,64	0,84	0,0	0,00	0,0
2004-12-02 15:00	113	26	100	0,0	20,43	-2,99	340,2	1006,51	-3,40	-2,99	19,84	0,74	2,0	0,00	0,0
2004-12-02 15:30	102	26	100	0,0	20,43	-2,89	340,7	1006,51	-3,30	-2,89	19,84	0,84	1,8	0,51	0,5
2004-12-02 16:00	102	26	100	1,2	20,43	-2,99	341,2	1006,51	-3,40	-2,99	19,84	0,74	1,8	1,02	1,0
2004-12-02 16:30	102	26	100	1,6	20,43	-3,09	341,2	1006,51	-3,50	-3,09	19,84	0,64	2,0	0,51	1,0
2004-12-02 17:00	103	26	100	0,0	20,23	-3,09	341,2	1007,51	-3,50	-3,09	19,64	0,64	1,8	0,00	1,0
2004-12-02 17:30	103	26	100	0,0	20,13	-3,09	341,2	1007,51	-3,50	-3,09	19,54	0,64	1,6	0,00	1,0
2004-12-02 18:00	103	26	100	0,0	19,93	-3,09	341,2	1007,51	-3,50	-3,09	19,34	0,64	1,6	0,00	1,0
2004-12-02 18:30	114	26	100	1,4	19,73	-3,19	341,2	1007,51	-3,60	-3,19	19,14	0,54	2,4	0,00	1,0
2004-12-02 19:00	109	26	100	1,2	19,63	-3,29	341,2	1007,51	-3,70	-3,29	19,04	0,44	2,0	0,00	1,0
2004-12-02 19:30	111	26	100	0,0	19,53	-3,39	342,2	1007,51	-3,80	-3,39	18,94	0,34	3,3	1,02	2,0
2004-12-02 20:00	111	27	100	0,0	19,43	-3,59	342,2	1007,51	-4,00	-3,59	18,87	0,14	0,0	1,02	2,0
2004-12-02 20:30	111	27	100	0,0	19,53	-3,59	342,2	1008,51	-4,00	-3,59	18,97	0,14	1,6	0,00	2,0
2004-12-02 21:00	125	26	100	2,4	19,53	-3,29	342,2	1008,51	-3,70	-5,28	18,94	0,44	3,3	0,00	2,0
2004-12-02 21:30	120	26	100	1,8	19,63	-3,29	342,2	1008,51	-3,70	-3,29	19,04	0,44	3,3	0,00	2,0
2004-12-02 22:00	100	26	100	1,4	19,73	-3,39	342,2	1008,51	-3,80	-3,39	19,14	0,34	3,7	0,00	2,0
2004-12-02 22:30	125	26	100	0,0	19,83	-3,39	343,7	1008,51	-3,80	-3,39	19,24	0,34	3,1	1,52	3,6
2004-12-02 23:00	122	26	100	1,8	20,03	-3,49	343,7	1008,51	-3,90	-3,49	19,44	0,24	2,6	1,52	3,6
2004-12-02 23:30	119	27	100	2,4	20,13	-3,59	343,7	1008,51	-4,00	-5,59	19,57	0,14	2,8	0,00	3,6
2004-12-03 00:00	152	27	100	1,8	20,13	-3,49	343,7	1008,51	-3,90	-3,49	19,57	0,24	2,6	0,00	0,0
2004-12-03 00:30	143	26	100	1,6	20,23	-3,59	343,7	1008,51	-4,00	-3,59	19,64	0,14	2,6	0,00	0,0
2004-12-03 01:00	125	26	100	2,2	20,33	-3,69	343,7	1008,51	-4,10	-3,69	19,74	0,04	2,8	0,00	0,0
2004-12-03 01:30	156	26	100	1,8	20,43	-3,69	343,7	1009,51	-4,10	-3,69	19,84	0,04	2,6	0,00	0,0
2004-12-03 02:00	127	26	100	1,2	20,63	-3,79	343,7	1009,51	-4,20	-3,79	20,04	-0,06	2,8	0,00	0,0
2004-12-03 02:30	158	26	100	1,8	20,63	-3,89	343,7	1009,51	-4,30	-3,89	20,04	-0,16	2,4	0,00	0,0
2004-12-03 03:00	148	26	100	1,2	20,73	-3,89	343,7	1009,51	-4,30	-3,89	20,14	-0,16	2,6	0,00	0,0
2004-12-03 03:30	149	26	100	0,0	20,63	-3,99	343,7	1009,51	-4,40	-3,99	20,04	-0,26	1,8	0,00	0,0
2004-12-03 04:00	148	26	100	0,0	20,53	-3,99	343,7	1009,51	-4,40	-3,99	19,94	-0,26	1,6	0,00	0,0
2004-12-03 04:30	148	26	100	1,4	20,43	-4,19	343,7	1009,51	-4,59	-4,19	19,84	-0,46	2,0	0,00	0,0

Datum	Vindriktning °	Luftfukt inne Rh%	Luftfukt ute Rh%	Vindhastighet m/s	Temp inne °C	Temp ute °C	Nederb. året mm	Lufftryck Mbar	Daggpunkt °C	Kyleffekt °C	Vix inne °C	Vix ute °C	Vindby m/s	Korr lufftryck	Regn/dygn mm
2004-12-03 05:00	148	26	100	0,0	20,33	-4,09	343,7	1009,51	-4,50	-4,09	19,74	-0,36	1,4	0,00	0,0
2004-12-03 05:30	148	26	100	0,0	20,23	-4,19	343,7	1009,51	-4,59	-4,19	19,64	-0,46	0,0	0,00	0,0
2004-12-03 06:00	148	26	100	1,8	20,13	-4,19	343,7	1009,51	-4,59	-4,19	19,54	-0,46	1,8	0,00	0,0
2004-12-03 06:30	97	26	100	1,2	20,13	-4,19	343,7	1009,51	-4,59	-4,19	19,54	-0,46	2,2	0,00	0,0
2004-12-03 07:00	111	26	100	1,8	20,13	-4,19	343,7	1009,51	-4,59	-4,19	19,54	-0,46	2,2	0,00	0,0
2004-12-03 07:30	152	26	100	1,4	20,23	-4,29	343,7	1009,51	-4,69	-4,29	19,64	-0,56	2,4	0,00	0,0
2004-12-03 08:00	127	26	100	2,0	20,33	-4,49	343,7	1009,51	-4,89	-4,49	19,74	-0,76	3,1	0,00	0,0
2004-12-03 08:30	126	26	100	1,6	20,43	-4,59	343,7	1009,51	-4,99	-4,59	19,84	-0,86	3,0	0,00	0,0
2004-12-03 09:00	101	26	100	1,8	20,53	-4,79	343,7	1009,51	-5,19	-4,79	19,94	-1,06	2,8	0,00	0,0
2004-12-03 09:30	126	26	100	1,4	20,53	-4,89	343,7	1009,51	-5,29	-4,89	19,94	-1,16	3,0	0,00	0,0
2004-12-03 10:00	141	26	100	1,8	20,53	-4,89	344,2	1009,51	-5,29	-4,89	19,94	-1,16	3,1	0,51	0,5
2004-12-03 10:30	150	26	100	3,1	20,33	-4,99	344,2	1009,51	-5,39	-8,48	19,74	-1,26	3,5	0,51	0,5
2004-12-03 11:00	125	26	100	1,6	20,23	-5,09	344,2	1009,51	-5,49	-5,09	19,64	-1,36	3,7	0,00	0,5
2004-12-03 11:30	143	26	100	1,6	20,03	-4,99	344,2	1009,51	-5,39	-4,99	19,44	-1,26	3,3	0,00	0,5
2004-12-03 12:00	128	26	100	2,2	19,83	-4,89	344,2	1009,51	-5,29	-4,89	19,24	-1,16	3,1	0,00	0,5
2004-12-03 12:30	124	26	100	2,0	19,73	-4,89	344,2	1008,51	-5,29	-4,89	19,14	-1,16	3,1	0,00	0,5
2004-12-03 13:00	107	26	100	2,0	19,63	-4,99	344,2	1008,51	-5,39	-4,99	19,04	-1,26	3,7	0,00	0,5
2004-12-03 13:30	136	26	100	2,2	19,53	-4,89	344,7	1008,51	-5,29	-4,89	18,94	-1,16	3,3	0,51	1,0
2004-12-03 14:00	136	26	100	2,0	19,63	-4,89	344,7	1008,51	-5,29	-4,89	19,04	-1,16	3,1	0,51	1,0
2004-12-03 14:30	156	26	100	2,4	19,73	-4,89	344,7	1008,51	-5,29	-6,96	19,14	-1,16	3,5	0,00	1,0
2004-12-03 15:00	154	26	100	2,2	19,93	-4,99	344,7	1007,51	-5,39	-4,99	19,34	-1,26	3,7	0,00	1,0
2004-12-03 15:30	149	26	100	3,3	20,03	-5,09	345,7	1007,51	-5,49	-10,01	19,44	-1,36	3,7	1,02	2,0
2004-12-03 16:00	128	26	100	3,1	20,13	-5,19	345,7	1007,51	-5,59	-8,70	19,54	-1,46	4,3	1,02	2,0
2004-12-03 16:30	118	26	100	1,2	20,03	-5,29	345,7	1006,51	-5,69	-5,29	19,44	-1,56	3,5	0,00	2,0
2004-12-03 17:00	156	26	100	1,8	19,93	-5,39	345,7	1006,51	-5,79	-5,39	19,34	-1,66	3,5	0,00	2,0
2004-12-03 17:30	231	26	100	1,2	19,73	-5,49	345,7	1006,51	-5,89	-5,49	19,14	-1,76	4,3	0,00	2,0
2004-12-03 18:00	165	26	100	2,2	19,53	-5,79	345,7	1006,51	-6,19	-5,79	18,94	-2,06	4,5	0,00	2,0
2004-12-03 18:30	136	26	100	2,6	19,33	-5,89	345,7	1005,51	-6,29	-8,02	18,74	-2,16	4,3	0,00	2,0
2004-12-03 19:00	128	26	100	2,0	19,23	-5,79	345,7	1006,51	-6,19	-5,79	18,64	-2,06	3,3	0,00	2,0
2004-12-03 19:30	145	26	100	1,6	19,23	-5,89	345,7	1005,51	-6,29	-5,89	18,64	-2,16	3,1	0,00	2,0
2004-12-03 20:00	103	26	100	1,4	19,33	-5,89	347,8	1004,51	-6,29	-5,89	18,74	-2,16	3,1	2,03	4,1
2004-12-03 20:30	133	26	100	2,8	19,43	-5,99	347,8	1004,51	-6,39	-9,57	18,84	-2,26	3,3	2,03	4,1
2004-12-03 21:00	114	26	100	1,6	19,63	-6,09	347,8	1004,51	-6,49	-6,09	19,04	-2,36	2,8	0,00	4,1
2004-12-03 21:30	136	26	100	1,2	19,73	-5,69	347,8	1004,51	-6,09	-5,69	19,14	-1,96	2,6	0,00	4,1
2004-12-03 22:00	129	26	100	1,4	19,83	-5,49	347,8	1004,51	-5,89	-5,49	19,24	-1,76	2,2	0,00	4,1
2004-12-03 22:30	129	26	100	1,2	19,83	-5,29	347,8	1004,51	-5,69	-5,29	19,24	-1,56	1,8	0,00	4,1
2004-12-03 23:00	129	26	100	0,0	20,13	-5,29	347,8	1004,51	-5,69	-5,29	19,54	-1,56	1,6	0,00	4,1
2004-12-03 23:30	129	26	100	0,0	20,33	-4,99	347,8	1003,51	-5,39	-4,99	19,74	-1,26	0,0	0,00	4,1
2004-12-04 00:00	129	26	100	0,0	20,23	-4,99	347,8	1004,51	-5,39	-4,99	19,64	-1,26	1,2	0,00	0,0
2004-12-04 00:30	121	26	100	0,0	20,13	-4,89	347,8	1003,51	-5,29	-4,89	19,54	-1,16	2,0	0,00	0,0
2004-12-04 01:00	120	26	100	1,4	20,13	-4,69	347,8	1003,51	-5,09	-4,69	19,54	-0,96	2,0	0,00	0,0
2004-12-04 01:30	133	26	100	2,0	20,23	-4,49	347,8	1003,51	-4,89	-4,49	19,64	-0,76	2,4	0,00	0,0
2004-12-04 02:00	154	26	100	0,0	20,33	-4,69	347,8	1003,51	-5,09	-4,69	19,74	-0,96	2,4	0,00	0,0
2004-12-04 02:30	154	26	100	0,0	20,43	-4,99	347,8	1003,51	-5,39	-4,99	19,84	-1,26	1,2	0,00	0,0
2004-12-04 03:00	154	26	100	0,0	20,53	-4,99	347,8	1003,51	-5,39	-4,99	19,94	-1,26	1,4	0,00	0,0
2004-12-04 03:30	154	26	100	0,0	20,63	-4,99	347,8	1003,51	-5,39	-4,99	20,04	-1,26	0,0	0,00	0,0

Datum	Vindriktning °	Luftfukt inne Rh%	Luftfukt ute Rh%	Vindhastighet m/s	Temp inne °C	Temp ute °C	Nederb. året mm	Lufttryck Mbar	Daggpunkt °C	Kyleffekt °C	Vix inne °C	Vix ute °C	Vindby m/s	Korr lufttryck	Regn/dygn mm
2004-12-04 04:00	154	26	100	1,4	20,73	-4,49	347,8	1003,51	-4,89	-4,49	20,14	-0,76	1,6	0,00	0,0
2004-12-04 04:30	154	26	100	0,0	20,73	-4,19	347,8	1003,51	-4,59	-4,19	20,14	-0,46	1,8	0,00	0,0
2004-12-04 05:00	154	26	100	0,0	20,63	-3,79	347,8	1003,51	-4,20	-3,79	20,04	-0,06	0,0	0,00	0,0
2004-12-04 05:30	220	26	100	0,0	20,53	-3,49	347,8	1004,51	-3,90	-3,49	19,94	0,24	1,6	0,00	0,0
2004-12-04 06:00	220	26	100	0,0	20,43	-3,69	347,8	1003,51	-4,10	-3,69	19,84	0,04	1,4	0,00	0,0
2004-12-04 06:30	186	26	100	0,0	20,33	-3,59	347,8	1003,51	-4,00	-3,59	19,74	0,14	1,8	0,00	0,0
2004-12-04 07:00	171	26	100	0,0	20,23	-3,39	347,8	1003,51	-3,80	-3,39	19,64	0,34	1,4	0,00	0,0
2004-12-04 07:30	171	26	100	1,4	20,13	-2,99	347,8	1004,51	-3,40	-2,99	19,54	0,74	1,6	0,00	0,0
2004-12-04 08:00	166	26	100	1,4	20,13	-2,89	348,8	1004,51	-3,30	-2,89	19,54	0,84	2,0	1,02	1,0
2004-12-04 08:30	167	26	100	0,0	20,13	-3,39	348,8	1004,51	-3,80	-3,39	19,54	0,34	1,8	1,02	1,0
2004-12-04 09:00	167	26	100	1,2	20,33	-3,19	348,8	1004,51	-3,60	-3,19	19,74	0,54	9,2	0,00	1,0
2004-12-04 09:30	167	26	100	0,0	20,53	-2,79	349,8	1004,51	-3,20	-2,79	19,94	0,94	1,8	1,02	2,0
2004-12-04 10:00	167	26	100	0,0	20,63	-3,29	349,8	1005,51	-3,70	-3,29	20,04	0,44	2,0	1,02	2,0
2004-12-04 10:30	167	26	100	0,0	20,53	-3,19	349,8	1005,51	-3,60	-3,19	19,94	0,54	1,4	0,00	2,0
2004-12-04 11:00	167	26	100	0,0	20,33	-3,49	349,8	1005,51	-3,90	-3,49	19,74	0,24	1,4	0,00	2,0
2004-12-04 11:30	167	26	100	0,0	20,03	-3,69	349,8	1005,51	-4,10	-3,69	19,44	0,04	1,6	0,00	2,0
2004-12-04 12:00	167	26	100	0,0	19,83	-3,59	349,8	1005,51	-4,00	-3,59	19,24	0,14	1,6	0,00	2,0
2004-12-04 12:30	252	26	100	1,2	19,63	-2,79	349,8	1005,51	-3,20	-2,79	19,04	0,94	2,6	0,00	2,0
2004-12-04 13:00	172	26	100	1,2	19,43	-2,69	350,8	1005,51	-3,10	-2,69	18,84	1,04	4,1	1,02	3,0
2004-12-04 13:30	256	26	100	0,0	19,33	-2,79	350,8	1005,51	-3,20	-2,79	18,74	0,94	2,0	1,02	3,0
2004-12-04 14:00	256	26	100	0,0	19,23	-2,59	350,8	1005,51	-3,00	-2,59	18,64	1,14	1,8	0,00	3,0
2004-12-04 14:30	201	26	100	0,0	19,23	-2,59	350,8	1005,51	-3,00	-2,59	18,64	1,14	1,8	0,00	3,0
2004-12-04 15:00	275	26	100	0,0	19,33	-2,49	350,8	1005,51	-2,90	-2,49	18,74	1,24	2,0	0,00	3,0
2004-12-04 15:30	275	26	100	0,0	19,53	-2,79	350,8	1005,51	-3,20	-2,79	18,94	0,94	1,6	0,00	3,0
2004-12-04 16:00	275	26	100	0,0	19,73	-2,59	350,8	1004,51	-3,00	-2,59	19,14	1,14	1,4	0,00	3,0
2004-12-04 16:30	129	26	100	1,8	19,83	-2,59	350,8	1004,51	-3,00	-2,59	19,24	1,14	2,2	0,00	3,0
2004-12-04 17:00	125	26	100	0,0	19,93	-2,69	350,8	1004,51	-3,10	-2,69	19,34	1,04	2,2	0,00	3,0
2004-12-04 17:30	132	26	100	1,4	19,93	-2,69	350,8	1003,51	-3,10	-2,69	19,34	1,04	2,4	0,00	3,0
2004-12-04 18:00	121	26	100	0,0	19,83	-2,49	350,8	1003,51	-2,90	-2,49	19,24	1,24	2,0	0,00	3,0
2004-12-04 18:30	123	26	100	1,2	19,73	-2,09	350,8	1002,51	-2,50	-2,09	19,14	1,64	2,2	0,00	3,0
2004-12-04 19:00	117	26	100	1,8	19,53	-1,79	350,8	1002,51	-2,20	-1,79	18,94	1,94	2,4	0,00	3,0
2004-12-04 19:30	109	26	100	0,0	19,43	-1,69	350,8	1001,51	-2,10	-1,69	18,84	2,04	2,0	0,00	3,0
2004-12-04 20:00	106	26	100	0,0	19,33	-1,69	350,8	1001,51	-2,10	-1,69	18,74	2,04	1,8	0,00	3,0
2004-12-04 20:30	118	26	100	1,2	19,23	-1,79	350,8	1000,51	-2,20	-1,79	18,64	1,94	2,0	0,00	3,0
2004-12-04 21:00	119	26	100	1,6	19,23	-1,59	350,8	1000,51	-2,00	-1,59	18,64	2,14	2,0	0,00	3,0
2004-12-04 21:30	110	26	100	1,4	19,13	-1,19	350,8	999,51	-1,60	-1,19	18,54	2,54	2,8	0,00	3,0
2004-12-04 22:00	150	26	100	3,1	19,03	-0,79	350,8	999,51	-1,20	-3,89	18,44	2,94	3,5	0,00	3,0
2004-12-04 22:30	152	26	100	3,3	18,93	-0,29	350,8	998,51	-0,70	-4,58	18,34	3,44	3,9	0,00	3,0
2004-12-04 23:00	178	27	100	3,0	19,03	0,01	350,8	998,51	-0,41	-3,02	18,47	3,74	4,1	0,00	3,0
2004-12-04 23:30	178	27	100	1,6	19,33	0,01	350,8	997,50	-0,41	0,01	18,77	3,74	3,9	0,00	3,0
2004-12-05 00:00	160	26	100	2,0	19,63	0,21	350,8	997,50	-0,21	0,21	19,04	3,94	3,5	0,00	0,0
2004-12-05 00:30	136	26	100	0,0	20,03	0,31	350,8	997,50	-0,11	0,31	19,44	4,04	2,8	0,00	0,0
2004-12-05 01:00	140	27	100	1,4	20,43	0,51	350,8	996,50	0,09	0,51	19,87	4,24	2,4	0,00	0,0
2004-12-05 01:30	179	26	100	2,2	20,73	0,72	350,8	996,50	0,29	0,72	20,14	4,44	3,3	0,00	0,0
2004-12-05 02:00	192	26	100	2,6	20,73	0,92	350,8	996,50	0,49	-0,84	20,14	4,64	3,7	0,00	0,0
2004-12-05 02:30	191	26	100	1,8	20,63	1,12	350,8	996,50	0,69	1,12	20,04	4,85	3,3	0,00	0,0

Datum	Vindriktning	Luftfukt inne	Luftfukt ute	Vindhastighet	Temp inne	Temp ute	Nederb. året	Lufftryck	Daggpunkt	Kyleffekt	Vix inne	Vix ute	Vindby	Korr lufftryck	Regn/dygn
	°	Rh%	Rh%	m/s	°C	°C	mm	Mbar	°C	°C	°C	°C	m/s		mm
2004-12-05 03:00	160	26	100	3,0	20,33	1,42	350,8	996,50	0,99	-1,49	19,74	5,15	3,0	0,00	0,0
2004-12-05 03:30	126	26	100	0,0	20,13	1,42	350,8	996,50	0,99	1,42	19,54	5,15	2,6	0,00	0,0
2004-12-05 04:00	134	26	100	1,2	19,93	1,62	351,3	996,50	1,19	1,62	19,34	5,35	2,4	0,51	0,5
2004-12-05 04:30	170	26	100	1,2	19,73	1,82	351,3	996,50	1,39	1,82	19,14	5,55	2,8	0,51	0,5
2004-12-05 05:00	172	26	100	1,8	19,73	1,92	352,9	995,50	1,49	1,92	19,14	5,65	2,8	1,52	2,0
2004-12-05 05:30	183	26	100	1,6	19,83	2,02	353,4	995,50	1,59	2,02	19,24	5,75	2,4	2,03	2,5
2004-12-05 06:00	193	26	100	1,8	20,03	2,12	353,4	995,50	1,69	2,12	19,44	5,85	2,6	0,51	2,5
2004-12-05 06:30	194	27	100	1,4	20,23	2,12	353,4	995,50	1,69	2,12	19,67	5,85	1,8	0,00	2,5
2004-12-05 07:00	194	27	100	0,0	20,43	2,02	353,4	995,50	1,59	2,02	19,87	5,75	1,6	0,00	2,5
2004-12-05 07:30	194	26	100	0,0	20,63	1,62	354,4	994,50	1,19	1,62	20,04	5,35	1,6	1,02	3,6
2004-12-05 08:00	193	26	100	0,0	20,73	1,32	354,4	993,50	0,89	1,32	20,14	5,05	1,6	1,02	3,6
2004-12-05 08:30	146	26	100	0,0	20,73	1,62	354,4	994,50	1,19	1,62	20,14	5,35	1,8	0,00	3,6
2004-12-05 09:00	123	26	100	2,0	20,63	1,82	355,4	994,50	1,39	1,82	20,04	5,55	2,2	1,02	4,6
2004-12-05 09:30	159	27	100	0,0	20,43	1,92	355,4	994,50	1,49	1,92	19,87	5,65	2,4	1,02	4,6
2004-12-05 10:00	159	27	100	0,0	20,23	1,62	355,4	993,50	1,19	1,62	19,67	5,35	0,0	0,00	4,6
2004-12-05 10:30	159	26	100	0,0	20,03	1,62	355,9	993,50	1,19	1,62	19,44	5,35	1,2	0,51	5,1
2004-12-05 11:00	159	26	100	0,0	19,83	1,72	355,9	993,50	1,29	1,72	19,24	5,45	1,4	0,51	5,1
2004-12-05 11:30	158	26	100	0,0	19,73	1,72	356,9	993,50	1,29	1,72	19,14	5,45	1,4	1,02	6,1
2004-12-05 12:00	158	26	100	0,0	19,63	1,62	358,4	993,50	1,19	1,62	19,04	5,35	0,0	2,54	7,6
2004-12-05 12:30	159	27	100	0,0	19,53	1,42	358,9	993,50	0,99	1,42	18,97	5,15	0,0	2,03	8,1
2004-12-05 13:00	159	27	100	0,0	19,53	1,62	360,5	993,50	1,19	1,62	18,97	5,35	0,0	2,03	9,7
2004-12-05 13:30	159	27	100	1,8	19,43	1,82	361,5	993,50	1,39	1,82	18,87	5,55	1,8	2,54	10,7
2004-12-05 14:00	356	27	100	2,6	19,43	2,32	362,0	993,50	1,89	0,64	18,87	6,05	2,6	1,52	11,2
2004-12-05 14:30	331	27	100	2,0	19,53	2,32	363,5	993,50	1,89	2,32	18,97	6,05	3,0	2,03	12,7
2004-12-05 15:00	324	27	100	1,8	19,63	1,92	363,5	993,50	1,49	1,92	19,07	5,65	2,6	1,52	12,7
2004-12-05 15:30	307	27	100	1,6	19,83	1,72	363,5	993,50	1,29	1,72	19,27	5,45	2,2	0,00	12,7
2004-12-05 16:00	304	27	100	1,6	20,03	1,62	364,0	994,50	1,19	1,62	19,47	5,35	2,4	0,51	13,2
2004-12-05 16:30	287	27	100	1,4	20,13	1,32	364,0	995,50	0,89	1,32	19,57	5,05	2,8	0,51	13,2
2004-12-05 17:00	300	27	100	1,8	20,13	1,32	364,0	995,50	0,89	1,32	19,57	5,05	2,8	0,00	13,2
2004-12-05 17:30	309	27	100	3,1	20,03	1,72	365,0	996,50	1,29	-1,16	19,47	5,45	7,5	1,02	14,2
2004-12-05 18:00	323	27	100	2,8	19,93	1,42	365,0	997,50	0,99	-1,49	19,37	5,15	8,1	1,02	14,2
2004-12-05 18:30	281	27	100	3,7	19,73	1,02	365,0	998,51	0,59	-4,30	19,17	4,75	8,3	0,00	14,2
2004-12-05 19:00	343	27	100	5,4	19,63	0,92	365,0	999,51	0,49	-8,03	19,07	4,64	7,9	0,00	14,2
2004-12-05 19:30	304	27	100	4,3	19,53	0,92	365,0	1000,51	0,49	-5,61	18,97	4,64	7,9	0,00	14,2
2004-12-05 20:00	347	27	100	3,9	19,43	0,92	365,0	1001,51	0,49	-4,42	18,87	4,64	6,9	0,00	14,2
2004-12-05 20:30	341	27	99	3,9	19,33	0,92	365,0	1002,51	0,35	-4,42	18,77	4,56	7,9	0,00	14,2
2004-12-05 21:00	343	27	97	3,0	19,23	0,72	365,0	1003,51	-0,14	-2,25	18,67	4,19	6,4	0,00	14,2
2004-12-05 21:30	332	27	97	4,1	19,23	0,61	365,0	1003,51	-0,24	-5,97	18,67	4,09	7,1	0,00	14,2
2004-12-05 22:00	325	27	99	3,7	19,33	0,41	365,0	1004,51	-0,15	-5,00	18,77	4,06	7,1	0,00	14,2
2004-12-05 22:30	336	27	98	2,0	19,43	0,31	365,0	1004,51	-0,39	0,31	18,87	3,87	6,4	0,00	14,2
2004-12-05 23:00	337	27	99	2,0	19,73	0,21	365,0	1005,51	-0,35	0,21	19,17	3,86	4,7	0,00	14,2
2004-12-05 23:30	298	27	97	2,4	19,93	0,01	365,0	1005,51	-0,84	-1,79	19,37	3,49	3,9	0,00	14,2
2004-12-06 00:00	303	27	96	1,8	20,23	-0,29	365,0	1006,51	-1,28	-0,29	19,67	3,10	3,5	0,00	0,0
2004-12-06 00:30	299	27	96	2,6	20,43	-0,49	365,0	1006,51	-1,48	-2,32	19,87	2,90	3,7	0,00	0,0
2004-12-06 01:00	328	27	93	2,0	20,53	-0,79	365,0	1006,51	-2,22	-0,79	19,97	2,35	4,3	0,00	0,0
2004-12-06 01:30	330	27	91	2,2	20,63	-1,19	365,0	1007,51	-2,92	-1,19	20,07	1,79	3,1	0,00	0,0

Datum	Vindriktning	Luftfukt inne	Luftfukt ute	Vindhastighet	Temp inne	Temp ute	Nederb. året	Lufttryck	Daggpunkt	Kyleffekt	Vix inne	Vix ute	Vindby	Korr lufttryck	Regn/dygn
	°	Rh%	Rh%	m/s	°C	°C	mm	Mbar	°C	°C	°C	°C	m/s		mm
2004-12-06 02:00	307	27	91	2,0	20,63	-1,29	365,0	1007,51	-3,02	-1,29	20,07	1,69	3,7	0,00	0,0
2004-12-06 02:30	342	27	93	1,8	20,53	-1,69	365,0	1007,51	-3,11	-1,69	19,97	1,45	2,8	0,00	0,0
2004-12-06 03:00	297	27	93	3,0	20,43	-1,49	365,0	1008,51	-2,91	-4,66	19,87	1,65	3,5	0,00	0,0
2004-12-06 03:30	327	27	93	1,6	20,23	-1,79	365,0	1008,51	-3,21	-1,79	19,67	1,35	3,5	0,00	0,0
2004-12-06 04:00	351	27	93	0,0	20,13	-2,19	365,0	1009,51	-3,61	-2,19	19,57	0,95	2,6	0,00	0,0
2004-12-06 04:30	313	27	99	1,4	20,03	-1,99	365,0	1008,51	-2,54	-1,99	19,47	1,66	3,3	0,00	0,0
2004-12-06 05:00	28	27	98	0,0	20,03	-2,29	365,0	1009,51	-2,98	-2,29	19,47	1,27	2,8	0,00	0,0
2004-12-06 05:30	29	27	99	0,0	20,13	-2,69	365,0	1009,51	-3,24	-2,69	19,57	0,96	1,4	0,00	0,0
2004-12-06 06:00	126	27	98	0,0	20,23	-3,09	365,0	1009,51	-3,78	-3,09	19,67	0,47	2,2	0,00	0,0
2004-12-06 06:30	3	27	100	1,6	20,43	-2,69	365,0	1009,51	-3,10	-2,69	19,87	1,04	2,2	0,00	0,0
2004-12-06 07:00	3	27	100	0,0	20,53	-2,49	365,0	1009,51	-2,90	-2,49	19,97	1,24	2,0	0,00	0,0
2004-12-06 07:30	337	27	100	2,6	20,63	-2,09	365,0	1009,51	-2,50	-4,01	20,07	1,64	2,8	0,00	0,0
2004-12-06 08:00	321	27	100	1,4	20,73	-2,39	365,0	1008,51	-2,80	-2,39	20,17	1,34	2,8	0,00	0,0
2004-12-06 08:30	312	27	100	0,0	20,83	-2,69	365,0	1009,51	-3,10	-2,69	20,27	1,04	2,2	0,00	0,0
2004-12-06 09:00	74	27	100	0,0	20,73	-3,19	365,0	1008,51	-3,60	-3,19	20,17	0,54	2,6	0,00	0,0
2004-12-06 09:30	74	26	100	1,2	20,73	-3,59	365,0	1008,51	-4,00	-3,59	20,14	0,14	1,6	0,00	0,0
2004-12-06 10:00	74	26	100	0,0	20,53	-3,39	365,0	1009,51	-3,80	-3,39	19,94	0,34	1,4	0,00	0,0
2004-12-06 10:30	74	27	100	0,0	20,33	-3,09	365,0	1009,51	-3,50	-3,09	19,77	0,64	1,2	0,00	0,0
2004-12-06 11:00	74	27	100	0,0	20,13	-2,99	365,0	1009,51	-3,40	-2,99	19,57	0,74	0,0	0,00	0,0
2004-12-06 11:30	74	27	100	1,2	19,93	-2,79	365,0	1009,51	-3,20	-2,79	19,37	0,94	1,8	0,00	0,0
2004-12-06 12:00	75	27	100	0,0	19,83	-2,69	365,0	1008,51	-3,10	-2,69	19,27	1,04	1,6	0,00	0,0
2004-12-06 12:30	131	27	100	1,6	19,73	-2,59	365,0	1008,51	-3,00	-2,59	19,17	1,14	2,6	0,00	0,0
2004-12-06 13:00	116	27	100	2,6	19,63	-2,59	365,0	1007,51	-3,00	-4,54	19,07	1,14	3,1	0,00	0,0
2004-12-06 13:30	129	27	100	2,0	19,63	-2,59	365,0	1007,51	-3,00	-2,59	19,07	1,14	3,1	0,00	0,0
2004-12-06 14:00	98	27	100	0,0	19,73	-2,59	365,0	1006,51	-3,00	-2,59	19,17	1,14	2,8	0,00	0,0
2004-12-06 14:30	99	27	100	1,8	19,93	-2,59	365,0	1005,51	-3,00	-2,59	19,37	1,14	3,1	0,00	0,0
2004-12-06 15:00	104	27	100	1,6	20,03	-2,49	365,0	1005,51	-2,90	-2,49	19,47	1,24	3,0	0,00	0,0
2004-12-06 15:30	124	27	100	2,0	20,13	-2,79	365,0	1005,51	-3,20	-2,79	19,57	0,94	3,3	0,00	0,0
2004-12-06 16:00	124	27	100	3,0	20,23	-2,59	365,0	1004,51	-3,00	-5,86	19,67	1,14	3,9	0,00	0,0
2004-12-06 16:30	118	27	100	2,2	20,23	-2,29	365,0	1004,51	-2,70	-2,29	19,67	1,44	3,7	0,00	0,0
2004-12-06 17:00	139	27	100	3,1	20,33	-2,49	365,0	1003,51	-2,90	-5,75	19,77	1,24	3,7	0,00	0,0
2004-12-06 17:30	123	27	100	2,4	20,23	-2,09	365,0	1003,51	-2,50	-4,01	19,67	1,64	5,4	0,00	0,0
2004-12-06 18:00	139	27	100	2,2	20,13	-1,99	365,0	1002,51	-2,40	-1,99	19,57	1,74	4,5	0,00	0,0
2004-12-06 18:30	122	27	100	3,3	20,13	-1,79	365,0	1002,51	-2,20	-6,28	19,57	1,94	3,9	0,00	0,0
2004-12-06 19:00	139	27	100	2,2	20,03	-1,69	365,0	1001,51	-2,10	-1,69	19,47	2,04	4,3	0,00	0,0
2004-12-06 19:30	136	27	100	2,2	20,03	-1,49	365,0	1001,51	-1,90	-1,49	19,47	2,24	3,9	0,00	0,0
2004-12-06 20:00	149	27	100	3,1	19,93	-1,29	365,0	1001,51	-1,70	-4,44	19,37	2,44	4,1	0,00	0,0
2004-12-06 20:30	131	27	100	2,6	19,93	-1,09	365,0	1001,51	-1,50	-2,95	19,37	2,64	3,3	0,00	0,0
2004-12-06 21:00	178	27	100	0,0	19,93	-0,89	365,0	1001,51	-1,30	-0,89	19,37	2,84	3,0	0,00	0,0
2004-12-06 21:30	179	27	100	1,8	19,93	-0,89	365,0	1001,51	-1,30	-0,89	19,37	2,84	3,0	0,00	0,0
2004-12-06 22:00	179	27	100	1,2	19,93	-0,89	365,0	1000,51	-1,30	-0,89	19,37	2,84	2,2	0,00	0,0
2004-12-06 22:30	179	27	100	1,2	19,93	-0,89	365,0	999,51	-1,30	-0,89	19,37	2,84	2,6	0,00	0,0
2004-12-06 23:00	179	27	100	2,0	19,93	-0,59	365,0	999,51	-1,00	-0,59	19,37	3,14	2,8	0,00	0,0
2004-12-06 23:30	179	27	100	1,8	20,03	-0,59	365,0	999,51	-1,00	-0,59	19,47	3,14	3,0	0,00	0,0
2004-12-07 00:00	179	27	100	1,8	20,13	-0,49	365,0	999,51	-0,90	-0,49	19,57	3,24	2,2	0,00	0,0
2004-12-07 00:30	179	27	100	0,0	20,33	-0,39	365,0	998,51	-0,80	-0,39	19,77	3,34	2,2	0,00	0,0

Datum	Vindriktning °	Luftfukt inne Rh%	Luftfukt ute Rh%	Vindhastighet m/s	Temp inne °C	Temp ute °C	Nederb. året mm	Lufttryck Mbar	Daggpunkt °C	Kyleffekt °C	Vix inne °C	Vix ute °C	Vindby m/s	Korr lufttryck	Regn/dygn mm
2004-12-07 01:00	178	27	100	2,0	20,43	-0,29	365,0	998,51	-0,70	-0,29	19,87	3,44	2,0	0,00	0,0
2004-12-07 01:30	179	27	100	0,0	20,53	-0,29	365,0	997,50	-0,70	-0,29	19,97	3,44	2,0	0,00	0,0
2004-12-07 02:00	179	27	100	1,2	20,63	-0,19	365,0	997,50	-0,60	-0,19	20,07	3,54	1,8	0,00	0,0
2004-12-07 02:30	179	27	100	0,0	20,73	0,01	365,0	997,50	-0,41	0,01	20,17	3,74	2,0	0,00	0,0
2004-12-07 03:00	179	27	100	0,0	20,63	-0,09	365,0	996,50	-0,51	-0,09	20,07	3,64	1,4	0,00	0,0
2004-12-07 03:30	179	27	100	0,0	20,53	-0,09	365,0	996,50	-0,51	-0,09	19,97	3,64	1,4	0,00	0,0
2004-12-07 04:00	179	27	100	1,6	20,43	-0,09	365,0	997,50	-0,51	-0,09	19,87	3,64	2,2	0,00	0,0
2004-12-07 04:30	179	27	100	0,0	20,33	-0,29	365,0	996,50	-0,70	-0,29	19,77	3,44	1,6	0,00	0,0
2004-12-07 05:00	179	27	100	0,0	20,13	-0,69	365,0	996,50	-1,10	-0,69	19,57	3,04	0,0	0,00	0,0
2004-12-07 05:30	178	27	100	0,0	20,13	-0,79	365,0	996,50	-1,20	-0,79	19,57	2,94	1,4	0,00	0,0
2004-12-07 06:00	179	27	100	0,0	20,13	-1,49	365,0	996,50	-1,90	-1,49	19,57	2,24	1,6	0,00	0,0
2004-12-07 06:30	179	27	100	0,0	20,23	-1,39	365,0	995,50	-1,80	-1,39	19,67	2,34	1,8	0,00	0,0
2004-12-07 07:00	179	27	100	0,0	20,43	-1,49	365,0	995,50	-1,90	-1,49	19,87	2,24	1,6	0,00	0,0
2004-12-07 07:30	179	27	100	1,6	20,53	-1,39	365,0	995,50	-1,80	-1,39	19,97	2,34	1,8	0,00	0,0
2004-12-07 08:00	179	27	100	1,4	20,63	-1,39	365,0	995,50	-1,80	-1,39	20,07	2,34	2,6	0,00	0,0
2004-12-07 08:30	178	27	100	2,0	20,73	-1,39	365,0	995,50	-1,80	-1,39	20,17	2,34	2,6	0,00	0,0
2004-12-07 09:00	179	27	100	0,0	20,73	-1,39	365,0	995,50	-1,80	-1,39	20,17	2,34	2,6	0,00	0,0
2004-12-07 09:30	179	27	100	1,2	20,73	-1,19	365,0	995,50	-1,60	-1,19	20,17	2,54	2,0	0,00	0,0
2004-12-07 10:00	179	26	100	1,6	20,63	-0,69	365,0	994,50	-1,10	-0,69	20,04	3,04	2,8	0,00	0,0
2004-12-07 10:30	179	27	100	3,1	20,43	-0,79	365,0	994,50	-1,20	-3,89	19,87	2,94	3,7	0,00	0,0
2004-12-07 11:00	179	27	100	1,4	20,13	-0,69	365,0	994,50	-1,10	-0,69	19,57	3,04	3,5	0,00	0,0
2004-12-07 11:30	179	27	100	1,4	19,93	-0,09	365,0	994,50	-0,51	-0,09	19,37	3,64	4,1	0,00	0,0
2004-12-07 12:00	179	26	100	2,6	19,73	0,31	365,0	994,50	-0,11	-1,48	19,14	4,04	4,7	0,00	0,0
2004-12-07 12:30	238	27	100	2,2	19,53	0,82	365,0	994,50	0,39	0,82	18,97	4,54	6,8	0,00	0,0
2004-12-07 13:00	237	27	100	2,0	19,33	0,92	365,0	994,50	0,49	0,92	18,77	4,64	4,3	0,00	0,0
2004-12-07 13:30	248	27	100	1,6	19,23	1,02	365,0	994,50	0,59	1,02	18,67	4,75	4,9	0,00	0,0
2004-12-07 14:00	282	27	100	3,1	19,13	1,32	365,0	994,50	0,89	-1,60	18,57	5,05	4,3	0,00	0,0
2004-12-07 14:30	250	27	100	2,0	19,03	1,62	365,0	994,50	1,19	1,62	18,47	5,35	6,6	0,00	0,0
2004-12-07 15:00	249	27	100	2,0	19,03	1,62	365,0	994,50	1,19	1,62	18,47	5,35	4,7	0,00	0,0
2004-12-07 15:30	283	27	100	2,8	19,13	1,72	365,0	994,50	1,29	-1,16	18,57	5,45	6,0	0,00	0,0
2004-12-07 16:00	275	27	100	2,6	19,33	1,82	365,0	994,50	1,39	0,11	18,77	5,55	5,0	0,00	0,0
2004-12-07 16:30	257	27	100	2,4	19,53	1,72	365,0	995,50	1,29	0,00	18,97	5,45	6,9	0,00	0,0
2004-12-07 17:00	254	27	100	2,8	19,83	1,52	366,1	994,50	1,09	-1,38	19,27	5,25	4,9	1,02	1,0
2004-12-07 17:30	264	27	100	2,8	19,93	1,42	366,1	994,50	0,99	-1,49	19,37	5,15	4,9	1,02	1,0
2004-12-07 18:00	207	27	100	2,8	20,03	1,32	366,1	995,50	0,89	-1,60	19,47	5,05	3,9	0,00	1,0
2004-12-07 18:30	252	27	100	1,8	20,03	1,42	366,1	995,50	0,99	1,42	19,47	5,15	5,6	0,00	1,0
2004-12-07 19:00	249	27	97	2,4	19,93	1,32	366,1	994,50	0,46	-0,42	19,37	4,79	7,3	0,00	1,0
2004-12-07 19:30	250	27	95	3,1	19,73	1,02	366,1	994,50	-0,14	-1,93	19,17	4,32	6,6	0,00	1,0
2004-12-07 20:00	192	26	97	1,8	19,63	0,92	366,1	994,50	0,06	0,92	19,04	4,39	4,7	0,00	1,0
2004-12-07 20:30	217	27	98	1,2	19,43	0,61	366,1	994,50	-0,09	0,61	18,87	4,17	5,2	0,00	1,0
2004-12-07 21:00	262	27	100	3,1	19,33	1,02	366,1	994,50	0,59	-1,93	18,77	4,75	4,5	0,00	1,0
2004-12-07 21:30	252	27	100	3,9	19,13	1,32	366,1	995,50	0,89	-3,95	18,57	5,05	6,9	0,00	1,0
2004-12-07 22:00	279	27	100	3,7	19,13	1,42	366,1	995,50	0,99	-3,84	18,57	5,15	6,8	0,00	1,0
2004-12-07 22:30	292	27	100	3,3	19,23	1,32	366,1	996,50	0,89	-2,78	18,67	5,05	8,1	0,00	1,0
2004-12-07 23:00	273	27	100	4,1	19,23	1,32	366,1	996,50	0,89	-5,13	18,67	5,05	8,7	0,00	1,0
2004-12-07 23:30	298	27	100	4,7	19,43	1,42	366,1	997,50	0,99	-6,12	18,87	5,15	9,0	0,00	1,0

Datum	Vindriktning °	Luftfukt inne Rh%	Luftfukt ute Rh%	Vindhastighet m/s	Temp inne °C	Temp ute °C	Nederb. året mm	Lufttryck Mbar	Daggpunkt °C	Kyleffekt °C	Vix inne °C	Vix ute °C	Vindby m/s	Korr lufttryck	Regn/dygn mm
2004-12-08 00:00	288	27	100	4,1	19,63	1,42	366,1	998,51	0,99	-5,01	19,07	5,15	9,6	0,00	0,0
2004-12-08 00:30	287	27	100	5,8	19,83	1,52	367,1	998,51	1,09	-7,26	19,27	5,25	8,7	1,02	1,0
2004-12-08 01:00	280	27	100	4,1	20,03	1,42	367,1	999,51	0,99	-5,01	19,47	5,15	8,7	1,02	1,0
2004-12-08 01:30	299	27	100	4,5	20,13	1,32	367,1	999,51	0,89	-6,25	19,57	5,05	10,2	0,00	1,0
2004-12-08 02:00	280	27	100	4,7	20,03	1,42	367,1	1000,51	0,99	-6,12	19,47	5,15	9,0	0,00	1,0
2004-12-08 02:30	307	27	100	5,8	19,93	1,42	367,1	1001,51	0,99	-7,39	19,37	5,15	10,4	0,00	1,0
2004-12-08 03:00	315	27	100	6,6	19,73	1,42	367,1	1001,51	0,99	-8,65	19,17	5,15	9,2	0,00	1,0
2004-12-08 03:30	288	27	100	3,9	19,63	1,42	367,1	1002,51	0,99	-3,84	19,07	5,15	8,5	0,00	1,0
2004-12-08 04:00	299	27	100	5,4	19,43	1,62	367,1	1003,51	1,19	-7,13	18,87	5,35	9,6	0,00	1,0
2004-12-08 04:30	285	27	100	5,8	19,33	1,42	367,1	1004,51	0,99	-7,39	18,77	5,15	8,1	0,00	1,0
2004-12-08 05:00	299	27	100	3,3	19,23	1,52	367,1	1005,51	1,09	-2,55	18,67	5,25	9,8	0,00	1,0
2004-12-08 05:30	282	27	100	3,3	19,23	1,72	367,1	1006,51	1,29	-2,32	18,67	5,45	8,5	0,00	1,0
2004-12-08 06:00	313	27	100	3,0	19,33	1,72	367,1	1007,51	1,29	-1,16	18,77	5,45	7,9	0,00	1,0
2004-12-08 06:30	308	27	100	5,2	19,53	1,72	367,1	1008,51	1,29	-6,38	18,97	5,45	7,7	0,00	1,0
2004-12-08 07:00	330	27	100	5,4	19,73	1,82	367,1	1009,51	1,39	-6,88	19,17	5,55	8,7	0,00	1,0
2004-12-08 07:30	289	27	100	3,5	19,93	1,62	367,1	1009,51	1,19	-2,44	19,37	5,35	7,3	0,00	1,0
2004-12-08 08:00	306	27	100	3,3	20,13	1,52	367,1	1010,51	1,09	-2,55	19,57	5,25	5,8	0,00	1,0
2004-12-08 08:30	263	27	100	3,3	20,13	1,62	368,1	1011,51	1,19	-2,44	19,57	5,35	7,1	1,02	2,0
2004-12-08 09:00	238	27	100	3,1	20,13	1,72	368,6	1012,51	1,29	-1,16	19,57	5,45	6,6	1,52	2,5
2004-12-08 09:30	294	27	100	2,8	20,13	1,52	368,6	1012,51	1,09	-1,38	19,57	5,25	4,9	0,51	2,5
2004-12-08 10:00	289	27	99	5,2	20,03	1,62	368,6	1013,51	1,05	-6,50	19,47	5,26	6,4	0,00	2,5
2004-12-08 10:30	298	27	100	3,3	19,93	1,62	368,6	1014,51	1,19	-2,44	19,37	5,35	5,6	0,00	2,5
2004-12-08 11:00	293	27	94	5,8	19,73	1,82	368,6	1013,51	0,50	-6,88	19,17	5,03	7,3	0,00	2,5
2004-12-08 11:30	294	27	91	2,0	19,53	1,72	368,6	1014,51	-0,06	1,72	18,97	4,69	6,4	0,00	2,5
2004-12-08 12:00	287	27	91	3,3	19,43	1,62	368,6	1014,51	-0,16	-2,44	18,87	4,59	6,9	0,00	2,5
2004-12-08 12:30	338	27	91	1,8	19,33	1,62	368,6	1015,51	-0,16	1,62	18,77	4,59	4,5	0,00	2,5
2004-12-08 13:00	294	27	92	2,2	19,33	1,62	370,1	1016,51	-0,00	1,62	18,77	4,67	3,5	1,52	4,1
2004-12-08 13:30	253	27	94	0,0	19,23	1,22	370,1	1016,51	-0,09	1,22	18,67	4,43	3,0	1,52	4,1
2004-12-08 14:00	307	27	93	1,6	19,23	1,12	370,1	1016,51	-0,34	1,12	18,67	4,25	3,5	0,00	4,1
2004-12-08 14:30	335	27	92	1,6	19,23	0,72	370,1	1016,51	-0,89	0,72	18,67	3,77	3,3	0,00	4,1
2004-12-08 15:00	339	27	93	1,8	19,13	0,51	370,1	1017,52	-0,93	0,51	18,57	3,65	2,6	0,00	4,1
2004-12-08 15:30	257	27	96	2,4	19,23	0,11	370,1	1017,52	-0,88	-1,69	18,67	3,50	3,5	0,00	4,1
2004-12-08 16:00	290	27	100	2,0	19,33	0,11	370,1	1017,52	-0,31	0,11	18,77	3,84	3,1	0,00	4,1
2004-12-08 16:30	251	27	100	0,0	19,43	0,11	370,1	1018,52	-0,31	0,11	18,87	3,84	4,7	0,00	4,1
2004-12-08 17:00	255	27	100	0,0	19,73	0,01	370,1	1018,52	-0,41	0,01	19,17	3,74	2,2	0,00	4,1
2004-12-08 17:30	289	27	100	2,4	19,93	0,11	370,1	1018,52	-0,31	-1,69	19,37	3,84	3,5	0,00	4,1
2004-12-08 18:00	256	27	100	0,0	20,13	-0,09	370,1	1018,52	-0,51	-0,09	19,57	3,64	4,5	0,00	4,1
2004-12-08 18:30	300	27	100	1,8	20,23	0,11	370,1	1019,52	-0,31	0,11	19,67	3,84	2,2	0,00	4,1
2004-12-08 19:00	242	27	100	1,2	20,13	0,31	370,1	1019,52	-0,11	0,31	19,57	4,04	3,9	0,00	4,1
2004-12-08 19:30	289	27	100	0,0	20,03	0,21	370,1	1019,52	-0,21	0,21	19,47	3,94	2,6	0,00	4,1
2004-12-08 20:00	295	27	100	1,8	19,93	0,41	370,1	1019,52	-0,01	0,41	19,37	4,14	2,6	0,00	4,1
2004-12-08 20:30	294	27	100	2,6	19,73	0,51	370,1	1019,52	0,09	-1,26	19,17	4,24	3,3	0,00	4,1
2004-12-08 21:00	168	27	100	0,0	19,63	0,51	370,1	1019,52	0,09	0,51	19,07	4,24	3,5	0,00	4,1
2004-12-08 21:30	278	27	100	1,2	19,53	0,51	370,1	1019,52	0,09	0,51	18,97	4,24	2,2	0,00	4,1
2004-12-08 22:00	283	27	100	2,0	19,43	0,41	370,1	1019,52	-0,01	0,41	18,87	4,14	2,2	0,00	4,1
2004-12-08 22:30	303	27	100	2,2	19,33	0,61	370,1	1018,52	0,19	0,61	18,77	4,34	2,6	0,00	4,1

Datum	Vindriktning	Luftfukt inne	Luftfukt ute	Vindhastighet	Temp inne	Temp ute	Nederb. året	Lufttryck	Daggpunkt	Kyleffekt	Vix inne	Vix ute	Vindby	Korr lufttryck	Regn/dygn
	°	Rh%	Rh%	m/s	°C	°C	mm	Mbar	°C	°C	°C	°C	m/s		mm
2004-12-08 23:00	291	27	100	0,0	19,23	0,51	370,1	1018,52	0,09	0,51	18,67	4,24	3,0	0,00	4,1
2004-12-08 23:30	291	27	100	0,0	19,23	0,11	370,1	1018,52	-0,31	0,11	18,67	3,84	0,0	0,00	4,1
2004-12-09 00:00	291	27	100	0,0	19,23	-0,09	370,1	1018,52	-0,51	-0,09	18,67	3,64	0,0	0,00	0,0
2004-12-09 00:30	289	27	100	0,0	19,43	-0,29	370,1	1018,52	-0,70	-0,29	18,87	3,44	0,0	0,00	0,0
2004-12-09 01:00	289	27	100	0,0	19,63	-0,79	370,1	1018,52	-1,20	-0,79	19,07	2,94	0,0	0,00	0,0
2004-12-09 01:30	289	27	100	0,0	19,93	-0,69	370,1	1018,52	-1,10	-0,69	19,37	3,04	1,4	0,00	0,0
2004-12-09 02:00	292	27	100	1,2	20,23	-0,49	370,1	1018,52	-0,90	-0,49	19,67	3,24	1,8	0,00	0,0
2004-12-09 02:30	292	27	100	0,0	20,53	-0,29	370,1	1018,52	-0,70	-0,29	19,97	3,44	1,8	0,00	0,0
2004-12-09 03:00	36	27	100	0,0	20,63	0,01	370,1	1018,52	-0,41	0,01	20,07	3,74	1,8	0,00	0,0
2004-12-09 03:30	36	27	100	0,0	20,73	0,01	370,1	1018,52	-0,41	0,01	20,17	3,74	1,6	0,00	0,0
2004-12-09 04:00	36	27	100	0,0	20,73	-0,09	370,1	1018,52	-0,51	-0,09	20,17	3,64	1,6	0,00	0,0
2004-12-09 04:30	36	27	100	1,4	20,63	0,11	370,1	1018,52	-0,31	0,11	20,07	3,84	1,8	0,00	0,0
2004-12-09 05:00	36	27	100	1,2	20,53	-0,09	370,1	1017,52	-0,51	-0,09	19,97	3,64	1,8	0,00	0,0
2004-12-09 05:30	36	27	100	0,0	20,33	-0,19	370,1	1017,52	-0,60	-0,19	19,77	3,54	1,8	0,00	0,0
2004-12-09 06:00	54	27	100	0,0	20,13	-0,39	370,1	1017,52	-0,80	-0,39	19,57	3,34	2,2	0,00	0,0
2004-12-09 06:30	54	27	100	0,0	19,93	-0,49	370,1	1017,52	-0,90	-0,49	19,37	3,24	0,0	0,00	0,0
2004-12-09 07:00	53	27	100	0,0	19,83	-0,49	370,1	1017,52	-0,90	-0,49	19,27	3,24	0,0	0,00	0,0
2004-12-09 07:30	53	27	100	1,4	19,83	-0,49	370,1	1017,52	-0,90	-0,49	19,27	3,24	1,8	0,00	0,0
2004-12-09 08:00	54	27	100	1,2	19,83	-0,39	370,1	1017,52	-0,80	-0,39	19,27	3,34	1,8	0,00	0,0
2004-12-09 08:30	151	27	100	1,2	19,93	-0,29	370,1	1017,52	-0,70	-0,29	19,37	3,44	2,8	0,00	0,0
2004-12-09 09:00	156	27	100	0,0	20,03	0,01	370,1	1017,52	-0,41	0,01	19,47	3,74	2,6	0,00	0,0
2004-12-09 09:30	119	27	100	1,6	20,33	0,21	370,1	1017,52	-0,21	0,21	19,77	3,94	2,0	0,00	0,0
2004-12-09 10:00	119	27	100	1,2	20,43	0,21	370,1	1017,52	-0,21	0,21	19,87	3,94	2,0	0,00	0,0
2004-12-09 10:30	107	27	100	0,0	20,53	0,31	370,1	1017,52	-0,11	0,31	19,97	4,04	2,4	0,00	0,0
2004-12-09 11:00	107	27	100	0,0	20,63	0,41	370,1	1017,52	-0,01	0,41	20,07	4,14	2,0	0,00	0,0
2004-12-09 11:30	108	27	100	0,0	20,63	0,61	370,1	1017,52	0,19	0,61	20,07	4,34	1,8	0,00	0,0
2004-12-09 12:00	108	27	100	0,0	20,53	0,61	370,1	1017,52	0,19	0,61	19,97	4,34	1,8	0,00	0,0
2004-12-09 12:30	108	27	100	0,0	20,43	0,51	370,1	1017,52	0,09	0,51	19,87	4,24	2,0	0,00	0,0
2004-12-09 13:00	108	27	100	0,0	20,33	0,61	370,1	1017,52	0,19	0,61	19,77	4,34	2,0	0,00	0,0
2004-12-09 13:30	108	27	100	0,0	20,13	0,72	370,1	1017,52	0,29	0,72	19,57	4,44	1,4	0,00	0,0
2004-12-09 14:00	108	27	100	0,0	19,93	0,82	370,1	1017,52	0,39	0,82	19,37	4,54	1,6	0,00	0,0
2004-12-09 14:30	184	27	100	1,6	19,83	0,92	371,1	1016,51	0,49	0,92	19,27	4,64	5,4	1,02	1,0
2004-12-09 15:00	165	27	100	1,6	19,73	0,92	371,1	1016,51	0,49	0,92	19,17	4,64	2,6	1,02	1,0
2004-12-09 15:30	182	27	100	0,0	19,63	1,02	371,1	1016,51	0,59	1,02	19,07	4,75	2,6	0,00	1,0
2004-12-09 16:00	183	27	100	1,2	19,63	1,12	371,1	1016,51	0,69	1,12	19,07	4,85	2,6	0,00	1,0
2004-12-09 16:30	162	27	100	0,0	19,73	1,02	371,1	1016,51	0,59	1,02	19,17	4,75	2,6	0,00	1,0
2004-12-09 17:00	163	27	100	0,0	19,93	1,12	371,1	1016,51	0,69	1,12	19,37	4,85	2,0	0,00	1,0
2004-12-09 17:30	163	27	100	0,0	20,03	1,02	371,1	1016,51	0,59	1,02	19,47	4,75	1,8	0,00	1,0
2004-12-09 18:00	163	27	100	0,0	20,23	1,02	371,1	1016,51	0,59	1,02	19,67	4,75	1,4	0,00	1,0
2004-12-09 18:30	163	27	100	0,0	20,33	0,72	371,1	1016,51	0,29	0,72	19,77	4,44	1,4	0,00	1,0
2004-12-09 19:00	163	27	100	0,0	20,33	0,61	371,1	1016,51	0,19	0,61	19,77	4,34	1,2	0,00	1,0
2004-12-09 19:30	162	27	100	0,0	20,23	0,72	371,1	1016,51	0,29	0,72	19,67	4,44	1,6	0,00	1,0
2004-12-09 20:00	152	27	100	0,0	20,03	0,92	371,1	1016,51	0,49	0,92	19,47	4,64	1,8	0,00	1,0
2004-12-09 20:30	135	27	100	0,0	19,93	0,92	371,1	1016,51	0,49	0,92	19,37	4,64	1,8	0,00	1,0
2004-12-09 21:00	87	27	100	0,0	19,83	1,22	371,1	1016,51	0,79	1,22	19,27	4,95	2,2	0,00	1,0
2004-12-09 21:30	79	27	100	1,2	19,73	1,22	371,1	1015,51	0,79	1,22	19,17	4,95	2,4	0,00	1,0

Datum	Vindriktning °	Luftfukt inne Rh%	Luftfukt ute Rh%	Vindhastighet m/s	Temp inne °C	Temp ute °C	Nederb. året mm	Lufttryck Mbar	Daggpunkt °C	Kyleffekt °C	Vix inne °C	Vix ute °C	Vindby m/s	Korr lufttryck	Regn/dygn mm
2004-12-09 22:00	80	27	100	0,0	19,63	0,61	371,1	1015,51	0,19	0,61	19,07	4,34	1,8	0,00	1,0
2004-12-09 22:30	104	27	100	0,0	19,63	0,92	371,1	1015,51	0,49	0,92	19,07	4,64	2,4	0,00	1,0
2004-12-09 23:00	101	27	100	2,0	19,63	0,41	371,1	1015,51	-0,01	0,41	19,07	4,14	2,0	0,00	1,0
2004-12-09 23:30	125	28	100	0,0	19,83	1,32	371,1	1015,51	0,89	1,32	19,31	5,05	2,4	0,00	1,0
2004-12-10 00:00	107	28	100	1,8	19,93	1,72	371,1	1014,51	1,29	1,72	19,41	5,45	2,6	0,00	0,0
2004-12-10 00:30	106	28	100	0,0	20,13	1,32	371,1	1014,51	0,89	1,32	19,61	5,05	2,0	0,00	0,0
2004-12-10 01:00	71	28	100	0,0	20,43	1,12	371,1	1014,51	0,69	1,12	19,91	4,85	2,0	0,00	0,0
2004-12-10 01:30	79	27	100	0,0	20,53	0,82	371,1	1014,51	0,39	0,82	19,97	4,54	2,0	0,00	0,0
2004-12-10 02:00	79	27	100	0,0	20,73	0,61	371,1	1014,51	0,19	0,61	20,17	4,34	1,4	0,00	0,0
2004-12-10 02:30	79	27	100	1,6	20,73	0,11	371,1	1014,51	-0,31	0,11	20,17	3,84	1,6	0,00	0,0
2004-12-10 03:00	79	27	100	0,0	20,73	-0,09	371,1	1013,51	-0,51	-0,09	20,17	3,64	1,8	0,00	0,0
2004-12-10 03:30	79	27	100	1,2	20,63	-0,39	371,1	1013,51	-0,80	-0,39	20,07	3,34	1,2	0,00	0,0
2004-12-10 04:00	79	27	100	0,0	20,53	-0,49	371,1	1013,51	-0,90	-0,49	19,97	3,24	1,8	0,00	0,0
2004-12-10 04:30	79	28	100	0,0	20,43	-0,89	371,1	1013,51	-1,30	-0,89	19,91	2,84	1,6	0,00	0,0
2004-12-10 05:00	79	27	100	0,0	20,23	-0,69	371,1	1012,51	-1,10	-0,69	19,67	3,04	0,0	0,00	0,0
2004-12-10 05:30	79	27	100	0,0	20,13	-1,19	371,1	1012,51	-1,60	-1,19	19,57	2,54	0,0	0,00	0,0
2004-12-10 06:00	79	27	100	0,0	20,13	-1,49	371,1	1012,51	-1,90	-1,49	19,57	2,24	1,8	0,00	0,0
2004-12-10 06:30	79	28	100	0,0	20,13	-1,39	371,1	1012,51	-1,80	-1,39	19,61	2,34	1,6	0,00	0,0
2004-12-10 07:00	79	28	100	0,0	20,23	-1,79	371,1	1012,51	-2,20	-1,79	19,71	1,94	0,0	0,00	0,0
2004-12-10 07:30	79	28	100	0,0	20,33	-2,19	371,1	1012,51	-2,60	-2,19	19,81	1,54	1,4	0,00	0,0
2004-12-10 08:00	79	28	100	0,0	20,43	-2,49	371,1	1012,51	-2,90	-2,49	19,91	1,24	1,8	0,00	0,0
2004-12-10 08:30	79	27	100	0,0	20,63	-2,49	371,1	1012,51	-2,90	-2,49	20,07	1,24	1,8	0,00	0,0
2004-12-10 09:00	79	27	100	0,0	20,73	-2,49	371,1	1012,51	-2,90	-2,49	20,17	1,24	1,8	0,00	0,0
2004-12-10 09:30	79	27	100	1,4	20,83	-2,69	371,1	1012,51	-3,10	-2,69	20,27	1,04	1,8	0,00	0,0
2004-12-10 10:00	73	27	100	0,0	20,83	-2,69	371,1	1012,51	-3,10	-2,69	20,27	1,04	1,8	0,00	0,0
2004-12-10 10:30	73	27	100	0,0	20,83	-2,69	371,1	1012,51	-3,10	-2,69	20,27	1,04	2,0	0,00	0,0
2004-12-10 11:00	73	27	100	0,0	20,73	-2,29	371,1	1012,51	-2,70	-2,29	20,17	1,44	1,4	0,00	0,0
2004-12-10 11:30	73	27	100	0,0	20,63	-2,19	371,1	1012,51	-2,60	-2,19	20,07	1,54	1,4	0,00	0,0
2004-12-10 12:00	73	27	100	0,0	20,53	-2,39	371,1	1012,51	-2,80	-2,39	19,97	1,34	1,6	0,00	0,0
2004-12-10 12:30	73	27	100	0,0	20,33	-2,19	371,1	1012,51	-2,60	-2,19	19,77	1,54	1,4	0,00	0,0
2004-12-10 13:00	73	27	100	1,2	20,23	-2,09	371,1	1012,51	-2,50	-2,09	19,67	1,64	1,6	0,00	0,0
2004-12-10 13:30	73	27	100	0,0	20,03	-2,09	371,1	1011,51	-2,50	-2,09	19,47	1,64	1,6	0,00	0,0
2004-12-10 14:00	73	27	100	0,0	19,93	-2,49	371,1	1012,51	-2,90	-2,49	19,37	1,24	0,0	0,00	0,0
2004-12-10 14:30	110	27	100	0,0	19,83	-3,09	371,1	1011,51	-3,50	-3,09	19,27	0,64	1,6	0,00	0,0
2004-12-10 15:00	83	27	100	0,0	19,73	-3,19	371,1	1011,51	-3,60	-3,19	19,17	0,54	1,6	0,00	0,0
2004-12-10 15:30	83	27	100	0,0	19,63	-3,59	371,1	1011,51	-4,00	-3,59	19,07	0,14	0,0	0,00	0,0
2004-12-10 16:00	83	28	100	0,0	19,53	-3,69	371,1	1011,51	-4,10	-3,69	19,01	0,04	1,4	0,00	0,0
2004-12-10 16:30	83	28	100	0,0	19,43	-3,99	371,1	1011,51	-4,40	-3,99	18,91	-0,26	1,6	0,00	0,0
2004-12-10 17:00	83	28	100	1,4	19,33	-4,39	371,1	1010,51	-4,79	-4,39	18,81	-0,66	1,6	0,00	0,0
2004-12-10 17:30	83	28	100	0,0	19,23	-4,29	371,1	1010,51	-4,69	-4,29	18,71	-0,56	1,6	0,00	0,0
2004-12-10 18:00	83	28	100	0,0	19,23	-4,29	371,1	1010,51	-4,69	-4,29	18,71	-0,56	1,8	0,00	0,0
2004-12-10 18:30	83	27	100	0,0	19,13	-3,99	371,1	1010,51	-4,40	-3,99	18,57	-0,26	1,8	0,00	0,0
2004-12-10 19:00	83	28	100	0,0	19,13	-4,19	371,1	1010,51	-4,59	-4,19	18,61	-0,46	1,4	0,00	0,0
2004-12-10 19:30	83	28	100	0,0	19,13	-4,59	371,1	1009,51	-4,99	-4,59	18,61	-0,86	0,0	0,00	0,0
2004-12-10 20:00	83	28	100	0,0	19,23	-4,99	371,1	1009,51	-5,39	-4,99	18,71	-1,26	0,0	0,00	0,0
2004-12-10 20:30	83	28	100	0,0	19,43	-4,89	371,1	1009,51	-5,29	-4,89	18,91	-1,16	1,6	0,00	0,0

Datum	Vindriktning °	Luftfukt inne Rh%	Luftfukt ute Rh%	Vindhastighet m/s	Temp inne °C	Temp ute °C	Nederb. året mm	Lufttryck Mbar	Daggpunkt °C	Kyleffekt °C	Vix inne °C	Vix ute °C	Vindby m/s	Korr lufttryck	Regn/dygn mm
2004-12-10 21:00	83	27	100	0,0	19,63	-4,19	371,1	1009,51	-4,59	-4,19	19,07	-0,46	1,4	0,00	0,0
2004-12-10 21:30	83	27	100	0,0	19,83	-4,09	371,1	1009,51	-4,50	-4,09	19,27	-0,36	1,8	0,00	0,0
2004-12-10 22:00	340	27	100	0,0	20,13	-2,79	371,1	1009,51	-3,20	-2,79	19,57	0,94	2,2	0,00	0,0
2004-12-10 22:30	340	27	100	0,0	20,33	-2,79	371,1	1009,51	-3,20	-2,79	19,77	0,94	1,2	0,00	0,0
2004-12-10 23:00	340	27	100	0,0	20,53	-3,59	371,1	1008,51	-4,00	-3,59	19,97	0,14	1,6	0,00	0,0
2004-12-10 23:30	340	27	100	0,0	20,63	-4,29	371,1	1009,51	-4,69	-4,29	20,07	-0,56	1,4	0,00	0,0
2004-12-11 00:00	340	27	100	1,2	20,63	-4,89	371,1	1008,51	-5,29	-4,89	20,07	-1,16	1,6	0,00	0,0
2004-12-11 00:30	211	27	100	0,0	20,63	-5,69	371,1	1008,51	-6,09	-5,69	20,07	-1,96	2,0	0,00	0,0
2004-12-11 01:00	211	27	100	0,0	20,43	-5,09	371,1	1008,51	-5,49	-5,09	19,87	-1,36	0,0	0,00	0,0
2004-12-11 01:30	347	27	100	1,2	20,33	-4,59	371,1	1008,51	-4,99	-4,59	19,77	-0,86	2,2	0,00	0,0
2004-12-11 02:00	351	27	100	1,2	20,23	-4,09	371,1	1008,51	-4,50	-4,09	19,67	-0,36	1,8	0,00	0,0
2004-12-11 02:30	305	27	100	0,0	20,13	-4,79	371,1	1008,51	-5,19	-4,79	19,57	-1,06	2,6	0,00	0,0
2004-12-11 03:00	305	27	100	0,0	20,13	-4,79	371,1	1008,51	-5,19	-4,79	19,57	-1,06	2,0	0,00	0,0
2004-12-11 03:30	305	27	100	0,0	20,13	-4,39	371,1	1008,51	-4,79	-4,39	19,57	-0,66	2,0	0,00	0,0
2004-12-11 04:00	289	27	100	1,2	20,23	-3,29	371,1	1008,51	-3,70	-3,29	19,67	0,44	2,4	0,00	0,0
2004-12-11 04:30	289	27	100	0,0	20,43	-4,49	371,1	1008,51	-4,89	-4,49	19,87	-0,76	1,6	0,00	0,0
2004-12-11 05:00	235	27	100	0,0	20,53	-4,89	371,1	1008,51	-5,29	-4,89	19,97	-1,16	2,0	0,00	0,0
2004-12-11 05:30	235	27	100	0,0	20,63	-5,29	371,1	1008,51	-5,69	-5,29	20,07	-1,56	1,8	0,00	0,0
2004-12-11 06:00	111	27	100	0,0	20,63	-5,29	371,1	1008,51	-5,69	-5,29	20,07	-1,56	2,6	0,00	0,0
2004-12-11 06:30	285	27	100	2,4	20,73	-4,39	371,1	1008,51	-4,79	-6,44	20,17	-0,66	3,3	0,00	0,0
2004-12-11 07:00	284	27	100	1,4	20,63	-3,79	371,1	1008,51	-4,20	-3,79	20,07	-0,06	3,9	0,00	0,0
2004-12-11 07:30	258	27	100	0,0	20,63	-3,29	371,1	1008,51	-3,70	-3,29	20,07	0,44	2,8	0,00	0,0
2004-12-11 08:00	264	27	100	1,8	20,53	-2,59	371,1	1008,51	-3,00	-2,59	19,97	1,14	3,5	0,00	0,0
2004-12-11 08:30	256	27	100	1,4	20,43	-2,39	371,6	1008,51	-2,80	-2,39	19,87	1,34	2,8	0,51	0,5
2004-12-11 09:00	242	27	100	3,5	20,33	-1,39	371,6	1008,51	-1,80	-5,83	19,77	2,34	3,7	0,51	0,5
2004-12-11 09:30	244	27	100	2,4	20,33	-0,99	371,6	1008,51	-1,40	-2,85	19,77	2,74	5,0	0,00	0,5
2004-12-11 10:00	261	27	100	3,0	20,33	-0,49	371,6	1009,51	-0,90	-3,56	19,77	3,24	5,0	0,00	0,5
2004-12-11 10:30	261	27	100	4,1	20,33	-0,29	371,6	1008,51	-0,70	-7,06	19,77	3,44	6,6	0,00	0,5
2004-12-11 11:00	275	27	100	4,7	20,23	0,11	371,6	1008,51	-0,31	-7,73	19,67	3,84	6,8	0,00	0,5
2004-12-11 11:30	262	27	99	3,9	20,03	0,41	372,2	1009,51	-0,15	-5,00	19,47	4,06	6,8	0,51	1,0
2004-12-11 12:00	272	26	100	2,6	19,83	0,41	372,2	1008,51	-0,01	-1,37	19,24	4,14	9,2	0,51	1,0
2004-12-11 12:30	270	26	100	1,8	19,63	0,51	372,2	1008,51	0,09	0,51	19,04	4,24	5,4	0,00	1,0
2004-12-11 13:00	259	27	100	3,0	19,43	0,72	372,2	1008,51	0,29	-2,25	18,87	4,44	6,9	0,00	1,0
2004-12-11 13:30	250	27	99	4,3	19,33	0,82	372,2	1008,51	0,25	-5,73	18,77	4,46	7,3	0,00	1,0
2004-12-11 14:00	315	27	100	5,8	19,13	0,92	372,2	1008,51	0,49	-8,03	18,57	4,64	10,6	0,00	1,0
2004-12-11 14:30	295	27	100	5,8	18,93	0,82	372,2	1008,51	0,39	-8,15	18,37	4,54	10,6	0,00	1,0
2004-12-11 15:00	257	27	100	3,9	18,93	0,92	372,2	1008,51	0,49	-4,42	18,37	4,64	8,9	0,00	1,0
2004-12-11 15:30	298	27	100	4,9	18,73	1,12	372,2	1009,51	0,69	-6,49	18,17	4,85	13,2	0,00	1,0
2004-12-11 16:00	303	27	100	6,6	18,63	0,92	372,2	1009,51	0,49	-9,31	18,07	4,64	10,6	0,00	1,0
2004-12-11 16:30	324	27	100	3,7	18,53	0,92	372,2	1009,51	0,49	-4,42	17,97	4,64	9,2	0,00	1,0
2004-12-11 17:00	318	27	100	2,4	18,53	0,72	372,2	1010,51	0,29	-1,05	17,97	4,44	6,0	0,00	1,0
2004-12-11 17:30	274	27	100	3,5	18,53	0,72	372,2	1010,51	0,29	-3,45	17,97	4,44	6,0	0,00	1,0
2004-12-11 18:00	300	27	100	2,8	18,63	0,82	372,2	1010,51	0,39	-2,14	18,07	4,54	5,6	0,00	1,0
2004-12-11 18:30	295	27	100	3,3	18,83	0,72	372,2	1010,51	0,29	-3,45	18,27	4,44	5,8	0,00	1,0
2004-12-11 19:00	295	27	100	3,9	19,13	0,72	372,2	1010,51	0,29	-4,65	18,57	4,44	5,8	0,00	1,0
2004-12-11 19:30	300	27	100	3,7	19,43	0,72	372,2	1010,51	0,29	-4,65	18,87	4,44	5,4	0,00	1,0

Datum	Vindriktning	Luftfukt inne	Luftfukt ute	Vindhastighet	Temp inne	Temp ute	Nederb. året	Lufttryck	Daggpunkt	Kyleffekt	Vix inne	Vix ute	Vindby	Korr lufttryck	Regn/dygn
	°	Rh%	Rh%	m/s	°C	°C	mm	Mbar	°C	°C	°C	°C	m/s		mm
2004-12-11 20:00	289	27	100	3,7	19,63	1,02	372,2	1010,51	0,59	-4,30	19,07	4,75	6,0	0,00	1,0
2004-12-11 20:30	252	27	100	3,3	19,73	1,02	372,2	1010,51	0,59	-3,11	19,17	4,75	6,2	0,00	1,0
2004-12-11 21:00	290	27	100	4,3	19,63	1,12	372,2	1010,51	0,69	-5,37	19,07	4,85	8,7	0,00	1,0
2004-12-11 21:30	284	27	99	4,1	19,53	1,12	372,2	1010,51	0,55	-5,37	18,97	4,76	7,7	0,00	1,0
2004-12-11 22:00	331	27	98	3,1	19,33	1,12	372,2	1011,51	0,40	-1,82	18,77	4,67	8,1	0,00	1,0
2004-12-11 22:30	280	27	98	3,0	19,23	1,02	372,2	1012,51	0,30	-1,93	18,67	4,57	8,1	0,00	1,0
2004-12-11 23:00	335	27	94	4,5	19,23	0,92	372,7	1013,51	-0,39	-6,74	18,67	4,13	7,7	0,51	1,5
2004-12-11 23:30	282	27	96	4,1	19,33	0,61	372,7	1013,51	-0,39	-5,97	18,77	4,00	6,6	0,51	1,5
2004-12-12 00:00	321	27	98	2,8	19,13	0,31	372,7	1014,51	-0,39	-2,69	18,57	3,87	5,8	0,00	0,0
2004-12-12 00:30	316	27	100	4,5	19,03	0,11	372,7	1014,51	-0,31	-7,73	18,47	3,84	5,2	0,00	0,0
2004-12-12 01:00	283	27	96	2,8	19,23	-0,09	372,7	1014,51	-1,08	-3,13	18,67	3,30	3,9	0,00	0,0
2004-12-12 01:30	266	27	96	2,0	19,53	-0,19	372,7	1014,51	-1,18	-0,19	18,97	3,20	3,3	0,00	0,0
2004-12-12 02:00	269	27	96	0,0	19,83	-0,29	372,7	1014,51	-1,28	-0,29	19,27	3,10	3,1	0,00	0,0
2004-12-12 02:30	295	27	99	1,6	20,23	-0,29	372,7	1014,51	-0,85	-0,29	19,67	3,36	2,8	0,00	0,0
2004-12-12 03:00	286	27	100	1,6	20,43	-0,29	372,7	1014,51	-0,70	-0,29	19,87	3,44	2,6	0,00	0,0
2004-12-12 03:30	294	27	100	2,6	20,53	-0,19	372,7	1015,51	-0,60	-2,00	19,97	3,54	2,8	0,00	0,0
2004-12-12 04:00	298	27	100	1,8	20,53	-0,09	372,7	1015,51	-0,51	-0,09	19,97	3,64	3,0	0,00	0,0
2004-12-12 04:30	298	27	100	0,0	20,33	-0,19	372,7	1015,51	-0,60	-0,19	19,77	3,54	2,6	0,00	0,0
2004-12-12 05:00	298	27	100	0,0	20,13	-0,19	372,7	1015,51	-0,60	-0,19	19,57	3,54	0,0	0,00	0,0
2004-12-12 05:30	298	27	100	0,0	20,03	-0,29	372,7	1015,51	-0,70	-0,29	19,47	3,44	1,2	0,00	0,0
2004-12-12 06:00	298	27	100	0,0	19,83	-0,19	372,7	1015,51	-0,60	-0,19	19,27	3,54	0,0	0,00	0,0
2004-12-12 06:30	298	27	100	0,0	19,73	-0,19	372,7	1015,51	-0,60	-0,19	19,17	3,54	1,2	0,00	0,0
2004-12-12 07:00	305	27	100	0,0	19,63	-0,09	372,7	1015,51	-0,51	-0,09	19,07	3,64	0,0	0,00	0,0
2004-12-12 07:30	305	27	100	0,0	19,73	-0,19	372,7	1016,51	-0,60	-0,19	19,17	3,54	0,0	0,00	0,0
2004-12-12 08:00	305	27	100	0,0	19,93	-0,09	372,7	1016,51	-0,51	-0,09	19,37	3,64	0,0	0,00	0,0
2004-12-12 08:30	305	27	100	0,0	20,13	-0,29	372,7	1016,51	-0,70	-0,29	19,57	3,44	0,0	0,00	0,0
2004-12-12 09:00	306	27	100	0,0	20,43	-0,19	372,7	1016,51	-0,60	-0,19	19,87	3,54	0,0	0,00	0,0
2004-12-12 09:30	305	27	100	0,0	20,63	-0,29	372,7	1017,52	-0,70	-0,29	20,07	3,44	0,0	0,00	0,0
2004-12-12 10:00	185	27	100	0,0	20,63	-0,29	372,7	1017,52	-0,70	-0,29	20,07	3,44	0,0	0,00	0,0
2004-12-12 10:30	185	27	100	0,0	20,53	-0,09	373,2	1017,52	-0,51	-0,09	19,97	3,64	0,0	0,51	0,5
2004-12-12 11:00	185	27	100	0,0	20,33	0,01	373,2	1018,52	-0,41	0,01	19,77	3,74	0,0	0,51	0,5
2004-12-12 11:30	185	27	100	0,0	20,13	-0,09	373,2	1017,52	-0,51	-0,09	19,57	3,64	0,0	0,00	0,5
2004-12-12 12:00	185	27	100	0,0	19,93	0,01	373,2	1018,52	-0,41	0,01	19,37	3,74	0,0	0,00	0,5
2004-12-12 12:30	185	27	100	0,0	19,73	0,11	373,2	1018,52	-0,31	0,11	19,17	3,84	0,0	0,00	0,5
2004-12-12 13:00	185	27	100	0,0	19,53	0,01	373,2	1018,52	-0,41	0,01	18,97	3,74	0,0	0,00	0,5
2004-12-12 13:30	185	27	100	0,0	19,43	0,01	373,2	1018,52	-0,41	0,01	18,87	3,74	0,0	0,00	0,5
2004-12-12 14:00	185	27	100	0,0	19,33	0,01	373,2	1018,52	-0,41	0,01	18,77	3,74	0,0	0,00	0,5
2004-12-12 14:30	185	27	100	0,0	19,23	0,01	373,2	1018,52	-0,41	0,01	18,67	3,74	0,0	0,00	0,5
2004-12-12 15:00	185	27	100	0,0	19,23	-0,09	373,2	1018,52	-0,51	-0,09	18,67	3,64	0,0	0,00	0,5
2004-12-12 15:30	185	27	100	0,0	19,13	-0,09	373,2	1018,52	-0,51	-0,09	18,57	3,64	0,0	0,00	0,5
2004-12-12 16:00	185	27	100	0,0	19,13	-0,09	373,2	1018,52	-0,51	-0,09	18,57	3,64	0,0	0,00	0,5
2004-12-12 16:30	185	28	100	0,0	19,23	-0,09	373,2	1018,52	-0,51	-0,09	18,71	3,64	0,0	0,00	0,5
2004-12-12 17:00	185	28	100	0,0	19,33	0,01	373,2	1018,52	-0,41	0,01	18,81	3,74	0,0	0,00	0,5
2004-12-12 17:30	185	28	100	0,0	19,43	0,01	373,2	1018,52	-0,41	0,01	18,91	3,74	0,0	0,00	0,5
2004-12-12 18:00	185	28	100	0,0	19,43	0,11	373,2	1018,52	-0,31	0,11	18,91	3,84	0,0	0,00	0,5
2004-12-12 18:30	185	28	100	0,0	19,53	0,21	373,2	1018,52	-0,21	0,21	19,01	3,94	0,0	0,00	0,5

Datum	Vindriktning °	Luftfukt inne Rh%	Luftfukt ute Rh%	Vindhastighet m/s	Temp inne °C	Temp ute °C	Nederb. året mm	Lufttryck Mbar	Daggpunkt °C	Kyleffekt °C	Vix inne °C	Vix ute °C	Vindby m/s	Korr lufttryck	Regn/dygn mm
2004-12-12 19:00	185	28	100	0,0	19,43	0,31	373,2	1018,52	-0,11	0,31	18,91	4,04	0,0	0,00	0,5
2004-12-12 19:30	185	28	100	1,2	19,33	0,41	373,2	1018,52	-0,01	0,41	18,81	4,14	2,2	0,00	0,5
2004-12-12 20:00	125	28	100	2,2	19,33	0,41	373,2	1018,52	-0,01	0,41	18,81	4,14	2,8	0,00	0,5
2004-12-12 20:30	126	28	100	0,0	19,23	0,41	373,2	1018,52	-0,01	0,41	18,71	4,14	2,4	0,00	0,5
2004-12-12 21:00	126	28	100	0,0	19,13	0,51	373,2	1018,52	0,09	0,51	18,61	4,24	2,4	0,00	0,5
2004-12-12 21:30	126	28	100	1,2	19,13	0,61	373,2	1018,52	0,19	0,61	18,61	4,34	2,4	0,00	0,5
2004-12-12 22:00	126	28	100	0,0	19,23	0,61	373,2	1018,52	0,19	0,61	18,71	4,34	1,8	0,00	0,5
2004-12-12 22:30	126	28	100	0,0	19,43	0,61	373,2	1018,52	0,19	0,61	18,91	4,34	1,8	0,00	0,5
2004-12-12 23:00	126	28	100	0,0	19,73	0,61	373,2	1018,52	0,19	0,61	19,21	4,34	1,4	0,00	0,5
2004-12-12 23:30	126	28	100	0,0	20,03	0,72	373,2	1018,52	0,29	0,72	19,51	4,44	1,8	0,00	0,5
2004-12-13 00:00	126	28	100	0,0	20,33	0,82	373,2	1018,52	0,39	0,82	19,81	4,54	2,0	0,00	0,0
2004-12-13 00:30	126	28	100	0,0	20,53	0,82	373,2	1018,52	0,39	0,82	20,01	4,54	0,0	0,00	0,0
2004-12-13 01:00	126	27	100	0,0	20,63	0,82	373,2	1018,52	0,39	0,82	20,07	4,54	1,6	0,00	0,0
2004-12-13 01:30	126	27	100	0,0	20,53	0,92	373,2	1018,52	0,49	0,92	19,97	4,64	0,0	0,00	0,0
2004-12-13 02:00	126	28	100	0,0	20,53	0,82	373,2	1018,52	0,39	0,82	20,01	4,54	1,4	0,00	0,0
2004-12-13 02:30	126	28	100	0,0	20,33	0,82	373,2	1019,52	0,39	0,82	19,81	4,54	1,4	0,00	0,0
2004-12-13 03:00	126	28	100	0,0	20,23	0,72	373,2	1018,52	0,29	0,72	19,71	4,44	2,0	0,00	0,0
2004-12-13 03:30	126	28	100	0,0	20,03	0,61	373,2	1019,52	0,19	0,61	19,51	4,34	1,8	0,00	0,0
2004-12-13 04:00	126	28	100	0,0	19,83	0,51	373,2	1019,52	0,09	0,51	19,31	4,24	1,6	0,00	0,0
2004-12-13 04:30	126	28	100	0,0	19,73	0,51	373,2	1019,52	0,09	0,51	19,21	4,24	0,0	0,00	0,0
2004-12-13 05:00	126	28	100	0,0	19,73	0,41	373,2	1019,52	-0,01	0,41	19,21	4,14	0,0	0,00	0,0
2004-12-13 05:30	126	28	100	0,0	19,73	0,51	373,2	1019,52	0,09	0,51	19,21	4,24	0,0	0,00	0,0
2004-12-13 06:00	124	28	100	0,0	19,83	1,02	373,2	1020,52	0,59	1,02	19,31	4,75	1,6	0,00	0,0
2004-12-13 06:30	124	28	100	0,0	19,93	1,22	373,2	1020,52	0,79	1,22	19,41	4,95	1,4	0,00	0,0
2004-12-13 07:00	20	28	100	0,0	20,13	1,62	373,2	1020,52	1,19	1,62	19,61	5,35	2,0	0,00	0,0
2004-12-13 07:30	306	28	100	1,8	20,33	1,92	373,2	1020,52	1,49	1,92	19,81	5,65	3,0	0,00	0,0
2004-12-13 08:00	297	28	100	0,0	20,53	2,22	373,2	1020,52	1,79	2,22	20,01	5,95	3,1	0,00	0,0
2004-12-13 08:30	181	27	100	3,9	20,63	1,92	373,2	1020,52	1,49	-3,25	20,07	5,65	3,9	0,00	0,0
2004-12-13 09:00	193	27	100	0,0	20,63	2,12	373,7	1021,52	1,69	2,12	20,07	5,85	3,5	0,51	0,5
2004-12-13 09:30	325	27	100	1,4	20,63	2,32	373,7	1021,52	1,89	2,32	20,07	6,05	2,2	0,51	0,5
2004-12-13 10:00	280	27	100	1,4	20,63	2,02	373,7	1021,52	1,59	2,02	20,07	5,75	3,1	0,00	0,5
2004-12-13 10:30	279	28	100	0,0	20,53	1,52	373,7	1021,52	1,09	1,52	20,01	5,25	1,8	0,00	0,5
2004-12-13 11:00	312	28	100	0,0	20,33	1,32	373,7	1021,52	0,89	1,32	19,81	5,05	2,0	0,00	0,5
2004-12-13 11:30	312	28	100	0,0	20,23	1,52	373,7	1022,52	1,09	1,52	19,71	5,25	2,2	0,00	0,5
2004-12-13 12:00	312	28	100	0,0	20,13	1,82	373,7	1021,52	1,39	1,82	19,61	5,55	2,2	0,00	0,5
2004-12-13 12:30	149	28	100	1,2	19,93	1,92	373,7	1022,52	1,49	1,92	19,41	5,65	2,8	0,00	0,5
2004-12-13 13:00	129	28	100	1,6	19,83	1,82	373,7	1022,52	1,39	1,82	19,31	5,55	2,2	0,00	0,5
2004-12-13 13:30	129	28	100	0,0	19,73	1,92	373,7	1022,52	1,49	1,92	19,21	5,65	1,6	0,00	0,5
2004-12-13 14:00	202	28	100	0,0	19,63	2,02	373,7	1021,52	1,59	2,02	19,11	5,75	1,6	0,00	0,5
2004-12-13 14:30	202	28	100	1,2	19,63	2,12	373,7	1021,52	1,69	2,12	19,11	5,85	1,4	0,00	0,5
2004-12-13 15:00	200	28	100	0,0	19,53	2,12	373,7	1021,52	1,69	2,12	19,01	5,85	1,8	0,00	0,5
2004-12-13 15:30	200	28	100	0,0	19,53	2,12	373,7	1021,52	1,69	2,12	19,01	5,85	1,4	0,00	0,5
2004-12-13 16:00	109	28	100	1,6	19,43	2,12	373,7	1021,52	1,69	2,12	18,91	5,85	2,2	0,00	0,5
2004-12-13 16:30	118	28	100	1,2	19,43	1,92	373,7	1021,52	1,49	1,92	18,91	5,65	2,2	0,00	0,5
2004-12-13 17:00	106	28	100	0,0	19,33	1,62	373,7	1020,52	1,19	1,62	18,81	5,35	2,0	0,00	0,5
2004-12-13 17:30	93	28	100	1,4	19,33	1,32	373,7	1020,52	0,89	1,32	18,81	5,05	3,9	0,00	0,5

Datum	Vindriktning	Luftfukt inne	Luftfukt ute	Vindhastighet	Temp inne	Temp ute	Nederb. året	Lufttryck	Daggpunkt	Kyleffekt	Vix inne	Vix ute	Vindby	Korr lufttryck	Regn/dygn
	°	Rh%	Rh%	m/s	°C	°C	mm	Mbar	°C	°C	°C	°C	m/s		mm
2004-12-13 18:00	119	28	100	1,6	19,43	1,52	373,7	1020,52	1,09	1,52	18,91	5,25	2,8	0,00	0,5
2004-12-13 18:30	105	28	100	2,2	19,53	1,32	373,7	1019,52	0,89	1,32	19,01	5,05	3,0	0,00	0,5
2004-12-13 19:00	110	28	100	1,2	19,73	0,72	373,7	1019,52	0,29	0,72	19,21	4,44	3,1	0,00	0,5
2004-12-13 19:30	104	28	100	2,0	19,93	0,61	373,7	1019,52	0,19	0,61	19,41	4,34	3,0	0,00	0,5
2004-12-13 20:00	87	28	100	1,2	20,13	0,41	373,7	1019,52	-0,01	0,41	19,61	4,14	2,6	0,00	0,5
2004-12-13 20:30	92	28	100	1,4	20,23	0,21	373,7	1018,52	-0,21	0,21	19,71	3,94	2,2	0,00	0,5
2004-12-13 21:00	100	28	100	0,0	20,33	0,11	373,7	1018,52	-0,31	0,11	19,81	3,84	2,0	0,00	0,5
2004-12-13 21:30	100	28	100	0,0	20,33	-0,19	373,7	1018,52	-0,60	-0,19	19,81	3,54	1,4	0,00	0,5
2004-12-13 22:00	100	28	100	0,0	20,23	-0,49	373,7	1018,52	-0,90	-0,49	19,71	3,24	0,0	0,00	0,5
2004-12-13 22:30	100	28	100	0,0	20,13	-0,49	373,7	1017,52	-0,90	-0,49	19,61	3,24	0,0	0,00	0,5
2004-12-13 23:00	100	28	100	0,0	20,03	-0,69	373,7	1017,52	-1,10	-0,69	19,51	3,04	0,0	0,00	0,5
2004-12-13 23:30	100	28	100	0,0	19,93	-0,89	373,7	1016,51	-1,30	-0,89	19,41	2,84	0,0	0,00	0,5
2004-12-14 00:00	100	28	100	0,0	19,93	-1,79	373,7	1016,51	-2,20	-1,79	19,41	1,94	0,0	0,00	0,0
2004-12-14 00:30	100	28	100	0,0	20,03	-1,89	373,7	1016,51	-2,30	-1,89	19,51	1,84	0,0	0,00	0,0
2004-12-14 01:00	100	28	100	0,0	20,13	-2,29	373,7	1016,51	-2,70	-2,29	19,61	1,44	0,0	0,00	0,0
2004-12-14 01:30	100	28	100	0,0	20,33	-2,19	373,7	1015,51	-2,60	-2,19	19,81	1,54	0,0	0,00	0,0
2004-12-14 02:00	100	28	100	0,0	20,53	-2,29	373,7	1014,51	-2,70	-2,29	20,01	1,44	0,0	0,00	0,0
2004-12-14 02:30	100	28	100	0,0	20,63	-2,19	373,7	1013,51	-2,60	-2,19	20,11	1,54	0,0	0,00	0,0
2004-12-14 03:00	100	27	100	0,0	20,73	-2,09	373,7	1013,51	-2,50	-2,09	20,17	1,64	0,0	0,00	0,0
2004-12-14 03:30	100	27	100	0,0	20,73	-2,09	373,7	1012,51	-2,50	-2,09	20,17	1,64	0,0	0,00	0,0
2004-12-14 04:00	100	27	100	0,0	20,63	-2,09	373,7	1012,51	-2,50	-2,09	20,07	1,64	0,0	0,00	0,0
2004-12-14 04:30	100	27	100	0,0	20,53	-1,29	373,7	1011,51	-1,70	-1,29	19,97	2,44	0,0	0,00	0,0
2004-12-14 05:00	100	28	100	0,0	20,43	-1,29	373,7	1010,51	-1,70	-1,29	19,91	2,44	0,0	0,00	0,0
2004-12-14 05:30	100	28	100	0,0	20,33	-1,39	373,7	1010,51	-1,80	-1,39	19,81	2,34	0,0	0,00	0,0
2004-12-14 06:00	100	28	100	0,0	20,23	-1,49	373,7	1009,51	-1,90	-1,49	19,71	2,24	0,0	0,00	0,0
2004-12-14 06:30	100	28	100	0,0	20,33	-1,29	373,7	1009,51	-1,70	-1,29	19,81	2,44	0,0	0,00	0,0
2004-12-14 07:00	100	28	100	0,0	20,33	-1,09	373,7	1008,51	-1,50	-1,09	19,81	2,64	0,0	0,00	0,0
2004-12-14 07:30	100	28	100	0,0	20,43	-0,39	373,7	1007,51	-0,80	-0,39	19,91	3,34	0,0	0,00	0,0
2004-12-14 08:00	101	27	100	0,0	20,53	-0,09	373,7	1006,51	-0,51	-0,09	19,97	3,64	0,0	0,00	0,0
2004-12-14 08:30	148	27	100	0,0	20,63	0,21	373,7	1006,51	-0,21	0,21	20,07	3,94	0,0	0,00	0,0
2004-12-14 09:00	157	27	100	0,0	20,63	0,21	373,7	1005,51	-0,21	0,21	20,07	3,94	0,0	0,00	0,0
2004-12-14 09:30	160	27	100	0,0	20,63	0,51	373,7	1005,51	0,09	0,51	20,07	4,24	0,0	0,00	0,0
2004-12-14 10:00	145	27	100	3,5	20,63	0,61	373,7	1004,51	0,19	-3,57	20,07	4,34	3,7	0,00	0,0
2004-12-14 10:30	144	27	100	3,3	20,53	0,82	373,7	1004,51	0,39	-3,34	19,97	4,54	4,5	0,00	0,0
2004-12-14 11:00	131	27	100	2,6	20,43	0,82	373,7	1003,51	0,39	-0,95	19,87	4,54	4,9	0,00	0,0
2004-12-14 11:30	155	27	100	3,1	20,33	1,02	373,7	1003,51	0,59	-1,93	19,77	4,75	5,6	0,00	0,0
2004-12-14 12:00	141	27	100	4,9	20,13	0,92	373,7	1002,51	0,49	-6,74	19,57	4,64	5,0	0,00	0,0
2004-12-14 12:30	168	27	100	2,8	20,03	1,22	373,7	1002,51	0,79	-1,71	19,47	4,95	5,4	0,00	0,0
2004-12-14 13:00	143	27	97	3,7	19,83	1,52	373,7	1001,51	0,66	-3,72	19,27	4,99	5,6	0,00	0,0
2004-12-14 13:30	164	27	97	4,9	19,63	1,72	373,7	1000,51	0,85	-5,75	19,07	5,19	6,6	0,00	0,0
2004-12-14 14:00	179	27	93	4,7	19,43	2,02	373,7	1000,51	0,55	-5,38	18,87	5,15	8,7	0,00	0,0
2004-12-14 14:30	180	27	91	3,7	19,33	2,12	373,7	999,51	0,34	-3,02	18,77	5,09	8,5	0,00	0,0
2004-12-14 15:00	155	27	91	4,9	19,53	2,12	374,7	999,51	0,34	-5,25	18,97	5,09	7,1	1,02	1,0
2004-12-14 15:30	150	27	90	5,8	19,63	2,22	374,7	999,51	0,28	-6,36	19,07	5,11	7,3	1,02	1,0
2004-12-14 16:00	167	27	89	4,7	19,83	2,32	374,7	999,51	0,22	-5,01	19,27	5,13	8,1	0,00	1,0
2004-12-14 16:30	129	27	89	4,7	19,93	2,32	374,7	998,51	0,22	-5,01	19,37	5,13	8,1	0,00	1,0

Datum	Vindriktning °	Luftfukt inne Rh%	Luftfukt ute Rh%	Vindhastighet m/s	Temp inne °C	Temp ute °C	Nederb. året mm	Lufttryck Mbar	Daggpunkt °C	Kyleffekt °C	Vix inne °C	Vix ute °C	Vindby m/s	Korr lufttryck	Regn/dygn mm
2004-12-14 17:00	170	27	90	5,4	19,93	2,22	374,7	998,51	0,28	-6,36	19,37	5,11	6,6	0,00	1,0
2004-12-14 17:30	143	27	90	3,7	19,93	2,32	374,7	997,50	0,38	-2,79	19,37	5,21	6,9	0,00	1,0
2004-12-14 18:00	144	27	90	3,9	19,83	2,32	374,7	996,50	0,38	-2,79	19,27	5,21	6,8	0,00	1,0
2004-12-14 18:30	120	27	91	3,5	19,73	2,32	374,7	996,50	0,53	-1,65	19,17	5,29	6,4	0,00	1,0
2004-12-14 19:00	139	27	91	4,9	19,53	2,42	374,7	996,50	0,63	-4,88	18,97	5,39	6,6	0,00	1,0
2004-12-14 19:30	179	27	90	5,6	19,43	2,72	374,7	995,50	0,77	-5,72	18,87	5,61	7,5	0,00	1,0
2004-12-14 20:00	136	27	90	4,7	19,23	2,82	374,7	994,50	0,87	-4,39	18,67	5,71	7,5	0,00	1,0
2004-12-14 20:30	166	27	89	3,9	19,13	2,92	374,7	994,50	0,81	-2,09	18,57	5,73	7,9	0,00	1,0
2004-12-14 21:00	169	27	89	3,3	19,13	2,92	374,7	993,50	0,81	-0,97	18,57	5,73	7,7	0,00	1,0
2004-12-14 21:30	207	27	89	3,3	19,13	3,02	374,7	993,50	0,91	-0,85	18,57	5,83	7,5	0,00	1,0
2004-12-14 22:00	171	27	88	4,3	19,23	3,32	374,7	993,50	1,04	-2,72	18,67	6,05	8,9	0,00	1,0
2004-12-14 22:30	204	27	88	5,4	19,23	3,22	374,7	993,50	0,94	-5,08	18,67	5,95	7,7	0,00	1,0
2004-12-14 23:00	182	27	89	4,1	19,43	3,12	374,7	993,50	1,00	-2,96	18,87	5,93	6,8	0,00	1,0
2004-12-14 23:30	167	27	89	3,9	19,63	3,12	374,7	993,50	1,00	-1,85	19,07	5,93	6,0	0,00	1,0
2004-12-15 00:00	191	27	89	3,9	19,73	3,22	374,7	993,50	1,10	-1,74	19,17	6,03	5,6	0,00	0,0
2004-12-15 00:30	192	27	90	2,8	19,83	3,12	374,7	993,50	1,16	0,37	19,27	6,01	4,1	0,00	0,0
2004-12-15 01:00	256	27	89	1,4	19,93	3,22	374,7	993,50	1,10	3,22	19,37	6,03	4,3	0,00	0,0
2004-12-15 01:30	256	27	91	2,4	20,03	3,02	374,7	993,50	1,23	1,37	19,47	5,99	3,1	0,00	0,0
2004-12-15 02:00	293	27	96	4,5	20,03	3,12	374,7	993,50	2,10	-4,01	19,47	6,50	7,3	0,00	0,0
2004-12-15 02:30	303	27	99	1,8	19,93	2,72	374,7	993,50	2,14	2,72	19,37	6,36	6,8	0,00	0,0
2004-12-15 03:00	277	27	100	4,1	19,83	2,52	374,7	993,50	2,09	-3,68	19,27	6,25	4,7	0,00	0,0
2004-12-15 03:30	248	27	97	2,8	19,73	2,32	374,7	994,50	1,45	-0,51	19,17	5,79	6,2	0,00	0,0
2004-12-15 04:00	263	27	96	2,2	19,63	1,92	374,7	994,50	0,90	1,92	19,07	5,30	4,1	0,00	0,0
2004-12-15 04:30	256	27	97	2,2	19,63	1,72	374,7	993,50	0,85	1,72	19,07	5,19	3,0	0,00	0,0
2004-12-15 05:00	267	27	96	2,2	19,63	1,52	374,7	993,50	0,51	1,52	19,07	4,90	3,7	0,00	0,0
2004-12-15 05:30	194	27	96	1,2	19,73	1,12	374,7	993,50	0,11	1,12	19,17	4,50	3,3	0,00	0,0
2004-12-15 06:00	189	27	98	1,2	19,83	1,02	374,7	994,50	0,30	1,02	19,27	4,57	2,6	0,00	0,0
2004-12-15 06:30	250	27	98	1,2	20,03	1,12	374,7	994,50	0,40	1,12	19,47	4,67	3,0	0,00	0,0
2004-12-15 07:00	218	27	96	1,6	20,23	0,92	374,7	994,50	-0,09	0,92	19,67	4,30	3,1	0,00	0,0
2004-12-15 07:30	273	27	93	2,0	20,33	0,92	374,7	994,50	-0,54	0,92	19,77	4,05	3,5	0,00	0,0
2004-12-15 08:00	256	27	92	2,8	20,43	1,22	374,7	994,50	-0,40	-1,71	19,87	4,27	6,0	0,00	0,0
2004-12-15 08:30	281	27	91	4,5	20,43	1,42	374,7	994,50	-0,35	-6,12	19,87	4,39	5,2	0,00	0,0
2004-12-15 09:00	284	27	92	2,0	20,33	1,12	374,7	994,50	-0,49	1,12	19,77	4,17	5,4	0,00	0,0
2004-12-15 09:30	249	27	92	1,4	20,23	1,02	374,7	995,50	-0,59	1,02	19,67	4,07	5,4	0,00	0,0
2004-12-15 10:00	284	27	92	5,2	20,03	1,12	374,7	994,50	-0,49	-7,13	19,47	4,17	5,2	0,00	0,0
2004-12-15 10:30	299	27	90	3,5	19,83	1,22	374,7	994,50	-0,71	-2,89	19,27	4,11	6,2	0,00	0,0
2004-12-15 11:00	267	27	91	5,0	19,73	1,22	374,7	994,50	-0,55	-7,01	19,17	4,19	6,9	0,00	0,0
2004-12-15 11:30	310	27	92	2,0	19,63	1,02	374,7	994,50	-0,59	1,02	19,07	4,07	5,4	0,00	0,0
2004-12-15 12:00	307	27	92	1,2	19,53	0,92	374,7	994,50	-0,69	0,92	18,97	3,97	4,3	0,00	0,0
2004-12-15 12:30	242	27	91	2,4	19,63	0,92	375,2	994,50	-0,85	-0,84	19,07	3,89	2,4	0,51	0,5
2004-12-15 13:00	277	27	90	2,0	19,63	0,82	375,2	994,50	-1,10	0,82	19,07	3,71	3,9	0,51	0,5
2004-12-15 13:30	256	27	90	1,6	19,83	0,82	375,2	994,50	-1,10	0,82	19,27	3,71	3,5	0,00	0,5
2004-12-15 14:00	271	27	90	2,2	20,03	0,61	375,2	994,50	-1,30	0,61	19,47	3,51	3,3	0,00	0,5
2004-12-15 14:30	289	27	90	2,2	20,23	0,41	375,2	994,50	-1,50	0,41	19,67	3,31	3,7	0,00	0,5
2004-12-15 15:00	286	27	89	1,6	20,33	0,31	375,2	994,50	-1,75	0,31	19,77	3,13	4,1	0,00	0,5
2004-12-15 15:30	303	27	91	2,6	20,33	-0,39	375,7	994,50	-2,13	-2,21	19,77	2,59	3,1	0,51	1,0

Datum	Vindriktning °	Luftfukt inne Rh%	Luftfukt ute Rh%	Vindhastighet m/s	Temp inne °C	Temp ute °C	Nederb. året mm	Lufttryck Mbar	Daggpunkt °C	Kyleffekt °C	Vix inne °C	Vix ute °C	Vindby m/s	Korr lufttryck	Regn/dygn mm
2004-12-15 16:00	296	27	89	2,2	20,23	-0,09	375,7	993,50	-2,14	-0,09	19,67	2,73	3,9	0,51	1,0
2004-12-15 16:30	263	27	90	1,6	20,13	-0,59	375,7	993,50	-2,48	-0,59	19,57	2,31	3,0	0,00	1,0
2004-12-15 17:00	253	27	91	1,4	19,93	-0,89	375,7	993,50	-2,62	-0,89	19,37	2,09	2,8	0,00	1,0
2004-12-15 17:30	254	27	92	0,0	19,73	-0,89	375,7	993,50	-2,47	-0,89	19,17	2,17	1,8	0,00	1,0
2004-12-15 18:00	255	27	92	0,0	19,63	-0,89	375,7	994,50	-2,47	-0,89	19,07	2,17	2,0	0,00	1,0
2004-12-15 18:30	298	27	94	2,6	19,53	-0,19	375,7	994,50	-1,48	-2,00	18,97	3,03	3,9	0,00	1,0
2004-12-15 19:00	294	27	94	2,2	19,43	0,21	375,7	994,50	-1,08	0,21	18,87	3,43	4,9	0,00	1,0
2004-12-15 19:30	251	27	93	3,1	19,33	0,31	375,7	994,50	-1,13	-2,69	18,77	3,45	4,1	0,00	1,0
2004-12-15 20:00	262	27	94	0,0	19,23	0,01	375,7	994,50	-1,28	0,01	18,67	3,23	3,0	0,00	1,0
2004-12-15 20:30	201	27	96	2,0	19,13	-0,19	375,7	994,50	-1,18	-0,19	18,57	3,20	2,4	0,00	1,0
2004-12-15 21:00	284	27	100	2,6	19,03	0,11	375,7	994,50	-0,31	-1,69	18,47	3,84	4,1	0,00	1,0
2004-12-15 21:30	253	27	100	0,0	19,03	0,01	375,7	995,50	-0,41	0,01	18,47	3,74	3,5	0,00	1,0
2004-12-15 22:00	261	27	100	1,6	19,03	-0,19	375,7	995,50	-0,60	-0,19	18,47	3,54	2,6	0,00	1,0
2004-12-15 22:30	258	27	99	2,0	19,03	-0,29	375,7	995,50	-0,85	-0,29	18,47	3,36	6,6	0,00	1,0
2004-12-15 23:00	263	27	100	0,0	19,13	-0,39	375,7	995,50	-0,80	-0,39	18,57	3,34	4,5	0,00	1,0
2004-12-15 23:30	254	27	100	1,8	19,43	-0,69	375,7	995,50	-1,10	-0,69	18,87	3,04	3,3	0,00	1,0
2004-12-16 00:00	251	27	100	1,6	19,83	-0,79	375,7	996,50	-1,20	-0,79	19,27	2,94	3,0	0,00	0,0
2004-12-16 00:30	240	27	100	0,0	20,13	-1,09	375,7	996,50	-1,50	-1,09	19,57	2,64	2,2	0,00	0,0
2004-12-16 01:00	238	27	100	1,2	20,43	-1,59	375,7	996,50	-2,00	-1,59	19,87	2,14	1,8	0,00	0,0
2004-12-16 01:30	181	27	100	1,8	20,63	-1,99	375,7	995,50	-2,40	-1,99	20,07	1,74	2,2	0,00	0,0
2004-12-16 02:00	190	27	100	1,2	20,53	-2,19	375,7	996,50	-2,60	-2,19	19,97	1,54	2,8	0,00	0,0
2004-12-16 02:30	188	27	100	0,0	20,43	-2,19	375,7	995,50	-2,60	-2,19	19,87	1,54	3,5	0,00	0,0
2004-12-16 03:00	195	27	100	0,0	20,23	-2,29	375,7	995,50	-2,70	-2,29	19,67	1,44	2,8	0,00	0,0
2004-12-16 03:30	178	27	100	2,2	19,93	-2,19	375,7	995,50	-2,60	-2,19	19,37	1,54	2,8	0,00	0,0
2004-12-16 04:00	158	27	100	1,4	19,83	-2,39	375,7	995,50	-2,80	-2,39	19,27	1,34	3,0	0,00	0,0
2004-12-16 04:30	151	27	100	2,8	19,73	-2,49	375,7	995,50	-2,90	-5,75	19,17	1,24	3,3	0,00	0,0
2004-12-16 05:00	137	27	100	2,8	19,73	-2,09	375,7	995,50	-2,50	-5,31	19,17	1,64	3,0	0,00	0,0
2004-12-16 05:30	151	27	100	2,8	19,83	-1,89	375,7	995,50	-2,30	-5,09	19,27	1,84	3,7	0,00	0,0
2004-12-16 06:00	159	27	100	2,8	20,03	-1,79	375,7	994,50	-2,20	-4,99	19,47	1,94	3,9	0,00	0,0
2004-12-16 06:30	153	27	100	2,2	20,23	-1,79	375,7	994,50	-2,20	-1,79	19,67	1,94	3,7	0,00	0,0
2004-12-16 07:00	154	27	96	2,6	20,43	-1,59	375,7	994,50	-2,57	-3,48	19,87	1,80	4,1	0,00	0,0
2004-12-16 07:30	153	27	92	2,4	20,63	-1,39	375,7	994,50	-2,96	-3,27	20,07	1,67	4,7	0,00	0,0
2004-12-16 08:00	136	27	90	2,2	20,73	-1,29	375,7	993,50	-3,17	-1,29	20,17	1,61	3,3	0,00	0,0
2004-12-16 08:30	170	26	88	1,6	20,73	-0,99	375,7	993,50	-3,19	-0,99	20,14	1,75	3,3	0,00	0,0
2004-12-16 09:00	121	26	87	2,2	20,63	-1,29	375,7	992,50	-3,64	-1,29	20,04	1,37	3,1	0,00	0,0
2004-12-16 09:30	114	26	89	2,4	20,53	-1,59	375,7	992,50	-3,62	-3,48	19,94	1,23	3,5	0,00	0,0
2004-12-16 10:00	110	27	87	2,6	20,43	-1,59	375,7	991,50	-3,93	-3,48	19,87	1,07	4,5	0,00	0,0
2004-12-16 10:30	126	27	89	2,4	20,23	-1,79	375,7	991,50	-3,82	-3,69	19,67	1,03	4,7	0,00	0,0
2004-12-16 11:00	134	27	84	4,5	20,03	-0,99	375,7	991,50	-3,83	-9,10	19,47	1,44	5,6	0,00	0,0
2004-12-16 11:30	148	27	83	4,5	19,83	-0,79	375,7	990,50	-3,80	-8,85	19,27	1,57	5,6	0,00	0,0
2004-12-16 12:00	113	27	85	3,1	19,73	-0,79	375,7	989,50	-3,47	-3,89	19,17	1,72	6,0	0,00	0,0
2004-12-16 12:30	139	27	88	2,6	19,73	-0,69	375,7	989,50	-2,89	-2,53	19,17	2,05	5,6	0,00	0,0
2004-12-16 13:00	126	27	89	3,3	19,73	-0,59	375,7	988,50	-2,64	-4,92	19,17	2,23	5,6	0,00	0,0
2004-12-16 13:30	135	27	90	4,9	19,93	-0,49	375,7	987,50	-2,38	-8,48	19,37	2,41	7,5	0,00	0,0
2004-12-16 14:00	150	27	89	3,7	20,03	-0,29	375,7	987,50	-2,34	-5,82	19,47	2,53	6,9	0,00	0,0
2004-12-16 14:30	125	26	89	3,1	20,13	-0,39	375,7	986,50	-2,44	-3,46	19,54	2,43	6,8	0,00	0,0

Datum	Vindriktning °	Luftfukt inne Rh%	Luftfukt ute Rh%	Vindhastighet m/s	Temp inne °C	Temp ute °C	Nederb. året mm	Lufttryck Mbar	Daggpunkt °C	Kyleffekt °C	Vix inne °C	Vix ute °C	Vindby m/s	Korr lufttryck	Regn/dygn mm
2004-12-16 15:00	112	26	91	3,0	20,33	-0,39	375,7	985,50	-2,13	-3,46	19,74	2,59	6,8	0,00	0,0
2004-12-16 15:30	146	26	91	6,4	20,43	-0,29	375,7	985,50	-2,03	-10,90	19,84	2,69	6,4	0,00	0,0
2004-12-16 16:00	160	26	90	5,8	20,43	0,31	375,7	984,50	-1,59	-8,79	19,84	3,21	6,8	0,00	0,0
2004-12-16 16:30	164	26	91	4,1	20,33	0,61	375,7	984,50	-1,14	-5,97	19,74	3,59	6,6	0,00	0,0
2004-12-16 17:00	146	26	100	3,0	20,13	0,41	375,7	983,50	-0,01	-2,58	19,54	4,14	6,4	0,00	0,0
2004-12-16 17:30	138	26	99	3,3	19,93	0,72	375,7	983,50	0,15	-3,45	19,34	4,36	6,0	0,00	0,0
2004-12-16 18:00	132	26	98	3,1	19,83	0,72	375,7	982,50	0,01	-2,25	19,24	4,27	5,6	0,00	0,0
2004-12-16 18:30	151	26	98	5,2	19,63	0,92	375,7	982,50	0,21	-7,38	19,04	4,47	6,8	0,00	0,0
2004-12-16 19:00	140	27	98	6,0	19,43	1,02	375,7	981,50	0,30	-8,54	18,87	4,57	8,1	0,00	0,0
2004-12-16 19:30	138	27	100	5,2	19,33	0,92	375,7	981,50	0,49	-7,38	18,77	4,64	7,7	0,00	0,0
2004-12-16 20:00	147	27	100	4,9	19,23	0,92	375,7	980,50	0,49	-6,74	18,67	4,64	7,9	0,00	0,0
2004-12-16 20:30	143	27	100	5,6	19,23	1,02	375,7	980,50	0,59	-7,90	18,67	4,75	7,7	0,00	0,0
2004-12-16 21:00	138	27	100	5,0	19,23	1,12	375,7	979,50	0,69	-7,13	18,67	4,85	7,1	0,00	0,0
2004-12-16 21:30	152	27	100	4,5	19,43	1,32	375,7	979,50	0,89	-6,25	18,87	5,05	6,4	0,00	0,0
2004-12-16 22:00	154	26	100	5,0	19,63	1,22	375,7	978,50	0,79	-7,01	19,04	4,95	6,2	0,00	0,0
2004-12-16 22:30	143	26	100	4,1	19,73	1,32	375,7	978,50	0,89	-5,13	19,14	5,05	7,1	0,00	0,0
2004-12-16 23:00	157	26	100	5,0	19,93	1,32	375,7	977,49	0,89	-6,88	19,34	5,05	6,4	0,00	0,0
2004-12-16 23:30	127	27	100	4,5	20,03	1,42	375,7	977,49	0,99	-6,12	19,47	5,15	6,2	0,00	0,0
2004-12-17 00:00	136	27	100	4,3	20,13	1,62	375,7	976,49	1,19	-4,77	19,57	5,35	6,6	0,00	0,0
2004-12-17 00:30	122	27	100	3,0	20,13	1,62	375,7	975,49	1,19	-1,27	19,57	5,35	5,6	0,00	0,0
2004-12-17 01:00	149	27	100	4,1	20,23	1,72	375,7	975,49	1,29	-4,65	19,67	5,45	5,2	0,00	0,0
2004-12-17 01:30	123	27	100	3,1	20,33	1,82	375,7	975,49	1,39	-1,05	19,77	5,55	5,0	0,00	0,0
2004-12-17 02:00	134	27	100	4,3	20,33	2,02	375,7	974,49	1,59	-4,29	19,77	5,75	6,0	0,00	0,0
2004-12-17 02:30	149	27	100	5,4	20,33	2,12	375,7	974,49	1,69	-6,49	19,77	5,85	6,4	0,00	0,0
2004-12-17 03:00	128	27	100	5,2	20,33	2,22	375,7	973,49	1,79	-5,75	19,77	5,95	7,1	0,00	0,0
2004-12-17 03:30	136	27	100	3,5	20,33	2,12	375,7	973,49	1,69	-1,87	19,77	5,85	6,9	0,00	0,0
2004-12-17 04:00	155	27	100	3,5	20,33	2,02	375,7	972,49	1,59	-1,98	19,77	5,75	7,1	0,00	0,0
2004-12-17 04:30	158	27	100	4,3	20,33	1,92	375,7	972,49	1,49	-4,41	19,77	5,65	6,6	0,00	0,0
2004-12-17 05:00	191	27	99	4,7	20,23	1,92	375,7	972,49	1,35	-5,50	19,67	5,56	7,3	0,00	0,0
2004-12-17 05:30	153	27	99	4,1	20,23	1,72	375,7	971,49	1,15	-4,65	19,67	5,36	6,2	0,00	0,0
2004-12-17 06:00	150	27	98	5,2	20,13	1,72	375,7	971,49	1,00	-6,38	19,57	5,27	7,7	0,00	0,0
2004-12-17 06:30	157	27	96	3,9	20,13	1,62	375,7	971,49	0,61	-3,60	19,57	5,00	7,7	0,00	0,0
2004-12-17 07:00	130	27	96	3,3	20,13	1,52	375,7	971,49	0,51	-2,55	19,57	4,90	6,8	0,00	0,0
2004-12-17 07:30	119	27	99	3,9	20,13	1,32	375,7	971,49	0,75	-3,95	19,57	4,96	5,2	0,00	0,0
2004-12-17 08:00	67	27	99	3,1	20,13	1,22	375,7	971,49	0,65	-1,71	19,57	4,86	6,0	0,00	0,0
2004-12-17 08:30	145	27	100	4,3	20,13	1,12	375,7	971,49	0,69	-5,37	19,57	4,85	5,8	0,00	0,0
2004-12-17 09:00	119	27	100	4,3	20,13	1,02	375,7	970,49	0,59	-5,49	19,57	4,75	5,2	0,00	0,0
2004-12-17 09:30	135	27	99	4,5	20,13	1,32	375,7	970,49	0,75	-6,25	19,57	4,96	7,7	0,00	0,0
2004-12-17 10:00	136	27	99	3,1	20,03	1,22	375,7	970,49	0,65	-1,71	19,47	4,86	7,3	0,00	0,0
2004-12-17 10:30	112	27	100	2,6	20,13	1,02	375,7	970,49	0,59	-0,74	19,57	4,75	4,5	0,00	0,0
2004-12-17 11:00	118	27	100	2,4	20,23	1,12	375,7	970,49	0,69	-0,63	19,67	4,85	4,1	0,00	0,0
2004-12-17 11:30	141	27	100	3,7	20,33	1,32	375,7	970,49	0,89	-3,95	19,77	5,05	5,2	0,00	0,0
2004-12-17 12:00	123	27	100	3,1	20,33	1,32	375,7	970,49	0,89	-1,60	19,77	5,05	5,4	0,00	0,0
2004-12-17 12:30	155	27	100	4,7	20,43	1,32	375,7	969,49	0,89	-6,25	19,87	5,05	6,2	0,00	0,0
2004-12-17 13:00	141	27	100	5,4	20,63	1,12	375,7	969,49	0,69	-7,77	20,07	4,85	6,2	0,00	0,0
2004-12-17 13:30	135	27	100	3,1	20,73	1,02	375,7	969,49	0,59	-1,93	20,17	4,75	6,0	0,00	0,0

Datum	Vindriktning °	Luftfukt inne Rh%	Luftfukt ute Rh%	Vindhastighet m/s	Temp inne °C	Temp ute °C	Nederb. året mm	Lufttryck Mbar	Daggpunkt °C	Kyleffekt °C	Vix inne °C	Vix ute °C	Vindby m/s	Korr lufttryck	Regn/dygn mm
2004-12-17 14:00	144	27	100	4,9	20,73	1,02	375,7	969,49	0,59	-6,62	20,17	4,75	5,8	0,00	0,0
2004-12-17 14:30	133	27	100	4,5	20,53	0,92	375,7	969,49	0,49	-6,74	19,97	4,64	5,4	0,00	0,0
2004-12-17 15:00	141	27	100	3,1	20,33	0,72	375,7	969,49	0,29	-2,25	19,77	4,44	5,8	0,00	0,0
2004-12-17 15:30	128	27	100	3,7	20,03	0,82	375,7	969,49	0,39	-4,54	19,47	4,54	4,7	0,00	0,0
2004-12-17 16:00	145	27	100	4,1	19,93	0,82	375,7	969,49	0,39	-5,73	19,37	4,54	4,5	0,00	0,0
2004-12-17 16:30	143	27	100	3,0	19,73	0,61	375,7	969,49	0,19	-2,36	19,17	4,34	4,3	0,00	0,0
2004-12-17 17:00	182	27	100	1,2	19,63	0,61	375,7	969,49	0,19	0,61	19,07	4,34	3,5	0,00	0,0
2004-12-17 17:30	127	27	100	1,6	19,63	0,61	375,7	969,49	0,19	0,61	19,07	4,34	2,6	0,00	0,0
2004-12-17 18:00	127	27	100	1,6	19,73	0,41	375,7	969,49	-0,01	0,41	19,17	4,14	2,4	0,00	0,0
2004-12-17 18:30	150	27	100	0,0	19,83	0,41	375,7	970,49	-0,01	0,41	19,27	4,14	2,4	0,00	0,0
2004-12-17 19:00	132	27	100	0,0	20,03	0,31	375,7	970,49	-0,11	0,31	19,47	4,04	2,8	0,00	0,0
2004-12-17 19:30	132	27	100	0,0	20,13	0,31	375,7	970,49	-0,11	0,31	19,57	4,04	2,2	0,00	0,0
2004-12-17 20:00	133	27	100	1,6	20,23	0,11	375,7	970,49	-0,31	0,11	19,67	3,84	1,8	0,00	0,0
2004-12-17 20:30	132	27	100	0,0	20,23	-0,19	375,7	970,49	-0,60	-0,19	19,67	3,54	1,8	0,00	0,0
2004-12-17 21:00	132	27	100	0,0	20,23	-0,79	375,7	970,49	-1,20	-0,79	19,67	2,94	0,0	0,00	0,0
2004-12-17 21:30	132	27	100	0,0	20,13	-0,89	375,7	971,49	-1,30	-0,89	19,57	2,84	1,4	0,00	0,0
2004-12-17 22:00	132	27	100	1,6	19,93	-0,59	375,7	971,49	-1,00	-0,59	19,37	3,14	1,8	0,00	0,0
2004-12-17 22:30	132	27	100	0,0	19,83	-0,59	375,7	971,49	-1,00	-0,59	19,27	3,14	1,8	0,00	0,0
2004-12-17 23:00	289	27	100	1,6	19,63	-0,49	375,7	971,49	-0,90	-0,49	19,07	3,24	2,8	0,00	0,0
2004-12-17 23:30	316	27	100	0,0	19,53	-0,59	375,7	971,49	-1,00	-0,59	18,97	3,14	2,2	0,00	0,0
2004-12-18 00:00	337	27	100	1,2	19,63	-0,89	375,7	972,49	-1,30	-0,89	19,07	2,84	2,2	0,00	0,0
2004-12-18 00:30	337	27	100	0,0	19,73	-1,19	375,7	972,49	-1,60	-1,19	19,17	2,54	1,6	0,00	0,0
2004-12-18 01:00	337	27	100	0,0	20,03	-1,49	375,7	972,49	-1,90	-1,49	19,47	2,24	1,6	0,00	0,0
2004-12-18 01:30	337	27	100	0,0	20,33	-2,19	375,7	972,49	-2,60	-2,19	19,77	1,54	0,0	0,00	0,0
2004-12-18 02:00	337	27	100	0,0	20,63	-2,39	375,7	973,49	-2,80	-2,39	20,07	1,34	0,0	0,00	0,0
2004-12-18 02:30	337	27	100	0,0	20,83	-2,29	375,7	973,49	-2,70	-2,29	20,27	1,44	1,4	0,00	0,0
2004-12-18 03:00	337	27	100	0,0	20,83	-2,19	375,7	973,49	-2,60	-2,19	20,27	1,54	0,0	0,00	0,0
2004-12-18 03:30	337	27	100	0,0	20,73	-2,59	375,7	973,49	-3,00	-2,59	20,17	1,14	1,6	0,00	0,0
2004-12-18 04:00	296	27	100	1,8	20,63	-2,19	375,7	974,49	-2,60	-2,19	20,07	1,54	3,5	0,00	0,0
2004-12-18 04:30	296	27	100	2,2	20,33	-2,09	375,7	974,49	-2,50	-2,09	19,77	1,64	2,4	0,00	0,0
2004-12-18 05:00	293	27	100	1,8	20,13	-1,99	375,7	975,49	-2,40	-1,99	19,57	1,74	3,0	0,00	0,0
2004-12-18 05:30	296	27	100	2,0	19,93	-2,19	375,7	975,49	-2,60	-2,19	19,37	1,54	3,1	0,00	0,0
2004-12-18 06:00	285	27	100	2,4	19,83	-1,99	375,7	976,49	-2,40	-3,90	19,27	1,74	3,7	0,00	0,0
2004-12-18 06:30	290	27	100	2,0	19,73	-1,99	375,7	976,49	-2,40	-1,99	19,17	1,74	4,1	0,00	0,0
2004-12-18 07:00	296	27	100	2,8	19,83	-1,79	375,7	977,49	-2,20	-4,99	19,27	1,94	5,0	0,00	0,0
2004-12-18 07:30	295	27	100	2,6	19,93	-1,59	375,7	978,50	-2,00	-3,48	19,37	2,14	5,4	0,00	0,0
2004-12-18 08:00	287	27	100	2,2	20,13	-1,59	375,7	978,50	-2,00	-1,59	19,57	2,14	3,9	0,00	0,0
2004-12-18 08:30	295	27	100	2,8	20,33	-1,39	375,7	979,50	-1,80	-4,55	19,77	2,34	4,3	0,00	0,0
2004-12-18 09:00	291	27	100	3,0	20,53	-1,69	375,7	980,50	-2,10	-4,88	19,97	2,04	4,7	0,00	0,0
2004-12-18 09:30	266	27	100	3,1	20,53	-1,99	375,7	980,50	-2,40	-5,20	19,97	1,74	4,9	0,00	0,0
2004-12-18 10:00	286	27	99	3,3	20,53	-2,29	375,7	981,50	-2,84	-6,84	19,97	1,36	4,3	0,00	0,0
2004-12-18 10:30	324	27	94	4,3	20,33	-2,59	375,7	981,50	-3,85	-9,83	19,77	0,63	4,5	0,00	0,0
2004-12-18 11:00	289	27	92	2,6	20,03	-2,49	375,7	982,50	-4,05	-4,43	19,47	0,57	5,0	0,00	0,0
2004-12-18 11:30	290	26	94	2,2	19,83	-2,49	375,7	982,50	-3,75	-2,49	19,24	0,73	4,9	0,00	0,0
2004-12-18 12:00	306	26	94	3,5	19,63	-2,59	375,7	983,50	-3,85	-7,18	19,04	0,63	4,3	0,00	0,0
2004-12-18 12:30	284	27	96	3,1	19,43	-2,69	375,7	983,50	-3,66	-5,97	18,87	0,70	4,9	0,00	0,0

Datum	Vindriktning °	Luftfukt inne Rh%	Luftfukt ute Rh%	Vindhastighet m/s	Temp inne °C	Temp ute °C	Nederb. året mm	Lufttryck Mbar	Daggpunkt °C	Kyleffekt °C	Vix inne °C	Vix ute °C	Vindby m/s	Korr lufttryck	Regn/dygn mm
2004-12-18 13:00	286	27	97	2,8	19,23	-2,59	375,7	983,50	-3,42	-5,86	18,67	0,88	5,0	0,00	0,0
2004-12-18 13:30	288	27	94	3,0	19,13	-2,69	375,7	984,50	-3,95	-5,97	18,57	0,53	5,0	0,00	0,0
2004-12-18 14:00	310	27	94	2,8	19,03	-2,79	375,7	984,50	-4,05	-6,08	18,47	0,43	5,6	0,00	0,0
2004-12-18 14:30	294	27	94	2,4	19,33	-2,89	375,7	984,50	-4,15	-4,85	18,77	0,33	4,9	0,00	0,0
2004-12-18 15:00	287	26	94	2,0	19,63	-3,29	375,7	985,50	-4,55	-3,29	19,04	-0,07	4,7	0,00	0,0
2004-12-18 15:30	287	26	93	2,8	19,83	-3,69	375,7	985,50	-5,09	-7,06	19,24	-0,55	3,7	0,00	0,0
2004-12-18 16:00	303	26	93	1,8	19,93	-4,09	375,7	985,50	-5,48	-4,09	19,34	-0,95	3,7	0,00	0,0
2004-12-18 16:30	282	26	92	2,6	19,73	-4,29	375,7	986,50	-5,83	-6,33	19,14	-1,24	3,9	0,00	0,0
2004-12-18 17:00	306	26	91	2,8	19,53	-4,49	375,7	986,50	-6,17	-7,94	18,94	-1,52	3,9	0,00	0,0
2004-12-18 17:30	305	27	91	2,4	19,33	-4,69	375,7	987,50	-6,37	-6,75	18,77	-1,72	4,9	0,00	0,0
2004-12-18 18:00	306	27	92	2,2	19,13	-4,99	375,7	987,50	-6,52	-4,99	18,57	-1,94	3,9	0,00	0,0
2004-12-18 18:30	301	27	91	3,0	19,03	-5,19	375,7	987,50	-6,87	-8,70	18,47	-2,22	4,1	0,00	0,0
2004-12-18 19:00	310	26	91	1,8	18,83	-5,19	375,7	988,50	-6,87	-5,19	18,24	-2,22	4,1	0,00	0,0
2004-12-18 19:30	317	26	90	2,0	18,73	-5,69	375,7	988,50	-7,51	-5,69	18,14	-2,80	3,1	0,00	0,0
2004-12-18 20:00	286	26	92	2,4	18,73	-5,79	375,7	988,50	-7,31	-7,91	18,14	-2,74	3,7	0,00	0,0
2004-12-18 20:30	298	26	91	1,2	18,63	-5,89	375,7	988,50	-7,56	-5,89	18,04	-2,92	3,3	0,00	0,0
2004-12-18 21:00	281	26	94	3,5	18,53	-6,09	375,7	988,50	-7,32	-11,14	17,94	-2,87	3,7	0,00	0,0
2004-12-18 21:30	309	27	96	2,0	18,43	-5,89	375,7	989,50	-6,84	-5,89	17,87	-2,51	4,9	0,00	0,0
2004-12-18 22:00	301	27	98	1,4	18,43	-5,89	375,7	989,50	-6,56	-5,89	17,87	-2,33	4,7	0,00	0,0
2004-12-18 22:30	342	27	95	1,4	18,33	-6,09	375,7	989,50	-7,18	-6,09	17,77	-2,79	3,0	0,00	0,0
2004-12-18 23:00	351	27	95	2,2	18,33	-6,39	375,7	989,50	-7,48	-6,39	17,77	-3,09	3,3	0,00	0,0
2004-12-18 23:30	315	27	94	2,0	18,33	-6,59	375,7	990,50	-7,82	-6,59	17,77	-3,37	2,4	0,00	0,0
2004-12-19 00:00	317	27	94	1,8	18,63	-6,69	375,7	990,50	-7,91	-6,69	18,07	-3,47	3,0	0,00	0,0
2004-12-19 00:30	351	27	95	2,0	18,73	-6,49	375,7	990,50	-7,57	-6,49	18,17	-3,19	2,8	0,00	0,0
2004-12-19 01:00	302	27	97	1,6	19,23	-6,49	375,7	990,50	-7,30	-6,49	18,67	-3,02	3,0	0,00	0,0
2004-12-19 01:30	247	26	98	2,4	19,83	-6,99	375,7	990,50	-7,66	-9,18	19,24	-3,44	3,3	0,00	0,0
2004-12-19 02:00	292	26	100	2,4	20,33	-6,69	375,7	990,50	-7,09	-8,86	19,74	-2,96	3,5	0,00	0,0
2004-12-19 02:30	292	26	100	3,1	20,53	-6,49	375,7	990,50	-6,89	-10,12	19,94	-2,76	4,1	0,00	0,0
2004-12-19 03:00	296	26	100	2,8	20,43	-6,29	375,7	990,50	-6,69	-9,90	19,84	-2,56	5,2	0,00	0,0
2004-12-19 03:30	337	26	100	2,6	20,13	-6,59	375,7	990,50	-6,99	-8,76	19,54	-2,86	5,6	0,00	0,0
2004-12-19 04:00	291	26	99	1,6	19,83	-6,89	375,7	990,50	-7,42	-6,89	19,24	-3,25	3,5	0,00	0,0
2004-12-19 04:30	291	26	99	0,0	19,63	-7,49	375,7	990,50	-8,02	-7,49	19,04	-3,85	2,6	0,00	0,0
2004-12-19 05:00	262	26	100	1,6	19,43	-7,69	375,7	990,50	-8,09	-7,69	18,84	-3,96	2,6	0,00	0,0
2004-12-19 05:30	282	26	100	1,4	19,63	-8,09	375,7	990,50	-8,49	-8,09	19,04	-4,36	2,2	0,00	0,0
2004-12-19 06:00	257	26	99	1,4	19,93	-8,19	375,7	990,50	-8,72	-8,19	19,34	-4,55	2,2	0,00	0,0
2004-12-19 06:30	275	26	100	2,0	20,33	-7,69	375,7	990,50	-8,09	-7,69	19,74	-3,96	3,5	0,00	0,0
2004-12-19 07:00	298	26	100	1,6	20,53	-7,49	375,7	991,50	-7,89	-7,49	19,94	-3,76	3,5	0,00	0,0
2004-12-19 07:30	291	26	100	0,0	20,73	-7,79	375,7	990,50	-8,19	-7,79	20,14	-4,06	1,8	0,00	0,0
2004-12-19 08:00	293	26	100	1,2	20,63	-7,89	375,7	991,50	-8,29	-7,89	20,04	-4,16	1,8	0,00	0,0
2004-12-19 08:30	298	26	100	0,0	20,53	-8,09	375,7	991,50	-8,49	-8,09	19,94	-4,36	2,2	0,00	0,0
2004-12-19 09:00	322	26	100	1,4	20,43	-7,59	375,7	991,50	-7,99	-7,59	19,84	-3,86	2,8	0,00	0,0
2004-12-19 09:30	303	26	100	2,2	20,23	-7,59	375,7	991,50	-7,99	-7,59	19,64	-3,86	3,5	0,00	0,0
2004-12-19 10:00	268	26	100	3,1	19,93	-7,09	375,7	991,50	-7,49	-10,78	19,34	-3,36	3,9	0,00	0,0
2004-12-19 10:30	289	26	100	1,6	19,73	-6,89	375,7	991,50	-7,29	-6,89	19,14	-3,16	3,7	0,00	0,0
2004-12-19 11:00	270	26	100	2,0	19,73	-7,19	375,7	991,50	-7,59	-7,19	19,14	-3,46	2,8	0,00	0,0
2004-12-19 11:30	287	26	100	2,6	19,63	-6,59	375,7	991,50	-6,99	-8,76	19,04	-2,86	3,9	0,00	0,0

Datum	Vindriktning °	Luftfukt inne Rh%	Luftfukt ute Rh%	Vindhastighet m/s	Temp inne °C	Temp ute °C	Nederb. året mm	Lufttryck Mbar	Daggpunkt °C	Kyleffekt °C	Vix inne °C	Vix ute °C	Vindby m/s	Korr lufttryck	Regn/dygn mm
2004-12-19 12:00	289	26	100	3,3	19,63	-6,09	375,7	991,50	-6,49	-11,14	19,04	-2,36	5,2	0,00	0,0
2004-12-19 12:30	292	26	98	2,6	19,43	-5,99	375,7	991,50	-6,66	-8,13	18,84	-2,43	6,6	0,00	0,0
2004-12-19 13:00	294	26	97	3,5	19,33	-5,89	375,7	991,50	-6,70	-10,91	18,74	-2,42	6,0	0,00	0,0
2004-12-19 13:30	305	26	96	2,0	19,23	-6,09	375,7	991,50	-7,04	-6,09	18,64	-2,71	4,1	0,00	0,0
2004-12-19 14:00	297	26	95	2,0	19,03	-5,89	375,7	991,50	-6,98	-5,89	18,44	-2,59	6,4	0,00	0,0
2004-12-19 14:30	312	26	95	2,6	18,93	-6,09	375,7	992,50	-7,18	-8,23	18,34	-2,79	4,3	0,00	0,0
2004-12-19 15:00	306	26	96	1,6	18,73	-6,09	375,7	992,50	-7,04	-6,09	18,14	-2,71	3,5	0,00	0,0
2004-12-19 15:30	291	26	96	2,4	18,63	-6,59	375,7	992,50	-7,53	-8,76	18,04	-3,21	2,8	0,00	0,0
2004-12-19 16:00	312	26	100	2,2	18,53	-6,59	375,7	993,50	-6,99	-6,59	17,94	-2,86	3,3	0,00	0,0
2004-12-19 16:30	321	26	100	2,6	18,43	-6,39	375,7	993,50	-6,79	-8,55	17,84	-2,66	3,9	0,00	0,0
2004-12-19 17:00	296	26	100	2,6	18,43	-6,29	375,7	993,50	-6,69	-8,44	17,84	-2,56	3,9	0,00	0,0
2004-12-19 17:30	301	26	98	2,6	18,53	-6,49	375,7	993,50	-7,16	-8,65	17,94	-2,94	3,5	0,00	0,0
2004-12-19 18:00	325	26	98	2,2	18,93	-6,69	375,7	993,50	-7,36	-6,69	18,34	-3,14	3,7	0,00	0,0
2004-12-19 18:30	300	26	99	1,2	19,33	-6,99	375,7	994,50	-7,52	-6,99	18,74	-3,35	3,5	0,00	0,0
2004-12-19 19:00	320	26	99	1,4	19,73	-7,59	375,7	994,50	-8,12	-7,59	19,14	-3,95	2,4	0,00	0,0
2004-12-19 19:30	303	26	100	2,2	19,93	-7,69	375,7	994,50	-8,09	-7,69	19,34	-3,96	2,8	0,00	0,0
2004-12-19 20:00	318	26	97	2,4	20,03	-7,99	375,7	994,50	-8,79	-10,24	19,44	-4,52	3,1	0,00	0,0
2004-12-19 20:30	291	26	96	2,6	20,03	-7,69	375,7	995,50	-8,63	-9,92	19,44	-4,31	3,7	0,00	0,0
2004-12-19 21:00	290	26	92	2,0	19,93	-7,39	375,7	995,50	-8,89	-7,39	19,34	-4,34	4,9	0,00	0,0
2004-12-19 21:30	290	26	91	2,8	19,73	-7,29	375,7	995,50	-8,94	-10,99	19,14	-4,32	4,3	0,00	0,0
2004-12-19 22:00	295	26	91	3,1	19,53	-7,39	375,7	995,50	-9,04	-11,10	18,94	-4,42	3,9	0,00	0,0
2004-12-19 22:30	294	26	91	3,9	19,33	-7,39	375,7	996,50	-9,04	-14,10	18,74	-4,42	5,0	0,00	0,0
2004-12-19 23:00	312	26	93	3,9	19,33	-7,09	375,7	996,50	-8,45	-13,75	18,74	-3,96	5,8	0,00	0,0
2004-12-19 23:30	313	26	92	3,3	19,33	-7,29	375,7	996,50	-8,79	-12,49	18,74	-4,24	3,9	0,00	0,0
2004-12-20 00:00	309	25	91	3,9	19,53	-7,09	375,7	996,50	-8,74	-13,75	18,90	-4,12	4,5	0,00	0,0
2004-12-20 00:30	309	25	91	3,3	19,73	-7,09	375,7	997,50	-8,74	-12,27	19,10	-4,12	5,0	0,00	0,0
2004-12-20 01:00	289	25	92	2,8	19,93	-7,29	375,7	997,50	-8,79	-10,99	19,30	-4,24	4,7	0,00	0,0
2004-12-20 01:30	304	25	94	2,8	20,03	-7,49	375,7	997,50	-8,71	-11,21	19,40	-4,27	4,1	0,00	0,0
2004-12-20 02:00	356	25	92	2,4	20,13	-7,99	375,7	998,51	-9,48	-10,24	19,50	-4,94	7,1	0,00	0,0
2004-12-20 02:30	320	25	95	2,4	20,03	-7,89	375,7	998,51	-8,96	-10,13	19,40	-4,59	4,3	0,00	0,0
2004-12-20 03:00	298	25	97	3,5	19,93	-7,79	375,7	998,51	-8,59	-13,06	19,30	-4,32	4,7	0,00	0,0
2004-12-20 03:30	291	25	100	2,6	19,83	-7,39	375,7	998,51	-7,79	-9,60	19,20	-3,66	5,4	0,00	0,0
2004-12-20 04:00	320	25	100	3,0	19,63	-7,29	375,7	999,51	-7,69	-10,99	19,00	-3,56	4,9	0,00	0,0
2004-12-20 04:30	287	25	100	1,8	19,53	-7,59	375,7	999,51	-7,99	-7,59	18,90	-3,86	4,3	0,00	0,0
2004-12-20 05:00	297	25	97	3,0	19,53	-7,59	375,7	999,51	-8,39	-11,32	18,90	-4,12	4,3	0,00	0,0
2004-12-20 05:30	284	25	96	3,1	19,63	-7,79	375,7	1000,51	-8,73	-11,54	19,00	-4,41	4,7	0,00	0,0
2004-12-20 06:00	306	25	94	2,4	19,73	-7,99	375,7	1000,51	-9,20	-10,24	19,10	-4,77	3,3	0,00	0,0
2004-12-20 06:30	295	25	92	2,4	19,93	-7,79	375,7	1001,51	-9,29	-10,03	19,30	-4,74	3,1	0,00	0,0
2004-12-20 07:00	309	25	95	3,3	20,03	-7,69	375,7	1001,51	-8,77	-12,94	19,40	-4,39	4,1	0,00	0,0
2004-12-20 07:30	281	25	96	2,8	20,13	-7,59	375,7	1001,51	-8,53	-11,32	19,50	-4,21	4,9	0,00	0,0
2004-12-20 08:00	315	25	96	1,6	20,13	-7,59	375,7	1002,51	-8,53	-7,59	19,50	-4,21	4,7	0,00	0,0
2004-12-20 08:30	344	25	94	3,0	20,13	-8,49	375,7	1002,51	-9,70	-12,31	19,50	-5,27	3,0	0,00	0,0
2004-12-20 09:00	305	25	94	1,8	20,03	-8,29	375,7	1003,51	-9,50	-8,29	19,40	-5,07	3,0	0,00	0,0
2004-12-20 09:30	320	25	94	2,0	20,03	-8,29	375,7	1003,51	-9,50	-8,29	19,40	-5,07	3,0	0,00	0,0
2004-12-20 10:00	294	25	94	2,0	19,93	-8,89	375,7	1003,51	-10,09	-8,89	19,30	-5,68	2,4	0,00	0,0
2004-12-20 10:30	328	25	95	1,6	19,83	-8,89	375,7	1004,51	-9,96	-8,89	19,20	-5,59	3,0	0,00	0,0

Datum	Vindriktning °	Luftfukt inne Rh%	Luftfukt ute Rh%	Vindhastighet m/s	Temp inne °C	Temp ute °C	Nederb. året mm	Lufftryck Mbar	Daggpunkt °C	Kyleffekt °C	Vix inne °C	Vix ute °C	Vindby m/s	Korr lufftryck	Regn/dygn mm
2004-12-20 11:00	286	25	97	3,0	19,83	-8,49	375,7	1004,51	-9,28	-12,31	19,20	-5,02	3,5	0,00	0,0
2004-12-20 11:30	329	25	97	0,0	19,73	-8,19	375,7	1004,51	-8,99	-8,19	19,10	-4,72	3,1	0,00	0,0
2004-12-20 12:00	333	25	96	0,0	19,63	-8,39	375,7	1005,51	-9,32	-8,39	19,00	-5,01	2,0	0,00	0,0
2004-12-20 12:30	331	26	96	1,2	19,53	-8,49	375,7	1005,51	-9,42	-8,49	18,94	-5,11	2,0	0,00	0,0
2004-12-20 13:00	334	26	96	1,8	19,33	-7,99	375,7	1005,51	-8,92	-7,99	18,74	-4,61	3,5	0,00	0,0
2004-12-20 13:30	314	25	96	1,2	19,13	-8,09	375,7	1006,51	-9,02	-8,09	18,50	-4,71	2,8	0,00	0,0
2004-12-20 14:00	305	25	97	1,2	19,03	-8,09	375,7	1006,51	-8,89	-8,09	18,40	-4,62	2,8	0,00	0,0
2004-12-20 14:30	306	25	97	1,4	18,93	-8,49	375,7	1007,51	-9,28	-8,49	18,30	-5,02	1,6	0,00	0,0
2004-12-20 15:00	327	25	99	0,0	18,83	-7,89	375,7	1007,51	-8,42	-7,89	18,20	-4,25	2,0	0,00	0,0
2004-12-20 15:30	327	25	98	0,0	18,73	-8,89	375,7	1007,51	-9,55	-8,89	18,10	-5,34	0,0	0,00	0,0
2004-12-20 16:00	327	25	98	0,0	18,63	-9,49	375,7	1008,51	-10,15	-9,49	18,00	-5,94	1,4	0,00	0,0
2004-12-20 16:30	297	25	100	1,4	18,53	-8,39	375,7	1008,51	-8,78	-8,39	17,90	-4,66	3,0	0,00	0,0
2004-12-20 17:00	300	25	100	1,4	18,63	-8,49	375,7	1008,51	-8,88	-8,49	18,00	-4,76	2,6	0,00	0,0
2004-12-20 17:30	296	26	100	0,0	18,93	-8,89	375,7	1008,51	-9,28	-8,89	18,34	-5,16	2,2	0,00	0,0
2004-12-20 18:00	298	26	100	0,0	19,43	-9,09	375,7	1008,51	-9,48	-9,09	18,84	-5,36	2,0	0,00	0,0
2004-12-20 18:30	321	25	99	0,0	19,83	-9,89	375,7	1009,51	-10,41	-9,89	19,20	-6,25	1,2	0,00	0,0
2004-12-20 19:00	321	25	99	0,0	20,13	-10,59	377,2	1009,51	-11,11	-10,59	19,50	-6,95	3,3	1,52	1,5
2004-12-20 19:30	321	25	99	0,0	20,13	-10,39	377,2	1009,51	-10,91	-10,39	19,50	-6,75	1,8	1,52	1,5
2004-12-20 20:00	307	25	100	1,6	19,93	-9,89	377,2	1010,51	-10,28	-9,89	19,30	-6,16	2,0	0,00	1,5
2004-12-20 20:30	307	25	100	0,0	19,63	-9,29	377,2	1010,51	-9,68	-9,29	19,00	-5,56	1,8	0,00	1,5
2004-12-20 21:00	292	26	100	1,6	19,43	-8,39	377,2	1010,51	-8,78	-8,39	18,84	-4,66	2,4	0,00	1,5
2004-12-20 21:30	292	26	100	0,0	19,23	-8,69	377,2	1010,51	-9,08	-8,69	18,64	-4,96	2,0	0,00	1,5
2004-12-20 22:00	292	26	100	0,0	19,23	-8,89	377,2	1010,51	-9,28	-8,89	18,64	-5,16	0,0	0,00	1,5
2004-12-20 22:30	292	26	100	0,0	19,33	-9,39	377,2	1010,51	-9,78	-9,39	18,74	-5,66	1,6	0,00	1,5
2004-12-20 23:00	292	25	100	0,0	19,53	-9,89	377,2	1010,51	-10,28	-9,89	18,90	-6,16	1,4	0,00	1,5
2004-12-20 23:30	292	25	100	0,0	19,93	-10,09	377,2	1010,51	-10,48	-10,09	19,30	-6,36	0,0	0,00	1,5
2004-12-21 00:00	326	25	100	0,0	20,23	-9,99	377,2	1010,51	-10,38	-9,99	19,60	-6,26	1,4	0,00	0,0
2004-12-21 00:30	293	26	100	2,0	20,43	-9,09	377,2	1010,51	-9,48	-9,09	19,84	-5,36	2,2	0,00	0,0
2004-12-21 01:00	291	25	100	2,0	20,53	-8,59	377,2	1010,51	-8,98	-8,59	19,90	-4,86	3,0	0,00	0,0
2004-12-21 01:30	289	25	100	0,0	20,53	-8,69	377,2	1010,51	-9,08	-8,69	19,90	-4,96	2,6	0,00	0,0
2004-12-21 02:00	289	25	100	1,2	20,43	-8,69	377,2	1010,51	-9,08	-8,69	19,80	-4,96	1,6	0,00	0,0
2004-12-21 02:30	289	25	100	0,0	20,33	-9,79	377,2	1010,51	-10,18	-9,79	19,70	-6,06	1,4	0,00	0,0
2004-12-21 03:00	110	25	100	0,0	20,13	-10,19	377,2	1010,51	-10,58	-10,19	19,50	-6,46	1,2	0,00	0,0
2004-12-21 03:30	110	25	100	0,0	20,03	-10,39	377,2	1010,51	-10,78	-10,39	19,40	-6,67	0,0	0,00	0,0
2004-12-21 04:00	110	25	100	0,0	19,93	-10,80	377,2	1010,51	-11,18	-10,80	19,30	-7,07	1,8	0,00	0,0
2004-12-21 04:30	110	25	100	1,6	19,93	-11,20	377,2	1010,51	-11,58	-11,20	19,30	-7,47	1,6	0,00	0,0
2004-12-21 05:00	110	25	100	0,0	20,03	-11,10	377,2	1009,51	-11,48	-11,10	19,40	-7,37	1,8	0,00	0,0
2004-12-21 05:30	110	25	100	0,0	20,13	-10,80	377,2	1009,51	-11,18	-10,80	19,50	-7,07	0,0	0,00	0,0
2004-12-21 06:00	110	25	100	0,0	20,33	-10,90	377,2	1009,51	-11,28	-10,90	19,70	-7,17	1,8	0,00	0,0
2004-12-21 06:30	116	25	100	0,0	20,53	-10,19	377,2	1009,51	-10,58	-10,19	19,90	-6,46	1,8	0,00	0,0
2004-12-21 07:00	94	25	100	0,0	20,63	-9,99	377,2	1009,51	-10,38	-9,99	20,00	-6,26	1,8	0,00	0,0
2004-12-21 07:30	94	25	100	0,0	20,73	-10,19	377,2	1009,51	-10,58	-10,19	20,10	-6,46	1,4	0,00	0,0
2004-12-21 08:00	94	25	100	0,0	20,73	-10,29	377,2	1009,51	-10,68	-10,29	20,10	-6,57	1,2	0,00	0,0
2004-12-21 08:30	94	25	100	0,0	20,63	-10,80	377,2	1009,51	-11,18	-10,80	20,00	-7,07	1,6	0,00	0,0
2004-12-21 09:00	94	25	100	0,0	20,43	-11,40	377,2	1009,51	-11,78	-11,40	19,80	-7,67	0,0	0,00	0,0
2004-12-21 09:30	94	25	100	0,0	20,33	-11,70	377,2	1009,51	-12,08	-11,70	19,70	-7,97	1,4	0,00	0,0

Datum	Vindriktning °	Luftfukt inne Rh%	Luftfukt ute Rh%	Vindhastighet m/s	Temp inne °C	Temp ute °C	Nederb. året mm	Lufttryck Mbar	Daggpunkt °C	Kyleffekt °C	Vix inne °C	Vix ute °C	Vindby m/s	Korr lufttryck	Regn/dygn mm
2004-12-21 10:00	94	25	100	0,0	20,13	-12,00	377,2	1009,51	-12,38	-12,00	19,50	-8,27	1,4	0,00	0,0
2004-12-21 10:30	106	25	100	0,0	20,03	-11,80	377,2	1008,51	-12,18	-11,80	19,40	-8,07	1,4	0,00	0,0
2004-12-21 11:00	106	25	100	0,0	19,93	-11,70	377,2	1008,51	-12,08	-11,70	19,30	-7,97	1,4	0,00	0,0
2004-12-21 11:30	106	25	100	0,0	19,93	-11,30	377,2	1008,51	-11,68	-11,30	19,30	-7,57	1,8	0,00	0,0
2004-12-21 12:00	177	25	100	0,0	19,83	-11,70	377,2	1008,51	-12,08	-11,70	19,20	-7,97	2,4	0,00	0,0
2004-12-21 12:30	177	25	100	0,0	19,63	-11,70	377,2	1007,51	-12,08	-11,70	19,00	-7,97	1,6	0,00	0,0
2004-12-21 13:00	177	25	100	0,0	19,43	-11,60	377,2	1007,51	-11,98	-11,60	18,80	-7,87	1,8	0,00	0,0
2004-12-21 13:30	177	25	100	0,0	19,23	-12,10	377,2	1007,51	-12,48	-12,10	18,60	-8,37	0,0	0,00	0,0
2004-12-21 14:00	177	25	100	0,0	19,03	-11,90	377,2	1007,51	-12,28	-11,90	18,40	-8,17	2,0	0,00	0,0
2004-12-21 14:30	119	25	100	1,4	18,93	-12,00	377,2	1007,51	-12,38	-12,00	18,30	-8,27	1,8	0,00	0,0
2004-12-21 15:00	119	25	100	1,6	18,83	-11,90	377,2	1006,51	-12,28	-11,90	18,20	-8,17	1,8	0,00	0,0
2004-12-21 15:30	119	25	100	0,0	18,73	-12,20	377,2	1006,51	-12,58	-12,20	18,10	-8,47	1,8	0,00	0,0
2004-12-21 16:00	119	25	100	0,0	18,53	-12,30	377,2	1006,51	-12,67	-12,30	17,90	-8,57	1,6	0,00	0,0
2004-12-21 16:30	120	25	100	0,0	18,53	-12,20	377,2	1005,51	-12,58	-12,20	17,90	-8,47	2,0	0,00	0,0
2004-12-21 17:00	119	25	100	0,0	18,63	-12,20	377,2	1005,51	-12,58	-12,20	18,00	-8,47	2,0	0,00	0,0
2004-12-21 17:30	111	25	100	1,2	19,13	-11,70	377,2	1005,51	-12,08	-11,70	18,50	-7,97	2,0	0,00	0,0
2004-12-21 18:00	83	25	100	1,4	19,83	-11,50	377,2	1004,51	-11,88	-11,50	19,20	-7,77	2,2	0,00	0,0
2004-12-21 18:30	95	25	100	0,0	20,33	-11,60	377,2	1004,51	-11,98	-11,60	19,70	-7,87	2,4	0,00	0,0
2004-12-21 19:00	95	25	100	1,2	20,43	-11,50	377,2	1003,51	-11,88	-11,50	19,80	-7,77	2,2	0,00	0,0
2004-12-21 19:30	95	25	100	1,6	20,23	-11,60	377,2	1003,51	-11,98	-11,60	19,60	-7,87	1,8	0,00	0,0
2004-12-21 20:00	98	25	100	1,8	19,93	-11,40	377,2	1003,51	-11,78	-11,40	19,30	-7,67	2,2	0,00	0,0
2004-12-21 20:30	74	25	100	2,2	19,63	-11,30	377,2	1002,51	-11,68	-11,30	19,00	-7,57	3,0	0,00	0,0
2004-12-21 21:00	91	25	100	1,6	19,43	-11,80	377,2	1001,51	-12,18	-11,80	18,80	-8,07	2,4	0,00	0,0
2004-12-21 21:30	96	25	100	1,4	19,43	-11,50	377,2	1001,51	-11,88	-11,50	18,80	-7,77	2,6	0,00	0,0
2004-12-21 22:00	74	25	100	2,0	19,83	-11,50	377,2	1000,51	-11,88	-11,50	19,20	-7,77	2,8	0,00	0,0
2004-12-21 22:30	90	25	100	2,0	20,33	-11,30	377,2	999,51	-11,68	-11,30	19,70	-7,57	2,8	0,00	0,0
2004-12-21 23:00	98	25	100	1,4	20,73	-11,70	377,2	999,51	-12,08	-11,70	20,10	-7,97	2,8	0,00	0,0
2004-12-21 23:30	91	25	100	1,6	20,93	-11,40	377,2	998,51	-11,78	-11,40	20,30	-7,67	2,6	0,00	0,0
2004-12-22 00:00	99	25	100	2,4	20,73	-11,10	377,2	997,50	-11,48	-13,51	20,10	-7,37	2,6	0,00	0,0
2004-12-22 00:30	90	25	100	1,6	20,43	-11,30	377,2	997,50	-11,48	-11,30	19,80	-12,53	2,4	0,00	0,0
2004-12-22 01:00	99	25	100	1,8	20,03	-11,30	377,2	996,50	-11,48	-11,30	19,40	-12,53	2,8	0,00	0,0
2004-12-22 01:30	116	25	100	1,8	19,83	-11,20	377,2	995,50	-11,48	-11,20	19,20	-12,43	3,1	0,00	0,0
2004-12-22 02:00	110	25	100	2,2	19,83	-10,49	377,2	994,50	-11,48	-10,49	19,20	-11,73	3,3	0,00	0,0
2004-12-22 02:30	146	25	99	2,8	20,23	-9,39	377,2	993,50	-9,91	-13,29	19,60	-5,75	4,5	0,00	0,0
2004-12-22 03:00	145	25	100	5,4	20,53	-7,69	377,2	992,50	-8,09	-19,03	19,90	-3,96	7,5	0,00	0,0
2004-12-22 03:30	150	25	100	4,1	20,83	-7,49	377,2	991,50	-7,89	-15,73	20,20	-3,76	7,9	0,00	0,0
2004-12-22 04:00	133	25	100	3,3	20,83	-7,29	377,2	990,50	-7,69	-12,49	20,20	-3,56	5,6	0,00	0,0
2004-12-22 04:30	165	24	100	5,0	20,63	-6,39	377,2	988,50	-6,79	-16,58	19,97	-2,66	9,4	0,00	0,0
2004-12-22 05:00	111	25	100	5,0	20,23	-6,29	377,2	987,50	-6,69	-16,45	19,60	-2,56	9,4	0,00	0,0
2004-12-22 05:30	107	24	100	3,3	20,03	-5,49	377,2	986,50	-5,89	-10,46	19,37	-1,76	6,8	0,00	0,0
2004-12-22 06:00	106	25	100	2,4	19,93	-5,59	377,2	984,50	-5,99	-7,70	19,30	-1,86	6,9	0,00	0,0
2004-12-22 06:30	129	25	100	5,4	19,83	-3,89	377,2	982,50	-4,30	-14,17	19,20	-0,16	9,4	0,00	0,0
2004-12-22 07:00	146	25	100	6,2	19,83	-3,19	377,2	980,50	-3,60	-14,00	19,20	0,54	8,7	0,00	0,0
2004-12-22 07:30	120	25	100	6,2	19,83	-2,29	377,2	979,50	-2,70	-12,83	19,20	1,44	10,2	0,00	0,0
2004-12-22 08:00	150	25	100	6,0	19,73	-1,39	377,2	977,49	-1,80	-11,66	19,10	2,34	11,9	0,00	0,0
2004-12-22 08:30	134	25	100	10,0	19,63	-1,09	377,2	976,49	-1,50	-16,43	19,00	2,64	12,1	0,00	0,0

Datum	Vindriktning °	Luftfukt inne Rh%	Luftfukt ute Rh%	Vindhastighet m/s	Temp inne °C	Temp ute °C	Nederb. året mm	Lufttryck Mbar	Daggpunkt °C	Kyleffekt °C	Vix inne °C	Vix ute °C	Vindby m/s	Korr lufttryck	Regn/dygn mm
2004-12-22 09:00	138	25	100	9,2	20,03	-0,69	377,2	975,49	-1,10	-15,18	19,40	3,04	11,9	0,00	0,0
2004-12-22 09:30	152	24	100	5,6	20,73	-0,49	377,2	974,49	-0,90	-9,82	20,07	3,24	10,8	0,00	0,0
2004-12-22 10:00	164	24	100	6,8	21,23	-0,29	377,2	973,49	-0,70	-11,61	20,57	3,44	12,1	0,00	0,0
2004-12-22 10:30	168	24	100	7,3	21,13	-0,19	377,2	972,49	-0,60	-12,08	20,47	3,54	10,9	0,00	0,0
2004-12-22 11:00	169	24	100	6,2	20,93	-0,09	377,2	972,49	-0,51	-9,97	20,27	3,64	9,8	0,00	0,0
2004-12-22 11:30	149	25	100	5,6	20,43	0,11	377,2	972,49	-0,31	-9,05	19,80	3,84	9,8	0,00	0,0
2004-12-22 12:00	155	25	100	4,3	20,03	0,31	377,2	971,49	-0,11	-6,33	19,40	4,04	9,2	0,00	0,0
2004-12-22 12:30	151	25	100	5,2	19,73	0,41	377,2	971,49	-0,01	-8,01	19,10	4,14	8,5	0,00	0,0
2004-12-22 13:00	139	25	100	5,4	19,53	0,51	377,2	972,49	0,09	-8,54	18,90	4,24	7,3	0,00	0,0
2004-12-22 13:30	156	25	100	3,5	19,43	0,51	377,7	972,49	0,09	-3,68	18,80	4,24	7,1	0,51	0,5
2004-12-22 14:00	149	25	100	3,7	19,43	0,41	377,7	971,49	-0,01	-5,00	18,80	4,14	5,4	0,51	0,5
2004-12-22 14:30	174	25	100	3,9	19,43	0,31	377,7	971,49	-0,11	-5,12	18,80	4,04	4,5	0,00	0,5
2004-12-22 15:00	198	25	100	1,8	19,33	0,11	377,7	971,49	-0,31	0,11	18,70	3,84	4,1	0,00	0,5
2004-12-22 15:30	169	25	100	2,2	19,33	-0,09	377,7	972,49	-0,51	-0,09	18,70	3,64	4,1	0,00	0,5
2004-12-22 16:00	192	25	100	3,9	19,33	0,01	377,7	972,49	-0,41	-5,47	18,70	3,74	3,9	0,00	0,5
2004-12-22 16:30	252	25	100	5,6	19,33	0,51	377,7	973,49	0,09	-8,54	18,70	4,24	9,8	0,00	0,5
2004-12-22 17:00	242	25	99	1,4	19,33	0,11	377,7	973,49	-0,45	0,11	18,70	3,76	6,0	0,00	0,5
2004-12-22 17:30	272	25	93	4,3	19,23	-0,19	377,7	973,49	-1,63	-6,94	18,60	2,95	6,0	0,00	0,5
2004-12-22 18:00	278	25	90	3,1	19,23	-0,39	377,7	973,49	-2,28	-3,46	18,60	2,51	7,1	0,00	0,5
2004-12-22 18:30	257	25	91	4,1	19,23	-0,49	377,7	973,49	-2,23	-7,30	18,60	2,49	6,0	0,00	0,5
2004-12-22 19:00	266	25	95	3,5	19,23	-0,69	377,7	974,49	-1,82	-5,03	18,60	2,62	5,2	0,00	0,5
2004-12-22 19:30	282	25	98	3,7	19,13	-0,89	377,7	975,49	-1,59	-6,52	18,50	2,67	6,2	0,00	0,5
2004-12-22 20:00	278	25	97	2,4	19,13	-0,99	377,7	975,49	-1,83	-2,85	18,50	2,48	6,6	0,00	0,5
2004-12-22 20:30	288	25	96	4,1	19,03	-1,19	377,7	976,49	-2,17	-8,14	18,40	2,20	6,8	0,00	0,5
2004-12-22 21:00	319	25	95	2,4	19,03	-1,79	377,7	976,49	-2,91	-3,69	18,40	1,51	6,0	0,00	0,5
2004-12-22 21:30	25	25	87	3,1	19,13	-2,39	377,7	978,50	-4,72	-5,64	18,50	0,27	5,2	0,00	0,5
2004-12-22 22:00	299	25	85	1,4	19,13	-3,29	377,7	978,50	-5,92	-3,29	18,50	-0,79	6,0	0,00	0,5
2004-12-22 22:30	326	25	83	3,1	19,13	-3,59	377,7	980,50	-6,54	-6,95	18,50	-1,24	7,1	0,00	0,5
2004-12-22 23:00	281	25	84	3,5	19,13	-4,09	377,7	980,50	-6,86	-8,88	18,50	-1,66	6,8	0,00	0,5
2004-12-22 23:30	337	25	81	1,6	19,13	-4,89	377,7	980,50	-8,13	-4,89	18,50	-2,69	5,4	0,00	0,5
2004-12-23 00:00	338	25	80	1,4	19,23	-5,39	377,7	981,50	-8,78	-5,39	18,60	-3,26	2,4	0,00	0,0
2004-12-23 00:30	292	25	80	1,6	19,43	-5,89	377,7	981,50	-9,27	-5,89	18,80	-3,76	2,2	0,00	0,0
2004-12-23 01:00	281	25	85	2,8	19,53	-6,09	377,7	982,50	-8,66	-9,68	18,90	-3,59	3,1	0,00	0,0
2004-12-23 01:30	301	25	84	0,0	19,73	-6,59	377,7	982,50	-9,31	-6,59	19,10	-4,17	3,1	0,00	0,0
2004-12-23 02:00	296	25	85	0,0	19,93	-7,49	377,7	982,50	-10,03	-7,49	19,30	-4,99	1,6	0,00	0,0
2004-12-23 02:30	305	25	89	1,2	20,13	-7,79	377,7	982,50	-9,72	-7,79	19,50	-4,98	2,4	0,00	0,0
2004-12-23 03:00	347	25	89	0,0	20,33	-7,39	377,7	981,50	-9,33	-7,39	19,70	-4,58	2,0	0,00	0,0
2004-12-23 03:30	347	25	86	0,0	20,33	-7,59	377,7	981,50	-9,98	-7,59	19,70	-5,01	1,4	0,00	0,0
2004-12-23 04:00	351	25	85	0,0	20,33	-8,59	377,7	980,50	-11,11	-8,59	19,70	-6,09	1,2	0,00	0,0
2004-12-23 04:30	351	25	90	0,0	20,33	-9,59	377,7	980,50	-11,35	-9,59	19,70	-6,70	1,6	0,00	0,0
2004-12-23 05:00	351	25	88	0,0	20,23	-9,89	377,7	980,50	-11,94	-9,89	19,60	-7,16	0,0	0,00	0,0
2004-12-23 05:30	101	25	93	1,4	20,13	-9,39	377,7	980,50	-10,73	-9,39	19,50	-6,26	2,0	0,00	0,0
2004-12-23 06:00	114	25	94	2,0	20,13	-8,39	377,7	980,50	-9,60	-8,39	19,50	-5,17	3,1	0,00	0,0
2004-12-23 06:30	120	25	95	3,3	20,13	-8,09	377,7	980,50	-9,16	-13,40	19,50	-4,79	3,9	0,00	0,0
2004-12-23 07:00	136	25	90	4,3	20,13	-7,69	377,7	978,50	-9,48	-15,97	19,50	-4,80	6,4	0,00	0,0
2004-12-23 07:30	152	25	84	5,2	20,13	-6,89	377,7	978,50	-9,60	-17,21	19,50	-4,47	6,6	0,00	0,0

Datum	Vindriktning	Luftfukt inne	Luftfukt ute	Vindhastighet	Temp inne	Temp ute	Nederb. året	Lufttryck	Daggpunkt	Kyleffekt	Vix inne	Vix ute	Vindby	Korr lufttryck	Regn/dygn
	°	Rh%	Rh%	m/s	°C	°C	mm	Mbar	°C	°C	°C	°C	m/s		mm
2004-12-23 08:00	129	25	82	3,3	20,23	-6,69	377,7	978,50	-9,72	-11,81	19,60	-4,41	6,9	0,00	0,0
2004-12-23 08:30	137	25	81	3,7	20,43	-6,59	377,7	977,49	-9,79	-13,17	19,80	-4,39	6,8	0,00	0,0
2004-12-23 09:00	128	24	79	5,2	20,53	-6,79	377,7	977,49	-10,31	-17,08	19,87	-4,73	6,8	0,00	0,0
2004-12-23 09:30	134	25	78	6,0	20,53	-6,79	377,7	976,49	-10,48	-18,68	19,90	-4,80	6,8	0,00	0,0
2004-12-23 10:00	98	25	75	4,5	20,23	-6,59	377,7	975,49	-10,80	-16,04	19,60	-4,81	8,5	0,00	0,0
2004-12-23 10:30	124	25	79	3,5	19,93	-6,89	377,7	974,49	-10,41	-12,04	19,30	-4,83	8,5	0,00	0,0
2004-12-23 11:00	122	24	79	6,2	19,63	-6,69	377,7	973,49	-10,21	-18,55	18,97	-4,63	8,3	0,00	0,0
2004-12-23 11:30	118	25	75	3,7	19,33	-6,39	377,7	973,49	-10,60	-12,94	18,70	-4,61	10,4	0,00	0,0
2004-12-23 12:00	127	25	75	5,6	19,23	-6,29	377,7	972,49	-10,51	-17,24	18,60	-4,51	9,4	0,00	0,0
2004-12-23 12:30	127	25	76	6,0	19,43	-6,09	377,7	972,49	-10,14	-17,77	18,80	-4,24	10,0	0,00	0,0
2004-12-23 13:00	107	24	80	3,1	19,73	-6,19	377,7	971,49	-9,56	-9,79	19,07	-4,06	9,2	0,00	0,0
2004-12-23 13:30	111	24	88	3,1	20,03	-6,49	377,7	970,49	-8,59	-10,12	19,37	-3,76	10,0	0,00	0,0
2004-12-23 14:00	101	25	96	4,5	20,33	-6,99	377,7	969,49	-7,93	-16,53	19,70	-3,61	7,5	0,00	0,0
2004-12-23 14:30	107	25	100	3,7	20,43	-6,89	377,7	968,49	-7,29	-13,52	19,80	-3,16	6,2	0,00	0,0
2004-12-23 15:00	105	25	100	2,8	20,43	-6,59	377,7	967,49	-6,99	-10,23	19,80	-2,86	6,9	0,00	0,0
2004-12-23 15:30	120	25	100	4,1	20,23	-6,39	377,7	967,49	-6,79	-14,40	19,60	-2,66	5,8	0,00	0,0
2004-12-23 16:00	109	25	100	4,3	19,93	-6,29	377,7	967,49	-6,69	-14,28	19,30	-2,56	6,0	0,00	0,0
2004-12-23 16:30	114	24	100	4,5	19,73	-6,29	377,7	966,49	-6,69	-15,66	19,07	-2,56	6,0	0,00	0,0
2004-12-23 17:00	115	25	100	3,0	19,53	-6,39	377,7	966,49	-6,79	-10,01	18,90	-2,66	6,0	0,00	0,0
2004-12-23 17:30	121	25	100	2,8	19,33	-6,29	377,7	966,49	-6,69	-9,90	18,70	-2,56	4,9	0,00	0,0
2004-12-23 18:00	108	25	100	1,6	19,33	-6,19	377,7	965,49	-6,59	-6,19	18,70	-2,46	3,5	0,00	0,0
2004-12-23 18:30	118	25	100	1,2	19,43	-6,19	377,7	965,49	-6,59	-6,19	18,80	-2,46	2,4	0,00	0,0
2004-12-23 19:00	120	25	100	0,0	19,63	-6,39	377,7	965,49	-6,79	-6,39	19,00	-2,66	2,0	0,00	0,0
2004-12-23 19:30	26	25	100	1,8	19,83	-6,29	377,7	966,49	-6,69	-6,29	19,20	-2,56	2,2	0,00	0,0
2004-12-23 20:00	303	25	100	2,0	20,03	-6,29	377,7	966,49	-6,69	-6,29	19,40	-2,56	2,6	0,00	0,0
2004-12-23 20:30	293	25	100	2,4	20,13	-6,49	377,7	967,49	-6,89	-8,65	19,50	-2,76	3,9	0,00	0,0
2004-12-23 21:00	283	25	100	2,4	20,13	-6,69	377,7	968,49	-7,09	-8,86	19,50	-2,96	3,5	0,00	0,0
2004-12-23 21:30	263	25	99	2,0	20,13	-5,89	377,7	968,49	-6,43	-5,89	19,50	-2,25	6,2	0,00	0,0
2004-12-23 22:00	309	25	99	2,6	19,93	-5,89	377,7	969,49	-6,43	-8,02	19,30	-2,25	5,6	0,00	0,0
2004-12-23 22:30	291	25	98	3,9	19,73	-5,59	377,7	969,49	-6,26	-12,00	19,10	-2,03	5,8	0,00	0,0
2004-12-23 23:00	311	25	98	3,5	19,53	-5,39	377,7	970,49	-6,06	-10,34	18,90	-1,83	6,6	0,00	0,0
2004-12-23 23:30	304	25	100	3,9	19,33	-5,09	377,7	970,49	-5,49	-11,42	18,70	-1,36	8,7	0,00	0,0
2004-12-24 00:00	308	25	95	4,7	19,23	-5,49	377,7	971,49	-6,58	-14,67	18,60	-2,19	9,4	0,00	0,0
2004-12-24 00:30	313	25	86	3,0	19,33	-5,89	377,7	972,49	-8,31	-9,46	18,70	-3,31	7,9	0,00	0,0
2004-12-24 01:00	308	25	86	4,1	19,53	-5,99	377,7	972,49	-8,41	-13,92	18,90	-3,41	6,6	0,00	0,0
2004-12-24 01:30	317	25	86	3,5	19,73	-6,49	377,7	973,49	-8,90	-11,59	19,10	-3,91	6,4	0,00	0,0
2004-12-24 02:00	291	25	85	4,1	19,93	-6,99	377,7	972,49	-9,54	-15,12	19,30	-4,49	6,4	0,00	0,0
2004-12-24 02:30	280	25	86	5,2	19,93	-6,79	377,7	973,49	-9,19	-17,08	19,30	-4,21	8,7	0,00	0,0
2004-12-24 03:00	282	24	88	2,4	20,03	-7,39	377,7	973,49	-9,48	-9,60	19,37	-4,66	5,0	0,00	0,0
2004-12-24 03:30	247	25	90	2,0	20,03	-8,29	377,7	973,49	-10,07	-8,29	19,40	-5,40	3,5	0,00	0,0
2004-12-24 04:00	296	24	91	2,8	19,93	-8,19	377,7	973,49	-9,83	-11,98	19,27	-5,22	5,2	0,00	0,0
2004-12-24 04:30	289	24	93	3,1	19,83	-8,19	377,7	973,49	-9,54	-11,98	19,17	-5,06	4,9	0,00	0,0
2004-12-24 05:00	261	24	92	1,8	19,73	-8,19	377,7	973,49	-9,68	-8,19	19,07	-5,14	6,0	0,00	0,0
2004-12-24 05:30	281	24	94	3,7	19,63	-8,19	377,7	973,49	-9,40	-15,04	18,97	-4,97	4,1	0,00	0,0
2004-12-24 06:00	291	24	94	2,4	19,63	-8,09	377,7	973,49	-9,30	-10,34	18,97	-4,87	5,0	0,00	0,0
2004-12-24 06:30	297	24	94	2,6	19,53	-7,99	377,7	974,49	-9,20	-10,24	18,87	-4,77	3,9	0,00	0,0

Datum	Vindriktning °	Luftfukt inne Rh%	Luftfukt ute Rh%	Vindhastighet m/s	Temp inne °C	Temp ute °C	Nederb. året mm	Lufttryck Mbar	Daggpunkt °C	Kyleffekt °C	Vix inne °C	Vix ute °C	Vindby m/s	Korr lufttryck	Regn/dygn mm
2004-12-24 07:00	266	24	96	2,2	19,53	-7,69	377,7	973,49	-8,63	-7,69	18,87	-4,31	3,3	0,00	0,0
2004-12-24 07:30	302	25	95	3,1	19,53	-7,29	377,7	974,49	-8,37	-10,99	18,90	-3,99	4,3	0,00	0,0
2004-12-24 08:00	247	25	93	3,5	19,33	-6,99	377,7	974,49	-8,35	-12,15	18,70	-3,86	5,8	0,00	0,0
2004-12-24 08:30	274	25	91	4,7	19,23	-6,89	377,7	974,49	-8,54	-16,41	18,60	-3,92	6,6	0,00	0,0
2004-12-24 09:00	273	25	90	2,4	19,23	-7,49	377,7	974,49	-9,28	-9,71	18,60	-4,60	6,0	0,00	0,0
2004-12-24 09:30	293	24	91	2,4	19,73	-7,69	377,7	975,49	-9,33	-9,92	19,07	-4,72	4,7	0,00	0,0
2004-12-24 10:00	274	25	89	2,2	20,43	-7,29	377,7	975,49	-9,23	-7,29	19,80	-4,48	6,8	0,00	0,0
2004-12-24 10:30	265	24	87	2,6	21,23	-7,29	377,7	975,49	-9,53	-9,50	20,57	-4,64	4,7	0,00	0,0
2004-12-24 11:00	280	24	87	2,6	21,43	-7,09	377,7	975,49	-9,33	-9,29	20,77	-4,44	6,2	0,00	0,0
2004-12-24 11:30	258	24	86	2,6	21,13	-7,09	377,7	976,49	-9,49	-9,29	20,47	-4,51	6,0	0,00	0,0
2004-12-24 12:00	261	24	86	1,8	20,73	-7,09	377,7	976,49	-9,49	-7,09	20,07	-4,51	4,1	0,00	0,0
2004-12-24 12:30	259	24	84	2,0	20,33	-7,19	377,7	976,49	-9,89	-7,19	19,67	-4,77	5,4	0,00	0,0
2004-12-24 13:00	238	24	83	1,4	20,03	-7,19	377,7	977,49	-10,05	-7,19	19,37	-4,84	5,2	0,00	0,0
2004-12-24 13:30	296	24	83	2,6	19,73	-7,49	377,7	977,49	-10,34	-9,71	19,07	-5,14	3,0	0,00	0,0
2004-12-24 14:00	267	24	84	2,2	19,53	-7,99	377,7	977,49	-10,68	-7,99	18,87	-5,57	4,3	0,00	0,0
2004-12-24 14:30	273	24	85	1,2	19,33	-8,39	377,7	977,49	-10,91	-8,39	18,67	-5,89	2,8	0,00	0,0
2004-12-24 15:00	286	24	83	2,4	19,13	-8,09	377,7	977,49	-10,93	-10,34	18,47	-5,74	4,5	0,00	0,0
2004-12-24 15:30	294	24	83	0,0	19,03	-8,59	377,7	978,50	-11,42	-8,59	18,37	-6,24	3,5	0,00	0,0
2004-12-24 16:00	295	24	82	0,0	18,93	-9,39	377,7	978,50	-12,36	-9,39	18,27	-7,12	2,2	0,00	0,0
2004-12-24 16:30	254	24	83	0,0	18,83	-9,79	377,7	978,50	-12,59	-9,79	18,17	-7,44	1,2	0,00	0,0
2004-12-24 17:00	130	25	84	0,0	18,83	-10,59	377,7	978,50	-13,22	-10,59	18,20	-8,17	1,4	0,00	0,0
2004-12-24 17:30	66	25	84	0,0	18,73	-11,90	377,7	979,50	-14,49	-11,90	18,10	-9,47	1,6	0,00	0,0
2004-12-24 18:00	86	25	84	0,0	18,73	-12,50	377,7	979,50	-15,08	-12,50	18,10	-10,07	1,6	0,00	0,0
2004-12-24 18:30	86	25	84	0,0	18,73	-12,60	377,7	979,50	-15,18	-12,60	18,10	-10,17	0,0	0,00	0,0
2004-12-24 19:00	159	25	84	0,0	18,93	-12,50	377,7	979,50	-15,08	-12,50	18,30	-10,07	1,4	0,00	0,0
2004-12-24 19:30	181	25	84	0,0	19,23	-11,80	377,7	979,50	-14,39	-11,80	18,60	-9,37	1,8	0,00	0,0
2004-12-24 20:00	187	24	84	1,2	19,63	-11,20	377,7	979,50	-13,81	-11,20	18,97	-8,77	2,4	0,00	0,0
2004-12-24 20:30	187	24	84	0,0	20,03	-10,80	377,7	979,50	-13,41	-10,80	19,37	-8,37	2,2	0,00	0,0
2004-12-24 21:00	182	24	84	0,0	20,23	-10,49	377,7	980,50	-13,12	-10,49	19,57	-8,07	2,4	0,00	0,0
2004-12-24 21:30	166	24	84	1,6	20,23	-10,59	377,7	980,50	-13,22	-10,59	19,57	-8,17	2,0	0,00	0,0
2004-12-24 22:00	184	24	84	1,2	20,13	-10,49	377,7	980,50	-13,12	-10,49	19,47	-8,07	2,0	0,00	0,0
2004-12-24 22:30	184	24	84	0,0	19,83	-10,39	377,7	981,50	-13,02	-10,39	19,17	-7,97	2,0	0,00	0,0
2004-12-24 23:00	173	24	84	0,0	19,63	-10,59	377,7	981,50	-13,22	-10,59	18,97	-8,17	2,2	0,00	0,0
2004-12-24 23:30	175	24	84	0,0	19,43	-10,49	377,7	981,50	-13,12	-10,49	18,77	-8,07	1,6	0,00	0,0
2004-12-25 00:00	175	24	84	1,4	19,43	-10,70	377,7	981,50	-13,32	-10,70	18,77	-8,27	1,6	0,00	0,0
2004-12-25 00:30	182	24	84	0,0	19,53	-10,70	377,7	982,50	-13,32	-10,70	18,87	-11,93	1,6	0,00	0,0
2004-12-25 01:00	182	24	84	0,0	19,83	-11,30	377,7	982,50	-13,32	-11,30	19,17	-12,53	1,4	0,00	0,0
2004-12-25 01:30	182	24	84	0,0	20,33	-12,20	377,7	982,50	-13,32	-12,20	19,67	-13,43	1,2	0,00	0,0
2004-12-25 02:00	134	24	84	0,0	20,53	-12,10	377,7	982,50	-13,32	-12,10	19,87	-13,33	1,6	0,00	0,0
2004-12-25 02:30	125	24	84	0,0	20,73	-12,10	377,7	982,50	-13,32	-12,10	20,07	-13,33	1,8	0,00	0,0
2004-12-25 03:00	136	24	84	0,0	20,73	-12,20	377,7	982,50	-13,32	-12,20	20,07	-13,43	1,6	0,00	0,0
2004-12-25 03:30	141	24	84	0,0	20,63	-12,50	377,7	982,50	-13,32	-12,50	19,97	-13,73	1,2	0,00	0,0
2004-12-25 04:00	141	24	84	0,0	20,53	-12,70	377,7	983,50	-13,32	-12,70	19,87	-13,93	0,0	0,00	0,0
2004-12-25 04:30	141	24	84	0,0	20,43	-13,00	377,7	983,50	-13,32	-13,00	19,77	-14,23	0,0	0,00	0,0
2004-12-25 05:00	169	24	84	0,0	20,23	-13,00	377,7	983,50	-13,32	-13,00	19,57	-14,23	2,0	0,00	0,0
2004-12-25 05:30	184	24	84	0,0	20,13	-13,00	377,7	983,50	-13,32	-13,00	19,47	-14,23	1,6	0,00	0,0

Datum	Vindriktning °	Luftfukt inne Rh%	Luftfukt ute Rh%	Vindhastighet m/s	Temp inne °C	Temp ute °C	Nederb. året mm	Lufttryck Mbar	Daggpunkt °C	Kyleffekt °C	Vix inne °C	Vix ute °C	Vindby m/s	Korr lufttryck	Regn/dygn mm
2004-12-25 06:00	184	24	84	0,0	20,03	-13,10	377,7	984,50	-13,32	-13,10	19,37	-14,33	1,4	0,00	0,0
2004-12-25 06:30	132	24	84	1,6	20,03	-13,40	377,7	984,50	-13,32	-13,40	19,37	-14,63	2,4	0,00	0,0
2004-12-25 07:00	163	24	84	2,0	20,13	-12,80	377,7	984,50	-13,32	-12,80	19,47	-14,03	2,0	0,00	0,0
2004-12-25 07:30	171	24	84	1,2	20,23	-13,00	377,7	984,50	-13,32	-13,00	19,57	-14,23	1,8	0,00	0,0
2004-12-25 08:00	171	24	84	0,0	20,33	-13,20	377,7	984,50	-13,32	-13,20	19,67	-14,43	1,4	0,00	0,0
2004-12-25 08:30	171	24	84	0,0	20,53	-13,50	377,7	985,50	-13,32	-13,50	19,87	-14,73	0,0	0,00	0,0
2004-12-25 09:00	171	24	84	0,0	20,53	-13,80	377,7	985,50	-13,32	-13,80	19,87	-15,03	1,2	0,00	0,0
2004-12-25 09:30	167	24	84	0,0	20,53	-13,90	377,7	985,50	-13,32	-13,90	19,87	-15,13	1,2	0,00	0,0
2004-12-25 10:00	124	24	84	0,0	20,53	-14,30	377,7	986,50	-13,32	-14,30	19,87	-15,53	1,8	0,00	0,0
2004-12-25 10:30	131	24	84	0,0	20,43	-13,90	377,7	986,50	-13,32	-13,90	19,77	-15,13	2,0	0,00	0,0
2004-12-25 11:00	131	24	84	0,0	20,33	-13,80	377,7	986,50	-13,32	-13,80	19,67	-15,03	1,6	0,00	0,0
2004-12-25 11:30	131	24	84	0,0	20,03	-13,50	377,7	986,50	-13,32	-13,50	19,37	-14,73	1,4	0,00	0,0
2004-12-25 12:00	131	24	84	0,0	19,73	-13,50	377,7	987,50	-13,32	-13,50	19,07	-14,73	0,0	0,00	0,0
2004-12-25 12:30	131	24	84	0,0	19,53	-13,20	377,7	987,50	-13,32	-13,20	18,87	-14,43	0,0	0,00	0,0
2004-12-25 13:00	131	24	84	0,0	19,33	-13,20	377,7	987,50	-13,32	-13,20	18,67	-14,43	0,0	0,00	0,0
2004-12-25 13:30	131	24	84	0,0	19,13	-13,40	377,7	987,50	-13,32	-13,40	18,47	-14,63	1,2	0,00	0,0
2004-12-25 14:00	131	24	84	0,0	18,93	-13,80	377,7	987,50	-13,32	-13,80	18,27	-15,03	0,0	0,00	0,0
2004-12-25 14:30	131	24	84	0,0	18,73	-14,30	377,7	987,50	-13,32	-14,30	18,07	-15,53	0,0	0,00	0,0
2004-12-25 15:00	131	24	84	0,0	18,63	-15,00	377,7	987,50	-13,32	-15,00	17,97	-16,23	0,0	0,00	0,0
2004-12-25 15:30	131	24	84	0,0	18,53	-15,00	377,7	988,50	-13,32	-15,00	17,87	-16,23	0,0	0,00	0,0
2004-12-25 16:00	131	25	84	0,0	18,43	-15,00	377,7	988,50	-13,32	-15,00	17,80	-16,23	0,0	0,00	0,0
2004-12-25 16:30	131	25	84	0,0	18,33	-15,30	377,7	988,50	-13,32	-15,30	17,70	-16,53	0,0	0,00	0,0
2004-12-25 17:00	131	25	84	0,0	18,33	-15,30	377,7	988,50	-13,32	-15,30	17,70	-16,53	0,0	0,00	0,0
2004-12-25 17:30	131	24	84	0,0	18,53	-15,00	377,7	989,50	-13,32	-15,00	17,87	-16,23	0,0	0,00	0,0
2004-12-25 18:00	131	24	84	0,0	18,93	-15,00	377,7	989,50	-13,32	-15,00	18,27	-16,23	0,0	0,00	0,0
2004-12-25 18:30	93	24	84	0,0	19,43	-15,80	377,7	989,50	-13,32	-15,80	18,77	-17,03	0,0	0,00	0,0
2004-12-25 19:00	93	24	84	0,0	19,63	-15,90	377,7	990,50	-13,32	-15,90	18,97	-17,13	0,0	0,00	0,0
2004-12-25 19:30	93	24	84	0,0	19,63	-16,10	377,7	990,50	-13,32	-16,10	18,97	-17,33	0,0	0,00	0,0
2004-12-25 20:00	93	24	84	0,0	19,43	-16,40	377,7	990,50	-13,32	-16,40	18,77	-17,63	0,0	0,00	0,0
2004-12-25 20:30	93	24	84	0,0	19,23	-16,40	377,7	991,50	-13,32	-16,40	18,57	-17,63	0,0	0,00	0,0
2004-12-25 21:00	93	24	84	0,0	19,13	-16,10	377,7	991,50	-13,32	-16,10	18,47	-17,33	0,0	0,00	0,0
2004-12-25 21:30	93	24	84	0,0	19,03	-16,70	377,7	991,50	-13,32	-16,70	18,37	-17,93	0,0	0,00	0,0
2004-12-25 22:00	93	24	84	0,0	19,13	-16,50	377,7	991,50	-13,32	-16,50	18,47	-17,73	0,0	0,00	0,0
2004-12-25 22:30	93	24	84	0,0	19,33	-15,50	377,7	992,50	-13,32	-15,50	18,67	-16,73	0,0	0,00	0,0
2004-12-25 23:00	351	24	84	0,0	19,53	-15,70	377,7	992,50	-13,32	-15,70	18,87	-16,93	0,0	0,00	0,0
2004-12-25 23:30	351	24	84	0,0	19,73	-16,40	377,7	992,50	-13,32	-16,40	19,07	-17,63	0,0	0,00	0,0
2004-12-26 00:00	351	24	84	0,0	19,83	-16,10	377,7	992,50	-13,32	-16,10	19,17	-17,33	0,0	0,00	0,0
2004-12-26 00:30	334	24	84	0,0	20,03	-15,50	377,7	993,50	-13,32	-15,50	19,37	-16,73	0,0	0,00	0,0
2004-12-26 01:00	334	24	84	0,0	20,13	-14,80	377,7	993,50	-13,32	-14,80	19,47	-16,03	0,0	0,00	0,0
2004-12-26 01:30	334	24	84	0,0	20,13	-14,10	377,7	993,50	-13,32	-14,10	19,47	-15,33	0,0	0,00	0,0
2004-12-26 02:00	300	24	84	0,0	20,23	-14,40	377,7	993,50	-13,32	-14,40	19,57	-15,63	1,4	0,00	0,0
2004-12-26 02:30	301	24	84	0,0	20,23	-14,50	377,7	994,50	-13,32	-14,50	19,57	-15,73	0,0	0,00	0,0
2004-12-26 03:00	317	24	84	0,0	20,23	-14,60	377,7	994,50	-13,32	-14,60	19,57	-15,83	1,6	0,00	0,0
2004-12-26 03:30	330	24	84	0,0	20,23	-14,90	377,7	994,50	-13,32	-14,90	19,57	-16,13	1,2	0,00	0,0
2004-12-26 04:00	336	24	84	0,0	20,23	-15,40	377,7	994,50	-13,32	-15,40	19,57	-16,63	0,0	0,00	0,0
2004-12-26 04:30	336	24	84	0,0	20,13	-15,40	377,7	994,50	-13,32	-15,40	19,47	-16,63	0,0	0,00	0,0

Datum	Vindriktning °	Luftfukt inne Rh%	Luftfukt ute Rh%	Vindhastighet m/s	Temp inne °C	Temp ute °C	Nederb. året mm	Lufttryck Mbar	Daggpunkt °C	Kyleffekt °C	Vix inne °C	Vix ute °C	Vindby m/s	Korr lufttryck	Regn/dygn mm
2004-12-26 05:00	336	24	84	0,0	20,03	-15,50	377,7	994,50	-13,32	-15,50	19,37	-16,73	0,0	0,00	0,0
2004-12-26 05:30	336	24	84	0,0	20,03	-15,50	377,7	995,50	-13,32	-15,50	19,37	-16,73	0,0	0,00	0,0
2004-12-26 06:00	336	24	84	0,0	19,93	-14,90	377,7	995,50	-13,32	-14,90	19,27	-16,13	0,0	0,00	0,0
2004-12-26 06:30	336	24	84	0,0	19,93	-14,50	377,7	995,50	-13,32	-14,50	19,27	-15,73	0,0	0,00	0,0
2004-12-26 07:00	336	24	84	0,0	19,93	-14,30	377,7	996,50	-13,32	-14,30	19,27	-15,53	0,0	0,00	0,0
2004-12-26 07:30	336	24	84	0,0	19,83	-13,90	377,7	996,50	-13,32	-13,90	19,17	-15,13	0,0	0,00	0,0
2004-12-26 08:00	336	24	84	0,0	19,73	-13,80	377,7	996,50	-13,32	-13,80	19,07	-15,03	2,4	0,00	0,0
2004-12-26 08:30	303	24	84	1,2	19,73	-13,30	377,7	997,50	-13,32	-13,30	19,07	-14,53	1,4	0,00	0,0
2004-12-26 09:00	303	24	84	1,2	19,53	-12,50	377,7	997,50	-13,32	-12,50	18,87	-13,73	1,2	0,00	0,0
2004-12-26 09:30	294	24	84	1,2	19,73	-11,60	377,7	997,50	-13,32	-11,60	19,07	-12,83	1,6	0,00	0,0
2004-12-26 10:00	297	24	84	1,2	20,33	-11,00	377,7	998,51	-13,32	-11,00	19,67	-12,23	1,8	0,00	0,0
2004-12-26 10:30	303	24	100	1,2	20,83	-9,89	377,7	998,51	-10,28	-9,89	20,17	-6,16	1,6	0,00	0,0
2004-12-26 11:00	296	24	100	1,4	20,93	-9,49	377,7	998,51	-9,88	-9,49	20,27	-5,76	1,8	0,00	0,0
2004-12-26 11:30	310	24	100	1,6	20,73	-8,19	377,7	999,51	-8,58	-8,19	20,07	-4,46	1,8	0,00	0,0
2004-12-26 12:00	298	24	100	1,2	20,43	-7,59	377,7	999,51	-7,99	-7,59	19,77	-3,86	2,0	0,00	0,0
2004-12-26 12:30	333	24	100	0,0	20,13	-6,79	377,7	999,51	-7,19	-6,79	19,47	-3,06	1,8	0,00	0,0
2004-12-26 13:00	321	24	100	0,0	19,93	-6,79	377,7	1000,51	-7,19	-6,79	19,27	-3,06	1,4	0,00	0,0
2004-12-26 13:30	312	24	100	0,0	19,83	-6,39	377,7	1000,51	-6,79	-6,39	19,17	-2,66	1,6	0,00	0,0
2004-12-26 14:00	289	24	100	1,8	19,63	-6,29	377,7	1000,51	-6,69	-6,29	18,97	-2,56	1,8	0,00	0,0
2004-12-26 14:30	264	24	100	0,0	19,53	-5,89	377,7	1000,51	-6,29	-5,89	18,87	-2,16	1,6	0,00	0,0
2004-12-26 15:00	251	24	100	0,0	19,43	-5,69	377,7	1001,51	-6,09	-5,69	18,77	-1,96	1,8	0,00	0,0
2004-12-26 15:30	260	24	100	1,2	19,33	-5,19	377,7	1001,51	-5,59	-5,19	18,67	-1,46	2,0	0,00	0,0
2004-12-26 16:00	268	24	100	0,0	19,23	-4,79	378,8	1001,51	-5,19	-4,79	18,57	-1,06	3,5	1,02	1,0
2004-12-26 16:30	280	24	100	1,4	19,23	-4,89	378,8	1002,51	-5,29	-4,89	18,57	-1,16	1,6	1,02	1,0
2004-12-26 17:00	292	24	100	1,2	19,13	-4,79	378,8	1002,51	-5,19	-4,79	18,47	-1,06	2,2	0,00	1,0
2004-12-26 17:30	256	24	100	0,0	19,13	-4,29	378,8	1002,51	-4,69	-4,29	18,47	-0,56	1,8	0,00	1,0
2004-12-26 18:00	204	24	100	0,0	19,23	-4,59	378,8	1002,51	-4,99	-4,59	18,57	-0,86	2,0	0,00	1,0
2004-12-26 18:30	234	24	100	1,4	19,23	-4,69	378,8	1003,51	-5,09	-4,69	18,57	-0,96	2,2	0,00	1,0
2004-12-26 19:00	256	24	100	1,4	19,33	-4,59	378,8	1003,51	-4,99	-4,59	18,67	-0,86	2,4	0,00	1,0
2004-12-26 19:30	299	24	100	1,2	19,53	-4,39	378,8	1003,51	-4,79	-4,39	18,87	-0,66	2,6	0,00	1,0
2004-12-26 20:00	242	24	100	1,2	19,63	-4,49	378,8	1003,51	-4,89	-4,49	18,97	-0,76	2,6	0,00	1,0
2004-12-26 20:30	198	24	100	0,0	19,73	-4,99	378,8	1003,51	-5,39	-4,99	19,07	-1,26	2,4	0,00	1,0
2004-12-26 21:00	276	24	100	2,0	19,83	-4,89	378,8	1004,51	-5,29	-4,89	19,17	-1,16	3,1	0,00	1,0
2004-12-26 21:30	253	24	100	0,0	19,83	-5,29	378,8	1004,51	-5,69	-5,29	19,17	-1,56	2,8	0,00	1,0
2004-12-26 22:00	253	24	100	0,0	19,83	-5,49	378,8	1004,51	-5,89	-5,49	19,17	-1,76	1,6	0,00	1,0
2004-12-26 22:30	253	24	100	0,0	19,83	-5,99	378,8	1004,51	-6,39	-5,99	19,17	-2,26	1,8	0,00	1,0
2004-12-26 23:00	215	24	100	0,0	19,73	-6,19	378,8	1004,51	-6,59	-6,19	19,07	-2,46	1,6	0,00	1,0
2004-12-26 23:30	250	24	100	1,2	19,73	-6,19	378,8	1005,51	-6,59	-6,19	19,07	-2,46	2,0	0,00	1,0
2004-12-27 00:00	276	24	100	0,0	19,73	-6,59	378,8	1005,51	-6,99	-6,59	19,07	-2,86	1,8	0,00	0,0
2004-12-27 00:30	286	24	100	0,0	19,83	-6,39	378,8	1005,51	-6,79	-6,39	19,17	-2,66	2,4	0,00	0,0
2004-12-27 01:00	269	24	99	0,0	19,93	-8,29	378,8	1005,51	-8,82	-8,29	19,27	-4,65	1,6	0,00	0,0
2004-12-27 01:30	269	24	97	0,0	20,13	-8,09	378,8	1005,51	-8,89	-8,09	19,47	-4,62	0,0	0,00	0,0
2004-12-27 02:00	291	24	91	0,0	20,23	-8,89	378,8	1005,51	-10,52	-8,89	19,57	-5,92	0,0	0,00	0,0
2004-12-27 02:30	133	24	85	0,0	20,13	-9,09	378,8	1005,51	-11,60	-9,09	19,47	-6,59	1,8	0,00	0,0
2004-12-27 03:00	158	24	85	0,0	20,13	-8,69	378,8	1005,51	-11,21	-8,69	19,47	-6,19	1,8	0,00	0,0
2004-12-27 03:30	192	24	85	0,0	19,93	-7,79	378,8	1005,51	-10,33	-7,79	19,27	-5,29	2,4	0,00	0,0

Datum	Vindriktning °	Luftfukt inne Rh%	Luftfukt ute Rh%	Vindhastighet m/s	Temp inne °C	Temp ute °C	Nederb. året mm	Lufttryck Mbar	Daggpunkt °C	Kyleffekt °C	Vix inne °C	Vix ute °C	Vindby m/s	Korr lufttryck	Regn/dygn mm
2004-12-27 04:00	171	24	83	0,0	19,83	-7,89	378,8	1004,51	-10,73	-7,89	19,17	-5,54	2,6	0,00	0,0
2004-12-27 04:30	189	24	82	0,0	19,83	-7,79	378,8	1005,51	-10,80	-7,79	19,17	-5,52	3,1	0,00	0,0
2004-12-27 05:00	179	24	82	0,0	19,83	-7,69	378,8	1004,51	-10,70	-7,69	19,17	-5,42	7,1	0,00	0,0
2004-12-27 05:30	210	24	82	0,0	19,93	-7,99	378,8	1004,51	-10,99	-7,99	19,27	-5,72	1,8	0,00	0,0
2004-12-27 06:00	210	24	79	0,0	20,03	-7,69	378,8	1004,51	-11,18	-7,69	19,37	-5,63	1,4	0,00	0,0
2004-12-27 06:30	127	24	77	0,0	20,13	-7,99	378,8	1004,51	-11,81	-7,99	19,47	-6,08	1,6	0,00	0,0
2004-12-27 07:00	123	24	71	1,4	20,23	-7,89	378,8	1003,51	-12,76	-7,89	19,57	-6,38	2,0	0,00	0,0
2004-12-27 07:30	83	24	74	1,2	20,13	-8,59	378,8	1003,51	-12,90	-8,59	19,47	-6,88	1,4	0,00	0,0
2004-12-27 08:00	88	24	73	0,0	20,13	-8,99	378,8	1003,51	-13,46	-8,99	19,47	-7,35	1,4	0,00	0,0
2004-12-27 08:30	88	24	74	0,0	20,03	-9,19	378,8	1003,51	-13,48	-9,19	19,37	-7,48	0,0	0,00	0,0
2004-12-27 09:00	88	24	76	0,0	19,93	-9,89	378,8	1003,51	-13,81	-9,89	19,27	-8,05	0,0	0,00	0,0
2004-12-27 09:30	105	24	75	0,0	19,93	-9,39	378,8	1003,51	-13,50	-9,39	19,27	-7,62	2,2	0,00	0,0
2004-12-27 10:00	89	24	72	1,2	19,83	-9,09	378,8	1003,51	-13,73	-9,09	19,17	-7,52	2,0	0,00	0,0
2004-12-27 10:30	92	24	70	0,0	19,83	-8,59	378,8	1003,51	-13,61	-8,59	19,17	-7,15	2,6	0,00	0,0
2004-12-27 11:00	75	24	67	0,0	19,83	-7,99	378,8	1003,51	-13,60	-7,99	19,17	-6,74	2,4	0,00	0,0
2004-12-27 11:30	87	24	67	1,8	19,73	-8,19	378,8	1002,51	-13,79	-8,19	19,07	-6,94	2,6	0,00	0,0
2004-12-27 12:00	80	24	65	1,8	19,63	-8,09	378,8	1002,51	-14,09	-8,09	18,97	-6,97	3,0	0,00	0,0
2004-12-27 12:30	100	24	67	2,4	19,53	-8,59	378,8	1001,51	-14,17	-10,87	18,87	-7,34	2,8	0,00	0,0
2004-12-27 13:00	103	24	70	1,8	19,43	-8,99	378,8	1001,51	-14,00	-8,99	18,77	-7,55	3,0	0,00	0,0
2004-12-27 13:30	100	24	66	1,2	19,33	-8,39	378,8	1001,51	-14,18	-8,39	18,67	-7,20	2,4	0,00	0,0
2004-12-27 14:00	351	24	76	1,2	19,13	-9,89	378,8	1001,51	-13,81	-9,89	18,47	-8,05	2,8	0,00	0,0
2004-12-27 14:30	61	24	71	1,8	19,03	-9,39	378,8	1000,51	-14,20	-9,39	18,37	-7,89	2,4	0,00	0,0
2004-12-27 15:00	72	24	71	1,2	18,93	-9,49	378,8	1000,51	-14,30	-9,49	18,27	-7,99	2,4	0,00	0,0
2004-12-27 15:30	79	24	72	1,8	18,83	-9,69	378,8	1000,51	-14,31	-9,69	18,17	-8,12	2,6	0,00	0,0
2004-12-27 16:00	94	24	73	1,8	18,83	-9,59	378,8	999,51	-14,04	-9,59	18,17	-7,95	3,0	0,00	0,0
2004-12-27 16:30	89	24	74	1,4	18,83	-9,89	378,8	999,51	-14,15	-9,89	18,17	-8,19	3,0	0,00	0,0
2004-12-27 17:00	81	24	76	1,6	18,83	-10,09	378,8	999,51	-14,01	-10,09	18,17	-8,25	3,0	0,00	0,0
2004-12-27 17:30	82	24	77	0,0	19,03	-9,89	378,8	998,51	-13,65	-9,89	18,37	-7,98	2,2	0,00	0,0
2004-12-27 18:00	89	24	77	1,6	19,33	-9,89	378,8	998,51	-13,65	-9,89	18,67	-7,98	2,2	0,00	0,0
2004-12-27 18:30	84	24	79	2,2	19,63	-9,99	378,8	998,51	-13,42	-9,99	18,97	-7,94	2,4	0,00	0,0
2004-12-27 19:00	82	24	80	0,0	19,83	-9,89	378,8	998,51	-13,16	-9,89	19,17	-7,76	2,4	0,00	0,0
2004-12-27 19:30	93	24	82	0,0	19,93	-10,19	378,8	998,51	-13,14	-10,19	19,27	-7,92	2,6	0,00	0,0
2004-12-27 20:00	93	24	82	1,6	19,93	-10,19	378,8	997,50	-13,14	-10,19	19,27	-7,92	2,4	0,00	0,0
2004-12-27 20:30	88	24	84	0,0	19,83	-9,89	378,8	997,50	-12,53	-9,89	19,17	-7,47	3,7	0,00	0,0
2004-12-27 21:00	88	24	85	0,0	19,63	-9,99	378,8	997,50	-12,48	-9,99	18,97	-7,49	1,8	0,00	0,0
2004-12-27 21:30	88	24	86	0,0	19,53	-9,59	378,8	997,50	-11,94	-9,59	18,87	-7,02	2,0	0,00	0,0
2004-12-27 22:00	114	24	86	0,0	19,43	-9,89	378,8	996,50	-12,23	-9,89	18,77	-7,32	2,8	0,00	0,0
2004-12-27 22:30	104	24	87	1,4	19,53	-10,09	378,8	996,50	-12,28	-10,09	18,87	-7,44	3,1	0,00	0,0
2004-12-27 23:00	87	24	87	0,0	19,83	-10,29	378,8	996,50	-12,48	-10,29	19,17	-7,64	2,0	0,00	0,0
2004-12-27 23:30	86	24	91	1,4	20,13	-9,99	378,8	996,50	-11,60	-9,99	19,47	-7,02	2,6	0,00	0,0
2004-12-28 00:00	100	24	92	0,0	20,43	-9,89	378,8	995,50	-11,36	-9,89	19,77	-6,84	2,8	0,00	0,0
2004-12-28 00:30	93	24	94	1,2	20,53	-9,69	378,8	995,50	-10,89	-9,69	19,87	-6,48	2,2	0,00	0,0
2004-12-28 01:00	100	24	95	1,2	20,53	-9,59	378,8	995,50	-10,65	-9,59	19,87	-6,29	2,4	0,00	0,0
2004-12-28 01:30	95	24	95	0,0	20,43	-9,39	378,8	995,50	-10,45	-9,39	19,77	-6,09	2,2	0,00	0,0
2004-12-28 02:00	107	24	95	1,8	20,33	-9,29	378,8	994,50	-10,35	-9,29	19,67	-5,99	2,2	0,00	0,0
2004-12-28 02:30	86	24	96	1,4	20,23	-8,99	378,8	994,50	-9,92	-8,99	19,57	-5,61	2,0	0,00	0,0

Datum	Vindriktning °	Luftfukt inne Rh%	Luftfukt ute Rh%	Vindhastighet m/s	Temp inne °C	Temp ute °C	Nederb. året mm	Lufttryck Mbar	Daggpunkt °C	Kyleffekt °C	Vix inne °C	Vix ute °C	Vindby m/s	Korr lufttryck	Regn/dygn mm
2004-12-28 03:00	98	24	96	1,6	20,13	-8,49	378,8	994,50	-9,42	-8,49	19,47	-5,11	2,2	0,00	0,0
2004-12-28 03:30	79	24	96	1,2	20,13	-8,59	378,8	994,50	-9,52	-8,59	19,47	-5,21	3,0	0,00	0,0
2004-12-28 04:00	103	24	98	1,6	20,23	-7,99	378,8	993,50	-8,65	-7,99	19,57	-4,44	3,0	0,00	0,0
2004-12-28 04:30	116	24	98	2,2	20,33	-7,89	378,8	993,50	-8,55	-7,89	19,67	-4,34	4,3	0,00	0,0
2004-12-28 05:00	99	24	100	0,0	20,43	-6,79	378,8	993,50	-7,19	-6,79	19,77	-3,06	2,8	0,00	0,0
2004-12-28 05:30	120	24	100	2,8	20,53	-6,39	378,8	993,50	-6,79	-10,01	19,87	-2,66	3,7	0,00	0,0
2004-12-28 06:00	122	24	100	3,5	20,53	-3,99	378,8	993,50	-4,40	-8,76	19,87	-0,26	6,0	0,00	0,0
2004-12-28 06:30	164	24	100	2,6	20,53	-3,89	378,8	993,50	-4,30	-5,91	19,87	-0,16	4,9	0,00	0,0
2004-12-28 07:00	137	24	100	4,5	20,53	-3,19	378,8	992,50	-3,60	-11,82	19,87	0,54	6,8	0,00	0,0
2004-12-28 07:30	145	24	100	4,9	20,43	-2,49	378,8	992,50	-2,90	-10,95	19,77	1,24	7,3	0,00	0,0
2004-12-28 08:00	148	24	100	6,0	20,33	-1,99	378,8	992,50	-2,40	-12,44	19,67	1,74	6,9	0,00	0,0
2004-12-28 08:30	127	24	100	4,5	20,23	-1,19	378,8	992,50	-1,60	-9,34	19,57	2,54	7,7	0,00	0,0
2004-12-28 09:00	133	24	100	4,9	20,13	-1,19	378,8	993,50	-1,60	-9,34	19,47	2,54	7,3	0,00	0,0
2004-12-28 09:30	139	24	100	3,9	20,13	-0,69	378,8	993,50	-1,10	-6,29	19,47	3,04	8,7	0,00	0,0
2004-12-28 10:00	85	24	99	4,1	20,13	-0,79	378,8	993,50	-1,34	-7,66	19,47	2,86	6,9	0,00	0,0
2004-12-28 10:30	125	24	100	4,1	20,13	-0,79	378,8	993,50	-1,20	-7,66	19,47	2,94	7,7	0,00	0,0
2004-12-28 11:00	120	24	98	5,6	20,03	-0,19	378,8	993,50	-0,89	-9,43	19,37	3,37	8,3	0,00	0,0
2004-12-28 11:30	105	24	97	4,3	19,93	-0,29	378,8	993,50	-1,13	-7,06	19,27	3,19	6,8	0,00	0,0
2004-12-28 12:00	147	24	97	4,5	19,83	-0,29	378,8	993,50	-1,13	-8,23	19,17	3,19	7,3	0,00	0,0
2004-12-28 12:30	153	24	97	3,5	19,63	-0,39	378,8	993,50	-1,23	-4,70	18,97	3,08	8,3	0,00	0,0
2004-12-28 13:00	136	25	98	5,8	19,43	-0,29	378,8	993,50	-0,99	-9,56	18,80	3,27	8,3	0,00	0,0
2004-12-28 13:30	147	25	98	6,8	19,23	-0,29	378,8	993,50	-0,99	-11,61	18,60	3,27	9,4	0,00	0,0
2004-12-28 14:00	148	25	98	4,9	19,13	-0,39	378,8	993,50	-1,09	-8,35	18,50	3,17	10,2	0,00	0,0
2004-12-28 14:30	141	25	98	4,1	19,23	-0,39	378,8	994,50	-1,09	-7,18	18,60	3,17	8,3	0,00	0,0
2004-12-28 15:00	152	25	98	5,2	19,33	-0,59	378,8	994,50	-1,29	-9,27	18,70	2,97	7,7	0,00	0,0
2004-12-28 15:30	136	25	99	6,8	19,43	-0,69	378,8	994,50	-1,24	-12,15	18,80	2,96	9,0	0,00	0,0
2004-12-28 16:00	144	25	99	6,2	19,43	-0,69	378,8	995,50	-1,24	-10,75	18,80	2,96	9,0	0,00	0,0
2004-12-28 16:30	121	24	98	4,3	19,63	-0,69	378,8	995,50	-1,39	-7,54	18,97	2,87	7,7	0,00	0,0
2004-12-28 17:00	134	24	98	5,0	19,63	-0,69	378,8	995,50	-1,39	-9,40	18,97	2,87	6,9	0,00	0,0
2004-12-28 17:30	130	24	98	4,3	19,63	-0,69	378,8	995,50	-1,39	-7,54	18,97	2,87	8,1	0,00	0,0
2004-12-28 18:00	151	25	97	7,1	19,43	-0,69	378,8	995,50	-1,53	-12,15	18,80	2,78	8,7	0,00	0,0
2004-12-28 18:30	138	25	97	3,7	19,23	-0,79	378,8	995,50	-1,63	-6,40	18,60	2,68	8,5	0,00	0,0
2004-12-28 19:00	118	25	96	3,5	19,23	-0,79	378,8	996,50	-1,78	-5,15	18,60	2,60	7,9	0,00	0,0
2004-12-28 19:30	137	25	96	3,1	19,23	-0,99	378,8	996,50	-1,97	-4,11	18,60	2,40	6,6	0,00	0,0
2004-12-28 20:00	128	25	96	3,5	19,23	-1,09	378,8	997,50	-2,07	-5,49	18,60	2,30	7,3	0,00	0,0
2004-12-28 20:30	112	25	96	4,1	19,43	-1,29	378,8	997,50	-2,27	-8,26	18,80	2,10	7,1	0,00	0,0
2004-12-28 21:00	106	24	96	3,1	19,63	-1,39	378,8	997,50	-2,37	-4,55	18,97	2,00	7,1	0,00	0,0
2004-12-28 21:30	125	25	98	3,0	19,73	-1,59	378,8	998,51	-2,28	-4,77	19,10	1,97	7,7	0,00	0,0
2004-12-28 22:00	142	25	100	4,5	19,93	-1,69	378,8	998,51	-2,10	-9,96	19,30	2,04	7,1	0,00	0,0
2004-12-28 22:30	152	25	100	4,9	19,93	-1,79	378,8	998,51	-2,20	-10,09	19,30	1,94	8,1	0,00	0,0
2004-12-28 23:00	132	24	100	3,7	19,93	-1,89	378,8	999,51	-2,30	-7,69	19,27	1,84	6,9	0,00	0,0
2004-12-28 23:30	123	24	100	3,5	19,93	-1,89	378,8	999,51	-2,30	-6,39	19,27	1,84	6,2	0,00	0,0
2004-12-29 00:00	126	25	100	3,1	20,03	-1,89	378,8	1000,51	-2,30	-5,09	19,40	1,84	6,2	0,00	0,0
2004-12-29 00:30	127	25	100	4,3	19,93	-2,09	378,8	1000,51	-2,50	-9,22	19,30	1,64	6,6	0,00	0,0
2004-12-29 01:00	119	25	100	4,5	19,93	-2,29	378,8	1000,51	-2,70	-10,71	19,30	1,44	6,6	0,00	0,0
2004-12-29 01:30	123	25	100	3,5	19,93	-2,49	378,8	1001,51	-2,90	-7,07	19,30	1,24	5,8	0,00	0,0

Datum	Vindriktning °	Luftfukt inne Rh%	Luftfukt ute Rh%	Vindhastighet m/s	Temp inne °C	Temp ute °C	Nederb. året mm	Luftryck Mbar	Daggpunkt °C	Kyleffekt °C	Vix inne °C	Vix ute °C	Vindby m/s	Korr luftryck	Regn/dygn mm
2004-12-29 02:00	130	25	100	3,0	19,93	-2,69	378,8	1001,51	-3,10	-5,97	19,30	1,04	6,0	0,00	0,0
2004-12-29 02:30	155	25	100	4,5	19,93	-2,99	378,8	1002,51	-3,40	-11,57	19,30	0,74	6,4	0,00	0,0