

Temperatur/Vind

Vindhastighet m/s Temp inne °C Temp ute °C Dygns medel °C Vindriktning °

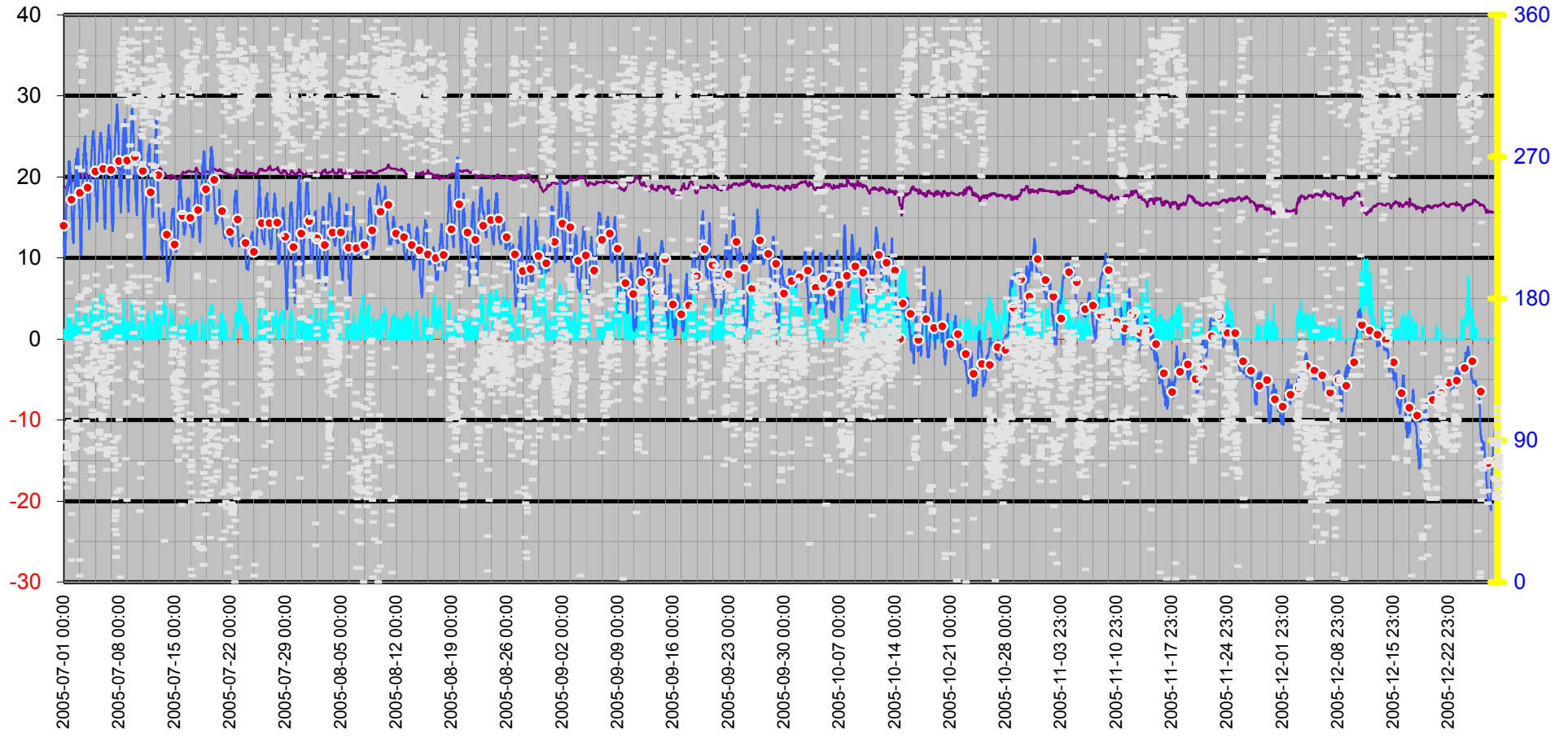

Dygnsmedeltemperatur

○ Vindkyl medel °C — Kyleffekt °C — Temperatur °C ● Dygnsmedel °C

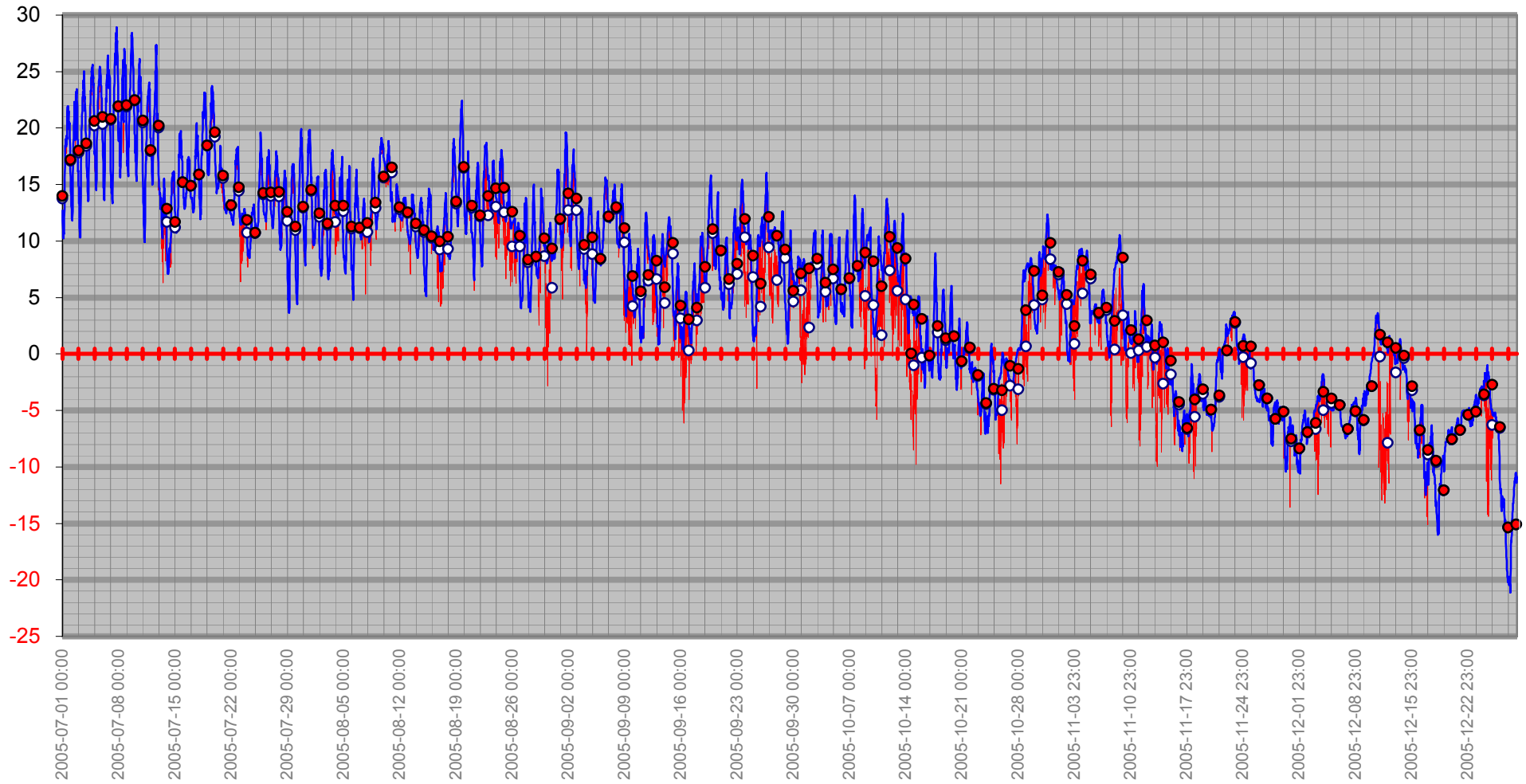

Vindby/Temp/Kyleffekt

— Kyleffekt °C — Temp ute °C — Vindby m/s

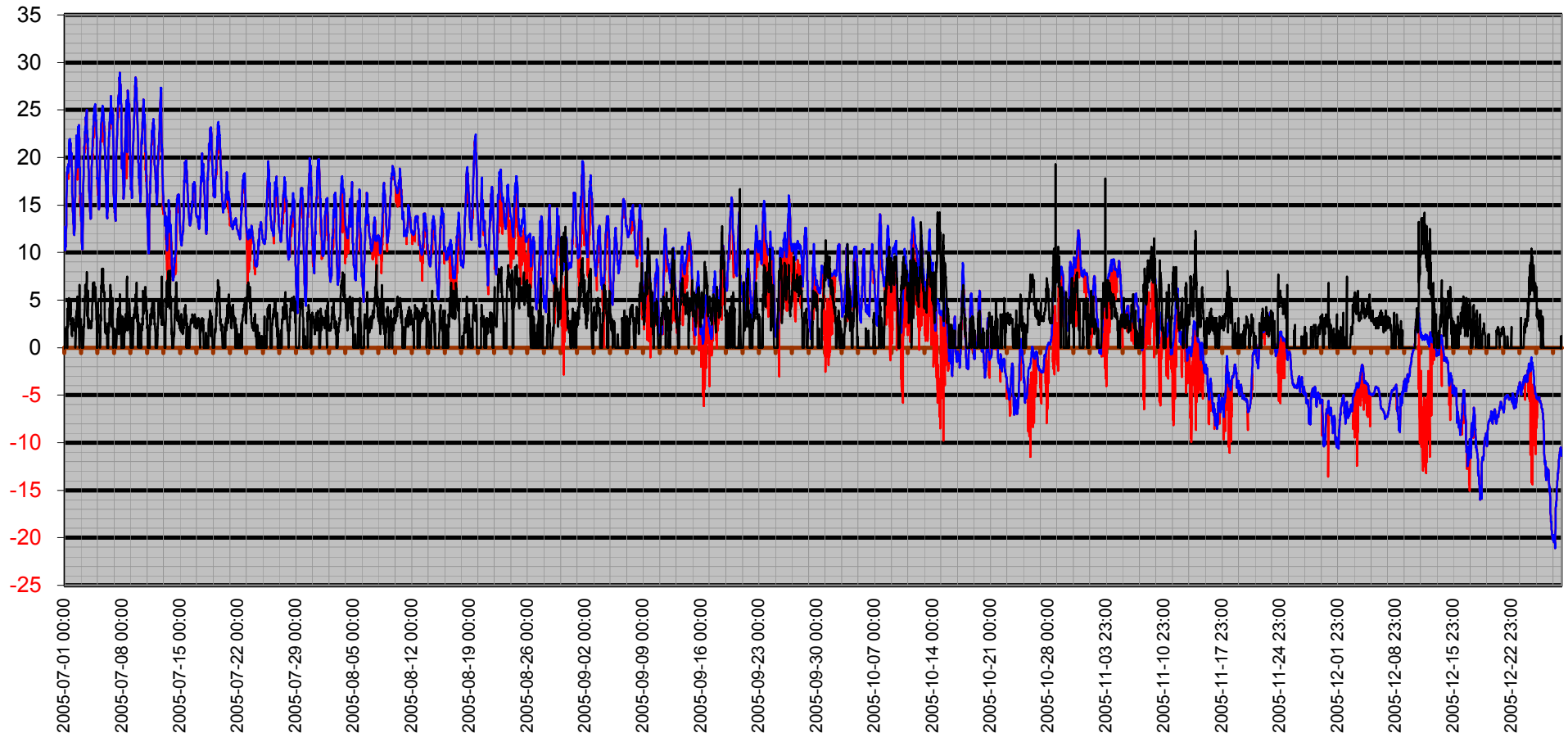

Temperatur/Vindby

— Vindby m/s — Temp ute °C

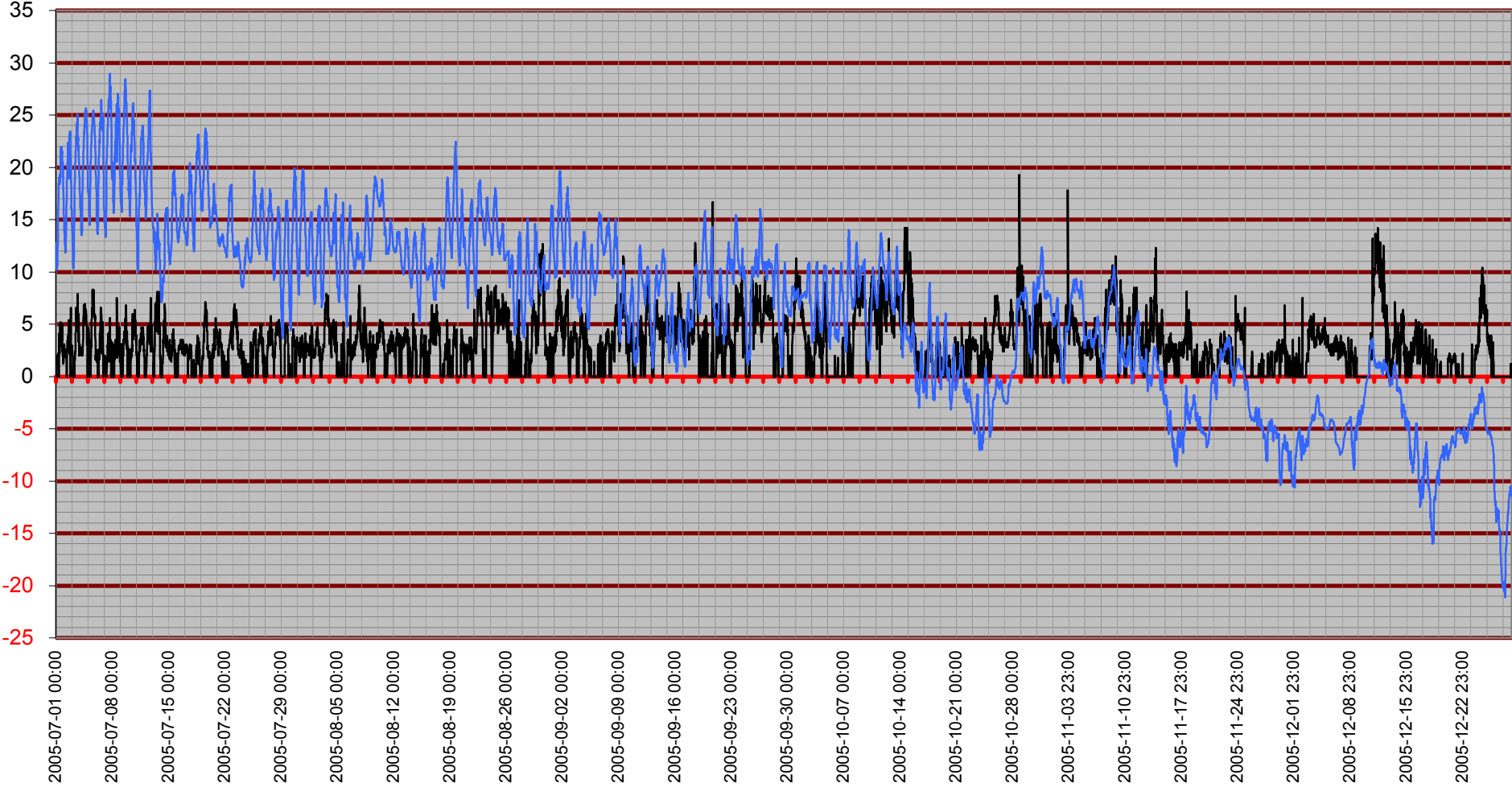

Inne

Temp inne °C — Vindby m/s — Temp ute °C — Luftfukt inne Rh%

Rh %

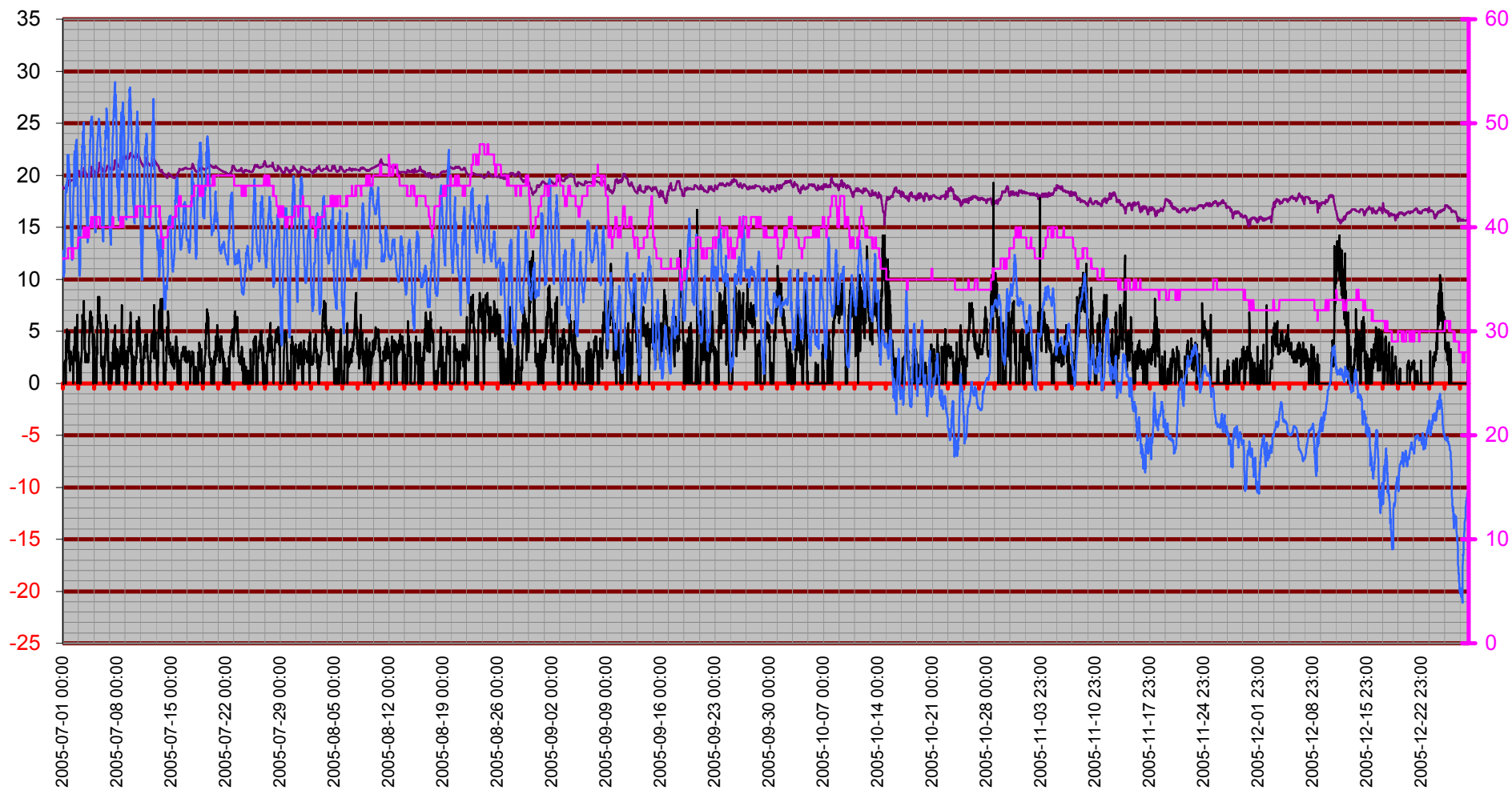

Temperatur Inne

Temp inne °C

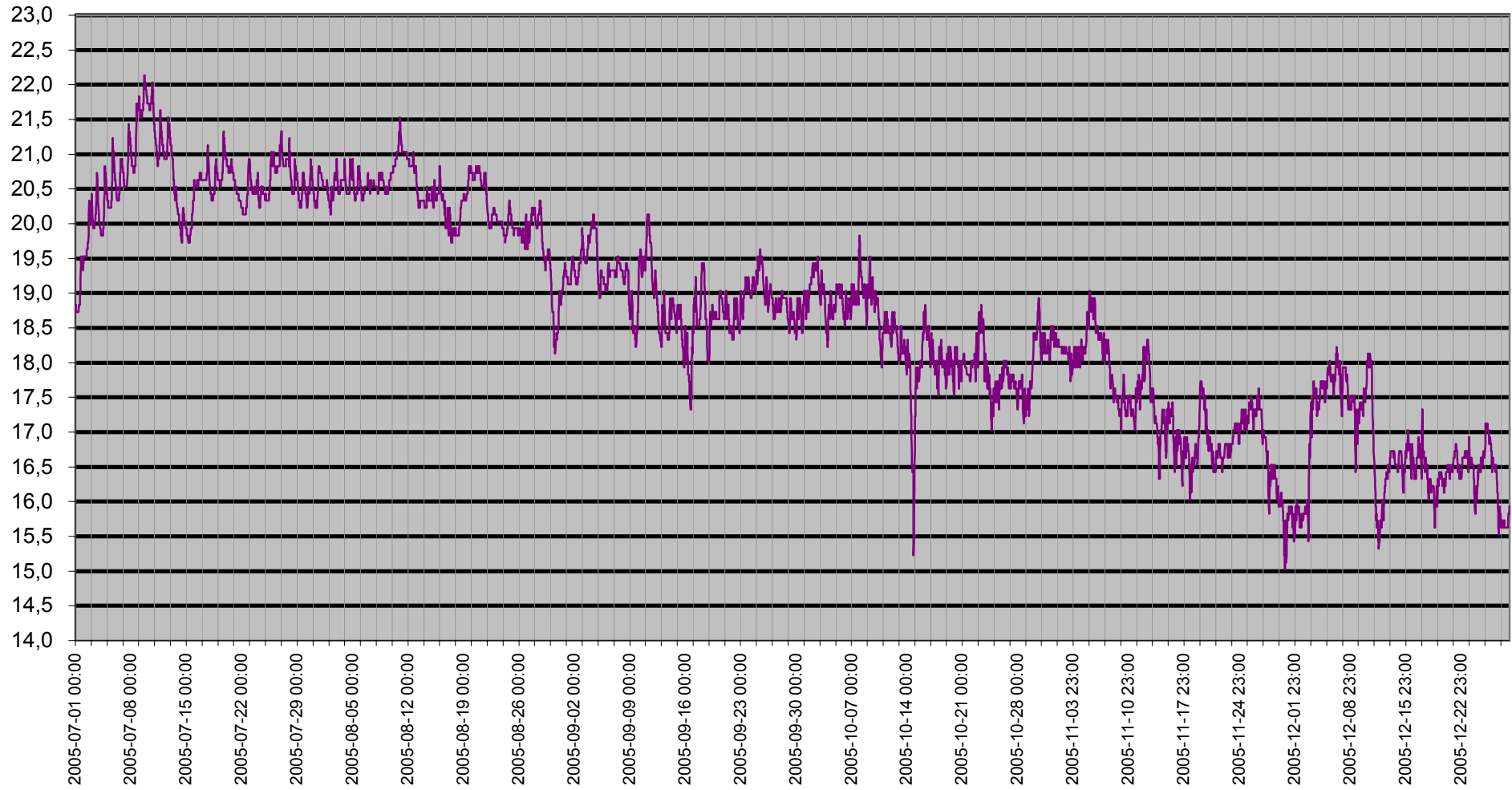

Vind

— Kyleffekt °C — Vindby m/s

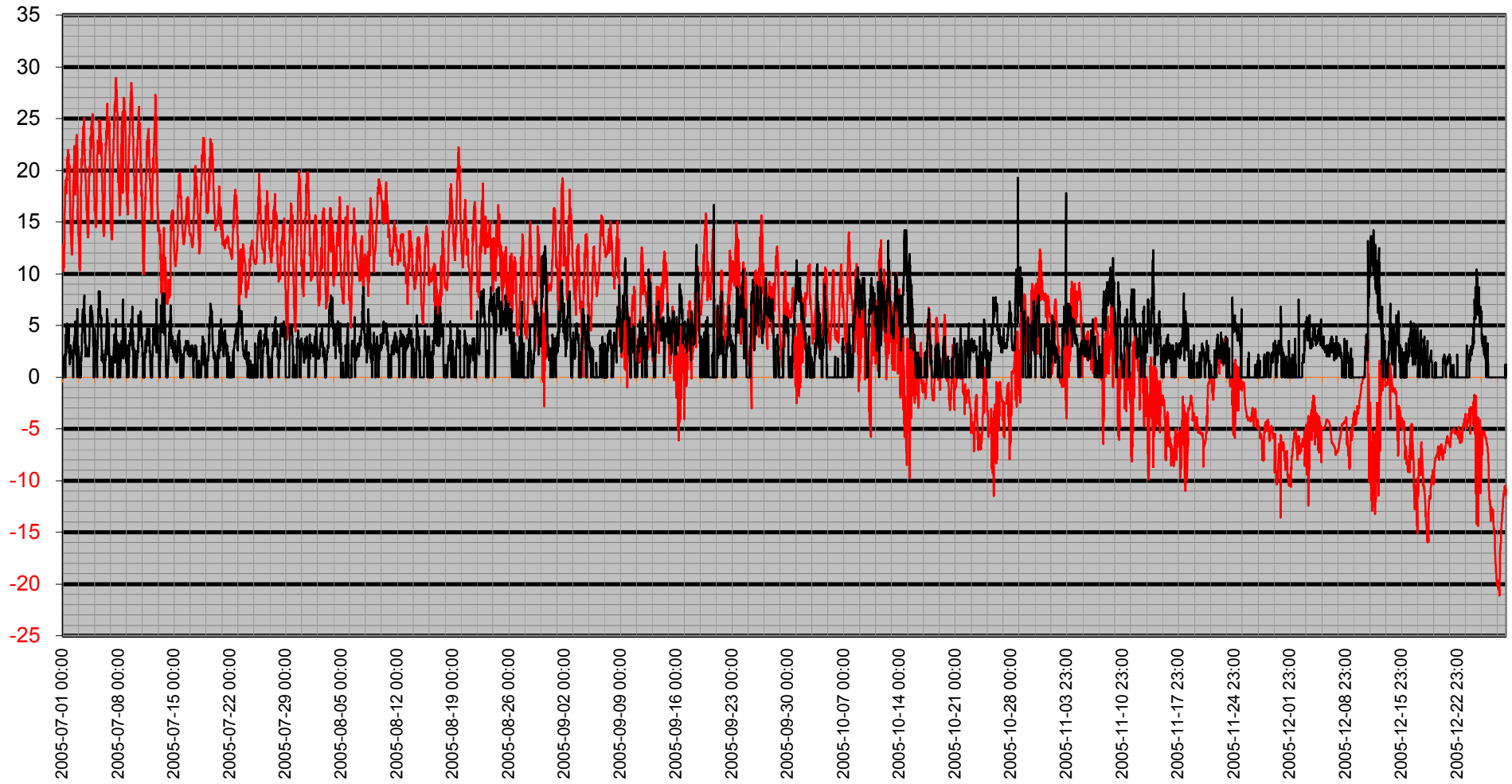

Vinddata

Vindhastighet m/s Vindby m/s Kyleffekt °C Vindriktning °

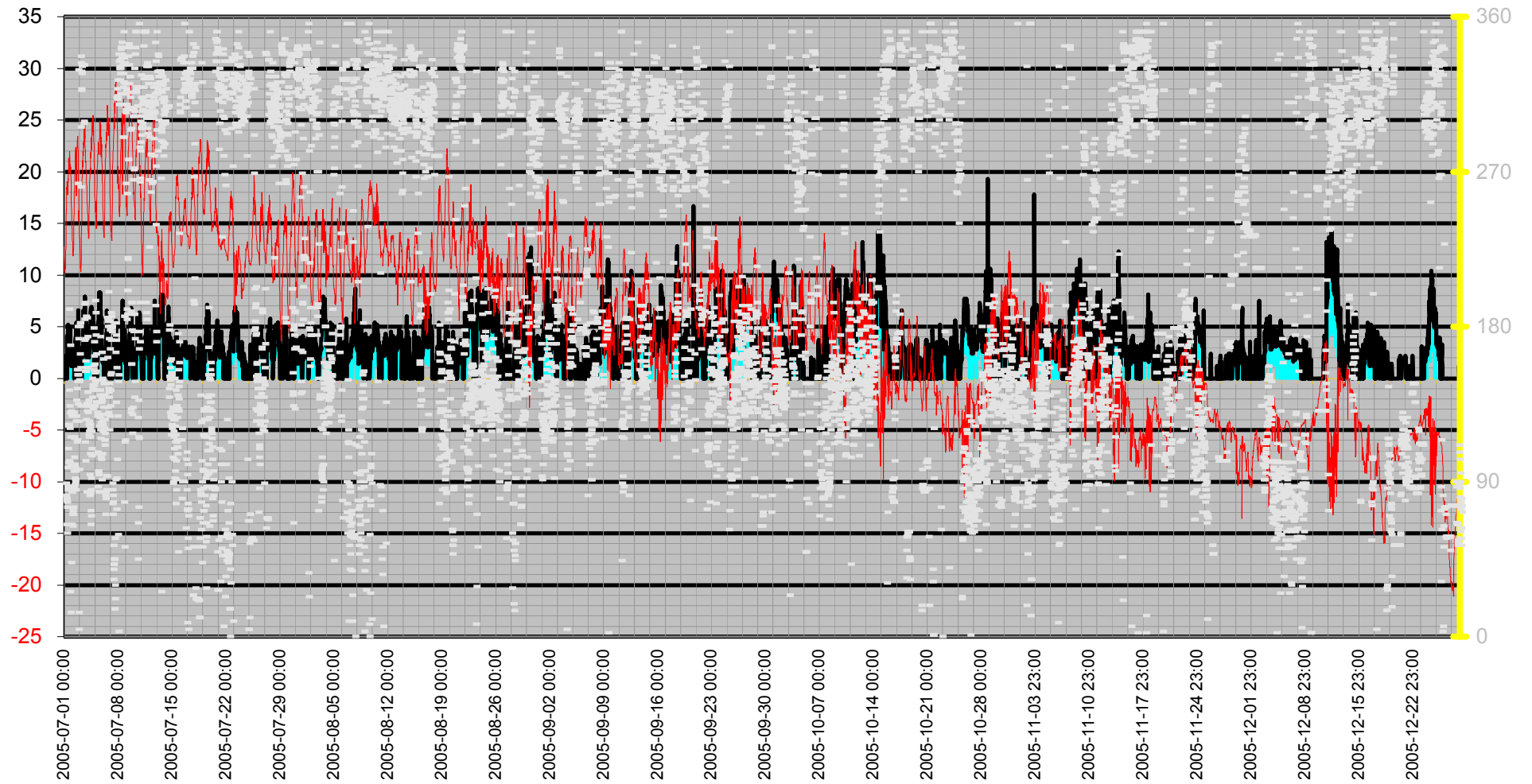

Luftfukt Kyleffekt Temp Vind Medel

— Vindhstighet m/s — Kyleffekt °C — Temperatur °C ● Dygns medel °C — Luftfuktighet %

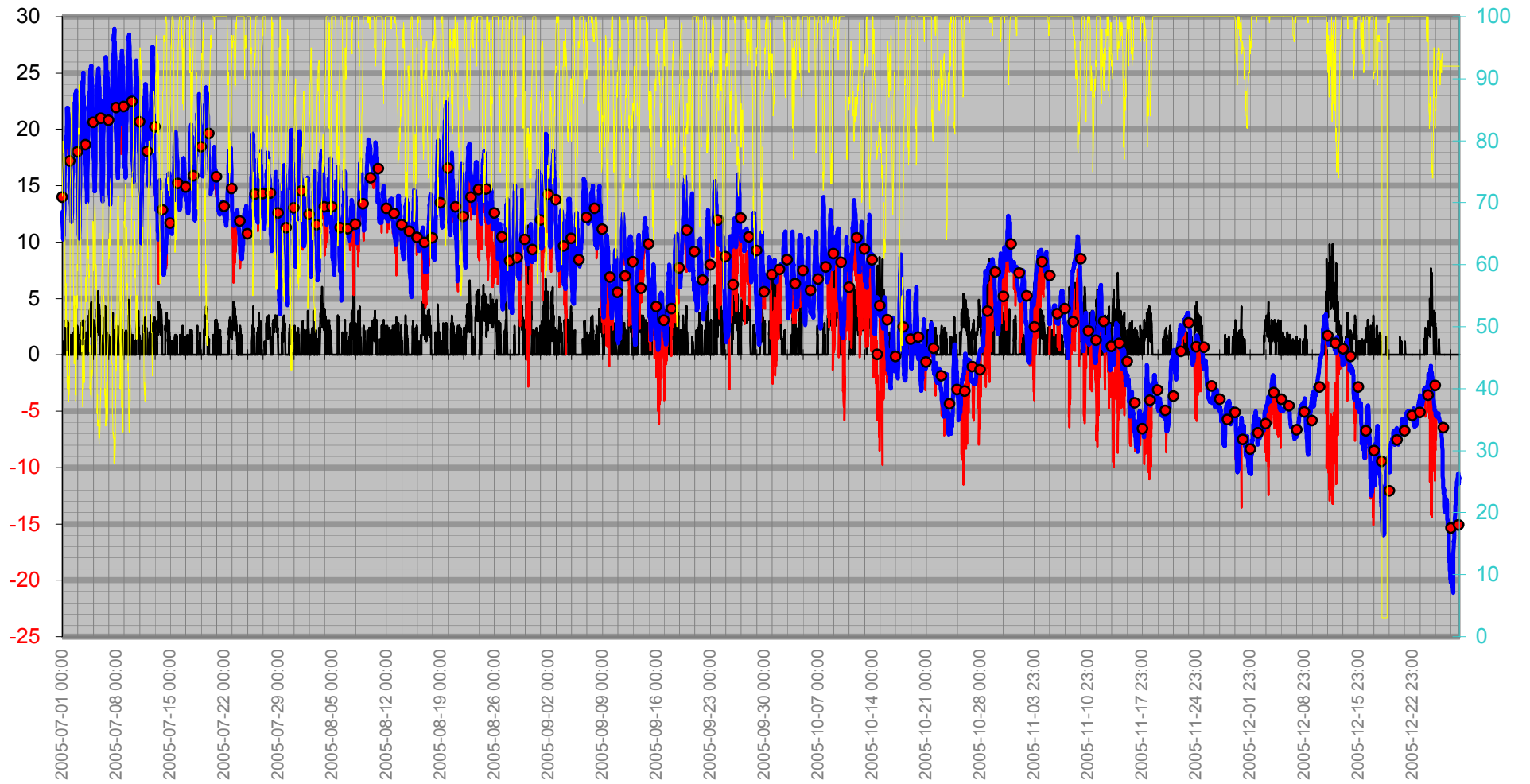

Nederbörd

Dygnregn
Temp

— Regn/dygn mm — Temp ute °C — Nederb. året mm

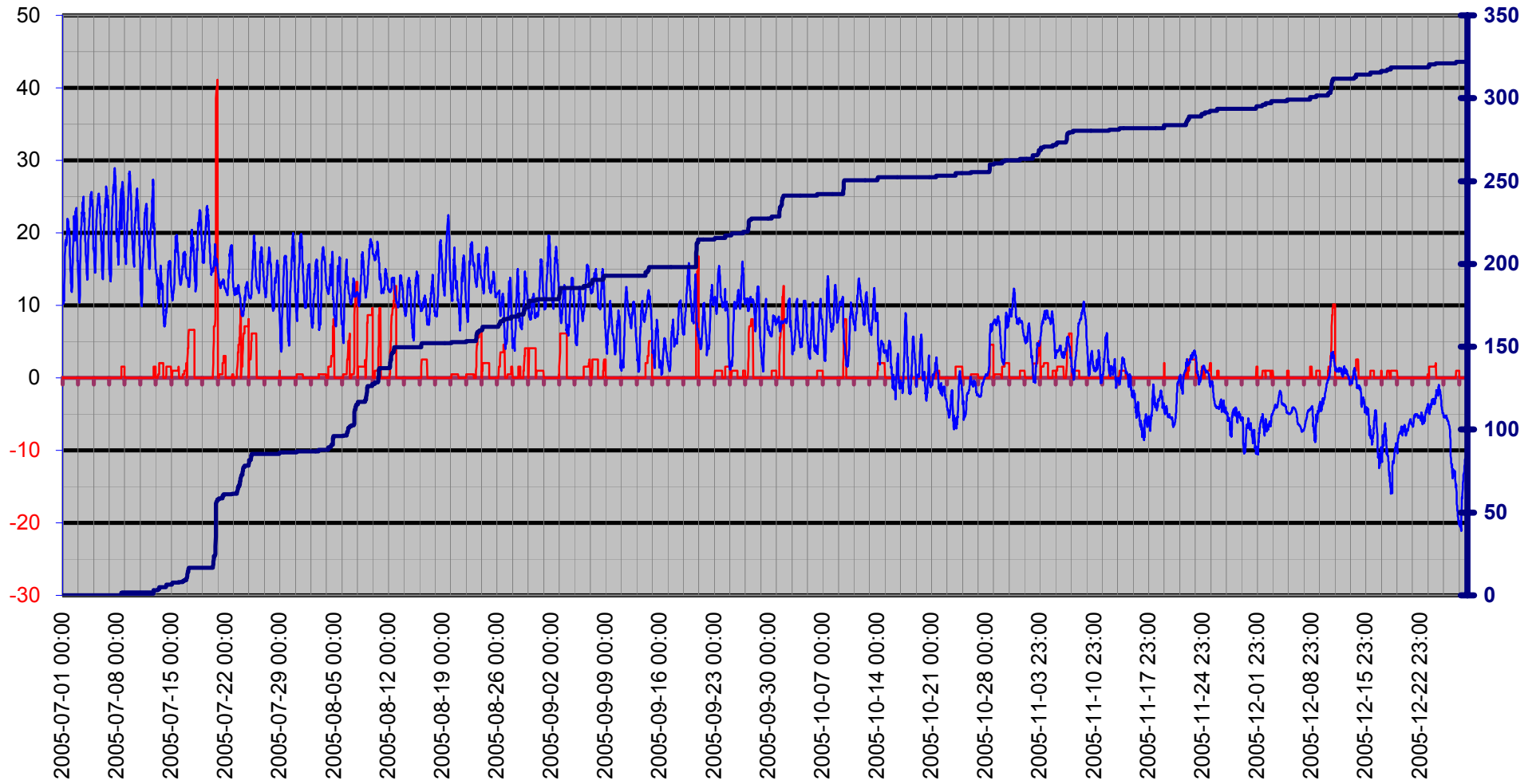

Luftryck/Regn

◆ Luftryck mbar ▲ Nederb.std tid 7.00-6.59

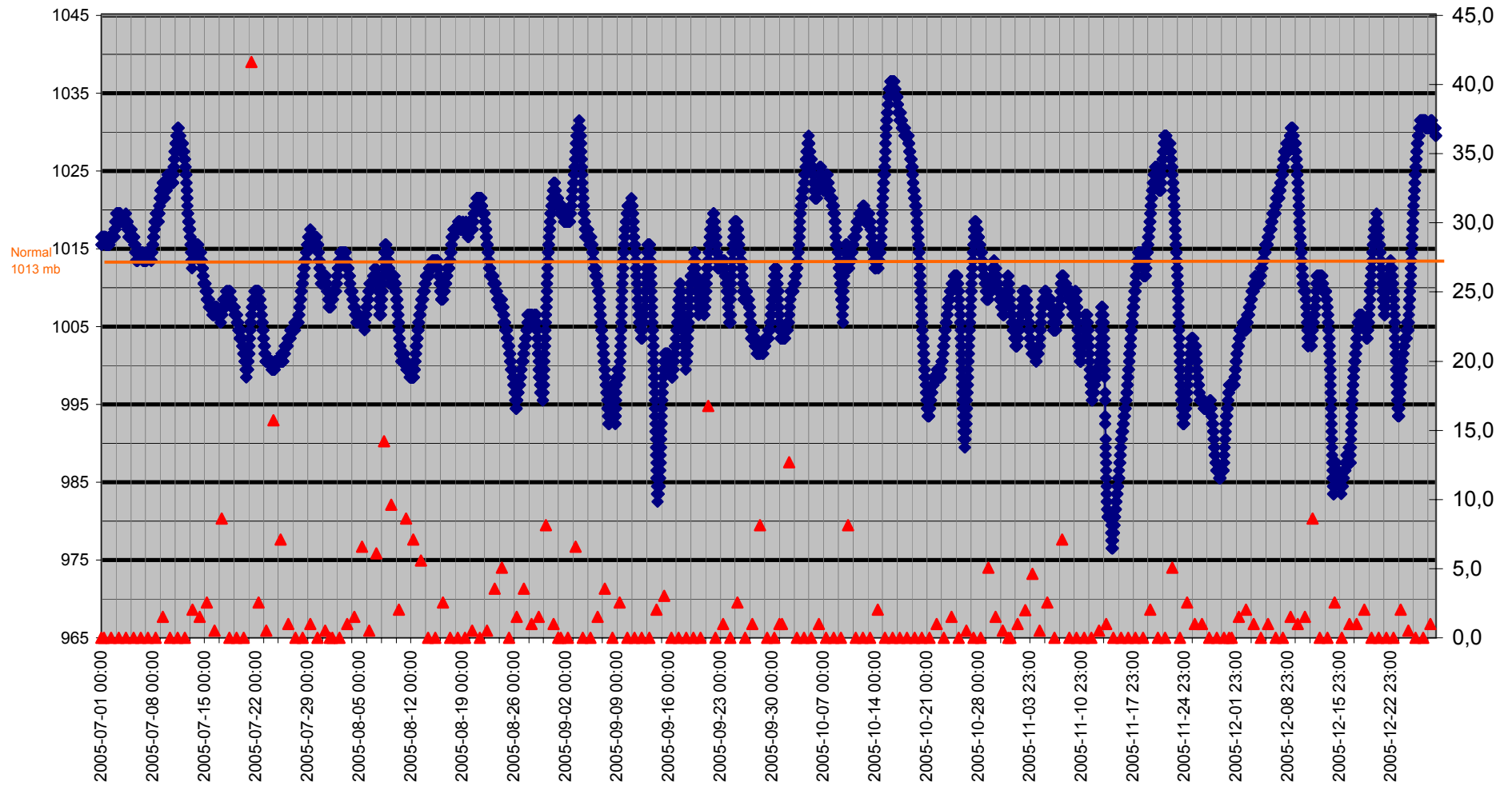

Grund

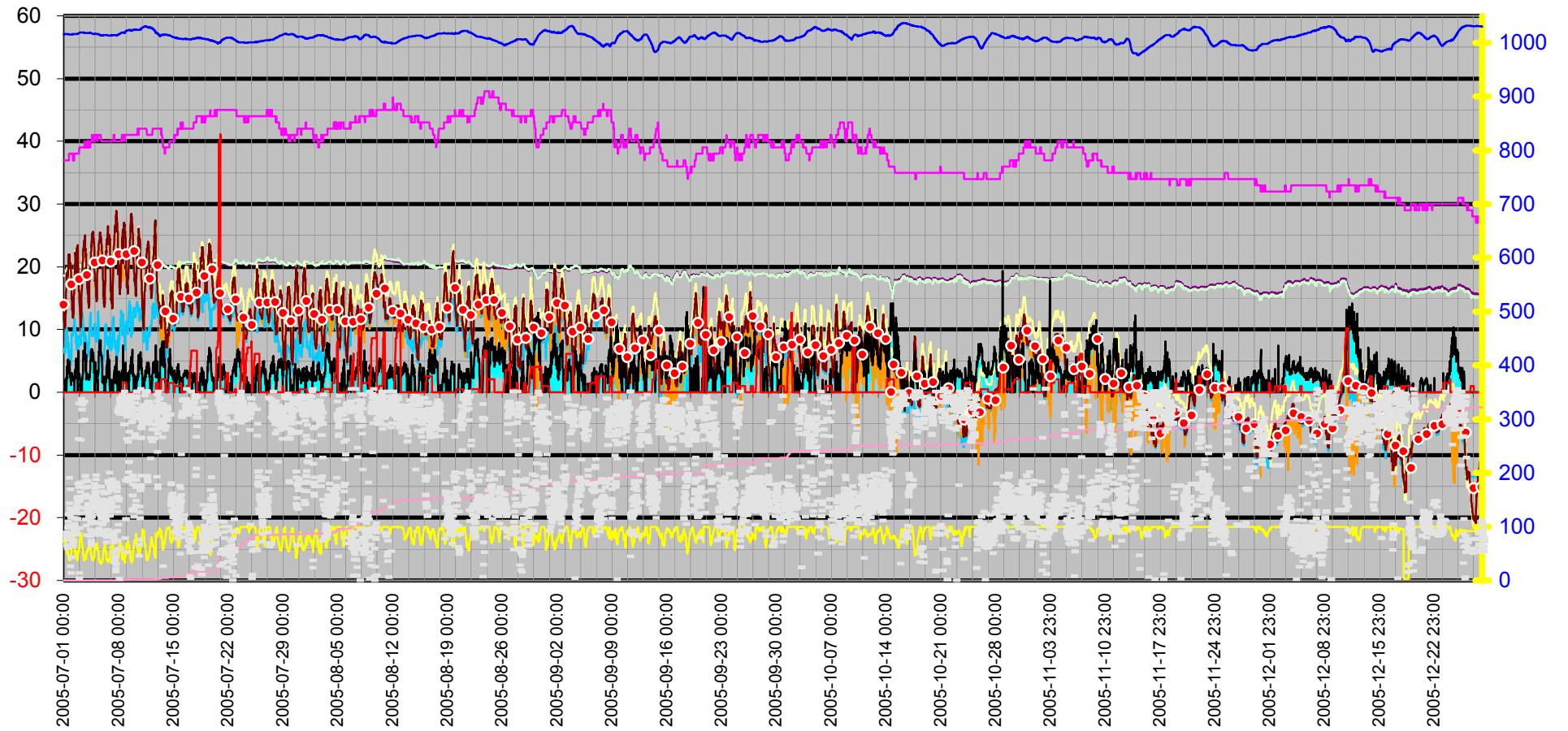
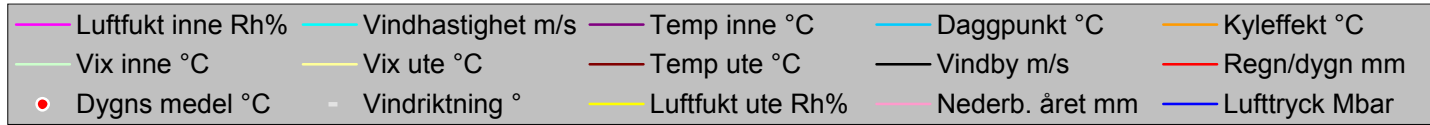

Datum	Vindriktning	Luftfukt inne	Luftfukt ute	Vindhastighet	Temp inne	Temp ute	Nederb. året	Lufttryck	Daggpunkt	Kyleffekt	Vix inne	Vix ute	Vindby	Korr lufttryck	Regn/dygn
	°	Rh%	Rh%	m/s	°C	°C	mm	Mbar	°C	°C	°C	°C	m/s		mm
2005-07-01 00:00	89	37	71	0,0	18,83	12,72	0,0	1015,51	6,97	12,72	18,66	14,23	0,0	0,00	0,0
2005-07-01 00:30	82	37	74	0,0	18,83	11,82	0,0	1016,51	6,74	11,82	18,66	13,53	0,0	0,00	0,0
2005-07-01 01:00	80	37	77	0,0	18,83	10,92	0,0	1016,51	6,47	10,92	18,66	12,84	0,0	0,00	0,0
2005-07-01 01:30	79	37	78	0,0	18,83	10,62	0,0	1016,51	6,38	10,62	18,66	12,61	0,0	0,00	0,0
2005-07-01 02:00	65	37	80	0,0	18,73	10,32	0,0	1015,51	6,47	10,32	18,56	12,45	0,0	0,00	0,0
2005-07-01 02:30	60	37	80	1,2	18,73	10,22	0,0	1016,51	6,37	10,22	18,56	12,35	1,8	0,00	0,0
2005-07-01 03:00	78	37	79	0,0	18,73	10,32	0,0	1016,51	6,28	10,32	18,56	12,38	1,6	0,00	0,0
2005-07-01 03:30	75	37	78	0,0	18,73	10,72	0,0	1016,51	6,47	10,72	18,56	12,71	1,6	0,00	0,0
2005-07-01 04:00	98	37	78	0,0	18,73	10,62	0,0	1016,51	6,38	10,62	18,56	12,61	2,0	0,00	0,0
2005-07-01 04:30	87	37	79	0,0	18,73	11,52	0,0	1016,51	7,44	11,52	18,56	13,58	1,8	0,00	0,0
2005-07-01 05:00	85	37	79	0,0	18,73	12,12	0,0	1016,51	8,02	12,12	18,56	14,18	1,6	0,00	0,0
2005-07-01 05:30	101	37	77	0,0	18,73	12,82	0,0	1016,51	8,31	12,82	18,56	14,74	1,6	0,00	0,0
2005-07-01 06:00	109	37	74	0,0	18,73	14,33	0,0	1016,51	9,14	14,33	18,56	16,03	1,8	0,00	0,0
2005-07-01 06:30	123	37	70	0,0	18,73	15,63	0,0	1016,51	9,52	15,63	18,56	17,07	2,2	0,00	0,0
2005-07-01 07:00	123	37	67	0,0	18,73	16,73	0,0	1016,51	9,89	16,73	18,56	17,98	2,2	0,00	0,0
2005-07-01 07:30	123	37	64	0,0	18,73	17,63	0,0	1016,51	10,02	17,63	18,56	18,69	1,2	0,00	0,0
2005-07-01 08:00	123	37	62	0,0	18,73	18,43	0,0	1016,51	10,27	18,43	18,56	19,38	0,0	0,00	0,0
2005-07-01 08:30	123	37	55	0,0	18,73	18,53	0,0	1016,51	8,49	18,53	18,56	19,08	0,0	0,00	0,0
2005-07-01 09:00	190	37	59	2,4	18,73	19,03	0,0	1016,51	10,06	18,26	18,56	19,80	3,1	0,00	0,0
2005-07-01 09:30	143	37	54	2,2	18,73	19,03	0,0	1016,51	8,66	19,03	18,56	19,53	4,1	0,00	0,0
2005-07-01 10:00	102	37	50	0,0	18,83	18,63	0,0	1016,51	7,10	18,63	18,66	18,92	3,1	0,00	0,0
2005-07-01 10:30	101	37	54	0,0	18,83	18,63	0,0	1016,51	8,30	18,63	18,66	19,13	2,2	0,00	0,0
2005-07-01 11:00	121	37	57	2,0	18,83	18,33	0,0	1016,51	8,86	18,33	18,66	18,99	2,6	0,00	0,0
2005-07-01 11:30	134	37	55	3,1	18,83	19,03	0,0	1016,51	8,95	17,74	18,66	19,58	3,5	0,00	0,0
2005-07-01 12:00	26	37	52	1,2	18,83	18,63	0,0	1016,51	7,71	18,63	18,66	19,02	5,0	0,00	0,0
2005-07-01 12:30	169	37	50	0,0	18,83	19,33	0,0	1016,51	7,74	19,33	18,66	19,62	3,5	0,00	0,0
2005-07-01 13:00	130	37	51	0,0	18,83	19,03	0,0	1016,51	7,77	19,03	18,66	19,37	5,2	0,00	0,0
2005-07-01 13:30	99	37	43	1,4	18,93	20,43	0,0	1016,51	6,38	20,43	18,76	20,39	4,3	0,00	0,0
2005-07-01 14:00	116	37	46	1,8	18,93	20,93	0,0	1016,51	7,89	20,93	18,76	21,03	4,7	0,00	0,0
2005-07-01 14:30	14	37	41	2,6	19,03	21,93	0,0	1015,51	6,97	21,32	18,86	21,80	3,3	0,00	0,0
2005-07-01 15:00	43	37	43	0,0	19,03	19,93	0,0	1015,51	5,93	19,93	18,86	19,89	3,0	0,00	0,0
2005-07-01 15:30	129	37	40	0,0	19,13	20,83	0,0	1015,51	5,61	20,83	18,96	20,66	3,3	0,00	0,0
2005-07-01 16:00	131	38	42	3,0	19,23	21,53	0,0	1015,51	7,00	20,48	19,10	21,45	4,3	0,00	0,0
2005-07-01 16:30	84	38	39	0,0	19,43	21,93	0,0	1015,51	6,19	21,93	19,30	21,72	4,5	0,00	0,0
2005-07-01 17:00	65	38	40	0,0	19,53	20,33	0,0	1015,51	5,16	20,33	19,40	20,16	3,1	0,00	0,0
2005-07-01 17:30	128	38	38	2,0	19,43	21,53	0,0	1015,51	5,43	21,53	19,30	21,28	3,5	0,00	0,0
2005-07-01 18:00	128	38	39	2,8	19,43	20,93	0,0	1015,51	5,30	19,82	19,30	20,72	5,0	0,00	0,0
2005-07-01 18:30	100	38	38	0,0	19,43	20,63	0,0	1015,51	4,63	20,63	19,30	20,38	2,8	0,00	0,0
2005-07-01 19:00	84	38	39	1,8	19,43	20,33	0,0	1015,51	4,77	20,33	19,30	20,12	2,8	0,00	0,0
2005-07-01 19:30	71	38	42	0,0	19,43	20,53	0,0	1015,51	6,10	20,53	19,30	20,45	2,4	0,00	0,0
2005-07-01 20:00	73	38	39	0,0	19,43	20,33	0,0	1015,51	4,77	20,33	19,30	20,12	2,6	0,00	0,0
2005-07-01 20:30	71	38	39	0,0	19,43	20,43	0,0	1015,51	4,86	20,43	19,30	20,22	2,0	0,00	0,0
2005-07-01 21:00	64	38	39	0,0	19,43	19,83	0,0	1015,51	4,33	19,83	19,30	19,62	2,0	0,00	0,0
2005-07-01 21:30	71	38	41	0,0	19,43	19,23	0,0	1015,51	4,57	19,23	19,30	19,10	1,4	0,00	0,0
2005-07-01 22:00	87	38	45	0,0	19,43	18,23	0,0	1015,51	5,11	18,23	19,30	18,28	1,2	0,00	0,0
2005-07-01 22:30	75	38	48	0,0	19,33	16,93	0,0	1015,51	4,92	16,93	19,20	17,12	1,4	0,00	0,0

Datum	Vindriktning °	Luftfukt inne Rh%	Luftfukt ute Rh%	Vindhastighet m/s	Temp inne °C	Temp ute °C	Nederb. året mm	Lufttryck Mbar	Daggpunkt °C	Kyleffekt °C	Vix inne °C	Vix ute °C	Vindby m/s	Korr lufttryck	Regn/dygn mm
2005-07-01 23:00	96	38	54	1,8	19,53	16,23	0,0	1015,51	6,08	16,23	19,40	16,73	3,0	0,00	0,0
2005-07-01 23:30	86	38	66	1,8	19,43	15,63	0,0	1015,51	8,61	15,63	19,30	16,82	3,1	0,00	0,0
2005-07-02 00:00	130	38	72	1,4	19,43	14,93	0,0	1015,51	9,29	14,93	19,30	16,50	3,1	0,00	0,0
2005-07-02 00:30	104	38	75	1,8	19,53	14,43	0,0	1015,51	9,44	14,43	19,40	16,20	2,6	0,00	0,0
2005-07-02 01:00	116	38	77	0,0	19,53	14,03	0,0	1016,51	9,47	14,03	19,40	15,94	3,0	0,00	0,0
2005-07-02 01:30	115	38	78	1,4	19,53	13,53	0,0	1016,51	9,18	13,53	19,40	15,51	2,4	0,00	0,0
2005-07-02 02:00	92	38	80	0,0	19,53	13,12	0,0	1016,51	9,19	13,12	19,40	15,26	2,6	0,00	0,0
2005-07-02 02:30	85	38	82	1,4	19,53	12,82	0,0	1015,51	9,27	12,82	19,40	15,10	2,4	0,00	0,0
2005-07-02 03:00	88	38	84	1,8	19,53	12,32	0,0	1016,51	9,16	12,32	19,40	14,75	2,2	0,00	0,0
2005-07-02 03:30	100	38	85	1,2	19,53	12,02	0,0	1016,51	9,05	12,02	19,40	14,53	2,0	0,00	0,0
2005-07-02 04:00	90	38	86	0,0	19,53	11,82	0,0	1016,51	9,03	11,82	19,40	14,40	2,2	0,00	0,0
2005-07-02 04:30	91	37	87	0,0	19,53	11,82	0,0	1016,51	9,21	11,82	19,36	14,48	2,4	0,00	0,0
2005-07-02 05:00	98	38	87	0,0	19,53	12,02	0,0	1016,51	9,41	12,02	19,40	14,68	1,8	0,00	0,0
2005-07-02 05:30	96	37	86	0,0	19,53	12,62	0,0	1016,51	9,81	12,62	19,36	15,20	1,8	0,00	0,0
2005-07-02 06:00	85	38	80	0,0	19,53	14,33	0,0	1016,51	10,35	14,33	19,40	16,46	1,8	0,00	0,0
2005-07-02 06:30	125	37	76	0,0	19,53	15,23	0,0	1016,51	10,42	15,23	19,36	17,07	2,2	0,00	0,0
2005-07-02 07:00	128	37	75	1,4	19,53	15,93	0,0	1016,51	10,89	15,93	19,36	17,70	2,6	0,00	0,0
2005-07-02 07:30	128	38	70	0,0	19,53	16,93	0,0	1016,51	10,76	16,93	19,40	18,37	2,0	0,00	0,0
2005-07-02 08:00	137	38	68	0,0	19,53	17,83	0,0	1016,51	11,16	17,83	19,40	19,14	0,0	0,00	0,0
2005-07-02 08:30	155	38	67	0,0	19,53	18,63	0,0	1016,51	11,69	18,63	19,40	19,88	2,0	0,00	0,0
2005-07-02 09:00	113	38	61	0,0	19,53	19,13	0,0	1016,51	10,67	19,13	19,40	20,02	2,6	0,00	0,0
2005-07-02 09:30	144	38	59	1,2	19,53	19,73	0,0	1016,51	10,71	19,73	19,40	20,50	3,3	0,00	0,0
2005-07-02 10:00	152	38	56	2,0	19,63	20,23	0,0	1016,51	10,35	20,23	19,50	20,84	3,3	0,00	0,0
2005-07-02 10:30	114	38	52	0,0	19,63	20,83	0,0	1016,51	9,73	20,83	19,50	21,23	3,5	0,00	0,0
2005-07-02 11:00	148	38	50	0,0	19,63	21,43	0,0	1016,51	9,66	21,43	19,50	21,72	3,3	0,00	0,0
2005-07-02 11:30	180	38	50	0,0	19,63	22,33	0,0	1016,51	10,48	22,33	19,50	22,62	3,5	0,00	0,0
2005-07-02 12:00	263	38	48	1,6	19,63	21,73	0,0	1016,51	9,28	21,73	19,50	21,93	3,9	0,00	0,0
2005-07-02 12:30	135	38	44	1,8	19,63	21,73	0,0	1016,51	7,91	21,73	19,50	21,74	2,6	0,00	0,0
2005-07-02 13:00	155	38	50	0,0	19,73	21,23	0,0	1016,51	9,47	21,23	19,60	21,52	3,3	0,00	0,0
2005-07-02 13:30	152	38	50	4,3	19,73	20,73	0,0	1016,51	9,02	18,23	19,60	21,02	5,4	0,00	0,0
2005-07-02 14:00	173	38	51	3,3	19,73	19,43	0,0	1016,51	8,14	17,68	19,60	19,77	5,2	0,00	0,0
2005-07-02 14:30	329	38	55	2,6	19,73	18,93	0,0	1016,51	8,86	18,16	19,60	19,48	3,1	0,00	0,0
2005-07-02 15:00	14	38	46	0,0	19,73	19,73	0,0	1016,51	6,80	19,73	19,60	19,83	3,1	0,00	0,0
2005-07-02 15:30	4	38	42	0,0	19,83	21,33	0,0	1016,51	6,82	21,33	19,70	21,25	2,2	0,00	0,0
2005-07-02 16:00	125	38	39	2,8	19,93	22,93	0,0	1016,51	7,07	22,00	19,80	22,72	4,9	0,00	0,0
2005-07-02 16:30	149	38	40	1,4	20,13	22,63	0,0	1016,51	7,21	22,63	20,00	22,46	4,9	0,00	0,0
2005-07-02 17:00	148	38	39	2,4	20,33	23,23	0,0	1016,51	7,34	22,70	20,20	23,02	4,5	0,00	0,0
2005-07-02 17:30	97	38	38	1,4	20,33	23,03	0,0	1016,51	6,75	23,03	20,20	22,78	4,1	0,00	0,0
2005-07-02 18:00	164	38	39	2,2	20,23	23,43	0,0	1016,51	7,51	23,43	20,10	23,22	4,3	0,00	0,0
2005-07-02 18:30	180	38	41	0,0	20,23	23,43	0,0	1016,51	8,31	23,43	20,10	23,31	3,1	0,00	0,0
2005-07-02 19:00	182	38	45	0,0	20,13	22,53	0,0	1017,52	8,98	22,53	20,00	22,58	3,0	0,00	0,0
2005-07-02 19:30	182	38	45	0,0	20,13	21,93	0,0	1017,52	8,44	21,93	20,00	21,98	0,0	0,00	0,0
2005-07-02 20:00	156	38	51	1,4	20,13	19,33	0,0	1017,52	8,05	19,33	20,00	19,67	6,6	0,00	0,0
2005-07-02 20:30	134	38	54	1,2	20,03	19,03	0,0	1017,52	8,66	19,03	19,90	19,53	3,1	0,00	0,0
2005-07-02 21:00	261	38	55	1,4	20,03	18,93	0,0	1017,52	8,86	18,93	19,90	19,48	3,0	0,00	0,0
2005-07-02 21:30	296	38	53	0,0	20,03	17,93	0,0	1018,52	7,36	17,93	19,90	18,37	2,6	0,00	0,0

Datum	Vindriktning °	Luftfukt inne Rh%	Luftfukt ute Rh%	Vindhastighet m/s	Temp inne °C	Temp ute °C	Nederb. året mm	Lufttryck Mbar	Daggpunkt °C	Kyleffekt °C	Vix inne °C	Vix ute °C	Vindby m/s	Korr lufttryck	Regn/dygn mm
2005-07-02 22:00	333	38	60	2,6	20,03	16,13	0,0	1018,52	7,61	15,20	19,90	16,96	2,6	0,00	0,0
2005-07-02 22:30	337	38	59	2,2	20,03	16,23	0,0	1018,52	7,44	16,23	19,90	17,00	2,6	0,00	0,0
2005-07-02 23:00	317	39	62	2,4	20,03	15,83	0,0	1018,52	7,83	14,89	19,95	16,77	2,4	0,00	0,0
2005-07-02 23:30	318	39	68	2,4	20,03	14,93	0,0	1018,52	8,41	13,94	19,95	16,24	3,0	0,00	0,0
2005-07-03 00:00	328	39	71	2,4	20,03	14,73	0,0	1018,52	8,88	13,72	19,95	16,23	3,0	0,00	0,0
2005-07-03 00:30	327	39	77	1,4	20,13	13,53	0,0	1019,52	8,98	13,53	20,05	15,44	2,2	0,00	0,0
2005-07-03 01:00	331	39	77	1,8	20,43	13,33	0,0	1019,52	8,79	13,33	20,35	15,24	2,2	0,00	0,0
2005-07-03 01:30	332	39	77	1,4	20,33	13,23	0,0	1019,52	8,69	13,23	20,25	15,14	2,2	0,00	0,0
2005-07-03 02:00	332	39	82	0,0	20,33	11,52	0,0	1019,52	8,01	11,52	20,25	13,80	1,8	0,00	0,0
2005-07-03 02:30	332	39	81	0,0	20,23	11,22	0,0	1019,52	7,53	11,22	20,15	13,43	1,2	0,00	0,0
2005-07-03 03:00	332	39	84	0,0	20,13	10,72	0,0	1019,52	7,60	10,72	20,05	13,15	0,0	0,00	0,0
2005-07-03 03:30	332	39	87	0,0	20,13	10,42	0,0	1019,52	7,84	10,42	20,05	13,08	1,4	0,00	0,0
2005-07-03 04:00	332	39	87	0,0	20,03	10,32	0,0	1019,52	7,74	10,32	19,95	12,98	0,0	0,00	0,0
2005-07-03 04:30	332	39	89	0,0	20,03	10,32	0,0	1019,52	8,08	10,32	19,95	13,14	0,0	0,00	0,0
2005-07-03 05:00	332	39	87	0,0	20,03	11,42	0,0	1019,52	8,82	11,42	19,95	14,08	1,2	0,00	0,0
2005-07-03 05:30	332	39	86	0,0	19,93	11,92	0,0	1019,52	9,13	11,92	19,85	14,50	0,0	0,00	0,0
2005-07-03 06:00	332	39	83	0,0	19,93	13,93	0,0	1019,52	10,53	13,93	19,85	16,28	0,0	0,00	0,0
2005-07-03 06:30	332	39	75	0,0	19,93	15,43	0,0	1019,52	10,41	15,43	19,85	17,20	0,0	0,00	0,0
2005-07-03 07:00	332	39	72	0,0	19,93	16,93	0,0	1019,52	11,21	16,93	19,85	18,50	0,0	0,00	0,0
2005-07-03 07:30	299	39	71	0,0	19,93	18,13	0,0	1019,52	12,13	18,13	19,85	19,64	1,4	0,00	0,0
2005-07-03 08:00	298	39	69	0,0	19,93	18,93	0,0	1019,52	12,44	18,93	19,85	20,31	1,6	0,00	0,0
2005-07-03 08:30	193	39	65	0,0	19,93	19,73	0,0	1019,52	12,25	19,73	19,85	20,86	2,4	0,00	0,0
2005-07-03 09:00	172	39	64	0,0	19,93	20,33	0,0	1019,52	12,57	20,33	19,85	21,40	2,2	0,00	0,0
2005-07-03 09:30	184	39	62	0,0	20,03	20,53	0,0	1019,52	12,25	20,53	19,95	21,48	2,4	0,00	0,0
2005-07-03 10:00	194	39	56	0,0	20,03	21,13	0,0	1019,52	11,18	21,13	19,95	21,74	3,1	0,00	0,0
2005-07-03 10:30	154	39	48	2,8	20,03	21,53	0,0	1019,52	9,10	20,48	19,95	21,73	4,1	0,00	0,0
2005-07-03 11:00	113	39	48	2,2	20,03	21,93	0,0	1019,52	9,46	21,93	19,95	22,13	4,3	0,00	0,0
2005-07-03 11:30	160	39	50	2,8	20,03	22,53	0,0	1019,52	10,66	21,57	19,95	22,82	5,4	0,00	0,0
2005-07-03 12:00	173	39	46	0,0	20,03	22,83	0,0	1019,52	9,60	22,83	19,95	22,93	5,6	0,00	0,0
2005-07-03 12:30	102	39	47	2,2	20,13	22,63	0,0	1019,52	9,76	22,63	20,05	22,78	6,6	0,00	0,0
2005-07-03 13:00	154	39	44	2,4	20,13	23,23	0,0	1019,52	9,25	22,70	20,05	23,24	5,8	0,00	0,0
2005-07-03 13:30	126	39	44	2,8	20,13	23,23	0,0	1019,52	9,25	22,33	20,05	23,24	5,4	0,00	0,0
2005-07-03 14:00	186	39	42	3,0	20,23	24,23	0,0	1018,52	9,41	23,43	20,15	24,15	5,6	0,00	0,0
2005-07-03 14:30	84	39	37	0,0	20,23	24,23	0,0	1018,52	7,38	24,23	20,15	23,94	5,8	0,00	0,0
2005-07-03 15:00	135	39	38	2,6	20,33	23,43	0,0	1018,52	7,10	22,91	20,25	23,18	6,4	0,00	0,0
2005-07-03 15:30	135	40	40	0,0	20,33	24,03	0,0	1018,52	8,45	24,03	20,29	23,86	5,4	0,00	0,0
2005-07-03 16:00	134	40	42	3,1	20,43	24,03	0,0	1018,52	9,23	23,21	20,39	23,95	5,8	0,00	0,0
2005-07-03 16:30	131	39	40	1,8	20,63	25,03	0,0	1018,52	9,33	25,03	20,55	24,86	7,1	0,00	0,0
2005-07-03 17:00	156	39	42	2,6	20,73	23,23	0,0	1018,52	8,51	22,70	20,65	23,15	7,9	0,00	0,0
2005-07-03 17:30	185	39	44	1,6	20,73	22,53	0,0	1018,52	8,62	22,53	20,65	22,54	5,2	0,00	0,0
2005-07-03 18:00	142	39	44	3,0	20,63	22,83	0,0	1018,52	8,89	21,90	20,55	22,84	4,7	0,00	0,0
2005-07-03 18:30	174	39	46	0,0	20,53	22,03	0,0	1018,52	8,88	22,03	20,45	22,13	4,7	0,00	0,0
2005-07-03 19:00	135	39	47	2,6	20,53	21,53	0,0	1018,52	8,77	20,90	20,45	21,68	3,3	0,00	0,0
2005-07-03 19:30	135	39	41	3,0	20,53	22,03	0,0	1018,52	7,06	21,02	20,45	21,90	5,2	0,00	0,0
2005-07-03 20:00	134	39	45	2,6	20,43	21,23	0,0	1018,52	7,81	20,59	20,35	21,28	6,0	0,00	0,0
2005-07-03 20:30	130	39	48	1,2	20,33	20,23	0,0	1018,52	7,92	20,23	20,25	20,42	3,3	0,00	0,0

Datum	Vindriktning °	Luftfukt inne Rh%	Luftfukt ute Rh%	Vindhastighet m/s	Temp inne °C	Temp ute °C	Nederb. året mm	Lufttryck Mbar	Daggpunkt °C	Kyleffekt °C	Vix inne °C	Vix ute °C	Vindby m/s	Korr lufttryck	Regn/dygn mm
2005-07-03 21:00	117	39	48	1,4	20,33	19,73	0,0	1018,52	7,46	19,73	20,25	19,92	2,0	0,00	0,0
2005-07-03 21:30	123	39	50	0,0	20,23	19,33	0,0	1018,52	7,74	19,33	20,15	19,62	2,4	0,00	0,0
2005-07-03 22:00	137	39	51	0,0	20,23	18,93	0,0	1018,52	7,68	18,93	20,15	19,27	3,1	0,00	0,0
2005-07-03 22:30	116	39	54	0,0	20,23	18,53	0,0	1018,52	8,20	18,53	20,15	19,03	2,8	0,00	0,0
2005-07-03 23:00	119	40	55	0,0	20,13	17,93	0,0	1018,52	7,93	17,93	20,09	18,48	2,2	0,00	0,0
2005-07-03 23:30	125	40	56	1,2	20,13	17,13	0,0	1018,52	7,47	17,13	20,09	17,73	2,6	0,00	0,0
2005-07-04 00:00	82	39	56	1,6	20,03	16,63	0,0	1018,52	7,01	16,63	19,95	17,23	2,4	0,00	0,0
2005-07-04 00:30	84	39	58	1,6	20,03	16,13	0,0	1018,52	7,08	16,13	19,95	16,84	2,4	0,00	0,0
2005-07-04 01:00	94	39	56	1,2	20,03	16,03	0,0	1018,52	6,45	16,03	19,95	16,63	2,8	0,00	0,0
2005-07-04 01:30	121	39	54	2,0	20,03	15,73	0,0	1018,52	5,62	15,73	19,95	16,23	2,4	0,00	0,0
2005-07-04 02:00	123	40	57	1,4	19,93	15,43	0,0	1018,52	6,17	15,43	19,89	16,09	2,8	0,00	0,0
2005-07-04 02:30	116	39	58	1,4	19,93	14,93	0,0	1018,52	5,97	14,93	19,85	15,64	2,4	0,00	0,0
2005-07-04 03:00	106	40	62	1,6	19,93	14,43	0,0	1018,52	6,52	14,43	19,89	15,37	2,6	0,00	0,0
2005-07-04 03:30	73	39	63	1,2	19,93	13,93	0,0	1018,52	6,29	13,93	19,85	14,93	2,6	0,00	0,0
2005-07-04 04:00	83	39	65	0,0	19,93	13,63	0,0	1018,52	6,48	13,63	19,85	14,75	2,2	0,00	0,0
2005-07-04 04:30	65	39	68	0,0	19,93	13,53	0,0	1018,52	7,08	13,53	19,85	14,84	2,0	0,00	0,0
2005-07-04 05:00	70	39	68	0,0	19,83	13,63	0,0	1018,52	7,17	13,63	19,75	14,94	2,6	0,00	0,0
2005-07-04 05:30	85	39	70	0,0	19,83	13,93	0,0	1018,52	7,90	13,93	19,75	15,37	2,4	0,00	0,0
2005-07-04 06:00	92	39	67	1,6	19,83	15,83	0,0	1018,52	9,03	15,83	19,75	17,08	2,0	0,00	0,0
2005-07-04 06:30	105	39	64	0,0	19,83	17,43	0,0	1018,52	9,83	17,43	19,75	18,49	2,2	0,00	0,0
2005-07-04 07:00	119	39	63	1,2	19,83	18,13	0,0	1019,52	10,24	18,13	19,75	19,14	2,4	0,00	0,0
2005-07-04 07:30	109	39	61	0,0	19,83	18,93	0,0	1018,52	10,49	18,93	19,75	19,82	2,8	0,00	0,0
2005-07-04 08:00	139	39	61	0,0	19,83	19,53	0,0	1018,52	11,05	19,53	19,75	20,42	2,8	0,00	0,0
2005-07-04 08:30	150	39	63	2,4	19,83	20,23	0,0	1018,52	12,22	19,53	19,75	21,24	3,7	0,00	0,0
2005-07-04 09:00	134	40	59	2,6	19,83	20,63	0,0	1018,52	11,55	19,95	19,79	21,40	4,3	0,00	0,0
2005-07-04 09:30	133	40	60	2,6	19,83	21,03	0,0	1018,52	12,19	20,37	19,79	21,86	4,9	0,00	0,0
2005-07-04 10:00	146	40	58	3,5	19,83	21,33	0,0	1018,52	11,93	19,82	19,79	22,05	5,4	0,00	0,0
2005-07-04 10:30	143	40	59	2,2	19,83	21,83	0,0	1018,52	12,67	21,83	19,79	22,61	6,0	0,00	0,0
2005-07-04 11:00	144	40	49	2,4	19,83	22,33	0,0	1018,52	10,16	21,75	19,79	22,58	6,4	0,00	0,0
2005-07-04 11:30	132	40	49	3,3	19,83	22,63	0,0	1018,52	10,43	21,29	19,79	22,88	6,8	0,00	0,0
2005-07-04 12:00	146	40	46	3,9	19,93	23,33	0,0	1018,52	10,05	21,72	19,89	23,43	6,8	0,00	0,0
2005-07-04 12:30	143	40	47	1,8	19,93	23,23	0,0	1018,52	10,31	23,23	19,89	23,38	5,6	0,00	0,0
2005-07-04 13:00	157	40	46	3,7	19,93	23,63	0,0	1018,52	10,32	22,07	19,89	23,73	6,4	0,00	0,0
2005-07-04 13:30	155	40	42	3,5	19,93	24,43	0,0	1017,52	9,58	23,32	19,89	24,35	5,0	0,00	0,0
2005-07-04 14:00	179	40	40	4,1	20,03	24,63	0,0	1017,52	8,98	22,93	19,99	24,46	6,9	0,00	0,0
2005-07-04 14:30	146	41	41	2,8	20,13	25,03	0,0	1017,52	9,73	24,30	20,14	24,91	6,6	0,00	0,0
2005-07-04 15:00	163	41	40	3,3	20,13	24,93	0,0	1017,52	9,25	23,89	20,14	24,76	6,6	0,00	0,0
2005-07-04 15:30	171	41	39	3,0	20,33	25,33	0,0	1017,52	9,19	24,63	20,34	25,12	6,2	0,00	0,0
2005-07-04 16:00	134	41	39	1,6	20,43	25,13	0,0	1017,52	9,02	25,13	20,44	24,92	6,0	0,00	0,0
2005-07-04 16:30	153	41	40	2,6	20,53	25,33	0,0	1016,51	9,60	24,91	20,54	25,16	5,0	0,00	0,0
2005-07-04 17:00	158	41	38	4,5	20,83	25,63	0,0	1016,51	9,04	23,87	20,84	25,38	6,0	0,00	0,0
2005-07-04 17:30	153	40	39	4,7	20,83	25,63	0,0	1016,51	9,46	23,87	20,79	25,42	6,4	0,00	0,0
2005-07-04 18:00	195	40	40	1,8	20,73	25,43	0,0	1016,51	9,69	25,43	20,69	25,26	5,8	0,00	0,0
2005-07-04 18:30	148	40	41	3,0	20,63	24,33	0,0	1016,51	9,11	23,53	20,59	24,21	5,6	0,00	0,0
2005-07-04 19:00	188	40	42	2,8	20,73	24,53	0,0	1016,51	9,67	23,75	20,69	24,45	5,4	0,00	0,0
2005-07-04 19:30	149	40	43	2,2	20,63	23,83	0,0	1016,51	9,42	23,83	20,59	23,79	4,9	0,00	0,0

Datum	Vindriktning °	Luftfukt inne Rh%	Luftfukt ute Rh%	Vindhastighet m/s	Temp inne °C	Temp ute °C	Nederb. året mm	Lufttryck Mbar	Daggpunkt °C	Kyleffekt °C	Vix inne °C	Vix ute °C	Vindby m/s	Korr lufttryck	Regn/dygn mm
2005-07-04 20:00	154	40	42	1,6	20,63	23,93	0,0	1016,51	9,14	23,93	20,59	23,85	3,9	0,00	0,0
2005-07-04 20:30	175	40	43	2,4	20,63	23,53	0,0	1016,51	9,16	23,01	20,59	23,49	3,1	0,00	0,0
2005-07-04 21:00	164	40	45	2,4	20,63	23,03	0,0	1016,51	9,43	22,49	20,59	23,08	3,0	0,00	0,0
2005-07-04 21:30	136	40	48	0,0	20,53	22,03	0,0	1016,51	9,55	22,03	20,49	22,23	2,8	0,00	0,0
2005-07-04 22:00	136	41	54	0,0	20,53	21,03	0,0	1016,51	10,51	21,03	20,54	21,53	0,0	0,00	0,0
2005-07-04 22:30	136	41	60	0,0	20,53	19,43	0,0	1016,51	10,69	19,43	20,54	20,26	0,0	0,00	0,0
2005-07-04 23:00	136	41	64	0,0	20,43	18,63	0,0	1016,51	10,96	18,63	20,44	19,70	1,8	0,00	0,0
2005-07-04 23:30	136	41	67	0,0	20,43	17,73	0,0	1016,51	10,83	17,73	20,44	18,98	0,0	0,00	0,0
2005-07-05 00:00	130	41	63	2,4	20,43	17,93	0,0	1017,52	10,06	17,10	20,44	18,94	3,0	0,00	0,0
2005-07-05 00:30	128	41	62	3,1	20,43	17,63	0,0	1017,52	9,52	16,21	20,44	18,58	4,3	0,00	0,0
2005-07-05 01:00	143	41	59	2,8	20,33	17,53	0,0	1017,52	8,66	16,10	20,34	18,30	4,7	0,00	0,0
2005-07-05 01:30	107	41	60	1,4	20,33	17,13	0,0	1017,52	8,54	17,13	20,34	17,96	4,1	0,00	0,0
2005-07-05 02:00	87	41	61	2,0	20,33	16,53	0,0	1016,51	8,24	16,53	20,34	17,42	2,6	0,00	0,0
2005-07-05 02:30	106	41	63	1,2	20,33	15,93	0,0	1016,51	8,17	15,93	20,34	16,93	2,4	0,00	0,0
2005-07-05 03:00	96	41	66	0,0	20,33	15,13	0,0	1016,51	8,14	15,13	20,34	16,32	2,0	0,00	0,0
2005-07-05 03:30	94	41	67	0,0	20,33	14,93	0,0	1016,51	8,18	14,93	20,34	16,18	1,8	0,00	0,0
2005-07-05 04:00	96	41	68	1,4	20,23	14,53	0,0	1016,51	8,03	14,53	20,24	15,84	2,0	0,00	0,0
2005-07-05 04:30	94	41	70	0,0	20,23	14,53	0,0	1016,51	8,47	14,53	20,24	15,97	1,8	0,00	0,0
2005-07-05 05:00	94	41	70	0,0	20,23	14,93	0,0	1016,51	8,85	14,93	20,24	16,37	2,0	0,00	0,0
2005-07-05 05:30	84	41	70	0,0	20,23	15,43	0,0	1016,51	9,33	15,43	20,24	16,87	1,8	0,00	0,0
2005-07-05 06:00	84	41	66	0,0	20,23	17,03	0,0	1016,51	9,94	17,03	20,24	18,22	1,6	0,00	0,0
2005-07-05 06:30	84	40	60	0,0	20,23	18,83	0,0	1016,51	10,13	18,83	20,19	19,66	1,6	0,00	0,0
2005-07-05 07:00	122	40	58	0,0	20,23	19,63	0,0	1016,51	10,34	19,63	20,19	20,35	2,0	0,00	0,0
2005-07-05 07:30	122	40	57	0,0	20,23	20,23	0,0	1016,51	10,63	20,23	20,19	20,89	0,0	0,00	0,0
2005-07-05 08:00	140	40	56	0,0	20,23	20,93	0,0	1016,51	11,00	20,93	20,19	21,54	2,4	0,00	0,0
2005-07-05 08:30	129	41	60	1,4	20,23	21,43	0,0	1016,51	12,56	21,43	20,24	22,26	2,8	0,00	0,0
2005-07-05 09:00	127	41	60	1,2	20,23	21,73	0,0	1016,51	12,84	21,73	20,24	22,56	3,5	0,00	0,0
2005-07-05 09:30	143	41	57	2,4	20,23	22,33	0,0	1016,51	12,58	21,75	20,24	22,99	2,8	0,00	0,0
2005-07-05 10:00	120	41	52	2,0	20,23	22,83	0,0	1016,51	11,56	22,83	20,24	23,23	3,5	0,00	0,0
2005-07-05 10:30	174	41	48	2,4	20,23	23,03	0,0	1016,51	10,46	22,49	20,24	23,23	5,4	0,00	0,0
2005-07-05 11:00	115	41	41	3,0	20,23	23,53	0,0	1015,51	8,40	22,66	20,24	23,41	5,6	0,00	0,0
2005-07-05 11:30	124	41	41	4,1	20,23	23,83	0,0	1015,51	8,66	21,96	20,24	23,71	6,6	0,00	0,0
2005-07-05 12:00	104	41	36	3,3	20,23	23,83	0,0	1015,51	6,60	22,65	20,24	23,50	6,6	0,00	0,0
2005-07-05 12:30	136	41	39	5,6	20,33	24,13	0,0	1015,51	8,13	21,65	20,34	23,92	6,2	0,00	0,0
2005-07-05 13:00	103	41	37	4,1	20,33	24,43	0,0	1015,51	7,56	22,69	20,34	24,14	8,3	0,00	0,0
2005-07-05 13:30	139	41	34	4,1	20,33	24,73	0,0	1015,51	6,47	23,05	20,34	24,32	6,9	0,00	0,0
2005-07-05 14:00	122	41	34	4,7	20,43	25,13	0,0	1015,51	6,82	23,25	20,44	24,72	6,6	0,00	0,0
2005-07-05 14:30	165	41	34	5,6	20,53	25,33	0,0	1014,51	6,99	23,19	20,54	24,92	6,4	0,00	0,0
2005-07-05 15:00	91	41	35	2,6	20,53	25,33	0,0	1014,51	7,46	24,91	20,54	24,96	6,0	0,00	0,0
2005-07-05 15:30	137	41	34	3,3	20,63	25,43	0,0	1014,51	7,08	24,45	20,64	25,02	6,4	0,00	0,0
2005-07-05 16:00	125	41	34	2,4	20,83	25,23	0,0	1014,51	6,91	24,81	20,84	24,82	7,1	0,00	0,0
2005-07-05 16:30	106	41	33	3,9	21,03	24,93	0,0	1014,51	6,17	23,59	21,04	24,48	8,3	0,00	0,0
2005-07-05 17:00	150	41	33	4,3	21,23	24,93	0,0	1013,51	6,17	23,29	21,24	24,48	6,6	0,00	0,0
2005-07-05 17:30	119	41	31	3,9	21,23	24,63	0,0	1013,51	4,92	23,24	21,24	24,11	6,6	0,00	0,0
2005-07-05 18:00	149	40	34	1,8	21,13	24,53	0,0	1013,51	6,30	24,53	21,09	24,12	5,8	0,00	0,0
2005-07-05 18:30	123	40	34	4,5	21,03	23,83	0,0	1013,51	5,69	21,64	20,99	23,42	6,0	0,00	0,0

Datum	Vindriktning °	Luftfukt inne Rh%	Luftfukt ute Rh%	Vindhastighet m/s	Temp inne °C	Temp ute °C	Nederb. året mm	Lufftryck Mbar	Daggpunkt °C	Kyleffekt °C	Vix inne °C	Vix ute °C	Vindby m/s	Korr lufftryck	Regn/dygn mm
2005-07-05 19:00	129	40	34	3,9	21,03	23,73	0,0	1013,51	5,60	22,19	20,99	23,32	5,8	0,00	0,0
2005-07-05 19:30	161	40	32	2,2	21,03	23,33	0,0	1013,51	4,30	23,33	20,99	22,85	5,8	0,00	0,0
2005-07-05 20:00	133	40	32	3,5	21,03	22,73	0,0	1013,51	3,78	21,40	20,99	22,25	5,4	0,00	0,0
2005-07-05 20:30	147	40	34	2,0	20,93	22,63	0,0	1013,51	4,65	22,63	20,89	22,22	5,8	0,00	0,0
2005-07-05 21:00	147	40	35	2,0	20,93	21,93	0,0	1013,51	4,49	21,93	20,89	21,56	3,9	0,00	0,0
2005-07-05 21:30	140	40	36	0,0	20,83	21,33	0,0	1013,51	4,41	21,33	20,79	21,00	3,3	0,00	0,0
2005-07-05 22:00	140	40	40	0,0	20,83	20,33	0,0	1013,51	5,16	20,33	20,79	20,16	1,6	0,00	0,0
2005-07-05 22:30	114	40	38	0,0	20,73	19,53	0,0	1013,51	3,66	19,53	20,69	19,28	2,0	0,00	0,0
2005-07-05 23:00	121	40	39	0,0	20,73	19,03	0,0	1014,51	3,62	19,03	20,69	18,82	1,8	0,00	0,0
2005-07-05 23:30	126	40	41	0,0	20,73	18,63	0,0	1014,51	4,03	18,63	20,69	18,50	2,0	0,00	0,0
2005-07-06 00:00	118	40	45	1,8	20,63	18,03	0,0	1014,51	4,93	18,03	20,59	18,08	2,6	0,00	0,0
2005-07-06 00:30	111	40	47	1,2	20,63	17,63	0,0	1014,51	5,23	17,63	20,59	17,77	2,0	0,00	0,0
2005-07-06 01:00	114	40	50	0,0	20,63	16,93	0,0	1014,51	5,54	16,93	20,59	17,22	2,2	0,00	0,0
2005-07-06 01:30	129	40	57	0,0	20,63	15,23	0,0	1014,51	5,98	15,23	20,59	15,89	1,4	0,00	0,0
2005-07-06 02:00	71	40	57	0,0	20,53	14,73	0,0	1014,51	5,52	14,73	20,49	15,39	1,4	0,00	0,0
2005-07-06 02:30	82	40	57	0,0	20,53	14,63	0,0	1014,51	5,42	14,63	20,49	15,29	1,8	0,00	0,0
2005-07-06 03:00	80	40	60	0,0	20,53	14,13	0,0	1014,51	5,74	14,13	20,49	14,96	1,4	0,00	0,0
2005-07-06 03:30	84	40	62	0,0	20,53	13,83	0,0	1014,51	5,95	13,83	20,49	14,77	1,8	0,00	0,0
2005-07-06 04:00	84	40	64	0,0	20,43	13,73	0,0	1014,51	6,34	13,73	20,39	14,79	1,6	0,00	0,0
2005-07-06 04:30	85	40	66	0,0	20,43	13,63	0,0	1014,51	6,72	13,63	20,39	14,81	0,0	0,00	0,0
2005-07-06 05:00	93	40	67	0,0	20,43	14,13	0,0	1014,51	7,42	14,13	20,39	15,38	1,2	0,00	0,0
2005-07-06 05:30	93	40	71	0,0	20,33	14,43	0,0	1014,51	8,60	14,43	20,29	15,93	0,0	0,00	0,0
2005-07-06 06:00	93	40	71	0,0	20,33	16,33	0,0	1014,51	10,41	16,33	20,29	17,84	0,0	0,00	0,0
2005-07-06 06:30	93	40	61	0,0	20,33	17,83	0,0	1014,51	9,46	17,83	20,29	18,72	0,0	0,00	0,0
2005-07-06 07:00	93	40	58	0,0	20,33	19,13	0,0	1014,51	9,88	19,13	20,29	19,85	0,0	0,00	0,0
2005-07-06 07:30	162	40	54	0,0	20,33	20,33	0,0	1014,51	9,86	20,33	20,29	20,83	0,0	0,00	0,0
2005-07-06 08:00	185	40	54	0,0	20,33	21,03	0,0	1014,51	10,51	21,03	20,29	21,53	2,6	0,00	0,0
2005-07-06 08:30	185	40	55	0,0	20,33	21,13	0,0	1014,51	10,89	21,13	20,29	21,68	1,6	0,00	0,0
2005-07-06 09:00	185	40	54	0,0	20,33	21,43	0,0	1014,51	10,88	21,43	20,29	21,93	1,6	0,00	0,0
2005-07-06 09:30	180	40	52	0,0	20,33	22,03	0,0	1014,51	10,83	22,03	20,29	22,43	2,2	0,00	0,0
2005-07-06 10:00	133	40	50	0,0	20,33	22,63	0,0	1014,51	10,75	22,63	20,29	22,92	2,4	0,00	0,0
2005-07-06 10:30	183	40	47	1,2	20,33	22,33	0,0	1014,51	9,49	22,33	20,29	22,48	2,6	0,00	0,0
2005-07-06 11:00	144	40	41	2,8	20,33	23,63	0,0	1014,51	8,49	22,77	20,29	23,51	4,1	0,00	0,0
2005-07-06 11:30	130	40	41	2,2	20,33	23,83	0,0	1014,51	8,66	23,83	20,29	23,71	4,3	0,00	0,0
2005-07-06 12:00	200	40	39	3,3	20,43	24,33	0,0	1014,51	8,31	23,21	20,39	24,12	4,3	0,00	0,0
2005-07-06 12:30	142	40	40	0,0	20,43	23,73	0,0	1014,51	8,18	23,73	20,39	23,56	4,5	0,00	0,0
2005-07-06 13:00	139	40	37	4,3	20,43	24,73	0,0	1014,51	7,82	23,05	20,39	24,44	5,4	0,00	0,0
2005-07-06 13:30	173	40	39	0,0	20,43	24,63	0,0	1014,51	8,57	24,63	20,39	24,42	6,6	0,00	0,0
2005-07-06 14:00	120	40	38	1,2	20,53	24,03	0,0	1014,51	7,63	24,03	20,49	23,78	4,9	0,00	0,0
2005-07-06 14:30	183	40	34	1,2	20,53	25,94	0,0	1013,51	7,51	25,94	20,49	25,52	4,9	0,00	0,0
2005-07-06 15:00	147	40	35	1,2	20,63	26,44	0,0	1013,51	8,41	26,44	20,59	26,06	4,5	0,00	0,0
2005-07-06 15:30	128	40	35	3,1	20,73	25,84	0,0	1013,51	7,89	25,17	20,69	25,46	6,0	0,00	0,0
2005-07-06 16:00	167	40	38	2,4	20,73	24,93	0,0	1013,51	8,42	24,49	20,69	24,68	4,3	0,00	0,0
2005-07-06 16:30	178	40	39	2,2	20,83	24,53	0,0	1013,51	8,49	24,53	20,79	24,32	4,7	0,00	0,0
2005-07-06 17:00	180	40	39	0,0	20,93	24,73	0,0	1013,51	8,66	24,73	20,89	24,52	2,2	0,00	0,0
2005-07-06 17:30	134	40	41	1,2	20,83	23,53	0,0	1013,51	8,40	23,53	20,79	23,41	2,6	0,00	0,0

Datum	Vindriktning °	Luftfukt inne Rh%	Luftfukt ute Rh%	Vindhastighet m/s	Temp inne °C	Temp ute °C	Nederb. året mm	Lufttryck Mbar	Daggpunkt °C	Kyleffekt °C	Vix inne °C	Vix ute °C	Vindby m/s	Korr lufttryck	Regn/dygn mm
2005-07-06 18:00	143	40	38	0,0	20,83	24,33	0,0	1013,51	7,89	24,33	20,79	24,08	3,0	0,00	0,0
2005-07-06 18:30	152	40	36	2,0	20,83	25,13	0,0	1013,51	7,73	25,13	20,79	24,80	3,3	0,00	0,0
2005-07-06 19:00	172	40	35	1,2	20,93	24,83	0,0	1013,51	7,02	24,83	20,89	24,46	5,2	0,00	0,0
2005-07-06 19:30	153	40	36	1,8	20,93	24,53	0,0	1013,51	7,21	24,53	20,89	24,20	3,3	0,00	0,0
2005-07-06 20:00	188	40	36	0,0	20,93	24,23	0,0	1013,51	6,95	24,23	20,89	23,90	3,3	0,00	0,0
2005-07-06 20:30	186	40	37	0,0	20,93	24,53	0,0	1013,51	7,64	24,53	20,89	24,24	1,4	0,00	0,0
2005-07-06 21:00	180	40	36	0,0	20,93	24,43	0,0	1013,51	7,12	24,43	20,89	24,10	0,0	0,00	0,0
2005-07-06 21:30	180	40	46	0,0	20,93	22,83	0,0	1013,51	9,60	22,83	20,89	22,93	0,0	0,00	0,0
2005-07-06 22:00	180	40	49	0,0	20,83	20,63	0,0	1013,51	8,61	20,63	20,79	20,87	0,0	0,00	0,0
2005-07-06 22:30	179	40	54	0,0	20,83	19,13	0,0	1013,51	8,76	19,13	20,79	19,63	1,4	0,00	0,0
2005-07-06 23:00	177	40	58	1,4	20,83	17,83	0,0	1013,51	8,67	17,83	20,79	18,55	1,4	0,00	0,0
2005-07-06 23:30	89	40	63	1,8	20,83	16,23	0,0	1013,51	8,46	16,23	20,79	17,23	2,0	0,00	0,0
2005-07-07 00:00	85	40	63	0,0	20,73	15,63	0,0	1013,51	7,89	15,63	20,69	16,63	1,8	0,00	0,0
2005-07-07 00:30	77	40	64	0,0	20,73	15,03	0,0	1013,51	7,57	15,03	20,69	16,09	1,8	0,00	0,0
2005-07-07 01:00	78	40	62	0,0	20,73	14,73	0,0	1013,51	6,80	14,73	20,69	15,67	1,4	0,00	0,0
2005-07-07 01:30	82	40	61	0,0	20,73	14,93	0,0	1014,51	6,74	14,93	20,69	15,81	1,6	0,00	0,0
2005-07-07 02:00	71	40	65	1,6	20,63	14,33	0,0	1013,51	7,14	14,33	20,59	15,45	2,0	0,00	0,0
2005-07-07 02:30	53	40	65	0,0	20,63	14,23	0,0	1013,51	7,05	14,23	20,59	15,35	2,0	0,00	0,0
2005-07-07 03:00	33	40	63	0,0	20,63	14,53	0,0	1014,51	6,86	14,53	20,59	15,53	1,6	0,00	0,0
2005-07-07 03:30	39	40	67	0,0	20,63	14,03	0,0	1014,51	7,32	14,03	20,59	15,28	1,8	0,00	0,0
2005-07-07 04:00	42	40	69	0,0	20,53	13,73	0,0	1013,51	7,49	13,73	20,49	15,10	1,2	0,00	0,0
2005-07-07 04:30	42	40	73	0,0	20,53	13,33	0,0	1014,51	7,97	13,33	20,49	14,97	0,0	0,00	0,0
2005-07-07 05:00	45	40	73	0,0	20,53	13,63	0,0	1014,51	8,26	13,63	20,49	15,27	0,0	0,00	0,0
2005-07-07 05:30	45	40	74	0,0	20,53	14,33	0,0	1014,51	9,14	14,33	20,49	16,03	0,0	0,00	0,0
2005-07-07 06:00	45	40	74	0,0	20,53	16,63	0,0	1014,51	11,35	16,63	20,49	18,34	0,0	0,00	0,0
2005-07-07 06:30	16	40	63	0,0	20,53	19,03	0,0	1014,51	11,09	19,03	20,49	20,04	0,0	0,00	0,0
2005-07-07 07:00	16	40	59	0,0	20,53	20,33	0,0	1014,51	11,27	20,33	20,49	21,10	0,0	0,00	0,0
2005-07-07 07:30	22	40	59	0,0	20,53	21,13	0,0	1014,51	12,01	21,13	20,49	21,90	1,2	0,00	0,0
2005-07-07 08:00	30	40	58	0,0	20,53	21,43	0,0	1014,51	12,02	21,43	20,49	22,15	1,8	0,00	0,0
2005-07-07 08:30	57	40	55	0,0	20,53	21,73	0,0	1014,51	11,45	21,73	20,49	22,28	1,8	0,00	0,0
2005-07-07 09:00	91	41	50	0,0	20,53	22,43	0,0	1014,51	10,57	22,43	20,54	22,72	1,6	0,00	0,0
2005-07-07 09:30	182	41	46	0,0	20,53	23,03	0,0	1014,51	9,78	23,03	20,54	23,13	2,4	0,00	0,0
2005-07-07 10:00	165	40	44	2,4	20,53	23,53	0,0	1014,51	9,52	23,01	20,49	23,54	3,0	0,00	0,0
2005-07-07 10:30	136	41	44	2,2	20,53	24,03	0,0	1014,51	9,97	24,03	20,54	24,04	2,8	0,00	0,0
2005-07-07 11:00	175	40	39	2,0	20,53	24,63	0,0	1014,51	8,57	24,63	20,49	24,42	3,5	0,00	0,0
2005-07-07 11:30	172	40	36	0,0	20,53	25,23	0,0	1014,51	7,82	25,23	20,49	24,90	3,5	0,00	0,0
2005-07-07 12:00	156	40	35	3,7	20,53	25,43	0,0	1014,51	7,54	24,17	20,49	25,06	3,9	0,00	0,0
2005-07-07 12:30	92	40	33	1,2	20,63	26,24	0,0	1014,51	7,29	26,24	20,59	25,78	4,1	0,00	0,0
2005-07-07 13:00	74	40	33	1,4	20,63	26,24	0,0	1014,51	7,29	26,24	20,59	25,78	3,1	0,00	0,0
2005-07-07 13:30	313	40	32	1,8	20,63	26,64	0,0	1014,51	7,14	26,64	20,59	26,15	2,6	0,00	0,0
2005-07-07 14:00	318	40	33	0,0	20,73	26,24	0,0	1014,51	7,29	26,24	20,69	25,78	2,4	0,00	0,0
2005-07-07 14:30	312	40	33	0,0	20,73	25,63	0,0	1014,51	6,77	25,63	20,69	25,18	1,4	0,00	0,0
2005-07-07 15:00	103	40	32	2,0	20,83	27,54	0,0	1014,51	7,92	27,54	20,79	26,74	4,3	0,00	0,0
2005-07-07 15:30	128	40	32	0,0	20,93	27,84	0,0	1014,51	8,17	27,84	20,89	26,94	4,3	0,00	0,0
2005-07-07 16:00	314	40	28	2,0	21,03	28,44	0,0	1014,51	6,51	28,44	20,99	27,21	3,5	0,00	0,0
2005-07-07 16:30	323	40	28	1,4	21,23	27,84	0,0	1014,51	6,01	27,84	21,19	26,79	2,6	0,00	0,0

Datum	Vindriktning °	Luftfukt inne Rh%	Luftfukt ute Rh%	Vindhastighet m/s	Temp inne °C	Temp ute °C	Nederb. året mm	Lufttryck Mbar	Daggpunkt °C	Kyleffekt °C	Vix inne °C	Vix ute °C	Vindby m/s	Korr lufttryck	Regn/dygn mm
2005-07-07 17:00	148	40	28	2,2	21,43	28,74	0,0	1014,51	6,77	28,74	21,39	27,43	5,6	0,00	0,0
2005-07-07 17:30	312	40	28	1,6	21,43	28,94	0,0	1013,51	6,94	28,94	21,39	27,59	3,7	0,00	0,0
2005-07-07 18:00	59	40	32	0,0	21,33	27,04	0,0	1013,51	7,49	27,04	21,29	26,42	2,8	0,00	0,0
2005-07-07 18:30	152	40	29	2,2	21,23	27,74	0,0	1013,51	6,49	27,74	21,19	26,76	3,5	0,00	0,0
2005-07-07 19:00	3	40	29	0,0	21,33	26,94	0,0	1013,51	5,81	26,94	21,29	26,25	2,0	0,00	0,0
2005-07-07 19:30	338	40	28	0,0	21,33	26,94	0,0	1014,51	5,25	26,94	21,29	26,21	3,0	0,00	0,0
2005-07-07 20:00	309	40	31	0,0	21,23	26,34	0,0	1014,51	6,37	26,34	21,19	25,81	2,2	0,00	0,0
2005-07-07 20:30	334	40	32	0,0	21,23	25,84	0,0	1014,51	6,45	25,84	21,19	25,35	1,8	0,00	0,0
2005-07-07 21:00	334	40	36	0,0	21,23	25,43	0,0	1014,51	7,99	25,43	21,19	25,10	0,0	0,00	0,0
2005-07-07 21:30	330	40	40	0,0	21,23	23,63	0,0	1014,51	8,09	23,63	21,19	23,46	1,4	0,00	0,0
2005-07-07 22:00	330	40	47	0,0	21,23	21,73	0,0	1015,51	8,95	21,73	21,19	21,88	0,0	0,00	0,0
2005-07-07 22:30	330	40	51	0,0	21,13	20,33	0,0	1015,51	8,96	20,33	21,09	20,67	1,2	0,00	0,0
2005-07-07 23:00	331	40	52	0,0	21,13	18,83	0,0	1015,51	7,89	18,83	21,09	19,22	0,0	0,00	0,0
2005-07-07 23:30	327	40	43	0,0	21,13	20,53	0,0	1015,51	6,47	20,53	21,09	20,49	2,4	0,00	0,0
2005-07-08 00:00	335	40	47	2,6	21,03	20,13	0,0	1015,51	7,50	19,42	20,99	20,28	3,3	0,00	0,0
2005-07-08 00:30	323	40	49	2,2	21,03	19,83	0,0	1015,51	7,88	19,83	20,99	20,07	3,1	0,00	0,0
2005-07-08 01:00	315	40	51	2,2	21,03	19,43	0,0	1016,51	8,14	19,43	20,99	19,77	3,0	0,00	0,0
2005-07-08 01:30	330	40	53	2,4	20,93	19,13	0,0	1016,51	8,46	18,37	20,89	19,58	3,0	0,00	0,0
2005-07-08 02:00	341	40	55	1,6	20,93	18,73	0,0	1016,51	8,67	18,73	20,89	19,28	3,1	0,00	0,0
2005-07-08 02:30	341	40	59	0,0	20,93	17,93	0,0	1016,51	9,03	17,93	20,89	18,70	1,8	0,00	0,0
2005-07-08 03:00	342	40	66	1,6	20,93	16,63	0,0	1016,51	9,56	16,63	20,89	17,82	2,2	0,00	0,0
2005-07-08 03:30	342	40	67	0,0	20,83	16,53	0,0	1017,52	9,70	16,53	20,79	17,78	2,2	0,00	0,0
2005-07-08 04:00	342	40	71	0,0	20,83	15,63	0,0	1017,52	9,74	15,63	20,79	17,14	0,0	0,00	0,0
2005-07-08 04:30	345	40	69	1,4	20,83	16,33	0,0	1017,52	9,97	16,33	20,79	17,71	2,4	0,00	0,0
2005-07-08 05:00	336	40	69	0,0	20,83	16,63	0,0	1017,52	10,25	16,63	20,79	18,01	2,4	0,00	0,0
2005-07-08 05:30	336	40	71	0,0	20,83	16,63	0,0	1017,52	10,70	16,63	20,79	18,14	0,0	0,00	0,0
2005-07-08 06:00	337	40	71	1,6	20,83	17,03	0,0	1018,52	11,08	17,03	20,79	18,54	2,2	0,00	0,0
2005-07-08 06:30	338	40	68	0,0	20,83	18,93	0,0	1018,52	12,21	18,93	20,79	20,24	1,8	0,00	0,0
2005-07-08 07:00	336	40	67	0,0	20,83	20,03	0,0	1018,52	13,02	20,03	20,79	21,28	1,6	0,00	0,0
2005-07-08 07:30	290	40	63	1,4	20,73	21,03	0,0	1018,52	12,97	21,03	20,69	22,04	2,8	0,00	0,0
2005-07-08 08:00	309	40	60	2,0	20,73	21,53	0,0	1018,52	12,66	21,53	20,69	22,36	2,0	0,00	0,0
2005-07-08 08:30	332	40	56	0,0	20,73	21,73	0,0	1018,52	11,74	21,73	20,69	22,34	3,0	0,00	0,0
2005-07-08 09:00	327	40	56	1,4	20,73	22,43	0,0	1018,52	12,38	22,43	20,69	23,04	2,6	0,00	0,0
2005-07-08 09:30	322	41	49	2,2	20,73	22,63	0,0	1019,52	10,43	22,63	20,74	22,88	3,5	0,00	0,0
2005-07-08 10:00	319	41	47	2,6	20,73	23,73	0,0	1019,52	10,76	23,22	20,74	23,88	3,1	0,00	0,0
2005-07-08 10:30	322	40	45	2,0	20,83	24,23	0,0	1019,52	10,51	24,23	20,79	24,29	3,3	0,00	0,0
2005-07-08 11:00	351	40	43	1,2	20,83	24,63	0,0	1019,52	10,14	24,63	20,79	24,59	3,1	0,00	0,0
2005-07-08 11:30	290	41	40	0,0	20,83	24,73	0,0	1019,52	9,07	24,73	20,84	24,56	3,5	0,00	0,0
2005-07-08 12:00	336	41	41	0,0	20,83	24,23	0,0	1019,52	9,02	24,23	20,84	24,11	3,0	0,00	0,0
2005-07-08 12:30	78	41	40	0,0	20,83	25,33	0,0	1019,52	9,60	25,33	20,84	25,16	2,6	0,00	0,0
2005-07-08 13:00	186	41	44	2,6	20,83	26,04	0,0	1019,52	11,77	25,65	20,84	26,04	3,0	0,00	0,0
2005-07-08 13:30	333	41	60	4,7	20,83	20,73	0,5	1019,52	11,91	17,80	20,84	21,56	7,1	0,51	0,5
2005-07-08 14:00	113	41	63	0,0	20,83	20,53	1,5	1019,52	12,50	20,53	20,84	21,54	7,5	1,52	1,5
2005-07-08 14:30	52	41	48	1,2	20,93	23,63	1,5	1019,52	11,01	23,63	20,94	23,83	2,0	1,02	1,5
2005-07-08 15:00	114	41	44	1,2	21,03	24,93	1,5	1019,52	10,78	24,93	21,04	24,94	1,8	0,00	1,5
2005-07-08 15:30	321	41	41	2,0	21,13	25,43	1,5	1019,52	10,09	25,43	21,14	25,31	2,8	0,00	1,5

Datum	Vindriktning °	Luftfukt inne Rh%	Luftfukt ute Rh%	Vindhastighet m/s	Temp inne °C	Temp ute °C	Nederb. året mm	Lufttryck Mbar	Daggpunkt °C	Kyleffekt °C	Vix inne °C	Vix ute °C	Vindby m/s	Korr lufttryck	Regn/dygn mm
2005-07-08 16:00	309	41	37	0,0	21,23	26,14	1,5	1019,52	9,05	26,14	21,24	25,84	2,6	0,00	1,5
2005-07-08 16:30	263	41	37	0,0	21,43	27,04	1,5	1018,52	9,84	27,04	21,44	26,62	2,8	0,00	1,5
2005-07-08 17:00	306	40	37	1,6	21,73	26,34	1,5	1019,52	9,22	26,34	21,69	26,04	3,7	0,00	1,5
2005-07-08 17:30	304	40	35	0,0	21,63	26,74	1,5	1019,52	8,68	26,74	21,59	26,35	3,3	0,00	1,5
2005-07-08 18:00	315	40	34	0,0	21,53	26,44	1,5	1018,52	7,95	26,44	21,49	26,02	2,8	0,00	1,5
2005-07-08 18:30	315	40	35	0,0	21,53	25,53	1,5	1019,52	7,63	25,53	21,49	25,16	2,4	0,00	1,5
2005-07-08 19:00	318	41	38	0,0	21,53	24,63	1,5	1019,52	8,16	24,63	21,54	24,38	2,0	0,00	1,5
2005-07-08 19:30	317	41	33	1,8	21,73	25,63	1,5	1019,52	6,77	25,63	21,74	25,18	3,0	0,00	1,5
2005-07-08 20:00	309	41	33	0,0	21,73	25,63	1,5	1019,52	6,77	25,63	21,74	25,18	2,6	0,00	1,5
2005-07-08 20:30	190	41	43	2,2	21,73	25,23	1,5	1020,52	10,68	25,23	21,74	25,19	3,9	0,00	1,5
2005-07-08 21:00	184	41	44	2,0	21,73	24,53	1,5	1020,52	10,42	24,53	21,74	24,54	4,7	0,00	1,5
2005-07-08 21:30	187	41	48	0,0	21,73	23,23	1,5	1020,52	10,64	23,23	21,74	23,43	3,1	0,00	1,5
2005-07-08 22:00	257	41	51	0,0	21,73	21,93	1,5	1020,52	10,43	21,93	21,74	22,27	2,6	0,00	1,5
2005-07-08 22:30	201	41	54	1,2	21,73	21,23	1,5	1021,52	10,69	21,23	21,74	21,73	1,8	0,00	1,5
2005-07-08 23:00	201	41	60	0,0	21,73	19,93	1,5	1021,52	11,16	19,93	21,74	20,76	1,4	0,00	1,5
2005-07-08 23:30	219	41	64	0,0	21,63	18,73	1,5	1021,52	11,06	18,73	21,64	19,80	1,6	0,00	1,5
2005-07-09 00:00	220	41	67	0,0	21,73	18,13	1,5	1021,52	11,21	18,13	21,74	19,38	1,4	0,00	0,0
2005-07-09 00:30	277	41	66	0,0	21,83	17,93	1,5	1021,52	10,79	17,93	21,84	19,12	2,0	0,00	0,0
2005-07-09 01:00	277	41	70	0,0	21,73	16,83	1,5	1022,52	10,67	16,83	21,74	18,27	0,0	0,00	0,0
2005-07-09 01:30	307	41	69	1,6	21,73	16,63	1,5	1022,52	10,25	16,63	21,74	18,01	1,8	0,00	0,0
2005-07-09 02:00	337	41	68	1,8	21,73	17,13	1,5	1022,52	10,50	17,13	21,74	18,44	2,6	0,00	0,0
2005-07-09 02:30	343	41	70	2,0	21,63	16,73	1,5	1022,52	10,57	16,73	21,64	18,17	2,4	0,00	0,0
2005-07-09 03:00	344	41	70	1,6	21,63	16,93	1,5	1022,52	10,76	16,93	21,64	18,37	3,1	0,00	0,0
2005-07-09 03:30	342	41	72	0,0	21,63	16,43	1,5	1022,52	10,73	16,43	21,64	18,00	2,0	0,00	0,0
2005-07-09 04:00	332	41	73	1,8	21,63	15,73	1,5	1022,52	10,27	15,73	21,64	17,37	2,6	0,00	0,0
2005-07-09 04:30	316	41	61	2,0	21,53	17,63	1,5	1022,52	9,27	17,63	21,54	18,52	2,6	0,00	0,0
2005-07-09 05:00	321	41	61	2,2	21,53	18,23	1,5	1022,52	9,83	18,23	21,54	19,12	3,1	0,00	0,0
2005-07-09 05:30	325	41	64	0,0	21,53	18,33	1,5	1022,52	10,68	18,33	21,54	19,40	2,8	0,00	0,0
2005-07-09 06:00	325	41	66	0,0	21,53	18,93	1,5	1022,52	11,73	18,93	21,54	20,12	0,0	0,00	0,0
2005-07-09 06:30	325	41	66	0,0	21,53	20,23	1,5	1022,52	12,96	20,23	21,54	21,42	0,0	0,00	0,0
2005-07-09 07:00	313	41	63	0,0	21,53	20,73	1,5	1022,52	12,69	20,73	21,54	21,74	1,6	0,00	0,0
2005-07-09 07:30	306	41	64	0,0	21,63	21,13	1,5	1022,52	13,32	21,13	21,64	22,20	1,4	0,00	0,0
2005-07-09 08:00	294	41	66	0,0	21,53	21,83	1,5	1023,52	14,48	21,83	21,54	23,02	2,0	0,00	0,0
2005-07-09 08:30	189	41	62	0,0	21,53	22,63	1,5	1023,52	14,22	22,63	21,54	23,58	2,0	0,00	0,0
2005-07-09 09:00	130	41	56	1,6	21,53	22,83	1,5	1023,52	12,76	22,83	21,54	23,44	3,3	0,00	0,0
2005-07-09 09:30	132	41	57	2,0	21,53	23,23	1,5	1023,52	13,41	23,23	21,54	23,89	3,5	0,00	0,0
2005-07-09 10:00	295	41	53	1,8	21,53	23,63	1,5	1023,52	12,60	23,63	21,54	24,08	3,3	0,00	0,0
2005-07-09 10:30	158	41	52	1,6	21,63	24,13	1,5	1023,52	12,75	24,13	21,64	24,53	3,5	0,00	0,0
2005-07-09 11:00	158	41	54	1,6	21,63	24,73	1,5	1023,52	13,92	24,73	21,64	25,23	3,3	0,00	0,0
2005-07-09 11:30	194	41	50	0,0	21,63	25,23	1,5	1022,52	13,12	25,23	21,64	25,53	3,1	0,00	0,0
2005-07-09 12:00	194	41	43	1,8	21,63	25,94	1,5	1022,52	11,30	25,94	21,64	25,90	3,5	0,00	0,0
2005-07-09 12:30	178	41	44	0,0	21,63	26,44	1,5	1022,52	12,12	26,44	21,64	26,44	4,3	0,00	0,0
2005-07-09 13:00	306	41	38	1,4	21,63	27,14	1,5	1022,52	10,36	27,14	21,64	26,73	3,5	0,00	0,0
2005-07-09 13:30	187	41	37	0,0	21,73	27,54	1,5	1022,52	10,28	27,54	21,74	26,96	3,5	0,00	0,0
2005-07-09 14:00	129	41	36	4,9	21,73	28,24	1,5	1022,52	10,44	27,09	21,74	27,43	4,9	0,00	0,0
2005-07-09 14:30	118	41	33	1,6	21,83	27,94	1,5	1022,52	8,76	27,94	21,84	27,06	5,2	0,00	0,0

Datum	Vindriktning °	Luftfukt inne Rh%	Luftfukt ute Rh%	Vindhastighet m/s	Temp inne °C	Temp ute °C	Nederb. året mm	Lufttryck Mbar	Daggpunkt °C	Kyleffekt °C	Vix inne °C	Vix ute °C	Vindby m/s	Korr lufttryck	Regn/dygn mm
2005-07-09 15:00	133	41	33	1,8	21,83	28,44	1,5	1021,52	9,19	28,44	21,84	27,43	5,6	0,00	0,0
2005-07-09 15:30	265	41	33	0,0	21,93	28,24	1,5	1022,52	9,02	28,24	21,94	27,28	4,9	0,00	0,0
2005-07-09 16:00	307	41	34	2,8	22,03	27,94	1,5	1022,52	9,25	27,47	22,04	27,11	3,5	0,00	0,0
2005-07-09 16:30	302	41	38	1,4	22,03	27,34	1,5	1022,52	10,53	27,34	22,04	26,87	3,5	0,00	0,0
2005-07-09 17:00	302	41	39	1,8	22,13	27,34	1,5	1022,52	10,96	27,34	22,14	26,92	3,5	0,00	0,0
2005-07-09 17:30	177	41	40	2,0	22,13	26,44	1,5	1022,52	10,57	26,44	22,14	26,26	6,8	0,00	0,0
2005-07-09 18:00	271	41	38	1,6	22,13	26,14	1,5	1022,52	9,48	26,14	22,14	25,88	3,7	0,00	0,0
2005-07-09 18:30	272	41	41	0,0	22,03	25,63	1,5	1022,52	10,26	25,63	22,04	25,51	2,8	0,00	0,0
2005-07-09 19:00	306	41	44	2,6	22,03	25,23	1,5	1022,52	11,05	24,81	22,04	25,24	3,7	0,00	0,0
2005-07-09 19:30	305	41	49	1,6	22,03	24,33	1,5	1022,52	11,98	24,33	22,04	24,58	4,3	0,00	0,0
2005-07-09 20:00	330	41	50	1,2	22,03	23,33	1,5	1022,52	11,39	23,33	22,04	23,63	2,6	0,00	0,0
2005-07-09 20:30	139	41	55	1,8	22,03	23,23	1,5	1023,52	12,83	23,23	22,04	23,79	3,5	0,00	0,0
2005-07-09 21:00	187	41	55	0,0	21,93	23,03	1,5	1023,52	12,65	23,03	21,94	23,58	2,4	0,00	0,0
2005-07-09 21:30	173	41	63	0,0	21,93	21,53	1,5	1023,52	13,44	21,53	21,94	22,54	0,0	0,00	0,0
2005-07-09 22:00	148	41	62	0,0	21,93	20,93	1,5	1023,52	12,62	20,93	21,94	21,88	0,0	0,00	0,0
2005-07-09 22:30	338	41	69	1,4	21,93	19,93	1,5	1023,52	13,39	19,93	21,94	21,31	2,8	0,00	0,0
2005-07-09 23:00	342	41	68	1,8	21,93	19,53	1,5	1023,52	12,78	19,53	21,94	20,84	2,6	0,00	0,0
2005-07-09 23:30	351	41	68	0,0	21,83	19,33	1,5	1024,52	12,59	19,33	21,84	20,64	2,6	0,00	0,0
2005-07-10 00:00	351	41	71	0,0	21,83	18,63	1,5	1024,52	12,61	18,63	21,84	20,14	1,8	0,00	0,0
2005-07-10 00:30	351	41	74	0,0	21,83	17,83	1,5	1023,52	12,50	17,83	21,84	19,54	1,6	0,00	0,0
2005-07-10 01:00	317	41	71	0,0	21,83	18,03	1,5	1023,52	12,04	18,03	21,84	19,54	2,4	0,00	0,0
2005-07-10 01:30	316	41	75	1,4	21,83	17,23	1,5	1023,52	12,14	17,23	21,84	19,01	2,2	0,00	0,0
2005-07-10 02:00	319	41	75	1,8	21,73	17,13	1,5	1023,52	12,04	17,13	21,74	18,91	2,6	0,00	0,0
2005-07-10 02:30	319	41	75	0,0	21,73	17,03	1,5	1023,52	11,95	17,03	21,74	18,81	2,2	0,00	0,0
2005-07-10 03:00	319	41	76	0,0	21,73	16,93	1,5	1023,52	12,06	16,93	21,74	18,77	0,0	0,00	0,0
2005-07-10 03:30	319	41	79	0,0	21,73	16,43	1,5	1024,52	12,19	16,43	21,74	18,49	0,0	0,00	0,0
2005-07-10 04:00	319	41	82	0,0	21,73	15,93	1,5	1024,52	12,29	15,93	21,74	18,20	0,0	0,00	0,0
2005-07-10 04:30	319	41	84	0,0	21,73	15,53	1,5	1024,52	12,28	15,53	21,74	17,95	0,0	0,00	0,0
2005-07-10 05:00	319	41	87	0,0	21,73	15,33	1,5	1024,52	12,64	15,33	21,74	17,98	1,2	0,00	0,0
2005-07-10 05:30	319	41	83	0,0	21,73	16,23	1,5	1023,52	12,77	16,23	21,74	18,58	0,0	0,00	0,0
2005-07-10 06:00	308	41	78	0,0	21,73	17,73	1,5	1023,52	13,24	17,73	21,74	19,72	0,0	0,00	0,0
2005-07-10 06:30	308	41	75	0,0	21,73	19,13	1,5	1023,52	13,96	19,13	21,74	20,91	0,0	0,00	0,0
2005-07-10 07:00	45	41	67	0,0	21,73	20,83	1,5	1023,52	13,77	20,83	21,74	22,08	0,0	0,00	0,0
2005-07-10 07:30	66	41	65	0,0	21,73	21,13	1,5	1023,52	13,57	21,13	21,74	22,26	1,2	0,00	0,0
2005-07-10 08:00	127	41	67	0,0	21,63	21,53	1,5	1023,52	14,44	21,53	21,64	22,78	2,2	0,00	0,0
2005-07-10 08:30	137	41	62	0,0	21,63	22,13	1,5	1023,52	13,75	22,13	21,64	23,08	2,2	0,00	0,0
2005-07-10 09:00	75	41	66	0,0	21,63	21,43	1,5	1023,52	14,10	21,43	21,64	22,62	1,8	0,00	0,0
2005-07-10 09:30	116	42	62	0,0	21,63	22,23	1,5	1023,52	13,84	22,23	21,68	23,18	2,0	0,00	0,0
2005-07-10 10:00	115	41	58	0,0	21,63	22,83	1,5	1023,52	13,32	22,83	21,64	23,55	2,6	0,00	0,0
2005-07-10 10:30	167	41	59	1,2	21,63	23,23	1,5	1023,52	13,97	23,23	21,64	24,01	2,4	0,00	0,0
2005-07-10 11:00	356	41	57	0,0	21,63	23,63	1,5	1023,52	13,78	23,63	21,64	24,29	3,1	0,00	0,0
2005-07-10 11:30	284	41	55	0,0	21,73	24,13	1,5	1023,52	13,67	24,13	21,74	24,69	2,4	0,00	0,0
2005-07-10 12:00	194	41	52	0,0	21,73	24,73	1,5	1023,52	13,30	24,73	21,74	25,13	4,1	0,00	0,0
2005-07-10 12:30	177	41	51	0,0	21,73	25,13	1,5	1023,52	13,35	25,13	21,74	25,48	6,0	0,00	0,0
2005-07-10 13:00	264	41	48	0,0	21,73	25,63	1,5	1023,52	12,82	25,63	21,74	25,83	5,8	0,00	0,0
2005-07-10 13:30	171	42	49	2,0	21,73	25,84	1,5	1023,52	13,34	25,84	21,78	26,08	4,3	0,00	0,0

Datum	Vindriktning °	Luftfukt inne Rh%	Luftfukt ute Rh%	Vindhastighet m/s	Temp inne °C	Temp ute °C	Nederb. året mm	Lufttryck Mbar	Daggpunkt °C	Kyleffekt °C	Vix inne °C	Vix ute °C	Vindby m/s	Korr lufttryck	Regn/dygn mm
2005-07-10 14:00	266	42	48	1,4	21,83	26,14	1,5	1023,52	13,28	26,14	21,88	26,33	3,5	0,00	0,0
2005-07-10 14:30	287	42	50	3,0	21,83	24,93	1,5	1023,52	12,85	24,19	21,88	25,23	4,1	0,00	0,0
2005-07-10 15:00	282	42	55	2,6	21,83	23,53	1,5	1023,52	13,11	23,01	21,88	24,09	4,7	0,00	0,0
2005-07-10 15:30	299	42	53	2,2	21,83	23,13	1,5	1023,52	12,14	23,13	21,88	23,58	5,0	0,00	0,0
2005-07-10 16:00	302	42	48	2,8	21,93	24,03	1,5	1023,52	11,37	23,21	21,98	24,23	4,9	0,00	0,0
2005-07-10 16:30	295	42	49	2,0	21,93	24,53	1,5	1023,52	12,16	24,53	21,98	24,78	5,0	0,00	0,0
2005-07-10 17:00	313	42	52	3,1	22,03	24,43	1,5	1023,52	13,03	23,64	22,08	24,83	5,2	0,00	0,0
2005-07-10 17:30	326	42	56	2,0	21,93	23,43	1,5	1023,52	13,31	23,43	21,98	24,04	4,3	0,00	0,0
2005-07-10 18:00	295	42	56	3,3	21,93	23,13	1,5	1023,52	13,03	21,86	21,98	23,74	5,2	0,00	0,0
2005-07-10 18:30	291	42	61	3,0	21,83	21,93	1,5	1024,52	13,30	20,91	21,88	22,82	6,4	0,00	0,0
2005-07-10 19:00	296	42	62	3,1	21,83	21,13	1,5	1024,52	12,81	20,04	21,88	22,08	6,4	0,00	0,0
2005-07-10 19:30	309	42	60	2,0	21,73	20,63	1,5	1025,52	11,82	20,63	21,78	21,46	6,2	0,00	0,0
2005-07-10 20:00	313	42	61	3,9	21,73	20,73	1,5	1025,52	12,17	18,69	21,78	21,62	3,9	0,00	0,0
2005-07-10 20:30	305	42	61	2,6	21,63	20,53	1,5	1025,52	11,99	19,85	21,68	21,42	5,4	0,00	0,0
2005-07-10 21:00	296	42	66	2,2	21,63	19,13	1,5	1026,52	11,92	19,13	21,68	20,32	4,9	0,00	0,0
2005-07-10 21:30	312	42	71	2,4	21,53	18,33	1,5	1026,52	12,32	17,52	21,58	19,84	5,0	0,00	0,0
2005-07-10 22:00	298	42	71	1,8	21,53	18,13	1,5	1026,52	12,13	18,13	21,58	19,64	3,5	0,00	0,0
2005-07-10 22:30	311	42	72	1,6	21,43	17,73	1,5	1027,52	11,97	17,73	21,48	19,30	3,5	0,00	0,0
2005-07-10 23:00	306	42	76	1,4	21,43	16,93	1,5	1027,52	12,06	16,93	21,48	18,77	3,0	0,00	0,0
2005-07-10 23:30	310	42	79	1,8	21,43	16,23	1,5	1027,52	11,99	16,23	21,48	18,29	3,9	0,00	0,0
2005-07-11 00:00	324	42	88	0,0	21,33	14,53	1,5	1027,52	12,04	14,53	21,38	17,26	2,6	0,00	0,0
2005-07-11 00:30	319	42	91	1,6	21,33	14,03	1,5	1027,52	12,07	14,03	21,38	17,00	2,0	0,00	0,0
2005-07-11 01:00	343	42	95	1,6	21,33	13,43	1,5	1027,52	12,15	13,43	21,38	16,73	2,4	0,00	0,0
2005-07-11 01:30	351	42	95	0,0	21,23	13,12	1,5	1028,52	11,86	13,12	21,28	16,43	2,2	0,00	0,0
2005-07-11 02:00	351	42	93	0,0	21,23	12,92	1,5	1028,52	11,33	12,92	21,28	16,06	0,0	0,00	0,0
2005-07-11 02:30	351	42	93	0,0	21,23	11,52	1,5	1028,52	9,94	11,52	21,28	14,66	1,6	0,00	0,0
2005-07-11 03:00	351	42	92	1,2	21,23	11,02	1,5	1028,52	9,28	11,02	21,28	14,08	2,0	0,00	0,0
2005-07-11 03:30	351	42	92	0,0	21,13	10,92	1,5	1028,52	9,18	10,92	21,18	13,98	1,6	0,00	0,0
2005-07-11 04:00	351	42	90	0,0	21,13	10,22	1,5	1028,52	8,16	10,22	21,18	13,12	0,0	0,00	0,0
2005-07-11 04:30	351	42	90	0,0	21,13	10,02	1,5	1029,52	7,96	10,02	21,18	12,92	0,0	0,00	0,0
2005-07-11 05:00	351	42	93	0,0	21,13	9,92	1,5	1029,52	8,36	9,92	21,18	13,06	0,0	0,00	0,0
2005-07-11 05:30	351	42	92	0,0	21,03	10,42	1,5	1029,52	8,69	10,42	21,08	13,48	0,0	0,00	0,0
2005-07-11 06:00	351	42	88	0,0	21,03	11,72	1,5	1029,52	9,29	11,72	21,08	14,46	1,4	0,00	0,0
2005-07-11 06:30	351	42	79	0,0	21,03	13,93	1,5	1029,52	9,77	13,93	21,08	15,98	1,2	0,00	0,0
2005-07-11 07:00	351	42	74	0,0	20,93	15,23	1,5	1029,52	10,00	15,23	20,98	16,94	0,0	0,00	0,0
2005-07-11 07:30	351	42	72	0,0	20,93	16,03	1,5	1029,52	10,34	16,03	20,98	17,60	2,0	0,00	0,0
2005-07-11 08:00	331	42	69	0,0	20,93	16,13	1,5	1029,52	9,78	16,13	20,98	17,51	1,8	0,00	0,0
2005-07-11 08:30	194	42	68	0,0	20,93	16,33	1,5	1030,52	9,74	16,33	20,98	17,64	2,4	0,00	0,0
2005-07-11 09:00	188	42	67	0,0	20,83	16,73	1,5	1030,52	9,89	16,73	20,88	17,98	2,6	0,00	0,0
2005-07-11 09:30	301	42	63	0,0	20,83	17,43	1,5	1030,52	9,59	17,43	20,88	18,43	3,0	0,00	0,0
2005-07-11 10:00	325	42	66	0,0	20,83	17,23	1,5	1030,52	10,12	17,23	20,88	18,42	3,5	0,00	0,0
2005-07-11 10:30	184	42	59	0,0	20,93	18,63	1,5	1030,52	9,68	18,63	20,98	19,40	2,8	0,00	0,0
2005-07-11 11:00	304	42	53	1,4	20,93	19,03	1,5	1030,52	8,37	19,03	20,98	19,48	2,4	0,00	0,0
2005-07-11 11:30	302	42	52	1,6	20,93	19,83	1,5	1029,52	8,81	19,83	20,98	20,22	3,3	0,00	0,0
2005-07-11 12:00	333	42	49	2,6	20,93	20,23	1,5	1029,52	8,24	19,53	20,98	20,47	3,1	0,00	0,0
2005-07-11 12:30	295	42	49	0,0	20,93	20,53	1,5	1029,52	8,52	20,53	20,98	20,77	3,5	0,00	0,0

Datum	Vindriktning °	Luftfukt inne Rh%	Luftfukt ute Rh%	Vindhastighet m/s	Temp inne °C	Temp ute °C	Nederb. året mm	Lufttryck Mbar	Daggpunkt °C	Kyleffekt °C	Vix inne °C	Vix ute °C	Vindby m/s	Korr lufttryck	Regn/dygn mm
2005-07-11 13:00	311	42	46	1,4	20,93	21,23	1,5	1029,52	8,16	21,23	20,98	21,33	4,1	0,00	0,0
2005-07-11 13:30	305	42	41	1,4	20,93	21,83	1,5	1029,52	6,88	21,83	20,98	21,70	4,1	0,00	0,0
2005-07-11 14:00	292	41	39	2,6	20,93	22,53	1,5	1029,52	6,72	21,96	20,94	22,32	3,9	0,00	0,0
2005-07-11 14:30	311	41	40	2,2	21,03	22,83	1,5	1029,52	7,38	22,83	21,04	22,66	3,7	0,00	0,0
2005-07-11 15:00	331	41	39	3,1	21,03	22,83	1,5	1029,52	6,98	21,90	21,04	22,62	4,7	0,00	0,0
2005-07-11 15:30	321	41	41	2,4	21,13	22,63	1,5	1029,52	7,60	22,06	21,14	22,50	4,7	0,00	0,0
2005-07-11 16:00	308	41	39	3,3	21,33	22,73	1,5	1029,52	6,89	21,40	21,34	22,52	4,3	0,00	0,0
2005-07-11 16:30	314	41	38	2,0	21,43	23,23	1,5	1028,52	6,93	23,23	21,44	22,98	3,9	0,00	0,0
2005-07-11 17:00	309	41	40	2,0	21,63	23,53	1,5	1028,52	8,00	23,53	21,64	23,36	3,3	0,00	0,0
2005-07-11 17:30	226	41	40	1,4	21,63	23,63	1,5	1028,52	8,09	23,63	21,64	23,46	3,1	0,00	0,0
2005-07-11 18:00	265	41	40	0,0	21,53	23,73	1,5	1028,52	8,18	23,73	21,54	23,56	3,7	0,00	0,0
2005-07-11 18:30	314	41	40	1,8	21,43	24,03	1,5	1028,52	8,45	24,03	21,44	23,86	3,1	0,00	0,0
2005-07-11 19:00	290	41	44	2,2	21,43	23,63	1,5	1027,52	9,61	23,63	21,44	23,64	3,7	0,00	0,0
2005-07-11 19:30	310	41	44	2,0	21,33	22,93	1,5	1027,52	8,98	22,93	21,34	22,94	3,3	0,00	0,0
2005-07-11 20:00	325	41	45	2,4	21,33	23,43	1,5	1027,52	9,79	22,91	21,34	23,48	4,7	0,00	0,0
2005-07-11 20:30	309	41	50	1,8	21,33	22,23	1,5	1027,52	10,39	22,23	21,34	22,52	3,5	0,00	0,0
2005-07-11 21:00	301	41	50	2,4	21,23	21,83	1,5	1027,52	10,02	21,22	21,24	22,12	3,7	0,00	0,0
2005-07-11 21:30	324	41	51	2,0	21,23	20,23	1,5	1028,52	8,87	20,23	21,24	20,57	3,5	0,00	0,0
2005-07-11 22:00	303	41	54	1,8	21,23	19,23	1,5	1028,52	8,85	19,23	21,24	19,73	2,4	0,00	0,0
2005-07-11 22:30	258	41	55	1,6	21,23	19,13	1,5	1028,52	9,04	19,13	21,24	19,68	2,6	0,00	0,0
2005-07-11 23:00	303	41	56	1,6	21,13	19,13	1,5	1028,52	9,33	19,13	21,14	19,74	2,4	0,00	0,0
2005-07-11 23:30	280	41	58	1,2	21,13	18,83	1,5	1028,52	9,60	18,83	21,14	19,55	2,2	0,00	0,0
2005-07-12 00:00	280	41	59	0,0	21,13	18,23	1,5	1027,52	9,31	18,23	21,14	19,00	1,6	0,00	0,0
2005-07-12 00:30	280	41	62	0,0	21,13	18,03	1,5	1027,52	9,90	18,03	21,14	18,98	0,0	0,00	0,0
2005-07-12 01:00	308	41	64	0,0	21,13	17,73	1,5	1028,52	10,11	17,73	21,14	18,80	0,0	0,00	0,0
2005-07-12 01:30	307	41	66	0,0	21,13	17,53	1,5	1028,52	10,41	17,53	21,14	18,72	0,0	0,00	0,0
2005-07-12 02:00	263	41	68	0,0	21,03	17,03	1,5	1027,52	10,40	17,03	21,04	18,34	1,8	0,00	0,0
2005-07-12 02:30	264	41	71	0,0	21,03	16,43	1,5	1027,52	10,51	16,43	21,04	17,94	1,8	0,00	0,0
2005-07-12 03:00	264	41	73	0,0	21,03	16,13	1,5	1027,52	10,66	16,13	21,04	17,77	1,8	0,00	0,0
2005-07-12 03:30	264	41	77	0,0	21,03	15,23	1,5	1027,52	10,62	15,23	21,04	17,14	0,0	0,00	0,0
2005-07-12 04:00	264	41	79	0,0	21,03	15,03	1,5	1027,52	10,83	15,03	21,04	17,08	0,0	0,00	0,0
2005-07-12 04:30	264	41	79	0,0	21,03	15,13	1,5	1027,52	10,93	15,13	21,04	17,18	1,4	0,00	0,0
2005-07-12 05:00	264	41	80	0,0	20,93	15,13	1,5	1027,52	11,13	15,13	20,94	17,26	0,0	0,00	0,0
2005-07-12 05:30	264	41	80	0,0	20,93	15,43	1,5	1026,52	11,42	15,43	20,94	17,56	0,0	0,00	0,0
2005-07-12 06:00	264	41	75	0,0	20,93	16,83	1,5	1026,52	11,75	16,83	20,94	18,61	1,4	0,00	0,0
2005-07-12 06:30	301	41	71	2,0	20,93	18,23	1,5	1026,52	12,23	18,23	20,94	19,74	2,2	0,00	0,0
2005-07-12 07:00	319	41	70	0,0	20,93	18,93	1,5	1026,52	12,67	18,93	20,94	20,37	2,0	0,00	0,0
2005-07-12 07:30	303	41	69	2,0	20,93	19,33	1,5	1026,52	12,82	19,33	20,94	20,71	2,8	0,00	0,0
2005-07-12 08:00	289	42	70	0,0	20,93	20,13	1,5	1026,52	13,81	20,13	20,98	21,57	3,1	0,00	0,0
2005-07-12 08:30	310	42	67	0,0	20,93	20,43	1,5	1025,52	13,39	20,43	20,98	21,68	3,3	0,00	0,0
2005-07-12 09:00	313	42	66	2,2	20,93	20,83	1,5	1025,52	13,53	20,83	20,98	22,02	3,7	0,00	0,0
2005-07-12 09:30	305	42	66	2,2	20,93	21,23	1,5	1025,52	13,91	21,23	20,98	22,42	4,7	0,00	0,0
2005-07-12 10:00	305	42	65	3,5	20,93	21,23	1,5	1025,52	13,66	19,71	20,98	22,36	3,5	0,00	0,0
2005-07-12 10:30	279	42	66	1,4	20,93	21,53	1,5	1024,52	14,19	21,53	20,98	22,72	3,5	0,00	0,0
2005-07-12 11:00	315	42	62	0,0	20,93	22,03	1,5	1024,52	13,65	22,03	20,98	22,98	3,9	0,00	0,0
2005-07-12 11:30	304	42	60	0,0	20,93	22,53	1,5	1024,52	13,59	22,53	20,98	23,36	3,7	0,00	0,0

Datum	Vindriktning °	Luftfukt inne Rh%	Luftfukt ute Rh%	Vindhastighet m/s	Temp inne °C	Temp ute °C	Nederb. året mm	Lufttryck Mbar	Daggpunkt °C	Kyleffekt °C	Vix inne °C	Vix ute °C	Vindby m/s	Korr lufttryck	Regn/dygn mm
2005-07-12 12:00	311	42	60	2,6	20,93	23,03	1,5	1024,52	14,06	22,49	20,98	23,86	3,9	0,00	0,0
2005-07-12 12:30	309	42	55	1,2	20,93	23,43	1,5	1023,52	13,02	23,43	20,98	23,99	3,5	0,00	0,0
2005-07-12 13:00	192	42	54	2,2	20,93	24,43	1,5	1023,52	13,64	24,43	20,98	24,93	4,5	0,00	0,0
2005-07-12 13:30	321	42	49	1,4	21,03	25,03	1,5	1022,52	12,61	25,03	21,08	25,28	4,9	0,00	0,0
2005-07-12 14:00	345	42	49	1,2	21,03	24,13	1,5	1022,52	11,79	24,13	21,08	24,38	5,0	0,00	0,0
2005-07-12 14:30	239	42	46	0,0	21,03	25,74	1,5	1022,52	12,22	25,74	21,08	25,83	3,7	0,00	0,0
2005-07-12 15:00	334	42	45	2,6	21,13	26,54	1,5	1021,52	12,58	26,18	21,18	26,59	3,1	0,00	0,0
2005-07-12 15:30	273	42	42	2,2	21,23	27,34	1,5	1021,52	12,17	27,34	21,28	27,07	4,3	0,00	0,0
2005-07-12 16:00	294	42	44	0,0	21,33	26,54	1,5	1020,52	12,21	26,54	21,38	26,54	3,5	0,00	0,0
2005-07-12 16:30	177	42	43	2,8	21,53	27,34	1,5	1019,52	12,55	26,81	21,58	27,12	4,9	0,00	0,0
2005-07-12 17:00	171	42	47	2,2	21,53	25,63	1,5	1019,52	12,48	25,63	21,58	25,78	5,0	0,00	0,0
2005-07-12 17:30	315	42	55	2,6	21,43	25,03	1,5	1019,52	14,50	24,60	21,48	25,59	3,1	0,00	0,0
2005-07-12 18:00	351	42	86	1,8	21,43	20,63	3,0	1019,52	17,64	20,63	21,48	23,21	7,5	1,52	1,5
2005-07-12 18:30	316	42	88	0,0	21,43	21,33	3,0	1018,52	18,71	21,33	21,48	24,07	2,4	1,52	1,5
2005-07-12 19:00	315	42	79	1,4	21,43	21,23	3,0	1018,52	16,83	21,23	21,48	23,29	2,8	0,00	1,5
2005-07-12 19:30	319	42	78	1,2	21,43	20,83	3,0	1018,52	16,24	20,83	21,48	22,82	2,8	0,00	1,5
2005-07-12 20:00	328	42	78	1,8	21,43	20,63	3,0	1018,52	16,05	20,63	21,48	22,62	2,4	0,00	1,5
2005-07-12 20:30	338	42	83	2,2	21,33	19,13	3,0	1018,52	15,60	19,13	21,38	21,48	3,9	0,00	1,5
2005-07-12 21:00	282	42	81	2,0	21,33	18,33	3,0	1017,52	14,43	18,33	21,38	20,53	4,7	0,00	1,5
2005-07-12 21:30	318	42	82	2,4	21,33	17,63	3,0	1017,52	13,94	16,79	21,38	19,91	5,0	0,00	1,5
2005-07-12 22:00	325	42	82	2,6	21,23	16,93	3,0	1018,52	13,26	16,05	21,28	19,20	4,3	0,00	1,5
2005-07-12 22:30	337	42	83	3,3	21,23	16,63	3,0	1018,52	13,16	14,51	21,28	18,98	4,9	0,00	1,5
2005-07-12 23:00	321	42	85	1,6	21,23	15,93	3,0	1017,52	12,86	15,93	21,28	18,43	3,3	0,00	1,5
2005-07-12 23:30	300	42	86	2,4	21,23	15,43	3,0	1017,52	12,56	14,46	21,28	18,01	3,1	0,00	1,5
2005-07-13 00:00	325	42	86	2,6	21,13	15,03	3,0	1017,52	12,16	14,04	21,18	17,61	3,1	0,00	0,0
2005-07-13 00:30	321	42	87	1,8	21,13	14,83	3,0	1017,52	12,15	14,83	21,18	17,48	2,4	0,00	0,0
2005-07-13 01:00	328	42	88	1,6	21,13	14,63	3,0	1016,51	12,13	14,63	21,18	17,36	2,4	0,00	0,0
2005-07-13 01:30	322	42	89	2,0	21,13	14,43	3,0	1016,51	12,12	14,43	21,18	17,24	2,4	0,00	0,0
2005-07-13 02:00	328	42	90	0,0	21,13	14,33	3,0	1016,51	12,19	14,33	21,18	17,22	2,6	0,00	0,0
2005-07-13 02:30	328	42	91	0,0	21,03	14,23	3,0	1015,51	12,27	14,23	21,08	17,20	1,6	0,00	0,0
2005-07-13 03:00	328	42	90	0,0	21,03	14,13	3,0	1015,51	12,00	14,13	21,08	17,02	0,0	0,00	0,0
2005-07-13 03:30	328	42	90	0,0	21,03	14,23	3,0	1015,51	12,09	14,23	21,08	17,12	0,0	0,00	0,0
2005-07-13 04:00	328	42	92	0,0	21,03	13,73	3,0	1014,51	11,95	13,73	21,08	16,78	1,4	0,00	0,0
2005-07-13 04:30	328	42	94	0,0	21,03	12,82	3,0	1014,51	11,39	12,82	21,08	16,04	0,0	0,00	0,0
2005-07-13 05:00	328	42	97	0,0	21,03	12,92	3,0	1013,51	11,98	12,92	21,08	16,40	0,0	0,00	0,0
2005-07-13 05:30	328	42	96	1,2	20,93	13,83	3,0	1013,51	12,71	13,83	20,98	17,21	1,4	0,00	0,0
2005-07-13 06:00	327	42	93	0,0	20,93	13,83	3,0	1013,51	12,21	13,83	20,98	16,96	1,8	0,00	0,0
2005-07-13 06:30	266	42	92	1,4	20,93	13,83	3,0	1012,51	12,05	13,83	20,98	16,88	3,0	0,00	0,0
2005-07-13 07:00	288	42	90	3,0	20,93	13,23	3,6	1013,51	11,11	11,41	20,98	16,12	4,9	0,51	0,5
2005-07-13 07:30	293	42	94	2,0	20,83	11,82	3,6	1013,51	10,40	11,82	20,88	15,04	4,7	0,00	0,5
2005-07-13 08:00	295	42	91	2,8	20,83	11,32	3,6	1013,51	9,41	9,33	20,88	14,30	5,6	0,00	0,5
2005-07-13 08:30	26	42	87	2,4	20,73	10,92	3,6	1013,51	8,33	9,71	20,78	13,58	6,9	0,00	0,5
2005-07-13 09:00	299	42	82	1,8	20,73	11,32	3,6	1014,51	7,82	11,32	20,78	13,60	4,9	0,00	0,5
2005-07-13 09:30	312	42	81	2,0	20,63	10,92	3,6	1014,51	7,24	10,92	20,68	13,13	4,7	0,00	0,5
2005-07-13 10:00	316	41	89	3,1	20,63	10,22	3,6	1014,51	7,99	8,13	20,64	13,04	5,2	0,00	0,5
2005-07-13 10:30	317	41	93	2,2	20,53	10,32	5,1	1014,51	8,76	10,32	20,54	13,46	4,7	1,52	2,0

Datum	Vindriktning	Luftfukt inne	Luftfukt ute	Vindhastighet	Temp inne	Temp ute	Nederb. året	Lufttryck	Daggpunkt	Kyleffekt	Vix inne	Vix ute	Vindby	Korr lufttryck	Regn/dygn
	°	Rh%	Rh%	m/s	°C	°C	mm	Mbar	°C	°C	°C	°C	m/s		mm
2005-07-13 11:00	325	42	89	2,0	20,53	11,32	5,1	1014,51	9,07	11,32	20,58	14,14	4,3	1,52	2,0
2005-07-13 11:30	320	42	85	4,7	20,43	11,42	5,1	1014,51	8,46	6,27	20,48	13,93	6,6	0,00	2,0
2005-07-13 12:00	297	41	78	3,9	20,43	11,92	5,1	1014,51	7,63	8,42	20,44	13,91	7,1	0,00	2,0
2005-07-13 12:30	284	41	79	2,4	20,43	12,12	5,1	1014,51	8,02	10,98	20,44	14,18	5,0	0,00	2,0
2005-07-13 13:00	287	41	70	3,3	20,43	13,12	5,1	1014,51	7,14	10,56	20,44	14,57	6,9	0,00	2,0
2005-07-13 13:30	321	41	67	3,7	20,43	13,73	5,1	1014,51	7,04	10,52	20,44	14,98	7,7	0,00	2,0
2005-07-13 14:00	310	40	65	4,5	20,33	13,93	5,1	1015,51	6,77	9,37	20,29	15,05	8,1	0,00	2,0
2005-07-13 14:30	279	40	60	3,9	20,43	14,53	5,1	1015,51	6,11	11,45	20,39	15,36	6,8	0,00	2,0
2005-07-13 15:00	312	40	57	3,3	20,43	15,53	5,1	1014,51	6,26	13,27	20,39	16,19	7,5	0,00	2,0
2005-07-13 15:30	313	39	57	3,9	20,43	14,73	5,1	1014,51	5,52	11,69	20,35	15,39	7,1	0,00	2,0
2005-07-13 16:00	303	39	61	3,9	20,43	14,63	5,1	1015,51	6,46	11,57	20,35	15,51	6,8	0,00	2,0
2005-07-13 16:30	313	39	62	2,6	20,43	14,43	5,1	1015,51	6,52	13,41	20,35	15,37	6,4	0,00	2,0
2005-07-13 17:00	306	39	60	1,8	20,53	14,43	5,1	1015,51	6,02	14,43	20,45	15,26	6,0	0,00	2,0
2005-07-13 17:30	299	39	71	2,4	20,43	12,22	5,1	1015,51	6,49	11,09	20,35	13,73	6,0	0,00	2,0
2005-07-13 18:00	286	39	72	3,3	20,43	13,12	5,1	1015,51	7,57	10,56	20,35	14,70	4,1	0,00	2,0
2005-07-13 18:30	311	39	72	3,0	20,33	13,02	5,1	1015,51	7,47	11,19	20,25	14,60	6,9	0,00	2,0
2005-07-13 19:00	299	39	70	2,8	20,33	12,82	5,1	1015,51	6,85	10,97	20,25	14,27	8,1	0,00	2,0
2005-07-13 19:30	305	39	72	4,1	20,23	12,42	5,1	1015,51	6,90	8,24	20,15	14,00	5,0	0,00	2,0
2005-07-13 20:00	298	39	70	3,0	20,23	12,92	5,1	1015,51	6,95	11,08	20,15	14,37	5,4	0,00	2,0
2005-07-13 20:30	323	39	70	2,4	20,23	12,52	5,1	1014,51	6,56	11,40	20,15	13,97	5,0	0,00	2,0
2005-07-13 21:00	299	38	68	2,6	20,23	12,72	5,1	1014,51	6,32	11,61	20,10	14,04	4,3	0,00	2,0
2005-07-13 21:30	299	38	73	2,6	20,23	11,32	5,1	1014,51	6,05	10,14	20,10	12,96	5,0	0,00	2,0
2005-07-13 22:00	318	38	75	2,0	20,23	11,12	5,1	1015,51	6,27	11,12	20,10	12,90	4,5	0,00	2,0
2005-07-13 22:30	307	38	78	1,4	20,13	10,52	5,1	1015,51	6,28	10,52	20,00	12,51	3,3	0,00	2,0
2005-07-13 23:00	308	39	82	0,0	20,13	10,02	5,1	1015,51	6,55	10,02	20,05	12,30	1,8	0,00	2,0
2005-07-13 23:30	307	39	83	0,0	20,13	9,32	5,1	1015,51	6,05	9,32	20,05	11,67	1,4	0,00	2,0
2005-07-14 00:00	308	39	85	0,0	20,13	8,72	5,1	1015,51	5,82	8,72	20,05	11,22	2,0	0,00	0,0
2005-07-14 00:30	308	39	88	0,0	20,13	8,42	5,1	1015,51	6,05	8,42	20,05	11,16	0,0	0,00	0,0
2005-07-14 01:00	307	39	88	0,0	20,13	8,02	5,1	1015,51	5,65	8,02	20,05	10,76	1,6	0,00	0,0
2005-07-14 01:30	307	39	89	0,0	20,13	7,52	5,1	1015,51	5,33	7,52	20,05	10,33	0,0	0,00	0,0
2005-07-14 02:00	308	39	90	0,0	20,03	7,32	5,1	1015,51	5,30	7,32	19,95	10,21	1,6	0,00	0,0
2005-07-14 02:30	308	39	94	0,0	20,03	7,12	5,1	1015,51	5,75	7,12	19,95	10,34	1,2	0,00	0,0
2005-07-14 03:00	308	39	96	0,0	20,03	7,22	5,1	1015,51	6,17	7,22	19,95	10,61	0,0	0,00	0,0
2005-07-14 03:30	308	39	97	0,0	20,03	7,12	5,1	1014,51	6,22	7,12	19,95	10,59	1,2	0,00	0,0
2005-07-14 04:00	307	39	96	0,0	20,03	7,32	5,1	1014,51	6,26	7,32	19,95	10,71	1,6	0,00	0,0
2005-07-14 04:30	308	39	96	0,0	19,93	7,32	5,1	1014,51	6,26	7,32	19,85	10,71	0,0	0,00	0,0
2005-07-14 05:00	307	39	97	0,0	19,93	7,42	5,1	1014,51	6,52	7,42	19,85	10,89	1,2	0,00	0,0
2005-07-14 05:30	308	39	97	0,0	19,93	7,82	5,1	1014,51	6,92	7,82	19,85	11,29	1,4	0,00	0,0
2005-07-14 06:00	308	39	96	0,0	19,93	8,12	5,1	1014,51	7,06	8,12	19,85	11,51	1,2	0,00	0,0
2005-07-14 06:30	308	39	96	0,0	19,93	8,52	5,1	1014,51	7,46	8,52	19,85	11,91	1,4	0,00	0,0
2005-07-14 07:00	308	39	96	0,0	19,93	9,22	5,1	1014,51	8,15	9,22	19,85	12,61	1,8	0,00	0,0
2005-07-14 07:30	139	39	96	0,0	19,83	9,42	5,1	1013,51	8,35	9,42	19,75	12,81	2,2	0,00	0,0
2005-07-14 08:00	144	39	97	2,6	19,83	9,22	5,1	1013,51	8,31	7,92	19,75	12,69	3,5	0,00	0,0
2005-07-14 08:30	178	39	99	2,2	19,83	9,12	5,6	1014,51	8,52	9,12	19,75	12,76	3,1	0,51	0,5
2005-07-14 09:00	181	39	100	2,6	19,83	9,02	5,6	1014,51	8,57	7,71	19,75	12,75	4,3	0,51	0,5
2005-07-14 09:30	151	39	100	2,4	19,73	9,22	6,6	1014,51	8,77	7,92	19,65	12,95	4,3	1,02	1,5

Datum	Vindriktning °	Luftfukt inne Rh%	Luftfukt ute Rh%	Vindhastighet m/s	Temp inne °C	Temp ute °C	Nederb. året mm	Lufttryck Mbar	Daggpunkt °C	Kyleffekt °C	Vix inne °C	Vix ute °C	Vindby m/s	Korr lufttryck	Regn/dygn mm
2005-07-14 10:00	151	39	100	2,8	19,73	9,82	6,6	1014,51	9,37	7,69	19,65	13,55	5,4	1,02	1,5
2005-07-14 10:30	156	39	100	2,8	19,73	9,82	6,6	1014,51	9,37	7,69	19,65	13,55	5,0	0,00	1,5
2005-07-14 11:00	160	39	100	2,6	19,73	10,02	6,6	1014,51	9,57	8,76	19,65	13,75	3,9	0,00	1,5
2005-07-14 11:30	149	39	99	2,6	19,83	10,12	6,6	1014,51	9,51	8,87	19,75	13,77	3,5	0,00	1,5
2005-07-14 12:00	130	40	99	3,5	19,93	10,82	6,6	1014,51	10,21	7,96	19,89	14,47	4,9	0,00	1,5
2005-07-14 12:30	146	40	94	3,7	20,03	12,72	6,6	1013,51	11,29	9,35	19,99	15,94	6,8	0,00	1,5
2005-07-14 13:00	150	40	88	3,0	20,03	13,93	6,6	1013,51	11,45	12,17	19,99	16,66	6,9	0,00	1,5
2005-07-14 13:30	128	40	83	3,0	20,13	14,13	6,6	1013,51	10,73	12,39	20,09	16,48	6,2	0,00	1,5
2005-07-14 14:00	161	40	77	2,2	20,23	14,63	6,6	1013,51	10,05	14,63	20,19	16,54	5,8	0,00	1,5
2005-07-14 14:30	127	40	79	2,4	20,23	15,13	6,6	1013,51	10,93	14,15	20,19	17,18	5,0	0,00	1,5
2005-07-14 15:00	117	40	73	1,8	20,23	15,63	6,6	1013,51	10,18	15,63	20,19	17,27	4,5	0,00	1,5
2005-07-14 15:30	153	40	73	1,2	20,13	15,53	6,6	1012,51	10,08	15,53	20,09	17,17	3,9	0,00	1,5
2005-07-14 16:00	152	40	74	1,4	20,13	15,33	6,6	1012,51	10,10	15,33	20,09	17,04	2,8	0,00	1,5
2005-07-14 16:30	123	40	72	0,0	20,13	15,63	6,6	1012,51	9,96	15,63	20,09	17,20	3,0	0,00	1,5
2005-07-14 17:00	122	40	74	1,4	20,13	16,03	6,6	1012,51	10,77	16,03	20,09	17,74	3,5	0,00	1,5
2005-07-14 17:30	131	40	72	1,4	20,13	16,03	6,6	1012,51	10,34	16,03	20,09	17,60	3,3	0,00	1,5
2005-07-14 18:00	121	40	73	1,6	20,03	15,63	6,6	1012,51	10,18	15,63	19,99	17,27	3,7	0,00	1,5
2005-07-14 18:30	131	40	72	1,6	20,03	15,83	6,6	1011,51	10,15	15,83	19,99	17,40	3,9	0,00	1,5
2005-07-14 19:00	133	40	73	3,1	20,03	15,83	6,6	1011,51	10,37	14,25	19,99	17,47	3,9	0,00	1,5
2005-07-14 19:30	104	40	73	1,4	20,03	16,03	6,6	1011,51	10,56	16,03	19,99	17,67	3,3	0,00	1,5
2005-07-14 20:00	90	40	71	1,4	20,03	16,13	6,6	1011,51	10,22	16,13	19,99	17,64	3,1	0,00	1,5
2005-07-14 20:30	89	40	73	2,0	20,03	15,83	6,6	1010,51	10,37	15,83	19,99	17,47	2,4	0,00	1,5
2005-07-14 21:00	126	40	74	1,6	20,03	15,93	6,6	1010,51	10,68	15,93	19,99	17,64	2,8	0,00	1,5
2005-07-14 21:30	128	40	76	1,4	20,03	15,43	6,6	1010,51	10,61	15,43	19,99	17,27	2,6	0,00	1,5
2005-07-14 22:00	126	40	80	1,6	20,03	14,33	6,6	1010,51	10,35	14,33	19,99	16,46	3,3	0,00	1,5
2005-07-14 22:30	119	40	84	0,0	19,93	13,63	6,6	1010,51	10,43	13,63	19,89	16,05	2,4	0,00	1,5
2005-07-14 23:00	116	40	86	1,2	19,93	13,23	6,6	1010,51	10,40	13,23	19,89	15,80	2,0	0,00	1,5
2005-07-14 23:30	133	40	88	0,0	19,93	12,72	6,6	1010,51	10,27	12,72	19,89	15,46	2,4	0,00	1,5
2005-07-15 00:00	109	40	92	0,0	19,93	12,32	6,6	1010,51	10,56	12,32	19,89	15,38	3,1	0,00	0,0
2005-07-15 00:30	103	40	93	1,2	19,93	12,12	6,6	1010,51	10,53	12,12	19,89	15,26	2,2	0,00	0,0
2005-07-15 01:00	92	40	94	1,2	19,93	11,82	6,6	1010,51	10,40	11,82	19,89	15,04	2,2	0,00	0,0
2005-07-15 01:30	126	40	95	0,0	19,83	11,62	6,6	1010,51	10,37	11,62	19,79	14,93	1,8	0,00	0,0
2005-07-15 02:00	150	40	96	0,0	19,83	11,32	6,6	1010,51	10,23	11,32	19,79	14,71	2,0	0,00	0,0
2005-07-15 02:30	113	41	95	0,0	19,83	11,12	6,6	1010,51	9,87	11,12	19,84	14,43	2,4	0,00	0,0
2005-07-15 03:00	96	40	96	0,0	19,83	10,92	7,6	1010,51	9,84	10,92	19,79	14,31	3,5	1,02	1,0
2005-07-15 03:30	122	41	98	1,2	19,83	10,82	7,6	1009,51	10,06	10,82	19,84	14,38	2,2	1,02	1,0
2005-07-15 04:00	77	41	99	0,0	19,83	10,72	7,6	1009,51	10,11	10,72	19,84	14,37	1,6	0,00	1,0
2005-07-15 04:30	117	41	100	0,0	19,83	10,82	7,6	1009,51	10,37	10,82	19,84	14,55	2,2	0,00	1,0
2005-07-15 05:00	143	41	100	1,2	19,83	11,12	7,6	1009,51	10,67	11,12	19,84	14,85	3,0	0,00	1,0
2005-07-15 05:30	134	41	100	0,0	19,73	11,32	7,6	1009,51	10,87	11,32	19,74	15,05	2,4	0,00	1,0
2005-07-15 06:00	91	41	100	0,0	19,73	11,62	7,6	1009,51	11,16	11,62	19,74	15,35	1,6	0,00	1,0
2005-07-15 06:30	102	41	100	0,0	19,73	11,72	7,6	1008,51	11,26	11,72	19,74	15,45	1,6	0,00	1,0
2005-07-15 07:00	85	41	100	0,0	19,73	11,92	7,6	1008,51	11,46	11,92	19,74	15,65	1,6	0,00	1,0
2005-07-15 07:30	134	41	100	0,0	19,73	11,92	7,6	1009,51	11,46	11,92	19,74	15,65	1,8	0,00	1,0
2005-07-15 08:00	114	41	100	0,0	19,73	12,22	7,6	1009,51	11,76	12,22	19,74	15,95	1,4	0,00	1,0
2005-07-15 08:30	113	41	99	0,0	19,73	12,22	7,6	1008,51	11,61	12,22	19,74	15,87	1,6	0,00	1,0

Datum	Vindriktning °	Luftfukt inne Rh%	Luftfukt ute Rh%	Vindhastighet m/s	Temp inne °C	Temp ute °C	Nederb. året mm	Lufttryck Mbar	Daggpunkt °C	Kyleffekt °C	Vix inne °C	Vix ute °C	Vindby m/s	Korr lufttryck	Regn/dygn mm
2005-07-15 09:00	127	41	97	0,0	19,73	12,62	7,6	1008,51	11,69	12,62	19,74	16,10	1,6	0,00	1,0
2005-07-15 09:30	110	41	96	0,0	19,73	13,02	7,6	1009,51	11,92	13,02	19,74	16,41	2,2	0,00	1,0
2005-07-15 10:00	110	41	91	0,0	19,73	13,83	7,6	1009,51	11,87	13,83	19,74	16,80	2,0	0,00	1,0
2005-07-15 10:30	106	41	85	0,0	19,73	14,93	7,6	1009,51	11,88	14,93	19,74	17,43	2,6	0,00	1,0
2005-07-15 11:00	140	41	81	0,0	19,83	16,03	7,6	1008,51	12,19	16,03	19,84	18,23	2,8	0,00	1,0
2005-07-15 11:30	176	41	75	0,0	19,83	17,63	7,6	1008,51	12,52	17,63	19,84	19,41	3,3	0,00	1,0
2005-07-15 12:00	132	41	75	0,0	19,83	17,43	7,6	1008,51	12,33	17,43	19,84	19,21	4,1	0,00	1,0
2005-07-15 12:30	49	42	73	0,0	19,83	17,53	7,6	1008,51	12,00	17,53	19,88	19,17	2,4	0,00	1,0
2005-07-15 13:00	155	42	68	0,0	19,83	18,53	7,6	1008,51	11,83	18,53	19,88	19,84	2,8	0,00	1,0
2005-07-15 13:30	138	41	67	1,6	19,93	19,33	7,6	1008,51	12,35	19,33	19,94	20,58	3,9	0,00	1,0
2005-07-15 14:00	131	42	63	0,0	19,93	19,53	7,6	1008,51	11,56	19,53	19,98	20,54	3,7	0,00	1,0
2005-07-15 14:30	145	42	62	1,8	19,93	19,23	7,6	1007,51	11,03	19,23	19,98	20,18	4,5	0,00	1,0
2005-07-15 15:00	171	42	65	1,8	19,93	19,13	7,6	1007,51	11,68	19,13	19,98	20,26	2,8	0,00	1,0
2005-07-15 15:30	159	42	70	0,0	19,93	18,63	7,6	1007,51	12,38	18,63	19,98	20,07	3,5	0,00	1,0
2005-07-15 16:00	148	42	68	0,0	19,93	18,63	7,6	1007,51	11,92	18,63	19,98	19,94	2,4	0,00	1,0
2005-07-15 16:30	234	42	66	0,0	19,93	19,33	7,6	1007,51	12,11	19,33	19,98	20,52	3,5	0,00	1,0
2005-07-15 17:00	309	42	66	0,0	20,03	19,73	7,6	1007,51	12,49	19,73	20,08	20,92	2,6	0,00	1,0
2005-07-15 17:30	305	42	64	0,0	20,13	19,63	7,6	1007,51	11,91	19,63	20,18	20,70	3,3	0,00	1,0
2005-07-15 18:00	304	42	68	0,0	20,13	19,13	7,6	1007,51	12,40	19,13	20,18	20,44	2,0	0,00	1,0
2005-07-15 18:30	304	42	71	0,0	20,13	18,83	7,6	1007,51	12,80	18,83	20,18	20,34	0,0	0,00	1,0
2005-07-15 19:00	313	42	72	1,8	20,13	18,53	7,6	1007,51	12,74	18,53	20,18	20,10	2,4	0,00	1,0
2005-07-15 19:30	335	42	77	1,6	20,23	17,33	7,6	1007,51	12,65	17,33	20,28	19,24	2,6	0,00	1,0
2005-07-15 20:00	335	42	78	0,0	20,23	17,53	7,6	1007,51	13,05	17,53	20,28	19,52	1,6	0,00	1,0
2005-07-15 20:30	335	42	80	0,0	20,33	17,33	7,6	1007,51	13,26	17,33	20,38	19,46	0,0	0,00	1,0
2005-07-15 21:00	335	42	85	0,0	20,33	17,23	7,6	1007,51	14,13	17,23	20,38	19,73	0,0	0,00	1,0
2005-07-15 21:30	335	42	86	0,0	20,33	17,03	7,6	1007,51	14,12	17,03	20,38	19,61	0,0	0,00	1,0
2005-07-15 22:00	336	42	89	0,0	20,33	16,53	7,6	1007,51	14,18	16,53	20,38	19,34	0,0	0,00	1,0
2005-07-15 22:30	336	42	89	0,0	20,33	15,83	7,6	1007,51	13,49	15,83	20,38	18,64	0,0	0,00	1,0
2005-07-15 23:00	336	43	93	0,0	20,43	15,43	8,1	1007,51	13,80	15,43	20,53	18,56	1,4	0,51	1,5
2005-07-15 23:30	336	42	95	0,0	20,53	15,13	8,1	1007,51	13,84	15,13	20,58	18,43	0,0	0,51	1,5
2005-07-16 00:00	114	42	95	0,0	20,63	14,93	8,1	1007,51	13,64	14,93	20,68	18,23	2,2	0,00	0,0
2005-07-16 00:30	80	42	96	0,0	20,63	14,63	8,1	1007,51	13,51	14,63	20,68	18,01	1,4	0,00	0,0
2005-07-16 01:00	121	42	97	0,0	20,63	14,43	8,1	1007,51	13,47	14,43	20,68	17,90	0,0	0,00	0,0
2005-07-16 01:30	121	42	98	0,0	20,53	13,83	8,1	1007,51	13,04	13,83	20,58	17,38	0,0	0,00	0,0
2005-07-16 02:00	90	42	99	0,0	20,53	13,83	8,1	1007,51	13,20	13,83	20,58	17,47	0,0	0,00	0,0
2005-07-16 02:30	90	42	99	0,0	20,53	13,73	8,1	1006,51	13,10	13,73	20,58	17,37	0,0	0,00	0,0
2005-07-16 03:00	90	43	99	0,0	20,53	13,23	8,1	1006,51	12,60	13,23	20,63	16,87	0,0	0,00	0,0
2005-07-16 03:30	90	43	100	0,0	20,53	12,92	8,1	1006,51	12,46	12,92	20,63	16,65	0,0	0,00	0,0
2005-07-16 04:00	90	43	100	0,0	20,53	12,92	8,1	1006,51	12,46	12,92	20,63	16,65	0,0	0,00	0,0
2005-07-16 04:30	317	43	100	0,0	20,53	12,82	8,1	1006,51	12,36	12,82	20,63	16,55	1,8	0,00	0,0
2005-07-16 05:00	333	42	100	0,0	20,53	12,92	8,1	1006,51	12,46	12,92	20,58	16,65	2,2	0,00	0,0
2005-07-16 05:30	324	42	100	1,8	20,53	12,92	8,1	1006,51	12,46	12,92	20,58	16,65	2,2	0,00	0,0
2005-07-16 06:00	324	42	100	1,6	20,53	13,02	8,1	1006,51	12,56	13,02	20,58	16,75	2,6	0,00	0,0
2005-07-16 06:30	337	42	100	0,0	20,53	13,12	8,1	1006,51	12,66	13,12	20,58	16,85	2,8	0,00	0,0
2005-07-16 07:00	316	42	100	1,2	20,53	13,23	8,1	1006,51	12,76	13,23	20,58	16,95	2,8	0,00	0,0
2005-07-16 07:30	90	42	100	0,0	20,53	13,63	8,1	1006,51	13,16	13,63	20,58	17,36	3,0	0,00	0,0

Datum	Vindriktning °	Luftfukt inne Rh%	Luftfukt ute Rh%	Vindhastighet m/s	Temp inne °C	Temp ute °C	Nederb. året mm	Lufttryck Mbar	Daggpunkt °C	Kyleffekt °C	Vix inne °C	Vix ute °C	Vindby m/s	Korr lufttryck	Regn/dygn mm
2005-07-16 08:00	356	42	100	0,0	20,53	13,93	8,1	1006,51	13,46	13,93	20,58	17,66	3,0	0,00	0,0
2005-07-16 08:30	321	42	100	0,0	20,53	14,03	8,1	1007,51	13,56	14,03	20,58	17,76	2,6	0,00	0,0
2005-07-16 09:00	327	42	100	1,8	20,63	14,23	8,1	1007,51	13,76	14,23	20,68	17,96	2,6	0,00	0,0
2005-07-16 09:30	307	42	100	1,4	20,63	14,23	8,1	1007,51	13,76	14,23	20,68	17,96	3,0	0,00	0,0
2005-07-16 10:00	318	42	100	0,0	20,63	14,43	8,1	1007,51	13,96	14,43	20,68	18,16	2,6	0,00	0,0
2005-07-16 10:30	311	42	97	0,0	20,63	15,03	8,1	1007,51	14,07	15,03	20,68	18,50	2,8	0,00	0,0
2005-07-16 11:00	320	42	98	1,2	20,63	14,83	8,1	1007,51	14,03	14,83	20,68	18,38	3,0	0,00	0,0
2005-07-16 11:30	324	42	95	1,8	20,53	15,43	8,6	1007,51	14,13	15,43	20,58	18,73	3,5	0,51	0,5
2005-07-16 12:00	63	42	97	1,4	20,63	15,23	8,6	1007,51	14,27	15,23	20,68	18,70	3,3	0,51	0,5
2005-07-16 12:30	311	42	95	2,0	20,63	15,73	8,6	1007,51	14,43	15,73	20,68	19,03	2,8	0,00	0,5
2005-07-16 13:00	307	42	90	2,6	20,63	16,23	8,6	1007,51	14,06	15,31	20,68	19,12	3,3	0,00	0,5
2005-07-16 13:30	325	42	87	1,8	20,63	17,13	8,6	1007,51	14,40	17,13	20,68	19,78	3,1	0,00	0,5
2005-07-16 14:00	328	42	86	1,2	20,63	17,23	8,6	1006,51	14,32	17,23	20,68	19,81	3,0	0,00	0,5
2005-07-16 14:30	103	42	95	1,8	20,63	16,73	8,6	1007,51	15,42	16,73	20,68	20,03	3,0	0,00	0,5
2005-07-16 15:00	107	42	93	0,0	20,63	16,43	8,6	1007,51	14,78	16,43	20,68	19,56	3,3	0,00	0,5
2005-07-16 15:30	74	42	92	1,8	20,63	16,53	8,6	1007,51	14,71	16,53	20,68	19,58	3,0	0,00	0,5
2005-07-16 16:00	85	42	94	1,6	20,63	16,63	9,1	1007,51	15,15	16,63	20,68	19,85	3,3	0,51	1,0
2005-07-16 16:30	73	42	92	1,4	20,73	16,73	9,1	1006,51	14,91	16,73	20,78	19,78	3,3	0,51	1,0
2005-07-16 17:00	8	42	87	1,2	20,73	17,43	9,1	1006,51	14,70	17,43	20,78	20,08	2,2	0,00	1,0
2005-07-16 17:30	94	42	85	1,2	20,73	17,33	9,1	1006,51	14,23	17,33	20,78	19,83	3,0	0,00	1,0
2005-07-16 18:00	100	42	89	1,4	20,73	17,03	9,1	1006,51	14,67	17,03	20,78	19,84	3,5	0,00	1,0
2005-07-16 18:30	57	42	86	0,0	20,73	16,93	9,1	1006,51	14,02	16,93	20,78	19,51	3,1	0,00	1,0
2005-07-16 19:00	77	42	86	1,4	20,73	17,13	9,1	1006,51	14,22	17,13	20,78	19,71	3,3	0,00	1,0
2005-07-16 19:30	51	42	92	0,0	20,73	16,13	9,1	1006,51	14,31	16,13	20,78	19,18	2,8	0,00	1,0
2005-07-16 20:00	74	42	94	0,0	20,73	15,43	9,1	1006,51	13,97	15,43	20,78	18,65	2,8	0,00	1,0
2005-07-16 20:30	70	42	96	0,0	20,73	15,03	9,1	1006,51	13,91	15,03	20,78	18,41	2,8	0,00	1,0
2005-07-16 21:00	4	42	98	1,4	20,73	14,73	9,1	1006,51	13,93	14,73	20,78	18,28	3,1	0,00	1,0
2005-07-16 21:30	351	42	100	0,0	20,63	14,43	9,1	1006,51	13,96	14,43	20,68	18,16	2,4	0,00	1,0
2005-07-16 22:00	322	42	100	1,6	20,63	14,23	9,1	1006,51	13,76	14,23	20,68	17,96	2,0	0,00	1,0
2005-07-16 22:30	351	42	100	0,0	20,63	13,93	10,2	1006,51	13,46	13,93	20,68	17,66	2,2	1,02	2,0
2005-07-16 23:00	317	42	100	0,0	20,63	13,93	10,2	1006,51	13,46	13,93	20,68	17,66	2,2	1,02	2,0
2005-07-16 23:30	317	42	100	0,0	20,63	13,83	10,2	1006,51	13,36	13,83	20,68	17,56	2,8	0,00	2,0
2005-07-17 00:00	328	42	100	1,6	20,63	13,73	10,2	1006,51	13,26	13,73	20,68	17,46	2,4	0,00	0,0
2005-07-17 00:30	324	42	100	1,6	20,63	13,73	10,2	1006,51	13,26	13,73	20,68	17,46	2,0	0,00	0,0
2005-07-17 01:00	333	42	100	0,0	20,63	13,83	11,7	1006,51	13,36	13,83	20,68	17,56	2,4	1,52	1,5
2005-07-17 01:30	330	42	100	1,2	20,63	13,83	11,7	1006,51	13,36	13,83	20,68	17,56	2,6	1,52	1,5
2005-07-17 02:00	327	42	100	0,0	20,63	13,83	12,7	1006,51	13,36	13,83	20,68	17,56	2,2	1,02	2,5
2005-07-17 02:30	317	42	100	0,0	20,63	13,83	13,7	1006,51	13,36	13,83	20,68	17,56	3,0	2,03	3,6
2005-07-17 03:00	317	42	100	0,0	20,63	13,83	13,7	1006,51	13,36	13,83	20,68	17,56	2,8	1,02	3,6
2005-07-17 03:30	317	42	100	1,2	20,63	13,53	14,2	1006,51	13,06	13,53	20,68	17,26	2,8	0,51	4,1
2005-07-17 04:00	314	42	100	0,0	20,63	13,23	14,2	1005,51	12,76	13,23	20,68	16,95	2,4	0,51	4,1
2005-07-17 04:30	321	42	100	1,8	20,63	13,02	14,2	1005,51	12,56	13,02	20,68	16,75	2,6	0,00	4,1
2005-07-17 05:00	319	42	100	0,0	20,63	12,82	15,2	1006,51	12,36	12,82	20,68	16,55	2,6	1,02	5,1
2005-07-17 05:30	318	42	100	0,0	20,63	12,72	15,7	1006,51	12,26	12,72	20,68	16,45	3,1	1,52	5,6
2005-07-17 06:00	321	42	100	1,2	20,63	12,62	16,8	1006,51	12,16	12,62	20,68	16,35	2,8	1,52	6,6
2005-07-17 06:30	333	42	100	1,4	20,63	12,52	16,8	1006,51	12,06	12,52	20,68	16,25	3,0	1,02	6,6

Datum	Vindriktning °	Luftfukt inne Rh%	Luftfukt ute Rh%	Vindhastighet m/s	Temp inne °C	Temp ute °C	Nederb. året mm	Lufttryck Mbar	Daggpunkt °C	Kyleffekt °C	Vix inne °C	Vix ute °C	Vindby m/s	Korr lufttryck	Regn/dygn mm
2005-07-17 07:00	315	42	100	1,2	20,63	12,62	16,8	1006,51	12,16	12,62	20,68	16,35	2,6	0,00	6,6
2005-07-17 07:30	313	42	100	1,8	20,63	12,62	16,8	1006,51	12,16	12,62	20,68	16,35	2,6	0,00	6,6
2005-07-17 08:00	317	42	100	0,0	20,63	12,72	16,8	1006,51	12,26	12,72	20,68	16,45	2,8	0,00	6,6
2005-07-17 08:30	319	42	100	0,0	20,63	12,92	16,8	1006,51	12,46	12,92	20,68	16,65	2,6	0,00	6,6
2005-07-17 09:00	330	42	100	0,0	20,63	13,43	16,8	1006,51	12,96	13,43	20,68	17,15	2,4	0,00	6,6
2005-07-17 09:30	337	42	100	0,0	20,63	13,73	16,8	1007,51	13,26	13,73	20,68	17,46	0,0	0,00	6,6
2005-07-17 10:00	24	42	100	0,0	20,63	14,23	16,8	1007,51	13,76	14,23	20,68	17,96	1,4	0,00	6,6
2005-07-17 10:30	344	42	100	0,0	20,63	15,23	16,8	1007,51	14,76	15,23	20,68	18,96	1,6	0,00	6,6
2005-07-17 11:00	24	42	100	0,0	20,63	15,93	16,8	1007,51	15,45	15,93	20,68	19,66	2,4	0,00	6,6
2005-07-17 11:30	52	42	97	0,0	20,63	16,63	16,8	1007,51	15,66	16,63	20,68	20,10	2,4	0,00	6,6
2005-07-17 12:00	339	42	98	0,0	20,63	16,83	16,8	1007,51	16,02	16,83	20,68	20,38	1,6	0,00	6,6
2005-07-17 12:30	195	42	91	0,0	20,63	17,53	16,8	1007,51	15,52	17,53	20,68	20,50	2,0	0,00	6,6
2005-07-17 13:00	193	42	95	0,0	20,63	17,33	16,8	1007,51	16,02	17,33	20,68	20,63	2,6	0,00	6,6
2005-07-17 13:30	319	43	91	2,2	20,73	18,03	16,8	1008,51	16,01	18,03	20,83	21,00	2,6	0,00	6,6
2005-07-17 14:00	303	43	92	1,8	20,73	17,83	16,8	1008,51	15,99	17,83	20,83	20,88	2,6	0,00	6,6
2005-07-17 14:30	267	43	85	0,0	20,73	19,73	16,8	1008,51	16,57	19,73	20,83	22,23	2,6	0,00	6,6
2005-07-17 15:00	208	43	83	0,0	20,73	18,93	16,8	1007,51	15,40	18,93	20,83	21,28	3,0	0,00	6,6
2005-07-17 15:30	310	43	77	1,6	20,83	20,23	16,8	1007,51	15,45	20,23	20,93	22,15	3,1	0,00	6,6
2005-07-17 16:00	286	43	72	1,6	20,93	20,43	16,8	1007,51	14,55	20,43	21,03	22,01	3,1	0,00	6,6
2005-07-17 16:30	321	43	81	2,2	21,13	19,03	16,8	1007,51	15,11	19,03	21,23	21,23	2,8	0,00	6,6
2005-07-17 17:00	317	43	91	0,0	21,03	17,53	16,8	1007,51	15,52	17,53	21,13	20,50	2,8	0,00	6,6
2005-07-17 17:30	303	43	90	0,0	21,03	17,63	16,8	1007,51	15,44	17,63	21,13	20,52	2,0	0,00	6,6
2005-07-17 18:00	342	43	81	2,2	21,03	18,63	16,8	1007,51	14,72	18,63	21,13	20,83	2,4	0,00	6,6
2005-07-17 18:30	28	43	76	0,0	20,93	19,03	16,8	1007,51	14,08	19,03	21,03	20,88	3,0	0,00	6,6
2005-07-17 19:00	303	43	76	1,8	20,93	19,33	16,8	1007,51	14,37	19,33	21,03	21,18	1,8	0,00	6,6
2005-07-17 19:30	22	43	81	0,0	20,93	18,63	16,8	1007,51	14,72	18,63	21,03	20,83	2,4	0,00	6,6
2005-07-17 20:00	22	43	85	0,0	20,83	18,33	16,8	1008,51	15,20	18,33	20,93	20,83	0,0	0,00	6,6
2005-07-17 20:30	22	43	87	0,0	20,73	18,13	16,8	1008,51	15,38	18,13	20,83	20,79	0,0	0,00	6,6
2005-07-17 21:00	22	43	91	0,0	20,73	17,73	16,8	1008,51	15,72	17,73	20,83	20,70	0,0	0,00	6,6
2005-07-17 21:30	22	43	93	0,0	20,63	17,53	16,8	1008,51	15,87	17,53	20,73	20,66	0,0	0,00	6,6
2005-07-17 22:00	22	44	93	0,0	20,63	17,13	16,8	1008,51	15,48	17,13	20,78	20,26	0,0	0,00	6,6
2005-07-17 22:30	22	44	95	0,0	20,63	16,43	16,8	1009,51	15,13	16,43	20,78	19,73	0,0	0,00	6,6
2005-07-17 23:00	22	44	97	0,0	20,53	15,93	16,8	1009,51	14,96	15,93	20,68	19,40	0,0	0,00	6,6
2005-07-17 23:30	22	44	98	0,0	20,53	15,63	16,8	1009,51	14,83	15,63	20,68	19,18	0,0	0,00	6,6
2005-07-18 00:00	22	44	99	0,0	20,53	14,93	16,8	1009,51	14,30	14,93	20,68	18,57	0,0	0,00	0,0
2005-07-18 00:30	22	44	100	0,0	20,53	14,23	16,8	1009,51	13,76	14,23	20,68	17,96	0,0	0,00	0,0
2005-07-18 01:00	22	44	100	0,0	20,53	13,83	16,8	1008,51	13,36	13,83	20,68	17,56	0,0	0,00	0,0
2005-07-18 01:30	22	44	100	0,0	20,43	13,63	16,8	1009,51	13,16	13,63	20,58	17,36	0,0	0,00	0,0
2005-07-18 02:00	22	44	100	0,0	20,43	13,33	16,8	1008,51	12,86	13,33	20,58	17,05	1,6	0,00	0,0
2005-07-18 02:30	21	44	100	0,0	20,43	13,23	16,8	1009,51	12,76	13,23	20,58	16,95	1,6	0,00	0,0
2005-07-18 03:00	21	44	100	0,0	20,43	12,62	16,8	1009,51	12,16	12,62	20,58	16,35	0,0	0,00	0,0
2005-07-18 03:30	21	44	100	0,0	20,43	11,92	16,8	1009,51	11,46	11,92	20,58	15,65	0,0	0,00	0,0
2005-07-18 04:00	21	44	100	0,0	20,43	12,82	16,8	1008,51	12,36	12,82	20,58	16,55	0,0	0,00	0,0
2005-07-18 04:30	21	44	100	0,0	20,33	12,82	16,8	1008,51	12,36	12,82	20,48	16,55	0,0	0,00	0,0
2005-07-18 05:00	21	44	100	0,0	20,33	12,32	16,8	1008,51	11,86	12,32	20,48	16,05	1,2	0,00	0,0
2005-07-18 05:30	21	44	100	0,0	20,33	12,72	16,8	1008,51	12,26	12,72	20,48	16,45	0,0	0,00	0,0

Datum	Vindriktning °	Luftfukt inne Rh%	Luftfukt ute Rh%	Vindhastighet m/s	Temp inne °C	Temp ute °C	Nederb. året mm	Lufttryck Mbar	Daggpunkt °C	Kyleffekt °C	Vix inne °C	Vix ute °C	Vindby m/s	Korr lufttryck	Regn/dygn mm
2005-07-18 06:00	11	44	100	0,0	20,33	14,03	16,8	1009,51	13,56	14,03	20,48	17,76	0,0	0,00	0,0
2005-07-18 06:30	11	44	100	0,0	20,33	15,63	16,8	1009,51	15,15	15,63	20,48	19,36	0,0	0,00	0,0
2005-07-18 07:00	11	44	94	0,0	20,33	17,23	16,8	1008,51	15,75	17,23	20,48	20,45	0,0	0,00	0,0
2005-07-18 07:30	57	44	91	0,0	20,33	17,83	16,8	1009,51	15,82	17,83	20,48	20,80	0,0	0,00	0,0
2005-07-18 08:00	69	44	90	0,0	20,33	17,63	16,8	1009,51	15,44	17,63	20,48	20,52	0,0	0,00	0,0
2005-07-18 08:30	69	44	91	0,0	20,33	17,63	16,8	1009,51	15,62	17,63	20,48	20,60	0,0	0,00	0,0
2005-07-18 09:00	52	44	87	0,0	20,33	18,33	16,8	1009,51	15,58	18,33	20,48	20,99	0,0	0,00	0,0
2005-07-18 09:30	85	44	83	0,0	20,33	18,83	16,8	1008,51	15,31	18,83	20,48	21,18	0,0	0,00	0,0
2005-07-18 10:00	83	44	79	1,2	20,43	19,43	16,8	1009,51	15,09	19,43	20,58	21,49	2,4	0,00	0,0
2005-07-18 10:30	82	44	78	0,0	20,43	19,93	16,8	1009,51	15,37	19,93	20,58	21,92	2,4	0,00	0,0
2005-07-18 11:00	140	44	76	2,6	20,43	20,33	16,8	1009,51	15,33	19,64	20,58	22,18	3,0	0,00	0,0
2005-07-18 11:30	124	44	70	1,4	20,43	21,43	16,8	1009,51	15,05	21,43	20,58	22,87	2,8	0,00	0,0
2005-07-18 12:00	62	44	69	0,0	20,43	20,83	16,8	1008,51	14,25	20,83	20,58	22,21	2,6	0,00	0,0
2005-07-18 12:30	78	44	70	0,0	20,43	20,83	16,8	1008,51	14,48	20,83	20,58	22,27	1,8	0,00	0,0
2005-07-18 13:00	333	44	73	0,0	20,43	20,83	16,8	1008,51	15,16	20,83	20,58	22,47	2,2	0,00	0,0
2005-07-18 13:30	102	44	72	0,0	20,43	21,03	16,8	1008,51	15,13	21,03	20,58	22,61	2,4	0,00	0,0
2005-07-18 14:00	125	44	67	0,0	20,53	21,93	16,8	1008,51	14,82	21,93	20,68	23,18	3,9	0,00	0,0
2005-07-18 14:30	43	43	64	0,0	20,53	21,93	16,8	1008,51	14,07	21,93	20,63	23,00	2,8	0,00	0,0
2005-07-18 15:00	90	44	58	1,2	20,63	22,93	16,8	1008,51	13,42	22,93	20,78	23,65	2,4	0,00	0,0
2005-07-18 15:30	322	43	60	0,0	20,63	23,13	16,8	1008,51	14,15	23,13	20,73	23,96	3,7	0,00	0,0
2005-07-18 16:00	97	43	58	0,0	20,83	23,03	16,8	1007,51	13,51	23,03	20,93	23,75	1,8	0,00	0,0
2005-07-18 16:30	96	43	57	0,0	20,73	22,83	16,8	1007,51	13,04	22,83	20,83	23,49	1,8	0,00	0,0
2005-07-18 17:00	52	44	57	0,0	20,83	22,93	16,8	1007,51	13,13	22,93	20,98	23,59	1,2	0,00	0,0
2005-07-18 17:30	66	43	55	0,0	20,93	23,13	16,8	1007,51	12,74	23,13	21,03	23,68	2,6	0,00	0,0
2005-07-18 18:00	117	43	60	0,0	20,93	22,83	16,8	1007,51	13,87	22,83	21,03	23,66	1,2	0,00	0,0
2005-07-18 18:30	73	43	63	0,0	20,83	22,43	16,8	1007,51	14,29	22,43	20,93	23,44	1,6	0,00	0,0
2005-07-18 19:00	86	43	67	0,0	20,83	22,03	16,8	1007,51	14,91	22,03	20,93	23,28	2,4	0,00	0,0
2005-07-18 19:30	131	43	72	0,0	20,73	21,43	16,8	1007,51	15,51	21,43	20,83	23,01	3,3	0,00	0,0
2005-07-18 20:00	132	43	73	2,0	20,73	20,93	16,8	1007,51	15,26	20,93	20,83	22,57	2,4	0,00	0,0
2005-07-18 20:30	73	43	77	0,0	20,73	20,33	16,8	1007,51	15,55	20,33	20,83	22,25	2,6	0,00	0,0
2005-07-18 21:00	116	43	79	0,0	20,73	19,93	16,8	1007,51	15,58	19,93	20,83	21,99	2,2	0,00	0,0
2005-07-18 21:30	126	44	79	0,0	20,73	19,43	16,8	1007,51	15,09	19,43	20,88	21,49	2,0	0,00	0,0
2005-07-18 22:00	117	43	81	0,0	20,73	19,03	16,8	1007,51	15,11	19,03	20,83	21,23	0,0	0,00	0,0
2005-07-18 22:30	126	44	83	0,0	20,73	18,83	16,8	1007,51	15,31	18,83	20,88	21,18	0,0	0,00	0,0
2005-07-18 23:00	82	44	85	0,0	20,63	18,23	16,8	1007,51	15,11	18,23	20,78	20,73	0,0	0,00	0,0
2005-07-18 23:30	96	44	87	0,0	20,63	17,93	16,8	1007,51	15,19	17,93	20,78	20,59	0,0	0,00	0,0
2005-07-19 00:00	96	43	88	0,0	20,63	17,73	16,8	1007,51	15,18	17,73	20,73	20,46	0,0	0,00	0,0
2005-07-19 00:30	96	43	90	0,0	20,63	17,23	16,8	1007,51	15,05	17,23	20,73	20,12	0,0	0,00	0,0
2005-07-19 01:00	96	43	91	0,0	20,63	16,63	16,8	1007,51	14,63	16,63	20,73	19,60	0,0	0,00	0,0
2005-07-19 01:30	96	43	94	0,0	20,63	15,93	16,8	1007,51	14,46	15,93	20,73	19,15	0,0	0,00	0,0
2005-07-19 02:00	92	43	93	0,0	20,63	16,23	16,8	1006,51	14,59	16,23	20,73	19,36	0,0	0,00	0,0
2005-07-19 02:30	76	44	94	0,0	20,63	16,33	16,8	1006,51	14,86	16,33	20,78	19,55	0,0	0,00	0,0
2005-07-19 03:00	55	44	94	0,0	20,63	16,13	16,8	1006,51	14,66	16,13	20,78	19,35	0,0	0,00	0,0
2005-07-19 03:30	28	44	96	0,0	20,63	15,93	16,8	1006,51	14,80	15,93	20,78	19,31	0,0	0,00	0,0
2005-07-19 04:00	58	44	95	0,0	20,63	15,93	16,8	1006,51	14,63	15,93	20,78	19,23	1,4	0,00	0,0
2005-07-19 04:30	66	44	96	0,0	20,63	15,83	16,8	1006,51	14,70	15,83	20,78	19,21	1,8	0,00	0,0

Datum	Vindriktning °	Luftfukt inne Rh%	Luftfukt ute Rh%	Vindhastighet m/s	Temp inne °C	Temp ute °C	Nederb. året mm	Lufttryck Mbar	Daggpunkt °C	Kyleffekt °C	Vix inne °C	Vix ute °C	Vindby m/s	Korr lufttryck	Regn/dygn mm
2005-07-19 05:00	87	44	96	0,0	20,63	15,93	16,8	1006,51	14,80	15,93	20,78	19,31	1,6	0,00	0,0
2005-07-19 05:30	133	44	98	0,0	20,63	15,93	16,8	1006,51	15,13	15,93	20,78	19,48	2,0	0,00	0,0
2005-07-19 06:00	116	44	99	0,0	20,53	16,03	16,8	1006,51	15,39	16,03	20,68	19,67	1,6	0,00	0,0
2005-07-19 06:30	94	44	95	0,0	20,53	17,63	16,8	1006,51	16,31	17,63	20,68	20,93	1,6	0,00	0,0
2005-07-19 07:00	108	44	92	0,0	20,53	17,83	16,8	1006,51	15,99	17,83	20,68	20,88	2,0	0,00	0,0
2005-07-19 07:30	139	44	87	2,2	20,53	18,73	16,8	1006,51	15,97	18,73	20,68	21,39	2,6	0,00	0,0
2005-07-19 08:00	126	44	86	0,0	20,53	18,53	16,8	1006,51	15,59	18,53	20,68	21,11	2,8	0,00	0,0
2005-07-19 08:30	100	44	87	1,2	20,53	18,73	16,8	1006,51	15,97	18,73	20,68	21,39	3,7	0,00	0,0
2005-07-19 09:00	131	44	84	2,4	20,63	18,93	16,8	1006,51	15,60	18,16	20,78	21,36	4,1	0,00	0,0
2005-07-19 09:30	139	44	79	2,0	20,63	19,83	16,8	1005,51	15,48	19,83	20,78	21,89	3,3	0,00	0,0
2005-07-19 10:00	168	44	78	3,5	20,63	20,33	16,8	1005,51	15,76	18,69	20,78	22,32	5,0	0,00	0,0
2005-07-19 10:30	152	44	75	2,6	20,63	20,53	16,8	1005,51	15,31	19,85	20,78	22,31	4,7	0,00	0,0
2005-07-19 11:00	112	44	71	1,8	20,63	20,73	16,8	1005,51	14,61	20,73	20,78	22,24	4,9	0,00	0,0
2005-07-19 11:30	140	44	68	2,8	20,63	21,53	16,8	1005,51	14,68	20,48	20,78	22,85	5,8	0,00	0,0
2005-07-19 12:00	191	44	67	3,1	20,63	22,23	16,8	1005,51	15,10	21,24	20,78	23,48	4,9	0,00	0,0
2005-07-19 12:30	95	44	72	2,4	20,63	20,83	16,8	1005,51	14,94	20,16	20,78	22,41	4,9	0,00	0,0
2005-07-19 13:00	64	44	59	3,1	20,73	22,73	16,8	1005,51	13,51	21,79	20,88	23,51	4,9	0,00	0,0
2005-07-19 13:30	127	44	55	2,6	20,73	23,53	16,8	1005,51	13,11	23,01	20,88	24,09	7,1	0,00	0,0
2005-07-19 14:00	150	44	60	4,3	20,73	23,03	16,8	1004,51	14,06	21,00	20,88	23,86	6,6	0,00	0,0
2005-07-19 14:30	108	44	56	2,8	20,83	23,73	16,8	1004,51	13,59	22,88	20,98	24,34	5,2	0,00	0,0
2005-07-19 15:00	132	44	52	3,1	20,83	23,03	16,8	1004,51	11,75	22,11	20,98	23,43	6,8	0,00	0,0
2005-07-19 15:30	136	44	57	3,9	20,93	22,63	16,8	1004,51	12,86	20,90	21,08	23,29	6,0	0,00	0,0
2005-07-19 16:00	131	44	51	3,0	21,03	23,13	16,8	1004,51	11,53	22,22	21,18	23,48	6,2	0,00	0,0
2005-07-19 16:30	155	45	48	3,7	21,23	23,33	16,8	1004,51	10,73	21,72	21,43	23,53	5,6	0,00	0,0
2005-07-19 17:00	149	44	47	2,6	21,33	23,13	16,8	1004,51	10,22	22,59	21,48	23,28	6,4	0,00	0,0
2005-07-19 17:30	159	44	48	4,1	21,33	22,63	16,8	1004,51	10,10	20,52	21,48	22,83	6,4	0,00	0,0
2005-07-19 18:00	152	44	51	2,4	21,23	22,33	16,8	1003,51	10,79	21,75	21,38	22,68	6,2	0,00	0,0
2005-07-19 18:30	136	44	50	2,8	21,23	22,43	16,8	1003,51	10,57	21,46	21,38	22,72	5,0	0,00	0,0
2005-07-19 19:00	140	44	50	2,2	21,13	22,03	16,8	1003,51	10,20	22,03	21,28	22,32	4,3	0,00	0,0
2005-07-19 19:30	121	44	52	0,0	21,13	21,53	16,8	1003,51	10,37	21,53	21,28	21,93	4,3	0,00	0,0
2005-07-19 20:00	119	44	53	0,0	21,13	21,13	16,8	1003,51	10,30	21,13	21,28	21,58	2,6	0,00	0,0
2005-07-19 20:30	131	44	59	1,6	21,03	20,53	16,8	1003,51	11,45	20,53	21,18	21,30	2,8	0,00	0,0
2005-07-19 21:00	118	44	67	0,0	21,03	19,93	16,8	1004,51	12,92	19,93	21,18	21,18	3,0	0,00	0,0
2005-07-19 21:30	115	44	71	1,6	21,03	19,33	16,8	1004,51	13,28	19,33	21,18	20,84	2,4	0,00	0,0
2005-07-19 22:00	86	44	74	0,0	21,03	18,73	16,8	1004,51	13,37	18,73	21,18	20,44	2,4	0,00	0,0
2005-07-19 22:30	110	44	75	0,0	21,03	18,23	16,8	1003,51	13,10	18,23	21,18	20,01	2,0	0,00	0,0
2005-07-19 23:00	103	44	77	0,0	20,93	17,83	16,8	1003,51	13,13	17,83	21,08	19,75	1,8	0,00	0,0
2005-07-19 23:30	80	44	79	1,4	20,93	17,43	16,8	1003,51	13,16	17,43	21,08	19,49	2,2	0,00	0,0
2005-07-20 00:00	67	44	81	1,4	20,93	17,03	16,8	1003,51	13,17	17,03	21,08	19,23	2,2	0,00	0,0
2005-07-20 00:30	70	44	84	0,0	20,93	16,53	16,8	1003,51	13,26	16,53	21,08	18,95	2,0	0,00	0,0
2005-07-20 01:00	87	44	87	0,0	20,93	16,13	16,8	1003,51	13,42	16,13	21,08	18,78	2,2	0,00	0,0
2005-07-20 01:30	82	44	89	0,0	20,93	15,83	16,8	1003,51	13,49	15,83	21,08	18,64	2,4	0,00	0,0
2005-07-20 02:00	96	44	90	0,0	20,93	15,53	16,8	1003,51	13,37	15,53	21,08	18,42	1,4	0,00	0,0
2005-07-20 02:30	91	44	91	0,0	20,93	15,33	16,8	1003,51	13,35	15,33	21,08	18,30	0,0	0,00	0,0
2005-07-20 03:00	86	44	92	0,0	20,93	15,23	16,8	1002,51	13,43	15,23	21,08	18,28	0,0	0,00	0,0
2005-07-20 03:30	86	44	93	0,0	20,83	14,83	16,8	1002,51	13,20	14,83	20,98	17,96	0,0	0,00	0,0

Datum	Vindriktning °	Luftfukt inne Rh%	Luftfukt ute Rh%	Vindhastighet m/s	Temp inne °C	Temp ute °C	Nederb. året mm	Lufftryck Mbar	Daggpunkt °C	Kyleffekt °C	Vix inne °C	Vix ute °C	Vindby m/s	Korr lufftryck	Regn/dygn mm
2005-07-20 04:00	86	44	97	0,0	20,83	14,23	16,8	1002,51	13,28	14,23	20,98	17,70	0,0	0,00	0,0
2005-07-20 04:30	86	44	97	0,0	20,83	14,33	16,8	1002,51	13,37	14,33	20,98	17,80	0,0	0,00	0,0
2005-07-20 05:00	86	44	96	0,0	20,83	14,63	16,8	1002,51	13,51	14,63	20,98	18,01	0,0	0,00	0,0
2005-07-20 05:30	86	44	95	0,0	20,83	14,73	16,8	1002,51	13,44	14,73	20,98	18,03	0,0	0,00	0,0
2005-07-20 06:00	86	44	96	0,0	20,83	14,83	16,8	1002,51	13,71	14,83	20,98	18,21	0,0	0,00	0,0
2005-07-20 06:30	86	45	97	0,0	20,83	14,83	16,8	1001,51	13,87	14,83	21,02	18,30	0,0	0,00	0,0
2005-07-20 07:00	86	45	97	0,0	20,83	15,03	16,8	1001,51	14,07	15,03	21,02	18,50	0,0	0,00	0,0
2005-07-20 07:30	85	45	96	0,0	20,83	14,73	16,8	1001,51	13,61	14,73	21,02	18,11	0,0	0,00	0,0
2005-07-20 08:00	347	45	97	0,0	20,73	14,63	16,8	1001,51	13,67	14,63	20,92	18,10	1,4	0,00	0,0
2005-07-20 08:30	347	45	96	0,0	20,73	14,93	16,8	1001,51	13,81	14,93	20,92	18,31	1,4	0,00	0,0
2005-07-20 09:00	328	44	100	0,0	20,83	14,73	17,3	1001,51	14,26	14,73	20,98	18,46	2,0	0,51	0,5
2005-07-20 09:30	338	44	100	0,0	20,83	14,73	18,8	1001,51	14,26	14,73	20,98	18,46	2,0	2,03	2,0
2005-07-20 10:00	334	45	100	0,0	20,73	15,13	19,8	1000,51	14,66	15,13	20,92	18,86	2,2	2,54	3,0
2005-07-20 10:30	334	45	100	0,0	20,73	15,23	20,3	1000,51	14,76	15,23	20,92	18,96	0,0	1,52	3,6
2005-07-20 11:00	334	45	100	0,0	20,73	15,23	21,8	1000,51	14,76	15,23	20,92	18,96	0,0	2,03	5,1
2005-07-20 11:30	351	44	100	0,0	20,73	15,43	23,4	1000,51	14,95	15,43	20,88	19,16	0,0	3,05	6,6
2005-07-20 12:00	345	45	100	1,8	20,73	15,73	23,9	1000,51	15,25	15,73	20,92	19,46	2,6	2,03	7,1
2005-07-20 12:30	346	44	100	0,0	20,73	16,03	23,9	1000,51	15,55	16,03	20,88	19,76	2,4	0,51	7,1
2005-07-20 13:00	351	45	100	0,0	20,73	16,13	23,9	1000,51	15,65	16,13	20,92	19,86	2,6	0,00	7,1
2005-07-20 13:30	339	45	100	1,8	20,73	16,03	23,9	999,51	15,55	16,03	20,92	19,76	3,1	0,00	7,1
2005-07-20 14:00	27	45	100	1,2	20,73	16,73	23,9	999,51	16,25	16,73	20,92	20,46	3,0	0,00	7,1
2005-07-20 14:30	342	45	100	0,0	20,73	16,93	23,9	999,51	16,45	16,93	20,92	20,66	1,8	0,00	7,1
2005-07-20 15:00	319	45	99	0,0	20,83	18,23	23,9	999,51	17,58	18,23	21,02	21,87	2,2	0,00	7,1
2005-07-20 15:30	49	45	98	0,0	20,83	18,43	23,9	998,51	17,62	18,43	21,02	21,99	2,2	0,00	7,1
2005-07-20 16:00	321	45	98	0,0	20,83	18,33	24,9	999,51	17,52	18,33	21,02	21,89	2,8	1,02	8,1
2005-07-20 16:30	340	45	98	1,4	20,93	18,03	24,9	998,51	17,22	18,03	21,12	21,59	4,5	1,02	8,1
2005-07-20 17:00	312	45	100	0,0	20,83	16,73	29,5	999,51	16,25	16,73	21,02	20,46	3,5	4,57	12,7
2005-07-20 17:30	27	45	100	0,0	20,83	16,23	35,6	999,51	15,75	16,23	21,02	19,96	2,8	10,67	18,8
2005-07-20 18:00	56	45	100	1,6	20,83	15,53	42,2	999,51	15,05	15,53	21,02	19,26	2,6	12,70	25,4
2005-07-20 18:30	311	45	100	2,4	20,83	15,63	55,4	999,51	15,15	14,67	21,02	19,36	3,0	19,81	38,6
2005-07-20 19:00	317	45	100	0,0	20,83	16,23	56,4	999,51	15,75	16,23	21,02	19,96	2,6	14,22	39,6
2005-07-20 19:30	283	45	100	3,1	20,73	16,43	56,4	999,51	15,95	14,90	20,92	20,16	3,7	1,02	39,6
2005-07-20 20:00	326	45	100	2,2	20,73	16,43	56,4	999,51	15,95	16,43	20,92	20,16	4,3	0,00	39,6
2005-07-20 20:30	298	45	100	3,1	20,73	16,33	56,9	999,51	15,85	14,79	20,92	20,06	5,2	0,51	40,1
2005-07-20 21:00	109	45	100	1,8	20,73	15,73	56,9	999,51	15,25	15,73	20,92	19,46	5,6	0,51	40,1
2005-07-20 21:30	330	45	100	2,8	20,73	15,83	56,9	999,51	15,35	14,25	20,92	19,56	3,7	0,00	40,1
2005-07-20 22:00	305	45	100	2,6	20,73	15,83	56,9	1000,51	15,35	14,89	20,92	19,56	4,5	0,00	40,1
2005-07-20 22:30	327	45	100	3,0	20,73	15,63	56,9	1000,51	15,15	14,03	20,92	19,36	4,9	0,00	40,1
2005-07-20 23:00	317	45	100	2,6	20,73	15,33	56,9	1000,51	14,85	14,36	20,92	19,06	3,7	0,00	40,1
2005-07-20 23:30	320	45	100	3,1	20,63	15,13	57,9	1001,51	14,66	13,48	20,82	18,86	4,5	1,02	41,1
2005-07-21 00:00	32	45	100	1,6	20,63	14,73	57,9	1001,51	14,26	14,73	20,82	18,46	3,9	1,02	0,0
2005-07-21 00:30	325	45	100	2,2	20,63	14,63	57,9	1001,51	14,16	14,63	20,82	18,36	4,3	0,00	0,0
2005-07-21 01:00	324	45	100	2,8	20,63	14,53	57,9	1001,51	14,06	12,83	20,82	18,26	3,7	0,00	0,0
2005-07-21 01:30	58	45	100	1,2	20,63	14,23	57,9	1002,51	13,76	14,23	20,82	17,96	4,3	0,00	0,0
2005-07-21 02:00	100	45	100	0,0	20,63	14,13	57,9	1002,51	13,66	14,13	20,82	17,86	3,1	0,00	0,0
2005-07-21 02:30	90	45	100	1,4	20,63	13,83	57,9	1003,51	13,36	13,83	20,82	17,56	3,5	0,00	0,0

Datum	Vindriktning °	Luftfukt inne Rh%	Luftfukt ute Rh%	Vindhastighet m/s	Temp inne °C	Temp ute °C	Nederb. året mm	Lufttryck Mbar	Daggpunkt °C	Kyleffekt °C	Vix inne °C	Vix ute °C	Vindby m/s	Korr lufttryck	Regn/dygn mm
2005-07-21 03:00	108	45	100	0,0	20,63	13,63	57,9	1003,51	13,16	13,63	20,82	17,36	3,1	0,00	0,0
2005-07-21 03:30	78	45	100	1,2	20,63	13,33	58,4	1004,51	12,86	13,33	20,82	17,05	3,0	0,51	0,5
2005-07-21 04:00	51	45	100	0,0	20,63	13,12	58,4	1004,51	12,66	13,12	20,82	16,85	2,2	0,51	0,5
2005-07-21 04:30	47	45	100	0,0	20,53	12,92	58,4	1004,51	12,46	12,92	20,72	16,65	2,6	0,00	0,5
2005-07-21 05:00	232	45	100	0,0	20,53	12,82	58,4	1005,51	12,36	12,82	20,72	16,55	2,0	0,00	0,5
2005-07-21 05:30	316	45	100	0,0	20,53	12,72	58,4	1005,51	12,26	12,72	20,72	16,45	2,0	0,00	0,5
2005-07-21 06:00	313	45	100	1,2	20,53	12,92	58,4	1005,51	12,46	12,92	20,72	16,65	2,8	0,00	0,5
2005-07-21 06:30	310	45	100	2,2	20,53	12,82	58,4	1005,51	12,36	12,82	20,72	16,55	2,8	0,00	0,5
2005-07-21 07:00	318	45	100	1,2	20,53	12,82	58,4	1005,51	12,36	12,82	20,72	16,55	3,7	0,00	0,5
2005-07-21 07:30	338	45	100	0,0	20,53	12,62	58,4	1005,51	12,16	12,62	20,72	16,35	3,1	0,00	0,5
2005-07-21 08:00	341	45	100	1,8	20,53	12,62	58,4	1006,51	12,16	12,62	20,72	16,35	3,3	0,00	0,5
2005-07-21 08:30	302	45	100	2,2	20,53	12,42	58,4	1006,51	11,96	12,42	20,72	16,15	4,1	0,00	0,5
2005-07-21 09:00	327	45	100	2,2	20,43	12,52	58,4	1006,51	12,06	12,52	20,62	16,25	4,3	0,00	0,5
2005-07-21 09:30	279	45	100	1,8	20,43	12,52	58,4	1006,51	12,06	12,52	20,62	16,25	4,5	0,00	0,5
2005-07-21 10:00	319	45	100	2,2	20,43	12,72	58,4	1006,51	12,26	12,72	20,62	16,45	4,3	0,00	0,5
2005-07-21 10:30	6	45	100	0,0	20,43	13,12	58,4	1007,51	12,66	13,12	20,62	16,85	3,1	0,00	0,5
2005-07-21 11:00	301	45	100	1,6	20,43	12,92	58,4	1007,51	12,46	12,92	20,62	16,65	3,3	0,00	0,5
2005-07-21 11:30	334	45	100	0,0	20,43	13,23	58,4	1007,51	12,76	13,23	20,62	16,95	2,8	0,00	0,5
2005-07-21 12:00	323	45	100	1,6	20,43	13,23	58,4	1007,51	12,76	13,23	20,62	16,95	3,3	0,00	0,5
2005-07-21 12:30	316	45	100	1,2	20,43	13,33	58,4	1007,51	12,86	13,33	20,62	17,05	3,3	0,00	0,5
2005-07-21 13:00	268	45	100	0,0	20,43	13,12	58,4	1007,51	12,66	13,12	20,62	16,85	3,0	0,00	0,5
2005-07-21 13:30	294	45	100	0,0	20,43	12,92	58,4	1008,51	12,46	12,92	20,62	16,65	2,6	0,00	0,5
2005-07-21 14:00	314	45	100	0,0	20,43	13,02	58,4	1008,51	12,56	13,02	20,62	16,75	2,2	0,00	0,5
2005-07-21 14:30	23	45	100	0,0	20,43	13,12	58,4	1008,51	12,66	13,12	20,62	16,85	2,0	0,00	0,5
2005-07-21 15:00	62	45	100	0,0	20,33	13,12	59,9	1008,51	12,66	13,12	20,52	16,85	3,1	1,52	2,0
2005-07-21 15:30	35	45	100	0,0	20,33	13,33	59,9	1008,51	12,86	13,33	20,52	17,05	1,6	1,52	2,0
2005-07-21 16:00	262	45	100	0,0	20,33	13,43	59,9	1008,51	12,96	13,43	20,52	17,15	0,0	0,00	2,0
2005-07-21 16:30	326	45	100	0,0	20,33	13,43	59,9	1008,51	12,96	13,43	20,52	17,15	0,0	0,00	2,0
2005-07-21 17:00	47	45	100	0,0	20,33	13,63	59,9	1008,51	13,16	13,63	20,52	17,36	2,0	0,00	2,0
2005-07-21 17:30	100	45	100	0,0	20,33	13,53	59,9	1008,51	13,06	13,53	20,52	17,26	1,8	0,00	2,0
2005-07-21 18:00	327	45	100	0,0	20,33	13,33	59,9	1008,51	12,86	13,33	20,52	17,05	2,4	0,00	2,0
2005-07-21 18:30	44	45	100	0,0	20,33	13,43	60,9	1009,51	12,96	13,43	20,52	17,15	1,4	1,02	3,0
2005-07-21 19:00	59	45	100	0,0	20,33	13,33	60,9	1009,51	12,86	13,33	20,52	17,05	1,8	1,02	3,0
2005-07-21 19:30	292	45	100	0,0	20,33	13,02	60,9	1009,51	12,56	13,02	20,52	16,75	1,4	0,00	3,0
2005-07-21 20:00	50	45	100	0,0	20,33	12,82	60,9	1009,51	12,36	12,82	20,52	16,55	1,2	0,00	3,0
2005-07-21 20:30	126	45	100	0,0	20,33	12,52	60,9	1009,51	12,06	12,52	20,52	16,25	0,0	0,00	3,0
2005-07-21 21:00	58	45	100	0,0	20,33	12,52	60,9	1009,51	12,06	12,52	20,52	16,25	2,0	0,00	3,0
2005-07-21 21:30	60	45	100	0,0	20,33	12,42	60,9	1009,51	11,96	12,42	20,52	16,15	0,0	0,00	3,0
2005-07-21 22:00	49	45	100	0,0	20,23	12,42	60,9	1009,51	11,96	12,42	20,42	16,15	0,0	0,00	3,0
2005-07-21 22:30	49	45	100	0,0	20,23	12,42	60,9	1009,51	11,96	12,42	20,42	16,15	0,0	0,00	3,0
2005-07-21 23:00	73	45	100	0,0	20,23	12,32	60,9	1009,51	11,86	12,32	20,42	16,05	0,0	0,00	3,0
2005-07-21 23:30	43	45	100	0,0	20,23	12,32	60,9	1009,51	11,86	12,32	20,42	16,05	0,0	0,00	3,0
2005-07-22 00:00	44	45	100	0,0	20,23	12,32	60,9	1009,51	11,86	12,32	20,42	16,05	0,0	0,00	0,0
2005-07-22 00:30	45	45	100	0,0	20,23	12,12	60,9	1009,51	11,66	12,12	20,42	15,85	0,0	0,00	0,0
2005-07-22 01:00	46	45	100	0,0	20,23	12,02	60,9	1009,51	11,56	12,02	20,42	15,75	1,4	0,00	0,0
2005-07-22 01:30	92	45	100	0,0	20,23	11,92	60,9	1009,51	11,46	11,92	20,42	15,65	0,0	0,00	0,0

Datum	Vindriktning °	Luftfukt inne Rh%	Luftfukt ute Rh%	Vindhastighet m/s	Temp inne °C	Temp ute °C	Nederb. året mm	Lufttryck Mbar	Daggpunkt °C	Kyleffekt °C	Vix inne °C	Vix ute °C	Vindby m/s	Korr lufttryck	Regn/dygn mm
2005-07-22 02:00	66	45	100	0,0	20,23	11,82	60,9	1009,51	11,36	11,82	20,42	15,55	0,0	0,00	0,0
2005-07-22 02:30	57	45	100	0,0	20,23	11,82	60,9	1009,51	11,36	11,82	20,42	15,55	1,4	0,00	0,0
2005-07-22 03:00	48	45	100	0,0	20,13	11,82	60,9	1009,51	11,36	11,82	20,32	15,55	0,0	0,00	0,0
2005-07-22 03:30	48	45	100	0,0	20,13	11,82	60,9	1009,51	11,36	11,82	20,32	15,55	0,0	0,00	0,0
2005-07-22 04:00	16	45	100	0,0	20,13	11,82	60,9	1009,51	11,36	11,82	20,32	15,55	0,0	0,00	0,0
2005-07-22 04:30	16	45	100	0,0	20,13	11,72	60,9	1009,51	11,26	11,72	20,32	15,45	0,0	0,00	0,0
2005-07-22 05:00	16	45	100	0,0	20,13	11,52	60,9	1009,51	11,07	11,52	20,32	15,25	0,0	0,00	0,0
2005-07-22 05:30	312	45	100	0,0	20,13	11,42	60,9	1009,51	10,97	11,42	20,32	15,15	0,0	0,00	0,0
2005-07-22 06:00	0	45	100	0,0	20,13	11,42	60,9	1009,51	10,97	11,42	20,32	15,15	0,0	0,00	0,0
2005-07-22 06:30	77	45	100	0,0	20,13	11,72	60,9	1009,51	11,26	11,72	20,32	15,45	1,2	0,00	0,0
2005-07-22 07:00	39	45	100	0,0	20,13	12,02	60,9	1009,51	11,56	12,02	20,32	15,75	1,4	0,00	0,0
2005-07-22 07:30	31	45	100	0,0	20,13	12,42	60,9	1009,51	11,96	12,42	20,32	16,15	0,0	0,00	0,0
2005-07-22 08:00	324	45	100	0,0	20,13	13,02	60,9	1009,51	12,56	13,02	20,32	16,75	1,4	0,00	0,0
2005-07-22 08:30	334	45	97	0,0	20,13	13,63	60,9	1009,51	12,68	13,63	20,32	17,10	1,2	0,00	0,0
2005-07-22 09:00	316	45	97	0,0	20,13	13,83	60,9	1008,51	12,88	13,83	20,32	17,30	1,2	0,00	0,0
2005-07-22 09:30	295	45	96	0,0	20,13	14,23	60,9	1009,51	13,11	14,23	20,32	17,61	2,6	0,00	0,0
2005-07-22 10:00	113	45	93	0,0	20,13	14,83	60,9	1008,51	13,20	14,83	20,32	17,96	1,8	0,00	0,0
2005-07-22 10:30	320	45	94	0,0	20,13	14,43	60,9	1008,51	12,98	14,43	20,32	17,64	1,6	0,00	0,0
2005-07-22 11:00	336	45	89	0,0	20,13	14,93	60,9	1008,51	12,61	14,93	20,32	17,74	0,0	0,00	0,0
2005-07-22 11:30	90	45	91	1,2	20,13	15,03	60,9	1008,51	13,06	15,03	20,32	18,00	2,4	0,00	0,0
2005-07-22 12:00	53	45	89	0,0	20,13	15,83	60,9	1008,51	13,49	15,83	20,32	18,64	2,8	0,00	0,0
2005-07-22 12:30	59	45	81	0,0	20,23	16,83	60,9	1008,51	12,97	16,83	20,42	19,03	2,8	0,00	0,0
2005-07-22 13:00	316	45	75	0,0	20,23	17,13	60,9	1008,51	12,04	17,13	20,42	18,91	3,1	0,00	0,0
2005-07-22 13:30	273	45	83	0,0	20,23	16,73	60,9	1007,51	13,26	16,73	20,42	19,08	3,1	0,00	0,0
2005-07-22 14:00	315	45	78	2,4	20,23	17,43	60,9	1007,51	12,95	16,57	20,42	19,42	3,5	0,00	0,0
2005-07-22 14:30	320	45	75	1,8	20,23	17,63	60,9	1007,51	12,52	17,63	20,42	19,41	3,3	0,00	0,0
2005-07-22 15:00	335	45	77	2,4	20,23	17,33	60,9	1007,51	12,65	16,47	20,42	19,24	3,3	0,00	0,0
2005-07-22 15:30	322	45	73	3,1	20,33	18,13	60,9	1007,51	12,57	16,76	20,52	19,77	3,7	0,00	0,0
2005-07-22 16:00	9	45	73	1,8	20,33	18,13	60,9	1006,51	12,57	18,13	20,52	19,77	3,9	0,00	0,0
2005-07-22 16:30	324	45	75	2,6	20,43	17,83	60,9	1006,51	12,71	17,00	20,62	19,61	4,1	0,00	0,0
2005-07-22 17:00	323	45	80	3,0	20,43	18,03	60,9	1006,51	13,94	16,65	20,62	20,16	3,7	0,00	0,0
2005-07-22 17:30	324	45	76	3,3	20,43	18,23	60,9	1006,51	13,31	16,32	20,62	20,08	4,1	0,00	0,0
2005-07-22 18:00	327	45	78	1,6	20,43	17,63	60,9	1005,51	13,15	17,63	20,62	19,62	4,5	0,00	0,0
2005-07-22 18:30	320	45	79	2,4	20,43	17,63	60,9	1005,51	13,35	16,79	20,62	19,69	4,1	0,00	0,0
2005-07-22 19:00	335	45	75	2,6	20,63	18,23	60,9	1005,51	13,10	17,42	20,82	20,01	4,3	0,00	0,0
2005-07-22 19:30	327	45	76	3,0	20,83	18,33	60,9	1005,51	13,41	16,98	21,02	20,18	4,9	0,00	0,0
2005-07-22 20:00	319	45	81	2,6	20,83	17,43	61,5	1005,51	13,55	16,57	21,02	19,63	5,2	0,51	0,5
2005-07-22 20:30	338	45	80	3,1	20,83	17,43	61,5	1005,51	13,36	16,00	21,02	19,56	4,7	0,51	0,5
2005-07-22 21:00	327	45	84	2,8	20,93	16,43	61,5	1004,51	13,16	14,90	21,12	18,85	5,0	0,00	0,5
2005-07-22 21:30	304	45	88	2,2	20,93	15,53	61,5	1004,51	13,02	15,53	21,12	18,26	4,5	0,00	0,5
2005-07-22 22:00	304	45	91	1,4	20,83	14,63	61,5	1004,51	12,66	14,63	21,02	17,60	3,5	0,00	0,5
2005-07-22 22:30	298	45	95	1,8	20,83	13,83	61,5	1004,51	12,55	13,83	21,02	17,13	2,8	0,00	0,5
2005-07-22 23:00	311	45	95	1,4	20,83	13,63	61,5	1004,51	12,35	13,63	21,02	16,93	3,0	0,00	0,5
2005-07-22 23:30	304	45	97	1,4	20,93	12,92	61,5	1003,51	11,98	12,92	21,12	16,40	2,6	0,00	0,5
2005-07-23 00:00	297	45	96	1,6	20,93	12,82	61,5	1003,51	11,72	12,82	21,12	16,21	3,5	0,00	0,0
2005-07-23 00:30	307	45	95	2,4	20,83	12,52	61,5	1003,51	11,26	11,40	21,02	15,83	4,1	0,00	0,0

Datum	Vindriktning °	Luftfukt inne Rh%	Luftfukt ute Rh%	Vindhastighet m/s	Temp inne °C	Temp ute °C	Nederb. året mm	Lufttryck Mbar	Daggpunkt °C	Kyleffekt °C	Vix inne °C	Vix ute °C	Vindby m/s	Korr lufttryck	Regn/dygn mm
2005-07-23 01:00	308	45	95	2,8	20,83	12,32	61,5	1003,51	11,06	10,42	21,02	15,63	4,9	0,00	0,0
2005-07-23 01:30	307	44	96	2,2	20,73	12,12	61,5	1002,51	11,03	12,12	20,88	15,51	5,0	0,00	0,0
2005-07-23 02:00	318	44	96	3,0	20,73	12,02	61,5	1002,51	10,93	10,09	20,88	15,41	5,4	0,00	0,0
2005-07-23 02:30	321	44	96	3,0	20,73	11,82	61,5	1002,51	10,73	9,88	20,88	15,21	5,0	0,00	0,0
2005-07-23 03:00	326	44	96	3,5	20,63	11,62	61,5	1002,51	10,53	8,86	20,78	15,01	6,0	0,00	0,0
2005-07-23 03:30	344	44	96	4,7	20,63	11,52	61,5	1002,51	10,43	6,40	20,78	14,91	6,6	0,00	0,0
2005-07-23 04:00	296	44	97	3,9	20,63	11,52	61,5	1001,51	10,59	7,95	20,78	14,99	5,4	0,00	0,0
2005-07-23 04:30	332	44	96	3,5	20,63	11,42	61,5	1001,51	10,33	8,64	20,78	14,81	5,4	0,00	0,0
2005-07-23 05:00	336	44	96	2,8	20,53	11,42	61,5	1001,51	10,33	9,44	20,68	14,81	6,9	0,00	0,0
2005-07-23 05:30	324	44	95	2,6	20,53	11,52	61,5	1001,51	10,27	10,35	20,68	14,83	5,4	0,00	0,0
2005-07-23 06:00	320	44	94	2,4	20,53	11,62	61,5	1001,51	10,21	10,45	20,68	14,84	5,6	0,00	0,0
2005-07-23 06:30	304	44	93	2,2	20,53	11,92	61,5	1000,51	10,34	11,92	20,68	15,06	5,4	0,00	0,0
2005-07-23 07:00	351	44	91	3,3	20,53	12,12	61,5	1000,51	10,20	9,43	20,68	15,10	6,2	0,00	0,0
2005-07-23 07:30	293	44	90	4,3	20,53	12,22	61,5	1000,51	10,13	8,00	20,68	15,12	6,2	0,00	0,0
2005-07-23 08:00	342	44	88	3,3	20,43	12,22	61,5	1000,51	9,78	9,54	20,58	14,96	5,8	0,00	0,0
2005-07-23 08:30	304	44	88	4,1	20,43	12,42	61,5	1000,51	9,97	8,24	20,58	15,16	5,6	0,00	0,0
2005-07-23 09:00	336	44	88	3,3	20,43	12,32	61,5	1000,51	9,88	9,65	20,58	15,06	5,8	0,00	0,0
2005-07-23 09:30	313	44	88	2,2	20,43	12,32	61,5	1000,51	9,88	12,32	20,58	15,06	5,6	0,00	0,0
2005-07-23 10:00	325	44	90	3,5	20,43	12,02	61,5	1000,51	9,93	9,31	20,58	14,92	4,7	0,00	0,0
2005-07-23 10:30	332	44	89	2,4	20,43	12,12	61,5	1000,51	9,85	10,98	20,58	14,94	6,4	0,00	0,0
2005-07-23 11:00	324	44	92	3,3	20,43	11,82	61,5	1000,51	10,07	9,09	20,58	14,88	5,6	0,00	0,0
2005-07-23 11:30	305	44	97	1,8	20,43	11,52	62,5	1000,51	10,59	11,52	20,58	14,99	5,0	1,02	1,0
2005-07-23 12:00	297	44	98	2,4	20,43	11,62	63,0	1000,51	10,85	10,45	20,58	15,18	4,1	1,52	1,5
2005-07-23 12:30	331	44	99	3,1	20,43	11,82	63,0	1000,51	11,21	9,88	20,58	15,47	4,3	0,51	1,5
2005-07-23 13:00	332	44	98	2,4	20,43	12,22	63,0	1000,51	11,45	11,09	20,58	15,78	4,9	0,00	1,5
2005-07-23 13:30	325	44	100	2,2	20,43	12,32	64,0	1000,51	11,86	12,32	20,58	16,05	3,5	1,02	2,5
2005-07-23 14:00	317	44	100	2,6	20,43	12,12	64,0	1000,51	11,66	10,98	20,58	15,85	4,3	1,02	2,5
2005-07-23 14:30	303	44	100	1,2	20,43	12,52	65,0	1000,51	12,06	12,52	20,58	16,25	2,6	1,02	3,6
2005-07-23 15:00	307	44	100	1,4	20,53	12,82	65,0	1000,51	12,36	12,82	20,68	16,55	2,6	1,02	3,6
2005-07-23 15:30	302	44	100	2,0	20,43	12,82	65,0	1000,51	12,36	12,82	20,58	16,55	2,6	0,00	3,6
2005-07-23 16:00	308	44	100	1,6	20,43	12,72	66,0	1000,51	12,26	12,72	20,58	16,45	2,6	1,02	4,6
2005-07-23 16:30	305	44	100	0,0	20,43	12,62	66,0	1000,51	12,16	12,62	20,58	16,35	2,4	1,02	4,6
2005-07-23 17:00	299	44	100	1,4	20,43	12,52	66,0	1000,51	12,06	12,52	20,58	16,25	2,2	0,00	4,6
2005-07-23 17:30	297	44	100	1,2	20,43	12,12	66,0	1000,51	11,66	12,12	20,58	15,85	2,0	0,00	4,6
2005-07-23 18:00	310	44	100	0,0	20,43	11,82	66,0	1000,51	11,36	11,82	20,58	15,55	2,6	0,00	4,6
2005-07-23 18:30	302	44	100	1,2	20,43	11,72	66,0	1000,51	11,26	11,72	20,58	15,45	2,4	0,00	4,6
2005-07-23 19:00	312	44	100	0,0	20,43	11,62	66,0	1000,51	11,16	11,62	20,58	15,35	2,4	0,00	4,6
2005-07-23 19:30	303	44	100	1,6	20,43	11,62	67,0	1000,51	11,16	11,62	20,58	15,35	2,2	1,02	5,6
2005-07-23 20:00	306	44	100	1,2	20,43	11,32	67,0	1000,51	10,87	11,32	20,58	15,05	2,2	1,02	5,6
2005-07-23 20:30	323	44	100	0,0	20,53	11,12	68,6	1000,51	10,67	11,12	20,68	14,85	2,2	1,52	7,1
2005-07-23 21:00	306	44	100	0,0	20,53	11,12	68,6	1000,51	10,67	11,12	20,68	14,85	1,8	1,52	7,1
2005-07-23 21:30	313	44	100	0,0	20,63	11,02	69,1	1000,51	10,57	11,02	20,78	14,75	2,6	0,51	7,6
2005-07-23 22:00	309	44	100	1,4	20,63	10,82	69,1	1000,51	10,37	10,82	20,78	14,55	2,2	0,51	7,6
2005-07-23 22:30	311	44	100	1,4	20,53	10,52	70,6	1000,51	10,07	10,52	20,68	14,25	3,0	1,52	9,1
2005-07-23 23:00	310	44	100	2,0	20,53	10,02	71,1	1000,51	9,57	10,02	20,68	13,75	3,1	2,03	9,7
2005-07-23 23:30	301	44	100	1,6	20,53	9,82	71,1	1000,51	9,37	9,82	20,68	13,55	2,8	0,51	9,7

Datum	Vindriktning	Luftfukt inne	Luftfukt ute	Vindhastighet	Temp inne	Temp ute	Nederb. året	Lufttryck	Daggpunkt	Kyleffekt	Vix inne	Vix ute	Vindby	Korr lufttryck	Regn/dygn
	°	Rh%	Rh%	m/s	°C	°C	mm	Mbar	°C	°C	°C	°C	m/s		mm
2005-07-24 00:00	312	44	100	2,6	20,73	9,52	71,1	1000,51	9,07	8,24	20,88	13,25	3,1	0,00	0,0
2005-07-24 00:30	302	44	100	0,0	20,63	9,22	72,6	1000,51	8,77	9,22	20,78	12,95	2,8	1,52	1,5
2005-07-24 01:00	310	43	100	2,4	20,63	9,02	72,6	1000,51	8,57	7,71	20,73	12,75	3,0	1,52	1,5
2005-07-24 01:30	311	44	100	1,8	20,53	8,72	72,6	1000,51	8,27	8,72	20,68	12,45	3,5	0,00	1,5
2005-07-24 02:00	299	44	100	0,0	20,43	8,62	72,6	1000,51	8,17	8,62	20,58	12,35	3,0	0,00	1,5
2005-07-24 02:30	312	44	100	0,0	20,43	8,62	72,6	1000,51	8,17	8,62	20,58	12,35	1,6	0,00	1,5
2005-07-24 03:00	309	44	100	0,0	20,33	8,62	72,6	999,51	8,17	8,62	20,48	12,35	1,2	0,00	1,5
2005-07-24 03:30	317	44	100	0,0	20,33	8,62	72,6	999,51	8,17	8,62	20,48	12,35	2,0	0,00	1,5
2005-07-24 04:00	309	44	100	0,0	20,33	8,62	72,6	999,51	8,17	8,62	20,48	12,35	1,6	0,00	1,5
2005-07-24 04:30	313	44	100	0,0	20,33	8,62	74,2	999,51	8,17	8,62	20,48	12,35	1,8	1,52	3,0
2005-07-24 05:00	321	44	100	1,4	20,23	8,52	74,2	999,51	8,07	8,52	20,38	12,25	1,4	1,52	3,0
2005-07-24 05:30	314	44	100	0,0	20,23	8,52	75,2	999,51	8,07	8,52	20,38	12,25	0,0	1,02	4,1
2005-07-24 06:00	314	44	100	1,8	20,23	8,52	76,2	999,51	8,07	8,52	20,38	12,25	1,8	2,03	5,1
2005-07-24 06:30	316	44	100	0,0	20,23	8,52	76,2	999,51	8,07	8,52	20,38	12,25	1,8	1,02	5,1
2005-07-24 07:00	317	43	100	0,0	20,23	8,72	77,2	999,51	8,27	8,72	20,33	12,45	1,8	1,02	6,1
2005-07-24 07:30	316	44	100	0,0	20,23	9,02	77,2	999,51	8,57	9,02	20,38	12,75	2,0	0,00	6,1
2005-07-24 08:00	319	43	100	0,0	20,33	9,22	77,2	999,51	8,77	9,22	20,43	12,95	2,4	0,00	6,1
2005-07-24 08:30	317	44	100	0,0	20,33	9,32	77,2	999,51	8,87	9,32	20,48	13,05	1,8	0,00	6,1
2005-07-24 09:00	308	44	100	0,0	20,43	9,62	77,2	999,51	9,17	9,62	20,58	13,35	1,4	0,00	6,1
2005-07-24 09:30	309	44	100	0,0	20,43	9,82	77,2	999,51	9,37	9,82	20,58	13,55	0,0	0,00	6,1
2005-07-24 10:00	279	44	100	0,0	20,43	10,02	77,2	999,51	9,57	10,02	20,58	13,75	0,0	0,00	6,1
2005-07-24 10:30	302	43	100	0,0	20,43	10,12	78,2	999,51	9,67	10,12	20,53	13,85	1,2	1,02	7,1
2005-07-24 11:00	313	43	100	0,0	20,53	10,92	78,2	999,51	10,47	10,92	20,63	14,65	0,0	1,02	7,1
2005-07-24 11:30	317	43	100	0,0	20,43	11,42	78,2	999,51	10,97	11,42	20,53	15,15	1,6	0,00	7,1
2005-07-24 12:00	103	43	100	0,0	20,43	10,72	78,2	999,51	10,27	10,72	20,53	14,45	0,0	0,00	7,1
2005-07-24 12:30	339	43	100	0,0	20,43	11,02	78,2	1000,51	10,57	11,02	20,53	14,75	0,0	0,00	7,1
2005-07-24 13:00	319	43	98	0,0	20,43	11,32	78,2	1000,51	10,55	11,32	20,53	14,88	1,6	0,00	7,1
2005-07-24 13:30	310	43	95	0,0	20,43	11,82	78,2	1000,51	10,57	11,82	20,53	15,13	1,4	0,00	7,1
2005-07-24 14:00	67	44	95	0,0	20,43	12,52	78,2	1000,51	11,26	12,52	20,58	15,83	0,0	0,00	7,1
2005-07-24 14:30	325	44	93	0,0	20,53	12,52	78,2	1000,51	10,93	12,52	20,68	15,66	0,0	0,00	7,1
2005-07-24 15:00	327	44	90	0,0	20,53	12,32	78,2	1000,51	10,22	12,32	20,68	15,22	0,0	0,00	7,1
2005-07-24 15:30	328	44	95	0,0	20,53	12,32	78,2	1000,51	11,06	12,32	20,68	15,63	0,0	0,00	7,1
2005-07-24 16:00	4	44	95	0,0	20,53	12,52	78,2	1000,51	11,26	12,52	20,68	15,83	0,0	0,00	7,1
2005-07-24 16:30	4	44	97	0,0	20,43	12,72	78,2	1000,51	11,78	12,72	20,58	16,20	0,0	0,00	7,1
2005-07-24 17:00	67	44	96	0,0	20,43	12,92	78,2	1000,51	11,82	12,92	20,58	16,31	1,2	0,00	7,1
2005-07-24 17:30	337	44	95	0,0	20,43	12,62	78,2	1000,51	11,36	12,62	20,58	15,93	0,0	0,00	7,1
2005-07-24 18:00	11	44	95	0,0	20,43	12,92	78,2	1000,51	11,66	12,92	20,58	16,23	0,0	0,00	7,1
2005-07-24 18:30	321	44	95	0,0	20,43	12,82	78,2	1000,51	11,56	12,82	20,58	16,13	0,0	0,00	7,1
2005-07-24 19:00	54	44	95	0,0	20,43	13,23	78,2	1000,51	11,95	13,23	20,58	16,53	0,0	0,00	7,1
2005-07-24 19:30	71	44	95	0,0	20,43	13,02	78,2	1000,51	11,76	13,02	20,58	16,33	0,0	0,00	7,1
2005-07-24 20:00	71	44	97	0,0	20,43	12,82	78,2	1000,51	11,88	12,82	20,58	16,30	0,0	0,00	7,1
2005-07-24 20:30	324	44	97	0,0	20,43	12,52	78,2	1000,51	11,59	12,52	20,58	16,00	1,2	0,00	7,1
2005-07-24 21:00	324	44	98	0,0	20,43	12,32	78,2	1000,51	11,55	12,32	20,58	15,88	0,0	0,00	7,1
2005-07-24 21:30	56	44	100	0,0	20,43	12,12	78,2	1000,51	11,66	12,12	20,58	15,85	1,2	0,00	7,1
2005-07-24 22:00	56	44	100	0,0	20,43	11,92	78,2	1000,51	11,46	11,92	20,58	15,65	0,0	0,00	7,1
2005-07-24 22:30	56	44	100	0,0	20,43	11,82	78,2	1000,51	11,36	11,82	20,58	15,55	0,0	0,00	7,1

Datum	Vindriktning °	Luftfukt inne Rh%	Luftfukt ute Rh%	Vindhastighet m/s	Temp inne °C	Temp ute °C	Nederb. året mm	Lufttryck Mbar	Daggpunkt °C	Kyleffekt °C	Vix inne °C	Vix ute °C	Vindby m/s	Korr lufttryck	Regn/dygn mm
2005-07-24 23:00	56	44	100	0,0	20,33	11,72	78,2	1000,51	11,26	11,72	20,48	15,45	0,0	0,00	7,1
2005-07-24 23:30	56	44	100	0,0	20,33	11,52	79,2	1000,51	11,07	11,52	20,48	15,25	0,0	1,02	8,1
2005-07-25 00:00	56	44	100	0,0	20,43	11,32	79,2	1000,51	10,87	11,32	20,58	15,05	0,0	1,02	0,0
2005-07-25 00:30	56	44	100	0,0	20,43	11,42	79,7	1000,51	10,97	11,42	20,58	15,15	0,0	0,51	0,5
2005-07-25 01:00	57	44	100	0,0	20,33	11,32	81,3	1000,51	10,87	11,32	20,48	15,05	0,0	2,03	2,0
2005-07-25 01:30	56	44	100	0,0	20,33	11,12	81,8	1000,51	10,67	11,12	20,48	14,85	0,0	2,03	2,5
2005-07-25 02:00	57	44	100	0,0	20,33	11,02	81,8	1000,51	10,57	11,02	20,48	14,75	0,0	0,51	2,5
2005-07-25 02:30	56	44	100	0,0	20,33	11,02	81,8	1000,51	10,57	11,02	20,48	14,75	0,0	0,00	2,5
2005-07-25 03:00	57	44	100	0,0	20,33	11,12	81,8	1000,51	10,67	11,12	20,48	14,85	0,0	0,00	2,5
2005-07-25 03:30	56	44	100	0,0	20,33	11,12	81,8	1000,51	10,67	11,12	20,48	14,85	0,0	0,00	2,5
2005-07-25 04:00	56	44	100	0,0	20,33	11,12	81,8	1000,51	10,67	11,12	20,48	14,85	0,0	0,00	2,5
2005-07-25 04:30	56	44	100	0,0	20,33	11,02	81,8	1000,51	10,57	11,02	20,48	14,75	3,3	0,00	2,5
2005-07-25 05:00	56	44	100	0,0	20,33	10,92	81,8	1000,51	10,47	10,92	20,48	14,65	0,0	0,00	2,5
2005-07-25 05:30	56	44	100	0,0	20,33	11,12	81,8	1000,51	10,67	11,12	20,48	14,85	0,0	0,00	2,5
2005-07-25 06:00	56	44	100	0,0	20,33	11,12	81,8	1000,51	10,67	11,12	20,48	14,85	0,0	0,00	2,5
2005-07-25 06:30	56	44	100	0,0	20,33	11,12	83,3	1000,51	10,67	11,12	20,48	14,85	0,0	1,52	4,1
2005-07-25 07:00	56	44	100	0,0	20,33	11,42	84,3	1000,51	10,97	11,42	20,48	15,15	0,0	2,54	5,1
2005-07-25 07:30	56	44	100	0,0	20,33	11,42	84,3	1000,51	10,97	11,42	20,48	15,15	0,0	0,00	5,1
2005-07-25 08:00	56	44	100	0,0	20,33	11,52	84,3	1000,51	11,07	11,52	20,48	15,25	0,0	0,00	5,1
2005-07-25 08:30	318	44	100	0,0	20,33	11,72	84,3	1000,51	11,26	11,72	20,48	15,45	0,0	0,00	5,1
2005-07-25 09:00	269	44	100	0,0	20,33	12,52	85,3	1000,51	12,06	12,52	20,48	16,25	1,2	1,02	6,1
2005-07-25 09:30	291	44	100	0,0	20,33	13,33	85,3	1000,51	12,86	13,33	20,48	17,05	0,0	1,02	6,1
2005-07-25 10:00	202	44	100	0,0	20,33	13,73	85,3	1000,51	13,26	13,73	20,48	17,46	0,0	0,00	6,1
2005-07-25 10:30	202	44	99	0,0	20,43	14,03	85,3	1000,51	13,40	14,03	20,58	17,67	0,0	0,00	6,1
2005-07-25 11:00	178	44	94	0,0	20,43	14,43	85,3	1001,51	12,98	14,43	20,58	17,64	0,0	0,00	6,1
2005-07-25 11:30	179	44	95	0,0	20,43	15,13	85,3	1001,51	13,84	15,13	20,58	18,43	0,0	0,00	6,1
2005-07-25 12:00	191	44	92	0,0	20,43	15,73	85,3	1001,51	13,92	15,73	20,58	18,78	3,0	0,00	6,1
2005-07-25 12:30	183	44	88	0,0	20,53	16,03	85,3	1001,51	13,51	16,03	20,68	18,76	2,8	0,00	6,1
2005-07-25 13:00	132	44	83	0,0	20,53	16,53	85,3	1000,51	13,07	16,53	20,68	18,88	1,8	0,00	6,1
2005-07-25 13:30	175	44	77	1,2	20,53	17,23	85,3	1000,51	12,55	17,23	20,68	19,14	3,5	0,00	6,1
2005-07-25 14:00	193	44	74	1,8	20,63	17,53	85,3	1001,51	12,21	17,53	20,78	19,24	4,1	0,00	6,1
2005-07-25 14:30	151	44	69	2,6	20,63	17,73	85,3	1001,51	11,30	16,89	20,78	19,11	3,5	0,00	6,1
2005-07-25 15:00	125	44	70	0,0	20,73	18,03	85,3	1000,51	11,81	18,03	20,88	19,47	3,1	0,00	6,1
2005-07-25 15:30	203	44	61	0,0	20,83	19,53	85,3	1000,51	11,05	19,53	20,98	20,42	4,1	0,00	6,1
2005-07-25 16:00	176	44	55	2,2	20,93	19,63	85,3	1000,51	9,51	19,63	21,08	20,18	4,3	0,00	6,1
2005-07-25 16:30	159	44	58	2,0	20,93	18,73	85,3	1001,51	9,51	18,73	21,08	19,45	3,9	0,00	6,1
2005-07-25 17:00	158	44	61	1,4	20,93	18,03	85,3	1001,51	9,64	18,03	21,08	18,92	4,3	0,00	6,1
2005-07-25 17:30	149	44	63	4,3	21,03	18,73	85,3	1001,51	10,81	15,82	21,18	19,74	4,3	0,00	6,1
2005-07-25 18:00	131	44	71	2,6	20,93	17,13	85,3	1001,51	11,18	16,26	21,08	18,64	4,3	0,00	6,1
2005-07-25 18:30	148	44	75	2,2	20,93	17,03	85,3	1001,51	11,95	17,03	21,08	18,81	4,5	0,00	6,1
2005-07-25 19:00	148	44	74	2,0	20,93	17,23	85,3	1001,51	11,93	17,23	21,08	18,94	3,1	0,00	6,1
2005-07-25 19:30	139	44	74	2,4	20,93	17,33	85,3	1001,51	12,02	16,47	21,08	19,04	4,1	0,00	6,1
2005-07-25 20:00	144	44	77	2,0	20,93	16,13	85,3	1001,51	11,49	16,13	21,08	18,04	4,5	0,00	6,1
2005-07-25 20:30	152	44	86	1,6	20,83	15,63	85,3	1001,51	12,75	15,63	20,98	18,21	3,0	0,00	6,1
2005-07-25 21:00	149	44	86	0,0	20,83	15,03	85,3	1001,51	12,16	15,03	20,98	17,61	3,1	0,00	6,1
2005-07-25 21:30	149	44	91	0,0	20,83	14,43	85,3	1002,51	12,46	14,43	20,98	17,40	0,0	0,00	6,1

Datum	Vindriktning °	Luftfukt inne Rh%	Luftfukt ute Rh%	Vindhastighet m/s	Temp inne °C	Temp ute °C	Nederb. året mm	Lufttryck Mbar	Daggpunkt °C	Kyleffekt °C	Vix inne °C	Vix ute °C	Vindby m/s	Korr lufttryck	Regn/dygn mm
2005-07-25 22:00	149	44	93	0,0	20,83	14,03	85,3	1002,51	12,41	14,03	20,98	17,16	0,0	0,00	6,1
2005-07-25 22:30	149	44	94	0,0	20,83	13,73	85,3	1002,51	12,28	13,73	20,98	16,94	0,0	0,00	6,1
2005-07-25 23:00	72	44	92	0,0	20,83	13,63	85,3	1002,51	11,85	13,63	20,98	16,68	1,2	0,00	6,1
2005-07-25 23:30	118	44	94	0,0	20,83	13,43	85,3	1002,51	11,99	13,43	20,98	16,64	1,6	0,00	6,1
2005-07-26 00:00	86	44	95	0,0	21,03	13,23	85,3	1002,51	11,95	13,23	21,18	16,53	1,2	0,00	0,0
2005-07-26 00:30	111	44	98	0,0	21,03	12,92	85,3	1002,51	12,14	12,92	21,18	16,48	0,0	0,00	0,0
2005-07-26 01:00	104	44	99	0,0	21,03	12,62	85,3	1002,51	12,00	12,62	21,18	16,27	0,0	0,00	0,0
2005-07-26 01:30	109	44	100	0,0	20,93	12,52	85,3	1002,51	12,06	12,52	21,08	16,25	0,0	0,00	0,0
2005-07-26 02:00	100	44	100	0,0	20,93	12,42	85,3	1002,51	11,96	12,42	21,08	16,15	0,0	0,00	0,0
2005-07-26 02:30	133	44	100	0,0	20,83	12,32	85,3	1002,51	11,86	12,32	20,98	16,05	2,4	0,00	0,0
2005-07-26 03:00	125	44	100	0,0	20,83	12,32	85,3	1002,51	11,86	12,32	20,98	16,05	2,6	0,00	0,0
2005-07-26 03:30	123	44	100	0,0	20,83	12,32	85,3	1002,51	11,86	12,32	20,98	16,05	2,4	0,00	0,0
2005-07-26 04:00	135	44	100	0,0	20,83	12,32	85,3	1002,51	11,86	12,32	20,98	16,05	2,4	0,00	0,0
2005-07-26 04:30	129	44	100	1,4	20,83	12,22	85,3	1002,51	11,76	12,22	20,98	15,95	3,5	0,00	0,0
2005-07-26 05:00	131	44	100	1,6	20,83	12,12	85,3	1002,51	11,66	12,12	20,98	15,85	3,3	0,00	0,0
2005-07-26 05:30	144	44	100	2,0	20,73	12,02	85,3	1002,51	11,56	12,02	20,88	15,75	3,3	0,00	0,0
2005-07-26 06:00	134	44	100	1,8	20,73	12,02	85,3	1002,51	11,56	12,02	20,88	15,75	3,0	0,00	0,0
2005-07-26 06:30	130	44	100	0,0	20,73	12,12	85,3	1002,51	11,66	12,12	20,88	15,85	3,3	0,00	0,0
2005-07-26 07:00	141	44	100	1,8	20,73	11,82	85,3	1003,51	11,36	11,82	20,88	15,55	3,7	0,00	0,0
2005-07-26 07:30	132	44	100	2,0	20,73	11,72	85,3	1003,51	11,26	11,72	20,88	15,45	3,9	0,00	0,0
2005-07-26 08:00	160	44	100	2,4	20,73	12,12	85,3	1003,51	11,66	10,98	20,88	15,85	4,1	0,00	0,0
2005-07-26 08:30	167	44	99	1,2	20,73	12,22	85,3	1003,51	11,61	12,22	20,88	15,87	3,3	0,00	0,0
2005-07-26 09:00	168	44	97	1,8	20,73	12,72	85,3	1003,51	11,78	12,72	20,88	16,20	3,9	0,00	0,0
2005-07-26 09:30	188	44	95	1,2	20,73	13,53	85,3	1003,51	12,25	13,53	20,88	16,83	4,1	0,00	0,0
2005-07-26 10:00	190	44	94	0,0	20,73	14,93	85,3	1003,51	13,47	14,93	20,88	18,14	4,1	0,00	0,0
2005-07-26 10:30	144	44	80	3,7	20,73	16,03	85,3	1003,51	12,00	13,20	20,88	18,16	4,9	0,00	0,0
2005-07-26 11:00	160	44	75	2,8	20,73	16,53	85,3	1003,51	11,46	15,01	20,88	18,31	4,9	0,00	0,0
2005-07-26 11:30	150	44	75	2,4	20,73	15,93	85,3	1003,51	10,89	14,99	20,88	17,70	4,1	0,00	0,0
2005-07-26 12:00	120	44	76	2,6	20,83	17,43	85,3	1003,51	12,54	16,57	20,98	19,27	4,9	0,00	0,0
2005-07-26 12:30	150	44	74	2,8	20,83	16,63	85,3	1003,51	11,35	15,12	20,98	18,34	3,9	0,00	0,0
2005-07-26 13:00	133	44	76	3,0	20,83	16,53	85,3	1003,51	11,67	15,01	20,98	18,37	5,0	0,00	0,0
2005-07-26 13:30	122	44	77	2,8	20,83	16,33	85,3	1003,51	11,69	14,79	20,98	18,24	4,3	0,00	0,0
2005-07-26 14:00	130	44	78	1,8	20,83	16,03	85,3	1003,51	11,60	16,03	20,98	18,01	3,1	0,00	0,0
2005-07-26 14:30	134	44	73	2,2	20,83	16,33	85,3	1003,51	10,85	16,33	20,98	17,97	3,5	0,00	0,0
2005-07-26 15:00	148	44	68	2,4	20,83	17,43	85,3	1003,51	10,78	16,57	20,98	18,74	3,5	0,00	0,0
2005-07-26 15:30	139	44	64	0,0	20,83	18,03	85,3	1003,51	10,40	18,03	20,98	19,10	3,0	0,00	0,0
2005-07-26 16:00	89	44	65	1,8	20,83	17,93	85,3	1004,51	10,55	17,93	20,98	19,06	2,2	0,00	0,0
2005-07-26 16:30	119	44	78	3,0	20,83	16,53	85,3	1004,51	12,08	15,01	20,98	18,51	3,3	0,00	0,0
2005-07-26 17:00	132	44	88	0,0	20,83	16,23	85,3	1004,51	13,70	16,23	20,98	18,96	3,7	0,00	0,0
2005-07-26 17:30	125	44	82	0,0	20,83	16,83	85,3	1004,51	13,17	16,83	20,98	19,10	1,2	0,00	0,0
2005-07-26 18:00	146	44	79	2,4	20,83	16,73	85,3	1004,51	12,48	15,84	20,98	18,79	3,5	0,00	0,0
2005-07-26 18:30	156	44	85	1,4	20,83	15,93	85,3	1004,51	12,86	15,93	20,98	18,43	2,4	0,00	0,0
2005-07-26 19:00	170	44	89	1,4	20,93	15,73	85,3	1004,51	13,39	15,73	21,08	18,54	2,0	0,00	0,0
2005-07-26 19:30	202	44	95	0,0	21,13	15,03	85,3	1004,51	13,74	15,03	21,28	18,33	0,0	0,00	0,0
2005-07-26 20:00	339	44	96	0,0	21,13	14,83	85,3	1004,51	13,71	14,83	21,28	18,21	2,0	0,00	0,0
2005-07-26 20:30	339	44	94	0,0	21,13	14,63	85,3	1004,51	13,17	14,63	21,28	17,84	0,0	0,00	0,0

Datum	Vindriktning °	Luftfukt inne Rh%	Luftfukt ute Rh%	Vindhastighet m/s	Temp inne °C	Temp ute °C	Nederb. året mm	Lufttryck Mbar	Daggpunkt °C	Kyleffekt °C	Vix inne °C	Vix ute °C	Vindby m/s	Korr lufttryck	Regn/dygn mm
2005-07-26 21:00	338	44	95	0,0	21,03	14,03	85,3	1004,51	12,75	14,03	21,18	17,33	2,0	0,00	0,0
2005-07-26 21:30	338	44	96	0,0	21,03	14,03	85,3	1004,51	12,91	14,03	21,18	17,41	0,0	0,00	0,0
2005-07-26 22:00	338	45	97	0,0	21,13	13,83	85,3	1004,51	12,88	13,83	21,33	17,30	0,0	0,00	0,0
2005-07-26 22:30	338	45	98	0,0	21,13	12,82	85,3	1004,51	12,04	12,82	21,33	16,38	0,0	0,00	0,0
2005-07-26 23:00	338	44	97	0,0	21,23	12,62	85,3	1004,51	11,69	12,62	21,38	16,10	0,0	0,00	0,0
2005-07-26 23:30	63	44	97	0,0	21,33	12,42	85,3	1004,51	11,49	12,42	21,48	15,90	1,4	0,00	0,0
2005-07-27 00:00	69	45	100	0,0	21,33	12,42	85,3	1004,51	11,96	12,42	21,53	16,15	1,2	0,00	0,0
2005-07-27 00:30	69	45	100	0,0	21,33	12,22	85,3	1004,51	11,76	12,22	21,53	15,95	0,0	0,00	0,0
2005-07-27 01:00	69	45	100	0,0	21,33	12,22	85,3	1004,51	11,76	12,22	21,53	15,95	0,0	0,00	0,0
2005-07-27 01:30	69	45	100	0,0	21,23	12,12	85,3	1004,51	11,66	12,12	21,43	15,85	0,0	0,00	0,0
2005-07-27 02:00	68	45	100	0,0	21,13	12,02	85,3	1004,51	11,56	12,02	21,33	15,75	0,0	0,00	0,0
2005-07-27 02:30	69	45	100	0,0	21,03	11,72	85,3	1004,51	11,26	11,72	21,23	15,45	0,0	0,00	0,0
2005-07-27 03:00	69	45	100	0,0	21,03	11,32	85,3	1004,51	10,87	11,32	21,23	15,05	0,0	0,00	0,0
2005-07-27 03:30	68	45	100	0,0	20,93	11,32	85,3	1004,51	10,87	11,32	21,12	15,05	0,0	0,00	0,0
2005-07-27 04:00	69	45	100	0,0	20,93	11,12	85,3	1004,51	10,67	11,12	21,12	14,85	0,0	0,00	0,0
2005-07-27 04:30	303	44	100	0,0	20,93	11,12	85,3	1004,51	10,67	11,12	21,08	14,85	1,8	0,00	0,0
2005-07-27 05:00	335	44	100	1,2	20,93	11,42	85,3	1005,51	10,97	11,42	21,08	15,15	1,6	0,00	0,0
2005-07-27 05:30	335	44	100	0,0	20,83	11,72	85,3	1005,51	11,26	11,72	20,98	15,45	1,8	0,00	0,0
2005-07-27 06:00	335	44	100	0,0	20,83	11,72	85,3	1005,51	11,26	11,72	20,98	15,45	0,0	0,00	0,0
2005-07-27 06:30	335	44	100	0,0	20,83	12,42	85,3	1004,51	11,96	12,42	20,98	16,15	0,0	0,00	0,0
2005-07-27 07:00	315	45	100	0,0	20,83	13,33	85,3	1005,51	12,86	13,33	21,02	17,05	2,0	0,00	0,0
2005-07-27 07:30	325	44	99	0,0	20,83	13,53	85,3	1005,51	12,90	13,53	20,98	17,17	2,6	0,00	0,0
2005-07-27 08:00	309	44	98	1,2	20,83	13,63	85,3	1005,51	12,84	13,63	20,98	17,18	3,0	0,00	0,0
2005-07-27 08:30	310	44	98	1,2	20,83	14,03	85,3	1005,51	13,24	14,03	20,98	17,58	2,6	0,00	0,0
2005-07-27 09:00	320	45	96	0,0	20,83	14,13	85,3	1005,51	13,01	14,13	21,02	17,51	2,8	0,00	0,0
2005-07-27 09:30	299	45	91	1,2	20,83	14,63	85,3	1005,51	12,66	14,63	21,02	17,60	3,3	0,00	0,0
2005-07-27 10:00	351	45	88	2,8	20,83	14,73	85,3	1005,51	12,23	13,05	21,02	17,46	4,3	0,00	0,0
2005-07-27 10:30	298	44	83	2,8	20,83	15,23	85,3	1005,51	11,80	13,59	20,98	17,58	4,3	0,00	0,0
2005-07-27 11:00	328	44	79	2,0	20,83	16,13	85,3	1005,51	11,90	16,13	20,98	18,19	3,5	0,00	0,0
2005-07-27 11:30	307	44	83	3,0	20,83	15,73	85,3	1005,51	12,29	14,14	20,98	18,08	4,1	0,00	0,0
2005-07-27 12:00	320	44	83	2,2	20,83	15,73	85,3	1005,51	12,29	15,73	20,98	18,08	3,9	0,00	0,0
2005-07-27 12:30	302	44	82	2,8	20,83	16,33	85,3	1005,51	12,68	14,79	20,98	18,60	3,1	0,00	0,0
2005-07-27 13:00	321	44	84	2,4	20,83	16,13	85,3	1005,51	12,87	15,20	20,98	18,55	4,1	0,00	0,0
2005-07-27 13:30	305	45	83	1,8	20,83	16,53	85,3	1005,51	13,07	16,53	21,02	18,88	3,0	0,00	0,0
2005-07-27 14:00	320	44	73	3,3	20,93	17,73	85,3	1005,51	12,19	15,75	21,08	19,37	4,7	0,00	0,0
2005-07-27 14:30	291	44	70	3,0	20,93	17,93	85,3	1005,51	11,72	16,54	21,08	19,37	3,9	0,00	0,0
2005-07-27 15:00	301	44	68	1,4	20,93	17,73	85,3	1005,51	11,07	17,73	21,08	19,04	4,5	0,00	0,0
2005-07-27 15:30	308	44	71	2,4	20,93	17,33	85,3	1005,51	11,37	16,47	21,08	18,84	3,0	0,00	0,0
2005-07-27 16:00	325	44	66	1,8	20,93	17,23	85,3	1005,51	10,12	17,23	21,08	18,42	3,5	0,00	0,0
2005-07-27 16:30	290	44	70	3,1	20,93	17,53	85,3	1005,51	11,33	16,10	21,08	18,97	5,4	0,00	0,0
2005-07-27 17:00	273	44	70	3,5	20,93	17,13	85,3	1005,51	10,95	15,08	21,08	18,57	5,6	0,00	0,0
2005-07-27 17:30	318	44	73	3,3	20,93	16,53	85,3	1005,51	11,04	14,40	21,08	18,17	5,8	0,00	0,0
2005-07-27 18:00	333	44	77	2,0	20,93	15,93	85,3	1006,51	11,30	15,93	21,08	17,84	4,7	0,00	0,0
2005-07-27 18:30	304	44	76	1,6	20,93	15,93	85,3	1006,51	11,09	15,93	21,08	17,77	4,1	0,00	0,0
2005-07-27 19:00	310	44	76	2,4	20,93	15,93	85,3	1006,51	11,09	14,99	21,08	17,77	3,1	0,00	0,0
2005-07-27 19:30	299	44	72	2,0	20,93	15,63	85,3	1006,51	9,96	15,63	21,08	17,20	4,3	0,00	0,0

Datum	Vindriktning °	Luftfukt inne Rh%	Luftfukt ute Rh%	Vindhastighet m/s	Temp inne °C	Temp ute °C	Nederb. året mm	Lufttryck Mbar	Daggpunkt °C	Kyleffekt °C	Vix inne °C	Vix ute °C	Vindby m/s	Korr lufttryck	Regn/dygn mm
2005-07-27 20:00	299	44	72	2,2	20,93	15,63	85,3	1006,51	9,96	15,63	21,08	17,20	3,9	0,00	0,0
2005-07-27 20:30	278	44	74	2,0	20,93	15,33	85,3	1007,51	10,10	15,33	21,08	17,04	4,3	0,00	0,0
2005-07-27 21:00	296	44	72	1,8	20,93	15,53	85,3	1007,51	9,87	15,53	21,08	17,10	4,5	0,00	0,0
2005-07-27 21:30	318	44	73	2,0	20,93	14,73	85,3	1007,51	9,31	14,73	21,08	16,37	4,3	0,00	0,0
2005-07-27 22:00	310	44	77	2,4	20,93	13,33	85,3	1007,51	8,79	12,25	21,08	15,24	3,5	0,00	0,0
2005-07-27 22:30	301	44	79	2,0	20,93	12,72	85,3	1008,51	8,60	12,72	21,08	14,78	3,3	0,00	0,0
2005-07-27 23:00	312	44	83	0,0	20,83	11,72	85,3	1008,51	8,39	11,72	20,98	14,08	2,8	0,00	0,0
2005-07-27 23:30	313	44	86	0,0	21,03	10,92	85,3	1008,51	8,15	10,92	21,18	13,50	2,0	0,00	0,0
2005-07-28 00:00	309	44	87	1,6	21,23	10,72	85,3	1008,51	8,13	10,72	21,38	13,38	2,2	0,00	0,0
2005-07-28 00:30	309	44	88	0,0	21,13	10,42	85,3	1008,51	8,01	10,42	21,28	13,16	1,8	0,00	0,0
2005-07-28 01:00	220	44	91	0,0	21,03	10,02	85,3	1008,51	8,13	10,02	21,18	13,00	2,0	0,00	0,0
2005-07-28 01:30	310	43	94	0,0	21,03	9,82	85,3	1008,51	8,42	9,82	21,13	13,04	2,0	0,00	0,0
2005-07-28 02:00	305	43	95	0,0	20,93	9,62	85,3	1009,51	8,39	9,62	21,03	12,92	2,2	0,00	0,0
2005-07-28 02:30	305	44	96	0,0	20,83	9,22	85,3	1009,51	8,15	9,22	20,98	12,61	0,0	0,00	0,0
2005-07-28 03:00	305	44	97	0,0	20,83	9,32	85,3	1009,51	8,41	9,32	20,98	12,79	1,2	0,00	0,0
2005-07-28 03:30	325	44	100	0,0	20,73	9,42	85,3	1009,51	8,97	9,42	20,88	13,15	2,0	0,00	0,0
2005-07-28 04:00	320	43	98	1,2	20,73	10,02	85,3	1009,51	9,26	10,02	20,83	13,58	2,0	0,00	0,0
2005-07-28 04:30	314	43	97	0,0	20,73	9,92	85,3	1009,51	9,00	9,92	20,83	13,39	1,8	0,00	0,0
2005-07-28 05:00	304	43	98	0,0	20,63	9,62	85,3	1010,51	8,86	9,62	20,73	13,18	2,4	0,00	0,0
2005-07-28 05:30	287	43	99	0,0	20,63	9,52	85,3	1010,51	8,92	9,52	20,73	13,16	1,8	0,00	0,0
2005-07-28 06:00	307	43	98	1,6	20,63	10,92	85,3	1010,51	10,15	10,92	20,73	14,48	2,4	0,00	0,0
2005-07-28 06:30	317	43	88	2,8	20,63	11,52	85,3	1010,51	9,09	9,55	20,73	14,26	3,3	0,00	0,0
2005-07-28 07:00	315	43	87	2,4	20,53	11,92	85,3	1010,51	9,31	10,77	20,63	14,58	3,1	0,00	0,0
2005-07-28 07:30	318	43	79	3,1	20,53	12,12	85,3	1010,51	8,02	10,20	20,63	14,18	4,1	0,00	0,0
2005-07-28 08:00	322	43	77	2,2	20,53	12,52	85,3	1010,51	8,02	12,52	20,63	14,44	4,1	0,00	0,0
2005-07-28 08:30	279	43	75	2,6	20,43	13,23	85,3	1011,51	8,29	12,14	20,53	15,00	4,1	0,00	0,0
2005-07-28 09:00	300	43	72	2,8	20,43	13,63	85,3	1011,51	8,05	11,84	20,53	15,20	4,5	0,00	0,0
2005-07-28 09:30	288	43	71	2,4	20,43	13,83	85,3	1011,51	8,02	12,77	20,53	15,33	5,0	0,00	0,0
2005-07-28 10:00	299	43	70	2,6	20,43	13,83	85,3	1011,51	7,81	12,77	20,53	15,27	4,7	0,00	0,0
2005-07-28 10:30	296	43	67	2,0	20,43	13,12	85,3	1011,51	6,47	13,12	20,53	14,38	3,9	0,00	0,0
2005-07-28 11:00	312	43	69	2,8	20,43	13,53	85,3	1012,51	7,30	11,73	20,53	14,90	4,3	0,00	0,0
2005-07-28 11:30	315	43	68	2,4	20,43	13,73	85,3	1012,51	7,27	12,67	20,53	15,04	4,1	0,00	0,0
2005-07-28 12:00	302	42	68	2,4	20,43	13,83	85,3	1012,51	7,36	12,77	20,48	15,14	5,2	0,00	0,0
2005-07-28 12:30	282	42	64	2,4	20,43	14,23	85,3	1012,51	6,81	13,20	20,48	15,29	4,7	0,00	0,0
2005-07-28 13:00	263	42	64	2,6	20,43	14,43	85,3	1012,51	7,00	13,41	20,48	15,49	4,5	0,00	0,0
2005-07-28 13:30	294	42	61	3,0	20,43	14,93	85,3	1012,51	6,74	13,26	20,48	15,81	4,7	0,00	0,0
2005-07-28 14:00	302	42	62	3,5	20,43	15,13	85,3	1013,51	7,17	12,82	20,48	16,07	4,1	0,00	0,0
2005-07-28 14:30	288	42	60	2,8	20,43	15,73	85,3	1013,51	7,23	14,14	20,48	16,56	4,9	0,00	0,0
2005-07-28 15:00	303	42	56	3,0	20,53	16,13	85,3	1013,51	6,55	14,57	20,58	16,73	4,9	0,00	0,0
2005-07-28 15:30	284	42	57	3,0	20,53	16,23	85,3	1013,51	6,91	14,68	20,58	16,89	4,9	0,00	0,0
2005-07-28 16:00	307	42	57	3,0	20,73	16,23	85,3	1013,51	6,91	14,68	20,78	16,89	4,5	0,00	0,0
2005-07-28 16:30	299	42	56	3,3	20,93	16,23	85,3	1013,51	6,64	14,06	20,98	16,83	4,9	0,00	0,0
2005-07-28 17:00	309	42	59	2,8	20,93	15,33	85,3	1013,51	6,60	13,70	20,98	16,10	3,9	0,00	0,0
2005-07-28 17:30	285	42	57	2,4	20,83	15,63	85,3	1013,51	6,35	14,67	20,88	16,29	5,4	0,00	0,0
2005-07-28 18:00	291	41	59	3,5	20,83	15,43	85,3	1013,51	6,69	13,16	20,84	16,20	4,7	0,00	0,0
2005-07-28 18:30	293	41	57	2,8	20,73	15,53	85,3	1013,51	6,26	13,92	20,74	16,19	5,0	0,00	0,0

Datum	Vindriktning °	Luftfukt inne Rh%	Luftfukt ute Rh%	Vindhastighet m/s	Temp inne °C	Temp ute °C	Nederb. året mm	Lufftryck Mbar	Daggpunkt °C	Kyleffekt °C	Vix inne °C	Vix ute °C	Vindby m/s	Korr lufftryck	Regn/dygn mm
2005-07-28 19:00	299	41	56	2,0	20,83	15,33	85,3	1014,51	5,80	15,33	20,84	15,93	4,5	0,00	0,0
2005-07-28 19:30	284	41	60	2,6	20,83	14,73	85,3	1014,51	6,30	13,72	20,84	15,56	4,3	0,00	0,0
2005-07-28 20:00	290	41	60	2,6	20,73	13,73	85,3	1014,51	5,36	12,67	20,74	14,56	4,7	0,00	0,0
2005-07-28 20:30	322	41	64	2,0	20,73	13,02	85,3	1014,51	5,68	13,02	20,74	14,09	3,7	0,00	0,0
2005-07-28 21:00	316	41	68	2,4	20,73	12,02	85,3	1014,51	5,65	10,87	20,74	13,34	4,5	0,00	0,0
2005-07-28 21:30	343	41	72	2,4	20,63	11,12	85,3	1014,51	5,65	9,92	20,64	12,70	3,3	0,00	0,0
2005-07-28 22:00	339	41	75	1,6	20,73	10,22	85,3	1015,51	5,40	10,22	20,74	12,00	2,6	0,00	0,0
2005-07-28 22:30	344	42	76	1,8	20,73	9,32	85,3	1015,51	4,73	9,32	20,78	11,17	3,0	0,00	0,0
2005-07-28 23:00	341	41	78	0,0	20,73	8,72	86,3	1015,51	4,54	8,72	20,74	10,71	4,9	1,02	1,0
2005-07-28 23:30	338	41	80	0,0	20,73	8,32	86,3	1015,51	4,53	8,32	20,74	10,45	0,0	1,02	1,0
2005-07-29 00:00	339	41	80	0,0	20,63	8,12	86,3	1015,51	4,33	8,12	20,64	10,25	0,0	0,00	0,0
2005-07-29 00:30	339	41	86	0,0	20,63	6,72	86,3	1015,51	4,04	6,72	20,64	9,30	0,0	0,00	0,0
2005-07-29 01:00	338	41	88	0,0	20,63	6,02	86,3	1015,51	3,69	6,02	20,64	8,75	0,0	0,00	0,0
2005-07-29 01:30	339	41	89	0,0	20,63	5,72	86,3	1016,51	3,56	5,72	20,64	8,53	0,0	0,00	0,0
2005-07-29 02:00	339	41	90	0,0	20,53	4,82	86,3	1016,51	2,84	4,82	20,54	7,71	0,0	0,00	0,0
2005-07-29 02:30	339	42	95	0,0	20,53	4,92	86,3	1016,51	3,73	4,92	20,58	8,22	0,0	0,00	0,0
2005-07-29 03:00	339	42	93	0,0	20,43	4,72	86,3	1016,51	3,22	4,72	20,48	7,85	0,0	0,00	0,0
2005-07-29 03:30	339	42	92	0,0	20,43	4,02	86,3	1016,51	2,37	4,02	20,48	7,07	0,0	0,00	0,0
2005-07-29 04:00	339	42	99	0,0	20,43	3,62	86,3	1016,51	3,04	3,62	20,48	7,26	0,0	0,00	0,0
2005-07-29 04:30	339	42	100	0,0	20,43	3,62	86,3	1016,51	3,19	3,62	20,48	7,35	0,0	0,00	0,0
2005-07-29 05:00	339	42	100	0,0	20,33	3,62	86,3	1016,51	3,19	3,62	20,38	7,35	0,0	0,00	0,0
2005-07-29 05:30	339	41	100	0,0	20,33	4,12	86,3	1016,51	3,68	4,12	20,34	7,85	0,0	0,00	0,0
2005-07-29 06:00	339	41	99	0,0	20,33	5,72	86,3	1016,51	5,13	5,72	20,34	9,36	0,0	0,00	0,0
2005-07-29 06:30	339	41	87	0,0	20,33	8,02	86,3	1016,51	5,48	8,02	20,34	10,68	0,0	0,00	0,0
2005-07-29 07:00	338	42	78	0,0	20,33	8,72	86,3	1016,51	4,54	8,72	20,38	10,71	0,0	0,00	0,0
2005-07-29 07:30	347	42	77	0,0	20,33	8,92	86,3	1016,51	4,54	8,92	20,38	10,84	0,0	0,00	0,0
2005-07-29 08:00	326	42	77	0,0	20,23	9,32	86,3	1016,51	4,93	9,32	20,28	11,24	0,0	0,00	0,0
2005-07-29 08:30	327	42	74	0,0	20,23	10,42	86,3	1017,52	5,39	10,42	20,28	12,13	0,0	0,00	0,0
2005-07-29 09:00	282	42	72	0,0	20,23	10,82	86,3	1016,51	5,36	10,82	20,28	12,40	0,0	0,00	0,0
2005-07-29 09:30	300	41	73	0,0	20,23	11,02	86,3	1016,51	5,76	11,02	20,24	12,66	0,0	0,00	0,0
2005-07-29 10:00	185	41	72	0,0	20,23	11,92	86,3	1016,51	6,42	11,92	20,24	13,50	0,0	0,00	0,0
2005-07-29 10:30	265	41	65	1,6	20,23	12,32	86,3	1016,51	5,25	12,32	20,24	13,45	2,6	0,00	0,0
2005-07-29 11:00	300	41	65	2,0	20,23	12,92	86,3	1016,51	5,82	12,92	20,24	14,05	3,1	0,00	0,0
2005-07-29 11:30	263	41	61	0,0	20,23	13,63	86,3	1016,51	5,52	13,63	20,24	14,51	3,1	0,00	0,0
2005-07-29 12:00	182	41	66	0,0	20,23	14,33	86,3	1016,51	7,38	14,33	20,24	15,51	3,5	0,00	0,0
2005-07-29 12:30	263	41	61	2,4	20,23	14,93	86,3	1015,51	6,74	13,94	20,24	15,81	4,9	0,00	0,0
2005-07-29 13:00	325	41	62	2,6	20,33	15,43	86,3	1015,51	7,46	14,46	20,34	16,37	4,3	0,00	0,0
2005-07-29 13:30	305	41	58	2,6	20,33	15,83	86,3	1015,51	6,81	14,89	20,34	16,54	4,3	0,00	0,0
2005-07-29 14:00	300	41	59	3,0	20,33	16,13	86,3	1015,51	7,35	14,57	20,34	16,90	4,1	0,00	0,0
2005-07-29 14:30	326	41	57	3,3	20,43	16,63	86,3	1015,51	7,28	14,51	20,44	17,29	4,7	0,00	0,0
2005-07-29 15:00	315	41	55	2,4	20,43	16,63	86,3	1015,51	6,73	15,73	20,44	17,18	5,0	0,00	0,0
2005-07-29 15:30	292	41	58	1,2	20,53	16,03	86,3	1015,51	6,99	16,03	20,54	16,74	4,7	0,00	0,0
2005-07-29 16:00	273	41	55	2,0	20,53	16,83	86,3	1015,51	6,92	16,83	20,54	17,38	5,0	0,00	0,0
2005-07-29 16:30	279	40	57	2,6	20,73	16,43	86,3	1015,51	7,10	15,52	20,69	17,09	4,7	0,00	0,0
2005-07-29 17:00	316	40	55	2,0	20,73	16,63	86,3	1015,51	6,73	16,63	20,69	17,18	4,3	0,00	0,0
2005-07-29 17:30	298	40	57	3,5	20,73	16,33	86,3	1015,51	7,00	14,17	20,69	16,99	4,9	0,00	0,0

Datum	Vindriktning °	Luftfukt inne Rh%	Luftfukt ute Rh%	Vindhastighet m/s	Temp inne °C	Temp ute °C	Nederb. året mm	Lufttryck Mbar	Daggpunkt °C	Kyleffekt °C	Vix inne °C	Vix ute °C	Vindby m/s	Korr lufttryck	Regn/dygn mm
2005-07-29 18:00	291	40	55	3,0	20,63	16,83	86,3	1015,51	6,92	15,34	20,59	17,38	4,3	0,00	0,0
2005-07-29 18:30	319	40	54	3,1	20,63	16,83	86,3	1015,51	6,63	15,34	20,59	17,33	4,3	0,00	0,0
2005-07-29 19:00	309	40	55	2,4	20,73	16,13	86,3	1015,51	6,27	15,20	20,69	16,68	4,7	0,00	0,0
2005-07-29 19:30	277	40	59	2,6	20,73	15,93	86,3	1015,51	7,16	14,99	20,69	16,70	3,9	0,00	0,0
2005-07-29 20:00	308	40	59	2,2	20,73	15,63	86,3	1015,51	6,88	15,63	20,69	16,40	3,9	0,00	0,0
2005-07-29 20:30	312	41	60	2,8	20,63	15,23	86,3	1015,51	6,77	13,59	20,64	16,06	3,3	0,00	0,0
2005-07-29 21:00	319	40	63	0,0	20,63	14,63	86,3	1015,51	6,95	14,63	20,59	15,63	3,1	0,00	0,0
2005-07-29 21:30	303	40	68	0,0	20,63	13,02	86,3	1015,51	6,60	13,02	20,59	14,34	1,8	0,00	0,0
2005-07-29 22:00	331	40	71	0,0	20,63	11,52	86,3	1016,51	5,82	11,52	20,59	13,03	0,0	0,00	0,0
2005-07-29 22:30	333	40	75	0,0	20,53	10,42	86,3	1016,51	5,59	10,42	20,49	12,20	2,0	0,00	0,0
2005-07-29 23:00	328	41	75	0,0	20,53	10,12	86,3	1016,51	5,30	10,12	20,54	11,90	0,0	0,00	0,0
2005-07-29 23:30	328	41	78	0,0	20,53	9,32	86,3	1016,51	5,12	9,32	20,54	11,31	0,0	0,00	0,0
2005-07-30 00:00	333	41	83	0,0	20,53	8,52	86,3	1016,51	5,27	8,52	20,54	10,87	0,0	0,00	0,0
2005-07-30 00:30	334	41	86	0,0	20,53	7,32	86,3	1016,51	4,63	7,32	20,54	9,90	0,0	0,00	0,0
2005-07-30 01:00	335	41	87	0,0	20,43	6,82	86,3	1016,51	4,31	6,82	20,44	9,48	0,0	0,00	0,0
2005-07-30 01:30	335	41	90	0,0	20,43	6,32	86,3	1016,51	4,32	6,32	20,44	9,21	0,0	0,00	0,0
2005-07-30 02:00	335	41	92	0,0	20,43	5,72	86,3	1016,51	4,05	5,72	20,44	8,77	0,0	0,00	0,0
2005-07-30 02:30	335	41	92	0,0	20,43	5,42	86,3	1016,51	3,75	5,42	20,44	8,47	0,0	0,00	0,0
2005-07-30 03:00	335	41	93	0,0	20,43	5,12	86,3	1016,51	3,61	5,12	20,44	8,25	0,0	0,00	0,0
2005-07-30 03:30	337	41	98	0,0	20,33	5,02	86,3	1016,51	4,28	5,02	20,34	8,57	1,2	0,00	0,0
2005-07-30 04:00	338	41	95	0,0	20,33	5,22	86,3	1016,51	4,03	5,22	20,34	8,52	1,2	0,00	0,0
2005-07-30 04:30	338	41	96	0,0	20,33	4,42	86,3	1016,51	3,39	4,42	20,34	7,80	0,0	0,00	0,0
2005-07-30 05:00	338	41	95	0,0	20,23	4,52	86,3	1016,51	3,33	4,52	20,24	7,82	0,0	0,00	0,0
2005-07-30 05:30	338	41	97	0,0	20,23	4,82	86,3	1015,51	3,94	4,82	20,24	8,29	0,0	0,00	0,0
2005-07-30 06:00	338	41	97	0,0	20,23	6,82	86,3	1015,51	5,92	6,82	20,24	10,29	0,0	0,00	0,0
2005-07-30 06:30	338	41	89	0,0	20,23	9,22	86,3	1015,51	7,00	9,22	20,24	12,03	0,0	0,00	0,0
2005-07-30 07:00	338	41	84	0,0	20,23	10,52	86,3	1015,51	7,40	10,52	20,24	12,95	0,0	0,00	0,0
2005-07-30 07:30	202	41	80	0,0	20,23	11,42	86,3	1015,51	7,54	11,42	20,24	13,55	0,0	0,00	0,0
2005-07-30 08:00	202	41	76	0,0	20,33	11,92	86,3	1015,51	7,24	11,92	20,34	13,77	0,0	0,00	0,0
2005-07-30 08:30	191	41	75	0,0	20,43	12,62	86,3	1015,51	7,71	12,62	20,44	14,40	0,0	0,00	0,0
2005-07-30 09:00	142	41	72	0,0	20,43	12,72	86,3	1015,51	7,18	12,72	20,44	14,30	0,0	0,00	0,0
2005-07-30 09:30	140	41	72	2,0	20,53	13,12	86,3	1015,51	7,57	13,12	20,54	14,70	3,7	0,00	0,0
2005-07-30 10:00	153	41	69	1,4	20,53	13,63	86,3	1015,51	7,39	13,63	20,54	15,00	2,8	0,00	0,0
2005-07-30 10:30	134	41	68	0,0	20,53	14,23	86,3	1014,51	7,74	14,23	20,54	15,54	3,0	0,00	0,0
2005-07-30 11:00	178	41	68	2,4	20,53	14,73	86,3	1014,51	8,22	13,72	20,54	16,04	3,5	0,00	0,0
2005-07-30 11:30	66	40	63	0,0	20,43	14,93	86,3	1014,51	7,23	14,93	20,39	15,93	3,1	0,00	0,0
2005-07-30 12:00	181	41	63	2,6	20,43	15,73	86,3	1013,51	7,98	14,78	20,44	16,73	3,0	0,00	0,0
2005-07-30 12:30	274	41	62	0,0	20,43	16,23	86,3	1013,51	8,21	16,23	20,44	17,17	3,1	0,00	0,0
2005-07-30 13:00	179	41	55	2,2	20,43	16,83	86,3	1013,51	6,92	16,83	20,44	17,38	4,5	0,00	0,0
2005-07-30 13:30	175	41	58	0,0	20,43	17,63	86,3	1013,51	8,48	17,63	20,44	18,35	3,5	0,00	0,0
2005-07-30 14:00	167	41	55	1,4	20,43	18,13	86,3	1013,51	8,12	18,13	20,44	18,68	3,9	0,00	0,0
2005-07-30 14:30	333	41	47	0,0	20,53	18,23	86,3	1012,51	5,78	18,23	20,54	18,37	3,3	0,00	0,0
2005-07-30 15:00	132	41	43	1,8	20,53	18,43	86,3	1012,51	4,59	18,43	20,54	18,39	3,3	0,00	0,0
2005-07-30 15:30	188	41	47	0,0	20,63	19,33	86,3	1012,51	6,77	19,33	20,64	19,48	3,5	0,00	0,0
2005-07-30 16:00	293	41	45	2,2	20,73	19,63	86,3	1011,51	6,37	19,63	20,74	19,68	3,0	0,00	0,0
2005-07-30 16:30	189	41	45	0,0	20,93	19,93	86,3	1011,51	6,64	19,93	20,94	19,98	3,5	0,00	0,0

Datum	Vindriktning °	Luftfukt inne Rh%	Luftfukt ute Rh%	Vindhastighet m/s	Temp inne °C	Temp ute °C	Nederb. året mm	Lufttryck Mbar	Daggpunkt °C	Kyleffekt °C	Vix inne °C	Vix ute °C	Vindby m/s	Korr lufttryck	Regn/dygn mm
2005-07-30 17:00	316	41	43	0,0	20,93	19,23	86,3	1011,51	5,30	19,23	20,94	19,19	3,1	0,00	0,0
2005-07-30 17:30	316	41	43	0,0	20,83	18,43	86,3	1011,51	4,59	18,43	20,84	18,39	0,0	0,00	0,0
2005-07-30 18:00	316	41	50	0,0	20,73	18,53	86,3	1011,51	7,01	18,53	20,74	18,82	0,0	0,00	0,0
2005-07-30 18:30	277	41	46	0,0	20,73	18,83	86,3	1011,51	5,99	18,83	20,74	18,93	1,6	0,00	0,0
2005-07-30 19:00	168	41	48	0,0	20,83	19,13	86,3	1010,51	6,92	19,13	20,84	19,32	2,6	0,00	0,0
2005-07-30 19:30	327	42	49	0,0	20,73	17,93	86,3	1010,51	6,15	17,93	20,78	18,17	1,8	0,00	0,0
2005-07-30 20:00	326	42	55	0,0	20,73	17,43	86,3	1010,51	7,47	17,43	20,78	17,98	0,0	0,00	0,0
2005-07-30 20:30	326	42	68	0,0	20,73	16,03	86,3	1010,51	9,45	16,03	20,78	17,34	0,0	0,00	0,0
2005-07-30 21:00	325	42	66	0,0	20,63	16,93	86,3	1010,51	9,84	16,93	20,68	18,12	0,0	0,00	0,0
2005-07-30 21:30	341	42	64	0,0	20,63	15,43	86,3	1011,51	7,95	15,43	20,68	16,49	2,4	0,00	0,0
2005-07-30 22:00	341	42	69	2,0	20,63	14,03	86,3	1011,51	7,78	14,03	20,68	15,40	3,1	0,00	0,0
2005-07-30 22:30	327	42	72	2,0	20,63	13,02	86,3	1011,51	7,47	13,02	20,68	14,60	3,1	0,00	0,0
2005-07-30 23:00	337	42	75	2,4	20,53	12,42	86,3	1011,51	7,52	11,30	20,58	14,20	3,5	0,00	0,0
2005-07-30 23:30	324	42	75	2,4	20,53	11,92	86,3	1011,51	7,04	10,77	20,58	13,70	3,7	0,00	0,0
2005-07-31 00:00	343	42	77	1,6	20,53	11,52	86,3	1011,51	7,05	11,52	20,58	13,44	3,3	0,00	0,0
2005-07-31 00:30	325	42	80	2,0	20,53	11,22	86,3	1011,51	7,34	11,22	20,58	13,35	3,0	0,00	0,0
2005-07-31 01:00	337	42	81	1,6	20,53	10,82	86,3	1011,51	7,14	10,82	20,58	13,03	3,0	0,00	0,0
2005-07-31 01:30	339	42	85	2,6	20,53	10,22	86,3	1011,51	7,29	8,97	20,58	12,72	3,0	0,00	0,0
2005-07-31 02:00	318	42	86	2,4	20,43	9,82	86,3	1011,51	7,07	8,55	20,48	12,40	3,3	0,00	0,0
2005-07-31 02:30	314	42	87	2,2	20,43	9,32	86,3	1011,51	6,76	9,32	20,48	11,98	2,8	0,00	0,0
2005-07-31 03:00	329	42	86	1,8	20,43	9,12	86,3	1011,51	6,39	9,12	20,48	11,70	2,8	0,00	0,0
2005-07-31 03:30	307	42	87	1,2	20,43	8,82	86,3	1011,51	6,27	8,82	20,48	11,48	2,6	0,00	0,0
2005-07-31 04:00	323	42	89	1,8	20,33	8,32	86,8	1011,51	6,12	8,32	20,38	11,13	2,6	0,51	0,5
2005-07-31 04:30	330	42	89	1,6	20,33	8,22	86,8	1011,51	6,02	8,22	20,38	11,03	3,0	0,51	0,5
2005-07-31 05:00	338	42	90	0,0	20,33	7,82	86,8	1011,51	5,79	7,82	20,38	10,71	2,4	0,00	0,5
2005-07-31 05:30	328	42	90	0,0	20,33	7,82	86,8	1011,51	5,79	7,82	20,38	10,71	2,0	0,00	0,5
2005-07-31 06:00	314	42	85	1,8	20,23	9,02	86,8	1011,51	6,11	9,02	20,28	11,52	2,6	0,00	0,5
2005-07-31 06:30	325	42	82	0,0	20,23	9,72	86,8	1011,51	6,26	9,72	20,28	12,00	2,8	0,00	0,5
2005-07-31 07:00	325	41	75	0,0	20,23	11,22	86,8	1011,51	6,36	11,22	20,24	13,00	1,4	0,00	0,5
2005-07-31 07:30	328	41	72	1,2	20,23	11,62	86,8	1011,51	6,13	11,62	20,24	13,20	2,0	0,00	0,5
2005-07-31 08:00	306	42	67	0,0	20,23	12,22	86,8	1011,51	5,62	12,22	20,28	13,48	2,0	0,00	0,5
2005-07-31 08:30	327	42	70	2,0	20,33	11,92	86,8	1011,51	5,99	11,92	20,38	13,37	2,4	0,00	0,5
2005-07-31 09:00	141	42	69	0,0	20,23	13,33	86,8	1011,51	7,11	13,33	20,28	14,70	2,8	0,00	0,5
2005-07-31 09:30	255	42	64	1,2	20,23	13,73	86,8	1011,51	6,34	13,73	20,28	14,79	2,4	0,00	0,5
2005-07-31 10:00	166	42	61	0,0	20,23	14,43	86,8	1011,51	6,27	14,43	20,28	15,31	3,5	0,00	0,5
2005-07-31 10:30	148	42	67	0,0	20,23	15,13	86,8	1011,51	8,37	15,13	20,28	16,38	3,5	0,00	0,5
2005-07-31 11:00	181	42	67	2,0	20,23	15,33	86,8	1011,51	8,56	15,33	20,28	16,58	3,7	0,00	0,5
2005-07-31 11:30	297	42	64	0,0	20,23	15,33	86,8	1011,51	7,85	15,33	20,28	16,39	3,0	0,00	0,5
2005-07-31 12:00	313	42	65	0,0	20,23	15,63	86,8	1010,51	8,37	15,63	20,28	16,75	2,6	0,00	0,5
2005-07-31 12:30	306	42	64	1,6	20,23	15,93	86,8	1010,51	8,42	15,93	20,28	16,99	1,8	0,00	0,5
2005-07-31 13:00	341	42	57	2,4	20,33	16,53	86,8	1010,51	7,19	15,62	20,38	17,19	2,8	0,00	0,5
2005-07-31 13:30	142	42	63	2,4	20,33	17,33	86,8	1010,51	9,49	16,47	20,38	18,33	2,8	0,00	0,5
2005-07-31 14:00	269	42	57	0,0	20,43	18,63	86,8	1010,51	9,14	18,63	20,48	19,29	3,7	0,00	0,5
2005-07-31 14:30	314	42	58	1,2	20,43	17,83	86,8	1010,51	8,67	17,83	20,48	18,55	3,3	0,00	0,5
2005-07-31 15:00	193	42	56	1,8	20,43	19,03	86,8	1009,51	9,23	19,03	20,48	19,64	3,3	0,00	0,5
2005-07-31 15:30	165	42	59	1,8	20,53	19,13	86,8	1009,51	10,15	19,13	20,58	19,90	3,9	0,00	0,5

Datum	Vindriktning °	Luftfukt inne Rh%	Luftfukt ute Rh%	Vindhastighet m/s	Temp inne °C	Temp ute °C	Nederb. året mm	Lufttryck Mbar	Daggpunkt °C	Kyleffekt °C	Vix inne °C	Vix ute °C	Vindby m/s	Korr lufttryck	Regn/dygn mm
2005-07-31 16:00	194	42	60	0,0	20,73	19,73	86,8	1009,51	10,97	19,73	20,78	20,56	3,5	0,00	0,5
2005-07-31 16:30	203	42	58	0,0	20,73	19,33	86,8	1009,51	10,07	19,33	20,78	20,05	3,1	0,00	0,5
2005-07-31 17:00	184	42	59	0,0	20,83	19,63	86,8	1009,51	10,61	19,63	20,88	20,40	3,0	0,00	0,5
2005-07-31 17:30	289	42	59	0,0	20,73	19,63	86,8	1009,51	10,61	19,63	20,78	20,40	3,0	0,00	0,5
2005-07-31 18:00	261	42	59	0,0	20,73	19,83	86,8	1008,51	10,80	19,83	20,78	20,60	3,1	0,00	0,5
2005-07-31 18:30	309	42	58	0,0	20,73	19,83	86,8	1008,51	10,53	19,83	20,78	20,55	2,2	0,00	0,5
2005-07-31 19:00	221	42	62	0,0	20,83	19,43	86,8	1008,51	11,21	19,43	20,88	20,38	1,8	0,00	0,5
2005-07-31 19:30	219	42	60	0,0	20,83	19,13	86,8	1008,51	10,41	19,13	20,88	19,96	0,0	0,00	0,5
2005-07-31 20:00	219	42	65	0,0	20,73	18,23	86,8	1008,51	10,83	18,23	20,78	19,36	0,0	0,00	0,5
2005-07-31 20:30	219	42	66	0,0	20,73	18,13	86,8	1008,51	10,98	18,13	20,78	19,32	0,0	0,00	0,5
2005-07-31 21:00	220	42	72	0,0	20,73	17,33	86,8	1007,51	11,59	17,33	20,78	18,90	0,0	0,00	0,5
2005-07-31 21:30	220	43	75	0,0	20,73	16,33	86,8	1008,51	11,27	16,33	20,83	18,10	0,0	0,00	0,5
2005-07-31 22:00	220	43	78	0,0	20,73	15,73	86,8	1007,51	11,31	15,73	20,83	17,71	0,0	0,00	0,5
2005-07-31 22:30	231	42	79	0,0	20,73	15,23	86,8	1007,51	11,03	15,23	20,78	17,29	0,0	0,00	0,5
2005-07-31 23:00	321	42	73	1,8	20,73	15,63	86,8	1007,51	10,18	15,63	20,78	17,27	2,2	0,00	0,5
2005-07-31 23:30	325	42	68	2,6	20,73	14,53	86,8	1007,51	8,03	13,51	20,78	15,84	3,5	0,00	0,5
2005-08-01 00:00	326	42	67	2,8	20,73	13,93	86,8	1007,51	7,23	12,17	20,78	15,18	4,1	0,00	0,0
2005-08-01 00:30	315	42	70	2,8	20,73	13,53	86,8	1007,51	7,52	11,73	20,78	14,97	3,5	0,00	0,0
2005-08-01 01:00	329	42	72	0,0	20,73	13,43	86,8	1007,51	7,85	13,43	20,78	15,00	3,0	0,00	0,0
2005-08-01 01:30	329	42	75	0,0	20,73	13,02	86,8	1008,51	8,10	13,02	20,78	14,80	1,8	0,00	0,0
2005-08-01 02:00	319	42	77	2,0	20,63	12,22	86,8	1007,51	7,73	12,22	20,68	14,14	2,8	0,00	0,0
2005-08-01 02:30	316	42	77	1,6	20,63	11,92	86,8	1007,51	7,44	11,92	20,68	13,84	3,1	0,00	0,0
2005-08-01 03:00	343	42	80	3,0	20,63	11,32	86,8	1008,51	7,44	9,33	20,68	13,45	3,3	0,00	0,0
2005-08-01 03:30	343	42	78	2,4	20,63	11,22	86,8	1008,51	6,96	10,03	20,68	13,21	3,1	0,00	0,0
2005-08-01 04:00	335	42	84	2,4	20,63	10,62	86,8	1008,51	7,50	9,40	20,68	13,05	3,3	0,00	0,0
2005-08-01 04:30	325	42	85	2,0	20,63	10,12	86,8	1008,51	7,19	10,12	20,68	12,62	2,8	0,00	0,0
2005-08-01 05:00	333	42	86	1,8	20,63	9,82	86,8	1008,51	7,07	9,82	20,68	12,40	3,1	0,00	0,0
2005-08-01 05:30	321	42	86	2,2	20,63	9,72	86,8	1008,51	6,98	9,72	20,68	12,30	2,8	0,00	0,0
2005-08-01 06:00	323	42	88	1,4	20,53	9,62	86,8	1008,51	7,23	9,62	20,58	12,36	2,8	0,00	0,0
2005-08-01 06:30	332	42	88	0,0	20,53	9,62	86,8	1008,51	7,23	9,62	20,58	12,36	2,6	0,00	0,0
2005-08-01 07:00	307	42	86	1,6	20,53	9,62	86,8	1008,51	6,88	9,62	20,58	12,20	2,4	0,00	0,0
2005-08-01 07:30	328	42	87	1,6	20,53	9,62	86,8	1008,51	7,05	9,62	20,58	12,28	3,0	0,00	0,0
2005-08-01 08:00	341	42	85	1,2	20,53	9,92	86,8	1008,51	6,99	9,92	20,58	12,42	2,6	0,00	0,0
2005-08-01 08:30	318	42	81	2,2	20,53	9,82	86,8	1008,51	6,17	9,82	20,58	12,03	3,1	0,00	0,0
2005-08-01 09:00	351	42	78	0,0	20,53	10,02	86,8	1008,51	5,80	10,02	20,58	12,01	3,1	0,00	0,0
2005-08-01 09:30	330	42	77	0,0	20,53	10,22	86,8	1008,51	5,80	10,22	20,58	12,14	2,8	0,00	0,0
2005-08-01 10:00	325	42	78	1,2	20,53	10,22	86,8	1009,51	5,99	10,22	20,58	12,21	2,4	0,00	0,0
2005-08-01 10:30	356	42	77	1,8	20,53	10,52	86,8	1009,51	6,09	10,52	20,58	12,44	2,4	0,00	0,0
2005-08-01 11:00	37	42	73	0,0	20,53	10,92	86,8	1009,51	5,67	10,92	20,58	12,56	2,2	0,00	0,0
2005-08-01 11:30	23	42	74	0,0	20,53	11,62	86,8	1009,51	6,55	11,62	20,58	13,33	2,0	0,00	0,0
2005-08-01 12:00	179	42	74	1,6	20,53	13,23	86,8	1009,51	8,08	13,23	20,58	14,93	2,2	0,00	0,0
2005-08-01 12:30	282	42	71	1,4	20,53	13,83	86,8	1009,51	8,02	13,83	20,58	15,33	2,8	0,00	0,0
2005-08-01 13:00	258	42	72	1,6	20,53	14,03	86,8	1009,51	8,43	14,03	20,58	15,60	2,8	0,00	0,0
2005-08-01 13:30	217	42	71	0,0	20,53	14,33	86,8	1009,51	8,50	14,33	20,58	15,83	2,6	0,00	0,0
2005-08-01 14:00	178	42	72	2,2	20,53	14,33	86,8	1009,51	8,72	14,33	20,58	15,90	3,1	0,00	0,0
2005-08-01 14:30	306	42	73	1,6	20,53	14,43	86,8	1009,51	9,03	14,43	20,58	16,07	3,3	0,00	0,0

Datum	Vindriktning °	Luftfukt inne Rh%	Luftfukt ute Rh%	Vindhastighet m/s	Temp inne °C	Temp ute °C	Nederb. året mm	Lufttryck Mbar	Daggpunkt °C	Kyleffekt °C	Vix inne °C	Vix ute °C	Vindby m/s	Korr lufttryck	Regn/dygn mm
2005-08-01 15:00	161	42	73	1,6	20,53	15,03	86,8	1009,51	9,60	15,03	20,58	16,67	3,9	0,00	0,0
2005-08-01 15:30	157	42	74	0,0	20,53	14,83	86,8	1009,51	9,62	14,83	20,58	16,54	3,7	0,00	0,0
2005-08-01 16:00	191	42	70	0,0	20,53	15,23	86,8	1009,51	9,14	15,23	20,58	16,67	2,8	0,00	0,0
2005-08-01 16:30	182	42	70	0,0	20,53	15,53	86,8	1009,51	9,43	15,53	20,58	16,97	2,4	0,00	0,0
2005-08-01 17:00	175	42	68	0,0	20,53	15,63	86,8	1009,51	9,07	15,63	20,58	16,94	2,4	0,00	0,0
2005-08-01 17:30	175	42	66	0,0	20,53	15,43	86,8	1009,51	8,42	15,43	20,58	16,62	0,0	0,00	0,0
2005-08-01 18:00	175	42	69	0,0	20,53	15,53	86,8	1009,51	9,20	15,53	20,58	16,91	1,4	0,00	0,0
2005-08-01 18:30	285	42	56	0,0	20,53	15,43	86,8	1009,51	5,90	15,43	20,58	16,03	1,8	0,00	0,0
2005-08-01 19:00	305	42	53	2,8	20,63	15,73	86,8	1009,51	5,33	14,14	20,68	16,17	4,5	0,00	0,0
2005-08-01 19:30	315	41	54	3,9	20,53	14,83	86,8	1009,51	4,79	11,80	20,54	15,32	4,5	0,00	0,0
2005-08-01 20:00	316	41	54	2,2	20,53	14,33	86,8	1010,51	4,32	14,33	20,54	14,82	4,1	0,00	0,0
2005-08-01 20:30	304	41	57	2,4	20,43	13,63	86,8	1010,51	4,49	12,56	20,44	14,29	4,9	0,00	0,0
2005-08-01 21:00	312	41	59	2,2	20,43	13,02	86,8	1010,51	4,45	13,02	20,44	13,80	3,7	0,00	0,0
2005-08-01 21:30	300	40	65	2,4	20,43	12,42	86,8	1010,51	5,35	11,30	20,39	13,55	3,5	0,00	0,0
2005-08-01 22:00	308	40	68	2,0	20,43	11,92	86,8	1010,51	5,55	11,92	20,39	13,24	3,3	0,00	0,0
2005-08-01 22:30	331	40	71	0,0	20,33	11,12	86,8	1010,51	5,44	11,12	20,29	12,63	2,8	0,00	0,0
2005-08-01 23:00	312	41	77	1,4	20,33	10,02	86,8	1011,51	5,60	10,02	20,34	11,94	2,2	0,00	0,0
2005-08-01 23:30	330	41	79	1,6	20,33	9,42	86,8	1011,51	5,41	9,42	20,34	11,48	2,2	0,00	0,0
2005-08-02 00:00	312	41	82	0,0	20,33	8,82	86,8	1011,51	5,38	8,82	20,34	11,10	2,2	0,51	0,0
2005-08-02 00:30	307	41	83	0,0	20,33	8,52	86,8	1011,51	5,27	8,52	20,34	10,87	1,8	0,00	0,0
2005-08-02 01:00	311	41	85	1,4	20,33	8,32	86,8	1011,51	5,43	8,32	20,34	10,82	2,2	0,00	0,0
2005-08-02 01:30	308	41	85	0,0	20,33	8,32	86,8	1011,51	5,43	8,32	20,34	10,82	1,8	0,00	0,0
2005-08-02 02:00	328	41	89	0,0	20,23	7,62	86,8	1012,51	5,43	7,62	20,24	10,43	2,4	0,00	0,0
2005-08-02 02:30	312	41	90	1,8	20,23	7,42	86,8	1012,51	5,40	7,42	20,24	10,31	2,0	0,00	0,0
2005-08-02 03:00	304	41	91	0,0	20,23	7,42	86,8	1012,51	5,56	7,42	20,24	10,39	2,2	0,00	0,0
2005-08-02 03:30	331	41	92	1,2	20,23	7,32	86,8	1012,51	5,63	7,32	20,24	10,37	2,0	0,00	0,0
2005-08-02 04:00	322	41	93	0,0	20,23	7,12	86,8	1012,51	5,59	7,12	20,24	10,26	1,8	0,00	0,0
2005-08-02 04:30	334	41	93	0,0	20,23	6,92	86,8	1012,51	5,39	6,92	20,24	10,06	1,8	0,00	0,0
2005-08-02 05:00	323	41	92	1,2	20,13	7,12	86,8	1013,51	5,43	7,12	20,14	10,17	2,0	0,00	0,0
2005-08-02 05:30	313	41	95	1,6	20,13	7,32	86,8	1013,51	6,11	7,32	20,14	10,62	2,6	0,00	0,0
2005-08-02 06:00	325	41	95	0,0	20,13	7,42	86,8	1013,51	6,21	7,42	20,14	10,72	2,0	0,00	0,0
2005-08-02 06:30	310	41	93	1,4	20,23	7,62	86,8	1013,51	6,09	7,62	20,24	10,76	2,2	0,00	0,0
2005-08-02 07:00	310	41	92	1,6	20,33	7,52	86,8	1013,51	5,83	7,52	20,34	10,57	2,6	0,00	0,0
2005-08-02 07:30	289	40	84	2,0	20,43	9,42	86,8	1013,51	6,33	9,42	20,39	11,85	2,8	0,00	0,0
2005-08-02 08:00	296	40	77	2,2	20,53	9,92	86,8	1013,51	5,51	9,92	20,49	11,84	3,3	0,00	0,0
2005-08-02 08:30	333	40	73	1,8	20,53	10,72	86,8	1013,51	5,48	10,72	20,49	12,36	3,5	0,00	0,0
2005-08-02 09:00	335	40	68	2,4	20,53	11,32	86,8	1013,51	4,98	10,14	20,49	12,64	3,3	0,00	0,0
2005-08-02 09:30	323	40	64	2,4	20,53	11,62	86,8	1013,51	4,36	10,45	20,49	12,69	4,3	0,00	0,0
2005-08-02 10:00	332	40	69	2,0	20,53	11,62	86,8	1014,51	5,49	11,62	20,49	13,00	4,1	0,00	0,0
2005-08-02 10:30	298	40	70	2,4	20,43	11,52	86,8	1014,51	5,61	10,35	20,39	12,97	3,3	0,00	0,0
2005-08-02 11:00	303	40	72	1,6	20,43	11,62	86,8	1014,51	6,13	11,62	20,39	13,20	3,0	0,00	0,0
2005-08-02 11:30	295	39	70	1,8	20,43	12,12	86,8	1014,51	6,18	12,12	20,35	13,57	3,3	0,00	0,0
2005-08-02 12:00	270	39	68	1,8	20,33	12,52	86,8	1014,51	6,13	12,52	20,25	13,84	3,0	0,00	0,0
2005-08-02 12:30	175	39	67	3,9	20,33	13,73	86,8	1014,51	7,04	10,52	20,25	14,98	4,1	0,00	0,0
2005-08-02 13:00	186	39	66	1,4	20,33	14,53	86,8	1014,51	7,57	14,53	20,25	15,72	4,7	0,00	0,0
2005-08-02 13:30	324	39	56	1,4	20,33	14,43	86,8	1014,51	4,97	14,43	20,25	15,03	3,1	0,00	0,0

Datum	Vindriktning	Luftfukt inne	Luftfukt ute	Vindhastighet	Temp inne	Temp ute	Nederb. året	Lufttryck	Daggpunkt	Kyleffekt	Vix inne	Vix ute	Vindby	Korr lufttryck	Regn/dygn
	°	Rh%	Rh%	m/s	°C	°C	mm	Mbar	°C	°C	°C	°C	m/s		mm
2005-08-02 14:00	191	39	58	2,0	20,43	14,23	86,8	1014,51	5,31	14,23	20,35	14,94	3,5	0,00	0,0
2005-08-02 14:30	317	40	57	0,0	20,43	13,73	86,8	1014,51	4,59	13,73	20,39	14,39	3,5	0,00	0,0
2005-08-02 15:00	304	40	54	1,6	20,53	15,33	86,8	1014,51	5,25	15,33	20,49	15,83	3,0	0,00	0,0
2005-08-02 15:30	193	40	53	1,6	20,53	16,03	86,8	1014,51	5,61	16,03	20,49	16,47	3,0	0,00	0,0
2005-08-02 16:00	270	40	51	0,0	20,63	15,63	86,8	1014,51	4,66	15,63	20,59	15,97	3,3	0,00	0,0
2005-08-02 16:30	73	40	53	1,4	20,63	15,33	86,8	1014,51	4,96	15,33	20,59	15,77	2,0	0,00	0,0
2005-08-02 17:00	150	40	52	0,0	20,73	15,83	86,8	1014,51	5,13	15,83	20,69	16,22	2,6	0,00	0,0
2005-08-02 17:30	291	40	51	0,0	20,73	16,13	86,8	1014,51	5,11	16,13	20,69	16,47	2,2	0,00	0,0
2005-08-02 18:00	228	40	53	0,0	20,63	16,33	86,8	1014,51	5,89	16,33	20,59	16,77	2,6	0,00	0,0
2005-08-02 18:30	311	40	52	2,0	20,63	16,13	86,8	1013,51	5,41	16,13	20,59	16,52	2,8	0,00	0,0
2005-08-02 19:00	291	40	52	1,4	20,73	16,23	86,8	1014,51	5,50	16,23	20,69	16,62	2,2	0,00	0,0
2005-08-02 19:30	345	40	50	1,4	20,73	15,43	86,8	1013,51	4,17	15,43	20,69	15,72	2,0	0,00	0,0
2005-08-02 20:00	345	40	49	0,0	20,73	15,23	86,8	1013,51	3,68	15,23	20,69	15,47	1,4	0,00	0,0
2005-08-02 20:30	138	41	57	2,2	20,63	14,63	86,8	1013,51	5,42	14,63	20,64	15,29	2,8	0,00	0,0
2005-08-02 21:00	140	40	59	0,0	20,73	14,83	86,8	1014,51	6,13	14,83	20,69	15,60	2,4	0,00	0,0
2005-08-02 21:30	140	40	66	0,0	20,73	13,43	86,8	1014,51	6,53	13,43	20,69	14,61	0,0	0,00	0,0
2005-08-02 22:00	140	40	75	0,0	20,73	11,42	86,8	1014,51	6,56	11,42	20,69	13,20	0,0	0,00	0,0
2005-08-02 22:30	139	40	77	0,0	20,63	10,22	86,8	1014,51	5,80	10,22	20,59	12,14	0,0	0,00	0,0
2005-08-02 23:00	139	40	79	0,0	20,63	9,32	86,8	1014,51	5,31	9,32	20,59	11,38	1,2	0,00	0,0
2005-08-02 23:30	138	41	80	0,0	20,83	8,82	87,4	1014,51	5,01	8,82	20,84	10,95	0,0	0,51	0,5
2005-08-03 00:00	131	41	84	0,0	20,93	8,22	87,4	1014,51	5,16	8,22	20,94	10,65	1,2	0,51	0,0
2005-08-03 00:30	131	41	87	0,0	20,83	7,72	87,9	1014,51	5,19	7,72	20,84	10,38	0,0	0,00	0,5
2005-08-03 01:00	121	40	88	0,0	20,73	7,22	87,9	1014,51	4,87	7,22	20,69	9,95	0,0	0,00	0,5
2005-08-03 01:30	81	40	88	1,4	20,73	6,62	87,9	1014,51	4,28	6,62	20,69	9,35	1,6	0,00	0,5
2005-08-03 02:00	78	40	90	0,0	20,63	6,72	87,9	1014,51	4,71	6,72	20,59	9,61	2,0	0,00	0,5
2005-08-03 02:30	95	40	88	1,2	20,63	6,92	87,9	1014,51	4,57	6,92	20,59	9,65	2,0	0,00	0,5
2005-08-03 03:00	93	40	88	0,0	20,53	6,92	87,9	1013,51	4,57	6,92	20,49	9,65	1,6	0,00	0,5
2005-08-03 03:30	104	41	92	0,0	20,53	7,42	87,9	1013,51	5,73	7,42	20,54	10,47	2,2	0,00	0,5
2005-08-03 04:00	91	41	92	1,4	20,53	7,42	87,9	1013,51	5,73	7,42	20,54	10,47	2,2	0,00	0,5
2005-08-03 04:30	97	41	91	1,2	20,43	7,52	87,9	1013,51	5,66	7,52	20,44	10,49	2,2	0,00	0,5
2005-08-03 05:00	99	41	92	1,4	20,43	7,32	87,9	1013,51	5,63	7,32	20,44	10,37	2,6	0,00	0,5
2005-08-03 05:30	120	41	93	1,2	20,43	7,42	87,9	1013,51	5,89	7,42	20,44	10,56	2,4	0,00	0,5
2005-08-03 06:00	139	41	89	1,6	20,43	8,62	87,9	1013,51	6,41	8,62	20,44	11,43	2,6	0,00	0,5
2005-08-03 06:30	127	41	88	2,4	20,43	9,12	87,9	1013,51	6,73	7,81	20,44	11,86	3,1	0,00	0,5
2005-08-03 07:00	150	41	85	1,8	20,43	9,92	87,9	1013,51	6,99	9,92	20,44	12,42	3,0	0,00	0,5
2005-08-03 07:30	85	41	86	2,2	20,43	10,32	87,9	1012,51	7,56	10,32	20,44	12,90	3,0	0,00	0,5
2005-08-03 08:00	100	41	80	0,0	20,43	11,52	87,9	1012,51	7,63	11,52	20,44	13,65	3,0	0,00	0,5
2005-08-03 08:30	90	41	79	1,6	20,43	12,22	87,9	1012,51	8,12	12,22	20,44	14,28	2,8	0,00	0,5
2005-08-03 09:00	128	41	78	2,4	20,43	13,33	87,9	1012,51	8,99	12,25	20,44	15,31	3,7	0,00	0,5
2005-08-03 09:30	159	41	73	2,0	20,43	14,73	87,9	1012,51	9,31	14,73	20,44	16,37	4,3	0,00	0,5
2005-08-03 10:00	144	41	72	2,4	20,53	15,83	87,9	1012,51	10,15	14,89	20,54	17,40	5,4	0,00	0,5
2005-08-03 10:30	147	41	66	3,7	20,53	16,43	87,9	1012,51	9,37	13,67	20,54	17,62	5,8	0,00	0,5
2005-08-03 11:00	147	41	69	3,3	20,53	16,73	87,9	1012,51	10,35	14,63	20,54	18,11	6,4	0,00	0,5
2005-08-03 11:30	144	41	64	3,5	20,53	17,13	87,9	1012,51	9,55	15,08	20,54	18,19	6,6	0,00	0,5
2005-08-03 12:00	147	41	64	5,0	20,53	17,43	87,9	1012,51	9,83	13,40	20,54	18,49	6,2	0,00	0,5
2005-08-03 12:30	123	41	61	5,2	20,53	17,83	87,9	1011,51	9,46	13,90	20,54	18,72	6,9	0,00	0,5

Datum	Vindriktning °	Luftfukt inne Rh%	Luftfukt ute Rh%	Vindhastighet m/s	Temp inne °C	Temp ute °C	Nederb. året mm	Lufttryck Mbar	Daggpunkt °C	Kyleffekt °C	Vix inne °C	Vix ute °C	Vindby m/s	Korr lufttryck	Regn/dygn mm
2005-08-03 13:00	139	41	65	3,1	20,63	17,73	87,9	1011,51	10,36	16,32	20,64	18,86	6,2	0,00	0,5
2005-08-03 13:30	140	41	65	4,3	20,63	17,73	87,9	1011,51	10,36	14,62	20,64	18,86	7,1	0,00	0,5
2005-08-03 14:00	180	41	66	4,5	20,63	18,03	87,9	1011,51	10,88	14,45	20,64	19,22	6,8	0,00	0,5
2005-08-03 14:30	154	41	70	2,8	20,63	17,73	87,9	1011,51	11,53	16,32	20,64	19,17	6,9	0,00	0,5
2005-08-03 15:00	180	41	71	4,7	20,63	17,63	87,9	1011,51	11,65	13,96	20,64	19,14	7,9	0,00	0,5
2005-08-03 15:30	152	41	72	6,0	20,63	17,63	87,9	1011,51	11,88	13,03	20,64	19,20	7,9	0,00	0,5
2005-08-03 16:00	170	42	76	5,2	20,63	16,43	87,9	1011,51	11,58	12,14	20,68	18,27	7,5	0,00	0,5
2005-08-03 16:30	152	42	77	2,6	20,63	16,33	87,9	1011,51	11,69	15,41	20,68	18,24	6,4	0,00	0,5
2005-08-03 17:00	118	42	75	4,5	20,63	16,73	87,9	1010,51	11,66	12,84	20,68	18,51	6,0	0,00	0,5
2005-08-03 17:30	124	42	80	2,4	20,63	16,33	87,9	1010,51	12,29	15,41	20,68	18,46	6,2	0,00	0,5
2005-08-03 18:00	124	42	81	4,5	20,63	16,53	87,9	1010,51	12,68	12,59	20,68	18,73	5,4	0,00	0,5
2005-08-03 18:30	157	42	79	3,3	20,63	16,43	87,9	1009,51	12,19	14,29	20,68	18,49	5,6	0,00	0,5
2005-08-03 19:00	149	42	80	3,9	20,63	16,43	87,9	1009,51	12,39	13,67	20,68	18,56	5,6	0,00	0,5
2005-08-03 19:30	143	42	78	3,1	20,63	16,23	87,9	1009,51	11,79	14,68	20,68	18,21	5,2	0,00	0,5
2005-08-03 20:00	151	42	76	3,1	20,63	15,73	87,9	1009,51	10,90	14,14	20,68	17,57	7,7	0,00	0,5
2005-08-03 20:30	157	42	76	3,1	20,63	15,33	87,9	1009,51	10,52	13,70	20,68	17,17	5,2	0,00	0,5
2005-08-03 21:00	132	42	75	3,3	20,63	14,73	87,9	1009,51	9,73	12,37	20,68	16,50	5,0	0,00	0,5
2005-08-03 21:30	150	42	76	2,2	20,63	14,23	87,9	1009,51	9,46	14,23	20,68	16,07	5,6	0,00	0,5
2005-08-03 22:00	156	42	77	2,2	20,63	13,73	87,9	1009,51	9,18	13,73	20,68	15,64	5,2	0,00	0,5
2005-08-03 22:30	152	42	81	3,0	20,63	13,43	87,9	1009,51	9,67	11,62	20,68	15,63	4,7	0,00	0,5
2005-08-03 23:00	144	42	83	3,7	20,73	13,23	87,9	1009,51	9,85	9,94	20,78	15,58	5,0	0,00	0,5
2005-08-03 23:30	153	42	85	4,1	20,93	12,92	87,9	1009,51	9,93	8,84	20,98	15,43	5,0	0,00	0,5
2005-08-04 00:00	124	42	86	2,2	20,83	12,72	87,9	1009,51	9,91	12,72	20,88	15,30	5,0	0,00	0,0
2005-08-04 00:30	129	42	88	0,0	20,73	12,52	87,9	1009,51	10,07	12,52	20,78	15,26	4,1	0,00	0,0
2005-08-04 01:00	137	42	88	1,8	20,73	12,42	87,9	1009,51	9,97	12,42	20,78	15,16	3,1	0,00	0,0
2005-08-04 01:30	166	42	90	3,5	20,73	12,52	87,9	1009,51	10,42	9,88	20,78	15,42	4,7	0,00	0,0
2005-08-04 02:00	149	42	91	2,6	20,63	12,42	87,9	1008,51	10,49	11,30	20,68	15,40	4,3	0,00	0,0
2005-08-04 02:30	145	42	93	3,3	20,63	12,22	87,9	1008,51	10,63	9,54	20,68	15,36	4,9	0,00	0,0
2005-08-04 03:00	146	42	94	2,0	20,63	12,02	87,9	1008,51	10,60	12,02	20,68	15,24	4,9	0,00	0,0
2005-08-04 03:30	133	42	96	2,0	20,53	12,02	87,9	1008,51	10,93	12,02	20,58	15,41	4,5	0,00	0,0
2005-08-04 04:00	152	42	97	3,0	20,53	11,92	87,9	1008,51	10,99	9,99	20,58	15,39	3,9	0,00	0,0
2005-08-04 04:30	143	42	98	2,2	20,53	11,82	87,9	1008,51	11,05	11,82	20,58	15,38	3,7	0,00	0,0
2005-08-04 05:00	147	42	100	1,4	20,53	11,62	87,9	1008,51	11,16	11,62	20,58	15,35	2,8	0,00	0,0
2005-08-04 05:30	149	42	100	0,0	20,53	11,52	88,4	1008,51	11,07	11,52	20,58	15,25	2,6	0,51	0,5
2005-08-04 06:00	163	42	100	0,0	20,43	11,52	88,4	1007,51	11,07	11,52	20,48	15,25	1,8	0,51	0,5
2005-08-04 06:30	152	42	100	1,2	20,43	11,52	89,4	1007,51	11,07	11,52	20,48	15,25	3,0	1,02	1,5
2005-08-04 07:00	139	42	100	2,4	20,43	11,62	89,4	1007,51	11,16	10,45	20,48	15,35	3,3	1,02	1,5
2005-08-04 07:30	141	42	100	1,6	20,43	11,82	89,4	1007,51	11,36	11,82	20,48	15,55	4,1	0,00	1,5
2005-08-04 08:00	159	42	100	3,0	20,43	11,92	89,4	1007,51	11,46	9,99	20,48	15,65	3,9	0,00	1,5
2005-08-04 08:30	145	42	100	3,1	20,43	12,32	89,4	1007,51	11,86	10,42	20,48	16,05	3,9	0,00	1,5
2005-08-04 09:00	131	42	100	3,0	20,43	12,52	89,4	1007,51	12,06	10,64	20,48	16,25	4,3	0,00	1,5
2005-08-04 09:30	161	42	100	1,8	20,43	12,92	89,4	1007,51	12,46	12,92	20,48	16,65	4,9	0,00	1,5
2005-08-04 10:00	143	42	100	2,2	20,43	12,92	89,4	1007,51	12,46	12,92	20,48	16,65	4,1	0,00	1,5
2005-08-04 10:30	148	42	100	2,0	20,43	12,92	89,4	1006,51	12,46	12,92	20,48	16,65	3,7	0,00	1,5
2005-08-04 11:00	152	43	100	2,2	20,43	13,93	89,4	1006,51	13,46	13,93	20,53	17,66	4,7	0,00	1,5
2005-08-04 11:30	176	43	94	2,6	20,43	14,03	89,4	1006,51	12,58	12,99	20,53	17,24	5,2	0,00	1,5

Datum	Vindriktning °	Luftfukt inne Rh%	Luftfukt ute Rh%	Vindhastighet m/s	Temp inne °C	Temp ute °C	Nederb. året mm	Lufttryck Mbar	Daggpunkt °C	Kyleffekt °C	Vix inne °C	Vix ute °C	Vindby m/s	Korr lufttryck	Regn/dygn mm
2005-08-04 12:00	151	43	93	2,8	20,43	14,63	89,4	1006,51	13,01	12,94	20,53	17,76	5,2	0,00	1,5
2005-08-04 12:30	190	43	85	2,4	20,43	15,63	89,4	1006,51	12,57	14,67	20,53	18,13	5,4	0,00	1,5
2005-08-04 13:00	170	43	87	3,1	20,43	15,13	89,4	1006,51	12,44	13,48	20,53	17,78	4,9	0,00	1,5
2005-08-04 13:30	304	43	82	3,1	20,43	15,13	89,4	1006,51	11,51	13,48	20,53	17,40	3,9	0,00	1,5
2005-08-04 14:00	309	43	89	2,0	20,43	12,72	89,4	1006,51	10,44	12,72	20,53	15,54	5,0	0,00	1,5
2005-08-04 14:30	333	43	99	1,8	20,43	12,92	90,9	1006,51	12,30	12,92	20,53	16,57	3,1	1,52	3,0
2005-08-04 15:00	303	42	87	2,6	20,53	15,03	90,9	1005,51	12,35	14,04	20,58	17,68	3,1	1,52	3,0
2005-08-04 15:30	306	42	86	0,0	20,63	15,33	90,9	1005,51	12,46	15,33	20,68	17,91	3,3	0,00	3,0
2005-08-04 16:00	298	43	85	2,0	20,73	15,53	90,9	1005,51	12,47	15,53	20,83	18,03	3,0	0,00	3,0
2005-08-04 16:30	303	42	74	1,6	20,83	15,53	90,9	1005,51	10,29	15,53	20,88	17,24	3,5	0,00	3,0
2005-08-04 17:00	268	43	73	2,2	20,93	16,23	90,9	1005,51	10,75	16,23	21,03	17,87	3,3	0,00	3,0
2005-08-04 17:30	284	42	71	1,2	20,83	16,43	90,9	1005,51	10,51	16,43	20,88	17,94	3,0	0,00	3,0
2005-08-04 18:00	44	42	69	1,2	20,83	16,33	90,9	1005,51	9,97	16,33	20,88	17,71	2,4	0,00	3,0
2005-08-04 18:30	272	42	69	2,0	20,83	17,03	90,9	1005,51	10,63	17,03	20,88	18,41	4,9	0,00	3,0
2005-08-04 19:00	297	42	68	1,2	20,83	17,43	90,9	1005,51	10,78	17,43	20,88	18,74	2,8	0,00	3,0
2005-08-04 19:30	290	42	71	1,4	20,83	16,23	90,9	1005,51	10,32	16,23	20,88	17,74	2,6	0,00	3,0
2005-08-04 20:00	316	42	84	1,4	20,83	13,73	90,9	1006,51	10,53	13,73	20,88	16,15	5,2	0,00	3,0
2005-08-04 20:30	343	42	96	1,2	20,73	11,22	95,0	1006,51	10,13	11,22	20,78	14,61	3,7	4,06	7,1
2005-08-04 21:00	310	43	99	0,0	20,73	11,12	95,0	1005,51	10,51	11,12	20,83	14,77	2,2	3,05	7,1
2005-08-04 21:30	317	42	100	0,0	20,73	10,82	96,0	1005,51	10,37	10,82	20,78	14,55	3,3	1,02	8,1
2005-08-04 22:00	317	42	99	0,0	20,63	10,92	96,0	1006,51	10,31	10,92	20,68	14,57	0,0	1,02	8,1
2005-08-04 22:30	317	42	98	0,0	20,63	10,12	96,0	1006,51	9,36	10,12	20,68	13,68	0,0	0,00	8,1
2005-08-04 23:00	317	42	98	0,0	20,63	9,32	96,0	1006,51	8,56	9,32	20,68	12,88	0,0	0,00	8,1
2005-08-04 23:30	317	42	99	0,0	20,73	8,72	96,0	1006,51	8,12	8,72	20,78	12,36	0,0	0,00	8,1
2005-08-05 00:00	317	42	100	0,0	20,93	8,62	96,0	1006,51	8,17	8,62	20,98	12,35	0,0	0,00	0,0
2005-08-05 00:30	317	42	100	0,0	20,83	8,62	96,0	1005,51	8,17	8,62	20,88	12,35	0,0	0,00	0,0
2005-08-05 01:00	317	42	100	0,0	20,73	8,52	96,0	1005,51	8,07	8,52	20,78	12,25	0,0	0,00	0,0
2005-08-05 01:30	317	42	100	0,0	20,73	8,62	96,0	1005,51	8,17	8,62	20,78	12,35	0,0	0,00	0,0
2005-08-05 02:00	317	42	100	0,0	20,63	8,32	96,0	1005,51	7,87	8,32	20,68	12,05	0,0	0,00	0,0
2005-08-05 02:30	317	42	100	0,0	20,63	8,22	96,0	1005,51	7,77	8,22	20,68	11,95	0,0	0,00	0,0
2005-08-05 03:00	316	42	100	0,0	20,53	8,22	96,0	1005,51	7,77	8,22	20,58	11,95	0,0	0,00	0,0
2005-08-05 03:30	317	43	100	0,0	20,53	7,62	96,0	1005,51	7,18	7,62	20,63	11,35	0,0	0,00	0,0
2005-08-05 04:00	317	43	100	0,0	20,43	7,22	96,0	1005,51	6,78	7,22	20,53	10,95	0,0	0,00	0,0
2005-08-05 04:30	318	43	100	0,0	20,43	8,02	96,0	1005,51	7,57	8,02	20,53	11,75	1,4	0,00	0,0
2005-08-05 05:00	318	43	100	0,0	20,43	7,72	96,0	1005,51	7,28	7,72	20,53	11,45	0,0	0,00	0,0
2005-08-05 05:30	319	42	100	0,0	20,43	7,12	96,0	1005,51	6,68	7,12	20,48	10,85	0,0	0,00	0,0
2005-08-05 06:00	318	42	100	0,0	20,43	7,72	96,0	1005,51	7,28	7,72	20,48	11,45	0,0	0,00	0,0
2005-08-05 06:30	318	42	100	0,0	20,33	8,02	96,0	1005,51	7,57	8,02	20,38	11,75	0,0	0,00	0,0
2005-08-05 07:00	318	42	100	0,0	20,33	8,32	96,0	1005,51	7,87	8,32	20,38	12,05	0,0	0,00	0,0
2005-08-05 07:30	318	42	100	0,0	20,33	9,92	96,0	1005,51	9,47	9,92	20,38	13,65	0,0	0,00	0,0
2005-08-05 08:00	318	42	100	0,0	20,33	10,42	96,0	1005,51	9,97	10,42	20,38	14,15	0,0	0,00	0,0
2005-08-05 08:30	318	42	100	0,0	20,33	10,82	96,0	1005,51	10,37	10,82	20,38	14,55	0,0	0,00	0,0
2005-08-05 09:00	315	42	100	0,0	20,33	11,32	96,0	1005,51	10,87	11,32	20,38	15,05	0,0	0,00	0,0
2005-08-05 09:30	307	43	100	0,0	20,43	11,82	96,0	1005,51	11,36	11,82	20,53	15,55	0,0	0,00	0,0
2005-08-05 10:00	307	43	98	0,0	20,43	12,72	96,0	1005,51	11,95	12,72	20,53	16,28	0,0	0,00	0,0
2005-08-05 10:30	175	43	95	0,0	20,43	13,63	96,0	1005,51	12,35	13,63	20,53	16,93	0,0	0,00	0,0

Datum	Vindriktning °	Luftfukt inne Rh%	Luftfukt ute Rh%	Vindhastighet m/s	Temp inne °C	Temp ute °C	Nederb. året mm	Lufttryck Mbar	Daggpunkt °C	Kyleffekt °C	Vix inne °C	Vix ute °C	Vindby m/s	Korr lufttryck	Regn/dygn mm
2005-08-05 11:00	165	43	92	0,0	20,43	14,43	96,0	1005,51	12,64	14,43	20,53	17,48	0,0	0,00	0,0
2005-08-05 11:30	257	43	81	0,0	20,43	14,83	96,0	1005,51	11,03	14,83	20,53	17,03	0,0	0,00	0,0
2005-08-05 12:00	180	43	79	0,0	20,43	15,43	96,0	1005,51	11,22	15,43	20,53	17,49	3,1	0,00	0,0
2005-08-05 12:30	179	43	77	0,0	20,43	14,83	96,0	1005,51	10,24	14,83	20,53	16,74	2,6	0,00	0,0
2005-08-05 13:00	180	43	84	0,0	20,43	14,43	96,0	1005,51	11,21	14,43	20,53	16,85	0,0	0,00	0,0
2005-08-05 13:30	180	43	86	0,0	20,43	14,43	96,0	1005,51	11,58	14,43	20,53	17,00	0,0	0,00	0,0
2005-08-05 14:00	180	43	84	0,0	20,53	14,73	96,0	1005,51	11,50	14,73	20,63	17,15	0,0	0,00	0,0
2005-08-05 14:30	224	43	85	0,0	20,53	14,63	96,0	1005,51	11,59	14,63	20,63	17,13	0,0	0,00	0,0
2005-08-05 15:00	234	43	88	0,0	20,53	13,73	96,0	1005,51	11,25	13,73	20,63	16,46	2,8	0,00	0,0
2005-08-05 15:30	234	43	88	0,0	20,53	13,33	96,0	1005,51	10,86	13,33	20,63	16,06	1,6	0,00	0,0
2005-08-05 16:00	125	43	73	0,0	20,63	15,13	96,0	1005,51	9,70	15,13	20,73	16,77	2,2	0,00	0,0
2005-08-05 16:30	128	43	63	3,5	20,83	16,63	96,0	1004,51	8,83	14,51	20,93	17,63	3,5	0,00	0,0
2005-08-05 17:00	143	43	67	0,0	20,83	16,23	96,0	1005,51	9,41	16,23	20,93	17,48	4,1	0,00	0,0
2005-08-05 17:30	261	43	64	0,0	20,83	16,53	96,0	1005,51	8,98	16,53	20,93	17,59	3,1	0,00	0,0
2005-08-05 18:00	299	42	67	2,8	20,73	15,03	96,0	1005,51	8,27	13,37	20,78	16,28	4,1	0,00	0,0
2005-08-05 18:30	324	42	79	3,3	20,73	12,72	96,0	1006,51	8,60	10,11	20,78	14,78	5,2	0,00	0,0
2005-08-05 19:00	329	42	73	2,6	20,83	12,52	96,0	1006,51	7,20	11,40	20,88	14,17	4,5	0,00	0,0
2005-08-05 19:30	330	42	74	2,0	20,83	12,12	96,0	1006,51	7,03	12,12	20,88	13,83	3,5	0,00	0,0
2005-08-05 20:00	79	42	75	1,6	20,83	12,12	96,0	1006,51	7,23	12,12	20,88	13,90	3,0	0,00	0,0
2005-08-05 20:30	69	42	76	1,2	20,73	11,82	96,0	1006,51	7,14	11,82	20,78	13,67	2,2	0,00	0,0
2005-08-05 21:00	323	42	79	0,0	20,73	11,42	96,0	1006,51	7,34	11,42	20,78	13,48	1,8	0,00	0,0
2005-08-05 21:30	323	42	84	0,0	20,73	10,22	96,0	1006,51	7,11	10,22	20,78	12,65	0,0	0,00	0,0
2005-08-05 22:00	323	42	89	0,0	20,63	8,82	96,0	1006,51	6,61	8,82	20,68	11,63	0,0	0,00	0,0
2005-08-05 22:30	323	42	93	0,0	20,63	7,82	96,0	1007,51	6,28	7,82	20,68	10,96	0,0	0,00	0,0
2005-08-05 23:00	323	42	94	0,0	20,63	7,52	96,0	1007,51	6,15	7,52	20,68	10,74	0,0	0,00	0,0
2005-08-05 23:30	323	42	98	0,0	20,63	7,42	96,0	1007,51	6,67	7,42	20,68	10,98	0,0	0,00	0,0
2005-08-06 00:00	323	42	99	0,0	20,53	7,42	96,0	1007,51	6,83	7,42	20,58	11,06	0,0	0,00	0,0
2005-08-06 00:30	323	42	100	0,0	20,53	7,82	96,0	1007,51	7,38	7,82	20,58	11,55	0,0	0,00	0,0
2005-08-06 01:00	323	42	100	0,0	20,53	7,82	96,0	1007,51	7,38	7,82	20,58	11,55	0,0	0,00	0,0
2005-08-06 01:30	323	42	100	0,0	20,53	7,32	96,0	1007,51	6,88	7,32	20,58	11,05	0,0	0,00	0,0
2005-08-06 02:00	323	42	100	0,0	20,53	6,72	96,0	1008,51	6,28	6,72	20,58	10,45	0,0	0,00	0,0
2005-08-06 02:30	323	42	100	0,0	20,43	6,02	96,0	1008,51	5,58	6,02	20,48	9,75	0,0	0,00	0,0
2005-08-06 03:00	323	42	100	0,0	20,43	5,72	96,0	1008,51	5,28	5,72	20,48	9,45	0,0	0,00	0,0
2005-08-06 03:30	323	42	100	0,0	20,43	6,02	96,0	1008,51	5,58	6,02	20,48	9,75	0,0	0,00	0,0
2005-08-06 04:00	323	42	100	0,0	20,43	5,32	96,5	1008,51	4,88	5,32	20,48	9,05	0,0	0,51	0,5
2005-08-06 04:30	323	42	100	0,0	20,33	4,82	96,5	1008,51	4,38	4,82	20,38	8,55	0,0	0,51	0,5
2005-08-06 05:00	323	42	100	0,0	20,33	6,12	96,5	1008,51	5,68	6,12	20,38	9,85	1,2	0,00	0,5
2005-08-06 05:30	323	42	100	0,0	20,33	7,02	96,5	1008,51	6,58	7,02	20,38	10,75	0,0	0,00	0,5
2005-08-06 06:00	323	42	100	0,0	20,33	8,12	96,5	1009,51	7,67	8,12	20,38	11,85	2,0	0,00	0,5
2005-08-06 06:30	333	42	99	2,0	20,33	8,62	96,5	1009,51	8,02	8,62	20,38	12,26	2,6	0,00	0,5
2005-08-06 07:00	331	42	97	2,0	20,33	9,22	96,5	1009,51	8,31	9,22	20,38	12,69	3,3	0,00	0,5
2005-08-06 07:30	332	42	93	1,2	20,33	10,02	96,5	1009,51	8,46	10,02	20,38	13,16	3,0	0,00	0,5
2005-08-06 08:00	312	42	90	1,8	20,33	10,82	96,5	1009,51	8,75	10,82	20,38	13,72	3,5	0,00	0,5
2005-08-06 08:30	318	42	86	1,2	20,33	11,32	96,5	1009,51	8,54	11,32	20,38	13,90	3,0	0,00	0,5
2005-08-06 09:00	356	42	82	1,6	20,33	12,12	96,5	1009,51	8,59	12,12	20,38	14,40	2,8	0,00	0,5
2005-08-06 09:30	72	42	81	1,6	20,43	12,52	96,5	1010,51	8,79	12,52	20,48	14,73	2,6	0,00	0,5

Datum	Vindriktning °	Luftfukt inne Rh%	Luftfukt ute Rh%	Vindhastighet m/s	Temp inne °C	Temp ute °C	Nederb. året mm	Lufttryck Mbar	Daggpunkt °C	Kyleffekt °C	Vix inne °C	Vix ute °C	Vindby m/s	Korr lufttryck	Regn/dygn mm
2005-08-06 10:00	90	42	72	1,6	20,43	13,33	96,5	1010,51	7,76	13,33	20,48	14,90	2,2	0,00	0,5
2005-08-06 10:30	60	42	77	0,0	20,43	13,23	96,5	1010,51	8,69	13,23	20,48	15,14	2,0	0,00	0,5
2005-08-06 11:00	77	42	75	0,0	20,43	13,53	96,5	1010,51	8,58	13,53	20,48	15,30	2,2	0,00	0,5
2005-08-06 11:30	69	42	70	1,6	20,43	13,83	96,5	1010,51	7,81	13,83	20,48	15,27	2,2	0,00	0,5
2005-08-06 12:00	149	43	70	0,0	20,53	14,73	96,5	1010,51	8,66	14,73	20,63	16,17	2,4	0,00	0,5
2005-08-06 12:30	324	43	67	1,6	20,53	14,83	96,5	1010,51	8,08	14,83	20,63	16,08	2,6	0,00	0,5
2005-08-06 13:00	113	43	69	0,0	20,53	15,63	96,5	1010,51	9,30	15,63	20,63	17,01	2,6	0,00	0,5
2005-08-06 13:30	113	43	65	0,0	20,53	15,63	96,5	1010,51	8,37	15,63	20,63	16,75	3,0	0,00	0,5
2005-08-06 14:00	120	42	65	0,0	20,53	16,33	96,5	1010,51	9,04	16,33	20,58	17,45	3,5	0,00	0,5
2005-08-06 14:30	104	43	59	2,4	20,53	16,13	96,5	1010,51	7,35	15,20	20,63	16,90	3,9	0,00	0,5
2005-08-06 15:00	112	43	79	3,1	20,53	14,63	96,5	1010,51	10,44	12,94	20,63	16,68	5,8	0,00	0,5
2005-08-06 15:30	89	43	95	0,0	20,53	13,02	98,5	1010,51	11,76	13,02	20,63	16,33	4,9	2,03	2,5
2005-08-06 16:00	9	43	95	0,0	20,53	13,53	98,5	1010,51	12,25	13,53	20,63	16,83	0,0	2,03	2,5
2005-08-06 16:30	67	43	91	0,0	20,53	14,03	98,5	1010,51	12,07	14,03	20,63	17,00	2,6	0,00	2,5
2005-08-06 17:00	84	43	90	1,4	20,53	13,73	98,5	1010,51	11,60	13,73	20,63	16,62	2,4	0,00	2,5
2005-08-06 17:30	53	43	92	2,0	20,53	13,73	98,5	1010,51	11,95	13,73	20,63	16,78	2,6	0,00	2,5
2005-08-06 18:00	69	43	90	0,0	20,53	13,83	98,5	1010,51	11,70	13,83	20,63	16,72	2,6	0,00	2,5
2005-08-06 18:30	59	43	93	0,0	20,53	13,43	98,5	1010,51	11,82	13,43	20,63	16,56	3,0	0,00	2,5
2005-08-06 19:00	87	43	96	0,0	20,53	12,82	100,1	1010,51	11,72	12,82	20,63	16,21	2,8	1,52	4,1
2005-08-06 19:30	39	43	99	0,0	20,53	12,42	100,1	1010,51	11,81	12,42	20,63	16,07	2,8	1,52	4,1
2005-08-06 20:00	48	43	100	0,0	20,53	12,22	101,1	1010,51	11,76	12,22	20,63	15,95	2,2	1,02	5,1
2005-08-06 20:30	84	43	100	0,0	20,53	12,02	101,1	1010,51	11,56	12,02	20,63	15,75	1,6	1,02	5,1
2005-08-06 21:00	64	43	100	1,2	20,53	11,92	101,1	1011,51	11,46	11,92	20,63	15,65	2,0	0,00	5,1
2005-08-06 21:30	356	43	100	0,0	20,53	11,72	101,1	1011,51	11,26	11,72	20,63	15,45	1,8	0,00	5,1
2005-08-06 22:00	316	43	100	1,2	20,53	11,62	101,1	1011,51	11,16	11,62	20,63	15,35	3,0	0,00	5,1
2005-08-06 22:30	58	43	100	0,0	20,73	11,52	101,1	1011,51	11,07	11,52	20,83	15,25	2,6	0,00	5,1
2005-08-06 23:00	58	43	100	0,0	20,63	11,52	101,1	1011,51	11,07	11,52	20,73	15,25	2,4	0,00	5,1
2005-08-06 23:30	61	43	100	0,0	20,63	11,42	102,1	1011,51	10,97	11,42	20,73	15,15	2,2	1,02	6,1
2005-08-07 00:00	71	43	100	0,0	20,63	11,22	102,1	1011,51	10,77	11,22	20,73	14,95	3,1	1,02	0,0
2005-08-07 00:30	73	43	100	0,0	20,63	10,92	102,1	1011,51	10,47	10,92	20,73	14,65	3,0	0,00	0,0
2005-08-07 01:00	38	43	100	0,0	20,53	10,72	102,1	1011,51	10,27	10,72	20,63	14,45	3,1	0,00	0,0
2005-08-07 01:30	112	43	100	1,6	20,53	10,62	102,1	1011,51	10,17	10,62	20,63	14,35	2,6	0,00	0,0
2005-08-07 02:00	66	43	100	0,0	20,53	10,42	102,1	1012,51	9,97	10,42	20,63	14,15	3,0	0,00	0,0
2005-08-07 02:30	24	43	100	0,0	20,53	10,52	102,1	1011,51	10,07	10,52	20,63	14,25	3,3	0,00	0,0
2005-08-07 03:00	314	43	100	0,0	20,53	10,52	102,1	1011,51	10,07	10,52	20,63	14,25	2,4	0,00	0,0
2005-08-07 03:30	9	43	100	0,0	20,53	10,12	102,1	1011,51	9,67	10,12	20,63	13,85	2,2	0,00	0,0
2005-08-07 04:00	305	43	100	1,4	20,53	10,12	102,1	1011,51	9,67	10,12	20,63	13,85	2,0	0,00	0,0
2005-08-07 04:30	247	43	100	0,0	20,43	10,22	102,1	1011,51	9,77	10,22	20,53	13,95	2,6	0,00	0,0
2005-08-07 05:00	229	43	100	1,2	20,43	10,32	102,1	1011,51	10,32	10,32	20,53	14,32	2,6	0,00	0,0
2005-08-07 05:30	318	43	100	0,0	20,43	10,32	102,6	1012,51	10,32	10,32	20,53	14,32	2,6	0,51	0,5
2005-08-07 06:00	322	44	100	2,4	20,53	10,52	102,6	1011,51	10,52	9,29	20,68	14,52	3,3	0,51	0,5
2005-08-07 06:30	335	43	100	2,4	20,63	10,62	102,6	1011,51	10,62	9,40	20,73	14,62	3,0	0,00	0,5
2005-08-07 07:00	299	43	100	2,4	20,63	10,72	102,6	1011,51	10,72	9,50	20,73	14,72	3,7	0,00	0,5
2005-08-07 07:30	303	43	100	2,4	20,63	11,02	102,6	1011,51	10,57	9,82	20,73	14,75	3,9	0,00	0,5
2005-08-07 08:00	57	43	100	2,8	20,63	11,32	102,6	1011,51	10,87	9,33	20,73	15,05	3,5	0,00	0,5
2005-08-07 08:30	285	43	100	0,0	20,63	11,72	102,6	1011,51	11,26	11,72	20,73	15,45	3,9	0,00	0,5

Datum	Vindriktning °	Luftfukt inne Rh%	Luftfukt ute Rh%	Vindhastighet m/s	Temp inne °C	Temp ute °C	Nederb. året mm	Lufttryck Mbar	Daggpunkt °C	Kyleffekt °C	Vix inne °C	Vix ute °C	Vindby m/s	Korr lufttryck	Regn/dygn mm
2005-08-07 09:00	298	43	100	0,0	20,53	12,02	102,6	1011,51	11,56	12,02	20,63	15,75	3,1	0,00	0,5
2005-08-07 09:30	59	43	100	0,0	20,53	12,42	102,6	1011,51	11,96	12,42	20,63	16,15	3,5	0,00	0,5
2005-08-07 10:00	304	43	100	1,8	20,53	12,92	102,6	1011,51	12,46	12,92	20,63	16,65	3,7	0,00	0,5
2005-08-07 10:30	308	43	99	2,4	20,53	13,12	102,6	1011,51	12,50	12,04	20,63	16,77	3,9	0,00	0,5
2005-08-07 11:00	324	43	98	2,6	20,53	13,12	102,6	1011,51	12,34	12,04	20,63	16,68	3,7	0,00	0,5
2005-08-07 11:30	311	43	99	0,0	20,53	13,23	102,6	1011,51	12,60	13,23	20,63	16,87	4,5	0,00	0,5
2005-08-07 12:00	332	43	96	3,7	20,53	13,73	102,6	1011,51	12,62	10,52	20,63	17,11	4,5	0,00	0,5
2005-08-07 12:30	0	43	94	2,0	20,53	13,63	102,6	1010,51	12,19	13,63	20,63	16,84	4,5	0,00	0,5
2005-08-07 13:00	303	43	95	3,9	20,53	13,53	102,6	1010,51	12,25	10,29	20,63	16,83	5,2	0,00	0,5
2005-08-07 13:30	324	43	97	2,6	20,53	13,43	102,6	1010,51	12,48	12,35	20,63	16,90	4,7	0,00	0,5
2005-08-07 14:00	330	43	98	2,0	20,53	13,33	103,6	1009,51	12,54	13,33	20,63	16,88	5,6	1,02	1,5
2005-08-07 14:30	111	43	100	3,0	20,53	11,72	107,2	1009,51	11,26	9,77	20,63	15,45	6,4	4,57	5,1
2005-08-07 15:00	95	43	100	1,4	20,53	11,22	110,7	1009,51	10,77	11,22	20,63	14,95	4,7	7,11	8,6
2005-08-07 15:30	335	43	100	2,4	20,53	11,32	112,2	1008,51	10,87	10,14	20,63	15,05	4,9	5,08	10,2
2005-08-07 16:00	346	43	100	3,0	20,63	11,52	112,2	1008,51	11,07	9,55	20,73	15,25	6,0	1,52	10,2
2005-08-07 16:30	334	44	100	3,0	20,63	11,72	112,2	1007,51	11,26	9,77	20,78	15,45	7,9	0,00	10,2
2005-08-07 17:00	303	44	100	3,9	20,53	11,32	112,2	1007,51	10,87	7,72	20,68	15,05	6,2	0,00	10,2
2005-08-07 17:30	330	43	100	5,4	20,53	11,32	113,3	1006,51	10,87	5,28	20,63	15,05	7,5	1,02	11,2
2005-08-07 18:00	287	43	100	3,7	20,53	11,32	113,3	1006,51	10,87	7,72	20,63	15,05	8,7	1,02	11,2
2005-08-07 18:30	299	44	100	2,6	20,53	11,22	113,3	1006,51	10,77	10,03	20,68	14,95	7,5	0,00	11,2
2005-08-07 19:00	273	44	100	1,4	20,53	11,32	113,3	1006,51	10,87	11,32	20,68	15,05	6,4	0,00	11,2
2005-08-07 19:30	79	44	100	2,0	20,53	11,52	114,3	1006,51	11,07	11,52	20,68	15,25	5,8	1,02	12,2
2005-08-07 20:00	296	44	100	0,0	20,53	11,52	115,3	1006,51	11,07	11,52	20,68	15,25	5,2	2,03	13,2
2005-08-07 20:30	57	44	100	1,4	20,53	11,52	115,3	1006,51	11,07	11,52	20,68	15,25	4,3	1,02	13,2
2005-08-07 21:00	206	44	100	0,0	20,53	11,52	115,3	1006,51	11,07	11,52	20,68	15,25	5,4	0,00	13,2
2005-08-07 21:30	345	44	100	1,8	20,53	11,62	115,3	1006,51	11,16	11,62	20,68	15,35	3,3	0,00	13,2
2005-08-07 22:00	319	44	100	1,4	20,53	11,72	115,3	1006,51	11,26	11,72	20,68	15,45	3,3	0,00	13,2
2005-08-07 22:30	74	44	100	0,0	20,53	11,82	115,3	1007,51	11,36	11,82	20,68	15,55	3,7	0,00	13,2
2005-08-07 23:00	53	44	100	1,4	20,53	11,82	115,3	1007,51	11,36	11,82	20,68	15,55	3,1	0,00	13,2
2005-08-07 23:30	110	44	100	0,0	20,53	11,82	115,3	1007,51	11,36	11,82	20,68	15,55	4,1	0,00	13,2
2005-08-08 00:00	48	44	100	0,0	20,53	11,72	115,3	1008,51	11,26	11,72	20,68	15,45	2,8	0,00	0,0
2005-08-08 00:30	76	44	100	2,8	20,53	11,72	115,3	1008,51	11,26	9,77	20,68	15,45	3,1	0,00	0,0
2005-08-08 01:00	70	44	100	0,0	20,53	11,72	115,3	1008,51	11,26	11,72	20,68	15,45	2,8	0,00	0,0
2005-08-08 01:30	116	44	100	0,0	20,53	11,52	116,8	1009,51	11,07	11,52	20,68	15,25	3,1	1,52	1,5
2005-08-08 02:00	79	44	100	0,0	20,53	11,52	116,8	1009,51	11,07	11,52	20,68	15,25	2,6	1,52	1,5
2005-08-08 02:30	90	44	100	2,2	20,53	11,22	116,8	1009,51	10,77	11,22	20,68	14,95	3,5	0,00	1,5
2005-08-08 03:00	94	44	100	0,0	20,53	10,82	116,8	1009,51	10,37	10,82	20,68	14,55	3,1	0,00	1,5
2005-08-08 03:30	65	44	100	0,0	20,53	10,42	116,8	1009,51	9,97	10,42	20,68	14,15	3,1	0,00	1,5
2005-08-08 04:00	56	44	100	0,0	20,43	10,12	116,8	1010,51	9,67	10,12	20,58	13,85	2,4	0,00	1,5
2005-08-08 04:30	60	44	100	0,0	20,43	9,92	116,8	1010,51	9,47	9,92	20,58	13,65	1,4	0,00	1,5
2005-08-08 05:00	86	44	100	1,4	20,43	10,12	116,8	1011,51	9,67	10,12	20,58	13,85	2,6	0,00	1,5
2005-08-08 05:30	120	44	100	1,2	20,43	10,12	116,8	1011,51	9,67	10,12	20,58	13,85	4,9	0,00	1,5
2005-08-08 06:00	125	44	100	1,6	20,53	10,12	116,8	1011,51	9,67	10,12	20,68	13,85	2,4	0,00	1,5
2005-08-08 06:30	96	44	100	0,0	20,53	10,42	116,8	1011,51	9,97	10,42	20,68	14,15	2,4	0,00	1,5
2005-08-08 07:00	132	44	100	2,4	20,53	10,52	116,8	1012,51	10,07	9,29	20,68	14,25	3,1	0,00	1,5
2005-08-08 07:30	106	44	100	1,4	20,63	10,92	116,8	1012,51	10,47	10,92	20,78	14,65	3,1	0,00	1,5

Datum	Vindriktning °	Luftfukt inne Rh%	Luftfukt ute Rh%	Vindhastighet m/s	Temp inne °C	Temp ute °C	Nederb. året mm	Lufttryck Mbar	Daggpunkt °C	Kyleffekt °C	Vix inne °C	Vix ute °C	Vindby m/s	Korr lufttryck	Regn/dygn mm
2005-08-08 08:00	90	44	100	2,8	20,73	11,42	116,8	1013,51	10,97	9,44	20,88	15,15	4,3	0,00	1,5
2005-08-08 08:30	138	44	100	3,9	20,73	11,42	116,8	1013,51	10,97	7,83	20,88	15,15	4,1	0,00	1,5
2005-08-08 09:00	124	44	98	2,0	20,73	12,12	116,8	1013,51	11,35	12,12	20,88	15,68	6,6	0,00	1,5
2005-08-08 09:30	142	44	95	3,9	20,73	12,52	116,8	1014,51	11,26	9,12	20,88	15,83	4,3	0,00	1,5
2005-08-08 10:00	152	43	96	2,6	20,73	12,52	116,8	1014,51	11,42	11,40	20,83	15,91	3,7	0,00	1,5
2005-08-08 10:30	133	43	92	3,5	20,73	13,33	116,8	1014,51	11,55	10,78	20,83	16,38	4,3	0,00	1,5
2005-08-08 11:00	133	44	95	3,0	20,73	13,83	116,8	1014,51	12,55	12,06	20,88	17,13	4,1	0,00	1,5
2005-08-08 11:30	154	44	90	2,6	20,73	14,13	116,8	1014,51	12,00	13,09	20,88	17,02	3,9	0,00	1,5
2005-08-08 12:00	119	44	88	0,0	20,73	14,23	116,8	1015,51	11,74	14,23	20,88	16,96	2,8	0,00	1,5
2005-08-08 12:30	146	44	85	4,3	20,73	15,33	116,8	1015,51	12,27	11,73	20,88	17,83	4,5	0,00	1,5
2005-08-08 13:00	182	44	80	2,6	20,73	16,23	116,8	1015,51	12,19	15,31	20,88	18,36	4,9	0,00	1,5
2005-08-08 13:30	154	44	73	2,6	20,63	16,33	116,8	1015,51	10,85	15,41	20,78	17,97	4,9	0,00	1,5
2005-08-08 14:00	138	44	72	2,4	20,73	17,03	116,8	1015,51	11,30	16,15	20,88	18,60	4,1	0,00	1,5
2005-08-08 14:30	87	44	73	0,0	20,73	16,63	116,8	1015,51	11,14	16,63	20,88	18,27	3,5	0,00	1,5
2005-08-08 15:00	113	44	73	1,6	20,63	16,63	116,8	1015,51	11,14	16,63	20,78	18,27	2,0	0,00	1,5
2005-08-08 15:30	90	44	70	1,4	20,73	17,33	116,8	1015,51	11,14	17,33	20,88	18,77	3,3	0,00	1,5
2005-08-08 16:00	52	44	70	1,4	20,73	16,93	116,8	1014,51	10,76	16,93	20,88	18,37	2,4	0,00	1,5
2005-08-08 16:30	351	44	76	0,0	20,73	16,63	116,8	1014,51	11,77	16,63	20,88	18,47	1,8	0,00	1,5
2005-08-08 17:00	3	44	79	0,0	20,73	16,53	116,8	1014,51	12,28	16,53	20,88	18,59	2,0	0,00	1,5
2005-08-08 17:30	38	44	81	0,0	20,73	16,33	116,8	1014,51	12,49	16,33	20,88	18,53	1,4	0,00	1,5
2005-08-08 18:00	96	44	75	0,0	20,73	16,33	116,8	1014,51	11,27	16,33	20,88	18,10	3,1	0,00	1,5
2005-08-08 18:30	80	44	75	0,0	20,63	16,03	116,8	1014,51	10,98	16,03	20,78	17,80	2,6	0,00	1,5
2005-08-08 19:00	67	44	81	0,0	20,63	15,73	116,8	1014,51	11,90	15,73	20,78	17,93	1,8	0,00	1,5
2005-08-08 19:30	67	44	84	0,0	20,63	15,23	116,8	1014,51	11,99	15,23	20,78	17,65	0,0	0,00	1,5
2005-08-08 20:00	67	44	85	0,0	20,63	14,93	116,8	1014,51	11,88	14,93	20,78	17,43	0,0	0,00	1,5
2005-08-08 20:30	44	44	85	0,0	20,63	14,53	116,8	1014,51	11,49	14,53	20,78	17,03	0,0	0,00	1,5
2005-08-08 21:00	314	44	86	0,0	20,63	14,23	116,8	1014,51	11,38	14,23	20,78	16,80	1,8	0,00	1,5
2005-08-08 21:30	323	44	87	0,0	20,63	14,03	116,8	1014,51	11,37	14,03	20,78	16,68	1,8	0,00	1,5
2005-08-08 22:00	27	44	92	0,0	20,63	13,53	116,8	1014,51	11,75	13,53	20,78	16,58	1,6	0,00	1,5
2005-08-08 22:30	311	44	97	0,0	20,53	13,02	116,8	1013,51	12,08	13,02	20,68	16,50	1,6	0,00	1,5
2005-08-08 23:00	318	44	98	0,0	20,53	12,42	116,8	1013,51	11,65	12,42	20,68	15,98	2,8	0,00	1,5
2005-08-08 23:30	316	44	99	1,4	20,53	12,12	116,8	1013,51	11,51	12,12	20,68	15,77	2,2	0,00	1,5
2005-08-09 00:00	325	44	100	1,6	20,53	11,82	117,8	1012,51	11,36	11,82	20,68	15,55	3,0	1,02	2,5
2005-08-09 00:30	339	44	100	2,4	20,53	11,62	117,8	1012,51	11,16	10,45	20,68	15,35	3,0	0,00	0,0
2005-08-09 01:00	347	44	100	2,6	20,53	11,32	117,8	1011,51	10,87	10,14	20,68	15,05	4,1	0,00	0,0
2005-08-09 01:30	331	45	100	2,0	20,53	11,02	118,3	1011,51	10,57	11,02	20,72	14,75	3,7	0,51	0,5
2005-08-09 02:00	310	45	100	2,0	20,53	11,12	118,3	1010,51	10,67	11,12	20,72	14,85	4,3	0,51	0,5
2005-08-09 02:30	292	44	100	1,8	20,43	11,12	119,3	1010,51	10,67	11,12	20,58	14,85	2,8	1,02	1,5
2005-08-09 03:00	238	44	100	1,6	20,43	11,52	119,8	1010,51	11,07	11,52	20,58	15,25	3,0	1,52	2,0
2005-08-09 03:30	326	44	100	2,2	20,43	11,72	119,8	1010,51	11,26	11,72	20,58	15,45	3,0	0,51	2,0
2005-08-09 04:00	331	44	100	1,2	20,43	11,92	120,8	1010,51	11,46	11,92	20,58	15,65	3,1	1,02	3,0
2005-08-09 04:30	318	44	100	0,0	20,43	11,92	121,3	1010,51	11,46	11,92	20,58	15,65	2,8	1,52	3,6
2005-08-09 05:00	356	44	100	0,0	20,43	12,12	121,3	1010,51	11,66	12,12	20,58	15,85	3,0	0,51	3,6
2005-08-09 05:30	326	45	100	0,0	20,53	12,22	122,9	1010,51	11,76	12,22	20,72	15,95	2,0	1,52	5,1
2005-08-09 06:00	327	44	100	0,0	20,53	12,32	123,9	1010,51	11,86	12,32	20,68	16,05	0,0	2,54	6,1
2005-08-09 06:30	344	44	100	0,0	20,53	12,52	125,4	1010,51	12,06	12,52	20,68	16,25	1,4	2,54	7,6

Datum	Vindriktning °	Luftfukt inne Rh%	Luftfukt ute Rh%	Vindhastighet m/s	Temp inne °C	Temp ute °C	Nederb. året mm	Lufttryck Mbar	Daggpunkt °C	Kyleffekt °C	Vix inne °C	Vix ute °C	Vindby m/s	Korr lufttryck	Regn/dygn mm
2005-08-09 07:00	338	45	100	0,0	20,53	13,02	125,4	1010,51	12,56	13,02	20,72	16,75	0,0	1,52	7,6
2005-08-09 07:30	322	45	100	0,0	20,43	13,33	125,4	1010,51	12,86	13,33	20,62	17,05	0,0	0,00	7,6
2005-08-09 08:00	7	44	100	0,0	20,43	13,93	126,4	1010,51	13,46	13,93	20,58	17,66	2,0	1,02	8,6
2005-08-09 08:30	59	45	100	0,0	20,43	14,33	126,4	1010,51	13,86	14,33	20,62	18,06	2,4	1,02	8,6
2005-08-09 09:00	91	45	100	0,0	20,43	15,03	126,4	1010,51	14,56	15,03	20,62	18,76	2,6	0,00	8,6
2005-08-09 09:30	0	45	100	0,0	20,43	15,33	126,4	1010,51	14,85	15,33	20,62	19,06	3,3	0,00	8,6
2005-08-09 10:00	25	45	100	0,0	20,43	15,63	126,4	1010,51	15,15	15,63	20,62	19,36	3,1	0,00	8,6
2005-08-09 10:30	93	45	100	0,0	20,43	15,83	126,4	1011,51	15,35	15,83	20,62	19,56	3,5	0,00	8,6
2005-08-09 11:00	79	45	100	0,0	20,43	16,13	126,4	1011,51	15,65	16,13	20,62	19,86	3,9	0,00	8,6
2005-08-09 11:30	76	45	100	0,0	20,43	16,63	126,4	1011,51	16,15	16,63	20,62	20,36	3,0	0,00	8,6
2005-08-09 12:00	98	45	100	2,2	20,53	17,23	126,4	1011,51	16,75	17,23	20,72	20,96	3,1	0,00	8,6
2005-08-09 12:30	100	45	100	0,0	20,53	17,63	126,4	1011,51	17,15	17,63	20,72	21,36	2,8	0,00	8,6
2005-08-09 13:00	106	44	100	0,0	20,53	17,83	126,4	1011,51	17,35	17,83	20,68	21,56	2,8	0,00	8,6
2005-08-09 13:30	332	44	100	0,0	20,53	17,73	126,4	1011,51	17,25	17,73	20,68	21,46	2,6	0,00	8,6
2005-08-09 14:00	316	44	99	0,0	20,53	18,33	126,4	1011,51	17,68	18,33	20,68	21,97	2,8	0,00	8,6
2005-08-09 14:30	89	44	99	0,0	20,63	18,23	126,4	1011,51	17,58	18,23	20,78	21,87	2,0	0,00	8,6
2005-08-09 15:00	326	44	100	0,0	20,63	18,13	126,4	1011,51	17,65	18,13	20,78	21,86	0,0	0,00	8,6
2005-08-09 15:30	10	44	100	0,0	20,63	18,53	126,4	1011,51	18,05	18,53	20,78	22,26	0,0	0,00	8,6
2005-08-09 16:00	299	44	99	0,0	20,63	19,03	126,4	1011,51	18,38	19,03	20,78	22,67	1,4	0,00	8,6
2005-08-09 16:30	329	44	99	0,0	20,63	19,13	126,4	1011,51	18,48	19,13	20,78	22,77	1,8	0,00	8,6
2005-08-09 17:00	318	44	100	0,0	20,63	19,03	126,4	1011,51	18,54	19,03	20,78	22,76	2,2	0,00	8,6
2005-08-09 17:30	302	44	99	0,0	20,63	19,03	126,4	1011,51	18,38	19,03	20,78	22,67	2,6	0,00	8,6
2005-08-09 18:00	327	44	100	0,0	20,63	18,83	126,4	1011,51	18,35	18,83	20,78	22,56	3,0	0,00	8,6
2005-08-09 18:30	325	44	99	0,0	20,63	18,83	126,4	1010,51	18,18	18,83	20,78	22,47	1,8	0,00	8,6
2005-08-09 19:00	320	44	99	2,4	20,63	18,53	126,4	1010,51	17,88	17,74	20,78	22,17	3,0	0,00	8,6
2005-08-09 19:30	333	44	99	0,0	20,73	18,53	126,4	1010,51	17,88	18,53	20,88	22,17	3,0	0,00	8,6
2005-08-09 20:00	290	44	98	2,4	20,73	18,63	126,4	1010,51	17,81	17,84	20,88	22,19	2,8	0,00	8,6
2005-08-09 20:30	322	44	99	0,0	20,73	18,53	126,4	1010,51	17,88	18,53	20,88	22,17	3,1	0,00	8,6
2005-08-09 21:00	341	44	100	0,0	20,73	18,13	126,4	1010,51	17,65	18,13	20,88	21,86	2,8	0,00	8,6
2005-08-09 21:30	319	44	99	1,8	20,73	18,33	126,4	1010,51	17,68	18,33	20,88	21,97	3,3	0,00	8,6
2005-08-09 22:00	328	45	99	1,6	20,73	18,23	127,4	1010,51	17,58	18,23	20,92	21,87	4,1	1,02	9,7
2005-08-09 22:30	329	45	99	1,6	20,73	17,73	127,4	1009,51	17,08	17,73	20,92	21,37	3,7	1,02	9,7
2005-08-09 23:00	294	45	99	1,6	20,73	17,43	127,4	1009,51	16,79	17,43	20,92	21,07	3,0	0,00	9,7
2005-08-09 23:30	323	45	99	1,6	20,73	17,33	127,4	1009,51	16,69	17,33	20,92	20,97	2,6	0,00	9,7
2005-08-10 00:00	309	45	100	1,2	20,73	17,13	127,4	1009,51	16,65	17,13	20,92	20,86	3,0	0,00	0,0
2005-08-10 00:30	338	45	100	1,4	20,73	17,13	127,4	1008,51	16,65	17,13	20,92	20,86	3,5	0,00	0,0
2005-08-10 01:00	307	45	100	1,2	20,73	17,03	127,4	1008,51	16,55	17,03	20,92	20,76	2,8	0,00	0,0
2005-08-10 01:30	292	45	100	2,2	20,73	17,03	127,4	1008,51	16,55	17,03	20,92	20,76	3,3	0,00	0,0
2005-08-10 02:00	294	45	100	1,8	20,73	17,03	127,4	1008,51	16,55	17,03	20,92	20,76	3,3	0,00	0,0
2005-08-10 02:30	327	45	100	0,0	20,73	16,93	127,4	1008,51	16,45	16,93	20,92	20,66	3,3	0,00	0,0
2005-08-10 03:00	331	45	100	2,8	20,83	16,83	127,4	1008,51	16,35	15,34	21,02	20,56	3,7	0,00	0,0
2005-08-10 03:30	314	45	100	0,0	20,83	16,83	127,4	1007,51	16,35	16,83	21,02	20,56	4,3	0,00	0,0
2005-08-10 04:00	323	45	100	3,0	20,83	16,63	127,4	1007,51	16,15	15,12	21,02	20,36	4,3	0,00	0,0
2005-08-10 04:30	318	45	100	1,4	20,83	16,53	127,4	1007,51	16,05	16,53	21,02	20,26	3,3	0,00	0,0
2005-08-10 05:00	307	45	100	1,8	20,83	16,53	127,4	1007,51	16,05	16,53	21,02	20,26	4,1	0,00	0,0
2005-08-10 05:30	321	45	100	2,6	20,83	16,33	127,4	1006,51	15,85	15,41	21,02	20,06	3,3	0,00	0,0

Datum	Vindriktning °	Luftfukt inne Rh%	Luftfukt ute Rh%	Vindhastighet m/s	Temp inne °C	Temp ute °C	Nederb. året mm	Lufttryck Mbar	Daggpunkt °C	Kyleffekt °C	Vix inne °C	Vix ute °C	Vindby m/s	Korr lufttryck	Regn/dygn mm
2005-08-10 06:00	319	45	100	2,2	20,83	16,23	128,5	1006,51	15,75	16,23	21,02	19,96	4,9	1,02	1,0
2005-08-10 06:30	327	45	100	1,8	20,83	16,33	128,5	1006,51	15,85	16,33	21,02	20,06	3,7	1,02	1,0
2005-08-10 07:00	345	45	100	3,1	20,83	16,33	128,5	1005,51	15,85	14,79	21,02	20,06	5,4	0,00	1,0
2005-08-10 07:30	351	45	100	2,2	20,83	16,33	128,5	1005,51	15,85	16,33	21,02	20,06	4,3	0,00	1,0
2005-08-10 08:00	314	45	100	1,6	20,83	16,33	128,5	1005,51	15,85	16,33	21,02	20,06	5,2	0,00	1,0
2005-08-10 08:30	337	45	100	1,4	20,83	16,53	128,5	1004,51	16,05	16,53	21,02	20,26	5,2	0,00	1,0
2005-08-10 09:00	281	45	100	3,0	20,93	16,63	128,5	1004,51	16,15	15,12	21,12	20,36	5,0	0,00	1,0
2005-08-10 09:30	318	45	100	3,1	20,93	16,73	128,5	1004,51	16,25	15,23	21,12	20,46	4,9	0,00	1,0
2005-08-10 10:00	148	45	99	1,2	20,93	17,03	128,5	1003,51	16,39	17,03	21,12	20,67	4,5	0,00	1,0
2005-08-10 10:30	327	45	98	2,8	20,93	17,33	128,5	1003,51	16,52	15,89	21,12	20,88	4,3	0,00	1,0
2005-08-10 11:00	316	45	97	2,6	20,93	17,23	128,5	1003,51	16,26	16,36	21,12	20,70	4,7	0,00	1,0
2005-08-10 11:30	310	45	95	3,3	20,93	17,63	128,5	1002,51	16,31	15,64	21,12	20,93	5,0	0,00	1,0
2005-08-10 12:00	309	45	96	2,8	20,93	17,53	128,5	1002,51	16,39	16,10	21,12	20,91	5,0	0,00	1,0
2005-08-10 12:30	332	45	96	3,9	20,93	17,53	128,5	1002,51	16,39	14,95	21,12	20,91	5,0	0,00	1,0
2005-08-10 13:00	321	45	95	3,0	20,93	17,73	128,5	1002,51	16,41	16,32	21,12	21,03	4,5	0,00	1,0
2005-08-10 13:30	331	45	94	2,4	20,93	18,23	128,5	1002,51	16,74	17,42	21,12	21,45	4,7	0,00	1,0
2005-08-10 14:00	317	45	92	2,2	20,93	18,83	128,5	1001,51	16,98	18,83	21,12	21,88	4,9	0,00	1,0
2005-08-10 14:30	302	45	92	3,0	21,03	18,43	128,5	1001,51	16,58	17,09	21,23	21,48	5,2	0,00	1,0
2005-08-10 15:00	329	45	94	2,8	21,03	18,43	128,5	1001,51	16,93	17,09	21,23	21,65	5,2	0,00	1,0
2005-08-10 15:30	324	45	96	2,0	21,03	18,03	128,5	1001,51	16,88	18,03	21,23	21,41	4,9	0,00	1,0
2005-08-10 16:00	319	45	99	2,2	21,03	17,63	129,0	1001,51	16,98	17,63	21,23	21,27	4,5	0,51	1,5
2005-08-10 16:30	331	45	100	1,4	21,03	17,43	129,0	1000,51	16,95	17,43	21,23	21,16	3,1	0,51	1,5
2005-08-10 17:00	88	45	100	3,1	21,03	16,73	131,5	1000,51	16,25	15,23	21,23	20,46	4,3	2,54	4,1
2005-08-10 17:30	211	45	100	0,0	21,03	16,63	132,0	1000,51	16,15	16,63	21,23	20,36	3,7	3,05	4,6
2005-08-10 18:00	289	45	100	0,0	21,03	16,13	134,0	1000,51	15,65	16,13	21,23	19,86	3,9	2,54	6,6
2005-08-10 18:30	316	45	100	1,4	21,03	15,93	135,1	1000,51	15,45	15,93	21,23	19,66	3,1	3,05	7,6
2005-08-10 19:00	305	45	100	0,0	21,13	15,93	136,1	1000,51	15,45	15,93	21,33	19,66	3,3	2,03	8,6
2005-08-10 19:30	324	45	100	0,0	21,13	15,83	136,1	1000,51	15,35	15,83	21,33	19,56	2,6	1,02	8,6
2005-08-10 20:00	87	45	100	0,0	21,13	15,03	137,1	1000,51	14,56	15,03	21,33	18,76	3,5	1,02	9,7
2005-08-10 20:30	82	46	100	0,0	21,23	14,33	137,1	1000,51	13,86	14,33	21,47	18,06	1,8	1,02	9,7
2005-08-10 21:00	308	46	100	0,0	21,33	13,53	137,1	1000,51	13,06	13,53	21,57	17,26	0,0	0,00	9,7
2005-08-10 21:30	320	46	100	0,0	21,23	13,63	137,1	1001,51	13,16	13,63	21,47	17,36	0,0	0,00	9,7
2005-08-10 22:00	341	46	100	0,0	21,23	14,03	137,1	1001,51	13,56	14,03	21,47	17,76	1,6	0,00	9,7
2005-08-10 22:30	320	46	100	0,0	21,23	14,23	137,1	1001,51	13,76	14,23	21,47	17,96	0,0	0,00	9,7
2005-08-10 23:00	313	46	100	0,0	21,43	14,33	137,1	1000,51	13,86	14,33	21,67	18,06	2,0	0,00	9,7
2005-08-10 23:30	45	46	100	0,0	21,53	14,03	137,1	1001,51	13,56	14,03	21,77	17,76	2,2	0,00	9,7
2005-08-11 00:00	36	46	100	0,0	21,53	13,73	137,1	1001,51	13,26	13,73	21,77	17,46	1,2	0,00	0,0
2005-08-11 00:30	52	45	100	0,0	21,43	13,73	137,1	1001,51	13,26	13,73	21,63	17,46	0,0	0,00	0,0
2005-08-11 01:00	73	45	100	0,0	21,33	13,12	137,1	1000,51	12,66	13,12	21,53	16,85	0,0	0,00	0,0
2005-08-11 01:30	351	45	100	0,0	21,33	12,12	137,1	1000,51	11,66	12,12	21,53	15,85	0,0	0,00	0,0
2005-08-11 02:00	313	45	100	0,0	21,23	11,72	137,1	1000,51	11,26	11,72	21,43	15,45	0,0	0,00	0,0
2005-08-11 02:30	312	45	100	0,0	21,23	12,02	137,1	1001,51	11,56	12,02	21,43	15,75	0,0	0,00	0,0
2005-08-11 03:00	316	45	100	0,0	21,23	12,22	137,1	1001,51	11,76	12,22	21,43	15,95	0,0	0,00	0,0
2005-08-11 03:30	6	45	100	0,0	21,13	12,22	137,1	1000,51	11,76	12,22	21,33	15,95	0,0	0,00	0,0
2005-08-11 04:00	318	45	100	0,0	21,13	12,02	137,1	1000,51	11,56	12,02	21,33	15,75	0,0	0,00	0,0
2005-08-11 04:30	324	45	100	0,0	21,13	12,02	137,1	1000,51	11,56	12,02	21,33	15,75	0,0	0,00	0,0

Datum	Vindriktning °	Luftfukt inne Rh%	Luftfukt ute Rh%	Vindhastighet m/s	Temp inne °C	Temp ute °C	Nederb. året mm	Lufttryck Mbar	Daggpunkt °C	Kyleffekt °C	Vix inne °C	Vix ute °C	Vindby m/s	Korr lufttryck	Regn/dygn mm
2005-08-11 05:00	330	45	100	0,0	21,13	11,92	137,1	1000,51	11,46	11,92	21,33	15,65	0,0	0,00	0,0
2005-08-11 05:30	329	45	100	0,0	21,13	11,92	137,1	1000,51	11,46	11,92	21,33	15,65	2,0	0,00	0,0
2005-08-11 06:00	320	45	100	1,4	21,03	11,92	137,1	1000,51	11,46	11,92	21,23	15,65	2,2	0,00	0,0
2005-08-11 06:30	317	45	100	0,0	21,03	12,02	137,1	1000,51	11,56	12,02	21,23	15,75	2,8	0,00	0,0
2005-08-11 07:00	315	45	100	0,0	21,03	12,02	137,1	1000,51	11,56	12,02	21,23	15,75	3,1	0,00	0,0
2005-08-11 07:30	315	45	100	0,0	21,03	12,02	137,1	1000,51	11,56	12,02	21,23	15,75	2,6	0,00	0,0
2005-08-11 08:00	351	45	100	0,0	21,03	11,72	137,1	1000,51	11,26	11,72	21,23	15,45	2,2	0,00	0,0
2005-08-11 08:30	316	45	100	0,0	21,03	11,72	137,1	1000,51	11,26	11,72	21,23	15,45	2,4	0,00	0,0
2005-08-11 09:00	312	45	100	2,6	21,03	12,02	137,1	1000,51	11,56	10,87	21,23	15,75	3,0	0,00	0,0
2005-08-11 09:30	308	45	100	1,4	21,03	12,42	137,1	999,51	11,96	12,42	21,23	16,15	3,1	0,00	0,0
2005-08-11 10:00	284	45	99	0,0	21,03	12,32	137,1	999,51	11,71	12,32	21,23	15,97	3,0	0,00	0,0
2005-08-11 10:30	322	45	100	0,0	21,03	12,12	137,1	999,51	11,66	12,12	21,23	15,85	3,0	0,00	0,0
2005-08-11 11:00	334	45	100	1,4	21,03	12,62	137,1	999,51	12,16	12,62	21,23	16,35	2,8	0,00	0,0
2005-08-11 11:30	136	45	99	0,0	21,03	12,62	137,1	999,51	12,00	12,62	21,23	16,27	3,5	0,00	0,0
2005-08-11 12:00	54	45	99	0,0	21,03	12,62	137,1	999,51	12,00	12,62	21,23	16,27	2,6	0,00	0,0
2005-08-11 12:30	322	45	98	0,0	21,03	12,82	137,1	999,51	12,04	12,82	21,23	16,38	3,0	0,00	0,0
2005-08-11 13:00	341	45	94	0,0	21,03	13,73	137,1	999,51	12,28	13,73	21,23	16,94	2,2	0,00	0,0
2005-08-11 13:30	337	45	89	0,0	21,03	14,43	137,1	999,51	12,12	14,43	21,23	17,24	3,1	0,00	0,0
2005-08-11 14:00	292	45	93	0,0	21,03	14,03	137,1	999,51	12,41	14,03	21,23	17,16	3,3	0,00	0,0
2005-08-11 14:30	312	45	87	2,0	21,03	15,03	137,1	999,51	12,35	15,03	21,23	17,68	3,9	0,00	0,0
2005-08-11 15:00	331	45	93	0,0	21,03	14,43	137,1	999,51	12,81	14,43	21,23	17,56	3,7	0,00	0,0
2005-08-11 15:30	324	45	86	3,1	21,03	14,83	137,1	999,51	11,97	13,15	21,23	17,41	3,1	0,00	0,0
2005-08-11 16:00	331	45	92	1,8	21,03	14,33	137,1	999,51	12,54	14,33	21,23	17,38	3,7	0,00	0,0
2005-08-11 16:30	332	45	92	1,6	21,03	14,53	137,1	999,51	12,74	14,53	21,23	17,58	3,1	0,00	0,0
2005-08-11 17:00	328	45	90	2,4	21,03	14,43	137,1	999,51	12,29	13,41	21,23	17,32	4,3	0,00	0,0
2005-08-11 17:30	332	45	93	1,2	21,03	14,43	137,1	999,51	12,81	14,43	21,23	17,56	4,3	0,00	0,0
2005-08-11 18:00	351	45	96	2,6	21,03	14,03	137,1	999,51	12,91	12,99	21,23	17,41	3,9	0,00	0,0
2005-08-11 18:30	351	45	96	2,6	21,03	14,03	137,1	999,51	12,91	12,99	21,23	17,41	3,5	0,00	0,0
2005-08-11 19:00	333	45	95	0,0	21,03	13,83	137,1	999,51	12,55	13,83	21,23	17,13	2,8	0,00	0,0
2005-08-11 19:30	337	45	97	1,6	21,03	13,73	137,1	999,51	12,78	13,73	21,23	17,20	3,0	0,00	0,0
2005-08-11 20:00	312	45	98	2,4	21,03	13,73	137,1	998,51	12,94	12,67	21,23	17,28	3,1	0,00	0,0
2005-08-11 20:30	315	45	99	1,4	20,93	13,53	137,1	999,51	12,90	13,53	21,12	17,17	2,4	0,00	0,0
2005-08-11 21:00	343	45	100	1,8	20,93	13,12	137,1	999,51	12,66	13,12	21,12	16,85	2,6	0,00	0,0
2005-08-11 21:30	330	45	100	2,2	20,93	12,82	137,1	998,51	12,36	12,82	21,12	16,55	3,9	0,00	0,0
2005-08-11 22:00	324	45	99	2,0	20,93	12,52	137,1	998,51	11,91	12,52	21,12	16,17	2,8	0,00	0,0
2005-08-11 22:30	306	45	100	0,0	20,93	12,22	137,1	998,51	11,76	12,22	21,12	15,95	2,8	0,00	0,0
2005-08-11 23:00	325	45	100	1,8	20,93	12,22	137,1	998,51	11,76	12,22	21,12	15,95	3,3	0,00	0,0
2005-08-11 23:30	318	45	100	1,2	20,93	12,12	137,1	998,51	11,66	12,12	21,12	15,85	3,5	0,00	0,0
2005-08-12 00:00	322	46	100	1,8	20,93	12,22	137,1	998,51	11,76	12,22	21,17	15,95	3,1	0,00	0,0
2005-08-12 00:30	305	47	100	1,8	20,93	12,32	137,1	998,51	11,86	12,32	21,22	16,05	3,0	0,00	0,0
2005-08-12 01:00	325	46	100	0,0	20,93	12,32	137,1	998,51	11,86	12,32	21,17	16,05	2,8	0,00	0,0
2005-08-12 01:30	309	46	100	0,0	20,93	12,12	137,1	998,51	11,66	12,12	21,17	15,85	3,0	0,00	0,0
2005-08-12 02:00	334	46	100	2,6	20,93	12,02	137,1	998,51	11,56	10,87	21,17	15,75	2,8	0,00	0,0
2005-08-12 02:30	306	46	100	0,0	20,93	11,92	137,1	998,51	11,46	11,92	21,17	15,65	2,4	0,00	0,0
2005-08-12 03:00	311	46	100	1,2	20,93	11,92	137,1	998,51	11,46	11,92	21,17	15,65	2,6	0,00	0,0
2005-08-12 03:30	312	45	100	0,0	20,83	11,92	137,6	998,51	11,46	11,92	21,02	15,65	2,6	0,51	0,5

Datum	Vindriktning °	Luftfukt inne Rh%	Luftfukt ute Rh%	Vindhastighet m/s	Temp inne °C	Temp ute °C	Nederb. året mm	Lufttryck Mbar	Daggpunkt °C	Kyleffekt °C	Vix inne °C	Vix ute °C	Vindby m/s	Korr lufttryck	Regn/dygn mm
2005-08-12 04:00	301	45	100	0,0	20,83	11,92	137,6	998,51	11,46	11,92	21,02	15,65	1,8	0,51	0,5
2005-08-12 04:30	312	45	100	0,0	20,83	11,92	137,6	998,51	11,46	11,92	21,02	15,65	2,6	0,00	0,5
2005-08-12 05:00	317	45	100	0,0	20,83	11,82	139,6	998,51	11,36	11,82	21,02	15,55	2,2	2,03	2,5
2005-08-12 05:30	303	45	100	1,4	20,83	11,92	140,6	998,51	11,46	11,92	21,02	15,65	2,8	3,05	3,6
2005-08-12 06:00	300	45	100	0,0	20,83	11,92	141,2	998,51	11,46	11,92	21,02	15,65	2,2	1,52	4,1
2005-08-12 06:30	305	45	100	0,0	20,83	11,92	141,2	998,51	11,46	11,92	21,02	15,65	0,0	0,51	4,1
2005-08-12 07:00	291	45	100	0,0	20,83	12,02	142,2	998,51	11,56	12,02	21,02	15,75	3,0	1,02	5,1
2005-08-12 07:30	309	45	100	0,0	20,83	12,02	142,2	998,51	11,56	12,02	21,02	15,75	3,1	0,00	5,1
2005-08-12 08:00	315	45	100	2,2	20,83	12,12	144,2	998,51	11,66	12,12	21,02	15,85	3,5	2,03	7,1
2005-08-12 08:30	323	45	100	1,6	20,83	12,22	144,2	998,51	11,76	12,22	21,02	15,95	3,7	2,03	7,1
2005-08-12 09:00	341	45	100	2,4	20,83	12,32	145,7	998,51	11,86	11,19	21,02	16,05	3,5	1,52	8,6
2005-08-12 09:30	336	45	100	0,0	20,83	12,72	145,7	999,51	12,26	12,72	21,02	16,45	4,1	1,52	8,6
2005-08-12 10:00	315	45	100	0,0	20,83	13,33	145,7	999,51	12,86	13,33	21,02	17,05	4,5	0,00	8,6
2005-08-12 10:30	319	45	100	1,6	20,83	13,73	145,7	999,51	13,26	13,73	21,02	17,46	3,9	0,00	8,6
2005-08-12 11:00	315	45	100	0,0	20,83	13,73	145,7	999,51	13,26	13,73	21,02	17,46	4,1	0,00	8,6
2005-08-12 11:30	307	46	100	0,0	20,83	13,73	145,7	999,51	13,26	13,73	21,07	17,46	3,0	0,00	8,6
2005-08-12 12:00	284	45	100	1,2	20,83	13,23	145,7	999,51	12,76	13,23	21,02	16,95	3,1	0,00	8,6
2005-08-12 12:30	305	45	100	0,0	20,83	13,23	146,7	1000,51	12,76	13,23	21,02	16,95	3,1	1,02	9,7
2005-08-12 13:00	304	45	100	2,0	20,83	13,83	146,7	1000,51	13,36	13,83	21,02	17,56	3,1	1,02	9,7
2005-08-12 13:30	298	46	100	1,6	20,83	13,53	146,7	1000,51	13,06	13,53	21,07	17,26	3,1	0,00	9,7
2005-08-12 14:00	308	46	100	2,0	20,83	13,53	146,7	1000,51	13,06	13,53	21,07	17,26	3,1	0,00	9,7
2005-08-12 14:30	306	46	100	2,0	20,83	13,83	146,7	1001,51	13,36	13,83	21,07	17,56	3,5	0,00	9,7
2005-08-12 15:00	305	46	98	0,0	21,03	13,53	146,7	1001,51	12,74	13,53	21,27	17,08	3,7	0,00	9,7
2005-08-12 15:30	299	46	100	2,2	21,03	13,73	146,7	1001,51	13,26	13,73	21,27	17,46	4,1	0,00	9,7
2005-08-12 16:00	305	46	100	2,2	21,03	13,83	147,8	1001,51	13,36	13,83	21,27	17,56	3,5	1,02	10,7
2005-08-12 16:30	308	46	100	0,0	20,93	13,63	147,8	1002,51	13,16	13,63	21,17	17,36	2,8	1,02	10,7
2005-08-12 17:00	321	46	100	0,0	20,93	13,83	147,8	1002,51	13,36	13,83	21,17	17,56	0,0	0,00	10,7
2005-08-12 17:30	326	46	100	1,6	20,83	13,33	147,8	1002,51	12,86	13,33	21,07	17,05	3,1	0,00	10,7
2005-08-12 18:00	311	46	100	0,0	20,83	12,72	149,8	1002,51	12,26	12,72	21,07	16,45	3,1	2,03	12,7
2005-08-12 18:30	307	46	100	0,0	20,83	12,62	149,8	1002,51	12,16	12,62	21,07	16,35	3,1	2,03	12,7
2005-08-12 19:00	282	46	100	0,0	20,73	12,52	149,8	1003,51	12,06	12,52	20,97	16,25	3,1	0,00	12,7
2005-08-12 19:30	298	46	100	1,8	20,83	12,52	149,8	1003,51	12,06	12,52	21,07	16,25	3,0	0,00	12,7
2005-08-12 20:00	307	46	100	1,2	20,73	12,32	149,8	1003,51	11,86	12,32	20,97	16,05	3,5	0,00	12,7
2005-08-12 20:30	275	46	100	2,6	20,73	11,92	149,8	1003,51	11,46	10,77	20,97	15,65	3,9	0,00	12,7
2005-08-12 21:00	310	46	100	0,0	20,73	11,82	149,8	1003,51	11,36	11,82	20,97	15,55	3,3	0,00	12,7
2005-08-12 21:30	307	46	100	2,0	20,73	11,52	149,8	1003,51	11,07	11,52	20,97	15,25	3,1	0,00	12,7
2005-08-12 22:00	301	46	100	0,0	20,73	11,32	149,8	1004,51	10,87	11,32	20,97	15,05	3,5	0,00	12,7
2005-08-12 22:30	313	46	100	0,0	20,73	11,12	149,8	1004,51	10,67	11,12	20,97	14,85	1,6	0,00	12,7
2005-08-12 23:00	309	46	100	0,0	20,73	10,92	149,8	1004,51	10,47	10,92	20,97	14,65	0,0	0,00	12,7
2005-08-12 23:30	297	46	100	0,0	20,83	10,92	149,8	1004,51	10,47	10,92	21,07	14,65	0,0	0,00	12,7
2005-08-13 00:00	307	46	99	2,0	20,73	10,72	149,8	1004,51	10,11	10,72	20,97	14,37	3,0	0,00	0,0
2005-08-13 00:30	305	46	99	0,0	20,73	10,52	149,8	1005,51	9,91	10,52	20,97	14,17	3,0	0,00	0,0
2005-08-13 01:00	307	45	99	2,2	20,63	10,52	149,8	1005,51	9,91	10,52	20,82	14,17	3,3	0,00	0,0
2005-08-13 01:30	309	45	99	0,0	20,63	10,42	149,8	1005,51	9,81	10,42	20,82	14,07	2,6	0,00	0,0
2005-08-13 02:00	310	45	99	2,6	20,53	10,32	149,8	1005,51	9,71	9,08	20,72	13,97	3,7	0,00	0,0
2005-08-13 02:30	289	45	100	2,0	20,53	10,32	149,8	1005,51	9,87	10,32	20,72	14,05	3,7	0,00	0,0

Datum	Vindriktning	Luftfukt inne	Luftfukt ute	Vindhastighet	Temp inne	Temp ute	Nederb. året	Lufttryck	Daggpunkt	Kyleffekt	Vix inne	Vix ute	Vindby	Korr lufttryck	Regn/dygn
	°	Rh%	Rh%	m/s	°C	°C	mm	Mbar	°C	°C	°C	°C	m/s		mm
2005-08-13 03:00	307	45	100	0,0	20,53	10,22	149,8	1006,51	9,77	10,22	20,72	13,95	3,3	0,00	0,0
2005-08-13 03:30	309	45	99	1,4	20,43	10,12	149,8	1006,51	9,51	10,12	20,62	13,77	3,3	0,00	0,0
2005-08-13 04:00	303	45	99	1,8	20,43	10,02	149,8	1006,51	9,42	10,02	20,62	13,67	3,3	0,00	0,0
2005-08-13 04:30	306	45	99	0,0	20,43	9,92	149,8	1006,51	9,32	9,92	20,62	13,57	2,8	0,00	0,0
2005-08-13 05:00	311	45	99	0,0	20,43	9,82	149,8	1006,51	9,22	9,82	20,62	13,47	2,8	0,00	0,0
2005-08-13 05:30	306	45	99	1,4	20,33	9,72	149,8	1006,51	9,12	9,72	20,52	13,36	3,0	0,00	0,0
2005-08-13 06:00	302	45	99	1,8	20,33	9,72	149,8	1006,51	9,12	9,72	20,52	13,36	3,5	0,00	0,0
2005-08-13 06:30	289	45	98	2,4	20,33	9,92	149,8	1006,51	9,16	8,66	20,52	13,48	3,5	0,00	0,0
2005-08-13 07:00	318	45	97	3,3	20,33	10,02	149,8	1007,51	9,10	7,06	20,52	13,49	3,7	0,00	0,0
2005-08-13 07:30	315	45	97	0,0	20,33	10,02	149,8	1007,51	9,10	10,02	20,52	13,49	4,1	0,00	0,0
2005-08-13 08:00	301	45	97	2,4	20,23	10,12	149,8	1007,51	9,20	8,87	20,42	13,59	3,0	0,00	0,0
2005-08-13 08:30	325	44	95	1,4	20,23	10,52	149,8	1007,51	9,28	10,52	20,38	13,82	3,3	0,00	0,0
2005-08-13 09:00	282	44	94	0,0	20,23	10,92	149,8	1007,51	9,51	10,92	20,38	14,14	3,3	0,00	0,0
2005-08-13 09:30	319	44	91	1,6	20,23	11,02	149,8	1007,51	9,11	11,02	20,38	14,00	3,7	0,00	0,0
2005-08-13 10:00	312	44	89	2,6	20,23	11,62	149,8	1007,51	9,36	10,45	20,38	14,44	3,3	0,00	0,0
2005-08-13 10:30	294	44	86	0,0	20,23	12,22	149,8	1008,51	9,42	12,22	20,38	14,80	3,9	0,00	0,0
2005-08-13 11:00	312	44	84	2,8	20,23	12,52	149,8	1008,51	9,35	10,64	20,38	14,95	4,7	0,00	0,0
2005-08-13 11:30	303	44	81	2,4	20,23	13,23	149,8	1008,51	9,47	12,14	20,38	15,43	3,5	0,00	0,0
2005-08-13 12:00	257	44	76	1,4	20,23	14,13	149,8	1008,51	9,36	14,13	20,38	15,97	4,3	0,00	0,0
2005-08-13 12:30	301	44	77	1,8	20,23	13,33	149,8	1008,51	8,79	13,33	20,38	15,24	4,1	0,00	0,0
2005-08-13 13:00	313	44	79	2,8	20,33	13,43	149,8	1008,51	9,28	11,62	20,48	15,48	3,5	0,00	0,0
2005-08-13 13:30	295	44	79	1,8	20,33	13,93	149,8	1008,51	9,77	13,93	20,48	15,98	3,7	0,00	0,0
2005-08-13 14:00	277	44	77	1,2	20,33	14,03	149,8	1008,51	9,47	14,03	20,48	15,94	3,3	0,00	0,0
2005-08-13 14:30	259	44	77	1,4	20,33	14,13	149,8	1008,51	9,56	14,13	20,48	16,04	3,3	0,00	0,0
2005-08-13 15:00	269	44	77	2,0	20,33	13,93	149,8	1008,51	9,37	13,93	20,48	15,84	3,9	0,00	0,0
2005-08-13 15:30	315	44	77	0,0	20,33	13,73	149,8	1008,51	9,18	13,73	20,48	15,64	4,1	0,00	0,0
2005-08-13 16:00	310	44	81	0,0	20,33	13,12	149,8	1009,51	9,38	13,12	20,48	15,33	4,3	0,00	0,0
2005-08-13 16:30	300	44	82	0,0	20,33	13,23	149,8	1009,51	9,66	13,23	20,48	15,50	3,9	0,00	0,0
2005-08-13 17:00	303	44	81	1,8	20,33	12,92	149,8	1009,51	9,18	12,92	20,48	15,13	4,5	0,00	0,0
2005-08-13 17:30	292	44	82	0,0	20,33	12,72	149,8	1009,51	9,18	12,72	20,48	15,00	3,7	0,00	0,0
2005-08-13 18:00	298	44	80	0,0	20,33	13,02	149,8	1009,51	9,09	13,02	20,48	15,16	3,1	0,00	0,0
2005-08-13 18:30	310	44	81	0,0	20,33	12,72	149,8	1009,51	8,99	12,72	20,48	14,93	3,5	0,00	0,0
2005-08-13 19:00	335	44	84	0,0	20,33	12,22	149,8	1009,51	9,06	12,22	20,48	14,65	2,2	0,00	0,0
2005-08-13 19:30	302	44	84	0,0	20,33	12,42	149,8	1009,51	9,26	12,42	20,48	14,85	0,0	0,00	0,0
2005-08-13 20:00	305	44	83	1,2	20,33	12,02	149,8	1009,51	8,68	12,02	20,48	14,38	2,8	0,00	0,0
2005-08-13 20:30	320	44	87	0,0	20,33	11,42	149,8	1009,51	8,82	11,42	20,48	14,08	2,4	0,00	0,0
2005-08-13 21:00	305	44	84	2,6	20,33	11,12	149,8	1009,51	7,99	9,92	20,48	13,55	3,1	0,00	0,0
2005-08-13 21:30	303	44	85	2,2	20,33	10,82	149,8	1010,51	7,87	10,82	20,48	13,33	3,7	0,00	0,0
2005-08-13 22:00	308	44	88	0,0	20,33	10,42	149,8	1010,51	8,01	10,42	20,48	13,16	2,8	0,00	0,0
2005-08-13 22:30	327	44	87	1,6	20,33	10,22	149,8	1010,51	7,64	10,22	20,48	12,88	3,0	0,00	0,0
2005-08-13 23:00	306	44	90	0,0	20,33	10,12	149,8	1010,51	8,06	10,12	20,48	13,02	2,4	0,00	0,0
2005-08-13 23:30	315	44	92	0,0	20,33	10,12	149,8	1010,51	8,39	10,12	20,48	13,18	1,8	0,00	0,0
2005-08-14 00:00	304	44	94	1,2	20,33	9,72	149,8	1010,51	8,33	9,72	20,48	12,94	1,8	0,00	0,0
2005-08-14 00:30	304	44	95	0,0	20,33	9,62	149,8	1011,51	8,39	9,62	20,48	12,92	2,8	0,00	0,0
2005-08-14 01:00	305	44	96	0,0	20,33	9,42	149,8	1011,51	8,35	9,42	20,48	12,81	1,2	0,00	0,0
2005-08-14 01:30	311	44	96	0,0	20,23	9,32	149,8	1011,51	8,25	9,32	20,38	12,71	1,4	0,00	0,0

Datum	Vindriktning °	Luftfukt inne Rh%	Luftfukt ute Rh%	Vindhastighet m/s	Temp inne °C	Temp ute °C	Nederb. året mm	Lufttryck Mbar	Daggpunkt °C	Kyleffekt °C	Vix inne °C	Vix ute °C	Vindby m/s	Korr lufttryck	Regn/dygn mm
2005-08-14 02:00	303	44	96	0,0	20,23	9,22	149,8	1011,51	8,15	9,22	20,38	12,61	2,4	0,00	0,0
2005-08-14 02:30	310	44	98	0,0	20,23	9,02	149,8	1011,51	8,26	9,02	20,38	12,58	1,8	0,00	0,0
2005-08-14 03:00	309	44	97	0,0	20,23	8,82	149,8	1011,51	7,91	8,82	20,38	12,29	0,0	0,00	0,0
2005-08-14 03:30	305	44	96	0,0	20,23	8,72	149,8	1011,51	7,65	8,72	20,38	12,11	1,2	0,00	0,0
2005-08-14 04:00	316	44	95	0,0	20,23	8,72	149,8	1011,51	7,50	8,72	20,38	12,02	0,0	0,00	0,0
2005-08-14 04:30	306	44	96	0,0	20,23	8,72	149,8	1011,51	7,65	8,72	20,38	12,11	0,0	0,00	0,0
2005-08-14 05:00	304	44	98	0,0	20,23	8,52	149,8	1011,51	7,77	8,52	20,38	12,08	0,0	0,00	0,0
2005-08-14 05:30	311	44	99	0,0	20,23	8,62	149,8	1011,51	8,02	8,62	20,38	12,26	0,0	0,00	0,0
2005-08-14 06:00	311	44	98	0,0	20,23	8,72	149,8	1011,51	7,97	8,72	20,38	12,28	0,0	0,00	0,0
2005-08-14 06:30	307	44	95	0,0	20,23	8,82	149,8	1011,51	7,59	8,82	20,38	12,12	0,0	0,00	0,0
2005-08-14 07:00	316	44	96	0,0	20,23	9,12	149,8	1011,51	8,05	9,12	20,38	12,51	0,0	0,00	0,0
2005-08-14 07:30	307	44	96	0,0	20,23	9,32	149,8	1011,51	8,25	9,32	20,38	12,71	0,0	0,00	0,0
2005-08-14 08:00	309	43	94	0,0	20,33	9,72	149,8	1011,51	8,33	9,72	20,43	12,94	0,0	0,00	0,0
2005-08-14 08:30	295	44	89	0,0	20,43	10,22	149,8	1011,51	7,99	10,22	20,58	13,04	0,0	0,00	0,0
2005-08-14 09:00	338	43	80	2,4	20,43	10,72	149,8	1011,51	6,86	9,50	20,53	12,85	2,8	0,00	0,0
2005-08-14 09:30	313	43	79	0,0	20,53	10,92	149,8	1011,51	6,86	10,92	20,63	12,98	3,7	0,00	0,0
2005-08-14 10:00	293	43	76	2,6	20,53	11,62	149,8	1011,51	6,95	10,45	20,63	13,47	3,9	0,00	0,0
2005-08-14 10:30	310	43	75	1,4	20,43	12,02	149,8	1011,51	7,13	12,02	20,53	13,80	4,1	0,00	0,0
2005-08-14 11:00	306	43	71	2,0	20,43	12,52	149,8	1011,51	6,78	12,52	20,53	14,03	6,0	0,00	0,0
2005-08-14 11:30	340	43	74	3,5	20,43	12,62	149,8	1012,51	7,51	9,99	20,53	14,33	4,1	0,00	0,0
2005-08-14 12:00	329	43	74	2,6	20,43	13,23	149,8	1012,51	8,08	12,14	20,53	14,93	4,3	0,00	0,0
2005-08-14 12:30	314	43	74	2,2	20,43	12,72	149,8	1012,51	7,60	12,72	20,53	14,43	4,1	0,00	0,0
2005-08-14 13:00	326	43	69	2,4	20,43	12,72	149,8	1012,51	6,54	11,61	20,53	14,10	3,3	0,00	0,0
2005-08-14 13:30	305	43	72	1,4	20,33	13,43	149,8	1012,51	7,85	13,43	20,43	15,00	4,3	0,00	0,0
2005-08-14 14:00	343	43	75	1,6	20,33	12,52	149,8	1012,51	7,62	12,52	20,43	14,30	4,5	0,00	0,0
2005-08-14 14:30	317	43	72	0,0	20,33	13,53	149,8	1012,51	7,95	13,53	20,43	15,10	2,8	0,00	0,0
2005-08-14 15:00	206	43	72	2,6	20,33	13,83	149,8	1012,51	8,24	12,77	20,43	15,40	3,3	0,00	0,0
2005-08-14 15:30	339	43	71	0,0	20,43	13,12	149,8	1012,51	7,35	13,12	20,53	14,63	3,7	0,00	0,0
2005-08-14 16:00	304	43	67	1,8	20,43	13,53	149,8	1012,51	6,85	13,53	20,53	14,78	2,6	0,00	0,0
2005-08-14 16:30	341	43	68	0,0	20,33	13,33	149,8	1012,51	6,89	13,33	20,43	14,64	3,5	0,00	0,0
2005-08-14 17:00	336	43	71	0,0	20,33	13,43	149,8	1012,51	7,64	13,43	20,43	14,93	3,9	0,00	0,0
2005-08-14 17:30	316	43	72	1,4	20,33	13,23	149,8	1012,51	7,66	13,23	20,43	14,80	3,0	0,00	0,0
2005-08-14 18:00	325	43	76	1,2	20,33	12,42	149,8	1012,51	7,72	12,42	20,43	14,27	3,7	0,00	0,0
2005-08-14 18:30	305	43	77	0,0	20,33	12,82	149,8	1012,51	8,31	12,82	20,43	14,74	2,6	0,00	0,0
2005-08-14 19:00	278	43	82	0,0	20,33	12,82	149,8	1012,51	9,27	12,82	20,43	15,10	0,0	0,00	0,0
2005-08-14 19:30	313	43	92	0,0	20,33	11,32	149,8	1012,51	9,58	11,32	20,43	14,38	2,6	0,00	0,0
2005-08-14 20:00	313	44	91	0,0	20,33	11,62	149,8	1012,51	9,71	11,62	20,48	14,60	1,8	0,00	0,0
2005-08-14 20:30	313	44	92	0,0	20,33	11,72	149,8	1012,51	9,97	11,72	20,48	14,78	0,0	0,00	0,0
2005-08-14 21:00	313	44	91	0,0	20,33	11,72	149,8	1012,51	9,80	11,72	20,48	14,70	0,0	0,00	0,0
2005-08-14 21:30	313	44	91	0,0	20,33	11,22	149,8	1012,51	9,31	11,22	20,48	14,20	0,0	0,00	0,0
2005-08-14 22:00	313	44	90	0,0	20,33	10,12	149,8	1013,51	8,06	10,12	20,48	13,02	0,0	0,00	0,0
2005-08-14 22:30	313	44	88	0,0	20,33	9,22	149,8	1013,51	6,83	9,22	20,48	11,96	0,0	0,00	0,0
2005-08-14 23:00	313	44	90	0,0	20,33	8,62	149,8	1013,51	6,58	8,62	20,48	11,51	0,0	0,00	0,0
2005-08-14 23:30	313	44	90	0,0	20,33	8,02	149,8	1013,51	5,99	8,02	20,48	10,91	0,0	0,00	0,0
2005-08-15 00:00	313	44	91	0,0	20,53	7,62	149,8	1013,51	5,76	7,62	20,68	10,59	0,0	0,00	0,0
2005-08-15 00:30	335	44	92	0,0	20,53	7,42	149,8	1013,51	5,73	7,42	20,68	10,47	0,0	0,00	0,0

Datum	Vindriktning	Luftfukt inne	Luftfukt ute	Vindhastighet	Temp inne	Temp ute	Nederb. året	Lufttryck	Daggpunkt	Kyleffekt	Vix inne	Vix ute	Vindby	Korr lufttryck	Regn/dygn
	°	Rh%	Rh%	m/s	°C	°C	mm	Mbar	°C	°C	°C	°C	m/s		mm
2005-08-15 01:00	335	44	94	0,0	20,53	7,02	149,8	1013,51	5,65	7,02	20,68	10,24	0,0	0,00	0,0
2005-08-15 01:30	326	44	98	0,0	20,43	6,82	149,8	1013,51	6,08	6,82	20,58	10,38	0,0	0,00	0,0
2005-08-15 02:00	328	44	99	0,0	20,43	6,82	149,8	1013,51	6,23	6,82	20,58	10,46	0,0	0,00	0,0
2005-08-15 02:30	338	44	98	0,0	20,33	6,62	149,8	1013,51	5,88	6,62	20,48	10,18	0,0	0,00	0,0
2005-08-15 03:00	338	44	98	0,0	20,33	5,92	149,8	1013,51	5,18	5,92	20,48	9,48	0,0	0,00	0,0
2005-08-15 03:30	338	44	98	0,0	20,33	5,52	149,8	1013,51	4,78	5,52	20,48	9,08	0,0	0,00	0,0
2005-08-15 04:00	338	44	100	0,0	20,23	5,72	149,8	1013,51	5,28	5,72	20,38	9,45	0,0	0,00	0,0
2005-08-15 04:30	337	44	100	0,0	20,23	6,02	149,8	1013,51	5,58	6,02	20,38	9,75	0,0	0,00	0,0
2005-08-15 05:00	338	43	100	0,0	20,23	5,62	149,8	1013,51	5,18	5,62	20,33	9,35	0,0	0,00	0,0
2005-08-15 05:30	293	44	100	0,0	20,23	5,22	149,8	1013,51	4,78	5,22	20,38	8,95	0,0	0,00	0,0
2005-08-15 06:00	293	44	100	0,0	20,33	5,12	149,8	1013,51	4,68	5,12	20,48	8,85	0,0	0,00	0,0
2005-08-15 06:30	305	43	100	0,0	20,33	5,72	149,8	1013,51	5,28	5,72	20,43	9,45	0,0	0,00	0,0
2005-08-15 07:00	300	43	100	0,0	20,43	6,82	149,8	1013,51	6,38	6,82	20,53	10,55	0,0	0,00	0,0
2005-08-15 07:30	276	43	100	0,0	20,63	7,32	149,8	1013,51	6,88	7,32	20,73	11,05	0,0	0,00	0,0
2005-08-15 08:00	267	43	100	0,0	20,63	8,02	149,8	1013,51	7,57	8,02	20,73	11,75	1,4	0,00	0,0
2005-08-15 08:30	298	43	100	0,0	20,63	9,02	149,8	1013,51	8,57	9,02	20,73	12,75	1,8	0,00	0,0
2005-08-15 09:00	303	43	89	2,6	20,63	10,12	149,8	1013,51	7,89	8,87	20,73	12,94	3,1	0,00	0,0
2005-08-15 09:30	290	43	86	2,2	20,53	10,62	149,8	1013,51	7,86	10,62	20,63	13,20	3,9	0,00	0,0
2005-08-15 10:00	317	43	82	2,0	20,43	11,32	149,8	1013,51	7,82	11,32	20,53	13,60	3,9	0,00	0,0
2005-08-15 10:30	291	43	78	1,2	20,43	11,92	149,8	1013,51	7,63	11,92	20,53	13,91	3,3	0,00	0,0
2005-08-15 11:00	296	43	74	3,0	20,43	12,42	149,8	1013,51	7,31	10,53	20,53	14,13	3,7	0,00	0,0
2005-08-15 11:30	298	43	74	1,4	20,33	12,72	149,8	1013,51	7,60	12,72	20,43	14,43	4,5	0,00	0,0
2005-08-15 12:00	293	42	73	0,0	20,33	12,62	149,8	1013,51	7,30	12,62	20,38	14,27	3,7	0,00	0,0
2005-08-15 12:30	309	42	70	0,0	20,33	13,53	149,8	1013,51	7,52	13,53	20,38	14,97	3,0	0,00	0,0
2005-08-15 13:00	312	42	70	0,0	20,33	13,83	149,8	1013,51	7,81	13,83	20,38	15,27	2,0	0,00	0,0
2005-08-15 13:30	311	42	67	0,0	20,33	13,83	149,8	1013,51	7,13	13,83	20,38	15,08	3,1	0,00	0,0
2005-08-15 14:00	234	42	72	0,0	20,33	13,73	149,8	1013,51	8,14	13,73	20,38	15,30	3,1	0,00	0,0
2005-08-15 14:30	305	43	71	1,2	20,33	14,03	149,8	1013,51	8,21	14,03	20,43	15,53	2,8	0,00	0,0
2005-08-15 15:00	304	43	69	2,0	20,33	14,63	149,8	1013,51	8,35	14,63	20,43	16,00	2,8	0,00	0,0
2005-08-15 15:30	302	43	71	0,0	20,33	14,03	149,8	1012,51	8,21	14,03	20,43	15,53	2,6	0,00	0,0
2005-08-15 16:00	257	43	70	0,0	20,43	14,43	149,8	1012,51	8,38	14,43	20,53	15,87	2,2	0,00	0,0
2005-08-15 16:30	281	43	67	0,0	20,43	14,43	149,8	1012,51	7,70	14,43	20,53	15,68	2,8	0,00	0,0
2005-08-15 17:00	223	43	69	0,0	20,43	14,13	149,8	1012,51	7,87	14,13	20,53	15,50	1,8	0,00	0,0
2005-08-15 17:30	339	43	81	0,0	20,43	13,02	149,8	1012,51	9,28	13,02	20,53	15,23	2,4	0,00	0,0
2005-08-15 18:00	331	43	76	0,0	20,43	13,53	149,8	1012,51	8,78	13,53	20,53	15,37	0,0	0,00	0,0
2005-08-15 18:30	331	43	77	0,0	20,43	13,63	149,8	1011,51	9,08	13,63	20,53	15,54	0,0	0,00	0,0
2005-08-15 19:00	331	43	76	0,0	20,43	13,83	149,8	1011,51	9,07	13,83	20,53	15,67	0,0	0,00	0,0
2005-08-15 19:30	193	43	73	2,4	20,43	14,13	149,8	1011,51	8,74	13,09	20,53	15,77	3,7	0,00	0,0
2005-08-15 20:00	185	43	77	0,0	20,43	13,12	149,8	1011,51	8,60	13,12	20,53	15,04	3,9	0,00	0,0
2005-08-15 20:30	158	43	81	0,0	20,43	12,82	149,8	1011,51	9,09	12,82	20,53	15,03	0,0	0,00	0,0
2005-08-15 21:00	160	43	84	0,0	20,43	11,72	149,8	1011,51	8,57	11,72	20,53	14,15	2,8	0,00	0,0
2005-08-15 21:30	143	43	88	2,2	20,43	10,92	149,8	1010,51	8,50	10,92	20,53	13,66	2,8	0,00	0,0
2005-08-15 22:00	143	43	92	1,4	20,53	10,22	149,8	1010,51	8,49	10,22	20,63	13,28	2,6	0,00	0,0
2005-08-15 22:30	134	43	95	2,6	20,53	10,12	149,8	1010,51	8,88	8,87	20,63	13,42	3,0	0,00	0,0
2005-08-15 23:00	187	43	95	1,8	20,63	10,42	149,8	1010,51	9,18	10,42	20,73	13,72	3,1	0,00	0,0
2005-08-15 23:30	144	43	94	2,4	20,83	10,52	149,8	1010,51	9,12	9,29	20,93	13,74	3,9	0,00	0,0

Datum	Vindriktning °	Luftfukt inne Rh%	Luftfukt ute Rh%	Vindhastighet m/s	Temp inne °C	Temp ute °C	Nederb. året mm	Lufftryck Mbar	Daggpunkt °C	Kyleffekt °C	Vix inne °C	Vix ute °C	Vindby m/s	Korr lufftryck	Regn/dygn mm
2005-08-16 00:00	192	43	95	1,8	20,83	10,62	149,8	1009,51	9,38	10,62	20,93	13,92	3,3	0,00	0,0
2005-08-16 00:30	137	43	96	0,0	20,73	10,42	149,8	1009,51	9,34	10,42	20,83	13,81	3,1	0,00	0,0
2005-08-16 01:00	137	43	97	0,0	20,73	10,32	149,8	1009,51	9,40	10,32	20,83	13,79	0,0	0,00	0,0
2005-08-16 01:30	137	43	98	1,2	20,63	10,12	149,8	1009,51	9,36	10,12	20,73	13,68	1,4	0,00	0,0
2005-08-16 02:00	119	43	100	0,0	20,63	10,12	149,8	1009,51	9,67	10,12	20,73	13,85	2,4	0,00	0,0
2005-08-16 02:30	121	43	99	0,0	20,53	10,12	149,8	1008,51	9,51	10,12	20,63	13,77	1,8	0,00	0,0
2005-08-16 03:00	121	43	99	0,0	20,53	9,82	149,8	1008,51	9,22	9,82	20,63	13,47	0,0	0,00	0,0
2005-08-16 03:30	121	43	100	0,0	20,53	9,52	149,8	1008,51	9,07	9,52	20,63	13,25	0,0	0,00	0,0
2005-08-16 04:00	329	43	100	0,0	20,43	9,22	149,8	1008,51	8,77	9,22	20,53	12,95	2,0	0,00	0,0
2005-08-16 04:30	331	43	100	0,0	20,43	9,32	149,8	1008,51	8,87	9,32	20,53	13,05	1,8	0,00	0,0
2005-08-16 05:00	331	43	100	0,0	20,43	9,32	149,8	1008,51	8,87	9,32	20,53	13,05	0,0	0,00	0,0
2005-08-16 05:30	319	43	100	1,2	20,43	9,22	151,3	1009,51	8,77	9,22	20,53	12,95	2,4	1,52	1,5
2005-08-16 06:00	307	43	100	0,0	20,43	9,22	151,3	1009,51	8,77	9,22	20,53	12,95	0,0	1,52	1,5
2005-08-16 06:30	308	43	100	0,0	20,33	9,22	152,3	1009,51	8,77	9,22	20,43	12,95	0,0	1,02	2,5
2005-08-16 07:00	308	43	100	0,0	20,33	9,32	152,3	1009,51	8,87	9,32	20,43	13,05	0,0	1,02	2,5
2005-08-16 07:30	287	43	100	0,0	20,33	9,32	152,3	1009,51	8,87	9,32	20,43	13,05	0,0	0,00	2,5
2005-08-16 08:00	303	43	100	0,0	20,33	9,42	152,3	1008,51	8,97	9,42	20,43	13,15	0,0	0,00	2,5
2005-08-16 08:30	280	43	100	0,0	20,33	9,52	152,3	1009,51	9,07	9,52	20,43	13,25	0,0	0,00	2,5
2005-08-16 09:00	302	43	99	0,0	20,43	9,52	152,3	1009,51	8,92	9,52	20,53	13,16	0,0	0,00	2,5
2005-08-16 09:30	274	43	99	0,0	20,43	9,82	152,3	1009,51	9,22	9,82	20,53	13,47	1,6	0,00	2,5
2005-08-16 10:00	266	43	99	0,0	20,43	10,42	152,3	1009,51	9,81	10,42	20,53	14,07	0,0	0,00	2,5
2005-08-16 10:30	295	43	94	0,0	20,33	10,42	152,3	1009,51	9,02	10,42	20,43	13,64	3,0	0,00	2,5
2005-08-16 11:00	296	43	90	1,2	20,33	10,52	152,3	1009,51	8,45	10,52	20,43	13,42	3,0	0,00	2,5
2005-08-16 11:30	310	43	92	1,8	20,33	10,12	152,3	1009,51	8,39	10,12	20,43	13,18	3,5	0,00	2,5
2005-08-16 12:00	280	43	96	1,2	20,33	9,72	152,3	1009,51	8,65	9,72	20,43	13,11	2,8	0,00	2,5
2005-08-16 12:30	286	43	97	0,0	20,33	9,92	152,3	1009,51	9,00	9,92	20,43	13,39	2,2	0,00	2,5
2005-08-16 13:00	270	43	94	1,4	20,23	10,32	152,3	1009,51	8,92	10,32	20,33	13,54	2,8	0,00	2,5
2005-08-16 13:30	296	43	89	1,8	20,23	10,72	152,3	1009,51	8,48	10,72	20,33	13,54	3,1	0,00	2,5
2005-08-16 14:00	313	43	88	2,4	20,23	10,92	152,3	1009,51	8,50	9,71	20,33	13,66	3,7	0,00	2,5
2005-08-16 14:30	310	43	93	2,8	20,13	10,92	152,3	1010,51	9,35	8,89	20,23	14,06	5,2	0,00	2,5
2005-08-16 15:00	300	43	93	2,2	20,33	11,02	152,3	1010,51	9,45	11,02	20,43	14,16	3,9	0,00	2,5
2005-08-16 15:30	306	43	87	3,9	20,23	10,92	152,3	1010,51	8,33	7,25	20,33	13,58	5,2	0,00	2,5
2005-08-16 16:00	290	43	89	2,8	20,23	10,92	152,3	1010,51	8,67	8,89	20,33	13,74	5,2	0,00	2,5
2005-08-16 16:30	294	43	83	3,1	20,13	11,32	152,3	1010,51	8,00	9,33	20,23	13,67	4,9	0,00	2,5
2005-08-16 17:00	303	43	81	4,7	20,13	11,02	152,3	1010,51	7,34	5,78	20,23	13,23	6,4	0,00	2,5
2005-08-16 17:30	280	42	80	2,2	20,03	10,82	152,3	1010,51	6,95	10,82	20,08	12,95	6,2	0,00	2,5
2005-08-16 18:00	307	42	80	4,1	20,03	10,62	152,3	1010,51	6,76	6,07	20,08	12,75	5,4	0,00	2,5
2005-08-16 18:30	308	42	79	3,1	19,93	10,22	152,3	1011,51	6,18	8,13	19,98	12,28	6,8	0,00	2,5
2005-08-16 19:00	286	42	78	3,1	20,03	10,82	152,3	1011,51	6,57	8,78	20,08	12,81	6,0	0,00	2,5
2005-08-16 19:30	284	42	77	5,4	20,03	10,82	152,3	1011,51	6,38	4,64	20,08	12,74	5,4	0,00	2,5
2005-08-16 20:00	309	42	79	2,8	20,03	10,12	152,3	1011,51	6,09	8,02	20,08	12,18	5,6	0,00	2,5
2005-08-16 20:30	267	42	82	1,8	20,03	9,72	152,3	1011,51	6,26	9,72	20,08	12,00	3,3	0,00	2,5
2005-08-16 21:00	304	42	82	2,0	20,03	9,22	152,3	1011,51	5,77	9,22	20,08	11,50	4,5	0,00	2,5
2005-08-16 21:30	312	42	83	2,0	20,03	8,82	152,3	1011,51	5,56	8,82	20,08	11,17	3,3	0,00	2,5
2005-08-16 22:00	308	42	87	2,6	20,03	8,62	152,3	1012,51	6,07	7,29	20,08	11,28	3,5	0,00	2,5
2005-08-16 22:30	303	42	89	2,0	19,93	8,52	152,3	1012,51	6,31	8,52	19,98	11,33	4,1	0,00	2,5

Datum	Vindriktning °	Luftfukt inne Rh%	Luftfukt ute Rh%	Vindhastighet m/s	Temp inne °C	Temp ute °C	Nederb. året mm	Lufftryck Mbar	Daggpunkt °C	Kyleffekt °C	Vix inne °C	Vix ute °C	Vindby m/s	Korr lufftryck	Regn/dygn mm
2005-08-16 23:00	289	42	91	1,8	19,93	8,42	152,3	1012,51	6,55	8,42	19,98	11,39	3,1	0,00	2,5
2005-08-16 23:30	129	42	90	1,4	20,13	7,92	152,3	1012,51	5,89	7,92	20,18	10,81	6,0	0,00	2,5
2005-08-17 00:00	299	42	91	1,8	20,23	7,32	152,3	1012,51	5,47	7,32	20,28	10,29	3,1	0,00	0,0
2005-08-17 00:30	272	42	91	1,6	20,13	7,52	152,3	1012,51	5,66	7,52	20,18	10,49	3,3	0,00	0,0
2005-08-17 01:00	298	42	91	3,5	20,03	7,52	152,3	1012,51	5,66	4,23	20,08	10,49	4,1	0,00	0,0
2005-08-17 01:30	316	42	94	3,1	19,93	7,72	152,3	1012,51	6,35	5,40	19,98	10,94	6,0	0,00	0,0
2005-08-17 02:00	306	42	95	1,4	19,93	7,52	152,3	1012,51	6,31	7,52	19,98	10,82	3,3	0,00	0,0
2005-08-17 02:30	321	42	92	2,6	19,83	7,72	152,3	1012,51	6,02	6,34	19,88	10,77	3,9	0,00	0,0
2005-08-17 03:00	297	41	90	2,2	19,83	7,92	152,3	1012,51	5,89	7,92	19,84	10,81	3,9	0,00	0,0
2005-08-17 03:30	293	41	91	2,8	19,83	8,02	152,3	1012,51	6,16	5,72	19,84	10,99	4,5	0,00	0,0
2005-08-17 04:00	293	41	94	3,3	19,93	7,72	152,3	1012,51	6,35	4,46	19,94	10,94	5,0	0,00	0,0
2005-08-17 04:30	283	41	95	2,0	19,93	7,72	152,3	1012,51	6,50	7,72	19,94	11,02	3,7	0,00	0,0
2005-08-17 05:00	199	41	96	1,2	20,03	7,32	152,3	1012,51	6,26	7,32	20,04	10,71	3,0	0,00	0,0
2005-08-17 05:30	320	41	96	1,6	20,13	7,42	152,3	1013,51	6,36	7,42	20,14	10,81	3,9	0,00	0,0
2005-08-17 06:00	293	41	90	1,8	20,13	7,82	152,3	1013,51	5,79	7,82	20,14	10,71	3,7	0,00	0,0
2005-08-17 06:30	328	41	90	2,4	20,23	8,02	152,3	1013,51	5,99	6,65	20,24	10,91	3,1	0,00	0,0
2005-08-17 07:00	292	41	88	2,4	20,13	8,62	152,3	1013,51	6,24	7,29	20,14	11,36	3,3	0,00	0,0
2005-08-17 07:30	301	41	84	3,5	20,13	8,92	152,3	1013,51	5,84	5,81	20,14	11,35	5,8	0,00	0,0
2005-08-17 08:00	310	40	81	2,4	20,13	9,42	152,3	1013,51	5,78	8,13	20,09	11,63	5,6	0,00	0,0
2005-08-17 08:30	311	40	79	3,7	20,03	9,72	152,3	1014,51	5,70	5,85	19,99	11,78	6,8	0,00	0,0
2005-08-17 09:00	300	40	79	3,9	19,93	10,12	152,3	1014,51	6,09	6,32	19,89	12,18	6,0	0,00	0,0
2005-08-17 09:30	320	40	77	3,1	19,83	10,52	152,3	1014,51	6,09	8,46	19,79	12,44	6,0	0,00	0,0
2005-08-17 10:00	335	40	74	3,9	19,83	10,92	152,3	1014,51	5,87	7,25	19,79	12,63	6,2	0,00	0,0
2005-08-17 10:30	299	40	75	2,8	19,73	10,72	152,3	1014,51	5,88	8,67	19,69	12,50	5,4	0,00	0,0
2005-08-17 11:00	327	40	74	1,8	19,73	11,02	152,3	1014,51	5,97	11,02	19,69	12,73	5,2	0,00	0,0
2005-08-17 11:30	313	40	74	1,8	19,73	11,72	152,3	1015,51	6,64	11,72	19,69	13,43	4,9	0,00	0,0
2005-08-17 12:00	319	40	74	3,0	19,73	11,52	152,3	1015,51	6,45	9,55	19,69	13,23	5,0	0,00	0,0
2005-08-17 12:30	299	40	73	2,4	19,73	12,02	152,3	1015,51	6,72	10,87	19,69	13,67	5,0	0,00	0,0
2005-08-17 13:00	318	40	71	4,1	19,73	12,12	152,3	1016,51	6,40	7,88	19,69	13,63	4,9	0,00	0,0
2005-08-17 13:30	317	39	69	2,8	19,73	12,62	152,3	1016,51	6,44	10,75	19,65	14,00	4,5	0,00	0,0
2005-08-17 14:00	309	40	68	3,5	19,83	12,82	152,3	1016,51	6,41	10,22	19,79	14,14	3,9	0,00	0,0
2005-08-17 14:30	316	40	64	3,1	19,83	13,33	152,3	1016,51	5,96	11,52	19,79	14,39	4,9	0,00	0,0
2005-08-17 15:00	330	40	67	2,4	19,93	13,12	152,3	1016,51	6,47	12,04	19,89	14,38	4,1	0,00	0,0
2005-08-17 15:30	299	40	67	1,6	19,93	13,43	152,3	1016,51	6,75	13,43	19,89	14,68	4,3	0,00	0,0
2005-08-17 16:00	304	40	65	2,4	19,93	13,93	152,3	1016,51	6,77	12,88	19,89	15,05	4,1	0,00	0,0
2005-08-17 16:30	300	40	61	2,6	19,93	14,23	152,3	1016,51	6,08	13,20	19,89	15,11	4,5	0,00	0,0
2005-08-17 17:00	314	40	63	2,2	19,93	14,13	152,3	1016,51	6,48	14,13	19,89	15,13	4,7	0,00	0,0
2005-08-17 17:30	325	40	66	2,6	19,93	13,73	152,3	1016,51	6,81	12,67	19,89	14,91	3,7	0,00	0,0
2005-08-17 18:00	268	40	69	2,0	19,93	13,33	152,3	1016,51	7,11	13,33	19,89	14,70	3,1	0,00	0,0
2005-08-17 18:30	279	40	72	0,0	19,93	12,52	152,3	1016,51	6,99	12,52	19,89	14,10	2,4	0,00	0,0
2005-08-17 19:00	279	41	75	0,0	19,83	12,42	152,3	1017,52	7,52	12,42	19,84	14,20	0,0	0,00	0,0
2005-08-17 19:30	279	41	78	0,0	19,83	12,22	152,3	1017,52	7,93	12,22	19,84	14,21	0,0	0,00	0,0
2005-08-17 20:00	279	41	84	0,0	19,83	11,82	152,3	1017,52	8,67	11,82	19,84	14,25	0,0	0,00	0,0
2005-08-17 20:30	279	42	86	0,0	19,83	11,42	152,3	1017,52	8,64	11,42	19,88	14,00	0,0	0,00	0,0
2005-08-17 21:00	279	42	88	0,0	19,83	10,92	152,3	1017,52	8,50	10,92	19,88	13,66	0,0	0,00	0,0
2005-08-17 21:30	279	42	91	0,0	19,83	10,22	152,3	1017,52	8,32	10,22	19,88	13,20	0,0	0,00	0,0

Datum	Vindriktning	Luftfukt inne	Luftfukt ute	Vindhastighet	Temp inne	Temp ute	Nederb. året	Lufttryck	Daggpunkt	Kyleffekt	Vix inne	Vix ute	Vindby	Korr lufttryck	Regn/dygn
	°	Rh%	Rh%	m/s	°C	°C	mm	Mbar	°C	°C	°C	°C	m/s		mm
2005-08-17 22:00	279	42	93	0,0	19,83	9,52	152,3	1017,52	7,96	9,52	19,88	12,66	0,0	0,00	0,0
2005-08-17 22:30	279	42	94	0,0	19,93	9,12	152,3	1017,52	7,73	9,12	19,98	12,34	0,0	0,00	0,0
2005-08-17 23:00	279	42	96	0,0	19,93	9,22	152,3	1017,52	8,15	9,22	19,98	12,61	0,0	0,00	0,0
2005-08-17 23:30	279	42	95	0,0	19,93	8,92	152,3	1017,52	7,69	8,92	19,98	12,22	0,0	0,00	0,0
2005-08-18 00:00	279	42	96	0,0	19,93	8,62	152,3	1017,52	7,55	8,62	19,98	12,01	0,0	0,00	0,0
2005-08-18 00:30	279	42	96	0,0	19,93	8,72	152,3	1017,52	7,65	8,72	19,98	12,11	0,0	0,00	0,0
2005-08-18 01:00	279	42	97	0,0	19,83	8,72	152,3	1017,52	7,81	8,72	19,88	12,19	0,0	0,00	0,0
2005-08-18 01:30	279	42	96	0,0	19,83	8,72	152,3	1017,52	7,65	8,72	19,88	12,11	0,0	0,00	0,0
2005-08-18 02:00	279	42	97	0,0	19,83	8,92	152,3	1017,52	8,01	8,92	19,88	12,39	0,0	0,00	0,0
2005-08-18 02:30	279	42	97	0,0	19,83	9,02	152,3	1017,52	8,11	9,02	19,88	12,49	1,2	0,00	0,0
2005-08-18 03:00	279	42	95	0,0	19,83	8,82	152,3	1017,52	7,59	8,82	19,88	12,12	0,0	0,00	0,0
2005-08-18 03:30	279	42	95	0,0	19,83	8,62	152,3	1017,52	7,40	8,62	19,88	11,92	0,0	0,00	0,0
2005-08-18 04:00	279	42	95	0,0	19,83	8,52	152,3	1017,52	7,30	8,52	19,88	11,82	0,0	0,00	0,0
2005-08-18 04:30	279	42	95	0,0	19,83	8,52	152,3	1017,52	7,30	8,52	19,88	11,82	0,0	0,00	0,0
2005-08-18 05:00	279	42	97	0,0	19,83	8,42	152,3	1017,52	7,51	8,42	19,88	11,89	0,0	0,00	0,0
2005-08-18 05:30	279	42	99	0,0	19,83	8,52	152,3	1017,52	7,92	8,52	19,88	12,16	0,0	0,00	0,0
2005-08-18 06:00	279	42	100	0,0	19,83	8,62	152,3	1017,52	8,17	8,62	19,88	12,35	0,0	0,00	0,0
2005-08-18 06:30	279	42	100	0,0	19,83	9,02	152,3	1017,52	8,57	9,02	19,88	12,75	0,0	0,00	0,0
2005-08-18 07:00	279	42	100	0,0	19,83	9,32	152,3	1017,52	8,87	9,32	19,88	13,05	0,0	0,00	0,0
2005-08-18 07:30	279	42	100	0,0	19,83	9,62	152,3	1017,52	9,17	9,62	19,88	13,35	1,6	0,00	0,0
2005-08-18 08:00	77	42	99	0,0	19,83	10,22	152,3	1017,52	9,61	10,22	19,88	13,87	1,6	0,00	0,0
2005-08-18 08:30	103	42	98	1,2	19,83	10,82	152,3	1017,52	10,06	10,82	19,88	14,38	1,8	0,00	0,0
2005-08-18 09:00	136	42	98	2,0	19,83	11,32	152,3	1017,52	10,55	11,32	19,88	14,88	2,4	0,00	0,0
2005-08-18 09:30	165	42	97	0,0	19,83	11,92	152,3	1017,52	10,99	11,92	19,88	15,39	2,4	0,00	0,0
2005-08-18 10:00	181	42	94	0,0	19,83	12,52	152,3	1017,52	11,10	12,52	19,88	15,74	2,4	0,00	0,0
2005-08-18 10:30	160	42	91	1,8	19,93	13,53	152,3	1018,52	11,58	13,53	19,98	16,50	3,1	0,00	0,0
2005-08-18 11:00	164	42	88	0,0	19,93	14,03	152,3	1018,52	11,54	14,03	19,98	16,76	2,8	0,00	0,0
2005-08-18 11:30	164	42	88	0,0	19,93	14,33	152,3	1018,52	11,84	14,33	19,98	17,06	1,6	0,00	0,0
2005-08-18 12:00	130	42	87	1,6	19,93	14,53	152,3	1018,52	11,86	14,53	19,98	17,18	1,8	0,00	0,0
2005-08-18 12:30	104	42	85	0,0	19,93	15,23	152,3	1018,52	12,18	15,23	19,98	17,73	2,2	0,00	0,0
2005-08-18 13:00	132	43	86	1,2	20,03	15,43	152,3	1018,52	12,56	15,43	20,13	18,01	2,4	0,00	0,0
2005-08-18 13:30	130	43	85	0,0	20,03	15,83	152,3	1018,52	12,76	15,83	20,13	18,33	2,2	0,00	0,0
2005-08-18 14:00	111	43	83	0,0	20,03	16,83	152,3	1018,52	13,36	16,83	20,13	19,18	2,2	0,00	0,0
2005-08-18 14:30	130	43	82	2,8	20,13	18,13	152,3	1018,52	14,43	16,76	20,23	20,41	3,3	0,00	0,0
2005-08-18 15:00	143	43	79	1,6	20,13	18,23	152,3	1018,52	13,93	18,23	20,23	20,29	4,1	0,00	0,0
2005-08-18 15:30	153	43	68	4,5	20,23	18,63	152,3	1018,52	11,92	15,20	20,33	19,94	5,4	0,00	0,0
2005-08-18 16:00	117	43	71	2,8	20,23	18,73	152,3	1017,52	12,70	17,42	20,33	20,24	4,9	0,00	0,0
2005-08-18 16:30	155	43	74	1,8	20,23	18,43	152,3	1017,52	13,08	18,43	20,33	20,14	4,5	0,00	0,0
2005-08-18 17:00	148	43	71	2,8	20,23	19,03	152,3	1017,52	12,99	17,74	20,33	20,54	3,3	0,00	0,0
2005-08-18 17:30	131	43	75	0,0	20,33	18,63	152,3	1017,52	13,48	18,63	20,43	20,41	3,5	0,00	0,0
2005-08-18 18:00	99	43	78	0,0	20,33	18,23	152,3	1017,52	13,73	18,23	20,43	20,22	3,0	0,00	0,0
2005-08-18 18:30	85	43	79	0,0	20,33	18,33	152,3	1017,52	14,03	18,33	20,43	20,39	0,0	0,00	0,0
2005-08-18 19:00	122	43	81	0,0	20,33	17,93	152,3	1017,52	14,04	17,93	20,43	20,13	2,6	0,00	0,0
2005-08-18 19:30	115	43	83	0,0	20,33	17,43	152,3	1017,52	13,94	17,43	20,43	19,78	2,8	0,00	0,0
2005-08-18 20:00	109	43	84	0,0	20,33	17,03	152,3	1017,52	13,75	17,03	20,43	19,45	2,6	0,00	0,0
2005-08-18 20:30	125	43	85	0,0	20,33	16,83	152,3	1017,52	13,74	16,83	20,43	19,33	2,2	0,00	0,0

Datum	Vindriktning °	Luftfukt inne Rh%	Luftfukt ute Rh%	Vindhastighet m/s	Temp inne °C	Temp ute °C	Nederb. året mm	Lufttryck Mbar	Daggpunkt °C	Kyleffekt °C	Vix inne °C	Vix ute °C	Vindby m/s	Korr lufttryck	Regn/dygn mm
2005-08-18 21:00	132	43	85	1,2	20,33	16,53	152,3	1017,52	13,45	16,53	20,43	19,03	3,0	0,00	0,0
2005-08-18 21:30	125	43	87	2,0	20,33	16,03	152,3	1017,52	13,33	16,03	20,43	18,68	3,3	0,00	0,0
2005-08-18 22:00	136	43	88	1,8	20,33	15,93	152,3	1017,52	13,41	15,93	20,43	18,66	3,5	0,00	0,0
2005-08-18 22:30	123	43	90	0,0	20,33	15,43	152,3	1017,52	13,28	15,43	20,43	18,32	3,5	0,00	0,0
2005-08-18 23:00	121	43	91	0,0	20,33	15,03	152,3	1017,52	13,06	15,03	20,43	18,00	1,8	0,00	0,0
2005-08-18 23:30	104	43	93	0,0	20,33	14,43	152,3	1017,52	12,81	14,43	20,43	17,56	1,4	0,00	0,0
2005-08-19 00:00	105	44	95	0,0	20,33	13,93	152,3	1017,52	12,65	13,93	20,48	17,23	2,0	0,00	0,0
2005-08-19 00:30	111	44	96	0,0	20,33	13,83	152,3	1017,52	12,71	13,83	20,48	17,21	1,4	0,00	0,0
2005-08-19 01:00	111	43	97	0,0	20,43	13,12	152,3	1018,52	12,18	13,12	20,53	16,60	0,0	0,00	0,0
2005-08-19 01:30	113	44	98	0,0	20,43	12,72	152,3	1017,52	11,95	12,72	20,58	16,28	0,0	0,00	0,0
2005-08-19 02:00	114	44	99	0,0	20,33	12,62	152,3	1017,52	12,00	12,62	20,48	16,27	2,0	0,00	0,0
2005-08-19 02:30	86	44	99	1,2	20,33	12,52	152,3	1017,52	11,91	12,52	20,48	16,17	1,4	0,00	0,0
2005-08-19 03:00	91	44	99	0,0	20,33	12,32	152,3	1017,52	11,71	12,32	20,48	15,97	1,4	0,00	0,0
2005-08-19 03:30	95	43	99	0,0	20,33	12,12	152,3	1017,52	11,51	12,12	20,43	15,77	1,4	0,00	0,0
2005-08-19 04:00	109	43	100	0,0	20,33	12,12	152,3	1017,52	11,66	12,12	20,43	15,85	1,6	0,00	0,0
2005-08-19 04:30	104	43	100	0,0	20,33	11,62	152,3	1017,52	11,16	11,62	20,43	15,35	0,0	0,00	0,0
2005-08-19 05:00	100	44	100	0,0	20,33	11,42	152,3	1017,52	10,97	11,42	20,48	15,15	0,0	0,00	0,0
2005-08-19 05:30	95	43	100	0,0	20,33	11,32	152,3	1017,52	10,87	11,32	20,43	15,05	0,0	0,00	0,0
2005-08-19 06:00	68	43	100	0,0	20,33	11,72	152,3	1017,52	11,26	11,72	20,43	15,45	0,0	0,00	0,0
2005-08-19 06:30	83	44	100	0,0	20,33	12,42	152,3	1017,52	11,96	12,42	20,48	16,15	1,4	0,00	0,0
2005-08-19 07:00	84	44	100	0,0	20,33	13,33	152,3	1017,52	12,86	13,33	20,48	17,05	1,6	0,00	0,0
2005-08-19 07:30	97	43	98	0,0	20,33	14,03	152,3	1017,52	13,24	14,03	20,43	17,58	2,0	0,00	0,0
2005-08-19 08:00	104	44	95	0,0	20,33	14,43	152,3	1017,52	13,14	14,43	20,48	17,73	1,8	0,00	0,0
2005-08-19 08:30	106	44	94	0,0	20,33	14,53	152,3	1017,52	13,08	14,53	20,48	17,74	0,0	0,00	0,0
2005-08-19 09:00	128	44	93	2,8	20,43	15,23	152,3	1017,52	13,60	15,59	20,58	18,36	2,8	0,00	0,0
2005-08-19 09:30	163	44	90	1,8	20,43	15,83	152,3	1017,52	13,67	15,83	20,58	18,72	3,0	0,00	0,0
2005-08-19 10:00	120	44	86	1,8	20,43	16,23	152,3	1017,52	13,34	16,23	20,58	18,81	3,5	0,00	0,0
2005-08-19 10:30	150	44	87	1,2	20,43	16,83	152,3	1017,52	14,11	16,83	20,58	19,48	3,3	0,00	0,0
2005-08-19 11:00	131	44	82	0,0	20,43	17,63	152,3	1017,52	13,94	17,63	20,58	19,91	3,3	0,00	0,0
2005-08-19 11:30	194	44	82	2,2	20,43	18,33	152,3	1017,52	14,63	18,33	20,58	20,61	4,1	0,00	0,0
2005-08-19 12:00	188	44	80	0,0	20,43	18,93	152,3	1018,52	14,81	18,93	20,58	21,06	4,1	0,00	0,0
2005-08-19 12:30	153	44	78	0,0	20,43	19,33	152,3	1017,52	14,79	19,33	20,58	21,32	4,9	0,00	0,0
2005-08-19 13:00	161	44	73	0,0	20,53	19,83	152,3	1017,52	14,20	19,83	20,68	21,47	4,1	0,00	0,0
2005-08-19 13:30	184	44	73	0,0	20,53	20,23	152,3	1017,52	14,59	20,23	20,68	21,87	3,7	0,00	0,0
2005-08-19 14:00	201	44	70	2,4	20,53	20,73	152,3	1017,52	14,39	20,06	20,68	22,17	4,5	0,00	0,0
2005-08-19 14:30	267	44	72	0,0	20,63	20,83	152,3	1017,52	14,94	20,83	20,78	22,41	3,5	0,00	0,0
2005-08-19 15:00	188	44	68	0,0	20,63	21,63	152,3	1017,52	14,77	21,63	20,78	22,95	3,0	0,00	0,0
2005-08-19 15:30	154	44	64	2,6	20,63	21,83	152,3	1017,52	13,98	21,22	20,78	22,90	3,9	0,00	0,0
2005-08-19 16:00	108	44	66	1,4	20,73	21,93	152,3	1017,52	14,57	21,93	20,88	23,12	3,1	0,00	0,0
2005-08-19 16:30	296	44	63	0,0	20,73	22,13	152,3	1017,52	14,01	22,13	20,88	23,14	4,1	0,00	0,0
2005-08-19 17:00	153	44	64	0,0	20,83	22,23	152,3	1017,52	14,36	22,23	20,98	23,30	2,8	0,00	0,0
2005-08-19 17:30	190	44	65	2,8	20,73	22,43	152,3	1017,52	14,80	21,46	20,88	23,56	2,8	0,00	0,0
2005-08-19 18:00	159	44	65	1,8	20,73	21,43	152,3	1016,51	13,85	21,43	20,88	22,56	3,3	0,00	0,0
2005-08-19 18:30	190	44	66	2,8	20,73	20,53	152,3	1016,51	13,25	19,38	20,88	21,72	4,1	0,00	0,0
2005-08-19 19:00	151	44	68	2,2	20,73	20,43	152,3	1017,52	13,63	20,43	20,88	21,75	4,1	0,00	0,0
2005-08-19 19:30	172	44	68	2,6	20,83	20,13	152,3	1016,51	13,35	19,42	20,98	21,45	4,3	0,00	0,0

Datum	Vindriktning °	Luftfukt inne Rh%	Luftfukt ute Rh%	Vindhastighet m/s	Temp inne °C	Temp ute °C	Nederb. året mm	Lufttryck Mbar	Daggpunkt °C	Kyleffekt °C	Vix inne °C	Vix ute °C	Vindby m/s	Korr lufttryck	Regn/dygn mm
2005-08-19 20:00	138	44	70	0,0	20,83	19,33	152,3	1017,52	13,05	19,33	20,98	20,77	4,5	0,00	0,0
2005-08-19 20:30	168	44	73	0,0	20,83	18,43	152,3	1017,52	12,86	18,43	20,98	20,07	3,0	0,00	0,0
2005-08-19 21:00	167	44	76	0,0	20,83	17,33	152,3	1017,52	12,44	17,33	20,98	19,17	0,0	0,00	0,0
2005-08-19 21:30	167	44	84	0,0	20,73	16,03	152,3	1017,52	12,77	16,03	20,88	18,45	0,0	0,00	0,0
2005-08-19 22:00	167	44	88	0,0	20,73	15,33	152,3	1017,52	12,82	15,33	20,88	18,06	0,0	0,00	0,0
2005-08-19 22:30	167	45	87	0,0	20,83	15,03	152,3	1018,52	12,35	15,03	21,02	17,68	0,0	0,00	0,0
2005-08-19 23:00	150	45	89	0,0	20,73	14,43	152,3	1018,52	12,12	14,43	20,92	17,24	0,0	0,00	0,0
2005-08-19 23:30	101	44	89	0,0	20,73	13,83	152,3	1018,52	11,53	13,83	20,88	16,64	0,0	0,00	0,0
2005-08-20 00:00	101	44	91	0,0	20,73	13,53	152,3	1018,52	11,58	13,53	20,88	16,50	0,0	0,00	0,0
2005-08-20 00:30	102	44	90	0,0	20,73	13,12	152,3	1017,52	11,01	13,12	20,88	16,02	0,0	0,00	0,0
2005-08-20 01:00	61	44	90	0,0	20,73	12,62	152,3	1018,52	10,52	12,62	20,88	15,52	0,0	0,00	0,0
2005-08-20 01:30	62	44	92	0,0	20,73	12,22	152,3	1017,52	10,47	12,22	20,88	15,28	0,0	0,00	0,0
2005-08-20 02:00	62	44	92	0,0	20,73	12,02	152,3	1017,52	10,27	12,02	20,88	15,08	0,0	0,00	0,0
2005-08-20 02:30	128	44	93	0,0	20,73	11,82	152,3	1017,52	10,24	11,82	20,88	14,96	0,0	0,00	0,0
2005-08-20 03:00	48	44	93	0,0	20,73	11,52	152,8	1017,52	9,94	11,52	20,88	14,66	0,0	0,51	0,5
2005-08-20 03:30	53	44	94	0,0	20,73	11,42	152,8	1017,52	10,01	11,42	20,88	14,64	0,0	0,51	0,5
2005-08-20 04:00	53	44	95	0,0	20,73	11,22	152,8	1017,52	9,97	11,22	20,88	14,53	0,0	0,00	0,5
2005-08-20 04:30	56	44	96	0,0	20,73	10,92	152,8	1017,52	9,84	10,92	20,88	14,31	0,0	0,00	0,5
2005-08-20 05:00	85	44	97	0,0	20,63	10,62	152,8	1017,52	9,70	10,62	20,78	14,09	0,0	0,00	0,5
2005-08-20 05:30	86	44	98	0,0	20,63	10,82	152,8	1017,52	10,06	10,82	20,78	14,38	0,0	0,00	0,5
2005-08-20 06:00	86	44	98	0,0	20,63	10,62	152,8	1017,52	9,86	10,62	20,78	14,18	0,0	0,00	0,5
2005-08-20 06:30	87	44	98	0,0	20,63	11,52	152,8	1017,52	10,75	11,52	20,78	15,08	0,0	0,00	0,5
2005-08-20 07:00	171	44	96	0,0	20,63	11,92	152,8	1017,52	10,83	11,92	20,78	15,31	0,0	0,00	0,5
2005-08-20 07:30	171	44	95	0,0	20,63	12,42	152,8	1017,52	11,16	12,42	20,78	15,73	0,0	0,00	0,5
2005-08-20 08:00	199	44	96	0,0	20,63	13,12	152,8	1017,52	12,02	13,12	20,78	16,51	0,0	0,00	0,5
2005-08-20 08:30	297	44	95	0,0	20,63	13,73	152,8	1017,52	12,45	13,73	20,78	17,03	0,0	0,00	0,5
2005-08-20 09:00	301	44	92	2,2	20,63	14,63	152,8	1017,52	12,83	14,63	20,78	17,68	3,1	0,00	0,5
2005-08-20 09:30	293	44	90	2,8	20,63	15,33	152,8	1018,52	13,18	13,70	20,78	18,22	3,0	0,00	0,5
2005-08-20 10:00	324	44	87	2,4	20,63	16,33	152,8	1018,52	13,62	15,41	20,78	18,98	3,3	0,00	0,5
2005-08-20 10:30	287	44	86	1,8	20,63	16,23	152,8	1018,52	13,34	16,23	20,78	18,81	4,5	0,00	0,5
2005-08-20 11:00	307	44	86	3,5	20,73	16,33	152,8	1018,52	13,44	14,17	20,88	18,91	4,5	0,00	0,5
2005-08-20 11:30	280	44	85	2,2	20,73	16,83	152,8	1018,52	13,74	16,83	20,88	19,33	3,7	0,00	0,5
2005-08-20 12:00	242	45	83	2,6	20,73	17,93	152,8	1018,52	14,43	17,10	20,92	20,28	3,9	0,00	0,5
2005-08-20 12:30	304	45	81	1,8	20,73	16,83	152,8	1018,52	12,97	16,83	20,92	19,03	3,9	0,00	0,5
2005-08-20 13:00	309	45	87	2,6	20,73	14,53	152,8	1019,52	11,86	13,51	20,92	17,18	3,7	0,00	0,5
2005-08-20 13:30	324	44	88	0,0	20,73	15,03	152,8	1019,52	12,53	15,03	20,88	17,76	3,0	0,00	0,5
2005-08-20 14:00	322	44	86	0,0	20,83	15,53	152,8	1019,52	12,65	15,53	20,98	18,11	2,8	0,00	0,5
2005-08-20 14:30	314	44	82	2,8	20,73	15,53	152,8	1019,52	11,90	13,92	20,88	17,80	3,3	0,00	0,5
2005-08-20 15:00	308	44	85	2,4	20,73	15,23	152,8	1019,52	12,18	14,25	20,88	17,73	3,3	0,00	0,5
2005-08-20 15:30	290	44	92	1,8	20,73	14,33	152,8	1019,52	12,54	14,33	20,88	17,38	2,8	0,00	0,5
2005-08-20 16:00	341	44	96	0,0	20,73	13,63	152,8	1020,52	12,52	13,63	20,88	17,01	2,2	0,00	0,5
2005-08-20 16:30	336	44	98	0,0	20,73	13,23	152,8	1020,52	12,44	13,23	20,88	16,78	3,1	0,00	0,5
2005-08-20 17:00	344	44	95	2,6	20,73	12,92	152,8	1020,52	11,66	11,82	20,88	16,23	3,3	0,00	0,5
2005-08-20 17:30	340	44	97	0,0	20,73	12,32	152,8	1020,52	11,39	12,32	20,88	15,80	3,0	0,00	0,5
2005-08-20 18:00	344	44	98	0,0	20,73	12,32	152,8	1020,52	11,55	12,32	20,88	15,88	3,0	0,00	0,5
2005-08-20 18:30	342	45	98	0,0	20,83	12,62	152,8	1020,52	11,85	12,62	21,02	16,18	2,0	0,00	0,5

Datum	Vindriktning °	Luftfukt inne Rh%	Luftfukt ute Rh%	Vindhastighet m/s	Temp inne °C	Temp ute °C	Nederb. året mm	Lufttryck Mbar	Daggpunkt °C	Kyleffekt °C	Vix inne °C	Vix ute °C	Vindby m/s	Korr lufttryck	Regn/dygn mm
2005-08-20 19:00	342	45	97	0,0	20,83	12,82	152,8	1020,52	11,88	12,82	21,02	16,30	0,0	0,00	0,5
2005-08-20 19:30	341	44	97	0,0	20,83	13,12	152,8	1020,52	12,18	13,12	20,98	16,60	0,0	0,00	0,5
2005-08-20 20:00	341	44	97	0,0	20,83	13,33	152,8	1020,52	12,38	13,33	20,98	16,80	1,4	0,00	0,5
2005-08-20 20:30	341	45	95	0,0	20,83	12,72	152,8	1020,52	11,46	12,72	21,02	16,03	1,2	0,00	0,5
2005-08-20 21:00	341	45	98	0,0	20,83	11,52	152,8	1020,52	10,75	11,52	21,02	15,08	0,0	0,00	0,5
2005-08-20 21:30	341	45	100	0,0	20,73	10,92	152,8	1020,52	10,47	10,92	20,92	14,65	0,0	0,00	0,5
2005-08-20 22:00	341	45	100	0,0	20,73	10,72	152,8	1020,52	10,27	10,72	20,92	14,45	0,0	0,00	0,5
2005-08-20 22:30	334	44	95	0,0	20,73	10,72	152,8	1021,52	9,48	10,72	20,88	14,02	2,0	0,00	0,5
2005-08-20 23:00	337	45	94	0,0	20,73	10,82	152,8	1021,52	9,41	10,82	20,92	14,04	2,0	0,00	0,5
2005-08-20 23:30	334	45	93	1,8	20,83	10,62	152,8	1021,52	9,05	10,62	21,02	13,76	3,0	0,00	0,5
2005-08-21 00:00	331	45	95	1,4	20,83	10,42	152,8	1021,52	9,18	10,42	21,02	13,72	2,4	0,00	0,0
2005-08-21 00:30	344	44	95	0,0	20,83	10,32	152,8	1021,52	9,08	10,32	20,98	13,62	0,0	0,00	0,0
2005-08-21 01:00	336	44	93	2,0	20,73	10,12	152,8	1021,52	8,56	10,12	20,88	13,26	2,6	0,00	0,0
2005-08-21 01:30	316	44	93	2,0	20,73	10,12	152,8	1021,52	8,56	10,12	20,88	13,26	3,0	0,00	0,0
2005-08-21 02:00	338	44	92	1,4	20,73	9,92	152,8	1021,52	8,20	9,92	20,88	12,98	3,1	0,00	0,0
2005-08-21 02:30	347	44	91	1,8	20,73	9,52	152,8	1021,52	7,63	9,52	20,88	12,50	2,8	0,00	0,0
2005-08-21 03:00	330	44	93	1,2	20,73	8,92	152,8	1021,52	7,37	8,92	20,88	12,06	2,4	0,00	0,0
2005-08-21 03:30	343	44	92	0,0	20,63	8,62	152,8	1021,52	6,91	8,62	20,78	11,68	2,6	0,00	0,0
2005-08-21 04:00	342	44	92	0,0	20,63	8,22	152,8	1021,52	6,52	8,22	20,78	11,28	1,4	0,00	0,0
2005-08-21 04:30	336	44	99	1,6	20,63	7,32	152,8	1021,52	6,73	7,32	20,78	10,96	2,2	0,00	0,0
2005-08-21 05:00	316	44	98	0,0	20,63	7,12	152,8	1021,52	6,37	7,12	20,78	10,68	2,4	0,00	0,0
2005-08-21 05:30	334	44	98	2,2	20,63	6,52	152,8	1021,52	5,78	6,52	20,78	10,08	2,4	0,00	0,0
2005-08-21 06:00	351	44	95	2,6	20,53	7,02	152,8	1021,52	5,81	5,60	20,68	10,32	2,8	0,00	0,0
2005-08-21 06:30	336	44	92	2,0	20,53	7,52	152,8	1021,52	5,83	7,52	20,68	10,57	3,0	0,00	0,0
2005-08-21 07:00	319	44	86	1,8	20,53	8,62	152,8	1021,52	5,90	8,62	20,68	11,20	2,8	0,00	0,0
2005-08-21 07:30	328	44	84	2,2	20,53	9,42	152,8	1021,52	6,33	9,42	20,68	11,85	2,6	0,00	0,0
2005-08-21 08:00	340	44	79	1,6	20,53	10,22	152,8	1021,52	6,18	10,22	20,68	12,28	2,6	0,00	0,0
2005-08-21 08:30	341	44	81	0,0	20,53	10,62	152,8	1021,52	6,95	10,62	20,68	12,83	2,8	0,00	0,0
2005-08-21 09:00	319	44	78	2,0	20,53	11,22	152,8	1021,52	6,96	11,22	20,68	13,21	2,8	0,00	0,0
2005-08-21 09:30	298	44	77	1,8	20,53	11,72	152,8	1021,52	7,25	11,72	20,68	13,64	2,4	0,00	0,0
2005-08-21 10:00	197	44	74	2,2	20,53	12,32	152,8	1021,52	7,22	12,32	20,68	14,03	2,2	0,00	0,0
2005-08-21 10:30	204	44	69	0,0	20,53	12,82	152,8	1021,52	6,63	12,82	20,68	14,20	2,4	0,00	0,0
2005-08-21 11:00	170	44	64	0,0	20,53	13,83	152,8	1021,52	6,44	13,83	20,68	14,89	3,5	0,00	0,0
2005-08-21 11:30	131	44	67	2,6	20,53	14,13	152,8	1021,52	7,42	13,09	20,68	15,38	3,7	0,00	0,0
2005-08-21 12:00	110	44	60	1,6	20,53	14,53	152,8	1021,52	6,11	14,53	20,68	15,36	3,1	0,00	0,0
2005-08-21 12:30	343	43	61	1,2	20,53	13,63	152,8	1021,52	5,52	13,63	20,63	14,51	3,7	0,00	0,0
2005-08-21 13:00	341	44	69	0,0	20,53	13,33	152,8	1020,52	7,11	13,33	20,68	14,70	1,6	0,00	0,0
2005-08-21 13:30	191	44	68	0,0	20,53	14,93	152,8	1020,52	8,41	14,93	20,68	16,24	3,3	0,00	0,0
2005-08-21 14:00	164	44	64	0,0	20,63	15,63	152,8	1020,52	8,13	15,63	20,78	16,69	2,4	0,00	0,0
2005-08-21 14:30	190	44	62	0,0	20,63	16,13	152,8	1020,52	8,11	16,13	20,78	17,07	3,5	0,00	0,0
2005-08-21 15:00	193	44	61	2,4	20,73	16,33	152,8	1020,52	8,05	15,41	20,88	17,22	3,1	0,00	0,0
2005-08-21 15:30	250	44	62	1,4	20,73	16,53	152,8	1020,52	8,49	16,53	20,88	17,47	3,0	0,00	0,0
2005-08-21 16:00	129	44	60	1,6	20,73	16,33	152,8	1019,52	7,79	16,33	20,88	17,16	3,7	0,00	0,0
2005-08-21 16:30	178	44	55	1,8	20,73	16,73	152,8	1019,52	6,82	16,73	20,88	17,28	3,5	0,00	0,0
2005-08-21 17:00	260	44	58	0,0	20,73	16,93	152,8	1019,52	7,83	16,93	20,88	17,64	2,8	0,00	0,0
2005-08-21 17:30	172	44	58	0,0	20,73	16,63	152,8	1019,52	7,55	16,63	20,88	17,34	2,4	0,00	0,0

Datum	Vindriktning °	Luftfukt inne Rh%	Luftfukt ute Rh%	Vindhastighet m/s	Temp inne °C	Temp ute °C	Nederb. året mm	Lufttryck Mbar	Daggpunkt °C	Kyleffekt °C	Vix inne °C	Vix ute °C	Vindby m/s	Korr lufttryck	Regn/dygn mm
2005-08-21 18:00	170	44	56	0,0	20,73	16,53	152,8	1019,52	6,92	16,53	20,88	17,13	0,0	0,00	0,0
2005-08-21 18:30	169	43	58	0,0	20,73	16,33	152,8	1019,52	7,27	16,33	20,83	17,04	1,8	0,00	0,0
2005-08-21 19:00	169	44	64	0,0	20,63	15,83	152,8	1019,52	8,32	15,83	20,78	16,89	1,8	0,00	0,0
2005-08-21 19:30	134	44	72	0,0	20,63	14,73	152,8	1019,52	9,10	14,73	20,78	16,30	2,4	0,00	0,0
2005-08-21 20:00	134	44	76	0,0	20,53	14,53	152,8	1019,52	9,75	14,53	20,68	16,37	0,0	0,00	0,0
2005-08-21 20:30	122	44	75	0,0	20,53	14,23	152,8	1019,52	9,25	14,23	20,68	16,00	1,8	0,00	0,0
2005-08-21 21:00	121	44	75	0,0	20,43	13,63	152,8	1019,52	8,67	13,63	20,58	15,40	0,0	0,00	0,0
2005-08-21 21:30	135	44	78	1,4	20,43	12,72	152,8	1019,52	8,41	12,72	20,58	14,71	1,4	0,00	0,0
2005-08-21 22:00	132	44	81	0,0	20,33	12,22	152,8	1019,52	8,50	12,22	20,48	14,43	2,2	0,00	0,0
2005-08-21 22:30	98	44	83	0,0	20,33	11,62	152,8	1019,52	8,29	11,62	20,48	13,98	2,6	0,00	0,0
2005-08-21 23:00	87	44	85	1,6	20,33	11,22	152,8	1018,52	8,27	11,22	20,48	13,73	2,4	0,00	0,0
2005-08-21 23:30	141	44	86	1,4	20,23	10,92	152,8	1019,52	8,15	10,92	20,38	13,50	2,6	0,00	0,0
2005-08-22 00:00	97	44	87	1,4	20,23	10,52	152,8	1019,52	7,94	10,52	20,38	13,18	2,6	0,00	0,0
2005-08-22 00:30	97	44	89	2,2	20,23	10,12	153,3	1018,52	7,89	10,12	20,38	12,94	6,4	0,51	0,5
2005-08-22 01:00	114	44	90	2,0	20,13	9,82	153,3	1018,52	7,76	9,82	20,28	12,72	3,1	0,51	0,5
2005-08-22 01:30	91	44	92	2,4	20,13	9,52	153,3	1018,52	7,80	8,24	20,28	12,58	3,0	0,00	0,5
2005-08-22 02:00	108	44	94	2,0	20,13	9,32	153,3	1018,52	7,93	9,32	20,28	12,54	3,0	0,00	0,5
2005-08-22 02:30	106	44	95	1,2	20,13	9,02	153,3	1017,52	7,79	9,02	20,28	12,32	2,8	0,00	0,5
2005-08-22 03:00	134	44	96	1,6	20,13	8,72	153,3	1017,52	7,65	8,72	20,28	12,11	2,6	0,00	0,5
2005-08-22 03:30	95	44	98	1,2	20,03	8,42	153,3	1017,52	7,67	8,42	20,18	11,98	2,8	0,00	0,5
2005-08-22 04:00	97	44	99	1,8	20,03	8,22	153,3	1017,52	7,62	8,22	20,18	11,86	2,4	0,00	0,5
2005-08-22 04:30	77	44	100	1,2	20,03	8,02	153,3	1017,52	7,57	8,02	20,18	11,75	2,6	0,00	0,5
2005-08-22 05:00	135	44	100	0,0	20,03	7,82	153,3	1016,51	7,38	7,82	20,18	11,55	2,8	0,00	0,5
2005-08-22 05:30	138	44	100	1,6	19,93	7,72	153,3	1016,51	7,28	7,72	20,08	11,45	2,4	0,00	0,5
2005-08-22 06:00	106	44	100	1,2	19,93	7,82	153,3	1016,51	7,38	7,82	20,08	11,55	2,2	0,00	0,5
2005-08-22 06:30	82	44	100	0,0	19,93	8,62	153,3	1016,51	8,17	8,62	20,08	12,35	2,2	0,00	0,5
2005-08-22 07:00	117	44	99	1,2	19,93	9,32	153,3	1015,51	8,72	9,32	20,08	12,96	2,2	0,00	0,5
2005-08-22 07:30	117	44	99	1,6	19,93	9,82	153,3	1015,51	9,22	9,82	20,08	13,47	3,0	0,00	0,5
2005-08-22 08:00	119	44	98	1,6	19,93	10,72	153,3	1015,51	9,96	10,72	20,08	14,28	3,9	0,00	0,5
2005-08-22 08:30	140	44	98	2,6	19,93	12,02	153,3	1015,51	11,25	10,87	20,08	15,58	3,9	0,00	0,5
2005-08-22 09:00	132	44	95	2,0	19,93	12,62	153,3	1015,51	11,36	12,62	20,08	15,93	4,7	0,00	0,5
2005-08-22 09:30	146	44	94	3,5	19,93	13,83	153,3	1015,51	12,38	11,35	20,08	17,04	4,9	0,00	0,5
2005-08-22 10:00	140	44	90	3,3	19,93	15,13	153,3	1015,51	12,98	12,82	20,08	18,02	5,4	0,00	0,5
2005-08-22 10:30	147	44	87	4,3	19,93	16,03	153,3	1014,51	13,33	12,57	20,08	18,68	6,4	0,00	0,5
2005-08-22 11:00	141	44	89	4,5	19,93	16,13	153,3	1014,51	13,79	12,10	20,08	18,94	7,7	0,00	0,5
2005-08-22 11:30	186	45	90	3,0	19,93	15,83	153,3	1014,51	13,67	14,25	20,12	18,72	7,1	0,00	0,5
2005-08-22 12:00	153	45	93	3,7	19,93	15,63	153,3	1014,51	13,99	12,74	20,12	18,76	5,8	0,00	0,5
2005-08-22 12:30	132	45	93	4,1	20,03	15,63	153,3	1014,51	13,99	12,09	20,22	18,76	6,9	0,00	0,5
2005-08-22 13:00	157	45	91	3,5	20,03	17,03	153,3	1013,51	15,03	14,96	20,22	20,00	6,9	0,00	0,5
2005-08-22 13:30	156	45	89	3,9	20,03	17,83	153,3	1013,51	15,46	15,30	20,22	20,64	8,3	0,00	0,5
2005-08-22 14:00	184	45	85	3,3	20,03	18,03	153,3	1013,51	14,91	16,09	20,22	20,53	7,5	0,00	0,5
2005-08-22 14:30	157	45	85	2,8	20,13	18,43	153,3	1013,51	15,30	17,09	20,32	20,93	7,3	0,00	0,5
2005-08-22 15:00	186	46	86	3,5	20,13	18,23	153,3	1012,51	15,30	16,32	20,37	20,81	8,1	0,00	0,5
2005-08-22 15:30	143	46	86	5,8	20,13	18,23	153,3	1012,51	15,30	14,11	20,37	20,81	8,1	0,00	0,5
2005-08-22 16:00	136	46	87	3,5	20,13	18,23	153,3	1012,51	15,48	16,32	20,37	20,89	8,1	0,00	0,5
2005-08-22 16:30	152	46	87	3,9	20,13	18,53	153,3	1012,51	15,78	16,12	20,37	21,19	7,3	0,00	0,5

Datum	Vindriktning °	Luftfukt inne Rh%	Luftfukt ute Rh%	Vindhastighet m/s	Temp inne °C	Temp ute °C	Nederb. året mm	Lufttryck Mbar	Daggpunkt °C	Kyleffekt °C	Vix inne °C	Vix ute °C	Vindby m/s	Korr lufttryck	Regn/dygn mm
2005-08-22 17:00	158	46	87	4,9	20,13	18,43	153,3	1012,51	15,68	14,95	20,37	21,09	7,3	0,00	0,5
2005-08-22 17:30	145	46	87	5,4	20,13	18,43	153,3	1012,51	15,68	14,36	20,37	21,09	6,9	0,00	0,5
2005-08-22 18:00	145	46	86	4,3	20,13	18,73	153,3	1011,51	15,78	15,82	20,37	21,31	6,9	0,00	0,5
2005-08-22 18:30	157	46	85	2,0	20,23	18,73	153,3	1011,51	15,60	18,73	20,47	21,23	7,9	0,00	0,5
2005-08-22 19:00	195	46	85	6,2	20,23	18,33	153,3	1011,51	15,20	13,94	20,47	20,83	7,7	0,00	0,5
2005-08-22 19:30	127	46	88	6,6	20,23	17,73	153,3	1011,51	15,18	12,85	20,47	20,46	7,9	0,00	0,5
2005-08-22 20:00	137	47	90	4,9	20,23	17,23	153,3	1011,51	15,05	13,46	20,52	20,12	8,5	0,00	0,5
2005-08-22 20:30	148	47	93	3,7	20,23	16,73	153,3	1011,51	15,08	14,02	20,52	19,86	5,8	0,00	0,5
2005-08-22 21:00	139	47	95	4,1	20,23	16,43	153,3	1011,51	15,13	13,05	20,52	19,73	6,9	0,00	0,5
2005-08-22 21:30	144	47	96	4,3	20,23	16,13	153,3	1011,51	15,00	12,69	20,52	19,51	6,0	0,00	0,5
2005-08-22 22:00	154	47	97	3,0	20,23	15,93	153,3	1011,51	14,96	14,36	20,52	19,40	6,0	0,00	0,5
2005-08-22 22:30	134	47	98	3,1	20,13	15,53	153,3	1011,51	14,73	13,92	20,42	19,08	4,9	0,00	0,5
2005-08-22 23:00	153	47	98	3,9	20,13	15,53	153,3	1011,51	14,73	12,62	20,42	19,08	5,0	0,00	0,5
2005-08-22 23:30	152	47	99	3,0	20,13	15,43	153,3	1011,51	14,79	13,81	20,42	19,07	5,4	0,00	0,5
2005-08-23 00:00	143	47	99	4,1	20,13	15,53	153,3	1011,51	14,89	11,97	20,42	19,17	5,0	0,00	0,0
2005-08-23 00:30	141	47	98	3,3	20,13	15,83	153,3	1011,51	15,03	13,61	20,42	19,38	4,7	0,00	0,0
2005-08-23 01:00	149	47	99	2,0	20,13	15,53	153,3	1011,51	14,89	15,53	20,42	19,17	4,3	0,00	0,0
2005-08-23 01:30	154	47	100	1,4	20,13	15,33	153,3	1011,51	14,85	15,33	20,42	19,06	3,9	0,00	0,0
2005-08-23 02:00	208	47	100	0,0	20,13	15,33	153,3	1011,51	14,85	15,33	20,42	19,06	3,0	0,00	0,0
2005-08-23 02:30	287	47	100	0,0	20,13	15,03	153,3	1011,51	14,56	15,03	20,42	18,76	1,8	0,00	0,0
2005-08-23 03:00	288	47	99	0,0	20,13	14,63	153,3	1011,51	14,00	14,63	20,42	18,27	0,0	0,00	0,0
2005-08-23 03:30	302	47	100	0,0	20,13	14,23	153,3	1011,51	13,76	14,23	20,42	17,96	0,0	0,00	0,0
2005-08-23 04:00	303	47	98	0,0	20,13	13,93	153,3	1011,51	13,14	13,93	20,42	17,48	0,0	0,00	0,0
2005-08-23 04:30	328	47	96	1,6	20,13	13,53	153,3	1011,51	12,42	13,53	20,42	16,91	2,0	0,00	0,0
2005-08-23 05:00	7	47	96	0,0	20,03	13,23	153,3	1010,51	12,12	13,23	20,32	16,61	1,8	0,00	0,0
2005-08-23 05:30	29	47	95	0,0	20,03	13,23	153,3	1010,51	11,95	13,23	20,32	16,53	1,8	0,00	0,0
2005-08-23 06:00	71	46	96	1,4	20,03	13,12	153,3	1010,51	12,02	13,12	20,27	16,51	2,4	0,00	0,0
2005-08-23 06:30	142	46	97	1,2	20,03	13,23	153,3	1010,51	12,28	13,23	20,27	16,70	2,6	0,00	0,0
2005-08-23 07:00	298	47	99	0,0	20,03	13,12	154,4	1010,51	12,50	13,12	20,32	16,77	2,2	1,02	1,0
2005-08-23 07:30	299	46	100	0,0	20,03	12,72	154,9	1010,51	12,26	12,72	20,27	16,45	0,0	0,51	1,5
2005-08-23 08:00	300	46	100	0,0	20,03	12,62	156,9	1010,51	12,16	12,62	20,27	16,35	0,0	2,54	3,6
2005-08-23 08:30	301	46	100	0,0	20,03	12,52	156,9	1010,51	12,06	12,52	20,27	16,25	1,4	2,03	3,6
2005-08-23 09:00	301	47	100	0,0	20,03	12,72	157,9	1010,51	12,26	12,72	20,32	16,45	0,0	1,02	4,6
2005-08-23 09:30	52	46	100	0,0	20,03	12,92	157,9	1010,51	12,46	12,92	20,27	16,65	1,6	1,02	4,6
2005-08-23 10:00	99	46	100	0,0	20,03	13,33	157,9	1010,51	12,86	13,33	20,27	17,05	1,8	0,00	4,6
2005-08-23 10:30	124	46	100	0,0	20,03	13,63	157,9	1010,51	13,16	13,63	20,27	17,36	0,0	0,00	4,6
2005-08-23 11:00	129	46	100	0,0	20,03	13,63	157,9	1010,51	13,16	13,63	20,27	17,36	0,0	0,00	4,6
2005-08-23 11:30	130	46	100	0,0	20,03	13,83	158,9	1010,51	13,36	13,83	20,27	17,56	0,0	1,02	5,6
2005-08-23 12:00	126	46	100	0,0	20,03	14,13	158,9	1009,51	13,66	14,13	20,27	17,86	2,4	1,02	5,6
2005-08-23 12:30	129	46	100	3,0	20,03	15,33	158,9	1009,51	14,85	13,70	20,27	19,06	5,0	0,00	5,6
2005-08-23 13:00	149	46	100	3,3	20,03	15,93	158,9	1009,51	15,45	13,72	20,27	19,66	6,6	0,00	5,6
2005-08-23 13:30	147	47	100	3,3	20,03	17,03	158,9	1009,51	16,55	14,96	20,32	20,76	6,9	0,00	5,6
2005-08-23 14:00	142	47	97	3,3	20,03	16,93	158,9	1009,51	15,96	14,85	20,32	20,40	7,1	0,00	5,6
2005-08-23 14:30	128	47	97	4,3	20,03	16,83	158,9	1009,51	15,86	13,53	20,32	20,30	6,6	0,00	5,6
2005-08-23 15:00	142	47	95	3,5	20,03	16,73	158,9	1009,51	15,42	14,63	20,32	20,03	7,5	0,00	5,6
2005-08-23 15:30	141	47	96	3,5	20,03	17,13	158,9	1009,51	15,99	15,08	20,32	20,51	7,1	0,00	5,6

Datum	Vindriktning °	Luftfukt inne Rh%	Luftfukt ute Rh%	Vindhastighet m/s	Temp inne °C	Temp ute °C	Nederb. året mm	Lufttryck Mbar	Daggpunkt °C	Kyleffekt °C	Vix inne °C	Vix ute °C	Vindby m/s	Korr lufttryck	Regn/dygn mm
2005-08-23 16:00	153	47	92	5,4	20,03	17,13	158,9	1009,51	15,30	12,70	20,32	20,18	6,9	0,00	5,6
2005-08-23 16:30	147	48	92	4,5	20,03	16,83	158,9	1008,51	15,01	12,96	20,37	19,88	7,5	0,00	5,6
2005-08-23 17:00	138	48	99	4,1	20,03	15,93	159,9	1008,51	15,29	12,45	20,37	19,57	8,7	1,02	6,6
2005-08-23 17:30	153	48	99	4,5	20,03	15,63	159,9	1008,51	14,99	11,48	20,37	19,27	6,4	1,02	6,6
2005-08-23 18:00	119	48	100	3,7	20,03	15,43	159,9	1008,51	14,95	12,50	20,37	19,16	6,9	0,00	6,6
2005-08-23 18:30	140	48	99	5,2	20,03	15,43	159,9	1008,51	14,79	10,88	20,37	19,07	7,9	0,00	6,6
2005-08-23 19:00	154	48	100	5,6	20,03	15,23	159,9	1008,51	14,76	10,27	20,37	18,96	7,7	0,00	6,6
2005-08-23 19:30	149	48	100	3,0	20,03	15,03	159,9	1008,51	14,56	13,37	20,37	18,76	6,8	0,00	6,6
2005-08-23 20:00	155	48	100	4,5	20,03	14,93	159,9	1008,51	14,46	10,61	20,37	18,66	7,7	0,00	6,6
2005-08-23 20:30	167	48	100	3,0	20,03	14,63	159,9	1008,51	14,16	12,94	20,37	18,36	7,3	0,00	6,6
2005-08-23 21:00	157	48	100	4,1	20,03	14,53	159,9	1008,51	14,06	10,77	20,37	18,26	6,6	0,00	6,6
2005-08-23 21:30	131	48	100	3,1	19,93	14,33	159,9	1008,51	13,86	12,61	20,27	18,06	7,1	0,00	6,6
2005-08-23 22:00	129	48	100	3,7	19,93	14,03	159,9	1008,51	13,56	10,87	20,27	17,76	6,4	0,00	6,6
2005-08-23 22:30	143	48	100	5,8	19,93	13,93	159,9	1008,51	13,46	8,61	20,27	17,66	6,4	0,00	6,6
2005-08-23 23:00	155	48	100	3,0	19,93	13,83	159,9	1008,51	13,36	12,06	20,27	17,56	6,0	0,00	6,6
2005-08-23 23:30	149	48	100	5,0	19,93	13,83	159,9	1007,51	13,36	8,86	20,27	17,56	6,4	0,00	6,6
2005-08-24 00:00	187	48	100	4,1	19,93	13,73	159,9	1007,51	13,26	9,80	20,27	17,46	7,1	0,00	0,0
2005-08-24 00:30	152	48	100	5,4	19,93	13,73	159,9	1007,51	13,26	8,35	20,27	17,46	6,9	0,00	0,0
2005-08-24 01:00	138	48	100	3,7	19,93	13,63	159,9	1007,51	13,16	10,40	20,27	17,36	7,7	0,00	0,0
2005-08-24 01:30	129	48	100	4,3	19,83	13,53	159,9	1007,51	13,06	9,56	20,17	17,26	6,0	0,00	0,0
2005-08-24 02:00	194	48	100	1,8	19,83	13,43	161,0	1007,51	12,96	13,43	20,17	17,15	5,4	1,02	1,0
2005-08-24 02:30	143	48	100	2,8	19,83	13,23	161,0	1007,51	12,76	11,41	20,17	16,95	4,7	1,02	1,0
2005-08-24 03:00	158	48	100	0,0	19,83	13,02	162,0	1007,51	12,56	13,02	20,17	16,75	8,1	1,02	2,0
2005-08-24 03:30	151	48	100	3,0	19,83	12,52	162,0	1007,51	12,06	10,64	20,17	16,25	4,1	1,02	2,0
2005-08-24 04:00	157	48	100	0,0	19,83	12,32	162,0	1007,51	11,86	12,32	20,17	16,05	4,1	0,00	2,0
2005-08-24 04:30	174	48	100	0,0	19,83	12,22	162,0	1008,51	11,76	12,22	20,17	15,95	0,0	0,00	2,0
2005-08-24 05:00	174	48	100	0,0	19,83	12,12	162,0	1008,51	11,66	12,12	20,17	15,85	0,0	0,00	2,0
2005-08-24 05:30	174	48	100	0,0	19,83	12,12	162,0	1008,51	11,66	12,12	20,17	15,85	0,0	0,00	2,0
2005-08-24 06:00	174	48	100	0,0	19,83	11,72	162,0	1008,51	11,26	11,72	20,17	15,45	0,0	0,00	2,0
2005-08-24 06:30	174	48	100	0,0	19,83	11,72	162,0	1008,51	11,26	11,72	20,17	15,45	0,0	0,00	2,0
2005-08-24 07:00	174	48	100	0,0	19,73	11,62	162,0	1008,51	11,16	11,62	20,07	15,35	0,0	0,00	2,0
2005-08-24 07:30	172	47	100	1,6	19,83	12,32	162,0	1007,51	11,86	12,32	20,12	16,05	3,3	0,00	2,0
2005-08-24 08:00	145	47	100	3,9	19,83	12,72	162,0	1008,51	12,26	9,35	20,12	16,45	4,1	0,00	2,0
2005-08-24 08:30	177	47	100	2,8	19,83	13,23	162,0	1007,51	12,76	11,41	20,12	16,95	4,7	0,00	2,0
2005-08-24 09:00	114	47	97	2,6	19,83	13,73	162,0	1007,51	12,78	12,67	20,12	17,20	5,0	0,00	2,0
2005-08-24 09:30	162	47	94	1,8	19,83	14,73	162,0	1007,51	13,27	14,73	20,12	17,94	4,3	0,00	2,0
2005-08-24 10:00	126	47	87	3,3	19,83	14,83	162,0	1007,51	12,15	12,48	20,12	17,48	4,7	0,00	2,0
2005-08-24 10:30	139	47	83	5,2	19,83	15,93	162,0	1007,51	12,48	11,51	20,12	18,28	6,9	0,00	2,0
2005-08-24 11:00	145	47	79	4,1	19,83	15,43	162,0	1007,51	11,22	11,85	20,12	17,49	7,1	0,00	2,0
2005-08-24 11:30	148	47	79	3,3	19,83	16,13	162,0	1007,51	11,90	13,95	20,12	18,19	7,7	0,00	2,0
2005-08-24 12:00	162	47	78	4,1	19,93	17,03	162,0	1007,51	12,57	13,78	20,22	19,02	8,5	0,00	2,0
2005-08-24 12:30	165	47	82	3,0	19,93	16,23	162,0	1007,51	12,58	14,68	20,22	18,50	7,1	0,00	2,0
2005-08-24 13:00	163	47	74	4,1	19,93	16,63	162,0	1006,51	11,35	13,29	20,22	18,34	7,9	0,00	2,0
2005-08-24 13:30	142	47	72	4,9	19,93	17,23	162,0	1006,51	11,49	13,46	20,22	18,80	6,9	0,00	2,0
2005-08-24 14:00	135	47	73	6,2	19,93	17,33	162,0	1006,51	11,81	12,64	20,22	18,97	7,7	0,00	2,0
2005-08-24 14:30	140	47	75	3,5	20,03	16,93	162,0	1006,51	11,85	14,85	20,32	18,71	8,3	0,00	2,0

Datum	Vindriktning °	Luftfukt inne Rh%	Luftfukt ute Rh%	Vindhastighet m/s	Temp inne °C	Temp ute °C	Nederb. året mm	Lufttryck Mbar	Daggpunkt °C	Kyleffekt °C	Vix inne °C	Vix ute °C	Vindby m/s	Korr lufttryck	Regn/dygn mm
2005-08-24 15:00	202	47	70	4,1	20,03	18,03	162,0	1005,51	11,81	14,98	20,32	19,47	8,1	0,00	2,0
2005-08-24 15:30	161	47	76	5,2	20,03	17,43	162,0	1005,51	12,54	13,40	20,32	19,27	6,8	0,00	2,0
2005-08-24 16:00	188	47	73	3,1	20,13	18,03	162,0	1005,51	12,48	16,65	20,42	19,67	8,3	0,00	2,0
2005-08-24 16:30	141	48	73	5,0	20,13	17,73	162,0	1005,51	12,19	13,77	20,47	19,37	8,7	0,00	2,0
2005-08-24 17:00	136	48	75	5,4	20,13	17,63	162,0	1005,51	12,52	13,34	20,47	19,41	8,7	0,00	2,0
2005-08-24 17:30	144	48	78	5,2	20,23	17,33	162,0	1005,51	12,86	13,27	20,57	19,32	7,1	0,00	2,0
2005-08-24 18:00	135	48	76	3,9	20,33	17,13	162,0	1005,51	12,25	14,49	20,67	18,97	6,6	0,00	2,0
2005-08-24 18:30	136	48	73	3,0	20,33	17,23	162,0	1005,51	11,71	15,78	20,67	18,87	7,1	0,00	2,0
2005-08-24 19:00	139	48	74	3,1	20,33	16,83	162,0	1004,51	11,54	15,34	20,67	18,54	6,9	0,00	2,0
2005-08-24 19:30	137	48	77	5,2	20,33	16,13	162,0	1004,51	11,49	11,76	20,67	18,04	7,3	0,00	2,0
2005-08-24 20:00	146	47	82	4,1	20,33	15,43	162,0	1004,51	11,80	11,85	20,62	17,70	7,1	0,00	2,0
2005-08-24 20:30	144	47	86	3,1	20,23	14,73	162,0	1004,51	11,87	13,05	20,52	17,31	6,0	0,00	2,0
2005-08-24 21:00	135	47	89	3,0	20,23	14,23	162,0	1004,51	11,92	12,50	20,52	17,04	5,0	0,00	2,0
2005-08-24 21:30	130	47	92	3,0	20,23	13,73	162,0	1004,51	11,95	11,95	20,52	16,78	5,0	0,00	2,0
2005-08-24 22:00	138	47	95	3,9	20,13	13,53	162,0	1004,51	12,25	10,29	20,42	16,83	5,8	0,00	2,0
2005-08-24 22:30	122	47	96	2,6	20,13	13,53	162,0	1004,51	12,42	12,46	20,42	16,91	5,8	0,00	2,0
2005-08-24 23:00	126	47	97	3,7	20,13	13,02	162,0	1004,51	12,08	9,70	20,42	16,50	4,9	0,00	2,0
2005-08-24 23:30	132	47	99	1,6	20,13	12,72	162,0	1004,51	12,10	12,72	20,42	16,37	4,5	0,00	2,0
2005-08-25 00:00	129	47	100	2,0	20,13	12,32	162,0	1004,51	11,86	12,32	20,42	16,05	4,1	0,00	0,0
2005-08-25 00:30	141	47	100	3,3	20,13	12,32	162,0	1003,51	11,86	9,65	20,42	16,05	4,5	0,00	0,0
2005-08-25 01:00	151	47	100	3,3	20,03	12,52	162,0	1003,51	12,06	9,88	20,32	16,25	5,4	0,00	0,0
2005-08-25 01:30	148	47	100	4,3	20,03	12,82	162,0	1003,51	12,36	8,72	20,32	16,55	7,3	0,00	0,0
2005-08-25 02:00	128	47	99	4,3	20,03	12,52	162,0	1003,51	11,91	8,36	20,32	16,17	6,8	0,00	0,0
2005-08-25 02:30	143	47	100	3,0	20,03	12,22	162,0	1003,51	11,76	10,31	20,32	15,95	6,2	0,00	0,0
2005-08-25 03:00	141	47	100	3,3	20,03	11,92	162,0	1003,51	11,46	9,20	20,32	15,65	5,0	0,00	0,0
2005-08-25 03:30	119	47	100	2,2	20,03	12,02	162,0	1003,51	11,56	12,02	20,32	15,75	5,8	0,00	0,0
2005-08-25 04:00	128	47	98	3,7	19,93	11,92	162,0	1003,51	11,15	8,42	20,22	15,48	6,0	0,00	0,0
2005-08-25 04:30	138	47	98	4,5	19,93	11,72	162,0	1002,51	10,95	6,64	20,22	15,28	5,0	0,00	0,0
2005-08-25 05:00	123	47	98	3,7	19,93	11,72	162,0	1002,51	10,95	8,18	20,22	15,28	5,0	0,00	0,0
2005-08-25 05:30	142	47	98	3,9	19,93	12,02	162,0	1002,51	11,25	8,53	20,22	15,58	6,0	0,00	0,0
2005-08-25 06:00	138	47	96	3,5	19,93	12,22	162,0	1002,51	11,13	9,54	20,22	15,61	6,4	0,00	0,0
2005-08-25 06:30	136	47	97	2,8	19,93	12,32	162,0	1002,51	11,39	10,42	20,22	15,80	5,4	0,00	0,0
2005-08-25 07:00	105	47	99	3,7	19,93	12,52	162,0	1002,51	11,91	9,12	20,22	16,17	5,4	0,00	0,0
2005-08-25 07:30	167	47	99	4,3	19,93	12,82	162,0	1002,51	12,20	8,72	20,22	16,47	5,6	0,00	0,0
2005-08-25 08:00	134	47	99	3,9	19,93	13,23	162,0	1002,51	12,60	9,94	20,22	16,87	5,6	0,00	0,0
2005-08-25 08:30	162	47	98	3,3	19,93	13,43	162,0	1001,51	12,64	10,90	20,22	16,98	5,6	0,00	0,0
2005-08-25 09:00	155	47	96	3,7	19,93	13,43	162,0	1001,51	12,32	10,17	20,22	16,81	5,6	0,00	0,0
2005-08-25 09:30	173	47	95	3,0	19,83	13,43	162,0	1001,51	12,15	11,62	20,12	16,73	5,4	0,00	0,0
2005-08-25 10:00	146	47	93	2,8	19,93	13,23	162,0	1001,51	11,62	11,41	20,22	16,36	5,0	0,00	0,0
2005-08-25 10:30	149	47	94	3,1	19,93	13,02	162,0	1001,51	11,59	11,19	20,22	16,24	6,2	0,00	0,0
2005-08-25 11:00	138	47	93	3,9	19,93	13,33	162,0	1001,51	11,72	10,05	20,22	16,46	5,0	0,00	0,0
2005-08-25 11:30	147	47	84	3,1	19,93	13,53	162,0	1000,51	10,33	11,73	20,22	15,95	5,4	0,00	0,0
2005-08-25 12:00	149	47	87	4,9	19,93	13,83	162,0	1000,51	11,17	9,25	20,22	16,48	6,6	0,00	0,0
2005-08-25 12:30	136	47	85	5,4	19,93	14,43	162,0	1000,51	11,39	9,25	20,22	16,93	6,0	0,00	0,0
2005-08-25 13:00	145	46	80	3,5	19,93	14,63	162,0	1000,51	10,64	12,25	20,17	16,76	7,1	0,00	0,0
2005-08-25 13:30	151	46	75	4,3	19,93	14,33	162,0	1000,51	9,35	10,52	20,17	16,10	7,9	0,00	0,0

Datum	Vindriktning °	Luftfukt inne Rh%	Luftfukt ute Rh%	Vindhastighet m/s	Temp inne °C	Temp ute °C	Nederb. året mm	Lufftryck Mbar	Daggpunkt °C	Kyleffekt °C	Vix inne °C	Vix ute °C	Vindby m/s	Korr lufftryck	Regn/dygn mm
2005-08-25 14:00	197	46	74	4,3	19,93	14,43	162,0	999,51	9,24	10,64	20,17	16,14	7,5	0,00	0,0
2005-08-25 14:30	201	46	72	3,9	19,93	14,53	162,0	999,51	8,91	11,45	20,17	16,10	7,3	0,00	0,0
2005-08-25 15:00	140	46	76	3,9	19,93	13,83	162,0	999,51	9,07	10,64	20,17	15,67	6,4	0,00	0,0
2005-08-25 15:30	150	46	80	2,6	19,93	13,63	162,0	999,51	9,67	12,56	20,17	15,76	4,5	0,00	0,0
2005-08-25 16:00	128	46	84	4,7	19,93	13,63	162,0	999,51	10,43	9,00	20,17	16,05	6,9	0,00	0,0
2005-08-25 16:30	162	46	87	3,9	19,93	13,02	162,0	999,51	10,39	9,70	20,17	15,68	6,0	0,00	0,0
2005-08-25 17:00	145	46	86	4,7	19,93	12,32	162,0	999,51	9,52	7,39	20,17	14,90	6,9	0,00	0,0
2005-08-25 17:30	97	45	92	2,8	19,93	11,92	162,0	999,51	10,17	9,99	20,12	14,98	5,2	0,00	0,0
2005-08-25 18:00	145	46	96	4,9	19,93	11,82	162,0	999,51	10,73	6,77	20,17	15,21	6,4	0,00	0,0
2005-08-25 18:30	147	45	100	4,9	19,93	11,22	162,0	999,51	10,77	6,02	20,12	14,95	6,4	0,00	0,0
2005-08-25 19:00	131	46	100	2,4	19,93	11,12	162,0	999,51	10,67	9,92	20,17	14,85	5,2	0,00	0,0
2005-08-25 19:30	145	46	100	2,8	19,93	11,12	162,0	999,51	10,67	9,11	20,17	14,85	5,4	0,00	0,0
2005-08-25 20:00	141	46	100	3,5	19,93	11,12	162,0	998,51	10,67	8,30	20,17	14,85	6,0	0,00	0,0
2005-08-25 20:30	131	46	100	3,7	19,93	11,12	162,0	998,51	10,67	7,48	20,17	14,85	5,6	0,00	0,0
2005-08-25 21:00	133	46	100	3,7	19,83	11,12	162,0	998,51	10,67	7,48	20,07	14,85	6,0	0,00	0,0
2005-08-25 21:30	126	46	100	3,9	19,83	11,22	162,0	998,51	10,77	7,60	20,07	14,95	6,4	0,00	0,0
2005-08-25 22:00	160	46	100	3,0	19,83	11,32	162,0	997,50	10,87	9,33	20,07	15,05	6,8	0,00	0,0
2005-08-25 22:30	151	46	100	3,3	19,83	11,42	162,0	997,50	10,97	8,64	20,07	15,15	5,6	0,00	0,0
2005-08-25 23:00	135	46	100	4,5	19,83	11,52	162,0	997,50	11,07	6,40	20,07	15,25	7,1	0,00	0,0
2005-08-25 23:30	147	46	100	3,3	19,83	11,52	162,0	997,50	11,07	8,75	20,07	15,25	6,2	0,00	0,0
2005-08-26 00:00	160	46	100	3,7	19,83	11,62	162,0	997,50	11,16	8,07	20,07	15,35	6,2	0,00	0,0
2005-08-26 00:30	140	46	100	3,0	19,83	11,62	162,0	997,50	11,16	9,66	20,07	15,35	4,7	0,00	0,0
2005-08-26 01:00	141	46	100	3,5	19,93	11,62	162,0	997,50	11,16	8,86	20,17	15,35	4,9	0,00	0,0
2005-08-26 01:30	140	46	100	3,7	19,93	11,62	162,0	997,50	11,16	8,07	20,17	15,35	4,9	0,00	0,0
2005-08-26 02:00	132	46	100	2,6	19,93	11,62	162,0	996,50	11,16	10,45	20,17	15,35	4,9	0,00	0,0
2005-08-26 02:30	137	46	100	2,6	19,93	11,72	162,0	996,50	11,26	10,56	20,17	15,45	4,1	0,00	0,0
2005-08-26 03:00	96	46	100	2,2	19,93	11,72	162,0	996,50	11,26	11,72	20,17	15,45	3,3	0,00	0,0
2005-08-26 03:30	135	46	100	3,3	19,93	11,82	162,0	996,50	11,36	9,09	20,17	15,55	4,5	0,00	0,0
2005-08-26 04:00	132	46	100	2,6	19,93	11,82	162,0	995,50	11,36	10,66	20,17	15,55	4,9	0,00	0,0
2005-08-26 04:30	119	46	100	2,6	19,93	11,82	162,0	995,50	11,36	10,66	20,17	15,55	4,5	0,00	0,0
2005-08-26 05:00	90	46	100	2,4	19,93	11,82	163,5	995,50	11,36	10,66	20,17	15,55	6,6	1,52	1,5
2005-08-26 05:30	120	46	100	3,0	19,93	11,82	163,5	994,50	11,36	9,88	20,17	15,55	5,8	1,52	1,5
2005-08-26 06:00	80	46	100	3,1	19,83	11,82	163,5	994,50	11,36	9,88	20,07	15,55	6,4	0,00	1,5
2005-08-26 06:30	134	46	100	4,9	19,83	11,92	163,5	994,50	11,46	6,89	20,07	15,65	6,6	0,00	1,5
2005-08-26 07:00	125	46	100	4,3	19,83	12,02	163,5	994,50	11,56	7,76	20,07	15,75	5,6	0,00	1,5
2005-08-26 07:30	290	46	100	2,0	19,83	11,92	163,5	994,50	11,46	11,92	20,07	15,65	6,4	0,00	1,5
2005-08-26 08:00	322	46	100	0,0	19,73	10,32	163,5	994,50	9,87	10,32	19,97	14,05	3,1	0,00	1,5
2005-08-26 08:30	308	46	100	0,0	19,73	10,02	163,5	995,50	9,57	10,02	19,97	13,75	1,6	0,00	1,5
2005-08-26 09:00	274	46	100	0,0	19,73	9,92	164,5	995,50	9,47	9,92	19,97	13,65	0,0	1,02	2,5
2005-08-26 09:30	303	46	100	3,0	19,73	9,62	164,5	995,50	9,17	7,47	19,97	13,35	3,1	1,02	2,5
2005-08-26 10:00	324	46	100	2,0	19,83	8,52	165,5	996,50	8,07	8,52	20,07	12,25	3,9	1,02	3,6
2005-08-26 10:30	329	45	100	2,8	19,83	8,52	165,5	995,50	8,07	6,27	20,02	12,25	3,7	1,02	3,6
2005-08-26 11:00	307	45	100	2,4	19,83	8,62	165,5	996,50	8,17	7,29	20,02	12,35	4,1	0,00	3,6
2005-08-26 11:30	314	45	100	0,0	19,83	9,62	165,5	996,50	9,17	9,62	20,02	13,35	2,6	0,00	3,6
2005-08-26 12:00	312	45	99	0,0	19,93	9,82	165,5	996,50	9,22	9,82	20,12	13,47	3,1	0,00	3,6
2005-08-26 12:30	314	45	98	2,4	19,83	9,92	165,5	996,50	9,16	8,66	20,02	13,48	3,5	0,00	3,6

Datum	Vindriktning °	Luftfukt inne Rh%	Luftfukt ute Rh%	Vindhastighet m/s	Temp inne °C	Temp ute °C	Nederb. året mm	Lufttryck Mbar	Daggpunkt °C	Kyleffekt °C	Vix inne °C	Vix ute °C	Vindby m/s	Korr lufttryck	Regn/dygn mm
2005-08-26 13:00	312	45	93	0,0	19,83	9,92	165,5	996,50	8,36	9,92	20,02	13,06	3,1	0,00	3,6
2005-08-26 13:30	333	45	89	3,0	19,83	10,22	165,5	996,50	7,99	8,13	20,02	13,04	3,7	0,00	3,6
2005-08-26 14:00	311	45	87	0,0	19,83	10,32	165,5	996,50	7,74	10,32	20,02	12,98	4,3	0,00	3,6
2005-08-26 14:30	332	45	86	0,0	19,83	10,62	165,5	997,50	7,86	10,62	20,02	13,20	1,4	0,00	3,6
2005-08-26 15:00	330	45	87	0,0	19,73	10,82	165,5	997,50	8,23	10,82	19,92	13,48	0,0	0,00	3,6
2005-08-26 15:30	322	45	89	0,0	19,73	11,22	165,5	997,50	8,97	11,22	19,92	14,04	0,0	0,00	3,6
2005-08-26 16:00	308	45	88	0,0	19,73	10,92	165,5	997,50	8,50	10,92	19,92	13,66	1,6	0,00	3,6
2005-08-26 16:30	316	45	87	0,0	19,73	11,42	165,5	997,50	8,82	11,42	19,92	14,08	1,6	0,00	3,6
2005-08-26 17:00	314	45	80	0,0	19,73	11,52	165,5	997,50	7,63	11,52	19,92	13,65	2,4	0,00	3,6
2005-08-26 17:30	309	45	80	0,0	19,73	11,62	165,5	997,50	7,73	11,62	19,92	13,75	0,0	0,00	3,6
2005-08-26 18:00	328	45	75	2,8	19,73	11,52	165,5	997,50	6,65	9,55	19,92	13,30	3,3	0,00	3,6
2005-08-26 18:30	323	45	77	1,6	19,63	11,22	165,5	997,50	6,76	11,22	19,82	13,14	3,1	0,00	3,6
2005-08-26 19:00	291	45	78	1,8	19,63	11,02	165,5	997,50	6,76	11,02	19,82	13,01	2,8	0,00	3,6
2005-08-26 19:30	311	45	77	0,0	19,63	11,12	165,5	998,51	6,67	11,12	19,82	13,04	2,6	0,00	3,6
2005-08-26 20:00	310	45	79	0,0	19,93	10,72	166,5	998,51	6,67	10,72	20,12	12,78	2,4	1,02	4,6
2005-08-26 20:30	310	45	83	0,0	20,03	10,02	166,5	998,51	6,73	10,02	20,22	12,37	1,6	1,02	4,6
2005-08-26 21:00	310	45	85	0,0	20,03	9,02	166,5	998,51	6,11	9,02	20,22	11,52	1,6	0,00	4,6
2005-08-26 21:30	310	45	90	0,0	20,13	8,02	166,5	998,51	5,99	8,02	20,32	10,91	0,0	0,00	4,6
2005-08-26 22:00	310	45	93	0,0	20,03	7,42	166,5	999,51	5,89	7,42	20,22	10,56	0,0	0,00	4,6
2005-08-26 22:30	310	45	95	0,0	19,93	6,72	166,5	999,51	5,51	6,72	20,12	10,02	0,0	0,00	4,6
2005-08-26 23:00	309	45	96	0,0	19,83	6,12	166,5	999,51	5,07	6,12	20,02	9,51	0,0	0,00	4,6
2005-08-26 23:30	310	45	97	0,0	19,73	5,62	166,5	999,51	4,73	5,62	19,92	9,09	0,0	0,00	4,6
2005-08-27 00:00	310	45	98	0,0	19,73	5,22	166,5	999,51	4,48	5,22	19,92	8,78	0,0	0,00	0,0
2005-08-27 00:30	310	45	98	0,0	19,63	4,82	166,5	1000,51	4,09	4,82	19,82	8,37	0,0	0,00	0,0
2005-08-27 01:00	351	45	100	0,0	19,63	4,32	166,5	1000,51	3,88	4,32	19,82	8,05	0,0	0,00	0,0
2005-08-27 01:30	351	45	100	0,0	19,63	4,12	166,5	1000,51	3,68	4,12	19,82	7,85	0,0	0,00	0,0
2005-08-27 02:00	351	45	100	0,0	19,63	4,02	166,5	1000,51	3,59	4,02	19,82	7,75	0,0	0,00	0,0
2005-08-27 02:30	57	45	100	0,0	19,73	4,42	166,5	1000,51	3,98	4,42	19,92	8,15	0,0	0,00	0,0
2005-08-27 03:00	85	45	100	0,0	19,83	4,72	166,5	1000,51	4,28	4,72	20,02	8,45	1,6	0,00	0,0
2005-08-27 03:30	87	45	100	0,0	19,93	4,82	166,5	1000,51	4,38	4,82	20,12	8,55	1,6	0,00	0,0
2005-08-27 04:00	108	45	100	0,0	20,03	4,82	166,5	1000,51	4,38	4,82	20,22	8,55	2,4	0,00	0,0
2005-08-27 04:30	108	45	100	2,0	20,03	4,72	166,5	1000,51	4,28	4,72	20,22	8,45	2,4	0,00	0,0
2005-08-27 05:00	128	44	100	0,0	20,03	4,72	166,5	1000,51	4,28	4,72	20,18	8,45	2,4	0,00	0,0
2005-08-27 05:30	100	44	100	0,0	19,93	4,82	166,5	1000,51	4,38	4,82	20,08	8,55	0,0	0,00	0,0
2005-08-27 06:00	95	44	100	0,0	19,83	4,82	166,5	1001,51	4,38	4,82	19,98	8,55	0,0	0,00	0,0
2005-08-27 06:30	89	44	100	0,0	19,83	5,12	166,5	1001,51	4,68	5,12	19,98	8,85	0,0	0,00	0,0
2005-08-27 07:00	118	44	100	0,0	19,73	6,02	166,5	1001,51	5,58	6,02	19,88	9,75	0,0	0,00	0,0
2005-08-27 07:30	138	44	100	0,0	19,73	6,42	166,5	1001,51	5,98	6,42	19,88	10,15	2,6	0,00	0,0
2005-08-27 08:00	152	44	100	1,2	19,73	7,02	167,1	1001,51	6,58	7,02	19,88	10,75	3,0	0,51	0,5
2005-08-27 08:30	163	45	100	1,8	19,83	7,32	167,1	1002,51	6,88	7,32	20,02	11,05	3,5	0,51	0,5
2005-08-27 09:00	188	45	100	2,2	19,93	8,02	167,1	1002,51	7,57	8,02	20,12	11,75	3,9	0,00	0,5
2005-08-27 09:30	176	45	100	0,0	19,93	8,12	167,1	1002,51	7,67	8,12	20,12	11,85	3,0	0,00	0,5
2005-08-27 10:00	175	45	100	0,0	20,03	8,12	167,1	1002,51	7,67	8,12	20,22	11,85	0,0	0,00	0,5
2005-08-27 10:30	182	44	100	2,0	20,03	8,92	167,1	1002,51	8,47	8,92	20,18	12,65	3,5	0,00	0,5
2005-08-27 11:00	138	44	100	3,0	20,03	9,72	167,1	1002,51	9,27	7,58	20,18	13,45	3,5	0,00	0,5
2005-08-27 11:30	143	44	90	3,1	20,03	11,12	167,1	1002,51	9,04	9,11	20,18	14,02	5,0	0,00	0,5

Datum	Vindriktning °	Luftfukt inne Rh%	Luftfukt ute Rh%	Vindhastighet m/s	Temp inne °C	Temp ute °C	Nederb. året mm	Lufttryck Mbar	Daggpunkt °C	Kyleffekt °C	Vix inne °C	Vix ute °C	Vindby m/s	Korr lufttryck	Regn/dygn mm
2005-08-27 12:00	260	44	85	2,2	20,03	11,62	167,1	1003,51	8,66	11,62	20,18	14,13	4,5	0,00	0,5
2005-08-27 12:30	202	44	83	0,0	20,03	11,22	167,1	1003,51	7,90	11,22	20,18	13,57	3,1	0,00	0,5
2005-08-27 13:00	140	44	75	3,1	20,03	13,02	167,1	1003,51	8,10	11,19	20,18	14,80	4,3	0,00	0,5
2005-08-27 13:30	292	44	66	4,7	20,13	13,33	167,1	1003,51	6,43	8,63	20,28	14,51	4,9	0,00	0,5
2005-08-27 14:00	294	44	78	1,8	20,03	9,82	167,1	1003,51	5,60	9,82	20,18	11,81	7,3	0,00	0,5
2005-08-27 14:30	318	44	74	1,6	20,13	11,62	167,1	1003,51	6,55	11,62	20,28	13,33	3,1	0,00	0,5
2005-08-27 15:00	304	44	74	2,0	20,13	11,72	167,1	1003,51	6,64	11,72	20,28	13,43	3,7	0,00	0,5
2005-08-27 15:30	351	44	68	0,0	20,13	12,62	167,1	1003,51	6,22	12,62	20,28	13,94	3,1	0,00	0,5
2005-08-27 16:00	137	44	64	0,0	20,23	13,33	167,1	1004,51	5,96	13,33	20,38	14,39	1,4	0,00	0,5
2005-08-27 16:30	233	44	67	0,0	20,23	13,83	167,1	1003,51	7,13	13,83	20,38	15,08	0,0	0,00	0,5
2005-08-27 17:00	184	44	59	0,0	20,23	13,73	167,1	1004,51	5,11	13,73	20,38	14,50	1,8	0,00	0,5
2005-08-27 17:30	171	44	62	0,0	20,23	13,53	167,1	1004,51	5,67	13,53	20,38	14,47	2,0	0,00	0,5
2005-08-27 18:00	251	44	64	0,0	20,23	13,53	167,1	1004,51	6,15	13,53	20,38	14,59	0,0	0,00	0,5
2005-08-27 18:30	187	44	66	0,0	20,23	12,92	167,1	1004,51	6,05	12,92	20,38	14,11	0,0	0,00	0,5
2005-08-27 19:00	330	44	77	0,0	20,13	11,02	167,1	1004,51	6,57	11,02	20,28	12,94	0,0	0,00	0,5
2005-08-27 19:30	324	44	82	0,0	20,13	10,62	167,1	1005,51	7,13	10,62	20,28	12,90	0,0	0,00	0,5
2005-08-27 20:00	309	44	90	0,0	20,13	9,92	168,1	1006,51	7,86	9,92	20,28	12,82	3,3	1,02	1,5
2005-08-27 20:30	307	44	96	0,0	20,13	8,12	168,1	1005,51	7,06	8,12	20,28	11,51	0,0	1,02	1,5
2005-08-27 21:00	60	44	98	0,0	20,13	7,52	168,1	1005,51	6,77	7,52	20,28	11,08	0,0	0,00	1,5
2005-08-27 21:30	28	44	99	0,0	20,13	6,82	168,1	1005,51	6,23	6,82	20,28	10,46	0,0	0,00	1,5
2005-08-27 22:00	56	44	100	0,0	20,13	6,52	168,1	1005,51	6,08	6,52	20,28	10,25	0,0	0,00	1,5
2005-08-27 22:30	77	44	98	0,0	20,13	6,42	168,1	1006,51	5,68	6,42	20,28	9,98	0,0	0,00	1,5
2005-08-27 23:00	77	44	99	0,0	20,23	5,72	168,1	1006,51	5,13	5,72	20,38	9,36	0,0	0,00	1,5
2005-08-27 23:30	77	44	100	0,0	20,23	5,02	168,1	1006,51	4,58	5,02	20,38	8,75	0,0	0,00	1,5
2005-08-28 00:00	77	44	100	0,0	20,23	5,02	168,1	1006,51	4,58	5,02	20,38	8,75	0,0	0,00	0,0
2005-08-28 00:30	77	44	100	0,0	20,13	4,32	168,1	1006,51	3,88	4,32	20,28	8,05	0,0	0,00	0,0
2005-08-28 01:00	50	44	100	0,0	20,13	4,12	168,1	1006,51	3,68	4,12	20,28	7,85	0,0	0,00	0,0
2005-08-28 01:30	19	44	100	0,0	20,03	4,52	168,1	1006,51	4,08	4,52	20,18	8,25	0,0	0,00	0,0
2005-08-28 02:00	313	44	100	0,0	20,03	4,92	168,1	1006,51	4,48	4,92	20,18	8,65	0,0	0,00	0,0
2005-08-28 02:30	317	44	100	0,0	20,03	5,12	168,1	1006,51	4,68	5,12	20,18	8,85	0,0	0,00	0,0
2005-08-28 03:00	328	44	100	0,0	20,03	5,32	168,1	1006,51	4,88	5,32	20,18	9,05	0,0	0,00	0,0
2005-08-28 03:30	15	44	100	0,0	20,03	5,42	168,1	1006,51	4,98	5,42	20,18	9,15	0,0	0,00	0,0
2005-08-28 04:00	316	44	100	0,0	20,03	5,02	168,1	1006,51	4,58	5,02	20,18	8,75	0,0	0,00	0,0
2005-08-28 04:30	47	44	100	0,0	20,03	4,82	168,1	1006,51	4,38	4,82	20,18	8,55	0,0	0,00	0,0
2005-08-28 05:00	44	44	100	0,0	19,93	4,52	168,1	1006,51	4,08	4,52	20,08	8,25	0,0	0,00	0,0
2005-08-28 05:30	54	44	100	0,0	19,93	4,42	168,1	1006,51	3,98	4,42	20,08	8,15	0,0	0,00	0,0
2005-08-28 06:00	54	44	100	0,0	19,93	4,02	168,1	1006,51	3,59	4,02	20,08	7,75	0,0	0,00	0,0
2005-08-28 06:30	54	44	100	0,0	19,93	3,72	168,1	1006,51	3,29	3,72	20,08	7,45	0,0	0,00	0,0
2005-08-28 07:00	92	43	100	0,0	19,93	5,32	168,1	1006,51	4,88	5,32	20,03	9,05	0,0	0,00	0,0
2005-08-28 07:30	92	43	100	0,0	19,93	5,82	168,1	1006,51	5,38	5,82	20,03	9,55	0,0	0,00	0,0
2005-08-28 08:00	104	43	100	0,0	19,93	5,82	168,1	1006,51	5,38	5,82	20,03	9,55	0,0	0,00	0,0
2005-08-28 08:30	115	43	100	0,0	19,93	6,22	168,1	1006,51	5,78	6,22	20,03	9,95	0,0	0,00	0,0
2005-08-28 09:00	169	44	100	0,0	20,03	6,82	168,1	1006,51	6,38	6,82	20,18	10,55	1,2	0,00	0,0
2005-08-28 09:30	170	43	100	0,0	20,03	7,12	168,1	1006,51	6,68	7,12	20,13	10,85	0,0	0,00	0,0
2005-08-28 10:00	169	44	100	0,0	20,03	8,12	168,1	1006,51	7,67	8,12	20,18	11,85	0,0	0,00	0,0
2005-08-28 10:30	112	44	100	0,0	20,13	8,92	168,1	1006,51	8,47	8,92	20,28	12,65	2,4	0,00	0,0

Datum	Vindriktning °	Luftfukt inne Rh%	Luftfukt ute Rh%	Vindhastighet m/s	Temp inne °C	Temp ute °C	Nederb. året mm	Lufttryck Mbar	Daggpunkt °C	Kyleffekt °C	Vix inne °C	Vix ute °C	Vindby m/s	Korr lufttryck	Regn/dygn mm
2005-08-28 11:00	139	44	98	0,0	20,13	9,62	168,1	1006,51	8,86	9,62	20,28	13,18	0,0	0,00	0,0
2005-08-28 11:30	171	44	90	0,0	20,13	10,02	168,1	1005,51	7,96	10,02	20,28	12,92	2,6	0,00	0,0
2005-08-28 12:00	138	44	89	0,0	20,13	10,72	168,1	1005,51	8,48	10,72	20,28	13,54	3,5	0,00	0,0
2005-08-28 12:30	165	44	85	1,8	20,13	11,22	168,1	1005,51	8,27	11,22	20,28	13,73	3,5	0,00	0,0
2005-08-28 13:00	143	44	77	0,0	20,13	11,72	168,1	1005,51	7,25	11,72	20,28	13,64	3,7	0,00	0,0
2005-08-28 13:30	162	44	72	0,0	20,13	12,52	168,1	1005,51	6,99	12,52	20,28	14,10	3,7	0,00	0,0
2005-08-28 14:00	184	44	73	0,0	20,23	13,33	168,1	1005,51	7,97	13,33	20,38	14,97	3,7	0,00	0,0
2005-08-28 14:30	147	44	70	0,0	20,23	13,93	168,1	1005,51	7,90	13,93	20,38	15,37	3,3	0,00	0,0
2005-08-28 15:00	145	44	61	2,6	20,33	14,43	168,1	1005,51	6,27	13,41	20,48	15,31	4,5	0,00	0,0
2005-08-28 15:30	154	44	60	0,0	20,33	14,73	168,1	1005,51	6,30	14,73	20,48	15,56	5,0	0,00	0,0
2005-08-28 16:00	189	44	55	0,0	20,33	15,03	168,1	1005,51	5,25	15,03	20,48	15,58	1,6	0,00	0,0
2005-08-28 16:30	149	44	65	0,0	20,33	14,13	168,1	1005,51	6,96	14,13	20,48	15,25	2,6	0,00	0,0
2005-08-28 17:00	166	44	67	0,0	20,33	14,03	168,1	1005,51	7,32	14,03	20,48	15,28	1,6	0,00	0,0
2005-08-28 17:30	262	44	81	0,0	20,33	12,62	168,1	1005,51	8,89	12,62	20,48	14,83	1,8	0,00	0,0
2005-08-28 18:00	124	44	91	0,0	20,23	11,92	169,6	1006,51	10,00	11,92	20,38	14,90	0,0	1,52	1,5
2005-08-28 18:30	303	44	87	0,0	20,23	11,52	169,6	1006,51	8,92	11,52	20,38	14,18	0,0	1,52	1,5
2005-08-28 19:00	303	44	91	0,0	20,23	11,72	169,6	1006,51	9,80	11,72	20,38	14,70	0,0	0,00	1,5
2005-08-28 19:30	303	44	92	0,0	20,23	11,32	169,6	1006,51	9,58	11,32	20,38	14,38	0,0	0,00	1,5
2005-08-28 20:00	303	44	94	0,0	20,13	10,92	169,6	1006,51	9,51	10,92	20,28	14,14	0,0	0,00	1,5
2005-08-28 20:30	303	44	97	0,0	20,03	9,32	169,6	1006,51	8,41	9,32	20,18	12,79	0,0	0,00	1,5
2005-08-28 21:00	303	44	97	0,0	19,93	8,42	169,6	1006,51	7,51	8,42	20,08	11,89	0,0	0,00	1,5
2005-08-28 21:30	303	44	99	0,0	19,93	7,82	169,6	1006,51	7,22	7,82	20,08	11,46	0,0	0,00	1,5
2005-08-28 22:00	65	43	100	0,0	19,83	8,32	169,6	1006,51	7,87	8,32	19,93	12,05	0,0	0,00	1,5
2005-08-28 22:30	65	43	100	0,0	19,83	8,32	169,6	1006,51	7,87	8,32	19,93	12,05	0,0	0,00	1,5
2005-08-28 23:00	65	43	100	0,0	19,73	8,02	169,6	1006,51	7,57	8,02	19,83	11,75	0,0	0,00	1,5
2005-08-28 23:30	75	44	100	0,0	19,73	7,52	169,6	1006,51	7,08	7,52	19,88	11,25	0,0	0,00	1,5
2005-08-29 00:00	75	43	100	0,0	19,73	7,12	169,6	1006,51	6,68	7,12	19,83	10,85	0,0	0,00	0,0
2005-08-29 00:30	82	44	100	0,0	19,63	7,42	169,6	1005,51	6,98	7,42	19,78	11,15	0,0	0,00	0,0
2005-08-29 01:00	87	44	100	0,0	19,63	7,42	169,6	1005,51	6,98	7,42	19,78	11,15	1,6	0,00	0,0
2005-08-29 01:30	117	44	100	0,0	19,63	7,12	169,6	1005,51	6,68	7,12	19,78	10,85	1,2	0,00	0,0
2005-08-29 02:00	76	44	100	0,0	19,63	6,92	169,6	1004,51	6,48	6,92	19,78	10,65	1,2	0,00	0,0
2005-08-29 02:30	126	44	100	0,0	19,53	6,92	169,6	1004,51	6,48	6,92	19,68	10,65	2,2	0,00	0,0
2005-08-29 03:00	108	44	100	0,0	19,53	6,92	169,6	1004,51	6,48	6,92	19,68	10,65	1,8	0,00	0,0
2005-08-29 03:30	105	44	100	0,0	19,53	7,02	169,6	1003,51	6,58	7,02	19,68	10,75	1,4	0,00	0,0
2005-08-29 04:00	159	44	100	0,0	19,53	6,72	169,6	1003,51	6,28	6,72	19,68	10,45	2,4	0,00	0,0
2005-08-29 04:30	105	44	100	0,0	19,53	6,72	169,6	1003,51	6,28	6,72	19,68	10,45	3,0	0,00	0,0
2005-08-29 05:00	123	44	100	1,6	19,53	6,72	169,6	1003,51	6,28	6,72	19,68	10,45	3,9	0,00	0,0
2005-08-29 05:30	142	44	100	3,5	19,43	7,52	169,6	1002,51	7,08	4,23	19,58	11,25	5,8	0,00	0,0
2005-08-29 06:00	128	44	100	3,0	19,43	7,32	169,6	1001,51	6,88	4,96	19,58	11,05	5,0	0,00	0,0
2005-08-29 06:30	153	44	100	3,0	19,43	7,42	169,6	1001,51	6,98	5,07	19,58	11,15	4,3	0,00	0,0
2005-08-29 07:00	165	44	100	4,5	19,43	8,42	169,6	1001,51	7,97	2,55	19,58	12,15	5,6	0,00	0,0
2005-08-29 07:30	131	44	100	3,9	19,43	8,92	169,6	1000,51	8,47	4,92	19,58	12,65	6,9	0,00	0,0
2005-08-29 08:00	142	44	100	5,2	19,33	9,32	169,6	999,51	8,87	3,20	19,48	13,05	7,3	0,00	0,0
2005-08-29 08:30	141	44	100	3,1	19,33	9,42	169,6	999,51	8,97	7,25	19,48	13,15	7,3	0,00	0,0
2005-08-29 09:00	140	44	100	3,0	19,33	9,82	169,6	999,51	9,37	7,69	19,48	13,55	6,2	0,00	0,0
2005-08-29 09:30	151	44	100	3,5	19,43	9,92	170,6	998,51	9,47	6,94	19,58	13,65	6,2	1,02	1,0

Datum	Vindriktning °	Luftfukt inne Rh%	Luftfukt ute Rh%	Vindhastighet m/s	Temp inne °C	Temp ute °C	Nederb. året mm	Lufttryck Mbar	Daggpunkt °C	Kyleffekt °C	Vix inne °C	Vix ute °C	Vindby m/s	Korr lufttryck	Regn/dygn mm
2005-08-29 10:00	160	44	100	3,3	19,43	10,02	170,6	998,51	9,57	7,06	19,58	13,75	6,2	1,02	1,0
2005-08-29 10:30	126	44	100	4,1	19,53	10,12	170,6	998,51	9,67	5,47	19,68	13,85	5,8	0,00	1,0
2005-08-29 11:00	167	44	100	4,3	19,53	10,42	170,6	998,51	9,97	5,83	19,68	14,15	6,9	0,00	1,0
2005-08-29 11:30	197	44	100	4,7	19,53	10,72	171,1	998,51	10,27	5,41	19,68	14,45	6,6	0,51	1,5
2005-08-29 12:00	146	44	100	3,7	19,53	10,82	172,1	998,51	10,37	7,13	19,68	14,55	5,6	1,52	2,5
2005-08-29 12:30	130	44	100	3,7	19,53	11,12	172,1	997,50	10,67	7,48	19,68	14,85	5,4	1,02	2,5
2005-08-29 13:00	128	44	100	3,9	19,53	11,72	172,6	997,50	11,26	8,18	19,68	15,45	5,8	0,51	3,0
2005-08-29 13:30	156	44	100	3,5	19,53	13,12	172,6	996,50	12,66	10,56	19,68	16,85	5,6	0,51	3,0
2005-08-29 14:00	180	44	100	4,3	19,53	14,13	172,6	996,50	13,66	10,28	19,68	17,86	5,6	0,00	3,0
2005-08-29 14:30	141	44	100	2,2	19,53	14,63	172,6	996,50	14,16	14,63	19,68	18,36	5,0	0,00	3,0
2005-08-29 15:00	292	45	96	2,8	19,53	12,52	173,7	997,50	11,42	10,64	19,72	15,91	6,2	1,02	4,1
2005-08-29 15:30	339	45	93	3,3	19,53	12,82	173,7	997,50	11,23	10,22	19,72	15,96	5,8	1,02	4,1
2005-08-29 16:00	332	45	89	2,4	19,63	13,23	173,7	997,50	10,94	12,14	19,82	16,04	3,9	0,00	4,1
2005-08-29 16:30	317	45	83	1,6	19,63	13,43	173,7	997,50	10,05	13,43	19,82	15,78	3,7	0,00	4,1
2005-08-29 17:00	319	44	82	0,0	19,63	13,73	173,7	997,50	10,15	13,73	19,78	16,00	3,1	0,00	4,1
2005-08-29 17:30	144	45	85	1,8	19,63	13,83	173,7	997,50	10,81	13,83	19,82	16,33	2,2	0,00	4,1
2005-08-29 18:00	92	45	88	0,0	19,63	13,83	173,7	997,50	11,35	13,83	19,82	16,56	3,1	0,00	4,1
2005-08-29 18:30	97	45	89	2,0	19,63	13,33	173,7	997,50	11,03	13,33	19,82	16,14	3,0	0,00	4,1
2005-08-29 19:00	96	45	90	2,0	19,63	13,02	173,7	996,50	10,91	13,02	19,82	15,92	4,3	0,00	4,1
2005-08-29 19:30	104	45	94	1,8	19,63	12,32	173,7	996,50	10,90	12,32	19,82	15,54	3,9	0,00	4,1
2005-08-29 20:00	141	45	97	3,1	19,63	11,72	173,7	996,50	10,79	9,77	19,82	15,19	4,9	0,00	4,1
2005-08-29 20:30	155	45	95	2,4	19,63	11,62	173,7	996,50	10,37	10,45	19,82	14,93	4,7	0,00	4,1
2005-08-29 21:00	194	44	73	2,6	19,53	11,62	173,7	995,50	6,34	10,45	19,68	13,27	5,8	0,00	4,1
2005-08-29 21:30	185	45	65	2,2	19,53	11,42	173,7	995,50	4,40	11,42	19,72	12,55	5,6	0,00	4,1
2005-08-29 22:00	161	44	66	1,6	19,43	10,92	173,7	996,50	4,16	10,92	19,58	12,11	4,5	0,00	4,1
2005-08-29 22:30	149	44	66	1,2	19,43	10,62	173,7	996,50	3,87	10,62	19,58	11,81	4,3	0,00	4,1
2005-08-29 23:00	153	44	67	1,6	19,33	10,12	173,7	996,50	3,62	10,12	19,48	11,37	3,7	0,00	4,1
2005-08-29 23:30	176	44	70	0,0	19,33	9,52	173,7	996,50	3,70	9,52	19,48	10,97	3,0	0,00	4,1
2005-08-30 00:00	182	44	70	2,4	19,33	9,92	173,7	997,50	4,08	8,66	19,48	11,37	4,1	0,00	0,0
2005-08-30 00:30	218	44	71	0,0	19,33	10,32	173,7	997,50	4,68	10,32	19,48	11,83	4,7	0,00	0,0
2005-08-30 01:00	281	43	75	2,6	19,23	10,22	173,7	998,51	5,40	8,97	19,33	12,00	6,4	0,00	0,0
2005-08-30 01:30	270	43	88	1,4	19,23	9,32	173,7	999,51	6,93	9,32	19,33	12,06	6,8	0,00	0,0
2005-08-30 02:00	233	43	79	2,8	19,13	9,62	173,7	999,51	5,60	7,47	19,23	11,68	11,5	0,00	0,0
2005-08-30 02:30	274	43	80	2,8	19,03	9,32	176,7	1000,51	5,50	7,14	19,13	11,45	6,8	3,05	3,0
2005-08-30 03:00	301	43	78	1,2	19,03	8,92	177,7	1001,51	4,73	8,92	19,13	10,91	9,2	4,06	4,1
2005-08-30 03:30	292	42	77	5,2	18,93	8,62	177,7	1002,51	4,25	2,31	18,98	10,54	9,4	1,02	4,1
2005-08-30 04:00	299	42	81	3,5	18,83	8,42	177,7	1002,51	4,81	5,25	18,88	10,62	11,7	0,00	4,1
2005-08-30 04:30	237	42	79	3,1	18,83	8,52	177,7	1003,51	4,53	6,27	18,88	10,58	9,6	0,00	4,1
2005-08-30 05:00	257	42	80	3,1	18,73	8,32	177,7	1003,51	4,53	6,05	18,78	10,45	7,7	0,00	4,1
2005-08-30 05:30	293	41	79	6,9	18,73	8,22	177,7	1003,51	4,24	-0,21	18,73	10,28	8,9	0,00	4,1
2005-08-30 06:00	351	41	82	6,6	18,73	8,22	177,7	1003,51	4,80	0,32	18,73	10,50	10,8	0,00	4,1
2005-08-30 06:30	269	40	82	3,5	18,73	8,02	177,7	1004,51	4,60	4,80	18,69	10,30	10,6	0,00	4,1
2005-08-30 07:00	304	40	82	6,8	18,73	8,02	177,7	1005,51	4,60	-0,48	18,69	10,30	9,0	0,00	4,1
2005-08-30 07:30	282	40	79	4,5	18,73	8,12	177,7	1006,51	4,15	2,18	18,69	10,18	11,1	0,00	4,1
2005-08-30 08:00	304	39	80	3,3	18,73	8,22	177,7	1006,51	4,43	5,02	18,65	10,35	9,4	0,00	4,1
2005-08-30 08:30	345	39	82	5,2	18,63	8,12	177,7	1007,51	4,70	1,68	18,55	10,40	9,8	0,00	4,1

Datum	Vindriktning °	Luftfukt inne Rh%	Luftfukt ute Rh%	Vindhastighet m/s	Temp inne °C	Temp ute °C	Nederb. året mm	Lufttryck Mbar	Daggpunkt °C	Kyleffekt °C	Vix inne °C	Vix ute °C	Vindby m/s	Korr lufttryck	Regn/dygn mm
2005-08-30 09:00	233	39	81	4,3	18,63	8,22	177,7	1007,51	4,61	3,18	18,55	10,42	11,7	0,00	4,1
2005-08-30 09:30	313	39	77	11,5	18,43	8,82	177,7	1008,51	4,44	-2,82	18,35	10,74	12,1	0,00	4,1
2005-08-30 10:00	292	39	77	5,0	18,33	9,12	177,7	1008,51	4,73	2,94	18,25	11,04	12,1	0,00	4,1
2005-08-30 10:30	297	39	79	5,4	18,23	9,12	177,7	1009,51	5,12	2,46	18,14	11,18	11,7	0,00	4,1
2005-08-30 11:00	301	39	81	6,8	18,23	8,82	177,7	1010,51	5,20	0,59	18,14	11,02	11,5	0,00	4,1
2005-08-30 11:30	277	39	78	3,5	18,23	9,22	177,7	1010,51	5,02	6,15	18,14	11,21	9,4	0,00	4,1
2005-08-30 12:00	286	39	77	6,8	18,23	10,12	177,7	1011,51	5,70	2,33	18,14	12,04	9,4	0,00	4,1
2005-08-30 12:30	305	39	76	4,1	18,23	9,92	177,7	1011,51	5,31	5,23	18,14	11,77	10,4	0,00	4,1
2005-08-30 13:00	278	39	74	4,5	18,23	10,52	177,7	1012,51	5,49	5,16	18,14	12,23	9,0	0,00	4,1
2005-08-30 13:30	297	39	74	5,0	18,13	10,72	177,7	1013,51	5,68	4,96	18,04	12,43	12,7	0,00	4,1
2005-08-30 14:00	287	39	74	6,6	18,13	10,52	177,7	1013,51	5,49	3,35	18,04	12,23	10,8	0,00	4,1
2005-08-30 14:30	299	39	74	3,7	18,23	11,12	177,7	1014,51	6,07	7,48	18,14	12,83	9,0	0,00	4,1
2005-08-30 15:00	322	39	72	8,7	18,23	10,92	177,7	1014,51	5,46	1,81	18,14	12,50	11,5	0,00	4,1
2005-08-30 15:30	310	39	87	3,5	18,23	10,22	177,7	1014,51	7,64	7,28	18,14	12,88	9,6	0,00	4,1
2005-08-30 16:00	308	40	80	2,4	18,33	10,62	177,7	1015,51	6,76	9,40	18,29	12,75	6,0	0,00	4,1
2005-08-30 16:30	306	40	84	3,1	18,33	10,42	177,7	1015,51	7,30	8,35	18,29	12,85	5,0	0,00	4,1
2005-08-30 17:00	297	40	81	3,0	18,33	10,62	177,7	1015,51	6,95	8,57	18,29	12,83	7,5	0,00	4,1
2005-08-30 17:30	298	40	74	3,9	18,33	11,62	177,7	1016,51	6,55	8,07	18,29	13,33	8,9	0,00	4,1
2005-08-30 18:00	307	40	74	3,1	18,43	10,92	177,7	1016,51	5,87	8,89	18,39	12,63	7,3	0,00	4,1
2005-08-30 18:30	297	40	77	4,7	18,43	10,32	177,7	1017,52	5,89	4,91	18,39	12,24	6,9	0,00	4,1
2005-08-30 19:00	302	40	84	2,2	18,33	9,82	177,7	1017,52	6,72	9,82	18,29	12,25	6,2	0,00	4,1
2005-08-30 19:30	295	40	87	2,2	18,43	9,32	177,7	1017,52	6,76	9,32	18,39	11,98	5,0	0,00	4,1
2005-08-30 20:00	325	40	88	1,4	18,43	9,22	177,7	1017,52	6,83	9,22	18,39	11,96	3,5	0,00	4,1
2005-08-30 20:30	278	40	89	0,0	18,43	8,52	177,7	1017,52	6,31	8,52	18,39	11,33	3,9	0,00	4,1
2005-08-30 21:00	267	41	92	1,4	18,43	8,32	177,7	1018,52	6,62	8,32	18,43	11,38	2,6	0,00	4,1
2005-08-30 21:30	216	41	94	0,0	18,43	8,22	177,7	1018,52	6,84	8,22	18,43	11,44	2,0	0,00	4,1
2005-08-30 22:00	275	41	97	2,2	18,43	8,52	177,7	1018,52	7,61	8,52	18,43	11,99	3,1	0,00	4,1
2005-08-30 22:30	261	41	99	0,0	18,43	8,42	177,7	1019,52	7,82	8,42	18,43	12,06	2,6	0,00	4,1
2005-08-30 23:00	190	41	100	0,0	18,53	8,32	177,7	1019,52	7,87	8,32	18,53	12,05	2,8	0,00	4,1
2005-08-30 23:30	180	41	100	0,0	18,53	8,42	177,7	1019,52	7,97	8,42	18,53	12,15	2,4	0,00	4,1
2005-08-31 00:00	208	41	100	0,0	18,63	8,52	177,7	1019,52	8,07	8,52	18,63	12,25	2,2	0,00	0,0
2005-08-31 00:30	183	41	100	0,0	18,73	8,42	177,7	1019,52	7,97	8,42	18,73	12,15	2,2	0,00	0,0
2005-08-31 01:00	192	41	100	0,0	18,83	8,52	177,7	1019,52	8,07	8,52	18,84	12,25	1,6	0,00	0,0
2005-08-31 01:30	273	41	100	1,8	18,93	8,62	177,7	1020,52	8,17	8,62	18,94	12,35	2,6	0,00	0,0
2005-08-31 02:00	313	41	100	0,0	18,93	8,62	178,7	1020,52	8,17	8,62	18,94	12,35	2,0	1,02	1,0
2005-08-31 02:30	273	41	100	2,2	19,03	8,82	178,7	1020,52	8,37	8,82	19,04	12,55	2,4	1,02	1,0
2005-08-31 03:00	265	41	100	0,0	19,03	8,92	178,7	1020,52	8,47	8,92	19,04	12,65	2,6	0,00	1,0
2005-08-31 03:30	255	41	100	0,0	19,03	8,82	178,7	1020,52	8,37	8,82	19,04	12,55	2,8	0,00	1,0
2005-08-31 04:00	280	41	100	0,0	19,03	8,92	178,7	1021,52	8,47	8,92	19,04	12,65	2,2	0,00	1,0
2005-08-31 04:30	297	41	100	0,0	19,03	8,82	178,7	1021,52	8,37	8,82	19,04	12,55	1,2	0,00	1,0
2005-08-31 05:00	297	41	100	0,0	18,93	8,72	178,7	1021,52	8,27	8,72	18,94	12,45	0,0	0,00	1,0
2005-08-31 05:30	274	41	100	0,0	18,93	8,62	178,7	1021,52	8,17	8,62	18,94	12,35	2,0	0,00	1,0
2005-08-31 06:00	286	42	100	0,0	18,93	8,42	178,7	1021,52	7,97	8,42	18,98	12,15	2,2	0,00	1,0
2005-08-31 06:30	293	42	100	0,0	18,83	8,52	178,7	1021,52	8,07	8,52	18,88	12,25	2,8	0,00	1,0
2005-08-31 07:00	293	42	100	0,0	18,83	8,72	178,7	1022,52	8,27	8,72	18,88	12,45	0,0	0,00	1,0
2005-08-31 07:30	257	42	100	0,0	18,83	8,72	178,7	1022,52	8,27	8,72	18,88	12,45	1,6	0,00	1,0

Datum	Vindriktning °	Luftfukt inne Rh%	Luftfukt ute Rh%	Vindhastighet m/s	Temp inne °C	Temp ute °C	Nederb. året mm	Lufttryck Mbar	Daggpunkt °C	Kyleffekt °C	Vix inne °C	Vix ute °C	Vindby m/s	Korr lufttryck	Regn/dygn mm
2005-08-31 08:00	266	42	100	0,0	18,83	9,12	178,7	1022,52	8,67	9,12	18,88	12,85	1,8	0,00	1,0
2005-08-31 08:30	274	42	100	0,0	18,93	9,32	178,7	1022,52	8,87	9,32	18,98	13,05	1,4	0,00	1,0
2005-08-31 09:00	234	42	100	0,0	18,93	9,62	178,7	1022,52	9,17	9,62	18,98	13,35	1,6	0,00	1,0
2005-08-31 09:30	289	42	93	0,0	19,03	10,52	178,7	1023,52	8,95	10,52	19,08	13,66	2,2	0,00	1,0
2005-08-31 10:00	292	42	87	0,0	19,03	11,12	178,7	1023,52	8,52	11,12	19,08	13,78	2,8	0,00	1,0
2005-08-31 10:30	311	42	84	2,0	19,03	11,32	178,7	1023,52	8,18	11,32	19,08	13,75	3,0	0,00	1,0
2005-08-31 11:00	264	42	82	2,4	19,03	12,02	178,7	1023,52	8,50	10,87	19,08	14,30	4,1	0,00	1,0
2005-08-31 11:30	309	42	77	1,4	19,03	12,42	178,7	1023,52	7,92	12,42	19,08	14,34	3,7	0,00	1,0
2005-08-31 12:00	292	42	75	0,0	19,03	12,92	178,7	1023,52	8,00	12,92	19,08	14,70	2,4	0,00	1,0
2005-08-31 12:30	255	42	69	0,0	19,03	13,43	178,7	1022,52	7,20	13,43	19,08	14,80	3,0	0,00	1,0
2005-08-31 13:00	185	42	69	0,0	19,03	14,13	178,7	1022,52	7,87	14,13	19,08	15,50	2,4	0,00	1,0
2005-08-31 13:30	148	42	57	0,0	19,13	14,53	178,7	1022,52	5,33	14,53	19,18	15,19	3,1	0,00	1,0
2005-08-31 14:00	294	42	61	0,0	19,13	15,33	178,7	1022,52	7,11	15,33	19,18	16,21	0,0	0,00	1,0
2005-08-31 14:30	170	42	62	0,0	19,23	15,73	178,7	1022,52	7,74	15,73	19,28	16,67	1,8	0,00	1,0
2005-08-31 15:00	161	43	65	0,0	19,23	16,33	178,7	1022,52	9,04	16,33	19,33	17,45	3,5	0,00	1,0
2005-08-31 15:30	143	43	60	1,2	19,23	16,03	178,7	1021,52	7,51	16,03	19,33	16,86	3,3	0,00	1,0
2005-08-31 16:00	127	43	63	2,0	19,23	15,93	178,7	1021,52	8,17	15,93	19,33	16,93	3,7	0,00	1,0
2005-08-31 16:30	129	43	63	0,0	19,33	16,03	178,7	1021,52	8,27	16,03	19,43	17,03	3,1	0,00	1,0
2005-08-31 17:00	93	43	62	0,0	19,33	16,33	178,7	1021,52	8,30	16,33	19,43	17,27	2,2	0,00	1,0
2005-08-31 17:30	135	43	64	0,0	19,33	16,33	178,7	1021,52	8,79	16,33	19,43	17,39	2,0	0,00	1,0
2005-08-31 18:00	125	43	68	0,0	19,33	16,03	178,7	1021,52	9,45	16,03	19,43	17,34	2,0	0,00	1,0
2005-08-31 18:30	91	43	66	0,0	19,33	16,13	178,7	1021,52	9,08	16,13	19,43	17,32	3,7	0,00	1,0
2005-08-31 19:00	120	43	69	0,0	19,33	15,63	178,7	1021,52	9,30	15,63	19,43	17,01	3,3	0,00	1,0
2005-08-31 19:30	129	43	72	0,0	19,43	15,03	178,7	1020,52	9,39	15,03	19,53	16,60	2,6	0,00	1,0
2005-08-31 20:00	117	43	74	0,0	19,43	14,23	178,7	1020,52	9,04	14,23	19,53	15,93	2,4	0,00	1,0
2005-08-31 20:30	100	43	76	0,0	19,33	13,43	178,7	1021,52	8,69	13,43	19,43	15,27	1,2	0,00	1,0
2005-08-31 21:00	127	43	78	0,0	19,33	12,72	178,7	1021,52	8,41	12,72	19,43	14,71	0,0	0,00	1,0
2005-08-31 21:30	125	43	82	0,0	19,33	12,22	178,7	1021,52	8,69	12,22	19,43	14,50	0,0	0,00	1,0
2005-08-31 22:00	123	43	84	0,0	19,33	11,92	178,7	1021,52	8,77	11,92	19,43	14,35	3,3	0,00	1,0
2005-08-31 22:30	132	43	86	2,6	19,33	11,72	178,7	1021,52	8,93	10,56	19,43	14,30	3,3	0,00	1,0
2005-08-31 23:00	120	43	85	0,0	19,33	11,62	178,7	1020,52	8,66	11,62	19,43	14,13	3,5	0,00	1,0
2005-08-31 23:30	109	43	86	0,0	19,33	11,42	178,7	1020,52	8,64	11,42	19,43	14,00	2,2	0,00	1,0
2005-09-01 00:00	107	43	87	0,0	19,23	11,02	178,7	1020,52	8,43	11,02	19,33	13,68	2,4	0,00	0,0
2005-09-01 00:30	150	43	87	0,0	19,23	10,82	178,7	1020,52	8,23	10,82	19,33	13,48	3,0	0,00	0,0
2005-09-01 01:00	113	43	87	1,4	19,23	10,82	178,7	1020,52	8,23	10,82	19,33	13,48	3,9	0,00	0,0
2005-09-01 01:30	115	44	88	0,0	19,23	10,42	178,7	1020,52	8,01	10,42	19,38	13,16	2,8	0,00	0,0
2005-09-01 02:00	123	44	88	0,0	19,23	10,02	178,7	1020,52	7,62	10,02	19,38	12,76	2,4	0,00	0,0
2005-09-01 02:30	119	44	94	0,0	19,23	9,42	178,7	1020,52	8,03	9,42	19,38	12,64	2,4	0,00	0,0
2005-09-01 03:00	122	44	95	2,2	19,23	9,72	178,7	1020,52	8,49	9,72	19,38	13,02	3,1	0,00	0,0
2005-09-01 03:30	116	44	96	3,0	19,23	9,52	178,7	1020,52	8,45	7,36	19,38	12,91	4,3	0,00	0,0
2005-09-01 04:00	121	44	95	0,0	19,13	9,72	178,7	1020,52	8,49	9,72	19,28	13,02	4,1	0,00	0,0
2005-09-01 04:30	127	44	95	1,2	19,13	9,72	178,7	1020,52	8,49	9,72	19,28	13,02	3,5	0,00	0,0
2005-09-01 05:00	136	44	95	2,0	19,13	9,52	178,7	1020,52	8,29	9,52	19,28	12,82	3,0	0,00	0,0
2005-09-01 05:30	143	44	96	4,3	19,13	9,62	178,7	1019,52	8,55	4,87	19,28	13,01	4,7	0,00	0,0
2005-09-01 06:00	143	44	95	3,3	19,13	9,92	178,7	1019,52	8,68	6,94	19,28	13,22	6,4	0,00	0,0
2005-09-01 06:30	128	44	95	3,1	19,13	9,82	178,7	1019,52	8,59	7,69	19,28	13,12	5,6	0,00	0,0

Datum	Vindriktning °	Luftfukt inne Rh%	Luftfukt ute Rh%	Vindhastighet m/s	Temp inne °C	Temp ute °C	Nederb. året mm	Lufttryck Mbar	Daggpunkt °C	Kyleffekt °C	Vix inne °C	Vix ute °C	Vindby m/s	Korr lufttryck	Regn/dygn mm
2005-09-01 07:00	121	44	92	2,0	19,13	10,42	178,7	1019,52	8,69	10,42	19,28	13,48	5,8	0,00	0,0
2005-09-01 07:30	155	44	90	3,1	19,13	10,62	178,7	1019,52	8,55	8,57	19,28	13,52	4,3	0,00	0,0
2005-09-01 08:00	133	44	87	1,4	19,13	11,32	178,7	1019,52	8,72	11,32	19,28	13,98	4,9	0,00	0,0
2005-09-01 08:30	167	44	83	2,2	19,13	12,12	178,7	1019,52	8,78	12,12	19,28	14,48	5,8	0,00	0,0
2005-09-01 09:00	151	44	74	2,6	19,13	12,92	178,7	1019,52	7,79	11,82	19,28	14,63	6,4	0,00	0,0
2005-09-01 09:30	142	44	72	4,9	19,13	13,73	178,7	1019,52	8,14	9,12	19,28	15,30	6,8	0,00	0,0
2005-09-01 10:00	163	43	70	0,0	19,13	14,13	178,7	1019,52	8,09	14,13	19,23	15,57	6,0	0,00	0,0
2005-09-01 10:30	140	43	70	1,6	19,13	14,13	178,7	1019,52	8,09	14,13	19,23	15,57	5,4	0,00	0,0
2005-09-01 11:00	146	43	70	2,8	19,13	14,43	178,7	1019,52	8,38	12,72	19,23	15,87	5,6	0,00	0,0
2005-09-01 11:30	179	43	66	5,6	19,13	15,53	178,7	1019,52	8,51	10,65	19,23	16,72	8,3	0,00	0,0
2005-09-01 12:00	158	43	67	3,0	19,13	15,93	178,7	1019,52	9,13	14,36	19,23	17,18	7,9	0,00	0,0
2005-09-01 12:30	164	43	72	3,3	19,13	15,33	178,7	1020,52	9,67	13,04	19,23	16,90	8,1	0,00	0,0
2005-09-01 13:00	150	43	68	4,7	19,13	16,03	178,7	1019,52	9,45	11,97	19,23	17,34	7,7	0,00	0,0
2005-09-01 13:30	170	43	65	5,0	19,23	17,43	178,7	1019,52	10,07	13,40	19,33	18,56	9,2	0,00	0,0
2005-09-01 14:00	174	43	63	0,0	19,23	18,03	178,7	1019,52	10,15	18,03	19,33	19,04	7,7	0,00	0,0
2005-09-01 14:30	146	44	66	2,0	19,33	18,23	178,7	1019,52	11,07	18,23	19,48	19,42	6,4	0,00	0,0
2005-09-01 15:00	158	44	58	2,8	19,33	19,13	178,7	1019,52	9,88	17,85	19,48	19,85	8,7	0,00	0,0
2005-09-01 15:30	181	44	60	6,8	19,33	19,63	178,7	1019,52	10,88	15,07	19,48	20,46	7,3	0,00	0,0
2005-09-01 16:00	118	44	61	2,4	19,43	19,43	178,7	1019,52	10,96	18,69	19,58	20,32	9,4	0,00	0,0
2005-09-01 16:30	134	44	62	6,6	19,43	19,23	178,7	1019,52	11,03	14,83	19,58	20,18	8,3	0,00	0,0
2005-09-01 17:00	163	44	60	4,3	19,43	19,63	178,7	1019,52	10,88	16,91	19,58	20,46	7,5	0,00	0,0
2005-09-01 17:30	114	44	59	4,7	19,53	19,43	178,7	1019,52	10,43	16,19	19,68	20,20	7,3	0,00	0,0
2005-09-01 18:00	303	44	61	0,0	19,53	19,23	178,7	1019,52	10,77	19,23	19,68	20,12	7,7	0,00	0,0
2005-09-01 18:30	127	44	64	1,4	19,53	18,83	178,7	1019,52	11,15	18,83	19,68	19,90	5,8	0,00	0,0
2005-09-01 19:00	173	44	65	2,0	19,53	18,33	178,7	1018,52	10,92	18,33	19,68	19,46	6,8	0,00	0,0
2005-09-01 19:30	119	44	64	0,0	19,53	17,93	178,7	1018,52	10,30	17,93	19,68	19,00	5,0	0,00	0,0
2005-09-01 20:00	141	44	69	2,8	19,53	16,83	178,7	1018,52	10,44	15,34	19,68	18,21	4,3	0,00	0,0
2005-09-01 20:30	150	44	70	3,3	19,43	16,33	178,7	1018,52	10,19	14,17	19,58	17,77	6,0	0,00	0,0
2005-09-01 21:00	159	44	71	5,6	19,43	15,63	178,7	1018,52	9,74	10,78	19,58	17,14	7,1	0,00	0,0
2005-09-01 21:30	145	44	73	4,3	19,43	15,03	178,7	1018,52	9,60	11,37	19,58	16,67	7,1	0,00	0,0
2005-09-01 22:00	130	44	76	3,1	19,43	14,43	178,7	1018,52	9,65	12,72	19,58	16,27	7,1	0,00	0,0
2005-09-01 22:30	127	44	75	0,0	19,43	14,03	178,7	1019,52	9,06	14,03	19,58	15,80	6,2	0,00	0,0
2005-09-01 23:00	124	44	74	0,0	19,33	13,73	178,7	1018,52	8,56	13,73	19,48	15,43	3,7	0,00	0,0
2005-09-01 23:30	154	44	75	2,8	19,33	13,33	178,7	1019,52	8,39	11,52	19,48	15,10	4,9	0,00	0,0
2005-09-02 00:00	127	44	74	3,1	19,33	13,12	178,7	1018,52	7,99	11,30	19,48	14,83	5,6	0,00	0,0
2005-09-02 00:30	144	44	76	1,8	19,33	12,52	178,7	1019,52	7,82	12,52	19,48	14,37	4,5	0,00	0,0
2005-09-02 01:00	136	44	77	1,8	19,33	12,12	178,7	1019,52	7,63	12,12	19,48	14,04	3,7	0,00	0,0
2005-09-02 01:30	113	44	78	0,0	19,33	11,72	178,7	1019,52	7,44	11,72	19,48	13,71	4,3	0,00	0,0
2005-09-02 02:00	122	44	79	0,0	19,23	11,32	178,7	1019,52	7,25	11,32	19,38	13,38	2,4	0,00	0,0
2005-09-02 02:30	125	44	79	0,0	19,23	11,22	178,7	1019,52	7,15	11,22	19,38	13,28	2,6	0,00	0,0
2005-09-02 03:00	115	44	80	0,0	19,23	10,92	178,7	1019,52	7,05	10,92	19,38	13,05	2,0	0,00	0,0
2005-09-02 03:30	105	44	82	0,0	19,23	10,42	178,7	1018,52	6,94	10,42	19,38	12,70	3,1	0,00	0,0
2005-09-02 04:00	124	44	82	0,0	19,23	10,52	178,7	1019,52	7,04	10,52	19,38	12,80	3,1	0,00	0,0
2005-09-02 04:30	130	44	82	1,4	19,23	10,32	178,7	1018,52	6,84	10,32	19,38	12,60	3,1	0,00	0,0
2005-09-02 05:00	170	44	83	0,0	19,13	10,02	178,7	1019,52	6,73	10,02	19,28	12,37	3,0	0,00	0,0
2005-09-02 05:30	137	44	85	0,0	19,13	9,72	178,7	1019,52	6,80	9,72	19,28	12,22	2,8	0,00	0,0

Datum	Vindriktning °	Luftfukt inne Rh%	Luftfukt ute Rh%	Vindhastighet m/s	Temp inne °C	Temp ute °C	Nederb. året mm	Lufttryck Mbar	Daggpunkt °C	Kyleffekt °C	Vix inne °C	Vix ute °C	Vindby m/s	Korr lufttryck	Regn/dygn mm
2005-09-02 06:00	148	44	88	2,6	19,13	9,52	178,7	1018,52	7,13	8,24	19,28	12,26	4,9	0,00	0,0
2005-09-02 06:30	126	44	88	3,1	19,13	9,72	178,7	1019,52	7,32	7,58	19,28	12,46	5,8	0,00	0,0
2005-09-02 07:00	92	44	87	2,0	19,13	10,32	178,7	1019,52	7,74	10,32	19,28	12,98	4,1	0,00	0,0
2005-09-02 07:30	128	44	85	1,2	19,13	11,12	178,7	1018,52	8,17	11,12	19,28	13,63	3,7	0,00	0,0
2005-09-02 08:00	157	44	87	2,0	19,13	11,72	178,7	1018,52	9,11	11,72	19,28	14,38	3,5	0,00	0,0
2005-09-02 08:30	144	44	86	4,7	19,13	12,32	178,7	1018,52	9,52	7,39	19,28	14,90	5,6	0,00	0,0
2005-09-02 09:00	138	44	85	4,1	19,13	13,02	178,7	1018,52	10,03	8,96	19,28	15,53	6,0	0,00	0,0
2005-09-02 09:30	143	44	84	5,6	19,13	14,03	178,7	1018,52	10,82	8,73	19,28	16,45	5,8	0,00	0,0
2005-09-02 10:00	147	44	81	4,1	19,13	14,93	178,7	1018,52	11,13	11,25	19,28	17,13	7,7	0,00	0,0
2005-09-02 10:30	192	44	78	3,5	19,13	15,53	178,7	1018,52	11,12	13,27	19,28	17,51	7,3	0,00	0,0
2005-09-02 11:00	149	44	78	3,1	19,23	16,03	178,7	1019,52	11,60	14,47	19,38	18,01	6,8	0,00	0,0
2005-09-02 11:30	156	44	73	3,3	19,23	16,53	178,7	1019,52	11,04	14,40	19,38	18,17	5,8	0,00	0,0
2005-09-02 12:00	134	44	73	3,1	19,23	16,43	178,7	1019,52	10,94	14,90	19,38	18,07	5,8	0,00	0,0
2005-09-02 12:30	140	44	75	6,0	19,23	16,73	178,7	1018,52	11,66	11,86	19,38	18,51	6,6	0,00	0,0
2005-09-02 13:00	170	44	75	2,6	19,33	16,53	178,7	1018,52	11,46	15,62	19,48	18,31	7,1	0,00	0,0
2005-09-02 13:30	208	44	74	4,5	19,33	17,03	178,7	1018,52	11,73	13,21	19,48	18,74	6,6	0,00	0,0
2005-09-02 14:00	178	45	70	3,3	19,33	17,53	178,7	1019,52	11,33	15,53	19,52	18,97	8,1	0,00	0,0
2005-09-02 14:30	192	45	71	4,3	19,33	17,23	178,7	1019,52	11,27	14,02	19,52	18,74	6,6	0,00	0,0
2005-09-02 15:00	213	45	70	1,2	19,43	18,13	178,7	1019,52	11,91	18,13	19,62	19,57	7,7	0,00	0,0
2005-09-02 15:30	182	45	74	2,6	19,43	17,03	178,7	1019,52	11,73	16,15	19,62	18,74	8,3	0,00	0,0
2005-09-02 16:00	190	45	74	3,5	19,43	16,93	178,7	1019,52	11,64	14,85	19,62	18,64	5,4	0,00	0,0
2005-09-02 16:30	192	45	77	2,4	19,43	16,63	178,7	1019,52	11,98	15,73	19,62	18,54	5,4	0,00	0,0
2005-09-02 17:00	188	45	80	2,0	19,43	16,13	178,7	1020,52	12,10	16,13	19,62	18,26	3,9	0,00	0,0
2005-09-02 17:30	186	45	81	0,0	19,43	16,33	178,7	1020,52	12,49	16,33	19,62	18,53	3,7	0,00	0,0
2005-09-02 18:00	192	45	83	0,0	19,43	16,03	178,7	1020,52	12,58	16,03	19,62	18,38	3,5	0,00	0,0
2005-09-02 18:30	195	45	84	0,0	19,43	15,83	178,7	1020,52	12,57	15,83	19,62	18,25	2,0	0,00	0,0
2005-09-02 19:00	195	45	85	0,0	19,53	15,63	178,7	1020,52	12,57	15,63	19,72	18,13	0,0	0,00	0,0
2005-09-02 19:30	308	45	84	2,4	19,53	15,43	178,7	1020,52	12,18	14,46	19,72	17,85	3,5	0,00	0,0
2005-09-02 20:00	301	45	88	0,0	19,63	14,93	178,7	1021,52	12,43	14,93	19,82	17,66	2,8	0,00	0,0
2005-09-02 20:30	304	45	91	0,0	19,63	14,13	178,7	1021,52	12,17	14,13	19,82	17,10	0,0	0,00	0,0
2005-09-02 21:00	304	45	91	0,0	19,63	13,73	178,7	1021,52	11,78	13,73	19,82	16,70	1,4	0,00	0,0
2005-09-02 21:30	310	45	91	0,0	19,63	13,43	178,7	1021,52	11,48	13,43	19,82	16,40	1,2	0,00	0,0
2005-09-02 22:00	306	45	92	0,0	19,63	13,12	178,7	1021,52	11,35	13,12	19,82	16,18	0,0	0,00	0,0
2005-09-02 22:30	341	45	91	0,0	19,63	12,52	178,7	1021,52	10,59	12,52	19,82	15,50	3,0	0,00	0,0
2005-09-02 23:00	339	45	97	0,0	19,73	11,72	178,7	1022,52	10,79	11,72	19,92	15,19	0,0	0,00	0,0
2005-09-02 23:30	336	45	100	0,0	19,93	11,42	179,2	1022,52	10,97	11,42	20,12	15,15	1,6	0,51	0,5
2005-09-03 00:00	304	45	100	2,2	19,93	11,22	179,2	1022,52	10,77	11,22	20,12	14,95	3,1	1,52	0,0
2005-09-03 00:30	304	45	100	1,2	19,83	10,82	180,8	1022,52	10,37	10,82	20,02	14,55	3,3	0,51	1,5
2005-09-03 01:00	311	44	100	2,0	19,83	10,42	181,8	1023,52	9,97	10,42	19,98	14,15	3,0	1,52	2,5
2005-09-03 01:30	304	44	100	2,2	19,73	9,92	181,8	1023,52	9,47	9,92	19,88	13,65	4,3	0,00	2,5
2005-09-03 02:00	300	44	99	2,0	19,73	9,62	181,8	1023,52	9,02	9,62	19,88	13,26	2,8	0,00	2,5
2005-09-03 02:30	303	44	100	1,6	19,73	9,32	182,8	1023,52	8,87	9,32	19,88	13,05	2,8	1,02	3,6
2005-09-03 03:00	327	44	100	0,0	19,63	8,92	183,8	1023,52	8,47	8,92	19,78	12,65	2,6	2,03	4,6
2005-09-03 03:30	302	44	100	2,0	19,63	8,92	185,3	1024,52	8,47	8,92	19,78	12,65	3,0	2,54	6,1
2005-09-03 04:00	300	44	100	1,2	19,63	8,52	185,3	1024,52	8,07	8,52	19,78	12,25	2,8	1,52	6,1
2005-09-03 04:30	310	44	100	2,0	19,63	8,32	185,3	1024,52	7,87	8,32	19,78	12,05	2,6	0,00	6,1

Datum	Vindriktning °	Luftfukt inne Rh%	Luftfukt ute Rh%	Vindhastighet m/s	Temp inne °C	Temp ute °C	Nederb. året mm	Lufttryck Mbar	Daggpunkt °C	Kyleffekt °C	Vix inne °C	Vix ute °C	Vindby m/s	Korr lufttryck	Regn/dygn mm
2005-09-03 05:00	312	44	100	0,0	19,53	8,12	185,3	1025,52	7,67	8,12	19,68	11,85	2,2	0,00	6,1
2005-09-03 05:30	295	44	99	0,0	19,53	7,82	185,3	1025,52	7,22	7,82	19,68	11,46	2,2	0,00	6,1
2005-09-03 06:00	299	44	100	0,0	19,53	7,52	185,3	1025,52	7,08	7,52	19,68	11,25	1,8	0,00	6,1
2005-09-03 06:30	303	44	100	1,8	19,53	7,52	185,3	1025,52	7,08	7,52	19,68	11,25	2,6	0,00	6,1
2005-09-03 07:00	306	44	100	0,0	19,53	7,72	185,3	1026,52	7,28	7,72	19,68	11,45	2,6	0,00	6,1
2005-09-03 07:30	273	44	100	0,0	19,53	7,92	185,3	1026,52	7,47	7,92	19,68	11,65	2,0	0,00	6,1
2005-09-03 08:00	311	44	99	1,8	19,53	8,42	185,3	1026,52	7,82	8,42	19,68	12,06	3,7	0,00	6,1
2005-09-03 08:30	313	44	97	2,2	19,43	8,62	185,3	1027,52	7,71	8,62	19,58	12,09	3,3	0,00	6,1
2005-09-03 09:00	253	44	94	2,8	19,43	8,72	185,3	1027,52	7,34	6,49	19,58	11,94	3,9	0,00	6,1
2005-09-03 09:30	312	44	93	3,3	19,43	9,12	185,3	1028,52	7,57	6,04	19,58	12,26	4,7	0,00	6,1
2005-09-03 10:00	311	44	90	2,2	19,43	9,32	185,3	1028,52	7,27	9,32	19,58	12,21	4,3	0,00	6,1
2005-09-03 10:30	306	44	87	2,6	19,43	9,72	185,3	1028,52	7,15	8,45	19,58	12,38	3,9	0,00	6,1
2005-09-03 11:00	297	43	80	2,6	19,43	10,42	185,3	1028,52	6,57	9,19	19,53	12,55	5,0	0,00	6,1
2005-09-03 11:30	252	43	76	2,6	19,43	10,72	185,3	1029,52	6,08	9,50	19,53	12,57	4,3	0,00	6,1
2005-09-03 12:00	306	43	74	3,1	19,43	10,92	185,3	1029,52	5,87	8,89	19,53	12,63	5,0	0,00	6,1
2005-09-03 12:30	295	43	76	2,8	19,43	11,52	185,3	1029,52	6,85	9,55	19,53	13,37	5,2	0,00	6,1
2005-09-03 13:00	278	43	75	2,0	19,43	12,32	185,3	1029,52	7,42	12,32	19,53	14,10	4,9	0,00	6,1
2005-09-03 13:30	294	43	72	3,1	19,43	12,12	185,3	1029,52	6,61	10,20	19,53	13,70	4,5	0,00	6,1
2005-09-03 14:00	314	43	72	2,4	19,53	12,22	185,3	1030,52	6,71	11,09	19,63	13,80	3,7	0,00	6,1
2005-09-03 14:30	301	43	74	1,2	19,53	11,92	185,3	1030,52	6,83	11,92	19,63	13,63	3,9	0,00	6,1
2005-09-03 15:00	306	43	74	2,8	19,53	12,12	185,3	1030,52	7,03	10,20	19,63	13,83	3,7	0,00	6,1
2005-09-03 15:30	297	42	73	2,0	19,53	12,62	185,3	1030,52	7,30	12,62	19,58	14,27	3,7	0,00	6,1
2005-09-03 16:00	315	42	64	2,0	19,63	12,42	185,3	1030,52	5,11	12,42	19,68	13,49	3,7	0,00	6,1
2005-09-03 16:30	311	42	68	0,0	19,63	12,82	185,3	1030,52	6,41	12,82	19,68	14,14	3,3	0,00	6,1
2005-09-03 17:00	306	42	69	2,0	19,63	12,32	185,3	1030,52	6,16	12,32	19,68	13,70	4,1	0,00	6,1
2005-09-03 17:30	288	42	60	1,6	19,63	12,62	185,3	1030,52	4,33	12,62	19,68	13,45	3,7	0,00	6,1
2005-09-03 18:00	293	42	67	1,4	19,73	12,62	185,3	1030,52	6,00	12,62	19,78	13,88	3,3	0,00	6,1
2005-09-03 18:30	287	42	67	0,0	19,83	12,02	185,3	1030,52	5,43	12,02	19,88	13,28	3,0	0,00	6,1
2005-09-03 19:00	287	42	72	0,0	19,83	11,12	185,3	1030,52	5,65	11,12	19,88	12,70	0,0	0,00	6,1
2005-09-03 19:30	287	42	77	0,0	19,73	10,42	185,3	1030,52	5,99	10,42	19,78	12,34	0,0	0,00	6,1
2005-09-03 20:00	287	42	84	0,0	19,73	9,32	185,3	1030,52	6,23	9,32	19,78	11,75	0,0	0,00	6,1
2005-09-03 20:30	287	42	87	0,0	19,73	8,52	185,3	1031,52	5,97	8,52	19,78	11,18	0,0	0,00	6,1
2005-09-03 21:00	300	42	89	0,0	19,73	7,62	185,3	1030,52	5,43	7,62	19,78	10,43	0,0	0,00	6,1
2005-09-03 21:30	300	42	92	0,0	19,73	7,42	185,3	1030,52	5,73	7,42	19,78	10,47	0,0	0,00	6,1
2005-09-03 22:00	325	43	92	0,0	19,73	6,82	185,3	1030,52	5,13	6,82	19,83	9,87	0,0	0,00	6,1
2005-09-03 22:30	4	43	94	0,0	19,73	6,52	185,3	1030,52	5,16	6,52	19,83	9,74	0,0	0,00	6,1
2005-09-03 23:00	106	43	96	0,0	19,73	6,72	185,3	1030,52	5,67	6,72	19,83	10,11	2,4	0,00	6,1
2005-09-03 23:30	121	43	93	0,0	19,83	6,72	185,3	1029,52	5,20	6,72	19,93	9,86	0,0	0,00	6,1
2005-09-04 00:00	97	43	93	0,0	19,83	6,62	185,3	1029,52	5,10	6,62	19,93	9,76	0,0	0,00	0,0
2005-09-04 00:30	105	43	94	0,0	19,83	6,22	185,3	1029,52	4,86	6,22	19,93	9,44	0,0	0,00	0,0
2005-09-04 01:00	117	43	96	0,0	19,83	6,72	185,3	1029,52	5,67	6,72	19,93	10,11	0,0	0,00	0,0
2005-09-04 01:30	124	43	94	0,0	19,93	6,82	185,3	1028,52	5,45	6,82	20,03	10,04	2,2	0,00	0,0
2005-09-04 02:00	139	44	95	3,1	19,93	6,82	185,3	1028,52	5,61	4,41	20,08	10,12	3,1	0,00	0,0
2005-09-04 02:30	118	44	90	1,8	19,93	7,32	185,3	1027,52	5,30	7,32	20,08	10,21	3,7	0,00	0,0
2005-09-04 03:00	132	44	90	2,0	19,93	7,02	185,3	1027,52	5,01	7,02	20,08	9,91	3,0	0,00	0,0
2005-09-04 03:30	124	44	93	2,0	20,03	6,32	185,3	1026,52	4,80	6,32	20,18	9,46	3,0	0,00	0,0

Datum	Vindriktning °	Luftfukt inne Rh%	Luftfukt ute Rh%	Vindhastighet m/s	Temp inne °C	Temp ute °C	Nederb. året mm	Lufttryck Mbar	Daggpunkt °C	Kyleffekt °C	Vix inne °C	Vix ute °C	Vindby m/s	Korr lufttryck	Regn/dygn mm
2005-09-04 04:00	135	44	96	2,8	20,03	6,12	185,3	1026,52	5,07	3,65	20,18	9,51	2,8	0,00	0,0
2005-09-04 04:30	112	44	97	0,0	20,03	5,82	185,3	1025,52	4,93	5,82	20,18	9,29	3,3	0,00	0,0
2005-09-04 05:00	128	44	98	2,0	20,03	6,12	185,3	1025,52	5,38	6,12	20,18	9,68	3,7	0,00	0,0
2005-09-04 05:30	130	44	94	4,3	20,03	7,02	185,3	1024,52	5,65	1,73	20,18	10,24	6,0	0,00	0,0
2005-09-04 06:00	147	44	92	5,8	20,03	7,22	185,3	1023,52	5,53	0,03	20,18	10,27	6,6	0,00	0,0
2005-09-04 06:30	156	44	92	4,3	20,03	7,12	185,3	1023,52	5,43	1,86	20,18	10,17	6,0	0,00	0,0
2005-09-04 07:00	123	44	95	3,1	19,93	7,02	185,3	1022,52	5,81	4,63	20,08	10,32	5,2	0,00	0,0
2005-09-04 07:30	102	44	93	3,7	19,93	7,52	185,3	1022,52	5,99	3,28	20,08	10,66	6,6	0,00	0,0
2005-09-04 08:00	159	44	93	3,9	19,93	8,02	185,3	1021,52	6,48	3,87	20,08	11,16	5,0	0,00	0,0
2005-09-04 08:30	146	43	92	3,1	20,03	8,42	185,3	1021,52	6,71	6,16	20,13	11,48	5,2	0,00	0,0
2005-09-04 09:00	162	43	91	2,2	20,13	9,32	185,3	1020,52	7,44	9,32	20,23	12,29	4,1	0,00	0,0
2005-09-04 09:30	166	43	89	2,8	20,13	10,22	185,3	1020,52	7,99	8,13	20,23	13,04	4,5	0,00	0,0
2005-09-04 10:00	178	43	85	3,0	20,13	10,32	185,3	1020,52	7,39	8,24	20,23	12,82	6,0	0,00	0,0
2005-09-04 10:30	158	43	85	2,8	20,13	10,92	185,3	1020,52	7,97	8,89	20,23	13,43	4,9	0,00	0,0
2005-09-04 11:00	173	43	84	2,6	20,13	11,52	185,3	1019,52	8,38	10,35	20,23	13,95	5,0	0,00	0,0
2005-09-04 11:30	191	43	81	1,2	20,03	11,92	185,3	1019,52	8,21	11,92	20,13	14,13	4,9	0,00	0,0
2005-09-04 12:00	177	43	80	2,6	20,03	12,12	185,3	1019,52	8,22	10,98	20,13	14,25	4,9	0,00	0,0
2005-09-04 12:30	190	43	83	3,1	20,03	12,42	185,3	1018,52	9,07	10,53	20,13	14,78	4,9	0,00	0,0
2005-09-04 13:00	129	43	83	2,6	19,93	12,32	185,3	1018,52	8,97	11,19	20,03	14,68	3,9	0,00	0,0
2005-09-04 13:30	166	43	81	2,4	19,93	12,82	185,3	1018,52	9,09	11,72	20,03	15,03	3,7	0,00	0,0
2005-09-04 14:00	131	43	80	1,4	19,93	13,33	185,3	1018,52	9,38	13,33	20,03	15,46	3,5	0,00	0,0
2005-09-04 14:30	174	43	81	0,0	19,93	13,73	185,3	1018,52	9,96	13,73	20,03	15,93	3,7	0,00	0,0
2005-09-04 15:00	173	43	81	2,4	19,93	13,83	185,3	1017,52	10,06	12,77	20,03	16,03	3,1	0,00	0,0
2005-09-04 15:30	187	43	82	0,0	19,93	13,53	185,3	1017,52	9,96	13,53	20,03	15,80	2,6	0,00	0,0
2005-09-04 16:00	157	43	84	0,0	19,93	13,33	185,3	1017,52	10,13	13,33	20,03	15,75	0,0	0,00	0,0
2005-09-04 16:30	166	43	85	0,0	19,93	13,43	185,3	1016,51	10,42	13,43	20,03	15,93	3,1	0,00	0,0
2005-09-04 17:00	171	43	84	0,0	19,93	13,73	185,3	1016,51	10,53	13,73	20,03	16,15	1,6	0,00	0,0
2005-09-04 17:30	181	43	84	0,0	19,93	13,83	185,3	1016,51	10,62	13,83	20,03	16,25	0,0	0,00	0,0
2005-09-04 18:00	181	43	84	0,0	19,93	13,73	185,3	1016,51	10,53	13,73	20,03	16,15	0,0	0,00	0,0
2005-09-04 18:30	224	43	84	0,0	19,93	13,53	185,3	1016,51	10,33	13,53	20,03	15,95	0,0	0,00	0,0
2005-09-04 19:00	305	43	83	1,6	19,93	13,23	185,3	1016,51	9,85	13,23	20,03	15,58	3,1	0,00	0,0
2005-09-04 19:30	287	43	87	2,6	19,83	12,72	185,3	1016,51	10,09	11,61	19,93	15,38	3,7	0,00	0,0
2005-09-04 20:00	291	43	90	1,8	19,73	12,22	185,3	1016,51	10,13	12,22	19,83	15,12	4,7	0,00	0,0
2005-09-04 20:30	299	43	90	2,4	19,73	12,02	185,3	1016,51	9,93	10,87	19,83	14,92	3,9	0,00	0,0
2005-09-04 21:00	305	43	90	2,6	19,63	11,62	185,3	1016,51	9,53	10,45	19,73	14,52	3,7	0,00	0,0
2005-09-04 21:30	304	43	90	4,3	19,53	11,32	185,3	1016,51	9,24	6,91	19,63	14,22	4,3	0,00	0,0
2005-09-04 22:00	291	43	88	3,1	19,43	10,82	185,3	1016,51	8,40	8,78	19,53	13,56	5,2	0,00	0,0
2005-09-04 22:30	311	43	90	2,8	19,43	10,12	185,3	1016,51	8,06	8,02	19,53	13,02	6,0	0,00	0,0
2005-09-04 23:00	305	43	85	3,7	19,33	9,62	185,3	1016,51	6,70	5,73	19,43	12,12	5,6	0,00	0,0
2005-09-04 23:30	301	43	80	3,0	19,23	8,72	185,3	1017,52	4,92	6,49	19,33	10,85	5,8	0,00	0,0
2005-09-05 00:00	321	43	83	3,0	19,23	7,92	185,3	1017,52	4,69	5,61	19,33	10,27	5,2	0,00	0,0
2005-09-05 00:30	300	43	86	2,0	19,13	7,12	185,3	1017,52	4,43	7,12	19,23	9,70	2,6	0,00	0,0
2005-09-05 01:00	307	42	87	0,0	19,13	6,52	185,3	1016,51	4,01	6,52	19,18	9,18	2,6	0,00	0,0
2005-09-05 01:30	295	42	90	2,4	19,13	6,22	185,3	1016,51	4,22	4,75	19,18	9,11	3,5	0,00	0,0
2005-09-05 02:00	274	42	90	2,0	19,03	5,92	185,3	1016,51	3,92	5,92	19,08	8,81	3,3	0,00	0,0
2005-09-05 02:30	266	42	91	1,6	19,03	5,42	185,3	1016,51	3,59	5,42	19,08	8,39	2,6	0,00	0,0

Datum	Vindriktning °	Luftfukt inne Rh%	Luftfukt ute Rh%	Vindhastighet m/s	Temp inne °C	Temp ute °C	Nederb. året mm	Lufttryck Mbar	Daggpunkt °C	Kyleffekt °C	Vix inne °C	Vix ute °C	Vindby m/s	Korr lufttryck	Regn/dygn mm
2005-09-05 03:00	264	42	94	0,0	19,03	5,02	185,3	1016,51	3,67	5,02	19,08	8,24	2,4	0,00	0,0
2005-09-05 03:30	272	42	95	1,6	19,03	4,72	185,3	1016,51	3,53	4,72	19,08	8,02	1,8	0,00	0,0
2005-09-05 04:00	291	42	96	1,4	19,03	5,12	185,3	1016,51	4,08	5,12	19,08	8,50	2,6	0,00	0,0
2005-09-05 04:30	284	42	95	1,8	18,93	5,12	185,3	1016,51	3,93	5,12	18,98	8,42	2,4	0,00	0,0
2005-09-05 05:00	299	42	96	2,2	18,93	5,02	185,3	1016,51	3,98	5,02	18,98	8,40	3,0	0,00	0,0
2005-09-05 05:30	302	42	96	2,0	18,93	4,82	185,3	1016,51	3,78	4,82	18,98	8,20	2,8	0,00	0,0
2005-09-05 06:00	304	42	97	0,0	18,93	4,82	185,3	1015,51	3,94	4,82	18,98	8,29	2,4	0,00	0,0
2005-09-05 06:30	308	42	100	0,0	18,93	4,52	185,3	1015,51	4,08	4,52	18,98	8,25	1,4	0,00	0,0
2005-09-05 07:00	312	42	100	0,0	19,03	4,52	185,3	1016,51	4,08	4,52	19,08	8,25	2,0	0,00	0,0
2005-09-05 07:30	291	42	100	0,0	19,13	5,02	185,3	1016,51	4,58	5,02	19,18	8,75	0,0	0,00	0,0
2005-09-05 08:00	184	42	100	0,0	19,23	5,42	185,3	1016,51	4,98	5,42	19,28	9,15	2,2	0,00	0,0
2005-09-05 08:30	278	42	99	2,0	19,33	6,02	185,3	1016,51	5,43	6,02	19,38	9,66	2,4	0,00	0,0
2005-09-05 09:00	299	42	96	1,8	19,33	6,82	185,3	1016,51	5,77	6,82	19,38	10,21	2,8	0,00	0,0
2005-09-05 09:30	303	42	94	1,6	19,33	7,12	185,3	1016,51	5,75	7,12	19,38	10,34	2,8	0,00	0,0
2005-09-05 10:00	260	41	90	1,2	19,33	7,72	185,3	1016,51	5,70	7,72	19,34	10,61	2,8	0,00	0,0
2005-09-05 10:30	300	41	87	2,2	19,33	8,22	185,3	1016,51	5,68	8,22	19,34	10,88	2,8	0,00	0,0
2005-09-05 11:00	269	41	82	0,0	19,23	9,12	185,3	1015,51	5,67	9,12	19,24	11,40	2,8	0,00	0,0
2005-09-05 11:30	298	41	78	0,0	19,23	9,52	185,3	1015,51	5,31	9,52	19,24	11,51	2,6	0,00	0,0
2005-09-05 12:00	301	41	75	0,0	19,23	10,22	185,3	1015,51	5,40	10,22	19,24	12,00	1,8	0,00	0,0
2005-09-05 12:30	310	41	71	0,0	19,23	10,62	185,3	1015,51	4,96	10,62	19,24	12,13	1,2	0,00	0,0
2005-09-05 13:00	305	41	66	0,0	19,23	11,32	185,3	1015,51	4,54	11,32	19,24	12,51	2,6	0,00	0,0
2005-09-05 13:30	306	41	68	0,0	19,23	11,62	185,3	1015,51	5,27	11,62	19,24	12,94	1,8	0,00	0,0
2005-09-05 14:00	269	41	69	0,0	19,23	11,52	185,3	1015,51	5,39	11,52	19,24	12,90	0,0	0,00	0,0
2005-09-05 14:30	205	42	68	0,0	19,23	12,42	185,3	1015,51	6,03	12,42	19,28	13,74	0,0	0,00	0,0
2005-09-05 15:00	194	42	63	0,0	19,23	12,52	185,3	1014,51	4,97	12,52	19,28	13,53	0,0	0,00	0,0
2005-09-05 15:30	178	42	69	0,0	19,23	12,42	185,3	1014,51	6,25	12,42	19,28	13,80	0,0	0,00	0,0
2005-09-05 16:00	278	42	63	0,0	19,23	12,62	185,3	1014,51	5,07	12,62	19,28	13,63	0,0	0,00	0,0
2005-09-05 16:30	278	42	70	0,0	19,23	11,92	185,3	1014,51	5,99	11,92	19,28	13,37	0,0	0,00	0,0
2005-09-05 17:00	179	42	75	0,0	19,13	11,32	185,3	1014,51	6,46	11,32	19,18	13,10	0,0	0,00	0,0
2005-09-05 17:30	179	42	77	0,0	19,13	11,12	185,3	1013,51	6,67	11,12	19,18	13,04	0,0	0,00	0,0
2005-09-05 18:00	179	42	78	0,0	19,13	11,12	185,3	1013,51	6,86	11,12	19,18	13,11	0,0	0,00	0,0
2005-09-05 18:30	179	42	78	0,0	19,13	11,02	185,3	1013,51	6,76	11,02	19,18	13,01	0,0	0,00	0,0
2005-09-05 19:00	179	42	82	0,0	19,13	10,82	185,3	1013,51	7,33	10,82	19,18	13,10	0,0	0,00	0,0
2005-09-05 19:30	179	42	87	0,0	19,13	10,32	185,3	1012,51	7,74	10,32	19,18	12,98	0,0	0,00	0,0
2005-09-05 20:00	179	42	90	0,0	19,13	10,02	185,3	1012,51	7,96	10,02	19,18	12,92	0,0	0,00	0,0
2005-09-05 20:30	179	42	95	0,0	19,13	9,62	185,3	1012,51	8,39	9,62	19,18	12,92	0,0	0,00	0,0
2005-09-05 21:00	179	43	96	0,0	19,13	9,22	185,3	1012,51	8,15	9,22	19,23	12,61	0,0	0,00	0,0
2005-09-05 21:30	179	43	96	0,0	19,13	9,12	185,3	1012,51	8,05	9,12	19,23	12,51	0,0	0,00	0,0
2005-09-05 22:00	179	43	96	0,0	19,03	9,12	185,3	1012,51	8,05	9,12	19,13	12,51	0,0	0,00	0,0
2005-09-05 22:30	179	43	96	0,0	19,03	9,12	185,3	1012,51	8,05	9,12	19,13	12,51	0,0	0,00	0,0
2005-09-05 23:00	179	43	95	0,0	19,03	8,72	185,3	1012,51	7,50	8,72	19,13	12,02	1,4	0,00	0,0
2005-09-05 23:30	179	43	95	0,0	19,03	8,92	185,3	1012,51	7,69	8,92	19,13	12,22	0,0	0,00	0,0
2005-09-06 00:00	179	43	95	0,0	19,03	8,32	185,3	1012,51	7,10	8,32	19,13	11,62	0,0	0,00	0,0
2005-09-06 00:30	179	43	96	0,0	19,03	7,82	185,3	1012,51	6,76	7,82	19,13	11,21	0,0	0,00	0,0
2005-09-06 01:00	179	43	99	0,0	19,03	8,02	185,3	1012,51	7,42	8,02	19,13	11,66	0,0	0,00	0,0
2005-09-06 01:30	179	43	100	0,0	19,03	8,02	185,3	1011,51	7,57	8,02	19,13	11,75	0,0	0,00	0,0

Datum	Vindriktning °	Luftfukt inne Rh%	Luftfukt ute Rh%	Vindhastighet m/s	Temp inne °C	Temp ute °C	Nederb. året mm	Lufttryck Mbar	Daggpunkt °C	Kyleffekt °C	Vix inne °C	Vix ute °C	Vindby m/s	Korr lufttryck	Regn/dygn mm
2005-09-06 02:00	179	43	100	0,0	19,03	8,12	185,3	1011,51	7,67	8,12	19,13	11,85	0,0	0,00	0,0
2005-09-06 02:30	179	43	100	0,0	19,03	8,22	185,3	1011,51	7,77	8,22	19,13	11,95	0,0	0,00	0,0
2005-09-06 03:00	168	43	100	0,0	19,03	8,62	185,3	1011,51	8,17	8,62	19,13	12,35	0,0	0,00	0,0
2005-09-06 03:30	168	43	100	0,0	19,03	8,82	185,3	1011,51	8,37	8,82	19,13	12,55	0,0	0,00	0,0
2005-09-06 04:00	168	43	100	0,0	19,03	8,92	186,9	1011,51	8,47	8,92	19,13	12,65	0,0	1,52	1,5
2005-09-06 04:30	168	43	100	0,0	19,13	9,02	186,9	1011,51	8,57	9,02	19,23	12,75	0,0	1,52	1,5
2005-09-06 05:00	168	43	100	0,0	19,13	9,22	186,9	1011,51	8,77	9,22	19,23	12,95	0,0	0,00	1,5
2005-09-06 05:30	168	43	100	0,0	19,23	9,42	186,9	1011,51	8,97	9,42	19,33	13,15	0,0	0,00	1,5
2005-09-06 06:00	168	43	100	0,0	19,33	9,62	186,9	1010,51	9,17	9,62	19,43	13,35	0,0	0,00	1,5
2005-09-06 06:30	168	43	100	0,0	19,43	9,82	186,9	1010,51	9,37	9,82	19,53	13,55	0,0	0,00	1,5
2005-09-06 07:00	168	43	100	0,0	19,43	10,02	186,9	1010,51	9,57	10,02	19,53	13,75	0,0	0,00	1,5
2005-09-06 07:30	168	43	100	0,0	19,43	10,02	186,9	1010,51	9,57	10,02	19,53	13,75	0,0	0,00	1,5
2005-09-06 08:00	168	43	100	0,0	19,43	10,22	186,9	1010,51	9,77	10,22	19,53	13,95	0,0	0,00	1,5
2005-09-06 08:30	164	43	100	0,0	19,43	10,82	186,9	1010,51	10,37	10,82	19,53	14,55	0,0	0,00	1,5
2005-09-06 09:00	177	43	100	0,0	19,33	11,32	186,9	1010,51	10,87	11,32	19,43	15,05	0,0	0,00	1,5
2005-09-06 09:30	176	43	100	0,0	19,33	11,62	186,9	1009,51	11,16	11,62	19,43	15,35	0,0	0,00	1,5
2005-09-06 10:00	163	43	100	0,0	19,33	12,22	186,9	1009,51	11,76	12,22	19,43	15,95	0,0	0,00	1,5
2005-09-06 10:30	211	43	100	0,0	19,33	13,12	186,9	1009,51	12,66	13,12	19,43	16,85	2,6	0,00	1,5
2005-09-06 11:00	181	43	100	1,4	19,23	13,33	186,9	1009,51	12,86	13,33	19,33	17,05	3,1	0,00	1,5
2005-09-06 11:30	168	43	100	0,0	19,23	14,03	186,9	1009,51	13,56	14,03	19,33	17,76	2,6	0,00	1,5
2005-09-06 12:00	209	43	99	0,0	19,23	14,33	186,9	1009,51	13,70	14,33	19,33	17,97	3,1	0,00	1,5
2005-09-06 12:30	209	43	96	0,0	19,33	14,43	186,9	1009,51	13,31	14,43	19,43	17,81	1,2	0,00	1,5
2005-09-06 13:00	213	43	94	0,0	19,33	14,73	186,9	1009,51	13,27	14,73	19,43	17,94	1,8	0,00	1,5
2005-09-06 13:30	213	43	92	0,0	19,33	15,03	186,9	1008,51	13,23	15,03	19,43	18,08	0,0	0,00	1,5
2005-09-06 14:00	317	44	86	0,0	19,33	15,53	186,9	1008,51	12,65	15,53	19,48	18,11	2,0	0,00	1,5
2005-09-06 14:30	225	44	87	0,0	19,33	15,63	186,9	1008,51	12,93	15,63	19,48	18,28	0,0	0,00	1,5
2005-09-06 15:00	141	44	89	1,4	19,33	15,13	186,9	1007,51	12,80	15,13	19,48	17,94	2,4	0,00	1,5
2005-09-06 15:30	82	44	89	0,0	19,33	15,03	186,9	1007,51	12,70	15,03	19,48	17,84	2,6	0,00	1,5
2005-09-06 16:00	141	44	91	3,0	19,33	15,33	186,9	1007,51	13,35	13,70	19,48	18,30	3,0	0,00	1,5
2005-09-06 16:30	142	44	87	1,8	19,33	15,43	186,9	1006,51	12,74	15,43	19,48	18,08	3,3	0,00	1,5
2005-09-06 17:00	137	44	89	3,0	19,33	15,33	186,9	1006,51	13,00	13,70	19,48	18,14	3,9	0,00	1,5
2005-09-06 17:30	143	44	89	1,8	19,33	15,43	186,9	1006,51	13,10	15,43	19,48	18,24	3,9	0,00	1,5
2005-09-06 18:00	147	44	90	0,0	19,33	15,23	186,9	1005,51	13,08	15,23	19,48	18,12	3,1	0,00	1,5
2005-09-06 18:30	147	44	91	0,0	19,33	15,13	186,9	1005,51	13,15	15,13	19,48	18,10	0,0	0,00	1,5
2005-09-06 19:00	112	44	93	0,0	19,33	14,93	186,9	1005,51	13,30	14,93	19,48	18,06	1,8	0,00	1,5
2005-09-06 19:30	117	44	94	0,0	19,33	14,63	186,9	1005,51	13,17	14,63	19,48	17,84	2,2	0,00	1,5
2005-09-06 20:00	123	44	96	0,0	19,33	14,03	186,9	1004,51	12,91	14,03	19,48	17,41	2,4	0,00	1,5
2005-09-06 20:30	100	44	97	0,0	19,33	13,53	187,4	1004,51	12,58	13,53	19,48	17,00	0,0	0,51	2,0
2005-09-06 21:00	109	44	98	0,0	19,33	13,23	187,4	1004,51	12,44	13,23	19,48	16,78	0,0	0,51	2,0
2005-09-06 21:30	182	44	99	0,0	19,33	12,92	187,9	1004,51	12,30	12,92	19,48	16,57	1,6	0,51	2,5
2005-09-06 22:00	141	44	97	0,0	19,33	12,82	187,9	1004,51	11,88	12,82	19,48	16,30	1,6	0,51	2,5
2005-09-06 22:30	147	44	94	0,0	19,33	12,72	187,9	1003,51	11,29	12,72	19,48	15,94	0,0	0,00	2,5
2005-09-06 23:00	149	44	92	0,0	19,33	12,82	187,9	1003,51	11,06	12,82	19,48	15,88	2,2	0,00	2,5
2005-09-06 23:30	125	44	90	1,6	19,33	12,82	187,9	1003,51	10,72	12,82	19,48	15,72	3,1	0,00	2,5
2005-09-07 00:00	130	44	91	2,0	19,33	12,72	187,9	1002,51	10,79	12,72	19,48	15,70	3,3	0,00	0,0
2005-09-07 00:30	145	44	92	0,0	19,33	12,52	187,9	1002,51	10,76	12,52	19,48	15,58	2,0	0,00	0,0

Datum	Vindriktning °	Luftfukt inne Rh%	Luftfukt ute Rh%	Vindhastighet m/s	Temp inne °C	Temp ute °C	Nederb. året mm	Lufftryck Mbar	Daggpunkt °C	Kyleffekt °C	Vix inne °C	Vix ute °C	Vindby m/s	Korr lufftryck	Regn/dygn mm
2005-09-07 01:00	129	44	93	0,0	19,33	12,12	187,9	1002,51	10,53	12,12	19,48	15,26	0,0	0,00	0,0
2005-09-07 01:30	125	44	96	0,0	19,33	12,02	187,9	1002,51	10,93	12,02	19,48	15,41	2,2	0,00	0,0
2005-09-07 02:00	118	44	96	0,0	19,33	11,92	187,9	1002,51	10,83	11,92	19,48	15,31	1,4	0,00	0,0
2005-09-07 02:30	114	44	98	0,0	19,33	11,72	187,9	1001,51	10,95	11,72	19,48	15,28	0,0	0,00	0,0
2005-09-07 03:00	91	44	98	0,0	19,23	11,72	187,9	1001,51	10,95	11,72	19,38	15,28	0,0	0,00	0,0
2005-09-07 03:30	91	44	98	0,0	19,33	11,62	187,9	1001,51	10,85	11,62	19,48	15,18	0,0	0,00	0,0
2005-09-07 04:00	105	44	100	0,0	19,23	11,62	187,9	1001,51	11,16	11,62	19,38	15,35	1,2	0,00	0,0
2005-09-07 04:30	112	44	99	0,0	19,33	11,92	187,9	1000,51	11,31	11,92	19,48	15,57	0,0	0,00	0,0
2005-09-07 05:00	120	44	99	0,0	19,33	12,02	187,9	1000,51	11,41	12,02	19,48	15,67	1,2	0,00	0,0
2005-09-07 05:30	112	44	100	0,0	19,33	12,12	187,9	1000,51	11,66	12,12	19,48	15,85	0,0	0,00	0,0
2005-09-07 06:00	133	44	100	0,0	19,23	11,92	187,9	1000,51	11,46	11,92	19,38	15,65	2,2	0,00	0,0
2005-09-07 06:30	137	44	100	0,0	19,23	11,92	189,4	999,51	11,46	11,92	19,38	15,65	2,8	1,52	1,5
2005-09-07 07:00	137	45	100	0,0	19,23	11,82	189,4	999,51	11,36	11,82	19,42	15,55	0,0	1,52	1,5
2005-09-07 07:30	189	44	100	1,8	19,23	11,92	190,4	999,51	11,46	11,92	19,38	15,65	2,4	1,02	2,5
2005-09-07 08:00	166	45	100	0,0	19,33	12,22	190,4	999,51	11,76	12,22	19,52	15,95	2,8	1,02	2,5
2005-09-07 08:30	153	45	100	0,0	19,33	12,32	190,4	998,51	11,86	12,32	19,52	16,05	3,1	0,00	2,5
2005-09-07 09:00	124	45	100	0,0	19,43	12,52	190,4	999,51	12,06	12,52	19,62	16,25	2,4	0,00	2,5
2005-09-07 09:30	150	44	100	0,0	19,43	12,62	190,4	998,51	12,16	12,62	19,58	16,35	2,8	0,00	2,5
2005-09-07 10:00	137	44	100	2,0	19,53	12,62	190,4	998,51	12,16	12,62	19,68	16,35	2,6	0,00	2,5
2005-09-07 10:30	150	44	100	2,0	19,53	12,82	190,4	997,50	12,36	12,82	19,68	16,55	4,1	0,00	2,5
2005-09-07 11:00	188	44	100	0,0	19,53	13,23	190,4	998,51	12,76	13,23	19,68	16,95	3,7	0,00	2,5
2005-09-07 11:30	138	44	100	0,0	19,53	13,63	190,4	997,50	13,16	13,63	19,68	17,36	3,1	0,00	2,5
2005-09-07 12:00	152	44	100	2,4	19,53	13,83	190,4	997,50	13,36	12,77	19,68	17,56	4,1	0,00	2,5
2005-09-07 12:30	123	45	100	2,4	19,53	14,23	190,4	997,50	13,76	13,20	19,72	17,96	3,3	0,00	2,5
2005-09-07 13:00	156	45	100	3,3	19,53	14,43	190,4	996,50	13,96	12,03	19,72	18,16	4,3	0,00	2,5
2005-09-07 13:30	154	45	99	1,4	19,53	14,33	190,4	996,50	13,70	14,33	19,72	17,97	3,3	0,00	2,5
2005-09-07 14:00	154	45	99	1,4	19,43	14,13	190,4	996,50	13,50	14,13	19,62	17,77	3,3	0,00	2,5
2005-09-07 14:30	140	45	100	0,0	19,43	13,93	190,4	996,50	13,46	13,93	19,62	17,66	3,7	0,00	2,5
2005-09-07 15:00	158	45	100	1,4	19,43	13,53	190,4	995,50	13,06	13,53	19,62	17,26	4,5	0,00	2,5
2005-09-07 15:30	136	45	100	2,6	19,43	13,43	190,4	995,50	12,96	12,35	19,62	17,15	4,3	0,00	2,5
2005-09-07 16:00	114	45	100	2,2	19,43	13,73	190,4	994,50	13,26	13,73	19,62	17,46	3,7	0,00	2,5
2005-09-07 16:30	155	45	100	2,2	19,43	14,43	190,4	994,50	13,96	14,43	19,62	18,16	3,7	0,00	2,5
2005-09-07 17:00	150	45	100	3,5	19,43	14,73	190,4	994,50	14,26	12,37	19,62	18,46	4,5	0,00	2,5
2005-09-07 17:30	149	45	99	1,4	19,43	14,83	190,4	994,50	14,20	14,83	19,62	18,47	3,9	0,00	2,5
2005-09-07 18:00	148	45	97	0,0	19,43	15,03	190,4	993,50	14,07	15,03	19,62	18,50	3,5	0,00	2,5
2005-09-07 18:30	146	45	98	1,4	19,43	14,43	190,4	993,50	13,64	14,43	19,62	17,98	3,3	0,00	2,5
2005-09-07 19:00	173	45	99	2,0	19,43	14,33	190,4	992,50	13,70	14,33	19,62	17,97	2,8	0,00	2,5
2005-09-07 19:30	183	45	96	2,2	19,43	13,83	190,4	992,50	12,71	13,83	19,62	17,21	2,8	0,00	2,5
2005-09-07 20:00	182	45	96	0,0	19,33	13,63	190,4	992,50	12,52	13,63	19,52	17,01	3,0	0,00	2,5
2005-09-07 20:30	182	45	96	0,0	19,33	13,53	190,4	993,50	12,42	13,53	19,52	16,91	1,8	0,00	2,5
2005-09-07 21:00	182	46	97	0,0	19,33	13,23	190,4	993,50	12,28	13,23	19,57	16,70	0,0	0,00	2,5
2005-09-07 21:30	182	45	97	0,0	19,33	13,02	190,4	993,50	12,08	13,02	19,52	16,50	1,6	0,00	2,5
2005-09-07 22:00	185	45	96	1,2	19,33	12,82	190,4	992,50	11,72	12,82	19,52	16,21	2,6	0,00	2,5
2005-09-07 22:30	309	45	96	0,0	19,33	12,82	190,4	993,50	11,72	12,82	19,52	16,21	3,1	0,00	2,5
2005-09-07 23:00	338	45	97	0,0	19,33	12,32	190,4	993,50	11,39	12,32	19,52	15,80	2,2	0,00	2,5
2005-09-07 23:30	338	45	97	0,0	19,33	11,52	190,4	994,50	10,59	11,52	19,52	14,99	0,0	0,00	2,5

Datum	Vindriktning	Luftfukt inne	Luftfukt ute	Vindhastighet	Temp inne	Temp ute	Nederb. året	Lufttryck	Daggpunkt	Kyleffekt	Vix inne	Vix ute	Vindby	Korr lufttryck	Regn/dygn
	°	Rh%	Rh%	m/s	°C	°C	mm	Mbar	°C	°C	°C	°C	m/s		mm
2005-09-08 00:00	338	45	98	0,0	19,33	11,02	190,4	994,50	10,25	11,02	19,52	14,58	0,0	0,00	0,0
2005-09-08 00:30	338	45	98	0,0	19,33	10,72	190,4	994,50	9,96	10,72	19,52	14,28	0,0	0,00	0,0
2005-09-08 01:00	338	45	99	0,0	19,33	10,12	190,4	994,50	9,51	10,12	19,52	13,77	0,0	0,00	0,0
2005-09-08 01:30	338	45	100	0,0	19,33	10,02	190,4	994,50	9,57	10,02	19,52	13,75	0,0	0,00	0,0
2005-09-08 02:00	338	45	100	0,0	19,33	9,72	190,4	995,50	9,27	9,72	19,52	13,45	0,0	0,00	0,0
2005-09-08 02:30	251	45	100	0,0	19,33	9,82	190,4	995,50	9,37	9,82	19,52	13,55	1,6	0,00	0,0
2005-09-08 03:00	272	45	100	0,0	19,23	9,92	190,4	995,50	9,47	9,92	19,42	13,65	1,6	0,00	0,0
2005-09-08 03:30	315	45	100	1,8	19,23	9,92	190,4	995,50	9,47	9,92	19,42	13,65	2,8	0,00	0,0
2005-09-08 04:00	268	45	100	0,0	19,23	10,02	190,4	995,50	9,57	10,02	19,42	13,75	2,6	0,00	0,0
2005-09-08 04:30	313	45	100	0,0	19,23	10,12	190,4	996,50	9,67	10,12	19,42	13,85	3,0	0,00	0,0
2005-09-08 05:00	283	45	100	1,6	19,23	10,12	190,4	995,50	9,67	10,12	19,42	13,85	4,3	0,00	0,0
2005-09-08 05:30	278	45	100	2,4	19,13	9,82	190,4	995,50	9,37	8,55	19,32	13,55	3,3	0,00	0,0
2005-09-08 06:00	291	45	99	2,6	19,13	9,82	190,4	996,50	9,22	8,55	19,32	13,47	3,9	0,00	0,0
2005-09-08 06:30	251	45	99	2,2	19,13	9,42	190,4	996,50	8,82	9,42	19,32	13,06	4,1	0,00	0,0
2005-09-08 07:00	269	45	97	1,4	19,13	9,52	190,4	996,50	8,61	9,52	19,32	12,99	3,0	0,00	0,0
2005-09-08 07:30	297	45	97	1,2	19,13	9,62	190,4	996,50	8,70	9,62	19,32	13,09	2,8	0,00	0,0
2005-09-08 08:00	302	44	96	1,8	19,13	9,92	190,4	997,50	8,84	9,92	19,28	13,31	2,6	0,00	0,0
2005-09-08 08:30	316	44	95	1,8	19,13	10,32	190,4	997,50	9,08	10,32	19,28	13,62	3,5	0,00	0,0
2005-09-08 09:00	298	44	94	2,0	19,13	10,82	190,4	997,50	9,41	10,82	19,28	14,04	3,1	0,00	0,0
2005-09-08 09:30	291	44	92	2,0	19,23	11,22	190,4	997,50	9,48	11,22	19,38	14,28	3,1	0,00	0,0
2005-09-08 10:00	289	44	89	0,0	19,23	11,92	190,4	997,50	9,66	11,92	19,38	14,74	3,1	0,00	0,0
2005-09-08 10:30	307	44	85	0,0	19,33	12,52	190,4	997,50	9,54	12,52	19,48	15,03	3,0	0,00	0,0
2005-09-08 11:00	179	44	88	0,0	19,33	12,52	190,4	997,50	10,07	12,52	19,48	15,26	2,0	0,00	0,0
2005-09-08 11:30	189	45	88	0,0	19,33	12,72	190,4	997,50	10,27	12,72	19,52	15,46	1,4	0,00	0,0
2005-09-08 12:00	141	45	85	2,0	19,33	13,53	190,4	997,50	10,51	13,53	19,52	16,03	3,5	0,00	0,0
2005-09-08 12:30	138	45	86	2,4	19,43	14,13	190,4	996,50	11,28	13,09	19,62	16,70	4,1	0,00	0,0
2005-09-08 13:00	126	45	84	4,1	19,43	14,53	190,4	996,50	11,31	10,77	19,62	16,95	5,6	0,00	0,0
2005-09-08 13:30	141	45	83	3,3	19,43	14,63	190,4	995,50	11,22	12,25	19,62	16,98	5,2	0,00	0,0
2005-09-08 14:00	147	45	81	3,3	19,43	14,53	190,4	995,50	10,74	12,14	19,62	16,73	5,6	0,00	0,0
2005-09-08 14:30	152	45	80	2,2	19,43	15,03	190,4	995,50	11,03	15,03	19,62	17,16	5,8	0,00	0,0
2005-09-08 15:00	147	45	78	2,8	19,43	14,93	190,4	994,50	10,54	13,26	19,62	16,91	6,8	0,00	0,0
2005-09-08 15:30	169	45	79	2,6	19,43	14,13	190,4	994,50	9,96	13,09	19,62	16,18	6,8	0,00	0,0
2005-09-08 16:00	149	45	92	3,5	19,33	12,82	190,4	994,50	11,06	10,22	19,52	15,88	6,4	0,00	0,0
2005-09-08 16:30	115	45	99	3,3	19,33	12,32	191,4	993,50	11,71	9,65	19,52	15,97	5,0	1,02	1,0
2005-09-08 17:00	147	45	97	2,4	19,33	12,82	191,4	992,50	11,88	11,72	19,52	16,30	4,9	1,02	1,0
2005-09-08 17:30	134	45	95	3,3	19,33	13,33	191,4	992,50	12,05	10,78	19,52	16,63	5,4	0,00	1,0
2005-09-08 18:00	269	45	96	2,0	19,33	13,33	192,4	993,50	12,22	13,33	19,52	16,71	5,4	1,02	2,0
2005-09-08 18:30	286	45	94	3,3	19,33	12,52	193,0	993,50	11,10	9,88	19,52	15,74	5,2	1,52	2,5
2005-09-08 19:00	297	45	93	3,1	19,33	12,22	193,0	993,50	10,63	10,31	19,52	15,36	5,2	0,51	2,5
2005-09-08 19:30	291	45	92	3,1	19,33	11,62	193,0	994,50	9,87	9,66	19,52	14,68	6,4	0,00	2,5
2005-09-08 20:00	316	45	88	6,0	19,13	10,42	193,0	995,50	8,01	3,67	19,32	13,16	8,9	0,00	2,5
2005-09-08 20:30	322	44	85	5,2	19,03	9,52	193,0	996,50	6,60	3,45	19,18	12,02	7,9	0,00	2,5
2005-09-08 21:00	295	44	77	3,3	19,03	8,82	193,0	997,50	4,44	5,70	19,18	10,74	5,2	0,00	2,5
2005-09-08 21:30	294	44	75	3,9	18,93	8,02	193,0	998,51	3,28	3,87	19,08	9,80	6,4	0,00	2,5
2005-09-08 22:00	270	43	76	3,9	18,83	7,72	193,0	998,51	3,19	3,52	18,93	9,57	6,0	0,00	2,5
2005-09-08 22:30	313	43	79	3,7	18,83	7,22	193,0	998,51	3,27	2,93	18,93	9,28	5,0	0,00	2,5

Datum	Vindriktning °	Luftfukt inne Rh%	Luftfukt ute Rh%	Vindhastighet m/s	Temp inne °C	Temp ute °C	Nederb. året mm	Lufttryck Mbar	Daggpunkt °C	Kyleffekt °C	Vix inne °C	Vix ute °C	Vindby m/s	Korr lufttryck	Regn/dygn mm
2005-09-08 23:00	292	43	81	2,6	18,73	6,92	193,0	998,51	3,35	5,49	18,83	9,12	5,8	0,00	2,5
2005-09-08 23:30	322	43	83	2,0	18,73	6,62	193,0	998,51	3,42	6,62	18,83	8,97	5,0	0,00	2,5
2005-09-09 00:00	299	43	84	2,2	18,73	6,32	193,0	999,51	3,30	6,32	18,83	8,75	4,1	0,00	0,0
2005-09-09 00:30	302	43	83	1,6	18,63	5,82	193,0	999,51	2,64	5,82	18,73	8,17	3,7	0,00	0,0
2005-09-09 01:00	260	43	83	2,4	18,73	5,22	193,0	999,51	2,05	3,70	18,83	7,57	3,1	0,00	0,0
2005-09-09 01:30	277	43	88	0,0	18,63	4,62	193,0	999,51	2,32	4,62	18,73	7,35	3,3	0,00	0,0
2005-09-09 02:00	232	43	89	0,0	18,73	4,22	193,0	999,51	2,09	4,22	18,83	7,03	2,4	0,00	0,0
2005-09-09 02:30	173	43	89	0,0	18,73	3,92	193,0	999,51	1,79	3,92	18,83	6,73	2,6	0,00	0,0
2005-09-09 03:00	181	43	90	2,4	18,73	3,52	193,0	999,51	1,56	1,90	18,83	6,41	2,6	0,00	0,0
2005-09-09 03:30	175	43	92	1,8	18,73	3,42	193,0	999,51	1,78	3,42	18,83	6,47	2,8	0,00	0,0
2005-09-09 04:00	183	43	92	1,8	18,83	3,32	193,0	999,51	1,68	3,32	18,93	6,37	3,0	0,00	0,0
2005-09-09 04:30	195	43	91	1,4	18,93	4,02	193,0	999,51	2,21	4,02	19,03	6,99	3,7	0,00	0,0
2005-09-09 05:00	178	42	87	0,0	19,03	4,52	193,0	999,51	2,05	4,52	19,08	7,17	4,3	0,00	0,0
2005-09-09 05:30	298	42	85	2,0	19,03	4,72	193,0	999,51	1,91	4,72	19,08	7,22	4,1	0,00	0,0
2005-09-09 06:00	275	41	83	1,8	19,03	4,62	193,0	998,51	1,47	4,62	19,04	6,97	5,6	0,00	0,0
2005-09-09 06:30	275	40	80	2,8	19,03	5,32	193,0	998,51	1,61	2,77	18,99	7,45	5,4	0,00	0,0
2005-09-09 07:00	330	39	79	2,6	18,93	5,92	193,0	998,51	2,01	4,44	18,85	7,98	6,8	0,00	0,0
2005-09-09 07:30	226	39	80	3,5	18,83	6,42	193,0	998,51	2,68	2,99	18,75	8,55	7,9	0,00	0,0
2005-09-09 08:00	2	39	84	2,8	18,63	6,52	193,0	999,51	3,50	4,09	18,55	8,95	6,2	0,00	0,0
2005-09-09 08:30	252	39	86	3,3	18,63	6,52	193,0	1000,51	3,84	3,10	18,55	9,10	6,9	0,00	0,0
2005-09-09 09:00	269	39	87	2,0	18,53	6,82	193,0	1000,51	4,31	6,82	18,45	9,48	6,9	0,00	0,0
2005-09-09 09:30	291	39	91	3,7	18,43	7,02	193,0	1001,51	5,17	2,70	18,35	9,99	6,4	0,00	0,0
2005-09-09 10:00	255	40	93	3,0	18,43	7,12	193,0	1001,51	5,59	4,74	18,39	10,26	6,4	0,00	0,0
2005-09-09 10:30	279	40	97	2,8	18,43	7,02	193,0	1002,51	6,12	4,63	18,39	10,49	7,3	0,00	0,0
2005-09-09 11:00	301	40	96	4,3	18,43	7,32	193,0	1002,51	6,26	2,10	18,39	10,71	5,6	0,00	0,0
2005-09-09 11:30	308	40	93	2,8	18,43	8,22	193,0	1003,51	6,68	5,94	18,39	11,36	7,9	0,00	0,0
2005-09-09 12:00	333	40	87	7,3	18,43	9,32	193,0	1004,51	6,76	0,83	18,39	11,98	8,5	0,00	0,0
2005-09-09 12:30	317	40	84	4,5	18,43	9,62	193,0	1004,51	6,52	4,04	18,39	12,05	10,4	0,00	0,0
2005-09-09 13:00	333	40	76	5,8	18,53	10,12	193,0	1005,51	5,50	3,74	18,49	11,97	10,8	0,00	0,0
2005-09-09 13:30	293	40	74	4,5	18,43	10,62	193,0	1006,51	5,58	5,28	18,39	12,33	11,5	0,00	0,0
2005-09-09 14:00	273	39	70	5,6	18,53	9,52	193,0	1007,51	3,70	2,98	18,45	10,97	9,0	0,00	0,0
2005-09-09 14:30	294	39	70	3,5	18,53	10,12	193,0	1008,51	4,27	7,17	18,45	11,57	11,3	0,00	0,0
2005-09-09 15:00	311	39	69	6,4	18,43	10,12	193,0	1008,51	4,06	2,83	18,35	11,50	7,9	0,00	0,0
2005-09-09 15:30	318	39	77	6,2	18,43	9,12	193,0	1009,51	4,73	1,99	18,35	11,04	8,7	0,00	0,0
2005-09-09 16:00	312	39	68	7,9	18,43	9,52	193,0	1010,51	3,27	0,68	18,35	10,84	8,7	0,00	0,0
2005-09-09 16:30	289	39	67	5,8	18,33	9,42	193,0	1010,51	2,96	2,85	18,25	10,67	9,0	0,00	0,0
2005-09-09 17:00	288	39	75	3,1	18,33	9,22	193,0	1011,51	4,44	7,04	18,25	11,00	7,9	0,00	0,0
2005-09-09 17:30	294	39	72	4,7	18,43	9,22	193,0	1011,51	3,83	3,55	18,35	10,80	8,1	0,00	0,0
2005-09-09 18:00	294	38	76	5,2	18,23	8,62	193,0	1012,51	4,06	2,31	18,10	10,47	10,0	0,00	0,0
2005-09-09 18:30	302	38	80	2,4	18,23	8,02	193,0	1012,51	4,24	6,65	18,10	10,15	7,7	0,00	0,0
2005-09-09 19:00	302	39	80	2,2	18,23	7,92	193,0	1013,51	4,14	7,92	18,14	10,05	6,2	0,00	0,0
2005-09-09 19:30	307	39	85	2,8	18,23	7,62	193,0	1013,51	4,75	5,29	18,14	10,12	6,4	0,00	0,0
2005-09-09 20:00	323	39	87	3,5	18,33	7,12	193,0	1013,51	4,60	3,78	18,25	9,78	5,6	0,00	0,0
2005-09-09 20:30	312	39	88	6,0	18,43	6,82	193,0	1014,51	4,48	-1,00	18,35	9,55	6,8	0,00	0,0
2005-09-09 21:00	303	39	90	2,2	18,43	6,42	193,0	1014,51	4,41	6,42	18,35	9,31	4,9	0,00	0,0
2005-09-09 21:30	273	39	93	0,0	18,43	6,02	193,0	1014,51	4,50	6,02	18,35	9,16	5,0	0,00	0,0

Datum	Vindriktning °	Luftfukt inne Rh%	Luftfukt ute Rh%	Vindhastighet m/s	Temp inne °C	Temp ute °C	Nederb. året mm	Lufttryck Mbar	Daggpunkt °C	Kyleffekt °C	Vix inne °C	Vix ute °C	Vindby m/s	Korr lufttryck	Regn/dygn mm
2005-09-09 22:00	297	39	94	2,4	18,53	6,02	193,0	1014,51	4,66	4,54	18,45	9,24	4,7	0,00	0,0
2005-09-09 22:30	298	39	94	1,8	18,53	6,12	193,0	1015,51	4,76	6,12	18,45	9,34	4,3	0,00	0,0
2005-09-09 23:00	322	39	95	0,0	18,53	5,82	193,0	1015,51	4,62	5,82	18,45	9,12	2,2	0,00	0,0
2005-09-09 23:30	297	39	95	1,6	18,53	5,82	193,0	1016,51	4,62	5,82	18,45	9,12	4,1	0,00	0,0
2005-09-10 00:00	293	39	93	3,0	18,63	5,82	193,0	1016,51	4,31	3,32	18,55	8,96	4,3	0,00	0,0
2005-09-10 00:30	297	39	95	1,6	18,73	5,22	193,0	1016,51	4,03	5,22	18,65	8,52	2,8	0,00	0,0
2005-09-10 01:00	255	40	94	2,6	18,73	5,12	193,0	1017,52	3,77	3,59	18,69	8,34	3,5	0,00	0,0
2005-09-10 01:30	297	40	94	3,1	18,83	5,22	193,0	1017,52	3,87	2,66	18,79	8,44	3,3	0,00	0,0
2005-09-10 02:00	303	40	93	2,8	18,93	5,22	193,0	1017,52	3,71	2,66	18,89	8,35	5,8	0,00	0,0
2005-09-10 02:30	293	40	95	1,6	19,13	4,92	193,0	1017,52	3,73	4,92	19,09	8,22	4,7	0,00	0,0
2005-09-10 03:00	325	40	95	1,8	19,23	4,72	193,0	1017,52	3,53	4,72	19,19	8,02	3,9	0,00	0,0
2005-09-10 03:30	330	40	97	0,0	19,33	4,42	193,0	1017,52	3,54	4,42	19,29	7,89	3,0	0,00	0,0
2005-09-10 04:00	325	40	97	0,0	19,43	3,52	193,0	1018,52	2,64	3,52	19,39	6,99	1,4	0,00	0,0
2005-09-10 04:30	256	41	100	0,0	19,53	3,32	193,0	1018,52	2,89	3,32	19,54	7,05	2,8	0,00	0,0
2005-09-10 05:00	296	40	100	0,0	19,43	3,22	193,0	1018,52	2,79	3,22	19,39	6,95	2,0	0,00	0,0
2005-09-10 05:30	296	41	100	0,0	19,43	3,22	193,0	1018,52	2,79	3,22	19,44	6,95	0,0	0,00	0,0
2005-09-10 06:00	322	41	100	1,2	19,43	3,42	193,0	1018,52	2,99	3,42	19,44	7,15	2,2	0,00	0,0
2005-09-10 06:30	322	41	100	0,0	19,43	3,42	193,0	1018,52	2,99	3,42	19,44	7,15	1,4	0,00	0,0
2005-09-10 07:00	322	41	100	0,0	19,53	3,62	193,0	1019,52	3,19	3,62	19,54	7,35	0,0	0,00	0,0
2005-09-10 07:30	286	41	100	1,8	19,63	4,12	193,0	1019,52	3,68	4,12	19,64	7,85	2,8	0,00	0,0
2005-09-10 08:00	295	41	98	0,0	19,63	4,42	193,0	1019,52	3,69	4,42	19,64	7,97	2,8	0,00	0,0
2005-09-10 08:30	295	41	94	3,0	19,63	4,82	193,0	1019,52	3,47	2,23	19,64	8,04	3,7	0,00	0,0
2005-09-10 09:00	311	40	90	1,8	19,63	5,12	193,0	1019,52	3,13	5,12	19,59	8,01	3,3	0,00	0,0
2005-09-10 09:30	301	40	90	1,8	19,63	5,22	193,0	1020,52	3,23	5,22	19,59	8,11	2,8	0,00	0,0
2005-09-10 10:00	308	40	87	1,6	19,53	6,12	193,0	1020,52	3,62	6,12	19,49	8,78	2,8	0,00	0,0
2005-09-10 10:30	288	40	78	1,8	19,43	6,62	193,0	1020,52	2,51	6,62	19,39	8,61	4,7	0,00	0,0
2005-09-10 11:00	300	39	75	1,6	19,33	7,32	193,0	1020,52	2,61	7,32	19,25	9,10	4,5	0,00	0,0
2005-09-10 11:30	277	39	80	2,0	19,23	6,82	193,0	1020,52	3,07	6,82	19,15	8,95	3,7	0,00	0,0
2005-09-10 12:00	317	39	78	1,6	19,23	7,62	193,0	1020,52	3,47	7,62	19,15	9,61	3,7	0,00	0,0
2005-09-10 12:30	282	39	78	2,4	19,23	7,82	193,0	1020,52	3,67	6,44	19,15	9,81	4,1	0,00	0,0
2005-09-10 13:00	265	39	79	1,8	19,23	7,92	193,0	1020,52	3,95	7,92	19,15	9,98	3,3	0,00	0,0
2005-09-10 13:30	326	39	76	1,8	19,23	7,52	193,0	1020,52	3,00	7,52	19,15	9,37	4,5	0,00	0,0
2005-09-10 14:00	311	39	85	1,4	19,23	7,22	193,0	1020,52	4,35	7,22	19,15	9,72	3,7	0,00	0,0
2005-09-10 14:30	292	39	85	0,0	19,23	7,62	193,0	1020,52	4,75	7,62	19,15	10,12	2,4	0,00	0,0
2005-09-10 15:00	296	39	73	2,8	19,33	9,02	193,0	1020,52	3,84	6,82	19,25	10,66	4,3	0,00	0,0
2005-09-10 15:30	305	39	68	2,4	19,33	9,32	193,0	1020,52	3,08	8,02	19,25	10,64	3,9	0,00	0,0
2005-09-10 16:00	329	39	62	1,8	19,33	8,72	193,0	1020,52	1,16	8,72	19,25	9,67	3,5	0,00	0,0
2005-09-10 16:30	325	39	65	1,6	19,33	8,52	193,0	1020,52	1,66	8,52	19,25	9,65	4,9	0,00	0,0
2005-09-10 17:00	333	39	64	2,2	19,43	8,62	193,0	1020,52	1,53	8,62	19,35	9,69	3,1	0,00	0,0
2005-09-10 17:30	305	40	64	1,6	19,53	8,62	193,0	1020,52	1,53	8,62	19,49	9,69	3,3	0,00	0,0
2005-09-10 18:00	305	40	61	1,2	19,43	8,52	193,0	1020,52	0,73	8,52	19,39	9,41	2,0	0,00	0,0
2005-09-10 18:30	318	39	61	0,0	19,43	8,52	193,0	1020,52	0,73	8,52	19,35	9,41	2,0	0,00	0,0
2005-09-10 19:00	318	39	65	0,0	19,43	8,42	193,0	1020,52	1,56	8,42	19,35	9,55	0,0	0,00	0,0
2005-09-10 19:30	318	39	77	0,0	19,53	6,52	193,0	1020,52	2,22	6,52	19,45	8,44	0,0	0,00	0,0
2005-09-10 20:00	318	39	83	0,0	19,43	4,72	193,0	1020,52	1,56	4,72	19,35	7,07	0,0	0,00	0,0
2005-09-10 20:30	318	40	86	0,0	19,43	3,72	193,0	1020,52	1,10	3,72	19,39	6,30	0,0	0,00	0,0

Datum	Vindriktning °	Luftfukt inne Rh%	Luftfukt ute Rh%	Vindhastighet m/s	Temp inne °C	Temp ute °C	Nederb. året mm	Lufttryck Mbar	Daggpunkt °C	Kyleffekt °C	Vix inne °C	Vix ute °C	Vindby m/s	Korr lufttryck	Regn/dygn mm
2005-09-10 21:00	319	40	88	0,0	19,43	3,12	193,0	1020,52	0,84	3,12	19,39	5,85	0,0	0,00	0,0
2005-09-10 21:30	320	40	89	0,0	19,43	2,32	193,0	1021,52	0,22	2,32	19,39	5,13	0,0	0,00	0,0
2005-09-10 22:00	320	40	89	0,0	19,33	1,82	193,0	1020,52	-0,28	1,82	19,29	4,63	0,0	0,00	0,0
2005-09-10 22:30	320	40	91	0,0	19,43	1,32	193,0	1020,52	-0,45	1,32	19,39	4,29	0,0	0,00	0,0
2005-09-10 23:00	351	40	87	0,0	19,33	2,02	193,0	1020,52	-0,40	2,02	19,29	4,67	0,0	0,00	0,0
2005-09-10 23:30	351	40	90	0,0	19,43	1,62	193,0	1020,52	-0,31	1,62	19,39	4,51	0,0	0,00	0,0
2005-09-11 00:00	351	40	91	0,0	19,63	1,32	193,0	1020,52	-0,45	1,32	19,59	4,29	0,0	0,00	0,0
2005-09-11 00:30	351	40	91	0,0	19,63	1,32	193,0	1020,52	-0,45	1,32	19,59	4,29	0,0	0,00	0,0
2005-09-11 01:00	44	40	93	0,0	19,63	1,02	193,0	1020,52	-0,44	1,02	19,59	4,15	1,4	0,00	0,0
2005-09-11 01:30	122	40	93	0,0	19,53	1,62	193,0	1019,52	0,15	1,62	19,49	4,75	0,0	0,00	0,0
2005-09-11 02:00	116	41	93	0,0	19,53	2,02	193,0	1019,52	0,55	2,02	19,54	5,15	0,0	0,00	0,0
2005-09-11 02:30	124	41	94	1,2	19,63	2,42	193,0	1019,52	1,10	2,42	19,64	5,63	1,4	0,00	0,0
2005-09-11 03:00	124	41	95	0,0	19,73	2,22	193,0	1019,52	1,05	2,22	19,74	5,52	2,0	0,00	0,0
2005-09-11 03:30	125	41	96	1,8	19,83	2,32	193,0	1018,52	1,30	2,32	19,84	5,70	3,1	0,00	0,0
2005-09-11 04:00	89	42	95	1,4	20,03	2,42	193,0	1018,52	1,25	2,42	20,08	5,72	2,8	0,00	0,0
2005-09-11 04:30	126	42	98	0,0	20,03	2,02	193,0	1018,52	1,30	2,02	20,08	5,57	2,6	0,00	0,0
2005-09-11 05:00	84	42	97	1,6	20,13	2,22	193,0	1017,52	1,35	2,22	20,18	5,69	3,0	0,00	0,0
2005-09-11 05:30	93	42	97	1,4	20,13	2,02	193,0	1017,52	1,15	2,02	20,18	5,49	3,7	0,00	0,0
2005-09-11 06:00	149	42	98	1,8	20,13	1,62	193,0	1016,51	0,90	1,62	20,18	5,17	2,4	0,00	0,0
2005-09-11 06:30	121	42	99	1,2	20,13	1,42	193,0	1016,51	0,85	1,42	20,18	5,06	3,0	0,00	0,0
2005-09-11 07:00	130	42	100	2,2	20,03	1,72	193,0	1016,51	1,29	1,72	20,08	5,45	3,0	0,00	0,0
2005-09-11 07:30	87	42	99	0,0	20,03	2,02	193,0	1015,51	1,45	2,02	20,08	5,66	3,5	0,00	0,0
2005-09-11 08:00	115	42	97	1,2	20,03	2,62	193,0	1015,51	1,75	2,62	20,08	6,09	3,5	0,00	0,0
2005-09-11 08:30	154	42	93	2,0	20,13	3,72	193,0	1015,51	2,23	3,72	20,18	6,85	4,3	0,00	0,0
2005-09-11 09:00	138	41	88	3,5	20,13	5,02	193,0	1015,51	2,71	1,41	20,14	7,75	5,0	0,00	0,0
2005-09-11 09:30	154	41	86	2,6	20,13	5,42	193,0	1014,51	2,76	3,91	20,14	8,00	5,0	0,00	0,0
2005-09-11 10:00	121	41	85	2,8	20,03	5,92	193,0	1014,51	3,08	3,43	20,04	8,42	4,3	0,00	0,0
2005-09-11 10:30	146	40	84	2,6	20,03	7,02	193,0	1014,51	3,98	5,60	19,99	9,45	4,9	0,00	0,0
2005-09-11 11:00	170	40	80	3,5	19,93	7,42	193,0	1014,51	3,65	4,12	19,89	9,55	5,4	0,00	0,0
2005-09-11 11:30	153	40	80	1,6	19,83	8,12	193,0	1014,51	4,33	8,12	19,79	10,25	4,5	0,00	0,0
2005-09-11 12:00	151	40	79	2,6	19,83	8,82	193,0	1013,51	4,83	7,50	19,79	10,88	4,3	0,00	0,0
2005-09-11 12:30	179	40	74	2,8	19,83	10,12	193,0	1013,51	5,10	8,02	19,79	11,83	4,7	0,00	0,0
2005-09-11 13:00	184	40	73	0,0	19,73	11,02	193,0	1012,51	5,76	11,02	19,69	12,66	4,7	0,00	0,0
2005-09-11 13:30	180	40	71	0,0	19,73	11,62	193,0	1012,51	5,92	11,62	19,69	13,13	3,5	0,00	0,0
2005-09-11 14:00	185	40	70	2,2	19,73	11,62	193,0	1012,51	5,71	11,62	19,69	13,07	3,5	0,00	0,0
2005-09-11 14:30	171	40	68	0,0	19,73	12,02	193,0	1012,51	5,65	12,02	19,69	13,34	3,1	0,00	0,0
2005-09-11 15:00	146	40	67	0,0	19,73	12,32	193,0	1011,51	5,71	12,32	19,69	13,58	3,0	0,00	0,0
2005-09-11 15:30	207	40	62	0,0	19,73	12,52	193,0	1011,51	4,73	12,52	19,69	13,47	3,3	0,00	0,0
2005-09-11 16:00	141	40	62	0,0	19,73	12,52	193,0	1011,51	4,73	12,52	19,69	13,47	3,7	0,00	0,0
2005-09-11 16:30	151	40	65	0,0	19,73	12,52	193,0	1010,51	5,44	12,52	19,69	13,65	3,5	0,00	0,0
2005-09-11 17:00	138	40	69	0,0	19,73	12,12	193,0	1010,51	5,97	12,12	19,69	13,50	2,0	0,00	0,0
2005-09-11 17:30	142	40	72	0,0	19,63	12,02	193,0	1009,51	6,51	12,02	19,59	13,60	0,0	0,00	0,0
2005-09-11 18:00	175	40	73	0,0	19,53	11,82	193,0	1009,51	6,53	11,82	19,49	13,47	0,0	0,00	0,0
2005-09-11 18:30	158	40	73	2,8	19,43	11,32	193,0	1008,51	6,05	9,33	19,39	12,96	3,7	0,00	0,0
2005-09-11 19:00	154	40	72	2,2	19,33	10,92	193,0	1008,51	5,46	10,92	19,29	12,50	3,9	0,00	0,0
2005-09-11 19:30	167	40	72	2,8	19,23	10,52	193,0	1008,51	5,08	8,46	19,19	12,10	5,8	0,00	0,0

Datum	Vindriktning °	Luftfukt inne Rh%	Luftfukt ute Rh%	Vindhastighet m/s	Temp inne °C	Temp ute °C	Nederb. året mm	Lufttryck Mbar	Daggpunkt °C	Kyleffekt °C	Vix inne °C	Vix ute °C	Vindby m/s	Korr lufttryck	Regn/dygn mm
2005-09-11 20:00	185	40	76	2,8	19,23	10,12	193,0	1007,51	5,50	8,02	19,19	11,97	4,3	0,00	0,0
2005-09-11 20:30	147	40	78	1,8	19,13	9,92	193,0	1007,51	5,70	9,92	19,09	11,91	4,1	0,00	0,0
2005-09-11 21:00	152	40	80	2,4	19,13	9,62	193,0	1007,51	5,79	8,34	19,09	11,75	3,7	0,00	0,0
2005-09-11 21:30	148	40	83	1,6	19,13	9,52	193,0	1006,51	6,25	9,52	19,09	11,87	3,7	0,00	0,0
2005-09-11 22:00	128	40	84	2,0	19,03	9,32	193,0	1006,51	6,23	9,32	18,99	11,75	3,5	0,00	0,0
2005-09-11 22:30	144	40	84	2,2	19,03	9,32	193,0	1006,51	6,23	9,32	18,99	11,75	4,3	0,00	0,0
2005-09-11 23:00	127	41	85	0,0	19,03	9,12	193,0	1006,51	6,21	9,12	19,04	11,62	3,3	0,00	0,0
2005-09-11 23:30	133	41	87	0,0	19,03	8,82	193,0	1005,51	6,27	8,82	19,04	11,48	3,3	0,00	0,0
2005-09-12 00:00	82	41	87	0,0	19,03	8,82	193,0	1005,51	6,27	8,82	19,04	11,48	1,8	0,00	0,0
2005-09-12 00:30	145	41	87	0,0	19,03	8,72	193,0	1005,51	6,17	8,72	19,04	11,38	3,0	0,00	0,0
2005-09-12 01:00	184	41	89	0,0	19,03	8,62	193,0	1005,51	6,41	8,62	19,04	11,43	2,6	0,00	0,0
2005-09-12 01:30	279	41	87	0,0	18,93	8,82	193,0	1006,51	6,27	8,82	18,94	11,48	3,3	0,00	0,0
2005-09-12 02:00	314	41	87	0,0	19,03	8,52	193,0	1005,51	5,97	8,52	19,04	11,18	0,0	0,00	0,0
2005-09-12 02:30	315	41	89	0,0	19,03	8,32	193,0	1005,51	6,12	8,32	19,04	11,13	0,0	0,00	0,0
2005-09-12 03:00	309	41	89	0,0	19,13	8,32	193,0	1005,51	6,12	8,32	19,14	11,13	2,2	0,00	0,0
2005-09-12 03:30	310	41	91	2,2	19,13	8,22	193,0	1005,51	6,35	8,22	19,14	11,19	3,9	0,00	0,0
2005-09-12 04:00	300	41	95	0,0	19,23	7,82	193,0	1004,51	6,60	7,82	19,24	11,12	3,1	0,00	0,0
2005-09-12 04:30	256	41	97	0,0	19,23	7,52	193,0	1004,51	6,62	7,52	19,24	10,99	2,4	0,00	0,0
2005-09-12 05:00	261	41	99	1,8	19,33	7,42	193,0	1004,51	6,83	7,42	19,34	11,06	2,2	0,00	0,0
2005-09-12 05:30	264	40	99	0,0	19,33	7,22	193,0	1004,51	6,63	7,22	19,29	10,86	2,0	0,00	0,0
2005-09-12 06:00	282	40	99	0,0	19,33	7,12	193,0	1004,51	6,53	7,12	19,29	10,76	0,0	0,00	0,0
2005-09-12 06:30	223	40	99	0,0	19,23	6,82	193,0	1003,51	6,23	6,82	19,19	10,46	1,2	0,00	0,0
2005-09-12 07:00	196	40	100	0,0	19,23	6,82	193,0	1003,51	6,38	6,82	19,19	10,55	3,5	0,00	0,0
2005-09-12 07:30	249	40	100	0,0	19,13	6,92	193,0	1003,51	6,48	6,92	19,09	10,65	1,8	0,00	0,0
2005-09-12 08:00	145	40	100	0,0	19,13	7,52	193,0	1003,51	7,08	7,52	19,09	11,25	3,1	0,00	0,0
2005-09-12 08:30	265	40	98	0,0	19,03	7,62	193,0	1003,51	6,87	7,62	18,99	11,18	3,1	0,00	0,0
2005-09-12 09:00	271	40	96	1,8	19,03	8,22	193,0	1003,51	7,16	8,22	18,99	11,61	4,1	0,00	0,0
2005-09-12 09:30	278	40	89	3,1	18,93	8,72	193,0	1004,51	6,51	6,49	18,89	11,53	4,7	0,00	0,0
2005-09-12 10:00	290	40	83	3,3	18,93	8,92	193,0	1004,51	5,66	5,81	18,89	11,27	6,2	0,00	0,0
2005-09-12 10:30	302	39	83	4,1	18,93	8,72	193,0	1004,51	5,47	3,78	18,85	11,07	5,4	0,00	0,0
2005-09-12 11:00	317	39	82	3,3	18,83	8,82	193,0	1005,51	5,38	5,70	18,75	11,10	8,1	0,00	0,0
2005-09-12 11:30	319	39	84	5,8	18,83	9,22	193,0	1005,51	6,13	2,59	18,75	11,65	6,2	0,00	0,0
2005-09-12 12:00	264	39	80	4,5	18,83	9,52	193,0	1005,51	5,69	3,92	18,75	11,65	6,9	0,00	0,0
2005-09-12 12:30	313	39	77	3,0	18,83	10,02	193,0	1005,51	5,60	7,91	18,75	11,94	8,7	0,00	0,0
2005-09-12 13:00	298	39	74	3,9	18,73	10,42	193,0	1005,51	5,39	6,67	18,65	12,13	7,9	0,00	0,0
2005-09-12 13:30	297	39	78	2,4	18,73	9,92	193,0	1005,51	5,70	8,66	18,65	11,91	10,4	0,00	0,0
2005-09-12 14:00	312	39	78	3,3	18,63	9,72	193,0	1005,51	5,51	6,72	18,55	11,71	7,1	0,00	0,0
2005-09-12 14:30	297	38	78	3,0	18,63	10,02	193,0	1006,51	5,80	7,91	18,50	12,01	6,6	0,00	0,0
2005-09-12 15:00	338	38	74	6,9	18,53	10,52	193,0	1006,51	5,49	2,87	18,40	12,23	7,5	0,00	0,0
2005-09-12 15:30	302	39	75	4,1	18,53	10,22	193,0	1006,51	5,40	5,59	18,45	12,00	7,3	0,00	0,0
2005-09-12 16:00	323	39	80	4,9	18,43	9,92	193,0	1006,51	6,08	4,41	18,35	12,05	7,9	0,00	0,0
2005-09-12 16:30	293	39	87	2,6	18,43	9,92	193,0	1006,51	7,35	8,66	18,35	12,58	6,6	0,00	0,0
2005-09-12 17:00	292	39	86	2,0	18,43	9,92	193,0	1007,51	7,17	9,92	18,35	12,50	6,2	0,00	0,0
2005-09-12 17:30	316	39	81	5,6	18,43	10,02	193,0	1007,51	6,36	3,62	18,35	12,23	8,7	0,00	0,0
2005-09-12 18:00	297	39	78	4,1	18,43	9,92	193,0	1007,51	5,70	5,23	18,35	11,91	9,2	0,00	0,0
2005-09-12 18:30	327	39	80	2,0	18,43	9,12	193,0	1008,51	5,30	9,12	18,35	11,25	6,6	0,00	0,0

Datum	Vindriktning °	Luftfukt inne Rh%	Luftfukt ute Rh%	Vindhastighet m/s	Temp inne °C	Temp ute °C	Nederb. året mm	Lufttryck Mbar	Daggpunkt °C	Kyleffekt °C	Vix inne °C	Vix ute °C	Vindby m/s	Korr lufttryck	Regn/dygn mm
2005-09-12 19:00	283	39	78	3,7	18,43	8,22	193,0	1009,51	4,06	4,10	18,35	10,21	6,4	0,00	0,0
2005-09-12 19:30	297	39	81	2,6	18,33	7,32	193,0	1009,51	3,74	5,91	18,25	9,52	5,4	0,00	0,0
2005-09-12 20:00	305	39	81	0,0	18,33	7,12	193,0	1010,51	3,55	7,12	18,25	9,32	4,9	0,00	0,0
2005-09-12 20:30	302	39	84	2,4	18,33	6,92	193,0	1011,51	3,89	5,49	18,25	9,35	4,1	0,00	0,0
2005-09-12 21:00	310	39	82	0,0	18,33	6,32	193,0	1011,51	2,95	6,32	18,25	8,60	5,4	0,00	0,0
2005-09-12 21:30	300	39	85	0,0	18,33	5,92	193,0	1011,51	3,08	5,92	18,25	8,42	3,9	0,00	0,0
2005-09-12 22:00	326	39	86	3,0	18,33	5,22	193,0	1011,51	2,57	2,66	18,25	7,80	4,9	0,00	0,0
2005-09-12 22:30	313	39	84	1,8	18,33	5,42	193,0	1012,51	2,42	5,42	18,25	7,85	3,3	0,00	0,0
2005-09-12 23:00	296	39	85	0,0	18,23	5,32	193,0	1012,51	2,50	5,32	18,14	7,82	3,0	0,00	0,0
2005-09-12 23:30	301	39	85	2,2	18,23	5,02	193,0	1013,51	2,20	5,02	18,14	7,52	3,5	0,00	0,0
2005-09-13 00:00	306	39	85	2,6	18,23	4,62	193,0	1013,51	1,81	3,06	18,14	7,12	3,9	0,00	0,0
2005-09-13 00:30	309	38	86	2,8	18,23	4,22	193,0	1013,51	1,59	1,57	18,10	6,80	3,1	0,00	0,0
2005-09-13 01:00	285	38	85	0,0	18,33	3,92	193,0	1013,51	1,13	3,92	18,20	6,42	4,7	0,00	0,0
2005-09-13 01:30	300	38	86	0,0	18,53	3,22	193,0	1013,51	0,61	3,22	18,40	5,80	2,0	0,00	0,0
2005-09-13 02:00	319	38	92	1,8	18,73	2,42	193,0	1014,51	0,79	2,42	18,60	5,47	2,2	0,00	0,0
2005-09-13 02:30	345	38	88	0,0	18,83	2,52	193,0	1014,51	0,25	2,52	18,70	5,25	3,3	0,00	0,0
2005-09-13 03:00	329	38	86	1,6	18,83	2,42	193,0	1015,51	-0,17	2,42	18,70	5,00	3,0	0,00	0,0
2005-09-13 03:30	297	38	85	2,2	18,73	2,42	193,0	1015,51	-0,34	2,42	18,60	4,92	2,6	0,00	0,0
2005-09-13 04:00	270	37	83	0,0	18,63	2,32	193,0	1015,51	-0,78	2,32	18,46	4,67	2,6	0,00	0,0
2005-09-13 04:30	269	37	86	0,0	18,63	1,32	193,0	1015,51	-1,25	1,32	18,46	3,89	0,0	0,00	0,0
2005-09-13 05:00	267	38	91	0,0	18,53	0,82	193,0	1015,51	-0,95	0,82	18,40	3,79	0,0	0,00	0,0
2005-09-13 05:30	262	38	94	0,0	18,53	0,92	193,0	1015,51	-0,39	0,92	18,40	4,13	1,2	0,00	0,0
2005-09-13 06:00	262	38	96	0,0	18,73	0,92	193,0	1015,51	-0,09	0,92	18,60	4,30	0,0	0,00	0,0
2005-09-13 06:30	262	38	98	0,0	18,83	1,02	193,0	1015,51	0,30	1,02	18,70	4,57	2,4	0,00	0,0
2005-09-13 07:00	262	38	98	0,0	19,03	0,92	193,0	1015,51	0,21	0,92	18,90	4,47	0,0	0,00	0,0
2005-09-13 07:30	257	38	99	0,0	19,03	1,12	193,0	1015,51	0,55	1,12	18,90	4,76	0,0	0,00	0,0
2005-09-13 08:00	257	38	100	0,0	19,03	1,72	193,0	1015,51	1,29	1,72	18,90	5,45	0,0	0,00	0,0
2005-09-13 08:30	256	38	100	0,0	18,93	2,32	193,0	1015,51	1,89	2,32	18,80	6,05	0,0	0,00	0,0
2005-09-13 09:00	155	38	100	0,0	18,93	2,92	193,0	1015,51	2,49	2,92	18,80	6,65	3,0	0,00	0,0
2005-09-13 09:30	171	38	100	0,0	18,83	3,62	193,0	1015,51	3,19	3,62	18,70	7,35	2,4	0,00	0,0
2005-09-13 10:00	141	38	100	0,0	18,73	4,62	193,0	1015,51	4,18	4,62	18,60	8,35	2,4	0,00	0,0
2005-09-13 10:30	192	38	98	1,6	18,63	5,52	193,0	1014,51	4,78	5,52	18,50	9,08	3,7	0,00	0,0
2005-09-13 11:00	180	38	91	3,3	18,63	6,32	193,0	1014,51	4,48	2,87	18,50	9,29	3,9	0,00	0,0
2005-09-13 11:30	146	38	84	3,0	18,53	6,82	193,0	1013,51	3,79	4,41	18,40	9,25	4,9	0,00	0,0
2005-09-13 12:00	160	38	85	0,0	18,53	7,02	193,0	1013,51	4,16	7,02	18,40	9,52	5,0	0,00	0,0
2005-09-13 12:30	166	38	86	2,4	18,43	7,02	193,0	1013,51	4,33	5,60	18,30	9,60	5,0	0,00	0,0
2005-09-13 13:00	172	38	85	2,2	18,43	7,72	193,0	1012,51	4,84	7,72	18,30	10,22	4,5	0,00	0,0
2005-09-13 13:30	153	38	79	2,2	18,43	8,72	193,0	1012,51	4,73	8,72	18,30	10,78	5,0	0,00	0,0
2005-09-13 14:00	186	38	71	2,8	18,43	9,32	193,0	1011,51	3,72	7,14	18,30	10,83	6,8	0,00	0,0
2005-09-13 14:30	192	38	73	3,0	18,43	9,22	193,0	1010,51	4,04	7,04	18,30	10,86	6,2	0,00	0,0
2005-09-13 15:00	148	38	72	3,5	18,43	9,62	193,0	1010,51	4,21	6,60	18,30	11,20	5,4	0,00	0,0
2005-09-13 15:30	152	38	70	3,0	18,43	9,92	193,0	1009,51	4,08	7,80	18,30	11,37	5,8	0,00	0,0
2005-09-13 16:00	153	38	72	2,4	18,43	10,02	193,0	1008,51	4,60	8,76	18,30	11,60	5,8	0,00	0,0
2005-09-13 16:30	151	38	71	4,9	18,43	10,52	193,0	1008,51	4,87	5,16	18,30	12,03	5,6	0,00	0,0
2005-09-13 17:00	174	38	69	4,7	18,43	10,62	193,0	1007,51	4,54	5,28	18,30	12,00	6,8	0,00	0,0
2005-09-13 17:30	146	38	74	3,1	18,43	10,12	193,0	1006,51	5,10	8,02	18,30	11,83	6,8	0,00	0,0

Datum	Vindriktning	Luftfukt inne	Luftfukt ute	Vindhastighet	Temp inne	Temp ute	Nederb. året	Lufftryck	Daggpunkt	Kyleffekt	Vix inne	Vix ute	Vindby	Korr lufftryck	Regn/dygn
	°	Rh%	Rh%	m/s	°C	°C	mm	Mbar	°C	°C	°C	°C	m/s		mm
2005-09-13 18:00	143	38	75	2,4	18,43	9,92	193,0	1006,51	5,11	8,66	18,30	11,70	7,3	0,00	0,0
2005-09-13 18:30	184	38	76	3,5	18,43	9,52	193,0	1005,51	4,92	6,49	18,30	11,37	6,4	0,00	0,0
2005-09-13 19:00	133	38	76	3,0	18,43	9,32	193,0	1004,51	4,73	7,14	18,30	11,17	6,2	0,00	0,0
2005-09-13 19:30	168	38	76	5,4	18,33	9,02	193,0	1004,51	4,44	2,34	18,20	10,87	6,0	0,00	0,0
2005-09-13 20:00	145	39	77	3,3	18,43	8,92	193,0	1003,51	4,54	5,81	18,35	10,84	5,4	0,00	0,0
2005-09-13 20:30	192	39	84	3,3	18,33	8,72	193,0	1003,51	5,64	5,59	18,25	11,15	5,4	0,00	0,0
2005-09-13 21:00	145	39	92	2,0	18,33	8,32	193,0	1002,51	6,62	8,32	18,25	11,38	4,7	0,00	0,0
2005-09-13 21:30	147	39	99	2,8	18,33	8,02	193,0	1002,51	7,42	5,72	18,25	11,66	4,9	0,00	0,0
2005-09-13 22:00	126	39	100	3,0	18,33	8,02	193,0	1001,51	7,57	5,72	18,25	11,75	4,5	0,00	0,0
2005-09-13 22:30	149	39	100	3,3	18,33	7,92	193,0	1000,51	7,47	4,68	18,25	11,65	4,7	0,00	0,0
2005-09-13 23:00	129	39	100	3,5	18,33	8,02	193,0	1000,51	7,57	4,80	18,25	11,75	5,0	0,00	0,0
2005-09-13 23:30	146	39	100	3,1	18,43	7,92	193,0	999,51	7,47	5,61	18,35	11,65	4,9	0,00	0,0
2005-09-14 00:00	150	39	100	2,4	18,43	7,72	193,0	998,51	7,28	6,34	18,35	11,45	5,6	0,00	0,0
2005-09-14 00:30	152	39	100	3,3	18,63	7,92	193,0	998,51	7,47	4,68	18,55	11,65	4,5	0,00	0,0
2005-09-14 01:00	160	39	100	3,0	18,73	8,02	193,0	997,50	7,57	5,72	18,65	11,75	4,5	0,00	0,0
2005-09-14 01:30	160	39	100	2,6	18,83	8,42	193,0	997,50	7,97	7,07	18,75	12,15	5,0	0,00	0,0
2005-09-14 02:00	147	39	100	1,8	18,93	8,62	193,0	996,50	8,17	8,62	18,85	12,35	5,2	0,00	0,0
2005-09-14 02:30	145	39	100	0,0	18,93	8,62	193,0	995,50	8,17	8,62	18,85	12,35	4,9	0,00	0,0
2005-09-14 03:00	188	39	100	2,4	18,83	8,82	193,0	994,50	8,37	7,50	18,75	12,55	3,5	0,00	0,0
2005-09-14 03:30	171	39	100	0,0	18,83	9,02	195,0	993,50	8,57	9,02	18,75	12,75	3,7	2,03	2,0
2005-09-14 04:00	148	39	100	1,4	18,83	9,02	195,0	992,50	8,57	9,02	18,75	12,75	4,7	2,03	2,0
2005-09-14 04:30	160	39	100	3,0	18,73	9,22	195,0	991,50	8,77	7,04	18,65	12,95	4,9	0,00	2,0
2005-09-14 05:00	144	39	100	3,5	18,73	9,32	195,0	991,50	8,87	6,26	18,65	13,05	5,6	0,00	2,0
2005-09-14 05:30	138	39	100	3,0	18,63	9,32	195,0	990,50	8,87	7,14	18,55	13,05	5,2	0,00	2,0
2005-09-14 06:00	144	39	100	3,5	18,63	9,52	195,0	989,50	9,07	6,49	18,55	13,25	5,6	0,00	2,0
2005-09-14 06:30	157	39	100	3,3	18,63	9,62	195,0	988,50	9,17	6,60	18,55	13,35	5,4	0,00	2,0
2005-09-14 07:00	132	39	100	3,1	18,73	9,72	195,0	987,50	9,27	7,58	18,65	13,45	5,0	0,00	2,0
2005-09-14 07:30	116	40	100	3,3	18,83	9,92	195,0	986,50	9,47	6,94	18,79	13,65	5,2	0,00	2,0
2005-09-14 08:00	133	40	100	2,2	18,83	10,22	195,0	985,50	9,77	10,22	18,79	13,95	5,8	0,00	2,0
2005-09-14 08:30	179	40	100	2,8	18,93	10,62	195,0	985,50	10,17	8,57	18,89	14,35	5,8	0,00	2,0
2005-09-14 09:00	148	40	100	1,6	18,93	10,92	195,0	984,50	10,47	10,92	18,89	14,65	4,9	0,00	2,0
2005-09-14 09:30	164	40	100	0,0	18,93	11,12	195,0	983,50	10,67	11,12	18,89	14,85	4,1	0,00	2,0
2005-09-14 10:00	153	40	100	1,2	18,93	11,32	196,0	983,50	10,87	11,32	18,89	15,05	3,5	1,02	3,0
2005-09-14 10:30	148	40	100	3,1	18,93	11,62	196,0	983,50	11,16	9,66	18,89	15,35	3,9	1,02	3,0
2005-09-14 11:00	179	40	100	0,0	18,83	11,72	196,0	983,50	11,26	11,72	18,79	15,45	3,1	0,00	3,0
2005-09-14 11:30	173	40	100	0,0	18,83	11,72	196,0	982,50	11,26	11,72	18,79	15,45	0,0	0,00	3,0
2005-09-14 12:00	181	41	100	0,0	18,83	12,12	196,0	983,50	11,66	12,12	18,84	15,85	2,6	0,00	3,0
2005-09-14 12:30	173	41	100	0,0	18,83	12,12	196,0	983,50	11,66	12,12	18,84	15,85	2,4	0,00	3,0
2005-09-14 13:00	206	41	100	0,0	18,83	12,12	197,0	983,50	11,66	12,12	18,84	15,85	1,8	1,02	4,1
2005-09-14 13:30	317	41	100	0,0	18,83	11,92	198,0	983,50	11,46	11,92	18,84	15,65	3,0	2,03	5,1
2005-09-14 14:00	305	41	100	2,0	18,83	11,42	198,0	983,50	10,97	11,42	18,84	15,15	3,3	1,02	5,1
2005-09-14 14:30	325	42	100	3,1	18,73	11,12	198,0	983,50	10,67	9,11	18,78	14,85	4,7	0,00	5,1
2005-09-14 15:00	280	42	100	2,0	18,73	10,92	198,0	984,50	10,47	10,92	18,78	14,65	5,2	0,00	5,1
2005-09-14 15:30	306	42	100	2,2	18,73	11,12	198,0	984,50	10,67	11,12	18,78	14,85	4,7	0,00	5,1
2005-09-14 16:00	316	42	98	1,6	18,73	11,12	198,0	984,50	10,35	11,12	18,78	14,68	4,1	0,00	5,1
2005-09-14 16:30	321	42	96	2,6	18,73	11,32	198,0	984,50	10,23	10,14	18,78	14,71	4,9	0,00	5,1

Datum	Vindriktning	Luftfukt inne	Luftfukt ute	Vindhastighet	Temp inne	Temp ute	Nederb. året	Lufttryck	Daggpunkt	Kyleffekt	Vix inne	Vix ute	Vindby	Korr lufttryck	Regn/dygn
	°	Rh%	Rh%	m/s	°C	°C	mm	Mbar	°C	°C	°C	°C	m/s		mm
2005-09-14 17:00	293	42	95	0,0	18,63	11,02	198,0	984,50	9,77	11,02	18,68	14,33	4,9	0,00	5,1
2005-09-14 17:30	273	42	93	2,4	18,63	10,62	198,0	984,50	9,05	9,40	18,68	13,76	3,9	0,00	5,1
2005-09-14 18:00	308	42	95	0,0	18,63	10,32	198,0	985,50	9,08	10,32	18,68	13,62	4,9	0,00	5,1
2005-09-14 18:30	285	42	97	2,0	18,63	10,02	198,0	985,50	9,10	10,02	18,68	13,49	3,9	0,00	5,1
2005-09-14 19:00	307	42	98	2,6	18,63	9,92	198,0	985,50	9,16	8,66	18,68	13,48	4,3	0,00	5,1
2005-09-14 19:30	312	42	99	2,0	18,53	9,62	198,0	986,50	9,02	9,62	18,58	13,26	4,3	0,00	5,1
2005-09-14 20:00	298	43	99	2,2	18,53	9,32	198,0	986,50	8,72	9,32	18,63	12,96	4,3	0,00	5,1
2005-09-14 20:30	308	43	99	2,2	18,53	9,12	198,0	987,50	8,52	9,12	18,63	12,76	4,3	0,00	5,1
2005-09-14 21:00	292	43	96	2,4	18,53	8,62	198,0	987,50	7,55	7,29	18,63	12,01	4,3	0,00	5,1
2005-09-14 21:30	315	42	92	2,8	18,43	7,82	198,0	988,50	6,12	5,51	18,48	10,87	5,4	0,00	5,1
2005-09-14 22:00	279	42	92	2,0	18,53	7,22	198,0	989,50	5,53	7,22	18,58	10,27	7,1	0,00	5,1
2005-09-14 22:30	310	41	94	2,0	18,63	6,72	198,0	990,50	5,36	6,72	18,63	9,94	4,9	0,00	5,1
2005-09-14 23:00	297	41	91	2,6	18,73	6,62	198,0	991,50	4,78	5,17	18,73	9,59	3,9	0,00	5,1
2005-09-14 23:30	308	40	88	2,8	18,73	5,82	198,0	992,50	3,49	3,32	18,69	8,55	5,6	0,00	5,1
2005-09-15 00:00	311	40	85	2,4	18,73	4,92	198,0	992,50	2,11	3,38	18,69	7,42	5,2	0,00	0,0
2005-09-15 00:30	299	39	86	0,0	18,83	4,22	198,0	993,50	1,59	4,22	18,75	6,80	3,3	0,00	0,0
2005-09-15 01:00	290	39	86	0,0	18,83	3,82	198,0	994,50	1,20	3,82	18,75	6,40	3,3	0,00	0,0
2005-09-15 01:30	308	39	88	2,4	18,83	3,42	198,0	995,50	1,14	1,80	18,75	6,15	3,3	0,00	0,0
2005-09-15 02:00	316	39	85	1,6	18,73	3,62	198,0	995,50	0,83	3,62	18,65	6,12	4,1	0,00	0,0
2005-09-15 02:30	290	39	82	3,0	18,63	3,82	198,0	996,50	0,51	1,13	18,55	6,09	5,8	0,00	0,0
2005-09-15 03:00	301	39	83	2,6	18,63	3,72	198,0	996,50	0,59	2,11	18,55	6,07	5,4	0,00	0,0
2005-09-15 03:30	317	39	85	0,0	18,63	3,42	198,0	997,50	0,64	3,42	18,55	5,92	3,7	0,00	0,0
2005-09-15 04:00	307	39	86	1,6	18,63	3,22	198,0	997,50	0,61	3,22	18,55	5,80	3,9	0,00	0,0
2005-09-15 04:30	323	39	79	2,8	18,63	3,12	198,0	998,51	-0,70	0,37	18,55	5,18	3,7	0,00	0,0
2005-09-15 05:00	309	38	80	0,0	18,63	2,82	198,0	998,51	-0,81	2,82	18,50	4,95	3,5	0,00	0,0
2005-09-15 05:30	337	38	80	1,8	18,73	2,52	198,0	998,51	-1,11	2,52	18,60	4,65	3,7	0,00	0,0
2005-09-15 06:00	333	38	80	2,0	18,73	2,32	198,0	998,51	-1,30	2,32	18,60	4,45	2,8	0,00	0,0
2005-09-15 06:30	311	38	83	1,4	18,83	1,72	198,0	999,51	-1,36	1,72	18,70	4,07	2,8	0,00	0,0
2005-09-15 07:00	321	38	87	1,6	18,83	1,32	198,0	999,51	-1,09	1,32	18,70	3,97	2,8	0,00	0,0
2005-09-15 07:30	312	38	88	2,2	18,83	1,72	198,0	999,51	-0,53	1,72	18,70	4,45	3,3	0,00	0,0
2005-09-15 08:00	320	38	87	1,4	18,83	2,52	198,0	999,51	0,09	2,52	18,70	5,17	3,1	0,00	0,0
2005-09-15 08:30	319	38	84	0,0	18,83	3,12	198,0	1000,51	0,17	3,12	18,70	5,54	2,6	0,00	0,0
2005-09-15 09:00	274	38	84	0,0	18,83	3,52	198,0	1000,51	0,57	3,52	18,70	5,94	2,2	0,00	0,0
2005-09-15 09:30	296	38	84	0,0	18,83	4,22	198,0	1000,51	1,25	4,22	18,70	6,64	2,6	0,00	0,0
2005-09-15 10:00	308	38	79	2,0	18,83	4,92	198,0	1000,51	1,04	4,92	18,70	6,98	2,8	0,00	0,0
2005-09-15 10:30	310	38	73	2,6	18,73	5,42	198,0	1001,51	0,39	3,91	18,60	7,06	5,2	0,00	0,0
2005-09-15 11:00	317	37	68	3,5	18,63	6,02	198,0	1001,51	-0,06	2,54	18,46	7,33	5,6	0,00	0,0
2005-09-15 11:30	305	37	68	1,8	18,63	6,52	198,0	1001,51	0,42	6,52	18,46	7,83	4,3	0,00	0,0
2005-09-15 12:00	323	37	66	2,6	18,53	6,42	198,0	1001,51	-0,11	4,96	18,36	7,61	5,2	0,00	0,0
2005-09-15 12:30	217	37	72	2,2	18,53	6,82	198,0	1001,51	1,53	6,82	18,36	8,39	4,5	0,00	0,0
2005-09-15 13:00	336	37	67	3,0	18,43	6,32	198,0	1001,51	0,01	3,87	18,26	7,57	4,7	0,00	0,0
2005-09-15 13:30	315	37	71	3,0	18,43	6,92	198,0	1001,51	1,42	4,52	18,26	8,43	4,5	0,00	0,0
2005-09-15 14:00	278	37	65	3,0	18,33	6,92	198,0	1001,51	0,14	4,52	18,16	8,05	5,2	0,00	0,0
2005-09-15 14:30	273	37	67	2,8	18,33	8,02	198,0	1001,51	1,63	5,72	18,16	9,27	4,5	0,00	0,0
2005-09-15 15:00	295	37	64	3,5	18,33	6,92	198,0	1001,51	-0,08	3,55	18,16	7,99	6,2	0,00	0,0
2005-09-15 15:30	280	37	67	2,8	18,23	7,82	198,0	1001,51	1,44	5,51	18,06	9,07	4,9	0,00	0,0

Datum	Vindriktning °	Luftfukt inne Rh%	Luftfukt ute Rh%	Vindhastighet m/s	Temp inne °C	Temp ute °C	Nederb. året mm	Lufttryck Mbar	Daggpunkt °C	Kyleffekt °C	Vix inne °C	Vix ute °C	Vindby m/s	Korr lufttryck	Regn/dygn mm
2005-09-15 16:00	300	37	69	3,3	18,23	7,62	198,0	1001,51	1,68	4,34	18,06	9,00	6,4	0,00	0,0
2005-09-15 16:30	313	37	67	2,6	18,23	6,32	198,0	1001,51	0,01	4,86	18,06	7,57	5,8	0,00	0,0
2005-09-15 17:00	276	37	71	2,4	18,23	6,62	198,0	1001,51	1,14	5,17	18,06	8,13	5,8	0,00	0,0
2005-09-15 17:30	302	37	74	4,9	18,23	6,12	198,0	1001,51	1,26	-0,30	18,06	7,83	5,8	0,00	0,0
2005-09-15 18:00	317	37	80	3,0	18,13	5,22	198,0	1001,51	1,52	2,66	17,96	7,35	5,4	0,00	0,0
2005-09-15 18:30	305	37	85	3,0	18,03	4,72	198,0	1001,51	1,91	2,12	17,86	7,22	4,1	0,00	0,0
2005-09-15 19:00	302	37	86	2,6	18,03	4,32	198,0	1001,51	1,69	2,75	17,86	6,90	4,3	0,00	0,0
2005-09-15 19:30	300	37	89	1,6	18,03	3,52	198,0	1001,51	1,40	3,52	17,86	6,33	4,3	0,00	0,0
2005-09-15 20:00	302	37	89	1,4	17,93	3,12	198,0	1001,51	1,00	3,12	17,76	5,93	4,9	0,00	0,0
2005-09-15 20:30	290	37	90	0,0	17,93	2,82	198,0	1001,51	0,87	2,82	17,76	5,71	2,2	0,00	0,0
2005-09-15 21:00	264	37	88	2,4	17,93	2,62	198,0	1001,51	0,35	0,95	17,76	5,35	3,3	0,00	0,0
2005-09-15 21:30	266	37	88	0,0	17,93	2,32	198,0	1001,51	0,06	2,32	17,76	5,05	3,0	0,00	0,0
2005-09-15 22:00	185	37	88	1,6	18,03	1,72	198,0	1001,51	-0,53	1,72	17,86	4,45	2,8	0,00	0,0
2005-09-15 22:30	190	37	91	0,0	18,23	1,42	198,0	1000,51	-0,35	1,42	18,06	4,39	2,6	0,00	0,0
2005-09-15 23:00	208	37	95	1,4	18,33	1,42	198,0	1000,51	0,26	1,42	18,16	4,72	2,2	0,00	0,0
2005-09-15 23:30	191	37	97	2,0	18,53	1,72	198,0	1000,51	0,85	1,72	18,36	5,19	3,5	0,00	0,0
2005-09-16 00:00	294	37	98	3,5	18,53	2,02	198,0	999,51	1,30	-1,98	18,36	5,57	3,5	0,00	0,0
2005-09-16 00:30	260	37	94	1,8	18,43	2,32	198,0	999,51	1,00	2,32	18,26	5,53	4,7	0,00	0,0
2005-09-16 01:00	292	37	96	2,2	18,23	2,42	198,0	999,51	1,40	2,42	18,06	5,80	5,8	0,00	0,0
2005-09-16 01:30	297	36	96	3,1	18,13	2,42	198,0	1000,51	1,40	-0,40	17,92	5,80	5,2	0,00	0,0
2005-09-16 02:00	295	36	95	1,8	18,03	2,22	198,0	1000,51	1,05	2,22	17,82	5,52	4,7	0,00	0,0
2005-09-16 02:30	298	36	94	2,4	18,03	1,92	198,0	1000,51	0,60	0,21	17,82	5,13	3,9	0,00	0,0
2005-09-16 03:00	305	36	94	2,6	18,03	1,42	198,0	1000,51	0,11	-0,31	17,82	4,63	3,9	0,00	0,0
2005-09-16 03:30	298	36	95	2,6	18,03	1,12	198,0	1000,51	-0,04	-0,63	17,82	4,42	4,1	0,00	0,0
2005-09-16 04:00	299	36	94	1,6	18,23	0,72	198,0	1000,51	-0,59	0,72	18,02	3,93	3,1	0,00	0,0
2005-09-16 04:30	318	36	96	3,7	18,33	0,41	198,0	1000,51	-0,59	-5,00	18,12	3,80	3,7	0,00	0,0
2005-09-16 05:00	270	36	95	1,8	18,43	0,51	198,0	1000,51	-0,63	0,51	18,22	3,82	3,9	0,00	0,0
2005-09-16 05:30	322	36	93	2,2	18,43	0,51	198,0	1000,51	-0,93	0,51	18,22	3,65	3,5	0,00	0,0
2005-09-16 06:00	276	36	92	2,0	18,43	0,51	198,0	1000,51	-1,09	0,51	18,22	3,57	3,5	0,00	0,0
2005-09-16 06:30	299	36	92	2,4	18,33	0,61	198,0	999,51	-0,99	-1,16	18,12	3,67	4,3	0,00	0,0
2005-09-16 07:00	323	36	93	2,4	18,23	0,61	198,0	999,51	-0,84	-1,16	18,02	3,75	3,7	0,00	0,0
2005-09-16 07:30	287	36	94	3,3	18,13	0,92	198,0	999,51	-0,39	-3,23	17,92	4,13	4,9	0,00	0,0
2005-09-16 08:00	247	36	93	4,5	18,03	1,42	198,0	999,51	-0,04	-6,12	17,82	4,55	5,0	0,00	0,0
2005-09-16 08:30	272	36	90	2,8	17,93	1,92	198,0	999,51	-0,02	-0,94	17,72	4,81	5,4	0,00	0,0
2005-09-16 09:00	289	36	89	3,1	17,83	2,42	198,0	999,51	0,32	-0,40	17,62	5,23	6,6	0,00	0,0
2005-09-16 09:30	244	36	90	4,9	17,83	2,82	198,0	998,51	0,87	-4,39	17,62	5,71	6,4	0,00	0,0
2005-09-16 10:00	259	36	91	2,2	17,83	3,42	198,0	998,51	1,62	3,42	17,62	6,39	7,3	0,00	0,0
2005-09-16 10:30	298	36	90	3,3	17,83	3,62	198,0	998,51	1,66	-0,18	17,62	6,51	9,0	0,00	0,0
2005-09-16 11:00	288	36	89	3,5	17,83	4,02	198,0	998,51	1,89	0,28	17,62	6,83	7,5	0,00	0,0
2005-09-16 11:30	296	36	89	5,4	17,83	4,02	198,0	998,51	1,89	-4,06	17,62	6,83	6,8	0,00	0,0
2005-09-16 12:00	321	36	84	3,7	17,73	4,62	198,0	999,51	1,64	-0,10	17,52	7,04	6,9	0,00	0,0
2005-09-16 12:30	262	36	83	2,0	17,73	4,92	198,0	999,51	1,76	4,92	17,52	7,27	8,5	0,00	0,0
2005-09-16 13:00	288	36	79	3,3	17,63	5,32	198,0	999,51	1,43	1,75	17,42	7,38	8,3	0,00	0,0
2005-09-16 13:30	314	36	81	4,5	17,53	5,22	198,0	999,51	1,70	-1,41	17,32	7,42	7,7	0,00	0,0
2005-09-16 14:00	301	36	79	4,5	17,53	5,52	198,0	999,51	1,63	-1,04	17,32	7,58	6,8	0,00	0,0
2005-09-16 14:30	310	36	80	4,9	17,43	5,02	198,0	999,51	1,32	-1,66	17,22	7,15	6,8	0,00	0,0

Datum	Vindriktning °	Luftfukt inne Rh%	Luftfukt ute Rh%	Vindhastighet m/s	Temp inne °C	Temp ute °C	Nederb. året mm	Lufttryck Mbar	Daggpunkt °C	Kyleffekt °C	Vix inne °C	Vix ute °C	Vindby m/s	Korr lufttryck	Regn/dygn mm
2005-09-16 15:00	288	36	86	3,1	17,43	5,12	198,0	999,51	2,47	2,56	17,22	7,70	6,2	0,00	0,0
2005-09-16 15:30	313	36	83	5,0	17,33	5,12	198,0	999,51	1,95	-2,09	17,12	7,47	7,9	0,00	0,0
2005-09-16 16:00	299	36	81	2,6	17,33	5,42	198,0	1000,51	1,89	3,91	17,12	7,62	7,7	0,00	0,0
2005-09-16 16:30	281	36	83	3,9	17,33	5,12	198,0	1000,51	1,95	0,48	17,12	7,47	6,9	0,00	0,0
2005-09-16 17:00	299	36	83	3,5	17,33	4,92	198,0	1000,51	1,76	1,29	17,12	7,27	5,8	0,00	0,0
2005-09-16 17:30	302	36	83	2,4	17,33	4,72	198,0	1000,51	1,56	3,17	17,12	7,07	5,6	0,00	0,0
2005-09-16 18:00	330	36	85	3,0	17,43	4,42	198,0	1001,51	1,62	1,79	17,22	6,92	6,6	0,00	0,0
2005-09-16 18:30	301	36	87	2,8	17,53	4,22	198,0	1001,51	1,76	1,57	17,32	6,87	5,8	0,00	0,0
2005-09-16 19:00	317	36	89	2,0	17,83	3,72	198,0	1001,51	1,59	3,72	17,62	6,53	4,7	0,00	0,0
2005-09-16 19:30	307	36	90	2,4	18,03	3,62	198,0	1001,51	1,66	2,01	17,82	6,51	3,3	0,00	0,0
2005-09-16 20:00	274	36	89	2,4	18,13	3,52	198,0	1002,51	1,40	1,90	17,92	6,33	4,7	0,00	0,0
2005-09-16 20:30	290	36	89	2,8	18,23	3,52	198,0	1002,51	1,40	0,81	18,02	6,33	4,1	0,00	0,0
2005-09-16 21:00	282	36	91	1,6	18,23	3,32	198,0	1002,51	1,52	3,32	18,02	6,29	4,7	0,00	0,0
2005-09-16 21:30	312	36	92	1,8	18,23	2,82	198,0	1002,51	1,19	2,82	18,02	5,87	3,9	0,00	0,0
2005-09-16 22:00	299	36	93	2,6	18,13	2,82	198,0	1002,51	1,34	1,16	17,92	5,95	3,7	0,00	0,0
2005-09-16 22:30	298	36	95	2,8	18,13	2,82	198,0	1002,51	1,65	0,04	17,92	6,12	4,7	0,00	0,0
2005-09-16 23:00	311	36	96	3,0	18,43	2,62	198,0	1002,51	1,60	-0,18	18,22	6,00	4,9	0,00	0,0
2005-09-16 23:30	298	36	98	3,0	18,53	2,32	198,0	1003,51	1,60	-0,51	18,32	5,87	5,0	0,00	0,0
2005-09-17 00:00	295	36	97	3,0	18,43	2,22	198,0	1003,51	1,35	-0,61	18,22	5,69	4,9	0,00	0,0
2005-09-17 00:30	312	36	95	4,1	18,43	2,22	198,0	1003,51	1,05	-4,05	18,22	5,52	4,9	0,00	0,0
2005-09-17 01:00	314	36	92	2,0	18,43	2,32	198,0	1003,51	0,69	2,32	18,22	5,37	5,4	0,00	0,0
2005-09-17 01:30	301	36	93	1,8	18,63	1,92	198,0	1004,51	0,45	1,92	18,42	5,05	5,2	0,00	0,0
2005-09-17 02:00	306	36	98	2,2	18,83	1,62	198,0	1004,51	0,90	1,62	18,62	5,17	3,7	0,00	0,0
2005-09-17 02:30	287	36	98	2,0	18,83	1,52	198,0	1004,51	0,80	1,52	18,62	5,07	4,1	0,00	0,0
2005-09-17 03:00	304	36	99	2,4	18,93	1,52	198,0	1005,51	0,95	-0,21	18,72	5,16	4,1	0,00	0,0
2005-09-17 03:30	313	36	100	2,6	18,83	1,32	198,0	1005,51	0,89	-0,42	18,62	5,05	3,0	0,00	0,0
2005-09-17 04:00	308	36	100	0,0	18,73	1,32	198,0	1005,51	0,89	1,32	18,52	5,05	3,1	0,00	0,0
2005-09-17 04:30	302	36	100	1,4	18,73	1,12	198,0	1006,51	0,69	1,12	18,52	4,85	2,8	0,00	0,0
2005-09-17 05:00	311	36	100	2,2	18,73	1,02	198,0	1006,51	0,59	1,02	18,52	4,75	2,8	0,00	0,0
2005-09-17 05:30	308	36	100	0,0	18,83	0,92	198,0	1006,51	0,49	0,92	18,62	4,64	2,8	0,00	0,0
2005-09-17 06:00	311	36	100	2,4	18,93	0,92	198,0	1006,51	0,49	-0,84	18,72	4,64	3,1	0,00	0,0
2005-09-17 06:30	302	36	100	1,8	19,03	1,02	198,0	1007,51	0,59	1,02	18,82	4,75	3,1	0,00	0,0
2005-09-17 07:00	305	36	100	0,0	19,13	1,02	198,0	1007,51	0,59	1,02	18,92	4,75	2,4	0,00	0,0
2005-09-17 07:30	309	37	100	2,6	19,23	1,22	198,0	1007,51	0,79	-0,53	19,06	4,95	3,3	0,00	0,0
2005-09-17 08:00	312	36	100	1,8	19,13	1,82	198,0	1008,51	1,39	1,82	18,92	5,55	3,3	0,00	0,0
2005-09-17 08:30	319	36	100	1,8	19,03	2,62	198,0	1008,51	2,19	2,62	18,82	6,35	3,0	0,00	0,0
2005-09-17 09:00	317	36	96	3,0	18,93	3,42	198,0	1008,51	2,39	0,70	18,72	6,80	5,2	0,00	0,0
2005-09-17 09:30	312	36	90	2,2	18,83	3,82	198,0	1008,51	1,85	3,82	18,62	6,71	4,5	0,00	0,0
2005-09-17 10:00	298	36	88	2,6	18,73	4,22	198,0	1009,51	1,92	2,64	18,52	6,95	5,0	0,00	0,0
2005-09-17 10:30	303	36	81	2,4	18,63	4,72	198,0	1009,51	1,21	3,17	18,42	6,92	5,2	0,00	0,0
2005-09-17 11:00	304	36	79	3,1	18,53	5,42	198,0	1009,51	1,53	2,88	18,32	7,48	5,6	0,00	0,0
2005-09-17 11:30	295	36	74	2,8	18,53	5,82	198,0	1009,51	0,97	3,32	18,32	7,53	5,6	0,00	0,0
2005-09-17 12:00	307	36	75	1,4	18,53	5,82	198,0	1009,51	1,16	5,82	18,32	7,60	4,5	0,00	0,0
2005-09-17 12:30	283	36	77	1,8	18,53	6,42	198,0	1010,51	2,12	6,42	18,32	8,34	5,4	0,00	0,0
2005-09-17 13:00	310	36	75	1,8	18,53	6,32	198,0	1010,51	1,64	6,32	18,32	8,10	4,1	0,00	0,0
2005-09-17 13:30	315	36	80	3,3	18,53	6,02	198,0	1010,51	2,29	2,54	18,32	8,15	5,2	0,00	0,0

Datum	Vindriktning °	Luftfukt inne Rh%	Luftfukt ute Rh%	Vindhastighet m/s	Temp inne °C	Temp ute °C	Nederb. året mm	Lufttryck Mbar	Daggpunkt °C	Kyleffekt °C	Vix inne °C	Vix ute °C	Vindby m/s	Korr lufttryck	Regn/dygn mm
2005-09-17 14:00	316	36	77	2,8	18,53	6,42	198,0	1009,51	2,12	3,98	18,32	8,34	5,2	0,00	0,0
2005-09-17 14:30	278	36	75	2,8	18,53	7,12	198,0	1009,51	2,42	4,74	18,32	8,90	4,3	0,00	0,0
2005-09-17 15:00	290	36	74	1,2	18,53	7,32	198,0	1009,51	2,41	7,32	18,32	9,03	3,5	0,00	0,0
2005-09-17 15:30	343	36	75	0,0	18,53	6,82	198,0	1009,51	2,13	6,82	18,32	8,60	3,3	0,00	0,0
2005-09-17 16:00	282	36	74	1,2	18,53	7,02	198,0	1009,51	2,12	7,02	18,32	8,73	3,5	0,00	0,0
2005-09-17 16:30	267	36	74	2,4	18,53	8,02	198,0	1009,51	3,08	6,65	18,32	9,73	4,3	0,00	0,0
2005-09-17 17:00	259	36	73	1,4	18,53	7,32	198,0	1008,51	2,21	7,32	18,32	8,96	2,8	0,00	0,0
2005-09-17 17:30	261	36	72	0,0	18,53	6,82	198,0	1008,51	1,53	6,82	18,32	8,39	3,5	0,00	0,0
2005-09-17 18:00	217	36	76	0,0	18,53	6,32	198,0	1008,51	1,84	6,32	18,32	8,17	2,6	0,00	0,0
2005-09-17 18:30	217	36	78	0,0	18,53	5,92	198,0	1007,51	1,83	5,92	18,32	7,91	1,6	0,00	0,0
2005-09-17 19:00	124	36	82	0,0	18,63	5,02	198,0	1007,51	1,68	5,02	18,42	7,30	2,2	0,00	0,0
2005-09-17 19:30	116	36	83	1,2	18,63	4,62	198,0	1007,51	1,47	4,62	18,42	6,97	2,2	0,00	0,0
2005-09-17 20:00	130	36	84	2,0	18,63	4,32	198,0	1006,51	1,35	4,32	18,42	6,74	3,5	0,00	0,0
2005-09-17 20:30	114	36	82	3,3	18,63	4,42	198,0	1005,51	1,10	0,73	18,42	6,69	4,9	0,00	0,0
2005-09-17 21:00	128	36	80	2,6	18,63	4,72	198,0	1005,51	1,03	3,17	18,42	6,85	5,0	0,00	0,0
2005-09-17 21:30	133	36	79	3,9	18,63	4,62	198,0	1004,51	0,75	-0,10	18,42	6,68	6,2	0,00	0,0
2005-09-17 22:00	154	36	77	2,8	18,73	4,72	198,0	1004,51	0,48	2,12	18,52	6,63	6,4	0,00	0,0
2005-09-17 22:30	151	36	76	3,0	18,83	5,02	198,0	1004,51	0,58	2,45	18,62	6,87	4,9	0,00	0,0
2005-09-17 23:00	141	36	77	3,0	19,03	5,02	198,0	1003,51	0,77	2,45	18,82	6,93	3,9	0,00	0,0
2005-09-17 23:30	164	36	76	2,2	19,03	5,22	198,0	1003,51	0,78	5,22	18,82	7,07	3,9	0,00	0,0
2005-09-18 00:00	189	36	76	3,3	19,03	5,32	198,0	1003,51	0,87	1,75	18,82	7,17	3,9	0,00	0,0
2005-09-18 00:30	190	36	80	2,4	19,13	5,22	198,0	1003,51	1,52	3,70	18,92	7,35	5,0	0,00	0,0
2005-09-18 01:00	173	36	84	2,8	19,13	5,22	198,0	1003,51	2,23	2,66	18,92	7,65	3,9	0,00	0,0
2005-09-18 01:30	159	36	88	1,8	19,23	5,22	198,0	1002,51	2,90	5,22	19,02	7,95	4,5	0,00	0,0
2005-09-18 02:00	133	36	91	2,2	19,33	5,12	198,0	1002,51	3,30	5,12	19,12	8,09	3,9	0,00	0,0
2005-09-18 02:30	140	36	93	3,1	19,33	5,12	198,0	1002,51	3,61	2,56	19,12	8,25	5,0	0,00	0,0
2005-09-18 03:00	145	37	94	3,1	19,43	5,02	198,0	1001,51	3,67	2,45	19,26	8,24	4,5	0,00	0,0
2005-09-18 03:30	104	37	93	1,4	19,43	5,12	198,0	1001,51	3,61	5,12	19,26	8,25	4,3	0,00	0,0
2005-09-18 04:00	134	37	94	2,6	19,43	4,72	198,0	1000,51	3,38	3,17	19,26	7,94	3,9	0,00	0,0
2005-09-18 04:30	126	37	96	2,0	19,43	4,72	198,0	1000,51	3,68	4,72	19,26	8,10	3,1	0,00	0,0
2005-09-18 05:00	175	37	96	2,6	19,43	4,92	198,0	1000,51	3,88	3,38	19,26	8,30	4,9	0,00	0,0
2005-09-18 05:30	207	37	90	0,0	19,33	5,72	198,0	1000,51	3,73	5,72	19,16	8,61	4,9	0,00	0,0
2005-09-18 06:00	194	37	87	0,0	19,33	6,12	198,0	1000,51	3,62	6,12	19,16	8,78	4,9	0,00	0,0
2005-09-18 06:30	184	37	89	0,0	19,33	6,12	198,0	1000,51	3,95	6,12	19,16	8,93	4,7	0,00	0,0
2005-09-18 07:00	187	37	88	0,0	19,43	6,02	198,0	999,51	3,69	6,02	19,26	8,75	4,5	0,00	0,0
2005-09-18 07:30	191	37	88	2,0	19,43	6,42	198,0	1000,51	4,08	6,42	19,26	9,15	3,3	0,00	0,0
2005-09-18 08:00	194	37	87	0,0	19,43	6,72	198,0	1000,51	4,21	6,72	19,26	9,38	3,5	0,00	0,0
2005-09-18 08:30	198	37	86	0,0	19,43	7,22	198,0	1000,51	4,53	7,22	19,26	9,80	4,3	0,00	0,0
2005-09-18 09:00	256	37	83	0,0	19,43	8,22	198,0	1000,51	4,98	8,22	19,26	10,57	4,1	0,00	0,0
2005-09-18 09:30	275	36	79	3,1	19,33	8,72	198,0	1000,51	4,73	6,49	19,12	10,78	7,5	0,00	0,0
2005-09-18 10:00	306	36	81	1,6	19,23	9,12	198,0	1001,51	5,49	9,12	19,02	11,33	9,6	0,00	0,0
2005-09-18 10:30	277	36	74	3,7	19,13	9,82	198,0	1001,51	4,82	5,97	18,92	11,53	7,3	0,00	0,0
2005-09-18 11:00	272	36	68	6,2	19,03	9,82	198,0	1001,51	3,56	2,90	18,82	11,14	12,1	0,00	0,0
2005-09-18 11:30	328	36	65	6,2	18,93	10,42	198,0	1001,51	3,46	3,67	18,72	11,55	10,8	0,00	0,0
2005-09-18 12:00	250	36	67	5,2	18,93	9,62	198,0	1002,51	3,15	3,57	18,72	10,87	9,2	0,00	0,0
2005-09-18 12:30	282	36	58	4,7	18,83	10,12	198,0	1002,51	1,49	4,66	18,62	10,84	8,3	0,00	0,0

Datum	Vindriktning °	Luftfukt inne Rh%	Luftfukt ute Rh%	Vindhastighet m/s	Temp inne °C	Temp ute °C	Nederb. året mm	Lufttryck Mbar	Daggpunkt °C	Kyleffekt °C	Vix inne °C	Vix ute °C	Vindby m/s	Korr lufttryck	Regn/dygn mm
2005-09-18 13:00	300	35	55	2,0	18,73	9,92	198,0	1003,51	0,52	9,92	18,48	10,47	12,8	0,00	0,0
2005-09-18 13:30	322	35	54	0,0	18,63	10,22	198,0	1003,51	0,53	10,22	18,37	10,72	10,8	0,00	0,0
2005-09-18 14:00	264	35	52	5,0	18,63	10,42	198,0	1003,51	0,17	4,58	18,37	10,82	10,0	0,00	0,0
2005-09-18 14:30	303	35	55	1,8	18,63	10,12	198,0	1004,51	0,71	10,12	18,37	10,67	9,8	0,00	0,0
2005-09-18 15:00	298	35	50	4,5	18,63	10,62	198,0	1005,51	-0,23	5,28	18,37	10,92	10,4	0,00	0,0
2005-09-18 15:30	285	35	52	0,0	18,63	10,72	198,0	1005,51	0,44	10,72	18,37	11,12	10,2	0,00	0,0
2005-09-18 16:00	295	34	52	3,7	18,63	10,62	198,0	1005,51	0,35	6,90	18,33	11,02	9,2	0,00	0,0
2005-09-18 16:30	319	34	52	3,1	18,63	10,42	198,0	1006,51	0,17	8,35	18,33	10,82	9,4	0,00	0,0
2005-09-18 17:00	273	34	53	4,9	18,53	10,02	198,0	1006,51	0,08	4,54	18,23	10,47	9,0	0,00	0,0
2005-09-18 17:30	304	35	57	3,7	18,43	9,52	198,0	1006,51	0,68	5,62	18,17	10,18	10,0	0,00	0,0
2005-09-18 18:00	272	35	63	3,7	18,43	9,32	198,0	1007,51	1,95	5,38	18,17	10,33	8,5	0,00	0,0
2005-09-18 18:30	295	35	64	3,7	18,23	9,12	198,0	1007,51	2,00	5,15	17,97	10,19	9,0	0,00	0,0
2005-09-18 19:00	289	35	65	3,0	18,13	8,82	198,0	1008,51	1,94	6,60	17,87	9,95	8,5	0,00	0,0
2005-09-18 19:30	311	35	70	2,4	18,13	8,32	198,0	1008,51	2,55	6,97	17,87	9,76	6,4	0,00	0,0
2005-09-18 20:00	303	35	74	3,5	18,03	7,82	198,0	1009,51	2,89	4,57	17,77	9,53	6,2	0,00	0,0
2005-09-18 20:30	273	35	78	1,6	18,03	7,42	198,0	1009,51	3,28	7,42	17,77	9,41	5,4	0,00	0,0
2005-09-18 21:00	259	35	80	2,0	18,03	7,12	198,0	1009,51	3,36	7,12	17,77	9,25	4,3	0,00	0,0
2005-09-18 21:30	288	35	81	1,6	18,03	6,82	198,0	1010,51	3,25	6,82	17,77	9,02	3,7	0,00	0,0
2005-09-18 22:00	286	35	84	1,2	18,03	6,62	198,0	1010,51	3,59	6,62	17,77	9,05	3,5	0,00	0,0
2005-09-18 22:30	303	35	85	2,0	18,03	6,62	198,0	1010,51	3,77	6,62	17,77	9,12	3,3	0,00	0,0
2005-09-18 23:00	275	35	87	0,0	18,03	6,22	198,0	1011,51	3,72	6,22	17,77	8,88	3,7	0,00	0,0
2005-09-18 23:30	275	35	89	0,0	18,03	6,02	198,0	1011,51	3,86	6,02	17,77	8,83	0,0	0,00	0,0
2005-09-19 00:00	274	35	89	0,0	18,03	6,12	198,0	1011,51	3,95	6,12	17,77	8,93	0,0	0,00	0,0
2005-09-19 00:30	274	36	89	0,0	18,03	6,12	198,0	1011,51	3,95	6,12	17,82	8,93	0,0	0,00	0,0
2005-09-19 01:00	274	36	91	0,0	18,13	6,02	198,0	1011,51	4,18	6,02	17,92	8,99	0,0	0,00	0,0
2005-09-19 01:30	270	36	93	0,0	18,23	6,02	198,0	1011,51	4,50	6,02	18,02	9,16	0,0	0,00	0,0
2005-09-19 02:00	270	36	95	0,0	18,43	6,02	198,0	1011,51	4,82	6,02	18,22	9,32	0,0	0,00	0,0
2005-09-19 02:30	132	35	96	2,2	18,63	6,02	198,0	1011,51	4,97	6,02	18,37	9,41	3,9	0,00	0,0
2005-09-19 03:00	128	35	95	0,0	18,73	6,02	198,0	1011,51	4,82	6,02	18,48	9,32	3,9	0,00	0,0
2005-09-19 03:30	146	36	97	0,0	18,73	6,52	198,0	1011,51	5,62	6,52	18,52	9,99	3,0	0,00	0,0
2005-09-19 04:00	151	36	98	0,0	18,73	6,92	198,0	1011,51	6,18	6,92	18,52	10,48	3,0	0,00	0,0
2005-09-19 04:30	181	36	98	0,0	18,73	7,42	198,0	1011,51	6,67	7,42	18,52	10,98	2,6	0,00	0,0
2005-09-19 05:00	161	36	98	0,0	18,63	7,92	198,0	1011,51	7,17	7,92	18,42	11,48	1,8	0,00	0,0
2005-09-19 05:30	168	36	99	0,0	18,63	8,22	198,0	1011,51	7,62	8,22	18,42	11,86	2,0	0,00	0,0
2005-09-19 06:00	261	36	99	0,0	18,53	8,52	198,0	1011,51	7,92	8,52	18,32	12,16	0,0	0,00	0,0
2005-09-19 06:30	265	36	99	0,0	18,53	9,02	198,0	1011,51	8,42	9,02	18,32	12,66	2,6	0,00	0,0
2005-09-19 07:00	216	36	99	0,0	18,53	9,02	198,0	1012,51	8,42	9,02	18,32	12,66	0,0	0,00	0,0
2005-09-19 07:30	189	36	98	0,0	18,63	9,22	198,0	1012,51	8,46	9,22	18,42	12,78	1,4	0,00	0,0
2005-09-19 08:00	228	36	96	0,0	18,63	9,72	198,0	1012,51	8,65	9,72	18,42	13,11	3,5	0,00	0,0
2005-09-19 08:30	268	36	93	0,0	18,63	10,12	198,0	1012,51	8,56	10,12	18,42	13,26	3,1	0,00	0,0
2005-09-19 09:00	267	36	90	0,0	18,73	10,42	198,0	1012,51	8,35	10,42	18,52	13,32	3,1	0,00	0,0
2005-09-19 09:30	261	36	90	0,0	18,73	10,82	198,0	1012,51	8,75	10,82	18,52	13,72	2,4	0,00	0,0
2005-09-19 10:00	186	36	90	0,0	18,83	11,42	198,0	1013,51	9,34	11,42	18,62	14,32	3,0	0,00	0,0
2005-09-19 10:30	259	36	87	0,0	18,83	11,82	198,0	1013,51	9,21	11,82	18,62	14,48	3,7	0,00	0,0
2005-09-19 11:00	307	36	87	3,5	18,73	12,02	198,0	1013,51	9,41	9,31	18,52	14,68	3,5	0,00	0,0
2005-09-19 11:30	273	36	85	1,8	18,73	12,42	198,0	1014,51	9,44	12,42	18,52	14,93	3,1	0,00	0,0

Datum	Vindriktning °	Luftfukt inne Rh%	Luftfukt ute Rh%	Vindhastighet m/s	Temp inne °C	Temp ute °C	Nederb. året mm	Lufttryck Mbar	Daggpunkt °C	Kyleffekt °C	Vix inne °C	Vix ute °C	Vindby m/s	Korr lufttryck	Regn/dygn mm
2005-09-19 12:00	310	36	83	0,0	18,73	12,82	198,0	1014,51	9,46	12,82	18,52	15,18	4,3	0,00	0,0
2005-09-19 12:30	303	36	82	0,0	18,63	13,43	198,0	1014,51	9,86	13,43	18,42	15,70	1,4	0,00	0,0
2005-09-19 13:00	187	37	78	0,0	18,63	13,93	198,0	1014,51	9,57	13,93	18,46	15,91	0,0	0,00	0,0
2005-09-19 13:30	161	37	79	0,0	18,63	14,03	198,0	1013,51	9,86	14,03	18,46	16,08	0,0	0,00	0,0
2005-09-19 14:00	118	37	74	0,0	18,63	14,33	198,0	1013,51	9,14	14,33	18,46	16,03	1,6	0,00	0,0
2005-09-19 14:30	139	37	75	0,0	18,63	14,33	198,0	1013,51	9,35	14,33	18,46	16,10	2,0	0,00	0,0
2005-09-19 15:00	117	37	76	2,2	18,63	14,93	198,0	1013,51	10,13	14,93	18,46	16,77	3,9	0,00	0,0
2005-09-19 15:30	120	37	74	0,0	18,63	14,83	198,0	1012,51	9,62	14,83	18,46	16,54	3,7	0,00	0,0
2005-09-19 16:00	154	37	73	2,6	18,73	15,23	198,0	1011,51	9,79	14,25	18,56	16,87	5,0	0,00	0,0
2005-09-19 16:30	153	37	73	1,6	18,73	15,33	198,0	1011,51	9,89	15,33	18,56	16,97	5,4	0,00	0,0
2005-09-19 17:00	124	37	71	2,2	18,73	15,83	198,0	1011,51	9,93	15,83	18,56	17,34	5,0	0,00	0,0
2005-09-19 17:30	154	38	70	1,2	18,73	15,53	198,0	1010,51	9,43	15,53	18,60	16,97	5,4	0,00	0,0
2005-09-19 18:00	148	38	71	1,8	18,73	15,33	198,0	1010,51	9,46	15,33	18,60	16,84	4,9	0,00	0,0
2005-09-19 18:30	137	38	72	0,0	18,73	14,73	198,0	1010,51	9,10	14,73	18,60	16,30	4,1	0,00	0,0
2005-09-19 19:00	125	38	75	0,0	18,73	13,93	198,0	1010,51	8,96	13,93	18,60	15,70	0,0	0,00	0,0
2005-09-19 19:30	145	38	80	0,0	18,73	12,92	198,0	1009,51	8,99	12,92	18,60	15,06	0,0	0,00	0,0
2005-09-19 20:00	120	38	80	1,2	18,73	12,62	198,0	1009,51	8,70	12,62	18,60	14,76	4,5	0,00	0,0
2005-09-19 20:30	136	38	82	3,1	18,73	12,22	198,0	1009,51	8,69	10,31	18,60	14,50	4,7	0,00	0,0
2005-09-19 21:00	145	38	81	3,5	18,73	12,02	198,0	1008,51	8,31	9,31	18,60	14,23	5,2	0,00	0,0
2005-09-19 21:30	148	38	81	3,3	18,73	12,02	198,0	1008,51	8,31	9,31	18,60	14,23	5,8	0,00	0,0
2005-09-19 22:00	79	38	81	4,3	18,63	11,72	198,0	1008,51	8,02	7,39	18,50	13,93	5,4	0,00	0,0
2005-09-19 22:30	161	38	83	2,4	18,63	11,32	198,0	1007,51	8,00	10,14	18,50	13,67	4,9	0,00	0,0
2005-09-19 23:00	146	38	82	0,0	18,63	11,12	198,0	1007,51	7,62	11,12	18,50	13,40	4,7	0,00	0,0
2005-09-19 23:30	166	38	84	0,0	18,63	10,62	198,0	1007,51	7,50	10,62	18,50	13,05	2,6	0,00	0,0
2005-09-20 00:00	137	38	86	2,0	18,63	10,12	198,0	1007,51	7,37	10,12	18,50	12,70	2,4	0,00	0,0
2005-09-20 00:30	190	38	84	0,0	18,63	10,12	198,0	1006,51	7,01	10,12	18,50	12,55	3,5	0,00	0,0
2005-09-20 01:00	173	38	81	0,0	18,63	10,12	198,0	1006,51	6,46	10,12	18,50	12,33	4,1	0,00	0,0
2005-09-20 01:30	173	38	81	0,0	18,63	9,82	198,0	1007,51	6,17	9,82	18,50	12,03	0,0	0,00	0,0
2005-09-20 02:00	320	38	84	0,0	18,63	9,12	198,0	1007,51	6,03	9,12	18,50	11,55	0,0	0,00	0,0
2005-09-20 02:30	320	38	86	0,0	18,63	8,72	198,0	1007,51	6,00	8,72	18,50	11,30	0,0	0,00	0,0
2005-09-20 03:00	320	38	89	0,0	18,63	7,82	198,0	1007,51	5,63	7,82	18,50	10,63	0,0	0,00	0,0
2005-09-20 03:30	314	38	90	0,0	18,63	7,82	198,0	1007,51	5,79	7,82	18,50	10,71	0,0	0,00	0,0
2005-09-20 04:00	307	38	89	0,0	18,63	8,12	198,0	1008,51	5,92	8,12	18,50	10,93	0,0	0,00	0,0
2005-09-20 04:30	307	38	89	0,0	18,63	8,02	198,0	1008,51	5,82	8,02	18,50	10,83	0,0	0,00	0,0
2005-09-20 05:00	307	38	89	0,0	18,63	8,22	198,0	1008,51	6,02	8,22	18,50	11,03	0,0	0,00	0,0
2005-09-20 05:30	304	38	82	0,0	18,63	8,72	198,0	1008,51	5,28	8,72	18,50	11,00	0,0	0,00	0,0
2005-09-20 06:00	304	38	84	0,0	18,63	8,02	198,0	1008,51	4,96	8,02	18,50	10,45	0,0	0,00	0,0
2005-09-20 06:30	287	38	85	0,0	18,63	7,92	198,0	1009,51	5,04	7,92	18,50	10,42	0,0	0,00	0,0
2005-09-20 07:00	287	38	85	0,0	18,73	7,72	198,0	1009,51	4,84	7,72	18,60	10,22	0,0	0,00	0,0
2005-09-20 07:30	287	38	87	0,0	18,83	7,52	198,0	1009,51	4,99	7,52	18,70	10,18	0,0	0,00	0,0
2005-09-20 08:00	288	38	94	0,0	18,93	7,92	198,0	1009,51	6,54	7,92	18,80	11,14	0,0	0,00	0,0
2005-09-20 08:30	287	38	91	0,0	19,03	8,92	198,0	1009,51	7,04	8,92	18,90	11,89	0,0	0,00	0,0
2005-09-20 09:00	287	38	93	0,0	19,03	9,12	198,0	1009,51	7,57	9,12	18,90	12,26	0,0	0,00	0,0
2005-09-20 09:30	288	38	93	0,0	19,03	9,72	198,0	1010,51	8,16	9,72	18,90	12,86	0,0	0,00	0,0
2005-09-20 10:00	277	38	93	0,0	19,03	10,22	198,0	1010,51	8,66	10,22	18,90	13,36	0,0	0,00	0,0
2005-09-20 10:30	279	38	90	0,0	19,03	10,82	198,0	1010,51	8,75	10,82	18,90	13,72	0,0	0,00	0,0

Datum	Vindriktning °	Luftfukt inne Rh%	Luftfukt ute Rh%	Vindhastighet m/s	Temp inne °C	Temp ute °C	Nederb. året mm	Lufttryck Mbar	Daggpunkt °C	Kyleffekt °C	Vix inne °C	Vix ute °C	Vindby m/s	Korr lufttryck	Regn/dygn mm
2005-09-20 11:00	299	38	87	0,0	19,03	11,12	198,0	1010,51	8,52	11,12	18,90	13,78	0,0	0,00	0,0
2005-09-20 11:30	299	38	85	0,0	19,03	11,92	198,0	1009,51	8,95	11,92	18,90	14,43	0,0	0,00	0,0
2005-09-20 12:00	261	38	83	0,0	18,93	12,42	198,0	1009,51	9,07	12,42	18,80	14,78	0,0	0,00	0,0
2005-09-20 12:30	204	38	80	0,0	18,93	12,72	198,0	1009,51	8,80	12,72	18,80	14,86	0,0	0,00	0,0
2005-09-20 13:00	164	38	76	0,0	18,93	13,23	198,0	1009,51	8,49	13,23	18,80	15,07	2,2	0,00	0,0
2005-09-20 13:30	108	39	75	0,0	18,93	13,43	198,0	1009,51	8,48	13,43	18,85	15,20	0,0	0,00	0,0
2005-09-20 14:00	149	39	75	0,0	18,93	13,93	198,0	1008,51	8,96	13,93	18,85	15,70	0,0	0,00	0,0
2005-09-20 14:30	126	39	72	0,0	18,93	14,33	198,0	1008,51	8,72	14,33	18,85	15,90	2,4	0,00	0,0
2005-09-20 15:00	322	39	87	0,0	18,93	12,32	198,0	1007,51	9,70	12,32	18,85	14,98	0,0	0,00	0,0
2005-09-20 15:30	306	39	85	1,6	18,93	10,92	202,1	1007,51	7,97	10,92	18,85	13,43	2,8	4,06	4,1
2005-09-20 16:00	305	39	98	0,0	18,93	10,02	206,7	1008,51	9,26	10,02	18,85	13,58	4,5	8,63	8,6
2005-09-20 16:30	315	39	98	0,0	18,83	9,32	208,7	1007,51	8,56	9,32	18,75	12,88	16,7	6,60	10,7
2005-09-20 17:00	336	39	100	0,0	18,83	8,82	210,2	1007,51	8,37	8,82	18,75	12,55	0,0	3,56	12,2
2005-09-20 17:30	321	39	100	1,2	18,83	7,82	211,2	1007,51	7,38	7,82	18,75	11,55	4,7	2,54	13,2
2005-09-20 18:00	342	39	100	0,0	18,73	7,42	212,3	1007,51	6,98	7,42	18,65	11,15	2,4	2,03	14,2
2005-09-20 18:30	330	39	100	0,0	18,73	7,52	212,3	1007,51	7,08	7,52	18,65	11,25	2,0	1,02	14,2
2005-09-20 19:00	315	39	100	0,0	18,73	6,72	212,8	1006,51	6,28	6,72	18,65	10,45	1,4	0,51	14,7
2005-09-20 19:30	334	39	100	0,0	18,73	6,52	212,8	1006,51	6,08	6,52	18,65	10,25	0,0	0,51	14,7
2005-09-20 20:00	334	39	100	0,0	18,73	6,82	212,8	1007,51	6,38	6,82	18,65	10,55	0,0	0,00	14,7
2005-09-20 20:30	334	39	100	0,0	18,73	6,62	212,8	1007,51	6,18	6,62	18,65	10,35	0,0	0,00	14,7
2005-09-20 21:00	334	39	100	0,0	18,73	6,02	212,8	1007,51	5,58	6,02	18,65	9,75	0,0	0,00	14,7
2005-09-20 21:30	334	39	100	0,0	18,73	5,72	212,8	1007,51	5,28	5,72	18,65	9,45	0,0	0,00	14,7
2005-09-20 22:00	289	39	100	0,0	18,63	6,02	213,8	1008,51	5,58	6,02	18,55	9,75	0,0	1,02	15,7
2005-09-20 22:30	289	39	100	0,0	18,63	6,42	214,8	1008,51	5,98	6,42	18,55	10,15	0,0	2,03	16,8
2005-09-20 23:00	289	39	100	0,0	18,63	6,42	214,8	1008,51	5,98	6,42	18,55	10,15	0,0	1,02	16,8
2005-09-20 23:30	288	39	100	0,0	18,63	5,92	214,8	1008,51	5,48	5,92	18,55	9,65	0,0	0,00	16,8
2005-09-21 00:00	288	39	100	0,0	18,63	5,32	214,8	1009,51	4,88	5,32	18,55	9,05	0,0	0,00	0,0
2005-09-21 00:30	288	39	100	0,0	18,63	4,92	214,8	1009,51	4,48	4,92	18,55	8,65	0,0	0,00	0,0
2005-09-21 01:00	275	39	100	0,0	18,63	4,92	214,8	1009,51	4,48	4,92	18,55	8,65	0,0	0,00	0,0
2005-09-21 01:30	201	39	100	0,0	18,73	4,82	214,8	1009,51	4,38	4,82	18,65	8,55	0,0	0,00	0,0
2005-09-21 02:00	191	39	100	0,0	18,83	4,82	214,8	1010,51	4,38	4,82	18,75	8,55	0,0	0,00	0,0
2005-09-21 02:30	195	39	100	0,0	18,93	4,92	214,8	1010,51	4,48	4,92	18,85	8,65	0,0	0,00	0,0
2005-09-21 03:00	268	39	100	0,0	19,03	4,82	214,8	1011,51	4,38	4,82	18,95	8,55	2,2	0,00	0,0
2005-09-21 03:30	290	39	100	2,2	19,03	5,42	214,8	1011,51	4,98	5,42	18,95	9,15	6,9	0,00	0,0
2005-09-21 04:00	301	38	100	2,2	19,03	5,12	214,8	1012,51	4,68	5,12	18,90	8,85	4,7	0,00	0,0
2005-09-21 04:30	306	38	100	2,0	19,03	4,82	214,8	1012,51	4,38	4,82	18,90	8,55	3,1	0,00	0,0
2005-09-21 05:00	283	38	99	0,0	18,93	4,32	214,8	1012,51	3,74	4,32	18,80	7,96	3,1	0,00	0,0
2005-09-21 05:30	270	38	100	0,0	18,93	3,92	214,8	1012,51	3,49	3,92	18,80	7,65	1,8	0,00	0,0
2005-09-21 06:00	198	38	100	0,0	18,83	3,92	214,8	1012,51	3,49	3,92	18,70	7,65	1,8	0,00	0,0
2005-09-21 06:30	272	38	100	2,2	18,73	4,22	214,8	1013,51	3,78	4,22	18,60	7,95	3,1	0,00	0,0
2005-09-21 07:00	263	38	100	0,0	18,63	4,12	214,8	1013,51	3,68	4,12	18,50	7,85	2,8	0,00	0,0
2005-09-21 07:30	190	37	100	1,2	18,63	4,12	214,8	1013,51	3,68	4,12	18,46	7,85	2,4	0,00	0,0
2005-09-21 08:00	263	37	100	1,4	18,73	4,12	214,8	1013,51	3,68	4,12	18,56	7,85	2,8	0,00	0,0
2005-09-21 08:30	181	37	100	1,4	18,73	4,72	214,8	1013,51	4,28	4,72	18,56	8,45	2,4	0,00	0,0
2005-09-21 09:00	184	37	100	0,0	18,73	5,02	214,8	1013,51	4,58	5,02	18,56	8,75	3,7	0,00	0,0
2005-09-21 09:30	167	37	100	2,4	18,83	5,52	214,8	1013,51	5,08	4,01	18,66	9,25	3,5	0,00	0,0

Datum	Vindriktning °	Luftfukt inne Rh%	Luftfukt ute Rh%	Vindhastighet m/s	Temp inne °C	Temp ute °C	Nederb. året mm	Lufttryck Mbar	Daggpunkt °C	Kyleffekt °C	Vix inne °C	Vix ute °C	Vindby m/s	Korr lufttryck	Regn/dygn mm
2005-09-21 10:00	187	37	100	0,0	18,83	6,12	214,8	1014,51	5,68	6,12	18,66	9,85	3,0	0,00	0,0
2005-09-21 10:30	303	37	100	2,2	18,83	6,52	214,8	1014,51	6,08	6,52	18,66	10,25	2,2	0,00	0,0
2005-09-21 11:00	259	37	97	0,0	18,73	6,72	214,8	1015,51	5,82	6,72	18,56	10,19	2,8	0,00	0,0
2005-09-21 11:30	283	37	91	1,2	18,73	7,82	214,8	1015,51	5,96	7,82	18,56	10,79	3,1	0,00	0,0
2005-09-21 12:00	304	37	84	2,4	18,63	7,92	214,8	1015,51	4,86	6,55	18,46	10,35	4,9	0,00	0,0
2005-09-21 12:30	289	37	83	2,4	18,63	8,42	214,8	1015,51	5,17	7,07	18,46	10,77	6,0	0,00	0,0
2005-09-21 13:00	262	38	78	3,0	18,53	8,62	214,8	1015,51	4,44	6,38	18,40	10,61	5,2	0,00	0,0
2005-09-21 13:30	310	37	72	3,5	18,53	9,32	214,8	1015,51	3,93	6,26	18,36	10,90	6,9	0,00	0,0
2005-09-21 14:00	286	37	69	3,7	18,43	9,82	214,8	1016,51	3,77	5,97	18,26	11,20	7,3	0,00	0,0
2005-09-21 14:30	186	37	66	2,2	18,53	10,22	214,8	1016,51	3,49	10,22	18,36	11,41	6,8	0,00	0,0
2005-09-21 15:00	303	37	70	3,5	18,53	9,52	214,8	1016,51	3,70	6,49	18,36	10,97	6,6	0,00	0,0
2005-09-21 15:30	310	37	70	3,7	18,43	10,12	214,8	1017,52	4,27	6,32	18,26	11,57	8,3	0,00	0,0
2005-09-21 16:00	331	37	70	1,6	18,53	10,22	214,8	1017,52	4,37	10,22	18,36	11,67	5,6	0,00	0,0
2005-09-21 16:30	291	37	70	1,6	18,53	10,32	214,8	1017,52	4,46	10,32	18,36	11,77	4,1	0,00	0,0
2005-09-21 17:00	258	37	70	0,0	18,53	9,82	214,8	1017,52	3,99	9,82	18,36	11,27	3,5	0,00	0,0
2005-09-21 17:30	263	37	75	0,0	18,53	9,32	214,8	1017,52	4,53	9,32	18,36	11,10	3,1	0,00	0,0
2005-09-21 18:00	265	37	77	1,2	18,53	9,02	214,8	1017,52	4,64	9,02	18,36	10,94	3,0	0,00	0,0
2005-09-21 18:30	272	37	80	1,6	18,53	8,52	214,8	1017,52	4,72	8,52	18,36	10,65	2,2	0,00	0,0
2005-09-21 19:00	264	37	79	1,6	18,43	8,12	214,8	1017,52	4,15	8,12	18,26	10,18	3,9	0,00	0,0
2005-09-21 19:30	189	37	82	0,0	18,43	7,62	214,8	1018,52	4,21	7,62	18,26	9,90	2,8	0,00	0,0
2005-09-21 20:00	268	37	84	2,6	18,43	7,42	214,8	1018,52	4,37	6,02	18,26	9,85	3,3	0,00	0,0
2005-09-21 20:30	292	37	84	1,4	18,43	7,22	214,8	1018,52	4,18	7,22	18,26	9,65	3,3	0,00	0,0
2005-09-21 21:00	281	37	87	0,0	18,43	6,52	214,8	1018,52	4,01	6,52	18,26	9,18	1,6	0,00	0,0
2005-09-21 21:30	276	38	89	0,0	18,43	6,22	214,8	1018,52	4,05	6,22	18,30	9,03	0,0	0,00	0,0
2005-09-21 22:00	250	38	89	2,6	18,43	6,12	214,8	1018,52	3,95	4,65	18,30	8,93	2,8	0,00	0,0
2005-09-21 22:30	279	37	89	0,0	18,33	5,92	214,8	1018,52	3,76	5,92	18,16	8,73	3,5	0,00	0,0
2005-09-21 23:00	278	38	91	0,0	18,33	5,32	214,8	1018,52	3,49	5,32	18,20	8,29	0,0	0,00	0,0
2005-09-21 23:30	226	38	93	0,0	18,33	5,32	214,8	1018,52	3,81	5,32	18,20	8,45	1,6	0,00	0,0
2005-09-22 00:00	256	38	93	0,0	18,33	5,32	214,8	1018,52	3,81	5,32	18,20	8,45	2,2	0,00	0,0
2005-09-22 00:30	232	38	95	0,0	18,33	4,82	214,8	1019,52	3,63	4,82	18,20	8,12	1,4	0,00	0,0
2005-09-22 01:00	235	38	97	0,0	18,33	3,72	214,8	1019,52	2,84	3,72	18,20	7,19	0,0	0,00	0,0
2005-09-22 01:30	237	38	99	0,0	18,33	3,12	214,8	1019,52	2,54	3,12	18,20	6,76	0,0	0,00	0,0
2005-09-22 02:00	237	38	100	0,0	18,33	3,82	214,8	1019,52	3,39	3,82	18,20	7,55	0,0	0,00	0,0
2005-09-22 02:30	226	38	100	0,0	18,33	4,52	214,8	1019,52	4,08	4,52	18,20	8,25	0,0	0,00	0,0
2005-09-22 03:00	74	38	100	0,0	18,43	4,02	214,8	1019,52	3,59	4,02	18,30	7,75	1,2	0,00	0,0
2005-09-22 03:30	111	38	100	0,0	18,53	4,32	214,8	1018,52	3,88	4,32	18,40	8,05	1,4	0,00	0,0
2005-09-22 04:00	110	38	100	0,0	18,73	4,12	214,8	1018,52	3,68	4,12	18,60	7,85	1,8	0,00	0,0
2005-09-22 04:30	110	38	100	0,0	18,83	4,12	214,8	1018,52	3,68	4,12	18,70	7,85	0,0	0,00	0,0
2005-09-22 05:00	107	38	100	0,0	18,93	4,42	214,8	1018,52	3,98	4,42	18,80	8,15	0,0	0,00	0,0
2005-09-22 05:30	101	38	100	0,0	18,93	4,32	214,8	1017,52	3,88	4,32	18,80	8,05	2,0	0,00	0,0
2005-09-22 06:00	133	38	100	2,2	18,83	4,02	214,8	1017,52	3,59	4,02	18,70	7,75	3,0	0,00	0,0
2005-09-22 06:30	129	38	100	0,0	18,83	4,02	214,8	1017,52	3,59	4,02	18,70	7,75	2,6	0,00	0,0
2005-09-22 07:00	108	38	100	1,2	18,73	4,32	214,8	1017,52	3,88	4,32	18,60	8,05	2,0	0,00	0,0
2005-09-22 07:30	110	38	100	0,0	18,73	4,42	214,8	1017,52	3,98	4,42	18,60	8,15	2,4	0,00	0,0
2005-09-22 08:00	118	38	100	1,4	18,63	4,52	214,8	1016,51	4,08	4,52	18,50	8,25	3,1	0,00	0,0
2005-09-22 08:30	128	38	100	1,4	18,63	4,52	214,8	1016,51	4,08	4,52	18,50	8,25	3,7	0,00	0,0

Datum	Vindriktning °	Luftfukt inne Rh%	Luftfukt ute Rh%	Vindhastighet m/s	Temp inne °C	Temp ute °C	Nederb. året mm	Lufttryck Mbar	Daggpunkt °C	Kyleffekt °C	Vix inne °C	Vix ute °C	Vindby m/s	Korr lufttryck	Regn/dygn mm
2005-09-22 09:00	135	38	100	1,4	18,73	5,22	214,8	1016,51	4,78	5,22	18,60	8,95	2,8	0,00	0,0
2005-09-22 09:30	99	38	100	2,2	18,83	5,82	214,8	1016,51	5,38	5,82	18,70	9,55	3,7	0,00	0,0
2005-09-22 10:00	131	38	100	2,6	18,83	6,52	214,8	1015,51	6,08	5,07	18,70	10,25	3,9	0,00	0,0
2005-09-22 10:30	112	38	99	1,2	18,93	6,82	214,8	1015,51	6,23	6,82	18,80	10,46	3,7	0,00	0,0
2005-09-22 11:00	132	38	99	0,0	18,93	7,32	214,8	1015,51	6,73	7,32	18,80	10,96	3,0	0,00	0,0
2005-09-22 11:30	155	38	94	3,0	18,93	8,52	214,8	1014,51	7,14	6,27	18,80	11,74	4,3	0,00	0,0
2005-09-22 12:00	175	38	89	2,4	18,93	9,32	214,8	1014,51	7,10	8,02	18,80	12,14	5,0	0,00	0,0
2005-09-22 12:30	78	38	83	4,7	18,93	10,72	214,8	1014,51	7,42	5,41	18,80	13,07	5,6	0,00	0,0
2005-09-22 13:00	212	38	78	3,9	18,83	10,72	214,8	1013,51	6,47	7,02	18,70	12,71	6,0	0,00	0,0
2005-09-22 13:30	162	38	80	2,8	18,73	10,82	214,8	1013,51	6,95	8,78	18,60	12,95	5,6	0,00	0,0
2005-09-22 14:00	188	38	81	3,3	18,73	11,42	214,8	1013,51	7,73	8,64	18,60	13,63	5,8	0,00	0,0
2005-09-22 14:30	166	38	78	3,5	18,63	11,62	214,8	1013,51	7,34	8,86	18,50	13,61	5,4	0,00	0,0
2005-09-22 15:00	134	38	78	3,7	18,63	12,12	214,8	1013,51	7,83	8,65	18,50	14,11	6,9	0,00	0,0
2005-09-22 15:30	152	38	79	3,5	18,63	12,02	214,8	1012,51	7,93	9,31	18,50	14,08	6,8	0,00	0,0
2005-09-22 16:00	165	38	81	4,5	18,53	12,22	214,8	1012,51	8,50	7,26	18,40	14,43	6,0	0,00	0,0
2005-09-22 16:30	156	38	80	4,5	18,53	12,82	214,8	1012,51	8,89	8,01	18,40	14,96	6,4	0,00	0,0
2005-09-22 17:00	146	38	81	3,0	18,53	12,32	214,8	1012,51	8,60	10,42	18,40	14,53	5,0	0,00	0,0
2005-09-22 17:30	185	38	83	0,0	18,53	12,22	214,8	1012,51	8,88	12,22	18,40	14,58	4,3	0,00	0,0
2005-09-22 18:00	168	38	84	3,0	18,53	12,22	214,8	1012,51	9,06	10,31	18,40	14,65	3,5	0,00	0,0
2005-09-22 18:30	161	39	84	1,2	18,53	11,72	214,8	1012,51	8,57	11,72	18,45	14,15	4,1	0,00	0,0
2005-09-22 19:00	142	39	88	1,6	18,53	11,02	214,8	1012,51	8,60	11,02	18,45	13,76	3,0	0,00	0,0
2005-09-22 19:30	141	39	90	2,8	18,53	10,52	214,8	1012,51	8,45	8,46	18,45	13,42	3,3	0,00	0,0
2005-09-22 20:00	154	39	90	1,8	18,53	10,32	214,8	1012,51	8,25	10,32	18,45	13,22	3,1	0,00	0,0
2005-09-22 20:30	132	39	91	1,8	18,43	10,12	214,8	1012,51	8,23	10,12	18,35	13,10	3,1	0,00	0,0
2005-09-22 21:00	134	39	92	0,0	18,43	10,12	214,8	1012,51	8,39	10,12	18,35	13,18	3,1	0,00	0,0
2005-09-22 21:30	138	39	92	0,0	18,43	10,02	214,8	1013,51	8,29	10,02	18,35	13,08	2,8	0,00	0,0
2005-09-22 22:00	186	39	94	0,0	18,53	10,32	214,8	1013,51	8,92	10,32	18,45	13,54	2,6	0,00	0,0
2005-09-22 22:30	160	39	93	2,4	18,63	10,42	214,8	1013,51	8,85	9,19	18,55	13,56	2,4	0,00	0,0
2005-09-22 23:00	153	39	93	0,0	18,73	10,42	214,8	1013,51	8,85	10,42	18,65	13,56	3,5	0,00	0,0
2005-09-22 23:30	231	39	94	0,0	18,93	10,52	214,8	1013,51	9,12	10,52	18,85	13,74	0,0	0,00	0,0
2005-09-23 00:00	177	39	92	0,0	19,03	10,92	214,8	1013,51	9,18	10,92	18,95	13,98	2,6	0,00	0,0
2005-09-23 00:30	165	39	92	0,0	19,03	10,92	214,8	1013,51	9,18	10,92	18,95	13,98	0,0	0,00	0,0
2005-09-23 01:00	161	39	91	0,0	18,93	11,12	214,8	1013,51	9,21	11,12	18,85	14,10	0,0	0,00	0,0
2005-09-23 01:30	191	39	91	3,1	18,93	11,22	215,8	1013,51	9,31	9,22	18,85	14,20	3,3	1,02	1,0
2005-09-23 02:00	181	38	91	0,0	18,93	11,22	215,8	1013,51	9,31	11,22	18,80	14,20	3,0	1,02	1,0
2005-09-23 02:30	181	38	91	0,0	18,83	11,12	215,8	1013,51	9,21	11,12	18,70	14,10	0,0	0,00	1,0
2005-09-23 03:00	182	39	92	0,0	18,83	10,92	215,8	1013,51	9,18	10,92	18,75	13,98	0,0	0,00	1,0
2005-09-23 03:30	154	39	93	0,0	18,73	10,92	215,8	1013,51	9,35	10,92	18,65	14,06	0,0	0,00	1,0
2005-09-23 04:00	154	39	92	0,0	18,73	10,72	215,8	1013,51	8,99	10,72	18,65	13,78	0,0	0,00	1,0
2005-09-23 04:30	154	39	94	0,0	18,73	10,02	215,8	1013,51	8,62	10,02	18,65	13,24	0,0	0,00	1,0
2005-09-23 05:00	154	39	96	0,0	18,73	9,42	215,8	1013,51	8,35	9,42	18,65	12,81	0,0	0,00	1,0
2005-09-23 05:30	154	39	98	0,0	18,73	9,32	215,8	1013,51	8,56	9,32	18,65	12,88	0,0	0,00	1,0
2005-09-23 06:00	151	39	99	0,0	18,73	9,52	215,8	1013,51	8,92	9,52	18,65	13,16	0,0	0,00	1,0
2005-09-23 06:30	110	39	99	0,0	18,63	9,02	215,8	1013,51	8,42	9,02	18,55	12,66	0,0	0,00	1,0
2005-09-23 07:00	109	39	100	0,0	18,63	8,82	215,8	1013,51	8,37	8,82	18,55	12,55	0,0	0,00	1,0
2005-09-23 07:30	77	39	100	0,0	18,73	8,82	215,8	1013,51	8,37	8,82	18,65	12,55	0,0	0,00	1,0

Datum	Vindriktning °	Luftfukt inne Rh%	Luftfukt ute Rh%	Vindhastighet m/s	Temp inne °C	Temp ute °C	Nederb. året mm	Lufftryck Mbar	Daggpunkt °C	Kyleffekt °C	Vix inne °C	Vix ute °C	Vindby m/s	Korr lufftryck	Regn/dygn mm
2005-09-23 08:00	100	39	100	0,0	18,73	9,42	215,8	1013,51	8,97	9,42	18,65	13,15	0,0	0,00	1,0
2005-09-23 08:30	93	39	99	0,0	18,83	10,02	215,8	1013,51	9,42	10,02	18,75	13,67	0,0	0,00	1,0
2005-09-23 09:00	124	39	98	0,0	18,93	10,62	215,8	1013,51	9,86	10,62	18,85	14,18	0,0	0,00	1,0
2005-09-23 09:30	129	39	92	0,0	18,93	11,72	215,8	1013,51	9,97	11,72	18,85	14,78	3,1	0,00	1,0
2005-09-23 10:00	153	39	90	0,0	19,03	12,22	215,8	1013,51	10,13	12,22	18,95	15,12	2,0	0,00	1,0
2005-09-23 10:30	148	39	88	0,0	19,03	12,92	215,8	1013,51	10,47	12,92	18,95	15,66	0,0	0,00	1,0
2005-09-23 11:00	170	39	86	4,9	19,03	13,33	215,8	1013,51	10,50	8,63	18,95	15,90	4,9	0,00	1,0
2005-09-23 11:30	113	39	85	0,0	19,03	13,83	215,8	1013,51	10,81	13,83	18,95	16,33	3,9	0,00	1,0
2005-09-23 12:00	135	40	81	2,0	19,03	14,33	215,8	1013,51	10,54	14,33	18,99	16,53	5,6	0,00	1,0
2005-09-23 12:30	137	40	80	3,0	19,03	14,93	215,8	1013,51	10,93	13,26	18,99	17,06	5,0	0,00	1,0
2005-09-23 13:00	146	40	75	1,8	19,03	14,93	215,8	1013,51	9,93	14,93	18,99	16,70	6,0	0,00	1,0
2005-09-23 13:30	169	40	68	6,2	19,03	15,03	215,8	1012,51	8,50	9,65	18,99	16,34	7,5	0,00	1,0
2005-09-23 14:00	147	40	67	4,3	19,13	15,23	215,8	1012,51	8,46	11,61	19,09	16,48	8,7	0,00	1,0
2005-09-23 14:30	150	40	63	2,8	19,13	15,43	215,8	1012,51	7,70	13,81	19,09	16,43	7,3	0,00	1,0
2005-09-23 15:00	166	41	61	5,6	19,23	15,23	215,8	1011,51	7,02	10,27	19,24	16,11	7,3	0,00	1,0
2005-09-23 15:30	147	40	62	3,0	19,23	15,13	215,8	1011,51	7,17	13,48	19,19	16,07	7,3	0,00	1,0
2005-09-23 16:00	198	40	66	3,7	19,23	14,83	215,8	1011,51	7,85	11,80	19,19	16,02	6,8	0,00	1,0
2005-09-23 16:30	140	40	67	5,6	19,23	14,53	215,8	1011,51	7,80	9,37	19,19	15,78	7,3	0,00	1,0
2005-09-23 17:00	182	40	70	4,5	19,13	14,43	215,8	1011,51	8,38	9,99	19,09	15,87	7,5	0,00	1,0
2005-09-23 17:30	170	40	70	3,5	19,13	14,03	215,8	1011,51	8,00	11,57	19,09	15,47	8,5	0,00	1,0
2005-09-23 18:00	140	40	71	4,5	19,13	13,53	215,8	1010,51	7,74	8,88	19,09	15,03	8,1	0,00	1,0
2005-09-23 18:30	152	40	73	0,0	19,13	13,23	215,8	1010,51	7,87	13,23	19,09	14,87	6,0	0,00	1,0
2005-09-23 19:00	174	40	77	3,3	19,03	12,22	215,8	1010,51	7,73	9,54	18,99	14,14	4,3	0,00	1,0
2005-09-23 19:30	158	40	82	4,1	19,03	11,52	215,8	1010,51	8,01	7,15	18,99	13,80	5,6	0,00	1,0
2005-09-23 20:00	151	40	86	3,1	19,13	11,12	215,8	1010,51	8,35	9,11	19,09	13,70	6,2	0,00	1,0
2005-09-23 20:30	97	40	86	2,2	19,13	11,12	215,8	1010,51	8,35	11,12	19,09	13,70	6,2	0,00	1,0
2005-09-23 21:00	144	40	87	2,6	19,13	11,22	215,8	1009,51	8,62	10,03	19,09	13,88	5,6	0,00	1,0
2005-09-23 21:30	153	40	87	5,0	19,13	11,22	215,8	1009,51	8,62	5,59	19,09	13,88	6,6	0,00	1,0
2005-09-23 22:00	147	40	89	6,2	19,13	10,82	215,8	1009,51	8,58	4,19	19,09	13,64	6,2	0,00	1,0
2005-09-23 22:30	124	40	88	1,6	19,13	10,72	215,8	1009,51	8,31	10,72	19,09	13,46	6,6	0,00	1,0
2005-09-23 23:00	128	40	87	4,7	19,23	10,72	215,8	1009,51	8,13	5,41	19,19	13,38	7,3	0,00	1,0
2005-09-23 23:30	156	40	88	4,7	19,23	10,42	215,8	1008,51	8,01	5,03	19,19	13,16	7,5	0,00	1,0
2005-09-24 00:00	160	40	88	4,5	19,23	10,32	215,8	1008,51	7,91	4,91	19,19	13,06	7,7	0,00	0,0
2005-09-24 00:30	182	40	89	3,5	19,23	10,22	215,8	1008,51	7,99	7,28	19,19	13,04	6,9	0,00	0,0
2005-09-24 01:00	165	40	88	3,7	19,13	10,02	215,8	1008,51	7,62	6,20	19,09	12,76	7,1	0,00	0,0
2005-09-24 01:30	167	40	85	4,5	19,13	10,22	215,8	1007,51	7,29	4,79	19,09	12,72	6,8	0,00	0,0
2005-09-24 02:00	157	39	88	3,9	19,03	9,92	215,8	1007,51	7,52	6,08	18,95	12,66	7,9	0,00	0,0
2005-09-24 02:30	141	39	92	5,4	19,03	9,72	215,8	1007,51	8,00	3,23	18,95	12,78	6,8	0,00	0,0
2005-09-24 03:00	184	39	93	3,9	19,03	9,92	215,8	1007,51	8,36	6,08	18,95	13,06	7,9	0,00	0,0
2005-09-24 03:30	150	39	92	3,9	19,03	10,22	215,8	1006,51	8,49	6,43	18,95	13,28	6,6	0,00	0,0
2005-09-24 04:00	165	39	93	4,3	19,03	10,32	215,8	1006,51	8,76	5,71	18,95	13,46	7,5	0,00	0,0
2005-09-24 04:30	147	39	93	3,7	19,03	10,32	215,8	1006,51	8,76	6,55	18,95	13,46	5,8	0,00	0,0
2005-09-24 05:00	147	39	95	5,0	19,03	10,32	215,8	1005,51	9,08	4,45	18,95	13,62	7,5	0,00	0,0
2005-09-24 05:30	149	40	97	3,7	19,03	10,22	215,8	1005,51	9,30	6,43	18,99	13,69	8,9	0,00	0,0
2005-09-24 06:00	150	40	97	3,5	19,03	10,22	215,8	1005,51	9,30	7,28	18,99	13,69	8,5	0,00	0,0
2005-09-24 06:30	184	40	97	4,5	18,93	10,32	215,8	1005,51	9,40	4,91	18,89	13,79	8,3	0,00	0,0

Datum	Vindriktning °	Luftfukt inne Rh%	Luftfukt ute Rh%	Vindhastighet m/s	Temp inne °C	Temp ute °C	Nederb. året mm	Lufttryck Mbar	Daggpunkt °C	Kyleffekt °C	Vix inne °C	Vix ute °C	Vindby m/s	Korr lufttryck	Regn/dygn mm
2005-09-24 07:00	160	40	97	2,6	18,93	10,42	215,8	1006,51	9,50	9,19	18,89	13,89	7,5	0,00	0,0
2005-09-24 07:30	161	40	96	4,3	18,93	10,62	215,8	1005,51	9,54	6,07	18,89	14,01	7,9	0,00	0,0
2005-09-24 08:00	147	40	95	5,6	18,93	10,72	215,8	1005,51	9,48	4,51	18,89	14,02	10,4	0,00	0,0
2005-09-24 08:30	158	40	95	5,4	18,93	10,62	215,8	1005,51	9,38	4,38	18,89	13,92	8,5	0,00	0,0
2005-09-24 09:00	177	40	92	3,7	18,93	11,42	215,8	1006,51	9,68	7,83	18,89	14,48	6,6	0,00	0,0
2005-09-24 09:30	178	40	88	2,6	19,03	12,22	215,8	1006,51	9,78	11,09	18,99	14,96	6,9	0,00	0,0
2005-09-24 10:00	334	40	93	2,6	19,03	10,02	217,3	1008,51	8,46	8,76	18,99	13,16	7,5	1,52	1,5
2005-09-24 10:30	302	40	98	0,0	19,03	9,32	217,3	1009,51	8,56	9,32	18,99	12,88	4,1	1,52	1,5
2005-09-24 11:00	299	40	100	0,0	19,03	9,42	217,3	1009,51	8,97	9,42	18,99	13,15	1,8	0,00	1,5
2005-09-24 11:30	312	40	89	0,0	19,13	9,32	217,3	1010,51	7,10	9,32	19,09	12,14	4,1	0,00	1,5
2005-09-24 12:00	309	40	88	0,0	19,13	9,32	217,3	1010,51	6,93	9,32	19,09	12,06	3,0	0,00	1,5
2005-09-24 12:30	264	40	88	0,0	19,13	10,12	217,3	1011,51	7,72	10,12	19,09	12,86	3,5	0,00	1,5
2005-09-24 13:00	305	40	81	0,0	19,23	10,22	217,3	1011,51	6,56	10,22	19,19	12,43	2,2	0,00	1,5
2005-09-24 13:30	284	40	72	0,0	19,23	10,02	217,3	1012,51	4,60	10,02	19,19	11,60	4,5	0,00	1,5
2005-09-24 14:00	312	40	69	1,8	19,23	10,12	217,3	1012,51	4,06	10,12	19,19	11,50	4,3	0,00	1,5
2005-09-24 14:30	318	39	69	0,0	19,23	10,52	217,3	1013,51	4,44	10,52	19,15	11,90	4,1	0,00	1,5
2005-09-24 15:00	305	39	58	0,0	19,23	10,22	217,3	1013,51	1,58	10,22	19,15	10,94	4,9	0,00	1,5
2005-09-24 15:30	301	39	62	3,0	19,23	10,02	217,3	1014,51	2,38	7,91	19,15	10,97	6,0	0,00	1,5
2005-09-24 16:00	303	38	57	3,9	19,23	10,02	217,3	1014,51	1,14	6,20	19,10	10,68	5,0	0,00	1,5
2005-09-24 16:30	319	38	58	2,2	19,13	9,62	217,3	1014,51	1,02	9,62	19,00	10,34	5,2	0,00	1,5
2005-09-24 17:00	300	38	56	2,2	19,13	9,52	217,3	1015,51	0,42	9,52	19,00	10,13	6,6	0,00	1,5
2005-09-24 17:30	296	37	57	0,0	19,13	9,22	217,3	1015,51	0,40	9,22	18,96	9,88	4,7	0,00	1,5
2005-09-24 18:00	302	37	59	1,6	19,13	8,82	217,3	1015,51	0,53	8,82	18,96	9,59	4,7	0,00	1,5
2005-09-24 18:30	302	37	64	0,0	19,03	8,02	217,3	1016,51	0,96	8,02	18,86	9,09	3,0	0,00	1,5
2005-09-24 19:00	315	37	68	0,0	19,13	6,52	217,3	1016,51	0,42	6,52	18,96	7,83	0,0	0,00	1,5
2005-09-24 19:30	314	37	72	0,0	19,03	6,02	217,3	1016,51	0,76	6,02	18,86	7,59	0,0	0,00	1,5
2005-09-24 20:00	306	38	77	0,0	19,03	5,02	217,3	1017,52	0,77	5,02	18,90	6,93	0,0	0,00	1,5
2005-09-24 20:30	290	38	79	0,0	19,03	4,32	217,3	1017,52	0,46	4,32	18,90	6,38	0,0	0,00	1,5
2005-09-24 21:00	316	38	85	0,0	19,03	3,32	217,3	1017,52	0,54	3,32	18,90	5,82	0,0	0,00	1,5
2005-09-24 21:30	319	38	87	0,0	19,03	2,82	217,3	1017,52	0,38	2,82	18,90	5,47	0,0	0,00	1,5
2005-09-24 22:00	319	38	88	0,0	19,13	2,42	217,3	1018,52	0,15	2,42	19,00	5,15	0,0	0,00	1,5
2005-09-24 22:30	320	38	89	0,0	19,13	2,12	217,3	1018,52	0,02	2,12	19,00	4,93	0,0	0,00	1,5
2005-09-24 23:00	320	38	91	0,0	19,13	1,72	217,3	1018,52	-0,06	1,72	19,00	4,69	0,0	0,00	1,5
2005-09-24 23:30	320	39	92	0,0	19,23	1,42	217,3	1018,52	-0,20	1,42	19,15	4,47	0,0	0,00	1,5
2005-09-25 00:00	331	39	92	0,0	19,33	1,22	217,3	1018,52	-0,40	1,22	19,25	4,27	0,0	0,00	0,0
2005-09-25 00:30	351	38	94	0,0	19,23	1,22	217,3	1018,52	-0,09	1,22	19,10	4,43	0,0	0,00	0,0
2005-09-25 01:00	62	38	94	0,0	19,23	1,32	217,3	1018,52	0,01	1,32	19,10	4,53	0,0	0,00	0,0
2005-09-25 01:30	73	38	92	0,0	19,13	1,12	217,3	1018,52	-0,49	1,12	19,00	4,17	0,0	0,00	0,0
2005-09-25 02:00	83	38	92	0,0	19,13	1,12	217,3	1018,52	-0,49	1,12	19,00	4,17	0,0	0,00	0,0
2005-09-25 02:30	93	38	94	0,0	19,13	1,62	217,3	1018,52	0,31	1,62	19,00	4,83	0,0	0,00	0,0
2005-09-25 03:00	127	38	93	0,0	19,13	1,72	217,3	1018,52	0,25	1,72	19,00	4,85	0,0	0,00	0,0
2005-09-25 03:30	133	38	94	0,0	19,23	1,62	217,3	1018,52	0,31	1,62	19,10	4,83	0,0	0,00	0,0
2005-09-25 04:00	136	38	94	0,0	19,33	1,82	217,3	1018,52	0,50	1,82	19,20	5,03	0,0	0,00	0,0
2005-09-25 04:30	104	38	93	0,0	19,53	2,22	217,3	1018,52	0,75	2,22	19,40	5,35	0,0	0,00	0,0
2005-09-25 05:00	123	37	92	0,0	19,53	2,22	217,3	1018,52	0,59	2,22	19,36	5,27	0,0	0,00	0,0
2005-09-25 05:30	94	38	93	0,0	19,53	2,42	218,3	1018,52	0,95	2,42	19,40	5,55	3,0	1,02	1,0

Datum	Vindriktning °	Luftfukt inne Rh%	Luftfukt ute Rh%	Vindhastighet m/s	Temp inne °C	Temp ute °C	Nederb. året mm	Lufttryck Mbar	Daggpunkt °C	Kyleffekt °C	Vix inne °C	Vix ute °C	Vindby m/s	Korr lufttryck	Regn/dygn mm
2005-09-25 06:00	131	38	97	0,0	19,53	2,22	218,3	1017,52	1,35	2,22	19,40	5,69	0,0	1,02	1,0
2005-09-25 06:30	91	38	99	0,0	19,43	1,62	218,3	1017,52	1,05	1,62	19,30	5,26	2,4	0,00	1,0
2005-09-25 07:00	108	38	100	0,0	19,33	1,82	218,3	1017,52	1,39	1,82	19,20	5,55	3,3	0,00	1,0
2005-09-25 07:30	87	38	100	2,0	19,33	2,32	218,3	1017,52	1,89	2,32	19,20	6,05	3,9	0,00	1,0
2005-09-25 08:00	126	38	99	1,8	19,33	2,02	218,3	1017,52	1,45	2,02	19,20	5,66	4,1	0,00	1,0
2005-09-25 08:30	91	38	100	2,2	19,33	2,72	218,3	1017,52	2,29	2,72	19,20	6,45	4,7	0,00	1,0
2005-09-25 09:00	113	38	99	2,4	19,33	3,12	218,3	1017,52	2,54	1,48	19,20	6,76	3,9	0,00	1,0
2005-09-25 09:30	125	38	97	2,4	19,43	4,02	218,3	1017,52	3,14	2,43	19,30	7,49	4,7	0,00	1,0
2005-09-25 10:00	148	38	93	4,9	19,53	5,62	218,3	1016,51	4,11	-0,92	19,40	8,75	7,1	0,00	1,0
2005-09-25 10:30	135	37	90	7,7	19,63	6,82	218,3	1016,51	4,81	-3,04	19,46	9,71	7,9	0,00	1,0
2005-09-25 11:00	143	37	88	3,3	19,63	7,52	218,3	1016,51	5,16	4,23	19,46	10,25	8,1	0,00	1,0
2005-09-25 11:30	120	37	88	3,3	19,53	7,52	218,3	1016,51	5,16	4,23	19,36	10,25	7,1	0,00	1,0
2005-09-25 12:00	130	37	86	3,9	19,53	8,02	218,3	1015,51	5,31	3,87	19,36	10,60	8,3	0,00	1,0
2005-09-25 12:30	148	37	87	3,3	19,53	8,52	218,3	1015,51	5,97	5,36	19,36	11,18	7,7	0,00	1,0
2005-09-25 13:00	140	37	83	4,1	19,43	10,22	218,3	1015,51	6,93	5,59	19,26	12,57	8,1	0,00	1,0
2005-09-25 13:30	163	37	82	6,0	19,43	10,12	218,3	1014,51	6,65	3,29	19,26	12,40	7,3	0,00	1,0
2005-09-25 14:00	183	38	80	3,5	19,43	10,42	218,3	1014,51	6,57	7,51	19,30	12,55	9,4	0,00	1,0
2005-09-25 14:30	153	38	82	6,9	19,53	10,52	218,3	1014,51	7,04	2,87	19,40	12,80	8,7	0,00	1,0
2005-09-25 15:00	149	38	88	3,5	19,53	9,62	218,3	1014,51	7,23	6,60	19,40	12,36	9,2	0,00	1,0
2005-09-25 15:30	164	38	88	2,6	19,53	9,82	218,3	1014,51	7,42	8,55	19,40	12,56	8,7	0,00	1,0
2005-09-25 16:00	162	38	85	4,9	19,53	10,22	218,3	1014,51	7,29	4,79	19,40	12,72	7,5	0,00	1,0
2005-09-25 16:30	141	38	85	4,1	19,53	10,42	218,3	1013,51	7,48	5,83	19,40	12,93	8,7	0,00	1,0
2005-09-25 17:00	151	38	88	3,7	19,43	10,12	218,3	1013,51	7,72	6,32	19,30	12,86	7,7	0,00	1,0
2005-09-25 17:30	149	38	89	3,3	19,43	10,32	218,3	1013,51	8,08	7,39	19,30	13,14	7,7	0,00	1,0
2005-09-25 18:00	163	38	92	2,6	19,43	9,92	218,3	1013,51	8,20	8,66	19,30	12,98	6,6	0,00	1,0
2005-09-25 18:30	110	38	94	0,0	19,43	9,72	218,3	1013,51	8,33	9,72	19,30	12,94	3,9	0,00	1,0
2005-09-25 19:00	87	38	97	2,0	19,33	9,52	218,3	1013,51	8,61	9,52	19,20	12,99	2,6	0,00	1,0
2005-09-25 19:30	141	38	99	5,0	19,33	9,52	218,3	1013,51	8,92	3,45	19,20	13,16	6,0	0,00	1,0
2005-09-25 20:00	138	38	100	2,4	19,23	9,82	218,3	1013,51	9,37	8,55	19,10	13,55	5,8	0,00	1,0
2005-09-25 20:30	132	38	100	3,0	19,13	9,82	218,3	1012,51	9,37	7,69	19,00	13,55	4,7	0,00	1,0
2005-09-25 21:00	142	38	100	2,8	19,13	9,92	218,3	1012,51	9,47	7,80	19,00	13,65	4,9	0,00	1,0
2005-09-25 21:30	143	39	100	2,8	19,13	10,32	218,3	1012,51	9,87	8,24	19,05	14,05	5,4	0,00	1,0
2005-09-25 22:00	127	39	100	1,4	19,03	10,22	218,3	1012,51	9,77	10,22	18,95	13,95	5,6	0,00	1,0
2005-09-25 22:30	142	39	100	2,0	19,03	10,32	218,3	1011,51	9,87	10,32	18,95	14,05	4,1	0,00	1,0
2005-09-25 23:00	137	39	100	4,1	19,03	11,02	218,3	1011,51	10,57	6,55	18,95	14,75	5,4	0,00	1,0
2005-09-25 23:30	97	39	100	3,9	19,03	11,32	218,3	1011,51	10,87	7,72	18,95	15,05	6,4	0,00	1,0
2005-09-26 00:00	121	39	100	3,3	18,93	11,12	218,3	1010,51	10,67	8,30	18,85	14,85	6,0	0,00	0,0
2005-09-26 00:30	93	39	100	3,3	18,93	11,22	218,3	1010,51	10,77	8,41	18,85	14,95	5,4	0,00	0,0
2005-09-26 01:00	141	39	100	5,6	18,93	11,42	218,3	1009,51	10,97	5,41	18,85	15,15	7,3	0,00	0,0
2005-09-26 01:30	148	40	100	4,7	18,93	11,72	218,3	1009,51	11,26	6,64	18,89	15,45	8,1	0,00	0,0
2005-09-26 02:00	156	40	100	4,3	18,93	12,02	218,3	1009,51	11,56	7,76	18,89	15,75	8,9	0,00	0,0
2005-09-26 02:30	174	40	99	4,5	18,83	12,02	218,3	1009,51	11,41	7,02	18,79	15,67	8,5	0,00	0,0
2005-09-26 03:00	155	40	99	3,5	18,83	12,12	218,3	1008,51	11,51	9,43	18,79	15,77	8,3	0,00	0,0
2005-09-26 03:30	189	41	99	2,8	18,93	11,92	218,3	1008,51	11,31	9,99	18,94	15,57	6,6	0,00	0,0
2005-09-26 04:00	151	41	100	4,9	18,93	11,42	218,3	1008,51	10,97	6,27	18,94	15,15	6,9	0,00	0,0
2005-09-26 04:30	183	41	81	4,3	19,03	11,42	218,3	1008,51	7,73	7,03	19,04	13,63	8,7	0,00	0,0

Datum	Vindriktning °	Luftfukt inne Rh%	Luftfukt ute Rh%	Vindhastighet m/s	Temp inne °C	Temp ute °C	Nederb. året mm	Lufttryck Mbar	Daggpunkt °C	Kyleffekt °C	Vix inne °C	Vix ute °C	Vindby m/s	Korr lufttryck	Regn/dygn mm
2005-09-26 05:00	171	41	83	3,9	19,13	10,62	218,3	1008,51	7,32	6,90	19,14	12,97	7,5	0,00	0,0
2005-09-26 05:30	203	40	83	4,5	19,13	10,22	218,3	1008,51	6,93	4,79	19,09	12,57	6,8	0,00	0,0
2005-09-26 06:00	180	40	82	3,3	19,13	10,22	218,3	1008,51	6,74	7,28	19,09	12,50	6,2	0,00	0,0
2005-09-26 06:30	131	40	84	3,1	19,23	9,72	218,3	1008,51	6,62	7,58	19,19	12,15	5,4	0,00	0,0
2005-09-26 07:00	169	40	87	3,3	19,23	9,62	218,3	1008,51	7,05	6,60	19,19	12,28	5,0	0,00	0,0
2005-09-26 07:30	152	39	87	4,7	19,13	9,52	218,3	1008,51	6,95	3,92	19,05	12,18	7,1	0,00	0,0
2005-09-26 08:00	154	39	88	4,5	19,03	9,52	218,3	1008,51	7,13	3,92	18,95	12,26	6,8	0,00	0,0
2005-09-26 08:30	155	39	87	3,0	19,03	9,72	218,3	1008,51	7,15	7,58	18,95	12,38	6,4	0,00	0,0
2005-09-26 09:00	178	39	85	4,1	18,93	10,02	218,3	1009,51	7,09	5,35	18,85	12,52	6,4	0,00	0,0
2005-09-26 09:30	161	39	85	5,6	18,93	10,22	218,3	1009,51	7,29	3,87	18,85	12,72	6,8	0,00	0,0
2005-09-26 10:00	182	39	82	4,1	18,83	10,82	218,3	1009,51	7,33	6,31	18,75	13,10	6,9	0,00	0,0
2005-09-26 10:30	187	39	81	2,4	18,83	11,72	218,3	1009,51	8,02	10,56	18,75	13,93	6,9	0,00	0,0
2005-09-26 11:00	154	39	76	4,1	18,83	12,52	218,3	1009,51	7,82	8,36	18,75	14,37	7,3	0,00	0,0
2005-09-26 11:30	177	39	76	5,4	18,73	12,82	218,3	1009,51	8,11	7,20	18,65	14,67	7,1	0,00	0,0
2005-09-26 12:00	148	39	78	2,2	18,83	13,53	218,3	1009,51	9,18	13,53	18,75	15,51	6,6	0,00	0,0
2005-09-26 12:30	179	39	77	4,3	18,83	14,03	218,3	1009,51	9,47	10,16	18,75	15,94	7,5	0,00	0,0
2005-09-26 13:00	167	40	77	2,6	18,83	14,03	218,3	1009,51	9,47	12,99	18,79	15,94	6,4	0,00	0,0
2005-09-26 13:30	156	40	79	3,7	18,83	14,23	218,3	1009,51	10,06	11,10	18,79	16,28	7,5	0,00	0,0
2005-09-26 14:00	162	40	76	3,3	18,93	15,53	218,3	1008,51	10,71	13,27	18,89	17,37	6,2	0,00	0,0
2005-09-26 14:30	173	40	72	3,7	19,03	15,73	218,3	1008,51	10,06	12,85	18,99	17,30	8,7	0,00	0,0
2005-09-26 15:00	179	41	71	3,3	19,03	16,03	218,3	1008,51	10,13	13,83	19,04	17,54	6,8	0,00	0,0
2005-09-26 15:30	209	41	71	0,0	19,03	15,63	218,3	1008,51	9,74	15,63	19,04	17,14	6,4	0,00	0,0
2005-09-26 16:00	192	41	73	2,0	19,03	15,33	218,3	1008,51	9,89	15,33	19,04	16,97	5,4	0,00	0,0
2005-09-26 16:30	162	41	74	3,3	19,03	14,93	218,3	1008,51	9,72	12,59	19,04	16,64	4,7	0,00	0,0
2005-09-26 17:00	170	41	75	1,6	19,03	15,13	218,3	1008,51	10,12	15,13	19,04	16,90	5,2	0,00	0,0
2005-09-26 17:30	164	41	77	0,0	19,13	14,63	219,4	1008,51	10,05	14,63	19,14	16,54	4,9	1,02	1,0
2005-09-26 18:00	138	41	74	1,2	19,13	14,23	219,4	1008,51	9,04	14,23	19,14	15,93	3,9	1,02	1,0
2005-09-26 18:30	176	41	75	2,0	19,13	13,53	219,4	1008,51	8,58	13,53	19,14	15,30	3,3	0,00	1,0
2005-09-26 19:00	148	41	75	2,0	19,03	12,82	219,4	1008,51	7,90	12,82	19,04	14,60	3,7	0,00	1,0
2005-09-26 19:30	149	41	79	3,1	19,03	11,72	219,4	1008,51	7,64	9,77	19,04	13,78	4,3	0,00	1,0
2005-09-26 20:00	132	41	86	1,2	19,03	11,02	219,4	1008,51	8,25	11,02	19,04	13,60	4,1	0,00	1,0
2005-09-26 20:30	175	41	89	3,0	19,03	10,82	219,4	1008,51	8,58	8,78	19,04	13,64	5,0	0,00	1,0
2005-09-26 21:00	131	41	85	2,6	19,03	10,92	219,4	1007,51	7,97	9,71	19,04	13,43	5,4	0,00	1,0
2005-09-26 21:30	154	41	82	1,8	18,93	10,92	219,4	1007,51	7,43	10,92	18,94	13,20	4,7	0,00	1,0
2005-09-26 22:00	144	41	79	3,3	18,93	10,92	219,4	1007,51	6,86	8,07	18,94	12,98	5,0	0,00	1,0
2005-09-26 22:30	103	41	84	0,0	18,93	10,62	219,4	1007,51	7,50	10,62	18,94	13,05	4,3	0,00	1,0
2005-09-26 23:00	146	41	86	3,7	18,93	10,32	219,4	1007,51	7,56	6,55	18,94	12,90	5,0	0,00	1,0
2005-09-26 23:30	129	41	85	2,6	18,93	10,42	219,4	1006,51	7,48	9,19	18,94	12,93	6,0	0,00	1,0
2005-09-27 00:00	128	41	84	3,5	18,93	10,12	219,4	1006,51	7,01	7,17	18,94	12,55	5,0	0,00	0,0
2005-09-27 00:30	135	40	81	4,5	18,93	10,52	219,4	1006,51	6,85	5,16	18,89	12,73	5,6	0,00	0,0
2005-09-27 01:00	133	40	79	3,9	18,83	10,92	219,4	1006,51	6,86	7,25	18,79	12,98	6,4	0,00	0,0
2005-09-27 01:30	154	40	81	4,9	18,83	10,82	219,4	1005,51	7,14	5,53	18,79	13,03	6,9	0,00	0,0
2005-09-27 02:00	147	40	83	4,9	18,83	10,52	219,4	1005,51	7,22	5,16	18,79	12,87	6,9	0,00	0,0
2005-09-27 02:30	185	40	83	4,9	18,73	10,62	219,4	1005,51	7,32	5,28	18,69	12,97	7,7	0,00	0,0
2005-09-27 03:00	154	40	85	4,3	18,73	10,32	219,4	1005,51	7,39	5,71	18,69	12,82	7,1	0,00	0,0
2005-09-27 03:30	175	40	85	3,1	18,73	10,42	219,4	1004,51	7,48	8,35	18,69	12,93	7,7	0,00	0,0

Datum	Vindriktning °	Luftfukt inne Rh%	Luftfukt ute Rh%	Vindhastighet m/s	Temp inne °C	Temp ute °C	Nederb. året mm	Lufftryck Mbar	Daggpunkt °C	Kyleffekt °C	Vix inne °C	Vix ute °C	Vindby m/s	Korr lufftryck	Regn/dygn mm
2005-09-27 04:00	159	40	84	3,1	18,73	10,62	219,4	1004,51	7,50	8,57	18,69	13,05	7,9	0,00	0,0
2005-09-27 04:30	187	40	82	4,9	18,63	10,82	219,4	1003,51	7,33	5,53	18,59	13,10	7,9	0,00	0,0
2005-09-27 05:00	182	40	80	4,5	18,63	10,92	219,4	1003,51	7,05	5,65	18,59	13,05	9,6	0,00	0,0
2005-09-27 05:30	153	39	80	4,1	18,63	10,62	219,4	1003,51	6,76	6,07	18,55	12,75	8,3	0,00	0,0
2005-09-27 06:00	163	40	80	4,5	18,63	10,32	219,4	1003,51	6,47	4,91	18,59	12,45	6,2	0,00	0,0
2005-09-27 06:30	151	40	76	3,0	18,63	10,82	219,4	1003,51	6,18	8,78	18,59	12,67	6,8	0,00	0,0
2005-09-27 07:00	173	39	76	3,0	18,63	10,92	219,4	1003,51	6,27	8,89	18,55	12,77	7,1	0,00	0,0
2005-09-27 07:30	185	39	84	3,5	18,63	10,62	219,4	1003,51	7,50	7,73	18,55	13,05	6,6	0,00	0,0
2005-09-27 08:00	152	39	96	4,7	18,63	9,72	219,4	1004,51	8,65	4,17	18,55	13,11	6,9	0,00	0,0
2005-09-27 08:30	165	39	99	5,2	18,73	9,32	220,4	1004,51	8,72	3,20	18,65	12,96	6,0	1,02	1,0
2005-09-27 09:00	172	39	100	3,9	18,83	9,22	220,4	1004,51	8,77	5,27	18,75	12,95	6,2	1,02	1,0
2005-09-27 09:30	162	40	100	3,7	18,83	9,32	221,4	1004,51	8,87	5,38	18,79	13,05	6,8	1,02	2,0
2005-09-27 10:00	166	40	100	5,2	18,93	9,22	222,4	1004,51	8,77	3,07	18,89	12,95	7,1	2,03	3,0
2005-09-27 10:30	163	40	100	5,4	18,93	9,32	224,4	1004,51	8,87	2,72	18,89	13,05	6,8	3,05	5,1
2005-09-27 11:00	132	40	100	4,3	18,93	9,32	225,5	1004,51	8,87	4,50	18,89	13,05	6,9	3,05	6,1
2005-09-27 11:30	141	40	100	3,9	18,93	9,52	226,5	1004,51	9,07	5,62	18,89	13,25	6,2	2,03	7,1
2005-09-27 12:00	160	40	100	3,9	18,93	9,82	226,5	1004,51	9,37	5,97	18,89	13,55	6,4	1,02	7,1
2005-09-27 12:30	132	40	100	3,7	18,83	10,12	226,5	1004,51	9,67	6,32	18,79	13,85	6,8	0,00	7,1
2005-09-27 13:00	192	40	99	3,7	18,83	10,72	226,5	1004,51	10,11	7,02	18,79	14,37	6,6	0,00	7,1
2005-09-27 13:30	157	40	99	3,3	18,83	10,92	226,5	1003,51	10,31	8,07	18,79	14,57	6,8	0,00	7,1
2005-09-27 14:00	158	40	99	3,7	18,73	10,62	226,5	1003,51	10,01	6,90	18,69	14,27	5,8	0,00	7,1
2005-09-27 14:30	179	40	100	3,7	18,73	10,72	226,5	1003,51	10,27	7,02	18,69	14,45	6,6	0,00	7,1
2005-09-27 15:00	151	40	98	4,3	18,73	11,02	226,5	1003,51	10,25	6,55	18,69	14,58	7,7	0,00	7,1
2005-09-27 15:30	154	41	97	2,8	18,73	11,12	226,5	1003,51	10,20	9,11	18,73	14,59	5,8	0,00	7,1
2005-09-27 16:00	152	41	95	3,1	18,73	11,22	226,5	1003,51	9,97	9,22	18,73	14,53	6,4	0,00	7,1
2005-09-27 16:30	130	41	95	4,1	18,73	11,02	226,5	1002,51	9,77	6,55	18,73	14,33	6,2	0,00	7,1
2005-09-27 17:00	184	41	94	3,1	18,73	11,02	226,5	1002,51	9,61	9,00	18,73	14,24	6,9	0,00	7,1
2005-09-27 17:30	172	41	94	4,3	18,73	11,02	226,5	1002,51	9,61	6,55	18,73	14,24	6,2	0,00	7,1
2005-09-27 18:00	130	41	97	3,1	18,73	10,52	227,5	1002,51	9,60	8,46	18,73	13,99	7,3	1,02	8,1
2005-09-27 18:30	145	41	98	3,3	18,83	10,42	227,5	1003,51	9,66	7,51	18,84	13,98	5,6	1,02	8,1
2005-09-27 19:00	139	41	95	3,3	18,93	10,72	227,5	1002,51	9,48	7,85	18,94	14,02	5,4	0,00	8,1
2005-09-27 19:30	190	41	92	4,3	18,93	10,82	227,5	1002,51	9,08	6,31	18,94	13,88	5,6	0,00	8,1
2005-09-27 20:00	146	41	92	3,9	18,93	10,82	227,5	1002,51	9,08	7,13	18,94	13,88	6,2	0,00	8,1
2005-09-27 20:30	140	41	93	4,1	18,93	10,82	227,5	1002,51	9,25	6,31	18,94	13,96	6,8	0,00	8,1
2005-09-27 21:00	151	41	94	3,1	18,93	10,72	227,5	1002,51	9,31	8,67	18,94	13,94	5,6	0,00	8,1
2005-09-27 21:30	174	41	95	3,7	18,93	10,72	227,5	1002,51	9,48	7,02	18,94	14,02	6,9	0,00	8,1
2005-09-27 22:00	167	41	96	3,1	18,83	10,72	227,5	1002,51	9,64	8,67	18,84	14,11	7,3	0,00	8,1
2005-09-27 22:30	146	41	96	4,1	18,83	10,82	227,5	1001,51	9,74	6,31	18,84	14,21	7,5	0,00	8,1
2005-09-27 23:00	133	41	97	5,2	18,73	10,52	227,5	1001,51	9,60	4,71	18,73	13,99	7,1	0,00	8,1
2005-09-27 23:30	152	41	98	4,3	18,73	10,32	227,5	1001,51	9,56	5,71	18,73	13,88	6,4	0,00	8,1
2005-09-28 00:00	123	41	98	3,5	18,73	10,72	227,5	1001,51	9,96	7,85	18,73	14,28	6,8	0,00	0,0
2005-09-28 00:30	148	41	98	5,6	18,73	10,62	227,5	1001,51	9,86	4,38	18,73	14,18	7,1	0,00	0,0
2005-09-28 01:00	136	41	98	3,7	18,73	10,62	227,5	1001,51	9,86	6,90	18,73	14,18	6,6	0,00	0,0
2005-09-28 01:30	164	41	98	4,9	18,73	10,32	227,5	1001,51	9,56	4,91	18,73	13,88	7,5	0,00	0,0
2005-09-28 02:00	158	41	96	3,1	18,73	10,22	227,5	1001,51	9,14	8,13	18,73	13,61	6,2	0,00	0,0
2005-09-28 02:30	163	41	95	3,1	18,83	9,92	227,5	1001,51	8,68	7,80	18,84	13,22	5,8	0,00	0,0

Datum	Vindriktning °	Luftfukt inne Rh%	Luftfukt ute Rh%	Vindhastighet m/s	Temp inne °C	Temp ute °C	Nederb. året mm	Lufttryck Mbar	Daggpunkt °C	Kyleffekt °C	Vix inne °C	Vix ute °C	Vindby m/s	Korr lufttryck	Regn/dygn mm
2005-09-28 03:00	154	41	94	4,9	18,83	9,72	227,5	1001,51	8,33	4,17	18,84	12,94	5,6	0,00	0,0
2005-09-28 03:30	151	41	93	3,7	18,93	9,62	227,5	1001,51	8,06	5,73	18,94	12,76	5,8	0,00	0,0
2005-09-28 04:00	146	41	94	3,3	19,03	9,42	227,5	1001,51	8,03	6,38	19,04	12,64	6,0	0,00	0,0
2005-09-28 04:30	165	41	94	1,2	19,03	9,02	227,5	1001,51	7,63	9,02	19,04	12,24	4,1	0,00	0,0
2005-09-28 05:00	142	41	97	0,0	19,03	8,42	227,5	1001,51	7,51	8,42	19,04	11,89	3,3	0,00	0,0
2005-09-28 05:30	118	41	97	0,0	19,03	7,52	227,5	1001,51	6,62	7,52	19,04	10,99	3,0	0,00	0,0
2005-09-28 06:00	124	41	100	0,0	19,03	7,32	227,5	1001,51	6,88	7,32	19,04	11,05	0,0	0,00	0,0
2005-09-28 06:30	92	41	100	0,0	19,03	6,72	227,5	1001,51	6,28	6,72	19,04	10,45	0,0	0,00	0,0
2005-09-28 07:00	115	41	100	0,0	19,03	6,62	227,5	1001,51	6,18	6,62	19,04	10,35	0,0	0,00	0,0
2005-09-28 07:30	82	40	100	0,0	18,93	6,42	227,5	1001,51	5,98	6,42	18,89	10,15	0,0	0,00	0,0
2005-09-28 08:00	120	41	100	0,0	18,93	6,82	227,5	1001,51	6,38	6,82	18,94	10,55	0,0	0,00	0,0
2005-09-28 08:30	142	41	100	0,0	18,93	8,02	227,5	1001,51	7,57	8,02	18,94	11,75	1,8	0,00	0,0
2005-09-28 09:00	168	41	98	0,0	18,93	8,82	227,5	1001,51	8,07	8,82	18,94	12,38	3,1	0,00	0,0
2005-09-28 09:30	149	40	94	0,0	18,93	9,22	227,5	1002,51	7,83	9,22	18,89	12,44	3,1	0,00	0,0
2005-09-28 10:00	162	40	90	0,0	18,93	9,72	227,5	1002,51	7,66	9,72	18,89	12,61	2,8	0,00	0,0
2005-09-28 10:30	143	40	89	0,0	18,93	9,92	227,5	1002,51	7,69	9,92	18,89	12,74	2,6	0,00	0,0
2005-09-28 11:00	189	40	88	0,0	18,93	10,22	227,5	1002,51	7,81	10,22	18,89	12,96	0,0	0,00	0,0
2005-09-28 11:30	186	40	86	0,0	18,93	10,42	227,5	1002,51	7,66	10,42	18,89	13,00	2,6	0,00	0,0
2005-09-28 12:00	185	40	78	0,0	18,93	11,42	227,5	1002,51	7,15	11,42	18,89	13,41	3,7	0,00	0,0
2005-09-28 12:30	159	40	73	2,2	18,93	11,72	227,5	1002,51	6,44	11,72	18,89	13,37	3,7	0,00	0,0
2005-09-28 13:00	155	40	72	2,6	18,93	11,72	227,5	1002,51	6,23	10,56	18,89	13,30	3,3	0,00	0,0
2005-09-28 13:30	187	41	69	0,0	18,93	11,92	227,5	1002,51	5,77	11,92	18,94	13,30	3,5	0,00	0,0
2005-09-28 14:00	215	41	71	0,0	18,93	12,02	227,5	1002,51	6,30	12,02	18,94	13,53	3,3	0,00	0,0
2005-09-28 14:30	146	41	67	1,6	18,93	12,32	227,5	1002,51	5,71	12,32	18,94	13,58	3,7	0,00	0,0
2005-09-28 15:00	132	41	66	2,0	18,93	12,62	227,5	1002,51	5,77	12,62	18,94	13,81	3,5	0,00	0,0
2005-09-28 15:30	179	41	68	1,6	18,93	12,02	227,5	1002,51	5,65	12,02	18,94	13,34	3,3	0,00	0,0
2005-09-28 16:00	194	41	61	2,6	18,93	12,62	227,5	1002,51	4,58	11,51	18,94	13,51	3,7	0,00	0,0
2005-09-28 16:30	187	41	64	1,6	18,93	12,12	227,5	1002,51	4,83	12,12	18,94	13,19	3,9	0,00	0,0
2005-09-28 17:00	163	41	65	2,6	18,93	12,22	227,5	1001,51	5,16	11,09	18,94	13,35	3,9	0,00	0,0
2005-09-28 17:30	130	41	67	0,0	18,93	11,52	227,5	1001,51	4,95	11,52	18,94	12,78	4,1	0,00	0,0
2005-09-28 18:00	139	41	72	1,2	18,93	10,62	227,5	1001,51	5,17	10,62	18,94	12,20	2,6	0,00	0,0
2005-09-28 18:30	147	41	73	2,0	18,93	10,12	227,5	1001,51	4,90	10,12	18,94	11,76	3,0	0,00	0,0
2005-09-28 19:00	147	41	76	0,0	18,83	9,32	227,5	1001,51	4,73	9,32	18,84	11,17	2,6	0,00	0,0
2005-09-28 19:30	144	41	82	0,0	18,83	7,92	227,5	1002,51	4,51	7,92	18,84	10,20	0,0	0,00	0,0
2005-09-28 20:00	144	40	84	0,0	18,83	7,02	227,5	1002,51	3,98	7,02	18,79	9,45	0,0	0,00	0,0
2005-09-28 20:30	292	41	88	0,0	18,73	7,02	227,5	1002,51	4,67	7,02	18,73	9,75	2,0	0,00	0,0
2005-09-28 21:00	292	40	88	0,0	18,73	6,22	227,5	1002,51	3,89	6,22	18,69	8,95	0,0	0,00	0,0
2005-09-28 21:30	296	40	93	0,0	18,73	5,52	227,5	1002,51	4,01	5,52	18,69	8,65	0,0	0,00	0,0
2005-09-28 22:00	296	40	92	0,0	18,73	5,22	227,5	1002,51	3,56	5,22	18,69	8,27	0,0	0,00	0,0
2005-09-28 22:30	296	40	94	0,0	18,63	4,82	227,5	1002,51	3,47	4,82	18,59	8,04	0,0	0,00	0,0
2005-09-28 23:00	296	40	94	0,0	18,63	4,62	227,5	1002,51	3,28	4,62	18,59	7,84	0,0	0,00	0,0
2005-09-28 23:30	296	40	95	0,0	18,63	4,42	227,5	1002,51	3,23	4,42	18,59	7,72	0,0	0,00	0,0
2005-09-29 00:00	296	40	94	0,0	18,63	4,12	227,5	1002,51	2,78	4,12	18,59	7,34	0,0	0,00	0,0
2005-09-29 00:30	296	40	94	0,0	18,63	4,02	227,5	1003,51	2,68	4,02	18,59	7,24	0,0	0,00	0,0
2005-09-29 01:00	296	40	95	0,0	18,53	3,72	227,5	1002,51	2,54	3,72	18,49	7,02	0,0	0,00	0,0
2005-09-29 01:30	296	40	95	0,0	18,53	3,42	227,5	1002,51	2,24	3,42	18,49	6,72	0,0	0,00	0,0

Datum	Vindriktning °	Luftfukt inne Rh%	Luftfukt ute Rh%	Vindhastighet m/s	Temp inne °C	Temp ute °C	Nederb. året mm	Lufttryck Mbar	Daggpunkt °C	Kyleffekt °C	Vix inne °C	Vix ute °C	Vindby m/s	Korr lufttryck	Regn/dygn mm
2005-09-29 02:00	296	40	96	0,0	18,53	3,02	227,5	1003,51	2,00	3,02	18,49	6,40	0,0	0,00	0,0
2005-09-29 02:30	296	40	98	0,0	18,53	2,82	227,5	1003,51	2,10	2,82	18,49	6,37	0,0	0,00	0,0
2005-09-29 03:00	64	40	98	0,0	18,53	2,62	227,5	1003,51	1,90	2,62	18,49	6,17	0,0	0,00	0,0
2005-09-29 03:30	64	40	99	0,0	18,43	2,22	227,5	1003,51	1,65	2,22	18,39	5,86	0,0	0,00	0,0
2005-09-29 04:00	64	40	100	0,0	18,43	1,92	227,5	1003,51	1,49	1,92	18,39	5,65	0,0	0,00	0,0
2005-09-29 04:30	64	40	100	0,0	18,43	1,92	227,5	1003,51	1,49	1,92	18,39	5,65	0,0	0,00	0,0
2005-09-29 05:00	64	40	100	0,0	18,53	1,72	227,5	1003,51	1,29	1,72	18,49	5,45	0,0	0,00	0,0
2005-09-29 05:30	64	40	100	0,0	18,63	1,72	227,5	1003,51	1,29	1,72	18,59	5,45	0,0	0,00	0,0
2005-09-29 06:00	64	40	100	0,0	18,83	1,12	227,5	1003,51	0,69	1,12	18,79	4,85	0,0	0,00	0,0
2005-09-29 06:30	64	40	100	0,0	18,93	0,92	227,5	1003,51	0,49	0,92	18,89	4,64	0,0	0,00	0,0
2005-09-29 07:00	64	39	100	0,0	18,93	1,12	227,5	1003,51	0,69	1,12	18,85	4,85	0,0	0,00	0,0
2005-09-29 07:30	64	39	100	0,0	18,93	0,92	227,5	1003,51	0,49	0,92	18,85	4,64	0,0	0,00	0,0
2005-09-29 08:00	64	39	100	0,0	18,93	0,92	227,5	1003,51	0,49	0,92	18,85	4,64	0,0	0,00	0,0
2005-09-29 08:30	70	39	100	0,0	18,83	1,92	227,5	1003,51	1,49	1,92	18,75	5,65	0,0	0,00	0,0
2005-09-29 09:00	72	39	100	0,0	18,83	2,72	227,5	1003,51	2,29	2,72	18,75	6,45	0,0	0,00	0,0
2005-09-29 09:30	81	39	100	0,0	18,73	3,62	227,5	1003,51	3,19	3,62	18,65	7,35	1,6	0,00	0,0
2005-09-29 10:00	148	39	100	0,0	18,73	4,42	227,5	1003,51	3,98	4,42	18,65	8,15	2,8	0,00	0,0
2005-09-29 10:30	148	39	100	0,0	18,63	4,32	227,5	1003,51	3,88	4,32	18,55	8,05	0,0	0,00	0,0
2005-09-29 11:00	178	39	93	1,8	18,63	6,22	227,5	1003,51	4,70	6,22	18,55	9,36	4,9	0,00	0,0
2005-09-29 11:30	157	39	89	1,8	18,63	6,92	227,5	1004,51	4,74	6,92	18,55	9,73	4,1	0,00	0,0
2005-09-29 12:00	119	39	85	2,6	18,63	7,72	227,5	1003,51	4,84	6,34	18,55	10,22	4,5	0,00	0,0
2005-09-29 12:30	145	39	79	1,2	18,63	8,42	227,5	1003,51	4,44	8,42	18,55	10,48	6,0	0,00	0,0
2005-09-29 13:00	128	39	75	5,2	18,63	9,12	227,5	1004,51	4,34	2,94	18,55	10,90	6,0	0,00	0,0
2005-09-29 13:30	159	40	72	1,2	18,73	9,62	227,5	1004,51	4,21	9,62	18,69	11,20	5,2	0,00	0,0
2005-09-29 14:00	134	40	74	2,8	18,73	9,12	227,5	1004,51	4,14	6,93	18,69	10,83	5,6	0,00	0,0
2005-09-29 14:30	134	40	66	4,9	18,73	9,82	227,5	1004,51	3,11	4,29	18,69	11,01	5,6	0,00	0,0
2005-09-29 15:00	179	40	66	3,5	18,73	9,72	227,5	1004,51	3,02	6,72	18,69	10,91	5,2	0,00	0,0
2005-09-29 15:30	161	39	65	4,3	18,73	10,92	227,5	1004,51	3,93	6,43	18,65	12,05	5,0	0,00	0,0
2005-09-29 16:00	151	39	67	1,4	18,73	10,22	227,5	1004,51	3,72	10,22	18,65	11,47	5,8	0,00	0,0
2005-09-29 16:30	170	39	71	1,2	18,73	9,42	227,5	1004,51	3,82	9,42	18,65	10,93	5,4	0,00	0,0
2005-09-29 17:00	166	39	73	2,2	18,73	9,12	227,5	1004,51	3,94	9,12	18,65	10,76	4,7	0,00	0,0
2005-09-29 17:30	149	39	75	3,0	18,63	8,52	227,5	1004,51	3,76	6,27	18,55	10,30	4,5	0,00	0,0
2005-09-29 18:00	155	39	77	3,7	18,63	8,32	227,5	1005,51	3,96	4,22	18,55	10,24	4,3	0,00	0,0
2005-09-29 18:30	161	39	79	2,4	18,63	8,12	227,5	1005,51	4,15	6,76	18,55	10,18	5,2	0,00	0,0
2005-09-29 19:00	130	39	79	3,3	18,63	7,92	227,5	1005,51	3,95	4,68	18,55	9,98	4,9	0,00	0,0
2005-09-29 19:30	165	39	79	2,8	18,53	7,52	227,5	1005,51	3,57	5,18	18,45	9,58	5,8	0,00	0,0
2005-09-29 20:00	155	39	79	3,0	18,53	7,62	227,5	1006,51	3,66	5,29	18,45	9,68	5,8	0,00	0,0
2005-09-29 20:30	176	39	82	2,2	18,43	7,22	227,5	1006,51	3,82	7,22	18,35	9,50	5,2	0,00	0,0
2005-09-29 21:00	140	39	84	3,1	18,43	7,02	227,5	1006,51	3,98	4,63	18,35	9,45	4,7	0,00	0,0
2005-09-29 21:30	140	39	87	2,8	18,43	6,62	227,5	1006,51	4,11	4,19	18,35	9,28	4,3	0,00	0,0
2005-09-29 22:00	140	39	88	2,4	18,43	6,72	227,5	1007,51	4,38	5,28	18,35	9,45	4,3	0,00	0,0
2005-09-29 22:30	151	39	88	2,4	18,43	6,82	227,5	1007,51	4,48	5,39	18,35	9,55	4,3	0,00	0,0
2005-09-29 23:00	138	39	88	2,2	18,43	6,92	227,5	1007,51	4,57	6,92	18,35	9,65	3,9	0,00	0,0
2005-09-29 23:30	140	39	88	0,0	18,43	7,12	227,5	1007,51	4,77	7,12	18,35	9,85	5,6	0,00	0,0
2005-09-30 00:00	155	39	89	3,0	18,43	7,02	227,5	1007,51	4,84	4,63	18,35	9,83	4,7	0,00	0,0
2005-09-30 00:30	155	39	90	1,6	18,33	6,82	227,5	1008,51	4,81	6,82	18,25	9,71	4,3	0,00	0,0

Datum	Vindriktning °	Luftfukt inne Rh%	Luftfukt ute Rh%	Vindhastighet m/s	Temp inne °C	Temp ute °C	Nederb. året mm	Lufttryck Mbar	Daggpunkt °C	Kyleffekt °C	Vix inne °C	Vix ute °C	Vindby m/s	Korr lufttryck	Regn/dygn mm
2005-09-30 01:00	140	39	93	2,8	18,33	6,52	227,5	1008,51	5,00	4,09	18,25	9,66	4,5	0,00	0,0
2005-09-30 01:30	127	39	95	1,8	18,43	6,52	227,5	1008,51	5,31	6,52	18,35	9,82	4,1	0,00	0,0
2005-09-30 02:00	117	39	94	0,0	18,43	6,32	227,5	1008,51	4,96	6,32	18,35	9,54	1,8	0,00	0,0
2005-09-30 02:30	117	39	95	0,0	18,63	6,12	227,5	1008,51	4,92	6,12	18,55	9,42	0,0	0,00	0,0
2005-09-30 03:00	114	39	97	0,0	18,73	6,32	227,5	1009,51	5,43	6,32	18,65	9,79	0,0	0,00	0,0
2005-09-30 03:30	113	39	98	0,0	18,83	6,32	227,5	1009,51	5,58	6,32	18,75	9,88	0,0	0,00	0,0
2005-09-30 04:00	113	39	98	0,0	18,93	6,22	227,5	1009,51	5,48	6,22	18,85	9,78	0,0	0,00	0,0
2005-09-30 04:30	113	39	99	0,0	18,93	6,32	227,5	1009,51	5,73	6,32	18,85	9,96	0,0	0,00	0,0
2005-09-30 05:00	113	39	98	0,0	18,93	5,82	227,5	1009,51	5,08	5,82	18,85	9,38	0,0	0,00	0,0
2005-09-30 05:30	113	39	99	0,0	18,83	5,82	227,5	1010,51	5,23	5,82	18,75	9,46	0,0	0,00	0,0
2005-09-30 06:00	113	39	100	0,0	18,83	5,82	227,5	1010,51	5,38	5,82	18,75	9,55	0,0	0,00	0,0
2005-09-30 06:30	113	39	100	0,0	18,73	5,82	227,5	1010,51	5,38	5,82	18,65	9,55	0,0	0,00	0,0
2005-09-30 07:00	319	39	100	0,0	18,73	5,82	227,5	1010,51	5,38	5,82	18,65	9,55	2,0	0,00	0,0
2005-09-30 07:30	324	39	100	0,0	18,63	5,82	227,5	1011,51	5,38	5,82	18,55	9,55	0,0	0,00	0,0
2005-09-30 08:00	324	39	100	0,0	18,63	5,72	227,5	1011,51	5,28	5,72	18,55	9,45	0,0	0,00	0,0
2005-09-30 08:30	324	39	100	0,0	18,73	5,72	227,5	1011,51	5,28	5,72	18,65	9,45	0,0	0,00	0,0
2005-09-30 09:00	324	39	100	0,0	18,73	5,72	227,5	1012,51	5,28	5,72	18,65	9,45	0,0	0,00	0,0
2005-09-30 09:30	324	39	100	0,0	18,83	5,82	227,5	1012,51	5,38	5,82	18,75	9,55	0,0	0,00	0,0
2005-09-30 10:00	324	39	100	0,0	18,93	5,82	228,5	1012,51	5,38	5,82	18,85	9,55	0,0	1,02	1,0
2005-09-30 10:30	325	39	100	0,0	18,93	6,32	228,5	1012,51	5,88	6,32	18,85	10,05	0,0	1,02	1,0
2005-09-30 11:00	324	39	100	0,0	18,93	6,72	228,5	1012,51	6,28	6,72	18,85	10,45	0,0	0,00	1,0
2005-09-30 11:30	342	39	100	0,0	18,93	6,82	228,5	1012,51	6,38	6,82	18,85	10,55	0,0	0,00	1,0
2005-09-30 12:00	343	39	94	0,0	18,93	7,42	228,5	1012,51	6,05	7,42	18,85	10,64	0,0	0,00	1,0
2005-09-30 12:30	72	39	92	0,0	18,83	7,52	228,5	1012,51	5,83	7,52	18,75	10,57	0,0	0,00	1,0
2005-09-30 13:00	82	39	92	0,0	18,83	7,92	228,5	1012,51	6,22	7,92	18,75	10,97	0,0	0,00	1,0
2005-09-30 13:30	120	39	91	0,0	18,83	8,32	228,5	1012,51	6,45	8,32	18,75	11,29	0,0	0,00	1,0
2005-09-30 14:00	181	39	94	0,0	18,73	8,42	228,5	1012,51	7,04	8,42	18,65	11,64	3,0	0,00	1,0
2005-09-30 14:30	154	39	90	2,0	18,73	8,62	228,5	1012,51	6,58	8,62	18,65	11,51	3,7	0,00	1,0
2005-09-30 15:00	148	39	92	1,8	18,73	8,32	228,5	1011,51	6,62	8,32	18,65	11,38	4,5	0,00	1,0
2005-09-30 15:30	136	39	93	3,0	18,63	8,52	228,5	1011,51	6,98	6,27	18,55	11,66	5,0	0,00	1,0
2005-09-30 16:00	139	39	93	1,4	18,63	8,42	228,5	1011,51	6,88	8,42	18,55	11,56	4,1	0,00	1,0
2005-09-30 16:30	139	39	94	2,2	18,53	8,32	228,5	1011,51	6,94	8,32	18,45	11,54	4,3	0,00	1,0
2005-09-30 17:00	144	40	94	2,4	18,53	8,42	228,5	1010,51	7,04	7,07	18,49	11,64	4,1	0,00	1,0
2005-09-30 17:30	133	39	93	3,0	18,53	8,52	228,5	1010,51	6,98	6,27	18,45	11,66	4,5	0,00	1,0
2005-09-30 18:00	122	40	96	0,0	18,53	7,82	228,5	1010,51	6,76	7,82	18,49	11,21	4,5	0,00	1,0
2005-09-30 18:30	138	40	99	3,0	18,43	7,82	228,5	1009,51	7,22	5,51	18,39	11,46	4,3	0,00	1,0
2005-09-30 19:00	148	40	98	3,0	18,43	8,02	228,5	1009,51	7,27	5,72	18,39	11,58	4,7	0,00	1,0
2005-09-30 19:30	133	40	92	5,8	18,43	8,32	228,5	1009,51	6,62	1,44	18,39	11,38	5,8	0,00	1,0
2005-09-30 20:00	139	40	90	4,5	18,43	8,32	228,5	1009,51	6,29	2,43	18,39	11,21	7,1	0,00	1,0
2005-09-30 20:30	132	40	91	4,9	18,53	8,32	228,5	1009,51	6,45	2,43	18,49	11,29	6,9	0,00	1,0
2005-09-30 21:00	130	39	91	3,0	18,63	7,82	228,5	1008,51	5,96	5,51	18,55	10,79	6,4	0,00	1,0
2005-09-30 21:30	153	40	91	5,2	18,83	7,42	228,5	1007,51	5,56	0,80	18,79	10,39	7,3	0,00	1,0
2005-09-30 22:00	159	40	92	4,5	18,83	7,32	228,5	1007,51	5,63	1,19	18,79	10,37	8,5	0,00	1,0
2005-09-30 22:30	138	39	93	6,4	18,83	7,52	228,5	1007,51	5,99	-0,61	18,75	10,66	8,7	0,00	1,0
2005-09-30 23:00	106	39	92	5,2	18,83	7,62	228,5	1006,51	5,92	1,05	18,75	10,67	8,9	0,00	1,0
2005-09-30 23:30	138	39	91	6,8	18,93	7,72	228,5	1006,51	5,86	-0,89	18,85	10,69	8,9	0,00	1,0

Datum	Vindriktning °	Luftfukt inne Rh%	Luftfukt ute Rh%	Vindhastighet m/s	Temp inne °C	Temp ute °C	Nederb. året mm	Lufttryck Mbar	Daggpunkt °C	Kyleffekt °C	Vix inne °C	Vix ute °C	Vindby m/s	Korr lufttryck	Regn/dygn mm
2005-10-01 00:00	150	39	94	5,6	18,93	7,52	228,5	1005,51	6,15	0,42	18,85	10,74	8,1	0,00	0,0
2005-10-01 00:30	167	39	94	5,2	19,03	7,62	228,5	1005,51	6,25	1,05	18,95	10,84	7,1	0,00	0,0
2005-10-01 01:00	117	39	91	4,7	19,03	7,62	228,5	1005,51	5,76	1,56	18,95	10,59	9,4	0,00	0,0
2005-10-01 01:30	155	38	91	8,1	18,93	7,52	228,5	1004,51	5,66	-2,54	18,80	10,49	11,3	0,00	0,0
2005-10-01 02:00	165	38	88	3,7	18,93	7,52	228,5	1004,51	5,16	3,28	18,80	10,25	11,3	0,00	0,0
2005-10-01 02:30	145	38	87	4,7	18,93	7,62	228,5	1004,51	5,09	1,56	18,80	10,28	7,5	0,00	0,0
2005-10-01 03:00	179	38	85	3,9	19,03	7,72	228,5	1004,51	4,84	3,52	18,90	10,22	7,5	0,00	0,0
2005-10-01 03:30	176	38	84	4,9	19,03	8,12	228,5	1003,51	5,06	2,18	18,90	10,55	9,6	0,00	0,0
2005-10-01 04:00	153	38	86	3,7	18,93	7,92	228,5	1004,51	5,21	3,75	18,80	10,50	8,1	0,00	0,0
2005-10-01 04:30	151	37	86	3,9	18,83	8,02	228,5	1003,51	5,31	3,87	18,66	10,60	8,3	0,00	0,0
2005-10-01 05:00	163	37	86	7,3	18,83	8,02	228,5	1003,51	5,31	-0,94	18,66	10,60	9,0	0,00	0,0
2005-10-01 05:30	192	37	86	5,2	18,73	8,12	228,5	1003,51	5,41	1,68	18,56	10,70	10,0	0,00	0,0
2005-10-01 06:00	166	37	87	4,9	18,63	8,12	228,5	1003,51	5,58	2,18	18,46	10,78	9,6	0,00	0,0
2005-10-01 06:30	160	37	88	5,6	18,63	8,22	228,5	1003,51	5,85	1,31	18,46	10,96	9,6	0,00	0,0
2005-10-01 07:00	150	37	89	3,5	18,73	8,32	228,5	1003,51	6,12	5,13	18,56	11,13	7,9	0,00	0,0
2005-10-01 07:30	160	37	89	5,4	18,73	8,42	228,5	1003,51	6,22	1,57	18,56	11,23	7,9	0,00	0,0
2005-10-01 08:00	129	37	90	4,1	18,83	8,22	228,5	1003,51	6,19	3,18	18,66	11,11	8,5	0,00	0,0
2005-10-01 08:30	155	37	97	4,1	18,93	7,62	228,5	1003,51	6,72	2,46	18,76	11,09	8,5	0,00	0,0
2005-10-01 09:00	150	37	100	3,0	18,93	7,32	229,5	1003,51	6,88	4,96	18,76	11,05	7,3	1,02	1,0
2005-10-01 09:30	141	37	100	4,3	19,03	7,22	231,0	1003,51	6,78	1,98	18,86	10,95	7,7	2,54	2,5
2005-10-01 10:00	151	37	100	6,9	18,93	7,02	231,6	1003,51	6,58	-1,82	18,76	10,75	7,7	2,03	3,0
2005-10-01 10:30	148	37	100	4,9	18,93	6,62	232,6	1003,51	6,18	0,32	18,76	10,35	8,9	1,52	4,1
2005-10-01 11:00	111	37	100	3,3	18,93	6,52	233,1	1004,51	6,08	3,10	18,76	10,25	8,7	1,52	4,6
2005-10-01 11:30	136	37	100	4,7	18,83	6,42	234,1	1003,51	5,98	0,08	18,66	10,15	7,5	1,52	5,6
2005-10-01 12:00	152	37	100	5,6	18,83	6,42	234,1	1003,51	5,98	-0,99	18,66	10,15	7,9	1,02	5,6
2005-10-01 12:30	140	37	100	5,8	18,83	6,52	234,1	1003,51	6,08	-0,86	18,66	10,25	9,6	0,00	5,6
2005-10-01 13:00	176	37	100	5,8	18,73	6,62	234,1	1003,51	6,18	-0,73	18,56	10,35	7,3	0,00	5,6
2005-10-01 13:30	167	38	100	4,7	18,73	6,82	235,1	1003,51	6,38	0,57	18,60	10,55	7,5	1,02	6,6
2005-10-01 14:00	138	38	100	6,2	18,83	7,22	235,1	1003,51	6,78	-0,48	18,70	10,95	8,3	1,02	6,6
2005-10-01 14:30	123	38	100	3,3	18,93	7,42	235,1	1003,51	6,98	4,12	18,80	11,15	8,1	0,00	6,6
2005-10-01 15:00	158	38	100	4,7	18,93	7,62	235,1	1003,51	7,18	1,56	18,80	11,35	6,4	0,00	6,6
2005-10-01 15:30	148	38	100	4,5	18,93	7,72	235,1	1003,51	7,28	1,69	18,80	11,45	6,8	0,00	6,6
2005-10-01 16:00	143	38	100	5,0	19,03	7,82	235,1	1003,51	7,38	1,31	18,90	11,55	6,9	0,00	6,6
2005-10-01 16:30	123	38	100	2,2	19,03	7,82	235,6	1003,51	7,38	7,82	18,90	11,55	6,4	0,51	7,1
2005-10-01 17:00	164	38	100	4,3	19,13	7,82	237,1	1003,51	7,38	2,70	19,00	11,55	5,6	2,03	8,6
2005-10-01 17:30	139	38	100	2,8	19,13	7,72	238,2	1003,51	7,28	5,40	19,00	11,45	6,2	2,54	9,7
2005-10-01 18:00	149	38	100	3,7	19,13	7,72	238,7	1003,51	7,28	3,52	19,00	11,45	6,9	1,52	10,2
2005-10-01 18:30	155	38	100	4,9	19,13	7,62	239,7	1004,51	7,18	1,56	19,00	11,35	6,6	1,52	11,2
2005-10-01 19:00	118	38	100	3,7	19,13	7,72	239,7	1004,51	7,28	3,52	19,00	11,45	6,8	1,02	11,2
2005-10-01 19:30	140	38	100	4,3	19,13	7,52	239,7	1004,51	7,08	2,34	19,00	11,25	7,1	0,00	11,2
2005-10-01 20:00	145	38	100	4,7	19,13	7,52	239,7	1004,51	7,08	1,44	19,00	11,25	6,9	0,00	11,2
2005-10-01 20:30	143	39	100	4,7	19,13	7,52	239,7	1004,51	7,08	1,44	19,05	11,25	6,6	0,00	11,2
2005-10-01 21:00	158	39	100	3,0	19,13	7,62	239,7	1004,51	7,18	5,29	19,05	11,35	6,2	0,00	11,2
2005-10-01 21:30	135	39	100	1,6	19,13	7,62	241,2	1004,51	7,18	7,62	19,05	11,35	5,0	1,52	12,7
2005-10-01 22:00	154	39	100	3,7	19,13	7,72	241,2	1004,51	7,28	3,52	19,05	11,45	5,2	1,52	12,7
2005-10-01 22:30	133	40	100	3,1	19,23	7,72	241,2	1004,51	7,28	5,40	19,19	11,45	6,4	0,00	12,7

Datum	Vindriktning °	Luftfukt inne Rh%	Luftfukt ute Rh%	Vindhastighet m/s	Temp inne °C	Temp ute °C	Nederb. året mm	Lufttryck Mbar	Daggpunkt °C	Kyleffekt °C	Vix inne °C	Vix ute °C	Vindby m/s	Korr lufttryck	Regn/dygn mm
2005-10-01 23:00	147	40	100	3,5	19,23	7,72	241,2	1004,51	7,28	4,46	19,19	11,45	5,2	0,00	12,7
2005-10-01 23:30	122	40	100	2,8	19,23	7,82	241,2	1004,51	7,38	5,51	19,19	11,55	5,6	0,00	12,7
2005-10-02 00:00	160	40	100	2,8	19,23	7,82	241,2	1004,51	7,38	5,51	19,19	11,55	4,7	0,00	0,0
2005-10-02 00:30	141	40	100	3,9	19,23	7,92	241,2	1004,51	7,47	3,75	19,19	11,65	4,3	0,00	0,0
2005-10-02 01:00	136	40	100	4,1	19,33	7,92	241,2	1004,51	7,47	2,82	19,29	11,65	4,3	0,00	0,0
2005-10-02 01:30	142	40	100	3,1	19,33	7,92	241,2	1004,51	7,47	5,61	19,29	11,65	4,9	0,00	0,0
2005-10-02 02:00	144	40	100	3,5	19,43	8,02	241,2	1005,51	7,57	4,80	19,39	11,75	4,1	0,00	0,0
2005-10-02 02:30	155	40	100	3,0	19,43	8,02	241,2	1005,51	7,57	5,72	19,39	11,75	4,3	0,00	0,0
2005-10-02 03:00	120	39	100	2,4	19,43	8,02	241,2	1004,51	7,57	6,65	19,35	11,75	3,9	0,00	0,0
2005-10-02 03:30	140	39	100	2,4	19,43	8,02	241,2	1005,51	7,57	6,65	19,35	11,75	3,5	0,00	0,0
2005-10-02 04:00	132	39	100	1,4	19,43	8,12	241,2	1005,51	7,67	8,12	19,35	11,85	3,9	0,00	0,0
2005-10-02 04:30	149	39	100	3,0	19,33	8,12	241,2	1005,51	7,67	5,83	19,25	11,85	4,1	0,00	0,0
2005-10-02 05:00	141	39	100	1,8	19,33	8,02	241,2	1005,51	7,57	8,02	19,25	11,75	4,3	0,00	0,0
2005-10-02 05:30	152	39	100	1,6	19,23	7,92	241,2	1005,51	7,47	7,92	19,15	11,65	3,0	0,00	0,0
2005-10-02 06:00	144	40	100	0,0	19,33	7,72	241,2	1005,51	7,28	7,72	19,29	11,45	2,6	0,00	0,0
2005-10-02 06:30	114	40	100	0,0	19,33	7,62	241,2	1005,51	7,18	7,62	19,29	11,35	3,1	0,00	0,0
2005-10-02 07:00	134	40	100	0,0	19,33	7,52	241,2	1006,51	7,08	7,52	19,29	11,25	0,0	0,00	0,0
2005-10-02 07:30	138	40	100	0,0	19,43	7,52	241,2	1006,51	7,08	7,52	19,39	11,25	0,0	0,00	0,0
2005-10-02 08:00	138	40	100	0,0	19,43	7,62	241,2	1006,51	7,18	7,62	19,39	11,35	0,0	0,00	0,0
2005-10-02 08:30	138	40	100	0,0	19,43	7,72	241,2	1007,51	7,28	7,72	19,39	11,45	0,0	0,00	0,0
2005-10-02 09:00	138	40	100	0,0	19,43	7,82	241,2	1007,51	7,38	7,82	19,39	11,55	0,0	0,00	0,0
2005-10-02 09:30	138	40	100	0,0	19,43	8,02	241,2	1007,51	7,57	8,02	19,39	11,75	0,0	0,00	0,0
2005-10-02 10:00	144	40	100	0,0	19,33	8,42	241,2	1008,51	7,97	8,42	19,29	12,15	0,0	0,00	0,0
2005-10-02 10:30	318	40	100	0,0	19,33	8,82	241,2	1008,51	8,37	8,82	19,29	12,55	0,0	0,00	0,0
2005-10-02 11:00	296	40	100	1,4	19,33	9,42	241,2	1008,51	8,97	9,42	19,29	13,15	2,2	0,00	0,0
2005-10-02 11:30	300	40	100	0,0	19,43	9,82	241,2	1008,51	9,37	9,82	19,39	13,55	2,0	0,00	0,0
2005-10-02 12:00	304	40	100	0,0	19,33	9,92	241,2	1009,51	9,47	9,92	19,29	13,65	1,2	0,00	0,0
2005-10-02 12:30	281	40	100	0,0	19,33	9,92	241,2	1009,51	9,47	9,92	19,29	13,65	2,0	0,00	0,0
2005-10-02 13:00	273	41	97	0,0	19,33	10,72	241,2	1009,51	9,80	10,72	19,34	14,19	2,4	0,00	0,0
2005-10-02 13:30	296	41	96	0,0	19,33	10,12	241,2	1009,51	9,04	10,12	19,34	13,51	3,3	0,00	0,0
2005-10-02 14:00	305	41	98	0,0	19,33	9,92	241,2	1009,51	9,16	9,92	19,34	13,48	2,0	0,00	0,0
2005-10-02 14:30	302	41	99	1,6	19,33	10,22	241,2	1009,51	9,61	10,22	19,34	13,87	2,2	0,00	0,0
2005-10-02 15:00	315	41	95	2,2	19,33	10,32	241,2	1009,51	9,08	10,32	19,34	13,62	3,7	0,00	0,0
2005-10-02 15:30	272	41	91	1,8	19,43	10,62	241,2	1009,51	8,72	10,62	19,44	13,60	3,9	0,00	0,0
2005-10-02 16:00	302	41	88	2,2	19,43	10,72	241,2	1009,51	8,31	10,72	19,44	13,46	3,0	0,00	0,0
2005-10-02 16:30	292	41	87	0,0	19,43	10,62	241,2	1009,51	8,03	10,62	19,44	13,28	3,3	0,00	0,0
2005-10-02 17:00	211	41	88	0,0	19,43	10,92	241,2	1009,51	8,50	10,92	19,44	13,66	2,0	0,00	0,0
2005-10-02 17:30	211	41	87	0,0	19,53	10,82	241,2	1009,51	8,23	10,82	19,54	13,48	0,0	0,00	0,0
2005-10-02 18:00	211	41	91	0,0	19,43	9,22	241,2	1009,51	7,34	9,22	19,44	12,19	0,0	0,00	0,0
2005-10-02 18:30	87	41	98	0,0	19,33	7,72	241,2	1009,51	6,97	7,72	19,34	11,28	1,2	0,00	0,0
2005-10-02 19:00	91	40	100	0,0	19,23	7,02	241,2	1009,51	6,58	7,02	19,19	10,75	0,0	0,00	0,0
2005-10-02 19:30	91	40	100	0,0	19,23	7,22	241,2	1009,51	6,78	7,22	19,19	10,95	0,0	0,00	0,0
2005-10-02 20:00	336	41	100	0,0	19,13	7,82	241,2	1009,51	7,38	7,82	19,14	11,55	2,8	0,00	0,0
2005-10-02 20:30	24	40	100	0,0	19,13	7,32	241,2	1009,51	6,88	7,32	19,09	11,05	0,0	0,00	0,0
2005-10-02 21:00	24	41	100	0,0	19,13	7,02	241,2	1009,51	6,58	7,02	19,14	10,75	0,0	0,00	0,0
2005-10-02 21:30	24	41	100	0,0	19,03	6,72	241,2	1009,51	6,28	6,72	19,04	10,45	0,0	0,00	0,0

Datum	Vindriktning °	Luftfukt inne Rh%	Luftfukt ute Rh%	Vindhastighet m/s	Temp inne °C	Temp ute °C	Nederb. året mm	Lufttryck Mbar	Daggpunkt °C	Kyleffekt °C	Vix inne °C	Vix ute °C	Vindby m/s	Korr lufttryck	Regn/dygn mm
2005-10-02 22:00	310	41	100	0,0	19,03	6,42	241,2	1010,51	5,98	6,42	19,04	10,15	2,0	0,00	0,0
2005-10-02 22:30	310	40	100	0,0	19,03	6,32	241,2	1010,51	5,88	6,32	18,99	10,05	0,0	0,00	0,0
2005-10-02 23:00	315	40	100	0,0	19,03	6,22	241,2	1010,51	5,78	6,22	18,99	9,95	1,8	0,00	0,0
2005-10-02 23:30	325	40	100	0,0	18,93	5,82	241,2	1010,51	5,38	5,82	18,89	9,55	1,8	0,00	0,0
2005-10-03 00:00	325	40	100	0,0	18,93	5,12	241,2	1010,51	4,68	5,12	18,89	8,85	0,0	0,00	0,0
2005-10-03 00:30	320	40	100	0,0	18,93	4,72	241,2	1010,51	4,28	4,72	18,89	8,45	0,0	0,00	0,0
2005-10-03 01:00	320	40	100	0,0	18,93	4,02	241,2	1010,51	3,59	4,02	18,89	7,75	0,0	0,00	0,0
2005-10-03 01:30	320	40	100	0,0	18,83	3,32	241,2	1010,51	2,89	3,32	18,79	7,05	0,0	0,00	0,0
2005-10-03 02:00	320	40	100	0,0	18,83	3,22	241,2	1010,51	2,79	3,22	18,79	6,95	0,0	0,00	0,0
2005-10-03 02:30	320	40	100	0,0	18,83	3,42	241,2	1011,51	2,99	3,42	18,79	7,15	0,0	0,00	0,0
2005-10-03 03:00	320	40	100	0,0	18,83	3,62	241,2	1011,51	3,19	3,62	18,79	7,35	0,0	0,00	0,0
2005-10-03 03:30	351	40	100	0,0	18,93	4,02	241,2	1011,51	3,59	4,02	18,89	7,75	0,0	0,00	0,0
2005-10-03 04:00	351	40	100	0,0	19,13	4,12	241,2	1011,51	3,68	4,12	19,09	7,85	0,0	0,00	0,0
2005-10-03 04:30	161	40	100	0,0	19,23	3,82	241,2	1010,51	3,39	3,82	19,19	7,55	0,0	0,00	0,0
2005-10-03 05:00	157	40	100	0,0	19,23	3,82	241,2	1011,51	3,39	3,82	19,19	7,55	0,0	0,00	0,0
2005-10-03 05:30	158	40	100	0,0	19,33	3,82	241,2	1011,51	3,39	3,82	19,29	7,55	1,4	0,00	0,0
2005-10-03 06:00	156	40	100	0,0	19,23	3,72	241,2	1011,51	3,29	3,72	19,19	7,45	1,2	0,00	0,0
2005-10-03 06:30	156	40	100	0,0	19,23	3,82	241,2	1011,51	3,39	3,82	19,19	7,55	0,0	0,00	0,0
2005-10-03 07:00	157	40	100	0,0	19,13	4,02	241,2	1011,51	3,59	4,02	19,09	7,75	0,0	0,00	0,0
2005-10-03 07:30	156	40	100	0,0	19,13	4,42	241,2	1012,51	3,98	4,42	19,09	8,15	0,0	0,00	0,0
2005-10-03 08:00	156	40	100	0,0	19,03	4,62	241,2	1012,51	4,18	4,62	18,99	8,35	1,2	0,00	0,0
2005-10-03 08:30	118	39	100	0,0	19,03	4,82	241,2	1012,51	4,38	4,82	18,95	8,55	1,8	0,00	0,0
2005-10-03 09:00	179	39	100	0,0	19,03	5,32	241,2	1012,51	4,88	5,32	18,95	9,05	2,4	0,00	0,0
2005-10-03 09:30	193	40	100	0,0	19,03	5,82	241,2	1012,51	5,38	5,82	18,99	9,55	3,3	0,00	0,0
2005-10-03 10:00	191	40	100	1,2	19,13	6,32	241,2	1012,51	5,88	6,32	19,09	10,05	3,3	0,00	0,0
2005-10-03 10:30	140	39	100	0,0	19,13	6,42	241,2	1013,51	5,98	6,42	19,05	10,15	2,2	0,00	0,0
2005-10-03 11:00	142	39	100	0,0	19,13	6,52	241,2	1013,51	6,08	6,52	19,05	10,25	2,2	0,00	0,0
2005-10-03 11:30	150	39	100	0,0	19,13	6,72	241,2	1013,51	6,28	6,72	19,05	10,45	2,4	0,00	0,0
2005-10-03 12:00	153	39	100	0,0	19,13	7,32	241,2	1013,51	6,88	7,32	19,05	11,05	2,8	0,00	0,0
2005-10-03 12:30	168	39	100	1,8	19,13	8,02	241,2	1013,51	7,57	8,02	19,05	11,75	3,7	0,00	0,0
2005-10-03 13:00	184	39	98	1,8	19,03	8,32	241,2	1013,51	7,57	8,32	18,95	11,88	4,1	0,00	0,0
2005-10-03 13:30	271	39	97	1,8	19,03	9,32	241,2	1013,51	8,41	9,32	18,95	12,79	3,7	0,00	0,0
2005-10-03 14:00	276	39	86	0,0	19,03	10,52	241,2	1014,51	7,76	10,52	18,95	13,10	4,5	0,00	0,0
2005-10-03 14:30	283	39	83	0,0	19,03	10,42	241,2	1014,51	7,12	10,42	18,95	12,77	3,3	0,00	0,0
2005-10-03 15:00	291	39	90	2,4	18,93	10,02	241,2	1015,51	7,96	8,76	18,85	12,92	5,2	0,00	0,0
2005-10-03 15:30	283	39	84	6,6	18,93	10,52	241,2	1015,51	7,40	3,35	18,85	12,95	8,5	0,00	0,0
2005-10-03 16:00	283	39	82	3,1	18,83	10,92	241,2	1015,51	7,43	8,89	18,75	13,20	6,9	0,00	0,0
2005-10-03 16:30	286	39	95	5,2	18,73	9,02	241,2	1016,51	7,79	2,82	18,65	12,32	10,9	0,00	0,0
2005-10-03 17:00	293	39	84	4,3	18,63	8,92	241,2	1016,51	5,84	4,02	18,55	11,35	10,8	0,00	0,0
2005-10-03 17:30	292	39	83	3,0	18,63	8,32	241,2	1017,52	5,08	6,05	18,55	10,67	9,0	0,00	0,0
2005-10-03 18:00	305	39	84	3,1	18,63	7,92	241,2	1017,52	4,86	5,61	18,55	10,35	4,1	0,00	0,0
2005-10-03 18:30	289	39	78	3,0	18,53	8,02	241,2	1017,52	3,86	5,72	18,45	10,01	7,3	0,00	0,0
2005-10-03 19:00	300	39	77	3,0	18,43	7,62	241,2	1018,52	3,28	5,29	18,35	9,54	7,3	0,00	0,0
2005-10-03 19:30	256	38	79	0,0	18,43	7,02	241,2	1019,52	3,08	7,02	18,30	9,08	5,6	0,00	0,0
2005-10-03 20:00	184	38	82	0,0	18,43	6,72	241,2	1019,52	3,34	6,72	18,30	9,00	5,6	0,00	0,0
2005-10-03 20:30	247	38	84	2,6	18,43	6,72	241,2	1019,52	3,69	5,28	18,30	9,15	3,1	0,00	0,0

Datum	Vindriktning °	Luftfukt inne Rh%	Luftfukt ute Rh%	Vindhastighet m/s	Temp inne °C	Temp ute °C	Nederb. året mm	Lufttryck Mbar	Daggpunkt °C	Kyleffekt °C	Vix inne °C	Vix ute °C	Vindby m/s	Korr lufttryck	Regn/dygn mm
2005-10-03 21:00	252	38	86	0,0	18,43	6,62	241,2	1019,52	3,94	6,62	18,30	9,20	3,5	0,00	0,0
2005-10-03 21:30	263	38	88	0,0	18,43	6,62	241,2	1020,52	4,28	6,62	18,30	9,35	3,0	0,00	0,0
2005-10-03 22:00	301	38	96	2,6	18,43	6,42	241,2	1020,52	5,37	4,96	18,30	9,81	5,2	0,00	0,0
2005-10-03 22:30	261	38	91	2,6	18,33	6,32	241,2	1020,52	4,48	4,86	18,20	9,29	6,0	0,00	0,0
2005-10-03 23:00	264	38	90	2,4	18,33	6,12	241,2	1020,52	4,12	4,65	18,20	9,01	6,2	0,00	0,0
2005-10-03 23:30	256	38	91	0,0	18,23	5,92	241,2	1021,52	4,09	5,92	18,10	8,89	5,4	0,00	0,0
2005-10-04 00:00	219	38	93	0,0	18,33	5,32	241,2	1021,52	3,81	5,32	18,20	8,45	1,8	0,00	0,0
2005-10-04 00:30	299	38	91	2,8	18,33	5,42	241,2	1021,52	3,59	2,88	18,20	8,39	5,0	0,00	0,0
2005-10-04 01:00	258	38	91	1,6	18,43	4,82	241,2	1021,52	3,00	4,82	18,30	7,79	3,0	0,00	0,0
2005-10-04 01:30	262	38	90	0,0	18,63	4,92	241,2	1021,52	2,94	4,92	18,50	7,81	4,1	0,00	0,0
2005-10-04 02:00	282	38	90	0,0	18,73	4,82	241,2	1021,52	2,84	4,82	18,60	7,71	3,9	0,00	0,0
2005-10-04 02:30	256	38	90	0,0	18,83	4,22	241,2	1021,52	2,25	4,22	18,70	7,11	2,0	0,00	0,0
2005-10-04 03:00	290	38	93	0,0	18,83	4,22	241,2	1021,52	2,72	4,22	18,70	7,35	2,6	0,00	0,0
2005-10-04 03:30	269	38	95	0,0	18,83	4,32	241,2	1022,52	3,13	4,32	18,70	7,62	3,1	0,00	0,0
2005-10-04 04:00	292	37	97	0,0	18,83	4,42	241,2	1022,52	3,54	4,42	18,66	7,89	3,7	0,00	0,0
2005-10-04 04:30	248	37	98	0,0	18,73	4,62	241,2	1022,52	3,89	4,62	18,56	8,17	3,7	0,00	0,0
2005-10-04 05:00	300	37	99	0,0	18,73	4,42	241,2	1022,52	3,84	4,42	18,56	8,06	0,0	0,00	0,0
2005-10-04 05:30	300	37	99	0,0	18,63	4,62	241,2	1022,52	4,04	4,62	18,46	8,26	0,0	0,00	0,0
2005-10-04 06:00	261	38	100	0,0	18,73	4,52	241,2	1022,52	4,08	4,52	18,60	8,25	0,0	0,00	0,0
2005-10-04 06:30	257	38	100	0,0	18,73	4,32	241,2	1022,52	3,88	4,32	18,60	8,05	0,0	0,00	0,0
2005-10-04 07:00	257	38	100	0,0	18,83	4,52	241,2	1022,52	4,08	4,52	18,70	8,25	0,0	0,00	0,0
2005-10-04 07:30	175	38	100	0,0	18,93	4,92	241,2	1022,52	4,48	4,92	18,80	8,65	0,0	0,00	0,0
2005-10-04 08:00	163	38	100	0,0	19,03	5,12	241,2	1022,52	4,68	5,12	18,90	8,85	0,0	0,00	0,0
2005-10-04 08:30	120	38	100	0,0	19,03	5,32	241,2	1023,52	4,88	5,32	18,90	9,05	3,0	0,00	0,0
2005-10-04 09:00	129	38	100	2,4	19,03	5,42	241,2	1023,52	4,98	3,91	18,90	9,15	3,3	0,00	0,0
2005-10-04 09:30	140	38	100	0,0	19,03	5,82	241,2	1023,52	5,38	5,82	18,90	9,55	2,2	0,00	0,0
2005-10-04 10:00	188	38	100	0,0	18,93	6,52	241,2	1024,52	6,08	6,52	18,80	10,25	3,3	0,00	0,0
2005-10-04 10:30	184	38	100	2,0	18,83	7,32	241,2	1024,52	6,88	7,32	18,70	11,05	3,1	0,00	0,0
2005-10-04 11:00	189	38	100	0,0	18,83	8,22	241,2	1024,52	7,77	8,22	18,70	11,95	2,8	0,00	0,0
2005-10-04 11:30	259	38	100	0,0	18,73	9,02	241,2	1024,52	8,57	9,02	18,60	12,75	3,9	0,00	0,0
2005-10-04 12:00	236	38	100	0,0	18,73	9,52	241,2	1024,52	9,07	9,52	18,60	13,25	4,3	0,00	0,0
2005-10-04 12:30	260	38	98	2,8	18,73	10,22	241,2	1024,52	9,46	8,13	18,60	13,78	4,5	0,00	0,0
2005-10-04 13:00	272	39	93	2,8	18,63	10,42	241,2	1024,52	8,85	8,35	18,55	13,56	4,3	0,00	0,0
2005-10-04 13:30	270	39	91	3,9	18,63	10,62	241,2	1025,52	8,72	6,90	18,55	13,60	6,4	0,00	0,0
2005-10-04 14:00	281	39	91	4,1	18,63	10,62	241,2	1025,52	8,72	6,07	18,55	13,60	7,1	0,00	0,0
2005-10-04 14:30	247	39	95	3,0	18,63	10,42	241,2	1025,52	9,18	8,35	18,55	13,72	9,0	0,00	0,0
2005-10-04 15:00	287	39	93	5,6	18,63	10,52	241,2	1026,52	8,95	4,26	18,55	13,66	7,9	0,00	0,0
2005-10-04 15:30	280	39	93	2,6	18,63	10,42	241,2	1026,52	8,85	9,19	18,55	13,56	7,9	0,00	0,0
2005-10-04 16:00	278	39	92	2,2	18,63	10,52	241,2	1026,52	8,79	10,52	18,55	13,58	6,0	0,00	0,0
2005-10-04 16:30	238	39	91	1,2	18,73	10,62	241,2	1027,52	8,72	10,62	18,65	13,60	4,7	0,00	0,0
2005-10-04 17:00	316	39	90	3,0	18,73	10,62	241,2	1027,52	8,55	8,57	18,65	13,52	6,0	0,00	0,0
2005-10-04 17:30	299	39	89	3,3	18,73	10,62	241,2	1027,52	8,38	7,73	18,65	13,44	6,6	0,00	0,0
2005-10-04 18:00	291	39	88	3,7	18,83	10,62	241,2	1027,52	8,21	6,90	18,75	13,36	4,3	0,00	0,0
2005-10-04 18:30	291	39	88	0,0	18,83	10,42	241,2	1027,52	8,01	10,42	18,75	13,16	4,9	0,00	0,0
2005-10-04 19:00	304	39	88	3,3	18,83	10,12	241,2	1027,52	7,72	7,17	18,75	12,86	6,0	0,00	0,0
2005-10-04 19:30	278	39	89	3,0	18,83	9,52	241,2	1028,52	7,30	7,36	18,75	12,34	3,3	0,00	0,0

Datum	Vindriktning °	Luftfukt inne Rh%	Luftfukt ute Rh%	Vindhastighet m/s	Temp inne °C	Temp ute °C	Nederb. året mm	Lufttryck Mbar	Daggpunkt °C	Kyleffekt °C	Vix inne °C	Vix ute °C	Vindby m/s	Korr lufttryck	Regn/dygn mm
2005-10-04 20:00	248	39	87	0,0	18,83	9,62	241,2	1027,52	7,05	9,62	18,75	12,28	4,7	0,00	0,0
2005-10-04 20:30	161	39	89	0,0	18,73	8,92	241,2	1027,52	6,71	8,92	18,65	11,73	3,5	0,00	0,0
2005-10-04 21:00	165	39	93	0,0	18,73	8,32	241,2	1028,52	6,78	8,32	18,65	11,46	0,0	0,00	0,0
2005-10-04 21:30	147	39	96	0,0	18,73	7,32	241,2	1028,52	6,26	7,32	18,65	10,71	0,0	0,00	0,0
2005-10-04 22:00	337	39	98	0,0	18,73	7,02	241,2	1028,52	6,27	7,02	18,65	10,58	1,2	0,00	0,0
2005-10-04 22:30	337	39	100	0,0	18,73	7,42	241,2	1028,52	6,98	7,42	18,65	11,15	0,0	0,00	0,0
2005-10-04 23:00	49	39	100	0,0	18,73	6,32	241,2	1028,52	5,88	6,32	18,65	10,05	0,0	0,00	0,0
2005-10-04 23:30	49	39	100	0,0	18,73	6,02	241,2	1029,52	5,58	6,02	18,65	9,75	0,0	0,00	0,0
2005-10-05 00:00	49	39	100	0,0	18,83	5,52	241,2	1028,52	5,08	5,52	18,75	9,25	0,0	0,00	0,0
2005-10-05 00:30	49	39	100	0,0	18,83	5,12	241,2	1028,52	4,68	5,12	18,75	8,85	0,0	0,00	0,0
2005-10-05 01:00	80	39	100	0,0	18,93	4,82	241,2	1028,52	4,38	4,82	18,85	8,55	0,0	0,00	0,0
2005-10-05 01:30	107	39	100	0,0	19,03	4,92	241,2	1028,52	4,48	4,92	18,95	8,65	0,0	0,00	0,0
2005-10-05 02:00	107	39	100	0,0	19,03	4,82	241,2	1027,52	4,38	4,82	18,95	8,55	0,0	0,00	0,0
2005-10-05 02:30	106	39	100	0,0	19,13	4,72	241,2	1027,52	4,28	4,72	19,05	8,45	0,0	0,00	0,0
2005-10-05 03:00	107	39	100	0,0	19,13	4,42	241,2	1027,52	3,98	4,42	19,05	8,15	0,0	0,00	0,0
2005-10-05 03:30	106	39	100	0,0	19,13	4,02	241,2	1027,52	3,59	4,02	19,05	7,75	0,0	0,00	0,0
2005-10-05 04:00	107	39	100	0,0	19,03	3,82	241,2	1026,52	3,39	3,82	18,95	7,55	0,0	0,00	0,0
2005-10-05 04:30	106	39	100	0,0	19,03	3,32	241,2	1026,52	2,89	3,32	18,95	7,05	0,0	0,00	0,0
2005-10-05 05:00	100	39	100	0,0	19,03	4,12	241,2	1026,52	3,68	4,12	18,95	7,85	0,0	0,00	0,0
2005-10-05 05:30	100	39	100	0,0	19,03	3,12	241,2	1026,52	2,69	3,12	18,95	6,85	0,0	0,00	0,0
2005-10-05 06:00	100	39	100	0,0	19,03	2,82	241,2	1025,52	2,39	2,82	18,95	6,55	0,0	0,00	0,0
2005-10-05 06:30	100	39	100	0,0	19,03	2,92	241,2	1025,52	2,49	2,92	18,95	6,65	0,0	0,00	0,0
2005-10-05 07:00	100	39	100	0,0	19,03	3,52	241,2	1025,52	3,09	3,52	18,95	7,25	0,0	0,00	0,0
2005-10-05 07:30	100	39	100	0,0	19,03	2,62	241,2	1025,52	2,19	2,62	18,95	6,35	0,0	0,00	0,0
2005-10-05 08:00	351	39	100	0,0	19,03	3,72	241,2	1025,52	3,29	3,72	18,95	7,45	0,0	0,00	0,0
2005-10-05 08:30	77	39	100	0,0	19,03	3,82	241,2	1025,52	3,39	3,82	18,95	7,55	0,0	0,00	0,0
2005-10-05 09:00	119	39	100	0,0	19,03	4,22	241,2	1026,52	3,78	4,22	18,95	7,95	0,0	0,00	0,0
2005-10-05 09:30	119	39	100	0,0	19,13	4,62	241,2	1025,52	4,18	4,62	19,05	8,35	0,0	0,00	0,0
2005-10-05 10:00	119	39	100	0,0	19,13	5,42	241,2	1025,52	4,98	5,42	19,05	9,15	0,0	0,00	0,0
2005-10-05 10:30	232	39	100	0,0	19,13	5,32	241,2	1025,52	4,88	5,32	19,05	9,05	0,0	0,00	0,0
2005-10-05 11:00	130	39	100	0,0	19,13	5,62	241,2	1025,52	5,18	5,62	19,05	9,35	0,0	0,00	0,0
2005-10-05 11:30	180	39	100	0,0	19,03	6,02	241,2	1025,52	5,58	6,02	18,95	9,75	0,0	0,00	0,0
2005-10-05 12:00	180	39	100	0,0	19,03	6,42	241,2	1025,52	5,98	6,42	18,95	10,15	0,0	0,00	0,0
2005-10-05 12:30	147	39	100	0,0	18,93	6,62	241,2	1024,52	6,18	6,62	18,85	10,35	0,0	0,00	0,0
2005-10-05 13:00	141	39	100	0,0	18,93	7,62	241,2	1024,52	7,18	7,62	18,85	11,35	0,0	0,00	0,0
2005-10-05 13:30	199	39	100	0,0	18,93	8,32	241,2	1024,52	7,87	8,32	18,85	12,05	0,0	0,00	0,0
2005-10-05 14:00	195	39	100	0,0	18,93	8,62	241,2	1024,52	8,17	8,62	18,85	12,35	0,0	0,00	0,0
2005-10-05 14:30	194	39	100	0,0	18,93	9,12	241,2	1023,52	8,67	9,12	18,85	12,85	0,0	0,00	0,0
2005-10-05 15:00	194	39	100	0,0	18,93	9,62	241,2	1023,52	9,17	9,62	18,85	13,35	0,0	0,00	0,0
2005-10-05 15:30	294	40	100	0,0	18,93	10,22	241,2	1023,52	9,77	10,22	18,89	13,95	0,0	0,00	0,0
2005-10-05 16:00	269	40	95	0,0	18,93	10,22	241,2	1023,52	8,98	10,22	18,89	13,52	0,0	0,00	0,0
2005-10-05 16:30	280	40	92	0,0	19,03	10,32	241,2	1022,52	8,59	10,32	18,99	13,38	0,0	0,00	0,0
2005-10-05 17:00	280	39	92	0,0	19,03	10,22	241,2	1022,52	8,49	10,22	18,95	13,28	0,0	0,00	0,0
2005-10-05 17:30	280	40	91	0,0	19,13	10,32	241,2	1022,52	8,42	10,32	19,09	13,30	0,0	0,00	0,0
2005-10-05 18:00	280	40	92	0,0	19,13	9,22	241,2	1022,52	7,50	9,22	19,09	12,28	0,0	0,00	0,0
2005-10-05 18:30	331	40	97	0,0	19,03	7,62	241,2	1022,52	6,72	7,62	18,99	11,09	0,0	0,00	0,0

Datum	Vindriktning °	Luftfukt inne Rh%	Luftfukt ute Rh%	Vindhastighet m/s	Temp inne °C	Temp ute °C	Nederb. året mm	Lufttryck Mbar	Daggpunkt °C	Kyleffekt °C	Vix inne °C	Vix ute °C	Vindby m/s	Korr lufttryck	Regn/dygn mm
2005-10-05 19:00	340	40	100	0,0	19,03	6,52	241,2	1021,52	6,08	6,52	18,99	10,25	0,0	0,00	0,0
2005-10-05 19:30	340	40	100	0,0	18,93	5,92	241,2	1021,52	5,48	5,92	18,89	9,65	0,0	0,00	0,0
2005-10-05 20:00	340	40	100	0,0	18,93	5,32	241,2	1021,52	4,88	5,32	18,89	9,05	0,0	0,00	0,0
2005-10-05 20:30	340	40	100	0,0	18,93	4,82	241,2	1021,52	4,38	4,82	18,89	8,55	0,0	0,00	0,0
2005-10-05 21:00	340	40	100	0,0	18,83	4,62	241,2	1021,52	4,18	4,62	18,79	8,35	0,0	0,00	0,0
2005-10-05 21:30	340	40	100	0,0	18,83	4,32	241,2	1021,52	3,88	4,32	18,79	8,05	0,0	0,00	0,0
2005-10-05 22:00	340	39	100	0,0	18,83	4,02	241,2	1021,52	3,59	4,02	18,75	7,75	2,0	0,00	0,0
2005-10-05 22:30	340	39	100	0,0	18,73	3,82	241,2	1021,52	3,39	3,82	18,65	7,55	0,0	0,00	0,0
2005-10-05 23:00	340	39	100	0,0	18,73	3,72	241,2	1021,52	3,29	3,72	18,65	7,45	0,0	0,00	0,0
2005-10-05 23:30	340	39	100	0,0	18,73	4,02	241,2	1021,52	3,59	4,02	18,65	7,75	0,0	0,00	0,0
2005-10-06 00:00	340	40	100	0,0	18,73	3,82	241,2	1021,52	3,39	3,82	18,69	7,55	0,0	0,00	0,0
2005-10-06 00:30	340	39	100	0,0	18,63	3,72	241,2	1021,52	3,29	3,72	18,55	7,45	0,0	0,00	0,0
2005-10-06 01:00	340	39	100	0,0	18,63	4,12	241,2	1021,52	3,68	4,12	18,55	7,85	0,0	0,00	0,0
2005-10-06 01:30	340	39	100	0,0	18,63	4,32	241,2	1021,52	3,88	4,32	18,55	8,05	0,0	0,00	0,0
2005-10-06 02:00	338	40	100	0,0	18,63	4,52	241,2	1021,52	4,08	4,52	18,59	8,25	0,0	0,00	0,0
2005-10-06 02:30	301	40	100	0,0	18,63	4,12	241,2	1022,52	3,68	4,12	18,59	7,85	0,0	0,00	0,0
2005-10-06 03:00	301	40	100	0,0	18,53	3,72	241,2	1022,52	3,29	3,72	18,49	7,45	0,0	0,00	0,0
2005-10-06 03:30	301	40	100	0,0	18,53	3,52	241,2	1022,52	3,09	3,52	18,49	7,25	0,0	0,00	0,0
2005-10-06 04:00	301	40	100	0,0	18,53	3,92	241,2	1022,52	3,49	3,92	18,49	7,65	0,0	0,00	0,0
2005-10-06 04:30	301	40	100	0,0	18,53	4,12	241,2	1022,52	3,68	4,12	18,49	7,85	0,0	0,00	0,0
2005-10-06 05:00	301	40	100	0,0	18,63	3,92	241,2	1022,52	3,49	3,92	18,59	7,65	0,0	0,00	0,0
2005-10-06 05:30	301	40	100	0,0	18,73	4,02	241,2	1022,52	3,59	4,02	18,69	7,75	0,0	0,00	0,0
2005-10-06 06:00	329	40	100	0,0	18,83	4,12	242,2	1022,52	3,68	4,12	18,79	7,85	1,8	1,02	1,0
2005-10-06 06:30	220	40	100	0,0	18,93	4,12	242,2	1022,52	3,68	4,12	18,89	7,85	0,0	1,02	1,0
2005-10-06 07:00	220	40	100	0,0	19,03	3,82	242,2	1022,52	3,39	3,82	18,99	7,55	0,0	0,00	1,0
2005-10-06 07:30	220	39	100	0,0	18,93	3,52	242,2	1022,52	3,09	3,52	18,85	7,25	0,0	0,00	1,0
2005-10-06 08:00	220	39	100	0,0	18,93	3,32	242,2	1023,52	2,89	3,32	18,85	7,05	0,0	0,00	1,0
2005-10-06 08:30	135	39	100	0,0	18,93	3,92	242,2	1023,52	3,49	3,92	18,85	7,65	0,0	0,00	1,0
2005-10-06 09:00	135	39	100	0,0	18,83	4,62	242,2	1023,52	4,18	4,62	18,75	8,35	0,0	0,00	1,0
2005-10-06 09:30	135	39	100	0,0	18,73	5,32	242,2	1023,52	4,88	5,32	18,65	9,05	0,0	0,00	1,0
2005-10-06 10:00	150	39	100	0,0	18,73	6,02	242,2	1024,52	5,58	6,02	18,65	9,75	0,0	0,00	1,0
2005-10-06 10:30	203	40	100	0,0	18,73	6,52	242,2	1024,52	6,08	6,52	18,69	10,25	0,0	0,00	1,0
2005-10-06 11:00	198	40	100	0,0	18,63	7,12	242,2	1024,52	6,68	7,12	18,59	10,85	0,0	0,00	1,0
2005-10-06 11:30	199	40	100	0,0	18,63	7,52	242,2	1025,52	7,08	7,52	18,59	11,25	0,0	0,00	1,0
2005-10-06 12:00	268	40	100	0,0	18,73	7,92	242,2	1025,52	7,47	7,92	18,69	11,65	0,0	0,00	1,0
2005-10-06 12:30	151	40	100	0,0	18,73	8,52	242,2	1025,52	8,07	8,52	18,69	12,25	0,0	0,00	1,0
2005-10-06 13:00	151	40	100	0,0	18,83	9,02	242,2	1025,52	8,57	9,02	18,79	12,75	0,0	0,00	1,0
2005-10-06 13:30	295	40	97	0,0	18,83	9,62	242,2	1025,52	8,70	9,62	18,79	13,09	0,0	0,00	1,0
2005-10-06 14:00	312	40	88	0,0	18,83	9,82	242,2	1025,52	7,42	9,82	18,79	12,56	0,0	0,00	1,0
2005-10-06 14:30	312	40	88	0,0	18,83	10,02	242,2	1025,52	7,62	10,02	18,79	12,76	0,0	0,00	1,0
2005-10-06 15:00	312	40	87	0,0	18,83	10,22	242,2	1024,52	7,64	10,22	18,79	12,88	0,0	0,00	1,0
2005-10-06 15:30	312	40	82	0,0	18,83	10,42	242,2	1024,52	6,94	10,42	18,79	12,70	0,0	0,00	1,0
2005-10-06 16:00	312	40	81	0,0	18,73	10,72	242,2	1024,52	7,05	10,72	18,69	12,93	0,0	0,00	1,0
2005-10-06 16:30	313	40	78	0,0	18,83	10,92	242,2	1024,52	6,67	10,92	18,79	12,91	0,0	0,00	1,0
2005-10-06 17:00	112	40	79	0,0	18,83	10,72	242,2	1024,52	6,67	10,72	18,79	12,78	0,0	0,00	1,0
2005-10-06 17:30	70	40	81	0,0	18,93	10,02	242,2	1024,52	6,36	10,02	18,89	12,23	0,0	0,00	1,0

Datum	Vindriktning °	Luftfukt inne Rh%	Luftfukt ute Rh%	Vindhastighet m/s	Temp inne °C	Temp ute °C	Nederb. året mm	Lufttryck Mbar	Daggpunkt °C	Kyleffekt °C	Vix inne °C	Vix ute °C	Vindby m/s	Korr lufttryck	Regn/dygn mm
2005-10-06 18:00	86	40	88	0,0	18,83	8,92	242,2	1023,52	6,54	8,92	18,79	11,66	0,0	0,00	1,0
2005-10-06 18:30	94	40	89	0,0	18,73	8,62	242,2	1023,52	6,41	8,62	18,69	11,43	0,0	0,00	1,0
2005-10-06 19:00	121	40	93	0,0	18,73	8,22	242,2	1023,52	6,68	8,22	18,69	11,36	0,0	0,00	1,0
2005-10-06 19:30	121	40	96	0,0	18,73	8,22	242,2	1023,52	7,16	8,22	18,69	11,61	0,0	0,00	1,0
2005-10-06 20:00	102	40	95	0,0	18,63	8,12	242,2	1023,52	6,90	8,12	18,59	11,42	3,0	0,00	1,0
2005-10-06 20:30	128	40	96	2,6	18,63	8,12	242,2	1023,52	7,06	6,76	18,59	11,51	2,6	0,00	1,0
2005-10-06 21:00	121	41	96	2,2	18,63	8,12	242,2	1023,52	7,06	8,12	18,63	11,51	3,3	0,00	1,0
2005-10-06 21:30	96	41	96	1,8	18,63	8,12	242,2	1023,52	7,06	8,12	18,63	11,51	3,7	0,00	1,0
2005-10-06 22:00	121	41	97	1,8	18,63	7,82	242,2	1023,52	6,92	7,82	18,63	11,29	2,6	0,00	1,0
2005-10-06 22:30	113	41	97	0,0	18,73	7,42	242,2	1023,52	6,52	7,42	18,73	10,89	3,0	0,00	1,0
2005-10-06 23:00	86	41	99	0,0	18,83	7,12	242,2	1023,52	6,53	7,12	18,84	10,76	2,0	0,00	1,0
2005-10-06 23:30	96	41	99	0,0	18,93	6,72	242,2	1022,52	6,13	6,72	18,94	10,36	0,0	0,00	1,0
2005-10-07 00:00	96	41	100	0,0	19,03	6,02	242,2	1022,52	5,58	6,02	19,04	9,75	1,2	0,00	0,0
2005-10-07 00:30	92	41	100	0,0	19,13	5,82	242,2	1022,52	5,38	5,82	19,14	9,55	0,0	0,00	0,0
2005-10-07 01:00	91	41	100	0,0	19,13	5,52	242,2	1022,52	5,08	5,52	19,14	9,25	0,0	0,00	0,0
2005-10-07 01:30	87	40	100	0,0	19,03	5,12	242,2	1022,52	4,68	5,12	18,99	8,85	0,0	0,00	0,0
2005-10-07 02:00	89	40	100	0,0	19,03	5,22	242,2	1022,52	4,78	5,22	18,99	8,95	0,0	0,00	0,0
2005-10-07 02:30	80	40	100	0,0	18,93	5,02	242,2	1022,52	4,58	5,02	18,89	8,75	0,0	0,00	0,0
2005-10-07 03:00	80	40	100	0,0	18,83	4,62	242,2	1022,52	4,18	4,62	18,79	8,35	0,0	0,00	0,0
2005-10-07 03:30	80	40	100	0,0	18,83	4,22	242,2	1023,52	3,78	4,22	18,79	7,95	0,0	0,00	0,0
2005-10-07 04:00	81	40	100	0,0	18,83	3,72	242,2	1023,52	3,29	3,72	18,79	7,45	0,0	0,00	0,0
2005-10-07 04:30	80	40	100	0,0	18,83	3,42	242,2	1023,52	2,99	3,42	18,79	7,15	0,0	0,00	0,0
2005-10-07 05:00	80	40	100	0,0	18,83	2,82	242,2	1023,52	2,39	2,82	18,79	6,55	0,0	0,00	0,0
2005-10-07 05:30	80	40	100	0,0	18,93	2,52	242,2	1023,52	2,09	2,52	18,89	6,25	0,0	0,00	0,0
2005-10-07 06:00	80	40	100	0,0	19,03	2,42	242,2	1022,52	1,99	2,42	18,99	6,15	0,0	0,00	0,0
2005-10-07 06:30	80	40	100	0,0	19,03	2,62	242,2	1023,52	2,19	2,62	18,99	6,35	0,0	0,00	0,0
2005-10-07 07:00	80	40	100	0,0	19,13	2,32	242,2	1023,52	1,89	2,32	19,09	6,05	0,0	0,00	0,0
2005-10-07 07:30	80	40	100	0,0	19,13	2,72	242,2	1023,52	2,29	2,72	19,09	6,45	0,0	0,00	0,0
2005-10-07 08:00	129	40	100	0,0	19,03	3,02	242,2	1023,52	2,59	3,02	18,99	6,75	0,0	0,00	0,0
2005-10-07 08:30	129	39	100	0,0	19,03	3,42	242,2	1023,52	2,99	3,42	18,95	7,15	0,0	0,00	0,0
2005-10-07 09:00	129	39	100	0,0	19,03	3,82	242,2	1023,52	3,39	3,82	18,95	7,55	0,0	0,00	0,0
2005-10-07 09:30	86	39	100	0,0	18,93	5,22	242,2	1023,52	4,78	5,22	18,85	8,95	0,0	0,00	0,0
2005-10-07 10:00	145	40	100	0,0	18,93	6,72	242,2	1024,52	6,28	6,72	18,89	10,45	0,0	0,00	0,0
2005-10-07 10:30	128	40	100	0,0	18,93	7,22	242,2	1023,52	6,78	7,22	18,89	10,95	0,0	0,00	0,0
2005-10-07 11:00	126	40	100	0,0	18,93	7,42	242,2	1024,52	6,98	7,42	18,89	11,15	0,0	0,00	0,0
2005-10-07 11:30	136	40	97	0,0	18,83	8,72	242,2	1024,52	7,81	8,72	18,79	12,19	0,0	0,00	0,0
2005-10-07 12:00	118	40	86	0,0	18,83	10,22	242,2	1024,52	7,47	10,22	18,79	12,80	3,3	0,00	0,0
2005-10-07 12:30	118	40	83	0,0	18,83	11,12	242,2	1023,52	7,80	11,12	18,79	13,47	1,2	0,00	0,0
2005-10-07 13:00	150	40	77	0,0	18,83	12,22	242,2	1023,52	7,73	12,22	18,79	14,14	2,6	0,00	0,0
2005-10-07 13:30	133	40	76	0,0	18,83	12,52	242,2	1023,52	7,82	12,52	18,79	14,37	3,3	0,00	0,0
2005-10-07 14:00	130	40	74	0,0	18,83	13,12	242,2	1023,52	7,99	13,12	18,79	14,83	3,3	0,00	0,0
2005-10-07 14:30	109	40	75	0,0	18,93	13,53	242,2	1023,52	8,58	13,53	18,89	15,30	2,8	0,00	0,0
2005-10-07 15:00	157	41	72	0,0	18,93	13,83	242,2	1023,52	8,24	13,83	18,94	15,40	3,9	0,00	0,0
2005-10-07 15:30	145	41	72	1,8	18,93	14,03	242,2	1023,52	8,43	14,03	18,94	15,60	4,9	0,00	0,0
2005-10-07 16:00	146	41	72	1,8	18,93	13,93	242,2	1022,52	8,33	13,93	18,94	15,50	3,9	0,00	0,0
2005-10-07 16:30	154	41	73	2,4	19,03	13,63	242,2	1022,52	8,26	12,56	19,04	15,27	4,3	0,00	0,0

Datum	Vindriktning °	Luftfukt inne Rh%	Luftfukt ute Rh%	Vindhastighet m/s	Temp inne °C	Temp ute °C	Nederb. året mm	Lufttryck Mbar	Daggpunkt °C	Kyleffekt °C	Vix inne °C	Vix ute °C	Vindby m/s	Korr lufttryck	Regn/dygn mm
2005-10-07 17:00	128	41	75	0,0	19,03	13,12	242,2	1022,52	8,19	13,12	19,04	14,90	3,3	0,00	0,0
2005-10-07 17:30	127	41	76	0,0	19,03	12,82	242,2	1022,52	8,11	12,82	19,04	14,67	2,4	0,00	0,0
2005-10-07 18:00	82	41	84	0,0	19,03	11,72	242,2	1022,52	8,57	11,72	19,04	14,15	0,0	0,00	0,0
2005-10-07 18:30	92	41	87	1,8	19,03	10,82	242,2	1022,52	8,23	10,82	19,04	13,48	2,6	0,00	0,0
2005-10-07 19:00	123	41	89	2,8	18,93	10,22	242,2	1022,52	7,99	8,13	18,94	13,04	3,0	0,00	0,0
2005-10-07 19:30	105	41	93	1,2	18,93	9,72	242,2	1022,52	8,16	9,72	18,94	12,86	3,0	0,00	0,0
2005-10-07 20:00	100	41	96	0,0	18,93	9,32	242,2	1022,52	8,25	9,32	18,94	12,71	3,1	0,00	0,0
2005-10-07 20:30	83	41	97	1,8	18,93	9,22	242,2	1021,52	8,31	9,22	18,94	12,69	2,6	0,00	0,0
2005-10-07 21:00	89	41	98	0,0	18,83	8,92	242,2	1021,52	8,17	8,92	18,84	12,48	1,4	0,00	0,0
2005-10-07 21:30	85	42	99	0,0	19,13	8,52	242,2	1021,52	7,92	8,52	19,18	12,16	2,2	0,00	0,0
2005-10-07 22:00	76	42	100	0,0	19,33	8,32	242,2	1021,52	7,87	8,32	19,38	12,05	1,6	0,00	0,0
2005-10-07 22:30	89	42	100	0,0	19,53	8,12	242,2	1021,52	7,67	8,12	19,58	11,85	1,6	0,00	0,0
2005-10-07 23:00	95	42	100	0,0	19,63	7,82	242,2	1021,52	7,38	7,82	19,68	11,55	1,2	0,00	0,0
2005-10-07 23:30	68	42	100	0,0	19,53	7,62	242,2	1021,52	7,18	7,62	19,58	11,35	0,0	0,00	0,0
2005-10-08 00:00	87	42	100	0,0	19,73	7,62	242,2	1021,52	7,18	7,62	19,78	11,35	0,0	0,00	0,0
2005-10-08 00:30	90	42	100	0,0	19,83	7,52	242,2	1021,52	7,08	7,52	19,88	11,25	0,0	0,00	0,0
2005-10-08 01:00	87	42	100	0,0	19,73	7,02	242,2	1021,52	6,58	7,02	19,78	10,75	0,0	0,00	0,0
2005-10-08 01:30	92	42	100	0,0	19,63	7,12	242,2	1021,52	6,68	7,12	19,68	10,85	0,0	0,00	0,0
2005-10-08 02:00	103	43	100	0,0	19,53	6,82	242,2	1021,52	6,38	6,82	19,63	10,55	0,0	0,00	0,0
2005-10-08 02:30	105	43	100	0,0	19,43	6,42	242,2	1021,52	5,98	6,42	19,53	10,15	0,0	0,00	0,0
2005-10-08 03:00	104	43	100	0,0	19,33	6,52	242,2	1021,52	6,08	6,52	19,43	10,25	0,0	0,00	0,0
2005-10-08 03:30	120	43	100	0,0	19,33	7,02	242,2	1021,52	6,58	7,02	19,43	10,75	1,2	0,00	0,0
2005-10-08 04:00	148	43	100	0,0	19,33	7,32	242,2	1020,52	6,88	7,32	19,43	11,05	3,0	0,00	0,0
2005-10-08 04:30	132	43	99	2,8	19,23	7,42	242,2	1020,52	6,83	5,07	19,33	11,06	4,7	0,00	0,0
2005-10-08 05:00	139	43	99	3,5	19,23	7,42	242,2	1020,52	6,83	4,12	19,33	11,06	5,6	0,00	0,0
2005-10-08 05:30	144	43	100	3,5	19,23	7,32	242,2	1020,52	6,88	4,00	19,33	11,05	6,0	0,00	0,0
2005-10-08 06:00	157	43	100	2,4	19,23	6,92	242,2	1020,52	6,48	5,49	19,33	10,65	4,5	0,00	0,0
2005-10-08 06:30	151	43	100	3,3	19,23	6,72	242,2	1020,52	6,28	3,33	19,33	10,45	4,9	0,00	0,0
2005-10-08 07:00	159	43	100	2,4	19,23	7,02	242,2	1020,52	6,58	5,60	19,33	10,75	4,5	0,00	0,0
2005-10-08 07:30	156	43	100	2,2	19,23	7,12	242,2	1020,52	6,68	7,12	19,33	10,85	4,7	0,00	0,0
2005-10-08 08:00	163	43	100	2,8	19,13	7,22	242,2	1020,52	6,78	4,85	19,23	10,95	4,9	0,00	0,0
2005-10-08 08:30	171	43	100	2,6	19,13	7,42	242,2	1019,52	6,98	6,02	19,23	11,15	5,8	0,00	0,0
2005-10-08 09:00	138	43	100	4,1	19,03	7,82	242,2	1020,52	7,38	2,70	19,13	11,55	6,6	0,00	0,0
2005-10-08 09:30	139	43	100	4,7	19,03	8,32	242,2	1019,52	7,87	2,43	19,13	12,05	6,8	0,00	0,0
2005-10-08 10:00	146	43	99	3,5	19,03	8,82	242,2	1019,52	8,22	5,70	19,13	12,46	6,2	0,00	0,0
2005-10-08 10:30	139	43	96	3,5	19,03	9,62	242,2	1019,52	8,55	6,60	19,13	13,01	6,4	0,00	0,0
2005-10-08 11:00	158	43	93	5,4	19,03	10,12	242,2	1019,52	8,56	3,74	19,13	13,26	7,5	0,00	0,0
2005-10-08 11:30	153	43	90	4,9	19,03	10,82	242,2	1019,52	8,75	5,53	19,13	13,72	6,9	0,00	0,0
2005-10-08 12:00	194	43	86	2,6	18,93	11,52	242,2	1018,52	8,74	10,35	19,03	14,10	8,1	0,00	0,0
2005-10-08 12:30	129	43	82	4,1	18,93	12,02	242,2	1018,52	8,50	7,76	19,03	14,30	7,9	0,00	0,0
2005-10-08 13:00	188	43	79	4,1	19,03	12,42	242,2	1018,52	8,31	8,24	19,13	14,48	9,4	0,00	0,0
2005-10-08 13:30	132	43	73	6,8	19,03	12,62	242,2	1018,52	7,30	5,69	19,13	14,27	8,9	0,00	0,0
2005-10-08 14:00	133	43	73	5,4	19,03	12,82	242,2	1018,52	7,49	7,20	19,13	14,47	8,5	0,00	0,0
2005-10-08 14:30	153	42	74	3,0	19,13	12,82	242,2	1017,52	7,70	10,97	19,18	14,53	7,7	0,00	0,0
2005-10-08 15:00	125	42	73	5,8	19,13	12,62	242,2	1017,52	7,30	6,94	19,18	14,27	8,7	0,00	0,0
2005-10-08 15:30	112	42	74	7,5	19,13	12,52	242,2	1016,51	7,41	5,18	19,18	14,23	9,0	0,00	0,0

Datum	Vindriktning °	Luftfukt inne Rh%	Luftfukt ute Rh%	Vindhastighet m/s	Temp inne °C	Temp ute °C	Nederb. året mm	Lufttryck Mbar	Daggpunkt °C	Kyleffekt °C	Vix inne °C	Vix ute °C	Vindby m/s	Korr lufttryck	Regn/dygn mm
2005-10-08 16:00	153	42	75	5,0	19,13	11,82	242,2	1016,51	6,94	6,34	19,18	13,60	9,6	0,00	0,0
2005-10-08 16:30	140	42	78	3,5	19,13	11,02	242,2	1015,51	6,76	8,19	19,18	13,01	8,9	0,00	0,0
2005-10-08 17:00	157	42	77	6,9	19,13	11,42	242,2	1015,51	6,96	4,08	19,18	13,34	7,3	0,00	0,0
2005-10-08 17:30	158	42	73	7,5	19,13	11,02	242,2	1015,51	5,76	3,14	19,18	12,66	10,2	0,00	0,0
2005-10-08 18:00	158	41	78	4,3	19,03	10,12	242,2	1015,51	5,89	5,47	19,04	12,11	10,6	0,00	0,0
2005-10-08 18:30	145	41	79	5,4	18,93	9,72	242,2	1015,51	5,70	3,23	18,94	11,78	8,3	0,00	0,0
2005-10-08 19:00	143	40	84	3,7	18,83	9,22	242,2	1015,51	6,13	5,27	18,79	11,65	6,6	0,00	0,0
2005-10-08 19:30	168	40	89	5,2	18,83	8,52	242,2	1015,51	6,31	2,19	18,79	11,33	8,3	0,00	0,0
2005-10-08 20:00	135	41	95	3,9	18,73	8,22	242,2	1015,51	7,00	4,10	18,73	11,52	7,9	0,00	0,0
2005-10-08 20:30	147	41	97	6,4	18,73	7,62	242,2	1015,51	6,72	-0,47	18,73	11,09	8,9	0,00	0,0
2005-10-08 21:00	146	40	97	7,3	18,73	7,72	242,2	1015,51	6,82	-1,34	18,69	11,19	9,4	0,00	0,0
2005-10-08 21:30	146	40	95	5,4	18,63	8,02	242,2	1015,51	6,80	1,06	18,59	11,32	8,5	0,00	0,0
2005-10-08 22:00	161	40	95	7,1	18,63	8,02	242,2	1015,51	6,80	-0,48	18,59	11,32	8,7	0,00	0,0
2005-10-08 22:30	150	40	96	5,2	18,53	8,12	242,2	1014,51	7,06	1,68	18,49	11,51	9,4	0,00	0,0
2005-10-08 23:00	137	40	97	6,6	18,63	8,12	242,2	1014,51	7,21	0,19	18,59	11,59	8,3	0,00	0,0
2005-10-08 23:30	138	41	99	3,1	18,83	8,12	242,2	1014,51	7,52	5,83	18,84	11,76	5,8	0,00	0,0
2005-10-09 00:00	155	42	100	5,0	19,03	8,52	242,2	1013,51	8,07	2,19	19,08	12,25	6,2	0,00	0,0
2005-10-09 00:30	116	42	100	5,2	19,13	8,92	242,2	1013,51	8,47	2,69	19,18	12,65	6,2	0,00	0,0
2005-10-09 01:00	154	42	100	3,9	19,13	9,22	242,2	1013,51	8,77	5,27	19,18	12,95	7,3	0,00	0,0
2005-10-09 01:30	113	42	100	7,7	19,03	9,32	242,2	1012,51	8,87	0,40	19,08	13,05	8,1	0,00	0,0
2005-10-09 02:00	146	42	100	7,1	19,03	9,52	242,2	1012,51	9,07	1,53	19,08	13,25	9,0	0,00	0,0
2005-10-09 02:30	154	42	100	4,7	19,03	9,72	242,2	1012,51	9,27	4,17	19,08	13,45	7,1	0,00	0,0
2005-10-09 03:00	152	42	100	7,3	18,93	10,02	242,2	1011,51	9,57	1,78	18,98	13,75	8,5	0,00	0,0
2005-10-09 03:30	133	43	99	4,9	18,93	10,22	242,2	1011,51	9,61	4,79	19,03	13,87	8,7	0,00	0,0
2005-10-09 04:00	138	43	99	5,2	18,93	10,22	242,2	1011,51	9,61	4,33	19,03	13,87	8,1	0,00	0,0
2005-10-09 04:30	140	43	98	5,6	18,93	10,32	242,2	1011,51	9,56	4,00	19,03	13,88	8,1	0,00	0,0
2005-10-09 05:00	138	43	98	5,0	19,03	10,42	242,2	1011,51	9,66	4,58	19,13	13,98	8,1	0,00	0,0
2005-10-09 05:30	129	43	98	4,1	19,13	10,52	242,2	1011,51	9,76	5,95	19,23	14,08	7,1	0,00	0,0
2005-10-09 06:00	126	43	98	4,9	19,23	10,42	242,2	1010,51	9,66	5,03	19,33	13,98	7,5	0,00	0,0
2005-10-09 06:30	141	43	99	4,9	19,43	10,42	242,2	1010,51	9,81	5,03	19,53	14,07	6,8	0,00	0,0
2005-10-09 07:00	129	43	99	4,7	19,53	10,42	242,2	1009,51	9,81	5,03	19,63	14,07	7,5	0,00	0,0
2005-10-09 07:30	118	43	99	3,5	19,53	10,12	242,2	1009,51	9,51	7,17	19,63	13,77	7,7	0,00	0,0
2005-10-09 08:00	113	43	100	2,6	19,43	10,02	242,2	1009,51	9,57	8,76	19,53	13,75	6,6	0,00	0,0
2005-10-09 08:30	144	43	100	4,7	19,43	10,12	242,2	1009,51	9,67	4,66	19,53	13,85	7,9	0,00	0,0
2005-10-09 09:00	116	43	99	5,4	19,33	10,22	242,2	1009,51	9,61	3,87	19,43	13,87	9,6	0,00	0,0
2005-10-09 09:30	144	43	97	5,2	19,23	10,52	242,2	1008,51	9,60	4,71	19,33	13,99	9,0	0,00	0,0
2005-10-09 10:00	175	43	96	4,5	19,13	10,72	242,2	1008,51	9,64	5,41	19,23	14,11	9,2	0,00	0,0
2005-10-09 10:30	120	43	96	5,2	19,03	10,72	242,2	1008,51	9,64	4,96	19,13	14,11	8,7	0,00	0,0
2005-10-09 11:00	160	43	95	5,2	18,93	10,92	242,2	1008,51	9,68	5,21	19,03	14,23	8,3	0,00	0,0
2005-10-09 11:30	141	43	94	4,5	18,93	10,92	242,2	1008,51	9,51	5,65	19,03	14,14	9,6	0,00	0,0
2005-10-09 12:00	123	43	98	4,3	18,83	10,62	242,2	1007,51	9,86	6,07	18,93	14,18	8,9	0,00	0,0
2005-10-09 12:30	81	43	96	3,5	18,83	10,92	242,2	1007,51	9,84	8,07	18,93	14,31	9,4	0,00	0,0
2005-10-09 13:00	163	43	93	4,5	18,93	11,12	242,2	1007,51	9,55	5,90	19,03	14,26	8,5	0,00	0,0
2005-10-09 13:30	141	43	93	3,3	19,13	11,12	242,2	1006,51	9,55	8,30	19,23	14,26	8,1	0,00	0,0
2005-10-09 14:00	145	43	93	3,9	19,13	11,22	242,2	1006,51	9,65	7,60	19,23	14,36	9,4	0,00	0,0
2005-10-09 14:30	149	43	95	4,9	19,23	11,02	242,2	1005,51	9,77	5,78	19,33	14,33	9,6	0,00	0,0

Datum	Vindriktning °	Luftfukt inne Rh%	Luftfukt ute Rh%	Vindhastighet m/s	Temp inne °C	Temp ute °C	Nederb. året mm	Lufttryck Mbar	Daggpunkt °C	Kyleffekt °C	Vix inne °C	Vix ute °C	Vindby m/s	Korr lufttryck	Regn/dygn mm
2005-10-09 15:00	316	43	97	3,3	19,23	8,22	243,2	1007,51	7,31	5,02	19,33	11,69	7,5	1,02	1,0
2005-10-09 15:30	325	43	99	5,6	19,23	7,02	244,3	1007,51	6,43	-0,22	19,33	10,66	6,8	2,03	2,0
2005-10-09 16:00	295	42	99	4,9	19,23	6,52	245,3	1008,51	5,93	0,20	19,28	10,16	7,3	2,03	3,0
2005-10-09 16:30	313	41	100	3,1	19,13	5,92	246,3	1008,51	5,48	3,43	19,14	9,65	6,9	2,03	4,1
2005-10-09 17:00	267	41	99	3,5	19,03	5,32	249,3	1009,51	4,73	1,75	19,04	8,96	5,6	4,06	7,1
2005-10-09 17:30	313	40	99	3,0	19,03	5,02	250,3	1010,51	4,43	2,45	18,99	8,66	5,0	4,06	8,1
2005-10-09 18:00	256	40	100	1,8	19,03	5,02	250,3	1010,51	4,58	5,02	18,99	8,75	4,1	1,02	8,1
2005-10-09 18:30	263	41	100	0,0	19,03	4,82	250,3	1011,51	4,38	4,82	19,04	8,55	3,5	0,00	8,1
2005-10-09 19:00	263	41	100	0,0	19,03	4,72	250,3	1012,51	4,28	4,72	19,04	8,45	2,8	0,00	8,1
2005-10-09 19:30	267	41	100	0,0	18,93	4,62	250,3	1012,51	4,18	4,62	18,94	8,35	1,8	0,00	8,1
2005-10-09 20:00	268	40	100	0,0	18,93	4,62	250,3	1012,51	4,18	4,62	18,89	8,35	0,0	0,00	8,1
2005-10-09 20:30	273	40	100	0,0	18,83	4,12	250,3	1013,51	3,68	4,12	18,79	7,85	0,0	0,00	8,1
2005-10-09 21:00	294	40	100	0,0	18,83	3,72	250,3	1013,51	3,29	3,72	18,79	7,45	1,6	0,00	8,1
2005-10-09 21:30	298	41	100	0,0	18,73	3,22	250,3	1013,51	2,79	3,22	18,73	6,95	0,0	0,00	8,1
2005-10-09 22:00	282	41	100	0,0	18,73	3,12	250,3	1014,51	2,69	3,12	18,73	6,85	0,0	0,00	8,1
2005-10-09 22:30	237	41	100	0,0	18,73	3,02	250,3	1014,51	2,59	3,02	18,73	6,75	0,0	0,00	8,1
2005-10-09 23:00	234	41	100	0,0	18,73	2,72	250,3	1014,51	2,29	2,72	18,73	6,45	0,0	0,00	8,1
2005-10-09 23:30	151	41	100	0,0	18,83	2,32	250,3	1015,51	1,89	2,32	18,84	6,05	0,0	0,00	8,1
2005-10-10 00:00	150	41	100	0,0	18,93	2,02	250,3	1015,51	1,59	2,02	18,94	5,75	0,0	0,00	0,0
2005-10-10 00:30	147	41	100	0,0	18,93	1,72	250,3	1015,51	1,29	1,72	18,94	5,45	0,0	0,00	0,0
2005-10-10 01:00	129	41	100	0,0	19,03	1,72	250,3	1015,51	1,29	1,72	19,04	5,45	0,0	0,00	0,0
2005-10-10 01:30	105	41	100	0,0	19,03	1,92	250,3	1015,51	1,49	1,92	19,04	5,65	1,6	0,00	0,0
2005-10-10 02:00	112	41	100	1,8	19,03	1,92	250,3	1015,51	1,49	1,92	19,04	5,65	2,6	0,00	0,0
2005-10-10 02:30	121	41	100	2,4	18,93	1,92	250,3	1015,51	1,49	0,21	18,94	5,65	2,8	0,00	0,0
2005-10-10 03:00	90	41	100	2,2	18,93	1,92	250,3	1015,51	1,49	1,92	18,94	5,65	3,0	0,00	0,0
2005-10-10 03:30	106	41	100	2,2	18,93	1,52	250,3	1015,51	1,09	1,52	18,94	5,25	4,3	0,00	0,0
2005-10-10 04:00	121	41	100	3,3	18,83	1,72	250,3	1015,51	1,29	-2,32	18,84	5,45	4,9	0,00	0,0
2005-10-10 04:30	130	41	100	3,7	18,83	1,92	250,3	1014,51	1,49	-3,25	18,84	5,65	5,4	0,00	0,0
2005-10-10 05:00	105	40	100	3,7	18,83	2,22	250,3	1014,51	1,79	-2,90	18,79	5,95	6,0	0,00	0,0
2005-10-10 05:30	126	40	100	3,0	18,93	1,62	250,3	1014,51	1,19	-1,27	18,89	5,35	6,6	0,00	0,0
2005-10-10 06:00	154	40	100	4,3	18,93	2,32	250,3	1014,51	1,89	-3,93	18,89	6,05	6,0	0,00	0,0
2005-10-10 06:30	156	40	100	4,9	18,93	2,62	250,3	1013,51	2,19	-4,63	18,89	6,35	7,1	0,00	0,0
2005-10-10 07:00	132	40	100	4,7	18,93	3,02	250,3	1013,51	2,59	-4,14	18,89	6,75	7,3	0,00	0,0
2005-10-10 07:30	143	39	100	4,9	18,93	3,12	250,3	1013,51	2,69	-4,01	18,85	6,85	7,5	0,00	0,0
2005-10-10 08:00	127	39	100	4,5	18,93	3,12	250,3	1013,51	2,69	-4,01	18,85	6,85	6,9	0,00	0,0
2005-10-10 08:30	151	39	100	4,7	18,83	3,52	250,3	1012,51	3,09	-3,52	18,75	7,25	7,7	0,00	0,0
2005-10-10 09:00	145	39	100	4,1	18,73	4,02	250,3	1012,51	3,59	-1,88	18,65	7,75	6,8	0,00	0,0
2005-10-10 09:30	152	39	100	7,7	18,73	4,82	250,3	1013,51	4,38	-5,79	18,65	8,55	8,3	0,00	0,0
2005-10-10 10:00	155	39	100	5,8	18,63	5,32	250,3	1012,51	4,88	-2,40	18,55	9,05	9,0	0,00	0,0
2005-10-10 10:30	128	38	100	4,3	18,63	5,72	250,3	1012,51	5,28	0,17	18,50	9,45	7,5	0,00	0,0
2005-10-10 11:00	190	39	99	3,3	18,63	6,62	250,3	1013,51	6,03	3,21	18,55	10,26	6,2	0,00	0,0
2005-10-10 11:30	150	38	93	5,0	18,63	7,82	250,3	1013,51	6,28	1,31	18,50	10,96	8,5	0,00	0,0
2005-10-10 12:00	178	39	88	4,3	18,53	8,22	250,3	1013,51	5,85	3,18	18,45	10,96	9,6	0,00	0,0
2005-10-10 12:30	178	39	87	4,1	18,43	8,42	250,3	1013,51	5,88	3,42	18,35	11,08	8,1	0,00	0,0
2005-10-10 13:00	157	39	87	4,7	18,43	8,32	250,3	1013,51	5,78	2,43	18,35	10,98	8,5	0,00	0,0
2005-10-10 13:30	133	39	87	3,3	18,33	8,82	250,3	1013,51	6,27	5,70	18,25	11,48	6,4	0,00	0,0

Datum	Vindriktning °	Luftfukt inne Rh%	Luftfukt ute Rh%	Vindhastighet m/s	Temp inne °C	Temp ute °C	Nederb. året mm	Lufftryck Mbar	Daggpunkt °C	Kyleffekt °C	Vix inne °C	Vix ute °C	Vindby m/s	Korr lufftryck	Regn/dygn mm
2005-10-10 14:00	156	39	82	5,2	18,33	9,32	250,3	1013,51	5,87	3,20	18,25	11,60	8,3	0,00	0,0
2005-10-10 14:30	162	39	81	5,8	18,33	9,72	250,3	1013,51	6,07	3,23	18,25	11,93	8,5	0,00	0,0
2005-10-10 15:00	194	39	77	3,5	18,33	10,42	250,3	1013,51	5,99	7,51	18,25	12,34	7,9	0,00	0,0
2005-10-10 15:30	180	39	77	5,2	18,23	9,82	250,3	1013,51	5,41	3,82	18,14	11,74	8,7	0,00	0,0
2005-10-10 16:00	151	39	77	6,6	18,23	9,62	250,3	1013,51	5,22	2,17	18,14	11,54	8,7	0,00	0,0
2005-10-10 16:30	187	39	79	4,7	18,13	9,32	250,3	1013,51	5,31	3,67	18,04	11,38	8,3	0,00	0,0
2005-10-10 17:00	189	39	78	3,0	18,03	9,42	250,3	1014,51	5,22	7,25	17,94	11,41	6,6	0,00	0,0
2005-10-10 17:30	178	39	77	3,9	18,03	9,62	250,3	1013,51	5,22	5,73	17,94	11,54	6,9	0,00	0,0
2005-10-10 18:00	146	39	80	4,3	18,03	9,32	250,3	1013,51	5,50	4,50	17,94	11,45	7,7	0,00	0,0
2005-10-10 18:30	157	39	82	4,7	18,03	9,12	250,3	1014,51	5,67	3,42	17,94	11,40	7,7	0,00	0,0
2005-10-10 19:00	104	38	82	3,7	17,93	9,12	250,3	1014,51	5,67	5,15	17,80	11,40	7,5	0,00	0,0
2005-10-10 19:30	172	39	84	3,1	17,93	8,92	250,3	1014,51	5,84	6,71	17,84	11,35	7,1	0,00	0,0
2005-10-10 20:00	42	38	84	5,2	17,93	8,72	250,3	1013,51	5,64	2,44	17,80	11,15	7,9	0,00	0,0
2005-10-10 20:30	170	38	85	3,7	18,03	8,72	250,3	1014,51	5,82	4,68	17,90	11,22	8,1	0,00	0,0
2005-10-10 21:00	167	38	86	4,5	18,13	8,32	250,3	1014,51	5,61	2,43	18,00	10,90	6,6	0,00	0,0
2005-10-10 21:30	184	38	85	2,8	18,23	8,22	250,3	1014,51	5,33	5,94	18,10	10,72	6,4	0,00	0,0
2005-10-10 22:00	160	38	85	3,9	18,43	8,02	250,3	1015,51	5,14	3,87	18,30	10,52	5,0	0,00	0,0
2005-10-10 22:30	166	38	86	3,5	18,43	7,72	250,3	1015,51	5,02	4,46	18,30	10,30	5,4	0,00	0,0
2005-10-10 23:00	139	38	86	3,3	18,43	7,72	250,3	1015,51	5,02	4,46	18,30	10,30	6,0	0,00	0,0
2005-10-10 23:30	133	38	87	3,0	18,43	7,52	250,3	1015,51	4,99	5,18	18,30	10,18	4,9	0,00	0,0
2005-10-11 00:00	147	38	87	4,7	18,43	7,42	250,3	1015,51	4,90	1,32	18,30	10,08	4,9	0,00	0,0
2005-10-11 00:30	117	38	86	2,6	18,43	7,52	250,3	1015,51	4,82	6,12	18,30	10,10	5,2	0,00	0,0
2005-10-11 01:00	136	38	86	4,5	18,43	7,72	250,3	1015,51	5,02	1,69	18,30	10,30	6,8	0,00	0,0
2005-10-11 01:30	155	38	86	3,9	18,43	7,72	250,3	1016,51	5,02	3,52	18,30	10,30	5,6	0,00	0,0
2005-10-11 02:00	158	38	88	2,8	18,43	7,52	250,3	1016,51	5,16	5,18	18,30	10,25	4,5	0,00	0,0
2005-10-11 02:30	111	38	89	0,0	18,43	7,12	250,3	1016,51	4,94	7,12	18,30	9,93	3,9	0,00	0,0
2005-10-11 03:00	131	38	91	1,6	18,53	6,82	250,3	1016,51	4,97	6,82	18,40	9,79	2,6	0,00	0,0
2005-10-11 03:30	111	38	94	0,0	18,53	6,52	250,3	1016,51	5,16	6,52	18,40	9,74	3,1	0,00	0,0
2005-10-11 04:00	140	38	95	2,2	18,63	6,52	250,3	1016,51	5,31	6,52	18,50	9,82	4,3	0,00	0,0
2005-10-11 04:30	119	38	94	2,2	18,73	7,32	250,3	1016,51	5,95	7,32	18,60	10,54	5,6	0,00	0,0
2005-10-11 05:00	141	38	95	0,0	18,73	7,42	250,3	1016,51	6,21	7,42	18,60	10,72	4,1	0,00	0,0
2005-10-11 05:30	165	38	96	3,7	18,73	7,72	250,3	1016,51	6,66	3,52	18,60	11,11	5,4	0,00	0,0
2005-10-11 06:00	147	38	95	3,0	18,63	8,02	250,3	1016,51	6,80	5,72	18,50	11,32	5,6	0,00	0,0
2005-10-11 06:30	152	38	95	3,7	18,63	8,22	250,3	1016,51	7,00	4,10	18,50	11,52	5,8	0,00	0,0
2005-10-11 07:00	132	38	94	6,6	18,53	8,42	250,3	1016,51	7,04	0,58	18,40	11,64	6,9	0,00	0,0
2005-10-11 07:30	128	38	93	6,8	18,53	8,92	250,3	1016,51	7,37	0,72	18,40	12,06	9,2	0,00	0,0
2005-10-11 08:00	140	38	92	4,7	18,43	9,02	250,3	1016,51	7,31	3,30	18,30	12,08	8,5	0,00	0,0
2005-10-11 08:30	123	38	92	2,4	18,43	8,92	250,3	1016,51	7,21	7,60	18,30	11,98	7,7	0,00	0,0
2005-10-11 09:00	137	39	94	2,4	18,53	8,92	250,3	1016,51	7,53	7,60	18,45	12,14	5,0	0,00	0,0
2005-10-11 09:30	154	38	92	2,8	18,63	9,62	250,3	1017,52	7,90	7,47	18,50	12,68	4,1	0,00	0,0
2005-10-11 10:00	124	38	88	0,0	18,63	10,62	250,3	1017,52	8,21	10,62	18,50	13,36	3,9	0,00	0,0
2005-10-11 10:30	128	38	84	0,0	18,73	11,32	250,3	1017,52	8,18	11,32	18,60	13,75	4,5	0,00	0,0
2005-10-11 11:00	132	38	87	0,0	18,63	10,92	250,3	1017,52	8,33	10,92	18,50	13,58	0,0	0,00	0,0
2005-10-11 11:30	130	39	88	2,8	18,63	11,32	250,3	1017,52	8,89	9,33	18,55	14,06	3,7	0,00	0,0
2005-10-11 12:00	154	39	85	0,0	18,63	11,72	250,3	1017,52	8,75	11,72	18,55	14,23	4,5	0,00	0,0
2005-10-11 12:30	140	39	85	0,0	18,63	11,92	250,3	1018,52	8,95	11,92	18,55	14,43	3,7	0,00	0,0

Datum	Vindriktning °	Luftfukt inne Rh%	Luftfukt ute Rh%	Vindhastighet m/s	Temp inne °C	Temp ute °C	Nederb. året mm	Lufttryck Mbar	Daggpunkt °C	Kyleffekt °C	Vix inne °C	Vix ute °C	Vindby m/s	Korr lufttryck	Regn/dygn mm
2005-10-11 13:00	151	39	85	1,8	18,63	12,42	250,3	1018,52	9,44	12,42	18,55	14,93	3,9	0,00	0,0
2005-10-11 13:30	183	39	81	3,9	18,63	13,43	250,3	1018,52	9,67	10,17	18,55	15,63	8,5	0,00	0,0
2005-10-11 14:00	169	39	81	6,0	18,53	13,43	250,3	1018,52	9,67	7,57	18,45	15,63	7,5	0,00	0,0
2005-10-11 14:30	138	40	81	6,0	18,53	13,63	250,3	1018,52	9,86	7,83	18,49	15,83	9,6	0,00	0,0
2005-10-11 15:00	194	40	80	4,7	18,43	13,73	250,3	1018,52	9,77	9,12	18,39	15,86	10,4	0,00	0,0
2005-10-11 15:30	148	41	81	4,7	18,43	13,73	250,3	1018,52	9,96	9,12	18,43	15,93	7,9	0,00	0,0
2005-10-11 16:00	138	41	82	4,1	18,43	13,43	250,3	1018,52	9,86	9,44	18,43	15,70	6,2	0,00	0,0
2005-10-11 16:30	128	41	83	0,0	18,43	13,23	250,3	1018,52	9,85	13,23	18,43	15,58	5,6	0,00	0,0
2005-10-11 17:00	117	41	84	1,2	18,53	13,12	250,3	1018,52	9,94	13,12	18,53	15,55	3,1	0,00	0,0
2005-10-11 17:30	125	41	87	5,0	18,53	12,92	250,3	1018,52	10,29	7,73	18,53	15,58	5,2	0,00	0,0
2005-10-11 18:00	150	41	85	5,8	18,53	12,92	250,3	1018,52	9,93	7,33	18,53	15,43	7,5	0,00	0,0
2005-10-11 18:30	160	41	83	5,8	18,43	12,72	250,3	1018,52	9,36	7,07	18,43	15,08	9,2	0,00	0,0
2005-10-11 19:00	157	41	85	3,7	18,43	12,42	250,3	1018,52	9,44	9,00	18,43	14,93	7,9	0,00	0,0
2005-10-11 19:30	163	41	85	4,9	18,43	12,22	250,3	1018,52	9,24	7,26	18,43	14,73	8,9	0,00	0,0
2005-10-11 20:00	105	42	85	4,7	18,43	12,02	250,3	1018,52	9,05	7,02	18,48	14,53	7,3	0,00	0,0
2005-10-11 20:30	138	42	85	4,3	18,43	11,72	250,3	1018,52	8,75	7,39	18,48	14,23	6,8	0,00	0,0
2005-10-11 21:00	175	42	85	3,0	18,43	11,32	250,3	1019,52	8,36	9,33	18,48	13,83	6,6	0,00	0,0
2005-10-11 21:30	176	42	85	4,1	18,33	11,02	250,3	1019,52	8,07	6,55	18,38	13,53	7,3	0,00	0,0
2005-10-11 22:00	133	41	85	3,1	18,33	10,82	250,3	1019,52	7,87	8,78	18,33	13,33	7,9	0,00	0,0
2005-10-11 22:30	127	41	85	3,3	18,33	10,62	250,3	1019,52	7,68	7,73	18,33	13,13	6,6	0,00	0,0
2005-10-11 23:00	185	41	86	3,7	18,33	10,52	250,3	1019,52	7,76	6,78	18,33	13,10	6,8	0,00	0,0
2005-10-11 23:30	147	41	84	5,4	18,33	10,72	250,3	1019,52	7,60	4,51	18,33	13,15	8,9	0,00	0,0
2005-10-12 00:00	148	41	86	3,1	18,23	10,52	250,3	1019,52	7,76	8,46	18,23	13,10	8,1	0,00	0,0
2005-10-12 00:30	146	41	86	4,5	18,23	10,52	250,3	1019,52	7,76	5,16	18,23	13,10	7,5	0,00	0,0
2005-10-12 01:00	170	41	87	3,9	18,23	10,42	250,3	1019,52	7,84	6,67	18,23	13,08	8,5	0,00	0,0
2005-10-12 01:30	178	41	86	2,2	18,33	10,42	250,3	1019,52	7,66	10,42	18,33	13,00	6,0	0,00	0,0
2005-10-12 02:00	169	41	87	2,6	18,43	10,12	250,3	1019,52	7,54	8,87	18,43	12,78	5,6	0,00	0,0
2005-10-12 02:30	159	41	88	3,1	18,63	9,82	250,3	1019,52	7,42	7,69	18,63	12,56	6,9	0,00	0,0
2005-10-12 03:00	157	40	89	1,8	18,73	9,42	250,3	1019,52	7,20	9,42	18,69	12,24	5,4	0,00	0,0
2005-10-12 03:30	158	40	89	3,7	18,73	9,42	250,3	1019,52	7,20	5,50	18,69	12,24	5,0	0,00	0,0
2005-10-12 04:00	165	40	88	4,5	18,73	9,12	250,3	1019,52	6,73	3,42	18,69	11,86	4,9	0,00	0,0
2005-10-12 04:30	157	40	89	3,9	18,63	8,92	250,3	1019,52	6,71	4,92	18,59	11,73	6,0	0,00	0,0
2005-10-12 05:00	198	40	89	2,6	18,63	8,52	250,3	1019,52	6,31	7,18	18,59	11,33	5,0	0,00	0,0
2005-10-12 05:30	171	40	91	3,3	18,53	8,42	250,3	1019,52	6,55	5,25	18,49	11,39	6,2	0,00	0,0
2005-10-12 06:00	155	40	92	4,7	18,43	8,12	250,3	1019,52	6,42	2,18	18,39	11,18	7,3	0,00	0,0
2005-10-12 06:30	160	40	93	2,4	18,43	7,92	250,3	1019,52	6,38	6,55	18,39	11,06	6,2	0,00	0,0
2005-10-12 07:00	155	40	94	2,2	18,43	7,32	250,3	1019,52	5,95	7,32	18,39	10,54	4,3	0,00	0,0
2005-10-12 07:30	166	40	95	4,1	18,43	7,62	250,3	1019,52	6,41	2,46	18,39	10,92	5,6	0,00	0,0
2005-10-12 08:00	143	40	97	3,5	18,53	7,32	250,3	1019,52	6,42	4,00	18,49	10,79	6,9	0,00	0,0
2005-10-12 08:30	135	40	99	6,0	18,63	7,42	250,3	1020,52	6,83	-0,22	18,59	11,06	6,4	0,00	0,0
2005-10-12 09:00	155	39	98	4,1	18,63	7,82	250,3	1020,52	7,07	2,70	18,55	11,38	6,6	0,00	0,0
2005-10-12 09:30	189	39	96	0,0	18,73	8,22	250,3	1020,52	7,16	8,22	18,65	11,61	5,8	0,00	0,0
2005-10-12 10:00	159	39	95	4,5	18,73	8,72	250,3	1020,52	7,50	2,93	18,65	12,02	7,1	0,00	0,0
2005-10-12 10:30	157	39	90	5,0	18,63	9,42	250,3	1019,52	7,37	3,32	18,55	12,31	8,5	0,00	0,0
2005-10-12 11:00	147	39	85	7,3	18,63	10,02	250,3	1020,52	7,09	1,78	18,55	12,52	8,5	0,00	0,0
2005-10-12 11:30	133	39	83	6,6	18,53	10,32	250,3	1020,52	7,03	3,09	18,45	12,67	7,9	0,00	0,0

Datum	Vindriktning °	Luftfukt inne Rh%	Luftfukt ute Rh%	Vindhastighet m/s	Temp inne °C	Temp ute °C	Nederb. året mm	Lufttryck Mbar	Daggpunkt °C	Kyleffekt °C	Vix inne °C	Vix ute °C	Vindby m/s	Korr lufttryck	Regn/dygn mm
2005-10-12 12:00	196	40	81	7,5	18,53	10,62	250,3	1019,52	6,95	2,60	18,49	12,83	7,5	0,00	0,0
2005-10-12 12:30	154	40	79	3,0	18,53	11,02	250,3	1019,52	6,96	9,00	18,49	13,08	7,3	0,00	0,0
2005-10-12 13:00	187	40	76	3,5	18,53	11,32	250,3	1019,52	6,66	8,52	18,49	13,17	8,3	0,00	0,0
2005-10-12 13:30	149	40	75	5,4	18,53	11,52	250,3	1019,52	6,65	5,54	18,49	13,30	10,0	0,00	0,0
2005-10-12 14:00	155	40	73	7,5	18,53	11,62	250,3	1018,52	6,34	3,96	18,49	13,27	13,2	0,00	0,0
2005-10-12 14:30	154	40	74	7,1	18,53	11,72	250,3	1018,52	6,64	4,48	18,49	13,43	12,3	0,00	0,0
2005-10-12 15:00	160	40	70	4,9	18,53	11,82	250,3	1019,52	5,90	6,77	18,49	13,27	8,9	0,00	0,0
2005-10-12 15:30	141	39	71	9,0	18,53	11,52	250,3	1019,52	5,82	2,28	18,45	13,03	11,3	0,00	0,0
2005-10-12 16:00	159	39	73	6,8	18,43	11,22	250,3	1018,52	5,96	3,81	18,35	12,86	11,1	0,00	0,0
2005-10-12 16:30	178	39	74	3,1	18,43	11,12	250,3	1019,52	6,07	9,11	18,35	12,83	9,4	0,00	0,0
2005-10-12 17:00	159	39	76	3,7	18,43	10,72	250,3	1018,52	6,08	7,02	18,35	12,57	9,0	0,00	0,0
2005-10-12 17:30	198	39	78	2,2	18,43	10,32	250,3	1019,52	6,09	10,32	18,35	12,31	9,4	0,00	0,0
2005-10-12 18:00	168	39	82	3,5	18,43	9,62	250,3	1019,52	6,16	6,60	18,35	11,90	6,8	0,00	0,0
2005-10-12 18:30	142	39	86	4,3	18,33	9,12	250,3	1019,52	6,39	4,26	18,25	11,70	7,7	0,00	0,0
2005-10-12 19:00	160	39	88	3,7	18,33	8,82	250,3	1019,52	6,44	4,80	18,25	11,56	7,5	0,00	0,0
2005-10-12 19:30	155	39	89	3,1	18,23	8,62	250,3	1019,52	6,41	6,38	18,14	11,43	7,1	0,00	0,0
2005-10-12 20:00	145	39	89	4,3	18,23	8,42	250,3	1019,52	6,22	3,42	18,14	11,23	6,2	0,00	0,0
2005-10-12 20:30	180	39	90	2,4	18,23	8,22	250,3	1019,52	6,19	6,86	18,14	11,11	6,0	0,00	0,0
2005-10-12 21:00	148	39	91	3,3	18,13	8,12	250,3	1019,52	6,25	4,91	18,04	11,09	6,4	0,00	0,0
2005-10-12 21:30	168	39	90	3,1	18,13	8,02	250,3	1019,52	5,99	5,72	18,04	10,91	6,0	0,00	0,0
2005-10-12 22:00	151	39	91	2,4	18,13	7,92	250,3	1019,52	6,06	6,55	18,04	10,89	6,2	0,00	0,0
2005-10-12 22:30	141	39	92	2,8	18,03	7,52	250,3	1019,52	5,83	5,18	17,94	10,57	5,2	0,00	0,0
2005-10-12 23:00	128	39	91	2,2	18,03	7,32	250,3	1019,52	5,47	7,32	17,94	10,29	5,8	0,00	0,0
2005-10-12 23:30	153	39	93	2,6	18,03	6,92	250,3	1019,52	5,39	5,49	17,94	10,06	4,3	0,00	0,0
2005-10-13 00:00	137	39	93	2,4	18,03	6,82	250,3	1019,52	5,30	5,39	17,94	9,96	5,0	0,00	0,0
2005-10-13 00:30	140	39	93	2,6	18,03	6,62	250,3	1019,52	5,10	5,17	17,94	9,76	4,5	0,00	0,0
2005-10-13 01:00	152	39	94	2,0	18,03	6,42	250,3	1019,52	5,06	6,42	17,94	9,64	4,1	0,00	0,0
2005-10-13 01:30	143	39	94	4,3	18,03	6,62	250,3	1019,52	5,26	1,25	17,94	9,84	5,8	0,00	0,0
2005-10-13 02:00	147	39	92	2,8	18,03	6,72	250,3	1019,52	5,04	4,30	17,94	9,77	5,2	0,00	0,0
2005-10-13 02:30	131	39	92	3,1	18,03	6,82	250,3	1018,52	5,13	4,41	17,94	9,87	5,6	0,00	0,0
2005-10-13 03:00	163	39	93	2,0	18,03	6,82	250,3	1019,52	5,30	6,82	17,94	9,96	5,4	0,00	0,0
2005-10-13 03:30	162	39	93	3,0	18,03	6,72	250,3	1019,52	5,20	4,30	17,94	9,86	5,4	0,00	0,0
2005-10-13 04:00	144	39	95	4,7	18,13	6,92	250,3	1019,52	5,71	0,70	18,04	10,22	5,0	0,00	0,0
2005-10-13 04:30	135	39	96	3,1	18,33	6,72	250,3	1019,52	5,67	4,30	18,25	10,11	5,2	0,00	0,0
2005-10-13 05:00	132	39	98	2,4	18,43	6,72	250,3	1018,52	5,98	5,28	18,35	10,28	5,2	0,00	0,0
2005-10-13 05:30	124	39	99	2,2	18,53	6,42	250,3	1018,52	5,83	6,42	18,45	10,06	4,1	0,00	0,0
2005-10-13 06:00	111	38	100	0,0	18,53	5,92	250,3	1018,52	5,48	5,92	18,40	9,65	3,7	0,00	0,0
2005-10-13 06:30	171	39	99	2,0	18,53	6,62	250,3	1018,52	6,03	6,62	18,45	10,26	5,0	0,00	0,0
2005-10-13 07:00	162	39	97	3,0	18,43	6,82	250,3	1018,52	5,92	4,41	18,35	10,29	4,9	0,00	0,0
2005-10-13 07:30	155	38	95	2,6	18,33	7,02	250,3	1018,52	5,81	5,60	18,20	10,32	6,2	0,00	0,0
2005-10-13 08:00	161	38	94	3,5	18,23	7,52	250,3	1018,52	6,15	4,23	18,10	10,74	6,4	0,00	0,0
2005-10-13 08:30	149	38	92	3,5	18,23	7,72	250,3	1018,52	6,02	4,46	18,10	10,77	7,1	0,00	0,0
2005-10-13 09:00	145	38	93	4,7	18,13	7,72	250,3	1017,52	6,19	1,69	18,00	10,86	6,6	0,00	0,0
2005-10-13 09:30	153	38	92	3,9	18,13	7,92	250,3	1018,52	6,22	3,75	18,00	10,97	6,6	0,00	0,0
2005-10-13 10:00	185	38	91	6,2	18,13	8,12	250,3	1017,52	6,25	0,69	18,00	11,09	7,1	0,00	0,0
2005-10-13 10:30	195	38	88	5,4	18,23	8,62	250,3	1017,52	6,24	1,82	18,10	11,36	7,7	0,00	0,0

Datum	Vindriktning °	Luftfukt inne Rh%	Luftfukt ute Rh%	Vindhastighet m/s	Temp inne °C	Temp ute °C	Nederb. året mm	Lufttryck Mbar	Daggpunkt °C	Kyleffekt °C	Vix inne °C	Vix ute °C	Vindby m/s	Korr lufttryck	Regn/dygn mm
2005-10-13 11:00	158	38	86	4,1	18,23	9,12	250,3	1017,52	6,39	4,26	18,10	11,70	10,0	0,00	0,0
2005-10-13 11:30	193	38	84	1,6	18,23	9,72	250,3	1017,52	6,62	9,72	18,10	12,15	7,5	0,00	0,0
2005-10-13 12:00	207	38	79	3,9	18,23	10,42	250,3	1017,52	6,38	6,67	18,10	12,48	7,7	0,00	0,0
2005-10-13 12:30	186	38	76	6,4	18,23	10,92	250,3	1016,51	6,27	3,88	18,10	12,77	9,0	0,00	0,0
2005-10-13 13:00	174	38	76	4,1	18,13	10,92	250,3	1016,51	6,27	6,43	18,00	12,77	9,6	0,00	0,0
2005-10-13 13:30	141	38	74	4,1	18,13	11,62	250,3	1016,51	6,55	7,27	18,00	13,33	10,0	0,00	0,0
2005-10-13 14:00	141	38	73	6,9	18,23	11,62	250,3	1016,51	6,34	4,35	18,10	13,27	7,5	0,00	0,0
2005-10-13 14:30	149	39	71	4,7	18,23	12,22	250,3	1015,51	6,49	7,26	18,14	13,73	8,9	0,00	0,0
2005-10-13 15:00	180	39	70	3,7	18,33	12,42	250,3	1015,51	6,47	9,00	18,25	13,87	9,6	0,00	0,0
2005-10-13 15:30	148	39	69	5,6	18,33	12,12	250,3	1015,51	5,97	6,30	18,25	13,50	8,9	0,00	0,0
2005-10-13 16:00	160	39	72	2,4	18,33	11,22	250,3	1015,51	5,75	10,03	18,25	12,80	9,2	0,00	0,0
2005-10-13 16:30	194	39	76	3,9	18,23	10,32	250,3	1015,51	5,70	6,55	18,14	12,17	7,5	0,00	0,0
2005-10-13 17:00	157	39	78	2,6	18,23	9,82	250,3	1014,51	5,60	8,55	18,14	11,81	6,6	0,00	0,0
2005-10-13 17:30	136	39	78	5,0	18,23	9,42	250,3	1014,51	5,22	3,32	18,14	11,41	6,6	0,00	0,0
2005-10-13 18:00	152	39	77	3,7	18,23	9,22	250,3	1014,51	4,83	5,27	18,14	11,14	7,5	0,00	0,0
2005-10-13 18:30	155	38	79	3,7	18,13	8,62	250,3	1014,51	4,63	4,57	18,00	10,68	6,9	0,00	0,0
2005-10-13 19:00	166	38	83	4,1	18,13	8,12	250,3	1014,51	4,88	3,06	18,00	10,47	6,4	0,00	0,0
2005-10-13 19:30	135	38	84	4,7	18,03	8,12	250,3	1013,51	5,06	2,18	17,90	10,55	7,9	0,00	0,0
2005-10-13 20:00	149	38	86	6,2	18,03	7,82	250,3	1013,51	5,12	0,30	17,90	10,40	6,6	0,00	0,0
2005-10-13 20:30	171	38	85	3,9	18,03	7,92	250,3	1013,51	5,04	3,75	17,90	10,42	7,7	0,00	0,0
2005-10-13 21:00	159	38	84	4,5	17,93	7,92	250,3	1013,51	4,86	1,94	17,80	10,35	6,4	0,00	0,0
2005-10-13 21:30	174	38	84	3,3	17,93	8,02	250,3	1013,51	4,96	4,80	17,80	10,45	6,8	0,00	0,0
2005-10-13 22:00	165	38	85	3,7	17,93	7,92	250,3	1013,51	5,04	3,75	17,80	10,42	6,8	0,00	0,0
2005-10-13 22:30	142	38	85	6,0	17,83	7,92	250,3	1013,51	5,04	0,43	17,70	10,42	6,0	0,00	0,0
2005-10-13 23:00	179	38	85	3,7	17,83	8,42	250,3	1012,51	5,53	4,33	17,70	10,92	6,4	0,00	0,0
2005-10-13 23:30	164	38	85	2,0	17,83	8,52	250,3	1012,51	5,63	8,52	17,70	11,02	4,9	0,00	0,0
2005-10-14 00:00	170	38	86	4,3	17,93	8,82	250,3	1012,51	6,09	3,90	17,80	11,40	6,2	0,00	0,0
2005-10-14 00:30	156	38	88	4,1	17,93	8,92	250,3	1012,51	6,54	4,02	17,80	11,66	5,8	0,00	0,0
2005-10-14 01:00	166	38	99	2,6	18,03	8,02	251,4	1012,51	7,42	6,65	17,90	11,66	5,0	1,02	1,0
2005-10-14 01:30	160	38	100	3,0	18,23	7,92	251,4	1012,51	7,47	5,61	18,10	11,65	4,5	1,02	1,0
2005-10-14 02:00	298	38	99	2,0	18,33	6,82	251,4	1013,51	6,23	6,82	18,20	10,46	6,4	0,00	1,0
2005-10-14 02:30	312	38	94	5,8	18,33	5,62	251,4	1013,51	4,27	-2,01	18,20	8,84	7,3	0,00	1,0
2005-10-14 03:00	294	38	96	3,7	18,23	4,72	252,4	1014,51	3,68	0,02	18,10	8,10	7,9	1,02	2,0
2005-10-14 03:30	280	37	96	4,1	18,03	4,22	252,4	1014,51	3,19	-1,64	17,86	7,60	6,2	1,02	2,0
2005-10-14 04:00	274	37	98	0,0	18,03	3,92	252,4	1014,51	3,19	3,92	17,86	7,47	4,5	0,00	2,0
2005-10-14 04:30	272	37	98	1,6	18,03	3,82	252,4	1014,51	3,09	3,82	17,86	7,37	2,6	0,00	2,0
2005-10-14 05:00	283	37	98	3,5	18,03	3,52	252,4	1014,51	2,79	-0,29	17,86	7,07	4,1	0,00	2,0
2005-10-14 05:30	273	37	95	3,1	17,93	2,92	252,4	1013,51	1,75	0,15	17,76	6,22	3,9	0,00	2,0
2005-10-14 06:00	308	37	90	2,0	17,93	2,72	252,4	1013,51	0,77	2,72	17,76	5,61	5,2	0,00	2,0
2005-10-14 06:30	285	37	91	2,4	17,93	2,22	252,4	1013,51	0,44	0,53	17,76	5,19	4,7	0,00	2,0
2005-10-14 07:00	256	37	90	0,0	17,93	1,92	252,4	1013,51	-0,02	1,92	17,76	4,81	4,7	0,00	2,0
2005-10-14 07:30	267	37	90	3,1	18,13	1,92	252,4	1014,51	-0,02	-0,94	17,96	4,81	4,1	0,00	2,0
2005-10-14 08:00	203	36	90	1,2	18,03	1,82	252,4	1013,51	-0,12	1,82	17,82	4,71	4,3	0,00	2,0
2005-10-14 08:30	246	36	90	2,4	18,03	1,92	252,4	1013,51	-0,02	0,21	17,82	4,81	3,9	0,00	2,0
2005-10-14 09:00	267	36	88	1,2	18,03	2,62	252,4	1013,51	0,35	2,62	17,82	5,35	5,2	0,00	2,0
2005-10-14 09:30	202	36	85	2,8	17,93	3,42	252,4	1012,51	0,64	0,70	17,72	5,92	7,7	0,00	2,0

Datum	Vindriktning °	Luftfukt inne Rh%	Luftfukt ute Rh%	Vindhastighet m/s	Temp inne °C	Temp ute °C	Nederb. året mm	Lufttryck Mbar	Daggpunkt °C	Kyleffekt °C	Vix inne °C	Vix ute °C	Vindby m/s	Korr lufttryck	Regn/dygn mm
2005-10-14 10:00	262	36	83	3,0	17,73	3,62	252,4	1012,51	0,49	0,92	17,52	5,97	8,1	0,00	2,0
2005-10-14 10:30	250	36	83	2,2	17,63	4,02	252,4	1013,51	0,88	4,02	17,42	6,37	7,9	0,00	2,0
2005-10-14 11:00	277	36	80	4,7	17,53	4,32	252,4	1013,51	0,64	-2,53	17,32	6,45	8,3	0,00	2,0
2005-10-14 11:30	268	36	79	3,7	17,43	4,62	252,4	1013,51	0,75	-0,10	17,22	6,68	9,0	0,00	2,0
2005-10-14 12:00	235	36	80	5,4	17,33	4,72	252,4	1013,51	1,03	-3,17	17,12	6,85	8,3	0,00	2,0
2005-10-14 12:30	251	36	79	3,5	17,23	4,92	252,4	1013,51	1,04	1,29	17,02	6,98	9,2	0,00	2,0
2005-10-14 13:00	279	36	77	3,9	17,23	5,12	252,4	1014,51	0,87	0,48	17,02	7,03	10,6	0,00	2,0
2005-10-14 13:30	284	36	77	4,9	17,03	5,12	252,4	1013,51	0,87	-1,54	16,82	7,03	13,0	0,00	2,0
2005-10-14 14:00	290	36	77	7,1	16,93	5,02	252,4	1013,51	0,77	-4,51	16,72	6,93	13,0	0,00	2,0
2005-10-14 14:30	304	36	77	5,4	16,73	5,02	252,4	1014,51	0,77	-2,78	16,51	6,93	14,2	0,00	2,0
2005-10-14 15:00	326	36	78	7,9	16,63	4,82	252,4	1014,51	0,76	-5,79	16,41	6,81	12,8	0,00	2,0
2005-10-14 15:30	289	36	78	4,9	16,53	4,92	252,4	1014,51	0,86	-1,78	16,31	6,91	13,0	0,00	2,0
2005-10-14 16:00	298	36	78	4,9	16,53	4,72	252,4	1014,51	0,67	-2,03	16,31	6,71	13,2	0,00	2,0
2005-10-14 16:30	270	36	79	5,6	16,43	4,62	252,4	1015,51	0,75	-3,29	16,21	6,68	12,3	0,00	2,0
2005-10-14 17:00	270	36	79	5,6	16,43	4,62	252,4	1015,51	0,75	-3,29	16,21	6,68	12,3	0,00	2,0
2005-10-14 17:30	270	36	79	5,6	16,43	4,62	252,4	1015,51	0,75	-3,29	16,21	6,68	12,3	0,00	2,0
2005-10-14 18:00	270	36	79	5,6	16,43	4,62	252,4	1015,51	0,75	-3,29	16,21	6,68	12,3	0,00	2,0
2005-10-14 18:30	270	36	79	5,6	16,43	4,62	252,4	1015,51	0,75	-3,29	16,21	6,68	12,3	0,00	2,0
2005-10-14 19:00	270	36	79	5,6	16,43	4,62	252,4	1015,51	0,75	-3,29	16,21	6,68	12,3	0,00	2,0
2005-10-14 19:30	294	36	80	4,5	15,23	3,62	252,4	1016,51	-0,04	-3,39	15,01	5,75	10,0	0,00	2,0
2005-10-14 20:00	290	36	82	6,4	15,23	3,62	252,4	1016,51	0,32	-5,75	15,01	5,89	13,2	0,00	2,0
2005-10-14 20:30	291	36	81	7,3	15,43	3,72	252,4	1017,52	0,24	-6,78	15,21	5,92	14,2	0,00	2,0
2005-10-14 21:00	329	36	83	7,9	15,63	3,72	252,4	1018,52	0,59	-7,31	15,41	6,07	12,8	0,00	2,0
2005-10-14 21:30	267	36	83	5,6	15,93	3,62	252,4	1018,52	0,49	-4,57	15,71	5,97	11,3	0,00	2,0
2005-10-14 22:00	279	36	83	8,7	16,13	3,62	252,4	1018,52	0,49	-8,51	15,91	5,97	12,1	0,00	2,0
2005-10-14 22:30	307	36	81	8,7	16,23	3,62	252,4	1018,52	0,14	-8,51	16,01	5,82	10,9	0,00	2,0
2005-10-14 23:00	315	36	83	4,9	16,53	3,42	252,4	1019,52	0,30	-3,64	16,31	5,77	8,9	0,00	2,0
2005-10-14 23:30	310	36	78	6,2	16,73	3,82	252,4	1019,52	-0,21	-4,90	16,51	5,80	8,3	0,00	2,0
2005-10-15 00:00	334	36	78	2,0	17,03	3,72	252,4	1020,52	-0,30	3,72	16,82	5,70	8,3	0,00	0,0
2005-10-15 00:30	301	36	79	3,5	17,23	3,72	252,4	1021,52	-0,12	-0,06	17,02	5,78	5,6	0,00	0,0
2005-10-15 01:00	301	36	81	0,0	17,23	3,72	252,4	1021,52	0,24	3,72	17,02	5,92	5,8	0,00	0,0
2005-10-15 01:30	318	36	80	4,5	17,43	3,82	252,4	1022,52	0,16	-3,15	17,22	5,95	5,0	0,00	0,0
2005-10-15 02:00	287	35	82	3,5	17,53	3,82	252,4	1022,52	0,51	0,05	17,27	6,09	6,8	0,00	0,0
2005-10-15 02:30	285	35	80	3,9	17,73	3,82	252,4	1023,52	0,16	-1,03	17,47	5,95	6,4	0,00	0,0
2005-10-15 03:00	337	35	78	3,1	17,83	3,82	252,4	1023,52	-0,21	1,13	17,57	5,80	8,3	0,00	0,0
2005-10-15 03:30	266	35	79	6,0	17,93	3,52	252,4	1023,52	-0,31	-5,29	17,67	5,58	6,9	0,00	0,0
2005-10-15 04:00	312	35	78	3,7	17,93	3,62	252,4	1024,52	-0,40	-1,27	17,67	5,60	7,9	0,00	0,0
2005-10-15 04:30	307	35	74	4,5	17,93	3,42	252,4	1024,52	-1,34	-3,64	17,67	5,13	10,0	0,00	0,0
2005-10-15 05:00	308	35	75	5,4	17,73	3,22	252,4	1024,52	-1,34	-5,08	17,47	4,99	9,4	0,00	0,0
2005-10-15 05:30	307	35	75	4,7	17,63	3,02	252,4	1024,52	-1,54	-4,14	17,37	4,79	11,1	0,00	0,0
2005-10-15 06:00	307	35	74	3,7	17,63	3,02	252,4	1025,52	-1,73	-1,97	17,37	4,73	9,6	0,00	0,0
2005-10-15 06:30	322	35	76	2,6	17,63	2,82	252,4	1024,52	-1,54	1,16	17,37	4,66	11,9	0,00	0,0
2005-10-15 07:00	327	35	75	8,5	17,73	2,72	252,4	1024,52	-1,83	-9,78	17,47	4,49	10,4	0,00	0,0
2005-10-15 07:30	327	35	73	3,3	17,73	2,72	252,4	1025,52	-2,21	-1,19	17,47	4,36	10,8	0,00	0,0
2005-10-15 08:00	335	35	71	0,0	17,83	2,62	252,4	1026,52	-2,69	2,62	17,57	4,12	7,9	0,00	0,0
2005-10-15 08:30	339	35	76	0,0	17,93	2,32	252,4	1027,52	-2,02	2,32	17,67	4,16	2,8	0,00	0,0

Datum	Vindriktning °	Luftfukt inne Rh%	Luftfukt ute Rh%	Vindhastighet m/s	Temp inne °C	Temp ute °C	Nederb. året mm	Lufttryck Mbar	Daggpunkt °C	Kyleffekt °C	Vix inne °C	Vix ute °C	Vindby m/s	Korr lufttryck	Regn/dygn mm
2005-10-15 09:00	319	35	71	3,7	17,83	2,82	252,4	1027,52	-2,50	-2,20	17,57	4,33	9,4	0,00	0,0
2005-10-15 09:30	302	35	69	4,5	17,73	3,12	252,4	1028,52	-2,62	-4,01	17,47	4,50	7,7	0,00	0,0
2005-10-15 10:00	351	35	70	2,8	17,73	3,42	252,4	1028,52	-2,13	0,70	17,47	4,86	8,5	0,00	0,0
2005-10-15 10:30	278	35	66	3,9	17,73	3,82	252,4	1029,52	-2,58	-1,03	17,47	5,01	8,9	0,00	0,0
2005-10-15 11:00	324	35	66	5,8	17,73	4,12	252,4	1030,52	-2,29	-3,93	17,47	5,31	8,5	0,00	0,0
2005-10-15 11:30	295	35	63	5,8	17,73	4,32	252,4	1030,52	-2,76	-3,68	17,47	5,32	8,9	0,00	0,0
2005-10-15 12:00	325	35	64	3,7	17,73	4,52	252,4	1030,52	-2,35	-0,22	17,47	5,58	8,9	0,00	0,0
2005-10-15 12:30	31	35	61	3,7	17,73	4,82	252,4	1031,52	-2,75	0,13	17,47	5,71	8,3	0,00	0,0
2005-10-15 13:00	351	35	62	3,5	17,73	4,82	252,4	1031,52	-2,52	1,18	17,47	5,77	6,8	0,00	0,0
2005-10-15 13:30	329	35	63	3,0	17,83	5,12	252,4	1031,52	-2,01	2,56	17,57	6,12	7,3	0,00	0,0
2005-10-15 14:00	72	35	64	2,4	17,83	4,92	252,4	1031,52	-1,97	3,38	17,57	5,98	7,5	0,00	0,0
2005-10-15 14:30	338	35	64	4,5	17,93	4,92	252,4	1032,52	-1,97	-1,78	17,67	5,98	6,8	0,00	0,0
2005-10-15 15:00	305	35	63	3,0	17,93	4,92	252,4	1031,52	-2,20	2,34	17,67	5,92	6,6	0,00	0,0
2005-10-15 15:30	276	35	62	3,5	17,93	5,02	252,4	1032,52	-2,33	1,41	17,67	5,97	5,8	0,00	0,0
2005-10-15 16:00	307	35	64	3,9	18,03	4,92	252,4	1032,52	-1,97	0,25	17,77	5,98	5,4	0,00	0,0
2005-10-15 16:30	326	35	65	1,8	18,03	4,62	252,4	1032,52	-2,04	4,62	17,77	5,75	4,9	0,00	0,0
2005-10-15 17:00	340	35	68	1,4	18,03	4,22	252,4	1033,52	-1,78	4,22	17,77	5,53	3,9	0,00	0,0
2005-10-15 17:30	351	35	72	0,0	18,03	3,42	252,4	1033,52	-1,73	3,42	17,77	4,99	3,0	0,00	0,0
2005-10-15 18:00	341	35	76	0,0	18,03	2,62	252,4	1033,52	-1,73	2,62	17,77	4,46	2,6	0,00	0,0
2005-10-15 18:30	334	35	78	2,6	18,03	2,12	252,4	1033,52	-1,85	0,42	17,77	4,10	3,1	0,00	0,0
2005-10-15 19:00	306	35	80	1,4	17,93	1,72	252,4	1033,52	-1,88	1,72	17,67	3,85	3,1	0,00	0,0
2005-10-15 19:30	347	35	81	2,0	17,93	1,32	252,4	1034,52	-2,10	1,32	17,67	3,52	3,0	0,00	0,0
2005-10-15 20:00	346	35	80	2,6	17,93	1,62	252,4	1034,52	-1,98	-0,10	17,67	3,75	4,1	0,00	0,0
2005-10-15 20:30	337	35	83	2,4	17,93	1,22	252,4	1034,52	-1,85	-0,53	17,67	3,57	3,3	0,00	0,0
2005-10-15 21:00	337	35	86	2,4	17,93	0,92	252,4	1035,52	-1,64	-0,84	17,67	3,49	3,7	0,00	0,0
2005-10-15 21:30	336	35	90	3,0	17,93	0,51	252,4	1035,52	-1,40	-2,47	17,67	3,41	3,3	0,00	0,0
2005-10-15 22:00	342	35	90	0,0	18,03	0,41	252,4	1035,52	-1,50	0,41	17,77	3,31	3,3	0,00	0,0
2005-10-15 22:30	340	35	94	2,4	18,23	-0,39	252,4	1035,52	-1,67	-2,21	17,97	2,83	3,0	0,00	0,0
2005-10-15 23:00	341	35	92	0,0	18,33	-0,49	252,4	1035,52	-2,08	-0,49	18,07	2,57	2,4	0,00	0,0
2005-10-15 23:30	341	35	93	0,0	18,43	-0,89	252,4	1035,52	-2,32	-0,89	18,17	2,25	1,4	0,00	0,0
2005-10-16 00:00	341	35	96	0,0	18,43	-1,39	252,4	1035,52	-2,37	-1,39	18,17	2,00	1,8	0,00	0,0
2005-10-16 00:30	341	35	94	0,0	18,43	-0,99	252,4	1035,52	-2,27	-0,99	18,17	2,23	0,0	0,00	0,0
2005-10-16 01:00	342	35	93	0,0	18,33	-0,69	252,4	1035,52	-2,12	-0,69	18,07	2,45	1,8	0,00	0,0
2005-10-16 01:30	326	35	90	1,6	18,43	0,41	252,4	1036,52	-1,50	0,41	18,17	3,31	2,4	0,00	0,0
2005-10-16 02:00	327	35	89	0,0	18,43	-0,09	252,4	1036,52	-2,14	-0,09	18,17	2,73	1,6	0,00	0,0
2005-10-16 02:30	328	35	91	0,0	18,63	-0,39	252,4	1036,52	-2,13	-0,39	18,37	2,59	0,0	0,00	0,0
2005-10-16 03:00	81	35	87	0,0	18,73	0,11	252,4	1035,52	-2,27	0,11	18,48	2,77	1,8	0,00	0,0
2005-10-16 03:30	84	35	87	0,0	18,73	-0,09	252,4	1036,52	-2,46	-0,09	18,48	2,57	1,8	0,00	0,0
2005-10-16 04:00	84	35	90	0,0	18,73	-0,89	252,4	1036,52	-2,78	-0,89	18,48	2,01	0,0	0,00	0,0
2005-10-16 04:30	84	35	93	0,0	18,63	-1,69	252,4	1036,52	-3,11	-1,69	18,37	1,45	0,0	0,00	0,0
2005-10-16 05:00	87	35	94	1,4	18,63	-1,69	252,4	1036,52	-2,96	-1,69	18,37	1,53	1,8	0,00	0,0
2005-10-16 05:30	91	35	93	0,0	18,53	-1,29	252,4	1036,52	-2,72	-1,29	18,27	1,85	1,6	0,00	0,0
2005-10-16 06:00	87	35	93	0,0	18,63	-1,49	252,4	1036,52	-2,91	-1,49	18,37	1,65	1,6	0,00	0,0
2005-10-16 06:30	86	35	88	2,0	18,73	-1,29	252,4	1036,52	-3,48	-1,29	18,48	1,45	2,4	0,00	0,0
2005-10-16 07:00	78	35	89	0,0	18,83	-1,39	252,4	1036,52	-3,42	-1,39	18,58	1,43	2,4	0,00	0,0
2005-10-16 07:30	79	35	91	0,0	18,83	-1,69	252,4	1036,52	-3,41	-1,69	18,58	1,29	0,0	0,00	0,0

Datum	Vindriktning °	Luftfukt inne Rh%	Luftfukt ute Rh%	Vindhastighet m/s	Temp inne °C	Temp ute °C	Nederb. året mm	Lufttryck Mbar	Daggpunkt °C	Kyleffekt °C	Vix inne °C	Vix ute °C	Vindby m/s	Korr lufttryck	Regn/dygn mm
2005-10-16 08:00	78	35	93	0,0	18,83	-2,69	252,4	1036,52	-4,10	-2,69	18,58	0,45	2,0	0,00	0,0
2005-10-16 08:30	78	35	96	0,0	18,73	-2,99	252,4	1036,52	-3,96	-2,99	18,48	0,40	0,0	0,00	0,0
2005-10-16 09:00	78	35	96	0,0	18,63	-2,99	252,4	1036,52	-3,96	-2,99	18,37	0,40	0,0	0,00	0,0
2005-10-16 09:30	78	35	97	0,0	18,53	-2,59	252,4	1036,52	-3,42	-2,59	18,27	0,88	0,0	0,00	0,0
2005-10-16 10:00	78	35	97	0,0	18,43	-1,49	252,4	1036,52	-2,33	-1,49	18,17	1,98	0,0	0,00	0,0
2005-10-16 10:30	92	35	92	0,0	18,43	-0,59	252,4	1036,52	-2,17	-0,59	18,17	2,47	1,6	0,00	0,0
2005-10-16 11:00	102	35	86	0,0	18,43	-0,09	252,4	1036,52	-2,62	-0,09	18,17	2,49	0,0	0,00	0,0
2005-10-16 11:30	126	35	83	0,0	18,43	0,21	252,4	1036,52	-2,83	0,21	18,17	2,57	1,6	0,00	0,0
2005-10-16 12:00	130	35	84	0,0	18,33	0,72	252,4	1036,52	-2,17	0,72	18,07	3,14	0,0	0,00	0,0
2005-10-16 12:30	162	35	79	0,0	18,33	1,22	252,4	1036,52	-2,54	1,22	18,07	3,27	1,8	0,00	0,0
2005-10-16 13:00	160	35	76	0,0	18,33	1,42	252,4	1036,52	-2,89	1,42	18,07	3,26	0,0	0,00	0,0
2005-10-16 13:30	156	35	73	0,0	18,33	2,02	252,4	1036,52	-2,88	2,02	18,07	3,66	0,0	0,00	0,0
2005-10-16 14:00	163	35	73	0,0	18,33	2,32	252,4	1035,52	-2,59	2,32	18,07	3,96	0,0	0,00	0,0
2005-10-16 14:30	198	35	71	0,0	18,33	2,52	252,4	1035,52	-2,79	2,52	18,07	4,02	1,2	0,00	0,0
2005-10-16 15:00	194	35	68	0,0	18,43	2,72	252,4	1035,52	-3,21	2,72	18,17	4,03	0,0	0,00	0,0
2005-10-16 15:30	189	35	69	0,0	18,33	3,02	252,4	1035,52	-2,71	3,02	18,07	4,40	0,0	0,00	0,0
2005-10-16 16:00	170	35	70	0,0	18,43	3,32	252,4	1035,52	-2,22	3,32	18,17	4,76	1,8	0,00	0,0
2005-10-16 16:30	173	35	72	0,0	18,43	3,12	252,4	1035,52	-2,02	3,12	18,17	4,69	0,0	0,00	0,0
2005-10-16 17:00	173	35	73	0,0	18,53	3,02	252,4	1035,52	-1,92	3,02	18,27	4,66	0,0	0,00	0,0
2005-10-16 17:30	173	35	73	0,0	18,53	2,32	252,4	1034,52	-2,59	2,32	18,27	3,96	0,0	0,00	0,0
2005-10-16 18:00	173	35	78	0,0	18,43	0,72	252,4	1034,52	-3,21	0,72	18,17	2,70	0,0	0,00	0,0
2005-10-16 18:30	173	35	84	0,0	18,33	-0,39	252,4	1034,52	-3,25	-0,39	18,07	2,04	0,0	0,00	0,0
2005-10-16 19:00	173	35	87	0,0	18,33	-0,69	252,4	1034,52	-3,05	-0,69	18,07	1,97	0,0	0,00	0,0
2005-10-16 19:30	173	35	88	0,0	18,23	-0,69	252,4	1034,52	-2,89	-0,69	17,97	2,05	0,0	0,00	0,0
2005-10-16 20:00	173	35	90	0,0	18,23	-0,59	252,4	1034,52	-2,48	-0,59	17,97	2,31	0,0	0,00	0,0
2005-10-16 20:30	176	35	91	0,0	18,23	-0,69	252,4	1034,52	-2,43	-0,69	17,97	2,29	0,0	0,00	0,0
2005-10-16 21:00	176	35	91	0,0	18,23	-0,89	252,4	1034,52	-2,62	-0,89	17,97	2,09	0,0	0,00	0,0
2005-10-16 21:30	176	35	93	0,0	18,13	-1,19	252,4	1034,52	-2,62	-1,19	17,87	1,95	0,0	0,00	0,0
2005-10-16 22:00	176	35	96	0,0	18,13	-1,49	252,4	1034,52	-2,47	-1,49	17,87	1,90	0,0	0,00	0,0
2005-10-16 22:30	176	35	100	0,0	18,03	-0,79	252,4	1034,52	-1,20	-0,79	17,77	2,94	0,0	0,00	0,0
2005-10-16 23:00	176	35	100	0,0	17,93	-0,59	252,4	1034,52	-1,00	-0,59	17,67	3,14	0,0	0,00	0,0
2005-10-16 23:30	176	35	100	0,0	17,93	-0,79	252,4	1034,52	-1,20	-0,79	17,67	2,94	0,0	0,00	0,0
2005-10-17 00:00	176	35	100	0,0	18,03	-0,39	252,4	1034,52	-0,80	-0,39	17,77	3,34	0,0	0,00	0,0
2005-10-17 00:30	176	35	100	0,0	18,23	-0,99	252,4	1033,52	-1,40	-0,99	17,97	2,74	0,0	0,00	0,0
2005-10-17 01:00	176	35	100	0,0	18,33	-0,79	252,4	1033,52	-1,20	-0,79	18,07	2,94	0,0	0,00	0,0
2005-10-17 01:30	176	35	100	0,0	18,43	-1,19	252,4	1033,52	-1,60	-1,19	18,17	2,54	0,0	0,00	0,0
2005-10-17 02:00	176	35	100	0,0	18,33	-1,09	252,4	1033,52	-1,50	-1,09	18,07	2,64	0,0	0,00	0,0
2005-10-17 02:30	177	35	100	0,0	18,23	-1,29	252,4	1032,52	-1,70	-1,29	17,97	2,44	0,0	0,00	0,0
2005-10-17 03:00	187	35	100	0,0	18,13	-1,39	252,4	1032,52	-1,80	-1,39	17,87	2,34	0,0	0,00	0,0
2005-10-17 03:30	344	35	100	0,0	18,03	-0,89	252,4	1032,52	-1,30	-0,89	17,77	2,84	1,6	0,00	0,0
2005-10-17 04:00	342	35	100	0,0	18,03	-0,69	252,4	1032,52	-1,10	-0,69	17,77	3,04	2,4	0,00	0,0
2005-10-17 04:30	342	35	100	0,0	18,13	-1,09	252,4	1032,52	-1,50	-1,09	17,87	2,64	0,0	0,00	0,0
2005-10-17 05:00	341	35	100	0,0	18,23	-0,89	252,4	1032,52	-1,30	-0,89	17,97	2,84	0,0	0,00	0,0
2005-10-17 05:30	341	35	100	0,0	18,33	-1,59	252,4	1032,52	-2,00	-1,59	18,07	2,14	0,0	0,00	0,0
2005-10-17 06:00	341	35	100	0,0	18,33	-1,99	252,4	1032,52	-2,40	-1,99	18,07	1,74	0,0	0,00	0,0
2005-10-17 06:30	341	35	100	0,0	18,33	-2,09	252,4	1032,52	-2,50	-2,09	18,07	1,64	0,0	0,00	0,0

Datum	Vindriktning °	Luftfukt inne Rh%	Luftfukt ute Rh%	Vindhastighet m/s	Temp inne °C	Temp ute °C	Nederb. året mm	Lufftryck Mbar	Daggpunkt °C	Kyleffekt °C	Vix inne °C	Vix ute °C	Vindby m/s	Korr lufftryck	Regn/dygn mm
2005-10-17 07:00	342	35	100	0,0	18,23	-1,69	252,4	1032,52	-2,10	-1,69	17,97	2,04	0,0	0,00	0,0
2005-10-17 07:30	342	35	100	0,0	18,13	-1,59	252,4	1031,52	-2,00	-1,59	17,87	2,14	0,0	0,00	0,0
2005-10-17 08:00	342	35	100	0,0	18,03	-0,79	252,4	1031,52	-1,20	-0,79	17,77	2,94	0,0	0,00	0,0
2005-10-17 08:30	342	35	100	0,0	18,03	-0,69	252,4	1031,52	-1,10	-0,69	17,77	3,04	0,0	0,00	0,0
2005-10-17 09:00	337	35	100	0,0	17,93	-0,29	252,4	1031,52	-0,70	-0,29	17,67	3,44	0,0	0,00	0,0
2005-10-17 09:30	351	35	88	0,0	17,93	0,72	252,4	1032,52	-1,52	0,72	17,67	3,45	2,6	0,00	0,0
2005-10-17 10:00	351	35	91	0,0	18,03	0,72	252,4	1032,52	-1,04	0,72	17,77	3,69	0,0	0,00	0,0
2005-10-17 10:30	351	35	92	0,0	18,03	0,82	252,4	1032,52	-0,79	0,82	17,77	3,87	0,0	0,00	0,0
2005-10-17 11:00	312	35	84	0,0	18,03	2,02	252,4	1031,52	-0,90	2,02	17,77	4,44	1,6	0,00	0,0
2005-10-17 11:30	300	35	81	1,6	17,93	2,42	252,4	1031,52	-1,03	2,42	17,67	4,62	3,3	0,00	0,0
2005-10-17 12:00	314	35	76	1,6	17,93	3,42	252,4	1031,52	-0,96	3,42	17,67	5,26	3,0	0,00	0,0
2005-10-17 12:30	290	35	68	2,8	17,93	4,52	252,4	1031,52	-1,49	1,90	17,67	5,83	3,3	0,00	0,0
2005-10-17 13:00	296	35	64	1,8	17,83	5,32	252,4	1031,52	-1,59	5,32	17,57	6,39	4,1	0,00	0,0
2005-10-17 13:30	259	35	56	2,6	17,83	6,32	252,4	1031,52	-2,56	4,86	17,57	6,93	4,3	0,00	0,0
2005-10-17 14:00	293	35	55	2,8	17,93	7,12	252,4	1031,52	-2,07	4,74	17,67	7,67	4,1	0,00	0,0
2005-10-17 14:30	254	35	52	2,8	17,93	7,82	252,4	1031,52	-2,23	5,51	17,67	8,21	5,6	0,00	0,0
2005-10-17 15:00	277	35	50	3,3	17,93	8,42	252,4	1030,52	-2,24	5,25	17,67	8,71	4,9	0,00	0,0
2005-10-17 15:30	276	35	48	2,8	17,93	8,62	252,4	1030,52	-2,65	6,38	17,67	8,82	6,0	0,00	0,0
2005-10-17 16:00	292	35	46	3,0	17,93	8,92	252,4	1030,52	-2,99	6,71	17,67	9,02	4,9	0,00	0,0
2005-10-17 16:30	288	35	47	3,0	17,93	8,72	252,4	1030,52	-2,86	6,49	17,67	8,87	6,6	0,00	0,0
2005-10-17 17:00	299	34	48	3,3	17,93	8,52	252,4	1030,52	-2,74	5,36	17,63	8,72	5,8	0,00	0,0
2005-10-17 17:30	284	34	50	3,1	18,03	7,82	252,4	1030,52	-2,79	5,51	17,73	8,11	4,1	0,00	0,0
2005-10-17 18:00	308	34	50	2,4	17,93	7,02	252,4	1030,52	-3,53	5,60	17,63	7,31	3,9	0,00	0,0
2005-10-17 18:30	300	34	54	2,2	17,83	6,12	252,4	1030,52	-3,26	6,12	17,53	6,62	4,1	0,00	0,0
2005-10-17 19:00	291	34	55	2,2	17,73	5,72	252,4	1030,52	-3,37	5,72	17,43	6,27	3,7	0,00	0,0
2005-10-17 19:30	340	34	51	1,6	17,63	5,32	252,4	1030,52	-4,81	5,32	17,33	5,66	3,5	0,00	0,0
2005-10-17 20:00	351	35	53	0,0	17,63	4,62	252,4	1030,52	-4,92	4,62	17,37	5,06	2,6	0,00	0,0
2005-10-17 20:30	351	35	47	0,0	17,73	4,52	252,4	1030,52	-6,68	4,52	17,47	4,66	2,4	0,00	0,0
2005-10-17 21:00	351	35	53	0,0	17,73	3,22	252,4	1030,52	-6,21	3,22	17,47	3,66	1,4	0,00	0,0
2005-10-17 21:30	351	35	58	0,0	17,73	2,22	252,4	1030,52	-5,89	2,22	17,47	2,93	1,8	0,00	0,0
2005-10-17 22:00	290	35	56	2,4	17,63	2,82	252,4	1030,52	-5,82	1,16	17,37	3,42	3,1	0,00	0,0
2005-10-17 22:30	347	35	56	1,6	17,63	2,42	252,4	1030,52	-6,19	2,42	17,37	3,02	2,8	0,00	0,0
2005-10-17 23:00	294	35	61	1,4	17,53	1,92	252,4	1030,52	-5,48	1,92	17,27	2,80	3,1	0,00	0,0
2005-10-17 23:30	294	35	65	0,0	17,53	0,92	252,4	1029,52	-5,54	0,92	17,27	2,04	1,2	0,00	0,0
2005-10-18 00:00	34	35	73	0,0	17,63	0,41	252,4	1030,52	-4,42	0,41	17,37	2,06	1,4	0,00	0,0
2005-10-18 00:30	50	35	76	0,0	17,73	-0,79	252,4	1029,52	-5,02	-0,79	17,47	1,06	1,6	0,00	0,0
2005-10-18 01:00	58	35	78	0,0	17,93	-0,89	252,4	1029,52	-4,76	-0,89	17,67	1,10	1,2	0,00	0,0
2005-10-18 01:30	58	35	79	0,0	18,13	-1,29	252,4	1029,52	-4,97	-1,29	17,87	0,77	0,0	0,00	0,0
2005-10-18 02:00	58	35	79	0,0	18,23	-1,59	252,4	1029,52	-5,26	-1,59	17,97	0,47	0,0	0,00	0,0
2005-10-18 02:30	58	35	83	0,0	18,23	-1,79	252,4	1029,52	-4,78	-1,79	17,97	0,56	0,0	0,00	0,0
2005-10-18 03:00	58	35	84	0,0	18,23	-1,79	252,4	1029,52	-4,61	-1,79	17,97	0,64	0,0	0,00	0,0
2005-10-18 03:30	59	35	84	0,0	18,13	-2,19	252,4	1029,52	-5,01	-2,19	17,87	0,24	0,0	0,00	0,0
2005-10-18 04:00	61	35	87	0,0	18,03	-1,59	252,4	1029,52	-3,93	-1,59	17,77	1,07	0,0	0,00	0,0
2005-10-18 04:30	61	35	90	0,0	18,03	-2,19	252,4	1029,52	-4,06	-2,19	17,77	0,71	0,0	0,00	0,0
2005-10-18 05:00	61	35	90	0,0	18,13	-1,89	252,4	1029,52	-3,76	-1,89	17,87	1,01	0,0	0,00	0,0
2005-10-18 05:30	61	35	89	0,0	18,23	-1,89	252,4	1029,52	-3,92	-1,89	17,97	0,93	0,0	0,00	0,0

Datum	Vindriktning	Luftfukt inne	Luftfukt ute	Vindhastighet	Temp inne	Temp ute	Nederb. året	Lufttryck	Daggpunkt	Kyleffekt	Vix inne	Vix ute	Vindby	Korr lufttryck	Regn/dygn
	°	Rh%	Rh%	m/s	°C	°C	mm	Mbar	°C	°C	°C	°C	m/s		mm
2005-10-18 06:00	61	35	93	0,0	18,23	-2,29	252,4	1029,52	-3,70	-2,29	17,97	0,85	0,0	0,00	0,0
2005-10-18 06:30	61	35	96	0,0	18,23	-2,29	252,4	1029,52	-3,27	-2,29	17,97	1,10	0,0	0,00	0,0
2005-10-18 07:00	61	35	97	0,0	18,33	-1,99	252,4	1029,52	-2,82	-1,99	18,07	1,48	0,0	0,00	0,0
2005-10-18 07:30	61	35	98	0,0	18,23	-2,09	252,4	1029,52	-2,78	-2,09	17,97	1,47	0,0	0,00	0,0
2005-10-18 08:00	61	35	100	0,0	18,23	-1,29	252,4	1029,52	-1,70	-1,29	17,97	2,44	0,0	0,00	0,0
2005-10-18 08:30	61	35	100	0,0	18,23	-0,79	252,4	1029,52	-1,20	-0,79	17,97	2,94	0,0	0,00	0,0
2005-10-18 09:00	44	35	100	0,0	18,13	-0,39	252,4	1029,52	-0,80	-0,39	17,87	3,34	0,0	0,00	0,0
2005-10-18 09:30	45	35	100	0,0	18,13	0,41	252,4	1029,52	-0,01	0,41	17,87	4,14	0,0	0,00	0,0
2005-10-18 10:00	44	35	100	0,0	18,03	0,11	252,4	1029,52	-0,31	0,11	17,77	3,84	0,0	0,00	0,0
2005-10-18 10:30	46	35	100	0,0	18,03	0,61	252,4	1029,52	0,19	0,61	17,77	4,34	0,0	0,00	0,0
2005-10-18 11:00	45	35	100	0,0	17,93	1,32	252,4	1029,52	0,89	1,32	17,67	5,05	1,6	0,00	0,0
2005-10-18 11:30	33	35	99	0,0	17,93	2,02	252,4	1029,52	1,45	2,02	17,67	5,66	0,0	0,00	0,0
2005-10-18 12:00	309	35	95	1,8	17,93	2,52	252,4	1029,52	1,35	2,52	17,67	5,82	2,8	0,00	0,0
2005-10-18 12:30	292	35	91	1,6	17,93	3,42	252,4	1028,52	1,62	3,42	17,67	6,39	2,6	0,00	0,0
2005-10-18 13:00	299	35	88	1,4	17,93	4,02	252,4	1028,52	1,73	4,02	17,67	6,75	3,0	0,00	0,0
2005-10-18 13:30	311	35	83	1,8	17,93	4,72	252,4	1028,52	1,56	4,72	17,67	7,07	3,0	0,00	0,0
2005-10-18 14:00	317	35	81	1,8	17,93	5,12	252,4	1028,52	1,60	5,12	17,67	7,32	3,0	0,00	0,0
2005-10-18 14:30	301	35	79	0,0	18,03	5,42	252,4	1028,52	1,53	5,42	17,77	7,48	3,0	0,00	0,0
2005-10-18 15:00	283	35	79	0,0	18,03	5,62	252,4	1027,52	1,72	5,62	17,77	7,68	3,1	0,00	0,0
2005-10-18 15:30	282	35	80	0,0	18,03	5,32	252,4	1027,52	1,61	5,32	17,77	7,45	2,4	0,00	0,0
2005-10-18 16:00	309	35	77	1,6	18,03	5,72	252,4	1027,52	1,45	5,72	17,77	7,64	2,4	0,00	0,0
2005-10-18 16:30	310	35	77	0,0	18,03	5,62	252,4	1027,52	1,35	5,62	17,77	7,54	2,0	0,00	0,0
2005-10-18 17:00	311	35	76	0,0	18,03	5,42	252,4	1027,52	0,97	5,42	17,77	7,27	0,0	0,00	0,0
2005-10-18 17:30	312	35	78	0,0	18,03	4,92	252,4	1027,52	0,86	4,92	17,77	6,91	0,0	0,00	0,0
2005-10-18 18:00	334	35	83	0,0	17,93	4,32	252,4	1027,52	1,17	4,32	17,67	6,67	2,4	0,00	0,0
2005-10-18 18:30	341	35	88	1,6	17,93	3,82	252,4	1026,52	1,53	3,82	17,67	6,55	3,0	0,00	0,0
2005-10-18 19:00	322	35	89	1,8	17,83	3,72	252,4	1026,52	1,59	3,72	17,57	6,53	3,3	0,00	0,0
2005-10-18 19:30	329	35	91	2,2	17,83	3,22	252,4	1026,52	1,42	3,22	17,57	6,19	3,1	0,00	0,0
2005-10-18 20:00	328	35	93	2,6	17,83	2,82	252,4	1026,52	1,34	1,16	17,57	5,95	3,3	0,00	0,0
2005-10-18 20:30	324	35	93	2,8	17,83	2,62	252,4	1026,52	1,14	-0,18	17,57	5,75	3,3	0,00	0,0
2005-10-18 21:00	330	35	95	2,8	17,73	2,52	252,4	1026,52	1,35	-0,29	17,47	5,82	3,3	0,00	0,0
2005-10-18 21:30	327	35	97	2,0	17,73	2,22	252,4	1026,52	1,35	2,22	17,47	5,69	3,1	0,00	0,0
2005-10-18 22:00	325	35	97	2,4	17,63	2,02	252,4	1026,52	1,15	0,32	17,37	5,49	3,1	0,00	0,0
2005-10-18 22:30	318	35	98	2,0	17,63	1,82	252,4	1025,52	1,10	1,82	17,37	5,37	3,0	0,00	0,0
2005-10-18 23:00	313	35	98	0,0	17,63	1,52	252,4	1025,52	0,80	1,52	17,37	5,07	2,4	0,00	0,0
2005-10-18 23:30	313	35	97	0,0	17,63	0,72	252,4	1025,52	-0,14	0,72	17,37	4,19	0,0	0,00	0,0
2005-10-19 00:00	313	35	98	0,0	17,73	-0,09	252,4	1025,52	-0,79	-0,09	17,47	3,47	0,0	0,00	0,0
2005-10-19 00:30	312	35	100	0,0	17,93	-0,59	252,4	1025,52	-1,00	-0,59	17,67	3,14	0,0	0,00	0,0
2005-10-19 01:00	313	35	100	0,0	18,03	-1,19	252,4	1025,52	-1,60	-1,19	17,77	2,54	0,0	0,00	0,0
2005-10-19 01:30	313	35	100	0,0	18,13	-0,59	252,4	1024,52	-1,00	-0,59	17,87	3,14	1,8	0,00	0,0
2005-10-19 02:00	313	35	100	0,0	18,13	-1,19	252,4	1024,52	-1,60	-1,19	17,87	2,54	0,0	0,00	0,0
2005-10-19 02:30	314	35	100	0,0	18,03	-0,89	252,4	1024,52	-1,30	-0,89	17,77	2,84	0,0	0,00	0,0
2005-10-19 03:00	314	35	100	0,0	17,93	0,11	252,4	1023,52	-0,31	0,11	17,67	3,84	1,8	0,00	0,0
2005-10-19 03:30	314	35	100	0,0	17,93	0,21	252,4	1023,52	-0,21	0,21	17,67	3,94	0,0	0,00	0,0
2005-10-19 04:00	314	35	100	0,0	17,83	0,31	252,4	1023,52	-0,11	0,31	17,57	4,04	0,0	0,00	0,0
2005-10-19 04:30	314	35	100	0,0	17,93	0,31	252,4	1022,52	-0,11	0,31	17,67	4,04	0,0	0,00	0,0

Datum	Vindriktning	Luftfukt inne	Luftfukt ute	Vindhastighet	Temp inne	Temp ute	Nederb. året	Lufttryck	Daggpunkt	Kyleffekt	Vix inne	Vix ute	Vindby	Korr lufttryck	Regn/dygn
	°	Rh%	Rh%	m/s	°C	°C	mm	Mbar	°C	°C	°C	°C	m/s		mm
2005-10-19 05:00	318	35	100	0,0	18,03	0,41	252,4	1022,52	-0,01	0,41	17,77	4,14	0,0	0,00	0,0
2005-10-19 05:30	320	35	100	0,0	18,13	0,41	252,4	1022,52	-0,01	0,41	17,87	4,14	0,0	0,00	0,0
2005-10-19 06:00	319	35	100	0,0	18,23	0,41	252,4	1022,52	-0,01	0,41	17,97	4,14	0,0	0,00	0,0
2005-10-19 06:30	337	35	100	0,0	18,23	0,51	252,4	1022,52	0,09	0,51	17,97	4,24	0,0	0,00	0,0
2005-10-19 07:00	337	35	100	0,0	18,13	0,41	252,4	1022,52	-0,01	0,41	17,87	4,14	0,0	0,00	0,0
2005-10-19 07:30	337	35	100	0,0	18,03	0,31	252,4	1021,52	-0,11	0,31	17,77	4,04	0,0	0,00	0,0
2005-10-19 08:00	337	35	100	0,0	17,93	0,21	252,4	1021,52	-0,21	0,21	17,67	3,94	0,0	0,00	0,0
2005-10-19 08:30	337	35	100	0,0	17,83	0,11	252,4	1021,52	-0,31	0,11	17,57	3,84	0,0	0,00	0,0
2005-10-19 09:00	337	35	100	0,0	17,93	0,31	252,4	1021,52	-0,11	0,31	17,67	4,04	0,0	0,00	0,0
2005-10-19 09:30	337	35	100	0,0	17,93	0,61	252,4	1021,52	0,19	0,61	17,67	4,34	0,0	0,00	0,0
2005-10-19 10:00	337	35	100	0,0	18,03	0,82	252,4	1021,52	0,39	0,82	17,77	4,54	0,0	0,00	0,0
2005-10-19 10:30	337	35	100	0,0	18,23	1,12	252,4	1020,52	0,69	1,12	17,97	4,85	0,0	0,00	0,0
2005-10-19 11:00	319	35	100	0,0	18,23	1,62	252,4	1020,52	1,19	1,62	17,97	5,35	0,0	0,00	0,0
2005-10-19 11:30	290	35	100	0,0	18,23	2,12	252,4	1020,52	1,69	2,12	17,97	5,85	3,0	0,00	0,0
2005-10-19 12:00	270	35	100	0,0	18,23	2,72	252,4	1020,52	2,29	2,72	17,97	6,45	2,2	0,00	0,0
2005-10-19 12:30	273	35	100	1,8	18,13	3,42	252,4	1020,52	2,99	3,42	17,87	7,15	3,1	0,00	0,0
2005-10-19 13:00	305	35	93	2,0	18,13	4,02	252,4	1020,52	2,53	4,02	17,87	7,15	3,7	0,00	0,0
2005-10-19 13:30	297	35	86	1,6	18,13	4,72	252,4	1020,52	2,08	4,72	17,87	7,30	3,1	0,00	0,0
2005-10-19 14:00	305	35	85	1,4	18,03	4,82	252,4	1019,52	2,01	4,82	17,77	7,32	3,0	0,00	0,0
2005-10-19 14:30	316	35	83	1,4	18,03	5,22	252,4	1019,52	2,05	5,22	17,77	7,57	3,0	0,00	0,0
2005-10-19 15:00	309	35	82	0,0	18,03	5,42	252,4	1019,52	2,07	5,42	17,77	7,70	3,0	0,00	0,0
2005-10-19 15:30	301	35	83	0,0	18,03	5,22	252,4	1018,52	2,05	5,22	17,77	7,57	2,8	0,00	0,0
2005-10-19 16:00	289	35	79	2,0	18,03	6,02	252,4	1018,52	2,11	6,02	17,77	8,08	2,4	0,00	0,0
2005-10-19 16:30	294	35	76	0,0	17,93	6,02	252,4	1018,52	1,55	6,02	17,67	7,87	3,9	0,00	0,0
2005-10-19 17:00	311	35	77	0,0	18,03	5,82	252,4	1017,52	1,54	5,82	17,77	7,74	2,6	0,00	0,0
2005-10-19 17:30	315	35	79	0,0	17,93	5,22	252,4	1017,52	1,34	5,22	17,67	7,28	1,8	0,00	0,0
2005-10-19 18:00	315	35	85	0,0	17,93	3,82	252,4	1017,52	1,03	3,82	17,67	6,32	0,0	0,00	0,0
2005-10-19 18:30	315	35	87	0,0	17,83	3,22	252,4	1017,52	0,78	3,22	17,57	5,87	1,4	0,00	0,0
2005-10-19 19:00	330	35	90	0,0	17,83	2,02	252,4	1016,51	0,08	2,02	17,57	4,91	0,0	0,00	0,0
2005-10-19 19:30	330	35	94	0,0	17,73	1,02	252,4	1016,51	-0,29	1,02	17,47	4,23	0,0	0,00	0,0
2005-10-19 20:00	330	35	96	0,0	17,73	0,72	252,4	1016,51	-0,29	0,72	17,47	4,10	0,0	0,00	0,0
2005-10-19 20:30	330	35	98	0,0	17,73	0,31	252,4	1016,51	-0,39	0,31	17,47	3,87	0,0	0,00	0,0
2005-10-19 21:00	330	35	99	0,0	17,63	0,21	252,4	1015,51	-0,35	0,21	17,37	3,86	0,0	0,00	0,0
2005-10-19 21:30	330	35	99	0,0	17,63	-0,09	252,4	1015,51	-0,65	-0,09	17,37	3,56	0,0	0,00	0,0
2005-10-19 22:00	330	35	100	0,0	17,53	-0,39	252,4	1015,51	-0,80	-0,39	17,27	3,34	0,0	0,00	0,0
2005-10-19 22:30	331	35	100	0,0	17,53	-0,39	252,4	1014,51	-0,80	-0,39	17,27	3,34	0,0	0,00	0,0
2005-10-19 23:00	331	35	100	0,0	17,53	-0,39	252,4	1014,51	-0,80	-0,39	17,27	3,34	0,0	0,00	0,0
2005-10-19 23:30	351	35	100	0,0	17,63	-0,39	252,4	1014,51	-0,80	-0,39	17,37	3,34	0,0	0,00	0,0
2005-10-20 00:00	15	35	100	0,0	17,73	-0,19	252,4	1013,51	-0,60	-0,19	17,47	3,54	0,0	0,00	0,0
2005-10-20 00:30	18	35	100	0,0	17,93	-0,19	252,4	1012,51	-0,60	-0,19	17,67	3,54	0,0	0,00	0,0
2005-10-20 01:00	97	35	100	0,0	18,13	0,51	252,4	1012,51	0,09	0,51	17,87	4,24	1,4	0,00	0,0
2005-10-20 01:30	86	35	100	0,0	18,23	0,82	252,4	1011,51	0,39	0,82	17,97	4,54	2,0	0,00	0,0
2005-10-20 02:00	88	35	100	0,0	18,23	0,72	252,4	1011,51	0,29	0,72	17,97	4,44	2,0	0,00	0,0
2005-10-20 02:30	88	35	100	0,0	18,13	0,11	252,4	1011,51	-0,31	0,11	17,87	3,84	0,0	0,00	0,0
2005-10-20 03:00	87	35	100	0,0	18,03	-0,29	252,4	1010,51	-0,70	-0,29	17,77	3,44	0,0	0,00	0,0
2005-10-20 03:30	87	35	100	0,0	18,03	-0,79	252,4	1009,51	-1,20	-0,79	17,77	2,94	1,2	0,00	0,0

Datum	Vindriktning °	Luftfukt inne Rh%	Luftfukt ute Rh%	Vindhastighet m/s	Temp inne °C	Temp ute °C	Nederb. året mm	Lufttryck Mbar	Daggpunkt °C	Kyleffekt °C	Vix inne °C	Vix ute °C	Vindby m/s	Korr lufttryck	Regn/dygn mm
2005-10-20 04:00	86	35	100	0,0	18,03	-0,99	252,4	1009,51	-1,40	-0,99	17,77	2,74	1,6	0,00	0,0
2005-10-20 04:30	86	35	100	0,0	18,03	-1,49	252,4	1008,51	-1,90	-1,49	17,77	2,24	1,4	0,00	0,0
2005-10-20 05:00	85	35	100	0,0	18,13	-1,69	252,4	1008,51	-2,10	-1,69	17,87	2,04	1,6	0,00	0,0
2005-10-20 05:30	85	35	100	0,0	18,23	-2,19	252,4	1008,51	-2,60	-2,19	17,97	1,54	0,0	0,00	0,0
2005-10-20 06:00	85	35	100	0,0	18,23	-2,09	252,4	1007,51	-2,50	-2,09	17,97	1,64	0,0	0,00	0,0
2005-10-20 06:30	84	35	100	0,0	18,23	-2,29	252,4	1007,51	-2,70	-2,29	17,97	1,44	0,0	0,00	0,0
2005-10-20 07:00	84	35	100	0,0	18,23	-2,59	252,4	1006,51	-3,00	-2,59	17,97	1,14	0,0	0,00	0,0
2005-10-20 07:30	84	35	100	0,0	18,23	-2,89	252,4	1006,51	-3,30	-2,89	17,97	0,84	0,0	0,00	0,0
2005-10-20 08:00	84	35	100	0,0	18,13	-3,19	252,4	1006,51	-3,60	-3,19	17,87	0,54	0,0	0,00	0,0
2005-10-20 08:30	84	35	100	0,0	18,03	-3,09	252,4	1005,51	-3,50	-3,09	17,77	0,64	0,0	0,00	0,0
2005-10-20 09:00	84	35	100	0,0	18,03	-2,99	252,4	1005,51	-3,40	-2,99	17,77	0,74	0,0	0,00	0,0
2005-10-20 09:30	84	35	100	0,0	18,03	-2,59	252,4	1004,51	-3,00	-2,59	17,77	1,14	0,0	0,00	0,0
2005-10-20 10:00	85	35	100	0,0	18,03	-2,39	252,4	1004,51	-2,80	-2,39	17,77	1,34	0,0	0,00	0,0
2005-10-20 10:30	85	35	100	0,0	18,03	-1,99	252,4	1003,51	-2,40	-1,99	17,77	1,74	0,0	0,00	0,0
2005-10-20 11:00	85	35	100	0,0	18,03	-2,09	252,4	1003,51	-2,50	-2,09	17,77	1,64	0,0	0,00	0,0
2005-10-20 11:30	85	35	100	0,0	17,93	-1,69	252,4	1003,51	-2,10	-1,69	17,67	2,04	0,0	0,00	0,0
2005-10-20 12:00	85	35	100	0,0	17,93	-0,99	252,4	1002,51	-1,40	-0,99	17,67	2,74	0,0	0,00	0,0
2005-10-20 12:30	85	35	100	0,0	17,83	-0,59	252,4	1002,51	-1,00	-0,59	17,57	3,14	0,0	0,00	0,0
2005-10-20 13:00	85	35	100	0,0	17,73	0,01	252,4	1002,51	-0,41	0,01	17,47	3,74	0,0	0,00	0,0
2005-10-20 13:30	85	35	100	0,0	17,73	0,51	252,4	1001,51	0,09	0,51	17,47	4,24	0,0	0,00	0,0
2005-10-20 14:00	101	35	100	0,0	17,63	1,02	252,4	1001,51	0,59	1,02	17,37	4,75	1,8	0,00	0,0
2005-10-20 14:30	101	35	100	0,0	17,73	1,72	252,4	1001,51	1,29	1,72	17,47	5,45	1,6	0,00	0,0
2005-10-20 15:00	101	35	100	0,0	17,83	2,32	252,4	1000,51	1,89	2,32	17,57	6,05	0,0	0,00	0,0
2005-10-20 15:30	101	35	100	0,0	17,93	2,62	252,4	1000,51	2,19	2,62	17,67	6,35	0,0	0,00	0,0
2005-10-20 16:00	101	35	100	0,0	18,03	3,12	252,4	999,51	2,69	3,12	17,77	6,85	0,0	0,00	0,0
2005-10-20 16:30	101	35	99	0,0	18,03	2,82	252,4	999,51	2,24	2,82	17,77	6,46	0,0	0,00	0,0
2005-10-20 17:00	103	35	96	0,0	18,03	2,12	252,4	998,51	1,10	2,12	17,77	5,50	1,4	0,00	0,0
2005-10-20 17:30	98	35	96	0,0	18,03	1,12	252,4	999,51	0,11	1,12	17,77	4,50	1,4	0,00	0,0
2005-10-20 18:00	302	35	100	0,0	17,93	-0,19	252,4	998,51	-0,60	-0,19	17,67	3,54	2,0	0,00	0,0
2005-10-20 18:30	314	35	100	1,6	17,93	-0,49	252,4	998,51	-0,90	-0,49	17,67	3,24	2,6	0,00	0,0
2005-10-20 19:00	317	35	100	2,2	17,83	-0,59	252,4	998,51	-1,00	-0,59	17,57	3,14	3,0	0,00	0,0
2005-10-20 19:30	332	35	100	1,8	17,73	-0,59	252,4	998,51	-1,00	-0,59	17,47	3,14	3,1	0,00	0,0
2005-10-20 20:00	313	35	100	2,4	17,73	-1,09	252,4	998,51	-1,50	-2,95	17,47	2,64	3,7	0,00	0,0
2005-10-20 20:30	315	35	100	1,8	17,73	-0,99	252,4	997,50	-1,40	-0,99	17,47	2,74	3,5	0,00	0,0
2005-10-20 21:00	294	35	100	2,4	17,73	-1,29	252,4	997,50	-1,70	-3,16	17,47	2,44	3,5	0,00	0,0
2005-10-20 21:30	351	36	100	2,2	17,83	-1,19	252,4	996,50	-1,60	-1,19	17,62	2,54	3,7	0,00	0,0
2005-10-20 22:00	58	36	100	0,0	17,93	-1,19	252,4	996,50	-1,60	-1,19	17,72	2,54	3,1	0,00	0,0
2005-10-20 22:30	343	36	100	2,0	17,93	-1,19	252,4	996,50	-1,60	-1,19	17,72	2,54	2,8	0,00	0,0
2005-10-20 23:00	18	36	100	0,0	18,03	-1,09	252,4	996,50	-1,50	-1,09	17,82	2,64	3,1	0,00	0,0
2005-10-20 23:30	341	36	100	0,0	18,03	-1,09	252,4	995,50	-1,50	-1,09	17,82	2,64	2,2	0,00	0,0
2005-10-21 00:00	86	35	100	0,0	18,03	-0,89	252,4	995,50	-1,30	-0,89	17,77	2,84	3,0	0,00	0,0
2005-10-21 00:30	356	35	100	0,0	18,03	-0,99	252,4	995,50	-1,40	-0,99	17,77	2,74	2,4	0,00	0,0
2005-10-21 01:00	356	35	100	2,0	18,03	-0,99	252,4	994,50	-1,40	-0,99	17,77	2,74	2,0	0,00	0,0
2005-10-21 01:30	356	35	100	0,0	18,03	-0,89	252,4	994,50	-1,30	-0,89	17,77	2,84	2,2	0,00	0,0
2005-10-21 02:00	356	35	100	0,0	18,03	-0,89	252,4	994,50	-1,30	-0,89	17,77	2,84	0,0	0,00	0,0
2005-10-21 02:30	356	35	100	0,0	18,03	-0,79	252,4	994,50	-1,20	-0,79	17,77	2,94	0,0	0,00	0,0

Datum	Vindriktning	Luftfukt inne	Luftfukt ute	Vindhastighet	Temp inne	Temp ute	Nederb. året	Lufftryck	Daggpunkt	Kyleffekt	Vix inne	Vix ute	Vindby	Korr lufftryck	Regn/dygn
	°	Rh%	Rh%	m/s	°C	°C	mm	Mbar	°C	°C	°C	°C	m/s		mm
2005-10-21 03:00	356	35	100	1,4	18,03	-0,39	252,4	993,50	-0,80	-0,39	17,77	3,34	2,2	0,00	0,0
2005-10-21 03:30	356	35	100	0,0	18,13	0,01	252,4	993,50	-0,41	0,01	17,87	3,74	1,8	0,00	0,0
2005-10-21 04:00	308	35	100	0,0	18,13	0,41	252,4	993,50	-0,01	0,41	17,87	4,14	2,2	0,00	0,0
2005-10-21 04:30	311	35	100	2,2	18,13	0,51	252,4	993,50	0,09	0,51	17,87	4,24	2,6	0,00	0,0
2005-10-21 05:00	331	35	100	0,0	18,13	0,51	252,4	993,50	0,09	0,51	17,87	4,24	3,3	0,00	0,0
2005-10-21 05:30	331	35	100	0,0	18,13	0,01	252,4	993,50	-0,41	0,01	17,87	3,74	0,0	0,00	0,0
2005-10-21 06:00	331	35	100	0,0	18,03	-0,09	252,4	993,50	-0,51	-0,09	17,77	3,64	0,0	0,00	0,0
2005-10-21 06:30	331	35	100	0,0	18,03	0,11	252,4	993,50	-0,31	0,11	17,77	3,84	0,0	0,00	0,0
2005-10-21 07:00	331	35	100	0,0	18,03	0,21	252,4	993,50	-0,21	0,21	17,77	3,94	0,0	0,00	0,0
2005-10-21 07:30	331	35	100	0,0	18,03	0,31	252,4	993,50	-0,11	0,31	17,77	4,04	0,0	0,00	0,0
2005-10-21 08:00	335	35	100	0,0	17,93	0,51	252,4	994,50	0,09	0,51	17,67	4,24	2,0	0,00	0,0
2005-10-21 08:30	336	35	100	0,0	17,93	0,61	252,4	994,50	0,19	0,61	17,67	4,34	2,2	0,00	0,0
2005-10-21 09:00	336	35	100	0,0	17,93	0,61	252,4	994,50	0,19	0,61	17,67	4,34	0,0	0,00	0,0
2005-10-21 09:30	336	35	100	0,0	17,93	0,72	252,4	994,50	0,29	0,72	17,67	4,44	1,4	0,00	0,0
2005-10-21 10:00	39	35	100	0,0	17,93	0,82	252,4	994,50	0,39	0,82	17,67	4,54	1,4	0,00	0,0
2005-10-21 10:30	32	35	100	0,0	17,93	1,02	252,4	994,50	0,59	1,02	17,67	4,75	1,8	0,00	0,0
2005-10-21 11:00	32	35	100	0,0	17,93	1,32	252,4	995,50	0,89	1,32	17,67	5,05	0,0	0,00	0,0
2005-10-21 11:30	1	35	100	0,0	17,93	2,02	252,4	995,50	1,59	2,02	17,67	5,75	2,0	0,00	0,0
2005-10-21 12:00	1	35	100	0,0	17,93	2,02	252,4	995,50	1,59	2,02	17,67	5,75	0,0	0,00	0,0
2005-10-21 12:30	1	35	100	0,0	17,93	2,12	252,4	995,50	1,69	2,12	17,67	5,85	0,0	0,00	0,0
2005-10-21 13:00	351	35	100	0,0	17,83	2,12	252,4	995,50	1,69	2,12	17,57	5,85	2,0	0,00	0,0
2005-10-21 13:30	92	35	100	0,0	17,83	2,02	252,4	996,50	1,59	2,02	17,57	5,75	2,0	0,00	0,0
2005-10-21 14:00	121	35	100	0,0	17,83	2,22	252,4	996,50	1,79	2,22	17,57	5,95	2,8	0,00	0,0
2005-10-21 14:30	121	35	100	0,0	17,83	2,72	252,4	996,50	2,29	2,72	17,57	6,45	0,0	0,00	0,0
2005-10-21 15:00	304	35	100	2,0	17,83	2,82	253,4	996,50	2,39	2,82	17,57	6,55	3,5	1,02	1,0
2005-10-21 15:30	304	35	97	1,6	17,83	2,82	253,4	996,50	1,95	2,82	17,57	6,29	4,7	1,02	1,0
2005-10-21 16:00	284	35	87	3,0	17,83	2,62	253,4	996,50	0,19	-0,18	17,57	5,27	4,7	0,00	1,0
2005-10-21 16:30	292	35	86	2,4	17,83	2,02	253,4	996,50	-0,57	0,32	17,57	4,59	3,7	0,00	1,0
2005-10-21 17:00	297	35	83	1,8	17,83	1,72	253,4	996,50	-1,36	1,72	17,57	4,07	3,7	0,00	1,0
2005-10-21 17:30	334	35	84	0,0	17,83	1,32	253,4	997,50	-1,58	1,32	17,57	3,74	2,6	0,00	1,0
2005-10-21 18:00	333	35	85	0,0	17,83	1,02	253,4	997,50	-1,71	1,02	17,57	3,52	1,8	0,00	1,0
2005-10-21 18:30	333	35	85	0,0	17,83	0,72	253,4	997,50	-2,00	0,72	17,57	3,22	1,4	0,00	1,0
2005-10-21 19:00	317	35	85	1,6	17,83	0,72	253,4	997,50	-2,00	0,72	17,57	3,22	2,0	0,00	1,0
2005-10-21 19:30	341	35	81	1,6	17,83	0,61	253,4	997,50	-2,78	0,61	17,57	2,82	3,0	0,00	1,0
2005-10-21 20:00	342	35	80	0,0	17,83	0,61	253,4	997,50	-2,95	0,61	17,57	2,75	2,0	0,00	1,0
2005-10-21 20:30	341	35	82	0,0	17,83	0,21	253,4	997,50	-3,00	0,21	17,57	2,49	0,0	0,00	1,0
2005-10-21 21:00	341	35	83	0,0	17,83	0,11	253,4	997,50	-2,92	0,11	17,57	2,47	1,2	0,00	1,0
2005-10-21 21:30	341	35	83	0,0	17,83	0,01	253,4	997,50	-3,02	0,01	17,57	2,37	0,0	0,00	1,0
2005-10-21 22:00	341	35	90	0,0	17,73	-0,99	253,4	998,51	-2,88	-0,99	17,47	1,91	0,0	0,00	1,0
2005-10-21 22:30	341	35	92	0,0	17,73	-1,39	253,4	998,51	-2,96	-1,39	17,47	1,67	0,0	0,00	1,0
2005-10-21 23:00	340	35	93	0,0	17,73	-1,29	253,4	998,51	-2,72	-1,29	17,47	1,85	0,0	0,00	1,0
2005-10-21 23:30	341	35	94	0,0	17,73	-1,49	253,4	998,51	-2,76	-1,49	17,47	1,73	0,0	0,00	1,0
2005-10-22 00:00	341	35	97	0,0	17,73	-1,59	253,4	998,51	-2,43	-1,59	17,47	1,88	0,0	0,00	0,0
2005-10-22 00:30	341	35	98	0,0	17,73	-1,59	253,4	998,51	-2,28	-1,59	17,47	1,97	0,0	0,00	0,0
2005-10-22 01:00	341	35	99	0,0	17,73	-1,69	253,4	998,51	-2,24	-1,69	17,47	1,96	0,0	0,00	0,0
2005-10-22 01:30	340	35	100	0,0	17,83	-1,59	253,4	998,51	-2,00	-1,59	17,57	2,14	0,0	0,00	0,0

Datum	Vindriktning °	Luftfukt inne Rh%	Luftfukt ute Rh%	Vindhastighet m/s	Temp inne °C	Temp ute °C	Nederb. året mm	Lufttryck Mbar	Daggpunkt °C	Kyleffekt °C	Vix inne °C	Vix ute °C	Vindby m/s	Korr lufttryck	Regn/dygn mm
2005-10-22 02:00	340	35	100	0,0	17,93	-1,39	253,4	998,51	-1,80	-1,39	17,67	2,34	0,0	0,00	0,0
2005-10-22 02:30	341	35	100	0,0	17,93	-1,49	253,4	998,51	-1,90	-1,49	17,67	2,24	0,0	0,00	0,0
2005-10-22 03:00	341	35	100	0,0	18,03	-1,49	253,4	998,51	-1,90	-1,49	17,77	2,24	0,0	0,00	0,0
2005-10-22 03:30	341	35	100	0,0	18,03	-1,39	253,4	998,51	-1,80	-1,39	17,77	2,34	0,0	0,00	0,0
2005-10-22 04:00	341	35	99	0,0	18,03	-2,19	253,4	998,51	-2,74	-2,19	17,77	1,46	0,0	0,00	0,0
2005-10-22 04:30	333	35	100	2,4	17,93	-1,69	253,4	998,51	-2,10	-3,59	17,67	2,04	2,8	0,00	0,0
2005-10-22 05:00	328	35	97	2,0	17,93	-0,89	253,4	998,51	-1,73	-0,89	17,67	2,58	3,5	0,00	0,0
2005-10-22 05:30	282	35	98	1,8	17,93	-0,69	253,4	998,51	-1,39	-0,69	17,67	2,87	3,5	0,00	0,0
2005-10-22 06:00	300	35	100	0,0	17,93	-0,89	253,4	998,51	-1,30	-0,89	17,67	2,84	2,6	0,00	0,0
2005-10-22 06:30	304	35	100	1,8	17,93	-1,19	253,4	998,51	-1,60	-1,19	17,67	2,54	2,4	0,00	0,0
2005-10-22 07:00	315	35	100	0,0	18,03	-1,39	253,4	998,51	-1,80	-1,39	17,77	2,34	2,4	0,00	0,0
2005-10-22 07:30	318	35	100	0,0	18,03	-1,69	253,4	998,51	-2,10	-1,69	17,77	2,04	2,0	0,00	0,0
2005-10-22 08:00	317	35	100	0,0	18,03	-1,89	253,4	998,51	-2,30	-1,89	17,77	1,84	0,0	0,00	0,0
2005-10-22 08:30	328	35	100	0,0	18,03	-2,19	253,4	998,51	-2,60	-2,19	17,77	1,54	2,8	0,00	0,0
2005-10-22 09:00	326	35	100	0,0	18,03	-2,49	253,4	999,51	-2,90	-2,49	17,77	1,24	2,2	0,00	0,0
2005-10-22 09:30	326	35	100	0,0	18,03	-2,29	253,4	999,51	-2,70	-2,29	17,77	1,44	0,0	0,00	0,0
2005-10-22 10:00	322	35	100	0,0	18,03	-2,09	253,4	999,51	-2,50	-2,09	17,77	1,64	2,4	0,00	0,0
2005-10-22 10:30	306	35	96	0,0	18,03	-1,89	253,4	999,51	-2,87	-1,89	17,77	1,50	2,4	0,00	0,0
2005-10-22 11:00	305	35	93	0,0	18,03	-1,69	253,4	999,51	-3,11	-1,69	17,77	1,45	2,6	0,00	0,0
2005-10-22 11:30	62	35	89	0,0	18,03	-1,69	253,4	999,51	-3,72	-1,69	17,77	1,13	3,5	0,00	0,0
2005-10-22 12:00	315	35	89	0,0	18,03	-1,49	253,4	999,51	-3,52	-1,49	17,77	1,33	3,3	0,00	0,0
2005-10-22 12:30	75	35	87	0,0	18,13	-1,29	253,4	999,51	-3,64	-1,29	17,87	1,37	2,6	0,00	0,0
2005-10-22 13:00	324	35	89	0,0	18,13	-1,29	253,4	999,51	-3,33	-1,29	17,87	1,53	3,5	0,00	0,0
2005-10-22 13:30	324	35	90	0,0	18,03	-1,29	253,4	999,51	-3,17	-1,29	17,77	1,61	2,6	0,00	0,0
2005-10-22 14:00	318	35	89	0,0	18,03	-1,29	253,4	998,51	-3,33	-1,29	17,77	1,53	2,8	0,00	0,0
2005-10-22 14:30	320	35	90	0,0	17,93	-1,19	253,4	998,51	-3,07	-1,19	17,67	1,71	2,0	0,00	0,0
2005-10-22 15:00	279	35	85	0,0	17,93	-1,19	253,4	998,51	-3,86	-1,19	17,67	1,32	3,9	0,00	0,0
2005-10-22 15:30	319	35	87	0,0	17,83	-1,29	253,4	998,51	-3,64	-1,29	17,57	1,37	3,0	0,00	0,0
2005-10-22 16:00	313	35	87	0,0	17,73	-1,29	253,4	998,51	-3,64	-1,29	17,47	1,37	5,2	0,00	0,0
2005-10-22 16:30	0	35	87	0,0	17,83	-1,29	253,4	998,51	-3,64	-1,29	17,57	1,37	2,4	0,00	0,0
2005-10-22 17:00	320	35	85	0,0	17,93	-1,79	253,4	998,51	-4,45	-1,79	17,67	0,72	3,7	0,00	0,0
2005-10-22 17:30	320	35	88	0,0	18,03	-2,09	253,4	998,51	-4,27	-2,09	17,77	0,65	1,4	0,00	0,0
2005-10-22 18:00	330	35	90	0,0	18,23	-2,49	253,4	998,51	-4,35	-2,49	17,97	0,41	0,0	0,00	0,0
2005-10-22 18:30	323	35	90	0,0	18,33	-2,39	253,4	998,51	-4,25	-2,39	18,07	0,51	2,4	0,00	0,0
2005-10-22 19:00	313	35	91	0,0	18,43	-2,59	253,4	998,51	-4,30	-2,59	18,17	0,39	2,8	0,00	0,0
2005-10-22 19:30	335	35	92	0,0	18,33	-2,79	253,4	998,51	-4,35	-2,79	18,07	0,27	2,2	0,00	0,0
2005-10-22 20:00	332	35	93	0,0	18,23	-2,89	253,4	998,51	-4,30	-2,89	17,97	0,25	1,6	0,00	0,0
2005-10-22 20:30	319	35	92	1,8	18,13	-2,99	253,4	998,51	-4,54	-2,99	17,87	0,07	2,8	0,00	0,0
2005-10-22 21:00	338	35	92	0,0	18,13	-2,99	253,4	999,51	-4,54	-2,99	17,87	0,07	2,8	0,00	0,0
2005-10-22 21:30	313	35	90	0,0	18,03	-2,99	253,4	999,51	-4,85	-2,99	17,77	-0,10	3,5	0,00	0,0
2005-10-22 22:00	286	35	89	1,2	18,03	-3,19	253,4	999,51	-5,20	-3,19	17,77	-0,38	3,5	0,00	0,0
2005-10-22 22:30	177	35	87	1,8	17,93	-3,19	253,4	999,51	-5,51	-3,19	17,67	-0,53	3,3	0,00	0,0
2005-10-22 23:00	315	35	86	2,6	17,93	-3,39	253,4	999,51	-5,86	-3,39	17,67	-0,81	3,5	0,00	0,0
2005-10-22 23:30	335	35	87	2,0	18,03	-3,59	253,4	999,51	-5,90	-3,59	17,77	-0,93	3,1	0,00	0,0
2005-10-23 00:00	312	35	89	1,8	18,03	-3,99	253,4	1000,51	-5,98	-3,99	17,77	-1,18	3,3	0,00	0,0
2005-10-23 00:30	303	35	90	0,0	18,23	-4,19	253,4	1000,51	-6,03	-4,19	17,97	-1,30	2,6	0,00	0,0

Datum	Vindriktning °	Luftfukt inne Rh%	Luftfukt ute Rh%	Vindhastighet m/s	Temp inne °C	Temp ute °C	Nederb. året mm	Lufttryck Mbar	Daggpunkt °C	Kyleffekt °C	Vix inne °C	Vix ute °C	Vindby m/s	Korr lufttryck	Regn/dygn mm
2005-10-23 01:00	351	35	89	2,2	18,43	-4,29	253,4	1000,51	-6,28	-4,29	18,17	-1,48	3,3	0,00	0,0
2005-10-23 01:30	325	35	88	2,0	18,63	-4,29	253,4	1000,51	-6,43	-4,29	18,37	-1,56	3,7	0,00	0,0
2005-10-23 02:00	351	35	89	1,6	18,73	-4,39	253,4	1000,51	-6,38	-4,39	18,48	-1,58	3,5	0,00	0,0
2005-10-23 02:30	323	35	89	1,6	18,73	-4,49	253,4	1000,51	-6,47	-4,49	18,48	-1,68	3,0	0,00	0,0
2005-10-23 03:00	332	35	89	0,0	18,63	-4,49	253,4	1000,51	-6,47	-4,49	18,37	-1,68	3,5	0,00	0,0
2005-10-23 03:30	318	35	89	2,0	18,53	-4,39	253,4	1001,51	-6,38	-4,39	18,27	-1,58	3,0	0,00	0,0
2005-10-23 04:00	333	35	90	0,0	18,43	-4,69	253,4	1001,51	-6,52	-4,69	18,17	-1,80	3,0	0,00	0,0
2005-10-23 04:30	312	35	91	2,0	18,43	-4,89	253,4	1001,51	-6,57	-4,89	18,17	-1,92	2,6	0,00	0,0
2005-10-23 05:00	330	35	92	1,6	18,63	-4,99	253,4	1001,51	-6,52	-4,99	18,37	-1,94	2,6	0,00	0,0
2005-10-23 05:30	346	35	92	1,4	18,73	-5,29	253,4	1002,51	-6,82	-5,29	18,48	-2,24	2,6	0,00	0,0
2005-10-23 06:00	331	35	93	1,8	18,73	-5,49	253,4	1002,51	-6,87	-5,49	18,48	-2,35	2,6	0,00	0,0
2005-10-23 06:30	333	35	94	2,0	18,73	-5,49	253,4	1002,51	-6,73	-5,49	18,48	-2,27	2,8	0,00	0,0
2005-10-23 07:00	330	35	94	2,2	18,73	-5,39	253,4	1002,51	-6,63	-5,39	18,48	-2,17	2,4	0,00	0,0
2005-10-23 07:30	325	35	93	2,0	18,63	-5,39	253,4	1002,51	-6,77	-5,39	18,37	-2,25	2,8	0,00	0,0
2005-10-23 08:00	321	35	92	2,4	18,63	-5,09	253,4	1002,51	-6,62	-7,18	18,37	-2,04	3,0	0,00	0,0
2005-10-23 08:30	325	35	91	2,2	18,63	-5,09	253,4	1003,51	-6,77	-5,09	18,37	-2,12	3,0	0,00	0,0
2005-10-23 09:00	332	35	91	2,0	18,73	-5,09	253,4	1003,51	-6,77	-5,09	18,48	-2,12	3,0	0,00	0,0
2005-10-23 09:30	330	35	91	2,4	18,83	-4,89	253,4	1003,51	-6,57	-6,96	18,58	-1,92	3,5	0,00	0,0
2005-10-23 10:00	335	35	88	2,2	18,73	-4,39	253,4	1003,51	-6,53	-4,39	18,48	-1,66	3,0	0,00	0,0
2005-10-23 10:30	321	35	86	0,0	18,73	-4,19	253,4	1004,51	-6,64	-4,19	18,48	-1,61	3,0	0,00	0,0
2005-10-23 11:00	329	35	85	2,0	18,63	-3,79	253,4	1004,51	-6,41	-3,79	18,37	-1,29	3,0	0,00	0,0
2005-10-23 11:30	331	35	82	1,4	18,53	-3,59	253,4	1004,51	-6,70	-3,59	18,27	-1,31	3,1	0,00	0,0
2005-10-23 12:00	322	35	79	0,0	18,43	-3,19	253,4	1004,51	-6,81	-3,19	18,17	-1,13	2,8	0,00	0,0
2005-10-23 12:30	300	35	75	0,0	18,43	-2,69	253,4	1004,51	-7,03	-2,69	18,17	-0,91	3,0	0,00	0,0
2005-10-23 13:00	344	35	73	0,0	18,53	-2,39	253,4	1004,51	-7,11	-2,39	18,27	-0,75	2,6	0,00	0,0
2005-10-23 13:30	330	35	70	2,0	18,53	-2,19	253,4	1005,51	-7,49	-2,19	18,27	-0,75	3,0	0,00	0,0
2005-10-23 14:00	40	35	67	0,0	18,63	-1,99	253,4	1005,51	-7,89	-1,99	18,37	-0,74	2,8	0,00	0,0
2005-10-23 14:30	324	35	66	1,4	18,63	-1,89	253,4	1005,51	-7,99	-1,89	18,37	-0,70	3,0	0,00	0,0
2005-10-23 15:00	303	35	64	1,2	18,63	-1,69	253,4	1005,51	-8,22	-1,69	18,37	-0,62	2,6	0,00	0,0
2005-10-23 15:30	344	35	65	0,0	18,63	-1,69	253,4	1005,51	-8,01	-1,69	18,37	-0,56	3,0	0,00	0,0
2005-10-23 16:00	347	35	67	0,0	18,53	-1,89	253,4	1005,51	-7,79	-1,89	18,27	-0,64	1,8	0,00	0,0
2005-10-23 16:30	346	35	70	0,0	18,43	-1,79	253,4	1005,51	-7,10	-1,79	18,17	-0,34	1,4	0,00	0,0
2005-10-23 17:00	346	35	70	0,0	18,33	-2,09	253,4	1006,51	-7,39	-2,09	18,07	-0,65	0,0	0,00	0,0
2005-10-23 17:30	347	35	75	0,0	18,23	-3,69	253,4	1006,51	-8,00	-3,69	17,97	-1,91	0,0	0,00	0,0
2005-10-23 18:00	347	35	79	0,0	18,03	-4,69	253,4	1006,51	-8,27	-4,69	17,77	-2,63	0,0	0,00	0,0
2005-10-23 18:30	347	35	82	0,0	17,83	-5,29	253,4	1006,51	-8,36	-5,29	17,57	-3,01	0,0	0,00	0,0
2005-10-23 19:00	346	35	84	0,0	17,73	-5,89	253,4	1006,51	-8,62	-5,89	17,47	-3,46	0,0	0,00	0,0
2005-10-23 19:30	347	35	87	0,0	17,73	-6,09	253,4	1006,51	-8,35	-6,09	17,47	-3,44	1,2	0,00	0,0
2005-10-23 20:00	347	35	88	0,0	17,73	-6,39	253,4	1007,51	-8,49	-6,39	17,47	-3,66	0,0	0,00	0,0
2005-10-23 20:30	347	35	89	0,0	18,03	-6,79	253,4	1007,51	-8,74	-6,79	17,77	-3,98	0,0	0,00	0,0
2005-10-23 21:00	346	35	91	0,0	18,13	-7,09	253,4	1007,51	-8,74	-7,09	17,87	-4,12	0,0	0,00	0,0
2005-10-23 21:30	341	35	89	0,0	18,13	-5,19	253,4	1007,51	-7,16	-5,19	17,87	-2,38	2,0	0,00	0,0
2005-10-23 22:00	338	35	84	0,0	18,03	-5,19	253,4	1007,51	-7,94	-5,19	17,77	-2,76	0,0	0,00	0,0
2005-10-23 22:30	342	34	84	0,0	17,93	-5,49	253,4	1008,51	-8,23	-5,49	17,63	-3,06	0,0	0,00	0,0
2005-10-23 23:00	340	34	84	0,0	17,83	-6,09	253,4	1008,51	-8,82	-6,09	17,53	-3,66	0,0	0,00	0,0
2005-10-23 23:30	341	34	89	0,0	17,73	-5,59	253,4	1008,51	-7,56	-5,59	17,43	-2,78	0,0	0,00	0,0

Datum	Vindriktning °	Luftfukt inne Rh%	Luftfukt ute Rh%	Vindhastighet m/s	Temp inne °C	Temp ute °C	Nederb. året mm	Lufttryck Mbar	Daggpunkt °C	Kyleffekt °C	Vix inne °C	Vix ute °C	Vindby m/s	Korr lufttryck	Regn/dygn mm
2005-10-24 00:00	341	34	90	0,0	17,73	-6,59	253,4	1008,51	-8,39	-6,59	17,43	-3,70	0,0	0,00	0,0
2005-10-24 00:30	341	34	95	0,0	17,83	-6,59	253,4	1008,51	-7,67	-6,59	17,53	-3,29	0,0	0,00	0,0
2005-10-24 01:00	356	34	98	0,0	18,03	-5,99	253,4	1008,51	-6,66	-5,99	17,73	-2,43	0,0	0,00	0,0
2005-10-24 01:30	345	34	99	1,2	18,03	-5,99	253,4	1008,51	-6,53	-5,99	17,73	-2,35	2,4	0,00	0,0
2005-10-24 02:00	339	34	94	1,6	17,93	-5,79	253,4	1008,51	-7,02	-5,79	17,63	-2,57	2,8	0,00	0,0
2005-10-24 02:30	351	34	92	0,0	17,83	-6,79	254,9	1008,51	-8,30	-6,79	17,53	-3,74	3,9	1,52	1,5
2005-10-24 03:00	351	34	96	0,0	17,73	-6,89	254,9	1008,51	-7,83	-6,89	17,43	-3,51	1,8	1,52	1,5
2005-10-24 03:30	351	34	96	0,0	17,63	-6,99	254,9	1008,51	-7,93	-6,99	17,33	-3,61	1,6	0,00	1,5
2005-10-24 04:00	351	34	99	0,0	17,73	-6,49	254,9	1009,51	-7,02	-6,49	17,43	-2,85	1,6	0,00	1,5
2005-10-24 04:30	351	34	100	0,0	17,83	-6,49	254,9	1009,51	-6,89	-6,49	17,53	-2,76	0,0	0,00	1,5
2005-10-24 05:00	292	34	99	1,6	17,93	-6,99	254,9	1009,51	-7,52	-6,99	17,63	-3,35	2,0	0,00	1,5
2005-10-24 05:30	329	34	100	0,0	17,93	-6,09	254,9	1009,51	-6,49	-6,09	17,63	-2,36	2,4	0,00	1,5
2005-10-24 06:00	331	34	100	0,0	17,83	-5,49	254,9	1009,51	-5,89	-5,49	17,53	-1,76	1,6	0,00	1,5
2005-10-24 06:30	331	34	100	0,0	17,73	-5,89	254,9	1009,51	-6,29	-5,89	17,43	-2,16	0,0	0,00	1,5
2005-10-24 07:00	331	34	100	0,0	17,63	-6,39	254,9	1009,51	-6,79	-6,39	17,33	-2,66	0,0	0,00	1,5
2005-10-24 07:30	339	34	100	0,0	17,63	-6,29	254,9	1009,51	-6,69	-6,29	17,33	-2,56	0,0	0,00	1,5
2005-10-24 08:00	298	34	100	0,0	17,73	-5,49	254,9	1009,51	-5,89	-5,49	17,43	-1,76	1,8	0,00	1,5
2005-10-24 08:30	298	34	100	0,0	17,83	-5,29	254,9	1009,51	-5,69	-5,29	17,53	-1,56	0,0	0,00	1,5
2005-10-24 09:00	298	34	100	0,0	17,83	-5,49	254,9	1009,51	-5,89	-5,49	17,53	-1,76	0,0	0,00	1,5
2005-10-24 09:30	298	34	100	0,0	17,83	-5,09	254,9	1010,51	-5,49	-5,09	17,53	-1,36	0,0	0,00	1,5
2005-10-24 10:00	298	34	100	0,0	17,73	-4,39	254,9	1010,51	-4,79	-4,39	17,43	-0,66	1,2	0,00	1,5
2005-10-24 10:30	298	34	100	0,0	17,63	-3,89	254,9	1010,51	-4,30	-3,89	17,33	-0,16	0,0	0,00	1,5
2005-10-24 11:00	298	34	100	0,0	17,53	-3,39	254,9	1010,51	-3,80	-3,39	17,23	0,34	0,0	0,00	1,5
2005-10-24 11:30	258	34	100	1,4	17,53	-2,69	254,9	1010,51	-3,10	-2,69	17,23	1,04	2,2	0,00	1,5
2005-10-24 12:00	293	34	100	1,2	17,63	-1,89	254,9	1010,51	-2,30	-1,89	17,33	1,84	2,6	0,00	1,5
2005-10-24 12:30	287	34	100	1,2	17,63	-1,29	254,9	1010,51	-1,70	-1,29	17,33	2,44	4,1	0,00	1,5
2005-10-24 13:00	286	34	100	0,0	17,63	-0,69	254,9	1010,51	-1,10	-0,69	17,33	3,04	3,3	0,00	1,5
2005-10-24 13:30	288	34	98	1,6	17,53	0,21	254,9	1010,51	-0,49	0,21	17,23	3,77	5,0	0,00	1,5
2005-10-24 14:00	265	34	90	0,0	17,43	0,41	254,9	1010,51	-1,50	0,41	17,13	3,31	3,1	0,00	1,5
2005-10-24 14:30	257	34	87	0,0	17,33	0,51	254,9	1010,51	-1,87	0,51	17,03	3,17	4,3	0,00	1,5
2005-10-24 15:00	282	34	82	3,3	17,23	0,72	254,9	1010,51	-2,51	-3,45	16,93	2,99	5,6	0,00	1,5
2005-10-24 15:30	288	34	83	0,0	17,13	0,92	254,9	1010,51	-2,14	0,92	16,83	3,27	4,1	0,00	1,5
2005-10-24 16:00	282	34	81	1,6	17,13	0,92	254,9	1011,51	-2,49	0,92	16,83	3,12	4,1	0,00	1,5
2005-10-24 16:30	264	34	84	0,0	17,03	0,61	254,9	1011,51	-2,27	0,61	16,73	3,04	3,9	0,00	1,5
2005-10-24 17:00	294	34	88	0,0	17,03	0,31	254,9	1011,51	-1,91	0,31	16,73	3,05	2,8	0,00	1,5
2005-10-24 17:30	292	34	96	0,0	17,13	-0,19	254,9	1011,51	-1,18	-0,19	16,83	3,20	4,7	0,00	1,5
2005-10-24 18:00	318	34	100	0,0	17,23	-0,49	254,9	1011,51	-0,90	-0,49	16,93	3,24	2,2	0,00	1,5
2005-10-24 18:30	265	34	100	0,0	17,33	-0,59	254,9	1010,51	-1,00	-0,59	17,03	3,14	2,2	0,00	1,5
2005-10-24 19:00	288	34	100	0,0	17,43	-0,29	254,9	1010,51	-0,70	-0,29	17,13	3,44	3,3	0,00	1,5
2005-10-24 19:30	271	34	100	0,0	17,43	-0,49	254,9	1011,51	-0,90	-0,49	17,13	3,24	1,8	0,00	1,5
2005-10-24 20:00	240	34	100	1,4	17,33	-0,79	254,9	1010,51	-1,20	-0,79	17,03	2,94	2,4	0,00	1,5
2005-10-24 20:30	266	34	100	1,8	17,23	-0,49	254,9	1011,51	-0,90	-0,49	16,93	3,24	3,3	0,00	1,5
2005-10-24 21:00	298	34	100	1,8	17,23	-0,89	254,9	1011,51	-1,30	-0,89	16,93	2,84	3,3	0,00	1,5
2005-10-24 21:30	275	34	100	0,0	17,23	-0,99	254,9	1011,51	-1,40	-0,99	16,93	2,74	2,6	0,00	1,5
2005-10-24 22:00	268	34	100	0,0	17,33	-1,59	254,9	1011,51	-2,00	-1,59	17,03	2,14	1,8	0,00	1,5
2005-10-24 22:30	268	34	100	0,0	17,53	-1,49	254,9	1011,51	-1,90	-1,49	17,23	2,24	0,0	0,00	1,5

Datum	Vindriktning °	Luftfukt inne Rh%	Luftfukt ute Rh%	Vindhastighet m/s	Temp inne °C	Temp ute °C	Nederb. året mm	Lufttryck Mbar	Daggpunkt °C	Kyleffekt °C	Vix inne °C	Vix ute °C	Vindby m/s	Korr lufttryck	Regn/dygn mm
2005-10-24 23:00	268	34	100	0,0	17,63	-1,49	254,9	1011,51	-1,90	-1,49	17,33	2,24	1,4	0,00	1,5
2005-10-24 23:30	268	34	100	0,0	17,63	-1,79	254,9	1011,51	-2,20	-1,79	17,33	1,94	0,0	0,00	1,5
2005-10-25 00:00	268	34	100	0,0	17,53	-2,59	254,9	1011,51	-3,00	-2,59	17,23	1,14	0,0	0,00	0,0
2005-10-25 00:30	268	34	100	0,0	17,53	-3,19	254,9	1011,51	-3,60	-3,19	17,23	0,54	0,0	0,00	0,0
2005-10-25 01:00	274	34	100	0,0	17,43	-3,69	254,9	1011,51	-4,10	-3,69	17,13	0,04	0,0	0,00	0,0
2005-10-25 01:30	310	34	100	0,0	17,43	-3,69	254,9	1011,51	-4,10	-3,69	17,13	0,04	2,0	0,00	0,0
2005-10-25 02:00	342	34	100	0,0	17,43	-3,19	254,9	1011,51	-3,60	-3,19	17,13	0,54	2,6	0,00	0,0
2005-10-25 02:30	326	34	100	0,0	17,43	-3,69	254,9	1011,51	-4,10	-3,69	17,13	0,04	2,4	0,00	0,0
2005-10-25 03:00	326	34	100	0,0	17,53	-4,59	254,9	1011,51	-4,99	-4,59	17,23	-0,86	0,0	0,00	0,0
2005-10-25 03:30	336	34	100	0,0	17,63	-5,39	254,9	1011,51	-5,79	-5,39	17,33	-1,66	0,0	0,00	0,0
2005-10-25 04:00	336	34	100	0,0	17,73	-5,79	254,9	1010,51	-6,19	-5,79	17,43	-2,06	0,0	0,00	0,0
2005-10-25 04:30	336	34	100	0,0	17,73	-5,69	254,9	1010,51	-6,09	-5,69	17,43	-1,96	0,0	0,00	0,0
2005-10-25 05:00	22	34	100	0,0	17,63	-5,29	254,9	1010,51	-5,69	-5,29	17,33	-1,56	1,4	0,00	0,0
2005-10-25 05:30	23	34	100	0,0	17,63	-5,39	254,9	1010,51	-5,79	-5,39	17,33	-1,66	0,0	0,00	0,0
2005-10-25 06:00	56	34	100	0,0	17,53	-5,09	254,9	1009,51	-5,49	-5,09	17,23	-1,36	0,0	0,00	0,0
2005-10-25 06:30	57	34	100	0,0	17,53	-5,39	254,9	1009,51	-5,79	-5,39	17,23	-1,66	0,0	0,00	0,0
2005-10-25 07:00	75	34	100	0,0	17,43	-5,19	254,9	1009,51	-5,59	-5,19	17,13	-1,46	0,0	0,00	0,0
2005-10-25 07:30	86	34	100	0,0	17,53	-5,29	254,9	1009,51	-5,69	-5,29	17,23	-1,56	1,4	0,00	0,0
2005-10-25 08:00	92	34	100	0,0	17,53	-4,89	254,9	1008,51	-5,29	-4,89	17,23	-1,16	1,8	0,00	0,0
2005-10-25 08:30	90	34	100	2,0	17,53	-4,89	254,9	1009,51	-5,29	-4,89	17,23	-1,16	2,4	0,00	0,0
2005-10-25 09:00	107	34	100	0,0	17,63	-4,99	254,9	1008,51	-5,39	-4,99	17,33	-1,26	2,0	0,00	0,0
2005-10-25 09:30	92	34	100	0,0	17,73	-5,09	254,9	1008,51	-5,49	-5,09	17,43	-1,36	2,0	0,00	0,0
2005-10-25 10:00	90	34	100	0,0	17,73	-4,79	254,9	1007,51	-5,19	-4,79	17,43	-1,06	1,6	0,00	0,0
2005-10-25 10:30	67	34	100	0,0	17,73	-4,69	254,9	1007,51	-5,09	-4,69	17,43	-0,96	1,8	0,00	0,0
2005-10-25 11:00	93	34	100	1,4	17,73	-4,39	254,9	1007,51	-4,79	-4,39	17,43	-0,66	1,8	0,00	0,0
2005-10-25 11:30	110	34	100	2,0	17,73	-3,69	254,9	1007,51	-4,10	-3,69	17,43	0,04	2,4	0,00	0,0
2005-10-25 12:00	96	34	100	1,8	17,73	-3,29	254,9	1006,51	-3,70	-3,29	17,43	0,44	2,8	0,00	0,0
2005-10-25 12:30	109	34	100	2,2	17,63	-3,09	254,9	1006,51	-3,50	-3,09	17,33	0,64	4,1	0,00	0,0
2005-10-25 13:00	74	34	100	3,7	17,63	-2,89	254,9	1005,51	-3,30	-2,89	17,33	0,84	4,1	0,00	0,0
2005-10-25 13:30	90	34	100	2,6	17,53	-2,69	254,9	1005,51	-3,10	-2,69	17,23	1,04	4,5	0,00	0,0
2005-10-25 14:00	72	34	98	3,0	17,43	-2,39	254,9	1004,51	-3,08	-2,39	17,13	1,17	5,0	0,00	0,0
2005-10-25 14:30	72	34	98	2,6	17,43	-2,19	254,9	1003,51	-2,88	-2,19	17,13	1,37	5,0	0,00	0,0
2005-10-25 15:00	97	34	98	2,4	17,33	-2,19	254,9	1003,51	-2,88	-2,19	17,03	1,37	4,1	0,00	0,0
2005-10-25 15:30	92	35	95	2,4	17,43	-2,09	254,9	1002,51	-3,21	-2,09	17,17	1,21	4,7	0,00	0,0
2005-10-25 16:00	90	34	96	2,6	17,53	-2,19	254,9	1002,51	-3,17	-2,19	17,23	1,20	4,7	0,00	0,0
2005-10-25 16:30	72	34	94	2,6	17,63	-2,09	254,9	1001,51	-3,36	-2,09	17,33	1,13	4,9	0,00	0,0
2005-10-25 17:00	103	34	93	4,1	17,73	-2,19	254,9	1000,51	-3,61	-2,19	17,43	0,95	5,2	0,00	0,0
2005-10-25 17:30	78	34	88	2,6	17,83	-2,09	254,9	1000,51	-4,27	-2,09	17,53	0,65	5,2	0,00	0,0
2005-10-25 18:00	96	34	87	2,8	17,83	-2,09	254,9	999,51	-4,43	-2,09	17,53	0,57	5,8	0,00	0,0
2005-10-25 18:30	101	34	87	3,7	17,73	-1,99	254,9	998,51	-4,33	-1,99	17,43	0,67	5,2	0,00	0,0
2005-10-25 19:00	98	34	88	3,1	17,63	-1,79	254,9	998,51	-3,97	-1,79	17,33	0,95	7,7	0,00	0,0
2005-10-25 19:30	120	34	90	5,4	17,63	-1,79	254,9	997,50	-3,66	-1,79	17,33	1,11	6,0	0,00	0,0
2005-10-25 20:00	92	34	93	3,1	17,63	-1,69	254,9	996,50	-3,11	-1,69	17,33	1,45	6,8	0,00	0,0
2005-10-25 20:30	78	34	99	3,1	17,73	-1,69	254,9	995,50	-2,24	-1,69	17,43	1,96	6,6	0,00	0,0
2005-10-25 21:00	69	34	100	2,6	17,73	-1,39	254,9	995,50	-1,80	-1,39	17,43	2,34	6,6	0,00	0,0
2005-10-25 21:30	118	34	100	4,1	17,83	-1,19	254,9	994,50	-1,60	-1,19	17,53	2,54	6,2	0,00	0,0

Datum	Vindriktning	Luftfukt inne	Luftfukt ute	Vindhastighet	Temp inne	Temp ute	Nederb. året	Lufftryck	Daggpunkt	Kyleffekt	Vix inne	Vix ute	Vindby	Korr lufftryck	Regn/dygn
	°	Rh%	Rh%	m/s	°C	°C	mm	Mbar	°C	°C	°C	°C	m/s		mm
2005-10-25 22:00	71	34	100	3,1	17,83	-0,99	254,9	994,50	-1,40	-4,11	17,53	2,74	5,8	0,00	0,0
2005-10-25 22:30	82	34	100	2,4	17,73	-0,79	254,9	993,50	-1,20	-2,64	17,43	2,94	7,3	0,00	0,0
2005-10-25 23:00	90	34	100	3,9	17,63	-0,49	254,9	992,50	-0,90	-6,05	17,33	3,24	6,4	0,00	0,0
2005-10-25 23:30	106	34	100	3,7	17,63	-0,39	254,9	992,50	-0,80	-5,94	17,33	3,34	6,8	0,00	0,0
2005-10-26 00:00	96	34	100	4,3	17,73	-0,19	254,9	991,50	-0,60	-6,94	17,43	3,54	7,1	0,00	0,0
2005-10-26 00:30	75	34	100	3,5	17,73	0,11	254,9	991,50	-0,31	-4,13	17,43	3,84	7,5	0,00	0,0
2005-10-26 01:00	88	34	100	4,7	17,93	0,11	254,9	990,50	-0,31	-7,73	17,63	3,84	6,4	0,00	0,0
2005-10-26 01:30	105	34	100	4,3	17,93	0,11	254,9	990,50	-0,31	-6,57	17,63	3,84	6,9	0,00	0,0
2005-10-26 02:00	79	34	100	3,9	17,93	0,01	254,9	990,50	-0,41	-5,47	17,63	3,74	7,7	0,00	0,0
2005-10-26 02:30	83	34	100	4,9	17,83	-0,09	255,4	990,50	-0,51	-7,98	17,53	3,64	6,8	0,51	0,5
2005-10-26 03:00	66	34	100	4,5	17,73	-0,39	255,4	989,50	-0,80	-8,35	17,43	3,34	6,8	0,51	0,5
2005-10-26 03:30	79	34	100	3,9	17,73	-0,39	255,4	989,50	-0,80	-5,94	17,43	3,34	6,6	0,00	0,5
2005-10-26 04:00	128	34	100	2,2	17,73	-0,49	255,4	990,50	-0,90	-0,49	17,43	3,24	7,1	0,00	0,5
2005-10-26 04:30	75	34	100	2,6	17,73	-0,59	255,4	990,50	-1,00	-2,43	17,43	3,14	6,6	0,00	0,5
2005-10-26 05:00	74	34	100	2,8	17,83	-0,79	255,4	990,50	-1,20	-3,89	17,53	2,94	6,8	0,00	0,5
2005-10-26 05:30	90	34	100	3,7	17,93	-0,89	255,4	990,50	-1,30	-6,52	17,63	2,84	7,1	0,00	0,5
2005-10-26 06:00	62	34	100	2,6	18,03	-0,99	255,4	990,50	-1,40	-2,85	17,73	2,74	6,6	0,00	0,5
2005-10-26 06:30	96	34	100	4,1	18,03	-0,99	255,4	991,50	-1,40	-7,90	17,73	2,74	5,6	0,00	0,5
2005-10-26 07:00	61	34	100	1,8	18,03	-0,89	255,4	991,50	-1,30	-0,89	17,73	2,84	4,5	0,00	0,5
2005-10-26 07:30	1	34	100	2,2	18,03	-1,09	255,4	991,50	-1,50	-1,09	17,73	2,64	4,7	0,00	0,5
2005-10-26 08:00	81	34	100	2,2	17,93	-1,19	255,4	992,50	-1,60	-1,19	17,63	2,54	5,0	0,00	0,5
2005-10-26 08:30	76	34	100	2,2	17,93	-1,19	255,4	992,50	-1,60	-1,19	17,63	2,54	4,7	0,00	0,5
2005-10-26 09:00	79	34	100	1,4	17,93	-1,19	255,4	993,50	-1,60	-1,19	17,63	2,54	4,5	0,00	0,5
2005-10-26 09:30	125	34	100	2,6	17,93	-1,19	255,4	993,50	-1,60	-3,06	17,63	2,54	3,7	0,00	0,5
2005-10-26 10:00	83	34	100	1,8	17,93	-0,99	255,4	994,50	-1,40	-0,99	17,63	2,74	3,7	0,00	0,5
2005-10-26 10:30	70	34	100	0,0	17,93	-0,89	255,4	994,50	-1,30	-0,89	17,63	2,84	3,5	0,00	0,5
2005-10-26 11:00	67	35	100	3,3	18,03	-0,79	255,4	995,50	-1,20	-5,15	17,77	2,94	3,3	0,00	0,5
2005-10-26 11:30	75	35	100	2,0	18,03	-0,59	255,4	996,50	-1,00	-0,59	17,77	3,14	4,7	0,00	0,5
2005-10-26 12:00	76	35	100	2,8	18,03	-0,39	255,4	996,50	-0,80	-3,46	17,77	3,34	3,7	0,00	0,5
2005-10-26 12:30	67	35	100	3,0	18,03	-0,69	255,4	997,50	-1,10	-3,78	17,77	3,04	4,7	0,00	0,5
2005-10-26 13:00	60	35	100	1,4	18,03	-0,69	255,4	997,50	-1,10	-0,69	17,77	3,04	4,7	0,00	0,5
2005-10-26 13:30	90	35	100	2,0	17,93	-0,59	255,4	998,51	-1,00	-0,59	17,67	3,14	3,7	0,00	0,5
2005-10-26 14:00	97	35	99	0,0	17,93	-0,49	255,4	998,51	-1,05	-0,49	17,67	3,16	3,9	0,00	0,5
2005-10-26 14:30	74	35	100	1,2	17,93	-0,59	255,4	999,51	-1,00	-0,59	17,67	3,14	3,5	0,00	0,5
2005-10-26 15:00	82	35	100	1,8	17,83	-0,59	255,4	1000,51	-1,00	-0,59	17,57	3,14	3,5	0,00	0,5
2005-10-26 15:30	94	35	100	1,6	17,83	-0,69	255,4	1000,51	-1,10	-0,69	17,57	3,04	3,1	0,00	0,5
2005-10-26 16:00	82	35	100	0,0	17,83	-0,79	255,4	1001,51	-1,20	-0,79	17,57	2,94	3,0	0,00	0,5
2005-10-26 16:30	72	35	100	0,0	17,93	-1,09	255,4	1001,51	-1,50	-1,09	17,67	2,64	3,5	0,00	0,5
2005-10-26 17:00	95	35	100	1,6	17,93	-1,29	255,4	1002,51	-1,70	-1,29	17,67	2,44	3,9	0,00	0,5
2005-10-26 17:30	64	35	100	2,0	17,93	-1,59	255,4	1003,51	-2,00	-1,59	17,67	2,14	3,1	0,00	0,5
2005-10-26 18:00	78	35	100	0,0	17,93	-1,99	255,4	1003,51	-2,40	-1,99	17,67	1,74	3,1	0,00	0,5
2005-10-26 18:30	71	35	100	2,0	17,93	-1,89	255,4	1004,51	-2,30	-1,89	17,67	1,84	2,8	0,00	0,5
2005-10-26 19:00	61	35	100	0,0	17,83	-1,99	255,4	1004,51	-2,40	-1,99	17,57	1,74	2,4	0,00	0,5
2005-10-26 19:30	69	35	100	1,4	17,73	-1,99	255,4	1004,51	-2,40	-1,99	17,47	1,74	2,6	0,00	0,5
2005-10-26 20:00	71	34	100	0,0	17,73	-2,09	255,4	1005,51	-2,50	-2,09	17,43	1,64	3,0	0,00	0,5
2005-10-26 20:30	94	34	100	1,6	17,63	-2,19	255,4	1005,51	-2,60	-2,19	17,33	1,54	2,6	0,00	0,5

Datum	Vindriktning °	Luftfukt inne Rh%	Luftfukt ute Rh%	Vindhastighet m/s	Temp inne °C	Temp ute °C	Nederb. året mm	Lufttryck Mbar	Daggpunkt °C	Kyleffekt °C	Vix inne °C	Vix ute °C	Vindby m/s	Korr lufttryck	Regn/dygn mm
2005-10-26 21:00	82	34	100	0,0	17,63	-2,39	255,4	1006,51	-2,80	-2,39	17,33	1,34	2,6	0,00	0,5
2005-10-26 21:30	93	34	100	1,8	17,63	-2,29	255,4	1006,51	-2,70	-2,29	17,33	1,44	2,4	0,00	0,5
2005-10-26 22:00	95	34	100	2,2	17,63	-2,29	255,4	1007,51	-2,70	-2,29	17,33	1,44	3,1	0,00	0,5
2005-10-26 22:30	91	34	100	1,4	17,73	-2,29	255,4	1007,51	-2,70	-2,29	17,43	1,44	3,1	0,00	0,5
2005-10-26 23:00	122	34	100	2,2	17,83	-2,29	255,4	1008,51	-2,70	-2,29	17,53	1,44	3,0	0,00	0,5
2005-10-26 23:30	98	34	100	1,4	17,83	-2,29	255,4	1008,51	-2,70	-2,29	17,53	1,44	3,7	0,00	0,5
2005-10-27 00:00	103	34	100	2,4	17,83	-2,29	255,4	1009,51	-2,70	-4,22	17,53	1,44	3,3	0,00	0,0
2005-10-27 00:30	86	34	100	1,8	17,83	-2,39	255,4	1009,51	-2,80	-2,39	17,53	1,34	2,8	0,00	0,0
2005-10-27 01:00	90	34	100	2,0	17,73	-2,39	255,4	1009,51	-2,80	-2,39	17,43	1,34	3,0	0,00	0,0
2005-10-27 01:30	102	34	100	2,8	17,73	-2,39	255,4	1009,51	-2,80	-5,64	17,43	1,34	4,7	0,00	0,0
2005-10-27 02:00	98	34	100	1,6	17,63	-2,49	255,4	1010,51	-2,90	-2,49	17,33	1,24	2,8	0,00	0,0
2005-10-27 02:30	74	34	100	1,6	17,63	-2,49	255,4	1011,51	-2,90	-2,49	17,33	1,24	3,0	0,00	0,0
2005-10-27 03:00	95	34	100	3,1	17,63	-2,49	255,4	1011,51	-2,90	-5,75	17,33	1,24	3,3	0,00	0,0
2005-10-27 03:30	85	34	100	3,0	17,73	-2,59	255,4	1011,51	-3,00	-5,86	17,43	1,14	3,3	0,00	0,0
2005-10-27 04:00	99	34	100	1,8	17,73	-2,59	255,4	1012,51	-3,00	-2,59	17,43	1,14	3,1	0,00	0,0
2005-10-27 04:30	83	34	100	1,8	17,83	-2,59	255,4	1012,51	-3,00	-2,59	17,53	1,14	3,3	0,00	0,0
2005-10-27 05:00	91	34	100	1,8	17,83	-2,59	255,4	1013,51	-3,00	-2,59	17,53	1,14	3,1	0,00	0,0
2005-10-27 05:30	94	34	100	1,6	17,83	-2,59	255,4	1013,51	-3,00	-2,59	17,53	1,14	3,3	0,00	0,0
2005-10-27 06:00	90	34	100	0,0	17,83	-2,59	255,4	1013,51	-3,00	-2,59	17,53	1,14	3,0	0,00	0,0
2005-10-27 06:30	67	34	100	0,0	17,83	-2,59	255,4	1014,51	-3,00	-2,59	17,53	1,14	3,0	0,00	0,0
2005-10-27 07:00	81	34	100	0,0	17,73	-2,59	255,4	1014,51	-3,00	-2,59	17,43	1,14	3,3	0,00	0,0
2005-10-27 07:30	81	34	100	1,2	17,73	-2,59	255,4	1015,51	-3,00	-2,59	17,43	1,14	2,8	0,00	0,0
2005-10-27 08:00	50	34	100	0,0	17,73	-2,59	255,4	1015,51	-3,00	-2,59	17,43	1,14	3,0	0,00	0,0
2005-10-27 08:30	87	34	100	0,0	17,73	-2,49	255,4	1015,51	-2,90	-2,49	17,43	1,24	3,0	0,00	0,0
2005-10-27 09:00	98	34	100	1,8	17,73	-2,49	255,4	1016,51	-2,90	-2,49	17,43	1,24	3,0	0,00	0,0
2005-10-27 09:30	81	34	100	2,0	17,83	-2,39	255,4	1017,52	-2,80	-2,39	17,53	1,34	2,8	0,00	0,0
2005-10-27 10:00	94	34	100	1,8	17,83	-2,19	255,4	1017,52	-2,60	-2,19	17,53	1,54	3,0	0,00	0,0
2005-10-27 10:30	87	34	100	0,0	17,83	-1,99	255,4	1017,52	-2,40	-1,99	17,53	1,74	3,0	0,00	0,0
2005-10-27 11:00	73	34	100	1,8	17,83	-1,59	255,4	1017,52	-2,00	-1,59	17,53	2,14	3,0	0,00	0,0
2005-10-27 11:30	92	34	100	1,8	17,73	-1,29	255,4	1018,52	-1,70	-1,29	17,43	2,44	3,3	0,00	0,0
2005-10-27 12:00	83	34	100	2,0	17,73	-1,09	255,4	1018,52	-1,50	-1,09	17,43	2,64	3,7	0,00	0,0
2005-10-27 12:30	103	34	100	2,0	17,73	-0,79	255,4	1018,52	-1,20	-0,79	17,43	2,94	3,5	0,00	0,0
2005-10-27 13:00	100	34	100	2,0	17,63	-0,79	255,4	1018,52	-1,20	-0,79	17,33	2,94	3,7	0,00	0,0
2005-10-27 13:30	94	34	100	1,8	17,63	-0,99	255,4	1018,52	-1,40	-0,99	17,33	2,74	3,9	0,00	0,0
2005-10-27 14:00	102	34	100	2,0	17,63	-0,89	255,4	1018,52	-1,30	-0,89	17,33	2,84	4,1	0,00	0,0
2005-10-27 14:30	98	34	100	2,4	17,63	-0,79	255,4	1018,52	-1,20	-2,64	17,33	2,94	3,9	0,00	0,0
2005-10-27 15:00	127	34	100	2,4	17,63	-0,69	255,4	1018,52	-1,10	-2,53	17,33	3,04	3,9	0,00	0,0
2005-10-27 15:30	109	34	100	3,0	17,63	-0,69	255,4	1018,52	-1,10	-3,78	17,33	3,04	4,9	0,00	0,0
2005-10-27 16:00	93	34	100	2,6	17,63	-0,69	255,4	1018,52	-1,10	-2,53	17,33	3,04	5,0	0,00	0,0
2005-10-27 16:30	136	34	100	2,2	17,73	-0,59	255,4	1018,52	-1,00	-0,59	17,43	3,14	4,7	0,00	0,0
2005-10-27 17:00	91	34	100	3,0	17,73	-0,49	255,4	1017,52	-0,90	-3,56	17,43	3,24	5,2	0,00	0,0
2005-10-27 17:30	95	34	100	3,3	17,63	-0,39	255,4	1017,52	-0,80	-4,70	17,33	3,34	5,8	0,00	0,0
2005-10-27 18:00	126	34	100	3,1	17,63	-0,29	255,4	1017,52	-0,70	-3,35	17,33	3,44	6,2	0,00	0,0
2005-10-27 18:30	124	34	100	3,5	17,63	-0,19	255,4	1017,52	-0,60	-4,47	17,33	3,54	5,8	0,00	0,0
2005-10-27 19:00	112	34	100	3,5	17,63	-0,19	255,4	1017,52	-0,60	-4,47	17,33	3,54	6,6	0,00	0,0
2005-10-27 19:30	180	34	100	4,9	17,63	-0,09	255,4	1017,52	-0,51	-7,98	17,33	3,64	7,3	0,00	0,0

Datum	Vindriktning °	Luftfukt inne Rh%	Luftfukt ute Rh%	Vindhastighet m/s	Temp inne °C	Temp ute °C	Nederb. året mm	Lufftryck Mbar	Daggpunkt °C	Kyleffekt °C	Vix inne °C	Vix ute °C	Vindby m/s	Korr lufftryck	Regn/dygn mm
2005-10-27 20:00	151	34	100	3,3	17,63	-0,09	255,4	1016,51	-0,51	-4,36	17,33	3,64	6,9	0,00	0,0
2005-10-27 20:30	139	34	100	4,3	17,63	0,11	255,4	1017,52	-0,31	-6,57	17,33	3,84	6,8	0,00	0,0
2005-10-27 21:00	153	34	100	4,3	17,53	0,11	255,4	1017,52	-0,31	-6,57	17,23	3,84	6,8	0,00	0,0
2005-10-27 21:30	128	34	100	3,3	17,53	0,21	255,4	1016,51	-0,21	-4,02	17,23	3,94	6,6	0,00	0,0
2005-10-27 22:00	152	34	100	4,1	17,53	0,31	255,4	1016,51	-0,11	-6,33	17,23	4,04	6,2	0,00	0,0
2005-10-27 22:30	131	34	100	2,8	17,43	0,31	255,4	1016,51	-0,11	-2,69	17,13	4,04	6,0	0,00	0,0
2005-10-27 23:00	105	34	100	2,8	17,33	0,31	255,4	1016,51	-0,11	-2,69	17,03	4,04	5,0	0,00	0,0
2005-10-27 23:30	149	34	100	3,3	17,33	0,41	255,4	1016,51	-0,01	-3,79	17,03	4,14	6,2	0,00	0,0
2005-10-28 00:00	96	34	100	2,4	17,33	0,41	255,4	1016,51	-0,01	-1,37	17,03	4,14	4,9	0,00	0,0
2005-10-28 00:30	137	34	100	3,3	17,43	0,51	255,4	1016,51	0,09	-3,68	17,13	4,24	4,9	0,00	0,0
2005-10-28 01:00	129	34	100	3,0	17,53	0,51	255,4	1016,51	0,09	-2,47	17,23	4,24	5,2	0,00	0,0
2005-10-28 01:30	104	34	100	2,0	17,53	0,51	255,4	1016,51	0,09	0,51	17,23	4,24	4,5	0,00	0,0
2005-10-28 02:00	111	34	100	2,2	17,63	0,51	255,4	1015,51	0,09	0,51	17,33	4,24	3,7	0,00	0,0
2005-10-28 02:30	118	34	100	1,6	17,73	0,51	255,4	1015,51	0,09	0,51	17,43	4,24	3,3	0,00	0,0
2005-10-28 03:00	112	34	100	2,0	17,73	0,51	255,4	1015,51	0,09	0,51	17,43	4,24	3,0	0,00	0,0
2005-10-28 03:30	108	34	100	1,2	17,73	0,51	255,4	1015,51	0,09	0,51	17,43	4,24	3,1	0,00	0,0
2005-10-28 04:00	94	34	100	1,2	17,63	0,51	255,4	1015,51	0,09	0,51	17,33	4,24	2,8	0,00	0,0
2005-10-28 04:30	98	34	100	1,2	17,63	0,41	255,4	1015,51	-0,01	0,41	17,33	4,14	3,0	0,00	0,0
2005-10-28 05:00	106	34	100	1,8	17,63	0,31	255,4	1015,51	-0,11	0,31	17,33	4,04	2,6	0,00	0,0
2005-10-28 05:30	95	34	100	2,2	17,63	0,51	255,4	1015,51	0,09	0,51	17,33	4,24	3,1	0,00	0,0
2005-10-28 06:00	106	34	100	2,2	17,63	0,51	255,4	1014,51	0,09	0,51	17,33	4,24	3,1	0,00	0,0
2005-10-28 06:30	98	34	100	0,0	17,63	0,61	255,4	1014,51	0,19	0,61	17,33	4,34	3,0	0,00	0,0
2005-10-28 07:00	98	34	100	0,0	17,73	0,72	255,4	1014,51	0,29	0,72	17,43	4,44	2,6	0,00	0,0
2005-10-28 07:30	65	34	100	2,0	17,73	0,82	255,4	1014,51	0,39	0,82	17,43	4,54	2,6	0,00	0,0
2005-10-28 08:00	97	34	100	1,2	17,73	0,82	255,4	1014,51	0,39	0,82	17,43	4,54	2,8	0,00	0,0
2005-10-28 08:30	91	34	100	0,0	17,73	0,82	255,4	1014,51	0,39	0,82	17,43	4,54	2,8	0,00	0,0
2005-10-28 09:00	89	34	100	1,6	17,73	1,12	255,4	1014,51	0,69	1,12	17,43	4,85	3,0	0,00	0,0
2005-10-28 09:30	97	34	100	0,0	17,73	1,32	255,4	1014,51	0,89	1,32	17,43	5,05	3,1	0,00	0,0
2005-10-28 10:00	90	34	100	0,0	17,73	1,72	255,4	1014,51	1,29	1,72	17,43	5,45	2,6	0,00	0,0
2005-10-28 10:30	89	34	100	1,4	17,73	2,02	255,4	1014,51	1,59	2,02	17,43	5,75	2,8	0,00	0,0
2005-10-28 11:00	118	34	100	2,6	17,73	2,82	255,4	1014,51	2,39	1,16	17,43	6,55	3,9	0,00	0,0
2005-10-28 11:30	104	34	100	2,2	17,73	3,32	255,4	1013,51	2,89	3,32	17,43	7,05	3,7	0,00	0,0
2005-10-28 12:00	160	34	100	3,0	17,73	4,72	256,9	1013,51	4,28	2,12	17,43	8,45	5,8	1,52	1,5
2005-10-28 12:30	147	34	100	4,1	17,83	5,72	259,0	1013,51	5,28	0,17	17,53	9,45	5,4	3,56	3,6
2005-10-28 13:00	154	35	100	5,4	17,83	6,02	260,0	1013,51	5,58	-1,50	17,57	9,75	7,1	3,05	4,6
2005-10-28 13:30	164	35	100	5,2	17,73	6,32	260,0	1012,51	5,88	-0,58	17,47	10,05	8,5	1,02	4,6
2005-10-28 14:00	175	35	100	5,4	17,63	6,72	260,0	1012,51	6,28	-0,61	17,37	10,45	8,3	0,00	4,6
2005-10-28 14:30	145	35	100	6,8	17,53	6,72	260,0	1012,51	6,28	-2,23	17,27	10,45	9,6	0,00	4,6
2005-10-28 15:00	155	35	100	5,8	17,43	7,02	260,0	1012,51	6,58	-0,22	17,17	10,75	9,8	0,00	4,6
2005-10-28 15:30	193	35	100	6,0	17,33	7,42	260,0	1012,51	6,98	-0,22	17,07	11,15	9,8	0,00	4,6
2005-10-28 16:00	157	35	100	3,7	17,23	7,22	260,0	1011,51	6,78	2,93	16,97	10,95	10,4	0,00	4,6
2005-10-28 16:30	140	35	100	3,1	17,23	6,72	260,0	1012,51	6,28	4,30	16,97	10,45	7,5	0,00	4,6
2005-10-28 17:00	145	35	100	7,5	17,23	6,62	260,0	1011,51	6,18	-2,84	16,97	10,35	7,5	0,00	4,6
2005-10-28 17:30	144	35	100	5,2	17,13	6,42	260,0	1011,51	5,98	-0,46	16,87	10,15	7,7	0,00	4,6
2005-10-28 18:00	144	35	100	5,8	17,13	6,72	260,0	1011,51	6,28	-0,61	16,87	10,45	7,3	0,00	4,6
2005-10-28 18:30	166	35	100	5,0	17,13	7,02	260,0	1011,51	6,58	0,30	16,87	10,75	8,3	0,00	4,6

Datum	Vindriktning °	Luftfukt inne Rh%	Luftfukt ute Rh%	Vindhastighet m/s	Temp inne °C	Temp ute °C	Nederb. året mm	Lufttryck Mbar	Daggpunkt °C	Kyleffekt °C	Vix inne °C	Vix ute °C	Vindby m/s	Korr lufttryck	Regn/dygn mm
2005-10-28 19:00	193	35	100	3,0	17,23	6,82	260,0	1011,51	6,38	4,41	16,97	10,55	8,1	0,00	4,6
2005-10-28 19:30	170	36	100	3,0	17,43	6,62	260,0	1011,51	6,18	4,19	17,22	10,35	5,2	0,00	4,6
2005-10-28 20:00	100	35	100	3,3	17,53	6,72	260,0	1011,51	6,28	3,33	17,27	10,45	7,5	0,00	4,6
2005-10-28 20:30	180	35	100	3,7	17,63	6,92	260,0	1011,51	6,48	2,58	17,37	10,65	19,3	0,00	4,6
2005-10-28 21:00	146	35	100	4,9	17,53	7,22	260,0	1010,51	6,78	1,07	17,27	10,95	10,2	0,00	4,6
2005-10-28 21:30	152	36	100	4,1	17,53	7,32	260,0	1011,51	6,88	2,10	17,32	11,05	6,9	0,00	4,6
2005-10-28 22:00	132	36	100	7,1	17,43	7,52	260,0	1010,51	7,08	-1,15	17,22	11,25	9,8	0,00	4,6
2005-10-28 22:30	128	36	100	4,9	17,33	7,52	260,0	1010,51	7,08	1,44	17,12	11,25	9,4	0,00	4,6
2005-10-28 23:00	145	36	100	5,4	17,23	7,52	260,0	1010,51	7,08	0,42	17,02	11,25	7,5	0,00	4,6
2005-10-28 23:30	168	36	100	5,4	17,23	7,62	260,0	1010,51	7,18	0,55	17,02	11,35	7,7	0,00	4,6
2005-10-29 00:00	148	36	100	4,3	17,23	7,72	260,0	1010,51	7,28	2,58	17,02	11,45	7,9	0,00	0,0
2005-10-29 00:30	133	36	100	4,1	17,23	7,72	260,0	1010,51	7,28	2,58	17,02	11,45	6,9	0,00	0,0
2005-10-29 01:00	152	36	100	7,7	17,33	7,72	260,0	1009,51	7,28	-1,80	17,12	11,45	9,4	0,00	0,0
2005-10-29 01:30	143	36	100	4,7	17,43	7,82	260,0	1009,51	7,38	1,81	17,22	11,55	7,7	0,00	0,0
2005-10-29 02:00	145	36	100	4,7	17,53	7,92	260,5	1009,51	7,47	1,94	17,32	11,65	8,1	0,51	0,5
2005-10-29 02:30	152	36	100	4,9	17,53	7,82	260,5	1008,51	7,38	1,81	17,32	11,55	10,0	0,51	0,5
2005-10-29 03:00	137	36	100	5,0	17,53	8,02	260,5	1008,51	7,57	1,56	17,32	11,75	9,6	0,00	0,5
2005-10-29 03:30	132	36	100	8,5	17,43	7,92	260,5	1008,51	7,47	-2,43	17,22	11,65	10,6	0,00	0,5
2005-10-29 04:00	135	36	100	6,6	17,33	8,02	260,5	1008,51	7,57	0,06	17,12	11,75	8,5	0,00	0,5
2005-10-29 04:30	191	36	100	5,8	17,33	8,02	260,5	1008,51	7,57	1,06	17,12	11,75	8,5	0,00	0,5
2005-10-29 05:00	178	36	100	5,8	17,33	8,02	260,5	1008,51	7,57	1,06	17,12	11,75	8,7	0,00	0,5
2005-10-29 05:30	152	36	99	2,4	17,33	7,82	260,5	1008,51	7,22	6,44	17,12	11,46	8,1	0,00	0,5
2005-10-29 06:00	172	36	99	3,5	17,43	7,72	260,5	1008,51	7,12	4,46	17,22	11,36	6,6	0,00	0,5
2005-10-29 06:30	145	36	99	3,7	17,53	7,52	260,5	1008,51	6,92	3,28	17,32	11,16	6,4	0,00	0,5
2005-10-29 07:00	198	36	100	4,7	17,63	7,42	260,5	1008,51	6,98	1,32	17,42	11,15	6,9	0,00	0,5
2005-10-29 07:30	160	36	100	5,4	17,53	7,42	260,5	1008,51	6,98	0,29	17,32	11,15	9,6	0,00	0,5
2005-10-29 08:00	154	36	100	4,1	17,53	7,42	260,5	1008,51	6,98	2,22	17,32	11,15	6,9	0,00	0,5
2005-10-29 08:30	155	36	100	3,9	17,43	7,32	260,5	1008,51	6,88	3,05	17,22	11,05	6,8	0,00	0,5
2005-10-29 09:00	144	36	100	2,0	17,33	7,22	260,5	1009,51	6,78	7,22	17,12	10,95	5,4	0,00	0,5
2005-10-29 09:30	198	36	100	3,1	17,33	7,42	260,5	1009,51	6,98	5,07	17,12	11,15	5,8	0,00	0,5
2005-10-29 10:00	194	36	100	1,8	17,23	7,62	260,5	1009,51	7,18	7,62	17,02	11,35	5,6	0,00	0,5
2005-10-29 10:30	149	36	99	0,0	17,33	7,72	260,5	1009,51	7,12	7,72	17,12	11,36	3,9	0,00	0,5
2005-10-29 11:00	141	36	99	0,0	17,33	7,52	260,5	1009,51	6,92	7,52	17,12	11,16	3,1	0,00	0,5
2005-10-29 11:30	165	36	100	0,0	17,43	7,82	260,5	1009,51	7,38	7,82	17,22	11,55	0,0	0,00	0,5
2005-10-29 12:00	146	36	99	2,4	17,53	8,02	260,5	1010,51	7,42	6,65	17,32	11,66	2,8	0,00	0,5
2005-10-29 12:30	175	36	98	4,1	17,63	8,22	260,5	1009,51	7,47	3,18	17,42	11,78	4,9	0,00	0,5
2005-10-29 13:00	135	36	97	2,8	17,73	8,52	260,5	1010,51	7,61	6,27	17,52	11,99	4,1	0,00	0,5
2005-10-29 13:30	143	36	97	5,0	17,73	8,52	260,5	1010,51	7,61	2,19	17,52	11,99	6,2	0,00	0,5
2005-10-29 14:00	140	36	99	3,5	17,73	8,52	260,5	1010,51	7,92	5,36	17,52	12,16	5,8	0,00	0,5
2005-10-29 14:30	143	36	100	3,7	17,73	8,42	260,5	1010,51	7,97	4,33	17,52	12,15	5,6	0,00	0,5
2005-10-29 15:00	136	36	100	3,0	17,73	8,22	260,5	1010,51	7,77	5,94	17,52	11,95	5,8	0,00	0,5
2005-10-29 15:30	90	36	100	3,3	17,63	8,12	260,5	1010,51	7,67	4,91	17,42	11,85	6,4	0,00	0,5
2005-10-29 16:00	124	36	100	2,2	17,63	8,02	260,5	1010,51	7,57	8,02	17,42	11,75	5,6	0,00	0,5
2005-10-29 16:30	158	36	100	3,5	17,63	7,92	260,5	1009,51	7,47	4,68	17,42	11,65	5,8	0,00	0,5
2005-10-29 17:00	156	36	100	1,4	17,63	7,92	260,5	1009,51	7,47	7,92	17,42	11,65	4,5	0,00	0,5
2005-10-29 17:30	133	36	100	3,7	17,63	7,82	260,5	1009,51	7,38	3,63	17,42	11,55	5,4	0,00	0,5

Datum	Vindriktning °	Luftfukt inne Rh%	Luftfukt ute Rh%	Vindhastighet m/s	Temp inne °C	Temp ute °C	Nederb. året mm	Lufttryck Mbar	Daggpunkt °C	Kyleffekt °C	Vix inne °C	Vix ute °C	Vindby m/s	Korr lufttryck	Regn/dygn mm
2005-10-29 18:00	135	36	100	2,2	17,63	7,72	260,5	1009,51	7,28	7,72	17,42	11,45	5,0	0,00	0,5
2005-10-29 18:30	144	36	100	0,0	17,73	7,62	260,5	1009,51	7,18	7,62	17,52	11,35	4,3	0,00	0,5
2005-10-29 19:00	144	37	100	0,0	17,73	7,32	260,5	1010,51	6,88	7,32	17,56	11,05	1,6	0,00	0,5
2005-10-29 19:30	166	37	100	0,0	17,83	6,72	260,5	1010,51	6,28	6,72	17,66	10,45	0,0	0,00	0,5
2005-10-29 20:00	152	37	100	0,0	17,93	6,12	260,5	1011,51	5,68	6,12	17,76	9,85	0,0	0,00	0,5
2005-10-29 20:30	130	37	100	0,0	18,03	5,92	260,5	1011,51	5,48	5,92	17,86	9,65	0,0	0,00	0,5
2005-10-29 21:00	130	37	100	0,0	18,03	5,62	260,5	1011,51	5,18	5,62	17,86	9,35	0,0	0,00	0,5
2005-10-29 21:30	130	37	100	0,0	18,03	5,12	260,5	1012,51	4,68	5,12	17,86	8,85	0,0	0,00	0,5
2005-10-29 22:00	130	37	100	0,0	18,03	4,82	260,5	1012,51	4,38	4,82	17,86	8,55	0,0	0,00	0,5
2005-10-29 22:30	129	37	100	0,0	18,03	4,52	260,5	1012,51	4,08	4,52	17,86	8,25	0,0	0,00	0,5
2005-10-29 23:00	129	37	100	0,0	18,23	4,02	260,5	1012,51	3,59	4,02	18,06	7,75	0,0	0,00	0,5
2005-10-29 23:30	76	37	100	0,0	18,43	4,22	260,5	1012,51	3,78	4,22	18,26	7,95	0,0	0,00	0,5
2005-10-30 00:00	76	37	100	0,0	18,43	3,42	260,5	1012,51	2,99	3,42	18,26	7,15	0,0	0,00	0,0
2005-10-30 00:30	80	37	100	0,0	18,43	3,12	260,5	1012,51	2,69	3,12	18,26	6,85	0,0	0,00	0,0
2005-10-30 01:00	108	37	100	0,0	18,43	2,82	260,5	1012,51	2,39	2,82	18,26	6,55	0,0	0,00	0,0
2005-10-30 01:30	153	37	100	0,0	18,33	2,62	260,5	1012,51	2,19	2,62	18,16	6,35	0,0	0,00	0,0
2005-10-30 02:00	153	37	100	0,0	18,33	2,62	260,5	1012,51	2,19	2,62	18,16	6,35	0,0	0,00	0,0
2005-10-30 02:30	153	37	100	0,0	18,33	2,52	260,5	1013,51	2,09	2,52	18,16	6,25	0,0	0,00	0,0
2005-10-30 02:00	152	37	100	0,0	18,33	2,42	262,0	1013,51	1,99	2,42	18,16	6,15	5,8	1,52	1,5
2005-10-30 02:30	152	37	100	0,0	18,43	2,22	262,0	1013,51	1,79	2,22	18,26	5,95	0,0	1,52	1,5
2005-10-30 03:00	152	37	100	0,0	18,43	2,22	262,0	1012,51	1,79	2,22	18,26	5,95	0,0	0,00	1,5
2005-10-30 03:30	152	36	100	0,0	18,43	2,52	262,0	1012,51	2,09	2,52	18,22	6,25	0,0	0,00	1,5
2005-10-30 04:00	77	36	100	0,0	18,43	2,42	262,0	1012,51	1,99	2,42	18,22	6,15	0,0	0,00	1,5
2005-10-30 04:30	75	37	100	0,0	18,43	2,22	262,0	1012,51	1,79	2,22	18,26	5,95	0,0	0,00	1,5
2005-10-30 05:00	75	36	100	0,0	18,43	2,12	262,0	1012,51	1,69	2,12	18,22	5,85	0,0	0,00	1,5
2005-10-30 05:30	75	36	100	0,0	18,33	2,02	262,0	1012,51	1,59	2,02	18,12	5,75	0,0	0,00	1,5
2005-10-30 06:00	116	36	100	0,0	18,33	2,42	262,0	1012,51	1,99	2,42	18,12	6,15	0,0	0,00	1,5
2005-10-30 06:30	115	36	100	0,0	18,33	1,82	262,0	1012,51	1,39	1,82	18,12	5,55	0,0	0,00	1,5
2005-10-30 07:00	116	36	100	0,0	18,33	2,12	262,0	1011,51	1,69	2,12	18,12	5,85	0,0	0,00	1,5
2005-10-30 07:30	110	36	100	0,0	18,33	2,12	262,0	1012,51	1,69	2,12	18,12	5,85	0,0	0,00	1,5
2005-10-30 08:00	102	36	100	0,0	18,33	2,22	262,0	1012,51	1,79	2,22	18,12	5,95	0,0	0,00	1,5
2005-10-30 08:30	79	36	100	0,0	18,43	2,52	262,0	1011,51	2,09	2,52	18,22	6,25	0,0	0,00	1,5
2005-10-30 09:00	112	36	100	0,0	18,43	2,82	262,5	1011,51	2,39	2,82	18,22	6,55	1,2	0,51	2,0
2005-10-30 09:30	131	36	100	0,0	18,43	3,52	262,5	1011,51	3,09	3,52	18,22	7,25	1,2	0,51	2,0
2005-10-30 10:00	149	37	100	0,0	18,53	4,42	262,5	1011,51	3,98	4,42	18,36	8,15	0,0	0,00	2,0
2005-10-30 10:30	140	36	100	0,0	18,63	5,02	262,5	1011,51	4,58	5,02	18,42	8,75	0,0	0,00	2,0
2005-10-30 11:00	132	36	100	2,0	18,63	5,72	262,5	1011,51	5,28	5,72	18,42	9,45	5,0	0,00	2,0
2005-10-30 11:30	170	36	100	0,0	18,73	6,32	262,5	1011,51	5,88	6,32	18,52	10,05	3,5	0,00	2,0
2005-10-30 12:00	135	36	100	0,0	18,73	7,02	262,5	1010,51	6,58	7,02	18,52	10,75	3,3	0,00	2,0
2005-10-30 12:30	145	36	100	0,0	18,83	7,72	262,5	1010,51	7,28	7,72	18,62	11,45	4,9	0,00	2,0
2005-10-30 13:00	134	36	98	0,0	18,83	8,42	262,5	1010,51	7,67	8,42	18,62	11,98	3,9	0,00	2,0
2005-10-30 13:30	139	37	97	3,0	18,93	8,72	262,5	1010,51	7,81	6,49	18,76	12,19	3,3	0,00	2,0
2005-10-30 14:00	155	37	97	2,4	18,93	8,92	262,5	1010,51	8,01	7,60	18,76	12,39	3,9	0,00	2,0
2005-10-30 14:30	167	37	96	1,8	18,93	9,02	262,5	1010,51	7,95	9,02	18,76	12,41	5,0	0,00	2,0
2005-10-30 15:00	166	37	97	0,0	18,93	8,62	262,5	1009,51	7,71	8,62	18,76	12,09	5,4	0,00	2,0
2005-10-30 15:30	128	37	99	2,8	18,93	8,02	262,5	1009,51	7,42	5,72	18,76	11,66	5,0	0,00	2,0

Datum	Vindriktning °	Luftfukt inne Rh%	Luftfukt ute Rh%	Vindhastighet m/s	Temp inne °C	Temp ute °C	Nederb. året mm	Lufttryck Mbar	Daggpunkt °C	Kyleffekt °C	Vix inne °C	Vix ute °C	Vindby m/s	Korr lufttryck	Regn/dygn mm
2005-10-30 16:00	134	37	100	1,4	18,83	7,42	262,5	1009,51	6,98	7,42	18,66	11,15	3,7	0,00	2,0
2005-10-30 16:30	96	37	100	0,0	18,83	7,02	262,5	1009,51	6,58	7,02	18,66	10,75	2,6	0,00	2,0
2005-10-30 17:00	119	37	100	0,0	18,73	7,12	262,5	1009,51	6,68	7,12	18,56	10,85	2,8	0,00	2,0
2005-10-30 17:30	107	37	100	0,0	18,63	6,92	262,5	1009,51	6,48	6,92	18,46	10,65	3,9	0,00	2,0
2005-10-30 18:00	147	37	100	3,7	18,53	7,12	262,5	1009,51	6,68	2,82	18,36	10,85	5,2	0,00	2,0
2005-10-30 18:30	134	37	100	2,6	18,43	7,72	262,5	1009,51	7,28	6,34	18,26	11,45	7,3	0,00	2,0
2005-10-30 19:00	154	37	100	2,4	18,33	7,72	262,5	1009,51	7,28	6,34	18,16	11,45	5,0	0,00	2,0
2005-10-30 19:30	136	37	100	1,8	18,23	7,12	262,5	1009,51	6,68	7,12	18,06	10,85	4,1	0,00	2,0
2005-10-30 20:00	124	37	100	2,0	18,23	7,22	262,5	1008,51	6,78	7,22	18,06	10,95	7,3	0,00	2,0
2005-10-30 20:30	151	37	100	0,0	18,23	7,22	262,5	1008,51	6,78	7,22	18,06	10,95	3,0	0,00	2,0
2005-10-30 21:00	163	38	100	2,0	18,13	7,82	262,5	1009,51	7,38	7,82	18,00	11,55	4,9	0,00	2,0
2005-10-30 21:30	115	38	100	0,0	18,03	8,42	262,5	1008,51	7,97	8,42	17,90	12,15	5,8	0,00	2,0
2005-10-30 22:00	138	38	100	2,2	18,03	7,72	262,5	1008,51	7,28	7,72	17,90	11,45	2,2	0,00	2,0
2005-10-30 22:30	179	38	100	3,7	18,03	8,52	262,5	1008,51	8,07	4,45	17,90	12,25	5,0	0,00	2,0
2005-10-30 23:00	139	38	100	0,0	18,03	8,62	262,5	1008,51	8,17	8,62	17,90	12,35	4,3	0,00	2,0
2005-10-30 23:30	155	38	100	1,4	18,13	8,82	262,5	1008,51	8,37	8,82	18,00	12,55	4,7	0,00	2,0
2005-10-31 00:00	131	38	100	0,0	18,23	8,82	262,5	1008,51	8,37	8,82	18,10	12,55	3,5	0,00	0,0
2005-10-31 00:30	138	38	100	0,0	18,33	8,72	262,5	1008,51	8,27	8,72	18,20	12,45	0,0	0,00	0,0
2005-10-31 01:00	185	38	100	1,2	18,43	8,82	262,5	1008,51	8,37	8,82	18,30	12,55	1,4	0,00	0,0
2005-10-31 01:30	175	38	100	2,8	18,43	9,52	262,5	1008,51	9,07	7,36	18,30	13,25	6,2	0,00	0,0
2005-10-31 02:00	133	38	99	4,5	18,43	9,32	262,5	1007,51	8,72	3,67	18,30	12,96	5,8	0,00	0,0
2005-10-31 02:30	150	38	100	0,0	18,33	9,02	262,5	1008,51	8,57	9,02	18,20	12,75	4,9	0,00	0,0
2005-10-31 03:00	139	38	100	2,4	18,33	9,12	262,5	1008,51	8,67	7,81	18,20	12,85	3,9	0,00	0,0
2005-10-31 03:30	151	38	100	3,3	18,23	9,02	262,5	1007,51	8,57	5,93	18,10	12,75	5,2	0,00	0,0
2005-10-31 04:00	99	38	100	3,0	18,23	8,92	262,5	1007,51	8,47	6,71	18,10	12,65	6,2	0,00	0,0
2005-10-31 04:30	147	38	100	3,3	18,13	8,92	262,5	1007,51	8,47	5,81	18,00	12,65	6,9	0,00	0,0
2005-10-31 05:00	147	38	100	2,4	18,13	8,92	262,5	1007,51	8,47	7,60	18,00	12,65	6,6	0,00	0,0
2005-10-31 05:30	143	38	100	3,3	18,13	8,42	262,5	1007,51	7,97	5,25	18,00	12,15	6,4	0,00	0,0
2005-10-31 06:00	129	38	100	3,1	18,23	8,72	262,5	1007,51	8,27	6,49	18,10	12,45	6,2	0,00	0,0
2005-10-31 06:30	128	38	100	4,7	18,33	8,82	262,5	1007,51	8,37	3,05	18,20	12,55	5,8	0,00	0,0
2005-10-31 07:00	167	38	100	1,6	18,43	8,92	262,5	1006,51	8,47	8,92	18,30	12,65	6,8	0,00	0,0
2005-10-31 07:30	153	38	100	6,2	18,43	9,32	262,5	1006,51	8,87	2,25	18,30	13,05	7,3	0,00	0,0
2005-10-31 08:00	92	38	100	4,3	18,43	9,42	262,5	1006,51	8,97	4,62	18,30	13,15	7,7	0,00	0,0
2005-10-31 08:30	138	38	100	4,7	18,43	9,42	262,5	1006,51	8,97	3,79	18,30	13,15	6,6	0,00	0,0
2005-10-31 09:00	130	38	100	0,0	18,43	9,52	262,5	1006,51	9,07	9,52	18,30	13,25	6,2	0,00	0,0
2005-10-31 09:30	126	38	100	4,5	18,33	9,72	262,5	1007,51	9,27	4,17	18,20	13,45	5,8	0,00	0,0
2005-10-31 10:00	152	38	100	4,3	18,33	10,22	262,5	1006,51	9,77	5,59	18,20	13,95	7,1	0,00	0,0
2005-10-31 10:30	145	38	100	4,3	18,23	10,42	262,5	1007,51	9,97	5,83	18,10	14,15	7,9	0,00	0,0
2005-10-31 11:00	156	38	100	2,0	18,23	10,92	262,5	1007,51	10,47	10,92	18,10	14,65	6,8	0,00	0,0
2005-10-31 11:30	168	39	100	0,0	18,23	11,22	262,5	1007,51	10,77	11,22	18,14	14,95	5,0	0,00	0,0
2005-10-31 12:00	150	39	97	2,6	18,13	11,52	262,5	1006,51	10,59	10,35	18,04	14,99	4,7	0,00	0,0
2005-10-31 12:30	169	39	95	2,8	18,13	11,72	262,5	1007,51	10,47	9,77	18,04	15,03	4,9	0,00	0,0
2005-10-31 13:00	195	39	93	0,0	18,13	11,92	262,5	1007,51	10,34	11,92	18,04	15,06	3,9	0,00	0,0
2005-10-31 13:30	153	39	90	0,0	18,13	12,32	262,5	1007,51	10,22	12,32	18,04	15,22	4,7	0,00	0,0
2005-10-31 14:00	193	39	90	0,0	18,13	12,32	262,5	1007,51	10,22	12,32	18,04	15,22	3,3	0,00	0,0
2005-10-31 14:30	161	39	90	0,0	18,13	12,22	262,5	1008,51	10,13	12,22	18,04	15,12	3,1	0,00	0,0

Datum	Vindriktning °	Luftfukt inne Rh%	Luftfukt ute Rh%	Vindhastighet m/s	Temp inne °C	Temp ute °C	Nederb. året mm	Lufftryck Mbar	Daggpunkt °C	Kyleffekt °C	Vix inne °C	Vix ute °C	Vindby m/s	Korr lufftryck	Regn/dygn mm
2005-10-31 15:00	185	39	89	0,0	18,13	12,12	262,5	1008,51	9,85	12,12	18,04	14,94	2,4	0,00	0,0
2005-10-31 15:30	160	39	92	0,0	18,23	11,92	262,5	1008,51	10,17	11,92	18,14	14,98	1,8	0,00	0,0
2005-10-31 16:00	163	39	93	0,0	18,23	11,72	262,5	1008,51	10,14	11,72	18,14	14,86	2,2	0,00	0,0
2005-10-31 16:30	153	40	94	4,1	18,23	11,72	262,5	1008,51	10,30	7,39	18,19	14,94	4,9	0,00	0,0
2005-10-31 17:00	173	40	95	0,0	18,23	11,32	262,5	1008,51	10,07	11,32	18,19	14,63	4,5	0,00	0,0
2005-10-31 17:30	166	40	96	0,0	18,23	10,72	262,5	1008,51	9,64	10,72	18,19	14,11	1,2	0,00	0,0
2005-10-31 18:00	131	40	98	0,0	18,33	10,32	262,5	1009,51	9,56	10,32	18,29	13,88	0,0	0,00	0,0
2005-10-31 18:30	134	40	99	0,0	18,33	10,12	262,5	1009,51	9,51	10,12	18,29	13,77	0,0	0,00	0,0
2005-10-31 19:00	148	40	99	0,0	18,23	9,82	262,5	1009,51	9,22	9,82	18,19	13,47	0,0	0,00	0,0
2005-10-31 19:30	148	39	100	0,0	18,23	9,52	262,5	1009,51	9,07	9,52	18,14	13,25	0,0	0,00	0,0
2005-10-31 20:00	148	39	100	0,0	18,23	9,12	262,5	1010,51	8,67	9,12	18,14	12,85	0,0	0,00	0,0
2005-10-31 20:30	148	39	100	0,0	18,23	8,52	262,5	1010,51	8,07	8,52	18,14	12,25	0,0	0,00	0,0
2005-10-31 21:00	148	39	100	0,0	18,23	8,32	262,5	1010,51	7,87	8,32	18,14	12,05	0,0	0,00	0,0
2005-10-31 21:30	140	39	100	0,0	18,13	8,42	262,5	1010,51	7,97	8,42	18,04	12,15	0,0	0,00	0,0
2005-10-31 22:00	81	39	100	0,0	18,13	8,42	262,5	1010,51	7,97	8,42	18,04	12,15	0,0	0,00	0,0
2005-10-31 22:30	64	39	100	0,0	18,13	8,02	262,5	1011,51	7,57	8,02	18,04	11,75	0,0	0,00	0,0
2005-10-31 23:00	201	39	100	0,0	18,03	7,52	262,5	1011,51	7,08	7,52	17,94	11,25	0,0	0,00	0,0
2005-10-31 23:30	79	39	100	0,0	18,03	7,62	262,5	1011,51	7,18	7,62	17,94	11,35	0,0	0,00	0,0
2005-11-01 00:00	86	39	100	0,0	18,03	7,92	262,5	1011,51	7,47	7,92	17,94	11,65	0,0	0,00	0,0
2005-11-01 00:30	84	39	100	0,0	18,13	8,02	262,5	1011,51	7,57	8,02	18,04	11,75	0,0	0,00	0,0
2005-11-01 01:00	71	40	100	0,0	18,13	7,92	262,5	1010,51	7,47	7,92	18,09	11,65	0,0	0,00	0,0
2005-11-01 01:30	85	40	100	0,0	18,23	7,92	262,5	1010,51	7,47	7,92	18,19	11,65	0,0	0,00	0,0
2005-11-01 02:00	80	40	100	0,0	18,33	8,02	262,5	1009,51	7,57	8,02	18,29	11,75	1,2	0,00	0,0
2005-11-01 02:30	120	39	100	0,0	18,43	7,72	262,5	1010,51	7,28	7,72	18,35	11,45	2,0	0,00	0,0
2005-11-01 03:00	84	39	100	0,0	18,43	7,52	262,5	1010,51	7,08	7,52	18,35	11,25	0,0	0,00	0,0
2005-11-01 03:30	82	39	100	0,0	18,53	7,42	262,5	1009,51	6,98	7,42	18,45	11,15	1,2	0,00	0,0
2005-11-01 04:00	96	39	100	0,0	18,53	7,52	262,5	1009,51	7,08	7,52	18,45	11,25	0,0	0,00	0,0
2005-11-01 04:30	118	39	100	0,0	18,43	7,52	262,5	1009,51	7,08	7,52	18,35	11,25	0,0	0,00	0,0
2005-11-01 05:00	98	39	100	0,0	18,43	7,72	262,5	1008,51	7,28	7,72	18,35	11,45	3,3	0,00	0,0
2005-11-01 05:30	151	39	100	0,0	18,43	7,92	262,5	1008,51	7,47	7,92	18,35	11,65	4,7	0,00	0,0
2005-11-01 06:00	129	39	100	0,0	18,33	8,02	262,5	1008,51	7,57	8,02	18,25	11,75	3,1	0,00	0,0
2005-11-01 06:30	125	39	100	1,8	18,33	8,12	262,5	1008,51	7,67	8,12	18,25	11,85	3,5	0,00	0,0
2005-11-01 07:00	137	39	100	3,1	18,33	8,22	262,5	1007,51	7,77	5,94	18,25	11,95	4,1	0,00	0,0
2005-11-01 07:30	127	39	100	3,1	18,33	8,12	262,5	1007,51	7,67	5,83	18,25	11,85	4,7	0,00	0,0
2005-11-01 08:00	86	40	100	1,2	18,33	8,02	262,5	1007,51	7,57	8,02	18,29	11,75	3,7	0,00	0,0
2005-11-01 08:30	125	39	100	2,2	18,43	7,92	262,5	1007,51	7,47	7,92	18,35	11,65	4,7	0,00	0,0
2005-11-01 09:00	114	39	100	1,8	18,43	7,82	263,6	1007,51	7,38	7,82	18,35	11,55	5,0	1,02	1,0
2005-11-01 09:30	356	39	100	1,6	18,53	7,82	263,6	1007,51	7,38	7,82	18,45	11,55	3,0	1,02	1,0
2005-11-01 10:00	98	39	100	1,6	18,53	7,72	263,6	1007,51	7,28	7,72	18,45	11,45	3,0	0,00	1,0
2005-11-01 10:30	153	39	100	2,2	18,53	7,82	263,6	1007,51	7,38	7,82	18,45	11,55	3,9	0,00	1,0
2005-11-01 11:00	178	39	100	2,4	18,43	7,72	263,6	1006,51	7,28	6,34	18,35	11,45	3,1	0,00	1,0
2005-11-01 11:30	139	39	100	2,8	18,43	7,82	263,6	1006,51	7,38	5,51	18,35	11,55	3,5	0,00	1,0
2005-11-01 12:00	144	39	100	1,4	18,33	7,82	263,6	1006,51	7,38	7,82	18,25	11,55	3,9	0,00	1,0
2005-11-01 12:30	142	39	100	3,5	18,33	7,62	263,6	1006,51	7,18	4,34	18,25	11,35	4,9	0,00	1,0
2005-11-01 13:00	146	39	100	0,0	18,23	7,72	263,6	1005,51	7,28	7,72	18,14	11,45	5,2	0,00	1,0
2005-11-01 13:30	186	39	100	0,0	18,23	7,82	263,6	1005,51	7,38	7,82	18,14	11,55	2,8	0,00	1,0

Datum	Vindriktning °	Luftfukt inne Rh%	Luftfukt ute Rh%	Vindhastighet m/s	Temp inne °C	Temp ute °C	Nederb. året mm	Lufttryck Mbar	Daggpunkt °C	Kyleffekt °C	Vix inne °C	Vix ute °C	Vindby m/s	Korr lufttryck	Regn/dygn mm
2005-11-01 14:00	137	39	98	0,0	18,23	7,82	263,6	1005,51	7,07	7,82	18,14	11,38	2,8	0,00	1,0
2005-11-01 14:30	137	39	98	0,0	18,23	7,82	263,6	1005,51	7,07	7,82	18,14	11,38	0,0	0,00	1,0
2005-11-01 15:00	131	39	98	0,0	18,33	7,82	263,6	1005,51	7,07	7,82	18,25	11,38	0,0	0,00	1,0
2005-11-01 15:30	96	39	97	0,0	18,43	7,72	263,6	1004,51	6,82	7,72	18,35	11,19	0,0	0,00	1,0
2005-11-01 16:00	78	39	97	0,0	18,43	7,42	263,6	1004,51	6,52	7,42	18,35	10,89	4,7	0,00	1,0
2005-11-01 16:30	136	39	99	0,0	18,43	7,02	263,6	1004,51	6,43	7,02	18,35	10,66	0,0	0,00	1,0
2005-11-01 17:00	114	39	99	0,0	18,43	6,82	263,6	1004,51	6,23	6,82	18,35	10,46	0,0	0,00	1,0
2005-11-01 17:30	120	39	100	0,0	18,43	6,62	263,6	1004,51	6,18	6,62	18,35	10,35	0,0	0,00	1,0
2005-11-01 18:00	118	39	100	0,0	18,43	6,52	263,6	1004,51	6,08	6,52	18,35	10,25	0,0	0,00	1,0
2005-11-01 18:30	139	39	100	0,0	18,43	6,32	263,6	1004,51	5,88	6,32	18,35	10,05	0,0	0,00	1,0
2005-11-01 19:00	147	39	100	0,0	18,33	6,12	263,6	1004,51	5,68	6,12	18,25	9,85	0,0	0,00	1,0
2005-11-01 19:30	132	39	100	0,0	18,33	5,92	263,6	1004,51	5,48	5,92	18,25	9,65	3,5	0,00	1,0
2005-11-01 20:00	116	39	100	0,0	18,33	5,82	263,6	1003,51	5,38	5,82	18,25	9,55	1,2	0,00	1,0
2005-11-01 20:30	130	39	100	0,0	18,23	5,82	263,6	1003,51	5,38	5,82	18,14	9,55	0,0	0,00	1,0
2005-11-01 21:00	155	39	100	0,0	18,23	5,72	263,6	1003,51	5,28	5,72	18,14	9,45	0,0	0,00	1,0
2005-11-01 21:30	138	39	100	0,0	18,23	5,72	263,6	1003,51	5,28	5,72	18,14	9,45	2,4	0,00	1,0
2005-11-01 22:00	147	39	100	0,0	18,23	5,72	263,6	1003,51	5,28	5,72	18,14	9,45	2,0	0,00	1,0
2005-11-01 22:30	125	39	100	0,0	18,23	5,62	263,6	1003,51	5,18	5,62	18,14	9,35	2,0	0,00	1,0
2005-11-01 23:00	111	39	100	0,0	18,23	5,42	263,6	1003,51	4,98	5,42	18,14	9,15	1,8	0,00	1,0
2005-11-01 23:30	157	39	100	0,0	18,33	5,22	263,6	1003,51	4,78	5,22	18,25	8,95	1,4	0,00	1,0
2005-11-02 00:00	86	39	100	0,0	18,33	5,12	263,6	1002,51	4,68	5,12	18,25	8,85	3,3	0,00	0,0
2005-11-02 00:30	125	39	100	0,0	18,33	5,02	263,6	1002,51	4,58	5,02	18,25	8,75	2,2	0,00	0,0
2005-11-02 01:00	107	39	100	1,2	18,33	4,92	263,6	1002,51	4,48	4,92	18,25	8,65	2,6	0,00	0,0
2005-11-02 01:30	145	39	100	2,8	18,33	4,92	263,6	1002,51	4,48	2,34	18,25	8,65	3,0	0,00	0,0
2005-11-02 02:00	144	39	100	3,0	18,33	4,82	263,6	1002,51	4,38	2,23	18,25	8,55	4,1	0,00	0,0
2005-11-02 02:30	150	38	100	3,7	18,33	4,92	263,6	1002,51	4,48	0,25	18,20	8,65	6,0	0,00	0,0
2005-11-02 03:00	136	38	100	3,5	18,23	5,22	263,6	1003,51	4,78	1,63	18,10	8,95	5,6	0,00	0,0
2005-11-02 03:30	157	38	100	3,3	18,23	5,42	263,6	1002,51	4,98	1,86	18,10	9,15	5,2	0,00	0,0
2005-11-02 04:00	161	38	100	3,0	18,23	5,62	263,6	1002,51	5,18	3,10	18,10	9,35	5,0	0,00	0,0
2005-11-02 04:30	153	38	100	3,7	18,23	5,62	263,6	1002,51	5,18	1,07	18,10	9,35	5,2	0,00	0,0
2005-11-02 05:00	146	38	100	0,0	18,23	5,62	263,6	1002,51	5,18	5,62	18,10	9,35	3,3	0,00	0,0
2005-11-02 05:30	124	38	100	0,0	18,23	5,52	263,6	1003,51	5,08	5,52	18,10	9,25	3,1	0,00	0,0
2005-11-02 06:00	91	38	100	1,6	18,23	5,42	263,6	1003,51	4,98	5,42	18,10	9,15	2,2	0,00	0,0
2005-11-02 06:30	137	38	100	2,4	18,23	5,22	263,6	1003,51	4,78	3,70	18,10	8,95	2,6	0,00	0,0
2005-11-02 07:00	133	38	100	3,1	18,23	5,02	263,6	1003,51	4,58	2,45	18,10	8,75	3,9	0,00	0,0
2005-11-02 07:30	148	38	100	3,0	18,23	5,32	263,6	1003,51	4,88	2,77	18,10	9,05	4,7	0,00	0,0
2005-11-02 08:00	131	38	100	2,6	18,23	5,72	263,6	1003,51	5,28	4,22	18,10	9,45	5,2	0,00	0,0
2005-11-02 08:30	130	38	100	3,7	18,23	6,12	263,6	1003,51	5,68	1,65	18,10	9,85	5,2	0,00	0,0
2005-11-02 09:00	147	38	100	2,8	18,23	6,22	263,6	1003,51	5,78	3,76	18,10	9,95	5,4	0,00	0,0
2005-11-02 09:30	146	38	100	2,0	18,23	6,42	263,6	1004,51	5,98	6,42	18,10	10,15	4,7	0,00	0,0
2005-11-02 10:00	147	38	100	1,4	18,23	6,72	263,6	1004,51	6,28	6,72	18,10	10,45	3,1	0,00	0,0
2005-11-02 10:30	184	38	100	1,4	18,23	7,12	263,6	1004,51	6,68	7,12	18,10	10,85	3,1	0,00	0,0
2005-11-02 11:00	158	38	100	1,4	18,23	7,32	263,6	1004,51	6,88	7,32	18,10	11,05	2,8	0,00	0,0
2005-11-02 11:30	158	38	100	0,0	18,23	7,32	263,6	1004,51	6,88	7,32	18,10	11,05	2,0	0,00	0,0
2005-11-02 12:00	157	38	100	0,0	18,23	7,32	263,6	1004,51	6,88	7,32	18,10	11,05	1,8	0,00	0,0
2005-11-02 12:30	157	38	100	0,0	18,23	7,52	263,6	1005,51	7,08	7,52	18,10	11,25	1,4	0,00	0,0

Datum	Vindriktning °	Luftfukt inne Rh%	Luftfukt ute Rh%	Vindhastighet m/s	Temp inne °C	Temp ute °C	Nederb. året mm	Lufftryck Mbar	Daggpunkt °C	Kyleffekt °C	Vix inne °C	Vix ute °C	Vindby m/s	Korr lufftryck	Regn/dygn mm
2005-11-02 13:00	331	38	100	1,8	18,13	7,42	263,6	1005,51	6,98	7,42	18,00	11,15	3,0	0,00	0,0
2005-11-02 13:30	18	38	100	1,4	18,13	7,32	263,6	1005,51	6,88	7,32	18,00	11,05	2,8	0,00	0,0
2005-11-02 14:00	75	38	100	0,0	18,13	6,82	263,6	1005,51	6,38	6,82	18,00	10,55	2,6	0,00	0,0
2005-11-02 14:30	265	38	100	0,0	18,13	6,52	263,6	1005,51	6,08	6,52	18,00	10,25	2,0	0,00	0,0
2005-11-02 15:00	111	39	100	1,2	18,13	6,42	263,6	1005,51	5,98	6,42	18,04	10,15	2,8	0,00	0,0
2005-11-02 15:30	64	39	100	0,0	18,23	5,82	263,6	1006,51	5,38	5,82	18,14	9,55	2,2	0,00	0,0
2005-11-02 16:00	48	39	100	0,0	18,23	5,52	263,6	1006,51	5,08	5,52	18,14	9,25	2,2	0,00	0,0
2005-11-02 16:30	78	39	100	0,0	18,23	5,32	263,6	1006,51	4,88	5,32	18,14	9,05	2,6	0,00	0,0
2005-11-02 17:00	89	39	100	0,0	18,23	4,92	263,6	1006,51	4,48	4,92	18,14	8,65	2,2	0,00	0,0
2005-11-02 17:30	87	38	100	1,4	18,23	4,92	263,6	1006,51	4,48	4,92	18,10	8,65	2,2	0,00	0,0
2005-11-02 18:00	79	38	100	1,2	18,23	4,72	263,6	1006,51	4,28	4,72	18,10	8,45	2,2	0,00	0,0
2005-11-02 18:30	75	38	100	1,6	18,23	4,32	263,6	1006,51	3,88	4,32	18,10	8,05	2,0	0,00	0,0
2005-11-02 19:00	103	38	100	0,0	18,23	3,82	263,6	1007,51	3,39	3,82	18,10	7,55	1,8	0,00	0,0
2005-11-02 19:30	103	38	100	0,0	18,23	3,32	263,6	1007,51	2,89	3,32	18,10	7,05	1,6	0,00	0,0
2005-11-02 20:00	83	38	100	0,0	18,13	2,92	263,6	1007,51	2,49	2,92	18,00	6,65	1,6	0,00	0,0
2005-11-02 20:30	83	38	100	0,0	18,13	2,72	263,6	1007,51	2,29	2,72	18,00	6,45	0,0	0,00	0,0
2005-11-02 21:00	84	38	100	0,0	18,13	2,82	263,6	1008,51	2,39	2,82	18,00	6,55	1,6	0,00	0,0
2005-11-02 21:30	84	38	100	0,0	18,13	2,82	263,6	1008,51	2,39	2,82	18,00	6,55	1,4	0,00	0,0
2005-11-02 22:00	85	38	100	0,0	18,13	3,02	263,6	1008,51	2,59	3,02	18,00	6,75	0,0	0,00	0,0
2005-11-02 22:30	356	38	100	1,6	18,13	2,82	263,6	1008,51	2,39	2,82	18,00	6,55	2,0	0,00	0,0
2005-11-02 23:00	356	38	100	0,0	18,13	2,32	263,6	1008,51	1,89	2,32	18,00	6,05	1,8	0,00	0,0
2005-11-02 23:30	356	38	100	1,6	18,13	1,62	263,6	1008,51	1,19	1,62	18,00	5,35	1,8	0,00	0,0
2005-11-03 00:00	356	38	100	0,0	18,13	1,02	264,6	1009,51	0,59	1,02	18,00	4,75	1,8	0,00	1,0
2005-11-03 00:30	356	38	100	0,0	18,13	0,72	265,6	1009,51	0,29	0,72	18,00	4,44	0,0	1,02	2,0
2005-11-03 01:00	356	38	100	0,0	18,23	0,31	265,6	1009,51	-0,11	0,31	18,10	4,04	0,0	1,02	2,0
2005-11-03 01:30	356	38	100	0,0	18,13	0,01	265,6	1009,51	-0,41	0,01	18,00	3,74	0,0	0,00	2,0
2005-11-03 02:00	12	38	100	0,0	18,13	-0,09	265,6	1009,51	-0,51	-0,09	18,00	3,64	0,0	0,00	2,0
2005-11-03 02:30	12	38	100	0,0	18,13	-0,09	265,6	1009,51	-0,51	-0,09	18,00	3,64	0,0	0,00	2,0
2005-11-03 03:00	33	38	100	0,0	18,13	-0,19	265,6	1009,51	-0,60	-0,19	18,00	3,54	0,0	0,00	2,0
2005-11-03 03:30	33	37	100	0,0	18,13	-0,59	265,6	1009,51	-1,00	-0,59	17,96	3,14	0,0	0,00	2,0
2005-11-03 04:00	33	37	100	0,0	18,13	-0,29	265,6	1009,51	-0,70	-0,29	17,96	3,44	0,0	0,00	2,0
2005-11-03 04:30	80	37	100	0,0	18,13	-0,29	265,6	1009,51	-0,70	-0,29	17,96	3,44	0,0	0,00	2,0
2005-11-03 05:00	84	37	100	0,0	18,13	-0,29	265,6	1009,51	-0,70	-0,29	17,96	3,44	0,0	0,00	2,0
2005-11-03 05:30	85	37	100	0,0	18,13	-0,39	265,6	1009,51	-0,80	-0,39	17,96	3,34	0,0	0,00	2,0
2005-11-03 06:00	85	37	100	0,0	18,13	-0,19	265,6	1009,51	-0,60	-0,19	17,96	3,54	0,0	0,00	2,0
2005-11-03 06:30	111	37	100	0,0	18,13	-0,59	265,6	1009,51	-1,00	-0,59	17,96	3,14	0,0	0,00	2,0
2005-11-03 07:00	76	37	100	0,0	18,13	-0,49	265,6	1009,51	-0,90	-0,49	17,96	3,24	0,0	0,00	2,0
2005-11-03 07:30	110	37	100	0,0	18,13	-0,69	265,6	1009,51	-1,10	-0,69	17,96	3,04	0,0	0,00	2,0
2005-11-03 08:00	131	37	100	0,0	18,03	-0,49	265,6	1009,51	-0,90	-0,49	17,86	3,24	0,0	0,00	2,0
2005-11-03 08:30	109	37	100	0,0	18,03	0,31	265,6	1009,51	-0,11	0,31	17,86	4,04	0,0	0,00	2,0
2005-11-03 09:00	108	37	100	2,6	18,03	0,82	265,6	1009,51	0,39	-0,95	17,86	4,54	2,6	0,00	2,0
2005-11-03 09:30	102	37	100	1,4	18,13	1,12	265,6	1009,51	0,69	1,12	17,96	4,85	3,0	0,00	2,0
2005-11-03 10:00	111	37	100	2,2	18,23	1,42	265,6	1009,51	0,99	1,42	18,06	5,15	4,7	0,00	2,0
2005-11-03 10:30	118	37	100	2,0	18,23	1,72	265,6	1009,51	1,29	1,72	18,06	5,45	4,7	0,00	2,0
2005-11-03 11:00	100	37	100	1,8	18,23	1,62	265,6	1009,51	1,19	1,62	18,06	5,35	3,7	0,00	2,0
2005-11-03 11:30	87	37	100	1,6	18,13	2,02	265,6	1008,51	1,59	2,02	17,96	5,75	3,0	0,00	2,0

Datum	Vindriktning °	Luftfukt inne Rh%	Luftfukt ute Rh%	Vindhastighet m/s	Temp inne °C	Temp ute °C	Nederb. året mm	Lufttryck Mbar	Daggpunkt °C	Kyleffekt °C	Vix inne °C	Vix ute °C	Vindby m/s	Korr lufttryck	Regn/dygn mm
2005-11-03 12:00	91	37	100	2,4	18,03	2,42	265,6	1008,51	1,99	0,74	17,86	6,15	3,9	0,00	2,0
2005-11-03 12:30	99	37	100	3,1	18,03	3,12	265,6	1008,51	2,69	0,37	17,86	6,85	3,9	0,00	2,0
2005-11-03 13:00	99	37	100	2,0	17,93	3,72	265,6	1008,51	3,29	3,72	17,76	7,45	4,5	0,00	2,0
2005-11-03 13:30	141	37	100	3,7	17,93	3,92	265,6	1007,51	3,49	-0,92	17,76	7,65	4,5	0,00	2,0
2005-11-03 14:00	116	37	100	2,2	17,83	4,22	265,6	1007,51	3,78	4,22	17,66	7,95	5,8	0,00	2,0
2005-11-03 14:30	101	37	100	2,4	17,73	4,82	265,6	1007,51	4,38	3,27	17,56	8,55	6,8	0,00	2,0
2005-11-03 15:00	111	37	100	3,1	17,73	4,42	265,6	1006,51	3,98	1,79	17,56	8,15	5,0	0,00	2,0
2005-11-03 15:30	118	37	100	2,6	17,83	4,62	266,6	1006,51	4,18	3,06	17,66	8,35	6,0	1,02	3,0
2005-11-03 16:00	102	37	100	2,2	17,93	4,62	266,6	1006,51	4,18	4,62	17,76	8,35	4,9	1,02	3,0
2005-11-03 16:30	128	37	100	3,7	18,03	4,72	266,6	1006,51	4,28	0,02	17,86	8,45	6,0	0,00	3,0
2005-11-03 17:00	110	37	100	2,4	18,13	4,62	266,6	1006,51	4,18	3,06	17,96	8,35	4,5	0,00	3,0
2005-11-03 17:30	104	37	100	2,4	18,13	4,72	266,6	1005,51	4,28	3,17	17,96	8,45	4,3	0,00	3,0
2005-11-03 18:00	107	37	100	3,7	18,03	4,72	266,6	1005,51	4,28	0,02	17,86	8,45	4,7	0,00	3,0
2005-11-03 18:30	99	37	100	2,0	18,03	4,52	267,1	1005,51	4,08	4,52	17,86	8,25	5,4	0,51	3,5
2005-11-03 19:00	123	37	100	4,9	17,93	4,62	268,2	1005,51	4,18	-2,16	17,76	8,35	6,0	1,52	4,6
2005-11-03 19:30	138	37	100	3,5	17,83	4,52	268,7	1005,51	4,08	0,84	17,66	8,25	6,2	1,52	5,1
2005-11-03 20:00	141	37	100	4,3	17,83	4,52	268,7	1004,51	4,08	-1,28	17,66	8,25	17,8	0,00	5,1
2005-11-03 20:30	141	37	100	3,1	17,93	4,42	268,7	1004,51	3,98	1,79	17,76	8,15	6,8	0,00	5,1
2005-11-03 21:00	140	37	100	5,6	18,03	4,62	268,7	1004,51	4,18	-3,29	17,86	8,35	6,6	0,00	5,1
2005-11-03 21:30	126	37	100	4,7	18,03	4,62	268,7	1003,51	4,18	-2,16	17,86	8,35	6,9	0,00	5,1
2005-11-03 22:00	118	37	100	2,2	18,03	4,72	268,7	1003,51	4,28	4,72	17,86	8,45	6,6	0,00	5,1
2005-11-03 22:30	108	37	100	3,1	18,03	4,72	268,7	1003,51	4,28	2,12	17,86	8,45	5,0	0,00	5,1
2005-11-03 23:00	122	37	100	6,4	17,93	4,92	268,7	1003,51	4,48	-4,04	17,76	8,65	7,1	0,00	5,1
2005-11-03 23:30	159	37	100	3,9	17,93	5,12	268,7	1003,51	4,68	0,48	17,76	8,85	6,4	0,00	5,1
2005-11-04 00:00	105	37	100	2,0	17,93	5,32	268,7	1003,51	4,88	5,32	17,76	9,05	3,3	0,00	0,0
2005-11-04 00:30	116	37	100	1,8	17,93	5,62	268,7	1003,51	5,18	5,62	17,76	9,35	3,1	0,00	0,0
2005-11-04 01:00	93	37	100	3,0	18,03	5,82	268,7	1002,51	5,38	3,32	17,86	9,55	5,2	0,00	0,0
2005-11-04 01:30	128	37	100	3,0	18,13	6,02	270,2	1002,51	5,58	3,54	17,96	9,75	5,4	1,52	1,5
2005-11-04 02:00	136	37	100	3,1	18,23	6,12	270,2	1002,51	5,68	3,65	18,06	9,85	5,6	1,52	1,5
2005-11-04 02:30	121	37	100	3,7	18,23	6,42	270,2	1002,51	5,98	2,00	18,06	10,15	6,6	0,00	1,5
2005-11-04 03:00	116	37	100	4,1	18,13	6,72	270,2	1002,51	6,28	1,37	17,96	10,45	5,2	0,00	1,5
2005-11-04 03:30	149	37	100	4,3	18,13	7,02	270,2	1002,51	6,58	1,73	17,96	10,75	6,0	0,00	1,5
2005-11-04 04:00	138	37	100	5,4	18,03	7,22	270,2	1002,51	6,78	0,03	17,86	10,95	7,1	0,00	1,5
2005-11-04 04:30	130	37	100	4,3	17,93	7,32	270,2	1002,51	6,88	2,10	17,76	11,05	6,2	0,00	1,5
2005-11-04 05:00	138	37	100	3,1	17,93	7,52	270,2	1002,51	7,08	5,18	17,76	11,25	4,9	0,00	1,5
2005-11-04 05:30	110	38	100	4,3	17,93	7,62	270,2	1001,51	7,18	2,46	17,80	11,35	5,0	0,00	1,5
2005-11-04 06:00	135	38	100	3,9	17,93	7,72	270,2	1001,51	7,28	3,52	17,80	11,45	6,2	0,00	1,5
2005-11-04 06:30	123	38	100	2,6	18,03	7,82	270,2	1001,51	7,38	6,44	17,90	11,55	5,8	0,00	1,5
2005-11-04 07:00	132	38	100	4,9	18,13	7,82	270,2	1001,51	7,38	1,81	18,00	11,55	5,2	0,00	1,5
2005-11-04 07:30	123	38	100	3,7	18,13	7,52	270,2	1001,51	7,08	3,28	18,00	11,25	5,4	0,00	1,5
2005-11-04 08:00	131	38	100	4,5	18,23	7,62	270,2	1001,51	7,18	1,56	18,10	11,35	6,0	0,00	1,5
2005-11-04 08:30	146	38	100	3,3	18,23	8,02	270,2	1001,51	7,57	4,80	18,10	11,75	6,8	0,00	1,5
2005-11-04 09:00	137	38	100	4,7	18,23	8,12	270,2	1001,51	7,67	2,18	18,10	11,85	6,6	0,00	1,5
2005-11-04 09:30	144	38	100	3,9	18,13	8,22	270,2	1001,51	7,77	4,10	18,00	11,95	6,2	0,00	1,5
2005-11-04 10:00	156	38	100	3,3	18,13	8,32	270,2	1001,51	7,87	5,13	18,00	12,05	6,2	0,00	1,5
2005-11-04 10:30	129	38	100	3,3	18,13	8,42	270,7	1001,51	7,97	5,25	18,00	12,15	6,2	0,51	2,0

Datum	Vindriktning °	Luftfukt inne Rh%	Luftfukt ute Rh%	Vindhastighet m/s	Temp inne °C	Temp ute °C	Nederb. året mm	Lufttryck Mbar	Daggpunkt °C	Kyleffekt °C	Vix inne °C	Vix ute °C	Vindby m/s	Korr lufttryck	Regn/dygn mm
2005-11-04 11:00	146	38	100	2,8	18,03	8,62	270,7	1001,51	8,17	6,38	17,90	12,35	5,4	0,51	2,0
2005-11-04 11:30	175	38	100	3,5	18,03	8,72	270,7	1001,51	8,27	5,59	17,90	12,45	5,8	0,00	2,0
2005-11-04 12:00	141	38	100	2,2	17,93	8,52	270,7	1001,51	8,07	8,52	17,80	12,25	4,9	0,00	2,0
2005-11-04 12:30	156	38	100	3,3	17,93	8,72	270,7	1001,51	8,27	5,59	17,80	12,45	4,5	0,00	2,0
2005-11-04 13:00	155	38	100	2,4	18,03	9,12	270,7	1001,51	8,67	7,81	17,90	12,85	5,4	0,00	2,0
2005-11-04 13:30	151	39	100	2,4	18,13	9,12	270,7	1001,51	8,67	7,81	18,04	12,85	4,1	0,00	2,0
2005-11-04 14:00	174	39	100	2,2	18,23	9,22	270,7	1001,51	8,77	9,22	18,14	12,95	4,7	0,00	2,0
2005-11-04 14:30	148	39	100	1,8	18,23	8,52	270,7	1001,51	8,07	8,52	18,14	12,25	3,5	0,00	2,0
2005-11-04 15:00	132	39	100	0,0	18,23	8,02	270,7	1001,51	7,57	8,02	18,14	11,75	3,0	0,00	2,0
2005-11-04 15:30	140	39	100	2,2	18,13	8,32	270,7	1001,51	7,87	8,32	18,04	12,05	3,1	0,00	2,0
2005-11-04 16:00	139	39	100	3,0	18,13	8,62	270,7	1001,51	8,17	6,38	18,04	12,35	4,1	0,00	2,0
2005-11-04 16:30	139	39	100	3,5	18,03	8,72	270,7	1001,51	8,27	5,59	17,94	12,45	4,5	0,00	2,0
2005-11-04 17:00	128	39	100	3,1	18,03	9,02	270,7	1001,51	8,57	6,82	17,94	12,75	4,9	0,00	2,0
2005-11-04 17:30	135	39	100	4,1	18,03	9,12	270,7	1001,51	8,67	4,26	17,94	12,85	5,6	0,00	2,0
2005-11-04 18:00	123	39	100	2,8	17,93	9,22	270,7	1000,51	8,77	7,04	17,84	12,95	4,7	0,00	2,0
2005-11-04 18:30	140	39	100	3,1	17,93	8,82	270,7	1001,51	8,37	6,60	17,84	12,55	4,7	0,00	2,0
2005-11-04 19:00	141	39	100	3,0	17,93	9,02	270,7	1000,51	8,57	6,82	17,84	12,75	5,6	0,00	2,0
2005-11-04 19:30	154	39	100	2,8	17,93	9,32	270,7	1000,51	8,87	7,14	17,84	13,05	5,0	0,00	2,0
2005-11-04 20:00	152	40	100	3,1	17,93	9,32	270,7	1001,51	8,87	7,14	17,89	13,05	5,2	0,00	2,0
2005-11-04 20:30	158	40	100	3,7	17,93	9,32	270,7	1001,51	8,87	5,38	17,89	13,05	4,9	0,00	2,0
2005-11-04 21:00	139	40	100	3,9	18,03	9,32	270,7	1001,51	8,87	5,38	17,99	13,05	5,4	0,00	2,0
2005-11-04 21:30	150	40	100	3,5	18,03	9,22	270,7	1001,51	8,77	6,15	17,99	12,95	4,7	0,00	2,0
2005-11-04 22:00	144	40	100	2,8	18,23	9,02	270,7	1001,51	8,57	6,82	18,19	12,75	4,3	0,00	2,0
2005-11-04 22:30	141	40	100	2,0	18,23	9,02	270,7	1001,51	8,57	9,02	18,19	12,75	4,9	0,00	2,0
2005-11-04 23:00	154	40	100	1,6	18,23	8,52	270,7	1001,51	8,07	8,52	18,19	12,25	4,1	0,00	2,0
2005-11-04 23:30	141	40	100	1,4	18,33	8,32	270,7	1001,51	7,87	8,32	18,29	12,05	3,5	0,00	2,0
2005-11-05 00:00	131	40	100	3,0	18,23	8,22	270,7	1001,51	7,77	5,94	18,19	11,95	3,3	0,00	0,0
2005-11-05 00:30	147	40	100	2,8	18,23	8,22	270,7	1001,51	7,77	5,94	18,19	11,95	3,5	0,00	0,0
2005-11-05 01:00	139	40	100	2,2	18,23	8,22	270,7	1001,51	7,77	8,22	18,19	11,95	3,3	0,00	0,0
2005-11-05 01:30	130	40	100	1,8	18,13	8,32	270,7	1001,51	7,87	8,32	18,09	12,05	3,9	0,00	0,0
2005-11-05 02:00	171	40	100	3,1	18,03	8,32	270,7	1001,51	7,87	6,05	17,99	12,05	3,3	0,00	0,0
2005-11-05 02:30	153	40	100	3,5	18,03	8,32	270,7	1001,51	7,87	5,13	17,99	12,05	4,1	0,00	0,0
2005-11-05 03:00	174	40	100	0,0	18,03	8,32	270,7	1002,51	7,87	8,32	17,99	12,05	3,5	0,00	0,0
2005-11-05 03:30	178	40	100	1,8	18,03	8,22	270,7	1002,51	7,77	8,22	17,99	11,95	3,3	0,00	0,0
2005-11-05 04:00	148	40	100	1,4	18,03	8,12	270,7	1002,51	7,67	8,12	17,99	11,85	3,5	0,00	0,0
2005-11-05 04:30	159	40	100	1,8	18,13	8,12	270,7	1002,51	7,67	8,12	18,09	11,85	3,1	0,00	0,0
2005-11-05 05:00	172	40	100	2,8	18,23	8,12	270,7	1002,51	7,67	5,83	18,19	11,85	3,7	0,00	0,0
2005-11-05 05:30	176	40	100	2,2	18,23	8,02	270,7	1002,51	7,57	8,02	18,19	11,75	3,3	0,00	0,0
2005-11-05 06:00	169	40	100	1,8	18,23	8,02	270,7	1002,51	7,57	8,02	18,19	11,75	3,0	0,00	0,0
2005-11-05 06:30	175	40	100	2,0	18,23	7,82	270,7	1002,51	7,38	7,82	18,19	11,55	3,3	0,00	0,0
2005-11-05 07:00	173	40	100	1,6	18,23	7,62	270,7	1003,51	7,18	7,62	18,19	11,35	3,3	0,00	0,0
2005-11-05 07:30	173	39	100	0,0	18,23	7,52	270,7	1003,51	7,08	7,52	18,14	11,25	1,8	0,00	0,0
2005-11-05 08:00	184	39	100	0,0	18,23	7,42	270,7	1004,51	6,98	7,42	18,14	11,15	1,8	0,00	0,0
2005-11-05 08:30	185	39	100	0,0	18,13	7,52	270,7	1004,51	7,08	7,52	18,04	11,25	1,6	0,00	0,0
2005-11-05 09:00	205	39	100	0,0	18,13	7,52	270,7	1004,51	7,08	7,52	18,04	11,25	0,0	0,00	0,0
2005-11-05 09:30	311	39	100	1,4	18,13	7,82	270,7	1004,51	7,38	7,82	18,04	11,55	2,4	0,00	0,0

Datum	Vindriktning °	Luftfukt inne Rh%	Luftfukt ute Rh%	Vindhastighet m/s	Temp inne °C	Temp ute °C	Nederb. året mm	Lufttryck Mbar	Daggpunkt °C	Kyleffekt °C	Vix inne °C	Vix ute °C	Vindby m/s	Korr lufttryck	Regn/dygn mm
2005-11-05 10:00	306	40	100	0,0	18,13	8,12	270,7	1005,51	7,67	8,12	18,09	11,85	2,2	0,00	0,0
2005-11-05 10:30	186	39	100	0,0	18,13	8,52	270,7	1005,51	8,07	8,52	18,04	12,25	1,8	0,00	0,0
2005-11-05 11:00	269	39	100	0,0	18,13	8,82	270,7	1006,51	8,37	8,82	18,04	12,55	2,0	0,00	0,0
2005-11-05 11:30	279	40	100	0,0	18,13	9,02	270,7	1006,51	8,57	9,02	18,09	12,75	1,8	0,00	0,0
2005-11-05 12:00	201	39	100	1,4	18,23	9,12	270,7	1006,51	8,67	9,12	18,14	12,85	1,6	0,00	0,0
2005-11-05 12:30	192	39	100	0,0	18,23	9,02	270,7	1006,51	8,57	9,02	18,14	12,75	1,4	0,00	0,0
2005-11-05 13:00	156	40	100	1,8	18,23	8,72	270,7	1006,51	8,27	8,72	18,19	12,45	2,8	0,00	0,0
2005-11-05 13:30	140	40	100	0,0	18,23	8,42	271,7	1007,51	7,97	8,42	18,19	12,15	2,0	1,02	1,0
2005-11-05 14:00	140	40	100	0,0	18,23	8,22	271,7	1007,51	7,77	8,22	18,19	11,95	1,6	1,02	1,0
2005-11-05 14:30	140	40	100	0,0	18,33	8,22	271,7	1007,51	7,77	8,22	18,29	11,95	0,0	0,00	1,0
2005-11-05 15:00	140	40	100	0,0	18,43	8,12	271,7	1007,51	7,67	8,12	18,39	11,85	0,0	0,00	1,0
2005-11-05 15:30	89	40	100	0,0	18,43	7,82	271,7	1007,51	7,38	7,82	18,39	11,55	1,6	0,00	1,0
2005-11-05 16:00	110	40	100	1,4	18,53	7,62	271,7	1007,51	7,18	7,62	18,49	11,35	2,4	0,00	1,0
2005-11-05 16:30	87	40	100	1,6	18,63	7,22	271,7	1007,51	6,78	7,22	18,59	10,95	2,4	0,00	1,0
2005-11-05 17:00	99	40	100	2,2	18,73	6,82	271,7	1007,51	6,38	6,82	18,69	10,55	2,8	0,00	1,0
2005-11-05 17:30	114	40	100	2,4	18,73	6,52	271,7	1008,51	6,08	5,07	18,69	10,25	3,3	0,00	1,0
2005-11-05 18:00	94	40	99	2,0	18,73	6,02	271,7	1008,51	5,43	6,02	18,69	9,66	3,0	0,00	1,0
2005-11-05 18:30	86	40	99	1,4	18,63	5,72	271,7	1008,51	5,13	5,72	18,59	9,36	3,1	0,00	1,0
2005-11-05 19:00	100	40	98	2,0	18,63	5,32	271,7	1008,51	4,58	5,32	18,59	8,88	3,3	0,00	1,0
2005-11-05 19:30	79	40	97	1,2	18,63	4,62	271,7	1008,51	3,74	4,62	18,59	8,09	3,0	0,00	1,0
2005-11-05 20:00	99	40	97	1,6	18,63	4,22	271,7	1008,51	3,34	4,22	18,59	7,69	3,5	0,00	1,0
2005-11-05 20:30	79	40	97	1,4	18,63	3,82	271,7	1008,51	2,94	3,82	18,59	7,29	2,4	0,00	1,0
2005-11-05 21:00	91	40	98	1,4	18,63	3,42	271,7	1008,51	2,69	3,42	18,59	6,97	2,2	0,00	1,0
2005-11-05 21:30	130	40	99	1,6	18,53	2,72	271,7	1008,51	2,14	2,72	18,49	6,36	3,0	0,00	1,0
2005-11-05 22:00	77	40	100	2,8	18,53	2,82	271,7	1008,51	2,39	0,04	18,49	6,55	2,8	0,00	1,0
2005-11-05 22:30	110	40	100	2,4	18,63	2,72	271,7	1009,51	2,29	1,06	18,59	6,45	3,1	0,00	1,0
2005-11-05 23:00	101	40	100	1,6	18,83	2,72	271,7	1009,51	2,29	2,72	18,79	6,45	3,0	0,00	1,0
2005-11-05 23:30	107	40	100	2,0	19,03	2,72	271,7	1009,51	2,29	2,72	18,99	6,45	3,3	0,00	1,0
2005-11-06 00:00	69	40	100	0,0	19,03	3,02	271,7	1009,51	2,59	3,02	18,99	6,75	3,1	0,00	0,0
2005-11-06 00:30	86	40	100	1,8	19,03	3,12	271,7	1009,51	2,69	3,12	18,99	6,85	3,0	0,00	0,0
2005-11-06 01:00	97	39	100	1,4	19,03	3,52	271,7	1009,51	3,09	3,52	18,95	7,25	3,0	0,00	0,0
2005-11-06 01:30	94	39	100	1,2	19,03	3,52	272,7	1009,51	3,09	3,52	18,95	7,25	5,2	1,02	1,0
2005-11-06 02:00	91	39	100	1,4	19,03	3,72	272,7	1009,51	3,29	3,72	18,95	7,45	3,0	1,02	1,0
2005-11-06 02:30	67	39	100	2,2	18,93	3,82	272,7	1009,51	3,39	3,82	18,85	7,55	3,1	0,00	1,0
2005-11-06 03:00	76	39	100	1,2	18,93	3,72	272,7	1009,51	3,29	3,72	18,85	7,45	2,8	0,00	1,0
2005-11-06 03:30	142	39	100	0,0	18,83	3,52	272,7	1009,51	3,09	3,52	18,75	7,25	2,4	0,00	1,0
2005-11-06 04:00	105	39	100	1,2	18,83	3,62	273,2	1009,51	3,19	3,62	18,75	7,35	2,0	0,51	1,5
2005-11-06 04:30	120	39	100	1,4	18,73	3,62	273,2	1008,51	3,19	3,62	18,65	7,35	3,0	0,51	1,5
2005-11-06 05:00	93	39	100	2,2	18,73	3,62	273,2	1008,51	3,19	3,62	18,65	7,35	3,1	0,00	1,5
2005-11-06 05:30	95	39	100	1,6	18,73	3,62	273,2	1008,51	3,19	3,62	18,65	7,35	3,5	0,00	1,5
2005-11-06 06:00	86	39	100	2,2	18,83	3,62	273,2	1008,51	3,19	3,62	18,75	7,35	3,5	0,00	1,5
2005-11-06 06:30	93	39	100	0,0	18,83	3,72	273,2	1008,51	3,29	3,72	18,75	7,45	3,0	0,00	1,5
2005-11-06 07:00	104	39	100	0,0	18,93	3,82	273,2	1008,51	3,39	3,82	18,85	7,55	2,0	0,00	1,5
2005-11-06 07:30	105	39	100	0,0	18,93	3,82	273,2	1008,51	3,39	3,82	18,85	7,55	2,4	0,00	1,5
2005-11-06 08:00	91	39	100	1,8	18,93	3,82	273,2	1008,51	3,39	3,82	18,85	7,55	2,6	0,00	1,5
2005-11-06 08:30	100	39	100	0,0	18,93	3,82	273,2	1008,51	3,39	3,82	18,85	7,55	2,4	0,00	1,5

Datum	Vindriktning	Luftfukt inne	Luftfukt ute	Vindhastighet	Temp inne	Temp ute	Nederb. året	Lufttryck	Daggpunkt	Kyleffekt	Vix inne	Vix ute	Vindby	Korr lufttryck	Regn/dygn
	°	Rh%	Rh%	m/s	°C	°C	mm	Mbar	°C	°C	°C	°C	m/s		mm
2005-11-06 09:00	81	39	100	1,4	18,93	3,82	273,2	1008,51	3,39	3,82	18,85	7,55	2,6	0,00	1,5
2005-11-06 09:30	79	39	100	1,4	18,83	3,82	273,2	1008,51	3,39	3,82	18,75	7,55	2,4	0,00	1,5
2005-11-06 10:00	90	39	100	0,0	18,83	3,92	273,2	1008,51	3,49	3,92	18,75	7,65	2,4	0,00	1,5
2005-11-06 10:30	123	39	100	1,6	18,73	4,02	273,2	1008,51	3,59	4,02	18,65	7,75	3,1	0,00	1,5
2005-11-06 11:00	142	39	100	0,0	18,73	4,12	273,2	1008,51	3,68	4,12	18,65	7,85	3,1	0,00	1,5
2005-11-06 11:30	133	39	100	1,2	18,63	4,22	273,2	1008,51	3,78	4,22	18,55	7,95	2,6	0,00	1,5
2005-11-06 12:00	91	39	100	2,8	18,63	4,32	273,2	1008,51	3,88	1,68	18,55	8,05	3,0	0,00	1,5
2005-11-06 12:30	124	39	100	1,6	18,63	4,42	273,2	1008,51	3,98	4,42	18,55	8,15	3,5	0,00	1,5
2005-11-06 13:00	111	39	100	0,0	18,73	4,42	273,2	1008,51	3,98	4,42	18,65	8,15	3,3	0,00	1,5
2005-11-06 13:30	120	39	100	0,0	18,83	4,42	273,2	1008,51	3,98	4,42	18,75	8,15	2,4	0,00	1,5
2005-11-06 14:00	105	39	100	0,0	18,93	4,42	273,2	1008,51	3,98	4,42	18,85	8,15	2,6	0,00	1,5
2005-11-06 14:30	91	39	100	0,0	18,93	4,42	273,2	1008,51	3,98	4,42	18,85	8,15	2,2	0,00	1,5
2005-11-06 15:00	89	39	100	0,0	18,93	4,42	273,2	1008,51	3,98	4,42	18,85	8,15	1,6	0,00	1,5
2005-11-06 15:30	71	39	100	0,0	18,93	3,92	273,2	1008,51	3,49	3,92	18,85	7,65	2,2	0,00	1,5
2005-11-06 16:00	8	39	100	0,0	18,93	3,42	273,2	1008,51	2,99	3,42	18,85	7,15	2,4	0,00	1,5
2005-11-06 16:30	85	39	100	1,8	18,93	3,32	273,2	1008,51	2,89	3,32	18,85	7,05	2,8	0,00	1,5
2005-11-06 17:00	79	39	100	0,0	18,83	3,32	273,2	1008,51	2,89	3,32	18,75	7,05	2,4	0,00	1,5
2005-11-06 17:30	331	39	100	0,0	18,73	3,12	273,2	1008,51	2,69	3,12	18,65	6,85	2,0	0,00	1,5
2005-11-06 18:00	53	39	100	0,0	18,63	3,12	273,2	1008,51	2,69	3,12	18,55	6,85	2,0	0,00	1,5
2005-11-06 18:30	54	39	100	0,0	18,53	3,12	273,2	1008,51	2,69	3,12	18,45	6,85	1,8	0,00	1,5
2005-11-06 19:00	67	39	100	0,0	18,43	3,02	273,2	1008,51	2,59	3,02	18,35	6,75	2,2	0,00	1,5
2005-11-06 19:30	82	39	100	0,0	18,43	2,92	273,2	1008,51	2,49	2,92	18,35	6,65	2,4	0,00	1,5
2005-11-06 20:00	266	39	100	0,0	18,43	2,92	273,2	1007,51	2,49	2,92	18,35	6,65	2,2	0,00	1,5
2005-11-06 20:30	109	40	100	0,0	18,43	2,82	273,2	1007,51	2,39	2,82	18,39	6,55	1,8	0,00	1,5
2005-11-06 21:00	88	40	100	1,2	18,43	3,12	273,2	1007,51	2,69	3,12	18,39	6,85	2,2	0,00	1,5
2005-11-06 21:30	87	40	100	1,6	18,43	3,12	273,2	1007,51	2,69	3,12	18,39	6,85	2,4	0,00	1,5
2005-11-06 22:00	86	39	100	1,4	18,53	3,42	273,2	1007,51	2,99	3,42	18,45	7,15	3,1	0,00	1,5
2005-11-06 22:30	110	39	100	1,8	18,53	3,62	273,2	1007,51	3,19	3,62	18,45	7,35	3,0	0,00	1,5
2005-11-06 23:00	91	39	100	0,0	18,53	3,62	273,2	1006,51	3,19	3,62	18,45	7,35	3,0	0,00	1,5
2005-11-06 23:30	99	39	100	2,8	18,53	3,42	273,2	1006,51	2,99	0,70	18,45	7,15	3,5	0,00	1,5
2005-11-07 00:00	89	39	100	2,4	18,53	3,02	273,2	1006,51	2,59	1,37	18,45	6,75	4,5	0,00	0,0
2005-11-07 00:30	121	39	100	1,2	18,53	2,72	273,2	1006,51	2,29	2,72	18,45	6,45	3,3	0,00	0,0
2005-11-07 01:00	99	39	100	1,4	18,53	2,82	273,2	1006,51	2,39	2,82	18,45	6,55	3,5	0,00	0,0
2005-11-07 01:30	87	39	100	2,4	18,43	3,12	273,2	1005,51	2,69	1,48	18,35	6,85	3,9	0,00	0,0
2005-11-07 02:00	111	39	100	1,4	18,43	3,22	273,2	1005,51	2,79	3,22	18,35	6,95	4,1	0,00	0,0
2005-11-07 02:30	120	39	100	2,0	18,43	3,12	273,2	1005,51	2,69	3,12	18,35	6,85	3,3	0,00	0,0
2005-11-07 03:00	116	39	100	2,2	18,33	3,22	273,2	1004,51	2,79	3,22	18,25	6,95	4,5	0,00	0,0
2005-11-07 03:30	112	39	100	0,0	18,33	3,32	273,2	1004,51	2,89	3,32	18,25	7,05	3,9	0,00	0,0
2005-11-07 04:00	128	39	100	2,2	18,33	3,42	273,2	1004,51	2,99	3,42	18,25	7,15	3,7	0,00	0,0
2005-11-07 04:30	132	39	100	1,8	18,43	3,72	273,2	1004,51	3,29	3,72	18,35	7,45	5,2	0,00	0,0
2005-11-07 05:00	125	39	100	2,4	18,43	4,02	273,2	1004,51	3,59	2,43	18,35	7,75	5,6	0,00	0,0
2005-11-07 05:30	137	39	100	2,8	18,43	4,02	273,2	1004,51	3,59	1,35	18,35	7,75	4,9	0,00	0,0
2005-11-07 06:00	155	39	100	3,3	18,43	4,12	273,2	1004,51	3,68	0,39	18,35	7,85	3,7	0,00	0,0
2005-11-07 06:30	111	39	100	0,0	18,43	3,82	273,2	1004,51	3,39	3,82	18,35	7,55	3,1	0,00	0,0
2005-11-07 07:00	114	39	100	0,0	18,43	3,82	273,2	1004,51	3,39	3,82	18,35	7,55	2,6	0,00	0,0
2005-11-07 07:30	96	39	100	0,0	18,43	3,72	273,2	1004,51	3,29	3,72	18,35	7,45	2,0	0,00	0,0

Datum	Vindriktning °	Luftfukt inne Rh%	Luftfukt ute Rh%	Vindhastighet m/s	Temp inne °C	Temp ute °C	Nederb. året mm	Lufttryck Mbar	Daggpunkt °C	Kyleffekt °C	Vix inne °C	Vix ute °C	Vindby m/s	Korr lufttryck	Regn/dygn mm
2005-11-07 08:00	87	39	100	0,0	18,33	4,02	274,2	1004,51	3,59	4,02	18,25	7,75	2,0	1,02	1,0
2005-11-07 08:30	98	39	100	1,4	18,33	4,72	274,2	1004,51	4,28	4,72	18,25	8,45	2,2	1,02	1,0
2005-11-07 09:00	79	39	100	1,8	18,33	4,82	274,2	1004,51	4,38	4,82	18,25	8,55	2,2	0,00	1,0
2005-11-07 09:30	89	39	100	0,0	18,33	5,22	275,3	1004,51	4,78	5,22	18,25	8,95	2,4	1,02	2,0
2005-11-07 10:00	91	39	100	1,4	18,33	5,32	276,3	1004,51	4,88	5,32	18,25	9,05	2,4	2,03	3,0
2005-11-07 10:30	114	39	100	0,0	18,33	5,52	277,3	1004,51	5,08	5,52	18,25	9,25	2,0	2,03	4,1
2005-11-07 11:00	114	39	100	0,0	18,43	5,62	278,8	1004,51	5,18	5,62	18,35	9,35	0,0	2,54	5,6
2005-11-07 11:30	343	39	100	1,8	18,43	5,32	278,8	1005,51	4,88	5,32	18,35	9,05	3,0	1,52	5,6
2005-11-07 12:00	319	39	100	0,0	18,33	5,12	278,8	1005,51	4,68	5,12	18,25	8,85	3,9	0,00	5,6
2005-11-07 12:30	284	39	100	1,6	18,33	5,42	278,8	1005,51	4,98	5,42	18,25	9,15	2,8	0,00	5,6
2005-11-07 13:00	307	39	100	0,0	18,33	5,42	278,8	1005,51	4,98	5,42	18,25	9,15	2,6	0,00	5,6
2005-11-07 13:30	92	39	100	0,0	18,33	5,72	278,8	1005,51	5,28	5,72	18,25	9,45	1,6	0,00	5,6
2005-11-07 14:00	192	39	100	0,0	18,33	5,52	278,8	1006,51	5,08	5,52	18,25	9,25	1,8	0,00	5,6
2005-11-07 14:30	229	39	100	0,0	18,23	5,52	278,8	1006,51	5,08	5,52	18,14	9,25	1,6	0,00	5,6
2005-11-07 15:00	89	39	100	1,2	18,23	5,12	278,8	1006,51	4,68	5,12	18,14	8,85	1,8	0,00	5,6
2005-11-07 15:30	99	39	100	0,0	18,13	4,92	278,8	1006,51	4,48	4,92	18,04	8,65	1,4	0,00	5,6
2005-11-07 16:00	99	39	100	0,0	18,13	4,62	278,8	1006,51	4,18	4,62	18,04	8,35	0,0	0,00	5,6
2005-11-07 16:30	99	39	100	0,0	18,03	4,52	278,8	1006,51	4,08	4,52	17,94	8,25	0,0	0,00	5,6
2005-11-07 17:00	99	39	100	0,0	18,03	4,42	279,3	1006,51	3,98	4,42	17,94	8,15	0,0	0,51	6,1
2005-11-07 17:30	99	39	100	0,0	18,03	4,32	279,3	1006,51	3,88	4,32	17,94	8,05	1,6	0,51	6,1
2005-11-07 18:00	99	39	100	0,0	18,13	4,32	279,3	1006,51	3,88	4,32	18,04	8,05	0,0	0,00	6,1
2005-11-07 18:30	99	39	100	0,0	18,23	4,32	279,3	1006,51	3,88	4,32	18,14	8,05	0,0	0,00	6,1
2005-11-07 19:00	99	39	100	0,0	18,33	4,32	279,3	1006,51	3,88	4,32	18,25	8,05	0,0	0,00	6,1
2005-11-07 19:30	99	39	100	0,0	18,43	4,22	279,3	1006,51	3,78	4,22	18,35	7,95	0,0	0,00	6,1
2005-11-07 20:00	99	39	100	0,0	18,43	3,72	279,3	1006,51	3,29	3,72	18,35	7,45	0,0	0,00	6,1
2005-11-07 20:30	99	39	100	0,0	18,33	3,32	279,3	1007,51	2,89	3,32	18,25	7,05	0,0	0,00	6,1
2005-11-07 21:00	99	39	100	0,0	18,23	2,72	279,3	1007,51	2,29	2,72	18,14	6,45	0,0	0,00	6,1
2005-11-07 21:30	99	39	100	0,0	18,23	2,82	279,3	1007,51	2,39	2,82	18,14	6,55	0,0	0,00	6,1
2005-11-07 22:00	99	39	100	0,0	18,13	2,72	279,3	1007,51	2,29	2,72	18,04	6,45	0,0	0,00	6,1
2005-11-07 22:30	99	39	100	0,0	18,13	2,82	279,3	1007,51	2,39	2,82	18,04	6,55	0,0	0,00	6,1
2005-11-07 23:00	99	39	100	0,0	18,03	2,72	279,3	1007,51	2,29	2,72	17,94	6,45	0,0	0,00	6,1
2005-11-07 23:30	99	39	100	0,0	18,13	2,12	279,3	1007,51	1,69	2,12	18,04	5,85	0,0	0,00	6,1
2005-11-08 00:00	150	39	100	0,0	18,23	1,72	279,3	1007,51	1,29	1,72	18,14	5,45	3,0	0,00	0,0
2005-11-08 00:30	150	39	100	0,0	18,23	1,52	279,3	1008,51	1,09	1,52	18,14	5,25	0,0	0,00	0,0
2005-11-08 01:00	150	39	100	0,0	18,33	1,62	279,3	1008,51	1,19	1,62	18,25	5,35	0,0	0,00	0,0
2005-11-08 01:30	150	39	100	0,0	18,33	1,32	279,3	1008,51	0,89	1,32	18,25	5,05	0,0	0,00	0,0
2005-11-08 02:00	150	39	100	0,0	18,33	0,92	279,3	1009,51	0,49	0,92	18,25	4,64	1,4	0,00	0,0
2005-11-08 02:30	150	38	100	0,0	18,33	0,82	279,3	1009,51	0,39	0,82	18,20	4,54	1,2	0,00	0,0
2005-11-08 03:00	343	38	100	0,0	18,23	0,72	279,3	1009,51	0,29	0,72	18,10	4,44	2,0	0,00	0,0
2005-11-08 03:30	343	38	100	0,0	18,23	0,72	279,3	1009,51	0,29	0,72	18,10	4,44	1,2	0,00	0,0
2005-11-08 04:00	342	38	100	1,2	18,23	0,92	279,3	1010,51	0,49	0,92	18,10	4,64	2,2	0,00	0,0
2005-11-08 04:30	341	38	100	0,0	18,13	1,12	279,3	1010,51	0,69	1,12	18,00	4,85	2,2	0,00	0,0
2005-11-08 05:00	341	38	100	0,0	18,13	0,82	280,3	1010,51	0,39	0,82	18,00	4,54	0,0	1,02	1,0
2005-11-08 05:30	324	38	100	0,0	18,13	0,41	280,3	1010,51	-0,01	0,41	18,00	4,14	1,6	1,02	1,0
2005-11-08 06:00	324	38	100	0,0	18,13	0,11	280,3	1010,51	-0,31	0,11	18,00	3,84	0,0	0,00	1,0
2005-11-08 06:30	324	38	100	0,0	18,13	-0,19	280,3	1011,51	-0,60	-0,19	18,00	3,54	0,0	0,00	1,0

Datum	Vindriktning °	Luftfukt inne Rh%	Luftfukt ute Rh%	Vindhastighet m/s	Temp inne °C	Temp ute °C	Nederb. året mm	Lufttryck Mbar	Daggpunkt °C	Kyleffekt °C	Vix inne °C	Vix ute °C	Vindby m/s	Korr lufttryck	Regn/dygn mm
2005-11-08 07:00	324	38	100	0,0	18,23	-0,29	280,3	1011,51	-0,70	-0,29	18,10	3,44	0,0	0,00	1,0
2005-11-08 07:30	324	38	100	0,0	18,23	-0,19	280,3	1011,51	-0,60	-0,19	18,10	3,54	0,0	0,00	1,0
2005-11-08 08:00	324	38	100	0,0	18,23	0,01	280,3	1011,51	-0,41	0,01	18,10	3,74	0,0	0,00	1,0
2005-11-08 08:30	324	38	100	0,0	18,33	0,21	280,3	1011,51	-0,21	0,21	18,20	3,94	0,0	0,00	1,0
2005-11-08 09:00	324	38	100	0,0	18,33	0,31	280,3	1011,51	-0,11	0,31	18,20	4,04	0,0	0,00	1,0
2005-11-08 09:30	108	38	100	1,6	18,23	1,12	280,3	1011,51	0,69	1,12	18,10	4,85	3,0	0,00	1,0
2005-11-08 10:00	116	37	100	2,0	18,23	1,02	280,3	1011,51	0,59	1,02	18,06	4,75	3,0	0,00	1,0
2005-11-08 10:30	153	37	100	4,1	18,23	1,52	280,3	1011,51	1,09	-4,89	18,06	5,25	5,6	0,00	1,0
2005-11-08 11:00	123	37	100	4,7	18,13	1,92	280,3	1011,51	1,49	-5,50	17,96	5,65	6,6	0,00	1,0
2005-11-08 11:30	126	37	100	3,9	18,03	2,12	280,3	1011,51	1,69	-3,02	17,86	5,85	6,0	0,00	1,0
2005-11-08 12:00	147	37	100	4,3	18,03	2,32	280,3	1010,51	1,89	-3,93	17,86	6,05	5,6	0,00	1,0
2005-11-08 12:30	139	37	100	6,0	18,03	2,62	280,3	1011,51	2,19	-6,46	17,86	6,35	6,2	0,00	1,0
2005-11-08 13:00	122	37	100	3,1	18,03	2,72	280,3	1010,51	2,29	-0,07	17,86	6,45	6,2	0,00	1,0
2005-11-08 13:30	132	37	100	4,9	17,93	2,82	280,3	1010,51	2,39	-4,39	17,76	6,55	7,3	0,00	1,0
2005-11-08 14:00	105	37	100	4,9	17,93	3,12	280,3	1010,51	2,69	-4,01	17,76	6,85	8,3	0,00	1,0
2005-11-08 14:30	142	36	100	4,5	17,83	3,22	280,3	1010,51	2,79	-3,89	17,62	6,95	8,3	0,00	1,0
2005-11-08 15:00	171	36	100	2,6	17,73	3,62	280,3	1010,51	3,19	2,01	17,52	7,35	7,9	0,00	1,0
2005-11-08 15:30	144	36	100	2,0	17,63	3,72	280,3	1010,51	3,29	3,72	17,42	7,45	6,4	0,00	1,0
2005-11-08 16:00	158	36	100	3,5	17,63	3,92	280,3	1009,51	3,49	0,16	17,42	7,65	5,2	0,00	1,0
2005-11-08 16:30	131	36	100	3,0	17,73	4,42	280,3	1010,51	3,98	1,79	17,52	8,15	5,8	0,00	1,0
2005-11-08 17:00	182	36	100	3,5	17,73	4,72	280,3	1010,51	4,28	1,07	17,52	8,45	4,7	0,00	1,0
2005-11-08 17:30	155	36	100	3,0	17,73	5,02	280,3	1010,51	4,58	2,45	17,52	8,75	5,2	0,00	1,0
2005-11-08 18:00	152	36	100	2,8	17,73	5,32	280,3	1010,51	4,88	2,77	17,52	9,05	5,8	0,00	1,0
2005-11-08 18:30	163	36	100	4,1	17,73	5,62	280,3	1010,51	5,18	0,05	17,52	9,35	5,4	0,00	1,0
2005-11-08 19:00	140	36	100	2,6	17,73	5,72	280,3	1010,51	5,28	4,22	17,52	9,45	6,2	0,00	1,0
2005-11-08 19:30	123	37	100	3,0	17,73	5,72	280,3	1010,51	5,28	3,21	17,56	9,45	4,5	0,00	1,0
2005-11-08 20:00	149	37	100	3,3	17,83	5,82	280,3	1009,51	5,38	2,31	17,66	9,55	5,0	0,00	1,0
2005-11-08 20:30	117	37	100	4,3	17,83	6,42	280,3	1009,51	5,98	1,01	17,66	10,15	7,5	0,00	1,0
2005-11-08 21:00	74	37	100	2,6	17,83	6,72	280,3	1009,51	6,28	5,28	17,66	10,45	7,1	0,00	1,0
2005-11-08 21:30	166	37	100	3,3	17,83	7,02	280,3	1009,51	6,58	3,67	17,66	10,75	6,2	0,00	1,0
2005-11-08 22:00	156	37	100	4,5	17,73	7,32	280,3	1009,51	6,88	1,19	17,56	11,05	7,9	0,00	1,0
2005-11-08 22:30	141	37	99	5,6	17,73	7,52	280,3	1009,51	6,92	0,42	17,56	11,16	8,5	0,00	1,0
2005-11-08 23:00	147	37	99	3,9	17,73	7,42	280,3	1009,51	6,83	3,17	17,56	11,06	7,3	0,00	1,0
2005-11-08 23:30	130	37	99	5,8	17,63	7,52	280,3	1009,51	6,92	0,42	17,46	11,16	7,5	0,00	1,0
2005-11-09 00:00	149	37	98	5,4	17,53	7,62	280,3	1009,51	6,87	0,55	17,36	11,18	9,2	0,00	0,0
2005-11-09 00:30	149	37	97	5,4	17,53	7,62	280,3	1009,51	6,72	0,55	17,36	11,09	8,9	0,00	0,0
2005-11-09 01:00	168	37	98	5,0	17,43	7,72	280,3	1009,51	6,97	1,18	17,26	11,28	8,3	0,00	0,0
2005-11-09 01:30	185	37	98	5,8	17,43	7,72	280,3	1009,51	6,97	0,67	17,26	11,28	8,5	0,00	0,0
2005-11-09 02:00	159	37	97	5,4	17,53	7,82	280,3	1009,51	6,92	0,80	17,36	11,29	7,9	0,00	0,0
2005-11-09 02:30	162	37	95	3,0	17,53	8,12	280,3	1009,51	6,90	5,83	17,36	11,42	8,1	0,00	0,0
2005-11-09 03:00	172	37	96	4,5	17,53	8,02	280,3	1009,51	6,96	2,06	17,36	11,41	6,9	0,00	0,0
2005-11-09 03:30	152	37	97	3,9	17,63	8,02	280,3	1009,51	7,12	3,87	17,46	11,49	7,1	0,00	0,0
2005-11-09 04:00	132	37	96	4,1	17,63	8,02	280,3	1009,51	6,96	2,94	17,46	11,41	7,9	0,00	0,0
2005-11-09 04:30	159	37	95	5,6	17,63	8,22	280,3	1008,51	7,00	1,31	17,46	11,52	9,2	0,00	0,0
2005-11-09 05:00	154	37	95	6,4	17,63	8,22	280,3	1008,51	7,00	0,32	17,46	11,52	8,7	0,00	0,0
2005-11-09 05:30	173	37	96	6,0	17,63	8,12	280,3	1008,51	7,06	0,69	17,46	11,51	8,1	0,00	0,0

Datum	Vindriktning °	Luftfukt inne Rh%	Luftfukt ute Rh%	Vindhastighet m/s	Temp inne °C	Temp ute °C	Nederb. året mm	Lufttryck Mbar	Daggpunkt °C	Kyleffekt °C	Vix inne °C	Vix ute °C	Vindby m/s	Korr lufttryck	Regn/dygn mm
2005-11-09 06:00	159	37	95	4,1	17,63	8,42	280,3	1008,51	7,20	3,42	17,46	11,72	8,1	0,00	0,0
2005-11-09 06:30	165	37	92	4,1	17,53	8,62	280,3	1008,51	6,91	3,66	17,36	11,68	8,9	0,00	0,0
2005-11-09 07:00	150	37	92	4,1	17,53	8,72	280,3	1008,51	7,01	3,78	17,36	11,78	7,7	0,00	0,0
2005-11-09 07:30	172	38	91	5,6	17,53	8,82	280,3	1009,51	6,94	2,08	17,40	11,79	8,7	0,00	0,0
2005-11-09 08:00	164	38	90	5,2	17,53	9,02	280,3	1009,51	6,98	2,82	17,40	11,91	9,6	0,00	0,0
2005-11-09 08:30	157	37	93	4,3	17,53	8,82	280,3	1009,51	7,27	3,90	17,36	11,96	8,7	0,00	0,0
2005-11-09 09:00	162	38	93	4,7	17,53	8,82	280,3	1009,51	7,27	3,05	17,40	11,96	9,2	0,00	0,0
2005-11-09 09:30	159	38	93	5,0	17,53	9,12	280,3	1009,51	7,57	2,94	17,40	12,26	10,6	0,00	0,0
2005-11-09 10:00	152	38	93	4,7	17,43	9,32	280,3	1009,51	7,77	3,67	17,30	12,46	9,6	0,00	0,0
2005-11-09 10:30	157	38	92	5,6	17,53	9,32	280,3	1009,51	7,60	2,72	17,40	12,38	7,3	0,00	0,0
2005-11-09 11:00	156	38	91	5,4	17,53	9,32	280,3	1009,51	7,44	2,72	17,40	12,29	8,3	0,00	0,0
2005-11-09 11:30	159	38	89	3,9	17,53	9,52	280,3	1009,51	7,30	5,62	17,40	12,34	7,1	0,00	0,0
2005-11-09 12:00	159	38	87	3,3	17,53	9,82	280,3	1009,51	7,25	6,83	17,40	12,48	7,1	0,00	0,0
2005-11-09 12:30	126	38	83	5,0	17,53	10,22	280,3	1008,51	6,93	4,33	17,40	12,57	7,1	0,00	0,0
2005-11-09 13:00	173	38	83	4,3	17,53	10,32	280,3	1008,51	7,03	5,71	17,40	12,67	7,3	0,00	0,0
2005-11-09 13:30	151	38	81	4,1	17,53	10,42	280,3	1009,51	6,75	5,83	17,40	12,63	7,7	0,00	0,0
2005-11-09 14:00	170	38	79	3,3	17,53	10,52	280,3	1008,51	6,47	7,62	17,40	12,58	7,1	0,00	0,0
2005-11-09 14:30	185	38	78	4,7	17,53	10,42	280,3	1008,51	6,18	5,03	17,40	12,41	6,9	0,00	0,0
2005-11-09 15:00	152	38	78	4,3	17,43	10,22	280,3	1008,51	5,99	5,59	17,30	12,21	6,8	0,00	0,0
2005-11-09 15:30	143	38	78	3,5	17,43	10,02	280,3	1007,51	5,80	7,06	17,30	12,01	7,7	0,00	0,0
2005-11-09 16:00	151	38	82	5,2	17,33	9,62	280,3	1007,51	6,16	3,57	17,20	11,90	8,3	0,00	0,0
2005-11-09 16:30	164	38	83	4,1	17,33	9,22	280,3	1007,51	5,95	4,38	17,20	11,57	10,0	0,00	0,0
2005-11-09 17:00	153	38	83	5,6	17,33	8,92	280,3	1007,51	5,66	2,21	17,20	11,27	10,2	0,00	0,0
2005-11-09 17:30	193	38	82	8,3	17,33	8,62	280,3	1006,51	5,19	-1,00	17,20	10,90	9,0	0,00	0,0
2005-11-09 18:00	151	38	81	6,4	17,33	8,62	280,3	1006,51	5,00	0,85	17,20	10,82	11,5	0,00	0,0
2005-11-09 18:30	168	38	82	5,2	17,23	8,52	280,3	1006,51	5,09	2,19	17,10	10,80	9,0	0,00	0,0
2005-11-09 19:00	204	38	81	3,9	17,23	8,42	280,3	1006,51	4,81	4,33	17,10	10,62	8,7	0,00	0,0
2005-11-09 19:30	190	38	82	4,5	17,23	8,22	280,3	1006,51	4,80	2,31	17,10	10,50	9,4	0,00	0,0
2005-11-09 20:00	171	38	83	3,5	17,33	8,02	280,3	1006,51	4,78	4,80	17,20	10,37	7,7	0,00	0,0
2005-11-09 20:30	173	38	86	5,0	17,33	7,82	280,3	1006,51	5,12	1,31	17,20	10,40	9,2	0,00	0,0
2005-11-09 21:00	169	38	91	2,6	17,23	7,42	280,3	1006,51	5,56	6,02	17,10	10,39	6,8	0,00	0,0
2005-11-09 21:30	268	38	96	2,6	17,23	7,12	280,3	1007,51	6,07	5,70	17,10	10,51	4,3	0,00	0,0
2005-11-09 22:00	293	38	93	2,0	17,23	6,12	280,3	1007,51	4,60	6,12	17,10	9,26	6,4	0,00	0,0
2005-11-09 22:30	274	37	95	2,4	17,23	5,62	280,3	1008,51	4,42	4,12	17,06	8,92	6,6	0,00	0,0
2005-11-09 23:00	286	37	94	3,0	17,13	5,12	280,3	1008,51	3,77	2,56	16,96	8,34	5,2	0,00	0,0
2005-11-09 23:30	281	37	93	2,2	17,03	4,82	280,3	1008,51	3,32	4,82	16,86	7,95	6,0	0,00	0,0
2005-11-10 00:00	280	37	93	1,2	17,03	4,52	280,3	1008,51	3,02	4,52	16,86	7,65	6,2	0,00	0,0
2005-11-10 00:30	281	37	94	2,8	17,13	4,32	280,3	1008,51	2,98	1,68	16,96	7,54	3,9	0,00	0,0
2005-11-10 01:00	278	37	95	2,6	17,23	3,92	280,3	1008,51	2,74	2,32	17,06	7,22	4,7	0,00	0,0
2005-11-10 01:30	284	37	97	1,4	17,33	3,42	280,3	1009,51	2,54	3,42	17,16	6,89	3,7	0,00	0,0
2005-11-10 02:00	277	37	97	0,0	17,53	2,92	280,3	1009,51	2,05	2,92	17,36	6,39	2,4	0,00	0,0
2005-11-10 02:30	277	37	98	0,0	17,53	2,02	280,3	1009,51	1,30	2,02	17,36	5,57	0,0	0,00	0,0
2005-11-10 03:00	279	37	100	0,0	17,53	2,12	280,3	1009,51	1,69	2,12	17,36	5,85	0,0	0,00	0,0
2005-11-10 03:30	85	37	100	0,0	17,53	1,72	280,3	1009,51	1,29	1,72	17,36	5,45	0,0	0,00	0,0
2005-11-10 04:00	98	37	100	0,0	17,53	1,42	280,3	1009,51	0,99	1,42	17,36	5,15	0,0	0,00	0,0
2005-11-10 04:30	104	37	100	0,0	17,43	1,12	280,3	1009,51	0,69	1,12	17,26	4,85	0,0	0,00	0,0

Datum	Vindriktning °	Luftfukt inne Rh%	Luftfukt ute Rh%	Vindhastighet m/s	Temp inne °C	Temp ute °C	Nederb. året mm	Lufttryck Mbar	Daggpunkt °C	Kyleffekt °C	Vix inne °C	Vix ute °C	Vindby m/s	Korr lufttryck	Regn/dygn mm
2005-11-10 05:00	106	37	100	0,0	17,43	0,72	280,3	1008,51	0,29	0,72	17,26	4,44	0,0	0,00	0,0
2005-11-10 05:30	106	37	100	0,0	17,43	0,61	280,3	1008,51	0,19	0,61	17,26	4,34	0,0	0,00	0,0
2005-11-10 06:00	106	37	100	0,0	17,53	0,41	280,3	1008,51	-0,01	0,41	17,36	4,14	0,0	0,00	0,0
2005-11-10 06:30	88	37	100	0,0	17,73	0,31	280,3	1008,51	-0,11	0,31	17,56	4,04	1,6	0,00	0,0
2005-11-10 07:00	100	37	100	1,6	17,73	0,72	280,3	1008,51	0,29	0,72	17,56	4,44	2,0	0,00	0,0
2005-11-10 07:30	112	37	100	1,2	17,83	0,72	280,3	1007,51	0,29	0,72	17,66	4,44	2,2	0,00	0,0
2005-11-10 08:00	96	37	100	2,4	17,83	0,41	280,3	1007,51	-0,01	-1,37	17,66	4,14	2,8	0,00	0,0
2005-11-10 08:30	135	37	100	3,9	17,73	1,12	280,3	1007,51	0,69	-4,19	17,56	4,85	5,2	0,00	0,0
2005-11-10 09:00	140	37	100	4,5	17,73	2,12	280,3	1006,51	1,69	-5,25	17,56	5,85	6,6	0,00	0,0
2005-11-10 09:30	108	37	100	4,9	17,63	1,82	280,3	1005,51	1,39	-5,63	17,46	5,55	6,6	0,00	0,0
2005-11-10 10:00	139	36	100	4,9	17,53	2,02	280,3	1005,51	1,59	-5,38	17,32	5,75	9,2	0,00	0,0
2005-11-10 10:30	158	37	99	5,2	17,43	2,22	280,3	1004,51	1,65	-5,75	17,26	5,86	7,1	0,00	0,0
2005-11-10 11:00	161	37	97	3,1	17,43	2,42	280,3	1004,51	1,55	-0,40	17,26	5,89	7,7	0,00	0,0
2005-11-10 11:30	157	36	93	3,7	17,43	2,72	280,3	1003,51	1,24	-2,32	17,22	5,85	7,3	0,00	0,0
2005-11-10 12:00	163	36	90	6,0	17,33	2,92	280,3	1003,51	0,97	-6,07	17,12	5,81	7,9	0,00	0,0
2005-11-10 12:30	164	36	87	4,1	17,33	3,22	280,3	1002,51	0,78	-2,84	17,12	5,87	7,7	0,00	0,0
2005-11-10 13:00	176	36	86	4,9	17,23	3,32	280,3	1002,51	0,71	-3,77	17,02	5,90	6,6	0,00	0,0
2005-11-10 13:30	156	36	85	5,4	17,23	3,42	280,3	1002,51	0,64	-4,83	17,02	5,92	6,9	0,00	0,0
2005-11-10 14:00	184	36	84	3,5	17,23	3,42	280,3	1002,51	0,47	-0,40	17,02	5,84	7,3	0,00	0,0
2005-11-10 14:30	158	36	84	2,8	17,23	3,42	280,3	1001,51	0,47	0,70	17,02	5,84	6,2	0,00	0,0
2005-11-10 15:00	196	36	83	3,0	17,23	3,72	280,3	1001,51	0,59	1,03	17,02	6,07	5,0	0,00	0,0
2005-11-10 15:30	175	36	83	3,9	17,23	3,72	280,3	1001,51	0,59	-1,15	17,02	6,07	5,2	0,00	0,0
2005-11-10 16:00	188	36	86	3,3	17,23	3,42	280,3	1001,51	0,81	-0,40	17,02	6,00	4,7	0,00	0,0
2005-11-10 16:30	140	36	88	0,0	17,23	3,02	280,3	1001,51	0,74	3,02	17,02	5,75	4,5	0,00	0,0
2005-11-10 17:00	88	36	90	0,0	17,23	2,62	280,3	1001,51	0,67	2,62	17,02	5,51	1,8	0,00	0,0
2005-11-10 17:30	124	36	91	0,0	17,23	2,42	280,3	1001,51	0,63	2,42	17,02	5,39	2,0	0,00	0,0
2005-11-10 18:00	160	36	92	1,2	17,23	2,22	280,3	1000,51	0,59	2,22	17,02	5,27	2,4	0,00	0,0
2005-11-10 18:30	93	36	93	0,0	17,23	1,82	280,3	1000,51	0,35	1,82	17,02	4,95	1,8	0,00	0,0
2005-11-10 19:00	105	36	97	0,0	17,23	1,72	280,3	1000,51	0,85	1,72	17,02	5,19	2,0	0,00	0,0
2005-11-10 19:30	134	36	98	0,0	17,33	1,42	280,3	1001,51	0,70	1,42	17,12	4,97	1,6	0,00	0,0
2005-11-10 20:00	132	36	99	0,0	17,33	1,42	280,3	1001,51	0,85	1,42	17,12	5,06	2,2	0,00	0,0
2005-11-10 20:30	185	36	100	0,0	17,43	1,72	280,3	1000,51	1,29	1,72	17,22	5,45	2,0	0,00	0,0
2005-11-10 21:00	185	36	99	0,0	17,43	1,12	280,3	1000,51	0,55	1,12	17,22	4,76	0,0	0,00	0,0
2005-11-10 21:30	101	36	100	0,0	17,53	1,12	280,3	1000,51	0,69	1,12	17,32	4,85	1,6	0,00	0,0
2005-11-10 22:00	101	36	100	0,0	17,53	1,02	280,3	1001,51	0,59	1,02	17,32	4,75	0,0	0,00	0,0
2005-11-10 22:30	101	36	100	0,0	17,53	1,02	280,3	1001,51	0,59	1,02	17,32	4,75	0,0	0,00	0,0
2005-11-10 23:00	101	36	100	0,0	17,43	1,12	280,3	1001,51	0,69	1,12	17,22	4,85	1,4	0,00	0,0
2005-11-10 23:30	162	36	100	1,6	17,43	1,12	280,3	1001,51	0,69	1,12	17,22	4,85	1,6	0,00	0,0
2005-11-11 00:00	254	36	100	0,0	17,43	1,12	280,3	1001,51	0,69	1,12	17,22	4,85	1,6	0,00	0,0
2005-11-11 00:30	239	36	100	0,0	17,43	0,92	280,3	1001,51	0,49	0,92	17,22	4,64	0,0	0,00	0,0
2005-11-11 01:00	214	36	100	0,0	17,43	1,12	280,3	1001,51	0,69	1,12	17,22	4,85	1,2	0,00	0,0
2005-11-11 01:30	214	36	100	0,0	17,43	1,02	280,3	1001,51	0,59	1,02	17,22	4,75	0,0	0,00	0,0
2005-11-11 02:00	214	36	100	0,0	17,53	0,92	280,3	1002,51	0,49	0,92	17,32	4,64	0,0	0,00	0,0
2005-11-11 02:30	214	36	100	0,0	17,53	1,22	280,3	1002,51	0,79	1,22	17,32	4,95	0,0	0,00	0,0
2005-11-11 03:00	235	36	100	0,0	17,53	1,02	280,3	1002,51	0,59	1,02	17,32	4,75	1,2	0,00	0,0
2005-11-11 03:30	260	36	100	0,0	17,53	1,02	280,3	1002,51	0,59	1,02	17,32	4,75	2,6	0,00	0,0

Datum	Vindriktning °	Luftfukt inne Rh%	Luftfukt ute Rh%	Vindhastighet m/s	Temp inne °C	Temp ute °C	Nederb. året mm	Lufttryck Mbar	Daggpunkt °C	Kyleffekt °C	Vix inne °C	Vix ute °C	Vindby m/s	Korr lufttryck	Regn/dygn mm
2005-11-11 04:00	254	36	100	0,0	17,53	1,42	280,3	1002,51	0,99	1,42	17,32	5,15	3,5	0,00	0,0
2005-11-11 04:30	259	36	98	2,8	17,53	1,22	280,3	1003,51	0,50	-1,71	17,32	4,77	3,3	0,00	0,0
2005-11-11 05:00	265	36	93	2,8	17,43	1,62	280,3	1003,51	0,15	-1,27	17,22	4,75	3,5	0,00	0,0
2005-11-11 05:30	286	36	90	3,7	17,33	2,12	280,3	1003,51	0,18	-3,02	17,12	5,01	5,4	0,00	0,0
2005-11-11 06:00	241	35	89	2,2	17,23	2,32	280,3	1003,51	0,22	2,32	16,97	5,13	5,6	0,00	0,0
2005-11-11 06:30	275	35	88	2,4	17,23	2,52	280,3	1003,51	0,25	0,85	16,97	5,25	5,8	0,00	0,0
2005-11-11 07:00	281	35	88	1,4	17,23	2,12	280,3	1004,51	-0,14	2,12	16,97	4,85	5,4	0,00	0,0
2005-11-11 07:30	192	35	90	1,4	17,33	1,72	280,3	1004,51	-0,22	1,72	17,07	4,61	3,7	0,00	0,0
2005-11-11 08:00	252	35	92	1,8	17,33	1,12	280,3	1004,51	-0,49	1,12	17,07	4,17	3,1	0,00	0,0
2005-11-11 08:30	263	35	91	3,5	17,33	1,42	280,3	1005,51	-0,35	-2,66	17,07	4,39	4,1	0,00	0,0
2005-11-11 09:00	241	35	91	2,2	17,33	1,42	280,3	1005,51	-0,35	1,42	17,07	4,39	3,7	0,00	0,0
2005-11-11 09:30	258	35	88	3,1	17,33	1,92	280,3	1005,51	-0,34	-0,94	17,07	4,65	5,2	0,00	0,0
2005-11-11 10:00	261	35	90	3,9	17,33	1,92	280,3	1005,51	-0,02	-3,25	17,07	4,81	5,4	0,00	0,0
2005-11-11 10:30	289	35	89	2,4	17,33	2,32	280,3	1006,51	0,22	0,64	17,07	5,13	4,7	0,00	0,0
2005-11-11 11:00	243	35	89	2,0	17,33	2,52	280,3	1006,51	0,41	2,52	17,07	5,33	4,5	0,00	0,0
2005-11-11 11:30	192	35	88	1,4	17,33	2,92	280,3	1006,51	0,65	2,92	17,07	5,65	3,9	0,00	0,0
2005-11-11 12:00	250	35	79	3,0	17,33	3,82	280,3	1006,51	-0,02	1,13	17,07	5,88	6,6	0,00	0,0
2005-11-11 12:30	258	35	75	3,9	17,23	3,62	280,3	1006,51	-0,96	-1,27	16,97	5,39	5,4	0,00	0,0
2005-11-11 13:00	271	35	75	2,6	17,23	3,52	280,3	1006,51	-1,05	1,90	16,97	5,29	5,8	0,00	0,0
2005-11-11 13:30	260	35	76	0,0	17,23	3,22	280,3	1006,51	-1,16	3,22	16,97	5,06	4,3	0,00	0,0
2005-11-11 14:00	261	35	79	1,4	17,23	2,62	280,3	1006,51	-1,19	2,62	16,97	4,67	3,1	0,00	0,0
2005-11-11 14:30	180	35	79	0,0	17,23	2,92	280,3	1006,51	-0,90	2,92	16,97	4,98	2,8	0,00	0,0
2005-11-11 15:00	182	35	80	0,0	17,13	2,32	280,3	1006,51	-1,30	2,32	16,87	4,45	3,1	0,00	0,0
2005-11-11 15:30	243	35	82	0,0	17,13	1,82	280,3	1006,51	-1,44	1,82	16,87	4,09	2,2	0,00	0,0
2005-11-11 16:00	202	35	83	0,0	17,13	1,52	280,3	1006,51	-1,56	1,52	16,87	3,87	1,6	0,00	0,0
2005-11-11 16:30	167	35	84	0,0	17,03	1,12	280,3	1006,51	-1,78	1,12	16,77	3,54	2,2	0,00	0,0
2005-11-11 17:00	100	35	87	1,2	17,03	0,41	280,3	1006,51	-1,97	0,41	16,77	3,07	1,6	0,00	0,0
2005-11-11 17:30	101	35	88	0,0	17,03	0,21	280,3	1005,51	-2,01	0,21	16,77	2,95	1,6	0,00	0,0
2005-11-11 18:00	105	35	87	0,0	17,03	-0,09	280,3	1005,51	-2,46	-0,09	16,77	2,57	0,0	0,00	0,0
2005-11-11 18:30	105	35	89	0,0	17,03	-0,69	280,3	1005,51	-2,74	-0,69	16,77	2,13	0,0	0,00	0,0
2005-11-11 19:00	89	35	90	1,6	17,03	-0,59	280,3	1004,51	-2,48	-0,59	16,77	2,31	1,8	0,00	0,0
2005-11-11 19:30	95	35	90	1,4	17,13	-0,59	280,3	1005,51	-2,48	-0,59	16,87	2,31	3,0	0,00	0,0
2005-11-11 20:00	143	36	88	2,4	17,33	-0,39	280,3	1004,51	-2,60	-2,21	17,12	2,35	3,1	0,00	0,0
2005-11-11 20:30	63	36	88	1,4	17,53	-0,19	280,3	1004,51	-2,40	-0,19	17,32	2,55	3,3	0,00	0,0
2005-11-11 21:00	88	35	88	1,6	17,63	-0,09	280,3	1004,51	-2,30	-0,09	17,37	2,65	3,0	0,00	0,0
2005-11-11 21:30	98	35	91	2,6	17,63	-0,69	280,3	1003,51	-2,43	-2,53	17,37	2,29	3,3	0,00	0,0
2005-11-11 22:00	135	35	93	2,4	17,63	-0,69	280,3	1003,51	-2,12	-2,53	17,37	2,45	4,3	0,00	0,0
2005-11-11 22:30	109	36	92	2,0	17,53	-0,29	280,3	1003,51	-1,88	-0,29	17,32	2,77	4,5	0,00	0,0
2005-11-11 23:00	101	36	93	3,1	17,43	0,41	280,3	1002,51	-1,03	-2,58	17,22	3,55	6,6	0,00	0,0
2005-11-11 23:30	107	36	99	3,7	17,43	0,21	280,3	1002,51	-0,35	-5,24	17,22	3,86	6,8	0,00	0,0
2005-11-12 00:00	129	36	100	4,9	17,43	0,21	280,3	1001,51	-0,21	-7,61	17,22	3,94	6,4	0,00	0,0
2005-11-12 00:30	139	35	100	4,3	17,63	0,41	280,3	1001,51	-0,01	-6,21	17,37	4,14	7,9	0,00	0,0
2005-11-12 01:00	133	35	100	4,9	17,73	0,51	280,3	1000,51	0,09	-7,24	17,47	4,24	6,9	0,00	0,0
2005-11-12 01:30	126	35	100	3,5	17,73	0,51	280,3	999,51	0,09	-3,68	17,47	4,24	6,6	0,00	0,0
2005-11-12 02:00	95	35	100	2,2	17,73	0,51	280,3	999,51	0,09	0,51	17,47	4,24	5,6	0,00	0,0
2005-11-12 02:30	137	35	100	5,8	17,63	0,82	280,3	998,51	0,39	-8,15	17,37	4,54	8,5	0,00	0,0

Datum	Vindriktning °	Luftfukt inne Rh%	Luftfukt ute Rh%	Vindhastighet m/s	Temp inne °C	Temp ute °C	Nederb. året mm	Lufttryck Mbar	Daggpunkt °C	Kyleffekt °C	Vix inne °C	Vix ute °C	Vindby m/s	Korr lufttryck	Regn/dygn mm
2005-11-12 03:00	132	35	100	4,1	17,53	1,02	280,3	998,51	0,59	-5,49	17,27	4,75	8,5	0,00	0,0
2005-11-12 03:30	135	35	100	5,0	17,53	1,42	280,3	998,51	0,99	-6,75	17,27	5,15	6,4	0,00	0,0
2005-11-12 04:00	129	35	100	2,2	17,53	1,72	280,3	998,51	1,29	1,72	17,27	5,45	6,6	0,00	0,0
2005-11-12 04:30	94	35	100	2,0	17,63	2,02	280,3	998,51	1,59	2,02	17,37	5,75	5,8	0,00	0,0
2005-11-12 05:00	127	35	100	3,1	17,73	2,32	280,3	997,50	1,89	-0,51	17,47	6,05	6,0	0,00	0,0
2005-11-12 05:30	111	35	100	1,8	17,83	2,62	280,3	997,50	2,19	2,62	17,57	6,35	6,2	0,00	0,0
2005-11-12 06:00	129	35	100	5,2	17,83	2,52	280,3	996,50	2,09	-5,37	17,57	6,25	7,3	0,00	0,0
2005-11-12 06:30	164	35	100	2,0	17,73	3,22	280,3	996,50	2,79	3,22	17,47	6,95	6,2	0,00	0,0
2005-11-12 07:00	167	35	100	2,2	17,73	3,42	280,3	996,50	2,99	3,42	17,47	7,15	5,2	0,00	0,0
2005-11-12 07:30	179	35	100	3,0	17,63	3,52	280,3	996,50	3,09	0,81	17,37	7,25	5,0	0,00	0,0
2005-11-12 08:00	160	35	100	3,1	17,53	4,02	280,3	996,50	3,59	1,35	17,27	7,75	6,0	0,00	0,0
2005-11-12 08:30	132	35	100	3,5	17,43	4,42	280,3	996,50	3,98	0,73	17,17	8,15	5,8	0,00	0,0
2005-11-12 09:00	137	35	100	4,3	17,33	5,32	280,3	995,50	4,88	-0,31	17,07	9,05	7,5	0,00	0,0
2005-11-12 09:30	136	35	100	5,6	17,33	5,62	280,3	995,50	5,18	-2,01	17,07	9,35	8,5	0,00	0,0
2005-11-12 10:00	146	35	100	3,7	17,43	5,42	280,3	996,50	4,98	0,83	17,17	9,15	6,9	0,00	0,0
2005-11-12 10:30	169	35	100	2,8	17,53	5,62	280,3	996,50	5,18	3,10	17,27	9,35	5,0	0,00	0,0
2005-11-12 11:00	148	35	99	3,1	17,53	5,62	280,3	996,50	5,03	3,10	17,27	9,26	4,3	0,00	0,0
2005-11-12 11:30	122	35	96	0,0	17,63	5,62	280,3	996,50	4,58	5,62	17,37	9,00	4,3	0,00	0,0
2005-11-12 12:00	142	35	91	2,8	17,73	5,72	280,3	996,50	3,89	3,21	17,47	8,69	4,1	0,00	0,0
2005-11-12 12:30	136	35	90	3,5	17,73	6,02	280,3	996,50	4,02	2,54	17,47	8,91	5,6	0,00	0,0
2005-11-12 13:00	164	35	90	2,4	17,73	5,62	280,3	996,50	3,63	4,12	17,47	8,51	4,5	0,00	0,0
2005-11-12 13:30	159	35	88	3,3	17,73	6,12	280,3	996,50	3,79	2,65	17,47	8,85	4,1	0,00	0,0
2005-11-12 14:00	189	35	88	3,9	17,63	6,22	280,3	996,50	3,89	1,77	17,37	8,95	5,2	0,00	0,0
2005-11-12 14:30	164	35	87	3,0	17,63	5,82	280,3	996,50	3,33	3,32	17,37	8,48	5,2	0,00	0,0
2005-11-12 15:00	152	35	86	2,4	17,63	5,12	280,3	996,50	2,47	3,59	17,37	7,70	4,7	0,00	0,0
2005-11-12 15:30	162	35	89	0,0	17,73	4,32	280,3	996,50	2,18	4,32	17,47	7,13	4,3	0,00	0,0
2005-11-12 16:00	157	35	90	2,0	17,83	3,82	280,3	996,50	1,85	3,82	17,57	6,71	2,8	0,00	0,0
2005-11-12 16:30	132	35	93	0,0	17,83	3,12	280,3	997,50	1,64	3,12	17,57	6,25	3,0	0,00	0,0
2005-11-12 17:00	73	35	96	1,8	17,73	2,22	280,3	997,50	1,20	2,22	17,47	5,60	2,0	0,00	0,0
2005-11-12 17:30	129	35	98	0,0	17,73	2,52	280,3	997,50	1,80	2,52	17,47	6,07	2,4	0,00	0,0
2005-11-12 18:00	144	35	95	2,0	17,83	2,12	280,3	997,50	0,95	2,12	17,57	5,42	2,8	0,00	0,0
2005-11-12 18:30	192	35	94	0,0	17,93	2,32	280,3	998,51	1,00	2,32	17,67	5,53	2,8	0,00	0,0
2005-11-12 19:00	192	35	92	0,0	18,13	1,82	280,3	998,51	0,20	1,82	17,87	4,87	1,8	0,00	0,0
2005-11-12 19:30	133	35	93	1,2	18,23	1,42	280,3	998,51	-0,04	1,42	17,97	4,55	2,0	0,00	0,0
2005-11-12 20:00	123	35	93	0,0	18,13	1,12	280,3	998,51	-0,34	1,12	17,87	4,25	2,2	0,00	0,0
2005-11-12 20:30	88	35	94	1,4	18,13	0,61	280,8	998,51	-0,68	0,61	17,87	3,83	3,5	0,51	0,5
2005-11-12 21:00	148	35	94	2,0	18,03	1,22	280,8	998,51	-0,09	1,22	17,77	4,43	3,0	0,51	0,5
2005-11-12 21:30	171	35	91	2,0	17,93	1,72	280,8	999,51	-0,06	1,72	17,67	4,69	3,7	0,00	0,5
2005-11-12 22:00	189	35	89	0,0	17,93	1,52	280,8	999,51	-0,57	1,52	17,67	4,33	3,1	0,00	0,5
2005-11-12 22:30	189	35	89	1,2	17,83	1,52	280,8	999,51	-0,57	1,52	17,57	4,33	3,7	0,00	0,5
2005-11-12 23:00	173	35	88	0,0	17,73	1,02	280,8	999,51	-1,22	1,02	17,47	3,75	2,0	0,00	0,5
2005-11-12 23:30	107	35	91	1,8	17,73	0,61	280,8	999,51	-1,14	0,61	17,47	3,59	2,0	0,00	0,5
2005-11-13 00:00	124	35	92	0,0	17,83	0,72	280,8	999,51	-0,89	0,72	17,57	3,77	2,8	0,00	0,0
2005-11-13 00:30	136	35	95	2,0	17,93	0,31	280,8	999,51	-0,83	0,31	17,67	3,62	3,1	0,00	0,0
2005-11-13 01:00	149	35	92	2,8	18,13	1,12	280,8	999,51	-0,49	-1,82	17,87	4,17	4,3	0,00	0,0
2005-11-13 01:30	132	35	92	3,0	18,23	1,02	280,8	999,51	-0,59	-1,93	17,97	4,07	4,3	0,00	0,0

Datum	Vindriktning °	Luftfukt inne Rh%	Luftfukt ute Rh%	Vindhastighet m/s	Temp inne °C	Temp ute °C	Nederb. året mm	Lufttryck Mbar	Daggpunkt °C	Kyleffekt °C	Vix inne °C	Vix ute °C	Vindby m/s	Korr lufttryck	Regn/dygn mm
2005-11-13 02:00	151	35	93	3,3	18,23	1,02	280,8	999,51	-0,44	-3,11	17,97	4,15	4,9	0,00	0,0
2005-11-13 02:30	162	35	91	3,0	18,23	1,32	280,8	999,51	-0,45	-1,60	17,97	4,29	5,0	0,00	0,0
2005-11-13 03:00	161	35	94	3,5	18,13	1,32	280,8	999,51	0,01	-2,78	17,87	4,53	4,9	0,00	0,0
2005-11-13 03:30	159	35	93	2,8	18,03	1,62	280,8	998,51	0,15	-1,27	17,77	4,75	5,2	0,00	0,0
2005-11-13 04:00	124	35	93	2,6	18,03	1,52	280,8	998,51	0,06	-0,21	17,77	4,65	4,3	0,00	0,0
2005-11-13 04:30	137	35	95	0,0	18,03	1,42	280,8	998,51	0,26	1,42	17,77	4,72	3,1	0,00	0,0
2005-11-13 05:00	171	35	96	0,0	18,03	1,32	280,8	998,51	0,31	1,32	17,77	4,70	2,4	0,00	0,0
2005-11-13 05:30	171	35	96	0,0	18,13	1,12	280,8	999,51	0,11	1,12	17,87	4,50	0,0	0,00	0,0
2005-11-13 06:00	132	35	98	0,0	18,23	1,32	280,8	999,51	0,60	1,32	17,97	4,87	1,4	0,00	0,0
2005-11-13 06:30	132	35	98	0,0	18,23	1,42	280,8	999,51	0,70	1,42	17,97	4,97	0,0	0,00	0,0
2005-11-13 07:00	132	35	97	0,0	18,33	1,32	280,8	999,51	0,46	1,32	18,07	4,79	0,0	0,00	0,0
2005-11-13 07:30	132	35	98	0,0	18,33	1,32	280,8	999,51	0,60	1,32	18,07	4,87	0,0	0,00	0,0
2005-11-13 08:00	132	35	98	0,0	18,33	1,12	280,8	1000,51	0,40	1,12	18,07	4,67	0,0	0,00	0,0
2005-11-13 08:30	132	35	98	0,0	18,33	0,72	280,8	1000,51	0,01	0,72	18,07	4,27	0,0	0,00	0,0
2005-11-13 09:00	289	35	100	0,0	18,33	0,41	280,8	1000,51	-0,01	0,41	18,07	4,14	1,8	0,00	0,0
2005-11-13 09:30	287	35	100	2,0	18,33	0,82	280,8	1001,51	0,39	0,82	18,07	4,54	2,4	0,00	0,0
2005-11-13 10:00	280	35	97	1,2	18,23	1,12	280,8	1001,51	0,26	1,12	17,97	4,59	3,0	0,00	0,0
2005-11-13 10:30	298	35	98	1,6	18,23	1,02	280,8	1002,51	0,30	1,02	17,97	4,57	2,6	0,00	0,0
2005-11-13 11:00	284	35	97	0,0	18,23	1,42	280,8	1002,51	0,56	1,42	17,97	4,89	2,4	0,00	0,0
2005-11-13 11:30	288	35	98	1,6	18,13	1,42	280,8	1002,51	0,70	1,42	17,87	4,97	2,6	0,00	0,0
2005-11-13 12:00	309	35	100	2,0	18,13	1,62	280,8	1002,51	1,19	1,62	17,87	5,35	2,8	0,00	0,0
2005-11-13 12:30	283	35	100	3,0	18,13	2,02	280,8	1003,51	1,59	-0,83	17,87	5,75	4,1	0,00	0,0
2005-11-13 13:00	290	35	100	3,5	18,03	2,42	280,8	1003,51	1,99	-1,53	17,77	6,15	6,4	0,00	0,0
2005-11-13 13:30	317	35	99	2,6	18,03	2,52	280,8	1004,51	1,94	0,85	17,77	6,16	5,6	0,00	0,0
2005-11-13 14:00	289	35	88	2,6	17,93	2,62	280,8	1005,51	0,35	0,95	17,67	5,35	5,2	0,00	0,0
2005-11-13 14:30	329	35	89	3,5	17,93	2,12	280,8	1006,51	0,02	-1,87	17,67	4,93	4,7	0,00	0,0
2005-11-13 15:00	331	35	87	4,3	17,93	1,62	280,8	1006,51	-0,79	-4,77	17,67	4,27	6,8	0,00	0,0
2005-11-13 15:30	306	35	87	2,6	17,83	1,22	280,8	1007,51	-1,19	-0,53	17,57	3,87	6,6	0,00	0,0
2005-11-13 16:00	288	35	89	0,0	17,73	0,41	280,8	1007,51	-1,65	0,41	17,47	3,23	2,8	0,00	0,0
2005-11-13 16:30	288	35	91	0,0	17,63	-0,39	280,8	1007,51	-2,13	-0,39	17,37	2,59	0,0	0,00	0,0
2005-11-13 17:00	286	35	95	2,8	17,53	-0,39	280,8	1007,51	-1,53	-3,46	17,27	2,92	3,3	0,00	0,0
2005-11-13 17:30	286	35	94	0,0	17,43	-0,79	280,8	1007,51	-2,07	-0,79	17,17	2,43	3,3	0,00	0,0
2005-11-13 18:00	286	35	93	0,0	17,43	-1,39	280,8	1007,51	-2,81	-1,39	17,17	1,75	1,4	0,00	0,0
2005-11-13 18:30	259	35	95	2,0	17,53	-1,29	280,8	1007,51	-2,42	-1,29	17,27	2,02	2,2	0,00	0,0
2005-11-13 19:00	248	35	97	1,2	17,63	-1,19	280,8	1007,51	-2,03	-1,19	17,37	2,28	2,6	0,00	0,0
2005-11-13 19:30	292	35	99	2,8	17,63	-0,69	280,8	1007,51	-1,24	-3,78	17,37	2,96	4,3	0,00	0,0
2005-11-13 20:00	318	35	98	2,6	17,63	-0,49	280,8	1006,51	-1,19	-2,32	17,37	3,07	4,3	0,00	0,0
2005-11-13 20:30	210	35	98	1,2	17,63	-0,49	280,8	1006,51	-1,19	-0,49	17,37	3,07	4,3	0,00	0,0
2005-11-13 21:00	185	35	99	0,0	17,63	-0,39	280,8	1006,51	-0,95	-0,39	17,37	3,26	2,8	0,00	0,0
2005-11-13 21:30	252	35	99	0,0	17,63	-0,39	280,8	1006,51	-0,95	-0,39	17,37	3,26	2,6	0,00	0,0
2005-11-13 22:00	262	34	96	0,0	17,63	0,01	280,8	1005,51	-0,98	0,01	17,33	3,40	4,5	0,00	0,0
2005-11-13 22:30	210	35	94	1,2	17,53	-0,19	280,8	1005,51	-1,48	-0,19	17,27	3,03	3,1	0,00	0,0
2005-11-13 23:00	194	35	94	0,0	17,43	-0,19	280,8	1004,51	-1,48	-0,19	17,17	3,03	2,4	0,00	0,0
2005-11-13 23:30	128	35	92	2,2	17,43	-0,29	280,8	1004,51	-1,88	-0,29	17,17	2,77	3,1	0,00	0,0
2005-11-14 00:00	134	35	93	2,0	17,43	-0,49	280,8	1003,51	-1,92	-0,49	17,17	2,65	3,3	0,00	0,0
2005-11-14 00:30	99	35	93	1,4	17,43	-0,39	280,8	1002,51	-1,82	-0,39	17,17	2,75	4,3	0,00	0,0

Datum	Vindriktning	Luftfukt inne	Luftfukt ute	Vindhastighet	Temp inne	Temp ute	Nederb. året	Lufftryck	Daggpunkt	Kyleffekt	Vix inne	Vix ute	Vindby	Korr lufftryck	Regn/dygn
	°	Rh%	Rh%	m/s	°C	°C	mm	Mbar	°C	°C	°C	°C	m/s		mm
2005-11-14 01:00	96	35	91	2,2	17,43	-0,39	280,8	1001,51	-2,13	-0,39	17,17	2,59	3,3	0,00	0,0
2005-11-14 01:30	116	35	91	2,4	17,53	-0,59	280,8	1000,51	-2,33	-2,43	17,27	2,39	3,5	0,00	0,0
2005-11-14 02:00	155	35	92	3,9	17,63	-0,39	280,8	999,51	-1,98	-5,94	17,37	2,67	5,0	0,00	0,0
2005-11-14 02:30	161	34	90	3,5	17,53	0,01	280,8	998,51	-1,89	-4,24	17,23	2,91	6,9	0,00	0,0
2005-11-14 03:00	162	35	99	4,3	17,43	-0,59	280,8	996,50	-1,15	-7,42	17,17	3,06	7,5	0,00	0,0
2005-11-14 03:30	152	35	100	3,9	17,43	-0,69	280,8	995,50	-1,10	-6,29	17,17	3,04	7,1	0,00	0,0
2005-11-14 04:00	145	35	100	5,0	17,33	-0,79	281,9	993,50	-1,20	-9,52	17,07	2,94	7,5	1,02	1,0
2005-11-14 04:30	156	35	100	3,3	17,23	-0,89	281,9	992,50	-1,30	-5,26	16,97	2,84	7,1	1,02	1,0
2005-11-14 05:00	157	34	100	4,1	17,23	-0,89	281,9	990,50	-1,30	-7,78	16,93	2,84	6,8	0,00	1,0
2005-11-14 05:30	149	34	100	5,0	17,13	-0,79	281,9	989,50	-1,20	-9,52	16,83	2,94	7,3	0,00	1,0
2005-11-14 06:00	153	34	100	5,8	17,13	-0,59	281,9	988,50	-1,00	-9,95	16,83	3,14	6,6	0,00	1,0
2005-11-14 06:30	152	34	100	4,3	17,13	-0,49	281,9	987,50	-0,90	-7,30	16,83	3,24	6,4	0,00	1,0
2005-11-14 07:00	158	34	100	2,6	17,13	-0,29	281,9	986,50	-0,70	-2,11	16,83	3,44	5,6	0,00	1,0
2005-11-14 07:30	166	34	100	2,6	17,13	-0,09	281,9	985,50	-0,51	-1,90	16,83	3,64	5,0	0,00	1,0
2005-11-14 08:00	160	34	100	3,0	17,23	0,11	281,9	984,50	-0,31	-2,91	16,93	3,84	4,3	0,00	1,0
2005-11-14 08:30	155	34	100	2,6	17,23	0,21	281,9	983,50	-0,21	-1,58	16,93	3,94	4,5	0,00	1,0
2005-11-14 09:00	172	34	100	3,1	17,23	0,41	281,9	983,50	-0,01	-2,58	16,93	4,14	3,9	0,00	1,0
2005-11-14 09:30	131	34	100	3,3	17,13	0,51	281,9	982,50	0,09	-3,68	16,83	4,24	4,7	0,00	1,0
2005-11-14 10:00	172	34	100	1,8	17,13	0,92	281,9	982,50	0,49	0,92	16,83	4,64	5,2	0,00	1,0
2005-11-14 10:30	157	34	100	2,2	17,13	1,12	281,9	981,50	0,69	1,12	16,83	4,85	3,3	0,00	1,0
2005-11-14 11:00	152	34	100	2,6	17,13	1,32	281,9	981,50	0,89	-0,42	16,83	5,05	3,3	0,00	1,0
2005-11-14 11:30	176	34	100	1,8	17,13	1,82	281,9	980,50	1,39	1,82	16,83	5,55	3,5	0,00	1,0
2005-11-14 12:00	195	34	100	1,2	17,13	1,92	281,9	980,50	1,49	1,92	16,83	5,65	4,3	0,00	1,0
2005-11-14 12:30	222	34	100	4,1	17,13	2,32	281,9	980,50	1,89	-3,93	16,83	6,05	4,1	0,00	1,0
2005-11-14 13:00	257	34	100	3,0	17,03	2,52	281,9	980,50	2,09	-0,29	16,73	6,25	4,3	0,00	1,0
2005-11-14 13:30	252	34	100	2,6	17,03	2,72	281,9	980,50	2,29	1,06	16,73	6,45	4,5	0,00	1,0
2005-11-14 14:00	286	34	100	3,5	16,93	2,82	281,9	980,50	2,39	-1,08	16,63	6,55	7,7	0,00	1,0
2005-11-14 14:30	245	34	100	4,1	16,93	2,62	281,9	980,50	2,19	-3,56	16,63	6,35	7,7	0,00	1,0
2005-11-14 15:00	263	34	100	2,8	16,93	2,52	281,9	980,50	2,09	-0,29	16,63	6,25	6,6	0,00	1,0
2005-11-14 15:30	250	34	99	4,9	16,83	2,32	281,9	980,50	1,74	-5,01	16,53	5,96	6,4	0,00	1,0
2005-11-14 16:00	288	34	98	4,9	16,83	2,22	281,9	980,50	1,50	-5,13	16,53	5,77	7,7	0,00	1,0
2005-11-14 16:30	250	34	97	2,6	16,93	2,02	281,9	980,50	1,15	0,32	16,63	5,49	6,2	0,00	1,0
2005-11-14 17:00	281	34	95	3,3	16,93	2,32	281,9	980,50	1,15	-1,65	16,63	5,62	11,3	0,00	1,0
2005-11-14 17:30	285	34	95	2,8	16,83	2,32	281,9	980,50	1,15	-0,51	16,53	5,62	7,1	0,00	1,0
2005-11-14 18:00	296	34	93	4,3	16,73	2,62	281,9	980,50	1,14	-3,56	16,43	5,75	10,2	0,00	1,0
2005-11-14 18:30	300	34	94	5,0	16,53	2,62	281,9	980,50	1,30	-5,24	16,23	5,84	12,3	0,00	1,0
2005-11-14 19:00	321	35	94	7,3	16,33	2,32	281,9	980,50	1,00	-8,68	16,07	5,53	10,2	0,00	1,0
2005-11-14 19:30	291	35	96	4,5	16,33	2,22	281,9	980,50	1,20	-5,13	16,07	5,60	9,4	0,00	1,0
2005-11-14 20:00	312	35	96	2,0	16,33	1,92	281,9	980,50	0,90	1,92	16,07	5,30	8,7	0,00	1,0
2005-11-14 20:30	253	35	96	4,9	16,33	1,72	281,9	980,50	0,71	-5,75	16,07	5,10	6,6	0,00	1,0
2005-11-14 21:00	264	35	96	2,4	16,33	1,52	281,9	980,50	0,51	-0,21	16,07	4,90	6,8	0,00	1,0
2005-11-14 21:30	295	34	95	0,0	16,53	1,42	281,9	980,50	0,26	1,42	16,23	4,72	3,9	0,00	1,0
2005-11-14 22:00	259	34	97	1,8	16,73	1,42	281,9	980,50	0,56	1,42	16,43	4,89	4,3	0,00	1,0
2005-11-14 22:30	311	34	98	2,2	16,83	1,42	281,9	980,50	0,70	1,42	16,53	4,97	2,8	0,00	1,0
2005-11-14 23:00	293	34	98	0,0	16,93	1,22	281,9	979,50	0,50	1,22	16,63	4,77	2,8	0,00	1,0
2005-11-14 23:30	46	34	99	0,0	17,03	0,92	281,9	978,50	0,35	0,92	16,73	4,56	1,6	0,00	1,0

Datum	Vindriktning °	Luftfukt inne Rh%	Luftfukt ute Rh%	Vindhastighet m/s	Temp inne °C	Temp ute °C	Nederb. året mm	Lufttryck Mbar	Daggpunkt °C	Kyleffekt °C	Vix inne °C	Vix ute °C	Vindby m/s	Korr lufttryck	Regn/dygn mm
2005-11-15 00:00	351	35	100	1,4	17,03	0,92	281,9	978,50	0,49	0,92	16,77	4,64	2,0	0,00	0,0
2005-11-15 00:30	21	35	100	0,0	17,03	0,72	281,9	977,49	0,29	0,72	16,77	4,44	1,2	0,00	0,0
2005-11-15 01:00	301	35	100	1,6	17,03	0,61	281,9	977,49	0,19	0,61	16,77	4,34	2,4	0,00	0,0
2005-11-15 01:30	342	35	100	2,4	17,03	0,82	281,9	976,49	0,39	-0,95	16,77	4,54	2,8	0,00	0,0
2005-11-15 02:00	344	35	97	1,4	17,03	0,92	281,9	976,49	0,06	0,92	16,77	4,39	2,6	0,00	0,0
2005-11-15 02:30	343	35	96	0,0	17,03	0,82	281,9	976,49	-0,19	0,82	16,77	4,20	2,4	0,00	0,0
2005-11-15 03:00	341	35	96	2,0	17,13	0,72	281,9	976,49	-0,29	0,72	16,87	4,10	2,2	0,00	0,0
2005-11-15 03:30	342	35	99	3,9	17,23	0,61	281,9	976,49	0,05	-4,77	16,97	4,26	4,9	0,00	0,0
2005-11-15 04:00	339	35	99	3,3	17,23	0,61	281,9	976,49	0,05	-3,57	16,97	4,26	4,3	0,00	0,0
2005-11-15 04:30	343	35	99	1,6	17,33	0,61	281,9	977,49	0,05	0,61	17,07	4,26	3,5	0,00	0,0
2005-11-15 05:00	342	35	99	2,6	17,33	0,51	281,9	977,49	-0,05	-1,26	17,07	4,16	4,1	0,00	0,0
2005-11-15 05:30	334	35	98	3,0	17,23	0,51	281,9	977,49	-0,19	-2,47	16,97	4,07	4,7	0,00	0,0
2005-11-15 06:00	334	35	97	2,6	17,23	0,31	281,9	978,50	-0,54	-1,48	16,97	3,79	4,9	0,00	0,0
2005-11-15 06:30	334	35	98	2,6	17,13	0,31	281,9	978,50	-0,39	-1,48	16,87	3,87	5,0	0,00	0,0
2005-11-15 07:00	313	35	98	1,6	17,13	-0,29	281,9	978,50	-0,99	-0,29	16,87	3,27	3,0	0,00	0,0
2005-11-15 07:30	308	35	99	1,8	17,13	-0,69	281,9	978,50	-1,24	-0,69	16,87	2,96	2,2	0,00	0,0
2005-11-15 08:00	306	35	98	2,2	17,23	-0,69	281,9	978,50	-1,39	-0,69	16,97	2,87	3,5	0,00	0,0
2005-11-15 08:30	296	35	96	0,0	17,23	-1,19	281,9	979,50	-2,17	-1,19	16,97	2,20	2,2	0,00	0,0
2005-11-15 09:00	306	35	96	0,0	17,23	-1,29	281,9	979,50	-2,27	-1,29	16,97	2,10	2,4	0,00	0,0
2005-11-15 09:30	320	35	94	3,0	17,33	-1,29	281,9	979,50	-2,57	-4,44	17,07	1,93	4,1	0,00	0,0
2005-11-15 10:00	304	34	93	3,0	17,23	-1,29	281,9	980,50	-2,72	-4,44	16,93	1,85	4,5	0,00	0,0
2005-11-15 10:30	299	34	92	3,0	17,23	-0,89	281,9	980,50	-2,47	-4,00	16,93	2,17	4,7	0,00	0,0
2005-11-15 11:00	294	34	91	2,2	17,23	-0,69	281,9	980,50	-2,43	-0,69	16,93	2,29	4,7	0,00	0,0
2005-11-15 11:30	282	34	88	3,5	17,13	-0,39	281,9	980,50	-2,60	-4,70	16,83	2,35	4,9	0,00	0,0
2005-11-15 12:00	298	34	82	3,1	17,13	0,01	281,9	980,50	-3,19	-3,02	16,83	2,29	5,2	0,00	0,0
2005-11-15 12:30	307	34	79	2,4	17,13	0,51	281,9	981,50	-3,22	-1,26	16,83	2,57	6,2	0,00	0,0
2005-11-15 13:00	302	34	79	3,5	17,03	0,41	281,9	981,50	-3,32	-3,79	16,73	2,47	6,4	0,00	0,0
2005-11-15 13:30	303	34	80	2,8	16,93	0,21	281,9	981,50	-3,34	-2,80	16,63	2,35	5,8	0,00	0,0
2005-11-15 14:00	335	34	79	2,6	16,83	0,31	281,9	981,50	-3,42	-1,48	16,53	2,37	5,6	0,00	0,0
2005-11-15 14:30	280	34	77	3,0	16,83	0,31	281,9	982,50	-3,77	-2,69	16,53	2,23	5,6	0,00	0,0
2005-11-15 15:00	280	34	79	3,7	16,73	0,11	281,9	982,50	-3,61	-5,35	16,43	2,17	4,1	0,00	0,0
2005-11-15 15:30	329	34	81	1,2	16,73	-0,39	281,9	982,50	-3,75	-0,39	16,43	1,82	3,7	0,00	0,0
2005-11-15 16:00	290	34	83	1,2	16,63	-0,99	281,9	982,50	-4,00	-0,99	16,33	1,36	3,9	0,00	0,0
2005-11-15 16:30	311	34	86	2,4	16,63	-1,69	281,9	983,50	-4,19	-3,59	16,33	0,89	3,0	0,00	0,0
2005-11-15 17:00	325	34	87	2,2	16,73	-1,39	281,9	983,50	-3,74	-1,39	16,43	1,27	3,1	0,00	0,0
2005-11-15 17:30	339	34	85	0,0	16,93	-1,59	281,9	983,50	-4,26	-1,59	16,63	0,92	3,1	0,00	0,0
2005-11-15 18:00	340	34	86	0,0	17,13	-2,19	281,9	983,50	-4,68	-2,19	16,83	0,39	2,0	0,00	0,0
2005-11-15 18:30	340	34	90	0,0	17,23	-2,39	281,9	983,50	-4,25	-2,39	16,93	0,51	1,2	0,00	0,0
2005-11-15 19:00	298	34	89	0,0	17,33	-1,89	281,9	983,50	-3,92	-1,89	17,03	0,93	2,4	0,00	0,0
2005-11-15 19:30	299	34	87	0,0	17,23	-2,39	281,9	984,50	-4,72	-2,39	16,93	0,27	1,6	0,00	0,0
2005-11-15 20:00	300	34	91	0,0	17,13	-2,69	281,9	984,50	-4,40	-2,69	16,83	0,29	0,0	0,00	0,0
2005-11-15 20:30	300	34	94	0,0	17,03	-2,49	281,9	984,50	-3,75	-2,49	16,73	0,73	0,0	0,00	0,0
2005-11-15 21:00	300	34	95	0,0	17,03	-2,29	281,9	984,50	-3,41	-2,29	16,73	1,01	0,0	0,00	0,0
2005-11-15 21:30	300	35	95	0,0	17,13	-2,19	281,9	984,50	-3,31	-2,19	16,87	1,11	1,2	0,00	0,0
2005-11-15 22:00	300	35	97	0,0	17,23	-2,19	281,9	985,50	-3,02	-2,19	16,97	1,28	0,0	0,00	0,0
2005-11-15 22:30	323	35	98	0,0	17,33	-2,19	281,9	985,50	-2,88	-2,19	17,07	1,37	0,0	0,00	0,0

Datum	Vindriktning °	Luftfukt inne Rh%	Luftfukt ute Rh%	Vindhastighet m/s	Temp inne °C	Temp ute °C	Nederb. året mm	Lufttryck Mbar	Daggpunkt °C	Kyleffekt °C	Vix inne °C	Vix ute °C	Vindby m/s	Korr lufttryck	Regn/dygn mm
2005-11-15 23:00	185	35	100	0,0	17,33	-1,79	281,9	985,50	-2,20	-1,79	17,07	1,94	1,8	0,00	0,0
2005-11-15 23:30	89	35	100	1,6	17,43	-1,89	281,9	985,50	-2,30	-1,89	17,17	1,84	2,2	0,00	0,0
2005-11-16 00:00	83	35	100	0,0	17,43	-1,89	281,9	985,50	-2,30	-1,89	17,17	1,84	2,0	0,00	0,0
2005-11-16 00:30	330	35	100	2,2	17,43	-1,79	281,9	985,50	-2,20	-1,79	17,17	1,94	2,8	0,00	0,0
2005-11-16 01:00	341	34	98	1,4	17,33	-2,19	281,9	985,50	-2,88	-2,19	17,03	1,37	2,8	0,00	0,0
2005-11-16 01:30	342	34	98	0,0	17,23	-2,59	281,9	986,50	-3,28	-2,59	16,93	0,97	2,2	0,00	0,0
2005-11-16 02:00	342	34	99	0,0	17,23	-2,69	281,9	987,50	-3,24	-2,69	16,93	0,96	0,0	0,00	0,0
2005-11-16 02:30	342	34	100	0,0	17,13	-2,79	281,9	987,50	-3,20	-2,79	16,83	0,94	1,2	0,00	0,0
2005-11-16 03:00	331	34	97	2,2	17,13	-2,29	281,9	987,50	-3,12	-2,29	16,83	1,18	2,6	0,00	0,0
2005-11-16 03:30	6	34	93	0,0	17,23	-2,19	281,9	987,50	-3,61	-2,19	16,93	0,95	3,1	0,00	0,0
2005-11-16 04:00	343	34	92	0,0	17,23	-2,39	281,9	987,50	-3,95	-2,39	16,93	0,67	1,8	0,00	0,0
2005-11-16 04:30	333	35	96	2,0	17,33	-2,89	281,9	987,50	-3,86	-2,89	17,07	0,50	2,6	0,00	0,0
2005-11-16 05:00	325	35	98	1,4	17,33	-3,59	281,9	988,50	-4,27	-3,59	17,07	-0,03	2,0	0,00	0,0
2005-11-16 05:30	325	35	100	1,8	17,33	-3,79	281,9	988,50	-4,20	-3,79	17,07	-0,06	2,2	0,00	0,0
2005-11-16 06:00	325	34	100	1,6	17,33	-4,19	281,9	988,50	-4,59	-4,19	17,03	-0,46	2,2	0,00	0,0
2005-11-16 06:30	327	34	100	1,6	17,33	-3,99	281,9	989,50	-4,40	-3,99	17,03	-0,26	2,6	0,00	0,0
2005-11-16 07:00	327	34	98	1,6	17,23	-4,29	281,9	989,50	-4,97	-4,29	16,93	-0,73	2,4	0,00	0,0
2005-11-16 07:30	338	34	99	2,0	17,23	-4,79	281,9	990,50	-5,33	-4,79	16,93	-1,15	2,4	0,00	0,0
2005-11-16 08:00	331	34	100	2,8	17,23	-4,49	281,9	990,50	-4,89	-7,94	16,93	-0,76	3,0	0,00	0,0
2005-11-16 08:30	340	34	100	1,2	17,23	-4,59	281,9	990,50	-4,99	-4,59	16,93	-0,86	2,8	0,00	0,0
2005-11-16 09:00	340	34	99	0,0	17,23	-5,49	281,9	990,50	-6,03	-5,49	16,93	-1,85	1,4	0,00	0,0
2005-11-16 09:30	330	34	100	1,4	17,23	-5,19	281,9	990,50	-5,59	-5,19	16,93	-1,46	2,4	0,00	0,0
2005-11-16 10:00	343	34	100	2,8	17,23	-4,59	281,9	991,50	-4,99	-8,04	16,93	-0,86	3,0	0,00	0,0
2005-11-16 10:30	331	34	100	2,0	17,33	-4,09	281,9	991,50	-4,50	-4,09	17,03	-0,36	3,7	0,00	0,0
2005-11-16 11:00	333	34	95	1,4	17,33	-3,89	281,9	991,50	-5,00	-3,89	17,03	-0,59	2,8	0,00	0,0
2005-11-16 11:30	333	34	95	0,0	17,43	-3,89	281,9	991,50	-5,00	-3,89	17,13	-0,59	1,6	0,00	0,0
2005-11-16 12:00	323	34	94	1,6	17,43	-3,69	281,9	991,50	-4,94	-3,69	17,13	-0,47	2,6	0,00	0,0
2005-11-16 12:30	279	34	94	1,6	17,33	-3,59	281,9	991,50	-4,84	-3,59	17,03	-0,37	3,1	0,00	0,0
2005-11-16 13:00	264	34	98	1,6	17,23	-3,39	281,9	991,50	-4,07	-3,39	16,93	0,17	3,3	0,00	0,0
2005-11-16 13:30	296	34	98	1,8	17,23	-3,39	281,9	991,50	-4,07	-3,39	16,93	0,17	3,3	0,00	0,0
2005-11-16 14:00	297	34	97	3,0	17,03	-3,29	281,9	992,50	-4,12	-6,62	16,73	0,18	3,9	0,00	0,0
2005-11-16 14:30	313	34	95	1,6	16,93	-3,49	281,9	992,50	-4,60	-3,49	16,63	-0,19	3,9	0,00	0,0
2005-11-16 15:00	319	34	92	1,8	16,83	-3,79	281,9	992,50	-5,34	-3,79	16,53	-0,74	4,1	0,00	0,0
2005-11-16 15:30	307	34	92	1,2	16,83	-4,19	281,9	992,50	-5,73	-4,19	16,53	-1,14	3,7	0,00	0,0
2005-11-16 16:00	311	34	94	1,4	16,73	-4,59	281,9	992,50	-5,83	-4,59	16,43	-1,37	3,0	0,00	0,0
2005-11-16 16:30	347	34	95	1,4	16,63	-4,69	281,9	993,50	-5,79	-4,69	16,33	-1,39	3,0	0,00	0,0
2005-11-16 17:00	346	34	94	1,4	16,53	-4,99	281,9	993,50	-6,23	-4,99	16,23	-1,77	2,6	0,00	0,0
2005-11-16 17:30	346	35	93	0,0	16,53	-5,29	281,9	993,50	-6,67	-5,29	16,27	-2,15	2,0	0,00	0,0
2005-11-16 18:00	332	35	94	2,2	16,43	-5,09	281,9	993,50	-6,33	-5,09	16,17	-1,87	3,1	0,00	0,0
2005-11-16 18:30	351	35	94	0,0	16,43	-5,09	281,9	993,50	-6,33	-5,09	16,17	-1,87	3,3	0,00	0,0
2005-11-16 19:00	351	35	95	1,8	16,53	-5,89	281,9	993,50	-6,98	-5,89	16,27	-2,59	1,8	0,00	0,0
2005-11-16 19:30	351	34	100	1,6	16,63	-5,99	281,9	993,50	-6,39	-5,99	16,33	-2,26	1,8	0,00	0,0
2005-11-16 20:00	351	34	100	0,0	16,73	-6,39	281,9	994,50	-6,79	-6,39	16,43	-2,66	1,8	0,00	0,0
2005-11-16 20:30	351	34	100	0,0	16,93	-6,49	281,9	994,50	-6,89	-6,49	16,63	-2,76	2,2	0,00	0,0
2005-11-16 21:00	351	34	100	1,8	16,93	-6,79	281,9	994,50	-7,19	-6,79	16,63	-3,06	2,0	0,00	0,0
2005-11-16 21:30	346	34	100	2,2	16,83	-5,89	281,9	994,50	-6,29	-5,89	16,53	-2,16	2,8	0,00	0,0

Datum	Vindriktning °	Luftfukt inne Rh%	Luftfukt ute Rh%	Vindhastighet m/s	Temp inne °C	Temp ute °C	Nederb. året mm	Lufftryck Mbar	Daggpunkt °C	Kyleffekt °C	Vix inne °C	Vix ute °C	Vindby m/s	Korr lufftryck	Regn/dygn mm
2005-11-16 22:00	341	34	100	1,4	16,73	-5,89	281,9	994,50	-6,29	-5,89	16,43	-2,16	3,1	0,00	0,0
2005-11-16 22:30	341	34	100	1,4	16,63	-5,89	281,9	995,50	-6,29	-5,89	16,33	-2,16	2,6	0,00	0,0
2005-11-16 23:00	2	34	100	1,6	16,53	-6,19	281,9	995,50	-6,59	-6,19	16,23	-2,46	2,4	0,00	0,0
2005-11-16 23:30	346	34	100	0,0	16,63	-6,29	281,9	995,50	-6,69	-6,29	16,33	-2,56	2,6	0,00	0,0
2005-11-17 00:00	345	34	100	0,0	16,83	-7,19	281,9	995,50	-7,59	-7,19	16,53	-3,46	1,4	0,00	0,0
2005-11-17 00:30	339	34	100	1,4	17,03	-6,89	281,9	995,50	-7,29	-6,89	16,73	-3,16	2,2	0,00	0,0
2005-11-17 01:00	351	34	100	2,4	17,03	-6,39	281,9	995,50	-6,79	-8,55	16,73	-2,66	3,0	0,00	0,0
2005-11-17 01:30	336	34	100	1,8	17,03	-6,49	281,9	996,50	-6,89	-6,49	16,73	-2,76	3,0	0,00	0,0
2005-11-17 02:00	343	34	100	1,4	16,93	-6,79	281,9	996,50	-7,19	-6,79	16,63	-3,06	3,1	0,00	0,0
2005-11-17 02:30	343	34	100	0,0	16,83	-7,49	281,9	996,50	-7,89	-7,49	16,53	-3,76	1,8	0,00	0,0
2005-11-17 03:00	343	34	100	0,0	16,73	-8,19	281,9	996,50	-8,58	-8,19	16,43	-4,46	0,0	0,00	0,0
2005-11-17 03:30	343	34	100	0,0	16,83	-7,49	281,9	996,50	-7,89	-7,49	16,53	-3,76	1,8	0,00	0,0
2005-11-17 04:00	344	34	100	1,8	16,93	-7,29	281,9	997,50	-7,69	-7,29	16,63	-3,56	2,4	0,00	0,0
2005-11-17 04:30	351	34	100	2,2	17,03	-6,99	281,9	997,50	-7,39	-6,99	16,73	-3,26	3,1	0,00	0,0
2005-11-17 05:00	347	34	100	1,6	17,03	-7,09	281,9	997,50	-7,49	-7,09	16,73	-3,36	2,8	0,00	0,0
2005-11-17 05:30	351	34	100	0,0	16,93	-7,29	281,9	997,50	-7,69	-7,29	16,63	-3,56	2,4	0,00	0,0
2005-11-17 06:00	351	34	100	0,0	16,93	-8,19	281,9	998,51	-8,58	-8,19	16,63	-4,46	1,6	0,00	0,0
2005-11-17 06:30	346	34	100	2,0	16,83	-6,99	281,9	998,51	-7,39	-6,99	16,53	-3,26	3,1	0,00	0,0
2005-11-17 07:00	351	34	100	1,8	16,83	-7,09	281,9	998,51	-7,49	-7,09	16,53	-3,36	2,8	0,00	0,0
2005-11-17 07:30	351	34	100	0,0	16,93	-7,59	281,9	999,51	-7,99	-7,59	16,63	-3,86	1,4	0,00	0,0
2005-11-17 08:00	345	34	100	0,0	17,03	-7,59	281,9	999,51	-7,99	-7,59	16,73	-3,86	2,2	0,00	0,0
2005-11-17 08:30	345	34	100	1,6	17,03	-8,59	281,9	999,51	-8,98	-8,59	16,73	-4,86	1,6	0,00	0,0
2005-11-17 09:00	345	34	100	1,4	16,93	-7,39	281,9	999,51	-7,79	-7,39	16,63	-3,66	2,6	0,00	0,0
2005-11-17 09:30	334	34	100	0,0	16,83	-7,79	281,9	1000,51	-8,19	-7,79	16,53	-4,06	2,0	0,00	0,0
2005-11-17 10:00	334	34	100	0,0	16,83	-8,19	281,9	1000,51	-8,58	-8,19	16,53	-4,46	0,0	0,00	0,0
2005-11-17 10:30	334	34	100	1,2	16,83	-7,59	281,9	1000,51	-7,99	-7,59	16,53	-3,86	1,6	0,00	0,0
2005-11-17 11:00	335	34	100	1,4	16,83	-5,89	281,9	1001,51	-6,29	-5,89	16,53	-2,16	1,8	0,00	0,0
2005-11-17 11:30	319	34	100	0,0	16,83	-5,79	281,9	1001,51	-6,19	-5,79	16,53	-2,06	2,0	0,00	0,0
2005-11-17 12:00	319	34	100	0,0	16,93	-5,99	281,9	1001,51	-6,39	-5,99	16,63	-2,26	0,0	0,00	0,0
2005-11-17 12:30	319	34	100	0,0	16,83	-5,79	281,9	1001,51	-6,19	-5,79	16,53	-2,06	1,6	0,00	0,0
2005-11-17 13:00	318	34	100	0,0	16,83	-5,49	281,9	1002,51	-5,89	-5,49	16,53	-1,76	2,0	0,00	0,0
2005-11-17 13:30	346	34	100	0,0	16,83	-5,09	281,9	1002,51	-5,49	-5,09	16,53	-1,36	2,0	0,00	0,0
2005-11-17 14:00	313	34	100	0,0	16,73	-5,09	281,9	1002,51	-5,49	-5,09	16,43	-1,36	2,4	0,00	0,0
2005-11-17 14:30	313	34	100	0,0	16,63	-4,99	281,9	1002,51	-5,39	-4,99	16,33	-1,26	2,2	0,00	0,0
2005-11-17 15:00	313	34	100	0,0	16,63	-5,79	281,9	1003,51	-6,19	-5,79	16,33	-2,06	0,0	0,00	0,0
2005-11-17 15:30	314	34	100	1,6	16,53	-5,99	281,9	1003,51	-6,39	-5,99	16,23	-2,26	2,0	0,00	0,0
2005-11-17 16:00	335	34	98	2,2	16,43	-5,69	281,9	1003,51	-6,36	-5,69	16,13	-2,13	3,1	0,00	0,0
2005-11-17 16:30	346	34	96	2,6	16,33	-5,89	281,9	1004,51	-6,84	-8,02	16,03	-2,51	3,3	0,00	0,0
2005-11-17 17:00	312	34	97	1,8	16,33	-6,29	281,9	1004,51	-7,10	-6,29	16,03	-2,82	2,6	0,00	0,0
2005-11-17 17:30	299	34	97	1,2	16,23	-6,69	281,9	1004,51	-7,50	-6,69	15,93	-3,22	2,4	0,00	0,0
2005-11-17 18:00	299	34	99	1,6	16,23	-6,69	281,9	1004,51	-7,22	-6,69	15,93	-3,05	2,0	0,00	0,0
2005-11-17 18:30	310	34	100	1,2	16,43	-6,79	281,9	1005,51	-7,19	-6,79	16,13	-3,06	2,0	0,00	0,0
2005-11-17 19:00	311	34	100	1,2	16,63	-6,79	281,9	1005,51	-7,19	-6,79	16,33	-3,06	2,0	0,00	0,0
2005-11-17 19:30	351	34	100	1,8	16,73	-6,29	281,9	1005,51	-6,69	-6,29	16,43	-2,56	2,6	0,00	0,0
2005-11-17 20:00	342	34	100	2,2	16,73	-5,89	281,9	1005,51	-6,29	-5,89	16,43	-2,16	2,6	0,00	0,0
2005-11-17 20:30	351	34	100	1,4	16,63	-5,89	281,9	1005,51	-6,29	-5,89	16,33	-2,16	2,4	0,00	0,0

Datum	Vindriktning	Luftfukt inne	Luftfukt ute	Vindhastighet	Temp inne	Temp ute	Nederb. året	Lufttryck	Daggpunkt	Kyleffekt	Vix inne	Vix ute	Vindby	Korr lufttryck	Regn/dygn
	°	Rh%	Rh%	m/s	°C	°C	mm	Mbar	°C	°C	°C	°C	m/s		mm
2005-11-17 21:00	351	34	100	0,0	16,63	-6,19	281,9	1006,51	-6,59	-6,19	16,33	-2,46	2,0	0,00	0,0
2005-11-17 21:30	346	34	100	2,0	16,53	-5,89	281,9	1006,51	-6,29	-5,89	16,23	-2,16	2,4	0,00	0,0
2005-11-17 22:00	340	34	100	1,4	16,63	-5,39	281,9	1006,51	-5,79	-5,39	16,33	-1,66	3,1	0,00	0,0
2005-11-17 22:30	344	34	100	0,0	16,73	-5,69	281,9	1007,51	-6,09	-5,69	16,43	-1,96	2,2	0,00	0,0
2005-11-17 23:00	346	34	99	0,0	16,93	-6,49	281,9	1007,51	-7,02	-6,49	16,63	-2,85	2,0	0,00	0,0
2005-11-17 23:30	343	34	100	2,0	16,93	-5,29	281,9	1007,51	-5,69	-5,29	16,63	-1,56	2,8	0,00	0,0
2005-11-18 00:00	351	34	100	1,6	16,83	-5,49	281,9	1007,51	-5,89	-5,49	16,53	-1,76	3,0	0,00	0,0
2005-11-18 00:30	351	34	100	1,8	16,73	-5,89	281,9	1007,51	-6,29	-5,89	16,43	-2,16	2,4	0,00	0,0
2005-11-18 01:00	336	34	100	2,2	16,63	-5,49	281,9	1007,51	-5,89	-5,49	16,33	-1,76	3,3	0,00	0,0
2005-11-18 01:30	356	34	100	0,0	16,63	-5,39	281,9	1008,51	-5,79	-5,39	16,33	-1,66	2,8	0,00	0,0
2005-11-18 02:00	2	34	100	0,0	16,73	-6,59	281,9	1008,51	-6,99	-6,59	16,43	-2,86	2,0	0,00	0,0
2005-11-18 02:30	12	34	100	2,0	16,83	-6,39	281,9	1008,51	-6,79	-6,39	16,53	-2,66	2,0	0,00	0,0
2005-11-18 03:00	330	34	100	0,0	16,93	-5,69	281,9	1008,51	-6,09	-5,69	16,63	-1,96	2,8	0,00	0,0
2005-11-18 03:30	330	34	97	0,0	16,93	-7,29	281,9	1009,51	-8,09	-7,29	16,63	-3,82	1,8	0,00	0,0
2005-11-18 04:00	316	34	99	2,0	16,83	-7,29	281,9	1009,51	-7,82	-7,29	16,53	-3,65	2,6	0,00	0,0
2005-11-18 04:30	342	34	100	3,1	16,73	-6,09	281,9	1009,51	-6,49	-9,68	16,43	-2,36	3,1	0,00	0,0
2005-11-18 05:00	351	34	96	2,0	16,63	-5,79	281,9	1009,51	-6,74	-5,79	16,33	-2,41	3,3	0,00	0,0
2005-11-18 05:30	336	34	96	1,2	16,73	-5,79	281,9	1009,51	-6,74	-5,79	16,43	-2,41	2,4	0,00	0,0
2005-11-18 06:00	337	34	97	1,6	16,83	-5,69	281,9	1009,51	-6,50	-5,69	16,53	-2,22	2,2	0,00	0,0
2005-11-18 06:30	346	34	98	1,8	16,93	-5,69	281,9	1009,51	-6,36	-5,69	16,63	-2,13	2,2	0,00	0,0
2005-11-18 07:00	276	34	99	2,4	16,93	-5,19	281,9	1010,51	-5,73	-7,28	16,63	-1,55	3,5	0,00	0,0
2005-11-18 07:30	302	34	98	1,6	16,93	-5,09	281,9	1010,51	-5,77	-5,09	16,63	-1,53	3,3	0,00	0,0
2005-11-18 08:00	331	34	98	2,8	16,93	-5,29	281,9	1010,51	-5,97	-8,81	16,63	-1,73	3,5	0,00	0,0
2005-11-18 08:30	315	34	97	2,2	16,83	-4,99	281,9	1011,51	-5,81	-4,99	16,53	-1,52	3,5	0,00	0,0
2005-11-18 09:00	327	34	98	1,6	16,83	-4,89	281,9	1011,51	-5,57	-4,89	16,53	-1,33	3,0	0,00	0,0
2005-11-18 09:30	325	34	98	1,8	16,83	-4,39	281,9	1011,51	-5,07	-4,39	16,53	-0,83	3,7	0,00	0,0
2005-11-18 10:00	312	34	97	1,8	16,83	-4,09	281,9	1011,51	-4,91	-4,09	16,53	-0,62	3,3	0,00	0,0
2005-11-18 10:30	315	34	96	2,8	16,83	-2,89	281,9	1012,51	-3,86	-6,19	16,53	0,50	3,9	0,00	0,0
2005-11-18 11:00	298	34	94	2,8	16,83	-2,59	281,9	1012,51	-3,85	-5,86	16,53	0,63	4,3	0,00	0,0
2005-11-18 11:30	311	34	94	2,2	16,73	-2,09	281,9	1012,51	-3,36	-2,09	16,43	1,13	5,0	0,00	0,0
2005-11-18 12:00	306	34	92	1,6	16,73	-1,89	281,9	1012,51	-3,46	-1,89	16,43	1,17	4,1	0,00	0,0
2005-11-18 12:30	281	34	88	3,0	16,73	-1,39	281,9	1013,51	-3,58	-4,55	16,43	1,35	4,3	0,00	0,0
2005-11-18 13:00	324	34	83	3,7	16,73	-0,89	281,9	1013,51	-3,90	-6,52	16,43	1,47	5,0	0,00	0,0
2005-11-18 13:30	295	34	82	3,0	16,63	-1,09	281,9	1013,51	-4,26	-4,22	16,33	1,19	5,8	0,00	0,0
2005-11-18 14:00	328	34	79	3,1	16,53	-1,19	281,9	1013,51	-4,87	-4,33	16,23	0,87	5,4	0,00	0,0
2005-11-18 14:30	309	34	80	2,8	16,53	-1,59	281,9	1013,51	-5,09	-4,77	16,23	0,54	5,6	0,00	0,0
2005-11-18 15:00	317	34	82	3,1	16,33	-1,99	281,9	1013,51	-5,14	-5,20	16,03	0,29	8,1	0,00	0,0
2005-11-18 15:30	291	34	86	2,2	16,23	-2,69	281,9	1014,51	-5,17	-2,69	15,93	-0,11	4,1	0,00	0,0
2005-11-18 16:00	296	34	86	0,0	16,13	-3,09	281,9	1014,51	-5,56	-3,09	15,83	-0,51	4,3	0,00	0,0
2005-11-18 16:30	111	34	87	0,0	16,13	-3,69	281,9	1014,51	-6,00	-3,69	15,83	-1,03	1,6	0,00	0,0
2005-11-18 17:00	351	34	86	2,8	16,03	-2,69	281,9	1014,51	-5,17	-5,97	15,73	-0,11	4,1	0,00	0,0
2005-11-18 17:30	289	34	84	3,3	16,03	-2,59	281,9	1014,51	-5,40	-7,18	15,73	-0,16	5,8	0,00	0,0
2005-11-18 18:00	303	34	87	4,1	16,13	-3,09	281,9	1014,51	-5,41	-10,43	15,83	-0,43	5,6	0,00	0,0
2005-11-18 18:30	312	34	88	1,8	16,33	-3,39	281,9	1014,51	-5,55	-3,39	16,03	-0,65	4,3	0,00	0,0
2005-11-18 19:00	320	34	88	1,8	16,53	-3,79	281,9	1014,51	-5,94	-3,79	16,23	-1,06	3,3	0,00	0,0
2005-11-18 19:30	303	34	90	2,4	16,53	-4,09	281,9	1014,51	-5,93	-6,12	16,23	-1,20	3,9	0,00	0,0

Datum	Vindriktning °	Luftfukt inne Rh%	Luftfukt ute Rh%	Vindhastighet m/s	Temp inne °C	Temp ute °C	Nederb. året mm	Lufttryck Mbar	Daggpunkt °C	Kyleffekt °C	Vix inne °C	Vix ute °C	Vindby m/s	Korr lufttryck	Regn/dygn mm
2005-11-18 20:00	302	34	93	3,1	16,43	-3,69	281,9	1014,51	-5,09	-7,06	16,13	-0,55	5,0	0,00	0,0
2005-11-18 20:30	308	34	91	4,3	16,23	-3,59	281,9	1014,51	-5,29	-11,03	15,93	-0,62	6,4	0,00	0,0
2005-11-18 21:00	310	34	91	3,0	16,13	-3,49	281,9	1014,51	-5,19	-6,84	15,83	-0,52	5,2	0,00	0,0
2005-11-18 21:30	313	34	89	3,0	16,23	-3,79	281,9	1014,51	-5,79	-7,17	15,93	-0,98	5,0	0,00	0,0
2005-11-18 22:00	308	34	87	2,6	16,33	-3,69	281,9	1014,51	-6,00	-5,70	16,03	-1,03	3,9	0,00	0,0
2005-11-18 22:30	331	34	86	2,0	16,53	-3,59	281,9	1014,51	-6,05	-3,59	16,23	-1,01	3,9	0,00	0,0
2005-11-18 23:00	334	34	84	1,6	16,63	-3,59	281,9	1014,51	-6,37	-3,59	16,33	-1,16	3,5	0,00	0,0
2005-11-18 23:30	306	34	85	1,8	16,63	-4,09	281,9	1014,51	-6,70	-4,09	16,33	-1,59	3,1	0,00	0,0
2005-11-19 00:00	312	34	86	1,2	16,53	-4,29	281,9	1014,51	-6,74	-4,29	16,23	-1,71	3,3	0,00	0,0
2005-11-19 00:30	316	34	88	1,4	16,53	-4,49	281,9	1014,51	-6,63	-4,49	16,23	-1,76	2,6	0,00	0,0
2005-11-19 01:00	325	34	86	3,7	16,43	-3,79	281,9	1014,51	-6,25	-9,90	16,13	-1,21	5,0	0,00	0,0
2005-11-19 01:30	315	34	84	3,1	16,43	-3,69	281,9	1014,51	-6,47	-7,06	16,13	-1,26	5,2	0,00	0,0
2005-11-19 02:00	303	34	86	2,4	16,53	-3,99	281,9	1014,51	-6,45	-6,01	16,23	-1,41	4,1	0,00	0,0
2005-11-19 02:30	306	34	90	2,8	16,53	-3,89	281,9	1014,51	-5,73	-7,28	16,23	-1,00	3,7	0,00	0,0
2005-11-19 03:00	317	34	94	2,4	16,63	-3,89	281,9	1014,51	-5,14	-5,91	16,33	-0,67	3,5	0,00	0,0
2005-11-19 03:30	325	33	93	3,0	16,63	-3,29	281,9	1014,51	-4,69	-6,62	16,29	-0,15	4,7	0,00	0,0
2005-11-19 04:00	316	33	93	2,0	16,63	-3,19	281,9	1014,51	-4,59	-3,19	16,29	-0,05	3,9	0,00	0,0
2005-11-19 04:30	325	33	94	1,6	16,53	-3,09	281,9	1014,51	-4,35	-3,09	16,19	0,13	3,7	0,00	0,0
2005-11-19 05:00	292	33	96	1,8	16,53	-2,99	281,9	1013,51	-3,96	-2,99	16,19	0,40	3,1	0,00	0,0
2005-11-19 05:30	292	34	97	0,0	16,53	-3,09	281,9	1013,51	-3,92	-3,09	16,23	0,38	2,0	0,00	0,0
2005-11-19 06:00	292	34	98	0,0	16,53	-3,19	281,9	1013,51	-3,88	-3,19	16,23	0,37	1,8	0,00	0,0
2005-11-19 06:30	292	34	99	0,0	16,53	-3,19	281,9	1012,51	-3,74	-3,19	16,23	0,45	0,0	0,00	0,0
2005-11-19 07:00	292	34	100	0,0	16,63	-3,09	281,9	1012,51	-3,50	-3,09	16,33	0,64	0,0	0,00	0,0
2005-11-19 07:30	292	34	100	0,0	16,63	-3,09	281,9	1012,51	-3,50	-3,09	16,33	0,64	0,0	0,00	0,0
2005-11-19 08:00	293	34	100	0,0	16,73	-2,99	281,9	1012,51	-3,40	-2,99	16,43	0,74	1,2	0,00	0,0
2005-11-19 08:30	163	34	100	0,0	16,73	-2,79	281,9	1011,51	-3,20	-2,79	16,43	0,94	1,8	0,00	0,0
2005-11-19 09:00	163	34	100	0,0	16,83	-2,69	281,9	1011,51	-3,10	-2,69	16,53	1,04	0,0	0,00	0,0
2005-11-19 09:30	153	34	100	0,0	16,83	-2,59	281,9	1011,51	-3,00	-2,59	16,53	1,14	1,8	0,00	0,0
2005-11-19 10:00	153	34	100	0,0	16,83	-2,49	281,9	1011,51	-2,90	-2,49	16,53	1,24	0,0	0,00	0,0
2005-11-19 10:30	153	34	100	0,0	16,73	-2,29	281,9	1011,51	-2,70	-2,29	16,43	1,44	0,0	0,00	0,0
2005-11-19 11:00	153	34	100	0,0	16,73	-2,09	281,9	1011,51	-2,50	-2,09	16,43	1,64	0,0	0,00	0,0
2005-11-19 11:30	105	34	100	0,0	16,63	-1,89	281,9	1011,51	-2,30	-1,89	16,33	1,84	0,0	0,00	0,0
2005-11-19 12:00	176	34	100	0,0	16,63	-1,79	281,9	1011,51	-2,20	-1,79	16,33	1,94	1,6	0,00	0,0
2005-11-19 12:30	176	34	100	0,0	16,63	-1,89	281,9	1011,51	-2,30	-1,89	16,33	1,84	0,0	0,00	0,0
2005-11-19 13:00	176	34	100	0,0	16,63	-1,79	281,9	1011,51	-2,20	-1,79	16,33	1,94	0,0	0,00	0,0
2005-11-19 13:30	176	34	100	0,0	16,63	-1,79	281,9	1011,51	-2,20	-1,79	16,33	1,94	2,6	0,00	0,0
2005-11-19 14:00	176	34	100	0,0	16,63	-1,99	281,9	1011,51	-2,40	-1,99	16,33	1,74	0,0	0,00	0,0
2005-11-19 14:30	176	34	100	0,0	16,63	-2,19	281,9	1011,51	-2,60	-2,19	16,33	1,54	0,0	0,00	0,0
2005-11-19 15:00	176	34	100	0,0	16,53	-2,49	281,9	1011,51	-2,90	-2,49	16,23	1,24	1,6	0,00	0,0
2005-11-19 15:30	176	34	100	0,0	16,53	-2,49	281,9	1011,51	-2,90	-2,49	16,23	1,24	0,0	0,00	0,0
2005-11-19 16:00	176	34	100	0,0	16,63	-2,79	281,9	1012,51	-3,20	-2,79	16,33	0,94	1,2	0,00	0,0
2005-11-19 16:30	176	34	100	0,0	16,63	-2,59	281,9	1012,51	-3,00	-2,59	16,33	1,14	0,0	0,00	0,0
2005-11-19 17:00	176	34	100	0,0	16,73	-2,89	281,9	1012,51	-3,30	-2,89	16,43	0,84	1,4	0,00	0,0
2005-11-19 17:30	176	34	100	0,0	16,93	-3,69	281,9	1012,51	-4,10	-3,69	16,63	0,04	0,0	0,00	0,0
2005-11-19 18:00	176	34	100	0,0	16,93	-4,19	281,9	1013,51	-4,59	-4,19	16,63	-0,46	0,0	0,00	0,0
2005-11-19 18:30	176	34	100	0,0	16,93	-3,69	281,9	1013,51	-4,10	-3,69	16,63	0,04	0,0	0,00	0,0

Datum	Vindriktning °	Luftfukt inne Rh%	Luftfukt ute Rh%	Vindhastighet m/s	Temp inne °C	Temp ute °C	Nederb. året mm	Lufftryck Mbar	Daggpunkt °C	Kyleffekt °C	Vix inne °C	Vix ute °C	Vindby m/s	Korr lufftryck	Regn/dygn mm
2005-11-19 19:00	176	34	100	0,0	16,93	-3,79	281,9	1013,51	-4,20	-3,79	16,63	-0,06	0,0	0,00	0,0
2005-11-19 19:30	176	34	100	0,0	16,93	-3,99	281,9	1013,51	-4,40	-3,99	16,63	-0,26	0,0	0,00	0,0
2005-11-19 20:00	176	34	100	0,0	16,93	-3,89	281,9	1014,51	-4,30	-3,89	16,63	-0,16	0,0	0,00	0,0
2005-11-19 20:30	176	34	100	0,0	17,03	-3,59	281,9	1014,51	-4,00	-3,59	16,73	0,14	0,0	0,00	0,0
2005-11-19 21:00	176	34	100	0,0	17,13	-3,59	281,9	1014,51	-4,00	-3,59	16,83	0,14	0,0	0,00	0,0
2005-11-19 21:30	176	34	100	0,0	17,13	-3,89	281,9	1014,51	-4,30	-3,89	16,83	-0,16	0,0	0,00	0,0
2005-11-19 22:00	176	34	100	0,0	17,23	-3,59	283,9	1015,51	-4,00	-3,59	16,93	0,14	3,1	2,03	2,0
2005-11-19 22:30	176	34	100	0,0	17,43	-3,49	283,9	1015,51	-3,90	-3,49	17,13	0,24	0,0	0,00	2,0
2005-11-19 23:00	176	34	100	0,0	17,53	-4,39	283,9	1015,51	-4,79	-4,39	17,23	-0,66	0,0	0,00	2,0
2005-11-19 23:30	176	34	100	0,0	17,63	-4,79	283,9	1015,51	-5,19	-4,79	17,33	-1,06	0,0	0,00	2,0
2005-11-20 00:00	176	34	100	0,0	17,73	-4,49	283,9	1016,51	-4,89	-4,49	17,43	-0,76	0,0	0,00	0,0
2005-11-20 00:30	176	34	100	0,0	17,73	-4,29	283,9	1016,51	-4,69	-4,29	17,43	-0,56	0,0	0,00	0,0
2005-11-20 01:00	176	34	100	0,0	17,73	-4,59	283,9	1016,51	-4,99	-4,59	17,43	-0,86	0,0	0,00	0,0
2005-11-20 01:30	176	34	100	0,0	17,73	-4,99	283,9	1016,51	-5,39	-4,99	17,43	-1,26	0,0	0,00	0,0
2005-11-20 02:00	176	34	100	0,0	17,73	-4,69	283,9	1016,51	-5,09	-4,69	17,43	-0,96	0,0	0,00	0,0
2005-11-20 02:30	176	33	100	0,0	17,73	-4,19	283,9	1017,52	-4,59	-4,19	17,39	-0,46	0,0	0,00	0,0
2005-11-20 03:00	176	33	100	0,0	17,73	-4,29	283,9	1017,52	-4,69	-4,29	17,39	-0,56	0,0	0,00	0,0
2005-11-20 03:30	176	33	100	0,0	17,73	-4,29	283,9	1017,52	-4,69	-4,29	17,39	-0,56	0,0	0,00	0,0
2005-11-20 04:00	176	33	100	0,0	17,73	-4,09	283,9	1017,52	-4,50	-4,09	17,39	-0,36	0,0	0,00	0,0
2005-11-20 04:30	176	33	100	0,0	17,63	-4,19	283,9	1017,52	-4,59	-4,19	17,29	-0,46	0,0	0,00	0,0
2005-11-20 05:00	82	33	100	0,0	17,63	-3,99	283,9	1018,52	-4,40	-3,99	17,29	-0,26	0,0	0,00	0,0
2005-11-20 05:30	82	33	100	0,0	17,63	-3,89	283,9	1018,52	-4,30	-3,89	17,29	-0,16	0,0	0,00	0,0
2005-11-20 06:00	317	33	100	0,0	17,53	-3,89	283,9	1018,52	-4,30	-3,89	17,19	-0,16	1,4	0,00	0,0
2005-11-20 06:30	3	33	100	0,0	17,63	-3,99	283,9	1018,52	-4,40	-3,99	17,29	-0,26	0,0	0,00	0,0
2005-11-20 07:00	356	33	100	0,0	17,63	-4,29	283,9	1019,52	-4,69	-4,29	17,29	-0,56	0,0	0,00	0,0
2005-11-20 07:30	76	33	100	0,0	17,63	-4,39	283,9	1019,52	-4,79	-4,39	17,29	-0,66	1,2	0,00	0,0
2005-11-20 08:00	86	33	100	0,0	17,63	-4,59	283,9	1019,52	-4,99	-4,59	17,29	-0,86	0,0	0,00	0,0
2005-11-20 08:30	78	33	100	0,0	17,63	-4,69	283,9	1020,52	-5,09	-4,69	17,29	-0,96	0,0	0,00	0,0
2005-11-20 09:00	317	33	100	0,0	17,63	-5,09	283,9	1020,52	-5,49	-5,09	17,29	-1,36	1,2	0,00	0,0
2005-11-20 09:30	91	33	100	0,0	17,63	-5,09	283,9	1020,52	-5,49	-5,09	17,29	-1,36	0,0	0,00	0,0
2005-11-20 10:00	104	33	100	0,0	17,53	-5,09	283,9	1021,52	-5,49	-5,09	17,19	-1,36	0,0	0,00	0,0
2005-11-20 10:30	102	33	100	0,0	17,53	-5,19	283,9	1021,52	-5,59	-5,19	17,19	-1,46	0,0	0,00	0,0
2005-11-20 11:00	102	34	100	0,0	17,53	-5,39	283,9	1021,52	-5,79	-5,39	17,23	-1,66	0,0	0,00	0,0
2005-11-20 11:30	102	34	100	0,0	17,43	-5,19	283,9	1021,52	-5,59	-5,19	17,13	-1,46	0,0	0,00	0,0
2005-11-20 12:00	102	34	100	0,0	17,33	-5,29	283,9	1021,52	-5,69	-5,29	17,03	-1,56	1,2	0,00	0,0
2005-11-20 12:30	118	34	100	0,0	17,33	-5,29	283,9	1022,52	-5,69	-5,29	17,03	-1,56	1,4	0,00	0,0
2005-11-20 13:00	123	34	100	0,0	17,43	-5,29	283,9	1022,52	-5,69	-5,29	17,13	-1,56	1,6	0,00	0,0
2005-11-20 13:30	112	34	100	0,0	17,53	-5,09	283,9	1022,52	-5,49	-5,09	17,23	-1,36	1,8	0,00	0,0
2005-11-20 14:00	124	34	100	0,0	17,53	-5,19	283,9	1022,52	-5,59	-5,19	17,23	-1,46	1,8	0,00	0,0
2005-11-20 14:30	106	34	100	0,0	17,43	-5,09	283,9	1022,52	-5,49	-5,09	17,13	-1,36	1,4	0,00	0,0
2005-11-20 15:00	141	34	100	0,0	17,33	-4,99	283,9	1022,52	-5,39	-4,99	17,03	-1,26	0,0	0,00	0,0
2005-11-20 15:30	149	34	100	1,4	17,23	-5,29	283,9	1023,52	-5,69	-5,29	16,93	-1,56	2,4	0,00	0,0
2005-11-20 16:00	106	34	100	0,0	17,13	-5,49	283,9	1023,52	-5,89	-5,49	16,83	-1,76	2,4	0,00	0,0
2005-11-20 16:30	155	34	100	1,6	17,03	-5,49	283,9	1023,52	-5,89	-5,49	16,73	-1,76	2,2	0,00	0,0
2005-11-20 17:00	160	34	100	0,0	17,03	-5,49	283,9	1023,52	-5,89	-5,49	16,73	-1,76	2,2	0,00	0,0
2005-11-20 17:30	144	34	100	0,0	17,23	-5,49	283,9	1023,52	-5,89	-5,49	16,93	-1,76	0,0	0,00	0,0

Datum	Vindriktning °	Luftfukt inne Rh%	Luftfukt ute Rh%	Vindhastighet m/s	Temp inne °C	Temp ute °C	Nederb. året mm	Lufttryck Mbar	Daggpunkt °C	Kyleffekt °C	Vix inne °C	Vix ute °C	Vindby m/s	Korr lufttryck	Regn/dygn mm
2005-11-20 18:00	144	34	100	0,0	17,33	-5,49	283,9	1023,52	-5,89	-5,49	17,03	-1,76	0,0	0,00	0,0
2005-11-20 18:30	144	34	100	0,0	17,33	-5,39	283,9	1024,52	-5,79	-5,39	17,03	-1,66	0,0	0,00	0,0
2005-11-20 19:00	144	34	100	0,0	17,33	-5,39	283,9	1024,52	-5,79	-5,39	17,03	-1,66	1,2	0,00	0,0
2005-11-20 19:30	138	34	100	0,0	17,13	-5,49	283,9	1024,52	-5,89	-5,49	16,83	-1,76	1,4	0,00	0,0
2005-11-20 20:00	100	34	100	1,4	17,03	-5,49	283,9	1024,52	-5,89	-5,49	16,73	-1,76	1,4	0,00	0,0
2005-11-20 20:30	112	34	100	1,2	16,83	-5,49	283,9	1024,52	-5,89	-5,49	16,53	-1,76	1,6	0,00	0,0
2005-11-20 21:00	153	34	100	2,2	16,83	-5,39	283,9	1024,52	-5,79	-5,39	16,53	-1,66	2,4	0,00	0,0
2005-11-20 21:30	132	34	100	2,0	16,83	-5,49	283,9	1024,52	-5,89	-5,49	16,53	-1,76	3,1	0,00	0,0
2005-11-20 22:00	142	34	100	1,8	16,93	-5,69	283,9	1024,52	-6,09	-5,69	16,63	-1,96	3,3	0,00	0,0
2005-11-20 22:30	143	34	100	0,0	17,03	-5,49	283,9	1025,52	-5,89	-5,49	16,73	-1,76	2,6	0,00	0,0
2005-11-20 23:00	163	34	100	1,8	17,03	-5,59	283,9	1024,52	-5,99	-5,59	16,73	-1,86	2,6	0,00	0,0
2005-11-20 23:30	174	34	100	1,6	16,93	-5,49	283,9	1025,52	-5,89	-5,49	16,63	-1,76	2,6	0,00	0,0
2005-11-21 00:00	169	34	100	0,0	16,93	-5,69	283,9	1025,52	-6,09	-5,69	16,63	-1,96	3,0	0,00	0,0
2005-11-21 00:30	117	34	100	1,4	16,83	-5,89	283,9	1025,52	-6,29	-5,89	16,53	-2,16	2,4	0,00	0,0
2005-11-21 01:00	163	34	100	1,4	16,73	-6,19	283,9	1025,52	-6,59	-6,19	16,43	-2,46	2,6	0,00	0,0
2005-11-21 01:30	149	34	100	2,4	16,73	-6,49	283,9	1025,52	-6,89	-6,65	16,43	-2,76	2,8	0,00	0,0
2005-11-21 02:00	148	34	100	1,4	16,73	-6,69	283,9	1024,52	-7,09	-6,69	16,43	-2,96	2,8	0,00	0,0
2005-11-21 02:30	135	34	100	1,8	16,83	-6,79	283,9	1025,52	-7,19	-6,79	16,53	-3,06	2,6	0,00	0,0
2005-11-21 03:00	129	34	100	0,0	16,83	-6,69	283,9	1025,52	-7,09	-6,69	16,53	-2,96	2,0	0,00	0,0
2005-11-21 03:30	138	34	100	1,2	16,93	-6,69	283,9	1025,52	-7,09	-6,69	16,63	-2,96	2,2	0,00	0,0
2005-11-21 04:00	106	34	100	1,2	16,93	-6,69	283,9	1024,52	-7,09	-6,69	16,63	-2,96	2,2	0,00	0,0
2005-11-21 04:30	123	34	100	0,0	16,93	-6,69	283,9	1023,52	-7,09	-6,69	16,63	-2,96	2,4	0,00	0,0
2005-11-21 05:00	93	34	100	0,0	16,93	-6,69	283,9	1023,52	-7,09	-6,69	16,63	-2,96	1,8	0,00	0,0
2005-11-21 05:30	93	34	100	0,0	16,93	-6,49	283,9	1024,52	-6,89	-6,49	16,63	-2,76	0,0	0,00	0,0
2005-11-21 06:00	96	34	100	0,0	16,83	-6,39	283,9	1023,52	-6,79	-6,39	16,53	-2,66	1,2	0,00	0,0
2005-11-21 06:30	109	34	100	0,0	16,83	-6,39	283,9	1023,52	-6,79	-6,39	16,53	-2,66	1,2	0,00	0,0
2005-11-21 07:00	108	33	100	0,0	16,83	-6,39	283,9	1023,52	-6,79	-6,39	16,49	-2,66	0,0	0,00	0,0
2005-11-21 07:30	107	33	100	0,0	16,73	-6,29	283,9	1023,52	-6,69	-6,29	16,39	-2,56	0,0	0,00	0,0
2005-11-21 08:00	132	33	100	0,0	16,73	-6,19	283,9	1023,52	-6,59	-6,19	16,39	-2,46	1,4	0,00	0,0
2005-11-21 08:30	112	33	100	0,0	16,73	-6,09	283,9	1023,52	-6,49	-6,09	16,39	-2,36	1,4	0,00	0,0
2005-11-21 09:00	114	33	100	0,0	16,83	-5,89	283,9	1023,52	-6,29	-5,89	16,49	-2,16	1,6	0,00	0,0
2005-11-21 09:30	134	33	100	0,0	16,83	-5,69	283,9	1023,52	-6,09	-5,69	16,49	-1,96	1,4	0,00	0,0
2005-11-21 10:00	134	33	100	0,0	16,83	-5,59	283,9	1023,52	-5,99	-5,59	16,49	-1,86	1,2	0,00	0,0
2005-11-21 10:30	133	33	100	0,0	16,73	-5,29	283,9	1023,52	-5,69	-5,29	16,39	-1,56	1,4	0,00	0,0
2005-11-21 11:00	131	33	100	1,4	16,63	-4,99	283,9	1022,52	-5,39	-4,99	16,29	-1,26	1,8	0,00	0,0
2005-11-21 11:30	146	33	100	0,0	16,53	-4,69	283,9	1022,52	-5,09	-4,69	16,19	-0,96	1,8	0,00	0,0
2005-11-21 12:00	147	34	100	2,2	16,53	-4,09	283,9	1022,52	-4,50	-4,09	16,23	-0,36	3,5	0,00	0,0
2005-11-21 12:30	155	33	100	1,4	16,53	-3,79	283,9	1022,52	-4,20	-3,79	16,19	-0,06	2,8	0,00	0,0
2005-11-21 13:00	156	33	100	2,6	16,63	-3,39	283,9	1022,52	-3,80	-3,39	16,29	0,34	2,8	0,00	0,0
2005-11-21 13:30	147	33	100	1,8	16,63	-2,79	283,9	1022,52	-3,20	-2,79	16,29	0,94	3,1	0,00	0,0
2005-11-21 14:00	179	33	100	2,4	16,73	-2,49	283,9	1022,52	-2,90	-4,43	16,39	1,24	3,0	0,00	0,0
2005-11-21 14:30	179	33	100	0,0	16,73	-2,19	283,9	1022,52	-2,60	-2,19	16,39	1,54	2,8	0,00	0,0
2005-11-21 15:00	179	33	100	1,8	16,63	-1,89	283,9	1022,52	-2,30	-1,89	16,29	1,84	2,6	0,00	0,0
2005-11-21 15:30	179	33	100	2,0	16,53	-1,39	283,9	1022,52	-1,80	-1,39	16,19	2,34	2,6	0,00	0,0
2005-11-21 16:00	179	34	100	1,8	16,43	-0,79	283,9	1022,52	-1,20	-0,79	16,13	2,94	3,1	0,00	0,0
2005-11-21 16:30	179	34	100	1,4	16,43	-0,69	283,9	1022,52	-1,10	-0,69	16,13	3,04	3,0	0,00	0,0

Datum	Vindriktning °	Luftfukt inne Rh%	Luftfukt ute Rh%	Vindhastighet m/s	Temp inne °C	Temp ute °C	Nederb. året mm	Lufttryck Mbar	Daggpunkt °C	Kyleffekt °C	Vix inne °C	Vix ute °C	Vindby m/s	Korr lufttryck	Regn/dygn mm
2005-11-21 17:00	179	34	100	0,0	16,43	-0,59	283,9	1022,52	-1,00	-0,59	16,13	3,14	2,8	0,00	0,0
2005-11-21 17:30	179	34	100	0,0	16,43	-0,59	283,9	1023,52	-1,00	-0,59	16,13	3,14	1,6	0,00	0,0
2005-11-21 18:00	179	34	100	0,0	16,43	-0,69	283,9	1023,52	-1,10	-0,69	16,13	3,04	1,4	0,00	0,0
2005-11-21 18:30	179	34	100	0,0	16,53	-0,69	283,9	1023,52	-1,10	-0,69	16,23	3,04	0,0	0,00	0,0
2005-11-21 19:00	179	33	100	0,0	16,53	-0,49	283,9	1023,52	-0,90	-0,49	16,19	3,24	1,2	0,00	0,0
2005-11-21 19:30	179	33	100	0,0	16,53	-0,59	283,9	1024,52	-1,00	-0,59	16,19	3,14	1,6	0,00	0,0
2005-11-21 20:00	179	33	100	0,0	16,53	-0,49	283,9	1024,52	-0,90	-0,49	16,19	3,24	0,0	0,00	0,0
2005-11-21 20:30	179	34	100	0,0	16,53	-0,29	283,9	1024,52	-0,70	-0,29	16,23	3,44	0,0	0,00	0,0
2005-11-21 21:00	179	34	100	0,0	16,53	-0,29	283,9	1024,52	-0,70	-0,29	16,23	3,44	0,0	0,00	0,0
2005-11-21 21:30	179	34	100	0,0	16,43	-0,09	283,9	1025,52	-0,51	-0,09	16,13	3,64	0,0	0,00	0,0
2005-11-21 22:00	179	34	100	0,0	16,43	0,11	283,9	1025,52	-0,31	0,11	16,13	3,84	0,0	0,00	0,0
2005-11-21 22:30	179	34	100	0,0	16,53	0,01	283,9	1025,52	-0,41	0,01	16,23	3,74	0,0	0,00	0,0
2005-11-21 23:00	179	34	100	0,0	16,53	0,11	283,9	1026,52	-0,31	0,11	16,23	3,84	0,0	0,00	0,0
2005-11-21 23:30	179	34	100	0,0	16,63	0,21	283,9	1026,52	-0,21	0,21	16,33	3,94	0,0	0,00	0,0
2005-11-22 00:00	179	34	100	0,0	16,63	0,31	283,9	1026,52	-0,11	0,31	16,33	4,04	0,0	0,00	0,0
2005-11-22 00:30	179	34	100	0,0	16,63	0,31	283,9	1026,52	-0,11	0,31	16,33	4,04	0,0	0,00	0,0
2005-11-22 01:00	179	34	100	0,0	16,73	0,41	283,9	1027,52	-0,01	0,41	16,43	4,14	1,2	0,00	0,0
2005-11-22 01:30	179	34	100	0,0	16,73	0,31	283,9	1027,52	-0,11	0,31	16,43	4,04	0,0	0,00	0,0
2005-11-22 02:00	179	34	100	0,0	16,63	0,31	283,9	1027,52	-0,11	0,31	16,33	4,04	0,0	0,00	0,0
2005-11-22 02:30	179	34	100	0,0	16,63	0,01	283,9	1027,52	-0,41	0,01	16,33	3,74	0,0	0,00	0,0
2005-11-22 03:00	179	34	100	0,0	16,63	-0,89	283,9	1028,52	-1,30	-0,89	16,33	2,84	0,0	0,00	0,0
2005-11-22 03:30	179	34	100	0,0	16,63	-1,09	283,9	1028,52	-1,50	-1,09	16,33	2,64	0,0	0,00	0,0
2005-11-22 04:00	179	34	100	0,0	16,63	-1,39	283,9	1028,52	-1,80	-1,39	16,33	2,34	0,0	0,00	0,0
2005-11-22 04:30	179	34	100	0,0	16,63	-1,29	283,9	1029,52	-1,70	-1,29	16,33	2,44	0,0	0,00	0,0
2005-11-22 05:00	179	34	100	0,0	16,63	-1,29	283,9	1029,52	-1,70	-1,29	16,33	2,44	0,0	0,00	0,0
2005-11-22 05:30	179	34	100	0,0	16,73	-1,59	283,9	1028,52	-2,00	-1,59	16,43	2,14	0,0	0,00	0,0
2005-11-22 06:00	139	34	100	0,0	16,73	-1,49	283,9	1028,52	-1,90	-1,49	16,43	2,24	0,0	0,00	0,0
2005-11-22 06:30	139	34	100	0,0	16,73	-1,79	283,9	1029,52	-2,20	-1,79	16,43	1,94	0,0	0,00	0,0
2005-11-22 07:00	140	34	100	0,0	16,83	-1,79	283,9	1029,52	-2,20	-1,79	16,53	1,94	0,0	0,00	0,0
2005-11-22 07:30	139	34	100	0,0	16,83	-2,19	283,9	1029,52	-2,60	-2,19	16,53	1,54	0,0	0,00	0,0
2005-11-22 08:00	139	34	100	0,0	16,83	-2,19	283,9	1029,52	-2,60	-2,19	16,53	1,54	0,0	0,00	0,0
2005-11-22 08:30	139	34	100	0,0	16,83	-1,69	283,9	1029,52	-2,10	-1,69	16,53	2,04	0,0	0,00	0,0
2005-11-22 09:00	139	34	100	0,0	16,83	-1,59	283,9	1029,52	-2,00	-1,59	16,53	2,14	0,0	0,00	0,0
2005-11-22 09:30	139	34	100	0,0	16,83	-0,89	283,9	1029,52	-1,30	-0,89	16,53	2,84	0,0	0,00	0,0
2005-11-22 10:00	113	34	100	0,0	16,83	-0,19	283,9	1029,52	-0,60	-0,19	16,53	3,54	0,0	0,00	0,0
2005-11-22 10:30	113	34	100	0,0	16,83	-0,09	283,9	1029,52	-0,51	-0,09	16,53	3,64	0,0	0,00	0,0
2005-11-22 11:00	113	34	100	0,0	16,83	0,31	283,9	1029,52	-0,11	0,31	16,53	4,04	0,0	0,00	0,0
2005-11-22 11:30	175	34	100	0,0	16,73	0,41	283,9	1028,52	-0,01	0,41	16,43	4,14	2,6	0,00	0,0
2005-11-22 12:00	254	34	100	0,0	16,73	0,31	283,9	1028,52	-0,11	0,31	16,43	4,04	1,8	0,00	0,0
2005-11-22 12:30	180	34	100	0,0	16,63	0,41	283,9	1028,52	-0,01	0,41	16,33	4,14	0,0	0,00	0,0
2005-11-22 13:00	169	34	100	0,0	16,63	0,72	283,9	1028,52	0,29	0,72	16,33	4,44	1,8	0,00	0,0
2005-11-22 13:30	198	34	100	0,0	16,63	0,72	283,9	1028,52	0,29	0,72	16,33	4,44	1,6	0,00	0,0
2005-11-22 14:00	198	34	100	0,0	16,63	0,72	283,9	1028,52	0,29	0,72	16,33	4,44	0,0	0,00	0,0
2005-11-22 14:30	198	34	100	0,0	16,63	0,82	283,9	1028,52	0,39	0,82	16,33	4,54	0,0	0,00	0,0
2005-11-22 15:00	198	34	100	0,0	16,63	0,82	283,9	1028,52	0,39	0,82	16,33	4,54	0,0	0,00	0,0
2005-11-22 15:30	198	34	100	0,0	16,63	0,92	283,9	1028,52	0,49	0,92	16,33	4,64	2,4	0,00	0,0

Datum	Vindriktning °	Luftfukt inne Rh%	Luftfukt ute Rh%	Vindhastighet m/s	Temp inne °C	Temp ute °C	Nederb. året mm	Lufftryck Mbar	Daggpunkt °C	Kyleffekt °C	Vix inne °C	Vix ute °C	Vindby m/s	Korr lufftryck	Regn/dygn mm
2005-11-22 16:00	150	34	100	0,0	16,63	0,92	283,9	1028,52	0,49	0,92	16,33	4,64	1,8	0,00	0,0
2005-11-22 16:30	114	34	100	0,0	16,63	1,12	283,9	1028,52	0,69	1,12	16,33	4,85	1,6	0,00	0,0
2005-11-22 17:00	114	34	100	0,0	16,63	1,12	283,9	1028,52	0,69	1,12	16,33	4,85	0,0	0,00	0,0
2005-11-22 17:30	246	34	100	0,0	16,53	1,02	283,9	1028,52	0,59	1,02	16,23	4,75	1,8	0,00	0,0
2005-11-22 18:00	284	34	100	0,0	16,43	1,42	283,9	1028,52	0,99	1,42	16,13	5,15	3,1	0,00	0,0
2005-11-22 18:30	277	34	100	1,6	16,43	1,92	284,9	1028,52	1,49	1,92	16,13	5,65	3,7	1,02	1,0
2005-11-22 19:00	260	34	100	0,0	16,43	1,92	284,9	1028,52	1,49	1,92	16,13	5,65	2,6	1,02	1,0
2005-11-22 19:30	288	34	100	1,6	16,43	2,22	284,9	1028,52	1,79	2,22	16,13	5,95	3,5	0,00	1,0
2005-11-22 20:00	265	34	100	0,0	16,53	2,12	285,4	1028,52	1,69	2,12	16,23	5,85	2,8	0,51	1,5
2005-11-22 20:30	266	34	100	1,8	16,63	1,92	285,4	1028,52	1,49	1,92	16,33	5,65	3,1	0,51	1,5
2005-11-22 21:00	257	34	100	2,4	16,63	2,62	286,4	1028,52	2,19	0,95	16,33	6,35	4,1	1,02	2,5
2005-11-22 21:30	199	34	100	0,0	16,63	2,12	286,4	1028,52	1,69	2,12	16,33	5,85	3,7	1,02	2,5
2005-11-22 22:00	259	34	100	0,0	16,63	2,32	286,4	1028,52	1,89	2,32	16,33	6,05	3,7	0,00	2,5
2005-11-22 22:30	298	34	100	0,0	16,63	2,12	286,4	1028,52	1,69	2,12	16,33	5,85	3,0	0,00	2,5
2005-11-22 23:00	121	34	100	0,0	16,63	1,92	286,4	1028,52	1,49	1,92	16,33	5,65	2,6	0,00	2,5
2005-11-22 23:30	155	34	100	0,0	16,63	1,62	286,4	1028,52	1,19	1,62	16,33	5,35	1,8	0,00	2,5
2005-11-23 00:00	156	34	100	0,0	16,63	1,72	286,4	1027,52	1,29	1,72	16,33	5,45	1,8	0,00	0,0
2005-11-23 00:30	201	34	100	0,0	16,63	1,92	287,4	1027,52	1,49	1,92	16,33	5,65	2,6	0,00	1,0
2005-11-23 01:00	190	34	100	0,0	16,73	2,12	287,4	1027,52	1,69	2,12	16,43	5,85	2,6	0,00	1,0
2005-11-23 01:30	178	34	100	0,0	16,73	2,12	287,4	1026,52	1,69	2,12	16,43	5,85	2,0	0,00	1,0
2005-11-23 02:00	184	34	100	2,4	16,73	2,02	287,4	1026,52	1,59	0,32	16,43	5,75	2,4	0,00	1,0
2005-11-23 02:30	186	34	100	0,0	16,83	1,92	287,4	1026,52	1,49	1,92	16,53	5,65	2,6	0,00	1,0
2005-11-23 03:00	164	34	100	0,0	16,83	1,82	287,4	1026,52	1,39	1,82	16,53	5,55	2,2	0,00	1,0
2005-11-23 03:30	185	34	100	0,0	16,83	1,82	287,4	1026,52	1,39	1,82	16,53	5,55	2,4	0,00	1,0
2005-11-23 04:00	188	34	100	2,2	16,83	1,92	289,0	1025,52	1,49	1,92	16,53	5,65	3,1	1,52	2,5
2005-11-23 04:30	191	34	100	2,0	16,83	2,12	289,0	1025,52	1,69	2,12	16,53	5,85	2,6	1,52	2,5
2005-11-23 05:00	194	34	100	1,8	16,83	2,22	289,0	1025,52	1,79	2,22	16,53	5,95	3,1	0,00	2,5
2005-11-23 05:30	190	34	100	0,0	16,83	2,12	289,0	1025,52	1,69	2,12	16,53	5,85	3,1	0,00	2,5
2005-11-23 06:00	177	34	100	0,0	16,83	2,12	289,0	1024,52	1,69	2,12	16,53	5,85	2,4	0,00	2,5
2005-11-23 06:30	187	34	100	0,0	16,83	2,12	289,0	1024,52	1,69	2,12	16,53	5,85	2,2	0,00	2,5
2005-11-23 07:00	188	34	100	0,0	16,83	2,22	289,0	1024,52	1,79	2,22	16,53	5,95	1,8	0,00	2,5
2005-11-23 07:30	216	34	100	0,0	16,83	2,62	289,0	1023,52	2,19	2,62	16,53	6,35	4,3	0,00	2,5
2005-11-23 08:00	224	34	100	0,0	16,83	2,52	289,0	1023,52	2,09	2,52	16,53	6,25	2,4	0,00	2,5
2005-11-23 08:30	187	34	100	0,0	16,83	2,62	289,0	1023,52	2,19	2,62	16,53	6,35	2,8	0,00	2,5
2005-11-23 09:00	168	34	100	0,0	16,83	2,72	289,0	1023,52	2,29	2,72	16,53	6,45	1,4	0,00	2,5
2005-11-23 09:30	189	34	100	1,6	16,83	3,02	289,0	1022,52	2,59	3,02	16,53	6,75	2,8	0,00	2,5
2005-11-23 10:00	149	34	100	2,4	16,83	3,12	289,0	1022,52	2,69	1,48	16,53	6,85	3,7	0,00	2,5
2005-11-23 10:30	186	34	100	0,0	16,73	3,02	289,0	1022,52	2,59	3,02	16,43	6,75	3,3	0,00	2,5
2005-11-23 11:00	188	34	100	2,0	16,63	2,92	289,0	1021,52	2,49	2,92	16,33	6,65	3,1	0,00	2,5
2005-11-23 11:30	169	34	100	0,0	16,63	2,72	289,0	1021,52	2,29	2,72	16,33	6,45	3,1	0,00	2,5
2005-11-23 12:00	156	34	100	0,0	16,63	2,62	289,0	1021,52	2,19	2,62	16,33	6,35	2,4	0,00	2,5
2005-11-23 12:30	152	34	100	0,0	16,63	2,62	289,0	1020,52	2,19	2,62	16,33	6,35	1,6	0,00	2,5
2005-11-23 13:00	132	34	100	2,4	16,73	2,82	289,0	1020,52	2,39	1,16	16,43	6,55	2,4	0,00	2,5
2005-11-23 13:30	176	34	100	0,0	16,73	3,22	289,0	1019,52	2,79	3,22	16,43	6,95	3,3	0,00	2,5
2005-11-23 14:00	194	34	100	0,0	16,83	3,32	289,0	1019,52	2,89	3,32	16,53	7,05	2,6	0,00	2,5
2005-11-23 14:30	188	34	100	0,0	16,83	3,42	289,0	1018,52	2,99	3,42	16,53	7,15	2,2	0,00	2,5

Datum	Vindriktning °	Luftfukt inne Rh%	Luftfukt ute Rh%	Vindhastighet m/s	Temp inne °C	Temp ute °C	Nederb. året mm	Lufttryck Mbar	Daggpunkt °C	Kyleffekt °C	Vix inne °C	Vix ute °C	Vindby m/s	Korr lufttryck	Regn/dygn mm
2005-11-23 15:00	196	34	100	0,0	16,83	3,22	289,0	1018,52	2,79	3,22	16,53	6,95	1,8	0,00	2,5
2005-11-23 15:30	196	34	100	0,0	16,83	2,82	289,0	1017,52	2,39	2,82	16,53	6,55	1,2	0,00	2,5
2005-11-23 16:00	128	34	100	0,0	16,83	3,12	289,0	1017,52	2,69	3,12	16,53	6,85	1,4	0,00	2,5
2005-11-23 16:30	195	34	100	0,0	16,83	3,32	289,0	1017,52	2,89	3,32	16,53	7,05	2,8	0,00	2,5
2005-11-23 17:00	174	34	100	0,0	16,73	3,12	289,0	1016,51	2,69	3,12	16,43	6,85	2,2	0,00	2,5
2005-11-23 17:30	162	34	100	1,2	16,73	3,42	289,0	1016,51	2,99	3,42	16,43	7,15	2,8	0,00	2,5
2005-11-23 18:00	171	34	100	2,0	16,73	3,62	289,0	1015,51	3,19	3,62	16,43	7,35	3,0	0,00	2,5
2005-11-23 18:30	181	34	100	0,0	16,63	3,62	289,0	1015,51	3,19	3,62	16,33	7,35	3,1	0,00	2,5
2005-11-23 19:00	236	34	100	0,0	16,63	3,62	289,0	1014,51	3,19	3,62	16,33	7,35	1,8	0,00	2,5
2005-11-23 19:30	248	34	100	0,0	16,73	3,72	289,0	1014,51	3,29	3,72	16,43	7,45	2,0	0,00	2,5
2005-11-23 20:00	184	34	100	1,2	16,73	3,62	289,0	1014,51	3,19	3,62	16,43	7,35	2,2	0,00	2,5
2005-11-23 20:30	186	34	100	1,8	16,73	3,62	289,0	1013,51	3,19	3,62	16,43	7,35	2,6	0,00	2,5
2005-11-23 21:00	179	34	100	1,2	16,73	3,72	289,0	1013,51	3,29	3,72	16,43	7,45	3,9	0,00	2,5
2005-11-23 21:30	187	34	100	0,0	16,73	3,62	289,0	1013,51	3,19	3,62	16,43	7,35	2,8	0,00	2,5
2005-11-23 22:00	160	34	100	1,4	16,83	3,62	289,0	1012,51	3,19	3,62	16,53	7,35	3,1	0,00	2,5
2005-11-23 22:30	163	34	100	0,0	16,83	3,42	289,0	1012,51	2,99	3,42	16,53	7,15	2,6	0,00	2,5
2005-11-23 23:00	187	34	100	1,6	16,83	3,32	289,0	1011,51	2,89	3,32	16,53	7,05	2,0	0,00	2,5
2005-11-23 23:30	187	34	100	0,0	16,83	3,12	289,0	1011,51	2,69	3,12	16,53	6,85	1,8	0,00	2,5
2005-11-24 00:00	187	34	100	0,0	16,83	2,72	289,0	1010,51	2,29	2,72	16,53	6,45	0,0	0,00	0,0
2005-11-24 00:30	187	34	100	0,0	16,83	2,82	289,0	1010,51	2,39	2,82	16,53	6,55	1,2	0,00	0,0
2005-11-24 01:00	298	34	100	2,2	16,83	3,02	289,0	1009,51	2,59	3,02	16,53	6,75	3,1	0,00	0,0
2005-11-24 01:30	316	34	100	0,0	16,83	2,92	289,0	1008,51	2,49	2,92	16,53	6,65	3,7	0,00	0,0
2005-11-24 02:00	316	34	100	0,0	16,83	2,52	289,0	1008,51	2,09	2,52	16,53	6,25	0,0	0,00	0,0
2005-11-24 02:30	316	34	100	0,0	16,93	2,32	289,0	1007,51	1,89	2,32	16,63	6,05	0,0	0,00	0,0
2005-11-24 03:00	317	34	100	0,0	16,93	2,12	289,0	1006,51	1,69	2,12	16,63	5,85	1,2	0,00	0,0
2005-11-24 03:30	93	34	100	1,2	16,93	1,42	289,0	1005,51	0,99	1,42	16,63	5,15	2,4	0,00	0,0
2005-11-24 04:00	83	34	100	0,0	16,93	0,72	289,0	1004,51	0,29	0,72	16,63	4,44	2,4	0,00	0,0
2005-11-24 04:30	83	34	100	0,0	17,03	0,82	289,0	1004,51	0,39	0,82	16,73	4,54	0,0	0,00	0,0
2005-11-24 05:00	83	34	100	0,0	17,03	0,82	289,0	1003,51	0,39	0,82	16,73	4,54	0,0	0,00	0,0
2005-11-24 05:30	83	34	100	0,0	17,03	0,82	289,0	1003,51	0,39	0,82	16,73	4,54	1,6	0,00	0,0
2005-11-24 06:00	83	34	100	0,0	17,03	0,92	289,0	1002,51	0,49	0,92	16,73	4,64	0,0	0,00	0,0
2005-11-24 06:30	102	34	100	0,0	17,03	0,72	289,0	1001,51	0,29	0,72	16,73	4,44	2,4	0,00	0,0
2005-11-24 07:00	68	34	100	0,0	17,03	0,41	289,0	1001,51	-0,01	0,41	16,73	4,14	2,6	0,00	0,0
2005-11-24 07:30	108	34	100	1,6	17,03	0,31	289,0	1000,51	-0,11	0,31	16,73	4,04	2,8	0,00	0,0
2005-11-24 08:00	68	34	100	0,0	17,13	0,31	289,0	999,51	-0,11	0,31	16,83	4,04	1,8	0,00	0,0
2005-11-24 08:30	84	34	100	0,0	17,13	0,41	289,0	999,51	-0,01	0,41	16,83	4,14	0,0	0,00	0,0
2005-11-24 09:00	98	34	100	0,0	17,13	-0,09	289,0	999,51	-0,51	-0,09	16,83	3,64	0,0	0,00	0,0
2005-11-24 09:30	95	34	100	0,0	17,13	-0,39	289,0	998,51	-0,80	-0,39	16,83	3,34	0,0	0,00	0,0
2005-11-24 10:00	119	34	100	0,0	17,13	-0,59	289,0	997,50	-1,00	-0,59	16,83	3,14	0,0	0,00	0,0
2005-11-24 10:30	127	34	100	0,0	17,13	-0,89	289,0	997,50	-1,30	-0,89	16,83	2,84	0,0	0,00	0,0
2005-11-24 11:00	106	34	100	0,0	17,13	-0,89	289,0	996,50	-1,30	-0,89	16,83	2,84	0,0	0,00	0,0
2005-11-24 11:30	107	34	100	0,0	17,13	-0,79	289,0	996,50	-1,20	-0,79	16,83	2,94	0,0	0,00	0,0
2005-11-24 12:00	120	34	100	0,0	17,13	-0,69	289,0	996,50	-1,10	-0,69	16,83	3,04	0,0	0,00	0,0
2005-11-24 12:30	106	34	100	0,0	17,13	-0,59	289,0	995,50	-1,00	-0,59	16,83	3,14	0,0	0,00	0,0
2005-11-24 13:00	96	34	100	0,0	17,03	-0,59	289,0	995,50	-1,00	-0,59	16,73	3,14	0,0	0,00	0,0
2005-11-24 13:30	101	34	100	0,0	17,03	-0,59	289,0	994,50	-1,00	-0,59	16,73	3,14	0,0	0,00	0,0

Datum	Vindriktning	Luftfukt inne	Luftfukt ute	Vindhastighet	Temp inne	Temp ute	Nederb. året	Lufttryck	Daggpunkt	Kyleffekt	Vix inne	Vix ute	Vindby	Korr lufttryck	Regn/dygn
	°	Rh%	Rh%	m/s	°C	°C	mm	Mbar	°C	°C	°C	°C	m/s		mm
2005-11-24 14:00	112	34	100	0,0	17,03	-0,59	289,0	994,50	-1,00	-0,59	16,73	3,14	0,0	0,00	0,0
2005-11-24 14:30	108	34	100	0,0	17,03	-0,49	289,0	994,50	-0,90	-0,49	16,73	3,24	0,0	0,00	0,0
2005-11-24 15:00	91	34	100	0,0	17,03	-0,39	289,0	993,50	-0,80	-0,39	16,73	3,34	0,0	0,00	0,0
2005-11-24 15:30	85	34	100	0,0	17,13	-0,29	289,0	993,50	-0,70	-0,29	16,83	3,44	0,0	0,00	0,0
2005-11-24 16:00	135	34	100	0,0	17,13	0,01	289,0	993,50	-0,41	0,01	16,83	3,74	0,0	0,00	0,0
2005-11-24 16:30	125	34	100	0,0	17,13	0,21	289,0	993,50	-0,21	0,21	16,83	3,94	0,0	0,00	0,0
2005-11-24 17:00	143	34	100	2,8	17,13	0,31	289,0	992,50	-0,11	-2,69	16,83	4,04	4,1	0,00	0,0
2005-11-24 17:30	103	34	100	2,4	17,13	0,41	290,0	992,50	-0,01	-1,37	16,83	4,14	7,7	1,02	1,0
2005-11-24 18:00	123	34	100	3,0	17,03	0,41	290,0	992,50	-0,01	-2,58	16,73	4,14	4,3	1,02	1,0
2005-11-24 18:30	133	34	100	2,0	17,03	0,61	290,0	992,50	0,19	0,61	16,73	4,34	4,5	0,00	1,0
2005-11-24 19:00	149	34	100	3,0	17,03	0,82	290,0	992,50	0,39	-2,14	16,73	4,54	4,3	0,00	1,0
2005-11-24 19:30	134	34	100	4,3	16,93	0,92	290,0	992,50	0,49	-5,61	16,63	4,64	4,5	0,00	1,0
2005-11-24 20:00	130	34	100	3,1	16,83	1,02	290,5	992,50	0,59	-1,93	16,53	4,75	4,5	0,51	1,5
2005-11-24 20:30	130	34	100	2,8	16,83	1,12	290,5	992,50	0,69	-1,82	16,53	4,85	4,3	0,51	1,5
2005-11-24 21:00	155	34	100	3,1	16,83	1,12	290,5	993,50	0,69	-1,82	16,53	4,85	4,5	0,00	1,5
2005-11-24 21:30	147	34	100	2,2	16,83	1,32	290,5	993,50	0,89	1,32	16,53	5,05	4,9	0,00	1,5
2005-11-24 22:00	130	34	100	3,3	16,83	1,32	290,5	993,50	0,89	-2,78	16,53	5,05	5,6	0,00	1,5
2005-11-24 22:30	141	34	100	3,5	16,93	1,42	290,5	993,50	0,99	-2,66	16,63	5,15	4,7	0,00	1,5
2005-11-24 23:00	120	34	100	3,7	17,03	1,52	290,5	993,50	1,09	-3,72	16,73	5,25	5,0	0,00	1,5
2005-11-24 23:30	126	34	100	4,1	17,13	1,62	290,5	993,50	1,19	-4,77	16,83	5,35	5,0	0,00	1,5
2005-11-25 00:00	117	34	100	4,7	17,13	1,62	290,5	993,50	1,19	-5,87	16,83	5,35	5,8	0,00	0,0
2005-11-25 00:30	130	34	100	2,4	17,13	1,72	290,5	994,50	1,29	0,00	16,83	5,45	6,0	0,00	0,0
2005-11-25 01:00	126	34	100	4,1	17,13	1,72	290,5	994,50	1,29	-4,65	16,83	5,45	5,2	0,00	0,0
2005-11-25 01:30	126	34	100	4,3	17,13	1,72	290,5	994,50	1,29	-4,65	16,83	5,45	5,4	0,00	0,0
2005-11-25 02:00	123	34	100	2,2	17,13	1,72	290,5	994,50	1,29	1,72	16,83	5,45	5,0	0,00	0,0
2005-11-25 02:30	142	34	100	3,7	17,03	1,62	290,5	994,50	1,19	-3,60	16,73	5,35	5,0	0,00	0,0
2005-11-25 03:00	130	34	100	3,0	17,03	1,62	290,5	995,50	1,19	-1,27	16,73	5,35	5,0	0,00	0,0
2005-11-25 03:30	100	34	100	3,1	17,13	1,42	290,5	995,50	0,99	-1,49	16,83	5,15	4,7	0,00	0,0
2005-11-25 04:00	120	34	100	2,8	17,13	1,32	290,5	995,50	0,89	-1,60	16,83	5,05	5,2	0,00	0,0
2005-11-25 04:30	103	34	100	2,0	17,23	1,22	291,5	995,50	0,79	1,22	16,93	4,95	5,0	1,02	1,0
2005-11-25 05:00	110	34	100	2,2	17,23	1,12	291,5	995,50	0,69	1,12	16,93	4,85	4,3	1,02	1,0
2005-11-25 05:30	115	34	100	2,0	17,33	1,12	291,5	996,50	0,69	1,12	17,03	4,85	4,3	0,00	1,0
2005-11-25 06:00	131	34	100	3,3	17,33	1,12	291,5	996,50	0,69	-3,00	17,03	4,85	4,5	0,00	1,0
2005-11-25 06:30	124	34	100	2,4	17,33	1,12	291,5	996,50	0,69	-0,63	17,03	4,85	4,7	0,00	1,0
2005-11-25 07:00	98	34	100	1,8	17,23	1,02	291,5	996,50	0,59	1,02	16,93	4,75	4,3	0,00	1,0
2005-11-25 07:30	126	34	100	3,0	17,23	1,02	291,5	997,50	0,59	-1,93	16,93	4,75	4,1	0,00	1,0
2005-11-25 08:00	72	34	100	3,5	17,23	0,92	291,5	997,50	0,49	-3,23	16,93	4,64	4,1	0,00	1,0
2005-11-25 08:30	81	34	100	2,8	17,13	0,72	291,5	998,51	0,29	-2,25	16,83	4,44	3,5	0,00	1,0
2005-11-25 09:00	138	34	100	3,0	17,13	0,82	291,5	998,51	0,39	-2,14	16,83	4,54	4,3	0,00	1,0
2005-11-25 09:30	119	34	100	2,2	17,13	0,92	291,5	998,51	0,49	0,92	16,83	4,64	4,5	0,00	1,0
2005-11-25 10:00	112	34	100	1,4	17,23	0,92	291,5	998,51	0,49	0,92	16,93	4,64	4,9	0,00	1,0
2005-11-25 10:30	118	34	100	2,6	17,23	0,92	291,5	999,51	0,49	-0,84	16,93	4,64	3,9	0,00	1,0
2005-11-25 11:00	142	34	100	1,2	17,33	0,92	291,5	999,51	0,49	0,92	17,03	4,64	4,5	0,00	1,0
2005-11-25 11:30	92	34	100	3,1	17,33	0,92	291,5	999,51	0,49	-2,03	17,03	4,64	4,7	0,00	1,0
2005-11-25 12:00	127	34	100	3,3	17,23	0,92	291,5	999,51	0,49	-3,23	16,93	4,64	4,7	0,00	1,0
2005-11-25 12:30	91	34	100	2,2	17,23	0,92	291,5	999,51	0,49	0,92	16,93	4,64	5,0	0,00	1,0

Datum	Vindriktning °	Luftfukt inne Rh%	Luftfukt ute Rh%	Vindhastighet m/s	Temp inne °C	Temp ute °C	Nederb. året mm	Lufttryck Mbar	Daggpunkt °C	Kyleffekt °C	Vix inne °C	Vix ute °C	Vindby m/s	Korr lufttryck	Regn/dygn mm
2005-11-25 13:00	111	34	100	2,0	17,13	0,92	291,5	1000,51	0,49	0,92	16,83	4,64	4,9	0,00	1,0
2005-11-25 13:30	113	34	100	1,6	17,13	0,72	291,5	1000,51	0,29	0,72	16,83	4,44	4,5	0,00	1,0
2005-11-25 14:00	107	34	100	2,0	17,03	0,72	291,5	1000,51	0,29	0,72	16,73	4,44	3,9	0,00	1,0
2005-11-25 14:30	113	34	100	1,8	17,03	0,72	291,5	1000,51	0,29	0,72	16,73	4,44	3,5	0,00	1,0
2005-11-25 15:00	101	34	100	0,0	17,13	0,61	291,5	1000,51	0,19	0,61	16,83	4,34	4,1	0,00	1,0
2005-11-25 15:30	111	34	100	1,6	17,23	0,61	291,5	1001,51	0,19	0,61	16,93	4,34	3,1	0,00	1,0
2005-11-25 16:00	88	34	100	2,6	17,23	0,61	291,5	1001,51	0,19	-1,16	16,93	4,34	3,7	0,00	1,0
2005-11-25 16:30	93	34	100	1,4	17,33	0,61	291,5	1001,51	0,19	0,61	17,03	4,34	3,5	0,00	1,0
2005-11-25 17:00	109	34	100	1,8	17,33	0,41	291,5	1001,51	-0,01	0,41	17,03	4,14	3,1	0,00	1,0
2005-11-25 17:30	78	34	100	1,6	17,23	0,31	291,5	1002,51	-0,11	0,31	16,93	4,04	3,3	0,00	1,0
2005-11-25 18:00	92	34	100	0,0	17,23	0,21	291,5	1002,51	-0,21	0,21	16,93	3,94	3,7	0,00	1,0
2005-11-25 18:30	85	34	100	0,0	17,23	0,01	291,5	1002,51	-0,41	0,01	16,93	3,74	0,0	0,00	1,0
2005-11-25 19:00	85	34	100	0,0	17,13	-0,39	291,5	1002,51	-0,80	-0,39	16,83	3,34	0,0	0,00	1,0
2005-11-25 19:30	72	34	100	0,0	17,03	-0,69	291,5	1002,51	-1,10	-0,69	16,73	3,04	0,0	0,00	1,0
2005-11-25 20:00	94	34	100	0,0	17,03	-0,69	292,5	1002,51	-1,10	-0,69	16,73	3,04	6,6	1,02	2,0
2005-11-25 20:30	82	34	100	0,0	17,03	-0,79	292,5	1003,51	-1,20	-0,79	16,73	2,94	0,0	1,02	2,0
2005-11-25 21:00	90	34	100	0,0	17,03	-0,99	292,5	1002,51	-1,40	-0,99	16,73	2,74	0,0	0,00	2,0
2005-11-25 21:30	89	34	100	0,0	17,13	-1,29	292,5	1003,51	-1,70	-1,29	16,83	2,44	0,0	0,00	2,0
2005-11-25 22:00	81	34	100	0,0	17,23	-0,89	292,5	1003,51	-1,30	-0,89	16,93	2,84	0,0	0,00	2,0
2005-11-25 22:30	66	34	100	0,0	17,23	-0,79	292,5	1003,51	-1,20	-0,79	16,93	2,94	0,0	0,00	2,0
2005-11-25 23:00	70	34	100	0,0	17,23	-0,69	292,5	1003,51	-1,10	-0,69	16,93	3,04	0,0	0,00	2,0
2005-11-25 23:30	90	34	100	0,0	17,23	-0,49	292,5	1003,51	-0,90	-0,49	16,93	3,24	0,0	0,00	2,0
2005-11-26 00:00	71	34	100	0,0	17,23	-0,49	292,5	1003,51	-0,90	-0,49	16,93	3,24	0,0	0,00	0,0
2005-11-26 00:30	10	34	100	0,0	17,23	-0,59	292,5	1003,51	-1,00	-0,59	16,93	3,14	0,0	0,00	0,0
2005-11-26 01:00	132	34	100	0,0	17,13	-0,59	292,5	1003,51	-1,00	-0,59	16,83	3,14	0,0	0,00	0,0
2005-11-26 01:30	69	34	100	0,0	17,23	-0,59	292,5	1003,51	-1,00	-0,59	16,93	3,14	0,0	0,00	0,0
2005-11-26 02:00	293	34	100	0,0	17,23	-0,59	292,5	1003,51	-1,00	-0,59	16,93	3,14	0,0	0,00	0,0
2005-11-26 02:30	69	34	100	0,0	17,23	-0,49	292,5	1003,51	-0,90	-0,49	16,93	3,24	0,0	0,00	0,0
2005-11-26 03:00	229	34	100	0,0	17,33	-0,49	292,5	1002,51	-0,90	-0,49	17,03	3,24	0,0	0,00	0,0
2005-11-26 03:30	277	34	100	0,0	17,33	-0,59	292,5	1002,51	-1,00	-0,59	17,03	3,14	0,0	0,00	0,0
2005-11-26 04:00	356	34	100	0,0	17,33	-0,59	292,5	1002,51	-1,00	-0,59	17,03	3,14	0,0	0,00	0,0
2005-11-26 04:30	209	35	100	0,0	17,43	-0,69	292,5	1002,51	-1,10	-0,69	17,17	3,04	0,0	0,00	0,0
2005-11-26 05:00	305	35	100	0,0	17,43	-0,89	292,5	1002,51	-1,30	-0,89	17,17	2,84	0,0	0,00	0,0
2005-11-26 05:30	261	35	100	0,0	17,43	-1,09	292,5	1002,51	-1,50	-1,09	17,17	2,64	0,0	0,00	0,0
2005-11-26 06:00	254	35	100	0,0	17,33	-1,59	292,5	1002,51	-2,00	-1,59	17,07	2,14	0,0	0,00	0,0
2005-11-26 06:30	318	35	100	0,0	17,33	-1,89	292,5	1002,51	-2,30	-1,89	17,07	1,84	0,0	0,00	0,0
2005-11-26 07:00	297	35	100	0,0	17,33	-2,19	292,5	1002,51	-2,60	-2,19	17,07	1,54	0,0	0,00	0,0
2005-11-26 07:30	311	35	100	0,0	17,43	-2,49	292,5	1002,51	-2,90	-2,49	17,17	1,24	0,0	0,00	0,0
2005-11-26 08:00	254	35	100	0,0	17,43	-2,69	292,5	1002,51	-3,10	-2,69	17,17	1,04	0,0	0,00	0,0
2005-11-26 08:30	231	35	100	0,0	17,43	-2,89	292,5	1002,51	-3,30	-2,89	17,17	0,84	0,0	0,00	0,0
2005-11-26 09:00	231	35	100	0,0	17,53	-2,99	292,5	1002,51	-3,40	-2,99	17,27	0,74	0,0	0,00	0,0
2005-11-26 09:30	235	35	100	0,0	17,53	-3,09	292,5	1001,51	-3,50	-3,09	17,27	0,64	0,0	0,00	0,0
2005-11-26 10:00	327	35	100	0,0	17,53	-3,19	292,5	1001,51	-3,60	-3,19	17,27	0,54	0,0	0,00	0,0
2005-11-26 10:30	337	35	100	0,0	17,53	-3,29	292,5	1002,51	-3,70	-3,29	17,27	0,44	0,0	0,00	0,0
2005-11-26 11:00	308	35	100	0,0	17,53	-3,39	292,5	1001,51	-3,80	-3,39	17,27	0,34	0,0	0,00	0,0
2005-11-26 11:30	344	35	100	0,0	17,43	-3,49	292,5	1001,51	-3,90	-3,49	17,17	0,24	0,0	0,00	0,0

Datum	Vindriktning °	Luftfukt inne Rh%	Luftfukt ute Rh%	Vindhastighet m/s	Temp inne °C	Temp ute °C	Nederb. året mm	Lufttryck Mbar	Daggpunkt °C	Kyleffekt °C	Vix inne °C	Vix ute °C	Vindby m/s	Korr lufttryck	Regn/dygn mm
2005-11-26 12:00	339	35	100	0,0	17,43	-3,69	292,5	1001,51	-4,10	-3,69	17,17	0,04	0,0	0,00	0,0
2005-11-26 12:30	332	35	100	0,0	17,43	-3,89	292,5	1000,51	-4,30	-3,89	17,17	-0,16	0,0	0,00	0,0
2005-11-26 13:00	317	35	100	0,0	17,43	-3,89	292,5	1000,51	-4,30	-3,89	17,17	-0,16	0,0	0,00	0,0
2005-11-26 13:30	318	35	100	0,0	17,33	-3,89	292,5	1000,51	-4,30	-3,89	17,07	-0,16	0,0	0,00	0,0
2005-11-26 14:00	342	35	100	0,0	17,33	-3,79	292,5	1000,51	-4,20	-3,79	17,07	-0,06	0,0	0,00	0,0
2005-11-26 14:30	342	35	100	0,0	17,33	-3,79	292,5	999,51	-4,20	-3,79	17,07	-0,06	0,0	0,00	0,0
2005-11-26 15:00	342	34	100	0,0	17,23	-3,99	292,5	999,51	-4,40	-3,99	16,93	-0,26	0,0	0,00	0,0
2005-11-26 15:30	342	34	100	0,0	17,23	-3,89	292,5	999,51	-4,30	-3,89	16,93	-0,16	0,0	0,00	0,0
2005-11-26 16:00	53	34	100	0,0	17,13	-3,99	292,5	998,51	-4,40	-3,99	16,83	-0,26	1,8	0,00	0,0
2005-11-26 16:30	53	34	100	0,0	17,03	-4,09	292,5	998,51	-4,50	-4,09	16,73	-0,36	0,0	0,00	0,0
2005-11-26 17:00	48	34	100	0,0	17,03	-4,19	292,5	998,51	-4,59	-4,19	16,73	-0,46	0,0	0,00	0,0
2005-11-26 17:30	48	34	100	0,0	17,03	-4,09	292,5	998,51	-4,50	-4,09	16,73	-0,36	0,0	0,00	0,0
2005-11-26 18:00	48	34	100	0,0	17,03	-3,99	292,5	998,51	-4,40	-3,99	16,73	-0,26	0,0	0,00	0,0
2005-11-26 18:30	48	34	100	0,0	17,23	-3,99	293,5	998,51	-4,40	-3,99	16,93	-0,26	2,4	1,02	1,0
2005-11-26 19:00	48	34	100	0,0	17,23	-3,99	293,5	997,50	-4,40	-3,99	16,93	-0,26	0,0	1,02	1,0
2005-11-26 19:30	48	34	100	0,0	17,33	-3,99	293,5	997,50	-4,40	-3,99	17,03	-0,26	0,0	0,00	1,0
2005-11-26 20:00	320	34	100	0,0	17,23	-4,09	293,5	997,50	-4,50	-4,09	16,93	-0,36	0,0	0,00	1,0
2005-11-26 20:30	320	34	100	0,0	17,23	-4,09	293,5	997,50	-4,50	-4,09	16,93	-0,36	0,0	0,00	1,0
2005-11-26 21:00	320	34	100	0,0	17,23	-4,09	293,5	996,50	-4,50	-4,09	16,93	-0,36	0,0	0,00	1,0
2005-11-26 21:30	320	34	100	0,0	17,23	-4,09	293,5	996,50	-4,50	-4,09	16,93	-0,36	0,0	0,00	1,0
2005-11-26 22:00	320	34	100	0,0	17,23	-4,09	293,5	996,50	-4,50	-4,09	16,93	-0,36	0,0	0,00	1,0
2005-11-26 22:30	320	34	100	0,0	17,23	-4,09	293,5	996,50	-4,50	-4,09	16,93	-0,36	0,0	0,00	1,0
2005-11-26 23:00	321	34	100	0,0	17,33	-4,09	293,5	996,50	-4,50	-4,09	17,03	-0,36	0,0	0,00	1,0
2005-11-26 23:30	320	34	100	0,0	17,33	-3,99	293,5	996,50	-4,40	-3,99	17,03	-0,26	0,0	0,00	1,0
2005-11-27 00:00	320	34	100	0,0	17,33	-4,29	293,5	995,50	-4,69	-4,29	17,03	-0,56	0,0	0,00	0,0
2005-11-27 00:30	320	34	100	0,0	17,33	-4,29	293,5	995,50	-4,69	-4,29	17,03	-0,56	0,0	0,00	0,0
2005-11-27 01:00	320	34	100	0,0	17,23	-4,29	293,5	995,50	-4,69	-4,29	16,93	-0,56	0,0	0,00	0,0
2005-11-27 01:30	320	34	100	0,0	17,23	-4,19	293,5	995,50	-4,59	-4,19	16,93	-0,46	0,0	0,00	0,0
2005-11-27 02:00	320	34	100	0,0	17,23	-4,09	293,5	995,50	-4,50	-4,09	16,93	-0,36	0,0	0,00	0,0
2005-11-27 02:30	320	34	100	0,0	17,33	-3,89	293,5	995,50	-4,30	-3,89	17,03	-0,16	0,0	0,00	0,0
2005-11-27 03:00	320	34	100	0,0	17,33	-3,69	293,5	995,50	-4,10	-3,69	17,03	0,04	0,0	0,00	0,0
2005-11-27 03:30	320	34	100	0,0	17,43	-3,59	293,5	995,50	-4,00	-3,59	17,13	0,14	0,0	0,00	0,0
2005-11-27 04:00	320	34	100	0,0	17,43	-3,49	293,5	995,50	-3,90	-3,49	17,13	0,24	0,0	0,00	0,0
2005-11-27 04:30	320	34	100	0,0	17,53	-3,29	293,5	995,50	-3,70	-3,29	17,23	0,44	0,0	0,00	0,0
2005-11-27 05:00	320	34	100	0,0	17,53	-3,19	293,5	995,50	-3,60	-3,19	17,23	0,54	0,0	0,00	0,0
2005-11-27 05:30	320	34	100	0,0	17,43	-3,09	293,5	995,50	-3,50	-3,09	17,13	0,64	0,0	0,00	0,0
2005-11-27 06:00	320	34	100	0,0	17,43	-3,09	293,5	995,50	-3,50	-3,09	17,13	0,64	0,0	0,00	0,0
2005-11-27 06:30	320	34	100	0,0	17,43	-2,99	293,5	995,50	-3,40	-2,99	17,13	0,74	0,0	0,00	0,0
2005-11-27 07:00	320	34	100	0,0	17,33	-3,19	293,5	995,50	-3,60	-3,19	17,03	0,54	0,0	0,00	0,0
2005-11-27 07:30	320	34	100	0,0	17,33	-3,59	293,5	995,50	-4,00	-3,59	17,03	0,14	0,0	0,00	0,0
2005-11-27 08:00	320	34	100	0,0	17,43	-4,09	293,5	995,50	-4,50	-4,09	17,13	-0,36	0,0	0,00	0,0
2005-11-27 08:30	320	34	100	0,0	17,43	-4,09	293,5	995,50	-4,50	-4,09	17,13	-0,36	0,0	0,00	0,0
2005-11-27 09:00	320	34	100	0,0	17,63	-4,49	293,5	995,50	-4,89	-4,49	17,33	-0,76	0,0	0,00	0,0
2005-11-27 09:30	345	34	100	0,0	17,63	-4,69	293,5	995,50	-5,09	-4,69	17,33	-0,96	0,0	0,00	0,0
2005-11-27 10:00	104	34	100	0,0	17,63	-4,29	293,5	995,50	-4,69	-4,29	17,33	-0,56	0,0	0,00	0,0
2005-11-27 10:30	104	34	100	0,0	17,53	-3,59	293,5	995,50	-4,00	-3,59	17,23	0,14	0,0	0,00	0,0

Datum	Vindriktning °	Luftfukt inne Rh%	Luftfukt ute Rh%	Vindhastighet m/s	Temp inne °C	Temp ute °C	Nederb. året mm	Lufttryck Mbar	Daggpunkt °C	Kyleffekt °C	Vix inne °C	Vix ute °C	Vindby m/s	Korr lufttryck	Regn/dygn mm
2005-11-27 11:00	104	34	100	0,0	17,53	-3,39	293,5	995,50	-3,80	-3,39	17,23	0,34	0,0	0,00	0,0
2005-11-27 11:30	104	34	100	0,0	17,43	-3,59	293,5	995,50	-4,00	-3,59	17,13	0,14	0,0	0,00	0,0
2005-11-27 12:00	104	34	100	0,0	17,33	-3,69	293,5	995,50	-4,10	-3,69	17,03	0,04	0,0	0,00	0,0
2005-11-27 12:30	102	34	100	0,0	17,33	-3,59	293,5	995,50	-4,00	-3,59	17,03	0,14	0,0	0,00	0,0
2005-11-27 13:00	102	34	100	0,0	17,33	-3,49	293,5	995,50	-3,90	-3,49	17,03	0,24	0,0	0,00	0,0
2005-11-27 13:30	102	34	100	0,0	17,33	-3,39	293,5	994,50	-3,80	-3,39	17,03	0,34	1,2	0,00	0,0
2005-11-27 14:00	102	34	100	0,0	17,33	-3,29	293,5	994,50	-3,70	-3,29	17,03	0,44	0,0	0,00	0,0
2005-11-27 14:30	102	34	100	0,0	17,33	-3,09	293,5	994,50	-3,50	-3,09	17,03	0,64	0,0	0,00	0,0
2005-11-27 15:00	102	34	100	0,0	17,33	-3,39	293,5	994,50	-3,80	-3,39	17,03	0,34	0,0	0,00	0,0
2005-11-27 15:30	102	34	100	0,0	17,33	-3,59	293,5	994,50	-4,00	-3,59	17,03	0,14	0,0	0,00	0,0
2005-11-27 16:00	102	34	100	0,0	17,33	-3,89	293,5	994,50	-4,30	-3,89	17,03	-0,16	0,0	0,00	0,0
2005-11-27 16:30	102	34	100	0,0	17,33	-4,09	293,5	994,50	-4,50	-4,09	17,03	-0,36	0,0	0,00	0,0
2005-11-27 17:00	102	34	100	0,0	17,33	-4,29	293,5	994,50	-4,69	-4,29	17,03	-0,56	0,0	0,00	0,0
2005-11-27 17:30	102	34	100	0,0	17,33	-4,69	293,5	994,50	-5,09	-4,69	17,03	-0,96	0,0	0,00	0,0
2005-11-27 18:00	102	34	100	0,0	17,23	-4,69	293,5	994,50	-5,09	-4,69	16,93	-0,96	0,0	0,00	0,0
2005-11-27 18:30	102	34	100	0,0	17,13	-4,69	293,5	994,50	-5,09	-4,69	16,83	-0,96	1,2	0,00	0,0
2005-11-27 19:00	102	34	100	0,0	17,03	-4,79	293,5	994,50	-5,19	-4,79	16,73	-1,06	0,0	0,00	0,0
2005-11-27 19:30	102	34	100	0,0	16,93	-4,59	293,5	994,50	-4,99	-4,59	16,63	-0,86	0,0	0,00	0,0
2005-11-27 20:00	102	34	100	0,0	16,93	-4,39	293,5	994,50	-4,79	-4,39	16,63	-0,66	0,0	0,00	0,0
2005-11-27 20:30	102	34	100	0,0	16,83	-4,19	293,5	994,50	-4,59	-4,19	16,53	-0,46	0,0	0,00	0,0
2005-11-27 21:00	102	34	100	0,0	16,93	-4,09	293,5	994,50	-4,50	-4,09	16,63	-0,36	0,0	0,00	0,0
2005-11-27 21:30	102	34	100	0,0	16,93	-4,09	293,5	994,50	-4,50	-4,09	16,63	-0,36	0,0	0,00	0,0
2005-11-27 22:00	102	34	100	0,0	17,03	-4,59	293,5	994,50	-4,99	-4,59	16,73	-0,86	1,6	0,00	0,0
2005-11-27 22:30	102	34	100	0,0	17,03	-4,99	293,5	994,50	-5,39	-4,99	16,73	-1,26	0,0	0,00	0,0
2005-11-27 23:00	102	34	100	0,0	17,03	-4,69	293,5	994,50	-5,09	-4,69	16,73	-0,96	1,4	0,00	0,0
2005-11-27 23:30	102	34	100	0,0	17,03	-4,79	293,5	994,50	-5,19	-4,79	16,73	-1,06	2,0	0,00	0,0
2005-11-28 00:00	102	34	100	0,0	17,03	-4,99	293,5	994,50	-5,39	-4,99	16,73	-1,26	2,2	0,00	0,0
2005-11-28 00:30	102	34	100	0,0	17,03	-4,69	293,5	994,50	-5,09	-4,69	16,73	-0,96	0,0	0,00	0,0
2005-11-28 01:00	102	34	100	0,0	16,93	-4,79	293,5	994,50	-5,19	-4,79	16,63	-1,06	0,0	0,00	0,0
2005-11-28 01:30	102	34	100	0,0	16,93	-4,99	293,5	994,50	-5,39	-4,99	16,63	-1,26	1,6	0,00	0,0
2005-11-28 02:00	102	34	100	0,0	16,93	-4,99	293,5	994,50	-5,39	-4,99	16,63	-1,26	1,4	0,00	0,0
2005-11-28 02:30	102	34	100	0,0	16,93	-4,89	293,5	994,50	-5,29	-4,89	16,63	-1,16	0,0	0,00	0,0
2005-11-28 03:00	102	34	100	0,0	16,93	-4,99	293,5	994,50	-5,39	-4,99	16,63	-1,26	0,0	0,00	0,0
2005-11-28 03:30	102	34	100	0,0	16,93	-5,49	293,5	994,50	-5,89	-5,49	16,63	-1,76	1,6	0,00	0,0
2005-11-28 04:00	102	34	100	0,0	16,93	-5,89	293,5	994,50	-6,29	-5,89	16,63	-2,16	0,0	0,00	0,0
2005-11-28 04:30	102	34	100	0,0	16,93	-5,79	293,5	994,50	-6,19	-5,79	16,63	-2,06	0,0	0,00	0,0
2005-11-28 05:00	102	34	100	0,0	16,93	-5,69	293,5	994,50	-6,09	-5,69	16,63	-1,96	0,0	0,00	0,0
2005-11-28 05:30	102	34	100	0,0	16,93	-5,69	293,5	994,50	-6,09	-5,69	16,63	-1,96	0,0	0,00	0,0
2005-11-28 06:00	102	34	100	0,0	16,93	-5,89	293,5	994,50	-6,29	-5,89	16,63	-2,16	0,0	0,00	0,0
2005-11-28 06:30	102	34	100	0,0	16,93	-5,69	293,5	994,50	-6,09	-5,69	16,63	-1,96	0,0	0,00	0,0
2005-11-28 07:00	102	34	100	0,0	16,83	-5,69	293,5	994,50	-6,09	-5,69	16,53	-1,96	0,0	0,00	0,0
2005-11-28 07:30	102	34	100	0,0	16,83	-5,49	293,5	994,50	-5,89	-5,49	16,53	-1,76	0,0	0,00	0,0
2005-11-28 08:00	102	34	100	0,0	16,73	-5,59	293,5	994,50	-5,99	-5,59	16,43	-1,86	0,0	0,00	0,0
2005-11-28 08:30	102	34	100	0,0	16,73	-5,79	293,5	994,50	-6,19	-5,79	16,43	-2,06	0,0	0,00	0,0
2005-11-28 09:00	102	34	100	0,0	16,63	-5,89	293,5	995,50	-6,29	-5,89	16,33	-2,16	0,0	0,00	0,0
2005-11-28 09:30	102	34	100	0,0	16,63	-6,09	293,5	995,50	-6,49	-6,09	16,33	-2,36	0,0	0,00	0,0

Datum	Vindriktning °	Luftfukt inne Rh%	Luftfukt ute Rh%	Vindhastighet m/s	Temp inne °C	Temp ute °C	Nederb. året mm	Lufttryck Mbar	Daggpunkt °C	Kyleffekt °C	Vix inne °C	Vix ute °C	Vindby m/s	Korr lufttryck	Regn/dygn mm
2005-11-28 10:00	102	34	100	0,0	16,53	-6,39	293,5	994,50	-6,79	-6,39	16,23	-2,66	0,0	0,00	0,0
2005-11-28 10:30	102	34	100	0,0	16,63	-6,99	293,5	995,50	-7,39	-6,99	16,33	-3,26	0,0	0,00	0,0
2005-11-28 11:00	102	34	100	0,0	16,63	-7,29	293,5	995,50	-7,69	-7,29	16,33	-3,56	0,0	0,00	0,0
2005-11-28 11:30	102	34	100	0,0	16,73	-7,99	293,5	994,50	-8,39	-7,99	16,43	-4,26	0,0	0,00	0,0
2005-11-28 12:00	102	34	100	0,0	16,73	-7,49	293,5	994,50	-7,89	-7,49	16,43	-3,76	0,0	0,00	0,0
2005-11-28 12:30	102	34	100	0,0	16,63	-6,79	293,5	994,50	-7,19	-6,79	16,33	-3,06	0,0	0,00	0,0
2005-11-28 13:00	107	34	100	0,0	16,53	-7,19	293,5	994,50	-7,59	-7,19	16,23	-3,46	0,0	0,00	0,0
2005-11-28 13:30	170	34	100	0,0	16,43	-7,69	293,5	994,50	-8,09	-7,69	16,13	-3,96	0,0	0,00	0,0
2005-11-28 14:00	170	34	100	0,0	16,33	-7,99	293,5	993,50	-8,39	-7,99	16,03	-4,26	0,0	0,00	0,0
2005-11-28 14:30	170	34	100	0,0	16,13	-7,69	293,5	993,50	-8,09	-7,69	15,83	-3,96	0,0	0,00	0,0
2005-11-28 15:00	170	34	100	0,0	16,03	-8,09	293,5	993,50	-8,49	-8,09	15,73	-4,36	0,0	0,00	0,0
2005-11-28 15:30	170	34	100	0,0	15,93	-7,99	293,5	993,50	-8,39	-7,99	15,63	-4,26	0,0	0,00	0,0
2005-11-28 16:00	170	34	100	0,0	15,93	-6,99	293,5	993,50	-7,39	-6,99	15,63	-3,26	0,0	0,00	0,0
2005-11-28 16:30	170	34	100	1,8	15,83	-5,79	293,5	992,50	-6,19	-5,79	15,53	-2,06	1,8	0,00	0,0
2005-11-28 17:00	170	34	100	0,0	15,93	-5,29	293,5	992,50	-5,69	-5,29	15,63	-1,56	2,0	0,00	0,0
2005-11-28 17:30	170	34	100	1,4	16,03	-5,39	293,5	992,50	-5,79	-5,39	15,73	-1,66	1,8	0,00	0,0
2005-11-28 18:00	170	34	100	0,0	16,23	-4,89	293,5	992,50	-5,29	-4,89	15,93	-1,16	2,2	0,00	0,0
2005-11-28 18:30	168	34	100	0,0	16,43	-4,79	293,5	992,50	-5,19	-4,79	16,13	-1,06	1,8	0,00	0,0
2005-11-28 19:00	168	34	100	0,0	16,43	-4,69	293,5	992,50	-5,09	-4,69	16,13	-0,96	1,4	0,00	0,0
2005-11-28 19:30	168	34	100	0,0	16,43	-4,59	293,5	991,50	-4,99	-4,59	16,13	-0,86	1,6	0,00	0,0
2005-11-28 20:00	168	34	100	0,0	16,33	-4,59	293,5	991,50	-4,99	-4,59	16,03	-0,86	1,2	0,00	0,0
2005-11-28 20:30	168	34	100	0,0	16,23	-4,49	293,5	991,50	-4,89	-4,49	15,93	-0,76	1,2	0,00	0,0
2005-11-28 21:00	168	34	100	0,0	16,33	-4,49	293,5	991,50	-4,89	-4,49	16,03	-0,76	1,2	0,00	0,0
2005-11-28 21:30	168	34	100	1,4	16,33	-4,39	293,5	990,50	-4,79	-4,39	16,03	-0,66	1,6	0,00	0,0
2005-11-28 22:00	171	34	100	0,0	16,53	-4,29	293,5	990,50	-4,69	-4,29	16,23	-0,56	1,8	0,00	0,0
2005-11-28 22:30	204	34	100	0,0	16,53	-4,29	293,5	990,50	-4,69	-4,29	16,23	-0,56	1,8	0,00	0,0
2005-11-28 23:00	204	34	100	0,0	16,53	-4,99	293,5	989,50	-5,39	-4,99	16,23	-1,26	0,0	0,00	0,0
2005-11-28 23:30	204	34	100	0,0	16,43	-4,99	293,5	989,50	-5,39	-4,99	16,13	-1,26	1,2	0,00	0,0
2005-11-29 00:00	204	34	100	0,0	16,33	-4,79	293,5	989,50	-5,19	-4,79	16,03	-1,06	1,4	0,00	0,0
2005-11-29 00:30	204	34	100	0,0	16,33	-4,49	293,5	989,50	-4,89	-4,49	16,03	-0,76	1,6	0,00	0,0
2005-11-29 01:00	204	34	100	0,0	16,33	-4,99	293,5	988,50	-5,39	-4,99	16,03	-1,26	1,4	0,00	0,0
2005-11-29 01:30	204	34	100	0,0	16,53	-5,19	293,5	988,50	-5,59	-5,19	16,23	-1,46	1,4	0,00	0,0
2005-11-29 02:00	210	34	100	1,2	16,53	-4,39	293,5	988,50	-4,79	-4,39	16,23	-0,66	2,4	0,00	0,0
2005-11-29 02:30	210	34	100	0,0	16,53	-4,19	293,5	988,50	-4,59	-4,19	16,23	-0,46	1,8	0,00	0,0
2005-11-29 03:00	210	34	100	0,0	16,53	-4,29	293,5	988,50	-4,69	-4,29	16,23	-0,56	1,2	0,00	0,0
2005-11-29 03:30	210	34	100	1,6	16,53	-4,19	293,5	987,50	-4,59	-4,19	16,23	-0,46	2,2	0,00	0,0
2005-11-29 04:00	210	34	100	0,0	16,43	-4,09	293,5	987,50	-4,50	-4,09	16,13	-0,36	1,6	0,00	0,0
2005-11-29 04:30	210	34	100	0,0	16,33	-4,09	293,5	987,50	-4,50	-4,09	16,03	-0,36	1,8	0,00	0,0
2005-11-29 05:00	210	34	100	0,0	16,33	-4,39	293,5	987,50	-4,79	-4,39	16,03	-0,66	1,2	0,00	0,0
2005-11-29 05:30	210	34	100	0,0	16,33	-4,29	293,5	987,50	-4,69	-4,29	16,03	-0,56	2,4	0,00	0,0
2005-11-29 06:00	210	34	100	0,0	16,43	-4,39	293,5	987,50	-4,79	-4,39	16,13	-0,66	1,4	0,00	0,0
2005-11-29 06:30	210	34	100	0,0	16,43	-4,79	293,5	986,50	-5,19	-4,79	16,13	-1,06	0,0	0,00	0,0
2005-11-29 07:00	210	34	100	0,0	16,53	-5,29	293,5	986,50	-5,69	-5,29	16,23	-1,56	0,0	0,00	0,0
2005-11-29 07:30	210	34	100	0,0	16,53	-5,59	293,5	986,50	-5,99	-5,59	16,23	-1,86	0,0	0,00	0,0
2005-11-29 08:00	210	34	100	0,0	16,53	-5,99	293,5	986,50	-6,39	-5,99	16,23	-2,26	0,0	0,00	0,0
2005-11-29 08:30	210	34	100	0,0	16,53	-5,99	293,5	986,50	-6,39	-5,99	16,23	-2,26	0,0	0,00	0,0

Datum	Vindriktning	Luftfukt inne	Luftfukt ute	Vindhastighet	Temp inne	Temp ute	Nederb. året	Lufttryck	Daggpunkt	Kyleffekt	Vix inne	Vix ute	Vindby	Korr lufttryck	Regn/dygn
	°	Rh%	Rh%	m/s	°C	°C	mm	Mbar	°C	°C	°C	°C	m/s		mm
2005-11-29 09:00	210	34	100	0,0	16,53	-5,99	293,5	986,50	-6,39	-5,99	16,23	-2,26	0,0	0,00	0,0
2005-11-29 09:30	210	34	100	0,0	16,53	-6,19	293,5	986,50	-6,59	-6,19	16,23	-2,46	0,0	0,00	0,0
2005-11-29 10:00	210	34	100	0,0	16,43	-5,99	293,5	986,50	-6,39	-5,99	16,13	-2,26	0,0	0,00	0,0
2005-11-29 10:30	210	34	100	0,0	16,43	-5,69	293,5	986,50	-6,09	-5,69	16,13	-1,96	0,0	0,00	0,0
2005-11-29 11:00	210	34	100	0,0	16,33	-5,39	293,5	986,50	-5,79	-5,39	16,03	-1,66	0,0	0,00	0,0
2005-11-29 11:30	210	34	100	0,0	16,33	-5,09	293,5	986,50	-5,49	-5,09	16,03	-1,36	0,0	0,00	0,0
2005-11-29 12:00	210	34	100	0,0	16,33	-4,99	293,5	986,50	-5,39	-4,99	16,03	-1,26	0,0	0,00	0,0
2005-11-29 12:30	210	34	100	0,0	16,33	-4,89	293,5	986,50	-5,29	-4,89	16,03	-1,16	0,0	0,00	0,0
2005-11-29 13:00	210	34	100	0,0	16,33	-4,79	293,5	986,50	-5,19	-4,79	16,03	-1,06	1,2	0,00	0,0
2005-11-29 13:30	210	34	100	0,0	16,33	-4,79	293,5	986,50	-5,19	-4,79	16,03	-1,06	1,2	0,00	0,0
2005-11-29 14:00	191	34	100	0,0	16,33	-4,79	293,5	986,50	-5,19	-4,79	16,03	-1,06	2,2	0,00	0,0
2005-11-29 14:30	191	34	100	0,0	16,33	-4,69	293,5	986,50	-5,09	-4,69	16,03	-0,96	1,4	0,00	0,0
2005-11-29 15:00	191	34	100	0,0	16,23	-4,99	293,5	986,50	-5,39	-4,99	15,93	-1,26	1,6	0,00	0,0
2005-11-29 15:30	191	34	100	0,0	16,13	-4,99	293,5	985,50	-5,39	-4,99	15,83	-1,26	1,6	0,00	0,0
2005-11-29 16:00	192	34	100	1,6	16,13	-5,09	293,5	985,50	-5,49	-5,09	15,83	-1,36	1,6	0,00	0,0
2005-11-29 16:30	191	34	100	0,0	16,03	-5,29	293,5	985,50	-5,69	-5,29	15,73	-1,56	2,4	0,00	0,0
2005-11-29 17:00	191	34	100	0,0	16,13	-4,99	293,5	985,50	-5,39	-4,99	15,83	-1,26	1,6	0,00	0,0
2005-11-29 17:30	191	34	100	0,0	16,13	-5,19	293,5	985,50	-5,59	-5,19	15,83	-1,46	1,8	0,00	0,0
2005-11-29 18:00	192	34	100	0,0	16,13	-5,49	293,5	985,50	-5,89	-5,49	15,83	-1,76	1,8	0,00	0,0
2005-11-29 18:30	191	34	100	0,0	16,13	-5,39	293,5	985,50	-5,79	-5,39	15,83	-1,66	2,0	0,00	0,0
2005-11-29 19:00	192	34	100	0,0	16,23	-5,39	293,5	985,50	-5,79	-5,39	15,93	-1,66	1,4	0,00	0,0
2005-11-29 19:30	191	34	100	0,0	16,13	-5,49	293,5	985,50	-5,89	-5,49	15,83	-1,76	2,2	0,00	0,0
2005-11-29 20:00	192	34	100	0,0	16,13	-5,69	293,5	986,50	-6,09	-5,69	15,83	-1,96	2,0	0,00	0,0
2005-11-29 20:30	192	34	100	0,0	16,13	-5,89	293,5	986,50	-6,29	-5,89	15,83	-2,16	2,2	0,00	0,0
2005-11-29 21:00	221	34	100	2,2	16,03	-5,59	293,5	986,50	-5,99	-5,59	15,73	-1,86	3,3	0,00	0,0
2005-11-29 21:30	241	34	100	1,8	15,93	-5,49	293,5	986,50	-5,89	-5,49	15,63	-1,76	3,0	0,00	0,0
2005-11-29 22:00	253	34	100	1,2	15,93	-5,49	293,5	986,50	-5,89	-5,49	15,63	-1,76	3,3	0,00	0,0
2005-11-29 22:30	253	34	100	1,2	15,93	-5,49	293,5	986,50	-5,89	-5,49	15,63	-1,76	2,4	0,00	0,0
2005-11-29 23:00	253	34	100	1,2	15,93	-5,49	293,5	986,50	-5,89	-5,49	15,63	-1,76	2,6	0,00	0,0
2005-11-29 23:30	256	34	99	1,6	15,93	-5,49	293,5	986,50	-6,03	-5,49	15,63	-1,85	3,0	0,00	0,0
2005-11-30 00:00	256	34	99	1,4	16,03	-5,49	293,5	986,50	-6,03	-5,49	15,73	-1,85	2,6	0,00	0,0
2005-11-30 00:30	257	34	99	0,0	16,03	-5,69	293,5	986,50	-6,23	-5,69	15,73	-2,05	2,6	0,00	0,0
2005-11-30 01:00	258	34	99	3,1	16,03	-5,69	293,5	986,50	-6,23	-9,25	15,73	-2,05	3,3	0,00	0,0
2005-11-30 01:30	268	33	95	2,0	15,93	-5,49	293,5	986,50	-6,58	-5,49	15,59	-2,19	3,5	0,00	0,0
2005-11-30 02:00	276	33	95	0,0	15,93	-5,89	293,5	986,50	-6,98	-5,89	15,59	-2,59	2,6	0,00	0,0
2005-11-30 02:30	276	33	94	0,0	16,03	-6,69	293,5	986,50	-7,91	-6,69	15,69	-3,47	2,2	0,00	0,0
2005-11-30 03:00	276	34	94	0,0	16,03	-7,29	293,5	986,50	-8,51	-7,29	15,73	-4,07	1,2	0,00	0,0
2005-11-30 03:30	276	34	93	0,0	16,03	-8,19	293,5	986,50	-9,54	-8,19	15,73	-5,06	0,0	0,00	0,0
2005-11-30 04:00	276	34	93	0,0	16,13	-8,99	293,5	986,50	-10,33	-8,99	15,83	-5,86	0,0	0,00	0,0
2005-11-30 04:30	276	34	92	0,0	16,13	-9,49	293,5	986,50	-10,97	-9,49	15,83	-6,44	0,0	0,00	0,0
2005-11-30 05:00	276	34	92	0,0	16,13	-9,49	293,5	986,50	-10,97	-9,49	15,83	-6,44	0,0	0,00	0,0
2005-11-30 05:30	276	34	89	0,0	16,13	-10,19	293,5	986,50	-12,09	-10,19	15,83	-7,38	0,0	0,00	0,0
2005-11-30 06:00	276	34	89	0,0	16,13	-10,19	293,5	987,50	-12,09	-10,19	15,83	-7,38	0,0	0,00	0,0
2005-11-30 06:30	276	33	89	0,0	16,13	-10,39	293,5	987,50	-12,28	-10,39	15,79	-7,58	0,0	0,00	0,0
2005-11-30 07:00	276	33	100	2,0	16,03	-9,09	293,5	988,50	-9,48	-9,09	15,69	-5,36	2,2	0,00	0,0
2005-11-30 07:30	282	33	100	1,4	16,03	-9,09	293,5	988,50	-9,48	-9,09	15,69	-5,36	3,1	0,00	0,0

Datum	Vindriktning °	Luftfukt inne Rh%	Luftfukt ute Rh%	Vindhastighet m/s	Temp inne °C	Temp ute °C	Nederb. året mm	Lufttryck Mbar	Daggpunkt °C	Kyleffekt °C	Vix inne °C	Vix ute °C	Vindby m/s	Korr lufttryck	Regn/dygn mm
2005-11-30 08:00	282	33	99	0,0	15,93	-9,69	293,5	989,50	-10,21	-9,69	15,59	-6,05	2,4	0,00	0,0
2005-11-30 08:30	282	33	98	0,0	15,93	-9,89	293,5	989,50	-10,54	-9,89	15,59	-6,34	2,2	0,00	0,0
2005-11-30 09:00	282	33	98	0,0	16,03	-9,89	293,5	989,50	-10,54	-9,89	15,69	-6,34	1,4	0,00	0,0
2005-11-30 09:30	282	33	98	0,0	16,03	-10,19	293,5	990,50	-10,84	-10,19	15,69	-6,64	1,4	0,00	0,0
2005-11-30 10:00	282	33	100	1,4	15,93	-9,89	293,5	990,50	-10,28	-9,89	15,59	-6,16	2,4	0,00	0,0
2005-11-30 10:30	282	33	100	1,6	15,83	-9,39	293,5	991,50	-9,78	-9,39	15,49	-5,66	2,4	0,00	0,0
2005-11-30 11:00	282	33	100	0,0	15,73	-9,09	293,5	991,50	-9,48	-9,09	15,39	-5,36	2,2	0,00	0,0
2005-11-30 11:30	282	33	99	0,0	15,73	-8,49	293,5	991,50	-9,02	-8,49	15,39	-4,85	2,6	0,00	0,0
2005-11-30 12:00	283	33	100	2,0	15,73	-7,69	293,5	992,50	-8,09	-7,69	15,39	-3,96	2,6	0,00	0,0
2005-11-30 12:30	287	33	99	2,2	15,63	-6,99	293,5	992,50	-7,52	-6,99	15,29	-3,35	3,1	0,00	0,0
2005-11-30 13:00	290	33	97	1,2	15,53	-6,89	293,5	992,50	-7,69	-6,89	15,19	-3,42	3,5	0,00	0,0
2005-11-30 13:30	290	33	99	1,4	15,43	-6,79	293,5	993,50	-7,32	-6,79	15,09	-3,15	2,4	0,00	0,0
2005-11-30 14:00	290	33	99	1,6	15,33	-6,69	293,5	993,50	-7,22	-6,69	14,99	-3,05	2,4	0,00	0,0
2005-11-30 14:30	261	33	99	0,0	15,23	-6,49	293,5	993,50	-7,02	-6,49	14,89	-2,85	3,3	0,00	0,0
2005-11-30 15:00	251	33	99	0,0	15,23	-6,59	293,5	993,50	-7,12	-6,59	14,89	-2,95	3,0	0,00	0,0
2005-11-30 15:30	223	33	98	2,0	15,13	-6,59	293,5	993,50	-7,26	-6,59	14,79	-3,04	3,3	0,00	0,0
2005-11-30 16:00	216	33	96	1,4	15,03	-6,69	293,5	993,50	-7,63	-6,69	14,69	-3,31	3,1	0,00	0,0
2005-11-30 16:30	232	33	97	0,0	15,03	-6,69	293,5	993,50	-7,50	-6,69	14,69	-3,22	3,3	0,00	0,0
2005-11-30 17:00	237	33	97	1,2	15,13	-6,69	293,5	994,50	-7,50	-6,69	14,79	-3,22	3,3	0,00	0,0
2005-11-30 17:30	238	33	98	0,0	15,43	-6,89	293,5	994,50	-7,56	-6,89	15,09	-3,34	2,2	0,00	0,0
2005-11-30 18:00	266	33	100	2,0	15,63	-6,39	293,5	994,50	-6,79	-6,39	15,29	-2,66	3,1	0,00	0,0
2005-11-30 18:30	280	32	100	2,0	15,73	-6,09	293,5	994,50	-6,49	-6,09	15,35	-2,36	3,7	0,00	0,0
2005-11-30 19:00	261	32	98	4,3	15,63	-5,69	293,5	994,50	-6,36	-13,56	15,25	-2,13	5,0	0,00	0,0
2005-11-30 19:30	295	32	94	2,0	15,43	-5,59	293,5	995,50	-6,82	-5,59	15,05	-2,37	6,8	0,00	0,0
2005-11-30 20:00	258	32	94	2,0	15,23	-5,79	293,5	995,50	-7,02	-5,79	14,85	-2,57	5,0	0,00	0,0
2005-11-30 20:30	292	32	94	2,2	15,23	-5,79	293,5	995,50	-7,02	-5,79	14,85	-2,57	4,1	0,00	0,0
2005-11-30 21:00	273	32	94	0,0	15,13	-6,29	293,5	996,50	-7,52	-6,29	14,75	-3,07	2,2	0,00	0,0
2005-11-30 21:30	245	33	94	0,0	15,23	-6,69	293,5	996,50	-7,91	-6,69	14,89	-3,47	0,0	0,00	0,0
2005-11-30 22:00	253	33	95	1,6	15,33	-6,69	293,5	996,50	-7,77	-6,69	14,99	-3,39	2,6	0,00	0,0
2005-11-30 22:30	302	33	95	0,0	15,43	-6,39	293,5	996,50	-7,48	-6,39	15,09	-3,09	3,0	0,00	0,0
2005-11-30 23:00	271	32	96	0,0	15,63	-6,49	293,5	996,50	-7,44	-6,49	15,25	-3,11	2,6	0,00	0,0
2005-11-30 23:30	240	32	95	0,0	15,73	-6,79	293,5	997,50	-7,87	-6,79	15,35	-3,49	2,2	0,00	0,0
2005-12-01 00:00	240	32	95	0,0	15,83	-7,09	293,5	997,50	-8,17	-7,09	15,45	-3,79	0,0	0,00	0,0
2005-12-01 00:30	240	32	95	0,0	15,83	-6,99	293,5	997,50	-8,07	-6,99	15,45	-3,69	1,4	0,00	0,0
2005-12-01 01:00	240	32	95	0,0	15,83	-6,89	293,5	997,50	-7,97	-6,89	15,45	-3,59	2,4	0,00	0,0
2005-12-01 01:30	240	32	95	0,0	15,73	-6,99	293,5	997,50	-8,07	-6,99	15,35	-3,69	1,6	0,00	0,0
2005-12-01 02:00	238	32	95	1,4	15,73	-6,99	293,5	997,50	-8,07	-6,99	15,35	-3,69	2,4	0,00	0,0
2005-12-01 02:30	239	32	94	1,4	15,73	-6,89	293,5	997,50	-8,11	-6,89	15,35	-3,67	2,0	0,00	0,0
2005-12-01 03:00	238	32	93	0,0	15,73	-6,29	293,5	997,50	-7,66	-6,29	15,35	-3,16	2,2	0,00	0,0
2005-12-01 03:30	236	32	91	0,0	15,83	-6,59	293,5	997,50	-8,25	-6,59	15,45	-3,62	2,2	0,00	0,0
2005-12-01 04:00	236	32	90	0,0	15,83	-7,09	293,5	997,50	-8,89	-7,09	15,45	-4,20	1,8	0,00	0,0
2005-12-01 04:30	235	32	93	0,0	15,93	-7,19	293,5	997,50	-8,55	-7,19	15,55	-4,06	1,8	0,00	0,0
2005-12-01 05:00	235	33	93	0,0	15,93	-7,19	293,5	997,50	-8,55	-7,19	15,59	-4,06	1,6	0,00	0,0
2005-12-01 05:30	235	33	93	1,4	15,93	-7,29	293,5	997,50	-8,65	-7,29	15,59	-4,16	1,8	0,00	0,0
2005-12-01 06:00	235	33	93	0,0	15,93	-7,69	293,5	997,50	-9,05	-7,69	15,59	-4,56	1,4	0,00	0,0
2005-12-01 06:30	235	33	90	0,0	15,93	-7,99	293,5	997,50	-9,77	-7,99	15,59	-5,10	1,8	0,00	0,0

Datum	Vindriktning °	Luftfukt inne Rh%	Luftfukt ute Rh%	Vindhastighet m/s	Temp inne °C	Temp ute °C	Nederb. året mm	Lufttryck Mbar	Daggpunkt °C	Kyleffekt °C	Vix inne °C	Vix ute °C	Vindby m/s	Korr lufttryck	Regn/dygn mm
2005-12-01 07:00	236	33	87	0,0	15,93	-8,09	293,5	997,50	-10,32	-8,09	15,59	-5,44	0,0	0,00	0,0
2005-12-01 07:30	236	33	86	0,0	15,93	-7,89	293,5	997,50	-10,27	-7,89	15,59	-5,31	1,8	0,00	0,0
2005-12-01 08:00	236	33	85	0,0	15,93	-8,09	293,5	997,50	-10,62	-8,09	15,59	-5,59	1,8	0,00	0,0
2005-12-01 08:30	236	32	86	0,0	15,93	-8,69	293,5	997,50	-11,06	-8,69	15,55	-6,11	0,0	0,00	0,0
2005-12-01 09:00	235	32	88	0,0	15,83	-8,99	293,5	997,50	-11,05	-8,99	15,45	-6,26	0,0	0,00	0,0
2005-12-01 09:30	235	32	88	0,0	15,83	-8,89	293,5	997,50	-10,95	-8,89	15,45	-6,16	1,2	0,00	0,0
2005-12-01 10:00	235	32	84	0,0	15,83	-8,49	293,5	997,50	-11,16	-8,49	15,45	-6,07	1,6	0,00	0,0
2005-12-01 10:30	236	32	84	0,0	15,83	-8,19	293,5	997,50	-10,87	-8,19	15,45	-5,77	1,6	0,00	0,0
2005-12-01 11:00	233	32	84	0,0	15,83	-7,79	293,5	997,50	-10,48	-7,79	15,45	-5,37	2,0	0,00	0,0
2005-12-01 11:30	233	32	83	0,0	15,83	-7,59	293,5	997,50	-10,44	-7,59	15,45	-5,24	1,4	0,00	0,0
2005-12-01 12:00	233	32	82	0,0	15,93	-7,29	293,5	997,50	-10,31	-7,29	15,55	-5,02	1,4	0,00	0,0
2005-12-01 12:30	233	32	82	0,0	15,93	-7,19	293,5	997,50	-10,21	-7,19	15,55	-4,92	1,2	0,00	0,0
2005-12-01 13:00	233	32	83	0,0	15,93	-7,29	293,5	997,50	-10,15	-7,29	15,55	-4,94	0,0	0,00	0,0
2005-12-01 13:30	233	32	82	0,0	15,83	-7,19	293,5	997,50	-10,21	-7,19	15,45	-4,92	0,0	0,00	0,0
2005-12-01 14:00	233	32	84	0,0	15,83	-7,59	293,5	997,50	-10,28	-7,59	15,45	-5,17	0,0	0,00	0,0
2005-12-01 14:30	233	32	85	0,0	15,73	-7,99	293,5	997,50	-10,52	-7,99	15,35	-5,49	0,0	0,00	0,0
2005-12-01 15:00	233	32	88	0,0	15,63	-8,89	293,5	997,50	-10,95	-8,89	15,25	-6,16	0,0	0,00	0,0
2005-12-01 15:30	233	32	89	0,0	15,63	-9,49	293,5	997,50	-11,40	-9,49	15,25	-6,68	0,0	0,00	0,0
2005-12-01 16:00	233	32	87	0,0	15,63	-9,79	293,5	997,50	-11,99	-9,79	15,25	-7,14	0,0	0,00	0,0
2005-12-01 16:30	233	32	89	0,0	15,73	-9,39	293,5	997,50	-11,30	-9,39	15,35	-6,58	1,4	0,00	0,0
2005-12-01 17:00	233	32	90	0,0	15,83	-9,39	293,5	998,51	-11,15	-9,39	15,45	-6,50	0,0	0,00	0,0
2005-12-01 17:30	232	32	90	0,0	15,83	-9,59	293,5	998,51	-11,35	-9,59	15,45	-6,70	0,0	0,00	0,0
2005-12-01 18:00	233	32	91	0,0	15,73	-9,99	293,5	998,51	-11,60	-9,99	15,35	-7,02	0,0	0,00	0,0
2005-12-01 18:30	233	32	91	0,0	15,63	-10,19	293,5	998,51	-11,80	-10,19	15,25	-7,22	0,0	0,00	0,0
2005-12-01 19:00	233	32	91	0,0	15,43	-10,39	293,5	999,51	-12,00	-10,39	15,05	-7,42	0,0	0,00	0,0
2005-12-01 19:30	233	32	91	0,0	15,43	-10,29	293,5	999,51	-11,90	-10,29	15,05	-7,32	0,0	0,00	0,0
2005-12-01 20:00	233	32	91	0,0	15,43	-10,49	295,1	999,51	-12,10	-10,49	15,05	-7,52	3,5	1,52	1,5
2005-12-01 20:30	233	32	91	0,0	15,63	-10,49	295,1	999,51	-12,10	-10,49	15,25	-7,52	0,0	1,52	1,5
2005-12-01 21:00	232	32	97	0,0	15,73	-9,49	295,1	999,51	-10,28	-9,49	15,35	-6,02	0,0	0,00	1,5
2005-12-01 21:30	233	32	96	0,0	15,73	-9,49	295,1	1000,51	-10,41	-9,49	15,35	-6,11	0,0	0,00	1,5
2005-12-01 22:00	233	32	94	0,0	15,63	-9,89	295,1	1000,51	-11,08	-9,89	15,25	-6,68	0,0	0,00	1,5
2005-12-01 22:30	233	32	94	0,0	15,53	-9,79	295,1	1000,51	-10,98	-9,79	15,15	-6,58	0,0	0,00	1,5
2005-12-01 23:00	233	32	95	0,0	15,53	-9,69	295,1	1000,51	-10,75	-9,69	15,15	-6,39	0,0	0,00	1,5
2005-12-01 23:30	232	32	96	0,0	15,53	-9,69	295,1	1000,51	-10,61	-9,69	15,15	-6,31	0,0	0,00	1,5
2005-12-02 00:00	233	32	95	0,0	15,73	-10,39	295,1	1001,51	-11,44	-10,39	15,35	-7,09	1,8	0,00	0,0
2005-12-02 00:30	232	32	95	0,0	15,83	-10,39	295,1	1001,51	-11,44	-10,39	15,45	-11,63	1,4	0,00	0,0
2005-12-02 01:00	233	32	95	0,0	15,93	-10,59	295,1	1001,51	-11,44	-10,59	15,55	-11,83	0,0	0,00	0,0
2005-12-02 01:30	233	32	95	0,0	15,83	-10,39	295,1	1001,51	-11,44	-10,39	15,45	-11,63	0,0	0,00	0,0
2005-12-02 02:00	233	32	100	0,0	15,73	-8,69	295,1	1001,51	-9,08	-8,69	15,35	-4,96	0,0	0,00	0,0
2005-12-02 02:30	233	32	100	0,0	15,73	-8,89	295,1	1001,51	-9,28	-8,89	15,35	-5,16	0,0	0,00	0,0
2005-12-02 03:00	233	32	100	0,0	15,73	-8,79	295,1	1002,51	-9,18	-8,79	15,35	-5,06	1,2	0,00	0,0
2005-12-02 03:30	233	32	100	0,0	15,83	-8,09	295,1	1002,51	-8,49	-8,09	15,45	-4,36	0,0	0,00	0,0
2005-12-02 04:00	233	32	100	0,0	15,93	-7,59	295,1	1002,51	-7,99	-7,59	15,55	-3,86	0,0	0,00	0,0
2005-12-02 04:30	233	32	100	0,0	15,93	-7,69	295,1	1002,51	-8,09	-7,69	15,55	-3,96	0,0	0,00	0,0
2005-12-02 05:00	233	32	100	0,0	16,03	-7,59	295,1	1002,51	-7,99	-7,59	15,65	-3,86	1,6	0,00	0,0
2005-12-02 05:30	233	32	100	0,0	15,93	-7,59	295,1	1002,51	-7,99	-7,59	15,55	-3,86	0,0	0,00	0,0

Datum	Vindriktning °	Luftfukt inne Rh%	Luftfukt ute Rh%	Vindhastighet m/s	Temp inne °C	Temp ute °C	Nederb. året mm	Lufttryck Mbar	Daggpunkt °C	Kyleffekt °C	Vix inne °C	Vix ute °C	Vindby m/s	Korr lufttryck	Regn/dygn mm
2005-12-02 06:00	233	32	100	0,0	15,83	-6,99	295,1	1002,51	-7,39	-6,99	15,45	-3,26	1,2	0,00	0,0
2005-12-02 06:30	214	32	100	0,0	15,83	-7,09	295,1	1002,51	-7,49	-7,09	15,45	-3,36	2,2	0,00	0,0
2005-12-02 07:00	214	32	100	0,0	15,83	-6,79	295,1	1002,51	-7,19	-6,79	15,45	-3,06	1,8	0,00	0,0
2005-12-02 07:30	214	32	100	0,0	15,83	-6,59	295,1	1003,51	-6,99	-6,59	15,45	-2,86	1,8	0,00	0,0
2005-12-02 08:00	214	32	100	0,0	15,83	-6,39	295,1	1003,51	-6,79	-6,39	15,45	-2,66	0,0	0,00	0,0
2005-12-02 08:30	214	32	100	0,0	15,83	-6,19	295,1	1003,51	-6,59	-6,19	15,45	-2,46	0,0	0,00	0,0
2005-12-02 09:00	214	32	100	0,0	15,93	-6,19	295,1	1003,51	-6,59	-6,19	15,55	-2,46	0,0	0,00	0,0
2005-12-02 09:30	214	32	100	0,0	15,93	-6,09	295,1	1003,51	-6,49	-6,09	15,55	-2,36	0,0	0,00	0,0
2005-12-02 10:00	214	32	100	0,0	15,93	-6,09	295,1	1003,51	-6,49	-6,09	15,55	-2,36	1,2	0,00	0,0
2005-12-02 10:30	214	32	100	0,0	15,93	-5,99	295,1	1004,51	-6,39	-5,99	15,55	-2,26	1,4	0,00	0,0
2005-12-02 11:00	214	32	100	0,0	15,83	-5,79	295,1	1004,51	-6,19	-5,79	15,45	-2,06	1,2	0,00	0,0
2005-12-02 11:30	214	32	100	0,0	15,83	-5,89	295,1	1004,51	-6,29	-5,89	15,45	-2,16	0,0	0,00	0,0
2005-12-02 12:00	214	32	100	0,0	15,73	-5,39	295,1	1004,51	-5,79	-5,39	15,35	-1,66	0,0	0,00	0,0
2005-12-02 12:30	214	32	100	0,0	15,63	-5,49	295,1	1004,51	-5,89	-5,49	15,25	-1,76	0,0	0,00	0,0
2005-12-02 13:00	214	32	100	0,0	15,63	-5,39	295,1	1004,51	-5,79	-5,39	15,25	-1,66	0,0	0,00	0,0
2005-12-02 13:30	214	32	100	0,0	15,63	-5,49	295,1	1004,51	-5,89	-5,49	15,25	-1,76	0,0	0,00	0,0
2005-12-02 14:00	214	32	100	0,0	15,73	-5,49	295,1	1004,51	-5,89	-5,49	15,35	-1,76	1,2	0,00	0,0
2005-12-02 14:30	214	32	100	0,0	15,73	-5,29	296,1	1004,51	-5,69	-5,29	15,35	-1,56	3,7	1,02	1,0
2005-12-02 15:00	214	32	100	0,0	15,83	-4,99	296,1	1004,51	-5,39	-4,99	15,45	-1,26	1,4	1,02	1,0
2005-12-02 15:30	214	32	100	0,0	15,73	-4,99	296,1	1004,51	-5,39	-4,99	15,35	-1,26	0,0	0,00	1,0
2005-12-02 16:00	214	32	100	0,0	15,73	-5,09	296,1	1004,51	-5,49	-5,09	15,35	-1,36	0,0	0,00	1,0
2005-12-02 16:30	214	32	100	0,0	15,63	-5,49	296,1	1004,51	-5,89	-5,49	15,25	-1,76	1,2	0,00	1,0
2005-12-02 17:00	214	32	100	0,0	15,63	-5,49	296,1	1004,51	-5,89	-5,49	15,25	-1,76	1,2	0,00	1,0
2005-12-02 17:30	214	32	100	0,0	15,63	-6,29	296,1	1004,51	-6,69	-6,29	15,25	-2,56	0,0	0,00	1,0
2005-12-02 18:00	214	32	99	0,0	15,63	-6,89	296,1	1004,51	-7,42	-6,89	15,25	-3,25	0,0	0,00	1,0
2005-12-02 18:30	214	32	100	0,0	15,63	-6,79	296,1	1004,51	-7,19	-6,79	15,25	-3,06	0,0	0,00	1,0
2005-12-02 19:00	214	32	100	0,0	15,73	-6,69	296,1	1004,51	-7,09	-6,69	15,35	-2,96	0,0	0,00	1,0
2005-12-02 19:30	214	32	100	0,0	15,73	-6,89	296,1	1004,51	-7,29	-6,89	15,35	-3,16	0,0	0,00	1,0
2005-12-02 20:00	214	32	100	0,0	15,83	-7,19	296,1	1005,51	-7,59	-7,19	15,45	-3,46	0,0	0,00	1,0
2005-12-02 20:30	214	32	100	0,0	15,83	-7,49	296,1	1005,51	-7,89	-7,49	15,45	-3,76	0,0	0,00	1,0
2005-12-02 21:00	214	32	100	0,0	15,83	-7,89	296,1	1005,51	-8,29	-7,89	15,45	-4,16	0,0	0,00	1,0
2005-12-02 21:30	214	32	100	0,0	15,83	-7,99	296,1	1005,51	-8,39	-7,99	15,45	-4,26	0,0	0,00	1,0
2005-12-02 22:00	214	32	100	0,0	15,83	-7,59	296,1	1005,51	-7,99	-7,59	15,45	-3,86	0,0	0,00	1,0
2005-12-02 22:30	214	32	100	0,0	15,73	-6,49	296,1	1005,51	-6,89	-6,49	15,35	-2,76	0,0	0,00	1,0
2005-12-02 23:00	214	32	100	0,0	15,73	-6,39	296,1	1005,51	-6,79	-6,39	15,35	-2,66	0,0	0,00	1,0
2005-12-02 23:30	214	32	100	0,0	15,73	-6,19	296,1	1005,51	-6,59	-6,19	15,35	-2,46	0,0	0,00	1,0
2005-12-03 00:00	134	32	100	0,0	15,73	-5,79	296,1	1005,51	-6,19	-5,79	15,35	-2,06	0,0	0,00	0,0
2005-12-03 00:30	134	32	100	0,0	15,83	-5,89	296,1	1005,51	-6,29	-5,89	15,45	-2,16	0,0	0,00	0,0
2005-12-03 01:00	134	32	100	0,0	15,83	-5,69	297,1	1004,51	-6,09	-5,69	15,45	-1,96	7,5	1,02	1,0
2005-12-03 01:30	134	32	100	0,0	15,83	-5,89	297,1	1005,51	-6,29	-5,89	15,45	-2,16	0,0	1,02	1,0
2005-12-03 02:00	134	32	100	0,0	15,83	-6,09	297,1	1005,51	-6,49	-6,09	15,45	-2,36	0,0	0,00	1,0
2005-12-03 02:30	134	32	100	0,0	15,83	-6,29	297,1	1004,51	-6,69	-6,29	15,45	-2,56	0,0	0,00	1,0
2005-12-03 03:00	134	32	100	0,0	15,83	-6,49	297,1	1004,51	-6,89	-6,49	15,45	-2,76	0,0	0,00	1,0
2005-12-03 03:30	134	32	100	0,0	15,83	-6,89	297,1	1004,51	-7,29	-6,89	15,45	-3,16	0,0	0,00	1,0
2005-12-03 04:00	134	32	100	0,0	15,83	-7,39	297,1	1004,51	-7,79	-7,39	15,45	-3,66	0,0	0,00	1,0
2005-12-03 04:30	134	32	100	0,0	15,83	-7,19	297,1	1004,51	-7,59	-7,19	15,45	-3,46	0,0	0,00	1,0

Datum	Vindriktning °	Luftfukt inne Rh%	Luftfukt ute Rh%	Vindhastighet m/s	Temp inne °C	Temp ute °C	Nederb. året mm	Lufttryck Mbar	Daggpunkt °C	Kyleffekt °C	Vix inne °C	Vix ute °C	Vindby m/s	Korr lufttryck	Regn/dygn mm
2005-12-03 05:00	134	32	100	0,0	15,83	-6,99	297,1	1004,51	-7,39	-6,99	15,45	-3,26	0,0	0,00	1,0
2005-12-03 05:30	100	32	100	0,0	15,93	-6,69	297,1	1004,51	-7,09	-6,69	15,55	-2,96	0,0	0,00	1,0
2005-12-03 06:00	100	32	100	0,0	15,93	-6,79	297,1	1004,51	-7,19	-6,79	15,55	-3,06	0,0	0,00	1,0
2005-12-03 06:30	100	32	100	0,0	15,93	-6,59	297,1	1004,51	-6,99	-6,59	15,55	-2,86	0,0	0,00	1,0
2005-12-03 07:00	100	32	100	0,0	15,93	-6,49	297,1	1004,51	-6,89	-6,49	15,55	-2,76	0,0	0,00	1,0
2005-12-03 07:30	100	32	100	0,0	15,83	-6,99	297,1	1005,51	-7,39	-6,99	15,45	-3,26	0,0	0,00	1,0
2005-12-03 08:00	100	32	100	0,0	15,83	-7,19	297,1	1005,51	-7,59	-7,19	15,45	-3,46	0,0	0,00	1,0
2005-12-03 08:30	91	32	100	0,0	15,83	-6,89	297,1	1005,51	-7,29	-6,89	15,45	-3,16	0,0	0,00	1,0
2005-12-03 09:00	104	32	100	0,0	15,83	-6,69	297,1	1005,51	-7,09	-6,69	15,45	-2,96	0,0	0,00	1,0
2005-12-03 09:30	86	32	100	0,0	15,83	-6,79	297,1	1005,51	-7,19	-6,79	15,45	-3,06	0,0	0,00	1,0
2005-12-03 10:00	112	32	100	0,0	15,83	-6,79	297,1	1005,51	-7,19	-6,79	15,45	-3,06	0,0	0,00	1,0
2005-12-03 10:30	84	32	100	0,0	15,93	-6,69	297,1	1006,51	-7,09	-6,69	15,55	-2,96	0,0	0,00	1,0
2005-12-03 11:00	98	32	100	0,0	15,93	-6,69	297,1	1005,51	-7,09	-6,69	15,55	-2,96	0,0	0,00	1,0
2005-12-03 11:30	99	32	100	0,0	16,03	-6,39	297,1	1006,51	-6,79	-6,39	15,65	-2,66	1,4	0,00	1,0
2005-12-03 12:00	91	32	100	0,0	16,03	-6,29	297,1	1006,51	-6,69	-6,29	15,65	-2,56	1,4	0,00	1,0
2005-12-03 12:30	99	32	100	0,0	16,03	-6,19	297,1	1006,51	-6,59	-6,19	15,65	-2,46	1,4	0,00	1,0
2005-12-03 13:00	95	32	100	0,0	15,93	-5,99	297,1	1006,51	-6,39	-5,99	15,55	-2,26	1,4	0,00	1,0
2005-12-03 13:30	103	32	100	0,0	15,93	-6,19	297,1	1006,51	-6,59	-6,19	15,55	-2,46	1,4	0,00	1,0
2005-12-03 14:00	106	32	100	0,0	15,83	-6,39	297,1	1006,51	-6,79	-6,39	15,45	-2,66	2,2	0,00	1,0
2005-12-03 14:30	112	32	100	0,0	15,63	-6,59	297,1	1006,51	-6,99	-6,59	15,25	-2,86	1,8	0,00	1,0
2005-12-03 15:00	107	32	100	0,0	15,53	-6,69	297,1	1006,51	-7,09	-6,69	15,15	-2,96	2,2	0,00	1,0
2005-12-03 15:30	109	32	100	0,0	15,43	-6,69	297,1	1006,51	-7,09	-6,69	15,05	-2,96	2,2	0,00	1,0
2005-12-03 16:00	114	32	100	0,0	15,73	-6,69	297,1	1006,51	-7,09	-6,69	15,35	-2,96	2,0	0,00	0,0
2005-12-03 16:30	113	32	100	0,0	15,73	-6,69	297,1	1007,51	-7,09	-6,69	15,35	-2,96	1,4	0,00	0,0
2005-12-03 17:00	101	32	100	1,2	15,93	-6,39	297,1	1007,51	-6,79	-6,39	15,55	-2,66	2,0	0,00	0,0
2005-12-03 17:30	139	32	100	1,4	16,33	-6,09	297,1	1007,51	-6,49	-6,09	15,95	-2,36	2,8	0,00	0,0
2005-12-03 18:00	118	32	100	1,8	16,63	-5,49	298,1	1007,51	-5,89	-5,49	16,25	-1,76	4,5	1,02	1,0
2005-12-03 18:30	122	32	100	1,2	16,83	-5,29	298,1	1007,51	-5,69	-5,29	16,45	-1,56	3,1	1,02	1,0
2005-12-03 19:00	124	32	100	2,0	16,83	-5,19	298,1	1007,51	-5,59	-5,19	16,45	-1,46	2,6	0,00	1,0
2005-12-03 19:30	135	32	100	2,8	16,73	-5,09	298,1	1007,51	-5,49	-5,09	16,35	-1,36	3,1	0,00	1,0
2005-12-03 20:00	149	32	100	2,4	16,63	-4,99	298,1	1007,51	-5,39	-7,07	16,25	-1,26	3,7	0,00	1,0
2005-12-03 20:30	145	32	100	2,8	16,63	-4,99	298,1	1007,51	-5,39	-8,48	16,25	-1,26	4,1	0,00	1,0
2005-12-03 21:00	135	32	100	3,0	16,93	-4,99	298,1	1008,51	-5,39	-8,48	16,55	-1,26	4,1	0,00	1,0
2005-12-03 21:30	145	33	100	3,0	17,03	-5,09	298,1	1008,51	-5,49	-8,59	16,69	-1,36	4,7	0,00	1,0
2005-12-03 22:00	128	32	100	3,1	17,23	-5,09	298,1	1008,51	-5,49	-8,59	16,85	-1,36	5,2	0,00	1,0
2005-12-03 22:30	132	32	100	2,2	17,33	-4,99	298,1	1008,51	-5,39	-4,99	16,95	-1,26	5,4	0,00	1,0
2005-12-03 23:00	157	32	100	2,6	17,33	-4,99	298,1	1008,51	-5,39	-7,07	16,95	-1,26	5,0	0,00	1,0
2005-12-03 23:30	151	33	100	2,6	17,43	-4,89	298,1	1008,51	-5,29	-6,96	17,09	-1,16	4,1	0,00	1,0
2005-12-04 00:00	151	32	100	2,2	17,23	-4,59	298,1	1008,51	-4,99	-4,59	16,85	-0,86	5,4	0,00	0,0
2005-12-04 00:30	135	32	100	3,5	17,03	-4,59	298,1	1008,51	-4,99	-9,44	16,65	-0,86	4,9	0,00	0,0
2005-12-04 01:00	126	32	100	3,1	16,93	-4,49	298,1	1008,51	-4,89	-7,94	16,55	-0,76	5,8	0,00	0,0
2005-12-04 01:30	152	32	100	2,8	16,93	-4,49	298,1	1009,51	-4,89	-7,94	16,55	-0,76	5,2	0,00	0,0
2005-12-04 02:00	149	32	100	3,3	17,13	-4,49	298,1	1009,51	-4,89	-9,33	16,75	-0,76	5,2	0,00	0,0
2005-12-04 02:30	136	32	100	2,8	17,33	-4,49	298,1	1009,51	-4,89	-7,94	16,95	-0,76	3,9	0,00	0,0
2005-12-04 03:00	135	32	100	3,1	17,53	-4,39	298,1	1009,51	-4,79	-7,83	17,15	-0,66	4,1	0,00	0,0
2005-12-04 03:30	131	32	100	1,6	17,53	-4,39	298,1	1009,51	-4,79	-4,39	17,15	-0,66	3,7	0,00	0,0

Datum	Vindriktning °	Luftfukt inne Rh%	Luftfukt ute Rh%	Vindhastighet m/s	Temp inne °C	Temp ute °C	Nederb. året mm	Lufttryck Mbar	Daggpunkt °C	Kyleffekt °C	Vix inne °C	Vix ute °C	Vindby m/s	Korr lufttryck	Regn/dygn mm
2005-12-04 04:00	139	32	100	3,0	17,43	-4,19	298,1	1009,51	-4,59	-7,61	17,05	-0,46	3,9	0,00	0,0
2005-12-04 04:30	137	32	100	2,6	17,33	-4,09	298,1	1009,51	-4,50	-6,12	16,95	-0,36	3,5	0,00	0,0
2005-12-04 05:00	131	32	100	3,1	17,33	-3,99	298,1	1009,51	-4,40	-7,39	16,95	-0,26	4,7	0,00	0,0
2005-12-04 05:30	135	32	100	2,6	17,33	-3,79	298,1	1009,51	-4,20	-5,80	16,95	-0,06	4,7	0,00	0,0
2005-12-04 06:00	123	32	100	2,2	17,53	-3,79	298,1	1009,51	-4,20	-3,79	17,15	-0,06	4,7	0,00	0,0
2005-12-04 06:30	130	32	100	4,7	17,63	-3,69	298,1	1009,51	-4,10	-12,44	17,25	0,04	5,0	0,00	0,0
2005-12-04 07:00	126	32	100	3,0	17,73	-3,69	298,1	1009,51	-4,10	-7,06	17,35	0,04	5,0	0,00	0,0
2005-12-04 07:30	69	32	100	2,4	17,73	-3,69	298,1	1009,51	-4,10	-5,70	17,35	0,04	5,4	0,00	0,0
2005-12-04 08:00	126	32	100	3,7	17,73	-3,79	298,1	1010,51	-4,20	-9,90	17,35	-0,06	5,2	0,00	0,0
2005-12-04 08:30	148	32	100	2,0	17,63	-3,89	298,1	1010,51	-4,30	-3,89	17,25	-0,16	5,8	0,00	0,0
2005-12-04 09:00	102	32	100	3,3	17,63	-4,09	298,1	1010,51	-4,50	-8,88	17,25	-0,36	4,9	0,00	0,0
2005-12-04 09:30	94	32	100	2,8	17,63	-4,19	298,1	1010,51	-4,59	-7,61	17,25	-0,46	6,0	0,00	0,0
2005-12-04 10:00	129	32	99	1,2	17,53	-4,19	298,1	1010,51	-4,73	-4,19	17,15	-0,55	6,0	0,00	0,0
2005-12-04 10:30	75	32	100	1,6	17,53	-4,19	298,1	1010,51	-4,59	-4,19	17,15	-0,46	3,7	0,00	0,0
2005-12-04 11:00	79	32	99	1,6	17,53	-4,09	298,1	1010,51	-4,63	-4,09	17,15	-0,45	3,3	0,00	0,0
2005-12-04 11:30	66	32	100	1,4	17,63	-4,09	298,1	1010,51	-4,50	-4,09	17,25	-0,36	3,0	0,00	0,0
2005-12-04 12:00	89	32	100	1,2	17,63	-3,99	298,1	1010,51	-4,40	-3,99	17,25	-0,26	2,8	0,00	0,0
2005-12-04 12:30	98	32	100	1,4	17,63	-3,99	298,1	1011,51	-4,40	-3,99	17,25	-0,26	3,0	0,00	0,0
2005-12-04 13:00	73	32	100	0,0	17,63	-3,89	298,1	1010,51	-4,30	-3,89	17,25	-0,16	3,0	0,00	0,0
2005-12-04 13:30	78	32	100	1,4	17,53	-3,79	298,1	1010,51	-4,20	-3,79	17,15	-0,06	2,8	0,00	0,0
2005-12-04 14:00	68	32	100	1,2	17,53	-3,59	298,1	1010,51	-4,00	-3,59	17,15	0,14	2,8	0,00	0,0
2005-12-04 14:30	101	32	100	2,2	17,63	-3,59	298,1	1010,51	-4,00	-3,59	17,25	0,14	2,8	0,00	0,0
2005-12-04 15:00	88	32	100	1,6	17,63	-3,39	298,1	1010,51	-3,80	-3,39	17,25	0,34	3,1	0,00	0,0
2005-12-04 15:30	97	32	100	1,6	17,63	-3,19	298,1	1010,51	-3,60	-3,19	17,25	0,54	3,7	0,00	0,0
2005-12-04 16:00	56	33	100	2,6	17,53	-2,99	298,1	1010,51	-3,40	-4,96	17,19	0,74	3,7	0,00	0,0
2005-12-04 16:30	84	33	100	2,4	17,33	-2,89	298,1	1010,51	-3,30	-4,85	16,99	0,84	3,7	0,00	0,0
2005-12-04 17:00	81	33	100	3,1	17,33	-2,79	298,1	1010,51	-3,20	-6,08	16,99	0,94	3,3	0,00	0,0
2005-12-04 17:30	79	33	100	2,2	17,23	-2,59	298,1	1010,51	-3,00	-2,59	16,89	1,14	3,3	0,00	0,0
2005-12-04 18:00	88	33	100	2,0	17,23	-2,49	298,1	1010,51	-2,90	-2,49	16,89	1,24	3,0	0,00	0,0
2005-12-04 18:30	72	33	100	1,2	17,33	-2,39	298,1	1010,51	-2,80	-2,39	16,99	1,34	3,5	0,00	0,0
2005-12-04 19:00	94	33	100	1,8	17,33	-2,29	298,1	1010,51	-2,70	-2,29	16,99	1,44	3,7	0,00	0,0
2005-12-04 19:30	92	33	100	2,8	17,43	-1,99	298,1	1010,51	-2,40	-5,20	17,09	1,74	4,1	0,00	0,0
2005-12-04 20:00	90	33	100	2,4	17,43	-1,99	298,1	1010,51	-2,40	-3,90	17,09	1,74	4,3	0,00	0,0
2005-12-04 20:30	73	33	100	2,2	17,43	-1,89	298,1	1010,51	-2,30	-1,89	17,09	1,84	4,5	0,00	0,0
2005-12-04 21:00	65	33	100	1,8	17,43	-1,79	298,1	1010,51	-2,20	-1,79	17,09	1,94	4,3	0,00	0,0
2005-12-04 21:30	79	33	100	2,4	17,43	-1,79	298,1	1010,51	-2,20	-3,69	17,09	1,94	4,9	0,00	0,0
2005-12-04 22:00	97	33	100	1,8	17,33	-1,89	298,1	1010,51	-2,30	-1,89	16,99	1,84	4,5	0,00	0,0
2005-12-04 22:30	70	33	100	3,0	17,33	-1,89	298,1	1010,51	-2,30	-5,09	16,99	1,84	4,3	0,00	0,0
2005-12-04 23:00	57	33	100	1,6	17,33	-1,89	298,1	1010,51	-2,30	-1,89	16,99	1,84	4,3	0,00	0,0
2005-12-04 23:30	85	33	100	1,4	17,33	-1,99	298,1	1011,51	-2,40	-1,99	16,99	1,74	3,9	0,00	0,0
2005-12-05 00:00	2	33	100	1,4	17,33	-2,09	298,1	1010,51	-2,50	-2,09	16,99	1,64	5,0	0,00	0,0
2005-12-05 00:30	68	33	100	1,4	17,43	-2,29	298,1	1010,51	-2,70	-2,29	17,09	1,44	3,7	0,00	0,0
2005-12-05 01:00	91	33	100	2,8	17,43	-2,39	298,1	1011,51	-2,80	-5,64	17,09	1,34	4,7	0,00	0,0
2005-12-05 01:30	112	33	100	1,4	17,43	-2,79	298,1	1010,51	-3,20	-2,79	17,09	0,94	3,5	0,00	0,0
2005-12-05 02:00	101	33	100	3,1	17,43	-3,19	298,1	1011,51	-3,60	-6,51	17,09	0,54	3,9	0,00	0,0
2005-12-05 02:30	92	33	100	1,4	17,53	-3,39	298,1	1011,51	-3,80	-3,39	17,19	0,34	3,9	0,00	0,0

Datum	Vindriktning °	Luftfukt inne Rh%	Luftfukt ute Rh%	Vindhastighet m/s	Temp inne °C	Temp ute °C	Nederb. året mm	Lufttryck Mbar	Daggpunkt °C	Kyleffekt °C	Vix inne °C	Vix ute °C	Vindby m/s	Korr lufttryck	Regn/dygn mm
2005-12-05 03:00	335	33	100	1,2	17,53	-3,49	298,1	1011,51	-3,90	-3,49	17,19	0,24	3,9	0,00	0,0
2005-12-05 03:30	60	33	100	2,4	17,63	-3,59	298,1	1011,51	-4,00	-5,59	17,29	0,14	4,1	0,00	0,0
2005-12-05 04:00	102	33	100	1,4	17,63	-3,69	298,1	1011,51	-4,10	-3,69	17,29	0,04	3,9	0,00	0,0
2005-12-05 04:30	96	33	100	1,2	17,63	-3,69	298,1	1011,51	-4,10	-3,69	17,29	0,04	3,3	0,00	0,0
2005-12-05 05:00	94	33	100	1,2	17,73	-3,59	298,1	1011,51	-4,00	-3,59	17,39	0,14	3,1	0,00	0,0
2005-12-05 05:30	62	33	100	1,2	17,73	-3,59	298,1	1011,51	-4,00	-3,59	17,39	0,14	3,3	0,00	0,0
2005-12-05 06:00	96	33	100	0,0	17,73	-3,49	298,1	1011,51	-3,90	-3,49	17,39	0,24	3,5	0,00	0,0
2005-12-05 06:30	86	33	100	1,6	17,73	-3,59	298,1	1011,51	-4,00	-3,59	17,39	0,14	3,5	0,00	0,0
2005-12-05 07:00	51	33	100	1,6	17,73	-3,59	298,1	1011,51	-4,00	-3,59	17,39	0,14	3,3	0,00	0,0
2005-12-05 07:30	82	33	100	1,6	17,73	-3,59	298,1	1012,51	-4,00	-3,59	17,39	0,14	3,3	0,00	0,0
2005-12-05 08:00	64	33	100	1,4	17,73	-3,69	298,1	1012,51	-4,10	-3,69	17,39	0,04	3,9	0,00	0,0
2005-12-05 08:30	88	33	100	2,4	17,73	-3,79	298,1	1012,51	-4,20	-5,80	17,39	-0,06	3,9	0,00	0,0
2005-12-05 09:00	338	33	100	1,2	17,73	-3,79	298,1	1012,51	-4,20	-3,79	17,39	-0,06	3,5	0,00	0,0
2005-12-05 09:30	59	33	100	1,6	17,73	-3,79	298,1	1012,51	-4,20	-3,79	17,39	-0,06	3,3	0,00	0,0
2005-12-05 10:00	85	33	100	1,4	17,73	-3,79	298,1	1012,51	-4,20	-3,79	17,39	-0,06	3,7	0,00	0,0
2005-12-05 10:30	25	33	100	1,4	17,73	-3,79	298,1	1012,51	-4,20	-3,79	17,39	-0,06	3,7	0,00	0,0
2005-12-05 11:00	101	33	100	2,0	17,73	-3,79	298,1	1013,51	-4,20	-3,79	17,39	-0,06	4,5	0,00	0,0
2005-12-05 11:30	51	33	100	2,8	17,63	-3,69	298,1	1013,51	-4,10	-7,06	17,29	0,04	3,7	0,00	0,0
2005-12-05 12:00	131	33	100	1,4	17,63	-3,79	298,1	1013,51	-4,20	-3,79	17,29	-0,06	4,1	0,00	0,0
2005-12-05 12:30	82	33	100	1,8	17,63	-3,79	298,1	1012,51	-4,20	-3,79	17,29	-0,06	4,3	0,00	0,0
2005-12-05 13:00	80	33	100	1,4	17,63	-3,79	298,1	1013,51	-4,20	-3,79	17,29	-0,06	3,5	0,00	0,0
2005-12-05 13:30	101	33	100	1,8	17,63	-3,89	298,1	1013,51	-4,30	-3,89	17,29	-0,16	3,5	0,00	0,0
2005-12-05 14:00	59	33	100	3,1	17,63	-3,89	298,1	1013,51	-4,30	-7,28	17,29	-0,16	3,9	0,00	0,0
2005-12-05 14:30	92	33	100	1,6	17,73	-3,89	298,1	1013,51	-4,30	-3,89	17,39	-0,16	4,7	0,00	0,0
2005-12-05 15:00	96	33	100	0,0	17,73	-3,99	298,1	1013,51	-4,40	-3,99	17,39	-0,26	4,1	0,00	0,0
2005-12-05 15:30	72	33	100	0,0	17,63	-3,99	298,1	1013,51	-4,40	-3,99	17,29	-0,26	3,5	0,00	0,0
2005-12-05 16:00	71	33	100	0,0	17,53	-4,19	298,1	1013,51	-4,59	-4,19	17,19	-0,46	4,7	0,00	0,0
2005-12-05 16:30	80	33	100	2,2	17,53	-4,39	298,1	1013,51	-4,79	-4,39	17,19	-0,66	4,7	0,00	0,0
2005-12-05 17:00	173	33	100	1,6	17,43	-4,49	298,1	1013,51	-4,89	-4,49	17,09	-0,76	4,1	0,00	0,0
2005-12-05 17:30	98	33	100	0,0	17,43	-4,59	298,1	1013,51	-4,99	-4,59	17,09	-0,86	3,5	0,00	0,0
2005-12-05 18:00	72	33	100	1,6	17,43	-4,79	298,1	1013,51	-5,19	-4,79	17,09	-1,06	3,7	0,00	0,0
2005-12-05 18:30	82	33	100	2,0	17,53	-4,69	298,1	1014,51	-5,09	-4,69	17,19	-0,96	3,7	0,00	0,0
2005-12-05 19:00	159	33	100	1,4	17,53	-4,79	298,1	1014,51	-5,19	-4,79	17,19	-1,06	3,1	0,00	0,0
2005-12-05 19:30	95	33	100	0,0	17,53	-4,89	299,1	1014,51	-5,29	-4,89	17,19	-1,16	5,6	1,02	1,0
2005-12-05 20:00	84	33	100	0,0	17,53	-4,89	299,1	1014,51	-5,29	-4,89	17,19	-1,16	4,3	1,02	1,0
2005-12-05 20:30	111	33	100	1,4	17,63	-4,89	299,1	1014,51	-5,29	-4,89	17,29	-1,16	3,7	0,00	1,0
2005-12-05 21:00	45	33	100	3,0	17,73	-4,79	299,1	1014,51	-5,19	-8,26	17,39	-1,06	4,3	0,00	1,0
2005-12-05 21:30	35	33	100	0,0	17,73	-4,89	299,1	1014,51	-5,29	-4,89	17,39	-1,16	3,7	0,00	1,0
2005-12-05 22:00	248	33	100	1,6	17,73	-4,89	299,1	1015,51	-5,29	-4,89	17,39	-1,16	3,3	0,00	1,0
2005-12-05 22:30	68	33	100	0,0	17,73	-4,89	299,1	1015,51	-5,29	-4,89	17,39	-1,16	3,5	0,00	1,0
2005-12-05 23:00	83	33	100	1,4	17,63	-4,89	299,1	1015,51	-5,29	-4,89	17,29	-1,16	3,5	0,00	1,0
2005-12-05 23:30	95	33	100	1,4	17,63	-4,99	299,1	1015,51	-5,39	-4,99	17,29	-1,26	3,0	0,00	1,0
2005-12-06 00:00	77	33	100	1,2	17,63	-4,99	299,1	1015,51	-5,39	-4,99	17,29	-1,26	2,8	0,00	0,0
2005-12-06 00:30	85	33	100	0,0	17,73	-4,99	299,1	1015,51	-5,39	-4,99	17,39	-1,26	2,8	0,00	0,0
2005-12-06 01:00	86	33	100	1,6	17,83	-4,89	299,1	1015,51	-5,29	-4,89	17,49	-1,16	2,8	0,00	0,0
2005-12-06 01:30	73	33	100	1,4	17,83	-4,89	299,1	1015,51	-5,29	-4,89	17,49	-1,16	3,1	0,00	0,0

Datum	Vindriktning	Luftfukt inne	Luftfukt ute	Vindhastighet	Temp inne	Temp ute	Nederb. året	Lufttryck	Daggpunkt	Kyleffekt	Vix inne	Vix ute	Vindby	Korr lufttryck	Regn/dygn
	°	Rh%	Rh%	m/s	°C	°C	mm	Mbar	°C	°C	°C	°C	m/s		mm
2005-12-06 02:00	81	33	100	0,0	17,93	-4,89	299,1	1015,51	-5,29	-4,89	17,59	-1,16	3,3	0,00	0,0
2005-12-06 02:30	56	33	100	1,2	17,93	-4,99	299,1	1015,51	-5,39	-4,99	17,59	-1,26	3,0	0,00	0,0
2005-12-06 03:00	78	33	100	1,6	17,93	-4,99	299,1	1015,51	-5,39	-4,99	17,59	-1,26	2,8	0,00	0,0
2005-12-06 03:30	85	33	100	1,2	17,93	-4,99	299,1	1015,51	-5,39	-4,99	17,59	-1,26	3,1	0,00	0,0
2005-12-06 04:00	51	33	100	2,0	17,83	-4,99	299,1	1015,51	-5,39	-4,99	17,49	-1,26	3,9	0,00	0,0
2005-12-06 04:30	73	33	100	1,8	17,83	-4,99	299,1	1015,51	-5,39	-4,99	17,49	-1,26	3,1	0,00	0,0
2005-12-06 05:00	101	33	100	0,0	17,83	-4,99	299,1	1015,51	-5,39	-4,99	17,49	-1,26	2,8	0,00	0,0
2005-12-06 05:30	61	33	100	0,0	17,93	-4,89	299,1	1016,51	-5,29	-4,89	17,59	-1,16	2,8	0,00	0,0
2005-12-06 06:00	83	33	100	0,0	17,93	-4,89	299,1	1016,51	-5,29	-4,89	17,59	-1,16	3,0	0,00	0,0
2005-12-06 06:30	83	33	100	1,2	17,93	-4,89	299,1	1016,51	-5,29	-4,89	17,59	-1,16	3,0	0,00	0,0
2005-12-06 07:00	93	33	100	0,0	17,93	-4,79	299,1	1016,51	-5,19	-4,79	17,59	-1,06	2,6	0,00	0,0
2005-12-06 07:30	101	33	100	0,0	17,93	-4,79	299,1	1016,51	-5,19	-4,79	17,59	-1,06	2,8	0,00	0,0
2005-12-06 08:00	82	33	100	1,6	18,03	-4,79	299,1	1016,51	-5,19	-4,79	17,69	-1,06	2,6	0,00	0,0
2005-12-06 08:30	71	33	100	1,6	17,93	-4,69	299,1	1016,51	-5,09	-4,69	17,59	-0,96	2,4	0,00	0,0
2005-12-06 09:00	88	33	100	1,2	17,93	-4,69	299,1	1016,51	-5,09	-4,69	17,59	-0,96	2,6	0,00	0,0
2005-12-06 09:30	142	33	100	0,0	17,93	-4,59	299,1	1017,52	-4,99	-4,59	17,59	-0,86	2,6	0,00	0,0
2005-12-06 10:00	91	33	100	0,0	17,93	-4,49	299,1	1017,52	-4,89	-4,49	17,59	-0,76	3,0	0,00	0,0
2005-12-06 10:30	53	33	100	1,4	17,83	-4,49	299,1	1017,52	-4,89	-4,49	17,49	-0,76	2,4	0,00	0,0
2005-12-06 11:00	72	33	100	0,0	17,73	-4,39	299,1	1017,52	-4,79	-4,39	17,39	-0,66	2,6	0,00	0,0
2005-12-06 11:30	310	33	100	0,0	17,73	-4,19	299,1	1017,52	-4,59	-4,19	17,39	-0,46	3,0	0,00	0,0
2005-12-06 12:00	97	33	100	0,0	17,73	-4,19	299,1	1017,52	-4,59	-4,19	17,39	-0,46	2,8	0,00	0,0
2005-12-06 12:30	164	33	100	0,0	17,83	-4,09	299,1	1017,52	-4,50	-4,09	17,49	-0,36	2,4	0,00	0,0
2005-12-06 13:00	199	33	100	0,0	17,73	-4,09	299,1	1017,52	-4,50	-4,09	17,39	-0,36	2,0	0,00	0,0
2005-12-06 13:30	70	33	100	0,0	17,73	-4,09	299,1	1017,52	-4,50	-4,09	17,39	-0,36	3,1	0,00	0,0
2005-12-06 14:00	86	33	100	0,0	17,73	-4,19	299,1	1017,52	-4,59	-4,19	17,39	-0,46	3,0	0,00	0,0
2005-12-06 14:30	51	33	100	0,0	17,73	-4,09	299,1	1017,52	-4,50	-4,09	17,39	-0,36	2,8	0,00	0,0
2005-12-06 15:00	25	33	100	0,0	17,73	-4,09	299,1	1017,52	-4,50	-4,09	17,39	-0,36	3,0	0,00	0,0
2005-12-06 15:30	78	33	100	1,4	17,73	-4,19	299,1	1017,52	-4,59	-4,19	17,39	-0,46	3,1	0,00	0,0
2005-12-06 16:00	87	33	100	1,2	17,83	-4,19	299,1	1017,52	-4,59	-4,19	17,49	-0,46	2,4	0,00	0,0
2005-12-06 16:30	94	33	100	0,0	17,83	-4,19	299,1	1017,52	-4,59	-4,19	17,49	-0,46	2,2	0,00	0,0
2005-12-06 17:00	84	33	100	0,0	17,83	-4,19	299,1	1018,52	-4,59	-4,19	17,49	-0,46	2,4	0,00	0,0
2005-12-06 17:30	62	33	100	1,4	17,83	-4,19	299,1	1018,52	-4,59	-4,19	17,49	-0,46	2,6	0,00	0,0
2005-12-06 18:00	75	33	100	2,0	17,73	-4,19	299,1	1018,52	-4,59	-4,19	17,39	-0,46	2,0	0,00	0,0
2005-12-06 18:30	78	33	100	0,0	17,73	-4,29	299,1	1018,52	-4,69	-4,29	17,39	-0,56	3,1	0,00	0,0
2005-12-06 19:00	69	33	100	0,0	17,63	-4,29	299,1	1018,52	-4,69	-4,29	17,29	-0,56	2,4	0,00	0,0
2005-12-06 19:30	87	33	100	1,2	17,53	-4,29	299,1	1018,52	-4,69	-4,29	17,19	-0,56	2,2	0,00	0,0
2005-12-06 20:00	61	33	100	0,0	17,53	-4,29	299,1	1018,52	-4,69	-4,29	17,19	-0,56	2,2	0,00	0,0
2005-12-06 20:30	31	33	100	0,0	17,53	-4,29	299,1	1019,52	-4,69	-4,29	17,19	-0,56	2,0	0,00	0,0
2005-12-06 21:00	94	33	100	0,0	17,53	-4,39	299,1	1019,52	-4,79	-4,39	17,19	-0,66	2,0	0,00	0,0
2005-12-06 21:30	30	33	100	0,0	17,63	-4,49	299,1	1019,52	-4,89	-4,49	17,29	-0,76	2,0	0,00	0,0
2005-12-06 22:00	83	33	100	0,0	17,73	-4,49	299,1	1019,52	-4,89	-4,49	17,39	-0,76	2,6	0,00	0,0
2005-12-06 22:30	77	33	100	1,8	17,83	-4,59	299,1	1019,52	-4,99	-4,59	17,49	-0,86	2,8	0,00	0,0
2005-12-06 23:00	56	33	100	0,0	17,83	-4,69	299,1	1019,52	-5,09	-4,69	17,49	-0,96	3,3	0,00	0,0
2005-12-06 23:30	87	33	100	1,2	17,73	-4,69	299,1	1019,52	-5,09	-4,69	17,39	-0,96	2,4	0,00	0,0
2005-12-07 00:00	73	33	100	1,2	17,73	-4,79	299,1	1019,52	-5,19	-4,79	17,39	-1,06	2,6	0,00	0,0
2005-12-07 00:30	69	33	100	1,8	17,73	-4,99	299,1	1019,52	-5,39	-4,99	17,39	-1,26	3,0	0,00	0,0

Datum	Vindriktning	Luftfukt inne	Luftfukt ute	Vindhastighet	Temp inne	Temp ute	Nederb. året	Lufttryck	Daggpunkt	Kyleffekt	Vix inne	Vix ute	Vindby	Korr lufttryck	Regn/dygn
	°	Rh%	Rh%	m/s	°C	°C	mm	Mbar	°C	°C	°C	°C	m/s		mm
2005-12-07 01:00	101	33	100	0,0	17,83	-5,19	299,1	1019,52	-5,59	-5,19	17,49	-1,46	3,7	0,00	0,0
2005-12-07 01:30	269	33	100	1,6	17,83	-5,39	299,1	1019,52	-5,79	-5,39	17,49	-1,66	2,4	0,00	0,0
2005-12-07 02:00	52	33	100	1,4	17,93	-5,49	299,1	1019,52	-5,89	-5,49	17,59	-1,76	3,5	0,00	0,0
2005-12-07 02:30	243	33	100	0,0	17,93	-5,59	299,1	1019,52	-5,99	-5,59	17,59	-1,86	3,0	0,00	0,0
2005-12-07 03:00	70	33	100	1,8	18,03	-5,89	299,1	1019,52	-6,29	-5,89	17,69	-2,16	3,5	0,00	0,0
2005-12-07 03:30	109	33	100	0,0	18,13	-6,09	299,1	1019,52	-6,49	-6,09	17,79	-2,36	3,1	0,00	0,0
2005-12-07 04:00	310	33	100	0,0	18,13	-6,19	299,1	1019,52	-6,59	-6,19	17,79	-2,46	3,1	0,00	0,0
2005-12-07 04:30	258	33	100	0,0	18,13	-6,29	299,1	1019,52	-6,69	-6,29	17,79	-2,56	3,9	0,00	0,0
2005-12-07 05:00	195	33	100	0,0	18,23	-6,39	299,1	1019,52	-6,79	-6,39	17,89	-2,66	3,0	0,00	0,0
2005-12-07 05:30	67	33	100	0,0	18,23	-6,39	299,1	1019,52	-6,79	-6,39	17,89	-2,66	2,6	0,00	0,0
2005-12-07 06:00	67	33	100	0,0	18,13	-6,39	299,1	1020,52	-6,79	-6,39	17,79	-2,66	2,4	0,00	0,0
2005-12-07 06:30	326	33	100	0,0	18,13	-6,39	299,1	1020,52	-6,79	-6,39	17,79	-2,66	2,6	0,00	0,0
2005-12-07 07:00	181	33	100	0,0	18,13	-6,39	299,1	1020,52	-6,79	-6,39	17,79	-2,66	3,7	0,00	0,0
2005-12-07 07:30	62	33	100	0,0	18,13	-6,49	299,1	1020,52	-6,89	-6,49	17,79	-2,76	3,3	0,00	0,0
2005-12-07 08:00	81	33	100	0,0	18,13	-6,49	299,1	1020,52	-6,89	-6,49	17,79	-2,76	2,8	0,00	0,0
2005-12-07 08:30	72	33	100	1,2	18,03	-6,49	299,1	1020,52	-6,89	-6,49	17,69	-2,76	3,1	0,00	0,0
2005-12-07 09:00	175	33	100	0,0	18,03	-6,59	299,1	1021,52	-6,99	-6,59	17,69	-2,86	2,8	0,00	0,0
2005-12-07 09:30	69	33	100	0,0	18,03	-6,59	299,1	1021,52	-6,99	-6,59	17,69	-2,86	3,0	0,00	0,0
2005-12-07 10:00	79	33	100	0,0	17,93	-6,59	299,1	1021,52	-6,99	-6,59	17,59	-2,86	2,6	0,00	0,0
2005-12-07 10:30	129	33	99	0,0	17,93	-6,59	299,1	1021,52	-7,12	-6,59	17,59	-2,95	2,6	0,00	0,0
2005-12-07 11:00	61	33	99	0,0	17,93	-6,59	299,1	1021,52	-7,12	-6,59	17,59	-2,95	2,4	0,00	0,0
2005-12-07 11:30	225	33	99	0,0	17,93	-6,69	299,1	1021,52	-7,22	-6,69	17,59	-3,05	1,6	0,00	0,0
2005-12-07 12:00	304	33	97	1,4	17,83	-6,79	299,1	1021,52	-7,59	-6,79	17,49	-3,32	2,0	0,00	0,0
2005-12-07 12:30	45	33	97	0,0	17,83	-6,79	299,1	1021,52	-7,59	-6,79	17,49	-3,32	3,1	0,00	0,0
2005-12-07 13:00	130	33	97	0,0	17,93	-6,79	299,1	1021,52	-7,59	-6,79	17,59	-3,32	3,1	0,00	0,0
2005-12-07 13:30	115	33	97	0,0	18,03	-6,89	299,1	1021,52	-7,69	-6,89	17,69	-3,42	3,3	0,00	0,0
2005-12-07 14:00	123	33	96	0,0	18,03	-6,89	299,1	1022,52	-7,83	-6,89	17,69	-3,51	3,3	0,00	0,0
2005-12-07 14:30	347	33	96	1,2	18,03	-6,99	299,1	1022,52	-7,93	-6,99	17,69	-3,61	2,6	0,00	0,0
2005-12-07 15:00	58	33	96	0,0	17,93	-7,19	299,1	1021,52	-8,13	-7,19	17,59	-3,81	2,6	0,00	0,0
2005-12-07 15:30	82	33	96	0,0	17,83	-7,29	299,1	1021,52	-8,23	-7,29	17,49	-3,91	2,6	0,00	0,0
2005-12-07 16:00	56	33	96	0,0	17,63	-7,29	299,1	1022,52	-8,23	-7,29	17,29	-3,91	2,2	0,00	0,0
2005-12-07 16:30	356	33	98	0,0	17,53	-7,49	299,1	1021,52	-8,15	-7,49	17,19	-3,94	3,0	0,00	0,0
2005-12-07 17:00	87	33	100	0,0	17,63	-7,29	299,1	1021,52	-7,69	-7,29	17,29	-3,56	1,8	0,00	0,0
2005-12-07 17:30	63	33	100	0,0	17,73	-7,19	299,1	1021,52	-7,59	-7,19	17,39	-3,46	1,8	0,00	0,0
2005-12-07 18:00	336	33	100	1,2	17,83	-7,29	299,1	1021,52	-7,69	-7,29	17,49	-3,56	3,9	0,00	0,0
2005-12-07 18:30	313	33	100	0,0	17,83	-7,29	299,1	1021,52	-7,69	-7,29	17,49	-3,56	2,4	0,00	0,0
2005-12-07 19:00	80	33	100	0,0	17,63	-7,29	299,1	1022,52	-7,69	-7,29	17,29	-3,56	2,2	0,00	0,0
2005-12-07 19:30	154	33	99	0,0	17,43	-7,29	299,1	1022,52	-7,82	-7,29	17,09	-3,65	2,2	0,00	0,0
2005-12-07 20:00	214	33	99	0,0	17,33	-7,29	299,1	1022,52	-7,82	-7,29	16,99	-3,65	2,6	0,00	0,0
2005-12-07 20:30	166	33	100	1,2	17,23	-7,29	299,1	1022,52	-7,69	-7,29	16,89	-3,56	2,6	0,00	0,0
2005-12-07 21:00	298	33	100	0,0	17,23	-7,29	299,1	1022,52	-7,69	-7,29	16,89	-3,56	2,4	0,00	0,0
2005-12-07 21:30	199	33	100	0,0	17,23	-7,29	299,1	1022,52	-7,69	-7,29	16,89	-3,56	3,0	0,00	0,0
2005-12-07 22:00	351	33	100	0,0	17,33	-7,29	299,1	1022,52	-7,69	-7,29	16,99	-3,56	2,2	0,00	0,0
2005-12-07 22:30	71	33	100	1,6	17,53	-7,19	299,1	1022,52	-7,59	-7,19	17,19	-3,46	2,0	0,00	0,0
2005-12-07 23:00	105	33	100	1,2	17,63	-7,19	299,1	1023,52	-7,59	-7,19	17,29	-3,46	3,1	0,00	0,0
2005-12-07 23:30	78	33	100	0,0	17,83	-7,09	299,1	1023,52	-7,49	-7,09	17,49	-3,36	3,1	0,00	0,0

Datum	Vindriktning °	Luftfukt inne Rh%	Luftfukt ute Rh%	Vindhastighet m/s	Temp inne °C	Temp ute °C	Nederb. året mm	Lufttryck Mbar	Daggpunkt °C	Kyleffekt °C	Vix inne °C	Vix ute °C	Vindby m/s	Korr lufttryck	Regn/dygn mm
2005-12-08 00:00	103	33	100	0,0	17,93	-7,09	299,1	1023,52	-7,49	-7,09	17,59	-3,36	2,2	0,00	0,0
2005-12-08 00:30	79	33	100	0,0	17,93	-6,89	299,1	1023,52	-7,29	-6,89	17,59	-3,16	3,3	0,00	0,0
2005-12-08 01:00	96	33	100	1,2	17,93	-6,89	299,1	1023,52	-7,29	-6,89	17,59	-3,16	2,8	0,00	0,0
2005-12-08 01:30	77	33	100	0,0	17,93	-6,89	299,1	1023,52	-7,29	-6,89	17,59	-3,16	2,4	0,00	0,0
2005-12-08 02:00	74	33	100	0,0	17,93	-6,69	299,1	1023,52	-7,09	-6,69	17,59	-2,96	2,8	0,00	0,0
2005-12-08 02:30	43	33	100	0,0	17,93	-6,59	299,1	1023,52	-6,99	-6,59	17,59	-2,86	3,1	0,00	0,0
2005-12-08 03:00	107	33	100	0,0	17,93	-6,39	299,1	1024,52	-6,79	-6,39	17,59	-2,66	2,4	0,00	0,0
2005-12-08 03:30	76	33	100	1,2	17,93	-6,29	299,1	1024,52	-6,69	-6,29	17,59	-2,56	2,4	0,00	0,0
2005-12-08 04:00	88	33	100	0,0	17,93	-6,19	299,1	1024,52	-6,59	-6,19	17,59	-2,46	3,1	0,00	0,0
2005-12-08 04:30	58	33	100	0,0	17,93	-5,99	299,1	1024,52	-6,39	-5,99	17,59	-2,26	2,8	0,00	0,0
2005-12-08 05:00	83	33	100	0,0	17,93	-5,89	299,1	1024,52	-6,29	-5,89	17,59	-2,16	3,1	0,00	0,0
2005-12-08 05:30	45	33	100	0,0	17,93	-5,89	299,1	1024,52	-6,29	-5,89	17,59	-2,16	2,2	0,00	0,0
2005-12-08 06:00	5	33	100	0,0	17,93	-5,79	299,1	1024,52	-6,19	-5,79	17,59	-2,06	2,6	0,00	0,0
2005-12-08 06:30	34	33	100	0,0	17,93	-5,69	299,1	1025,52	-6,09	-5,69	17,59	-1,96	2,8	0,00	0,0
2005-12-08 07:00	29	33	100	0,0	17,93	-5,59	299,1	1025,52	-5,99	-5,59	17,59	-1,86	2,0	0,00	0,0
2005-12-08 07:30	45	33	100	0,0	17,93	-5,49	299,1	1025,52	-5,89	-5,49	17,59	-1,76	2,0	0,00	0,0
2005-12-08 08:00	57	33	100	0,0	17,93	-5,39	299,1	1025,52	-5,79	-5,39	17,59	-1,66	2,2	0,00	0,0
2005-12-08 08:30	89	33	100	0,0	17,93	-5,19	299,1	1025,52	-5,59	-5,19	17,59	-1,46	2,0	0,00	0,0
2005-12-08 09:00	96	33	100	1,4	17,83	-5,09	299,1	1026,52	-5,49	-5,09	17,49	-1,36	1,8	0,00	0,0
2005-12-08 09:30	102	33	100	0,0	17,83	-4,99	299,1	1026,52	-5,39	-4,99	17,49	-1,26	1,8	0,00	0,0
2005-12-08 10:00	76	33	100	0,0	17,73	-4,79	299,1	1026,52	-5,19	-4,79	17,39	-1,06	2,4	0,00	0,0
2005-12-08 10:30	68	33	100	0,0	17,73	-4,79	299,1	1026,52	-5,19	-4,79	17,39	-1,06	1,4	0,00	0,0
2005-12-08 11:00	73	33	100	0,0	17,73	-4,69	299,1	1027,52	-5,09	-4,69	17,39	-0,96	0,0	0,00	0,0
2005-12-08 11:30	74	33	100	0,0	17,73	-4,69	299,1	1027,52	-5,09	-4,69	17,39	-0,96	0,0	0,00	0,0
2005-12-08 12:00	74	33	100	0,0	17,73	-4,49	299,1	1027,52	-4,89	-4,49	17,39	-0,76	0,0	0,00	0,0
2005-12-08 12:30	73	33	100	0,0	17,73	-4,59	299,1	1027,52	-4,99	-4,59	17,39	-0,86	0,0	0,00	0,0
2005-12-08 13:00	77	33	100	0,0	17,83	-4,49	299,1	1027,52	-4,89	-4,49	17,49	-0,76	0,0	0,00	0,0
2005-12-08 13:30	61	33	100	0,0	17,83	-4,49	299,1	1027,52	-4,89	-4,49	17,49	-0,76	1,4	0,00	0,0
2005-12-08 14:00	87	33	100	0,0	17,73	-4,49	299,1	1027,52	-4,89	-4,49	17,39	-0,76	1,4	0,00	0,0
2005-12-08 14:30	88	33	100	0,0	17,63	-4,49	299,1	1027,52	-4,89	-4,49	17,29	-0,76	1,2	0,00	0,0
2005-12-08 15:00	92	33	100	0,0	17,53	-4,49	299,1	1027,52	-4,89	-4,49	17,19	-0,76	1,2	0,00	0,0
2005-12-08 15:30	113	33	100	0,0	17,43	-4,49	299,1	1027,52	-4,89	-4,49	17,09	-0,76	1,2	0,00	0,0
2005-12-08 16:00	117	33	100	0,0	17,33	-4,49	299,1	1027,52	-4,89	-4,49	16,99	-0,76	0,0	0,00	0,0
2005-12-08 16:30	117	33	100	0,0	17,33	-4,49	299,1	1027,52	-4,89	-4,49	16,99	-0,76	0,0	0,00	0,0
2005-12-08 17:00	117	33	100	0,0	17,33	-4,29	299,1	1027,52	-4,69	-4,29	16,99	-0,56	0,0	0,00	0,0
2005-12-08 17:30	86	33	100	0,0	17,43	-4,29	299,1	1028,52	-4,69	-4,29	17,09	-0,56	1,2	0,00	0,0
2005-12-08 18:00	112	33	100	0,0	17,53	-4,29	300,6	1028,52	-4,69	-4,29	17,19	-0,56	3,7	1,52	1,5
2005-12-08 18:30	89	33	100	0,0	17,53	-4,29	300,6	1027,52	-4,69	-4,29	17,19	-0,56	1,8	1,02	1,5
2005-12-08 19:00	88	33	100	1,2	17,53	-4,29	300,6	1027,52	-4,69	-4,29	17,19	-0,56	1,6	0,00	1,5
2005-12-08 19:30	127	33	100	0,0	17,53	-4,39	300,6	1027,52	-4,79	-4,39	17,19	-0,66	1,8	0,00	1,5
2005-12-08 20:00	129	33	100	0,0	17,43	-4,39	300,6	1027,52	-4,79	-4,39	17,09	-0,66	0,0	0,00	1,5
2005-12-08 20:30	129	33	100	0,0	17,43	-4,29	300,6	1027,52	-4,69	-4,29	17,09	-0,56	0,0	0,00	1,5
2005-12-08 21:00	174	33	100	0,0	17,33	-4,29	300,6	1027,52	-4,69	-4,29	16,99	-0,56	1,4	0,00	1,5
2005-12-08 21:30	186	33	100	0,0	17,33	-4,19	300,6	1028,52	-4,59	-4,19	16,99	-0,46	2,2	0,00	1,5
2005-12-08 22:00	186	33	100	0,0	17,43	-4,09	300,6	1028,52	-4,50	-4,09	17,09	-0,36	0,0	0,00	1,5
2005-12-08 22:30	186	33	100	0,0	17,43	-4,09	300,6	1028,52	-4,50	-4,09	17,09	-0,36	0,0	0,00	1,5

Datum	Vindriktning °	Luftfukt inne Rh%	Luftfukt ute Rh%	Vindhastighet m/s	Temp inne °C	Temp ute °C	Nederb. året mm	Lufttryck Mbar	Daggpunkt °C	Kyleffekt °C	Vix inne °C	Vix ute °C	Vindby m/s	Korr lufttryck	Regn/dygn mm
2005-12-08 23:00	256	33	100	0,0	17,43	-3,99	300,6	1027,52	-4,40	-3,99	17,09	-0,26	1,6	0,00	1,5
2005-12-08 23:30	256	33	100	0,0	17,43	-3,99	300,6	1028,52	-4,40	-3,99	17,09	-0,26	0,0	0,00	1,5
2005-12-09 00:00	295	33	100	1,4	17,33	-3,89	300,6	1027,52	-4,30	-3,89	16,99	-0,16	2,2	0,00	0,0
2005-12-09 00:30	256	33	100	0,0	17,33	-3,99	300,6	1027,52	-4,40	-3,99	16,99	-0,26	1,4	0,00	0,0
2005-12-09 01:00	301	33	100	1,2	17,33	-4,09	300,6	1027,52	-4,50	-4,09	16,99	-0,36	2,0	0,00	0,0
2005-12-09 01:30	313	33	100	0,0	17,33	-4,29	300,6	1028,52	-4,69	-4,29	16,99	-0,56	3,0	0,00	0,0
2005-12-09 02:00	296	33	100	2,6	17,33	-4,49	300,6	1028,52	-4,89	-6,54	16,99	-0,76	3,5	0,00	0,0
2005-12-09 02:30	323	33	100	1,4	17,43	-5,19	300,6	1028,52	-5,59	-5,19	17,09	-1,46	3,5	0,00	0,0
2005-12-09 03:00	338	33	100	1,2	17,43	-5,49	300,6	1028,52	-5,89	-5,49	17,09	-1,76	2,4	0,00	0,0
2005-12-09 03:30	296	33	100	0,0	17,53	-5,89	300,6	1028,52	-6,29	-5,89	17,19	-2,16	1,4	0,00	0,0
2005-12-09 04:00	347	32	100	1,2	17,53	-6,69	300,6	1028,52	-7,09	-6,69	17,15	-2,96	1,4	0,00	0,0
2005-12-09 04:30	295	32	100	0,0	17,53	-6,19	300,6	1028,52	-6,59	-6,19	17,15	-2,46	2,2	0,00	0,0
2005-12-09 05:00	347	32	100	0,0	17,53	-6,59	300,6	1028,52	-6,99	-6,59	17,15	-2,86	2,4	0,00	0,0
2005-12-09 05:30	332	32	100	1,4	17,53	-6,99	300,6	1028,52	-7,39	-6,99	17,15	-3,26	1,4	0,00	0,0
2005-12-09 06:00	344	32	100	0,0	17,53	-7,19	300,6	1029,52	-7,59	-7,19	17,15	-3,46	1,4	0,00	0,0
2005-12-09 06:30	332	32	100	1,2	17,53	-7,39	300,6	1029,52	-7,79	-7,39	17,15	-3,66	1,8	0,00	0,0
2005-12-09 07:00	351	32	100	0,0	17,53	-7,59	300,6	1029,52	-7,99	-7,59	17,15	-3,86	2,0	0,00	0,0
2005-12-09 07:30	336	32	100	0,0	17,53	-7,39	300,6	1029,52	-7,79	-7,39	17,15	-3,66	1,8	0,00	0,0
2005-12-09 08:00	324	32	100	0,0	17,53	-7,49	300,6	1029,52	-7,89	-7,49	17,15	-3,76	1,4	0,00	0,0
2005-12-09 08:30	326	32	99	0,0	17,53	-8,69	300,6	1029,52	-9,22	-8,69	17,15	-5,05	0,0	0,00	0,0
2005-12-09 09:00	327	32	100	0,0	17,43	-8,19	300,6	1029,52	-8,58	-8,19	17,05	-4,46	0,0	0,00	0,0
2005-12-09 09:30	298	32	100	0,0	17,43	-7,59	300,6	1030,52	-7,99	-7,59	17,05	-3,86	1,4	0,00	0,0
2005-12-09 10:00	298	32	100	0,0	17,43	-8,69	300,6	1030,52	-9,08	-8,69	17,05	-4,96	0,0	0,00	0,0
2005-12-09 10:30	2	32	99	0,0	17,53	-8,89	300,6	1029,52	-9,42	-8,89	17,15	-5,25	0,0	0,00	0,0
2005-12-09 11:00	2	32	100	0,0	17,53	-7,89	300,6	1029,52	-8,29	-7,89	17,15	-4,16	0,0	0,00	0,0
2005-12-09 11:30	2	32	100	0,0	17,53	-8,49	300,6	1029,52	-8,88	-8,49	17,15	-4,76	0,0	0,00	0,0
2005-12-09 12:00	351	32	100	0,0	17,43	-6,99	300,6	1030,52	-7,39	-6,99	17,05	-3,26	1,2	0,00	0,0
2005-12-09 12:30	324	32	100	0,0	17,23	-6,19	300,6	1030,52	-6,59	-6,19	16,85	-2,46	1,2	0,00	0,0
2005-12-09 13:00	342	32	100	0,0	17,03	-5,09	300,6	1030,52	-5,49	-5,09	16,65	-1,36	0,0	0,00	0,0
2005-12-09 13:30	300	31	100	0,0	16,83	-5,19	300,6	1030,52	-5,59	-5,19	16,42	-1,46	1,2	0,00	0,0
2005-12-09 14:00	343	31	100	0,0	16,63	-5,69	301,7	1030,52	-6,09	-5,69	16,22	-1,96	2,8	1,02	1,0
2005-12-09 14:30	302	32	100	0,0	16,53	-5,89	301,7	1030,52	-6,29	-5,89	16,15	-2,16	0,0	1,02	1,0
2005-12-09 15:00	312	32	100	0,0	16,43	-5,89	301,7	1029,52	-6,29	-5,89	16,05	-2,16	0,0	0,00	1,0
2005-12-09 15:30	314	32	100	0,0	16,53	-5,69	301,7	1029,52	-6,09	-5,69	16,15	-1,96	1,2	0,00	1,0
2005-12-09 16:00	343	32	100	0,0	16,83	-6,09	301,7	1029,52	-6,49	-6,09	16,45	-2,36	0,0	0,00	1,0
2005-12-09 16:30	336	32	100	0,0	17,13	-5,29	301,7	1029,52	-5,69	-5,29	16,75	-1,56	1,2	0,00	1,0
2005-12-09 17:00	318	32	100	0,0	17,33	-5,79	301,7	1029,52	-6,19	-5,79	16,95	-2,06	0,0	0,00	1,0
2005-12-09 17:30	333	32	100	0,0	17,33	-4,79	301,7	1028,52	-5,19	-4,79	16,95	-1,06	1,2	0,00	1,0
2005-12-09 18:00	351	32	100	0,0	17,33	-4,59	301,7	1028,52	-4,99	-4,59	16,95	-0,86	1,2	0,00	1,0
2005-12-09 18:30	290	32	100	0,0	17,13	-4,99	301,7	1028,52	-5,39	-4,99	16,75	-1,26	1,8	0,00	1,0
2005-12-09 19:00	316	32	100	0,0	16,93	-4,89	301,7	1028,52	-5,29	-4,89	16,55	-1,16	0,0	0,00	1,0
2005-12-09 19:30	316	32	100	0,0	16,83	-4,69	301,7	1028,52	-5,09	-4,69	16,45	-0,96	0,0	0,00	1,0
2005-12-09 20:00	316	32	100	0,0	16,83	-4,79	301,7	1028,52	-5,19	-4,79	16,45	-1,06	0,0	0,00	1,0
2005-12-09 20:30	332	32	100	0,0	16,93	-4,29	301,7	1028,52	-4,69	-4,29	16,55	-0,56	0,0	0,00	1,0
2005-12-09 21:00	303	32	100	0,0	17,03	-4,29	301,7	1028,52	-4,69	-4,29	16,65	-0,56	0,0	0,00	1,0
2005-12-09 21:30	318	32	100	0,0	17,23	-3,99	301,7	1028,52	-4,40	-3,99	16,85	-0,26	0,0	0,00	1,0

Datum	Vindriktning	Luftfukt inne	Luftfukt ute	Vindhastighet	Temp inne	Temp ute	Nederb. året	Lufttryck	Daggpunkt	Kyleffekt	Vix inne	Vix ute	Vindby	Korr lufttryck	Regn/dygn
	°	Rh%	Rh%	m/s	°C	°C	mm	Mbar	°C	°C	°C	°C	m/s		mm
2005-12-09 22:00	302	32	100	0,0	17,33	-3,89	301,7	1028,52	-4,30	-3,89	16,95	-0,16	0,0	0,00	1,0
2005-12-09 22:30	302	32	100	0,0	17,33	-4,09	301,7	1028,52	-4,50	-4,09	16,95	-0,36	0,0	0,00	1,0
2005-12-09 23:00	302	32	100	0,0	17,33	-4,09	301,7	1028,52	-4,50	-4,09	16,95	-0,36	0,0	0,00	1,0
2005-12-09 23:30	312	32	100	0,0	17,23	-3,59	301,7	1028,52	-4,00	-3,59	16,85	0,14	0,0	0,00	1,0
2005-12-10 00:00	312	32	100	0,0	17,23	-3,49	301,7	1027,52	-3,90	-3,49	16,85	0,24	0,0	0,00	0,0
2005-12-10 00:30	312	32	100	0,0	17,13	-4,09	301,7	1027,52	-4,50	-4,09	16,75	-0,36	0,0	0,00	0,0
2005-12-10 01:00	312	32	100	0,0	17,13	-4,59	301,7	1027,52	-4,99	-4,59	16,75	-0,86	0,0	0,00	0,0
2005-12-10 01:30	312	32	100	0,0	17,13	-3,69	301,7	1026,52	-4,10	-3,69	16,75	0,04	0,0	0,00	0,0
2005-12-10 02:00	312	32	100	0,0	17,23	-3,29	301,7	1026,52	-3,70	-3,29	16,85	0,44	0,0	0,00	0,0
2005-12-10 02:30	312	32	100	0,0	17,23	-3,59	301,7	1026,52	-4,00	-3,59	16,85	0,14	0,0	0,00	0,0
2005-12-10 03:00	202	32	100	0,0	17,33	-4,09	301,7	1026,52	-4,50	-4,09	16,95	-0,36	0,0	0,00	0,0
2005-12-10 03:30	202	32	100	0,0	17,33	-4,29	301,7	1025,52	-4,69	-4,29	16,95	-0,56	0,0	0,00	0,0
2005-12-10 04:00	261	32	100	0,0	17,43	-4,59	301,7	1025,52	-4,99	-4,59	17,05	-0,86	0,0	0,00	0,0
2005-12-10 04:30	260	32	100	0,0	17,43	-4,59	301,7	1025,52	-4,99	-4,59	17,05	-0,86	0,0	0,00	0,0
2005-12-10 05:00	261	32	100	0,0	17,33	-4,59	301,7	1024,52	-4,99	-4,59	16,95	-0,86	0,0	0,00	0,0
2005-12-10 05:30	261	32	100	0,0	17,33	-4,39	301,7	1024,52	-4,79	-4,39	16,95	-0,66	0,0	0,00	0,0
2005-12-10 06:00	260	32	100	0,0	17,33	-4,39	301,7	1024,52	-4,79	-4,39	16,95	-0,66	0,0	0,00	0,0
2005-12-10 06:30	261	32	100	0,0	17,33	-4,19	301,7	1023,52	-4,59	-4,19	16,95	-0,46	0,0	0,00	0,0
2005-12-10 07:00	261	32	100	0,0	17,33	-3,99	301,7	1023,52	-4,40	-3,99	16,95	-0,26	0,0	0,00	0,0
2005-12-10 07:30	260	32	100	0,0	17,33	-3,89	301,7	1023,52	-4,30	-3,89	16,95	-0,16	0,0	0,00	0,0
2005-12-10 08:00	261	32	100	0,0	17,33	-3,59	301,7	1023,52	-4,00	-3,59	16,95	0,14	0,0	0,00	0,0
2005-12-10 08:30	261	32	100	0,0	17,33	-3,29	301,7	1022,52	-3,70	-3,29	16,95	0,44	0,0	0,00	0,0
2005-12-10 09:00	259	32	100	0,0	17,43	-2,89	301,7	1022,52	-3,30	-2,89	17,05	0,84	0,0	0,00	0,0
2005-12-10 09:30	131	32	100	0,0	17,43	-2,79	301,7	1021,52	-3,20	-2,79	17,05	0,94	0,0	0,00	0,0
2005-12-10 10:00	131	32	100	0,0	17,43	-3,19	301,7	1021,52	-3,60	-3,19	17,05	0,54	0,0	0,00	0,0
2005-12-10 10:30	131	32	100	0,0	17,43	-3,49	301,7	1020,52	-3,90	-3,49	17,05	0,24	0,0	0,00	0,0
2005-12-10 11:00	131	32	100	0,0	17,43	-3,59	301,7	1020,52	-4,00	-3,59	17,05	0,14	0,0	0,00	0,0
2005-12-10 11:30	131	32	100	0,0	17,33	-3,49	301,7	1019,52	-3,90	-3,49	16,95	0,24	0,0	0,00	0,0
2005-12-10 12:00	131	32	100	0,0	17,33	-3,19	301,7	1019,52	-3,60	-3,19	16,95	0,54	0,0	0,00	0,0
2005-12-10 12:30	131	32	100	0,0	17,33	-3,09	301,7	1018,52	-3,50	-3,09	16,95	0,64	0,0	0,00	0,0
2005-12-10 13:00	131	32	100	0,0	17,23	-2,99	301,7	1017,52	-3,40	-2,99	16,85	0,74	0,0	0,00	0,0
2005-12-10 13:30	131	32	100	0,0	17,23	-2,99	301,7	1017,52	-3,40	-2,99	16,85	0,74	0,0	0,00	0,0
2005-12-10 14:00	131	32	100	0,0	17,33	-2,89	301,7	1017,52	-3,30	-2,89	16,95	0,84	0,0	0,00	0,0
2005-12-10 14:30	131	33	100	0,0	17,43	-2,99	301,7	1016,51	-3,40	-2,99	17,09	0,74	0,0	0,00	0,0
2005-12-10 15:00	131	32	100	0,0	17,53	-2,89	301,7	1016,51	-3,30	-2,89	17,15	0,84	0,0	0,00	0,0
2005-12-10 15:30	131	32	100	0,0	17,63	-2,69	301,7	1016,51	-3,10	-2,69	17,25	1,04	0,0	0,00	0,0
2005-12-10 16:00	131	32	100	0,0	17,63	-2,29	301,7	1016,51	-2,70	-2,29	17,25	1,44	0,0	0,00	0,0
2005-12-10 16:30	131	32	100	0,0	17,53	-2,19	301,7	1015,51	-2,60	-2,19	17,15	1,54	0,0	0,00	0,0
2005-12-10 17:00	131	32	100	0,0	17,53	-1,99	301,7	1015,51	-2,40	-1,99	17,15	1,74	0,0	0,00	0,0
2005-12-10 17:30	131	32	100	0,0	17,53	-1,99	301,7	1014,51	-2,40	-1,99	17,15	1,74	0,0	0,00	0,0
2005-12-10 18:00	131	32	100	0,0	17,43	-1,89	301,7	1014,51	-2,30	-1,89	17,05	1,84	0,0	0,00	0,0
2005-12-10 18:30	131	33	100	0,0	17,43	-1,79	301,7	1014,51	-2,20	-1,79	17,09	1,94	0,0	0,00	0,0
2005-12-10 19:00	131	33	100	0,0	17,43	-1,69	301,7	1014,51	-2,10	-1,69	17,09	2,04	0,0	0,00	0,0
2005-12-10 19:30	131	33	100	0,0	17,43	-1,59	301,7	1013,51	-2,00	-1,59	17,09	2,14	0,0	0,00	0,0
2005-12-10 20:00	131	33	100	0,0	17,43	-1,49	301,7	1013,51	-1,90	-1,49	17,09	2,24	0,0	0,00	0,0
2005-12-10 20:30	131	33	100	0,0	17,53	-1,29	301,7	1013,51	-1,70	-1,29	17,19	2,44	0,0	0,00	0,0

Datum	Vindriktning °	Luftfukt inne Rh%	Luftfukt ute Rh%	Vindhastighet m/s	Temp inne °C	Temp ute °C	Nederb. året mm	Lufttryck Mbar	Daggpunkt °C	Kyleffekt °C	Vix inne °C	Vix ute °C	Vindby m/s	Korr lufttryck	Regn/dygn mm
2005-12-10 21:00	131	32	100	0,0	17,53	-1,09	301,7	1012,51	-1,50	-1,09	17,15	2,64	0,0	0,00	0,0
2005-12-10 21:30	131	32	100	0,0	17,53	-0,89	301,7	1012,51	-1,30	-0,89	17,15	2,84	0,0	0,00	0,0
2005-12-10 22:00	131	32	100	0,0	17,63	-0,69	301,7	1011,51	-1,10	-0,69	17,25	3,04	0,0	0,00	0,0
2005-12-10 22:30	131	32	100	0,0	17,63	-0,69	301,7	1011,51	-1,10	-0,69	17,25	3,04	0,0	0,00	0,0
2005-12-10 23:00	131	32	100	0,0	17,63	-0,69	301,7	1011,51	-1,10	-0,69	17,25	3,04	0,0	0,00	0,0
2005-12-10 23:30	131	32	100	0,0	17,63	-0,69	301,7	1011,51	-1,10	-0,69	17,25	3,04	0,0	0,00	0,0
2005-12-11 00:00	131	32	100	0,0	17,73	-0,59	301,7	1010,51	-1,00	-0,59	17,35	3,14	0,0	0,00	0,0
2005-12-11 00:30	131	33	100	0,0	17,93	-0,39	301,7	1010,51	-0,80	-0,39	17,59	3,34	0,0	0,00	0,0
2005-12-11 01:00	131	33	100	0,0	18,03	-0,39	301,7	1010,51	-0,80	-0,39	17,69	3,34	0,0	0,00	0,0
2005-12-11 01:30	131	33	100	0,0	17,93	-0,29	302,7	1010,51	-0,70	-0,29	17,59	3,44	0,0	1,02	1,0
2005-12-11 02:00	131	33	100	0,0	17,93	-0,29	302,7	1010,51	-0,70	-0,29	17,59	3,44	0,0	1,02	1,0
2005-12-11 02:30	131	33	100	0,0	17,93	-0,29	302,7	1010,51	-0,70	-0,29	17,59	3,44	0,0	0,00	1,0
2005-12-11 03:00	131	33	100	0,0	17,93	-0,19	302,7	1010,51	-0,60	-0,19	17,59	3,54	0,0	0,00	1,0
2005-12-11 03:30	131	33	100	0,0	18,03	-0,09	303,2	1009,51	-0,51	-0,09	17,69	3,64	0,0	0,51	1,5
2005-12-11 04:00	131	33	100	0,0	18,03	0,01	303,2	1009,51	-0,41	0,01	17,69	3,74	0,0	0,51	1,5
2005-12-11 04:30	131	33	100	0,0	18,13	0,01	303,2	1009,51	-0,41	0,01	17,79	3,74	0,0	0,00	1,5
2005-12-11 05:00	131	33	100	0,0	18,13	0,11	303,2	1009,51	-0,31	0,11	17,79	3,84	0,0	0,00	1,5
2005-12-11 05:30	131	33	100	0,0	18,03	0,11	303,2	1009,51	-0,31	0,11	17,69	3,84	0,0	0,00	1,5
2005-12-11 06:00	131	33	100	0,0	18,03	0,11	303,2	1009,51	-0,31	0,11	17,69	3,84	0,0	0,00	1,5
2005-12-11 06:30	131	33	100	0,0	17,93	0,31	303,2	1009,51	-0,11	0,31	17,59	4,04	0,0	0,00	1,5
2005-12-11 07:00	131	33	100	0,0	17,93	0,51	303,2	1009,51	0,09	0,51	17,59	4,24	0,0	0,00	1,5
2005-12-11 07:30	131	33	100	0,0	17,93	0,82	303,2	1009,51	0,39	0,82	17,59	4,54	0,0	0,00	1,5
2005-12-11 08:00	131	33	100	0,0	17,93	1,12	303,2	1009,51	0,69	1,12	17,59	4,85	1,8	0,00	1,5
2005-12-11 08:30	153	33	100	0,0	18,03	1,42	303,2	1009,51	0,99	1,42	17,69	5,15	2,0	0,00	1,5
2005-12-11 09:00	166	33	100	1,4	18,03	1,72	303,2	1009,51	1,29	1,72	17,69	5,45	2,2	0,00	1,5
2005-12-11 09:30	147	33	100	0,0	18,03	2,22	304,2	1008,51	1,79	2,22	17,69	5,95	2,6	1,02	2,5
2005-12-11 10:00	143	33	100	0,0	18,13	2,22	304,7	1008,51	1,79	2,22	17,79	5,95	3,0	1,52	3,0
2005-12-11 10:30	189	33	100	1,2	18,13	2,32	304,7	1008,51	1,89	2,32	17,79	6,05	2,6	0,51	3,0
2005-12-11 11:00	207	33	100	0,0	18,03	2,52	304,7	1008,51	2,09	2,52	17,69	6,25	2,2	0,00	3,0
2005-12-11 11:30	250	33	100	1,8	18,03	2,72	304,7	1007,51	2,29	2,72	17,69	6,45	2,8	0,00	3,0
2005-12-11 12:00	243	33	100	2,4	17,93	3,32	306,7	1007,51	2,89	1,69	17,59	7,05	4,1	2,03	5,1
2005-12-11 12:30	252	33	100	2,0	17,93	3,42	308,3	1006,51	2,99	3,42	17,59	7,15	3,7	3,56	6,6
2005-12-11 13:00	266	33	100	1,8	17,93	3,12	308,8	1006,51	2,69	3,12	17,59	6,85	4,1	2,03	7,1
2005-12-11 13:30	320	33	100	0,0	17,93	3,42	309,8	1005,51	2,99	3,42	17,59	7,15	2,0	1,52	8,1
2005-12-11 14:00	311	33	100	0,0	17,93	3,22	309,8	1004,51	2,79	3,22	17,59	6,95	1,8	1,02	8,1
2005-12-11 14:30	311	33	100	0,0	17,93	2,92	310,3	1004,51	2,49	2,92	17,59	6,65	1,8	0,51	8,6
2005-12-11 15:00	137	33	100	0,0	18,03	3,22	310,3	1003,51	2,79	3,22	17,69	6,95	2,0	0,51	8,6
2005-12-11 15:30	73	33	100	0,0	17,83	3,02	311,3	1003,51	2,59	3,02	17,49	6,75	1,6	1,02	9,7
2005-12-11 16:00	94	33	100	0,0	17,73	2,82	311,3	1002,51	2,39	2,82	17,39	6,55	1,8	1,02	9,7
2005-12-11 16:30	293	33	100	0,0	17,53	2,72	311,3	1002,51	2,29	2,72	17,19	6,45	2,4	0,00	9,7
2005-12-11 17:00	259	33	100	0,0	17,43	2,92	311,3	1002,51	2,49	2,92	17,09	6,65	2,4	0,00	9,7
2005-12-11 17:30	270	33	100	2,2	17,33	3,62	311,8	1003,51	3,19	3,62	16,99	7,35	6,0	0,51	10,2
2005-12-11 18:00	293	33	100	5,0	17,23	3,32	311,8	1003,51	2,89	-4,36	16,89	7,05	13,2	0,51	10,2
2005-12-11 18:30	315	33	100	2,8	17,23	3,02	311,8	1004,51	2,59	0,26	16,89	6,75	6,9	0,00	10,2
2005-12-11 19:00	289	33	100	5,6	17,13	3,12	311,8	1004,51	2,69	-5,21	16,79	6,85	7,5	0,00	10,2
2005-12-11 19:30	236	33	100	3,0	17,13	2,72	311,8	1005,51	2,29	-0,07	16,79	6,45	8,1	0,00	10,2

Datum	Vindriktning °	Luftfukt inne Rh%	Luftfukt ute Rh%	Vindhastighet m/s	Temp inne °C	Temp ute °C	Nederb. året mm	Lufttryck Mbar	Daggpunkt °C	Kyleffekt °C	Vix inne °C	Vix ute °C	Vindby m/s	Korr lufttryck	Regn/dygn mm
2005-12-11 20:00	257	33	96	3,5	17,03	2,72	311,8	1004,51	1,70	-1,19	16,69	6,10	8,7	0,00	10,2
2005-12-11 20:30	273	33	96	8,5	16,93	2,52	311,8	1004,51	1,50	-10,06	16,59	5,90	8,5	0,00	10,2
2005-12-11 21:00	292	33	96	4,7	16,83	2,32	311,8	1004,51	1,30	-5,01	16,49	5,70	7,7	0,00	10,2
2005-12-11 21:30	300	33	98	6,2	16,73	2,02	311,8	1004,51	1,30	-7,24	16,39	5,57	10,2	0,00	10,2
2005-12-11 22:00	279	33	94	6,8	16,63	2,02	311,8	1003,51	0,70	-8,53	16,29	5,23	9,8	0,00	10,2
2005-12-11 22:30	300	33	95	5,0	16,63	1,72	311,8	1004,51	0,56	-6,38	16,29	5,02	9,6	0,00	10,2
2005-12-11 23:00	299	33	99	6,0	16,63	1,42	311,8	1005,51	0,85	-8,02	16,29	5,06	10,2	0,00	10,2
2005-12-11 23:30	275	33	95	5,6	16,53	1,42	311,8	1004,51	0,26	-7,39	16,19	4,72	9,8	0,00	10,2
2005-12-12 00:00	237	34	91	3,3	16,53	1,62	311,8	1005,51	-0,16	-2,44	16,23	4,59	10,2	0,00	0,0
2005-12-12 00:30	291	34	97	3,5	16,43	1,22	311,8	1004,51	0,36	-2,89	16,13	4,69	9,8	0,00	0,0
2005-12-12 01:00	287	34	95	5,0	16,33	1,02	311,8	1005,51	-0,14	-7,26	16,03	4,32	10,4	0,00	0,0
2005-12-12 01:30	283	33	90	6,0	16,33	1,12	311,8	1004,51	-0,81	-8,41	15,99	4,01	10,8	0,00	0,0
2005-12-12 02:00	310	33	97	7,3	16,23	1,02	311,8	1004,51	0,16	-10,45	15,89	4,49	13,6	0,00	0,0
2005-12-12 02:30	267	33	92	5,2	16,13	1,02	311,8	1004,51	-0,59	-7,26	15,79	4,07	10,9	0,00	0,0
2005-12-12 03:00	305	33	87	4,9	16,03	1,32	311,8	1003,51	-1,09	-6,25	15,69	3,97	13,6	0,00	0,0
2005-12-12 03:30	314	33	92	5,4	15,93	1,12	311,8	1003,51	-0,49	-7,77	15,59	4,17	13,2	0,00	0,0
2005-12-12 04:00	287	33	96	8,1	15,93	0,82	311,8	1002,51	-0,19	-11,88	15,59	4,20	13,6	0,00	0,0
2005-12-12 04:30	286	33	92	6,8	15,83	1,12	311,8	1002,51	-0,49	-9,74	15,49	4,17	13,6	0,00	0,0
2005-12-12 05:00	304	33	90	5,8	15,73	1,22	311,8	1003,51	-0,71	-7,64	15,39	4,11	12,3	0,00	0,0
2005-12-12 05:30	308	33	96	6,2	15,83	1,02	311,8	1004,51	0,01	-8,54	15,49	4,40	13,4	0,00	0,0
2005-12-12 06:00	311	33	93	9,8	15,73	1,12	311,8	1003,51	-0,34	-12,92	15,39	4,25	13,0	0,00	0,0
2005-12-12 06:30	319	33	89	6,6	15,63	1,22	311,8	1004,51	-0,87	-8,92	15,29	4,03	12,3	0,00	0,0
2005-12-12 07:00	290	33	90	6,4	15,73	1,22	311,8	1004,51	-0,71	-8,92	15,39	4,11	10,9	0,00	0,0
2005-12-12 07:30	290	33	94	8,1	15,73	1,12	311,8	1004,51	-0,19	-11,47	15,39	4,33	11,7	0,00	0,0
2005-12-12 08:00	292	33	93	6,9	15,73	1,12	311,8	1005,51	-0,34	-9,74	15,39	4,25	10,9	0,00	0,0
2005-12-12 08:30	277	33	92	4,1	15,73	1,22	311,8	1005,51	-0,40	-5,25	15,39	4,27	10,8	0,00	0,0
2005-12-12 09:00	298	33	96	5,4	15,63	0,92	311,8	1005,51	-0,09	-8,03	15,29	4,30	11,3	0,00	0,0
2005-12-12 09:30	286	33	96	4,3	15,63	0,92	311,8	1005,51	-0,09	-5,61	15,29	4,30	10,0	0,00	0,0
2005-12-12 10:00	300	33	93	5,0	15,73	1,22	311,8	1005,51	-0,24	-7,01	15,39	4,35	14,2	0,00	0,0
2005-12-12 10:30	298	33	96	6,4	15,63	1,12	311,8	1005,51	0,11	-9,05	15,29	4,50	12,8	0,00	0,0
2005-12-12 11:00	288	33	100	8,7	15,53	0,82	311,8	1006,51	0,39	-12,47	15,19	4,54	12,8	0,00	0,0
2005-12-12 11:30	283	33	92	5,8	15,43	1,22	311,8	1006,51	-0,40	-7,64	15,09	4,27	13,0	0,00	0,0
2005-12-12 12:00	300	33	90	6,0	15,43	1,32	311,8	1006,51	-0,61	-8,15	15,09	4,21	12,3	0,00	0,0
2005-12-12 12:30	318	33	86	8,5	15,33	1,32	311,8	1006,51	-1,25	-11,76	14,99	3,89	12,3	0,00	0,0
2005-12-12 13:00	309	33	83	6,0	15,33	1,42	311,8	1006,51	-1,66	-8,02	14,99	3,77	12,5	0,00	0,0
2005-12-12 13:30	281	33	86	7,1	15,43	1,32	311,8	1006,51	-1,25	-9,47	15,09	3,89	10,9	0,00	0,0
2005-12-12 14:00	293	33	85	5,0	15,43	1,22	311,8	1007,51	-1,52	-7,01	15,09	3,72	11,7	0,00	0,0
2005-12-12 14:30	263	33	92	4,7	15,43	1,02	311,8	1007,51	-0,59	-6,62	15,09	4,07	9,4	0,00	0,0
2005-12-12 15:00	309	33	97	9,8	15,43	0,92	311,8	1007,51	0,06	-13,21	15,09	4,39	10,9	0,00	0,0
2005-12-12 15:30	294	33	95	4,3	15,43	1,02	311,8	1007,51	-0,14	-5,49	15,09	4,32	10,6	0,00	0,0
2005-12-12 16:00	329	33	99	5,0	15,53	0,92	311,8	1007,51	0,35	-7,38	15,19	4,56	8,5	0,00	0,0
2005-12-12 16:30	271	33	95	4,9	15,63	0,92	311,8	1007,51	-0,24	-6,74	15,29	4,22	10,0	0,00	0,0
2005-12-12 17:00	300	33	90	8,5	15,73	1,12	311,8	1008,51	-0,81	-12,04	15,39	4,01	12,8	0,00	0,0
2005-12-12 17:30	315	33	92	8,3	15,73	1,02	311,8	1008,51	-0,59	-11,61	15,39	4,07	10,2	0,00	0,0
2005-12-12 18:00	316	33	86	4,1	15,73	1,32	311,8	1008,51	-1,25	-5,13	15,39	3,89	10,8	0,00	0,0
2005-12-12 18:30	300	33	91	5,8	15,73	0,82	311,8	1009,51	-0,95	-8,15	15,39	3,79	11,3	0,00	0,0

Datum	Vindriktning °	Luftfukt inne Rh%	Luftfukt ute Rh%	Vindhastighet m/s	Temp inne °C	Temp ute °C	Nederb. året mm	Lufttryck Mbar	Daggpunkt °C	Kyleffekt °C	Vix inne °C	Vix ute °C	Vindby m/s	Korr lufttryck	Regn/dygn mm
2005-12-12 19:00	286	33	89	6,4	15,63	0,82	311,8	1009,51	-1,26	-9,45	15,29	3,63	9,8	0,00	0,0
2005-12-12 19:30	284	33	92	4,7	15,63	0,72	311,8	1010,51	-0,89	-6,99	15,29	3,77	8,1	0,00	0,0
2005-12-12 20:00	298	33	89	4,5	15,73	0,72	311,8	1010,51	-1,36	-6,99	15,39	3,53	8,7	0,00	0,0
2005-12-12 20:30	308	33	94	5,8	15,73	0,51	311,8	1011,51	-0,78	-8,54	15,39	3,73	8,5	0,00	0,0
2005-12-12 21:00	282	32	88	3,1	15,63	0,51	311,8	1010,51	-1,71	-2,47	15,25	3,25	10,2	0,00	0,0
2005-12-12 21:30	294	32	85	3,7	15,73	0,41	311,8	1011,51	-2,30	-5,00	15,35	2,92	9,8	0,00	0,0
2005-12-12 22:00	253	33	88	3,9	15,83	0,51	311,8	1011,51	-1,71	-4,89	15,49	3,25	10,4	0,00	0,0
2005-12-12 22:30	301	33	85	3,7	15,83	0,61	311,8	1011,51	-2,10	-4,77	15,49	3,12	10,9	0,00	0,0
2005-12-12 23:00	278	33	89	3,0	15,93	0,41	311,8	1011,51	-1,65	-2,58	15,59	3,23	8,7	0,00	0,0
2005-12-12 23:30	310	33	92	5,4	16,03	0,61	311,8	1011,51	-0,99	-8,41	15,69	3,67	6,2	0,00	0,0
2005-12-13 00:00	310	33	100	6,0	16,03	0,11	311,8	1011,51	-0,31	-9,71	15,69	3,84	8,5	0,00	0,0
2005-12-13 00:30	277	33	86	5,0	16,03	0,72	311,8	1010,51	-1,84	-7,64	15,69	3,29	9,4	0,00	0,0
2005-12-13 01:00	302	32	80	4,1	15,93	1,12	311,8	1011,51	-2,47	-5,37	15,55	3,25	9,6	0,00	0,0
2005-12-13 01:30	325	32	82	6,6	15,93	1,12	311,8	1011,51	-2,12	-9,05	15,55	3,39	9,8	0,00	0,0
2005-12-13 02:00	305	32	81	8,1	15,83	1,12	311,8	1010,51	-2,29	-11,47	15,45	3,32	10,9	0,00	0,0
2005-12-13 02:30	296	32	79	5,0	15,73	1,12	311,8	1010,51	-2,64	-7,13	15,35	3,17	12,5	0,00	0,0
2005-12-13 03:00	323	32	75	4,7	15,73	1,32	311,8	1010,51	-3,18	-6,25	15,35	3,09	9,8	0,00	0,0
2005-12-13 03:30	297	32	77	4,7	15,73	1,62	311,8	1011,51	-2,52	-5,87	15,35	3,53	11,1	0,00	0,0
2005-12-13 04:00	299	32	78	2,0	15,83	1,62	311,8	1011,51	-2,34	1,62	15,45	3,60	5,6	0,00	0,0
2005-12-13 04:30	351	32	76	5,2	15,93	1,52	311,8	1011,51	-2,80	-6,63	15,55	3,36	5,8	0,00	0,0
2005-12-13 05:00	319	32	76	5,0	16,03	1,22	311,8	1010,51	-3,09	-7,01	15,65	3,06	8,9	0,00	0,0
2005-12-13 05:30	300	32	77	2,0	16,13	0,92	311,8	1011,51	-3,19	0,92	15,75	2,83	6,4	0,00	0,0
2005-12-13 06:00	313	32	79	2,8	16,13	0,72	311,8	1011,51	-3,03	-2,25	15,75	2,77	6,0	0,00	0,0
2005-12-13 06:30	307	32	79	4,7	16,13	0,61	311,8	1011,51	-3,13	-7,11	15,75	2,67	6,0	0,00	0,0
2005-12-13 07:00	310	32	79	2,6	16,13	0,61	311,8	1010,51	-3,13	-1,16	15,75	2,67	5,6	0,00	0,0
2005-12-13 07:30	306	33	79	1,4	16,23	0,72	311,8	1011,51	-3,03	0,72	15,89	2,77	5,0	0,00	0,0
2005-12-13 08:00	315	33	80	2,2	16,23	0,61	311,8	1011,51	-2,95	0,61	15,89	2,75	4,9	0,00	0,0
2005-12-13 08:30	296	33	79	0,0	16,33	0,61	311,8	1011,51	-3,13	0,61	15,99	2,67	4,9	0,00	0,0
2005-12-13 09:00	296	33	77	2,2	16,33	1,02	311,8	1011,51	-3,10	1,02	15,99	2,93	4,7	0,00	0,0
2005-12-13 09:30	351	33	74	3,0	16,33	1,22	311,8	1011,51	-3,46	-1,71	15,99	2,92	4,9	0,00	0,0
2005-12-13 10:00	340	33	75	0,0	16,33	0,92	311,8	1011,51	-3,56	0,92	15,99	2,69	3,5	0,00	0,0
2005-12-13 10:30	340	33	79	0,0	16,33	0,82	311,8	1011,51	-2,93	0,82	15,99	2,87	1,2	0,00	0,0
2005-12-13 11:00	319	33	81	0,0	16,33	0,82	311,8	1011,51	-2,58	0,82	15,99	3,02	3,0	0,00	0,0
2005-12-13 11:30	301	33	82	0,0	16,43	0,82	311,8	1011,51	-2,41	0,82	16,09	3,09	1,6	0,00	0,0
2005-12-13 12:00	261	33	87	2,2	16,43	1,02	311,8	1011,51	-1,38	1,02	16,09	3,67	6,8	0,00	0,0
2005-12-13 12:30	286	33	91	1,2	16,43	0,92	311,8	1011,51	-0,85	0,92	16,09	3,89	4,5	0,00	0,0
2005-12-13 13:00	267	33	92	1,8	16,43	0,41	311,8	1011,51	-1,19	0,41	16,09	3,47	2,0	0,00	0,0
2005-12-13 13:30	261	33	94	0,0	16,43	0,41	311,8	1011,51	-0,88	0,41	16,09	3,63	0,0	0,00	0,0
2005-12-13 14:00	293	33	95	2,6	16,43	0,51	311,8	1011,51	-0,63	-1,26	16,09	3,82	4,5	0,00	0,0
2005-12-13 14:30	282	33	96	1,8	16,33	0,51	311,8	1011,51	-0,49	0,51	15,99	3,90	4,7	0,00	0,0
2005-12-13 15:00	289	33	97	1,2	16,33	0,51	311,8	1010,51	-0,34	0,51	15,99	3,99	2,8	0,00	0,0
2005-12-13 15:30	286	33	97	0,0	16,33	0,41	311,8	1010,51	-0,44	0,41	15,99	3,89	4,1	0,00	0,0
2005-12-13 16:00	290	33	98	1,6	16,33	0,21	311,8	1010,51	-0,49	0,21	15,99	3,77	2,0	0,00	0,0
2005-12-13 16:30	312	33	98	0,0	16,43	0,21	311,8	1010,51	-0,49	0,21	16,09	3,77	2,2	0,00	0,0
2005-12-13 17:00	312	33	99	0,0	16,53	0,11	311,8	1010,51	-0,45	0,11	16,19	3,76	1,6	0,00	0,0
2005-12-13 17:30	292	33	99	1,8	16,53	0,01	311,8	1009,51	-0,55	0,01	16,19	3,66	2,4	0,00	0,0

Datum	Vindriktning °	Luftfukt inne Rh%	Luftfukt ute Rh%	Vindhastighet m/s	Temp inne °C	Temp ute °C	Nederb. året mm	Lufttryck Mbar	Daggpunkt °C	Kyleffekt °C	Vix inne °C	Vix ute °C	Vindby m/s	Korr lufttryck	Regn/dygn mm
2005-12-13 18:00	294	33	99	1,2	16,53	0,11	311,8	1009,51	-0,45	0,11	16,19	3,76	2,4	0,00	0,0
2005-12-13 18:30	312	33	99	1,2	16,53	-0,09	311,8	1009,51	-0,65	-0,09	16,19	3,56	2,6	0,00	0,0
2005-12-13 19:00	334	33	100	0,0	16,53	-0,19	311,8	1009,51	-0,60	-0,19	16,19	3,54	2,8	0,00	0,0
2005-12-13 19:30	293	33	100	1,4	16,53	-0,09	311,8	1009,51	-0,51	-0,09	16,19	3,64	3,5	0,00	0,0
2005-12-13 20:00	302	33	100	1,6	16,43	-0,09	311,8	1009,51	-0,51	-0,09	16,09	3,64	3,5	0,00	0,0
2005-12-13 20:30	319	33	100	0,0	16,43	-0,09	311,8	1009,51	-0,51	-0,09	16,09	3,64	2,8	0,00	0,0
2005-12-13 21:00	319	33	100	0,0	16,53	-0,39	311,8	1009,51	-0,80	-0,39	16,19	3,34	0,0	0,00	0,0
2005-12-13 21:30	319	33	100	0,0	16,53	-0,89	311,8	1009,51	-1,30	-0,89	16,19	2,84	0,0	0,00	0,0
2005-12-13 22:00	319	33	100	0,0	16,53	-0,89	311,8	1009,51	-1,30	-0,89	16,19	2,84	0,0	0,00	0,0
2005-12-13 22:30	319	33	100	0,0	16,63	-0,59	311,8	1009,51	-1,00	-0,59	16,29	3,14	0,0	0,00	0,0
2005-12-13 23:00	319	33	100	0,0	16,63	-0,59	311,8	1009,51	-1,00	-0,59	16,29	3,14	0,0	0,00	0,0
2005-12-13 23:30	317	33	100	0,0	16,63	-0,69	311,8	1009,51	-1,10	-0,69	16,29	3,04	0,0	0,00	0,0
2005-12-14 00:00	317	33	100	0,0	16,73	-0,79	311,8	1009,51	-1,20	-0,79	16,39	2,94	0,0	0,00	0,0
2005-12-14 00:30	317	33	100	0,0	16,73	-0,59	311,8	1009,51	-1,00	-0,59	16,39	3,14	0,0	0,00	0,0
2005-12-14 01:00	319	33	100	0,0	16,73	-0,69	311,8	1009,51	-1,10	-0,69	16,39	3,04	0,0	0,00	0,0
2005-12-14 01:30	319	33	100	0,0	16,73	-0,79	311,8	1009,51	-1,20	-0,79	16,39	2,94	0,0	0,00	0,0
2005-12-14 02:00	319	33	100	0,0	16,73	-0,69	311,8	1009,51	-1,10	-0,69	16,39	3,04	0,0	0,00	0,0
2005-12-14 02:30	255	33	100	0,0	16,73	-0,59	311,8	1009,51	-1,00	-0,59	16,39	3,14	1,6	0,00	0,0
2005-12-14 03:00	256	33	100	0,0	16,73	-0,49	311,8	1009,51	-0,90	-0,49	16,39	3,24	0,0	0,00	0,0
2005-12-14 03:30	255	33	100	0,0	16,73	-0,59	311,8	1008,51	-1,00	-0,59	16,39	3,14	0,0	0,00	0,0
2005-12-14 04:00	255	33	100	0,0	16,73	-0,79	311,8	1008,51	-1,20	-0,79	16,39	2,94	0,0	0,00	0,0
2005-12-14 04:30	289	33	100	0,0	16,73	-0,69	311,8	1008,51	-1,10	-0,69	16,39	3,04	0,0	0,00	0,0
2005-12-14 05:00	269	33	100	0,0	16,73	-0,39	311,8	1008,51	-0,80	-0,39	16,39	3,34	1,4	0,00	0,0
2005-12-14 05:30	264	33	100	0,0	16,73	-0,09	311,8	1008,51	-0,51	-0,09	16,39	3,64	1,8	0,00	0,0
2005-12-14 06:00	230	33	100	0,0	16,73	-0,19	311,8	1007,51	-0,60	-0,19	16,39	3,54	1,2	0,00	0,0
2005-12-14 06:30	289	33	100	1,2	16,73	-0,09	311,8	1007,51	-0,51	-0,09	16,39	3,64	1,6	0,00	0,0
2005-12-14 07:00	324	33	100	0,0	16,73	-0,09	311,8	1007,51	-0,51	-0,09	16,39	3,64	1,8	0,00	0,0
2005-12-14 07:30	295	33	100	1,4	16,73	0,31	311,8	1006,51	-0,11	0,31	16,39	4,04	2,6	0,00	0,0
2005-12-14 08:00	279	33	100	1,2	16,73	0,41	311,8	1006,51	-0,01	0,41	16,39	4,14	3,1	0,00	0,0
2005-12-14 08:30	271	33	100	1,6	16,73	0,92	311,8	1006,51	0,49	0,92	16,39	4,64	3,3	0,00	0,0
2005-12-14 09:00	198	33	100	0,0	16,63	0,92	311,8	1006,51	0,49	0,92	16,29	4,64	3,0	0,00	0,0
2005-12-14 09:30	191	33	100	0,0	16,63	0,92	311,8	1006,51	0,49	0,92	16,29	4,64	2,2	0,00	0,0
2005-12-14 10:00	196	33	100	0,0	16,63	1,02	311,8	1005,51	0,59	1,02	16,29	4,75	2,4	0,00	0,0
2005-12-14 10:30	248	33	100	0,0	16,63	1,12	311,8	1005,51	0,69	1,12	16,29	4,85	3,5	0,00	0,0
2005-12-14 11:00	233	33	100	0,0	16,63	1,12	312,8	1004,51	0,69	1,12	16,29	4,85	2,6	1,02	1,0
2005-12-14 11:30	257	33	100	1,6	16,73	1,32	312,8	1004,51	0,89	1,32	16,39	5,05	4,3	1,02	1,0
2005-12-14 12:00	251	33	100	2,8	16,63	1,32	312,8	1004,51	0,89	-1,60	16,29	5,05	3,9	0,00	1,0
2005-12-14 12:30	313	33	100	3,7	16,63	1,22	312,8	1003,51	0,79	-4,07	16,29	4,95	7,1	0,00	1,0
2005-12-14 13:00	286	33	100	3,0	16,63	1,12	312,8	1003,51	0,69	-1,82	16,29	4,85	5,8	0,00	1,0
2005-12-14 13:30	299	33	100	1,4	16,53	0,92	312,8	1003,51	0,49	0,92	16,19	4,64	4,5	0,00	1,0
2005-12-14 14:00	254	34	98	2,0	16,53	0,72	312,8	1002,51	0,01	0,72	16,23	4,27	4,1	0,00	1,0
2005-12-14 14:30	279	34	100	1,8	16,53	0,41	312,8	1002,51	-0,01	0,41	16,23	4,14	5,0	0,00	1,0
2005-12-14 15:00	255	34	100	0,0	16,53	0,21	312,8	1001,51	-0,21	0,21	16,23	3,94	2,8	0,00	1,0
2005-12-14 15:30	267	34	100	1,8	16,53	0,21	312,8	1001,51	-0,21	0,21	16,23	3,94	5,2	0,00	1,0
2005-12-14 16:00	297	33	100	0,0	16,53	0,11	312,8	1000,51	-0,31	0,11	16,19	3,84	3,0	0,00	1,0
2005-12-14 16:30	259	33	100	1,2	16,53	-0,19	312,8	999,51	-0,60	-0,19	16,19	3,54	3,0	0,00	1,0

Datum	Vindriktning °	Luftfukt inne Rh%	Luftfukt ute Rh%	Vindhastighet m/s	Temp inne °C	Temp ute °C	Nederb. året mm	Lufttryck Mbar	Daggpunkt °C	Kyleffekt °C	Vix inne °C	Vix ute °C	Vindby m/s	Korr lufttryck	Regn/dygn mm
2005-12-14 17:00	280	33	100	0,0	16,53	-0,09	314,4	999,51	-0,51	-0,09	16,19	3,64	2,8	1,52	2,5
2005-12-14 17:30	295	33	100	0,0	16,53	-0,29	314,4	998,51	-0,70	-0,29	16,19	3,44	2,6	1,52	2,5
2005-12-14 18:00	321	33	100	0,0	16,53	-0,49	314,4	997,50	-0,90	-0,49	16,19	3,24	1,6	0,00	2,5
2005-12-14 18:30	270	33	100	0,0	16,53	-0,79	314,4	996,50	-1,20	-0,79	16,19	2,94	1,2	0,00	2,5
2005-12-14 19:00	271	34	100	0,0	16,53	-1,29	314,4	995,50	-1,70	-1,29	16,23	2,44	1,4	0,00	2,5
2005-12-14 19:30	151	34	100	1,6	16,53	-1,39	314,4	994,50	-1,80	-1,39	16,23	2,34	1,8	0,00	2,5
2005-12-14 20:00	137	34	100	0,0	16,53	-1,29	314,4	993,50	-1,70	-1,29	16,23	2,44	2,0	0,00	2,5
2005-12-14 20:30	140	34	100	1,4	16,53	-1,29	314,4	992,50	-1,70	-1,29	16,23	2,44	2,4	0,00	2,5
2005-12-14 21:00	158	34	100	1,8	16,53	-1,19	314,4	991,50	-1,60	-1,19	16,23	2,54	3,1	0,00	2,5
2005-12-14 21:30	170	33	100	2,0	16,53	-0,99	314,4	990,50	-1,40	-0,99	16,19	2,74	3,9	0,00	2,5
2005-12-14 22:00	174	33	100	2,0	16,43	-0,99	314,4	990,50	-1,40	-0,99	16,09	2,74	3,9	0,00	2,5
2005-12-14 22:30	166	33	100	2,2	16,43	-1,09	314,4	989,50	-1,50	-1,09	16,09	2,64	4,5	0,00	2,5
2005-12-14 23:00	159	33	100	2,2	16,43	-1,09	314,4	988,50	-1,50	-1,09	16,09	2,64	5,0	0,00	2,5
2005-12-14 23:30	150	33	100	1,4	16,43	-1,19	314,4	987,50	-1,60	-1,19	16,09	2,54	3,1	0,00	2,5
2005-12-15 00:00	131	33	100	0,0	16,53	-1,39	314,4	986,50	-1,80	-1,39	16,19	2,34	2,6	0,00	0,0
2005-12-15 00:30	155	33	100	0,0	16,53	-1,39	314,4	985,50	-1,80	-1,39	16,19	2,34	2,0	0,00	0,0
2005-12-15 01:00	187	33	100	0,0	16,63	-1,29	314,4	985,50	-1,70	-1,29	16,29	2,44	1,8	0,00	0,0
2005-12-15 01:30	162	33	100	0,0	16,63	-1,19	314,4	984,50	-1,60	-1,19	16,29	2,54	0,0	0,00	0,0
2005-12-15 02:00	162	33	100	0,0	16,73	-1,09	314,4	984,50	-1,50	-1,09	16,39	2,64	0,0	0,00	0,0
2005-12-15 02:30	162	33	100	0,0	16,73	-1,19	314,4	983,50	-1,60	-1,19	16,39	2,54	0,0	0,00	0,0
2005-12-15 03:00	162	33	100	0,0	16,73	-1,59	314,4	983,50	-2,00	-1,59	16,39	2,14	0,0	0,00	0,0
2005-12-15 03:30	162	33	100	0,0	16,73	-1,59	314,4	983,50	-2,00	-1,59	16,39	2,14	0,0	0,00	0,0
2005-12-15 04:00	166	33	100	0,0	16,73	-1,59	314,4	983,50	-2,00	-1,59	16,39	2,14	0,0	0,00	0,0
2005-12-15 04:30	177	33	100	1,6	16,73	-1,29	314,4	983,50	-1,70	-1,29	16,39	2,44	1,6	0,00	0,0
2005-12-15 05:00	336	33	100	1,8	16,73	-1,39	314,4	983,50	-1,80	-1,39	16,39	2,34	2,6	0,00	0,0
2005-12-15 05:30	328	33	100	1,6	16,73	-1,59	314,4	984,50	-2,00	-1,59	16,39	2,14	3,7	0,00	0,0
2005-12-15 06:00	325	33	100	1,8	16,73	-1,49	314,4	984,50	-1,90	-1,49	16,39	2,24	4,3	0,00	0,0
2005-12-15 06:30	325	33	100	1,6	16,73	-1,69	314,4	985,50	-2,10	-1,69	16,39	2,04	3,7	0,00	0,0
2005-12-15 07:00	312	33	100	2,0	16,73	-1,79	314,4	985,50	-2,20	-1,79	16,39	1,94	3,3	0,00	0,0
2005-12-15 07:30	300	33	93	1,8	16,73	-2,19	314,4	986,50	-3,61	-2,19	16,39	0,95	6,0	0,00	0,0
2005-12-15 08:00	321	33	91	1,8	16,73	-2,89	314,4	986,50	-4,60	-2,89	16,39	0,09	5,2	0,00	0,0
2005-12-15 08:30	286	33	90	1,8	16,73	-3,39	314,4	987,50	-5,24	-3,39	16,39	-0,50	3,1	0,00	0,0
2005-12-15 09:00	274	33	91	1,8	16,73	-3,69	314,4	987,50	-5,39	-3,69	16,39	-0,72	3,5	0,00	0,0
2005-12-15 09:30	306	33	93	2,0	16,73	-3,89	314,4	987,50	-5,29	-3,89	16,39	-0,75	4,1	0,00	0,0
2005-12-15 10:00	288	33	92	2,6	16,63	-3,89	314,4	987,50	-5,43	-5,91	16,29	-0,84	4,1	0,00	0,0
2005-12-15 10:30	303	32	93	2,6	16,63	-3,99	314,4	987,50	-5,39	-6,01	16,25	-0,85	4,9	0,00	0,0
2005-12-15 11:00	310	32	95	2,2	16,53	-3,69	314,4	987,50	-4,80	-3,69	16,15	-0,39	4,7	0,00	0,0
2005-12-15 11:30	300	32	97	1,4	16,53	-3,39	314,4	987,50	-4,22	-3,39	16,15	0,08	6,0	0,00	0,0
2005-12-15 12:00	303	32	98	1,6	16,53	-3,29	314,4	987,50	-3,97	-3,29	16,15	0,27	4,5	0,00	0,0
2005-12-15 12:30	319	32	99	3,3	16,43	-2,99	314,4	987,50	-3,54	-7,63	16,05	0,65	5,8	0,00	0,0
2005-12-15 13:00	258	32	100	3,5	16,33	-2,79	314,4	986,50	-3,20	-7,41	15,95	0,94	6,4	0,00	0,0
2005-12-15 13:30	296	32	99	1,6	16,33	-2,79	314,4	986,50	-3,34	-2,79	15,95	0,85	4,5	0,00	0,0
2005-12-15 14:00	298	32	99	3,1	16,23	-2,69	314,4	986,50	-3,24	-5,97	15,85	0,96	5,8	0,00	0,0
2005-12-15 14:30	300	32	98	1,8	16,13	-2,89	314,4	986,50	-3,58	-2,89	15,75	0,67	4,9	0,00	0,0
2005-12-15 15:00	287	32	98	1,6	16,13	-3,09	314,4	986,50	-3,78	-3,09	15,75	0,47	4,5	0,00	0,0
2005-12-15 15:30	334	32	100	0,0	16,13	-3,09	314,4	986,50	-3,50	-3,09	15,75	0,64	3,1	0,00	0,0

Datum	Vindriktning °	Luftfukt inne Rh%	Luftfukt ute Rh%	Vindhastighet m/s	Temp inne °C	Temp ute °C	Nederb. året mm	Lufftryck Mbar	Daggpunkt °C	Kyleffekt °C	Vix inne °C	Vix ute °C	Vindby m/s	Korr lufftryck	Regn/dygn mm
2005-12-15 16:00	301	32	100	1,2	16,13	-2,99	314,4	986,50	-3,40	-2,99	15,75	0,74	2,0	0,00	0,0
2005-12-15 16:30	299	32	100	0,0	16,23	-3,19	314,4	986,50	-3,60	-3,19	15,85	0,54	2,4	0,00	0,0
2005-12-15 17:00	298	33	100	0,0	16,33	-3,39	314,4	986,50	-3,80	-3,39	15,99	0,34	1,4	0,00	0,0
2005-12-15 17:30	293	33	100	1,6	16,53	-3,49	314,4	986,50	-3,90	-3,49	16,19	0,24	2,8	0,00	0,0
2005-12-15 18:00	335	32	100	1,8	16,53	-3,49	314,4	985,50	-3,90	-3,49	16,15	0,24	3,1	0,00	0,0
2005-12-15 18:30	284	32	99	0,0	16,53	-3,29	314,4	985,50	-3,84	-3,29	16,15	0,35	3,0	0,00	0,0
2005-12-15 19:00	306	32	99	0,0	16,53	-3,89	314,4	985,50	-4,43	-3,89	16,15	-0,25	2,0	0,00	0,0
2005-12-15 19:30	305	32	99	0,0	16,43	-4,39	314,4	985,50	-4,93	-4,39	16,05	-0,75	0,0	0,00	0,0
2005-12-15 20:00	79	32	100	0,0	16,43	-4,79	314,4	985,50	-5,19	-4,79	16,05	-1,06	1,4	0,00	0,0
2005-12-15 20:30	78	32	100	0,0	16,53	-4,69	314,4	985,50	-5,09	-4,69	16,15	-0,96	0,0	0,00	0,0
2005-12-15 21:00	78	32	100	0,0	16,63	-4,39	314,4	985,50	-4,79	-4,39	16,25	-0,66	0,0	0,00	0,0
2005-12-15 21:30	294	32	100	0,0	16,73	-4,19	314,4	985,50	-4,59	-4,19	16,35	-0,46	1,4	0,00	0,0
2005-12-15 22:00	289	32	100	0,0	16,73	-4,29	314,4	985,50	-4,69	-4,29	16,35	-0,56	1,4	0,00	0,0
2005-12-15 22:30	291	32	100	0,0	16,73	-4,29	314,4	985,50	-4,69	-4,29	16,35	-0,56	0,0	0,00	0,0
2005-12-15 23:00	318	32	100	1,2	16,63	-4,09	314,4	984,50	-4,50	-4,09	16,25	-0,36	2,8	0,00	0,0
2005-12-15 23:30	351	32	100	0,0	16,63	-3,99	314,4	984,50	-4,40	-3,99	16,25	-0,26	2,2	0,00	0,0
2005-12-16 00:00	302	32	100	0,0	16,63	-4,29	314,4	984,50	-4,69	-4,29	16,25	-0,56	1,8	0,00	0,0
2005-12-16 00:30	304	32	100	0,0	16,83	-4,29	314,4	984,50	-4,69	-4,29	16,45	-0,56	1,6	0,00	0,0
2005-12-16 01:00	303	32	100	0,0	16,83	-5,09	314,4	984,50	-5,49	-5,09	16,45	-1,36	0,0	0,00	0,0
2005-12-16 01:30	304	32	100	0,0	16,83	-4,99	314,4	984,50	-5,39	-4,99	16,45	-1,26	0,0	0,00	0,0
2005-12-16 02:00	303	32	100	0,0	16,83	-4,99	314,4	984,50	-5,39	-4,99	16,45	-1,26	0,0	0,00	0,0
2005-12-16 02:30	305	32	100	1,2	16,73	-4,69	314,4	984,50	-5,09	-4,69	16,35	-0,96	2,2	0,00	0,0
2005-12-16 03:00	323	32	100	0,0	16,73	-4,19	314,4	984,50	-4,59	-4,19	16,35	-0,46	2,2	0,00	0,0
2005-12-16 03:30	336	32	100	0,0	16,73	-4,29	314,4	984,50	-4,69	-4,29	16,35	-0,56	2,2	0,00	0,0
2005-12-16 04:00	326	32	100	0,0	16,83	-4,79	314,4	984,50	-5,19	-4,79	16,45	-1,06	1,2	0,00	0,0
2005-12-16 04:30	321	32	100	0,0	16,93	-4,89	314,4	984,50	-5,29	-4,89	16,55	-1,16	1,2	0,00	0,0
2005-12-16 05:00	320	32	100	0,0	17,03	-4,49	314,4	983,50	-4,89	-4,49	16,65	-0,76	0,0	0,00	0,0
2005-12-16 05:30	321	32	100	1,2	17,03	-4,99	314,4	984,50	-5,39	-4,99	16,65	-1,26	1,2	0,00	0,0
2005-12-16 06:00	334	32	100	0,0	16,93	-4,29	314,4	984,50	-4,69	-4,29	16,55	-0,56	1,6	0,00	0,0
2005-12-16 06:30	332	32	97	0,0	16,93	-4,39	314,4	984,50	-5,21	-4,39	16,55	-0,92	2,4	0,00	0,0
2005-12-16 07:00	331	32	96	0,0	16,83	-4,69	314,4	984,50	-5,65	-4,69	16,45	-1,30	0,0	0,00	0,0
2005-12-16 07:30	322	32	97	0,0	16,83	-5,49	314,4	984,50	-6,30	-5,49	16,45	-2,02	1,2	0,00	0,0
2005-12-16 08:00	327	32	98	0,0	16,83	-5,99	314,4	984,50	-6,66	-5,99	16,45	-2,43	0,0	0,00	0,0
2005-12-16 08:30	328	32	98	0,0	16,83	-6,39	314,4	984,50	-7,06	-6,39	16,45	-2,84	1,4	0,00	0,0
2005-12-16 09:00	328	32	98	0,0	16,83	-6,69	314,4	984,50	-7,36	-6,69	16,45	-3,14	0,0	0,00	0,0
2005-12-16 09:30	328	32	95	0,0	16,83	-7,89	314,4	985,50	-8,96	-7,89	16,45	-4,59	0,0	0,00	0,0
2005-12-16 10:00	342	32	99	1,4	16,83	-7,19	314,4	985,50	-7,72	-7,19	16,45	-3,55	1,4	0,00	0,0
2005-12-16 10:30	347	32	95	0,0	16,83	-7,29	314,4	985,50	-8,37	-7,29	16,45	-3,99	2,0	0,00	0,0
2005-12-16 11:00	346	32	97	0,0	16,73	-6,69	314,4	985,50	-7,50	-6,69	16,35	-3,22	1,2	0,00	0,0
2005-12-16 11:30	346	32	94	0,0	16,73	-7,89	314,4	985,50	-9,10	-7,89	16,35	-4,67	0,0	0,00	0,0
2005-12-16 12:00	328	32	97	0,0	16,83	-7,09	314,4	985,50	-7,89	-7,09	16,45	-3,62	1,2	0,00	0,0
2005-12-16 12:30	335	32	96	0,0	16,73	-7,09	315,4	985,50	-8,03	-7,09	16,35	-3,71	3,3	1,02	1,0
2005-12-16 13:00	327	32	95	0,0	16,73	-7,69	315,4	986,50	-8,77	-7,69	16,35	-4,39	1,4	1,02	1,0
2005-12-16 13:30	313	31	96	0,0	16,63	-7,99	315,4	986,50	-8,92	-7,99	16,22	-4,61	1,8	0,00	1,0
2005-12-16 14:00	303	31	98	0,0	16,53	-8,39	315,4	986,50	-9,05	-8,39	16,11	-4,84	0,0	0,00	1,0
2005-12-16 14:30	298	32	100	1,2	16,53	-8,09	315,4	986,50	-8,49	-8,09	16,15	-4,36	2,6	0,00	1,0

Datum	Vindriktning °	Luftfukt inne Rh%	Luftfukt ute Rh%	Vindhastighet m/s	Temp inne °C	Temp ute °C	Nederb. året mm	Lufttryck Mbar	Daggpunkt °C	Kyleffekt °C	Vix inne °C	Vix ute °C	Vindby m/s	Korr lufttryck	Regn/dygn mm
2005-12-16 15:00	324	32	96	0,0	16,43	-8,09	315,4	986,50	-9,02	-8,09	16,05	-4,71	1,8	0,00	1,0
2005-12-16 15:30	321	32	92	1,2	16,33	-8,09	315,4	986,50	-9,58	-8,09	15,95	-5,04	2,2	0,00	1,0
2005-12-16 16:00	341	32	91	0,0	16,33	-7,99	315,4	986,50	-9,63	-7,99	15,95	-5,02	2,4	0,00	1,0
2005-12-16 16:30	327	32	92	0,0	16,53	-8,39	315,4	986,50	-9,88	-8,39	16,15	-5,34	2,0	0,00	1,0
2005-12-16 17:00	301	31	92	0,0	16,63	-8,39	315,4	986,50	-9,88	-8,39	16,22	-5,34	2,2	0,00	1,0
2005-12-16 17:30	342	31	92	0,0	16,83	-8,99	315,4	986,50	-10,47	-8,99	16,42	-5,94	1,4	0,00	1,0
2005-12-16 18:00	351	31	93	1,2	16,83	-9,19	315,4	987,50	-10,53	-9,19	16,42	-6,06	2,2	0,00	1,0
2005-12-16 18:30	333	31	92	0,0	16,73	-8,69	315,4	987,50	-10,18	-8,69	16,32	-5,64	2,2	0,00	1,0
2005-12-16 19:00	313	31	95	1,2	16,63	-8,89	315,4	987,50	-9,96	-8,89	16,22	-5,59	2,4	0,00	1,0
2005-12-16 19:30	297	31	95	0,0	16,53	-8,39	315,4	987,50	-9,46	-8,39	16,11	-5,09	2,2	0,00	1,0
2005-12-16 20:00	313	31	96	0,0	16,53	-8,19	315,4	987,50	-9,12	-8,19	16,11	-4,81	3,7	0,00	1,0
2005-12-16 20:30	318	31	98	0,0	16,53	-8,19	315,4	987,50	-8,85	-8,19	16,11	-4,64	2,0	0,00	1,0
2005-12-16 21:00	313	31	99	1,4	16,63	-8,29	315,4	987,50	-8,82	-8,29	16,22	-4,65	2,0	0,00	1,0
2005-12-16 21:30	310	31	100	1,2	16,63	-7,59	315,4	987,50	-7,99	-7,59	16,22	-3,86	2,6	0,00	1,0
2005-12-16 22:00	284	31	100	1,4	16,63	-7,69	315,4	988,50	-8,09	-7,69	16,22	-3,96	2,2	0,00	1,0
2005-12-16 22:30	295	31	100	1,2	16,53	-7,29	315,4	988,50	-7,69	-7,29	16,11	-3,56	3,3	0,00	1,0
2005-12-16 23:00	305	31	100	2,4	16,53	-6,99	315,4	988,50	-7,39	-9,18	16,11	-3,26	3,3	0,00	1,0
2005-12-16 23:30	308	31	100	1,8	16,43	-6,99	315,4	988,50	-7,39	-6,99	16,01	-3,26	3,5	0,00	1,0
2005-12-17 00:00	305	31	100	1,8	16,33	-6,19	315,4	988,50	-6,59	-6,19	15,91	-2,46	4,3	0,00	0,0
2005-12-17 00:30	304	31	100	2,2	16,33	-5,89	315,4	988,50	-6,29	-5,89	15,91	-2,16	3,7	0,00	0,0
2005-12-17 01:00	304	31	100	1,2	16,33	-5,89	315,4	988,50	-6,29	-5,89	15,91	-2,16	3,3	0,00	0,0
2005-12-17 01:30	296	31	100	2,0	16,43	-5,69	315,4	988,50	-6,09	-5,69	16,01	-1,96	3,3	0,00	0,0
2005-12-17 02:00	279	31	100	2,2	16,53	-5,49	315,4	988,50	-5,89	-5,49	16,11	-1,76	4,5	0,00	0,0
2005-12-17 02:30	292	31	100	1,8	16,43	-4,99	315,4	987,50	-5,39	-4,99	16,01	-1,26	4,9	0,00	0,0
2005-12-17 03:00	286	31	100	2,0	16,43	-4,69	315,4	988,50	-5,09	-4,69	16,01	-0,96	5,4	0,00	0,0
2005-12-17 03:30	288	31	100	2,4	16,33	-4,49	315,4	988,50	-4,89	-6,54	15,91	-0,76	4,9	0,00	0,0
2005-12-17 04:00	288	31	100	3,1	16,33	-4,49	315,4	988,50	-4,89	-7,94	15,91	-0,76	4,9	0,00	0,0
2005-12-17 04:30	318	31	100	1,2	16,33	-4,59	315,4	988,50	-4,99	-4,59	15,91	-0,86	3,5	0,00	0,0
2005-12-17 05:00	297	31	100	1,2	16,33	-4,49	315,4	988,50	-4,89	-4,49	15,91	-0,76	3,1	0,00	0,0
2005-12-17 05:30	311	31	100	0,0	16,33	-4,49	315,4	989,50	-4,89	-4,49	15,91	-0,76	2,6	0,00	0,0
2005-12-17 06:00	303	31	100	0,0	16,43	-4,49	315,4	989,50	-4,89	-4,49	16,01	-0,76	2,2	0,00	0,0
2005-12-17 06:30	304	31	100	0,0	16,53	-4,59	315,4	989,50	-4,99	-4,59	16,11	-0,86	2,2	0,00	0,0
2005-12-17 07:00	56	31	97	0,0	16,53	-5,39	315,4	989,50	-6,20	-5,39	16,11	-1,92	2,0	0,00	0,0
2005-12-17 07:30	78	31	95	0,0	16,63	-6,09	315,4	989,50	-7,18	-6,09	16,22	-2,79	2,4	0,00	0,0
2005-12-17 08:00	76	31	92	0,0	16,63	-6,49	315,4	989,50	-8,00	-6,49	16,22	-3,44	1,8	0,00	0,0
2005-12-17 08:30	86	31	93	0,0	16,63	-7,09	315,4	989,50	-8,45	-7,09	16,22	-3,96	1,2	0,00	0,0
2005-12-17 09:00	104	31	94	0,0	16,63	-7,19	315,4	989,50	-8,41	-7,19	16,22	-3,97	1,8	0,00	0,0
2005-12-17 09:30	103	31	98	1,2	16,63	-7,19	315,4	988,50	-7,86	-7,19	16,22	-3,64	2,2	0,00	0,0
2005-12-17 10:00	104	31	100	1,8	16,63	-7,39	315,4	988,50	-7,79	-7,39	16,22	-3,66	3,1	0,00	0,0
2005-12-17 10:30	88	31	100	2,0	16,63	-7,79	315,4	987,50	-8,19	-7,79	16,22	-4,06	4,5	0,00	0,0
2005-12-17 11:00	85	31	99	0,0	16,63	-8,39	315,4	987,50	-8,92	-8,39	16,22	-4,75	3,9	0,00	0,0
2005-12-17 11:30	90	31	100	1,6	16,73	-9,89	315,4	987,50	-10,28	-9,89	16,32	-6,16	5,2	0,00	0,0
2005-12-17 12:00	199	31	100	0,0	16,83	-10,70	315,4	989,50	-11,08	-10,70	16,42	-6,97	5,2	0,00	0,0
2005-12-17 12:30	319	31	100	2,0	16,83	-11,00	315,4	990,50	-11,38	-11,00	16,42	-7,27	4,7	0,00	0,0
2005-12-17 13:00	272	31	100	1,6	16,93	-10,90	315,4	991,50	-11,28	-10,90	16,52	-7,17	5,0	0,00	0,0
2005-12-17 13:30	341	31	100	2,2	16,93	-10,39	315,4	992,50	-10,78	-10,39	16,52	-6,67	4,9	0,00	0,0

Datum	Vindriktning °	Luftfukt inne Rh%	Luftfukt ute Rh%	Vindhastighet m/s	Temp inne °C	Temp ute °C	Nederb. året mm	Lufttryck Mbar	Daggpunkt °C	Kyleffekt °C	Vix inne °C	Vix ute °C	Vindby m/s	Korr lufttryck	Regn/dygn mm
2005-12-17 14:00	335	31	100	2,6	16,93	-10,39	315,4	993,50	-10,78	-12,77	16,52	-6,67	4,9	0,00	0,0
2005-12-17 14:30	333	31	100	0,0	16,83	-10,90	315,4	993,50	-11,28	-10,90	16,42	-7,17	3,1	0,00	0,0
2005-12-17 15:00	311	31	100	0,0	16,83	-11,10	315,4	994,50	-11,48	-11,10	16,42	-7,37	2,6	0,00	0,0
2005-12-17 15:30	312	31	100	0,0	16,73	-11,60	315,4	995,50	-11,98	-11,60	16,32	-7,87	1,2	0,00	0,0
2005-12-17 16:00	339	31	100	0,0	16,73	-12,50	315,4	995,50	-12,87	-12,50	16,32	-8,77	1,8	0,00	0,0
2005-12-17 16:30	331	31	100	0,0	16,63	-12,00	315,4	995,50	-12,38	-12,00	16,22	-8,27	2,2	0,00	0,0
2005-12-17 17:00	299	31	100	0,0	16,63	-12,20	315,4	996,50	-12,58	-12,20	16,22	-8,47	2,0	0,00	0,0
2005-12-17 17:30	336	31	100	0,0	16,73	-11,80	315,4	996,50	-12,18	-11,80	16,32	-8,07	1,8	0,00	0,0
2005-12-17 18:00	329	31	100	1,2	16,83	-11,60	315,4	996,50	-11,98	-11,60	16,42	-7,87	2,4	0,00	0,0
2005-12-17 18:30	339	31	100	1,6	16,83	-11,80	315,4	997,50	-12,18	-11,80	16,42	-8,07	2,0	0,00	0,0
2005-12-17 19:00	341	31	100	1,6	16,83	-11,40	315,4	997,50	-11,78	-11,40	16,42	-7,67	3,3	0,00	0,0
2005-12-17 19:30	356	31	100	2,2	16,73	-10,90	315,4	997,50	-11,28	-10,90	16,32	-7,17	3,9	0,00	0,0
2005-12-17 20:00	336	31	100	2,8	16,63	-10,39	315,4	998,51	-10,78	-14,38	16,22	-6,67	4,5	0,00	0,0
2005-12-17 20:30	346	31	100	1,4	16,63	-10,49	315,4	998,51	-10,88	-10,49	16,22	-6,77	3,9	0,00	0,0
2005-12-17 21:00	332	31	100	0,0	16,53	-11,20	315,4	998,51	-11,58	-11,20	16,11	-7,47	2,6	0,00	0,0
2005-12-17 21:30	341	31	100	2,6	16,43	-11,20	315,4	999,51	-11,58	-13,61	16,01	-7,47	3,0	0,00	0,0
2005-12-17 22:00	335	31	91	3,5	16,43	-9,59	316,4	999,51	-11,21	-15,09	16,01	-6,62	5,0	1,02	1,0
2005-12-17 22:30	4	31	90	1,2	16,33	-9,79	316,4	999,51	-11,55	-9,79	15,91	-6,90	4,3	1,02	1,0
2005-12-17 23:00	331	31	91	2,2	16,43	-10,49	316,4	999,51	-12,10	-10,49	16,01	-7,52	2,4	0,00	1,0
2005-12-17 23:30	304	31	91	0,0	16,93	-11,10	316,4	1000,51	-12,69	-11,10	16,52	-8,12	2,2	0,00	1,0
2005-12-18 00:00	339	31	91	0,0	17,23	-11,10	316,4	1000,51	-12,69	-11,10	16,82	-8,12	2,0	0,00	0,0
2005-12-18 00:30	335	31	91	0,0	17,33	-11,60	316,4	1000,51	-12,69	-11,60	16,92	-12,83	0,0	0,00	0,0
2005-12-18 01:00	351	31	91	0,0	17,23	-11,20	316,4	1000,51	-12,69	-11,20	16,82	-12,43	1,4	0,00	0,0
2005-12-18 01:30	335	31	91	0,0	17,03	-10,59	316,4	1000,51	-12,69	-10,59	16,62	-11,83	1,8	0,00	0,0
2005-12-18 02:00	338	31	91	0,0	16,83	-10,09	316,4	1000,51	-12,69	-10,09	16,42	-11,33	2,0	0,00	0,0
2005-12-18 02:30	309	31	97	0,0	16,73	-8,89	316,4	1001,51	-9,68	-8,89	16,32	-5,42	3,0	0,00	0,0
2005-12-18 03:00	300	31	98	1,4	16,63	-7,99	316,4	1001,51	-8,65	-7,99	16,22	-4,44	2,2	0,00	0,0
2005-12-18 03:30	326	31	98	0,0	16,63	-8,49	316,4	1001,51	-9,15	-8,49	16,22	-4,94	2,0	0,00	0,0
2005-12-18 04:00	299	31	98	0,0	16,63	-7,99	316,4	1001,51	-8,65	-7,99	16,22	-4,44	2,2	0,00	0,0
2005-12-18 04:30	310	31	99	0,0	16,63	-7,89	316,4	1001,51	-8,42	-7,89	16,22	-4,25	1,6	0,00	0,0
2005-12-18 05:00	333	31	100	0,0	16,73	-8,89	316,4	1002,51	-9,28	-8,89	16,32	-5,16	0,0	0,00	0,0
2005-12-18 05:30	275	31	100	0,0	16,73	-9,39	316,4	1002,51	-9,78	-9,39	16,32	-5,66	0,0	0,00	0,0
2005-12-18 06:00	318	31	100	0,0	16,63	-8,69	316,4	1002,51	-9,08	-8,69	16,22	-4,96	1,6	0,00	0,0
2005-12-18 06:30	351	30	97	1,4	16,63	-8,19	316,4	1002,51	-8,99	-8,19	16,18	-4,72	3,1	0,00	0,0
2005-12-18 07:00	333	30	95	1,8	16,53	-8,09	316,4	1003,51	-9,16	-8,09	16,08	-4,79	4,3	0,00	0,0
2005-12-18 07:30	335	31	93	2,4	16,53	-7,29	316,4	1003,51	-8,65	-9,50	16,11	-4,16	4,3	0,00	0,0
2005-12-18 08:00	326	31	91	2,6	16,53	-7,29	316,4	1003,51	-8,94	-9,50	16,11	-4,32	4,3	0,00	0,0
2005-12-18 08:30	338	31	91	2,4	16,43	-7,29	316,4	1003,51	-8,94	-9,50	16,01	-4,32	3,9	0,00	0,0
2005-12-18 09:00	336	31	92	2,0	16,43	-6,79	316,4	1004,51	-8,30	-6,79	16,01	-3,74	4,5	0,00	0,0
2005-12-18 09:30	332	31	93	2,0	16,53	-6,59	316,4	1004,51	-7,96	-6,59	16,11	-3,46	3,1	0,00	0,0
2005-12-18 10:00	297	30	89	1,2	16,53	-6,29	316,4	1004,51	-8,25	-6,29	16,08	-3,48	3,7	0,00	0,0
2005-12-18 10:30	313	30	92	0,0	16,53	-7,19	316,4	1005,51	-8,69	-7,19	16,08	-4,14	2,8	0,00	0,0
2005-12-18 11:00	307	30	93	1,8	16,63	-7,19	316,4	1005,51	-8,55	-7,19	16,18	-4,06	2,4	0,00	0,0
2005-12-18 11:30	314	30	94	0,0	16,63	-6,99	316,4	1005,51	-8,21	-6,99	16,18	-3,77	2,6	0,00	0,0
2005-12-18 12:00	343	30	96	0,0	16,53	-7,09	316,4	1004,51	-8,03	-7,09	16,08	-3,71	1,2	0,00	0,0
2005-12-18 12:30	294	30	97	1,2	16,53	-7,59	316,4	1004,51	-8,39	-7,59	16,08	-4,12	1,8	0,00	0,0

Datum	Vindriktning °	Luftfukt inne Rh%	Luftfukt ute Rh%	Vindhastighet m/s	Temp inne °C	Temp ute °C	Nederb. året mm	Lufttryck Mbar	Daggpunkt °C	Kyleffekt °C	Vix inne °C	Vix ute °C	Vindby m/s	Korr lufttryck	Regn/dygn mm
2005-12-18 13:00	317	31	96	0,0	16,53	-8,29	316,4	1005,51	-9,22	-8,29	16,11	-4,91	2,6	0,00	0,0
2005-12-18 13:30	337	31	97	0,0	16,53	-8,69	316,4	1005,51	-9,48	-8,69	16,11	-5,22	1,6	0,00	0,0
2005-12-18 14:00	344	30	97	0,0	16,43	-8,59	316,4	1005,51	-9,38	-8,59	15,98	-5,12	2,0	0,00	0,0
2005-12-18 14:30	346	30	97	0,0	16,43	-8,99	316,4	1005,51	-9,78	-8,99	15,98	-5,52	1,2	0,00	0,0
2005-12-18 15:00	335	30	97	0,0	16,43	-9,69	316,4	1005,51	-10,48	-9,69	15,98	-6,22	0,0	0,00	0,0
2005-12-18 15:30	338	30	96	0,0	16,33	-10,49	316,4	1006,51	-11,41	-10,49	15,88	-7,11	0,0	0,00	0,0
2005-12-18 16:00	301	30	97	0,0	16,43	-9,79	316,4	1005,51	-10,58	-9,79	15,98	-6,32	2,8	0,00	0,0
2005-12-18 16:30	336	30	96	0,0	16,53	-10,19	317,4	1006,51	-11,11	-10,19	16,08	-6,81	2,6	0,00	1,0
2005-12-18 17:00	345	30	96	1,6	16,33	-10,39	317,4	1006,51	-11,31	-10,39	15,88	-7,01	2,6	0,00	1,0
2005-12-18 17:30	294	30	96	1,6	16,33	-10,49	317,4	1006,51	-11,41	-10,49	15,88	-7,11	2,2	0,00	1,0
2005-12-18 18:00	340	30	96	1,6	16,23	-10,80	317,4	1006,51	-11,70	-10,80	15,78	-7,41	2,6	0,00	1,0
2005-12-18 18:30	336	30	96	2,0	16,13	-10,70	317,4	1006,51	-11,61	-10,70	15,68	-7,31	3,5	0,00	1,0
2005-12-18 19:00	339	30	96	1,4	16,13	-10,70	317,4	1006,51	-11,61	-10,70	15,68	-7,31	3,9	0,00	1,0
2005-12-18 19:30	315	30	96	1,8	16,13	-11,00	317,4	1006,51	-11,90	-11,00	15,68	-7,61	3,3	0,00	1,0
2005-12-18 20:00	317	30	96	0,0	16,03	-11,20	317,4	1006,51	-12,10	-11,20	15,58	-7,81	3,0	0,00	1,0
2005-12-18 20:30	342	30	96	0,0	16,03	-11,50	317,4	1006,51	-12,40	-11,50	15,58	-8,11	3,0	0,00	1,0
2005-12-18 21:00	299	30	96	1,2	16,13	-11,60	317,4	1006,51	-12,50	-11,60	15,68	-8,21	2,2	0,00	1,0
2005-12-18 21:30	347	30	96	0,0	16,13	-11,70	317,4	1006,51	-12,60	-11,70	15,68	-8,31	2,2	0,00	1,0
2005-12-18 22:00	347	30	96	0,0	16,23	-12,70	317,4	1006,51	-13,59	-12,70	15,78	-9,31	0,0	0,00	1,0
2005-12-18 22:30	347	30	96	0,0	16,23	-13,20	317,4	1006,51	-14,09	-13,20	15,78	-9,81	0,0	0,00	1,0
2005-12-18 23:00	331	30	96	0,0	16,23	-13,50	317,4	1006,51	-14,39	-13,50	15,78	-10,11	0,0	0,00	1,0
2005-12-18 23:30	325	30	96	0,0	16,33	-13,00	317,4	1006,51	-13,89	-13,00	15,88	-9,61	1,2	0,00	1,0
2005-12-19 00:00	329	30	96	0,0	16,33	-13,20	317,4	1006,51	-14,09	-13,20	15,88	-9,81	0,0	0,00	0,0
2005-12-19 00:30	329	30	3	0,0	16,33	-13,70	317,4	1005,51		-13,70	15,88	-14,93	0,0	0,00	0,0
2005-12-19 01:00	329	30	3	0,0	16,33	-14,00	317,4	1005,51		-14,00	15,88	-15,23	0,0	0,00	0,0
2005-12-19 01:30	329	30	3	0,0	16,33	-14,30	317,4	1005,51		-14,30	15,88	-15,53	0,0	0,00	0,0
2005-12-19 02:00	329	30	3	0,0	16,33	-14,50	317,4	1005,51		-14,50	15,88	-15,73	0,0	0,00	0,0
2005-12-19 02:30	329	30	3	0,0	16,23	-14,50	317,4	1005,51		-14,50	15,78	-15,73	0,0	0,00	0,0
2005-12-19 03:00	320	30	3	0,0	16,23	-15,00	317,4	1005,51		-15,00	15,78	-16,23	0,0	0,00	0,0
2005-12-19 03:30	320	30	3	0,0	16,23	-15,30	317,4	1005,51		-15,30	15,78	-16,53	0,0	0,00	0,0
2005-12-19 04:00	320	29	3	0,0	16,13	-15,60	317,4	1005,51		-15,60	15,64	-16,83	0,0	0,00	0,0
2005-12-19 04:30	320	29	3	0,0	16,13	-16,00	318,4	1005,51		-16,00	15,64	-17,23	3,5	1,02	1,0
2005-12-19 05:00	323	29	3	0,0	16,23	-15,70	318,4	1005,51		-15,70	15,74	-16,93	0,0	1,02	1,0
2005-12-19 05:30	323	29	3	0,0	16,23	-15,80	318,4	1005,51		-15,80	15,74	-17,03	0,0	0,00	1,0
2005-12-19 06:00	15	29	3	0,0	16,23	-15,20	318,4	1005,51		-15,20	15,74	-16,43	0,0	0,00	1,0
2005-12-19 06:30	15	29	3	0,0	16,23	-15,60	318,4	1005,51		-15,60	15,74	-16,83	0,0	0,00	1,0
2005-12-19 07:00	28	29	3	0,0	16,23	-15,30	318,4	1005,51		-15,30	15,74	-16,53	0,0	0,00	1,0
2005-12-19 07:30	27	29	3	0,0	16,23	-15,80	318,4	1005,51		-15,80	15,74	-17,03	0,0	0,00	1,0
2005-12-19 08:00	30	29	3	0,0	16,23	-15,90	318,4	1005,51		-15,90	15,74	-17,13	0,0	0,00	1,0
2005-12-19 08:30	86	29	3	0,0	16,23	-12,80	318,4	1005,51		-12,80	15,74	-14,03	0,0	0,00	1,0
2005-12-19 09:00	95	29	3	0,0	16,23	-12,20	318,4	1005,51		-12,20	15,74	-13,43	0,0	0,00	1,0
2005-12-19 09:30	99	29	3	0,0	16,23	-11,80	318,4	1004,51		-11,80	15,74	-13,03	0,0	0,00	1,0
2005-12-19 10:00	115	29	3	0,0	16,23	-11,80	318,4	1005,51		-11,80	15,74	-13,03	1,4	0,00	1,0
2005-12-19 10:30	98	29	3	0,0	16,23	-11,70	318,4	1005,51		-11,70	15,74	-12,93	1,4	0,00	1,0
2005-12-19 11:00	145	29	3	0,0	16,23	-11,50	318,4	1004,51		-11,50	15,74	-12,73	1,4	0,00	1,0
2005-12-19 11:30	111	29	3	0,0	16,23	-11,60	318,4	1004,51		-11,60	15,74	-12,83	1,6	0,00	1,0

Datum	Vindriktning °	Luftfukt inne Rh%	Luftfukt ute Rh%	Vindhastighet m/s	Temp inne °C	Temp ute °C	Nederb. året mm	Lufttryck Mbar	Daggpunkt °C	Kyleffekt °C	Vix inne °C	Vix ute °C	Vindby m/s	Korr lufttryck	Regn/dygn mm
2005-12-19 12:00	94	29	3	0,0	16,13	-11,60	318,4	1004,51		-11,60	15,64	-12,83	1,8	0,00	1,0
2005-12-19 12:30	115	29	3	0,0	16,13	-11,80	318,4	1004,51		-11,80	15,64	-13,03	1,8	0,00	1,0
2005-12-19 13:00	112	29	3	0,0	15,93	-11,80	318,4	1004,51		-11,80	15,44	-13,03	2,0	0,00	1,0
2005-12-19 13:30	106	29	3	0,0	15,83	-11,60	318,4	1004,51		-11,60	15,34	-12,83	1,6	0,00	1,0
2005-12-19 14:00	70	29	3	1,2	15,73	-11,40	318,4	1004,51		-11,40	15,24	-12,63	1,8	0,00	1,0
2005-12-19 14:30	90	29	3	0,0	15,63	-10,70	318,4	1003,51		-10,70	15,14	-11,93	2,0	0,00	1,0
2005-12-19 15:00	101	29	3	1,6	15,63	-10,49	318,4	1003,51		-10,49	15,14	-11,73	2,6	0,00	1,0
2005-12-19 15:30	92	29	3	0,0	15,73	-10,29	318,4	1003,51		-10,29	15,24	-11,53	1,8	0,00	1,0
2005-12-19 16:00	105	29	3	0,0	15,93	-10,19	318,4	1003,51		-10,19	15,44	-11,43	1,6	0,00	1,0
2005-12-19 16:30	97	29	100	0,0	16,03	-9,79	318,4	1003,51	-10,18	-9,79	15,54	-6,06	1,6	0,00	1,0
2005-12-19 17:00	83	29	100	0,0	16,03	-9,69	318,4	1003,51	-10,08	-9,69	15,54	-5,96	1,6	0,00	1,0
2005-12-19 17:30	97	29	100	0,0	16,03	-9,69	318,4	1003,51	-10,08	-9,69	15,54	-5,96	1,6	0,00	1,0
2005-12-19 18:00	89	29	100	0,0	15,93	-9,49	318,4	1004,51	-9,88	-9,49	15,44	-5,76	1,4	0,00	1,0
2005-12-19 18:30	76	29	100	0,0	15,93	-9,49	318,4	1004,51	-9,88	-9,49	15,44	-5,76	1,2	0,00	1,0
2005-12-19 19:00	62	29	100	0,0	16,03	-9,49	318,4	1004,51	-9,88	-9,49	15,54	-5,76	0,0	0,00	1,0
2005-12-19 19:30	61	29	100	0,0	16,13	-9,39	318,4	1004,51	-9,78	-9,39	15,64	-5,66	0,0	0,00	1,0
2005-12-19 20:00	68	29	100	0,0	16,23	-9,19	318,4	1004,51	-9,58	-9,19	15,74	-5,46	0,0	0,00	1,0
2005-12-19 20:30	77	29	100	0,0	16,13	-8,99	318,4	1005,51	-9,38	-8,99	15,64	-5,26	0,0	0,00	1,0
2005-12-19 21:00	66	29	100	0,0	16,13	-8,99	318,4	1005,51	-9,38	-8,99	15,64	-5,26	0,0	0,00	1,0
2005-12-19 21:30	74	29	100	0,0	16,03	-9,09	318,4	1005,51	-9,48	-9,09	15,54	-5,36	0,0	0,00	1,0
2005-12-19 22:00	59	29	100	0,0	15,93	-9,19	318,4	1005,51	-9,58	-9,19	15,44	-5,46	0,0	0,00	1,0
2005-12-19 22:30	35	29	99	0,0	15,93	-9,49	318,4	1006,51	-10,01	-9,49	15,44	-5,85	0,0	0,00	1,0
2005-12-19 23:00	17	30	100	0,0	16,13	-9,59	318,4	1006,51	-9,98	-9,59	15,68	-5,86	0,0	0,00	1,0
2005-12-19 23:30	356	30	100	0,0	16,23	-9,89	318,4	1006,51	-10,28	-9,89	15,78	-6,16	0,0	0,00	1,0
2005-12-20 00:00	322	30	100	0,0	16,33	-10,39	318,4	1007,51	-10,78	-10,39	15,88	-6,67	0,0	0,00	0,0
2005-12-20 00:30	315	30	100	0,0	16,33	-9,69	318,4	1007,51	-10,08	-9,69	15,88	-5,96	0,0	0,00	0,0
2005-12-20 01:00	316	30	100	0,0	16,33	-9,09	318,4	1008,51	-9,48	-9,09	15,88	-5,36	0,0	0,00	0,0
2005-12-20 01:30	319	30	100	0,0	16,23	-8,79	318,4	1008,51	-9,18	-8,79	15,78	-5,06	0,0	0,00	0,0
2005-12-20 02:00	337	30	100	0,0	16,23	-8,59	318,4	1008,51	-8,98	-8,59	15,78	-4,86	0,0	0,00	0,0
2005-12-20 02:30	347	30	100	0,0	16,23	-8,39	318,4	1009,51	-8,78	-8,39	15,78	-4,66	0,0	0,00	0,0
2005-12-20 03:00	316	30	100	0,0	16,33	-8,29	318,4	1009,51	-8,68	-8,29	15,88	-4,56	1,2	0,00	0,0
2005-12-20 03:30	332	30	100	0,0	16,33	-8,09	318,4	1010,51	-8,49	-8,09	15,88	-4,36	1,2	0,00	0,0
2005-12-20 04:00	329	30	100	0,0	16,43	-7,99	318,4	1010,51	-8,39	-7,99	15,98	-4,26	0,0	0,00	0,0
2005-12-20 04:30	326	30	100	0,0	16,43	-7,79	318,4	1010,51	-8,19	-7,79	15,98	-4,06	1,4	0,00	0,0
2005-12-20 05:00	330	30	100	0,0	16,43	-7,79	318,4	1010,51	-8,19	-7,79	15,98	-4,06	0,0	0,00	0,0
2005-12-20 05:30	53	30	100	0,0	16,43	-7,79	318,4	1011,51	-8,19	-7,79	15,98	-4,06	1,4	0,00	0,0
2005-12-20 06:00	53	30	100	0,0	16,43	-7,79	318,4	1011,51	-8,19	-7,79	15,98	-4,06	0,0	0,00	0,0
2005-12-20 06:30	53	30	100	0,0	16,43	-7,69	318,4	1011,51	-8,09	-7,69	15,98	-3,96	0,0	0,00	0,0
2005-12-20 07:00	53	30	100	0,0	16,43	-7,69	318,4	1012,51	-8,09	-7,69	15,98	-3,96	0,0	0,00	0,0
2005-12-20 07:30	53	30	100	0,0	16,43	-7,59	318,4	1012,51	-7,99	-7,59	15,98	-3,86	0,0	0,00	0,0
2005-12-20 08:00	53	30	100	0,0	16,43	-7,49	318,4	1012,51	-7,89	-7,49	15,98	-3,76	0,0	0,00	0,0
2005-12-20 08:30	53	30	100	0,0	16,43	-7,59	318,4	1013,51	-7,99	-7,59	15,98	-3,86	0,0	0,00	0,0
2005-12-20 09:00	53	30	100	0,0	16,33	-7,49	318,4	1013,51	-7,89	-7,49	15,88	-3,76	0,0	0,00	0,0
2005-12-20 09:30	53	30	100	0,0	16,33	-7,69	318,4	1013,51	-8,09	-7,69	15,88	-3,96	0,0	0,00	0,0
2005-12-20 10:00	53	30	100	0,0	16,33	-7,59	318,4	1014,51	-7,99	-7,59	15,88	-3,86	0,0	0,00	0,0
2005-12-20 10:30	53	29	100	0,0	16,43	-7,39	318,4	1014,51	-7,79	-7,39	15,94	-3,66	0,0	0,00	0,0

Datum	Vindriktning	Luftfukt inne	Luftfukt ute	Vindhastighet	Temp inne	Temp ute	Nederb. året	Lufttryck	Daggpunkt	Kyleffekt	Vix inne	Vix ute	Vindby	Korr lufttryck	Regn/dygn
	°	Rh%	Rh%	m/s	°C	°C	mm	Mbar	°C	°C	°C	°C	m/s		mm
2005-12-20 11:00	53	29	100	0,0	16,43	-7,19	318,4	1014,51	-7,59	-7,19	15,94	-3,46	0,0	0,00	0,0
2005-12-20 11:30	53	29	100	0,0	16,33	-7,09	318,4	1015,51	-7,49	-7,09	15,84	-3,36	0,0	0,00	0,0
2005-12-20 12:00	53	29	100	0,0	16,33	-6,89	318,4	1015,51	-7,29	-6,89	15,84	-3,16	0,0	0,00	0,0
2005-12-20 12:30	53	29	100	0,0	16,33	-6,69	318,4	1015,51	-7,09	-6,69	15,84	-2,96	0,0	0,00	0,0
2005-12-20 13:00	53	29	100	0,0	16,33	-6,79	318,4	1015,51	-7,19	-6,79	15,84	-3,06	0,0	0,00	0,0
2005-12-20 13:30	53	29	100	0,0	16,23	-6,89	318,4	1015,51	-7,29	-6,89	15,74	-3,16	0,0	0,00	0,0
2005-12-20 14:00	53	29	100	0,0	16,23	-6,79	318,4	1016,51	-7,19	-6,79	15,74	-3,06	0,0	0,00	0,0
2005-12-20 14:30	53	30	100	0,0	16,33	-6,79	318,4	1016,51	-7,19	-6,79	15,88	-3,06	0,0	0,00	0,0
2005-12-20 15:00	53	30	100	0,0	16,33	-7,29	318,4	1016,51	-7,69	-7,29	15,88	-3,56	0,0	0,00	0,0
2005-12-20 15:30	53	30	100	0,0	16,33	-7,79	318,4	1016,51	-8,19	-7,79	15,88	-4,06	0,0	0,00	0,0
2005-12-20 16:00	53	29	100	0,0	16,33	-7,99	318,4	1017,52	-8,39	-7,99	15,84	-4,26	0,0	0,00	0,0
2005-12-20 16:30	53	29	100	0,0	16,33	-7,59	318,4	1017,52	-7,99	-7,59	15,84	-3,86	0,0	0,00	0,0
2005-12-20 17:00	53	29	100	0,0	16,23	-7,59	318,4	1017,52	-7,99	-7,59	15,74	-3,86	0,0	0,00	0,0
2005-12-20 17:30	53	29	100	0,0	16,23	-7,49	318,4	1017,52	-7,89	-7,49	15,74	-3,76	0,0	0,00	0,0
2005-12-20 18:00	53	29	100	0,0	16,13	-7,39	318,4	1018,52	-7,79	-7,39	15,64	-3,66	0,0	0,00	0,0
2005-12-20 18:30	53	29	100	0,0	16,13	-7,29	318,4	1017,52	-7,69	-7,29	15,64	-3,56	0,0	0,00	0,0
2005-12-20 19:00	53	29	100	0,0	16,13	-7,09	318,4	1018,52	-7,49	-7,09	15,64	-3,36	0,0	0,00	0,0
2005-12-20 19:30	53	29	100	0,0	16,23	-6,99	318,4	1018,52	-7,39	-6,99	15,74	-3,26	0,0	0,00	0,0
2005-12-20 20:00	53	29	100	0,0	16,23	-6,79	318,4	1018,52	-7,19	-6,79	15,74	-3,06	0,0	0,00	0,0
2005-12-20 20:30	53	29	100	0,0	16,33	-6,89	318,4	1018,52	-7,29	-6,89	15,84	-3,16	0,0	0,00	0,0
2005-12-20 21:00	53	29	100	0,0	16,33	-6,69	318,4	1018,52	-7,09	-6,69	15,84	-2,96	0,0	0,00	0,0
2005-12-20 21:30	53	29	100	0,0	16,33	-6,59	318,4	1018,52	-6,99	-6,59	15,84	-2,86	0,0	0,00	0,0
2005-12-20 22:00	53	29	100	0,0	16,33	-6,49	318,4	1018,52	-6,89	-6,49	15,84	-2,76	0,0	0,00	0,0
2005-12-20 22:30	53	29	100	0,0	16,23	-6,49	318,4	1018,52	-6,89	-6,49	15,74	-2,76	0,0	0,00	0,0
2005-12-20 23:00	53	29	100	0,0	16,23	-6,49	318,4	1018,52	-6,89	-6,49	15,74	-2,76	0,0	0,00	0,0
2005-12-20 23:30	53	29	100	0,0	16,33	-6,69	318,4	1019,52	-7,09	-6,69	15,84	-2,96	0,0	0,00	0,0
2005-12-21 00:00	53	29	100	0,0	16,33	-7,39	318,4	1018,52	-7,79	-7,39	15,84	-3,66	0,0	0,00	0,0
2005-12-21 00:30	53	30	100	0,0	16,33	-7,49	318,4	1018,52	-7,89	-7,49	15,88	-3,76	0,0	0,00	0,0
2005-12-21 01:00	59	30	100	0,0	16,43	-7,39	318,4	1018,52	-7,79	-7,39	15,98	-3,66	0,0	0,00	0,0
2005-12-21 01:30	60	30	100	0,0	16,43	-7,49	318,4	1018,52	-7,89	-7,49	15,98	-3,76	0,0	0,00	0,0
2005-12-21 02:00	82	30	100	0,0	16,43	-7,79	318,4	1018,52	-8,19	-7,79	15,98	-4,06	0,0	0,00	0,0
2005-12-21 02:30	83	30	100	0,0	16,43	-7,99	318,4	1018,52	-8,39	-7,99	15,98	-4,26	0,0	0,00	0,0
2005-12-21 03:00	114	30	100	0,0	16,43	-7,99	318,4	1018,52	-8,39	-7,99	15,98	-4,26	1,4	0,00	0,0
2005-12-21 03:30	111	30	100	0,0	16,43	-7,79	318,4	1017,52	-8,19	-7,79	15,98	-4,06	1,8	0,00	0,0
2005-12-21 04:00	106	30	100	0,0	16,43	-7,79	318,4	1017,52	-8,19	-7,79	15,98	-4,06	1,6	0,00	0,0
2005-12-21 04:30	112	30	100	0,0	16,43	-7,69	318,4	1017,52	-8,09	-7,69	15,98	-3,96	1,6	0,00	0,0
2005-12-21 05:00	100	30	100	0,0	16,43	-7,49	318,4	1017,52	-7,89	-7,49	15,98	-3,76	1,8	0,00	0,0
2005-12-21 05:30	127	30	100	0,0	16,53	-7,09	318,4	1017,52	-7,49	-7,09	16,08	-3,36	1,6	0,00	0,0
2005-12-21 06:00	112	30	100	0,0	16,53	-7,09	318,4	1017,52	-7,49	-7,09	16,08	-3,36	2,0	0,00	0,0
2005-12-21 06:30	117	30	100	0,0	16,53	-7,09	318,4	1016,51	-7,49	-7,09	16,08	-3,36	2,0	0,00	0,0
2005-12-21 07:00	130	30	100	0,0	16,53	-7,19	318,4	1016,51	-7,59	-7,19	16,08	-3,46	2,2	0,00	0,0
2005-12-21 07:30	115	30	100	0,0	16,53	-7,19	318,4	1015,51	-7,59	-7,19	16,08	-3,46	1,6	0,00	0,0
2005-12-21 08:00	95	30	100	0,0	16,43	-7,29	318,4	1015,51	-7,69	-7,29	15,98	-3,56	1,4	0,00	0,0
2005-12-21 08:30	120	30	100	1,6	16,43	-7,29	318,4	1015,51	-7,69	-7,29	15,98	-3,56	2,0	0,00	0,0
2005-12-21 09:00	114	30	100	0,0	16,43	-7,19	318,4	1015,51	-7,59	-7,19	15,98	-3,46	2,0	0,00	0,0
2005-12-21 09:30	126	30	100	0,0	16,43	-6,99	318,4	1015,51	-7,39	-6,99	15,98	-3,26	2,0	0,00	0,0

Datum	Vindriktning °	Luftfukt inne Rh%	Luftfukt ute Rh%	Vindhastighet m/s	Temp inne °C	Temp ute °C	Nederb. året mm	Lufttryck Mbar	Daggpunkt °C	Kyleffekt °C	Vix inne °C	Vix ute °C	Vindby m/s	Korr lufttryck	Regn/dygn mm
2005-12-21 10:00	117	30	100	0,0	16,43	-6,89	318,4	1015,51	-7,29	-6,89	15,98	-3,16	1,6	0,00	0,0
2005-12-21 10:30	112	29	100	0,0	16,43	-6,79	318,4	1014,51	-7,19	-6,79	15,94	-3,06	1,4	0,00	0,0
2005-12-21 11:00	115	29	100	0,0	16,43	-6,69	318,4	1014,51	-7,09	-6,69	15,94	-2,96	1,4	0,00	0,0
2005-12-21 11:30	109	29	100	0,0	16,33	-6,59	318,4	1014,51	-6,99	-6,59	15,84	-2,86	0,0	0,00	0,0
2005-12-21 12:00	113	29	100	0,0	16,33	-6,39	318,4	1014,51	-6,79	-6,39	15,84	-2,66	1,2	0,00	0,0
2005-12-21 12:30	120	30	100	1,2	16,33	-6,29	318,4	1013,51	-6,69	-6,29	15,88	-2,56	1,2	0,00	0,0
2005-12-21 13:00	114	30	100	0,0	16,43	-6,29	318,4	1013,51	-6,69	-6,29	15,98	-2,56	1,6	0,00	0,0
2005-12-21 13:30	112	30	100	0,0	16,53	-6,19	318,4	1013,51	-6,59	-6,19	16,08	-2,46	1,4	0,00	0,0
2005-12-21 14:00	98	30	100	0,0	16,53	-6,09	318,4	1012,51	-6,49	-6,09	16,08	-2,36	1,2	0,00	0,0
2005-12-21 14:30	116	30	100	0,0	16,53	-5,99	318,4	1012,51	-6,39	-5,99	16,08	-2,26	1,2	0,00	0,0
2005-12-21 15:00	117	30	100	0,0	16,43	-5,89	318,4	1012,51	-6,29	-5,89	15,98	-2,16	1,2	0,00	0,0
2005-12-21 15:30	79	30	100	0,0	16,43	-5,79	318,4	1011,51	-6,19	-5,79	15,98	-2,06	1,2	0,00	0,0
2005-12-21 16:00	99	30	100	0,0	16,43	-5,69	318,4	1011,51	-6,09	-5,69	15,98	-1,96	1,2	0,00	0,0
2005-12-21 16:30	90	30	100	0,0	16,43	-5,69	318,4	1011,51	-6,09	-5,69	15,98	-1,96	1,2	0,00	0,0
2005-12-21 17:00	116	30	100	0,0	16,53	-5,69	318,4	1010,51	-6,09	-5,69	16,08	-1,96	1,4	0,00	0,0
2005-12-21 17:30	92	29	100	0,0	16,53	-5,79	318,4	1010,51	-6,19	-5,79	16,04	-2,06	1,4	0,00	0,0
2005-12-21 18:00	124	29	100	0,0	16,53	-5,89	318,4	1009,51	-6,29	-5,89	16,04	-2,16	1,6	0,00	0,0
2005-12-21 18:30	111	29	100	0,0	16,53	-6,09	318,4	1009,51	-6,49	-6,09	16,04	-2,36	1,6	0,00	0,0
2005-12-21 19:00	88	29	100	0,0	16,53	-6,29	318,4	1009,51	-6,69	-6,29	16,04	-2,56	2,0	0,00	0,0
2005-12-21 19:30	104	30	100	0,0	16,53	-6,39	318,4	1008,51	-6,79	-6,39	16,08	-2,66	1,6	0,00	0,0
2005-12-21 20:00	114	30	100	0,0	16,43	-6,39	318,4	1009,51	-6,79	-6,39	15,98	-2,66	1,6	0,00	0,0
2005-12-21 20:30	91	30	100	0,0	16,43	-6,29	318,4	1008,51	-6,69	-6,29	15,98	-2,56	1,6	0,00	0,0
2005-12-21 21:00	114	30	100	0,0	16,43	-6,29	318,4	1008,51	-6,69	-6,29	15,98	-2,56	2,0	0,00	0,0
2005-12-21 21:30	110	30	100	0,0	16,53	-6,39	318,4	1008,51	-6,79	-6,39	16,08	-2,66	2,0	0,00	0,0
2005-12-21 22:00	127	30	100	0,0	16,53	-6,39	318,4	1008,51	-6,79	-6,39	16,08	-2,66	1,6	0,00	0,0
2005-12-21 22:30	98	29	100	0,0	16,53	-6,49	318,4	1007,51	-6,89	-6,49	16,04	-2,76	1,4	0,00	0,0
2005-12-21 23:00	109	29	100	0,0	16,63	-6,49	318,4	1007,51	-6,89	-6,49	16,14	-2,76	2,2	0,00	0,0
2005-12-21 23:30	90	29	100	0,0	16,63	-6,59	318,4	1007,51	-6,99	-6,59	16,14	-2,86	1,4	0,00	0,0
2005-12-22 00:00	95	29	100	0,0	16,63	-6,69	318,4	1006,51	-7,09	-6,69	16,14	-2,96	1,4	0,00	0,0
2005-12-22 00:30	119	29	100	1,2	16,63	-6,79	318,4	1006,51	-7,19	-6,79	16,14	-3,06	1,8	0,00	0,0
2005-12-22 01:00	101	29	100	0,0	16,63	-6,69	318,4	1006,51	-7,09	-6,69	16,14	-2,96	2,0	0,00	0,0
2005-12-22 01:30	93	29	100	0,0	16,63	-6,49	318,4	1006,51	-6,89	-6,49	16,14	-2,76	1,4	0,00	0,0
2005-12-22 02:00	96	30	100	0,0	16,63	-6,39	318,4	1006,51	-6,79	-6,39	16,18	-2,66	1,2	0,00	0,0
2005-12-22 02:30	96	30	100	0,0	16,63	-6,09	318,4	1006,51	-6,49	-6,09	16,18	-2,36	0,0	0,00	0,0
2005-12-22 03:00	90	30	100	0,0	16,63	-5,89	318,4	1006,51	-6,29	-5,89	16,18	-2,16	1,2	0,00	0,0
2005-12-22 03:30	90	30	100	0,0	16,73	-5,59	318,4	1007,51	-5,99	-5,59	16,28	-1,86	1,2	0,00	0,0
2005-12-22 04:00	90	30	100	0,0	16,73	-5,39	318,4	1007,51	-5,79	-5,39	16,28	-1,66	1,2	0,00	0,0
2005-12-22 04:30	90	30	100	0,0	16,73	-5,19	318,4	1007,51	-5,59	-5,19	16,28	-1,46	0,0	0,00	0,0
2005-12-22 05:00	87	30	100	0,0	16,73	-5,19	318,4	1007,51	-5,59	-5,19	16,28	-1,46	0,0	0,00	0,0
2005-12-22 05:30	87	30	100	0,0	16,73	-5,19	318,4	1007,51	-5,59	-5,19	16,28	-1,46	0,0	0,00	0,0
2005-12-22 06:00	87	30	100	0,0	16,73	-5,09	318,4	1007,51	-5,49	-5,09	16,28	-1,36	0,0	0,00	0,0
2005-12-22 06:30	87	30	100	0,0	16,83	-5,39	318,4	1007,51	-5,79	-5,39	16,38	-1,66	0,0	0,00	0,0
2005-12-22 07:00	87	30	100	0,0	16,83	-5,29	318,4	1008,51	-5,69	-5,29	16,38	-1,56	0,0	0,00	0,0
2005-12-22 07:30	87	30	100	0,0	16,83	-5,09	318,4	1008,51	-5,49	-5,09	16,38	-1,36	0,0	0,00	0,0
2005-12-22 08:00	87	30	100	0,0	16,83	-5,09	318,4	1009,51	-5,49	-5,09	16,38	-1,36	0,0	0,00	0,0
2005-12-22 08:30	87	30	100	0,0	16,73	-5,09	318,4	1009,51	-5,49	-5,09	16,28	-1,36	0,0	0,00	0,0

Datum	Vindriktning °	Luftfukt inne Rh%	Luftfukt ute Rh%	Vindhastighet m/s	Temp inne °C	Temp ute °C	Nederb. året mm	Lufttryck Mbar	Daggpunkt °C	Kyleffekt °C	Vix inne °C	Vix ute °C	Vindby m/s	Korr lufttryck	Regn/dygn mm
2005-12-22 09:00	87	30	100	0,0	16,73	-4,99	318,4	1009,51	-5,39	-4,99	16,28	-1,26	0,0	0,00	0,0
2005-12-22 09:30	87	30	100	0,0	16,73	-4,99	318,4	1010,51	-5,39	-4,99	16,28	-1,26	0,0	0,00	0,0
2005-12-22 10:00	87	30	100	0,0	16,73	-4,99	318,4	1010,51	-5,39	-4,99	16,28	-1,26	0,0	0,00	0,0
2005-12-22 10:30	87	30	100	0,0	16,63	-4,99	318,4	1010,51	-5,39	-4,99	16,18	-1,26	0,0	0,00	0,0
2005-12-22 11:00	87	30	100	0,0	16,63	-4,99	318,4	1010,51	-5,39	-4,99	16,18	-1,26	0,0	0,00	0,0
2005-12-22 11:30	86	30	100	0,0	16,53	-5,09	318,4	1010,51	-5,49	-5,09	16,08	-1,36	1,2	0,00	0,0
2005-12-22 12:00	86	30	100	0,0	16,53	-4,99	318,4	1010,51	-5,39	-4,99	16,08	-1,26	0,0	0,00	0,0
2005-12-22 12:30	87	30	100	0,0	16,43	-5,09	318,4	1010,51	-5,49	-5,09	15,98	-1,36	0,0	0,00	0,0
2005-12-22 13:00	141	30	100	0,0	16,53	-5,09	318,4	1011,51	-5,49	-5,09	16,08	-1,36	0,0	0,00	0,0
2005-12-22 13:30	141	30	100	0,0	16,53	-5,09	318,4	1011,51	-5,49	-5,09	16,08	-1,36	0,0	0,00	0,0
2005-12-22 14:00	141	30	100	0,0	16,53	-5,09	318,4	1011,51	-5,49	-5,09	16,08	-1,36	0,0	0,00	0,0
2005-12-22 14:30	142	30	100	0,0	16,53	-5,19	318,4	1011,51	-5,59	-5,19	16,08	-1,46	0,0	0,00	0,0
2005-12-22 15:00	142	30	100	0,0	16,53	-5,29	318,4	1011,51	-5,69	-5,29	16,08	-1,56	0,0	0,00	0,0
2005-12-22 15:30	147	30	100	0,0	16,53	-5,39	318,4	1012,51	-5,79	-5,39	16,08	-1,66	0,0	0,00	0,0
2005-12-22 16:00	147	29	100	0,0	16,53	-5,49	318,4	1012,51	-5,89	-5,49	16,04	-1,76	0,0	0,00	0,0
2005-12-22 16:30	147	29	100	0,0	16,53	-5,49	318,4	1012,51	-5,89	-5,49	16,04	-1,76	0,0	0,00	0,0
2005-12-22 17:00	147	30	100	0,0	16,43	-5,49	318,4	1012,51	-5,89	-5,49	15,98	-1,76	0,0	0,00	0,0
2005-12-22 17:30	147	30	100	0,0	16,33	-5,39	318,4	1012,51	-5,79	-5,39	15,88	-1,66	0,0	0,00	0,0
2005-12-22 18:00	147	30	100	0,0	16,33	-5,39	318,4	1012,51	-5,79	-5,39	15,88	-1,66	0,0	0,00	0,0
2005-12-22 18:30	147	30	100	0,0	16,33	-5,29	318,4	1012,51	-5,69	-5,29	15,88	-1,56	0,0	0,00	0,0
2005-12-22 19:00	147	30	100	0,0	16,33	-5,39	318,4	1012,51	-5,79	-5,39	15,88	-1,66	0,0	0,00	0,0
2005-12-22 19:30	147	30	100	0,0	16,33	-5,29	318,4	1012,51	-5,69	-5,29	15,88	-1,56	0,0	0,00	0,0
2005-12-22 20:00	147	30	100	0,0	16,33	-5,39	318,4	1012,51	-5,79	-5,39	15,88	-1,66	0,0	0,00	0,0
2005-12-22 20:30	147	30	100	0,0	16,43	-5,39	318,4	1013,51	-5,79	-5,39	15,98	-1,66	0,0	0,00	0,0
2005-12-22 21:00	147	30	100	0,0	16,43	-5,29	318,4	1012,51	-5,69	-5,29	15,98	-1,56	0,0	0,00	0,0
2005-12-22 21:30	147	30	100	0,0	16,43	-5,29	318,4	1013,51	-5,69	-5,29	15,98	-1,56	0,0	0,00	0,0
2005-12-22 22:00	147	30	100	0,0	16,43	-5,29	318,4	1013,51	-5,69	-5,29	15,98	-1,56	0,0	0,00	0,0
2005-12-22 22:30	136	30	100	0,0	16,43	-5,29	318,4	1012,51	-5,69	-5,29	15,98	-1,56	2,2	0,00	0,0
2005-12-22 23:00	136	30	100	0,0	16,33	-5,49	318,4	1012,51	-5,89	-5,49	15,88	-1,76	0,0	0,00	0,0
2005-12-22 23:30	93	30	100	0,0	16,33	-5,49	318,4	1012,51	-5,89	-5,49	15,88	-1,76	0,0	0,00	0,0
2005-12-23 00:00	92	30	100	0,0	16,43	-5,69	318,4	1012,51	-6,09	-5,69	15,98	-1,96	0,0	0,00	0,0
2005-12-23 00:30	86	30	100	0,0	16,43	-5,49	318,4	1012,51	-5,89	-5,49	15,98	-1,76	0,0	0,00	0,0
2005-12-23 01:00	86	30	100	0,0	16,53	-5,69	318,4	1012,51	-6,09	-5,69	16,08	-1,96	0,0	0,00	0,0
2005-12-23 01:30	86	30	100	0,0	16,53	-5,89	318,4	1012,51	-6,29	-5,89	16,08	-2,16	0,0	0,00	0,0
2005-12-23 02:00	86	30	100	0,0	16,63	-5,19	318,4	1012,51	-5,59	-5,19	16,18	-1,46	0,0	0,00	0,0
2005-12-23 02:30	83	30	100	0,0	16,63	-4,79	318,4	1012,51	-5,19	-4,79	16,18	-1,06	0,0	0,00	0,0
2005-12-23 03:00	83	30	100	0,0	16,63	-5,19	318,4	1011,51	-5,59	-5,19	16,18	-1,46	0,0	0,00	0,0
2005-12-23 03:30	83	30	100	0,0	16,63	-5,19	318,4	1011,51	-5,59	-5,19	16,18	-1,46	0,0	0,00	0,0
2005-12-23 04:00	83	30	100	0,0	16,63	-5,09	318,4	1011,51	-5,49	-5,09	16,18	-1,36	0,0	0,00	0,0
2005-12-23 04:30	83	30	100	0,0	16,63	-5,99	318,4	1010,51	-6,39	-5,99	16,18	-2,26	0,0	0,00	0,0
2005-12-23 05:00	83	30	100	0,0	16,63	-5,09	318,4	1010,51	-5,49	-5,09	16,18	-1,36	0,0	0,00	0,0
2005-12-23 05:30	83	30	100	0,0	16,63	-6,19	318,4	1010,51	-6,59	-6,19	16,18	-2,46	0,0	0,00	0,0
2005-12-23 06:00	83	30	100	0,0	16,63	-6,19	318,4	1009,51	-6,59	-6,19	16,18	-2,46	0,0	0,00	0,0
2005-12-23 06:30	83	30	100	0,0	16,63	-6,39	318,4	1009,51	-6,79	-6,39	16,18	-2,66	0,0	0,00	0,0
2005-12-23 07:00	83	30	100	0,0	16,63	-5,99	318,4	1009,51	-6,39	-5,99	16,18	-2,26	0,0	0,00	0,0
2005-12-23 07:30	83	30	100	0,0	16,63	-5,59	318,4	1008,51	-5,99	-5,59	16,18	-1,86	0,0	0,00	0,0

Datum	Vindriktning °	Luftfukt inne Rh%	Luftfukt ute Rh%	Vindhastighet m/s	Temp inne °C	Temp ute °C	Nederb. året mm	Lufttryck Mbar	Daggpunkt °C	Kyleffekt °C	Vix inne °C	Vix ute °C	Vindby m/s	Korr lufttryck	Regn/dygn mm
2005-12-23 08:00	83	30	100	0,0	16,63	-5,49	318,4	1008,51	-5,89	-5,49	16,18	-1,76	0,0	0,00	0,0
2005-12-23 08:30	103	30	100	0,0	16,63	-5,59	318,4	1007,51	-5,99	-5,59	16,18	-1,86	0,0	0,00	0,0
2005-12-23 09:00	97	30	100	0,0	16,63	-5,39	318,4	1007,51	-5,79	-5,39	16,18	-1,66	0,0	0,00	0,0
2005-12-23 09:30	121	30	100	0,0	16,73	-5,69	318,4	1006,51	-6,09	-5,69	16,28	-1,96	0,0	0,00	0,0
2005-12-23 10:00	106	30	100	0,0	16,73	-5,99	318,4	1006,51	-6,39	-5,99	16,28	-2,26	0,0	0,00	0,0
2005-12-23 10:30	119	30	100	0,0	16,73	-5,89	318,4	1005,51	-6,29	-5,89	16,28	-2,16	0,0	0,00	0,0
2005-12-23 11:00	102	30	100	0,0	16,63	-6,29	318,4	1005,51	-6,69	-6,29	16,18	-2,56	0,0	0,00	0,0
2005-12-23 11:30	112	30	100	0,0	16,73	-5,89	318,4	1004,51	-6,29	-5,89	16,28	-2,16	0,0	0,00	0,0
2005-12-23 12:00	101	30	100	0,0	16,63	-5,69	318,4	1003,51	-6,09	-5,69	16,18	-1,96	0,0	0,00	0,0
2005-12-23 12:30	112	30	100	0,0	16,63	-5,79	318,4	1003,51	-6,19	-5,79	16,18	-2,06	0,0	0,00	0,0
2005-12-23 13:00	104	30	100	0,0	16,63	-5,89	318,4	1002,51	-6,29	-5,89	16,18	-2,16	0,0	0,00	0,0
2005-12-23 13:30	101	30	100	0,0	16,63	-5,89	318,4	1001,51	-6,29	-5,89	16,18	-2,16	0,0	0,00	0,0
2005-12-23 14:00	101	30	100	0,0	16,63	-5,59	318,4	1001,51	-5,99	-5,59	16,18	-1,86	0,0	0,00	0,0
2005-12-23 14:30	101	30	100	0,0	16,73	-5,19	318,4	1000,51	-5,59	-5,19	16,28	-1,46	0,0	0,00	0,0
2005-12-23 15:00	101	30	100	0,0	16,73	-5,09	318,4	999,51	-5,49	-5,09	16,28	-1,36	0,0	0,00	0,0
2005-12-23 15:30	86	30	100	0,0	16,73	-4,89	318,4	999,51	-5,29	-4,89	16,28	-1,16	0,0	0,00	0,0
2005-12-23 16:00	87	30	100	0,0	16,73	-4,79	318,4	998,51	-5,19	-4,79	16,28	-1,06	0,0	0,00	0,0
2005-12-23 16:30	93	30	100	0,0	16,63	-4,59	318,4	998,51	-4,99	-4,59	16,18	-0,86	0,0	0,00	0,0
2005-12-23 17:00	93	30	100	0,0	16,63	-4,49	318,4	997,50	-4,89	-4,49	16,18	-0,76	0,0	0,00	0,0
2005-12-23 17:30	94	30	100	0,0	16,63	-4,49	318,4	997,50	-4,89	-4,49	16,18	-0,76	0,0	0,00	0,0
2005-12-23 18:00	94	30	100	0,0	16,73	-4,79	318,4	996,50	-5,19	-4,79	16,28	-1,06	0,0	0,00	0,0
2005-12-23 18:30	94	30	100	0,0	16,63	-4,49	318,4	996,50	-4,89	-4,49	16,18	-0,76	0,0	0,00	0,0
2005-12-23 19:00	93	30	100	0,0	16,63	-4,29	318,4	995,50	-4,69	-4,29	16,18	-0,56	0,0	0,00	0,0
2005-12-23 19:30	103	30	100	0,0	16,53	-4,09	318,4	995,50	-4,50	-4,09	16,08	-0,36	0,0	0,00	0,0
2005-12-23 20:00	111	30	100	0,0	16,53	-4,19	318,4	995,50	-4,59	-4,19	16,08	-0,46	0,0	0,00	0,0
2005-12-23 20:30	111	30	100	0,0	16,43	-4,29	318,4	994,50	-4,69	-4,29	15,98	-0,56	0,0	0,00	0,0
2005-12-23 21:00	112	30	100	0,0	16,43	-4,09	318,4	994,50	-4,50	-4,09	15,98	-0,36	0,0	0,00	0,0
2005-12-23 21:30	112	30	100	0,0	16,53	-3,99	318,4	994,50	-4,40	-3,99	16,08	-0,26	0,0	0,00	0,0
2005-12-23 22:00	112	30	100	0,0	16,83	-3,89	318,4	993,50	-4,30	-3,89	16,38	-0,16	0,0	0,00	0,0
2005-12-23 22:30	112	30	100	0,0	16,93	-3,69	318,9	993,50	-4,10	-3,69	16,48	0,04	0,0	0,51	0,5
2005-12-23 23:00	112	30	100	0,0	16,83	-3,59	318,9	993,50	-4,00	-3,59	16,38	0,14	0,0	0,51	0,5
2005-12-23 23:30	111	30	100	0,0	16,73	-3,59	318,9	993,50	-4,00	-3,59	16,28	0,14	0,0	0,00	0,5
2005-12-24 00:00	111	30	100	0,0	16,63	-3,69	318,9	993,50	-4,10	-3,69	16,18	0,04	0,0	0,00	0,0
2005-12-24 00:30	111	30	100	0,0	16,63	-3,89	318,9	993,50	-4,30	-3,89	16,18	-0,16	0,0	0,00	0,0
2005-12-24 01:00	351	30	100	0,0	16,63	-4,29	318,9	994,50	-4,69	-4,29	16,18	-0,56	0,0	0,00	0,0
2005-12-24 01:30	307	30	100	0,0	16,53	-4,19	318,9	994,50	-4,59	-4,19	16,08	-0,46	0,0	0,00	0,0
2005-12-24 02:00	308	30	100	0,0	16,53	-4,79	318,9	995,50	-5,19	-4,79	16,08	-1,06	0,0	0,00	0,0
2005-12-24 02:30	303	30	100	0,0	16,53	-4,89	320,5	995,50	-5,29	-4,89	16,08	-1,16	3,1	1,52	1,5
2005-12-24 03:00	307	30	100	0,0	16,53	-4,69	320,5	996,50	-5,09	-4,69	16,08	-0,96	0,0	1,52	1,5
2005-12-24 03:30	307	30	100	0,0	16,53	-4,99	320,5	996,50	-5,39	-4,99	16,08	-1,26	0,0	0,00	1,5
2005-12-24 04:00	306	30	100	0,0	16,63	-4,59	320,5	996,50	-4,99	-4,59	16,18	-0,86	0,0	0,00	1,5
2005-12-24 04:30	296	30	100	0,0	16,63	-4,39	320,5	996,50	-4,79	-4,39	16,18	-0,66	0,0	0,00	1,5
2005-12-24 05:00	299	30	100	0,0	16,63	-4,39	320,5	996,50	-4,79	-4,39	16,18	-0,66	0,0	0,00	1,5
2005-12-24 05:30	298	30	100	0,0	16,63	-4,19	320,5	997,50	-4,59	-4,19	16,18	-0,46	0,0	0,00	1,5
2005-12-24 06:00	298	30	100	0,0	16,63	-4,39	320,5	997,50	-4,79	-4,39	16,18	-0,66	0,0	0,00	1,5
2005-12-24 06:30	297	30	100	0,0	16,63	-4,09	320,5	997,50	-4,50	-4,09	16,18	-0,36	0,0	0,00	1,5

Datum	Vindriktning °	Luftfukt inne Rh%	Luftfukt ute Rh%	Vindhastighet m/s	Temp inne °C	Temp ute °C	Nederb. året mm	Lufttryck Mbar	Daggpunkt °C	Kyleffekt °C	Vix inne °C	Vix ute °C	Vindby m/s	Korr lufttryck	Regn/dygn mm
2005-12-24 07:00	293	30	100	0,0	16,53	-4,09	320,5	997,50	-4,50	-4,09	16,08	-0,36	0,0	0,00	1,5
2005-12-24 07:30	311	30	100	0,0	16,53	-4,09	320,5	998,51	-4,50	-4,09	16,08	-0,36	0,0	0,00	1,5
2005-12-24 08:00	303	30	100	0,0	16,53	-3,59	320,5	998,51	-4,00	-3,59	16,08	0,14	0,0	0,00	1,5
2005-12-24 08:30	306	30	100	0,0	16,53	-3,89	320,5	999,51	-4,30	-3,89	16,08	-0,16	0,0	0,00	1,5
2005-12-24 09:00	297	30	100	0,0	16,53	-3,99	320,5	999,51	-4,40	-3,99	16,08	-0,26	0,0	0,00	1,5
2005-12-24 09:30	298	30	100	0,0	16,53	-3,89	320,5	999,51	-4,30	-3,89	16,08	-0,16	0,0	0,00	1,5
2005-12-24 10:00	306	30	100	0,0	16,53	-3,59	320,5	1000,51	-4,00	-3,59	16,08	0,14	0,0	0,00	1,5
2005-12-24 10:30	311	30	100	0,0	16,53	-3,39	320,5	1000,51	-3,80	-3,39	16,08	0,34	0,0	0,00	1,5
2005-12-24 11:00	313	30	100	0,0	16,53	-3,09	320,5	1000,51	-3,50	-3,09	16,08	0,64	1,6	0,00	1,5
2005-12-24 11:30	294	30	100	0,0	16,53	-3,19	320,5	1000,51	-3,60	-3,19	16,08	0,54	2,2	0,00	1,5
2005-12-24 12:00	314	30	100	0,0	16,53	-3,29	320,5	1000,51	-3,70	-3,29	16,08	0,44	1,6	0,00	1,5
2005-12-24 12:30	312	30	100	1,4	16,43	-2,99	320,5	1001,51	-3,40	-2,99	15,98	0,74	2,6	0,00	1,5
2005-12-24 13:00	289	30	100	0,0	16,33	-2,99	320,5	1001,51	-3,40	-2,99	15,88	0,74	2,0	0,00	1,5
2005-12-24 13:30	309	30	100	1,2	16,33	-3,39	320,5	1001,51	-3,80	-3,39	15,88	0,34	2,0	0,00	1,5
2005-12-24 14:00	305	30	100	0,0	16,23	-3,59	320,5	1001,51	-4,00	-3,59	15,78	0,14	1,6	0,00	1,5
2005-12-24 14:30	290	30	100	2,4	16,13	-3,49	320,5	1001,51	-3,90	-5,49	15,68	0,24	2,4	0,00	1,5
2005-12-24 15:00	322	30	100	2,2	16,03	-2,99	320,5	1001,51	-3,40	-2,99	15,58	0,74	3,0	0,00	1,5
2005-12-24 15:30	311	30	100	1,4	15,93	-3,09	320,5	1002,51	-3,50	-3,09	15,48	0,64	3,0	0,00	1,5
2005-12-24 16:00	306	30	100	1,2	15,93	-2,89	320,5	1002,51	-3,30	-2,89	15,48	0,84	3,0	0,00	1,5
2005-12-24 16:30	298	30	100	1,6	15,83	-2,99	320,5	1002,51	-3,40	-2,99	15,38	0,74	2,4	0,00	1,5
2005-12-24 17:00	316	30	100	0,0	15,83	-3,19	320,5	1002,51	-3,60	-3,19	15,38	0,54	2,2	0,00	1,5
2005-12-24 17:30	289	30	100	1,8	15,83	-3,19	320,5	1002,51	-3,60	-3,19	15,38	0,54	2,4	0,00	1,5
2005-12-24 18:00	292	30	100	1,8	15,83	-3,39	320,5	1002,51	-3,80	-3,39	15,38	0,34	2,2	0,00	1,5
2005-12-24 18:30	293	30	100	1,2	15,93	-3,59	320,5	1003,51	-4,00	-3,59	15,48	0,14	2,2	0,00	1,5
2005-12-24 19:00	312	30	99	1,6	16,13	-3,29	320,5	1003,51	-3,84	-3,29	15,68	0,35	2,4	0,00	1,5
2005-12-24 19:30	299	30	96	0,0	16,23	-3,19	320,5	1003,51	-4,16	-3,19	15,78	0,20	3,0	0,00	1,5
2005-12-24 20:00	311	30	98	1,8	16,23	-2,99	320,5	1003,51	-3,68	-2,99	15,78	0,57	2,8	0,00	1,5
2005-12-24 20:30	316	30	99	0,0	16,13	-3,59	320,5	1003,51	-4,13	-3,59	15,68	0,05	2,8	0,00	1,5
2005-12-24 21:00	313	30	100	2,0	16,13	-2,99	320,5	1003,51	-3,40	-2,99	15,68	0,74	3,1	0,00	1,5
2005-12-24 21:30	289	30	100	1,4	16,03	-3,09	320,5	1003,51	-3,50	-3,09	15,58	0,64	3,9	0,00	1,5
2005-12-24 22:00	314	30	100	2,2	16,13	-3,09	320,5	1003,51	-3,50	-3,09	15,68	0,64	2,8	0,00	1,5
2005-12-24 22:30	252	30	96	2,2	16,13	-2,39	321,0	1003,51	-3,36	-2,39	15,68	1,00	5,0	0,51	2,0
2005-12-24 23:00	306	30	99	2,0	16,23	-2,79	321,0	1003,51	-3,34	-2,79	15,78	0,85	5,0	0,51	2,0
2005-12-24 23:30	306	30	100	2,4	16,23	-2,69	321,0	1003,51	-3,10	-4,64	15,78	1,04	3,7	0,00	2,0
2005-12-25 00:00	315	30	100	1,8	16,23	-2,39	321,0	1003,51	-2,80	-2,39	15,78	1,34	3,3	0,00	0,0
2005-12-25 00:30	292	30	100	2,0	16,43	-2,39	321,0	1003,51	-2,80	-2,39	15,98	1,34	4,1	0,00	0,0
2005-12-25 01:00	333	30	92	2,6	16,43	-1,69	321,0	1004,51	-3,26	-3,59	15,98	1,37	4,7	0,00	0,0
2005-12-25 01:30	297	30	90	1,8	16,33	-1,79	321,0	1003,51	-3,66	-1,79	15,88	1,11	5,8	0,00	0,0
2005-12-25 02:00	316	30	90	3,0	16,33	-1,89	321,0	1004,51	-3,76	-5,09	15,88	1,01	5,6	0,00	0,0
2005-12-25 02:30	313	30	86	2,2	16,43	-1,69	321,0	1004,51	-4,19	-1,69	15,98	0,89	7,5	0,00	0,0
2005-12-25 03:00	279	30	85	2,4	16,53	-2,09	321,0	1005,51	-4,75	-4,01	16,08	0,42	6,2	0,00	0,0
2005-12-25 03:30	315	30	84	3,0	16,53	-2,19	321,0	1004,51	-5,01	-5,42	16,08	0,24	6,4	0,00	0,0
2005-12-25 04:00	327	30	82	2,2	16,53	-2,19	321,0	1005,51	-5,33	-2,19	16,08	0,09	6,8	0,00	0,0
2005-12-25 04:30	291	30	83	3,0	16,43	-2,39	321,0	1005,51	-5,36	-5,64	15,98	-0,04	5,6	0,00	0,0
2005-12-25 05:00	337	30	83	2,0	16,43	-2,19	321,0	1005,51	-5,17	-2,19	15,98	0,16	8,7	0,00	0,0
2005-12-25 05:30	297	30	85	2,4	16,53	-2,39	321,0	1005,51	-5,04	-4,33	16,08	0,11	6,0	0,00	0,0

Datum	Vindriktning °	Luftfukt inne Rh%	Luftfukt ute Rh%	Vindhastighet m/s	Temp inne °C	Temp ute °C	Nederb. året mm	Lufttryck Mbar	Daggpunkt °C	Kyleffekt °C	Vix inne °C	Vix ute °C	Vindby m/s	Korr lufttryck	Regn/dygn mm
2005-12-25 06:00	286	30	86	5,0	16,53	-2,19	321,0	1004,51	-4,68	-11,29	16,08	0,39	8,5	0,00	0,0
2005-12-25 06:30	326	30	85	2,0	16,53	-2,49	321,0	1004,51	-5,14	-2,49	16,08	0,01	8,3	0,00	0,0
2005-12-25 07:00	292	30	87	1,6	16,53	-1,79	321,0	1004,51	-4,13	-1,79	16,08	0,87	6,0	0,00	0,0
2005-12-25 07:30	345	30	85	4,7	16,53	-1,29	321,0	1004,51	-3,96	-9,47	16,08	1,22	8,9	0,00	0,0
2005-12-25 08:00	310	30	84	3,5	16,53	-1,29	321,0	1005,51	-4,13	-5,71	16,08	1,14	8,7	0,00	0,0
2005-12-25 08:30	340	30	82	4,7	16,43	-0,99	321,0	1005,51	-4,17	-9,10	15,98	1,29	10,0	0,00	0,0
2005-12-25 09:00	322	30	82	7,7	16,43	-1,29	321,0	1006,51	-4,46	-14,19	15,98	0,99	10,4	0,00	0,0
2005-12-25 09:30	335	30	81	2,8	16,43	-1,59	321,0	1007,51	-4,92	-4,77	15,98	0,62	9,4	0,00	0,0
2005-12-25 10:00	351	30	80	3,9	16,63	-1,69	321,0	1007,51	-5,19	-7,45	16,18	0,44	8,9	0,00	0,0
2005-12-25 10:30	296	30	78	3,0	16,63	-1,69	321,0	1008,51	-5,53	-4,88	16,18	0,30	8,7	0,00	0,0
2005-12-25 11:00	307	30	78	4,9	16,63	-1,59	321,0	1008,51	-5,44	-9,84	16,18	0,40	9,4	0,00	0,0
2005-12-25 11:30	320	30	78	6,8	16,63	-1,59	321,0	1008,51	-5,44	-13,36	16,18	0,40	9,6	0,00	0,0
2005-12-25 12:00	351	30	77	3,0	16,53	-1,79	321,0	1008,51	-5,81	-4,99	16,08	0,13	8,5	0,00	0,0
2005-12-25 12:30	331	30	75	7,3	16,53	-1,89	321,0	1009,51	-6,26	-14,39	16,08	-0,11	7,9	0,00	0,0
2005-12-25 13:00	329	30	76	2,6	16,63	-1,99	321,0	1009,51	-6,18	-3,90	16,18	-0,14	7,1	0,00	0,0
2005-12-25 13:30	346	30	74	3,0	16,63	-2,19	321,0	1010,51	-6,73	-5,42	16,18	-0,48	6,2	0,00	0,0
2005-12-25 14:00	351	30	74	2,8	16,63	-2,29	321,0	1010,51	-6,83	-5,53	16,18	-0,58	6,0	0,00	0,0
2005-12-25 14:30	339	30	74	3,5	16,53	-2,39	321,0	1010,51	-6,93	-6,96	16,08	-0,68	6,4	0,00	0,0
2005-12-25 15:00	356	30	74	3,7	16,53	-2,49	321,0	1011,51	-7,02	-8,39	16,08	-0,78	6,0	0,00	0,0
2005-12-25 15:30	339	30	76	3,0	16,53	-2,79	321,0	1012,51	-6,95	-6,08	16,08	-0,94	8,7	0,00	0,0
2005-12-25 16:00	335	30	80	3,0	16,63	-3,19	321,0	1012,51	-6,64	-6,51	16,18	-1,06	6,0	0,00	0,0
2005-12-25 16:30	326	30	83	2,6	16,63	-3,49	321,0	1013,51	-6,44	-5,49	16,18	-1,14	6,9	0,00	0,0
2005-12-25 17:00	334	30	91	3,1	16,63	-3,89	321,0	1013,51	-5,58	-7,28	16,18	-0,92	6,0	0,00	0,0
2005-12-25 17:30	300	30	94	0,0	16,73	-4,09	321,0	1014,51	-5,34	-4,09	16,28	-0,87	4,9	0,00	0,0
2005-12-25 18:00	323	30	95	3,9	16,73	-4,09	321,0	1014,51	-5,20	-10,25	16,28	-0,79	5,4	0,00	0,0
2005-12-25 18:30	309	30	93	3,1	16,73	-4,29	321,0	1014,51	-5,68	-7,72	16,28	-1,15	6,0	0,00	0,0
2005-12-25 19:00	324	30	93	2,8	16,73	-4,59	321,0	1015,51	-5,98	-8,04	16,28	-1,45	6,6	0,00	0,0
2005-12-25 19:30	280	30	87	2,0	16,73	-4,69	321,0	1016,51	-6,98	-4,69	16,28	-2,03	6,4	0,00	0,0
2005-12-25 20:00	324	30	88	2,6	16,73	-4,89	321,0	1016,51	-7,02	-6,96	16,28	-2,16	6,8	0,00	0,0
2005-12-25 20:30	335	30	87	3,7	16,63	-4,89	321,0	1017,52	-7,17	-11,19	16,18	-2,23	5,6	0,00	0,0
2005-12-25 21:00	351	30	85	0,0	16,63	-4,89	321,0	1017,52	-7,49	-4,89	16,18	-2,39	6,4	0,00	0,0
2005-12-25 21:30	325	30	84	3,3	16,63	-4,89	321,0	1018,52	-7,64	-9,78	16,18	-2,46	5,8	0,00	0,0
2005-12-25 22:00	323	30	82	2,6	16,73	-4,89	321,0	1018,52	-7,97	-6,96	16,28	-2,61	5,0	0,00	0,0
2005-12-25 22:30	326	30	82	2,8	16,73	-4,99	321,0	1019,52	-8,06	-8,48	16,28	-2,71	5,2	0,00	0,0
2005-12-25 23:00	282	30	85	1,2	16,73	-5,19	321,0	1019,52	-7,78	-5,19	16,28	-2,69	5,6	0,00	0,0
2005-12-25 23:30	332	30	85	0,0	16,83	-5,29	321,0	1019,52	-7,88	-5,29	16,38	-2,79	6,4	0,00	0,0
2005-12-26 00:00	266	31	85	1,6	16,83	-5,29	321,0	1020,52	-7,88	-5,29	16,42	-2,79	3,7	0,00	0,0
2005-12-26 00:30	340	31	87	2,4	17,13	-5,39	321,0	1020,52	-7,66	-7,49	16,72	-2,73	3,3	0,00	0,0
2005-12-26 01:00	320	31	87	2,4	17,13	-5,19	321,0	1021,52	-7,47	-7,28	16,72	-2,53	4,1	0,00	0,0
2005-12-26 01:30	214	31	87	0,0	17,13	-5,19	321,0	1021,52	-7,47	-5,19	16,72	-2,53	3,5	0,00	0,0
2005-12-26 02:00	331	31	90	0,0	17,03	-5,39	321,0	1021,52	-7,21	-5,39	16,62	-2,50	3,3	0,00	0,0
2005-12-26 02:30	351	31	91	0,0	17,03	-5,39	321,0	1022,52	-7,06	-5,39	16,62	-2,42	3,3	0,00	0,0
2005-12-26 03:00	307	31	92	0,0	17,03	-5,49	321,0	1022,52	-7,01	-5,49	16,62	-2,44	3,0	0,00	0,0
2005-12-26 03:30	334	31	93	0,0	17,03	-5,49	321,0	1022,52	-6,87	-5,49	16,62	-2,35	3,5	0,00	0,0
2005-12-26 04:00	268	31	94	0,0	17,03	-5,49	321,0	1023,52	-6,73	-5,49	16,62	-2,27	3,9	0,00	0,0
2005-12-26 04:30	332	31	94	0,0	17,03	-5,49	321,0	1023,52	-6,73	-5,49	16,62	-2,27	3,3	0,00	0,0

Datum	Vindriktning	Luftfukt inne	Luftfukt ute	Vindhastighet	Temp inne	Temp ute	Nederb. året	Lufttryck	Daggpunkt	Kyleffekt	Vix inne	Vix ute	Vindby	Korr lufttryck	Regn/dygn
	°	Rh%	Rh%	m/s	°C	°C	mm	Mbar	°C	°C	°C	°C	m/s		mm
2005-12-26 05:00	328	31	94	0,0	17,03	-5,39	321,0	1024,52	-6,63	-5,39	16,62	-2,17	3,7	0,00	0,0
2005-12-26 05:30	342	31	94	0,0	17,03	-5,29	321,0	1024,52	-6,53	-5,29	16,62	-2,07	3,5	0,00	0,0
2005-12-26 06:00	295	31	94	0,0	17,13	-5,29	321,0	1024,52	-6,53	-5,29	16,72	-2,07	2,6	0,00	0,0
2005-12-26 06:30	73	31	95	0,0	17,13	-5,29	321,0	1024,52	-6,38	-5,29	16,72	-1,99	2,4	0,00	0,0
2005-12-26 07:00	303	31	95	0,0	17,03	-5,29	321,0	1025,52	-6,38	-5,29	16,62	-1,99	2,2	0,00	0,0
2005-12-26 07:30	32	31	95	0,0	17,03	-5,29	321,0	1025,52	-6,38	-5,29	16,62	-1,99	3,3	0,00	0,0
2005-12-26 08:00	87	31	94	0,0	17,03	-5,19	321,0	1026,52	-6,43	-5,19	16,62	-1,97	3,9	0,00	0,0
2005-12-26 08:30	305	31	94	0,0	17,03	-5,49	321,0	1026,52	-6,73	-5,49	16,62	-2,27	2,2	0,00	0,0
2005-12-26 09:00	268	31	93	0,0	17,03	-5,59	321,0	1026,52	-6,97	-5,59	16,62	-2,46	2,8	0,00	0,0
2005-12-26 09:30	62	31	94	1,4	17,03	-5,69	321,0	1026,52	-6,92	-5,69	16,62	-2,47	3,5	0,00	0,0
2005-12-26 10:00	114	31	95	0,0	17,03	-5,59	321,0	1027,52	-6,68	-5,59	16,62	-2,29	1,8	0,00	0,0
2005-12-26 10:30	296	31	95	1,2	16,93	-5,59	321,0	1027,52	-6,68	-5,59	16,52	-2,29	2,6	0,00	0,0
2005-12-26 11:00	310	31	94	0,0	16,93	-5,79	321,0	1027,52	-7,02	-5,79	16,52	-2,57	2,4	0,00	0,0
2005-12-26 11:30	333	31	93	0,0	16,83	-5,79	321,0	1028,52	-7,17	-5,79	16,42	-2,66	2,4	0,00	0,0
2005-12-26 12:00	343	31	92	0,0	16,83	-5,89	321,0	1028,52	-7,41	-5,89	16,42	-2,84	3,9	0,00	0,0
2005-12-26 12:30	298	30	91	0,0	16,83	-5,89	321,0	1028,52	-7,56	-5,89	16,38	-2,92	2,4	0,00	0,0
2005-12-26 13:00	3	30	91	0,0	16,83	-5,89	321,0	1028,52	-7,56	-5,89	16,38	-2,92	0,0	0,00	0,0
2005-12-26 13:30	82	30	89	0,0	16,83	-5,99	321,0	1028,52	-7,95	-5,99	16,38	-3,18	1,8	0,00	0,0
2005-12-26 14:00	326	31	92	0,0	16,93	-6,09	321,0	1028,52	-7,61	-6,09	16,52	-3,04	1,6	0,00	0,0
2005-12-26 14:30	298	31	91	0,0	16,93	-6,29	321,0	1028,52	-7,95	-6,29	16,52	-3,32	1,6	0,00	0,0
2005-12-26 15:00	6	31	93	0,0	16,83	-6,39	321,0	1029,52	-7,76	-6,39	16,42	-3,26	2,6	0,00	0,0
2005-12-26 15:30	332	31	93	0,0	16,83	-6,49	321,0	1029,52	-7,86	-6,49	16,42	-3,36	1,6	0,00	0,0
2005-12-26 16:00	64	31	93	0,0	16,83	-6,49	321,0	1029,52	-7,86	-6,49	16,42	-3,36	0,0	0,00	0,0
2005-12-26 16:30	52	30	93	0,0	16,83	-6,49	321,0	1029,52	-7,86	-6,49	16,38	-3,36	1,6	0,00	0,0
2005-12-26 17:00	341	30	92	0,0	16,83	-6,69	321,0	1029,52	-8,20	-6,69	16,38	-3,64	2,4	0,00	0,0
2005-12-26 17:30	228	30	91	0,0	16,73	-6,79	321,0	1029,52	-8,44	-6,79	16,28	-3,82	3,3	0,00	0,0
2005-12-26 18:00	74	30	91	0,0	16,73	-6,89	321,0	1029,52	-8,54	-6,89	16,28	-3,92	3,0	0,00	0,0
2005-12-26 18:30	75	30	93	0,0	16,73	-7,19	321,0	1029,52	-8,55	-7,19	16,28	-4,06	1,8	0,00	0,0
2005-12-26 19:00	75	30	94	0,0	16,63	-7,49	321,0	1030,52	-8,71	-7,49	16,18	-4,27	1,2	0,00	0,0
2005-12-26 19:30	75	30	94	0,0	16,53	-7,69	321,0	1030,52	-8,90	-7,69	16,08	-4,47	0,0	0,00	0,0
2005-12-26 20:00	75	30	94	0,0	16,53	-8,09	321,0	1030,52	-9,30	-8,09	16,08	-4,87	0,0	0,00	0,0
2005-12-26 20:30	75	30	94	0,0	16,43	-8,49	321,0	1030,52	-9,70	-8,49	15,98	-5,27	0,0	0,00	0,0
2005-12-26 21:00	75	30	93	0,0	16,53	-9,09	321,0	1030,52	-10,43	-9,09	16,08	-5,96	0,0	0,00	0,0
2005-12-26 21:30	75	30	92	0,0	16,53	-10,80	321,0	1030,52	-12,25	-10,80	16,08	-7,74	0,0	0,00	0,0
2005-12-26 22:00	75	30	92	0,0	16,63	-11,10	321,0	1031,52	-12,55	-11,10	16,18	-8,04	0,0	0,00	0,0
2005-12-26 22:30	71	30	92	0,0	16,63	-11,60	321,0	1031,52	-13,04	-11,60	16,18	-8,54	0,0	0,00	0,0
2005-12-26 23:00	58	30	92	0,0	16,63	-11,80	321,0	1031,52	-13,24	-11,80	16,18	-8,74	0,0	0,00	0,0
2005-12-26 23:30	57	30	92	0,0	16,63	-12,00	321,0	1031,52	-13,44	-12,00	16,18	-8,94	0,0	0,00	0,0
2005-12-27 00:00	58	30	92	0,0	16,53	-12,10	321,0	1031,52	-13,54	-12,10	16,08	-9,04	0,0	0,00	0,0
2005-12-27 00:30	58	30	92	0,0	16,53	-12,30	321,0	1031,52	-13,54	-12,30	16,08	-13,53	0,0	0,00	0,0
2005-12-27 01:00	58	30	92	0,0	16,53	-11,90	321,0	1031,52	-13,54	-11,90	16,08	-13,13	0,0	0,00	0,0
2005-12-27 01:30	58	30	92	0,0	16,53	-12,60	321,0	1031,52	-13,54	-12,60	16,08	-13,83	0,0	0,00	0,0
2005-12-27 02:00	58	30	92	0,0	16,53	-13,00	321,0	1031,52	-13,54	-13,00	16,08	-14,23	0,0	0,00	0,0
2005-12-27 02:30	58	29	92	0,0	16,53	-13,50	321,0	1031,52	-13,54	-13,50	16,04	-14,73	0,0	0,00	0,0
2005-12-27 03:00	58	29	92	0,0	16,53	-13,80	321,0	1031,52	-13,54	-13,80	16,04	-15,03	0,0	0,00	0,0
2005-12-27 03:30	58	29	92	0,0	16,53	-13,90	321,0	1031,52	-13,54	-13,90	16,04	-15,13	0,0	0,00	0,0

Datum	Vindriktning °	Luftfukt inne Rh%	Luftfukt ute Rh%	Vindhastighet m/s	Temp inne °C	Temp ute °C	Nederb. året mm	Lufftryck Mbar	Daggpunkt °C	Kyleffekt °C	Vix inne °C	Vix ute °C	Vindby m/s	Korr lufftryck	Regn/dygn mm
2005-12-27 04:00	58	29	92	0,0	16,53	-13,40	321,0	1031,52	-13,54	-13,40	16,04	-14,63	0,0	0,00	0,0
2005-12-27 04:30	58	29	92	0,0	16,53	-12,60	321,0	1031,52	-13,54	-12,60	16,04	-13,83	0,0	0,00	0,0
2005-12-27 05:00	58	30	92	0,0	16,53	-12,90	321,0	1031,52	-13,54	-12,90	16,08	-14,13	0,0	0,00	0,0
2005-12-27 05:30	58	30	92	0,0	16,53	-13,20	321,0	1031,52	-13,54	-13,20	16,08	-14,43	0,0	0,00	0,0
2005-12-27 06:00	58	29	92	0,0	16,53	-13,60	321,0	1031,52	-13,54	-13,60	16,04	-14,83	0,0	0,00	0,0
2005-12-27 06:30	58	29	92	0,0	16,43	-13,30	321,0	1031,52	-13,54	-13,30	15,94	-14,53	0,0	0,00	0,0
2005-12-27 07:00	58	29	92	0,0	16,43	-13,00	321,0	1031,52	-13,54	-13,00	15,94	-14,23	0,0	0,00	0,0
2005-12-27 07:30	58	29	92	0,0	16,53	-13,10	321,0	1031,52	-13,54	-13,10	16,04	-14,33	0,0	0,00	0,0
2005-12-27 08:00	58	29	92	0,0	16,53	-13,10	321,0	1031,52	-13,54	-13,10	16,04	-14,33	0,0	0,00	0,0
2005-12-27 08:30	58	29	92	0,0	16,53	-12,80	321,0	1031,52	-13,54	-12,80	16,04	-14,03	0,0	0,00	0,0
2005-12-27 09:00	58	29	92	0,0	16,43	-13,00	321,0	1031,52	-13,54	-13,00	15,94	-14,23	0,0	0,00	0,0
2005-12-27 09:30	58	29	92	0,0	16,43	-12,90	321,0	1031,52	-13,54	-12,90	15,94	-14,13	0,0	0,00	0,0
2005-12-27 10:00	58	29	92	0,0	16,43	-12,80	321,0	1031,52	-13,54	-12,80	15,94	-14,03	0,0	0,00	0,0
2005-12-27 10:30	58	29	92	0,0	16,33	-13,20	321,0	1031,52	-13,54	-13,20	15,84	-14,43	0,0	0,00	0,0
2005-12-27 11:00	58	29	92	0,0	16,33	-13,90	321,0	1031,52	-13,54	-13,90	15,84	-15,13	0,0	0,00	0,0
2005-12-27 11:30	58	29	92	0,0	16,23	-14,10	321,0	1031,52	-13,54	-14,10	15,74	-15,33	0,0	0,00	0,0
2005-12-27 12:00	58	29	92	0,0	16,13	-14,60	321,0	1031,52	-13,54	-14,60	15,64	-15,83	0,0	0,00	0,0
2005-12-27 12:30	58	29	92	0,0	16,13	-14,70	321,0	1031,52	-13,54	-14,70	15,64	-15,93	0,0	0,00	0,0
2005-12-27 13:00	58	29	92	0,0	16,13	-15,10	321,0	1031,52	-13,54	-15,10	15,64	-16,33	0,0	0,00	0,0
2005-12-27 13:30	50	29	92	0,0	16,03	-15,00	322,0	1031,52	-13,54	-15,00	15,54	-16,23	0,0	1,02	1,0
2005-12-27 14:00	76	29	92	0,0	15,93	-14,70	322,0	1031,52	-13,54	-14,70	15,44	-15,93	0,0	1,02	1,0
2005-12-27 14:30	76	29	92	0,0	15,83	-15,00	322,0	1031,52	-13,54	-15,00	15,34	-16,23	0,0	0,00	1,0
2005-12-27 15:00	76	29	92	0,0	15,73	-15,20	322,0	1031,52	-13,54	-15,20	15,24	-16,43	0,0	0,00	1,0
2005-12-27 15:30	76	29	92	0,0	15,63	-15,80	322,0	1030,52	-13,54	-15,80	15,14	-17,03	0,0	0,00	1,0
2005-12-27 16:00	76	29	92	0,0	15,53	-16,70	322,0	1030,52	-13,54	-16,70	15,04	-17,93	0,0	0,00	1,0
2005-12-27 16:30	76	29	92	0,0	15,53	-17,40	322,0	1030,52	-13,54	-17,40	15,04	-18,63	0,0	0,00	1,0
2005-12-27 17:00	76	29	92	0,0	15,63	-17,70	322,0	1030,52	-13,54	-17,70	15,14	-18,93	0,0	0,00	1,0
2005-12-27 17:30	76	29	92	0,0	15,73	-17,90	322,0	1030,52	-13,54	-17,90	15,24	-19,14	0,0	0,00	1,0
2005-12-27 18:00	76	29	92	0,0	15,93	-18,30	322,0	1030,52	-13,54	-18,30	15,44	-19,54	0,0	0,00	1,0
2005-12-27 18:30	76	29	92	0,0	15,93	-18,30	322,0	1030,52	-13,54	-18,30	15,44	-19,54	0,0	0,00	1,0
2005-12-27 19:00	76	29	92	0,0	15,93	-18,80	322,0	1030,52	-13,54	-18,80	15,44	-20,04	0,0	0,00	1,0
2005-12-27 19:30	76	28	92	0,0	15,83	-19,10	322,0	1030,52	-13,54	-19,10	15,30	-20,34	0,0	0,00	1,0
2005-12-27 20:00	76	28	92	0,0	15,73	-19,30	322,0	1030,52	-13,54	-19,30	15,20	-20,54	0,0	0,00	1,0
2005-12-27 20:30	76	28	92	0,0	15,73	-19,60	322,0	1030,52	-13,54	-19,60	15,20	-20,84	0,0	0,00	1,0
2005-12-27 21:00	76	28	92	0,0	15,73	-19,70	322,0	1030,52	-13,54	-19,70	15,20	-20,94	0,0	0,00	1,0
2005-12-27 21:30	76	28	92	0,0	15,83	-19,90	322,0	1030,52	-13,54	-19,90	15,30	-21,14	0,0	0,00	1,0
2005-12-27 22:00	76	28	92	0,0	15,83	-20,00	322,0	1030,52	-13,54	-20,00	15,30	-21,24	0,0	0,00	1,0
2005-12-27 22:30	76	28	92	0,0	15,73	-20,20	322,0	1030,52	-13,54	-20,20	15,20	-21,44	0,0	0,00	1,0
2005-12-27 23:00	76	28	92	0,0	15,63	-20,20	322,0	1030,52	-13,54	-20,20	15,10	-21,44	0,0	0,00	1,0
2005-12-27 23:30	76	28	92	0,0	15,63	-20,20	322,0	1030,52	-13,54	-20,20	15,10	-21,44	0,0	0,00	1,0
2005-12-28 00:00	76	28	92	0,0	15,63	-20,20	322,0	1030,52	-13,54	-20,20	15,10	-21,44	0,0	0,00	0,0
2005-12-28 00:30	76	28	92	0,0	15,73	-19,70	322,0	1030,52	-13,54	-19,70	15,20	-20,94	0,0	0,00	0,0
2005-12-28 01:00	76	28	92	0,0	15,73	-20,10	322,0	1030,52	-13,54	-20,10	15,20	-21,34	0,0	0,00	0,0
2005-12-28 01:30	76	28	92	0,0	15,73	-20,40	322,0	1030,52	-13,54	-20,40	15,20	-21,64	0,0	0,00	0,0
2005-12-28 02:00	76	28	92	0,0	15,63	-20,50	322,0	1030,52	-13,54	-20,50	15,10	-21,74	0,0	0,00	0,0
2005-12-28 02:30	76	28	92	0,0	15,63	-20,30	322,0	1030,52	-13,54	-20,30	15,10	-21,54	0,0	0,00	0,0

Datum	Vindriktning °	Luftfukt inne Rh%	Luftfukt ute Rh%	Vindhastighet m/s	Temp inne °C	Temp ute °C	Nederb. året mm	Lufttryck Mbar	Daggpunkt °C	Kyleffekt °C	Vix inne °C	Vix ute °C	Vindby m/s	Korr lufttryck	Regn/dygn mm
2005-12-28 03:00	76	28	92	0,0	15,63	-20,10	322,0	1030,52	-13,54	-20,10	15,10	-21,34	0,0	0,00	0,0
2005-12-28 03:30	76	28	92	0,0	15,63	-20,30	322,0	1030,52	-13,54	-20,30	15,10	-21,54	0,0	0,00	0,0
2005-12-28 04:00	76	28	92	0,0	15,73	-20,30	322,0	1030,52	-13,54	-20,30	15,20	-21,54	0,0	0,00	0,0
2005-12-28 04:30	76	28	92	0,0	15,73	-20,30	322,0	1030,52	-13,54	-20,30	15,20	-21,54	0,0	0,00	0,0
2005-12-28 05:00	76	28	92	0,0	15,73	-20,60	322,0	1030,52	-13,54	-20,60	15,20	-21,84	0,0	0,00	0,0
2005-12-28 05:30	76	28	92	0,0	15,63	-21,10	322,0	1030,52	-13,54	-21,10	15,10	-22,34	0,0	0,00	0,0
2005-12-28 06:00	76	28	92	0,0	15,63	-19,90	322,0	1030,52	-13,54	-19,90	15,10	-21,14	0,0	0,00	0,0
2005-12-28 06:30	76	27	92	0,0	15,63	-19,00	322,0	1030,52	-13,54	-19,00	15,07	-20,24	0,0	0,00	0,0
2005-12-28 07:00	90	27	92	0,0	15,63	-17,60	322,0	1030,52	-13,54	-17,60	15,07	-18,83	0,0	0,00	0,0
2005-12-28 07:30	90	28	92	0,0	15,63	-16,90	322,0	1030,52	-13,54	-16,90	15,10	-18,13	0,0	0,00	0,0
2005-12-28 08:00	87	28	92	0,0	15,63	-16,50	322,0	1030,52	-13,54	-16,50	15,10	-17,73	0,0	0,00	0,0
2005-12-28 08:30	66	28	92	0,0	15,73	-16,60	322,0	1030,52	-13,54	-16,60	15,20	-17,83	0,0	0,00	0,0
2005-12-28 09:00	66	28	92	0,0	15,73	-16,30	322,0	1031,52	-13,54	-16,30	15,20	-17,53	0,0	0,00	0,0
2005-12-28 09:30	66	27	92	0,0	15,73	-16,00	322,0	1031,52	-13,54	-16,00	15,17	-17,23	0,0	0,00	0,0
2005-12-28 10:00	66	27	92	0,0	15,63	-15,30	322,0	1031,52	-13,54	-15,30	15,07	-16,53	0,0	0,00	0,0
2005-12-28 10:30	65	27	92	0,0	15,63	-14,80	322,0	1031,52	-13,54	-14,80	15,07	-16,03	0,0	0,00	0,0
2005-12-28 11:00	65	27	92	0,0	15,63	-14,50	322,0	1031,52	-13,54	-14,50	15,07	-15,73	0,0	0,00	0,0
2005-12-28 11:30	65	27	92	0,0	15,63	-14,50	322,0	1031,52	-13,54	-14,50	15,07	-15,73	0,0	0,00	0,0
2005-12-28 12:00	56	27	92	0,0	15,63	-14,10	322,0	1030,52	-13,54	-14,10	15,07	-15,33	0,0	0,00	0,0
2005-12-28 12:30	53	28	92	0,0	15,63	-13,80	322,0	1030,52	-13,54	-13,80	15,10	-15,03	0,0	0,00	0,0
2005-12-28 13:00	54	28	92	0,0	15,63	-13,40	322,0	1030,52	-13,54	-13,40	15,10	-14,63	0,0	0,00	0,0
2005-12-28 13:30	53	28	92	0,0	15,63	-13,20	322,0	1030,52	-13,54	-13,20	15,10	-14,43	0,0	0,00	0,0
2005-12-28 14:00	54	28	92	0,0	15,63	-13,20	322,0	1030,52	-13,54	-13,20	15,10	-14,43	0,0	0,00	0,0
2005-12-28 14:30	54	28	92	0,0	15,63	-13,20	322,0	1030,52	-13,54	-13,20	15,10	-14,43	0,0	0,00	0,0
2005-12-28 15:00	88	28	92	0,0	15,63	-12,90	322,0	1030,52	-13,54	-12,90	15,10	-14,13	0,0	0,00	0,0
2005-12-28 15:30	88	28	92	0,0	15,63	-12,50	322,0	1030,52	-13,54	-12,50	15,10	-13,73	0,0	0,00	0,0
2005-12-28 16:00	88	28	92	0,0	15,63	-12,20	322,0	1030,52	-13,54	-12,20	15,10	-13,43	0,0	0,00	0,0
2005-12-28 16:30	89	28	92	0,0	15,63	-11,90	322,0	1030,52	-13,54	-11,90	15,10	-13,13	0,0	0,00	0,0
2005-12-28 17:00	88	28	92	0,0	15,63	-11,60	322,0	1030,52	-13,54	-11,60	15,10	-12,83	0,0	0,00	0,0
2005-12-28 17:30	111	28	92	0,0	15,63	-11,30	322,0	1030,52	-13,54	-11,30	15,10	-12,53	0,0	0,00	0,0
2005-12-28 18:00	107	28	92	0,0	15,63	-11,30	322,0	1030,52	-13,54	-11,30	15,10	-12,53	0,0	0,00	0,0
2005-12-28 18:30	81	28	92	0,0	15,63	-11,20	322,0	1030,52	-13,54	-11,20	15,10	-12,43	0,0	0,00	0,0
2005-12-28 19:00	86	28	92	0,0	15,63	-11,10	322,0	1030,52	-13,54	-11,10	15,10	-12,33	0,0	0,00	0,0
2005-12-28 19:30	103	28	92	0,0	15,63	-11,00	322,0	1030,52	-13,54	-11,00	15,10	-12,23	0,0	0,00	0,0
2005-12-28 20:00	95	28	92	0,0	15,63	-10,90	322,0	1030,52	-13,54	-10,90	15,10	-12,13	0,0	0,00	0,0
2005-12-28 20:30	90	28	92	0,0	15,63	-10,90	322,0	1030,52	-13,54	-10,90	15,10	-12,13	0,0	0,00	0,0
2005-12-28 21:00	61	28	92	0,0	15,73	-10,59	322,0	1030,52	-13,54	-10,59	15,20	-11,83	0,0	0,00	0,0
2005-12-28 21:30	57	28	92	0,0	15,83	-10,49	322,0	1030,52	-13,54	-10,49	15,30	-11,73	0,0	0,00	0,0
2005-12-28 22:00	74	28	92	0,0	15,83	-10,70	322,0	1030,52	-13,54	-10,70	15,30	-11,93	0,0	0,00	0,0
2005-12-28 22:30	78	28	92	0,0	15,83	-10,70	322,0	1030,52	-13,54	-10,70	15,30	-11,93	1,2	0,00	0,0
2005-12-28 23:00	53	28	92	0,0	15,83	-10,80	322,0	1030,52	-13,54	-10,80	15,30	-12,03	0,0	0,00	0,0
2005-12-28 23:30	80	28	92	0,0	15,83	-11,40	322,0	1029,52	-13,54	-11,40	15,30	-12,63	1,2	0,00	0,0
2005-12-29 00:00	63	28	92	0,0	15,83	-11,10	322,0	1029,52	-13,54	-11,10	15,30	-12,33	1,2	0,00	0,0
2005-12-29 00:30	76	28	92	0,0	15,93	-11,00	322,0	1029,52	-13,54	-11,00	15,40	-12,23	1,2	0,00	0,0
2005-12-29 01:00	72	28	92	0,0	15,93	-10,90	322,0	1029,52	-13,54	-10,90	15,40	-12,13	0,0	0,00	0,0
2005-12-29 01:30	72	28	92	0,0	15,93	-10,80	322,0	1029,52	-13,54	-10,80	15,40	-12,03	1,2	0,00	0,0

Datum	Vindriktning °	Luftfukt inne Rh%	Luftfukt ute Rh%	Vindhastighet m/s	Temp inne °C	Temp ute °C	Nederb. året mm	Luftryck Mbar	Daggpunkt °C	Kyleffekt °C	Vix inne °C	Vix ute °C	Vindby m/s	Korr luftryck	Regn/dygn mm
2005-12-29 02:00	73	28	92	0,0	15,93	-10,90	322,0	1029,52	-13,54	-10,90	15,40	-12,13	1,2	0,00	0,0
2005-12-29 02:30	65	28	92	0,0	15,93	-10,90	322,0	1029,52	-13,54	-10,90	15,40	-12,13	1,2	0,00	0,0