

Temperatur/Vind

Vindhastighet m/s Temp inne °C Temp ute °C Dygns medel °C Vindriktning °

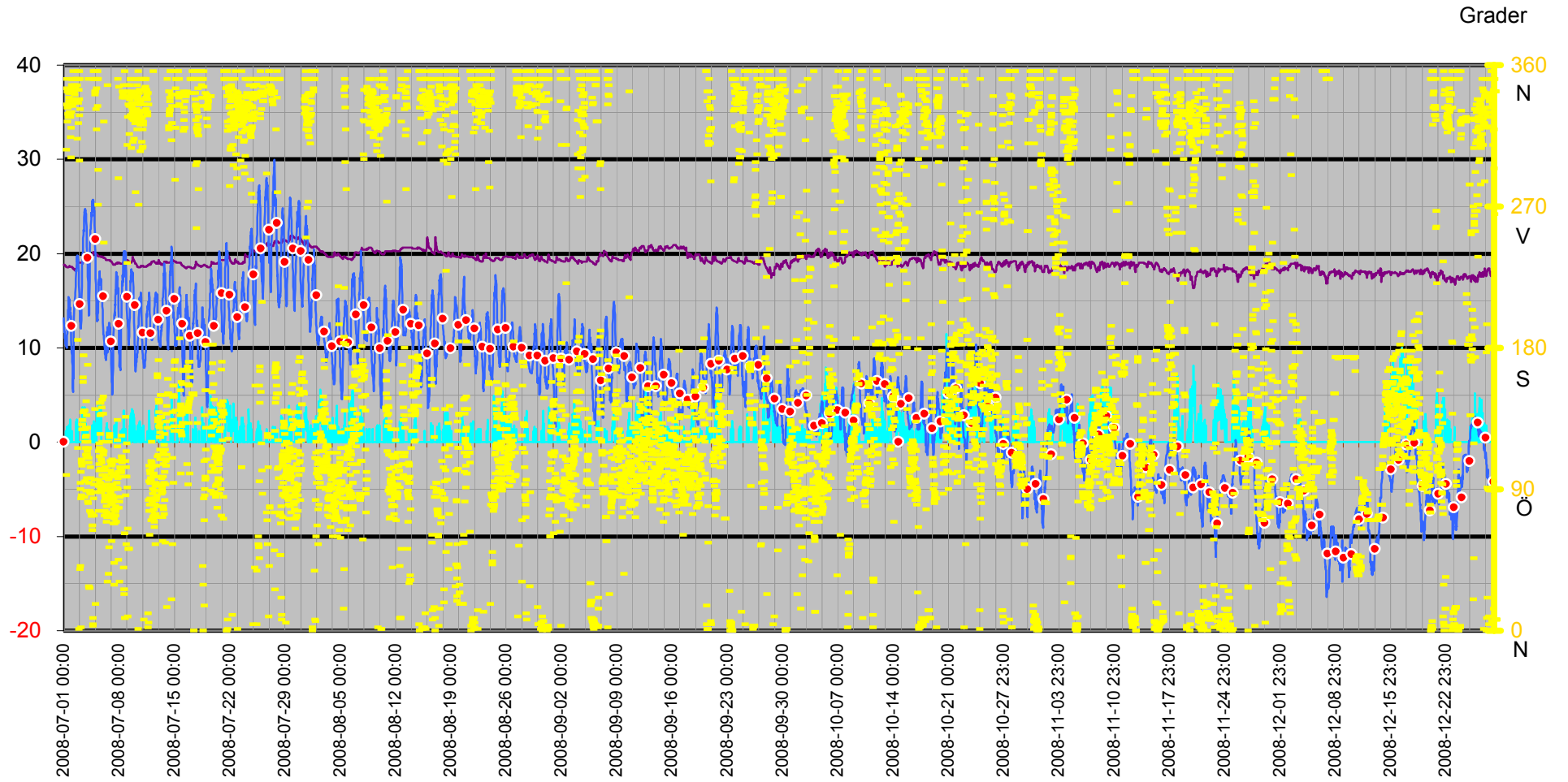

Dygnsmedeltemperatur

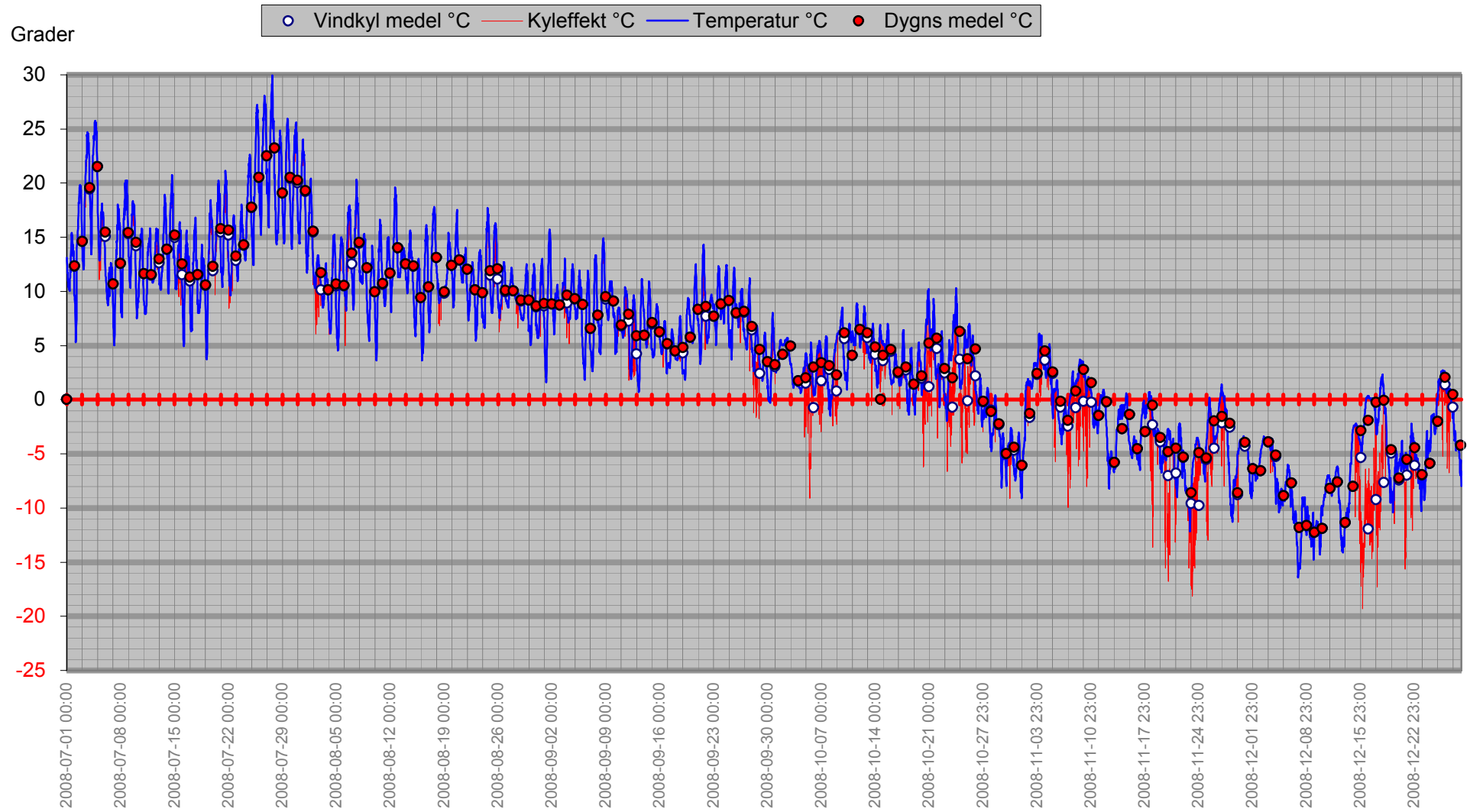

Vindby/Temp/Kyleffekt

Kyleffekt °C Temp ute °C Vindby m/s

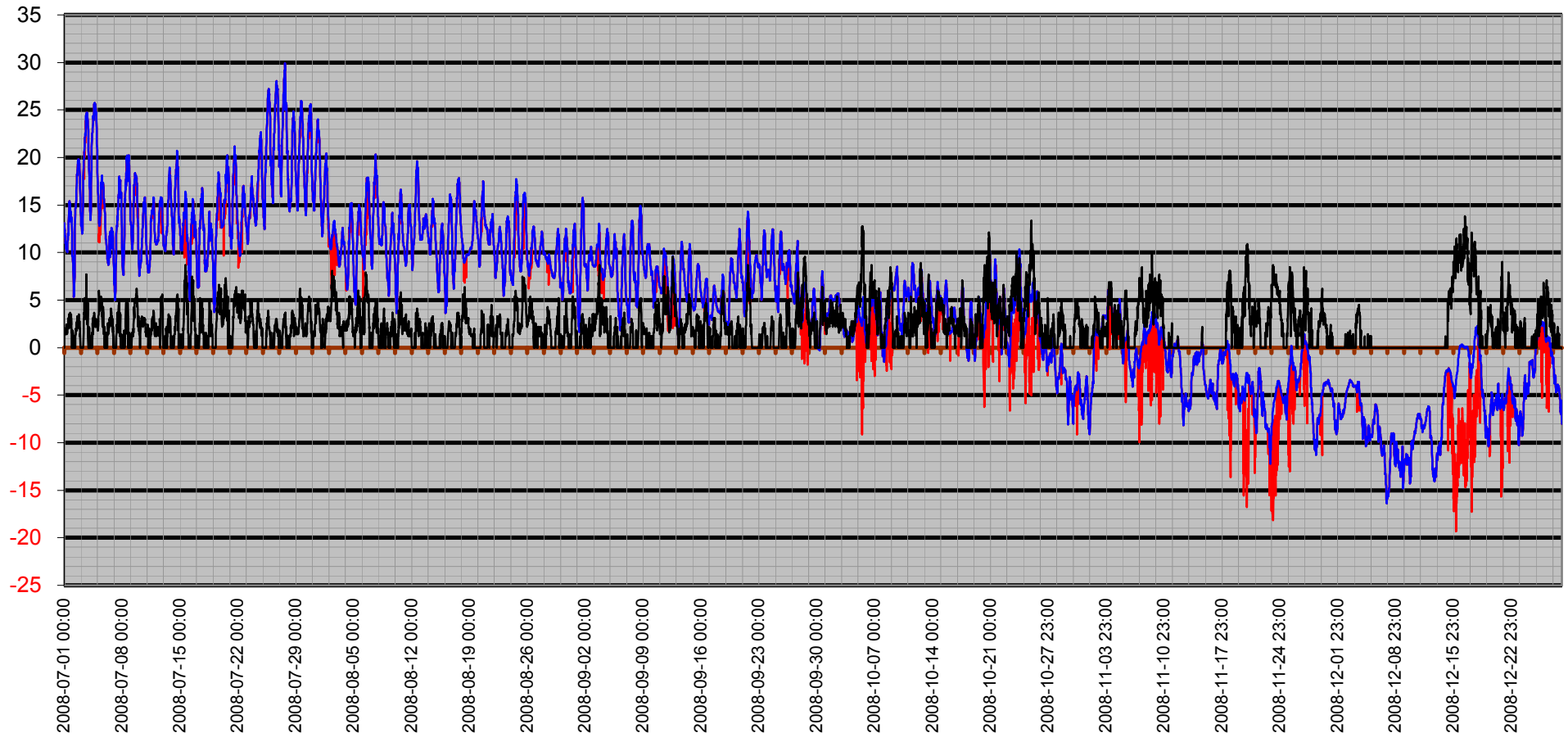

Temperatur/Vindby

— Vindby m/s — Temp ute °C

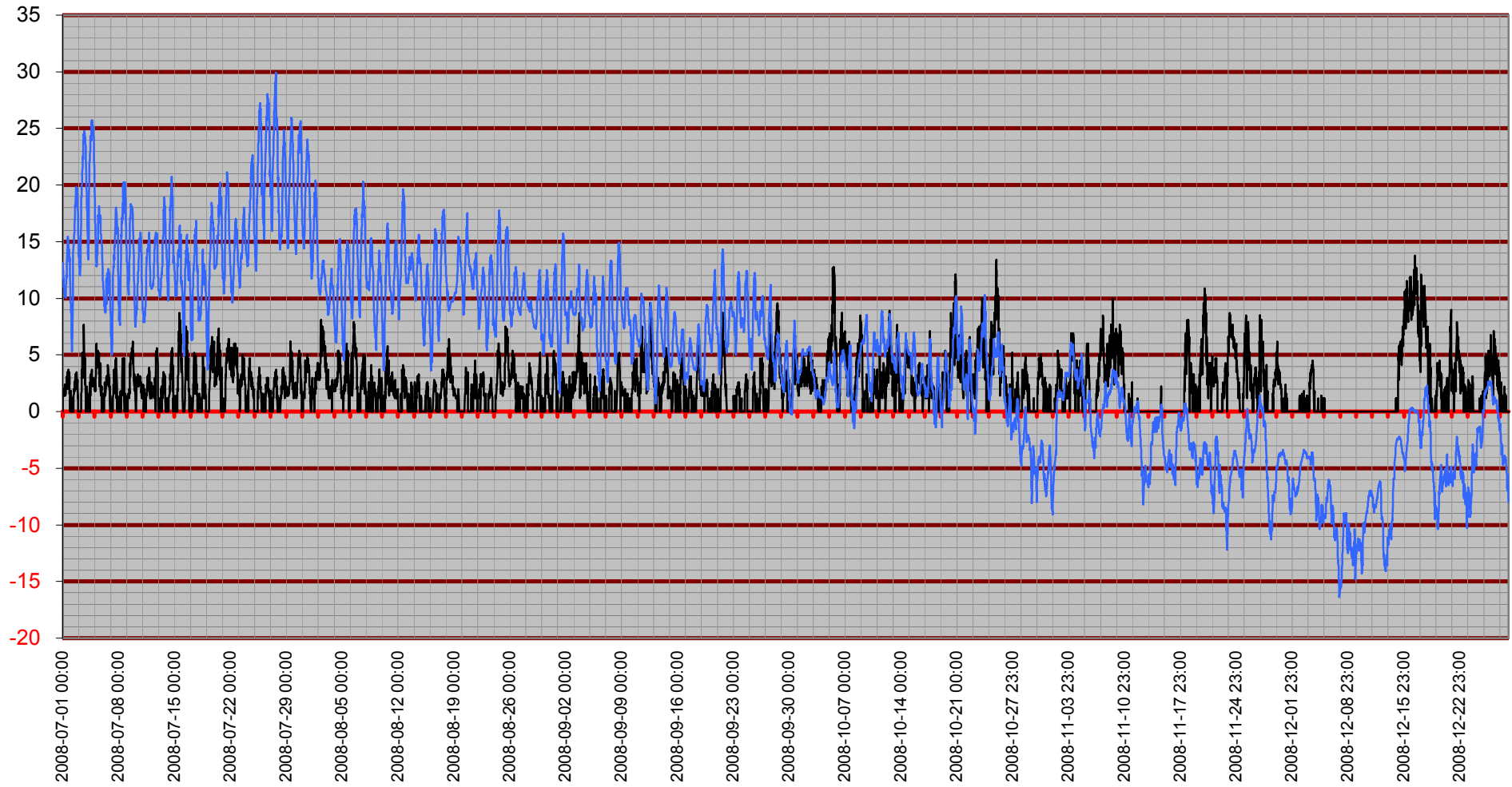

Inne

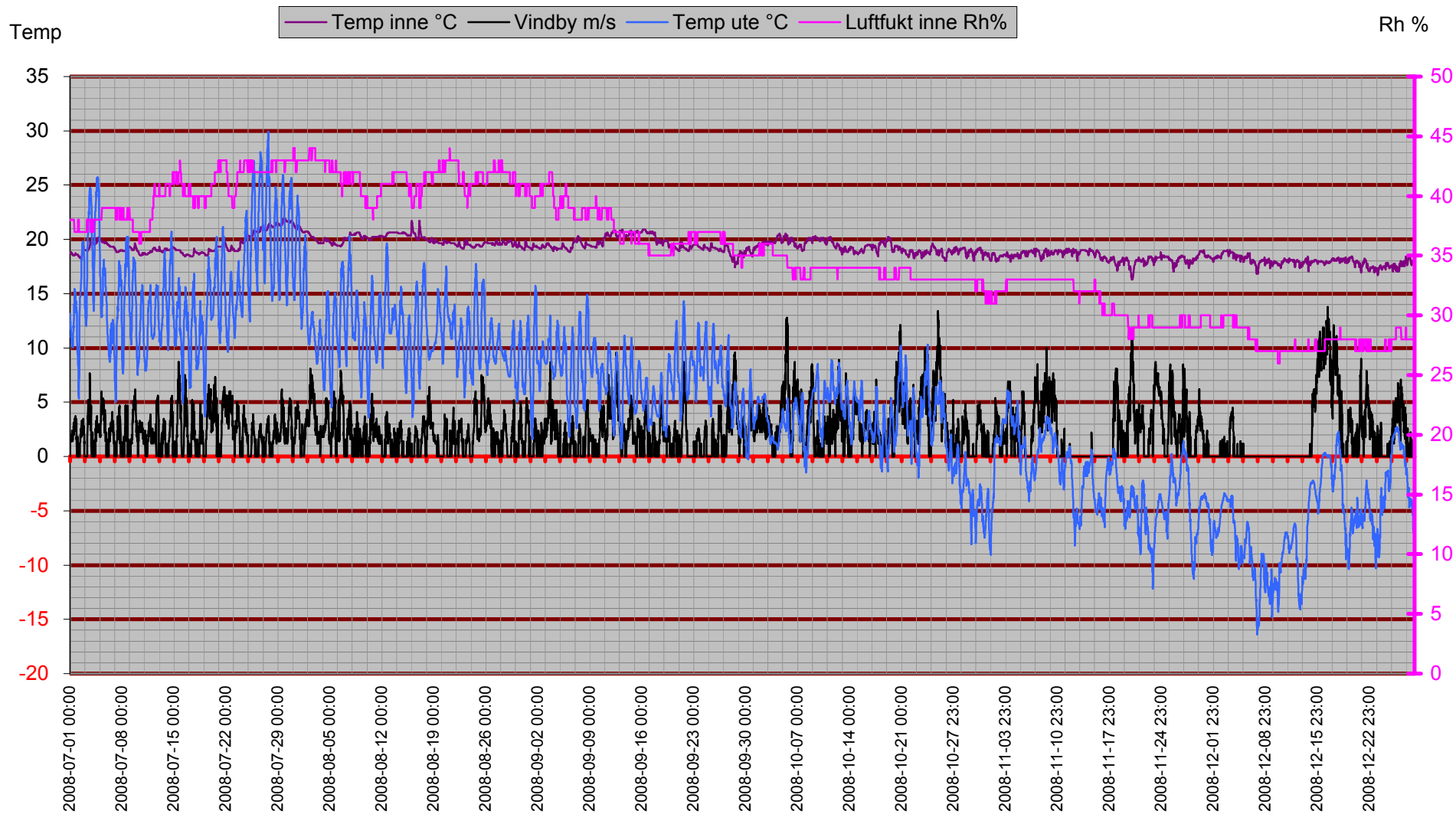

Temperatur Inne

Temp inne °C

Temp

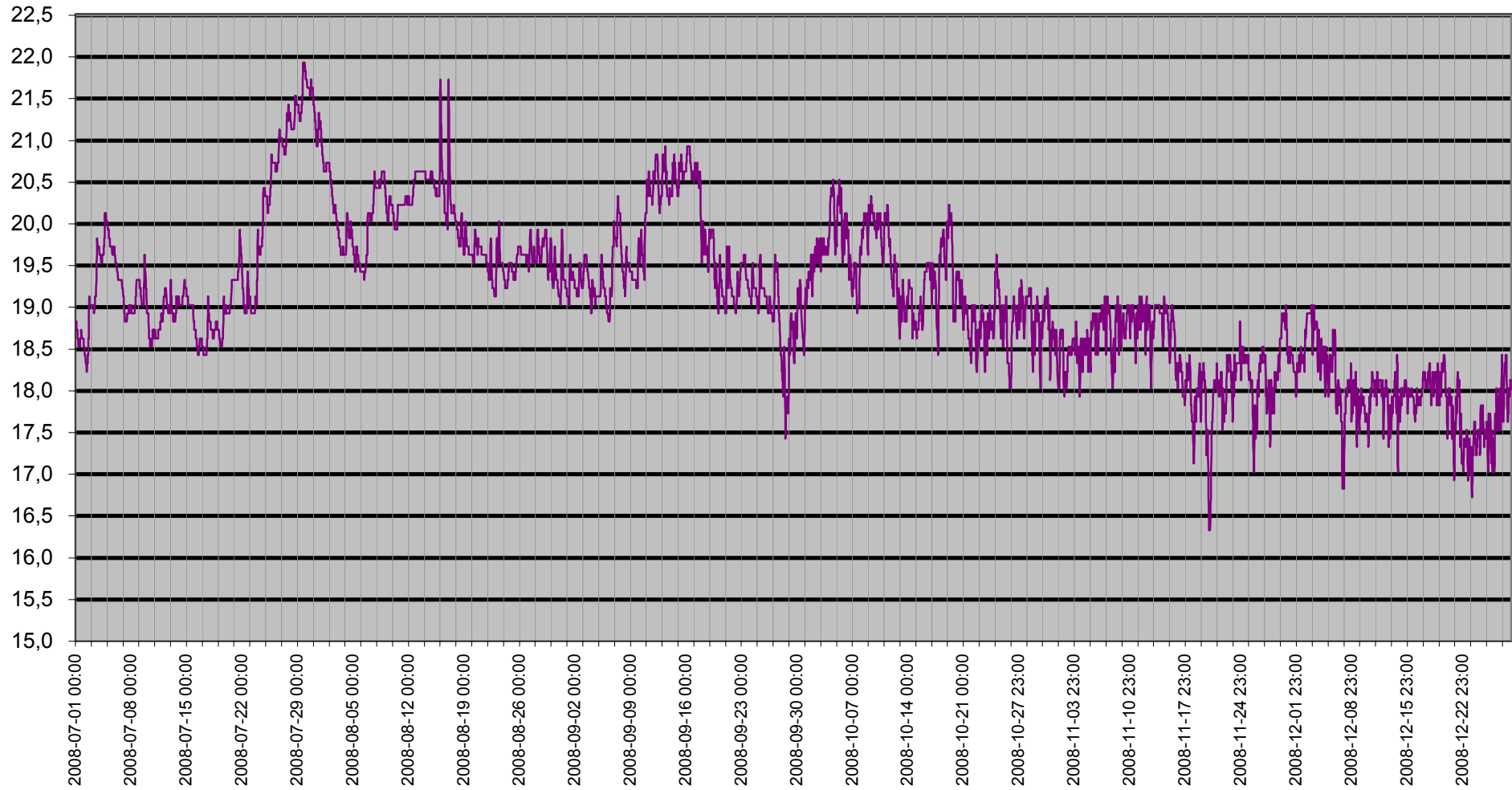

Vind

— Kyleffekt °C — Vindby m/s

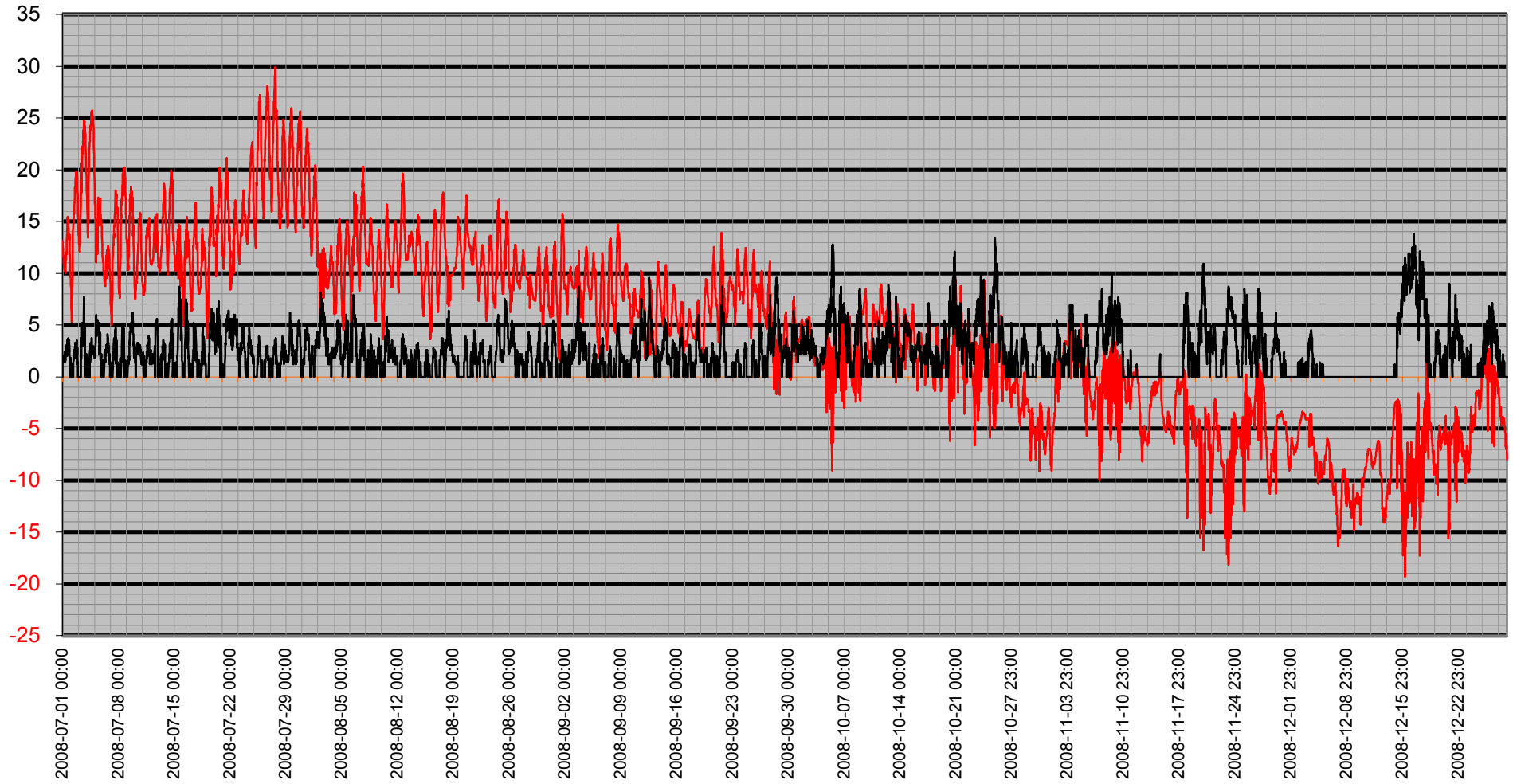

Vinddata

Vindhastighet m/s Vindby m/s Kyleffekt °C Vindriktning °

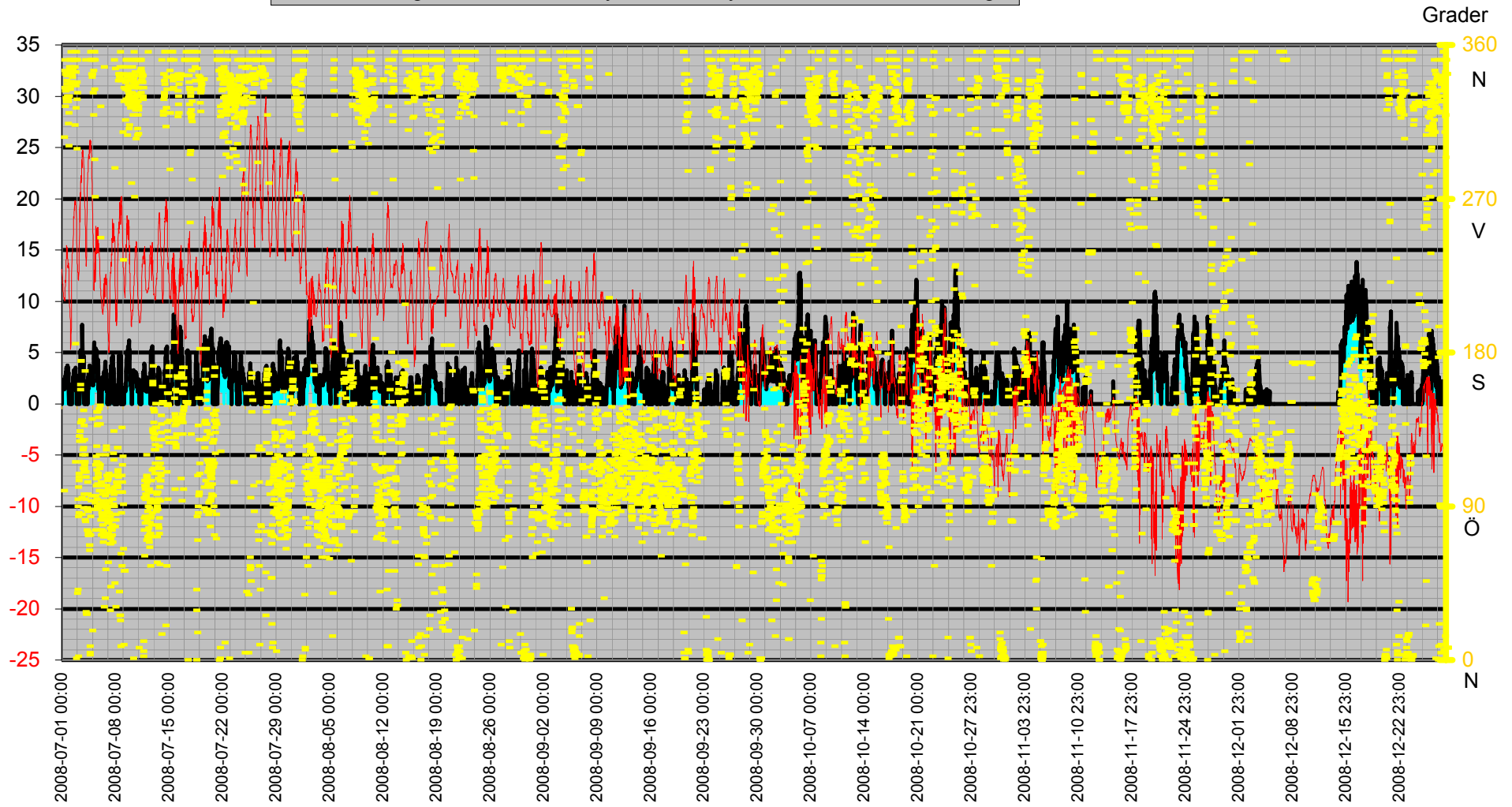

Luftfukt Kyleffekt Temp Vind Medel

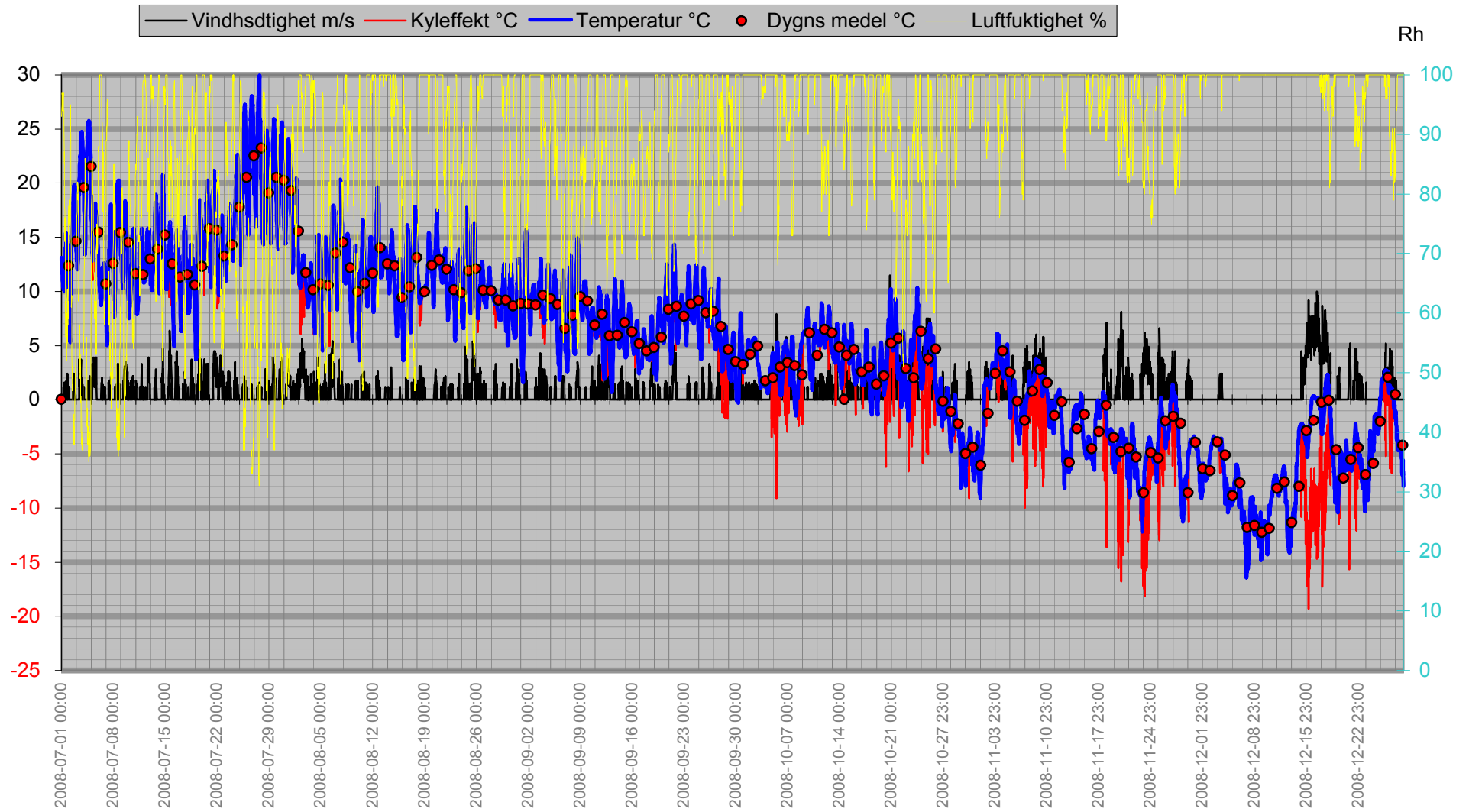

Nederbörd

Dygnregn
Temp

— Regn/dygn mm — Temp ute °C — Nederb. året mm

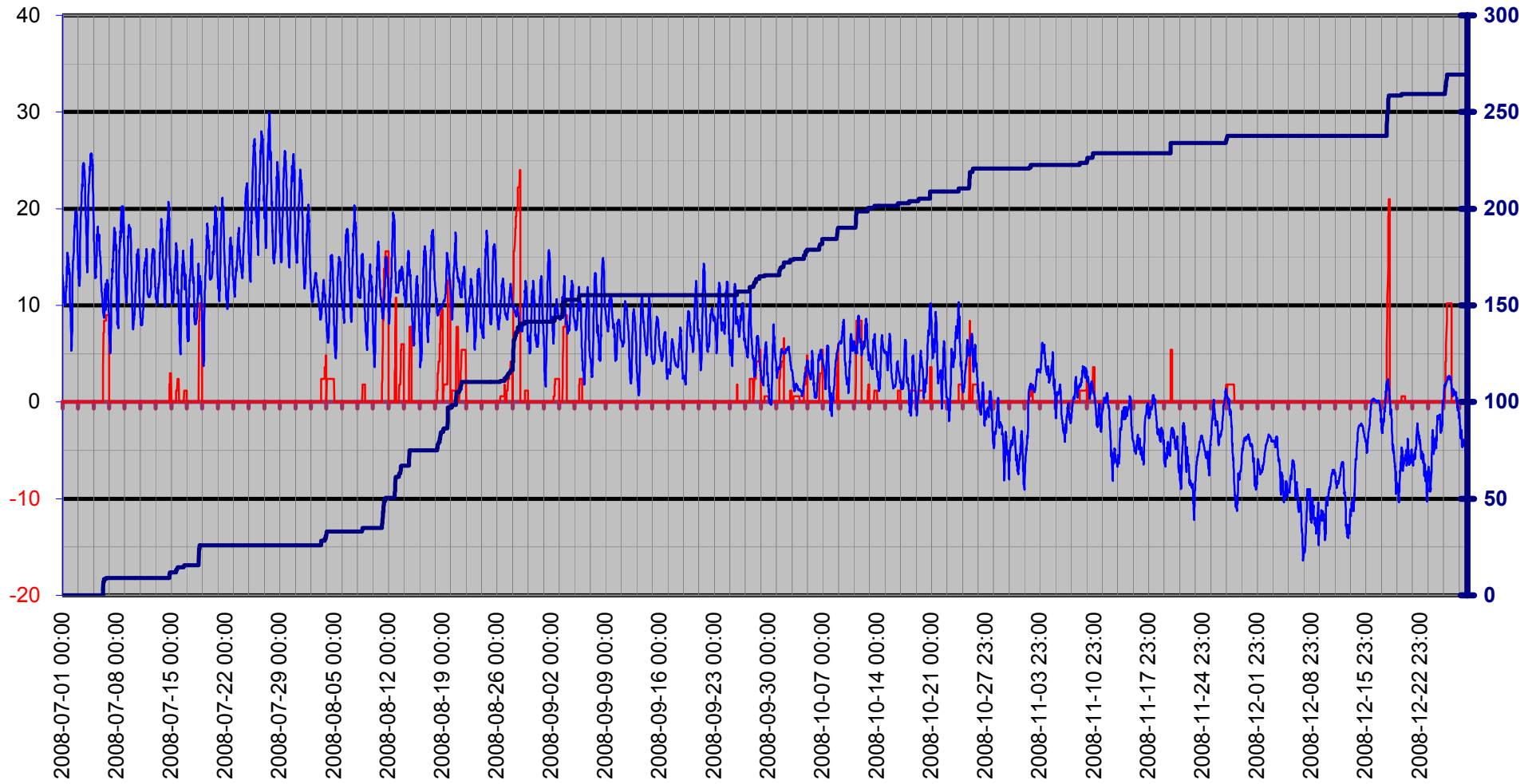

Luftryck/Nederbörd

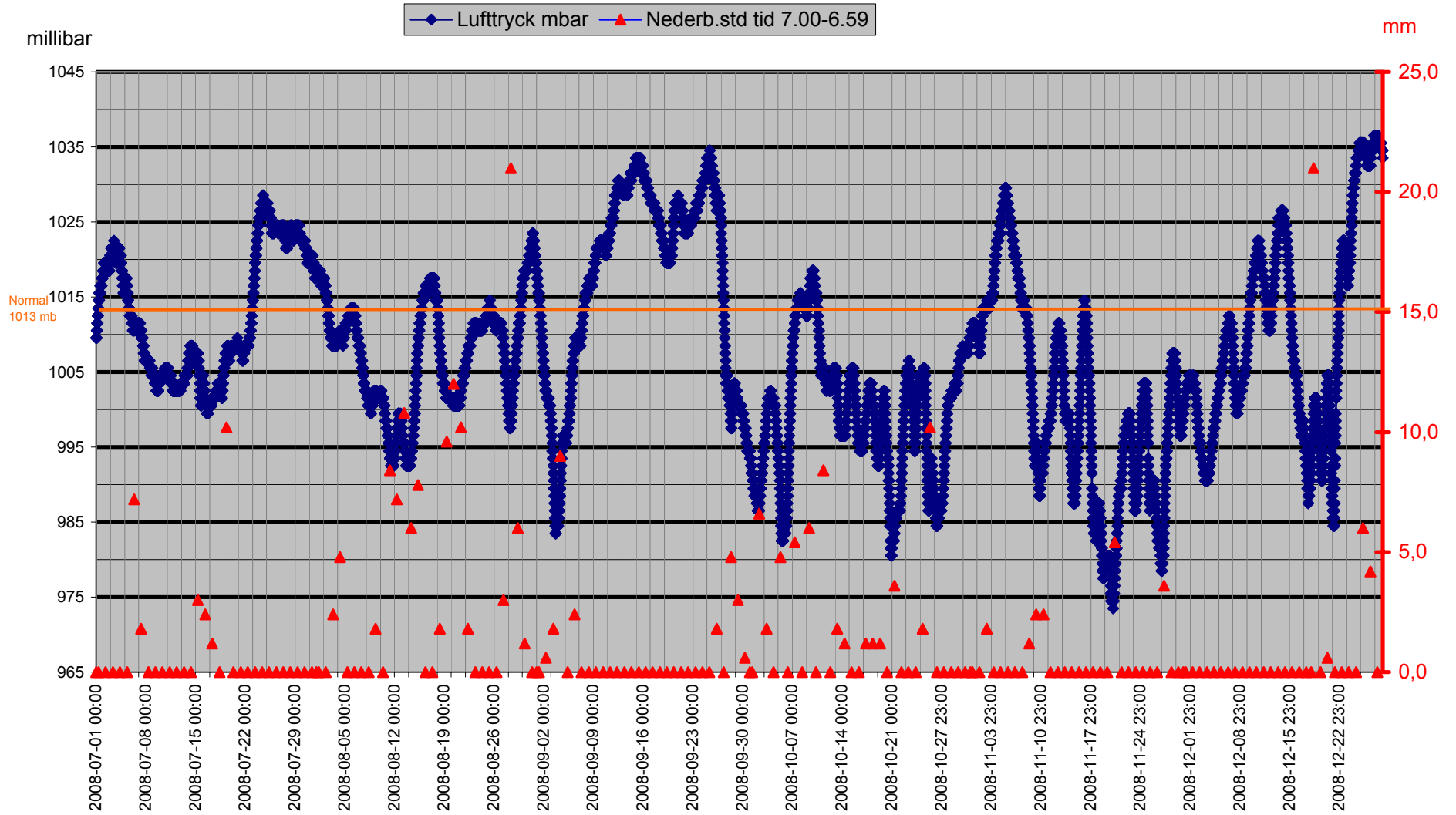

Grund

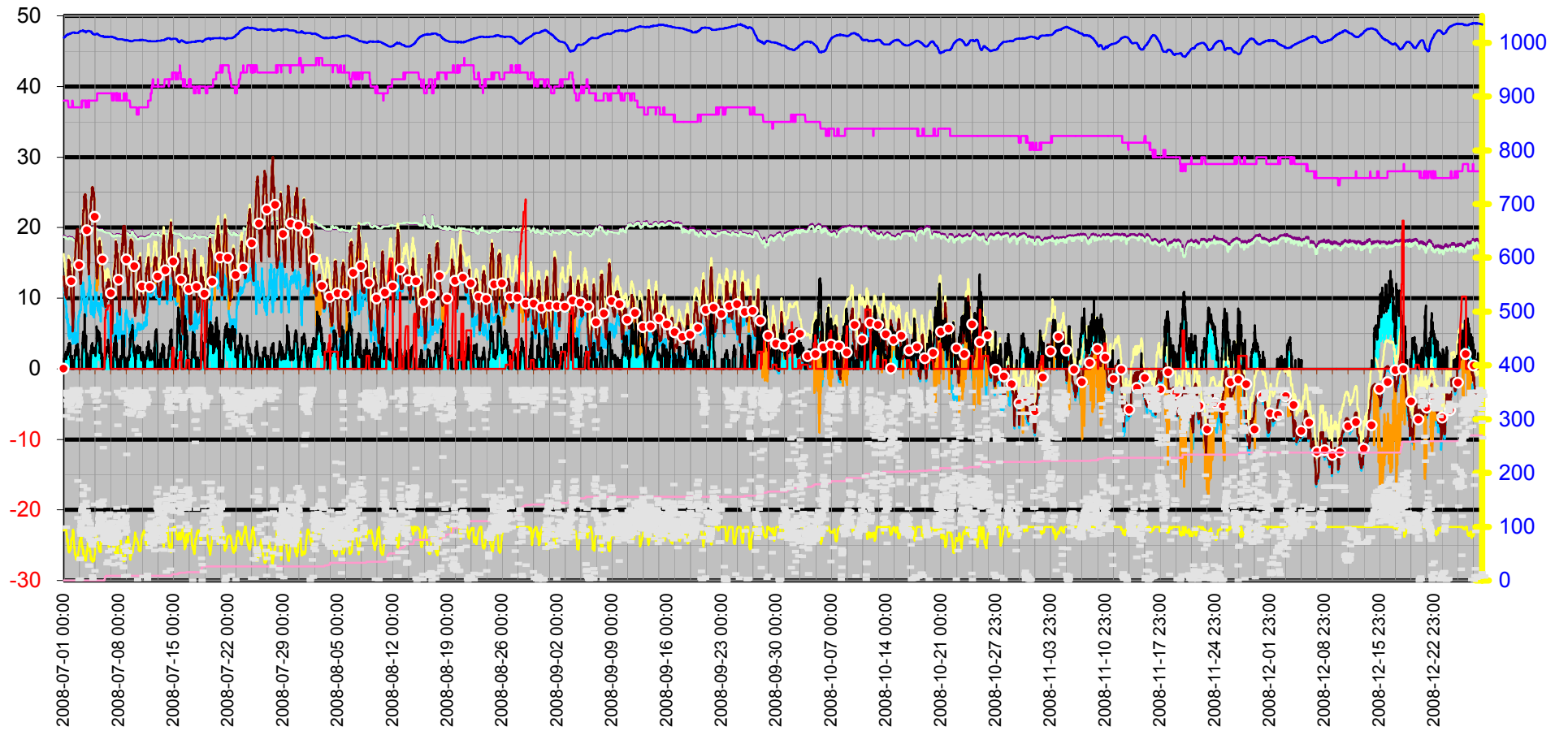
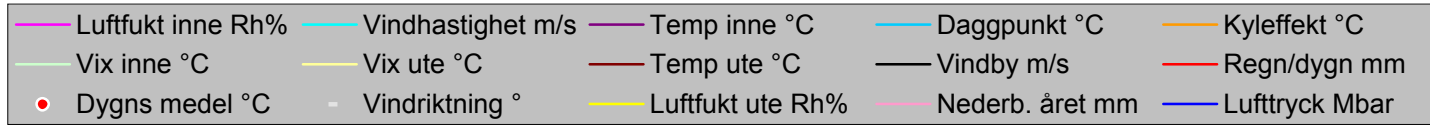

Datum	Vindriktning	Luftfukt inne	Luftfukt ute	Vindhastighet	Temp inne	Temp ute	Nederb. året	Lufttryck	Daggpunkt	Kyleffekt	Vix inne	Vix ute	Vindby	Korr lufttryck	Regn/dygn
	°	Rh%	Rh%	m/s	°C	°C	mm	Mbar	°C	°C	°C	°C	m/s		mm
2008-07-01 00:00	99	38	93	0,0	18,83	13,12	0,0	1009,51	11,52	13,12	18,70	16,26	0,0	0,00	0,0
2008-07-01 00:30	306	38	93	0,0	18,83	12,82	0,0	1009,51	11,23	12,82	18,70	15,96	1,4	0,00	0,0
2008-07-01 01:00	351	38	95	0,0	18,83	12,32	0,0	1009,51	11,06	12,32	18,70	15,63	1,6	0,00	0,0
2008-07-01 01:30	335	38	96	0,0	18,83	11,92	0,0	1009,51	10,83	11,92	18,70	15,31	2,0	0,00	0,0
2008-07-01 02:00	345	38	97	0,0	18,83	11,72	0,0	1010,51	10,79	11,72	18,70	15,19	1,4	0,00	0,0
2008-07-01 02:30	343	38	96	0,0	18,83	11,72	0,0	1010,51	10,63	11,72	18,70	15,11	1,4	0,00	0,0
2008-07-01 03:00	324	38	94	0,0	18,73	11,52	0,0	1011,51	10,11	11,52	18,60	14,74	2,0	0,00	0,0
2008-07-01 03:30	333	38	96	0,0	18,73	11,02	0,0	1011,51	9,94	11,02	18,60	14,41	1,8	0,00	0,0
2008-07-01 04:00	333	38	95	0,0	18,73	10,82	0,0	1011,51	9,58	10,82	18,60	14,13	1,4	0,00	0,0
2008-07-01 04:30	343	38	95	0,0	18,73	10,52	0,0	1012,51	9,28	10,52	18,60	13,82	1,6	0,00	0,0
2008-07-01 05:00	329	38	96	0,0	18,73	10,42	0,0	1012,51	9,34	10,42	18,60	13,81	2,0	0,00	0,0
2008-07-01 05:30	327	38	97	0,0	18,73	10,32	0,0	1012,51	9,40	10,32	18,60	13,79	1,8	0,00	0,0
2008-07-01 06:00	327	38	96	1,2	18,63	10,32	0,0	1012,51	9,24	10,32	18,50	13,71	2,4	0,00	0,0
2008-07-01 06:30	334	38	94	0,0	18,63	10,22	0,0	1013,51	8,82	10,22	18,50	13,44	1,8	0,00	0,0
2008-07-01 07:00	342	38	94	0,0	18,63	10,32	0,0	1013,51	8,92	10,32	18,50	13,54	1,8	0,00	0,0
2008-07-01 07:30	337	38	91	0,0	18,63	10,22	0,0	1013,51	8,32	10,22	18,50	13,20	2,0	0,00	0,0
2008-07-01 08:00	339	38	91	0,0	18,63	10,12	0,0	1014,51	8,23	10,12	18,50	13,10	1,4	0,00	0,0
2008-07-01 08:30	334	38	85	1,2	18,53	10,02	0,0	1014,51	7,09	10,02	18,40	12,52	1,6	0,00	0,0
2008-07-01 09:00	344	38	87	0,0	18,53	10,32	0,0	1014,51	7,74	10,32	18,40	12,98	2,0	0,00	0,0
2008-07-01 09:30	330	38	83	0,0	18,53	11,12	0,0	1014,51	7,80	11,12	18,40	13,47	2,0	0,00	0,0
2008-07-01 10:00	334	38	78	1,6	18,53	11,32	0,0	1014,51	7,05	11,32	18,40	13,31	2,2	0,00	0,0
2008-07-01 10:30	329	38	77	0,0	18,53	11,52	0,0	1015,51	7,05	11,52	18,40	13,44	2,4	0,00	0,0
2008-07-01 11:00	329	38	72	0,0	18,53	12,02	0,0	1015,51	6,51	12,02	18,40	13,60	2,2	0,00	0,0
2008-07-01 11:30	335	38	76	0,0	18,53	11,82	0,0	1015,51	7,14	11,82	18,40	13,67	2,8	0,00	0,0
2008-07-01 12:00	344	38	71	1,6	18,53	12,82	0,0	1015,51	7,07	12,82	18,40	14,33	2,2	0,00	0,0
2008-07-01 12:30	314	38	68	1,2	18,53	13,23	0,0	1015,51	6,79	13,23	18,40	14,54	3,1	0,00	0,0
2008-07-01 13:00	327	38	64	0,0	18,53	14,03	0,0	1016,51	6,62	14,03	18,40	15,09	2,0	0,00	0,0
2008-07-01 13:30	330	37	56	1,2	18,53	14,13	0,0	1015,51	4,69	14,13	18,36	14,73	3,3	0,00	0,0
2008-07-01 14:00	301	37	62	0,0	18,53	14,23	0,0	1015,51	6,33	14,23	18,36	15,17	3,5	0,00	0,0
2008-07-01 14:30	320	37	56	0,0	18,63	15,43	0,0	1016,51	5,90	15,43	18,46	16,03	2,8	0,00	0,0
2008-07-01 15:00	342	37	57	0,0	18,63	15,13	0,0	1016,51	5,89	15,13	18,46	15,79	3,1	0,00	0,0
2008-07-01 15:30	330	37	52	1,8	18,63	15,23	0,0	1016,51	4,58	15,23	18,46	15,62	3,1	0,00	0,0
2008-07-01 16:00	347	37	60	0,0	18,63	14,23	0,0	1016,51	5,83	14,23	18,46	15,06	2,6	0,00	0,0
2008-07-01 16:30	335	37	55	1,2	18,63	15,13	0,0	1016,51	5,34	15,13	18,46	15,68	2,4	0,00	0,0
2008-07-01 17:00	351	37	54	1,6	18,63	14,73	0,0	1016,51	4,69	14,73	18,46	15,22	3,7	0,00	0,0
2008-07-01 17:30	351	37	54	1,8	18,73	14,23	0,0	1016,51	4,23	14,23	18,56	14,72	3,3	0,00	0,0
2008-07-01 18:00	351	37	58	1,2	18,63	14,03	0,0	1016,51	5,13	14,03	18,46	14,74	2,8	0,00	0,0
2008-07-01 18:30	346	37	55	2,4	18,63	14,33	0,0	1016,51	4,60	13,30	18,46	14,88	3,3	0,00	0,0
2008-07-01 19:00	334	37	63	0,0	18,63	13,53	0,0	1017,52	5,91	13,53	18,46	14,53	3,5	0,00	0,0
2008-07-01 19:30	338	37	64	1,8	18,63	13,23	0,0	1017,52	5,87	13,23	18,46	14,29	2,4	0,00	0,0
2008-07-01 20:00	351	37	58	1,2	18,63	13,73	0,0	1017,52	4,85	13,73	18,46	14,44	3,1	0,00	0,0
2008-07-01 20:30	356	37	62	0,0	18,63	13,73	0,0	1017,52	5,86	13,73	18,46	14,67	1,6	0,00	0,0
2008-07-01 21:00	338	37	59	0,0	18,63	13,53	0,0	1017,52	4,92	13,53	18,46	14,30	1,8	0,00	0,0
2008-07-01 21:30	337	37	64	0,0	18,63	13,33	0,0	1017,52	5,96	13,33	18,46	14,39	0,0	0,00	0,0
2008-07-01 22:00	338	37	68	0,0	18,63	12,12	0,0	1017,52	5,74	12,12	18,46	13,44	0,0	0,00	0,0
2008-07-01 22:30	338	37	74	0,0	18,63	10,82	0,0	1018,52	5,78	10,82	18,46	12,53	0,0	0,00	0,0

Datum	Vindriktning °	Luftfukt inne Rh%	Luftfukt ute Rh%	Vindhastighet m/s	Temp inne °C	Temp ute °C	Nederb. året mm	Lufttryck Mbar	Daggpunkt °C	Kyleffekt °C	Vix inne °C	Vix ute °C	Vindby m/s	Korr lufttryck	Regn/dygn mm
2008-07-01 23:00	338	37	78	0,0	18,63	9,62	0,0	1018,52	5,41	9,62	18,46	11,61	0,0	0,00	0,0
2008-07-01 23:30	343	37	76	0,0	18,63	9,62	0,0	1018,52	5,02	9,62	18,46	11,47	1,2	0,00	0,0
2008-07-02 00:00	347	37	75	1,2	18,63	9,52	0,0	1018,52	4,73	9,52	18,46	11,30	1,6	0,00	0,0
2008-07-02 00:30	345	37	76	1,2	18,63	9,22	0,0	1018,52	4,64	9,22	18,46	11,07	1,8	0,00	0,0
2008-07-02 01:00	345	37	77	0,0	18,53	8,82	0,0	1018,52	4,44	8,82	18,36	10,74	1,4	0,00	0,0
2008-07-02 01:30	341	38	79	0,0	18,53	8,52	0,0	1018,52	4,53	8,52	18,40	10,58	1,2	0,00	0,0
2008-07-02 02:00	345	38	78	0,0	18,53	8,12	0,0	1018,52	3,96	8,12	18,40	10,11	0,0	0,00	0,0
2008-07-02 02:30	345	38	84	0,0	18,53	6,62	0,0	1019,52	3,59	6,62	18,40	9,05	0,0	0,00	0,0
2008-07-02 03:00	345	38	88	0,0	18,43	5,82	0,0	1019,52	3,49	5,82	18,30	8,55	0,0	0,00	0,0
2008-07-02 03:30	345	38	91	0,0	18,43	5,32	0,0	1019,52	3,49	5,32	18,30	8,29	0,0	0,00	0,0
2008-07-02 04:00	351	37	95	0,0	18,43	5,82	0,0	1019,52	4,62	5,82	18,26	9,12	0,0	0,00	0,0
2008-07-02 04:30	351	37	90	0,0	18,43	6,72	0,0	1019,52	4,71	6,72	18,26	9,61	1,2	0,00	0,0
2008-07-02 05:00	351	37	90	0,0	18,43	6,72	0,0	1019,52	4,71	6,72	18,26	9,61	0,0	0,00	0,0
2008-07-02 05:30	351	37	90	0,0	18,43	7,42	0,0	1019,52	5,40	7,42	18,26	10,31	0,0	0,00	0,0
2008-07-02 06:00	351	37	81	0,0	18,43	10,02	0,0	1019,52	6,36	10,02	18,26	12,23	0,0	0,00	0,0
2008-07-02 06:30	351	37	76	0,0	18,33	12,62	0,0	1019,52	7,91	12,62	18,16	14,47	0,0	0,00	0,0
2008-07-02 07:00	351	37	70	0,0	18,33	14,03	0,0	1019,52	8,00	14,03	18,16	15,47	0,0	0,00	0,0
2008-07-02 07:30	351	37	64	0,0	18,33	14,53	0,0	1019,52	7,10	14,53	18,16	15,59	0,0	0,00	0,0
2008-07-02 08:00	337	37	61	0,0	18,33	14,63	0,0	1019,52	6,46	14,63	18,16	15,51	1,2	0,00	0,0
2008-07-02 08:30	313	37	63	0,0	18,33	14,73	0,0	1018,52	7,04	14,73	18,16	15,73	1,4	0,00	0,0
2008-07-02 09:00	356	37	55	0,0	18,33	14,83	0,0	1018,52	5,07	14,83	18,16	15,38	1,6	0,00	0,0
2008-07-02 09:30	347	37	53	0,0	18,23	15,03	0,0	1019,52	4,69	15,03	18,06	15,47	2,0	0,00	0,0
2008-07-02 10:00	351	37	49	0,0	18,23	15,53	0,0	1018,52	3,96	15,53	18,06	15,77	1,8	0,00	0,0
2008-07-02 10:30	185	37	51	0,0	18,23	15,83	0,0	1018,52	4,84	15,83	18,06	16,17	2,0	0,00	0,0
2008-07-02 11:00	116	37	47	0,0	18,33	15,83	0,0	1018,52	3,60	15,83	18,16	15,97	2,6	0,00	0,0
2008-07-02 11:30	336	37	48	0,0	18,33	16,53	0,0	1018,52	4,55	16,53	18,16	16,72	2,2	0,00	0,0
2008-07-02 12:00	323	37	47	0,0	18,33	17,33	0,0	1018,52	4,96	17,33	18,16	17,47	1,8	0,00	0,0
2008-07-02 12:30	351	37	46	0,0	18,33	17,33	0,0	1018,52	4,63	17,33	18,16	17,43	2,4	0,00	0,0
2008-07-02 13:00	344	37	41	2,2	18,33	18,23	0,0	1018,52	3,68	18,23	18,16	18,10	2,8	0,00	0,0
2008-07-02 13:30	1	37	43	0,0	18,43	18,13	0,0	1018,52	4,32	18,13	18,26	18,09	2,8	0,00	0,0
2008-07-02 14:00	351	37	41	0,0	18,43	18,23	0,0	1018,52	3,68	18,23	18,26	18,10	3,3	0,00	0,0
2008-07-02 14:30	356	37	40	0,0	18,53	18,63	0,0	1018,52	3,65	18,63	18,36	18,46	2,6	0,00	0,0
2008-07-02 15:00	338	37	38	1,8	18,63	19,33	0,0	1018,52	3,49	19,33	18,46	19,08	2,4	0,00	0,0
2008-07-02 15:30	328	37	39	2,4	18,63	19,63	0,0	1018,52	4,15	18,90	18,46	19,42	3,0	0,00	0,0
2008-07-02 16:00	299	37	41	0,0	18,73	19,23	0,0	1018,52	4,57	19,23	18,56	19,10	3,3	0,00	0,0
2008-07-02 16:30	332	37	41	1,8	18,93	19,83	0,0	1018,52	5,10	19,83	18,76	19,70	3,3	0,00	0,0
2008-07-02 17:00	351	37	38	0,0	19,13	19,63	0,0	1018,52	3,75	19,63	18,96	19,38	3,0	0,00	0,0
2008-07-02 17:30	39	37	42	0,0	19,13	19,43	0,0	1018,52	5,12	19,43	18,96	19,35	3,3	0,00	0,0
2008-07-02 18:00	41	37	42	0,0	19,13	19,53	0,0	1018,52	5,21	19,53	18,96	19,45	3,5	0,00	0,0
2008-07-02 18:30	90	37	42	1,8	19,03	19,73	0,0	1018,52	5,39	19,73	18,86	19,65	2,2	0,00	0,0
2008-07-02 19:00	94	37	45	0,0	19,03	19,53	0,0	1018,52	6,28	19,53	18,86	19,58	2,0	0,00	0,0
2008-07-02 19:30	2	37	47	0,0	19,03	19,33	0,0	1018,52	6,77	19,33	18,86	19,48	2,2	0,00	0,0
2008-07-02 20:00	84	37	47	0,0	19,03	19,23	0,0	1018,52	6,68	19,23	18,86	19,38	2,8	0,00	0,0
2008-07-02 20:30	101	37	49	0,0	19,03	18,83	0,0	1018,52	6,97	18,83	18,86	19,07	2,2	0,00	0,0
2008-07-02 21:00	109	37	52	0,0	19,03	18,03	0,0	1019,52	7,16	18,03	18,86	18,42	2,0	0,00	0,0
2008-07-02 21:30	86	37	55	0,0	19,03	17,53	0,0	1019,52	7,56	17,53	18,86	18,08	1,2	0,00	0,0

Datum	Vindriktning °	Luftfukt inne Rh%	Luftfukt ute Rh%	Vindhastighet m/s	Temp inne °C	Temp ute °C	Nederb. året mm	Lufttryck Mbar	Daggpunkt °C	Kyleffekt °C	Vix inne °C	Vix ute °C	Vindby m/s	Korr lufttryck	Regn/dygn mm
2008-07-02 22:00	107	37	57	0,0	19,03	16,73	0,0	1019,52	7,38	16,73	18,86	17,39	1,4	0,00	0,0
2008-07-02 22:30	105	37	61	0,0	19,03	15,73	0,0	1019,52	7,49	15,73	18,86	16,62	0,0	0,00	0,0
2008-07-02 23:00	128	37	65	0,0	19,03	15,03	0,0	1020,52	7,81	15,03	18,86	16,15	0,0	0,00	0,0
2008-07-02 23:30	131	37	69	0,0	19,03	14,33	0,0	1020,52	8,06	14,33	18,86	15,70	0,0	0,00	0,0
2008-07-03 00:00	131	37	72	0,0	19,03	13,73	0,0	1020,52	8,14	13,73	18,86	15,30	0,0	0,00	0,0
2008-07-03 00:30	134	37	73	0,0	19,03	13,53	0,0	1020,52	8,16	13,53	18,86	15,17	0,0	0,00	0,0
2008-07-03 01:00	134	37	75	0,0	19,03	12,82	0,0	1020,52	7,90	12,82	18,86	14,60	0,0	0,00	0,0
2008-07-03 01:30	134	37	76	0,0	19,03	12,82	0,0	1020,52	8,11	12,82	18,86	14,67	0,0	0,00	0,0
2008-07-03 02:00	139	37	77	0,0	19,03	12,82	0,0	1020,52	8,31	12,82	18,86	14,74	0,0	0,00	0,0
2008-07-03 02:30	158	37	77	0,0	19,03	12,82	0,0	1021,52	8,31	12,82	18,86	14,74	0,0	0,00	0,0
2008-07-03 03:00	161	37	80	0,0	19,03	12,12	0,0	1021,52	8,22	12,12	18,86	14,25	0,0	0,00	0,0
2008-07-03 03:30	175	37	81	0,0	19,03	12,02	0,0	1021,52	8,31	12,02	18,86	14,23	0,0	0,00	0,0
2008-07-03 04:00	175	37	81	0,0	19,03	12,12	0,0	1021,52	8,41	12,12	18,86	14,33	0,0	0,00	0,0
2008-07-03 04:30	139	37	82	0,0	19,03	12,32	0,0	1021,52	8,79	12,32	18,86	14,60	0,0	0,00	0,0
2008-07-03 05:00	140	37	81	0,0	19,03	12,92	0,0	1021,52	9,18	12,92	18,86	15,13	0,0	0,00	0,0
2008-07-03 05:30	140	37	79	0,0	19,03	13,63	0,0	1021,52	9,48	13,63	18,86	15,68	0,0	0,00	0,0
2008-07-03 06:00	140	37	80	0,0	19,03	15,23	0,0	1021,52	11,22	15,23	18,86	17,36	0,0	0,00	0,0
2008-07-03 06:30	140	37	72	0,0	19,03	16,53	0,0	1021,52	10,82	16,53	18,86	18,10	0,0	0,00	0,0
2008-07-03 07:00	140	38	71	0,0	19,03	18,03	0,0	1021,52	12,04	18,03	18,90	19,54	0,0	0,00	0,0
2008-07-03 07:30	85	37	62	0,0	19,03	18,93	0,0	1021,52	10,74	18,93	18,86	19,88	1,6	0,00	0,0
2008-07-03 08:00	95	38	65	0,0	18,93	18,93	0,0	1021,52	11,49	18,93	18,80	20,06	1,8	0,00	0,0
2008-07-03 08:30	120	38	62	0,0	18,93	19,63	0,0	1021,52	11,40	19,63	18,80	20,58	2,8	0,00	0,0
2008-07-03 09:00	128	38	61	3,7	19,03	19,93	0,0	1021,52	11,42	17,75	18,90	20,82	3,7	0,00	0,0
2008-07-03 09:30	116	38	59	1,4	19,03	20,23	0,0	1021,52	11,17	20,23	18,90	21,00	3,5	0,00	0,0
2008-07-03 10:00	112	38	56	1,2	19,03	20,63	0,0	1021,52	10,72	20,63	18,90	21,24	4,9	0,00	0,0
2008-07-03 10:30	129	38	55	3,1	19,03	21,13	0,0	1021,52	10,89	20,04	18,90	21,68	5,2	0,00	0,0
2008-07-03 11:00	123	38	58	2,2	19,03	21,63	0,0	1022,52	12,21	21,63	18,90	22,35	4,9	0,00	0,0
2008-07-03 11:30	124	38	50	0,0	19,13	22,03	0,0	1021,52	10,20	22,03	19,00	22,32	3,9	0,00	0,0
2008-07-03 12:00	146	38	53	1,2	19,13	22,23	0,0	1021,52	11,32	22,23	19,00	22,68	3,5	0,00	0,0
2008-07-03 12:30	89	38	49	3,0	19,13	22,53	0,0	1021,52	10,34	21,57	19,00	22,78	3,0	0,00	0,0
2008-07-03 13:00	137	38	50	1,2	19,13	22,33	0,0	1021,52	10,48	22,33	19,00	22,62	3,0	0,00	0,0
2008-07-03 13:30	97	38	45	0,0	19,13	22,63	0,0	1021,52	9,07	22,63	19,00	22,68	3,0	0,00	0,0
2008-07-03 14:00	110	38	46	2,2	19,23	23,83	0,0	1021,52	10,50	23,83	19,10	23,93	4,5	0,00	0,0
2008-07-03 14:30	114	38	46	3,7	19,23	24,43	0,0	1020,52	11,05	23,01	19,10	24,53	4,9	0,00	0,0
2008-07-03 15:00	129	38	44	2,8	19,33	24,33	0,0	1020,52	10,24	23,53	19,20	24,34	4,3	0,00	0,0
2008-07-03 15:30	112	38	40	1,8	19,43	24,53	0,0	1020,52	8,89	24,53	19,30	24,36	7,7	0,00	0,0
2008-07-03 16:00	169	38	40	0,0	19,53	24,13	0,0	1020,52	8,54	24,13	19,40	23,96	4,5	0,00	0,0
2008-07-03 16:30	120	38	40	1,8	19,63	24,73	0,0	1020,52	9,07	24,73	19,50	24,56	4,9	0,00	0,0
2008-07-03 17:00	82	38	38	1,2	19,83	24,53	0,0	1020,52	8,07	24,53	19,70	24,28	3,7	0,00	0,0
2008-07-03 17:30	116	38	39	2,0	19,83	24,63	0,0	1020,52	8,57	24,63	19,70	24,42	4,5	0,00	0,0
2008-07-03 18:00	81	37	37	2,0	19,73	24,63	0,0	1020,52	7,73	24,63	19,56	24,34	4,3	0,00	0,0
2008-07-03 18:30	351	37	38	1,6	19,73	24,33	0,0	1019,52	7,89	24,33	19,56	24,08	3,3	0,00	0,0
2008-07-03 19:00	94	38	38	0,0	19,73	24,23	0,0	1019,52	7,81	24,23	19,60	23,98	2,4	0,00	0,0
2008-07-03 19:30	110	38	38	1,4	19,73	23,83	0,0	1019,52	7,45	23,83	19,60	23,58	4,7	0,00	0,0
2008-07-03 20:00	107	37	39	0,0	19,73	23,73	0,0	1019,52	7,78	23,73	19,56	23,52	2,8	0,00	0,0
2008-07-03 20:30	28	37	40	0,0	19,73	23,43	0,0	1019,52	7,92	23,43	19,56	23,26	1,2	0,00	0,0

Datum	Vindriktning °	Luftfukt inne Rh%	Luftfukt ute Rh%	Vindhastighet m/s	Temp inne °C	Temp ute °C	Nederb. året mm	Lufttryck Mbar	Daggpunkt °C	Kyleffekt °C	Vix inne °C	Vix ute °C	Vindby m/s	Korr lufttryck	Regn/dygn mm
2008-07-03 21:00	27	37	46	0,0	19,73	22,83	0,0	1020,52	9,60	22,83	19,56	22,93	0,0	0,00	0,0
2008-07-03 21:30	27	37	47	0,0	19,73	22,43	0,0	1020,52	9,58	22,43	19,56	22,58	0,0	0,00	0,0
2008-07-03 22:00	27	37	53	0,0	19,73	20,73	0,0	1020,52	9,94	20,73	19,56	21,18	0,0	0,00	0,0
2008-07-03 22:30	27	37	55	0,0	19,73	19,93	0,0	1020,52	9,78	19,93	19,56	20,48	0,0	0,00	0,0
2008-07-03 23:00	76	37	53	0,0	19,73	19,93	0,0	1020,52	9,20	19,93	19,56	20,38	1,4	0,00	0,0
2008-07-03 23:30	88	37	55	1,2	19,73	19,33	0,0	1020,52	9,23	19,33	19,56	19,88	2,2	0,00	0,0
2008-07-04 00:00	88	38	58	1,2	19,73	18,83	0,0	1020,52	9,60	18,83	19,60	19,55	2,2	0,00	0,0
2008-07-04 00:30	104	38	63	0,0	19,63	18,03	0,0	1021,52	10,15	18,03	19,50	19,04	2,0	0,00	0,0
2008-07-04 01:00	89	38	66	0,0	19,63	17,53	0,0	1021,52	10,41	17,53	19,50	18,72	1,6	0,00	0,0
2008-07-04 01:30	97	38	69	0,0	19,63	17,03	0,0	1021,52	10,63	17,03	19,50	18,41	1,4	0,00	0,0
2008-07-04 02:00	87	38	70	0,0	19,63	16,53	0,0	1021,52	10,38	16,53	19,50	17,97	1,2	0,00	0,0
2008-07-04 02:30	75	38	76	0,0	19,63	15,23	0,0	1021,52	10,42	15,23	19,50	17,07	0,0	0,00	0,0
2008-07-04 03:00	73	38	80	0,0	19,63	14,43	0,0	1021,52	10,45	14,43	19,50	16,56	0,0	0,00	0,0
2008-07-04 03:30	73	38	83	0,0	19,63	13,93	0,0	1021,52	10,53	13,93	19,50	16,28	0,0	0,00	0,0
2008-07-04 04:00	73	38	85	0,0	19,63	13,43	0,0	1021,52	10,42	13,43	19,50	15,93	0,0	0,00	0,0
2008-07-04 04:30	73	37	86	0,0	19,63	13,53	0,0	1021,52	10,70	13,53	19,46	16,10	0,0	0,00	0,0
2008-07-04 05:00	73	38	84	0,0	19,53	14,43	0,0	1021,52	11,21	14,43	19,40	16,85	0,0	0,00	0,0
2008-07-04 05:30	73	38	83	0,0	19,53	15,03	0,0	1021,52	11,61	15,03	19,40	17,38	0,0	0,00	0,0
2008-07-04 06:00	74	38	80	0,0	19,53	17,13	0,0	1021,52	13,07	17,13	19,40	19,26	0,0	0,00	0,0
2008-07-04 06:30	67	38	70	0,0	19,53	18,73	0,0	1021,52	12,48	18,73	19,40	20,17	0,0	0,00	0,0
2008-07-04 07:00	67	38	63	0,0	19,53	20,43	0,0	1020,52	12,41	20,43	19,40	21,44	0,0	0,00	0,0
2008-07-04 07:30	64	38	55	0,0	19,53	21,13	0,0	1020,52	10,89	21,13	19,40	21,68	0,0	0,00	0,0
2008-07-04 08:00	8	38	56	0,0	19,53	21,93	0,0	1020,52	11,92	21,93	19,40	22,54	1,6	0,00	0,0
2008-07-04 08:30	4	38	53	0,0	19,53	22,23	0,0	1020,52	11,32	22,23	19,40	22,68	1,2	0,00	0,0
2008-07-04 09:00	3	38	54	0,0	19,63	22,53	0,0	1020,52	11,89	22,53	19,50	23,03	0,0	0,00	0,0
2008-07-04 09:30	351	38	49	0,0	19,63	22,63	0,0	1020,52	10,43	22,63	19,50	22,88	1,8	0,00	0,0
2008-07-04 10:00	356	38	46	0,0	19,63	22,73	0,0	1020,52	9,51	22,73	19,50	22,83	2,6	0,00	0,0
2008-07-04 10:30	84	38	41	0,0	19,63	23,03	0,0	1020,52	7,95	23,03	19,50	22,91	2,4	0,00	0,0
2008-07-04 11:00	73	38	42	0,0	19,63	23,63	0,0	1020,52	8,87	23,63	19,50	23,55	1,4	0,00	0,0
2008-07-04 11:30	93	38	44	0,0	19,63	24,33	0,0	1020,52	10,24	24,33	19,50	24,34	3,1	0,00	0,0
2008-07-04 12:00	351	38	38	0,0	19,63	24,13	0,0	1019,52	7,72	24,13	19,50	23,88	2,4	0,00	0,0
2008-07-04 12:30	96	38	41	0,0	19,63	24,03	0,0	1019,52	8,84	24,03	19,50	23,91	3,3	0,00	0,0
2008-07-04 13:00	356	38	40	0,0	19,63	24,13	0,0	1019,52	8,54	24,13	19,50	23,96	3,0	0,00	0,0
2008-07-04 13:30	351	38	41	0,0	19,73	23,93	0,0	1019,52	8,75	23,93	19,60	23,81	3,0	0,00	0,0
2008-07-04 14:00	343	38	38	1,4	19,73	24,53	0,0	1018,52	8,07	24,53	19,60	24,28	3,0	0,00	0,0
2008-07-04 14:30	141	38	38	1,8	19,73	25,63	0,0	1018,52	9,04	25,63	19,60	25,38	3,0	0,00	0,0
2008-07-04 15:00	341	38	39	0,0	19,83	24,43	0,0	1018,52	8,40	24,43	19,70	24,22	3,7	0,00	0,0
2008-07-04 15:30	88	38	37	0,0	19,83	25,63	0,0	1018,52	8,61	25,63	19,70	25,34	2,6	0,00	0,0
2008-07-04 16:00	17	38	35	0,0	19,83	25,74	0,0	1017,52	7,80	25,74	19,70	25,36	2,8	0,00	0,0
2008-07-04 16:30	343	38	37	0,0	20,03	25,53	0,0	1017,52	8,52	25,53	19,90	25,24	2,8	0,00	0,0
2008-07-04 17:00	351	38	36	1,2	20,13	24,93	0,0	1017,52	7,56	24,93	20,00	24,60	2,4	0,00	0,0
2008-07-04 17:30	356	38	38	0,0	20,13	25,63	0,0	1016,51	9,04	25,63	20,00	25,38	2,2	0,00	0,0
2008-07-04 18:00	351	38	38	0,0	20,13	24,83	0,0	1016,51	8,33	24,83	20,00	24,58	2,6	0,00	0,0
2008-07-04 18:30	332	38	40	0,0	20,03	25,13	0,0	1016,51	9,42	25,13	19,90	24,96	2,6	0,00	0,0
2008-07-04 19:00	345	38	38	0,0	20,03	24,63	0,0	1016,51	8,16	24,63	19,90	24,38	2,8	0,00	0,0
2008-07-04 19:30	319	38	36	0,0	20,13	24,83	0,0	1016,51	7,47	24,83	20,00	24,50	2,6	0,00	0,0

Datum	Vindriktning °	Luftfukt inne Rh%	Luftfukt ute Rh%	Vindhastighet m/s	Temp inne °C	Temp ute °C	Nederb. året mm	Lufftryck Mbar	Daggpunkt °C	Kyleffekt °C	Vix inne °C	Vix ute °C	Vindby m/s	Korr lufftryck	Regn/dygn mm
2008-07-04 20:00	356	38	36	2,2	20,13	24,63	0,0	1015,51	7,30	24,63	20,00	24,30	3,0	0,00	0,0
2008-07-04 20:30	351	38	37	0,0	20,03	24,53	0,0	1015,51	7,64	24,53	19,90	24,24	3,0	0,00	0,0
2008-07-04 21:00	351	38	39	1,2	20,03	24,03	0,0	1015,51	8,04	24,03	19,90	23,82	2,2	0,00	0,0
2008-07-04 21:30	356	38	41	0,0	20,03	23,03	0,0	1015,51	7,95	23,03	19,90	22,91	2,4	0,00	0,0
2008-07-04 22:00	351	38	44	1,6	20,03	22,23	0,0	1015,51	8,36	22,23	19,90	22,24	2,2	0,00	0,0
2008-07-04 22:30	356	38	46	1,4	20,03	21,43	0,0	1015,51	8,34	21,43	19,90	21,53	2,4	0,00	0,0
2008-07-04 23:00	334	38	48	1,2	20,03	20,83	0,0	1015,51	8,46	20,83	19,90	21,02	2,4	0,00	0,0
2008-07-04 23:30	293	38	53	2,0	20,03	19,93	0,0	1015,51	9,20	19,93	19,90	20,38	2,6	0,00	0,0
2008-07-05 00:00	351	38	69	0,0	20,03	18,43	0,0	1015,51	11,96	18,43	19,90	19,81	2,8	0,00	0,0
2008-07-05 00:30	271	38	75	0,0	20,03	17,33	0,0	1015,51	12,23	17,33	19,90	19,11	1,8	0,00	0,0
2008-07-05 01:00	92	38	78	0,0	20,03	16,73	0,0	1016,51	12,28	16,73	19,90	18,71	2,4	0,00	0,0
2008-07-05 01:30	96	38	80	1,2	19,93	16,43	0,0	1016,51	12,39	16,43	19,80	18,56	1,8	0,00	0,0
2008-07-05 02:00	114	38	84	1,2	19,93	15,93	0,0	1016,51	12,67	15,93	19,80	18,35	2,4	0,00	0,0
2008-07-05 02:30	76	38	85	0,0	19,93	15,53	0,0	1016,51	12,47	15,53	19,80	18,03	2,8	0,00	0,0
2008-07-05 03:00	102	38	85	1,4	19,93	14,93	0,0	1016,51	11,88	14,93	19,80	17,43	3,3	0,00	0,0
2008-07-05 03:30	119	38	86	2,4	19,93	14,33	0,0	1016,51	11,48	13,30	19,80	16,90	3,5	0,00	0,0
2008-07-05 04:00	106	38	86	3,3	19,93	13,63	0,0	1016,51	10,79	11,12	19,80	16,20	4,3	0,00	0,0
2008-07-05 04:30	145	38	81	2,4	19,93	13,02	0,0	1016,51	9,28	11,93	19,80	15,23	6,0	0,00	0,0
2008-07-05 05:00	111	38	81	2,8	19,93	12,92	0,0	1016,51	9,18	11,08	19,80	15,13	4,9	0,00	0,0
2008-07-05 05:30	116	38	80	1,6	19,83	12,82	0,0	1017,52	8,89	12,82	19,70	14,96	4,3	0,00	0,0
2008-07-05 06:00	125	39	80	1,6	19,83	13,02	0,0	1017,52	9,09	13,02	19,75	15,16	4,7	0,00	0,0
2008-07-05 06:30	137	39	80	2,4	19,83	12,92	0,0	1017,52	8,99	11,82	19,75	15,06	4,1	0,00	0,0
2008-07-05 07:00	94	39	78	2,2	19,83	13,53	0,0	1016,51	9,18	13,53	19,75	15,51	3,9	0,00	0,0
2008-07-05 07:30	90	39	74	1,6	19,83	13,73	0,0	1016,51	8,56	13,73	19,75	15,43	4,7	0,00	0,0
2008-07-05 08:00	103	39	73	1,2	19,83	13,93	0,0	1016,51	8,55	13,93	19,75	15,57	4,9	0,00	0,0
2008-07-05 08:30	145	39	68	2,2	19,73	14,93	0,0	1016,51	8,41	14,93	19,65	16,24	4,7	0,00	0,0
2008-07-05 09:00	138	39	67	3,9	19,73	14,93	0,0	1015,51	8,18	11,92	19,65	16,18	4,3	0,00	0,0
2008-07-05 09:30	88	39	66	2,4	19,73	15,13	0,0	1015,51	8,14	14,15	19,65	16,32	5,4	0,00	0,0
2008-07-05 10:00	109	39	65	1,8	19,73	16,63	0,0	1015,51	9,32	16,63	19,65	17,76	4,1	0,00	0,0
2008-07-05 10:30	107	39	61	1,6	19,73	17,33	0,0	1015,51	8,99	17,33	19,65	18,22	4,7	0,00	0,0
2008-07-05 11:00	115	39	59	2,2	19,73	17,03	0,0	1014,51	8,19	17,03	19,65	17,80	4,7	0,00	0,0
2008-07-05 11:30	102	39	59	1,2	19,73	16,73	0,0	1014,51	7,91	16,73	19,65	17,50	5,0	0,00	0,0
2008-07-05 12:00	142	39	60	3,7	19,73	17,23	0,0	1014,51	8,64	14,60	19,65	18,06	4,5	0,00	0,0
2008-07-05 12:30	99	39	61	2,4	19,73	17,33	0,0	1014,51	8,99	16,47	19,65	18,22	5,2	0,00	0,0
2008-07-05 13:00	147	39	53	3,0	19,73	18,13	0,0	1013,51	7,54	16,76	19,65	18,57	4,5	0,00	0,0
2008-07-05 13:30	120	39	56	2,4	19,73	17,73	0,0	1013,51	8,03	16,89	19,65	18,33	3,3	0,00	0,0
2008-07-05 14:00	114	39	60	1,4	19,73	16,73	0,0	1013,51	8,17	16,73	19,65	17,56	3,7	0,00	0,0
2008-07-05 14:30	91	39	60	1,4	19,73	17,13	0,0	1013,51	8,54	17,13	19,65	17,96	2,2	0,00	0,0
2008-07-05 15:00	91	39	62	1,2	19,73	16,83	0,0	1013,51	8,77	16,83	19,65	17,77	3,0	0,00	0,0
2008-07-05 15:30	112	39	59	1,4	19,63	17,03	0,0	1013,51	8,19	17,03	19,55	17,80	3,1	0,00	0,0
2008-07-05 16:00	138	39	58	1,6	19,63	17,13	0,0	1013,51	8,02	17,13	19,55	17,84	4,1	0,00	0,0
2008-07-05 16:30	149	39	59	3,9	19,73	17,33	0,0	1012,51	8,47	14,72	19,65	18,10	4,3	0,00	0,0
2008-07-05 17:00	114	39	53	2,0	19,73	17,23	0,0	1012,51	6,71	17,23	19,65	17,67	4,1	0,00	0,0
2008-07-05 17:30	247	39	64	0,0	19,73	16,83	0,0	1012,51	9,27	16,83	19,65	17,89	3,7	0,00	0,0
2008-07-05 18:00	324	39	72	0,0	19,73	15,73	0,0	1012,51	10,06	15,73	19,65	17,30	1,8	0,00	0,0
2008-07-05 18:30	82	39	75	0,0	19,63	15,63	0,0	1012,51	10,60	15,63	19,55	17,40	1,4	0,00	0,0

Datum	Vindriktning °	Luftfukt inne Rh%	Luftfukt ute Rh%	Vindhastighet m/s	Temp inne °C	Temp ute °C	Nederb. året mm	Lufttryck Mbar	Daggpunkt °C	Kyleffekt °C	Vix inne °C	Vix ute °C	Vindby m/s	Korr lufttryck	Regn/dygn mm
2008-07-05 19:00	76	39	71	0,0	19,63	15,63	0,0	1012,51	9,74	15,63	19,55	17,14	1,4	0,00	0,0
2008-07-05 19:30	73	39	71	0,0	19,63	15,33	0,0	1012,51	9,46	15,33	19,55	16,84	1,6	0,00	0,0
2008-07-05 20:00	104	39	70	0,0	19,63	15,13	0,0	1012,51	9,05	15,13	19,55	16,57	2,0	0,00	0,0
2008-07-05 20:30	99	39	71	0,0	19,63	15,03	0,0	1012,51	9,17	15,03	19,55	16,53	2,2	0,00	0,0
2008-07-05 21:00	76	39	74	0,0	19,63	14,93	0,0	1012,51	9,72	14,93	19,55	16,64	0,0	0,00	0,0
2008-07-05 21:30	86	39	76	0,0	19,73	14,43	0,0	1012,51	9,65	14,43	19,65	16,27	1,2	0,00	0,0
2008-07-05 22:00	84	39	77	0,0	19,63	14,03	0,0	1012,51	9,47	14,03	19,55	15,94	1,2	0,00	0,0
2008-07-05 22:30	84	39	79	0,0	19,63	13,63	0,0	1012,51	9,48	13,63	19,55	15,68	0,0	0,00	0,0
2008-07-05 23:00	90	39	85	0,0	19,63	12,72	0,0	1012,51	9,73	12,72	19,55	15,23	1,4	0,00	0,0
2008-07-05 23:30	93	39	88	0,0	19,63	11,82	0,0	1012,51	9,39	11,82	19,55	14,56	0,0	0,00	0,0
2008-07-06 00:00	90	39	87	0,0	19,63	11,62	0,0	1011,51	9,01	11,62	19,55	14,28	0,0	0,00	0,0
2008-07-06 00:30	97	39	87	0,0	19,53	11,42	0,0	1012,51	8,82	11,42	19,45	14,08	1,6	0,00	0,0
2008-07-06 01:00	79	39	88	0,0	19,53	11,32	0,0	1011,51	8,89	11,32	19,45	14,06	1,6	0,00	0,0
2008-07-06 01:30	69	39	89	0,0	19,53	11,12	0,0	1011,51	8,87	11,12	19,45	13,94	0,0	0,00	0,0
2008-07-06 02:00	75	39	90	0,0	19,53	11,02	0,0	1011,51	8,94	11,02	19,45	13,92	1,2	0,00	0,0
2008-07-06 02:30	75	39	92	0,0	19,53	10,62	0,0	1011,51	8,89	10,62	19,45	13,68	0,0	0,00	0,0
2008-07-06 03:00	72	39	97	0,0	19,53	10,22	0,0	1011,51	9,30	10,22	19,45	13,69	0,0	0,00	0,0
2008-07-06 03:30	85	39	99	0,0	19,53	10,22	0,0	1011,51	9,61	10,22	19,45	13,87	0,0	0,00	0,0
2008-07-06 04:00	72	39	100	0,0	19,53	10,02	0,0	1010,51	9,57	10,02	19,45	13,75	0,0	0,00	0,0
2008-07-06 04:30	31	39	100	0,0	19,53	9,82	0,0	1010,51	9,37	9,82	19,45	13,55	0,0	0,00	0,0
2008-07-06 05:00	347	39	100	0,0	19,53	9,32	3,0	1010,51	8,87	9,32	19,45	13,05	1,2	3,00	3,0
2008-07-06 05:30	74	39	100	0,0	19,43	9,32	3,6	1011,51	8,87	9,32	19,35	13,05	1,4	3,60	3,6
2008-07-06 06:00	82	39	100	0,0	19,43	9,12	7,2	1010,51	8,67	9,12	19,35	12,85	2,2	4,20	7,2
2008-07-06 06:30	73	39	100	0,0	19,43	8,92	7,2	1010,51	8,47	8,92	19,35	12,65	2,6	3,60	7,2
2008-07-06 07:00	102	39	100	0,0	19,43	8,92	7,2	1011,51	8,47	8,92	19,35	12,65	1,8	0,00	7,2
2008-07-06 07:30	89	39	100	0,0	19,43	8,82	7,2	1010,51	8,37	8,82	19,35	12,55	2,0	0,00	7,2
2008-07-06 08:00	36	39	100	0,0	19,43	8,72	7,2	1011,51	8,27	8,72	19,35	12,45	1,4	0,00	7,2
2008-07-06 08:30	96	39	100	0,0	19,33	8,82	8,4	1011,51	8,37	8,82	19,25	12,55	1,8	1,20	8,4
2008-07-06 09:00	120	39	100	1,6	19,33	9,22	8,4	1011,51	8,77	9,22	19,25	12,95	2,0	1,20	8,4
2008-07-06 09:30	53	39	100	0,0	19,33	9,62	8,4	1011,51	9,17	9,62	19,25	13,35	2,0	0,00	8,4
2008-07-06 10:00	97	39	95	0,0	19,33	10,12	8,4	1011,51	8,88	10,12	19,25	13,42	2,2	0,00	8,4
2008-07-06 10:30	90	39	90	0,0	19,33	10,62	8,4	1011,51	8,55	10,62	19,25	13,52	2,2	0,00	8,4
2008-07-06 11:00	123	39	82	2,0	19,33	11,72	8,4	1011,51	8,20	11,72	19,25	14,00	3,0	0,00	8,4
2008-07-06 11:30	125	39	77	0,0	19,33	11,72	8,4	1011,51	7,25	11,72	19,25	13,64	2,8	0,00	8,4
2008-07-06 12:00	91	39	92	0,0	19,33	9,52	8,4	1011,51	7,80	9,52	19,25	12,58	3,1	0,00	8,4
2008-07-06 12:30	108	39	87	1,4	19,33	11,02	8,4	1011,51	8,43	11,02	19,25	13,68	2,4	0,00	8,4
2008-07-06 13:00	72	39	78	0,0	19,33	12,22	8,4	1011,51	7,93	12,22	19,25	14,21	3,1	0,00	8,4
2008-07-06 13:30	102	39	77	1,2	19,33	11,92	8,4	1010,51	7,44	11,92	19,25	13,84	2,4	0,00	8,4
2008-07-06 14:00	87	39	81	0,0	19,33	10,82	8,4	1011,51	7,14	10,82	19,25	13,03	2,4	0,00	8,4
2008-07-06 14:30	89	39	87	0,0	19,33	10,42	9,0	1011,51	7,84	10,42	19,25	13,08	2,8	0,60	9,0
2008-07-06 15:00	84	39	83	1,2	19,33	10,92	9,0	1011,51	7,61	10,92	19,25	13,27	3,1	0,60	9,0
2008-07-06 15:30	106	39	76	1,2	19,33	12,12	9,0	1011,51	7,43	12,12	19,25	13,97	4,1	0,00	9,0
2008-07-06 16:00	80	39	75	0,0	19,33	12,22	9,0	1011,51	7,33	12,22	19,25	14,00	3,7	0,00	9,0
2008-07-06 16:30	105	39	71	0,0	19,33	11,72	9,0	1011,51	6,02	11,72	19,25	13,23	3,3	0,00	9,0
2008-07-06 17:00	74	39	66	0,0	19,33	12,62	9,0	1011,51	5,77	12,62	19,25	13,81	3,1	0,00	9,0
2008-07-06 17:30	100	39	63	0,0	19,33	12,42	9,0	1010,51	4,88	12,42	19,25	13,43	3,3	0,00	9,0

Datum	Vindriktning °	Luftfukt inne Rh%	Luftfukt ute Rh%	Vindhastighet m/s	Temp inne °C	Temp ute °C	Nederb. året mm	Lufttryck Mbar	Daggpunkt °C	Kyleffekt °C	Vix inne °C	Vix ute °C	Vindby m/s	Korr lufttryck	Regn/dygn mm
2008-07-06 18:00	57	39	59	0,0	19,33	12,32	9,0	1011,51	3,80	12,32	19,25	13,10	3,0	0,00	9,0
2008-07-06 18:30	106	39	60	1,2	19,33	12,12	9,0	1010,51	3,86	12,12	19,25	12,95	2,2	0,00	9,0
2008-07-06 19:00	81	39	62	0,0	19,33	11,62	9,0	1010,51	3,88	11,62	19,25	12,57	2,6	0,00	9,0
2008-07-06 19:30	109	39	58	0,0	19,33	11,62	9,0	1010,51	2,89	11,62	19,25	12,34	3,0	0,00	9,0
2008-07-06 20:00	98	39	61	0,0	19,33	12,22	9,0	1010,51	4,20	12,22	19,25	13,11	2,2	0,00	9,0
2008-07-06 20:30	93	39	66	0,0	19,33	11,52	9,0	1010,51	4,73	11,52	19,25	12,71	1,6	0,00	9,0
2008-07-06 21:00	86	39	69	1,2	19,23	10,72	9,0	1011,51	4,63	10,72	19,15	12,10	2,2	0,00	9,0
2008-07-06 21:30	90	39	73	0,0	19,23	10,52	9,0	1011,51	5,28	10,52	19,15	12,16	1,2	0,00	9,0
2008-07-06 22:00	68	39	76	0,0	19,23	10,12	9,0	1011,51	5,50	10,12	19,15	11,97	1,2	0,00	9,0
2008-07-06 22:30	82	39	77	0,0	19,23	9,82	9,0	1011,51	5,41	9,82	19,15	11,74	0,0	0,00	9,0
2008-07-06 23:00	72	39	77	0,0	19,23	9,42	9,0	1011,51	5,02	9,42	19,15	11,34	0,0	0,00	9,0
2008-07-06 23:30	84	39	77	0,0	19,23	9,02	9,0	1011,51	4,64	9,02	19,15	10,94	1,4	0,00	9,0
2008-07-07 00:00	77	39	80	0,0	19,13	8,32	9,0	1011,51	4,53	8,32	19,05	10,45	0,0	0,00	0,0
2008-07-07 00:30	29	39	89	0,0	19,13	7,02	9,0	1011,51	4,84	7,02	19,05	9,83	0,0	0,00	0,0
2008-07-07 01:00	43	39	89	0,0	19,13	6,72	9,0	1011,51	4,54	6,72	19,05	9,53	0,0	0,00	0,0
2008-07-07 01:30	71	39	91	0,0	19,13	6,42	9,0	1011,51	4,58	6,42	19,05	9,39	0,0	0,00	0,0
2008-07-07 02:00	68	39	91	0,0	19,03	6,22	9,0	1011,51	4,38	6,22	18,95	9,19	0,0	0,00	0,0
2008-07-07 02:30	73	39	92	0,0	19,03	5,92	9,0	1011,51	4,25	5,92	18,95	8,97	0,0	0,00	0,0
2008-07-07 03:00	73	39	94	0,0	19,03	5,42	9,0	1011,51	4,07	5,42	18,95	8,64	0,0	0,00	0,0
2008-07-07 03:30	73	38	95	0,0	19,03	5,02	9,0	1011,51	3,83	5,02	18,90	8,32	0,0	0,00	0,0
2008-07-07 04:00	76	38	96	0,0	18,93	5,42	9,0	1010,51	4,38	5,42	18,80	8,80	0,0	0,00	0,0
2008-07-07 04:30	76	39	94	0,0	18,93	6,02	9,0	1010,51	4,66	6,02	18,85	9,24	0,0	0,00	0,0
2008-07-07 05:00	76	39	94	0,0	18,93	6,92	9,0	1010,51	5,55	6,92	18,85	10,14	0,0	0,00	0,0
2008-07-07 05:30	76	39	89	0,0	18,83	7,82	9,0	1010,51	5,63	7,82	18,75	10,63	0,0	0,00	0,0
2008-07-07 06:00	79	39	79	0,0	18,83	9,72	9,0	1010,51	5,70	9,72	18,75	11,78	0,0	0,00	0,0
2008-07-07 06:30	73	39	72	0,0	18,83	11,12	9,0	1010,51	5,65	11,12	18,75	12,70	0,0	0,00	0,0
2008-07-07 07:00	108	39	68	0,0	18,83	11,92	9,0	1010,51	5,55	11,92	18,75	13,24	1,2	0,00	0,0
2008-07-07 07:30	69	39	62	0,0	18,83	12,52	9,0	1010,51	4,73	12,52	18,75	13,47	1,6	0,00	0,0
2008-07-07 08:00	99	38	64	0,0	18,83	12,52	9,0	1010,51	5,21	12,52	18,70	13,59	2,0	0,00	0,0
2008-07-07 08:30	94	39	64	1,6	18,83	12,82	9,0	1010,51	5,49	12,82	18,75	13,89	2,4	0,00	0,0
2008-07-07 09:00	91	39	67	1,2	18,83	12,72	9,0	1009,51	6,09	12,72	18,75	13,98	2,2	0,00	0,0
2008-07-07 09:30	78	39	62	1,8	18,83	13,43	9,0	1009,51	5,58	13,43	18,75	14,37	3,0	0,00	0,0
2008-07-07 10:00	121	39	58	1,8	18,83	13,83	9,0	1009,51	4,94	13,83	18,75	14,54	3,7	0,00	0,0
2008-07-07 10:30	117	39	61	1,2	18,83	13,43	9,0	1009,51	5,33	13,43	18,75	14,31	2,6	0,00	0,0
2008-07-07 11:00	134	39	63	1,8	18,83	13,83	9,0	1009,51	6,20	13,83	18,75	14,83	2,6	0,00	0,0
2008-07-07 11:30	97	39	57	0,0	18,83	14,63	9,0	1009,51	5,42	14,63	18,75	15,29	2,6	0,00	0,0
2008-07-07 12:00	90	39	57	1,8	18,83	14,53	9,0	1009,51	5,33	14,53	18,75	15,19	3,3	0,00	0,0
2008-07-07 12:30	351	39	52	0,0	18,93	14,73	9,0	1009,51	4,12	14,73	18,85	15,12	3,0	0,00	0,0
2008-07-07 13:00	108	39	55	1,6	18,93	15,43	9,0	1009,51	5,62	15,43	18,85	15,98	3,0	0,00	0,0
2008-07-07 13:30	101	39	54	1,6	18,93	16,13	9,0	1008,51	5,99	16,13	18,85	16,63	4,5	0,00	0,0
2008-07-07 14:00	288	39	52	0,0	18,93	15,73	9,0	1008,51	5,04	15,73	18,85	16,12	3,9	0,00	0,0
2008-07-07 14:30	45	39	51	0,0	18,93	15,93	9,0	1008,51	4,93	15,93	18,85	16,27	1,6	0,00	0,0
2008-07-07 15:00	98	39	49	2,2	18,93	18,03	9,0	1008,51	6,24	18,03	18,85	18,27	4,1	0,00	0,0
2008-07-07 15:30	78	39	48	0,0	18,93	16,33	9,0	1008,51	4,37	16,33	18,85	16,52	4,7	0,00	0,0
2008-07-07 16:00	346	38	50	0,0	18,93	15,73	9,0	1008,51	4,45	15,73	18,80	16,02	1,6	0,00	0,0
2008-07-07 16:30	98	38	50	0,0	18,93	16,43	9,0	1007,51	5,09	16,43	18,80	16,72	3,7	0,00	0,0

Datum	Vindriktning °	Luftfukt inne Rh%	Luftfukt ute Rh%	Vindhastighet m/s	Temp inne °C	Temp ute °C	Nederb. året mm	Lufttryck Mbar	Daggpunkt °C	Kyleffekt °C	Vix inne °C	Vix ute °C	Vindby m/s	Korr lufttryck	Regn/dygn mm
2008-07-07 17:00	31	39	48	0,0	18,93	16,53	9,0	1007,51	4,55	16,53	18,85	16,72	1,6	0,00	0,0
2008-07-07 17:30	82	39	44	0,0	19,03	17,13	9,0	1007,51	3,77	17,13	18,95	17,13	1,2	0,00	0,0
2008-07-07 18:00	85	38	46	0,0	19,03	17,63	9,0	1007,51	4,90	17,63	18,90	17,73	3,5	0,00	0,0
2008-07-07 18:30	104	39	51	0,0	18,93	16,73	9,0	1007,51	5,66	16,73	18,85	17,07	2,2	0,00	0,0
2008-07-07 19:00	101	38	50	0,0	18,93	16,53	9,0	1007,51	5,18	16,53	18,80	16,82	1,6	0,00	0,0
2008-07-07 19:30	101	39	53	0,0	18,93	16,13	9,0	1006,51	5,70	16,13	18,85	16,57	0,0	0,00	0,0
2008-07-07 20:00	101	38	62	0,0	19,03	15,83	9,0	1006,51	7,83	15,83	18,90	16,77	0,0	0,00	0,0
2008-07-07 20:30	101	38	51	0,0	19,03	16,33	9,0	1006,51	5,30	16,33	18,90	16,67	0,0	0,00	0,0
2008-07-07 21:00	102	39	51	0,0	19,03	16,33	9,0	1006,51	5,30	16,33	18,95	16,67	1,4	0,00	0,0
2008-07-07 21:30	102	38	49	0,0	19,03	15,83	9,0	1006,51	4,23	15,83	18,90	16,07	1,2	0,00	0,0
2008-07-07 22:00	101	38	64	0,0	19,03	14,33	9,0	1006,51	6,91	14,33	18,90	15,39	0,0	0,00	0,0
2008-07-07 22:30	101	38	69	0,0	19,03	12,52	9,0	1006,51	6,35	12,52	18,90	13,90	0,0	0,00	0,0
2008-07-07 23:00	124	38	72	0,0	19,03	11,62	9,0	1006,51	6,13	11,62	18,90	13,20	1,2	0,00	0,0
2008-07-07 23:30	124	38	77	0,0	19,03	10,52	9,0	1006,51	6,09	10,52	18,90	12,44	0,0	0,00	0,0
2008-07-08 00:00	111	38	79	0,0	19,03	9,52	9,0	1006,51	5,50	9,52	18,90	11,58	0,0	0,00	0,0
2008-07-08 00:30	110	38	82	0,0	19,03	9,22	9,0	1006,51	5,77	9,22	18,90	11,50	0,0	0,00	0,0
2008-07-08 01:00	108	38	85	0,0	19,03	8,62	9,0	1006,51	5,72	8,62	18,90	11,12	0,0	0,00	0,0
2008-07-08 01:30	107	38	84	0,0	19,03	8,02	9,0	1006,51	4,96	8,02	18,90	10,45	0,0	0,00	0,0
2008-07-08 02:00	339	38	74	0,0	18,93	9,82	9,0	1006,51	4,82	9,82	18,80	11,53	1,2	0,00	0,0
2008-07-08 02:30	343	38	75	0,0	18,93	9,12	9,0	1006,51	4,34	9,12	18,80	10,90	1,2	0,00	0,0
2008-07-08 03:00	343	38	80	0,0	18,93	8,02	9,0	1006,51	4,24	8,02	18,80	10,15	0,0	0,00	0,0
2008-07-08 03:30	343	39	83	0,0	18,93	7,62	9,0	1006,51	4,39	7,62	18,85	9,97	0,0	0,00	0,0
2008-07-08 04:00	343	39	83	0,0	18,93	8,52	9,0	1006,51	5,27	8,52	18,85	10,87	0,0	0,00	0,0
2008-07-08 04:30	341	38	78	1,2	18,93	9,82	9,0	1006,51	5,60	9,82	18,80	11,81	1,4	0,00	0,0
2008-07-08 05:00	40	38	79	0,0	18,93	9,92	9,0	1006,51	5,89	9,92	18,80	11,98	1,8	0,00	0,0
2008-07-08 05:30	342	38	78	0,0	18,93	10,32	9,0	1006,51	6,09	10,32	18,80	12,31	1,8	0,00	0,0
2008-07-08 06:00	347	38	73	0,0	18,93	11,82	9,0	1006,51	6,53	11,82	18,80	13,47	0,0	0,00	0,0
2008-07-08 06:30	26	38	73	0,0	18,93	13,53	9,0	1006,51	8,16	13,53	18,80	15,17	0,0	0,00	0,0
2008-07-08 07:00	26	38	70	0,0	18,93	14,53	9,0	1006,51	8,47	14,53	18,80	15,97	0,0	0,00	0,0
2008-07-08 07:30	23	38	54	0,0	18,93	15,63	9,0	1006,51	5,53	15,63	18,80	16,13	1,2	0,00	0,0
2008-07-08 08:00	356	38	52	0,0	18,93	15,43	9,0	1006,51	4,77	15,43	18,80	15,82	1,4	0,00	0,0
2008-07-08 08:30	339	38	50	0,0	18,93	16,13	9,0	1006,51	4,81	16,13	18,80	16,42	1,6	0,00	0,0
2008-07-08 09:00	62	38	48	0,0	18,93	16,73	9,0	1006,51	4,74	16,73	18,80	16,92	1,4	0,00	0,0
2008-07-08 09:30	8	38	46	0,0	18,93	16,83	9,0	1006,51	4,18	16,83	18,80	16,93	1,6	0,00	0,0
2008-07-08 10:00	8	38	42	0,0	18,93	17,13	9,0	1006,51	3,06	17,13	18,80	17,04	2,4	0,00	0,0
2008-07-08 10:30	98	38	44	1,4	18,93	16,63	9,0	1006,51	3,32	16,63	18,80	16,63	2,8	0,00	0,0
2008-07-08 11:00	340	38	39	0,0	18,93	17,73	9,0	1006,51	2,47	17,73	18,80	17,52	4,7	0,00	0,0
2008-07-08 11:30	86	38	40	0,0	19,03	17,03	9,0	1006,51	2,23	17,03	18,90	16,86	2,2	0,00	0,0
2008-07-08 12:00	108	38	40	0,0	19,03	18,33	9,0	1006,51	3,39	18,33	18,90	18,16	2,8	0,00	0,0
2008-07-08 12:30	136	38	38	0,0	19,03	18,63	9,0	1006,51	2,87	18,63	18,90	18,37	3,3	0,00	0,0
2008-07-08 13:00	55	38	38	0,0	19,03	19,63	9,0	1005,51	3,75	19,63	18,90	19,38	3,0	0,00	0,0
2008-07-08 13:30	114	38	41	3,3	19,03	20,03	9,0	1005,51	5,28	18,35	18,90	19,90	4,1	0,00	0,0
2008-07-08 14:00	104	38	37	0,0	19,13	19,03	9,0	1005,51	2,81	19,03	19,00	18,73	4,1	0,00	0,0
2008-07-08 14:30	98	38	40	0,0	19,13	18,13	9,0	1005,51	3,21	18,13	19,00	17,96	2,0	0,00	0,0
2008-07-08 15:00	119	38	36	3,3	19,13	20,23	9,0	1005,51	3,44	18,58	19,00	19,90	3,3	0,00	0,0
2008-07-08 15:30	347	38	44	0,0	19,13	17,53	9,0	1005,51	4,13	17,53	19,00	17,53	3,3	0,00	0,0

Datum	Vindriktning °	Luftfukt inne Rh%	Luftfukt ute Rh%	Vindhastighet m/s	Temp inne °C	Temp ute °C	Nederb. året mm	Lufttryck Mbar	Daggpunkt °C	Kyleffekt °C	Vix inne °C	Vix ute °C	Vindby m/s	Korr lufttryck	Regn/dygn mm
2008-07-08 16:00	309	38	39	0,0	19,23	19,73	9,0	1005,51	4,24	19,73	19,10	19,52	1,6	0,00	0,0
2008-07-08 16:30	234	39	37	0,0	19,33	20,13	9,0	1005,51	3,78	20,13	19,25	19,84	4,7	0,00	0,0
2008-07-08 17:00	91	38	43	0,0	19,33	18,43	9,0	1005,51	4,59	18,43	19,20	18,39	1,4	0,00	0,0
2008-07-08 17:30	65	39	40	0,0	19,33	19,33	9,0	1005,51	4,28	19,33	19,25	19,16	0,0	0,00	0,0
2008-07-08 18:00	343	39	37	0,0	19,33	19,43	9,0	1005,51	3,16	19,43	19,25	19,13	1,6	0,00	0,0
2008-07-08 18:30	9	38	38	0,0	19,33	19,73	9,0	1004,51	3,84	19,73	19,20	19,48	1,2	0,00	0,0
2008-07-08 19:00	327	38	38	0,0	19,33	20,23	9,0	1004,51	4,28	20,23	19,20	19,98	1,4	0,00	0,0
2008-07-08 19:30	335	38	40	1,4	19,33	19,53	9,0	1004,51	4,45	19,53	19,20	19,36	1,4	0,00	0,0
2008-07-08 20:00	52	38	46	0,0	19,33	19,13	9,0	1004,51	6,26	19,13	19,20	19,23	1,6	0,00	0,0
2008-07-08 20:30	52	38	47	0,0	19,33	18,83	9,0	1004,51	6,32	18,83	19,20	18,98	0,0	0,00	0,0
2008-07-08 21:00	52	39	53	0,0	19,33	18,03	9,0	1004,51	7,45	18,03	19,25	18,47	0,0	0,00	0,0
2008-07-08 21:30	52	39	55	0,0	19,33	17,03	9,0	1004,51	7,10	17,03	19,25	17,58	0,0	0,00	0,0
2008-07-08 22:00	52	39	61	0,0	19,33	16,23	9,0	1004,51	7,96	16,23	19,25	17,12	0,0	0,00	0,0
2008-07-08 22:30	52	39	57	0,0	19,33	15,73	9,0	1005,51	6,45	15,73	19,25	16,39	0,0	0,00	0,0
2008-07-08 23:00	316	39	62	0,0	19,33	15,13	9,0	1004,51	7,17	15,13	19,25	16,07	1,2	0,00	0,0
2008-07-08 23:30	334	39	71	0,0	19,33	14,13	9,0	1004,51	8,31	14,13	19,25	15,63	0,0	0,00	0,0
2008-07-09 00:00	338	39	74	0,0	19,33	13,33	9,0	1004,51	8,18	13,33	19,25	15,03	1,2	0,00	0,0
2008-07-09 00:30	347	38	72	0,0	19,33	13,23	9,0	1004,51	7,66	13,23	19,20	14,80	1,2	0,00	0,0
2008-07-09 01:00	338	38	72	0,0	19,33	13,12	9,0	1004,51	7,57	13,12	19,20	14,70	1,4	0,00	0,0
2008-07-09 01:30	328	38	72	0,0	19,33	12,92	9,0	1004,51	7,38	12,92	19,20	14,50	1,2	0,00	0,0
2008-07-09 02:00	351	38	70	0,0	19,23	12,82	9,0	1004,51	6,85	12,82	19,10	14,27	1,2	0,00	0,0
2008-07-09 02:30	351	38	73	0,0	19,23	12,32	9,0	1004,51	7,01	12,32	19,10	13,97	0,0	0,00	0,0
2008-07-09 03:00	351	38	74	0,0	19,23	11,92	9,0	1004,51	6,83	11,92	19,10	13,63	0,0	0,00	0,0
2008-07-09 03:30	343	38	80	0,0	19,23	11,02	9,0	1004,51	7,15	11,02	19,10	13,15	1,2	0,00	0,0
2008-07-09 04:00	341	38	81	0,0	19,23	10,82	9,0	1004,51	7,14	10,82	19,10	13,03	1,4	0,00	0,0
2008-07-09 04:30	351	38	80	0,0	19,23	10,82	9,0	1004,51	6,95	10,82	19,10	12,95	1,6	0,00	0,0
2008-07-09 05:00	334	38	79	0,0	19,23	10,82	9,0	1004,51	6,76	10,82	19,10	12,88	1,4	0,00	0,0
2008-07-09 05:30	307	38	80	0,0	19,13	10,32	9,0	1004,51	6,47	10,32	19,00	12,45	1,4	0,00	0,0
2008-07-09 06:00	335	38	76	0,0	19,13	10,72	9,0	1003,51	6,08	10,72	19,00	12,57	1,4	0,00	0,0
2008-07-09 06:30	339	38	74	0,0	19,13	11,22	9,0	1003,51	6,16	11,22	19,00	12,93	1,4	0,00	0,0
2008-07-09 07:00	326	38	72	0,0	19,13	11,72	9,0	1003,51	6,23	11,72	19,00	13,30	1,2	0,00	0,0
2008-07-09 07:30	333	38	67	0,0	19,13	12,52	9,0	1003,51	5,90	12,52	19,00	13,78	1,8	0,00	0,0
2008-07-09 08:00	328	38	65	1,4	19,03	13,23	9,0	1003,51	6,10	13,23	18,90	14,35	2,0	0,00	0,0
2008-07-09 08:30	336	38	65	0,0	19,03	13,93	9,0	1003,51	6,77	13,93	18,90	15,05	1,6	0,00	0,0
2008-07-09 09:00	329	38	54	1,8	19,03	14,93	9,0	1003,51	4,88	14,93	18,90	15,42	2,4	0,00	0,0
2008-07-09 09:30	329	38	51	1,4	19,03	15,53	9,0	1003,51	4,56	15,53	18,90	15,87	3,1	0,00	0,0
2008-07-09 10:00	311	38	46	2,8	19,03	16,63	9,0	1003,51	4,00	15,12	18,90	16,73	3,7	0,00	0,0
2008-07-09 10:30	331	38	41	1,8	19,03	17,13	9,0	1003,51	2,70	17,13	18,90	17,00	4,3	0,00	0,0
2008-07-09 11:00	325	37	40	1,4	19,03	17,03	9,0	1003,51	2,23	17,03	18,86	16,86	3,1	0,00	0,0
2008-07-09 11:30	325	37	39	1,8	19,03	17,03	9,0	1002,51	1,85	17,03	18,86	16,82	4,3	0,00	0,0
2008-07-09 12:00	329	37	40	1,4	19,03	17,63	9,0	1002,51	2,76	17,63	18,86	17,46	4,7	0,00	0,0
2008-07-09 12:30	313	37	43	3,1	19,03	17,93	9,0	1002,51	4,14	16,54	18,86	17,89	4,9	0,00	0,0
2008-07-09 13:00	327	37	47	0,0	19,03	18,33	9,0	1002,51	5,87	18,33	18,86	18,47	4,7	0,00	0,0
2008-07-09 13:30	330	37	47	2,8	19,03	18,03	9,0	1002,51	5,59	16,65	18,86	18,17	4,9	0,00	0,0
2008-07-09 14:00	328	37	46	1,8	19,03	18,03	9,0	1002,51	5,26	18,03	18,86	18,13	5,2	0,00	0,0
2008-07-09 14:30	328	37	47	2,2	19,13	17,73	9,0	1002,51	5,32	17,73	18,96	17,87	5,2	0,00	0,0

Datum	Vindriktning	Luftfukt inne	Luftfukt ute	Vindhastighet	Temp inne	Temp ute	Nederb. året	Lufttryck	Daggpunkt	Kyleffekt	Vix inne	Vix ute	Vindby	Korr lufttryck	Regn/dygn
	°	Rh%	Rh%	m/s	°C	°C	mm	Mbar	°C	°C	°C	°C	m/s		mm
2008-07-09 15:00	341	37	48	3,5	19,13	18,03	9,0	1002,51	5,92	16,09	18,96	18,22	4,7	0,00	0,0
2008-07-09 15:30	330	37	50	2,6	19,23	18,13	9,0	1002,51	6,64	17,31	19,06	18,42	5,0	0,00	0,0
2008-07-09 16:00	323	37	50	2,6	19,33	18,03	9,0	1002,51	6,55	17,21	19,16	18,32	5,6	0,00	0,0
2008-07-09 16:30	329	37	51	2,8	19,43	17,73	9,0	1002,51	6,58	16,32	19,26	18,07	5,4	0,00	0,0
2008-07-09 17:00	335	37	52	1,8	19,63	17,93	9,0	1002,51	7,06	17,93	19,46	18,32	4,7	0,00	0,0
2008-07-09 17:30	323	37	52	3,3	19,63	17,93	9,0	1002,51	7,06	15,98	19,46	18,32	5,0	0,00	0,0
2008-07-09 18:00	330	37	53	1,4	19,53	17,33	9,0	1002,51	6,81	17,33	19,36	17,77	6,2	0,00	0,0
2008-07-09 18:30	279	37	52	1,8	19,43	17,23	9,0	1002,51	6,42	17,23	19,26	17,62	4,3	0,00	0,0
2008-07-09 19:00	327	37	55	3,0	19,43	16,43	9,0	1003,51	6,55	14,90	19,26	16,98	5,4	0,00	0,0
2008-07-09 19:30	351	37	58	2,2	19,43	15,43	9,0	1003,51	6,43	15,43	19,26	16,14	5,0	0,00	0,0
2008-07-09 20:00	343	37	61	2,6	19,43	14,63	9,0	1003,51	6,46	13,62	19,26	15,51	4,1	0,00	0,0
2008-07-09 20:30	332	37	62	0,0	19,33	14,63	9,0	1003,51	6,70	14,63	19,16	15,57	4,1	0,00	0,0
2008-07-09 21:00	327	37	62	2,6	19,23	13,83	9,0	1003,51	5,95	12,77	19,06	14,77	3,1	0,00	0,0
2008-07-09 21:30	323	37	65	0,0	19,23	12,72	9,0	1003,51	5,63	12,72	19,06	13,85	3,3	0,00	0,0
2008-07-09 22:00	327	37	65	0,0	19,23	11,72	9,0	1003,51	4,69	11,72	19,06	12,85	2,8	0,00	0,0
2008-07-09 22:30	347	37	68	0,0	19,13	11,12	9,0	1004,51	4,79	11,12	18,96	12,44	2,2	0,00	0,0
2008-07-09 23:00	319	37	69	1,8	19,13	10,42	9,0	1004,51	4,35	10,42	18,96	11,80	3,3	0,00	0,0
2008-07-09 23:30	324	37	71	0,0	19,03	10,02	9,0	1004,51	4,39	10,02	18,86	11,53	3,3	0,00	0,0
2008-07-10 00:00	351	37	74	0,0	19,03	9,02	9,0	1004,51	4,05	9,02	18,86	10,73	1,8	0,00	0,0
2008-07-10 00:30	340	37	75	1,2	18,93	8,92	9,0	1004,51	4,15	8,92	18,76	10,70	2,4	0,00	0,0
2008-07-10 01:00	338	37	79	0,0	18,93	8,12	9,0	1004,51	4,15	8,12	18,76	10,18	2,2	0,00	0,0
2008-07-10 01:30	1	37	84	0,0	18,93	7,62	9,0	1004,51	4,57	7,62	18,76	10,05	1,4	0,00	0,0
2008-07-10 02:00	336	37	89	0,0	18,93	7,52	9,0	1004,51	5,33	7,52	18,76	10,33	1,4	0,00	0,0
2008-07-10 02:30	356	37	87	0,0	18,93	7,62	9,0	1004,51	5,09	7,62	18,76	10,28	1,2	0,00	0,0
2008-07-10 03:00	351	37	85	0,0	18,93	8,12	9,0	1004,51	5,23	8,12	18,76	10,62	0,0	0,00	0,0
2008-07-10 03:30	351	37	85	0,0	18,93	8,32	9,0	1004,51	5,43	8,32	18,76	10,82	0,0	0,00	0,0
2008-07-10 04:00	271	37	83	0,0	18,93	8,42	9,0	1004,51	5,17	8,42	18,76	10,77	0,0	0,00	0,0
2008-07-10 04:30	328	37	82	0,0	18,83	8,52	9,0	1004,51	5,09	8,52	18,66	10,80	1,4	0,00	0,0
2008-07-10 05:00	342	37	79	0,0	18,83	8,62	9,0	1004,51	4,63	8,62	18,66	10,68	1,4	0,00	0,0
2008-07-10 05:30	344	37	79	0,0	18,83	8,92	9,0	1004,51	4,92	8,92	18,66	10,98	2,4	0,00	0,0
2008-07-10 06:00	351	37	78	1,2	18,73	9,12	9,0	1004,51	4,93	9,12	18,56	11,11	2,6	0,00	0,0
2008-07-10 06:30	328	37	78	0,0	18,63	9,02	9,0	1004,51	4,83	9,02	18,46	11,01	2,8	0,00	0,0
2008-07-10 07:00	326	37	78	0,0	18,63	9,32	9,0	1004,51	5,12	9,32	18,46	11,31	2,6	0,00	0,0
2008-07-10 07:30	337	36	77	1,6	18,63	9,52	9,0	1004,51	5,12	9,52	18,42	11,44	3,0	0,00	0,0
2008-07-10 08:00	322	36	76	1,2	18,63	10,12	9,0	1004,51	5,50	10,12	18,42	11,97	3,1	0,00	0,0
2008-07-10 08:30	305	36	75	1,2	18,63	10,62	9,0	1004,51	5,79	10,62	18,42	12,40	3,0	0,00	0,0
2008-07-10 09:00	325	36	73	1,8	18,63	11,12	9,0	1004,51	5,86	11,12	18,42	12,76	3,0	0,00	0,0
2008-07-10 09:30	338	36	71	1,4	18,63	11,42	9,0	1004,51	5,73	11,42	18,42	12,93	3,3	0,00	0,0
2008-07-10 10:00	335	36	72	1,8	18,53	11,62	9,0	1004,51	6,13	11,62	18,32	13,20	3,1	0,00	0,0
2008-07-10 10:30	351	36	70	1,4	18,53	12,32	9,0	1004,51	6,37	12,32	18,32	13,77	3,1	0,00	0,0
2008-07-10 11:00	326	36	68	0,0	18,53	12,42	9,0	1004,51	6,03	12,42	18,32	13,74	2,6	0,00	0,0
2008-07-10 11:30	324	36	67	0,0	18,53	12,72	9,0	1004,51	6,09	12,72	18,32	13,98	2,2	0,00	0,0
2008-07-10 12:00	330	36	66	0,0	18,53	13,12	9,0	1004,51	6,24	13,12	18,32	14,31	2,8	0,00	0,0
2008-07-10 12:30	331	36	64	1,6	18,53	13,83	9,0	1004,51	6,44	13,83	18,32	14,89	2,6	0,00	0,0
2008-07-10 13:00	351	36	61	2,0	18,53	14,33	9,0	1004,51	6,17	14,33	18,32	15,21	2,8	0,00	0,0
2008-07-10 13:30	311	37	58	1,6	18,53	15,23	9,0	1004,51	6,25	15,23	18,36	15,94	3,0	0,00	0,0

Datum	Vindriktning °	Luftfukt inne Rh%	Luftfukt ute Rh%	Vindhastighet m/s	Temp inne °C	Temp ute °C	Nederb. året mm	Lufttryck Mbar	Daggpunkt °C	Kyleffekt °C	Vix inne °C	Vix ute °C	Vindby m/s	Korr lufttryck	Regn/dygn mm
2008-07-10 14:00	307	37	56	0,0	18,53	15,23	9,0	1004,51	5,71	15,23	18,36	15,83	3,1	0,00	0,0
2008-07-10 14:30	331	37	59	1,4	18,53	15,13	9,0	1004,51	6,41	15,13	18,36	15,90	3,1	0,00	0,0
2008-07-10 15:00	327	37	55	2,2	18,53	15,33	9,0	1004,51	5,53	15,33	18,36	15,88	3,1	0,00	0,0
2008-07-10 15:30	335	37	56	1,4	18,53	15,13	9,0	1004,51	5,62	15,13	18,36	15,73	3,0	0,00	0,0
2008-07-10 16:00	319	37	58	1,4	18,63	14,83	9,0	1005,51	5,87	14,83	18,46	15,54	3,1	0,00	0,0
2008-07-10 16:30	308	37	57	1,2	18,63	15,03	9,0	1004,51	5,79	15,03	18,46	15,69	3,0	0,00	0,0
2008-07-10 17:00	324	37	54	1,6	18,73	15,73	9,0	1004,51	5,62	15,73	18,56	16,23	2,6	0,00	0,0
2008-07-10 17:30	322	37	55	0,0	18,73	15,83	9,0	1005,51	5,99	15,83	18,56	16,38	3,0	0,00	0,0
2008-07-10 18:00	330	37	55	1,2	18,73	15,73	9,0	1004,51	5,90	15,73	18,56	16,28	2,4	0,00	0,0
2008-07-10 18:30	7	37	55	0,0	18,73	15,33	9,0	1004,51	5,53	15,33	18,56	15,88	2,6	0,00	0,0
2008-07-10 19:00	335	37	56	1,2	18,73	15,03	9,0	1004,51	5,52	15,03	18,56	15,63	2,0	0,00	0,0
2008-07-10 19:30	351	37	59	0,0	18,73	14,13	9,0	1004,51	5,48	14,13	18,56	14,90	1,8	0,00	0,0
2008-07-10 20:00	351	37	61	0,0	18,63	14,03	9,0	1004,51	5,89	14,03	18,46	14,91	1,6	0,00	0,0
2008-07-10 20:30	351	37	68	0,0	18,73	12,42	9,0	1004,51	6,03	12,42	18,56	13,74	1,8	0,00	0,0
2008-07-10 21:00	351	37	71	0,0	18,73	11,72	9,0	1004,51	6,02	11,72	18,56	13,23	1,4	0,00	0,0
2008-07-10 21:30	351	37	75	0,0	18,73	11,12	9,0	1005,51	6,27	11,12	18,56	12,90	1,2	0,00	0,0
2008-07-10 22:00	351	37	76	0,0	18,73	10,62	9,0	1005,51	5,99	10,62	18,56	12,47	1,6	0,00	0,0
2008-07-10 22:30	345	37	78	0,0	18,73	10,12	9,0	1005,51	5,89	10,12	18,56	12,11	1,2	0,00	0,0
2008-07-10 23:00	345	37	80	0,0	18,73	9,72	9,0	1005,51	5,89	9,72	18,56	11,85	1,4	0,00	0,0
2008-07-10 23:30	344	37	83	0,0	18,73	9,22	9,0	1005,51	5,95	9,22	18,56	11,57	1,2	0,00	0,0
2008-07-11 00:00	351	37	84	0,0	18,73	9,02	9,0	1005,51	5,94	9,02	18,56	11,45	1,4	0,00	0,0
2008-07-11 00:30	346	37	85	0,0	18,73	8,82	9,0	1005,51	5,92	8,82	18,56	11,32	1,6	0,00	0,0
2008-07-11 01:00	351	37	84	1,8	18,73	8,72	9,0	1005,51	5,64	8,72	18,56	11,15	2,2	0,00	0,0
2008-07-11 01:30	332	37	85	1,2	18,73	8,62	9,0	1005,51	5,72	8,62	18,56	11,12	2,4	0,00	0,0
2008-07-11 02:00	339	37	85	1,4	18,63	8,52	9,0	1005,51	5,63	8,52	18,46	11,02	2,2	0,00	0,0
2008-07-11 02:30	344	37	88	0,0	18,63	8,02	9,0	1005,51	5,65	8,02	18,46	10,76	1,4	0,00	0,0
2008-07-11 03:00	339	37	89	0,0	18,63	7,92	9,0	1004,51	5,72	7,92	18,46	10,73	1,2	0,00	0,0
2008-07-11 03:30	343	37	89	0,0	18,63	8,02	9,0	1004,51	5,82	8,02	18,46	10,83	0,0	0,00	0,0
2008-07-11 04:00	338	37	90	0,0	18,63	7,92	9,0	1004,51	5,89	7,92	18,46	10,81	1,2	0,00	0,0
2008-07-11 04:30	341	37	90	0,0	18,63	7,92	9,0	1004,51	5,89	7,92	18,46	10,81	1,4	0,00	0,0
2008-07-11 05:00	338	37	93	0,0	18,63	7,92	9,0	1004,51	6,38	7,92	18,46	11,06	1,6	0,00	0,0
2008-07-11 05:30	338	37	93	0,0	18,63	7,92	9,0	1004,51	6,38	7,92	18,46	11,06	2,0	0,00	0,0
2008-07-11 06:00	328	37	92	0,0	18,63	8,02	9,0	1004,51	6,32	8,02	18,46	11,08	1,6	0,00	0,0
2008-07-11 06:30	328	37	92	0,0	18,63	8,32	9,0	1004,51	6,62	8,32	18,46	11,38	0,0	0,00	0,0
2008-07-11 07:00	330	37	90	0,0	18,63	8,52	9,0	1004,51	6,48	8,52	18,46	11,41	0,0	0,00	0,0
2008-07-11 07:30	342	37	89	0,0	18,63	8,72	9,0	1004,51	6,51	8,72	18,46	11,53	1,4	0,00	0,0
2008-07-11 08:00	2	37	87	0,0	18,63	9,12	9,0	1004,51	6,56	9,12	18,46	11,78	1,4	0,00	0,0
2008-07-11 08:30	11	37	83	0,0	18,63	9,32	9,0	1004,51	6,05	9,32	18,46	11,67	1,4	0,00	0,0
2008-07-11 09:00	5	37	82	0,0	18,63	9,62	9,0	1004,51	6,16	9,62	18,46	11,90	0,0	0,00	0,0
2008-07-11 09:30	335	37	82	0,0	18,63	9,82	9,0	1004,51	6,36	9,82	18,46	12,10	1,2	0,00	0,0
2008-07-11 10:00	83	37	78	0,0	18,63	10,52	9,0	1004,51	6,28	10,52	18,46	12,51	1,2	0,00	0,0
2008-07-11 10:30	76	37	72	0,0	18,63	11,72	9,0	1004,51	6,23	11,72	18,46	13,30	1,2	0,00	0,0
2008-07-11 11:00	95	37	73	0,0	18,73	12,32	9,0	1004,51	7,01	12,32	18,56	13,97	1,6	0,00	0,0
2008-07-11 11:30	105	37	70	0,0	18,73	13,33	9,0	1004,51	7,33	13,33	18,56	14,77	1,6	0,00	0,0
2008-07-11 12:00	102	37	68	0,0	18,73	13,63	9,0	1004,51	7,17	13,63	18,56	14,94	1,4	0,00	0,0
2008-07-11 12:30	61	37	68	0,0	18,73	13,33	9,0	1003,51	6,89	13,33	18,56	14,64	1,4	0,00	0,0

Datum	Vindriktning °	Luftfukt inne Rh%	Luftfukt ute Rh%	Vindhastighet m/s	Temp inne °C	Temp ute °C	Nederb. året mm	Lufttryck Mbar	Daggpunkt °C	Kyleffekt °C	Vix inne °C	Vix ute °C	Vindby m/s	Korr lufttryck	Regn/dygn mm
2008-07-11 13:00	80	37	63	0,0	18,73	13,83	9,0	1003,51	6,20	13,83	18,56	14,83	1,8	0,00	0,0
2008-07-11 13:30	84	37	67	1,2	18,73	14,13	9,0	1003,51	7,42	14,13	18,56	15,38	2,4	0,00	0,0
2008-07-11 14:00	100	37	68	1,2	18,73	14,33	9,0	1003,51	7,84	14,33	18,56	15,64	1,8	0,00	0,0
2008-07-11 14:30	95	37	66	1,2	18,73	14,43	9,0	1003,51	7,47	14,43	18,56	15,61	2,8	0,00	0,0
2008-07-11 15:00	94	37	69	0,0	18,73	14,23	9,0	1003,51	7,97	14,23	18,56	15,60	3,1	0,00	0,0
2008-07-11 15:30	97	37	72	0,0	18,73	14,13	9,0	1003,51	8,53	14,13	18,56	15,70	2,8	0,00	0,0
2008-07-11 16:00	102	37	72	0,0	18,73	14,33	9,0	1003,51	8,72	14,33	18,56	15,90	2,0	0,00	0,0
2008-07-11 16:30	94	37	72	0,0	18,83	14,63	9,0	1003,51	9,00	14,63	18,66	16,20	2,8	0,00	0,0
2008-07-11 17:00	96	37	73	0,0	18,83	14,83	9,0	1003,51	9,41	14,83	18,66	16,47	3,1	0,00	0,0
2008-07-11 17:30	70	37	73	1,2	18,83	14,93	9,0	1002,51	9,51	14,93	18,66	16,57	3,3	0,00	0,0
2008-07-11 18:00	108	37	76	0,0	18,83	14,83	9,0	1002,51	10,03	14,83	18,66	16,67	3,1	0,00	0,0
2008-07-11 18:30	107	38	77	1,2	18,83	15,03	9,0	1002,51	10,43	15,03	18,70	16,94	3,3	0,00	0,0
2008-07-11 19:00	120	38	77	3,3	18,83	15,83	9,0	1002,51	11,20	13,61	18,70	17,74	3,9	0,00	0,0
2008-07-11 19:30	107	38	76	3,0	18,83	15,73	9,0	1002,51	10,90	14,14	18,70	17,57	3,7	0,00	0,0
2008-07-11 20:00	104	38	78	1,4	18,93	15,33	9,0	1002,51	10,92	15,33	18,80	17,31	3,7	0,00	0,0
2008-07-11 20:30	82	38	81	1,2	18,83	14,63	9,0	1002,51	10,83	14,63	18,70	16,83	3,5	0,00	0,0
2008-07-11 21:00	76	38	85	0,0	18,83	13,73	9,0	1002,51	10,71	13,73	18,70	16,23	2,2	0,00	0,0
2008-07-11 21:30	87	38	89	0,0	18,83	13,12	9,0	1002,51	10,84	13,12	18,70	15,94	2,0	0,00	0,0
2008-07-11 22:00	72	38	93	0,0	18,83	12,32	9,0	1002,51	10,73	12,32	18,70	15,46	1,4	0,00	0,0
2008-07-11 22:30	90	38	96	0,0	18,83	11,82	9,0	1002,51	10,73	11,82	18,70	15,21	1,2	0,00	0,0
2008-07-11 23:00	356	38	98	0,0	18,83	11,42	9,0	1002,51	10,65	11,42	18,70	14,98	1,8	0,00	0,0
2008-07-11 23:30	99	38	99	0,0	18,83	11,12	9,0	1002,51	10,51	11,12	18,70	14,77	1,4	0,00	0,0
2008-07-12 00:00	71	38	99	0,0	18,83	11,12	9,0	1002,51	10,51	11,12	18,70	14,77	1,4	0,00	0,0
2008-07-12 00:30	77	38	99	1,2	18,93	11,12	9,0	1002,51	10,51	11,12	18,80	14,77	1,8	0,00	0,0
2008-07-12 01:00	80	38	99	0,0	18,93	11,12	9,0	1003,51	10,51	11,12	18,80	14,77	1,6	0,00	0,0
2008-07-12 01:30	100	38	99	1,2	18,93	11,02	9,0	1002,51	10,41	11,02	18,80	14,67	2,6	0,00	0,0
2008-07-12 02:00	73	39	99	0,0	19,03	10,92	9,0	1002,51	10,31	10,92	18,95	14,57	2,0	0,00	0,0
2008-07-12 02:30	69	39	99	0,0	19,03	10,82	9,0	1002,51	10,21	10,82	18,95	14,47	1,6	0,00	0,0
2008-07-12 03:00	84	39	99	0,0	19,13	10,82	9,0	1002,51	10,21	10,82	19,05	14,47	1,8	0,00	0,0
2008-07-12 03:30	66	39	99	0,0	19,13	10,82	9,0	1002,51	10,21	10,82	19,05	14,47	1,8	0,00	0,0
2008-07-12 04:00	89	39	100	0,0	19,13	10,82	9,0	1002,51	10,37	10,82	19,05	14,55	1,2	0,00	0,0
2008-07-12 04:30	80	39	100	0,0	19,13	10,92	9,0	1002,51	10,47	10,92	19,05	14,65	2,2	0,00	0,0
2008-07-12 05:00	74	40	100	0,0	19,13	10,92	9,0	1002,51	10,47	10,92	19,09	14,65	1,8	0,00	0,0
2008-07-12 05:30	80	40	100	0,0	19,13	11,02	9,0	1002,51	10,57	11,02	19,09	14,75	1,4	0,00	0,0
2008-07-12 06:00	92	40	100	0,0	19,13	11,12	9,0	1002,51	10,67	11,12	19,09	14,85	1,6	0,00	0,0
2008-07-12 06:30	55	40	99	0,0	19,13	11,12	9,0	1002,51	10,51	11,12	19,09	14,77	1,8	0,00	0,0
2008-07-12 07:00	74	40	99	0,0	19,23	11,32	9,0	1002,51	10,71	11,32	19,19	14,97	1,8	0,00	0,0
2008-07-12 07:30	83	40	98	1,2	19,23	11,32	9,0	1002,51	10,55	11,32	19,19	14,88	2,0	0,00	0,0
2008-07-12 08:00	94	41	99	0,0	19,23	11,22	9,0	1002,51	10,61	11,22	19,24	14,87	2,2	0,00	0,0
2008-07-12 08:30	105	41	98	0,0	19,23	11,62	9,0	1002,51	10,85	11,62	19,24	15,18	1,6	0,00	0,0
2008-07-12 09:00	84	41	97	0,0	19,23	11,72	9,0	1002,51	10,79	11,72	19,24	15,19	1,8	0,00	0,0
2008-07-12 09:30	72	41	95	0,0	19,23	12,22	9,0	1002,51	10,96	12,22	19,24	15,53	1,4	0,00	0,0
2008-07-12 10:00	93	41	93	0,0	19,23	12,72	9,0	1002,51	11,13	12,72	19,24	15,86	1,8	0,00	0,0
2008-07-12 10:30	79	40	91	0,0	19,13	13,33	9,0	1002,51	11,38	13,33	19,09	16,30	1,8	0,00	0,0
2008-07-12 11:00	86	40	87	0,0	19,13	13,83	9,0	1002,51	11,17	13,83	19,09	16,48	1,6	0,00	0,0
2008-07-12 11:30	98	40	89	0,0	19,13	14,13	9,0	1002,51	11,82	14,13	19,09	16,94	1,2	0,00	0,0

Datum	Vindriktning °	Luftfukt inne Rh%	Luftfukt ute Rh%	Vindhastighet m/s	Temp inne °C	Temp ute °C	Nederb. året mm	Lufttryck Mbar	Daggpunkt °C	Kyleffekt °C	Vix inne °C	Vix ute °C	Vindby m/s	Korr lufttryck	Regn/dygn mm
2008-07-12 12:00	111	40	89	0,0	19,03	14,53	9,0	1002,51	12,21	14,53	18,99	17,34	1,4	0,00	0,0
2008-07-12 12:30	161	40	88	0,0	19,03	14,63	9,0	1002,51	12,13	14,63	18,99	17,36	2,4	0,00	0,0
2008-07-12 13:00	163	40	88	0,0	19,03	15,23	9,0	1002,51	12,72	15,23	18,99	17,96	3,0	0,00	0,0
2008-07-12 13:30	135	40	86	0,0	19,03	15,43	9,0	1002,51	12,56	15,43	18,99	18,01	1,8	0,00	0,0
2008-07-12 14:00	134	40	83	0,0	19,03	15,43	9,0	1002,51	12,00	15,43	18,99	17,78	0,0	0,00	0,0
2008-07-12 14:30	133	40	86	0,0	19,03	15,33	9,0	1002,51	12,46	15,33	18,99	17,91	0,0	0,00	0,0
2008-07-12 15:00	147	40	77	2,8	19,03	15,73	9,0	1002,51	11,11	14,14	18,99	17,64	3,9	0,00	0,0
2008-07-12 15:30	172	40	80	3,5	19,03	15,83	9,0	1002,51	11,80	13,61	18,99	17,96	4,9	0,00	0,0
2008-07-12 16:00	112	40	78	2,8	19,03	15,53	9,0	1002,51	11,12	13,92	18,99	17,51	5,2	0,00	0,0
2008-07-12 16:30	139	40	82	2,6	19,03	15,23	9,0	1002,51	11,61	14,25	18,99	17,50	4,7	0,00	0,0
2008-07-12 17:00	130	40	84	3,0	18,93	14,93	9,0	1002,51	11,70	13,26	18,89	17,35	4,5	0,00	0,0
2008-07-12 17:30	145	40	86	3,9	19,03	15,03	9,0	1002,51	12,16	12,04	18,99	17,61	5,4	0,00	0,0
2008-07-12 18:00	146	40	85	3,3	19,03	15,13	9,0	1002,51	12,08	12,82	18,99	17,63	4,9	0,00	0,0
2008-07-12 18:30	123	40	81	3,1	19,03	15,33	9,0	1002,51	11,51	13,70	18,99	17,53	5,0	0,00	0,0
2008-07-12 19:00	129	40	81	1,6	19,03	15,73	9,0	1002,51	11,90	15,73	18,99	17,93	4,5	0,00	0,0
2008-07-12 19:30	109	40	74	2,4	19,03	15,33	9,0	1002,51	10,10	14,36	18,99	17,04	5,6	0,00	0,0
2008-07-12 20:00	132	40	79	2,8	19,03	14,63	9,0	1002,51	10,44	12,94	18,99	16,68	5,0	0,00	0,0
2008-07-12 20:30	115	40	86	2,0	19,03	14,03	9,0	1002,51	11,19	14,03	18,99	16,60	5,0	0,00	0,0
2008-07-12 21:00	126	40	87	1,6	19,03	13,33	9,0	1003,51	10,68	13,33	18,99	15,98	5,0	0,00	0,0
2008-07-12 21:30	136	40	88	1,6	19,03	12,72	9,0	1003,51	10,27	12,72	18,99	15,46	4,1	0,00	0,0
2008-07-12 22:00	123	40	90	1,4	18,93	12,32	9,0	1003,51	10,22	12,32	18,89	15,22	3,3	0,00	0,0
2008-07-12 22:30	150	40	91	1,2	18,93	11,92	9,0	1003,51	10,00	11,92	18,89	14,90	1,6	0,00	0,0
2008-07-12 23:00	150	40	94	0,0	18,93	11,82	9,0	1003,51	10,40	11,82	18,89	15,04	0,0	0,00	0,0
2008-07-12 23:30	136	40	96	0,0	19,03	11,52	9,0	1003,51	10,43	11,52	18,99	14,91	1,2	0,00	0,0
2008-07-13 00:00	136	41	98	0,0	19,33	10,82	9,0	1003,51	10,06	10,82	19,34	14,38	0,0	0,00	0,0
2008-07-13 00:30	136	41	98	0,0	19,33	10,62	9,0	1003,51	9,86	10,62	19,34	14,18	0,0	0,00	0,0
2008-07-13 01:00	87	40	100	0,0	19,23	10,72	9,0	1003,51	10,27	10,72	19,19	14,45	0,0	0,00	0,0
2008-07-13 01:30	97	40	100	0,0	19,13	10,72	9,0	1003,51	10,27	10,72	19,09	14,45	0,0	0,00	0,0
2008-07-13 02:00	88	40	100	0,0	19,13	10,72	9,0	1003,51	10,27	10,72	19,09	14,45	0,0	0,00	0,0
2008-07-13 02:30	92	40	100	0,0	19,03	10,52	9,0	1003,51	10,07	10,52	18,99	14,25	0,0	0,00	0,0
2008-07-13 03:00	90	40	99	0,0	19,03	10,42	9,0	1003,51	9,81	10,42	18,99	14,07	0,0	0,00	0,0
2008-07-13 03:30	72	40	98	0,0	19,03	10,22	9,0	1003,51	9,46	10,22	18,99	13,78	0,0	0,00	0,0
2008-07-13 04:00	57	40	96	0,0	18,93	10,32	9,0	1003,51	9,24	10,32	18,89	13,71	1,2	0,00	0,0
2008-07-13 04:30	88	40	96	0,0	18,93	10,22	9,0	1003,51	9,14	10,22	18,89	13,61	1,2	0,00	0,0
2008-07-13 05:00	93	40	97	0,0	18,93	10,12	9,0	1003,51	9,20	10,12	18,89	13,59	0,0	0,00	0,0
2008-07-13 05:30	98	40	98	0,0	18,93	10,22	9,0	1003,51	9,46	10,22	18,89	13,78	0,0	0,00	0,0
2008-07-13 06:00	79	40	98	0,0	18,93	10,52	9,0	1003,51	9,76	10,52	18,89	14,08	1,2	0,00	0,0
2008-07-13 06:30	112	40	98	0,0	18,93	11,02	9,0	1003,51	10,25	11,02	18,89	14,58	0,0	0,00	0,0
2008-07-13 07:00	106	40	97	0,0	18,93	11,42	9,0	1003,51	10,49	11,42	18,89	14,89	1,4	0,00	0,0
2008-07-13 07:30	113	40	96	0,0	18,83	11,72	9,0	1003,51	10,63	11,72	18,79	15,11	2,0	0,00	0,0
2008-07-13 08:00	77	40	97	0,0	18,83	11,82	9,0	1003,51	10,89	11,82	18,79	15,29	1,6	0,00	0,0
2008-07-13 08:30	94	40	97	0,0	18,83	11,82	9,0	1003,51	10,89	11,82	18,79	15,29	1,8	0,00	0,0
2008-07-13 09:00	118	40	98	0,0	18,83	12,22	9,0	1003,51	11,45	12,22	18,79	15,78	2,2	0,00	0,0
2008-07-13 09:30	74	40	97	0,0	18,93	12,12	9,0	1003,51	11,19	12,12	18,89	15,59	1,2	0,00	0,0
2008-07-13 10:00	83	40	96	0,0	18,83	12,52	9,0	1003,51	11,42	12,52	18,79	15,91	0,0	0,00	0,0
2008-07-13 10:30	125	40	94	0,0	18,83	12,72	9,0	1004,51	11,29	12,72	18,79	15,94	1,4	0,00	0,0

Datum	Vindriktning °	Luftfukt inne Rh%	Luftfukt ute Rh%	Vindhastighet m/s	Temp inne °C	Temp ute °C	Nederb. året mm	Lufttryck Mbar	Daggpunkt °C	Kyleffekt °C	Vix inne °C	Vix ute °C	Vindby m/s	Korr lufttryck	Regn/dygn mm
2008-07-13 11:00	101	40	93	0,0	18,83	12,82	9,0	1004,51	11,23	12,82	18,79	15,96	2,0	0,00	0,0
2008-07-13 11:30	56	40	92	0,0	18,83	13,12	9,0	1004,51	11,35	13,12	18,79	16,18	1,2	0,00	0,0
2008-07-13 12:00	109	40	87	0,0	18,83	14,63	9,0	1004,51	11,95	14,63	18,79	17,28	2,0	0,00	0,0
2008-07-13 12:30	115	40	82	1,2	18,83	15,23	9,0	1004,51	11,61	15,23	18,79	17,50	3,0	0,00	0,0
2008-07-13 13:00	105	40	79	1,2	18,83	15,43	9,0	1004,51	11,22	15,43	18,79	17,49	2,8	0,00	0,0
2008-07-13 13:30	93	40	82	0,0	18,83	15,43	9,0	1004,51	11,80	15,43	18,79	17,70	2,6	0,00	0,0
2008-07-13 14:00	108	40	81	0,0	18,83	15,63	9,0	1004,51	11,81	15,63	18,79	17,83	2,6	0,00	0,0
2008-07-13 14:30	109	40	79	2,0	18,93	16,63	9,0	1004,51	12,38	16,63	18,89	18,69	3,5	0,00	0,0
2008-07-13 15:00	105	40	74	0,0	18,93	17,03	9,0	1004,51	11,73	17,03	18,89	18,74	3,5	0,00	0,0
2008-07-13 15:30	133	40	68	0,0	18,93	17,83	9,0	1004,51	11,16	17,83	18,89	19,14	2,8	0,00	0,0
2008-07-13 16:00	138	40	70	1,6	18,93	17,73	9,0	1004,51	11,53	17,73	18,89	19,17	2,8	0,00	0,0
2008-07-13 16:30	112	40	68	0,0	19,03	18,13	9,0	1004,51	11,45	18,13	18,99	19,44	1,8	0,00	0,0
2008-07-13 17:00	143	40	66	2,8	19,13	18,93	9,0	1004,51	11,73	17,63	19,09	20,12	3,3	0,00	0,0
2008-07-13 17:30	15	40	62	0,0	19,13	18,63	9,0	1004,51	10,46	18,63	19,09	19,58	3,3	0,00	0,0
2008-07-13 18:00	351	40	68	0,0	19,13	18,03	9,0	1004,51	11,35	18,03	19,09	19,34	1,6	0,00	0,0
2008-07-13 18:30	129	40	71	1,8	19,13	18,03	9,0	1004,51	12,04	18,03	19,09	19,54	2,2	0,00	0,0
2008-07-13 19:00	150	40	72	0,0	19,13	18,13	9,0	1004,51	12,35	18,13	19,09	19,70	3,0	0,00	0,0
2008-07-13 19:30	160	40	71	1,2	19,13	17,93	9,0	1004,51	11,94	17,93	19,09	19,44	3,1	0,00	0,0
2008-07-13 20:00	151	40	75	0,0	19,13	17,13	9,0	1005,51	12,04	17,13	19,09	18,91	1,6	0,00	0,0
2008-07-13 20:30	151	41	77	0,0	19,13	16,63	9,0	1005,51	11,98	16,63	19,14	18,54	0,0	0,00	0,0
2008-07-13 21:00	151	41	79	0,0	19,13	16,13	9,0	1005,51	11,90	16,13	19,14	18,19	0,0	0,00	0,0
2008-07-13 21:30	151	41	83	0,0	19,03	15,33	9,0	1005,51	11,90	15,33	19,04	17,68	0,0	0,00	0,0
2008-07-13 22:00	151	41	85	0,0	19,03	15,23	9,0	1005,51	12,18	15,23	19,04	17,73	0,0	0,00	0,0
2008-07-13 22:30	319	41	86	0,0	19,03	14,93	9,0	1006,51	12,07	14,93	19,04	17,51	1,2	0,00	0,0
2008-07-13 23:00	321	41	86	0,0	19,13	14,53	9,0	1006,51	11,67	14,53	19,14	17,10	0,0	0,00	0,0
2008-07-13 23:30	343	41	88	0,0	19,13	14,23	9,0	1006,51	11,74	14,23	19,14	16,96	0,0	0,00	0,0
2008-07-14 00:00	343	41	92	0,0	19,13	13,93	9,0	1006,51	12,14	13,93	19,14	16,98	0,0	0,00	0,0
2008-07-14 00:30	328	41	95	0,0	19,13	13,63	9,0	1006,51	12,35	13,63	19,14	16,93	0,0	0,00	0,0
2008-07-14 01:00	330	41	97	0,0	19,13	13,12	9,0	1006,51	12,18	13,12	19,14	16,60	0,0	0,00	0,0
2008-07-14 01:30	331	41	97	0,0	19,03	12,92	9,0	1007,51	11,98	12,92	19,04	16,40	0,0	0,00	0,0
2008-07-14 02:00	339	41	97	0,0	19,03	12,02	9,0	1007,51	11,09	12,02	19,04	15,49	0,0	0,00	0,0
2008-07-14 02:30	332	41	99	0,0	19,03	11,22	9,0	1007,51	10,61	11,22	19,04	14,87	1,2	0,00	0,0
2008-07-14 03:00	337	41	99	0,0	19,03	10,82	9,0	1007,51	10,21	10,82	19,04	14,47	1,2	0,00	0,0
2008-07-14 03:30	356	41	100	0,0	19,03	10,52	9,0	1007,51	10,07	10,52	19,04	14,25	1,2	0,00	0,0
2008-07-14 04:00	356	41	99	0,0	19,03	9,92	9,0	1007,51	9,32	9,92	19,04	13,57	0,0	0,00	0,0
2008-07-14 04:30	356	41	99	0,0	19,03	9,92	9,0	1007,51	9,32	9,92	19,04	13,57	0,0	0,00	0,0
2008-07-14 05:00	356	41	99	0,0	19,03	9,82	9,0	1007,51	9,22	9,82	19,04	13,47	0,0	0,00	0,0
2008-07-14 05:30	356	41	100	0,0	19,03	10,22	9,0	1008,51	9,77	10,22	19,04	13,95	0,0	0,00	0,0
2008-07-14 06:00	356	41	100	0,0	19,03	11,02	9,0	1008,51	10,57	11,02	19,04	14,75	0,0	0,00	0,0
2008-07-14 06:30	312	41	95	0,0	19,03	12,52	9,0	1008,51	11,26	12,52	19,04	15,83	1,2	0,00	0,0
2008-07-14 07:00	20	41	85	0,0	19,03	13,33	9,0	1008,51	10,32	13,33	19,04	15,83	1,4	0,00	0,0
2008-07-14 07:30	341	41	82	0,0	19,03	14,13	9,0	1008,51	10,54	14,13	19,04	16,40	1,4	0,00	0,0
2008-07-14 08:00	323	41	78	0,0	19,03	14,63	9,0	1008,51	10,25	14,63	19,04	16,61	1,4	0,00	0,0
2008-07-14 08:30	323	41	73	0,0	19,03	15,13	9,0	1008,51	9,70	15,13	19,04	16,77	1,6	0,00	0,0
2008-07-14 09:00	334	41	72	0,0	19,03	15,63	9,0	1008,51	9,96	15,63	19,04	17,20	2,2	0,00	0,0
2008-07-14 09:30	55	41	69	0,0	19,03	16,43	9,0	1008,51	10,06	16,43	19,04	17,81	1,8	0,00	0,0

Datum	Vindriktning °	Luftfukt inne Rh%	Luftfukt ute Rh%	Vindhastighet m/s	Temp inne °C	Temp ute °C	Nederb. året mm	Lufttryck Mbar	Daggpunkt °C	Kyleffekt °C	Vix inne °C	Vix ute °C	Vindby m/s	Korr lufttryck	Regn/dygn mm
2008-07-14 10:00	110	40	66	0,0	19,03	17,03	9,0	1008,51	9,94	17,03	18,99	18,22	1,8	0,00	0,0
2008-07-14 10:30	139	40	63	0,0	19,03	17,83	9,0	1008,51	9,96	17,83	18,99	18,83	3,1	0,00	0,0
2008-07-14 11:00	149	41	65	0,0	19,03	17,73	9,0	1008,51	10,36	17,73	19,04	18,86	3,3	0,00	0,0
2008-07-14 11:30	134	41	66	0,0	19,03	18,13	9,0	1008,51	10,98	18,13	19,04	19,32	2,8	0,00	0,0
2008-07-14 12:00	156	41	69	0,0	19,13	18,03	9,0	1008,51	11,58	18,03	19,14	19,41	3,1	0,00	0,0
2008-07-14 12:30	149	41	67	2,0	19,13	18,73	9,0	1008,51	11,78	18,73	19,14	19,98	3,5	0,00	0,0
2008-07-14 13:00	94	41	63	1,6	19,13	18,83	9,0	1007,51	10,90	18,83	19,14	19,84	4,1	0,00	0,0
2008-07-14 13:30	150	41	57	2,0	19,13	19,23	9,0	1007,51	9,70	19,23	19,14	19,89	4,5	0,00	0,0
2008-07-14 14:00	156	41	60	2,4	19,13	19,23	9,0	1007,51	10,51	18,47	19,14	20,06	4,7	0,00	0,0
2008-07-14 14:30	130	41	57	2,0	19,13	19,93	9,0	1006,51	10,35	19,93	19,14	20,59	4,9	0,00	0,0
2008-07-14 15:00	149	41	57	3,3	19,13	19,93	9,0	1006,51	10,35	18,24	19,14	20,59	5,4	0,00	0,0
2008-07-14 15:30	127	41	52	4,7	19,23	20,73	9,0	1006,51	9,64	17,80	19,24	21,13	4,7	0,00	0,0
2008-07-14 16:00	171	41	56	3,9	19,23	20,13	9,0	1006,51	10,25	17,99	19,24	20,74	5,0	0,00	0,0
2008-07-14 16:30	166	41	59	1,8	19,23	19,73	9,0	1006,51	10,71	19,73	19,24	20,50	4,3	0,00	0,0
2008-07-14 17:00	171	41	67	2,4	19,33	18,83	9,0	1006,51	11,88	18,05	19,34	20,08	5,6	0,00	0,0
2008-07-14 17:30	140	41	66	2,8	19,33	19,03	9,0	1006,51	11,83	17,74	19,34	20,22	4,1	0,00	0,0
2008-07-14 18:00	172	41	61	0,0	19,33	19,03	9,0	1006,51	10,58	19,03	19,34	19,92	3,9	0,00	0,0
2008-07-14 18:30	287	41	66	0,0	19,33	18,83	9,6	1006,51	11,64	18,83	19,34	20,02	1,8	0,60	0,6
2008-07-14 19:00	345	41	85	1,4	19,33	15,33	10,8	1006,51	12,27	15,33	19,34	17,83	4,1	1,80	1,8
2008-07-14 19:30	320	42	93	0,0	19,33	14,53	10,8	1006,51	12,91	14,53	19,38	17,66	2,8	1,20	1,8
2008-07-14 20:00	320	42	93	0,0	19,23	14,23	10,8	1006,51	12,61	14,23	19,28	17,36	0,0	0,00	1,8
2008-07-14 20:30	351	42	98	0,0	19,23	13,12	12,0	1006,51	12,34	13,12	19,28	16,68	1,2	1,20	3,0
2008-07-14 21:00	351	41	97	0,0	19,23	13,73	12,0	1007,51	12,78	13,73	19,24	17,20	0,0	1,20	3,0
2008-07-14 21:30	351	41	95	0,0	19,23	13,63	12,0	1007,51	12,35	13,63	19,24	16,93	0,0	0,00	3,0
2008-07-14 22:00	351	41	96	0,0	19,23	13,43	12,0	1007,51	12,32	13,43	19,24	16,81	0,0	0,00	3,0
2008-07-14 22:30	356	42	95	0,0	19,23	13,12	12,0	1007,51	11,86	13,12	19,28	16,43	1,4	0,00	3,0
2008-07-14 23:00	356	42	95	0,0	19,23	12,82	12,0	1007,51	11,56	12,82	19,28	16,13	0,0	0,00	3,0
2008-07-14 23:30	356	42	96	0,0	19,23	12,52	12,0	1007,51	11,42	12,52	19,28	15,91	0,0	0,00	3,0
2008-07-15 00:00	356	42	97	0,0	19,23	12,32	12,0	1007,51	11,39	12,32	19,28	15,80	0,0	0,00	0,0
2008-07-15 00:30	356	42	98	0,0	19,13	11,82	12,0	1007,51	11,05	11,82	19,18	15,38	0,0	0,00	0,0
2008-07-15 01:00	356	42	100	0,0	19,13	11,72	12,0	1007,51	11,26	11,72	19,18	15,45	0,0	0,00	0,0
2008-07-15 01:30	356	42	100	0,0	19,13	11,22	12,0	1007,51	10,77	11,22	19,18	14,95	0,0	0,00	0,0
2008-07-15 02:00	356	42	100	0,0	19,13	10,42	12,0	1007,51	9,97	10,42	19,18	14,15	0,0	0,00	0,0
2008-07-15 02:30	356	42	100	0,0	19,13	10,22	12,0	1007,51	9,77	10,22	19,18	13,95	0,0	0,00	0,0
2008-07-15 03:00	356	42	100	0,0	19,13	10,42	12,0	1007,51	9,97	10,42	19,18	14,15	0,0	0,00	0,0
2008-07-15 03:30	356	42	100	0,0	19,13	10,52	12,0	1007,51	10,07	10,52	19,18	14,25	0,0	0,00	0,0
2008-07-15 04:00	341	42	100	0,0	19,13	10,42	12,0	1007,51	9,97	10,42	19,18	14,15	0,0	0,00	0,0
2008-07-15 04:30	341	42	100	0,0	19,13	10,22	12,0	1007,51	9,77	10,22	19,18	13,95	0,0	0,00	0,0
2008-07-15 05:00	339	42	100	0,0	19,03	10,32	12,0	1007,51	9,87	10,32	19,08	14,05	1,4	0,00	0,0
2008-07-15 05:30	334	42	100	0,0	19,03	10,22	12,0	1007,51	9,77	10,22	19,08	13,95	1,2	0,00	0,0
2008-07-15 06:00	335	42	100	0,0	19,03	10,32	12,0	1007,51	9,87	10,32	19,08	14,05	0,0	0,00	0,0
2008-07-15 06:30	335	41	98	0,0	19,03	10,72	12,0	1007,51	9,96	10,72	19,04	14,28	0,0	0,00	0,0
2008-07-15 07:00	342	42	96	0,0	19,03	11,02	12,0	1007,51	9,94	11,02	19,08	14,41	0,0	0,00	0,0
2008-07-15 07:30	351	41	90	0,0	19,03	11,22	12,0	1007,51	9,14	11,22	19,04	14,12	1,2	0,00	0,0
2008-07-15 08:00	342	41	87	0,0	19,03	11,62	12,0	1007,51	9,01	11,62	19,04	14,28	0,0	0,00	0,0
2008-07-15 08:30	127	42	86	1,2	19,03	12,62	12,0	1006,51	9,81	12,62	19,08	15,20	1,6	0,00	0,0

Datum	Vindriktning °	Luftfukt inne Rh%	Luftfukt ute Rh%	Vindhastighet m/s	Temp inne °C	Temp ute °C	Nederb. året mm	Lufttryck Mbar	Daggpunkt °C	Kyleffekt °C	Vix inne °C	Vix ute °C	Vindby m/s	Korr lufttryck	Regn/dygn mm
2008-07-15 09:00	186	41	86	0,0	19,03	13,02	12,0	1006,51	10,21	13,02	19,04	15,60	2,0	0,00	0,0
2008-07-15 09:30	127	41	86	0,0	19,03	12,82	12,0	1006,51	10,01	12,82	19,04	15,40	1,8	0,00	0,0
2008-07-15 10:00	153	41	85	1,2	19,03	13,53	12,0	1006,51	10,51	13,53	19,04	16,03	2,8	0,00	0,0
2008-07-15 10:30	137	41	82	1,6	19,03	13,83	12,0	1006,51	10,25	13,83	19,04	16,10	3,1	0,00	0,0
2008-07-15 11:00	144	41	79	2,0	19,03	14,23	12,0	1005,51	10,06	14,23	19,04	16,28	3,3	0,00	0,0
2008-07-15 11:30	100	41	77	3,0	19,03	13,83	12,0	1005,51	9,27	12,06	19,04	15,74	5,2	0,00	0,0
2008-07-15 12:00	142	41	80	4,1	19,03	14,23	12,0	1004,51	10,25	10,40	19,04	16,36	5,2	0,00	0,0
2008-07-15 12:30	130	41	78	4,5	19,03	14,03	12,0	1004,51	9,67	9,49	19,04	16,01	6,6	0,00	0,0
2008-07-15 13:00	158	41	83	4,3	19,03	13,63	12,0	1004,51	10,24	9,68	19,04	15,98	7,1	0,00	0,0
2008-07-15 13:30	126	41	85	4,3	19,03	13,93	12,0	1003,51	10,90	10,04	19,04	16,43	6,2	0,00	0,0
2008-07-15 14:00	124	41	83	2,0	19,03	14,73	12,0	1002,51	11,31	14,73	19,04	17,08	6,4	0,00	0,0
2008-07-15 14:30	138	42	76	6,4	19,03	16,13	12,0	1002,51	11,29	10,74	19,08	17,97	8,7	0,00	0,0
2008-07-15 15:00	138	42	75	4,9	19,03	16,23	13,2	1001,51	11,18	12,22	19,08	18,00	8,7	1,20	1,2
2008-07-15 15:30	157	42	77	3,7	19,03	16,43	13,2	1001,51	11,78	13,67	19,08	18,34	7,3	1,20	1,2
2008-07-15 16:00	140	42	80	3,0	19,03	16,13	13,2	1001,51	12,10	14,57	19,08	18,26	8,1	0,00	1,2
2008-07-15 16:30	132	42	86	2,8	19,03	15,23	13,2	1001,51	12,36	13,59	19,08	17,81	6,2	0,00	1,2
2008-07-15 17:00	132	42	89	3,9	19,03	15,13	13,2	1001,51	12,80	12,15	19,08	17,94	5,0	0,00	1,2
2008-07-15 17:30	132	42	89	2,8	19,03	14,93	13,2	1000,51	12,61	13,26	19,08	17,74	6,2	0,00	1,2
2008-07-15 18:00	166	42	84	4,1	19,03	15,43	13,2	1000,51	12,18	11,85	19,08	17,85	7,5	0,00	1,2
2008-07-15 18:30	165	42	83	4,1	19,03	15,63	13,2	1000,51	12,19	12,09	19,08	17,98	6,0	0,00	1,2
2008-07-15 19:00	342	43	88	3,3	19,03	11,52	14,4	1002,51	9,09	8,75	19,13	14,26	6,8	1,20	2,4
2008-07-15 19:30	341	43	86	2,2	19,03	11,82	14,4	1002,51	9,03	11,82	19,13	14,40	5,0	1,20	2,4
2008-07-15 20:00	318	42	88	0,0	18,93	11,22	14,4	1002,51	8,80	11,22	18,98	13,96	3,5	0,00	2,4
2008-07-15 20:30	343	42	85	0,0	18,93	11,42	14,4	1002,51	8,46	11,42	18,98	13,93	3,9	0,00	2,4
2008-07-15 21:00	333	42	80	1,6	18,83	11,62	14,4	1002,51	7,73	11,62	18,88	13,75	4,7	0,00	2,4
2008-07-15 21:30	325	42	79	1,2	18,83	11,42	14,4	1003,51	7,34	11,42	18,88	13,48	4,1	0,00	2,4
2008-07-15 22:00	320	42	77	2,0	18,83	11,22	14,4	1003,51	6,76	11,22	18,88	13,14	4,7	0,00	2,4
2008-07-15 22:30	330	42	76	2,0	18,83	10,92	14,4	1003,51	6,27	10,92	18,88	12,77	3,9	0,00	2,4
2008-07-15 23:00	320	41	78	0,0	18,83	10,42	14,4	1003,51	6,18	10,42	18,84	12,41	2,8	0,00	2,4
2008-07-15 23:30	337	41	79	0,0	18,73	10,12	14,4	1004,51	6,09	10,12	18,73	12,18	1,6	0,00	2,4
2008-07-16 00:00	340	41	82	0,0	18,73	9,42	14,4	1004,51	5,97	9,42	18,73	11,70	1,4	0,00	0,0
2008-07-16 00:30	340	41	84	0,0	18,73	9,12	14,4	1004,51	6,03	9,12	18,73	11,55	0,0	0,00	0,0
2008-07-16 01:00	340	41	89	0,0	18,73	8,22	14,4	1004,51	6,02	8,22	18,73	11,03	0,0	0,00	0,0
2008-07-16 01:30	340	41	89	0,0	18,73	7,82	14,4	1003,51	5,63	7,82	18,73	10,63	0,0	0,00	0,0
2008-07-16 02:00	340	41	92	0,0	18,73	6,82	14,4	1003,51	5,13	6,82	18,73	9,87	0,0	0,00	0,0
2008-07-16 02:30	340	41	93	0,0	18,73	6,32	14,4	1003,51	4,80	6,32	18,73	9,46	0,0	0,00	0,0
2008-07-16 03:00	342	41	94	0,0	18,73	5,62	14,4	1003,51	4,27	5,62	18,73	8,84	0,0	0,00	0,0
2008-07-16 03:30	342	41	96	0,0	18,73	5,22	14,4	1003,51	4,18	5,22	18,73	8,60	0,0	0,00	0,0
2008-07-16 04:00	342	41	97	0,0	18,73	5,12	14,4	1003,51	4,23	5,12	18,73	8,59	0,0	0,00	0,0
2008-07-16 04:30	342	41	98	0,0	18,63	4,92	14,4	1003,51	4,19	4,92	18,63	8,47	0,0	0,00	0,0
2008-07-16 05:00	342	40	99	0,0	18,63	5,22	14,4	1002,51	4,63	5,22	18,59	8,86	0,0	0,00	0,0
2008-07-16 05:30	342	40	99	0,0	18,63	5,92	14,4	1002,51	5,33	5,92	18,59	9,56	0,0	0,00	0,0
2008-07-16 06:00	343	41	99	0,0	18,63	8,42	14,4	1002,51	7,82	8,42	18,63	12,06	0,0	0,00	0,0
2008-07-16 06:30	106	41	91	0,0	18,63	10,12	14,4	1002,51	8,23	10,12	18,63	13,10	0,0	0,00	0,0
2008-07-16 07:00	166	41	81	0,0	18,53	11,22	14,4	1002,51	7,53	11,22	18,53	13,43	1,2	0,00	0,0
2008-07-16 07:30	168	41	76	0,0	18,53	11,82	14,4	1002,51	7,14	11,82	18,53	13,67	1,6	0,00	0,0

Datum	Vindriktning °	Luftfukt inne Rh%	Luftfukt ute Rh%	Vindhastighet m/s	Temp inne °C	Temp ute °C	Nederb. året mm	Lufttryck Mbar	Daggpunkt °C	Kyleffekt °C	Vix inne °C	Vix ute °C	Vindby m/s	Korr lufttryck	Regn/dygn mm
2008-07-16 08:00	142	41	75	0,0	18,53	12,52	14,4	1001,51	7,62	12,52	18,53	14,30	2,0	0,00	0,0
2008-07-16 08:30	140	41	72	2,2	18,53	12,82	14,4	1001,51	7,28	12,82	18,53	14,40	3,1	0,00	0,0
2008-07-16 09:00	93	41	69	2,2	18,53	13,12	14,4	1001,51	6,92	13,12	18,53	14,50	4,1	0,00	0,0
2008-07-16 09:30	157	41	66	3,5	18,53	13,53	14,4	1001,51	6,62	11,01	18,53	14,71	5,0	0,00	0,0
2008-07-16 10:00	142	41	58	3,3	18,53	13,43	14,4	1001,51	4,57	10,90	18,53	14,14	6,9	0,00	0,0
2008-07-16 10:30	171	41	59	0,0	18,43	14,23	14,4	1001,51	5,57	14,23	18,43	15,00	7,5	0,00	0,0
2008-07-16 11:00	156	40	62	1,2	18,43	13,93	14,4	1000,51	6,05	13,93	18,39	14,87	5,6	0,00	0,0
2008-07-16 11:30	144	40	68	3,0	18,43	13,83	14,4	1000,51	7,36	12,06	18,39	15,14	6,0	0,00	0,0
2008-07-16 12:00	156	40	63	1,6	18,43	14,93	14,4	1000,51	7,23	14,93	18,39	15,93	6,4	0,00	0,0
2008-07-16 12:30	139	40	68	4,3	18,43	15,33	14,4	1000,51	8,79	11,73	18,39	16,64	6,4	0,00	0,0
2008-07-16 13:00	132	40	65	4,5	18,43	15,63	14,4	1000,51	8,37	11,48	18,39	16,75	6,0	0,00	0,0
2008-07-16 13:30	146	40	62	2,0	18,53	15,43	14,4	1000,51	7,46	15,43	18,49	16,37	7,1	0,00	0,0
2008-07-16 14:00	165	40	72	0,0	18,53	14,33	14,4	999,51	8,72	14,33	18,49	15,90	4,5	0,00	0,0
2008-07-16 14:30	100	40	81	1,4	18,53	14,23	14,4	999,51	10,45	14,23	18,49	16,43	2,8	0,00	0,0
2008-07-16 15:00	171	40	80	3,1	18,53	14,43	14,4	999,51	10,45	12,72	18,49	16,56	4,1	0,00	0,0
2008-07-16 15:30	161	40	86	0,0	18,53	13,02	15,6	999,51	10,21	13,02	18,49	15,60	5,4	1,20	1,2
2008-07-16 16:00	148	40	85	1,4	18,63	14,03	15,6	999,51	11,00	14,03	18,59	16,53	3,5	1,20	1,2
2008-07-16 16:30	351	40	76	1,2	18,63	13,93	15,6	999,51	9,17	13,93	18,59	15,77	2,8	0,00	1,2
2008-07-16 17:00	351	40	80	2,2	18,63	12,62	15,6	999,51	8,70	12,62	18,59	14,76	3,5	0,00	1,2
2008-07-16 17:30	342	40	75	0,0	18,63	11,92	15,6	1000,51	7,04	11,92	18,59	13,70	4,7	0,00	1,2
2008-07-16 18:00	342	40	78	1,2	18,63	11,62	15,6	1000,51	7,34	11,62	18,59	13,61	3,0	0,00	1,2
2008-07-16 18:30	342	40	77	0,0	18,63	12,22	15,6	999,51	7,73	12,22	18,59	14,14	1,8	0,00	1,2
2008-07-16 19:00	351	40	71	0,0	18,63	12,92	15,6	1000,51	7,16	12,92	18,59	14,43	1,8	0,00	1,2
2008-07-16 19:30	351	40	71	0,0	18,63	13,02	15,6	1000,51	7,26	13,02	18,59	14,53	2,0	0,00	1,2
2008-07-16 20:00	351	40	75	0,0	18,63	13,23	15,6	1000,51	8,29	13,23	18,59	15,00	0,0	0,00	1,2
2008-07-16 20:30	351	40	79	0,0	18,63	12,42	15,6	1000,51	8,31	12,42	18,59	14,48	0,0	0,00	1,2
2008-07-16 21:00	351	40	82	0,0	18,63	12,42	15,6	1000,51	8,89	12,42	18,59	14,70	0,0	0,00	1,2
2008-07-16 21:30	356	40	86	0,0	18,63	12,02	15,6	1000,51	9,23	12,02	18,59	14,60	0,0	0,00	1,2
2008-07-16 22:00	151	40	86	0,0	18,63	11,62	15,6	1000,51	8,84	11,62	18,59	14,20	1,4	0,00	1,2
2008-07-16 22:30	151	40	87	0,0	18,63	11,12	15,6	1000,51	8,52	11,12	18,59	13,78	0,0	0,00	1,2
2008-07-16 23:00	151	40	86	0,0	18,53	10,72	15,6	1000,51	7,95	10,72	18,49	13,30	0,0	0,00	1,2
2008-07-16 23:30	151	41	87	0,0	18,53	9,92	15,6	1000,51	7,35	9,92	18,53	12,58	0,0	0,00	1,2
2008-07-17 00:00	151	41	89	0,0	18,53	9,02	15,6	1000,51	6,81	9,02	18,53	11,83	0,0	0,00	0,0
2008-07-17 00:30	151	40	91	0,0	18,53	8,02	15,6	1000,51	6,16	8,02	18,49	10,99	0,0	0,00	0,0
2008-07-17 01:00	151	41	93	0,0	18,53	7,82	15,6	1000,51	6,28	7,82	18,53	10,96	0,0	0,00	0,0
2008-07-17 01:30	151	41	94	0,0	18,53	6,82	15,6	1000,51	5,45	6,82	18,53	10,04	0,0	0,00	0,0
2008-07-17 02:00	151	41	96	0,0	18,53	6,62	15,6	1000,51	5,57	6,62	18,53	10,01	0,0	0,00	0,0
2008-07-17 02:30	151	41	98	0,0	18,53	6,42	15,6	1000,51	5,68	6,42	18,53	9,98	0,0	0,00	0,0
2008-07-17 03:00	150	41	100	0,0	18,53	6,32	15,6	1000,51	5,88	6,32	18,53	10,05	0,0	0,00	0,0
2008-07-17 03:30	0	40	100	0,0	18,53	6,52	15,6	1000,51	6,08	6,52	18,49	10,25	1,2	0,00	0,0
2008-07-17 04:00	356	41	100	0,0	18,43	6,32	15,6	1000,51	5,88	6,32	18,43	10,05	0,0	0,00	0,0
2008-07-17 04:30	351	40	100	0,0	18,43	6,32	15,6	1000,51	5,88	6,32	18,39	10,05	0,0	0,00	0,0
2008-07-17 05:00	356	40	100	0,0	18,43	6,42	15,6	1000,51	5,98	6,42	18,39	10,15	1,2	0,00	0,0
2008-07-17 05:30	351	40	99	0,0	18,43	6,52	15,6	1000,51	5,93	6,52	18,39	10,16	0,0	0,00	0,0
2008-07-17 06:00	351	40	99	0,0	18,43	6,42	15,6	1000,51	5,83	6,42	18,39	10,06	0,0	0,00	0,0
2008-07-17 06:30	351	40	98	0,0	18,43	9,42	15,6	1001,51	8,66	9,42	18,39	12,98	0,0	0,00	0,0

Datum	Vindriktning °	Luftfukt inne Rh%	Luftfukt ute Rh%	Vindhastighet m/s	Temp inne °C	Temp ute °C	Nederb. året mm	Lufttryck Mbar	Daggpunkt °C	Kyleffekt °C	Vix inne °C	Vix ute °C	Vindby m/s	Korr lufttryck	Regn/dygn mm
2008-07-17 07:00	351	40	86	0,0	18,43	10,72	15,6	1001,51	7,95	10,72	18,39	13,30	0,0	0,00	0,0
2008-07-17 07:30	342	40	81	0,0	18,43	10,92	15,6	1001,51	7,24	10,92	18,39	13,13	1,6	0,00	0,0
2008-07-17 08:00	338	40	76	0,0	18,43	11,62	15,6	1001,51	6,95	11,62	18,39	13,47	2,0	0,00	0,0
2008-07-17 08:30	334	40	72	1,4	18,43	12,12	15,6	1001,51	6,61	12,12	18,39	13,70	2,4	0,00	0,0
2008-07-17 09:00	325	40	66	1,2	18,43	12,62	15,6	1001,51	5,77	12,62	18,39	13,81	2,6	0,00	0,0
2008-07-17 09:30	335	40	67	0,0	18,43	12,52	15,6	1001,51	5,90	12,52	18,39	13,78	2,6	0,00	0,0
2008-07-17 10:00	296	40	65	0,0	18,43	12,82	15,6	1001,51	5,73	12,82	18,39	13,95	3,1	0,00	0,0
2008-07-17 10:30	320	40	61	1,2	18,43	13,33	15,6	1001,51	5,24	13,33	18,39	14,21	5,2	0,00	0,0
2008-07-17 11:00	256	40	63	0,0	18,43	13,53	15,6	1001,51	5,91	13,53	18,39	14,53	2,4	0,00	0,0
2008-07-17 11:30	332	40	59	0,0	18,43	13,73	15,6	1001,51	5,11	13,73	18,39	14,50	2,2	0,00	0,0
2008-07-17 12:00	330	40	60	0,0	18,43	13,93	15,6	1001,51	5,55	13,93	18,39	14,76	2,2	0,00	0,0
2008-07-17 12:30	298	40	57	0,0	18,43	15,13	15,6	1001,51	5,89	15,13	18,39	15,79	1,6	0,00	0,0
2008-07-17 13:00	319	40	57	0,0	18,53	15,63	15,6	1001,51	6,35	15,63	18,49	16,29	1,8	0,00	0,0
2008-07-17 13:30	317	40	57	0,0	18,53	15,23	15,6	1001,51	5,98	15,23	18,49	15,89	2,4	0,00	0,0
2008-07-17 14:00	132	39	57	0,0	18,53	15,53	15,6	1001,51	6,26	15,53	18,45	16,19	3,0	0,00	0,0
2008-07-17 14:30	322	39	55	0,0	18,63	16,13	15,6	1001,51	6,27	16,13	18,55	16,68	1,8	0,00	0,0
2008-07-17 15:00	345	39	52	1,4	18,63	15,83	15,6	1001,51	5,13	15,83	18,55	16,22	3,0	0,00	0,0
2008-07-17 15:30	356	39	49	2,6	18,73	16,13	15,6	1001,51	4,50	15,20	18,65	16,37	4,9	0,00	0,0
2008-07-17 16:00	319	39	51	1,4	18,83	15,43	15,6	1001,51	4,47	15,43	18,75	15,77	4,1	0,00	0,0
2008-07-17 16:30	281	40	49	0,0	18,93	16,83	15,6	1001,51	5,14	16,83	18,89	17,07	3,1	0,00	0,0
2008-07-17 17:00	315	39	53	1,4	19,13	16,23	15,6	1001,51	5,79	16,23	19,05	16,67	4,1	0,00	0,0
2008-07-17 17:30	327	39	65	0,0	19,03	14,93	15,6	1001,51	7,71	14,93	18,95	16,05	3,1	0,00	0,0
2008-07-17 18:00	356	39	61	1,4	18,93	14,43	15,6	1001,51	6,27	14,43	18,85	15,31	2,0	0,00	0,0
2008-07-17 18:30	356	39	73	0,0	18,93	12,82	15,6	1001,51	7,49	12,82	18,85	14,47	2,4	0,00	0,0
2008-07-17 19:00	351	39	76	0,0	18,93	12,82	15,6	1002,51	8,11	12,82	18,85	14,67	1,6	0,00	0,0
2008-07-17 19:30	351	39	74	0,0	18,93	12,62	15,6	1001,51	7,51	12,62	18,85	14,33	1,4	0,00	0,0
2008-07-17 20:00	351	39	78	0,0	18,93	12,32	15,6	1001,51	8,02	12,32	18,85	14,31	1,6	0,00	0,0
2008-07-17 20:30	356	40	75	0,0	18,83	12,92	15,6	1002,51	8,00	12,92	18,79	14,70	1,4	0,00	0,0
2008-07-17 21:00	356	40	75	0,0	18,83	12,72	15,6	1002,51	7,81	12,72	18,79	14,50	0,0	0,00	0,0
2008-07-17 21:30	356	40	78	0,0	18,83	12,42	15,6	1002,51	8,12	12,42	18,79	14,41	0,0	0,00	0,0
2008-07-17 22:00	356	40	80	0,0	18,83	11,92	15,6	1002,51	8,02	11,92	18,79	14,05	0,0	0,00	0,0
2008-07-17 22:30	356	40	85	0,0	18,83	10,72	15,6	1002,51	7,78	10,72	18,79	13,23	0,0	0,00	0,0
2008-07-17 23:00	356	40	85	0,0	18,83	9,82	15,6	1002,51	6,90	9,82	18,79	12,32	0,0	0,00	0,0
2008-07-17 23:30	356	40	89	0,0	18,83	8,82	15,6	1002,51	6,61	8,82	18,79	11,63	0,0	0,00	0,0
2008-07-18 00:00	356	40	86	0,0	18,83	9,22	15,6	1002,51	6,49	9,22	18,79	11,80	0,0	0,00	0,0
2008-07-18 00:30	356	40	85	0,0	18,83	8,52	15,6	1002,51	5,63	8,52	18,79	11,02	0,0	0,00	0,0
2008-07-18 01:00	356	40	89	0,0	18,73	8,02	15,6	1002,51	5,82	8,02	18,69	10,83	0,0	0,00	0,0
2008-07-18 01:30	356	40	90	0,0	18,73	8,32	15,6	1002,51	6,29	8,32	18,69	11,21	0,0	0,00	0,0
2008-07-18 02:00	351	40	90	0,0	18,73	8,62	15,6	1003,51	6,58	8,62	18,69	11,51	1,6	0,00	0,0
2008-07-18 02:30	347	40	90	1,2	18,73	8,42	15,6	1002,51	6,38	8,42	18,69	11,31	1,6	0,00	0,0
2008-07-18 03:00	339	40	91	0,0	18,73	8,32	15,6	1002,51	6,45	8,32	18,69	11,29	1,4	0,00	0,0
2008-07-18 03:30	339	40	94	0,0	18,73	8,02	15,6	1002,51	6,64	8,02	18,69	11,24	0,0	0,00	0,0
2008-07-18 04:00	334	40	92	0,0	18,73	8,12	15,6	1002,51	6,42	8,12	18,69	11,18	0,0	0,00	0,0
2008-07-18 04:30	351	40	92	0,0	18,73	8,12	15,6	1002,51	6,42	8,12	18,69	11,18	0,0	0,00	0,0
2008-07-18 05:00	351	39	93	0,0	18,73	8,32	15,6	1003,51	6,78	8,32	18,65	11,46	0,0	0,00	0,0
2008-07-18 05:30	351	39	93	0,0	18,73	8,52	15,6	1003,51	6,98	8,52	18,65	11,66	0,0	0,00	0,0

Datum	Vindriktning °	Luftfukt inne Rh%	Luftfukt ute Rh%	Vindhastighet m/s	Temp inne °C	Temp ute °C	Nederb. året mm	Lufttryck Mbar	Daggpunkt °C	Kyleffekt °C	Vix inne °C	Vix ute °C	Vindby m/s	Korr lufttryck	Regn/dygn mm
2008-07-18 06:00	351	39	93	0,0	18,73	8,52	15,6	1003,51	6,98	8,52	18,65	11,66	0,0	0,00	0,0
2008-07-18 06:30	41	39	93	0,0	18,73	8,52	15,6	1003,51	6,98	8,52	18,65	11,66	0,0	0,00	0,0
2008-07-18 07:00	29	40	92	0,0	18,73	8,72	15,6	1003,51	7,01	8,72	18,69	11,78	0,0	0,00	0,0
2008-07-18 07:30	351	39	90	0,0	18,63	9,22	15,6	1003,51	7,17	9,22	18,55	12,11	1,2	0,00	0,0
2008-07-18 08:00	0	40	88	0,0	18,63	9,62	15,6	1003,51	7,23	9,62	18,59	12,36	0,0	0,00	0,0
2008-07-18 08:30	356	40	87	0,0	18,63	9,92	15,6	1003,51	7,35	9,92	18,59	12,58	0,0	0,00	0,0
2008-07-18 09:00	346	40	86	0,0	18,63	10,02	15,6	1003,51	7,27	10,02	18,59	12,60	0,0	0,00	0,0
2008-07-18 09:30	84	40	84	0,0	18,63	10,42	15,6	1003,51	7,30	10,42	18,59	12,85	0,0	0,00	0,0
2008-07-18 10:00	70	40	78	0,0	18,63	10,72	15,6	1003,51	6,47	10,72	18,59	12,71	1,2	0,00	0,0
2008-07-18 10:30	16	40	86	0,0	18,63	10,82	15,6	1003,51	8,05	10,82	18,59	13,40	1,2	0,00	0,0
2008-07-18 11:00	108	40	79	1,6	18,63	12,12	15,6	1003,51	8,02	12,12	18,59	14,18	1,6	0,00	0,0
2008-07-18 11:30	86	40	77	0,0	18,73	13,02	15,6	1003,51	8,50	13,02	18,69	14,94	2,4	0,00	0,0
2008-07-18 12:00	90	40	74	0,0	18,73	13,73	15,6	1002,51	8,56	13,73	18,69	15,43	2,2	0,00	0,0
2008-07-18 12:30	137	40	73	3,7	18,73	14,33	15,6	1002,51	8,93	11,22	18,69	15,97	3,9	0,00	0,0
2008-07-18 13:00	96	40	68	0,0	18,73	14,33	15,6	1002,51	7,84	14,33	18,69	15,64	4,1	0,00	0,0
2008-07-18 13:30	153	40	87	0,0	18,73	12,12	23,4	1002,51	9,50	12,12	18,69	14,78	4,9	7,80	7,8
2008-07-18 14:00	342	40	98	0,0	18,73	11,22	24,0	1002,51	10,45	11,22	18,69	14,78	1,2	8,40	8,4
2008-07-18 14:30	98	40	92	0,0	18,73	12,62	24,0	1002,51	10,86	12,62	18,69	15,68	2,4	0,60	8,4
2008-07-18 15:00	97	40	90	0,0	18,73	12,82	24,0	1002,51	10,72	12,82	18,69	15,72	2,4	0,00	8,4
2008-07-18 15:30	129	40	87	1,2	18,73	13,02	24,0	1002,51	10,39	13,02	18,69	15,68	1,4	0,00	8,4
2008-07-18 16:00	115	40	93	0,0	18,73	11,42	25,8	1002,51	9,84	11,42	18,69	14,56	3,9	1,80	10,2
2008-07-18 16:30	109	40	96	0,0	18,83	12,22	25,8	1001,51	11,13	12,22	18,79	15,61	2,0	1,80	10,2
2008-07-18 17:00	153	40	88	1,2	18,83	13,02	25,8	1001,51	10,56	13,02	18,79	15,76	3,5	0,00	10,2
2008-07-18 17:30	182	40	85	2,0	18,83	12,92	25,8	1002,51	9,93	12,92	18,79	15,43	3,7	0,00	10,2
2008-07-18 18:00	334	40	85	0,0	18,83	12,12	25,8	1002,51	9,15	12,12	18,79	14,63	3,0	0,00	10,2
2008-07-18 18:30	341	40	90	0,0	18,83	11,62	25,8	1002,51	9,53	11,62	18,79	14,52	1,2	0,00	10,2
2008-07-18 19:00	326	40	87	0,0	18,83	12,22	25,8	1002,51	9,60	12,22	18,79	14,88	1,6	0,00	10,2
2008-07-18 19:30	321	40	84	1,2	18,83	12,42	25,8	1003,51	9,26	12,42	18,79	14,85	2,0	0,00	10,2
2008-07-18 20:00	333	40	85	0,0	18,83	12,02	25,8	1003,51	9,05	12,02	18,79	14,53	2,4	0,00	10,2
2008-07-18 20:30	332	40	84	1,4	18,83	11,92	25,8	1003,51	8,77	11,92	18,79	14,35	2,4	0,00	10,2
2008-07-18 21:00	335	40	85	1,2	18,73	11,22	25,8	1003,51	8,27	11,22	18,69	13,73	2,2	0,00	10,2
2008-07-18 21:30	338	40	85	0,0	18,73	10,72	25,8	1004,51	7,78	10,72	18,69	13,23	1,6	0,00	10,2
2008-07-18 22:00	333	40	87	0,0	18,73	10,42	25,8	1004,51	7,84	10,42	18,69	13,08	1,4	0,00	10,2
2008-07-18 22:30	337	40	90	0,0	18,73	9,52	25,8	1004,51	7,47	9,52	18,69	12,41	1,2	0,00	10,2
2008-07-18 23:00	337	40	91	0,0	18,73	9,42	25,8	1005,51	7,54	9,42	18,69	12,40	0,0	0,00	10,2
2008-07-18 23:30	340	40	90	0,0	18,73	8,92	25,8	1005,51	6,88	8,92	18,69	11,81	0,0	0,00	10,2
2008-07-19 00:00	340	40	90	0,0	18,73	8,02	25,8	1005,51	5,99	8,02	18,69	10,91	0,0	0,00	0,0
2008-07-19 00:30	340	40	92	0,0	18,73	6,72	25,8	1005,51	5,04	6,72	18,69	9,77	0,0	0,00	0,0
2008-07-19 01:00	340	40	95	0,0	18,73	6,02	25,8	1005,51	4,82	6,02	18,69	9,32	0,0	0,00	0,0
2008-07-19 01:30	340	40	95	0,0	18,73	5,32	25,8	1006,51	4,13	5,32	18,69	8,62	0,0	0,00	0,0
2008-07-19 02:00	340	40	96	0,0	18,73	4,62	25,8	1006,51	3,58	4,62	18,69	8,00	0,0	0,00	0,0
2008-07-19 02:30	340	39	97	0,0	18,73	4,62	25,8	1006,51	3,74	4,62	18,65	8,09	0,0	0,00	0,0
2008-07-19 03:00	340	39	97	0,0	18,63	3,92	25,8	1006,51	3,04	3,92	18,55	7,39	0,0	0,00	0,0
2008-07-19 03:30	340	39	99	0,0	18,63	3,72	25,8	1006,51	3,14	3,72	18,55	7,36	0,0	0,00	0,0
2008-07-19 04:00	340	39	100	0,0	18,63	3,92	25,8	1006,51	3,49	3,92	18,55	7,65	0,0	0,00	0,0
2008-07-19 04:30	340	39	100	0,0	18,63	3,92	25,8	1006,51	3,49	3,92	18,55	7,65	0,0	0,00	0,0

Datum	Vindriktning °	Luftfukt inne Rh%	Luftfukt ute Rh%	Vindhastighet m/s	Temp inne °C	Temp ute °C	Nederb. året mm	Lufttryck Mbar	Daggpunkt °C	Kyleffekt °C	Vix inne °C	Vix ute °C	Vindby m/s	Korr lufttryck	Regn/dygn mm
2008-07-19 05:00	340	39	100	0,0	18,63	4,32	25,8	1007,51	3,88	4,32	18,55	8,05	0,0	0,00	0,0
2008-07-19 05:30	340	39	100	0,0	18,63	4,72	25,8	1007,51	4,28	4,72	18,55	8,45	0,0	0,00	0,0
2008-07-19 06:00	340	39	100	0,0	18,53	6,12	25,8	1007,51	5,68	6,12	18,45	9,85	0,0	0,00	0,0
2008-07-19 06:30	340	39	100	0,0	18,53	8,42	25,8	1007,51	7,97	8,42	18,45	12,15	0,0	0,00	0,0
2008-07-19 07:00	89	39	96	0,0	18,53	10,32	25,8	1007,51	9,24	10,32	18,45	13,71	0,0	0,00	0,0
2008-07-19 07:30	101	40	82	1,4	18,53	10,82	25,8	1007,51	7,33	10,82	18,49	13,10	1,6	0,00	0,0
2008-07-19 08:00	129	40	80	0,0	18,53	11,42	25,8	1007,51	7,54	11,42	18,49	13,55	1,6	0,00	0,0
2008-07-19 08:30	124	40	77	0,0	18,53	11,82	25,8	1007,51	7,34	11,82	18,49	13,74	2,2	0,00	0,0
2008-07-19 09:00	139	40	72	1,6	18,53	12,42	25,8	1007,51	6,90	12,42	18,49	14,00	2,4	0,00	0,0
2008-07-19 09:30	164	40	72	1,8	18,53	13,02	25,8	1007,51	7,47	13,02	18,49	14,60	2,6	0,00	0,0
2008-07-19 10:00	182	40	69	0,0	18,53	13,53	25,8	1007,51	7,30	13,53	18,49	14,90	3,0	0,00	0,0
2008-07-19 10:30	140	40	65	2,4	18,53	13,63	25,8	1008,51	6,48	12,56	18,49	14,75	4,1	0,00	0,0
2008-07-19 11:00	152	40	65	1,8	18,53	14,03	25,8	1008,51	6,86	14,03	18,49	15,15	3,9	0,00	0,0
2008-07-19 11:30	170	40	64	0,0	18,53	14,33	25,8	1008,51	6,91	14,33	18,49	15,39	3,7	0,00	0,0
2008-07-19 12:00	138	40	67	2,2	18,53	15,13	25,8	1008,51	8,37	15,13	18,49	16,38	5,2	0,00	0,0
2008-07-19 12:30	105	40	61	1,8	18,63	15,73	25,8	1008,51	7,49	15,73	18,59	16,62	4,9	0,00	0,0
2008-07-19 13:00	182	40	60	1,8	18,63	15,93	25,8	1008,51	7,42	15,93	18,59	16,76	5,4	0,00	0,0
2008-07-19 13:30	130	40	58	4,9	18,63	17,23	25,8	1008,51	8,11	13,46	18,59	17,94	5,8	0,00	0,0
2008-07-19 14:00	87	40	57	1,2	18,63	16,73	25,8	1008,51	7,38	16,73	18,59	17,39	4,9	0,00	0,0
2008-07-19 14:30	138	40	54	2,8	18,73	16,93	25,8	1007,51	6,73	15,45	18,69	17,43	5,4	0,00	0,0
2008-07-19 15:00	87	40	55	1,4	18,73	16,73	25,8	1007,51	6,82	16,73	18,69	17,28	5,4	0,00	0,0
2008-07-19 15:30	157	40	47	2,8	18,83	18,43	25,8	1007,51	5,96	17,09	18,79	18,57	5,2	0,00	0,0
2008-07-19 16:00	117	40	47	1,4	18,93	18,23	25,8	1007,51	5,78	18,23	18,89	18,37	5,8	0,00	0,0
2008-07-19 16:30	147	40	50	3,9	19,03	18,13	25,8	1007,51	6,64	15,65	18,99	18,42	6,6	0,00	0,0
2008-07-19 17:00	134	40	50	1,8	19,13	17,53	25,8	1006,51	6,09	17,53	19,09	17,82	5,8	0,00	0,0
2008-07-19 17:30	88	40	54	1,4	19,03	17,33	25,8	1007,51	7,10	17,33	18,99	17,83	4,9	0,00	0,0
2008-07-19 18:00	102	40	55	2,6	19,03	16,83	25,8	1006,51	6,92	15,94	18,99	17,38	4,5	0,00	0,0
2008-07-19 18:30	110	40	56	1,2	19,03	16,83	25,8	1007,51	7,19	16,83	18,99	17,43	4,7	0,00	0,0
2008-07-19 19:00	103	40	60	3,1	19,03	16,73	25,8	1007,51	8,17	15,23	18,99	17,56	3,5	0,00	0,0
2008-07-19 19:30	116	40	63	1,6	19,03	16,73	25,8	1007,51	8,93	16,73	18,99	17,73	4,3	0,00	0,0
2008-07-19 20:00	103	40	64	1,6	18,93	16,53	25,8	1007,51	8,98	16,53	18,89	17,59	5,6	0,00	0,0
2008-07-19 20:30	110	40	67	0,0	18,93	15,93	25,8	1007,51	9,13	15,93	18,89	17,18	3,7	0,00	0,0
2008-07-19 21:00	112	40	68	1,6	18,93	16,23	25,8	1007,51	9,64	16,23	18,89	17,54	3,5	0,00	0,0
2008-07-19 21:30	92	40	74	3,7	18,93	15,53	25,8	1007,51	10,29	12,62	18,89	17,24	6,0	0,00	0,0
2008-07-19 22:00	85	40	82	3,0	19,03	14,63	25,8	1007,51	11,03	12,94	18,99	16,90	5,6	0,00	0,0
2008-07-19 22:30	114	40	86	2,4	18,93	14,03	25,8	1007,51	11,19	12,99	18,89	16,60	6,2	0,00	0,0
2008-07-19 23:00	112	40	91	2,0	19,03	13,43	25,8	1008,51	11,48	13,43	18,99	16,40	5,0	0,00	0,0
2008-07-19 23:30	102	40	96	1,2	18,93	12,82	25,8	1008,51	11,72	12,82	18,89	16,21	3,5	0,00	0,0
2008-07-20 00:00	132	40	100	1,4	18,93	12,62	25,8	1008,51	12,16	12,62	18,89	16,35	3,7	0,00	0,0
2008-07-20 00:30	110	40	100	0,0	18,93	12,62	25,8	1007,51	12,16	12,62	18,89	16,35	3,1	0,00	0,0
2008-07-20 01:00	93	41	100	1,6	18,93	12,72	25,8	1007,51	12,26	12,72	18,94	16,45	2,2	0,00	0,0
2008-07-20 01:30	78	41	100	0,0	18,93	12,82	25,8	1008,51	12,36	12,82	18,94	16,55	2,8	0,00	0,0
2008-07-20 02:00	116	41	100	1,4	18,93	12,82	25,8	1008,51	12,36	12,82	18,94	16,55	2,8	0,00	0,0
2008-07-20 02:30	108	41	100	1,4	18,93	12,82	25,8	1008,51	12,36	12,82	18,94	16,55	2,4	0,00	0,0
2008-07-20 03:00	101	41	100	0,0	18,93	12,72	25,8	1008,51	12,26	12,72	18,94	16,45	3,9	0,00	0,0
2008-07-20 03:30	93	41	100	0,0	18,93	12,72	25,8	1008,51	12,26	12,72	18,94	16,45	3,1	0,00	0,0

Datum	Vindriktning °	Luftfukt inne Rh%	Luftfukt ute Rh%	Vindhastighet m/s	Temp inne °C	Temp ute °C	Nederb. året mm	Lufttryck Mbar	Daggpunkt °C	Kyleffekt °C	Vix inne °C	Vix ute °C	Vindby m/s	Korr lufttryck	Regn/dygn mm
2008-07-20 04:00	107	41	100	0,0	18,93	12,82	25,8	1008,51	12,36	12,82	18,94	16,55	2,8	0,00	0,0
2008-07-20 04:30	115	41	100	1,2	18,93	12,92	25,8	1008,51	12,46	12,92	18,94	16,65	2,6	0,00	0,0
2008-07-20 05:00	108	41	100	1,6	18,93	12,92	25,8	1008,51	12,46	12,92	18,94	16,65	2,4	0,00	0,0
2008-07-20 05:30	95	41	100	0,0	18,93	12,92	25,8	1008,51	12,46	12,92	18,94	16,65	3,1	0,00	0,0
2008-07-20 06:00	97	41	100	3,7	18,93	13,02	25,8	1008,51	12,56	9,70	18,94	16,75	3,7	0,00	0,0
2008-07-20 06:30	109	41	100	1,4	18,93	13,33	25,8	1008,51	12,86	13,33	18,94	17,05	5,0	0,00	0,0
2008-07-20 07:00	106	41	100	1,8	18,93	13,43	25,8	1008,51	12,96	13,43	18,94	17,15	4,5	0,00	0,0
2008-07-20 07:30	111	41	99	1,6	18,93	14,23	25,8	1008,51	13,60	14,23	18,94	17,87	3,7	0,00	0,0
2008-07-20 08:00	113	41	96	2,4	18,93	14,73	25,8	1008,51	13,61	13,72	18,94	18,11	3,5	0,00	0,0
2008-07-20 08:30	87	41	93	1,8	18,93	15,53	25,8	1008,51	13,89	15,53	18,94	18,66	3,1	0,00	0,0
2008-07-20 09:00	103	41	89	0,0	18,93	15,53	25,8	1008,51	13,20	15,53	18,94	18,34	4,7	0,00	0,0
2008-07-20 09:30	127	41	86	2,8	18,93	15,23	25,8	1008,51	12,36	13,59	18,94	17,81	6,6	0,00	0,0
2008-07-20 10:00	117	41	85	3,0	18,93	15,53	25,8	1008,51	12,47	13,92	18,94	18,03	4,7	0,00	0,0
2008-07-20 10:30	127	41	87	0,0	18,93	15,53	25,8	1008,51	12,84	15,53	18,94	18,18	5,2	0,00	0,0
2008-07-20 11:00	113	41	84	3,0	19,03	15,63	25,8	1008,51	12,38	14,03	19,04	18,05	6,4	0,00	0,0
2008-07-20 11:30	96	42	94	1,2	19,03	15,53	25,8	1008,51	14,07	15,53	19,08	18,75	4,9	0,00	0,0
2008-07-20 12:00	144	42	97	1,4	19,03	16,43	25,8	1008,51	15,46	16,43	19,08	19,90	3,3	0,00	0,0
2008-07-20 12:30	144	42	85	2,0	19,03	16,63	25,8	1008,51	13,54	16,63	19,08	19,13	6,0	0,00	0,0
2008-07-20 13:00	90	42	81	3,3	19,03	18,23	25,8	1008,51	14,33	16,32	19,08	20,43	7,3	0,00	0,0
2008-07-20 13:30	129	42	79	2,6	19,03	17,23	25,8	1008,51	12,96	16,36	19,08	19,29	6,0	0,00	0,0
2008-07-20 14:00	73	42	80	1,6	19,03	17,53	25,8	1008,51	13,45	17,53	19,08	19,66	3,9	0,00	0,0
2008-07-20 14:30	115	42	74	1,6	19,03	18,03	25,8	1008,51	12,69	18,03	19,08	19,74	6,0	0,00	0,0
2008-07-20 15:00	140	42	72	2,6	19,13	19,03	25,8	1008,51	13,21	18,26	19,18	20,60	5,0	0,00	0,0
2008-07-20 15:30	166	42	70	2,4	19,13	19,93	25,8	1008,51	13,62	19,21	19,18	21,37	4,9	0,00	0,0
2008-07-20 16:00	143	42	68	1,2	19,13	18,03	25,8	1008,51	11,35	18,03	19,18	19,34	5,4	0,00	0,0
2008-07-20 16:30	171	42	70	0,0	19,23	19,43	25,8	1008,51	13,15	19,43	19,28	20,87	2,8	0,00	0,0
2008-07-20 17:00	136	42	68	2,2	19,33	20,23	25,8	1008,51	13,44	20,23	19,38	21,55	3,5	0,00	0,0
2008-07-20 17:30	140	42	68	3,3	19,33	19,53	25,8	1008,51	12,78	17,79	19,38	20,84	4,1	0,00	0,0
2008-07-20 18:00	133	42	74	0,0	19,33	17,73	25,8	1008,51	12,41	17,73	19,38	19,44	5,4	0,00	0,0
2008-07-20 18:30	121	42	75	0,0	19,33	17,43	25,8	1008,51	12,33	17,43	19,38	19,21	0,0	0,00	0,0
2008-07-20 19:00	140	42	73	0,0	19,33	18,73	25,8	1008,51	13,15	18,73	19,38	20,37	2,4	0,00	0,0
2008-07-20 19:30	146	42	73	0,0	19,33	19,03	25,8	1008,51	13,44	19,03	19,38	20,67	1,2	0,00	0,0
2008-07-20 20:00	139	42	74	0,0	19,33	18,83	25,8	1008,51	13,46	18,83	19,38	20,54	1,2	0,00	0,0
2008-07-20 20:30	85	42	72	0,0	19,33	18,63	25,8	1008,51	12,83	18,63	19,38	20,20	1,2	0,00	0,0
2008-07-20 21:00	71	42	77	0,0	19,33	17,93	25,8	1008,51	13,23	17,93	19,38	19,85	1,4	0,00	0,0
2008-07-20 21:30	138	42	80	0,0	19,33	16,93	25,8	1009,51	12,87	16,93	19,38	19,06	3,9	0,00	0,0
2008-07-20 22:00	138	42	86	0,0	19,33	15,93	25,8	1008,51	13,04	15,93	19,38	18,51	0,0	0,00	0,0
2008-07-20 22:30	351	42	93	0,0	19,33	14,63	25,8	1008,51	13,01	14,63	19,38	17,76	1,2	0,00	0,0
2008-07-20 23:00	356	43	96	0,0	19,33	14,13	25,8	1008,51	13,01	14,13	19,43	17,51	0,0	0,00	0,0
2008-07-20 23:30	356	43	98	0,0	19,33	13,33	25,8	1008,51	12,54	13,33	19,43	16,88	0,0	0,00	0,0
2008-07-21 00:00	356	43	97	0,0	19,33	12,72	25,8	1008,51	11,78	12,72	19,43	16,20	0,0	0,00	0,0
2008-07-21 00:30	356	43	97	0,0	19,33	12,12	25,8	1008,51	11,19	12,12	19,43	15,59	0,0	0,00	0,0
2008-07-21 01:00	356	43	97	0,0	19,33	11,72	25,8	1008,51	10,79	11,72	19,43	15,19	0,0	0,00	0,0
2008-07-21 01:30	351	42	98	0,0	19,33	11,82	25,8	1008,51	11,05	11,82	19,38	15,38	0,0	0,00	0,0
2008-07-21 02:00	351	42	100	0,0	19,33	12,22	25,8	1008,51	11,76	12,22	19,38	15,95	1,2	0,00	0,0
2008-07-21 02:30	351	42	100	0,0	19,33	11,82	25,8	1008,51	11,36	11,82	19,38	15,55	0,0	0,00	0,0

Datum	Vindriktning °	Luftfukt inne Rh%	Luftfukt ute Rh%	Vindhastighet m/s	Temp inne °C	Temp ute °C	Nederb. året mm	Lufttryck Mbar	Daggpunkt °C	Kyleffekt °C	Vix inne °C	Vix ute °C	Vindby m/s	Korr lufttryck	Regn/dygn mm
2008-07-21 03:00	351	42	100	0,0	19,33	11,82	25,8	1008,51	11,36	11,82	19,38	15,55	0,0	0,00	0,0
2008-07-21 03:30	351	42	100	0,0	19,33	11,22	25,8	1008,51	10,77	11,22	19,38	14,95	0,0	0,00	0,0
2008-07-21 04:00	351	42	99	0,0	19,33	10,62	25,8	1008,51	10,01	10,62	19,38	14,27	0,0	0,00	0,0
2008-07-21 04:30	351	42	99	0,0	19,33	10,42	25,8	1008,51	9,81	10,42	19,38	14,07	0,0	0,00	0,0
2008-07-21 05:00	345	42	100	0,0	19,33	11,82	25,8	1008,51	11,36	11,82	19,38	15,55	0,0	0,00	0,0
2008-07-21 05:30	345	43	100	0,0	19,33	12,02	25,8	1008,51	11,56	12,02	19,43	15,75	0,0	0,00	0,0
2008-07-21 06:00	0	42	100	0,0	19,33	12,02	25,8	1008,51	11,56	12,02	19,38	15,75	0,0	0,00	0,0
2008-07-21 06:30	0	42	100	0,0	19,33	11,52	25,8	1008,51	11,07	11,52	19,38	15,25	0,0	0,00	0,0
2008-07-21 07:00	356	43	100	0,0	19,33	12,22	25,8	1008,51	11,76	12,22	19,43	15,95	0,0	0,00	0,0
2008-07-21 07:30	356	43	100	0,0	19,33	13,33	25,8	1008,51	12,86	13,33	19,43	17,05	0,0	0,00	0,0
2008-07-21 08:00	356	43	99	0,0	19,33	14,43	25,8	1008,51	13,80	14,43	19,43	18,07	0,0	0,00	0,0
2008-07-21 08:30	340	43	90	0,0	19,33	15,53	25,8	1008,51	13,37	15,53	19,43	18,42	1,2	0,00	0,0
2008-07-21 09:00	7	43	84	1,6	19,33	16,43	25,8	1008,51	13,16	16,43	19,43	18,85	2,0	0,00	0,0
2008-07-21 09:30	1	43	81	1,6	19,33	17,33	25,8	1008,51	13,46	17,33	19,43	19,53	2,6	0,00	0,0
2008-07-21 10:00	324	43	76	0,0	19,33	18,03	25,8	1008,51	13,12	18,03	19,43	19,88	3,3	0,00	0,0
2008-07-21 10:30	318	43	70	1,6	19,33	18,43	25,8	1007,51	12,19	18,43	19,43	19,87	3,1	0,00	0,0
2008-07-21 11:00	321	43	67	1,8	19,33	18,83	25,8	1007,51	11,88	18,83	19,43	20,08	4,1	0,00	0,0
2008-07-21 11:30	122	43	64	3,3	19,33	19,23	25,8	1007,51	11,53	17,45	19,43	20,30	4,9	0,00	0,0
2008-07-21 12:00	340	43	62	2,4	19,43	19,63	25,8	1007,51	11,40	18,90	19,53	20,58	4,3	0,00	0,0
2008-07-21 12:30	351	43	58	2,2	19,43	19,83	25,8	1007,51	10,53	19,83	19,53	20,55	4,9	0,00	0,0
2008-07-21 13:00	346	43	58	4,1	19,43	19,93	25,8	1007,51	10,62	17,27	19,53	20,65	4,3	0,00	0,0
2008-07-21 13:30	343	43	55	4,5	19,43	21,03	25,8	1006,51	10,80	18,17	19,53	21,58	5,0	0,00	0,0
2008-07-21 14:00	341	43	57	2,2	19,53	21,13	25,8	1006,51	11,46	21,13	19,63	21,79	5,6	0,00	0,0
2008-07-21 14:30	351	43	66	2,2	19,53	20,43	25,8	1006,51	13,15	20,43	19,63	21,62	5,0	0,00	0,0
2008-07-21 15:00	333	43	66	3,5	19,53	20,03	25,8	1006,51	12,77	18,35	19,63	21,22	5,0	0,00	0,0
2008-07-21 15:30	283	43	66	2,6	19,63	19,93	25,8	1006,51	12,68	19,21	19,73	21,12	4,5	0,00	0,0
2008-07-21 16:00	324	43	68	2,2	19,63	19,83	25,8	1006,51	13,06	19,83	19,73	21,14	6,0	0,00	0,0
2008-07-21 16:30	334	43	61	4,5	19,83	20,13	25,8	1006,51	11,61	17,05	19,93	21,02	4,9	0,00	0,0
2008-07-21 17:00	337	43	60	2,4	19,93	20,23	25,8	1007,51	11,44	19,53	20,03	21,06	5,6	0,00	0,0
2008-07-21 17:30	319	43	64	3,5	19,93	19,53	25,8	1007,51	11,81	17,79	20,03	20,60	5,4	0,00	0,0
2008-07-21 18:00	306	43	66	4,3	19,93	18,93	25,8	1007,51	11,73	16,06	20,03	20,12	6,4	0,00	0,0
2008-07-21 18:30	325	43	65	3,1	19,83	18,63	25,8	1007,51	11,21	17,31	19,93	19,76	6,4	0,00	0,0
2008-07-21 19:00	329	43	71	2,2	19,83	16,83	25,8	1008,51	10,89	16,83	19,93	18,34	6,4	0,00	0,0
2008-07-21 19:30	308	43	72	1,2	19,83	16,23	25,8	1007,51	10,54	16,23	19,93	17,80	6,4	0,00	0,0
2008-07-21 20:00	351	43	74	2,2	19,73	15,93	25,8	1008,51	10,68	15,93	19,83	17,64	5,4	0,00	0,0
2008-07-21 20:30	345	43	77	2,6	19,73	14,93	25,8	1008,51	10,33	13,94	19,83	16,84	4,7	0,00	0,0
2008-07-21 21:00	347	43	76	3,1	19,73	14,73	25,8	1008,51	9,94	13,05	19,83	16,57	4,9	0,00	0,0
2008-07-21 21:30	338	43	78	1,2	19,63	14,43	25,8	1008,51	10,05	14,43	19,73	16,41	5,6	0,00	0,0
2008-07-21 22:00	306	43	81	2,2	19,63	13,93	25,8	1008,51	10,15	13,93	19,73	16,13	3,7	0,00	0,0
2008-07-21 22:30	325	43	80	1,2	19,53	13,63	25,8	1008,51	9,67	13,63	19,63	15,76	4,5	0,00	0,0
2008-07-21 23:00	324	43	82	1,8	19,53	12,92	25,8	1008,51	9,37	12,92	19,63	15,20	4,3	0,00	0,0
2008-07-21 23:30	324	43	81	1,6	19,53	12,82	25,8	1008,51	9,09	12,82	19,63	15,03	4,5	0,00	0,0
2008-07-22 00:00	330	43	81	2,4	19,43	12,62	25,8	1008,51	8,89	11,51	19,53	14,83	4,3	0,00	0,0
2008-07-22 00:30	10	43	81	1,6	19,43	12,12	25,8	1008,51	8,41	12,12	19,53	14,33	5,6	0,00	0,0
2008-07-22 01:00	309	43	81	3,9	19,33	11,92	25,8	1008,51	8,21	8,42	19,43	14,13	5,2	0,00	0,0
2008-07-22 01:30	344	42	82	3,3	19,33	11,32	25,8	1008,51	7,82	8,52	19,38	13,60	5,6	0,00	0,0

Datum	Vindriktning °	Luftfukt inne Rh%	Luftfukt ute Rh%	Vindhastighet m/s	Temp inne °C	Temp ute °C	Nederb. året mm	Lufttryck Mbar	Daggpunkt °C	Kyleffekt °C	Vix inne °C	Vix ute °C	Vindby m/s	Korr lufttryck	Regn/dygn mm
2008-07-22 02:00	321	42	83	2,6	19,23	10,92	25,8	1008,51	7,61	9,71	19,28	13,27	5,4	0,00	0,0
2008-07-22 02:30	325	42	82	2,4	19,23	11,02	25,8	1008,51	7,52	9,82	19,28	13,30	5,4	0,00	0,0
2008-07-22 03:00	296	42	83	1,2	19,23	10,62	25,8	1008,51	7,32	10,62	19,28	12,97	3,1	0,00	0,0
2008-07-22 03:30	327	42	84	1,4	19,23	10,52	25,8	1008,51	7,40	10,52	19,28	12,95	3,5	0,00	0,0
2008-07-22 04:00	339	42	82	0,0	19,13	10,72	25,8	1008,51	7,23	10,72	19,18	13,00	3,7	0,00	0,0
2008-07-22 04:30	330	42	83	2,4	19,13	10,22	25,8	1008,51	6,93	8,97	19,18	12,57	3,7	0,00	0,0
2008-07-22 05:00	322	41	81	0,0	19,03	9,82	25,8	1008,51	6,17	9,82	19,04	12,03	5,6	0,00	0,0
2008-07-22 05:30	324	41	81	1,2	19,03	9,62	25,8	1008,51	5,98	9,62	19,04	11,83	3,9	0,00	0,0
2008-07-22 06:00	319	41	82	1,8	19,03	9,62	25,8	1008,51	6,16	9,62	19,04	11,90	3,0	0,00	0,0
2008-07-22 06:30	326	41	80	1,4	19,03	9,92	25,8	1008,51	6,08	9,92	19,04	12,05	3,5	0,00	0,0
2008-07-22 07:00	341	41	81	1,2	19,03	10,02	25,8	1008,51	6,36	10,02	19,04	12,23	2,8	0,00	0,0
2008-07-22 07:30	351	41	79	2,0	19,03	10,62	25,8	1008,51	6,57	10,62	19,04	12,68	2,6	0,00	0,0
2008-07-22 08:00	330	41	76	1,2	19,03	11,12	25,8	1008,51	6,47	11,12	19,04	12,97	3,0	0,00	0,0
2008-07-22 08:30	322	40	77	2,2	18,93	11,42	25,8	1008,51	6,96	11,42	18,89	13,34	3,7	0,00	0,0
2008-07-22 09:00	356	40	75	1,4	18,93	11,82	25,8	1008,51	6,94	11,82	18,89	13,60	3,1	0,00	0,0
2008-07-22 09:30	327	40	73	1,2	18,93	12,22	25,8	1008,51	6,92	12,22	18,89	13,87	3,7	0,00	0,0
2008-07-22 10:00	334	40	71	1,6	18,93	12,62	25,8	1008,51	6,88	12,62	18,89	14,13	3,9	0,00	0,0
2008-07-22 10:30	328	40	67	1,6	18,93	13,23	25,8	1008,51	6,57	13,23	18,89	14,48	4,3	0,00	0,0
2008-07-22 11:00	303	40	63	4,1	18,93	13,93	25,8	1008,51	6,29	10,04	18,89	14,93	4,1	0,00	0,0
2008-07-22 11:30	329	40	64	2,0	18,93	14,03	25,8	1008,51	6,62	14,03	18,89	15,09	6,0	0,00	0,0
2008-07-22 12:00	343	40	62	2,0	18,93	14,33	25,8	1009,51	6,42	14,33	18,89	15,27	4,7	0,00	0,0
2008-07-22 12:30	325	40	59	2,4	18,93	14,73	25,8	1009,51	6,04	13,72	18,89	15,50	4,7	0,00	0,0
2008-07-22 13:00	322	40	60	2,4	18,93	15,23	25,8	1009,51	6,77	14,25	18,89	16,06	5,6	0,00	0,0
2008-07-22 13:30	288	40	56	2,0	18,93	16,13	25,8	1009,51	6,55	16,13	18,89	16,73	5,6	0,00	0,0
2008-07-22 14:00	334	40	56	2,4	19,03	16,43	25,8	1009,51	6,82	15,52	18,99	17,03	6,0	0,00	0,0
2008-07-22 14:30	294	40	54	1,6	19,03	16,73	25,8	1009,51	6,54	16,73	18,99	17,23	5,2	0,00	0,0
2008-07-22 15:00	1	40	55	1,8	19,03	16,93	25,8	1009,51	7,01	16,93	18,99	17,48	5,4	0,00	0,0
2008-07-22 15:30	326	40	52	2,4	19,13	17,03	25,8	1009,51	6,24	16,15	19,09	17,42	4,9	0,00	0,0
2008-07-22 16:00	337	40	52	2,0	19,23	17,03	25,8	1009,51	6,24	17,03	19,19	17,42	4,9	0,00	0,0
2008-07-22 16:30	336	40	51	0,0	19,33	16,93	25,8	1010,51	5,85	16,93	19,29	17,27	4,7	0,00	0,0
2008-07-22 17:00	335	40	55	1,2	19,43	16,03	25,8	1010,51	6,18	16,03	19,39	16,58	4,3	0,00	0,0
2008-07-22 17:30	342	40	56	1,8	19,33	15,63	25,8	1010,51	6,08	15,63	19,29	16,23	4,1	0,00	0,0
2008-07-22 18:00	322	40	59	2,2	19,33	14,83	25,8	1010,51	6,13	14,83	19,29	15,60	4,5	0,00	0,0
2008-07-22 18:30	332	40	60	1,8	19,23	15,43	25,8	1010,51	6,95	15,43	19,19	16,26	3,9	0,00	0,0
2008-07-22 19:00	338	40	55	2,6	19,23	16,13	25,8	1011,51	6,27	15,20	19,19	16,68	4,1	0,00	0,0
2008-07-22 19:30	314	40	56	1,4	19,23	15,13	25,8	1011,51	5,62	15,13	19,19	15,73	4,3	0,00	0,0
2008-07-22 20:00	326	39	54	2,2	19,23	14,83	25,8	1011,51	4,79	14,83	19,15	15,32	5,6	0,00	0,0
2008-07-22 20:30	331	39	54	2,0	19,13	14,53	25,8	1011,51	4,51	14,53	19,05	15,02	3,7	0,00	0,0
2008-07-22 21:00	325	39	57	1,4	19,13	14,23	25,8	1012,51	5,05	14,23	19,05	14,89	2,8	0,00	0,0
2008-07-22 21:30	334	39	60	2,2	19,13	13,73	25,8	1012,51	5,36	13,73	19,05	14,56	3,3	0,00	0,0
2008-07-22 22:00	333	39	65	0,0	19,13	13,53	25,8	1013,51	6,39	13,53	19,05	14,65	3,0	0,00	0,0
2008-07-22 22:30	321	39	66	0,0	19,03	13,33	25,8	1013,51	6,43	13,33	18,95	14,51	1,6	0,00	0,0
2008-07-22 23:00	322	39	64	0,0	19,03	13,02	25,8	1013,51	5,68	13,02	18,95	14,09	2,2	0,00	0,0
2008-07-22 23:30	340	39	61	0,0	19,03	13,02	25,8	1013,51	4,95	13,02	18,95	13,91	2,2	0,00	0,0
2008-07-23 00:00	327	39	66	1,2	19,03	12,82	25,8	1014,51	5,96	12,82	18,95	14,01	2,6	0,00	0,0
2008-07-23 00:30	322	39	71	0,0	19,13	12,62	25,8	1014,51	6,88	12,62	19,05	14,13	2,8	0,00	0,0

Datum	Vindriktning	Luftfukt inne	Luftfukt ute	Vindhastighet	Temp inne	Temp ute	Nederb. året	Lufttryck	Daggpunkt	Kyleffekt	Vix inne	Vix ute	Vindby	Korr lufttryck	Regn/dygn
	°	Rh%	Rh%	m/s	°C	°C	mm	Mbar	°C	°C	°C	°C	m/s		mm
2008-07-23 01:00	299	39	75	0,0	19,03	12,52	25,8	1014,51	7,62	12,52	18,95	14,30	2,2	0,00	0,0
2008-07-23 01:30	330	39	80	0,0	19,03	12,32	25,8	1014,51	8,41	12,32	18,95	14,45	2,8	0,00	0,0
2008-07-23 02:00	340	39	83	0,0	19,03	11,92	25,8	1015,51	8,58	11,92	18,95	14,28	2,2	0,00	0,0
2008-07-23 02:30	328	39	88	1,2	19,03	11,42	25,8	1015,51	8,99	11,42	18,95	14,16	2,2	0,00	0,0
2008-07-23 03:00	337	40	88	0,0	19,03	11,42	25,8	1015,51	8,99	11,42	18,99	14,16	1,4	0,00	0,0
2008-07-23 03:30	332	40	89	0,0	18,93	11,32	25,8	1016,51	9,07	11,32	18,89	14,14	1,4	0,00	0,0
2008-07-23 04:00	104	40	91	0,0	18,93	11,12	25,8	1016,51	9,21	11,12	18,89	14,10	1,4	0,00	0,0
2008-07-23 04:30	104	40	92	0,0	18,93	10,92	25,8	1016,51	9,18	10,92	18,89	13,98	0,0	0,00	0,0
2008-07-23 05:00	356	40	92	0,0	18,93	11,32	25,8	1016,51	9,58	11,32	18,89	14,38	1,2	0,00	0,0
2008-07-23 05:30	322	40	87	1,2	18,93	11,82	25,8	1017,52	9,21	11,82	18,89	14,48	2,6	0,00	0,0
2008-07-23 06:00	326	40	85	0,0	18,93	12,32	25,8	1017,52	9,34	12,32	18,89	14,83	2,6	0,00	0,0
2008-07-23 06:30	317	40	85	0,0	18,93	12,52	25,8	1017,52	9,54	12,52	18,89	15,03	2,2	0,00	0,0
2008-07-23 07:00	331	40	84	1,2	18,93	13,12	25,8	1017,52	9,94	13,12	18,89	15,55	2,8	0,00	0,0
2008-07-23 07:30	332	40	84	1,6	18,93	13,63	25,8	1018,52	10,43	13,63	18,89	16,05	2,8	0,00	0,0
2008-07-23 08:00	327	40	83	1,2	18,93	13,73	25,8	1018,52	10,34	13,73	18,89	16,08	3,3	0,00	0,0
2008-07-23 08:30	324	41	84	0,0	18,93	13,73	25,8	1019,52	10,53	13,73	18,94	16,15	2,6	0,00	0,0
2008-07-23 09:00	329	41	84	0,0	18,93	13,93	25,8	1019,52	10,72	13,93	18,94	16,35	2,2	0,00	0,0
2008-07-23 09:30	326	41	89	1,2	18,93	13,53	25,8	1019,52	11,23	13,53	18,94	16,34	2,4	0,00	0,0
2008-07-23 10:00	324	41	89	0,0	18,93	13,63	25,8	1020,52	11,33	13,63	18,94	16,44	2,8	0,00	0,0
2008-07-23 10:30	334	41	87	0,0	18,93	13,73	25,8	1020,52	11,07	13,73	18,94	16,38	2,6	0,00	0,0
2008-07-23 11:00	311	41	83	0,0	18,93	14,23	25,8	1020,52	10,83	14,23	18,94	16,58	3,3	0,00	0,0
2008-07-23 11:30	295	41	81	1,2	18,93	14,53	25,8	1020,52	10,74	14,53	18,94	16,73	3,5	0,00	0,0
2008-07-23 12:00	312	41	78	2,6	18,93	14,73	25,8	1020,52	10,34	13,72	18,94	16,71	4,7	0,00	0,0
2008-07-23 12:30	336	41	79	1,6	18,93	15,03	25,8	1021,52	10,83	15,03	18,94	17,08	5,0	0,00	0,0
2008-07-23 13:00	327	42	77	1,6	18,93	15,83	25,8	1021,52	11,20	15,83	18,98	17,74	3,5	0,00	0,0
2008-07-23 13:30	330	42	76	1,2	18,93	16,43	25,8	1021,52	11,58	16,43	18,98	18,27	3,3	0,00	0,0
2008-07-23 14:00	318	42	72	1,4	18,93	16,83	25,8	1021,52	11,11	16,83	18,98	18,40	4,5	0,00	0,0
2008-07-23 14:30	291	42	70	1,2	18,93	16,93	25,8	1022,52	10,76	16,93	18,98	18,37	4,5	0,00	0,0
2008-07-23 15:00	302	42	69	0,0	18,93	17,23	25,8	1022,52	10,82	17,23	18,98	18,61	4,3	0,00	0,0
2008-07-23 15:30	351	42	70	2,6	18,93	17,43	25,8	1022,52	11,24	16,57	18,98	18,87	4,1	0,00	0,0
2008-07-23 16:00	340	42	68	1,4	19,03	17,33	25,8	1022,52	10,69	17,33	19,08	18,64	4,7	0,00	0,0
2008-07-23 16:30	334	42	67	0,0	19,13	18,03	25,8	1023,52	11,12	18,03	19,18	19,28	4,3	0,00	0,0
2008-07-23 17:00	326	42	69	1,8	19,13	17,03	25,8	1023,52	10,63	17,03	19,18	18,41	3,7	0,00	0,0
2008-07-23 17:30	328	42	71	2,0	19,03	16,63	25,8	1023,52	10,70	16,63	19,08	18,14	3,5	0,00	0,0
2008-07-23 18:00	320	42	74	1,6	19,03	16,23	25,8	1023,52	10,96	16,23	19,08	17,94	2,8	0,00	0,0
2008-07-23 18:30	339	42	75	1,8	19,03	16,13	25,8	1023,52	11,08	16,13	19,08	17,90	3,1	0,00	0,0
2008-07-23 19:00	333	42	76	1,4	19,03	16,03	25,8	1023,52	11,19	16,03	19,08	17,87	2,8	0,00	0,0
2008-07-23 19:30	331	42	78	0,0	19,03	15,53	25,8	1024,52	11,12	15,53	19,08	17,51	2,8	0,00	0,0
2008-07-23 20:00	342	42	76	1,2	19,03	15,73	25,8	1024,52	10,90	15,73	19,08	17,57	2,4	0,00	0,0
2008-07-23 20:30	336	42	79	0,0	19,03	15,33	25,8	1024,52	11,12	15,33	19,08	17,39	2,4	0,00	0,0
2008-07-23 21:00	328	42	82	0,0	19,03	14,93	25,8	1024,52	11,32	14,93	19,08	17,20	1,2	0,00	0,0
2008-07-23 21:30	336	43	83	0,0	19,33	14,93	25,8	1024,52	11,51	14,93	19,43	17,28	1,2	0,00	0,0
2008-07-23 22:00	341	43	84	0,0	19,33	14,63	25,8	1025,52	11,40	14,63	19,43	17,05	0,0	0,00	0,0
2008-07-23 22:30	351	42	87	0,0	19,73	14,23	25,8	1025,52	11,56	14,23	19,78	16,88	1,4	0,00	0,0
2008-07-23 23:00	351	42	87	0,0	19,73	14,23	25,8	1025,52	11,56	14,23	19,78	16,88	1,4	0,00	0,0
2008-07-23 23:30	351	42	89	0,0	19,93	13,93	25,8	1025,52	11,62	13,93	19,98	16,74	1,2	0,00	0,0

Datum	Vindriktning °	Luftfukt inne Rh%	Luftfukt ute Rh%	Vindhastighet m/s	Temp inne °C	Temp ute °C	Nederb. året mm	Lufttryck Mbar	Daggpunkt °C	Kyleffekt °C	Vix inne °C	Vix ute °C	Vindby m/s	Korr lufttryck	Regn/dygn mm
2008-07-24 00:00	351	42	89	0,0	19,83	13,93	25,8	1025,52	11,62	13,93	19,88	16,74	0,0	0,00	0,0
2008-07-24 00:30	351	42	89	0,0	19,73	13,83	25,8	1025,52	11,53	13,83	19,78	16,64	0,0	0,00	0,0
2008-07-24 01:00	327	42	90	0,0	19,73	13,73	25,8	1026,52	11,60	13,73	19,78	16,62	0,0	0,00	0,0
2008-07-24 01:30	334	42	94	0,0	19,73	13,43	25,8	1025,52	11,99	13,43	19,78	16,64	0,0	0,00	0,0
2008-07-24 02:00	335	42	96	0,0	19,73	13,23	25,8	1026,52	12,12	13,23	19,78	16,61	0,0	0,00	0,0
2008-07-24 02:30	335	42	98	0,0	19,73	13,02	25,8	1026,52	12,24	13,02	19,78	16,58	0,0	0,00	0,0
2008-07-24 03:00	335	42	100	0,0	19,73	13,02	25,8	1026,52	12,56	13,02	19,78	16,75	0,0	0,00	0,0
2008-07-24 03:30	335	42	99	0,0	19,73	12,82	25,8	1026,52	12,20	12,82	19,78	16,47	0,0	0,00	0,0
2008-07-24 04:00	335	42	100	0,0	19,73	13,02	25,8	1026,52	12,56	13,02	19,78	16,75	0,0	0,00	0,0
2008-07-24 04:30	347	42	100	0,0	19,73	12,92	25,8	1026,52	12,46	12,92	19,78	16,65	0,0	0,00	0,0
2008-07-24 05:00	351	42	99	0,0	19,63	13,33	25,8	1026,52	12,70	13,33	19,68	16,97	1,8	0,00	0,0
2008-07-24 05:30	351	42	100	0,0	19,63	13,53	25,8	1027,52	13,06	13,53	19,68	17,26	0,0	0,00	0,0
2008-07-24 06:00	340	42	95	0,0	19,73	14,83	25,8	1027,52	13,54	14,83	19,78	18,13	1,2	0,00	0,0
2008-07-24 06:30	316	42	90	0,0	19,63	15,03	25,8	1027,52	12,88	15,03	19,68	17,92	2,0	0,00	0,0
2008-07-24 07:00	287	42	87	1,8	19,63	15,43	25,8	1027,52	12,74	15,43	19,68	18,08	3,3	0,00	0,0
2008-07-24 07:30	315	42	87	0,0	19,63	15,63	25,8	1027,52	12,93	15,63	19,68	18,28	3,0	0,00	0,0
2008-07-24 08:00	320	42	83	0,0	19,63	16,33	25,8	1027,52	12,87	16,33	19,68	18,68	3,9	0,00	0,0
2008-07-24 08:30	318	42	81	1,2	19,73	17,03	25,8	1027,52	13,17	17,03	19,78	19,23	3,3	0,00	0,0
2008-07-24 09:00	333	42	78	1,6	19,73	17,23	25,8	1027,52	12,76	17,23	19,78	19,22	3,7	0,00	0,0
2008-07-24 09:30	314	42	75	3,5	19,73	17,43	25,8	1027,52	12,33	15,42	19,78	19,21	4,7	0,00	0,0
2008-07-24 10:00	319	43	74	2,2	19,73	17,63	25,8	1027,52	12,31	17,63	19,83	19,34	4,7	0,00	0,0
2008-07-24 10:30	278	43	72	1,4	19,73	18,13	25,8	1027,52	12,35	18,13	19,83	19,70	3,7	0,00	0,0
2008-07-24 11:00	325	43	71	1,8	19,73	18,63	25,8	1028,52	12,61	18,63	19,83	20,14	3,7	0,00	0,0
2008-07-24 11:30	320	43	71	1,2	19,73	18,83	25,8	1028,52	12,80	18,83	19,83	20,34	3,0	0,00	0,0
2008-07-24 12:00	334	43	69	1,4	19,73	19,43	25,8	1027,52	12,92	19,43	19,83	20,81	3,0	0,00	0,0
2008-07-24 12:30	321	43	66	1,6	19,83	19,83	25,8	1027,52	12,59	19,83	19,93	21,02	3,3	0,00	0,0
2008-07-24 13:00	329	43	67	0,0	19,83	20,13	25,8	1027,52	13,11	20,13	19,93	21,38	2,8	0,00	0,0
2008-07-24 13:30	333	43	65	0,0	19,83	20,73	25,8	1027,52	13,19	20,73	19,93	21,86	3,5	0,00	0,0
2008-07-24 14:00	338	43	64	1,2	19,93	20,53	25,8	1027,52	12,75	20,53	20,03	21,60	2,8	0,00	0,0
2008-07-24 14:30	338	43	60	0,0	19,93	21,33	25,8	1027,52	12,47	21,33	20,03	22,16	2,2	0,00	0,0
2008-07-24 15:00	325	43	62	2,0	20,03	21,73	25,8	1027,52	13,37	21,73	20,13	22,68	2,4	0,00	0,0
2008-07-24 15:30	4	43	59	0,0	20,03	21,63	25,8	1027,52	12,48	21,63	20,13	22,40	2,6	0,00	0,0
2008-07-24 16:00	273	43	59	1,4	20,13	22,03	25,8	1027,52	12,85	22,03	20,23	22,81	2,2	0,00	0,0
2008-07-24 16:30	346	43	62	0,0	20,33	21,83	25,8	1027,52	13,47	21,83	20,43	22,78	3,0	0,00	0,0
2008-07-24 17:00	327	43	60	0,0	20,43	22,33	25,8	1027,52	13,40	22,33	20,53	23,16	2,0	0,00	0,0
2008-07-24 17:30	351	43	59	0,0	20,43	22,13	25,8	1027,52	12,95	22,13	20,53	22,91	2,2	0,00	0,0
2008-07-24 18:00	342	43	57	1,4	20,43	22,33	25,8	1027,52	12,58	22,33	20,53	22,99	2,6	0,00	0,0
2008-07-24 18:30	339	43	57	1,4	20,33	22,63	25,8	1027,52	12,86	22,63	20,43	23,29	2,2	0,00	0,0
2008-07-24 19:00	351	43	59	0,0	20,33	22,13	25,8	1026,52	12,95	22,13	20,43	22,91	2,0	0,00	0,0
2008-07-24 19:30	351	43	62	0,0	20,33	21,83	25,8	1026,52	13,47	21,83	20,43	22,78	2,2	0,00	0,0
2008-07-24 20:00	330	43	68	0,0	20,43	21,03	25,8	1026,52	14,20	21,03	20,53	22,35	1,8	0,00	0,0
2008-07-24 20:30	40	43	69	0,0	20,43	20,73	25,8	1026,52	14,15	20,73	20,53	22,11	1,4	0,00	0,0
2008-07-24 21:00	156	42	72	0,0	20,43	20,03	25,8	1026,52	14,17	20,03	20,48	21,61	1,2	0,00	0,0
2008-07-24 21:30	351	42	75	0,0	20,33	19,03	25,8	1026,52	13,87	19,03	20,38	20,81	1,2	0,00	0,0
2008-07-24 22:00	342	42	79	0,0	20,33	18,13	25,8	1027,52	13,83	18,13	20,38	20,19	1,4	0,00	0,0
2008-07-24 22:30	351	42	83	0,0	20,33	17,03	25,8	1027,52	13,55	17,03	20,38	19,38	2,0	0,00	0,0

Datum	Vindriktning °	Luftfukt inne Rh%	Luftfukt ute Rh%	Vindhastighet m/s	Temp inne °C	Temp ute °C	Nederb. året mm	Lufttryck Mbar	Daggpunkt °C	Kyleffekt °C	Vix inne °C	Vix ute °C	Vindby m/s	Korr lufttryck	Regn/dygn mm
2008-07-24 23:00	351	43	84	0,0	20,33	16,43	25,8	1027,52	13,16	16,43	20,43	18,85	1,6	0,00	0,0
2008-07-24 23:30	347	43	86	0,0	20,33	15,73	25,8	1027,52	12,85	15,73	20,43	18,31	0,0	0,00	0,0
2008-07-25 00:00	347	43	87	0,0	20,33	15,43	25,8	1027,52	12,74	15,43	20,43	18,08	0,0	0,00	0,0
2008-07-25 00:30	347	43	88	0,0	20,33	15,13	25,8	1027,52	12,62	15,13	20,43	17,86	0,0	0,00	0,0
2008-07-25 01:00	347	43	88	0,0	20,33	14,93	25,8	1027,52	12,43	14,93	20,43	17,66	0,0	0,00	0,0
2008-07-25 01:30	347	43	93	0,0	20,33	14,43	25,8	1027,52	12,81	14,43	20,43	17,56	0,0	0,00	0,0
2008-07-25 02:00	38	43	93	0,0	20,33	14,23	25,8	1027,52	12,61	14,23	20,43	17,36	0,0	0,00	0,0
2008-07-25 02:30	4	42	95	0,0	20,33	13,73	25,8	1027,52	12,45	13,73	20,38	17,03	0,0	0,00	0,0
2008-07-25 03:00	339	43	96	0,0	20,33	13,53	25,8	1027,52	12,42	13,53	20,43	16,91	0,0	0,00	0,0
2008-07-25 03:30	340	42	98	0,0	20,33	13,23	25,8	1026,52	12,44	13,23	20,38	16,78	0,0	0,00	0,0
2008-07-25 04:00	341	42	99	0,0	20,23	12,82	25,8	1026,52	12,20	12,82	20,28	16,47	0,0	0,00	0,0
2008-07-25 04:30	341	43	98	0,0	20,23	12,72	25,8	1026,52	11,95	12,72	20,33	16,28	0,0	0,00	0,0
2008-07-25 05:00	341	43	99	0,0	20,23	12,42	25,8	1026,52	11,81	12,42	20,33	16,07	0,0	0,00	0,0
2008-07-25 05:30	341	43	99	0,0	20,23	12,42	25,8	1026,52	11,81	12,42	20,33	16,07	0,0	0,00	0,0
2008-07-25 06:00	341	43	97	0,0	20,23	14,33	25,8	1026,52	13,37	14,33	20,33	17,80	0,0	0,00	0,0
2008-07-25 06:30	341	43	90	0,0	20,13	16,23	25,8	1026,52	14,06	16,23	20,23	19,12	0,0	0,00	0,0
2008-07-25 07:00	55	43	82	0,0	20,13	17,73	25,8	1026,52	14,04	17,73	20,23	20,01	0,0	0,00	0,0
2008-07-25 07:30	60	43	78	0,0	20,23	18,73	25,8	1026,52	14,21	18,73	20,33	20,72	0,0	0,00	0,0
2008-07-25 08:00	53	43	79	0,0	20,23	18,43	25,8	1026,52	14,12	18,43	20,33	20,49	0,0	0,00	0,0
2008-07-25 08:30	54	43	77	0,0	20,23	19,03	25,8	1026,52	14,29	19,03	20,33	20,95	0,0	0,00	0,0
2008-07-25 09:00	54	42	77	0,0	20,23	19,83	25,8	1026,52	15,06	19,83	20,28	21,75	0,0	0,00	0,0
2008-07-25 09:30	95	43	73	1,2	20,23	20,43	25,8	1026,52	14,78	20,43	20,33	22,07	1,2	0,00	0,0
2008-07-25 10:00	46	43	69	0,0	20,23	21,03	25,8	1026,52	14,44	21,03	20,33	22,41	1,6	0,00	0,0
2008-07-25 10:30	156	43	68	0,0	20,23	21,63	25,8	1026,52	14,77	21,63	20,33	22,95	1,8	0,00	0,0
2008-07-25 11:00	341	43	60	0,0	20,23	22,03	25,8	1025,52	13,12	22,03	20,33	22,86	1,2	0,00	0,0
2008-07-25 11:30	145	43	61	0,0	20,23	22,93	25,8	1025,52	14,23	22,93	20,33	23,82	2,6	0,00	0,0
2008-07-25 12:00	165	43	56	1,4	20,33	23,63	25,8	1025,52	13,50	23,63	20,43	24,24	2,4	0,00	0,0
2008-07-25 12:30	168	43	49	0,0	20,33	23,83	25,8	1025,52	11,52	23,83	20,43	24,08	3,1	0,00	0,0
2008-07-25 13:00	326	43	37	0,0	20,33	24,63	25,8	1025,52	7,73	24,63	20,43	24,34	2,4	0,00	0,0
2008-07-25 13:30	329	43	39	0,0	20,33	25,03	25,8	1025,52	8,93	25,03	20,43	24,82	2,0	0,00	0,0
2008-07-25 14:00	356	43	38	0,0	20,43	25,23	25,8	1025,52	8,69	25,23	20,53	24,98	3,1	0,00	0,0
2008-07-25 14:30	152	43	42	2,2	20,43	26,14	25,8	1024,52	11,10	26,14	20,53	26,05	2,2	0,00	0,0
2008-07-25 15:00	351	43	40	1,6	20,43	26,54	25,8	1024,52	10,66	26,54	20,53	26,36	3,9	0,00	0,0
2008-07-25 15:30	343	43	40	0,0	20,53	26,44	25,8	1024,52	10,57	26,44	20,63	26,26	2,8	0,00	0,0
2008-07-25 16:00	342	42	37	0,0	20,63	27,04	25,8	1024,52	9,84	27,04	20,68	26,62	3,1	0,00	0,0
2008-07-25 16:30	119	42	38	1,2	20,73	27,04	25,8	1024,52	10,27	27,04	20,78	26,66	3,3	0,00	0,0
2008-07-25 17:00	332	42	37	0,0	20,83	27,14	25,8	1023,52	9,93	27,14	20,88	26,69	3,1	0,00	0,0
2008-07-25 17:30	209	42	38	1,2	20,83	27,24	25,8	1023,52	10,45	27,24	20,88	26,80	2,2	0,00	0,0
2008-07-25 18:00	351	42	43	1,6	20,83	26,54	25,8	1023,52	11,84	26,54	20,88	26,50	2,0	0,00	0,0
2008-07-25 18:30	102	42	44	0,0	20,73	26,74	25,8	1023,52	12,39	26,74	20,78	26,73	2,2	0,00	0,0
2008-07-25 19:00	346	42	42	1,8	20,73	26,04	25,8	1023,52	11,01	26,04	20,78	25,95	1,8	0,00	0,0
2008-07-25 19:30	87	42	41	0,0	20,73	25,74	25,8	1023,52	10,35	25,74	20,78	25,61	1,8	0,00	0,0
2008-07-25 20:00	343	42	44	0,0	20,73	25,33	25,8	1023,52	11,14	25,33	20,78	25,34	1,4	0,00	0,0
2008-07-25 20:30	337	42	45	0,0	20,73	24,83	25,8	1023,52	11,05	24,83	20,78	24,89	1,4	0,00	0,0
2008-07-25 21:00	337	42	46	0,0	20,73	24,23	25,8	1023,52	10,87	24,23	20,78	24,33	1,2	0,00	0,0
2008-07-25 21:30	337	42	53	0,0	20,73	22,33	25,8	1023,52	11,41	22,33	20,78	22,78	0,0	0,00	0,0

Datum	Vindriktning °	Luftfukt inne Rh%	Luftfukt ute Rh%	Vindhastighet m/s	Temp inne °C	Temp ute °C	Nederb. året mm	Lufttryck Mbar	Daggpunkt °C	Kyleffekt °C	Vix inne °C	Vix ute °C	Vindby m/s	Korr lufttryck	Regn/dygn mm
2008-07-25 22:00	337	42	58	0,0	20,73	20,93	25,8	1023,52	11,55	20,93	20,78	21,65	0,0	0,00	0,0
2008-07-25 22:30	337	42	62	0,0	20,73	19,13	25,8	1023,52	10,93	19,13	20,78	20,08	0,0	0,00	0,0
2008-07-25 23:00	340	42	53	1,2	20,73	20,13	25,8	1023,52	9,38	20,13	20,78	20,58	1,4	0,00	0,0
2008-07-25 23:30	351	42	56	0,0	20,73	19,43	25,8	1023,52	9,61	19,43	20,78	20,04	1,6	0,00	0,0
2008-07-26 00:00	351	42	54	0,0	20,73	19,73	25,8	1023,52	9,31	19,73	20,78	20,23	1,6	0,00	0,0
2008-07-26 00:30	342	42	57	0,0	20,73	19,13	25,8	1023,52	9,61	19,13	20,78	19,79	1,6	0,00	0,0
2008-07-26 01:00	351	42	64	0,0	20,73	17,93	25,8	1023,52	10,30	17,93	20,78	19,00	1,4	0,00	0,0
2008-07-26 01:30	351	42	67	0,0	20,73	17,13	25,8	1024,52	10,27	17,13	20,78	18,38	0,0	0,00	0,0
2008-07-26 02:00	351	42	67	0,0	20,73	17,23	25,8	1024,52	10,36	17,23	20,78	18,48	0,0	0,00	0,0
2008-07-26 02:30	351	42	68	0,0	20,73	17,13	25,8	1024,52	10,50	17,13	20,78	18,44	0,0	0,00	0,0
2008-07-26 03:00	351	42	70	0,0	20,73	16,63	25,8	1024,52	10,48	16,63	20,78	18,07	0,0	0,00	0,0
2008-07-26 03:30	351	42	70	0,0	20,73	16,43	25,8	1024,52	10,29	16,43	20,78	17,87	0,0	0,00	0,0
2008-07-26 04:00	351	42	72	0,0	20,73	15,93	25,8	1024,52	10,25	15,93	20,78	17,50	0,0	0,00	0,0
2008-07-26 04:30	351	42	74	0,0	20,73	15,63	25,8	1024,52	10,39	15,63	20,78	17,34	0,0	0,00	0,0
2008-07-26 05:00	351	42	76	0,0	20,63	15,23	25,8	1024,52	10,42	15,23	20,68	17,07	0,0	0,00	0,0
2008-07-26 05:30	351	42	76	0,0	20,63	15,73	25,8	1024,52	10,90	15,73	20,68	17,57	0,0	0,00	0,0
2008-07-26 06:00	351	42	75	0,0	20,63	17,23	25,8	1024,52	12,14	17,23	20,68	19,01	0,0	0,00	0,0
2008-07-26 06:30	351	42	71	0,0	20,63	19,03	25,8	1024,52	12,99	19,03	20,68	20,54	0,0	0,00	0,0
2008-07-26 07:00	351	42	71	0,0	20,63	20,33	25,8	1024,52	14,23	20,33	20,68	21,84	0,0	0,00	0,0
2008-07-26 07:30	291	42	60	0,0	20,63	21,03	25,8	1024,52	12,19	21,03	20,68	21,86	0,0	0,00	0,0
2008-07-26 08:00	351	42	60	0,0	20,63	20,83	25,8	1024,52	12,00	20,83	20,68	21,66	1,6	0,00	0,0
2008-07-26 08:30	351	42	59	0,0	20,63	21,63	25,8	1024,52	12,48	21,63	20,68	22,40	1,6	0,00	0,0
2008-07-26 09:00	75	42	56	0,0	20,63	22,43	25,8	1024,52	12,38	22,43	20,68	23,04	0,0	0,00	0,0
2008-07-26 09:30	343	42	55	0,0	20,63	22,63	25,8	1024,52	12,28	22,63	20,68	23,18	1,4	0,00	0,0
2008-07-26 10:00	70	42	52	0,0	20,63	23,33	25,8	1024,52	12,02	23,33	20,68	23,73	1,4	0,00	0,0
2008-07-26 10:30	351	42	48	0,0	20,63	23,53	25,8	1024,52	10,92	23,53	20,68	23,73	1,8	0,00	0,0
2008-07-26 11:00	123	42	49	0,0	20,73	24,43	25,8	1024,52	12,07	24,43	20,78	24,68	2,4	0,00	0,0
2008-07-26 11:30	55	42	45	0,0	20,73	24,83	25,8	1024,52	11,05	24,83	20,78	24,89	1,8	0,00	0,0
2008-07-26 12:00	125	42	44	0,0	20,73	25,43	25,8	1024,52	11,23	25,43	20,78	25,44	2,2	0,00	0,0
2008-07-26 12:30	104	42	43	0,0	20,73	26,04	25,8	1024,52	11,39	26,04	20,78	26,00	2,4	0,00	0,0
2008-07-26 13:00	344	42	42	0,0	20,73	25,74	25,8	1024,52	10,74	25,74	20,78	25,65	2,4	0,00	0,0
2008-07-26 13:30	351	42	38	0,0	20,73	26,54	25,8	1024,52	9,83	26,54	20,78	26,28	2,4	0,00	0,0
2008-07-26 14:00	9	42	36	0,0	20,73	27,04	25,8	1024,52	9,39	27,04	20,78	26,58	3,0	0,00	0,0
2008-07-26 14:30	351	42	37	0,0	20,83	27,24	25,8	1024,52	10,01	27,24	20,88	26,75	2,2	0,00	0,0
2008-07-26 15:00	356	42	33	0,0	20,83	27,74	25,8	1023,52	8,59	27,74	20,88	26,92	1,8	0,00	0,0
2008-07-26 15:30	41	42	33	1,4	20,93	28,04	25,8	1023,52	8,85	28,04	20,98	27,13	2,0	0,00	0,0
2008-07-26 16:00	351	42	34	1,4	20,93	27,64	25,8	1023,52	8,99	27,64	20,98	26,89	2,4	0,00	0,0
2008-07-26 16:30	351	42	34	1,2	21,03	27,64	25,8	1023,52	8,99	27,64	21,08	26,89	3,0	0,00	0,0
2008-07-26 17:00	79	42	34	0,0	21,13	27,54	25,8	1023,52	8,90	27,54	21,18	26,82	2,4	0,00	0,0
2008-07-26 17:30	78	42	33	0,0	21,13	27,54	25,8	1023,52	8,42	27,54	21,18	26,78	1,8	0,00	0,0
2008-07-26 18:00	356	42	33	0,0	21,13	27,24	25,8	1023,52	8,16	27,24	21,18	26,58	1,6	0,00	0,0
2008-07-26 18:30	347	42	34	0,0	21,03	27,14	25,8	1023,52	8,55	27,14	21,08	26,56	1,6	0,00	0,0
2008-07-26 19:00	123	42	35	0,0	21,03	27,24	25,8	1023,52	9,11	27,24	21,08	26,66	2,0	0,00	0,0
2008-07-26 19:30	351	42	35	0,0	21,03	26,84	25,8	1023,52	8,76	26,84	21,08	26,41	2,0	0,00	0,0
2008-07-26 20:00	351	42	38	0,0	21,03	26,04	25,8	1023,52	9,39	26,04	21,08	25,78	1,4	0,00	0,0
2008-07-26 20:30	351	42	39	0,0	21,03	24,83	25,8	1023,52	8,75	24,83	21,08	24,62	1,2	0,00	0,0

Datum	Vindriktning °	Luftfukt inne Rh%	Luftfukt ute Rh%	Vindhastighet m/s	Temp inne °C	Temp ute °C	Nederb. året mm	Lufftryck Mbar	Daggpunkt °C	Kyleffekt °C	Vix inne °C	Vix ute °C	Vindby m/s	Korr lufftryck	Regn/dygn mm
2008-07-26 21:00	346	42	37	0,0	21,03	24,63	25,8	1023,52	7,73	24,63	21,08	24,34	1,4	0,00	0,0
2008-07-26 21:30	346	42	40	0,0	21,03	23,13	25,8	1023,52	7,65	23,13	21,08	22,96	1,4	0,00	0,0
2008-07-26 22:00	345	42	43	0,0	21,03	22,33	25,8	1023,52	8,08	22,33	21,08	22,29	1,2	0,00	0,0
2008-07-26 22:30	345	42	48	0,0	21,03	20,83	25,8	1023,52	8,46	20,83	21,08	21,02	0,0	0,00	0,0
2008-07-26 23:00	342	42	48	0,0	21,03	21,33	25,8	1023,52	8,92	21,33	21,08	21,53	1,2	0,00	0,0
2008-07-26 23:30	342	42	57	0,0	21,03	19,63	25,8	1024,52	10,07	19,63	21,08	20,29	0,0	0,00	0,0
2008-07-27 00:00	342	42	58	0,0	21,03	19,03	25,8	1024,52	9,79	19,03	21,08	19,75	1,2	0,00	0,0
2008-07-27 00:30	341	42	54	0,0	21,03	20,03	25,8	1023,52	9,59	20,03	21,08	20,53	1,4	0,00	0,0
2008-07-27 01:00	337	42	55	0,0	21,03	19,93	25,8	1023,52	9,78	19,93	21,08	20,48	1,6	0,00	0,0
2008-07-27 01:30	338	42	55	0,0	21,03	19,83	25,8	1023,52	9,69	19,83	21,08	20,38	1,8	0,00	0,0
2008-07-27 02:00	351	42	56	0,0	21,03	19,63	25,8	1024,52	9,79	19,63	21,08	20,24	1,6	0,00	0,0
2008-07-27 02:30	335	42	58	0,0	20,93	19,53	25,8	1024,52	10,25	19,53	20,98	20,25	1,4	0,00	0,0
2008-07-27 03:00	342	42	60	0,0	20,93	18,83	25,8	1024,52	10,13	18,83	20,98	19,66	1,2	0,00	0,0
2008-07-27 03:30	342	42	63	0,0	20,93	17,93	25,8	1024,52	10,06	17,93	20,98	18,94	0,0	0,00	0,0
2008-07-27 04:00	342	42	68	0,0	20,93	16,83	25,8	1024,52	10,21	16,83	20,98	18,14	0,0	0,00	0,0
2008-07-27 04:30	342	42	72	0,0	20,93	16,13	25,8	1024,52	10,44	16,13	20,98	17,70	0,0	0,00	0,0
2008-07-27 05:00	342	42	73	0,0	20,93	16,03	25,8	1024,52	10,56	16,03	20,98	17,67	0,0	0,00	0,0
2008-07-27 05:30	342	42	76	0,0	20,93	15,93	25,8	1024,52	11,09	15,93	20,98	17,77	0,0	0,00	0,0
2008-07-27 06:00	342	42	73	0,0	20,93	17,73	25,8	1024,52	12,19	17,73	20,98	19,37	0,0	0,00	0,0
2008-07-27 06:30	342	42	68	0,0	20,93	19,63	25,8	1024,52	12,87	19,63	20,98	20,94	0,0	0,00	0,0
2008-07-27 07:00	342	42	67	0,0	20,93	20,83	25,8	1024,52	13,77	20,83	20,98	22,08	0,0	0,00	0,0
2008-07-27 07:30	343	42	64	0,0	20,83	21,93	25,8	1024,52	14,07	21,93	20,88	23,00	0,0	0,00	0,0
2008-07-27 08:00	75	42	54	0,0	20,83	22,03	25,8	1024,52	11,43	22,03	20,88	22,53	0,0	0,00	0,0
2008-07-27 08:30	51	42	55	0,0	20,83	22,43	25,8	1024,52	12,10	22,43	20,88	22,98	1,2	0,00	0,0
2008-07-27 09:00	26	42	54	0,0	20,83	22,63	25,8	1024,52	11,98	22,63	20,88	23,13	1,2	0,00	0,0
2008-07-27 09:30	127	42	55	0,0	20,83	23,43	25,8	1024,52	13,02	23,43	20,88	23,99	1,6	0,00	0,0
2008-07-27 10:00	164	42	59	1,2	20,83	24,13	25,8	1024,52	14,81	24,13	20,88	24,91	2,0	0,00	0,0
2008-07-27 10:30	145	42	54	0,0	20,83	24,73	25,8	1024,52	13,92	24,73	20,88	25,23	2,2	0,00	0,0
2008-07-27 11:00	166	42	51	1,6	20,83	25,74	25,8	1024,52	13,90	25,74	20,88	26,08	2,8	0,00	0,0
2008-07-27 11:30	168	42	48	0,0	20,83	26,54	25,8	1023,52	13,64	26,54	20,88	26,73	2,8	0,00	0,0
2008-07-27 12:00	148	42	51	0,0	20,83	26,64	25,8	1023,52	14,73	26,64	20,88	26,98	3,0	0,00	0,0
2008-07-27 12:30	170	42	44	1,4	20,93	26,94	25,8	1023,52	12,57	26,94	20,98	26,88	2,6	0,00	0,0
2008-07-27 13:00	161	42	39	0,0	20,93	27,44	25,8	1023,52	11,05	27,44	20,98	26,99	3,0	0,00	0,0
2008-07-27 13:30	319	42	35	0,0	20,93	28,14	25,8	1023,52	9,89	28,14	20,98	27,30	3,0	0,00	0,0
2008-07-27 14:00	156	42	33	0,0	21,03	28,54	25,8	1022,52	9,28	28,54	21,08	27,51	2,2	0,00	0,0
2008-07-27 14:30	167	42	32	1,2	21,03	29,04	25,8	1022,52	9,21	29,04	21,08	27,85	3,5	0,00	0,0
2008-07-27 15:00	151	42	32	0,0	21,13	29,14	25,8	1022,52	9,29	29,14	21,18	27,94	3,5	0,00	0,0
2008-07-27 15:30	356	42	32	0,0	21,13	29,14	25,8	1022,52	9,29	29,14	21,18	27,94	2,6	0,00	0,0
2008-07-27 16:00	339	42	31	0,0	21,23	29,34	25,8	1022,52	8,94	29,34	21,28	28,05	2,2	0,00	0,0
2008-07-27 16:30	167	42	31	0,0	21,33	29,94	25,8	1022,52	9,46	29,94	21,38	28,56	3,3	0,00	0,0
2008-07-27 17:00	351	42	32	1,2	21,33	27,64	25,8	1021,52	8,00	27,64	21,38	26,81	2,2	0,00	0,0
2008-07-27 17:30	279	42	44	1,2	21,23	27,04	25,8	1021,52	12,66	27,04	21,28	26,95	3,7	0,00	0,0
2008-07-27 18:00	103	42	48	1,6	21,23	25,03	25,8	1021,52	12,28	25,03	21,28	25,23	2,8	0,00	0,0
2008-07-27 18:30	151	42	44	0,0	21,23	25,94	25,8	1021,52	11,68	25,94	21,28	25,94	3,1	0,00	0,0
2008-07-27 19:00	151	42	47	0,0	21,23	25,53	25,8	1021,52	12,39	25,53	21,28	25,68	1,2	0,00	0,0
2008-07-27 19:30	121	42	45	0,0	21,23	25,63	25,8	1021,52	11,77	25,63	21,28	25,69	2,2	0,00	0,0

Datum	Vindriktning °	Luftfukt inne Rh%	Luftfukt ute Rh%	Vindhastighet m/s	Temp inne °C	Temp ute °C	Nederb. året mm	Lufttryck Mbar	Daggpunkt °C	Kyleffekt °C	Vix inne °C	Vix ute °C	Vindby m/s	Korr lufttryck	Regn/dygn mm
2008-07-27 20:00	104	42	44	0,0	21,43	25,74	25,8	1021,52	11,50	25,74	21,48	25,74	1,6	0,00	0,0
2008-07-27 20:30	104	42	46	0,0	21,43	25,53	25,8	1021,52	12,04	25,53	21,48	25,63	1,2	0,00	0,0
2008-07-27 21:00	97	42	56	0,0	21,43	24,33	25,8	1021,52	14,14	24,33	21,48	24,94	0,0	0,00	0,0
2008-07-27 21:30	351	42	52	0,0	21,43	23,23	25,8	1021,52	11,93	23,23	21,48	23,63	1,4	0,00	0,0
2008-07-27 22:00	351	42	58	0,0	21,33	21,63	25,8	1022,52	12,21	21,63	21,38	22,35	0,0	0,00	0,0
2008-07-27 22:30	351	42	62	0,0	21,33	20,43	25,8	1022,52	12,15	20,43	21,38	21,38	0,0	0,00	0,0
2008-07-27 23:00	351	42	57	1,2	21,33	20,43	25,8	1022,52	10,81	20,43	21,38	21,09	1,2	0,00	0,0
2008-07-27 23:30	351	42	52	0,0	21,33	20,73	25,8	1022,52	9,64	20,73	21,38	21,13	1,2	0,00	0,0
2008-07-28 00:00	351	42	62	0,0	21,33	19,53	25,8	1022,52	11,31	19,53	21,38	20,48	1,2	0,00	0,0
2008-07-28 00:30	73	42	63	0,0	21,33	18,63	25,8	1022,52	10,71	18,63	21,38	19,64	1,2	0,00	0,0
2008-07-28 01:00	75	42	66	0,0	21,33	17,63	25,8	1022,52	10,50	17,63	21,38	18,82	0,0	0,00	0,0
2008-07-28 01:30	74	42	66	0,0	21,33	17,73	25,8	1022,52	10,60	17,73	21,38	18,92	0,0	0,00	0,0
2008-07-28 02:00	48	42	66	0,0	21,23	17,33	25,8	1022,52	10,22	17,33	21,28	18,52	0,0	0,00	0,0
2008-07-28 02:30	48	43	72	0,0	21,23	16,03	25,8	1022,52	10,34	16,03	21,33	17,60	0,0	0,00	0,0
2008-07-28 03:00	48	43	75	0,0	21,23	15,43	25,8	1022,52	10,41	15,43	21,33	17,20	0,0	0,00	0,0
2008-07-28 03:30	68	42	76	0,0	21,23	14,93	25,8	1022,52	10,13	14,93	21,28	16,77	1,2	0,00	0,0
2008-07-28 04:00	21	42	90	0,0	21,23	14,83	25,8	1023,52	12,68	14,83	21,28	17,72	1,2	0,00	0,0
2008-07-28 04:30	73	43	92	0,0	21,23	15,13	25,8	1023,52	13,33	15,13	21,33	18,18	0,0	0,00	0,0
2008-07-28 05:00	79	42	96	0,0	21,13	14,53	25,8	1023,52	13,41	14,53	21,18	17,91	0,0	0,00	0,0
2008-07-28 05:30	7	42	97	0,0	21,13	14,33	25,8	1023,52	13,37	14,33	21,18	17,80	1,2	0,00	0,0
2008-07-28 06:00	10	42	94	0,0	21,13	14,73	25,8	1023,52	13,27	14,73	21,18	17,94	0,0	0,00	0,0
2008-07-28 06:30	91	42	97	0,0	21,13	14,73	25,8	1023,52	13,77	14,73	21,18	18,20	1,2	0,00	0,0
2008-07-28 07:00	105	43	98	0,0	21,13	14,73	25,8	1023,52	13,93	14,73	21,23	18,28	1,4	0,00	0,0
2008-07-28 07:30	112	43	97	0,0	21,13	15,03	25,8	1023,52	14,07	15,03	21,23	18,50	1,2	0,00	0,0
2008-07-28 08:00	110	43	97	0,0	21,13	15,33	25,8	1023,52	14,37	15,33	21,23	18,80	1,2	0,00	0,0
2008-07-28 08:30	107	43	97	0,0	21,13	15,43	25,8	1024,52	14,47	15,43	21,23	18,90	1,2	0,00	0,0
2008-07-28 09:00	86	43	96	0,0	21,13	15,63	25,8	1024,52	14,50	15,63	21,23	19,01	2,2	0,00	0,0
2008-07-28 09:30	109	43	95	0,0	21,13	15,63	25,8	1024,52	14,33	15,63	21,23	18,93	2,0	0,00	0,0
2008-07-28 10:00	72	43	96	0,0	21,13	15,43	25,8	1024,52	14,30	15,43	21,23	18,81	1,6	0,00	0,0
2008-07-28 10:30	98	43	95	0,0	21,13	16,03	25,8	1024,52	14,73	16,03	21,23	19,33	2,0	0,00	0,0
2008-07-28 11:00	87	43	94	1,4	21,13	16,53	25,8	1024,52	15,05	16,53	21,23	19,75	2,4	0,00	0,0
2008-07-28 11:30	94	43	92	0,0	21,13	17,43	25,8	1024,52	15,60	17,43	21,23	20,48	2,0	0,00	0,0
2008-07-28 12:00	114	43	83	0,0	21,13	18,63	25,8	1024,52	15,11	18,63	21,23	20,98	2,6	0,00	0,0
2008-07-28 12:30	129	43	79	2,8	21,13	20,23	25,8	1024,52	15,87	19,05	21,23	22,29	3,7	0,00	0,0
2008-07-28 13:00	133	43	73	0,0	21,13	21,13	25,8	1024,52	15,45	21,13	21,23	22,77	3,1	0,00	0,0
2008-07-28 13:30	139	43	66	0,0	21,13	22,13	25,8	1024,52	14,76	22,13	21,23	23,32	3,7	0,00	0,0
2008-07-28 14:00	140	43	64	2,2	21,23	22,83	25,8	1023,52	14,92	22,83	21,33	23,90	3,9	0,00	0,0
2008-07-28 14:30	131	43	61	0,0	21,23	23,33	25,8	1023,52	14,61	23,33	21,33	24,22	2,8	0,00	0,0
2008-07-28 15:00	118	43	53	0,0	21,23	22,83	25,8	1023,52	11,87	22,83	21,33	23,28	3,0	0,00	0,0
2008-07-28 15:30	85	43	48	0,0	21,33	24,13	25,8	1023,52	11,46	24,13	21,43	24,33	3,1	0,00	0,0
2008-07-28 16:00	125	43	47	2,6	21,33	24,23	25,8	1023,52	11,21	23,75	21,43	24,38	3,5	0,00	0,0
2008-07-28 16:30	99	43	48	2,2	21,43	24,83	25,8	1023,52	12,10	24,83	21,53	25,03	2,8	0,00	0,0
2008-07-28 17:00	112	43	51	0,0	21,53	24,43	25,8	1023,52	12,71	24,43	21,63	24,78	2,2	0,00	0,0
2008-07-28 17:30	87	42	47	0,0	21,53	24,33	25,8	1023,52	11,30	24,33	21,58	24,48	2,6	0,00	0,0
2008-07-28 18:00	5	43	39	0,0	21,53	24,03	25,8	1022,52	8,04	24,03	21,63	23,82	2,0	0,00	0,0
2008-07-28 18:30	97	43	44	0,0	21,43	23,53	25,8	1023,52	9,52	23,53	21,53	23,54	1,2	0,00	0,0

Datum	Vindriktning °	Luftfukt inne Rh%	Luftfukt ute Rh%	Vindhastighet m/s	Temp inne °C	Temp ute °C	Nederb. året mm	Lufttryck Mbar	Daggpunkt °C	Kyleffekt °C	Vix inne °C	Vix ute °C	Vindby m/s	Korr lufttryck	Regn/dygn mm
2008-07-28 19:00	89	43	44	0,0	21,43	23,73	25,8	1022,52	9,70	23,73	21,53	23,74	1,4	0,00	0,0
2008-07-28 19:30	85	43	55	1,8	21,43	23,63	25,8	1023,52	13,20	23,63	21,53	24,19	2,8	0,00	0,0
2008-07-28 20:00	103	43	62	1,4	21,53	23,03	25,8	1023,52	14,59	23,03	21,63	23,98	3,0	0,00	0,0
2008-07-28 20:30	101	43	65	1,6	21,43	22,43	25,8	1023,52	14,80	22,43	21,53	23,56	3,1	0,00	0,0
2008-07-28 21:00	120	43	67	0,0	21,43	22,03	25,8	1023,52	14,91	22,03	21,53	23,28	2,6	0,00	0,0
2008-07-28 21:30	110	43	70	1,2	21,43	21,33	25,8	1023,52	14,96	21,33	21,53	22,77	1,8	0,00	0,0
2008-07-28 22:00	105	43	74	1,2	21,43	20,23	25,8	1023,52	14,81	20,23	21,53	21,94	2,2	0,00	0,0
2008-07-28 22:30	112	43	76	0,0	21,43	19,53	25,8	1023,52	14,56	19,53	21,53	21,38	2,0	0,00	0,0
2008-07-28 23:00	108	43	80	1,8	21,43	18,73	25,8	1023,52	14,62	18,73	21,53	20,86	2,6	0,00	0,0
2008-07-28 23:30	140	43	81	0,0	21,43	18,23	25,8	1024,52	14,33	18,23	21,53	20,43	1,6	0,00	0,0
2008-07-29 00:00	109	43	81	0,0	21,43	17,63	25,8	1024,52	13,75	17,63	21,53	19,83	2,2	0,00	0,0
2008-07-29 00:30	91	43	83	0,0	21,43	17,23	25,8	1024,52	13,75	17,23	21,53	19,58	1,6	0,00	0,0
2008-07-29 01:00	84	43	84	0,0	21,43	16,83	25,8	1024,52	13,55	16,83	21,53	19,25	1,4	0,00	0,0
2008-07-29 01:30	114	43	84	0,0	21,43	16,53	25,8	1024,52	13,26	16,53	21,53	18,95	1,4	0,00	0,0
2008-07-29 02:00	83	43	85	0,0	21,43	16,13	25,8	1024,52	13,05	16,13	21,53	18,63	1,4	0,00	0,0
2008-07-29 02:30	80	43	85	0,0	21,43	15,83	25,8	1024,52	12,76	15,83	21,53	18,33	1,8	0,00	0,0
2008-07-29 03:00	85	43	86	0,0	21,43	15,23	25,8	1024,52	12,36	15,23	21,53	17,81	1,4	0,00	0,0
2008-07-29 03:30	119	43	87	0,0	21,33	14,93	25,8	1024,52	12,25	14,93	21,43	17,58	1,6	0,00	0,0
2008-07-29 04:00	71	43	87	0,0	21,33	14,73	25,8	1024,52	12,05	14,73	21,43	17,38	1,8	0,00	0,0
2008-07-29 04:30	101	43	87	1,2	21,33	14,53	25,8	1024,52	11,86	14,53	21,43	17,18	1,6	0,00	0,0
2008-07-29 05:00	103	43	86	0,0	21,33	14,43	25,8	1024,52	11,58	14,43	21,43	17,00	2,0	0,00	0,0
2008-07-29 05:30	116	43	85	1,2	21,33	14,63	25,8	1024,52	11,59	14,63	21,43	17,13	2,0	0,00	0,0
2008-07-29 06:00	90	43	81	0,0	21,33	15,53	25,8	1024,52	11,71	15,53	21,43	17,73	1,8	0,00	0,0
2008-07-29 06:30	80	43	76	0,0	21,33	16,73	25,8	1024,52	11,87	16,73	21,43	18,57	1,4	0,00	0,0
2008-07-29 07:00	79	43	73	0,0	21,23	17,63	25,8	1024,52	12,09	17,63	21,33	19,27	1,6	0,00	0,0
2008-07-29 07:30	85	43	72	0,0	21,23	18,23	25,8	1024,52	12,45	18,23	21,33	19,80	1,6	0,00	0,0
2008-07-29 08:00	113	43	71	1,2	21,23	18,93	25,8	1024,52	12,90	18,93	21,33	20,44	2,2	0,00	0,0
2008-07-29 08:30	86	43	68	0,0	21,23	19,23	25,8	1024,52	12,49	19,23	21,33	20,54	2,2	0,00	0,0
2008-07-29 09:00	96	43	69	0,0	21,23	19,73	25,8	1024,52	13,20	19,73	21,33	21,11	2,2	0,00	0,0
2008-07-29 09:30	100	43	68	0,0	21,33	20,23	25,8	1024,52	13,44	20,23	21,43	21,55	2,2	0,00	0,0
2008-07-29 10:00	138	43	64	1,4	21,33	20,93	25,8	1024,52	13,13	20,93	21,43	22,00	2,8	0,00	0,0
2008-07-29 10:30	75	43	60	0,0	21,33	21,63	25,8	1024,52	12,75	21,63	21,43	22,46	3,3	0,00	0,0
2008-07-29 11:00	89	43	58	0,0	21,33	22,23	25,8	1024,52	12,76	22,23	21,43	22,95	3,7	0,00	0,0
2008-07-29 11:30	98	43	55	1,8	21,33	22,83	25,8	1024,52	12,46	22,83	21,43	23,38	5,8	0,00	0,0
2008-07-29 12:00	151	43	53	1,8	21,33	23,23	25,8	1024,52	12,24	23,23	21,43	23,68	6,2	0,00	0,0
2008-07-29 12:30	128	43	51	3,9	21,33	23,63	25,8	1024,52	11,98	22,07	21,43	23,98	5,4	0,00	0,0
2008-07-29 13:00	111	43	48	2,8	21,43	24,23	25,8	1024,52	11,55	23,43	21,53	24,43	5,0	0,00	0,0
2008-07-29 13:30	104	43	44	2,2	21,43	24,43	25,8	1024,52	10,33	24,43	21,53	24,44	5,4	0,00	0,0
2008-07-29 14:00	114	43	44	2,6	21,43	24,63	25,8	1023,52	10,51	24,17	21,53	24,64	4,5	0,00	0,0
2008-07-29 14:30	129	43	41	3,3	21,53	25,33	25,8	1023,52	10,00	24,34	21,63	25,21	5,0	0,00	0,0
2008-07-29 15:00	102	43	38	1,4	21,53	25,74	25,8	1023,52	9,13	25,74	21,63	25,48	4,5	0,00	0,0
2008-07-29 15:30	157	43	38	2,0	21,63	25,94	25,8	1023,52	9,30	25,94	21,73	25,68	5,2	0,00	0,0
2008-07-29 16:00	134	43	38	1,6	21,73	25,74	25,8	1023,52	9,13	25,74	21,83	25,48	4,5	0,00	0,0
2008-07-29 16:30	115	43	38	2,8	21,83	25,84	25,8	1022,52	9,22	25,17	21,93	25,58	5,2	0,00	0,0
2008-07-29 17:00	102	43	37	0,0	21,93	25,74	25,8	1022,52	8,70	25,74	22,03	25,44	3,7	85,20	0,0
2008-07-29 17:30	139	43	38	1,4	21,93	25,03	25,8	1022,52	8,51	25,03	22,03	24,78	3,1	85,20	0,0

Datum	Vindriktning	Luftfukt inne	Luftfukt ute	Vindhastighet	Temp inne	Temp ute	Nederb. året	Lufftryck	Daggpunkt	Kyleffekt	Vix inne	Vix ute	Vindby	Korr lufftryck	Regn/dygn
	°	Rh%	Rh%	m/s	°C	°C	mm	Mbar	°C	°C	°C	°C	m/s		mm
2008-07-29 18:00	110	43	37	1,2	21,83	24,93	25,8	1022,52	8,00	24,93	21,93	24,64	2,6	0,00	0,0
2008-07-29 18:30	131	43	41	0,0	21,93	24,53	25,8	1022,52	9,29	24,53	22,03	24,41	4,5	0,00	0,0
2008-07-29 19:00	81	43	43	0,0	21,93	24,03	25,8	1022,52	9,60	24,03	22,03	23,99	2,0	0,00	0,0
2008-07-29 19:30	94	43	48	2,0	21,93	23,53	25,8	1022,52	10,92	23,53	22,03	23,73	2,4	0,00	0,0
2008-07-29 20:00	80	43	50	1,2	21,93	23,03	25,8	1022,52	11,12	23,03	22,03	23,33	3,1	0,00	0,0
2008-07-29 20:30	102	43	54	0,0	21,93	22,33	25,8	1022,52	11,71	22,33	22,03	22,83	2,2	0,00	0,0
2008-07-29 21:00	77	42	57	0,0	21,93	21,93	25,8	1022,52	12,21	21,93	21,98	22,59	1,4	0,00	0,0
2008-07-29 21:30	77	43	61	0,0	21,93	21,03	25,8	1022,52	12,45	21,03	22,03	21,92	1,2	0,00	0,0
2008-07-29 22:00	85	43	64	0,0	21,93	20,13	25,8	1022,52	12,38	20,13	22,03	21,20	1,2	0,00	0,0
2008-07-29 22:30	71	42	66	0,0	21,93	19,53	25,8	1022,52	12,30	19,53	21,98	20,72	1,2	0,00	0,0
2008-07-29 23:00	87	43	67	0,0	21,83	18,93	25,8	1022,52	11,97	18,93	21,93	20,18	1,2	0,00	0,0
2008-07-29 23:30	65	43	69	0,0	21,83	18,53	25,8	1022,52	12,06	18,53	21,93	19,91	2,0	0,00	0,0
2008-07-30 00:00	103	43	72	0,0	21,83	18,03	25,8	1022,52	12,26	18,03	21,93	19,60	1,4	0,00	0,0
2008-07-30 00:30	91	43	74	0,0	21,83	17,63	25,8	1022,52	12,31	17,63	21,93	19,34	1,6	0,00	0,0
2008-07-30 01:00	90	43	79	0,0	21,83	17,03	25,8	1022,52	12,77	17,03	21,93	19,09	1,4	0,00	0,0
2008-07-30 01:30	82	43	83	0,0	21,73	16,53	25,8	1022,52	13,07	16,53	21,83	18,88	1,6	0,00	0,0
2008-07-30 02:00	114	43	85	0,0	21,73	16,03	25,8	1022,52	12,96	16,03	21,83	18,53	1,8	0,00	0,0
2008-07-30 02:30	91	43	88	0,0	21,73	15,53	25,8	1022,52	13,02	15,53	21,83	18,26	1,8	0,00	0,0
2008-07-30 03:00	72	43	91	0,0	21,73	15,13	25,8	1022,52	13,15	15,13	21,83	18,10	2,6	0,00	0,0
2008-07-30 03:30	106	43	92	0,0	21,73	14,83	25,8	1022,52	13,03	14,83	21,83	17,88	1,8	0,00	0,0
2008-07-30 04:00	89	43	94	0,0	21,73	14,43	25,8	1022,52	12,98	14,43	21,83	17,64	1,4	0,00	0,0
2008-07-30 04:30	73	43	95	0,0	21,73	14,13	25,8	1022,52	12,85	14,13	21,83	17,43	1,6	0,00	0,0
2008-07-30 05:00	132	43	94	0,0	21,63	13,93	25,8	1022,52	12,48	13,93	21,73	17,14	1,4	0,00	0,0
2008-07-30 05:30	90	43	94	0,0	21,63	14,03	25,8	1022,52	12,58	14,03	21,73	17,24	1,2	0,00	0,0
2008-07-30 06:00	91	43	87	0,0	21,63	15,23	25,8	1022,52	12,54	15,23	21,73	17,88	1,2	0,00	0,0
2008-07-30 06:30	76	43	81	0,0	21,63	16,23	25,8	1022,52	12,39	16,23	21,73	18,43	1,4	0,00	0,0
2008-07-30 07:00	86	43	77	0,0	21,63	16,83	25,8	1022,52	12,17	16,83	21,73	18,74	1,6	0,00	0,0
2008-07-30 07:30	93	43	75	0,0	21,63	17,53	25,8	1022,52	12,43	17,53	21,73	19,31	1,4	0,00	0,0
2008-07-30 08:00	114	43	74	1,2	21,63	18,03	25,8	1022,52	12,69	18,03	21,73	19,74	1,6	0,00	0,0
2008-07-30 08:30	139	43	73	0,0	21,63	18,53	25,8	1022,52	12,96	18,53	21,73	20,17	2,4	0,00	0,0
2008-07-30 09:00	125	43	71	1,2	21,63	18,93	25,8	1022,52	12,90	18,93	21,73	20,44	2,6	0,00	0,0
2008-07-30 09:30	99	43	72	2,8	21,63	19,63	25,8	1021,52	13,79	18,40	21,73	21,20	3,3	0,00	0,0
2008-07-30 10:00	133	43	68	1,6	21,63	20,33	25,8	1021,52	13,54	20,33	21,73	21,65	3,3	0,00	0,0
2008-07-30 10:30	171	43	66	1,2	21,63	21,03	25,8	1021,52	13,72	21,03	21,73	22,22	3,9	0,00	0,0
2008-07-30 11:00	120	43	63	1,8	21,63	21,73	25,8	1021,52	13,63	21,73	21,73	22,74	3,9	0,00	0,0
2008-07-30 11:30	112	43	61	1,2	21,63	22,43	25,8	1021,52	13,76	22,43	21,73	23,32	4,5	0,00	0,0
2008-07-30 12:00	154	43	59	2,6	21,63	23,03	25,8	1021,52	13,79	22,49	21,73	23,81	4,7	0,00	0,0
2008-07-30 12:30	107	43	59	2,6	21,63	23,23	25,8	1021,52	13,97	22,70	21,73	24,01	4,9	0,00	0,0
2008-07-30 13:00	108	43	56	1,6	21,63	23,63	25,8	1021,52	13,50	23,63	21,73	24,24	5,0	0,00	0,0
2008-07-30 13:30	150	43	53	3,9	21,53	24,43	25,8	1021,52	13,34	23,01	21,63	24,88	5,0	0,00	0,0
2008-07-30 14:00	174	43	52	2,2	21,53	24,43	25,8	1021,52	13,03	24,43	21,63	24,83	4,9	0,00	0,0
2008-07-30 14:30	112	43	54	3,3	21,53	23,23	25,8	1020,52	12,54	21,97	21,63	23,73	5,4	0,00	0,0
2008-07-30 15:00	133	43	53	2,4	21,53	22,93	25,8	1020,52	11,96	22,38	21,63	23,38	5,0	0,00	0,0
2008-07-30 15:30	83	43	55	1,6	21,53	22,83	25,8	1020,52	12,46	22,83	21,63	23,38	3,9	0,00	0,0
2008-07-30 16:00	130	43	47	3,9	21,63	24,93	25,8	1020,52	11,85	23,59	21,73	25,08	4,9	0,00	0,0
2008-07-30 16:30	102	43	47	0,0	21,73	24,93	25,8	1019,52	11,85	24,93	21,83	25,08	5,2	0,00	0,0

Datum	Vindriktning °	Luftfukt inne Rh%	Luftfukt ute Rh%	Vindhastighet m/s	Temp inne °C	Temp ute °C	Nederb. året mm	Lufttryck Mbar	Daggpunkt °C	Kyleffekt °C	Vix inne °C	Vix ute °C	Vindby m/s	Korr lufttryck	Regn/dygn mm
2008-07-30 17:00	131	43	47	3,5	21,73	24,63	25,8	1019,52	11,57	23,55	21,83	24,78	4,9	0,00	0,0
2008-07-30 17:30	121	43	45	3,5	21,73	25,43	25,8	1019,52	11,59	24,45	21,83	25,49	5,0	0,00	0,0
2008-07-30 18:00	103	43	45	1,2	21,73	25,23	25,8	1019,52	11,41	25,23	21,83	25,29	4,7	0,00	0,0
2008-07-30 18:30	158	43	44	2,0	21,63	25,63	25,8	1019,52	11,41	25,63	21,73	25,64	3,9	0,00	0,0
2008-07-30 19:00	144	43	45	2,6	21,63	25,13	25,8	1019,52	11,32	24,70	21,73	25,19	3,7	0,00	0,0
2008-07-30 19:30	144	43	48	2,4	21,63	24,83	25,8	1019,52	12,10	24,39	21,73	25,03	3,3	0,00	0,0
2008-07-30 20:00	163	43	52	0,0	21,63	24,63	25,8	1019,52	13,21	24,63	21,73	25,03	2,4	0,00	0,0
2008-07-30 20:30	160	43	53	0,0	21,63	24,13	25,8	1019,52	13,06	24,13	21,73	24,58	1,6	0,00	0,0
2008-07-30 21:00	164	43	52	0,0	21,63	23,93	25,8	1019,52	12,57	23,93	21,73	24,33	2,8	0,00	0,0
2008-07-30 21:30	164	43	57	0,0	21,63	22,53	25,8	1019,52	12,76	22,53	21,73	23,19	1,2	0,00	0,0
2008-07-30 22:00	152	43	69	0,0	21,63	20,33	25,8	1019,52	13,77	20,33	21,73	21,71	1,2	0,00	0,0
2008-07-30 22:30	152	43	75	0,0	21,63	18,63	25,8	1019,52	13,48	18,63	21,73	20,41	0,0	0,00	0,0
2008-07-30 23:00	152	43	78	0,0	21,53	17,73	25,8	1019,52	13,24	17,73	21,63	19,72	0,0	0,00	0,0
2008-07-30 23:30	152	43	81	0,0	21,53	17,23	25,8	1019,52	13,36	17,23	21,63	19,43	0,0	0,00	0,0
2008-07-31 00:00	152	43	83	0,0	21,53	16,63	25,8	1019,52	13,16	16,63	21,63	18,98	0,0	0,00	0,0
2008-07-31 00:30	151	43	84	0,0	21,53	16,33	25,8	1019,52	13,06	16,33	21,63	18,75	0,0	0,00	0,0
2008-07-31 01:00	151	44	85	0,0	21,43	15,93	25,8	1019,52	12,86	15,93	21,58	18,43	0,0	0,00	0,0
2008-07-31 01:30	151	44	86	0,0	21,43	15,53	25,8	1019,52	12,65	15,53	21,58	18,11	0,0	0,00	0,0
2008-07-31 02:00	151	44	87	0,0	21,43	15,33	25,8	1019,52	12,64	15,33	21,58	17,98	0,0	0,00	0,0
2008-07-31 02:30	158	44	91	0,0	21,43	15,33	25,8	1019,52	13,35	15,33	21,58	18,30	0,0	0,00	0,0
2008-07-31 03:00	329	43	89	0,0	21,33	15,63	25,8	1019,52	13,29	15,63	21,43	18,44	1,2	0,00	0,0
2008-07-31 03:30	338	44	89	0,0	21,33	15,23	25,8	1019,52	12,90	15,23	21,48	18,04	1,6	0,00	0,0
2008-07-31 04:00	333	44	91	0,0	21,33	14,43	25,8	1019,52	12,46	14,43	21,48	17,40	1,4	0,00	0,0
2008-07-31 04:30	351	44	84	0,0	21,33	14,43	25,8	1019,52	11,21	14,43	21,48	16,85	1,6	0,00	0,0
2008-07-31 05:00	340	43	78	0,0	21,23	14,53	25,8	1019,52	10,15	14,53	21,33	16,51	1,8	0,00	0,0
2008-07-31 05:30	337	44	77	0,0	21,23	14,43	25,8	1019,52	9,85	14,43	21,38	16,34	1,2	0,00	0,0
2008-07-31 06:00	338	43	70	0,0	21,23	15,13	25,8	1019,52	9,05	15,13	21,33	16,57	1,2	0,00	0,0
2008-07-31 06:30	333	43	65	0,0	21,13	16,13	25,8	1020,52	8,85	16,13	21,23	17,25	1,2	0,00	0,0
2008-07-31 07:00	356	43	58	0,0	21,13	16,63	25,8	1020,52	7,55	16,63	21,23	17,34	2,0	0,00	0,0
2008-07-31 07:30	331	43	56	1,4	21,13	17,23	25,8	1020,52	7,57	17,23	21,23	17,83	2,4	0,00	0,0
2008-07-31 08:00	351	43	53	0,0	21,13	17,73	25,8	1019,52	7,18	17,73	21,23	18,17	2,6	0,00	0,0
2008-07-31 08:30	319	43	51	0,0	21,03	18,13	25,8	1020,52	6,95	18,13	21,13	18,47	2,8	0,00	0,0
2008-07-31 09:00	250	42	47	1,2	21,03	18,63	25,8	1020,52	6,14	18,63	21,08	18,77	4,5	0,00	0,0
2008-07-31 09:30	322	42	46	1,8	21,03	19,23	25,8	1020,52	6,35	19,23	21,08	19,33	3,0	0,00	0,0
2008-07-31 10:00	337	42	47	1,4	20,93	19,83	25,8	1020,52	7,23	19,83	20,98	19,98	2,6	0,00	0,0
2008-07-31 10:30	327	42	50	1,6	20,93	20,33	25,8	1020,52	8,65	20,33	20,98	20,62	3,0	0,00	0,0
2008-07-31 11:00	323	42	53	1,6	20,93	20,73	25,8	1020,52	9,94	20,73	20,98	21,18	3,5	0,00	0,0
2008-07-31 11:30	269	42	53	1,4	20,93	21,33	25,8	1020,52	10,49	21,33	20,98	21,78	3,9	0,00	0,0
2008-07-31 12:00	325	42	54	3,1	20,93	21,53	25,8	1019,52	10,97	20,48	20,98	22,03	3,7	0,00	0,0
2008-07-31 12:30	319	42	53	1,4	20,93	22,03	25,8	1019,52	11,13	22,03	20,98	22,48	3,9	0,00	0,0
2008-07-31 13:00	327	43	52	2,2	20,93	22,33	25,8	1019,52	11,10	22,33	21,03	22,73	3,5	0,00	0,0
2008-07-31 13:30	341	43	50	2,2	20,93	22,73	25,8	1019,52	10,84	22,73	21,03	23,03	4,5	0,00	0,0
2008-07-31 14:00	318	43	50	1,4	21,03	23,13	25,8	1019,52	11,21	23,13	21,13	23,43	4,3	0,00	0,0
2008-07-31 14:30	351	43	50	2,2	21,03	23,43	25,8	1019,52	11,48	23,43	21,13	23,73	3,9	0,00	0,0
2008-07-31 15:00	273	43	49	1,8	21,13	23,93	25,8	1018,52	11,61	23,93	21,23	24,18	4,7	0,00	0,0
2008-07-31 15:30	322	43	48	2,6	21,13	24,03	25,8	1018,52	11,37	23,54	21,23	24,23	5,0	0,00	0,0

Datum	Vindriktning °	Luftfukt inne Rh%	Luftfukt ute Rh%	Vindhastighet m/s	Temp inne °C	Temp ute °C	Nederb. året mm	Lufttryck Mbar	Daggpunkt °C	Kyleffekt °C	Vix inne °C	Vix ute °C	Vindby m/s	Korr lufttryck	Regn/dygn mm
2008-07-31 16:00	342	43	49	1,6	21,23	23,53	25,8	1018,52	11,25	23,53	21,33	23,78	4,3	0,00	0,0
2008-07-31 16:30	327	43	49	3,7	21,33	23,23	25,8	1018,52	10,97	21,60	21,43	23,48	4,7	0,00	0,0
2008-07-31 17:00	315	43	53	1,6	21,33	22,43	25,8	1018,52	11,50	22,43	21,43	22,88	4,7	0,00	0,0
2008-07-31 17:30	351	43	54	1,2	21,33	22,33	25,8	1018,52	11,71	22,33	21,43	22,83	3,7	0,00	0,0
2008-07-31 18:00	351	43	52	2,4	21,23	22,93	25,8	1018,52	11,65	22,38	21,33	23,33	3,7	0,00	0,0
2008-07-31 18:30	314	43	52	2,4	21,23	22,53	25,8	1018,52	11,29	21,96	21,33	22,93	3,5	0,00	0,0
2008-07-31 19:00	332	43	50	1,4	21,23	22,63	25,8	1017,52	10,75	22,63	21,33	22,92	3,5	0,00	0,0
2008-07-31 19:30	327	43	50	1,2	21,23	22,33	25,8	1017,52	10,48	22,33	21,33	22,62	4,1	0,00	0,0
2008-07-31 20:00	337	43	51	1,4	21,23	21,83	25,8	1017,52	10,34	21,83	21,33	22,17	3,7	0,00	0,0
2008-07-31 20:30	342	43	55	2,2	21,23	21,13	25,8	1017,52	10,89	21,13	21,33	21,68	3,7	0,00	0,0
2008-07-31 21:00	340	43	60	1,2	21,23	20,53	25,8	1018,52	11,72	20,53	21,33	21,36	3,3	0,00	0,0
2008-07-31 21:30	310	43	66	0,0	21,23	19,53	25,8	1018,52	12,30	19,53	21,33	20,72	2,2	0,00	0,0
2008-07-31 22:00	337	43	69	0,0	21,13	18,93	25,8	1018,52	12,44	18,93	21,23	20,31	2,2	0,00	0,0
2008-07-31 22:30	324	43	73	1,2	21,13	18,13	25,8	1018,52	12,57	18,13	21,23	19,77	1,8	0,00	0,0
2008-07-31 23:00	328	43	76	0,0	21,13	17,23	25,8	1018,52	12,35	17,23	21,23	19,07	1,6	0,00	0,0
2008-07-31 23:30	329	43	77	0,0	21,03	16,73	25,8	1018,52	12,07	16,73	21,13	18,64	1,8	0,00	0,0
2008-08-01 00:00	341	43	80	0,0	21,03	15,83	25,8	1018,52	11,80	15,83	21,13	17,96	1,8	0,00	0,0
2008-08-01 00:30	336	43	83	0,0	21,03	15,33	25,8	1018,52	11,90	15,33	21,13	17,68	1,6	0,00	0,0
2008-08-01 01:00	356	43	86	0,0	20,93	14,43	25,8	1018,52	11,58	14,43	21,03	17,00	0,0	0,00	0,0
2008-08-01 01:30	356	43	89	0,0	20,93	13,93	25,8	1018,52	11,62	13,93	21,03	16,74	1,2	0,00	0,0
2008-08-01 02:00	351	43	90	0,0	20,93	13,53	25,8	1018,52	11,41	13,53	21,03	16,42	1,2	0,00	0,0
2008-08-01 02:30	351	43	87	0,0	20,93	13,53	25,8	1018,52	10,88	13,53	21,03	16,18	0,0	0,00	0,0
2008-08-01 03:00	0	43	92	0,0	20,93	12,82	25,8	1018,52	11,06	12,82	21,03	15,88	1,2	0,00	0,0
2008-08-01 03:30	356	43	90	0,0	20,83	12,62	25,8	1018,52	10,52	12,62	20,93	15,52	0,0	0,00	0,0
2008-08-01 04:00	2	43	95	0,0	20,83	11,72	25,8	1018,52	10,47	11,72	20,93	15,03	0,0	0,00	0,0
2008-08-01 04:30	356	43	95	0,0	20,83	11,72	25,8	1018,52	10,47	11,72	20,93	15,03	1,2	0,00	0,0
2008-08-01 05:00	356	43	93	0,0	20,83	12,02	25,8	1018,52	10,44	12,02	20,93	15,16	2,4	0,00	0,0
2008-08-01 05:30	351	43	93	1,6	20,73	12,02	25,8	1018,52	10,44	12,02	20,83	15,16	2,4	0,00	0,0
2008-08-01 06:00	343	43	92	1,4	20,73	12,42	25,8	1018,52	10,66	12,42	20,83	15,48	3,0	0,00	0,0
2008-08-01 06:30	345	43	88	1,8	20,73	13,23	25,8	1018,52	10,76	13,23	20,83	15,96	2,8	0,00	0,0
2008-08-01 07:00	351	43	89	0,0	20,73	13,33	25,8	1018,52	11,03	13,33	20,83	16,14	2,0	0,00	0,0
2008-08-01 07:30	351	43	90	0,0	20,73	13,23	25,8	1018,52	11,11	13,23	20,83	16,12	1,4	0,00	0,0
2008-08-01 08:00	351	43	87	0,0	20,63	13,83	25,8	1018,52	11,17	13,83	20,73	16,48	2,0	0,00	0,0
2008-08-01 08:30	351	43	85	0,0	20,63	14,83	25,8	1018,52	11,78	14,83	20,73	17,33	1,2	0,00	0,0
2008-08-01 09:00	351	43	84	0,0	20,63	14,93	25,8	1018,52	11,70	14,93	20,73	17,35	1,4	0,00	0,0
2008-08-01 09:30	351	43	84	0,0	20,63	15,03	25,8	1018,52	11,79	15,03	20,73	17,45	1,8	0,00	0,0
2008-08-01 10:00	38	43	81	0,0	20,63	15,93	25,8	1018,52	12,10	15,93	20,73	18,13	2,0	0,00	0,0
2008-08-01 10:30	356	43	82	1,2	20,63	16,03	25,8	1018,52	12,39	16,03	20,73	18,30	1,6	0,00	0,0
2008-08-01 11:00	110	43	80	0,0	20,63	17,03	25,8	1018,52	12,97	17,03	20,73	19,16	1,6	0,00	0,0
2008-08-01 11:30	7	43	75	0,0	20,63	17,33	25,8	1018,52	12,23	17,33	20,73	19,11	2,0	0,00	0,0
2008-08-01 12:00	356	43	78	0,0	20,63	17,23	25,8	1018,52	12,76	17,23	20,73	19,22	1,4	0,00	0,0
2008-08-01 12:30	6	43	73	0,0	20,63	18,03	25,8	1018,52	12,48	18,03	20,73	19,67	0,0	0,00	0,0
2008-08-01 13:00	133	43	72	1,4	20,63	19,33	25,8	1018,52	13,50	19,33	20,73	20,90	1,4	0,00	0,0
2008-08-01 13:30	83	43	72	0,0	20,63	18,83	25,8	1017,52	13,02	18,83	20,73	20,40	1,6	0,00	0,0
2008-08-01 14:00	120	43	71	1,4	20,63	19,33	25,8	1017,52	13,28	19,33	20,73	20,84	2,0	0,00	0,0
2008-08-01 14:30	113	43	73	1,4	20,63	19,13	25,8	1017,52	13,53	19,13	20,73	20,77	3,0	0,00	0,0

Datum	Vindriktning °	Luftfukt inne Rh%	Luftfukt ute Rh%	Vindhastighet m/s	Temp inne °C	Temp ute °C	Nederb. året mm	Lufttryck Mbar	Daggpunkt °C	Kyleffekt °C	Vix inne °C	Vix ute °C	Vindby m/s	Korr lufttryck	Regn/dygn mm
2008-08-01 15:00	60	43	70	0,0	20,73	19,13	25,8	1017,52	12,86	19,13	20,83	20,57	1,6	0,00	0,0
2008-08-01 15:30	100	43	66	0,0	20,73	20,23	25,8	1017,52	12,96	20,23	20,83	21,42	1,8	0,00	0,0
2008-08-01 16:00	125	43	65	0,0	20,73	20,43	25,8	1017,52	12,91	20,43	20,83	21,56	2,2	0,00	0,0
2008-08-01 16:30	94	43	68	0,0	20,73	19,33	25,8	1016,51	12,59	19,33	20,83	20,64	2,0	0,00	0,0
2008-08-01 17:00	103	43	74	1,4	20,73	19,33	25,8	1016,51	13,94	19,33	20,83	21,04	3,0	0,00	0,0
2008-08-01 17:30	110	43	75	1,6	20,73	18,63	25,8	1016,51	13,48	18,63	20,83	20,41	3,5	0,00	0,0
2008-08-01 18:00	67	43	74	2,2	20,73	18,83	25,8	1016,51	13,46	18,83	20,83	20,54	3,0	0,00	0,0
2008-08-01 18:30	109	43	75	1,4	20,73	18,33	25,8	1016,51	13,20	18,33	20,83	20,11	3,5	0,00	0,0
2008-08-01 19:00	106	43	80	1,4	20,73	17,33	25,8	1016,51	13,26	17,33	20,83	19,46	3,3	0,00	0,0
2008-08-01 19:30	101	43	84	1,8	20,73	16,33	25,8	1016,51	13,06	16,33	20,83	18,75	2,8	0,00	0,0
2008-08-01 20:00	55	43	87	1,8	20,73	15,43	25,8	1016,51	12,74	15,43	20,83	18,08	3,1	0,00	0,0
2008-08-01 20:30	77	43	88	1,8	20,73	15,03	25,8	1017,52	12,53	15,03	20,83	17,76	2,8	0,00	0,0
2008-08-01 21:00	102	43	89	2,4	20,73	14,53	25,8	1017,52	12,21	13,51	20,83	17,34	4,3	0,00	0,0
2008-08-01 21:30	98	43	92	0,0	20,73	14,03	25,8	1017,52	12,24	14,03	20,83	17,08	3,5	0,00	0,0
2008-08-01 22:00	114	43	95	2,4	20,73	13,53	25,8	1017,52	12,25	12,46	20,83	16,83	3,3	0,00	0,0
2008-08-01 22:30	108	43	97	1,4	20,73	13,02	25,8	1017,52	12,08	13,02	20,83	16,50	3,9	0,00	0,0
2008-08-01 23:00	108	43	99	2,8	20,73	12,52	25,8	1017,52	11,91	10,64	20,83	16,17	4,3	0,00	0,0
2008-08-01 23:30	102	43	98	0,0	20,73	12,12	25,8	1017,52	11,35	12,12	20,83	15,68	3,5	0,00	0,0
2008-08-02 00:00	97	43	97	0,0	20,73	11,82	25,8	1017,52	10,89	11,82	20,83	15,29	3,1	0,00	0,0
2008-08-02 00:30	80	43	97	1,2	20,63	11,72	25,8	1017,52	10,79	11,72	20,73	15,19	3,1	0,00	0,0
2008-08-02 01:00	101	43	98	0,0	20,63	11,32	25,8	1017,52	10,55	11,32	20,73	14,88	3,0	0,00	0,0
2008-08-02 01:30	91	43	100	1,2	20,63	11,02	25,8	1017,52	10,57	11,02	20,73	14,75	3,0	0,00	0,0
2008-08-02 02:00	103	43	100	0,0	20,63	10,82	25,8	1017,52	10,37	10,82	20,73	14,55	3,1	0,00	0,0
2008-08-02 02:30	102	43	100	1,2	20,63	10,82	25,8	1017,52	10,37	10,82	20,73	14,55	3,3	0,00	0,0
2008-08-02 03:00	126	43	100	2,0	20,63	10,62	25,8	1016,51	10,17	10,62	20,73	14,35	2,8	0,00	0,0
2008-08-02 03:30	94	43	100	1,2	20,53	10,52	25,8	1016,51	10,07	10,52	20,63	14,25	3,3	0,00	0,0
2008-08-02 04:00	122	43	100	1,4	20,53	10,52	25,8	1016,51	10,07	10,52	20,63	14,25	2,8	0,00	0,0
2008-08-02 04:30	107	43	100	1,2	20,53	10,42	25,8	1016,51	9,97	10,42	20,63	14,15	3,0	0,00	0,0
2008-08-02 05:00	135	44	100	2,0	20,53	10,32	25,8	1016,51	9,87	10,32	20,68	14,05	3,0	0,00	0,0
2008-08-02 05:30	135	44	100	2,4	20,53	10,32	25,8	1016,51	9,87	9,08	20,68	14,05	4,1	0,00	0,0
2008-08-02 06:00	140	44	100	3,1	20,53	10,42	25,8	1016,51	9,97	8,35	20,68	14,15	4,1	0,00	0,0
2008-08-02 06:30	140	44	100	2,0	20,43	10,52	25,8	1016,51	10,07	10,52	20,58	14,25	4,3	0,00	0,0
2008-08-02 07:00	124	44	100	4,3	20,43	10,62	25,8	1015,51	10,17	6,07	20,58	14,35	5,0	0,00	0,0
2008-08-02 07:30	109	44	100	2,6	20,43	10,82	25,8	1015,51	10,37	9,61	20,58	14,55	6,6	0,00	0,0
2008-08-02 08:00	140	44	99	3,7	20,43	11,32	25,8	1015,51	10,71	7,72	20,58	14,97	6,2	0,00	0,0
2008-08-02 08:30	137	44	97	4,3	20,43	11,72	25,8	1015,51	10,79	7,39	20,58	15,19	8,1	0,00	0,0
2008-08-02 09:00	103	44	96	2,0	20,33	11,82	25,8	1015,51	10,73	11,82	20,48	15,21	6,0	0,00	0,0
2008-08-02 09:30	136	44	97	3,9	20,33	11,72	25,8	1015,51	10,79	8,18	20,48	15,19	4,9	0,00	0,0
2008-08-02 10:00	138	44	97	3,0	20,33	11,72	25,8	1014,51	10,79	9,77	20,48	15,19	5,4	0,00	0,0
2008-08-02 10:30	121	44	95	3,3	20,33	12,12	25,8	1014,51	10,86	9,43	20,48	15,43	6,6	0,00	0,0
2008-08-02 11:00	134	44	93	4,9	20,23	12,12	25,8	1014,51	10,53	7,14	20,38	15,26	7,1	0,00	0,0
2008-08-02 11:30	104	44	91	5,6	20,23	12,62	25,8	1014,51	10,69	6,94	20,38	15,60	7,5	0,00	0,0
2008-08-02 12:00	144	43	88	3,3	20,23	12,82	25,8	1014,51	10,37	10,22	20,33	15,56	6,9	0,00	0,0
2008-08-02 12:30	149	43	88	3,7	20,23	12,92	25,8	1014,51	10,47	9,59	20,33	15,66	7,1	0,00	0,0
2008-08-02 13:00	120	43	88	4,3	20,23	13,02	25,8	1014,51	10,56	8,96	20,33	15,76	7,1	0,00	0,0
2008-08-02 13:30	139	43	87	4,7	20,13	13,23	25,8	1013,51	10,58	8,50	20,23	15,88	7,5	0,00	0,0

Datum	Vindriktning °	Luftfukt inne Rh%	Luftfukt ute Rh%	Vindhastighet m/s	Temp inne °C	Temp ute °C	Nederb. året mm	Lufttryck Mbar	Daggpunkt °C	Kyleffekt °C	Vix inne °C	Vix ute °C	Vindby m/s	Korr lufttryck	Regn/dygn mm
2008-08-02 14:00	105	43	87	2,6	20,13	13,23	25,8	1013,51	10,58	12,14	20,23	15,88	6,9	0,00	0,0
2008-08-02 14:30	114	44	88	2,4	20,23	13,33	25,8	1013,51	10,86	12,25	20,38	16,06	6,9	0,00	0,0
2008-08-02 15:00	172	44	88	3,1	20,23	13,12	25,8	1013,51	10,66	11,30	20,38	15,86	5,8	0,00	0,0
2008-08-02 15:30	167	44	87	4,1	20,23	13,12	25,8	1012,51	10,48	9,08	20,38	15,78	7,1	0,00	0,0
2008-08-02 16:00	101	44	89	3,7	20,23	13,33	25,8	1012,51	11,03	10,05	20,38	16,14	6,8	0,00	0,0
2008-08-02 16:30	141	44	91	3,7	20,23	12,72	25,8	1012,51	10,79	9,35	20,38	15,70	5,4	0,00	0,0
2008-08-02 17:00	132	44	92	4,5	20,23	12,52	25,8	1012,51	10,76	7,64	20,38	15,58	5,6	0,00	0,0
2008-08-02 17:30	105	44	93	1,6	20,23	12,32	25,8	1012,51	10,73	12,32	20,38	15,46	6,2	0,00	0,0
2008-08-02 18:00	145	44	93	1,6	20,23	12,42	25,8	1011,51	10,83	12,42	20,38	15,56	5,2	0,00	0,0
2008-08-02 18:30	101	44	95	2,4	20,23	12,12	25,8	1011,51	10,86	10,98	20,38	15,43	5,2	0,00	0,0
2008-08-02 19:00	90	44	95	1,8	20,13	11,92	25,8	1011,51	10,67	11,92	20,28	15,23	5,2	0,00	0,0
2008-08-02 19:30	138	44	95	2,4	20,13	12,02	25,8	1011,51	10,77	10,87	20,28	15,33	5,6	0,00	0,0
2008-08-02 20:00	117	44	95	2,0	20,13	11,92	25,8	1010,51	10,67	11,92	20,28	15,23	5,0	0,00	0,0
2008-08-02 20:30	109	44	95	1,2	20,13	11,72	25,8	1010,51	10,47	11,72	20,28	15,03	3,9	0,00	0,0
2008-08-02 21:00	116	44	98	2,6	20,13	11,42	25,8	1010,51	10,65	10,24	20,28	14,98	5,8	0,00	0,0
2008-08-02 21:30	107	44	98	0,0	20,13	11,32	25,8	1010,51	10,55	11,32	20,28	14,88	4,7	0,00	0,0
2008-08-02 22:00	103	44	98	1,2	20,03	11,02	25,8	1010,51	10,25	11,02	20,18	14,58	3,9	0,00	0,0
2008-08-02 22:30	111	44	99	1,6	20,03	10,92	25,8	1010,51	10,31	10,92	20,18	14,57	5,0	0,00	0,0
2008-08-02 23:00	134	44	99	2,8	20,03	10,72	25,8	1010,51	10,11	8,67	20,18	14,37	3,5	0,00	0,0
2008-08-02 23:30	91	44	100	0,0	20,03	10,62	25,8	1010,51	10,17	10,62	20,18	14,35	4,3	0,00	0,0
2008-08-03 00:00	118	44	100	1,2	20,03	10,62	25,8	1009,51	10,17	10,62	20,18	14,35	3,3	0,00	0,0
2008-08-03 00:30	109	43	100	0,0	20,03	10,52	25,8	1009,51	10,07	10,52	20,13	14,25	2,4	0,00	0,0
2008-08-03 01:00	101	43	100	0,0	20,03	10,32	25,8	1009,51	9,87	10,32	20,13	14,05	2,6	0,00	0,0
2008-08-03 01:30	77	43	100	0,0	20,03	10,22	25,8	1009,51	9,77	10,22	20,13	13,95	2,0	0,00	0,0
2008-08-03 02:00	73	43	100	1,8	19,93	9,92	25,8	1009,51	9,47	9,92	20,03	13,65	3,0	0,00	0,0
2008-08-03 02:30	79	43	100	0,0	19,93	9,72	25,8	1009,51	9,27	9,72	20,03	13,45	3,3	0,00	0,0
2008-08-03 03:00	117	43	100	0,0	19,93	9,52	25,8	1009,51	9,07	9,52	20,03	13,25	2,6	0,00	0,0
2008-08-03 03:30	84	43	100	0,0	19,93	9,52	25,8	1009,51	9,07	9,52	20,03	13,25	2,0	0,00	0,0
2008-08-03 04:00	113	43	100	2,2	19,93	9,32	25,8	1009,51	8,87	9,32	20,03	13,05	2,8	0,00	0,0
2008-08-03 04:30	85	43	100	0,0	19,93	8,62	25,8	1009,51	8,17	8,62	20,03	12,35	3,3	0,00	0,0
2008-08-03 05:00	103	43	100	0,0	19,83	8,52	25,8	1008,51	8,07	8,52	19,93	12,25	2,4	0,00	0,0
2008-08-03 05:30	102	43	100	0,0	19,83	8,52	25,8	1008,51	8,07	8,52	19,93	12,25	3,7	0,00	0,0
2008-08-03 06:00	83	43	100	1,2	19,83	8,52	25,8	1008,51	8,07	8,52	19,93	12,25	2,2	0,00	0,0
2008-08-03 06:30	89	43	100	0,0	19,83	8,52	25,8	1008,51	8,07	8,52	19,93	12,25	1,6	0,00	0,0
2008-08-03 07:00	72	43	100	0,0	19,83	8,72	25,8	1008,51	8,27	8,72	19,93	12,45	1,2	0,00	0,0
2008-08-03 07:30	86	43	100	0,0	19,83	8,72	28,2	1008,51	8,27	8,72	19,93	12,45	1,4	2,40	2,4
2008-08-03 08:00	102	43	100	0,0	19,73	8,92	28,2	1008,51	8,47	8,92	19,83	12,65	1,4	2,40	2,4
2008-08-03 08:30	105	43	100	0,0	19,73	9,12	28,2	1008,51	8,67	9,12	19,83	12,85	1,4	0,00	2,4
2008-08-03 09:00	91	43	100	0,0	19,73	9,32	28,2	1008,51	8,87	9,32	19,83	13,05	1,4	0,00	2,4
2008-08-03 09:30	101	43	98	0,0	19,73	9,32	28,2	1008,51	8,56	9,32	19,83	12,88	1,4	0,00	2,4
2008-08-03 10:00	93	43	99	0,0	19,73	9,62	28,2	1009,51	9,02	9,62	19,83	13,26	1,4	0,00	2,4
2008-08-03 10:30	66	43	100	0,0	19,63	9,92	28,2	1008,51	9,47	9,92	19,73	13,65	1,2	0,00	2,4
2008-08-03 11:00	113	43	100	0,0	19,63	10,12	28,2	1008,51	9,67	10,12	19,73	13,85	2,0	0,00	2,4
2008-08-03 11:30	99	43	100	1,2	19,63	10,42	28,2	1009,51	9,97	10,42	19,73	14,15	2,2	0,00	2,4
2008-08-03 12:00	100	43	100	0,0	19,63	10,62	28,2	1009,51	10,17	10,62	19,73	14,35	2,0	0,00	2,4
2008-08-03 12:30	93	43	100	0,0	19,63	11,02	28,2	1009,51	10,57	11,02	19,73	14,75	1,8	0,00	2,4

Datum	Vindriktning °	Luftfukt inne Rh%	Luftfukt ute Rh%	Vindhastighet m/s	Temp inne °C	Temp ute °C	Nederb. året mm	Lufttryck Mbar	Daggpunkt °C	Kyleffekt °C	Vix inne °C	Vix ute °C	Vindby m/s	Korr lufttryck	Regn/dygn mm
2008-08-03 13:00	103	43	99	0,0	19,63	11,32	28,2	1008,51	10,71	11,32	19,73	14,97	1,8	0,00	2,4
2008-08-03 13:30	96	43	98	0,0	19,63	11,22	28,2	1009,51	10,45	11,22	19,73	14,78	2,2	0,00	2,4
2008-08-03 14:00	90	43	98	1,2	19,63	11,62	28,2	1008,51	10,85	11,62	19,73	15,18	2,0	0,00	2,4
2008-08-03 14:30	77	43	97	0,0	19,63	12,12	28,2	1008,51	11,19	12,12	19,73	15,59	2,0	0,00	2,4
2008-08-03 15:00	76	43	95	0,0	19,63	12,42	28,2	1008,51	11,16	12,42	19,73	15,73	1,6	0,00	2,4
2008-08-03 15:30	84	43	93	0,0	19,63	12,62	28,2	1008,51	11,03	12,62	19,73	15,76	1,4	0,00	2,4
2008-08-03 16:00	130	43	91	2,4	19,63	12,62	28,2	1008,51	10,69	11,51	19,73	15,60	2,4	0,00	2,4
2008-08-03 16:30	77	43	97	0,0	19,63	11,72	28,2	1008,51	10,79	11,72	19,73	15,19	0,0	0,00	2,4
2008-08-03 17:00	60	43	97	0,0	19,63	11,72	28,2	1008,51	10,79	11,72	19,73	15,19	1,4	0,00	2,4
2008-08-03 17:30	129	43	98	0,0	19,73	11,52	28,2	1008,51	10,75	11,52	19,83	15,08	2,4	0,00	2,4
2008-08-03 18:00	102	43	100	1,4	19,73	10,92	28,2	1008,51	10,47	10,92	19,83	14,65	2,8	0,00	2,4
2008-08-03 18:30	103	43	99	0,0	19,73	10,92	29,4	1008,51	10,31	10,92	19,83	14,57	2,4	1,20	3,6
2008-08-03 19:00	84	43	98	0,0	19,63	10,92	29,4	1008,51	10,15	10,92	19,73	14,48	1,8	1,20	3,6
2008-08-03 19:30	98	43	98	0,0	19,63	11,12	29,4	1008,51	10,35	11,12	19,73	14,68	1,8	0,00	3,6
2008-08-03 20:00	80	43	97	0,0	19,63	11,12	29,4	1008,51	10,20	11,12	19,73	14,59	2,0	0,00	3,6
2008-08-03 20:30	105	43	95	0,0	19,63	10,82	29,4	1008,51	9,58	10,82	19,73	14,13	1,8	0,00	3,6
2008-08-03 21:00	79	43	93	0,0	19,63	10,62	29,4	1008,51	9,05	10,62	19,73	13,76	1,8	0,00	3,6
2008-08-03 21:30	81	43	95	1,2	19,63	10,22	29,4	1009,51	8,98	10,22	19,73	13,52	2,0	0,00	3,6
2008-08-03 22:00	100	43	97	1,4	19,63	9,72	29,4	1009,51	8,80	9,72	19,73	13,19	1,8	0,00	3,6
2008-08-03 22:30	100	43	99	1,2	19,63	9,32	30,6	1009,51	8,72	9,32	19,73	12,96	2,0	1,20	4,8
2008-08-03 23:00	101	43	97	0,0	19,63	8,92	30,6	1009,51	8,01	8,92	19,73	12,39	1,8	1,20	4,8
2008-08-03 23:30	70	43	97	0,0	19,63	8,62	30,6	1009,51	7,71	8,62	19,73	12,09	2,4	0,00	4,8
2008-08-04 00:00	72	43	98	0,0	19,63	8,32	30,6	1009,51	7,57	8,32	19,73	11,88	1,8	0,00	0,0
2008-08-04 00:30	76	43	98	0,0	19,63	8,12	33,0	1009,51	7,37	8,12	19,73	11,68	2,2	2,40	2,4
2008-08-04 01:00	75	43	99	0,0	19,63	7,92	33,0	1009,51	7,32	7,92	19,73	11,56	2,0	2,40	2,4
2008-08-04 01:30	82	43	97	2,6	19,63	7,42	33,0	1009,51	6,52	6,02	19,73	10,89	2,8	0,00	2,4
2008-08-04 02:00	81	43	99	1,2	19,63	7,12	33,0	1009,51	6,53	7,12	19,73	10,76	2,4	0,00	2,4
2008-08-04 02:30	99	43	96	0,0	19,63	6,92	33,0	1009,51	5,87	6,92	19,73	10,31	2,2	0,00	2,4
2008-08-04 03:00	73	43	96	0,0	19,63	6,72	33,0	1009,51	5,67	6,72	19,73	10,11	1,8	0,00	2,4
2008-08-04 03:30	85	43	96	1,4	19,73	6,52	33,0	1009,51	5,47	6,52	19,83	9,91	2,2	0,00	2,4
2008-08-04 04:00	94	43	96	0,0	19,83	6,42	33,0	1009,51	5,37	6,42	19,93	9,81	2,2	0,00	2,4
2008-08-04 04:30	94	43	97	0,0	19,93	6,12	33,0	1009,51	5,23	6,12	20,03	9,59	2,4	0,00	2,4
2008-08-04 05:00	99	43	97	0,0	20,03	6,12	33,0	1009,51	5,23	6,12	20,13	9,59	2,4	0,00	2,4
2008-08-04 05:30	72	43	97	0,0	20,03	6,12	33,0	1010,51	5,23	6,12	20,13	9,59	2,4	0,00	2,4
2008-08-04 06:00	87	43	97	0,0	20,13	6,12	33,0	1009,51	5,23	6,12	20,23	9,59	2,8	0,00	2,4
2008-08-04 06:30	85	43	96	0,0	20,13	6,52	33,0	1009,51	5,47	6,52	20,23	9,91	2,2	0,00	2,4
2008-08-04 07:00	60	43	96	1,6	20,13	6,62	33,0	1009,51	5,57	6,62	20,23	10,01	2,8	0,00	2,4
2008-08-04 07:30	113	43	94	0,0	20,13	7,12	33,0	1009,51	5,75	7,12	20,23	10,34	3,0	0,00	2,4
2008-08-04 08:00	91	42	91	0,0	20,03	7,72	33,0	1010,51	5,86	7,72	20,08	10,69	2,4	0,00	2,4
2008-08-04 08:30	101	42	89	0,0	20,03	8,32	33,0	1010,51	6,12	8,32	20,08	11,13	2,6	0,00	2,4
2008-08-04 09:00	103	43	82	1,2	19,93	9,62	33,0	1010,51	6,16	9,62	20,03	11,90	2,6	0,00	2,4
2008-08-04 09:30	70	43	75	1,2	19,93	10,52	33,0	1010,51	5,69	10,52	20,03	12,30	3,5	0,00	2,4
2008-08-04 10:00	219	43	73	0,0	19,93	11,22	33,0	1010,51	5,96	11,22	20,03	12,86	3,0	0,00	2,4
2008-08-04 10:30	95	43	70	0,0	19,93	10,82	33,0	1010,51	4,94	10,82	20,03	12,27	3,3	0,00	2,4
2008-08-04 11:00	99	43	64	1,4	19,83	11,62	33,0	1009,51	4,36	11,62	19,93	12,69	3,7	0,00	2,4
2008-08-04 11:30	195	43	58	0,0	19,83	12,62	33,0	1009,51	3,82	12,62	19,93	13,34	5,4	0,00	2,4

Datum	Vindriktning °	Luftfukt inne Rh%	Luftfukt ute Rh%	Vindhastighet m/s	Temp inne °C	Temp ute °C	Nederb. året mm	Lufttryck Mbar	Daggpunkt °C	Kyleffekt °C	Vix inne °C	Vix ute °C	Vindby m/s	Korr lufttryck	Regn/dygn mm
2008-08-04 12:00	89	43	55	2,6	19,83	12,52	33,0	1009,51	2,93	11,40	19,93	13,08	3,5	0,00	2,4
2008-08-04 12:30	89	43	54	1,8	19,83	13,33	33,0	1009,51	3,40	13,33	19,93	13,82	5,2	0,00	2,4
2008-08-04 13:00	81	43	50	1,4	19,83	13,73	33,0	1009,51	2,62	13,73	19,93	14,02	4,7	0,00	2,4
2008-08-04 13:30	64	43	49	2,4	19,83	13,93	33,0	1009,51	2,50	12,88	19,93	14,17	5,4	0,00	2,4
2008-08-04 14:00	105	43	50	3,9	19,83	15,13	33,0	1009,51	3,90	12,15	19,93	15,42	5,2	0,00	2,4
2008-08-04 14:30	107	43	51	0,0	19,83	14,43	33,0	1009,51	3,55	14,43	19,93	14,77	3,7	0,00	2,4
2008-08-04 15:00	89	43	49	1,2	19,83	14,43	33,0	1009,51	2,95	14,43	19,93	14,67	4,7	0,00	2,4
2008-08-04 15:30	110	43	49	1,4	19,83	14,53	33,0	1009,51	3,04	14,53	19,93	14,77	3,9	0,00	2,4
2008-08-04 16:00	87	43	48	1,4	19,93	15,03	33,0	1009,51	3,19	15,03	20,03	15,22	3,7	0,00	2,4
2008-08-04 16:30	93	43	45	1,4	20,03	15,13	33,0	1009,51	2,31	15,13	20,13	15,18	3,9	0,00	2,4
2008-08-04 17:00	59	43	46	1,2	20,03	15,03	33,0	1008,51	2,55	15,03	20,13	15,12	3,5	0,00	2,4
2008-08-04 17:30	103	43	47	1,4	20,03	15,23	33,0	1009,51	3,05	15,23	20,13	15,37	5,0	0,00	2,4
2008-08-04 18:00	90	43	45	1,6	20,03	14,73	33,0	1009,51	1,95	14,73	20,13	14,78	3,7	0,00	2,4
2008-08-04 18:30	116	43	48	0,0	19,93	14,23	33,0	1009,51	2,46	14,23	20,03	14,42	4,1	0,00	2,4
2008-08-04 19:00	126	43	48	1,2	19,93	14,23	33,0	1009,51	2,46	14,23	20,03	14,42	3,7	0,00	2,4
2008-08-04 19:30	69	43	48	1,4	19,93	13,73	33,0	1009,51	2,00	13,73	20,03	13,92	3,3	0,00	2,4
2008-08-04 20:00	95	43	50	0,0	19,93	13,02	33,0	1009,51	1,97	13,02	20,03	13,32	2,6	0,00	2,4
2008-08-04 20:30	90	43	50	0,0	19,93	13,02	33,0	1009,51	1,97	13,02	20,03	13,32	1,8	0,00	2,4
2008-08-04 21:00	94	43	54	1,2	19,83	11,82	33,0	1009,51	2,01	11,82	19,93	12,32	1,6	0,00	2,4
2008-08-04 21:30	88	43	59	0,0	19,83	10,82	33,0	1009,51	2,40	10,82	19,93	11,60	1,8	0,00	2,4
2008-08-04 22:00	69	43	62	0,0	19,83	9,92	33,0	1010,51	2,28	9,92	19,93	10,87	1,2	0,00	2,4
2008-08-04 22:30	79	43	65	0,0	19,83	9,22	33,0	1010,51	2,32	9,22	19,93	10,35	1,2	0,00	2,4
2008-08-04 23:00	84	42	68	0,0	19,73	8,52	33,0	1010,51	2,32	8,52	19,78	9,84	1,6	0,00	2,4
2008-08-04 23:30	78	42	70	1,2	19,73	8,02	33,0	1010,51	2,27	8,02	19,78	9,46	1,8	0,00	2,4
2008-08-05 00:00	101	42	70	0,0	19,73	7,72	33,0	1010,51	1,98	7,72	19,78	9,16	1,8	0,00	0,0
2008-08-05 00:30	84	42	73	0,0	19,73	7,02	33,0	1010,51	1,92	7,02	19,78	8,66	1,2	0,00	0,0
2008-08-05 01:00	90	42	77	0,0	19,73	6,42	33,0	1010,51	2,12	6,42	19,78	8,34	1,4	0,00	0,0
2008-08-05 01:30	183	42	81	0,0	19,63	5,92	33,0	1010,51	2,38	5,92	19,68	8,12	1,2	0,00	0,0
2008-08-05 02:00	116	42	84	0,0	19,63	5,72	33,0	1010,51	2,71	5,72	19,68	8,15	1,2	0,00	0,0
2008-08-05 02:30	14	42	86	0,0	19,63	5,52	33,0	1011,51	2,86	5,52	19,68	8,10	1,4	0,00	0,0
2008-08-05 03:00	187	42	89	0,0	19,63	5,32	33,0	1010,51	3,17	5,32	19,68	8,13	0,0	0,00	0,0
2008-08-05 03:30	218	42	90	0,0	19,63	5,02	33,0	1010,51	3,04	5,02	19,68	7,91	1,2	0,00	0,0
2008-08-05 04:00	39	42	91	0,0	19,63	4,92	33,0	1010,51	3,10	4,92	19,68	7,89	1,4	0,00	0,0
2008-08-05 04:30	344	42	94	0,0	19,53	4,62	33,0	1011,51	3,28	4,62	19,58	7,84	2,2	0,00	0,0
2008-08-05 05:00	140	42	96	0,0	19,53	4,52	33,0	1011,51	3,49	4,52	19,58	7,90	1,6	0,00	0,0
2008-08-05 05:30	340	43	96	0,0	19,53	4,62	33,0	1011,51	3,58	4,62	19,63	8,00	2,2	0,00	0,0
2008-08-05 06:00	351	43	97	1,4	19,53	5,02	33,0	1011,51	4,13	5,02	19,63	8,49	2,4	0,00	0,0
2008-08-05 06:30	346	43	96	0,0	19,53	5,52	33,0	1011,51	4,48	5,52	19,63	8,90	2,4	0,00	0,0
2008-08-05 07:00	333	43	96	1,2	19,43	5,82	33,0	1011,51	4,78	5,82	19,53	9,21	3,1	0,00	0,0
2008-08-05 07:30	298	43	93	0,0	19,43	7,42	33,0	1011,51	5,89	7,42	19,53	10,56	2,0	0,00	0,0
2008-08-05 08:00	182	43	87	0,0	19,43	8,82	33,0	1011,51	6,27	8,82	19,53	11,48	1,8	0,00	0,0
2008-08-05 08:30	319	43	83	0,0	19,53	9,72	33,0	1011,51	6,44	9,72	19,63	12,07	1,8	0,00	0,0
2008-08-05 09:00	69	42	78	0,0	19,53	10,42	33,0	1011,51	6,18	10,42	19,58	12,41	2,4	0,00	0,0
2008-08-05 09:30	281	42	69	0,0	19,63	11,42	33,0	1011,51	5,30	11,42	19,68	12,80	2,2	0,00	0,0
2008-08-05 10:00	71	42	60	1,4	19,73	12,12	33,0	1011,51	3,86	12,12	19,78	12,95	4,1	0,00	0,0
2008-08-05 10:30	79	42	62	1,2	19,73	12,12	33,0	1011,51	4,35	12,12	19,78	13,07	2,6	0,00	0,0

Datum	Vindriktning °	Luftfukt inne Rh%	Luftfukt ute Rh%	Vindhastighet m/s	Temp inne °C	Temp ute °C	Nederb. året mm	Lufttryck Mbar	Daggpunkt °C	Kyleffekt °C	Vix inne °C	Vix ute °C	Vindby m/s	Korr lufttryck	Regn/dygn mm
2008-08-05 11:00	103	42	55	0,0	19,73	12,92	33,0	1011,51	3,31	12,92	19,78	13,48	4,5	0,00	0,0
2008-08-05 11:30	109	42	54	1,8	19,73	13,12	33,0	1012,51	3,22	13,12	19,78	13,62	3,5	0,00	0,0
2008-08-05 12:00	77	42	54	0,0	19,73	13,23	33,0	1012,51	3,31	13,23	19,78	13,72	4,1	0,00	0,0
2008-08-05 12:30	110	42	54	0,0	19,73	13,33	33,0	1012,51	3,40	13,33	19,78	13,82	2,8	0,00	0,0
2008-08-05 13:00	77	42	49	3,3	19,63	14,33	33,0	1012,51	2,86	11,91	19,68	14,57	6,0	0,00	0,0
2008-08-05 13:30	112	42	50	1,2	19,63	14,33	33,0	1012,51	3,16	14,33	19,68	14,62	2,8	0,00	0,0
2008-08-05 14:00	148	42	51	1,2	19,63	14,23	33,0	1012,51	3,37	14,23	19,68	14,57	4,7	0,00	0,0
2008-08-05 14:30	64	42	50	0,0	19,63	14,63	33,0	1012,51	3,44	14,63	19,68	14,92	3,5	0,00	0,0
2008-08-05 15:00	111	42	52	0,0	19,63	14,83	33,0	1012,51	4,21	14,83	19,68	15,22	4,5	0,00	0,0
2008-08-05 15:30	90	42	51	0,0	19,63	15,03	33,0	1012,51	4,10	15,03	19,68	15,37	4,3	0,00	0,0
2008-08-05 16:00	115	42	52	1,2	19,63	14,43	33,0	1012,51	3,85	14,43	19,68	14,82	4,1	0,00	0,0
2008-08-05 16:30	117	42	50	0,0	19,53	14,83	33,0	1012,51	3,62	14,83	19,58	15,12	2,6	0,00	0,0
2008-08-05 17:00	128	42	51	1,6	19,53	14,73	33,0	1012,51	3,83	14,73	19,58	15,07	5,4	0,00	0,0
2008-08-05 17:30	92	42	52	0,0	19,53	14,43	33,0	1012,51	3,85	14,43	19,58	14,82	2,2	0,00	0,0
2008-08-05 18:00	113	42	52	0,0	19,53	14,53	33,0	1013,51	3,94	14,53	19,58	14,92	1,6	0,00	0,0
2008-08-05 18:30	89	42	53	0,0	19,53	14,53	33,0	1012,51	4,23	14,53	19,58	14,97	1,6	0,00	0,0
2008-08-05 19:00	88	43	54	0,0	19,53	14,23	33,0	1012,51	4,23	14,23	19,63	14,72	1,6	0,00	0,0
2008-08-05 19:30	87	43	54	0,0	19,53	14,03	33,0	1012,51	4,05	14,03	19,63	14,52	0,0	0,00	0,0
2008-08-05 20:00	89	42	55	0,0	19,53	13,53	33,0	1012,51	3,86	13,53	19,58	14,08	2,6	0,00	0,0
2008-08-05 20:30	86	42	60	0,0	19,53	12,62	33,0	1012,51	4,33	12,62	19,58	13,45	2,0	0,00	0,0
2008-08-05 21:00	86	42	64	0,0	19,53	11,82	33,0	1012,51	4,55	11,82	19,58	12,89	0,0	0,00	0,0
2008-08-05 21:30	84	42	64	0,0	19,43	11,82	33,0	1013,51	4,55	11,82	19,48	12,89	0,0	0,00	0,0
2008-08-05 22:00	88	42	65	0,0	19,43	11,52	33,0	1013,51	4,50	11,52	19,48	12,65	0,0	0,00	0,0
2008-08-05 22:30	67	42	67	0,0	19,43	11,22	33,0	1013,51	4,67	11,22	19,48	12,47	1,8	0,00	0,0
2008-08-05 23:00	109	42	69	0,0	19,43	10,92	33,0	1013,51	4,82	10,92	19,48	12,30	1,4	0,00	0,0
2008-08-05 23:30	99	42	70	0,0	19,43	10,72	33,0	1013,51	4,85	10,72	19,48	12,17	1,8	0,00	0,0
2008-08-06 00:00	84	42	71	0,0	19,43	10,52	33,0	1013,51	4,87	10,52	19,48	12,03	1,4	0,00	0,0
2008-08-06 00:30	106	42	73	0,0	19,43	10,32	33,0	1013,51	5,09	10,32	19,48	11,96	1,8	0,00	0,0
2008-08-06 01:00	114	42	76	1,2	19,43	10,02	33,0	1013,51	5,41	10,02	19,48	11,87	3,3	0,00	0,0
2008-08-06 01:30	119	42	78	1,2	19,43	9,92	33,0	1013,51	5,70	9,92	19,48	11,91	3,0	0,00	0,0
2008-08-06 02:00	87	42	81	0,0	19,43	9,72	33,0	1013,51	6,07	9,72	19,48	11,93	2,0	0,00	0,0
2008-08-06 02:30	112	42	82	1,2	19,43	9,52	33,0	1013,51	6,06	9,52	19,48	11,80	2,4	0,00	0,0
2008-08-06 03:00	132	42	82	2,6	19,43	9,72	33,0	1013,51	6,26	8,45	19,48	12,00	3,7	0,00	0,0
2008-08-06 03:30	155	42	79	4,1	19,43	9,72	33,0	1013,51	5,70	4,99	19,48	11,78	4,7	0,00	0,0
2008-08-06 04:00	121	42	79	2,2	19,43	9,52	33,0	1013,51	5,50	9,52	19,48	11,58	5,2	0,00	0,0
2008-08-06 04:30	94	42	78	0,0	19,43	9,42	33,0	1013,51	5,22	9,42	19,48	11,41	3,7	0,00	0,0
2008-08-06 05:00	79	42	79	0,0	19,43	9,02	33,0	1013,51	5,02	9,02	19,48	11,08	1,8	0,00	0,0
2008-08-06 05:30	85	42	82	0,0	19,43	8,72	33,0	1013,51	5,28	8,72	19,48	11,00	1,6	0,00	0,0
2008-08-06 06:00	79	42	84	0,0	19,43	8,52	33,0	1013,51	5,45	8,52	19,48	10,95	1,4	0,00	0,0
2008-08-06 06:30	94	42	87	0,0	19,43	8,22	33,0	1013,51	5,68	8,22	19,48	10,88	1,6	0,00	0,0
2008-08-06 07:00	77	42	88	0,0	19,43	8,32	33,0	1013,51	5,95	8,32	19,48	11,06	1,6	0,00	0,0
2008-08-06 07:30	123	42	83	1,6	19,43	9,72	33,0	1013,51	6,44	9,72	19,48	12,07	2,4	0,00	0,0
2008-08-06 08:00	125	42	69	3,0	19,43	11,42	33,0	1012,51	5,30	9,44	19,48	12,80	5,2	0,00	0,0
2008-08-06 08:30	141	42	68	2,2	19,43	12,22	33,0	1012,51	5,84	12,22	19,48	13,54	5,8	0,00	0,0
2008-08-06 09:00	129	42	65	3,0	19,43	13,02	33,0	1012,51	5,92	11,19	19,48	14,15	6,0	0,00	0,0
2008-08-06 09:30	156	42	62	2,6	19,43	13,63	33,0	1012,51	5,76	12,56	19,48	14,57	6,2	0,00	0,0

Datum	Vindriktning °	Luftfukt inne Rh%	Luftfukt ute Rh%	Vindhastighet m/s	Temp inne °C	Temp ute °C	Nederb. året mm	Lufttryck Mbar	Daggpunkt °C	Kyleffekt °C	Vix inne °C	Vix ute °C	Vindby m/s	Korr lufttryck	Regn/dygn mm
2008-08-06 10:00	122	42	60	4,3	19,33	14,53	33,0	1012,51	6,11	10,77	19,38	15,36	6,6	0,00	0,0
2008-08-06 10:30	134	41	56	3,7	19,33	14,93	33,0	1012,51	5,43	11,92	19,34	15,53	7,3	0,00	0,0
2008-08-06 11:00	121	41	53	3,3	19,33	15,53	33,0	1012,51	5,15	13,27	19,34	15,97	7,9	0,00	0,0
2008-08-06 11:30	128	41	50	4,7	19,43	15,93	33,0	1012,51	4,63	11,85	19,44	16,22	7,3	0,00	0,0
2008-08-06 12:00	164	41	51	3,9	19,43	16,33	33,0	1012,51	5,30	13,55	19,44	16,67	7,3	0,00	0,0
2008-08-06 12:30	121	41	50	4,5	19,43	16,83	33,0	1011,51	5,45	12,96	19,44	17,12	7,7	0,00	0,0
2008-08-06 13:00	134	41	49	5,4	19,43	17,33	33,0	1011,51	5,60	12,96	19,44	17,57	7,1	0,00	0,0
2008-08-06 13:30	162	41	52	1,2	19,43	16,53	33,0	1011,51	5,78	16,53	19,44	16,92	6,6	0,00	0,0
2008-08-06 14:00	168	41	49	1,4	19,43	17,83	33,0	1011,51	6,05	17,83	19,44	18,07	5,6	0,00	0,0
2008-08-06 14:30	128	41	49	5,4	19,53	17,83	33,0	1011,51	6,05	13,59	19,54	18,07	6,0	0,00	0,0
2008-08-06 15:00	125	41	53	3,0	19,53	17,53	33,0	1010,51	6,99	16,10	19,54	17,97	5,2	0,00	0,0
2008-08-06 15:30	101	40	52	2,4	19,53	17,33	33,0	1010,51	6,51	16,47	19,49	17,72	6,0	0,00	0,0
2008-08-06 16:00	117	41	53	3,0	19,53	17,13	33,0	1010,51	6,62	15,67	19,54	17,57	4,9	0,00	0,0
2008-08-06 16:30	168	41	53	2,0	19,63	17,63	33,0	1010,51	7,08	17,63	19,64	18,07	4,7	0,00	0,0
2008-08-06 17:00	124	41	52	3,3	19,63	17,93	33,0	1010,51	7,06	15,98	19,64	18,32	4,7	0,00	0,0
2008-08-06 17:30	168	41	52	2,6	19,63	17,83	33,0	1009,51	6,97	17,00	19,64	18,22	5,2	0,00	0,0
2008-08-06 18:00	178	41	54	3,1	19,63	17,43	33,0	1009,51	7,19	16,00	19,64	17,93	5,4	0,00	0,0
2008-08-06 18:30	106	41	54	2,2	19,63	17,53	33,0	1009,51	7,28	17,53	19,64	18,03	5,6	0,00	0,0
2008-08-06 19:00	138	41	55	3,3	19,63	17,23	33,0	1009,51	7,29	15,19	19,64	17,78	4,7	0,00	0,0
2008-08-06 19:30	165	41	62	1,4	19,93	16,63	33,0	1009,51	8,58	16,63	19,94	17,57	3,9	0,00	0,0
2008-08-06 20:00	163	42	72	1,2	20,03	15,63	33,0	1009,51	9,96	15,63	20,08	17,20	3,3	0,00	0,0
2008-08-06 20:30	153	42	75	0,0	20,13	15,13	33,0	1009,51	10,12	15,13	20,18	16,90	2,0	0,00	0,0
2008-08-06 21:00	130	42	76	0,0	20,13	14,63	33,0	1009,51	9,84	14,63	20,18	16,47	2,2	0,00	0,0
2008-08-06 21:30	130	42	78	0,0	20,13	14,03	33,0	1009,51	9,67	14,03	20,18	16,01	0,0	0,00	0,0
2008-08-06 22:00	130	42	81	0,0	20,13	13,83	33,0	1009,51	10,06	13,83	20,18	16,03	0,0	0,00	0,0
2008-08-06 22:30	130	42	84	0,0	20,13	13,23	33,0	1008,51	10,04	13,23	20,18	15,65	0,0	0,00	0,0
2008-08-06 23:00	130	42	86	0,0	20,13	12,62	33,0	1008,51	9,81	12,62	20,18	15,20	0,0	0,00	0,0
2008-08-06 23:30	129	42	88	0,0	20,13	11,72	33,0	1008,51	9,29	11,72	20,18	14,46	0,0	0,00	0,0
2008-08-07 00:00	129	42	91	0,0	20,13	11,62	33,0	1008,51	9,71	11,62	20,18	14,60	0,0	0,00	0,0
2008-08-07 00:30	129	42	91	0,0	20,13	11,52	33,0	1008,51	9,61	11,52	20,18	14,50	0,0	0,00	0,0
2008-08-07 01:00	130	42	92	0,0	20,13	11,32	33,0	1008,51	9,58	11,32	20,18	14,38	0,0	0,00	0,0
2008-08-07 01:30	125	42	92	0,0	20,13	10,92	33,0	1008,51	9,18	10,92	20,18	13,98	0,0	0,00	0,0
2008-08-07 02:00	87	41	95	0,0	20,13	10,32	33,0	1008,51	9,08	10,32	20,14	13,62	1,6	0,00	0,0
2008-08-07 02:30	86	42	95	0,0	20,13	9,82	33,0	1008,51	8,59	9,82	20,18	13,12	0,0	0,00	0,0
2008-08-07 03:00	84	42	96	0,0	20,13	9,52	33,0	1008,51	8,45	9,52	20,18	12,91	0,0	0,00	0,0
2008-08-07 03:30	84	42	96	0,0	20,03	8,92	33,0	1008,51	7,85	8,92	20,08	12,31	0,0	0,00	0,0
2008-08-07 04:00	83	42	97	0,0	20,03	8,72	33,0	1007,51	7,81	8,72	20,08	12,19	0,0	0,00	0,0
2008-08-07 04:30	85	42	97	0,0	20,03	8,52	33,0	1007,51	7,61	8,52	20,08	11,99	0,0	0,00	0,0
2008-08-07 05:00	85	42	98	0,0	20,03	8,32	33,0	1007,51	7,57	8,32	20,08	11,88	0,0	0,00	0,0
2008-08-07 05:30	85	42	99	0,0	20,03	8,52	33,0	1007,51	7,92	8,52	20,08	12,16	0,0	0,00	0,0
2008-08-07 06:00	85	42	100	0,0	20,03	8,92	33,0	1007,51	8,47	8,92	20,08	12,65	0,0	0,00	0,0
2008-08-07 06:30	108	41	99	0,0	20,03	10,62	33,0	1006,51	10,01	10,62	20,04	14,27	0,0	0,00	0,0
2008-08-07 07:00	108	41	96	0,0	20,03	11,32	33,0	1006,51	10,23	11,32	20,04	14,71	0,0	0,00	0,0
2008-08-07 07:30	131	41	93	0,0	20,03	12,62	33,0	1006,51	11,03	12,62	20,04	15,76	2,0	0,00	0,0
2008-08-07 08:00	159	41	88	2,0	20,03	13,63	33,0	1006,51	11,15	13,63	20,04	16,36	2,6	0,00	0,0
2008-08-07 08:30	164	41	84	0,0	20,03	13,73	33,0	1006,51	10,53	13,73	20,04	16,15	2,6	0,00	0,0

Datum	Vindriktning °	Luftfukt inne Rh%	Luftfukt ute Rh%	Vindhastighet m/s	Temp inne °C	Temp ute °C	Nederb. året mm	Lufttryck Mbar	Daggpunkt °C	Kyleffekt °C	Vix inne °C	Vix ute °C	Vindby m/s	Korr lufttryck	Regn/dygn mm
2008-08-07 09:00	108	41	84	0,0	20,13	14,33	33,0	1006,51	11,11	14,33	20,14	16,75	2,6	0,00	0,0
2008-08-07 09:30	149	41	75	1,4	20,13	15,73	33,0	1006,51	10,69	15,73	20,14	17,50	3,5	0,00	0,0
2008-08-07 10:00	181	41	72	0,0	20,13	15,63	33,0	1006,51	9,96	15,63	20,14	17,20	2,2	0,00	0,0
2008-08-07 10:30	168	42	72	0,0	20,13	16,13	33,0	1005,51	10,44	16,13	20,18	17,70	2,0	0,00	0,0
2008-08-07 11:00	172	41	70	0,0	20,13	16,43	33,0	1005,51	10,29	16,43	20,14	17,87	2,0	0,00	0,0
2008-08-07 11:30	166	42	66	1,8	20,13	17,43	33,0	1005,51	10,31	17,43	20,18	18,62	3,3	0,00	0,0
2008-08-07 12:00	58	42	66	0,0	20,13	17,13	33,0	1005,51	10,03	17,13	20,18	18,32	3,7	0,00	0,0
2008-08-07 12:30	142	42	62	0,0	20,13	17,83	33,0	1005,51	9,71	17,83	20,18	18,78	3,7	0,00	0,0
2008-08-07 13:00	165	42	62	0,0	20,13	17,83	33,0	1005,51	9,71	17,83	20,18	18,78	4,1	0,00	0,0
2008-08-07 13:30	149	42	62	3,7	20,23	18,23	33,0	1004,51	10,09	15,77	20,28	19,18	4,3	0,00	0,0
2008-08-07 14:00	303	42	58	0,0	20,23	18,93	33,0	1004,51	9,69	18,93	20,28	19,65	4,3	0,00	0,0
2008-08-07 14:30	169	42	55	2,6	20,23	19,03	33,0	1004,51	8,95	18,26	20,28	19,58	4,1	0,00	0,0
2008-08-07 15:00	325	42	51	0,0	20,33	20,33	33,0	1003,51	8,96	20,33	20,38	20,67	4,5	0,00	0,0
2008-08-07 15:30	160	42	49	1,2	20,43	20,13	33,0	1003,51	8,15	20,13	20,48	20,37	5,0	0,00	0,0
2008-08-07 16:00	300	42	48	0,0	20,43	20,03	33,0	1003,51	7,74	20,03	20,48	20,22	4,9	0,00	0,0
2008-08-07 16:30	344	42	55	0,0	20,43	17,93	33,0	1003,51	7,93	17,93	20,48	18,48	3,1	0,00	0,0
2008-08-07 17:00	324	41	57	1,6	20,63	18,63	33,0	1003,51	9,14	18,63	20,64	19,29	2,2	0,00	0,0
2008-08-07 17:30	331	42	58	0,0	20,53	18,13	33,0	1003,51	8,95	18,13	20,58	18,85	2,6	0,00	0,0
2008-08-07 18:00	162	42	61	0,0	20,53	18,13	33,0	1003,51	9,74	18,13	20,58	19,02	3,0	0,00	0,0
2008-08-07 18:30	190	42	65	0,0	20,53	17,93	33,0	1002,51	10,55	17,93	20,58	19,06	1,6	0,00	0,0
2008-08-07 19:00	150	42	62	2,6	20,43	18,13	33,0	1002,51	9,99	17,31	20,48	19,08	4,9	0,00	0,0
2008-08-07 19:30	165	42	68	0,0	20,43	17,43	33,0	1002,51	10,78	17,43	20,48	18,74	4,1	0,00	0,0
2008-08-07 20:00	150	42	72	1,8	20,43	16,63	33,0	1002,51	10,92	16,63	20,48	18,20	3,5	0,00	0,0
2008-08-07 20:30	140	42	75	0,0	20,43	16,13	33,0	1002,51	11,08	16,13	20,48	17,90	3,5	0,00	0,0
2008-08-07 21:00	115	42	78	1,4	20,43	15,53	33,0	1002,51	11,12	15,53	20,48	17,51	2,8	0,00	0,0
2008-08-07 21:30	75	42	82	0,0	20,43	14,73	33,0	1002,51	11,12	14,73	20,48	17,00	3,0	0,00	0,0
2008-08-07 22:00	90	42	76	0,0	20,43	13,83	33,0	1002,51	9,07	13,83	20,48	15,67	1,6	0,00	0,0
2008-08-07 22:30	87	42	73	1,2	20,43	13,73	33,0	1002,51	8,35	13,73	20,48	15,37	1,6	0,00	0,0
2008-08-07 23:00	101	42	75	0,0	20,43	13,33	33,0	1002,51	8,39	13,33	20,48	15,10	2,0	0,00	0,0
2008-08-07 23:30	96	42	78	0,0	20,43	12,92	33,0	1002,51	8,60	12,92	20,48	14,91	1,2	0,00	0,0
2008-08-08 00:00	96	42	83	0,0	20,43	12,52	33,0	1002,51	9,17	12,52	20,48	14,88	0,0	0,00	0,0
2008-08-08 00:30	96	42	86	0,0	20,43	11,72	33,0	1002,51	8,93	11,72	20,48	14,30	0,0	0,00	0,0
2008-08-08 01:00	96	42	85	0,0	20,43	11,92	33,0	1002,51	8,95	11,92	20,48	14,43	0,0	0,00	0,0
2008-08-08 01:30	346	42	90	0,0	20,43	11,02	33,0	1002,51	8,94	11,02	20,48	13,92	0,0	0,00	0,0
2008-08-08 02:00	343	42	95	0,0	20,43	10,92	33,0	1002,51	9,68	10,92	20,48	14,23	0,0	0,00	0,0
2008-08-08 02:30	342	41	94	0,0	20,43	10,92	33,0	1002,51	9,51	10,92	20,44	14,14	0,0	0,00	0,0
2008-08-08 03:00	343	42	92	0,0	20,43	11,02	33,0	1002,51	9,28	11,02	20,48	14,08	0,0	0,00	0,0
2008-08-08 03:30	343	42	90	0,0	20,43	11,22	33,0	1001,51	9,14	11,22	20,48	14,12	0,0	0,00	0,0
2008-08-08 04:00	343	42	88	0,0	20,43	11,32	33,0	1001,51	8,89	11,32	20,48	14,06	0,0	0,00	0,0
2008-08-08 04:30	335	42	88	0,0	20,43	11,42	33,0	1001,51	8,99	11,42	20,48	14,16	1,2	0,00	0,0
2008-08-08 05:00	338	42	90	0,0	20,43	11,32	33,0	1001,51	9,24	11,32	20,48	14,22	0,0	0,00	0,0
2008-08-08 05:30	335	42	95	0,0	20,43	10,92	33,0	1001,51	9,68	10,92	20,48	14,23	1,2	0,00	0,0
2008-08-08 06:00	339	42	99	0,0	20,43	10,82	33,0	1000,51	10,21	10,82	20,48	14,47	1,6	0,00	0,0
2008-08-08 06:30	335	42	100	0,0	20,43	10,92	33,0	1000,51	10,47	10,92	20,48	14,65	1,8	0,00	0,0
2008-08-08 07:00	351	42	98	0,0	20,43	11,02	33,0	1000,51	10,25	11,02	20,48	14,58	1,6	0,00	0,0
2008-08-08 07:30	322	42	97	1,4	20,53	11,02	33,0	1000,51	10,10	11,02	20,58	14,49	2,6	0,00	0,0

Datum	Vindriktning °	Luftfukt inne Rh%	Luftfukt ute Rh%	Vindhastighet m/s	Temp inne °C	Temp ute °C	Nederb. året mm	Lufttryck Mbar	Daggpunkt °C	Kyleffekt °C	Vix inne °C	Vix ute °C	Vindby m/s	Korr lufttryck	Regn/dygn mm
2008-08-08 08:00	331	42	98	0,0	20,53	10,92	33,0	1000,51	10,15	10,92	20,58	14,48	2,2	0,00	0,0
2008-08-08 08:30	337	42	100	1,2	20,53	10,72	33,0	1000,51	10,27	10,72	20,58	14,45	1,8	0,00	0,0
2008-08-08 09:00	341	42	100	0,0	20,43	10,82	33,0	1000,51	10,37	10,82	20,48	14,55	1,8	0,00	0,0
2008-08-08 09:30	324	42	99	0,0	20,43	11,12	33,0	1001,51	10,51	11,12	20,48	14,77	1,2	0,00	0,0
2008-08-08 10:00	324	42	99	0,0	20,43	11,72	33,0	1001,51	11,11	11,72	20,48	15,37	0,0	0,00	0,0
2008-08-08 10:30	343	42	100	0,0	20,53	11,82	33,0	1001,51	11,36	11,82	20,58	15,55	0,0	0,00	0,0
2008-08-08 11:00	317	42	100	0,0	20,53	12,52	33,0	1000,51	12,06	12,52	20,58	16,25	2,0	0,00	0,0
2008-08-08 11:30	330	42	97	0,0	20,53	12,92	33,0	1000,51	11,98	12,92	20,58	16,40	1,4	0,00	0,0
2008-08-08 12:00	336	42	95	0,0	20,53	13,63	33,0	1000,51	12,35	13,63	20,58	16,93	2,0	0,00	0,0
2008-08-08 12:30	338	42	88	0,0	20,53	13,93	33,0	1000,51	11,45	13,93	20,58	16,66	1,6	0,00	0,0
2008-08-08 13:00	351	42	82	0,0	20,53	15,13	33,0	1000,51	11,51	15,13	20,58	17,40	2,0	0,00	0,0
2008-08-08 13:30	334	42	85	0,0	20,53	15,23	33,0	1000,51	12,18	15,23	20,58	17,73	2,0	0,00	0,0
2008-08-08 14:00	351	42	78	1,2	20,53	15,13	33,0	1000,51	10,73	15,13	20,58	17,11	3,0	0,00	0,0
2008-08-08 14:30	327	42	87	0,0	20,63	14,33	33,0	1000,51	11,66	14,33	20,68	16,98	2,8	0,00	0,0
2008-08-08 15:00	344	42	77	1,4	20,63	15,33	34,2	1000,51	10,72	15,33	20,68	17,24	2,4	1,20	1,2
2008-08-08 15:30	340	42	77	0,0	20,63	14,23	34,2	999,51	9,66	14,23	20,68	16,14	4,1	1,20	1,2
2008-08-08 16:00	336	42	90	0,0	20,63	13,43	34,8	1000,51	11,31	13,43	20,68	16,32	1,2	0,60	1,8
2008-08-08 16:30	331	42	92	0,0	20,63	13,63	34,8	999,51	11,85	13,63	20,68	16,68	0,0	0,60	1,8
2008-08-08 17:00	334	42	80	1,4	20,63	14,83	34,8	999,51	10,83	14,83	20,68	16,96	2,4	0,00	1,8
2008-08-08 17:30	336	42	83	0,0	20,63	13,73	34,8	1000,51	10,34	13,73	20,68	16,08	3,1	0,00	1,8
2008-08-08 18:00	343	42	87	0,0	20,63	13,23	34,8	1000,51	10,58	13,23	20,68	15,88	2,0	0,00	1,8
2008-08-08 18:30	342	42	92	0,0	20,63	12,82	34,8	1000,51	11,06	12,82	20,68	15,88	0,0	0,00	1,8
2008-08-08 19:00	342	42	94	0,0	20,63	12,82	34,8	1000,51	11,39	12,82	20,68	16,04	0,0	0,00	1,8
2008-08-08 19:30	339	42	94	0,0	20,63	12,82	34,8	1000,51	11,39	12,82	20,68	16,04	0,0	0,00	1,8
2008-08-08 20:00	314	42	91	0,0	20,63	12,72	34,8	1000,51	10,79	12,72	20,68	15,70	1,2	0,00	1,8
2008-08-08 20:30	316	42	92	0,0	20,63	12,52	34,8	1000,51	10,76	12,52	20,68	15,58	0,0	0,00	1,8
2008-08-08 21:00	332	42	91	0,0	20,63	12,32	34,8	1000,51	10,40	12,32	20,68	15,30	1,2	0,00	1,8
2008-08-08 21:30	337	42	90	0,0	20,63	11,22	34,8	1001,51	9,14	11,22	20,68	14,12	1,6	0,00	1,8
2008-08-08 22:00	322	42	92	0,0	20,63	10,32	34,8	1001,51	8,59	10,32	20,68	13,38	1,4	0,00	1,8
2008-08-08 22:30	316	42	91	0,0	20,63	9,72	34,8	1001,51	7,83	9,72	20,68	12,70	1,4	0,00	1,8
2008-08-08 23:00	323	42	91	0,0	20,53	9,32	34,8	1001,51	7,44	9,32	20,58	12,29	1,4	0,00	1,8
2008-08-08 23:30	327	42	91	0,0	20,53	9,02	34,8	1001,51	7,14	9,02	20,58	11,99	2,0	0,00	1,8
2008-08-09 00:00	329	42	90	0,0	20,53	8,62	34,8	1001,51	6,58	8,62	20,58	11,51	1,4	0,00	0,0
2008-08-09 00:30	320	42	90	0,0	20,53	8,12	34,8	1001,51	6,09	8,12	20,58	11,01	1,6	0,00	0,0
2008-08-09 01:00	327	41	88	0,0	20,43	7,82	34,8	1001,51	5,46	7,82	20,44	10,56	2,6	0,00	0,0
2008-08-09 01:30	324	41	90	0,0	20,43	7,32	34,8	1002,51	5,30	7,32	20,44	10,21	1,6	0,00	0,0
2008-08-09 02:00	324	41	90	0,0	20,33	7,12	34,8	1002,51	5,10	7,12	20,34	10,01	1,8	0,00	0,0
2008-08-09 02:30	327	41	90	1,4	20,33	7,02	34,8	1002,51	5,01	7,02	20,34	9,91	2,0	0,00	0,0
2008-08-09 03:00	336	41	89	0,0	20,33	7,02	34,8	1002,51	4,84	7,02	20,34	9,83	1,8	0,00	0,0
2008-08-09 03:30	330	40	90	0,0	20,23	6,92	34,8	1002,51	4,91	6,92	20,19	9,81	1,4	0,00	0,0
2008-08-09 04:00	333	40	90	0,0	20,23	6,52	34,8	1002,51	4,51	6,52	20,19	9,41	1,4	0,00	0,0
2008-08-09 04:30	324	40	90	0,0	20,23	6,52	34,8	1002,51	4,51	6,52	20,19	9,41	1,2	0,00	0,0
2008-08-09 05:00	337	40	90	0,0	20,23	6,02	34,8	1002,51	4,02	6,02	20,19	8,91	0,0	0,00	0,0
2008-08-09 05:30	331	40	91	0,0	20,23	5,62	34,8	1002,51	3,79	5,62	20,19	8,59	1,2	0,00	0,0
2008-08-09 06:00	325	40	94	0,0	20,13	5,42	34,8	1002,51	4,07	5,42	20,09	8,64	0,0	0,00	0,0
2008-08-09 06:30	325	40	92	0,0	20,13	6,12	34,8	1002,51	4,44	6,12	20,09	9,17	0,0	0,00	0,0

Datum	Vindriktning °	Luftfukt inne Rh%	Luftfukt ute Rh%	Vindhastighet m/s	Temp inne °C	Temp ute °C	Nederb. året mm	Lufttryck Mbar	Daggpunkt °C	Kyleffekt °C	Vix inne °C	Vix ute °C	Vindby m/s	Korr lufttryck	Regn/dygn mm
2008-08-09 07:00	305	40	90	0,0	20,13	7,02	34,8	1001,51	5,01	7,02	20,09	9,91	0,0	0,00	0,0
2008-08-09 07:30	309	40	86	0,0	20,13	7,82	34,8	1001,51	5,12	7,82	20,09	10,40	1,6	0,00	0,0
2008-08-09 08:00	329	40	86	0,0	20,13	8,22	34,8	1001,51	5,51	8,22	20,09	10,80	1,6	0,00	0,0
2008-08-09 08:30	318	40	86	0,0	20,03	8,42	34,8	1001,51	5,70	8,42	19,99	11,00	1,4	0,00	0,0
2008-08-09 09:00	325	40	85	0,0	20,03	8,72	34,8	1001,51	5,82	8,72	19,99	11,22	1,6	0,00	0,0
2008-08-09 09:30	320	40	82	0,0	20,03	9,62	34,8	1001,51	6,16	9,62	19,99	11,90	0,0	0,00	0,0
2008-08-09 10:00	323	40	78	0,0	20,13	10,22	34,8	1002,51	5,99	10,22	20,09	12,21	1,4	0,00	0,0
2008-08-09 10:30	336	40	79	0,0	20,13	10,42	34,8	1002,51	6,38	10,42	20,09	12,48	1,4	0,00	0,0
2008-08-09 11:00	2	40	77	0,0	20,03	11,12	34,8	1002,51	6,67	11,12	19,99	13,04	1,6	0,00	0,0
2008-08-09 11:30	339	40	76	0,0	20,13	11,52	34,8	1002,51	6,85	11,52	20,09	13,37	1,6	0,00	0,0
2008-08-09 12:00	318	40	72	0,0	20,13	11,62	34,8	1002,51	6,13	11,62	20,09	13,20	2,2	0,00	0,0
2008-08-09 12:30	351	40	69	0,0	20,23	12,12	34,8	1001,51	5,97	12,12	20,19	13,50	2,2	0,00	0,0
2008-08-09 13:00	331	40	70	0,0	20,23	12,52	34,8	1001,51	6,56	12,52	20,19	13,97	1,2	0,00	0,0
2008-08-09 13:30	325	40	70	0,0	20,23	12,62	34,8	1001,51	6,66	12,62	20,19	14,07	2,0	0,00	0,0
2008-08-09 14:00	351	40	66	0,0	20,33	12,52	34,8	1001,51	5,67	12,52	20,29	13,71	2,8	0,00	0,0
2008-08-09 14:30	321	40	67	0,0	20,33	12,82	34,8	1001,51	6,19	12,82	20,29	14,08	1,8	0,00	0,0
2008-08-09 15:00	347	40	62	0,0	20,33	14,03	34,8	1001,51	6,14	14,03	20,29	14,97	2,4	0,00	0,0
2008-08-09 15:30	313	40	61	1,6	20,33	14,23	34,8	1001,51	6,08	14,23	20,29	15,11	2,8	0,00	0,0
2008-08-09 16:00	328	40	59	0,0	20,33	13,33	34,8	1001,51	4,73	13,33	20,29	14,10	3,7	0,00	0,0
2008-08-09 16:30	337	40	64	0,0	20,33	12,52	34,8	1001,51	5,21	12,52	20,29	13,59	2,6	0,00	0,0
2008-08-09 17:00	320	40	57	1,8	20,33	13,12	34,8	1001,51	4,03	13,12	20,29	13,79	2,8	0,00	0,0
2008-08-09 17:30	322	40	59	0,0	20,33	12,92	34,8	1001,51	4,36	12,92	20,29	13,70	3,0	0,00	0,0
2008-08-09 18:00	328	39	61	0,0	20,23	12,92	34,8	1001,51	4,86	12,92	20,15	13,81	2,2	0,00	0,0
2008-08-09 18:30	327	39	64	0,0	20,23	13,02	34,8	1001,51	5,68	13,02	20,15	14,09	1,2	0,00	0,0
2008-08-09 19:00	302	39	67	0,0	20,23	12,52	34,8	1001,51	5,90	12,52	20,15	13,78	1,2	0,00	0,0
2008-08-09 19:30	327	39	67	0,0	20,23	12,12	34,8	1001,51	5,52	12,12	20,15	13,38	1,2	0,00	0,0
2008-08-09 20:00	346	39	67	0,0	20,23	11,72	34,8	1001,51	5,14	11,72	20,15	12,98	0,0	0,00	0,0
2008-08-09 20:30	1	40	70	0,0	20,23	11,42	34,8	1001,51	5,51	11,42	20,19	12,87	0,0	0,00	0,0
2008-08-09 21:00	1	40	67	0,0	20,23	11,92	34,8	1001,51	5,33	11,92	20,19	13,18	0,0	0,00	0,0
2008-08-09 21:30	325	40	68	1,2	20,23	11,02	34,8	1001,51	4,70	11,02	20,19	12,34	1,8	0,00	0,0
2008-08-09 22:00	323	40	70	0,0	20,23	10,12	34,8	1001,51	4,27	10,12	20,19	11,57	2,0	0,00	0,0
2008-08-09 22:30	347	40	73	0,0	20,23	9,62	34,8	1001,51	4,42	9,62	20,19	11,26	3,0	0,00	0,0
2008-08-09 23:00	351	39	74	1,8	20,23	9,12	34,8	1001,51	4,14	9,12	20,15	10,83	2,4	0,00	0,0
2008-08-09 23:30	351	40	74	0,0	20,23	8,92	34,8	1001,51	3,95	8,92	20,19	10,63	2,4	0,00	0,0
2008-08-10 00:00	339	40	78	0,0	20,13	8,42	34,8	1002,51	4,25	8,42	20,09	10,41	0,0	0,00	0,0
2008-08-10 00:30	351	40	81	0,0	20,13	7,62	34,8	1002,51	4,03	7,62	20,09	9,82	0,0	0,00	0,0
2008-08-10 01:00	351	39	83	0,0	20,13	6,92	34,8	1002,51	3,71	6,92	20,05	9,27	0,0	0,00	0,0
2008-08-10 01:30	351	39	90	0,0	20,13	6,12	34,8	1002,51	4,12	6,12	20,05	9,01	0,0	0,00	0,0
2008-08-10 02:00	339	39	96	0,0	20,13	5,62	34,8	1002,51	4,58	5,62	20,05	9,00	1,4	0,00	0,0
2008-08-10 02:30	356	39	90	0,0	20,13	5,42	34,8	1002,51	3,43	5,42	20,05	8,31	1,4	0,00	0,0
2008-08-10 03:00	351	39	90	0,0	20,03	5,12	34,8	1001,51	3,13	5,12	19,95	8,01	1,2	0,00	0,0
2008-08-10 03:30	351	39	90	0,0	20,03	4,82	34,8	1001,51	2,84	4,82	19,95	7,71	1,2	0,00	0,0
2008-08-10 04:00	351	39	91	0,0	20,03	4,22	34,8	1002,51	2,41	4,22	19,95	7,19	0,0	0,00	0,0
2008-08-10 04:30	351	39	92	0,0	20,03	3,72	34,8	1001,51	2,07	3,72	19,95	6,77	0,0	0,00	0,0
2008-08-10 05:00	340	39	100	0,0	20,03	3,62	34,8	1001,51	3,19	3,62	19,95	7,35	0,0	0,00	0,0
2008-08-10 05:30	351	39	100	0,0	20,03	3,72	34,8	1001,51	3,29	3,72	19,95	7,45	0,0	0,00	0,0

Datum	Vindriktning °	Luftfukt inne Rh%	Luftfukt ute Rh%	Vindhastighet m/s	Temp inne °C	Temp ute °C	Nederb. året mm	Lufttryck Mbar	Daggpunkt °C	Kyleffekt °C	Vix inne °C	Vix ute °C	Vindby m/s	Korr lufttryck	Regn/dygn mm
2008-08-10 06:00	351	39	96	0,0	20,03	4,72	34,8	1001,51	3,68	4,72	19,95	8,10	1,2	0,00	0,0
2008-08-10 06:30	345	39	92	0,0	19,93	5,22	34,8	1001,51	3,56	5,22	19,85	8,27	1,4	0,00	0,0
2008-08-10 07:00	337	39	90	0,0	19,93	6,82	34,8	1001,51	4,81	6,82	19,85	9,71	0,0	0,00	0,0
2008-08-10 07:30	325	39	84	0,0	19,93	7,72	34,8	1001,51	4,67	7,72	19,85	10,15	0,0	0,00	0,0
2008-08-10 08:00	326	39	79	0,0	19,93	8,62	34,8	1001,51	4,63	8,62	19,85	10,68	0,0	0,00	0,0
2008-08-10 08:30	340	39	76	0,0	19,93	9,12	34,8	1001,51	4,54	9,12	19,85	10,97	0,0	0,00	0,0
2008-08-10 09:00	322	39	72	0,0	19,93	9,62	34,8	1001,51	4,21	9,62	19,85	11,20	1,8	0,00	0,0
2008-08-10 09:30	324	39	70	0,0	19,93	10,62	34,8	1001,51	4,75	10,62	19,85	12,07	1,2	0,00	0,0
2008-08-10 10:00	328	39	63	0,0	19,93	11,12	34,8	1001,51	3,65	11,12	19,85	12,13	1,6	0,00	0,0
2008-08-10 10:30	142	39	61	0,0	19,93	12,02	34,8	1001,51	4,02	12,02	19,85	12,91	3,9	0,00	0,0
2008-08-10 11:00	140	39	55	0,0	19,93	11,32	34,8	1001,51	1,82	11,32	19,85	11,88	2,0	0,00	0,0
2008-08-10 11:30	165	39	60	2,2	19,93	12,72	34,8	1000,51	4,42	12,72	19,85	13,55	2,8	0,00	0,0
2008-08-10 12:00	151	39	54	0,0	19,93	12,82	34,8	1000,51	2,94	12,82	19,85	13,32	2,6	0,00	0,0
2008-08-10 12:30	159	39	51	1,8	19,93	13,93	34,8	1000,51	3,10	13,93	19,85	14,27	2,8	0,00	0,0
2008-08-10 13:00	273	39	52	0,0	19,93	13,63	34,8	1000,51	3,11	13,63	19,85	14,02	3,9	0,00	0,0
2008-08-10 13:30	329	39	50	0,0	19,93	14,33	34,8	1000,51	3,16	14,33	19,85	14,62	2,4	0,00	0,0
2008-08-10 14:00	324	39	50	0,0	20,03	15,13	34,8	1000,51	3,90	15,13	19,95	15,42	4,3	0,00	0,0
2008-08-10 14:30	137	39	48	0,0	20,03	15,53	34,8	999,51	3,64	15,53	19,95	15,72	5,2	0,00	0,0
2008-08-10 15:00	114	39	49	2,4	20,13	15,63	34,8	999,51	4,05	14,67	20,05	15,87	5,4	0,00	0,0
2008-08-10 15:30	332	39	48	1,4	20,13	16,23	34,8	999,51	4,28	16,23	20,05	16,42	3,9	0,00	0,0
2008-08-10 16:00	130	39	47	0,0	20,23	16,63	34,8	999,51	4,32	16,63	20,15	16,77	5,8	0,00	0,0
2008-08-10 16:30	188	39	48	2,0	20,23	16,23	34,8	998,51	4,28	16,23	20,15	16,42	3,5	0,00	0,0
2008-08-10 17:00	148	39	48	0,0	20,23	16,03	34,8	998,51	4,10	16,03	20,15	16,22	3,1	0,00	0,0
2008-08-10 17:30	89	39	48	1,8	20,23	16,13	34,8	998,51	4,19	16,13	20,15	16,32	3,3	0,00	0,0
2008-08-10 18:00	143	39	48	2,4	20,23	16,13	34,8	998,51	4,19	15,20	20,15	16,32	3,7	0,00	0,0
2008-08-10 18:30	138	39	50	2,4	20,23	15,33	34,8	998,51	4,08	14,36	20,15	15,62	4,5	0,00	0,0
2008-08-10 19:00	133	38	52	2,2	20,23	15,23	34,8	998,51	4,58	15,23	20,10	15,62	3,3	0,00	0,0
2008-08-10 19:30	142	38	55	2,6	20,23	14,03	34,8	998,51	4,32	12,99	20,10	14,58	4,5	0,00	0,0
2008-08-10 20:00	112	39	61	0,0	20,23	13,33	34,8	997,50	5,24	13,33	20,15	14,21	2,8	0,00	0,0
2008-08-10 20:30	71	39	64	0,0	20,23	12,92	34,8	997,50	5,59	12,92	20,15	13,99	1,4	0,00	0,0
2008-08-10 21:00	89	39	66	0,0	20,23	12,52	34,8	997,50	5,67	12,52	20,15	13,71	1,4	0,00	0,0
2008-08-10 21:30	91	39	68	0,0	20,23	12,12	34,8	997,50	5,74	12,12	20,15	13,44	1,8	0,00	0,0
2008-08-10 22:00	103	39	68	1,2	20,23	11,92	34,8	997,50	5,55	11,92	20,15	13,24	2,4	0,00	0,0
2008-08-10 22:30	87	39	70	0,0	20,23	11,52	34,8	997,50	5,61	11,52	20,15	12,97	2,2	0,00	0,0
2008-08-10 23:00	72	39	71	0,0	20,23	11,12	34,8	997,50	5,44	11,12	20,15	12,63	2,2	0,00	0,0
2008-08-10 23:30	91	39	72	0,0	20,23	11,02	34,8	997,50	5,56	11,02	20,15	12,60	2,4	0,00	0,0
2008-08-11 00:00	94	39	74	0,0	20,23	10,82	34,8	996,50	5,78	10,82	20,15	12,53	1,8	0,00	0,0
2008-08-11 00:30	96	39	75	0,0	20,23	10,72	34,8	996,50	5,88	10,72	20,15	12,50	2,0	0,00	0,0
2008-08-11 01:00	88	39	76	0,0	20,23	10,62	34,8	996,50	5,99	10,62	20,15	12,47	2,0	0,00	0,0
2008-08-11 01:30	94	39	77	1,6	20,23	10,62	34,8	996,50	6,18	10,62	20,15	12,54	3,0	0,00	0,0
2008-08-11 02:00	128	39	77	0,0	20,23	10,62	34,8	996,50	6,18	10,62	20,15	12,54	2,8	0,00	0,0
2008-08-11 02:30	112	39	81	1,2	20,23	10,42	34,8	996,50	6,75	10,42	20,15	12,63	2,6	0,00	0,0
2008-08-11 03:00	83	39	87	0,0	20,23	10,12	34,8	995,50	7,54	10,12	20,15	12,78	3,1	0,00	0,0
2008-08-11 03:30	99	39	94	0,0	20,23	9,72	34,8	995,50	8,33	9,72	20,15	12,94	2,2	0,00	0,0
2008-08-11 04:00	93	39	99	0,0	20,23	9,42	34,8	995,50	8,82	9,42	20,15	13,06	1,8	0,00	0,0
2008-08-11 04:30	79	39	100	0,0	20,23	9,32	36,6	995,50	8,87	9,32	20,15	13,05	1,8	1,80	1,8

Datum	Vindriktning °	Luftfukt inne Rh%	Luftfukt ute Rh%	Vindhastighet m/s	Temp inne °C	Temp ute °C	Nederb. året mm	Lufttryck Mbar	Daggpunkt °C	Kyleffekt °C	Vix inne °C	Vix ute °C	Vindby m/s	Korr lufttryck	Regn/dygn mm
2008-08-11 05:00	96	39	100	0,0	20,23	9,22	37,2	995,50	8,77	9,22	20,15	12,95	2,4	2,40	2,4
2008-08-11 05:30	111	39	100	0,0	20,23	8,92	39,0	994,50	8,47	8,92	20,15	12,65	2,4	2,40	4,2
2008-08-11 06:00	89	39	100	0,0	20,23	8,62	39,0	994,50	8,17	8,62	20,15	12,35	2,8	1,80	4,2
2008-08-11 06:30	40	39	100	1,4	20,23	8,72	40,8	994,50	8,27	8,72	20,15	12,45	2,4	1,80	6,0
2008-08-11 07:00	94	39	100	0,0	20,23	8,62	42,0	994,50	8,17	8,62	20,15	12,35	3,5	1,20	7,2
2008-08-11 07:30	88	39	100	0,0	20,23	8,72	43,2	994,50	8,27	8,72	20,15	12,45	2,2	2,40	8,4
2008-08-11 08:00	90	39	100	0,0	20,23	8,82	43,2	993,50	8,37	8,82	20,15	12,55	2,6	1,20	8,4
2008-08-11 08:30	80	40	100	1,2	20,23	9,02	44,4	993,50	8,57	9,02	20,19	12,75	1,8	1,20	9,6
2008-08-11 09:00	79	40	100	0,0	20,23	9,32	46,2	993,50	8,87	9,32	20,19	13,05	2,2	3,00	11,4
2008-08-11 09:30	104	40	100	0,0	20,23	9,62	46,8	993,50	9,17	9,62	20,19	13,35	1,8	2,40	12,0
2008-08-11 10:00	71	40	100	0,0	20,23	9,92	48,0	993,50	9,47	9,92	20,19	13,65	1,6	1,80	13,2
2008-08-11 10:30	110	40	100	0,0	20,23	10,42	48,6	993,50	9,97	10,42	20,19	14,15	1,8	1,80	13,8
2008-08-11 11:00	74	40	100	0,0	20,23	10,82	48,6	993,50	10,37	10,82	20,19	14,55	1,4	0,60	13,8
2008-08-11 11:30	97	40	100	0,0	20,23	11,52	48,6	992,50	11,07	11,52	20,19	15,25	1,4	0,00	13,8
2008-08-11 12:00	71	40	100	1,2	20,23	11,72	48,6	992,50	11,26	11,72	20,19	15,45	1,6	0,00	13,8
2008-08-11 12:30	79	40	100	0,0	20,23	11,92	48,6	992,50	11,46	11,92	20,19	15,65	1,6	0,00	13,8
2008-08-11 13:00	85	40	100	0,0	20,23	12,12	49,8	992,50	11,66	12,12	20,19	15,85	1,6	1,20	15,0
2008-08-11 13:30	112	40	100	1,4	20,23	12,52	49,8	992,50	12,06	12,52	20,19	16,25	1,6	0,00	15,0
2008-08-11 14:00	88	40	100	0,0	20,23	12,92	49,8	992,50	12,46	12,92	20,19	16,65	2,0	0,00	15,0
2008-08-11 14:30	85	40	100	0,0	20,33	14,03	50,4	992,50	13,56	14,03	20,29	17,76	1,2	0,60	15,6
2008-08-11 15:00	111	40	95	0,0	20,33	14,63	50,4	992,50	13,34	14,63	20,29	17,93	2,8	0,60	15,6
2008-08-11 15:30	121	40	95	0,0	20,33	14,73	50,4	992,50	13,44	14,73	20,29	18,03	2,2	0,00	15,6
2008-08-11 16:00	110	40	91	0,0	20,33	14,93	50,4	992,50	12,96	14,93	20,29	17,90	2,2	0,00	15,6
2008-08-11 16:30	128	40	93	0,0	20,33	14,93	50,4	992,50	13,30	14,93	20,29	18,06	1,4	0,00	15,6
2008-08-11 17:00	101	40	94	0,0	20,33	15,03	50,4	992,50	13,57	15,03	20,29	18,25	1,4	0,00	15,6
2008-08-11 17:30	339	40	99	0,0	20,33	14,83	50,4	992,50	14,20	14,83	20,29	18,47	1,6	0,00	15,6
2008-08-11 18:00	340	40	95	0,0	20,33	14,73	50,4	992,50	13,44	14,73	20,29	18,03	1,4	0,00	15,6
2008-08-11 18:30	70	40	96	0,0	20,33	15,03	50,4	992,50	13,91	15,03	20,29	18,41	1,2	0,00	15,6
2008-08-11 19:00	87	40	97	0,0	20,33	14,53	50,4	992,50	13,57	14,53	20,29	18,00	1,8	0,00	15,6
2008-08-11 19:30	88	40	97	0,0	20,33	14,03	50,4	992,50	13,08	14,03	20,29	17,50	1,6	0,00	15,6
2008-08-11 20:00	92	40	97	0,0	20,33	13,43	50,4	992,50	12,48	13,43	20,29	16,90	1,2	0,00	15,6
2008-08-11 20:30	97	40	97	0,0	20,33	13,12	50,4	992,50	12,18	13,12	20,29	16,60	1,2	0,00	15,6
2008-08-11 21:00	85	40	97	0,0	20,33	12,92	50,4	992,50	11,98	12,92	20,29	16,40	1,4	0,00	15,6
2008-08-11 21:30	84	41	98	0,0	20,23	12,92	50,4	993,50	12,14	12,92	20,24	16,48	1,4	0,00	15,6
2008-08-11 22:00	87	41	100	0,0	20,33	12,82	50,4	993,50	12,36	12,82	20,34	16,55	1,4	0,00	15,6
2008-08-11 22:30	113	41	100	0,0	20,33	12,62	50,4	993,50	12,16	12,62	20,34	16,35	2,0	0,00	15,6
2008-08-11 23:00	93	41	100	0,0	20,33	12,22	50,4	993,50	11,76	12,22	20,34	15,95	1,2	0,00	15,6
2008-08-11 23:30	105	41	100	0,0	20,33	11,72	50,4	993,50	11,26	11,72	20,34	15,45	1,4	0,00	15,6
2008-08-12 00:00	105	41	99	0,0	20,33	10,82	50,4	993,50	10,21	10,82	20,34	14,47	0,0	0,00	0,0
2008-08-12 00:30	105	41	99	0,0	20,33	10,02	50,4	993,50	9,42	10,02	20,34	13,67	0,0	0,00	0,0
2008-08-12 01:00	105	41	100	0,0	20,33	9,32	50,4	993,50	8,87	9,32	20,34	13,05	0,0	0,00	0,0
2008-08-12 01:30	102	41	100	0,0	20,33	9,22	50,4	993,50	8,77	9,22	20,34	12,95	0,0	0,00	0,0
2008-08-12 02:00	102	41	100	0,0	20,23	8,62	50,4	994,50	8,17	8,62	20,24	12,35	0,0	0,00	0,0
2008-08-12 02:30	102	41	100	0,0	20,23	8,12	50,4	994,50	7,67	8,12	20,24	11,85	0,0	0,00	0,0
2008-08-12 03:00	102	41	100	0,0	20,23	8,82	50,4	994,50	8,37	8,82	20,24	12,55	0,0	0,00	0,0
2008-08-12 03:30	102	41	100	0,0	20,23	9,92	50,4	994,50	9,47	9,92	20,24	13,65	0,0	0,00	0,0

Datum	Vindriktning °	Luftfukt inne Rh%	Luftfukt ute Rh%	Vindhastighet m/s	Temp inne °C	Temp ute °C	Nederb. året mm	Lufttryck Mbar	Daggpunkt °C	Kyleffekt °C	Vix inne °C	Vix ute °C	Vindby m/s	Korr lufttryck	Regn/dygn mm
2008-08-12 04:00	102	41	100	0,0	20,23	10,22	50,4	995,50	9,77	10,22	20,24	13,95	0,0	0,00	0,0
2008-08-12 04:30	91	41	100	0,0	20,23	10,32	50,4	995,50	9,87	10,32	20,24	14,05	0,0	0,00	0,0
2008-08-12 05:00	41	41	100	0,0	20,23	10,52	50,4	995,50	10,07	10,52	20,24	14,25	0,0	0,00	0,0
2008-08-12 05:30	8	41	100	0,0	20,23	10,72	50,4	995,50	10,27	10,72	20,24	14,45	0,0	0,00	0,0
2008-08-12 06:00	8	41	100	0,0	20,23	10,92	50,4	995,50	10,47	10,92	20,24	14,65	0,0	0,00	0,0
2008-08-12 06:30	8	41	100	0,0	20,23	11,22	50,4	996,50	10,77	11,22	20,24	14,95	0,0	0,00	0,0
2008-08-12 07:00	8	41	100	0,0	20,23	11,22	50,4	996,50	10,77	11,22	20,24	14,95	0,0	0,00	0,0
2008-08-12 07:30	8	41	100	0,0	20,23	11,62	50,4	997,50	11,16	11,62	20,24	15,35	0,0	0,00	0,0
2008-08-12 08:00	8	41	100	0,0	20,23	12,02	50,4	997,50	11,56	12,02	20,24	15,75	0,0	0,00	0,0
2008-08-12 08:30	344	41	100	0,0	20,23	12,82	50,4	997,50	12,36	12,82	20,24	16,55	0,0	0,00	0,0
2008-08-12 09:00	351	41	97	0,0	20,23	12,82	50,4	997,50	11,88	12,82	20,24	16,30	1,6	0,00	0,0
2008-08-12 09:30	52	41	90	0,0	20,23	13,83	50,4	997,50	11,70	13,83	20,24	16,72	0,0	0,00	0,0
2008-08-12 10:00	324	41	90	0,0	20,23	14,13	50,4	998,51	12,00	14,13	20,24	17,02	1,2	0,00	0,0
2008-08-12 10:30	347	41	88	0,0	20,23	14,93	50,4	998,51	12,43	14,93	20,24	17,66	1,4	0,00	0,0
2008-08-12 11:00	344	41	86	0,0	20,23	15,03	50,4	998,51	12,16	15,03	20,24	17,61	0,0	0,00	0,0
2008-08-12 11:30	344	41	86	0,0	20,23	15,33	50,4	998,51	12,46	15,33	20,24	17,91	0,0	0,00	0,0
2008-08-12 12:00	151	41	82	2,2	20,33	16,33	50,4	999,51	12,68	16,33	20,34	18,60	3,7	0,00	0,0
2008-08-12 12:30	106	41	73	1,2	20,33	17,13	50,4	999,51	11,61	17,13	20,34	18,77	3,1	0,00	0,0
2008-08-12 13:00	169	41	71	0,0	20,33	17,73	50,4	998,51	11,75	17,73	20,34	19,24	2,4	0,00	0,0
2008-08-12 13:30	351	41	68	1,2	20,33	18,53	50,4	999,51	11,83	18,53	20,34	19,84	2,8	0,00	0,0
2008-08-12 14:00	111	41	63	0,0	20,33	18,63	50,4	998,51	10,71	18,63	20,34	19,64	2,6	0,00	0,0
2008-08-12 14:30	158	41	61	1,2	20,43	18,33	50,4	999,51	9,92	18,33	20,44	19,22	1,8	0,00	0,0
2008-08-12 15:00	97	41	61	0,0	20,43	19,63	50,4	999,51	11,14	19,63	20,44	20,52	4,1	0,00	0,0
2008-08-12 15:30	134	41	65	0,0	20,43	18,83	50,4	999,51	11,40	18,83	20,44	19,96	3,3	0,00	0,0
2008-08-12 16:00	99	41	64	2,0	20,53	19,33	50,4	998,51	11,62	19,33	20,54	20,40	3,9	0,00	0,0
2008-08-12 16:30	142	41	65	2,6	20,53	18,93	50,4	998,51	11,49	18,16	20,54	20,06	3,3	0,00	0,0
2008-08-12 17:00	151	41	62	1,4	20,53	18,63	50,4	998,51	10,46	18,63	20,54	19,58	3,7	0,00	0,0
2008-08-12 17:30	137	41	61	1,8	20,53	18,93	50,4	998,51	10,49	18,93	20,54	19,82	3,1	0,00	0,0
2008-08-12 18:00	134	41	63	0,0	20,53	18,73	50,4	998,51	10,81	18,73	20,54	19,74	2,6	0,00	0,0
2008-08-12 18:30	111	41	71	1,4	20,53	18,33	50,4	998,51	12,32	18,33	20,54	19,84	2,2	0,00	0,0
2008-08-12 19:00	180	41	73	0,0	20,53	18,03	50,4	998,51	12,48	18,03	20,54	19,67	1,8	0,00	0,0
2008-08-12 19:30	332	41	80	0,0	20,53	16,63	50,4	998,51	12,58	16,63	20,54	18,76	1,2	0,00	0,0
2008-08-12 20:00	129	41	89	1,4	20,53	15,63	53,4	999,51	13,29	15,63	20,54	18,44	2,0	3,00	3,0
2008-08-12 20:30	113	41	95	0,0	20,53	14,63	54,0	998,51	13,34	14,63	20,54	17,93	1,6	3,60	3,6
2008-08-12 21:00	351	41	99	1,2	20,63	13,83	55,8	998,51	13,20	13,83	20,64	17,47	1,6	2,40	5,4
2008-08-12 21:30	343	41	100	1,8	20,63	13,53	57,6	998,51	13,06	13,53	20,64	17,26	2,6	3,60	7,2
2008-08-12 22:00	315	41	100	0,0	20,63	13,43	61,2	998,51	12,96	13,43	20,64	17,15	3,0	5,40	10,8
2008-08-12 22:30	339	41	100	0,0	20,63	13,02	61,2	998,51	12,56	13,02	20,64	16,75	2,6	3,60	10,8
2008-08-12 23:00	351	41	100	1,2	20,63	12,32	61,2	998,51	11,86	12,32	20,64	16,05	3,0	0,00	10,8
2008-08-12 23:30	342	41	100	1,2	20,63	12,12	61,2	998,51	11,66	12,12	20,64	15,85	2,4	0,00	10,8
2008-08-13 00:00	281	41	99	0,0	20,63	11,72	61,2	997,50	11,11	11,72	20,64	15,37	2,8	0,00	0,0
2008-08-13 00:30	319	41	100	0,0	20,63	11,32	61,2	997,50	10,87	11,32	20,64	15,05	1,8	0,00	0,0
2008-08-13 01:00	346	41	100	0,0	20,63	11,42	61,2	997,50	10,97	11,42	20,64	15,15	2,2	0,00	0,0
2008-08-13 01:30	339	41	100	0,0	20,63	11,52	61,2	997,50	11,07	11,52	20,64	15,25	1,8	0,00	0,0
2008-08-13 02:00	335	41	100	0,0	20,63	11,72	61,2	996,50	11,26	11,72	20,64	15,45	2,2	0,00	0,0
2008-08-13 02:30	333	41	100	0,0	20,63	11,52	61,2	996,50	11,07	11,52	20,64	15,25	1,4	0,00	0,0

Datum	Vindriktning °	Luftfukt inne Rh%	Luftfukt ute Rh%	Vindhastighet m/s	Temp inne °C	Temp ute °C	Nederb. året mm	Lufttryck Mbar	Daggpunkt °C	Kyleffekt °C	Vix inne °C	Vix ute °C	Vindby m/s	Korr lufttryck	Regn/dygn mm
2008-08-13 03:00	106	41	100	0,0	20,63	11,42	61,2	996,50	10,97	11,42	20,64	15,15	1,4	0,00	0,0
2008-08-13 03:30	96	41	100	0,0	20,63	11,52	61,2	996,50	11,07	11,52	20,64	15,25	1,4	0,00	0,0
2008-08-13 04:00	88	41	100	0,0	20,63	11,52	61,2	996,50	11,07	11,52	20,64	15,25	0,0	0,00	0,0
2008-08-13 04:30	356	41	100	0,0	20,63	11,52	61,2	995,50	11,07	11,52	20,64	15,25	0,0	0,00	0,0
2008-08-13 05:00	52	41	100	0,0	20,63	11,32	61,2	995,50	10,87	11,32	20,64	15,05	0,0	0,00	0,0
2008-08-13 05:30	86	41	100	0,0	20,63	11,32	61,2	995,50	10,87	11,32	20,64	15,05	0,0	0,00	0,0
2008-08-13 06:00	69	41	100	0,0	20,63	11,32	61,2	995,50	10,87	11,32	20,64	15,05	0,0	0,00	0,0
2008-08-13 06:30	89	41	100	0,0	20,63	11,52	61,2	995,50	11,07	11,52	20,64	15,25	0,0	0,00	0,0
2008-08-13 07:00	84	41	100	0,0	20,63	11,72	61,2	995,50	11,26	11,72	20,64	15,45	0,0	0,00	0,0
2008-08-13 07:30	107	41	100	0,0	20,63	11,82	61,2	995,50	11,36	11,82	20,64	15,55	1,2	0,00	0,0
2008-08-13 08:00	97	41	100	0,0	20,63	12,12	61,2	995,50	11,66	12,12	20,64	15,85	1,6	0,00	0,0
2008-08-13 08:30	94	41	100	0,0	20,63	12,22	61,2	995,50	11,76	12,22	20,64	15,95	1,2	0,00	0,0
2008-08-13 09:00	105	42	100	0,0	20,63	12,72	63,0	995,50	12,26	12,72	20,68	16,45	0,0	1,80	1,8
2008-08-13 09:30	106	42	100	0,0	20,63	12,52	63,0	995,50	12,06	12,52	20,68	16,25	0,0	1,80	1,8
2008-08-13 10:00	30	41	100	0,0	20,63	13,33	63,0	994,50	12,86	13,33	20,64	17,05	0,0	0,00	1,8
2008-08-13 10:30	94	41	98	0,0	20,63	13,63	63,0	994,50	12,84	13,63	20,64	17,18	0,0	0,00	1,8
2008-08-13 11:00	98	42	98	0,0	20,63	13,02	63,0	994,50	12,24	13,02	20,68	16,58	0,0	0,00	1,8
2008-08-13 11:30	84	42	99	0,0	20,63	12,82	63,0	994,50	12,20	12,82	20,68	16,47	0,0	0,00	1,8
2008-08-13 12:00	35	41	100	0,0	20,63	12,72	63,0	994,50	12,26	12,72	20,64	16,45	0,0	0,00	1,8
2008-08-13 12:30	32	41	100	0,0	20,63	12,52	63,6	993,50	12,06	12,52	20,64	16,25	0,0	0,60	2,4
2008-08-13 13:00	32	41	100	0,0	20,63	12,52	63,6	993,50	12,06	12,52	20,64	16,25	0,0	0,60	2,4
2008-08-13 13:30	32	41	100	0,0	20,63	12,72	64,8	993,50	12,26	12,72	20,64	16,45	0,0	1,20	3,6
2008-08-13 14:00	32	41	100	0,0	20,63	12,62	65,4	993,50	12,16	12,62	20,64	16,35	0,0	1,80	4,2
2008-08-13 14:30	77	42	100	0,0	20,63	13,33	66,6	993,50	12,86	13,33	20,68	17,05	0,0	1,80	5,4
2008-08-13 15:00	116	42	100	0,0	20,63	13,63	66,6	992,50	13,16	13,63	20,68	17,36	0,0	1,20	5,4
2008-08-13 15:30	140	42	100	0,0	20,63	13,53	66,6	992,50	13,06	13,53	20,68	17,26	2,6	0,00	5,4
2008-08-13 16:00	137	42	100	1,2	20,63	13,53	67,2	992,50	13,06	13,53	20,68	17,26	2,2	0,60	6,0
2008-08-13 16:30	156	42	100	0,0	20,63	13,83	67,2	992,50	13,36	13,83	20,68	17,56	1,8	0,60	6,0
2008-08-13 17:00	127	42	100	0,0	20,63	14,03	67,2	992,50	13,56	14,03	20,68	17,76	1,2	0,00	6,0
2008-08-13 17:30	158	42	100	0,0	20,63	14,03	67,2	992,50	13,56	14,03	20,68	17,76	1,2	0,00	6,0
2008-08-13 18:00	174	42	100	0,0	20,63	13,93	67,2	992,50	13,46	13,93	20,68	17,66	2,2	0,00	6,0
2008-08-13 18:30	162	42	99	0,0	20,63	13,83	67,2	992,50	13,20	13,83	20,68	17,47	1,8	0,00	6,0
2008-08-13 19:00	162	42	99	0,0	20,63	13,73	67,2	992,50	13,10	13,73	20,68	17,37	1,4	0,00	6,0
2008-08-13 19:30	162	42	99	0,0	20,63	13,53	67,2	992,50	12,90	13,53	20,68	17,17	0,0	0,00	6,0
2008-08-13 20:00	151	42	100	0,0	20,63	13,43	67,2	992,50	12,96	13,43	20,68	17,15	0,0	0,00	6,0
2008-08-13 20:30	151	42	100	0,0	20,63	13,33	67,2	992,50	12,86	13,33	20,68	17,05	0,0	0,00	6,0
2008-08-13 21:00	151	42	100	0,0	20,63	12,92	67,2	992,50	12,46	12,92	20,68	16,65	0,0	0,00	6,0
2008-08-13 21:30	151	42	100	0,0	20,63	12,62	67,2	992,50	12,16	12,62	20,68	16,35	0,0	0,00	6,0
2008-08-13 22:00	151	42	100	0,0	20,63	12,42	67,2	992,50	11,96	12,42	20,68	16,15	0,0	0,00	6,0
2008-08-13 22:30	149	42	100	0,0	20,63	12,12	67,2	992,50	11,66	12,12	20,68	15,85	0,0	0,00	6,0
2008-08-13 23:00	149	42	100	0,0	20,63	12,12	67,2	992,50	11,66	12,12	20,68	15,85	0,0	0,00	6,0
2008-08-13 23:30	141	42	100	0,0	20,63	11,92	67,2	992,50	11,46	11,92	20,68	15,65	0,0	0,00	6,0
2008-08-14 00:00	143	42	100	0,0	20,63	11,72	67,2	992,50	11,26	11,72	20,68	15,45	0,0	0,00	0,0
2008-08-14 00:30	143	42	100	0,0	20,63	11,52	67,2	992,50	11,07	11,52	20,68	15,25	0,0	0,00	0,0
2008-08-14 01:00	143	42	100	0,0	20,63	11,22	67,2	992,50	10,77	11,22	20,68	14,95	0,0	0,00	0,0
2008-08-14 01:30	120	42	100	1,2	20,63	11,02	67,2	992,50	10,57	11,02	20,68	14,75	1,4	0,00	0,0

Datum	Vindriktning °	Luftfukt inne Rh%	Luftfukt ute Rh%	Vindhastighet m/s	Temp inne °C	Temp ute °C	Nederb. året mm	Lufttryck Mbar	Daggpunkt °C	Kyleffekt °C	Vix inne °C	Vix ute °C	Vindby m/s	Korr lufttryck	Regn/dygn mm
2008-08-14 02:00	127	42	100	0,0	20,63	11,32	67,2	992,50	10,87	11,32	20,68	15,05	2,6	0,00	0,0
2008-08-14 02:30	138	42	100	0,0	20,63	11,32	67,2	992,50	10,87	11,32	20,68	15,05	1,2	0,00	0,0
2008-08-14 03:00	137	42	100	0,0	20,63	11,12	67,2	992,50	10,67	11,12	20,68	14,85	1,2	0,00	0,0
2008-08-14 03:30	137	42	100	0,0	20,53	10,92	67,2	992,50	10,47	10,92	20,58	14,65	0,0	0,00	0,0
2008-08-14 04:00	138	42	100	0,0	20,53	10,42	67,2	992,50	9,97	10,42	20,58	14,15	1,2	0,00	0,0
2008-08-14 04:30	121	42	100	0,0	20,53	9,92	67,2	992,50	9,47	9,92	20,58	13,65	1,4	0,00	0,0
2008-08-14 05:00	140	42	100	0,0	20,53	9,92	67,2	992,50	9,47	9,92	20,58	13,65	1,4	0,00	0,0
2008-08-14 05:30	156	42	100	0,0	20,53	9,82	67,2	993,50	9,37	9,82	20,58	13,55	1,4	0,00	0,0
2008-08-14 06:00	151	42	100	0,0	20,53	10,02	67,2	993,50	9,57	10,02	20,58	13,75	0,0	0,00	0,0
2008-08-14 06:30	163	42	100	0,0	20,53	10,22	67,2	993,50	9,77	10,22	20,58	13,95	1,4	0,00	0,0
2008-08-14 07:00	161	42	100	0,0	20,53	10,52	67,2	993,50	10,07	10,52	20,58	14,25	1,4	0,00	0,0
2008-08-14 07:30	163	42	100	0,0	20,53	10,92	67,2	993,50	10,47	10,92	20,58	14,65	1,2	0,00	0,0
2008-08-14 08:00	164	42	100	0,0	20,53	11,52	67,2	993,50	11,07	11,52	20,58	15,25	1,4	0,00	0,0
2008-08-14 08:30	165	42	100	0,0	20,53	12,32	67,2	993,50	11,86	12,32	20,58	16,05	1,8	0,00	0,0
2008-08-14 09:00	173	42	100	1,8	20,53	12,82	67,2	994,50	12,36	12,82	20,58	16,55	2,8	0,00	0,0
2008-08-14 09:30	163	42	100	0,0	20,53	12,92	67,2	994,50	12,46	12,92	20,58	16,65	3,1	0,00	0,0
2008-08-14 10:00	168	42	100	0,0	20,53	13,53	67,2	994,50	13,06	13,53	20,58	17,26	3,1	0,00	0,0
2008-08-14 10:30	173	42	98	2,4	20,53	13,73	67,2	994,50	12,94	12,67	20,58	17,28	3,1	0,00	0,0
2008-08-14 11:00	165	42	96	0,0	20,53	14,23	67,2	995,50	13,11	14,23	20,58	17,61	1,8	0,00	0,0
2008-08-14 11:30	175	42	95	0,0	20,53	14,43	67,2	995,50	13,14	14,43	20,58	17,73	2,2	0,00	0,0
2008-08-14 12:00	152	42	93	3,0	20,53	14,43	67,2	995,50	12,81	12,72	20,58	17,56	3,0	0,00	0,0
2008-08-14 12:30	173	42	95	0,0	20,53	13,73	67,2	995,50	12,45	13,73	20,58	17,03	3,1	0,00	0,0
2008-08-14 13:00	167	42	96	0,0	20,53	14,43	67,2	995,50	13,31	14,43	20,58	17,81	2,6	0,00	0,0
2008-08-14 13:30	143	42	90	0,0	20,53	15,63	67,2	995,50	13,47	15,63	20,58	18,52	3,3	0,00	0,0
2008-08-14 14:00	157	42	87	1,8	20,53	14,93	67,2	996,50	12,25	14,93	20,58	17,58	1,8	0,00	0,0
2008-08-14 14:30	208	42	91	0,0	20,53	15,33	67,2	996,50	13,35	15,33	20,58	18,30	1,8	0,00	0,0
2008-08-14 15:00	172	42	87	0,0	20,53	15,43	67,2	996,50	12,74	15,43	20,58	18,08	2,6	0,00	0,0
2008-08-14 15:30	4	42	85	0,0	20,53	14,33	69,0	996,50	11,30	14,33	20,58	16,83	1,8	1,80	1,8
2008-08-14 16:00	356	42	98	0,0	20,53	13,12	70,2	997,50	12,34	13,12	20,58	16,68	1,4	3,00	3,0
2008-08-14 16:30	356	42	100	0,0	20,53	13,73	73,2	997,50	13,26	13,73	20,58	17,46	1,4	4,20	6,0
2008-08-14 17:00	333	42	100	0,0	20,53	13,43	74,4	997,50	12,96	13,43	20,58	17,15	0,0	4,20	7,2
2008-08-14 17:30	0	42	100	0,0	20,53	13,53	75,0	997,50	13,06	13,53	20,58	17,26	0,0	1,80	7,8
2008-08-14 18:00	351	42	99	0,0	20,53	13,12	75,0	998,51	12,50	13,12	20,58	16,77	1,4	0,60	7,8
2008-08-14 18:30	356	42	100	0,0	20,63	13,23	75,0	998,51	12,76	13,23	20,68	16,95	1,2	0,00	7,8
2008-08-14 19:00	356	42	99	0,0	20,53	13,02	75,0	998,51	12,40	13,02	20,58	16,67	0,0	0,00	7,8
2008-08-14 19:30	338	42	100	0,0	20,53	13,12	75,0	999,51	12,66	13,12	20,58	16,85	1,2	0,00	7,8
2008-08-14 20:00	338	42	99	0,0	20,53	12,82	75,0	999,51	12,20	12,82	20,58	16,47	0,0	0,00	7,8
2008-08-14 20:30	356	42	97	0,0	20,63	12,32	75,0	999,51	11,39	12,32	20,68	15,80	1,2	0,00	7,8
2008-08-14 21:00	339	42	96	0,0	20,63	12,12	75,0	1000,51	11,03	12,12	20,68	15,51	1,4	0,00	7,8
2008-08-14 21:30	326	42	93	0,0	20,63	11,42	75,0	1000,51	9,84	11,42	20,68	14,56	1,2	0,00	7,8
2008-08-14 22:00	333	42	95	0,0	20,63	10,92	75,0	1001,51	9,68	10,92	20,68	14,23	0,0	0,00	7,8
2008-08-14 22:30	340	42	96	0,0	20,63	10,82	75,0	1001,51	9,74	10,82	20,68	14,21	0,0	0,00	7,8
2008-08-14 23:00	339	42	97	0,0	20,63	10,32	75,0	1002,51	9,40	10,32	20,68	13,79	0,0	0,00	7,8
2008-08-14 23:30	310	42	97	0,0	20,63	10,12	75,0	1002,51	9,20	10,12	20,68	13,59	0,0	0,00	7,8
2008-08-15 00:00	351	42	98	0,0	20,63	10,02	75,0	1003,51	9,26	10,02	20,68	13,58	0,0	0,00	0,0
2008-08-15 00:30	356	42	100	0,0	20,63	9,52	75,0	1003,51	9,07	9,52	20,68	13,25	0,0	0,00	0,0

Datum	Vindriktning °	Luftfukt inne Rh%	Luftfukt ute Rh%	Vindhastighet m/s	Temp inne °C	Temp ute °C	Nederb. året mm	Lufftryck Mbar	Daggpunkt °C	Kyleffekt °C	Vix inne °C	Vix ute °C	Vindby m/s	Korr lufftryck	Regn/dygn mm
2008-08-15 01:00	1	42	100	0,0	20,53	9,22	75,0	1003,51	8,77	9,22	20,58	12,95	0,0	0,00	0,0
2008-08-15 01:30	2	42	100	0,0	20,53	8,52	75,0	1004,51	8,07	8,52	20,58	12,25	0,0	0,00	0,0
2008-08-15 02:00	1	42	100	0,0	20,53	8,22	75,0	1004,51	7,77	8,22	20,58	11,95	0,0	0,00	0,0
2008-08-15 02:30	356	42	99	0,0	20,53	7,62	75,0	1004,51	7,02	7,62	20,58	11,26	0,0	0,00	0,0
2008-08-15 03:00	344	42	99	0,0	20,53	7,62	75,0	1005,51	7,02	7,62	20,58	11,26	0,0	0,00	0,0
2008-08-15 03:30	351	42	99	0,0	20,53	7,12	75,0	1006,51	6,53	7,12	20,58	10,76	0,0	0,00	0,0
2008-08-15 04:00	351	42	99	0,0	20,53	6,72	75,0	1006,51	6,13	6,72	20,58	10,36	0,0	0,00	0,0
2008-08-15 04:30	336	42	99	0,0	20,53	6,42	75,0	1007,51	5,83	6,42	20,58	10,06	0,0	0,00	0,0
2008-08-15 05:00	337	42	98	0,0	20,53	6,22	75,0	1007,51	5,48	6,22	20,58	9,78	0,0	0,00	0,0
2008-08-15 05:30	337	42	98	0,0	20,53	5,92	75,0	1007,51	5,18	5,92	20,58	9,48	0,0	0,00	0,0
2008-08-15 06:00	337	42	98	0,0	20,53	5,82	75,0	1007,51	5,08	5,82	20,58	9,38	0,0	0,00	0,0
2008-08-15 06:30	338	42	97	0,0	20,43	6,12	75,0	1008,51	5,23	6,12	20,48	9,59	0,0	0,00	0,0
2008-08-15 07:00	351	42	95	0,0	20,43	5,92	75,0	1008,51	4,72	5,92	20,48	9,22	0,0	0,00	0,0
2008-08-15 07:30	351	42	96	0,0	20,43	6,72	75,0	1008,51	5,67	6,72	20,48	10,11	0,0	0,00	0,0
2008-08-15 08:00	351	41	96	0,0	20,43	7,02	75,0	1009,51	5,97	7,02	20,44	10,41	0,0	0,00	0,0
2008-08-15 08:30	351	41	96	0,0	20,43	7,62	75,0	1009,51	6,56	7,62	20,44	11,01	0,0	0,00	0,0
2008-08-15 09:00	351	41	95	0,0	20,43	8,32	75,0	1009,51	7,10	8,32	20,44	11,62	0,0	0,00	0,0
2008-08-15 09:30	2	41	94	0,0	20,43	8,82	75,0	1009,51	7,43	8,82	20,44	12,04	1,2	0,00	0,0
2008-08-15 10:00	351	41	89	0,0	20,33	9,02	75,0	1009,51	6,81	9,02	20,34	11,83	1,4	0,00	0,0
2008-08-15 10:30	341	41	89	0,0	20,33	9,32	75,0	1010,51	7,10	9,32	20,34	12,14	1,2	0,00	0,0
2008-08-15 11:00	11	41	88	0,0	20,33	9,62	75,0	1010,51	7,23	9,62	20,34	12,36	1,4	0,00	0,0
2008-08-15 11:30	351	41	79	0,0	20,33	10,52	75,0	1010,51	6,47	10,52	20,34	12,58	1,2	0,00	0,0
2008-08-15 12:00	341	41	78	0,0	20,33	10,82	75,0	1011,51	6,57	10,82	20,34	12,81	0,0	0,00	0,0
2008-08-15 12:30	1	41	77	0,0	20,43	11,12	75,0	1011,51	6,67	11,12	20,44	13,04	1,8	0,00	0,0
2008-08-15 13:00	351	41	73	0,0	20,43	11,02	75,0	1011,51	5,76	11,02	20,44	12,66	1,6	0,00	0,0
2008-08-15 13:30	335	41	71	0,0	20,43	11,62	75,0	1011,51	5,92	11,62	20,44	13,13	1,8	0,00	0,0
2008-08-15 14:00	351	41	63	0,0	20,43	12,22	75,0	1011,51	4,69	12,22	20,44	13,23	2,4	0,00	0,0
2008-08-15 14:30	317	41	63	0,0	20,33	12,82	75,0	1011,51	5,25	12,82	20,34	13,83	2,6	0,00	0,0
2008-08-15 15:00	332	41	64	0,0	20,33	12,62	75,0	1011,51	5,30	12,62	20,34	13,69	2,4	0,00	0,0
2008-08-15 15:30	332	40	64	1,2	20,33	12,72	75,0	1012,51	5,40	12,72	20,29	13,79	2,0	0,00	0,0
2008-08-15 16:00	332	40	64	0,0	20,33	12,82	75,0	1012,51	5,49	12,82	20,29	13,89	2,4	0,00	0,0
2008-08-15 16:30	327	40	64	1,2	20,33	13,02	75,0	1012,51	5,68	13,02	20,29	14,09	2,6	0,00	0,0
2008-08-15 17:00	351	40	62	0,0	20,33	12,42	75,0	1012,51	4,64	12,42	20,29	13,37	1,8	0,00	0,0
2008-08-15 17:30	318	40	64	0,0	20,33	12,22	75,0	1012,51	4,93	12,22	20,29	13,29	2,2	0,00	0,0
2008-08-15 18:00	356	40	67	0,0	20,33	11,72	75,0	1012,51	5,14	11,72	20,29	12,98	1,8	0,00	0,0
2008-08-15 18:30	329	40	67	0,0	20,33	12,12	75,0	1013,51	5,52	12,12	20,29	13,38	1,2	0,00	0,0
2008-08-15 19:00	336	40	69	0,0	20,33	11,62	75,0	1013,51	5,49	11,62	20,29	13,00	1,2	0,00	0,0
2008-08-15 19:30	338	40	76	0,0	20,33	10,62	75,0	1013,51	5,99	10,62	20,29	12,47	0,0	0,00	0,0
2008-08-15 20:00	351	40	76	0,0	20,33	9,92	75,0	1013,51	5,31	9,92	20,29	11,77	1,2	0,00	0,0
2008-08-15 20:30	351	40	76	0,0	20,33	9,82	75,0	1013,51	5,21	9,82	20,29	11,67	1,2	0,00	0,0
2008-08-15 21:00	329	40	78	0,0	20,33	9,62	75,0	1013,51	5,41	9,62	20,29	11,61	1,2	0,00	0,0
2008-08-15 21:30	343	40	79	0,0	20,33	9,42	75,0	1014,51	5,41	9,42	20,29	11,48	1,2	0,00	0,0
2008-08-15 22:00	334	41	78	0,0	20,43	9,22	75,0	1014,51	5,02	9,22	20,44	11,21	0,0	0,00	0,0
2008-08-15 22:30	335	40	83	0,0	20,63	7,92	75,0	1014,51	4,69	7,92	20,59	10,27	0,0	0,00	0,0
2008-08-15 23:00	351	40	81	0,0	21,03	8,02	75,0	1014,51	4,42	8,02	20,99	10,22	1,2	0,00	0,0
2008-08-15 23:30	339	40	83	0,0	21,53	7,32	75,0	1014,51	4,10	7,32	21,49	9,67	0,0	0,00	0,0

Datum	Vindriktning	Luftfukt inne	Luftfukt ute	Vindhastighet	Temp inne	Temp ute	Nederb. året	Lufftryck	Daggpunkt	Kyleffekt	Vix inne	Vix ute	Vindby	Korr lufftryck	Regn/dygn
	°	Rh%	Rh%	m/s	°C	°C	mm	Mbar	°C	°C	°C	°C	m/s		mm
2008-08-16 00:00	341	39	84	0,0	21,73	7,22	75,0	1014,51	4,18	7,22	21,65	9,65	1,2	0,00	0,0
2008-08-16 00:30	335	39	88	0,0	21,73	6,72	75,0	1014,51	4,38	6,72	21,65	9,45	0,0	0,00	0,0
2008-08-16 01:00	337	39	90	0,0	21,63	6,32	75,0	1014,51	4,32	6,32	21,55	9,21	0,0	0,00	0,0
2008-08-16 01:30	336	39	90	0,0	21,53	5,52	75,0	1014,51	3,53	5,52	21,45	8,41	0,0	0,00	0,0
2008-08-16 02:00	337	39	95	0,0	21,33	4,32	75,0	1015,51	3,13	4,32	21,25	7,62	0,0	0,00	0,0
2008-08-16 02:30	337	39	97	0,0	21,23	3,62	75,0	1015,51	2,74	3,62	21,15	7,09	0,0	0,00	0,0
2008-08-16 03:00	351	39	99	0,0	21,13	3,72	75,0	1015,51	3,14	3,72	21,05	7,36	0,0	0,00	0,0
2008-08-16 03:30	356	39	100	0,0	20,93	4,32	75,0	1015,51	3,88	4,32	20,85	8,05	0,0	0,00	0,0
2008-08-16 04:00	334	39	98	0,0	20,93	5,22	75,0	1015,51	4,48	5,22	20,85	8,78	0,0	0,00	0,0
2008-08-16 04:30	346	39	93	0,0	20,83	5,42	75,0	1015,51	3,91	5,42	20,75	8,55	0,0	0,00	0,0
2008-08-16 05:00	351	39	91	0,0	20,73	5,62	75,0	1015,51	3,79	5,62	20,65	8,59	0,0	0,00	0,0
2008-08-16 05:30	156	39	93	0,0	20,73	4,32	75,0	1015,51	2,82	4,32	20,65	7,45	0,0	0,00	0,0
2008-08-16 06:00	160	39	95	0,0	20,63	4,72	75,0	1015,51	3,53	4,72	20,55	8,02	0,0	0,00	0,0
2008-08-16 06:30	160	39	93	0,0	20,63	5,12	75,0	1015,51	3,61	5,12	20,55	8,25	0,0	0,00	0,0
2008-08-16 07:00	61	39	90	0,0	20,53	7,32	75,0	1015,51	5,30	7,32	20,45	10,21	0,0	0,00	0,0
2008-08-16 07:30	56	39	91	0,0	20,53	8,42	75,0	1015,51	6,55	8,42	20,45	11,39	0,0	0,00	0,0
2008-08-16 08:00	13	40	85	0,0	20,53	9,12	75,0	1015,51	6,21	9,12	20,49	11,62	0,0	0,00	0,0
2008-08-16 08:30	7	40	76	0,0	20,53	9,92	75,0	1015,51	5,31	9,92	20,49	11,77	0,0	0,00	0,0
2008-08-16 09:00	332	40	71	0,0	20,53	10,42	75,0	1016,51	4,77	10,42	20,49	11,93	1,2	0,00	0,0
2008-08-16 09:30	356	40	70	0,0	20,53	10,92	75,0	1015,51	5,04	10,92	20,49	12,37	1,4	0,00	0,0
2008-08-16 10:00	331	40	66	0,0	20,53	11,42	75,0	1016,51	4,63	11,42	20,49	12,61	1,4	0,00	0,0
2008-08-16 10:30	339	40	60	0,0	20,53	12,02	75,0	1016,51	3,77	12,02	20,49	12,85	2,0	0,00	0,0
2008-08-16 11:00	351	40	61	0,0	20,53	12,42	75,0	1016,51	4,39	12,42	20,49	13,31	2,0	0,00	0,0
2008-08-16 11:30	356	40	61	2,0	20,43	12,82	75,0	1016,51	4,77	12,82	20,39	13,71	2,0	0,00	0,0
2008-08-16 12:00	91	40	59	0,0	20,43	13,33	75,0	1016,51	4,73	13,33	20,39	14,10	2,8	0,00	0,0
2008-08-16 12:30	332	40	54	0,0	20,33	13,73	75,0	1016,51	3,77	13,73	20,29	14,22	2,0	0,00	0,0
2008-08-16 13:00	123	40	52	1,6	20,23	14,23	75,0	1015,51	3,66	14,23	20,19	14,62	2,6	0,00	0,0
2008-08-16 13:30	15	40	54	0,0	20,13	14,73	75,0	1015,51	4,69	14,73	20,09	15,22	2,6	0,00	0,0
2008-08-16 14:00	356	40	56	0,0	20,13	14,63	75,0	1015,51	5,15	14,63	20,09	15,23	2,2	0,00	0,0
2008-08-16 14:30	351	40	51	0,0	20,13	15,03	75,0	1015,51	4,10	15,03	20,09	15,37	1,8	0,00	0,0
2008-08-16 15:00	356	41	53	0,0	20,13	15,63	75,0	1015,51	5,24	15,63	20,14	16,07	1,8	0,00	0,0
2008-08-16 15:30	85	41	53	0,0	20,13	15,03	75,0	1015,51	4,69	15,03	20,14	15,47	2,6	0,00	0,0
2008-08-16 16:00	0	41	49	0,0	20,13	16,13	75,0	1015,51	4,50	16,13	20,14	16,37	2,2	0,00	0,0
2008-08-16 16:30	8	41	53	0,0	20,13	15,13	75,0	1015,51	4,78	15,13	20,14	15,57	2,2	0,00	0,0
2008-08-16 17:00	141	41	51	1,8	20,13	15,83	75,0	1015,51	4,84	15,83	20,14	16,17	2,4	0,00	0,0
2008-08-16 17:30	351	41	55	0,0	20,13	15,13	75,0	1015,51	5,34	15,13	20,14	15,68	2,0	0,00	0,0
2008-08-16 18:00	356	41	49	0,0	20,13	15,63	75,0	1015,51	4,05	15,63	20,14	15,87	1,4	0,00	0,0
2008-08-16 18:30	356	41	57	0,0	20,03	14,33	75,0	1015,51	5,14	14,33	20,04	14,99	0,0	0,00	0,0
2008-08-16 19:00	88	41	52	0,0	20,03	15,13	75,0	1015,51	4,49	15,13	20,04	15,52	0,0	0,00	0,0
2008-08-16 19:30	94	41	55	0,0	20,03	14,83	75,0	1015,51	5,07	14,83	20,04	15,38	1,2	0,00	0,0
2008-08-16 20:00	94	41	59	0,0	20,03	14,53	75,0	1015,51	5,85	14,53	20,04	15,30	0,0	0,00	0,0
2008-08-16 20:30	94	41	69	0,0	20,03	13,33	75,0	1016,51	7,11	13,33	20,04	14,70	0,0	0,00	0,0
2008-08-16 21:00	94	41	72	0,0	20,03	11,82	75,0	1016,51	6,32	11,82	20,04	13,40	0,0	0,00	0,0
2008-08-16 21:30	90	41	75	0,0	20,03	10,92	75,0	1016,51	6,08	10,92	20,04	12,70	1,6	0,00	0,0
2008-08-16 22:00	85	41	80	0,0	19,93	9,62	75,0	1016,51	5,79	9,62	19,94	11,75	0,0	0,00	0,0
2008-08-16 22:30	77	41	84	0,0	19,93	8,82	75,0	1016,51	5,74	8,82	19,94	11,25	0,0	0,00	0,0

Datum	Vindriktning °	Luftfukt inne Rh%	Luftfukt ute Rh%	Vindhastighet m/s	Temp inne °C	Temp ute °C	Nederb. året mm	Lufttryck Mbar	Daggpunkt °C	Kyleffekt °C	Vix inne °C	Vix ute °C	Vindby m/s	Korr lufttryck	Regn/dygn mm
2008-08-16 23:00	77	41	87	0,0	20,13	8,22	75,0	1016,51	5,68	8,22	20,14	10,88	0,0	0,00	0,0
2008-08-16 23:30	77	41	88	0,0	20,63	7,72	75,0	1016,51	5,36	7,72	20,64	10,45	0,0	0,00	0,0
2008-08-17 00:00	75	41	89	0,0	21,13	7,52	75,0	1017,52	5,33	7,52	21,14	10,33	0,0	0,00	0,0
2008-08-17 00:30	75	40	92	0,0	21,53	7,12	75,0	1017,52	5,43	7,12	21,49	10,17	0,0	0,00	0,0
2008-08-17 01:00	73	39	91	0,0	21,73	7,02	75,0	1016,51	5,17	7,02	21,65	9,99	0,0	0,00	0,0
2008-08-17 01:30	61	39	93	0,0	21,73	6,52	75,0	1016,51	5,00	6,52	21,65	9,66	0,0	0,00	0,0
2008-08-17 02:00	60	39	94	0,0	21,53	6,22	75,0	1016,51	4,86	6,22	21,45	9,44	0,0	0,00	0,0
2008-08-17 02:30	60	39	93	0,0	21,33	6,92	75,0	1017,52	5,39	6,92	21,25	10,06	0,0	0,00	0,0
2008-08-17 03:00	3	39	88	0,0	21,13	7,92	75,0	1017,52	5,56	7,92	21,05	10,66	0,0	0,00	0,0
2008-08-17 03:30	351	39	87	0,0	21,03	8,02	75,0	1017,52	5,48	8,02	20,95	10,68	0,0	0,00	0,0
2008-08-17 04:00	351	39	86	0,0	20,83	8,22	75,0	1017,52	5,51	8,22	20,75	10,80	0,0	0,00	0,0
2008-08-17 04:30	343	39	86	0,0	20,73	8,02	75,0	1017,52	5,31	8,02	20,65	10,60	0,0	0,00	0,0
2008-08-17 05:00	343	39	85	0,0	20,63	8,42	75,0	1017,52	5,53	8,42	20,55	10,92	0,0	0,00	0,0
2008-08-17 05:30	347	40	83	0,0	20,53	9,22	75,0	1017,52	5,95	9,22	20,49	11,57	0,0	0,00	0,0
2008-08-17 06:00	351	40	84	0,0	20,43	9,32	75,0	1017,52	6,23	9,32	20,39	11,75	1,4	0,00	0,0
2008-08-17 06:30	345	40	84	1,6	20,33	9,62	75,0	1017,52	6,52	9,62	20,29	12,05	1,6	0,00	0,0
2008-08-17 07:00	14	40	79	0,0	20,33	10,52	75,0	1017,52	6,47	10,52	20,29	12,58	1,6	0,00	0,0
2008-08-17 07:30	340	40	76	0,0	20,23	11,12	75,0	1017,52	6,47	11,12	20,19	12,97	1,4	0,00	0,0
2008-08-17 08:00	325	40	72	0,0	20,23	11,92	75,0	1017,52	6,42	11,92	20,19	13,50	1,2	0,00	0,0
2008-08-17 08:30	339	41	70	0,0	20,23	12,72	75,0	1017,52	6,76	12,72	20,24	14,17	1,2	0,00	0,0
2008-08-17 09:00	68	40	68	0,0	20,23	13,33	75,0	1017,52	6,89	13,33	20,19	14,64	1,6	0,00	0,0
2008-08-17 09:30	89	41	64	0,0	20,13	13,93	75,0	1017,52	6,53	13,93	20,14	14,99	2,0	0,00	0,0
2008-08-17 10:00	356	41	63	0,0	20,13	14,33	75,0	1017,52	6,67	14,33	20,14	15,33	2,2	0,00	0,0
2008-08-17 10:30	351	41	62	0,0	20,13	14,83	75,0	1017,52	6,89	14,83	20,14	15,77	2,6	0,00	0,0
2008-08-17 11:00	72	41	60	0,0	20,13	15,33	75,0	1017,52	6,86	15,33	20,14	16,16	2,2	0,00	0,0
2008-08-17 11:30	351	41	56	0,0	20,13	15,73	75,0	1017,52	6,17	15,73	20,14	16,33	2,8	0,00	0,0
2008-08-17 12:00	332	41	54	0,0	20,13	15,63	75,0	1017,52	5,53	15,63	20,14	16,13	2,8	0,00	0,0
2008-08-17 12:30	351	41	56	2,0	20,13	16,03	75,0	1017,52	6,45	16,03	20,14	16,63	3,7	0,00	0,0
2008-08-17 13:00	308	41	52	0,0	20,13	16,73	75,0	1017,52	5,96	16,73	20,14	17,12	2,8	0,00	0,0
2008-08-17 13:30	108	41	54	1,8	20,13	17,23	75,0	1017,52	7,00	17,23	20,14	17,73	2,2	0,00	0,0
2008-08-17 14:00	87	41	49	0,0	20,13	17,03	75,0	1016,51	5,32	17,03	20,14	17,27	3,3	0,00	0,0
2008-08-17 14:30	351	41	50	0,0	20,13	17,53	75,0	1016,51	6,09	17,53	20,14	17,82	2,6	0,00	0,0
2008-08-17 15:00	335	41	50	0,0	20,13	17,63	75,0	1016,51	6,18	17,63	20,14	17,92	3,1	0,00	0,0
2008-08-17 15:30	322	41	51	1,2	20,13	17,63	75,0	1016,51	6,49	17,63	20,14	17,97	3,7	0,00	0,0
2008-08-17 16:00	338	42	47	0,0	20,13	17,63	75,0	1015,51	5,23	17,63	20,18	17,77	3,5	0,00	0,0
2008-08-17 16:30	351	42	48	0,0	20,13	17,73	75,0	1015,51	5,65	17,73	20,18	17,92	2,6	0,00	0,0
2008-08-17 17:00	356	42	49	0,0	20,23	17,83	75,0	1015,51	6,05	17,83	20,28	18,07	2,4	0,00	0,0
2008-08-17 17:30	104	42	49	0,0	20,13	17,63	75,0	1015,51	5,87	17,63	20,18	17,87	3,3	0,00	0,0
2008-08-17 18:00	299	42	47	0,0	20,13	17,53	75,0	1015,51	5,14	17,53	20,18	17,67	2,2	0,00	0,0
2008-08-17 18:30	319	42	49	0,0	20,13	17,33	75,0	1014,51	5,60	17,33	20,18	17,57	2,0	0,00	0,0
2008-08-17 19:00	18	42	53	0,0	20,13	17,03	75,0	1014,51	6,53	17,03	20,18	17,47	1,6	0,00	0,0
2008-08-17 19:30	26	42	55	0,0	20,13	16,43	75,0	1014,51	6,55	16,43	20,18	16,98	1,4	0,00	0,0
2008-08-17 20:00	84	42	54	0,0	20,13	15,83	75,0	1014,51	5,71	15,83	20,18	16,33	1,4	0,00	0,0
2008-08-17 20:30	84	41	58	0,0	20,13	15,03	75,0	1014,51	6,06	15,03	20,14	15,74	1,0	0,00	0,0
2008-08-17 21:00	83	41	64	0,0	20,13	14,23	75,0	1014,51	6,81	14,23	20,14	15,29	0,0	0,00	0,0
2008-08-17 21:30	95	42	65	0,0	20,03	13,83	75,0	1014,51	6,67	13,83	20,08	14,95	0,0	0,00	0,0

Datum	Vindriktning °	Luftfukt inne Rh%	Luftfukt ute Rh%	Vindhastighet m/s	Temp inne °C	Temp ute °C	Nederb. året mm	Lufttryck Mbar	Daggpunkt °C	Kyleffekt °C	Vix inne °C	Vix ute °C	Vindby m/s	Korr lufttryck	Regn/dygn mm
2008-08-17 22:00	116	42	67	0,0	20,03	13,53	75,0	1014,51	6,85	13,53	20,08	14,78	1,2	0,00	0,0
2008-08-17 22:30	115	42	68	0,0	20,03	13,12	75,0	1014,51	6,70	13,12	20,08	14,44	0,0	0,00	0,0
2008-08-17 23:00	141	42	68	0,0	20,03	12,72	75,0	1014,51	6,32	12,72	20,08	14,04	1,2	0,00	0,0
2008-08-17 23:30	328	42	70	0,0	20,03	12,32	75,0	1014,51	6,37	12,32	20,08	13,77	0,0	0,00	0,0
2008-08-18 00:00	102	42	72	0,0	20,03	12,32	75,0	1014,51	6,80	12,32	20,08	13,90	1,8	0,00	0,0
2008-08-18 00:30	334	42	74	0,0	20,03	12,12	75,0	1014,51	7,03	12,12	20,08	13,83	1,8	0,00	0,0
2008-08-18 01:00	303	42	75	1,2	20,03	11,72	75,0	1014,51	6,85	11,72	20,08	13,50	1,6	0,00	0,0
2008-08-18 01:30	50	42	73	1,4	20,03	11,62	75,0	1013,51	6,34	11,62	20,08	13,27	3,0	0,00	0,0
2008-08-18 02:00	229	42	74	0,0	20,03	11,42	75,0	1013,51	6,35	11,42	20,08	13,13	2,8	0,00	0,0
2008-08-18 02:30	351	42	75	1,8	19,93	11,22	75,0	1013,51	6,36	11,22	19,98	13,00	3,3	0,00	0,0
2008-08-18 03:00	351	42	75	1,6	19,93	11,12	75,0	1012,51	6,27	11,12	19,98	12,90	2,8	0,00	0,0
2008-08-18 03:30	345	42	78	0,0	19,93	10,92	75,0	1012,51	6,67	10,92	19,98	12,91	3,5	0,00	0,0
2008-08-18 04:00	96	42	84	1,2	19,93	10,22	75,0	1012,51	7,11	10,22	19,98	12,65	3,0	0,00	0,0
2008-08-18 04:30	297	42	80	1,2	19,93	10,42	75,0	1011,51	6,57	10,42	19,98	12,55	3,1	0,00	0,0
2008-08-18 05:00	304	42	78	1,2	19,93	10,72	75,0	1011,51	6,47	10,72	19,98	12,71	3,7	0,00	0,0
2008-08-18 05:30	356	42	84	1,4	19,93	10,32	75,0	1010,51	7,21	10,32	19,98	12,75	5,6	0,00	0,0
2008-08-18 06:00	356	42	94	1,2	19,83	9,42	75,0	1010,51	8,03	9,42	19,88	12,64	3,7	0,00	0,0
2008-08-18 06:30	304	42	97	0,0	19,83	9,32	75,0	1009,51	8,41	9,32	19,88	12,79	3,3	0,00	0,0
2008-08-18 07:00	351	42	100	3,1	19,83	9,22	76,2	1009,51	8,77	7,04	19,88	12,95	3,7	1,20	1,2
2008-08-18 07:30	338	42	100	0,0	19,83	9,12	76,2	1009,51	8,67	9,12	19,88	12,85	4,5	1,20	1,2
2008-08-18 08:00	305	42	100	1,6	19,83	8,92	76,8	1008,51	8,47	8,92	19,88	12,65	3,7	0,60	1,8
2008-08-18 08:30	132	42	100	1,4	19,83	8,92	78,0	1008,51	8,47	8,92	19,88	12,65	5,2	1,80	3,0
2008-08-18 09:00	111	42	100	0,0	19,73	9,02	78,0	1008,51	8,57	9,02	19,78	12,75	5,4	1,20	3,0
2008-08-18 09:30	39	42	100	3,1	19,73	9,02	78,0	1007,51	8,57	6,82	19,78	12,75	6,4	0,00	3,0
2008-08-18 10:00	351	42	100	0,0	19,73	9,02	78,0	1007,51	8,57	9,02	19,78	12,75	4,3	0,00	3,0
2008-08-18 10:30	351	42	100	0,0	19,73	9,12	79,2	1007,51	8,67	9,12	19,78	12,85	3,9	1,20	4,2
2008-08-18 11:00	55	42	100	0,0	19,73	9,22	79,2	1007,51	8,77	9,22	19,78	12,95	3,0	1,20	4,2
2008-08-18 11:30	74	42	100	1,2	19,73	9,22	79,2	1007,51	8,77	9,22	19,78	12,95	3,7	0,00	4,2
2008-08-18 12:00	351	42	100	1,4	19,73	9,32	79,2	1006,51	8,87	9,32	19,78	13,05	4,5	0,00	4,2
2008-08-18 12:30	118	42	100	0,0	19,73	9,32	79,2	1006,51	8,87	9,32	19,78	13,05	3,3	0,00	4,2
2008-08-18 13:00	143	42	100	0,0	19,73	9,42	79,2	1006,51	8,97	9,42	19,78	13,15	4,9	0,00	4,2
2008-08-18 13:30	306	42	100	0,0	19,83	9,52	79,2	1006,51	9,07	9,52	19,88	13,25	2,6	0,00	4,2
2008-08-18 14:00	346	42	100	3,1	19,83	9,52	79,2	1006,51	9,07	7,36	19,88	13,25	4,1	0,00	4,2
2008-08-18 14:30	351	42	100	0,0	19,93	9,72	79,2	1005,51	9,27	9,72	19,98	13,45	3,9	0,00	4,2
2008-08-18 15:00	300	42	100	0,0	20,03	9,82	81,0	1005,51	9,37	9,82	20,08	13,55	2,6	1,80	6,0
2008-08-18 15:30	318	42	100	0,0	20,03	9,82	81,0	1005,51	9,37	9,82	20,08	13,55	3,0	1,80	6,0
2008-08-18 16:00	351	42	100	1,4	20,13	9,82	82,2	1005,51	9,37	9,82	20,18	13,55	2,8	1,20	7,2
2008-08-18 16:30	351	42	100	1,6	20,13	9,72	82,2	1004,51	9,27	9,72	20,18	13,45	3,0	1,20	7,2
2008-08-18 17:00	356	41	100	0,0	20,13	9,72	82,8	1004,51	9,27	9,72	20,14	13,45	3,0	0,60	7,8
2008-08-18 17:30	335	41	100	1,6	20,13	9,72	82,8	1004,51	9,27	9,72	20,14	13,45	3,1	0,60	7,8
2008-08-18 18:00	347	41	100	0,0	20,03	9,82	84,0	1004,51	9,37	9,82	20,04	13,55	3,1	1,20	9,0
2008-08-18 18:30	351	41	100	1,6	20,03	9,82	84,0	1004,51	9,37	9,82	20,04	13,55	3,0	1,20	9,0
2008-08-18 19:00	276	41	100	0,0	19,93	9,82	84,6	1003,51	9,37	9,82	19,94	13,55	2,8	0,60	9,6
2008-08-18 19:30	351	41	100	2,0	19,93	9,72	84,6	1003,51	9,27	9,72	19,94	13,45	2,6	0,60	9,6
2008-08-18 20:00	342	41	100	0,0	19,83	9,72	84,6	1003,51	9,27	9,72	19,84	13,45	3,1	0,00	9,6
2008-08-18 20:30	340	41	100	0,0	19,83	9,72	84,6	1003,51	9,27	9,72	19,84	13,45	2,0	0,00	9,6

Datum	Vindriktning	Luftfukt inne	Luftfukt ute	Vindhastighet	Temp inne	Temp ute	Nederb. året	Lufttryck	Daggpunkt	Kyleffekt	Vix inne	Vix ute	Vindby	Korr lufttryck	Regn/dygn
	°	Rh%	Rh%	m/s	°C	°C	mm	Mbar	°C	°C	°C	°C	m/s		mm
2008-08-18 21:00	351	41	100	0,0	19,73	9,82	84,6	1003,51	9,37	9,82	19,74	13,55	2,0	0,00	9,6
2008-08-18 21:30	343	42	100	0,0	19,73	9,82	84,6	1003,51	9,37	9,82	19,78	13,55	2,2	0,00	9,6
2008-08-18 22:00	351	42	100	0,0	19,73	9,92	84,6	1003,51	9,47	9,92	19,78	13,65	2,0	0,00	9,6
2008-08-18 22:30	344	42	100	0,0	19,73	9,92	84,6	1003,51	9,47	9,92	19,78	13,65	1,6	0,00	9,6
2008-08-18 23:00	337	42	100	0,0	19,63	10,02	84,6	1003,51	9,57	10,02	19,68	13,75	1,6	0,00	9,6
2008-08-18 23:30	356	42	100	1,2	19,63	10,02	84,6	1003,51	9,57	10,02	19,68	13,75	1,4	0,00	9,6
2008-08-19 00:00	321	42	100	0,0	19,63	10,12	84,6	1003,51	9,67	10,12	19,68	13,85	1,6	0,00	0,0
2008-08-19 00:30	322	42	100	0,0	19,63	10,12	84,6	1003,51	9,67	10,12	19,68	13,85	1,6	0,00	0,0
2008-08-19 01:00	340	42	100	1,2	19,63	10,22	84,6	1002,51	9,77	10,22	19,68	13,95	2,0	0,00	0,0
2008-08-19 01:30	338	42	100	0,0	19,63	10,22	85,8	1002,51	9,77	10,22	19,68	13,95	1,8	1,20	1,2
2008-08-19 02:00	347	42	100	0,0	19,63	10,32	85,8	1002,51	9,87	10,32	19,68	14,05	2,0	1,20	1,2
2008-08-19 02:30	330	42	100	0,0	19,73	10,42	85,8	1002,51	9,97	10,42	19,78	14,15	1,8	0,00	1,2
2008-08-19 03:00	307	42	100	0,0	19,83	10,52	85,8	1002,51	10,07	10,52	19,88	14,25	1,4	0,00	1,2
2008-08-19 03:30	344	42	100	0,0	19,83	10,52	86,4	1002,51	10,07	10,52	19,88	14,25	1,6	0,60	1,8
2008-08-19 04:00	321	42	100	0,0	19,93	10,52	86,4	1002,51	10,07	10,52	19,98	14,25	1,4	0,60	1,8
2008-08-19 04:30	311	42	100	0,0	20,03	10,52	86,4	1002,51	10,07	10,52	20,08	14,25	1,4	0,00	1,8
2008-08-19 05:00	356	42	100	0,0	20,03	10,42	86,4	1002,51	9,97	10,42	20,08	14,15	1,2	0,00	1,8
2008-08-19 05:30	28	42	100	0,0	20,03	10,42	86,4	1001,51	9,97	10,42	20,08	14,15	1,2	0,00	1,8
2008-08-19 06:00	315	42	100	0,0	19,93	10,52	86,4	1001,51	10,07	10,52	19,98	14,25	1,2	0,00	1,8
2008-08-19 06:30	303	42	100	0,0	19,93	10,62	86,4	1001,51	10,17	10,62	19,98	14,35	1,2	0,00	1,8
2008-08-19 07:00	345	42	100	0,0	19,83	10,82	86,4	1001,51	10,37	10,82	19,88	14,55	1,4	0,00	1,8
2008-08-19 07:30	102	42	100	0,0	19,83	11,02	86,4	1001,51	10,57	11,02	19,88	14,75	1,2	0,00	1,8
2008-08-19 08:00	42	42	100	0,0	19,83	11,12	86,4	1001,51	10,67	11,12	19,88	14,85	1,2	0,00	1,8
2008-08-19 08:30	351	42	100	0,0	19,73	11,22	86,4	1001,51	10,77	11,22	19,78	14,95	1,4	0,00	1,8
2008-08-19 09:00	83	42	100	0,0	19,73	11,52	86,4	1001,51	11,07	11,52	19,78	15,25	1,2	0,00	1,8
2008-08-19 09:30	82	42	100	0,0	19,73	11,72	86,4	1001,51	11,26	11,72	19,78	15,45	0,0	0,00	1,8
2008-08-19 10:00	22	42	100	0,0	19,73	12,02	86,4	1001,51	11,56	12,02	19,78	15,75	0,0	0,00	1,8
2008-08-19 10:30	42	42	100	0,0	19,73	12,42	86,4	1001,51	11,96	12,42	19,78	16,15	0,0	0,00	1,8
2008-08-19 11:00	19	42	100	0,0	19,73	12,62	86,4	1001,51	12,16	12,62	19,78	16,35	0,0	0,00	1,8
2008-08-19 11:30	33	42	100	0,0	19,73	13,53	86,4	1001,51	13,06	13,53	19,78	17,26	0,0	0,00	1,8
2008-08-19 12:00	55	42	99	0,0	19,73	14,23	86,4	1001,51	13,60	14,23	19,78	17,87	0,0	0,00	1,8
2008-08-19 12:30	40	42	95	0,0	19,73	14,63	86,4	1001,51	13,34	14,63	19,78	17,93	1,4	0,00	1,8
2008-08-19 13:00	133	42	90	0,0	19,73	15,43	86,4	1001,51	13,28	15,43	19,78	18,32	2,0	0,00	1,8
2008-08-19 13:30	103	42	92	0,0	19,73	15,33	86,4	1001,51	13,53	15,33	19,78	18,38	1,4	0,00	1,8
2008-08-19 14:00	127	42	90	0,0	19,73	15,33	86,4	1001,51	13,18	15,33	19,78	18,22	1,4	0,00	1,8
2008-08-19 14:30	116	42	92	0,0	19,73	15,33	86,4	1001,51	13,53	15,33	19,78	18,38	1,4	0,00	1,8
2008-08-19 15:00	116	42	95	0,0	19,63	14,63	90,0	1001,51	13,34	14,63	19,68	17,93	0,0	3,60	5,4
2008-08-19 15:30	116	42	98	0,0	19,63	14,43	91,8	1001,51	13,64	14,43	19,68	17,98	0,0	5,40	7,2
2008-08-19 16:00	184	43	100	0,0	19,63	13,93	97,2	1001,51	13,46	13,93	19,73	17,66	0,0	7,20	12,6
2008-08-19 16:30	138	43	100	0,0	19,63	14,03	97,2	1001,51	13,56	14,03	19,73	17,76	0,0	5,40	12,6
2008-08-19 17:00	137	43	100	0,0	19,63	14,53	97,2	1001,51	14,06	14,53	19,73	18,26	0,0	0,00	12,6
2008-08-19 17:30	138	43	100	0,0	19,63	14,43	97,2	1001,51	13,96	14,43	19,73	18,16	0,0	0,00	12,6
2008-08-19 18:00	29	43	100	0,0	19,63	14,23	97,2	1001,51	13,76	14,23	19,73	17,96	0,0	0,00	12,6
2008-08-19 18:30	24	43	100	0,0	19,63	13,93	97,2	1001,51	13,46	13,93	19,73	17,66	0,0	0,00	12,6
2008-08-19 19:00	24	43	100	0,0	19,63	13,83	97,2	1001,51	13,36	13,83	19,73	17,56	0,0	0,00	12,6
2008-08-19 19:30	17	42	100	0,0	19,63	13,23	97,2	1001,51	12,76	13,23	19,68	16,95	0,0	0,00	12,6

Datum	Vindriktning °	Luftfukt inne Rh%	Luftfukt ute Rh%	Vindhastighet m/s	Temp inne °C	Temp ute °C	Nederb. året mm	Lufttryck Mbar	Daggpunkt °C	Kyleffekt °C	Vix inne °C	Vix ute °C	Vindby m/s	Korr lufttryck	Regn/dygn mm
2008-08-19 20:00	17	42	100	0,0	19,63	13,23	97,2	1001,51	12,76	13,23	19,68	16,95	0,0	0,00	12,6
2008-08-19 20:30	17	42	100	0,0	19,63	13,23	97,2	1001,51	12,76	13,23	19,68	16,95	0,0	0,00	12,6
2008-08-19 21:00	17	42	100	0,0	19,63	12,82	97,2	1001,51	12,36	12,82	19,68	16,55	0,0	0,00	12,6
2008-08-19 21:30	17	42	100	0,0	19,63	12,72	97,2	1001,51	12,26	12,72	19,68	16,45	0,0	0,00	12,6
2008-08-19 22:00	17	42	100	0,0	19,63	12,52	97,2	1001,51	12,06	12,52	19,68	16,25	0,0	0,00	12,6
2008-08-19 22:30	17	42	100	0,0	19,63	12,22	97,2	1001,51	11,76	12,22	19,68	15,95	0,0	0,00	12,6
2008-08-19 23:00	17	42	100	0,0	19,63	12,02	97,2	1001,51	11,56	12,02	19,68	15,75	0,0	0,00	12,6
2008-08-19 23:30	17	42	100	0,0	19,63	11,82	97,2	1001,51	11,36	11,82	19,68	15,55	0,0	0,00	12,6
2008-08-20 00:00	17	42	100	0,0	19,63	11,72	97,2	1001,51	11,26	11,72	19,68	15,45	0,0	0,00	0,0
2008-08-20 00:30	17	42	100	0,0	19,63	11,52	97,2	1001,51	11,07	11,52	19,68	15,25	0,0	0,00	0,0
2008-08-20 01:00	17	42	100	0,0	19,63	11,32	97,2	1001,51	10,87	11,32	19,68	15,05	0,0	0,00	0,0
2008-08-20 01:30	17	42	100	0,0	19,63	11,12	97,2	1001,51	10,67	11,12	19,68	14,85	0,0	0,00	0,0
2008-08-20 02:00	17	42	100	0,0	19,63	11,12	97,2	1001,51	10,67	11,12	19,68	14,85	0,0	0,00	0,0
2008-08-20 02:30	17	42	100	0,0	19,63	10,42	97,2	1001,51	9,97	10,42	19,68	14,15	0,0	0,00	0,0
2008-08-20 03:00	17	42	100	0,0	19,63	9,82	97,2	1001,51	9,37	9,82	19,68	13,55	0,0	0,00	0,0
2008-08-20 03:30	17	42	100	0,0	19,53	9,32	97,2	1001,51	8,87	9,32	19,58	13,05	0,0	0,00	0,0
2008-08-20 04:00	17	42	100	0,0	19,53	8,82	97,2	1001,51	8,37	8,82	19,58	12,55	0,0	0,00	0,0
2008-08-20 04:30	17	42	100	0,0	19,53	8,52	97,2	1001,51	8,07	8,52	19,58	12,25	0,0	0,00	0,0
2008-08-20 05:00	17	43	100	0,0	19,53	8,72	98,4	1000,51	8,27	8,72	19,63	12,45	0,0	1,20	1,2
2008-08-20 05:30	56	43	100	0,0	19,53	8,62	98,4	1000,51	8,17	8,62	19,63	12,35	0,0	1,20	1,2
2008-08-20 06:00	56	43	100	0,0	19,53	9,02	98,4	1000,51	8,57	9,02	19,63	12,75	0,0	0,00	1,2
2008-08-20 06:30	56	43	100	0,0	19,53	9,22	98,4	1001,51	8,77	9,22	19,63	12,95	0,0	0,00	1,2
2008-08-20 07:00	56	42	100	0,0	19,53	10,02	98,4	1000,51	9,57	10,02	19,58	13,75	0,0	0,00	1,2
2008-08-20 07:30	61	42	100	0,0	19,63	11,12	98,4	1000,51	10,67	11,12	19,68	14,85	0,0	0,00	1,2
2008-08-20 08:00	147	43	100	1,4	19,73	11,42	98,4	1000,51	10,97	11,42	19,83	15,15	1,4	0,00	1,2
2008-08-20 08:30	113	42	100	0,0	19,83	11,92	98,4	1001,51	11,46	11,92	19,88	15,65	1,4	0,00	1,2
2008-08-20 09:00	101	42	100	0,0	19,83	12,32	98,4	1000,51	11,86	12,32	19,88	16,05	1,4	0,00	1,2
2008-08-20 09:30	141	42	100	1,6	19,93	13,23	98,4	1000,51	12,76	13,23	19,98	16,95	1,8	0,00	1,2
2008-08-20 10:00	82	42	100	0,0	19,93	13,63	98,4	1000,51	13,16	13,63	19,98	17,36	2,2	0,00	1,2
2008-08-20 10:30	138	42	100	2,0	19,93	13,73	98,4	1001,51	13,26	13,73	19,98	17,46	3,1	0,00	1,2
2008-08-20 11:00	148	42	100	2,8	19,93	13,93	98,4	1001,51	13,46	12,17	19,98	17,66	3,1	0,00	1,2
2008-08-20 11:30	119	42	98	0,0	19,83	14,23	98,4	1001,51	13,44	14,23	19,88	17,78	3,9	0,00	1,2
2008-08-20 12:00	122	42	96	1,2	19,83	14,63	98,4	1001,51	13,51	14,63	19,88	18,01	3,3	0,00	1,2
2008-08-20 12:30	121	42	94	2,2	19,83	15,13	98,4	1001,51	13,67	15,13	19,88	18,35	3,3	0,00	1,2
2008-08-20 13:00	105	42	87	1,4	19,73	15,73	98,4	1001,51	13,03	15,73	19,78	18,38	3,5	0,00	1,2
2008-08-20 13:30	91	43	86	1,8	19,73	16,23	98,4	1000,51	13,34	16,23	19,83	18,81	3,3	0,00	1,2
2008-08-20 14:00	127	43	85	1,2	19,73	16,23	98,4	1000,51	13,15	16,23	19,83	18,73	2,6	0,00	1,2
2008-08-20 14:30	149	43	84	0,0	19,73	16,43	98,4	1000,51	13,16	16,43	19,83	18,85	2,8	0,00	1,2
2008-08-20 15:00	184	43	84	1,4	19,73	16,53	98,4	1000,51	13,26	16,53	19,83	18,95	1,6	0,00	1,2
2008-08-20 15:30	129	43	80	0,0	19,73	17,23	98,4	1000,51	13,16	17,23	19,83	19,36	2,2	0,00	1,2
2008-08-20 16:00	100	43	79	0,0	19,73	17,53	98,4	1000,51	13,25	17,53	19,83	19,59	2,0	0,00	1,2
2008-08-20 16:30	100	43	77	0,0	19,73	17,13	98,4	1000,51	12,46	17,13	19,83	19,04	1,6	0,00	1,2
2008-08-20 17:00	111	43	82	0,0	19,63	15,83	98,4	1000,51	12,19	15,83	19,73	18,10	2,0	0,00	1,2
2008-08-20 17:30	169	43	93	0,0	19,63	14,83	100,8	1001,51	13,20	14,83	19,73	17,96	3,5	2,40	3,6
2008-08-20 18:00	141	43	97	0,0	19,63	14,33	104,4	1000,51	13,37	14,33	19,73	17,80	1,4	6,00	7,2
2008-08-20 18:30	118	43	99	0,0	19,63	14,03	105,0	1000,51	13,40	14,03	19,73	17,67	0,0	0,00	7,8

Datum	Vindriktning °	Luftfukt inne Rh%	Luftfukt ute Rh%	Vindhastighet m/s	Temp inne °C	Temp ute °C	Nederb. året mm	Lufttryck Mbar	Daggpunkt °C	Kyleffekt °C	Vix inne °C	Vix ute °C	Vindby m/s	Korr lufttryck	Regn/dygn mm
2008-08-20 19:00	116	43	99	0,0	19,83	13,83	105,0	1000,51	13,20	13,83	19,93	17,47	0,0	0,00	7,8
2008-08-20 19:30	116	43	100	0,0	19,83	13,83	105,0	1000,51	13,36	13,83	19,93	17,56	0,0	0,00	7,8
2008-08-20 20:00	116	43	100	0,0	19,73	13,73	105,0	1000,51	13,26	13,73	19,83	17,46	0,0	0,00	7,8
2008-08-20 20:30	116	43	100	0,0	19,73	13,53	105,0	1000,51	13,06	13,53	19,83	17,26	0,0	0,00	7,8
2008-08-20 21:00	116	43	100	0,0	19,73	13,33	105,0	1000,51	12,86	13,33	19,83	17,05	0,0	0,00	7,8
2008-08-20 21:30	116	43	100	0,0	19,73	13,02	105,0	1000,51	12,56	13,02	19,83	16,75	0,0	0,00	7,8
2008-08-20 22:00	116	43	100	0,0	19,73	12,82	105,0	1000,51	12,36	12,82	19,83	16,55	0,0	0,00	7,8
2008-08-20 22:30	113	43	100	0,0	19,73	12,82	105,0	1000,51	12,36	12,82	19,83	16,55	0,0	0,00	7,8
2008-08-20 23:00	113	43	100	0,0	19,73	12,92	105,0	1000,51	12,46	12,92	19,83	16,65	0,0	0,00	7,8
2008-08-20 23:30	113	43	100	0,0	19,73	12,82	105,0	1000,51	12,36	12,82	19,83	16,55	0,0	0,00	7,8
2008-08-21 00:00	113	43	100	0,0	19,73	12,72	105,0	1000,51	12,26	12,72	19,83	16,45	0,0	0,00	0,0
2008-08-21 00:30	113	43	100	0,0	19,73	12,62	105,0	1000,51	12,16	12,62	19,83	16,35	0,0	0,00	0,0
2008-08-21 01:00	113	43	100	0,0	19,73	12,72	105,0	1001,51	12,26	12,72	19,83	16,45	0,0	0,00	0,0
2008-08-21 01:30	107	43	100	0,0	19,73	12,42	105,0	1000,51	11,96	12,42	19,83	16,15	0,0	0,00	0,0
2008-08-21 02:00	63	43	100	0,0	19,73	12,52	105,0	1000,51	12,06	12,52	19,83	16,25	0,0	0,00	0,0
2008-08-21 02:30	356	43	100	0,0	19,73	12,62	105,0	1000,51	12,16	12,62	19,83	16,35	0,0	0,00	0,0
2008-08-21 03:00	356	44	100	0,0	19,73	12,52	105,0	1000,51	12,06	12,52	19,88	16,25	0,0	0,00	0,0
2008-08-21 03:30	356	43	100	0,0	19,73	12,32	106,2	1001,51	11,86	12,32	19,83	16,05	1,2	1,20	1,2
2008-08-21 04:00	356	43	100	0,0	19,73	12,12	106,2	1001,51	11,66	12,12	19,83	15,85	1,8	1,20	1,2
2008-08-21 04:30	356	43	100	0,0	19,73	11,82	106,2	1001,51	11,36	11,82	19,83	15,55	2,4	0,00	1,2
2008-08-21 05:00	3	43	100	1,2	19,73	11,62	106,8	1001,51	11,16	11,62	19,83	15,35	1,4	0,60	1,8
2008-08-21 05:30	351	43	100	0,0	19,63	11,32	106,8	1001,51	10,87	11,32	19,73	15,05	2,4	0,60	1,8
2008-08-21 06:00	0	43	100	0,0	19,63	11,12	106,8	1001,51	10,67	11,12	19,73	14,85	2,4	0,00	1,8
2008-08-21 06:30	351	43	100	0,0	19,63	11,12	106,8	1001,51	10,67	11,12	19,73	14,85	1,4	0,00	1,8
2008-08-21 07:00	337	43	100	0,0	19,63	11,02	106,8	1001,51	10,57	11,02	19,73	14,75	1,2	0,00	1,8
2008-08-21 07:30	341	43	100	0,0	19,63	10,82	108,0	1001,51	10,37	10,82	19,73	14,55	1,4	1,20	3,0
2008-08-21 08:00	343	43	100	0,0	19,63	10,82	108,6	1002,51	10,37	10,82	19,73	14,55	1,2	1,80	3,6
2008-08-21 08:30	351	43	100	0,0	19,63	10,92	108,6	1002,51	10,47	10,92	19,73	14,65	1,2	0,60	3,6
2008-08-21 09:00	356	43	100	0,0	19,63	11,02	108,6	1002,51	10,57	11,02	19,73	14,75	0,0	0,00	3,6
2008-08-21 09:30	4	43	100	0,0	19,63	10,92	110,4	1002,51	10,47	10,92	19,73	14,65	0,0	1,80	5,4
2008-08-21 10:00	8	43	100	0,0	19,63	10,82	110,4	1002,51	10,37	10,82	19,73	14,55	1,4	1,80	5,4
2008-08-21 10:30	5	43	100	0,0	19,63	10,82	110,4	1003,51	10,37	10,82	19,73	14,55	1,2	0,00	5,4
2008-08-21 11:00	6	43	100	0,0	19,63	11,32	110,4	1003,51	10,87	11,32	19,73	15,05	1,4	0,00	5,4
2008-08-21 11:30	340	43	100	0,0	19,63	11,92	110,4	1003,51	11,46	11,92	19,73	15,65	1,6	0,00	5,4
2008-08-21 12:00	343	43	96	1,2	19,63	12,42	110,4	1003,51	11,33	12,42	19,73	15,81	2,4	0,00	5,4
2008-08-21 12:30	356	43	92	1,6	19,63	12,12	110,4	1003,51	10,37	12,12	19,73	15,18	3,0	0,00	5,4
2008-08-21 13:00	356	43	90	0,0	19,63	12,42	110,4	1003,51	10,32	12,42	19,73	15,32	3,3	0,00	5,4
2008-08-21 13:30	1	43	90	0,0	19,63	12,52	110,4	1003,51	10,42	12,52	19,73	15,42	2,2	0,00	5,4
2008-08-21 14:00	317	43	84	2,0	19,63	12,92	110,4	1003,51	9,74	12,92	19,73	15,35	2,6	0,00	5,4
2008-08-21 14:30	344	43	83	0,0	19,63	13,23	110,4	1003,51	9,85	13,23	19,73	15,58	2,8	0,00	5,4
2008-08-21 15:00	351	43	84	0,0	19,63	12,72	110,4	1003,51	9,55	12,72	19,73	15,15	4,5	0,00	5,4
2008-08-21 15:30	8	43	80	0,0	19,63	13,23	110,4	1004,51	9,28	13,23	19,73	15,36	2,0	0,00	5,4
2008-08-21 16:00	341	43	83	0,0	19,63	13,43	110,4	1004,51	10,05	13,43	19,73	15,78	2,0	0,00	5,4
2008-08-21 16:30	2	43	84	0,0	19,63	13,12	110,4	1004,51	9,94	13,12	19,73	15,55	2,0	0,00	5,4
2008-08-21 17:00	5	43	82	0,0	19,63	13,23	110,4	1004,51	9,66	13,23	19,73	15,50	1,2	0,00	5,4
2008-08-21 17:30	356	43	79	0,0	19,63	13,53	110,4	1004,51	9,38	13,53	19,73	15,58	1,6	0,00	5,4

Datum	Vindriktning °	Luftfukt inne Rh%	Luftfukt ute Rh%	Vindhastighet m/s	Temp inne °C	Temp ute °C	Nederb. året mm	Lufttryck Mbar	Daggpunkt °C	Kyleffekt °C	Vix inne °C	Vix ute °C	Vindby m/s	Korr lufttryck	Regn/dygn mm
2008-08-21 18:00	335	43	79	0,0	19,63	13,43	110,4	1004,51	9,28	13,43	19,73	15,48	1,6	0,00	5,4
2008-08-21 18:30	320	43	77	1,6	19,63	14,03	110,4	1004,51	9,47	14,03	19,73	15,94	2,4	0,00	5,4
2008-08-21 19:00	329	43	79	2,2	19,63	13,53	110,4	1004,51	9,38	13,53	19,73	15,58	3,3	0,00	5,4
2008-08-21 19:30	281	43	82	0,0	19,53	13,02	110,4	1004,51	9,47	13,02	19,63	15,30	3,0	0,00	5,4
2008-08-21 20:00	343	43	86	0,0	19,53	12,02	110,4	1005,51	9,23	12,02	19,63	14,60	2,0	0,00	5,4
2008-08-21 20:30	340	43	89	0,0	19,53	11,72	110,4	1005,51	9,46	11,72	19,63	14,54	1,8	0,00	5,4
2008-08-21 21:00	347	43	92	0,0	19,53	11,52	110,4	1005,51	9,77	11,52	19,63	14,58	1,2	0,00	5,4
2008-08-21 21:30	351	43	91	0,0	19,53	11,22	110,4	1005,51	9,31	11,22	19,63	14,20	1,6	0,00	5,4
2008-08-21 22:00	347	43	93	0,0	19,53	10,82	110,4	1005,51	9,25	10,82	19,63	13,96	0,0	0,00	5,4
2008-08-21 22:30	346	43	94	0,0	19,53	10,62	110,4	1005,51	9,22	10,62	19,63	13,84	1,4	0,00	5,4
2008-08-21 23:00	324	43	93	0,0	19,53	10,62	110,4	1005,51	9,05	10,62	19,63	13,76	1,4	0,00	5,4
2008-08-21 23:30	351	43	93	0,0	19,53	10,12	110,4	1005,51	8,56	10,12	19,63	13,26	1,6	0,00	5,4
2008-08-22 00:00	351	43	94	0,0	19,53	9,82	110,4	1006,51	8,42	9,82	19,63	13,04	1,2	0,00	0,0
2008-08-22 00:30	344	43	95	0,0	19,43	9,62	110,4	1006,51	8,39	9,62	19,53	12,92	1,4	0,00	0,0
2008-08-22 01:00	325	43	95	0,0	19,43	9,12	110,4	1006,51	7,89	9,12	19,53	12,42	1,2	0,00	0,0
2008-08-22 01:30	13	43	97	0,0	19,43	9,12	110,4	1006,51	8,21	9,12	19,53	12,59	1,4	0,00	0,0
2008-08-22 02:00	1	43	98	0,0	19,43	8,72	110,4	1006,51	7,97	8,72	19,53	12,28	1,4	0,00	0,0
2008-08-22 02:30	356	43	94	0,0	19,43	8,02	110,4	1006,51	6,64	8,02	19,53	11,24	1,2	0,00	0,0
2008-08-22 03:00	351	43	94	0,0	19,43	7,42	110,4	1006,51	6,05	7,42	19,53	10,64	1,2	0,00	0,0
2008-08-22 03:30	351	43	96	0,0	19,33	7,32	110,4	1006,51	6,26	7,32	19,43	10,71	1,4	0,00	0,0
2008-08-22 04:00	339	43	98	0,0	19,33	7,52	110,4	1006,51	6,77	7,52	19,43	11,08	2,0	0,00	0,0
2008-08-22 04:30	351	43	97	0,0	19,33	7,92	110,4	1006,51	7,02	7,92	19,43	11,39	1,6	0,00	0,0
2008-08-22 05:00	331	43	98	1,2	19,33	8,02	110,4	1006,51	7,27	8,02	19,43	11,58	2,4	0,00	0,0
2008-08-22 05:30	334	43	97	0,0	19,33	8,02	110,4	1007,51	7,12	8,02	19,43	11,49	2,2	0,00	0,0
2008-08-22 06:00	351	43	98	0,0	19,33	8,22	110,4	1007,51	7,47	8,22	19,43	11,78	1,8	0,00	0,0
2008-08-22 06:30	340	43	98	0,0	19,43	8,22	110,4	1007,51	7,47	8,22	19,53	11,78	1,8	0,00	0,0
2008-08-22 07:00	337	43	98	0,0	19,53	8,52	110,4	1007,51	7,77	8,52	19,63	12,08	0,0	0,00	0,0
2008-08-22 07:30	356	42	98	0,0	19,63	8,72	110,4	1007,51	7,97	8,72	19,68	12,28	0,0	0,00	0,0
2008-08-22 08:00	340	42	84	0,0	19,73	9,02	110,4	1007,51	5,94	9,02	19,78	11,45	1,8	0,00	0,0
2008-08-22 08:30	339	42	77	0,0	19,83	9,92	110,4	1007,51	5,51	9,92	19,88	11,84	3,3	0,00	0,0
2008-08-22 09:00	347	42	71	1,2	19,83	10,22	110,4	1007,51	4,58	10,22	19,88	11,73	3,0	0,00	0,0
2008-08-22 09:30	351	41	75	0,0	19,83	10,52	110,4	1007,51	5,69	10,52	19,84	12,30	2,2	0,00	0,0
2008-08-22 10:00	323	41	74	1,2	19,73	10,62	110,4	1008,51	5,58	10,62	19,74	12,33	2,8	0,00	0,0
2008-08-22 10:30	356	41	76	1,2	19,63	10,72	110,4	1008,51	6,08	10,72	19,64	12,57	2,8	0,00	0,0
2008-08-22 11:00	334	41	78	0,0	19,63	10,72	110,4	1008,51	6,47	10,72	19,64	12,71	3,3	0,00	0,0
2008-08-22 11:30	329	41	78	1,4	19,53	10,82	110,4	1008,51	6,57	10,82	19,54	12,81	2,6	0,00	0,0
2008-08-22 12:00	338	41	80	0,0	19,43	10,92	110,4	1008,51	7,05	10,92	19,44	13,05	3,0	0,00	0,0
2008-08-22 12:30	323	41	78	0,0	19,43	11,12	110,4	1008,51	6,86	11,12	19,44	13,11	3,3	0,00	0,0
2008-08-22 13:00	344	41	78	1,2	19,33	11,42	110,4	1008,51	7,15	11,42	19,34	13,41	2,6	0,00	0,0
2008-08-22 13:30	327	41	76	0,0	19,33	12,02	110,4	1008,51	7,34	12,02	19,34	13,87	3,3	0,00	0,0
2008-08-22 14:00	356	41	75	1,4	19,33	12,02	110,4	1008,51	7,13	12,02	19,34	13,80	3,0	0,00	0,0
2008-08-22 14:30	351	41	73	0,0	19,23	12,12	110,4	1008,51	6,82	12,12	19,24	13,77	2,2	0,00	0,0
2008-08-22 15:00	330	41	72	1,4	19,23	12,52	110,4	1008,51	6,99	12,52	19,24	14,10	2,4	0,00	0,0
2008-08-22 15:30	343	41	68	0,0	19,23	12,72	110,4	1008,51	6,32	12,72	19,24	14,04	2,2	0,00	0,0
2008-08-22 16:00	340	41	71	1,2	19,23	12,52	110,4	1008,51	6,78	12,52	19,24	14,03	2,2	0,00	0,0
2008-08-22 16:30	335	41	69	0,0	19,23	12,52	110,4	1009,51	6,35	12,52	19,24	13,90	3,5	0,00	0,0

Datum	Vindriktning	Luftfukt inne	Luftfukt ute	Vindhastighet	Temp inne	Temp ute	Nederb. året	Lufttryck	Daggpunkt	Kyleffekt	Vix inne	Vix ute	Vindby	Korr lufttryck	Regn/dygn
	°	Rh%	Rh%	m/s	°C	°C	mm	Mbar	°C	°C	°C	°C	m/s		mm
2008-08-22 17:00	336	41	70	1,4	19,23	12,22	110,4	1009,51	6,28	12,22	19,24	13,67	3,1	0,00	0,0
2008-08-22 17:30	336	41	75	1,2	19,23	12,12	110,4	1009,51	7,23	12,12	19,24	13,90	2,4	0,00	0,0
2008-08-22 18:00	351	41	77	1,4	19,23	11,82	110,4	1009,51	7,34	11,82	19,24	13,74	1,4	0,00	0,0
2008-08-22 18:30	336	41	76	1,2	19,23	12,02	110,4	1009,51	7,34	12,02	19,24	13,87	1,4	0,00	0,0
2008-08-22 19:00	12	41	76	0,0	19,23	11,72	110,4	1009,51	7,05	11,72	19,24	13,57	1,6	0,00	0,0
2008-08-22 19:30	337	41	80	0,0	19,13	11,32	110,4	1009,51	7,44	11,32	19,14	13,45	1,4	0,00	0,0
2008-08-22 20:00	342	41	83	0,0	19,13	10,92	110,4	1009,51	7,61	10,92	19,14	13,27	1,4	0,00	0,0
2008-08-22 20:30	334	41	85	0,0	19,13	10,62	110,4	1009,51	7,68	10,62	19,14	13,13	1,2	0,00	0,0
2008-08-22 21:00	343	41	87	0,0	19,13	10,12	110,4	1009,51	7,54	10,12	19,14	12,78	0,0	0,00	0,0
2008-08-22 21:30	334	41	88	0,0	19,13	9,82	110,4	1010,51	7,42	9,82	19,14	12,56	0,0	0,00	0,0
2008-08-22 22:00	334	42	89	0,0	19,13	9,72	110,4	1010,51	7,49	9,72	19,18	12,54	0,0	0,00	0,0
2008-08-22 22:30	334	42	89	0,0	19,13	9,52	110,4	1010,51	7,30	9,52	19,18	12,34	0,0	0,00	0,0
2008-08-22 23:00	351	41	93	0,0	19,13	9,02	110,4	1010,51	7,47	9,02	19,14	12,16	1,6	0,00	0,0
2008-08-22 23:30	356	42	93	0,0	19,13	8,62	110,4	1010,51	7,08	8,62	19,18	11,76	0,0	0,00	0,0
2008-08-23 00:00	320	42	95	0,0	19,13	8,42	110,4	1010,51	7,20	8,42	19,18	11,72	0,0	0,00	0,0
2008-08-23 00:30	351	41	96	0,0	19,23	8,12	110,4	1010,51	7,06	8,12	19,24	11,51	0,0	0,00	0,0
2008-08-23 01:00	351	41	96	0,0	19,23	7,32	110,4	1010,51	6,26	7,32	19,24	10,71	0,0	0,00	0,0
2008-08-23 01:30	351	41	96	0,0	19,33	6,42	110,4	1010,51	5,37	6,42	19,34	9,81	0,0	0,00	0,0
2008-08-23 02:00	351	41	97	0,0	19,53	5,72	110,4	1010,51	4,83	5,72	19,54	9,19	0,0	0,00	0,0
2008-08-23 02:30	351	41	99	0,0	19,63	5,62	110,4	1011,51	5,03	5,62	19,64	9,26	0,0	0,00	0,0
2008-08-23 03:00	351	41	100	0,0	19,73	5,42	110,4	1011,51	4,98	5,42	19,74	9,15	0,0	0,00	0,0
2008-08-23 03:30	351	40	100	0,0	19,73	5,72	110,4	1011,51	5,28	5,72	19,69	9,45	0,0	0,00	0,0
2008-08-23 04:00	351	40	100	0,0	19,83	6,12	110,4	1010,51	5,68	6,12	19,79	9,85	0,0	0,00	0,0
2008-08-23 04:30	351	40	100	0,0	19,73	6,32	110,4	1010,51	5,88	6,32	19,69	10,05	0,0	0,00	0,0
2008-08-23 05:00	351	40	100	0,0	19,73	6,52	110,4	1011,51	6,08	6,52	19,69	10,25	0,0	0,00	0,0
2008-08-23 05:30	351	40	100	0,0	19,63	6,52	110,4	1011,51	6,08	6,52	19,59	10,25	0,0	0,00	0,0
2008-08-23 06:00	351	40	100	0,0	19,63	6,72	110,4	1011,51	6,28	6,72	19,59	10,45	0,0	0,00	0,0
2008-08-23 06:30	351	40	100	0,0	19,63	6,92	110,4	1011,51	6,48	6,92	19,59	10,65	0,0	0,00	0,0
2008-08-23 07:00	351	40	100	0,0	19,53	7,72	110,4	1011,51	7,28	7,72	19,49	11,45	0,0	0,00	0,0
2008-08-23 07:30	342	40	100	0,0	19,53	8,62	110,4	1011,51	8,17	8,62	19,49	12,35	0,0	0,00	0,0
2008-08-23 08:00	338	40	95	0,0	19,53	8,92	110,4	1011,51	7,69	8,92	19,49	12,22	1,6	0,00	0,0
2008-08-23 08:30	340	40	86	0,0	19,63	9,62	110,4	1011,51	6,88	9,62	19,59	12,20	1,2	0,00	0,0
2008-08-23 09:00	331	40	78	0,0	19,83	10,12	110,4	1011,51	5,89	10,12	19,79	12,11	1,4	0,00	0,0
2008-08-23 09:30	338	40	74	0,0	19,93	10,62	110,4	1011,51	5,58	10,62	19,89	12,33	1,4	0,00	0,0
2008-08-23 10:00	334	40	75	0,0	20,03	10,72	110,4	1011,51	5,88	10,72	19,99	12,50	1,2	0,00	0,0
2008-08-23 10:30	337	40	71	0,0	20,03	11,12	110,4	1011,51	5,44	11,12	19,99	12,63	1,2	0,00	0,0
2008-08-23 11:00	158	40	70	0,0	19,93	12,02	110,4	1011,51	6,09	12,02	19,89	13,47	1,8	0,00	0,0
2008-08-23 11:30	298	40	64	0,0	19,83	12,62	110,4	1011,51	5,30	12,62	19,79	13,69	1,8	0,00	0,0
2008-08-23 12:00	341	39	65	0,0	19,73	12,12	110,4	1011,51	5,06	12,12	19,65	13,25	1,6	0,00	0,0
2008-08-23 12:30	157	39	66	1,2	19,63	13,33	110,4	1011,51	6,43	13,33	19,55	14,51	2,4	0,00	0,0
2008-08-23 13:00	356	40	61	1,2	19,63	12,92	110,4	1011,51	4,86	12,92	19,59	13,81	2,4	0,00	0,0
2008-08-23 13:30	318	40	62	0,0	19,53	13,63	110,4	1011,51	5,76	13,63	19,49	14,57	1,6	0,00	0,0
2008-08-23 14:00	351	40	60	0,0	19,53	13,23	110,4	1011,51	4,89	13,23	19,49	14,06	1,4	0,00	0,0
2008-08-23 14:30	282	40	60	0,0	19,53	13,53	110,4	1010,51	5,17	13,53	19,49	14,36	1,8	0,00	0,0
2008-08-23 15:00	338	40	59	0,0	19,53	13,63	110,4	1010,51	5,01	13,63	19,49	14,40	2,2	0,00	0,0
2008-08-23 15:30	343	40	59	2,4	19,53	13,83	110,4	1010,51	5,20	12,77	19,49	14,60	3,0	0,00	0,0

Datum	Vindriktning	Luftfukt inne	Luftfukt ute	Vindhastighet	Temp inne	Temp ute	Nederb. året	Lufttryck	Daggpunkt	Kyleffekt	Vix inne	Vix ute	Vindby	Korr lufttryck	Regn/dygn
	°	Rh%	Rh%	m/s	°C	°C	mm	Mbar	°C	°C	°C	°C	m/s		mm
2008-08-23 16:00	17	41	59	0,0	19,53	13,33	110,4	1010,51	4,73	13,33	19,54	14,10	2,8	0,00	0,0
2008-08-23 16:30	356	41	62	0,0	19,53	13,12	110,4	1010,51	5,29	13,12	19,54	14,07	2,0	0,00	0,0
2008-08-23 17:00	356	41	63	0,0	19,53	13,12	110,4	1010,51	5,54	13,12	19,54	14,13	2,0	0,00	0,0
2008-08-23 17:30	80	41	65	0,0	19,53	13,33	110,4	1010,51	6,20	13,33	19,54	14,45	1,6	0,00	0,0
2008-08-23 18:00	336	41	63	0,0	19,53	13,12	110,4	1010,51	5,54	13,12	19,54	14,13	1,6	0,00	0,0
2008-08-23 18:30	351	41	65	0,0	19,53	12,82	110,4	1010,51	5,73	12,82	19,54	13,95	1,4	0,00	0,0
2008-08-23 19:00	87	41	67	0,0	19,53	12,42	110,4	1010,51	5,81	12,42	19,54	13,68	1,2	0,00	0,0
2008-08-23 19:30	87	41	69	0,0	19,53	12,02	110,4	1010,51	5,87	12,02	19,54	13,40	0,0	0,00	0,0
2008-08-23 20:00	87	40	72	0,0	19,53	11,72	110,4	1010,51	6,23	11,72	19,49	13,30	0,0	0,00	0,0
2008-08-23 20:30	87	40	78	0,0	19,53	10,32	110,4	1010,51	6,09	10,32	19,49	12,31	0,0	0,00	0,0
2008-08-23 21:00	85	41	83	0,0	19,53	9,12	110,4	1010,51	5,86	9,12	19,54	11,47	0,0	0,00	0,0
2008-08-23 21:30	50	41	87	0,0	19,53	8,12	110,4	1010,51	5,58	8,12	19,54	10,78	0,0	0,00	0,0
2008-08-23 22:00	42	41	87	0,0	19,43	7,62	110,4	1010,51	5,09	7,62	19,44	10,28	0,0	0,00	0,0
2008-08-23 22:30	44	41	85	0,0	19,43	8,12	110,4	1010,51	5,23	8,12	19,44	10,62	0,0	0,00	0,0
2008-08-23 23:00	79	41	85	0,0	19,43	7,92	110,4	1010,51	5,04	7,92	19,44	10,42	0,0	0,00	0,0
2008-08-23 23:30	83	41	84	0,0	19,43	7,92	110,4	1010,51	4,86	7,92	19,44	10,35	0,0	0,00	0,0
2008-08-24 00:00	83	41	82	0,0	19,43	7,92	110,4	1011,51	4,51	7,92	19,44	10,20	0,0	0,00	0,0
2008-08-24 00:30	85	41	83	0,0	19,43	7,72	110,4	1010,51	4,49	7,72	19,44	10,07	0,0	0,00	0,0
2008-08-24 01:00	80	41	83	0,0	19,33	7,32	110,4	1010,51	4,10	7,32	19,34	9,67	0,0	0,00	0,0
2008-08-24 01:30	83	41	84	0,0	19,33	7,12	110,4	1010,51	4,08	7,12	19,34	9,55	0,0	0,00	0,0
2008-08-24 02:00	76	41	83	0,0	19,33	7,32	110,4	1010,51	4,10	7,32	19,34	9,67	0,0	0,00	0,0
2008-08-24 02:30	78	41	83	0,0	19,33	7,32	110,4	1010,51	4,10	7,32	19,34	9,67	0,0	0,00	0,0
2008-08-24 03:00	92	41	85	0,0	19,33	7,32	110,4	1010,51	4,45	7,32	19,34	9,82	0,0	0,00	0,0
2008-08-24 03:30	79	41	86	0,0	19,33	7,02	110,4	1010,51	4,33	7,02	19,34	9,60	0,0	0,00	0,0
2008-08-24 04:00	80	41	88	0,0	19,33	6,72	110,4	1010,51	4,38	6,72	19,34	9,45	0,0	0,00	0,0
2008-08-24 04:30	87	41	89	0,0	19,33	6,72	110,4	1010,51	4,54	6,72	19,34	9,53	0,0	0,00	0,0
2008-08-24 05:00	95	41	91	0,0	19,33	6,72	110,4	1010,51	4,87	6,72	19,34	9,69	1,4	0,00	0,0
2008-08-24 05:30	88	41	89	0,0	19,23	6,72	110,4	1010,51	4,54	6,72	19,24	9,53	1,2	0,00	0,0
2008-08-24 06:00	112	41	91	0,0	19,23	6,62	110,4	1010,51	4,78	6,62	19,24	9,59	1,2	0,00	0,0
2008-08-24 06:30	91	41	92	0,0	19,23	7,02	110,4	1010,51	5,33	7,02	19,24	10,07	1,4	0,00	0,0
2008-08-24 07:00	113	41	87	0,0	19,23	8,22	110,4	1010,51	5,68	8,22	19,24	10,88	1,4	0,00	0,0
2008-08-24 07:30	85	41	85	1,4	19,23	8,72	110,4	1010,51	5,82	8,72	19,24	11,22	2,0	0,00	0,0
2008-08-24 08:00	100	41	85	0,0	19,23	9,22	110,4	1011,51	6,31	9,22	19,24	11,72	2,4	0,00	0,0
2008-08-24 08:30	118	41	84	1,4	19,23	9,62	110,4	1011,51	6,52	9,62	19,24	12,05	2,2	0,00	0,0
2008-08-24 09:00	117	41	82	0,0	19,23	10,22	110,4	1011,51	6,74	10,22	19,24	12,50	2,4	0,00	0,0
2008-08-24 09:30	116	41	79	0,0	19,23	11,12	110,4	1011,51	7,05	11,12	19,24	13,18	2,8	0,00	0,0
2008-08-24 10:00	145	41	77	1,4	19,23	11,92	110,4	1011,51	7,44	11,92	19,24	13,84	2,8	0,00	0,0
2008-08-24 10:30	138	41	74	1,6	19,23	12,92	110,4	1011,51	7,79	12,92	19,24	14,63	3,9	0,00	0,0
2008-08-24 11:00	141	41	71	4,9	19,23	14,03	110,4	1011,51	8,21	9,49	19,24	15,53	5,4	0,00	0,0
2008-08-24 11:30	158	41	68	2,8	19,23	14,73	110,4	1011,51	8,22	13,05	19,24	16,04	5,4	0,00	0,0
2008-08-24 12:00	130	41	69	1,4	19,33	15,23	110,4	1011,51	8,92	15,23	19,34	16,61	5,2	0,00	0,0
2008-08-24 12:30	135	41	68	4,1	19,33	15,83	110,4	1011,51	9,26	12,33	19,34	17,14	4,9	0,00	0,0
2008-08-24 13:00	119	41	68	1,2	19,33	15,53	110,4	1011,51	8,98	15,53	19,34	16,84	5,4	0,00	0,0
2008-08-24 13:30	96	41	64	0,0	19,33	16,03	110,4	1011,51	8,51	16,03	19,34	17,09	5,0	0,00	0,0
2008-08-24 14:00	137	41	62	3,5	19,33	16,43	110,4	1011,51	8,40	14,29	19,34	17,37	6,0	0,00	0,0
2008-08-24 14:30	109	42	63	0,0	19,43	16,13	110,4	1011,51	8,36	16,13	19,48	17,13	5,2	0,00	0,0

Datum	Vindriktning °	Luftfukt inne Rh%	Luftfukt ute Rh%	Vindhastighet m/s	Temp inne °C	Temp ute °C	Nederb. året mm	Lufftryck Mbar	Daggpunkt °C	Kyleffekt °C	Vix inne °C	Vix ute °C	Vindby m/s	Korr lufftryck	Regn/dygn mm
2008-08-24 15:00	97	42	61	1,8	19,43	17,03	110,4	1011,51	8,71	17,03	19,48	17,92	4,9	0,00	0,0
2008-08-24 15:30	154	42	55	3,5	19,43	17,73	110,4	1011,51	7,75	15,75	19,48	18,28	5,0	0,00	0,0
2008-08-24 16:00	151	42	53	2,8	19,53	17,53	110,4	1011,51	6,99	16,10	19,58	17,97	4,9	0,00	0,0
2008-08-24 16:30	107	42	55	0,0	19,53	16,73	110,4	1011,51	6,82	16,73	19,58	17,28	4,5	0,00	0,0
2008-08-24 17:00	101	42	56	0,0	19,53	16,83	110,4	1011,51	7,19	16,83	19,58	17,43	3,9	0,00	0,0
2008-08-24 17:30	152	41	54	2,2	19,53	17,13	110,4	1011,51	6,91	17,13	19,54	17,63	4,5	0,00	0,0
2008-08-24 18:00	138	41	54	3,7	19,53	16,73	110,4	1011,51	6,54	14,02	19,54	17,23	5,2	0,00	0,0
2008-08-24 18:30	147	41	58	3,1	19,53	16,33	110,4	1011,51	7,27	14,79	19,54	17,04	4,7	0,00	0,0
2008-08-24 19:00	104	41	59	2,6	19,53	15,93	110,4	1011,51	7,16	14,99	19,54	16,70	4,3	0,00	0,0
2008-08-24 19:30	136	41	61	1,2	19,53	15,33	110,4	1011,51	7,11	15,33	19,54	16,21	3,5	0,00	0,0
2008-08-24 20:00	91	41	64	1,4	19,53	14,63	110,4	1011,51	7,19	14,63	19,54	15,69	2,4	0,00	0,0
2008-08-24 20:30	109	42	66	0,0	19,53	13,93	110,4	1011,51	7,00	13,93	19,58	15,11	1,6	0,00	0,0
2008-08-24 21:00	90	42	70	0,0	19,53	13,12	110,4	1011,51	7,14	13,12	19,58	14,57	1,6	0,00	0,0
2008-08-24 21:30	128	41	73	0,0	19,53	12,42	110,4	1012,51	7,11	12,42	19,54	14,07	1,6	0,00	0,0
2008-08-24 22:00	104	41	73	1,2	19,53	11,92	110,4	1012,51	6,63	11,92	19,54	13,57	2,0	0,00	0,0
2008-08-24 22:30	115	41	76	1,2	19,53	11,42	110,4	1012,51	6,76	11,42	19,54	13,27	2,2	0,00	0,0
2008-08-24 23:00	118	42	78	1,2	19,53	11,02	110,4	1012,51	6,76	11,02	19,58	13,01	2,4	0,00	0,0
2008-08-24 23:30	94	42	83	0,0	19,53	10,52	110,4	1012,51	7,22	10,52	19,58	12,87	2,0	0,00	0,0
2008-08-25 00:00	93	42	85	0,0	19,53	10,22	110,4	1012,51	7,29	10,22	19,58	12,72	2,0	0,00	0,0
2008-08-25 00:30	120	42	88	0,0	19,53	9,72	110,4	1012,51	7,32	9,72	19,58	12,46	1,8	0,00	0,0
2008-08-25 01:00	116	42	90	1,4	19,53	9,32	110,4	1012,51	7,27	9,32	19,58	12,21	2,6	0,00	0,0
2008-08-25 01:30	107	42	91	0,0	19,43	9,22	110,4	1013,51	7,34	9,22	19,48	12,19	1,8	0,00	0,0
2008-08-25 02:00	116	42	92	0,0	19,43	8,92	110,4	1013,51	7,21	8,92	19,48	11,98	1,8	0,00	0,0
2008-08-25 02:30	103	42	94	0,0	19,43	8,52	110,4	1012,51	7,14	8,52	19,48	11,74	1,4	0,00	0,0
2008-08-25 03:00	100	42	97	0,0	19,43	8,32	110,4	1013,51	7,41	8,32	19,48	11,79	2,4	0,00	0,0
2008-08-25 03:30	100	42	98	0,0	19,43	8,22	110,4	1013,51	7,47	8,22	19,48	11,78	1,8	0,00	0,0
2008-08-25 04:00	110	42	98	1,2	19,43	8,02	110,4	1013,51	7,27	8,02	19,48	11,58	2,2	0,00	0,0
2008-08-25 04:30	89	42	99	0,0	19,43	8,02	110,4	1013,51	7,42	8,02	19,48	11,66	2,2	0,00	0,0
2008-08-25 05:00	91	42	100	1,2	19,43	8,12	110,4	1013,51	7,67	8,12	19,48	11,85	2,0	0,00	0,0
2008-08-25 05:30	100	42	99	0,0	19,33	8,02	110,4	1013,51	7,42	8,02	19,38	11,66	2,0	0,00	0,0
2008-08-25 06:00	104	42	100	0,0	19,33	8,12	110,4	1013,51	7,67	8,12	19,38	11,85	2,4	0,00	0,0
2008-08-25 06:30	93	42	100	1,2	19,33	8,32	110,4	1013,51	7,87	8,32	19,38	12,05	2,0	0,00	0,0
2008-08-25 07:00	120	42	99	1,6	19,33	8,62	110,4	1013,51	8,02	8,62	19,38	12,26	2,4	0,00	0,0
2008-08-25 07:30	107	42	99	0,0	19,33	9,02	110,4	1013,51	8,42	9,02	19,38	12,66	2,2	0,00	0,0
2008-08-25 08:00	100	42	97	0,0	19,33	9,52	110,4	1013,51	8,61	9,52	19,38	12,99	2,4	0,00	0,0
2008-08-25 08:30	134	42	95	0,0	19,33	10,12	110,4	1013,51	8,88	10,12	19,38	13,42	3,1	0,00	0,0
2008-08-25 09:00	97	42	90	2,4	19,33	11,32	110,4	1013,51	9,24	10,14	19,38	14,22	4,3	0,00	0,0
2008-08-25 09:30	116	42	84	1,6	19,33	12,12	110,4	1014,51	8,96	12,12	19,38	14,55	4,3	0,00	0,0
2008-08-25 10:00	100	42	75	2,6	19,33	13,23	110,4	1013,51	8,29	12,14	19,38	15,00	7,5	0,00	0,0
2008-08-25 10:30	128	42	69	3,7	19,33	13,83	110,4	1014,51	7,58	10,64	19,38	15,20	6,6	0,00	0,0
2008-08-25 11:00	113	42	69	3,7	19,33	14,53	110,4	1013,51	8,25	11,45	19,38	15,90	6,9	0,00	0,0
2008-08-25 11:30	169	42	60	3,5	19,33	15,23	110,4	1013,51	6,77	12,93	19,38	16,06	6,2	0,00	0,0
2008-08-25 12:00	96	42	57	3,9	19,33	15,63	110,4	1013,51	6,35	12,74	19,38	16,29	6,8	0,00	0,0
2008-08-25 12:30	134	42	57	5,4	19,43	15,33	110,4	1013,51	6,07	10,40	19,48	15,99	7,3	0,00	0,0
2008-08-25 13:00	110	42	55	3,9	19,43	16,03	110,4	1013,51	6,18	13,20	19,48	16,58	7,3	0,00	0,0
2008-08-25 13:30	124	42	57	3,7	19,43	15,53	110,4	1013,51	6,26	12,62	19,48	16,19	5,6	0,00	0,0

Datum	Vindriktning °	Luftfukt inne Rh%	Luftfukt ute Rh%	Vindhastighet m/s	Temp inne °C	Temp ute °C	Nederb. året mm	Lufttryck Mbar	Daggpunkt °C	Kyleffekt °C	Vix inne °C	Vix ute °C	Vindby m/s	Korr lufttryck	Regn/dygn mm
2008-08-25 14:00	147	42	57	4,1	19,53	16,13	110,4	1013,51	6,82	12,69	19,58	16,79	7,3	0,00	0,0
2008-08-25 14:30	157	42	55	2,4	19,53	15,93	110,4	1013,51	6,08	14,99	19,58	16,48	6,4	0,00	0,0
2008-08-25 15:00	108	41	55	2,6	19,53	15,63	110,4	1013,51	5,81	14,67	19,54	16,18	5,2	0,00	0,0
2008-08-25 15:30	136	41	53	1,8	19,53	15,93	110,4	1012,51	5,52	15,93	19,54	16,37	6,6	0,00	0,0
2008-08-25 16:00	156	41	51	4,1	19,63	16,33	110,4	1012,51	5,30	12,93	19,64	16,67	6,2	0,00	0,0
2008-08-25 16:30	110	41	52	4,3	19,63	16,23	110,4	1012,51	5,50	12,81	19,64	16,62	6,4	0,00	0,0
2008-08-25 17:00	128	41	55	3,1	19,63	16,13	110,4	1012,51	6,27	14,57	19,64	16,68	6,0	0,00	0,0
2008-08-25 17:30	144	41	53	3,7	19,63	15,93	110,4	1012,51	5,52	13,09	19,64	16,37	6,6	0,00	0,0
2008-08-25 18:00	141	41	54	3,7	19,63	15,73	110,4	1012,51	5,62	12,85	19,64	16,23	5,8	0,00	0,0
2008-08-25 18:30	124	41	56	2,2	19,63	15,33	110,4	1012,51	5,80	15,33	19,64	15,93	5,2	0,00	0,0
2008-08-25 19:00	128	41	58	2,0	19,63	14,93	110,4	1011,51	5,97	14,93	19,64	15,64	4,9	0,00	0,0
2008-08-25 19:30	104	41	61	1,8	19,73	14,33	110,4	1011,51	6,17	14,33	19,74	15,21	4,5	0,00	0,0
2008-08-25 20:00	120	41	66	1,8	19,73	13,63	110,4	1011,51	6,72	13,63	19,74	14,81	3,7	0,00	0,0
2008-08-25 20:30	102	41	71	2,2	19,73	12,52	110,4	1011,51	6,78	12,52	19,74	14,03	3,7	0,00	0,0
2008-08-25 21:00	123	41	75	1,4	19,73	11,72	110,4	1011,51	6,85	11,72	19,74	13,50	3,0	0,00	0,0
2008-08-25 21:30	112	41	78	0,0	19,73	10,92	110,4	1011,51	6,67	10,92	19,74	12,91	2,6	0,00	0,0
2008-08-25 22:00	106	41	80	2,4	19,73	10,52	110,4	1011,51	6,66	9,29	19,74	12,65	2,8	0,00	0,0
2008-08-25 22:30	115	41	82	0,0	19,73	10,12	110,4	1011,51	6,65	10,12	19,74	12,40	3,0	0,00	0,0
2008-08-25 23:00	114	41	84	0,0	19,73	9,72	110,4	1011,51	6,62	9,72	19,74	12,15	2,2	0,00	0,0
2008-08-25 23:30	120	41	87	1,2	19,73	9,32	110,4	1011,51	6,76	9,32	19,74	11,98	2,4	0,00	0,0
2008-08-26 00:00	117	41	89	2,0	19,73	9,02	110,4	1012,51	6,81	9,02	19,74	11,83	2,6	0,00	0,0
2008-08-26 00:30	133	41	89	1,4	19,73	8,82	110,4	1011,51	6,61	8,82	19,74	11,63	2,4	0,00	0,0
2008-08-26 01:00	112	41	92	1,6	19,73	8,52	110,4	1011,51	6,81	8,52	19,74	11,58	3,1	0,00	0,0
2008-08-26 01:30	121	41	93	1,4	19,73	8,92	110,4	1011,51	7,37	8,92	19,74	12,06	3,1	0,00	0,0
2008-08-26 02:00	92	41	92	1,4	19,73	8,72	110,4	1011,51	7,01	8,72	19,74	11,78	3,1	0,00	0,0
2008-08-26 02:30	109	41	93	0,0	19,73	8,32	110,4	1011,51	6,78	8,32	19,74	11,46	3,3	0,00	0,0
2008-08-26 03:00	117	41	94	1,4	19,73	8,02	110,4	1011,51	6,64	8,02	19,74	11,24	3,1	0,00	0,0
2008-08-26 03:30	120	41	96	1,4	19,73	7,72	110,4	1011,51	6,66	7,72	19,74	11,11	2,8	0,00	0,0
2008-08-26 04:00	97	41	96	2,4	19,73	7,62	110,4	1011,51	6,56	6,23	19,74	11,01	3,5	0,00	0,0
2008-08-26 04:30	97	41	98	0,0	19,63	7,52	110,4	1011,51	6,77	7,52	19,64	11,08	3,5	0,00	0,0
2008-08-26 05:00	101	41	98	1,6	19,63	7,52	110,4	1011,51	6,77	7,52	19,64	11,08	3,5	0,00	0,0
2008-08-26 05:30	100	42	98	1,8	19,63	7,82	110,4	1011,51	7,07	7,82	19,68	11,38	4,3	0,00	0,0
2008-08-26 06:00	112	42	97	1,8	19,63	8,12	110,4	1011,51	7,21	8,12	19,68	11,59	3,5	0,00	0,0
2008-08-26 06:30	148	42	97	1,8	19,63	8,32	110,4	1010,51	7,41	8,32	19,68	11,79	3,9	0,00	0,0
2008-08-26 07:00	116	42	95	1,2	19,63	8,52	110,4	1010,51	7,30	8,52	19,68	11,82	4,5	0,00	0,0
2008-08-26 07:30	142	42	94	2,0	19,63	8,72	110,4	1010,51	7,34	8,72	19,68	11,94	5,4	0,00	0,0
2008-08-26 08:00	111	42	97	1,4	19,63	8,62	110,4	1010,51	7,71	8,62	19,68	12,09	4,7	0,00	0,0
2008-08-26 08:30	124	42	97	2,4	19,63	8,62	110,4	1010,51	7,71	7,29	19,68	12,09	3,7	0,00	0,0
2008-08-26 09:00	119	42	98	0,0	19,63	8,82	110,4	1010,51	8,07	8,82	19,68	12,38	3,9	0,00	0,0
2008-08-26 09:30	145	42	99	2,2	19,63	9,12	110,4	1011,51	8,52	9,12	19,68	12,76	3,5	0,00	0,0
2008-08-26 10:00	149	42	100	1,6	19,63	9,22	111,0	1011,51	8,77	9,22	19,68	12,95	3,9	0,60	0,6
2008-08-26 10:30	95	42	100	0,0	19,63	9,32	111,0	1011,51	8,87	9,32	19,68	13,05	3,3	0,60	0,6
2008-08-26 11:00	145	42	100	2,6	19,63	10,12	111,0	1011,51	9,67	8,87	19,68	13,85	3,0	0,00	0,6
2008-08-26 11:30	143	42	100	1,4	19,63	10,52	111,0	1011,51	10,07	10,52	19,68	14,25	4,7	0,00	0,6
2008-08-26 12:00	117	42	100	3,0	19,63	10,42	111,0	1011,51	9,97	8,35	19,68	14,15	5,0	0,00	0,6
2008-08-26 12:30	136	42	100	2,4	19,63	10,52	111,0	1011,51	10,07	9,29	19,68	14,25	4,1	0,00	0,6

Datum	Vindriktning	Luftfukt inne	Luftfukt ute	Vindhastighet	Temp inne	Temp ute	Nederb. året	Lufttryck	Daggpunkt	Kyleffekt	Vix inne	Vix ute	Vindby	Korr lufttryck	Regn/dygn
	°	Rh%	Rh%	m/s	°C	°C	mm	Mbar	°C	°C	°C	°C	m/s		mm
2008-08-26 13:00	137	42	100	2,6	19,63	10,82	111,0	1011,51	10,37	9,61	19,68	14,55	4,7	0,00	0,6
2008-08-26 13:30	121	42	100	2,2	19,63	10,82	111,0	1011,51	10,37	10,82	19,68	14,55	3,1	0,00	0,6
2008-08-26 14:00	135	42	100	0,0	19,63	11,22	111,0	1011,51	10,77	11,22	19,68	14,95	3,9	0,00	0,6
2008-08-26 14:30	144	42	100	1,4	19,63	12,22	111,0	1011,51	11,76	12,22	19,68	15,95	3,0	0,00	0,6
2008-08-26 15:00	184	42	99	0,0	19,63	11,92	111,0	1011,51	11,31	11,92	19,68	15,57	3,1	0,00	0,6
2008-08-26 15:30	145	42	98	0,0	19,63	12,12	111,0	1011,51	11,35	12,12	19,68	15,68	3,3	0,00	0,6
2008-08-26 16:00	141	42	98	0,0	19,63	12,02	111,0	1011,51	11,25	12,02	19,68	15,58	2,8	0,00	0,6
2008-08-26 16:30	153	42	97	1,4	19,63	12,42	111,0	1011,51	11,49	12,42	19,68	15,90	2,6	0,00	0,6
2008-08-26 17:00	137	42	97	0,0	19,63	12,52	111,0	1011,51	11,59	12,52	19,68	16,00	3,3	0,00	0,6
2008-08-26 17:30	138	42	96	0,0	19,63	12,72	111,0	1011,51	11,62	12,72	19,68	16,11	1,2	0,00	0,6
2008-08-26 18:00	135	42	96	0,0	19,63	12,52	111,0	1011,51	11,42	12,52	19,68	15,91	1,2	0,00	0,6
2008-08-26 18:30	135	42	96	0,0	19,63	12,72	111,0	1011,51	11,62	12,72	19,68	16,11	0,0	0,00	0,6
2008-08-26 19:00	135	42	96	0,0	19,63	12,52	111,0	1011,51	11,42	12,52	19,68	15,91	0,0	0,00	0,6
2008-08-26 19:30	113	42	97	0,0	19,63	12,32	111,0	1011,51	11,39	12,32	19,68	15,80	1,2	0,00	0,6
2008-08-26 20:00	98	42	98	0,0	19,63	12,12	111,0	1011,51	11,35	12,12	19,68	15,68	0,0	0,00	0,6
2008-08-26 20:30	99	42	99	0,0	19,53	11,92	111,0	1011,51	11,31	11,92	19,58	15,57	0,0	0,00	0,6
2008-08-26 21:00	99	42	100	0,0	19,63	11,72	111,0	1011,51	11,26	11,72	19,68	15,45	0,0	0,00	0,6
2008-08-26 21:30	99	42	100	0,0	19,63	11,42	111,0	1011,51	10,97	11,42	19,68	15,15	0,0	0,00	0,6
2008-08-26 22:00	356	42	100	0,0	19,63	11,12	111,0	1011,51	10,67	11,12	19,68	14,85	1,2	0,00	0,6
2008-08-26 22:30	356	42	100	1,4	19,63	10,82	111,0	1011,51	10,37	10,82	19,68	14,55	1,6	0,00	0,6
2008-08-26 23:00	346	42	100	1,2	19,63	10,22	111,0	1011,51	9,77	10,22	19,68	13,95	2,2	0,00	0,6
2008-08-26 23:30	341	42	100	0,0	19,53	9,62	112,2	1011,51	9,17	9,62	19,58	13,35	2,4	1,20	1,8
2008-08-27 00:00	344	42	100	1,8	19,53	9,32	112,2	1011,51	8,87	9,32	19,58	13,05	2,6	1,20	0,0
2008-08-27 00:30	342	42	100	1,2	19,53	9,22	112,2	1011,51	8,77	9,22	19,58	12,95	2,0	0,00	0,0
2008-08-27 01:00	351	42	100	1,4	19,53	9,12	112,2	1011,51	8,67	9,12	19,58	12,85	2,4	0,00	0,0
2008-08-27 01:30	356	43	100	1,2	19,53	9,22	112,2	1010,51	8,77	9,22	19,63	12,95	2,2	0,00	0,0
2008-08-27 02:00	356	43	100	0,0	19,53	9,12	112,2	1010,51	8,67	9,12	19,63	12,85	2,0	0,00	0,0
2008-08-27 02:30	351	43	100	0,0	19,53	9,02	112,2	1010,51	8,57	9,02	19,63	12,75	2,2	0,00	0,0
2008-08-27 03:00	351	43	100	0,0	19,53	9,02	112,2	1010,51	8,57	9,02	19,63	12,75	1,8	0,00	0,0
2008-08-27 03:30	9	43	100	0,0	19,53	8,82	112,2	1010,51	8,37	8,82	19,63	12,55	0,0	0,00	0,0
2008-08-27 04:00	356	43	100	0,0	19,43	8,82	112,2	1010,51	8,37	8,82	19,53	12,55	0,0	0,00	0,0
2008-08-27 04:30	356	43	100	0,0	19,43	8,82	112,2	1010,51	8,37	8,82	19,53	12,55	1,2	0,00	0,0
2008-08-27 05:00	351	43	100	0,0	19,43	8,72	112,2	1010,51	8,27	8,72	19,53	12,45	0,0	0,00	0,0
2008-08-27 05:30	351	42	100	0,0	19,53	8,72	112,8	1010,51	8,27	8,72	19,58	12,45	1,4	0,60	0,6
2008-08-27 06:00	351	42	100	0,0	19,53	8,62	113,4	1009,51	8,17	8,62	19,58	12,35	1,2	1,20	1,2
2008-08-27 06:30	344	42	100	1,4	19,63	8,52	113,4	1009,51	8,07	8,52	19,68	12,25	2,0	0,60	1,2
2008-08-27 07:00	333	42	100	0,0	19,73	8,52	113,4	1009,51	8,07	8,52	19,78	12,25	2,2	0,00	1,2
2008-08-27 07:30	54	42	100	0,0	19,83	8,52	113,4	1009,51	8,07	8,52	19,88	12,25	2,0	0,00	1,2
2008-08-27 08:00	343	42	100	0,0	19,83	8,52	113,4	1008,51	8,07	8,52	19,88	12,25	1,8	0,00	1,2
2008-08-27 08:30	341	42	100	0,0	19,93	8,72	113,4	1008,51	8,27	8,72	19,98	12,45	2,0	0,00	1,2
2008-08-27 09:00	337	42	100	0,0	19,93	9,12	113,4	1008,51	8,67	9,12	19,98	12,85	2,2	0,00	1,2
2008-08-27 09:30	346	42	100	0,0	19,93	9,32	114,6	1008,51	8,87	9,32	19,98	13,05	2,0	1,20	2,4
2008-08-27 10:00	336	42	100	0,0	19,93	9,32	114,6	1008,51	8,87	9,32	19,98	13,05	1,6	1,20	2,4
2008-08-27 10:30	342	42	100	0,0	19,93	9,52	114,6	1007,51	9,07	9,52	19,98	13,25	2,2	0,00	2,4
2008-08-27 11:00	351	42	100	0,0	19,83	9,92	114,6	1007,51	9,47	9,92	19,88	13,65	1,4	0,00	2,4
2008-08-27 11:30	334	42	100	0,0	19,73	10,02	114,6	1007,51	9,57	10,02	19,78	13,75	1,2	0,00	2,4

Datum	Vindriktning °	Luftfukt inne Rh%	Luftfukt ute Rh%	Vindhastighet m/s	Temp inne °C	Temp ute °C	Nederb. året mm	Lufftryck Mbar	Daggpunkt °C	Kyleffekt °C	Vix inne °C	Vix ute °C	Vindby m/s	Korr lufftryck	Regn/dygn mm
2008-08-27 12:00	351	42	100	0,0	19,73	10,12	114,6	1007,51	9,67	10,12	19,78	13,85	1,6	0,00	2,4
2008-08-27 12:30	314	42	100	0,0	19,73	10,22	114,6	1007,51	9,77	10,22	19,78	13,95	1,2	0,00	2,4
2008-08-27 13:00	356	42	100	0,0	19,63	10,42	115,2	1006,51	9,97	10,42	19,68	14,15	1,6	0,60	3,0
2008-08-27 13:30	336	42	100	0,0	19,63	10,62	115,2	1006,51	10,17	10,62	19,68	14,35	1,8	0,60	3,0
2008-08-27 14:00	339	42	100	0,0	19,63	10,82	115,2	1006,51	10,37	10,82	19,68	14,55	2,2	0,00	3,0
2008-08-27 14:30	351	42	100	0,0	19,53	10,82	115,2	1005,51	10,37	10,82	19,58	14,55	1,8	0,00	3,0
2008-08-27 15:00	351	42	100	0,0	19,53	10,92	115,2	1005,51	10,47	10,92	19,58	14,65	1,2	0,00	3,0
2008-08-27 15:30	336	42	100	0,0	19,53	11,22	115,2	1005,51	10,77	11,22	19,58	14,95	1,4	0,00	3,0
2008-08-27 16:00	124	42	100	0,0	19,53	11,62	115,2	1004,51	11,16	11,62	19,58	15,35	1,2	0,00	3,0
2008-08-27 16:30	70	42	100	0,0	19,53	11,72	115,2	1004,51	11,26	11,72	19,58	15,45	0,0	0,00	3,0
2008-08-27 17:00	31	43	100	0,0	19,53	11,82	115,2	1004,51	11,36	11,82	19,63	15,55	0,0	0,00	3,0
2008-08-27 17:30	116	43	100	0,0	19,53	12,02	116,4	1003,51	11,56	12,02	19,63	15,75	1,6	1,20	4,2
2008-08-27 18:00	116	42	100	0,0	19,53	12,22	116,4	1003,51	11,76	12,22	19,58	15,95	0,0	1,20	4,2
2008-08-27 18:30	156	43	100	0,0	19,53	12,02	116,4	1003,51	11,56	12,02	19,63	15,75	0,0	0,00	4,2
2008-08-27 19:00	171	43	100	0,0	19,53	11,82	116,4	1002,51	11,36	11,82	19,63	15,55	1,2	0,00	4,2
2008-08-27 19:30	171	43	100	0,0	19,53	11,62	116,4	1002,51	11,16	11,62	19,63	15,35	0,0	0,00	4,2
2008-08-27 20:00	171	42	100	0,0	19,73	11,42	116,4	1002,51	10,97	11,42	19,78	15,15	0,0	0,00	4,2
2008-08-27 20:30	171	42	100	0,0	19,73	11,22	116,4	1002,51	10,77	11,22	19,78	14,95	0,0	0,00	4,2
2008-08-27 21:00	168	42	100	0,0	19,63	10,82	116,4	1001,51	10,37	10,82	19,68	14,55	0,0	0,00	4,2
2008-08-27 21:30	132	42	100	0,0	19,63	10,72	116,4	1001,51	10,27	10,72	19,68	14,45	1,4	0,00	4,2
2008-08-27 22:00	131	42	100	0,0	19,53	10,42	116,4	1001,51	9,97	10,42	19,58	14,15	0,0	0,00	4,2
2008-08-27 22:30	131	42	100	0,0	19,53	10,12	116,4	1001,51	9,67	10,12	19,58	13,85	0,0	0,00	4,2
2008-08-27 23:00	131	42	100	0,0	19,53	9,92	116,4	1001,51	9,47	9,92	19,58	13,65	0,0	0,00	4,2
2008-08-27 23:30	131	42	100	0,0	19,53	9,82	116,4	1000,51	9,37	9,82	19,58	13,55	0,0	0,00	4,2
2008-08-28 00:00	130	42	100	0,0	19,53	9,92	116,4	1000,51	9,47	9,92	19,58	13,65	0,0	0,00	0,0
2008-08-28 00:30	113	43	100	0,0	19,53	9,82	119,4	1000,51	9,37	9,82	19,63	13,55	0,0	3,00	3,0
2008-08-28 01:00	104	43	100	0,0	19,53	9,92	120,6	999,51	9,47	9,92	19,63	13,65	0,0	4,20	4,2
2008-08-28 01:30	86	43	100	0,0	19,53	10,02	120,6	999,51	9,57	10,02	19,63	13,75	0,0	1,20	4,2
2008-08-28 02:00	93	43	100	0,0	19,53	10,02	121,2	999,51	9,57	10,02	19,63	13,75	1,2	0,60	4,8
2008-08-28 02:30	85	43	100	0,0	19,53	9,92	126,6	998,51	9,47	9,92	19,63	13,65	2,4	6,00	10,2
2008-08-28 03:00	83	43	100	0,0	19,53	9,92	129,0	998,51	9,47	9,92	19,63	13,65	1,2	7,80	12,6
2008-08-28 03:30	72	43	100	0,0	19,53	9,82	130,8	998,51	9,37	9,82	19,63	13,55	1,2	4,20	14,4
2008-08-28 04:00	80	42	100	0,0	19,53	9,62	132,0	998,51	9,17	9,62	19,58	13,35	0,0	3,00	15,6
2008-08-28 04:30	11	43	100	0,0	19,63	9,52	132,0	998,51	9,07	9,52	19,73	13,25	0,0	1,20	15,6
2008-08-28 05:00	96	43	100	0,0	19,63	9,52	132,0	997,50	9,07	9,52	19,73	13,25	0,0	0,00	15,6
2008-08-28 05:30	344	42	100	0,0	19,73	9,52	132,0	997,50	9,07	9,52	19,78	13,25	0,0	0,00	15,6
2008-08-28 06:00	7	42	100	0,0	19,83	9,42	132,6	997,50	8,97	9,42	19,88	13,15	0,0	0,60	16,2
2008-08-28 06:30	351	42	100	0,0	19,93	9,32	132,6	997,50	8,87	9,32	19,98	13,05	1,2	0,60	16,2
2008-08-28 07:00	351	42	100	0,0	19,93	9,32	132,6	997,50	8,87	9,32	19,98	13,05	1,6	0,00	16,2
2008-08-28 07:30	343	42	100	0,0	19,93	9,22	133,8	998,51	8,77	9,22	19,98	12,95	1,4	1,20	17,4
2008-08-28 08:00	346	42	100	1,2	19,93	9,22	134,4	998,51	8,77	9,22	19,98	12,95	1,8	1,80	18,0
2008-08-28 08:30	356	42	100	1,2	19,83	9,32	134,4	998,51	8,87	9,32	19,88	13,05	3,0	0,60	18,0
2008-08-28 09:00	344	42	100	0,0	19,83	9,22	134,4	998,51	8,77	9,22	19,88	12,95	3,1	0,00	18,0
2008-08-28 09:30	333	42	100	2,6	19,83	9,22	134,4	998,51	8,77	9,22	19,88	12,95	3,1	0,00	18,0
2008-08-28 10:00	351	42	100	1,2	19,73	9,02	134,4	998,51	8,57	9,02	19,78	12,75	3,1	0,00	18,0
2008-08-28 10:30	321	42	100	0,0	19,73	9,12	135,6	999,51	8,67	9,12	19,78	12,85	3,0	1,20	19,2

Datum	Vindriktning °	Luftfukt inne Rh%	Luftfukt ute Rh%	Vindhastighet m/s	Temp inne °C	Temp ute °C	Nederb. året mm	Lufttryck Mbar	Daggpunkt °C	Kyleffekt °C	Vix inne °C	Vix ute °C	Vindby m/s	Korr lufttryck	Regn/dygn mm
2008-08-28 11:00	347	42	100	1,4	19,73	9,02	135,6	999,51	8,57	9,02	19,78	12,75	4,3	1,20	19,2
2008-08-28 11:30	336	42	100	0,0	19,63	8,82	135,6	999,51	8,37	8,82	19,68	12,55	3,3	0,00	19,2
2008-08-28 12:00	351	42	100	0,0	19,63	9,02	136,2	1000,51	8,57	9,02	19,68	12,75	3,1	0,60	19,8
2008-08-28 12:30	356	42	100	1,6	19,63	9,52	136,2	1000,51	9,07	9,52	19,68	13,25	2,6	0,60	19,8
2008-08-28 13:00	351	42	100	0,0	19,63	9,52	136,2	1000,51	9,07	9,52	19,68	13,25	2,8	0,00	19,8
2008-08-28 13:30	351	42	100	2,2	19,53	9,52	136,2	1001,51	9,07	9,52	19,58	13,25	3,1	0,00	19,8
2008-08-28 14:00	356	42	100	3,3	19,53	9,62	136,2	1001,51	9,17	6,60	19,58	13,35	3,9	0,00	19,8
2008-08-28 14:30	347	42	100	1,2	19,53	9,62	136,2	1001,51	9,17	9,62	19,58	13,35	3,0	0,00	19,8
2008-08-28 15:00	356	42	100	0,0	19,53	9,82	136,2	1001,51	9,37	9,82	19,58	13,55	3,0	0,00	19,8
2008-08-28 15:30	356	42	100	0,0	19,53	9,72	136,2	1002,51	9,27	9,72	19,58	13,45	2,6	0,00	19,8
2008-08-28 16:00	351	42	100	0,0	19,53	9,32	138,6	1002,51	8,87	9,32	19,58	13,05	2,4	2,40	22,2
2008-08-28 16:30	28	42	100	0,0	19,53	9,32	138,6	1003,51	8,87	9,32	19,58	13,05	2,4	2,40	22,2
2008-08-28 17:00	88	42	100	0,0	19,53	9,22	138,6	1003,51	8,77	9,22	19,58	12,95	3,0	0,00	22,2
2008-08-28 17:30	347	42	100	1,4	19,53	9,02	138,6	1003,51	8,57	9,02	19,58	12,75	2,4	0,00	22,2
2008-08-28 18:00	351	42	100	0,0	19,53	8,92	138,6	1003,51	8,47	8,92	19,58	12,65	2,0	0,00	22,2
2008-08-28 18:30	351	42	100	0,0	19,63	8,82	138,6	1004,51	8,37	8,82	19,68	12,55	2,0	0,00	22,2
2008-08-28 19:00	356	42	100	0,0	19,63	8,52	138,6	1004,51	8,07	8,52	19,68	12,25	1,8	0,00	22,2
2008-08-28 19:30	351	42	100	0,0	19,63	8,42	138,6	1004,51	7,97	8,42	19,68	12,15	1,6	0,00	22,2
2008-08-28 20:00	335	42	100	0,0	19,73	8,32	138,6	1004,51	7,87	8,32	19,78	12,05	1,2	0,00	22,2
2008-08-28 20:30	334	42	100	0,0	19,73	8,22	138,6	1004,51	7,77	8,22	19,78	11,95	1,2	0,00	22,2
2008-08-28 21:00	335	42	100	0,0	19,73	8,22	138,6	1005,51	7,77	8,22	19,78	11,95	0,0	0,00	22,2
2008-08-28 21:30	334	42	100	0,0	19,73	8,12	138,6	1005,51	7,67	8,12	19,78	11,85	0,0	0,00	22,2
2008-08-28 22:00	335	42	100	0,0	19,83	8,02	139,8	1005,51	7,57	8,02	19,88	11,75	0,0	1,20	23,4
2008-08-28 22:30	335	42	100	0,0	19,83	7,92	139,8	1005,51	7,47	7,92	19,88	11,65	0,0	1,20	23,4
2008-08-28 23:00	335	42	100	0,0	19,83	7,82	140,4	1006,51	7,38	7,82	19,88	11,55	0,0	0,60	24,0
2008-08-28 23:30	342	42	100	0,0	19,83	7,82	140,4	1006,51	7,38	7,82	19,88	11,55	0,0	0,60	24,0
2008-08-29 00:00	342	42	100	0,0	19,83	7,72	140,4	1006,51	7,28	7,72	19,88	11,45	0,0	0,00	0,0
2008-08-29 00:30	342	42	100	0,0	19,73	7,52	140,4	1006,51	7,08	7,52	19,78	11,25	0,0	0,00	0,0
2008-08-29 01:00	342	42	100	0,0	19,73	7,52	140,4	1006,51	7,08	7,52	19,78	11,25	0,0	0,00	0,0
2008-08-29 01:30	342	42	100	0,0	19,73	7,42	140,4	1007,51	6,98	7,42	19,78	11,15	0,0	0,00	0,0
2008-08-29 02:00	342	42	100	0,0	19,73	7,42	140,4	1007,51	6,98	7,42	19,78	11,15	0,0	0,00	0,0
2008-08-29 02:30	342	42	100	0,0	19,83	7,42	140,4	1007,51	6,98	7,42	19,88	11,15	0,0	0,00	0,0
2008-08-29 03:00	342	42	100	0,0	19,83	7,52	140,4	1007,51	7,08	7,52	19,88	11,25	0,0	0,00	0,0
2008-08-29 03:30	342	42	100	0,0	19,83	7,42	140,4	1007,51	6,98	7,42	19,88	11,15	0,0	0,00	0,0
2008-08-29 04:00	342	42	100	0,0	19,83	7,42	140,4	1007,51	6,98	7,42	19,88	11,15	0,0	0,00	0,0
2008-08-29 04:30	342	42	100	0,0	19,83	7,42	140,4	1008,51	6,98	7,42	19,88	11,15	0,0	0,00	0,0
2008-08-29 05:00	342	42	100	0,0	19,83	7,32	140,4	1008,51	6,88	7,32	19,88	11,05	0,0	0,00	0,0
2008-08-29 05:30	342	42	100	0,0	19,93	7,32	140,4	1008,51	6,88	7,32	19,98	11,05	0,0	0,00	0,0
2008-08-29 06:00	342	41	100	0,0	19,93	7,32	140,4	1008,51	6,88	7,32	19,94	11,05	0,0	0,00	0,0
2008-08-29 06:30	342	41	100	0,0	19,93	7,42	140,4	1009,51	6,98	7,42	19,94	11,15	0,0	0,00	0,0
2008-08-29 07:00	342	41	100	0,0	19,93	7,52	140,4	1009,51	7,08	7,52	19,94	11,25	0,0	0,00	0,0
2008-08-29 07:30	342	41	100	0,0	19,93	7,82	140,4	1009,51	7,38	7,82	19,94	11,55	0,0	0,00	0,0
2008-08-29 08:00	342	41	100	0,0	19,93	7,92	140,4	1009,51	7,47	7,92	19,94	11,65	0,0	0,00	0,0
2008-08-29 08:30	342	41	100	0,0	19,93	8,02	140,4	1009,51	7,57	8,02	19,94	11,75	0,0	0,00	0,0
2008-08-29 09:00	351	41	100	0,0	19,93	8,52	140,4	1009,51	8,07	8,52	19,94	12,25	0,0	0,00	0,0
2008-08-29 09:30	346	41	100	0,0	19,93	9,02	140,4	1010,51	8,57	9,02	19,94	12,75	0,0	0,00	0,0

Datum	Vindriktning °	Luftfukt inne Rh%	Luftfukt ute Rh%	Vindhastighet m/s	Temp inne °C	Temp ute °C	Nederb. året mm	Lufttryck Mbar	Daggpunkt °C	Kyleffekt °C	Vix inne °C	Vix ute °C	Vindby m/s	Korr lufttryck	Regn/dygn mm
2008-08-29 10:00	351	41	100	0,0	19,83	9,82	140,4	1010,51	9,37	9,82	19,84	13,55	1,6	0,00	0,0
2008-08-29 10:30	335	41	97	1,2	19,83	9,82	140,4	1010,51	8,90	9,82	19,84	13,29	1,8	0,00	0,0
2008-08-29 11:00	340	41	95	0,0	19,73	10,12	140,4	1010,51	8,88	10,12	19,74	13,42	1,8	0,00	0,0
2008-08-29 11:30	341	41	94	0,0	19,73	10,12	140,4	1011,51	8,72	10,12	19,74	13,34	1,6	0,00	0,0
2008-08-29 12:00	351	41	93	0,0	19,63	10,22	140,4	1011,51	8,66	10,22	19,64	13,36	1,8	0,00	0,0
2008-08-29 12:30	335	41	93	0,0	19,63	10,02	140,4	1011,51	8,46	10,02	19,64	13,16	2,0	0,00	0,0
2008-08-29 13:00	343	41	96	0,0	19,53	10,32	140,4	1011,51	9,24	10,32	19,54	13,71	1,6	0,00	0,0
2008-08-29 13:30	343	41	93	1,2	19,43	10,92	140,4	1011,51	9,35	10,92	19,44	14,06	2,8	0,00	0,0
2008-08-29 14:00	331	41	94	1,6	19,43	11,52	140,4	1011,51	10,11	11,52	19,44	14,74	2,2	0,00	0,0
2008-08-29 14:30	351	41	95	1,4	19,43	11,42	140,4	1011,51	10,17	11,42	19,44	14,73	3,3	0,00	0,0
2008-08-29 15:00	15	42	98	0,0	19,33	11,32	141,6	1011,51	10,55	11,32	19,38	14,88	1,4	1,20	1,2
2008-08-29 15:30	330	42	98	0,0	19,43	11,62	141,6	1012,51	10,85	11,62	19,48	15,18	2,0	1,20	1,2
2008-08-29 16:00	346	42	87	0,0	19,43	12,12	141,6	1012,51	9,50	12,12	19,48	14,78	3,1	0,00	1,2
2008-08-29 16:30	313	42	77	0,0	19,43	12,52	141,6	1012,51	8,02	12,52	19,48	14,44	4,3	0,00	1,2
2008-08-29 17:00	351	42	81	0,0	19,43	12,32	141,6	1012,51	8,60	12,32	19,48	14,53	3,3	0,00	1,2
2008-08-29 17:30	4	42	81	1,2	19,43	11,92	141,6	1013,51	8,21	11,92	19,48	14,13	3,0	0,00	1,2
2008-08-29 18:00	351	42	79	1,2	19,43	11,62	141,6	1013,51	7,54	11,62	19,48	13,68	3,1	0,00	1,2
2008-08-29 18:30	4	42	75	0,0	19,43	11,92	141,6	1013,51	7,04	11,92	19,48	13,70	3,5	0,00	1,2
2008-08-29 19:00	346	42	66	1,4	19,43	11,92	141,6	1013,51	5,10	11,92	19,48	13,11	5,2	0,00	1,2
2008-08-29 19:30	320	42	69	0,0	19,43	11,42	141,6	1014,51	5,30	11,42	19,48	12,80	4,7	0,00	1,2
2008-08-29 20:00	351	42	76	0,0	19,43	10,42	141,6	1014,51	5,79	10,42	19,48	12,27	1,2	0,00	1,2
2008-08-29 20:30	338	42	79	0,0	19,63	9,32	141,6	1014,51	5,31	9,32	19,68	11,38	0,0	0,00	1,2
2008-08-29 21:00	351	42	81	0,0	19,73	8,72	141,6	1015,51	5,10	8,72	19,78	10,92	1,2	0,00	1,2
2008-08-29 21:30	347	42	83	0,0	19,73	8,42	141,6	1015,51	5,17	8,42	19,78	10,77	1,2	0,00	1,2
2008-08-29 22:00	356	42	85	0,0	19,83	7,62	141,6	1015,51	4,75	7,62	19,88	10,12	0,0	0,00	1,2
2008-08-29 22:30	356	42	88	0,0	19,83	7,22	141,6	1015,51	4,87	7,22	19,88	9,95	0,0	0,00	1,2
2008-08-29 23:00	356	41	89	0,0	19,83	6,62	141,6	1016,51	4,45	6,62	19,84	9,43	0,0	0,00	1,2
2008-08-29 23:30	351	41	92	0,0	19,83	6,32	141,6	1016,51	4,64	6,32	19,84	9,37	0,0	0,00	1,2
2008-08-30 00:00	351	41	92	0,0	19,83	6,72	141,6	1016,51	5,04	6,72	19,84	9,77	1,4	0,00	0,0
2008-08-30 00:30	351	41	93	0,0	19,73	6,42	141,6	1016,51	4,90	6,42	19,74	9,56	0,0	0,00	0,0
2008-08-30 01:00	1	40	92	0,0	19,63	6,52	141,6	1017,52	4,84	6,52	19,59	9,57	0,0	0,00	0,0
2008-08-30 01:30	338	41	94	0,0	19,53	6,72	141,6	1017,52	5,36	6,72	19,54	9,94	1,2	0,00	0,0
2008-08-30 02:00	341	41	94	0,0	19,43	6,82	141,6	1017,52	5,45	6,82	19,44	10,04	0,0	0,00	0,0
2008-08-30 02:30	5	41	96	0,0	19,33	6,72	141,6	1017,52	5,67	6,72	19,34	10,11	1,2	0,00	0,0
2008-08-30 03:00	5	41	95	0,0	19,33	6,62	141,6	1017,52	5,41	6,62	19,34	9,92	0,0	0,00	0,0
2008-08-30 03:30	339	41	98	0,0	19,33	6,42	141,6	1017,52	5,68	6,42	19,34	9,98	1,2	0,00	0,0
2008-08-30 04:00	3	41	98	0,0	19,33	6,22	141,6	1017,52	5,48	6,22	19,34	9,78	1,2	0,00	0,0
2008-08-30 04:30	3	41	98	0,0	19,33	5,42	141,6	1017,52	4,68	5,42	19,34	8,98	0,0	0,00	0,0
2008-08-30 05:00	3	41	98	0,0	19,23	5,02	141,6	1017,52	4,28	5,02	19,24	8,57	0,0	0,00	0,0
2008-08-30 05:30	9	41	100	0,0	19,23	5,02	141,6	1018,52	4,58	5,02	19,24	8,75	0,0	0,00	0,0
2008-08-30 06:00	0	41	100	0,0	19,23	5,12	141,6	1018,52	4,68	5,12	19,24	8,85	1,2	0,00	0,0
2008-08-30 06:30	2	41	100	0,0	19,23	5,12	141,6	1018,52	4,68	5,12	19,24	8,85	0,0	0,00	0,0
2008-08-30 07:00	3	41	100	0,0	19,23	5,32	141,6	1018,52	4,88	5,32	19,24	9,05	0,0	0,00	0,0
2008-08-30 07:30	2	41	100	0,0	19,23	5,92	141,6	1018,52	5,48	5,92	19,24	9,65	0,0	0,00	0,0
2008-08-30 08:00	337	41	99	0,0	19,33	7,02	141,6	1018,52	6,43	7,02	19,34	10,66	0,0	0,00	0,0
2008-08-30 08:30	351	41	97	0,0	19,43	7,42	141,6	1018,52	6,52	7,42	19,44	10,89	0,0	0,00	0,0

Datum	Vindriktning °	Luftfukt inne Rh%	Luftfukt ute Rh%	Vindhastighet m/s	Temp inne °C	Temp ute °C	Nederb. året mm	Lufftryck Mbar	Daggpunkt °C	Kyleffekt °C	Vix inne °C	Vix ute °C	Vindby m/s	Korr lufftryck	Regn/dygn mm
2008-08-30 09:00	6	40	96	0,0	19,53	8,12	141,6	1018,52	7,06	8,12	19,49	11,51	0,0	0,00	0,0
2008-08-30 09:30	6	40	95	0,0	19,63	8,32	141,6	1018,52	7,10	8,32	19,59	11,62	0,0	0,00	0,0
2008-08-30 10:00	148	40	95	0,0	19,73	9,32	141,6	1018,52	8,09	9,32	19,69	12,62	0,0	0,00	0,0
2008-08-30 10:30	356	40	89	0,0	19,73	10,32	141,6	1018,52	8,08	10,32	19,69	13,14	1,6	0,00	0,0
2008-08-30 11:00	351	40	88	0,0	19,73	10,22	141,6	1018,52	7,81	10,22	19,69	12,96	3,3	0,00	0,0
2008-08-30 11:30	351	40	81	1,2	19,63	10,82	141,6	1018,52	7,14	10,82	19,59	13,03	2,6	0,00	0,0
2008-08-30 12:00	325	40	87	0,0	19,63	11,12	141,6	1018,52	8,52	11,12	19,59	13,78	2,2	0,00	0,0
2008-08-30 12:30	351	40	83	1,2	19,53	11,42	141,6	1018,52	8,10	11,42	19,49	13,77	2,8	0,00	0,0
2008-08-30 13:00	330	40	79	0,0	19,43	11,52	141,6	1018,52	7,44	11,52	19,39	13,58	2,0	0,00	0,0
2008-08-30 13:30	356	40	89	0,0	19,43	10,12	141,6	1018,52	7,89	10,12	19,39	12,94	2,8	0,00	0,0
2008-08-30 14:00	356	40	85	0,0	19,43	11,32	141,6	1018,52	8,36	11,32	19,39	13,83	1,6	0,00	0,0
2008-08-30 14:30	330	41	73	0,0	19,43	11,62	141,6	1018,52	6,34	11,62	19,44	13,27	3,0	0,00	0,0
2008-08-30 15:00	327	41	70	1,2	19,33	11,92	141,6	1018,52	5,99	11,92	19,34	13,37	3,3	0,00	0,0
2008-08-30 15:30	324	41	66	1,4	19,33	12,52	141,6	1018,52	5,67	12,52	19,34	13,71	3,3	0,00	0,0
2008-08-30 16:00	356	41	67	1,8	19,33	12,32	141,6	1018,52	5,71	12,32	19,34	13,58	4,5	0,00	0,0
2008-08-30 16:30	351	41	72	2,4	19,33	12,12	141,6	1018,52	6,61	10,98	19,34	13,70	4,1	0,00	0,0
2008-08-30 17:00	351	41	67	3,3	19,33	11,82	141,6	1018,52	5,24	9,09	19,34	13,08	5,0	0,00	0,0
2008-08-30 17:30	356	41	68	0,0	19,33	11,72	141,6	1019,52	5,36	11,72	19,34	13,04	3,9	0,00	0,0
2008-08-30 18:00	3	41	70	2,0	19,33	11,42	141,6	1019,52	5,51	11,42	19,34	12,87	2,4	0,00	0,0
2008-08-30 18:30	337	41	71	0,0	19,33	10,92	141,6	1019,52	5,25	10,92	19,34	12,43	2,4	0,00	0,0
2008-08-30 19:00	342	41	72	1,4	19,33	10,72	141,6	1019,52	5,27	10,72	19,34	12,30	3,0	0,00	0,0
2008-08-30 19:30	356	41	76	0,0	19,33	10,42	141,6	1019,52	5,79	10,42	19,34	12,27	1,8	0,00	0,0
2008-08-30 20:00	0	41	79	0,0	19,23	9,72	141,6	1019,52	5,70	9,72	19,24	11,78	1,6	0,00	0,0
2008-08-30 20:30	1	41	83	0,0	19,23	8,92	141,6	1019,52	5,66	8,92	19,24	11,27	1,2	0,00	0,0
2008-08-30 21:00	2	41	87	0,0	19,23	8,42	141,6	1019,52	5,88	8,42	19,24	11,08	1,2	0,00	0,0
2008-08-30 21:30	356	41	86	0,0	19,23	8,42	141,6	1019,52	5,70	8,42	19,24	11,00	1,6	0,00	0,0
2008-08-30 22:00	351	41	86	0,0	19,13	7,92	141,6	1020,52	5,21	7,92	19,14	10,50	1,4	0,00	0,0
2008-08-30 22:30	1	41	94	0,0	19,13	6,82	141,6	1020,52	5,45	6,82	19,14	10,04	1,2	0,00	0,0
2008-08-30 23:00	3	41	93	0,0	19,13	7,02	141,6	1020,52	5,49	7,02	19,14	10,16	1,4	0,00	0,0
2008-08-30 23:30	3	41	94	0,0	19,13	6,42	141,6	1020,52	5,06	6,42	19,14	9,64	0,0	0,00	0,0
2008-08-31 00:00	356	41	93	0,0	19,13	6,42	141,6	1020,52	4,90	6,42	19,14	9,56	0,0	0,00	0,0
2008-08-31 00:30	351	41	96	0,0	19,13	6,82	141,6	1020,52	5,77	6,82	19,14	10,21	1,2	0,00	0,0
2008-08-31 01:00	1	41	97	0,0	19,13	6,52	141,6	1020,52	5,62	6,52	19,14	9,99	0,0	0,00	0,0
2008-08-31 01:30	356	41	99	0,0	19,13	6,12	141,6	1021,52	5,53	6,12	19,14	9,76	0,0	0,00	0,0
2008-08-31 02:00	351	41	100	0,0	19,13	6,02	141,6	1020,52	5,58	6,02	19,14	9,75	1,2	0,00	0,0
2008-08-31 02:30	338	41	100	0,0	19,13	6,02	141,6	1021,52	5,58	6,02	19,14	9,75	0,0	0,00	0,0
2008-08-31 03:00	73	41	100	0,0	19,13	5,72	141,6	1021,52	5,28	5,72	19,14	9,45	0,0	0,00	0,0
2008-08-31 03:30	84	41	100	0,0	19,13	5,72	141,6	1021,52	5,28	5,72	19,14	9,45	1,2	0,00	0,0
2008-08-31 04:00	95	41	100	0,0	19,03	5,92	141,6	1021,52	5,48	5,92	19,04	9,65	1,4	0,00	0,0
2008-08-31 04:30	77	41	100	0,0	19,03	6,02	141,6	1021,52	5,58	6,02	19,04	9,75	1,2	0,00	0,0
2008-08-31 05:00	102	41	100	0,0	19,03	6,12	141,6	1021,52	5,68	6,12	19,04	9,85	0,0	0,00	0,0
2008-08-31 05:30	60	41	100	0,0	19,13	5,72	141,6	1021,52	5,28	5,72	19,14	9,45	0,0	0,00	0,0
2008-08-31 06:00	60	41	100	0,0	19,23	5,72	141,6	1021,52	5,28	5,72	19,24	9,45	0,0	0,00	0,0
2008-08-31 06:30	86	41	100	0,0	19,43	6,02	141,6	1022,52	5,58	6,02	19,44	9,75	0,0	0,00	0,0
2008-08-31 07:00	127	41	100	0,0	19,63	6,02	141,6	1022,52	5,58	6,02	19,64	9,75	0,0	0,00	0,0
2008-08-31 07:30	77	40	100	0,0	19,73	6,32	141,6	1022,52	5,88	6,32	19,69	10,05	1,2	0,00	0,0

Datum	Vindriktning °	Luftfukt inne Rh%	Luftfukt ute Rh%	Vindhastighet m/s	Temp inne °C	Temp ute °C	Nederb. året mm	Lufttryck Mbar	Daggpunkt °C	Kyleffekt °C	Vix inne °C	Vix ute °C	Vindby m/s	Korr lufttryck	Regn/dygn mm
2008-08-31 08:00	103	40	100	0,0	19,83	6,82	141,6	1022,52	6,38	6,82	19,79	10,55	1,4	0,00	0,0
2008-08-31 08:30	112	40	98	0,0	19,93	7,32	141,6	1022,52	6,57	7,32	19,89	10,88	2,2	0,00	0,0
2008-08-31 09:00	113	40	96	1,6	19,93	7,52	141,6	1022,52	6,46	7,52	19,89	10,91	2,6	0,00	0,0
2008-08-31 09:30	90	40	93	0,0	19,83	8,12	141,6	1022,52	6,58	8,12	19,79	11,26	3,3	0,00	0,0
2008-08-31 10:00	107	40	89	3,1	19,83	8,52	141,6	1023,52	6,31	6,27	19,79	11,33	3,5	0,00	0,0
2008-08-31 10:30	130	40	86	1,4	19,73	9,22	141,6	1023,52	6,49	9,22	19,69	11,80	4,5	0,00	0,0
2008-08-31 11:00	158	40	86	3,7	19,63	9,72	141,6	1023,52	6,98	5,85	19,59	12,30	4,7	0,00	0,0
2008-08-31 11:30	126	40	79	1,6	19,53	10,62	141,6	1023,52	6,57	10,62	19,49	12,68	5,4	0,00	0,0
2008-08-31 12:00	136	40	78	0,0	19,43	10,82	141,6	1022,52	6,57	10,82	19,39	12,81	5,0	0,00	0,0
2008-08-31 12:30	136	41	76	2,6	19,43	10,62	141,6	1022,52	5,99	9,40	19,44	12,47	3,9	0,00	0,0
2008-08-31 13:00	136	41	75	0,0	19,33	11,32	141,6	1022,52	6,46	11,32	19,34	13,10	4,1	0,00	0,0
2008-08-31 13:30	126	41	71	1,4	19,33	11,72	141,6	1022,52	6,02	11,72	19,34	13,23	4,3	0,00	0,0
2008-08-31 14:00	138	41	68	1,4	19,33	12,32	141,6	1022,52	5,93	12,32	19,34	13,64	4,5	0,00	0,0
2008-08-31 14:30	143	41	64	1,6	19,33	12,12	141,6	1022,52	4,83	12,12	19,34	13,19	4,7	0,00	0,0
2008-08-31 15:00	111	41	66	1,6	19,33	12,32	141,6	1022,52	5,48	12,32	19,34	13,51	4,5	0,00	0,0
2008-08-31 15:30	146	41	68	2,0	19,33	12,62	141,6	1021,52	6,22	12,62	19,34	13,94	3,3	0,00	0,0
2008-08-31 16:00	134	41	65	2,8	19,33	12,52	141,6	1021,52	5,44	10,64	19,34	13,65	3,5	0,00	0,0
2008-08-31 16:30	62	41	61	0,0	19,33	12,82	141,6	1021,52	4,77	12,82	19,34	13,71	3,1	0,00	0,0
2008-08-31 17:00	111	41	58	1,6	19,33	13,02	141,6	1021,52	4,20	13,02	19,34	13,74	3,1	0,00	0,0
2008-08-31 17:30	144	41	62	1,8	19,33	12,82	141,6	1020,52	5,01	12,82	19,34	13,77	4,3	0,00	0,0
2008-08-31 18:00	147	41	63	2,2	19,33	12,62	141,6	1020,52	5,07	12,62	19,34	13,63	3,0	0,00	0,0
2008-08-31 18:30	139	41	65	2,4	19,33	11,92	141,6	1020,52	4,87	10,77	19,34	13,05	3,3	0,00	0,0
2008-08-31 19:00	114	41	70	0,0	19,23	11,42	141,6	1020,52	5,51	11,42	19,24	12,87	3,0	0,00	0,0
2008-08-31 19:30	86	41	72	0,0	19,23	10,82	141,6	1020,52	5,36	10,82	19,24	12,40	1,8	0,00	0,0
2008-08-31 20:00	113	41	74	0,0	19,23	10,22	141,6	1019,52	5,20	10,22	19,24	11,93	0,0	0,00	0,0
2008-08-31 20:30	96	41	78	0,0	19,23	9,22	141,6	1019,52	5,02	9,22	19,24	11,21	1,2	0,00	0,0
2008-08-31 21:00	95	41	79	0,0	19,23	8,62	141,6	1019,52	4,63	8,62	19,24	10,68	0,0	0,00	0,0
2008-08-31 21:30	100	40	82	0,0	19,23	8,22	141,6	1019,52	4,80	8,22	19,19	10,50	1,2	0,00	0,0
2008-08-31 22:00	69	40	83	0,0	19,23	8,02	141,6	1019,52	4,78	8,02	19,19	10,37	1,4	0,00	0,0
2008-08-31 22:30	97	40	83	0,0	19,23	7,82	141,6	1019,52	4,59	7,82	19,19	10,17	1,8	0,00	0,0
2008-08-31 23:00	94	40	84	0,0	19,23	7,52	141,6	1018,52	4,47	7,52	19,19	9,95	1,6	0,00	0,0
2008-08-31 23:30	96	40	85	0,0	19,23	7,22	141,6	1018,52	4,35	7,22	19,19	9,72	1,4	0,00	0,0
2008-09-01 00:00	95	40	86	0,0	19,13	6,72	141,6	1018,52	4,04	6,72	19,09	9,30	1,2	0,00	0,0
2008-09-01 00:30	85	40	88	0,0	19,13	6,42	141,6	1018,52	4,08	6,42	19,09	9,15	0,0	0,00	0,0
2008-09-01 01:00	82	40	91	0,0	19,13	6,02	141,6	1018,52	4,18	6,02	19,09	8,99	0,0	0,00	0,0
2008-09-01 01:30	83	40	93	0,0	19,13	5,42	141,6	1017,52	3,91	5,42	19,09	8,55	0,0	0,00	0,0
2008-09-01 02:00	83	40	94	0,0	19,13	4,42	141,6	1017,52	3,08	4,42	19,09	7,64	0,0	0,00	0,0
2008-09-01 02:30	83	40	95	0,0	19,13	3,82	141,6	1017,52	2,64	3,82	19,09	7,12	0,0	0,00	0,0
2008-09-01 03:00	83	40	96	0,0	19,13	3,12	141,6	1017,52	2,10	3,12	19,09	6,50	0,0	0,00	0,0
2008-09-01 03:30	83	40	100	0,0	19,13	3,02	141,6	1016,51	2,59	3,02	19,09	6,75	0,0	0,00	0,0
2008-09-01 04:00	83	40	100	0,0	19,13	2,52	141,6	1016,51	2,09	2,52	19,09	6,25	0,0	0,00	0,0
2008-09-01 04:30	83	40	100	0,0	19,03	2,22	141,6	1016,51	1,79	2,22	18,99	5,95	0,0	0,00	0,0
2008-09-01 05:00	83	40	100	0,0	19,03	2,12	141,6	1016,51	1,69	2,12	18,99	5,85	0,0	0,00	0,0
2008-09-01 05:30	83	39	100	0,0	19,03	1,92	141,6	1015,51	1,49	1,92	18,95	5,65	0,0	0,00	0,0
2008-09-01 06:00	83	39	100	0,0	19,03	1,72	141,6	1015,51	1,29	1,72	18,95	5,45	0,0	0,00	0,0
2008-09-01 06:30	83	39	100	0,0	19,03	1,62	141,6	1015,51	1,19	1,62	18,95	5,35	0,0	0,00	0,0

Datum	Vindriktning °	Luftfukt inne Rh%	Luftfukt ute Rh%	Vindhastighet m/s	Temp inne °C	Temp ute °C	Nederb. året mm	Lufftryck Mbar	Daggpunkt °C	Kyleffekt °C	Vix inne °C	Vix ute °C	Vindby m/s	Korr lufftryck	Regn/dygn mm
2008-09-01 07:00	83	39	100	0,0	19,13	2,62	141,6	1015,51	2,19	2,62	19,05	6,35	0,0	0,00	0,0
2008-09-01 07:30	83	39	100	0,0	19,23	3,52	141,6	1015,51	3,09	3,52	19,15	7,25	0,0	0,00	0,0
2008-09-01 08:00	83	39	100	0,0	19,33	4,52	141,6	1015,51	4,08	4,52	19,25	8,25	0,0	0,00	0,0
2008-09-01 08:30	83	39	100	0,0	19,53	5,12	141,6	1014,51	4,68	5,12	19,45	8,85	0,0	0,00	0,0
2008-09-01 09:00	125	39	100	0,0	19,63	6,22	141,6	1014,51	5,78	6,22	19,55	9,95	0,0	0,00	0,0
2008-09-01 09:30	162	39	100	0,0	19,63	7,12	141,6	1014,51	6,68	7,12	19,55	10,85	1,2	0,00	0,0
2008-09-01 10:00	168	39	100	0,0	19,63	8,02	141,6	1014,51	7,57	8,02	19,55	11,75	1,2	0,00	0,0
2008-09-01 10:30	169	39	97	0,0	19,63	8,92	141,6	1013,51	8,01	8,92	19,55	12,39	0,0	0,00	0,0
2008-09-01 11:00	157	39	90	0,0	19,53	9,92	141,6	1013,51	7,86	9,92	19,45	12,82	1,2	0,00	0,0
2008-09-01 11:30	63	39	82	0,0	19,43	10,72	141,6	1013,51	7,23	10,72	19,35	13,00	1,6	0,00	0,0
2008-09-01 12:00	163	39	80	1,4	19,43	11,82	141,6	1013,51	7,92	11,82	19,35	13,95	2,6	0,00	0,0
2008-09-01 12:30	351	39	75	0,0	19,33	12,32	141,6	1012,51	7,42	12,32	19,25	14,10	2,4	0,00	0,0
2008-09-01 13:00	337	39	67	0,0	19,33	12,72	141,6	1012,51	6,09	12,72	19,25	13,98	1,4	0,00	0,0
2008-09-01 13:30	356	39	64	1,2	19,33	13,53	141,6	1012,51	6,15	13,53	19,25	14,59	1,8	0,00	0,0
2008-09-01 14:00	160	39	66	0,0	19,33	14,23	141,6	1011,51	7,28	14,23	19,25	15,41	3,1	0,00	0,0
2008-09-01 14:30	3	40	63	0,0	19,33	14,73	141,6	1011,51	7,04	14,73	19,29	15,73	3,5	0,00	0,0
2008-09-01 15:00	143	40	63	0,0	19,33	15,13	141,6	1011,51	7,42	15,13	19,29	16,13	2,8	0,00	0,0
2008-09-01 15:30	174	40	65	2,6	19,33	15,43	141,6	1010,51	8,18	14,46	19,29	16,55	2,8	0,00	0,0
2008-09-01 16:00	134	40	61	2,0	19,33	15,73	141,6	1010,51	7,49	15,73	19,29	16,62	3,5	0,00	0,0
2008-09-01 16:30	309	40	63	0,0	19,33	15,63	141,6	1010,51	7,89	15,63	19,29	16,63	3,0	0,00	0,0
2008-09-01 17:00	183	40	62	0,0	19,33	15,53	141,6	1009,51	7,55	15,53	19,29	16,47	2,8	0,00	0,0
2008-09-01 17:30	162	40	61	0,0	19,43	15,43	141,6	1009,51	7,21	15,43	19,39	16,32	2,8	0,00	0,0
2008-09-01 18:00	157	40	63	1,2	19,43	15,33	141,6	1009,51	7,61	15,33	19,39	16,33	3,0	0,00	0,0
2008-09-01 18:30	140	40	65	1,8	19,43	15,23	141,6	1008,51	8,00	15,23	19,39	16,35	2,6	0,00	0,0
2008-09-01 19:00	153	40	68	0,0	19,33	14,53	141,6	1008,51	8,03	14,53	19,29	15,84	2,6	0,00	0,0
2008-09-01 19:30	127	40	70	0,0	19,33	13,63	141,6	1008,51	7,61	13,63	19,29	15,07	1,4	0,00	0,0
2008-09-01 20:00	111	40	75	0,0	19,33	12,32	141,6	1007,51	7,42	12,32	19,29	14,10	1,2	0,00	0,0
2008-09-01 20:30	89	40	74	0,0	19,33	10,72	141,6	1007,51	5,68	10,72	19,29	12,43	0,0	0,00	0,0
2008-09-01 21:00	84	40	75	0,0	19,33	9,32	141,6	1007,51	4,53	9,32	19,29	11,10	0,0	0,00	0,0
2008-09-01 21:30	89	40	78	0,0	19,33	8,72	141,6	1007,51	4,54	8,72	19,29	10,71	0,0	0,00	0,0
2008-09-01 22:00	83	40	80	0,0	19,33	8,52	141,6	1006,51	4,72	8,52	19,29	10,65	0,0	0,00	0,0
2008-09-01 22:30	73	40	77	0,0	19,33	8,62	141,6	1006,51	4,25	8,62	19,29	10,54	0,0	0,00	0,0
2008-09-01 23:00	92	40	79	0,0	19,23	8,62	141,6	1006,51	4,63	8,62	19,19	10,68	1,2	0,00	0,0
2008-09-01 23:30	95	40	84	0,0	19,23	8,72	141,6	1006,51	5,64	8,72	19,19	11,15	1,4	0,00	0,0
2008-09-02 00:00	93	40	86	0,0	19,23	8,72	141,6	1005,51	6,00	8,72	19,19	11,30	1,8	0,00	0,0
2008-09-02 00:30	123	40	85	0,0	19,23	8,62	141,6	1005,51	5,72	8,62	19,19	11,12	1,8	0,00	0,0
2008-09-02 01:00	95	40	85	0,0	19,23	8,82	141,6	1005,51	5,92	8,82	19,19	11,32	2,2	0,00	0,0
2008-09-02 01:30	102	40	83	0,0	19,23	8,82	141,6	1004,51	5,56	8,82	19,19	11,17	2,4	0,00	0,0
2008-09-02 02:00	97	40	83	0,0	19,23	8,72	141,6	1004,51	5,47	8,72	19,19	11,07	2,4	0,00	0,0
2008-09-02 02:30	94	40	86	0,0	19,23	8,52	141,6	1004,51	5,80	8,52	19,19	11,10	2,0	0,00	0,0
2008-09-02 03:00	88	40	88	0,0	19,23	8,12	141,6	1004,51	5,75	8,12	19,19	10,86	2,0	0,00	0,0
2008-09-02 03:30	84	40	90	0,0	19,23	7,82	141,6	1003,51	5,79	7,82	19,19	10,71	1,8	0,00	0,0
2008-09-02 04:00	90	40	91	0,0	19,23	7,52	141,6	1003,51	5,66	7,52	19,19	10,49	1,2	0,00	0,0
2008-09-02 04:30	109	40	95	0,0	19,23	7,32	141,6	1003,51	6,11	7,32	19,19	10,62	0,0	0,00	0,0
2008-09-02 05:00	88	40	97	0,0	19,13	7,42	141,6	1003,51	6,52	7,42	19,09	10,89	0,0	0,00	0,0
2008-09-02 05:30	137	40	98	0,0	19,13	6,52	141,6	1002,51	5,78	6,52	19,09	10,08	0,0	0,00	0,0

Datum	Vindriktning	Luftfukt inne	Luftfukt ute	Vindhastighet	Temp inne	Temp ute	Nederb. året	Lufttryck	Daggpunkt	Kyleffekt	Vix inne	Vix ute	Vindby	Korr lufttryck	Regn/dygn
	°	Rh%	Rh%	m/s	°C	°C	mm	Mbar	°C	°C	°C	°C	m/s		mm
2008-09-02 06:00	221	40	100	0,0	19,13	6,12	141,6	1002,51	5,68	6,12	19,09	9,85	1,2	0,00	0,0
2008-09-02 06:30	332	40	100	0,0	19,13	6,02	141,6	1002,51	5,58	6,02	19,09	9,75	1,6	0,00	0,0
2008-09-02 07:00	309	40	100	0,0	19,13	6,12	141,6	1002,51	5,68	6,12	19,09	9,85	1,2	0,00	0,0
2008-09-02 07:30	351	40	100	0,0	19,13	6,52	142,2	1002,51	6,08	6,52	19,09	10,25	1,4	0,60	0,6
2008-09-02 08:00	332	41	100	0,0	19,13	6,92	142,2	1002,51	6,48	6,92	19,14	10,65	1,2	0,60	0,6
2008-09-02 08:30	333	41	100	0,0	19,13	7,52	142,2	1002,51	7,08	7,52	19,14	11,25	0,0	0,00	0,6
2008-09-02 09:00	94	41	100	0,0	19,13	8,32	142,2	1002,51	7,87	8,32	19,14	12,05	0,0	0,00	0,6
2008-09-02 09:30	91	41	100	0,0	19,13	9,02	142,2	1001,51	8,57	9,02	19,14	12,75	2,0	0,00	0,6
2008-09-02 10:00	108	41	100	0,0	19,13	9,32	143,4	1001,51	8,87	9,32	19,14	13,05	1,2	1,20	1,8
2008-09-02 10:30	88	41	100	0,0	19,13	9,62	143,4	1001,51	9,17	9,62	19,14	13,35	1,4	1,20	1,8
2008-09-02 11:00	105	41	100	0,0	19,13	9,82	143,4	1001,51	9,37	9,82	19,14	13,55	2,2	0,00	1,8
2008-09-02 11:30	104	41	100	0,0	19,23	9,62	144,0	1001,51	9,17	9,62	19,24	13,35	3,1	0,60	2,4
2008-09-02 12:00	89	41	100	0,0	19,23	9,42	144,0	1001,51	8,97	9,42	19,24	13,15	2,6	0,60	2,4
2008-09-02 12:30	102	41	100	0,0	19,33	9,12	144,0	1001,51	8,67	9,12	19,34	12,85	1,4	0,00	2,4
2008-09-02 13:00	82	41	100	0,0	19,43	9,22	144,0	1001,51	8,77	9,22	19,44	12,95	1,2	0,00	2,4
2008-09-02 13:30	79	41	100	0,0	19,53	9,52	144,0	1001,51	9,07	9,52	19,54	13,25	1,2	0,00	2,4
2008-09-02 14:00	87	40	100	0,0	19,53	9,72	144,0	1001,51	9,27	9,72	19,49	13,45	1,2	0,00	2,4
2008-09-02 14:30	90	40	100	0,0	19,53	9,62	144,0	1001,51	9,17	9,62	19,49	13,35	1,2	0,00	2,4
2008-09-02 15:00	80	40	100	0,0	19,53	10,02	144,0	1001,51	9,57	10,02	19,49	13,75	0,0	0,00	2,4
2008-09-02 15:30	70	40	100	0,0	19,53	10,32	144,0	1001,51	9,87	10,32	19,49	14,05	1,8	0,00	2,4
2008-09-02 16:00	100	40	100	0,0	19,53	10,42	144,0	1001,51	9,97	10,42	19,49	14,15	1,8	0,00	2,4
2008-09-02 16:30	109	41	100	0,0	19,53	10,62	144,0	1001,51	10,17	10,62	19,54	14,35	1,6	0,00	2,4
2008-09-02 17:00	98	41	100	0,0	19,43	10,32	144,0	1001,51	9,87	10,32	19,44	14,05	2,4	0,00	2,4
2008-09-02 17:30	99	41	100	0,0	19,43	10,12	144,0	1000,51	9,67	10,12	19,44	13,85	1,8	0,00	2,4
2008-09-02 18:00	85	41	100	0,0	19,33	10,02	144,0	1000,51	9,57	10,02	19,34	13,75	1,6	0,00	2,4
2008-09-02 18:30	82	41	100	0,0	19,33	9,72	144,0	1000,51	9,27	9,72	19,34	13,45	1,6	0,00	2,4
2008-09-02 19:00	80	41	100	0,0	19,33	9,52	144,0	1000,51	9,07	9,52	19,34	13,25	1,4	0,00	2,4
2008-09-02 19:30	91	41	100	0,0	19,33	9,32	144,0	1000,51	8,87	9,32	19,34	13,05	1,8	0,00	2,4
2008-09-02 20:00	97	41	100	0,0	19,23	9,22	144,0	1000,51	8,77	9,22	19,24	12,95	1,2	0,00	2,4
2008-09-02 20:30	100	41	100	0,0	19,23	9,12	144,0	1000,51	8,67	9,12	19,24	12,85	2,0	0,00	2,4
2008-09-02 21:00	78	41	100	0,0	19,23	8,92	144,0	1000,51	8,47	8,92	19,24	12,65	1,6	0,00	2,4
2008-09-02 21:30	120	41	100	1,2	19,23	8,82	144,0	1000,51	8,37	8,82	19,24	12,55	3,5	0,00	2,4
2008-09-02 22:00	89	41	100	0,0	19,23	8,72	144,0	999,51	8,27	8,72	19,24	12,45	1,6	0,00	2,4
2008-09-02 22:30	86	41	100	0,0	19,23	8,72	144,0	999,51	8,27	8,72	19,24	12,45	2,6	0,00	2,4
2008-09-02 23:00	92	41	100	0,0	19,23	8,62	144,0	999,51	8,17	8,62	19,24	12,35	1,8	0,00	2,4
2008-09-02 23:30	115	41	100	1,6	19,23	8,62	144,0	999,51	8,17	8,62	19,24	12,35	2,2	0,00	2,4
2008-09-03 00:00	103	41	100	1,2	19,23	8,62	144,0	998,51	8,17	8,62	19,24	12,35	3,0	0,00	0,0
2008-09-03 00:30	120	41	100	2,0	19,23	8,62	144,0	998,51	8,17	8,62	19,24	12,35	3,5	0,00	0,0
2008-09-03 01:00	99	41	100	0,0	19,33	8,52	144,0	998,51	8,07	8,52	19,34	12,25	3,3	0,00	0,0
2008-09-03 01:30	105	41	100	1,2	19,33	8,52	144,0	997,50	8,07	8,52	19,34	12,25	2,4	0,00	0,0
2008-09-03 02:00	108	41	100	0,0	19,43	8,52	144,0	997,50	8,07	8,52	19,44	12,25	3,0	0,00	0,0
2008-09-03 02:30	100	41	100	0,0	19,43	8,52	144,0	997,50	8,07	8,52	19,44	12,25	3,5	0,00	0,0
2008-09-03 03:00	99	41	100	0,0	19,53	8,52	144,0	996,50	8,07	8,52	19,54	12,25	1,8	0,00	0,0
2008-09-03 03:30	77	41	100	0,0	19,53	8,52	144,0	996,50	8,07	8,52	19,54	12,25	2,2	0,00	0,0
2008-09-03 04:00	110	41	100	0,0	19,53	8,52	144,0	996,50	8,07	8,52	19,54	12,25	2,4	0,00	0,0
2008-09-03 04:30	90	41	100	0,0	19,53	8,52	144,0	995,50	8,07	8,52	19,54	12,25	2,8	0,00	0,0

Datum	Vindriktning °	Luftfukt inne Rh%	Luftfukt ute Rh%	Vindhastighet m/s	Temp inne °C	Temp ute °C	Nederb. året mm	Lufftryck Mbar	Daggpunkt °C	Kyleffekt °C	Vix inne °C	Vix ute °C	Vindby m/s	Korr lufftryck	Regn/dygn mm
2008-09-03 05:00	106	41	100	0,0	19,63	8,62	144,0	994,50	8,17	8,62	19,64	12,35	2,8	0,00	0,0
2008-09-03 05:30	93	41	100	0,0	19,63	8,72	144,0	994,50	8,27	8,72	19,64	12,45	2,4	0,00	0,0
2008-09-03 06:00	113	41	100	1,2	19,63	8,72	144,0	994,50	8,27	8,72	19,64	12,45	3,5	0,00	0,0
2008-09-03 06:30	123	41	100	0,0	19,63	8,92	144,0	993,50	8,47	8,92	19,64	12,65	3,1	0,00	0,0
2008-09-03 07:00	108	41	100	0,0	19,63	9,12	144,0	993,50	8,67	9,12	19,64	12,85	3,0	0,00	0,0
2008-09-03 07:30	89	41	100	0,0	19,63	9,32	144,0	992,50	8,87	9,32	19,64	13,05	3,0	0,00	0,0
2008-09-03 08:00	112	41	100	1,2	19,63	9,72	144,0	992,50	9,27	9,72	19,64	13,45	3,0	0,00	0,0
2008-09-03 08:30	117	41	100	0,0	19,63	10,02	144,0	991,50	9,57	10,02	19,64	13,75	3,1	0,00	0,0
2008-09-03 09:00	131	41	100	2,2	19,63	10,42	144,0	991,50	9,97	10,42	19,64	14,15	3,7	0,00	0,0
2008-09-03 09:30	116	41	100	1,2	19,63	10,52	144,0	990,50	10,07	10,52	19,64	14,25	3,7	0,00	0,0
2008-09-03 10:00	120	41	100	3,0	19,63	10,82	144,0	990,50	10,37	8,78	19,64	14,55	4,9	0,00	0,0
2008-09-03 10:30	121	41	100	2,8	19,63	10,72	145,8	989,50	10,27	8,67	19,64	14,45	4,7	1,80	1,8
2008-09-03 11:00	112	41	100	1,8	19,63	10,62	146,4	989,50	10,17	10,62	19,64	14,35	4,1	2,40	2,4
2008-09-03 11:30	99	41	100	0,0	19,53	10,62	148,2	988,50	10,17	10,62	19,54	14,35	3,5	2,40	4,2
2008-09-03 12:00	126	41	100	2,6	19,53	10,62	150,0	987,50	10,17	9,40	19,54	14,35	3,9	3,60	6,0
2008-09-03 12:30	80	42	100	0,0	19,53	10,62	150,0	986,50	10,17	10,62	19,58	14,35	5,2	1,80	6,0
2008-09-03 13:00	89	42	100	1,2	19,43	10,72	151,8	986,50	10,27	10,72	19,48	14,45	4,5	1,80	7,8
2008-09-03 13:30	152	42	100	3,3	19,43	10,92	151,8	985,50	10,47	8,07	19,48	14,65	6,4	1,80	7,8
2008-09-03 14:00	136	42	100	3,3	19,43	11,42	151,8	985,50	10,97	8,64	19,48	15,15	6,8	0,00	7,8
2008-09-03 14:30	146	42	100	4,3	19,43	11,82	151,8	984,50	11,36	7,51	19,48	15,55	6,6	0,00	7,8
2008-09-03 15:00	146	42	100	4,3	19,43	12,02	151,8	984,50	11,56	7,76	19,48	15,75	6,6	0,00	7,8
2008-09-03 15:30	140	42	100	4,1	19,43	12,42	151,8	983,50	11,96	8,24	19,48	16,15	7,5	0,00	7,8
2008-09-03 16:00	163	42	98	4,1	19,43	13,02	151,8	983,50	12,24	8,96	19,48	16,58	6,8	0,00	7,8
2008-09-03 16:30	152	42	88	3,3	19,33	12,82	151,8	983,50	10,37	10,22	19,38	15,56	8,7	0,00	7,8
2008-09-03 17:00	172	42	86	2,2	19,33	12,12	151,8	983,50	9,33	12,12	19,38	14,70	5,6	0,00	7,8
2008-09-03 17:30	325	42	96	0,0	19,33	10,32	151,8	984,50	9,24	10,32	19,38	13,71	5,2	0,00	7,8
2008-09-03 18:00	303	42	95	0,0	19,33	9,92	151,8	985,50	8,68	9,92	19,38	13,22	3,3	0,00	7,8
2008-09-03 18:30	294	42	97	0,0	19,23	9,52	151,8	985,50	8,61	9,52	19,28	12,99	2,4	0,00	7,8
2008-09-03 19:00	331	42	99	0,0	19,23	9,22	151,8	985,50	8,62	9,22	19,28	12,86	1,2	0,00	7,8
2008-09-03 19:30	184	42	100	1,2	19,23	9,02	151,8	985,50	8,57	9,02	19,28	12,75	3,1	0,00	7,8
2008-09-03 20:00	356	42	99	0,0	19,23	8,72	153,0	985,50	8,12	8,72	19,28	12,36	2,8	1,20	9,0
2008-09-03 20:30	153	42	99	1,2	19,23	8,62	153,0	985,50	8,02	8,62	19,28	12,26	1,4	1,20	9,0
2008-09-03 21:00	115	42	99	1,4	19,23	8,12	153,0	985,50	7,52	8,12	19,28	11,76	3,1	0,00	9,0
2008-09-03 21:30	141	42	99	2,6	19,23	8,02	153,0	985,50	7,42	6,65	19,28	11,66	5,0	0,00	9,0
2008-09-03 22:00	187	42	99	2,4	19,13	8,02	153,0	985,50	7,42	6,65	19,18	11,66	5,2	0,00	9,0
2008-09-03 22:30	145	42	99	2,8	19,13	8,02	153,0	984,50	7,42	5,72	19,18	11,66	5,0	0,00	9,0
2008-09-03 23:00	167	41	100	2,0	19,13	8,02	153,0	984,50	7,57	8,02	19,14	11,75	4,3	0,00	9,0
2008-09-03 23:30	174	41	100	0,0	19,13	8,22	153,0	984,50	7,77	8,22	19,14	11,95	4,5	0,00	9,0
2008-09-04 00:00	351	41	100	0,0	19,03	8,32	153,0	984,50	7,87	8,32	19,04	12,05	5,0	0,60	0,0
2008-09-04 00:30	317	41	93	1,4	19,03	8,12	153,0	984,50	6,58	8,12	19,04	11,26	4,9	0,60	0,0
2008-09-04 01:00	276	41	92	0,0	18,93	7,92	153,0	985,50	6,22	7,92	18,94	10,97	2,8	0,00	0,0
2008-09-04 01:30	344	40	92	0,0	18,93	7,72	153,0	985,50	6,02	7,72	18,89	10,77	2,8	0,00	0,0
2008-09-04 02:00	304	40	89	0,0	18,93	7,52	153,0	985,50	5,33	7,52	18,89	10,33	3,0	0,00	0,0
2008-09-04 02:30	301	40	89	0,0	18,93	7,22	153,0	985,50	5,04	7,22	18,89	10,03	2,8	0,00	0,0
2008-09-04 03:00	152	40	91	0,0	19,03	7,12	153,0	985,50	5,27	7,12	18,99	10,09	3,7	0,00	0,0
2008-09-04 03:30	330	40	91	0,0	19,13	7,22	153,0	986,50	5,37	7,22	19,09	10,19	2,4	0,00	0,0

Datum	Vindriktning °	Luftfukt inne Rh%	Luftfukt ute Rh%	Vindhastighet m/s	Temp inne °C	Temp ute °C	Nederb. året mm	Lufttryck Mbar	Daggpunkt °C	Kyleffekt °C	Vix inne °C	Vix ute °C	Vindby m/s	Korr lufttryck	Regn/dygn mm
2008-09-04 04:00	294	40	89	0,0	19,33	7,32	153,0	986,50	5,13	7,32	19,29	10,13	2,6	0,00	0,0
2008-09-04 04:30	328	39	88	0,0	19,33	7,52	153,0	986,50	5,16	7,52	19,25	10,25	4,1	0,00	0,0
2008-09-04 05:00	344	39	88	2,2	19,33	7,52	153,0	987,50	5,16	7,52	19,25	10,25	3,5	0,00	0,0
2008-09-04 05:30	347	39	89	2,8	19,33	7,52	153,0	987,50	5,33	5,18	19,25	10,33	4,3	0,00	0,0
2008-09-04 06:00	324	39	91	1,6	19,33	7,42	153,0	987,50	5,56	7,42	19,25	10,39	3,1	0,00	0,0
2008-09-04 06:30	287	39	91	0,0	19,23	7,52	153,0	988,50	5,66	7,52	19,15	10,49	2,6	0,00	0,0
2008-09-04 07:00	340	39	92	1,2	19,23	7,42	153,0	988,50	5,73	7,42	19,15	10,47	2,6	0,00	0,0
2008-09-04 07:30	330	39	92	0,0	19,23	7,42	153,0	989,50	5,73	7,42	19,15	10,47	1,6	0,00	0,0
2008-09-04 08:00	305	39	91	0,0	19,13	7,52	153,0	989,50	5,66	7,52	19,05	10,49	1,8	0,00	0,0
2008-09-04 08:30	315	39	90	0,0	19,13	7,82	153,0	990,50	5,79	7,82	19,05	10,71	2,4	0,00	0,0
2008-09-04 09:00	333	39	87	1,2	19,23	8,12	153,0	990,50	5,58	8,12	19,15	10,78	2,8	0,00	0,0
2008-09-04 09:30	307	39	87	0,0	19,23	8,32	153,0	991,50	5,78	8,32	19,15	10,98	2,0	0,00	0,0
2008-09-04 10:00	330	39	85	2,2	19,23	8,72	153,0	991,50	5,82	8,72	19,15	11,22	2,6	0,00	0,0
2008-09-04 10:30	322	38	80	1,4	19,23	9,32	153,0	992,50	5,50	9,32	19,10	11,45	3,3	0,00	0,0
2008-09-04 11:00	340	38	77	0,0	19,23	9,72	153,0	992,50	5,31	9,72	19,10	11,64	3,5	0,00	0,0
2008-09-04 11:30	351	38	75	1,2	19,23	9,62	153,0	993,50	4,82	9,62	19,10	11,40	2,8	0,00	0,0
2008-09-04 12:00	328	38	74	0,0	19,23	10,32	153,0	993,50	5,30	10,32	19,10	12,03	2,6	0,00	0,0
2008-09-04 12:30	342	38	67	1,4	19,13	11,12	153,0	994,50	4,57	11,12	19,00	12,37	4,3	0,00	0,0
2008-09-04 13:00	320	38	59	0,0	19,13	11,52	153,0	994,50	3,05	11,52	19,00	12,30	3,3	0,00	0,0
2008-09-04 13:30	336	38	64	0,0	19,13	11,42	153,0	995,50	4,17	11,42	19,00	12,49	3,3	0,00	0,0
2008-09-04 14:00	333	38	64	0,0	19,03	10,92	153,0	995,50	3,70	10,92	18,90	11,99	1,8	0,00	0,0
2008-09-04 14:30	351	38	60	1,4	19,13	12,02	153,0	995,50	3,77	12,02	19,00	12,85	1,6	0,00	0,0
2008-09-04 15:00	320	38	62	0,0	19,13	11,42	153,0	995,50	3,70	11,42	19,00	12,37	2,2	0,00	0,0
2008-09-04 15:30	289	38	57	0,0	19,13	12,52	153,0	995,50	3,47	12,52	19,00	13,19	2,0	0,00	0,0
2008-09-04 16:00	351	38	57	0,0	19,13	12,42	153,0	995,50	3,38	12,42	19,00	13,09	3,0	0,00	0,0
2008-09-04 16:30	141	38	57	0,0	19,13	12,12	153,0	996,50	3,10	12,12	19,00	12,79	1,8	0,00	0,0
2008-09-04 17:00	351	38	58	0,0	19,13	12,12	153,0	996,50	3,36	12,12	19,00	12,84	1,2	0,00	0,0
2008-09-04 17:30	351	38	64	0,0	19,13	12,12	153,0	996,50	4,83	12,12	19,00	13,19	0,0	0,00	0,0
2008-09-04 18:00	351	38	64	0,0	19,13	12,12	153,0	996,50	4,83	12,12	19,00	13,19	0,0	0,00	0,0
2008-09-04 18:30	351	39	69	0,0	19,13	11,62	153,0	996,50	5,49	11,62	19,05	13,00	0,0	0,00	0,0
2008-09-04 19:00	356	39	73	0,0	19,13	10,92	153,0	995,50	5,67	10,92	19,05	12,56	0,0	0,00	0,0
2008-09-04 19:30	79	39	73	0,0	19,13	10,52	153,0	995,50	5,28	10,52	19,05	12,16	0,0	0,00	0,0
2008-09-04 20:00	85	39	81	0,0	19,13	9,82	153,0	995,50	6,17	9,82	19,05	12,03	0,0	0,00	0,0
2008-09-04 20:30	85	39	89	0,0	19,13	9,12	153,0	995,50	6,90	9,12	19,05	11,93	0,0	0,00	0,0
2008-09-04 21:00	94	39	88	0,0	19,13	8,82	153,0	995,50	6,44	8,82	19,05	11,56	0,0	0,00	0,0
2008-09-04 21:30	102	39	89	0,0	19,13	8,72	153,0	995,50	6,51	8,72	19,05	11,53	1,2	0,00	0,0
2008-09-04 22:00	96	39	89	0,0	19,13	8,62	153,0	995,50	6,41	8,62	19,05	11,43	0,0	0,00	0,0
2008-09-04 22:30	96	39	90	0,0	19,13	8,62	153,0	995,50	6,58	8,62	19,05	11,51	0,0	0,00	0,0
2008-09-04 23:00	124	39	92	0,0	19,13	8,52	153,0	995,50	6,81	8,52	19,05	11,58	1,2	0,00	0,0
2008-09-04 23:30	110	39	93	1,2	19,13	8,52	153,0	995,50	6,98	8,52	19,05	11,66	1,8	0,00	0,0
2008-09-05 00:00	111	39	95	0,0	19,13	8,32	153,0	995,50	7,10	8,32	19,05	11,62	1,4	0,00	0,0
2008-09-05 00:30	135	39	97	0,0	19,13	8,32	153,0	995,50	7,41	8,32	19,05	11,79	1,2	0,00	0,0
2008-09-05 01:00	108	40	98	0,0	19,13	8,42	153,0	995,50	7,67	8,42	19,09	11,98	3,3	0,00	0,0
2008-09-05 01:30	112	39	98	0,0	19,13	8,02	153,0	995,50	7,27	8,02	19,05	11,58	0,0	0,00	0,0
2008-09-05 02:00	112	39	98	0,0	19,13	7,52	153,0	995,50	6,77	7,52	19,05	11,08	0,0	0,00	0,0
2008-09-05 02:30	94	39	100	0,0	19,13	7,72	153,0	995,50	7,28	7,72	19,05	11,45	0,0	0,00	0,0

Datum	Vindriktning °	Luftfukt inne Rh%	Luftfukt ute Rh%	Vindhastighet m/s	Temp inne °C	Temp ute °C	Nederb. året mm	Lufttryck Mbar	Daggpunkt °C	Kyleffekt °C	Vix inne °C	Vix ute °C	Vindby m/s	Korr lufttryck	Regn/dygn mm
2008-09-05 03:00	93	39	100	0,0	19,13	7,52	153,0	995,50	7,08	7,52	19,05	11,25	0,0	0,00	0,0
2008-09-05 03:30	93	39	100	0,0	19,13	7,42	153,0	995,50	6,98	7,42	19,05	11,15	0,0	0,00	0,0
2008-09-05 04:00	93	39	100	0,0	19,13	7,52	153,0	995,50	7,08	7,52	19,05	11,25	0,0	0,00	0,0
2008-09-05 04:30	93	40	100	0,0	19,13	7,72	153,0	996,50	7,28	7,72	19,09	11,45	0,0	0,00	0,0
2008-09-05 05:00	93	40	100	0,0	19,13	7,72	153,0	996,50	7,28	7,72	19,09	11,45	0,0	0,00	0,0
2008-09-05 05:30	93	40	100	0,0	19,23	7,52	153,0	996,50	7,08	7,52	19,19	11,25	0,0	0,00	0,0
2008-09-05 06:00	93	40	100	0,0	19,33	7,72	153,0	996,50	7,28	7,72	19,29	11,45	0,0	0,00	0,0
2008-09-05 06:30	93	40	100	0,0	19,43	7,62	153,0	996,50	7,18	7,62	19,39	11,35	0,0	0,00	0,0
2008-09-05 07:00	93	40	100	0,0	19,53	7,92	153,0	996,50	7,47	7,92	19,49	11,65	0,0	0,00	0,0
2008-09-05 07:30	93	39	100	0,0	19,63	8,02	153,0	996,50	7,57	8,02	19,55	11,75	0,0	0,00	0,0
2008-09-05 08:00	30	39	100	0,0	19,63	8,22	153,0	997,50	7,77	8,22	19,55	11,95	0,0	0,00	0,0
2008-09-05 08:30	30	39	100	0,0	19,63	8,62	153,0	997,50	8,17	8,62	19,55	12,35	0,0	0,00	0,0
2008-09-05 09:00	16	39	100	0,0	19,63	8,92	153,0	997,50	8,47	8,92	19,55	12,65	0,0	0,00	0,0
2008-09-05 09:30	18	39	100	0,0	19,63	9,42	153,0	997,50	8,97	9,42	19,55	13,15	0,0	0,00	0,0
2008-09-05 10:00	18	39	98	0,0	19,53	9,82	153,0	998,51	9,06	9,82	19,45	13,38	0,0	0,00	0,0
2008-09-05 10:30	8	40	96	0,0	19,53	9,82	153,0	998,51	8,75	9,82	19,49	13,21	1,2	0,00	0,0
2008-09-05 11:00	19	40	93	0,0	19,43	10,52	153,0	998,51	8,95	10,52	19,39	13,66	0,0	0,00	0,0
2008-09-05 11:30	19	40	87	0,0	19,43	10,62	153,0	998,51	8,03	10,62	19,39	13,28	0,0	0,00	0,0
2008-09-05 12:00	132	40	86	0,0	19,43	11,12	153,0	998,51	8,35	11,12	19,39	13,70	1,6	0,00	0,0
2008-09-05 12:30	351	40	83	0,0	19,33	11,42	153,0	998,51	8,10	11,42	19,29	13,77	1,4	0,00	0,0
2008-09-05 13:00	339	40	85	0,0	19,33	11,32	153,0	998,51	8,36	11,32	19,29	13,83	1,4	0,00	0,0
2008-09-05 13:30	8	40	83	2,2	19,33	11,92	153,0	998,51	8,58	11,92	19,29	14,28	2,2	0,00	0,0
2008-09-05 14:00	6	40	99	0,0	19,33	10,12	154,8	999,51	9,51	10,12	19,29	13,77	2,0	1,80	1,8
2008-09-05 14:30	5	40	96	0,0	19,23	10,42	154,8	999,51	9,34	10,42	19,19	13,81	1,8	1,80	1,8
2008-09-05 15:00	351	40	84	0,0	19,23	10,72	154,8	999,51	7,60	10,72	19,19	13,15	1,8	0,00	1,8
2008-09-05 15:30	335	40	88	2,2	19,23	11,12	154,8	1000,51	8,70	11,12	19,19	13,86	2,6	0,00	1,8
2008-09-05 16:00	356	40	96	0,0	19,23	9,42	155,4	1000,51	8,35	9,42	19,19	12,81	3,1	0,60	2,4
2008-09-05 16:30	2	40	95	0,0	19,23	10,12	155,4	1000,51	8,88	10,12	19,19	13,42	1,6	0,60	2,4
2008-09-05 17:00	336	40	89	1,2	19,23	10,32	155,4	1000,51	8,08	10,32	19,19	13,14	2,0	0,00	2,4
2008-09-05 17:30	3	40	86	0,0	19,23	10,42	155,4	1001,51	7,66	10,42	19,19	13,00	2,2	0,00	2,4
2008-09-05 18:00	7	41	84	0,0	19,23	10,42	155,4	1001,51	7,30	10,42	19,24	12,85	1,4	0,00	2,4
2008-09-05 18:30	7	41	86	0,0	19,23	10,42	155,4	1001,51	7,66	10,42	19,24	13,00	0,0	0,00	2,4
2008-09-05 19:00	1	41	88	0,0	19,13	10,22	155,4	1001,51	7,81	10,22	19,14	12,96	0,0	0,00	2,4
2008-09-05 19:30	351	41	85	0,0	19,13	10,12	155,4	1001,51	7,19	10,12	19,14	12,62	0,0	0,00	2,4
2008-09-05 20:00	5	41	79	0,0	19,13	9,02	155,4	1002,51	5,02	9,02	19,14	11,08	1,4	0,00	2,4
2008-09-05 20:30	351	40	79	0,0	19,13	7,72	155,4	1002,51	3,76	7,72	19,09	9,78	2,2	0,00	2,4
2008-09-05 21:00	351	40	84	0,0	19,13	7,02	155,4	1003,51	3,98	7,02	19,09	9,45	0,0	0,00	2,4
2008-09-05 21:30	356	40	88	0,0	19,13	5,92	155,4	1003,51	3,59	5,92	19,09	8,65	0,0	0,00	2,4
2008-09-05 22:00	4	40	86	0,0	19,13	5,72	155,4	1003,51	3,06	5,72	19,09	8,30	1,2	0,00	2,4
2008-09-05 22:30	351	40	88	0,0	19,03	5,42	155,4	1004,51	3,10	5,42	18,99	8,15	0,0	0,00	2,4
2008-09-05 23:00	4	40	91	0,0	19,03	5,02	155,4	1004,51	3,20	5,02	18,99	7,99	1,2	0,00	2,4
2008-09-05 23:30	347	40	89	0,0	19,03	4,72	155,4	1004,51	2,58	4,72	18,99	7,53	0,0	0,00	2,4
2008-09-06 00:00	347	40	91	0,0	19,03	4,22	155,4	1005,51	2,41	4,22	18,99	7,19	0,0	0,00	0,0
2008-09-06 00:30	347	40	94	0,0	19,03	4,22	155,4	1005,51	2,88	4,22	18,99	7,44	0,0	0,00	0,0
2008-09-06 01:00	347	40	94	0,0	18,93	3,52	155,4	1005,51	2,19	3,52	18,89	6,74	0,0	0,00	0,0
2008-09-06 01:30	351	40	98	0,0	18,93	3,32	155,4	1005,51	2,59	3,32	18,89	6,87	0,0	0,00	0,0

Datum	Vindriktning °	Luftfukt inne Rh%	Luftfukt ute Rh%	Vindhastighet m/s	Temp inne °C	Temp ute °C	Nederb. året mm	Lufttryck Mbar	Daggpunkt °C	Kyleffekt °C	Vix inne °C	Vix ute °C	Vindby m/s	Korr lufttryck	Regn/dygn mm
2008-09-06 02:00	351	39	100	0,0	18,93	3,42	155,4	1006,51	2,99	3,42	18,85	7,15	0,0	0,00	0,0
2008-09-06 02:30	351	39	100	0,0	18,93	3,32	155,4	1006,51	2,89	3,32	18,85	7,05	0,0	0,00	0,0
2008-09-06 03:00	324	39	100	0,0	18,93	3,32	155,4	1006,51	2,89	3,32	18,85	7,05	0,0	0,00	0,0
2008-09-06 03:30	324	39	100	0,0	18,93	3,02	155,4	1006,51	2,59	3,02	18,85	6,75	0,0	0,00	0,0
2008-09-06 04:00	324	39	100	0,0	18,93	2,72	155,4	1007,51	2,29	2,72	18,85	6,45	0,0	0,00	0,0
2008-09-06 04:30	324	39	100	0,0	18,93	2,62	155,4	1007,51	2,19	2,62	18,85	6,35	0,0	0,00	0,0
2008-09-06 05:00	324	39	100	0,0	18,83	1,92	155,4	1007,51	1,49	1,92	18,75	5,65	0,0	0,00	0,0
2008-09-06 05:30	324	39	100	0,0	18,83	1,82	155,4	1007,51	1,39	1,82	18,75	5,55	0,0	0,00	0,0
2008-09-06 06:00	324	39	100	0,0	18,83	1,92	155,4	1007,51	1,49	1,92	18,75	5,65	0,0	0,00	0,0
2008-09-06 06:30	324	39	100	0,0	18,83	1,92	155,4	1008,51	1,49	1,92	18,75	5,65	0,0	0,00	0,0
2008-09-06 07:00	2	39	100	0,0	18,83	2,72	155,4	1008,51	2,29	2,72	18,75	6,45	1,2	0,00	0,0
2008-09-06 07:30	3	39	100	0,0	18,83	3,22	155,4	1008,51	2,79	3,22	18,75	6,95	1,2	0,00	0,0
2008-09-06 08:00	3	39	100	0,0	18,83	3,92	155,4	1008,51	3,49	3,92	18,75	7,65	0,0	0,00	0,0
2008-09-06 08:30	21	39	97	0,0	18,83	4,72	155,4	1008,51	3,84	4,72	18,75	8,19	0,0	0,00	0,0
2008-09-06 09:00	14	39	89	0,0	18,83	5,82	155,4	1008,51	3,66	5,82	18,75	8,63	0,0	0,00	0,0
2008-09-06 09:30	122	39	89	0,0	18,93	6,12	155,4	1009,51	3,95	6,12	18,85	8,93	1,2	0,00	0,0
2008-09-06 10:00	179	39	90	0,0	19,13	6,62	155,4	1009,51	4,61	6,62	19,05	9,51	1,8	0,00	0,0
2008-09-06 10:30	128	39	89	0,0	19,23	7,52	155,4	1009,51	5,33	7,52	19,15	10,33	2,2	0,00	0,0
2008-09-06 11:00	167	39	83	0,0	19,23	8,32	155,4	1009,51	5,08	8,32	19,15	10,67	1,4	0,00	0,0
2008-09-06 11:30	128	39	76	2,2	19,23	8,92	155,4	1009,51	4,35	8,92	19,15	10,77	3,0	0,00	0,0
2008-09-06 12:00	147	39	71	0,0	19,23	8,92	155,4	1009,51	3,34	8,92	19,15	10,43	2,4	0,00	0,0
2008-09-06 12:30	175	39	69	0,0	19,23	9,42	155,4	1009,51	3,39	9,42	19,15	10,80	2,0	0,00	0,0
2008-09-06 13:00	139	39	62	0,0	19,13	9,82	155,4	1008,51	2,19	9,82	19,05	10,77	2,2	0,00	0,0
2008-09-06 13:30	296	39	58	0,0	19,13	9,92	155,4	1008,51	1,30	9,92	19,05	10,64	1,8	0,00	0,0
2008-09-06 14:00	187	39	62	0,0	19,13	10,62	155,4	1008,51	2,94	10,62	19,05	11,57	2,8	0,00	0,0
2008-09-06 14:30	191	39	63	1,6	19,13	10,82	155,4	1008,51	3,37	10,82	19,05	11,83	3,0	0,00	0,0
2008-09-06 15:00	281	39	59	0,0	19,13	11,02	155,4	1008,51	2,58	11,02	19,05	11,80	3,1	0,00	0,0
2008-09-06 15:30	298	39	60	0,0	19,13	11,52	155,4	1008,51	3,30	11,52	19,05	12,35	1,2	0,00	0,0
2008-09-06 16:00	143	39	59	1,4	19,23	11,92	155,4	1008,51	3,42	11,92	19,15	12,70	3,7	0,00	0,0
2008-09-06 16:30	138	39	57	2,0	19,43	11,62	155,4	1008,51	2,63	11,62	19,35	12,28	3,5	0,00	0,0
2008-09-06 17:00	152	39	55	2,2	19,53	11,42	155,4	1008,51	1,92	11,42	19,45	11,98	3,7	0,00	0,0
2008-09-06 17:30	120	39	57	0,0	19,63	11,32	155,4	1008,51	2,35	11,32	19,55	11,98	2,4	0,00	0,0
2008-09-06 18:00	163	39	59	0,0	19,73	11,02	155,4	1008,51	2,58	11,02	19,65	11,80	3,1	0,00	0,0
2008-09-06 18:30	121	39	60	0,0	19,73	10,72	155,4	1008,51	2,55	10,72	19,65	11,55	2,0	0,00	0,0
2008-09-06 19:00	114	39	65	0,0	19,73	10,02	155,4	1008,51	3,08	10,02	19,65	11,15	1,8	0,00	0,0
2008-09-06 19:30	114	39	74	0,0	19,73	9,02	155,4	1008,51	4,05	9,02	19,65	10,73	0,0	0,00	0,0
2008-09-06 20:00	112	39	78	0,0	19,73	7,32	155,4	1008,51	3,18	7,32	19,65	9,31	0,0	0,00	0,0
2008-09-06 20:30	94	39	80	0,0	19,73	6,52	155,4	1008,51	2,78	6,52	19,65	8,65	0,0	0,00	0,0
2008-09-06 21:00	95	38	80	0,0	19,83	6,32	155,4	1008,51	2,59	6,32	19,70	8,45	0,0	0,00	0,0
2008-09-06 21:30	90	39	81	0,0	20,03	5,72	155,4	1008,51	2,18	5,72	19,95	7,92	0,0	0,00	0,0
2008-09-06 22:00	96	39	81	0,0	20,03	5,32	155,4	1008,51	1,80	5,32	19,95	7,52	0,0	0,00	0,0
2008-09-06 22:30	87	39	81	0,0	19,93	5,02	155,4	1008,51	1,50	5,02	19,85	7,22	0,0	0,00	0,0
2008-09-06 23:00	95	38	82	0,0	19,93	5,02	155,4	1008,51	1,68	5,02	19,80	7,30	0,0	0,00	0,0
2008-09-06 23:30	97	38	84	0,0	19,83	4,72	155,4	1008,51	1,74	4,72	19,70	7,14	0,0	0,00	0,0
2008-09-07 00:00	105	38	84	0,0	19,83	4,52	155,4	1008,51	1,54	4,52	19,70	6,94	0,0	0,00	0,0
2008-09-07 00:30	94	38	86	0,0	19,83	4,52	155,4	1008,51	1,88	4,52	19,70	7,10	0,0	0,00	0,0

Datum	Vindriktning °	Luftfukt inne Rh%	Luftfukt ute Rh%	Vindhastighet m/s	Temp inne °C	Temp ute °C	Nederb. året mm	Lufttryck Mbar	Daggpunkt °C	Kyleffekt °C	Vix inne °C	Vix ute °C	Vindby m/s	Korr lufttryck	Regn/dygn mm
2008-09-07 01:00	97	38	88	0,0	19,83	4,52	155,4	1008,51	2,22	4,52	19,70	7,25	1,4	0,00	0,0
2008-09-07 01:30	99	38	89	0,0	19,83	4,42	155,4	1008,51	2,28	4,42	19,70	7,23	1,2	0,00	0,0
2008-09-07 02:00	89	38	89	0,0	19,83	4,42	155,4	1008,51	2,28	4,42	19,70	7,23	1,2	0,00	0,0
2008-09-07 02:30	89	38	90	0,0	19,83	4,12	155,4	1008,51	2,15	4,12	19,70	7,01	0,0	0,00	0,0
2008-09-07 03:00	90	38	91	0,0	19,83	3,82	155,4	1008,51	2,01	3,82	19,70	6,79	0,0	0,00	0,0
2008-09-07 03:30	89	38	94	0,0	19,83	3,42	155,4	1008,51	2,09	3,42	19,70	6,64	0,0	0,00	0,0
2008-09-07 04:00	88	38	96	0,0	19,83	3,02	155,4	1008,51	2,00	3,02	19,70	6,40	0,0	0,00	0,0
2008-09-07 04:30	88	38	98	0,0	19,83	2,92	155,4	1009,51	2,20	2,92	19,70	6,47	0,0	0,00	0,0
2008-09-07 05:00	88	38	99	0,0	19,83	2,82	155,4	1009,51	2,24	2,82	19,70	6,46	0,0	0,00	0,0
2008-09-07 05:30	88	38	99	0,0	19,83	2,62	155,4	1009,51	2,04	2,62	19,70	6,26	0,0	0,00	0,0
2008-09-07 06:00	88	38	100	0,0	19,73	2,72	155,4	1009,51	2,29	2,72	19,60	6,45	0,0	0,00	0,0
2008-09-07 06:30	72	38	100	0,0	19,73	2,62	155,4	1009,51	2,19	2,62	19,60	6,35	0,0	0,00	0,0
2008-09-07 07:00	72	38	100	0,0	19,83	2,82	155,4	1010,51	2,39	2,82	19,70	6,55	0,0	0,00	0,0
2008-09-07 07:30	72	38	100	0,0	19,83	3,42	155,4	1010,51	2,99	3,42	19,70	7,15	0,0	0,00	0,0
2008-09-07 08:00	72	38	100	0,0	19,93	4,02	155,4	1010,51	3,59	4,02	19,80	7,75	0,0	0,00	0,0
2008-09-07 08:30	57	38	100	0,0	20,13	4,62	155,4	1010,51	4,18	4,62	20,00	8,35	0,0	0,00	0,0
2008-09-07 09:00	57	38	100	0,0	20,23	5,12	155,4	1011,51	4,68	5,12	20,10	8,85	0,0	0,00	0,0
2008-09-07 09:30	57	38	100	0,0	20,23	6,72	155,4	1011,51	6,28	6,72	20,10	10,45	0,0	0,00	0,0
2008-09-07 10:00	113	38	100	0,0	20,33	7,62	155,4	1011,51	7,18	7,62	20,20	11,35	0,0	0,00	0,0
2008-09-07 10:30	154	38	97	0,0	20,33	8,82	155,4	1011,51	7,91	8,82	20,20	12,29	1,2	0,00	0,0
2008-09-07 11:00	159	38	91	0,0	20,23	9,52	155,4	1012,51	7,63	9,52	20,10	12,50	1,2	0,00	0,0
2008-09-07 11:30	351	38	73	1,4	20,23	10,52	155,4	1012,51	5,28	10,52	20,10	12,16	2,2	0,00	0,0
2008-09-07 12:00	351	38	68	0,0	20,13	11,02	155,4	1012,51	4,70	11,02	20,00	12,34	2,0	0,00	0,0
2008-09-07 12:30	2	38	72	0,0	20,13	11,32	155,4	1012,51	5,84	11,32	20,00	12,90	1,8	0,00	0,0
2008-09-07 13:00	335	38	67	1,2	20,13	12,02	155,4	1012,51	5,43	12,02	20,00	13,28	1,6	0,00	0,0
2008-09-07 13:30	172	38	66	0,0	20,13	12,62	155,4	1012,51	5,77	12,62	20,00	13,81	2,0	0,00	0,0
2008-09-07 14:00	351	38	59	1,2	20,13	13,02	155,4	1013,51	4,45	13,02	20,00	13,80	3,0	0,00	0,0
2008-09-07 14:30	341	38	57	1,2	20,13	12,82	155,4	1013,51	3,75	12,82	20,00	13,49	2,8	0,00	0,0
2008-09-07 15:00	356	38	57	0,0	20,13	12,92	155,4	1013,51	3,84	12,92	20,00	13,59	2,6	0,00	0,0
2008-09-07 15:30	356	38	54	0,0	20,13	13,33	155,4	1013,51	3,40	13,33	20,00	13,82	1,8	0,00	0,0
2008-09-07 16:00	356	38	54	0,0	20,13	13,23	155,4	1013,51	3,31	13,23	20,00	13,72	2,0	0,00	0,0
2008-09-07 16:30	347	38	54	0,0	20,13	13,33	155,4	1013,51	3,40	13,33	20,00	13,82	2,2	0,00	0,0
2008-09-07 17:00	340	38	54	0,0	20,13	13,33	155,4	1013,51	3,40	13,33	20,00	13,82	2,6	0,00	0,0
2008-09-07 17:30	356	38	53	1,2	20,03	13,23	155,4	1013,51	3,03	13,23	19,90	13,67	2,2	0,00	0,0
2008-09-07 18:00	23	38	56	0,0	19,93	12,72	155,4	1013,51	3,39	12,72	19,80	13,33	1,4	0,00	0,0
2008-09-07 18:30	97	38	59	0,0	19,83	12,32	155,4	1014,51	3,80	12,32	19,70	13,10	0,0	0,00	0,0
2008-09-07 19:00	96	38	64	0,0	19,73	11,62	155,4	1014,51	4,36	11,62	19,60	12,69	0,0	0,00	0,0
2008-09-07 19:30	96	38	73	0,0	19,73	10,12	155,4	1014,51	4,90	10,12	19,60	11,76	0,0	0,00	0,0
2008-09-07 20:00	96	38	74	0,0	19,73	9,22	155,4	1014,51	4,24	9,22	19,60	10,93	0,0	0,00	0,0
2008-09-07 20:30	96	38	77	0,0	19,63	8,12	155,4	1014,51	3,77	8,12	19,50	10,04	0,0	0,00	0,0
2008-09-07 21:00	96	38	79	0,0	19,63	7,32	155,4	1015,51	3,37	7,32	19,50	9,38	0,0	0,00	0,0
2008-09-07 21:30	88	38	77	0,0	19,63	7,42	155,4	1015,51	3,09	7,42	19,50	9,34	0,0	0,00	0,0
2008-09-07 22:00	86	38	78	0,0	19,53	7,12	155,4	1015,51	2,99	7,12	19,40	9,11	0,0	0,00	0,0
2008-09-07 22:30	79	39	78	0,0	19,53	7,12	155,4	1015,51	2,99	7,12	19,45	9,11	0,0	0,00	0,0
2008-09-07 23:00	75	39	78	0,0	19,53	7,82	155,4	1015,51	3,67	7,82	19,45	9,81	0,0	0,00	0,0
2008-09-07 23:30	81	39	78	0,0	19,43	7,92	155,4	1015,51	3,76	7,92	19,35	9,91	0,0	0,00	0,0

Datum	Vindriktning °	Luftfukt inne Rh%	Luftfukt ute Rh%	Vindhastighet m/s	Temp inne °C	Temp ute °C	Nederb. året mm	Lufttryck Mbar	Daggpunkt °C	Kyleffekt °C	Vix inne °C	Vix ute °C	Vindby m/s	Korr lufttryck	Regn/dygn mm
2008-09-08 00:00	78	39	80	0,0	19,43	7,42	155,4	1015,51	3,65	7,42	19,35	9,55	0,0	0,00	0,0
2008-09-08 00:30	110	39	81	0,0	19,43	7,22	155,4	1015,51	3,64	7,22	19,35	9,42	0,0	0,00	0,0
2008-09-08 01:00	82	39	82	0,0	19,43	6,82	155,4	1015,51	3,43	6,82	19,35	9,10	0,0	0,00	0,0
2008-09-08 01:30	83	39	83	0,0	19,43	7,02	155,4	1015,51	3,81	7,02	19,35	9,37	0,0	0,00	0,0
2008-09-08 02:00	94	39	84	0,0	19,43	6,62	155,4	1015,51	3,59	6,62	19,35	9,05	0,0	0,00	0,0
2008-09-08 02:30	84	39	87	0,0	19,33	6,12	155,4	1015,51	3,62	6,12	19,25	8,78	0,0	0,00	0,0
2008-09-08 03:00	99	39	89	0,0	19,33	6,02	155,4	1016,51	3,86	6,02	19,25	8,83	0,0	0,00	0,0
2008-09-08 03:30	114	39	90	0,0	19,33	6,02	155,4	1016,51	4,02	6,02	19,25	8,91	1,8	0,00	0,0
2008-09-08 04:00	86	39	93	0,0	19,33	4,42	155,4	1016,51	2,92	4,42	19,25	7,55	0,0	0,00	0,0
2008-09-08 04:30	87	39	98	0,0	19,33	4,62	155,4	1016,51	3,89	4,62	19,25	8,17	0,0	0,00	0,0
2008-09-08 05:00	88	39	99	0,0	19,23	4,92	155,4	1016,51	4,33	4,92	19,15	8,56	0,0	0,00	0,0
2008-09-08 05:30	86	39	99	0,0	19,23	4,82	155,4	1016,51	4,24	4,82	19,15	8,46	0,0	0,00	0,0
2008-09-08 06:00	86	39	100	0,0	19,23	4,62	155,4	1016,51	4,18	4,62	19,15	8,35	0,0	0,00	0,0
2008-09-08 06:30	86	39	100	0,0	19,23	4,42	155,4	1016,51	3,98	4,42	19,15	8,15	0,0	0,00	0,0
2008-09-08 07:00	86	39	100	0,0	19,23	4,22	155,4	1016,51	3,78	4,22	19,15	7,95	0,0	0,00	0,0
2008-09-08 07:30	86	39	100	0,0	19,13	4,42	155,4	1016,51	3,98	4,42	19,05	8,15	0,0	0,00	0,0
2008-09-08 08:00	87	39	100	0,0	19,13	5,32	155,4	1016,51	4,88	5,32	19,05	9,05	0,0	0,00	0,0
2008-09-08 08:30	87	39	100	0,0	19,23	6,22	155,4	1016,51	5,78	6,22	19,15	9,95	0,0	0,00	0,0
2008-09-08 09:00	114	39	100	0,0	19,23	6,92	155,4	1017,52	6,48	6,92	19,15	10,65	1,2	0,00	0,0
2008-09-08 09:30	109	39	100	0,0	19,33	6,82	155,4	1017,52	6,38	6,82	19,25	10,55	1,2	0,00	0,0
2008-09-08 10:00	103	39	99	0,0	19,43	8,32	155,4	1017,52	7,72	8,32	19,35	11,96	1,2	0,00	0,0
2008-09-08 10:30	144	38	90	1,6	19,63	9,52	155,4	1017,52	7,47	9,52	19,50	12,41	2,2	0,00	0,0
2008-09-08 11:00	135	38	83	1,2	19,63	10,62	155,4	1017,52	7,32	10,62	19,50	12,97	3,0	0,00	0,0
2008-09-08 11:30	141	38	76	1,6	19,73	11,72	155,4	1017,52	7,05	11,72	19,60	13,57	3,0	0,00	0,0
2008-09-08 12:00	166	38	59	2,0	19,63	12,52	155,4	1017,52	3,99	12,52	19,50	13,30	4,3	0,00	0,0
2008-09-08 12:30	150	38	60	2,4	19,63	13,12	155,4	1017,52	4,80	12,04	19,50	13,96	3,9	0,00	0,0
2008-09-08 13:00	135	38	63	1,2	19,53	13,43	155,4	1017,52	5,82	13,43	19,40	14,43	4,9	0,00	0,0
2008-09-08 13:30	168	38	60	2,6	19,53	13,93	155,4	1016,51	5,55	12,88	19,40	14,76	4,9	0,00	0,0
2008-09-08 14:00	175	38	56	1,2	19,53	14,53	155,4	1016,51	5,06	14,53	19,40	15,13	4,1	0,00	0,0
2008-09-08 14:30	139	38	57	1,6	19,53	14,73	155,4	1016,51	5,52	14,73	19,40	15,39	4,3	0,00	0,0
2008-09-08 15:00	168	38	54	1,2	19,53	14,63	155,4	1016,51	4,60	14,63	19,40	15,12	5,0	0,00	0,0
2008-09-08 15:30	112	38	56	3,5	19,53	14,93	155,4	1016,51	5,43	12,59	19,40	15,53	4,9	0,00	0,0
2008-09-08 16:00	116	38	56	3,0	19,53	14,63	155,4	1016,51	5,15	12,94	19,40	15,23	4,7	0,00	0,0
2008-09-08 16:30	146	38	56	3,1	19,53	14,63	155,4	1016,51	5,15	12,94	19,40	15,23	5,2	0,00	0,0
2008-09-08 17:00	126	39	55	3,0	19,53	14,53	155,4	1016,51	4,79	12,83	19,45	15,08	5,2	0,00	0,0
2008-09-08 17:30	153	38	55	2,8	19,53	14,23	155,4	1016,51	4,51	12,50	19,40	14,78	4,5	0,00	0,0
2008-09-08 18:00	98	38	56	1,4	19,53	13,93	155,4	1016,51	4,50	13,93	19,40	14,53	3,5	0,00	0,0
2008-09-08 18:30	126	38	59	1,2	19,53	13,53	155,4	1016,51	4,92	13,53	19,40	14,30	3,5	0,00	0,0
2008-09-08 19:00	141	38	65	0,0	19,53	13,02	155,4	1016,51	5,92	13,02	19,40	14,15	3,0	0,00	0,0
2008-09-08 19:30	139	38	72	0,0	19,53	11,92	155,4	1016,51	6,42	11,92	19,40	13,50	1,2	0,00	0,0
2008-09-08 20:00	138	38	76	0,0	19,53	10,42	155,4	1016,51	5,79	10,42	19,40	12,27	0,0	0,00	0,0
2008-09-08 20:30	85	39	76	0,0	19,53	10,12	155,4	1016,51	5,50	10,12	19,45	11,97	1,2	0,00	0,0
2008-09-08 21:00	86	39	77	0,0	19,53	10,12	155,4	1017,52	5,70	10,12	19,45	12,04	1,4	0,00	0,0
2008-09-08 21:30	115	39	78	1,2	19,53	10,12	155,4	1017,52	5,89	10,12	19,45	12,11	2,0	0,00	0,0
2008-09-08 22:00	94	39	79	0,0	19,43	10,02	155,4	1017,52	5,99	10,02	19,35	12,08	1,6	0,00	0,0
2008-09-08 22:30	127	39	80	0,0	19,43	9,82	155,4	1017,52	5,98	9,82	19,35	11,95	1,8	0,00	0,0

Datum	Vindriktning °	Luftfukt inne Rh%	Luftfukt ute Rh%	Vindhastighet m/s	Temp inne °C	Temp ute °C	Nederb. året mm	Lufttryck Mbar	Daggpunkt °C	Kyleffekt °C	Vix inne °C	Vix ute °C	Vindby m/s	Korr lufttryck	Regn/dygn mm
2008-09-08 23:00	108	39	82	0,0	19,43	9,62	155,4	1018,52	6,16	9,62	19,35	11,90	2,4	0,00	0,0
2008-09-08 23:30	117	39	83	0,0	19,43	9,42	155,4	1018,52	6,15	9,42	19,35	11,77	2,6	0,00	0,0
2008-09-09 00:00	128	39	84	0,0	19,43	9,32	155,4	1018,52	6,23	9,32	19,35	11,75	2,0	0,00	0,0
2008-09-09 00:30	116	39	85	0,0	19,43	9,12	155,4	1018,52	6,21	9,12	19,35	11,62	1,4	0,00	0,0
2008-09-09 01:00	120	39	86	0,0	19,43	8,82	155,4	1018,52	6,09	8,82	19,35	11,40	1,8	0,00	0,0
2008-09-09 01:30	100	39	87	0,0	19,43	8,62	155,4	1018,52	6,07	8,62	19,35	11,28	1,8	0,00	0,0
2008-09-09 02:00	90	39	88	0,0	19,43	8,52	155,4	1018,52	6,15	8,52	19,35	11,26	2,2	0,00	0,0
2008-09-09 02:30	113	39	88	0,0	19,43	8,32	155,4	1019,52	5,95	8,32	19,35	11,06	1,6	0,00	0,0
2008-09-09 03:00	124	39	87	0,0	19,43	8,22	155,4	1019,52	5,68	8,22	19,35	10,88	1,8	0,00	0,0
2008-09-09 03:30	111	39	86	0,0	19,43	8,12	155,4	1019,52	5,41	8,12	19,35	10,70	1,6	0,00	0,0
2008-09-09 04:00	114	39	84	0,0	19,43	8,12	155,4	1019,52	5,06	8,12	19,35	10,55	1,4	0,00	0,0
2008-09-09 04:30	100	39	84	0,0	19,43	7,92	155,4	1019,52	4,86	7,92	19,35	10,35	1,4	0,00	0,0
2008-09-09 05:00	97	39	83	0,0	19,33	7,92	155,4	1019,52	4,69	7,92	19,25	10,27	1,6	0,00	0,0
2008-09-09 05:30	93	39	85	0,0	19,33	7,72	155,4	1019,52	4,84	7,72	19,25	10,22	1,6	0,00	0,0
2008-09-09 06:00	89	39	85	0,0	19,33	7,52	155,4	1019,52	4,65	7,52	19,25	10,02	1,8	0,00	0,0
2008-09-09 06:30	95	39	84	0,0	19,33	7,42	155,4	1019,52	4,37	7,42	19,25	9,85	1,4	0,00	0,0
2008-09-09 07:00	110	39	86	0,0	19,33	7,32	155,4	1020,52	4,63	7,32	19,25	9,90	1,4	0,00	0,0
2008-09-09 07:30	104	39	86	0,0	19,33	7,32	155,4	1020,52	4,63	7,32	19,25	9,90	1,4	0,00	0,0
2008-09-09 08:00	120	39	87	0,0	19,33	7,42	155,4	1020,52	4,90	7,42	19,25	10,08	1,4	0,00	0,0
2008-09-09 08:30	94	39	87	0,0	19,33	7,62	155,4	1020,52	5,09	7,62	19,25	10,28	0,0	0,00	0,0
2008-09-09 09:00	72	39	87	0,0	19,33	7,82	155,4	1020,52	5,29	7,82	19,25	10,48	0,0	0,00	0,0
2008-09-09 09:30	92	39	88	0,0	19,33	8,22	155,4	1020,52	5,85	8,22	19,25	10,96	0,0	0,00	0,0
2008-09-09 10:00	85	39	86	0,0	19,33	8,82	155,4	1021,52	6,09	8,82	19,25	11,40	2,0	0,00	0,0
2008-09-09 10:30	115	39	81	0,0	19,33	9,52	155,4	1021,52	5,88	9,52	19,25	11,73	1,4	0,00	0,0
2008-09-09 11:00	121	39	76	0,0	19,33	10,12	155,4	1021,52	5,50	10,12	19,25	11,97	1,6	0,00	0,0
2008-09-09 11:30	94	39	74	0,0	19,33	10,52	155,4	1021,52	5,49	10,52	19,25	12,23	1,2	0,00	0,0
2008-09-09 12:00	98	39	71	0,0	19,33	10,62	155,4	1021,52	4,96	10,62	19,25	12,13	0,0	0,00	0,0
2008-09-09 12:30	94	39	77	0,0	19,33	10,42	155,4	1021,52	5,99	10,42	19,25	12,34	0,0	0,00	0,0
2008-09-09 13:00	78	39	78	0,0	19,33	10,72	155,4	1021,52	6,47	10,72	19,25	12,71	0,0	0,00	0,0
2008-09-09 13:30	93	39	76	0,0	19,33	10,92	155,4	1021,52	6,27	10,92	19,25	12,77	0,0	0,00	0,0
2008-09-09 14:00	92	39	79	0,0	19,33	10,62	155,4	1021,52	6,57	10,62	19,25	12,68	0,0	0,00	0,0
2008-09-09 14:30	36	39	84	0,0	19,33	10,02	155,4	1021,52	6,91	10,02	19,25	12,45	0,0	0,00	0,0
2008-09-09 15:00	97	39	86	0,0	19,33	10,22	155,4	1021,52	7,47	10,22	19,25	12,80	0,0	0,00	0,0
2008-09-09 15:30	99	39	85	0,0	19,33	10,42	155,4	1021,52	7,48	10,42	19,25	12,93	0,0	0,00	0,0
2008-09-09 16:00	105	39	83	0,0	19,33	10,62	155,4	1021,52	7,32	10,62	19,25	12,97	0,0	0,00	0,0
2008-09-09 16:30	99	39	83	0,0	19,33	10,82	155,4	1021,52	7,51	10,82	19,25	13,17	1,4	0,00	0,0
2008-09-09 17:00	96	39	82	0,0	19,33	10,92	155,4	1021,52	7,43	10,92	19,25	13,20	1,4	0,00	0,0
2008-09-09 17:30	143	39	82	1,2	19,33	10,92	155,4	1021,52	7,43	10,92	19,25	13,20	1,4	0,00	0,0
2008-09-09 18:00	113	39	84	0,0	19,23	10,72	155,4	1021,52	7,60	10,72	19,15	13,15	1,6	0,00	0,0
2008-09-09 18:30	113	39	85	0,0	19,23	10,52	155,4	1021,52	7,58	10,52	19,15	13,03	0,0	0,00	0,0
2008-09-09 19:00	113	39	88	0,0	19,23	10,22	155,4	1021,52	7,81	10,22	19,15	12,96	0,0	0,00	0,0
2008-09-09 19:30	113	40	88	0,0	19,23	9,62	155,4	1021,52	7,23	9,62	19,19	12,36	0,0	0,00	0,0
2008-09-09 20:00	113	40	89	0,0	19,23	9,12	155,4	1021,52	6,90	9,12	19,19	11,93	0,0	0,00	0,0
2008-09-09 20:30	113	40	89	0,0	19,23	9,02	155,4	1021,52	6,81	9,02	19,19	11,83	0,0	0,00	0,0
2008-09-09 21:00	102	40	90	0,0	19,23	8,72	155,4	1022,52	6,68	8,72	19,19	11,61	0,0	0,00	0,0
2008-09-09 21:30	101	39	92	0,0	19,23	8,52	155,4	1022,52	6,81	8,52	19,15	11,58	0,0	0,00	0,0

Datum	Vindriktning °	Luftfukt inne Rh%	Luftfukt ute Rh%	Vindhastighet m/s	Temp inne °C	Temp ute °C	Nederb. året mm	Lufttryck Mbar	Daggpunkt °C	Kyleffekt °C	Vix inne °C	Vix ute °C	Vindby m/s	Korr lufttryck	Regn/dygn mm
2008-09-09 22:00	89	39	94	0,0	19,33	8,42	155,4	1022,52	7,04	8,42	19,25	11,64	1,2	0,00	0,0
2008-09-09 22:30	92	39	93	0,0	19,43	8,42	155,4	1022,52	6,88	8,42	19,35	11,56	0,0	0,00	0,0
2008-09-09 23:00	92	39	92	0,0	19,53	7,82	155,4	1022,52	6,12	7,82	19,45	10,87	0,0	0,00	0,0
2008-09-09 23:30	92	39	95	0,0	19,63	7,62	155,4	1022,52	6,41	7,62	19,55	10,92	0,0	0,00	0,0
2008-09-10 00:00	91	39	96	0,0	19,73	7,82	155,4	1022,52	6,76	7,82	19,65	11,21	0,0	0,00	0,0
2008-09-10 00:30	91	39	96	0,0	19,73	8,02	155,4	1022,52	6,96	8,02	19,65	11,41	0,0	0,00	0,0
2008-09-10 01:00	144	39	97	0,0	19,83	7,92	155,4	1022,52	7,02	7,92	19,75	11,39	1,2	0,00	0,0
2008-09-10 01:30	144	39	97	0,0	19,73	8,02	155,4	1022,52	7,12	8,02	19,65	11,49	0,0	0,00	0,0
2008-09-10 02:00	144	38	97	0,0	19,73	7,82	155,4	1022,52	6,92	7,82	19,60	11,29	0,0	0,00	0,0
2008-09-10 02:30	143	39	98	0,0	19,73	7,72	155,4	1022,52	6,97	7,72	19,65	11,28	0,0	0,00	0,0
2008-09-10 03:00	143	39	99	0,0	19,63	7,12	155,4	1022,52	6,53	7,12	19,55	10,76	0,0	0,00	0,0
2008-09-10 03:30	88	39	100	0,0	19,63	6,72	155,4	1022,52	6,28	6,72	19,55	10,45	0,0	0,00	0,0
2008-09-10 04:00	107	39	100	0,0	19,53	7,02	155,4	1022,52	6,58	7,02	19,45	10,75	1,2	0,00	0,0
2008-09-10 04:30	85	39	100	0,0	19,53	6,12	155,4	1022,52	5,68	6,12	19,45	9,85	0,0	0,00	0,0
2008-09-10 05:00	122	39	100	0,0	19,53	5,52	155,4	1022,52	5,08	5,52	19,45	9,25	0,0	0,00	0,0
2008-09-10 05:30	343	39	100	0,0	19,63	4,22	155,4	1022,52	3,78	4,22	19,55	7,95	0,0	0,00	0,0
2008-09-10 06:00	212	39	100	0,0	19,73	4,32	155,4	1022,52	3,88	4,32	19,65	8,05	1,6	0,00	0,0
2008-09-10 06:30	80	39	100	0,0	19,73	4,42	155,4	1021,52	3,98	4,42	19,65	8,15	1,6	0,00	0,0
2008-09-10 07:00	75	39	100	0,0	19,83	4,42	155,4	1021,52	3,98	4,42	19,75	8,15	1,6	0,00	0,0
2008-09-10 07:30	82	38	100	0,0	19,83	4,62	155,4	1021,52	4,18	4,62	19,70	8,35	1,8	0,00	0,0
2008-09-10 08:00	108	38	100	0,0	19,83	4,62	155,4	1021,52	4,18	4,62	19,70	8,35	2,0	0,00	0,0
2008-09-10 08:30	104	38	100	0,0	19,93	4,62	155,4	1022,52	4,18	4,62	19,80	8,35	2,0	0,00	0,0
2008-09-10 09:00	99	38	100	0,0	19,83	4,42	155,4	1022,52	3,98	4,42	19,70	8,15	2,4	0,00	0,0
2008-09-10 09:30	106	38	100	1,2	19,83	4,72	155,4	1022,52	4,28	4,72	19,70	8,45	3,5	0,00	0,0
2008-09-10 10:00	111	38	100	0,0	19,73	5,02	155,4	1022,52	4,58	5,02	19,60	8,75	2,8	0,00	0,0
2008-09-10 10:30	117	38	100	0,0	19,73	5,32	155,4	1022,52	4,88	5,32	19,60	9,05	2,6	0,00	0,0
2008-09-10 11:00	83	38	100	0,0	19,63	5,92	155,4	1022,52	5,48	5,92	19,50	9,65	3,3	0,00	0,0
2008-09-10 11:30	101	38	91	0,0	19,63	7,12	155,4	1022,52	5,27	7,12	19,50	10,09	2,6	0,00	0,0
2008-09-10 12:00	83	38	83	1,2	19,63	8,02	155,4	1021,52	4,78	8,02	19,50	10,37	4,7	0,00	0,0
2008-09-10 12:30	105	38	75	2,4	19,63	8,22	155,4	1021,52	3,48	6,86	19,50	10,00	4,3	0,00	0,0
2008-09-10 13:00	101	38	78	0,0	19,63	8,12	155,4	1021,52	3,96	8,12	19,50	10,11	4,1	0,00	0,0
2008-09-10 13:30	79	38	79	0,0	19,63	7,92	155,4	1021,52	3,95	7,92	19,50	9,98	3,3	0,00	0,0
2008-09-10 14:00	148	38	78	3,1	19,63	8,12	155,4	1021,52	3,96	5,83	19,50	10,11	3,5	0,00	0,0
2008-09-10 14:30	95	38	77	1,2	19,53	8,22	155,4	1021,52	3,86	8,22	19,40	10,14	4,1	0,00	0,0
2008-09-10 15:00	116	39	76	1,4	19,53	8,52	155,4	1021,52	3,96	8,52	19,45	10,37	4,5	0,00	0,0
2008-09-10 15:30	117	39	77	1,4	19,53	8,32	155,4	1021,52	3,96	8,32	19,45	10,24	3,0	0,00	0,0
2008-09-10 16:00	92	39	78	1,2	19,43	8,32	155,4	1021,52	4,15	8,32	19,35	10,31	2,4	0,00	0,0
2008-09-10 16:30	98	39	79	1,4	19,43	8,32	155,4	1021,52	4,34	8,32	19,35	10,38	2,8	0,00	0,0
2008-09-10 17:00	89	39	80	0,0	19,43	8,52	155,4	1021,52	4,72	8,52	19,35	10,65	1,8	0,00	0,0
2008-09-10 17:30	129	39	79	0,0	19,43	8,52	155,4	1020,52	4,53	8,52	19,35	10,58	2,2	0,00	0,0
2008-09-10 18:00	99	39	82	1,6	19,33	8,32	155,4	1020,52	4,89	8,32	19,25	10,60	3,0	0,00	0,0
2008-09-10 18:30	103	39	84	0,0	19,43	8,02	155,4	1020,52	4,96	8,02	19,35	10,45	2,4	0,00	0,0
2008-09-10 19:00	94	39	85	0,0	19,73	8,02	155,4	1020,52	5,14	8,02	19,65	10,52	3,0	0,00	0,0
2008-09-10 19:30	85	39	85	0,0	19,93	7,82	155,4	1020,52	4,94	7,82	19,85	10,32	2,6	0,00	0,0
2008-09-10 20:00	95	39	87	0,0	19,93	7,62	155,4	1021,52	5,09	7,62	19,85	10,28	3,0	0,00	0,0
2008-09-10 20:30	92	39	89	1,8	20,03	7,32	155,4	1021,52	5,13	7,32	19,95	10,13	2,4	0,00	0,0

Datum	Vindriktning °	Luftfukt inne Rh%	Luftfukt ute Rh%	Vindhastighet m/s	Temp inne °C	Temp ute °C	Nederb. året mm	Lufttryck Mbar	Daggpunkt °C	Kyleffekt °C	Vix inne °C	Vix ute °C	Vindby m/s	Korr lufttryck	Regn/dygn mm
2008-09-10 21:00	114	39	85	1,4	20,13	7,12	155,4	1021,52	4,26	7,12	20,05	9,62	4,7	0,00	0,0
2008-09-10 21:30	80	39	81	1,2	20,13	6,92	155,4	1021,52	3,35	6,92	20,05	9,12	4,1	0,00	0,0
2008-09-10 22:00	132	39	82	0,0	20,13	6,82	155,4	1021,52	3,43	6,82	20,05	9,10	3,3	0,00	0,0
2008-09-10 22:30	85	39	82	0,0	20,13	6,62	155,4	1021,52	3,24	6,62	20,05	8,90	3,0	0,00	0,0
2008-09-10 23:00	108	39	83	1,8	20,13	6,52	155,4	1021,52	3,32	6,52	20,05	8,87	3,0	0,00	0,0
2008-09-10 23:30	81	39	84	0,0	20,13	6,42	155,4	1022,52	3,40	6,42	20,05	8,85	2,8	0,00	0,0
2008-09-11 00:00	98	39	85	0,0	20,13	6,42	155,4	1021,52	3,57	6,42	20,05	8,92	3,0	0,00	0,0
2008-09-11 00:30	72	39	86	0,0	20,23	6,32	155,4	1022,52	3,65	6,32	20,15	8,90	1,4	0,00	0,0
2008-09-11 01:00	95	39	86	0,0	20,33	6,32	155,4	1022,52	3,65	6,32	20,25	8,90	1,4	0,00	0,0
2008-09-11 01:30	120	39	87	0,0	20,43	6,32	155,4	1022,52	3,82	6,32	20,35	8,98	1,6	0,00	0,0
2008-09-11 02:00	121	39	89	0,0	20,53	6,32	155,4	1022,52	4,15	6,32	20,45	9,13	1,8	0,00	0,0
2008-09-11 02:30	92	39	91	0,0	20,43	6,22	155,4	1022,52	4,38	6,22	20,35	9,19	1,8	0,00	0,0
2008-09-11 03:00	126	39	94	0,0	20,43	6,12	155,4	1022,52	4,76	6,12	20,35	9,34	1,6	0,00	0,0
2008-09-11 03:30	85	39	96	0,0	20,43	6,12	155,4	1022,52	5,07	6,12	20,35	9,51	2,0	0,00	0,0
2008-09-11 04:00	86	39	97	1,2	20,33	6,02	155,4	1022,52	5,13	6,02	20,25	9,49	2,0	0,00	0,0
2008-09-11 04:30	95	39	99	0,0	20,33	5,72	155,4	1022,52	5,13	5,72	20,25	9,36	1,2	0,00	0,0
2008-09-11 05:00	97	39	100	0,0	20,33	5,82	155,4	1023,52	5,38	5,82	20,25	9,55	0,0	0,00	0,0
2008-09-11 05:30	107	39	100	0,0	20,33	5,82	155,4	1023,52	5,38	5,82	20,25	9,55	1,6	0,00	0,0
2008-09-11 06:00	121	39	100	0,0	20,33	5,92	155,4	1023,52	5,48	5,92	20,25	9,65	2,4	0,00	0,0
2008-09-11 06:30	92	39	100	0,0	20,43	6,02	155,4	1023,52	5,58	6,02	20,35	9,75	1,8	0,00	0,0
2008-09-11 07:00	109	38	100	0,0	20,53	6,02	155,4	1023,52	5,58	6,02	20,40	9,75	2,6	0,00	0,0
2008-09-11 07:30	95	38	100	0,0	20,63	6,12	155,4	1023,52	5,68	6,12	20,50	9,85	1,6	0,00	0,0
2008-09-11 08:00	115	38	100	0,0	20,63	6,32	155,4	1023,52	5,88	6,32	20,50	10,05	1,8	0,00	0,0
2008-09-11 08:30	89	38	100	0,0	20,63	6,12	155,4	1023,52	5,68	6,12	20,50	9,85	1,8	0,00	0,0
2008-09-11 09:00	114	38	100	1,2	20,53	6,72	155,4	1024,52	6,28	6,72	20,40	10,45	3,1	0,00	0,0
2008-09-11 09:30	118	38	99	0,0	20,53	7,82	155,4	1024,52	7,22	7,82	20,40	11,46	3,3	0,00	0,0
2008-09-11 10:00	109	38	91	2,6	20,53	9,12	155,4	1024,52	7,24	7,81	20,40	12,09	5,4	0,00	0,0
2008-09-11 10:30	123	38	86	3,1	20,43	9,42	155,4	1024,52	6,68	7,25	20,30	12,00	5,6	0,00	0,0
2008-09-11 11:00	131	38	84	2,6	20,43	9,62	155,4	1024,52	6,52	8,34	20,30	12,05	6,0	0,00	0,0
2008-09-11 11:30	114	38	81	2,6	20,43	9,82	155,4	1024,52	6,17	8,55	20,30	12,03	6,9	0,00	0,0
2008-09-11 12:00	113	39	77	4,1	20,33	10,42	155,4	1024,52	5,99	5,83	20,25	12,34	7,5	0,00	0,0
2008-09-11 12:30	99	39	80	1,4	20,33	10,22	155,4	1024,52	6,37	10,22	20,25	12,35	5,8	0,00	0,0
2008-09-11 13:00	129	39	81	1,4	20,33	9,82	155,4	1025,52	6,17	9,82	20,25	12,03	7,5	0,00	0,0
2008-09-11 13:30	106	39	82	3,5	20,33	9,72	155,4	1025,52	6,26	6,72	20,25	12,00	6,2	0,00	0,0
2008-09-11 14:00	129	39	80	1,6	20,33	9,72	155,4	1025,52	5,89	9,72	20,25	11,85	4,9	0,00	0,0
2008-09-11 14:30	144	39	81	2,8	20,33	9,62	155,4	1025,52	5,98	7,47	20,25	11,83	5,6	0,00	0,0
2008-09-11 15:00	139	39	81	1,4	20,33	9,72	155,4	1025,52	6,07	9,72	20,25	11,93	4,1	0,00	0,0
2008-09-11 15:30	122	39	78	0,0	20,33	10,02	155,4	1025,52	5,80	10,02	20,25	12,01	3,5	0,00	0,0
2008-09-11 16:00	122	39	80	1,8	20,33	9,82	155,4	1025,52	5,98	9,82	20,25	11,95	3,5	0,00	0,0
2008-09-11 16:30	105	39	75	3,3	20,33	9,72	155,4	1025,52	4,92	6,72	20,25	11,50	4,9	0,00	0,0
2008-09-11 17:00	104	39	77	1,4	20,33	9,52	155,4	1025,52	5,12	9,52	20,25	11,44	4,9	0,00	0,0
2008-09-11 17:30	142	39	75	2,8	20,33	9,72	155,4	1025,52	4,92	7,58	20,25	11,50	4,3	0,00	0,0
2008-09-11 18:00	109	39	75	1,2	20,23	9,52	155,4	1025,52	4,73	9,52	20,15	11,30	4,7	0,00	0,0
2008-09-11 18:30	87	39	78	0,0	20,23	9,12	155,4	1025,52	4,93	9,12	20,15	11,11	5,2	0,00	0,0
2008-09-11 19:00	115	39	81	2,6	20,33	8,82	155,4	1025,52	5,20	7,50	20,25	11,02	4,1	0,00	0,0
2008-09-11 19:30	102	39	83	1,6	20,33	8,52	155,4	1025,52	5,27	8,52	20,25	10,87	3,5	0,00	0,0

Datum	Vindriktning °	Luftfukt inne Rh%	Luftfukt ute Rh%	Vindhastighet m/s	Temp inne °C	Temp ute °C	Nederb. året mm	Lufttryck Mbar	Daggpunkt °C	Kyleffekt °C	Vix inne °C	Vix ute °C	Vindby m/s	Korr lufttryck	Regn/dygn mm
2008-09-11 20:00	112	39	84	0,0	20,33	8,42	155,4	1026,52	5,35	8,42	20,25	10,85	3,5	0,00	0,0
2008-09-11 20:30	116	39	85	1,4	20,43	8,12	155,4	1026,52	5,23	8,12	20,35	10,62	4,3	0,00	0,0
2008-09-11 21:00	111	38	86	0,0	20,53	7,92	155,4	1026,52	5,21	7,92	20,40	10,50	4,9	0,00	0,0
2008-09-11 21:30	134	38	88	3,1	20,63	7,72	155,4	1026,52	5,36	5,40	20,50	10,45	4,9	0,00	0,0
2008-09-11 22:00	115	38	88	2,0	20,63	7,52	155,4	1026,52	5,16	7,52	20,50	10,25	5,2	0,00	0,0
2008-09-11 22:30	96	38	89	2,4	20,63	7,32	155,4	1027,52	5,13	5,91	20,50	10,13	4,3	0,00	0,0
2008-09-11 23:00	141	38	88	3,7	20,63	7,12	155,4	1027,52	4,77	2,82	20,50	9,85	5,0	0,00	0,0
2008-09-11 23:30	147	38	85	2,2	20,63	6,72	155,4	1027,52	3,87	6,72	20,50	9,22	6,4	0,00	0,0
2008-09-12 00:00	102	38	86	3,7	20,63	6,22	155,4	1027,52	3,55	1,77	20,50	8,80	5,2	0,00	0,0
2008-09-12 00:30	127	38	86	1,6	20,53	5,62	155,4	1028,52	2,96	5,62	20,40	8,20	6,0	0,00	0,0
2008-09-12 01:00	112	38	89	1,2	20,53	4,72	155,4	1028,52	2,58	4,72	20,40	7,53	4,1	0,00	0,0
2008-09-12 01:30	118	38	95	0,0	20,53	4,22	155,4	1028,52	3,03	4,22	20,40	7,52	3,7	0,00	0,0
2008-09-12 02:00	125	38	98	0,0	20,63	3,62	155,4	1028,52	2,89	3,62	20,50	7,17	2,8	0,00	0,0
2008-09-12 02:30	120	38	100	0,0	20,63	3,22	155,4	1028,52	2,79	3,22	20,50	6,95	2,4	0,00	0,0
2008-09-12 03:00	97	38	100	1,2	20,73	2,92	155,4	1028,52	2,49	2,92	20,60	6,65	1,6	0,00	0,0
2008-09-12 03:30	135	38	100	1,2	20,73	2,72	155,4	1028,52	2,29	2,72	20,60	6,45	2,2	0,00	0,0
2008-09-12 04:00	117	38	100	0,0	20,83	2,52	155,4	1028,52	2,09	2,52	20,70	6,25	2,8	0,00	0,0
2008-09-12 04:30	110	38	100	0,0	20,83	2,32	155,4	1028,52	1,89	2,32	20,70	6,05	1,8	0,00	0,0
2008-09-12 05:00	104	38	100	0,0	20,83	2,12	155,4	1028,52	1,69	2,12	20,70	5,85	2,0	0,00	0,0
2008-09-12 05:30	98	38	100	1,4	20,83	1,92	155,4	1028,52	1,49	1,92	20,70	5,65	1,8	0,00	0,0
2008-09-12 06:00	116	37	100	0,0	20,83	1,92	155,4	1028,52	1,49	1,92	20,66	5,65	2,4	0,00	0,0
2008-09-12 06:30	120	37	100	0,0	20,83	1,92	155,4	1028,52	1,49	1,92	20,66	5,65	2,4	0,00	0,0
2008-09-12 07:00	132	37	100	0,0	20,83	2,12	155,4	1028,52	1,69	2,12	20,66	5,85	2,0	0,00	0,0
2008-09-12 07:30	125	37	100	1,2	20,83	2,22	155,4	1028,52	1,79	2,22	20,66	5,95	2,0	0,00	0,0
2008-09-12 08:00	99	37	100	1,4	20,83	2,62	155,4	1029,52	2,19	2,62	20,66	6,35	2,6	0,00	0,0
2008-09-12 08:30	135	37	100	2,0	20,83	3,32	155,4	1029,52	2,89	3,32	20,66	7,05	3,3	0,00	0,0
2008-09-12 09:00	120	37	100	0,0	20,83	4,12	155,4	1029,52	3,68	4,12	20,66	7,85	3,1	0,00	0,0
2008-09-12 09:30	132	37	100	3,1	20,83	5,22	155,4	1029,52	4,78	2,66	20,66	8,95	4,5	0,00	0,0
2008-09-12 10:00	94	37	94	2,6	20,83	6,22	155,4	1029,52	4,86	4,75	20,66	9,44	5,0	0,00	0,0
2008-09-12 10:30	122	37	88	3,0	20,73	6,72	155,4	1029,52	4,38	4,30	20,56	9,45	6,0	0,00	0,0
2008-09-12 11:00	115	37	89	3,7	20,63	7,42	155,4	1029,52	5,23	3,17	20,46	10,23	6,0	0,00	0,0
2008-09-12 11:30	115	37	87	3,0	20,63	7,92	155,4	1030,52	5,39	5,61	20,46	10,58	6,4	0,00	0,0
2008-09-12 12:00	121	37	85	3,0	20,53	8,32	155,4	1030,52	5,43	6,05	20,36	10,82	6,2	0,00	0,0
2008-09-12 12:30	145	37	78	2,8	20,43	9,02	155,4	1030,52	4,83	6,82	20,26	11,01	6,6	0,00	0,0
2008-09-12 13:00	119	37	69	5,6	20,43	9,22	155,4	1030,52	3,20	2,59	20,26	10,60	7,9	0,00	0,0
2008-09-12 13:30	131	37	69	5,0	20,33	9,02	155,4	1030,52	3,01	2,82	20,16	10,40	9,6	0,00	0,0
2008-09-12 14:00	154	37	70	5,4	20,33	8,82	155,4	1030,52	3,03	2,08	20,16	10,26	8,3	0,00	0,0
2008-09-12 14:30	148	37	63	5,8	20,23	9,62	155,4	1029,52	2,24	3,10	20,06	10,63	7,7	0,00	0,0
2008-09-12 15:00	140	37	67	3,5	20,23	9,02	155,4	1030,52	2,58	5,93	20,06	10,27	7,3	0,00	0,0
2008-09-12 15:30	170	37	67	0,0	20,13	9,32	155,4	1029,52	2,86	9,32	19,96	10,57	6,8	0,00	0,0
2008-09-12 16:00	144	37	67	6,0	20,13	9,32	155,4	1029,52	2,86	2,25	19,96	10,57	6,8	0,00	0,0
2008-09-12 16:30	106	37	69	4,5	20,13	9,22	155,4	1029,52	3,20	3,55	19,96	10,60	6,8	0,00	0,0
2008-09-12 17:00	126	37	70	3,1	20,33	8,92	155,4	1029,52	3,13	6,71	20,16	10,36	6,2	0,00	0,0
2008-09-12 17:30	164	37	73	2,0	20,33	8,82	155,4	1029,52	3,65	8,82	20,16	10,46	5,8	0,00	0,0
2008-09-12 18:00	128	37	73	5,0	20,33	8,62	155,4	1029,52	3,46	2,31	20,16	10,26	5,6	0,00	0,0
2008-09-12 18:30	136	37	74	2,0	20,33	8,42	155,4	1029,52	3,47	8,42	20,16	10,13	5,4	0,00	0,0

Datum	Vindriktning °	Luftfukt inne Rh%	Luftfukt ute Rh%	Vindhastighet m/s	Temp inne °C	Temp ute °C	Nederb. året mm	Lufttryck Mbar	Daggpunkt °C	Kyleffekt °C	Vix inne °C	Vix ute °C	Vindby m/s	Korr lufttryck	Regn/dygn mm
2008-09-12 19:00	124	37	75	1,4	20,23	8,12	155,4	1029,52	3,38	8,12	20,06	9,90	4,5	0,00	0,0
2008-09-12 19:30	118	37	75	1,8	20,33	7,82	155,4	1029,52	3,09	7,82	20,16	9,60	5,6	0,00	0,0
2008-09-12 20:00	134	37	77	1,2	20,33	7,52	155,4	1029,52	3,19	7,52	20,16	9,44	3,9	0,00	0,0
2008-09-12 20:30	109	37	80	1,4	20,33	7,02	155,4	1029,52	3,27	7,02	20,16	9,15	3,3	0,00	0,0
2008-09-12 21:00	112	37	81	2,2	20,33	6,72	155,4	1029,52	3,16	6,72	20,16	8,92	4,9	0,00	0,0
2008-09-12 21:30	120	37	82	3,1	20,33	6,42	155,4	1029,52	3,04	3,98	20,16	8,70	4,9	0,00	0,0
2008-09-12 22:00	101	37	83	3,0	20,33	6,02	155,4	1029,52	2,83	3,54	20,16	8,37	4,5	0,00	0,0
2008-09-12 22:30	135	37	85	3,0	20,33	5,22	155,4	1029,52	2,40	2,66	20,16	7,72	3,7	0,00	0,0
2008-09-12 23:00	109	37	88	2,0	20,33	4,52	155,4	1029,52	2,22	4,52	20,16	7,25	3,5	0,00	0,0
2008-09-12 23:30	115	37	90	1,2	20,43	4,02	155,4	1029,52	2,05	4,02	20,26	6,91	3,5	0,00	0,0
2008-09-13 00:00	120	37	92	1,4	20,53	3,72	155,4	1029,52	2,07	3,72	20,36	6,77	3,1	0,00	0,0
2008-09-13 00:30	131	37	94	0,0	20,63	3,32	155,4	1029,52	1,99	3,32	20,46	6,54	2,6	0,00	0,0
2008-09-13 01:00	95	37	96	0,0	20,73	3,12	155,4	1029,52	2,10	3,12	20,56	6,50	3,1	0,00	0,0
2008-09-13 01:30	99	37	97	0,0	20,83	2,92	155,4	1029,52	2,05	2,92	20,66	6,39	2,2	0,00	0,0
2008-09-13 02:00	95	37	98	0,0	20,83	2,62	155,4	1029,52	1,90	2,62	20,66	6,17	2,4	0,00	0,0
2008-09-13 02:30	115	36	99	0,0	20,83	2,22	155,4	1029,52	1,65	2,22	20,62	5,86	2,4	0,00	0,0
2008-09-13 03:00	119	36	100	0,0	20,83	2,02	155,4	1029,52	1,59	2,02	20,62	5,75	2,0	0,00	0,0
2008-09-13 03:30	113	36	100	0,0	20,73	1,72	155,4	1028,52	1,29	1,72	20,52	5,45	1,6	0,00	0,0
2008-09-13 04:00	84	36	100	0,0	20,73	1,62	155,4	1028,52	1,19	1,62	20,52	5,35	1,4	0,00	0,0
2008-09-13 04:30	88	36	100	0,0	20,63	1,42	155,4	1028,52	0,99	1,42	20,42	5,15	1,2	0,00	0,0
2008-09-13 05:00	90	36	100	0,0	20,63	1,32	155,4	1028,52	0,89	1,32	20,42	5,05	0,0	0,00	0,0
2008-09-13 05:30	93	36	100	0,0	20,73	1,02	155,4	1028,52	0,59	1,02	20,52	4,75	0,0	0,00	0,0
2008-09-13 06:00	87	36	100	0,0	20,73	0,82	155,4	1028,52	0,39	0,82	20,52	4,54	0,0	0,00	0,0
2008-09-13 06:30	82	36	100	0,0	20,83	0,72	155,4	1028,52	0,29	0,72	20,62	4,44	0,0	0,00	0,0
2008-09-13 07:00	84	36	100	0,0	20,83	0,82	155,4	1028,52	0,39	0,82	20,62	4,54	0,0	0,00	0,0
2008-09-13 07:30	93	36	100	0,0	20,83	1,02	155,4	1028,52	0,59	1,02	20,62	4,75	0,0	0,00	0,0
2008-09-13 08:00	97	36	100	0,0	20,83	1,42	155,4	1028,52	0,99	1,42	20,62	5,15	0,0	0,00	0,0
2008-09-13 08:30	97	36	100	0,0	20,93	1,92	155,4	1028,52	1,49	1,92	20,72	5,65	0,0	0,00	0,0
2008-09-13 09:00	99	36	100	0,0	20,93	2,62	155,4	1028,52	2,19	2,62	20,72	6,35	0,0	0,00	0,0
2008-09-13 09:30	104	36	100	0,0	20,93	3,32	155,4	1029,52	2,89	3,32	20,72	7,05	1,2	0,00	0,0
2008-09-13 10:00	139	36	100	0,0	20,93	4,02	155,4	1029,52	3,59	4,02	20,72	7,75	1,4	0,00	0,0
2008-09-13 10:30	134	36	100	0,0	20,83	4,92	155,4	1029,52	4,48	4,92	20,62	8,65	2,0	0,00	0,0
2008-09-13 11:00	155	36	92	0,0	20,73	5,92	155,4	1029,52	4,25	5,92	20,52	8,97	1,8	0,00	0,0
2008-09-13 11:30	155	36	86	1,2	20,63	6,92	155,4	1029,52	4,23	6,92	20,42	9,50	1,4	0,00	0,0
2008-09-13 12:00	120	36	82	1,4	20,63	7,82	155,4	1029,52	4,41	7,82	20,42	10,10	2,0	0,00	0,0
2008-09-13 12:30	123	36	77	0,0	20,53	8,32	155,4	1029,52	3,96	8,32	20,32	10,24	2,0	0,00	0,0
2008-09-13 13:00	112	36	75	0,0	20,63	8,92	155,4	1029,52	4,15	8,92	20,42	10,70	2,0	0,00	0,0
2008-09-13 13:30	126	37	73	0,0	20,53	9,82	155,4	1029,52	4,61	9,82	20,36	11,46	3,0	0,00	0,0
2008-09-13 14:00	138	37	72	0,0	20,43	9,92	155,4	1029,52	4,50	9,92	20,26	11,50	2,2	0,00	0,0
2008-09-13 14:30	102	37	69	0,0	20,43	10,12	155,4	1029,52	4,06	10,12	20,26	11,50	2,2	0,00	0,0
2008-09-13 15:00	131	37	68	0,0	20,43	10,42	155,4	1029,52	4,13	10,42	20,26	11,74	2,6	0,00	0,0
2008-09-13 15:30	132	37	67	0,0	20,33	11,12	155,4	1029,52	4,57	11,12	20,16	12,37	2,6	0,00	0,0
2008-09-13 16:00	114	37	66	0,0	20,33	11,02	155,4	1028,52	4,25	11,02	20,16	12,21	2,6	0,00	0,0
2008-09-13 16:30	129	37	70	1,4	20,33	11,12	155,4	1028,52	5,23	11,12	20,16	12,57	2,0	0,00	0,0
2008-09-13 17:00	103	37	70	0,0	20,33	10,62	155,4	1028,52	4,75	10,62	20,16	12,07	1,8	0,00	0,0
2008-09-13 17:30	126	37	72	0,0	20,33	10,42	155,4	1028,52	4,98	10,42	20,16	12,00	1,4	0,00	0,0

Datum	Vindriktning	Luftfukt inne	Luftfukt ute	Vindhastighet	Temp inne	Temp ute	Nederb. året	Lufttryck	Daggpunkt	Kyleffekt	Vix inne	Vix ute	Vindby	Korr lufttryck	Regn/dygn
	°	Rh%	Rh%	m/s	°C	°C	mm	Mbar	°C	°C	°C	°C	m/s		mm
2008-09-13 18:00	101	37	73	0,0	20,33	10,12	155,4	1028,52	4,90	10,12	20,16	11,76	0,0	0,00	0,0
2008-09-13 18:30	98	37	75	0,0	20,33	9,82	155,4	1028,52	5,02	9,82	20,16	11,60	0,0	0,00	0,0
2008-09-13 19:00	109	37	78	0,0	20,33	9,42	155,4	1029,52	5,22	9,42	20,16	11,41	1,4	0,00	0,0
2008-09-13 19:30	112	37	79	0,0	20,33	9,12	155,4	1029,52	5,12	9,12	20,16	11,18	1,2	0,00	0,0
2008-09-13 20:00	112	37	82	0,0	20,33	8,92	155,4	1029,52	5,48	8,92	20,16	11,20	0,0	0,00	0,0
2008-09-13 20:30	112	37	83	0,0	20,23	8,42	155,4	1029,52	5,17	8,42	20,06	10,77	0,0	0,00	0,0
2008-09-13 21:00	102	37	83	0,0	20,23	8,22	155,4	1029,52	4,98	8,22	20,06	10,57	0,0	0,00	0,0
2008-09-13 21:30	95	37	80	0,0	20,23	8,32	155,4	1029,52	4,53	8,32	20,06	10,45	1,2	0,00	0,0
2008-09-13 22:00	100	37	82	0,0	20,43	8,32	155,4	1029,52	4,89	8,32	20,26	10,60	0,0	0,00	0,0
2008-09-13 22:30	94	37	84	0,0	20,43	8,02	155,4	1029,52	4,96	8,02	20,26	10,45	1,4	0,00	0,0
2008-09-13 23:00	100	37	87	0,0	20,43	7,72	155,4	1030,52	5,19	7,72	20,26	10,38	2,2	0,00	0,0
2008-09-13 23:30	91	37	89	0,0	20,43	7,32	155,4	1030,52	5,13	7,32	20,26	10,13	2,0	0,00	0,0
2008-09-14 00:00	125	37	91	0,0	20,33	7,02	155,4	1030,52	5,17	7,02	20,16	9,99	1,6	0,00	0,0
2008-09-14 00:30	101	37	92	0,0	20,33	6,82	155,4	1030,52	5,13	6,82	20,16	9,87	2,2	0,00	0,0
2008-09-14 01:00	128	37	93	0,0	20,33	6,62	155,4	1030,52	5,10	6,62	20,16	9,76	2,4	0,00	0,0
2008-09-14 01:30	102	37	94	0,0	20,33	6,52	155,4	1030,52	5,16	6,52	20,16	9,74	1,6	0,00	0,0
2008-09-14 02:00	107	37	94	0,0	20,33	6,32	155,4	1030,52	4,96	6,32	20,16	9,54	2,2	0,00	0,0
2008-09-14 02:30	118	37	94	0,0	20,33	6,12	155,4	1030,52	4,76	6,12	20,16	9,34	2,4	0,00	0,0
2008-09-14 03:00	77	37	94	0,0	20,33	6,02	155,4	1030,52	4,66	6,02	20,16	9,24	1,8	0,00	0,0
2008-09-14 03:30	105	37	95	0,0	20,33	5,82	155,4	1030,52	4,62	5,82	20,16	9,12	2,0	0,00	0,0
2008-09-14 04:00	101	37	96	0,0	20,33	5,62	155,4	1030,52	4,58	5,62	20,16	9,00	2,6	0,00	0,0
2008-09-14 04:30	93	37	97	1,4	20,33	5,52	155,4	1031,52	4,63	5,52	20,16	8,99	2,6	0,00	0,0
2008-09-14 05:00	104	37	98	0,0	20,33	5,32	155,4	1031,52	4,58	5,32	20,16	8,88	2,2	0,00	0,0
2008-09-14 05:30	129	37	98	1,2	20,33	5,12	155,4	1031,52	4,38	5,12	20,16	8,67	3,5	0,00	0,0
2008-09-14 06:00	106	37	99	0,0	20,33	5,02	155,4	1030,52	4,43	5,02	20,16	8,66	2,6	0,00	0,0
2008-09-14 06:30	121	37	99	1,6	20,43	4,92	155,4	1030,52	4,33	4,92	20,26	8,56	2,4	0,00	0,0
2008-09-14 07:00	109	37	100	0,0	20,53	4,82	155,4	1030,52	4,38	4,82	20,36	8,55	3,3	0,00	0,0
2008-09-14 07:30	117	37	100	0,0	20,63	4,92	155,4	1030,52	4,48	4,92	20,46	8,65	2,6	0,00	0,0
2008-09-14 08:00	126	37	99	0,0	20,63	5,02	155,4	1031,52	4,43	5,02	20,46	8,66	3,0	0,00	0,0
2008-09-14 08:30	127	37	99	0,0	20,73	5,32	155,4	1031,52	4,73	5,32	20,56	8,96	2,6	0,00	0,0
2008-09-14 09:00	108	37	97	0,0	20,63	5,72	155,4	1031,52	4,83	5,72	20,46	9,19	2,8	0,00	0,0
2008-09-14 09:30	106	37	92	1,2	20,63	6,32	155,4	1031,52	4,64	6,32	20,46	9,37	3,5	0,00	0,0
2008-09-14 10:00	87	37	89	0,0	20,63	6,82	155,4	1031,52	4,64	6,82	20,46	9,63	4,3	0,00	0,0
2008-09-14 10:30	132	37	87	2,8	20,53	7,42	155,4	1031,52	4,90	5,07	20,36	10,08	4,1	0,00	0,0
2008-09-14 11:00	92	37	84	1,2	20,53	8,12	155,4	1031,52	5,06	8,12	20,36	10,55	4,9	0,00	0,0
2008-09-14 11:30	122	37	81	1,6	20,63	8,62	155,4	1031,52	5,00	8,62	20,46	10,82	4,1	0,00	0,0
2008-09-14 12:00	128	37	79	1,2	20,73	9,22	155,4	1031,52	5,21	9,22	20,56	11,28	4,5	0,00	0,0
2008-09-14 12:30	151	37	76	2,0	20,73	9,72	155,4	1031,52	5,12	9,72	20,56	11,57	3,5	0,00	0,0
2008-09-14 13:00	141	37	74	2,4	20,83	9,92	155,4	1031,52	4,91	8,66	20,66	11,63	5,6	0,00	0,0
2008-09-14 13:30	116	37	73	1,6	20,73	10,32	155,4	1031,52	5,09	10,32	20,56	11,96	5,0	0,00	0,0
2008-09-14 14:00	69	36	71	0,0	20,73	10,32	155,4	1031,52	4,68	10,32	20,52	11,83	5,2	0,00	0,0
2008-09-14 14:30	144	37	70	3,1	20,63	10,92	155,4	1031,52	5,04	8,89	20,46	12,37	4,7	0,00	0,0
2008-09-14 15:00	82	37	71	1,2	20,73	10,82	155,4	1031,52	5,15	10,82	20,56	12,33	5,2	0,00	0,0
2008-09-14 15:30	113	37	72	0,0	20,63	10,42	155,4	1031,52	4,98	10,42	20,46	12,00	4,3	0,00	0,0
2008-09-14 16:00	108	37	71	1,6	20,63	10,32	155,4	1031,52	4,68	10,32	20,46	11,83	5,0	0,00	0,0
2008-09-14 16:30	84	37	73	1,4	20,53	10,22	155,4	1031,52	5,00	10,22	20,36	11,86	4,9	0,00	0,0

Datum	Vindriktning °	Luftfukt inne Rh%	Luftfukt ute Rh%	Vindhastighet m/s	Temp inne °C	Temp ute °C	Nederb. året mm	Lufttryck Mbar	Daggpunkt °C	Kyleffekt °C	Vix inne °C	Vix ute °C	Vindby m/s	Korr lufttryck	Regn/dygn mm
2008-09-14 17:00	145	37	72	1,6	20,53	10,02	155,4	1031,52	4,60	10,02	20,36	11,60	5,0	0,00	0,0
2008-09-14 17:30	112	37	74	1,2	20,53	9,62	155,4	1031,52	4,62	9,62	20,36	11,33	4,3	0,00	0,0
2008-09-14 18:00	105	37	75	1,4	20,53	9,12	155,4	1031,52	4,34	9,12	20,36	10,90	4,1	0,00	0,0
2008-09-14 18:30	115	37	78	1,8	20,53	8,22	155,4	1032,52	4,06	8,22	20,36	10,21	3,1	0,00	0,0
2008-09-14 19:00	126	37	81	0,0	20,53	7,52	155,4	1032,52	3,93	7,52	20,36	9,72	1,8	0,00	0,0
2008-09-14 19:30	92	37	84	0,0	20,53	6,92	155,4	1032,52	3,89	6,92	20,36	9,35	1,2	0,00	0,0
2008-09-14 20:00	91	37	86	0,0	20,43	6,32	155,4	1032,52	3,65	6,32	20,26	8,90	1,4	0,00	0,0
2008-09-14 20:30	96	37	88	0,0	20,43	5,92	155,4	1032,52	3,59	5,92	20,26	8,65	1,6	0,00	0,0
2008-09-14 21:00	95	37	89	0,0	20,43	5,52	155,4	1032,52	3,36	5,52	20,26	8,33	1,6	0,00	0,0
2008-09-14 21:30	96	37	90	0,0	20,43	5,12	155,4	1032,52	3,13	5,12	20,26	8,01	1,8	0,00	0,0
2008-09-14 22:00	74	37	91	0,0	20,43	4,82	155,4	1032,52	3,00	4,82	20,26	7,79	1,8	0,00	0,0
2008-09-14 22:30	118	37	92	0,0	20,33	4,62	155,4	1032,52	2,96	4,62	20,16	7,67	2,0	0,00	0,0
2008-09-14 23:00	112	37	94	0,0	20,33	4,72	155,4	1032,52	3,38	4,72	20,16	7,94	1,8	0,00	0,0
2008-09-14 23:30	109	37	95	0,0	20,33	4,62	155,4	1033,52	3,43	4,62	20,16	7,92	2,2	0,00	0,0
2008-09-15 00:00	109	37	96	0,0	20,33	4,62	155,4	1033,52	3,58	4,62	20,16	8,00	1,6	0,00	0,0
2008-09-15 00:30	119	37	97	0,0	20,33	4,42	155,4	1033,52	3,54	4,42	20,16	7,89	2,0	0,00	0,0
2008-09-15 01:00	88	37	97	0,0	20,33	4,12	155,4	1033,52	3,24	4,12	20,16	7,59	1,2	0,00	0,0
2008-09-15 01:30	113	37	99	0,0	20,43	4,12	155,4	1033,52	3,54	4,12	20,26	7,76	1,6	0,00	0,0
2008-09-15 02:00	101	37	99	0,0	20,43	4,12	155,4	1033,52	3,54	4,12	20,26	7,76	1,8	0,00	0,0
2008-09-15 02:30	93	36	99	0,0	20,53	3,92	155,4	1033,52	3,34	3,92	20,32	7,56	1,4	0,00	0,0
2008-09-15 03:00	98	36	100	0,0	20,63	3,92	155,4	1033,52	3,49	3,92	20,42	7,65	1,4	0,00	0,0
2008-09-15 03:30	112	36	100	0,0	20,73	4,12	155,4	1033,52	3,68	4,12	20,52	7,85	1,2	0,00	0,0
2008-09-15 04:00	87	36	100	0,0	20,73	4,22	155,4	1033,52	3,78	4,22	20,52	7,95	1,6	0,00	0,0
2008-09-15 04:30	115	36	100	0,0	20,73	4,12	155,4	1032,52	3,68	4,12	20,52	7,85	1,6	0,00	0,0
2008-09-15 05:00	113	36	99	1,6	20,73	4,12	155,4	1032,52	3,54	4,12	20,52	7,76	1,8	0,00	0,0
2008-09-15 05:30	109	36	99	0,0	20,73	4,02	155,4	1032,52	3,44	4,02	20,52	7,66	1,2	0,00	0,0
2008-09-15 06:00	90	36	98	0,0	20,63	4,12	155,4	1032,52	3,39	4,12	20,42	7,67	0,0	0,00	0,0
2008-09-15 06:30	87	36	98	0,0	20,63	4,22	155,4	1032,52	3,49	4,22	20,42	7,77	1,2	0,00	0,0
2008-09-15 07:00	83	36	98	0,0	20,63	4,32	155,4	1032,52	3,59	4,32	20,42	7,87	1,4	0,00	0,0
2008-09-15 07:30	91	36	99	0,0	20,63	4,42	155,4	1033,52	3,84	4,42	20,42	8,06	1,2	0,00	0,0
2008-09-15 08:00	116	36	99	0,0	20,63	4,82	155,4	1033,52	4,24	4,82	20,42	8,46	0,0	0,00	0,0
2008-09-15 08:30	115	36	98	0,0	20,73	5,22	155,4	1033,52	4,48	5,22	20,52	8,78	1,4	0,00	0,0
2008-09-15 09:00	100	36	96	0,0	20,73	5,82	155,4	1033,52	4,78	5,82	20,52	9,21	1,8	0,00	0,0
2008-09-15 09:30	106	36	91	0,0	20,83	6,12	155,4	1033,52	4,28	6,12	20,62	9,09	1,8	0,00	0,0
2008-09-15 10:00	105	36	85	0,0	20,83	6,72	155,4	1033,52	3,87	6,72	20,62	9,22	2,4	0,00	0,0
2008-09-15 10:30	112	36	82	1,4	20,83	7,02	155,4	1033,52	3,63	7,02	20,62	9,30	2,6	0,00	0,0
2008-09-15 11:00	141	36	80	1,6	20,73	7,22	155,4	1033,52	3,46	7,22	20,52	9,35	3,3	0,00	0,0
2008-09-15 11:30	109	36	79	0,0	20,73	7,42	155,4	1033,52	3,47	7,42	20,52	9,48	3,5	0,00	0,0
2008-09-15 12:00	145	36	77	1,4	20,63	7,82	155,4	1033,52	3,48	7,82	20,42	9,74	3,3	0,00	0,0
2008-09-15 12:30	134	36	77	0,0	20,63	8,02	155,4	1033,52	3,67	8,02	20,42	9,94	3,0	0,00	0,0
2008-09-15 13:00	135	36	77	0,0	20,63	8,22	155,4	1033,52	3,86	8,22	20,42	10,14	2,8	0,00	0,0
2008-09-15 13:30	115	36	76	0,0	20,53	8,42	155,4	1033,52	3,86	8,42	20,32	10,27	1,8	0,00	0,0
2008-09-15 14:00	97	37	75	0,0	20,53	8,62	155,4	1032,52	3,86	8,62	20,36	10,40	3,1	0,00	0,0
2008-09-15 14:30	113	36	74	1,4	20,53	8,82	155,4	1032,52	3,85	8,82	20,32	10,53	3,1	0,00	0,0
2008-09-15 15:00	123	36	74	1,2	20,53	8,72	155,4	1032,52	3,76	8,72	20,32	10,43	3,0	0,00	0,0
2008-09-15 15:30	108	37	76	0,0	20,53	8,52	155,4	1032,52	3,96	8,52	20,36	10,37	3,0	0,00	0,0

Datum	Vindriktning °	Luftfukt inne Rh%	Luftfukt ute Rh%	Vindhastighet m/s	Temp inne °C	Temp ute °C	Nederb. året mm	Lufftryck Mbar	Daggpunkt °C	Kyleffekt °C	Vix inne °C	Vix ute °C	Vindby m/s	Korr lufftryck	Regn/dygn mm
2008-09-15 16:00	125	37	75	1,4	20,53	8,52	155,4	1032,52	3,76	8,52	20,36	10,30	3,1	0,00	0,0
2008-09-15 16:30	147	36	74	0,0	20,53	8,62	155,4	1032,52	3,66	8,62	20,32	10,33	3,3	0,00	0,0
2008-09-15 17:00	116	36	75	0,0	20,53	8,52	155,4	1032,52	3,76	8,52	20,32	10,30	2,0	0,00	0,0
2008-09-15 17:30	125	36	77	0,0	20,53	8,52	155,4	1031,52	4,15	8,52	20,32	10,44	1,2	0,00	0,0
2008-09-15 18:00	125	36	77	0,0	20,63	8,32	155,4	1031,52	3,96	8,32	20,42	10,24	0,0	0,00	0,0
2008-09-15 18:30	118	36	77	0,0	20,63	8,12	155,4	1031,52	3,77	8,12	20,42	10,04	1,2	0,00	0,0
2008-09-15 19:00	114	36	79	0,0	20,63	7,82	155,4	1031,52	3,86	7,82	20,42	9,88	0,0	0,00	0,0
2008-09-15 19:30	114	36	81	0,0	20,63	7,52	155,4	1031,52	3,93	7,52	20,42	9,72	0,0	0,00	0,0
2008-09-15 20:00	116	36	84	0,0	20,63	7,22	155,4	1031,52	4,18	7,22	20,42	9,65	1,4	0,00	0,0
2008-09-15 20:30	112	36	85	0,0	20,63	6,92	155,4	1031,52	4,06	6,92	20,42	9,42	0,0	0,00	0,0
2008-09-15 21:00	111	36	85	0,0	20,63	6,52	155,4	1031,52	3,67	6,52	20,42	9,02	0,0	0,00	0,0
2008-09-15 21:30	104	36	85	0,0	20,63	6,32	155,4	1031,52	3,47	6,32	20,42	8,82	0,0	0,00	0,0
2008-09-15 22:00	129	36	85	1,2	20,63	6,02	155,4	1032,52	3,18	6,02	20,42	8,52	2,2	0,00	0,0
2008-09-15 22:30	107	36	84	0,0	20,63	5,82	155,4	1032,52	2,81	5,82	20,42	8,25	2,8	0,00	0,0
2008-09-15 23:00	124	36	83	0,0	20,63	5,82	155,4	1032,52	2,64	5,82	20,42	8,17	2,8	0,00	0,0
2008-09-15 23:30	105	36	82	0,0	20,63	5,82	155,4	1031,52	2,46	5,82	20,42	8,10	1,2	0,00	0,0
2008-09-16 00:00	117	36	81	0,0	20,63	5,62	155,4	1031,52	2,09	5,62	20,42	7,82	1,8	0,00	0,0
2008-09-16 00:30	143	36	83	0,0	20,73	5,42	155,4	1031,52	2,25	5,42	20,52	7,77	2,2	0,00	0,0
2008-09-16 01:00	133	36	82	0,0	20,73	5,32	155,4	1031,52	1,97	5,32	20,52	7,60	1,8	0,00	0,0
2008-09-16 01:30	82	36	81	0,0	20,73	5,32	155,4	1031,52	1,80	5,32	20,52	7,52	0,0	0,00	0,0
2008-09-16 02:00	100	36	82	0,0	20,83	5,02	155,4	1031,52	1,68	5,02	20,62	7,30	0,0	0,00	0,0
2008-09-16 02:30	98	36	82	0,0	20,83	4,92	155,4	1031,52	1,58	4,92	20,62	7,20	0,0	0,00	0,0
2008-09-16 03:00	94	36	83	0,0	20,83	4,82	155,4	1030,52	1,66	4,82	20,62	7,17	0,0	0,00	0,0
2008-09-16 03:30	92	36	84	0,0	20,93	4,72	155,4	1030,52	1,74	4,72	20,72	7,14	0,0	0,00	0,0
2008-09-16 04:00	100	36	83	0,0	20,93	4,62	155,4	1030,52	1,47	4,62	20,72	6,97	1,2	0,00	0,0
2008-09-16 04:30	82	36	84	0,0	20,93	4,42	155,4	1030,52	1,44	4,42	20,72	6,84	0,0	0,00	0,0
2008-09-16 05:00	79	36	85	0,0	20,93	4,32	155,4	1030,52	1,52	4,32	20,72	6,82	0,0	0,00	0,0
2008-09-16 05:30	106	36	86	0,0	20,93	4,22	155,4	1030,52	1,59	4,22	20,72	6,80	0,0	0,00	0,0
2008-09-16 06:00	79	36	85	0,0	20,93	4,32	155,4	1030,52	1,52	4,32	20,72	6,82	0,0	0,00	0,0
2008-09-16 06:30	105	36	84	0,0	20,93	4,32	155,4	1030,52	1,35	4,32	20,72	6,74	2,4	0,00	0,0
2008-09-16 07:00	121	36	83	0,0	20,93	4,42	155,4	1030,52	1,27	4,42	20,72	6,77	1,6	0,00	0,0
2008-09-16 07:30	106	36	84	0,0	20,93	4,42	155,4	1030,52	1,44	4,42	20,72	6,84	0,0	0,00	0,0
2008-09-16 08:00	82	36	83	0,0	20,93	4,52	155,4	1030,52	1,37	4,52	20,72	6,87	1,8	0,00	0,0
2008-09-16 08:30	113	36	83	0,0	20,93	4,72	155,4	1030,52	1,56	4,72	20,72	7,07	1,6	0,00	0,0
2008-09-16 09:00	92	36	81	0,0	20,93	5,02	155,4	1030,52	1,50	5,02	20,72	7,22	3,1	0,00	0,0
2008-09-16 09:30	122	36	77	0,0	20,93	5,22	155,4	1030,52	0,96	5,22	20,72	7,14	2,8	0,00	0,0
2008-09-16 10:00	145	36	75	2,8	20,93	5,52	155,4	1030,52	0,87	2,99	20,72	7,30	3,7	0,00	0,0
2008-09-16 10:30	122	36	74	1,4	20,93	5,82	155,4	1030,52	0,97	5,82	20,72	7,53	3,0	0,00	0,0
2008-09-16 11:00	137	36	73	1,6	20,93	6,02	155,4	1030,52	0,96	6,02	20,72	7,66	3,7	0,00	0,0
2008-09-16 11:30	144	36	73	0,0	20,93	6,12	155,4	1030,52	1,06	6,12	20,72	7,76	4,1	0,00	0,0
2008-09-16 12:00	107	36	73	2,0	20,83	6,42	155,4	1030,52	1,35	6,42	20,62	8,06	4,5	0,00	0,0
2008-09-16 12:30	111	36	72	0,0	20,83	6,72	155,4	1029,52	1,44	6,72	20,62	8,29	3,5	0,00	0,0
2008-09-16 13:00	75	36	72	0,0	20,73	6,82	155,4	1029,52	1,53	6,82	20,52	8,39	4,1	0,00	0,0
2008-09-16 13:30	86	36	71	0,0	20,73	6,92	155,4	1029,52	1,42	6,92	20,52	8,43	3,3	0,00	0,0
2008-09-16 14:00	178	36	72	0,0	20,73	7,12	155,4	1029,52	1,82	7,12	20,52	8,69	4,1	0,00	0,0
2008-09-16 14:30	135	36	71	0,0	20,73	7,22	155,4	1029,52	1,71	7,22	20,52	8,73	4,7	0,00	0,0

Datum	Vindriktning °	Luftfukt inne Rh%	Luftfukt ute Rh%	Vindhastighet m/s	Temp inne °C	Temp ute °C	Nederb. året mm	Lufttryck Mbar	Daggpunkt °C	Kyleffekt °C	Vix inne °C	Vix ute °C	Vindby m/s	Korr lufttryck	Regn/dygn mm
2008-09-16 15:00	129	36	70	0,0	20,73	7,12	155,4	1029,52	1,41	7,12	20,52	8,56	4,1	0,00	0,0
2008-09-16 15:30	103	36	71	0,0	20,63	7,22	155,4	1029,52	1,71	7,22	20,42	8,73	4,5	0,00	0,0
2008-09-16 16:00	123	36	72	0,0	20,63	7,12	155,4	1029,52	1,82	7,12	20,42	8,69	3,1	0,00	0,0
2008-09-16 16:30	92	36	69	0,0	20,63	7,12	155,4	1028,52	1,20	7,12	20,42	8,50	3,7	0,00	0,0
2008-09-16 17:00	100	36	72	1,8	20,63	7,22	155,4	1028,52	1,91	7,22	20,42	8,79	3,1	0,00	0,0
2008-09-16 17:30	137	36	74	1,8	20,53	6,52	155,4	1028,52	1,64	6,52	20,32	8,23	2,8	0,00	0,0
2008-09-16 18:00	101	36	75	0,0	20,63	6,32	155,4	1028,52	1,64	6,32	20,42	8,10	2,4	0,00	0,0
2008-09-16 18:30	112	36	75	0,0	20,63	6,12	155,4	1028,52	1,45	6,12	20,42	7,90	2,2	0,00	0,0
2008-09-16 19:00	98	36	77	0,0	20,53	5,42	155,4	1028,52	1,16	5,42	20,32	7,34	1,4	0,00	0,0
2008-09-16 19:30	92	36	80	0,0	20,53	4,42	155,4	1028,52	0,74	4,42	20,32	6,55	0,0	0,00	0,0
2008-09-16 20:00	99	36	84	0,0	20,53	3,72	155,4	1028,52	0,76	3,72	20,32	6,14	0,0	0,00	0,0
2008-09-16 20:30	90	36	86	0,0	20,53	3,12	155,4	1028,52	0,51	3,12	20,32	5,70	1,2	0,00	0,0
2008-09-16 21:00	83	36	88	0,0	20,53	2,82	155,4	1028,52	0,55	2,82	20,32	5,55	1,2	0,00	0,0
2008-09-16 21:30	90	36	90	0,0	20,63	2,52	155,4	1028,52	0,57	2,52	20,42	5,41	0,0	0,00	0,0
2008-09-16 22:00	80	35	90	0,0	20,63	2,42	155,4	1028,52	0,48	2,42	20,38	5,31	1,2	0,00	0,0
2008-09-16 22:30	89	35	92	0,0	20,53	2,42	155,4	1028,52	0,79	2,42	20,28	5,47	1,4	0,00	0,0
2008-09-16 23:00	108	36	92	0,0	20,53	2,72	155,4	1028,52	1,09	2,72	20,32	5,77	1,6	0,00	0,0
2008-09-16 23:30	103	36	90	0,0	20,53	3,02	155,4	1028,52	1,07	3,02	20,32	5,91	2,2	0,00	0,0
2008-09-17 00:00	87	36	89	0,0	20,53	3,22	155,4	1028,52	1,10	3,22	20,32	6,03	2,0	0,00	0,0
2008-09-17 00:30	93	36	89	0,0	20,53	3,22	155,4	1028,52	1,10	3,22	20,32	6,03	1,6	0,00	0,0
2008-09-17 01:00	96	35	89	0,0	20,53	3,22	155,4	1028,52	1,10	3,22	20,28	6,03	1,2	0,00	0,0
2008-09-17 01:30	100	35	90	0,0	20,63	3,22	155,4	1027,52	1,26	3,22	20,38	6,11	2,0	0,00	0,0
2008-09-17 02:00	93	35	90	0,0	20,63	3,32	155,4	1027,52	1,36	3,32	20,38	6,21	1,4	0,00	0,0
2008-09-17 02:30	61	35	89	0,0	20,63	3,32	155,4	1027,52	1,20	3,32	20,38	6,13	1,2	0,00	0,0
2008-09-17 03:00	84	35	89	0,0	20,73	3,42	155,4	1027,52	1,30	3,42	20,48	6,23	0,0	0,00	0,0
2008-09-17 03:30	98	35	89	0,0	20,73	3,42	155,4	1027,52	1,30	3,42	20,48	6,23	0,0	0,00	0,0
2008-09-17 04:00	96	35	90	0,0	20,73	3,32	155,4	1027,52	1,36	3,32	20,48	6,21	0,0	0,00	0,0
2008-09-17 04:30	95	35	90	0,0	20,73	3,32	155,4	1027,52	1,36	3,32	20,48	6,21	0,0	0,00	0,0
2008-09-17 05:00	95	35	91	0,0	20,63	3,32	155,4	1027,52	1,52	3,32	20,38	6,29	0,0	0,00	0,0
2008-09-17 05:30	82	35	91	0,0	20,63	3,32	155,4	1027,52	1,52	3,32	20,38	6,29	0,0	0,00	0,0
2008-09-17 06:00	83	35	92	0,0	20,53	3,12	155,4	1027,52	1,48	3,12	20,28	6,17	0,0	0,00	0,0
2008-09-17 06:30	84	35	93	0,0	20,53	3,02	155,4	1027,52	1,54	3,02	20,28	6,15	0,0	0,00	0,0
2008-09-17 07:00	84	35	94	0,0	20,53	2,92	155,4	1027,52	1,59	2,92	20,28	6,14	0,0	0,00	0,0
2008-09-17 07:30	85	35	94	0,0	20,63	3,02	155,4	1027,52	1,69	3,02	20,38	6,24	1,2	0,00	0,0
2008-09-17 08:00	110	35	94	0,0	20,63	3,22	155,4	1027,52	1,89	3,22	20,38	6,44	1,2	0,00	0,0
2008-09-17 08:30	106	35	93	0,0	20,63	3,62	155,4	1027,52	2,13	3,62	20,38	6,75	0,0	0,00	0,0
2008-09-17 09:00	106	35	91	0,0	20,63	4,02	155,4	1027,52	2,21	4,02	20,38	6,99	0,0	0,00	0,0
2008-09-17 09:30	86	35	88	0,0	20,73	4,22	155,4	1027,52	1,92	4,22	20,48	6,95	1,2	0,00	0,0
2008-09-17 10:00	93	35	87	0,0	20,73	4,42	155,4	1027,52	1,95	4,42	20,48	7,07	1,2	0,00	0,0
2008-09-17 10:30	98	35	85	0,0	20,73	4,72	155,4	1027,52	1,91	4,72	20,48	7,22	1,2	0,00	0,0
2008-09-17 11:00	106	35	85	0,0	20,73	5,22	155,4	1027,52	2,40	5,22	20,48	7,72	1,6	0,00	0,0
2008-09-17 11:30	99	35	83	1,6	20,63	5,62	155,4	1027,52	2,44	5,62	20,38	7,97	2,4	0,00	0,0
2008-09-17 12:00	126	35	80	0,0	20,63	5,92	155,4	1027,52	2,20	5,92	20,38	8,05	2,6	0,00	0,0
2008-09-17 12:30	144	35	79	1,6	20,63	6,12	155,4	1027,52	2,21	6,12	20,38	8,18	3,0	0,00	0,0
2008-09-17 13:00	97	35	78	0,0	20,53	6,42	155,4	1027,52	2,31	6,42	20,28	8,41	3,1	0,00	0,0
2008-09-17 13:30	122	35	73	0,0	20,53	6,52	155,4	1026,52	1,44	6,52	20,28	8,16	2,6	0,00	0,0

Datum	Vindriktning °	Luftfukt inne Rh%	Luftfukt ute Rh%	Vindhastighet m/s	Temp inne °C	Temp ute °C	Nederb. året mm	Lufttryck Mbar	Daggpunkt °C	Kyleffekt °C	Vix inne °C	Vix ute °C	Vindby m/s	Korr lufttryck	Regn/dygn mm
2008-09-17 14:00	145	35	73	1,2	20,53	6,52	155,4	1026,52	1,44	6,52	20,28	8,16	2,8	0,00	0,0
2008-09-17 14:30	126	35	74	0,0	20,53	6,32	155,4	1027,52	1,45	6,32	20,28	8,03	2,8	0,00	0,0
2008-09-17 15:00	95	35	73	0,0	20,53	6,22	155,4	1026,52	1,16	6,22	20,28	7,86	1,8	0,00	0,0
2008-09-17 15:30	136	35	76	0,0	20,43	6,22	155,4	1026,52	1,74	6,22	20,18	8,07	1,6	0,00	0,0
2008-09-17 16:00	108	35	76	0,0	20,53	6,02	155,4	1026,52	1,55	6,02	20,28	7,87	3,1	0,00	0,0
2008-09-17 16:30	112	35	76	0,0	20,53	5,82	155,4	1026,52	1,36	5,82	20,28	7,67	1,6	0,00	0,0
2008-09-17 17:00	80	35	76	0,0	20,53	5,82	155,4	1026,52	1,36	5,82	20,28	7,67	1,2	0,00	0,0
2008-09-17 17:30	94	35	76	0,0	20,53	5,72	155,4	1026,52	1,26	5,72	20,28	7,57	1,2	0,00	0,0
2008-09-17 18:00	111	35	78	0,0	20,63	5,62	155,4	1026,52	1,54	5,62	20,38	7,61	0,0	0,00	0,0
2008-09-17 18:30	113	35	80	0,0	20,63	5,32	155,4	1026,52	1,61	5,32	20,38	7,45	1,6	0,00	0,0
2008-09-17 19:00	118	35	80	0,0	20,63	4,92	155,4	1026,52	1,23	4,92	20,38	7,05	1,8	0,00	0,0
2008-09-17 19:30	112	35	81	0,0	20,43	4,72	155,4	1026,52	1,21	4,72	20,18	6,92	1,2	0,00	0,0
2008-09-17 20:00	108	35	83	0,0	20,23	4,62	155,4	1026,52	1,47	4,62	19,98	6,97	0,0	0,00	0,0
2008-09-17 20:30	108	35	83	0,0	20,13	4,52	155,4	1026,52	1,37	4,52	19,88	6,87	0,0	0,00	0,0
2008-09-17 21:00	107	35	85	0,0	20,03	4,42	155,4	1026,52	1,62	4,42	19,78	6,92	0,0	0,00	0,0
2008-09-17 21:30	103	35	85	0,0	19,93	4,32	155,4	1026,52	1,52	4,32	19,68	6,82	0,0	0,00	0,0
2008-09-17 22:00	92	35	86	0,0	19,93	4,32	155,4	1026,52	1,69	4,32	19,68	6,90	0,0	0,00	0,0
2008-09-17 22:30	91	35	86	0,0	19,73	4,22	155,4	1026,52	1,59	4,22	19,48	6,80	0,0	0,00	0,0
2008-09-17 23:00	90	35	86	0,0	19,63	4,12	155,4	1026,52	1,49	4,12	19,38	6,70	0,0	0,00	0,0
2008-09-17 23:30	91	35	87	0,0	19,53	4,02	155,4	1026,52	1,56	4,02	19,28	6,67	0,0	0,00	0,0
2008-09-18 00:00	115	35	86	0,0	19,53	4,02	155,4	1026,52	1,39	4,02	19,28	6,60	1,4	0,00	0,0
2008-09-18 00:30	95	35	87	0,0	19,53	3,82	155,4	1026,52	1,36	3,82	19,28	6,47	0,0	0,00	0,0
2008-09-18 01:00	100	35	88	0,0	19,63	3,82	155,4	1026,52	1,53	3,82	19,38	6,55	0,0	0,00	0,0
2008-09-18 01:30	115	35	88	0,0	19,73	3,82	155,4	1026,52	1,53	3,82	19,48	6,55	0,0	0,00	0,0
2008-09-18 02:00	103	35	87	0,0	19,83	3,82	155,4	1025,52	1,36	3,82	19,58	6,47	0,0	0,00	0,0
2008-09-18 02:30	109	35	87	0,0	20,03	3,72	155,4	1025,52	1,27	3,72	19,78	6,37	1,2	0,00	0,0
2008-09-18 03:00	108	35	87	0,0	20,03	3,72	155,4	1025,52	1,27	3,72	19,78	6,37	1,2	0,00	0,0
2008-09-18 03:30	93	35	87	0,0	20,03	3,82	155,4	1025,52	1,36	3,82	19,78	6,47	0,0	0,00	0,0
2008-09-18 04:00	93	35	84	0,0	20,03	3,82	155,4	1025,52	0,86	3,82	19,78	6,24	0,0	0,00	0,0
2008-09-18 04:30	93	35	81	0,0	19,93	3,82	155,4	1025,52	0,34	3,82	19,68	6,02	0,0	0,00	0,0
2008-09-18 05:00	93	35	81	0,0	19,93	3,82	155,4	1024,52	0,34	3,82	19,68	6,02	0,0	0,00	0,0
2008-09-18 05:30	97	35	81	0,0	19,83	3,82	155,4	1024,52	0,34	3,82	19,58	6,02	0,0	0,00	0,0
2008-09-18 06:00	97	35	82	0,0	19,73	3,72	155,4	1024,52	0,42	3,72	19,48	5,99	0,0	0,00	0,0
2008-09-18 06:30	97	35	82	0,0	19,63	3,72	155,4	1024,52	0,42	3,72	19,38	5,99	0,0	0,00	0,0
2008-09-18 07:00	97	35	83	0,0	19,73	3,62	155,4	1024,52	0,49	3,62	19,48	5,97	0,0	0,00	0,0
2008-09-18 07:30	74	35	84	0,0	19,73	3,72	155,4	1024,52	0,76	3,72	19,48	6,14	0,0	0,00	0,0
2008-09-18 08:00	105	35	89	0,0	19,83	3,72	155,4	1024,52	1,59	3,72	19,58	6,53	1,2	0,00	0,0
2008-09-18 08:30	100	35	91	0,0	19,93	3,92	155,4	1024,52	2,11	3,92	19,68	6,89	1,6	0,00	0,0
2008-09-18 09:00	108	35	91	0,0	19,93	4,12	155,4	1024,52	2,31	4,12	19,68	7,09	1,2	0,00	0,0
2008-09-18 09:30	123	35	92	0,0	19,93	4,52	155,4	1024,52	2,86	4,52	19,68	7,57	1,8	0,00	0,0
2008-09-18 10:00	115	35	92	1,2	19,93	4,92	155,4	1024,52	3,26	4,92	19,68	7,97	2,2	0,00	0,0
2008-09-18 10:30	142	35	90	1,6	19,93	5,42	155,4	1024,52	3,43	5,42	19,68	8,31	3,5	0,00	0,0
2008-09-18 11:00	152	35	86	1,8	19,83	5,62	155,4	1024,52	2,96	5,62	19,58	8,20	3,7	0,00	0,0
2008-09-18 11:30	144	35	83	1,2	19,83	5,82	155,4	1023,52	2,64	5,82	19,58	8,17	3,5	0,00	0,0
2008-09-18 12:00	98	35	78	2,4	19,73	6,02	155,4	1023,52	1,93	4,54	19,48	8,01	5,0	0,00	0,0
2008-09-18 12:30	99	35	75	2,8	19,63	6,22	155,4	1023,52	1,55	3,76	19,38	8,00	5,0	0,00	0,0

Datum	Vindriktning °	Luftfukt inne Rh%	Luftfukt ute Rh%	Vindhastighet m/s	Temp inne °C	Temp ute °C	Nederb. året mm	Lufttryck Mbar	Daggpunkt °C	Kyleffekt °C	Vix inne °C	Vix ute °C	Vindby m/s	Korr lufttryck	Regn/dygn mm
2008-09-18 13:00	113	35	75	2,8	19,63	6,52	155,4	1023,52	1,84	4,09	19,38	8,30	5,2	0,00	0,0
2008-09-18 13:30	138	35	73	2,8	19,63	6,82	155,4	1023,52	1,73	4,41	19,38	8,46	5,0	0,00	0,0
2008-09-18 14:00	153	35	74	1,4	19,63	7,22	155,4	1023,52	2,32	7,22	19,38	8,93	5,0	0,00	0,0
2008-09-18 14:30	127	35	73	2,4	19,63	7,62	155,4	1023,52	2,50	6,23	19,38	9,26	4,3	0,00	0,0
2008-09-18 15:00	161	35	70	3,7	19,73	7,72	155,4	1022,52	1,98	3,52	19,48	9,16	5,2	0,00	0,0
2008-09-18 15:30	128	35	70	3,0	19,73	7,52	155,4	1022,52	1,79	5,18	19,48	8,96	6,0	0,00	0,0
2008-09-18 16:00	121	35	71	3,0	19,73	7,32	155,4	1022,52	1,81	4,96	19,48	8,83	6,0	0,00	0,0
2008-09-18 16:30	127	35	69	2,2	19,73	7,42	155,4	1022,52	1,48	7,42	19,48	8,80	5,6	0,00	0,0
2008-09-18 17:00	127	35	69	2,6	19,73	7,12	155,4	1022,52	1,20	5,70	19,48	8,50	5,4	0,00	0,0
2008-09-18 17:30	107	35	71	2,8	19,63	6,72	155,4	1022,52	1,23	4,30	19,38	8,23	4,7	0,00	0,0
2008-09-18 18:00	120	35	73	1,2	19,63	5,82	155,4	1022,52	0,77	5,82	19,38	7,46	4,1	0,00	0,0
2008-09-18 18:30	135	35	75	1,4	19,53	5,52	155,4	1022,52	0,87	5,52	19,28	7,30	2,8	0,00	0,0
2008-09-18 19:00	107	35	78	0,0	19,53	5,12	155,4	1022,52	1,05	5,12	19,28	7,11	2,8	0,00	0,0
2008-09-18 19:30	108	35	79	1,4	19,43	4,72	155,4	1022,52	0,85	4,72	19,18	6,78	3,0	0,00	0,0
2008-09-18 20:00	78	35	81	0,0	19,53	4,42	155,4	1022,52	0,92	4,42	19,28	6,62	2,4	0,00	0,0
2008-09-18 20:30	90	35	82	0,0	19,53	4,02	155,4	1022,52	0,71	4,02	19,28	6,29	2,0	0,00	0,0
2008-09-18 21:00	110	35	85	0,0	19,63	3,72	155,4	1021,52	0,93	3,72	19,38	6,22	2,2	0,00	0,0
2008-09-18 21:30	79	35	88	0,0	19,73	3,32	155,4	1021,52	1,04	3,32	19,48	6,05	2,2	0,00	0,0
2008-09-18 22:00	86	35	90	0,0	19,83	2,92	155,4	1021,52	0,97	2,92	19,58	5,81	1,8	0,00	0,0
2008-09-18 22:30	111	35	91	0,0	19,93	2,62	155,4	1021,52	0,83	2,62	19,68	5,59	1,4	0,00	0,0
2008-09-18 23:00	92	35	92	0,0	19,93	2,42	155,4	1021,52	0,79	2,42	19,68	5,47	1,4	0,00	0,0
2008-09-18 23:30	112	35	93	0,0	19,93	2,62	155,4	1021,52	1,14	2,62	19,68	5,75	2,6	0,00	0,0
2008-09-19 00:00	103	35	93	0,0	19,93	2,62	155,4	1021,52	1,14	2,62	19,68	5,75	2,4	0,00	0,0
2008-09-19 00:30	84	35	94	0,0	19,83	2,62	155,4	1021,52	1,30	2,62	19,58	5,84	2,2	0,00	0,0
2008-09-19 01:00	109	35	93	0,0	19,83	2,62	155,4	1021,52	1,14	2,62	19,58	5,75	1,6	0,00	0,0
2008-09-19 01:30	81	35	94	1,4	19,83	2,62	155,4	1021,52	1,30	2,62	19,58	5,84	2,2	0,00	0,0
2008-09-19 02:00	103	35	94	0,0	19,83	2,72	155,4	1020,52	1,40	2,72	19,58	5,94	1,8	0,00	0,0
2008-09-19 02:30	96	35	95	0,0	19,83	2,72	155,4	1020,52	1,55	2,72	19,58	6,02	2,2	0,00	0,0
2008-09-19 03:00	104	35	96	0,0	19,83	2,72	155,4	1020,52	1,70	2,72	19,58	6,10	1,4	0,00	0,0
2008-09-19 03:30	94	35	98	0,0	19,83	2,52	155,4	1020,52	1,80	2,52	19,58	6,07	1,8	0,00	0,0
2008-09-19 04:00	80	35	100	0,0	19,83	2,52	155,4	1020,52	2,09	2,52	19,58	6,25	1,4	0,00	0,0
2008-09-19 04:30	96	35	100	0,0	19,93	2,62	155,4	1020,52	2,19	2,62	19,68	6,35	1,8	0,00	0,0
2008-09-19 05:00	111	35	100	0,0	19,93	2,42	155,4	1020,52	1,99	2,42	19,68	6,15	1,4	0,00	0,0
2008-09-19 05:30	87	35	100	0,0	19,93	2,12	155,4	1019,52	1,69	2,12	19,68	5,85	2,2	0,00	0,0
2008-09-19 06:00	106	35	100	0,0	19,93	2,02	155,4	1019,52	1,59	2,02	19,68	5,75	1,6	0,00	0,0
2008-09-19 06:30	110	35	100	0,0	19,93	1,92	155,4	1019,52	1,49	1,92	19,68	5,65	1,6	0,00	0,0
2008-09-19 07:00	87	35	100	0,0	19,93	1,82	155,4	1019,52	1,39	1,82	19,68	5,55	2,0	0,00	0,0
2008-09-19 07:30	121	35	100	0,0	19,93	1,82	155,4	1019,52	1,39	1,82	19,68	5,55	1,6	0,00	0,0
2008-09-19 08:00	92	35	100	0,0	19,93	2,42	155,4	1019,52	1,99	2,42	19,68	6,15	1,6	0,00	0,0
2008-09-19 08:30	105	35	100	0,0	19,93	2,82	155,4	1019,52	2,39	2,82	19,68	6,55	1,2	0,00	0,0
2008-09-19 09:00	102	35	100	0,0	19,93	3,42	155,4	1019,52	2,99	3,42	19,68	7,15	0,0	0,00	0,0
2008-09-19 09:30	136	35	100	0,0	19,93	4,22	155,4	1019,52	3,78	4,22	19,68	7,95	1,6	0,00	0,0
2008-09-19 10:00	139	35	100	0,0	19,93	5,02	155,4	1019,52	4,58	5,02	19,68	8,75	1,8	0,00	0,0
2008-09-19 10:30	121	35	99	0,0	19,93	5,62	155,4	1019,52	5,03	5,62	19,68	9,26	2,0	0,00	0,0
2008-09-19 11:00	156	35	96	0,0	19,83	6,32	155,4	1019,52	5,27	6,32	19,58	9,71	1,6	0,00	0,0
2008-09-19 11:30	141	35	87	0,0	19,83	7,12	155,4	1019,52	4,60	7,12	19,58	9,78	2,4	0,00	0,0

Datum	Vindriktning °	Luftfukt inne Rh%	Luftfukt ute Rh%	Vindhastighet m/s	Temp inne °C	Temp ute °C	Nederb. året mm	Lufttryck Mbar	Daggpunkt °C	Kyleffekt °C	Vix inne °C	Vix ute °C	Vindby m/s	Korr lufttryck	Regn/dygn mm
2008-09-19 12:00	112	35	85	0,0	19,83	7,82	155,4	1019,52	4,94	7,82	19,58	10,32	2,2	0,00	0,0
2008-09-19 12:30	154	35	82	0,0	19,73	7,92	155,4	1019,52	4,51	7,92	19,48	10,20	2,4	0,00	0,0
2008-09-19 13:00	178	35	82	1,4	19,63	7,92	155,4	1019,52	4,51	7,92	19,38	10,20	2,6	0,00	0,0
2008-09-19 13:30	142	35	82	0,0	19,53	8,32	155,4	1019,52	4,89	8,32	19,28	10,60	2,0	0,00	0,0
2008-09-19 14:00	144	35	80	0,0	19,43	8,52	155,4	1019,52	4,72	8,52	19,18	10,65	1,4	0,00	0,0
2008-09-19 14:30	144	35	80	0,0	19,33	8,72	155,4	1019,52	4,92	8,72	19,08	10,85	2,2	0,00	0,0
2008-09-19 15:00	137	35	80	0,0	19,33	8,92	155,4	1020,52	5,11	8,92	19,08	11,05	1,4	0,00	0,0
2008-09-19 15:30	123	35	77	0,0	19,33	9,42	155,4	1020,52	5,02	9,42	19,08	11,34	2,2	0,00	0,0
2008-09-19 16:00	164	35	78	0,0	19,23	9,32	155,4	1019,52	5,12	9,32	18,98	11,31	2,8	0,00	0,0
2008-09-19 16:30	158	35	78	0,0	19,23	9,32	155,4	1019,52	5,12	9,32	18,98	11,31	2,2	0,00	0,0
2008-09-19 17:00	186	35	78	0,0	19,33	9,32	155,4	1019,52	5,12	9,32	19,08	11,31	2,6	0,00	0,0
2008-09-19 17:30	144	35	79	1,2	19,43	9,22	155,4	1019,52	5,21	9,22	19,18	11,28	2,2	0,00	0,0
2008-09-19 18:00	142	35	80	0,0	19,53	9,32	155,4	1019,52	5,50	9,32	19,28	11,45	2,2	0,00	0,0
2008-09-19 18:30	132	35	82	0,0	19,53	9,12	155,4	1019,52	5,67	9,12	19,28	11,40	0,0	0,00	0,0
2008-09-19 19:00	131	35	85	0,0	19,53	8,82	155,4	1019,52	5,92	8,82	19,28	11,32	0,0	0,00	0,0
2008-09-19 19:30	131	35	90	0,0	19,53	8,42	155,4	1020,52	6,38	8,42	19,28	11,31	0,0	0,00	0,0
2008-09-19 20:00	131	35	91	0,0	19,43	8,22	155,4	1020,52	6,35	8,22	19,18	11,19	0,0	0,00	0,0
2008-09-19 20:30	120	35	92	0,0	19,43	7,82	155,4	1020,52	6,12	7,82	19,18	10,87	0,0	0,00	0,0
2008-09-19 21:00	100	35	95	0,0	19,33	7,82	155,4	1020,52	6,60	7,82	19,08	11,12	0,0	0,00	0,0
2008-09-19 21:30	97	35	95	0,0	19,23	7,82	155,4	1020,52	6,60	7,82	18,98	11,12	0,0	0,00	0,0
2008-09-19 22:00	96	35	96	0,0	19,23	7,72	155,4	1020,52	6,66	7,72	18,98	11,11	0,0	0,00	0,0
2008-09-19 22:30	96	36	96	0,0	19,13	7,52	155,4	1020,52	6,46	7,52	18,92	10,91	0,0	0,00	0,0
2008-09-19 23:00	96	36	97	0,0	19,13	6,82	155,4	1020,52	5,92	6,82	18,92	10,29	0,0	0,00	0,0
2008-09-19 23:30	356	36	100	0,0	19,13	6,82	155,4	1020,52	6,38	6,82	18,92	10,55	0,0	0,00	0,0
2008-09-20 00:00	356	36	100	0,0	19,03	6,82	155,4	1020,52	6,38	6,82	18,82	10,55	0,0	0,00	0,0
2008-09-20 00:30	356	36	100	0,0	19,03	6,82	155,4	1020,52	6,38	6,82	18,82	10,55	0,0	0,00	0,0
2008-09-20 01:00	4	36	100	0,0	19,03	6,82	155,4	1021,52	6,38	6,82	18,82	10,55	1,2	0,00	0,0
2008-09-20 01:30	16	36	100	0,0	19,03	6,72	155,4	1021,52	6,28	6,72	18,82	10,45	0,0	0,00	0,0
2008-09-20 02:00	356	36	100	0,0	19,03	6,52	155,4	1021,52	6,08	6,52	18,82	10,25	0,0	0,00	0,0
2008-09-20 02:30	337	36	100	0,0	18,93	6,22	155,4	1022,52	5,78	6,22	18,72	9,95	0,0	0,00	0,0
2008-09-20 03:00	343	36	100	0,0	19,03	6,12	155,4	1022,52	5,68	6,12	18,82	9,85	0,0	0,00	0,0
2008-09-20 03:30	1	36	100	0,0	19,03	6,42	155,4	1022,52	5,98	6,42	18,82	10,15	1,2	0,00	0,0
2008-09-20 04:00	1	36	100	0,0	19,13	6,12	155,4	1022,52	5,68	6,12	18,92	9,85	0,0	0,00	0,0
2008-09-20 04:30	1	36	100	0,0	19,23	5,92	155,4	1023,52	5,48	5,92	19,02	9,65	0,0	0,00	0,0
2008-09-20 05:00	1	36	100	0,0	19,33	5,82	155,4	1023,52	5,38	5,82	19,12	9,55	0,0	0,00	0,0
2008-09-20 05:30	56	36	100	0,0	19,43	5,42	155,4	1023,52	4,98	5,42	19,22	9,15	0,0	0,00	0,0
2008-09-20 06:00	79	35	100	0,0	19,53	5,22	155,4	1023,52	4,78	5,22	19,28	8,95	0,0	0,00	0,0
2008-09-20 06:30	311	35	100	0,0	19,63	5,32	155,4	1024,52	4,88	5,32	19,38	9,05	1,8	0,00	0,0
2008-09-20 07:00	311	35	100	0,0	19,53	5,42	155,4	1024,52	4,98	5,42	19,28	9,15	0,0	0,00	0,0
2008-09-20 07:30	311	36	100	0,0	19,53	5,72	155,4	1025,52	5,28	5,72	19,32	9,45	0,0	0,00	0,0
2008-09-20 08:00	315	36	100	0,0	19,43	6,12	155,4	1025,52	5,68	6,12	19,22	9,85	0,0	0,00	0,0
2008-09-20 08:30	309	36	100	0,0	19,43	6,42	155,4	1025,52	5,98	6,42	19,22	10,15	0,0	0,00	0,0
2008-09-20 09:00	135	36	100	0,0	19,33	6,92	155,4	1026,52	6,48	6,92	19,12	10,65	1,6	0,00	0,0
2008-09-20 09:30	343	36	100	1,2	19,33	7,52	155,4	1026,52	7,08	7,52	19,12	11,25	2,6	0,00	0,0
2008-09-20 10:00	351	36	96	1,2	19,33	8,02	155,4	1026,52	6,96	8,02	19,12	11,41	2,0	0,00	0,0
2008-09-20 10:30	334	36	89	1,4	19,33	8,72	155,4	1026,52	6,51	8,72	19,12	11,53	2,2	0,00	0,0

Datum	Vindriktning °	Luftfukt inne Rh%	Luftfukt ute Rh%	Vindhastighet m/s	Temp inne °C	Temp ute °C	Nederb. året mm	Lufttryck Mbar	Daggpunkt °C	Kyleffekt °C	Vix inne °C	Vix ute °C	Vindby m/s	Korr lufttryck	Regn/dygn mm
2008-09-20 11:00	319	36	85	0,0	19,33	9,22	155,4	1026,52	6,31	9,22	19,12	11,72	3,1	0,00	0,0
2008-09-20 11:30	326	36	80	1,8	19,33	9,72	155,4	1027,52	5,89	9,72	19,12	11,85	3,3	0,00	0,0
2008-09-20 12:00	332	36	78	0,0	19,23	10,12	155,4	1027,52	5,89	10,12	19,02	12,11	3,1	0,00	0,0
2008-09-20 12:30	318	36	79	1,2	19,23	10,32	155,4	1027,52	6,28	10,32	19,02	12,38	2,2	0,00	0,0
2008-09-20 13:00	310	36	77	0,0	19,23	10,82	155,4	1027,52	6,38	10,82	19,02	12,74	2,4	0,00	0,0
2008-09-20 13:30	286	36	76	0,0	19,13	11,02	155,4	1027,52	6,37	11,02	18,92	12,87	2,2	0,00	0,0
2008-09-20 14:00	339	36	72	0,0	19,13	11,32	155,4	1027,52	5,84	11,32	18,92	12,90	1,4	0,00	0,0
2008-09-20 14:30	6	36	69	1,6	19,13	11,62	155,4	1027,52	5,49	11,62	18,92	13,00	2,2	0,00	0,0
2008-09-20 15:00	4	36	68	0,0	19,13	12,12	155,4	1027,52	5,74	12,12	18,92	13,44	2,0	0,00	0,0
2008-09-20 15:30	320	36	65	0,0	19,13	12,32	155,4	1027,52	5,25	12,32	18,92	13,45	1,4	0,00	0,0
2008-09-20 16:00	339	36	63	0,0	19,13	12,52	155,4	1027,52	4,97	12,52	18,92	13,53	2,2	0,00	0,0
2008-09-20 16:30	339	36	66	0,0	19,13	11,92	155,4	1027,52	5,10	11,92	18,92	13,11	0,0	0,00	0,0
2008-09-20 17:00	339	36	69	0,0	19,13	11,82	155,4	1027,52	5,68	11,82	18,92	13,20	0,0	0,00	0,0
2008-09-20 17:30	140	36	71	1,2	19,13	11,32	155,4	1027,52	5,63	11,32	18,92	12,83	2,4	0,00	0,0
2008-09-20 18:00	128	36	71	0,0	19,13	10,82	155,4	1027,52	5,15	10,82	18,92	12,33	2,0	0,00	0,0
2008-09-20 18:30	128	36	74	0,0	19,13	10,32	155,4	1027,52	5,30	10,32	18,92	12,03	0,0	0,00	0,0
2008-09-20 19:00	128	36	78	0,0	19,03	9,62	155,4	1027,52	5,41	9,62	18,82	11,61	0,0	0,00	0,0
2008-09-20 19:30	127	36	86	0,0	19,03	8,52	155,4	1027,52	5,80	8,52	18,82	11,10	0,0	0,00	0,0
2008-09-20 20:00	108	36	85	0,0	19,03	8,52	155,4	1027,52	5,63	8,52	18,82	11,02	0,0	0,00	0,0
2008-09-20 20:30	108	36	88	0,0	19,03	7,82	155,4	1027,52	5,46	7,82	18,82	10,56	0,0	0,00	0,0
2008-09-20 21:00	108	36	89	0,0	19,03	7,62	155,4	1027,52	5,43	7,62	18,82	10,43	0,0	0,00	0,0
2008-09-20 21:30	108	36	87	0,0	19,03	7,52	155,4	1028,52	4,99	7,52	18,82	10,18	0,0	0,00	0,0
2008-09-20 22:00	95	36	90	0,0	19,03	7,32	155,4	1027,52	5,30	7,32	18,82	10,21	1,2	0,00	0,0
2008-09-20 22:30	112	36	89	0,0	19,03	7,52	155,4	1027,52	5,33	7,52	18,82	10,33	1,2	0,00	0,0
2008-09-20 23:00	96	36	88	0,0	19,03	7,52	155,4	1027,52	5,16	7,52	18,82	10,25	0,0	0,00	0,0
2008-09-20 23:30	120	36	88	0,0	18,93	7,42	155,4	1027,52	5,07	7,42	18,72	10,15	1,4	0,00	0,0
2008-09-21 00:00	110	36	88	0,0	18,93	7,02	155,4	1027,52	4,67	7,02	18,72	9,75	1,4	0,00	0,0
2008-09-21 00:30	92	36	88	0,0	18,93	6,82	155,4	1027,52	4,48	6,82	18,72	9,55	1,2	0,00	0,0
2008-09-21 01:00	113	36	88	0,0	18,93	6,92	155,4	1027,52	4,57	6,92	18,72	9,65	2,0	0,00	0,0
2008-09-21 01:30	105	36	89	0,0	18,93	6,72	155,4	1027,52	4,54	6,72	18,72	9,53	2,0	0,00	0,0
2008-09-21 02:00	121	36	91	1,2	19,03	6,32	155,4	1027,52	4,48	6,32	18,82	9,29	1,8	0,00	0,0
2008-09-21 02:30	73	36	93	0,0	19,23	6,02	155,4	1027,52	4,50	6,02	19,02	9,16	1,6	0,00	0,0
2008-09-21 03:00	87	36	93	0,0	19,53	5,92	155,4	1027,52	4,41	5,92	19,32	9,06	0,0	0,00	0,0
2008-09-21 03:30	86	36	93	0,0	19,73	5,62	155,4	1027,52	4,11	5,62	19,52	8,75	0,0	0,00	0,0
2008-09-21 04:00	84	36	94	0,0	19,73	5,02	155,4	1027,52	3,67	5,02	19,52	8,24	0,0	0,00	0,0
2008-09-21 04:30	84	36	95	0,0	19,73	4,52	155,4	1027,52	3,33	4,52	19,52	7,82	0,0	0,00	0,0
2008-09-21 05:00	83	36	97	0,0	19,63	4,32	155,4	1027,52	3,44	4,32	19,42	7,79	0,0	0,00	0,0
2008-09-21 05:30	78	36	98	0,0	19,53	3,72	155,4	1027,52	2,99	3,72	19,32	7,27	0,0	0,00	0,0
2008-09-21 06:00	84	36	99	0,0	19,43	3,32	155,4	1027,52	2,74	3,32	19,22	6,96	0,0	0,00	0,0
2008-09-21 06:30	116	36	100	0,0	19,33	3,42	155,4	1027,52	2,99	3,42	19,12	7,15	0,0	0,00	0,0
2008-09-21 07:00	78	36	100	0,0	19,23	3,62	155,4	1027,52	3,19	3,62	19,02	7,35	0,0	0,00	0,0
2008-09-21 07:30	95	36	100	0,0	19,23	3,62	155,4	1026,52	3,19	3,62	19,02	7,35	1,2	0,00	0,0
2008-09-21 08:00	89	36	100	0,0	19,23	3,92	155,4	1027,52	3,49	3,92	19,02	7,65	1,2	0,00	0,0
2008-09-21 08:30	87	36	100	0,0	19,43	4,52	155,4	1027,52	4,08	4,52	19,22	8,25	0,0	0,00	0,0
2008-09-21 09:00	119	36	100	0,0	19,53	5,22	155,4	1027,52	4,78	5,22	19,32	8,95	1,6	0,00	0,0
2008-09-21 09:30	110	36	100	0,0	19,63	5,92	155,4	1027,52	5,48	5,92	19,42	9,65	1,8	0,00	0,0

Datum	Vindriktning °	Luftfukt inne Rh%	Luftfukt ute Rh%	Vindhastighet m/s	Temp inne °C	Temp ute °C	Nederb. året mm	Lufttryck Mbar	Daggpunkt °C	Kyleffekt °C	Vix inne °C	Vix ute °C	Vindby m/s	Korr lufttryck	Regn/dygn mm
2008-09-21 10:00	114	36	100	0,0	19,73	6,92	155,4	1027,52	6,48	6,92	19,52	10,65	2,2	0,00	0,0
2008-09-21 10:30	113	36	99	0,0	19,73	7,62	155,4	1027,52	7,02	7,62	19,52	11,26	2,4	0,00	0,0
2008-09-21 11:00	116	36	95	1,4	19,63	8,62	155,4	1026,52	7,40	8,62	19,42	11,92	3,1	0,00	0,0
2008-09-21 11:30	127	36	89	2,2	19,63	9,42	155,4	1026,52	7,20	9,42	19,42	12,24	3,9	0,00	0,0
2008-09-21 12:00	164	36	86	1,8	19,53	10,22	155,4	1026,52	7,47	10,22	19,32	12,80	3,9	0,00	0,0
2008-09-21 12:30	148	36	85	1,4	19,43	11,12	155,4	1026,52	8,17	11,12	19,22	13,63	4,1	0,00	0,0
2008-09-21 13:00	120	36	80	4,5	19,43	12,12	155,4	1026,52	8,22	7,14	19,22	14,25	4,9	0,00	0,0
2008-09-21 13:30	136	36	75	1,8	19,33	12,72	155,4	1026,52	7,81	12,72	19,12	14,50	5,8	0,00	0,0
2008-09-21 14:00	156	36	74	2,0	19,33	13,33	155,4	1025,52	8,18	13,33	19,12	15,03	6,8	0,00	0,0
2008-09-21 14:30	150	36	71	3,3	19,33	13,63	155,4	1025,52	7,83	11,12	19,12	15,13	6,0	0,00	0,0
2008-09-21 15:00	135	36	70	2,2	19,33	13,93	155,4	1025,52	7,90	13,93	19,12	15,37	6,9	0,00	0,0
2008-09-21 15:30	173	36	67	5,0	19,23	14,23	155,4	1025,52	7,51	9,37	19,02	15,48	6,8	0,00	0,0
2008-09-21 16:00	153	36	68	4,7	19,23	14,33	155,4	1025,52	7,84	9,87	19,02	15,64	8,7	0,00	0,0
2008-09-21 16:30	141	36	68	4,9	19,23	14,13	155,4	1024,52	7,65	9,62	19,02	15,44	6,4	0,00	0,0
2008-09-21 17:00	110	36	68	4,1	19,23	14,03	155,4	1024,52	7,55	10,16	19,02	15,34	7,9	0,00	0,0
2008-09-21 17:30	123	36	68	3,0	19,23	13,73	155,4	1024,52	7,27	11,95	19,02	15,04	5,8	0,00	0,0
2008-09-21 18:00	104	36	69	2,4	19,23	13,43	155,4	1024,52	7,20	12,35	19,02	14,80	6,2	0,00	0,0
2008-09-21 18:30	136	36	71	3,3	19,23	12,72	155,4	1023,52	6,97	10,11	19,02	14,23	5,0	0,00	0,0
2008-09-21 19:00	144	36	74	2,6	19,13	11,82	155,4	1023,52	6,74	10,66	18,92	13,53	5,8	0,00	0,0
2008-09-21 19:30	118	36	76	1,6	19,13	11,22	155,4	1023,52	6,56	11,22	18,92	13,07	5,2	0,00	0,0
2008-09-21 20:00	116	36	78	2,8	19,13	10,62	155,4	1023,52	6,38	8,57	18,92	12,61	5,0	0,00	0,0
2008-09-21 20:30	153	36	80	3,1	19,13	10,12	155,4	1023,52	6,27	8,02	18,92	12,25	5,8	0,00	0,0
2008-09-21 21:00	132	36	81	3,3	19,13	9,92	155,4	1023,52	6,27	6,94	18,92	12,13	5,6	0,00	0,0
2008-09-21 21:30	143	36	83	4,3	19,13	9,42	155,4	1023,52	6,15	4,62	18,92	11,77	6,2	0,00	0,0
2008-09-21 22:00	130	36	85	2,6	19,13	8,92	155,4	1023,52	6,02	7,60	18,92	11,42	5,0	0,00	0,0
2008-09-21 22:30	121	36	87	0,0	19,13	8,52	155,4	1023,52	5,97	8,52	18,92	11,18	4,3	0,00	0,0
2008-09-21 23:00	139	36	89	1,6	19,13	7,92	155,4	1023,52	5,72	7,92	18,92	10,73	3,1	0,00	0,0
2008-09-21 23:30	134	36	90	1,4	19,13	7,52	155,4	1023,52	5,50	7,52	18,92	10,41	2,2	0,00	0,0
2008-09-22 00:00	139	36	92	0,0	19,13	7,12	155,4	1023,52	5,43	7,12	18,92	10,17	2,4	0,00	0,0
2008-09-22 00:30	134	36	93	0,0	19,13	6,72	155,4	1023,52	5,20	6,72	18,92	9,86	1,4	0,00	0,0
2008-09-22 01:00	165	36	94	1,4	19,03	6,12	155,4	1023,52	4,76	6,12	18,82	9,34	1,4	0,00	0,0
2008-09-22 01:30	112	36	95	0,0	19,03	5,72	155,4	1023,52	4,52	5,72	18,82	9,02	1,6	0,00	0,0
2008-09-22 02:00	107	36	98	0,0	19,03	5,72	155,4	1023,52	4,98	5,72	18,82	9,28	2,4	0,00	0,0
2008-09-22 02:30	138	36	99	0,0	19,03	5,62	155,4	1023,52	5,03	5,62	18,82	9,26	1,8	0,00	0,0
2008-09-22 03:00	117	36	99	0,0	19,03	5,32	155,4	1023,52	4,73	5,32	18,82	8,96	1,2	0,00	0,0
2008-09-22 03:30	117	36	99	0,0	19,03	5,32	155,4	1023,52	4,73	5,32	18,82	8,96	0,0	0,00	0,0
2008-09-22 04:00	117	36	99	0,0	19,03	5,22	155,4	1023,52	4,63	5,22	18,82	8,86	0,0	0,00	0,0
2008-09-22 04:30	117	36	100	0,0	19,03	5,42	155,4	1023,52	4,98	5,42	18,82	9,15	0,0	0,00	0,0
2008-09-22 05:00	117	36	100	0,0	19,03	5,82	155,4	1023,52	5,38	5,82	18,82	9,55	0,0	0,00	0,0
2008-09-22 05:30	117	36	100	0,0	18,93	5,92	155,4	1023,52	5,48	5,92	18,72	9,65	0,0	0,00	0,0
2008-09-22 06:00	117	36	100	0,0	18,93	6,02	155,4	1023,52	5,58	6,02	18,72	9,75	0,0	0,00	0,0
2008-09-22 06:30	117	37	100	0,0	18,93	6,02	155,4	1023,52	5,58	6,02	18,76	9,75	0,0	0,00	0,0
2008-09-22 07:00	117	37	100	0,0	18,93	5,82	155,4	1023,52	5,38	5,82	18,76	9,55	0,0	0,00	0,0
2008-09-22 07:30	117	37	100	0,0	18,93	5,72	155,4	1023,52	5,28	5,72	18,76	9,45	0,0	0,00	0,0
2008-09-22 08:00	117	37	100	0,0	19,03	6,02	155,4	1024,52	5,58	6,02	18,86	9,75	0,0	0,00	0,0
2008-09-22 08:30	71	36	100	0,0	19,03	6,22	155,4	1024,52	5,78	6,22	18,82	9,95	0,0	0,00	0,0

Datum	Vindriktning °	Luftfukt inne Rh%	Luftfukt ute Rh%	Vindhastighet m/s	Temp inne °C	Temp ute °C	Nederb. året mm	Lufttryck Mbar	Daggpunkt °C	Kyleffekt °C	Vix inne °C	Vix ute °C	Vindby m/s	Korr lufttryck	Regn/dygn mm
2008-09-22 09:00	71	36	100	0,0	19,03	6,62	155,4	1024,52	6,18	6,62	18,82	10,35	0,0	0,00	0,0
2008-09-22 09:30	71	36	100	0,0	19,03	7,12	155,4	1024,52	6,68	7,12	18,82	10,85	0,0	0,00	0,0
2008-09-22 10:00	71	36	100	0,0	19,13	7,42	155,4	1024,52	6,98	7,42	18,92	11,15	0,0	0,00	0,0
2008-09-22 10:30	71	37	100	0,0	19,23	7,72	155,4	1024,52	7,28	7,72	19,06	11,45	0,0	0,00	0,0
2008-09-22 11:00	71	37	99	0,0	19,23	7,92	155,4	1024,52	7,32	7,92	19,06	11,56	0,0	0,00	0,0
2008-09-22 11:30	71	37	97	0,0	19,33	8,32	155,4	1024,52	7,41	8,32	19,16	11,79	0,0	0,00	0,0
2008-09-22 12:00	71	37	96	0,0	19,43	8,72	155,4	1024,52	7,65	8,72	19,26	12,11	0,0	0,00	0,0
2008-09-22 12:30	71	37	95	0,0	19,43	9,02	155,4	1024,52	7,79	9,02	19,26	12,32	0,0	0,00	0,0
2008-09-22 13:00	132	36	95	0,0	19,33	9,12	155,4	1024,52	7,89	9,12	19,12	12,42	0,0	0,00	0,0
2008-09-22 13:30	132	36	93	0,0	19,33	9,02	155,4	1024,52	7,47	9,02	19,12	12,16	0,0	0,00	0,0
2008-09-22 14:00	132	36	93	0,0	19,33	9,12	155,4	1024,52	7,57	9,12	19,12	12,26	0,0	0,00	0,0
2008-09-22 14:30	131	36	95	0,0	19,33	9,32	155,4	1024,52	8,09	9,32	19,12	12,62	0,0	0,00	0,0
2008-09-22 15:00	139	36	95	0,0	19,23	9,52	155,4	1024,52	8,29	9,52	19,02	12,82	0,0	0,00	0,0
2008-09-22 15:30	139	37	96	0,0	19,23	9,52	155,4	1025,52	8,45	9,52	19,06	12,91	0,0	0,00	0,0
2008-09-22 16:00	139	37	97	0,0	19,23	9,62	155,4	1025,52	8,70	9,62	19,06	13,09	0,0	0,00	0,0
2008-09-22 16:30	139	37	99	0,0	19,13	9,72	155,4	1025,52	9,12	9,72	18,96	13,36	0,0	0,00	0,0
2008-09-22 17:00	139	37	99	0,0	19,23	9,72	155,4	1024,52	9,12	9,72	19,06	13,36	0,0	0,00	0,0
2008-09-22 17:30	139	37	100	0,0	19,23	9,52	155,4	1024,52	9,07	9,52	19,06	13,25	0,0	0,00	0,0
2008-09-22 18:00	139	37	100	0,0	19,23	9,42	155,4	1024,52	8,97	9,42	19,06	13,15	0,0	0,00	0,0
2008-09-22 18:30	139	37	100	0,0	19,33	9,32	155,4	1025,52	8,87	9,32	19,16	13,05	0,0	0,00	0,0
2008-09-22 19:00	139	37	100	0,0	19,33	9,22	155,4	1025,52	8,77	9,22	19,16	12,95	0,0	0,00	0,0
2008-09-22 19:30	139	37	100	0,0	19,33	9,12	155,4	1025,52	8,67	9,12	19,16	12,85	0,0	0,00	0,0
2008-09-22 20:00	139	37	100	0,0	19,43	8,92	155,4	1025,52	8,47	8,92	19,26	12,65	0,0	0,00	0,0
2008-09-22 20:30	139	37	100	0,0	19,43	8,72	155,4	1025,52	8,27	8,72	19,26	12,45	0,0	0,00	0,0
2008-09-22 21:00	139	37	100	0,0	19,43	8,52	155,4	1025,52	8,07	8,52	19,26	12,25	0,0	0,00	0,0
2008-09-22 21:30	139	37	100	0,0	19,43	8,42	155,4	1025,52	7,97	8,42	19,26	12,15	0,0	0,00	0,0
2008-09-22 22:00	139	37	100	0,0	19,53	8,42	155,4	1025,52	7,97	8,42	19,36	12,15	0,0	0,00	0,0
2008-09-22 22:30	139	37	100	0,0	19,53	8,42	155,4	1025,52	7,97	8,42	19,36	12,15	0,0	0,00	0,0
2008-09-22 23:00	139	37	100	0,0	19,53	8,42	155,4	1025,52	7,97	8,42	19,36	12,15	0,0	0,00	0,0
2008-09-22 23:30	25	37	100	0,0	19,53	8,82	155,4	1025,52	8,37	8,82	19,36	12,55	0,0	0,00	0,0
2008-09-23 00:00	6	37	100	0,0	19,53	8,82	155,4	1025,52	8,37	8,82	19,36	12,55	0,0	0,00	0,0
2008-09-23 00:30	0	37	100	0,0	19,53	8,72	155,4	1025,52	8,27	8,72	19,36	12,45	1,4	0,00	0,0
2008-09-23 01:00	3	37	100	0,0	19,53	8,72	155,4	1025,52	8,27	8,72	19,36	12,45	0,0	0,00	0,0
2008-09-23 01:30	3	37	100	0,0	19,53	8,62	155,4	1025,52	8,17	8,62	19,36	12,35	0,0	0,00	0,0
2008-09-23 02:00	4	37	100	0,0	19,53	8,52	155,4	1025,52	8,07	8,52	19,36	12,25	0,0	0,00	0,0
2008-09-23 02:30	0	37	100	0,0	19,53	8,32	155,4	1025,52	7,87	8,32	19,36	12,05	0,0	0,00	0,0
2008-09-23 03:00	4	37	100	0,0	19,53	8,02	155,4	1025,52	7,57	8,02	19,36	11,75	0,0	0,00	0,0
2008-09-23 03:30	4	36	100	0,0	19,53	7,32	155,4	1025,52	6,88	7,32	19,32	11,05	0,0	0,00	0,0
2008-09-23 04:00	4	36	100	0,0	19,53	6,92	155,4	1025,52	6,48	6,92	19,32	10,65	0,0	0,00	0,0
2008-09-23 04:30	4	36	100	0,0	19,53	6,82	155,4	1025,52	6,38	6,82	19,32	10,55	0,0	0,00	0,0
2008-09-23 05:00	356	37	100	0,0	19,53	6,72	155,4	1025,52	6,28	6,72	19,36	10,45	1,2	0,00	0,0
2008-09-23 05:30	5	37	100	0,0	19,53	6,72	155,4	1025,52	6,28	6,72	19,36	10,45	0,0	0,00	0,0
2008-09-23 06:00	2	37	100	0,0	19,53	6,62	155,4	1025,52	6,18	6,62	19,36	10,35	1,2	0,00	0,0
2008-09-23 06:30	0	36	100	0,0	19,53	6,12	155,4	1025,52	5,68	6,12	19,32	9,85	1,4	0,00	0,0
2008-09-23 07:00	0	36	100	0,0	19,63	5,42	155,4	1026,52	4,98	5,42	19,42	9,15	0,0	0,00	0,0
2008-09-23 07:30	0	36	100	0,0	19,63	5,02	155,4	1026,52	4,58	5,02	19,42	8,75	0,0	0,00	0,0

Datum	Vindriktning	Luftfukt inne	Luftfukt ute	Vindhastighet	Temp inne	Temp ute	Nederb. året	Lufftryck	Daggpunkt	Kyleffekt	Vix inne	Vix ute	Vindby	Korr lufftryck	Regn/dygn
	°	Rh%	Rh%	m/s	°C	°C	mm	Mbar	°C	°C	°C	°C	m/s		mm
2008-09-23 08:00	0	36	100	0,0	19,63	5,62	155,4	1026,52	5,18	5,62	19,42	9,35	0,0	0,00	0,0
2008-09-23 08:30	351	36	100	0,0	19,63	5,92	155,4	1026,52	5,48	5,92	19,42	9,65	0,0	0,00	0,0
2008-09-23 09:00	351	36	100	0,0	19,63	6,32	155,4	1026,52	5,88	6,32	19,42	10,05	0,0	0,00	0,0
2008-09-23 09:30	351	36	100	0,0	19,63	7,02	155,4	1026,52	6,58	7,02	19,42	10,75	1,4	0,00	0,0
2008-09-23 10:00	351	36	100	0,0	19,63	7,82	155,4	1026,52	7,38	7,82	19,42	11,55	2,0	0,00	0,0
2008-09-23 10:30	167	36	100	0,0	19,63	8,52	155,4	1026,52	8,07	8,52	19,42	12,25	1,6	0,00	0,0
2008-09-23 11:00	331	36	99	0,0	19,63	8,72	155,4	1027,52	8,12	8,72	19,42	12,36	1,6	0,00	0,0
2008-09-23 11:30	164	36	98	1,4	19,53	9,62	155,4	1026,52	8,86	9,62	19,32	13,18	2,2	0,00	0,0
2008-09-23 12:00	286	37	84	0,0	19,53	10,12	155,4	1027,52	7,01	10,12	19,36	12,55	2,2	0,00	0,0
2008-09-23 12:30	288	37	80	0,0	19,43	10,52	155,4	1027,52	6,66	10,52	19,26	12,65	2,2	0,00	0,0
2008-09-23 13:00	351	37	79	1,2	19,43	11,32	155,4	1026,52	7,25	11,32	19,26	13,38	2,0	0,00	0,0
2008-09-23 13:30	347	37	76	0,0	19,43	11,62	155,4	1026,52	6,95	11,62	19,26	13,47	1,8	0,00	0,0
2008-09-23 14:00	343	37	76	0,0	19,33	11,82	155,4	1026,52	7,14	11,82	19,16	13,67	1,8	0,00	0,0
2008-09-23 14:30	332	37	75	0,0	19,33	11,72	155,4	1026,52	6,85	11,72	19,16	13,50	2,6	0,00	0,0
2008-09-23 15:00	321	37	76	2,2	19,33	12,32	155,4	1026,52	7,62	12,32	19,16	14,17	2,6	0,00	0,0
2008-09-23 15:30	336	37	73	0,0	19,33	12,22	155,4	1027,52	6,92	12,22	19,16	13,87	2,4	0,00	0,0
2008-09-23 16:00	342	37	76	0,0	19,33	11,92	155,4	1027,52	7,24	11,92	19,16	13,77	2,4	0,00	0,0
2008-09-23 16:30	332	37	77	1,6	19,33	12,12	155,4	1027,52	7,63	12,12	19,16	14,04	2,6	0,00	0,0
2008-09-23 17:00	342	37	76	0,0	19,33	12,12	155,4	1027,52	7,43	12,12	19,16	13,97	2,0	0,00	0,0
2008-09-23 17:30	338	37	77	1,4	19,33	11,82	155,4	1027,52	7,34	11,82	19,16	13,74	1,4	0,00	0,0
2008-09-23 18:00	351	37	80	0,0	19,33	11,22	155,4	1027,52	7,34	11,22	19,16	13,35	2,0	0,00	0,0
2008-09-23 18:30	347	37	82	0,0	19,33	10,62	155,4	1027,52	7,13	10,62	19,16	12,90	1,2	0,00	0,0
2008-09-23 19:00	347	37	85	0,0	19,23	9,72	155,4	1027,52	6,80	9,72	19,06	12,22	0,0	0,00	0,0
2008-09-23 19:30	347	37	89	0,0	19,23	8,72	155,4	1027,52	6,51	8,72	19,06	11,53	0,0	0,00	0,0
2008-09-23 20:00	346	37	92	0,0	19,23	9,02	155,4	1027,52	7,31	9,02	19,06	12,08	0,0	0,00	0,0
2008-09-23 20:30	346	37	93	0,0	19,23	8,92	155,4	1027,52	7,37	8,92	19,06	12,06	0,0	0,00	0,0
2008-09-23 21:00	335	37	94	0,0	19,23	8,72	155,4	1028,52	7,34	8,72	19,06	11,94	0,0	0,00	0,0
2008-09-23 21:30	332	37	94	0,0	19,23	8,12	155,4	1028,52	6,74	8,12	19,06	11,34	0,0	0,00	0,0
2008-09-23 22:00	332	37	96	0,0	19,23	7,82	155,4	1028,52	6,76	7,82	19,06	11,21	0,0	0,00	0,0
2008-09-23 22:30	338	37	97	0,0	19,23	7,42	155,4	1028,52	6,52	7,42	19,06	10,89	0,0	0,00	0,0
2008-09-23 23:00	345	37	100	0,0	19,23	8,12	155,4	1028,52	7,67	8,12	19,06	11,85	0,0	0,00	0,0
2008-09-23 23:30	345	37	100	0,0	19,13	8,22	155,4	1028,52	7,77	8,22	18,96	11,95	0,0	0,00	0,0
2008-09-24 00:00	338	37	98	0,0	19,13	8,12	155,4	1028,52	7,37	8,12	18,96	11,68	1,2	0,00	0,0
2008-09-24 00:30	338	37	99	0,0	19,13	8,22	155,4	1028,52	7,62	8,22	18,96	11,86	0,0	0,00	0,0
2008-09-24 01:00	337	37	99	0,0	19,13	8,12	155,4	1028,52	7,52	8,12	18,96	11,76	0,0	0,00	0,0
2008-09-24 01:30	337	37	99	0,0	19,13	8,02	155,4	1028,52	7,42	8,02	18,96	11,66	0,0	0,00	0,0
2008-09-24 02:00	337	37	100	0,0	19,13	8,12	155,4	1028,52	7,67	8,12	18,96	11,85	0,0	0,00	0,0
2008-09-24 02:30	332	37	100	0,0	19,13	8,22	155,4	1028,52	7,77	8,22	18,96	11,95	0,0	0,00	0,0
2008-09-24 03:00	340	37	100	0,0	19,13	8,12	155,4	1029,52	7,67	8,12	18,96	11,85	0,0	0,00	0,0
2008-09-24 03:30	297	37	100	0,0	19,13	8,12	155,4	1029,52	7,67	8,12	18,96	11,85	0,0	0,00	0,0
2008-09-24 04:00	322	37	100	0,0	19,13	8,22	155,4	1029,52	7,77	8,22	18,96	11,95	0,0	0,00	0,0
2008-09-24 04:30	319	37	100	0,0	19,13	8,12	155,4	1029,52	7,67	8,12	18,96	11,85	0,0	0,00	0,0
2008-09-24 05:00	306	37	100	0,0	19,13	8,12	155,4	1029,52	7,67	8,12	18,96	11,85	0,0	0,00	0,0
2008-09-24 05:30	306	37	100	0,0	19,03	8,12	155,4	1029,52	7,67	8,12	18,86	11,85	0,0	0,00	0,0
2008-09-24 06:00	306	37	100	0,0	19,03	8,12	155,4	1029,52	7,67	8,12	18,86	11,85	0,0	0,00	0,0
2008-09-24 06:30	301	37	100	0,0	19,13	7,52	155,4	1029,52	7,08	7,52	18,96	11,25	0,0	0,00	0,0

Datum	Vindriktning °	Luftfukt inne Rh%	Luftfukt ute Rh%	Vindhastighet m/s	Temp inne °C	Temp ute °C	Nederb. året mm	Lufttryck Mbar	Daggpunkt °C	Kyleffekt °C	Vix inne °C	Vix ute °C	Vindby m/s	Korr lufttryck	Regn/dygn mm
2008-09-24 07:00	301	37	100	0,0	19,13	7,22	155,4	1029,52	6,78	7,22	18,96	10,95	0,0	0,00	0,0
2008-09-24 07:30	301	37	100	0,0	19,23	7,02	155,4	1029,52	6,58	7,02	19,06	10,75	0,0	0,00	0,0
2008-09-24 08:00	301	37	100	0,0	19,33	7,12	155,4	1029,52	6,68	7,12	19,16	10,85	0,0	0,00	0,0
2008-09-24 08:30	318	37	100	0,0	19,43	7,52	155,4	1030,52	7,08	7,52	19,26	11,25	0,0	0,00	0,0
2008-09-24 09:00	318	37	100	0,0	19,53	7,72	155,4	1030,52	7,28	7,72	19,36	11,45	0,0	0,00	0,0
2008-09-24 09:30	323	37	99	0,0	19,53	8,22	155,4	1030,52	7,62	8,22	19,36	11,86	0,0	0,00	0,0
2008-09-24 10:00	332	37	96	0,0	19,53	9,12	155,4	1030,52	8,05	9,12	19,36	12,51	1,4	0,00	0,0
2008-09-24 10:30	342	37	87	0,0	19,53	9,62	155,4	1030,52	7,05	9,62	19,36	12,28	1,8	0,00	0,0
2008-09-24 11:00	12	37	82	0,0	19,53	9,92	155,4	1030,52	6,45	9,92	19,36	12,20	2,0	0,00	0,0
2008-09-24 11:30	341	37	77	0,0	19,43	10,32	155,4	1030,52	5,89	10,32	19,26	12,24	2,4	0,00	0,0
2008-09-24 12:00	320	37	75	1,4	19,33	11,32	155,4	1030,52	6,46	11,32	19,16	13,10	2,4	0,00	0,0
2008-09-24 12:30	337	37	71	0,0	19,33	11,32	155,4	1030,52	5,63	11,32	19,16	12,83	2,6	0,00	0,0
2008-09-24 13:00	305	37	72	0,0	19,23	11,42	155,4	1030,52	5,94	11,42	19,06	13,00	2,8	0,00	0,0
2008-09-24 13:30	337	37	73	0,0	19,23	11,52	155,4	1030,52	6,24	11,52	19,06	13,17	2,4	0,00	0,0
2008-09-24 14:00	331	37	69	0,0	19,23	11,72	155,4	1030,52	5,58	11,72	19,06	13,10	3,3	0,00	0,0
2008-09-24 14:30	345	37	71	1,6	19,23	12,12	155,4	1030,52	6,40	12,12	19,06	13,63	2,2	0,00	0,0
2008-09-24 15:00	341	37	70	0,0	19,23	12,42	155,4	1030,52	6,47	12,42	19,06	13,87	2,4	0,00	0,0
2008-09-24 15:30	330	37	70	1,4	19,23	12,42	155,4	1030,52	6,47	12,42	19,06	13,87	2,0	0,00	0,0
2008-09-24 16:00	339	37	69	1,6	19,23	12,32	155,4	1030,52	6,16	12,32	19,06	13,70	1,8	0,00	0,0
2008-09-24 16:30	336	37	68	0,0	19,23	12,42	155,4	1030,52	6,03	12,42	19,06	13,74	2,2	0,00	0,0
2008-09-24 17:00	333	37	70	1,6	19,23	12,22	155,4	1030,52	6,28	12,22	19,06	13,67	2,0	0,00	0,0
2008-09-24 17:30	340	37	71	0,0	19,23	11,72	155,4	1031,52	6,02	11,72	19,06	13,23	2,8	0,00	0,0
2008-09-24 18:00	339	37	76	0,0	19,23	10,92	155,4	1031,52	6,27	10,92	19,06	12,77	0,0	0,00	0,0
2008-09-24 18:30	342	37	77	0,0	19,23	10,32	155,4	1031,52	5,89	10,32	19,06	12,24	0,0	0,00	0,0
2008-09-24 19:00	342	37	78	0,0	19,23	9,82	155,4	1031,52	5,60	9,82	19,06	11,81	0,0	0,00	0,0
2008-09-24 19:30	351	37	81	0,0	19,23	9,12	155,4	1031,52	5,49	9,12	19,06	11,33	0,0	0,00	0,0
2008-09-24 20:00	356	37	82	0,0	19,23	8,92	155,4	1031,52	5,48	8,92	19,06	11,20	0,0	0,00	0,0
2008-09-24 20:30	356	37	85	0,0	19,13	8,42	155,4	1032,52	5,53	8,42	18,96	10,92	0,0	0,00	0,0
2008-09-24 21:00	356	37	86	0,0	19,13	7,82	155,4	1032,52	5,12	7,82	18,96	10,40	0,0	0,00	0,0
2008-09-24 21:30	356	37	90	0,0	19,13	7,02	155,4	1032,52	5,01	7,02	18,96	9,91	0,0	0,00	0,0
2008-09-24 22:00	4	37	94	0,0	19,13	7,02	155,4	1032,52	5,65	7,02	18,96	10,24	0,0	0,00	0,0
2008-09-24 22:30	351	37	94	0,0	19,13	6,42	155,4	1032,52	5,06	6,42	18,96	9,64	0,0	0,00	0,0
2008-09-24 23:00	356	37	96	0,0	19,13	6,12	155,4	1032,52	5,07	6,12	18,96	9,51	0,0	0,00	0,0
2008-09-24 23:30	356	37	96	0,0	19,13	5,82	155,4	1033,52	4,78	5,82	18,96	9,21	0,0	0,00	0,0
2008-09-25 00:00	356	37	96	0,0	19,03	5,62	155,4	1033,52	4,58	5,62	18,86	9,00	0,0	0,00	0,0
2008-09-25 00:30	356	37	96	0,0	19,03	5,12	155,4	1033,52	4,08	5,12	18,86	8,50	0,0	0,00	0,0
2008-09-25 01:00	356	37	99	0,0	19,03	4,82	155,4	1033,52	4,24	4,82	18,86	8,46	0,0	0,00	0,0
2008-09-25 01:30	356	37	100	0,0	19,03	5,62	155,4	1033,52	5,18	5,62	18,86	9,35	0,0	0,00	0,0
2008-09-25 02:00	356	37	100	0,0	19,03	6,42	155,4	1033,52	5,98	6,42	18,86	10,15	0,0	0,00	0,0
2008-09-25 02:30	356	37	100	0,0	19,03	6,22	155,4	1033,52	5,78	6,22	18,86	9,95	0,0	0,00	0,0
2008-09-25 03:00	356	37	100	0,0	18,93	6,32	155,4	1033,52	5,88	6,32	18,76	10,05	0,0	0,00	0,0
2008-09-25 03:30	356	37	100	0,0	18,93	6,02	155,4	1033,52	5,58	6,02	18,76	9,75	0,0	0,00	0,0
2008-09-25 04:00	356	37	100	0,0	18,93	6,32	155,4	1033,52	5,88	6,32	18,76	10,05	0,0	0,00	0,0
2008-09-25 04:30	356	37	100	0,0	18,93	6,32	155,4	1033,52	5,88	6,32	18,76	10,05	0,0	0,00	0,0
2008-09-25 05:00	356	37	100	0,0	19,03	6,32	155,4	1033,52	5,88	6,32	18,86	10,05	0,0	0,00	0,0
2008-09-25 05:30	356	37	100	0,0	19,03	6,42	155,4	1033,52	5,98	6,42	18,86	10,15	0,0	0,00	0,0

Datum	Vindriktning °	Luftfukt inne Rh%	Luftfukt ute Rh%	Vindhastighet m/s	Temp inne °C	Temp ute °C	Nederb. året mm	Lufftryck Mbar	Daggpunkt °C	Kyleffekt °C	Vix inne °C	Vix ute °C	Vindby m/s	Korr lufftryck	Regn/dygn mm
2008-09-25 06:00	356	37	100	0,0	19,13	5,82	155,4	1033,52	5,38	5,82	18,96	9,55	0,0	0,00	0,0
2008-09-25 06:30	356	37	99	0,0	19,23	4,92	155,4	1033,52	4,33	4,92	19,06	8,56	0,0	0,00	0,0
2008-09-25 07:00	356	37	100	0,0	19,43	4,12	155,4	1033,52	3,68	4,12	19,26	7,85	0,0	0,00	0,0
2008-09-25 07:30	356	37	100	0,0	19,53	3,72	155,4	1033,52	3,29	3,72	19,36	7,45	0,0	0,00	0,0
2008-09-25 08:00	356	37	100	0,0	19,63	4,22	155,4	1033,52	3,78	4,22	19,46	7,95	0,0	0,00	0,0
2008-09-25 08:30	356	37	100	0,0	19,63	4,82	155,4	1033,52	4,38	4,82	19,46	8,55	0,0	0,00	0,0
2008-09-25 09:00	356	37	100	0,0	19,63	5,62	155,4	1033,52	5,18	5,62	19,46	9,35	0,0	0,00	0,0
2008-09-25 09:30	356	37	100	0,0	19,63	6,32	155,4	1034,52	5,88	6,32	19,46	10,05	0,0	0,00	0,0
2008-09-25 10:00	356	37	100	0,0	19,63	7,22	155,4	1033,52	6,78	7,22	19,46	10,95	0,0	0,00	0,0
2008-09-25 10:30	169	37	97	0,0	19,53	8,12	155,4	1033,52	7,21	8,12	19,36	11,59	1,6	0,00	0,0
2008-09-25 11:00	317	37	88	0,0	19,43	8,82	155,4	1033,52	6,44	8,82	19,26	11,56	2,0	0,00	0,0
2008-09-25 11:30	167	37	84	1,4	19,33	9,32	155,4	1033,52	6,23	9,32	19,16	11,75	2,4	0,00	0,0
2008-09-25 12:00	135	37	80	3,0	19,33	9,82	155,4	1033,52	5,98	7,69	19,16	11,95	3,1	0,00	0,0
2008-09-25 12:30	150	37	79	1,2	19,23	10,42	155,4	1033,52	6,38	10,42	19,06	12,48	3,1	0,00	0,0
2008-09-25 13:00	145	37	77	0,0	19,23	10,92	155,4	1032,52	6,47	10,92	19,06	12,84	2,8	0,00	0,0
2008-09-25 13:30	165	37	76	0,0	19,23	10,82	155,4	1033,52	6,18	10,82	19,06	12,67	1,8	0,00	0,0
2008-09-25 14:00	166	37	76	0,0	19,23	11,72	155,4	1032,52	7,05	11,72	19,06	13,57	3,1	0,00	0,0
2008-09-25 14:30	168	37	74	2,0	19,23	11,92	155,4	1032,52	6,83	11,92	19,06	13,63	3,5	0,00	0,0
2008-09-25 15:00	141	37	73	0,0	19,23	11,92	155,4	1032,52	6,63	11,92	19,06	13,57	3,0	0,00	0,0
2008-09-25 15:30	92	37	70	0,0	19,23	12,22	155,4	1032,52	6,28	12,22	19,06	13,67	2,4	0,00	0,0
2008-09-25 16:00	170	37	72	1,6	19,23	12,22	155,4	1032,52	6,71	12,22	19,06	13,80	2,2	0,00	0,0
2008-09-25 16:30	146	37	71	1,2	19,23	12,12	155,4	1031,52	6,40	12,12	19,06	13,63	2,2	0,00	0,0
2008-09-25 17:00	131	37	71	0,0	19,23	11,92	155,4	1031,52	6,21	11,92	19,06	13,43	2,0	0,00	0,0
2008-09-25 17:30	132	37	74	0,0	19,23	11,42	155,4	1031,52	6,35	11,42	19,06	13,13	0,0	0,00	0,0
2008-09-25 18:00	132	37	76	0,0	19,23	11,02	155,4	1031,52	6,37	11,02	19,06	12,87	0,0	0,00	0,0
2008-09-25 18:30	132	37	82	0,0	19,23	10,02	155,4	1031,52	6,55	10,02	19,06	12,30	0,0	0,00	0,0
2008-09-25 19:00	132	37	87	0,0	19,23	8,72	155,4	1031,52	6,17	8,72	19,06	11,38	0,0	0,00	0,0
2008-09-25 19:30	132	37	90	0,0	19,23	8,12	155,4	1031,52	6,09	8,12	19,06	11,01	0,0	0,00	0,0
2008-09-25 20:00	132	37	92	0,0	19,23	8,12	155,4	1030,52	6,42	8,12	19,06	11,18	0,0	0,00	0,0
2008-09-25 20:30	132	37	93	0,0	19,23	8,52	155,4	1030,52	6,98	8,52	19,06	11,66	0,0	0,00	0,0
2008-09-25 21:00	131	37	94	0,0	19,23	8,42	155,4	1030,52	7,04	8,42	19,06	11,64	0,0	0,00	0,0
2008-09-25 21:30	131	37	94	0,0	19,23	8,22	155,4	1030,52	6,84	8,22	19,06	11,44	0,0	0,00	0,0
2008-09-25 22:00	1	37	95	0,0	19,13	8,72	155,4	1030,52	7,50	8,72	18,96	12,02	1,6	0,00	0,0
2008-09-25 22:30	3	37	96	0,0	19,13	8,82	157,2	1031,52	7,75	8,82	18,96	12,21	1,6	1,80	1,8
2008-09-25 23:00	2	37	100	0,0	19,13	8,42	157,2	1030,52	7,97	8,42	18,96	12,15	1,4	1,80	1,8
2008-09-25 23:30	3	37	100	0,0	19,13	8,52	157,2	1030,52	8,07	8,52	18,96	12,25	0,0	0,00	1,8
2008-09-26 00:00	3	37	100	0,0	19,13	8,52	157,2	1030,52	8,07	8,52	18,96	12,25	0,0	0,00	0,0
2008-09-26 00:30	3	37	100	0,0	19,13	8,42	157,2	1029,52	7,97	8,42	18,96	12,15	0,0	0,00	0,0
2008-09-26 01:00	3	37	100	0,0	19,13	8,22	157,2	1029,52	7,77	8,22	18,96	11,95	0,0	0,00	0,0
2008-09-26 01:30	3	37	100	0,0	19,13	8,02	157,2	1029,52	7,57	8,02	18,96	11,75	0,0	0,00	0,0
2008-09-26 02:00	3	37	100	0,0	19,13	7,92	157,2	1028,52	7,47	7,92	18,96	11,65	0,0	0,00	0,0
2008-09-26 02:30	3	37	100	0,0	19,13	7,72	157,2	1029,52	7,28	7,72	18,96	11,45	0,0	0,00	0,0
2008-09-26 03:00	3	37	100	0,0	19,13	7,32	157,2	1029,52	6,88	7,32	18,96	11,05	0,0	0,00	0,0
2008-09-26 03:30	141	37	100	0,0	19,13	7,32	157,2	1028,52	6,88	7,32	18,96	11,05	0,0	0,00	0,0
2008-09-26 04:00	146	37	100	0,0	19,13	7,22	157,2	1028,52	6,78	7,22	18,96	10,95	0,0	0,00	0,0
2008-09-26 04:30	270	37	100	0,0	19,13	7,12	157,2	1028,52	6,68	7,12	18,96	10,85	0,0	0,00	0,0

Datum	Vindriktning °	Luftfukt inne Rh%	Luftfukt ute Rh%	Vindhastighet m/s	Temp inne °C	Temp ute °C	Nederb. året mm	Lufttryck Mbar	Daggpunkt °C	Kyleffekt °C	Vix inne °C	Vix ute °C	Vindby m/s	Korr lufttryck	Regn/dygn mm
2008-09-26 05:00	276	37	100	0,0	19,03	6,72	157,2	1028,52	6,28	6,72	18,86	10,45	0,0	0,00	0,0
2008-09-26 05:30	277	37	100	0,0	19,03	6,82	157,2	1027,52	6,38	6,82	18,86	10,55	1,2	0,00	0,0
2008-09-26 06:00	298	37	100	0,0	19,03	6,92	157,2	1027,52	6,48	6,92	18,86	10,65	0,0	0,00	0,0
2008-09-26 06:30	293	37	100	0,0	19,03	7,02	157,2	1027,52	6,58	7,02	18,86	10,75	0,0	0,00	0,0
2008-09-26 07:00	264	37	100	0,0	19,03	7,72	157,2	1027,52	7,28	7,72	18,86	11,45	0,0	0,00	0,0
2008-09-26 07:30	186	37	100	0,0	19,03	7,72	157,2	1026,52	7,28	7,72	18,86	11,45	2,0	0,00	0,0
2008-09-26 08:00	272	37	100	0,0	19,03	7,92	157,2	1026,52	7,47	7,92	18,86	11,65	1,6	0,00	0,0
2008-09-26 08:30	312	37	100	1,2	18,93	8,92	157,2	1026,52	8,47	8,92	18,76	12,65	4,7	0,00	0,0
2008-09-26 09:00	356	37	99	1,2	18,93	8,92	157,2	1027,52	8,32	8,92	18,76	12,56	2,8	0,00	0,0
2008-09-26 09:30	356	37	98	2,2	18,93	8,82	157,2	1027,52	8,07	8,82	18,76	12,38	3,7	0,00	0,0
2008-09-26 10:00	303	37	96	1,2	18,93	8,62	157,2	1027,52	7,55	8,62	18,76	12,01	3,3	0,00	0,0
2008-09-26 10:30	351	37	89	3,3	18,93	8,42	157,2	1027,52	6,22	5,25	18,76	11,23	3,3	0,00	0,0
2008-09-26 11:00	340	37	87	1,2	18,93	8,42	157,2	1028,52	5,88	8,42	18,76	11,08	2,6	0,00	0,0
2008-09-26 11:30	337	37	83	0,0	19,03	8,42	157,2	1028,52	5,17	8,42	18,86	10,77	2,8	0,00	0,0
2008-09-26 12:00	330	37	77	1,2	19,03	8,52	157,2	1028,52	4,15	8,52	18,86	10,44	2,4	0,00	0,0
2008-09-26 12:30	330	37	70	3,1	19,13	9,32	157,2	1028,52	3,51	7,14	18,96	10,76	4,1	0,00	0,0
2008-09-26 13:00	331	37	62	0,0	19,13	10,02	157,2	1028,52	2,38	10,02	18,96	10,97	4,1	0,00	0,0
2008-09-26 13:30	351	37	63	1,6	19,13	9,72	157,2	1028,52	2,33	9,72	18,96	10,73	3,1	0,00	0,0
2008-09-26 14:00	341	37	63	0,0	19,13	9,52	157,2	1028,52	2,14	9,52	18,96	10,53	3,7	0,00	0,0
2008-09-26 14:30	323	36	58	0,0	19,13	9,72	157,2	1028,52	1,12	9,72	18,92	10,44	4,7	0,00	0,0
2008-09-26 15:00	332	36	59	1,6	19,03	10,02	157,2	1028,52	1,65	10,02	18,82	10,80	3,3	0,00	0,0
2008-09-26 15:30	235	36	60	0,0	19,03	10,22	157,2	1028,52	2,08	10,22	18,82	11,05	4,3	0,00	0,0
2008-09-26 16:00	325	36	62	1,6	19,03	10,02	157,2	1028,52	2,38	10,02	18,82	10,97	3,7	0,00	0,0
2008-09-26 16:30	351	36	59	1,4	19,03	10,22	157,2	1027,52	1,83	10,22	18,82	11,00	2,2	0,00	0,0
2008-09-26 17:00	334	36	64	0,0	18,93	9,72	157,2	1027,52	2,56	9,72	18,72	10,79	2,6	0,00	0,0
2008-09-26 17:30	325	36	61	0,0	18,93	9,42	157,2	1027,52	1,58	9,42	18,72	10,31	2,2	0,00	0,0
2008-09-26 18:00	351	36	66	0,0	18,93	9,02	157,2	1027,52	2,36	9,02	18,72	10,21	1,2	0,00	0,0
2008-09-26 18:30	346	36	68	0,0	18,93	8,42	157,2	1027,52	2,22	8,42	18,72	9,74	0,0	0,00	0,0
2008-09-26 19:00	346	36	76	0,0	18,93	7,32	157,2	1026,52	2,80	7,32	18,72	9,17	0,0	0,00	0,0
2008-09-26 19:30	347	36	78	0,0	18,93	7,12	157,2	1026,52	2,99	7,12	18,72	9,11	0,0	0,00	0,0
2008-09-26 20:00	347	36	79	0,0	18,93	6,82	157,2	1026,52	2,89	6,82	18,72	8,88	0,0	0,00	0,0
2008-09-26 20:30	347	36	83	0,0	18,93	6,42	157,2	1026,52	3,22	6,42	18,72	8,77	0,0	0,00	0,0
2008-09-26 21:00	347	36	82	0,0	18,93	6,62	157,2	1026,52	3,24	6,62	18,72	8,90	0,0	0,00	0,0
2008-09-26 21:30	356	37	85	0,0	18,93	6,32	157,2	1025,52	3,47	6,32	18,76	8,82	0,0	0,00	0,0
2008-09-26 22:00	356	37	86	0,0	18,83	6,42	157,2	1025,52	3,74	6,42	18,66	9,00	0,0	0,00	0,0
2008-09-26 22:30	54	37	87	0,0	18,83	6,52	157,2	1025,52	4,01	6,52	18,66	9,18	0,0	0,00	0,0
2008-09-26 23:00	55	36	89	0,0	18,83	6,52	157,2	1024,52	4,35	6,52	18,62	9,33	0,0	0,00	0,0
2008-09-26 23:30	126	37	92	0,0	18,83	6,32	157,2	1024,52	4,64	6,32	18,66	9,37	1,8	0,00	0,0
2008-09-27 00:00	118	37	96	0,0	18,83	5,92	157,2	1023,52	4,87	5,92	18,66	9,31	2,0	0,00	0,0
2008-09-27 00:30	115	37	98	0,0	18,83	5,72	157,2	1022,52	4,98	5,72	18,66	9,28	1,4	0,00	0,0
2008-09-27 01:00	94	37	100	0,0	18,83	5,72	157,2	1022,52	5,28	5,72	18,66	9,45	1,8	0,00	0,0
2008-09-27 01:30	120	37	100	0,0	18,83	5,62	157,2	1021,52	5,18	5,62	18,66	9,35	1,6	0,00	0,0
2008-09-27 02:00	111	37	100	0,0	18,83	5,72	157,2	1021,52	5,28	5,72	18,66	9,45	0,0	0,00	0,0
2008-09-27 02:30	121	37	100	0,0	18,93	5,52	157,2	1020,52	5,08	5,52	18,76	9,25	1,2	0,00	0,0
2008-09-27 03:00	143	37	100	0,0	19,03	5,52	157,2	1020,52	5,08	5,52	18,86	9,25	2,0	0,00	0,0
2008-09-27 03:30	117	37	100	0,0	19,13	5,52	157,2	1019,52	5,08	5,52	18,96	9,25	0,0	0,00	0,0

Datum	Vindriktning	Luftfukt inne	Luftfukt ute	Vindhastighet	Temp inne	Temp ute	Nederb. året	Lufttryck	Daggpunkt	Kyleffekt	Vix inne	Vix ute	Vindby	Korr lufttryck	Regn/dygn
	°	Rh%	Rh%	m/s	°C	°C	mm	Mbar	°C	°C	°C	°C	m/s		mm
2008-09-27 04:00	106	37	100	0,0	19,33	5,42	157,2	1018,52	4,98	5,42	19,16	9,15	0,0	0,00	0,0
2008-09-27 04:30	111	37	100	0,0	19,43	5,12	157,2	1018,52	4,68	5,12	19,26	8,85	1,4	0,00	0,0
2008-09-27 05:00	116	36	100	0,0	19,53	4,92	157,2	1017,52	4,48	4,92	19,32	8,65	1,8	0,00	0,0
2008-09-27 05:30	78	36	100	0,0	19,63	4,82	157,2	1016,51	4,38	4,82	19,42	8,55	1,8	0,00	0,0
2008-09-27 06:00	78	36	100	0,0	19,63	4,72	157,2	1015,51	4,28	4,72	19,42	8,45	0,0	0,00	0,0
2008-09-27 06:30	115	36	100	0,0	19,53	4,72	157,2	1015,51	4,28	4,72	19,32	8,45	1,2	0,00	0,0
2008-09-27 07:00	90	36	100	0,0	19,53	4,62	157,2	1014,51	4,18	4,62	19,32	8,35	0,0	0,00	0,0
2008-09-27 07:30	105	36	100	0,0	19,43	4,62	157,2	1014,51	4,18	4,62	19,22	8,35	0,0	0,00	0,0
2008-09-27 08:00	87	36	100	0,0	19,43	4,82	157,2	1013,51	4,38	4,82	19,22	8,55	0,0	0,00	0,0
2008-09-27 08:30	87	36	100	0,0	19,43	5,02	157,2	1013,51	4,58	5,02	19,22	8,75	0,0	0,00	0,0
2008-09-27 09:00	95	36	100	0,0	19,43	5,42	157,2	1012,51	4,98	5,42	19,22	9,15	0,0	0,00	0,0
2008-09-27 09:30	103	36	100	0,0	19,43	6,02	157,2	1012,51	5,58	6,02	19,22	9,75	1,2	0,00	0,0
2008-09-27 10:00	173	36	100	1,2	19,43	7,02	157,2	1011,51	6,58	7,02	19,22	10,75	2,8	0,00	0,0
2008-09-27 10:30	153	36	100	0,0	19,43	7,72	157,2	1010,51	7,28	7,72	19,22	11,45	3,0	0,00	0,0
2008-09-27 11:00	132	36	100	0,0	19,53	8,12	157,2	1010,51	7,67	8,12	19,32	11,85	3,0	0,00	0,0
2008-09-27 11:30	174	36	100	0,0	19,53	8,72	157,2	1009,51	8,27	8,72	19,32	12,45	3,0	0,00	0,0
2008-09-27 12:00	170	36	100	0,0	19,53	8,72	157,2	1008,51	8,27	8,72	19,32	12,45	3,7	0,00	0,0
2008-09-27 12:30	143	36	99	0,0	19,53	8,92	157,2	1007,51	8,32	8,92	19,32	12,56	4,1	0,00	0,0
2008-09-27 13:00	154	36	95	3,5	19,53	9,62	157,2	1007,51	8,39	6,60	19,32	12,92	4,3	0,00	0,0
2008-09-27 13:30	193	36	93	3,5	19,43	9,82	159,6	1006,51	8,26	6,83	19,22	12,96	6,0	2,40	2,4
2008-09-27 14:00	157	36	88	2,0	19,33	10,12	159,6	1005,51	7,72	10,12	19,12	12,86	5,0	2,40	2,4
2008-09-27 14:30	164	36	86	0,0	19,33	10,32	159,6	1004,51	7,56	10,32	19,12	12,90	4,7	0,00	2,4
2008-09-27 15:00	170	36	85	0,0	19,23	10,52	159,6	1004,51	7,58	10,52	19,02	13,03	3,1	0,00	2,4
2008-09-27 15:30	225	36	83	0,0	19,13	10,72	159,6	1003,51	7,42	10,72	18,92	13,07	2,6	0,00	2,4
2008-09-27 16:00	239	36	78	0,0	19,13	11,22	159,6	1003,51	6,96	11,22	18,92	13,21	3,0	0,00	2,4
2008-09-27 16:30	23	36	93	6,2	19,03	9,62	159,6	1004,51	8,06	2,64	18,82	12,76	6,6	0,00	2,4
2008-09-27 17:00	328	36	96	2,4	18,93	8,52	159,6	1004,51	7,46	7,18	18,72	11,91	7,9	0,00	2,4
2008-09-27 17:30	346	36	96	0,0	18,93	8,02	159,6	1004,51	6,96	8,02	18,72	11,41	3,1	0,00	2,4
2008-09-27 18:00	341	36	96	1,2	18,93	7,52	159,6	1004,51	6,46	7,52	18,72	10,91	2,6	0,00	2,4
2008-09-27 18:30	338	36	96	1,4	18,83	7,02	159,6	1004,51	5,97	7,02	18,62	10,41	2,2	0,00	2,4
2008-09-27 19:00	332	36	94	1,2	18,83	6,72	159,6	1004,51	5,36	6,72	18,62	9,94	2,8	0,00	2,4
2008-09-27 19:30	328	36	94	1,2	18,73	6,52	159,6	1003,51	5,16	6,52	18,52	9,74	3,5	0,00	2,4
2008-09-27 20:00	343	36	92	1,4	18,73	6,32	159,6	1003,51	4,64	6,32	18,52	9,37	3,9	0,00	2,4
2008-09-27 20:30	342	36	93	0,0	18,73	6,02	159,6	1003,51	4,50	6,02	18,52	9,16	2,4	0,00	2,4
2008-09-27 21:00	351	36	92	1,4	18,63	5,72	159,6	1002,51	4,05	5,72	18,42	8,77	3,7	0,00	2,4
2008-09-27 21:30	337	36	94	1,8	18,63	5,32	159,6	1002,51	3,97	5,32	18,42	8,54	3,1	0,00	2,4
2008-09-27 22:00	308	36	94	0,0	18,53	4,92	159,6	1002,51	3,57	4,92	18,32	8,14	3,3	0,00	2,4
2008-09-27 22:30	315	36	94	0,0	18,53	4,62	159,6	1001,51	3,28	4,62	18,32	7,84	2,8	0,00	2,4
2008-09-27 23:00	351	36	93	0,0	18,53	4,82	159,6	1001,51	3,32	4,82	18,32	7,95	2,6	0,00	2,4
2008-09-27 23:30	356	36	94	0,0	18,43	4,82	159,6	1002,51	3,47	4,82	18,22	8,04	4,7	0,00	2,4
2008-09-28 00:00	243	36	96	0,0	18,43	4,42	159,6	1001,51	3,39	4,42	18,22	7,80	2,6	0,00	0,0
2008-09-28 00:30	356	36	97	2,4	18,43	4,62	160,2	1001,51	3,74	3,06	18,22	8,09	2,8	0,60	0,6
2008-09-28 01:00	351	36	94	2,2	18,43	4,62	160,2	1001,51	3,28	4,62	18,22	7,84	4,5	0,60	0,6
2008-09-28 01:30	326	36	92	1,4	18,33	4,32	160,2	1001,51	2,67	4,32	18,12	7,37	5,2	0,00	0,6
2008-09-28 02:00	332	36	91	3,1	18,23	4,02	160,2	1001,51	2,21	1,35	18,02	6,99	4,5	0,00	0,6
2008-09-28 02:30	303	36	90	0,0	18,23	3,82	160,2	1001,51	1,85	3,82	18,02	6,71	4,9	0,00	0,6

Datum	Vindriktning °	Luftfukt inne Rh%	Luftfukt ute Rh%	Vindhastighet m/s	Temp inne °C	Temp ute °C	Nederb. året mm	Lufftryck Mbar	Daggpunkt °C	Kyleffekt °C	Vix inne °C	Vix ute °C	Vindby m/s	Korr lufttryck	Regn/dygn mm
2008-09-28 03:00	303	36	96	1,2	18,23	3,42	160,2	1000,51	2,39	3,42	18,02	6,80	2,0	0,00	0,6
2008-09-28 03:30	307	36	95	0,0	18,13	2,92	162,0	1001,51	1,75	2,92	17,92	6,22	4,3	1,80	2,4
2008-09-28 04:00	322	36	98	0,0	18,13	2,62	162,0	1001,51	1,90	2,62	17,92	6,17	2,8	1,80	2,4
2008-09-28 04:30	327	36	100	3,3	18,13	2,72	162,0	1000,51	2,29	-1,19	17,92	6,45	3,7	0,00	2,4
2008-09-28 05:00	324	36	96	1,6	18,03	2,72	162,0	1000,51	1,70	2,72	17,82	6,10	4,9	0,00	2,4
2008-09-28 05:30	305	36	91	0,0	18,03	2,82	162,0	1000,51	1,03	2,82	17,82	5,79	6,2	0,00	2,4
2008-09-28 06:00	338	36	90	1,8	17,93	2,92	162,0	1000,51	0,97	2,92	17,72	5,81	6,6	0,00	2,4
2008-09-28 06:30	272	36	92	1,2	17,93	2,72	162,0	999,51	1,09	2,72	17,72	5,77	4,1	0,00	2,4
2008-09-28 07:00	300	35	95	2,2	18,03	3,02	162,0	998,51	1,85	3,02	17,77	6,32	4,3	0,00	2,4
2008-09-28 07:30	332	35	94	1,2	18,13	3,32	162,0	999,51	1,99	3,32	17,87	6,54	5,2	0,00	2,4
2008-09-28 08:00	327	35	92	1,2	18,33	3,62	162,0	998,51	1,98	3,62	18,07	6,67	4,7	0,00	2,4
2008-09-28 08:30	275	35	90	1,4	18,43	4,02	162,0	998,51	2,05	4,02	18,17	6,91	6,9	0,00	2,4
2008-09-28 09:00	279	35	88	2,8	18,53	4,62	163,2	997,50	2,32	2,01	18,27	7,35	7,3	1,20	3,6
2008-09-28 09:30	336	35	85	3,3	18,53	5,02	163,2	997,50	2,20	1,41	18,27	7,52	8,3	1,20	3,6
2008-09-28 10:00	338	35	84	3,9	18,53	5,52	163,8	997,50	2,52	0,95	18,27	7,95	8,7	0,60	4,2
2008-09-28 10:30	332	35	83	3,3	18,43	5,82	163,8	997,50	2,64	2,31	18,17	8,17	8,9	0,60	4,2
2008-09-28 11:00	4	35	84	3,0	18,23	6,02	163,8	998,51	3,01	3,54	17,97	8,45	9,4	0,00	4,2
2008-09-28 11:30	331	35	85	5,4	18,13	5,92	163,8	998,51	3,08	-1,63	17,87	8,42	9,2	0,00	4,2
2008-09-28 12:00	321	35	84	4,9	17,93	6,12	163,8	998,51	3,11	-0,30	17,67	8,55	9,4	0,00	4,2
2008-09-28 12:30	335	35	84	6,6	17,73	6,72	163,8	999,51	3,69	-1,66	17,47	9,15	9,2	0,00	4,2
2008-09-28 13:00	318	35	83	6,2	17,53	6,52	163,8	999,51	3,32	-1,39	17,27	8,87	9,6	0,00	4,2
2008-09-28 13:30	301	35	79	5,0	17,43	6,82	163,8	1000,51	2,89	0,05	17,17	8,88	8,5	0,00	4,2
2008-09-28 14:00	343	35	83	3,7	17,53	6,52	163,8	1000,51	3,32	2,12	17,27	8,87	7,9	0,00	4,2
2008-09-28 14:30	327	35	83	5,2	17,63	6,52	163,8	1001,51	3,32	-0,33	17,37	8,87	7,5	0,00	4,2
2008-09-28 15:00	331	35	82	4,5	17,73	6,62	163,8	1001,51	3,24	0,32	17,47	8,90	8,5	0,00	4,2
2008-09-28 15:30	9	35	80	3,3	17,73	6,82	163,8	1001,51	3,07	3,44	17,47	8,95	8,9	0,00	4,2
2008-09-28 16:00	337	35	84	3,9	17,73	6,42	163,8	1002,51	3,40	2,00	17,47	8,85	7,1	0,00	4,2
2008-09-28 16:30	329	35	83	3,9	17,83	6,22	163,8	1002,51	3,03	1,77	17,57	8,57	7,5	0,00	4,2
2008-09-28 17:00	335	35	81	4,3	17,83	6,12	163,8	1002,51	2,57	0,65	17,57	8,32	6,2	0,00	4,2
2008-09-28 17:30	341	35	86	2,2	17,93	5,72	163,8	1002,51	3,06	5,72	17,67	8,30	5,6	0,00	4,2
2008-09-28 18:00	338	35	86	3,3	17,93	5,62	163,8	1002,51	2,96	2,08	17,67	8,20	5,0	0,00	4,2
2008-09-28 18:30	327	35	86	0,0	17,93	5,22	163,8	1002,51	2,57	5,22	17,67	7,80	4,7	0,00	4,2
2008-09-28 19:00	329	35	93	0,0	17,93	4,62	163,8	1003,51	3,12	4,62	17,67	7,75	5,6	0,00	4,2
2008-09-28 19:30	333	35	98	0,0	17,93	4,32	165,0	1003,51	3,59	4,32	17,67	7,87	3,0	1,20	5,4
2008-09-28 20:00	316	35	100	0,0	17,93	4,22	165,0	1003,51	3,78	4,22	17,67	7,95	4,1	1,20	5,4
2008-09-28 20:30	351	35	99	0,0	17,93	4,12	165,0	1003,51	3,54	4,12	17,67	7,76	3,3	0,00	5,4
2008-09-28 21:00	332	35	99	4,1	17,83	4,12	165,0	1002,51	3,54	-1,76	17,57	7,76	4,5	0,00	5,4
2008-09-28 21:30	351	35	98	0,0	17,73	3,72	165,0	1003,51	2,99	3,72	17,47	7,27	5,0	0,00	5,4
2008-09-28 22:00	303	35	99	0,0	17,73	3,52	165,0	1002,51	2,94	3,52	17,47	7,16	3,3	0,00	5,4
2008-09-28 22:30	338	35	100	0,0	17,83	3,22	165,0	1002,51	2,79	3,22	17,57	6,95	2,6	0,00	5,4
2008-09-28 23:00	328	35	100	0,0	18,03	3,32	165,0	1002,51	2,89	3,32	17,77	7,05	4,1	0,00	5,4
2008-09-28 23:30	341	35	100	1,2	18,23	3,22	165,0	1002,51	2,79	3,22	17,97	6,95	3,5	0,00	5,4
2008-09-29 00:00	338	35	98	1,4	18,43	3,22	165,0	1002,51	2,49	3,22	18,17	6,77	2,4	0,00	0,0
2008-09-29 00:30	351	35	98	0,0	18,63	3,02	165,0	1002,51	2,30	3,02	18,37	6,57	3,3	0,00	0,0
2008-09-29 01:00	339	35	96	1,6	18,63	2,82	165,0	1002,51	1,80	2,82	18,37	6,20	2,8	0,00	0,0
2008-09-29 01:30	344	35	95	0,0	18,53	2,62	165,0	1002,51	1,45	2,62	18,27	5,92	2,0	0,00	0,0

Datum	Vindriktning	Luftfukt inne	Luftfukt ute	Vindhastighet	Temp inne	Temp ute	Nederb. året	Lufftryck	Daggpunkt	Kyleffekt	Vix inne	Vix ute	Vindby	Korr lufftryck	Regn/dygn
	°	Rh%	Rh%	m/s	°C	°C	mm	Mbar	°C	°C	°C	°C	m/s		mm
2008-09-29 02:00	78	35	96	0,0	18,43	2,42	165,0	1002,51	1,40	2,42	18,17	5,80	1,4	0,00	0,0
2008-09-29 02:30	51	35	97	0,0	18,43	2,32	165,0	1002,51	1,45	2,32	18,17	5,79	1,2	0,00	0,0
2008-09-29 03:00	332	35	95	2,2	18,43	2,52	165,0	1002,51	1,35	2,52	18,17	5,82	2,2	0,00	0,0
2008-09-29 03:30	340	35	95	0,0	18,43	2,22	165,0	1002,51	1,05	2,22	18,17	5,52	1,6	0,00	0,0
2008-09-29 04:00	340	35	97	0,0	18,53	2,02	165,0	1002,51	1,15	2,02	18,27	5,49	0,0	0,00	0,0
2008-09-29 04:30	158	35	97	0,0	18,73	2,12	165,0	1001,51	1,25	2,12	18,48	5,59	2,6	0,00	0,0
2008-09-29 05:00	184	35	97	0,0	18,83	2,12	165,0	1001,51	1,25	2,12	18,58	5,59	1,2	0,00	0,0
2008-09-29 05:30	308	35	97	0,0	18,93	2,12	165,0	1001,51	1,25	2,12	18,68	5,59	1,4	0,00	0,0
2008-09-29 06:00	340	35	93	0,0	18,93	2,22	165,0	1001,51	0,75	2,22	18,68	5,35	2,2	0,00	0,0
2008-09-29 06:30	346	35	92	0,0	18,93	2,22	165,0	1001,51	0,59	2,22	18,68	5,27	1,4	0,00	0,0
2008-09-29 07:00	337	35	92	0,0	18,93	1,92	165,0	1000,51	0,30	1,92	18,68	4,97	1,8	0,00	0,0
2008-09-29 07:30	322	35	95	1,4	18,83	1,72	165,0	1000,51	0,56	1,72	18,58	5,02	1,8	0,00	0,0
2008-09-29 08:00	341	35	96	0,0	18,73	1,72	165,0	1000,51	0,71	1,72	18,48	5,10	1,8	0,00	0,0
2008-09-29 08:30	339	35	96	1,2	18,73	2,02	165,0	1000,51	1,00	2,02	18,48	5,40	1,8	0,00	0,0
2008-09-29 09:00	340	35	93	0,0	18,73	2,32	165,0	1000,51	0,85	2,32	18,48	5,45	2,4	0,00	0,0
2008-09-29 09:30	332	35	92	1,8	18,73	2,82	165,0	1000,51	1,19	2,82	18,48	5,87	2,2	0,00	0,0
2008-09-29 10:00	326	35	91	1,2	18,83	3,42	165,0	1000,51	1,62	3,42	18,58	6,39	2,8	0,00	0,0
2008-09-29 10:30	327	34	90	0,0	18,83	4,02	165,0	1000,51	2,05	4,02	18,53	6,91	3,0	0,00	0,0
2008-09-29 11:00	276	34	89	0,0	18,83	4,42	165,0	1000,51	2,28	4,42	18,53	7,23	3,0	0,00	0,0
2008-09-29 11:30	276	34	88	0,0	18,83	4,82	165,0	1000,51	2,51	4,82	18,53	7,55	2,8	0,00	0,0
2008-09-29 12:00	332	34	94	0,0	18,73	4,52	165,6	1000,51	3,18	4,52	18,43	7,74	2,2	0,60	0,6
2008-09-29 12:30	351	34	97	0,0	18,63	4,72	165,6	1000,51	3,84	4,72	18,33	8,19	2,0	0,60	0,6
2008-09-29 13:00	351	34	98	0,0	18,63	5,12	165,6	1000,51	4,38	5,12	18,33	8,67	1,8	0,00	0,6
2008-09-29 13:30	331	35	97	0,0	18,53	5,42	165,6	1000,51	4,53	5,42	18,27	8,89	2,0	0,00	0,6
2008-09-29 14:00	338	35	89	0,0	18,43	5,92	165,6	1000,51	3,76	5,92	18,17	8,73	2,6	0,00	0,6
2008-09-29 14:30	351	35	89	0,0	18,43	5,62	165,6	1000,51	3,46	5,62	18,17	8,43	2,6	0,00	0,6
2008-09-29 15:00	316	35	83	0,0	18,33	5,92	165,6	1000,51	2,73	5,92	18,07	8,27	2,4	0,00	0,6
2008-09-29 15:30	356	35	78	1,6	18,33	6,12	165,6	1000,51	2,02	6,12	18,07	8,11	3,3	0,00	0,6
2008-09-29 16:00	334	35	77	1,2	18,33	6,22	165,6	1000,51	1,93	6,22	18,07	8,14	2,6	0,00	0,6
2008-09-29 16:30	329	35	73	0,0	18,33	5,92	165,6	1000,51	0,87	5,92	18,07	7,56	3,5	0,00	0,6
2008-09-29 17:00	347	35	76	0,0	18,33	5,72	165,6	1000,51	1,26	5,72	18,07	7,57	3,7	0,00	0,6
2008-09-29 17:30	351	35	79	0,0	18,43	5,52	165,6	1000,51	1,63	5,52	18,17	7,58	1,6	0,00	0,6
2008-09-29 18:00	333	35	80	0,0	18,53	5,22	165,6	1000,51	1,52	5,22	18,27	7,35	0,0	0,00	0,6
2008-09-29 18:30	334	35	82	0,0	18,73	5,02	165,6	1000,51	1,68	5,02	18,48	7,30	0,0	0,00	0,6
2008-09-29 19:00	336	35	85	0,0	18,83	4,62	165,6	999,51	1,81	4,62	18,58	7,12	0,0	0,00	0,6
2008-09-29 19:30	336	35	86	0,0	18,83	3,82	165,6	999,51	1,20	3,82	18,58	6,40	0,0	0,00	0,6
2008-09-29 20:00	336	35	88	0,0	18,93	3,12	165,6	999,51	0,84	3,12	18,68	5,85	0,0	0,00	0,6
2008-09-29 20:30	337	35	91	0,0	18,93	2,82	165,6	1000,51	1,03	2,82	18,68	5,79	0,0	0,00	0,6
2008-09-29 21:00	337	35	92	0,0	18,93	3,02	165,6	999,51	1,38	3,02	18,68	6,07	0,0	0,00	0,6
2008-09-29 21:30	337	35	94	0,0	18,83	2,72	165,6	999,51	1,40	2,72	18,58	5,94	0,0	0,00	0,6
2008-09-29 22:00	337	35	95	0,0	18,73	2,62	165,6	999,51	1,45	2,62	18,48	5,92	0,0	0,00	0,6
2008-09-29 22:30	337	35	97	0,0	18,73	1,92	165,6	999,51	1,05	1,92	18,48	5,39	0,0	0,00	0,6
2008-09-29 23:00	342	35	100	0,0	18,63	1,62	165,6	999,51	1,19	1,62	18,37	5,35	0,0	0,00	0,6
2008-09-29 23:30	344	35	100	0,0	18,63	1,82	165,6	999,51	1,39	1,82	18,37	5,55	0,0	0,00	0,6
2008-09-30 00:00	1	35	100	0,0	18,73	1,82	165,6	999,51	1,39	1,82	18,48	5,55	0,0	0,00	0,0
2008-09-30 00:30	0	35	100	0,0	18,83	1,02	165,6	999,51	0,59	1,02	18,58	4,75	2,8	0,00	0,0

Datum	Vindriktning °	Luftfukt inne Rh%	Luftfukt ute Rh%	Vindhastighet m/s	Temp inne °C	Temp ute °C	Nederb. året mm	Lufttryck Mbar	Daggpunkt °C	Kyleffekt °C	Vix inne °C	Vix ute °C	Vindby m/s	Korr lufttryck	Regn/dygn mm
2008-09-30 01:00	0	35	100	0,0	18,93	1,32	165,6	999,51	0,89	1,32	18,68	5,05	0,0	0,00	0,0
2008-09-30 01:30	1	35	100	0,0	19,03	0,41	165,6	999,51	-0,01	0,41	18,78	4,14	0,0	0,00	0,0
2008-09-30 02:00	0	35	100	0,0	19,13	0,01	165,6	999,51	-0,41	0,01	18,88	3,74	0,0	0,00	0,0
2008-09-30 02:30	1	35	100	0,0	19,23	0,01	165,6	998,51	-0,41	0,01	18,98	3,74	0,0	0,00	0,0
2008-09-30 03:00	1	35	100	0,0	19,23	0,11	165,6	998,51	-0,31	0,11	18,98	3,84	0,0	0,00	0,0
2008-09-30 03:30	1	35	100	0,0	19,13	0,21	165,6	998,51	-0,21	0,21	18,88	3,94	0,0	0,00	0,0
2008-09-30 04:00	1	35	100	0,0	19,13	-0,09	165,6	998,51	-0,51	-0,09	18,88	3,64	0,0	0,00	0,0
2008-09-30 04:30	1	35	100	0,0	19,13	-0,19	165,6	997,50	-0,60	-0,19	18,88	3,54	0,0	0,00	0,0
2008-09-30 05:00	81	35	100	0,0	19,03	-0,09	165,6	997,50	-0,51	-0,09	18,78	3,64	0,0	0,00	0,0
2008-09-30 05:30	80	35	100	0,0	19,03	-0,09	165,6	997,50	-0,51	-0,09	18,78	3,64	0,0	0,00	0,0
2008-09-30 06:00	81	35	100	0,0	19,03	0,21	165,6	997,50	-0,21	0,21	18,78	3,94	0,0	0,00	0,0
2008-09-30 06:30	81	35	100	0,0	19,13	0,21	165,6	997,50	-0,21	0,21	18,88	3,94	0,0	0,00	0,0
2008-09-30 07:00	81	35	100	0,0	19,23	-0,09	165,6	997,50	-0,51	-0,09	18,98	3,64	0,0	0,00	0,0
2008-09-30 07:30	86	35	100	0,0	19,23	-0,29	165,6	997,50	-0,70	-0,29	18,98	3,44	0,0	0,00	0,0
2008-09-30 08:00	84	35	100	0,0	19,23	-0,09	165,6	997,50	-0,51	-0,09	18,98	3,64	1,4	0,00	0,0
2008-09-30 08:30	109	35	100	0,0	19,23	-0,09	165,6	996,50	-0,51	-0,09	18,98	3,64	1,8	0,00	0,0
2008-09-30 09:00	114	35	100	0,0	19,33	0,21	165,6	997,50	-0,21	0,21	19,08	3,94	2,2	0,00	0,0
2008-09-30 09:30	107	35	100	0,0	19,33	0,92	165,6	997,50	0,49	0,92	19,08	4,64	2,4	0,00	0,0
2008-09-30 10:00	100	35	100	0,0	19,33	1,42	165,6	997,50	0,99	1,42	19,08	5,15	2,6	0,00	0,0
2008-09-30 10:30	113	35	100	1,4	19,33	2,42	165,6	996,50	1,99	2,42	19,08	6,15	3,7	0,00	0,0
2008-09-30 11:00	112	35	100	1,6	19,23	3,22	165,6	996,50	2,79	3,22	18,98	6,95	5,0	0,00	0,0
2008-09-30 11:30	100	35	99	1,4	19,13	3,92	165,6	996,50	3,34	3,92	18,88	7,56	4,5	0,00	0,0
2008-09-30 12:00	110	35	93	0,0	19,03	4,62	165,6	996,50	3,12	4,62	18,78	7,75	4,1	0,00	0,0
2008-09-30 12:30	113	35	88	1,4	19,03	5,42	165,6	996,50	3,10	5,42	18,78	8,15	4,1	0,00	0,0
2008-09-30 13:00	111	35	85	1,6	18,93	5,82	165,6	995,50	2,99	5,82	18,68	8,32	3,9	0,00	0,0
2008-09-30 13:30	116	35	85	2,2	18,93	6,22	165,6	995,50	3,38	6,22	18,68	8,72	3,9	0,00	0,0
2008-09-30 14:00	121	35	83	2,0	18,83	6,72	165,6	995,50	3,52	6,72	18,58	9,07	3,9	0,00	0,0
2008-09-30 14:30	168	35	80	2,0	18,83	7,42	165,6	995,50	3,65	7,42	18,58	9,55	4,9	0,00	0,0
2008-09-30 15:00	147	35	79	3,0	18,83	7,92	165,6	995,50	3,95	5,61	18,58	9,98	5,4	0,00	0,0
2008-09-30 15:30	110	35	77	3,7	18,73	8,02	165,6	994,50	3,67	3,87	18,48	9,94	6,4	0,00	0,0
2008-09-30 16:00	134	35	79	2,2	18,73	7,72	165,6	994,50	3,76	7,72	18,48	9,78	5,2	0,00	0,0
2008-09-30 16:30	117	35	81	1,4	18,73	7,12	165,6	994,50	3,55	7,12	18,48	9,32	4,1	0,00	0,0
2008-09-30 17:00	111	35	84	0,0	18,73	6,52	165,6	994,50	3,50	6,52	18,48	8,95	2,4	0,00	0,0
2008-09-30 17:30	133	35	79	2,2	18,63	6,72	165,6	994,50	2,79	6,72	18,37	8,78	3,7	0,00	0,0
2008-09-30 18:00	131	35	79	0,0	18,63	6,32	165,6	994,50	2,40	6,32	18,37	8,38	3,7	0,00	0,0
2008-09-30 18:30	113	35	78	1,8	18,63	5,82	165,6	994,50	1,73	5,82	18,37	7,81	3,1	0,00	0,0
2008-09-30 19:00	118	35	81	1,6	18,63	5,42	165,6	994,50	1,89	5,42	18,37	7,62	3,3	0,00	0,0
2008-09-30 19:30	106	35	82	1,8	18,53	5,22	165,6	994,50	1,88	5,22	18,27	7,50	3,9	0,00	0,0
2008-09-30 20:00	117	35	84	0,0	18,53	4,92	165,6	994,50	1,93	4,92	18,27	7,34	3,5	0,00	0,0
2008-09-30 20:30	112	35	86	0,0	18,53	4,72	165,6	994,50	2,08	4,72	18,27	7,30	2,8	0,00	0,0
2008-09-30 21:00	123	35	88	2,2	18,43	4,62	165,6	994,50	2,32	4,62	18,17	7,35	3,3	0,00	0,0
2008-09-30 21:30	127	35	93	0,0	18,43	4,42	165,6	994,50	2,92	4,42	18,17	7,55	4,7	0,00	0,0
2008-09-30 22:00	117	35	98	0,0	18,43	4,32	165,6	994,50	3,59	4,32	18,17	7,87	3,5	0,00	0,0
2008-09-30 22:30	104	35	100	1,2	18,53	4,22	165,6	994,50	3,78	4,22	18,27	7,95	5,0	0,00	0,0
2008-09-30 23:00	119	35	100	2,8	18,63	4,12	165,6	994,50	3,68	1,46	18,37	7,85	3,5	0,00	0,0
2008-09-30 23:30	85	35	100	1,2	18,73	3,92	165,6	994,50	3,49	3,92	18,48	7,65	3,3	0,00	0,0

Datum	Vindriktning °	Luftfukt inne Rh%	Luftfukt ute Rh%	Vindhastighet m/s	Temp inne °C	Temp ute °C	Nederb. året mm	Lufttryck Mbar	Daggpunkt °C	Kyleffekt °C	Vix inne °C	Vix ute °C	Vindby m/s	Korr lufttryck	Regn/dygn mm
2008-10-01 00:00	101	35	100	1,2	18,83	3,62	165,6	994,50	3,19	3,62	18,58	7,35	3,3	0,00	0,0
2008-10-01 00:30	99	35	100	0,0	19,03	3,22	165,6	993,50	2,79	3,22	18,78	6,95	2,8	0,00	0,0
2008-10-01 01:00	107	35	100	0,0	19,13	3,02	165,6	993,50	2,59	3,02	18,88	6,75	2,0	0,00	0,0
2008-10-01 01:30	82	35	100	0,0	19,23	2,72	165,6	993,50	2,29	2,72	18,98	6,45	2,0	0,00	0,0
2008-10-01 02:00	88	35	100	0,0	19,23	2,52	165,6	993,50	2,09	2,52	18,98	6,25	1,8	0,00	0,0
2008-10-01 02:30	96	35	100	0,0	19,23	2,52	165,6	993,50	2,09	2,52	18,98	6,25	2,6	0,00	0,0
2008-10-01 03:00	76	35	100	0,0	19,13	2,52	165,6	993,50	2,09	2,52	18,88	6,25	1,8	0,00	0,0
2008-10-01 03:30	95	35	100	0,0	19,03	2,92	165,6	993,50	2,49	2,92	18,78	6,65	1,4	0,00	0,0
2008-10-01 04:00	180	35	100	0,0	19,03	3,02	165,6	992,50	2,59	3,02	18,78	6,75	1,4	0,00	0,0
2008-10-01 04:30	98	35	100	0,0	19,03	3,02	165,6	992,50	2,59	3,02	18,78	6,75	1,4	0,00	0,0
2008-10-01 05:00	84	35	100	0,0	19,03	3,22	165,6	992,50	2,79	3,22	18,78	6,95	2,2	0,00	0,0
2008-10-01 05:30	223	35	100	0,0	19,13	3,42	165,6	991,50	2,99	3,42	18,88	7,15	2,0	0,00	0,0
2008-10-01 06:00	129	35	100	1,2	19,23	3,52	165,6	991,50	3,09	3,52	18,98	7,25	2,6	0,00	0,0
2008-10-01 06:30	92	35	100	0,0	19,33	3,62	165,6	991,50	3,19	3,62	19,08	7,35	3,1	0,00	0,0
2008-10-01 07:00	171	35	100	0,0	19,33	3,52	165,6	991,50	3,09	3,52	19,08	7,25	2,2	0,00	0,0
2008-10-01 07:30	100	35	100	0,0	19,33	3,42	165,6	991,50	2,99	3,42	19,08	7,15	2,2	0,00	0,0
2008-10-01 08:00	77	35	100	1,2	19,33	3,52	165,6	991,50	3,09	3,52	19,08	7,25	2,2	0,00	0,0
2008-10-01 08:30	90	35	100	0,0	19,23	3,52	165,6	991,50	3,09	3,52	18,98	7,25	2,8	0,00	0,0
2008-10-01 09:00	77	35	100	1,6	19,23	3,42	165,6	991,50	2,99	3,42	18,98	7,15	2,6	0,00	0,0
2008-10-01 09:30	89	35	100	0,0	19,23	3,42	168,0	990,50	2,99	3,42	18,98	7,15	2,6	2,40	2,4
2008-10-01 10:00	171	35	100	0,0	19,23	3,42	168,0	990,50	2,99	3,42	18,98	7,15	2,8	2,40	2,4
2008-10-01 10:30	185	35	100	0,0	19,23	3,62	168,0	990,50	3,19	3,62	18,98	7,35	2,6	0,00	2,4
2008-10-01 11:00	83	35	100	0,0	19,33	3,72	168,0	990,50	3,29	3,72	19,08	7,45	2,8	0,00	2,4
2008-10-01 11:30	263	35	100	0,0	19,43	3,82	168,0	990,50	3,39	3,82	19,18	7,55	2,6	0,00	2,4
2008-10-01 12:00	104	35	100	0,0	19,43	4,02	169,2	990,50	3,59	4,02	19,18	7,75	2,4	1,20	3,6
2008-10-01 12:30	128	35	100	0,0	19,43	4,22	169,2	989,50	3,78	4,22	19,18	7,95	2,2	1,20	3,6
2008-10-01 13:00	23	35	100	0,0	19,43	4,52	169,2	989,50	4,08	4,52	19,18	8,25	3,0	0,00	3,6
2008-10-01 13:30	343	35	100	0,0	19,43	4,82	169,2	989,50	4,38	4,82	19,18	8,55	3,5	0,00	3,6
2008-10-01 14:00	92	35	100	0,0	19,43	5,02	169,2	989,50	4,58	5,02	19,18	8,75	2,6	0,00	3,6
2008-10-01 14:30	95	35	100	0,0	19,33	5,22	169,2	989,50	4,78	5,22	19,08	8,95	3,3	0,00	3,6
2008-10-01 15:00	99	35	100	1,4	19,33	5,42	169,2	989,50	4,98	5,42	19,08	9,15	2,8	0,00	3,6
2008-10-01 15:30	80	35	100	0,0	19,33	5,32	169,8	988,50	4,88	5,32	19,08	9,05	5,0	0,60	4,2
2008-10-01 16:00	77	35	100	0,0	19,33	5,42	169,8	988,50	4,98	5,42	19,08	9,15	3,9	0,60	4,2
2008-10-01 16:30	75	35	100	0,0	19,43	5,52	169,8	988,50	5,08	5,52	19,18	9,25	3,5	0,00	4,2
2008-10-01 17:00	78	35	100	0,0	19,43	5,52	169,8	988,50	5,08	5,52	19,18	9,25	3,5	0,00	4,2
2008-10-01 17:30	85	35	100	0,0	19,43	5,42	169,8	988,50	4,98	5,42	19,18	9,15	4,7	0,00	4,2
2008-10-01 18:00	67	35	100	0,0	19,53	5,32	169,8	988,50	4,88	5,32	19,28	9,05	3,7	0,00	4,2
2008-10-01 18:30	266	35	100	0,0	19,63	5,22	169,8	988,50	4,78	5,22	19,38	8,95	2,6	0,00	4,2
2008-10-01 19:00	87	35	100	0,0	19,53	5,22	169,8	988,50	4,78	5,22	19,28	8,95	3,1	0,00	4,2
2008-10-01 19:30	89	35	100	1,6	19,63	5,12	169,8	988,50	4,68	5,12	19,38	8,85	3,3	0,00	4,2
2008-10-01 20:00	99	36	100	0,0	19,53	5,02	169,8	988,50	4,58	5,02	19,32	8,75	4,1	0,00	4,2
2008-10-01 20:30	158	36	100	0,0	19,43	5,02	169,8	988,50	4,58	5,02	19,22	8,75	3,5	0,00	4,2
2008-10-01 21:00	112	36	100	1,2	19,33	5,02	169,8	988,50	4,58	5,02	19,12	8,75	4,7	0,00	4,2
2008-10-01 21:30	78	36	100	1,2	19,23	5,02	169,8	988,50	4,58	5,02	19,02	8,75	2,8	0,00	4,2
2008-10-01 22:00	252	36	100	0,0	19,23	5,02	169,8	988,50	4,58	5,02	19,02	8,75	4,3	0,00	4,2
2008-10-01 22:30	238	36	100	0,0	19,13	5,02	169,8	988,50	4,58	5,02	18,92	8,75	2,2	0,00	4,2

Datum	Vindriktning °	Luftfukt inne Rh%	Luftfukt ute Rh%	Vindhastighet m/s	Temp inne °C	Temp ute °C	Nederb. året mm	Lufttryck Mbar	Daggpunkt °C	Kyleffekt °C	Vix inne °C	Vix ute °C	Vindby m/s	Korr lufttryck	Regn/dygn mm
2008-10-01 23:00	109	36	100	0,0	19,13	5,02	172,2	988,50	4,58	5,02	18,92	8,75	2,8	2,40	6,6
2008-10-01 23:30	88	36	100	0,0	19,23	5,02	172,2	987,50	4,58	5,02	19,02	8,75	3,1	2,40	6,6
2008-10-02 00:00	14	36	100	0,0	19,33	5,02	172,2	987,50	4,58	5,02	19,12	8,75	3,5	0,00	0,0
2008-10-02 00:30	330	36	100	0,0	19,43	5,02	172,2	987,50	4,58	5,02	19,22	8,75	2,8	0,00	0,0
2008-10-02 01:00	332	35	100	0,0	19,53	5,12	172,2	987,50	4,68	5,12	19,28	8,85	3,0	0,00	0,0
2008-10-02 01:30	112	35	100	0,0	19,63	5,02	172,2	987,50	4,58	5,02	19,38	8,75	3,3	0,00	0,0
2008-10-02 02:00	347	35	100	1,4	19,63	5,02	172,2	986,50	4,58	5,02	19,38	8,75	3,3	0,00	0,0
2008-10-02 02:30	89	35	100	0,0	19,53	5,02	172,2	986,50	4,58	5,02	19,28	8,75	3,9	0,00	0,0
2008-10-02 03:00	53	36	100	0,0	19,53	5,02	172,2	986,50	4,58	5,02	19,32	8,75	3,9	0,00	0,0
2008-10-02 03:30	35	36	100	0,0	19,43	5,02	172,2	986,50	4,58	5,02	19,22	8,75	3,5	0,00	0,0
2008-10-02 04:00	159	36	100	0,0	19,43	5,02	172,2	986,50	4,58	5,02	19,22	8,75	3,9	0,00	0,0
2008-10-02 04:30	105	36	100	0,0	19,43	5,12	172,2	986,50	4,68	5,12	19,22	8,85	3,3	0,00	0,0
2008-10-02 05:00	133	36	100	1,2	19,53	5,12	172,2	986,50	4,68	5,12	19,32	8,85	2,2	0,00	0,0
2008-10-02 05:30	177	35	100	0,0	19,63	5,22	172,2	986,50	4,78	5,22	19,38	8,95	2,4	0,00	0,0
2008-10-02 06:00	101	35	100	0,0	19,63	5,32	172,2	986,50	4,88	5,32	19,38	9,05	3,5	0,00	0,0
2008-10-02 06:30	223	35	100	0,0	19,73	5,42	172,2	986,50	4,98	5,42	19,48	9,15	2,6	0,00	0,0
2008-10-02 07:00	118	35	100	0,0	19,73	5,52	172,2	986,50	5,08	5,52	19,48	9,25	3,3	0,00	0,0
2008-10-02 07:30	103	35	100	0,0	19,73	5,42	172,2	987,50	4,98	5,42	19,48	9,15	3,1	0,00	0,0
2008-10-02 08:00	88	35	100	1,2	19,63	5,52	172,2	987,50	5,08	5,52	19,38	9,25	4,5	0,00	0,0
2008-10-02 08:30	81	35	100	1,2	19,63	5,42	172,2	987,50	4,98	5,42	19,38	9,15	3,7	0,00	0,0
2008-10-02 09:00	81	35	100	1,4	19,53	5,42	172,2	987,50	4,98	5,42	19,28	9,15	3,9	0,00	0,0
2008-10-02 09:30	86	35	100	0,0	19,53	5,42	172,2	988,50	4,98	5,42	19,28	9,15	5,2	0,00	0,0
2008-10-02 10:00	75	35	100	0,0	19,53	5,42	172,2	988,50	4,98	5,42	19,28	9,15	5,4	0,00	0,0
2008-10-02 10:30	333	36	100	0,0	19,63	5,42	172,2	988,50	4,98	5,42	19,42	9,15	3,9	0,00	0,0
2008-10-02 11:00	89	36	100	0,0	19,63	5,52	172,2	988,50	5,08	5,52	19,42	9,25	3,3	0,00	0,0
2008-10-02 11:30	77	36	100	0,0	19,73	5,52	172,2	989,50	5,08	5,52	19,52	9,25	4,3	0,00	0,0
2008-10-02 12:00	45	36	100	1,8	19,73	5,62	172,2	989,50	5,18	5,62	19,52	9,35	4,1	0,00	0,0
2008-10-02 12:30	91	36	100	0,0	19,83	5,72	172,2	989,50	5,28	5,72	19,62	9,45	3,9	0,00	0,0
2008-10-02 13:00	248	36	100	0,0	19,83	5,62	172,2	989,50	5,18	5,62	19,62	9,35	2,8	0,00	0,0
2008-10-02 13:30	71	36	100	0,0	19,73	5,62	172,2	990,50	5,18	5,62	19,52	9,35	3,1	0,00	0,0
2008-10-02 14:00	312	36	100	0,0	19,73	5,62	172,2	990,50	5,18	5,62	19,52	9,35	2,2	0,00	0,0
2008-10-02 14:30	105	36	100	0,0	19,63	5,72	172,2	990,50	5,28	5,72	19,42	9,45	3,1	0,00	0,0
2008-10-02 15:00	110	36	100	0,0	19,63	5,62	172,2	990,50	5,18	5,62	19,42	9,35	3,3	0,00	0,0
2008-10-02 15:30	216	36	100	1,2	19,63	5,32	172,2	990,50	4,88	5,32	19,42	9,05	2,0	0,00	0,0
2008-10-02 16:00	170	36	100	0,0	19,63	5,12	172,2	991,50	4,68	5,12	19,42	8,85	3,5	0,00	0,0
2008-10-02 16:30	280	36	100	0,0	19,53	5,02	172,2	991,50	4,58	5,02	19,32	8,75	1,6	0,00	0,0
2008-10-02 17:00	71	36	100	0,0	19,63	5,02	172,2	991,50	4,58	5,02	19,42	8,75	2,8	0,00	0,0
2008-10-02 17:30	261	36	100	0,0	19,63	5,02	172,2	991,50	4,58	5,02	19,42	8,75	2,4	0,00	0,0
2008-10-02 18:00	192	36	100	1,2	19,63	4,62	172,2	991,50	4,18	4,62	19,42	8,35	2,2	0,00	0,0
2008-10-02 18:30	137	36	100	0,0	19,73	4,42	173,4	992,50	3,98	4,42	19,52	8,15	3,5	1,20	1,2
2008-10-02 19:00	150	36	100	1,4	19,73	4,22	173,4	992,50	3,78	4,22	19,52	7,95	3,1	1,20	1,2
2008-10-02 19:30	209	36	100	0,0	19,73	4,12	173,4	992,50	3,68	4,12	19,52	7,85	2,6	0,00	1,2
2008-10-02 20:00	216	36	100	0,0	19,73	4,02	173,4	992,50	3,59	4,02	19,52	7,75	2,2	0,00	1,2
2008-10-02 20:30	351	36	100	0,0	19,83	3,82	173,4	993,50	3,39	3,82	19,62	7,55	2,8	0,00	1,2
2008-10-02 21:00	102	36	100	0,0	19,73	3,72	173,4	993,50	3,29	3,72	19,52	7,45	4,5	0,00	1,2
2008-10-02 21:30	161	36	100	0,0	19,73	3,62	173,4	993,50	3,19	3,62	19,52	7,35	1,8	0,00	1,2

Datum	Vindriktning °	Luftfukt inne Rh%	Luftfukt ute Rh%	Vindhastighet m/s	Temp inne °C	Temp ute °C	Nederb. året mm	Lufttryck Mbar	Daggpunkt °C	Kyleffekt °C	Vix inne °C	Vix ute °C	Vindby m/s	Korr lufttryck	Regn/dygn mm
2008-10-02 22:00	104	36	100	0,0	19,63	3,42	173,4	994,50	2,99	3,42	19,42	7,15	3,0	0,00	1,2
2008-10-02 22:30	186	36	100	0,0	19,53	3,32	173,4	994,50	2,89	3,32	19,32	7,05	3,0	0,00	1,2
2008-10-02 23:00	198	36	100	0,0	19,53	3,32	173,4	994,50	2,89	3,32	19,32	7,05	2,0	0,00	1,2
2008-10-02 23:30	44	36	100	0,0	19,43	3,22	173,4	994,50	2,79	3,22	19,22	6,95	2,8	0,00	1,2
2008-10-03 00:00	225	36	100	1,2	19,43	3,22	173,4	995,50	2,79	3,22	19,22	6,95	2,6	1,20	0,0
2008-10-03 00:30	62	36	100	0,0	19,53	3,32	173,4	995,50	2,89	3,32	19,32	7,05	2,4	1,20	0,0
2008-10-03 01:00	123	36	100	0,0	19,53	3,32	173,4	995,50	2,89	3,32	19,32	7,05	2,8	0,00	0,0
2008-10-03 01:30	176	36	100	0,0	19,73	3,22	173,4	995,50	2,79	3,22	19,52	6,95	3,5	0,00	0,0
2008-10-03 02:00	126	36	100	0,0	19,83	3,02	173,4	995,50	2,59	3,02	19,62	6,75	2,8	0,00	0,0
2008-10-03 02:30	180	36	100	0,0	19,83	2,92	173,4	995,50	2,49	2,92	19,62	6,65	3,7	0,00	0,0
2008-10-03 03:00	326	36	100	1,2	19,83	2,72	173,4	996,50	2,29	2,72	19,62	6,45	3,5	0,00	0,0
2008-10-03 03:30	216	36	100	0,0	19,83	2,52	173,4	996,50	2,09	2,52	19,62	6,25	3,0	0,00	0,0
2008-10-03 04:00	104	36	100	0,0	19,73	2,42	173,4	996,50	1,99	2,42	19,52	6,15	3,3	0,00	0,0
2008-10-03 04:30	231	36	100	1,2	19,73	2,22	173,4	996,50	1,79	2,22	19,52	5,95	3,0	0,00	0,0
2008-10-03 05:00	76	36	100	0,0	19,63	2,12	174,0	996,50	1,69	2,12	19,42	5,85	2,2	0,60	0,6
2008-10-03 05:30	230	36	100	0,0	19,63	1,72	174,0	996,50	1,29	1,72	19,42	5,45	3,0	0,60	0,6
2008-10-03 06:00	230	36	100	0,0	19,63	1,62	174,0	997,50	1,19	1,62	19,42	5,35	2,4	0,00	0,6
2008-10-03 06:30	117	36	100	0,0	19,73	1,42	174,0	997,50	0,99	1,42	19,52	5,15	3,0	0,00	0,6
2008-10-03 07:00	87	36	100	0,0	19,73	1,32	174,0	997,50	0,89	1,32	19,52	5,05	2,6	0,00	0,6
2008-10-03 07:30	106	36	100	0,0	19,83	1,12	174,0	998,51	0,69	1,12	19,62	4,85	2,2	0,00	0,6
2008-10-03 08:00	90	36	100	0,0	19,83	1,12	174,0	998,51	0,69	1,12	19,62	4,85	2,0	0,00	0,6
2008-10-03 08:30	83	36	100	0,0	19,83	1,12	174,0	998,51	0,69	1,12	19,62	4,85	2,0	0,00	0,6
2008-10-03 09:00	87	36	100	0,0	19,83	1,22	174,0	998,51	0,79	1,22	19,62	4,95	2,0	0,00	0,6
2008-10-03 09:30	90	36	100	0,0	19,83	1,22	174,0	999,51	0,79	1,22	19,62	4,95	2,0	0,00	0,6
2008-10-03 10:00	74	36	99	0,0	19,73	1,32	174,0	999,51	0,75	1,32	19,52	4,96	3,0	0,00	0,6
2008-10-03 10:30	89	36	100	1,4	19,73	1,32	174,0	1000,51	0,89	1,32	19,52	5,05	1,8	0,00	0,6
2008-10-03 11:00	83	36	100	0,0	19,73	1,42	174,0	1000,51	0,99	1,42	19,52	5,15	2,4	0,00	0,6
2008-10-03 11:30	105	36	97	0,0	19,63	1,62	174,0	1000,51	0,76	1,62	19,42	5,09	2,0	0,00	0,6
2008-10-03 12:00	91	36	95	0,0	19,63	1,62	174,0	1000,51	0,46	1,62	19,42	4,92	1,4	0,00	0,6
2008-10-03 12:30	113	36	96	0,0	19,63	1,52	174,0	1000,51	0,51	1,52	19,42	4,90	1,2	0,00	0,6
2008-10-03 13:00	94	36	97	0,0	19,63	1,92	174,0	1000,51	1,05	1,92	19,42	5,39	1,6	0,00	0,6
2008-10-03 13:30	96	36	96	0,0	19,73	1,92	174,0	1001,51	0,90	1,92	19,52	5,30	1,8	0,00	0,6
2008-10-03 14:00	87	36	98	0,0	19,73	1,62	174,0	1001,51	0,90	1,62	19,52	5,17	1,2	0,00	0,6
2008-10-03 14:30	83	36	97	0,0	19,73	1,82	174,0	1001,51	0,95	1,82	19,52	5,29	1,2	0,00	0,6
2008-10-03 15:00	196	36	97	0,0	19,73	1,72	174,0	1001,51	0,85	1,72	19,52	5,19	0,0	0,00	0,6
2008-10-03 15:30	356	36	96	0,0	19,73	1,62	174,0	1001,51	0,61	1,62	19,52	5,00	1,2	0,00	0,6
2008-10-03 16:00	69	35	96	0,0	19,73	1,62	174,0	1001,51	0,61	1,62	19,48	5,00	0,0	0,00	0,6
2008-10-03 16:30	69	35	96	0,0	19,73	1,72	174,0	1001,51	0,71	1,72	19,48	5,10	0,0	0,00	0,6
2008-10-03 17:00	60	35	96	0,0	19,63	1,72	174,0	1001,51	0,71	1,72	19,38	5,10	0,0	0,00	0,6
2008-10-03 17:30	59	35	97	0,0	19,63	1,62	174,0	1001,51	0,76	1,62	19,38	5,09	0,0	0,00	0,6
2008-10-03 18:00	12	35	98	0,0	19,63	1,42	174,0	1001,51	0,70	1,42	19,38	4,97	0,0	0,00	0,6
2008-10-03 18:30	57	35	98	0,0	19,63	1,42	174,0	1001,51	0,70	1,42	19,38	4,97	0,0	0,00	0,6
2008-10-03 19:00	12	35	98	0,0	19,63	1,32	174,0	1001,51	0,60	1,32	19,38	4,87	0,0	0,00	0,6
2008-10-03 19:30	69	35	98	0,0	19,63	1,22	174,0	1001,51	0,50	1,22	19,38	4,77	0,0	0,00	0,6
2008-10-03 20:00	73	35	97	0,0	19,63	1,22	174,0	1001,51	0,36	1,22	19,38	4,69	0,0	0,00	0,6
2008-10-03 20:30	81	35	98	0,0	19,63	1,22	174,0	1001,51	0,50	1,22	19,38	4,77	0,0	0,00	0,6

Datum	Vindriktning °	Luftfukt inne Rh%	Luftfukt ute Rh%	Vindhastighet m/s	Temp inne °C	Temp ute °C	Nederb. året mm	Lufttryck Mbar	Daggpunkt °C	Kyleffekt °C	Vix inne °C	Vix ute °C	Vindby m/s	Korr lufttryck	Regn/dygn mm
2008-10-03 21:00	89	35	98	0,0	19,63	1,22	174,0	1002,51	0,50	1,22	19,38	4,77	1,2	0,00	0,6
2008-10-03 21:30	85	35	98	0,0	19,63	1,22	174,0	1002,51	0,50	1,22	19,38	4,77	0,0	0,00	0,6
2008-10-03 22:00	86	35	98	0,0	19,63	1,22	174,0	1002,51	0,50	1,22	19,38	4,77	1,2	0,00	0,6
2008-10-03 22:30	91	35	98	0,0	19,63	1,22	174,0	1002,51	0,50	1,22	19,38	4,77	1,2	0,00	0,6
2008-10-03 23:00	77	35	97	0,0	19,83	1,32	174,0	1002,51	0,46	1,32	19,58	4,79	0,0	0,00	0,6
2008-10-03 23:30	97	35	98	0,0	19,73	1,32	174,0	1002,51	0,60	1,32	19,48	4,87	1,2	0,00	0,6
2008-10-04 00:00	125	35	97	0,0	19,83	1,32	174,0	1001,51	0,46	1,32	19,58	4,79	1,6	0,00	0,0
2008-10-04 00:30	96	35	98	0,0	19,83	1,32	174,0	1001,51	0,60	1,32	19,58	4,87	1,8	0,00	0,0
2008-10-04 01:00	97	35	99	0,0	19,83	1,32	174,0	1001,51	0,75	1,32	19,58	4,96	2,2	0,00	0,0
2008-10-04 01:30	110	35	100	0,0	19,83	1,22	174,0	1001,51	0,79	1,22	19,58	4,95	1,4	0,00	0,0
2008-10-04 02:00	111	35	100	0,0	19,93	1,22	174,0	1001,51	0,79	1,22	19,68	4,95	2,0	0,00	0,0
2008-10-04 02:30	101	35	100	0,0	20,03	1,12	174,0	1001,51	0,69	1,12	19,78	4,85	2,0	0,00	0,0
2008-10-04 03:00	111	35	100	0,0	20,03	1,12	174,0	1001,51	0,69	1,12	19,78	4,85	1,8	0,00	0,0
2008-10-04 03:30	95	35	100	0,0	20,03	1,12	174,0	1001,51	0,69	1,12	19,78	4,85	1,4	0,00	0,0
2008-10-04 04:00	98	35	100	0,0	20,13	1,12	174,0	1001,51	0,69	1,12	19,88	4,85	2,0	0,00	0,0
2008-10-04 04:30	94	35	100	0,0	20,13	1,12	174,0	1001,51	0,69	1,12	19,88	4,85	2,8	0,00	0,0
2008-10-04 05:00	96	35	100	0,0	20,23	1,02	174,0	1001,51	0,59	1,02	19,98	4,75	1,4	0,00	0,0
2008-10-04 05:30	90	35	100	0,0	20,33	1,02	174,0	1001,51	0,59	1,02	20,08	4,75	1,4	0,00	0,0
2008-10-04 06:00	100	35	100	0,0	20,33	0,92	174,0	1001,51	0,49	0,92	20,08	4,64	1,6	0,00	0,0
2008-10-04 06:30	82	35	100	0,0	20,33	0,82	174,0	1001,51	0,39	0,82	20,08	4,54	1,6	0,00	0,0
2008-10-04 07:00	69	35	100	0,0	20,33	0,61	174,0	1000,51	0,19	0,61	20,08	4,34	2,4	0,00	0,0
2008-10-04 07:30	93	35	100	0,0	20,33	0,72	174,0	1001,51	0,29	0,72	20,08	4,44	1,2	0,00	0,0
2008-10-04 08:00	92	35	100	0,0	20,43	0,72	174,0	1000,51	0,29	0,72	20,18	4,44	1,4	0,00	0,0
2008-10-04 08:30	95	35	100	0,0	20,43	0,72	174,0	1001,51	0,29	0,72	20,18	4,44	2,0	0,00	0,0
2008-10-04 09:00	87	35	100	0,0	20,43	0,82	174,0	1000,51	0,39	0,82	20,18	4,54	1,8	0,00	0,0
2008-10-04 09:30	74	35	100	0,0	20,43	0,92	174,0	1000,51	0,49	0,92	20,18	4,64	2,8	0,00	0,0
2008-10-04 10:00	100	35	100	0,0	20,43	1,02	174,0	1000,51	0,59	1,02	20,18	4,75	1,6	0,00	0,0
2008-10-04 10:30	112	35	100	0,0	20,43	1,12	174,0	1000,51	0,69	1,12	20,18	4,85	2,6	0,00	0,0
2008-10-04 11:00	110	35	100	0,0	20,33	1,12	174,0	1000,51	0,69	1,12	20,08	4,85	2,0	0,00	0,0
2008-10-04 11:30	91	35	100	0,0	20,33	1,52	174,0	1000,51	1,09	1,52	20,08	5,25	1,4	0,00	0,0
2008-10-04 12:00	82	35	100	0,0	20,33	1,72	174,0	1000,51	1,29	1,72	20,08	5,45	2,2	0,00	0,0
2008-10-04 12:30	95	35	100	0,0	20,33	1,72	174,0	1000,51	1,29	1,72	20,08	5,45	1,8	0,00	0,0
2008-10-04 13:00	83	35	100	0,0	20,53	1,92	174,0	1000,51	1,49	1,92	20,28	5,65	2,6	0,00	0,0
2008-10-04 13:30	92	35	100	0,0	20,43	1,92	175,8	1000,51	1,49	1,92	20,18	5,65	2,4	1,80	1,8
2008-10-04 14:00	87	35	100	0,0	20,43	2,22	175,8	1000,51	1,79	2,22	20,18	5,95	2,6	1,80	1,8
2008-10-04 14:30	90	35	100	0,0	20,43	2,52	175,8	999,51	2,09	2,52	20,18	6,25	2,2	0,00	1,8
2008-10-04 15:00	77	35	100	0,0	20,43	2,62	175,8	999,51	2,19	2,62	20,18	6,35	2,4	0,00	1,8
2008-10-04 15:30	74	35	100	0,0	20,43	2,82	175,8	999,51	2,39	2,82	20,18	6,55	2,8	0,00	1,8
2008-10-04 16:00	84	35	100	1,2	20,33	2,92	175,8	998,51	2,49	2,92	20,08	6,65	3,7	0,00	1,8
2008-10-04 16:30	108	35	100	1,4	20,23	3,02	175,8	998,51	2,59	3,02	19,98	6,75	3,1	0,00	1,8
2008-10-04 17:00	111	35	100	1,2	20,13	3,02	175,8	998,51	2,59	3,02	19,88	6,75	3,7	0,00	1,8
2008-10-04 17:30	76	35	100	1,8	20,03	2,92	175,8	997,50	2,49	2,92	19,78	6,65	4,9	0,00	1,8
2008-10-04 18:00	84	35	100	1,2	20,03	2,82	177,6	997,50	2,39	2,82	19,78	6,55	3,5	1,80	3,6
2008-10-04 18:30	80	35	100	0,0	19,93	2,62	177,6	996,50	2,19	2,62	19,68	6,35	4,3	1,80	3,6
2008-10-04 19:00	92	35	100	1,2	19,83	2,62	177,6	996,50	2,19	2,62	19,58	6,35	4,5	0,00	3,6
2008-10-04 19:30	78	35	100	4,1	19,73	2,72	177,6	996,50	2,29	-3,44	19,48	6,45	5,4	0,00	3,6

Datum	Vindriktning	Luftfukt inne	Luftfukt ute	Vindhastighet	Temp inne	Temp ute	Nederb. året	Lufftryck	Daggpunkt	Kyleffekt	Vix inne	Vix ute	Vindby	Korr lufftryck	Regn/dygn
	°	Rh%	Rh%	m/s	°C	°C	mm	Mbar	°C	°C	°C	°C	m/s		mm
2008-10-04 20:00	105	35	100	0,0	19,63	3,02	177,6	996,50	2,59	3,02	19,38	6,75	4,1	0,00	3,6
2008-10-04 20:30	93	35	100	3,7	19,63	3,22	177,6	996,50	2,79	-1,74	19,38	6,95	4,9	0,00	3,6
2008-10-04 21:00	88	35	100	0,0	19,73	3,52	177,6	995,50	3,09	3,52	19,48	7,25	6,4	0,00	3,6
2008-10-04 21:30	94	35	100	1,4	19,73	3,72	177,6	995,50	3,29	3,72	19,48	7,45	4,5	0,00	3,6
2008-10-04 22:00	120	35	100	3,9	19,73	4,02	177,6	995,50	3,59	-0,80	19,48	7,75	5,4	0,00	3,6
2008-10-04 22:30	120	35	100	1,8	19,73	4,22	178,8	994,50	3,78	4,22	19,48	7,95	5,6	1,20	4,8
2008-10-04 23:00	107	35	100	2,4	19,83	4,32	178,8	994,50	3,88	2,75	19,58	8,05	5,2	1,20	4,8
2008-10-04 23:30	116	35	100	4,9	19,83	4,32	178,8	994,50	3,88	-2,53	19,58	8,05	6,6	0,00	4,8
2008-10-05 00:00	120	35	100	3,5	19,73	4,32	178,8	993,50	3,88	0,62	19,48	8,05	6,4	0,00	0,0
2008-10-05 00:30	130	35	100	3,7	19,93	4,22	178,8	993,50	3,78	-0,57	19,68	7,95	5,0	0,00	0,0
2008-10-05 01:00	113	35	100	3,9	20,03	4,22	178,8	993,50	3,78	-0,57	19,78	7,95	5,6	0,00	0,0
2008-10-05 01:30	112	35	100	3,1	20,03	4,02	178,8	993,50	3,59	1,35	19,78	7,75	6,9	0,00	0,0
2008-10-05 02:00	151	35	100	2,6	20,13	3,92	178,8	993,50	3,49	2,32	19,88	7,65	5,4	0,00	0,0
2008-10-05 02:30	113	35	100	1,8	20,23	3,72	178,8	992,50	3,29	3,72	19,98	7,45	5,6	0,00	0,0
2008-10-05 03:00	123	35	100	2,2	20,33	3,42	178,8	992,50	2,99	3,42	20,08	7,15	5,2	0,00	0,0
2008-10-05 03:30	118	35	100	2,0	20,33	3,32	178,8	992,50	2,89	3,32	20,08	7,05	5,2	0,00	0,0
2008-10-05 04:00	107	35	100	2,6	20,33	3,12	178,8	991,50	2,69	1,48	20,08	6,85	6,4	0,00	0,0
2008-10-05 04:30	114	35	100	2,6	20,33	3,22	178,8	991,50	2,79	1,59	20,08	6,95	6,0	0,00	0,0
2008-10-05 05:00	111	35	100	4,3	20,23	3,02	178,8	991,50	2,59	-3,08	19,98	6,75	5,2	0,00	0,0
2008-10-05 05:30	110	35	100	1,8	20,23	2,92	178,8	990,50	2,49	2,92	19,98	6,65	4,3	0,00	0,0
2008-10-05 06:00	148	35	100	3,9	20,23	3,02	178,8	990,50	2,59	-1,97	19,98	6,75	6,2	0,00	0,0
2008-10-05 06:30	120	35	100	2,8	20,23	2,92	178,8	989,50	2,49	0,15	19,98	6,65	5,8	0,00	0,0
2008-10-05 07:00	92	35	100	0,0	20,33	2,82	178,8	989,50	2,39	2,82	20,08	6,55	6,6	0,00	0,0
2008-10-05 07:30	115	35	100	3,0	20,33	2,62	178,8	988,50	2,19	-0,18	20,08	6,35	7,5	0,00	0,0
2008-10-05 08:00	89	35	100	0,0	20,43	2,62	178,8	987,50	2,19	2,62	20,18	6,35	7,7	0,00	0,0
2008-10-05 08:30	84	35	100	3,3	20,43	2,62	178,8	986,50	2,19	-1,31	20,18	6,35	6,2	0,00	0,0
2008-10-05 09:00	113	35	98	1,6	20,53	2,82	178,8	985,50	2,10	2,82	20,28	6,37	9,4	0,00	0,0
2008-10-05 09:30	119	35	99	6,2	20,43	2,62	178,8	984,50	2,04	-6,46	20,18	6,26	8,7	0,00	0,0
2008-10-05 10:00	124	35	100	4,5	20,43	2,32	178,8	984,50	1,89	-5,01	20,18	6,05	8,9	0,00	0,0
2008-10-05 10:30	99	35	100	5,4	20,33	2,32	178,8	983,50	1,89	-6,24	20,08	6,05	10,4	0,00	0,0
2008-10-05 11:00	139	35	100	7,9	20,23	2,42	178,8	983,50	1,99	-9,10	19,98	6,15	12,7	0,00	0,0
2008-10-05 11:30	90	35	100	6,6	20,13	2,52	178,8	982,50	2,09	-7,20	19,88	6,25	10,6	0,00	0,0
2008-10-05 12:00	125	35	100	5,4	20,13	2,72	178,8	982,50	2,29	-5,72	19,88	6,45	11,7	0,00	0,0
2008-10-05 12:30	166	35	100	5,6	20,13	3,12	178,8	982,50	2,69	-5,21	19,88	6,85	11,1	0,00	0,0
2008-10-05 13:00	141	35	100	6,8	20,33	3,62	178,8	982,50	3,19	-6,38	20,08	7,35	12,8	0,00	0,0
2008-10-05 13:30	138	35	96	6,6	20,43	4,22	178,8	982,50	3,19	-4,96	20,18	7,60	12,8	0,00	0,0
2008-10-05 14:00	120	35	90	7,3	20,43	4,02	178,8	982,50	2,05	-6,37	20,18	6,91	12,1	0,00	0,0
2008-10-05 14:30	187	34	90	4,1	20,33	4,62	178,8	982,50	2,64	-1,16	20,04	7,51	12,3	0,00	0,0
2008-10-05 15:00	161	34	79	6,4	20,23	5,32	178,8	982,50	1,43	-3,51	19,94	7,38	8,7	0,00	0,0
2008-10-05 15:30	159	34	70	6,0	20,03	4,92	178,8	982,50	-0,69	-3,47	19,74	6,36	12,1	0,00	0,0
2008-10-05 16:00	194	34	68	1,2	19,93	4,72	178,8	983,50	-1,30	4,72	19,64	6,03	9,2	0,00	0,0
2008-10-05 16:30	157	34	68	3,3	19,73	4,72	178,8	983,50	-1,30	1,07	19,44	6,03	6,8	0,00	0,0
2008-10-05 17:00	149	34	71	3,1	19,63	4,12	178,8	983,50	-1,26	1,46	19,34	5,63	6,8	0,00	0,0
2008-10-05 17:30	155	34	72	2,8	19,63	4,02	178,8	983,50	-1,15	1,35	19,34	5,59	5,6	0,00	0,0
2008-10-05 18:00	160	34	75	3,1	19,53	3,02	178,8	982,50	-1,54	0,26	19,23	4,79	5,8	0,00	0,0
2008-10-05 18:30	175	34	73	3,5	19,53	2,72	178,8	983,50	-2,21	-1,19	19,23	4,36	6,4	0,00	0,0

Datum	Vindriktning °	Luftfukt inne Rh%	Luftfukt ute Rh%	Vindhastighet m/s	Temp inne °C	Temp ute °C	Nederb. året mm	Luftryck Mbar	Daggpunkt °C	Kyleffekt °C	Vix inne °C	Vix ute °C	Vindby m/s	Korr luftryck	Regn/dygn mm
2008-10-05 19:00	97	34	78	0,0	19,63	2,12	178,8	983,50	-1,85	2,12	19,34	4,10	4,1	0,00	0,0
2008-10-05 19:30	134	34	77	2,0	19,83	1,72	178,8	983,50	-2,42	1,72	19,54	3,63	3,1	0,00	0,0
2008-10-05 20:00	181	34	79	2,6	19,93	2,02	178,8	983,50	-1,77	0,32	19,64	4,07	6,6	0,00	0,0
2008-10-05 20:30	142	34	81	3,1	20,03	1,72	178,8	983,50	-1,71	-1,16	19,74	3,92	5,4	0,00	0,0
2008-10-05 21:00	146	34	85	2,8	19,93	1,42	178,8	983,50	-1,32	-1,49	19,64	3,92	4,7	0,00	0,0
2008-10-05 21:30	155	34	87	2,0	19,83	1,22	178,8	983,50	-1,19	1,22	19,54	3,87	4,7	0,00	0,0
2008-10-05 22:00	131	34	88	0,0	19,73	0,92	178,8	983,50	-1,32	0,92	19,44	3,65	4,1	0,00	0,0
2008-10-05 22:30	138	34	91	1,4	19,63	0,72	178,8	983,50	-1,04	0,72	19,34	3,69	3,3	0,00	0,0
2008-10-05 23:00	113	34	92	0,0	19,63	0,51	178,8	983,50	-1,09	0,51	19,34	3,57	3,3	0,00	0,0
2008-10-05 23:30	152	34	94	0,0	19,73	0,41	178,8	983,50	-0,88	0,41	19,44	3,63	1,8	0,00	0,0
2008-10-06 00:00	163	34	95	0,0	19,83	0,61	178,8	983,50	-0,53	0,61	19,54	3,92	1,8	0,00	0,0
2008-10-06 00:30	253	34	96	0,0	20,03	0,61	178,8	983,50	-0,39	0,61	19,74	4,00	2,4	0,00	0,0
2008-10-06 01:00	253	34	97	0,0	20,13	0,41	178,8	984,50	-0,44	0,41	19,84	3,89	0,0	0,00	0,0
2008-10-06 01:30	232	34	97	0,0	20,13	0,61	178,8	984,50	-0,24	0,61	19,84	4,09	1,2	0,00	0,0
2008-10-06 02:00	305	34	99	0,0	20,03	0,61	178,8	984,50	0,05	0,61	19,74	4,26	1,2	0,00	0,0
2008-10-06 02:30	297	34	99	0,0	19,93	0,51	178,8	984,50	-0,05	0,51	19,64	4,16	0,0	0,00	0,0
2008-10-06 03:00	159	34	100	0,0	19,83	0,51	178,8	984,50	0,09	0,51	19,54	4,24	0,0	0,00	0,0
2008-10-06 03:30	185	34	100	0,0	19,83	0,41	178,8	984,50	-0,01	0,41	19,54	4,14	0,0	0,00	0,0
2008-10-06 04:00	185	34	100	0,0	19,83	0,61	178,8	985,50	0,19	0,61	19,54	4,34	1,4	0,00	0,0
2008-10-06 04:30	219	34	100	0,0	19,93	0,72	178,8	985,50	0,29	0,72	19,64	4,44	2,2	0,00	0,0
2008-10-06 05:00	299	34	100	0,0	20,03	1,02	178,8	985,50	0,59	1,02	19,74	4,75	2,2	0,00	0,0
2008-10-06 05:30	318	34	100	0,0	20,13	1,22	178,8	986,50	0,79	1,22	19,84	4,95	1,8	0,00	0,0
2008-10-06 06:00	268	34	100	0,0	20,13	1,62	178,8	986,50	1,19	1,62	19,84	5,35	0,0	0,00	0,0
2008-10-06 06:30	295	34	100	0,0	20,13	1,82	178,8	986,50	1,39	1,82	19,84	5,55	1,2	0,00	0,0
2008-10-06 07:00	340	34	100	0,0	20,03	2,12	178,8	987,50	1,69	2,12	19,74	5,85	2,4	0,00	0,0
2008-10-06 07:30	280	33	100	0,0	19,93	2,12	178,8	987,50	1,69	2,12	19,60	5,85	1,4	0,00	0,0
2008-10-06 08:00	325	33	100	0,0	19,83	2,42	178,8	988,50	1,99	2,42	19,50	6,15	2,2	0,00	0,0
2008-10-06 08:30	292	33	100	0,0	19,83	2,42	178,8	989,50	1,99	2,42	19,50	6,15	2,2	0,00	0,0
2008-10-06 09:00	330	33	100	1,8	19,83	3,02	178,8	989,50	2,59	3,02	19,50	6,75	4,9	0,00	0,0
2008-10-06 09:30	233	33	100	1,4	19,83	3,72	178,8	990,50	3,29	3,72	19,50	7,45	6,4	0,00	0,0
2008-10-06 10:00	327	33	99	0,0	19,83	4,42	178,8	991,50	3,84	4,42	19,50	8,06	3,9	0,00	0,0
2008-10-06 10:30	331	33	97	2,2	19,93	4,42	178,8	992,50	3,54	4,42	19,60	7,89	5,4	0,00	0,0
2008-10-06 11:00	346	33	94	3,1	19,93	4,52	178,8	992,50	3,18	1,90	19,60	7,74	7,9	0,00	0,0
2008-10-06 11:30	301	33	93	3,0	19,83	4,72	178,8	993,50	3,22	2,12	19,50	7,85	6,6	0,00	0,0
2008-10-06 12:00	337	33	94	1,8	19,73	4,92	178,8	994,50	3,57	4,92	19,40	8,14	5,2	0,00	0,0
2008-10-06 12:30	331	33	100	3,9	19,63	4,52	180,0	995,50	4,08	-0,22	19,30	8,25	5,6	1,20	1,2
2008-10-06 13:00	329	33	100	0,0	19,53	4,32	180,0	995,50	3,88	4,32	19,20	8,05	6,2	1,20	1,2
2008-10-06 13:30	323	34	100	3,7	19,43	4,82	181,2	996,50	4,38	0,13	19,13	8,55	6,6	1,20	2,4
2008-10-06 14:00	35	34	100	3,7	19,33	4,92	181,2	997,50	4,48	0,25	19,03	8,65	8,7	1,20	2,4
2008-10-06 14:30	335	34	99	4,3	19,33	4,42	181,2	998,51	3,84	-1,40	19,03	8,06	7,5	0,00	2,4
2008-10-06 15:00	332	34	100	3,7	19,33	4,62	181,8	998,51	4,18	-0,10	19,03	8,35	6,0	0,60	3,0
2008-10-06 15:30	340	34	100	4,3	19,33	5,02	181,8	999,51	4,58	-0,67	19,03	8,75	6,8	0,60	3,0
2008-10-06 16:00	321	34	100	1,6	19,43	5,32	181,8	999,51	4,88	5,32	19,13	9,05	6,9	0,00	3,0
2008-10-06 16:30	346	34	99	3,9	19,53	5,32	181,8	1000,51	4,73	0,72	19,23	8,96	6,0	0,00	3,0
2008-10-06 17:00	331	33	99	0,0	19,63	5,42	181,8	1000,51	4,83	5,42	19,30	9,06	5,6	0,00	3,0
2008-10-06 17:30	356	33	96	1,2	19,63	5,42	181,8	1001,51	4,38	5,42	19,30	8,80	5,2	0,00	3,0

Datum	Vindriktning	Luftfukt inne	Luftfukt ute	Vindhastighet	Temp inne	Temp ute	Nederb. året	Lufttryck	Daggpunkt	Kyleffekt	Vix inne	Vix ute	Vindby	Korr lufttryck	Regn/dygn
	°	Rh%	Rh%	m/s	°C	°C	mm	Mbar	°C	°C	°C	°C	m/s		mm
2008-10-06 18:00	315	33	96	1,6	19,53	5,42	181,8	1001,51	4,38	5,42	19,20	8,80	6,8	0,00	3,0
2008-10-06 18:30	320	34	95	5,8	19,53	5,42	181,8	1002,51	4,22	-2,27	19,23	8,72	5,8	0,00	3,0
2008-10-06 19:00	325	34	92	2,6	19,43	5,32	181,8	1002,51	3,65	3,80	19,13	8,37	6,8	0,00	3,0
2008-10-06 19:30	318	34	91	4,1	19,43	5,22	181,8	1003,51	3,39	-0,43	19,13	8,19	5,2	0,00	3,0
2008-10-06 20:00	319	34	90	1,2	19,33	5,12	181,8	1004,51	3,13	5,12	19,03	8,01	6,8	0,00	3,0
2008-10-06 20:30	334	34	89	0,0	19,33	4,92	181,8	1004,51	2,77	4,92	19,03	7,73	6,9	0,00	3,0
2008-10-06 21:00	273	34	89	3,3	19,33	4,92	181,8	1005,51	2,77	1,29	19,03	7,73	5,6	0,00	3,0
2008-10-06 21:30	335	34	90	1,8	19,23	4,72	181,8	1005,51	2,74	4,72	18,93	7,61	5,4	0,00	3,0
2008-10-06 22:00	301	34	89	4,1	19,23	4,62	181,8	1006,51	2,48	-1,16	18,93	7,43	6,8	0,00	3,0
2008-10-06 22:30	326	34	90	3,7	19,13	4,42	184,2	1006,51	2,45	-0,33	18,83	7,31	6,8	2,40	5,4
2008-10-06 23:00	315	34	89	5,0	19,13	4,42	184,2	1006,51	2,28	-2,98	18,83	7,23	7,1	2,40	5,4
2008-10-06 23:30	61	34	90	3,5	19,13	4,12	184,2	1007,51	2,15	0,39	18,83	7,01	7,1	0,00	5,4
2008-10-07 00:00	273	34	90	0,0	19,13	4,02	184,2	1007,51	2,05	4,02	18,83	6,91	6,6	0,00	0,0
2008-10-07 00:30	329	34	89	2,4	19,23	3,92	184,2	1008,51	1,79	2,32	18,93	6,73	5,2	0,00	0,0
2008-10-07 01:00	323	34	90	2,4	19,33	3,72	184,2	1008,51	1,76	2,11	19,03	6,61	5,2	0,00	0,0
2008-10-07 01:30	313	34	90	3,0	19,33	3,82	184,2	1008,51	1,85	1,13	19,03	6,71	5,6	0,00	0,0
2008-10-07 02:00	320	34	89	1,8	19,23	3,72	184,2	1008,51	1,59	3,72	18,93	6,53	6,0	0,00	0,0
2008-10-07 02:30	331	34	90	1,6	19,23	3,62	184,2	1009,51	1,66	3,62	18,93	6,51	4,5	0,00	0,0
2008-10-07 03:00	317	34	91	0,0	19,23	3,62	184,2	1009,51	1,82	3,62	18,93	6,59	4,5	0,00	0,0
2008-10-07 03:30	327	34	91	3,7	19,23	3,62	184,2	1009,51	1,82	-1,27	18,93	6,59	4,1	0,00	0,0
2008-10-07 04:00	327	34	92	1,6	19,23	3,32	184,2	1010,51	1,68	3,32	18,93	6,37	6,0	0,00	0,0
2008-10-07 04:30	332	34	91	0,0	19,33	3,32	184,2	1010,51	1,52	3,32	19,03	6,29	3,0	0,00	0,0
2008-10-07 05:00	335	34	89	2,2	19,43	3,32	184,2	1010,51	1,20	3,32	19,13	6,13	3,5	0,00	0,0
2008-10-07 05:30	301	34	89	1,8	19,43	3,12	184,2	1010,51	1,00	3,12	19,13	5,93	3,0	0,00	0,0
2008-10-07 06:00	329	34	90	1,8	19,53	3,02	184,2	1010,51	1,07	3,02	19,23	5,91	3,3	0,00	0,0
2008-10-07 06:30	327	34	90	0,0	19,43	2,62	184,2	1010,51	0,67	2,62	19,13	5,51	5,2	0,00	0,0
2008-10-07 07:00	323	34	91	0,0	19,53	2,02	184,2	1010,51	0,24	2,02	19,23	4,99	1,4	0,00	0,0
2008-10-07 07:30	341	34	93	0,0	19,53	1,82	184,2	1011,51	0,35	1,82	19,23	4,95	2,6	0,00	0,0
2008-10-07 08:00	332	34	94	0,0	19,53	1,32	184,2	1011,51	0,01	1,32	19,23	4,53	1,4	0,00	0,0
2008-10-07 08:30	247	34	95	0,0	19,53	1,32	184,2	1011,51	0,16	1,32	19,23	4,62	2,2	0,00	0,0
2008-10-07 09:00	316	33	95	0,0	19,53	1,52	184,2	1011,51	0,36	1,52	19,20	4,82	1,6	0,00	0,0
2008-10-07 09:30	321	33	96	0,0	19,53	2,12	184,2	1012,51	1,10	2,12	19,20	5,50	1,4	0,00	0,0
2008-10-07 10:00	299	33	91	1,2	19,53	2,82	184,2	1012,51	1,03	2,82	19,20	5,79	3,7	0,00	0,0
2008-10-07 10:30	331	33	89	0,0	19,53	3,42	184,2	1012,51	1,30	3,42	19,20	6,23	3,5	0,00	0,0
2008-10-07 11:00	338	33	85	2,8	19,43	4,02	184,2	1012,51	1,22	1,35	19,09	6,52	4,3	0,00	0,0
2008-10-07 11:30	333	33	81	2,4	19,33	4,42	184,2	1012,51	0,92	2,85	18,99	6,62	5,0	0,00	0,0
2008-10-07 12:00	254	33	79	1,4	19,23	4,92	184,2	1012,51	1,04	4,92	18,89	6,98	6,2	0,00	0,0
2008-10-07 12:30	241	33	75	1,2	19,13	5,22	184,2	1012,51	0,58	5,22	18,79	7,00	5,4	0,00	0,0
2008-10-07 13:00	324	33	74	0,0	19,03	5,52	184,2	1013,51	0,68	5,52	18,69	7,23	4,7	0,00	0,0
2008-10-07 13:30	340	33	73	1,2	19,03	5,52	184,2	1013,51	0,48	5,52	18,69	7,16	4,9	0,00	0,0
2008-10-07 14:00	322	33	73	2,2	19,03	5,82	184,2	1013,51	0,77	5,82	18,69	7,46	5,0	0,00	0,0
2008-10-07 14:30	299	33	74	1,6	19,03	5,72	184,2	1013,51	0,87	5,72	18,69	7,43	4,7	0,00	0,0
2008-10-07 15:00	351	33	73	3,0	18,93	5,72	184,2	1013,51	0,68	3,21	18,59	7,36	4,1	0,00	0,0
2008-10-07 15:30	336	33	73	0,0	18,93	5,72	184,2	1013,51	0,68	5,72	18,59	7,36	4,7	0,00	0,0
2008-10-07 16:00	333	33	74	0,0	19,03	5,82	184,2	1013,51	0,97	5,82	18,69	7,53	3,0	0,00	0,0
2008-10-07 16:30	314	33	73	0,0	19,03	5,72	184,2	1013,51	0,68	5,72	18,69	7,36	2,4	0,00	0,0

Datum	Vindriktning °	Luftfukt inne Rh%	Luftfukt ute Rh%	Vindhastighet m/s	Temp inne °C	Temp ute °C	Nederb. året mm	Lufttryck Mbar	Daggpunkt °C	Kyleffekt °C	Vix inne °C	Vix ute °C	Vindby m/s	Korr lufttryck	Regn/dygn mm
2008-10-07 17:00	333	33	75	0,0	19,03	5,12	184,2	1013,51	0,49	5,12	18,69	6,90	2,2	0,00	0,0
2008-10-07 17:30	333	33	77	0,0	19,03	4,32	184,2	1014,51	0,09	4,32	18,69	6,23	0,0	0,00	0,0
2008-10-07 18:00	336	33	80	0,0	19,03	3,42	184,2	1013,51	-0,23	3,42	18,69	5,55	0,0	0,00	0,0
2008-10-07 18:30	341	34	83	0,0	19,03	2,52	184,2	1014,51	-0,58	2,52	18,73	4,87	0,0	0,00	0,0
2008-10-07 19:00	341	34	89	0,0	19,03	1,52	184,2	1014,51	-0,57	1,52	18,73	4,33	0,0	0,00	0,0
2008-10-07 19:30	341	34	92	0,0	19,03	1,02	184,2	1014,51	-0,59	1,02	18,73	4,07	0,0	0,00	0,0
2008-10-07 20:00	341	34	96	0,0	19,03	1,12	184,2	1014,51	0,11	1,12	18,73	4,50	0,0	0,00	0,0
2008-10-07 20:30	356	34	96	0,0	19,03	1,62	184,2	1014,51	0,61	1,62	18,73	5,00	1,4	0,00	0,0
2008-10-07 21:00	356	34	95	0,0	19,13	0,51	184,2	1014,51	-0,63	0,51	18,83	3,82	0,0	0,00	0,0
2008-10-07 21:30	356	34	96	0,0	19,33	0,82	184,2	1014,51	-0,19	0,82	19,03	4,20	0,0	0,00	0,0
2008-10-07 22:00	356	34	94	0,0	19,43	0,51	184,2	1014,51	-0,78	0,51	19,13	3,73	1,2	0,00	0,0
2008-10-07 22:30	2	33	94	0,0	19,53	-0,19	184,2	1014,51	-1,48	-0,19	19,20	3,03	0,0	0,00	0,0
2008-10-07 23:00	10	33	96	0,0	19,63	-0,89	184,2	1014,51	-1,88	-0,89	19,30	2,50	0,0	0,00	0,0
2008-10-07 23:30	52	33	99	0,0	19,73	-0,89	184,2	1014,51	-1,44	-0,89	19,40	2,76	0,0	0,00	0,0
2008-10-08 00:00	58	33	100	0,0	19,73	-0,39	184,2	1014,51	-0,80	-0,39	19,40	3,34	0,0	0,00	0,0
2008-10-08 00:30	47	33	100	0,0	19,73	-0,09	184,2	1014,51	-0,51	-0,09	19,40	3,64	0,0	0,00	0,0
2008-10-08 01:00	24	33	99	0,0	19,63	0,92	184,2	1014,51	0,35	0,92	19,30	4,56	0,0	0,00	0,0
2008-10-08 01:30	49	33	99	0,0	19,63	-0,59	184,2	1014,51	-1,15	-0,59	19,30	3,06	0,0	0,00	0,0
2008-10-08 02:00	49	33	100	0,0	19,63	-1,09	184,2	1015,51	-1,50	-1,09	19,30	2,64	0,0	0,00	0,0
2008-10-08 02:30	49	33	100	0,0	19,63	-1,29	184,2	1014,51	-1,70	-1,29	19,30	2,44	0,0	0,00	0,0
2008-10-08 03:00	52	33	100	0,0	19,73	-1,29	184,2	1014,51	-1,70	-1,29	19,40	2,44	0,0	0,00	0,0
2008-10-08 03:30	55	33	100	0,0	19,73	-1,49	184,2	1014,51	-1,90	-1,49	19,40	2,24	0,0	0,00	0,0
2008-10-08 04:00	96	33	100	0,0	19,83	-0,89	184,2	1014,51	-1,30	-0,89	19,50	2,84	0,0	0,00	0,0
2008-10-08 04:30	97	33	100	0,0	19,93	-0,59	184,2	1015,51	-1,00	-0,59	19,60	3,14	1,2	0,00	0,0
2008-10-08 05:00	91	33	100	0,0	19,93	0,21	184,2	1014,51	-0,21	0,21	19,60	3,94	2,0	0,00	0,0
2008-10-08 05:30	112	33	100	0,0	19,93	0,21	184,2	1014,51	-0,21	0,21	19,60	3,94	2,4	0,00	0,0
2008-10-08 06:00	108	33	100	0,0	19,93	0,31	184,2	1014,51	-0,11	0,31	19,60	4,04	2,0	0,00	0,0
2008-10-08 06:30	110	33	100	1,2	19,93	0,41	184,2	1014,51	-0,01	0,41	19,60	4,14	2,4	0,00	0,0
2008-10-08 07:00	115	33	100	0,0	19,93	0,31	184,2	1014,51	-0,11	0,31	19,60	4,04	2,8	0,00	0,0
2008-10-08 07:30	83	33	100	0,0	19,83	0,41	184,2	1014,51	-0,01	0,41	19,50	4,14	3,0	0,00	0,0
2008-10-08 08:00	109	33	100	0,0	19,83	0,11	184,2	1014,51	-0,31	0,11	19,50	3,84	3,1	0,00	0,0
2008-10-08 08:30	90	33	100	0,0	19,93	0,31	184,2	1014,51	-0,11	0,31	19,60	4,04	2,8	0,00	0,0
2008-10-08 09:00	100	33	100	2,4	19,93	0,82	184,2	1014,51	0,39	-0,95	19,60	4,54	4,3	0,00	0,0
2008-10-08 09:30	120	33	100	3,1	20,03	1,12	184,2	1014,51	0,69	-1,82	19,70	4,85	3,5	0,00	0,0
2008-10-08 10:00	119	33	97	1,6	20,03	1,32	184,2	1014,51	0,46	1,32	19,70	4,79	4,3	0,00	0,0
2008-10-08 10:30	113	33	94	0,0	20,03	1,42	184,2	1014,51	0,11	1,42	19,70	4,63	4,7	0,00	0,0
2008-10-08 11:00	122	33	93	3,5	20,13	1,62	184,2	1014,51	0,15	-2,44	19,80	4,75	4,5	0,00	0,0
2008-10-08 11:30	116	33	94	2,6	20,13	1,72	184,2	1014,51	0,41	0,00	19,80	4,93	4,3	0,00	0,0
2008-10-08 12:00	115	33	96	2,2	20,13	2,02	184,2	1014,51	1,00	2,02	19,80	5,40	4,7	0,00	0,0
2008-10-08 12:30	90	33	96	2,2	20,03	2,42	184,2	1014,51	1,40	2,42	19,70	5,80	4,9	0,00	0,0
2008-10-08 13:00	100	33	94	2,8	20,03	2,82	184,2	1014,51	1,49	0,04	19,70	6,04	5,2	0,00	0,0
2008-10-08 13:30	97	33	94	2,4	20,03	3,22	184,2	1013,51	1,89	1,59	19,70	6,44	4,9	0,00	0,0
2008-10-08 14:00	123	33	98	2,4	20,03	3,42	184,2	1013,51	2,69	1,80	19,70	6,97	6,0	0,00	0,0
2008-10-08 14:30	120	33	99	3,0	20,03	3,72	184,2	1013,51	3,14	1,03	19,70	7,36	5,8	0,00	0,0
2008-10-08 15:00	116	33	99	2,4	20,03	3,82	184,2	1013,51	3,24	2,22	19,70	7,46	5,6	0,00	0,0
2008-10-08 15:30	117	33	100	2,4	20,03	4,22	184,2	1013,51	3,78	2,64	19,70	7,95	4,5	0,00	0,0

Datum	Vindriktning °	Luftfukt inne Rh%	Luftfukt ute Rh%	Vindhastighet m/s	Temp inne °C	Temp ute °C	Nederb. året mm	Lufftryck Mbar	Daggpunkt °C	Kyleffekt °C	Vix inne °C	Vix ute °C	Vindby m/s	Korr lufftryck	Regn/dygn mm
2008-10-08 16:00	122	33	100	1,6	20,03	4,32	184,2	1013,51	3,88	4,32	19,70	8,05	4,5	0,00	0,0
2008-10-08 16:30	120	33	100	1,4	20,03	4,32	184,2	1013,51	3,88	4,32	19,70	8,05	4,1	0,00	0,0
2008-10-08 17:00	120	33	100	2,0	20,03	4,42	184,2	1013,51	3,98	4,42	19,70	8,15	3,1	0,00	0,0
2008-10-08 17:30	85	33	100	0,0	20,03	4,62	184,2	1013,51	4,18	4,62	19,70	8,35	3,5	0,00	0,0
2008-10-08 18:00	85	34	100	0,0	20,13	4,42	184,2	1013,51	3,98	4,42	19,84	8,15	3,5	0,00	0,0
2008-10-08 18:30	104	34	100	1,8	20,13	4,52	184,8	1013,51	4,08	4,52	19,84	8,25	3,9	0,60	0,6
2008-10-08 19:00	131	34	100	4,3	20,13	5,02	184,8	1013,51	4,58	-0,67	19,84	8,75	6,2	0,60	0,6
2008-10-08 19:30	126	34	100	4,5	20,13	5,12	186,0	1013,51	4,68	-1,54	19,84	8,85	6,4	1,20	1,8
2008-10-08 20:00	141	34	100	3,1	20,03	5,12	186,6	1013,51	4,68	2,56	19,74	8,85	6,2	1,80	2,4
2008-10-08 20:30	125	34	100	3,9	20,03	5,12	186,6	1013,51	4,68	0,48	19,74	8,85	6,4	0,60	2,4
2008-10-08 21:00	139	34	100	4,3	19,93	5,22	187,8	1013,51	4,78	-0,43	19,64	8,95	8,3	1,20	3,6
2008-10-08 21:30	115	34	100	3,5	19,83	5,32	189,0	1012,51	4,88	1,75	19,54	9,05	6,8	2,40	4,8
2008-10-08 22:00	143	34	100	3,3	19,73	5,42	189,0	1012,51	4,98	1,86	19,44	9,15	8,5	1,20	4,8
2008-10-08 22:30	186	34	100	3,5	19,73	5,42	190,2	1012,51	4,98	1,86	19,44	9,15	7,7	1,20	6,0
2008-10-08 23:00	141	34	100	5,6	19,63	5,62	190,2	1012,51	5,18	-2,01	19,34	9,35	7,7	1,20	6,0
2008-10-08 23:30	165	34	100	3,7	19,73	5,72	190,2	1012,51	5,28	1,18	19,44	9,45	7,9	0,00	6,0
2008-10-09 00:00	129	34	100	6,2	19,83	5,82	190,2	1012,51	5,38	-2,30	19,54	9,55	7,7	0,00	0,0
2008-10-09 00:30	127	34	100	3,5	20,03	6,02	190,2	1012,51	5,58	2,54	19,74	9,75	7,7	0,00	0,0
2008-10-09 01:00	144	34	100	4,7	20,13	6,02	190,2	1012,51	5,58	-0,42	19,84	9,75	6,6	0,00	0,0
2008-10-09 01:30	160	34	100	5,0	20,23	6,12	190,2	1012,51	5,68	-0,84	19,94	9,85	6,8	0,00	0,0
2008-10-09 02:00	127	34	100	2,4	20,23	6,12	190,2	1012,51	5,68	4,65	19,94	9,85	6,0	0,00	0,0
2008-10-09 02:30	110	34	100	2,2	20,23	6,12	190,2	1012,51	5,68	6,12	19,94	9,85	6,0	0,00	0,0
2008-10-09 03:00	143	34	100	1,4	20,23	6,12	190,2	1012,51	5,68	6,12	19,94	9,85	4,7	0,00	0,0
2008-10-09 03:30	104	34	100	0,0	20,13	6,12	190,2	1012,51	5,68	6,12	19,84	9,85	3,3	0,00	0,0
2008-10-09 04:00	128	34	100	1,2	20,13	6,12	190,2	1013,51	5,68	6,12	19,84	9,85	2,6	0,00	0,0
2008-10-09 04:30	101	34	100	0,0	20,03	6,12	190,2	1013,51	5,68	6,12	19,74	9,85	1,4	0,00	0,0
2008-10-09 05:00	100	34	100	0,0	20,03	6,22	190,2	1013,51	5,78	6,22	19,74	9,95	1,2	0,00	0,0
2008-10-09 05:30	100	34	100	0,0	20,13	6,22	190,2	1013,51	5,78	6,22	19,84	9,95	0,0	0,00	0,0
2008-10-09 06:00	157	34	100	0,0	20,13	6,32	190,2	1013,51	5,88	6,32	19,84	10,05	1,2	0,00	0,0
2008-10-09 06:30	157	34	100	0,0	20,13	6,32	190,2	1013,51	5,88	6,32	19,84	10,05	0,0	0,00	0,0
2008-10-09 07:00	157	34	100	0,0	20,23	6,12	190,2	1013,51	5,68	6,12	19,94	9,85	0,0	0,00	0,0
2008-10-09 07:30	157	34	100	0,0	20,23	6,02	190,2	1014,51	5,58	6,02	19,94	9,75	0,0	0,00	0,0
2008-10-09 08:00	162	34	100	0,0	20,23	6,02	190,2	1014,51	5,58	6,02	19,94	9,75	0,0	0,00	0,0
2008-10-09 08:30	163	34	100	0,0	20,33	6,02	190,2	1014,51	5,58	6,02	20,04	9,75	0,0	0,00	0,0
2008-10-09 09:00	117	34	100	0,0	20,23	6,12	190,2	1015,51	5,68	6,12	19,94	9,85	1,4	0,00	0,0
2008-10-09 09:30	342	34	100	0,0	20,23	6,22	190,2	1015,51	5,78	6,22	19,94	9,95	1,4	0,00	0,0
2008-10-09 10:00	342	34	100	0,0	20,23	6,42	190,2	1015,51	5,98	6,42	19,94	10,15	0,0	0,00	0,0
2008-10-09 10:30	342	34	100	0,0	20,23	6,72	190,2	1015,51	6,28	6,72	19,94	10,45	0,0	0,00	0,0
2008-10-09 11:00	351	34	100	0,0	20,23	6,82	190,2	1016,51	6,38	6,82	19,94	10,55	0,0	0,00	0,0
2008-10-09 11:30	343	34	100	0,0	20,23	6,82	190,2	1016,51	6,38	6,82	19,94	10,55	1,4	0,00	0,0
2008-10-09 12:00	351	34	100	0,0	20,13	7,32	190,2	1016,51	6,88	7,32	19,84	11,05	1,8	0,00	0,0
2008-10-09 12:30	339	34	100	0,0	20,13	7,42	190,2	1017,52	6,98	7,42	19,84	11,15	1,4	0,00	0,0
2008-10-09 13:00	351	34	100	0,0	20,13	7,42	190,2	1017,52	6,98	7,42	19,84	11,15	1,2	0,00	0,0
2008-10-09 13:30	337	34	100	0,0	20,13	7,62	190,2	1017,52	7,18	7,62	19,84	11,35	1,8	0,00	0,0
2008-10-09 14:00	321	34	100	0,0	20,13	7,82	190,2	1017,52	7,38	7,82	19,84	11,55	1,6	0,00	0,0
2008-10-09 14:30	336	34	100	0,0	20,13	7,82	190,2	1017,52	7,38	7,82	19,84	11,55	1,8	0,00	0,0

Datum	Vindriktning	Luftfukt inne	Luftfukt ute	Vindhastighet	Temp inne	Temp ute	Nederb. året	Lufttryck	Daggpunkt	Kyleffekt	Vix inne	Vix ute	Vindby	Korr lufttryck	Regn/dygn
	°	Rh%	Rh%	m/s	°C	°C	mm	Mbar	°C	°C	°C	°C	m/s		mm
2008-10-09 15:00	327	34	100	0,0	20,13	8,12	190,2	1017,52	7,67	8,12	19,84	11,85	1,6	0,00	0,0
2008-10-09 15:30	319	34	96	0,0	20,13	8,32	190,2	1017,52	7,26	8,32	19,84	11,71	1,8	0,00	0,0
2008-10-09 16:00	334	34	95	1,2	20,03	8,12	190,2	1017,52	6,90	8,12	19,74	11,42	3,3	0,00	0,0
2008-10-09 16:30	312	34	93	0,0	20,13	8,52	190,2	1017,52	6,98	8,52	19,84	11,66	3,3	0,00	0,0
2008-10-09 17:00	356	34	90	1,2	20,13	8,52	190,2	1017,52	6,48	8,52	19,84	11,41	3,1	0,00	0,0
2008-10-09 17:30	344	34	90	0,0	20,13	7,72	190,2	1017,52	5,70	7,72	19,84	10,61	2,2	0,00	0,0
2008-10-09 18:00	340	34	90	0,0	20,03	7,22	190,2	1017,52	5,20	7,22	19,74	10,11	2,0	0,00	0,0
2008-10-09 18:30	331	34	91	0,0	20,03	6,42	190,2	1017,52	4,58	6,42	19,74	9,39	1,2	0,00	0,0
2008-10-09 19:00	8	34	93	0,0	19,93	5,12	190,2	1018,52	3,61	5,12	19,64	8,25	0,0	0,00	0,0
2008-10-09 19:30	331	34	98	0,0	19,93	4,92	190,2	1018,52	4,19	4,92	19,64	8,47	1,6	0,00	0,0
2008-10-09 20:00	356	34	100	0,0	19,93	4,42	190,2	1018,52	3,98	4,42	19,64	8,15	0,0	0,00	0,0
2008-10-09 20:30	87	34	100	0,0	19,93	4,02	190,2	1018,52	3,59	4,02	19,64	7,75	0,0	0,00	0,0
2008-10-09 21:00	86	34	100	0,0	19,93	3,82	190,2	1018,52	3,39	3,82	19,64	7,55	0,0	0,00	0,0
2008-10-09 21:30	86	34	100	0,0	19,93	4,02	190,2	1018,52	3,59	4,02	19,64	7,75	0,0	0,00	0,0
2008-10-09 22:00	87	34	100	0,0	20,03	3,72	190,2	1018,52	3,29	3,72	19,74	7,45	0,0	0,00	0,0
2008-10-09 22:30	87	34	100	0,0	20,03	3,32	190,2	1018,52	2,89	3,32	19,74	7,05	0,0	0,00	0,0
2008-10-09 23:00	87	34	100	0,0	19,93	2,92	190,2	1018,52	2,49	2,92	19,64	6,65	0,0	0,00	0,0
2008-10-09 23:30	87	34	100	0,0	19,93	2,62	190,2	1018,52	2,19	2,62	19,64	6,35	0,0	0,00	0,0
2008-10-10 00:00	87	34	100	0,0	19,83	2,52	190,2	1017,52	2,09	2,52	19,54	6,25	0,0	0,00	0,0
2008-10-10 00:30	87	34	100	0,0	19,83	2,42	190,2	1017,52	1,99	2,42	19,54	6,15	0,0	0,00	0,0
2008-10-10 01:00	87	34	100	0,0	19,83	2,42	190,2	1017,52	1,99	2,42	19,54	6,15	0,0	0,00	0,0
2008-10-10 01:30	87	34	100	0,0	19,93	2,22	190,2	1017,52	1,79	2,22	19,64	5,95	0,0	0,00	0,0
2008-10-10 02:00	87	34	100	0,0	20,03	1,82	190,2	1017,52	1,39	1,82	19,74	5,55	0,0	0,00	0,0
2008-10-10 02:30	82	34	100	0,0	20,03	1,82	190,2	1017,52	1,39	1,82	19,74	5,55	0,0	0,00	0,0
2008-10-10 03:00	94	34	100	0,0	20,13	2,02	190,2	1017,52	1,59	2,02	19,84	5,75	1,2	0,00	0,0
2008-10-10 03:30	79	34	100	0,0	20,13	2,52	190,2	1016,51	2,09	2,52	19,84	6,25	1,2	0,00	0,0
2008-10-10 04:00	89	34	100	0,0	20,03	2,32	190,2	1016,51	1,89	2,32	19,74	6,05	1,2	0,00	0,0
2008-10-10 04:30	88	34	100	0,0	20,03	2,02	190,2	1016,51	1,59	2,02	19,74	5,75	0,0	0,00	0,0
2008-10-10 05:00	93	34	100	0,0	19,93	2,12	190,2	1015,51	1,69	2,12	19,64	5,85	1,2	0,00	0,0
2008-10-10 05:30	95	34	100	0,0	19,93	2,12	190,2	1015,51	1,69	2,12	19,64	5,85	0,0	0,00	0,0
2008-10-10 06:00	97	34	100	0,0	19,93	2,22	190,2	1015,51	1,79	2,22	19,64	5,95	0,0	0,00	0,0
2008-10-10 06:30	96	34	100	0,0	19,93	1,72	190,2	1015,51	1,29	1,72	19,64	5,45	0,0	0,00	0,0
2008-10-10 07:00	94	34	100	0,0	19,93	0,92	190,2	1015,51	0,49	0,92	19,64	4,64	0,0	0,00	0,0
2008-10-10 07:30	93	34	100	0,0	20,03	1,52	190,2	1014,51	1,09	1,52	19,74	5,25	0,0	0,00	0,0
2008-10-10 08:00	101	34	100	0,0	20,03	1,62	190,2	1014,51	1,19	1,62	19,74	5,35	1,2	0,00	0,0
2008-10-10 08:30	96	34	100	0,0	20,03	1,72	190,2	1014,51	1,29	1,72	19,74	5,45	1,2	0,00	0,0
2008-10-10 09:00	106	34	100	0,0	20,13	2,32	190,2	1014,51	1,89	2,32	19,84	6,05	0,0	0,00	0,0
2008-10-10 09:30	140	34	100	0,0	20,13	2,72	190,2	1015,51	2,29	2,72	19,84	6,45	1,2	0,00	0,0
2008-10-10 10:00	140	34	100	0,0	20,13	2,92	190,2	1014,51	2,49	2,92	19,84	6,65	0,0	0,00	0,0
2008-10-10 10:30	140	34	100	0,0	20,13	3,42	190,2	1014,51	2,99	3,42	19,84	7,15	0,0	0,00	0,0
2008-10-10 11:00	113	34	100	0,0	20,13	3,82	190,2	1014,51	3,39	3,82	19,84	7,55	0,0	0,00	0,0
2008-10-10 11:30	114	34	100	0,0	20,13	4,22	190,2	1014,51	3,78	4,22	19,84	7,95	0,0	0,00	0,0
2008-10-10 12:00	131	34	100	0,0	20,13	4,02	190,2	1013,51	3,59	4,02	19,84	7,75	0,0	0,00	0,0
2008-10-10 12:30	145	34	100	1,2	20,13	5,02	190,2	1013,51	4,58	5,02	19,84	8,75	1,4	0,00	0,0
2008-10-10 13:00	158	34	100	1,6	20,03	6,22	190,2	1013,51	5,78	6,22	19,74	9,95	2,2	0,00	0,0
2008-10-10 13:30	155	34	100	0,0	20,03	6,52	190,2	1013,51	6,08	6,52	19,74	10,25	2,4	0,00	0,0

Datum	Vindriktning °	Luftfukt inne Rh%	Luftfukt ute Rh%	Vindhastighet m/s	Temp inne °C	Temp ute °C	Nederb. året mm	Lufttryck Mbar	Daggpunkt °C	Kyleffekt °C	Vix inne °C	Vix ute °C	Vindby m/s	Korr lufttryck	Regn/dygn mm
2008-10-10 14:00	141	34	100	1,2	19,93	6,82	190,2	1012,51	6,38	6,82	19,64	10,55	1,8	0,00	0,0
2008-10-10 14:30	157	34	97	0,0	19,93	6,82	190,2	1012,51	5,92	6,82	19,64	10,29	2,4	0,00	0,0
2008-10-10 15:00	155	34	95	1,2	19,83	7,02	190,2	1012,51	5,81	7,02	19,54	10,32	3,7	0,00	0,0
2008-10-10 15:30	148	34	96	1,4	19,83	6,92	190,2	1011,51	5,87	6,92	19,54	10,31	3,3	0,00	0,0
2008-10-10 16:00	128	34	98	0,0	19,73	6,92	190,2	1011,51	6,18	6,92	19,44	10,48	2,6	0,00	0,0
2008-10-10 16:30	143	34	99	2,0	19,73	6,72	190,2	1011,51	6,13	6,72	19,44	10,36	2,4	0,00	0,0
2008-10-10 17:00	128	34	100	0,0	19,73	6,42	190,2	1010,51	5,98	6,42	19,44	10,15	3,1	0,00	0,0
2008-10-10 17:30	103	34	100	0,0	19,63	6,02	190,2	1010,51	5,58	6,02	19,34	9,75	1,6	0,00	0,0
2008-10-10 18:00	100	34	100	0,0	19,63	5,72	190,2	1009,51	5,28	5,72	19,34	9,45	1,6	0,00	0,0
2008-10-10 18:30	120	34	100	0,0	19,63	5,52	190,2	1009,51	5,08	5,52	19,34	9,25	2,0	0,00	0,0
2008-10-10 19:00	92	34	100	0,0	19,63	5,42	190,2	1008,51	4,98	5,42	19,34	9,15	1,6	0,00	0,0
2008-10-10 19:30	95	34	100	0,0	19,53	5,42	190,2	1008,51	4,98	5,42	19,23	9,15	2,2	0,00	0,0
2008-10-10 20:00	103	34	100	0,0	19,53	5,32	190,2	1007,51	4,88	5,32	19,23	9,05	1,6	0,00	0,0
2008-10-10 20:30	96	34	100	0,0	19,53	5,32	190,2	1007,51	4,88	5,32	19,23	9,05	1,2	0,00	0,0
2008-10-10 21:00	111	34	100	0,0	19,53	5,32	190,2	1007,51	4,88	5,32	19,23	9,05	1,2	0,00	0,0
2008-10-10 21:30	114	34	100	1,2	19,53	5,42	190,2	1006,51	4,98	5,42	19,23	9,15	1,8	0,00	0,0
2008-10-10 22:00	115	34	100	0,0	19,63	5,52	190,2	1006,51	5,08	5,52	19,34	9,25	2,0	0,00	0,0
2008-10-10 22:30	138	34	100	1,2	19,63	5,82	190,2	1006,51	5,38	5,82	19,34	9,55	2,6	0,00	0,0
2008-10-10 23:00	137	34	100	0,0	19,73	5,42	190,2	1005,51	4,98	5,42	19,44	9,15	1,6	0,00	0,0
2008-10-10 23:30	136	34	100	1,4	19,83	5,42	190,2	1005,51	4,98	5,42	19,54	9,15	1,6	0,00	0,0
2008-10-11 00:00	193	34	100	1,2	19,93	5,72	190,2	1005,51	5,28	5,72	19,64	9,45	2,2	0,00	0,0
2008-10-11 00:30	144	34	100	1,8	20,03	6,32	190,2	1005,51	5,88	6,32	19,74	10,05	3,7	0,00	0,0
2008-10-11 01:00	141	34	100	0,0	20,13	6,12	190,2	1004,51	5,68	6,12	19,84	9,85	2,4	0,00	0,0
2008-10-11 01:30	148	34	100	0,0	20,13	6,12	190,2	1005,51	5,68	6,12	19,84	9,85	1,4	0,00	0,0
2008-10-11 02:00	160	34	100	0,0	20,13	6,12	190,2	1005,51	5,68	6,12	19,84	9,85	1,2	0,00	0,0
2008-10-11 02:30	10	34	100	0,0	20,13	5,62	190,2	1005,51	5,18	5,62	19,84	9,35	1,8	0,00	0,0
2008-10-11 03:00	2	34	100	0,0	20,13	5,62	190,2	1005,51	5,18	5,62	19,84	9,35	1,2	0,00	0,0
2008-10-11 03:30	33	34	100	0,0	20,13	5,42	190,2	1005,51	4,98	5,42	19,84	9,15	1,2	0,00	0,0
2008-10-11 04:00	33	34	100	0,0	20,13	5,32	190,2	1005,51	4,88	5,32	19,84	9,05	0,0	0,00	0,0
2008-10-11 04:30	33	34	100	0,0	20,13	5,02	190,2	1005,51	4,58	5,02	19,84	8,75	0,0	0,00	0,0
2008-10-11 05:00	31	34	100	0,0	20,13	5,72	190,2	1004,51	5,28	5,72	19,84	9,45	0,0	0,00	0,0
2008-10-11 05:30	31	34	100	0,0	20,03	5,42	190,2	1004,51	4,98	5,42	19,74	9,15	0,0	0,00	0,0
2008-10-11 06:00	122	34	100	0,0	20,03	5,12	192,6	1004,51	4,68	5,12	19,74	8,85	0,0	2,40	2,4
2008-10-11 06:30	117	34	100	0,0	20,13	5,12	194,4	1004,51	4,68	5,12	19,84	8,85	1,2	4,20	4,2
2008-10-11 07:00	117	34	100	0,0	20,13	5,42	196,2	1004,51	4,98	5,42	19,84	9,15	0,0	3,60	6,0
2008-10-11 07:30	144	34	100	0,0	20,13	5,62	197,4	1004,51	5,18	5,62	19,84	9,35	0,0	3,00	7,2
2008-10-11 08:00	283	34	100	2,4	20,13	5,72	198,6	1005,51	5,28	4,22	19,84	9,45	5,4	2,40	8,4
2008-10-11 08:30	321	34	100	0,0	20,13	5,42	198,6	1005,51	4,98	5,42	19,84	9,15	3,1	1,20	8,4
2008-10-11 09:00	324	34	100	0,0	20,23	5,22	198,6	1005,51	4,78	5,22	19,94	8,95	2,0	0,00	8,4
2008-10-11 09:30	336	34	100	0,0	20,23	5,02	198,6	1005,51	4,58	5,02	19,94	8,75	1,4	0,00	8,4
2008-10-11 10:00	255	34	100	0,0	20,23	5,52	198,6	1005,51	5,08	5,52	19,94	9,25	1,2	0,00	8,4
2008-10-11 10:30	182	34	100	0,0	20,23	6,12	198,6	1005,51	5,68	6,12	19,94	9,85	1,8	0,00	8,4
2008-10-11 11:00	309	34	100	0,0	20,23	6,62	198,6	1005,51	6,18	6,62	19,94	10,35	2,0	0,00	8,4
2008-10-11 11:30	327	34	100	0,0	20,13	7,22	198,6	1005,51	6,78	7,22	19,84	10,95	1,6	0,00	8,4
2008-10-11 12:00	337	34	98	0,0	20,03	7,82	198,6	1005,51	7,07	7,82	19,74	11,38	2,2	0,00	8,4
2008-10-11 12:30	338	34	88	0,0	20,03	8,52	198,6	1005,51	6,15	8,52	19,74	11,26	2,6	0,00	8,4

Datum	Vindriktning	Luftfukt inne	Luftfukt ute	Vindhastighet	Temp inne	Temp ute	Nederb. året	Lufttryck	Daggpunkt	Kyleffekt	Vix inne	Vix ute	Vindby	Korr lufttryck	Regn/dygn
	°	Rh%	Rh%	m/s	°C	°C	mm	Mbar	°C	°C	°C	°C	m/s		mm
2008-10-11 13:00	291	34	81	0,0	19,93	8,62	198,6	1005,51	5,00	8,62	19,64	10,82	3,5	0,00	8,4
2008-10-11 13:30	330	34	78	2,4	19,83	8,92	198,6	1005,51	4,73	7,60	19,54	10,91	2,6	0,00	8,4
2008-10-11 14:00	315	34	77	1,2	19,83	8,92	198,6	1004,51	4,54	8,92	19,54	10,84	2,4	0,00	8,4
2008-10-11 14:30	356	34	77	0,0	19,83	8,72	198,6	1004,51	4,35	8,72	19,54	10,64	2,2	0,00	8,4
2008-10-11 15:00	351	34	81	0,0	19,73	8,72	198,6	1004,51	5,10	8,72	19,44	10,92	1,2	0,00	8,4
2008-10-11 15:30	134	34	81	0,0	19,73	8,82	198,6	1004,51	5,20	8,82	19,44	11,02	1,4	0,00	8,4
2008-10-11 16:00	141	34	84	1,8	19,73	8,52	198,6	1004,51	5,45	8,52	19,44	10,95	3,1	0,00	8,4
2008-10-11 16:30	107	34	87	0,0	19,73	8,32	198,6	1004,51	5,78	8,32	19,44	10,98	2,0	0,00	8,4
2008-10-11 17:00	131	34	87	1,4	19,73	7,92	198,6	1003,51	5,39	7,92	19,44	10,58	3,3	0,00	8,4
2008-10-11 17:30	113	34	86	1,8	19,83	7,62	198,6	1003,51	4,92	7,62	19,54	10,20	3,0	0,00	8,4
2008-10-11 18:00	112	34	88	0,0	19,73	6,72	198,6	1002,51	4,38	6,72	19,44	9,45	2,2	0,00	8,4
2008-10-11 18:30	118	34	90	2,2	19,73	6,12	198,6	1002,51	4,12	6,12	19,44	9,01	3,3	0,00	8,4
2008-10-11 19:00	184	34	87	0,0	19,63	6,12	198,6	1002,51	3,62	6,12	19,34	8,78	4,3	0,00	8,4
2008-10-11 19:30	152	34	86	1,4	19,63	6,12	198,6	1002,51	3,45	6,12	19,34	8,70	4,3	0,00	8,4
2008-10-11 20:00	184	34	85	1,8	19,53	6,32	198,6	1002,51	3,47	6,32	19,23	8,82	4,1	0,00	8,4
2008-10-11 20:30	173	34	84	1,6	19,53	6,52	198,6	1002,51	3,50	6,52	19,23	8,95	3,9	0,00	8,4
2008-10-11 21:00	174	34	82	1,4	19,43	6,42	198,6	1002,51	3,04	6,42	19,13	8,70	3,9	0,00	8,4
2008-10-11 21:30	295	34	81	0,0	19,43	6,32	198,6	1003,51	2,77	6,32	19,13	8,52	1,6	0,00	8,4
2008-10-11 22:00	331	34	80	1,4	19,43	6,12	198,6	1003,51	2,39	6,12	19,13	8,25	2,4	0,00	8,4
2008-10-11 22:30	316	34	82	0,0	19,33	5,52	198,6	1003,51	2,17	5,52	19,03	7,80	2,0	0,00	8,4
2008-10-11 23:00	328	34	84	0,0	19,33	5,32	198,6	1003,51	2,32	5,32	19,03	7,75	2,0	0,00	8,4
2008-10-11 23:30	300	34	84	0,0	19,33	5,32	198,6	1003,51	2,32	5,32	19,03	7,75	3,0	0,00	8,4
2008-10-12 00:00	302	34	88	0,0	19,33	4,82	198,6	1003,51	2,51	4,82	19,03	7,55	1,2	0,00	0,0
2008-10-12 00:30	176	34	87	0,0	19,33	5,02	198,6	1003,51	2,54	5,02	19,03	7,67	1,2	0,00	0,0
2008-10-12 01:00	280	34	87	0,0	19,23	5,02	198,6	1003,51	2,54	5,02	18,93	7,67	3,1	0,00	0,0
2008-10-12 01:30	196	34	87	0,0	19,23	5,22	198,6	1003,51	2,74	5,22	18,93	7,87	0,0	0,00	0,0
2008-10-12 02:00	271	34	87	0,0	19,23	5,32	198,6	1003,51	2,84	5,32	18,93	7,97	3,3	0,00	0,0
2008-10-12 02:30	304	34	87	0,0	19,23	5,42	198,6	1003,51	2,93	5,42	18,93	8,08	2,6	0,00	0,0
2008-10-12 03:00	196	34	82	0,0	19,23	5,72	198,6	1003,51	2,36	5,72	18,93	8,00	3,1	0,00	0,0
2008-10-12 03:30	251	34	82	0,0	19,13	5,62	198,6	1003,51	2,27	5,62	18,83	7,90	3,9	0,00	0,0
2008-10-12 04:00	336	34	80	1,4	19,13	5,82	198,6	1002,51	2,10	5,82	18,83	7,95	2,2	0,00	0,0
2008-10-12 04:30	281	34	80	0,0	19,13	5,62	198,6	1002,51	1,91	5,62	18,83	7,75	2,4	0,00	0,0
2008-10-12 05:00	279	34	81	0,0	19,23	5,62	198,6	1002,51	2,09	5,62	18,93	7,82	2,6	0,00	0,0
2008-10-12 05:30	234	34	81	0,0	19,33	5,52	198,6	1002,51	1,99	5,52	19,03	7,72	2,4	0,00	0,0
2008-10-12 06:00	312	34	83	1,2	19,43	5,72	198,6	1002,51	2,54	5,72	19,13	8,07	2,8	0,00	0,0
2008-10-12 06:30	237	34	85	2,0	19,53	6,22	198,6	1002,51	3,38	6,22	19,23	8,72	5,0	0,00	0,0
2008-10-12 07:00	266	34	84	0,0	19,63	6,32	198,6	1002,51	3,30	6,32	19,34	8,75	5,2	0,00	0,0
2008-10-12 07:30	278	34	86	1,2	19,63	6,02	198,6	1002,51	3,35	6,02	19,34	8,60	3,3	0,00	0,0
2008-10-12 08:00	295	33	88	0,0	19,63	5,92	198,6	1003,51	3,59	5,92	19,30	8,65	3,1	0,00	0,0
2008-10-12 08:30	182	33	89	0,0	19,63	5,72	198,6	1003,51	3,56	5,72	19,30	8,53	3,5	0,00	0,0
2008-10-12 09:00	183	33	89	0,0	19,53	5,72	198,6	1003,51	3,56	5,72	19,20	8,53	3,9	0,00	0,0
2008-10-12 09:30	172	34	89	2,6	19,53	5,82	198,6	1003,51	3,66	4,33	19,23	8,63	4,5	0,00	0,0
2008-10-12 10:00	200	34	89	0,0	19,43	6,42	198,6	1003,51	4,25	6,42	19,13	9,23	2,6	0,00	0,0
2008-10-12 10:30	248	34	85	0,0	19,43	7,22	198,6	1002,51	4,35	7,22	19,13	9,72	3,9	0,00	0,0
2008-10-12 11:00	335	34	85	1,6	19,43	7,52	198,6	1003,51	4,65	7,52	19,13	10,02	5,0	0,00	0,0
2008-10-12 11:30	322	34	83	0,0	19,43	7,92	198,6	1003,51	4,69	7,92	19,13	10,27	4,9	0,00	0,0

Datum	Vindriktning °	Luftfukt inne Rh%	Luftfukt ute Rh%	Vindhastighet m/s	Temp inne °C	Temp ute °C	Nederb. året mm	Lufttryck Mbar	Daggpunkt °C	Kyleffekt °C	Vix inne °C	Vix ute °C	Vindby m/s	Korr lufttryck	Regn/dygn mm
2008-10-12 12:00	294	34	89	0,0	19,43	7,52	198,6	1003,51	5,33	7,52	19,13	10,33	8,3	0,00	0,0
2008-10-12 12:30	285	34	79	1,6	19,53	8,12	198,6	1003,51	4,15	8,12	19,23	10,18	6,8	0,00	0,0
2008-10-12 13:00	251	34	73	2,8	19,53	8,52	198,6	1003,51	3,36	6,27	19,23	10,16	8,9	0,00	0,0
2008-10-12 13:30	303	34	75	4,7	19,53	8,62	198,6	1004,51	3,86	2,80	19,23	10,40	7,9	0,00	0,0
2008-10-12 14:00	319	34	78	0,0	19,43	8,32	198,6	1003,51	4,15	8,32	19,13	10,31	8,3	0,00	0,0
2008-10-12 14:30	323	34	80	2,8	19,33	8,12	198,6	1003,51	4,33	5,83	19,03	10,25	6,4	0,00	0,0
2008-10-12 15:00	311	34	78	2,0	19,23	8,22	198,6	1004,51	4,06	8,22	18,93	10,21	5,8	0,00	0,0
2008-10-12 15:30	322	34	80	3,0	19,13	7,82	198,6	1004,51	4,04	5,51	18,83	9,95	8,1	0,00	0,0
2008-10-12 16:00	332	34	80	3,3	19,13	8,02	198,6	1004,51	4,24	4,80	18,83	10,15	6,6	0,00	0,0
2008-10-12 16:30	330	34	85	1,8	19,03	7,42	198,6	1004,51	4,55	7,42	18,73	9,92	5,4	0,00	0,0
2008-10-12 17:00	253	34	90	2,0	19,03	7,02	198,6	1004,51	5,01	7,02	18,73	9,91	4,5	0,00	0,0
2008-10-12 17:30	173	34	90	3,1	19,03	6,62	198,6	1004,51	4,61	4,19	18,73	9,51	3,3	0,00	0,0
2008-10-12 18:00	311	34	94	2,0	19,03	6,32	198,6	1004,51	4,96	6,32	18,73	9,54	3,5	0,00	0,0
2008-10-12 18:30	332	34	96	2,4	19,03	6,02	198,6	1005,51	4,97	4,54	18,73	9,41	5,2	0,00	0,0
2008-10-12 19:00	278	34	98	1,4	19,03	5,72	199,8	1005,51	4,98	5,72	18,73	9,28	4,1	1,20	1,2
2008-10-12 19:30	272	34	100	1,2	19,13	5,12	199,8	1004,51	4,68	5,12	18,83	8,85	3,5	1,20	1,2
2008-10-12 20:00	329	34	100	2,2	19,23	5,02	199,8	1005,51	4,58	5,02	18,93	8,75	3,3	0,00	1,2
2008-10-12 20:30	318	34	100	2,2	19,13	5,12	199,8	1005,51	4,68	5,12	18,83	8,85	4,5	0,00	1,2
2008-10-12 21:00	284	34	100	0,0	19,03	4,82	200,4	1005,51	4,38	4,82	18,73	8,55	5,0	0,00	1,8
2008-10-12 21:30	305	34	99	1,4	18,83	4,62	200,4	1005,51	4,04	4,62	18,53	8,26	3,9	0,60	1,8
2008-10-12 22:00	234	34	100	0,0	18,73	4,32	200,4	1005,51	3,88	4,32	18,43	8,05	3,1	0,00	1,8
2008-10-12 22:30	272	34	100	0,0	18,73	4,32	200,4	1005,51	3,88	4,32	18,43	8,05	1,4	0,00	1,8
2008-10-12 23:00	328	34	100	0,0	18,63	4,52	200,4	1005,51	4,08	4,52	18,33	8,25	2,8	0,00	1,8
2008-10-12 23:30	347	34	100	1,8	18,63	4,42	200,4	1005,51	3,98	4,42	18,33	8,15	3,1	0,00	1,8
2008-10-13 00:00	322	34	100	2,2	18,63	4,82	200,4	1005,51	4,38	4,82	18,33	8,55	4,5	0,00	0,0
2008-10-13 00:30	290	34	100	0,0	18,73	4,72	200,4	1005,51	4,28	4,72	18,43	8,45	4,7	0,00	0,0
2008-10-13 01:00	263	34	100	1,2	18,83	4,92	200,4	1005,51	4,48	4,92	18,53	8,65	3,5	0,00	0,0
2008-10-13 01:30	292	34	100	1,2	19,03	4,82	200,4	1005,51	4,38	4,82	18,73	8,55	2,2	0,00	0,0
2008-10-13 02:00	300	34	100	1,2	19,13	4,72	200,4	1005,51	4,28	4,72	18,83	8,45	3,7	0,00	0,0
2008-10-13 02:30	298	34	100	0,0	19,13	4,42	200,4	1005,51	3,98	4,42	18,83	8,15	2,0	0,00	0,0
2008-10-13 03:00	247	34	100	0,0	19,13	4,52	200,4	1005,51	4,08	4,52	18,83	8,25	1,8	0,00	0,0
2008-10-13 03:30	263	34	100	0,0	19,03	4,12	200,4	1004,51	3,68	4,12	18,73	7,85	1,8	0,00	0,0
2008-10-13 04:00	198	34	100	0,0	18,93	3,92	200,4	1004,51	3,49	3,92	18,63	7,65	0,0	0,00	0,0
2008-10-13 04:30	220	34	100	0,0	18,83	4,02	200,4	1004,51	3,59	4,02	18,53	7,75	2,2	0,00	0,0
2008-10-13 05:00	237	34	100	0,0	18,83	3,72	200,4	1004,51	3,29	3,72	18,53	7,45	2,2	0,00	0,0
2008-10-13 05:30	155	34	100	0,0	18,83	3,82	200,4	1004,51	3,39	3,82	18,53	7,55	1,6	0,00	0,0
2008-10-13 06:00	185	34	100	0,0	18,83	3,82	200,4	1004,51	3,39	3,82	18,53	7,55	1,8	0,00	0,0
2008-10-13 06:30	251	34	99	0,0	18,93	3,92	200,4	1003,51	3,34	3,92	18,63	7,56	1,6	0,00	0,0
2008-10-13 07:00	143	34	99	0,0	19,03	3,82	200,4	1003,51	3,24	3,82	18,73	7,46	1,8	0,00	0,0
2008-10-13 07:30	115	34	98	0,0	19,23	3,62	200,4	1003,51	2,89	3,62	18,93	7,17	0,0	0,00	0,0
2008-10-13 08:00	165	34	100	0,0	19,33	3,52	200,4	1002,51	3,09	3,52	19,03	7,25	1,6	0,00	0,0
2008-10-13 08:30	138	34	100	1,4	19,33	3,52	200,4	1002,51	3,09	3,52	19,03	7,25	3,7	0,00	0,0
2008-10-13 09:00	139	34	100	0,0	19,33	3,42	200,4	1002,51	2,99	3,42	19,03	7,15	2,2	0,00	0,0
2008-10-13 09:30	104	34	100	0,0	19,33	3,72	200,4	1001,51	3,29	3,72	19,03	7,45	2,0	0,00	0,0
2008-10-13 10:00	94	34	100	0,0	19,23	4,12	200,4	1000,51	3,68	4,12	18,93	7,85	1,8	0,00	0,0
2008-10-13 10:30	117	34	100	1,2	19,13	4,12	200,4	1000,51	3,68	4,12	18,83	7,85	2,4	0,00	0,0

Datum	Vindriktning °	Luftfukt inne Rh%	Luftfukt ute Rh%	Vindhastighet m/s	Temp inne °C	Temp ute °C	Nederb. året mm	Lufttryck Mbar	Daggpunkt °C	Kyleffekt °C	Vix inne °C	Vix ute °C	Vindby m/s	Korr lufttryck	Regn/dygn mm
2008-10-13 11:00	143	34	100	3,0	19,13	5,22	200,4	1000,51	4,78	2,66	18,83	8,95	5,6	0,00	0,0
2008-10-13 11:30	167	34	95	4,5	19,13	5,92	200,4	999,51	4,72	-0,54	18,83	9,22	6,6	0,00	0,0
2008-10-13 12:00	184	34	88	2,8	19,03	6,42	200,4	999,51	4,08	3,98	18,73	9,15	7,7	0,00	0,0
2008-10-13 12:30	128	34	88	2,4	19,03	6,12	200,4	998,51	3,79	4,65	18,73	8,85	6,2	0,00	0,0
2008-10-13 13:00	157	34	88	4,9	19,03	6,32	200,4	998,51	3,98	-0,05	18,73	9,05	5,6	0,00	0,0
2008-10-13 13:30	148	34	87	4,7	18,93	6,52	200,4	998,51	4,01	0,20	18,63	9,18	6,0	0,00	0,0
2008-10-13 14:00	172	34	92	1,2	18,83	6,42	200,4	998,51	4,74	6,42	18,53	9,47	4,7	0,00	0,0
2008-10-13 14:30	166	34	96	1,2	18,83	6,42	201,6	998,51	5,37	6,42	18,53	9,81	3,1	1,20	1,2
2008-10-13 15:00	182	34	100	3,5	18,83	6,62	201,6	997,50	6,18	3,21	18,53	10,35	4,3	1,20	1,2
2008-10-13 15:30	144	34	99	3,1	18,83	6,92	201,6	997,50	6,33	4,52	18,53	10,56	4,3	0,00	1,2
2008-10-13 16:00	109	34	95	2,0	18,83	7,02	201,6	997,50	5,81	7,02	18,53	10,32	4,1	0,00	1,2
2008-10-13 16:30	147	34	94	2,2	18,83	6,82	201,6	996,50	5,45	6,82	18,53	10,04	3,7	0,00	1,2
2008-10-13 17:00	149	34	96	1,2	18,83	6,52	201,6	996,50	5,47	6,52	18,53	9,91	2,6	0,00	1,2
2008-10-13 17:30	130	34	94	1,2	18,83	6,22	201,6	996,50	4,86	6,22	18,53	9,44	2,8	0,00	1,2
2008-10-13 18:00	135	34	95	0,0	18,83	5,62	201,6	996,50	4,42	5,62	18,53	8,92	2,4	0,00	1,2
2008-10-13 18:30	69	34	96	0,0	18,83	5,62	201,6	996,50	4,58	5,62	18,53	9,00	1,2	0,00	1,2
2008-10-13 19:00	106	34	97	0,0	18,83	5,52	201,6	996,50	4,63	5,52	18,53	8,99	1,2	0,00	1,2
2008-10-13 19:30	106	34	97	0,0	18,83	5,12	201,6	996,50	4,23	5,12	18,53	8,59	0,0	0,00	1,2
2008-10-13 20:00	269	34	99	0,0	18,93	4,82	201,6	996,50	4,24	4,82	18,63	8,46	1,2	0,00	1,2
2008-10-13 20:30	270	34	100	0,0	19,03	4,62	201,6	996,50	4,18	4,62	18,73	8,35	2,0	0,00	1,2
2008-10-13 21:00	184	34	100	0,0	19,13	4,32	201,6	996,50	3,88	4,32	18,83	8,05	0,0	0,00	1,2
2008-10-13 21:30	153	34	100	0,0	19,13	3,82	201,6	996,50	3,39	3,82	18,83	7,55	1,6	0,00	1,2
2008-10-13 22:00	133	34	100	0,0	19,13	3,42	201,6	996,50	2,99	3,42	18,83	7,15	1,6	0,00	1,2
2008-10-13 22:30	141	34	100	0,0	19,13	3,32	201,6	996,50	2,89	3,32	18,83	7,05	1,2	0,00	1,2
2008-10-13 23:00	151	34	100	0,0	19,13	3,32	201,6	996,50	2,89	3,32	18,83	7,05	1,4	0,00	1,2
2008-10-13 23:30	321	34	100	0,0	19,03	3,12	201,6	996,50	2,69	3,12	18,73	6,85	1,2	0,00	1,2
2008-10-14 00:00	321	34	100	0,0	19,03	2,72	201,6	996,50	2,29	2,72	18,73	6,45	0,0	0,00	0,0
2008-10-14 00:30	293	34	100	0,0	19,03	2,62	201,6	996,50	2,19	2,62	18,73	6,35	1,2	0,00	0,0
2008-10-14 01:00	252	34	100	0,0	19,03	3,02	201,6	996,50	2,59	3,02	18,73	6,75	1,6	0,00	0,0
2008-10-14 01:30	191	34	100	0,0	19,13	3,12	201,6	996,50	2,69	3,12	18,83	6,85	1,4	0,00	0,0
2008-10-14 02:00	238	34	100	0,0	19,23	3,02	201,6	996,50	2,59	3,02	18,93	6,75	1,4	0,00	0,0
2008-10-14 02:30	234	34	100	0,0	19,33	2,62	201,6	996,50	2,19	2,62	19,03	6,35	0,0	0,00	0,0
2008-10-14 03:00	254	34	100	0,0	19,33	2,32	201,6	996,50	1,89	2,32	19,03	6,05	1,2	0,00	0,0
2008-10-14 03:30	306	34	100	0,0	19,33	2,32	201,6	996,50	1,89	2,32	19,03	6,05	0,0	0,00	0,0
2008-10-14 04:00	306	34	100	0,0	19,33	1,72	201,6	996,50	1,29	1,72	19,03	5,45	0,0	0,00	0,0
2008-10-14 04:30	308	34	100	0,0	19,33	1,62	201,6	996,50	1,19	1,62	19,03	5,35	0,0	0,00	0,0
2008-10-14 05:00	188	34	100	0,0	19,23	1,32	201,6	996,50	0,89	1,32	18,93	5,05	1,8	0,00	0,0
2008-10-14 05:30	186	34	100	0,0	19,23	1,12	201,6	996,50	0,69	1,12	18,93	4,85	0,0	0,00	0,0
2008-10-14 06:00	274	34	100	0,0	19,23	1,12	201,6	996,50	0,69	1,12	18,93	4,85	1,2	0,00	0,0
2008-10-14 06:30	258	34	100	0,0	19,23	1,42	201,6	996,50	0,99	1,42	18,93	5,15	1,8	0,00	0,0
2008-10-14 07:00	236	34	100	0,0	19,23	1,62	201,6	996,50	1,19	1,62	18,93	5,35	1,8	0,00	0,0
2008-10-14 07:30	254	34	100	0,0	19,23	1,62	201,6	996,50	1,19	1,62	18,93	5,35	1,6	0,00	0,0
2008-10-14 08:00	243	34	100	0,0	19,23	1,42	201,6	996,50	0,99	1,42	18,93	5,15	1,6	0,00	0,0
2008-10-14 08:30	259	34	100	0,0	19,23	1,62	201,6	996,50	1,19	1,62	18,93	5,35	1,6	0,00	0,0
2008-10-14 09:00	322	34	100	0,0	19,23	2,32	201,6	996,50	1,89	2,32	18,93	6,05	3,0	0,00	0,0
2008-10-14 09:30	176	34	100	1,4	19,23	2,62	201,6	996,50	2,19	2,62	18,93	6,35	2,0	0,00	0,0

Datum	Vindriktning °	Luftfukt inne Rh%	Luftfukt ute Rh%	Vindhastighet m/s	Temp inne °C	Temp ute °C	Nederb. året mm	Lufttryck Mbar	Daggpunkt °C	Kyleffekt °C	Vix inne °C	Vix ute °C	Vindby m/s	Korr lufttryck	Regn/dygn mm
2008-10-14 10:00	266	34	100	0,0	19,23	3,02	201,6	996,50	2,59	3,02	18,93	6,75	3,1	0,00	0,0
2008-10-14 10:30	278	34	100	0,0	19,23	3,72	201,6	996,50	3,29	3,72	18,93	7,45	2,2	0,00	0,0
2008-10-14 11:00	274	34	100	0,0	19,23	4,42	201,6	996,50	3,98	4,42	18,93	8,15	1,6	0,00	0,0
2008-10-14 11:30	297	34	93	0,0	19,13	4,92	201,6	997,50	3,42	4,92	18,83	8,05	4,7	0,00	0,0
2008-10-14 12:00	293	34	91	0,0	19,03	5,42	201,6	997,50	3,59	5,42	18,73	8,39	2,6	0,00	0,0
2008-10-14 12:30	275	34	88	2,0	18,93	5,72	201,6	997,50	3,40	5,72	18,63	8,45	4,1	0,00	0,0
2008-10-14 13:00	330	34	88	1,4	18,83	5,72	201,6	998,51	3,40	5,72	18,53	8,45	4,5	0,00	0,0
2008-10-14 13:30	323	34	90	2,0	18,73	6,02	201,6	998,51	4,02	6,02	18,43	8,91	5,0	0,00	0,0
2008-10-14 14:00	325	34	86	2,2	18,63	6,52	201,6	998,51	3,84	6,52	18,33	9,10	5,2	0,00	0,0
2008-10-14 14:30	323	34	84	4,7	18,73	6,92	201,6	999,51	3,89	0,70	18,43	9,35	6,0	0,00	0,0
2008-10-14 15:00	341	34	86	2,8	18,73	6,32	201,6	999,51	3,65	3,87	18,43	8,90	5,8	0,00	0,0
2008-10-14 15:30	264	34	88	1,2	18,83	6,12	201,6	999,51	3,79	6,12	18,53	8,85	5,2	0,00	0,0
2008-10-14 16:00	340	34	87	3,5	18,93	6,32	201,6	1000,51	3,82	2,87	18,63	8,98	5,6	0,00	0,0
2008-10-14 16:30	330	34	86	3,5	18,93	6,22	201,6	1000,51	3,55	2,76	18,63	8,80	5,2	0,00	0,0
2008-10-14 17:00	299	34	87	3,9	18,93	6,12	201,6	1000,51	3,62	1,65	18,63	8,78	5,0	0,00	0,0
2008-10-14 17:30	325	34	89	1,8	18,83	5,92	201,6	1000,51	3,76	5,92	18,53	8,73	5,8	0,00	0,0
2008-10-14 18:00	243	34	90	1,2	18,83	5,82	201,6	1001,51	3,82	5,82	18,53	8,71	4,7	0,00	0,0
2008-10-14 18:30	272	34	90	1,4	18,83	5,62	201,6	1001,51	3,63	5,62	18,53	8,51	4,7	0,00	0,0
2008-10-14 19:00	335	34	92	1,2	18,83	5,42	201,6	1001,51	3,75	5,42	18,53	8,47	4,3	0,00	0,0
2008-10-14 19:30	318	34	95	1,4	18,83	5,42	201,6	1001,51	4,22	5,42	18,53	8,72	4,9	0,00	0,0
2008-10-14 20:00	326	34	97	1,4	18,83	5,42	201,6	1001,51	4,53	5,42	18,53	8,89	4,3	0,00	0,0
2008-10-14 20:30	328	34	98	1,4	18,73	5,32	201,6	1002,51	4,58	5,32	18,43	8,88	4,5	0,00	0,0
2008-10-14 21:00	327	34	97	3,1	18,83	5,22	201,6	1002,51	4,33	2,66	18,53	8,69	3,9	0,00	0,0
2008-10-14 21:30	317	34	95	2,6	18,83	5,32	201,6	1002,51	4,13	3,80	18,53	8,62	4,5	0,00	0,0
2008-10-14 22:00	312	34	95	1,6	18,83	5,42	201,6	1002,51	4,22	5,42	18,53	8,72	4,1	0,00	0,0
2008-10-14 22:30	254	34	97	0,0	18,83	5,32	201,6	1003,51	4,43	5,32	18,53	8,79	4,3	0,00	0,0
2008-10-14 23:00	275	34	97	1,2	18,83	5,22	201,6	1003,51	4,33	5,22	18,53	8,69	4,3	0,00	0,0
2008-10-14 23:30	330	34	98	1,2	18,83	5,12	201,6	1003,51	4,38	5,12	18,53	8,67	4,3	0,00	0,0
2008-10-15 00:00	335	34	100	2,0	18,83	5,02	201,6	1003,51	4,58	5,02	18,53	8,75	3,9	0,00	0,0
2008-10-15 00:30	332	34	100	2,6	18,73	5,02	201,6	1003,51	4,58	3,49	18,43	8,75	4,3	0,00	0,0
2008-10-15 01:00	229	34	98	2,0	18,73	5,12	201,6	1003,51	4,38	5,12	18,43	8,67	5,2	0,00	0,0
2008-10-15 01:30	330	34	96	1,2	18,73	5,12	201,6	1004,51	4,08	5,12	18,43	8,50	4,5	0,00	0,0
2008-10-15 02:00	324	34	93	0,0	18,73	5,12	201,6	1004,51	3,61	5,12	18,43	8,25	4,5	0,00	0,0
2008-10-15 02:30	325	34	92	0,0	18,63	5,12	201,6	1004,51	3,46	5,12	18,33	8,17	5,0	0,00	0,0
2008-10-15 03:00	330	34	92	1,2	18,63	5,12	201,6	1004,51	3,46	5,12	18,33	8,17	4,7	0,00	0,0
2008-10-15 03:30	247	34	92	2,6	18,73	5,02	201,6	1004,51	3,36	3,49	18,43	8,07	4,5	0,00	0,0
2008-10-15 04:00	256	34	93	0,0	18,73	5,02	201,6	1004,51	3,52	5,02	18,43	8,15	4,1	0,00	0,0
2008-10-15 04:30	331	34	92	1,8	18,73	5,02	201,6	1004,51	3,36	5,02	18,43	8,07	4,3	0,00	0,0
2008-10-15 05:00	328	34	90	1,4	18,73	5,12	201,6	1004,51	3,13	5,12	18,43	8,01	4,3	0,00	0,0
2008-10-15 05:30	324	34	89	3,1	18,73	4,92	201,6	1004,51	2,77	2,34	18,43	7,73	4,3	0,00	0,0
2008-10-15 06:00	316	34	91	3,1	18,73	4,52	201,6	1004,51	2,70	1,90	18,43	7,49	3,7	0,00	0,0
2008-10-15 06:30	248	34	93	1,2	18,73	4,22	201,6	1004,51	2,72	4,22	18,43	7,35	4,5	0,00	0,0
2008-10-15 07:00	336	34	95	2,4	18,73	3,82	201,6	1004,51	2,64	2,22	18,43	7,12	3,3	0,00	0,0
2008-10-15 07:30	210	34	96	0,0	18,73	3,42	201,6	1004,51	2,39	3,42	18,43	6,80	4,5	0,00	0,0
2008-10-15 08:00	290	34	97	0,0	18,83	3,32	201,6	1005,51	2,44	3,32	18,53	6,79	1,6	0,00	0,0
2008-10-15 08:30	330	34	99	2,0	18,83	3,42	201,6	1004,51	2,84	3,42	18,53	7,06	3,0	0,00	0,0

Datum	Vindriktning °	Luftfukt inne Rh%	Luftfukt ute Rh%	Vindhastighet m/s	Temp inne °C	Temp ute °C	Nederb. året mm	Lufttryck Mbar	Daggpunkt °C	Kyleffekt °C	Vix inne °C	Vix ute °C	Vindby m/s	Korr lufttryck	Regn/dygn mm
2008-10-15 09:00	271	34	98	0,0	18,83	3,42	201,6	1005,51	2,69	3,42	18,53	6,97	2,2	0,00	0,0
2008-10-15 09:30	141	34	99	0,0	18,93	3,62	201,6	1005,51	3,04	3,62	18,63	7,26	2,4	0,00	0,0
2008-10-15 10:00	221	34	99	0,0	18,93	4,12	201,6	1005,51	3,54	4,12	18,63	7,76	3,0	0,00	0,0
2008-10-15 10:30	180	34	97	0,0	18,93	4,52	201,6	1005,51	3,64	4,52	18,63	7,99	2,0	0,00	0,0
2008-10-15 11:00	186	34	97	1,4	19,03	5,22	201,6	1005,51	4,33	5,22	18,73	8,69	1,4	0,00	0,0
2008-10-15 11:30	271	34	91	0,0	19,03	5,52	201,6	1005,51	3,69	5,52	18,73	8,49	1,6	0,00	0,0
2008-10-15 12:00	321	34	88	0,0	19,03	5,72	201,6	1005,51	3,40	5,72	18,73	8,45	2,4	0,00	0,0
2008-10-15 12:30	351	34	83	0,0	19,03	6,02	201,6	1005,51	2,83	6,02	18,73	8,37	3,0	0,00	0,0
2008-10-15 13:00	330	34	80	1,6	19,03	6,32	201,6	1005,51	2,59	6,32	18,73	8,45	2,6	0,00	0,0
2008-10-15 13:30	351	34	80	0,0	19,03	6,42	201,6	1005,51	2,68	6,42	18,73	8,55	2,4	0,00	0,0
2008-10-15 14:00	335	34	79	1,4	19,03	6,82	201,6	1005,51	2,89	6,82	18,73	8,88	2,6	0,00	0,0
2008-10-15 14:30	329	34	78	0,0	19,13	7,02	201,6	1004,51	2,89	7,02	18,83	9,01	2,0	0,00	0,0
2008-10-15 15:00	333	34	78	0,0	19,03	6,92	201,6	1004,51	2,80	6,92	18,73	8,91	2,2	0,00	0,0
2008-10-15 15:30	351	34	79	0,0	19,03	6,72	201,6	1004,51	2,79	6,72	18,73	8,78	1,4	0,00	0,0
2008-10-15 16:00	351	34	79	0,0	18,93	6,52	201,6	1003,51	2,60	6,52	18,63	8,58	0,0	0,00	0,0
2008-10-15 16:30	351	34	79	0,0	18,93	6,42	201,6	1003,51	2,50	6,42	18,63	8,48	0,0	0,00	0,0
2008-10-15 17:00	351	34	81	0,0	18,93	6,02	201,6	1003,51	2,48	6,02	18,63	8,22	0,0	0,00	0,0
2008-10-15 17:30	351	34	82	0,0	18,93	5,52	201,6	1003,51	2,17	5,52	18,63	7,80	0,0	0,00	0,0
2008-10-15 18:00	98	34	86	0,0	18,83	4,72	201,6	1002,51	2,08	4,72	18,53	7,30	1,2	0,00	0,0
2008-10-15 18:30	103	34	88	0,0	18,83	4,12	201,6	1002,51	1,82	4,12	18,53	6,85	1,2	0,00	0,0
2008-10-15 19:00	97	34	90	0,0	18,83	3,82	201,6	1002,51	1,85	3,82	18,53	6,71	1,2	0,00	0,0
2008-10-15 19:30	101	34	91	0,0	18,73	3,42	201,6	1001,51	1,62	3,42	18,43	6,39	1,4	0,00	0,0
2008-10-15 20:00	91	34	93	0,0	18,73	3,02	201,6	1001,51	1,54	3,02	18,43	6,15	1,4	0,00	0,0
2008-10-15 20:30	95	34	95	0,0	18,73	2,92	201,6	1001,51	1,75	2,92	18,43	6,22	2,8	0,00	0,0
2008-10-15 21:00	116	34	98	1,6	18,73	2,72	201,6	1001,51	2,00	2,72	18,43	6,27	2,8	0,00	0,0
2008-10-15 21:30	95	34	100	1,2	18,83	2,52	201,6	1000,51	2,09	2,52	18,53	6,25	3,0	0,00	0,0
2008-10-15 22:00	115	34	99	0,0	18,93	2,32	201,6	1000,51	1,74	2,32	18,63	5,96	3,0	0,00	0,0
2008-10-15 22:30	94	34	98	0,0	18,93	2,32	201,6	1000,51	1,60	2,32	18,63	5,87	1,8	0,00	0,0
2008-10-15 23:00	119	34	99	0,0	19,03	2,22	201,6	999,51	1,65	2,22	18,73	5,86	2,4	0,00	0,0
2008-10-15 23:30	110	34	100	0,0	19,13	1,92	201,6	999,51	1,49	1,92	18,83	5,65	3,0	0,00	0,0
2008-10-16 00:00	107	34	100	0,0	19,13	1,92	201,6	999,51	1,49	1,92	18,83	5,65	1,8	0,00	0,0
2008-10-16 00:30	86	34	100	0,0	19,23	1,82	201,6	998,51	1,39	1,82	18,93	5,55	3,1	0,00	0,0
2008-10-16 01:00	108	34	100	0,0	19,23	1,72	201,6	998,51	1,29	1,72	18,93	5,45	2,8	0,00	0,0
2008-10-16 01:30	102	34	100	1,4	19,33	1,62	201,6	997,50	1,19	1,62	19,03	5,35	3,0	0,00	0,0
2008-10-16 02:00	113	34	100	1,6	19,33	1,42	201,6	997,50	0,99	1,42	19,03	5,15	2,8	0,00	0,0
2008-10-16 02:30	91	34	100	0,0	19,33	1,62	201,6	997,50	1,19	1,62	19,03	5,35	2,8	0,00	0,0
2008-10-16 03:00	119	34	100	1,2	19,43	1,62	201,6	997,50	1,19	1,62	19,13	5,35	3,0	0,00	0,0
2008-10-16 03:30	121	34	100	2,8	19,43	1,52	201,6	997,50	1,09	-1,38	19,13	5,25	3,0	0,00	0,0
2008-10-16 04:00	117	34	100	0,0	19,43	1,72	201,6	996,50	1,29	1,72	19,13	5,45	3,3	0,00	0,0
2008-10-16 04:30	93	34	100	0,0	19,43	1,72	201,6	996,50	1,29	1,72	19,13	5,45	2,8	0,00	0,0
2008-10-16 05:00	106	34	100	0,0	19,43	1,62	201,6	996,50	1,19	1,62	19,13	5,35	4,1	0,00	0,0
2008-10-16 05:30	120	34	100	0,0	19,43	1,62	201,6	996,50	1,19	1,62	19,13	5,35	3,1	0,00	0,0
2008-10-16 06:00	116	34	100	2,0	19,43	1,72	201,6	995,50	1,29	1,72	19,13	5,45	3,3	0,00	0,0
2008-10-16 06:30	107	34	100	0,0	19,43	1,62	201,6	995,50	1,19	1,62	19,13	5,35	2,6	0,00	0,0
2008-10-16 07:00	115	34	100	0,0	19,43	1,72	201,6	995,50	1,29	1,72	19,13	5,45	2,8	0,00	0,0
2008-10-16 07:30	118	34	100	2,0	19,43	1,62	201,6	995,50	1,19	1,62	19,13	5,35	2,8	0,00	0,0

Datum	Vindriktning	Luftfukt inne	Luftfukt ute	Vindhastighet	Temp inne	Temp ute	Nederb. året	Lufttryck	Daggpunkt	Kyleffekt	Vix inne	Vix ute	Vindby	Korr lufttryck	Regn/dygn
	°	Rh%	Rh%	m/s	°C	°C	mm	Mbar	°C	°C	°C	°C	m/s		mm
2008-10-16 08:00	104	34	100	0,0	19,43	1,62	201,6	995,50	1,19	1,62	19,13	5,35	4,3	0,00	0,0
2008-10-16 08:30	115	34	100	0,0	19,43	1,72	201,6	995,50	1,29	1,72	19,13	5,45	2,6	0,00	0,0
2008-10-16 09:00	94	34	100	0,0	19,43	1,92	201,6	995,50	1,49	1,92	19,13	5,65	3,0	0,00	0,0
2008-10-16 09:30	109	34	100	0,0	19,53	2,12	201,6	995,50	1,69	2,12	19,23	5,85	2,4	0,00	0,0
2008-10-16 10:00	110	34	100	0,0	19,53	2,22	201,6	995,50	1,79	2,22	19,23	5,95	3,0	0,00	0,0
2008-10-16 10:30	96	34	100	1,2	19,53	2,42	201,6	995,50	1,99	2,42	19,23	6,15	2,8	0,00	0,0
2008-10-16 11:00	87	34	100	0,0	19,53	2,72	201,6	994,50	2,29	2,72	19,23	6,45	2,4	0,00	0,0
2008-10-16 11:30	83	34	100	0,0	19,53	3,02	201,6	994,50	2,59	3,02	19,23	6,75	2,2	0,00	0,0
2008-10-16 12:00	115	34	100	0,0	19,53	3,42	201,6	994,50	2,99	3,42	19,23	7,15	2,6	0,00	0,0
2008-10-16 12:30	133	34	100	0,0	19,53	3,72	201,6	994,50	3,29	3,72	19,23	7,45	3,0	0,00	0,0
2008-10-16 13:00	94	34	100	1,2	19,53	3,82	201,6	994,50	3,39	3,82	19,23	7,55	2,2	0,00	0,0
2008-10-16 13:30	87	34	100	0,0	19,53	4,02	201,6	994,50	3,59	4,02	19,23	7,75	2,4	0,00	0,0
2008-10-16 14:00	103	34	100	0,0	19,53	4,02	201,6	994,50	3,59	4,02	19,23	7,75	2,4	0,00	0,0
2008-10-16 14:30	91	34	100	0,0	19,53	4,12	201,6	994,50	3,68	4,12	19,23	7,85	1,4	0,00	0,0
2008-10-16 15:00	114	34	100	0,0	19,53	4,12	201,6	994,50	3,68	4,12	19,23	7,85	2,0	0,00	0,0
2008-10-16 15:30	80	34	100	0,0	19,53	4,22	201,6	994,50	3,78	4,22	19,23	7,95	1,6	0,00	0,0
2008-10-16 16:00	83	34	100	0,0	19,53	3,82	202,8	994,50	3,39	3,82	19,23	7,55	1,8	1,20	1,2
2008-10-16 16:30	90	34	100	0,0	19,53	3,72	202,8	994,50	3,29	3,72	19,23	7,45	0,0	1,20	1,2
2008-10-16 17:00	85	34	100	0,0	19,53	3,52	202,8	994,50	3,09	3,52	19,23	7,25	1,4	0,00	1,2
2008-10-16 17:30	88	34	100	0,0	19,43	3,32	202,8	994,50	2,89	3,32	19,13	7,05	0,0	0,00	1,2
2008-10-16 18:00	89	34	100	0,0	19,43	3,22	202,8	994,50	2,79	3,22	19,13	6,95	1,2	0,00	1,2
2008-10-16 18:30	179	34	100	0,0	19,43	3,12	202,8	994,50	2,69	3,12	19,13	6,85	1,2	0,00	1,2
2008-10-16 19:00	24	34	100	0,0	19,43	3,02	202,8	994,50	2,59	3,02	19,13	6,75	1,6	0,00	1,2
2008-10-16 19:30	351	34	100	0,0	19,43	3,02	202,8	994,50	2,59	3,02	19,13	6,75	2,0	0,00	1,2
2008-10-16 20:00	300	34	100	0,0	19,33	2,72	202,8	994,50	2,29	2,72	19,03	6,45	2,0	0,00	1,2
2008-10-16 20:30	66	34	100	0,0	19,43	2,72	202,8	994,50	2,29	2,72	19,13	6,45	2,4	0,00	1,2
2008-10-16 21:00	335	34	100	0,0	19,43	2,72	202,8	994,50	2,29	2,72	19,13	6,45	2,0	0,00	1,2
2008-10-16 21:30	3	34	100	0,0	19,53	2,52	202,8	995,50	2,09	2,52	19,23	6,25	2,0	0,00	1,2
2008-10-16 22:00	1	34	100	1,4	19,53	2,32	202,8	995,50	1,89	2,32	19,23	6,05	2,0	0,00	1,2
2008-10-16 22:30	356	34	100	0,0	19,43	2,32	202,8	995,50	1,89	2,32	19,13	6,05	1,8	0,00	1,2
2008-10-16 23:00	2	34	100	0,0	19,33	2,02	202,8	995,50	1,59	2,02	19,03	5,75	1,6	0,00	1,2
2008-10-16 23:30	356	34	100	1,2	19,23	2,02	202,8	995,50	1,59	2,02	18,93	5,75	1,6	0,00	1,2
2008-10-17 00:00	351	34	100	0,0	19,13	2,22	202,8	995,50	1,79	2,22	18,83	5,95	3,0	0,00	0,0
2008-10-17 00:30	356	34	100	1,4	19,03	2,32	202,8	995,50	1,89	2,32	18,73	6,05	2,0	0,00	0,0
2008-10-17 01:00	3	34	100	0,0	19,13	2,02	202,8	996,50	1,59	2,02	18,83	5,75	2,4	0,00	0,0
2008-10-17 01:30	2	34	100	1,2	19,23	1,72	202,8	996,50	1,29	1,72	18,93	5,45	2,0	0,00	0,0
2008-10-17 02:00	2	34	100	0,0	19,33	1,42	202,8	996,50	0,99	1,42	19,03	5,15	1,4	0,00	0,0
2008-10-17 02:30	347	34	100	1,2	19,43	1,32	202,8	996,50	0,89	1,32	19,13	5,05	1,2	0,00	0,0
2008-10-17 03:00	356	34	100	0,0	19,53	1,82	202,8	996,50	1,39	1,82	19,23	5,55	2,8	0,00	0,0
2008-10-17 03:30	351	34	100	2,8	19,53	2,02	202,8	997,50	1,59	-0,83	19,23	5,75	2,8	0,00	0,0
2008-10-17 04:00	4	34	100	0,0	19,53	1,62	202,8	997,50	1,19	1,62	19,23	5,35	3,1	0,00	0,0
2008-10-17 04:30	186	34	100	1,2	19,43	1,32	202,8	997,50	0,89	1,32	19,13	5,05	2,2	0,00	0,0
2008-10-17 05:00	5	34	100	0,0	19,33	1,42	202,8	997,50	0,99	1,42	19,03	5,15	2,6	0,00	0,0
2008-10-17 05:30	3	34	100	0,0	19,33	1,42	202,8	997,50	0,99	1,42	19,03	5,15	1,4	0,00	0,0
2008-10-17 06:00	344	34	100	0,0	19,23	1,82	202,8	997,50	1,39	1,82	18,93	5,55	2,2	0,00	0,0
2008-10-17 06:30	343	34	100	0,0	19,23	1,32	202,8	998,51	0,89	1,32	18,93	5,05	1,2	0,00	0,0

Datum	Vindriktning °	Luftfukt inne Rh%	Luftfukt ute Rh%	Vindhastighet m/s	Temp inne °C	Temp ute °C	Nederb. året mm	Lufttryck Mbar	Daggpunkt °C	Kyleffekt °C	Vix inne °C	Vix ute °C	Vindby m/s	Korr lufttryck	Regn/dygn mm
2008-10-17 07:00	317	34	100	1,2	19,23	1,42	202,8	998,51	0,99	1,42	18,93	5,15	2,2	0,00	0,0
2008-10-17 07:30	5	34	100	1,2	19,33	2,12	202,8	998,51	1,69	2,12	19,03	5,85	4,1	0,00	0,0
2008-10-17 08:00	351	34	98	0,0	19,33	1,62	202,8	998,51	0,90	1,62	19,03	5,17	2,4	0,00	0,0
2008-10-17 08:30	8	34	100	0,0	19,43	1,62	202,8	998,51	1,19	1,62	19,13	5,35	1,6	0,00	0,0
2008-10-17 09:00	3	34	99	1,4	19,43	1,72	202,8	999,51	1,15	1,72	19,13	5,36	2,8	0,00	0,0
2008-10-17 09:30	340	34	99	0,0	19,43	2,02	202,8	999,51	1,45	2,02	19,13	5,66	2,8	0,00	0,0
2008-10-17 10:00	3	34	99	0,0	19,43	2,42	202,8	999,51	1,84	2,42	19,13	6,06	2,2	0,00	0,0
2008-10-17 10:30	356	34	98	0,0	19,33	2,92	202,8	999,51	2,20	2,92	19,03	6,47	1,6	0,00	0,0
2008-10-17 11:00	4	34	97	0,0	19,33	3,02	202,8	999,51	2,15	3,02	19,03	6,49	1,2	0,00	0,0
2008-10-17 11:30	3	34	98	0,0	19,33	3,42	202,8	1000,51	2,69	3,42	19,03	6,97	0,0	0,00	0,0
2008-10-17 12:00	7	34	97	0,0	19,33	4,42	202,8	1000,51	3,54	4,42	19,03	7,89	2,2	0,00	0,0
2008-10-17 12:30	326	34	95	0,0	19,23	5,02	202,8	1000,51	3,83	5,02	18,93	8,32	2,8	0,00	0,0
2008-10-17 13:00	351	34	90	1,2	19,13	5,32	202,8	1000,51	3,33	5,32	18,83	8,21	3,7	0,00	0,0
2008-10-17 13:30	331	34	82	1,2	19,03	6,12	202,8	1000,51	2,75	6,12	18,73	8,40	4,3	0,00	0,0
2008-10-17 14:00	295	34	77	3,9	19,03	6,42	202,8	1000,51	2,12	2,00	18,73	8,34	6,6	0,00	0,0
2008-10-17 14:30	328	34	79	0,0	18,93	5,82	202,8	1000,51	1,92	5,82	18,63	7,88	7,1	0,00	0,0
2008-10-17 15:00	307	34	78	2,4	18,83	6,22	202,8	1001,51	2,12	4,75	18,53	8,21	5,0	0,00	0,0
2008-10-17 15:30	327	34	74	3,5	18,73	6,42	202,8	1001,51	1,55	2,99	18,43	8,13	6,0	0,00	0,0
2008-10-17 16:00	317	34	76	2,2	18,73	6,32	202,8	1001,51	1,84	6,32	18,43	8,17	5,2	0,00	0,0
2008-10-17 16:30	338	34	76	2,6	18,73	6,22	202,8	1001,51	1,74	4,75	18,43	8,07	4,9	0,00	0,0
2008-10-17 17:00	332	34	78	2,0	18,73	5,52	202,8	1002,51	1,44	5,52	18,43	7,51	3,9	0,00	0,0
2008-10-17 17:30	328	34	77	1,4	18,73	4,72	202,8	1002,51	0,48	4,72	18,43	6,63	3,7	0,00	0,0
2008-10-17 18:00	322	34	80	0,0	18,63	3,82	202,8	1002,51	0,16	3,82	18,33	5,95	1,8	0,00	0,0
2008-10-17 18:30	333	34	87	0,0	18,53	3,52	202,8	1002,51	1,07	3,52	18,23	6,17	3,3	0,00	0,0
2008-10-17 19:00	351	34	89	0,0	18,53	3,12	202,8	1002,51	1,00	3,12	18,23	5,93	2,8	0,00	0,0
2008-10-17 19:30	6	34	91	0,0	18,43	2,62	202,8	1002,51	0,83	2,62	18,13	5,59	1,8	0,00	0,0
2008-10-17 20:00	77	34	93	0,0	18,53	2,22	202,8	1003,51	0,75	2,22	18,23	5,35	1,2	0,00	0,0
2008-10-17 20:30	351	34	96	0,0	18,83	2,12	202,8	1003,51	1,10	2,12	18,53	5,50	1,2	0,00	0,0
2008-10-17 21:00	342	34	98	0,0	19,03	2,02	202,8	1003,51	1,30	2,02	18,73	5,57	1,2	0,00	0,0
2008-10-17 21:30	324	34	100	0,0	19,13	2,52	202,8	1003,51	2,09	2,52	18,83	6,25	2,0	0,00	0,0
2008-10-17 22:00	337	34	100	0,0	19,33	2,52	202,8	1003,51	2,09	2,52	19,03	6,25	2,0	0,00	0,0
2008-10-17 22:30	347	34	100	0,0	19,43	1,92	202,8	1003,51	1,49	1,92	19,13	5,65	1,4	0,00	0,0
2008-10-17 23:00	318	34	100	1,4	19,53	1,92	202,8	1003,51	1,49	1,92	19,23	5,65	2,4	0,00	0,0
2008-10-17 23:30	330	33	100	0,0	19,53	1,92	202,8	1003,51	1,49	1,92	19,20	5,65	1,8	0,00	0,0
2008-10-18 00:00	331	33	100	1,2	19,63	1,92	202,8	1003,51	1,49	1,92	19,30	5,65	2,2	0,00	0,0
2008-10-18 00:30	322	33	100	0,0	19,53	1,72	202,8	1003,51	1,29	1,72	19,20	5,45	1,4	0,00	0,0
2008-10-18 01:00	313	33	100	0,0	19,53	1,82	202,8	1003,51	1,39	1,82	19,20	5,55	2,2	0,00	0,0
2008-10-18 01:30	321	34	100	0,0	19,53	1,42	202,8	1003,51	0,99	1,42	19,23	5,15	1,2	0,00	0,0
2008-10-18 02:00	321	34	100	0,0	19,53	1,02	202,8	1003,51	0,59	1,02	19,23	4,75	0,0	0,00	0,0
2008-10-18 02:30	321	33	100	0,0	19,53	0,61	202,8	1003,51	0,19	0,61	19,20	4,34	0,0	0,00	0,0
2008-10-18 03:00	321	33	100	0,0	19,63	-0,29	204,0	1003,51	-0,70	-0,29	19,30	3,44	0,0	1,20	1,2
2008-10-18 03:30	13	33	100	0,0	19,73	0,92	204,0	1002,51	0,49	0,92	19,40	4,64	2,0	1,20	1,2
2008-10-18 04:00	13	33	100	0,0	19,83	-0,39	204,0	1002,51	-0,80	-0,39	19,50	3,34	0,0	0,00	1,2
2008-10-18 04:30	13	33	100	0,0	19,83	-0,89	204,0	1002,51	-1,30	-0,89	19,50	2,84	0,0	0,00	1,2
2008-10-18 05:00	13	33	100	0,0	19,83	-1,09	204,0	1002,51	-1,50	-1,09	19,50	2,64	0,0	0,00	1,2
2008-10-18 05:30	13	33	100	0,0	19,83	-0,49	204,0	1002,51	-0,90	-0,49	19,50	3,24	0,0	0,00	1,2

Datum	Vindriktning	Luftfukt inne	Luftfukt ute	Vindhastighet	Temp inne	Temp ute	Nederb. året	Lufttryck	Daggpunkt	Kyleffekt	Vix inne	Vix ute	Vindby	Korr lufttryck	Regn/dygn
	°	Rh%	Rh%	m/s	°C	°C	mm	Mbar	°C	°C	°C	°C	m/s		mm
2008-10-18 06:00	8	33	100	0,0	19,83	-0,49	204,0	1001,51	-0,90	-0,49	19,50	3,24	0,0	0,00	1,2
2008-10-18 06:30	8	33	100	0,0	19,83	-0,69	204,0	1001,51	-1,10	-0,69	19,50	3,04	0,0	0,00	1,2
2008-10-18 07:00	8	33	100	0,0	19,83	-0,79	204,0	1001,51	-1,20	-0,79	19,50	2,94	0,0	0,00	1,2
2008-10-18 07:30	8	33	100	0,0	19,73	-0,89	204,0	1001,51	-1,30	-0,89	19,40	2,84	0,0	0,00	1,2
2008-10-18 08:00	8	33	100	0,0	19,73	-1,39	204,0	1001,51	-1,80	-1,39	19,40	2,34	0,0	0,00	1,2
2008-10-18 08:30	8	33	100	0,0	19,83	-1,39	204,0	1000,51	-1,80	-1,39	19,50	2,34	0,0	0,00	1,2
2008-10-18 09:00	8	33	100	0,0	19,83	-0,99	204,0	1000,51	-1,40	-0,99	19,50	2,74	0,0	0,00	1,2
2008-10-18 09:30	316	33	100	0,0	19,83	-0,79	204,0	1000,51	-1,20	-0,79	19,50	2,94	0,0	0,00	1,2
2008-10-18 10:00	314	33	100	0,0	19,93	-0,29	204,0	1000,51	-0,70	-0,29	19,60	3,44	0,0	0,00	1,2
2008-10-18 10:30	314	33	100	0,0	19,93	0,51	204,0	1000,51	0,09	0,51	19,60	4,24	0,0	0,00	1,2
2008-10-18 11:00	314	33	100	0,0	19,93	0,92	204,0	999,51	0,49	0,92	19,60	4,64	0,0	0,00	1,2
2008-10-18 11:30	195	33	100	0,0	19,93	1,62	204,0	999,51	1,19	1,62	19,60	5,35	1,4	0,00	1,2
2008-10-18 12:00	163	33	100	0,0	19,93	2,42	204,0	999,51	1,99	2,42	19,60	6,15	1,4	0,00	1,2
2008-10-18 12:30	148	33	100	0,0	19,83	3,02	204,0	999,51	2,59	3,02	19,50	6,75	1,4	0,00	1,2
2008-10-18 13:00	170	33	100	1,2	19,83	3,82	204,0	998,51	3,39	3,82	19,50	7,55	2,2	0,00	1,2
2008-10-18 13:30	153	33	89	1,2	19,73	4,72	204,0	998,51	2,58	4,72	19,40	7,53	3,0	0,00	1,2
2008-10-18 14:00	174	33	82	0,0	19,63	4,32	204,0	998,51	1,00	4,32	19,30	6,59	2,0	0,00	1,2
2008-10-18 14:30	174	33	86	0,0	19,63	4,02	204,0	998,51	1,39	4,02	19,30	6,60	0,0	0,00	1,2
2008-10-18 15:00	165	33	88	0,0	19,53	4,22	204,0	997,50	1,92	4,22	19,20	6,95	0,0	0,00	1,2
2008-10-18 15:30	139	34	81	0,0	19,53	4,72	204,0	997,50	1,21	4,72	19,23	6,92	2,6	0,00	1,2
2008-10-18 16:00	143	34	79	0,0	19,53	4,82	204,0	997,50	0,95	4,82	19,23	6,88	2,8	0,00	1,2
2008-10-18 16:30	110	34	80	0,0	19,53	4,12	204,0	996,50	0,45	4,12	19,23	6,25	2,6	0,00	1,2
2008-10-18 17:00	107	34	87	0,0	19,53	3,82	204,0	996,50	1,36	3,82	19,23	6,47	0,0	0,00	1,2
2008-10-18 17:30	105	34	89	0,0	19,53	3,42	204,0	996,50	1,30	3,42	19,23	6,23	0,0	0,00	1,2
2008-10-18 18:00	105	34	91	0,0	19,43	2,82	204,0	995,50	1,03	2,82	19,13	5,79	1,4	0,00	1,2
2008-10-18 18:30	98	34	92	1,8	19,43	2,32	204,0	995,50	0,69	2,32	19,13	5,37	1,8	0,00	1,2
2008-10-18 19:00	90	34	93	0,0	19,33	2,22	204,0	994,50	0,75	2,22	19,03	5,35	2,2	0,00	1,2
2008-10-18 19:30	99	34	93	0,0	19,33	2,12	204,0	994,50	0,65	2,12	19,03	5,25	2,4	0,00	1,2
2008-10-18 20:00	93	34	94	0,0	19,43	2,12	204,0	994,50	0,80	2,12	19,13	5,33	2,0	0,00	1,2
2008-10-18 20:30	99	33	95	0,0	19,53	1,92	204,0	994,50	0,75	1,92	19,20	5,22	1,8	0,00	1,2
2008-10-18 21:00	93	33	95	0,0	19,73	1,62	204,0	994,50	0,46	1,62	19,40	4,92	1,6	0,00	1,2
2008-10-18 21:30	83	33	97	0,0	19,83	1,42	204,0	993,50	0,56	1,42	19,50	4,89	1,4	0,00	1,2
2008-10-18 22:00	81	33	98	0,0	19,93	1,12	204,0	993,50	0,40	1,12	19,60	4,67	0,0	0,00	1,2
2008-10-18 22:30	87	33	99	0,0	20,03	1,02	204,0	993,50	0,45	1,02	19,70	4,66	0,0	0,00	1,2
2008-10-18 23:00	88	33	99	0,0	20,03	0,41	204,0	993,50	-0,15	0,41	19,70	4,06	0,0	0,00	1,2
2008-10-18 23:30	85	33	100	0,0	20,03	0,31	204,0	993,50	-0,11	0,31	19,70	4,04	0,0	0,00	1,2
2008-10-19 00:00	84	33	100	0,0	19,93	-0,09	204,0	992,50	-0,51	-0,09	19,60	3,64	0,0	0,00	0,0
2008-10-19 00:30	84	33	100	0,0	19,93	-0,19	204,0	992,50	-0,60	-0,19	19,60	3,54	0,0	0,00	0,0
2008-10-19 01:00	84	33	100	0,0	19,83	-0,39	204,0	992,50	-0,80	-0,39	19,50	3,34	0,0	0,00	0,0
2008-10-19 01:30	84	33	100	0,0	19,83	-0,59	204,0	992,50	-1,00	-0,59	19,50	3,14	0,0	0,00	0,0
2008-10-19 02:00	84	33	100	0,0	19,93	-1,09	204,0	992,50	-1,50	-1,09	19,60	2,64	0,0	0,00	0,0
2008-10-19 02:30	84	33	100	0,0	19,93	-1,09	204,0	992,50	-1,50	-1,09	19,60	2,64	0,0	0,00	0,0
2008-10-19 03:00	84	33	100	0,0	20,03	-1,39	204,0	992,50	-1,80	-1,39	19,70	2,34	0,0	0,00	0,0
2008-10-19 03:30	84	33	100	0,0	20,13	-0,89	204,0	992,50	-1,30	-0,89	19,80	2,84	0,0	0,00	0,0
2008-10-19 04:00	2	33	100	0,0	20,23	-0,29	204,0	992,50	-0,70	-0,29	19,90	3,44	0,0	0,00	0,0
2008-10-19 04:30	337	33	100	0,0	20,23	0,01	204,0	992,50	-0,41	0,01	19,90	3,74	1,4	0,00	0,0

Datum	Vindriktning °	Luftfukt inne Rh%	Luftfukt ute Rh%	Vindhastighet m/s	Temp inne °C	Temp ute °C	Nederb. året mm	Lufttryck Mbar	Daggpunkt °C	Kyleffekt °C	Vix inne °C	Vix ute °C	Vindby m/s	Korr lufttryck	Regn/dygn mm
2008-10-19 05:00	321	33	100	0,0	20,23	0,21	204,0	992,50	-0,21	0,21	19,90	3,94	2,0	0,00	0,0
2008-10-19 05:30	345	33	100	1,2	20,13	0,41	204,0	992,50	-0,01	0,41	19,80	4,14	3,5	0,00	0,0
2008-10-19 06:00	351	33	100	0,0	20,13	0,61	204,0	993,50	0,19	0,61	19,80	4,34	2,0	0,00	0,0
2008-10-19 06:30	314	33	100	0,0	20,13	0,72	204,0	993,50	0,29	0,72	19,80	4,44	1,4	0,00	0,0
2008-10-19 07:00	338	33	100	0,0	20,13	0,92	204,0	993,50	0,49	0,92	19,80	4,64	1,2	0,00	0,0
2008-10-19 07:30	335	33	100	0,0	20,03	1,12	204,0	993,50	0,69	1,12	19,70	4,85	1,8	0,00	0,0
2008-10-19 08:00	314	33	100	0,0	20,03	1,32	205,2	994,50	0,89	1,32	19,70	5,05	1,6	1,20	1,2
2008-10-19 08:30	335	33	100	0,0	20,03	1,32	205,2	994,50	0,89	1,32	19,70	5,05	1,2	1,20	1,2
2008-10-19 09:00	323	33	100	0,0	20,03	1,62	205,2	995,50	1,19	1,62	19,70	5,35	1,2	0,00	1,2
2008-10-19 09:30	333	33	100	0,0	20,03	1,92	205,2	995,50	1,49	1,92	19,70	5,65	2,6	0,00	1,2
2008-10-19 10:00	298	33	100	0,0	20,03	2,12	205,2	995,50	1,69	2,12	19,70	5,85	1,8	0,00	1,2
2008-10-19 10:30	337	33	100	1,2	20,03	2,62	205,2	996,50	2,19	2,62	19,70	6,35	2,4	0,00	1,2
2008-10-19 11:00	340	33	100	0,0	20,13	3,02	205,2	996,50	2,59	3,02	19,80	6,75	2,8	0,00	1,2
2008-10-19 11:30	351	33	100	2,2	20,13	3,42	205,2	997,50	2,99	3,42	19,80	7,15	3,1	0,00	1,2
2008-10-19 12:00	318	33	100	1,6	20,03	3,62	205,2	997,50	3,19	3,62	19,70	7,35	4,5	0,00	1,2
2008-10-19 12:30	339	33	100	1,6	20,03	3,82	205,2	997,50	3,39	3,82	19,70	7,55	3,9	0,00	1,2
2008-10-19 13:00	317	33	100	3,1	19,93	4,32	205,2	998,51	3,88	1,68	19,60	8,05	5,4	0,00	1,2
2008-10-19 13:30	325	33	96	3,5	19,83	4,52	205,2	998,51	3,49	0,84	19,50	7,90	5,2	0,00	1,2
2008-10-19 14:00	317	33	93	1,6	19,73	4,82	205,2	999,51	3,32	4,82	19,40	7,95	4,7	0,00	1,2
2008-10-19 14:30	351	33	89	1,8	19,63	5,02	205,2	999,51	2,87	5,02	19,30	7,83	5,0	0,00	1,2
2008-10-19 15:00	320	33	90	2,4	19,63	5,32	205,2	999,51	3,33	3,80	19,30	8,21	5,0	0,00	1,2
2008-10-19 15:30	308	33	90	2,4	19,43	4,72	205,2	999,51	2,74	3,17	19,09	7,61	4,9	0,00	1,2
2008-10-19 16:00	323	33	92	1,2	19,23	4,42	205,2	1000,51	2,77	4,42	18,89	7,47	4,7	0,00	1,2
2008-10-19 16:30	320	33	92	2,4	19,03	4,62	205,2	1000,51	2,96	3,06	18,69	7,67	4,7	0,00	1,2
2008-10-19 17:00	327	33	91	0,0	19,03	4,42	205,2	1001,51	2,61	4,42	18,69	7,39	3,0	0,00	1,2
2008-10-19 17:30	356	33	93	0,0	18,93	4,02	205,2	1001,51	2,53	4,02	18,59	7,15	2,0	0,00	1,2
2008-10-19 18:00	356	33	94	0,0	18,83	3,62	205,2	1001,51	2,29	3,62	18,49	6,84	0,0	0,00	1,2
2008-10-19 18:30	316	33	96	0,0	18,83	3,62	205,2	1001,51	2,59	3,62	18,49	7,00	1,8	0,00	1,2
2008-10-19 19:00	325	33	97	0,0	18,83	3,62	205,2	1001,51	2,74	3,62	18,49	7,09	1,2	0,00	1,2
2008-10-19 19:30	325	33	98	0,0	18,93	3,52	205,2	1001,51	2,79	3,52	18,59	7,07	0,0	0,00	1,2
2008-10-19 20:00	284	33	98	0,0	18,93	3,52	205,2	1002,51	2,79	3,52	18,59	7,07	1,8	0,00	1,2
2008-10-19 20:30	178	33	98	1,2	19,03	3,52	205,2	1002,51	2,79	3,52	18,69	7,07	2,2	0,00	1,2
2008-10-19 21:00	242	33	98	0,0	19,03	3,42	205,2	1002,51	2,69	3,42	18,69	6,97	2,4	0,00	1,2
2008-10-19 21:30	238	33	98	0,0	19,03	3,32	205,2	1002,51	2,59	3,32	18,69	6,87	0,0	0,00	1,2
2008-10-19 22:00	238	33	97	0,0	18,93	3,02	205,2	1002,51	2,15	3,02	18,59	6,49	0,0	0,00	1,2
2008-10-19 22:30	209	33	97	0,0	18,93	2,12	205,2	1002,51	1,25	2,12	18,59	5,59	1,2	0,00	1,2
2008-10-19 23:00	230	33	97	0,0	18,83	1,72	205,2	1002,51	0,85	1,72	18,49	5,19	1,2	0,00	1,2
2008-10-19 23:30	230	33	98	0,0	18,83	1,32	205,2	1002,51	0,60	1,32	18,49	4,87	0,0	0,00	1,2
2008-10-20 00:00	87	33	99	0,0	18,93	0,41	205,2	1001,51	-0,15	0,41	18,59	4,06	0,0	0,00	0,0
2008-10-20 00:30	100	34	100	0,0	19,03	0,61	205,2	1001,51	0,19	0,61	18,73	4,34	0,0	0,00	0,0
2008-10-20 01:00	111	34	100	0,0	19,13	0,82	205,2	1001,51	0,39	0,82	18,83	4,54	1,4	0,00	0,0
2008-10-20 01:30	107	34	100	1,8	19,23	1,12	205,2	1000,51	0,69	1,12	18,93	4,85	3,3	0,00	0,0
2008-10-20 02:00	117	34	100	2,0	19,33	1,32	205,2	1000,51	0,89	1,32	19,03	5,05	3,7	0,00	0,0
2008-10-20 02:30	106	34	100	0,0	19,43	1,52	205,2	999,51	1,09	1,52	19,13	5,25	3,9	0,00	0,0
2008-10-20 03:00	100	34	98	3,1	19,43	1,32	205,2	998,51	0,60	-1,60	19,13	4,87	5,2	0,00	0,0
2008-10-20 03:30	117	34	97	3,5	19,43	1,02	205,2	998,51	0,16	-3,11	19,13	4,49	4,7	0,00	0,0

Datum	Vindriktning °	Luftfukt inne Rh%	Luftfukt ute Rh%	Vindhastighet m/s	Temp inne °C	Temp ute °C	Nederb. året mm	Lufttryck Mbar	Daggpunkt °C	Kyleffekt °C	Vix inne °C	Vix ute °C	Vindby m/s	Korr lufttryck	Regn/dygn mm
2008-10-20 04:00	134	34	92	3,5	19,43	1,52	205,2	997,50	-0,10	-2,55	19,13	4,57	7,3	0,00	0,0
2008-10-20 04:30	112	34	91	1,8	19,33	1,42	205,2	997,50	-0,35	1,42	19,03	4,39	6,2	0,00	0,0
2008-10-20 05:00	137	34	90	4,3	19,33	1,82	205,2	996,50	-0,12	-4,53	19,03	4,71	6,0	0,00	0,0
2008-10-20 05:30	146	34	89	3,7	19,33	2,02	205,2	996,50	-0,08	-3,14	19,03	4,83	6,6	0,00	0,0
2008-10-20 06:00	133	33	87	5,4	19,33	2,32	205,2	995,50	-0,11	-6,24	18,99	4,97	7,7	0,00	0,0
2008-10-20 06:30	133	33	89	5,4	19,33	2,42	205,2	995,50	0,32	-6,11	18,99	5,23	8,7	0,00	0,0
2008-10-20 07:00	142	33	96	4,1	19,33	2,12	205,2	994,50	1,10	-4,17	18,99	5,50	6,8	0,00	0,0
2008-10-20 07:30	132	33	99	2,4	19,33	1,92	205,2	994,50	1,35	0,21	18,99	5,56	7,3	0,00	0,0
2008-10-20 08:00	132	33	100	3,1	19,33	1,92	205,2	994,50	1,49	-0,94	18,99	5,65	5,8	0,00	0,0
2008-10-20 08:30	108	33	100	1,8	19,43	2,02	205,2	994,50	1,59	2,02	19,09	5,75	5,0	0,00	0,0
2008-10-20 09:00	152	33	100	3,5	19,43	2,32	205,2	993,50	1,89	-1,65	19,09	6,05	6,0	0,00	0,0
2008-10-20 09:30	142	33	100	2,8	19,43	2,92	205,2	993,50	2,49	0,15	19,09	6,65	5,4	0,00	0,0
2008-10-20 10:00	146	33	100	3,3	19,43	3,62	205,2	993,50	3,19	-0,18	19,09	7,35	5,4	0,00	0,0
2008-10-20 10:30	159	33	99	4,1	19,43	4,12	205,2	993,50	3,54	-1,76	19,09	7,76	7,1	0,00	0,0
2008-10-20 11:00	102	33	100	4,7	19,33	4,52	205,2	993,50	4,08	-2,28	18,99	8,25	6,4	0,00	0,0
2008-10-20 11:30	116	33	98	2,8	19,33	5,32	205,2	993,50	4,58	2,77	18,99	8,88	4,9	0,00	0,0
2008-10-20 12:00	124	33	95	3,7	19,23	5,82	205,2	992,50	4,62	1,30	18,89	9,12	5,8	0,00	0,0
2008-10-20 12:30	141	33	94	3,5	19,13	6,32	205,2	992,50	4,96	2,87	18,79	9,54	6,4	0,00	0,0
2008-10-20 13:00	154	33	94	3,7	19,13	6,52	205,2	991,50	5,16	2,12	18,79	9,74	6,6	0,00	0,0
2008-10-20 13:30	132	33	94	5,2	19,03	6,82	205,2	990,50	5,45	0,05	18,69	10,04	7,5	0,00	0,0
2008-10-20 14:00	132	33	93	5,8	19,03	7,22	205,2	990,50	5,69	0,03	18,69	10,36	9,0	0,00	0,0
2008-10-20 14:30	111	33	95	3,9	19,03	7,32	205,2	990,50	6,11	3,05	18,69	10,62	9,2	0,00	0,0
2008-10-20 15:00	137	33	96	4,3	19,03	7,42	205,2	989,50	6,36	2,22	18,69	10,81	9,6	0,00	0,0
2008-10-20 15:30	122	34	98	3,3	19,13	7,22	205,2	988,50	6,47	3,89	18,83	10,78	7,5	0,00	0,0
2008-10-20 16:00	101	34	100	2,2	19,13	7,12	205,2	987,50	6,68	7,12	18,83	10,85	6,4	0,00	0,0
2008-10-20 16:30	111	34	100	1,6	19,23	6,92	205,2	986,50	6,48	6,92	18,93	10,65	4,7	0,00	0,0
2008-10-20 17:00	90	34	100	1,2	19,33	7,02	205,2	986,50	6,58	7,02	19,03	10,75	4,1	0,00	0,0
2008-10-20 17:30	143	34	100	3,7	19,33	8,32	205,2	985,50	7,87	4,22	19,03	12,05	9,8	0,00	0,0
2008-10-20 18:00	146	34	98	5,6	19,33	9,12	205,2	984,50	8,36	2,46	19,03	12,68	10,6	0,00	0,0
2008-10-20 18:30	140	34	97	11,5	19,33	9,32	205,2	984,50	8,41	-2,08	19,03	12,79	11,5	0,00	0,0
2008-10-20 19:00	143	34	93	8,5	19,23	9,72	205,2	982,50	8,16	0,11	18,93	12,86	9,8	0,00	0,0
2008-10-20 19:30	150	34	92	8,3	19,23	10,02	205,2	982,50	8,29	0,95	18,93	13,08	12,1	0,00	0,0
2008-10-20 20:00	172	34	91	8,1	19,23	10,02	208,8	981,50	8,13	0,95	18,93	13,00	11,9	3,60	3,6
2008-10-20 20:30	128	34	91	7,3	19,13	10,02	208,8	981,50	8,13	1,78	18,83	13,00	11,5	3,60	3,6
2008-10-20 21:00	140	34	91	4,7	19,13	10,02	208,8	980,50	8,13	4,54	18,83	13,00	10,0	0,00	3,6
2008-10-20 21:30	176	34	89	5,8	19,13	10,22	208,8	980,50	7,99	3,87	18,83	13,04	9,8	0,00	3,6
2008-10-20 22:00	196	34	96	2,6	19,03	9,82	208,8	980,50	8,75	8,55	18,73	13,21	9,8	0,00	3,6
2008-10-20 22:30	259	34	99	1,2	18,93	9,32	208,8	980,50	8,72	9,32	18,63	12,96	9,2	0,00	3,6
2008-10-20 23:00	181	34	100	4,9	18,83	9,02	208,8	980,50	8,57	3,30	18,53	12,75	5,4	0,00	3,6
2008-10-20 23:30	169	34	99	0,0	18,83	8,32	208,8	981,50	7,72	8,32	18,53	11,96	4,7	0,00	3,6
2008-10-21 00:00	186	34	97	1,4	18,73	7,62	208,8	981,50	6,72	7,62	18,43	11,09	6,2	0,00	0,0
2008-10-21 00:30	233	34	88	1,2	18,73	7,22	208,8	982,50	4,87	7,22	18,43	9,95	6,2	0,00	0,0
2008-10-21 01:00	182	34	79	2,0	18,73	7,02	208,8	982,50	3,08	7,02	18,43	9,08	6,9	0,00	0,0
2008-10-21 01:30	137	34	80	3,3	18,83	6,42	208,8	982,50	2,68	2,99	18,53	8,55	5,2	0,00	0,0
2008-10-21 02:00	149	34	80	0,0	18,93	6,02	208,8	982,50	2,29	6,02	18,63	8,15	3,9	0,00	0,0
2008-10-21 02:30	145	34	79	0,0	19,03	5,82	208,8	982,50	1,92	5,82	18,73	7,88	3,7	0,00	0,0

Datum	Vindriktning °	Luftfukt inne Rh%	Luftfukt ute Rh%	Vindhastighet m/s	Temp inne °C	Temp ute °C	Nederb. året mm	Lufttryck Mbar	Daggpunkt °C	Kyleffekt °C	Vix inne °C	Vix ute °C	Vindby m/s	Korr lufttryck	Regn/dygn mm
2008-10-21 03:00	143	34	80	0,0	19,03	5,42	208,8	982,50	1,71	5,42	18,73	7,55	4,5	0,00	0,0
2008-10-21 03:30	112	34	80	0,0	19,13	5,32	208,8	982,50	1,61	5,32	18,83	7,45	3,5	0,00	0,0
2008-10-21 04:00	120	34	83	0,0	19,13	4,52	208,8	982,50	1,37	4,52	18,83	6,87	3,0	0,00	0,0
2008-10-21 04:30	175	34	87	2,6	19,13	4,62	208,8	982,50	2,15	3,06	18,83	7,27	3,7	0,00	0,0
2008-10-21 05:00	100	34	82	2,0	19,13	5,32	208,8	982,50	1,97	5,32	18,83	7,60	6,0	0,00	0,0
2008-10-21 05:30	126	34	84	2,4	19,03	5,42	208,8	982,50	2,42	3,91	18,73	7,85	4,5	0,00	0,0
2008-10-21 06:00	174	34	82	2,0	19,03	5,92	208,8	982,50	2,56	5,92	18,73	8,20	4,9	0,00	0,0
2008-10-21 06:30	152	34	79	4,7	18,93	6,22	208,8	982,50	2,31	-0,17	18,63	8,28	5,8	0,00	0,0
2008-10-21 07:00	149	34	78	6,0	18,93	6,42	208,8	982,50	2,31	-1,52	18,63	8,41	6,0	0,00	0,0
2008-10-21 07:30	153	34	77	1,4	18,93	6,52	208,8	983,50	2,22	6,52	18,63	8,44	6,8	0,00	0,0
2008-10-21 08:00	161	34	79	2,2	18,93	5,72	208,8	983,50	1,82	5,72	18,63	7,78	3,0	0,00	0,0
2008-10-21 08:30	177	34	81	1,2	19,03	5,32	208,8	983,50	1,80	5,32	18,73	7,52	4,3	0,00	0,0
2008-10-21 09:00	186	34	82	0,0	19,03	5,12	208,8	984,50	1,78	5,12	18,73	7,40	3,9	0,00	0,0
2008-10-21 09:30	183	34	83	0,0	19,03	5,52	208,8	984,50	2,34	5,52	18,73	7,87	4,5	0,00	0,0
2008-10-21 10:00	351	34	80	0,0	19,03	5,72	208,8	984,50	2,00	5,72	18,73	7,85	3,0	0,00	0,0
2008-10-21 10:30	185	34	79	0,0	19,03	6,12	208,8	984,50	2,21	6,12	18,73	8,18	2,6	0,00	0,0
2008-10-21 11:00	239	34	77	0,0	19,03	6,62	208,8	985,50	2,32	6,62	18,73	8,54	3,1	0,00	0,0
2008-10-21 11:30	135	34	74	3,5	19,03	7,22	208,8	985,50	2,32	3,89	18,73	8,93	4,5	0,00	0,0
2008-10-21 12:00	155	34	69	3,0	18,93	8,12	208,8	985,50	2,15	5,83	18,63	9,50	5,2	0,00	0,0
2008-10-21 12:30	154	34	69	3,1	18,93	8,32	208,8	985,50	2,34	6,05	18,63	9,70	4,9	0,00	0,0
2008-10-21 13:00	185	34	62	4,5	18,83	9,32	208,8	985,50	1,72	3,67	18,53	10,27	6,6	0,00	0,0
2008-10-21 13:30	174	34	63	3,3	18,73	8,82	208,8	985,50	1,48	5,70	18,43	9,83	7,1	0,00	0,0
2008-10-21 14:00	172	34	64	3,3	18,73	8,82	208,8	985,50	1,71	5,70	18,43	9,89	5,6	0,00	0,0
2008-10-21 14:30	182	34	63	1,2	18,73	8,72	208,8	985,50	1,39	8,72	18,43	9,73	5,8	0,00	0,0
2008-10-21 15:00	182	34	63	3,5	18,63	8,52	208,8	985,50	1,20	5,36	18,33	9,53	6,2	0,00	0,0
2008-10-21 15:30	188	34	63	2,2	18,63	8,12	208,8	985,50	0,82	8,12	18,33	9,13	4,5	0,00	0,0
2008-10-21 16:00	147	34	67	1,2	18,63	7,42	208,8	986,50	1,06	7,42	18,33	8,67	4,1	0,00	0,0
2008-10-21 16:30	141	34	70	1,6	18,63	6,52	208,8	986,50	0,84	6,52	18,33	7,96	3,7	0,00	0,0
2008-10-21 17:00	189	34	71	0,0	18,63	6,02	208,8	986,50	0,56	6,02	18,33	7,53	2,8	0,00	0,0
2008-10-21 17:30	141	34	73	0,0	18,63	5,72	208,8	986,50	0,68	5,72	18,33	7,36	2,0	0,00	0,0
2008-10-21 18:00	119	34	78	0,0	18,63	4,42	208,8	986,50	0,38	4,42	18,33	6,41	1,4	0,00	0,0
2008-10-21 18:30	124	34	83	0,0	18,63	3,42	208,8	986,50	0,30	3,42	18,33	5,77	1,2	0,00	0,0
2008-10-21 19:00	95	34	88	0,0	18,53	3,02	208,8	986,50	0,74	3,02	18,23	5,75	1,2	0,00	0,0
2008-10-21 19:30	94	34	88	0,0	18,53	2,52	208,8	986,50	0,25	2,52	18,23	5,25	1,2	0,00	0,0
2008-10-21 20:00	101	34	91	0,0	18,53	2,32	208,8	986,50	0,53	2,32	18,23	5,29	1,2	0,00	0,0
2008-10-21 20:30	134	34	92	0,0	18,53	2,12	208,8	986,50	0,49	2,12	18,23	5,17	1,8	0,00	0,0
2008-10-21 21:00	135	34	93	2,0	18,43	2,02	208,8	986,50	0,55	2,02	18,13	5,15	2,8	0,00	0,0
2008-10-21 21:30	128	34	91	0,0	18,43	1,92	208,8	986,50	0,14	1,92	18,13	4,89	2,8	0,00	0,0
2008-10-21 22:00	124	34	96	1,2	18,43	2,62	208,8	986,50	1,60	2,62	18,13	6,00	4,5	0,00	0,0
2008-10-21 22:30	111	34	92	0,0	18,43	2,82	208,8	986,50	1,19	2,82	18,13	5,87	3,7	0,00	0,0
2008-10-21 23:00	146	34	92	0,0	18,33	2,62	208,8	986,50	0,99	2,62	18,03	5,67	3,1	0,00	0,0
2008-10-21 23:30	136	34	91	3,1	18,43	2,52	208,8	986,50	0,73	-0,29	18,13	5,49	3,7	0,00	0,0
2008-10-22 00:00	135	34	92	2,4	18,43	2,62	208,8	986,50	0,99	0,95	18,13	5,67	4,3	0,00	0,0
2008-10-22 00:30	147	34	92	1,4	18,53	2,52	208,8	986,50	0,89	2,52	18,23	5,57	4,7	0,00	0,0
2008-10-22 01:00	188	34	92	1,4	18,63	2,62	208,8	986,50	0,99	2,62	18,33	5,67	3,7	0,00	0,0
2008-10-22 01:30	138	34	93	4,1	18,83	2,62	208,8	986,50	1,14	-3,56	18,53	5,75	4,1	0,00	0,0

Datum	Vindriktning °	Luftfukt inne Rh%	Luftfukt ute Rh%	Vindhastighet m/s	Temp inne °C	Temp ute °C	Nederb. året mm	Lufttryck Mbar	Daggpunkt °C	Kyleffekt °C	Vix inne °C	Vix ute °C	Vindby m/s	Korr lufttryck	Regn/dygn mm
2008-10-22 02:00	182	34	92	1,8	18,93	2,82	208,8	986,50	1,19	2,82	18,63	5,87	4,9	0,00	0,0
2008-10-22 02:30	153	34	92	0,0	19,03	2,92	208,8	986,50	1,28	2,92	18,73	5,97	3,7	0,00	0,0
2008-10-22 03:00	158	34	91	1,8	19,03	3,02	208,8	986,50	1,23	3,02	18,73	5,99	4,3	0,00	0,0
2008-10-22 03:30	165	34	92	3,3	19,03	3,12	208,8	986,50	1,48	-0,74	18,73	6,17	4,7	0,00	0,0
2008-10-22 04:00	330	34	89	0,0	19,03	3,32	208,8	987,50	1,20	3,32	18,73	6,13	5,4	0,00	0,0
2008-10-22 04:30	136	33	90	0,0	18,93	3,32	208,8	987,50	1,36	3,32	18,59	6,21	3,0	0,00	0,0
2008-10-22 05:00	171	33	91	1,2	18,93	2,92	208,8	987,50	1,13	2,92	18,59	5,89	3,3	0,00	0,0
2008-10-22 05:30	191	33	91	1,2	18,83	2,72	208,8	987,50	0,93	2,72	18,49	5,69	4,3	0,00	0,0
2008-10-22 06:00	248	33	88	0,0	18,93	2,32	208,8	988,50	0,06	2,32	18,59	5,05	1,4	0,00	0,0
2008-10-22 06:30	324	33	81	0,0	18,93	1,82	208,8	988,50	-1,61	1,82	18,59	4,02	1,4	0,00	0,0
2008-10-22 07:00	324	33	82	0,0	18,93	1,02	208,8	989,50	-2,22	1,02	18,59	3,29	0,0	0,00	0,0
2008-10-22 07:30	324	33	83	0,0	19,03	0,31	208,8	989,50	-2,73	0,31	18,69	2,67	0,0	0,00	0,0
2008-10-22 08:00	324	33	86	0,0	19,03	-0,69	208,8	990,50	-3,21	-0,69	18,69	1,89	0,0	0,00	0,0
2008-10-22 08:30	98	33	84	0,0	19,03	-0,49	208,8	990,50	-3,34	-0,49	18,69	1,94	0,0	0,00	0,0
2008-10-22 09:00	182	33	82	2,0	19,03	0,61	208,8	991,50	-2,61	0,61	18,69	2,89	2,6	0,00	0,0
2008-10-22 09:30	223	33	77	0,0	19,03	1,62	208,8	991,50	-2,52	1,62	18,69	3,53	2,8	0,00	0,0
2008-10-22 10:00	273	33	74	0,0	19,03	2,22	208,8	992,50	-2,50	2,22	18,69	3,93	3,1	0,00	0,0
2008-10-22 10:30	210	33	74	0,0	19,03	2,32	208,8	992,50	-2,40	2,32	18,69	4,03	3,7	0,00	0,0
2008-10-22 11:00	294	33	72	0,0	18,93	2,72	208,8	993,50	-2,40	2,72	18,59	4,29	3,5	0,00	0,0
2008-10-22 11:30	251	33	69	1,2	18,83	3,32	208,8	994,50	-2,43	3,32	18,49	4,70	3,1	0,00	0,0
2008-10-22 12:00	257	33	63	0,0	18,83	4,22	208,8	994,50	-2,86	4,22	18,49	5,22	2,4	0,00	0,0
2008-10-22 12:30	198	33	59	0,0	18,73	4,82	208,8	995,50	-3,22	4,82	18,39	5,59	3,7	0,00	0,0
2008-10-22 13:00	234	33	55	1,2	18,63	5,62	208,8	995,50	-3,47	5,62	18,29	6,17	4,7	0,00	0,0
2008-10-22 13:30	239	33	52	2,8	18,53	5,72	208,8	996,50	-4,17	3,21	18,19	6,11	6,4	0,00	0,0
2008-10-22 14:00	319	33	52	1,4	18,43	5,92	208,8	996,50	-3,98	5,92	18,09	6,31	6,6	0,00	0,0
2008-10-22 14:30	351	33	53	3,7	18,33	6,32	208,8	997,50	-3,34	1,88	17,99	6,77	5,6	0,00	0,0
2008-10-22 15:00	298	33	52	1,8	18,33	6,22	208,8	997,50	-3,71	6,22	17,99	6,61	5,6	0,00	0,0
2008-10-22 15:30	2	33	51	0,0	18,23	5,82	208,8	998,51	-4,35	5,82	17,89	6,16	5,6	0,00	0,0
2008-10-22 16:00	273	33	51	2,4	18,23	5,72	208,8	998,51	-4,44	4,22	17,89	6,06	4,5	0,00	0,0
2008-10-22 16:30	273	33	53	0,0	18,23	5,12	208,8	998,51	-4,45	5,12	17,89	5,56	3,3	0,00	0,0
2008-10-22 17:00	307	33	55	0,0	18,23	4,52	208,8	999,51	-4,49	4,52	17,89	5,07	2,4	0,00	0,0
2008-10-22 17:30	320	33	57	1,2	18,23	4,22	208,8	999,51	-4,27	4,22	17,89	4,88	3,1	0,00	0,0
2008-10-22 18:00	356	33	59	0,0	18,33	3,82	208,8	1000,51	-4,16	3,82	17,99	4,59	1,8	0,00	0,0
2008-10-22 18:30	320	33	61	0,0	18,43	3,52	208,8	1000,51	-3,97	3,52	18,09	4,41	2,8	0,00	0,0
2008-10-22 19:00	320	33	64	0,0	18,63	2,72	208,8	1000,51	-4,05	2,72	18,29	3,78	0,0	0,00	0,0
2008-10-22 19:30	347	33	70	0,0	18,73	2,32	208,8	1001,51	-3,18	2,32	18,39	3,76	1,4	0,00	0,0
2008-10-22 20:00	55	33	70	0,0	18,73	2,02	208,8	1001,51	-3,47	2,02	18,39	3,46	0,0	0,00	0,0
2008-10-22 20:30	282	33	73	0,0	18,73	1,82	208,8	1001,51	-3,07	1,82	18,39	3,46	1,8	0,00	0,0
2008-10-22 21:00	328	33	74	0,0	18,73	1,62	208,8	1002,51	-3,07	1,62	18,39	3,32	3,0	0,00	0,0
2008-10-22 21:30	170	33	75	2,0	18,73	1,02	208,8	1002,51	-3,46	1,02	18,39	2,79	2,4	0,00	0,0
2008-10-22 22:00	190	33	78	0,0	18,63	0,82	208,8	1002,51	-3,11	0,82	18,29	2,80	2,4	0,00	0,0
2008-10-22 22:30	168	33	78	1,2	18,53	0,51	208,8	1003,51	-3,40	0,51	18,19	2,50	2,2	0,00	0,0
2008-10-22 23:00	195	33	79	0,0	18,53	0,51	208,8	1003,51	-3,22	0,51	18,19	2,57	2,6	0,00	0,0
2008-10-22 23:30	241	33	78	0,0	18,63	0,51	208,8	1003,51	-3,40	0,51	18,29	2,50	2,8	0,00	0,0
2008-10-23 00:00	242	33	78	0,0	18,73	0,51	208,8	1003,51	-3,40	0,51	18,39	2,50	2,6	0,00	0,0
2008-10-23 00:30	193	33	77	0,0	18,73	0,31	208,8	1003,51	-3,77	0,31	18,39	2,23	3,3	0,00	0,0

Datum	Vindriktning °	Luftfukt inne Rh%	Luftfukt ute Rh%	Vindhastighet m/s	Temp inne °C	Temp ute °C	Nederb. året mm	Lufttryck Mbar	Daggpunkt °C	Kyleffekt °C	Vix inne °C	Vix ute °C	Vindby m/s	Korr lufttryck	Regn/dygn mm
2008-10-23 01:00	211	33	77	0,0	18,83	-0,09	208,8	1004,51	-4,16	-0,09	18,49	1,83	2,6	0,00	0,0
2008-10-23 01:30	253	33	75	0,0	18,83	0,31	208,8	1004,51	-4,14	0,31	18,49	2,09	2,8	0,00	0,0
2008-10-23 02:00	265	33	73	1,8	18,73	0,31	208,8	1004,51	-4,51	0,31	18,39	1,96	2,8	0,00	0,0
2008-10-23 02:30	185	33	74	0,0	18,73	-0,09	208,8	1004,51	-4,71	-0,09	18,39	1,62	2,4	0,00	0,0
2008-10-23 03:00	329	33	75	0,0	18,63	-0,19	208,8	1005,51	-4,62	-0,19	18,29	1,59	2,4	0,00	0,0
2008-10-23 03:30	274	33	75	0,0	18,63	-0,79	208,8	1005,51	-5,20	-0,79	18,29	0,99	1,6	0,00	0,0
2008-10-23 04:00	287	33	77	0,0	18,63	-0,49	208,8	1005,51	-4,55	-0,49	18,29	1,43	3,3	0,00	0,0
2008-10-23 04:30	149	33	75	0,0	18,63	-0,39	208,8	1005,51	-4,81	-0,39	18,29	1,39	2,8	0,00	0,0
2008-10-23 05:00	163	33	75	0,0	18,73	-0,49	208,8	1005,51	-4,91	-0,49	18,39	1,29	3,0	0,00	0,0
2008-10-23 05:30	114	33	76	0,0	18,83	-0,99	208,8	1005,51	-5,21	-0,99	18,49	0,86	2,2	0,00	0,0
2008-10-23 06:00	104	33	79	0,0	18,83	-1,99	208,8	1005,51	-5,65	-1,99	18,49	0,07	1,2	0,00	0,0
2008-10-23 06:30	107	33	83	0,0	18,93	-1,99	208,8	1005,51	-4,97	-1,99	18,59	0,36	1,8	0,00	0,0
2008-10-23 07:00	128	33	84	1,2	19,03	-1,79	208,8	1005,51	-4,61	-1,79	18,69	0,64	2,2	0,00	0,0
2008-10-23 07:30	169	33	88	3,0	19,03	-1,19	208,8	1005,51	-3,38	-4,33	18,69	1,55	4,5	0,00	0,0
2008-10-23 08:00	133	33	88	3,7	19,03	-0,99	208,8	1005,51	-3,19	-6,64	18,69	1,75	3,9	0,00	0,0
2008-10-23 08:30	173	33	87	2,8	19,03	-0,89	208,8	1006,51	-3,25	-4,00	18,69	1,77	4,1	0,00	0,0
2008-10-23 09:00	192	33	86	2,0	19,03	-0,39	208,8	1005,51	-2,92	-0,39	18,69	2,19	3,9	0,00	0,0
2008-10-23 09:30	175	33	82	3,0	18,93	0,21	208,8	1006,51	-3,00	-2,80	18,59	2,49	4,5	0,00	0,0
2008-10-23 10:00	150	33	79	2,2	18,93	0,72	208,8	1006,51	-3,03	0,72	18,59	2,77	4,7	0,00	0,0
2008-10-23 10:30	156	33	79	2,2	18,93	1,12	208,8	1006,51	-2,64	1,12	18,59	3,17	4,9	0,00	0,0
2008-10-23 11:00	173	33	77	1,8	18,93	1,42	208,8	1005,51	-2,71	1,42	18,59	3,33	3,9	0,00	0,0
2008-10-23 11:30	192	33	73	3,3	18,93	1,92	208,8	1005,51	-2,98	-2,10	18,59	3,56	5,4	0,00	0,0
2008-10-23 12:00	170	33	72	0,0	18,93	2,42	208,8	1005,51	-2,69	2,42	18,59	3,99	4,9	0,00	0,0
2008-10-23 12:30	182	33	70	2,2	18,83	3,32	208,8	1005,51	-2,22	3,32	18,49	4,76	3,9	0,00	0,0
2008-10-23 13:00	133	33	65	2,6	18,83	3,82	208,8	1005,51	-2,79	2,22	18,49	4,94	6,0	0,00	0,0
2008-10-23 13:30	132	33	65	4,5	18,83	4,32	208,8	1005,51	-2,32	-2,53	18,49	5,45	5,6	0,00	0,0
2008-10-23 14:00	144	33	64	3,3	18,83	4,62	208,8	1005,51	-2,26	0,95	18,49	5,68	6,4	0,00	0,0
2008-10-23 14:30	177	33	59	4,1	18,73	5,52	208,8	1004,51	-2,56	-0,07	18,39	6,29	6,6	0,00	0,0
2008-10-23 15:00	162	33	62	4,7	18,63	5,22	208,8	1004,51	-2,14	-1,41	18,29	6,17	6,4	0,00	0,0
2008-10-23 15:30	160	33	64	3,1	18,43	5,12	208,8	1004,51	-1,78	2,56	18,09	6,18	7,3	0,00	0,0
2008-10-23 16:00	148	33	68	4,7	18,33	4,92	208,8	1004,51	-1,11	-1,78	17,99	6,23	6,0	0,00	0,0
2008-10-23 16:30	159	33	70	4,9	18,33	4,62	208,8	1004,51	-0,98	-2,16	17,99	6,06	6,6	0,00	0,0
2008-10-23 17:00	125	33	73	3,7	18,23	4,32	208,8	1003,51	-0,67	-0,45	17,89	5,96	5,6	0,00	0,0
2008-10-23 17:30	166	33	75	4,1	18,23	4,02	208,8	1003,51	-0,57	-1,88	17,89	5,80	5,4	0,00	0,0
2008-10-23 18:00	145	33	80	5,6	18,33	3,82	208,8	1002,51	0,16	-4,32	17,99	5,95	6,8	0,00	0,0
2008-10-23 18:30	167	33	83	2,4	18,43	3,72	208,8	1002,51	0,59	2,11	18,09	6,07	7,5	0,00	0,0
2008-10-23 19:00	162	33	85	3,5	18,53	3,62	208,8	1002,51	0,83	-0,18	18,19	6,12	6,8	0,00	0,0
2008-10-23 19:30	152	33	88	4,1	18,63	3,62	208,8	1001,51	1,33	-2,36	18,29	6,35	6,2	0,00	0,0
2008-10-23 20:00	164	33	89	4,7	18,83	3,72	208,8	1001,51	1,59	-3,27	18,49	6,53	6,0	0,00	0,0
2008-10-23 20:30	145	33	90	4,3	18,83	3,92	208,8	1001,51	1,95	-2,00	18,49	6,81	6,8	0,00	0,0
2008-10-23 21:00	148	33	90	4,5	18,83	4,22	208,8	1000,51	2,25	-2,65	18,49	7,11	6,8	0,00	0,0
2008-10-23 21:30	157	33	90	4,5	18,73	4,42	208,8	1000,51	2,45	-2,40	18,39	7,31	6,8	0,00	0,0
2008-10-23 22:00	160	33	90	3,3	18,63	4,82	208,8	1000,51	2,84	1,18	18,29	7,71	6,8	0,00	0,0
2008-10-23 22:30	132	33	89	4,1	18,43	5,12	208,8	999,51	2,97	-0,55	18,09	7,93	6,8	0,00	0,0
2008-10-23 23:00	121	33	90	3,7	18,43	5,02	208,8	999,51	3,04	0,37	18,09	7,91	6,0	0,00	0,0
2008-10-23 23:30	128	33	92	2,4	18,43	4,52	208,8	998,51	2,86	2,96	18,09	7,57	5,0	0,00	0,0

Datum	Vindriktning °	Luftfukt inne Rh%	Luftfukt ute Rh%	Vindhastighet m/s	Temp inne °C	Temp ute °C	Nederb. året mm	Lufttryck Mbar	Daggpunkt °C	Kyleffekt °C	Vix inne °C	Vix ute °C	Vindby m/s	Korr lufttryck	Regn/dygn mm
2008-10-24 00:00	103	33	92	3,0	18,43	4,82	208,8	998,51	3,16	2,23	18,09	7,87	6,6	0,00	0,0
2008-10-24 00:30	119	33	93	4,5	18,53	5,22	208,8	997,50	3,71	-1,41	18,19	8,35	6,4	0,00	0,0
2008-10-24 01:00	161	33	89	4,5	18,63	5,92	208,8	997,50	3,76	-0,54	18,29	8,73	7,7	0,00	0,0
2008-10-24 01:30	115	33	88	4,1	18,73	6,32	208,8	996,50	3,98	0,89	18,39	9,05	7,3	0,00	0,0
2008-10-24 02:00	161	33	87	3,0	18,83	6,52	208,8	996,50	4,01	4,09	18,49	9,18	8,3	0,00	0,0
2008-10-24 02:30	148	33	86	4,7	18,93	7,02	208,8	995,50	4,33	0,82	18,59	9,60	8,9	0,00	0,0
2008-10-24 03:00	166	33	88	6,6	18,93	7,22	208,8	995,50	4,87	-1,00	18,59	9,95	9,6	0,00	0,0
2008-10-24 03:30	133	33	90	7,1	18,93	7,32	208,8	994,50	5,30	-1,42	18,59	10,21	10,0	0,00	0,0
2008-10-24 04:00	130	33	89	7,5	18,83	7,72	208,8	994,50	5,53	-1,34	18,49	10,53	9,8	0,00	0,0
2008-10-24 04:30	135	33	91	4,3	18,73	7,82	208,8	994,50	5,96	2,70	18,39	10,79	9,4	0,00	0,0
2008-10-24 05:00	128	33	98	3,7	18,63	7,42	208,8	994,50	6,67	3,17	18,29	10,98	7,3	0,00	0,0
2008-10-24 05:30	134	33	100	5,4	18,63	7,22	208,8	995,50	6,78	0,03	18,29	10,95	5,6	0,00	0,0
2008-10-24 06:00	117	33	100	3,5	18,73	7,12	208,8	994,50	6,68	3,78	18,39	10,85	7,5	0,00	0,0
2008-10-24 06:30	109	33	100	2,6	18,73	6,82	208,8	994,50	6,38	5,39	18,39	10,55	6,4	0,00	0,0
2008-10-24 07:00	93	33	100	1,6	18,83	6,62	208,8	994,50	6,18	6,62	18,49	10,35	3,9	0,00	0,0
2008-10-24 07:30	161	33	100	4,9	18,93	6,82	208,8	995,50	6,38	0,57	18,59	10,55	5,8	0,00	0,0
2008-10-24 08:00	159	33	97	4,5	18,93	7,02	208,8	995,50	6,12	0,82	18,59	10,49	6,0	0,00	0,0
2008-10-24 08:30	150	33	95	3,5	19,03	7,12	208,8	995,50	5,91	3,78	18,69	10,42	5,6	0,00	0,0
2008-10-24 09:00	162	33	92	1,4	18,93	7,82	208,8	995,50	6,12	7,82	18,59	10,87	5,4	0,00	0,0
2008-10-24 09:30	164	33	90	3,7	18,93	8,52	208,8	996,50	6,48	4,45	18,59	11,41	8,7	0,00	0,0
2008-10-24 10:00	165	33	89	5,6	18,83	8,62	208,8	996,50	6,41	1,82	18,49	11,43	7,1	0,00	0,0
2008-10-24 10:30	147	33	88	3,3	18,83	9,52	208,8	997,50	7,13	6,49	18,49	12,26	7,9	0,00	0,0
2008-10-24 11:00	173	33	88	4,1	18,73	9,62	208,8	996,50	7,23	4,87	18,39	12,36	6,2	0,00	0,0
2008-10-24 11:30	176	33	86	6,0	18,73	10,12	208,8	997,50	7,37	3,29	18,39	12,70	7,7	0,00	0,0
2008-10-24 12:00	166	33	84	4,9	18,73	10,32	208,8	997,50	7,21	4,91	18,39	12,75	9,4	0,00	0,0
2008-10-24 12:30	322	33	85	1,8	18,73	9,32	210,6	998,51	6,41	9,32	18,39	11,82	7,1	1,80	1,8
2008-10-24 13:00	266	33	89	0,0	18,73	8,32	210,6	999,51	6,12	8,32	18,39	11,13	4,9	1,80	1,8
2008-10-24 13:30	188	33	91	1,2	18,83	8,32	210,6	999,51	6,45	8,32	18,49	11,29	2,8	0,00	1,8
2008-10-24 14:00	169	33	88	1,6	18,83	8,52	210,6	999,51	6,15	8,52	18,49	11,26	3,5	0,00	1,8
2008-10-24 14:30	149	33	82	1,4	18,83	8,82	210,6	1000,51	5,38	8,82	18,49	11,10	3,5	0,00	1,8
2008-10-24 15:00	13	33	89	1,4	18,83	6,42	210,6	1001,51	4,25	6,42	18,49	9,23	4,9	0,00	1,8
2008-10-24 15:30	1	33	90	1,6	18,83	6,32	210,6	1002,51	4,32	6,32	18,49	9,21	4,3	0,00	1,8
2008-10-24 16:00	351	33	93	0,0	18,83	5,82	210,6	1002,51	4,31	5,82	18,49	8,96	2,6	0,00	1,8
2008-10-24 16:30	71	33	94	0,0	18,73	5,32	210,6	1002,51	3,97	5,32	18,39	8,54	0,0	0,00	1,8
2008-10-24 17:00	93	33	95	0,0	18,73	5,22	210,6	1003,51	4,03	5,22	18,39	8,52	1,4	0,00	1,8
2008-10-24 17:30	85	33	95	0,0	18,73	4,62	210,6	1003,51	3,43	4,62	18,39	7,92	0,0	0,00	1,8
2008-10-24 18:00	89	33	96	0,0	18,63	4,42	210,6	1003,51	3,39	4,42	18,29	7,80	0,0	0,00	1,8
2008-10-24 18:30	90	33	97	0,0	18,63	3,72	210,6	1004,51	2,84	3,72	18,29	7,19	0,0	0,00	1,8
2008-10-24 19:00	101	33	100	0,0	18,63	4,12	210,6	1004,51	3,68	4,12	18,29	7,85	2,0	0,00	1,8
2008-10-24 19:30	81	33	100	0,0	18,63	4,12	210,6	1004,51	3,68	4,12	18,29	7,85	1,8	0,00	1,8
2008-10-24 20:00	105	33	100	0,0	18,73	3,72	210,6	1004,51	3,29	3,72	18,39	7,45	2,4	0,00	1,8
2008-10-24 20:30	93	33	100	0,0	18,83	3,52	210,6	1004,51	3,09	3,52	18,49	7,25	1,4	0,00	1,8
2008-10-24 21:00	124	33	100	0,0	18,93	3,02	210,6	1004,51	2,59	3,02	18,59	6,75	1,6	0,00	1,8
2008-10-24 21:30	144	33	97	0,0	18,93	3,22	210,6	1004,51	2,35	3,22	18,59	6,69	3,1	0,00	1,8
2008-10-24 22:00	125	33	89	0,0	19,03	2,62	210,6	1004,51	0,51	2,62	18,69	5,43	2,6	0,00	1,8
2008-10-24 22:30	178	33	89	0,0	19,03	2,12	210,6	1004,51	0,02	2,12	18,69	4,93	2,0	0,00	1,8

Datum	Vindriktning °	Luftfukt inne Rh%	Luftfukt ute Rh%	Vindhastighet m/s	Temp inne °C	Temp ute °C	Nederb. året mm	Lufttryck Mbar	Daggpunkt °C	Kyleffekt °C	Vix inne °C	Vix ute °C	Vindby m/s	Korr lufttryck	Regn/dygn mm
2008-10-24 23:00	112	33	86	0,0	18,93	1,72	210,6	1004,51	-0,86	1,72	18,59	4,29	0,0	0,00	1,8
2008-10-24 23:30	128	33	85	0,0	19,03	1,42	210,6	1004,51	-1,32	1,42	18,69	3,92	0,0	0,00	1,8
2008-10-25 00:00	112	33	90	0,0	19,33	1,12	210,6	1004,51	-0,81	1,12	18,99	4,01	1,4	0,00	0,0
2008-10-25 00:30	143	33	87	0,0	19,43	1,42	210,6	1004,51	-0,99	1,42	19,09	4,07	3,7	0,00	0,0
2008-10-25 01:00	163	33	82	0,0	19,43	1,62	210,6	1004,51	-1,63	1,62	19,09	3,89	2,8	0,00	0,0
2008-10-25 01:30	107	33	83	0,0	19,43	1,42	210,6	1004,51	-1,66	1,42	19,09	3,77	3,0	0,00	0,0
2008-10-25 02:00	156	33	88	0,0	19,43	1,02	210,6	1003,51	-1,22	1,02	19,09	3,75	3,1	0,00	0,0
2008-10-25 02:30	160	33	85	2,6	19,43	1,62	210,6	1004,51	-1,12	-0,10	19,09	4,12	5,0	0,00	0,0
2008-10-25 03:00	151	33	86	3,3	19,43	1,52	210,6	1004,51	-1,06	-2,55	19,09	4,09	4,5	0,00	0,0
2008-10-25 03:30	151	33	87	3,5	19,53	1,62	210,6	1004,51	-0,79	-2,44	19,20	4,27	4,5	0,00	0,0
2008-10-25 04:00	128	33	85	2,6	19,53	1,42	210,6	1003,51	-1,32	-0,31	19,20	3,92	3,9	0,00	0,0
2008-10-25 04:30	167	33	85	3,5	19,63	1,42	210,6	1003,51	-1,32	-2,66	19,30	3,92	6,2	0,00	0,0
2008-10-25 05:00	105	33	82	3,1	19,53	1,52	210,6	1003,51	-1,73	-1,38	19,20	3,79	6,4	0,00	0,0
2008-10-25 05:30	175	33	81	4,5	19,53	1,62	210,6	1003,51	-1,80	-5,87	19,20	3,82	5,6	0,00	0,0
2008-10-25 06:00	142	33	80	2,6	19,43	1,72	210,6	1002,51	-1,88	0,00	19,09	3,85	6,2	0,00	0,0
2008-10-25 06:30	163	33	80	4,9	19,43	2,02	210,6	1003,51	-1,59	-5,38	19,09	4,15	6,0	0,00	0,0
2008-10-25 07:00	164	33	79	3,0	19,33	2,42	210,6	1003,51	-1,38	-0,40	18,99	4,47	7,9	0,00	0,0
2008-10-25 07:30	140	33	77	3,3	19,33	2,72	210,6	1003,51	-1,45	-1,19	18,99	4,63	6,6	0,00	0,0
2008-10-25 08:00	148	33	75	3,5	19,23	3,12	210,6	1003,51	-1,44	-0,74	18,89	4,89	7,9	0,00	0,0
2008-10-25 08:30	166	33	76	3,1	19,23	3,12	210,6	1003,51	-1,25	0,37	18,89	4,96	6,9	0,00	0,0
2008-10-25 09:00	187	33	77	3,3	19,33	3,12	210,6	1003,51	-1,07	-0,74	18,99	5,03	6,8	0,00	0,0
2008-10-25 09:30	192	33	76	3,5	19,33	3,62	210,6	1003,51	-0,77	-0,18	18,99	5,46	6,9	0,00	0,0
2008-10-25 10:00	217	33	77	1,4	19,33	3,82	210,6	1004,51	-0,39	3,82	18,99	5,73	5,4	0,00	0,0
2008-10-25 10:30	262	33	77	1,2	19,23	3,92	210,6	1004,51	-0,29	3,92	18,89	5,83	5,4	0,00	0,0
2008-10-25 11:00	286	33	84	0,0	19,23	3,82	210,6	1004,51	0,86	3,82	18,89	6,24	4,3	0,00	0,0
2008-10-25 11:30	255	33	84	1,2	19,23	4,12	210,6	1005,51	1,15	4,12	18,89	6,54	5,6	0,00	0,0
2008-10-25 12:00	273	33	80	1,6	19,23	4,22	210,6	1005,51	0,55	4,22	18,89	6,35	4,9	0,00	0,0
2008-10-25 12:30	272	33	76	0,0	19,23	4,62	210,6	1005,51	0,20	4,62	18,89	6,46	4,7	0,00	0,0
2008-10-25 13:00	230	33	74	0,0	19,13	4,92	210,6	1005,51	0,10	4,92	18,79	6,63	3,7	0,00	0,0
2008-10-25 13:30	176	33	73	2,6	19,13	5,12	210,6	1005,51	0,10	3,59	18,79	6,76	3,3	0,00	0,0
2008-10-25 14:00	231	33	70	0,0	19,13	5,72	210,6	1005,51	0,07	5,72	18,79	7,16	5,0	0,00	0,0
2008-10-25 14:30	146	33	67	5,2	19,03	6,12	210,6	1004,51	-0,18	-0,84	18,69	7,37	6,9	0,00	0,0
2008-10-25 15:00	181	33	64	2,0	18,93	6,42	210,6	1004,51	-0,55	6,42	18,59	7,49	7,5	0,00	0,0
2008-10-25 15:30	138	33	62	4,7	18,93	6,32	210,6	1004,51	-1,11	-0,05	18,59	7,27	7,7	0,00	0,0
2008-10-25 16:00	142	33	65	3,5	18,83	5,82	210,6	1004,51	-0,90	2,31	18,49	6,95	7,3	0,00	0,0
2008-10-25 16:30	180	33	71	6,6	18,73	5,22	210,6	1003,51	-0,20	-3,64	18,39	6,73	8,7	0,00	0,0
2008-10-25 17:00	162	33	72	4,7	18,63	5,12	210,6	1003,51	-0,10	-1,54	18,29	6,69	7,7	0,00	0,0
2008-10-25 17:30	141	33	75	4,7	18,63	4,92	210,6	1002,51	0,30	-1,78	18,29	6,70	6,6	0,00	0,0
2008-10-25 18:00	141	33	77	3,5	18,63	4,82	210,6	1001,51	0,58	1,18	18,29	6,73	6,8	0,00	0,0
2008-10-25 18:30	134	33	77	7,5	18,63	5,12	210,6	1000,51	0,87	-4,88	18,29	7,03	7,7	0,00	0,0
2008-10-25 19:00	150	33	80	4,5	18,63	5,22	210,6	999,51	1,52	-1,41	18,29	7,35	8,9	0,00	0,0
2008-10-25 19:30	143	33	81	5,2	18,63	5,52	210,6	998,51	1,99	-1,59	18,29	7,72	10,2	0,00	0,0
2008-10-25 20:00	149	33	90	5,4	18,93	5,32	210,6	997,50	3,33	-2,40	18,59	8,21	8,1	0,00	0,0
2008-10-25 20:30	142	33	100	4,1	18,83	4,92	212,4	996,50	4,48	-0,79	18,49	8,65	8,9	1,80	1,8
2008-10-25 21:00	190	33	100	5,4	19,03	5,02	213,6	995,50	4,58	-2,78	18,69	8,75	9,8	3,00	3,0
2008-10-25 21:30	157	33	100	5,6	19,03	5,12	214,8	994,50	4,68	-2,65	18,69	8,85	12,3	2,40	4,2

Datum	Vindriktning °	Luftfukt inne Rh%	Luftfukt ute Rh%	Vindhastighet m/s	Temp inne °C	Temp ute °C	Nederb. året mm	Lufttryck Mbar	Daggpunkt °C	Kyleffekt °C	Vix inne °C	Vix ute °C	Vindby m/s	Korr lufttryck	Regn/dygn mm
2008-10-25 22:00	148	33	100	7,5	18,83	5,02	216,6	993,50	4,58	-5,01	18,49	8,75	13,4	3,00	6,0
2008-10-25 22:30	135	33	100	6,4	18,63	4,82	217,2	992,50	4,38	-4,17	18,29	8,55	11,9	2,40	6,6
2008-10-25 23:00	159	33	100	4,9	18,53	4,82	219,0	991,50	4,38	-1,91	18,19	8,55	12,5	2,40	8,4
2008-10-25 23:30	156	33	100	5,2	18,53	5,02	219,0	990,50	4,58	-2,22	18,19	8,75	8,5	1,80	8,4
2008-10-26 00:00	141	33	97	5,8	18,53	5,42	219,0	989,50	4,53	-2,27	18,19	8,89	8,9	0,00	0,0
2008-10-26 00:30	164	33	91	3,1	18,63	5,62	219,0	989,50	3,79	3,10	18,29	8,59	8,9	0,00	0,0
2008-10-26 01:00	178	33	87	3,9	18,63	5,82	219,0	988,50	3,33	1,30	18,29	8,48	10,2	0,00	0,0
2008-10-26 01:30	141	33	86	5,6	18,63	6,32	219,0	988,50	3,65	-1,12	18,29	8,90	10,0	0,00	0,0
2008-10-26 02:00	168	33	83	4,5	18,63	6,72	219,0	987,50	3,52	0,45	18,29	9,07	10,9	0,00	0,0
2008-10-26 02:30	161	33	83	5,6	18,73	6,82	219,0	987,50	3,61	-0,48	18,39	9,17	8,5	0,00	0,0
2008-10-26 02:00	226	33	80	3,9	18,83	6,72	219,0	987,50	2,97	2,35	18,49	8,85	8,5	0,00	0,0
2008-10-26 02:30	174	33	79	6,0	18,93	6,82	219,0	986,50	2,89	-1,00	18,59	8,88	8,3	0,00	0,0
2008-10-26 03:00	185	33	78	4,7	18,93	6,82	219,0	986,50	2,70	0,57	18,59	8,81	8,1	0,00	0,0
2008-10-26 03:30	160	33	78	7,5	19,03	6,82	219,0	986,50	2,70	-2,57	18,69	8,81	9,6	0,00	0,0
2008-10-26 04:00	172	33	77	6,6	18,93	7,02	219,0	986,50	2,70	-1,26	18,59	8,94	10,2	0,00	0,0
2008-10-26 04:30	155	33	78	3,9	18,83	6,82	219,0	987,50	2,70	2,47	18,49	8,81	7,3	0,00	0,0
2008-10-26 05:00	187	33	78	1,8	18,83	6,72	219,0	987,50	2,60	6,72	18,49	8,71	6,4	0,00	0,0
2008-10-26 05:30	296	33	85	2,6	18,83	6,72	219,0	988,50	3,87	5,28	18,49	9,22	6,2	0,00	0,0
2008-10-26 06:00	319	33	95	3,3	18,83	5,02	219,0	989,50	3,83	1,41	18,49	8,32	7,3	0,00	0,0
2008-10-26 06:30	340	33	97	2,0	18,83	4,52	220,8	990,50	3,64	4,52	18,49	7,99	7,3	1,80	1,8
2008-10-26 07:00	329	33	99	1,4	18,93	4,32	220,8	990,50	3,74	4,32	18,59	7,96	4,5	1,80	1,8
2008-10-26 07:30	274	33	97	0,0	19,03	3,72	220,8	990,50	2,84	3,72	18,69	7,19	3,3	0,00	1,8
2008-10-26 08:00	262	33	97	0,0	19,13	3,62	220,8	991,50	2,74	3,62	18,79	7,09	4,9	0,00	1,8
2008-10-26 08:30	214	33	98	0,0	19,13	3,42	220,8	991,50	2,69	3,42	18,79	6,97	2,8	0,00	1,8
2008-10-26 09:00	261	33	98	0,0	19,13	3,12	220,8	992,50	2,39	3,12	18,79	6,67	1,4	0,00	1,8
2008-10-26 09:30	276	33	95	2,4	19,03	3,52	220,8	992,50	2,34	1,90	18,69	6,82	3,5	0,00	1,8
2008-10-26 10:00	276	33	92	0,0	18,83	3,72	220,8	992,50	2,07	3,72	18,49	6,77	2,6	0,00	1,8
2008-10-26 10:30	300	33	85	0,0	18,73	4,12	220,8	992,50	1,32	4,12	18,39	6,62	3,0	0,00	1,8
2008-10-26 11:00	268	33	80	1,2	18,63	4,42	220,8	993,50	0,74	4,42	18,29	6,55	3,7	0,00	1,8
2008-10-26 11:30	285	33	76	0,0	18,43	4,82	220,8	993,50	0,39	4,82	18,09	6,66	2,6	0,00	1,8
2008-10-26 12:00	272	33	73	0,0	18,43	5,22	220,8	993,50	0,20	5,22	18,09	6,86	4,1	0,00	1,8
2008-10-26 12:30	212	33	70	0,0	18,33	5,52	220,8	993,50	-0,12	5,52	17,99	6,96	3,5	0,00	1,8
2008-10-26 13:00	176	33	72	2,8	18,33	5,52	220,8	992,50	0,28	2,99	17,99	7,09	4,1	0,00	1,8
2008-10-26 13:30	156	33	71	1,2	18,33	5,82	220,8	992,50	0,37	5,82	17,99	7,33	3,9	0,00	1,8
2008-10-26 14:00	184	33	68	2,2	18,33	5,92	220,8	992,50	-0,16	5,92	17,99	7,23	4,9	0,00	1,8
2008-10-26 14:30	136	33	67	2,4	18,33	5,82	220,8	992,50	-0,47	4,33	17,99	7,07	3,7	0,00	1,8
2008-10-26 15:00	106	33	66	2,0	18,33	5,32	220,8	992,50	-1,16	5,32	17,99	6,51	3,5	0,00	1,8
2008-10-26 15:30	139	33	67	1,8	18,33	4,42	220,8	991,50	-1,80	4,42	17,99	5,67	3,9	0,00	1,8
2008-10-26 16:00	147	33	62	3,5	18,33	4,02	220,8	991,50	-3,27	0,28	17,99	4,96	3,7	0,00	1,8
2008-10-26 16:30	142	33	61	3,9	18,33	3,72	220,8	991,50	-3,78	-1,15	17,99	4,61	5,0	0,00	1,8
2008-10-26 17:00	155	33	60	3,3	18,23	3,72	220,8	991,50	-4,01	-0,06	17,89	4,55	5,0	0,00	1,8
2008-10-26 17:30	162	33	61	2,8	18,23	3,62	220,8	990,50	-3,88	0,92	17,89	4,51	5,4	0,00	1,8
2008-10-26 18:00	154	33	60	3,5	18,13	3,92	220,8	990,50	-3,83	0,16	17,79	4,75	5,8	0,00	1,8
2008-10-26 18:30	163	33	63	3,3	18,03	3,92	220,8	990,50	-3,14	0,16	17,69	4,92	5,8	0,00	1,8
2008-10-26 19:00	140	33	68	4,1	18,03	3,62	220,8	990,50	-2,35	-2,36	17,69	4,93	4,7	0,00	1,8
2008-10-26 19:30	129	33	71	2,2	18,03	3,12	220,8	990,50	-2,22	3,12	17,69	4,63	4,5	0,00	1,8

Datum	Vindriktning °	Luftfukt inne Rh%	Luftfukt ute Rh%	Vindhastighet m/s	Temp inne °C	Temp ute °C	Nederb. året mm	Lufttryck Mbar	Daggpunkt °C	Kyleffekt °C	Vix inne °C	Vix ute °C	Vindby m/s	Korr lufttryck	Regn/dygn mm
2008-10-26 20:00	144	33	74	3,7	18,03	2,92	220,8	989,50	-1,82	-2,09	17,69	4,63	4,7	0,00	1,8
2008-10-26 20:30	143	33	76	2,0	18,03	2,62	220,8	989,50	-1,73	2,62	17,69	4,46	4,3	0,00	1,8
2008-10-26 21:00	143	33	78	2,0	18,03	2,52	220,8	989,50	-1,46	2,52	17,69	4,50	3,9	0,00	1,8
2008-10-26 21:30	136	33	78	0,0	18,03	2,12	220,8	989,50	-1,85	2,12	17,69	4,10	3,9	0,00	1,8
2008-10-26 22:00	100	33	82	0,0	18,03	1,02	220,8	988,50	-2,22	1,02	17,69	3,29	1,2	0,00	1,8
2008-10-26 22:30	104	33	87	0,0	18,03	0,92	220,8	988,50	-1,48	0,92	17,69	3,57	1,4	0,00	1,8
2008-10-26 23:00	101	33	85	0,0	18,03	1,32	220,8	988,50	-1,42	1,32	17,69	3,82	2,0	0,00	1,8
2008-10-26 23:30	105	33	85	0,0	18,13	1,22	220,8	988,50	-1,52	1,22	17,79	3,72	2,6	0,00	1,8
2008-10-27 00:00	111	33	87	1,8	18,23	0,82	220,8	987,50	-1,58	0,82	17,89	3,47	2,4	0,00	0,0
2008-10-27 00:30	103	33	88	1,4	18,43	0,61	220,8	987,50	-1,62	0,61	18,09	3,35	2,8	0,00	0,0
2008-10-27 01:00	103	33	89	1,4	18,63	0,72	220,8	987,50	-1,36	0,72	18,29	3,53	2,6	0,00	0,0
2008-10-27 01:30	112	33	90	1,4	18,73	0,61	220,8	987,50	-1,30	0,61	18,39	3,51	2,6	0,00	0,0
2008-10-27 02:00	118	33	93	1,4	18,83	0,31	220,8	986,50	-1,13	0,31	18,49	3,45	3,1	0,00	0,0
2008-10-27 02:30	128	33	95	0,0	18,83	0,11	220,8	986,50	-1,03	0,11	18,49	3,42	2,0	0,00	0,0
2008-10-27 03:00	93	33	96	0,0	18,83	-0,19	220,8	986,50	-1,18	-0,19	18,49	3,20	1,8	0,00	0,0
2008-10-27 03:30	98	33	99	0,0	18,83	-0,29	220,8	985,50	-0,85	-0,29	18,49	3,36	1,8	0,00	0,0
2008-10-27 04:00	98	33	100	0,0	18,83	-0,29	220,8	985,50	-0,70	-0,29	18,49	3,44	1,6	0,00	0,0
2008-10-27 04:30	101	33	100	0,0	18,83	-0,49	220,8	985,50	-0,90	-0,49	18,49	3,24	2,4	0,00	0,0
2008-10-27 05:00	107	33	100	0,0	18,83	-0,79	220,8	985,50	-1,20	-0,79	18,49	2,94	0,0	0,00	0,0
2008-10-27 05:30	87	33	100	0,0	18,93	-0,99	220,8	984,50	-1,40	-0,99	18,59	2,74	0,0	0,00	0,0
2008-10-27 06:00	92	33	100	0,0	19,03	-0,89	220,8	984,50	-1,30	-0,89	18,69	2,84	1,4	0,00	0,0
2008-10-27 06:30	102	33	100	0,0	19,03	-0,89	220,8	984,50	-1,30	-0,89	18,69	2,84	1,4	0,00	0,0
2008-10-27 07:00	108	33	100	0,0	19,13	-1,09	220,8	984,50	-1,50	-1,09	18,79	2,64	0,0	0,00	0,0
2008-10-27 07:30	104	33	100	0,0	19,13	-1,29	220,8	984,50	-1,70	-1,29	18,79	2,44	0,0	0,00	0,0
2008-10-27 08:00	104	33	100	0,0	19,13	-1,29	220,8	984,50	-1,70	-1,29	18,79	2,44	0,0	0,00	0,0
2008-10-27 08:30	133	33	100	0,0	19,03	-1,09	220,8	985,50	-1,50	-1,09	18,69	2,64	0,0	0,00	0,0
2008-10-27 09:00	308	33	100	0,0	19,03	-0,69	220,8	985,50	-1,10	-0,69	18,69	3,04	0,0	0,00	0,0
2008-10-27 09:30	351	33	100	0,0	19,03	-0,59	220,8	985,50	-1,00	-0,59	18,69	3,14	0,0	0,00	0,0
2008-10-27 10:00	351	33	100	0,0	19,03	-0,49	220,8	985,50	-0,90	-0,49	18,69	3,24	0,0	0,00	0,0
2008-10-27 10:30	13	33	100	0,0	19,03	-0,09	220,8	985,50	-0,51	-0,09	18,69	3,64	0,0	0,00	0,0
2008-10-27 11:00	13	33	100	0,0	19,03	0,31	220,8	985,50	-0,11	0,31	18,69	4,04	0,0	0,00	0,0
2008-10-27 11:30	351	33	100	0,0	19,03	0,61	220,8	985,50	0,19	0,61	18,69	4,34	1,4	0,00	0,0
2008-10-27 12:00	328	33	100	0,0	18,93	1,02	220,8	985,50	0,59	1,02	18,59	4,75	1,6	0,00	0,0
2008-10-27 12:30	334	33	99	0,0	18,93	1,22	220,8	985,50	0,65	1,22	18,59	4,86	1,4	0,00	0,0
2008-10-27 13:00	9	33	99	0,0	18,93	1,72	220,8	985,50	1,15	1,72	18,59	5,36	1,4	0,00	0,0
2008-10-27 13:30	322	33	92	0,0	18,93	1,82	220,8	986,50	0,20	1,82	18,59	4,87	2,4	0,00	0,0
2008-10-27 14:00	351	33	92	0,0	18,83	2,02	220,8	986,50	0,39	2,02	18,49	5,07	1,8	0,00	0,0
2008-10-27 14:30	334	33	90	0,0	18,83	2,02	220,8	986,50	0,08	2,02	18,49	4,91	0,0	0,00	0,0
2008-10-27 15:00	5	33	90	0,0	18,83	1,42	220,8	986,50	-0,51	1,42	18,49	4,31	0,0	0,00	0,0
2008-10-27 15:30	278	33	90	0,0	18,73	1,32	220,8	986,50	-0,61	1,32	18,39	4,21	0,0	0,00	0,0
2008-10-27 16:00	265	33	89	0,0	18,73	0,92	220,8	986,50	-1,16	0,92	18,39	3,73	1,2	0,00	0,0
2008-10-27 16:30	259	33	90	0,0	18,73	0,21	220,8	986,50	-1,69	0,21	18,39	3,11	0,0	0,00	0,0
2008-10-27 17:00	264	33	90	0,0	18,73	-0,09	220,8	986,50	-1,99	-0,09	18,39	2,81	0,0	0,00	0,0
2008-10-27 17:30	264	33	87	0,0	18,63	-0,89	220,8	986,50	-3,25	-0,89	18,29	1,77	0,0	0,00	0,0
2008-10-27 18:00	266	33	91	0,0	18,63	-1,89	220,8	986,50	-3,61	-1,89	18,29	1,09	0,0	0,00	0,0
2008-10-27 18:30	274	33	93	0,0	18,73	-2,19	220,8	987,50	-3,61	-2,19	18,39	0,95	0,0	0,00	0,0

Datum	Vindriktning °	Luftfukt inne Rh%	Luftfukt ute Rh%	Vindhastighet m/s	Temp inne °C	Temp ute °C	Nederb. året mm	Lufttryck Mbar	Daggpunkt °C	Kyleffekt °C	Vix inne °C	Vix ute °C	Vindby m/s	Korr lufttryck	Regn/dygn mm
2008-10-27 19:00	133	33	94	0,0	18,73	-2,49	220,8	987,50	-3,75	-2,49	18,39	0,73	0,0	0,00	0,0
2008-10-27 19:30	118	33	97	0,0	18,83	-2,19	220,8	987,50	-3,02	-2,19	18,49	1,28	0,0	0,00	0,0
2008-10-27 20:00	107	33	97	0,0	18,93	-2,09	220,8	986,50	-2,92	-2,09	18,59	1,38	1,2	0,00	0,0
2008-10-27 20:30	129	33	98	2,2	19,03	-1,69	220,8	986,50	-2,38	-1,69	18,69	1,87	2,4	0,00	0,0
2008-10-27 21:00	134	33	99	1,8	19,03	-1,19	220,8	986,50	-1,74	-1,19	18,69	2,46	3,5	0,00	0,0
2008-10-27 21:30	139	33	100	2,6	18,93	-1,09	220,8	986,50	-1,50	-2,95	18,59	2,64	5,2	0,00	0,0
2008-10-27 22:00	125	33	100	0,0	18,83	-1,09	220,8	986,50	-1,50	-1,09	18,49	2,64	3,1	0,00	0,0
2008-10-27 22:30	156	33	100	1,2	18,73	-0,99	220,8	987,50	-1,40	-0,99	18,39	2,74	2,8	0,00	0,0
2008-10-27 23:00	158	33	100	0,0	18,73	-1,09	220,8	987,50	-1,50	-1,09	18,39	2,64	2,2	0,00	0,0
2008-10-27 23:30	158	33	100	0,0	18,73	-1,39	220,8	987,50	-1,80	-1,39	18,39	2,34	0,0	0,00	0,0
2008-10-28 00:00	158	33	100	0,0	18,93	-1,79	220,8	987,50	-2,20	-1,79	18,59	1,94	0,0	0,00	0,0
2008-10-28 00:30	158	33	100	0,0	19,13	-1,59	220,8	987,50	-2,00	-1,59	18,79	2,14	0,0	0,00	0,0
2008-10-28 01:00	158	33	100	0,0	19,23	-1,39	220,8	987,50	-1,80	-1,39	18,89	2,34	0,0	0,00	0,0
2008-10-28 01:30	158	33	100	0,0	19,23	-1,29	220,8	987,50	-1,70	-1,29	18,89	2,44	0,0	0,00	0,0
2008-10-28 02:00	154	33	100	0,0	19,13	-1,29	220,8	987,50	-1,70	-1,29	18,79	2,44	0,0	0,00	0,0
2008-10-28 02:30	219	33	100	0,0	19,03	-1,09	220,8	988,50	-1,50	-1,09	18,69	2,64	0,0	0,00	0,0
2008-10-28 03:00	311	33	100	0,0	18,93	-0,79	220,8	988,50	-1,20	-0,79	18,59	2,94	1,2	0,00	0,0
2008-10-28 03:30	261	33	100	0,0	18,83	-0,89	220,8	988,50	-1,30	-0,89	18,49	2,84	0,0	0,00	0,0
2008-10-28 04:00	261	33	100	0,0	18,83	-0,79	220,8	988,50	-1,20	-0,79	18,49	2,94	0,0	0,00	0,0
2008-10-28 04:30	261	33	100	0,0	18,93	-0,69	220,8	989,50	-1,10	-0,69	18,59	3,04	0,0	0,00	0,0
2008-10-28 05:00	270	33	100	0,0	19,03	-0,59	220,8	989,50	-1,00	-0,59	18,69	3,14	0,0	0,00	0,0
2008-10-28 05:30	270	33	100	0,0	19,13	-0,59	220,8	989,50	-1,00	-0,59	18,79	3,14	0,0	0,00	0,0
2008-10-28 06:00	332	33	100	0,0	19,23	-0,69	220,8	990,50	-1,10	-0,69	18,89	3,04	0,0	0,00	0,0
2008-10-28 06:30	333	33	100	1,2	19,33	-0,89	220,8	990,50	-1,30	-0,89	18,99	2,84	1,4	0,00	0,0
2008-10-28 07:00	351	33	100	0,0	19,23	-0,89	220,8	991,50	-1,30	-0,89	18,89	2,84	2,0	0,00	0,0
2008-10-28 07:30	7	33	100	0,0	19,23	-1,59	220,8	991,50	-2,00	-1,59	18,89	2,14	0,0	0,00	0,0
2008-10-28 08:00	356	33	100	0,0	19,13	-1,19	220,8	992,50	-1,60	-1,19	18,79	2,54	1,8	0,00	0,0
2008-10-28 08:30	356	33	100	0,0	19,13	-0,79	220,8	992,50	-1,20	-0,79	18,79	2,94	1,8	0,00	0,0
2008-10-28 09:00	323	33	100	0,0	19,03	-0,69	220,8	993,50	-1,10	-0,69	18,69	3,04	1,6	0,00	0,0
2008-10-28 09:30	356	33	100	0,0	19,03	-0,09	220,8	993,50	-0,51	-0,09	18,69	3,64	1,2	0,00	0,0
2008-10-28 10:00	341	33	100	0,0	19,03	0,31	220,8	994,50	-0,11	0,31	18,69	4,04	1,4	0,00	0,0
2008-10-28 10:30	336	33	100	0,0	19,13	0,51	220,8	994,50	0,09	0,51	18,79	4,24	2,6	0,00	0,0
2008-10-28 11:00	351	33	99	0,0	19,13	0,72	220,8	994,50	0,15	0,72	18,79	4,36	1,6	0,00	0,0
2008-10-28 11:30	260	33	95	0,0	19,13	0,92	220,8	995,50	-0,24	0,92	18,79	4,22	1,2	0,00	0,0
2008-10-28 12:00	307	33	85	0,0	19,03	1,12	220,8	995,50	-1,61	1,12	18,69	3,62	2,4	0,00	0,0
2008-10-28 12:30	351	33	78	0,0	18,93	1,12	220,8	995,50	-2,82	1,12	18,59	3,10	2,4	0,00	0,0
2008-10-28 13:00	335	33	78	0,0	18,83	1,02	220,8	996,50	-2,92	1,02	18,49	3,00	2,4	0,00	0,0
2008-10-28 13:30	329	33	75	0,0	18,73	1,02	220,8	996,50	-3,46	1,02	18,39	2,79	2,8	0,00	0,0
2008-10-28 14:00	340	33	65	0,0	18,63	1,02	220,8	996,50	-5,45	1,02	18,29	2,14	3,5	0,00	0,0
2008-10-28 14:30	339	33	65	0,0	18,63	0,72	220,8	996,50	-5,73	0,72	18,29	1,84	2,6	0,00	0,0
2008-10-28 15:00	356	33	66	0,0	18,63	0,72	220,8	997,50	-5,52	0,72	18,29	1,90	2,6	0,00	0,0
2008-10-28 15:30	2	33	68	0,0	18,73	0,31	220,8	997,50	-5,49	0,31	18,39	1,63	1,6	0,00	0,0
2008-10-28 16:00	2	33	75	0,0	18,73	-0,79	220,8	997,50	-5,20	-0,79	18,39	0,99	0,0	0,00	0,0
2008-10-28 16:30	356	33	74	0,0	18,83	-0,89	220,8	997,50	-5,48	-0,89	18,49	0,82	0,0	0,00	0,0
2008-10-28 17:00	356	33	71	0,0	18,93	-0,79	220,8	998,51	-5,95	-0,79	18,59	0,72	1,4	0,00	0,0
2008-10-28 17:30	356	33	72	0,0	18,93	-1,29	220,8	998,51	-6,24	-1,29	18,59	0,29	0,0	0,00	0,0

Datum	Vindriktning °	Luftfukt inne Rh%	Luftfukt ute Rh%	Vindhastighet m/s	Temp inne °C	Temp ute °C	Nederb. året mm	Lufttryck Mbar	Daggpunkt °C	Kyleffekt °C	Vix inne °C	Vix ute °C	Vindby m/s	Korr lufttryck	Regn/dygn mm
2008-10-28 18:00	356	33	77	0,0	19,03	-1,69	220,8	999,51	-5,71	-1,69	18,69	0,23	0,0	0,00	0,0
2008-10-28 18:30	356	33	79	0,0	19,03	-1,99	220,8	999,51	-5,65	-1,99	18,69	0,07	0,0	0,00	0,0
2008-10-28 19:00	356	33	81	0,0	19,03	-2,59	220,8	999,51	-5,89	-2,59	18,69	-0,39	0,0	0,00	0,0
2008-10-28 19:30	356	33	84	0,0	19,03	-2,79	220,8	1000,51	-5,59	-2,79	18,69	-0,36	0,0	0,00	0,0
2008-10-28 20:00	356	33	86	0,0	19,13	-2,89	220,8	1000,51	-5,37	-2,89	18,79	-0,31	0,0	0,00	0,0
2008-10-28 20:30	356	33	86	0,0	19,13	-3,29	220,8	1000,51	-5,76	-3,29	18,79	-0,71	0,0	0,00	0,0
2008-10-28 21:00	356	33	87	0,0	19,13	-3,59	220,8	1000,51	-5,90	-3,59	18,79	-0,93	0,0	0,00	0,0
2008-10-28 21:30	356	33	89	0,0	19,13	-3,99	220,8	1000,51	-5,98	-3,99	18,79	-1,18	0,0	0,00	0,0
2008-10-28 22:00	356	33	91	0,0	19,03	-4,29	220,8	1001,51	-5,98	-4,29	18,69	-1,32	0,0	0,00	0,0
2008-10-28 22:30	356	33	93	0,0	19,03	-4,39	220,8	1001,51	-5,78	-4,39	18,69	-1,25	0,0	0,00	0,0
2008-10-28 23:00	356	33	96	0,0	19,03	-4,29	220,8	1001,51	-5,25	-4,29	18,69	-0,90	0,0	0,00	0,0
2008-10-28 23:30	356	33	96	0,0	19,13	-4,39	220,8	1001,51	-5,35	-4,39	18,79	-1,00	0,0	0,00	0,0
2008-10-29 00:00	356	33	99	0,0	19,13	-4,59	220,8	1001,51	-5,13	-4,59	18,79	-0,95	0,0	0,00	0,0
2008-10-29 00:30	356	33	99	0,0	19,13	-4,79	220,8	1001,51	-5,33	-4,79	18,79	-1,15	0,0	0,00	0,0
2008-10-29 01:00	356	33	100	0,0	19,13	-4,49	220,8	1001,51	-4,89	-4,49	18,79	-0,76	0,0	0,00	0,0
2008-10-29 01:30	111	33	100	0,0	19,13	-3,89	220,8	1001,51	-4,30	-3,89	18,79	-0,16	0,0	0,00	0,0
2008-10-29 02:00	111	33	100	0,0	19,13	-3,49	220,8	1001,51	-3,90	-3,49	18,79	0,24	0,0	0,00	0,0
2008-10-29 02:30	108	33	100	0,0	19,13	-3,09	220,8	1001,51	-3,50	-3,09	18,79	0,64	1,4	0,00	0,0
2008-10-29 03:00	119	33	100	1,4	19,13	-3,19	220,8	1001,51	-3,60	-3,19	18,79	0,54	1,8	0,00	0,0
2008-10-29 03:30	135	33	100	1,4	19,13	-3,09	220,8	1001,51	-3,50	-3,09	18,79	0,64	3,0	0,00	0,0
2008-10-29 04:00	136	33	100	0,0	19,13	-3,09	220,8	1001,51	-3,50	-3,09	18,79	0,64	3,0	0,00	0,0
2008-10-29 04:30	124	33	100	1,6	19,13	-3,19	220,8	1001,51	-3,60	-3,19	18,79	0,54	3,7	0,00	0,0
2008-10-29 05:00	129	33	100	1,6	19,13	-3,29	220,8	1001,51	-3,70	-3,29	18,79	0,44	3,0	0,00	0,0
2008-10-29 05:30	104	33	100	0,0	19,23	-3,19	220,8	1001,51	-3,60	-3,19	18,89	0,54	2,8	0,00	0,0
2008-10-29 06:00	108	33	100	0,0	19,23	-3,09	220,8	1001,51	-3,50	-3,09	18,89	0,64	3,1	0,00	0,0
2008-10-29 06:30	106	33	100	0,0	19,23	-3,09	220,8	1001,51	-3,50	-3,09	18,89	0,64	1,2	0,00	0,0
2008-10-29 07:00	112	33	100	0,0	19,23	-2,69	220,8	1001,51	-3,10	-2,69	18,89	1,04	1,2	0,00	0,0
2008-10-29 07:30	113	33	100	0,0	19,23	-2,59	220,8	1001,51	-3,00	-2,59	18,89	1,14	1,4	0,00	0,0
2008-10-29 08:00	110	33	99	0,0	19,23	-2,39	220,8	1001,51	-2,94	-2,39	18,89	1,26	2,0	0,00	0,0
2008-10-29 08:30	111	33	99	0,0	19,23	-2,19	220,8	1002,51	-2,74	-2,19	18,89	1,46	1,6	0,00	0,0
2008-10-29 09:00	105	33	100	1,4	19,23	-1,79	220,8	1002,51	-2,20	-1,79	18,89	1,94	1,8	0,00	0,0
2008-10-29 09:30	123	33	99	0,0	19,23	-1,29	220,8	1002,51	-1,84	-1,29	18,89	2,36	2,0	0,00	0,0
2008-10-29 10:00	117	33	98	0,0	19,23	-1,09	220,8	1002,51	-1,79	-1,09	18,89	2,47	2,2	0,00	0,0
2008-10-29 10:30	131	33	96	1,4	19,23	-0,89	220,8	1002,51	-1,88	-0,89	18,89	2,50	2,4	0,00	0,0
2008-10-29 11:00	119	33	92	2,6	19,23	-0,39	220,8	1002,51	-1,98	-2,21	18,89	2,67	3,7	0,00	0,0
2008-10-29 11:30	174	33	90	1,8	19,23	0,11	220,8	1002,51	-1,79	0,11	18,89	3,01	4,3	0,00	0,0
2008-10-29 12:00	144	33	87	3,3	19,13	0,31	220,8	1002,51	-2,07	-3,90	18,79	2,97	4,1	0,00	0,0
2008-10-29 12:30	118	33	86	1,4	19,03	0,31	220,8	1002,51	-2,23	0,31	18,69	2,89	4,3	0,00	0,0
2008-10-29 13:00	165	33	83	2,0	18,93	0,41	220,8	1002,51	-2,63	0,41	18,59	2,77	4,9	0,00	0,0
2008-10-29 13:30	113	33	82	0,0	18,83	0,31	220,8	1002,51	-2,90	0,31	18,49	2,59	4,1	0,00	0,0
2008-10-29 14:00	142	33	81	2,0	18,73	0,21	220,8	1002,51	-3,17	0,21	18,39	2,42	4,1	0,00	0,0
2008-10-29 14:30	154	33	81	2,0	18,63	-0,39	220,8	1002,51	-3,75	-0,39	18,29	1,82	4,1	0,00	0,0
2008-10-29 15:00	139	33	81	0,0	18,53	-0,79	220,8	1002,51	-4,14	-0,79	18,19	1,42	3,7	0,00	0,0
2008-10-29 15:30	118	33	83	0,0	18,43	-1,49	220,8	1002,51	-4,49	-1,49	18,09	0,86	2,0	0,00	0,0
2008-10-29 16:00	140	33	85	0,0	18,43	-2,09	220,8	1002,51	-4,75	-2,09	18,09	0,42	3,1	0,00	0,0
2008-10-29 16:30	109	33	86	0,0	18,33	-2,49	220,8	1002,51	-4,98	-2,49	17,99	0,09	3,5	0,00	0,0

Datum	Vindriktning °	Luftfukt inne Rh%	Luftfukt ute Rh%	Vindhastighet m/s	Temp inne °C	Temp ute °C	Nederb. året mm	Lufttryck Mbar	Daggpunkt °C	Kyleffekt °C	Vix inne °C	Vix ute °C	Vindby m/s	Korr lufttryck	Regn/dygn mm
2008-10-29 17:00	93	33	86	0,0	18,33	-2,69	220,8	1002,51	-5,17	-2,69	17,99	-0,11	2,8	0,00	0,0
2008-10-29 17:30	116	33	85	0,0	18,23	-2,59	220,8	1002,51	-5,23	-2,59	17,89	-0,09	1,8	0,00	0,0
2008-10-29 18:00	108	33	84	1,8	18,33	-2,29	220,8	1002,51	-5,10	-2,29	17,99	0,14	1,8	0,00	0,0
2008-10-29 18:30	112	33	87	1,8	18,43	-2,19	220,8	1003,51	-4,52	-2,19	18,09	0,47	3,3	0,00	0,0
2008-10-29 19:00	106	33	92	0,0	18,63	-2,09	220,8	1003,51	-3,66	-2,09	18,29	0,97	2,6	0,00	0,0
2008-10-29 19:30	99	33	97	0,0	18,73	-2,19	220,8	1003,51	-3,02	-2,19	18,39	1,28	2,0	0,00	0,0
2008-10-29 20:00	107	33	100	0,0	18,83	-2,09	220,8	1003,51	-2,50	-2,09	18,49	1,64	1,2	0,00	0,0
2008-10-29 20:30	96	33	100	0,0	18,73	-2,09	220,8	1003,51	-2,50	-2,09	18,39	1,64	0,0	0,00	0,0
2008-10-29 21:00	110	33	100	0,0	18,73	-2,29	220,8	1003,51	-2,70	-2,29	18,39	1,44	1,2	0,00	0,0
2008-10-29 21:30	91	33	100	0,0	18,53	-2,39	220,8	1002,51	-2,80	-2,39	18,19	1,34	1,2	0,00	0,0
2008-10-29 22:00	109	33	100	0,0	18,43	-2,39	220,8	1003,51	-2,80	-2,39	18,09	1,34	1,2	0,00	0,0
2008-10-29 22:30	111	33	100	0,0	18,43	-2,29	220,8	1002,51	-2,70	-2,29	18,09	1,44	1,6	0,00	0,0
2008-10-29 23:00	104	33	100	0,0	18,43	-2,39	220,8	1002,51	-2,80	-2,39	18,09	1,34	2,4	0,00	0,0
2008-10-29 23:30	103	33	100	0,0	18,63	-2,39	220,8	1002,51	-2,80	-2,39	18,29	1,34	2,0	0,00	0,0
2008-10-30 00:00	107	33	100	0,0	18,73	-2,39	220,8	1002,51	-2,80	-2,39	18,39	1,34	1,8	0,00	0,0
2008-10-30 00:30	96	33	100	0,0	18,93	-2,59	220,8	1003,51	-3,00	-2,59	18,59	1,14	1,4	0,00	0,0
2008-10-30 01:00	94	33	100	0,0	19,03	-2,79	220,8	1003,51	-3,20	-2,79	18,69	0,94	0,0	0,00	0,0
2008-10-30 01:30	94	33	100	0,0	19,03	-3,39	220,8	1003,51	-3,80	-3,39	18,69	0,34	0,0	0,00	0,0
2008-10-30 02:00	94	33	100	0,0	19,03	-3,29	220,8	1002,51	-3,70	-3,29	18,69	0,44	0,0	0,00	0,0
2008-10-30 02:30	93	33	100	0,0	18,93	-3,19	220,8	1003,51	-3,60	-3,19	18,59	0,54	0,0	0,00	0,0
2008-10-30 03:00	93	33	100	0,0	18,83	-3,29	220,8	1003,51	-3,70	-3,29	18,49	0,44	0,0	0,00	0,0
2008-10-30 03:30	93	33	100	0,0	18,83	-3,29	220,8	1003,51	-3,70	-3,29	18,49	0,44	0,0	0,00	0,0
2008-10-30 04:00	94	33	100	0,0	18,83	-3,29	220,8	1003,51	-3,70	-3,29	18,49	0,44	0,0	0,00	0,0
2008-10-30 04:30	135	33	100	0,0	18,83	-3,59	220,8	1003,51	-4,00	-3,59	18,49	0,14	0,0	0,00	0,0
2008-10-30 05:00	124	33	100	0,0	18,93	-3,89	220,8	1003,51	-4,30	-3,89	18,59	-0,16	0,0	0,00	0,0
2008-10-30 05:30	55	33	100	0,0	19,03	-4,79	220,8	1003,51	-5,19	-4,79	18,69	-1,06	0,0	0,00	0,0
2008-10-30 06:00	80	33	100	0,0	19,03	-5,49	220,8	1004,51	-5,89	-5,49	18,69	-1,76	0,0	0,00	0,0
2008-10-30 06:30	80	33	100	0,0	19,13	-5,89	220,8	1004,51	-6,29	-5,89	18,79	-2,16	0,0	0,00	0,0
2008-10-30 07:00	80	33	100	0,0	19,13	-6,59	220,8	1004,51	-6,99	-6,59	18,79	-2,86	0,0	0,00	0,0
2008-10-30 07:30	80	33	100	0,0	19,03	-7,19	220,8	1004,51	-7,59	-7,19	18,69	-3,46	0,0	0,00	0,0
2008-10-30 08:00	80	33	100	0,0	19,03	-8,09	220,8	1005,51	-8,49	-8,09	18,69	-4,36	0,0	0,00	0,0
2008-10-30 08:30	80	33	98	0,0	18,93	-7,59	220,8	1005,51	-8,25	-7,59	18,59	-4,04	0,0	0,00	0,0
2008-10-30 09:00	81	33	98	0,0	18,93	-7,09	220,8	1005,51	-7,76	-7,09	18,59	-3,54	0,0	0,00	0,0
2008-10-30 09:30	86	33	100	0,0	18,93	-6,49	220,8	1006,51	-6,89	-6,49	18,59	-2,76	0,0	0,00	0,0
2008-10-30 10:00	86	33	100	0,0	18,93	-6,09	220,8	1006,51	-6,49	-6,09	18,59	-2,36	0,0	0,00	0,0
2008-10-30 10:30	86	33	100	0,0	18,93	-5,59	220,8	1006,51	-5,99	-5,59	18,59	-1,86	0,0	0,00	0,0
2008-10-30 11:00	86	33	100	0,0	18,93	-5,19	220,8	1006,51	-5,59	-5,19	18,59	-1,46	0,0	0,00	0,0
2008-10-30 11:30	96	33	100	0,0	18,83	-4,49	220,8	1006,51	-4,89	-4,49	18,49	-0,76	0,0	0,00	0,0
2008-10-30 12:00	96	33	100	0,0	18,73	-3,69	220,8	1006,51	-4,10	-3,69	18,39	0,04	0,0	0,00	0,0
2008-10-30 12:30	96	33	100	0,0	18,63	-3,09	220,8	1006,51	-3,50	-3,09	18,29	0,64	0,0	0,00	0,0
2008-10-30 13:00	131	33	100	0,0	18,53	-3,29	220,8	1006,51	-3,70	-3,29	18,19	0,44	0,0	0,00	0,0
2008-10-30 13:30	132	33	100	0,0	18,43	-3,69	220,8	1006,51	-4,10	-3,69	18,09	0,04	0,0	0,00	0,0
2008-10-30 14:00	144	33	100	0,0	18,33	-3,49	220,8	1007,51	-3,90	-3,49	17,99	0,24	1,2	0,00	0,0
2008-10-30 14:30	185	33	100	0,0	18,23	-3,69	220,8	1007,51	-4,10	-3,69	17,89	0,04	0,0	0,00	0,0
2008-10-30 15:00	185	33	100	0,0	18,13	-4,39	220,8	1007,51	-4,79	-4,39	17,79	-0,66	0,0	0,00	0,0
2008-10-30 15:30	254	33	100	0,0	18,03	-5,19	220,8	1007,51	-5,59	-5,19	17,69	-1,46	0,0	0,00	0,0

Datum	Vindriktning °	Luftfukt inne Rh%	Luftfukt ute Rh%	Vindhastighet m/s	Temp inne °C	Temp ute °C	Nederb. året mm	Lufttryck Mbar	Daggpunkt °C	Kyleffekt °C	Vix inne °C	Vix ute °C	Vindby m/s	Korr lufttryck	Regn/dygn mm
2008-10-30 16:00	254	33	100	0,0	18,03	-5,09	220,8	1007,51	-5,49	-5,09	17,69	-1,36	0,0	0,00	0,0
2008-10-30 16:30	254	33	100	0,0	18,03	-5,49	220,8	1007,51	-5,89	-5,49	17,69	-1,76	0,0	0,00	0,0
2008-10-30 17:00	310	33	100	0,0	18,03	-5,39	220,8	1007,51	-5,79	-5,39	17,69	-1,66	0,0	0,00	0,0
2008-10-30 17:30	325	33	100	0,0	18,23	-5,39	220,8	1007,51	-5,79	-5,39	17,89	-1,66	0,0	0,00	0,0
2008-10-30 18:00	325	33	100	0,0	18,53	-5,19	220,8	1007,51	-5,59	-5,19	18,19	-1,46	0,0	0,00	0,0
2008-10-30 18:30	325	33	100	0,0	18,73	-5,09	220,8	1007,51	-5,49	-5,09	18,39	-1,36	0,0	0,00	0,0
2008-10-30 19:00	325	33	100	0,0	18,83	-4,99	220,8	1007,51	-5,39	-4,99	18,49	-1,26	0,0	0,00	0,0
2008-10-30 19:30	341	33	100	0,0	18,83	-4,99	220,8	1007,51	-5,39	-4,99	18,49	-1,26	0,0	0,00	0,0
2008-10-30 20:00	341	33	100	0,0	18,73	-5,09	220,8	1007,51	-5,49	-5,09	18,39	-1,36	0,0	0,00	0,0
2008-10-30 20:30	341	33	100	0,0	18,73	-5,49	220,8	1007,51	-5,89	-5,49	18,39	-1,76	0,0	0,00	0,0
2008-10-30 21:00	341	32	100	0,0	18,63	-5,99	220,8	1007,51	-6,39	-5,99	18,26	-2,26	0,0	0,00	0,0
2008-10-30 21:30	341	32	100	0,0	18,63	-6,39	220,8	1007,51	-6,79	-6,39	18,26	-2,66	0,0	0,00	0,0
2008-10-30 22:00	341	32	100	0,0	18,63	-6,89	220,8	1008,51	-7,29	-6,89	18,26	-3,16	0,0	0,00	0,0
2008-10-30 22:30	347	32	100	0,0	18,73	-7,19	220,8	1007,51	-7,59	-7,19	18,36	-3,46	0,0	0,00	0,0
2008-10-30 23:00	346	32	100	0,0	18,83	-7,99	220,8	1007,51	-8,39	-7,99	18,46	-4,26	0,0	0,00	0,0
2008-10-30 23:30	351	32	100	0,0	18,93	-6,19	220,8	1007,51	-6,59	-6,19	18,56	-2,46	0,0	0,00	0,0
2008-10-31 00:00	356	32	100	0,0	19,03	-6,09	220,8	1007,51	-6,49	-6,09	18,66	-2,36	0,0	0,00	0,0
2008-10-31 00:30	347	32	100	0,0	19,03	-6,09	220,8	1007,51	-6,49	-6,09	18,66	-2,36	1,2	0,00	0,0
2008-10-31 01:00	351	32	100	0,0	18,93	-5,89	220,8	1007,51	-6,29	-5,89	18,56	-2,16	1,8	0,00	0,0
2008-10-31 01:30	351	32	100	0,0	18,93	-5,29	220,8	1007,51	-5,69	-5,29	18,56	-1,56	2,2	0,00	0,0
2008-10-31 02:00	345	32	100	0,0	18,83	-4,99	220,8	1007,51	-5,39	-4,99	18,46	-1,26	1,6	0,00	0,0
2008-10-31 02:30	351	32	100	0,0	18,83	-4,89	220,8	1007,51	-5,29	-4,89	18,46	-1,16	2,4	0,00	0,0
2008-10-31 03:00	345	32	100	0,0	18,83	-4,69	220,8	1007,51	-5,09	-4,69	18,46	-0,96	3,0	0,00	0,0
2008-10-31 03:30	351	33	100	0,0	18,93	-4,69	220,8	1007,51	-5,09	-4,69	18,59	-0,96	2,8	0,00	0,0
2008-10-31 04:00	340	33	100	1,6	19,03	-4,49	220,8	1007,51	-4,89	-4,49	18,69	-0,76	2,8	0,00	0,0
2008-10-31 04:30	100	33	100	0,0	19,03	-4,29	220,8	1007,51	-4,69	-4,29	18,69	-0,56	3,5	0,00	0,0
2008-10-31 05:00	356	33	100	1,4	19,13	-4,29	220,8	1007,51	-4,69	-4,29	18,79	-0,56	3,5	0,00	0,0
2008-10-31 05:30	356	33	100	0,0	19,13	-4,09	220,8	1007,51	-4,50	-4,09	18,79	-0,36	4,7	0,00	0,0
2008-10-31 06:00	351	33	100	2,6	19,13	-4,09	220,8	1007,51	-4,50	-6,12	18,79	-0,36	4,5	0,00	0,0
2008-10-31 06:30	356	33	100	2,0	19,13	-3,99	220,8	1007,51	-4,40	-3,99	18,79	-0,26	4,7	0,00	0,0
2008-10-31 07:00	329	33	100	1,2	19,13	-3,99	220,8	1007,51	-4,40	-3,99	18,79	-0,26	3,9	0,00	0,0
2008-10-31 07:30	351	33	100	0,0	19,03	-4,09	220,8	1007,51	-4,50	-4,09	18,69	-0,36	3,0	0,00	0,0
2008-10-31 08:00	342	33	100	0,0	19,03	-3,99	220,8	1007,51	-4,40	-3,99	18,69	-0,26	3,1	0,00	0,0
2008-10-31 08:30	282	33	100	1,4	19,03	-4,29	220,8	1007,51	-4,69	-4,29	18,69	-0,56	4,3	0,00	0,0
2008-10-31 09:00	12	33	100	0,0	19,03	-4,39	220,8	1008,51	-4,79	-4,39	18,69	-0,66	3,3	0,00	0,0
2008-10-31 09:30	16	33	100	0,0	19,13	-4,49	220,8	1008,51	-4,89	-4,49	18,79	-0,76	4,5	0,00	0,0
2008-10-31 10:00	1	33	100	3,5	19,13	-4,29	220,8	1008,51	-4,69	-9,10	18,79	-0,56	4,1	0,00	0,0
2008-10-31 10:30	6	33	100	2,6	19,13	-3,99	220,8	1008,51	-4,40	-6,01	18,79	-0,26	5,0	0,00	0,0
2008-10-31 11:00	7	33	100	2,0	19,13	-3,69	220,8	1007,51	-4,10	-3,69	18,79	0,04	5,0	0,00	0,0
2008-10-31 11:30	2	33	98	2,0	19,13	-3,39	220,8	1008,51	-4,07	-3,39	18,79	0,17	4,5	0,00	0,0
2008-10-31 12:00	329	33	98	0,0	19,23	-3,09	220,8	1007,51	-3,78	-3,09	18,89	0,47	4,3	0,00	0,0
2008-10-31 12:30	310	33	96	0,0	19,23	-2,69	220,8	1007,51	-3,66	-2,69	18,89	0,70	3,1	0,00	0,0
2008-10-31 13:00	9	33	94	0,0	19,23	-2,59	220,8	1007,51	-3,85	-2,59	18,89	0,63	3,7	0,00	0,0
2008-10-31 13:30	5	33	92	2,8	19,23	-2,69	220,8	1007,51	-4,25	-5,97	18,89	0,37	4,3	0,00	0,0
2008-10-31 14:00	356	33	91	1,8	19,23	-2,99	220,8	1007,51	-4,69	-2,99	18,89	-0,02	4,3	0,00	0,0
2008-10-31 14:30	331	33	91	0,0	19,13	-2,79	220,8	1007,51	-4,50	-2,79	18,79	0,19	3,9	0,00	0,0

Datum	Vindriktning °	Luftfukt inne Rh%	Luftfukt ute Rh%	Vindhastighet m/s	Temp inne °C	Temp ute °C	Nederb. året mm	Lufttryck Mbar	Daggpunkt °C	Kyleffekt °C	Vix inne °C	Vix ute °C	Vindby m/s	Korr lufttryck	Regn/dygn mm
2008-10-31 15:00	356	33	93	0,0	19,03	-2,79	220,8	1007,51	-4,20	-2,79	18,69	0,35	3,5	0,00	0,0
2008-10-31 15:30	10	33	93	0,0	18,93	-2,79	220,8	1007,51	-4,20	-2,79	18,59	0,35	3,1	0,00	0,0
2008-10-31 16:00	5	33	94	0,0	18,83	-2,89	220,8	1007,51	-4,15	-2,89	18,49	0,33	2,4	0,00	0,0
2008-10-31 16:30	351	33	94	0,0	18,73	-3,19	220,8	1007,51	-4,45	-3,19	18,39	0,03	2,6	0,00	0,0
2008-10-31 17:00	356	33	94	1,4	18,73	-3,39	220,8	1008,51	-4,65	-3,39	18,39	-0,17	2,4	0,00	0,0
2008-10-31 17:30	2	33	94	0,0	18,83	-3,69	220,8	1008,51	-4,94	-3,69	18,49	-0,47	2,6	0,00	0,0
2008-10-31 18:00	7	33	94	2,2	19,03	-4,19	220,8	1008,51	-5,44	-4,19	18,69	-0,97	2,2	0,00	0,0
2008-10-31 18:30	3	33	94	0,0	19,03	-4,39	220,8	1008,51	-5,64	-4,39	18,69	-1,17	2,6	0,00	0,0
2008-10-31 19:00	2	33	94	0,0	19,03	-4,59	220,8	1008,51	-5,83	-4,59	18,69	-1,37	2,4	0,00	0,0
2008-10-31 19:30	356	33	94	0,0	19,03	-5,39	220,8	1008,51	-6,63	-5,39	18,69	-2,17	0,0	0,00	0,0
2008-10-31 20:00	356	32	95	0,0	18,83	-5,99	220,8	1008,51	-7,08	-5,99	18,46	-2,69	1,2	0,00	0,0
2008-10-31 20:30	0	32	99	1,6	18,63	-5,89	220,8	1008,51	-6,43	-5,89	18,26	-2,25	2,4	0,00	0,0
2008-10-31 21:00	5	33	97	0,0	18,43	-5,79	220,8	1009,51	-6,60	-5,79	18,09	-2,32	2,2	0,00	0,0
2008-10-31 21:30	2	32	96	0,0	18,23	-5,89	220,8	1009,51	-6,84	-5,89	17,85	-2,51	2,6	0,00	0,0
2008-10-31 22:00	356	32	95	0,0	18,13	-6,09	220,8	1009,51	-7,18	-6,09	17,75	-2,79	2,0	0,00	0,0
2008-10-31 22:30	356	32	94	0,0	18,23	-5,49	220,8	1009,51	-6,73	-5,49	17,85	-2,27	2,8	0,00	0,0
2008-10-31 23:00	356	33	92	0,0	18,43	-6,19	220,8	1009,51	-7,71	-6,19	18,09	-3,14	1,4	0,00	0,0
2008-10-31 23:30	356	32	95	0,0	18,63	-6,59	220,8	1009,51	-7,67	-6,59	18,26	-3,29	0,0	0,00	0,0
2008-11-01 00:00	2	32	100	0,0	18,73	-6,39	220,8	1009,51	-6,79	-6,39	18,36	-2,66	3,0	0,00	0,0
2008-11-01 00:30	334	32	99	0,0	18,63	-6,89	220,8	1009,51	-7,42	-6,89	18,26	-3,25	1,8	0,00	0,0
2008-11-01 01:00	0	32	100	0,0	18,63	-7,09	220,8	1009,51	-7,49	-7,09	18,26	-3,36	2,2	0,00	0,0
2008-11-01 01:30	339	32	100	0,0	18,53	-6,59	220,8	1010,51	-6,99	-6,59	18,15	-2,86	2,6	0,00	0,0
2008-11-01 02:00	351	32	100	0,0	18,53	-6,89	220,8	1010,51	-7,29	-6,89	18,15	-3,16	2,2	0,00	0,0
2008-11-01 02:30	333	32	100	0,0	18,53	-6,99	220,8	1010,51	-7,39	-6,99	18,15	-3,26	2,0	0,00	0,0
2008-11-01 03:00	1	32	100	0,0	18,63	-7,29	220,8	1010,51	-7,69	-7,29	18,26	-3,56	2,2	0,00	0,0
2008-11-01 03:30	342	32	100	0,0	18,73	-7,49	220,8	1010,51	-7,89	-7,49	18,36	-3,76	1,6	0,00	0,0
2008-11-01 04:00	356	32	100	0,0	18,73	-7,19	220,8	1010,51	-7,59	-7,19	18,36	-3,46	1,4	0,00	0,0
2008-11-01 04:30	336	32	100	0,0	18,83	-6,99	220,8	1010,51	-7,39	-6,99	18,46	-3,26	1,4	0,00	0,0
2008-11-01 05:00	334	32	100	0,0	18,83	-6,89	220,8	1010,51	-7,29	-6,89	18,46	-3,16	1,4	0,00	0,0
2008-11-01 05:30	351	32	100	0,0	18,83	-6,59	220,8	1010,51	-6,99	-6,59	18,46	-2,86	1,4	0,00	0,0
2008-11-01 06:00	321	32	100	0,0	18,73	-6,29	220,8	1010,51	-6,69	-6,29	18,36	-2,56	0,0	0,00	0,0
2008-11-01 06:30	351	31	100	0,0	18,63	-5,99	220,8	1010,51	-6,39	-5,99	18,22	-2,26	2,0	0,00	0,0
2008-11-01 07:00	318	31	100	0,0	18,63	-5,89	220,8	1010,51	-6,29	-5,89	18,22	-2,16	1,6	0,00	0,0
2008-11-01 07:30	298	31	100	0,0	18,63	-5,89	220,8	1011,51	-6,29	-5,89	18,22	-2,16	0,0	0,00	0,0
2008-11-01 08:00	299	31	100	0,0	18,63	-5,89	220,8	1011,51	-6,29	-5,89	18,22	-2,16	0,0	0,00	0,0
2008-11-01 08:30	296	31	100	0,0	18,63	-5,39	220,8	1011,51	-5,79	-5,39	18,22	-1,66	0,0	0,00	0,0
2008-11-01 09:00	296	32	100	0,0	18,73	-5,49	220,8	1011,51	-5,89	-5,49	18,36	-1,76	0,0	0,00	0,0
2008-11-01 09:30	303	32	100	0,0	18,73	-5,19	220,8	1011,51	-5,59	-5,19	18,36	-1,46	1,4	0,00	0,0
2008-11-01 10:00	303	31	100	0,0	18,73	-4,99	220,8	1011,51	-5,39	-4,99	18,32	-1,26	0,0	0,00	0,0
2008-11-01 10:30	303	31	100	0,0	18,73	-4,59	220,8	1011,51	-4,99	-4,59	18,32	-0,86	0,0	0,00	0,0
2008-11-01 11:00	134	31	100	0,0	18,73	-4,29	220,8	1011,51	-4,69	-4,29	18,32	-0,56	2,0	0,00	0,0
2008-11-01 11:30	158	31	100	0,0	18,63	-3,99	220,8	1011,51	-4,40	-3,99	18,22	-0,26	1,6	0,00	0,0
2008-11-01 12:00	154	31	100	0,0	18,53	-3,59	220,8	1011,51	-4,00	-3,59	18,12	0,14	1,4	0,00	0,0
2008-11-01 12:30	154	32	100	0,0	18,53	-3,39	220,8	1011,51	-3,80	-3,39	18,15	0,34	1,8	0,00	0,0
2008-11-01 13:00	166	32	100	0,0	18,43	-3,39	220,8	1011,51	-3,80	-3,39	18,05	0,34	2,4	0,00	0,0
2008-11-01 13:30	134	32	100	0,0	18,43	-3,19	220,8	1011,51	-3,60	-3,19	18,05	0,54	1,6	0,00	0,0

Datum	Vindriktning °	Luftfukt inne Rh%	Luftfukt ute Rh%	Vindhastighet m/s	Temp inne °C	Temp ute °C	Nederb. året mm	Lufttryck Mbar	Daggpunkt °C	Kyleffekt °C	Vix inne °C	Vix ute °C	Vindby m/s	Korr lufttryck	Regn/dygn mm
2008-11-01 14:00	134	32	100	0,0	18,43	-2,99	220,8	1011,51	-3,40	-2,99	18,05	0,74	0,0	0,00	0,0
2008-11-01 14:30	112	32	100	0,0	18,53	-3,09	220,8	1011,51	-3,50	-3,09	18,15	0,64	0,0	0,00	0,0
2008-11-01 15:00	111	32	100	0,0	18,63	-3,19	220,8	1011,51	-3,60	-3,19	18,26	0,54	1,4	0,00	0,0
2008-11-01 15:30	111	32	100	0,0	18,63	-3,59	220,8	1010,51	-4,00	-3,59	18,26	0,14	0,0	0,00	0,0
2008-11-01 16:00	119	32	100	0,0	18,73	-4,19	220,8	1010,51	-4,59	-4,19	18,36	-0,46	2,2	0,00	0,0
2008-11-01 16:30	115	32	100	0,0	18,73	-4,99	220,8	1010,51	-5,39	-4,99	18,36	-1,26	1,2	0,00	0,0
2008-11-01 17:00	111	31	100	0,0	18,63	-5,19	220,8	1010,51	-5,59	-5,19	18,22	-1,46	0,0	0,00	0,0
2008-11-01 17:30	111	31	100	0,0	18,53	-5,69	220,8	1010,51	-6,09	-5,69	18,12	-1,96	0,0	0,00	0,0
2008-11-01 18:00	111	32	100	0,0	18,43	-6,59	220,8	1010,51	-6,99	-6,59	18,05	-2,86	0,0	0,00	0,0
2008-11-01 18:30	111	32	100	0,0	18,33	-7,09	220,8	1010,51	-7,49	-7,09	17,95	-3,36	0,0	0,00	0,0
2008-11-01 19:00	111	31	100	0,0	18,23	-7,09	220,8	1010,51	-7,49	-7,09	17,82	-3,36	0,0	0,00	0,0
2008-11-01 19:30	82	31	100	0,0	18,23	-7,99	220,8	1010,51	-8,39	-7,99	17,82	-4,26	0,0	0,00	0,0
2008-11-01 20:00	81	31	100	0,0	18,13	-8,49	220,8	1010,51	-8,88	-8,49	17,72	-4,76	0,0	0,00	0,0
2008-11-01 20:30	81	31	100	0,0	18,13	-8,59	220,8	1010,51	-8,98	-8,59	17,72	-4,86	0,0	0,00	0,0
2008-11-01 21:00	81	31	100	0,0	18,13	-8,59	220,8	1010,51	-8,98	-8,59	17,72	-4,86	0,0	0,00	0,0
2008-11-01 21:30	81	31	100	0,0	18,03	-8,59	220,8	1010,51	-8,98	-8,59	17,62	-4,86	0,0	0,00	0,0
2008-11-01 22:00	81	31	100	0,0	18,03	-8,69	220,8	1009,51	-9,08	-8,69	17,62	-4,96	0,0	0,00	0,0
2008-11-01 22:30	81	31	100	0,0	18,03	-8,89	220,8	1009,51	-9,28	-8,89	17,62	-5,16	0,0	0,00	0,0
2008-11-01 23:00	81	31	100	0,0	18,03	-9,09	220,8	1010,51	-9,48	-9,09	17,62	-5,36	0,0	0,00	0,0
2008-11-01 23:30	81	31	100	0,0	18,03	-8,09	220,8	1009,51	-8,49	-8,09	17,62	-4,36	0,0	0,00	0,0
2008-11-02 00:00	81	31	100	0,0	18,03	-7,29	220,8	1009,51	-7,69	-7,29	17,62	-3,56	0,0	0,00	0,0
2008-11-02 00:30	97	31	100	0,0	18,03	-6,89	220,8	1009,51	-7,29	-6,89	17,62	-3,16	0,0	0,00	0,0
2008-11-02 01:00	97	31	100	0,0	18,03	-6,49	220,8	1009,51	-6,89	-6,49	17,62	-2,76	0,0	0,00	0,0
2008-11-02 01:30	97	31	100	0,0	18,03	-6,09	220,8	1009,51	-6,49	-6,09	17,62	-2,36	0,0	0,00	0,0
2008-11-02 02:00	97	32	100	0,0	18,13	-6,09	220,8	1009,51	-6,49	-6,09	17,75	-2,36	0,0	0,00	0,0
2008-11-02 02:30	97	32	100	0,0	18,33	-5,69	220,8	1008,51	-6,09	-5,69	17,95	-1,96	0,0	0,00	0,0
2008-11-02 03:00	97	32	100	0,0	18,43	-5,29	220,8	1008,51	-5,69	-5,29	18,05	-1,56	0,0	0,00	0,0
2008-11-02 03:30	97	31	100	0,0	18,63	-4,99	220,8	1008,51	-5,39	-4,99	18,22	-1,26	0,0	0,00	0,0
2008-11-02 04:00	97	31	100	0,0	18,73	-4,79	220,8	1008,51	-5,19	-4,79	18,32	-1,06	0,0	0,00	0,0
2008-11-02 04:30	97	31	100	0,0	18,73	-4,99	220,8	1008,51	-5,39	-4,99	18,32	-1,26	0,0	0,00	0,0
2008-11-02 05:00	97	31	100	0,0	18,73	-4,89	220,8	1008,51	-5,29	-4,89	18,32	-1,16	0,0	0,00	0,0
2008-11-02 05:30	122	31	100	0,0	18,73	-4,59	220,8	1007,51	-4,99	-4,59	18,32	-0,86	1,2	0,00	0,0
2008-11-02 06:00	124	31	100	0,0	18,73	-4,29	220,8	1007,51	-4,69	-4,29	18,32	-0,56	0,0	0,00	0,0
2008-11-02 06:30	125	31	100	0,0	18,63	-4,19	220,8	1007,51	-4,59	-4,19	18,22	-0,46	0,0	0,00	0,0
2008-11-02 07:00	125	31	100	0,0	18,63	-4,19	220,8	1007,51	-4,59	-4,19	18,22	-0,46	0,0	0,00	0,0
2008-11-02 07:30	110	31	100	0,0	18,63	-3,69	220,8	1007,51	-4,10	-3,69	18,22	0,04	0,0	0,00	0,0
2008-11-02 08:00	111	31	100	0,0	18,73	-3,69	220,8	1007,51	-4,10	-3,69	18,32	0,04	0,0	0,00	0,0
2008-11-02 08:30	171	31	100	0,0	18,73	-3,49	220,8	1007,51	-3,90	-3,49	18,32	0,24	1,8	0,00	0,0
2008-11-02 09:00	156	31	100	0,0	18,73	-3,79	220,8	1007,51	-4,20	-3,79	18,32	-0,06	2,0	0,00	0,0
2008-11-02 09:30	119	31	100	0,0	18,73	-2,79	220,8	1007,51	-3,20	-2,79	18,32	0,94	1,2	0,00	0,0
2008-11-02 10:00	284	31	100	0,0	18,73	-1,29	220,8	1008,51	-1,70	-1,29	18,32	2,44	2,4	0,00	0,0
2008-11-02 10:30	317	31	100	0,0	18,73	-0,39	220,8	1008,51	-0,80	-0,39	18,32	3,34	1,8	0,00	0,0
2008-11-02 11:00	351	31	100	0,0	18,73	0,41	220,8	1009,51	-0,01	0,41	18,32	4,14	1,4	0,00	0,0
2008-11-02 11:30	316	31	100	0,0	18,73	0,82	220,8	1009,51	0,39	0,82	18,32	4,54	2,0	0,00	0,0
2008-11-02 12:00	255	31	100	0,0	18,63	0,92	220,8	1010,51	0,49	0,92	18,22	4,64	2,2	0,00	0,0
2008-11-02 12:30	281	31	100	0,0	18,53	1,32	220,8	1010,51	0,89	1,32	18,12	5,05	2,4	0,00	0,0

Datum	Vindriktning °	Luftfukt inne Rh%	Luftfukt ute Rh%	Vindhastighet m/s	Temp inne °C	Temp ute °C	Nederb. året mm	Lufttryck Mbar	Daggpunkt °C	Kyleffekt °C	Vix inne °C	Vix ute °C	Vindby m/s	Korr lufttryck	Regn/dygn mm
2008-11-02 13:00	263	32	100	0,0	18,53	1,32	221,4	1010,51	0,89	1,32	18,15	5,05	3,0	0,60	0,6
2008-11-02 13:30	324	32	100	0,0	18,43	1,32	221,4	1010,51	0,89	1,32	18,05	5,05	3,0	0,60	0,6
2008-11-02 14:00	292	32	100	2,6	18,33	1,32	221,4	1011,51	0,89	-0,42	17,95	5,05	5,4	0,00	0,6
2008-11-02 14:30	334	32	99	1,2	18,13	1,62	221,4	1011,51	1,05	1,62	17,75	5,26	5,0	0,00	0,6
2008-11-02 15:00	319	32	95	3,1	18,03	1,62	221,4	1012,51	0,46	-1,27	17,65	4,92	5,0	0,00	0,6
2008-11-02 15:30	322	32	93	1,4	18,03	1,62	221,4	1011,51	0,15	1,62	17,65	4,75	4,9	0,00	0,6
2008-11-02 16:00	294	32	92	3,1	18,03	1,32	221,4	1012,51	-0,30	-1,60	17,65	4,37	3,5	0,00	0,6
2008-11-02 16:30	329	32	91	0,0	17,93	1,72	221,4	1012,51	-0,06	1,72	17,55	4,69	4,1	0,00	0,6
2008-11-02 17:00	327	31	89	1,6	17,93	1,72	221,4	1012,51	-0,37	1,72	17,52	4,53	4,5	0,00	0,6
2008-11-02 17:30	290	32	89	1,4	18,03	1,72	221,4	1012,51	-0,37	1,72	17,65	4,53	4,3	0,00	0,6
2008-11-02 18:00	339	32	89	3,5	18,03	1,62	221,4	1013,51	-0,47	-2,44	17,65	4,43	3,9	0,00	0,6
2008-11-02 18:30	340	32	88	3,1	18,13	1,92	222,6	1013,51	-0,34	-0,94	17,75	4,65	4,1	1,20	1,8
2008-11-02 19:00	339	32	86	0,0	18,23	1,72	222,6	1013,51	-0,86	1,72	17,85	4,29	3,5	1,20	1,8
2008-11-02 19:30	293	32	87	2,8	18,23	1,72	222,6	1013,51	-0,70	-1,16	17,85	4,37	3,9	0,00	1,8
2008-11-02 20:00	255	32	87	0,0	18,13	1,72	222,6	1013,51	-0,70	1,72	17,75	4,37	3,7	0,00	1,8
2008-11-02 20:30	277	32	88	0,0	18,13	1,42	222,6	1013,51	-0,83	1,42	17,75	4,15	1,8	0,00	1,8
2008-11-02 21:00	246	32	89	0,0	18,03	1,32	222,6	1013,51	-0,77	1,32	17,65	4,13	1,6	0,00	1,8
2008-11-02 21:30	287	32	89	0,0	18,03	1,52	222,6	1013,51	-0,57	1,52	17,65	4,33	2,2	0,00	1,8
2008-11-02 22:00	282	32	89	2,0	18,03	1,42	222,6	1013,51	-0,67	1,42	17,65	4,23	3,7	0,00	1,8
2008-11-02 22:30	251	32	90	0,0	18,03	1,32	222,6	1013,51	-0,61	1,32	17,65	4,21	3,0	0,00	1,8
2008-11-02 23:00	356	32	92	1,6	18,03	1,52	222,6	1013,51	-0,10	1,52	17,65	4,57	3,5	0,00	1,8
2008-11-02 23:30	286	32	91	0,0	18,03	1,42	222,6	1013,51	-0,35	1,42	17,65	4,39	2,6	0,00	1,8
2008-11-03 00:00	286	32	92	1,2	18,13	1,52	222,6	1013,51	-0,10	1,52	17,75	4,57	2,2	0,00	0,0
2008-11-03 00:30	323	32	90	2,8	18,13	1,72	222,6	1013,51	-0,22	-1,16	17,75	4,61	3,0	0,00	0,0
2008-11-03 01:00	292	32	89	0,0	18,23	1,72	222,6	1013,51	-0,37	1,72	17,85	4,53	3,7	0,00	0,0
2008-11-03 01:30	261	32	89	0,0	18,23	1,42	222,6	1013,51	-0,67	1,42	17,85	4,23	1,6	0,00	0,0
2008-11-03 02:00	150	32	89	0,0	18,33	1,32	222,6	1013,51	-0,77	1,32	17,95	4,13	1,4	0,00	0,0
2008-11-03 02:30	159	32	91	0,0	18,33	1,42	222,6	1013,51	-0,35	1,42	17,95	4,39	1,8	0,00	0,0
2008-11-03 03:00	252	32	94	0,0	18,43	1,42	222,6	1013,51	0,11	1,42	18,05	4,63	1,4	0,00	0,0
2008-11-03 03:30	259	32	97	1,2	18,43	1,32	222,6	1013,51	0,46	1,32	18,05	4,79	1,2	0,00	0,0
2008-11-03 04:00	227	32	99	0,0	18,43	1,22	222,6	1013,51	0,65	1,22	18,05	4,86	1,2	0,00	0,0
2008-11-03 04:30	227	32	100	0,0	18,43	1,12	222,6	1013,51	0,69	1,12	18,05	4,85	0,0	0,00	0,0
2008-11-03 05:00	231	32	100	0,0	18,53	1,12	222,6	1013,51	0,69	1,12	18,15	4,85	0,0	0,00	0,0
2008-11-03 05:30	237	32	100	0,0	18,53	1,02	222,6	1013,51	0,59	1,02	18,15	4,75	0,0	0,00	0,0
2008-11-03 06:00	237	32	100	0,0	18,53	1,02	222,6	1013,51	0,59	1,02	18,15	4,75	0,0	0,00	0,0
2008-11-03 06:30	234	32	100	0,0	18,53	1,02	222,6	1013,51	0,59	1,02	18,15	4,75	0,0	0,00	0,0
2008-11-03 07:00	234	32	100	0,0	18,53	1,12	222,6	1013,51	0,69	1,12	18,15	4,85	0,0	0,00	0,0
2008-11-03 07:30	274	32	100	0,0	18,53	1,22	222,6	1013,51	0,79	1,22	18,15	4,95	1,2	0,00	0,0
2008-11-03 08:00	283	32	100	0,0	18,53	1,32	222,6	1013,51	0,89	1,32	18,15	5,05	1,2	0,00	0,0
2008-11-03 08:30	270	32	100	0,0	18,53	1,42	222,6	1013,51	0,99	1,42	18,15	5,15	1,6	0,00	0,0
2008-11-03 09:00	254	32	100	0,0	18,43	1,72	222,6	1013,51	1,29	1,72	18,05	5,45	1,4	0,00	0,0
2008-11-03 09:30	273	32	100	0,0	18,43	1,92	222,6	1014,51	1,49	1,92	18,05	5,65	1,6	0,00	0,0
2008-11-03 10:00	247	32	100	0,0	18,43	2,12	222,6	1014,51	1,69	2,12	18,05	5,85	2,0	0,00	0,0
2008-11-03 10:30	267	32	100	0,0	18,43	2,32	222,6	1014,51	1,89	2,32	18,05	6,05	1,6	0,00	0,0
2008-11-03 11:00	266	32	100	0,0	18,43	2,42	222,6	1014,51	1,99	2,42	18,05	6,15	0,0	0,00	0,0
2008-11-03 11:30	191	32	100	0,0	18,43	2,62	222,6	1014,51	2,19	2,62	18,05	6,35	1,2	0,00	0,0

Datum	Vindriktning °	Luftfukt inne Rh%	Luftfukt ute Rh%	Vindhastighet m/s	Temp inne °C	Temp ute °C	Nederb. året mm	Lufftryck Mbar	Daggpunkt °C	Kyleffekt °C	Vix inne °C	Vix ute °C	Vindby m/s	Korr lufftryck	Regn/dygn mm
2008-11-03 12:00	279	32	100	0,0	18,43	2,72	222,6	1014,51	2,29	2,72	18,05	6,45	0,0	0,00	0,0
2008-11-03 12:30	239	32	100	0,0	18,53	3,02	222,6	1014,51	2,59	3,02	18,15	6,75	0,0	0,00	0,0
2008-11-03 13:00	193	32	100	0,0	18,53	3,02	222,6	1014,51	2,59	3,02	18,15	6,75	3,3	0,00	0,0
2008-11-03 13:30	176	32	100	0,0	18,43	3,22	222,6	1014,51	2,79	3,22	18,05	6,95	3,3	0,00	0,0
2008-11-03 14:00	176	32	100	0,0	18,43	3,42	222,6	1014,51	2,99	3,42	18,05	7,15	2,8	0,00	0,0
2008-11-03 14:30	166	32	100	0,0	18,43	3,32	222,6	1013,51	2,89	3,32	18,05	7,05	2,8	0,00	0,0
2008-11-03 15:00	170	32	100	0,0	18,43	3,32	222,6	1014,51	2,89	3,32	18,05	7,05	1,8	0,00	0,0
2008-11-03 15:30	180	32	100	0,0	18,53	3,22	222,6	1014,51	2,79	3,22	18,15	6,95	1,8	0,00	0,0
2008-11-03 16:00	177	32	100	0,0	18,53	3,22	222,6	1013,51	2,79	3,22	18,15	6,95	1,2	0,00	0,0
2008-11-03 16:30	189	32	100	0,0	18,53	3,12	222,6	1013,51	2,69	3,12	18,15	6,85	1,4	0,00	0,0
2008-11-03 17:00	180	32	100	0,0	18,53	3,22	222,6	1014,51	2,79	3,22	18,15	6,95	1,4	0,00	0,0
2008-11-03 17:30	201	32	100	0,0	18,63	3,32	222,6	1014,51	2,89	3,32	18,26	7,05	1,2	0,00	0,0
2008-11-03 18:00	174	32	100	0,0	18,63	3,42	222,6	1014,51	2,99	3,42	18,26	7,15	2,2	0,00	0,0
2008-11-03 18:30	193	32	100	0,0	18,63	3,42	222,6	1014,51	2,99	3,42	18,26	7,15	1,6	0,00	0,0
2008-11-03 19:00	110	32	100	0,0	18,63	3,42	222,6	1014,51	2,99	3,42	18,26	7,15	1,6	0,00	0,0
2008-11-03 19:30	151	32	100	0,0	18,63	3,32	222,6	1014,51	2,89	3,32	18,26	7,05	2,2	0,00	0,0
2008-11-03 20:00	166	32	100	0,0	18,63	3,32	222,6	1014,51	2,89	3,32	18,26	7,05	2,2	0,00	0,0
2008-11-03 20:30	147	32	100	0,0	18,63	3,22	222,6	1014,51	2,79	3,22	18,26	6,95	1,4	0,00	0,0
2008-11-03 21:00	146	32	100	0,0	18,63	3,12	222,6	1014,51	2,69	3,12	18,26	6,85	1,2	0,00	0,0
2008-11-03 21:30	151	32	100	0,0	18,63	3,12	222,6	1014,51	2,69	3,12	18,26	6,85	1,6	0,00	0,0
2008-11-03 22:00	168	32	100	0,0	18,63	3,12	222,6	1014,51	2,69	3,12	18,26	6,85	1,4	0,00	0,0
2008-11-03 22:30	172	32	100	0,0	18,63	3,12	222,6	1014,51	2,69	3,12	18,26	6,85	1,2	0,00	0,0
2008-11-03 23:00	171	32	100	0,0	18,63	3,12	222,6	1014,51	2,69	3,12	18,26	6,85	1,6	0,00	0,0
2008-11-03 23:30	143	32	100	0,0	18,63	3,02	222,6	1014,51	2,59	3,02	18,26	6,75	1,6	0,00	0,0
2008-11-04 00:00	137	32	100	0,0	18,53	3,02	222,6	1014,51	2,59	3,02	18,15	6,75	1,6	0,00	0,0
2008-11-04 00:30	119	33	100	0,0	18,53	3,32	222,6	1014,51	2,89	3,32	18,19	7,05	2,6	0,00	0,0
2008-11-04 01:00	118	33	100	0,0	18,43	3,42	222,6	1014,51	2,99	3,42	18,09	7,15	1,6	0,00	0,0
2008-11-04 01:30	169	33	100	0,0	18,43	3,62	222,6	1014,51	3,19	3,62	18,09	7,35	2,4	0,00	0,0
2008-11-04 02:00	230	33	100	0,0	18,53	3,92	222,6	1014,51	3,49	3,92	18,19	7,65	0,0	0,00	0,0
2008-11-04 02:30	225	32	100	0,0	18,63	4,22	222,6	1015,51	3,78	4,22	18,26	7,95	0,0	0,00	0,0
2008-11-04 03:00	274	33	100	0,0	18,73	4,42	222,6	1015,51	3,98	4,42	18,39	8,15	1,2	0,00	0,0
2008-11-04 03:30	242	33	100	0,0	18,83	4,92	222,6	1015,51	4,48	4,92	18,49	8,65	1,2	0,00	0,0
2008-11-04 04:00	334	33	100	1,6	18,83	5,42	222,6	1015,51	4,98	5,42	18,49	9,15	4,5	0,00	0,0
2008-11-04 04:30	331	33	100	2,0	18,83	6,02	222,6	1015,51	5,58	6,02	18,49	9,75	5,4	0,00	0,0
2008-11-04 05:00	264	33	100	1,8	18,73	6,02	222,6	1015,51	5,58	6,02	18,39	9,75	4,1	0,00	0,0
2008-11-04 05:30	247	33	100	2,0	18,63	6,12	222,6	1015,51	5,68	6,12	18,29	9,85	5,6	0,00	0,0
2008-11-04 06:00	311	33	96	4,3	18,53	6,12	222,6	1016,51	5,07	0,65	18,19	9,51	5,8	0,00	0,0
2008-11-04 06:30	337	33	92	3,9	18,43	6,02	222,6	1016,51	4,35	1,53	18,09	9,07	6,9	0,00	0,0
2008-11-04 07:00	339	33	92	1,8	18,43	5,72	222,6	1016,51	4,05	5,72	18,09	8,77	5,2	0,00	0,0
2008-11-04 07:30	18	33	90	2,8	18,33	5,72	222,6	1017,52	3,73	3,21	17,99	8,61	6,2	0,00	0,0
2008-11-04 08:00	234	33	89	2,6	18,43	5,42	222,6	1017,52	3,27	3,91	18,09	8,23	6,9	0,00	0,0
2008-11-04 08:30	319	33	88	2,4	18,43	5,32	222,6	1018,52	3,00	3,80	18,09	8,05	4,5	0,00	0,0
2008-11-04 09:00	321	33	87	4,3	18,43	5,42	222,6	1018,52	2,93	-0,19	18,09	8,08	4,5	0,00	0,0
2008-11-04 09:30	329	33	92	3,0	18,53	5,12	222,6	1018,52	3,46	2,56	18,19	8,17	5,4	0,00	0,0
2008-11-04 10:00	320	33	95	3,7	18,53	5,02	222,6	1019,52	3,83	0,37	18,19	8,32	4,7	0,00	0,0
2008-11-04 10:30	320	33	94	1,4	18,53	5,32	222,6	1019,52	3,97	5,32	18,19	8,54	5,0	0,00	0,0

Datum	Vindriktning °	Luftfukt inne Rh%	Luftfukt ute Rh%	Vindhastighet m/s	Temp inne °C	Temp ute °C	Nederb. året mm	Lufttryck Mbar	Daggpunkt °C	Kyleffekt °C	Vix inne °C	Vix ute °C	Vindby m/s	Korr lufttryck	Regn/dygn mm
2008-11-04 11:00	351	33	95	3,0	18,53	5,32	222,6	1019,52	4,13	2,77	18,19	8,62	4,5	0,00	0,0
2008-11-04 11:30	331	33	91	3,0	18,53	5,72	222,6	1019,52	3,89	3,21	18,19	8,69	5,2	0,00	0,0
2008-11-04 12:00	338	33	90	2,2	18,43	5,92	222,6	1019,52	3,92	5,92	18,09	8,81	5,0	0,00	0,0
2008-11-04 12:30	331	33	83	3,9	18,43	5,92	222,6	1020,52	2,73	1,42	18,09	8,27	5,0	0,00	0,0
2008-11-04 13:00	324	33	77	2,6	18,33	5,32	222,6	1020,52	1,06	3,80	17,99	7,24	6,9	0,00	0,0
2008-11-04 13:30	263	33	76	0,0	18,13	5,02	222,6	1020,52	0,58	5,02	17,79	6,87	6,4	0,00	0,0
2008-11-04 14:00	318	33	77	2,4	18,03	4,72	222,6	1020,52	0,48	3,17	17,69	6,63	6,2	0,00	0,0
2008-11-04 14:30	305	33	79	1,4	17,93	4,52	222,6	1020,52	0,66	4,52	17,59	6,58	6,0	0,00	0,0
2008-11-04 15:00	351	33	79	2,2	17,93	4,42	222,6	1021,52	0,56	4,42	17,59	6,48	4,9	0,00	0,0
2008-11-04 15:30	317	33	80	0,0	17,93	4,12	222,6	1021,52	0,45	4,12	17,59	6,25	3,0	0,00	0,0
2008-11-04 16:00	319	33	81	0,0	18,03	3,72	222,6	1021,52	0,24	3,72	17,69	5,92	3,1	0,00	0,0
2008-11-04 16:30	351	33	80	0,0	18,23	3,62	222,6	1021,52	-0,04	3,62	17,89	5,75	1,6	0,00	0,0
2008-11-04 17:00	300	33	80	0,0	18,43	3,62	222,6	1021,52	-0,04	3,62	18,09	5,75	3,3	0,00	0,0
2008-11-04 17:30	176	33	81	0,0	18,53	3,32	222,6	1022,52	-0,15	3,32	18,19	5,52	1,6	0,00	0,0
2008-11-04 18:00	187	33	83	2,0	18,63	3,32	222,6	1022,52	0,20	3,32	18,29	5,67	2,4	0,00	0,0
2008-11-04 18:30	307	33	85	0,0	18,63	3,22	222,6	1022,52	0,44	3,22	18,29	5,72	2,4	0,00	0,0
2008-11-04 19:00	307	33	86	0,0	18,63	3,12	222,6	1022,52	0,51	3,12	18,29	5,70	0,0	0,00	0,0
2008-11-04 19:30	302	33	87	1,2	18,63	3,32	222,6	1022,52	0,87	3,32	18,29	5,97	3,5	0,00	0,0
2008-11-04 20:00	308	33	89	0,0	18,53	2,92	222,6	1022,52	0,81	2,92	18,19	5,73	2,0	0,00	0,0
2008-11-04 20:30	191	33	90	1,2	18,43	2,82	222,6	1022,52	0,87	2,82	18,09	5,71	2,8	0,00	0,0
2008-11-04 21:00	324	33	90	1,2	18,43	2,92	222,6	1022,52	0,97	2,92	18,09	5,81	2,4	0,00	0,0
2008-11-04 21:30	330	33	90	0,0	18,33	3,02	222,6	1023,52	1,07	3,02	17,99	5,91	1,6	0,00	0,0
2008-11-04 22:00	325	33	90	1,2	18,33	3,22	222,6	1022,52	1,26	3,22	17,99	6,11	2,2	0,00	0,0
2008-11-04 22:30	305	33	88	0,0	18,23	3,52	222,6	1022,52	1,23	3,52	17,89	6,25	2,8	0,00	0,0
2008-11-04 23:00	322	33	87	2,0	18,23	3,72	222,6	1022,52	1,27	3,72	17,89	6,37	4,5	0,00	0,0
2008-11-04 23:30	351	33	87	0,0	18,23	3,62	222,6	1023,52	1,17	3,62	17,89	6,27	3,3	0,00	0,0
2008-11-05 00:00	312	33	88	1,8	18,23	3,62	222,6	1023,52	1,33	3,62	17,89	6,35	3,3	0,00	0,0
2008-11-05 00:30	311	33	88	0,0	18,23	3,42	222,6	1023,52	1,14	3,42	17,89	6,15	2,8	0,00	0,0
2008-11-05 01:00	314	33	88	0,0	18,33	3,22	222,6	1023,52	0,94	3,22	17,99	5,95	1,8	0,00	0,0
2008-11-05 01:30	297	33	90	0,0	18,43	2,62	222,6	1023,52	0,67	2,62	18,09	5,51	1,6	0,00	0,0
2008-11-05 02:00	46	33	92	0,0	18,43	2,32	222,6	1023,52	0,69	2,32	18,09	5,37	0,0	0,00	0,0
2008-11-05 02:30	47	33	93	0,0	18,53	2,02	222,6	1023,52	0,55	2,02	18,19	5,15	0,0	0,00	0,0
2008-11-05 03:00	60	33	95	0,0	18,63	2,12	222,6	1023,52	0,95	2,12	18,29	5,42	0,0	0,00	0,0
2008-11-05 03:30	30	33	96	0,0	18,63	2,12	222,6	1023,52	1,10	2,12	18,29	5,50	0,0	0,00	0,0
2008-11-05 04:00	339	33	97	1,2	18,63	2,42	222,6	1023,52	1,55	2,42	18,29	5,89	2,4	0,00	0,0
2008-11-05 04:30	329	33	97	0,0	18,63	2,32	222,6	1023,52	1,45	2,32	18,29	5,79	1,4	0,00	0,0
2008-11-05 05:00	351	33	98	0,0	18,63	2,42	222,6	1024,52	1,70	2,42	18,29	5,97	0,0	0,00	0,0
2008-11-05 05:30	317	33	99	0,0	18,63	2,42	222,6	1023,52	1,84	2,42	18,29	6,06	2,6	0,00	0,0
2008-11-05 06:00	336	33	99	1,6	18,53	2,62	222,6	1023,52	2,04	2,62	18,19	6,26	3,9	0,00	0,0
2008-11-05 06:30	310	33	98	2,4	18,53	2,82	222,6	1024,52	2,10	1,16	18,19	6,37	3,7	0,00	0,0
2008-11-05 07:00	332	33	99	1,4	18,43	2,72	222,6	1024,52	2,14	2,72	18,09	6,36	2,8	0,00	0,0
2008-11-05 07:30	321	33	99	0,0	18,43	2,92	222,6	1024,52	2,34	2,92	18,09	6,56	3,5	0,00	0,0
2008-11-05 08:00	334	33	99	0,0	18,43	2,82	222,6	1025,52	2,24	2,82	18,09	6,46	2,6	0,00	0,0
2008-11-05 08:30	335	33	100	0,0	18,43	2,82	222,6	1025,52	2,39	2,82	18,09	6,55	1,4	0,00	0,0
2008-11-05 09:00	312	33	99	2,0	18,43	3,02	222,6	1025,52	2,44	3,02	18,09	6,66	2,6	0,00	0,0
2008-11-05 09:30	310	33	97	1,4	18,43	3,32	222,6	1025,52	2,44	3,32	18,09	6,79	4,3	0,00	0,0

Datum	Vindriktning °	Luftfukt inne Rh%	Luftfukt ute Rh%	Vindhastighet m/s	Temp inne °C	Temp ute °C	Nederb. året mm	Lufttryck Mbar	Daggpunkt °C	Kyleffekt °C	Vix inne °C	Vix ute °C	Vindby m/s	Korr lufttryck	Regn/dygn mm
2008-11-05 10:00	324	33	95	3,0	18,43	3,62	222,6	1025,52	2,44	0,92	18,09	6,92	4,5	0,00	0,0
2008-11-05 10:30	339	33	93	1,4	18,43	3,72	222,6	1026,52	2,23	3,72	18,09	6,85	2,8	0,00	0,0
2008-11-05 11:00	345	33	92	0,0	18,53	3,82	222,6	1026,52	2,17	3,82	18,19	6,87	2,2	0,00	0,0
2008-11-05 11:30	317	33	93	0,0	18,63	3,92	222,6	1026,52	2,43	3,92	18,29	7,05	2,0	0,00	0,0
2008-11-05 12:00	307	33	93	0,0	18,63	4,02	222,6	1026,52	2,53	4,02	18,29	7,15	2,4	0,00	0,0
2008-11-05 12:30	311	33	93	0,0	18,63	4,32	222,6	1026,52	2,82	4,32	18,29	7,45	2,2	0,00	0,0
2008-11-05 13:00	339	33	91	2,6	18,63	4,42	222,6	1026,52	2,61	2,85	18,29	7,39	2,6	0,00	0,0
2008-11-05 13:30	331	33	89	1,4	18,73	5,12	222,6	1026,52	2,97	5,12	18,39	7,93	3,5	0,00	0,0
2008-11-05 14:00	312	33	89	1,2	18,73	5,02	222,6	1026,52	2,87	5,02	18,39	7,83	3,5	0,00	0,0
2008-11-05 14:30	333	33	89	0,0	18,63	4,82	222,6	1027,52	2,68	4,82	18,29	7,63	2,6	0,00	0,0
2008-11-05 15:00	341	33	89	0,0	18,63	4,62	222,6	1027,52	2,48	4,62	18,29	7,43	1,4	0,00	0,0
2008-11-05 15:30	344	33	91	0,0	18,53	4,12	222,6	1027,52	2,31	4,12	18,19	7,09	1,6	0,00	0,0
2008-11-05 16:00	11	33	93	0,0	18,43	3,42	222,6	1027,52	1,93	3,42	18,09	6,55	0,0	0,00	0,0
2008-11-05 16:30	11	33	93	0,0	18,33	2,42	222,6	1027,52	0,95	2,42	17,99	5,55	0,0	0,00	0,0
2008-11-05 17:00	1	33	100	0,0	18,23	1,72	222,6	1027,52	1,29	1,72	17,89	5,45	1,4	0,00	0,0
2008-11-05 17:30	1	33	100	0,0	18,23	1,82	222,6	1027,52	1,39	1,82	17,89	5,55	0,0	0,00	0,0
2008-11-05 18:00	3	33	100	0,0	18,23	1,92	222,6	1028,52	1,49	1,92	17,89	5,65	1,2	0,00	0,0
2008-11-05 18:30	4	33	100	0,0	18,23	1,42	222,6	1028,52	0,99	1,42	17,89	5,15	0,0	0,00	0,0
2008-11-05 19:00	59	33	100	0,0	18,33	2,12	222,6	1028,52	1,69	2,12	17,99	5,85	1,6	0,00	0,0
2008-11-05 19:30	8	33	100	0,0	18,43	2,32	222,6	1028,52	1,89	2,32	18,09	6,05	2,8	0,00	0,0
2008-11-05 20:00	0	33	100	0,0	18,53	1,42	222,6	1028,52	0,99	1,42	18,19	5,15	0,0	0,00	0,0
2008-11-05 20:30	0	33	100	0,0	18,63	0,82	222,6	1028,52	0,39	0,82	18,29	4,54	0,0	0,00	0,0
2008-11-05 21:00	0	33	100	0,0	18,63	0,82	222,6	1028,52	0,39	0,82	18,29	4,54	0,0	0,00	0,0
2008-11-05 21:30	0	33	100	0,0	18,53	-0,09	222,6	1028,52	-0,51	-0,09	18,19	3,64	0,0	0,00	0,0
2008-11-05 22:00	1	33	100	0,0	18,43	-0,59	222,6	1029,52	-1,00	-0,59	18,09	3,14	0,0	0,00	0,0
2008-11-05 22:30	1	33	100	0,0	18,33	-0,89	222,6	1029,52	-1,30	-0,89	17,99	2,84	0,0	0,00	0,0
2008-11-05 23:00	1	33	100	0,0	18,33	-0,99	222,6	1029,52	-1,40	-0,99	17,99	2,74	0,0	0,00	0,0
2008-11-05 23:30	2	33	100	0,0	18,23	-1,49	222,6	1029,52	-1,90	-1,49	17,89	2,24	0,0	0,00	0,0
2008-11-06 00:00	4	33	100	0,0	18,33	-1,69	222,6	1029,52	-2,10	-1,69	17,99	2,04	0,0	0,00	0,0
2008-11-06 00:30	9	33	100	0,0	18,43	-1,69	222,6	1029,52	-2,10	-1,69	18,09	2,04	0,0	0,00	0,0
2008-11-06 01:00	82	33	100	0,0	18,53	-1,29	222,6	1029,52	-1,70	-1,29	18,19	2,44	0,0	0,00	0,0
2008-11-06 01:30	108	33	100	1,2	18,73	-0,19	222,6	1028,52	-0,60	-0,19	18,39	3,54	1,4	0,00	0,0
2008-11-06 02:00	112	33	100	0,0	18,83	0,01	222,6	1028,52	-0,41	0,01	18,49	3,74	2,2	0,00	0,0
2008-11-06 02:30	114	33	100	0,0	18,83	0,61	222,6	1028,52	0,19	0,61	18,49	4,34	2,4	0,00	0,0
2008-11-06 03:00	117	33	100	1,2	18,83	1,02	222,6	1028,52	0,59	1,02	18,49	4,75	2,6	0,00	0,0
2008-11-06 03:30	119	33	100	1,4	18,83	0,72	222,6	1028,52	0,29	0,72	18,49	4,44	3,1	0,00	0,0
2008-11-06 04:00	111	33	100	2,0	18,73	0,72	222,6	1028,52	0,29	0,72	18,39	4,44	3,0	0,00	0,0
2008-11-06 04:30	98	33	100	0,0	18,73	0,72	222,6	1027,52	0,29	0,72	18,39	4,44	3,7	0,00	0,0
2008-11-06 05:00	115	33	100	2,0	18,73	0,72	222,6	1027,52	0,29	0,72	18,39	4,44	4,1	0,00	0,0
2008-11-06 05:30	118	33	100	3,9	18,73	0,92	222,6	1027,52	0,49	-4,42	18,39	4,64	6,0	0,00	0,0
2008-11-06 06:00	123	33	100	2,8	18,83	1,02	222,6	1027,52	0,59	-1,93	18,49	4,75	5,2	0,00	0,0
2008-11-06 06:30	113	33	100	2,8	18,83	1,02	222,6	1027,52	0,59	-1,93	18,49	4,75	5,8	0,00	0,0
2008-11-06 07:00	125	33	100	1,8	18,93	0,92	222,6	1027,52	0,49	0,92	18,59	4,64	5,2	0,00	0,0
2008-11-06 07:30	119	33	100	3,0	18,93	0,82	222,6	1026,52	0,39	-2,14	18,59	4,54	5,8	0,00	0,0
2008-11-06 08:00	125	33	100	4,1	18,93	0,82	222,6	1026,52	0,39	-5,73	18,59	4,54	5,6	0,00	0,0
2008-11-06 08:30	119	33	100	2,8	18,93	0,92	222,6	1026,52	0,49	-2,03	18,59	4,64	5,2	0,00	0,0

Datum	Vindriktning °	Luftfukt inne Rh%	Luftfukt ute Rh%	Vindhastighet m/s	Temp inne °C	Temp ute °C	Nederb. året mm	Lufttryck Mbar	Daggpunkt °C	Kyleffekt °C	Vix inne °C	Vix ute °C	Vindby m/s	Korr lufttryck	Regn/dygn mm
2008-11-06 09:00	117	33	100	1,4	18,93	0,92	222,6	1026,52	0,49	0,92	18,59	4,64	6,0	0,00	0,0
2008-11-06 09:30	142	33	100	2,6	18,93	0,92	222,6	1026,52	0,49	-0,84	18,59	4,64	5,6	0,00	0,0
2008-11-06 10:00	127	33	100	2,0	18,83	0,92	222,6	1026,52	0,49	0,92	18,49	4,64	4,3	0,00	0,0
2008-11-06 10:30	113	33	100	0,0	18,83	1,12	222,6	1026,52	0,69	1,12	18,49	4,85	3,0	0,00	0,0
2008-11-06 11:00	115	33	100	1,2	18,83	1,32	222,6	1026,52	0,89	1,32	18,49	5,05	4,1	0,00	0,0
2008-11-06 11:30	112	33	100	0,0	18,83	1,62	222,6	1026,52	1,19	1,62	18,49	5,35	3,0	0,00	0,0
2008-11-06 12:00	113	33	100	1,4	18,93	1,82	222,6	1025,52	1,39	1,82	18,59	5,55	3,0	0,00	0,0
2008-11-06 12:30	138	33	100	0,0	18,83	1,82	222,6	1025,52	1,39	1,82	18,49	5,55	3,1	0,00	0,0
2008-11-06 13:00	126	33	97	0,0	18,83	1,82	222,6	1025,52	0,95	1,82	18,49	5,29	2,4	0,00	0,0
2008-11-06 13:30	117	33	96	0,0	18,73	1,72	222,6	1025,52	0,71	1,72	18,39	5,10	1,6	0,00	0,0
2008-11-06 14:00	115	33	96	0,0	18,73	1,42	222,6	1024,52	0,41	1,42	18,39	4,80	0,0	0,00	0,0
2008-11-06 14:30	105	33	97	0,0	18,63	1,12	222,6	1024,52	0,26	1,12	18,29	4,59	1,2	0,00	0,0
2008-11-06 15:00	92	33	99	0,0	18,53	0,92	222,6	1024,52	0,35	0,92	18,19	4,56	1,2	0,00	0,0
2008-11-06 15:30	88	33	100	0,0	18,43	0,41	222,6	1024,52	-0,01	0,41	18,09	4,14	0,0	0,00	0,0
2008-11-06 16:00	86	33	100	0,0	18,43	-0,19	222,6	1024,52	-0,60	-0,19	18,09	3,54	0,0	0,00	0,0
2008-11-06 16:30	86	33	100	0,0	18,43	-0,69	222,6	1024,52	-1,10	-0,69	18,09	3,04	0,0	0,00	0,0
2008-11-06 17:00	85	33	100	0,0	18,63	-1,29	222,6	1024,52	-1,70	-1,29	18,29	2,44	0,0	0,00	0,0
2008-11-06 17:30	85	33	100	0,0	18,73	-1,49	222,6	1024,52	-1,90	-1,49	18,39	2,24	0,0	0,00	0,0
2008-11-06 18:00	85	33	100	0,0	18,83	-1,79	222,6	1024,52	-2,20	-1,79	18,49	1,94	0,0	0,00	0,0
2008-11-06 18:30	84	33	100	0,0	18,93	-1,79	222,6	1023,52	-2,20	-1,79	18,59	1,94	0,0	0,00	0,0
2008-11-06 19:00	85	33	100	0,0	18,83	-1,89	222,6	1023,52	-2,30	-1,89	18,49	1,84	0,0	0,00	0,0
2008-11-06 19:30	84	33	100	0,0	18,73	-1,99	222,6	1023,52	-2,40	-1,99	18,39	1,74	0,0	0,00	0,0
2008-11-06 20:00	84	33	100	0,0	18,63	-2,19	222,6	1023,52	-2,60	-2,19	18,29	1,54	0,0	0,00	0,0
2008-11-06 20:30	85	33	100	0,0	18,53	-2,19	222,6	1023,52	-2,60	-2,19	18,19	1,54	0,0	0,00	0,0
2008-11-06 21:00	85	33	100	0,0	18,43	-2,19	222,6	1023,52	-2,60	-2,19	18,09	1,54	0,0	0,00	0,0
2008-11-06 21:30	85	33	100	0,0	18,43	-2,29	222,6	1023,52	-2,70	-2,29	18,09	1,44	0,0	0,00	0,0
2008-11-06 22:00	85	33	100	0,0	18,43	-2,69	222,6	1023,52	-3,10	-2,69	18,09	1,04	0,0	0,00	0,0
2008-11-06 22:30	84	33	100	0,0	18,43	-2,89	222,6	1023,52	-3,30	-2,89	18,09	0,84	0,0	0,00	0,0
2008-11-06 23:00	85	33	100	0,0	18,53	-2,79	222,6	1022,52	-3,20	-2,79	18,19	0,94	0,0	0,00	0,0
2008-11-06 23:30	85	33	100	0,0	18,63	-3,09	222,6	1022,52	-3,50	-3,09	18,29	0,64	0,0	0,00	0,0
2008-11-07 00:00	85	33	100	0,0	18,73	-3,19	222,6	1022,52	-3,60	-3,19	18,39	0,54	0,0	0,00	0,0
2008-11-07 00:30	85	33	100	0,0	18,73	-2,69	222,6	1022,52	-3,10	-2,69	18,39	1,04	0,0	0,00	0,0
2008-11-07 01:00	84	33	100	0,0	18,83	-2,99	222,6	1022,52	-3,40	-2,99	18,49	0,74	0,0	0,00	0,0
2008-11-07 01:30	84	33	100	0,0	18,83	-2,69	222,6	1022,52	-3,10	-2,69	18,49	1,04	0,0	0,00	0,0
2008-11-07 02:00	84	33	100	0,0	18,93	-3,29	222,6	1021,52	-3,70	-3,29	18,59	0,44	0,0	0,00	0,0
2008-11-07 02:30	84	33	100	0,0	18,93	-3,49	222,6	1021,52	-3,90	-3,49	18,59	0,24	0,0	0,00	0,0
2008-11-07 03:00	84	33	100	0,0	18,93	-3,39	222,6	1021,52	-3,80	-3,39	18,59	0,34	0,0	0,00	0,0
2008-11-07 03:30	84	33	100	0,0	18,93	-4,09	222,6	1021,52	-4,50	-4,09	18,59	-0,36	0,0	0,00	0,0
2008-11-07 04:00	84	33	100	0,0	18,93	-3,59	222,6	1020,52	-4,00	-3,59	18,59	0,14	0,0	0,00	0,0
2008-11-07 04:30	87	33	100	0,0	18,83	-2,79	222,6	1020,52	-3,20	-2,79	18,49	0,94	0,0	0,00	0,0
2008-11-07 05:00	85	33	100	0,0	18,83	-2,49	222,6	1020,52	-2,90	-2,49	18,49	1,24	0,0	0,00	0,0
2008-11-07 05:30	85	33	100	0,0	18,83	-2,29	222,6	1020,52	-2,70	-2,29	18,49	1,44	0,0	0,00	0,0
2008-11-07 06:00	81	33	100	0,0	18,83	-2,39	222,6	1020,52	-2,80	-2,39	18,49	1,34	0,0	0,00	0,0
2008-11-07 06:30	79	33	100	0,0	18,83	-2,49	222,6	1020,52	-2,90	-2,49	18,49	1,24	0,0	0,00	0,0
2008-11-07 07:00	79	33	100	0,0	18,83	-2,69	222,6	1020,52	-3,10	-2,69	18,49	1,04	0,0	0,00	0,0
2008-11-07 07:30	84	33	100	0,0	18,93	-3,19	222,6	1020,52	-3,60	-3,19	18,59	0,54	0,0	0,00	0,0

Datum	Vindriktning °	Luftfukt inne Rh%	Luftfukt ute Rh%	Vindhastighet m/s	Temp inne °C	Temp ute °C	Nederb. året mm	Lufttryck Mbar	Daggpunkt °C	Kyleffekt °C	Vix inne °C	Vix ute °C	Vindby m/s	Korr lufttryck	Regn/dygn mm
2008-11-07 08:00	88	33	100	0,0	18,93	-2,69	222,6	1020,52	-3,10	-2,69	18,59	1,04	0,0	0,00	0,0
2008-11-07 08:30	94	33	100	0,0	18,93	-2,49	222,6	1020,52	-2,90	-2,49	18,59	1,24	0,0	0,00	0,0
2008-11-07 09:00	87	33	100	0,0	19,03	-1,79	222,6	1020,52	-2,20	-1,79	18,69	1,94	0,0	0,00	0,0
2008-11-07 09:30	93	33	100	0,0	19,03	-1,49	222,6	1020,52	-1,90	-1,49	18,69	2,24	1,2	0,00	0,0
2008-11-07 10:00	94	33	100	0,0	19,03	-1,59	222,6	1020,52	-2,00	-1,59	18,69	2,14	1,6	0,00	0,0
2008-11-07 10:30	95	33	100	0,0	19,03	-1,29	222,6	1020,52	-1,70	-1,29	18,69	2,44	1,6	0,00	0,0
2008-11-07 11:00	96	33	100	0,0	19,03	-1,29	222,6	1019,52	-1,70	-1,29	18,69	2,44	1,2	0,00	0,0
2008-11-07 11:30	91	33	99	0,0	19,03	-0,99	222,6	1019,52	-1,54	-0,99	18,69	2,66	1,2	0,00	0,0
2008-11-07 12:00	102	33	93	0,0	19,03	-0,59	222,6	1019,52	-2,02	-0,59	18,69	2,55	2,8	0,00	0,0
2008-11-07 12:30	79	33	92	0,0	18,93	-0,79	222,6	1019,52	-2,37	-0,79	18,59	2,27	1,6	0,00	0,0
2008-11-07 13:00	77	33	86	0,0	18,83	-0,39	222,6	1019,52	-2,92	-0,39	18,49	2,19	2,2	0,00	0,0
2008-11-07 13:30	92	33	87	0,0	18,83	-0,29	222,6	1019,52	-2,66	-0,29	18,49	2,37	2,0	0,00	0,0
2008-11-07 14:00	100	33	84	0,0	18,83	-0,19	222,6	1019,52	-3,05	-0,19	18,49	2,24	1,4	0,00	0,0
2008-11-07 14:30	105	33	80	0,0	18,73	-0,09	222,6	1018,52	-3,63	-0,09	18,39	2,04	2,2	0,00	0,0
2008-11-07 15:00	82	33	80	0,0	18,73	-0,39	222,6	1018,52	-3,92	-0,39	18,39	1,74	1,8	0,00	0,0
2008-11-07 15:30	86	33	81	0,0	18,73	-0,89	222,6	1018,52	-4,24	-0,89	18,39	1,32	2,2	0,00	0,0
2008-11-07 16:00	94	33	82	0,0	18,73	-1,09	222,6	1018,52	-4,26	-1,09	18,39	1,19	1,8	0,00	0,0
2008-11-07 16:30	78	33	80	0,0	18,73	-0,99	222,6	1018,52	-4,51	-0,99	18,39	1,14	3,0	0,00	0,0
2008-11-07 17:00	111	33	80	1,2	18,73	-1,19	222,6	1017,52	-4,70	-1,19	18,39	0,94	4,1	0,00	0,0
2008-11-07 17:30	104	33	79	1,2	18,83	-1,19	222,6	1017,52	-4,87	-1,19	18,49	0,87	4,3	0,00	0,0
2008-11-07 18:00	108	33	80	1,4	18,93	-1,29	222,6	1017,52	-4,80	-1,29	18,59	0,84	3,3	0,00	0,0
2008-11-07 18:30	111	33	84	1,2	19,03	-1,79	222,6	1017,52	-4,61	-1,79	18,69	0,64	3,1	0,00	0,0
2008-11-07 19:00	147	33	88	3,0	19,13	-1,89	222,6	1017,52	-4,07	-5,09	18,79	0,85	4,3	0,00	0,0
2008-11-07 19:30	120	33	90	2,0	19,13	-1,79	222,6	1017,52	-3,66	-1,79	18,79	1,11	5,0	0,00	0,0
2008-11-07 20:00	108	33	91	2,4	19,03	-1,89	222,6	1017,52	-3,61	-3,80	18,69	1,09	4,9	0,00	0,0
2008-11-07 20:30	117	33	93	1,2	18,93	-1,99	222,6	1017,52	-3,41	-1,99	18,59	1,15	4,5	0,00	0,0
2008-11-07 21:00	109	33	95	2,0	18,83	-2,09	222,6	1017,52	-3,21	-2,09	18,49	1,21	4,9	0,00	0,0
2008-11-07 21:30	128	33	98	2,8	18,63	-2,19	222,6	1017,52	-2,88	-5,42	18,29	1,37	4,9	0,00	0,0
2008-11-07 22:00	121	33	100	3,5	18,53	-2,09	222,6	1017,52	-2,50	-6,62	18,19	1,64	5,0	0,00	0,0
2008-11-07 22:30	116	33	100	3,0	18,43	-1,89	222,6	1017,52	-2,30	-5,09	18,09	1,84	6,0	0,00	0,0
2008-11-07 23:00	127	33	100	4,7	18,43	-1,69	222,6	1017,52	-2,10	-9,96	18,09	2,04	7,3	0,00	0,0
2008-11-07 23:30	117	33	100	2,8	18,43	-1,69	222,6	1016,51	-2,10	-4,88	18,09	2,04	5,6	0,00	0,0
2008-11-08 00:00	106	33	100	2,0	18,53	-1,69	222,6	1016,51	-2,10	-1,69	18,19	2,04	5,2	0,00	0,0
2008-11-08 00:30	129	33	100	2,6	18,73	-1,49	222,6	1016,51	-1,90	-3,38	18,39	2,24	5,2	0,00	0,0
2008-11-08 01:00	125	33	100	3,7	18,83	-1,19	222,6	1016,51	-1,60	-6,87	18,49	2,54	5,0	0,00	0,0
2008-11-08 01:30	111	33	100	1,6	19,03	-0,99	222,6	1015,51	-1,40	-0,99	18,69	2,74	5,8	0,00	0,0
2008-11-08 02:00	113	33	100	2,2	19,13	-0,79	222,6	1015,51	-1,20	-0,79	18,79	2,94	6,6	0,00	0,0
2008-11-08 02:30	131	33	100	3,7	19,13	-0,59	222,6	1015,51	-1,00	-6,17	18,79	3,14	5,4	0,00	0,0
2008-11-08 03:00	125	33	100	3,3	19,13	-0,39	222,6	1015,51	-0,80	-4,70	18,79	3,34	5,4	0,00	0,0
2008-11-08 03:30	98	33	100	3,0	19,03	-0,19	222,6	1014,51	-0,60	-3,24	18,69	3,54	6,4	0,00	0,0
2008-11-08 04:00	132	33	100	3,3	19,03	-0,09	222,6	1014,51	-0,51	-4,36	18,69	3,64	6,2	0,00	0,0
2008-11-08 04:30	135	33	100	3,0	18,93	0,01	222,6	1013,51	-0,41	-3,02	18,59	3,74	6,6	0,00	0,0
2008-11-08 05:00	98	33	100	4,1	19,03	0,11	222,6	1013,51	-0,31	-6,57	18,69	3,84	6,2	0,00	0,0
2008-11-08 05:30	138	33	100	5,0	19,03	0,31	222,6	1013,51	-0,11	-8,14	18,69	4,04	8,3	0,00	0,0
2008-11-08 06:00	137	33	100	3,5	19,03	0,31	222,6	1013,51	-0,11	-3,90	18,69	4,04	8,5	0,00	0,0
2008-11-08 06:30	154	33	100	4,5	19,03	0,41	222,6	1013,51	-0,01	-7,36	18,69	4,14	8,1	0,00	0,0

Datum	Vindriktning °	Luftfukt inne Rh%	Luftfukt ute Rh%	Vindhastighet m/s	Temp inne °C	Temp ute °C	Nederb. året mm	Lufttryck Mbar	Daggpunkt °C	Kyleffekt °C	Vix inne °C	Vix ute °C	Vindby m/s	Korr lufttryck	Regn/dygn mm
2008-11-08 07:00	152	33	100	3,7	19,03	0,51	222,6	1013,51	0,09	-4,89	18,69	4,24	6,4	0,00	0,0
2008-11-08 07:30	154	33	100	2,2	19,03	0,61	222,6	1013,51	0,19	0,61	18,69	4,34	5,8	0,00	0,0
2008-11-08 08:00	101	33	100	1,6	19,03	0,51	222,6	1013,51	0,09	0,51	18,69	4,24	5,6	0,00	0,0
2008-11-08 08:30	138	33	100	2,8	19,03	0,41	222,6	1013,51	-0,01	-2,58	18,69	4,14	5,0	0,00	0,0
2008-11-08 09:00	132	33	100	1,4	19,03	0,31	222,6	1013,51	-0,11	0,31	18,69	4,04	4,5	0,00	0,0
2008-11-08 09:30	119	33	100	0,0	18,93	0,41	222,6	1014,51	-0,01	0,41	18,59	4,14	3,7	0,00	0,0
2008-11-08 10:00	114	33	100	1,6	18,93	0,72	222,6	1014,51	0,29	0,72	18,59	4,44	3,3	0,00	0,0
2008-11-08 10:30	114	33	100	1,4	18,93	1,02	222,6	1014,51	0,59	1,02	18,59	4,75	2,6	0,00	0,0
2008-11-08 11:00	108	33	100	0,0	18,83	1,42	222,6	1014,51	0,99	1,42	18,49	5,15	3,3	0,00	0,0
2008-11-08 11:30	142	33	100	2,6	18,83	1,72	222,6	1014,51	1,29	0,00	18,49	5,45	3,7	0,00	0,0
2008-11-08 12:00	133	33	100	2,0	18,73	2,02	222,6	1014,51	1,59	2,02	18,39	5,75	3,7	0,00	0,0
2008-11-08 12:30	142	33	100	0,0	18,73	2,32	222,6	1014,51	1,89	2,32	18,39	6,05	4,1	0,00	0,0
2008-11-08 13:00	122	33	98	3,5	18,63	2,42	222,6	1013,51	1,70	-1,53	18,29	5,97	4,1	0,00	0,0
2008-11-08 13:30	131	33	97	1,6	18,53	2,52	222,6	1013,51	1,65	2,52	18,19	5,99	3,7	0,00	0,0
2008-11-08 14:00	144	33	96	2,0	18,43	2,62	222,6	1014,51	1,60	2,62	18,09	6,00	3,1	0,00	0,0
2008-11-08 14:30	153	33	97	2,0	18,43	2,22	222,6	1013,51	1,35	2,22	18,09	5,69	3,9	0,00	0,0
2008-11-08 15:00	135	33	98	0,0	18,33	2,02	222,6	1013,51	1,30	2,02	17,99	5,57	2,2	0,00	0,0
2008-11-08 15:30	123	33	99	0,0	18,33	1,72	222,6	1013,51	1,15	1,72	17,99	5,36	3,1	0,00	0,0
2008-11-08 16:00	132	33	100	1,8	18,23	1,42	222,6	1013,51	0,99	1,42	17,89	5,15	3,1	0,00	0,0
2008-11-08 16:30	117	33	100	0,0	18,23	1,12	222,6	1013,51	0,69	1,12	17,89	4,85	2,8	0,00	0,0
2008-11-08 17:00	137	33	100	3,1	18,13	0,82	222,6	1013,51	0,39	-2,14	17,79	4,54	3,7	0,00	0,0
2008-11-08 17:30	117	33	100	1,2	18,13	0,82	222,6	1013,51	0,39	0,82	17,79	4,54	2,8	0,00	0,0
2008-11-08 18:00	118	33	100	1,2	18,03	0,51	222,6	1013,51	0,09	0,51	17,69	4,24	2,8	0,00	0,0
2008-11-08 18:30	94	33	100	2,6	18,03	0,41	222,6	1013,51	-0,01	-1,37	17,69	4,14	5,0	0,00	0,0
2008-11-08 19:00	149	33	100	2,0	18,03	1,22	222,6	1013,51	0,79	1,22	17,69	4,95	6,0	0,00	0,0
2008-11-08 19:30	105	33	100	1,4	18,03	1,22	222,6	1013,51	0,79	1,22	17,69	4,95	6,0	0,00	0,0
2008-11-08 20:00	121	33	100	1,2	18,23	1,32	222,6	1013,51	0,89	1,32	17,89	5,05	3,0	0,00	0,0
2008-11-08 20:30	114	33	100	0,0	18,33	1,32	222,6	1012,51	0,89	1,32	17,99	5,05	2,2	0,00	0,0
2008-11-08 21:00	111	33	100	0,0	18,43	1,22	222,6	1013,51	0,79	1,22	18,09	4,95	2,6	0,00	0,0
2008-11-08 21:30	119	33	100	0,0	18,53	1,42	222,6	1013,51	0,99	1,42	18,19	5,15	2,6	0,00	0,0
2008-11-08 22:00	114	33	100	1,2	18,63	1,42	222,6	1013,51	0,99	1,42	18,29	5,15	3,1	0,00	0,0
2008-11-08 22:30	119	33	100	1,2	18,63	1,62	222,6	1012,51	1,19	1,62	18,29	5,35	3,5	0,00	0,0
2008-11-08 23:00	114	33	100	0,0	18,63	1,62	222,6	1012,51	1,19	1,62	18,29	5,35	4,1	0,00	0,0
2008-11-08 23:30	138	33	100	0,0	18,53	1,62	222,6	1012,51	1,19	1,62	18,19	5,35	3,5	0,00	0,0
2008-11-09 00:00	139	33	100	1,2	18,43	1,62	222,6	1012,51	1,19	1,62	18,09	5,35	4,5	0,00	0,0
2008-11-09 00:30	106	33	100	0,0	18,33	1,72	222,6	1012,51	1,29	1,72	17,99	5,45	3,1	0,00	0,0
2008-11-09 01:00	83	33	100	2,0	18,33	1,52	222,6	1012,51	1,09	1,52	17,99	5,25	3,7	0,00	0,0
2008-11-09 01:30	164	33	100	4,1	18,23	1,82	223,8	1011,51	1,39	-4,53	17,89	5,55	6,6	1,20	1,2
2008-11-09 02:00	139	33	100	3,3	18,33	1,82	223,8	1011,51	1,39	-2,21	17,99	5,55	5,2	1,20	1,2
2008-11-09 02:30	133	33	100	3,9	18,53	1,82	223,8	1011,51	1,39	-3,37	18,19	5,55	6,6	0,00	1,2
2008-11-09 03:00	139	33	100	3,3	18,73	1,82	223,8	1010,51	1,39	-2,21	18,39	5,55	6,6	0,00	1,2
2008-11-09 03:30	105	33	100	3,9	18,83	1,92	223,8	1010,51	1,49	-3,25	18,49	5,65	6,8	0,00	1,2
2008-11-09 04:00	91	33	100	0,0	18,93	1,92	223,8	1010,51	1,49	1,92	18,59	5,65	5,6	0,00	1,2
2008-11-09 04:30	120	33	100	1,8	19,03	1,72	223,8	1010,51	1,29	1,72	18,69	5,45	3,9	0,00	1,2
2008-11-09 05:00	105	33	100	1,6	19,03	1,82	223,8	1009,51	1,39	1,82	18,69	5,55	5,4	0,00	1,2
2008-11-09 05:30	141	33	100	3,0	18,93	2,12	223,8	1009,51	1,69	-0,72	18,59	5,85	6,6	0,00	1,2

Datum	Vindriktning °	Luftfukt inne Rh%	Luftfukt ute Rh%	Vindhastighet m/s	Temp inne °C	Temp ute °C	Nederb. året mm	Lufttryck Mbar	Daggpunkt °C	Kyleffekt °C	Vix inne °C	Vix ute °C	Vindby m/s	Korr lufttryck	Regn/dygn mm
2008-11-09 06:00	139	33	100	3,9	18,83	2,32	223,8	1009,51	1,89	-2,79	18,49	6,05	7,7	0,00	1,2
2008-11-09 06:30	115	33	100	2,0	18,83	2,42	223,8	1009,51	1,99	2,42	18,49	6,15	6,4	0,00	1,2
2008-11-09 07:00	119	33	100	1,8	18,83	2,22	223,8	1008,51	1,79	2,22	18,49	5,95	4,7	0,00	1,2
2008-11-09 07:30	123	33	100	4,5	18,83	2,02	223,8	1008,51	1,59	-5,38	18,49	5,75	6,6	0,00	1,2
2008-11-09 08:00	133	33	100	5,6	18,93	2,42	223,8	1008,51	1,99	-6,11	18,59	6,15	6,9	0,00	1,2
2008-11-09 08:30	117	33	100	3,9	18,93	2,42	223,8	1008,51	1,99	-2,67	18,59	6,15	7,3	0,00	1,2
2008-11-09 09:00	109	33	100	1,4	19,13	2,72	223,8	1007,51	2,29	2,72	18,79	6,45	5,2	0,00	1,2
2008-11-09 09:30	121	33	100	3,5	19,13	3,12	223,8	1007,51	2,69	-0,74	18,79	6,85	5,2	0,00	1,2
2008-11-09 10:00	129	33	100	3,1	19,13	3,22	223,8	1007,51	2,79	0,48	18,79	6,95	6,2	0,00	1,2
2008-11-09 10:30	135	33	100	3,7	19,13	3,02	223,8	1006,51	2,59	-1,97	18,79	6,75	6,9	0,00	1,2
2008-11-09 11:00	157	33	100	6,0	19,03	3,32	223,8	1006,51	2,89	-5,55	18,69	7,05	7,5	0,00	1,2
2008-11-09 11:30	159	33	100	4,5	18,93	3,72	223,8	1005,51	3,29	-3,27	18,59	7,45	10,0	0,00	1,2
2008-11-09 12:00	147	33	100	4,7	18,83	3,62	223,8	1005,51	3,19	-3,39	18,49	7,35	8,5	0,00	1,2
2008-11-09 12:30	150	33	100	3,5	18,73	3,52	223,8	1005,51	3,09	-0,29	18,39	7,25	6,6	0,00	1,2
2008-11-09 13:00	153	33	100	4,1	18,63	3,52	223,8	1004,51	3,09	-2,48	18,29	7,25	6,6	0,00	1,2
2008-11-09 13:30	112	33	100	2,6	18,53	3,62	223,8	1004,51	3,19	2,01	18,19	7,35	5,8	0,00	1,2
2008-11-09 14:00	89	33	100	2,2	18,43	3,32	223,8	1003,51	2,89	3,32	18,09	7,05	6,9	0,00	1,2
2008-11-09 14:30	124	33	100	3,5	18,43	3,32	223,8	1003,51	2,89	-0,52	18,09	7,05	5,0	0,00	1,2
2008-11-09 15:00	106	33	100	0,0	18,53	3,42	223,8	1003,51	2,99	3,42	18,19	7,15	4,3	0,00	1,2
2008-11-09 15:30	84	33	100	0,0	18,63	3,62	223,8	1002,51	3,19	3,62	18,29	7,35	2,4	0,00	1,2
2008-11-09 16:00	103	33	100	2,4	18,83	3,62	223,8	1002,51	3,19	2,01	18,49	7,35	3,3	0,00	1,2
2008-11-09 16:30	108	33	100	3,3	18,93	3,42	223,8	1001,51	2,99	-0,40	18,59	7,15	5,4	0,00	1,2
2008-11-09 17:00	108	33	100	3,0	19,03	3,42	223,8	1001,51	2,99	0,70	18,69	7,15	5,6	0,00	1,2
2008-11-09 17:30	148	33	100	3,5	19,03	3,22	223,8	1000,51	2,79	-0,63	18,69	6,95	5,4	0,00	1,2
2008-11-09 18:00	108	33	100	0,0	18,93	2,82	223,8	1000,51	2,39	2,82	18,59	6,55	5,0	0,00	1,2
2008-11-09 18:30	88	33	100	0,0	18,93	2,52	223,8	999,51	2,09	2,52	18,59	6,25	3,1	0,00	1,2
2008-11-09 19:00	121	33	100	2,0	18,83	2,62	223,8	999,51	2,19	2,62	18,49	6,35	4,1	0,00	1,2
2008-11-09 19:30	98	33	100	1,2	18,73	2,92	223,8	999,51	2,49	2,92	18,39	6,65	4,3	0,00	1,2
2008-11-09 20:00	120	33	100	3,7	18,63	3,02	223,8	998,51	2,59	-1,97	18,29	6,75	4,5	0,00	1,2
2008-11-09 20:30	121	33	100	4,3	18,53	3,42	223,8	998,51	2,99	-2,60	18,19	7,15	6,6	0,00	1,2
2008-11-09 21:00	141	33	100	3,9	18,53	3,52	223,8	997,50	3,09	-1,39	18,19	7,25	7,3	0,00	1,2
2008-11-09 21:30	99	33	100	1,8	18,53	3,32	223,8	996,50	2,89	3,32	18,19	7,05	5,8	0,00	1,2
2008-11-09 22:00	115	33	100	2,6	18,63	3,32	223,8	996,50	2,89	1,69	18,29	7,05	5,0	0,00	1,2
2008-11-09 22:30	112	33	100	1,6	18,63	3,32	223,8	995,50	2,89	3,32	18,29	7,05	5,2	0,00	1,2
2008-11-09 23:00	114	33	100	2,4	18,63	3,12	223,8	995,50	2,69	1,48	18,29	6,85	6,9	0,00	1,2
2008-11-09 23:30	123	33	100	4,1	18,73	2,82	225,0	994,50	2,39	-3,32	18,39	6,55	6,9	1,20	2,4
2008-11-10 00:00	117	33	100	4,7	18,73	2,52	225,0	994,50	2,09	-4,76	18,39	6,25	6,9	1,20	0,0
2008-11-10 00:30	119	33	100	3,9	18,73	2,22	225,0	993,50	1,79	-2,90	18,39	5,95	6,9	0,00	0,0
2008-11-10 01:00	115	33	100	3,3	18,83	2,12	226,2	993,50	1,69	-1,87	18,49	5,85	6,4	1,20	1,2
2008-11-10 01:30	144	33	100	2,8	18,83	2,32	226,2	992,50	1,89	-0,51	18,49	6,05	5,0	1,20	1,2
2008-11-10 02:00	124	33	100	3,3	18,93	2,42	226,2	992,50	1,99	-1,53	18,59	6,15	5,0	0,00	1,2
2008-11-10 02:30	85	33	100	2,6	18,93	2,62	226,2	992,50	2,19	0,95	18,59	6,35	5,4	0,00	1,2
2008-11-10 03:00	186	33	100	2,0	18,93	2,52	226,2	992,50	2,09	2,52	18,59	6,25	5,6	0,00	1,2
2008-11-10 03:30	183	33	100	0,0	18,93	2,42	226,2	992,50	1,99	2,42	18,59	6,15	4,3	0,00	1,2
2008-11-10 04:00	314	33	100	0,0	18,93	2,42	226,2	993,50	1,99	2,42	18,59	6,15	3,1	0,00	1,2
2008-11-10 04:30	328	33	100	2,2	18,83	2,22	226,2	993,50	1,79	2,22	18,49	5,95	6,8	0,00	1,2

Datum	Vindriktning °	Luftfukt inne Rh%	Luftfukt ute Rh%	Vindhastighet m/s	Temp inne °C	Temp ute °C	Nederb. året mm	Lufttryck Mbar	Daggpunkt °C	Kyleffekt °C	Vix inne °C	Vix ute °C	Vindby m/s	Korr lufttryck	Regn/dygn mm
2008-11-10 05:00	306	33	100	1,4	18,73	2,02	226,2	994,50	1,59	2,02	18,39	5,75	5,8	0,00	1,2
2008-11-10 05:30	180	33	100	3,9	18,73	1,82	226,2	995,50	1,39	-3,37	18,39	5,55	5,6	0,00	1,2
2008-11-10 06:00	187	33	100	3,3	18,73	1,72	226,2	995,50	1,29	-2,32	18,39	5,45	6,4	0,00	1,2
2008-11-10 06:30	194	33	100	2,0	18,63	1,62	226,2	995,50	1,19	1,62	18,29	5,35	5,6	0,00	1,2
2008-11-10 07:00	161	33	100	2,0	18,63	1,22	226,2	995,50	0,79	1,22	18,29	4,95	6,2	0,00	1,2
2008-11-10 07:30	143	33	100	2,6	18,63	0,72	226,2	995,50	0,29	-1,05	18,29	4,44	4,5	0,00	1,2
2008-11-10 08:00	147	33	100	4,3	18,63	0,31	226,2	995,50	-0,11	-6,33	18,29	4,04	6,6	0,00	1,2
2008-11-10 08:30	174	33	100	2,0	18,63	0,31	226,2	995,50	-0,11	0,31	18,29	4,04	7,7	0,00	1,2
2008-11-10 09:00	134	33	100	1,6	18,63	0,41	226,2	995,50	-0,01	0,41	18,29	4,14	5,4	0,00	1,2
2008-11-10 09:30	141	33	100	5,8	18,63	0,92	226,2	995,50	0,49	-8,03	18,29	4,64	6,4	0,00	1,2
2008-11-10 10:00	112	33	99	1,6	18,63	0,92	226,2	994,50	0,35	0,92	18,29	4,56	5,6	0,00	1,2
2008-11-10 10:30	93	33	100	0,0	18,73	0,82	226,2	994,50	0,39	0,82	18,39	4,54	5,6	0,00	1,2
2008-11-10 11:00	124	33	100	2,2	18,73	1,02	226,2	993,50	0,59	1,02	18,39	4,75	4,1	0,00	1,2
2008-11-10 11:30	130	33	100	2,6	18,73	1,52	226,2	993,50	1,09	-0,21	18,39	5,25	7,1	0,00	1,2
2008-11-10 12:00	146	33	100	5,8	18,83	1,52	226,2	992,50	1,09	-7,26	18,49	5,25	6,2	0,00	1,2
2008-11-10 12:30	122	33	100	0,0	18,83	1,72	226,2	992,50	1,29	1,72	18,49	5,45	5,0	0,00	1,2
2008-11-10 13:00	129	33	100	3,5	18,83	1,92	226,2	991,50	1,49	-2,10	18,49	5,65	4,7	0,00	1,2
2008-11-10 13:30	114	33	100	1,4	18,93	2,02	226,2	990,50	1,59	2,02	18,59	5,75	5,2	0,00	1,2
2008-11-10 14:00	95	33	100	1,4	18,93	2,12	226,2	990,50	1,69	2,12	18,59	5,85	3,3	0,00	1,2
2008-11-10 14:30	125	33	100	2,0	18,93	2,12	226,2	989,50	1,69	2,12	18,59	5,85	5,2	0,00	1,2
2008-11-10 15:00	94	33	100	2,2	18,93	2,12	226,2	989,50	1,69	2,12	18,59	5,85	5,0	0,00	1,2
2008-11-10 15:30	94	33	100	3,0	19,03	2,12	226,2	989,50	1,69	-0,72	18,69	5,85	5,6	0,00	1,2
2008-11-10 16:00	97	33	100	2,2	19,03	2,02	226,2	988,50	1,59	2,02	18,69	5,75	5,2	0,00	1,2
2008-11-10 16:30	95	33	100	2,2	19,03	1,92	226,2	988,50	1,49	1,92	18,69	5,65	5,4	0,00	1,2
2008-11-10 17:00	126	33	100	3,5	19,03	1,92	226,2	988,50	1,49	-2,10	18,69	5,65	4,7	0,00	1,2
2008-11-10 17:30	139	33	100	3,1	19,03	1,72	226,2	988,50	1,29	-1,16	18,69	5,45	4,9	0,00	1,2
2008-11-10 18:00	136	33	100	3,3	19,03	1,42	228,0	988,50	0,99	-2,66	18,69	5,15	5,0	1,80	3,0
2008-11-10 18:30	125	33	100	2,4	19,03	1,12	228,0	988,50	0,69	-0,63	18,69	4,85	4,5	1,80	3,0
2008-11-10 19:00	133	33	100	3,9	19,03	0,92	228,6	988,50	0,49	-4,42	18,69	4,64	5,2	0,60	3,6
2008-11-10 19:30	147	33	100	0,0	18,93	0,92	228,6	988,50	0,49	0,92	18,59	4,64	4,5	0,60	3,6
2008-11-10 20:00	175	33	100	0,0	18,93	0,92	228,6	988,50	0,49	0,92	18,59	4,64	2,2	0,00	3,6
2008-11-10 20:30	170	33	100	0,0	18,93	1,02	228,6	989,50	0,59	1,02	18,59	4,75	2,2	0,00	3,6
2008-11-10 21:00	169	33	100	0,0	18,93	1,02	228,6	989,50	0,59	1,02	18,59	4,75	2,0	0,00	3,6
2008-11-10 21:30	136	33	100	0,0	18,93	1,02	228,6	990,50	0,59	1,02	18,59	4,75	2,4	0,00	3,6
2008-11-10 22:00	136	33	100	0,0	18,83	0,92	228,6	990,50	0,49	0,92	18,49	4,64	0,0	0,00	3,6
2008-11-10 22:30	267	33	100	0,0	18,83	0,82	228,6	991,50	0,39	0,82	18,49	4,54	0,0	0,00	3,6
2008-11-10 23:00	285	33	100	0,0	18,73	0,72	228,6	991,50	0,29	0,72	18,39	4,44	0,0	0,00	3,6
2008-11-10 23:30	343	33	100	0,0	18,63	0,61	228,6	991,50	0,19	0,61	18,29	4,34	0,0	0,00	3,6
2008-11-11 00:00	343	33	100	0,0	18,63	0,61	228,6	992,50	0,19	0,61	18,29	4,34	0,0	0,00	0,0
2008-11-11 00:30	343	33	100	0,0	18,73	0,41	228,6	992,50	-0,01	0,41	18,39	4,14	0,0	0,00	0,0
2008-11-11 01:00	342	33	100	0,0	18,83	0,21	228,6	992,50	-0,21	0,21	18,49	3,94	0,0	0,00	0,0
2008-11-11 01:30	335	33	100	0,0	18,93	0,01	228,6	992,50	-0,41	0,01	18,59	3,74	0,0	0,00	0,0
2008-11-11 02:00	100	33	100	0,0	18,93	-0,29	228,6	992,50	-0,70	-0,29	18,59	3,44	0,0	0,00	0,0
2008-11-11 02:30	100	33	100	0,0	19,03	-0,39	228,6	992,50	-0,80	-0,39	18,69	3,34	0,0	0,00	0,0
2008-11-11 03:00	102	33	100	0,0	18,93	-0,39	228,6	991,50	-0,80	-0,39	18,59	3,34	0,0	0,00	0,0
2008-11-11 03:30	100	33	100	0,0	18,93	-0,99	228,6	991,50	-1,40	-0,99	18,59	2,74	0,0	0,00	0,0

Datum	Vindriktning °	Luftfukt inne Rh%	Luftfukt ute Rh%	Vindhastighet m/s	Temp inne °C	Temp ute °C	Nederb. året mm	Lufttryck Mbar	Daggpunkt °C	Kyleffekt °C	Vix inne °C	Vix ute °C	Vindby m/s	Korr lufttryck	Regn/dygn mm
2008-11-11 04:00	103	33	100	0,0	18,83	-1,29	228,6	992,50	-1,70	-1,29	18,49	2,44	0,0	0,00	0,0
2008-11-11 04:30	94	33	100	0,0	18,83	-1,29	228,6	992,50	-1,70	-1,29	18,49	2,44	0,0	0,00	0,0
2008-11-11 05:00	93	33	100	0,0	18,83	-1,79	228,6	991,50	-2,20	-1,79	18,49	1,94	0,0	0,00	0,0
2008-11-11 05:30	94	33	100	0,0	18,83	-1,89	228,6	992,50	-2,30	-1,89	18,49	1,84	0,0	0,00	0,0
2008-11-11 06:00	96	33	100	0,0	18,93	-2,29	228,6	992,50	-2,70	-2,29	18,59	1,44	0,0	0,00	0,0
2008-11-11 06:30	108	33	100	0,0	18,93	-2,39	228,6	992,50	-2,80	-2,39	18,59	1,34	0,0	0,00	0,0
2008-11-11 07:00	107	33	100	0,0	19,03	-2,49	228,6	992,50	-2,90	-2,49	18,69	1,24	0,0	0,00	0,0
2008-11-11 07:30	106	33	100	0,0	19,03	-2,49	228,6	993,50	-2,90	-2,49	18,69	1,24	0,0	0,00	0,0
2008-11-11 08:00	106	33	100	0,0	19,03	-2,19	228,6	993,50	-2,60	-2,19	18,69	1,54	0,0	0,00	0,0
2008-11-11 08:30	106	33	100	0,0	19,03	-2,49	228,6	993,50	-2,90	-2,49	18,69	1,24	0,0	0,00	0,0
2008-11-11 09:00	106	33	100	0,0	19,03	-2,59	228,6	993,50	-3,00	-2,59	18,69	1,14	0,0	0,00	0,0
2008-11-11 09:30	106	33	100	0,0	19,03	-2,29	228,6	994,50	-2,70	-2,29	18,69	1,44	0,0	0,00	0,0
2008-11-11 10:00	106	33	100	0,0	18,93	-1,99	228,6	994,50	-2,40	-1,99	18,59	1,74	0,0	0,00	0,0
2008-11-11 10:30	106	33	100	0,0	18,93	-1,69	228,6	994,50	-2,10	-1,69	18,59	2,04	0,0	0,00	0,0
2008-11-11 11:00	106	33	100	0,0	18,93	-1,49	228,6	994,50	-1,90	-1,49	18,59	2,24	0,0	0,00	0,0
2008-11-11 11:30	47	33	100	0,0	18,93	-1,49	228,6	994,50	-1,90	-1,49	18,59	2,24	0,0	0,00	0,0
2008-11-11 12:00	47	33	100	0,0	18,83	-1,19	228,6	995,50	-1,60	-1,19	18,49	2,54	0,0	0,00	0,0
2008-11-11 12:30	164	33	100	0,0	18,83	-0,69	228,6	995,50	-1,10	-0,69	18,49	3,04	1,6	0,00	0,0
2008-11-11 13:00	28	33	100	0,0	18,83	-0,39	228,6	995,50	-0,80	-0,39	18,49	3,34	0,0	0,00	0,0
2008-11-11 13:30	169	33	100	0,0	18,73	-0,19	228,6	995,50	-0,60	-0,19	18,39	3,54	1,2	0,00	0,0
2008-11-11 14:00	169	33	100	0,0	18,73	-0,19	228,6	995,50	-0,60	-0,19	18,39	3,54	0,0	0,00	0,0
2008-11-11 14:30	162	33	100	0,0	18,63	-0,19	228,6	995,50	-0,60	-0,19	18,29	3,54	0,0	0,00	0,0
2008-11-11 15:00	162	33	100	0,0	18,53	-0,49	228,6	995,50	-0,90	-0,49	18,19	3,24	0,0	0,00	0,0
2008-11-11 15:30	164	33	100	0,0	18,43	-1,09	228,6	996,50	-1,50	-1,09	18,09	2,64	0,0	0,00	0,0
2008-11-11 16:00	164	33	100	0,0	18,33	-1,79	228,6	996,50	-2,20	-1,79	17,99	1,94	0,0	0,00	0,0
2008-11-11 16:30	164	33	100	0,0	18,33	-2,19	228,6	996,50	-2,60	-2,19	17,99	1,54	0,0	0,00	0,0
2008-11-11 17:00	164	33	100	0,0	18,43	-2,39	228,6	996,50	-2,80	-2,39	18,09	1,34	0,0	0,00	0,0
2008-11-11 17:30	164	33	100	0,0	18,63	-2,19	228,6	996,50	-2,60	-2,19	18,29	1,54	0,0	0,00	0,0
2008-11-11 18:00	164	33	100	0,0	18,73	-2,19	228,6	996,50	-2,60	-2,19	18,39	1,54	0,0	0,00	0,0
2008-11-11 18:30	163	33	100	0,0	18,93	-2,59	228,6	997,50	-3,00	-2,59	18,59	1,14	0,0	0,00	0,0
2008-11-11 19:00	163	33	100	0,0	18,93	-2,99	228,6	997,50	-3,40	-2,99	18,59	0,74	0,0	0,00	0,0
2008-11-11 19:30	163	33	100	0,0	18,93	-3,09	228,6	997,50	-3,50	-3,09	18,59	0,64	0,0	0,00	0,0
2008-11-11 20:00	163	33	100	0,0	18,83	-3,09	228,6	997,50	-3,50	-3,09	18,49	0,64	0,0	0,00	0,0
2008-11-11 20:30	163	33	100	0,0	18,73	-2,89	228,6	997,50	-3,30	-2,89	18,39	0,84	0,0	0,00	0,0
2008-11-11 21:00	163	33	100	0,0	18,63	-2,69	228,6	997,50	-3,10	-2,69	18,29	1,04	2,6	0,00	0,0
2008-11-11 21:30	164	33	100	0,0	18,63	-2,29	228,6	997,50	-2,70	-2,29	18,29	1,44	0,0	0,00	0,0
2008-11-11 22:00	167	33	100	0,0	18,73	-1,49	228,6	997,50	-1,90	-1,49	18,39	2,24	0,0	0,00	0,0
2008-11-11 22:30	171	33	100	0,0	18,93	-0,99	228,6	997,50	-1,40	-0,99	18,59	2,74	0,0	0,00	0,0
2008-11-11 23:00	221	33	100	0,0	19,03	-0,79	228,6	997,50	-1,20	-0,79	18,69	2,94	0,0	0,00	0,0
2008-11-11 23:30	238	33	100	0,0	19,03	-0,89	228,6	997,50	-1,30	-0,89	18,69	2,84	0,0	0,00	0,0
2008-11-12 00:00	238	33	100	0,0	18,93	-0,89	228,6	997,50	-1,30	-0,89	18,59	2,84	0,0	0,00	0,0
2008-11-12 00:30	238	33	100	0,0	18,83	-0,89	228,6	997,50	-1,30	-0,89	18,49	2,84	0,0	0,00	0,0
2008-11-12 01:00	239	33	100	0,0	18,73	-0,69	228,6	997,50	-1,10	-0,69	18,39	3,04	0,0	0,00	0,0
2008-11-12 01:30	239	33	100	0,0	18,73	-0,49	228,6	997,50	-0,90	-0,49	18,39	3,24	0,0	0,00	0,0
2008-11-12 02:00	239	33	100	0,0	18,73	-0,29	228,6	998,51	-0,70	-0,29	18,39	3,44	0,0	0,00	0,0
2008-11-12 02:30	239	33	100	0,0	18,73	-0,19	228,6	998,51	-0,60	-0,19	18,39	3,54	0,0	0,00	0,0

Datum	Vindriktning °	Luftfukt inne Rh%	Luftfukt ute Rh%	Vindhastighet m/s	Temp inne °C	Temp ute °C	Nederb. året mm	Lufttryck Mbar	Daggpunkt °C	Kyleffekt °C	Vix inne °C	Vix ute °C	Vindby m/s	Korr lufttryck	Regn/dygn mm
2008-11-12 03:00	239	33	100	0,0	18,83	-0,09	228,6	998,51	-0,51	-0,09	18,49	3,64	0,0	0,00	0,0
2008-11-12 03:30	239	33	100	0,0	18,93	0,01	228,6	998,51	-0,41	0,01	18,59	3,74	0,0	0,00	0,0
2008-11-12 04:00	239	33	100	0,0	19,03	0,01	228,6	998,51	-0,41	0,01	18,69	3,74	0,0	0,00	0,0
2008-11-12 04:30	239	33	100	0,0	19,13	0,11	228,6	998,51	-0,31	0,11	18,79	3,84	0,0	0,00	0,0
2008-11-12 05:00	303	33	100	0,0	19,03	0,31	228,6	998,51	-0,11	0,31	18,69	4,04	0,0	0,00	0,0
2008-11-12 05:30	316	33	100	0,0	19,03	0,41	228,6	998,51	-0,01	0,41	18,69	4,14	0,0	0,00	0,0
2008-11-12 06:00	316	33	100	0,0	18,93	0,31	228,6	998,51	-0,11	0,31	18,59	4,04	0,0	0,00	0,0
2008-11-12 06:30	316	33	100	0,0	18,83	0,31	228,6	998,51	-0,11	0,31	18,49	4,04	0,0	0,00	0,0
2008-11-12 07:00	316	33	100	0,0	18,83	0,31	228,6	998,51	-0,11	0,31	18,49	4,04	0,0	0,00	0,0
2008-11-12 07:30	316	33	100	0,0	18,73	0,21	228,6	999,51	-0,21	0,21	18,39	3,94	0,0	0,00	0,0
2008-11-12 08:00	238	33	100	0,0	18,83	0,11	228,6	999,51	-0,31	0,11	18,49	3,84	0,0	0,00	0,0
2008-11-12 08:30	239	33	100	0,0	18,93	0,01	228,6	999,51	-0,41	0,01	18,59	3,74	0,0	0,00	0,0
2008-11-12 09:00	238	33	100	0,0	18,93	-0,09	228,6	999,51	-0,51	-0,09	18,59	3,64	0,0	0,00	0,0
2008-11-12 09:30	238	33	100	0,0	19,03	0,01	228,6	999,51	-0,41	0,01	18,69	3,74	0,0	0,00	0,0
2008-11-12 10:00	238	33	100	0,0	19,03	0,01	228,6	1000,51	-0,41	0,01	18,69	3,74	0,0	0,00	0,0
2008-11-12 10:30	239	33	100	0,0	19,13	0,21	228,6	1000,51	-0,21	0,21	18,79	3,94	0,0	0,00	0,0
2008-11-12 11:00	239	33	100	0,0	19,13	0,31	228,6	1000,51	-0,11	0,31	18,79	4,04	0,0	0,00	0,0
2008-11-12 11:30	272	33	100	0,0	19,03	0,61	228,6	1000,51	0,19	0,61	18,69	4,34	0,0	0,00	0,0
2008-11-12 12:00	303	33	100	0,0	19,03	0,61	228,6	1000,51	0,19	0,61	18,69	4,34	0,0	0,00	0,0
2008-11-12 12:30	302	33	100	0,0	18,93	0,72	228,6	1001,51	0,29	0,72	18,59	4,44	0,0	0,00	0,0
2008-11-12 13:00	302	33	100	0,0	18,93	0,72	228,6	1001,51	0,29	0,72	18,59	4,44	0,0	0,00	0,0
2008-11-12 13:30	297	33	100	0,0	18,93	0,92	228,6	1001,51	0,49	0,92	18,59	4,64	0,0	0,00	0,0
2008-11-12 14:00	297	33	100	0,0	18,83	0,72	228,6	1001,51	0,29	0,72	18,49	4,44	0,0	0,00	0,0
2008-11-12 14:30	191	33	100	0,0	18,83	0,92	228,6	1002,51	0,49	0,92	18,49	4,64	1,2	0,00	0,0
2008-11-12 15:00	309	33	100	0,0	18,83	0,92	228,6	1002,51	0,49	0,92	18,49	4,64	0,0	0,00	0,0
2008-11-12 15:30	308	33	100	0,0	18,83	0,82	228,6	1002,51	0,39	0,82	18,49	4,54	0,0	0,00	0,0
2008-11-12 16:00	332	33	100	0,0	18,93	0,61	228,6	1002,51	0,19	0,61	18,59	4,34	0,0	0,00	0,0
2008-11-12 16:30	331	33	100	0,0	18,93	0,11	228,6	1003,51	-0,31	0,11	18,59	3,84	0,0	0,00	0,0
2008-11-12 17:00	331	33	100	0,0	18,93	-0,09	228,6	1003,51	-0,51	-0,09	18,59	3,64	0,0	0,00	0,0
2008-11-12 17:30	331	33	100	0,0	19,03	-0,39	228,6	1003,51	-0,80	-0,39	18,69	3,34	0,0	0,00	0,0
2008-11-12 18:00	331	33	100	0,0	19,03	-0,39	228,6	1004,51	-0,80	-0,39	18,69	3,34	0,0	0,00	0,0
2008-11-12 18:30	331	33	100	0,0	19,03	-0,59	228,6	1004,51	-1,00	-0,59	18,69	3,14	0,0	0,00	0,0
2008-11-12 19:00	340	33	100	0,0	19,03	-0,69	228,6	1004,51	-1,10	-0,69	18,69	3,04	0,0	0,00	0,0
2008-11-12 19:30	6	33	100	0,0	18,93	-0,39	228,6	1005,51	-0,80	-0,39	18,59	3,34	0,0	0,00	0,0
2008-11-12 20:00	8	33	100	0,0	18,93	-0,49	228,6	1005,51	-0,90	-0,49	18,59	3,24	0,0	0,00	0,0
2008-11-12 20:30	8	33	100	0,0	18,83	-0,69	228,6	1005,51	-1,10	-0,69	18,49	3,04	0,0	0,00	0,0
2008-11-12 21:00	5	33	100	0,0	18,73	-1,39	228,6	1006,51	-1,80	-1,39	18,39	2,34	0,0	0,00	0,0
2008-11-12 21:30	10	33	100	0,0	18,63	-1,69	228,6	1006,51	-2,10	-1,69	18,29	2,04	0,0	0,00	0,0
2008-11-12 22:00	14	33	100	0,0	18,53	-1,99	228,6	1007,51	-2,40	-1,99	18,19	1,74	0,0	0,00	0,0
2008-11-12 22:30	4	33	100	0,0	18,43	-2,19	228,6	1007,51	-2,60	-2,19	18,09	1,54	0,0	0,00	0,0
2008-11-12 23:00	2	33	98	0,0	18,43	-2,39	228,6	1007,51	-3,08	-2,39	18,09	1,17	0,0	0,00	0,0
2008-11-12 23:30	356	33	94	0,0	18,63	-2,59	228,6	1008,51	-3,85	-2,59	18,29	0,63	0,0	0,00	0,0
2008-11-13 00:00	351	33	96	0,0	18,73	-3,09	228,6	1008,51	-4,06	-3,09	18,39	0,30	0,0	0,00	0,0
2008-11-13 00:30	8	33	95	0,0	18,83	-3,29	228,6	1008,51	-4,40	-3,29	18,49	0,01	0,0	0,00	0,0
2008-11-13 01:00	3	33	94	0,0	19,03	-3,59	228,6	1008,51	-4,84	-3,59	18,69	-0,37	0,0	0,00	0,0
2008-11-13 01:30	7	33	94	0,0	19,13	-4,09	228,6	1009,51	-5,34	-4,09	18,79	-0,87	0,0	0,00	0,0

Datum	Vindriktning °	Luftfukt inne Rh%	Luftfukt ute Rh%	Vindhastighet m/s	Temp inne °C	Temp ute °C	Nederb. året mm	Lufttryck Mbar	Daggpunkt °C	Kyleffekt °C	Vix inne °C	Vix ute °C	Vindby m/s	Korr lufttryck	Regn/dygn mm
2008-11-13 02:00	356	33	94	0,0	19,13	-4,49	228,6	1009,51	-5,74	-4,49	18,79	-1,27	0,0	0,00	0,0
2008-11-13 02:30	356	33	94	0,0	19,03	-4,89	228,6	1009,51	-6,13	-4,89	18,69	-1,67	0,0	0,00	0,0
2008-11-13 03:00	356	32	95	0,0	18,93	-5,69	228,6	1009,51	-6,78	-5,69	18,56	-2,39	0,0	0,00	0,0
2008-11-13 03:30	356	32	94	0,0	18,83	-5,39	228,6	1009,51	-6,63	-5,39	18,46	-2,17	0,0	0,00	0,0
2008-11-13 04:00	6	32	91	0,0	18,73	-4,99	228,6	1009,51	-6,67	-4,99	18,36	-2,02	0,0	0,00	0,0
2008-11-13 04:30	6	32	87	0,0	18,73	-5,49	228,6	1009,51	-7,76	-5,49	18,36	-2,83	0,0	0,00	0,0
2008-11-13 05:00	9	32	89	0,0	18,73	-5,99	228,6	1009,51	-7,95	-5,99	18,36	-3,18	0,0	0,00	0,0
2008-11-13 05:30	8	32	87	0,0	18,83	-6,19	228,6	1009,51	-8,45	-6,19	18,46	-3,54	0,0	0,00	0,0
2008-11-13 06:00	7	32	89	0,0	18,93	-7,19	228,6	1010,51	-9,13	-7,19	18,56	-4,38	0,0	0,00	0,0
2008-11-13 06:30	8	32	91	0,0	19,03	-7,79	228,6	1010,51	-9,43	-7,79	18,66	-4,82	0,0	0,00	0,0
2008-11-13 07:00	8	32	92	0,0	19,03	-7,99	228,6	1010,51	-9,48	-7,99	18,66	-4,94	0,0	0,00	0,0
2008-11-13 07:30	7	32	93	0,0	19,03	-8,19	228,6	1010,51	-9,54	-8,19	18,66	-5,06	0,0	0,00	0,0
2008-11-13 08:00	356	32	93	0,0	19,03	-6,99	228,6	1010,51	-8,35	-6,99	18,66	-3,86	0,0	0,00	0,0
2008-11-13 08:30	0	32	87	0,0	18,93	-6,79	228,6	1010,51	-9,04	-6,79	18,56	-4,14	0,0	0,00	0,0
2008-11-13 09:00	4	32	87	0,0	18,93	-6,59	228,6	1010,51	-8,84	-6,59	18,56	-3,94	0,0	0,00	0,0
2008-11-13 09:30	356	32	86	0,0	18,93	-6,29	228,6	1011,51	-8,70	-6,29	18,56	-3,71	0,0	0,00	0,0
2008-11-13 10:00	0	32	84	0,0	18,93	-6,19	228,6	1011,51	-8,92	-6,19	18,56	-3,77	0,0	0,00	0,0
2008-11-13 10:30	351	32	85	0,0	19,03	-6,39	228,6	1011,51	-8,95	-6,39	18,66	-3,89	0,0	0,00	0,0
2008-11-13 11:00	351	32	89	0,0	19,03	-5,89	228,6	1011,51	-7,85	-5,89	18,66	-3,08	0,0	0,00	0,0
2008-11-13 11:30	144	32	92	0,0	18,93	-5,29	228,6	1011,51	-6,82	-5,29	18,56	-2,24	0,0	0,00	0,0
2008-11-13 12:00	144	32	93	0,0	18,83	-5,49	228,6	1011,51	-6,87	-5,49	18,46	-2,35	0,0	0,00	0,0
2008-11-13 12:30	144	32	94	0,0	18,73	-5,39	228,6	1011,51	-6,63	-5,39	18,36	-2,17	0,0	0,00	0,0
2008-11-13 13:00	143	32	95	0,0	18,53	-4,89	228,6	1010,51	-5,99	-4,89	18,15	-1,59	0,0	0,00	0,0
2008-11-13 13:30	143	32	96	0,0	18,33	-4,79	228,6	1010,51	-5,75	-4,79	17,95	-1,40	0,0	0,00	0,0
2008-11-13 14:00	172	32	96	0,0	18,23	-4,99	228,6	1010,51	-5,95	-4,99	17,85	-1,60	0,0	0,00	0,0
2008-11-13 14:30	171	32	97	0,0	18,13	-4,89	228,6	1010,51	-5,71	-4,89	17,75	-1,42	0,0	0,00	0,0
2008-11-13 15:00	174	32	96	0,0	18,03	-5,29	228,6	1010,51	-6,24	-5,29	17,65	-1,90	0,0	0,00	0,0
2008-11-13 15:30	112	32	92	0,0	18,03	-5,59	228,6	1010,51	-7,11	-5,59	17,65	-2,54	0,0	0,00	0,0
2008-11-13 16:00	102	32	91	0,0	18,13	-5,69	228,6	1010,51	-7,36	-5,69	17,75	-2,72	0,0	0,00	0,0
2008-11-13 16:30	98	32	93	0,0	18,33	-5,89	228,6	1010,51	-7,27	-5,89	17,95	-2,76	0,0	0,00	0,0
2008-11-13 17:00	106	32	93	0,0	18,43	-5,89	228,6	1010,51	-7,27	-5,89	18,05	-2,76	0,0	0,00	0,0
2008-11-13 17:30	115	32	95	0,0	18,63	-6,19	228,6	1010,51	-7,28	-6,19	18,26	-2,89	0,0	0,00	0,0
2008-11-13 18:00	121	32	98	0,0	18,73	-6,09	228,6	1009,51	-6,76	-6,09	18,36	-2,54	0,0	0,00	0,0
2008-11-13 18:30	88	32	99	0,0	18,83	-6,09	228,6	1009,51	-6,63	-6,09	18,46	-2,45	0,0	0,00	0,0
2008-11-13 19:00	102	32	100	0,0	18,83	-6,09	228,6	1009,51	-6,49	-6,09	18,46	-2,36	0,0	0,00	0,0
2008-11-13 19:30	92	32	100	0,0	18,83	-6,09	228,6	1009,51	-6,49	-6,09	18,46	-2,36	0,0	0,00	0,0
2008-11-13 20:00	107	32	100	0,0	18,73	-6,19	228,6	1009,51	-6,59	-6,19	18,36	-2,46	0,0	0,00	0,0
2008-11-13 20:30	105	32	100	0,0	18,73	-6,19	228,6	1009,51	-6,59	-6,19	18,36	-2,46	0,0	0,00	0,0
2008-11-13 21:00	94	31	100	0,0	18,63	-6,19	228,6	1008,51	-6,59	-6,19	18,22	-2,46	0,0	0,00	0,0
2008-11-13 21:30	84	31	100	0,0	18,63	-6,39	228,6	1008,51	-6,79	-6,39	18,22	-2,66	0,0	0,00	0,0
2008-11-13 22:00	112	32	100	0,0	18,73	-6,59	228,6	1008,51	-6,99	-6,59	18,36	-2,86	0,0	0,00	0,0
2008-11-13 22:30	98	32	100	0,0	18,73	-6,69	228,6	1007,51	-7,09	-6,69	18,36	-2,96	0,0	0,00	0,0
2008-11-13 23:00	99	32	100	0,0	18,73	-6,39	228,6	1007,51	-6,79	-6,39	18,36	-2,66	0,0	0,00	0,0
2008-11-13 23:30	98	32	100	0,0	18,83	-6,09	228,6	1006,51	-6,49	-6,09	18,46	-2,36	0,0	0,00	0,0
2008-11-14 00:00	107	32	100	0,0	18,83	-5,99	228,6	1006,51	-6,39	-5,99	18,46	-2,26	0,0	0,00	0,0
2008-11-14 00:30	84	32	100	0,0	18,83	-5,49	228,6	1005,51	-5,89	-5,49	18,46	-1,76	0,0	0,00	0,0

Datum	Vindriktning °	Luftfukt inne Rh%	Luftfukt ute Rh%	Vindhastighet m/s	Temp inne °C	Temp ute °C	Nederb. året mm	Lufftryck Mbar	Daggpunkt °C	Kyleffekt °C	Vix inne °C	Vix ute °C	Vindby m/s	Korr lufftryck	Regn/dygn mm
2008-11-14 01:00	117	32	100	0,0	18,93	-6,09	228,6	1005,51	-6,49	-6,09	18,56	-2,36	0,0	0,00	0,0
2008-11-14 01:30	99	32	100	0,0	18,93	-6,29	228,6	1004,51	-6,69	-6,29	18,56	-2,56	0,0	0,00	0,0
2008-11-14 02:00	105	32	100	0,0	18,93	-6,29	228,6	1004,51	-6,69	-6,29	18,56	-2,56	0,0	0,00	0,0
2008-11-14 02:30	108	32	100	0,0	19,03	-6,39	228,6	1003,51	-6,79	-6,39	18,66	-2,66	0,0	0,00	0,0
2008-11-14 03:00	118	32	100	0,0	19,03	-6,29	228,6	1003,51	-6,69	-6,29	18,66	-2,56	0,0	0,00	0,0
2008-11-14 03:30	127	32	100	0,0	19,03	-5,99	228,6	1002,51	-6,39	-5,99	18,66	-2,26	0,0	0,00	0,0
2008-11-14 04:00	110	32	100	0,0	19,03	-5,59	228,6	1002,51	-5,99	-5,59	18,66	-1,86	0,0	0,00	0,0
2008-11-14 04:30	112	32	100	0,0	19,03	-5,29	228,6	1001,51	-5,69	-5,29	18,66	-1,56	0,0	0,00	0,0
2008-11-14 05:00	93	32	100	0,0	19,03	-4,89	228,6	1001,51	-5,29	-4,89	18,66	-1,16	0,0	0,00	0,0
2008-11-14 05:30	113	32	100	0,0	19,03	-4,39	228,6	1000,51	-4,79	-4,39	18,66	-0,66	0,0	0,00	0,0
2008-11-14 06:00	116	32	100	0,0	19,03	-3,59	228,6	1000,51	-4,00	-3,59	18,66	0,14	0,0	0,00	0,0
2008-11-14 06:30	135	32	100	0,0	19,03	-2,89	228,6	999,51	-3,30	-2,89	18,66	0,84	0,0	0,00	0,0
2008-11-14 07:00	150	32	100	0,0	19,03	-2,79	228,6	999,51	-3,20	-2,79	18,66	0,94	0,0	0,00	0,0
2008-11-14 07:30	133	32	100	0,0	19,03	-2,69	228,6	999,51	-3,10	-2,69	18,66	1,04	0,0	0,00	0,0
2008-11-14 08:00	115	32	100	0,0	19,03	-2,69	228,6	999,51	-3,10	-2,69	18,66	1,04	0,0	0,00	0,0
2008-11-14 08:30	107	32	100	0,0	19,03	-2,69	228,6	999,51	-3,10	-2,69	18,66	1,04	0,0	0,00	0,0
2008-11-14 09:00	112	32	100	0,0	19,03	-2,79	228,6	998,51	-3,20	-2,79	18,66	0,94	0,0	0,00	0,0
2008-11-14 09:30	86	32	100	0,0	19,03	-2,89	228,6	998,51	-3,30	-2,89	18,66	0,84	0,0	0,00	0,0
2008-11-14 10:00	88	32	100	0,0	19,03	-2,69	228,6	998,51	-3,10	-2,69	18,66	1,04	0,0	0,00	0,0
2008-11-14 10:30	88	32	100	0,0	19,03	-2,59	228,6	998,51	-3,00	-2,59	18,66	1,14	0,0	0,00	0,0
2008-11-14 11:00	88	32	100	0,0	19,03	-2,19	228,6	998,51	-2,60	-2,19	18,66	1,54	0,0	0,00	0,0
2008-11-14 11:30	89	32	100	0,0	19,03	-1,79	228,6	998,51	-2,20	-1,79	18,66	1,94	0,0	0,00	0,0
2008-11-14 12:00	84	32	100	0,0	19,03	-1,39	228,6	998,51	-1,80	-1,39	18,66	2,34	0,0	0,00	0,0
2008-11-14 12:30	84	32	100	0,0	19,03	-1,29	228,6	998,51	-1,70	-1,29	18,66	2,44	0,0	0,00	0,0
2008-11-14 13:00	84	32	100	0,0	19,03	-0,99	228,6	998,51	-1,40	-0,99	18,66	2,74	0,0	0,00	0,0
2008-11-14 13:30	84	32	100	0,0	19,03	-0,89	228,6	998,51	-1,30	-0,89	18,66	2,84	0,0	0,00	0,0
2008-11-14 14:00	84	32	100	0,0	19,03	-0,89	228,6	998,51	-1,30	-0,89	18,66	2,84	0,0	0,00	0,0
2008-11-14 14:30	43	32	100	0,0	19,03	-1,19	228,6	999,51	-1,60	-1,19	18,66	2,54	0,0	0,00	0,0
2008-11-14 15:00	43	32	100	0,0	19,03	-1,29	228,6	999,51	-1,70	-1,29	18,66	2,44	0,0	0,00	0,0
2008-11-14 15:30	326	32	100	0,0	19,03	-1,79	228,6	999,51	-2,20	-1,79	18,66	1,94	0,0	0,00	0,0
2008-11-14 16:00	326	32	100	0,0	19,03	-1,69	228,6	999,51	-2,10	-1,69	18,66	2,04	0,0	0,00	0,0
2008-11-14 16:30	326	32	100	0,0	19,03	-1,69	228,6	999,51	-2,10	-1,69	18,66	2,04	0,0	0,00	0,0
2008-11-14 17:00	326	32	100	0,0	19,03	-1,79	228,6	999,51	-2,20	-1,79	18,66	1,94	0,0	0,00	0,0
2008-11-14 17:30	326	32	100	0,0	18,93	-1,49	228,6	999,51	-1,90	-1,49	18,56	2,24	0,0	0,00	0,0
2008-11-14 18:00	332	32	100	0,0	18,93	-0,59	228,6	999,51	-1,00	-0,59	18,56	3,14	0,0	0,00	0,0
2008-11-14 18:30	351	32	100	0,0	18,93	-0,79	228,6	999,51	-1,20	-0,79	18,56	2,94	0,0	0,00	0,0
2008-11-14 19:00	351	32	100	0,0	18,93	-1,29	228,6	999,51	-1,70	-1,29	18,56	2,44	0,0	0,00	0,0
2008-11-14 19:30	351	32	100	0,0	18,93	-1,19	228,6	999,51	-1,60	-1,19	18,56	2,54	0,0	0,00	0,0
2008-11-14 20:00	351	32	100	0,0	18,93	-0,89	228,6	999,51	-1,30	-0,89	18,56	2,84	0,0	0,00	0,0
2008-11-14 20:30	351	32	100	0,0	18,93	-0,79	228,6	999,51	-1,20	-0,79	18,56	2,94	0,0	0,00	0,0
2008-11-14 21:00	351	32	100	0,0	18,93	-0,49	228,6	999,51	-0,90	-0,49	18,56	3,24	0,0	0,00	0,0
2008-11-14 21:30	351	32	100	0,0	18,93	-0,79	228,6	999,51	-1,20	-0,79	18,56	2,94	0,0	0,00	0,0
2008-11-14 22:00	351	32	100	0,0	18,93	-1,29	228,6	999,51	-1,70	-1,29	18,56	2,44	0,0	0,00	0,0
2008-11-14 22:30	351	32	100	0,0	18,93	-1,79	228,6	999,51	-2,20	-1,79	18,56	1,94	0,0	0,00	0,0
2008-11-14 23:00	351	32	100	0,0	18,93	-1,39	228,6	998,51	-1,80	-1,39	18,56	2,34	0,0	0,00	0,0
2008-11-14 23:30	351	32	100	0,0	18,93	-1,29	228,6	998,51	-1,70	-1,29	18,56	2,44	0,0	0,00	0,0

Datum	Vindriktning	Luftfukt inne	Luftfukt ute	Vindhastighet	Temp inne	Temp ute	Nederb. året	Lufttryck	Daggpunkt	Kyleffekt	Vix inne	Vix ute	Vindby	Korr lufttryck	Regn/dygn
	°	Rh%	Rh%	m/s	°C	°C	mm	Mbar	°C	°C	°C	°C	m/s		mm
2008-11-15 00:00	351	32	100	0,0	18,93	-1,59	228,6	998,51	-2,00	-1,59	18,56	2,14	0,0	0,00	0,0
2008-11-15 00:30	64	32	100	0,0	18,83	-0,99	228,6	997,50	-1,40	-0,99	18,46	2,74	0,0	0,00	0,0
2008-11-15 01:00	64	32	100	0,0	18,73	-1,19	228,6	997,50	-1,60	-1,19	18,36	2,54	0,0	0,00	0,0
2008-11-15 01:30	82	32	100	0,0	18,63	-0,69	228,6	996,50	-1,10	-0,69	18,26	3,04	0,0	0,00	0,0
2008-11-15 02:00	95	32	100	0,0	18,63	-0,49	228,6	996,50	-0,90	-0,49	18,26	3,24	0,0	0,00	0,0
2008-11-15 02:30	77	32	100	0,0	18,53	-1,19	228,6	995,50	-1,60	-1,19	18,15	2,54	0,0	0,00	0,0
2008-11-15 03:00	85	32	100	0,0	18,53	-1,49	228,6	995,50	-1,90	-1,49	18,15	2,24	0,0	0,00	0,0
2008-11-15 03:30	114	32	100	0,0	18,53	-1,29	228,6	994,50	-1,70	-1,29	18,15	2,44	0,0	0,00	0,0
2008-11-15 04:00	99	32	100	0,0	18,63	-1,39	228,6	993,50	-1,80	-1,39	18,26	2,34	0,0	0,00	0,0
2008-11-15 04:30	111	32	100	0,0	18,63	-1,29	228,6	993,50	-1,70	-1,29	18,26	2,44	0,0	0,00	0,0
2008-11-15 05:00	87	32	100	0,0	18,83	-1,09	228,6	992,50	-1,50	-1,09	18,46	2,64	0,0	0,00	0,0
2008-11-15 05:30	101	32	100	0,0	18,93	-0,89	228,6	992,50	-1,30	-0,89	18,56	2,84	0,0	0,00	0,0
2008-11-15 06:00	108	32	100	0,0	19,03	-0,89	228,6	991,50	-1,30	-0,89	18,66	2,84	0,0	0,00	0,0
2008-11-15 06:30	111	32	100	0,0	19,13	-0,89	228,6	991,50	-1,30	-0,89	18,76	2,84	0,0	0,00	0,0
2008-11-15 07:00	112	32	100	0,0	19,13	-0,79	228,6	991,50	-1,20	-0,79	18,76	2,94	0,0	0,00	0,0
2008-11-15 07:30	117	32	100	0,0	19,13	-0,79	228,6	990,50	-1,20	-0,79	18,76	2,94	0,0	0,00	0,0
2008-11-15 08:00	104	32	100	0,0	19,03	-0,79	228,6	990,50	-1,20	-0,79	18,66	2,94	0,0	0,00	0,0
2008-11-15 08:30	116	32	100	0,0	19,03	-0,69	228,6	989,50	-1,10	-0,69	18,66	3,04	0,0	0,00	0,0
2008-11-15 09:00	73	32	100	0,0	19,03	-0,49	228,6	989,50	-0,90	-0,49	18,66	3,24	0,0	0,00	0,0
2008-11-15 09:30	102	32	100	0,0	18,93	-0,49	228,6	989,50	-0,90	-0,49	18,56	3,24	0,0	0,00	0,0
2008-11-15 10:00	110	32	100	0,0	18,93	-0,39	228,6	988,50	-0,80	-0,39	18,56	3,34	0,0	0,00	0,0
2008-11-15 10:30	110	32	100	0,0	18,93	-0,39	228,6	988,50	-0,80	-0,39	18,56	3,34	0,0	0,00	0,0
2008-11-15 11:00	123	32	100	0,0	18,93	-0,29	228,6	988,50	-0,70	-0,29	18,56	3,44	0,0	0,00	0,0
2008-11-15 11:30	157	32	100	0,0	18,93	-0,09	228,6	988,50	-0,51	-0,09	18,56	3,64	0,0	0,00	0,0
2008-11-15 12:00	139	32	100	0,0	18,93	0,21	228,6	987,50	-0,21	0,21	18,56	3,94	0,0	0,00	0,0
2008-11-15 12:30	151	32	100	0,0	18,93	0,61	228,6	987,50	0,19	0,61	18,56	4,34	1,4	0,00	0,0
2008-11-15 13:00	134	32	100	0,0	19,03	0,51	228,6	987,50	0,09	0,51	18,66	4,24	2,2	0,00	0,0
2008-11-15 13:30	106	32	100	0,0	19,03	0,51	228,6	987,50	0,09	0,51	18,66	4,24	0,0	0,00	0,0
2008-11-15 14:00	106	32	100	0,0	19,03	0,41	228,6	987,50	-0,01	0,41	18,66	4,14	0,0	0,00	0,0
2008-11-15 14:30	106	32	100	0,0	19,03	0,31	228,6	987,50	-0,11	0,31	18,66	4,04	0,0	0,00	0,0
2008-11-15 15:00	106	32	100	0,0	19,03	0,31	228,6	987,50	-0,11	0,31	18,66	4,04	0,0	0,00	0,0
2008-11-15 15:30	106	32	100	0,0	18,93	0,31	228,6	987,50	-0,11	0,31	18,56	4,04	0,0	0,00	0,0
2008-11-15 16:00	45	32	100	0,0	18,93	-0,19	228,6	987,50	-0,60	-0,19	18,56	3,54	0,0	0,00	0,0
2008-11-15 16:30	1	32	100	0,0	18,93	-1,89	228,6	987,50	-2,30	-1,89	18,56	1,84	0,0	0,00	0,0
2008-11-15 17:00	6	32	100	0,0	18,93	-2,19	228,6	987,50	-2,60	-2,19	18,56	1,54	0,0	0,00	0,0
2008-11-15 17:30	6	32	100	0,0	18,93	-2,49	228,6	987,50	-2,90	-2,49	18,56	1,24	0,0	0,00	0,0
2008-11-15 18:00	356	32	100	0,0	18,83	-2,59	228,6	988,50	-3,00	-2,59	18,46	1,14	0,0	0,00	0,0
2008-11-15 18:30	2	32	100	0,0	18,83	-2,69	228,6	988,50	-3,10	-2,69	18,46	1,04	0,0	0,00	0,0
2008-11-15 19:00	172	32	100	0,0	18,73	-2,99	228,6	988,50	-3,40	-2,99	18,36	0,74	0,0	0,00	0,0
2008-11-15 19:30	5	32	100	0,0	18,73	-3,19	228,6	989,50	-3,60	-3,19	18,36	0,54	0,0	0,00	0,0
2008-11-15 20:00	1	32	100	0,0	18,73	-3,39	228,6	989,50	-3,80	-3,39	18,36	0,34	0,0	0,00	0,0
2008-11-15 20:30	351	32	100	0,0	18,73	-3,59	228,6	990,50	-4,00	-3,59	18,36	0,14	0,0	0,00	0,0
2008-11-15 21:00	305	32	100	0,0	18,63	-3,79	228,6	990,50	-4,20	-3,79	18,26	-0,06	0,0	0,00	0,0
2008-11-15 21:30	356	32	100	0,0	18,63	-3,89	228,6	990,50	-4,30	-3,89	18,26	-0,16	0,0	0,00	0,0
2008-11-15 22:00	18	32	100	0,0	18,53	-3,89	228,6	991,50	-4,30	-3,89	18,15	-0,16	0,0	0,00	0,0
2008-11-15 22:30	342	33	100	0,0	18,53	-3,99	228,6	991,50	-4,40	-3,99	18,19	-0,26	0,0	0,00	0,0

Datum	Vindriktning °	Luftfukt inne Rh%	Luftfukt ute Rh%	Vindhastighet m/s	Temp inne °C	Temp ute °C	Nederb. året mm	Lufttryck Mbar	Daggpunkt °C	Kyleffekt °C	Vix inne °C	Vix ute °C	Vindby m/s	Korr lufttryck	Regn/dygn mm
2008-11-15 23:00	4	33	100	0,0	18,43	-3,99	228,6	992,50	-4,40	-3,99	18,09	-0,26	0,0	0,00	0,0
2008-11-15 23:30	178	33	100	0,0	18,33	-3,99	228,6	992,50	-4,40	-3,99	17,99	-0,26	0,0	0,00	0,0
2008-11-16 00:00	351	33	100	0,0	18,33	-4,09	228,6	993,50	-4,50	-4,09	17,99	-0,36	0,0	0,00	0,0
2008-11-16 00:30	356	33	100	0,0	18,33	-4,29	228,6	993,50	-4,69	-4,29	17,99	-0,56	0,0	0,00	0,0
2008-11-16 01:00	94	33	100	0,0	18,43	-4,49	228,6	993,50	-4,89	-4,49	18,09	-0,76	0,0	0,00	0,0
2008-11-16 01:30	0	33	100	0,0	18,53	-4,59	228,6	994,50	-4,99	-4,59	18,19	-0,86	0,0	0,00	0,0
2008-11-16 02:00	151	32	100	0,0	18,63	-4,69	228,6	994,50	-5,09	-4,69	18,26	-0,96	0,0	0,00	0,0
2008-11-16 02:30	17	32	100	0,0	18,63	-4,89	228,6	994,50	-5,29	-4,89	18,26	-1,16	0,0	0,00	0,0
2008-11-16 03:00	37	32	100	0,0	18,73	-4,99	228,6	994,50	-5,39	-4,99	18,36	-1,26	0,0	0,00	0,0
2008-11-16 03:30	339	32	100	0,0	18,83	-5,09	228,6	995,50	-5,49	-5,09	18,46	-1,36	0,0	0,00	0,0
2008-11-16 04:00	0	32	99	0,0	18,83	-4,99	228,6	995,50	-5,53	-4,99	18,46	-1,35	0,0	0,00	0,0
2008-11-16 04:30	51	32	97	0,0	18,93	-4,99	228,6	995,50	-5,81	-4,99	18,56	-1,52	0,0	0,00	0,0
2008-11-16 05:00	5	32	98	0,0	18,93	-4,99	228,6	995,50	-5,67	-4,99	18,56	-1,43	0,0	0,00	0,0
2008-11-16 05:30	356	32	97	0,0	19,03	-5,19	228,6	996,50	-6,00	-5,19	18,66	-1,72	0,0	0,00	0,0
2008-11-16 06:00	1	32	95	0,0	19,03	-5,19	228,6	996,50	-6,29	-5,19	18,66	-1,89	0,0	0,00	0,0
2008-11-16 06:30	5	32	95	0,0	19,03	-5,19	228,6	997,50	-6,29	-5,19	18,66	-1,89	0,0	0,00	0,0
2008-11-16 07:00	3	32	98	0,0	19,03	-5,39	228,6	997,50	-6,06	-5,39	18,66	-1,83	0,0	0,00	0,0
2008-11-16 07:30	2	32	99	0,0	19,03	-4,99	228,6	998,51	-5,53	-4,99	18,66	-1,35	0,0	0,00	0,0
2008-11-16 08:00	5	32	98	0,0	19,03	-4,99	228,6	998,51	-5,67	-4,99	18,66	-1,43	0,0	0,00	0,0
2008-11-16 08:30	356	32	99	0,0	18,93	-4,99	228,6	999,51	-5,53	-4,99	18,56	-1,35	0,0	0,00	0,0
2008-11-16 09:00	356	32	99	0,0	18,93	-4,69	228,6	999,51	-5,23	-4,69	18,56	-1,05	0,0	0,00	0,0
2008-11-16 09:30	340	32	97	0,0	18,93	-4,49	228,6	1000,51	-5,31	-4,49	18,56	-1,02	0,0	0,00	0,0
2008-11-16 10:00	4	32	97	0,0	18,93	-4,39	228,6	1000,51	-5,21	-4,39	18,56	-0,92	0,0	0,00	0,0
2008-11-16 10:30	337	32	97	0,0	18,83	-4,09	228,6	1001,51	-4,91	-4,09	18,46	-0,62	0,0	0,00	0,0
2008-11-16 11:00	351	32	98	0,0	18,83	-3,99	228,6	1001,51	-4,67	-3,99	18,46	-0,43	0,0	0,00	0,0
2008-11-16 11:30	322	32	100	0,0	18,83	-4,09	228,6	1002,51	-4,50	-4,09	18,46	-0,36	0,0	0,00	0,0
2008-11-16 12:00	342	32	99	0,0	18,83	-3,99	228,6	1002,51	-4,53	-3,99	18,46	-0,35	0,0	0,00	0,0
2008-11-16 12:30	340	32	99	0,0	18,73	-3,69	228,6	1003,51	-4,23	-3,69	18,36	-0,05	0,0	0,00	0,0
2008-11-16 13:00	324	32	97	0,0	18,73	-3,39	228,6	1004,51	-4,22	-3,39	18,36	0,08	0,0	0,00	0,0
2008-11-16 13:30	351	32	95	0,0	18,73	-3,39	228,6	1004,51	-4,50	-3,39	18,36	-0,09	0,0	0,00	0,0
2008-11-16 14:00	351	31	90	0,0	18,73	-3,59	228,6	1004,51	-5,44	-3,59	18,32	-0,70	0,0	0,00	0,0
2008-11-16 14:30	356	31	92	0,0	18,73	-3,99	228,6	1005,51	-5,53	-3,99	18,32	-0,94	0,0	0,00	0,0
2008-11-16 15:00	328	31	93	0,0	18,63	-4,49	228,6	1005,51	-5,88	-4,49	18,22	-1,35	0,0	0,00	0,0
2008-11-16 15:30	336	31	95	0,0	18,63	-4,39	228,6	1006,51	-5,49	-4,39	18,22	-1,09	0,0	0,00	0,0
2008-11-16 16:00	5	32	95	0,0	18,43	-4,49	228,6	1007,51	-5,59	-4,49	18,05	-1,19	0,0	0,00	0,0
2008-11-16 16:30	320	32	95	0,0	18,33	-4,89	228,6	1007,51	-5,99	-4,89	17,95	-1,59	0,0	0,00	0,0
2008-11-16 17:00	351	31	96	0,0	18,33	-3,79	228,6	1008,51	-4,75	-3,79	17,92	-0,40	0,0	0,00	0,0
2008-11-16 17:30	330	31	96	0,0	18,23	-4,29	228,6	1008,51	-5,25	-4,29	17,82	-0,90	0,0	0,00	0,0
2008-11-16 18:00	12	31	97	0,0	18,13	-4,29	228,6	1009,51	-5,11	-4,29	17,72	-0,82	0,0	0,00	0,0
2008-11-16 18:30	8	31	91	0,0	18,13	-4,19	228,6	1009,51	-5,88	-4,19	17,72	-1,22	0,0	0,00	0,0
2008-11-16 19:00	332	31	90	0,0	18,13	-4,29	228,6	1010,51	-6,13	-4,29	17,72	-1,40	0,0	0,00	0,0
2008-11-16 19:30	6	31	93	0,0	18,13	-3,79	228,6	1010,51	-5,19	-3,79	17,72	-0,65	0,0	0,00	0,0
2008-11-16 20:00	9	31	93	0,0	18,23	-4,39	228,6	1011,51	-5,78	-4,39	17,82	-1,25	0,0	0,00	0,0
2008-11-16 20:30	320	31	93	0,0	18,23	-4,59	228,6	1011,51	-5,98	-4,59	17,82	-1,45	0,0	0,00	0,0
2008-11-16 21:00	328	31	93	0,0	18,33	-4,79	228,6	1012,51	-6,18	-4,79	17,92	-1,65	0,0	0,00	0,0
2008-11-16 21:30	347	31	94	0,0	18,33	-4,79	228,6	1012,51	-6,03	-4,79	17,92	-1,57	0,0	0,00	0,0

Datum	Vindriktning	Luftfukt inne	Luftfukt ute	Vindhastighet	Temp inne	Temp ute	Nederb. året	Lufttryck	Daggpunkt	Kyleffekt	Vix inne	Vix ute	Vindby	Korr lufttryck	Regn/dygn
	°	Rh%	Rh%	m/s	°C	°C	mm	Mbar	°C	°C	°C	°C	m/s		mm
2008-11-16 22:00	7	31	94	0,0	18,33	-5,29	228,6	1012,51	-6,53	-5,29	17,92	-2,07	0,0	0,00	0,0
2008-11-16 22:30	322	31	95	0,0	18,33	-5,49	228,6	1013,51	-6,58	-5,49	17,92	-2,19	0,0	0,00	0,0
2008-11-16 23:00	342	31	95	0,0	18,33	-5,49	228,6	1013,51	-6,58	-5,49	17,92	-2,19	0,0	0,00	0,0
2008-11-16 23:30	320	31	94	0,0	18,23	-4,89	228,6	1013,51	-6,13	-4,89	17,82	-1,67	0,0	0,00	0,0
2008-11-17 00:00	346	30	93	0,0	18,03	-4,69	228,6	1013,51	-6,08	-4,69	17,58	-1,55	0,0	0,00	0,0
2008-11-17 00:30	315	30	93	0,0	18,03	-4,89	228,6	1013,51	-6,28	-4,89	17,58	-1,75	0,0	0,00	0,0
2008-11-17 01:00	356	30	93	0,0	18,03	-5,29	228,6	1014,51	-6,67	-5,29	17,58	-2,15	0,0	0,00	0,0
2008-11-17 01:30	321	31	96	0,0	18,23	-5,49	228,6	1014,51	-6,44	-5,49	17,82	-2,10	0,0	0,00	0,0
2008-11-17 02:00	346	30	95	0,0	18,23	-5,39	228,6	1014,51	-6,48	-5,39	17,78	-2,09	0,0	0,00	0,0
2008-11-17 02:30	324	31	97	0,0	18,23	-5,69	228,6	1014,51	-6,50	-5,69	17,82	-2,22	0,0	0,00	0,0
2008-11-17 03:00	315	30	100	0,0	18,23	-5,09	228,6	1014,51	-5,49	-5,09	17,78	-1,36	0,0	0,00	0,0
2008-11-17 03:30	297	30	98	0,0	18,23	-5,99	228,6	1013,51	-6,66	-5,99	17,78	-2,43	0,0	0,00	0,0
2008-11-17 04:00	323	31	100	0,0	18,33	-5,59	228,6	1013,51	-5,99	-5,59	17,92	-1,86	0,0	0,00	0,0
2008-11-17 04:30	324	30	100	0,0	18,33	-5,39	228,6	1013,51	-5,79	-5,39	17,88	-1,66	0,0	0,00	0,0
2008-11-17 05:00	336	31	100	0,0	18,33	-5,69	228,6	1013,51	-6,09	-5,69	17,92	-1,96	0,0	0,00	0,0
2008-11-17 05:30	341	31	100	0,0	18,43	-5,89	228,6	1013,51	-6,29	-5,89	18,02	-2,16	0,0	0,00	0,0
2008-11-17 06:00	328	31	100	0,0	18,33	-5,89	228,6	1013,51	-6,29	-5,89	17,92	-2,16	0,0	0,00	0,0
2008-11-17 06:30	317	31	100	0,0	18,43	-5,89	228,6	1013,51	-6,29	-5,89	18,02	-2,16	0,0	0,00	0,0
2008-11-17 07:00	317	31	100	0,0	18,43	-6,29	228,6	1013,51	-6,69	-6,29	18,02	-2,56	0,0	0,00	0,0
2008-11-17 07:30	269	31	100	0,0	18,43	-6,49	228,6	1013,51	-6,89	-6,49	18,02	-2,76	0,0	0,00	0,0
2008-11-17 08:00	264	30	100	0,0	18,33	-4,99	228,6	1012,51	-5,39	-4,99	17,88	-1,26	0,0	0,00	0,0
2008-11-17 08:30	255	30	100	0,0	18,33	-4,59	228,6	1012,51	-4,99	-4,59	17,88	-0,86	0,0	0,00	0,0
2008-11-17 09:00	153	30	100	0,0	18,33	-4,49	228,6	1012,51	-4,89	-4,49	17,88	-0,76	0,0	0,00	0,0
2008-11-17 09:30	194	30	100	0,0	18,33	-3,99	228,6	1011,51	-4,40	-3,99	17,88	-0,26	0,0	0,00	0,0
2008-11-17 10:00	191	30	100	0,0	18,33	-3,49	228,6	1011,51	-3,90	-3,49	17,88	0,24	0,0	0,00	0,0
2008-11-17 10:30	187	30	100	0,0	18,23	-3,09	228,6	1010,51	-3,50	-3,09	17,78	0,64	0,0	0,00	0,0
2008-11-17 11:00	193	30	100	0,0	18,23	-2,69	228,6	1010,51	-3,10	-2,69	17,78	1,04	0,0	0,00	0,0
2008-11-17 11:30	166	30	100	0,0	18,23	-1,79	228,6	1009,51	-2,20	-1,79	17,78	1,94	0,0	0,00	0,0
2008-11-17 12:00	181	30	100	0,0	18,23	-1,79	228,6	1008,51	-2,20	-1,79	17,78	1,94	0,0	0,00	0,0
2008-11-17 12:30	269	30	100	0,0	18,23	-1,79	228,6	1008,51	-2,20	-1,79	17,78	1,94	0,0	0,00	0,0
2008-11-17 13:00	252	30	100	0,0	18,23	-1,39	228,6	1007,51	-1,80	-1,39	17,78	2,34	0,0	0,00	0,0
2008-11-17 13:30	281	30	100	0,0	18,13	-1,39	228,6	1007,51	-1,80	-1,39	17,68	2,34	0,0	0,00	0,0
2008-11-17 14:00	189	30	100	0,0	18,13	-1,39	228,6	1007,51	-1,80	-1,39	17,68	2,34	0,0	0,00	0,0
2008-11-17 14:30	174	30	100	0,0	18,03	-1,29	228,6	1006,51	-1,70	-1,29	17,58	2,44	0,0	0,00	0,0
2008-11-17 15:00	186	30	100	0,0	18,03	-1,29	228,6	1006,51	-1,70	-1,29	17,58	2,44	0,0	0,00	0,0
2008-11-17 15:30	175	30	100	0,0	17,93	-1,29	228,6	1005,51	-1,70	-1,29	17,48	2,44	0,0	0,00	0,0
2008-11-17 16:00	209	30	100	0,0	17,93	-0,89	228,6	1004,51	-1,30	-0,89	17,48	2,84	0,0	0,00	0,0
2008-11-17 16:30	192	30	100	0,0	17,93	-0,69	228,6	1004,51	-1,10	-0,69	17,48	3,04	0,0	0,00	0,0
2008-11-17 17:00	280	30	100	0,0	17,93	-0,39	228,6	1004,51	-0,80	-0,39	17,48	3,34	0,0	0,00	0,0
2008-11-17 17:30	191	30	100	0,0	17,93	-0,29	228,6	1003,51	-0,70	-0,29	17,48	3,44	0,0	0,00	0,0
2008-11-17 18:00	170	30	100	0,0	17,93	-0,39	228,6	1003,51	-0,80	-0,39	17,48	3,34	0,0	0,00	0,0
2008-11-17 18:30	191	30	100	0,0	17,93	-0,39	228,6	1002,51	-0,80	-0,39	17,48	3,34	0,0	0,00	0,0
2008-11-17 19:00	261	30	100	0,0	17,93	-0,39	228,6	1002,51	-0,80	-0,39	17,48	3,34	0,0	0,00	0,0
2008-11-17 19:30	175	30	100	0,0	17,93	-0,09	228,6	1001,51	-0,51	-0,09	17,48	3,64	0,0	0,00	0,0
2008-11-17 20:00	160	30	99	0,0	17,93	-0,39	228,6	1001,51	-0,95	-0,39	17,48	3,26	0,0	0,00	0,0
2008-11-17 20:30	181	30	97	0,0	17,83	-0,59	228,6	1000,51	-1,43	-0,59	17,38	2,88	0,0	0,00	0,0

Datum	Vindriktning °	Luftfukt inne Rh%	Luftfukt ute Rh%	Vindhastighet m/s	Temp inne °C	Temp ute °C	Nederb. året mm	Lufttryck Mbar	Daggpunkt °C	Kyleffekt °C	Vix inne °C	Vix ute °C	Vindby m/s	Korr lufttryck	Regn/dygn mm
2008-11-17 21:00	168	30	92	0,0	17,83	-0,59	228,6	1000,51	-2,17	-0,59	17,38	2,47	0,0	0,00	0,0
2008-11-17 21:30	187	30	91	0,0	17,83	-0,89	228,6	999,51	-2,62	-0,89	17,38	2,09	0,0	0,00	0,0
2008-11-17 22:00	152	30	92	0,0	17,93	-1,19	228,6	998,51	-2,77	-1,19	17,48	1,87	0,0	0,00	0,0
2008-11-17 22:30	142	30	93	0,0	18,03	-1,39	228,6	998,51	-2,81	-1,39	17,58	1,75	0,0	0,00	0,0
2008-11-17 23:00	131	30	93	0,0	18,13	-1,49	228,6	997,50	-2,91	-1,49	17,68	1,65	0,0	0,00	0,0
2008-11-17 23:30	112	30	94	0,0	18,13	-1,69	228,6	996,50	-2,96	-1,69	17,68	1,53	0,0	0,00	0,0
2008-11-18 00:00	124	30	93	0,0	18,13	-1,59	228,6	995,50	-3,01	-1,59	17,68	1,55	0,0	0,00	0,0
2008-11-18 00:30	118	30	94	0,0	18,13	-1,69	228,6	994,50	-2,96	-1,69	17,68	1,53	0,0	0,00	0,0
2008-11-18 01:00	121	30	94	0,0	18,03	-1,69	228,6	994,50	-2,96	-1,69	17,58	1,53	0,0	0,00	0,0
2008-11-18 01:30	116	30	94	0,0	18,03	-1,59	228,6	993,50	-2,86	-1,59	17,58	1,63	0,0	0,00	0,0
2008-11-18 02:00	93	30	95	0,0	18,03	-1,49	228,6	992,50	-2,62	-1,49	17,58	1,82	0,0	0,00	0,0
2008-11-18 02:30	113	30	94	0,0	18,03	-1,19	228,6	992,50	-2,47	-1,19	17,58	2,03	0,0	0,00	0,0
2008-11-18 03:00	117	30	96	0,0	18,13	-1,29	228,6	991,50	-2,27	-1,29	17,68	2,10	0,0	0,00	0,0
2008-11-18 03:30	128	30	94	0,0	18,23	-0,89	228,6	989,50	-2,17	-0,89	17,78	2,33	0,0	0,00	0,0
2008-11-18 04:00	176	30	93	0,0	18,33	-0,49	228,6	989,50	-1,92	-0,49	17,88	2,65	0,0	0,00	0,0
2008-11-18 04:30	145	30	94	0,0	18,23	-0,49	228,6	988,50	-1,77	-0,49	17,78	2,73	0,0	0,00	0,0
2008-11-18 05:00	100	30	100	0,0	18,23	-0,69	228,6	987,50	-1,10	-0,69	17,78	3,04	0,0	0,00	0,0
2008-11-18 05:30	143	30	100	0,0	18,23	-0,59	228,6	986,50	-1,00	-0,59	17,78	3,14	0,0	0,00	0,0
2008-11-18 06:00	163	30	100	0,0	18,13	-0,59	228,6	986,50	-1,00	-0,59	17,68	3,14	0,0	0,00	0,0
2008-11-18 06:30	144	30	100	0,0	18,13	-0,59	228,6	985,50	-1,00	-0,59	17,68	3,14	0,0	0,00	0,0
2008-11-18 07:00	149	30	100	0,0	18,13	-0,69	228,6	985,50	-1,10	-0,69	17,68	3,04	0,0	0,00	0,0
2008-11-18 07:30	135	30	100	0,0	18,13	-0,79	228,6	984,50	-1,20	-0,79	17,68	2,94	0,0	0,00	0,0
2008-11-18 08:00	160	31	100	0,0	18,13	-0,79	228,6	984,50	-1,20	-0,79	17,72	2,94	0,0	0,00	0,0
2008-11-18 08:30	156	31	100	0,0	18,23	-0,69	228,6	984,50	-1,10	-0,69	17,82	3,04	0,0	0,00	0,0
2008-11-18 09:00	176	31	100	0,0	18,23	-0,69	228,6	983,50	-1,10	-0,69	17,82	3,04	0,0	0,00	0,0
2008-11-18 09:30	261	31	100	0,0	18,23	-0,39	228,6	983,50	-0,80	-0,39	17,82	3,34	0,0	0,00	0,0
2008-11-18 10:00	266	31	100	0,0	18,33	-0,19	228,6	983,50	-0,60	-0,19	17,92	3,54	0,0	0,00	0,0
2008-11-18 10:30	269	31	100	0,0	18,33	0,11	228,6	983,50	-0,31	0,11	17,92	3,84	1,6	0,00	0,0
2008-11-18 11:00	226	31	100	0,0	18,33	0,51	228,6	983,50	0,09	0,51	17,92	4,24	3,5	0,00	0,0
2008-11-18 11:30	253	31	100	0,0	18,43	0,72	228,6	983,50	0,29	0,72	18,02	4,44	1,8	0,00	0,0
2008-11-18 12:00	336	31	100	1,2	18,33	0,72	228,6	983,50	0,29	0,72	17,92	4,44	3,7	0,00	0,0
2008-11-18 12:30	330	31	100	2,4	18,33	0,72	228,6	983,50	0,29	-1,05	17,92	4,44	4,1	0,00	0,0
2008-11-18 13:00	323	31	100	0,0	18,33	0,61	228,6	983,50	0,19	0,61	17,92	4,34	6,0	0,00	0,0
2008-11-18 13:30	331	31	99	0,0	18,23	0,61	228,6	983,50	0,05	0,61	17,82	4,26	4,5	0,00	0,0
2008-11-18 14:00	304	31	95	2,6	18,23	0,72	228,6	983,50	-0,44	-1,05	17,82	4,02	6,9	0,00	0,0
2008-11-18 14:30	325	30	94	3,5	18,03	0,41	228,6	983,50	-0,88	-3,79	17,58	3,63	5,4	0,00	0,0
2008-11-18 15:00	340	30	94	4,1	17,93	0,11	228,6	983,50	-1,18	-6,57	17,48	3,33	4,9	0,00	0,0
2008-11-18 15:30	321	30	96	1,8	17,93	0,01	228,6	983,50	-0,98	0,01	17,48	3,40	4,9	0,00	0,0
2008-11-18 16:00	330	30	97	3,9	17,83	-0,19	228,6	983,50	-1,03	-5,70	17,38	3,29	4,7	0,00	0,0
2008-11-18 16:30	340	30	98	2,4	17,83	0,01	228,6	983,50	-0,69	-1,79	17,38	3,57	4,7	0,00	0,0
2008-11-18 17:00	351	30	98	2,2	17,83	-0,09	228,6	982,50	-0,79	-0,09	17,38	3,47	3,3	0,00	0,0
2008-11-18 17:30	325	30	99	2,2	17,83	0,31	228,6	982,50	-0,25	0,31	17,38	3,96	4,7	0,00	0,0
2008-11-18 18:00	323	30	100	4,7	17,73	0,31	228,6	982,50	-0,11	-7,48	17,28	4,04	6,4	0,00	0,0
2008-11-18 18:30	327	30	100	4,3	17,73	0,31	228,6	983,50	-0,11	-6,33	17,28	4,04	7,1	0,00	0,0
2008-11-18 19:00	11	30	97	3,0	17,63	0,11	228,6	983,50	-0,74	-2,91	17,18	3,59	7,7	0,00	0,0
2008-11-18 19:30	324	30	91	3,1	17,63	-0,29	228,6	984,50	-2,03	-3,35	17,18	2,69	6,9	0,00	0,0

Datum	Vindriktning °	Luftfukt inne Rh%	Luftfukt ute Rh%	Vindhastighet m/s	Temp inne °C	Temp ute °C	Nederb. året mm	Lufftryck Mbar	Daggpunkt °C	Kyleffekt °C	Vix inne °C	Vix ute °C	Vindby m/s	Korr lufftryck	Regn/dygn mm
2008-11-18 20:00	321	30	89	5,0	17,63	-0,59	228,6	985,50	-2,64	-9,27	17,18	2,23	8,1	0,00	0,0
2008-11-18 20:30	322	30	90	3,0	17,63	-0,89	228,6	985,50	-2,78	-4,00	17,18	2,01	5,6	0,00	0,0
2008-11-18 21:00	337	30	91	2,2	17,63	-1,19	228,6	985,50	-2,92	-1,19	17,18	1,79	5,8	0,00	0,0
2008-11-18 21:30	310	30	94	4,1	17,63	-1,29	228,6	986,50	-2,57	-8,26	17,18	1,93	7,1	0,00	0,0
2008-11-18 22:00	341	30	90	4,5	17,53	-1,49	228,6	986,50	-3,37	-9,71	17,08	1,41	6,6	0,00	0,0
2008-11-18 22:30	306	30	90	3,1	17,43	-1,69	228,6	987,50	-3,56	-4,88	16,98	1,21	8,1	0,00	0,0
2008-11-18 23:00	74	30	94	7,1	17,33	-1,79	228,6	987,50	-3,06	-13,62	16,88	1,43	7,7	0,00	0,0
2008-11-18 23:30	338	30	92	2,8	17,13	-2,09	228,6	987,50	-3,66	-5,31	16,68	0,97	6,8	0,00	0,0
2008-11-19 00:00	341	30	91	4,5	17,13	-2,39	228,6	987,50	-4,10	-10,83	16,68	0,59	6,8	0,00	0,0
2008-11-19 00:30	323	30	89	2,4	17,13	-2,69	228,6	987,50	-4,70	-4,64	16,68	0,13	5,2	0,00	0,0
2008-11-19 01:00	342	30	92	3,7	17,13	-2,79	228,6	987,50	-4,35	-8,74	16,68	0,27	6,6	0,00	0,0
2008-11-19 01:30	341	30	96	1,8	17,23	-2,89	228,6	987,50	-3,86	-2,89	16,78	0,50	4,9	0,00	0,0
2008-11-19 02:00	334	30	97	0,0	17,43	-3,19	228,6	987,50	-4,02	-3,19	16,98	0,28	4,1	0,00	0,0
2008-11-19 02:30	323	30	98	0,0	17,73	-3,19	228,6	987,50	-3,88	-3,19	17,28	0,37	1,4	0,00	0,0
2008-11-19 03:00	323	30	98	0,0	17,83	-3,29	228,6	987,50	-3,97	-3,29	17,38	0,27	0,0	0,00	0,0
2008-11-19 03:30	316	30	98	0,0	17,93	-3,39	228,6	987,50	-4,07	-3,39	17,48	0,17	1,8	0,00	0,0
2008-11-19 04:00	330	30	100	0,0	17,93	-2,99	228,6	987,50	-3,40	-2,99	17,48	0,74	3,7	0,00	0,0
2008-11-19 04:30	253	30	99	0,0	17,93	-3,09	228,6	986,50	-3,64	-3,09	17,48	0,55	3,0	0,00	0,0
2008-11-19 05:00	276	30	100	1,2	17,93	-3,19	228,6	986,50	-3,60	-3,19	17,48	0,54	1,8	0,00	0,0
2008-11-19 05:30	310	30	100	1,6	17,83	-2,89	228,6	986,50	-3,30	-2,89	17,38	0,84	3,5	0,00	0,0
2008-11-19 06:00	329	30	98	1,4	17,73	-2,79	228,6	986,50	-3,48	-2,79	17,28	0,77	4,3	0,00	0,0
2008-11-19 06:30	321	30	97	1,2	17,73	-2,79	228,6	985,50	-3,62	-2,79	17,28	0,68	3,5	0,00	0,0
2008-11-19 07:00	317	30	97	0,0	17,63	-2,79	228,6	985,50	-3,62	-2,79	17,18	0,68	3,9	0,00	0,0
2008-11-19 07:30	320	30	96	0,0	17,73	-3,09	228,6	985,50	-4,06	-3,09	17,28	0,30	2,4	0,00	0,0
2008-11-19 08:00	324	30	97	0,0	17,83	-3,19	228,6	984,50	-4,02	-3,19	17,38	0,28	3,1	0,00	0,0
2008-11-19 08:30	331	30	97	0,0	17,93	-3,69	228,6	984,50	-4,51	-3,69	17,48	-0,22	1,6	0,00	0,0
2008-11-19 09:00	328	30	98	1,2	17,93	-3,59	228,6	984,50	-4,27	-3,59	17,48	-0,03	3,3	0,00	0,0
2008-11-19 09:30	300	30	97	0,0	18,03	-3,89	228,6	983,50	-4,71	-3,89	17,58	-0,42	2,4	0,00	0,0
2008-11-19 10:00	140	30	97	0,0	18,03	-3,99	228,6	983,50	-4,81	-3,99	17,58	-0,52	2,4	0,00	0,0
2008-11-19 10:30	221	30	97	0,0	18,03	-3,89	228,6	983,50	-4,71	-3,89	17,58	-0,42	2,0	0,00	0,0
2008-11-19 11:00	151	30	97	0,0	18,03	-3,99	228,6	982,50	-4,81	-3,99	17,58	-0,52	1,8	0,00	0,0
2008-11-19 11:30	88	30	99	0,0	18,03	-4,09	228,6	981,50	-4,63	-4,09	17,58	-0,45	2,0	0,00	0,0
2008-11-19 12:00	192	30	100	0,0	18,03	-4,09	228,6	981,50	-4,50	-4,09	17,58	-0,36	1,4	0,00	0,0
2008-11-19 12:30	192	30	100	0,0	18,03	-3,89	228,6	981,50	-4,30	-3,89	17,58	-0,16	0,0	0,00	0,0
2008-11-19 13:00	190	30	100	0,0	17,93	-3,29	228,6	980,50	-3,70	-3,29	17,48	0,44	1,2	0,00	0,0
2008-11-19 13:30	111	30	100	0,0	17,93	-2,99	228,6	980,50	-3,40	-2,99	17,48	0,74	1,6	0,00	0,0
2008-11-19 14:00	140	30	100	0,0	17,93	-2,79	228,6	979,50	-3,20	-2,79	17,48	0,94	2,4	0,00	0,0
2008-11-19 14:30	149	30	100	2,8	17,93	-2,69	228,6	978,50	-3,10	-5,97	17,48	1,04	3,3	0,00	0,0
2008-11-19 15:00	114	30	100	0,0	18,03	-2,99	228,6	978,50	-3,40	-2,99	17,58	0,74	3,3	0,00	0,0
2008-11-19 15:30	114	30	100	0,0	18,13	-3,19	228,6	978,50	-3,60	-3,19	17,68	0,54	1,8	0,00	0,0
2008-11-19 16:00	114	30	100	0,0	18,23	-2,99	228,6	978,50	-3,40	-2,99	17,78	0,74	0,0	0,00	0,0
2008-11-19 16:30	114	30	100	0,0	18,23	-2,99	228,6	978,50	-3,40	-2,99	17,78	0,74	0,0	0,00	0,0
2008-11-19 17:00	114	30	100	0,0	18,23	-2,89	228,6	977,49	-3,30	-2,89	17,78	0,84	0,0	0,00	0,0
2008-11-19 17:30	114	30	100	0,0	18,33	-2,89	228,6	977,49	-3,30	-2,89	17,88	0,84	0,0	0,00	0,0
2008-11-19 18:00	114	30	100	0,0	18,33	-2,99	228,6	977,49	-3,40	-2,99	17,88	0,74	0,0	0,00	0,0
2008-11-19 18:30	351	30	100	0,0	18,33	-3,09	228,6	978,50	-3,50	-3,09	17,88	0,64	0,0	0,00	0,0

Datum	Vindriktning °	Luftfukt inne Rh%	Luftfukt ute Rh%	Vindhastighet m/s	Temp inne °C	Temp ute °C	Nederb. året mm	Lufftryck Mbar	Daggpunkt °C	Kyleffekt °C	Vix inne °C	Vix ute °C	Vindby m/s	Korr lufftryck	Regn/dygn mm
2008-11-19 19:00	3	30	100	0,0	18,23	-3,29	228,6	977,49	-3,70	-3,29	17,78	0,44	0,0	0,00	0,0
2008-11-19 19:30	1	30	100	0,0	18,23	-3,59	228,6	978,50	-4,00	-3,59	17,78	0,14	2,2	0,00	0,0
2008-11-19 20:00	2	30	100	0,0	18,03	-4,09	228,6	978,50	-4,50	-4,09	17,58	-0,36	2,4	0,00	0,0
2008-11-19 20:30	356	30	100	0,0	17,93	-4,39	228,6	978,50	-4,79	-4,39	17,48	-0,66	0,0	0,00	0,0
2008-11-19 21:00	356	30	100	0,0	17,83	-3,89	228,6	978,50	-4,30	-3,89	17,38	-0,16	2,2	0,00	0,0
2008-11-19 21:30	356	30	100	0,0	17,73	-4,19	228,6	978,50	-4,59	-4,19	17,28	-0,46	2,2	0,00	0,0
2008-11-19 22:00	356	30	100	0,0	17,63	-4,59	228,6	978,50	-4,99	-4,59	17,18	-0,86	2,0	0,00	0,0
2008-11-19 22:30	356	30	100	0,0	17,73	-5,79	228,6	978,50	-6,19	-5,79	17,28	-2,06	0,0	0,00	0,0
2008-11-19 23:00	356	30	100	0,0	17,83	-5,99	228,6	979,50	-6,39	-5,99	17,38	-2,26	0,0	0,00	0,0
2008-11-19 23:30	356	30	100	0,0	17,93	-6,39	228,6	979,50	-6,79	-6,39	17,48	-2,66	0,0	0,00	0,0
2008-11-20 00:00	356	30	100	0,0	18,03	-5,79	228,6	979,50	-6,19	-5,79	17,58	-2,06	0,0	0,00	0,0
2008-11-20 00:30	356	30	100	0,0	18,13	-5,19	228,6	979,50	-5,59	-5,19	17,68	-1,46	0,0	0,00	0,0
2008-11-20 01:00	356	30	100	0,0	18,23	-5,59	228,6	979,50	-5,99	-5,59	17,78	-1,86	0,0	0,00	0,0
2008-11-20 01:30	351	30	100	0,0	18,23	-5,49	228,6	979,50	-5,89	-5,49	17,78	-1,76	1,6	0,00	0,0
2008-11-20 02:00	327	30	100	0,0	18,13	-6,09	228,6	979,50	-6,49	-6,09	17,68	-2,36	1,2	0,00	0,0
2008-11-20 02:30	329	30	100	0,0	18,13	-6,69	228,6	979,50	-7,09	-6,69	17,68	-2,96	0,0	0,00	0,0
2008-11-20 03:00	335	30	100	0,0	18,13	-6,09	228,6	979,50	-6,49	-6,09	17,68	-2,36	2,0	0,00	0,0
2008-11-20 03:30	333	30	100	0,0	18,13	-5,89	228,6	979,50	-6,29	-5,89	17,68	-2,16	1,2	0,00	0,0
2008-11-20 04:00	332	30	100	0,0	18,23	-5,59	228,6	979,50	-5,99	-5,59	17,78	-1,86	1,6	0,00	0,0
2008-11-20 04:30	314	30	100	0,0	18,23	-5,79	228,6	979,50	-6,19	-5,79	17,78	-2,06	1,8	0,00	0,0
2008-11-20 05:00	325	30	100	0,0	18,23	-5,89	228,6	979,50	-6,29	-5,89	17,78	-2,16	1,4	0,00	0,0
2008-11-20 05:30	0	30	100	0,0	18,33	-5,89	228,6	979,50	-6,29	-5,89	17,88	-2,16	2,2	0,00	0,0
2008-11-20 06:00	330	30	100	1,2	18,33	-5,89	228,6	979,50	-6,29	-5,89	17,88	-2,16	2,2	0,00	0,0
2008-11-20 06:30	336	30	100	0,0	18,33	-5,49	228,6	979,50	-5,89	-5,49	17,88	-1,76	2,2	0,00	0,0
2008-11-20 07:00	4	30	100	0,0	18,23	-5,79	228,6	979,50	-6,19	-5,79	17,78	-2,06	1,4	0,00	0,0
2008-11-20 07:30	310	30	100	0,0	18,23	-5,79	228,6	979,50	-6,19	-5,79	17,78	-2,06	0,0	0,00	0,0
2008-11-20 08:00	318	30	100	0,0	18,23	-5,49	228,6	979,50	-5,89	-5,49	17,78	-1,76	2,2	0,00	0,0
2008-11-20 08:30	329	30	100	1,4	18,13	-4,69	228,6	979,50	-5,09	-4,69	17,68	-0,96	3,3	0,00	0,0
2008-11-20 09:00	315	30	100	0,0	18,03	-4,99	228,6	980,50	-5,39	-4,99	17,58	-1,26	2,6	0,00	0,0
2008-11-20 09:30	10	30	100	0,0	18,13	-5,49	228,6	980,50	-5,89	-5,49	17,68	-1,76	0,0	0,00	0,0
2008-11-20 10:00	312	30	93	1,4	18,13	-4,29	228,6	980,50	-5,68	-4,29	17,68	-1,15	3,3	0,00	0,0
2008-11-20 10:30	328	30	89	1,4	18,13	-4,09	228,6	980,50	-6,08	-4,09	17,68	-1,28	3,9	0,00	0,0
2008-11-20 11:00	323	29	88	2,2	18,03	-4,09	228,6	980,50	-6,23	-4,09	17,54	-1,36	4,7	0,00	0,0
2008-11-20 11:30	310	29	88	0,0	18,03	-4,19	228,6	980,50	-6,33	-4,19	17,54	-1,46	4,1	0,00	0,0
2008-11-20 12:00	277	29	86	2,2	18,03	-4,49	228,6	980,50	-6,94	-4,49	17,54	-1,91	3,1	0,00	0,0
2008-11-20 12:30	317	29	87	0,0	18,03	-4,49	228,6	980,50	-6,78	-4,49	17,54	-1,83	3,7	0,00	0,0
2008-11-20 13:00	331	29	84	4,5	17,83	-4,29	228,6	980,50	-7,06	-13,18	17,34	-1,86	4,9	0,00	0,0
2008-11-20 13:30	270	28	84	2,2	17,63	-4,49	228,6	980,50	-7,25	-4,49	17,10	-2,06	5,8	0,00	0,0
2008-11-20 14:00	324	29	86	1,6	17,53	-4,69	228,6	980,50	-7,13	-4,69	17,04	-2,11	5,0	0,00	0,0
2008-11-20 14:30	308	29	89	5,6	17,33	-4,99	228,6	979,50	-6,97	-15,58	16,84	-2,18	5,8	0,00	0,0
2008-11-20 15:00	334	29	85	1,2	17,23	-5,19	228,6	980,50	-7,78	-5,19	16,74	-2,69	6,4	0,00	0,0
2008-11-20 15:30	304	29	83	3,0	17,23	-5,29	228,6	979,50	-8,20	-8,81	16,74	-2,94	5,4	0,00	0,0
2008-11-20 16:00	294	29	84	1,2	17,23	-5,49	228,6	979,50	-8,23	-5,49	16,74	-3,06	4,9	0,00	0,0
2008-11-20 16:30	284	29	87	0,0	17,33	-5,59	228,6	978,50	-7,86	-5,59	16,84	-2,93	3,7	0,00	0,0
2008-11-20 17:00	280	29	85	1,6	17,43	-5,49	228,6	978,50	-8,07	-5,49	16,94	-2,99	4,7	0,00	0,0
2008-11-20 17:30	243	28	87	1,2	17,43	-5,29	228,6	977,49	-7,57	-5,29	16,90	-2,63	3,3	0,00	0,0

Datum	Vindriktning	Luftfukt inne	Luftfukt ute	Vindhastighet	Temp inne	Temp ute	Nederb. året	Lufftryck	Daggpunkt	Kyleffekt	Vix inne	Vix ute	Vindby	Korr lufftryck	Regn/dygn
	°	Rh%	Rh%	m/s	°C	°C	mm	Mbar	°C	°C	°C	°C	m/s		mm
2008-11-20 18:00	290	28	88	1,2	17,53	-5,19	228,6	976,49	-7,32	-5,19	17,00	-2,46	5,2	0,00	0,0
2008-11-20 18:30	351	28	89	2,6	17,53	-4,09	228,6	975,49	-6,08	-6,12	17,00	-1,28	6,9	0,00	0,0
2008-11-20 19:00	287	28	96	3,5	17,33	-3,89	231,0	975,49	-4,85	-8,65	16,80	-0,50	7,1	2,40	2,4
2008-11-20 19:30	337	28	100	5,0	17,23	-3,59	234,0	975,49	-4,00	-13,05	16,70	0,14	8,5	5,40	5,4
2008-11-20 20:00	242	28	100	4,7	17,03	-3,29	234,0	974,49	-3,70	-11,95	16,50	0,44	7,5	3,00	5,4
2008-11-20 20:30	298	28	100	4,3	16,93	-3,19	234,0	974,49	-3,60	-10,55	16,40	0,54	9,6	0,00	5,4
2008-11-20 21:00	288	28	100	6,0	16,73	-2,89	234,0	974,49	-3,30	-13,61	16,20	0,84	8,5	0,00	5,4
2008-11-20 21:30	324	28	100	4,9	16,53	-2,79	234,0	974,49	-3,20	-11,33	16,00	0,94	9,2	0,00	5,4
2008-11-20 22:00	337	29	95	6,0	16,43	-2,69	234,0	974,49	-3,81	-13,35	15,94	0,61	9,6	0,00	5,4
2008-11-20 22:30	300	29	93	4,5	16,33	-2,69	234,0	974,49	-4,10	-11,20	15,84	0,45	9,2	0,00	5,4
2008-11-20 23:00	321	29	91	5,2	16,33	-2,69	234,0	974,49	-4,40	-11,92	15,84	0,29	10,8	0,00	5,4
2008-11-20 23:30	317	29	87	8,1	16,33	-2,69	234,0	974,49	-5,01	-16,77	15,84	-0,03	9,2	0,00	5,4
2008-11-21 00:00	342	29	85	3,9	16,33	-2,69	234,0	974,49	-5,33	-8,62	15,84	-0,19	10,9	0,00	0,0
2008-11-21 00:30	307	29	84	5,2	16,33	-2,69	234,0	974,49	-5,49	-11,92	15,84	-0,26	9,4	0,00	0,0
2008-11-21 01:00	325	29	90	3,9	16,33	-2,89	234,0	974,49	-4,75	-8,85	15,84	0,00	9,4	0,00	0,0
2008-11-21 01:30	319	29	92	5,4	16,33	-3,09	234,0	974,49	-4,64	-13,14	15,84	-0,03	10,4	0,00	0,0
2008-11-21 02:00	315	29	92	5,6	16,33	-3,19	234,0	974,49	-4,74	-13,27	15,84	-0,13	8,9	0,00	0,0
2008-11-21 02:30	322	29	100	4,1	16,43	-3,69	234,0	974,49	-4,10	-11,15	15,94	0,04	8,7	0,00	0,0
2008-11-21 03:00	305	29	100	6,2	16,53	-3,39	234,0	973,49	-3,80	-14,26	16,04	0,34	6,9	0,00	0,0
2008-11-21 03:30	328	28	100	3,1	16,63	-3,09	234,0	974,49	-3,50	-6,41	16,10	0,64	8,7	0,00	0,0
2008-11-21 04:00	316	28	100	6,4	16,73	-2,89	234,0	974,49	-3,30	-14,33	16,20	0,84	6,9	0,00	0,0
2008-11-21 04:30	321	28	100	3,0	16,93	-2,89	234,0	975,49	-3,30	-6,19	16,40	0,84	6,9	0,00	0,0
2008-11-21 05:00	317	29	100	2,2	17,03	-2,99	234,0	975,49	-3,40	-2,99	16,54	0,74	5,0	0,00	0,0
2008-11-21 05:30	339	29	97	1,6	17,23	-3,19	234,0	975,49	-4,02	-3,19	16,74	0,28	4,1	0,00	0,0
2008-11-21 06:00	12	29	91	0,0	17,33	-3,29	234,0	975,49	-4,99	-3,29	16,84	-0,32	4,3	0,00	0,0
2008-11-21 06:30	356	29	90	1,6	17,53	-3,59	234,0	976,49	-5,44	-3,59	17,04	-0,70	6,6	0,00	0,0
2008-11-21 07:00	8	29	92	1,4	17,53	-3,89	234,0	976,49	-5,43	-3,89	17,04	-0,84	4,1	0,00	0,0
2008-11-21 07:30	328	29	93	1,2	17,63	-4,09	234,0	977,49	-5,48	-4,09	17,14	-0,95	2,4	0,00	0,0
2008-11-21 08:00	6	29	93	0,0	17,63	-4,19	234,0	977,49	-5,58	-4,19	17,14	-1,05	2,8	0,00	0,0
2008-11-21 08:30	356	29	91	0,0	17,63	-4,49	234,0	977,49	-6,17	-4,49	17,14	-1,52	3,0	0,00	0,0
2008-11-21 09:00	2	29	92	1,2	17,73	-4,59	234,0	978,50	-6,13	-4,59	17,24	-1,54	3,0	0,00	0,0
2008-11-21 09:30	10	29	90	1,4	17,73	-4,69	234,0	978,50	-6,52	-4,69	17,24	-1,80	2,4	0,00	0,0
2008-11-21 10:00	329	29	89	1,2	17,83	-4,89	234,0	979,50	-6,87	-4,89	17,34	-2,08	2,8	0,00	0,0
2008-11-21 10:30	318	29	88	0,0	17,93	-4,89	234,0	979,50	-7,02	-4,89	17,44	-2,16	1,2	0,00	0,0
2008-11-21 11:00	351	29	88	1,6	17,93	-4,69	234,0	979,50	-6,82	-4,69	17,44	-1,96	2,8	0,00	0,0
2008-11-21 11:30	333	29	90	0,0	18,03	-4,59	234,0	980,50	-6,42	-4,59	17,54	-1,70	2,8	0,00	0,0
2008-11-21 12:00	7	29	92	2,2	18,03	-4,49	234,0	980,50	-6,03	-4,49	17,54	-1,44	3,0	0,00	0,0
2008-11-21 12:30	5	29	89	0,0	18,03	-4,39	234,0	980,50	-6,38	-4,39	17,54	-1,58	3,3	0,00	0,0
2008-11-21 13:00	311	29	89	0,0	18,03	-4,09	234,0	981,50	-6,08	-4,09	17,54	-1,28	2,4	0,00	0,0
2008-11-21 13:30	351	29	90	1,2	18,13	-3,99	234,0	981,50	-5,83	-3,99	17,64	-1,10	2,8	0,00	0,0
2008-11-21 14:00	1	29	96	1,4	18,13	-3,99	234,0	981,50	-4,95	-3,99	17,64	-0,60	4,3	0,00	0,0
2008-11-21 14:30	9	29	94	1,8	18,13	-3,89	234,0	982,50	-5,14	-3,89	17,64	-0,67	3,5	0,00	0,0
2008-11-21 15:00	2	29	89	3,0	18,13	-3,69	234,0	982,50	-5,69	-7,06	17,64	-0,88	3,9	0,00	0,0
2008-11-21 15:30	5	29	87	1,8	18,13	-3,59	234,0	983,50	-5,90	-3,59	17,64	-0,93	4,3	0,00	0,0
2008-11-21 16:00	344	29	85	2,2	18,13	-3,99	234,0	983,50	-6,60	-3,99	17,64	-1,49	4,3	0,00	0,0
2008-11-21 16:30	0	29	85	2,0	18,13	-4,29	234,0	983,50	-6,90	-4,29	17,64	-1,79	3,5	0,00	0,0

Datum	Vindriktning	Luftfukt inne	Luftfukt ute	Vindhastighet	Temp inne	Temp ute	Nederb. året	Lufftryck	Daggpunkt	Kyleffekt	Vix inne	Vix ute	Vindby	Korr lufftryck	Regn/dygn
	°	Rh%	Rh%	m/s	°C	°C	mm	Mbar	°C	°C	°C	°C	m/s		mm
2008-11-21 17:00	11	29	83	1,6	18,13	-4,39	234,0	984,50	-7,32	-4,39	17,64	-2,04	3,9	0,00	0,0
2008-11-21 17:30	7	29	83	1,2	18,13	-4,89	234,0	984,50	-7,80	-4,89	17,64	-2,54	3,3	0,00	0,0
2008-11-21 18:00	351	29	82	0,0	18,03	-4,99	234,0	985,50	-8,06	-4,99	17,54	-2,71	2,4	0,00	0,0
2008-11-21 18:30	351	29	84	0,0	18,03	-5,89	234,0	986,50	-8,62	-5,89	17,54	-3,46	0,0	0,00	0,0
2008-11-21 19:00	331	29	88	0,0	18,03	-6,69	234,0	986,50	-8,79	-6,69	17,54	-3,96	1,6	0,00	0,0
2008-11-21 19:30	328	29	92	0,0	18,03	-7,09	234,0	987,50	-8,60	-7,09	17,54	-4,04	1,6	0,00	0,0
2008-11-21 20:00	332	29	91	0,0	18,03	-6,99	234,0	987,50	-8,64	-6,99	17,54	-4,02	1,4	0,00	0,0
2008-11-21 20:30	28	29	90	1,4	18,03	-7,29	234,0	987,50	-9,08	-7,29	17,54	-4,40	2,6	0,00	0,0
2008-11-21 21:00	351	29	86	3,0	18,03	-6,49	234,0	987,50	-8,90	-10,12	17,54	-3,91	3,9	0,00	0,0
2008-11-21 21:30	19	30	85	2,0	18,33	-6,59	234,0	988,50	-9,15	-6,59	17,88	-4,09	3,9	0,00	0,0
2008-11-21 22:00	356	29	84	3,9	18,33	-6,59	234,0	988,50	-9,31	-13,17	17,84	-4,17	4,5	0,00	0,0
2008-11-21 22:30	3	29	83	2,6	18,13	-6,59	234,0	989,50	-9,46	-8,76	17,64	-4,24	4,9	0,00	0,0
2008-11-21 23:00	1	29	84	2,2	18,03	-7,39	234,0	989,50	-10,09	-7,39	17,54	-4,97	3,7	0,00	0,0
2008-11-21 23:30	15	29	86	3,0	18,03	-7,79	234,0	989,50	-10,17	-11,54	17,54	-5,21	3,9	0,00	0,0
2008-11-22 00:00	351	29	85	1,2	18,03	-8,09	234,0	989,50	-10,62	-8,09	17,54	-5,59	3,0	0,00	0,0
2008-11-22 00:30	351	29	84	0,0	18,03	-8,09	234,0	989,50	-10,77	-8,09	17,54	-5,67	2,4	0,00	0,0
2008-11-22 01:00	8	29	82	0,0	18,13	-7,99	234,0	989,50	-10,99	-7,99	17,64	-5,72	2,8	0,00	0,0
2008-11-22 01:30	339	29	82	0,0	18,13	-8,39	234,0	989,50	-11,38	-8,39	17,64	-6,12	2,8	0,00	0,0
2008-11-22 02:00	95	29	85	0,0	18,13	-8,59	234,0	989,50	-11,11	-8,59	17,64	-6,09	2,4	0,00	0,0
2008-11-22 02:30	356	29	85	0,0	18,13	-8,69	234,0	989,50	-11,21	-8,69	17,64	-6,19	3,0	0,00	0,0
2008-11-22 03:00	356	29	86	0,0	18,13	-8,99	234,0	990,50	-11,35	-8,99	17,64	-6,41	2,2	0,00	0,0
2008-11-22 03:30	316	29	86	1,8	18,03	-8,89	234,0	989,50	-11,25	-8,89	17,54	-6,31	2,8	0,00	0,0
2008-11-22 04:00	351	29	90	0,0	18,03	-8,59	234,0	989,50	-10,36	-8,59	17,54	-5,70	2,8	0,00	0,0
2008-11-22 04:30	332	29	91	2,0	17,93	-7,69	234,0	989,50	-9,33	-7,69	17,44	-4,72	3,5	0,00	0,0
2008-11-22 05:00	351	29	93	1,4	17,93	-6,89	234,0	989,50	-8,25	-6,89	17,44	-3,76	3,3	0,00	0,0
2008-11-22 05:30	325	29	93	0,0	17,93	-6,39	234,0	990,50	-7,76	-6,39	17,44	-3,26	3,0	0,00	0,0
2008-11-22 06:00	326	29	96	2,0	18,03	-5,69	234,0	989,50	-6,64	-5,69	17,54	-2,31	3,0	0,00	0,0
2008-11-22 06:30	321	29	95	1,8	17,93	-4,99	234,0	989,50	-6,09	-4,99	17,44	-1,69	3,9	0,00	0,0
2008-11-22 07:00	318	29	95	0,0	18,03	-4,79	234,0	990,50	-5,89	-4,79	17,54	-1,49	3,1	0,00	0,0
2008-11-22 07:30	335	29	97	1,2	18,03	-4,69	234,0	990,50	-5,51	-4,69	17,54	-1,22	2,8	0,00	0,0
2008-11-22 08:00	351	29	99	1,8	18,03	-4,29	234,0	991,50	-4,83	-4,29	17,54	-0,65	2,6	0,00	0,0
2008-11-22 08:30	18	29	93	0,0	18,03	-2,49	234,0	991,50	-3,90	-2,49	17,54	0,65	4,7	0,00	0,0
2008-11-22 09:00	12	29	92	1,6	18,13	-2,49	234,0	991,50	-4,05	-2,49	17,64	0,57	4,3	0,00	0,0
2008-11-22 09:30	16	29	92	2,2	18,13	-2,69	234,0	992,50	-4,25	-2,69	17,64	0,37	4,3	0,00	0,0
2008-11-22 10:00	7	29	90	2,4	18,13	-2,39	234,0	992,50	-4,25	-4,33	17,64	0,51	4,5	0,00	0,0
2008-11-22 10:30	0	29	88	2,0	18,23	-2,19	234,0	993,50	-4,37	-2,19	17,74	0,55	4,7	0,00	0,0
2008-11-22 11:00	356	29	86	1,6	18,23	-2,29	234,0	993,50	-4,78	-2,29	17,74	0,29	4,1	0,00	0,0
2008-11-22 11:30	356	29	84	0,0	18,23	-2,19	234,0	993,50	-5,01	-2,19	17,74	0,24	3,0	0,00	0,0
2008-11-22 12:00	356	29	83	0,0	18,23	-2,29	234,0	994,50	-5,27	-2,29	17,74	0,06	3,1	0,00	0,0
2008-11-22 12:30	356	29	83	0,0	18,23	-2,49	234,0	994,50	-5,46	-2,49	17,74	-0,14	2,6	0,00	0,0
2008-11-22 13:00	356	29	84	1,8	18,13	-2,49	234,0	994,50	-5,30	-2,49	17,64	-0,06	3,0	0,00	0,0
2008-11-22 13:30	7	29	85	0,0	18,03	-2,59	234,0	994,50	-5,23	-2,59	17,54	-0,09	2,6	0,00	0,0
2008-11-22 14:00	11	29	85	0,0	17,83	-3,19	234,0	995,50	-5,82	-3,19	17,34	-0,69	1,2	0,00	0,0
2008-11-22 14:30	10	29	91	0,0	17,63	-3,69	234,0	995,50	-5,39	-3,69	17,14	-0,72	0,0	0,00	0,0
2008-11-22 15:00	10	29	94	0,0	17,53	-3,89	234,0	995,50	-5,14	-3,89	17,04	-0,67	0,0	0,00	0,0
2008-11-22 15:30	9	29	95	0,0	17,63	-3,49	234,0	996,50	-4,60	-3,49	17,14	-0,19	0,0	0,00	0,0

Datum	Vindriktning °	Luftfukt inne Rh%	Luftfukt ute Rh%	Vindhastighet m/s	Temp inne °C	Temp ute °C	Nederb. året mm	Lufftryck Mbar	Daggpunkt °C	Kyleffekt °C	Vix inne °C	Vix ute °C	Vindby m/s	Korr lufftryck	Regn/dygn mm
2008-11-22 16:00	9	29	93	0,0	17,73	-3,69	234,0	996,50	-5,09	-3,69	17,24	-0,55	0,0	0,00	0,0
2008-11-22 16:30	8	29	91	0,0	17,93	-4,79	234,0	996,50	-6,47	-4,79	17,44	-1,82	0,0	0,00	0,0
2008-11-22 17:00	8	29	95	0,0	18,03	-5,39	234,0	996,50	-6,48	-5,39	17,54	-2,09	0,0	0,00	0,0
2008-11-22 17:30	7	29	98	0,0	18,03	-5,69	234,0	996,50	-6,36	-5,69	17,54	-2,13	0,0	0,00	0,0
2008-11-22 18:00	7	29	98	0,0	18,03	-5,99	234,0	996,50	-6,66	-5,99	17,54	-2,43	0,0	0,00	0,0
2008-11-22 18:30	8	29	97	0,0	17,93	-6,39	234,0	996,50	-7,20	-6,39	17,44	-2,92	0,0	0,00	0,0
2008-11-22 19:00	7	29	100	0,0	17,83	-6,39	234,0	997,50	-6,79	-6,39	17,34	-2,66	0,0	0,00	0,0
2008-11-22 19:30	7	29	100	0,0	17,73	-6,89	234,0	997,50	-7,29	-6,89	17,24	-3,16	0,0	0,00	0,0
2008-11-22 20:00	7	29	99	0,0	17,63	-7,19	234,0	997,50	-7,72	-7,19	17,14	-3,55	0,0	0,00	0,0
2008-11-22 20:30	7	29	100	0,0	17,63	-6,69	234,0	997,50	-7,09	-6,69	17,14	-2,96	0,0	0,00	0,0
2008-11-22 21:00	7	29	100	0,0	17,73	-5,79	234,0	997,50	-6,19	-5,79	17,24	-2,06	0,0	0,00	0,0
2008-11-22 21:30	7	29	100	0,0	17,73	-4,69	234,0	997,50	-5,09	-4,69	17,24	-0,96	0,0	0,00	0,0
2008-11-22 22:00	76	29	100	0,0	17,73	-5,19	234,0	997,50	-5,59	-5,19	17,24	-1,46	0,0	0,00	0,0
2008-11-22 22:30	76	29	100	0,0	17,83	-5,89	234,0	997,50	-6,29	-5,89	17,34	-2,16	0,0	0,00	0,0
2008-11-22 23:00	76	29	100	0,0	17,83	-5,79	234,0	998,51	-6,19	-5,79	17,34	-2,06	0,0	0,00	0,0
2008-11-22 23:30	76	29	100	0,0	17,83	-5,59	234,0	998,51	-5,99	-5,59	17,34	-1,86	0,0	0,00	0,0
2008-11-23 00:00	79	29	100	0,0	17,83	-5,59	234,0	998,51	-5,99	-5,59	17,34	-1,86	0,0	0,00	0,0
2008-11-23 00:30	79	29	100	0,0	17,73	-5,99	234,0	998,51	-6,39	-5,99	17,24	-2,26	0,0	0,00	0,0
2008-11-23 01:00	80	29	100	0,0	17,73	-6,39	234,0	998,51	-6,79	-6,39	17,24	-2,66	0,0	0,00	0,0
2008-11-23 01:30	80	29	100	0,0	17,73	-6,39	234,0	998,51	-6,79	-6,39	17,24	-2,66	0,0	0,00	0,0
2008-11-23 02:00	80	29	100	0,0	17,83	-6,49	234,0	998,51	-6,89	-6,49	17,34	-2,76	0,0	0,00	0,0
2008-11-23 02:30	80	29	100	0,0	17,93	-6,59	234,0	998,51	-6,99	-6,59	17,44	-2,86	0,0	0,00	0,0
2008-11-23 03:00	88	29	100	0,0	17,93	-6,49	234,0	998,51	-6,89	-6,49	17,44	-2,76	0,0	0,00	0,0
2008-11-23 03:30	75	29	99	0,0	18,13	-6,79	234,0	998,51	-7,32	-6,79	17,64	-3,15	0,0	0,00	0,0
2008-11-23 04:00	116	29	97	0,0	18,23	-6,99	234,0	999,51	-7,79	-6,99	17,74	-3,52	0,0	0,00	0,0
2008-11-23 04:30	17	30	96	0,0	18,33	-7,99	234,0	999,51	-8,92	-7,99	17,88	-4,61	1,6	0,00	0,0
2008-11-23 05:00	144	30	96	0,0	18,43	-8,39	234,0	999,51	-9,32	-8,39	17,98	-5,01	1,2	0,00	0,0
2008-11-23 05:30	86	30	96	0,0	18,43	-7,99	234,0	999,51	-8,92	-7,99	17,98	-4,61	0,0	0,00	0,0
2008-11-23 06:00	58	30	96	0,0	18,33	-8,39	234,0	999,51	-9,32	-8,39	17,88	-5,01	1,4	0,00	0,0
2008-11-23 06:30	2	29	98	0,0	18,33	-8,59	234,0	999,51	-9,25	-8,59	17,84	-5,04	1,6	0,00	0,0
2008-11-23 07:00	29	29	98	0,0	18,23	-8,39	234,0	999,51	-9,05	-8,39	17,74	-4,84	1,4	0,00	0,0
2008-11-23 07:30	77	29	98	0,0	18,23	-8,09	234,0	999,51	-8,75	-8,09	17,74	-4,54	2,6	0,00	0,0
2008-11-23 08:00	82	29	99	0,0	18,23	-8,09	234,0	999,51	-8,62	-8,09	17,74	-4,45	2,2	0,00	0,0
2008-11-23 08:30	308	29	99	0,0	18,33	-8,19	234,0	999,51	-8,72	-8,19	17,84	-4,55	1,4	0,00	0,0
2008-11-23 09:00	195	30	98	0,0	18,33	-8,59	234,0	999,51	-9,25	-8,59	17,88	-5,04	1,4	0,00	0,0
2008-11-23 09:30	146	30	100	0,0	18,33	-8,49	234,0	999,51	-8,88	-8,49	17,88	-4,76	1,6	0,00	0,0
2008-11-23 10:00	84	30	100	0,0	18,43	-8,59	234,0	999,51	-8,98	-8,59	17,98	-4,86	2,0	0,00	0,0
2008-11-23 10:30	80	30	98	0,0	18,43	-8,39	234,0	999,51	-9,05	-8,39	17,98	-4,84	1,2	0,00	0,0
2008-11-23 11:00	22	30	96	0,0	18,43	-8,49	234,0	999,51	-9,42	-8,49	17,98	-5,11	1,6	0,00	0,0
2008-11-23 11:30	119	30	95	0,0	18,43	-8,79	234,0	999,51	-9,86	-8,79	17,98	-5,49	2,6	0,00	0,0
2008-11-23 12:00	156	30	95	0,0	18,43	-8,59	234,0	999,51	-9,66	-8,59	17,98	-5,29	2,4	0,00	0,0
2008-11-23 12:30	74	30	95	0,0	18,43	-8,59	234,0	998,51	-9,66	-8,59	17,98	-5,29	3,7	0,00	0,0
2008-11-23 13:00	356	30	95	2,4	18,43	-8,89	234,0	998,51	-9,96	-11,19	17,98	-5,59	3,9	0,00	0,0
2008-11-23 13:30	347	30	95	2,4	18,43	-8,89	234,0	998,51	-9,96	-11,19	17,98	-5,59	3,5	0,00	0,0
2008-11-23 14:00	66	30	96	0,0	18,43	-8,59	234,0	998,51	-9,52	-8,59	17,98	-5,21	4,3	0,00	0,0
2008-11-23 14:30	356	30	96	1,4	18,43	-8,49	234,0	997,50	-9,42	-8,49	17,98	-5,11	3,5	0,00	0,0

Datum	Vindriktning °	Luftfukt inne Rh%	Luftfukt ute Rh%	Vindhastighet m/s	Temp inne °C	Temp ute °C	Nederb. året mm	Lufttryck Mbar	Daggpunkt °C	Kyleffekt °C	Vix inne °C	Vix ute °C	Vindby m/s	Korr lufttryck	Regn/dygn mm
2008-11-23 15:00	113	30	95	0,0	18,33	-8,49	234,0	997,50	-9,56	-8,49	17,88	-5,19	3,7	0,00	0,0
2008-11-23 15:30	338	30	94	0,0	18,33	-8,59	234,0	997,50	-9,80	-8,59	17,88	-5,37	3,3	0,00	0,0
2008-11-23 16:00	6	30	93	2,6	18,23	-9,39	234,0	997,50	-10,73	-11,71	17,78	-6,26	3,9	0,00	0,0
2008-11-23 16:30	75	30	92	3,3	18,23	-9,99	234,0	996,50	-11,46	-15,54	17,78	-6,94	3,3	0,00	0,0
2008-11-23 17:00	9	29	92	1,8	18,13	-10,49	234,0	996,50	-11,96	-10,49	17,64	-7,44	3,1	0,00	0,0
2008-11-23 17:30	356	29	92	1,4	18,13	-10,59	234,0	996,50	-12,05	-10,59	17,64	-7,54	3,3	0,00	0,0
2008-11-23 18:00	332	29	92	0,0	18,13	-10,59	234,0	995,50	-12,05	-10,59	17,64	-7,54	3,7	0,00	0,0
2008-11-23 18:30	322	29	92	0,0	18,03	-11,20	234,0	995,50	-12,65	-11,20	17,54	-8,14	2,6	0,00	0,0
2008-11-23 19:00	338	29	92	0,0	18,03	-11,80	234,0	994,50	-13,24	-11,80	17,54	-8,74	1,2	0,00	0,0
2008-11-23 19:30	351	29	92	0,0	18,13	-12,20	234,0	994,50	-13,64	-12,20	17,64	-9,14	0,0	0,00	0,0
2008-11-23 20:00	3	29	92	0,0	18,23	-10,80	234,0	993,50	-12,25	-10,80	17,74	-7,74	3,9	0,00	0,0
2008-11-23 20:30	356	29	92	2,6	18,13	-10,80	234,0	993,50	-12,25	-13,19	17,64	-7,74	3,1	0,00	0,0
2008-11-23 21:00	356	29	86	2,4	17,93	-9,89	234,0	992,50	-12,23	-12,24	17,44	-7,32	3,5	0,00	0,0
2008-11-23 21:30	356	29	82	3,1	17,73	-9,29	234,0	992,50	-12,26	-13,18	17,24	-7,02	5,0	0,00	0,0
2008-11-23 22:00	356	29	82	3,9	17,63	-9,19	234,0	991,50	-12,16	-16,21	17,14	-6,92	5,2	0,00	0,0
2008-11-23 22:30	86	29	82	4,3	17,63	-8,69	234,0	991,50	-11,67	-17,17	17,14	-6,42	6,4	0,00	0,0
2008-11-23 23:00	351	29	81	3,0	17,73	-8,29	234,0	990,50	-11,44	-12,09	17,24	-6,09	6,6	0,00	0,0
2008-11-23 23:30	304	29	81	3,7	18,03	-8,09	234,0	989,50	-11,25	-14,92	17,54	-5,89	5,0	0,00	0,0
2008-11-24 00:00	315	29	81	2,2	18,13	-7,99	234,0	989,50	-11,15	-7,99	17,64	-5,79	6,6	0,00	0,0
2008-11-24 00:30	351	29	82	4,1	18,13	-7,99	234,0	988,50	-10,99	-16,33	17,64	-5,72	6,2	0,00	0,0
2008-11-24 01:00	1	29	83	4,9	18,03	-7,79	234,0	988,50	-10,64	-17,52	17,54	-5,44	6,8	0,00	0,0
2008-11-24 01:30	334	29	80	4,5	17,93	-6,99	234,0	987,50	-10,34	-16,53	17,44	-4,86	7,9	0,00	0,0
2008-11-24 02:00	356	29	80	4,3	17,93	-6,89	234,0	987,50	-10,24	-15,00	17,44	-4,76	8,3	0,00	0,0
2008-11-24 02:30	5	29	81	4,1	18,03	-6,59	234,0	987,50	-9,79	-14,64	17,54	-4,39	8,1	0,00	0,0
2008-11-24 03:00	351	29	82	4,7	18,23	-6,49	234,0	986,50	-9,53	-15,91	17,74	-4,21	8,1	0,00	0,0
2008-11-24 03:30	356	29	82	6,2	18,33	-6,39	234,0	986,50	-9,43	-18,16	17,84	-4,11	8,7	0,00	0,0
2008-11-24 04:00	356	29	84	4,1	18,43	-6,19	234,0	986,50	-8,92	-14,16	17,94	-3,77	7,3	0,00	0,0
2008-11-24 04:30	356	29	87	3,0	18,33	-5,99	234,0	986,50	-8,25	-9,57	17,84	-3,34	8,5	0,00	0,0
2008-11-24 05:00	356	29	91	5,2	18,23	-5,79	234,0	986,50	-7,46	-15,82	17,74	-2,82	6,6	0,00	0,0
2008-11-24 05:30	9	29	94	2,8	18,23	-5,69	234,0	986,50	-6,92	-9,25	17,74	-2,47	7,5	0,00	0,0
2008-11-24 06:00	296	29	94	3,1	18,13	-5,69	234,0	986,50	-6,92	-9,25	17,64	-2,47	6,9	0,00	0,0
2008-11-24 06:30	10	29	94	2,4	18,13	-5,59	234,0	986,50	-6,82	-7,70	17,64	-2,37	7,1	0,00	0,0
2008-11-24 07:00	351	29	94	3,5	18,23	-5,49	234,0	987,50	-6,73	-10,46	17,74	-2,27	7,7	0,00	0,0
2008-11-24 07:30	288	29	94	2,4	18,23	-5,49	234,0	987,50	-6,73	-7,60	17,74	-2,27	6,9	0,00	0,0
2008-11-24 08:00	351	29	94	5,2	18,23	-5,39	234,0	987,50	-6,63	-15,32	17,74	-2,17	7,1	0,00	0,0
2008-11-24 08:30	356	29	95	3,9	18,33	-5,29	234,0	987,50	-6,38	-11,65	17,84	-1,99	7,3	0,00	0,0
2008-11-24 09:00	327	29	95	2,4	18,33	-5,09	234,0	987,50	-6,19	-7,18	17,84	-1,79	7,3	0,00	0,0
2008-11-24 09:30	356	29	95	3,3	18,33	-4,99	234,0	987,50	-6,09	-9,89	17,84	-1,69	6,9	0,00	0,0
2008-11-24 10:00	3	29	96	5,6	18,33	-4,99	234,0	987,50	-5,95	-15,58	17,84	-1,60	6,8	0,00	0,0
2008-11-24 10:30	0	29	95	3,7	18,33	-4,89	234,0	988,50	-5,99	-11,19	17,84	-1,59	6,4	0,00	0,0
2008-11-24 11:00	10	29	97	4,3	18,33	-4,89	234,0	988,50	-5,71	-12,60	17,84	-1,42	6,9	0,00	0,0
2008-11-24 11:30	351	29	94	4,7	18,33	-4,49	234,0	988,50	-5,74	-13,43	17,84	-1,27	7,7	0,00	0,0
2008-11-24 12:00	28	29	90	3,7	18,33	-4,39	234,0	988,50	-6,23	-10,60	17,84	-1,50	6,6	0,00	0,0
2008-11-24 12:30	79	29	86	4,3	18,33	-4,19	234,0	989,50	-6,64	-11,75	17,84	-1,61	6,8	0,00	0,0
2008-11-24 13:00	356	29	84	2,2	18,33	-4,09	234,0	989,50	-6,86	-4,09	17,84	-1,66	6,8	0,00	0,0
2008-11-24 13:30	356	29	86	1,4	18,33	-4,19	234,0	989,50	-6,64	-4,19	17,84	-1,61	6,2	0,00	0,0

Datum	Vindriktning °	Luftfukt inne Rh%	Luftfukt ute Rh%	Vindhastighet m/s	Temp inne °C	Temp ute °C	Nederb. året mm	Lufftryck Mbar	Daggpunkt °C	Kyleffekt °C	Vix inne °C	Vix ute °C	Vindby m/s	Korr lufftryck	Regn/dygn mm
2008-11-24 14:00	3	29	88	4,5	18,33	-4,09	234,0	989,50	-6,23	-12,94	17,84	-1,36	6,6	0,00	0,0
2008-11-24 14:30	4	29	87	2,8	18,33	-4,09	234,0	990,50	-6,39	-7,50	17,84	-1,43	6,0	0,00	0,0
2008-11-24 15:00	14	29	85	2,4	18,33	-3,99	234,0	990,50	-6,60	-6,01	17,84	-1,49	5,6	0,00	0,0
2008-11-24 15:30	351	29	84	2,6	18,33	-3,79	234,0	991,50	-6,57	-5,80	17,84	-1,36	6,2	0,00	0,0
2008-11-24 16:00	351	29	83	2,4	18,33	-3,69	234,0	991,50	-6,63	-5,70	17,84	-1,34	6,0	0,00	0,0
2008-11-24 16:30	356	29	83	4,9	18,33	-3,59	234,0	991,50	-6,54	-12,32	17,84	-1,24	6,4	0,00	0,0
2008-11-24 17:00	0	29	82	2,8	18,33	-3,49	234,0	992,50	-6,60	-6,84	17,84	-1,21	6,0	0,00	0,0
2008-11-24 17:30	6	29	82	3,3	18,33	-3,59	234,0	992,50	-6,70	-8,31	17,84	-1,31	5,6	0,00	0,0
2008-11-24 18:00	356	29	82	3,7	18,33	-3,59	234,0	993,50	-6,70	-9,67	17,84	-1,31	5,6	0,00	0,0
2008-11-24 18:30	8	29	82	3,5	18,33	-3,59	234,0	993,50	-6,70	-8,31	17,84	-1,31	5,6	0,00	0,0
2008-11-24 19:00	356	29	81	2,4	18,33	-3,49	234,0	994,50	-6,77	-5,49	17,84	-1,29	5,8	0,00	0,0
2008-11-24 19:30	334	29	80	2,0	18,53	-3,49	234,0	994,50	-6,94	-3,49	18,04	-1,36	5,4	0,00	0,0
2008-11-24 20:00	10	29	80	3,5	18,83	-3,59	234,0	995,50	-7,03	-8,31	18,34	-1,46	5,8	0,00	0,0
2008-11-24 20:30	13	29	81	1,4	18,83	-3,69	234,0	995,50	-6,96	-3,69	18,34	-1,49	4,7	0,00	0,0
2008-11-24 21:00	351	29	80	2,2	18,73	-3,79	234,0	996,50	-7,23	-3,79	18,24	-1,66	5,0	0,00	0,0
2008-11-24 21:30	343	29	78	2,6	18,63	-3,79	234,0	996,50	-7,57	-5,80	18,14	-1,80	4,7	0,00	0,0
2008-11-24 22:00	317	29	78	2,4	18,43	-3,89	234,0	996,50	-7,67	-5,91	17,94	-1,90	5,4	0,00	0,0
2008-11-24 22:30	115	29	77	2,0	18,23	-3,99	234,0	997,50	-7,94	-3,99	17,74	-2,07	6,0	0,00	0,0
2008-11-24 23:00	356	29	76	3,0	18,13	-4,09	234,0	997,50	-8,21	-7,50	17,64	-2,24	5,4	0,00	0,0
2008-11-24 23:30	351	29	77	0,0	18,13	-4,09	234,0	998,51	-8,03	-4,09	17,64	-2,17	3,5	0,00	0,0
2008-11-25 00:00	14	29	77	0,0	18,23	-4,19	234,0	998,51	-8,13	-4,19	17,74	-2,27	4,5	0,00	0,0
2008-11-25 00:30	8	29	77	1,8	18,33	-4,29	234,0	998,51	-8,23	-4,29	17,84	-2,37	4,1	0,00	0,0
2008-11-25 01:00	25	29	75	2,4	18,43	-4,39	234,0	998,51	-8,67	-6,44	17,94	-2,61	4,1	0,00	0,0
2008-11-25 01:30	356	29	76	1,8	18,53	-4,49	234,0	999,51	-8,59	-4,49	18,04	-2,64	3,5	0,00	0,0
2008-11-25 02:00	351	29	77	0,0	18,53	-4,59	234,0	999,51	-8,52	-4,59	18,04	-2,67	3,3	0,00	0,0
2008-11-25 02:30	356	29	79	1,6	18,43	-4,69	234,0	999,51	-8,27	-4,69	17,94	-2,63	3,3	0,00	0,0
2008-11-25 03:00	2	29	77	0,0	18,43	-4,79	234,0	1000,51	-8,71	-4,79	17,94	-2,87	2,8	0,00	0,0
2008-11-25 03:30	10	29	76	2,4	18,33	-4,89	234,0	1000,51	-8,98	-6,96	17,84	-3,04	2,8	0,00	0,0
2008-11-25 04:00	10	29	76	0,0	18,33	-4,99	234,0	1000,51	-9,08	-4,99	17,84	-3,14	3,0	0,00	0,0
2008-11-25 04:30	8	29	79	0,0	18,43	-5,09	234,0	1000,51	-8,66	-5,09	17,94	-3,03	1,2	0,00	0,0
2008-11-25 05:00	356	29	79	0,0	18,43	-5,09	234,0	1001,51	-8,66	-5,09	17,94	-3,03	2,0	0,00	0,0
2008-11-25 05:30	21	29	80	0,0	18,53	-5,09	234,0	1001,51	-8,49	-5,09	18,04	-2,96	1,8	0,00	0,0
2008-11-25 06:00	8	29	82	0,0	18,53	-5,29	234,0	1001,51	-8,36	-5,29	18,04	-3,01	1,6	0,00	0,0
2008-11-25 06:30	2	29	86	0,0	18,53	-5,39	234,0	1001,51	-7,82	-5,39	18,04	-2,81	2,6	0,00	0,0
2008-11-25 07:00	356	29	89	0,0	18,43	-5,49	234,0	1001,51	-7,46	-5,49	17,94	-2,68	1,4	0,00	0,0
2008-11-25 07:30	356	29	92	0,0	18,43	-5,59	234,0	1002,51	-7,11	-5,59	17,94	-2,54	1,2	0,00	0,0
2008-11-25 08:00	4	29	94	0,0	18,43	-5,69	234,0	1002,51	-6,92	-5,69	17,94	-2,47	1,4	0,00	0,0
2008-11-25 08:30	2	29	95	0,0	18,33	-5,69	234,0	1002,51	-6,78	-5,69	17,84	-2,39	1,6	0,00	0,0
2008-11-25 09:00	1	29	95	0,0	18,33	-5,79	234,0	1003,51	-6,88	-5,79	17,84	-2,49	1,4	0,00	0,0
2008-11-25 09:30	1	29	95	0,0	18,33	-5,69	234,0	1003,51	-6,78	-5,69	17,84	-2,39	0,0	0,00	0,0
2008-11-25 10:00	1	29	95	0,0	18,43	-5,79	234,0	1003,51	-6,88	-5,79	17,94	-2,49	0,0	0,00	0,0
2008-11-25 10:30	1	29	95	0,0	18,43	-5,69	234,0	1003,51	-6,78	-5,69	17,94	-2,39	0,0	0,00	0,0
2008-11-25 11:00	1	29	95	0,0	18,43	-5,69	234,0	1003,51	-6,78	-5,69	17,94	-2,39	0,0	0,00	0,0
2008-11-25 11:30	1	29	95	0,0	18,43	-5,49	234,0	1003,51	-6,58	-5,49	17,94	-2,19	0,0	0,00	0,0
2008-11-25 12:00	1	29	95	0,0	18,43	-5,29	234,0	1003,51	-6,38	-5,29	17,94	-1,99	0,0	0,00	0,0
2008-11-25 12:30	1	29	95	0,0	18,43	-5,19	234,0	1003,51	-6,29	-5,19	17,94	-1,89	0,0	0,00	0,0

Datum	Vindriktning	Luftfukt inne	Luftfukt ute	Vindhastighet	Temp inne	Temp ute	Nederb. året	Lufftryck	Daggpunkt	Kyleffekt	Vix inne	Vix ute	Vindby	Korr lufftryck	Regn/dygn
	°	Rh%	Rh%	m/s	°C	°C	mm	Mbar	°C	°C	°C	°C	m/s		mm
2008-11-25 13:00	0	29	95	0,0	18,43	-5,19	234,0	1003,51	-6,29	-5,19	17,94	-1,89	0,0	0,00	0,0
2008-11-25 13:30	0	29	95	0,0	18,43	-5,09	234,0	1003,51	-6,19	-5,09	17,94	-1,79	0,0	0,00	0,0
2008-11-25 14:00	1	29	95	0,0	18,43	-5,19	234,0	1003,51	-6,29	-5,19	17,94	-1,89	0,0	0,00	0,0
2008-11-25 14:30	1	29	94	0,0	18,43	-6,19	234,0	1003,51	-7,42	-6,19	17,94	-2,97	0,0	0,00	0,0
2008-11-25 15:00	1	29	95	0,0	18,43	-6,89	234,0	1003,51	-7,97	-6,89	17,94	-3,59	0,0	0,00	0,0
2008-11-25 15:30	1	29	95	0,0	18,43	-6,79	234,0	1003,51	-7,87	-6,79	17,94	-3,49	0,0	0,00	0,0
2008-11-25 16:00	1	29	96	0,0	18,43	-6,39	234,0	1003,51	-7,34	-6,39	17,94	-3,01	0,0	0,00	0,0
2008-11-25 16:30	1	29	97	0,0	18,33	-6,19	234,0	1003,51	-7,00	-6,19	17,84	-2,72	0,0	0,00	0,0
2008-11-25 17:00	79	29	98	0,0	18,33	-5,99	234,0	1003,51	-6,66	-5,99	17,84	-2,43	0,0	0,00	0,0
2008-11-25 17:30	79	29	96	0,0	18,33	-6,79	234,0	1003,51	-7,73	-6,79	17,84	-3,41	0,0	0,00	0,0
2008-11-25 18:00	79	29	95	0,0	18,33	-7,59	234,0	1003,51	-8,67	-7,59	17,84	-4,29	0,0	0,00	0,0
2008-11-25 18:30	79	29	98	0,0	18,33	-7,59	234,0	1002,51	-8,25	-7,59	17,84	-4,04	0,0	0,00	0,0
2008-11-25 19:00	87	29	100	0,0	18,33	-6,39	234,0	1002,51	-6,79	-6,39	17,84	-2,66	1,2	0,00	0,0
2008-11-25 19:30	115	29	100	0,0	18,33	-5,99	234,0	1002,51	-6,39	-5,99	17,84	-2,26	1,6	0,00	0,0
2008-11-25 20:00	100	29	100	0,0	18,43	-5,39	234,0	1001,51	-5,79	-5,39	17,94	-1,66	1,2	0,00	0,0
2008-11-25 20:30	133	29	100	0,0	18,43	-5,09	234,0	1001,51	-5,49	-5,09	17,94	-1,36	1,4	0,00	0,0
2008-11-25 21:00	139	29	100	1,6	18,43	-4,69	234,0	1000,51	-5,09	-4,69	17,94	-0,96	2,2	0,00	0,0
2008-11-25 21:30	135	29	100	0,0	18,43	-4,39	234,0	1000,51	-4,79	-4,39	17,94	-0,66	3,0	0,00	0,0
2008-11-25 22:00	109	29	100	0,0	18,33	-4,49	234,0	999,51	-4,89	-4,49	17,84	-0,76	2,8	0,00	0,0
2008-11-25 22:30	178	29	100	2,4	18,23	-3,99	234,0	998,51	-4,40	-6,01	17,74	-0,26	5,0	0,00	0,0
2008-11-25 23:00	145	29	100	1,6	18,13	-3,89	234,0	998,51	-4,30	-3,89	17,64	-0,16	5,6	0,00	0,0
2008-11-25 23:30	146	29	100	4,3	18,13	-3,79	234,0	997,50	-4,20	-11,27	17,64	-0,06	5,0	0,00	0,0
2008-11-26 00:00	153	29	100	3,3	18,13	-3,49	234,0	996,50	-3,90	-8,20	17,64	0,24	6,9	0,00	0,0
2008-11-26 00:30	158	29	100	4,7	18,13	-3,49	234,0	995,50	-3,90	-12,19	17,64	0,24	6,0	0,00	0,0
2008-11-26 01:00	129	29	100	5,0	18,23	-3,19	234,0	995,50	-3,60	-12,55	17,74	0,54	6,6	0,00	0,0
2008-11-26 01:30	164	29	100	4,3	18,23	-2,89	234,0	993,50	-3,30	-10,19	17,74	0,84	6,9	0,00	0,0
2008-11-26 02:00	164	29	100	3,5	18,23	-2,69	234,0	992,50	-3,10	-7,29	17,74	1,04	6,9	0,00	0,0
2008-11-26 02:30	162	29	100	3,5	18,23	-2,19	234,0	991,50	-2,60	-6,73	17,74	1,54	6,8	0,00	0,0
2008-11-26 03:00	151	29	100	6,6	18,13	-1,89	234,0	990,50	-2,30	-13,01	17,64	1,84	7,7	0,00	0,0
2008-11-26 03:30	151	29	100	6,6	18,13	-1,89	234,0	989,50	-2,30	-13,01	17,64	1,84	8,5	0,00	0,0
2008-11-26 04:00	164	29	100	4,1	18,13	-1,89	234,0	988,50	-2,30	-8,98	17,64	1,84	7,5	0,00	0,0
2008-11-26 04:30	148	29	100	1,4	18,13	-1,79	234,0	988,50	-2,20	-1,79	17,64	1,94	5,4	0,00	0,0
2008-11-26 05:00	188	29	100	0,0	18,13	-1,59	234,0	987,50	-2,00	-1,59	17,64	2,14	4,5	0,00	0,0
2008-11-26 05:30	268	29	100	0,0	18,03	-1,29	234,0	987,50	-1,70	-1,29	17,54	2,44	3,5	0,00	0,0
2008-11-26 06:00	182	29	100	0,0	18,03	-0,89	234,0	987,50	-1,30	-0,89	17,54	2,84	2,4	0,00	0,0
2008-11-26 06:30	265	29	100	0,0	18,03	-0,49	234,0	986,50	-0,90	-0,49	17,54	3,24	1,4	0,00	0,0
2008-11-26 07:00	261	29	100	0,0	18,03	-0,29	234,0	987,50	-0,70	-0,29	17,54	3,44	1,2	0,00	0,0
2008-11-26 07:30	332	29	100	2,6	18,13	0,21	234,0	987,50	-0,21	-1,58	17,64	3,94	4,9	0,00	0,0
2008-11-26 08:00	321	29	100	0,0	18,13	0,21	234,0	988,50	-0,21	0,21	17,64	3,94	3,7	0,00	0,0
2008-11-26 08:30	317	29	100	0,0	18,13	0,21	234,0	989,50	-0,21	0,21	17,64	3,94	4,1	0,00	0,0
2008-11-26 09:00	332	29	100	3,7	18,13	-0,19	234,0	989,50	-0,60	-5,70	17,64	3,54	5,0	0,00	0,0
2008-11-26 09:30	295	29	100	3,1	18,03	-0,59	234,0	989,50	-1,00	-3,67	17,54	3,14	6,0	0,00	0,0
2008-11-26 10:00	303	29	94	3,1	17,93	-0,79	234,0	990,50	-2,07	-3,89	17,44	2,43	6,9	0,00	0,0
2008-11-26 10:30	322	29	90	3,9	17,83	-0,79	234,0	990,50	-2,68	-6,40	17,34	2,11	7,9	0,00	0,0
2008-11-26 11:00	302	29	87	2,4	17,73	-1,09	234,0	990,50	-3,44	-2,95	17,24	1,57	7,5	0,00	0,0
2008-11-26 11:30	331	29	85	2,4	17,63	-1,09	234,0	990,50	-3,77	-2,95	17,14	1,42	6,8	0,00	0,0

Datum	Vindriktning	Luftfukt inne	Luftfukt ute	Vindhastighet	Temp inne	Temp ute	Nederb. året	Lufttryck	Daggpunkt	Kyleffekt	Vix inne	Vix ute	Vindby	Korr lufttryck	Regn/dygn
	°	Rh%	Rh%	m/s	°C	°C	mm	Mbar	°C	°C	°C	°C	m/s		mm
2008-11-26 12:00	327	29	85	3,7	17,53	-1,29	234,0	990,50	-3,96	-6,99	17,04	1,22	6,6	0,00	0,0
2008-11-26 12:30	304	29	93	1,8	17,33	-1,79	234,0	990,50	-3,21	-1,79	16,84	1,35	5,8	0,00	0,0
2008-11-26 13:00	336	29	93	2,4	17,23	-1,59	234,0	990,50	-3,01	-3,48	16,74	1,55	5,0	0,00	0,0
2008-11-26 13:30	333	29	93	3,7	17,13	-1,99	234,0	990,50	-3,41	-7,80	16,64	1,15	4,5	0,00	0,0
2008-11-26 14:00	326	29	93	2,2	17,03	-2,39	234,0	990,50	-3,80	-2,39	16,54	0,75	3,7	0,00	0,0
2008-11-26 14:30	328	29	95	2,0	17,03	-2,19	234,0	989,50	-3,31	-2,19	16,54	1,11	4,1	0,00	0,0
2008-11-26 15:00	329	29	97	3,7	17,03	-2,19	234,0	989,50	-3,02	-8,04	16,54	1,28	5,2	0,00	0,0
2008-11-26 15:30	321	29	97	0,0	17,23	-2,09	234,0	989,50	-2,92	-2,09	16,74	1,38	3,7	0,00	0,0
2008-11-26 16:00	295	29	94	1,6	17,53	-1,99	234,0	990,50	-3,26	-1,99	17,04	1,23	3,3	0,00	0,0
2008-11-26 16:30	303	29	94	0,0	17,73	-2,09	234,0	990,50	-3,36	-2,09	17,24	1,13	3,0	0,00	0,0
2008-11-26 17:00	294	29	98	0,0	17,83	-2,09	234,0	990,50	-2,78	-2,09	17,34	1,47	2,0	0,00	0,0
2008-11-26 17:30	277	29	100	0,0	17,83	-2,19	234,0	990,50	-2,60	-2,19	17,34	1,54	1,8	0,00	0,0
2008-11-26 18:00	317	29	100	3,3	17,63	-1,99	234,0	990,50	-2,40	-6,50	17,14	1,74	4,1	0,00	0,0
2008-11-26 18:30	318	29	97	2,0	17,53	-2,09	234,0	990,50	-2,92	-2,09	17,04	1,38	4,1	0,00	0,0
2008-11-26 19:00	308	29	95	0,0	17,43	-2,19	234,0	990,50	-3,31	-2,19	16,94	1,11	3,3	0,00	0,0
2008-11-26 19:30	331	29	95	1,2	17,43	-2,29	234,0	990,50	-3,41	-2,29	16,94	1,01	3,0	0,00	0,0
2008-11-26 20:00	322	29	97	1,6	17,53	-2,49	234,0	990,50	-3,32	-2,49	17,04	0,98	3,0	0,00	0,0
2008-11-26 20:30	276	29	96	0,0	17,73	-2,69	234,0	990,50	-3,66	-2,69	17,24	0,70	2,2	0,00	0,0
2008-11-26 21:00	315	29	96	0,0	17,73	-3,39	234,0	990,50	-4,36	-3,39	17,24	-0,00	1,2	0,00	0,0
2008-11-26 21:30	310	29	98	0,0	17,73	-3,39	234,0	990,50	-4,07	-3,39	17,24	0,17	1,8	0,00	0,0
2008-11-26 22:00	259	29	98	0,0	17,73	-3,79	234,0	989,50	-4,47	-3,79	17,24	-0,23	1,8	0,00	0,0
2008-11-26 22:30	192	29	98	0,0	17,63	-4,09	234,0	990,50	-4,77	-4,09	17,14	-0,53	2,2	0,00	0,0
2008-11-26 23:00	174	29	98	0,0	17,53	-4,49	234,0	989,50	-5,17	-4,49	17,04	-0,93	2,4	0,00	0,0
2008-11-26 23:30	135	29	99	0,0	17,53	-4,29	234,0	989,50	-4,83	-4,29	17,04	-0,65	1,6	0,00	0,0
2008-11-27 00:00	148	29	100	0,0	17,63	-4,29	234,0	989,50	-4,69	-4,29	17,14	-0,56	0,0	0,00	0,0
2008-11-27 00:30	138	29	100	0,0	17,83	-4,19	234,0	989,50	-4,59	-4,19	17,34	-0,46	1,2	0,00	0,0
2008-11-27 01:00	125	29	100	0,0	18,03	-3,99	234,0	989,50	-4,40	-3,99	17,54	-0,26	0,0	0,00	0,0
2008-11-27 01:30	113	29	100	0,0	18,13	-3,89	234,0	988,50	-4,30	-3,89	17,64	-0,16	1,2	0,00	0,0
2008-11-27 02:00	113	29	100	0,0	18,13	-3,59	234,0	988,50	-4,00	-3,59	17,64	0,14	0,0	0,00	0,0
2008-11-27 02:30	128	29	100	0,0	18,03	-3,39	234,0	987,50	-3,80	-3,39	17,54	0,34	1,6	0,00	0,0
2008-11-27 03:00	106	29	100	0,0	17,93	-3,39	234,0	987,50	-3,80	-3,39	17,44	0,34	1,2	0,00	0,0
2008-11-27 03:30	100	29	100	0,0	17,93	-3,49	234,0	986,50	-3,90	-3,49	17,44	0,24	1,2	0,00	0,0
2008-11-27 04:00	113	29	100	1,6	17,93	-3,39	234,0	986,50	-3,80	-3,39	17,44	0,34	2,2	0,00	0,0
2008-11-27 04:30	114	29	100	1,6	17,93	-3,59	234,0	986,50	-4,00	-3,59	17,44	0,14	2,8	0,00	0,0
2008-11-27 05:00	116	29	100	0,0	18,03	-3,59	234,0	985,50	-4,00	-3,59	17,54	0,14	3,0	0,00	0,0
2008-11-27 05:30	109	29	100	0,0	18,23	-3,59	234,0	985,50	-4,00	-3,59	17,74	0,14	3,0	0,00	0,0
2008-11-27 06:00	103	29	100	2,0	18,23	-3,49	234,0	984,50	-3,90	-3,49	17,74	0,24	2,8	0,00	0,0
2008-11-27 06:30	104	29	100	1,2	18,33	-3,39	234,0	984,50	-3,80	-3,39	17,84	0,34	3,3	0,00	0,0
2008-11-27 07:00	105	29	100	1,8	18,33	-3,29	234,0	984,50	-3,70	-3,29	17,84	0,44	2,8	0,00	0,0
2008-11-27 07:30	95	29	100	2,0	18,23	-3,19	234,0	983,50	-3,60	-3,19	17,74	0,54	3,0	0,00	0,0
2008-11-27 08:00	91	29	100	1,4	18,23	-2,99	234,0	983,50	-3,40	-2,99	17,74	0,74	3,3	0,00	0,0
2008-11-27 08:30	95	29	100	1,8	18,23	-2,99	234,0	982,50	-3,40	-2,99	17,74	0,74	3,9	0,00	0,0
2008-11-27 09:00	121	29	100	2,4	18,23	-2,99	234,0	982,50	-3,40	-4,96	17,74	0,74	3,1	0,00	0,0
2008-11-27 09:30	122	29	100	2,2	18,23	-2,99	234,0	982,50	-3,40	-2,99	17,74	0,74	3,9	0,00	0,0
2008-11-27 10:00	115	29	100	1,2	18,33	-2,69	234,0	982,50	-3,10	-2,69	17,84	1,04	3,7	0,00	0,0
2008-11-27 10:30	119	29	100	0,0	18,43	-2,39	234,0	983,50	-2,80	-2,39	17,94	1,34	2,2	0,00	0,0

Datum	Vindriktning °	Luftfukt inne Rh%	Luftfukt ute Rh%	Vindhastighet m/s	Temp inne °C	Temp ute °C	Nederb. året mm	Lufttryck Mbar	Daggpunkt °C	Kyleffekt °C	Vix inne °C	Vix ute °C	Vindby m/s	Korr lufttryck	Regn/dygn mm
2008-11-27 11:00	115	30	100	0,0	18,43	-2,09	234,0	982,50	-2,50	-2,09	17,98	1,64	2,6	0,00	0,0
2008-11-27 11:30	113	30	100	0,0	18,43	-1,89	234,0	982,50	-2,30	-1,89	17,98	1,84	1,6	0,00	0,0
2008-11-27 12:00	118	29	100	0,0	18,43	-1,69	234,0	982,50	-2,10	-1,69	17,94	2,04	1,2	0,00	0,0
2008-11-27 12:30	126	29	100	0,0	18,43	-1,59	234,0	982,50	-2,00	-1,59	17,94	2,14	2,6	0,00	0,0
2008-11-27 13:00	119	29	100	0,0	18,33	-1,29	234,0	982,50	-1,70	-1,29	17,84	2,44	3,0	0,00	0,0
2008-11-27 13:30	0	30	100	0,0	18,33	-0,89	234,0	982,50	-1,30	-0,89	17,88	2,84	1,6	0,00	0,0
2008-11-27 14:00	27	30	100	0,0	18,33	-0,39	234,0	981,50	-0,80	-0,39	17,88	3,34	0,0	0,00	0,0
2008-11-27 14:30	28	30	100	0,0	18,33	-0,29	234,0	981,50	-0,70	-0,29	17,88	3,44	0,0	0,00	0,0
2008-11-27 15:00	62	30	100	0,0	18,43	-0,29	234,0	981,50	-0,70	-0,29	17,98	3,44	0,0	0,00	0,0
2008-11-27 15:30	62	30	100	0,0	18,43	-0,29	234,0	981,50	-0,70	-0,29	17,98	3,44	0,0	0,00	0,0
2008-11-27 16:00	63	30	100	0,0	18,53	-0,09	234,0	981,50	-0,51	-0,09	18,08	3,64	0,0	0,00	0,0
2008-11-27 16:30	63	30	100	0,0	18,53	0,01	234,0	981,50	-0,41	0,01	18,08	3,74	0,0	0,00	0,0
2008-11-27 17:00	65	29	100	0,0	18,53	0,01	234,0	981,50	-0,41	0,01	18,04	3,74	0,0	0,00	0,0
2008-11-27 17:30	118	29	100	0,0	18,53	0,11	234,0	981,50	-0,31	0,11	18,04	3,84	0,0	0,00	0,0
2008-11-27 18:00	114	30	100	0,0	18,53	0,21	234,0	980,50	-0,21	0,21	18,08	3,94	0,0	0,00	0,0
2008-11-27 18:30	115	30	100	2,6	18,53	0,31	234,0	980,50	-0,11	-1,48	18,08	4,04	3,5	0,00	0,0
2008-11-27 19:00	111	30	100	1,4	18,43	0,41	234,0	980,50	-0,01	0,41	17,98	4,14	2,6	0,00	0,0
2008-11-27 19:30	106	30	100	3,0	18,43	0,61	234,0	979,50	0,19	-2,36	17,98	4,34	3,3	0,00	0,0
2008-11-27 20:00	118	30	100	2,4	18,43	0,72	234,0	979,50	0,29	-1,05	17,98	4,44	4,5	0,00	0,0
2008-11-27 20:30	121	30	100	1,4	18,43	1,12	234,0	979,50	0,69	1,12	17,98	4,85	6,2	0,00	0,0
2008-11-27 21:00	141	30	100	3,9	18,43	1,02	234,0	979,50	0,59	-4,30	17,98	4,75	5,6	0,00	0,0
2008-11-27 21:30	150	30	100	2,8	18,43	1,12	234,0	978,50	0,69	-1,82	17,98	4,85	8,5	0,00	0,0
2008-11-27 22:00	182	30	100	4,5	18,33	1,42	234,0	978,50	0,99	-6,12	17,88	5,15	6,8	0,00	0,0
2008-11-27 22:30	162	30	100	2,2	18,33	1,22	235,8	978,50	0,79	1,22	17,88	4,95	3,7	1,80	1,8
2008-11-27 23:00	141	30	100	3,0	18,33	0,72	235,8	978,50	0,29	-2,25	17,88	4,44	3,7	1,80	1,8
2008-11-27 23:30	167	30	100	1,6	18,43	0,51	235,8	978,50	0,09	0,51	17,98	4,24	3,9	0,00	1,8
2008-11-28 00:00	179	30	100	1,6	18,43	0,41	235,8	979,50	-0,01	0,41	17,98	4,14	5,4	0,60	0,0
2008-11-28 00:30	228	30	100	0,0	18,43	0,61	235,8	979,50	0,19	0,61	17,98	4,34	4,9	0,60	0,0
2008-11-28 01:00	279	30	100	0,0	18,43	0,72	235,8	979,50	0,29	0,72	17,98	4,44	1,8	0,00	0,0
2008-11-28 01:30	231	30	100	0,0	18,43	0,61	237,6	979,50	0,19	0,61	17,98	4,34	3,1	1,80	1,8
2008-11-28 02:00	182	30	98	3,5	18,33	0,41	237,6	979,50	-0,29	-3,79	17,88	3,97	5,6	1,80	1,8
2008-11-28 02:30	243	30	89	0,0	18,13	0,51	237,6	980,50	-1,55	0,51	17,68	3,33	8,1	0,00	1,8
2008-11-28 03:00	244	30	85	1,6	18,03	0,51	237,6	980,50	-2,20	0,51	17,58	3,02	4,7	0,00	1,8
2008-11-28 03:30	220	29	84	0,0	17,93	0,41	237,6	980,50	-2,46	0,41	17,44	2,84	5,0	0,00	1,8
2008-11-28 04:00	198	29	85	2,4	17,93	0,21	237,6	980,50	-2,49	-1,58	17,44	2,72	5,8	0,00	1,8
2008-11-28 04:30	201	29	83	2,4	17,83	0,01	237,6	980,50	-3,02	-1,79	17,34	2,37	4,5	0,00	1,8
2008-11-28 05:00	286	29	80	0,0	17,73	0,01	237,6	981,50	-3,53	0,01	17,24	2,14	5,6	0,00	1,8
2008-11-28 05:30	276	29	82	2,4	17,73	0,01	237,6	981,50	-3,19	-1,79	17,24	2,29	5,8	0,00	1,8
2008-11-28 06:00	180	29	87	4,5	17,73	-0,09	237,6	982,50	-2,46	-7,98	17,24	2,57	5,4	0,00	1,8
2008-11-28 06:30	337	29	91	0,0	17,73	-0,19	237,6	983,50	-1,93	-0,19	17,24	2,79	5,0	0,00	1,8
2008-11-28 07:00	280	29	97	1,6	17,93	0,31	237,6	984,50	-0,54	0,31	17,44	3,79	4,5	0,00	1,8
2008-11-28 07:30	320	29	100	0,0	17,93	0,21	237,6	985,50	-0,21	0,21	17,44	3,94	6,2	0,00	1,8
2008-11-28 08:00	279	29	99	0,0	18,03	-0,19	237,6	986,50	-0,75	-0,19	17,54	3,46	3,5	0,00	1,8
2008-11-28 08:30	253	29	94	1,6	18,03	-0,69	237,6	987,50	-1,97	-0,69	17,54	2,53	3,7	0,00	1,8
2008-11-28 09:00	276	29	90	0,0	18,03	-0,89	237,6	988,50	-2,78	-0,89	17,54	2,01	3,3	0,00	1,8
2008-11-28 09:30	296	29	88	0,0	18,03	-1,19	237,6	989,50	-3,38	-1,19	17,54	1,55	3,3	0,00	1,8

Datum	Vindriktning	Luftfukt inne	Luftfukt ute	Vindhastighet	Temp inne	Temp ute	Nederb. året	Lufftryck	Daggpunkt	Kyleffekt	Vix inne	Vix ute	Vindby	Korr lufftryck	Regn/dygn
	°	Rh%	Rh%	m/s	°C	°C	mm	Mbar	°C	°C	°C	°C	m/s		mm
2008-11-28 10:00	331	29	86	0,0	18,03	-1,29	237,6	990,50	-3,80	-1,29	17,54	1,29	2,2	0,00	1,8
2008-11-28 10:30	331	29	83	1,4	18,13	-0,99	237,6	990,50	-4,00	-0,99	17,64	1,36	3,7	0,00	1,8
2008-11-28 11:00	3	29	81	1,2	18,13	-0,79	237,6	991,50	-4,14	-0,79	17,64	1,42	3,3	0,00	1,8
2008-11-28 11:30	127	29	84	0,0	18,13	-1,19	237,6	991,50	-4,03	-1,19	17,64	1,24	1,6	0,00	1,8
2008-11-28 12:00	323	29	86	0,0	18,03	-1,09	237,6	992,50	-3,60	-1,09	17,54	1,49	2,4	0,00	1,8
2008-11-28 12:30	283	29	85	0,0	17,93	-1,29	237,6	992,50	-3,96	-1,29	17,44	1,22	0,0	0,00	1,8
2008-11-28 13:00	141	29	87	0,0	17,83	-1,29	237,6	993,50	-3,64	-1,29	17,34	1,37	1,4	0,00	1,8
2008-11-28 13:30	204	29	87	0,0	17,73	-0,99	237,6	993,50	-3,35	-0,99	17,24	1,67	2,4	0,00	1,8
2008-11-28 14:00	190	29	86	0,0	17,63	-1,49	237,6	993,50	-4,00	-1,49	17,14	1,09	0,0	0,00	1,8
2008-11-28 14:30	154	29	87	0,0	17,53	-2,19	237,6	993,50	-4,52	-2,19	17,04	0,47	1,4	0,00	1,8
2008-11-28 15:00	174	30	88	0,0	17,43	-2,59	237,6	994,50	-4,76	-2,59	16,98	0,15	1,4	0,00	1,8
2008-11-28 15:30	189	30	90	0,0	17,33	-2,49	237,6	994,50	-4,35	-2,49	16,88	0,41	3,5	0,00	1,8
2008-11-28 16:00	136	30	90	0,0	17,33	-2,69	237,6	994,50	-4,55	-2,69	16,88	0,21	3,3	0,00	1,8
2008-11-28 16:30	141	30	90	0,0	17,43	-3,19	237,6	995,50	-5,04	-3,19	16,98	-0,30	3,1	0,00	1,8
2008-11-28 17:00	107	29	88	0,0	17,63	-4,09	237,6	995,50	-6,23	-4,09	17,14	-1,36	1,8	0,00	1,8
2008-11-28 17:30	75	29	89	0,0	17,93	-4,49	237,6	995,50	-6,47	-4,49	17,44	-1,68	1,8	0,00	1,8
2008-11-28 18:00	104	30	85	0,0	18,03	-4,29	237,6	996,50	-6,90	-4,29	17,58	-1,79	4,1	0,00	1,8
2008-11-28 18:30	80	29	84	0,0	18,13	-5,19	237,6	996,50	-7,94	-5,19	17,64	-2,76	1,4	0,00	1,8
2008-11-28 19:00	91	29	84	0,0	18,03	-5,49	237,6	996,50	-8,23	-5,49	17,54	-3,06	1,4	0,00	1,8
2008-11-28 19:30	85	29	81	0,0	17,93	-5,69	237,6	996,50	-8,91	-5,69	17,44	-3,49	1,8	0,00	1,8
2008-11-28 20:00	94	29	81	0,0	17,93	-5,99	237,6	997,50	-9,20	-5,99	17,44	-3,79	0,0	0,00	1,8
2008-11-28 20:30	139	29	82	0,0	17,83	-5,79	237,6	997,50	-8,84	-5,79	17,34	-3,51	1,6	0,00	1,8
2008-11-28 21:00	166	29	82	0,0	17,73	-6,09	237,6	998,51	-9,14	-6,09	17,24	-3,81	1,8	0,00	1,8
2008-11-28 21:30	166	29	82	0,0	17,83	-6,69	237,6	998,51	-9,72	-6,69	17,34	-4,41	0,0	0,00	1,8
2008-11-28 22:00	149	29	86	0,0	17,93	-7,09	237,6	998,51	-9,49	-7,09	17,44	-4,51	0,0	0,00	1,8
2008-11-28 22:30	139	29	87	0,0	18,03	-7,39	237,6	998,51	-9,63	-7,39	17,54	-4,74	0,0	0,00	1,8
2008-11-28 23:00	139	29	90	0,0	18,03	-7,49	237,6	999,51	-9,28	-7,49	17,54	-4,60	0,0	0,00	1,8
2008-11-28 23:30	138	29	92	0,0	18,03	-8,19	237,6	999,51	-9,68	-8,19	17,54	-5,14	0,0	0,00	1,8
2008-11-29 00:00	106	29	95	0,0	18,03	-8,69	237,6	1000,51	-9,76	-8,69	17,54	-5,39	0,0	0,00	0,0
2008-11-29 00:30	98	29	94	0,0	18,03	-8,99	237,6	1000,51	-10,19	-8,99	17,54	-5,78	0,0	0,00	0,0
2008-11-29 01:00	98	29	95	0,0	18,03	-9,09	237,6	1000,51	-10,15	-9,09	17,54	-5,79	0,0	0,00	0,0
2008-11-29 01:30	98	29	94	0,0	17,93	-9,69	237,6	1001,51	-10,89	-9,69	17,44	-6,48	0,0	0,00	0,0
2008-11-29 02:00	75	29	96	0,0	17,83	-9,59	237,6	1001,51	-10,51	-9,59	17,34	-6,21	0,0	0,00	0,0
2008-11-29 02:30	74	29	99	0,0	17,73	-9,69	237,6	1001,51	-10,21	-9,69	17,24	-6,05	0,0	0,00	0,0
2008-11-29 03:00	74	29	97	0,0	17,73	-10,09	237,6	1002,51	-10,88	-10,09	17,24	-6,62	0,0	0,00	0,0
2008-11-29 03:30	74	29	97	0,0	17,73	-10,49	237,6	1002,51	-11,27	-10,49	17,24	-7,02	0,0	0,00	0,0
2008-11-29 04:00	74	29	97	0,0	17,83	-10,80	237,6	1002,51	-11,57	-10,80	17,34	-7,32	0,0	0,00	0,0
2008-11-29 04:30	74	29	97	0,0	18,03	-10,59	237,6	1003,51	-11,37	-10,59	17,54	-7,12	0,0	0,00	0,0
2008-11-29 05:00	73	29	97	0,0	18,13	-10,49	237,6	1003,51	-11,27	-10,49	17,64	-7,02	0,0	0,00	0,0
2008-11-29 05:30	74	29	97	0,0	18,23	-10,90	237,6	1003,51	-11,67	-10,90	17,74	-7,42	0,0	0,00	0,0
2008-11-29 06:00	73	29	97	0,0	18,23	-10,80	237,6	1003,51	-11,57	-10,80	17,74	-7,32	0,0	0,00	0,0
2008-11-29 06:30	74	29	97	0,0	18,13	-10,80	237,6	1004,51	-11,57	-10,80	17,64	-7,32	0,0	0,00	0,0
2008-11-29 07:00	74	29	97	0,0	18,13	-10,90	237,6	1004,51	-11,67	-10,90	17,64	-7,42	0,0	0,00	0,0
2008-11-29 07:30	74	29	97	0,0	18,03	-11,30	237,6	1005,51	-12,07	-11,30	17,54	-7,82	0,0	0,00	0,0
2008-11-29 08:00	74	29	97	0,0	18,03	-11,10	237,6	1005,51	-11,87	-11,10	17,54	-7,62	0,0	0,00	0,0
2008-11-29 08:30	74	29	97	0,0	18,03	-10,39	237,6	1005,51	-11,17	-10,39	17,54	-6,92	0,0	0,00	0,0

Datum	Vindriktning °	Luftfukt inne Rh%	Luftfukt ute Rh%	Vindhastighet m/s	Temp inne °C	Temp ute °C	Nederb. året mm	Lufttryck Mbar	Daggpunkt °C	Kyleffekt °C	Vix inne °C	Vix ute °C	Vindby m/s	Korr lufttryck	Regn/dygn mm
2008-11-29 09:00	70	29	100	0,0	18,13	-9,69	237,6	1006,51	-10,08	-9,69	17,64	-5,96	0,0	0,00	0,0
2008-11-29 09:30	70	29	100	0,0	18,13	-10,39	237,6	1006,51	-10,78	-10,39	17,64	-6,67	0,0	0,00	0,0
2008-11-29 10:00	70	29	100	0,0	18,13	-10,49	237,6	1006,51	-10,88	-10,49	17,64	-6,77	0,0	0,00	0,0
2008-11-29 10:30	70	29	98	0,0	18,13	-9,89	237,6	1007,51	-10,54	-9,89	17,64	-6,34	0,0	0,00	0,0
2008-11-29 11:00	73	29	100	0,0	18,13	-9,19	237,6	1007,51	-9,58	-9,19	17,64	-5,46	0,0	0,00	0,0
2008-11-29 11:30	125	29	100	0,0	18,23	-8,29	237,6	1007,51	-8,68	-8,29	17,74	-4,56	0,0	0,00	0,0
2008-11-29 12:00	157	29	95	0,0	18,23	-7,39	237,6	1007,51	-8,47	-7,39	17,74	-4,09	1,2	0,00	0,0
2008-11-29 12:30	228	29	93	0,0	18,23	-7,49	237,6	1007,51	-8,85	-7,49	17,74	-4,36	1,6	0,00	0,0
2008-11-29 13:00	97	29	93	0,0	18,23	-7,69	237,6	1007,51	-9,05	-7,69	17,74	-4,56	1,2	0,00	0,0
2008-11-29 13:30	170	29	95	0,0	18,23	-7,69	237,6	1007,51	-8,77	-7,69	17,74	-4,39	0,0	0,00	0,0
2008-11-29 14:00	151	29	95	0,0	18,13	-7,99	237,6	1007,51	-9,06	-7,99	17,64	-4,69	1,8	0,00	0,0
2008-11-29 14:30	118	29	95	0,0	18,13	-7,69	237,6	1006,51	-8,77	-7,69	17,64	-4,39	1,6	0,00	0,0
2008-11-29 15:00	229	29	94	0,0	18,23	-7,49	237,6	1007,51	-8,71	-7,49	17,74	-4,27	2,4	0,00	0,0
2008-11-29 15:30	85	29	94	0,0	18,23	-7,89	237,6	1007,51	-9,10	-7,89	17,74	-4,67	2,2	0,00	0,0
2008-11-29 16:00	210	29	97	0,0	18,33	-7,99	237,6	1007,51	-8,79	-7,99	17,84	-4,52	2,8	0,00	0,0
2008-11-29 16:30	126	29	98	1,6	18,43	-7,59	237,6	1007,51	-8,25	-7,59	17,94	-4,04	2,8	0,00	0,0
2008-11-29 17:00	205	29	99	0,0	18,43	-7,09	237,6	1007,51	-7,62	-7,09	17,94	-3,45	2,4	0,00	0,0
2008-11-29 17:30	122	29	99	1,4	18,43	-7,09	237,6	1007,51	-7,62	-7,09	17,94	-3,45	2,8	0,00	0,0
2008-11-29 18:00	5	29	99	1,8	18,33	-7,09	237,6	1007,51	-7,62	-7,09	17,84	-3,45	2,2	0,00	0,0
2008-11-29 18:30	144	29	99	0,0	18,33	-7,09	237,6	1007,51	-7,62	-7,09	17,84	-3,45	2,6	0,00	0,0
2008-11-29 19:00	179	29	99	0,0	18,23	-7,09	237,6	1007,51	-7,62	-7,09	17,74	-3,45	2,4	0,00	0,0
2008-11-29 19:30	232	29	99	1,2	18,23	-7,19	237,6	1006,51	-7,72	-7,19	17,74	-3,55	2,6	0,00	0,0
2008-11-29 20:00	215	29	100	2,0	18,33	-7,19	237,6	1006,51	-7,59	-7,19	17,84	-3,46	3,5	0,00	0,0
2008-11-29 20:30	207	29	100	2,4	18,43	-6,99	237,6	1006,51	-7,39	-9,18	17,94	-3,26	3,3	0,00	0,0
2008-11-29 21:00	102	29	100	1,8	18,53	-6,79	237,6	1006,51	-7,19	-6,79	18,04	-3,06	3,1	0,00	0,0
2008-11-29 21:30	269	29	100	0,0	18,63	-6,69	237,6	1005,51	-7,09	-6,69	18,14	-2,96	3,1	0,00	0,0
2008-11-29 22:00	121	29	100	1,6	18,63	-6,39	237,6	1005,51	-6,79	-6,39	18,14	-2,66	3,7	0,00	0,0
2008-11-29 22:30	236	29	100	1,8	18,63	-6,09	237,6	1005,51	-6,49	-6,09	18,14	-2,36	2,8	0,00	0,0
2008-11-29 23:00	86	29	100	3,0	18,63	-5,69	237,6	1004,51	-6,09	-9,25	18,14	-1,96	3,0	0,00	0,0
2008-11-29 23:30	77	29	100	2,8	18,63	-5,09	237,6	1004,51	-5,49	-8,59	18,14	-1,36	5,2	0,00	0,0
2008-11-30 00:00	89	29	100	1,2	18,63	-4,89	237,6	1003,51	-5,29	-4,89	18,14	-1,16	4,3	0,00	0,0
2008-11-30 00:30	80	29	100	2,8	18,63	-4,79	237,6	1003,51	-5,19	-8,26	18,14	-1,06	5,0	0,00	0,0
2008-11-30 01:00	82	29	100	3,1	18,63	-4,79	237,6	1003,51	-5,19	-8,26	18,14	-1,06	4,9	0,00	0,0
2008-11-30 01:30	91	29	100	3,7	18,73	-4,99	237,6	1002,51	-5,39	-11,30	18,24	-1,26	6,2	0,00	0,0
2008-11-30 02:00	79	29	100	3,1	18,73	-4,89	237,6	1002,51	-5,29	-8,37	18,24	-1,16	4,5	0,00	0,0
2008-11-30 02:30	166	29	100	0,0	18,83	-4,79	237,6	1002,51	-5,19	-4,79	18,34	-1,06	4,5	0,00	0,0
2008-11-30 03:00	103	29	100	1,8	18,83	-4,69	237,6	1001,51	-5,09	-4,69	18,34	-0,96	3,7	0,00	0,0
2008-11-30 03:30	93	29	100	1,2	18,93	-4,59	237,6	1001,51	-4,99	-4,59	18,44	-0,86	3,5	0,00	0,0
2008-11-30 04:00	161	29	100	0,0	18,93	-4,49	237,6	1001,51	-4,89	-4,49	18,44	-0,76	4,1	0,00	0,0
2008-11-30 04:30	119	29	100	0,0	18,93	-4,39	237,6	1000,51	-4,79	-4,39	18,44	-0,66	2,4	0,00	0,0
2008-11-30 05:00	240	29	100	1,6	18,93	-4,09	237,6	1000,51	-4,50	-4,09	18,44	-0,36	3,1	0,00	0,0
2008-11-30 05:30	120	29	100	2,2	18,93	-3,99	237,6	999,51	-4,40	-3,99	18,44	-0,26	2,8	0,00	0,0
2008-11-30 06:00	191	30	100	1,2	18,93	-3,89	237,6	999,51	-4,30	-3,89	18,48	-0,16	2,8	0,00	0,0
2008-11-30 06:30	116	30	100	0,0	18,93	-3,89	237,6	999,51	-4,30	-3,89	18,48	-0,16	3,3	0,00	0,0
2008-11-30 07:00	85	30	100	2,0	18,93	-3,79	237,6	998,51	-4,20	-3,79	18,48	-0,06	3,7	0,00	0,0
2008-11-30 07:30	231	30	100	0,0	18,93	-3,79	237,6	998,51	-4,20	-3,79	18,48	-0,06	3,5	0,00	0,0

Datum	Vindriktning °	Luftfukt inne Rh%	Luftfukt ute Rh%	Vindhastighet m/s	Temp inne °C	Temp ute °C	Nederb. året mm	Lufftryck Mbar	Daggpunkt °C	Kyleffekt °C	Vix inne °C	Vix ute °C	Vindby m/s	Korr lufftryck	Regn/dygn mm
2008-11-30 08:00	86	30	100	0,0	18,93	-3,69	237,6	998,51	-4,10	-3,69	18,48	0,04	3,1	0,00	0,0
2008-11-30 08:30	134	30	100	1,2	18,93	-3,69	237,6	998,51	-4,10	-3,69	18,48	0,04	3,5	0,00	0,0
2008-11-30 09:00	72	30	100	0,0	18,93	-3,79	237,6	997,50	-4,20	-3,79	18,48	-0,06	3,5	0,00	0,0
2008-11-30 09:30	39	30	100	1,6	18,83	-3,89	237,6	997,50	-4,30	-3,89	18,38	-0,16	3,0	0,00	0,0
2008-11-30 10:00	144	30	100	1,4	18,83	-3,99	237,6	997,50	-4,40	-3,99	18,38	-0,26	3,1	0,00	0,0
2008-11-30 10:30	216	30	100	0,0	18,93	-3,99	237,6	997,50	-4,40	-3,99	18,48	-0,26	3,0	0,00	0,0
2008-11-30 11:00	82	30	100	0,0	18,93	-3,99	237,6	997,50	-4,40	-3,99	18,48	-0,26	2,4	0,00	0,0
2008-11-30 11:30	183	30	100	0,0	18,93	-3,89	237,6	996,50	-4,30	-3,89	18,48	-0,16	2,2	0,00	0,0
2008-11-30 12:00	93	30	100	1,2	18,83	-3,79	237,6	996,50	-4,20	-3,79	18,38	-0,06	2,2	0,00	0,0
2008-11-30 12:30	96	30	100	1,4	18,83	-3,59	237,6	996,50	-4,00	-3,59	18,38	0,14	2,0	0,00	0,0
2008-11-30 13:00	178	30	100	1,8	18,83	-3,59	237,6	996,50	-4,00	-3,59	18,38	0,14	2,0	0,00	0,0
2008-11-30 13:30	162	30	100	0,0	18,73	-3,59	237,6	996,50	-4,00	-3,59	18,28	0,14	2,4	0,00	0,0
2008-11-30 14:00	142	30	100	0,0	18,73	-3,59	237,6	996,50	-4,00	-3,59	18,28	0,14	1,6	0,00	0,0
2008-11-30 14:30	108	30	100	0,0	18,73	-3,59	237,6	996,50	-4,00	-3,59	18,28	0,14	1,8	0,00	0,0
2008-11-30 15:00	233	30	100	0,0	19,03	-3,59	237,6	996,50	-4,00	-3,59	18,58	0,14	2,0	0,00	0,0
2008-11-30 15:30	185	30	100	0,0	19,03	-3,59	237,6	996,50	-4,00	-3,59	18,58	0,14	0,0	0,00	0,0
2008-11-30 16:00	247	30	100	0,0	18,93	-3,59	237,6	996,50	-4,00	-3,59	18,48	0,14	1,2	0,00	0,0
2008-11-30 16:30	159	30	100	0,0	18,93	-3,79	237,6	996,50	-4,20	-3,79	18,48	-0,06	1,2	0,00	0,0
2008-11-30 17:00	148	30	100	0,0	18,83	-3,79	237,6	996,50	-4,20	-3,79	18,38	-0,06	0,0	0,00	0,0
2008-11-30 17:30	197	30	100	0,0	18,73	-3,59	237,6	996,50	-4,00	-3,59	18,28	0,14	0,0	0,00	0,0
2008-11-30 18:00	338	30	100	0,0	18,73	-3,59	237,6	997,50	-4,00	-3,59	18,28	0,14	1,2	0,00	0,0
2008-11-30 18:30	338	30	100	0,0	18,63	-3,49	237,6	997,50	-3,90	-3,49	18,18	0,24	0,0	0,00	0,0
2008-11-30 19:00	338	30	100	0,0	18,53	-3,39	237,6	997,50	-3,80	-3,39	18,08	0,34	0,0	0,00	0,0
2008-11-30 19:30	338	30	100	0,0	18,43	-3,49	237,6	998,51	-3,90	-3,49	17,98	0,24	0,0	0,00	0,0
2008-11-30 20:00	338	30	100	0,0	18,43	-3,59	237,6	998,51	-4,00	-3,59	17,98	0,14	0,0	0,00	0,0
2008-11-30 20:30	338	30	100	0,0	18,43	-3,79	237,6	998,51	-4,20	-3,79	17,98	-0,06	0,0	0,00	0,0
2008-11-30 21:00	338	30	100	0,0	18,43	-3,89	237,6	998,51	-4,30	-3,89	17,98	-0,16	0,0	0,00	0,0
2008-11-30 21:30	338	30	100	0,0	18,43	-3,79	237,6	998,51	-4,20	-3,79	17,98	-0,06	0,0	0,00	0,0
2008-11-30 22:00	338	30	100	0,0	18,33	-3,69	237,6	998,51	-4,10	-3,69	17,88	0,04	0,0	0,00	0,0
2008-11-30 22:30	338	30	100	0,0	18,33	-3,79	237,6	999,51	-4,20	-3,79	17,88	-0,06	0,0	0,00	0,0
2008-11-30 23:00	345	30	100	0,0	18,43	-3,89	237,6	999,51	-4,30	-3,89	17,98	-0,16	0,0	0,00	0,0
2008-11-30 23:30	351	30	100	0,0	18,43	-4,09	237,6	999,51	-4,50	-4,09	17,98	-0,36	1,2	0,00	0,0
2008-12-01 00:00	351	30	100	0,0	18,43	-4,09	237,6	999,51	-4,50	-4,09	17,98	-0,36	0,0	0,00	0,0
2008-12-01 00:30	351	30	100	0,0	18,53	-4,29	237,6	999,51	-4,69	-4,29	18,08	-0,56	0,0	0,00	0,0
2008-12-01 01:00	134	30	100	0,0	18,43	-4,29	237,6	1000,51	-4,69	-4,29	17,98	-0,56	1,4	0,00	0,0
2008-12-01 01:30	146	30	100	0,0	18,43	-4,29	237,6	1000,51	-4,69	-4,29	17,98	-0,56	1,6	0,00	0,0
2008-12-01 02:00	126	30	100	0,0	18,43	-4,49	237,6	1000,51	-4,89	-4,49	17,98	-0,76	2,4	0,00	0,0
2008-12-01 02:30	126	30	100	0,0	18,33	-4,59	237,6	1000,51	-4,99	-4,59	17,88	-0,86	1,6	0,00	0,0
2008-12-01 03:00	119	30	100	0,0	18,33	-4,49	237,6	1000,51	-4,89	-4,49	17,88	-0,76	0,0	0,00	0,0
2008-12-01 03:30	119	30	100	0,0	18,33	-4,49	237,6	1000,51	-4,89	-4,49	17,88	-0,76	0,0	0,00	0,0
2008-12-01 04:00	120	30	100	0,0	18,33	-4,49	237,6	1000,51	-4,89	-4,49	17,88	-0,76	1,2	0,00	0,0
2008-12-01 04:30	133	30	100	0,0	18,43	-4,39	237,6	1001,51	-4,79	-4,39	17,98	-0,66	1,2	0,00	0,0
2008-12-01 05:00	139	30	100	0,0	18,43	-4,29	237,6	1000,51	-4,69	-4,29	17,98	-0,56	1,6	0,00	0,0
2008-12-01 05:30	134	30	100	0,0	18,43	-4,39	237,6	1001,51	-4,79	-4,39	17,98	-0,66	1,4	0,00	0,0
2008-12-01 06:00	81	30	100	0,0	18,53	-4,39	237,6	1001,51	-4,79	-4,39	18,08	-0,66	0,0	0,00	0,0
2008-12-01 06:30	82	30	100	0,0	18,43	-4,39	237,6	1001,51	-4,79	-4,39	17,98	-0,66	0,0	0,00	0,0

Datum	Vindriktning °	Luftfukt inne Rh%	Luftfukt ute Rh%	Vindhastighet m/s	Temp inne °C	Temp ute °C	Nederb. året mm	Lufttryck Mbar	Daggpunkt °C	Kyleffekt °C	Vix inne °C	Vix ute °C	Vindby m/s	Korr lufttryck	Regn/dygn mm
2008-12-01 07:00	158	30	100	0,0	18,43	-4,59	237,6	1002,51	-4,99	-4,59	17,98	-0,86	1,2	0,00	0,0
2008-12-01 07:30	158	30	100	0,0	18,43	-4,69	237,6	1002,51	-5,09	-4,69	17,98	-0,96	0,0	0,00	0,0
2008-12-01 08:00	152	30	100	0,0	18,43	-4,89	237,6	1002,51	-5,29	-4,89	17,98	-1,16	0,0	0,00	0,0
2008-12-01 08:30	147	30	100	0,0	18,43	-5,19	237,6	1002,51	-5,59	-5,19	17,98	-1,46	0,0	0,00	0,0
2008-12-01 09:00	147	30	100	0,0	18,43	-5,49	237,6	1002,51	-5,89	-5,49	17,98	-1,76	0,0	0,00	0,0
2008-12-01 09:30	147	30	100	0,0	18,43	-5,59	237,6	1002,51	-5,99	-5,59	17,98	-1,86	0,0	0,00	0,0
2008-12-01 10:00	147	30	100	0,0	18,43	-5,89	237,6	1002,51	-6,29	-5,89	17,98	-2,16	0,0	0,00	0,0
2008-12-01 10:30	132	30	100	0,0	18,43	-6,19	237,6	1003,51	-6,59	-6,19	17,98	-2,46	0,0	0,00	0,0
2008-12-01 11:00	132	30	100	0,0	18,43	-5,99	237,6	1003,51	-6,39	-5,99	17,98	-2,26	0,0	0,00	0,0
2008-12-01 11:30	132	30	100	0,0	18,43	-5,79	237,6	1003,51	-6,19	-5,79	17,98	-2,06	0,0	0,00	0,0
2008-12-01 12:00	132	29	100	0,0	18,33	-5,79	237,6	1003,51	-6,19	-5,79	17,84	-2,06	0,0	0,00	0,0
2008-12-01 12:30	132	29	100	0,0	18,33	-6,29	237,6	1003,51	-6,69	-6,29	17,84	-2,56	0,0	0,00	0,0
2008-12-01 13:00	132	29	100	0,0	18,33	-6,39	237,6	1003,51	-6,79	-6,39	17,84	-2,66	0,0	0,00	0,0
2008-12-01 13:30	131	29	100	0,0	18,33	-7,59	237,6	1003,51	-7,99	-7,59	17,84	-3,86	0,0	0,00	0,0
2008-12-01 14:00	131	29	100	0,0	18,33	-7,59	237,6	1003,51	-7,99	-7,59	17,84	-3,86	0,0	0,00	0,0
2008-12-01 14:30	131	29	100	0,0	18,23	-7,99	237,6	1003,51	-8,39	-7,99	17,74	-4,26	0,0	0,00	0,0
2008-12-01 15:00	131	29	97	0,0	18,23	-8,49	237,6	1003,51	-9,28	-8,49	17,74	-5,02	0,0	0,00	0,0
2008-12-01 15:30	131	29	96	0,0	18,23	-8,49	237,6	1003,51	-9,42	-8,49	17,74	-5,11	0,0	0,00	0,0
2008-12-01 16:00	30	29	96	0,0	18,23	-8,69	237,6	1003,51	-9,62	-8,69	17,74	-5,31	0,0	0,00	0,0
2008-12-01 16:30	11	29	100	0,0	18,23	-7,79	237,6	1003,51	-8,19	-7,79	17,74	-4,06	0,0	0,00	0,0
2008-12-01 17:00	16	29	100	0,0	18,23	-7,89	237,6	1003,51	-8,29	-7,89	17,74	-4,16	0,0	0,00	0,0
2008-12-01 17:30	16	29	100	0,0	18,23	-8,49	237,6	1003,51	-8,88	-8,49	17,74	-4,76	0,0	0,00	0,0
2008-12-01 18:00	16	29	100	0,0	18,23	-8,89	237,6	1004,51	-9,28	-8,89	17,74	-5,16	0,0	0,00	0,0
2008-12-01 18:30	16	29	99	0,0	18,23	-9,09	237,6	1003,51	-9,61	-9,09	17,74	-5,45	0,0	0,00	0,0
2008-12-01 19:00	15	29	99	0,0	18,23	-8,69	237,6	1003,51	-9,22	-8,69	17,74	-5,05	0,0	0,00	0,0
2008-12-01 19:30	13	29	100	0,0	18,23	-7,69	237,6	1003,51	-8,09	-7,69	17,74	-3,96	0,0	0,00	0,0
2008-12-01 20:00	13	29	100	0,0	18,23	-8,89	237,6	1003,51	-9,28	-8,89	17,74	-5,16	0,0	0,00	0,0
2008-12-01 20:30	13	29	100	0,0	18,13	-8,89	237,6	1003,51	-9,28	-8,89	17,64	-5,16	0,0	0,00	0,0
2008-12-01 21:00	13	29	100	0,0	18,03	-8,79	237,6	1004,51	-9,18	-8,79	17,54	-5,06	0,0	0,00	0,0
2008-12-01 21:30	13	29	100	0,0	17,93	-8,29	237,6	1003,51	-8,68	-8,29	17,44	-4,56	0,0	0,00	0,0
2008-12-01 22:00	13	29	100	0,0	17,93	-8,49	237,6	1003,51	-8,88	-8,49	17,44	-4,76	0,0	0,00	0,0
2008-12-01 22:30	13	29	100	0,0	17,93	-8,19	237,6	1004,51	-8,58	-8,19	17,44	-4,46	0,0	0,00	0,0
2008-12-01 23:00	13	29	100	0,0	17,93	-6,99	237,6	1003,51	-7,39	-6,99	17,44	-3,26	0,0	0,00	0,0
2008-12-01 23:30	33	29	100	0,0	18,03	-6,39	237,6	1003,51	-6,79	-6,39	17,54	-2,66	0,0	0,00	0,0
2008-12-02 00:00	43	29	100	0,0	18,03	-6,19	237,6	1003,51	-6,59	-6,19	17,54	-2,46	0,0	0,00	0,0
2008-12-02 00:30	356	29	100	0,0	18,13	-5,99	237,6	1003,51	-6,39	-5,99	17,64	-2,26	0,0	0,00	0,0
2008-12-02 01:00	234	29	100	0,0	18,23	-5,89	237,6	1003,51	-6,29	-5,89	17,74	-2,16	0,0	0,00	0,0
2008-12-02 01:30	148	29	100	0,0	18,23	-5,89	237,6	1003,51	-6,29	-5,89	17,74	-2,16	0,0	0,00	0,0
2008-12-02 02:00	90	29	100	0,0	18,33	-6,09	237,6	1003,51	-6,49	-6,09	17,84	-2,36	0,0	0,00	0,0
2008-12-02 02:30	90	29	100	0,0	18,23	-6,29	237,6	1003,51	-6,69	-6,29	17,74	-2,56	0,0	0,00	0,0
2008-12-02 03:00	90	29	100	0,0	18,23	-6,39	237,6	1004,51	-6,79	-6,39	17,74	-2,66	0,0	0,00	0,0
2008-12-02 03:30	90	29	100	0,0	18,23	-6,49	237,6	1003,51	-6,89	-6,49	17,74	-2,76	0,0	0,00	0,0
2008-12-02 04:00	90	29	100	0,0	18,23	-6,59	237,6	1003,51	-6,99	-6,59	17,74	-2,86	0,0	0,00	0,0
2008-12-02 04:30	90	29	100	0,0	18,23	-6,79	237,6	1003,51	-7,19	-6,79	17,74	-3,06	0,0	0,00	0,0
2008-12-02 05:00	90	29	100	0,0	18,23	-6,89	237,6	1003,51	-7,29	-6,89	17,74	-3,16	0,0	0,00	0,0
2008-12-02 05:30	90	29	100	0,0	18,23	-6,79	237,6	1003,51	-7,19	-6,79	17,74	-3,06	0,0	0,00	0,0

Datum	Vindriktning	Luftfukt inne	Luftfukt ute	Vindhastighet	Temp inne	Temp ute	Nederb. året	Lufftryck	Daggpunkt	Kyleffekt	Vix inne	Vix ute	Vindby	Korr lufftryck	Regn/dygn
	°	Rh%	Rh%	m/s	°C	°C	mm	Mbar	°C	°C	°C	°C	m/s		mm
2008-12-02 06:00	90	29	99	0,0	18,23	-6,99	237,6	1003,51	-7,52	-6,99	17,74	-3,35	0,0	0,00	0,0
2008-12-02 06:30	90	29	100	0,0	18,33	-6,99	237,6	1003,51	-7,39	-6,99	17,84	-3,26	0,0	0,00	0,0
2008-12-02 07:00	90	29	99	0,0	18,43	-6,99	237,6	1003,51	-7,52	-6,99	17,94	-3,35	0,0	0,00	0,0
2008-12-02 07:30	90	29	99	0,0	18,43	-7,09	237,6	1003,51	-7,62	-7,09	17,94	-3,45	0,0	0,00	0,0
2008-12-02 08:00	90	29	98	0,0	18,43	-7,49	237,6	1003,51	-8,15	-7,49	17,94	-3,94	0,0	0,00	0,0
2008-12-02 08:30	90	29	98	0,0	18,43	-7,49	237,6	1004,51	-8,15	-7,49	17,94	-3,94	0,0	0,00	0,0
2008-12-02 09:00	90	29	98	0,0	18,33	-7,49	237,6	1003,51	-8,15	-7,49	17,84	-3,94	0,0	0,00	0,0
2008-12-02 09:30	90	29	99	0,0	18,33	-7,29	237,6	1004,51	-7,82	-7,29	17,84	-3,65	0,0	0,00	0,0
2008-12-02 10:00	93	29	99	0,0	18,23	-7,29	237,6	1003,51	-7,82	-7,29	17,74	-3,65	0,0	0,00	0,0
2008-12-02 10:30	93	29	99	0,0	18,33	-7,29	237,6	1004,51	-7,82	-7,29	17,84	-3,65	0,0	0,00	0,0
2008-12-02 11:00	93	29	100	0,0	18,33	-7,29	237,6	1003,51	-7,69	-7,29	17,84	-3,56	0,0	0,00	0,0
2008-12-02 11:30	51	29	100	0,0	18,43	-7,29	237,6	1003,51	-7,69	-7,29	17,94	-3,56	0,0	0,00	0,0
2008-12-02 12:00	55	29	100	0,0	18,53	-7,09	237,6	1003,51	-7,49	-7,09	18,04	-3,36	0,0	0,00	0,0
2008-12-02 12:30	54	29	100	0,0	18,53	-7,29	237,6	1003,51	-7,69	-7,29	18,04	-3,56	0,0	0,00	0,0
2008-12-02 13:00	54	29	100	0,0	18,53	-7,19	237,6	1003,51	-7,59	-7,19	18,04	-3,46	0,0	0,00	0,0
2008-12-02 13:30	30	29	100	0,0	18,53	-7,19	237,6	1003,51	-7,59	-7,19	18,04	-3,46	0,0	0,00	0,0
2008-12-02 14:00	30	29	100	0,0	18,43	-6,99	237,6	1003,51	-7,39	-6,99	17,94	-3,26	0,0	0,00	0,0
2008-12-02 14:30	30	29	100	0,0	18,43	-6,89	237,6	1003,51	-7,29	-6,89	17,94	-3,16	0,0	0,00	0,0
2008-12-02 15:00	30	29	100	0,0	18,33	-6,59	237,6	1002,51	-6,99	-6,59	17,84	-2,86	0,0	0,00	0,0
2008-12-02 15:30	29	29	100	0,0	18,33	-6,99	237,6	1002,51	-7,39	-6,99	17,84	-3,26	0,0	0,00	0,0
2008-12-02 16:00	63	29	100	0,0	18,33	-6,89	237,6	1002,51	-7,29	-6,89	17,84	-3,16	0,0	0,00	0,0
2008-12-02 16:30	60	29	100	0,0	18,43	-6,69	237,6	1002,51	-7,09	-6,69	17,94	-2,96	0,0	0,00	0,0
2008-12-02 17:00	60	29	100	0,0	18,43	-6,69	237,6	1002,51	-7,09	-6,69	17,94	-2,96	0,0	0,00	0,0
2008-12-02 17:30	60	29	100	0,0	18,43	-6,59	237,6	1002,51	-6,99	-6,59	17,94	-2,86	0,0	0,00	0,0
2008-12-02 18:00	60	29	100	0,0	18,43	-6,49	237,6	1002,51	-6,89	-6,49	17,94	-2,76	0,0	0,00	0,0
2008-12-02 18:30	52	29	100	0,0	18,43	-6,39	237,6	1002,51	-6,79	-6,39	17,94	-2,66	0,0	0,00	0,0
2008-12-02 19:00	19	29	100	0,0	18,43	-6,29	237,6	1002,51	-6,69	-6,29	17,94	-2,56	0,0	0,00	0,0
2008-12-02 19:30	15	29	100	0,0	18,43	-6,19	237,6	1001,51	-6,59	-6,19	17,94	-2,46	0,0	0,00	0,0
2008-12-02 20:00	340	29	100	0,0	18,43	-5,89	237,6	1001,51	-6,29	-5,89	17,94	-2,16	0,0	0,00	0,0
2008-12-02 20:30	356	29	100	0,0	18,43	-5,79	237,6	1000,51	-6,19	-5,79	17,94	-2,06	1,2	0,00	0,0
2008-12-02 21:00	351	29	100	0,0	18,43	-5,59	237,6	1000,51	-5,99	-5,59	17,94	-1,86	1,4	0,00	0,0
2008-12-02 21:30	59	29	100	0,0	18,43	-5,39	237,6	1000,51	-5,79	-5,39	17,94	-1,66	1,2	0,00	0,0
2008-12-02 22:00	351	29	100	0,0	18,33	-5,29	237,6	999,51	-5,69	-5,29	17,84	-1,56	1,4	0,00	0,0
2008-12-02 22:30	11	29	100	0,0	18,33	-5,09	237,6	999,51	-5,49	-5,09	17,84	-1,36	1,4	0,00	0,0
2008-12-02 23:00	78	29	100	0,0	18,23	-4,99	237,6	999,51	-5,39	-4,99	17,74	-1,26	1,2	0,00	0,0
2008-12-02 23:30	85	29	100	0,0	18,33	-4,99	237,6	998,51	-5,39	-4,99	17,84	-1,26	0,0	0,00	0,0
2008-12-03 00:00	303	29	100	0,0	18,43	-4,79	237,6	998,51	-5,19	-4,79	17,94	-1,06	0,0	0,00	0,0
2008-12-03 00:30	290	30	100	0,0	18,53	-4,69	237,6	998,51	-5,09	-4,69	18,08	-0,96	0,0	0,00	0,0
2008-12-03 01:00	152	29	100	0,0	18,63	-4,49	237,6	997,50	-4,89	-4,49	18,14	-0,76	0,0	0,00	0,0
2008-12-03 01:30	158	29	100	0,0	18,73	-4,49	237,6	997,50	-4,89	-4,49	18,24	-0,76	0,0	0,00	0,0
2008-12-03 02:00	66	29	100	0,0	18,73	-4,49	237,6	997,50	-4,89	-4,49	18,24	-0,76	0,0	0,00	0,0
2008-12-03 02:30	68	29	100	0,0	18,73	-4,39	237,6	997,50	-4,79	-4,39	18,24	-0,66	0,0	0,00	0,0
2008-12-03 03:00	161	29	100	0,0	18,73	-4,39	237,6	997,50	-4,79	-4,39	18,24	-0,66	0,0	0,00	0,0
2008-12-03 03:30	201	29	100	0,0	18,63	-4,29	237,6	996,50	-4,69	-4,29	18,14	-0,56	1,2	0,00	0,0
2008-12-03 04:00	183	29	100	0,0	18,73	-4,19	237,6	996,50	-4,59	-4,19	18,24	-0,46	1,2	0,00	0,0
2008-12-03 04:30	168	29	100	0,0	18,73	-4,19	237,6	996,50	-4,59	-4,19	18,24	-0,46	1,6	0,00	0,0

Datum	Vindriktning	Luftfukt inne	Luftfukt ute	Vindhastighet	Temp inne	Temp ute	Nederb. året	Lufttryck	Daggpunkt	Kyleffekt	Vix inne	Vix ute	Vindby	Korr lufttryck	Regn/dygn
	°	Rh%	Rh%	m/s	°C	°C	mm	Mbar	°C	°C	°C	°C	m/s		mm
2008-12-03 05:00	167	29	100	0,0	18,73	-4,09	237,6	995,50	-4,50	-4,09	18,24	-0,36	1,2	0,00	0,0
2008-12-03 05:30	167	29	100	0,0	18,83	-4,09	237,6	995,50	-4,50	-4,09	18,34	-0,36	0,0	0,00	0,0
2008-12-03 06:00	197	29	100	0,0	18,83	-3,99	237,6	995,50	-4,40	-3,99	18,34	-0,26	1,2	0,00	0,0
2008-12-03 06:30	103	29	100	0,0	18,83	-3,99	237,6	995,50	-4,40	-3,99	18,34	-0,26	0,0	0,00	0,0
2008-12-03 07:00	161	29	100	0,0	18,93	-3,79	237,6	995,50	-4,20	-3,79	18,44	-0,06	0,0	0,00	0,0
2008-12-03 07:30	157	30	100	0,0	18,93	-3,79	237,6	995,50	-4,20	-3,79	18,48	-0,06	1,4	0,00	0,0
2008-12-03 08:00	162	30	100	0,0	18,93	-3,69	237,6	995,50	-4,10	-3,69	18,48	0,04	1,4	0,00	0,0
2008-12-03 08:30	63	30	100	0,0	18,93	-3,59	237,6	995,50	-4,00	-3,59	18,48	0,14	1,2	0,00	0,0
2008-12-03 09:00	118	30	100	0,0	18,93	-3,59	237,6	995,50	-4,00	-3,59	18,48	0,14	0,0	0,00	0,0
2008-12-03 09:30	156	30	100	0,0	18,93	-3,49	237,6	995,50	-3,90	-3,49	18,48	0,24	0,0	0,00	0,0
2008-12-03 10:00	255	30	100	0,0	18,93	-3,39	237,6	994,50	-3,80	-3,39	18,48	0,34	1,8	0,00	0,0
2008-12-03 10:30	69	30	100	0,0	18,93	-3,49	237,6	994,50	-3,90	-3,49	18,48	0,24	1,4	0,00	0,0
2008-12-03 11:00	338	30	100	0,0	18,93	-3,49	237,6	994,50	-3,90	-3,49	18,48	0,24	0,0	0,00	0,0
2008-12-03 11:30	169	30	100	0,0	18,93	-3,49	237,6	994,50	-3,90	-3,49	18,48	0,24	0,0	0,00	0,0
2008-12-03 12:00	48	30	100	0,0	18,93	-3,59	237,6	994,50	-4,00	-3,59	18,48	0,14	0,0	0,00	0,0
2008-12-03 12:30	238	30	100	0,0	18,93	-3,49	237,6	993,50	-3,90	-3,49	18,48	0,24	0,0	0,00	0,0
2008-12-03 13:00	177	30	100	0,0	18,93	-3,49	237,6	993,50	-3,90	-3,49	18,48	0,24	0,0	0,00	0,0
2008-12-03 13:30	327	30	100	0,0	18,93	-3,59	237,6	993,50	-4,00	-3,59	18,48	0,14	1,2	0,00	0,0
2008-12-03 14:00	70	30	100	0,0	18,93	-3,59	237,6	993,50	-4,00	-3,59	18,48	0,14	1,2	0,00	0,0
2008-12-03 14:30	72	30	100	0,0	18,93	-3,59	237,6	993,50	-4,00	-3,59	18,48	0,14	0,0	0,00	0,0
2008-12-03 15:00	195	30	100	0,0	18,93	-3,59	237,6	993,50	-4,00	-3,59	18,48	0,14	1,2	0,00	0,0
2008-12-03 15:30	46	30	100	0,0	18,93	-3,59	237,6	993,50	-4,00	-3,59	18,48	0,14	0,0	0,00	0,0
2008-12-03 16:00	191	30	100	0,0	18,93	-3,69	237,6	993,50	-4,10	-3,69	18,48	0,04	0,0	0,00	0,0
2008-12-03 16:30	356	30	100	0,0	18,93	-3,69	237,6	993,50	-4,10	-3,69	18,48	0,04	0,0	0,00	0,0
2008-12-03 17:00	45	30	100	0,0	18,93	-3,69	237,6	993,50	-4,10	-3,69	18,48	0,04	1,2	0,00	0,0
2008-12-03 17:30	126	30	100	0,0	18,93	-3,79	237,6	992,50	-4,20	-3,79	18,48	-0,06	0,0	0,00	0,0
2008-12-03 18:00	130	30	100	0,0	18,93	-3,89	237,6	992,50	-4,30	-3,89	18,48	-0,16	0,0	0,00	0,0
2008-12-03 18:30	183	30	100	0,0	18,93	-3,99	237,6	992,50	-4,40	-3,99	18,48	-0,26	1,2	0,00	0,0
2008-12-03 19:00	140	30	100	0,0	18,93	-4,09	237,6	992,50	-4,50	-4,09	18,48	-0,36	1,2	0,00	0,0
2008-12-03 19:30	90	30	100	0,0	18,93	-4,09	237,6	992,50	-4,50	-4,09	18,48	-0,36	1,4	0,00	0,0
2008-12-03 20:00	126	30	100	0,0	19,03	-3,99	237,6	991,50	-4,40	-3,99	18,58	-0,26	1,2	0,00	0,0
2008-12-03 20:30	137	30	100	0,0	19,03	-3,99	237,6	992,50	-4,40	-3,99	18,58	-0,26	1,4	0,00	0,0
2008-12-03 21:00	60	30	100	0,0	19,03	-3,99	237,6	991,50	-4,40	-3,99	18,58	-0,26	0,0	0,00	0,0
2008-12-03 21:30	95	30	100	0,0	18,93	-4,09	237,6	991,50	-4,50	-4,09	18,48	-0,36	0,0	0,00	0,0
2008-12-03 22:00	113	30	100	0,0	18,83	-3,99	237,6	991,50	-4,40	-3,99	18,38	-0,26	0,0	0,00	0,0
2008-12-03 22:30	146	30	100	0,0	18,73	-4,09	237,6	991,50	-4,50	-4,09	18,28	-0,36	0,0	0,00	0,0
2008-12-03 23:00	91	30	100	0,0	18,63	-4,09	237,6	991,50	-4,50	-4,09	18,18	-0,36	0,0	0,00	0,0
2008-12-03 23:30	115	30	100	0,0	18,53	-4,09	237,6	991,50	-4,50	-4,09	18,08	-0,36	0,0	0,00	0,0
2008-12-04 00:00	79	30	100	0,0	18,43	-4,09	237,6	991,50	-4,50	-4,09	17,98	-0,36	0,0	0,00	0,0
2008-12-04 00:30	177	30	100	0,0	18,43	-4,09	237,6	990,50	-4,50	-4,09	17,98	-0,36	0,0	0,00	0,0
2008-12-04 01:00	123	30	100	0,0	18,53	-4,09	237,6	990,50	-4,50	-4,09	18,08	-0,36	0,0	0,00	0,0
2008-12-04 01:30	88	30	100	0,0	18,63	-4,09	237,6	990,50	-4,50	-4,09	18,18	-0,36	0,0	0,00	0,0
2008-12-04 02:00	86	30	100	0,0	18,73	-4,09	237,6	990,50	-4,50	-4,09	18,28	-0,36	0,0	0,00	0,0
2008-12-04 02:30	84	30	100	0,0	18,83	-3,99	237,6	990,50	-4,40	-3,99	18,38	-0,26	0,0	0,00	0,0
2008-12-04 03:00	84	30	100	0,0	18,93	-3,99	237,6	990,50	-4,40	-3,99	18,48	-0,26	0,0	0,00	0,0
2008-12-04 03:30	110	30	100	0,0	19,03	-4,09	237,6	990,50	-4,50	-4,09	18,58	-0,36	2,6	0,00	0,0

Datum	Vindriktning °	Luftfukt inne Rh%	Luftfukt ute Rh%	Vindhastighet m/s	Temp inne °C	Temp ute °C	Nederb. året mm	Lufttryck Mbar	Daggpunkt °C	Kyleffekt °C	Vix inne °C	Vix ute °C	Vindby m/s	Korr lufttryck	Regn/dygn mm
2008-12-04 04:00	122	30	100	0,0	18,93	-4,09	237,6	990,50	-4,50	-4,09	18,48	-0,36	2,0	0,00	0,0
2008-12-04 04:30	128	30	100	0,0	18,93	-4,09	237,6	990,50	-4,50	-4,09	18,48	-0,36	3,3	0,00	0,0
2008-12-04 05:00	116	30	100	0,0	18,83	-4,19	237,6	990,50	-4,59	-4,19	18,38	-0,46	2,8	0,00	0,0
2008-12-04 05:30	125	30	100	0,0	18,73	-4,39	237,6	990,50	-4,79	-4,39	18,28	-0,66	3,5	0,00	0,0
2008-12-04 06:00	110	30	100	2,0	18,73	-4,59	237,6	990,50	-4,99	-4,59	18,28	-0,86	2,6	0,00	0,0
2008-12-04 06:30	118	30	100	2,4	18,73	-4,69	237,6	990,50	-5,09	-6,75	18,28	-0,96	3,0	0,00	0,0
2008-12-04 07:00	121	30	100	1,4	18,73	-4,39	237,6	990,50	-4,79	-4,39	18,28	-0,66	3,5	0,00	0,0
2008-12-04 07:30	113	30	100	1,2	18,73	-4,29	237,6	990,50	-4,69	-4,29	18,28	-0,56	3,7	0,00	0,0
2008-12-04 08:00	97	30	100	0,0	18,83	-4,19	237,6	990,50	-4,59	-4,19	18,38	-0,46	3,3	0,00	0,0
2008-12-04 08:30	109	30	100	2,0	18,83	-3,89	237,6	990,50	-4,30	-3,89	18,38	-0,16	3,9	0,00	0,0
2008-12-04 09:00	126	30	100	1,2	18,83	-3,69	237,6	990,50	-4,10	-3,69	18,38	0,04	3,9	0,00	0,0
2008-12-04 09:30	104	30	100	2,0	18,83	-3,59	237,6	990,50	-4,00	-3,59	18,38	0,14	4,1	0,00	0,0
2008-12-04 10:00	116	30	100	2,4	18,83	-3,69	237,6	990,50	-4,10	-5,70	18,38	0,04	3,9	0,00	0,0
2008-12-04 10:30	112	30	100	2,2	18,83	-3,69	237,6	991,50	-4,10	-3,69	18,38	0,04	3,7	0,00	0,0
2008-12-04 11:00	148	30	100	1,8	18,83	-3,59	237,6	991,50	-4,00	-3,59	18,38	0,14	3,7	0,00	0,0
2008-12-04 11:30	112	30	100	0,0	18,83	-3,59	237,6	991,50	-4,00	-3,59	18,38	0,14	3,9	0,00	0,0
2008-12-04 12:00	115	30	96	0,0	18,83	-3,59	237,6	991,50	-4,56	-3,59	18,38	-0,20	3,5	0,00	0,0
2008-12-04 12:30	124	30	94	1,2	18,83	-3,69	237,6	991,50	-4,94	-3,69	18,38	-0,47	4,5	0,00	0,0
2008-12-04 13:00	119	30	94	1,6	18,83	-4,19	237,6	991,50	-5,44	-4,19	18,38	-0,97	3,9	0,00	0,0
2008-12-04 13:30	132	30	98	2,4	18,83	-4,59	237,6	991,50	-5,27	-6,65	18,38	-1,03	3,5	0,00	0,0
2008-12-04 14:00	112	30	100	1,2	18,73	-4,99	237,6	991,50	-5,39	-4,99	18,28	-1,26	3,5	0,00	0,0
2008-12-04 14:30	105	29	100	0,0	18,53	-5,29	237,6	991,50	-5,69	-5,29	18,04	-1,56	3,7	0,00	0,0
2008-12-04 15:00	90	30	100	0,0	18,43	-5,49	237,6	991,50	-5,89	-5,49	17,98	-1,76	3,3	0,00	0,0
2008-12-04 15:30	97	30	100	0,0	18,23	-5,69	237,6	991,50	-6,09	-5,69	17,78	-1,96	2,4	0,00	0,0
2008-12-04 16:00	89	30	100	0,0	18,23	-5,89	237,6	991,50	-6,29	-5,89	17,78	-2,16	2,2	0,00	0,0
2008-12-04 16:30	90	30	100	0,0	18,33	-6,09	237,6	992,50	-6,49	-6,09	17,88	-2,36	0,0	0,00	0,0
2008-12-04 17:00	103	30	100	0,0	18,43	-5,89	237,6	992,50	-6,29	-5,89	17,98	-2,16	1,2	0,00	0,0
2008-12-04 17:30	96	30	100	0,0	18,63	-5,99	237,6	992,50	-6,39	-5,99	18,18	-2,26	1,2	0,00	0,0
2008-12-04 18:00	113	30	100	0,0	18,73	-5,99	237,6	992,50	-6,39	-5,99	18,28	-2,26	1,8	0,00	0,0
2008-12-04 18:30	109	29	100	0,0	18,73	-5,89	237,6	993,50	-6,29	-5,89	18,24	-2,16	1,4	0,00	0,0
2008-12-04 19:00	114	29	100	0,0	18,63	-5,99	237,6	993,50	-6,39	-5,99	18,14	-2,26	0,0	0,00	0,0
2008-12-04 19:30	103	30	100	0,0	18,43	-6,09	237,6	993,50	-6,49	-6,09	17,98	-2,36	0,0	0,00	0,0
2008-12-04 20:00	101	30	100	0,0	18,43	-6,29	237,6	993,50	-6,69	-6,29	17,98	-2,56	0,0	0,00	0,0
2008-12-04 20:30	101	30	100	0,0	18,33	-6,79	237,6	993,50	-7,19	-6,79	17,88	-3,06	0,0	0,00	0,0
2008-12-04 21:00	101	30	100	0,0	18,33	-6,99	237,6	994,50	-7,39	-6,99	17,88	-3,26	0,0	0,00	0,0
2008-12-04 21:30	101	30	100	0,0	18,43	-7,49	237,6	994,50	-7,89	-7,49	17,98	-3,76	0,0	0,00	0,0
2008-12-04 22:00	101	30	100	0,0	18,43	-7,99	237,6	994,50	-8,39	-7,99	17,98	-4,26	0,0	0,00	0,0
2008-12-04 22:30	101	30	100	0,0	18,43	-8,49	237,6	994,50	-8,88	-8,49	17,98	-4,76	0,0	0,00	0,0
2008-12-04 23:00	101	30	100	0,0	18,43	-8,99	237,6	994,50	-9,38	-8,99	17,98	-5,26	0,0	0,00	0,0
2008-12-04 23:30	101	30	100	0,0	18,23	-9,59	237,6	995,50	-9,98	-9,59	17,78	-5,86	0,0	0,00	0,0
2008-12-05 00:00	101	30	100	0,0	18,13	-9,09	237,6	995,50	-9,48	-9,09	17,68	-5,36	0,0	0,00	0,0
2008-12-05 00:30	101	30	100	0,0	18,13	-8,39	237,6	995,50	-8,78	-8,39	17,68	-4,66	0,0	0,00	0,0
2008-12-05 01:00	101	30	100	0,0	18,23	-7,89	237,6	995,50	-8,29	-7,89	17,78	-4,16	0,0	0,00	0,0
2008-12-05 01:30	101	30	100	0,0	18,43	-7,69	237,6	995,50	-8,09	-7,69	17,98	-3,96	0,0	0,00	0,0
2008-12-05 02:00	98	30	100	0,0	18,53	-7,29	237,6	995,50	-7,69	-7,29	18,08	-3,56	0,0	0,00	0,0
2008-12-05 02:30	98	29	100	0,0	18,63	-7,29	237,6	995,50	-7,69	-7,29	18,14	-3,56	0,0	0,00	0,0

Datum	Vindriktning °	Luftfukt inne Rh%	Luftfukt ute Rh%	Vindhastighet m/s	Temp inne °C	Temp ute °C	Nederb. året mm	Lufttryck Mbar	Daggpunkt °C	Kyleffekt °C	Vix inne °C	Vix ute °C	Vindby m/s	Korr lufttryck	Regn/dygn mm
2008-12-05 03:00	101	29	100	0,0	18,53	-7,59	237,6	996,50	-7,99	-7,59	18,04	-3,86	0,0	0,00	0,0
2008-12-05 03:30	100	29	100	0,0	18,53	-7,99	237,6	996,50	-8,39	-7,99	18,04	-4,26	0,0	0,00	0,0
2008-12-05 04:00	89	29	100	0,0	18,43	-7,69	237,6	996,50	-8,09	-7,69	17,94	-3,96	0,0	0,00	0,0
2008-12-05 04:30	92	29	100	0,0	18,33	-7,59	237,6	996,50	-7,99	-7,59	17,84	-3,86	1,2	0,00	0,0
2008-12-05 05:00	91	29	100	0,0	18,33	-7,79	237,6	996,50	-8,19	-7,79	17,84	-4,06	0,0	0,00	0,0
2008-12-05 05:30	91	29	100	0,0	18,33	-7,99	237,6	997,50	-8,39	-7,99	17,84	-4,26	0,0	0,00	0,0
2008-12-05 06:00	97	29	100	0,0	18,43	-8,09	237,6	997,50	-8,49	-8,09	17,94	-4,36	0,0	0,00	0,0
2008-12-05 06:30	91	29	100	0,0	18,43	-8,49	237,6	997,50	-8,88	-8,49	17,94	-4,76	0,0	0,00	0,0
2008-12-05 07:00	79	29	100	0,0	18,53	-8,99	237,6	997,50	-9,38	-8,99	18,04	-5,26	0,0	0,00	0,0
2008-12-05 07:30	79	29	100	0,0	18,53	-9,49	237,6	997,50	-9,88	-9,49	18,04	-5,76	0,0	0,00	0,0
2008-12-05 08:00	79	29	100	0,0	18,53	-9,99	237,6	997,50	-10,38	-9,99	18,04	-6,26	0,0	0,00	0,0
2008-12-05 08:30	79	29	100	0,0	18,53	-10,29	237,6	997,50	-10,68	-10,29	18,04	-6,57	0,0	0,00	0,0
2008-12-05 09:00	79	29	100	0,0	18,43	-10,39	237,6	997,50	-10,78	-10,39	17,94	-6,67	0,0	0,00	0,0
2008-12-05 09:30	90	29	100	0,0	18,43	-9,99	237,6	998,51	-10,38	-9,99	17,94	-6,26	0,0	0,00	0,0
2008-12-05 10:00	84	29	100	0,0	18,43	-10,09	237,6	998,51	-10,48	-10,09	17,94	-6,36	0,0	0,00	0,0
2008-12-05 10:30	93	29	100	0,0	18,43	-9,89	237,6	998,51	-10,28	-9,89	17,94	-6,16	0,0	0,00	0,0
2008-12-05 11:00	93	29	100	0,0	18,43	-9,79	237,6	998,51	-10,18	-9,79	17,94	-6,06	0,0	0,00	0,0
2008-12-05 11:30	94	29	100	0,0	18,53	-9,49	237,6	998,51	-9,88	-9,49	18,04	-5,76	0,0	0,00	0,0
2008-12-05 12:00	92	29	100	0,0	18,53	-9,39	237,6	999,51	-9,78	-9,39	18,04	-5,66	0,0	0,00	0,0
2008-12-05 12:30	97	29	100	0,0	18,43	-9,79	237,6	999,51	-10,18	-9,79	17,94	-6,06	0,0	0,00	0,0
2008-12-05 13:00	103	29	100	0,0	18,23	-9,99	237,6	999,51	-10,38	-9,99	17,74	-6,26	0,0	0,00	0,0
2008-12-05 13:30	117	29	100	0,0	18,03	-9,99	237,6	999,51	-10,38	-9,99	17,54	-6,26	0,0	0,00	0,0
2008-12-05 14:00	98	29	100	0,0	17,93	-9,19	237,6	999,51	-9,58	-9,19	17,44	-5,46	0,0	0,00	0,0
2008-12-05 14:30	94	29	100	0,0	17,93	-8,89	237,6	999,51	-9,28	-8,89	17,44	-5,16	1,4	0,00	0,0
2008-12-05 15:00	103	29	100	0,0	18,03	-8,39	237,6	999,51	-8,78	-8,39	17,54	-4,66	0,0	0,00	0,0
2008-12-05 15:30	103	29	100	0,0	18,33	-8,19	237,6	1000,51	-8,58	-8,19	17,84	-4,46	0,0	0,00	0,0
2008-12-05 16:00	113	29	100	0,0	18,53	-8,19	237,6	1000,51	-8,58	-8,19	18,04	-4,46	0,0	0,00	0,0
2008-12-05 16:30	108	29	100	0,0	18,53	-8,29	237,6	1000,51	-8,68	-8,29	18,04	-4,56	0,0	0,00	0,0
2008-12-05 17:00	129	29	100	0,0	18,43	-8,29	237,6	1000,51	-8,68	-8,29	17,94	-4,56	0,0	0,00	0,0
2008-12-05 17:30	126	29	100	0,0	18,33	-8,39	237,6	1000,51	-8,78	-8,39	17,84	-4,66	1,2	0,00	0,0
2008-12-05 18:00	117	29	100	0,0	18,23	-8,39	237,6	1000,51	-8,78	-8,39	17,74	-4,66	0,0	0,00	0,0
2008-12-05 18:30	122	29	100	0,0	18,23	-8,49	237,6	1001,51	-8,88	-8,49	17,74	-4,76	0,0	0,00	0,0
2008-12-05 19:00	91	29	100	0,0	18,33	-8,69	237,6	1001,51	-9,08	-8,69	17,84	-4,96	0,0	0,00	0,0
2008-12-05 19:30	103	29	100	0,0	18,43	-9,49	237,6	1001,51	-9,88	-9,49	17,94	-5,76	0,0	0,00	0,0
2008-12-05 20:00	89	29	100	0,0	18,43	-9,49	237,6	1001,51	-9,88	-9,49	17,94	-5,76	0,0	0,00	0,0
2008-12-05 20:30	85	29	100	0,0	18,43	-9,79	237,6	1001,51	-10,18	-9,79	17,94	-6,06	0,0	0,00	0,0
2008-12-05 21:00	90	29	100	0,0	18,33	-9,59	237,6	1001,51	-9,98	-9,59	17,84	-5,86	0,0	0,00	0,0
2008-12-05 21:30	104	29	100	0,0	18,23	-9,29	237,6	1001,51	-9,68	-9,29	17,74	-5,56	0,0	0,00	0,0
2008-12-05 22:00	139	29	100	0,0	18,13	-9,09	237,6	1001,51	-9,48	-9,09	17,64	-5,36	1,2	0,00	0,0
2008-12-05 22:30	115	29	100	0,0	18,03	-9,09	237,6	1002,51	-9,48	-9,09	17,54	-5,36	0,0	0,00	0,0
2008-12-05 23:00	114	29	100	0,0	17,93	-9,29	237,6	1002,51	-9,68	-9,29	17,44	-5,56	0,0	0,00	0,0
2008-12-05 23:30	101	29	100	0,0	17,93	-9,29	237,6	1002,51	-9,68	-9,29	17,44	-5,56	1,2	0,00	0,0
2008-12-06 00:00	101	29	100	0,0	17,93	-9,29	237,6	1002,51	-9,68	-9,29	17,44	-5,56	0,0	0,00	0,0
2008-12-06 00:30	101	29	100	0,0	17,93	-9,29	237,6	1002,51	-9,68	-9,29	17,44	-5,56	0,0	0,00	0,0
2008-12-06 01:00	101	29	100	0,0	17,93	-9,29	237,6	1002,51	-9,68	-9,29	17,44	-5,56	0,0	0,00	0,0
2008-12-06 01:30	101	29	100	0,0	17,93	-9,29	237,6	1002,51	-9,68	-9,29	17,44	-5,56	0,0	0,00	0,0

Datum	Vindriktning	Luftfukt inne	Luftfukt ute	Vindhastighet	Temp inne	Temp ute	Nederb. året	Lufttryck	Daggpunkt	Kyleffekt	Vix inne	Vix ute	Vindby	Korr lufttryck	Regn/dygn
	°	Rh%	Rh%	m/s	°C	°C	mm	Mbar	°C	°C	°C	°C	m/s		mm
2008-12-06 02:00	101	29	100	0,0	18,03	-9,29	237,6	1002,51	-9,68	-9,29	17,54	-5,56	0,0	0,00	0,0
2008-12-06 02:30	101	29	100	0,0	18,13	-9,39	237,6	1003,51	-9,78	-9,39	17,64	-5,66	0,0	0,00	0,0
2008-12-06 03:00	101	29	100	0,0	18,23	-9,29	237,6	1003,51	-9,68	-9,29	17,74	-5,56	0,0	0,00	0,0
2008-12-06 03:30	101	29	100	0,0	18,33	-8,89	237,6	1003,51	-9,28	-8,89	17,84	-5,16	0,0	0,00	0,0
2008-12-06 04:00	101	29	100	0,0	18,33	-8,49	237,6	1003,51	-8,88	-8,49	17,84	-4,76	0,0	0,00	0,0
2008-12-06 04:30	101	29	100	0,0	18,43	-8,19	237,6	1003,51	-8,58	-8,19	17,94	-4,46	0,0	0,00	0,0
2008-12-06 05:00	101	29	100	0,0	18,43	-7,89	237,6	1003,51	-8,29	-7,89	17,94	-4,16	0,0	0,00	0,0
2008-12-06 05:30	101	29	100	0,0	18,43	-7,69	237,6	1003,51	-8,09	-7,69	17,94	-3,96	0,0	0,00	0,0
2008-12-06 06:00	103	29	100	0,0	18,43	-7,59	237,6	1003,51	-7,99	-7,59	17,94	-3,86	0,0	0,00	0,0
2008-12-06 06:30	103	29	100	0,0	18,43	-7,59	237,6	1004,51	-7,99	-7,59	17,94	-3,86	0,0	0,00	0,0
2008-12-06 07:00	104	29	100	0,0	18,43	-7,69	237,6	1004,51	-8,09	-7,69	17,94	-3,96	0,0	0,00	0,0
2008-12-06 07:30	104	29	100	0,0	18,43	-7,69	237,6	1004,51	-8,09	-7,69	17,94	-3,96	0,0	0,00	0,0
2008-12-06 08:00	104	29	100	0,0	18,33	-7,99	237,6	1004,51	-8,39	-7,99	17,84	-4,26	0,0	0,00	0,0
2008-12-06 08:30	104	29	100	0,0	18,33	-7,79	237,6	1004,51	-8,19	-7,79	17,84	-4,06	0,0	0,00	0,0
2008-12-06 09:00	104	29	100	0,0	18,23	-7,39	237,6	1005,51	-7,79	-7,39	17,74	-3,66	0,0	0,00	0,0
2008-12-06 09:30	104	29	100	0,0	18,23	-7,09	237,6	1005,51	-7,49	-7,09	17,74	-3,36	0,0	0,00	0,0
2008-12-06 10:00	104	29	100	0,0	18,23	-6,99	237,6	1005,51	-7,39	-6,99	17,74	-3,26	0,0	0,00	0,0
2008-12-06 10:30	113	29	100	0,0	18,23	-6,69	237,6	1005,51	-7,09	-6,69	17,74	-2,96	0,0	0,00	0,0
2008-12-06 11:00	115	29	100	0,0	18,23	-6,49	237,6	1005,51	-6,89	-6,49	17,74	-2,76	0,0	0,00	0,0
2008-12-06 11:30	132	29	100	0,0	18,33	-6,29	237,6	1005,51	-6,69	-6,29	17,84	-2,56	0,0	0,00	0,0
2008-12-06 12:00	132	29	100	0,0	18,33	-5,99	237,6	1005,51	-6,39	-5,99	17,84	-2,26	0,0	0,00	0,0
2008-12-06 12:30	133	29	100	0,0	18,43	-5,99	237,6	1006,51	-6,39	-5,99	17,94	-2,26	0,0	0,00	0,0
2008-12-06 13:00	133	29	100	0,0	18,43	-6,09	237,6	1006,51	-6,49	-6,09	17,94	-2,36	0,0	0,00	0,0
2008-12-06 13:30	133	29	100	0,0	18,63	-6,09	237,6	1006,51	-6,49	-6,09	18,14	-2,36	0,0	0,00	0,0
2008-12-06 14:00	133	29	100	0,0	18,73	-6,09	237,6	1006,51	-6,49	-6,09	18,24	-2,36	0,0	0,00	0,0
2008-12-06 14:30	133	29	100	0,0	18,73	-6,09	237,6	1006,51	-6,49	-6,09	18,24	-2,36	0,0	0,00	0,0
2008-12-06 15:00	133	28	100	0,0	18,73	-6,09	237,6	1006,51	-6,49	-6,09	18,21	-2,36	0,0	0,00	0,0
2008-12-06 15:30	133	28	100	0,0	18,63	-6,39	237,6	1006,51	-6,79	-6,39	18,11	-2,66	0,0	0,00	0,0
2008-12-06 16:00	133	28	100	0,0	18,63	-6,69	237,6	1007,51	-7,09	-6,69	18,11	-2,96	0,0	0,00	0,0
2008-12-06 16:30	133	29	100	0,0	18,53	-6,49	237,6	1007,51	-6,89	-6,49	18,04	-2,76	0,0	0,00	0,0
2008-12-06 17:00	133	29	100	0,0	18,43	-6,59	237,6	1007,51	-6,99	-6,59	17,94	-2,86	0,0	0,00	0,0
2008-12-06 17:30	133	29	100	0,0	18,43	-6,69	237,6	1007,51	-7,09	-6,69	17,94	-2,96	0,0	0,00	0,0
2008-12-06 18:00	133	29	100	0,0	18,43	-6,89	237,6	1007,51	-7,29	-6,89	17,94	-3,16	0,0	0,00	0,0
2008-12-06 18:30	133	29	100	0,0	18,53	-7,09	237,6	1008,51	-7,49	-7,09	18,04	-3,36	0,0	0,00	0,0
2008-12-06 19:00	133	28	100	0,0	18,63	-8,09	237,6	1008,51	-8,49	-8,09	18,11	-4,36	0,0	0,00	0,0
2008-12-06 19:30	133	28	100	0,0	18,63	-8,09	237,6	1008,51	-8,49	-8,09	18,11	-4,36	0,0	0,00	0,0
2008-12-06 20:00	133	28	100	0,0	18,73	-8,49	237,6	1008,51	-8,88	-8,49	18,21	-4,76	0,0	0,00	0,0
2008-12-06 20:30	133	28	100	0,0	18,63	-9,29	237,6	1008,51	-9,68	-9,29	18,11	-5,56	0,0	0,00	0,0
2008-12-06 21:00	133	28	100	0,0	18,33	-9,89	237,6	1009,51	-10,28	-9,89	17,81	-6,16	0,0	0,00	0,0
2008-12-06 21:30	133	28	99	0,0	18,13	-9,29	237,6	1009,51	-9,81	-9,29	17,61	-5,65	0,0	0,00	0,0
2008-12-06 22:00	133	28	100	0,0	18,03	-8,39	237,6	1009,51	-8,78	-8,39	17,51	-4,66	0,0	0,00	0,0
2008-12-06 22:30	114	28	100	0,0	18,03	-8,59	237,6	1009,51	-8,98	-8,59	17,51	-4,86	0,0	0,00	0,0
2008-12-06 23:00	114	28	100	0,0	17,83	-8,39	237,6	1009,51	-8,78	-8,39	17,31	-4,66	0,0	0,00	0,0
2008-12-06 23:30	356	28	100	0,0	17,73	-8,49	237,6	1009,51	-8,88	-8,49	17,20	-4,76	0,0	0,00	0,0
2008-12-07 00:00	356	28	100	0,0	17,73	-8,49	237,6	1009,51	-8,88	-8,49	17,20	-4,76	0,0	0,00	0,0
2008-12-07 00:30	356	28	100	0,0	17,73	-8,29	237,6	1009,51	-8,68	-8,29	17,20	-4,56	0,0	0,00	0,0

Datum	Vindriktning	Luftfukt inne	Luftfukt ute	Vindhastighet	Temp inne	Temp ute	Nederb. året	Lufttryck	Daggpunkt	Kyleffekt	Vix inne	Vix ute	Vindby	Korr lufttryck	Regn/dygn
	°	Rh%	Rh%	m/s	°C	°C	mm	Mbar	°C	°C	°C	°C	m/s		mm
2008-12-07 01:00	356	28	100	0,0	17,73	-8,49	237,6	1010,51	-8,88	-8,49	17,20	-4,76	0,0	0,00	0,0
2008-12-07 01:30	356	28	100	0,0	17,73	-8,79	237,6	1010,51	-9,18	-8,79	17,20	-5,06	0,0	0,00	0,0
2008-12-07 02:00	356	28	100	0,0	17,73	-9,09	237,6	1010,51	-9,48	-9,09	17,20	-5,36	0,0	0,00	0,0
2008-12-07 02:30	356	28	100	0,0	17,73	-9,09	237,6	1010,51	-9,48	-9,09	17,20	-5,36	0,0	0,00	0,0
2008-12-07 03:00	356	28	100	0,0	17,83	-9,19	237,6	1010,51	-9,58	-9,19	17,31	-5,46	0,0	0,00	0,0
2008-12-07 03:30	356	28	100	0,0	17,93	-9,29	237,6	1010,51	-9,68	-9,29	17,41	-5,56	0,0	0,00	0,0
2008-12-07 04:00	356	28	100	0,0	18,03	-9,59	237,6	1010,51	-9,98	-9,59	17,51	-5,86	0,0	0,00	0,0
2008-12-07 04:30	356	28	100	0,0	18,03	-10,19	237,6	1010,51	-10,58	-10,19	17,51	-6,46	0,0	0,00	0,0
2008-12-07 05:00	356	28	100	0,0	18,13	-10,49	237,6	1010,51	-10,88	-10,49	17,61	-6,77	0,0	0,00	0,0
2008-12-07 05:30	356	28	100	0,0	18,13	-11,10	237,6	1010,51	-11,48	-11,10	17,61	-7,37	0,0	0,00	0,0
2008-12-07 06:00	356	28	100	0,0	18,13	-10,80	237,6	1010,51	-11,18	-10,80	17,61	-7,07	0,0	0,00	0,0
2008-12-07 06:30	356	28	100	0,0	18,13	-10,80	237,6	1011,51	-11,18	-10,80	17,61	-7,07	0,0	0,00	0,0
2008-12-07 07:00	356	28	100	0,0	18,13	-11,00	237,6	1011,51	-11,38	-11,00	17,61	-7,27	0,0	0,00	0,0
2008-12-07 07:30	356	28	100	0,0	18,03	-11,40	237,6	1011,51	-11,78	-11,40	17,51	-7,67	0,0	0,00	0,0
2008-12-07 08:00	356	28	100	0,0	18,03	-11,40	237,6	1011,51	-11,78	-11,40	17,51	-7,67	0,0	0,00	0,0
2008-12-07 08:30	356	28	100	0,0	17,93	-11,10	237,6	1011,51	-11,48	-11,10	17,41	-7,37	0,0	0,00	0,0
2008-12-07 09:00	356	28	100	0,0	17,83	-10,90	237,6	1011,51	-11,28	-10,90	17,31	-7,17	0,0	0,00	0,0
2008-12-07 09:30	356	28	100	0,0	17,83	-10,80	237,6	1012,51	-11,18	-10,80	17,31	-7,07	0,0	0,00	0,0
2008-12-07 10:00	356	28	100	0,0	17,93	-11,20	237,6	1011,51	-11,58	-11,20	17,41	-7,47	0,0	0,00	0,0
2008-12-07 10:30	356	28	100	0,0	17,93	-11,10	237,6	1012,51	-11,48	-11,10	17,41	-7,37	0,0	0,00	0,0
2008-12-07 11:00	356	28	100	0,0	18,03	-10,59	237,6	1012,51	-10,98	-10,59	17,51	-6,87	0,0	0,00	0,0
2008-12-07 11:30	351	28	100	0,0	18,03	-10,49	237,6	1012,51	-10,88	-10,49	17,51	-6,77	0,0	0,00	0,0
2008-12-07 12:00	351	28	100	0,0	17,93	-10,49	237,6	1011,51	-10,88	-10,49	17,41	-6,77	0,0	0,00	0,0
2008-12-07 12:30	351	28	100	0,0	17,93	-10,29	237,6	1011,51	-10,68	-10,29	17,41	-6,57	0,0	0,00	0,0
2008-12-07 13:00	351	28	100	0,0	17,93	-10,29	237,6	1011,51	-10,68	-10,29	17,41	-6,57	0,0	0,00	0,0
2008-12-07 13:30	351	28	100	0,0	17,83	-10,59	237,6	1011,51	-10,98	-10,59	17,31	-6,87	0,0	0,00	0,0
2008-12-07 14:00	351	28	100	0,0	17,73	-10,90	237,6	1011,51	-11,28	-10,90	17,20	-7,17	0,0	0,00	0,0
2008-12-07 14:30	351	28	100	0,0	17,63	-11,10	237,6	1011,51	-11,48	-11,10	17,10	-7,37	0,0	0,00	0,0
2008-12-07 15:00	351	27	100	0,0	17,63	-11,60	237,6	1011,51	-11,98	-11,60	17,07	-7,87	0,0	0,00	0,0
2008-12-07 15:30	351	27	100	0,0	17,63	-12,10	237,6	1011,51	-12,48	-12,10	17,07	-8,37	0,0	0,00	0,0
2008-12-07 16:00	351	27	100	0,0	17,63	-12,70	237,6	1011,51	-13,07	-12,70	17,07	-8,97	0,0	0,00	0,0
2008-12-07 16:30	351	27	100	0,0	17,63	-13,30	237,6	1011,51	-13,67	-13,30	17,07	-9,57	0,0	0,00	0,0
2008-12-07 17:00	351	28	100	0,0	17,53	-13,20	237,6	1011,51	-13,57	-13,20	17,00	-9,47	0,0	0,00	0,0
2008-12-07 17:30	351	28	100	0,0	17,33	-13,50	237,6	1011,51	-13,87	-13,50	16,80	-9,77	0,0	0,00	0,0
2008-12-07 18:00	351	27	100	0,0	17,13	-13,60	237,6	1011,51	-13,97	-13,60	16,57	-9,87	0,0	0,00	0,0
2008-12-07 18:30	351	27	100	0,0	16,93	-14,30	237,6	1011,51	-14,67	-14,30	16,37	-10,57	0,0	0,00	0,0
2008-12-07 19:00	351	27	100	0,0	16,83	-14,60	237,6	1011,51	-14,97	-14,60	16,27	-10,87	0,0	0,00	0,0
2008-12-07 19:30	351	27	100	0,0	17,13	-15,50	237,6	1010,51	-15,87	-15,50	16,57	-11,77	0,0	0,00	0,0
2008-12-07 20:00	351	28	100	0,0	17,33	-15,90	237,6	1010,51	-16,27	-15,90	16,80	-12,17	0,0	0,00	0,0
2008-12-07 20:30	351	28	100	0,0	17,43	-16,40	237,6	1010,51	-16,77	-16,40	16,90	-12,67	0,0	0,00	0,0
2008-12-07 21:00	351	27	100	0,0	17,33	-16,00	237,6	1009,51	-16,37	-16,00	16,77	-12,27	0,0	0,00	0,0
2008-12-07 21:30	98	27	100	0,0	17,13	-15,30	237,6	1009,51	-15,67	-15,30	16,57	-11,57	0,0	0,00	0,0
2008-12-07 22:00	99	27	100	0,0	16,93	-15,90	237,6	1009,51	-16,27	-15,90	16,37	-12,17	0,0	0,00	0,0
2008-12-07 22:30	115	27	100	0,0	16,83	-15,50	237,6	1008,51	-15,87	-15,50	16,27	-11,77	0,0	0,00	0,0
2008-12-07 23:00	115	27	100	0,0	16,83	-15,30	237,6	1008,51	-15,67	-15,30	16,27	-11,57	0,0	0,00	0,0
2008-12-07 23:30	117	27	100	0,0	16,93	-15,30	237,6	1007,51	-15,67	-15,30	16,37	-11,57	0,0	0,00	0,0

Datum	Vindriktning	Luftfukt inne	Luftfukt ute	Vindhastighet	Temp inne	Temp ute	Nederb. året	Lufttryck	Daggpunkt	Kyleffekt	Vix inne	Vix ute	Vindby	Korr lufttryck	Regn/dygn
	°	Rh%	Rh%	m/s	°C	°C	mm	Mbar	°C	°C	°C	°C	m/s		mm
2008-12-08 00:00	113	27	100	0,0	17,23	-15,50	237,6	1007,51	-15,87	-15,50	16,67	-11,77	0,0	0,00	0,0
2008-12-08 00:30	118	27	100	0,0	17,43	-15,30	237,6	1006,51	-15,67	-15,30	16,87	-11,57	0,0	0,00	0,0
2008-12-08 01:00	110	27	100	0,0	17,63	-15,10	237,6	1006,51	-15,47	-15,10	17,07	-11,37	0,0	0,00	0,0
2008-12-08 01:30	120	27	100	0,0	17,73	-15,60	237,6	1006,51	-15,97	-15,60	17,17	-11,87	0,0	0,00	0,0
2008-12-08 02:00	123	27	100	0,0	17,73	-15,40	237,6	1005,51	-15,77	-15,40	17,17	-11,67	0,0	0,00	0,0
2008-12-08 02:30	117	27	100	0,0	17,73	-15,10	237,6	1005,51	-15,47	-15,10	17,17	-11,37	0,0	0,00	0,0
2008-12-08 03:00	127	27	100	0,0	17,73	-15,00	237,6	1004,51	-15,37	-15,00	17,17	-11,27	0,0	0,00	0,0
2008-12-08 03:30	101	27	100	0,0	17,73	-14,80	237,6	1003,51	-15,17	-14,80	17,17	-11,07	0,0	0,00	0,0
2008-12-08 04:00	125	27	100	0,0	17,83	-14,70	237,6	1003,51	-15,07	-14,70	17,27	-10,97	0,0	0,00	0,0
2008-12-08 04:30	94	27	100	0,0	17,93	-14,00	237,6	1003,51	-14,37	-14,00	17,37	-10,27	0,0	0,00	0,0
2008-12-08 05:00	105	27	100	0,0	17,93	-13,50	237,6	1002,51	-13,87	-13,50	17,37	-9,77	0,0	0,00	0,0
2008-12-08 05:30	124	27	100	0,0	18,03	-12,90	237,6	1002,51	-13,27	-12,90	17,47	-9,17	0,0	0,00	0,0
2008-12-08 06:00	98	27	100	0,0	18,03	-12,60	237,6	1002,51	-12,97	-12,60	17,47	-8,87	0,0	0,00	0,0
2008-12-08 06:30	109	27	100	0,0	18,03	-12,30	237,6	1001,51	-12,67	-12,30	17,47	-8,57	0,0	0,00	0,0
2008-12-08 07:00	119	27	100	0,0	18,03	-12,00	237,6	1001,51	-12,38	-12,00	17,47	-8,27	0,0	0,00	0,0
2008-12-08 07:30	121	27	100	0,0	18,03	-11,50	237,6	1001,51	-11,88	-11,50	17,47	-7,77	0,0	0,00	0,0
2008-12-08 08:00	102	27	100	0,0	17,93	-10,90	237,6	1000,51	-11,28	-10,90	17,37	-7,17	0,0	0,00	0,0
2008-12-08 08:30	113	27	100	0,0	17,93	-10,19	237,6	1000,51	-10,58	-10,19	17,37	-6,46	0,0	0,00	0,0
2008-12-08 09:00	101	27	100	0,0	17,93	-9,99	237,6	1000,51	-10,38	-9,99	17,37	-6,26	0,0	0,00	0,0
2008-12-08 09:30	134	27	100	0,0	17,93	-9,59	237,6	1000,51	-9,98	-9,59	17,37	-5,86	0,0	0,00	0,0
2008-12-08 10:00	134	27	100	0,0	18,03	-9,39	237,6	1000,51	-9,78	-9,39	17,47	-5,66	0,0	0,00	0,0
2008-12-08 10:30	134	27	100	0,0	18,03	-8,99	237,6	999,51	-9,38	-8,99	17,47	-5,26	0,0	0,00	0,0
2008-12-08 11:00	151	27	100	0,0	18,13	-9,29	237,6	999,51	-9,68	-9,29	17,57	-5,56	0,0	0,00	0,0
2008-12-08 11:30	151	27	100	0,0	18,13	-9,69	237,6	999,51	-10,08	-9,69	17,57	-5,96	0,0	0,00	0,0
2008-12-08 12:00	151	27	100	0,0	18,13	-9,89	237,6	999,51	-10,28	-9,89	17,57	-6,16	0,0	0,00	0,0
2008-12-08 12:30	151	27	100	0,0	18,13	-9,79	237,6	999,51	-10,18	-9,79	17,57	-6,06	0,0	0,00	0,0
2008-12-08 13:00	151	27	100	0,0	18,13	-9,59	237,6	999,51	-9,98	-9,59	17,57	-5,86	0,0	0,00	0,0
2008-12-08 13:30	151	27	100	0,0	18,13	-9,59	237,6	999,51	-9,98	-9,59	17,57	-5,86	0,0	0,00	0,0
2008-12-08 14:00	151	27	100	0,0	18,03	-9,49	237,6	999,51	-9,88	-9,49	17,47	-5,76	0,0	0,00	0,0
2008-12-08 14:30	174	27	100	0,0	18,03	-9,39	237,6	999,51	-9,78	-9,39	17,47	-5,66	0,0	0,00	0,0
2008-12-08 15:00	174	27	100	0,0	18,13	-8,99	237,6	999,51	-9,38	-8,99	17,57	-5,26	0,0	0,00	0,0
2008-12-08 15:30	174	27	100	0,0	18,13	-9,49	237,6	999,51	-9,88	-9,49	17,57	-5,76	0,0	0,00	0,0
2008-12-08 16:00	174	27	100	0,0	18,13	-9,49	237,6	1000,51	-9,88	-9,49	17,57	-5,76	0,0	0,00	0,0
2008-12-08 16:30	174	27	100	0,0	18,13	-9,39	237,6	1000,51	-9,78	-9,39	17,57	-5,66	0,0	0,00	0,0
2008-12-08 17:00	174	27	100	0,0	18,03	-9,29	237,6	1000,51	-9,68	-9,29	17,47	-5,56	0,0	0,00	0,0
2008-12-08 17:30	174	27	100	0,0	18,03	-8,99	237,6	1000,51	-9,38	-8,99	17,47	-5,26	0,0	0,00	0,0
2008-12-08 18:00	174	27	100	0,0	18,03	-9,49	237,6	1000,51	-9,88	-9,49	17,47	-5,76	0,0	0,00	0,0
2008-12-08 18:30	174	27	100	0,0	18,03	-10,39	237,6	1000,51	-10,78	-10,39	17,47	-6,67	0,0	0,00	0,0
2008-12-08 19:00	174	27	100	0,0	18,03	-11,30	237,6	1000,51	-11,68	-11,30	17,47	-7,57	0,0	0,00	0,0
2008-12-08 19:30	174	27	100	0,0	18,23	-11,60	237,6	1001,51	-11,98	-11,60	17,67	-7,87	0,0	0,00	0,0
2008-12-08 20:00	174	27	100	0,0	18,33	-12,10	237,6	1001,51	-12,48	-12,10	17,77	-8,37	0,0	0,00	0,0
2008-12-08 20:30	174	27	100	0,0	18,23	-12,20	237,6	1001,51	-12,58	-12,20	17,67	-8,47	0,0	0,00	0,0
2008-12-08 21:00	174	27	100	0,0	18,03	-12,10	237,6	1001,51	-12,48	-12,10	17,47	-8,37	0,0	0,00	0,0
2008-12-08 21:30	174	27	100	0,0	17,83	-12,20	237,6	1001,51	-12,58	-12,20	17,27	-8,47	0,0	0,00	0,0
2008-12-08 22:00	174	27	100	0,0	17,63	-12,40	237,6	1001,51	-12,77	-12,40	17,07	-8,67	0,0	0,00	0,0
2008-12-08 22:30	174	27	100	0,0	17,73	-12,50	237,6	1001,51	-12,87	-12,50	17,17	-8,77	0,0	0,00	0,0

Datum	Vindriktning °	Luftfukt inne Rh%	Luftfukt ute Rh%	Vindhastighet m/s	Temp inne °C	Temp ute °C	Nederb. året mm	Lufttryck Mbar	Daggpunkt °C	Kyleffekt °C	Vix inne °C	Vix ute °C	Vindby m/s	Korr lufttryck	Regn/dygn mm
2008-12-08 23:00	173	27	100	0,0	17,93	-12,50	237,6	1001,51	-12,87	-12,50	17,37	-8,77	0,0	0,00	0,0
2008-12-08 23:30	174	27	100	0,0	18,03	-12,30	237,6	1002,51	-12,67	-12,30	17,47	-8,57	0,0	0,00	0,0
2008-12-09 00:00	174	27	100	0,0	18,03	-12,00	237,6	1001,51	-12,38	-12,00	17,47	-8,27	0,0	0,00	0,0
2008-12-09 00:30	174	27	100	0,0	17,83	-10,70	237,6	1002,51	-11,08	-10,70	17,27	-6,97	0,0	0,00	0,0
2008-12-09 01:00	174	27	100	0,0	17,73	-9,89	237,6	1002,51	-10,28	-9,89	17,17	-6,16	0,0	0,00	0,0
2008-12-09 01:30	174	27	100	0,0	17,73	-10,29	237,6	1002,51	-10,68	-10,29	17,17	-6,57	0,0	0,00	0,0
2008-12-09 02:00	174	27	100	0,0	17,93	-10,29	237,6	1002,51	-10,68	-10,29	17,37	-6,57	0,0	0,00	0,0
2008-12-09 02:30	174	27	100	0,0	18,03	-10,70	237,6	1002,51	-11,08	-10,70	17,47	-6,97	0,0	0,00	0,0
2008-12-09 03:00	174	27	100	0,0	18,13	-11,30	237,6	1002,51	-11,68	-11,30	17,57	-7,57	0,0	0,00	0,0
2008-12-09 03:30	174	27	100	0,0	18,03	-11,70	237,6	1002,51	-12,08	-11,70	17,47	-7,97	0,0	0,00	0,0
2008-12-09 04:00	174	27	100	0,0	17,83	-11,80	237,6	1002,51	-12,18	-11,80	17,27	-8,07	0,0	0,00	0,0
2008-12-09 04:30	174	27	100	0,0	17,83	-11,10	237,6	1002,51	-11,48	-11,10	17,27	-7,37	0,0	0,00	0,0
2008-12-09 05:00	174	27	100	0,0	17,93	-10,70	237,6	1002,51	-11,08	-10,70	17,37	-6,97	0,0	0,00	0,0
2008-12-09 05:30	174	27	100	0,0	18,03	-11,30	237,6	1002,51	-11,68	-11,30	17,47	-7,57	0,0	0,00	0,0
2008-12-09 06:00	174	27	100	0,0	18,13	-11,80	237,6	1003,51	-12,18	-11,80	17,57	-8,07	0,0	0,00	0,0
2008-12-09 06:30	174	27	100	0,0	18,13	-12,20	237,6	1003,51	-12,58	-12,20	17,57	-8,47	0,0	0,00	0,0
2008-12-09 07:00	174	27	100	0,0	18,03	-12,20	237,6	1003,51	-12,58	-12,20	17,47	-8,47	0,0	0,00	0,0
2008-12-09 07:30	174	27	100	0,0	17,93	-12,20	237,6	1003,51	-12,58	-12,20	17,37	-8,47	0,0	0,00	0,0
2008-12-09 08:00	174	27	100	0,0	17,83	-12,20	237,6	1003,51	-12,58	-12,20	17,27	-8,47	0,0	0,00	0,0
2008-12-09 08:30	174	27	100	0,0	17,93	-12,60	237,6	1004,51	-12,97	-12,60	17,37	-8,87	0,0	0,00	0,0
2008-12-09 09:00	174	27	100	0,0	18,03	-12,50	237,6	1003,51	-12,87	-12,50	17,47	-8,77	0,0	0,00	0,0
2008-12-09 09:30	174	27	100	0,0	18,13	-12,70	237,6	1004,51	-13,07	-12,70	17,57	-8,97	0,0	0,00	0,0
2008-12-09 10:00	174	27	100	0,0	18,23	-12,00	237,6	1004,51	-12,38	-12,00	17,67	-8,27	0,0	0,00	0,0
2008-12-09 10:30	174	27	100	0,0	18,23	-12,70	237,6	1004,51	-13,07	-12,70	17,67	-8,97	0,0	0,00	0,0
2008-12-09 11:00	174	27	100	0,0	18,13	-12,90	237,6	1004,51	-13,27	-12,90	17,57	-9,17	0,0	0,00	0,0
2008-12-09 11:30	174	27	100	0,0	18,03	-12,30	237,6	1004,51	-12,67	-12,30	17,47	-8,57	0,0	0,00	0,0
2008-12-09 12:00	174	27	100	0,0	18,03	-12,10	237,6	1004,51	-12,48	-12,10	17,47	-8,37	0,0	0,00	0,0
2008-12-09 12:30	174	27	100	0,0	17,93	-12,70	237,6	1004,51	-13,07	-12,70	17,37	-8,97	0,0	0,00	0,0
2008-12-09 13:00	174	27	100	0,0	17,73	-13,60	237,6	1004,51	-13,97	-13,60	17,17	-9,87	0,0	0,00	0,0
2008-12-09 13:30	174	27	100	0,0	17,53	-13,60	237,6	1004,51	-13,97	-13,60	16,97	-9,87	0,0	0,00	0,0
2008-12-09 14:00	174	27	100	0,0	17,33	-13,20	237,6	1004,51	-13,57	-13,20	16,77	-9,47	0,0	0,00	0,0
2008-12-09 14:30	174	27	100	0,0	17,33	-13,20	237,6	1004,51	-13,57	-13,20	16,77	-9,47	0,0	0,00	0,0
2008-12-09 15:00	174	27	100	0,0	17,63	-12,70	237,6	1004,51	-13,07	-12,70	17,07	-8,97	0,0	0,00	0,0
2008-12-09 15:30	174	27	100	0,0	17,93	-12,70	237,6	1005,51	-13,07	-12,70	17,37	-8,97	0,0	0,00	0,0
2008-12-09 16:00	174	27	100	0,0	18,03	-12,10	237,6	1005,51	-12,48	-12,10	17,47	-8,37	0,0	0,00	0,0
2008-12-09 16:30	174	27	100	0,0	18,03	-12,30	237,6	1005,51	-12,67	-12,30	17,47	-8,57	0,0	0,00	0,0
2008-12-09 17:00	174	27	100	0,0	17,93	-12,80	237,6	1005,51	-13,17	-12,80	17,37	-9,07	0,0	0,00	0,0
2008-12-09 17:30	174	27	100	0,0	17,83	-11,50	237,6	1005,51	-11,88	-11,50	17,27	-7,77	0,0	0,00	0,0
2008-12-09 18:00	174	27	100	0,0	17,73	-12,80	237,6	1005,51	-13,17	-12,80	17,17	-9,07	0,0	0,00	0,0
2008-12-09 18:30	174	27	100	0,0	17,83	-12,80	237,6	1005,51	-13,17	-12,80	17,27	-9,07	0,0	0,00	0,0
2008-12-09 19:00	174	27	100	0,0	17,93	-10,39	237,6	1005,51	-10,78	-10,39	17,37	-6,67	0,0	0,00	0,0
2008-12-09 19:30	174	27	100	0,0	17,93	-12,00	237,6	1006,51	-12,38	-12,00	17,37	-8,27	0,0	0,00	0,0
2008-12-09 20:00	174	27	100	0,0	17,93	-12,10	237,6	1006,51	-12,48	-12,10	17,37	-8,37	0,0	0,00	0,0
2008-12-09 20:30	174	27	100	0,0	17,73	-14,80	237,6	1007,51	-15,17	-14,80	17,17	-11,07	0,0	0,00	0,0
2008-12-09 21:00	174	27	100	0,0	17,63	-14,60	237,6	1007,51	-14,97	-14,60	17,07	-10,87	0,0	0,00	0,0
2008-12-09 21:30	174	27	100	0,0	17,53	-14,00	237,6	1007,51	-14,37	-14,00	16,97	-10,27	0,0	0,00	0,0

Datum	Vindriktning	Luftfukt inne	Luftfukt ute	Vindhastighet	Temp inne	Temp ute	Nederb. året	Lufttryck	Daggpunkt	Kyleffekt	Vix inne	Vix ute	Vindby	Korr lufttryck	Regn/dygn
	°	Rh%	Rh%	m/s	°C	°C	mm	Mbar	°C	°C	°C	°C	m/s		mm
2008-12-09 22:00	174	27	100	0,0	17,53	-13,60	237,6	1007,51	-13,97	-13,60	16,97	-9,87	0,0	0,00	0,0
2008-12-09 22:30	174	27	100	0,0	17,63	-13,20	237,6	1008,51	-13,57	-13,20	17,07	-9,47	0,0	0,00	0,0
2008-12-09 23:00	174	27	100	0,0	17,73	-12,90	237,6	1008,51	-13,27	-12,90	17,17	-9,17	0,0	0,00	0,0
2008-12-09 23:30	174	27	100	0,0	17,73	-12,60	237,6	1008,51	-12,97	-12,60	17,17	-8,87	0,0	0,00	0,0
2008-12-10 00:00	174	27	100	0,0	17,73	-12,50	237,6	1008,51	-12,87	-12,50	17,17	-8,77	0,0	0,00	0,0
2008-12-10 00:30	174	27	100	0,0	17,73	-12,20	237,6	1008,51	-12,58	-12,20	17,17	-8,47	0,0	0,00	0,0
2008-12-10 01:00	174	27	100	0,0	17,73	-12,10	237,6	1009,51	-12,48	-12,10	17,17	-8,37	0,0	0,00	0,0
2008-12-10 01:30	174	27	100	0,0	17,73	-11,80	237,6	1010,51	-12,18	-11,80	17,17	-8,07	0,0	0,00	0,0
2008-12-10 02:00	174	27	100	0,0	17,73	-11,80	237,6	1010,51	-12,18	-11,80	17,17	-8,07	0,0	0,00	0,0
2008-12-10 02:30	174	27	100	0,0	17,83	-11,80	237,6	1010,51	-12,18	-11,80	17,27	-8,07	0,0	0,00	0,0
2008-12-10 03:00	174	27	100	0,0	17,93	-11,70	237,6	1010,51	-12,08	-11,70	17,37	-7,97	0,0	0,00	0,0
2008-12-10 03:30	174	27	100	0,0	18,03	-11,80	237,6	1010,51	-12,18	-11,80	17,47	-8,07	0,0	0,00	0,0
2008-12-10 04:00	174	27	100	0,0	18,03	-12,00	237,6	1011,51	-12,38	-12,00	17,47	-8,27	0,0	0,00	0,0
2008-12-10 04:30	174	27	100	0,0	18,03	-12,00	237,6	1011,51	-12,38	-12,00	17,47	-8,27	0,0	0,00	0,0
2008-12-10 05:00	174	27	100	0,0	17,93	-11,80	237,6	1011,51	-12,18	-11,80	17,37	-8,07	0,0	0,00	0,0
2008-12-10 05:30	174	27	100	0,0	17,93	-11,20	237,6	1011,51	-11,58	-11,20	17,37	-7,47	0,0	0,00	0,0
2008-12-10 06:00	174	27	100	0,0	17,83	-11,70	237,6	1011,51	-12,08	-11,70	17,27	-7,97	0,0	0,00	0,0
2008-12-10 06:30	174	27	100	0,0	17,83	-12,30	237,6	1012,51	-12,67	-12,30	17,27	-8,57	0,0	0,00	0,0
2008-12-10 07:00	174	27	100	0,0	17,83	-12,30	237,6	1012,51	-12,67	-12,30	17,27	-8,57	0,0	0,00	0,0
2008-12-10 07:30	174	27	100	0,0	17,83	-12,20	237,6	1013,51	-12,58	-12,20	17,27	-8,47	0,0	0,00	0,0
2008-12-10 08:00	174	27	100	0,0	17,83	-11,80	237,6	1013,51	-12,18	-11,80	17,27	-8,07	0,0	0,00	0,0
2008-12-10 08:30	174	27	100	0,0	17,93	-11,40	237,6	1013,51	-11,78	-11,40	17,37	-7,67	0,0	0,00	0,0
2008-12-10 09:00	174	27	100	0,0	17,93	-11,30	237,6	1013,51	-11,68	-11,30	17,37	-7,57	0,0	0,00	0,0
2008-12-10 09:30	174	27	100	0,0	17,93	-11,50	237,6	1014,51	-11,88	-11,50	17,37	-7,77	0,0	0,00	0,0
2008-12-10 10:00	174	27	100	0,0	17,93	-11,60	237,6	1014,51	-11,98	-11,60	17,37	-7,87	0,0	0,00	0,0
2008-12-10 10:30	174	27	100	0,0	17,93	-12,00	237,6	1014,51	-12,38	-12,00	17,37	-8,27	0,0	0,00	0,0
2008-12-10 11:00	174	27	100	0,0	17,83	-12,30	237,6	1014,51	-12,67	-12,30	17,27	-8,57	0,0	0,00	0,0
2008-12-10 11:30	174	27	100	0,0	17,83	-12,20	237,6	1015,51	-12,58	-12,20	17,27	-8,47	0,0	0,00	0,0
2008-12-10 12:00	174	27	100	0,0	17,83	-12,00	237,6	1015,51	-12,38	-12,00	17,27	-8,27	0,0	0,00	0,0
2008-12-10 12:30	174	27	100	0,0	17,83	-11,70	237,6	1015,51	-12,08	-11,70	17,27	-7,97	0,0	0,00	0,0
2008-12-10 13:00	174	27	100	0,0	17,83	-11,60	237,6	1015,51	-11,98	-11,60	17,27	-7,87	0,0	0,00	0,0
2008-12-10 13:30	174	27	100	0,0	17,73	-12,00	237,6	1015,51	-12,38	-12,00	17,17	-8,27	0,0	0,00	0,0
2008-12-10 14:00	174	27	100	0,0	17,73	-12,10	237,6	1015,51	-12,48	-12,10	17,17	-8,37	0,0	0,00	0,0
2008-12-10 14:30	174	27	100	0,0	17,73	-12,90	237,6	1015,51	-13,27	-12,90	17,17	-9,17	0,0	0,00	0,0
2008-12-10 15:00	174	27	100	0,0	17,73	-13,10	237,6	1016,51	-13,47	-13,10	17,17	-9,37	0,0	0,00	0,0
2008-12-10 15:30	174	26	100	0,0	17,63	-13,60	237,6	1016,51	-13,97	-13,60	17,03	-9,87	0,0	0,00	0,0
2008-12-10 16:00	174	26	100	0,0	17,63	-14,20	237,6	1016,51	-14,57	-14,20	17,03	-10,47	0,0	0,00	0,0
2008-12-10 16:30	174	26	100	0,0	17,63	-14,30	237,6	1016,51	-14,67	-14,30	17,03	-10,57	0,0	0,00	0,0
2008-12-10 17:00	174	26	100	0,0	17,63	-14,10	237,6	1016,51	-14,47	-14,10	17,03	-10,37	0,0	0,00	0,0
2008-12-10 17:30	174	26	100	0,0	17,63	-13,50	237,6	1017,52	-13,87	-13,50	17,03	-9,77	0,0	0,00	0,0
2008-12-10 18:00	174	26	100	0,0	17,73	-13,30	237,6	1017,52	-13,67	-13,30	17,13	-9,57	0,0	0,00	0,0
2008-12-10 18:30	174	26	100	0,0	17,73	-13,60	237,6	1017,52	-13,97	-13,60	17,13	-9,87	0,0	0,00	0,0
2008-12-10 19:00	174	26	100	0,0	17,73	-12,30	237,6	1017,52	-12,67	-12,30	17,13	-8,57	0,0	0,00	0,0
2008-12-10 19:30	174	26	100	0,0	17,73	-11,60	237,6	1017,52	-11,98	-11,60	17,13	-7,87	0,0	0,00	0,0
2008-12-10 20:00	174	26	100	0,0	17,63	-10,59	237,6	1017,52	-10,98	-10,59	17,03	-6,87	0,0	0,00	0,0
2008-12-10 20:30	174	26	100	0,0	17,63	-9,99	237,6	1018,52	-10,38	-9,99	17,03	-6,26	0,0	0,00	0,0

Datum	Vindriktning °	Luftfukt inne Rh%	Luftfukt ute Rh%	Vindhastighet m/s	Temp inne °C	Temp ute °C	Nederb. året mm	Lufttryck Mbar	Daggpunkt °C	Kyleffekt °C	Vix inne °C	Vix ute °C	Vindby m/s	Korr lufttryck	Regn/dygn mm
2008-12-10 21:00	174	26	100	0,0	17,63	-10,19	237,6	1017,52	-10,58	-10,19	17,03	-6,46	0,0	0,00	0,0
2008-12-10 21:30	174	27	100	0,0	17,63	-9,89	237,6	1018,52	-10,28	-9,89	17,07	-6,16	0,0	0,00	0,0
2008-12-10 22:00	174	27	100	0,0	17,63	-9,79	237,6	1018,52	-10,18	-9,79	17,07	-6,06	0,0	0,00	0,0
2008-12-10 22:30	173	27	100	0,0	17,63	-9,79	237,6	1018,52	-10,18	-9,79	17,07	-6,06	0,0	0,00	0,0
2008-12-10 23:00	174	27	100	0,0	17,63	-9,99	237,6	1018,52	-10,38	-9,99	17,07	-6,26	0,0	0,00	0,0
2008-12-10 23:30	174	27	100	0,0	17,53	-10,19	237,6	1019,52	-10,58	-10,19	16,97	-6,46	0,0	0,00	0,0
2008-12-11 00:00	174	27	100	0,0	17,43	-10,70	237,6	1019,52	-11,08	-10,70	16,87	-6,97	0,0	0,00	0,0
2008-12-11 00:30	174	27	100	0,0	17,33	-10,19	237,6	1019,52	-10,58	-10,19	16,77	-6,46	0,0	0,00	0,0
2008-12-11 01:00	174	27	100	0,0	17,33	-9,89	237,6	1019,52	-10,28	-9,89	16,77	-6,16	0,0	0,00	0,0
2008-12-11 01:30	174	27	100	0,0	17,43	-9,89	237,6	1019,52	-10,28	-9,89	16,87	-6,16	0,0	0,00	0,0
2008-12-11 02:00	174	27	100	0,0	17,53	-9,89	237,6	1019,52	-10,28	-9,89	16,97	-6,16	0,0	0,00	0,0
2008-12-11 02:30	174	27	100	0,0	17,63	-9,89	237,6	1019,52	-10,28	-9,89	17,07	-6,16	0,0	0,00	0,0
2008-12-11 03:00	174	27	100	0,0	17,83	-9,69	237,6	1019,52	-10,08	-9,69	17,27	-5,96	0,0	0,00	0,0
2008-12-11 03:30	174	27	100	0,0	17,93	-9,39	237,6	1019,52	-9,78	-9,39	17,37	-5,66	0,0	0,00	0,0
2008-12-11 04:00	165	27	100	0,0	17,93	-9,39	237,6	1019,52	-9,78	-9,39	17,37	-5,66	0,0	0,00	0,0
2008-12-11 04:30	44	27	100	0,0	17,93	-9,29	237,6	1019,52	-9,68	-9,29	17,37	-5,56	0,0	0,00	0,0
2008-12-11 05:00	45	27	100	0,0	17,73	-9,09	237,6	1020,52	-9,48	-9,09	17,17	-5,36	0,0	0,00	0,0
2008-12-11 05:30	45	27	100	0,0	17,73	-8,99	237,6	1019,52	-9,38	-8,99	17,17	-5,26	0,0	0,00	0,0
2008-12-11 06:00	69	27	100	0,0	17,73	-8,99	237,6	1019,52	-9,38	-8,99	17,17	-5,26	0,0	0,00	0,0
2008-12-11 06:30	47	27	100	0,0	17,83	-8,79	237,6	1020,52	-9,18	-8,79	17,27	-5,06	0,0	0,00	0,0
2008-12-11 07:00	40	27	100	0,0	17,93	-8,89	237,6	1020,52	-9,28	-8,89	17,37	-5,16	0,0	0,00	0,0
2008-12-11 07:30	39	27	100	0,0	18,03	-8,99	237,6	1020,52	-9,38	-8,99	17,47	-5,26	0,0	0,00	0,0
2008-12-11 08:00	39	27	100	0,0	18,03	-8,89	237,6	1020,52	-9,28	-8,89	17,47	-5,16	0,0	0,00	0,0
2008-12-11 08:30	38	27	100	0,0	17,93	-8,79	237,6	1021,52	-9,18	-8,79	17,37	-5,06	0,0	0,00	0,0
2008-12-11 09:00	38	27	100	0,0	17,93	-8,69	237,6	1021,52	-9,08	-8,69	17,37	-4,96	0,0	0,00	0,0
2008-12-11 09:30	38	27	100	0,0	17,93	-8,49	237,6	1021,52	-8,88	-8,49	17,37	-4,76	0,0	0,00	0,0
2008-12-11 10:00	37	27	100	0,0	17,93	-8,39	237,6	1021,52	-8,78	-8,39	17,37	-4,66	0,0	0,00	0,0
2008-12-11 10:30	37	27	100	0,0	18,03	-8,19	237,6	1021,52	-8,58	-8,19	17,47	-4,46	0,0	0,00	0,0
2008-12-11 11:00	39	27	100	0,0	18,03	-7,99	237,6	1022,52	-8,39	-7,99	17,47	-4,26	0,0	0,00	0,0
2008-12-11 11:30	48	27	100	0,0	18,13	-7,79	237,6	1022,52	-8,19	-7,79	17,57	-4,06	0,0	0,00	0,0
2008-12-11 12:00	35	27	100	0,0	18,23	-7,69	237,6	1021,52	-8,09	-7,69	17,67	-3,96	0,0	0,00	0,0
2008-12-11 12:30	35	27	100	0,0	18,23	-7,59	237,6	1021,52	-7,99	-7,59	17,67	-3,86	0,0	0,00	0,0
2008-12-11 13:00	35	27	100	0,0	18,23	-7,49	237,6	1021,52	-7,89	-7,49	17,67	-3,76	0,0	0,00	0,0
2008-12-11 13:30	35	27	100	0,0	18,23	-7,39	237,6	1021,52	-7,79	-7,39	17,67	-3,66	0,0	0,00	0,0
2008-12-11 14:00	35	27	100	0,0	18,13	-7,49	237,6	1021,52	-7,89	-7,49	17,57	-3,76	0,0	0,00	0,0
2008-12-11 14:30	97	27	100	0,0	18,13	-7,39	237,6	1022,52	-7,79	-7,39	17,57	-3,66	0,0	0,00	0,0
2008-12-11 15:00	44	27	100	0,0	18,13	-7,19	237,6	1021,52	-7,59	-7,19	17,57	-3,46	0,0	0,00	0,0
2008-12-11 15:30	44	27	100	0,0	18,13	-7,09	237,6	1021,52	-7,49	-7,09	17,57	-3,36	0,0	0,00	0,0
2008-12-11 16:00	43	27	100	0,0	18,13	-7,09	237,6	1022,52	-7,49	-7,09	17,57	-3,36	0,0	0,00	0,0
2008-12-11 16:30	39	27	100	0,0	18,13	-6,99	237,6	1021,52	-7,39	-6,99	17,57	-3,26	0,0	0,00	0,0
2008-12-11 17:00	39	27	100	0,0	18,13	-7,09	237,6	1021,52	-7,49	-7,09	17,57	-3,36	0,0	0,00	0,0
2008-12-11 17:30	40	27	100	0,0	18,13	-7,09	237,6	1021,52	-7,49	-7,09	17,57	-3,36	0,0	0,00	0,0
2008-12-11 18:00	39	27	100	0,0	18,13	-7,09	237,6	1021,52	-7,49	-7,09	17,57	-3,36	0,0	0,00	0,0
2008-12-11 18:30	38	27	100	0,0	18,13	-7,09	237,6	1020,52	-7,49	-7,09	17,57	-3,36	0,0	0,00	0,0
2008-12-11 19:00	38	27	100	0,0	18,03	-6,99	237,6	1020,52	-7,39	-6,99	17,47	-3,26	0,0	0,00	0,0
2008-12-11 19:30	40	27	100	0,0	18,03	-6,99	237,6	1020,52	-7,39	-6,99	17,47	-3,26	0,0	0,00	0,0

Datum	Vindriktning	Luftfukt inne	Luftfukt ute	Vindhastighet	Temp inne	Temp ute	Nederb. året	Lufttryck	Daggpunkt	Kyleffekt	Vix inne	Vix ute	Vindby	Korr lufttryck	Regn/dygn
	°	Rh%	Rh%	m/s	°C	°C	mm	Mbar	°C	°C	°C	°C	m/s		mm
2008-12-11 20:00	39	27	100	0,0	17,93	-6,99	237,6	1020,52	-7,39	-6,99	17,37	-3,26	0,0	0,00	0,0
2008-12-11 20:30	40	27	100	0,0	17,93	-6,99	237,6	1020,52	-7,39	-6,99	17,37	-3,26	0,0	0,00	0,0
2008-12-11 21:00	41	27	100	0,0	17,93	-6,99	237,6	1020,52	-7,39	-6,99	17,37	-3,26	0,0	0,00	0,0
2008-12-11 21:30	47	27	100	0,0	17,93	-7,19	237,6	1020,52	-7,59	-7,19	17,37	-3,46	0,0	0,00	0,0
2008-12-11 22:00	65	27	100	0,0	17,93	-7,29	237,6	1020,52	-7,69	-7,29	17,37	-3,56	0,0	0,00	0,0
2008-12-11 22:30	65	27	100	0,0	18,03	-7,49	237,6	1019,52	-7,89	-7,49	17,47	-3,76	0,0	0,00	0,0
2008-12-11 23:00	77	27	100	0,0	18,13	-7,29	237,6	1019,52	-7,69	-7,29	17,57	-3,56	0,0	0,00	0,0
2008-12-11 23:30	78	27	100	0,0	18,13	-7,49	237,6	1019,52	-7,89	-7,49	17,57	-3,76	0,0	0,00	0,0
2008-12-12 00:00	81	27	100	0,0	18,03	-7,59	237,6	1019,52	-7,99	-7,59	17,47	-3,86	0,0	0,00	0,0
2008-12-12 00:30	83	27	100	0,0	17,93	-7,59	237,6	1019,52	-7,99	-7,59	17,37	-3,86	0,0	0,00	0,0
2008-12-12 01:00	84	27	100	0,0	17,93	-7,59	237,6	1018,52	-7,99	-7,59	17,37	-3,86	0,0	0,00	0,0
2008-12-12 01:30	84	27	100	0,0	17,83	-7,89	237,6	1018,52	-8,29	-7,89	17,27	-4,16	0,0	0,00	0,0
2008-12-12 02:00	84	27	100	0,0	17,93	-8,29	237,6	1018,52	-8,68	-8,29	17,37	-4,56	0,0	0,00	0,0
2008-12-12 02:30	85	27	100	0,0	18,03	-8,49	237,6	1018,52	-8,88	-8,49	17,47	-4,76	0,0	0,00	0,0
2008-12-12 03:00	85	27	100	0,0	18,13	-8,39	237,6	1018,52	-8,78	-8,39	17,57	-4,66	0,0	0,00	0,0
2008-12-12 03:30	93	27	100	0,0	18,23	-8,19	237,6	1018,52	-8,58	-8,19	17,67	-4,46	0,0	0,00	0,0
2008-12-12 04:00	95	27	100	0,0	18,23	-8,29	237,6	1017,52	-8,68	-8,29	17,67	-4,56	0,0	0,00	0,0
2008-12-12 04:30	95	27	100	0,0	18,23	-8,59	237,6	1017,52	-8,98	-8,59	17,67	-4,86	0,0	0,00	0,0
2008-12-12 05:00	91	27	100	0,0	18,13	-8,89	237,6	1017,52	-9,28	-8,89	17,57	-5,16	0,0	0,00	0,0
2008-12-12 05:30	90	27	100	0,0	18,03	-8,59	237,6	1017,52	-8,98	-8,59	17,47	-4,86	0,0	0,00	0,0
2008-12-12 06:00	90	27	100	0,0	18,03	-8,59	237,6	1017,52	-8,98	-8,59	17,47	-4,86	0,0	0,00	0,0
2008-12-12 06:30	90	27	100	0,0	18,03	-8,49	237,6	1017,52	-8,88	-8,49	17,47	-4,76	0,0	0,00	0,0
2008-12-12 07:00	90	27	100	0,0	18,03	-8,19	237,6	1017,52	-8,58	-8,19	17,47	-4,46	0,0	0,00	0,0
2008-12-12 07:30	90	27	100	0,0	18,03	-8,39	237,6	1017,52	-8,78	-8,39	17,47	-4,66	0,0	0,00	0,0
2008-12-12 08:00	89	27	100	0,0	18,03	-8,49	237,6	1017,52	-8,88	-8,49	17,47	-4,76	0,0	0,00	0,0
2008-12-12 08:30	89	27	100	0,0	18,13	-8,49	237,6	1017,52	-8,88	-8,49	17,57	-4,76	0,0	0,00	0,0
2008-12-12 09:00	89	27	100	0,0	18,13	-8,49	237,6	1017,52	-8,88	-8,49	17,57	-4,76	0,0	0,00	0,0
2008-12-12 09:30	89	27	100	0,0	18,13	-8,49	237,6	1017,52	-8,88	-8,49	17,57	-4,76	0,0	0,00	0,0
2008-12-12 10:00	87	27	100	0,0	18,13	-8,39	237,6	1016,51	-8,78	-8,39	17,57	-4,66	0,0	0,00	0,0
2008-12-12 10:30	87	27	100	0,0	18,13	-8,39	237,6	1016,51	-8,78	-8,39	17,57	-4,66	0,0	0,00	0,0
2008-12-12 11:00	87	27	100	0,0	18,13	-8,19	237,6	1015,51	-8,58	-8,19	17,57	-4,46	0,0	0,00	0,0
2008-12-12 11:30	87	27	100	0,0	18,13	-8,19	237,6	1015,51	-8,58	-8,19	17,57	-4,46	0,0	0,00	0,0
2008-12-12 12:00	87	27	100	0,0	18,13	-8,09	237,6	1015,51	-8,49	-8,09	17,57	-4,36	0,0	0,00	0,0
2008-12-12 12:30	87	27	100	0,0	18,13	-7,99	237,6	1015,51	-8,39	-7,99	17,57	-4,26	0,0	0,00	0,0
2008-12-12 13:00	87	27	100	0,0	18,13	-7,79	237,6	1015,51	-8,19	-7,79	17,57	-4,06	0,0	0,00	0,0
2008-12-12 13:30	87	27	100	0,0	18,13	-7,79	237,6	1014,51	-8,19	-7,79	17,57	-4,06	0,0	0,00	0,0
2008-12-12 14:00	87	27	100	0,0	18,13	-7,79	237,6	1014,51	-8,19	-7,79	17,57	-4,06	0,0	0,00	0,0
2008-12-12 14:30	87	27	100	0,0	18,13	-7,59	237,6	1014,51	-7,99	-7,59	17,57	-3,86	0,0	0,00	0,0
2008-12-12 15:00	87	27	100	0,0	18,13	-7,59	237,6	1013,51	-7,99	-7,59	17,57	-3,86	0,0	0,00	0,0
2008-12-12 15:30	87	27	100	0,0	18,03	-7,29	237,6	1013,51	-7,69	-7,29	17,47	-3,56	0,0	0,00	0,0
2008-12-12 16:00	87	27	100	0,0	18,03	-7,19	237,6	1013,51	-7,59	-7,19	17,47	-3,46	0,0	0,00	0,0
2008-12-12 16:30	87	27	100	0,0	17,93	-7,09	237,6	1013,51	-7,49	-7,09	17,37	-3,36	0,0	0,00	0,0
2008-12-12 17:00	83	27	100	0,0	17,93	-6,99	237,6	1012,51	-7,39	-6,99	17,37	-3,26	0,0	0,00	0,0
2008-12-12 17:30	77	27	100	0,0	17,93	-6,79	237,6	1012,51	-7,19	-6,79	17,37	-3,06	0,0	0,00	0,0
2008-12-12 18:00	75	27	100	0,0	17,93	-6,69	237,6	1012,51	-7,09	-6,69	17,37	-2,96	0,0	0,00	0,0
2008-12-12 18:30	75	27	100	0,0	17,93	-6,59	237,6	1012,51	-6,99	-6,59	17,37	-2,86	0,0	0,00	0,0

Datum	Vindriktning	Luftfukt inne	Luftfukt ute	Vindhastighet	Temp inne	Temp ute	Nederb. året	Lufftryck	Daggpunkt	Kyleffekt	Vix inne	Vix ute	Vindby	Korr lufftryck	Regn/dygn
	°	Rh%	Rh%	m/s	°C	°C	mm	Mbar	°C	°C	°C	°C	m/s		mm
2008-12-12 19:00	70	27	100	0,0	18,03	-6,49	237,6	1011,51	-6,89	-6,49	17,47	-2,76	0,0	0,00	0,0
2008-12-12 19:30	70	27	100	0,0	18,13	-6,49	237,6	1011,51	-6,89	-6,49	17,57	-2,76	0,0	0,00	0,0
2008-12-12 20:00	70	27	100	0,0	18,03	-6,39	237,6	1011,51	-6,79	-6,39	17,47	-2,66	0,0	0,00	0,0
2008-12-12 20:30	70	27	100	0,0	17,93	-6,39	237,6	1011,51	-6,79	-6,39	17,37	-2,66	0,0	0,00	0,0
2008-12-12 21:00	70	27	100	0,0	17,83	-6,29	237,6	1011,51	-6,69	-6,29	17,27	-2,56	0,0	0,00	0,0
2008-12-12 21:30	70	27	100	0,0	17,63	-6,19	237,6	1011,51	-6,59	-6,19	17,07	-2,46	0,0	0,00	0,0
2008-12-12 22:00	70	28	100	0,0	17,43	-6,29	237,6	1011,51	-6,69	-6,29	16,90	-2,56	0,0	0,00	0,0
2008-12-12 22:30	70	28	100	0,0	17,43	-6,29	237,6	1011,51	-6,69	-6,29	16,90	-2,56	0,0	0,00	0,0
2008-12-12 23:00	70	28	100	0,0	17,43	-6,19	237,6	1011,51	-6,59	-6,19	16,90	-2,46	0,0	0,00	0,0
2008-12-12 23:30	70	28	100	0,0	17,53	-6,29	237,6	1010,51	-6,69	-6,29	17,00	-2,56	0,0	0,00	0,0
2008-12-13 00:00	70	27	100	0,0	17,63	-6,29	237,6	1010,51	-6,69	-6,29	17,07	-2,56	0,0	0,00	0,0
2008-12-13 00:30	70	27	100	0,0	17,83	-6,29	237,6	1010,51	-6,69	-6,29	17,27	-2,56	0,0	0,00	0,0
2008-12-13 01:00	70	27	100	0,0	17,93	-6,59	237,6	1010,51	-6,99	-6,59	17,37	-2,86	0,0	0,00	0,0
2008-12-13 01:30	70	27	100	0,0	18,03	-6,69	237,6	1010,51	-7,09	-6,69	17,47	-2,96	0,0	0,00	0,0
2008-12-13 02:00	70	27	100	0,0	18,03	-6,99	237,6	1010,51	-7,39	-6,99	17,47	-3,26	0,0	0,00	0,0
2008-12-13 02:30	70	27	100	0,0	17,93	-7,79	237,6	1010,51	-8,19	-7,79	17,37	-4,06	0,0	0,00	0,0
2008-12-13 03:00	70	27	100	0,0	17,93	-8,69	237,6	1010,51	-9,08	-8,69	17,37	-4,96	0,0	0,00	0,0
2008-12-13 03:30	70	27	100	0,0	17,93	-9,19	237,6	1010,51	-9,58	-9,19	17,37	-5,46	0,0	0,00	0,0
2008-12-13 04:00	70	27	100	0,0	17,93	-9,49	237,6	1010,51	-9,88	-9,49	17,37	-5,76	0,0	0,00	0,0
2008-12-13 04:30	70	27	100	0,0	17,93	-9,39	237,6	1010,51	-9,78	-9,39	17,37	-5,66	0,0	0,00	0,0
2008-12-13 05:00	70	27	100	0,0	18,03	-9,29	237,6	1010,51	-9,68	-9,29	17,47	-5,56	0,0	0,00	0,0
2008-12-13 05:30	70	27	100	0,0	18,13	-9,39	237,6	1010,51	-9,78	-9,39	17,57	-5,66	0,0	0,00	0,0
2008-12-13 06:00	70	27	100	0,0	18,13	-9,39	237,6	1011,51	-9,78	-9,39	17,57	-5,66	0,0	0,00	0,0
2008-12-13 06:30	70	27	100	0,0	18,13	-9,59	237,6	1011,51	-9,98	-9,59	17,57	-5,86	0,0	0,00	0,0
2008-12-13 07:00	70	27	100	0,0	18,03	-9,69	237,6	1011,51	-10,08	-9,69	17,47	-5,96	0,0	0,00	0,0
2008-12-13 07:30	70	27	100	0,0	18,03	-9,99	237,6	1011,51	-10,38	-9,99	17,47	-6,26	0,0	0,00	0,0
2008-12-13 08:00	70	27	100	0,0	17,93	-10,29	237,6	1011,51	-10,68	-10,29	17,37	-6,57	0,0	0,00	0,0
2008-12-13 08:30	70	27	100	0,0	17,93	-11,10	237,6	1012,51	-11,48	-11,10	17,37	-7,37	0,0	0,00	0,0
2008-12-13 09:00	70	27	100	0,0	17,93	-11,90	237,6	1012,51	-12,28	-11,90	17,37	-8,17	0,0	0,00	0,0
2008-12-13 09:30	70	27	100	0,0	17,93	-12,80	237,6	1012,51	-13,17	-12,80	17,37	-9,07	0,0	0,00	0,0
2008-12-13 10:00	70	27	100	0,0	17,93	-12,60	237,6	1013,51	-12,97	-12,60	17,37	-8,87	0,0	0,00	0,0
2008-12-13 10:30	70	27	100	0,0	18,03	-12,90	237,6	1013,51	-13,27	-12,90	17,47	-9,17	0,0	0,00	0,0
2008-12-13 11:00	70	27	100	0,0	18,03	-13,00	237,6	1013,51	-13,37	-13,00	17,47	-9,27	0,0	0,00	0,0
2008-12-13 11:30	70	27	100	0,0	18,03	-13,30	237,6	1013,51	-13,67	-13,30	17,47	-9,57	0,0	0,00	0,0
2008-12-13 12:00	70	27	100	0,0	17,93	-13,50	237,6	1014,51	-13,87	-13,50	17,37	-9,77	0,0	0,00	0,0
2008-12-13 12:30	70	27	100	0,0	17,83	-13,60	237,6	1014,51	-13,97	-13,60	17,27	-9,87	0,0	0,00	0,0
2008-12-13 13:00	70	27	100	0,0	17,63	-13,40	237,6	1014,51	-13,77	-13,40	17,07	-9,67	0,0	0,00	0,0
2008-12-13 13:30	70	27	100	0,0	17,43	-13,60	237,6	1014,51	-13,97	-13,60	16,87	-9,87	0,0	0,00	0,0
2008-12-13 14:00	70	27	100	0,0	17,33	-14,00	237,6	1015,51	-14,37	-14,00	16,77	-10,27	0,0	0,00	0,0
2008-12-13 14:30	70	27	100	0,0	17,33	-13,80	237,6	1015,51	-14,17	-13,80	16,77	-10,07	0,0	0,00	0,0
2008-12-13 15:00	70	27	100	0,0	17,43	-13,90	237,6	1015,51	-14,27	-13,90	16,87	-10,17	0,0	0,00	0,0
2008-12-13 15:30	70	27	100	0,0	17,63	-14,00	237,6	1015,51	-14,37	-14,00	17,07	-10,27	0,0	0,00	0,0
2008-12-13 16:00	70	27	100	0,0	17,73	-14,10	237,6	1016,51	-14,47	-14,10	17,17	-10,37	0,0	0,00	0,0
2008-12-13 16:30	70	27	100	0,0	17,83	-13,60	237,6	1016,51	-13,97	-13,60	17,27	-9,87	0,0	0,00	0,0
2008-12-13 17:00	70	27	100	0,0	17,73	-12,80	237,6	1016,51	-13,17	-12,80	17,17	-9,07	0,0	0,00	0,0
2008-12-13 17:30	70	27	100	0,0	17,53	-12,70	237,6	1016,51	-13,07	-12,70	16,97	-8,97	0,0	0,00	0,0

Datum	Vindriktning °	Luftfukt inne Rh%	Luftfukt ute Rh%	Vindhastighet m/s	Temp inne °C	Temp ute °C	Nederb. året mm	Lufftryck Mbar	Daggpunkt °C	Kyleffekt °C	Vix inne °C	Vix ute °C	Vindby m/s	Korr lufftryck	Regn/dygn mm
2008-12-13 18:00	70	27	100	0,0	17,43	-12,70	237,6	1017,52	-13,07	-12,70	16,87	-8,97	0,0	0,00	0,0
2008-12-13 18:30	70	27	100	0,0	17,43	-12,70	237,6	1017,52	-13,07	-12,70	16,87	-8,97	0,0	0,00	0,0
2008-12-13 19:00	70	27	100	0,0	17,53	-13,00	237,6	1017,52	-13,37	-13,00	16,97	-9,27	0,0	0,00	0,0
2008-12-13 19:30	70	27	100	0,0	17,73	-13,50	237,6	1017,52	-13,87	-13,50	17,17	-9,77	0,0	0,00	0,0
2008-12-13 20:00	70	27	100	0,0	17,83	-13,60	237,6	1017,52	-13,97	-13,60	17,27	-9,87	0,0	0,00	0,0
2008-12-13 20:30	70	27	100	0,0	17,83	-13,20	237,6	1018,52	-13,57	-13,20	17,27	-9,47	0,0	0,00	0,0
2008-12-13 21:00	70	27	100	0,0	17,73	-12,60	237,6	1018,52	-12,97	-12,60	17,17	-8,87	0,0	0,00	0,0
2008-12-13 21:30	70	27	100	0,0	17,63	-12,20	237,6	1018,52	-12,58	-12,20	17,07	-8,47	0,0	0,00	0,0
2008-12-13 22:00	70	27	100	0,0	17,53	-11,70	237,6	1019,52	-12,08	-11,70	16,97	-7,97	0,0	0,00	0,0
2008-12-13 22:30	70	27	100	0,0	17,53	-11,10	237,6	1019,52	-11,48	-11,10	16,97	-7,37	0,0	0,00	0,0
2008-12-13 23:00	70	27	100	0,0	17,63	-11,60	237,6	1020,52	-11,98	-11,60	17,07	-7,87	0,0	0,00	0,0
2008-12-13 23:30	70	27	100	0,0	17,73	-11,60	237,6	1020,52	-11,98	-11,60	17,17	-7,87	0,0	0,00	0,0
2008-12-14 00:00	71	27	100	0,0	17,83	-11,80	237,6	1020,52	-12,18	-11,80	17,27	-8,07	0,0	0,00	0,0
2008-12-14 00:30	71	27	100	0,0	17,93	-11,80	237,6	1020,52	-12,18	-11,80	17,37	-8,07	0,0	0,00	0,0
2008-12-14 01:00	71	27	100	0,0	17,83	-11,40	237,6	1020,52	-11,78	-11,40	17,27	-7,67	0,0	0,00	0,0
2008-12-14 01:30	71	27	100	0,0	17,83	-11,30	237,6	1021,52	-11,68	-11,30	17,27	-7,57	0,0	0,00	0,0
2008-12-14 02:00	72	27	100	0,0	17,83	-11,10	237,6	1021,52	-11,48	-11,10	17,27	-7,37	0,0	0,00	0,0
2008-12-14 02:30	73	27	100	0,0	17,73	-10,49	237,6	1021,52	-10,88	-10,49	17,17	-6,77	0,0	0,00	0,0
2008-12-14 03:00	73	27	100	0,0	17,83	-10,49	237,6	1021,52	-10,88	-10,49	17,27	-6,77	0,0	0,00	0,0
2008-12-14 03:30	103	27	100	0,0	17,93	-10,39	237,6	1022,52	-10,78	-10,39	17,37	-6,67	0,0	0,00	0,0
2008-12-14 04:00	103	27	100	0,0	17,93	-10,39	237,6	1022,52	-10,78	-10,39	17,37	-6,67	0,0	0,00	0,0
2008-12-14 04:30	103	27	100	0,0	17,93	-10,49	237,6	1022,52	-10,88	-10,49	17,37	-6,77	0,0	0,00	0,0
2008-12-14 05:00	103	27	100	0,0	17,93	-11,10	237,6	1022,52	-11,48	-11,10	17,37	-7,37	0,0	0,00	0,0
2008-12-14 05:30	103	27	100	0,0	17,93	-11,10	237,6	1022,52	-11,48	-11,10	17,37	-7,37	0,0	0,00	0,0
2008-12-14 06:00	103	27	100	0,0	17,93	-10,29	237,6	1023,52	-10,68	-10,29	17,37	-6,57	0,0	0,00	0,0
2008-12-14 06:30	103	27	100	0,0	17,93	-9,99	237,6	1023,52	-10,38	-9,99	17,37	-6,26	0,0	0,00	0,0
2008-12-14 07:00	103	27	100	0,0	17,93	-9,99	237,6	1023,52	-10,38	-9,99	17,37	-6,26	0,0	0,00	0,0
2008-12-14 07:30	103	27	100	0,0	18,03	-10,39	237,6	1023,52	-10,78	-10,39	17,47	-6,67	0,0	0,00	0,0
2008-12-14 08:00	80	27	100	0,0	18,03	-10,90	237,6	1023,52	-11,28	-10,90	17,47	-7,17	0,0	0,00	0,0
2008-12-14 08:30	80	27	100	0,0	18,13	-11,30	237,6	1024,52	-11,68	-11,30	17,57	-7,57	0,0	0,00	0,0
2008-12-14 09:00	80	27	100	0,0	18,13	-10,90	237,6	1024,52	-11,28	-10,90	17,57	-7,17	0,0	0,00	0,0
2008-12-14 09:30	80	27	100	0,0	18,23	-10,09	237,6	1025,52	-10,48	-10,09	17,67	-6,36	0,0	0,00	0,0
2008-12-14 10:00	80	27	100	0,0	18,23	-10,39	237,6	1025,52	-10,78	-10,39	17,67	-6,67	0,0	0,00	0,0
2008-12-14 10:30	80	27	100	0,0	18,23	-10,09	237,6	1025,52	-10,48	-10,09	17,67	-6,36	0,0	0,00	0,0
2008-12-14 11:00	80	27	100	0,0	18,23	-9,69	237,6	1025,52	-10,08	-9,69	17,67	-5,96	0,0	0,00	0,0
2008-12-14 11:30	80	27	100	0,0	18,13	-9,49	237,6	1025,52	-9,88	-9,49	17,57	-5,76	0,0	0,00	0,0
2008-12-14 12:00	80	27	100	0,0	18,03	-9,59	237,6	1025,52	-9,98	-9,59	17,47	-5,86	0,0	0,00	0,0
2008-12-14 12:30	80	27	100	0,0	17,93	-9,49	237,6	1025,52	-9,88	-9,49	17,37	-5,76	0,0	0,00	0,0
2008-12-14 13:00	80	27	100	0,0	17,83	-8,19	237,6	1025,52	-8,58	-8,19	17,27	-4,46	0,0	0,00	0,0
2008-12-14 13:30	80	27	100	0,0	17,73	-7,69	237,6	1025,52	-8,09	-7,69	17,17	-3,96	0,0	0,00	0,0
2008-12-14 14:00	80	27	100	0,0	17,73	-7,19	237,6	1025,52	-7,59	-7,19	17,17	-3,46	0,0	0,00	0,0
2008-12-14 14:30	104	27	100	0,0	18,13	-6,49	237,6	1024,52	-6,89	-6,49	17,57	-2,76	0,0	0,00	0,0
2008-12-14 15:00	106	27	100	0,0	18,23	-6,19	237,6	1025,52	-6,59	-6,19	17,67	-2,46	0,0	0,00	0,0
2008-12-14 15:30	111	27	100	0,0	18,43	-5,89	237,6	1025,52	-6,29	-5,89	17,87	-2,16	0,0	0,00	0,0
2008-12-14 16:00	117	27	100	0,0	18,43	-5,99	237,6	1025,52	-6,39	-5,99	17,87	-2,26	0,0	0,00	0,0
2008-12-14 16:30	118	27	100	0,0	18,33	-5,89	237,6	1025,52	-6,29	-5,89	17,77	-2,16	0,0	0,00	0,0

Datum	Vindriktning °	Luftfukt inne Rh%	Luftfukt ute Rh%	Vindhastighet m/s	Temp inne °C	Temp ute °C	Nederb. året mm	Lufttryck Mbar	Daggpunkt °C	Kyleffekt °C	Vix inne °C	Vix ute °C	Vindby m/s	Korr lufttryck	Regn/dygn mm
2008-12-14 17:00	118	27	100	0,0	18,33	-5,89	237,6	1025,52	-6,29	-5,89	17,77	-2,16	0,0	0,00	0,0
2008-12-14 17:30	118	27	100	0,0	18,33	-5,89	237,6	1025,52	-6,29	-5,89	17,77	-2,16	0,0	0,00	0,0
2008-12-14 18:00	120	28	100	0,0	17,13	-5,19	237,6	1025,52	-5,59	-5,19	16,60	-1,46	0,0	0,00	0,0
2008-12-14 18:30	120	28	100	0,0	17,03	-4,89	237,6	1026,52	-5,29	-4,89	16,50	-1,16	0,0	0,00	0,0
2008-12-14 19:00	121	28	100	0,0	17,23	-4,49	237,6	1026,52	-4,89	-4,49	16,70	-0,76	0,0	0,00	0,0
2008-12-14 19:30	121	27	100	0,0	17,53	-4,19	237,6	1026,52	-4,59	-4,19	16,97	-0,46	0,0	0,00	0,0
2008-12-14 20:00	121	27	100	0,0	17,73	-4,09	237,6	1026,52	-4,50	-4,09	17,17	-0,36	0,0	0,00	0,0
2008-12-14 20:30	122	27	100	0,0	17,83	-4,09	237,6	1026,52	-4,50	-4,09	17,27	-0,36	0,0	0,00	0,0
2008-12-14 21:00	123	27	100	0,0	17,83	-3,79	237,6	1026,52	-4,20	-3,79	17,27	-0,06	0,0	0,00	0,0
2008-12-14 21:30	124	27	100	0,0	17,83	-3,49	237,6	1026,52	-3,90	-3,49	17,27	0,24	0,0	0,00	0,0
2008-12-14 22:00	125	27	100	0,0	17,93	-3,19	237,6	1026,52	-3,60	-3,19	17,37	0,54	0,0	0,00	0,0
2008-12-14 22:30	131	27	100	0,0	17,93	-2,99	237,6	1026,52	-3,40	-2,99	17,37	0,74	0,0	0,00	0,0
2008-12-14 23:00	147	27	100	0,0	17,83	-2,89	237,6	1026,52	-3,30	-2,89	17,27	0,84	1,2	0,00	0,0
2008-12-14 23:30	151	27	100	0,0	17,73	-2,79	237,6	1026,52	-3,20	-2,79	17,17	0,94	0,0	0,00	0,0
2008-12-15 00:00	150	27	100	0,0	17,63	-2,69	237,6	1026,52	-3,10	-2,69	17,07	1,04	0,0	0,00	0,0
2008-12-15 00:30	146	27	100	0,0	17,63	-2,59	237,6	1026,52	-3,00	-2,59	17,07	1,14	0,0	0,00	0,0
2008-12-15 01:00	158	27	100	0,0	17,63	-2,59	237,6	1026,52	-3,00	-2,59	17,07	1,14	0,0	0,00	0,0
2008-12-15 01:30	155	27	100	0,0	17,73	-2,49	237,6	1025,52	-2,90	-2,49	17,17	1,24	0,0	0,00	0,0
2008-12-15 02:00	152	27	100	0,0	17,83	-2,49	237,6	1025,52	-2,90	-2,49	17,27	1,24	0,0	0,00	0,0
2008-12-15 02:30	151	27	100	0,0	17,93	-2,39	237,6	1025,52	-2,80	-2,39	17,37	1,34	0,0	0,00	0,0
2008-12-15 03:00	141	27	100	0,0	18,03	-2,39	237,6	1025,52	-2,80	-2,39	17,47	1,34	0,0	0,00	0,0
2008-12-15 03:30	156	27	100	0,0	18,03	-2,39	237,6	1025,52	-2,80	-2,39	17,47	1,34	0,0	0,00	0,0
2008-12-15 04:00	136	27	100	0,0	17,93	-2,39	237,6	1025,52	-2,80	-2,39	17,37	1,34	0,0	0,00	0,0
2008-12-15 04:30	135	27	100	0,0	17,93	-2,39	237,6	1025,52	-2,80	-2,39	17,37	1,34	0,0	0,00	0,0
2008-12-15 05:00	157	27	100	0,0	17,83	-2,39	237,6	1024,52	-2,80	-2,39	17,27	1,34	0,0	0,00	0,0
2008-12-15 05:30	144	27	100	0,0	17,83	-2,49	237,6	1024,52	-2,90	-2,49	17,27	1,24	2,6	0,00	0,0
2008-12-15 06:00	156	27	100	2,4	17,83	-2,39	237,6	1024,52	-2,80	-4,33	17,27	1,34	5,0	0,00	0,0
2008-12-15 06:30	165	27	100	4,5	17,93	-2,39	237,6	1024,52	-2,80	-10,83	17,37	1,34	4,5	0,00	0,0
2008-12-15 07:00	146	27	100	0,0	17,93	-2,29	237,6	1024,52	-2,70	-2,29	17,37	1,44	4,9	0,00	0,0
2008-12-15 07:30	140	27	100	1,6	17,93	-2,29	237,6	1024,52	-2,70	-2,29	17,37	1,44	2,8	0,00	0,0
2008-12-15 08:00	158	27	100	3,1	18,03	-2,19	237,6	1024,52	-2,60	-5,42	17,47	1,54	5,8	0,00	0,0
2008-12-15 08:30	149	27	100	1,6	18,03	-2,19	237,6	1024,52	-2,60	-2,19	17,47	1,54	4,9	0,00	0,0
2008-12-15 09:00	147	27	100	3,5	18,03	-2,19	237,6	1024,52	-2,60	-6,73	17,47	1,54	4,5	0,00	0,0
2008-12-15 09:30	138	27	100	2,2	18,03	-2,29	237,6	1024,52	-2,70	-2,29	17,47	1,44	5,4	0,00	0,0
2008-12-15 10:00	150	27	100	1,8	18,03	-2,29	237,6	1024,52	-2,70	-2,29	17,47	1,44	5,4	0,00	0,0
2008-12-15 10:30	143	27	100	1,4	17,93	-2,39	237,6	1023,52	-2,80	-2,39	17,37	1,34	6,0	0,00	0,0
2008-12-15 11:00	137	27	100	1,6	17,93	-2,39	237,6	1023,52	-2,80	-2,39	17,37	1,34	4,9	0,00	0,0
2008-12-15 11:30	167	27	100	0,0	17,93	-2,39	237,6	1023,52	-2,80	-2,39	17,37	1,34	5,6	0,00	0,0
2008-12-15 12:00	149	27	100	2,4	17,93	-2,39	237,6	1023,52	-2,80	-4,33	17,37	1,34	5,0	0,00	0,0
2008-12-15 12:30	151	27	100	3,1	17,93	-2,49	237,6	1022,52	-2,90	-5,75	17,37	1,24	6,2	0,00	0,0
2008-12-15 13:00	147	27	100	3,9	17,93	-2,49	237,6	1022,52	-2,90	-8,39	17,37	1,24	5,0	0,00	0,0
2008-12-15 13:30	137	27	100	2,4	18,03	-2,59	237,6	1022,52	-3,00	-4,54	17,47	1,14	5,4	0,00	0,0
2008-12-15 14:00	140	27	100	2,0	18,03	-2,69	237,6	1022,52	-3,10	-2,69	17,47	1,04	4,7	0,00	0,0
2008-12-15 14:30	134	27	100	2,8	18,13	-2,89	237,6	1022,52	-3,30	-6,19	17,57	0,84	4,9	0,00	0,0
2008-12-15 15:00	127	28	100	1,6	18,13	-2,99	237,6	1021,52	-3,40	-2,99	17,61	0,74	4,9	0,00	0,0
2008-12-15 15:30	107	28	100	1,4	18,13	-2,99	237,6	1021,52	-3,40	-2,99	17,61	0,74	5,0	0,00	0,0

Datum	Vindriktning °	Luftfukt inne Rh%	Luftfukt ute Rh%	Vindhastighet m/s	Temp inne °C	Temp ute °C	Nederb. året mm	Lufftryck Mbar	Daggpunkt °C	Kyleffekt °C	Vix inne °C	Vix ute °C	Vindby m/s	Korr lufftryck	Regn/dygn mm
2008-12-15 16:00	118	28	100	2,2	18,13	-3,09	237,6	1021,52	-3,50	-3,09	17,61	0,64	4,1	0,00	0,0
2008-12-15 16:30	120	28	100	2,0	18,13	-3,19	237,6	1020,52	-3,60	-3,19	17,61	0,54	4,5	0,00	0,0
2008-12-15 17:00	152	28	100	3,5	18,13	-3,29	237,6	1020,52	-3,70	-7,97	17,61	0,44	5,2	0,00	0,0
2008-12-15 17:30	137	28	100	2,4	18,13	-3,49	237,6	1019,52	-3,90	-5,49	17,61	0,24	6,0	0,00	0,0
2008-12-15 18:00	122	28	100	1,6	18,13	-3,59	237,6	1019,52	-4,00	-3,59	17,61	0,14	6,4	0,00	0,0
2008-12-15 18:30	122	28	100	3,9	18,13	-3,59	237,6	1018,52	-4,00	-9,67	17,61	0,14	6,2	0,00	0,0
2008-12-15 19:00	119	28	100	4,1	18,13	-3,69	237,6	1018,52	-4,10	-11,15	17,61	0,04	7,5	0,00	0,0
2008-12-15 19:30	128	28	100	3,1	18,03	-3,69	237,6	1017,52	-4,10	-7,06	17,51	0,04	6,4	0,00	0,0
2008-12-15 20:00	139	28	100	3,7	18,03	-3,69	237,6	1017,52	-4,10	-9,79	17,51	0,04	6,4	0,00	0,0
2008-12-15 20:30	172	27	100	5,0	18,03	-3,79	237,6	1017,52	-4,20	-13,30	17,47	-0,06	5,8	0,00	0,0
2008-12-15 21:00	157	27	100	3,5	18,03	-3,89	237,6	1017,52	-4,30	-8,65	17,47	-0,16	6,9	0,00	0,0
2008-12-15 21:30	110	27	100	3,0	17,93	-3,99	237,6	1016,51	-4,40	-7,39	17,37	-0,26	6,8	0,00	0,0
2008-12-15 22:00	146	27	100	3,9	17,93	-4,09	237,6	1016,51	-4,50	-10,25	17,37	-0,36	6,9	0,00	0,0
2008-12-15 22:30	137	27	100	4,5	17,93	-3,99	237,6	1016,51	-4,40	-12,81	17,37	-0,26	7,5	0,00	0,0
2008-12-15 23:00	158	27	100	6,6	17,83	-4,09	237,6	1016,51	-4,50	-15,91	17,27	-0,36	9,0	0,00	0,0
2008-12-15 23:30	150	27	100	5,4	17,73	-4,19	237,6	1015,51	-4,59	-14,55	17,17	-0,46	8,7	0,00	0,0
2008-12-16 00:00	133	27	100	3,9	17,73	-4,19	237,6	1015,51	-4,59	-10,37	17,17	-0,46	7,9	0,00	0,0
2008-12-16 00:30	174	27	100	7,1	17,73	-4,49	237,6	1014,51	-4,89	-17,24	17,17	-0,76	8,5	0,00	0,0
2008-12-16 01:00	146	27	100	5,0	17,83	-4,99	237,6	1014,51	-5,39	-14,81	17,27	-1,26	9,6	0,00	0,0
2008-12-16 01:30	141	27	100	4,3	17,93	-5,29	237,6	1014,51	-5,69	-13,08	17,37	-1,56	10,6	0,00	0,0
2008-12-16 02:00	161	27	100	5,2	18,03	-5,19	237,6	1013,51	-5,59	-15,07	17,47	-1,46	9,0	0,00	0,0
2008-12-16 02:30	151	27	100	5,2	18,03	-5,09	237,6	1013,51	-5,49	-14,94	17,47	-1,36	8,5	0,00	0,0
2008-12-16 03:00	138	27	100	3,9	18,03	-4,89	237,6	1012,51	-5,29	-11,19	17,47	-1,16	9,2	0,00	0,0
2008-12-16 03:30	154	27	100	4,5	17,93	-4,69	237,6	1012,51	-5,09	-13,68	17,37	-0,96	9,4	0,00	0,0
2008-12-16 04:00	150	27	100	4,1	17,93	-4,49	237,6	1011,51	-4,89	-12,11	17,37	-0,76	8,1	0,00	0,0
2008-12-16 04:30	111	27	100	5,4	17,93	-4,19	237,6	1011,51	-4,59	-14,55	17,37	-0,46	7,3	0,00	0,0
2008-12-16 05:00	166	27	100	5,4	17,93	-4,09	237,6	1011,51	-4,50	-14,42	17,37	-0,36	10,2	0,00	0,0
2008-12-16 05:30	118	27	100	5,6	17,93	-3,89	237,6	1010,51	-4,30	-14,17	17,37	-0,16	10,8	0,00	0,0
2008-12-16 06:00	154	27	100	9,2	17,93	-3,59	237,6	1010,51	-4,00	-19,33	17,37	0,14	9,8	0,00	0,0
2008-12-16 06:30	176	27	100	6,6	17,93	-3,39	237,6	1009,51	-3,80	-14,99	17,37	0,34	10,8	0,00	0,0
2008-12-16 07:00	109	27	100	5,4	17,93	-3,19	237,6	1009,51	-3,60	-13,27	17,37	0,54	11,5	0,00	0,0
2008-12-16 07:30	145	27	100	6,8	17,93	-2,99	237,6	1009,51	-3,40	-15,23	17,37	0,74	10,4	0,00	0,0
2008-12-16 08:00	144	27	100	7,7	17,93	-2,89	237,6	1008,51	-3,30	-16,40	17,37	0,84	10,4	0,00	0,0
2008-12-16 08:30	127	27	100	6,0	17,93	-2,79	237,6	1008,51	-3,20	-13,48	17,37	0,94	10,9	0,00	0,0
2008-12-16 09:00	149	27	100	7,3	17,93	-2,79	237,6	1008,51	-3,20	-15,61	17,37	0,94	10,0	0,00	0,0
2008-12-16 09:30	121	27	100	6,2	17,93	-2,59	237,6	1008,51	-3,00	-13,22	17,37	1,14	9,6	0,00	0,0
2008-12-16 10:00	123	27	100	6,9	17,93	-2,49	237,6	1008,51	-2,90	-14,56	17,37	1,24	9,2	0,00	0,0
2008-12-16 10:30	147	27	100	6,0	17,93	-2,39	237,6	1007,51	-2,80	-12,96	17,37	1,34	8,9	0,00	0,0
2008-12-16 11:00	141	27	100	5,0	18,03	-2,09	237,6	1007,51	-2,50	-11,16	17,47	1,64	8,5	0,00	0,0
2008-12-16 11:30	142	27	100	6,2	18,03	-1,79	237,6	1007,51	-2,20	-12,18	17,47	1,94	7,9	0,00	0,0
2008-12-16 12:00	161	27	100	5,4	18,03	-1,49	237,6	1006,51	-1,90	-11,10	17,47	2,24	9,4	0,00	0,0
2008-12-16 12:30	130	27	100	4,3	18,03	-1,19	237,6	1006,51	-1,60	-8,14	17,47	2,54	9,6	0,00	0,0
2008-12-16 13:00	146	27	100	6,0	17,93	-0,99	237,6	1006,51	-1,40	-11,14	17,37	2,74	9,2	0,00	0,0
2008-12-16 13:30	139	27	100	7,7	17,93	-0,89	237,6	1006,51	-1,30	-13,64	17,37	2,84	8,9	0,00	0,0
2008-12-16 14:00	115	27	100	3,7	17,93	-0,79	237,6	1006,51	-1,20	-6,40	17,37	2,94	8,9	0,00	0,0
2008-12-16 14:30	109	27	100	5,8	17,93	-0,59	237,6	1006,51	-1,00	-9,95	17,37	3,14	9,0	0,00	0,0

Datum	Vindriktning °	Luftfukt inne Rh%	Luftfukt ute Rh%	Vindhastighet m/s	Temp inne °C	Temp ute °C	Nederb. året mm	Lufttryck Mbar	Daggpunkt °C	Kyleffekt °C	Vix inne °C	Vix ute °C	Vindby m/s	Korr lufttryck	Regn/dygn mm
2008-12-16 15:00	112	27	100	7,5	17,93	-0,39	237,6	1006,51	-0,80	-12,35	17,37	3,34	9,8	0,00	0,0
2008-12-16 15:30	134	27	100	6,6	17,93	-0,19	237,6	1005,51	-0,60	-10,76	17,37	3,54	9,8	0,00	0,0
2008-12-16 16:00	178	27	100	5,8	17,93	-0,09	237,6	1005,51	-0,51	-9,31	17,37	3,64	9,4	0,00	0,0
2008-12-16 16:30	126	27	100	4,9	17,93	0,11	237,6	1004,51	-0,31	-7,73	17,37	3,84	10,8	0,00	0,0
2008-12-16 17:00	112	27	100	6,6	17,93	0,11	237,6	1004,51	-0,31	-10,37	17,37	3,84	11,9	0,00	0,0
2008-12-16 17:30	150	27	100	6,6	17,93	0,11	237,6	1004,51	-0,31	-10,37	17,37	3,84	8,9	0,00	0,0
2008-12-16 18:00	148	27	100	6,2	17,93	0,21	237,6	1005,51	-0,21	-9,58	17,37	3,94	11,1	0,00	0,0
2008-12-16 18:30	182	27	100	6,9	17,83	0,11	237,6	1004,51	-0,31	-11,08	17,27	3,84	11,1	0,00	0,0
2008-12-16 19:00	166	27	100	5,2	17,83	0,11	237,6	1004,51	-0,31	-8,39	17,27	3,84	10,8	0,00	0,0
2008-12-16 19:30	164	27	100	6,4	17,73	0,21	237,6	1004,51	-0,21	-10,24	17,17	3,94	11,9	0,00	0,0
2008-12-16 20:00	113	27	100	5,8	17,73	0,21	237,6	1004,51	-0,21	-8,92	17,17	3,94	11,5	0,00	0,0
2008-12-16 20:30	156	27	100	7,7	17,73	0,21	237,6	1004,51	-0,21	-12,13	17,17	3,94	8,1	0,00	0,0
2008-12-16 21:00	149	27	100	5,2	17,73	0,31	237,6	1004,51	-0,11	-8,14	17,17	4,04	10,6	0,00	0,0
2008-12-16 21:30	126	27	100	5,8	17,63	0,31	237,6	1004,51	-0,11	-8,79	17,07	4,04	9,8	0,00	0,0
2008-12-16 22:00	188	27	100	5,8	17,63	0,21	237,6	1004,51	-0,21	-8,92	17,07	3,94	9,8	0,00	0,0
2008-12-16 22:30	150	27	100	4,9	17,73	0,31	237,6	1004,51	-0,11	-7,48	17,17	4,04	8,9	0,00	0,0
2008-12-16 23:00	157	28	100	7,7	17,73	0,31	237,6	1003,51	-0,11	-11,99	17,20	4,04	9,2	0,00	0,0
2008-12-16 23:30	148	28	100	6,2	17,83	0,31	237,6	1003,51	-0,11	-9,45	17,31	4,04	10,0	0,00	0,0
2008-12-17 00:00	131	28	100	5,4	17,83	0,21	237,6	1003,51	-0,21	-8,92	17,31	3,94	8,5	0,00	0,0
2008-12-17 00:30	190	28	100	4,1	17,83	0,31	237,6	1003,51	-0,11	-6,33	17,31	4,04	8,5	0,00	0,0
2008-12-17 01:00	147	28	100	6,0	17,83	0,21	237,6	1003,51	-0,21	-9,58	17,31	3,94	8,9	0,00	0,0
2008-12-17 01:30	159	28	100	5,4	17,73	0,21	237,6	1003,51	-0,21	-8,92	17,20	3,94	8,9	0,00	0,0
2008-12-17 02:00	136	28	100	4,5	17,73	0,11	237,6	1002,51	-0,31	-7,73	17,20	3,84	8,9	0,00	0,0
2008-12-17 02:30	118	28	100	5,8	17,83	0,11	237,6	1002,51	-0,31	-9,05	17,31	3,84	9,2	0,00	0,0
2008-12-17 03:00	138	28	100	5,8	17,93	0,21	237,6	1001,51	-0,21	-8,92	17,41	3,94	10,2	0,00	0,0
2008-12-17 03:30	141	28	100	7,7	18,03	0,11	237,6	1001,51	-0,31	-12,27	17,51	3,84	10,6	0,00	0,0
2008-12-17 04:00	139	28	100	8,9	18,03	0,11	237,6	1000,51	-0,31	-13,46	17,51	3,84	11,1	0,00	0,0
2008-12-17 04:30	142	28	100	6,9	17,93	0,11	237,6	1000,51	-0,31	-11,08	17,41	3,84	12,5	0,00	0,0
2008-12-17 05:00	178	28	100	5,0	17,93	0,11	237,6	1000,51	-0,31	-8,39	17,41	3,84	11,9	0,00	0,0
2008-12-17 05:30	104	28	100	6,2	17,93	0,11	237,6	1000,51	-0,31	-9,71	17,41	3,84	12,3	0,00	0,0
2008-12-17 06:00	150	28	100	6,2	17,93	0,11	237,6	1000,51	-0,31	-9,71	17,41	3,84	9,4	0,00	0,0
2008-12-17 06:30	159	28	100	5,4	17,83	0,11	237,6	999,51	-0,31	-9,05	17,31	3,84	9,4	0,00	0,0
2008-12-17 07:00	160	28	100	7,3	17,83	0,01	237,6	999,51	-0,41	-11,81	17,31	3,74	12,5	0,00	0,0
2008-12-17 07:30	133	28	100	8,1	17,83	-0,09	237,6	999,51	-0,51	-13,14	17,31	3,64	12,3	0,00	0,0
2008-12-17 08:00	157	28	100	4,9	17,83	-0,09	237,6	999,51	-0,51	-7,98	17,31	3,64	11,9	0,00	0,0
2008-12-17 08:30	112	28	100	7,7	17,83	0,11	237,6	999,51	-0,31	-12,27	17,31	3,84	13,8	0,00	0,0
2008-12-17 09:00	154	28	100	6,8	17,83	0,11	237,6	998,51	-0,31	-11,08	17,31	3,84	11,5	0,00	0,0
2008-12-17 09:30	129	28	100	10,0	17,83	0,11	237,6	998,51	-0,31	-14,69	17,31	3,84	11,7	0,00	0,0
2008-12-17 10:00	125	28	100	8,3	17,83	0,11	237,6	998,51	-0,31	-12,86	17,31	3,84	12,1	0,00	0,0
2008-12-17 10:30	178	28	100	9,6	17,83	0,01	237,6	998,51	-0,41	-14,51	17,31	3,74	10,4	0,00	0,0
2008-12-17 11:00	145	28	100	9,2	17,83	0,01	237,6	998,51	-0,41	-14,18	17,31	3,74	11,5	0,00	0,0
2008-12-17 11:30	150	28	100	7,1	17,93	0,01	237,6	997,50	-0,41	-11,21	17,41	3,74	11,7	0,00	0,0
2008-12-17 12:00	110	28	100	6,2	17,83	0,11	237,6	997,50	-0,31	-9,71	17,31	3,84	12,7	0,00	0,0
2008-12-17 12:30	161	28	100	6,9	17,83	0,01	237,6	997,50	-0,41	-11,21	17,31	3,74	12,7	0,00	0,0
2008-12-17 13:00	119	28	100	6,4	17,83	0,01	237,6	996,50	-0,41	-10,50	17,31	3,74	10,8	0,00	0,0
2008-12-17 13:30	151	28	100	9,0	17,93	0,11	237,6	996,50	-0,31	-14,03	17,41	3,84	10,9	0,00	0,0

Datum	Vindriktning °	Luftfukt inne Rh%	Luftfukt ute Rh%	Vindhastighet m/s	Temp inne °C	Temp ute °C	Nederb. året mm	Lufttryck Mbar	Daggpunkt °C	Kyleffekt °C	Vix inne °C	Vix ute °C	Vindby m/s	Korr lufttryck	Regn/dygn mm
2008-12-17 14:00	157	28	100	7,9	17,83	0,11	237,6	996,50	-0,31	-12,27	17,31	3,84	11,5	0,00	0,0
2008-12-17 14:30	131	28	100	6,0	17,83	0,11	237,6	996,50	-0,31	-9,71	17,31	3,84	10,8	0,00	0,0
2008-12-17 15:00	171	28	100	7,5	17,83	0,11	237,6	996,50	-0,31	-11,67	17,31	3,84	11,5	0,00	0,0
2008-12-17 15:30	127	28	100	4,5	17,83	0,11	237,6	996,50	-0,31	-7,73	17,31	3,84	10,8	0,00	0,0
2008-12-17 16:00	160	28	100	5,4	17,93	0,01	237,6	996,50	-0,41	-9,18	17,41	3,74	9,8	0,00	0,0
2008-12-17 16:30	172	28	100	4,3	17,93	-0,19	237,6	996,50	-0,60	-6,94	17,41	3,54	6,9	0,00	0,0
2008-12-17 17:00	159	28	99	3,3	17,93	-0,19	237,6	996,50	-0,75	-4,47	17,41	3,46	9,4	0,00	0,0
2008-12-17 17:30	157	28	99	6,0	17,93	-0,29	237,6	996,50	-0,85	-10,23	17,41	3,36	7,1	0,00	0,0
2008-12-17 18:00	139	28	98	3,5	17,93	-0,39	237,6	996,50	-1,09	-4,70	17,41	3,17	7,5	0,00	0,0
2008-12-17 18:30	147	28	99	5,2	18,03	-0,69	237,6	997,50	-1,24	-9,40	17,51	2,96	6,6	0,00	0,0
2008-12-17 19:00	129	28	99	3,9	18,03	-0,89	237,6	997,50	-1,44	-6,52	17,51	2,76	6,6	0,00	0,0
2008-12-17 19:30	140	28	99	4,5	18,03	-0,89	237,6	997,50	-1,44	-8,97	17,51	2,76	6,8	0,00	0,0
2008-12-17 20:00	159	28	99	4,7	18,03	-0,99	237,6	997,50	-1,54	-9,10	17,51	2,66	7,3	0,00	0,0
2008-12-17 20:30	172	28	99	4,3	18,03	-0,79	237,6	997,50	-1,34	-7,66	17,51	2,86	8,9	0,00	0,0
2008-12-17 21:00	131	28	97	3,3	18,03	-0,79	237,6	997,50	-1,63	-5,15	17,51	2,68	7,1	0,00	0,0
2008-12-17 21:30	102	28	100	0,0	18,03	-1,59	237,6	997,50	-2,00	-1,59	17,51	2,14	4,5	0,00	0,0
2008-12-17 22:00	149	28	100	3,3	18,13	-2,09	237,6	998,51	-2,50	-6,62	17,61	1,64	5,0	0,00	0,0
2008-12-17 22:30	139	28	98	3,1	18,23	-1,69	237,6	998,51	-2,38	-4,88	17,71	1,87	6,6	0,00	0,0
2008-12-17 23:00	89	28	98	1,6	18,23	-1,99	237,6	998,51	-2,68	-1,99	17,71	1,57	4,5	0,00	0,0
2008-12-17 23:30	80	28	100	0,0	18,23	-2,59	237,6	997,50	-3,00	-2,59	17,71	1,14	4,1	0,00	0,0
2008-12-18 00:00	116	28	100	0,0	18,23	-2,79	237,6	997,50	-3,20	-2,79	17,71	0,94	3,5	0,00	0,0
2008-12-18 00:30	152	28	100	4,5	18,23	-3,19	237,6	997,50	-3,60	-11,82	17,71	0,54	5,6	0,00	0,0
2008-12-18 01:00	171	28	100	5,2	18,13	-2,39	237,6	996,50	-2,80	-11,54	17,61	1,34	7,7	0,00	0,0
2008-12-18 01:30	132	28	100	3,9	18,13	-2,59	237,6	996,50	-3,00	-8,50	17,61	1,14	6,9	0,00	0,0
2008-12-18 02:00	134	28	100	5,0	18,13	-3,19	237,6	996,50	-3,60	-12,55	17,61	0,54	5,8	0,00	0,0
2008-12-18 02:30	123	28	100	3,5	18,23	-2,89	237,6	995,50	-3,30	-7,52	17,71	0,84	8,9	0,00	0,0
2008-12-18 03:00	174	28	100	8,7	18,23	-2,59	237,6	995,50	-3,00	-17,27	17,71	1,14	12,1	0,00	0,0
2008-12-18 03:30	147	28	98	6,6	18,23	-2,49	237,6	995,50	-3,18	-13,80	17,71	1,07	9,2	0,00	0,0
2008-12-18 04:00	146	28	98	3,5	18,23	-2,39	237,6	994,50	-3,08	-6,96	17,71	1,17	9,6	0,00	0,0
2008-12-18 04:30	167	28	96	4,9	18,23	-1,89	237,6	994,50	-2,87	-10,21	17,71	1,50	10,9	0,00	0,0
2008-12-18 05:00	152	28	98	6,9	18,13	-1,79	237,6	993,50	-2,48	-13,62	17,61	1,77	10,6	0,00	0,0
2008-12-18 05:30	147	28	99	6,8	18,03	-1,79	237,6	993,50	-2,34	-13,62	17,51	1,86	11,1	0,00	0,0
2008-12-18 06:00	110	28	99	3,3	18,03	-2,09	237,6	993,50	-2,64	-6,62	17,51	1,56	9,4	0,00	0,0
2008-12-18 06:30	144	28	100	4,9	18,03	-2,09	237,6	992,50	-2,50	-10,46	17,51	1,64	8,1	0,00	0,0
2008-12-18 07:00	122	28	99	4,5	18,03	-1,69	237,6	992,50	-2,24	-9,96	17,51	1,96	8,7	0,00	0,0
2008-12-18 07:30	178	28	98	4,7	18,13	-1,59	237,6	992,50	-2,28	-9,84	17,61	1,97	9,8	0,00	0,0
2008-12-18 08:00	164	28	95	5,2	18,13	-1,09	237,6	992,50	-2,22	-9,90	17,61	2,22	9,4	0,00	0,0
2008-12-18 08:30	171	28	94	6,2	18,13	-0,79	237,6	991,50	-2,07	-10,88	17,61	2,43	10,0	0,00	0,0
2008-12-18 09:00	147	28	95	6,6	18,13	-0,99	237,6	991,50	-2,12	-11,82	17,61	2,32	9,6	0,00	0,0
2008-12-18 09:30	131	28	96	5,6	18,13	-0,59	237,6	990,50	-1,58	-9,95	17,61	2,80	8,9	0,00	0,0
2008-12-18 10:00	94	28	97	3,5	18,13	-0,59	237,6	990,50	-1,43	-4,92	17,61	2,88	7,5	0,00	0,0
2008-12-18 10:30	122	28	100	4,9	18,13	-0,09	237,6	989,50	-0,51	-7,98	17,61	3,64	9,4	0,00	0,0
2008-12-18 11:00	104	28	100	6,0	18,13	0,21	237,6	989,50	-0,21	-9,58	17,61	3,94	10,0	0,00	0,0
2008-12-18 11:30	188	28	99	8,1	18,13	0,72	237,6	989,50	0,15	-12,02	17,61	4,36	10,4	0,00	0,0
2008-12-18 12:00	137	28	98	6,6	18,03	1,02	237,6	989,50	0,30	-9,18	17,51	4,57	10,9	0,00	0,0
2008-12-18 12:30	140	28	97	8,3	18,03	1,12	237,6	989,50	0,26	-11,47	17,51	4,59	11,1	0,00	0,0

Datum	Vindriktning °	Luftfukt inne Rh%	Luftfukt ute Rh%	Vindhastighet m/s	Temp inne °C	Temp ute °C	Nederb. året mm	Lufttryck Mbar	Daggpunkt °C	Kyleffekt °C	Vix inne °C	Vix ute °C	Vindby m/s	Korr lufttryck	Regn/dygn mm
2008-12-18 13:00	135	28	100	5,0	18,13	1,02	237,6	988,50	0,59	-7,26	17,61	4,75	8,5	0,00	0,0
2008-12-18 13:30	136	28	100	7,3	18,23	1,12	237,6	987,50	0,69	-10,31	17,71	4,85	10,4	0,00	0,0
2008-12-18 14:00	101	28	99	7,1	18,23	1,52	237,6	987,50	0,95	-9,20	17,71	5,16	9,8	0,00	0,0
2008-12-18 14:30	166	28	99	7,1	18,23	1,82	237,6	988,50	1,25	-8,80	17,71	5,46	9,8	0,00	0,0
2008-12-18 15:00	197	28	100	5,6	18,23	1,92	237,6	988,50	1,49	-6,75	17,71	5,65	9,6	0,00	0,0
2008-12-18 15:30	144	28	100	5,8	18,23	1,92	240,0	988,50	1,49	-6,75	17,71	5,65	8,5	2,40	2,4
2008-12-18 16:00	167	28	100	3,7	18,23	2,12	243,6	988,50	1,69	-3,02	17,71	5,85	7,9	6,00	6,0
2008-12-18 16:30	184	28	99	3,9	18,23	2,12	246,0	988,50	1,55	-3,02	17,71	5,76	8,1	6,00	8,4
2008-12-18 17:00	144	28	100	4,5	18,23	1,72	248,4	989,50	1,29	-5,75	17,71	5,45	5,8	4,80	10,8
2008-12-18 17:30	143	28	100	4,1	18,33	1,42	248,4	989,50	0,99	-5,01	17,81	5,15	5,8	2,40	10,8
2008-12-18 18:00	136	28	100	3,5	18,33	1,42	249,6	989,50	0,99	-2,66	17,81	5,15	5,6	1,20	12,0
2008-12-18 18:30	139	28	100	3,5	18,33	1,72	249,6	989,50	1,29	-2,32	17,81	5,45	5,8	1,20	12,0
2008-12-18 19:00	136	28	99	4,3	18,33	1,92	249,6	989,50	1,35	-4,41	17,81	5,56	6,9	0,00	12,0
2008-12-18 19:30	172	28	99	6,2	18,23	2,02	251,4	989,50	1,45	-7,24	17,71	5,66	6,6	1,80	13,8
2008-12-18 20:00	171	28	94	4,1	18,13	2,32	255,0	989,50	1,00	-3,93	17,61	5,53	6,6	5,40	17,4
2008-12-18 20:30	151	28	94	4,3	18,03	1,92	256,8	989,50	0,60	-4,41	17,51	5,13	5,8	5,40	19,2
2008-12-18 21:00	145	28	97	4,7	18,03	1,52	257,4	990,50	0,66	-6,00	17,51	4,99	5,6	2,40	19,8
2008-12-18 21:30	151	28	99	4,9	18,03	1,22	257,4	990,50	0,65	-6,37	17,51	4,86	5,6	0,60	19,8
2008-12-18 22:00	159	28	100	3,3	18,03	1,42	258,6	991,50	0,99	-2,66	17,51	5,15	6,2	1,20	21,0
2008-12-18 22:30	198	28	100	2,0	17,93	1,32	258,6	991,50	0,89	1,32	17,41	5,05	4,9	1,20	21,0
2008-12-18 23:00	161	28	100	0,0	17,83	1,12	258,6	991,50	0,69	1,12	17,31	4,85	7,5	0,00	21,0
2008-12-18 23:30	124	28	100	1,4	17,83	0,21	258,6	992,50	-0,21	0,21	17,31	3,94	1,4	0,00	21,0
2008-12-19 00:00	124	28	100	1,4	17,83	0,21	258,6	992,50	-0,21	0,21	17,31	3,94	1,4	0,00	21,0
2008-12-19 00:30	197	29	100	0,0	17,93	0,61	258,6	992,50	0,19	0,61	17,44	4,34	3,9	0,00	0,0
2008-12-19 01:00	172	29	94	0,0	18,03	0,41	258,6	992,50	-0,88	0,41	17,54	3,63	2,2	0,00	0,0
2008-12-19 01:30	162	29	91	0,0	18,13	0,21	258,6	993,50	-1,54	0,21	17,64	3,19	2,6	0,00	0,0
2008-12-19 02:00	181	29	88	0,0	18,13	-0,29	258,6	994,50	-2,50	-0,29	17,64	2,45	1,8	0,00	0,0
2008-12-19 02:30	144	28	81	0,0	18,23	-0,39	258,6	995,50	-3,75	-0,39	17,71	1,82	2,4	0,00	0,0
2008-12-19 03:00	125	28	85	0,0	18,23	-1,29	258,6	995,50	-3,96	-1,29	17,71	1,22	0,0	0,00	0,0
2008-12-19 03:30	144	28	82	0,0	18,23	-1,09	258,6	995,50	-4,26	-1,09	17,71	1,19	2,0	0,00	0,0
2008-12-19 04:00	190	28	86	2,8	18,13	-1,29	258,6	996,50	-3,80	-4,44	17,61	1,29	4,3	0,00	0,0
2008-12-19 04:30	160	28	89	4,3	18,03	-0,99	258,6	996,50	-3,03	-7,90	17,51	1,83	5,4	0,00	0,0
2008-12-19 05:00	179	28	88	2,4	18,03	-0,79	258,6	997,50	-2,99	-2,64	17,51	1,95	6,0	0,00	0,0
2008-12-19 05:30	202	28	87	2,6	17,93	-0,99	258,6	997,50	-3,35	-2,85	17,41	1,67	5,6	0,00	0,0
2008-12-19 06:00	164	28	89	0,0	17,93	-1,59	258,6	997,50	-3,62	-1,59	17,41	1,23	4,1	0,00	0,0
2008-12-19 06:30	127	28	88	0,0	18,03	-1,79	258,6	998,51	-3,97	-1,79	17,51	0,95	3,0	0,00	0,0
2008-12-19 07:00	148	28	87	0,0	18,03	-1,79	258,6	998,51	-4,13	-1,79	17,51	0,87	3,9	0,00	0,0
2008-12-19 07:30	138	28	88	0,0	18,03	-2,99	258,6	999,51	-5,15	-2,99	17,51	-0,25	0,0	0,00	0,0
2008-12-19 08:00	123	28	90	0,0	18,13	-3,59	258,6	999,51	-5,44	-3,59	17,61	-0,70	0,0	0,00	0,0
2008-12-19 08:30	116	28	92	0,0	18,13	-4,49	258,6	1000,51	-6,03	-4,49	17,61	-1,44	0,0	0,00	0,0
2008-12-19 09:00	102	28	96	0,0	18,13	-4,49	258,6	1000,51	-5,45	-4,49	17,61	-1,10	0,0	0,00	0,0
2008-12-19 09:30	113	28	98	0,0	18,23	-4,39	258,6	1000,51	-5,07	-4,39	17,71	-0,83	0,0	0,00	0,0
2008-12-19 10:00	105	28	95	0,0	18,23	-4,99	258,6	1000,51	-6,09	-4,99	17,71	-1,69	0,0	0,00	0,0
2008-12-19 10:30	100	28	98	0,0	18,23	-4,69	258,6	1001,51	-5,37	-4,69	17,71	-1,13	1,2	0,00	0,0
2008-12-19 11:00	107	28	95	0,0	18,23	-4,49	258,6	1001,51	-5,59	-4,49	17,71	-1,19	1,2	0,00	0,0
2008-12-19 11:30	107	28	95	0,0	18,23	-4,59	258,6	1001,51	-5,69	-4,59	17,71	-1,29	0,0	0,00	0,0

Datum	Vindriktning °	Luftfukt inne Rh%	Luftfukt ute Rh%	Vindhastighet m/s	Temp inne °C	Temp ute °C	Nederb. året mm	Lufttryck Mbar	Daggpunkt °C	Kyleffekt °C	Vix inne °C	Vix ute °C	Vindby m/s	Korr lufttryck	Regn/dygn mm
2008-12-19 12:00	99	28	95	0,0	18,23	-5,19	258,6	1001,51	-6,29	-5,19	17,71	-1,89	0,0	0,00	0,0
2008-12-19 12:30	98	28	94	0,0	18,23	-5,09	258,6	1001,51	-6,33	-5,09	17,71	-1,87	0,0	0,00	0,0
2008-12-19 13:00	98	28	93	0,0	18,23	-4,99	258,6	1001,51	-6,37	-4,99	17,71	-1,85	0,0	0,00	0,0
2008-12-19 13:30	98	28	93	0,0	18,23	-5,29	258,6	1001,51	-6,67	-5,29	17,71	-2,15	0,0	0,00	0,0
2008-12-19 14:00	110	28	94	0,0	18,23	-5,19	258,6	1001,51	-6,43	-5,19	17,71	-1,97	0,0	0,00	0,0
2008-12-19 14:30	100	28	94	0,0	18,13	-5,99	258,6	1001,51	-7,22	-5,99	17,61	-2,77	0,0	0,00	0,0
2008-12-19 15:00	100	28	96	0,0	18,03	-5,99	258,6	1001,51	-6,94	-5,99	17,51	-2,61	0,0	0,00	0,0
2008-12-19 15:30	90	28	98	0,0	17,93	-6,19	258,6	1001,51	-6,86	-6,19	17,41	-2,64	0,0	0,00	0,0
2008-12-19 16:00	94	28	99	0,0	17,83	-6,29	258,6	1001,51	-6,82	-6,29	17,31	-2,65	0,0	0,00	0,0
2008-12-19 16:30	94	28	98	0,0	17,83	-6,69	258,6	1001,51	-7,36	-6,69	17,31	-3,14	0,0	0,00	0,0
2008-12-19 17:00	93	28	100	0,0	18,03	-6,59	258,6	1001,51	-6,99	-6,59	17,51	-2,86	0,0	0,00	0,0
2008-12-19 17:30	93	28	99	0,0	18,13	-7,29	258,6	1001,51	-7,82	-7,29	17,61	-3,65	0,0	0,00	0,0
2008-12-19 18:00	93	28	100	0,0	18,23	-7,49	258,6	1001,51	-7,89	-7,49	17,71	-3,76	0,0	0,00	0,0
2008-12-19 18:30	93	28	100	0,0	18,33	-8,19	258,6	1000,51	-8,58	-8,19	17,81	-4,46	0,0	0,00	0,0
2008-12-19 19:00	93	28	100	0,0	18,33	-8,19	258,6	1000,51	-8,58	-8,19	17,81	-4,46	0,0	0,00	0,0
2008-12-19 19:30	93	28	100	0,0	18,23	-8,69	258,6	1000,51	-9,08	-8,69	17,71	-4,96	0,0	0,00	0,0
2008-12-19 20:00	93	28	98	0,0	18,03	-9,49	258,6	999,51	-10,15	-9,49	17,51	-5,94	0,0	0,00	0,0
2008-12-19 20:30	107	28	100	0,0	17,93	-7,19	258,6	999,51	-7,59	-7,19	17,41	-3,46	0,0	0,00	0,0
2008-12-19 21:00	125	28	100	0,0	17,83	-9,19	258,6	999,51	-9,58	-9,19	17,31	-5,46	1,4	0,00	0,0
2008-12-19 21:30	100	28	100	0,0	17,93	-8,29	258,6	999,51	-8,68	-8,29	17,41	-4,56	0,0	0,00	0,0
2008-12-19 22:00	97	28	100	0,0	18,03	-8,79	258,6	999,51	-9,18	-8,79	17,51	-5,06	0,0	0,00	0,0
2008-12-19 22:30	98	28	100	0,0	18,13	-9,09	258,6	998,51	-9,48	-9,09	17,61	-5,36	0,0	0,00	0,0
2008-12-19 23:00	112	28	100	0,0	18,13	-8,89	258,6	998,51	-9,28	-8,89	17,61	-5,16	0,0	0,00	0,0
2008-12-19 23:30	91	28	100	0,0	18,03	-9,09	258,6	998,51	-9,48	-9,09	17,51	-5,36	0,0	0,00	0,0
2008-12-20 00:00	93	28	100	0,0	17,93	-8,69	258,6	997,50	-9,08	-8,69	17,41	-4,96	0,0	0,00	0,0
2008-12-20 00:30	95	28	100	0,0	17,83	-8,49	258,6	997,50	-8,88	-8,49	17,31	-4,76	1,8	0,00	0,0
2008-12-20 01:00	97	28	100	0,0	17,83	-8,69	258,6	997,50	-9,08	-8,69	17,31	-4,96	1,4	0,00	0,0
2008-12-20 01:30	106	28	100	0,0	17,93	-8,89	258,6	996,50	-9,28	-8,89	17,41	-5,16	1,4	0,00	0,0
2008-12-20 02:00	108	28	100	0,0	18,03	-8,79	258,6	996,50	-9,18	-8,79	17,51	-5,06	1,8	0,00	0,0
2008-12-20 02:30	116	28	100	0,0	18,23	-9,29	258,6	995,50	-9,68	-9,29	17,71	-5,56	2,0	0,00	0,0
2008-12-20 03:00	124	28	100	0,0	18,23	-9,49	258,6	995,50	-9,88	-9,49	17,71	-5,76	3,1	0,00	0,0
2008-12-20 03:30	110	28	100	1,8	18,13	-9,59	258,6	994,50	-9,98	-9,59	17,61	-5,86	4,3	0,00	0,0
2008-12-20 04:00	117	28	100	2,2	18,03	-10,19	258,6	994,50	-10,58	-10,19	17,51	-6,46	3,5	0,00	0,0
2008-12-20 04:30	120	28	100	1,8	17,93	-10,39	258,6	993,50	-10,78	-10,39	17,41	-6,67	3,3	0,00	0,0
2008-12-20 05:00	122	28	100	1,8	17,93	-9,89	258,6	993,50	-10,28	-9,89	17,41	-6,16	3,0	0,00	0,0
2008-12-20 05:30	119	28	100	1,4	18,03	-10,19	258,6	992,50	-10,58	-10,19	17,51	-6,46	3,7	0,00	0,0
2008-12-20 06:00	117	28	100	0,0	18,13	-9,39	258,6	992,50	-9,78	-9,39	17,61	-5,66	2,8	0,00	0,0
2008-12-20 06:30	95	28	100	1,6	18,23	-9,29	258,6	992,50	-9,68	-9,29	17,71	-5,56	3,0	0,00	0,0
2008-12-20 07:00	113	28	100	1,6	18,33	-9,09	258,6	992,50	-9,48	-9,09	17,81	-5,36	2,8	0,00	0,0
2008-12-20 07:30	88	28	100	0,0	18,33	-8,39	258,6	991,50	-8,78	-8,39	17,81	-4,66	3,0	0,00	0,0
2008-12-20 08:00	113	28	100	2,8	18,33	-7,69	258,6	991,50	-8,09	-11,43	17,81	-3,96	3,7	0,00	0,0
2008-12-20 08:30	116	28	100	2,4	18,23	-7,09	258,6	991,50	-7,49	-9,29	17,71	-3,36	3,7	0,00	0,0
2008-12-20 09:00	121	28	100	3,0	18,23	-7,29	258,6	991,50	-7,69	-10,99	17,71	-3,56	3,7	0,00	0,0
2008-12-20 09:30	118	28	100	2,0	18,23	-7,09	258,6	991,50	-7,49	-7,09	17,71	-3,36	4,1	0,00	0,0
2008-12-20 10:00	105	28	100	0,0	18,23	-6,69	258,6	990,50	-7,09	-6,69	17,71	-2,96	4,5	0,00	0,0
2008-12-20 10:30	95	28	100	0,0	18,23	-6,29	258,6	990,50	-6,69	-6,29	17,71	-2,56	3,0	0,00	0,0

Datum	Vindriktning °	Luftfukt inne Rh%	Luftfukt ute Rh%	Vindhastighet m/s	Temp inne °C	Temp ute °C	Nederb. året mm	Lufttryck Mbar	Daggpunkt °C	Kyleffekt °C	Vix inne °C	Vix ute °C	Vindby m/s	Korr lufttryck	Regn/dygn mm
2008-12-20 11:00	118	28	100	0,0	18,23	-6,09	258,6	990,50	-6,49	-6,09	17,71	-2,36	2,6	0,00	0,0
2008-12-20 11:30	99	28	100	0,0	18,33	-5,89	258,6	990,50	-6,29	-5,89	17,81	-2,16	2,2	0,00	0,0
2008-12-20 12:00	97	28	100	1,4	18,33	-5,59	258,6	990,50	-5,99	-5,59	17,81	-1,86	3,1	0,00	0,0
2008-12-20 12:30	92	28	100	0,0	18,33	-5,49	258,6	990,50	-5,89	-5,49	17,81	-1,76	3,5	0,00	0,0
2008-12-20 13:00	106	28	100	0,0	18,43	-5,39	258,6	990,50	-5,79	-5,39	17,91	-1,66	2,4	0,00	0,0
2008-12-20 13:30	103	28	100	0,0	18,43	-4,69	259,2	990,50	-5,09	-4,69	17,91	-0,96	2,4	0,60	0,6
2008-12-20 14:00	99	28	100	0,0	18,43	-4,79	259,2	990,50	-5,19	-4,79	17,91	-1,06	2,4	0,60	0,6
2008-12-20 14:30	80	28	100	0,0	18,43	-4,89	259,2	990,50	-5,29	-4,89	17,91	-1,16	1,2	0,00	0,6
2008-12-20 15:00	92	28	100	0,0	18,43	-5,09	259,2	991,50	-5,49	-5,09	17,91	-1,36	1,2	0,00	0,6
2008-12-20 15:30	75	28	100	0,0	18,43	-4,99	259,2	991,50	-5,39	-4,99	17,91	-1,26	3,3	0,00	0,6
2008-12-20 16:00	75	28	100	0,0	18,33	-5,49	259,2	992,50	-5,89	-5,49	17,81	-1,76	0,0	0,00	0,6
2008-12-20 16:30	351	28	100	0,0	18,33	-6,69	259,2	992,50	-7,09	-6,69	17,81	-2,96	0,0	0,00	0,6
2008-12-20 17:00	0	28	100	0,0	18,23	-7,09	259,2	992,50	-7,49	-7,09	17,71	-3,36	0,0	0,00	0,6
2008-12-20 17:30	0	28	100	0,0	18,23	-7,09	259,2	993,50	-7,49	-7,09	17,71	-3,36	1,4	0,00	0,6
2008-12-20 18:00	2	28	100	0,0	18,13	-6,99	259,2	993,50	-7,39	-6,99	17,61	-3,26	1,4	0,00	0,6
2008-12-20 18:30	351	28	100	0,0	18,03	-6,79	259,2	994,50	-7,19	-6,79	17,51	-3,06	1,6	0,00	0,6
2008-12-20 19:00	351	28	100	0,0	18,03	-6,59	259,2	994,50	-6,99	-6,59	17,51	-2,86	1,4	0,00	0,6
2008-12-20 19:30	3	28	100	0,0	17,93	-6,39	259,2	995,50	-6,79	-6,39	17,41	-2,66	1,6	0,00	0,6
2008-12-20 20:00	3	28	100	0,0	17,93	-6,39	259,2	995,50	-6,79	-6,39	17,41	-2,66	0,0	0,00	0,6
2008-12-20 20:30	356	28	100	0,0	17,93	-6,39	259,2	996,50	-6,79	-6,39	17,41	-2,66	1,2	0,00	0,6
2008-12-20 21:00	351	28	100	0,0	17,93	-6,39	259,2	996,50	-6,79	-6,39	17,41	-2,66	0,0	0,00	0,6
2008-12-20 21:30	2	28	100	0,0	17,93	-6,09	259,2	997,50	-6,49	-6,09	17,41	-2,36	1,2	0,00	0,6
2008-12-20 22:00	6	28	100	0,0	17,93	-5,79	259,2	997,50	-6,19	-5,79	17,41	-2,06	1,4	0,00	0,6
2008-12-20 22:30	356	28	100	0,0	17,83	-6,09	259,2	997,50	-6,49	-6,09	17,31	-2,36	1,4	0,00	0,6
2008-12-20 23:00	1	28	100	0,0	17,73	-6,09	259,2	998,51	-6,49	-6,09	17,20	-2,36	0,0	0,00	0,6
2008-12-20 23:30	322	28	100	0,0	17,63	-5,99	259,2	999,51	-6,39	-5,99	17,10	-2,26	1,8	0,00	0,6
2008-12-21 00:00	341	28	100	0,0	17,53	-5,99	259,2	999,51	-6,39	-5,99	17,00	-2,26	1,4	0,00	0,0
2008-12-21 00:30	333	28	100	0,0	17,43	-5,49	259,2	1000,51	-5,89	-5,49	16,90	-1,76	1,6	0,00	0,0
2008-12-21 01:00	356	28	100	0,0	17,43	-5,49	259,2	1000,51	-5,89	-5,49	16,90	-1,76	1,6	0,00	0,0
2008-12-21 01:30	343	27	100	0,0	17,53	-5,49	259,2	1000,51	-5,89	-5,49	16,97	-1,76	2,0	0,00	0,0
2008-12-21 02:00	351	27	100	0,0	17,73	-5,79	259,2	1001,51	-6,19	-5,79	17,17	-2,06	1,4	0,00	0,0
2008-12-21 02:30	351	28	100	0,0	17,83	-5,69	259,2	1001,51	-6,09	-5,69	17,31	-1,96	1,6	0,00	0,0
2008-12-21 03:00	334	28	100	0,0	17,93	-5,49	259,2	1002,51	-5,89	-5,49	17,41	-1,76	1,8	0,00	0,0
2008-12-21 03:30	334	28	100	0,0	18,03	-4,99	259,2	1002,51	-5,39	-4,99	17,51	-1,26	2,2	0,00	0,0
2008-12-21 04:00	333	28	100	0,0	18,03	-5,39	259,2	1003,51	-5,79	-5,39	17,51	-1,66	0,0	0,00	0,0
2008-12-21 04:30	328	28	100	0,0	18,03	-4,99	259,2	1003,51	-5,39	-4,99	17,51	-1,26	1,6	0,00	0,0
2008-12-21 05:00	328	27	100	0,0	18,03	-5,89	259,2	1003,51	-6,29	-5,89	17,47	-2,16	0,0	0,00	0,0
2008-12-21 05:30	328	27	100	0,0	18,03	-6,59	259,2	1003,51	-6,99	-6,59	17,47	-2,86	0,0	0,00	0,0
2008-12-21 06:00	328	27	100	0,0	18,03	-6,19	259,2	1004,51	-6,59	-6,19	17,47	-2,46	0,0	0,00	0,0
2008-12-21 06:30	328	27	100	0,0	18,03	-5,89	259,2	1004,51	-6,29	-5,89	17,47	-2,16	0,0	0,00	0,0
2008-12-21 07:00	332	27	100	0,0	17,93	-5,39	259,2	1004,51	-5,79	-5,39	17,37	-1,66	2,6	0,00	0,0
2008-12-21 07:30	334	27	100	0,0	18,03	-4,59	259,2	1004,51	-4,99	-4,59	17,47	-0,86	0,0	0,00	0,0
2008-12-21 08:00	325	27	100	0,0	17,93	-3,89	259,2	1004,51	-4,30	-3,89	17,37	-0,16	3,0	0,00	0,0
2008-12-21 08:30	351	27	100	0,0	17,83	-3,79	259,2	1004,51	-4,20	-3,79	17,27	-0,06	2,8	0,00	0,0
2008-12-21 09:00	256	27	100	0,0	17,93	-4,59	259,2	1004,51	-4,99	-4,59	17,37	-0,86	1,2	0,00	0,0
2008-12-21 09:30	257	27	100	0,0	17,93	-4,89	259,2	1004,51	-5,29	-4,89	17,37	-1,16	0,0	0,00	0,0

Datum	Vindriktning °	Luftfukt inne Rh%	Luftfukt ute Rh%	Vindhastighet m/s	Temp inne °C	Temp ute °C	Nederb. året mm	Lufttryck Mbar	Daggpunkt °C	Kyleffekt °C	Vix inne °C	Vix ute °C	Vindby m/s	Korr lufttryck	Regn/dygn mm
2008-12-21 10:00	267	27	100	0,0	17,93	-4,99	259,2	1004,51	-5,39	-4,99	17,37	-1,26	0,0	0,00	0,0
2008-12-21 10:30	267	27	100	0,0	17,93	-4,99	259,2	1004,51	-5,39	-4,99	17,37	-1,26	0,0	0,00	0,0
2008-12-21 11:00	221	27	100	0,0	17,93	-5,59	259,2	1004,51	-5,99	-5,59	17,37	-1,86	0,0	0,00	0,0
2008-12-21 11:30	111	27	100	0,0	17,93	-5,69	259,2	1004,51	-6,09	-5,69	17,37	-1,96	1,4	0,00	0,0
2008-12-21 12:00	109	27	100	0,0	17,93	-5,49	259,2	1004,51	-5,89	-5,49	17,37	-1,76	1,4	0,00	0,0
2008-12-21 12:30	126	27	100	0,0	17,93	-5,89	259,2	1003,51	-6,29	-5,89	17,37	-2,16	0,0	0,00	0,0
2008-12-21 13:00	115	27	100	0,0	17,73	-6,49	259,2	1002,51	-6,89	-6,49	17,17	-2,76	0,0	0,00	0,0
2008-12-21 13:30	101	27	100	0,0	17,63	-5,79	259,2	1001,51	-6,19	-5,79	17,07	-2,06	1,2	0,00	0,0
2008-12-21 14:00	105	28	100	0,0	17,43	-5,79	259,2	1000,51	-6,19	-5,79	16,90	-2,06	1,2	0,00	0,0
2008-12-21 14:30	127	28	100	0,0	17,43	-5,99	259,2	999,51	-6,39	-5,99	16,90	-2,26	2,0	0,00	0,0
2008-12-21 15:00	109	28	100	0,0	17,53	-5,69	259,2	998,51	-6,09	-5,69	17,00	-1,96	2,8	0,00	0,0
2008-12-21 15:30	136	27	100	1,4	17,63	-6,29	259,2	998,51	-6,69	-6,29	17,07	-2,56	3,0	0,00	0,0
2008-12-21 16:00	121	27	100	3,1	17,73	-5,69	259,2	997,50	-6,09	-9,25	17,17	-1,96	3,5	0,00	0,0
2008-12-21 16:30	103	28	98	3,1	17,83	-6,09	259,2	996,50	-6,76	-9,68	17,31	-2,54	4,7	0,00	0,0
2008-12-21 17:00	121	27	99	3,5	17,73	-5,89	259,2	995,50	-6,43	-10,91	17,17	-2,25	5,0	0,00	0,0
2008-12-21 17:30	122	27	100	4,5	17,63	-6,29	259,2	994,50	-6,69	-15,66	17,07	-2,56	5,8	0,00	0,0
2008-12-21 18:00	143	28	100	3,7	17,53	-5,59	259,2	992,50	-5,99	-12,00	17,00	-1,86	7,5	0,00	0,0
2008-12-21 18:30	113	28	100	2,6	17,33	-5,49	259,2	991,50	-5,89	-7,60	16,80	-1,76	7,1	0,00	0,0
2008-12-21 19:00	137	28	100	4,7	17,23	-5,39	259,2	991,50	-5,79	-14,55	16,70	-1,66	7,3	0,00	0,0
2008-12-21 19:30	164	28	100	4,5	17,13	-4,99	259,2	990,50	-5,39	-14,05	16,60	-1,26	7,9	0,00	0,0
2008-12-21 20:00	120	28	100	5,2	17,03	-4,89	259,2	989,50	-5,29	-14,69	16,50	-1,16	8,1	0,00	0,0
2008-12-21 20:30	153	28	100	3,5	16,93	-4,89	259,2	988,50	-5,29	-9,78	16,40	-1,16	9,0	0,00	0,0
2008-12-21 21:00	129	28	100	4,1	16,93	-4,99	259,2	988,50	-5,39	-12,72	16,40	-1,26	5,0	0,00	0,0
2008-12-21 21:30	115	28	100	2,2	17,03	-5,29	259,2	988,50	-5,69	-5,29	16,50	-1,56	4,9	0,00	0,0
2008-12-21 22:00	100	28	100	2,0	17,23	-5,49	259,2	987,50	-5,89	-5,49	16,70	-1,76	3,9	0,00	0,0
2008-12-21 22:30	100	28	100	0,0	17,43	-5,89	259,2	988,50	-6,29	-5,89	16,90	-2,16	2,6	0,00	0,0
2008-12-21 23:00	98	27	100	0,0	17,63	-6,09	259,2	987,50	-6,49	-6,09	17,07	-2,36	1,8	0,00	0,0
2008-12-21 23:30	106	27	100	0,0	17,63	-6,39	259,2	987,50	-6,79	-6,39	17,07	-2,66	3,1	0,00	0,0
2008-12-22 00:00	94	27	100	0,0	17,63	-6,39	259,2	986,50	-6,79	-6,39	17,07	-2,66	2,0	0,00	0,0
2008-12-22 00:30	119	28	100	0,0	17,53	-6,49	259,2	986,50	-6,89	-6,49	17,00	-2,76	3,0	0,00	0,0
2008-12-22 01:00	102	28	100	0,0	17,53	-6,59	259,2	985,50	-6,99	-6,59	17,00	-2,86	2,6	0,00	0,0
2008-12-22 01:30	117	27	100	0,0	17,53	-6,29	259,2	985,50	-6,69	-6,29	16,97	-2,56	2,6	0,00	0,0
2008-12-22 02:00	100	27	100	0,0	17,73	-6,09	259,2	984,50	-6,49	-6,09	17,17	-2,36	3,7	0,00	0,0
2008-12-22 02:30	82	27	100	0,0	17,93	-5,89	259,2	985,50	-6,29	-5,89	17,37	-2,16	1,8	0,00	0,0
2008-12-22 03:00	88	27	100	0,0	17,93	-5,69	259,2	984,50	-6,09	-5,69	17,37	-1,96	1,6	0,00	0,0
2008-12-22 03:30	99	27	100	0,0	17,93	-5,69	259,2	984,50	-6,09	-5,69	17,37	-1,96	2,0	0,00	0,0
2008-12-22 04:00	87	27	100	0,0	17,83	-5,59	259,2	984,50	-5,99	-5,59	17,27	-1,86	1,6	0,00	0,0
2008-12-22 04:30	132	27	100	0,0	17,73	-5,89	259,2	985,50	-6,29	-5,89	17,17	-2,16	0,0	0,00	0,0
2008-12-22 05:00	78	27	100	0,0	17,73	-5,59	259,2	984,50	-5,99	-5,59	17,17	-1,86	1,2	0,00	0,0
2008-12-22 05:30	93	28	100	0,0	17,93	-5,29	259,2	985,50	-5,69	-5,29	17,41	-1,56	1,2	0,00	0,0
2008-12-22 06:00	235	28	100	0,0	18,03	-5,29	259,2	985,50	-5,69	-5,29	17,51	-1,56	1,4	0,00	0,0
2008-12-22 06:30	9	28	100	1,2	18,13	-5,69	259,2	986,50	-6,09	-5,69	17,61	-1,96	3,0	0,00	0,0
2008-12-22 07:00	74	28	100	0,0	18,23	-5,89	259,2	987,50	-6,29	-5,89	17,71	-2,16	2,8	0,00	0,0
2008-12-22 07:30	29	28	100	1,8	18,23	-5,59	259,2	989,50	-5,99	-5,59	17,71	-1,86	3,9	0,00	0,0
2008-12-22 08:00	356	28	100	0,0	18,23	-5,29	259,2	990,50	-5,69	-5,29	17,71	-1,56	4,1	0,00	0,0
2008-12-22 08:30	5	28	100	1,8	18,13	-4,89	259,2	992,50	-5,29	-4,89	17,61	-1,16	4,3	0,00	0,0

Datum	Vindriktning	Luftfukt inne	Luftfukt ute	Vindhastighet	Temp inne	Temp ute	Nederb. året	Lufttryck	Daggpunkt	Kyleffekt	Vix inne	Vix ute	Vindby	Korr lufttryck	Regn/dygn
	°	Rh%	Rh%	m/s	°C	°C	mm	Mbar	°C	°C	°C	°C	m/s		mm
2008-12-22 09:00	0	28	100	0,0	18,03	-4,89	259,2	993,50	-5,29	-4,89	17,51	-1,16	3,7	0,00	0,0
2008-12-22 09:30	3	28	100	0,0	18,03	-4,69	259,2	995,50	-5,09	-4,69	17,51	-0,96	3,9	0,00	0,0
2008-12-22 10:00	341	28	100	0,0	17,93	-4,79	259,2	996,50	-5,19	-4,79	17,41	-1,06	2,2	0,00	0,0
2008-12-22 10:30	351	28	100	0,0	18,03	-4,59	259,2	997,50	-4,99	-4,59	17,51	-0,86	2,2	0,00	0,0
2008-12-22 11:00	344	28	100	0,0	18,03	-4,49	259,2	998,51	-4,89	-4,49	17,51	-0,76	1,8	0,00	0,0
2008-12-22 11:30	333	28	100	3,3	18,13	-3,59	259,2	999,51	-4,00	-8,31	17,61	0,14	5,0	0,00	0,0
2008-12-22 12:00	323	28	95	3,5	18,03	-3,39	259,2	1001,51	-4,50	-8,09	17,51	-0,09	5,2	0,00	0,0
2008-12-22 12:30	341	27	92	4,3	18,03	-3,49	259,2	1001,51	-5,04	-10,91	17,47	-0,44	4,5	0,00	0,0
2008-12-22 13:00	351	27	88	2,6	17,93	-2,99	259,2	1002,51	-5,15	-4,96	17,37	-0,25	5,6	0,00	0,0
2008-12-22 13:30	14	27	92	3,3	17,83	-2,39	259,2	1003,51	-3,95	-6,96	17,27	0,67	6,8	0,00	0,0
2008-12-22 14:00	14	27	97	4,7	17,63	-2,19	259,2	1004,51	-3,02	-10,58	17,07	1,28	7,3	0,00	0,0
2008-12-22 14:30	34	28	91	3,3	17,43	-2,19	259,2	1005,51	-3,91	-6,73	16,90	0,79	7,9	0,00	0,0
2008-12-22 15:00	322	28	89	1,8	17,33	-2,89	259,2	1005,51	-4,90	-2,89	16,80	-0,08	6,2	0,00	0,0
2008-12-22 15:30	351	28	93	4,1	17,43	-3,19	259,2	1006,51	-4,59	-10,55	16,90	-0,05	6,4	0,00	0,0
2008-12-22 16:00	351	27	93	3,7	17,53	-3,19	259,2	1006,51	-4,59	-9,20	16,97	-0,05	5,8	0,00	0,0
2008-12-22 16:30	321	27	93	2,2	17,63	-3,39	259,2	1006,51	-4,79	-3,39	17,07	-0,25	5,4	0,00	0,0
2008-12-22 17:00	327	27	94	4,7	17,73	-3,39	259,2	1007,51	-4,65	-12,07	17,17	-0,17	6,4	0,00	0,0
2008-12-22 17:30	351	27	95	3,9	17,63	-3,09	259,2	1008,51	-4,20	-9,09	17,07	0,21	6,6	0,00	0,0
2008-12-22 18:00	333	28	92	2,2	17,53	-3,09	259,2	1008,51	-4,64	-3,09	17,00	-0,03	6,6	0,00	0,0
2008-12-22 18:30	320	28	91	0,0	17,43	-3,89	259,2	1009,51	-5,58	-3,89	16,90	-0,92	5,2	0,00	0,0
2008-12-22 19:00	329	28	91	0,0	17,33	-3,79	259,2	1009,51	-5,48	-3,79	16,80	-0,82	5,4	0,00	0,0
2008-12-22 19:30	317	28	91	2,8	17,23	-3,49	259,2	1010,51	-5,19	-6,84	16,70	-0,52	4,7	0,00	0,0
2008-12-22 20:00	334	27	88	3,5	17,13	-3,49	259,2	1010,51	-5,64	-8,20	16,57	-0,76	5,4	0,00	0,0
2008-12-22 20:30	325	27	88	2,8	17,23	-3,69	259,2	1011,51	-5,84	-7,06	16,67	-0,96	4,5	0,00	0,0
2008-12-22 21:00	327	28	92	1,6	17,23	-4,19	259,2	1012,51	-5,73	-4,19	16,70	-1,14	3,7	0,00	0,0
2008-12-22 21:30	325	27	93	0,0	17,23	-4,39	259,2	1013,51	-5,78	-4,39	16,67	-1,25	3,5	0,00	0,0
2008-12-22 22:00	320	27	92	1,6	17,23	-4,09	259,2	1013,51	-5,63	-4,09	16,67	-1,04	3,9	0,00	0,0
2008-12-22 22:30	342	27	89	1,6	17,13	-3,89	259,2	1014,51	-5,88	-3,89	16,57	-1,08	4,9	0,00	0,0
2008-12-22 23:00	332	27	88	2,4	17,13	-4,39	259,2	1015,51	-6,53	-6,44	16,57	-1,66	4,1	0,00	0,0
2008-12-22 23:30	323	27	90	2,0	17,13	-4,49	259,2	1015,51	-6,32	-4,49	16,57	-1,60	4,1	0,00	0,0
2008-12-23 00:00	351	27	91	0,0	17,03	-4,59	259,2	1015,51	-6,27	-4,59	16,47	-1,62	4,5	0,00	0,0
2008-12-23 00:30	321	27	89	0,0	17,13	-5,19	259,2	1016,51	-7,16	-5,19	16,57	-2,38	2,8	0,00	0,0
2008-12-23 01:00	330	27	89	0,0	17,13	-5,59	259,2	1016,51	-7,56	-5,59	16,57	-2,78	1,6	0,00	0,0
2008-12-23 01:30	338	27	93	0,0	17,23	-5,69	259,2	1017,52	-7,07	-5,69	16,67	-2,56	3,1	0,00	0,0
2008-12-23 02:00	345	27	93	0,0	17,33	-5,89	259,2	1017,52	-7,27	-5,89	16,77	-2,76	2,4	0,00	0,0
2008-12-23 02:30	331	28	93	1,6	17,43	-5,89	259,2	1017,52	-7,27	-5,89	16,90	-2,76	3,7	0,00	0,0
2008-12-23 03:00	337	27	91	2,4	17,43	-5,19	259,2	1018,52	-6,87	-7,28	16,87	-2,22	3,5	0,00	0,0
2008-12-23 03:30	351	27	88	1,4	17,43	-5,49	259,2	1018,52	-7,61	-5,49	16,87	-2,76	4,1	0,00	0,0
2008-12-23 04:00	351	27	87	2,0	17,33	-5,09	259,2	1018,52	-7,37	-5,09	16,77	-2,43	3,9	0,00	0,0
2008-12-23 04:30	3	27	86	2,0	17,33	-5,09	259,2	1019,52	-7,53	-5,09	16,77	-2,51	3,3	0,00	0,0
2008-12-23 05:00	332	27	84	0,0	17,33	-5,29	259,2	1019,52	-8,04	-5,29	16,77	-2,86	3,5	0,00	0,0
2008-12-23 05:30	351	27	86	0,0	17,33	-5,59	259,2	1019,52	-8,02	-5,59	16,77	-3,01	2,4	0,00	0,0
2008-12-23 06:00	319	27	88	1,8	17,33	-5,79	259,2	1020,52	-7,91	-5,79	16,77	-3,06	2,4	0,00	0,0
2008-12-23 06:30	342	27	88	0,0	17,33	-5,49	259,2	1020,52	-7,61	-5,49	16,77	-2,76	3,7	0,00	0,0
2008-12-23 07:00	351	27	90	0,0	17,33	-6,19	259,2	1020,52	-8,00	-6,19	16,77	-3,30	2,4	0,00	0,0
2008-12-23 07:30	305	27	92	1,2	17,43	-6,29	259,2	1021,52	-7,81	-6,29	16,87	-3,24	1,8	0,00	0,0

Datum	Vindriktning °	Luftfukt inne Rh%	Luftfukt ute Rh%	Vindhastighet m/s	Temp inne °C	Temp ute °C	Nederb. året mm	Lufttryck Mbar	Daggpunkt °C	Kyleffekt °C	Vix inne °C	Vix ute °C	Vindby m/s	Korr lufttryck	Regn/dygn mm
2008-12-23 08:00	341	27	91	0,0	17,43	-5,39	259,2	1021,52	-7,06	-5,39	16,87	-2,42	3,9	0,00	0,0
2008-12-23 08:30	0	27	90	0,0	17,43	-5,49	259,2	1021,52	-7,31	-5,49	16,87	-2,60	3,1	0,00	0,0
2008-12-23 09:00	351	27	87	1,8	17,43	-5,49	259,2	1021,52	-7,76	-5,49	16,87	-2,83	3,3	0,00	0,0
2008-12-23 09:30	356	27	90	2,2	17,43	-5,69	259,2	1021,52	-7,51	-5,69	16,87	-2,80	3,5	0,00	0,0
2008-12-23 10:00	184	27	89	0,0	17,53	-6,39	259,2	1021,52	-8,34	-6,39	16,97	-3,58	3,1	0,00	0,0
2008-12-23 10:30	183	27	91	0,0	17,53	-7,39	259,2	1022,52	-9,04	-7,39	16,97	-4,42	0,0	0,00	0,0
2008-12-23 11:00	138	27	93	0,0	17,53	-7,59	259,2	1022,52	-8,95	-7,59	16,97	-4,46	1,6	0,00	0,0
2008-12-23 11:30	333	27	95	0,0	17,53	-7,69	259,2	1022,52	-8,77	-7,69	16,97	-4,39	0,0	0,00	0,0
2008-12-23 12:00	2	27	98	1,4	17,53	-6,69	259,2	1022,52	-7,36	-6,69	16,97	-3,14	2,2	0,00	0,0
2008-12-23 12:30	351	27	96	0,0	17,43	-6,39	259,2	1022,52	-7,34	-6,39	16,87	-3,01	2,4	0,00	0,0
2008-12-23 13:00	7	27	96	0,0	17,33	-7,19	259,2	1022,52	-8,13	-7,19	16,77	-3,81	0,0	0,00	0,0
2008-12-23 13:30	356	27	97	0,0	17,13	-6,49	259,2	1022,52	-7,30	-6,49	16,57	-3,02	2,0	0,00	0,0
2008-12-23 14:00	12	27	96	0,0	17,03	-6,79	259,2	1022,52	-7,73	-6,79	16,47	-3,41	1,2	0,00	0,0
2008-12-23 14:30	11	27	95	0,0	16,93	-7,49	259,2	1022,52	-8,57	-7,49	16,37	-4,19	2,2	0,00	0,0
2008-12-23 15:00	2	27	96	0,0	17,03	-7,59	259,2	1022,52	-8,53	-7,59	16,47	-4,21	2,2	0,00	0,0
2008-12-23 15:30	4	27	96	0,0	17,13	-8,19	259,2	1022,52	-9,12	-8,19	16,57	-4,81	1,6	0,00	0,0
2008-12-23 16:00	356	27	97	0,0	17,23	-7,79	259,2	1021,52	-8,59	-7,79	16,67	-4,32	1,4	0,00	0,0
2008-12-23 16:30	3	27	98	0,0	17,23	-7,59	259,2	1021,52	-8,25	-7,59	16,67	-4,04	2,2	0,00	0,0
2008-12-23 17:00	356	27	97	0,0	17,33	-7,89	259,2	1021,52	-8,69	-7,89	16,77	-4,42	0,0	0,00	0,0
2008-12-23 17:30	356	27	98	0,0	17,33	-7,89	259,2	1021,52	-8,55	-7,89	16,77	-4,34	0,0	0,00	0,0
2008-12-23 18:00	4	27	99	0,0	17,43	-7,69	259,2	1021,52	-8,22	-7,69	16,87	-4,05	0,0	0,00	0,0
2008-12-23 18:30	14	27	99	0,0	17,43	-7,19	259,2	1021,52	-7,72	-7,19	16,87	-3,55	1,2	0,00	0,0
2008-12-23 19:00	14	27	92	0,0	17,33	-9,39	259,2	1020,52	-10,87	-9,39	16,77	-6,34	0,0	0,00	0,0
2008-12-23 19:30	14	27	93	0,0	17,33	-9,99	259,2	1020,52	-11,32	-9,99	16,77	-6,86	0,0	0,00	0,0
2008-12-23 20:00	15	27	94	0,0	17,23	-10,29	259,2	1020,52	-11,48	-10,29	16,67	-7,08	0,0	0,00	0,0
2008-12-23 20:30	15	27	96	0,0	17,13	-9,59	259,2	1020,52	-10,51	-9,59	16,57	-6,21	0,0	0,00	0,0
2008-12-23 21:00	15	27	97	0,0	17,03	-9,09	259,2	1019,52	-9,88	-9,09	16,47	-5,62	0,0	0,00	0,0
2008-12-23 21:30	15	27	97	0,0	17,03	-8,89	259,2	1019,52	-9,68	-8,89	16,47	-5,42	0,0	0,00	0,0
2008-12-23 22:00	15	27	96	0,0	17,13	-9,29	259,2	1019,52	-10,22	-9,29	16,57	-5,91	0,0	0,00	0,0
2008-12-23 22:30	95	27	97	0,0	17,23	-9,09	259,2	1018,52	-9,88	-9,09	16,67	-5,62	0,0	0,00	0,0
2008-12-23 23:00	92	27	100	0,0	17,33	-7,59	259,2	1018,52	-7,99	-7,59	16,77	-3,86	1,8	0,00	0,0
2008-12-23 23:30	101	27	100	0,0	17,33	-7,19	259,2	1018,52	-7,59	-7,19	16,77	-3,46	1,4	0,00	0,0
2008-12-24 00:00	109	27	100	0,0	17,33	-7,09	259,2	1017,52	-7,49	-7,09	16,77	-3,36	2,0	0,00	0,0
2008-12-24 00:30	114	27	100	1,6	17,23	-6,69	259,2	1017,52	-7,09	-6,69	16,67	-2,96	2,8	0,00	0,0
2008-12-24 01:00	119	27	100	0,0	17,03	-6,99	259,2	1016,51	-7,39	-6,99	16,47	-3,26	2,6	0,00	0,0
2008-12-24 01:30	118	27	100	0,0	16,93	-7,09	259,2	1016,51	-7,49	-7,09	16,37	-3,36	2,6	0,00	0,0
2008-12-24 02:00	119	27	100	0,0	16,83	-6,99	259,2	1016,51	-7,39	-6,99	16,27	-3,26	2,2	0,00	0,0
2008-12-24 02:30	115	27	99	0,0	16,73	-7,49	259,2	1016,51	-8,02	-7,49	16,17	-3,85	2,6	0,00	0,0
2008-12-24 03:00	115	27	100	0,0	16,83	-7,19	259,2	1016,51	-7,59	-7,19	16,27	-3,46	0,0	0,00	0,0
2008-12-24 03:30	115	27	100	0,0	16,83	-7,29	259,2	1017,52	-7,69	-7,29	16,27	-3,56	0,0	0,00	0,0
2008-12-24 04:00	356	27	100	0,0	16,93	-7,39	259,2	1016,51	-7,79	-7,39	16,37	-3,66	0,0	0,00	0,0
2008-12-24 04:30	351	27	100	0,0	17,03	-7,59	259,2	1017,52	-7,99	-7,59	16,47	-3,86	0,0	0,00	0,0
2008-12-24 05:00	0	27	100	0,0	17,23	-8,39	259,2	1017,52	-8,78	-8,39	16,67	-4,66	0,0	0,00	0,0
2008-12-24 05:30	0	27	100	0,0	17,23	-8,89	259,2	1017,52	-9,28	-8,89	16,67	-5,16	0,0	0,00	0,0
2008-12-24 06:00	356	27	98	0,0	17,33	-9,29	259,2	1017,52	-9,95	-9,29	16,77	-5,74	0,0	0,00	0,0
2008-12-24 06:30	356	27	99	0,0	17,33	-9,19	259,2	1017,52	-9,71	-9,19	16,77	-5,55	0,0	0,00	0,0

Datum	Vindriktning °	Luftfukt inne Rh%	Luftfukt ute Rh%	Vindhastighet m/s	Temp inne °C	Temp ute °C	Nederb. året mm	Lufttryck Mbar	Daggpunkt °C	Kyleffekt °C	Vix inne °C	Vix ute °C	Vindby m/s	Korr lufttryck	Regn/dygn mm
2008-12-24 07:00	351	27	100	0,0	17,43	-8,89	259,2	1017,52	-9,28	-8,89	16,87	-5,16	2,0	0,00	0,0
2008-12-24 07:30	2	27	100	0,0	17,43	-8,99	259,2	1018,52	-9,38	-8,99	16,87	-5,26	1,4	0,00	0,0
2008-12-24 08:00	2	27	100	0,0	17,53	-8,49	259,2	1018,52	-8,88	-8,49	16,97	-4,76	0,0	0,00	0,0
2008-12-24 08:30	2	27	100	0,0	17,53	-7,79	259,2	1018,52	-8,19	-7,79	16,97	-4,06	0,0	0,00	0,0
2008-12-24 09:00	2	27	100	0,0	17,53	-7,39	259,2	1019,52	-7,79	-7,39	16,97	-3,66	0,0	0,00	0,0
2008-12-24 09:30	2	27	100	0,0	17,63	-7,49	259,2	1019,52	-7,89	-7,49	17,07	-3,76	0,0	0,00	0,0
2008-12-24 10:00	2	27	100	0,0	17,63	-7,29	259,2	1019,52	-7,69	-7,29	17,07	-3,56	0,0	0,00	0,0
2008-12-24 10:30	3	27	100	0,0	17,63	-5,79	259,2	1019,52	-6,19	-5,79	17,07	-2,06	1,6	0,00	0,0
2008-12-24 11:00	324	27	100	0,0	17,63	-5,49	259,2	1020,52	-5,89	-5,49	17,07	-1,76	2,4	0,00	0,0
2008-12-24 11:30	313	27	100	0,0	17,63	-4,89	259,2	1020,52	-5,29	-4,89	17,07	-1,16	1,8	0,00	0,0
2008-12-24 12:00	356	27	100	0,0	17,63	-4,19	259,2	1021,52	-4,59	-4,19	17,07	-0,46	2,4	0,00	0,0
2008-12-24 12:30	322	27	100	0,0	17,53	-3,59	259,2	1021,52	-4,00	-3,59	16,97	0,14	3,1	0,00	0,0
2008-12-24 13:00	331	27	100	0,0	17,43	-3,79	259,2	1022,52	-4,20	-3,79	16,87	-0,06	3,1	0,00	0,0
2008-12-24 13:30	316	27	100	0,0	17,33	-3,19	259,2	1022,52	-3,60	-3,19	16,77	0,54	2,0	0,00	0,0
2008-12-24 14:00	324	27	100	0,0	17,33	-2,89	259,2	1023,52	-3,30	-2,89	16,77	0,84	2,6	0,00	0,0
2008-12-24 14:30	324	27	100	0,0	17,23	-3,99	259,2	1023,52	-4,40	-3,99	16,67	-0,26	0,0	0,00	0,0
2008-12-24 15:00	324	27	100	0,0	17,23	-4,49	259,2	1023,52	-4,89	-4,49	16,67	-0,76	0,0	0,00	0,0
2008-12-24 15:30	324	27	100	0,0	17,23	-4,99	259,2	1024,52	-5,39	-4,99	16,67	-1,26	0,0	0,00	0,0
2008-12-24 16:00	324	27	100	0,0	17,23	-4,49	259,2	1024,52	-4,89	-4,49	16,67	-0,76	0,0	0,00	0,0
2008-12-24 16:30	325	27	100	0,0	17,23	-5,39	259,2	1025,52	-5,79	-5,39	16,67	-1,66	0,0	0,00	0,0
2008-12-24 17:00	325	27	100	0,0	17,33	-4,49	259,2	1025,52	-4,89	-4,49	16,77	-0,76	0,0	0,00	0,0
2008-12-24 17:30	326	27	100	0,0	17,33	-4,09	259,2	1026,52	-4,50	-4,09	16,77	-0,36	0,0	0,00	0,0
2008-12-24 18:00	326	27	100	0,0	17,33	-4,99	259,2	1026,52	-5,39	-4,99	16,77	-1,26	0,0	0,00	0,0
2008-12-24 18:30	326	27	100	0,0	17,43	-4,39	259,2	1027,52	-4,79	-4,39	16,87	-0,66	0,0	0,00	0,0
2008-12-24 19:00	326	27	100	0,0	17,43	-4,19	259,2	1027,52	-4,59	-4,19	16,87	-0,46	0,0	0,00	0,0
2008-12-24 19:30	326	27	100	0,0	17,43	-3,89	259,2	1028,52	-4,30	-3,89	16,87	-0,16	0,0	0,00	0,0
2008-12-24 20:00	326	27	100	0,0	17,43	-3,79	259,2	1028,52	-4,20	-3,79	16,87	-0,06	0,0	0,00	0,0
2008-12-24 20:30	326	27	100	0,0	17,53	-4,39	259,2	1028,52	-4,79	-4,39	16,97	-0,66	0,0	0,00	0,0
2008-12-24 21:00	326	27	100	0,0	17,53	-4,79	259,2	1028,52	-5,19	-4,79	16,97	-1,06	0,0	0,00	0,0
2008-12-24 21:30	326	27	100	0,0	17,53	-4,79	259,2	1028,52	-5,19	-4,79	16,97	-1,06	0,0	0,00	0,0
2008-12-24 22:00	326	27	100	0,0	17,53	-4,49	259,2	1029,52	-4,89	-4,49	16,97	-0,76	0,0	0,00	0,0
2008-12-24 22:30	326	27	100	0,0	17,53	-3,99	259,2	1029,52	-4,40	-3,99	16,97	-0,26	0,0	0,00	0,0
2008-12-24 23:00	326	27	100	0,0	17,53	-4,29	259,2	1029,52	-4,69	-4,29	16,97	-0,56	0,0	0,00	0,0
2008-12-24 23:30	326	27	100	0,0	17,53	-4,59	259,2	1029,52	-4,99	-4,59	16,97	-0,86	0,0	0,00	0,0
2008-12-25 00:00	326	27	100	0,0	17,53	-4,79	259,2	1030,52	-5,19	-4,79	16,97	-1,06	0,0	0,00	0,0
2008-12-25 00:30	326	27	100	0,0	17,53	-4,39	259,2	1030,52	-4,79	-4,39	16,97	-0,66	0,0	0,00	0,0
2008-12-25 01:00	326	27	100	0,0	17,53	-3,59	259,2	1030,52	-4,00	-3,59	16,97	0,14	0,0	0,00	0,0
2008-12-25 01:30	326	28	100	0,0	17,53	-3,99	259,2	1030,52	-4,40	-3,99	17,00	-0,26	0,0	0,00	0,0
2008-12-25 02:00	326	27	100	0,0	17,43	-3,29	259,2	1030,52	-3,70	-3,29	16,87	0,44	0,0	0,00	0,0
2008-12-25 02:30	326	27	100	0,0	17,33	-2,59	259,2	1030,52	-3,00	-2,59	16,77	1,14	0,0	0,00	0,0
2008-12-25 03:00	326	28	100	0,0	17,23	-2,29	259,2	1031,52	-2,70	-2,29	16,70	1,44	0,0	0,00	0,0
2008-12-25 03:30	327	28	100	0,0	17,33	-1,49	259,2	1031,52	-1,90	-1,49	16,80	2,24	0,0	0,00	0,0
2008-12-25 04:00	326	28	100	0,0	17,53	-1,49	259,2	1031,52	-1,90	-1,49	17,00	2,24	0,0	0,00	0,0
2008-12-25 04:30	326	27	100	0,0	17,73	-1,79	259,2	1031,52	-2,20	-1,79	17,17	1,94	0,0	0,00	0,0
2008-12-25 05:00	324	27	100	0,0	17,83	-1,79	259,2	1031,52	-2,20	-1,79	17,27	1,94	0,0	0,00	0,0
2008-12-25 05:30	214	27	100	0,0	17,83	-1,59	259,2	1031,52	-2,00	-1,59	17,27	2,14	0,0	0,00	0,0

Datum	Vindriktning °	Luftfukt inne Rh%	Luftfukt ute Rh%	Vindhastighet m/s	Temp inne °C	Temp ute °C	Nederb. året mm	Lufttryck Mbar	Daggpunkt °C	Kyleffekt °C	Vix inne °C	Vix ute °C	Vindby m/s	Korr lufttryck	Regn/dygn mm
2008-12-25 06:00	208	27	100	0,0	17,73	-1,49	259,2	1031,52	-1,90	-1,49	17,17	2,24	0,0	0,00	0,0
2008-12-25 06:30	208	27	100	0,0	17,63	-1,49	259,2	1031,52	-1,90	-1,49	17,07	2,24	0,0	0,00	0,0
2008-12-25 07:00	208	27	100	0,0	17,53	-1,39	259,2	1031,52	-1,80	-1,39	16,97	2,34	0,0	0,00	0,0
2008-12-25 07:30	208	27	100	0,0	17,53	-1,39	259,2	1032,52	-1,80	-1,39	16,97	2,34	0,0	0,00	0,0
2008-12-25 08:00	208	27	100	0,0	17,63	-1,59	259,2	1032,52	-2,00	-1,59	17,07	2,14	0,0	0,00	0,0
2008-12-25 08:30	208	27	100	0,0	17,73	-1,69	259,2	1032,52	-2,10	-1,69	17,17	2,04	0,0	0,00	0,0
2008-12-25 09:00	208	27	100	0,0	17,73	-1,79	259,2	1033,52	-2,20	-1,79	17,17	1,94	0,0	0,00	0,0
2008-12-25 09:30	208	27	100	0,0	17,83	-1,69	259,2	1033,52	-2,10	-1,69	17,27	2,04	0,0	0,00	0,0
2008-12-25 10:00	182	27	100	0,0	17,83	-1,69	259,2	1033,52	-2,10	-1,69	17,27	2,04	1,2	0,00	0,0
2008-12-25 10:30	182	27	100	0,0	17,83	-1,49	259,2	1033,52	-1,90	-1,49	17,27	2,24	0,0	0,00	0,0
2008-12-25 11:00	182	27	100	0,0	17,83	-1,39	259,2	1033,52	-1,80	-1,39	17,27	2,34	0,0	0,00	0,0
2008-12-25 11:30	182	27	100	0,0	17,73	-1,29	259,2	1033,52	-1,70	-1,29	17,17	2,44	0,0	0,00	0,0
2008-12-25 12:00	182	27	100	0,0	17,63	-1,59	259,2	1033,52	-2,00	-1,59	17,07	2,14	0,0	0,00	0,0
2008-12-25 12:30	182	27	100	0,0	17,63	-2,09	259,2	1033,52	-2,50	-2,09	17,07	1,64	0,0	0,00	0,0
2008-12-25 13:00	182	27	100	0,0	17,53	-2,49	259,2	1033,52	-2,90	-2,49	16,97	1,24	0,0	0,00	0,0
2008-12-25 13:30	186	28	100	0,0	17,53	-2,79	259,2	1033,52	-3,20	-2,79	17,00	0,94	0,0	0,00	0,0
2008-12-25 14:00	185	28	100	0,0	17,53	-2,89	259,2	1033,52	-3,30	-2,89	17,00	0,84	0,0	0,00	0,0
2008-12-25 14:30	186	28	100	0,0	17,43	-3,19	259,2	1033,52	-3,60	-3,19	16,90	0,54	0,0	0,00	0,0
2008-12-25 15:00	284	28	100	0,0	17,33	-2,69	259,2	1034,52	-3,10	-2,69	16,80	1,04	0,0	0,00	0,0
2008-12-25 15:30	284	28	100	0,0	17,33	-2,49	259,2	1034,52	-2,90	-2,49	16,80	1,24	0,0	0,00	0,0
2008-12-25 16:00	186	28	100	0,0	17,33	-2,29	259,2	1034,52	-2,70	-2,29	16,80	1,44	1,4	0,00	0,0
2008-12-25 16:30	186	28	100	0,0	17,33	-2,99	259,2	1034,52	-3,40	-2,99	16,80	0,74	0,0	0,00	0,0
2008-12-25 17:00	137	28	100	0,0	17,43	-2,69	259,2	1034,52	-3,10	-2,69	16,90	1,04	1,2	0,00	0,0
2008-12-25 17:30	137	28	100	0,0	17,53	-2,69	259,2	1034,52	-3,10	-2,69	17,00	1,04	0,0	0,00	0,0
2008-12-25 18:00	175	27	100	0,0	17,53	-2,49	259,2	1034,52	-2,90	-2,49	16,97	1,24	1,2	0,00	0,0
2008-12-25 18:30	175	27	100	0,0	17,53	-2,39	259,2	1034,52	-2,80	-2,39	16,97	1,34	0,0	0,00	0,0
2008-12-25 19:00	172	27	100	0,0	17,53	-2,39	259,2	1035,52	-2,80	-2,39	16,97	1,34	0,0	0,00	0,0
2008-12-25 19:30	171	28	100	0,0	17,53	-2,19	259,2	1035,52	-2,60	-2,19	17,00	1,54	0,0	0,00	0,0
2008-12-25 20:00	254	28	100	0,0	17,43	-0,89	259,2	1034,52	-1,30	-0,89	16,90	2,84	0,0	0,00	0,0
2008-12-25 20:30	252	28	100	0,0	17,43	-0,39	259,2	1035,52	-0,80	-0,39	16,90	3,34	0,0	0,00	0,0
2008-12-25 21:00	187	28	100	0,0	17,43	0,11	259,2	1035,52	-0,31	0,11	16,90	3,84	1,8	0,00	0,0
2008-12-25 21:30	188	28	100	0,0	17,53	0,11	259,2	1035,52	-0,31	0,11	17,00	3,84	0,0	0,00	0,0
2008-12-25 22:00	187	27	100	0,0	17,53	-0,09	259,2	1035,52	-0,51	-0,09	16,97	3,64	0,0	0,00	0,0
2008-12-25 22:30	204	27	100	0,0	17,63	0,11	259,2	1035,52	-0,31	0,11	17,07	3,84	0,0	0,00	0,0
2008-12-25 23:00	204	28	100	0,0	17,63	0,21	259,2	1035,52	-0,21	0,21	17,10	3,94	0,0	0,00	0,0
2008-12-25 23:30	179	28	100	0,0	17,63	0,21	259,2	1035,52	-0,21	0,21	17,10	3,94	0,0	0,00	0,0
2008-12-26 00:00	185	28	100	0,0	17,63	0,41	259,2	1034,52	-0,01	0,41	17,10	4,14	1,6	0,00	0,0
2008-12-26 00:30	173	28	100	1,6	17,53	0,72	259,2	1034,52	0,29	0,72	17,00	4,44	2,0	0,00	0,0
2008-12-26 01:00	198	28	100	0,0	17,43	0,92	259,2	1034,52	0,49	0,92	16,90	4,64	2,4	0,00	0,0
2008-12-26 01:30	270	28	100	0,0	17,33	1,62	259,2	1035,52	1,19	1,62	16,80	5,35	2,8	0,00	0,0
2008-12-26 02:00	20	28	100	0,0	17,23	1,72	259,2	1035,52	1,29	1,72	16,70	5,45	3,5	0,00	0,0
2008-12-26 02:30	326	28	100	1,2	17,13	1,52	259,2	1035,52	1,09	1,52	16,60	5,25	2,6	0,00	0,0
2008-12-26 03:00	46	28	100	0,0	17,03	1,52	259,2	1035,52	1,09	1,52	16,50	5,25	2,0	0,00	0,0
2008-12-26 03:30	307	28	100	0,0	17,03	1,62	259,2	1035,52	1,19	1,62	16,50	5,35	2,4	0,00	0,0
2008-12-26 04:00	119	28	100	0,0	17,23	1,62	260,4	1034,52	1,19	1,62	16,70	5,35	1,8	1,20	1,2
2008-12-26 04:30	325	28	100	0,0	17,43	1,92	261,6	1034,52	1,49	1,92	16,90	5,65	4,9	2,40	2,4

Datum	Vindriktning °	Luftfukt inne Rh%	Luftfukt ute Rh%	Vindhastighet m/s	Temp inne °C	Temp ute °C	Nederb. året mm	Lufttryck Mbar	Daggpunkt °C	Kyleffekt °C	Vix inne °C	Vix ute °C	Vindby m/s	Korr lufttryck	Regn/dygn mm
2008-12-26 05:00	260	28	100	1,2	17,73	1,72	262,2	1034,52	1,29	1,72	17,20	5,45	2,6	1,80	3,0
2008-12-26 05:30	258	28	100	0,0	17,73	1,82	263,4	1034,52	1,39	1,82	17,20	5,55	1,6	1,80	4,2
2008-12-26 06:00	264	28	100	0,0	17,73	1,82	263,4	1034,52	1,39	1,82	17,20	5,55	1,2	1,20	4,2
2008-12-26 06:30	267	28	100	2,6	17,63	1,92	265,2	1034,52	1,49	0,21	17,10	5,65	2,6	1,80	6,0
2008-12-26 07:00	332	28	100	0,0	17,43	2,02	265,2	1034,52	1,59	2,02	16,90	5,75	4,5	1,80	6,0
2008-12-26 07:30	193	28	100	0,0	17,33	2,02	266,4	1034,52	1,59	2,02	16,80	5,75	1,6	1,20	7,2
2008-12-26 08:00	174	28	100	0,0	17,53	2,02	266,4	1034,52	1,59	2,02	17,00	5,75	2,0	1,20	7,2
2008-12-26 08:30	254	28	100	0,0	17,63	2,12	266,4	1034,52	1,69	2,12	17,10	5,85	2,0	0,00	7,2
2008-12-26 09:00	292	28	100	0,0	17,73	2,12	267,6	1034,52	1,69	2,12	17,20	5,85	5,0	1,20	8,4
2008-12-26 09:30	310	28	100	0,0	17,73	2,12	268,2	1034,52	1,69	2,12	17,20	5,85	3,5	1,80	9,0
2008-12-26 10:00	318	28	100	1,6	17,73	2,22	268,2	1035,52	1,79	2,22	17,20	5,95	4,3	0,60	9,0
2008-12-26 10:30	325	28	100	1,2	17,63	2,22	269,4	1034,52	1,79	2,22	17,10	5,95	2,4	1,20	10,2
2008-12-26 11:00	335	28	100	0,0	17,53	2,32	269,4	1034,52	1,89	2,32	17,00	6,05	3,1	1,20	10,2
2008-12-26 11:30	330	28	100	2,6	17,33	2,62	269,4	1035,52	2,19	0,95	16,80	6,35	3,7	0,00	10,2
2008-12-26 12:00	325	28	98	2,8	17,23	2,62	269,4	1034,52	1,90	-0,18	16,70	6,17	5,0	0,00	10,2
2008-12-26 12:30	312	28	99	0,0	17,13	2,52	269,4	1034,52	1,94	2,52	16,60	6,16	4,3	0,00	10,2
2008-12-26 13:00	267	28	100	1,4	17,13	2,42	269,4	1034,52	1,99	2,42	16,60	6,15	5,4	0,00	10,2
2008-12-26 13:30	277	29	100	1,6	17,33	2,52	269,4	1034,52	2,09	2,52	16,84	6,25	4,5	0,00	10,2
2008-12-26 14:00	271	29	100	1,4	17,43	2,42	269,4	1034,52	1,99	2,42	16,94	6,15	3,5	0,00	10,2
2008-12-26 14:30	338	29	98	4,3	17,53	2,52	269,4	1034,52	1,80	-3,68	17,04	6,07	4,3	0,00	10,2
2008-12-26 15:00	317	29	97	2,2	17,43	2,52	269,4	1034,52	1,65	2,52	16,94	5,99	4,7	0,00	10,2
2008-12-26 15:30	326	29	97	5,2	17,23	2,62	269,4	1033,52	1,75	-5,24	16,74	6,09	5,2	0,00	10,2
2008-12-26 16:00	332	29	96	3,0	17,13	2,72	269,4	1033,52	1,70	-0,07	16,64	6,10	5,2	0,00	10,2
2008-12-26 16:30	320	29	96	1,2	17,03	2,62	269,4	1034,52	1,60	2,62	16,54	6,00	5,0	0,00	10,2
2008-12-26 17:00	238	29	98	2,4	17,03	2,42	269,4	1033,52	1,70	0,74	16,54	5,97	3,1	0,00	10,2
2008-12-26 17:30	271	29	98	1,2	17,03	2,32	269,4	1033,52	1,60	2,32	16,54	5,87	4,5	0,00	10,2
2008-12-26 18:00	327	29	98	1,2	17,13	2,32	269,4	1033,52	1,60	2,32	16,64	5,87	4,1	0,00	10,2
2008-12-26 18:30	324	29	97	2,6	17,23	2,52	269,4	1033,52	1,65	0,85	16,74	5,99	4,5	0,00	10,2
2008-12-26 19:00	311	29	96	0,0	17,33	2,52	269,4	1033,52	1,50	2,52	16,84	5,90	5,4	0,00	10,2
2008-12-26 19:30	298	29	98	2,0	17,43	2,42	269,4	1032,52	1,70	2,42	16,94	5,97	4,7	0,00	10,2
2008-12-26 20:00	321	29	96	2,4	17,33	2,62	269,4	1032,52	1,60	0,95	16,84	6,00	6,8	0,00	10,2
2008-12-26 20:30	327	29	96	2,4	17,33	2,52	269,4	1032,52	1,50	0,85	16,84	5,90	6,0	0,00	10,2
2008-12-26 21:00	334	29	96	0,0	17,23	2,62	269,4	1032,52	1,60	2,62	16,74	6,00	5,8	0,00	10,2
2008-12-26 21:30	300	29	100	1,2	17,13	2,32	269,4	1032,52	1,89	2,32	16,64	6,05	4,3	0,00	10,2
2008-12-26 22:00	308	29	100	3,0	17,03	2,32	269,4	1032,52	1,89	-0,51	16,54	6,05	4,9	0,00	10,2
2008-12-26 22:30	319	29	100	1,6	17,03	2,22	269,4	1032,52	1,79	2,22	16,54	5,95	4,7	0,00	10,2
2008-12-26 23:00	337	29	100	1,6	17,13	2,02	269,4	1033,52	1,59	2,02	16,64	5,75	4,1	0,00	10,2
2008-12-26 23:30	324	29	100	0,0	17,23	1,72	269,4	1032,52	1,29	1,72	16,74	5,45	3,7	0,00	10,2
2008-12-27 00:00	335	29	100	0,0	17,53	1,62	269,4	1032,52	1,19	1,62	17,04	5,35	3,1	0,00	0,0
2008-12-27 00:30	314	29	98	2,4	17,73	1,42	269,4	1032,52	0,70	-0,31	17,24	4,97	4,3	0,00	0,0
2008-12-27 01:00	284	29	98	0,0	17,73	1,22	269,4	1032,52	0,50	1,22	17,24	4,77	4,3	0,00	0,0
2008-12-27 01:30	307	29	99	1,4	17,63	1,22	269,4	1032,52	0,65	1,22	17,14	4,86	2,8	0,00	0,0
2008-12-27 02:00	312	29	100	0,0	17,63	1,02	269,4	1032,52	0,59	1,02	17,14	4,75	3,1	0,00	0,0
2008-12-27 02:30	338	29	100	0,0	17,53	0,82	269,4	1032,52	0,39	0,82	17,04	4,54	3,1	0,00	0,0
2008-12-27 03:00	330	29	99	0,0	17,63	0,61	269,4	1032,52	0,05	0,61	17,14	4,26	2,2	0,00	0,0
2008-12-27 03:30	310	29	94	0,0	17,73	0,82	269,4	1032,52	-0,49	0,82	17,24	4,03	1,2	0,00	0,0

Datum	Vindriktning °	Luftfukt inne Rh%	Luftfukt ute Rh%	Vindhastighet m/s	Temp inne °C	Temp ute °C	Nederb. året mm	Lufttryck Mbar	Daggpunkt °C	Kyleffekt °C	Vix inne °C	Vix ute °C	Vindby m/s	Korr lufttryck	Regn/dygn mm
2008-12-27 04:00	329	29	90	2,8	17,83	1,22	269,4	1032,52	-0,71	-1,71	17,34	4,11	5,0	0,00	0,0
2008-12-27 04:30	309	29	89	3,7	18,03	1,32	269,4	1032,52	-0,77	-3,95	17,54	4,13	7,1	0,00	0,0
2008-12-27 05:00	316	29	88	0,0	18,03	1,32	269,4	1032,52	-0,93	1,32	17,54	4,05	6,2	0,00	0,0
2008-12-27 05:30	351	29	87	4,7	17,93	1,22	269,4	1032,52	-1,19	-6,37	17,44	3,87	6,4	0,00	0,0
2008-12-27 06:00	324	28	84	4,1	17,83	1,12	269,4	1032,52	-1,78	-5,37	17,31	3,54	6,4	0,00	0,0
2008-12-27 06:30	345	28	87	2,6	17,73	1,02	269,4	1032,52	-1,38	-0,74	17,20	3,67	5,8	0,00	0,0
2008-12-27 07:00	331	28	84	3,1	17,63	1,22	269,4	1032,52	-1,68	-1,71	17,10	3,64	6,4	0,00	0,0
2008-12-27 07:30	321	28	87	3,1	17,53	1,12	269,4	1032,52	-1,29	-1,82	17,00	3,77	6,4	0,00	0,0
2008-12-27 08:00	326	28	85	1,8	17,63	1,02	269,4	1033,52	-1,71	1,02	17,10	3,52	5,4	0,00	0,0
2008-12-27 08:30	309	28	83	3,3	17,73	1,12	269,4	1033,52	-1,95	-3,00	17,20	3,47	4,5	0,00	0,0
2008-12-27 09:00	322	28	86	3,1	17,93	1,02	269,4	1033,52	-1,55	-1,93	17,41	3,59	5,8	0,00	0,0
2008-12-27 09:30	343	28	83	3,1	17,93	1,02	269,4	1033,52	-2,05	-1,93	17,41	3,37	4,7	0,00	0,0
2008-12-27 10:00	1	28	87	1,4	17,93	0,82	269,4	1034,52	-1,58	0,82	17,41	3,47	5,2	0,00	0,0
2008-12-27 10:30	332	28	88	1,8	17,83	1,02	269,4	1034,52	-1,22	1,02	17,31	3,75	3,7	0,00	0,0
2008-12-27 11:00	333	28	88	0,0	17,73	0,72	269,4	1034,52	-1,52	0,72	17,20	3,45	3,3	0,00	0,0
2008-12-27 11:30	323	28	89	4,5	17,63	0,92	269,4	1034,52	-1,16	-6,74	17,10	3,73	4,5	0,00	0,0
2008-12-27 12:00	323	28	87	1,4	17,53	0,82	269,4	1034,52	-1,58	0,82	17,00	3,47	4,9	0,00	0,0
2008-12-27 12:30	322	28	89	2,4	17,53	0,92	269,4	1034,52	-1,16	-0,84	17,00	3,73	3,5	0,00	0,0
2008-12-27 13:00	286	28	89	1,6	17,53	1,02	269,4	1034,52	-1,06	1,02	17,00	3,83	4,5	0,00	0,0
2008-12-27 13:30	340	28	90	2,6	17,73	1,02	269,4	1034,52	-0,90	-0,74	17,20	3,91	4,3	0,00	0,0
2008-12-27 14:00	330	28	91	3,1	17,93	0,92	269,4	1034,52	-0,85	-2,03	17,41	3,89	4,9	0,00	0,0
2008-12-27 14:30	351	28	90	0,0	18,03	0,41	269,4	1034,52	-1,50	0,41	17,51	3,31	4,5	0,00	0,0
2008-12-27 15:00	341	28	87	1,2	18,03	0,11	269,4	1034,52	-2,27	0,11	17,51	2,77	2,2	0,00	0,0
2008-12-27 15:30	329	28	85	0,0	17,93	0,31	269,4	1035,52	-2,40	0,31	17,41	2,82	3,1	0,00	0,0
2008-12-27 16:00	333	28	81	0,0	17,83	0,21	269,4	1035,52	-3,17	0,21	17,31	2,42	4,3	0,00	0,0
2008-12-27 16:30	333	28	80	1,2	17,73	0,41	269,4	1035,52	-3,15	0,41	17,20	2,55	2,8	0,00	0,0
2008-12-27 17:00	330	28	80	2,0	17,53	0,41	269,4	1034,52	-3,15	0,41	17,00	2,55	4,3	0,00	0,0
2008-12-27 17:30	0	28	79	0,0	17,53	0,01	269,4	1035,52	-3,71	0,01	17,00	2,07	4,1	0,00	0,0
2008-12-27 18:00	177	28	82	0,0	17,73	-0,59	269,4	1035,52	-3,78	-0,59	17,20	1,69	1,8	0,00	0,0
2008-12-27 18:30	320	28	82	0,0	17,83	-0,39	269,4	1035,52	-3,58	-0,39	17,31	1,89	4,5	0,00	0,0
2008-12-27 19:00	8	28	88	0,0	17,93	-0,69	269,4	1035,52	-2,89	-0,69	17,41	2,05	2,2	0,00	0,0
2008-12-27 19:30	195	28	90	0,0	18,03	-0,89	269,4	1036,52	-2,78	-0,89	17,51	2,01	1,6	0,00	0,0
2008-12-27 20:00	327	28	91	2,0	18,13	-0,49	269,4	1035,52	-2,23	-0,49	17,61	2,49	3,5	0,00	0,0
2008-12-27 20:30	321	29	90	1,8	18,23	-0,59	269,4	1035,52	-2,48	-0,59	17,74	2,31	3,9	0,00	0,0
2008-12-27 21:00	21	29	87	0,0	18,43	-0,79	269,4	1035,52	-3,15	-0,79	17,94	1,87	2,4	0,00	0,0
2008-12-27 21:30	91	29	82	0,0	18,43	-0,89	269,4	1035,52	-4,07	-0,89	17,94	1,39	3,5	0,00	0,0
2008-12-27 22:00	333	29	83	0,0	18,13	-1,39	269,4	1035,52	-4,39	-1,39	17,64	0,96	1,2	0,00	0,0
2008-12-27 22:30	333	28	84	0,0	18,03	-1,69	269,4	1036,52	-4,52	-1,69	17,51	0,74	1,4	0,00	0,0
2008-12-27 23:00	351	28	87	0,0	17,83	-1,39	269,4	1036,52	-3,74	-1,39	17,31	1,27	0,0	0,00	0,0
2008-12-27 23:30	342	28	87	0,0	17,73	-1,29	269,4	1036,52	-3,64	-1,29	17,20	1,37	1,6	0,00	0,0
2008-12-28 00:00	351	28	85	0,0	17,73	-1,09	269,4	1036,52	-3,77	-1,09	17,20	1,42	1,6	0,00	0,0
2008-12-28 00:30	339	28	88	0,0	17,73	-1,09	269,4	1036,52	-3,29	-1,09	17,20	1,65	1,8	0,00	0,0
2008-12-28 01:00	330	28	90	0,0	17,63	-1,79	269,4	1036,52	-3,66	-1,79	17,10	1,11	1,4	0,00	0,0
2008-12-28 01:30	4	28	92	0,0	17,63	-2,09	269,4	1036,52	-3,66	-2,09	17,10	0,97	2,2	0,00	0,0
2008-12-28 02:00	9	28	94	1,8	17,73	-2,29	269,4	1036,52	-3,56	-2,29	17,20	0,93	2,4	0,00	0,0
2008-12-28 02:30	330	28	94	0,0	17,73	-2,49	269,4	1036,52	-3,75	-2,49	17,20	0,73	2,0	0,00	0,0

Datum	Vindriktning	Luftfukt inne	Luftfukt ute	Vindhastighet	Temp inne	Temp ute	Nederb. året	Lufttryck	Daggpunkt	Kyleffekt	Vix inne	Vix ute	Vindby	Korr lufttryck	Regn/dygn
	°	Rh%	Rh%	m/s	°C	°C	mm	Mbar	°C	°C	°C	°C	m/s		mm
2008-12-28 03:00	327	28	94	0,0	17,83	-2,99	269,4	1036,52	-4,25	-2,99	17,31	0,23	2,6	0,00	0,0
2008-12-28 03:30	337	28	94	0,0	18,03	-3,59	269,4	1036,52	-4,84	-3,59	17,51	-0,37	1,2	0,00	0,0
2008-12-28 04:00	337	28	95	0,0	18,13	-3,79	269,4	1036,52	-4,90	-3,79	17,61	-0,49	0,0	0,00	0,0
2008-12-28 04:30	337	28	98	0,0	18,23	-3,69	269,4	1036,52	-4,37	-3,69	17,71	-0,13	0,0	0,00	0,0
2008-12-28 05:00	337	28	98	0,0	18,33	-3,59	269,4	1035,52	-4,27	-3,59	17,81	-0,03	0,0	0,00	0,0
2008-12-28 05:30	337	28	100	0,0	18,33	-3,09	269,4	1036,52	-3,50	-3,09	17,81	0,64	0,0	0,00	0,0
2008-12-28 06:00	341	28	100	0,0	18,33	-2,89	269,4	1035,52	-3,30	-2,89	17,81	0,84	1,2	0,00	0,0
2008-12-28 06:30	341	28	100	0,0	18,33	-3,09	269,4	1036,52	-3,50	-3,09	17,81	0,64	0,0	0,00	0,0
2008-12-28 07:00	337	28	100	0,0	18,23	-3,59	269,4	1036,52	-4,00	-3,59	17,71	0,14	0,0	0,00	0,0
2008-12-28 07:30	337	28	100	0,0	18,33	-4,09	269,4	1036,52	-4,50	-4,09	17,81	-0,36	0,0	0,00	0,0
2008-12-28 08:00	337	28	100	0,0	18,33	-4,49	269,4	1035,52	-4,89	-4,49	17,81	-0,76	0,0	0,00	0,0
2008-12-28 08:30	338	28	100	0,0	18,43	-4,69	269,4	1035,52	-5,09	-4,69	17,91	-0,96	0,0	0,00	0,0
2008-12-28 09:00	356	28	100	0,0	18,43	-4,49	269,4	1035,52	-4,89	-4,49	17,91	-0,76	0,0	0,00	0,0
2008-12-28 09:30	327	28	100	0,0	18,43	-4,29	269,4	1035,52	-4,69	-4,29	17,91	-0,56	1,2	0,00	0,0
2008-12-28 10:00	356	28	100	0,0	18,43	-4,59	269,4	1035,52	-4,99	-4,59	17,91	-0,86	0,0	0,00	0,0
2008-12-28 10:30	6	28	100	0,0	18,43	-4,29	269,4	1036,52	-4,69	-4,29	17,91	-0,56	1,4	0,00	0,0
2008-12-28 11:00	351	28	100	0,0	18,33	-4,49	269,4	1036,52	-4,89	-4,49	17,81	-0,76	0,0	0,00	0,0
2008-12-28 11:30	339	28	100	0,0	18,23	-4,09	269,4	1035,52	-4,50	-4,09	17,71	-0,36	1,2	0,00	0,0
2008-12-28 12:00	335	28	100	0,0	18,13	-4,09	269,4	1035,52	-4,50	-4,09	17,61	-0,36	1,4	0,00	0,0
2008-12-28 12:30	351	28	100	0,0	18,03	-3,89	269,4	1035,52	-4,30	-3,89	17,51	-0,16	2,2	0,00	0,0
2008-12-28 13:00	351	28	100	0,0	17,93	-3,89	269,4	1035,52	-4,30	-3,89	17,41	-0,16	1,6	0,00	0,0
2008-12-28 13:30	342	28	100	0,0	17,83	-4,09	269,4	1035,52	-4,50	-4,09	17,31	-0,36	0,0	0,00	0,0
2008-12-28 14:00	351	28	100	0,0	17,73	-4,09	269,4	1035,52	-4,50	-4,09	17,20	-0,36	0,0	0,00	0,0
2008-12-28 14:30	309	28	100	0,0	17,73	-3,99	269,4	1035,52	-4,40	-3,99	17,20	-0,26	1,4	0,00	0,0
2008-12-28 15:00	351	28	100	0,0	17,63	-4,09	269,4	1035,52	-4,50	-4,09	17,10	-0,36	1,6	0,00	0,0
2008-12-28 15:30	318	28	100	0,0	17,63	-4,19	269,4	1035,52	-4,59	-4,19	17,10	-0,46	1,2	0,00	0,0
2008-12-28 16:00	344	28	100	0,0	17,63	-4,29	269,4	1035,52	-4,69	-4,29	17,10	-0,56	0,0	0,00	0,0
2008-12-28 16:30	14	28	100	0,0	17,73	-4,09	269,4	1035,52	-4,50	-4,09	17,20	-0,36	1,2	0,00	0,0
2008-12-28 17:00	294	28	100	0,0	17,73	-4,39	269,4	1035,52	-4,79	-4,39	17,20	-0,66	1,4	0,00	0,0
2008-12-28 17:30	319	28	100	0,0	17,93	-4,49	269,4	1035,52	-4,89	-4,49	17,41	-0,76	0,0	0,00	0,0
2008-12-28 18:00	351	28	100	0,0	18,03	-4,79	269,4	1035,52	-5,19	-4,79	17,51	-1,06	0,0	0,00	0,0
2008-12-28 18:30	351	28	100	0,0	18,03	-4,99	269,4	1035,52	-5,39	-4,99	17,51	-1,26	0,0	0,00	0,0
2008-12-28 19:00	351	28	100	0,0	18,03	-5,29	269,4	1035,52	-5,69	-5,29	17,51	-1,56	0,0	0,00	0,0
2008-12-28 19:30	265	28	100	0,0	18,03	-5,39	269,4	1035,52	-5,79	-5,39	17,51	-1,66	0,0	0,00	0,0
2008-12-28 20:00	343	28	100	0,0	17,93	-5,49	269,4	1034,52	-5,89	-5,49	17,41	-1,76	0,0	0,00	0,0
2008-12-28 20:30	343	28	100	0,0	17,93	-6,29	269,4	1034,52	-6,69	-6,29	17,41	-2,56	0,0	0,00	0,0
2008-12-28 21:00	343	28	100	0,0	17,93	-6,69	269,4	1034,52	-7,09	-6,69	17,41	-2,96	0,0	0,00	0,0
2008-12-28 21:30	343	28	100	0,0	18,03	-6,99	269,4	1034,52	-7,39	-6,99	17,51	-3,26	0,0	0,00	0,0
2008-12-28 22:00	343	28	100	0,0	18,03	-6,89	269,4	1034,52	-7,29	-6,89	17,51	-3,16	0,0	0,00	0,0
2008-12-28 22:30	343	28	100	0,0	18,13	-6,39	269,4	1034,52	-6,79	-6,39	17,61	-2,66	0,0	0,00	0,0
2008-12-28 23:00	7	28	100	0,0	18,13	-5,59	269,4	1034,52	-5,99	-5,59	17,61	-1,86	0,0	0,00	0,0
2008-12-28 23:30	7	28	100	0,0	18,13	-6,99	269,4	1034,52	-7,39	-6,99	17,61	-3,26	0,0	0,00	0,0
2008-12-29 00:00	7	28	100	0,0	18,03	-6,59	269,4	1034,52	-6,99	-6,59	17,51	-2,86	0,0	0,00	0,0
2008-12-29 00:30	7	28	100	0,0	18,03	-7,69	269,4	1034,52	-8,09	-7,69	17,51	-3,96	0,0	0,00	0,0
2008-12-29 01:00	7	28	100	0,0	18,03	-7,99	269,4	1033,52	-8,39	-7,99	17,51	-4,26	0,0	0,00	0,0
2008-12-29 01:30	7	28	100	0,0	18,13	-8,09	269,4	1033,52	-8,49	-8,09	17,61	-4,36	0,0	0,00	0,0

Datum	Vindriktning °	Luftfukt inne Rh%	Luftfukt ute Rh%	Vindhastighet m/s	Temp inne °C	Temp ute °C	Nederb. året mm	Luftryck Mbar	Daggpunkt °C	Kyleffekt °C	Vix inne °C	Vix ute °C	Vindby m/s	Korr luftryck	Regn/dygn mm
2008-12-29 02:00	7	28	100	0,0	18,23	-7,79	269,4	1033,52	-8,19	-7,79	17,71	-4,06	0,0	0,00	0,0
2008-12-29 02:30	7	28	100	0,0	18,43	-7,59	269,4	1033,52	-7,99	-7,59	17,91	-3,86	0,0	0,00	0,0