

Temperatur/Vind

Vindhastighet m/s Temp inne °C Temp ute °C Dygns medel °C Vindriktning °

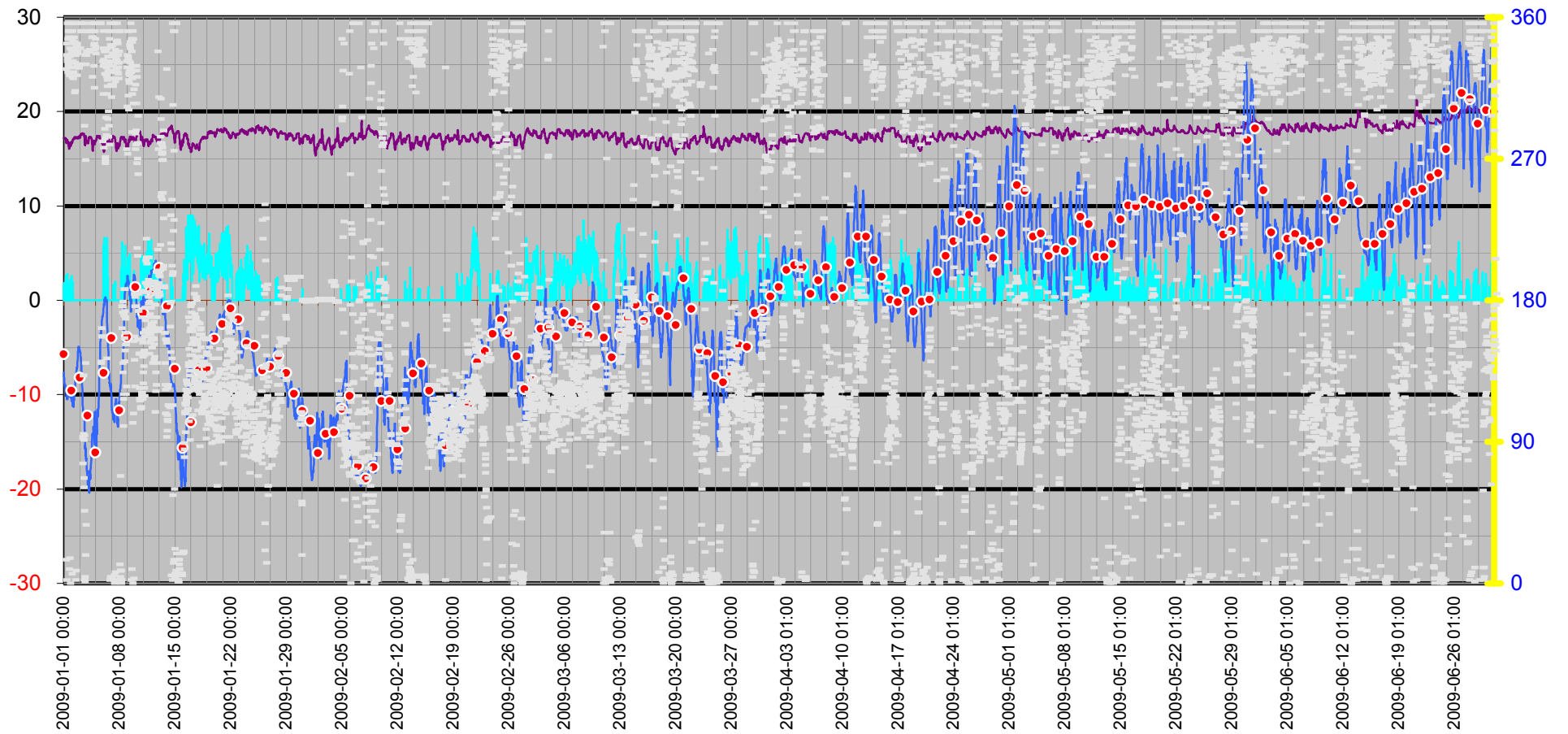

Dygnsmedeltemperatur

○ Vindkyl medel °C — Kyleffekt °C — Temperatur °C ● Dygnsmedel °C

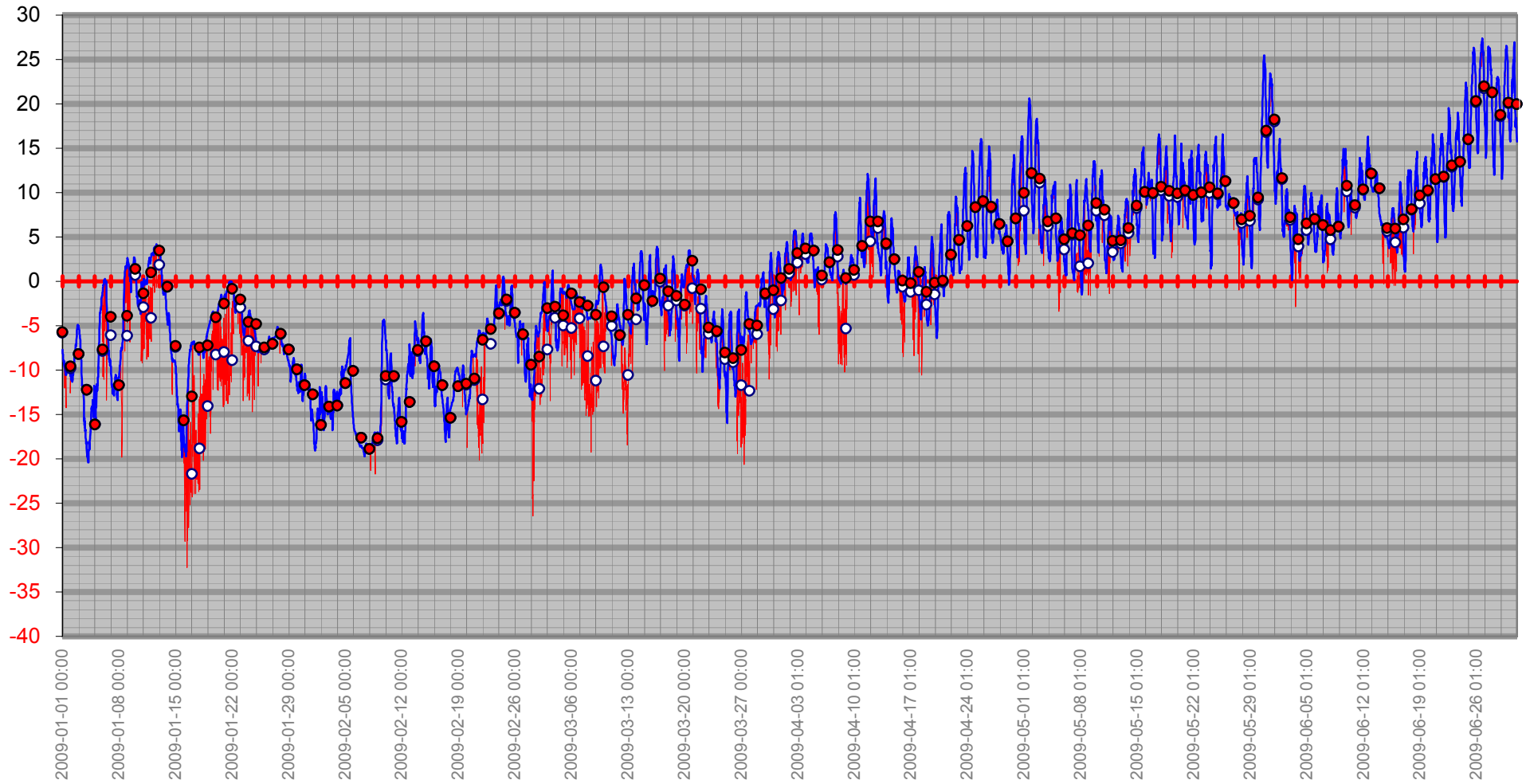

Vindby/Temp/Kyleffekt

Kyleffekt °C Temp ute °C Vindby m/s

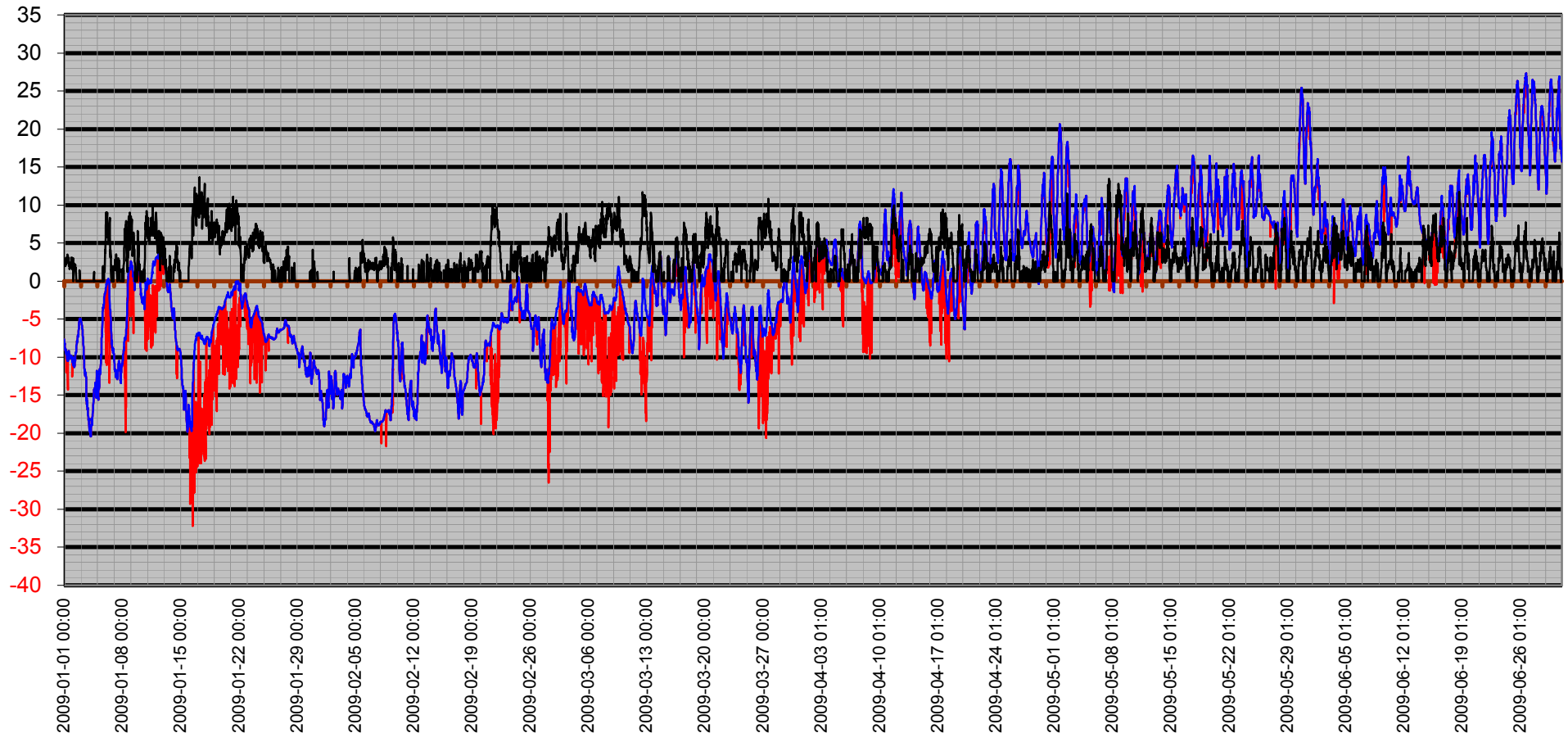

Temperatur/Vindby

— Vindby m/s — Temp ute °C

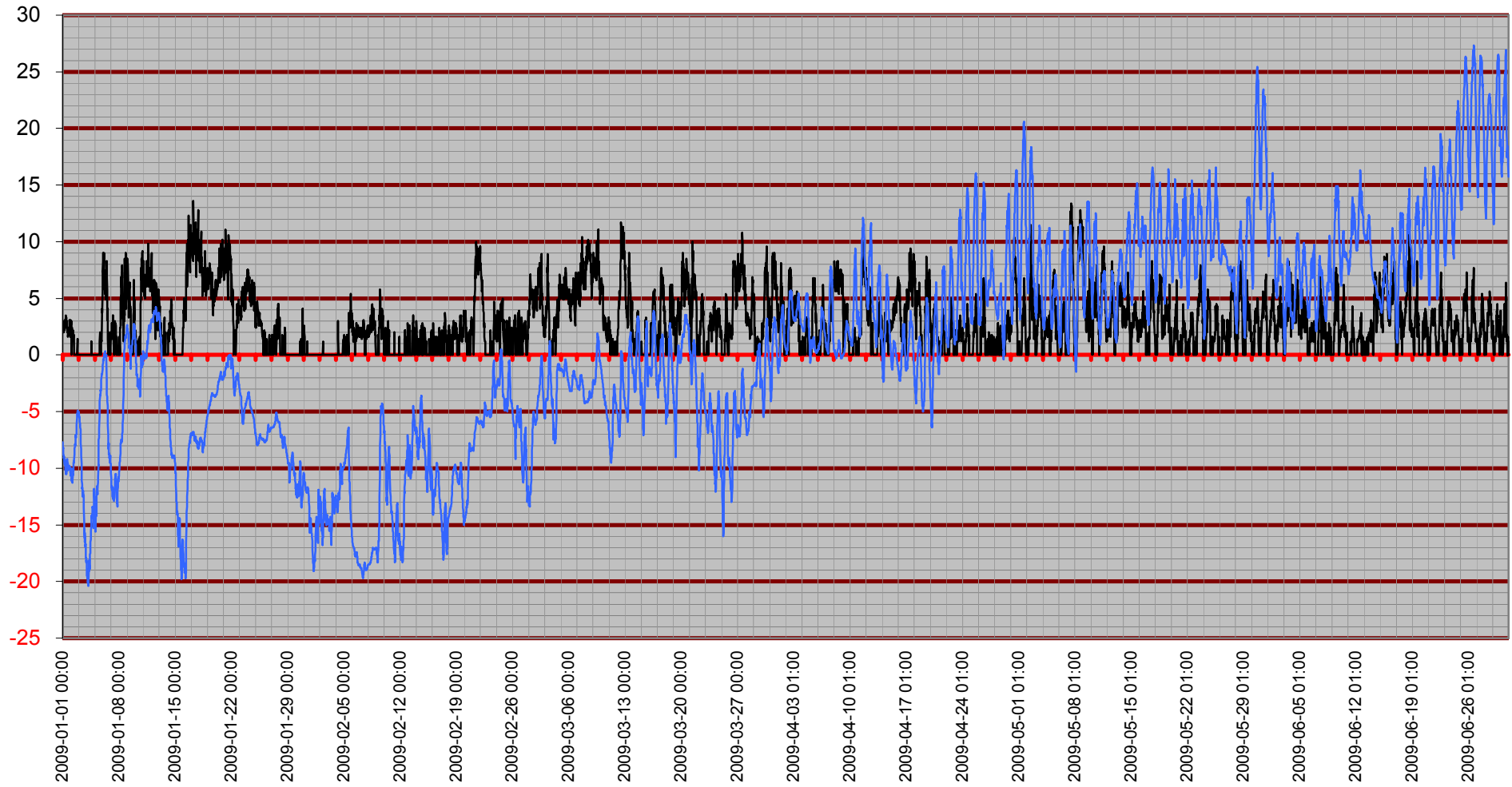

Inne

Temp inne °C — Vindby m/s — Temp ute °C — Luffukt inne Rh%

Rh %

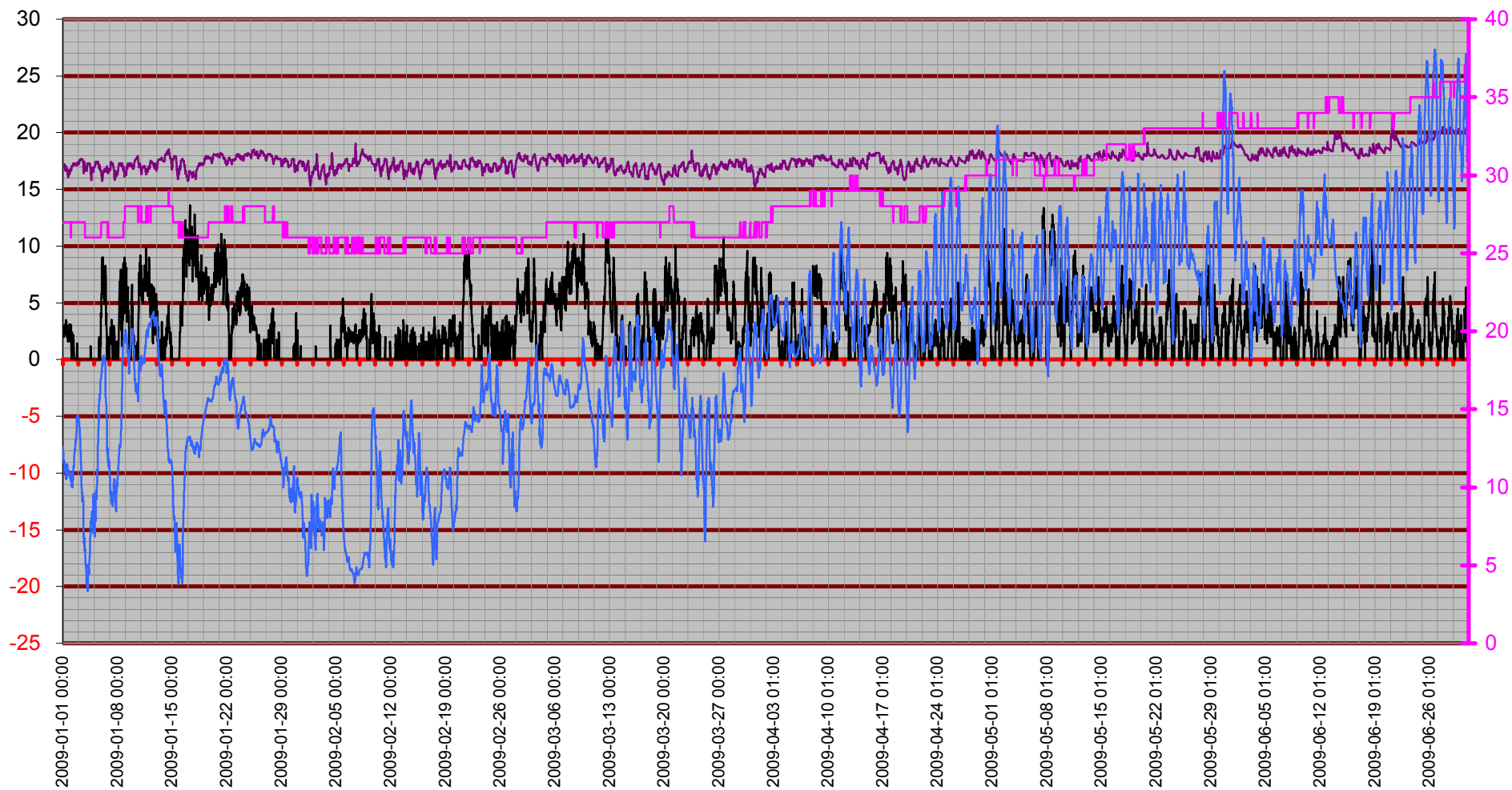

Temperatur Inne

Temp inne °C

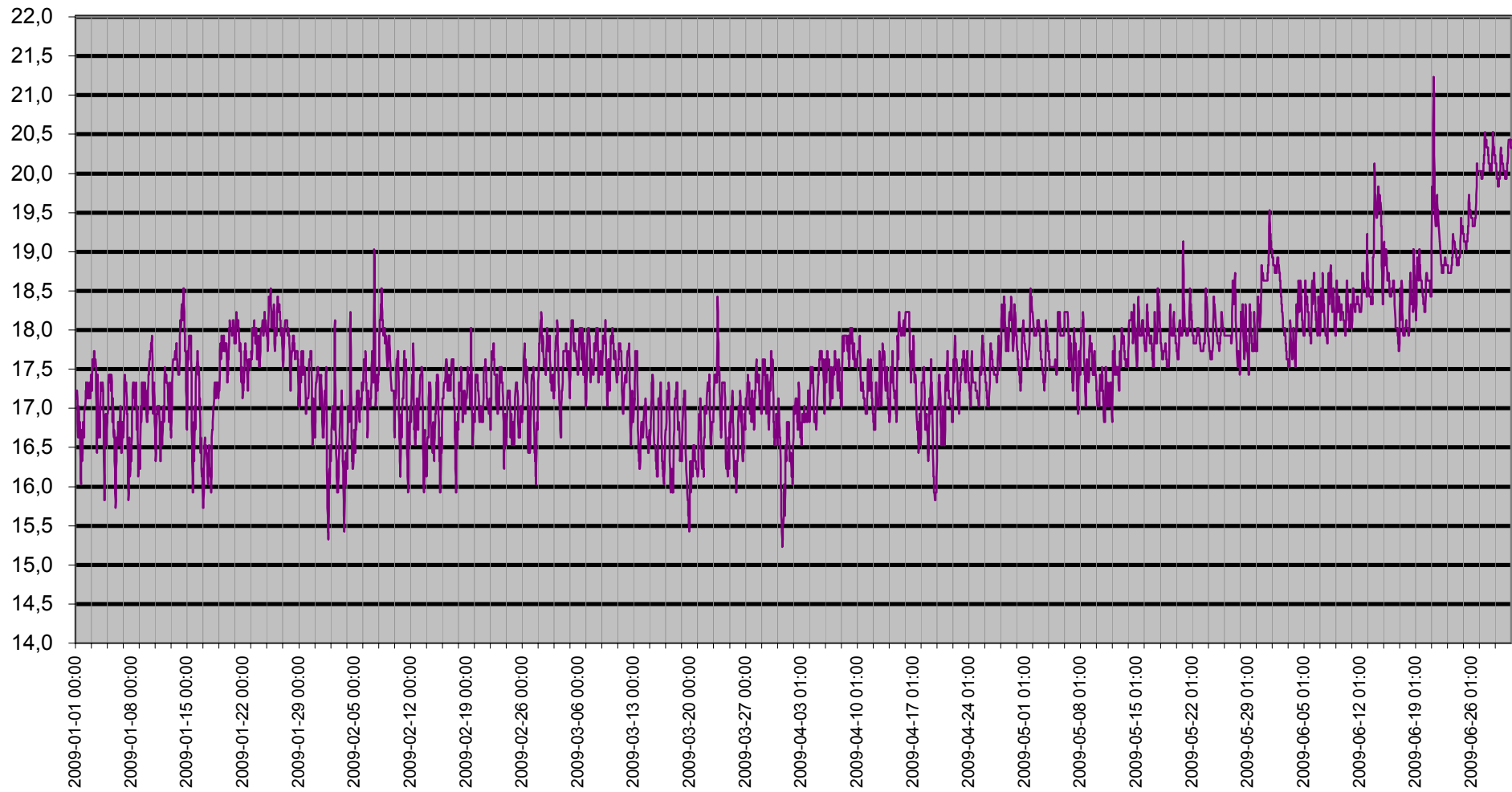

Vind

— Kyleffekt °C — Vindby m/s

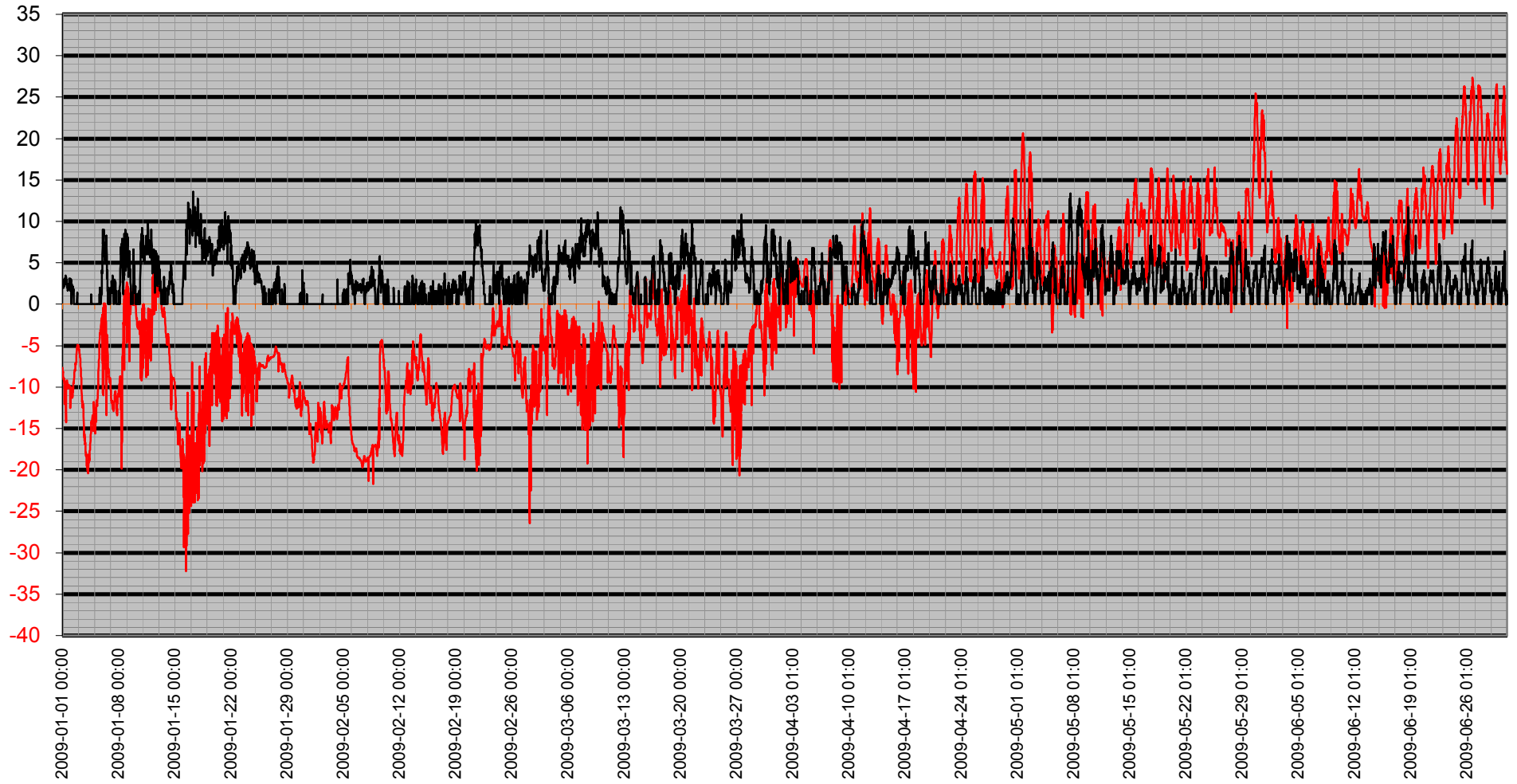

Vinddata

Vindhastighet m/s Vindby m/s Kyleffekt °C Vindriktning °

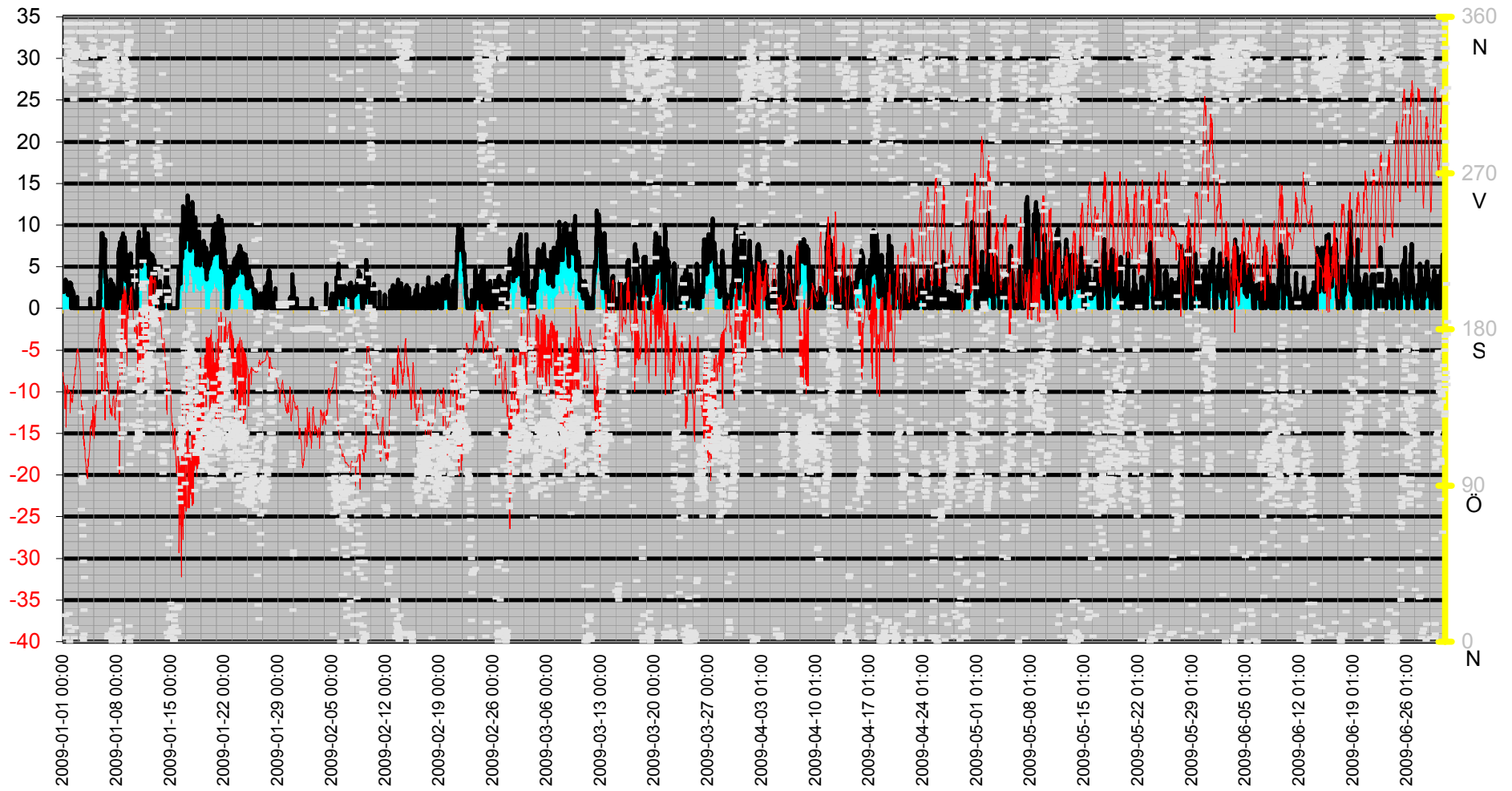

Luftfukt Kyleffekt Temp Vind Medel

— Vindhastighet m/s — Kyleffekt °C — Temperatur °C ● Dygns medel °C — Luftfuktighet %

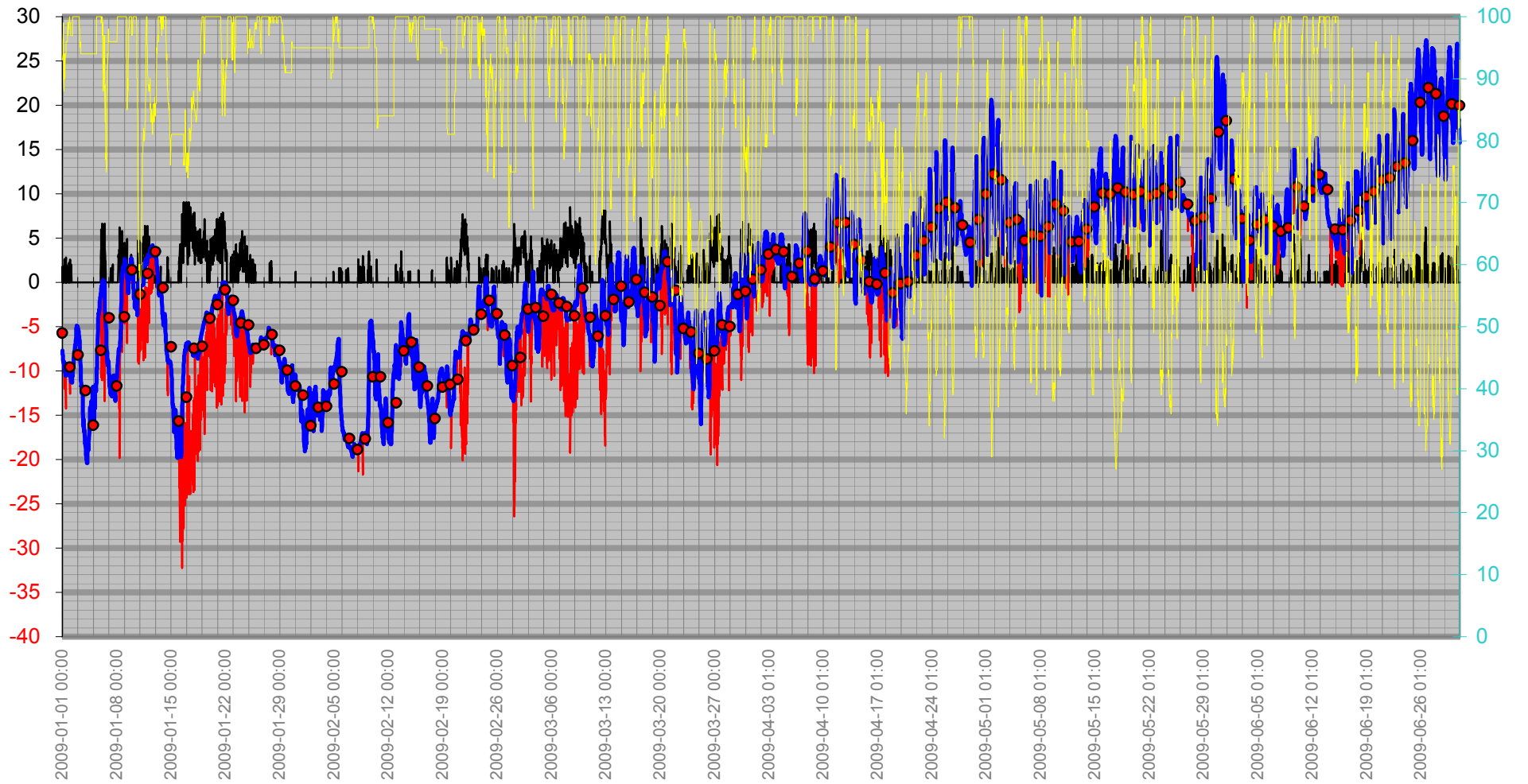

Nederbörd

Dygnregn
Temp

— Regn/dygn mm — Temp ute °C — Nederb. året mm

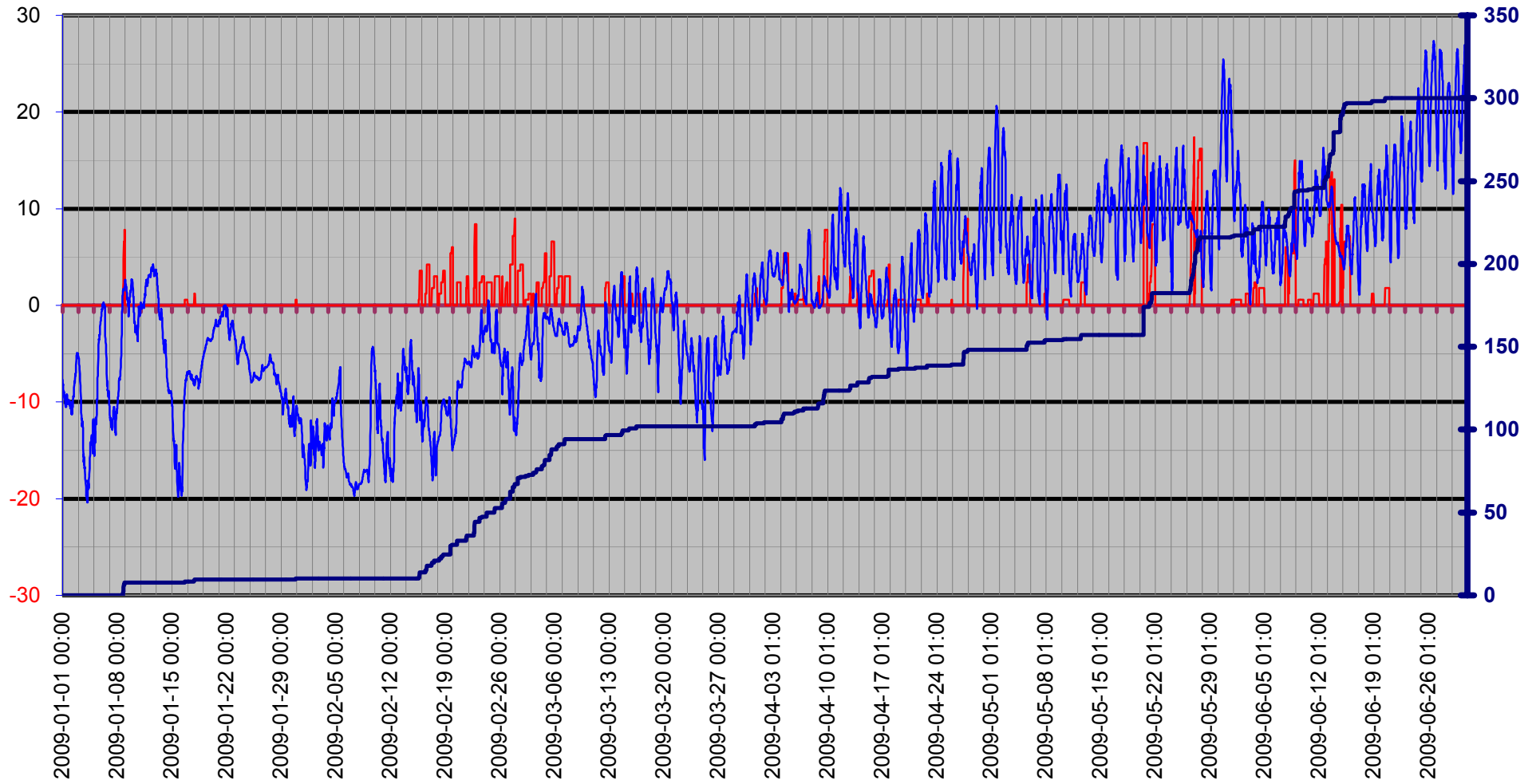

Luftryck/Nederbörd

◆ Luftryck mbar — Nederb. året mm

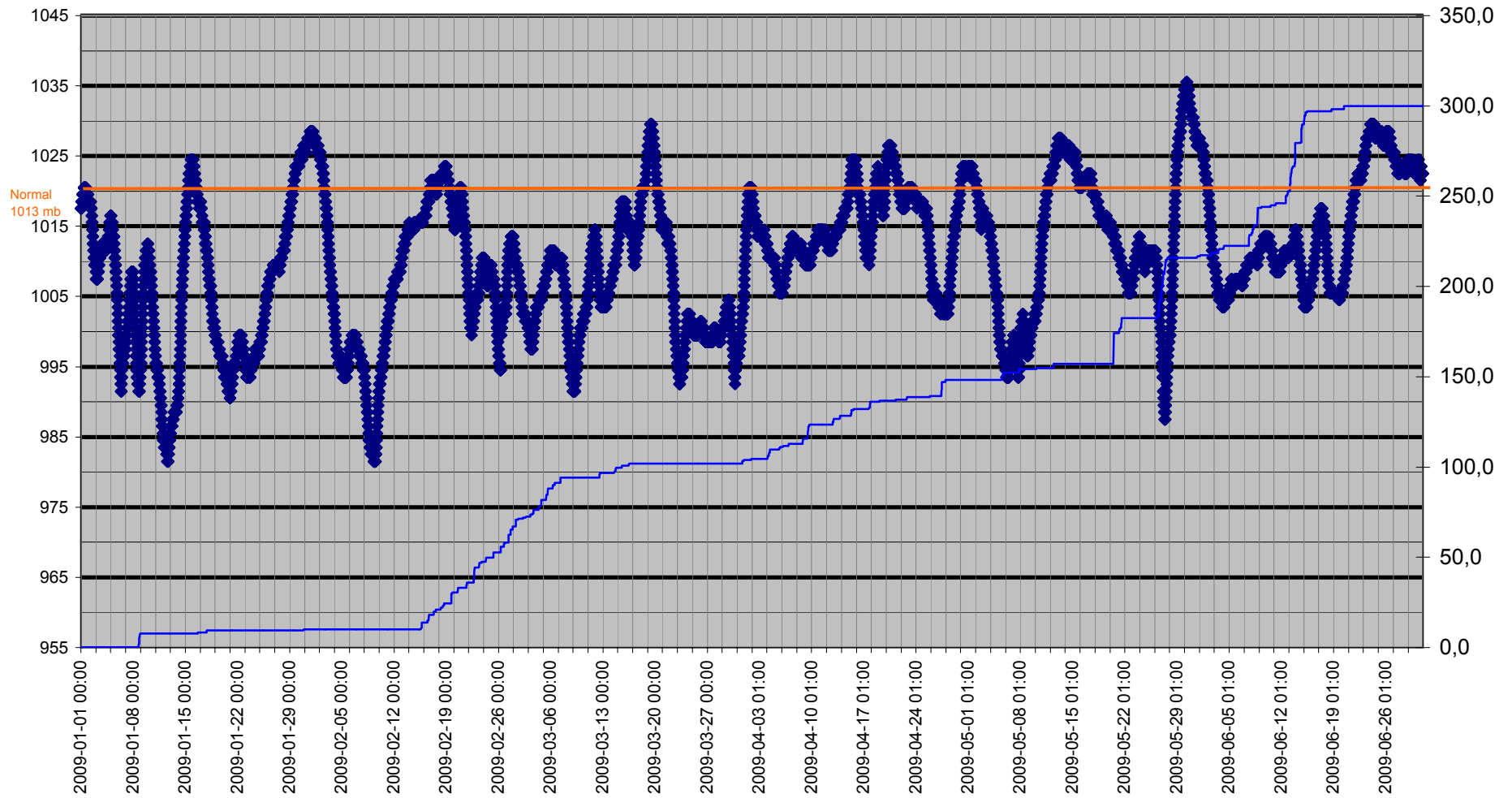

Grund

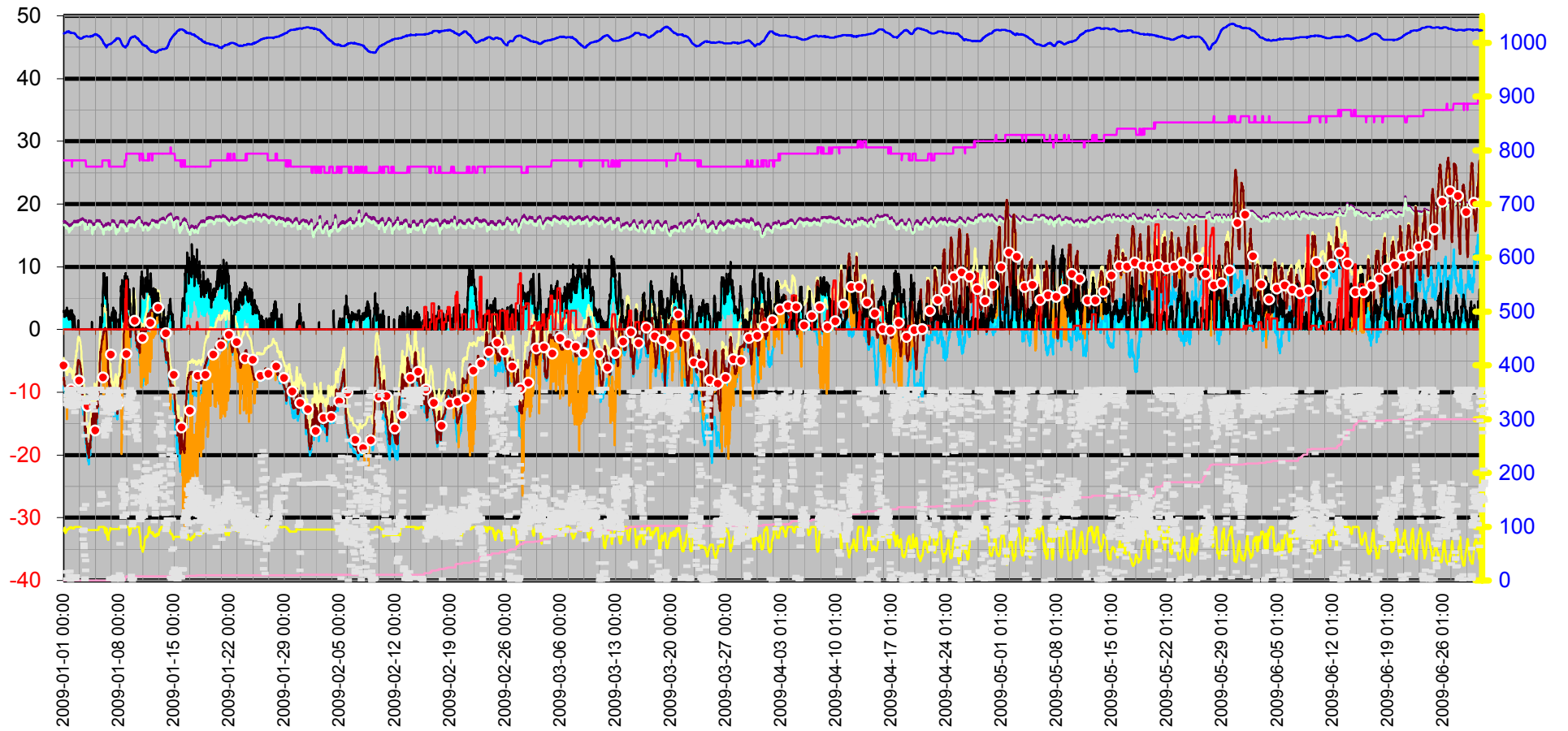
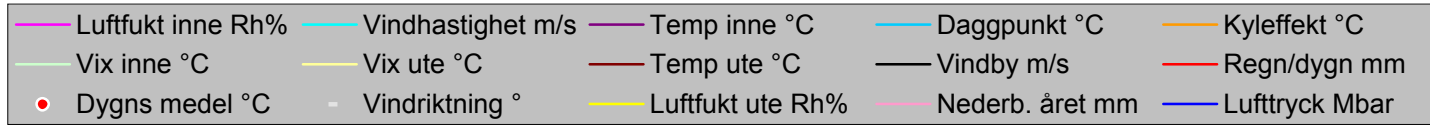

Datum	Vindriktning	Luftfukt inne	Luftfukt ute	Vindhastighet	Temp inne	Temp ute	Nederb. året	Lufttryck	Daggpunkt	Kyleffekt	Vix inne	Vix ute	Vindby	Korr lufttryck	Regn/dygn
	°	Rh%	Rh%	m/s	°C	°C	mm	Mbar	°C	°C	°C	°C	m/s		mm
2009-01-01 00:00	327	27	93	0,0	17,23	-7,69	0,0	1017,52	-9,05	-7,69	16,67	-4,56	2,8	0,00	0,0
2009-01-01 00:30	15	27	93	1,8	17,23	-8,09	0,0	1017,52	-9,44	-8,09	16,67	-4,96	3,0	0,00	0,0
2009-01-01 01:00	343	27	94	0,0	17,23	-8,19	0,0	1017,52	-9,40	-8,19	16,67	-4,97	2,6	0,00	0,0
2009-01-01 01:30	336	27	95	0,0	17,13	-8,19	0,0	1017,52	-9,26	-8,19	16,57	-4,89	2,2	0,00	0,0
2009-01-01 02:00	2	27	96	0,0	17,13	-8,79	0,0	1018,52	-9,72	-8,79	16,57	-5,41	2,0	0,00	0,0
2009-01-01 02:30	334	27	99	0,0	17,13	-8,89	0,0	1018,52	-9,42	-8,89	16,57	-5,25	2,2	0,00	0,0
2009-01-01 03:00	332	27	95	1,8	17,13	-8,99	0,0	1018,52	-10,05	-8,99	16,57	-5,69	2,6	0,00	0,0
2009-01-01 03:30	356	27	90	0,0	17,13	-9,09	0,0	1018,52	-10,86	-9,09	16,57	-6,20	2,0	0,00	0,0
2009-01-01 04:00	346	27	88	1,4	17,23	-8,99	0,0	1018,52	-11,05	-8,99	16,67	-6,26	2,6	0,00	0,0
2009-01-01 04:30	325	27	88	0,0	17,23	-9,29	0,0	1018,52	-11,35	-9,29	16,67	-6,56	2,2	0,00	0,0
2009-01-01 05:00	333	27	89	1,2	17,23	-9,29	0,0	1019,52	-11,20	-9,29	16,67	-6,48	2,4	0,00	0,0
2009-01-01 05:30	329	27	92	2,2	17,13	-9,69	0,0	1019,52	-11,16	-9,69	16,57	-6,64	2,6	0,00	0,0
2009-01-01 06:00	351	27	94	2,6	17,03	-9,69	0,0	1019,52	-10,89	-12,03	16,47	-6,48	2,6	0,00	0,0
2009-01-01 06:30	330	27	90	2,0	16,83	-9,29	0,0	1019,52	-11,05	-9,29	16,27	-6,40	3,1	0,00	0,0
2009-01-01 07:00	356	27	90	0,0	16,63	-9,49	0,0	1019,52	-11,25	-9,49	16,07	-6,60	2,6	0,00	0,0
2009-01-01 07:30	328	27	91	1,6	16,63	-9,69	0,0	1019,52	-11,31	-9,69	16,07	-6,72	2,8	0,00	0,0
2009-01-01 08:00	347	27	92	1,6	16,73	-10,19	0,0	1019,52	-11,66	-10,19	16,17	-7,14	2,6	0,00	0,0
2009-01-01 08:30	351	27	94	0,0	16,83	-10,19	0,0	1019,52	-11,38	-10,19	16,27	-6,98	3,5	0,00	0,0
2009-01-01 09:00	323	27	94	1,8	17,03	-10,49	0,0	1020,52	-11,68	-10,49	16,47	-7,28	3,0	0,00	0,0
2009-01-01 09:30	9	27	94	1,8	17,03	-10,49	0,0	1020,52	-11,68	-10,49	16,47	-7,28	3,0	0,00	0,0
2009-01-01 10:00	340	27	94	2,8	16,93	-10,29	0,0	1020,52	-11,48	-14,27	16,37	-7,08	3,3	0,00	0,0
2009-01-01 10:30	16	27	94	0,0	16,73	-10,49	0,0	1020,52	-11,68	-10,49	16,17	-7,28	3,1	0,00	0,0
2009-01-01 11:00	351	27	94	2,0	16,63	-10,09	0,0	1020,52	-11,28	-10,09	16,07	-6,88	2,4	0,00	0,0
2009-01-01 11:30	335	27	96	0,0	16,63	-9,89	0,0	1020,52	-10,81	-9,89	16,07	-6,51	2,8	0,00	0,0
2009-01-01 12:00	356	27	96	0,0	16,83	-9,39	0,0	1020,52	-10,31	-9,39	16,27	-6,01	3,0	0,00	0,0
2009-01-01 12:30	0	27	96	0,0	16,83	-9,19	0,0	1020,52	-10,12	-9,19	16,27	-5,81	2,4	0,00	0,0
2009-01-01 13:00	331	27	96	1,2	16,83	-9,19	0,0	1020,52	-10,12	-9,19	16,27	-5,81	2,0	0,00	0,0
2009-01-01 13:30	351	27	96	1,4	16,63	-9,29	0,0	1020,52	-10,22	-9,29	16,07	-5,91	2,4	0,00	0,0
2009-01-01 14:00	356	27	96	0,0	16,53	-9,39	0,0	1020,52	-10,31	-9,39	15,97	-6,01	2,0	0,00	0,0
2009-01-01 14:30	351	27	96	0,0	16,33	-9,59	0,0	1020,52	-10,51	-9,59	15,77	-6,21	2,4	0,00	0,0
2009-01-01 15:00	339	27	96	0,0	16,23	-9,89	0,0	1020,52	-10,81	-9,89	15,67	-6,51	1,8	0,00	0,0
2009-01-01 15:30	340	27	96	0,0	16,13	-10,19	0,0	1019,52	-11,11	-10,19	15,57	-6,81	1,6	0,00	0,0
2009-01-01 16:00	337	27	98	0,0	16,03	-9,99	0,0	1020,52	-10,64	-9,99	15,47	-6,44	2,0	0,00	0,0
2009-01-01 16:30	356	27	99	0,0	16,13	-9,89	0,0	1019,52	-10,41	-9,89	15,57	-6,25	2,4	0,00	0,0
2009-01-01 17:00	322	27	98	1,2	16,43	-10,09	0,0	1019,52	-10,74	-10,09	15,87	-6,54	2,0	0,00	0,0
2009-01-01 17:30	6	27	97	1,8	16,63	-9,99	0,0	1019,52	-10,78	-9,99	16,07	-6,52	2,2	0,00	0,0
2009-01-01 18:00	345	27	99	1,2	16,73	-9,89	0,0	1019,52	-10,41	-9,89	16,17	-6,25	2,4	0,00	0,0
2009-01-01 18:30	332	27	99	0,0	16,73	-9,79	0,0	1019,52	-10,31	-9,79	16,17	-6,15	1,8	0,00	0,0
2009-01-01 19:00	351	27	98	0,0	16,63	-9,79	0,0	1019,52	-10,44	-9,79	16,07	-6,24	2,2	0,00	0,0
2009-01-01 19:30	321	27	98	0,0	16,43	-9,89	0,0	1019,52	-10,54	-9,89	15,87	-6,34	2,4	0,00	0,0
2009-01-01 20:00	332	27	98	2,2	16,33	-9,89	0,0	1019,52	-10,54	-9,89	15,77	-6,34	3,1	0,00	0,0
2009-01-01 20:30	322	27	98	0,0	16,33	-9,89	0,0	1019,52	-10,54	-9,89	15,77	-6,34	3,0	0,00	0,0
2009-01-01 21:00	338	27	99	0,0	16,43	-9,99	0,0	1019,52	-10,51	-9,99	15,87	-6,35	2,4	0,00	0,0
2009-01-01 21:30	325	27	100	1,4	16,53	-9,99	0,0	1019,52	-10,38	-9,99	15,97	-6,26	2,8	0,00	0,0
2009-01-01 22:00	339	27	99	0,0	16,63	-10,19	0,0	1018,52	-10,71	-10,19	16,07	-6,55	2,4	0,00	0,0
2009-01-01 22:30	339	27	99	0,0	16,73	-10,39	0,0	1019,52	-10,91	-10,39	16,17	-6,75	1,6	0,00	0,0
2009-01-01 23:00	347	27	99	2,6	16,83	-10,19	0,0	1018,52	-10,71	-12,56	16,27	-6,55	3,1	0,00	0,0
2009-01-01 23:30	339	27	99	0,0	16,73	-10,29	0,0	1018,52	-10,81	-10,29	16,17	-6,65	2,8	0,00	0,0
2009-01-02 00:00	343	27	99	0,0	16,73	-10,70	0,0	1018,52	-11,21	-10,70	16,17	-7,05	2,4	0,00	0,0
2009-01-02 00:30	339	27	99	0,0	16,63	-10,29	0,0	1018,52	-10,81	-10,29	16,07	-6,65	2,6	0,00	0,0

Datum	Vindriktning °	Luftfukt inne Rh%	Luftfukt ute Rh%	Vindhastighet m/s	Temp inne °C	Temp ute °C	Nederb. året mm	Lufttryck Mbar	Daggpunkt °C	Kyleffekt °C	Vix inne °C	Vix ute °C	Vindby m/s	Korr lufttryck	Regn/dygn mm
2009-01-02 01:00	344	26	97	0,0	16,63	-9,99	0,0	1018,52	-10,78	-9,99	16,03	-6,52	3,0	0,00	0,0
2009-01-02 01:30	312	27	97	0,0	16,63	-10,19	0,0	1018,52	-10,97	-10,19	16,07	-6,72	2,0	0,00	0,0
2009-01-02 02:00	313	27	97	0,0	16,83	-10,90	0,0	1018,52	-11,67	-10,90	16,27	-7,42	0,0	0,00	0,0
2009-01-02 02:30	328	27	97	0,0	16,93	-11,20	0,0	1018,52	-11,97	-11,20	16,37	-7,72	1,2	0,00	0,0
2009-01-02 03:00	331	27	97	2,0	17,03	-10,90	0,0	1018,52	-11,67	-10,90	16,47	-7,42	2,4	0,00	0,0
2009-01-02 03:30	2	27	97	0,0	17,03	-11,10	0,0	1018,52	-11,87	-11,10	16,47	-7,62	2,4	0,00	0,0
2009-01-02 04:00	356	27	97	0,0	17,03	-10,90	0,0	1018,52	-11,67	-10,90	16,47	-7,42	1,8	0,00	0,0
2009-01-02 04:30	336	27	97	0,0	17,03	-10,90	0,0	1018,52	-11,67	-10,90	16,47	-7,42	1,6	0,00	0,0
2009-01-02 05:00	342	27	97	0,0	17,03	-11,30	0,0	1018,52	-12,07	-11,30	16,47	-7,82	1,4	0,00	0,0
2009-01-02 05:30	336	27	97	0,0	17,03	-11,10	0,0	1018,52	-11,87	-11,10	16,47	-7,62	2,0	0,00	0,0
2009-01-02 06:00	8	27	97	0,0	17,13	-10,49	0,0	1018,52	-11,27	-10,49	16,57	-7,02	2,0	0,00	0,0
2009-01-02 06:30	330	27	97	0,0	17,13	-10,59	0,0	1018,52	-11,37	-10,59	16,57	-7,12	1,8	0,00	0,0
2009-01-02 07:00	337	27	97	0,0	17,23	-10,49	0,0	1018,52	-11,27	-10,49	16,67	-7,02	2,2	0,00	0,0
2009-01-02 07:30	340	27	97	0,0	17,23	-10,19	0,0	1018,52	-10,97	-10,19	16,67	-6,72	1,6	0,00	0,0
2009-01-02 08:00	323	27	100	0,0	17,33	-9,79	0,0	1017,52	-10,18	-9,79	16,77	-6,06	1,8	0,00	0,0
2009-01-02 08:30	341	27	100	0,0	17,23	-9,49	0,0	1017,52	-9,88	-9,49	16,67	-5,76	1,8	0,00	0,0
2009-01-02 09:00	343	27	100	0,0	17,23	-9,39	0,0	1017,52	-9,78	-9,39	16,67	-5,66	1,8	0,00	0,0
2009-01-02 09:30	329	27	100	0,0	17,23	-9,49	0,0	1017,52	-9,88	-9,49	16,67	-5,76	1,4	0,00	0,0
2009-01-02 10:00	329	27	100	0,0	17,13	-9,29	0,0	1017,52	-9,68	-9,29	16,57	-5,56	0,0	0,00	0,0
2009-01-02 10:30	337	27	100	0,0	17,13	-8,79	0,0	1016,51	-9,18	-8,79	16,57	-5,06	0,0	0,00	0,0
2009-01-02 11:00	338	27	100	0,0	17,13	-8,49	0,0	1016,51	-8,88	-8,49	16,57	-4,76	0,0	0,00	0,0
2009-01-02 11:30	328	27	100	0,0	17,13	-8,19	0,0	1015,51	-8,58	-8,19	16,57	-4,46	0,0	0,00	0,0
2009-01-02 12:00	328	27	100	0,0	17,23	-8,09	0,0	1015,51	-8,49	-8,09	16,67	-4,36	0,0	0,00	0,0
2009-01-02 12:30	328	27	100	0,0	17,23	-7,89	0,0	1015,51	-8,29	-7,89	16,67	-4,16	0,0	0,00	0,0
2009-01-02 13:00	328	27	100	0,0	17,33	-7,99	0,0	1014,51	-8,39	-7,99	16,77	-4,26	0,0	0,00	0,0
2009-01-02 13:30	328	27	100	0,0	17,33	-7,99	0,0	1014,51	-8,39	-7,99	16,77	-4,26	0,0	0,00	0,0
2009-01-02 14:00	328	27	100	0,0	17,23	-7,69	0,0	1013,51	-8,09	-7,69	16,67	-3,96	0,0	0,00	0,0
2009-01-02 14:30	330	27	100	0,0	17,23	-7,09	0,0	1013,51	-7,49	-7,09	16,67	-3,36	0,0	0,00	0,0
2009-01-02 15:00	330	27	100	0,0	17,23	-7,29	0,0	1012,51	-7,69	-7,29	16,67	-3,56	0,0	0,00	0,0
2009-01-02 15:30	330	27	100	0,0	17,23	-7,19	0,0	1012,51	-7,59	-7,19	16,67	-3,46	0,0	0,00	0,0
2009-01-02 16:00	330	27	100	0,0	17,13	-7,09	0,0	1012,51	-7,49	-7,09	16,57	-3,36	0,0	0,00	0,0
2009-01-02 16:30	330	27	100	0,0	17,13	-6,99	0,0	1011,51	-7,39	-6,99	16,57	-3,26	0,0	0,00	0,0
2009-01-02 17:00	330	27	100	0,0	17,13	-6,59	0,0	1011,51	-6,99	-6,59	16,57	-2,86	0,0	0,00	0,0
2009-01-02 17:30	330	27	100	0,0	17,23	-6,19	0,0	1010,51	-6,59	-6,19	16,67	-2,46	0,0	0,00	0,0
2009-01-02 18:00	340	27	100	0,0	17,23	-5,59	0,0	1010,51	-5,99	-5,59	16,67	-1,86	0,0	0,00	0,0
2009-01-02 18:30	356	27	100	0,0	17,33	-5,49	0,0	1010,51	-5,89	-5,49	16,77	-1,76	0,0	0,00	0,0
2009-01-02 19:00	356	27	100	0,0	17,23	-5,19	0,0	1010,51	-5,59	-5,19	16,67	-1,46	0,0	0,00	0,0
2009-01-02 19:30	351	27	100	0,0	17,23	-5,09	0,0	1010,51	-5,49	-5,09	16,67	-1,36	1,2	0,00	0,0
2009-01-02 20:00	351	27	100	0,0	17,13	-4,99	0,0	1009,51	-5,39	-4,99	16,57	-1,26	1,4	0,00	0,0
2009-01-02 20:30	356	27	100	0,0	17,13	-4,89	0,0	1009,51	-5,29	-4,89	16,57	-1,16	0,0	0,00	0,0
2009-01-02 21:00	351	27	100	0,0	17,23	-4,99	0,0	1009,51	-5,39	-4,99	16,67	-1,26	0,0	0,00	0,0
2009-01-02 21:30	351	27	100	0,0	17,23	-4,99	0,0	1009,51	-5,39	-4,99	16,67	-1,26	0,0	0,00	0,0
2009-01-02 22:00	351	27	100	0,0	17,33	-5,29	0,0	1009,51	-5,69	-5,29	16,77	-1,56	0,0	0,00	0,0
2009-01-02 22:30	351	27	100	0,0	17,43	-4,99	0,0	1009,51	-5,39	-4,99	16,87	-1,26	0,0	0,00	0,0
2009-01-02 23:00	351	27	100	0,0	17,43	-5,09	0,0	1009,51	-5,49	-5,09	16,87	-1,36	0,0	0,00	0,0
2009-01-02 23:30	351	27	100	0,0	17,43	-5,19	0,0	1009,51	-5,59	-5,19	16,87	-1,46	0,0	0,00	0,0
2009-01-03 00:00	351	27	100	0,0	17,33	-5,29	0,0	1008,51	-5,69	-5,29	16,77	-1,56	0,0	0,00	0,0
2009-01-03 00:30	351	27	100	0,0	17,33	-5,29	0,0	1008,51	-5,69	-5,29	16,77	-1,56	0,0	0,00	0,0
2009-01-03 01:00	351	27	100	0,0	17,23	-5,49	0,0	1007,51	-5,89	-5,49	16,67	-1,76	0,0	0,00	0,0
2009-01-03 01:30	93	27	100	0,0	17,33	-5,49	0,0	1007,51	-5,89	-5,49	16,77	-1,76	0,0	0,00	0,0

Datum	Vindriktning °	Luftfukt inne Rh%	Luftfukt ute Rh%	Vindhastighet m/s	Temp inne °C	Temp ute °C	Nederb. året mm	Lufttryck Mbar	Daggpunkt °C	Kyleffekt °C	Vix inne °C	Vix ute °C	Vindby m/s	Korr lufttryck	Regn/dygn mm
2009-01-03 02:00	76	27	100	0,0	17,33	-5,69	0,0	1007,51	-6,09	-5,69	16,77	-1,96	0,0	0,00	0,0
2009-01-03 02:30	92	27	100	0,0	17,53	-5,89	0,0	1007,51	-6,29	-5,89	16,97	-2,16	0,0	0,00	0,0
2009-01-03 03:00	132	27	100	0,0	17,63	-6,09	0,0	1007,51	-6,49	-6,09	17,07	-2,36	0,0	0,00	0,0
2009-01-03 03:30	132	27	99	0,0	17,63	-6,29	0,0	1007,51	-6,82	-6,29	17,07	-2,65	0,0	0,00	0,0
2009-01-03 04:00	95	27	98	0,0	17,63	-6,39	0,0	1007,51	-7,06	-6,39	17,07	-2,84	0,0	0,00	0,0
2009-01-03 04:30	91	27	98	0,0	17,63	-6,59	0,0	1007,51	-7,26	-6,59	17,07	-3,04	0,0	0,00	0,0
2009-01-03 05:00	67	27	98	0,0	17,63	-7,09	0,0	1007,51	-7,76	-7,09	17,07	-3,54	0,0	0,00	0,0
2009-01-03 05:30	61	27	98	0,0	17,53	-7,49	0,0	1007,51	-8,15	-7,49	16,97	-3,94	0,0	0,00	0,0
2009-01-03 06:00	94	27	96	0,0	17,53	-7,79	0,0	1007,51	-8,73	-7,79	16,97	-4,41	0,0	0,00	0,0
2009-01-03 06:30	2	27	95	0,0	17,63	-8,29	0,0	1008,51	-9,36	-8,29	17,07	-4,99	0,0	0,00	0,0
2009-01-03 07:00	291	27	95	0,0	17,63	-8,69	0,0	1008,51	-9,76	-8,69	17,07	-5,39	0,0	0,00	0,0
2009-01-03 07:30	46	27	96	0,0	17,63	-8,89	0,0	1008,51	-9,82	-8,89	17,07	-5,51	0,0	0,00	0,0
2009-01-03 08:00	1	27	96	0,0	17,73	-9,59	0,0	1008,51	-10,51	-9,59	17,17	-6,21	0,0	0,00	0,0
2009-01-03 08:30	336	27	94	0,0	17,73	-10,39	0,0	1008,51	-11,58	-10,39	17,17	-7,18	0,0	0,00	0,0
2009-01-03 09:00	4	27	94	0,0	17,73	-11,10	0,0	1009,51	-12,27	-11,10	17,17	-7,88	0,0	0,00	0,0
2009-01-03 09:30	269	27	94	0,0	17,63	-11,40	0,0	1009,51	-12,57	-11,40	17,07	-8,18	0,0	0,00	0,0
2009-01-03 10:00	18	27	94	0,0	17,63	-11,80	0,0	1009,51	-12,97	-11,80	17,07	-8,58	0,0	0,00	0,0
2009-01-03 10:30	140	27	94	0,0	17,63	-11,70	0,0	1010,51	-12,87	-11,70	17,07	-8,48	0,0	0,00	0,0
2009-01-03 11:00	37	27	94	0,0	17,63	-12,10	0,0	1010,51	-13,26	-12,10	17,07	-8,88	0,0	0,00	0,0
2009-01-03 11:30	356	27	94	0,0	17,63	-12,50	0,0	1010,51	-13,66	-12,50	17,07	-9,28	0,0	0,00	0,0
2009-01-03 12:00	330	27	94	0,0	17,63	-12,20	0,0	1010,51	-13,36	-12,20	17,07	-8,98	0,0	0,00	0,0
2009-01-03 12:30	351	27	94	0,0	17,63	-12,00	0,0	1010,51	-13,16	-12,00	17,07	-8,78	0,0	0,00	0,0
2009-01-03 13:00	336	27	94	0,0	17,53	-12,00	0,0	1010,51	-13,16	-12,00	16,97	-8,78	0,0	0,00	0,0
2009-01-03 13:30	338	27	94	0,0	17,43	-12,20	0,0	1010,51	-13,36	-12,20	16,87	-8,98	0,0	0,00	0,0
2009-01-03 14:00	338	27	94	0,0	17,23	-12,40	0,0	1011,51	-13,56	-12,40	16,67	-9,18	0,0	0,00	0,0
2009-01-03 14:30	338	27	94	0,0	17,03	-12,70	0,0	1011,51	-13,86	-12,70	16,47	-9,48	0,0	0,00	0,0
2009-01-03 15:00	338	27	94	0,0	16,73	-13,50	0,0	1011,51	-14,65	-13,50	16,17	-10,28	0,0	0,00	0,0
2009-01-03 15:30	338	27	94	0,0	16,53	-14,80	0,0	1011,51	-15,94	-14,80	15,97	-11,58	0,0	0,00	0,0
2009-01-03 16:00	338	27	94	0,0	16,43	-15,70	0,0	1011,51	-16,83	-15,70	15,87	-12,48	0,0	0,00	0,0
2009-01-03 16:30	338	27	94	0,0	16,63	-15,40	0,0	1011,51	-16,53	-15,40	16,07	-12,18	0,0	0,00	0,0
2009-01-03 17:00	338	27	94	0,0	16,93	-16,20	0,0	1011,51	-17,33	-16,20	16,37	-12,98	0,0	0,00	0,0
2009-01-03 17:30	338	27	94	0,0	17,33	-15,70	0,0	1011,51	-16,83	-15,70	16,77	-12,48	0,0	0,00	0,0
2009-01-03 18:00	338	27	94	0,0	17,43	-16,50	0,0	1011,51	-17,62	-16,50	16,87	-13,28	0,0	0,00	0,0
2009-01-03 18:30	338	27	94	0,0	17,43	-16,10	0,0	1011,51	-17,23	-16,10	16,87	-12,88	0,0	0,00	0,0
2009-01-03 19:00	338	27	94	0,0	17,23	-16,90	0,0	1011,51	-18,02	-16,90	16,67	-13,68	0,0	0,00	0,0
2009-01-03 19:30	338	26	94	0,0	17,03	-16,80	0,0	1012,51	-17,92	-16,80	16,43	-13,58	0,0	0,00	0,0
2009-01-03 20:00	338	26	94	0,0	16,83	-16,70	0,0	1012,51	-17,82	-16,70	16,23	-13,48	0,0	0,00	0,0
2009-01-03 20:30	338	26	94	0,0	16,63	-17,60	0,0	1012,51	-18,71	-17,60	16,03	-14,38	0,0	0,00	0,0
2009-01-03 21:00	338	26	94	0,0	16,63	-17,90	0,0	1012,51	-19,01	-17,90	16,03	-14,68	0,0	0,00	0,0
2009-01-03 21:30	338	26	94	0,0	16,63	-17,90	0,0	1012,51	-19,01	-17,90	16,03	-14,68	0,0	0,00	0,0
2009-01-03 22:00	339	26	94	0,0	16,63	-18,30	0,0	1012,51	-19,41	-18,30	16,03	-15,08	0,0	0,00	0,0
2009-01-03 22:30	339	26	94	0,0	16,73	-18,10	0,0	1012,51	-19,21	-18,10	16,13	-14,88	0,0	0,00	0,0
2009-01-03 23:00	351	26	94	0,0	16,83	-18,40	0,0	1012,51	-19,51	-18,40	16,23	-15,18	0,0	0,00	0,0
2009-01-03 23:30	351	26	94	0,0	16,93	-18,80	0,0	1012,51	-19,90	-18,80	16,33	-15,58	0,0	0,00	0,0
2009-01-04 00:00	351	26	94	0,0	16,93	-19,50	0,0	1011,51	-20,60	-19,50	16,33	-16,28	0,0	0,00	0,0
2009-01-04 00:30	351	26	94	0,0	16,83	-19,50	0,0	1011,51	-20,60	-19,50	16,23	-16,28	0,0	0,00	0,0
2009-01-04 01:00	351	26	94	0,0	16,73	-19,70	0,0	1011,51	-20,79	-19,70	16,13	-16,48	0,0	0,00	0,0
2009-01-04 01:30	351	26	94	0,0	16,63	-19,50	0,0	1011,51	-20,60	-19,50	16,03	-16,28	0,0	0,00	0,0
2009-01-04 02:00	351	26	94	0,0	16,83	-19,40	0,0	1011,51	-20,50	-19,40	16,23	-16,18	0,0	0,00	0,0
2009-01-04 02:30	351	26	94	0,0	16,93	-19,90	0,0	1011,51	-20,99	-19,90	16,33	-16,68	0,0	0,00	0,0

Datum	Vindriktning °	Luftfukt inne Rh%	Luftfukt ute Rh%	Vindhastighet m/s	Temp inne °C	Temp ute °C	Nederb. året mm	Lufttryck Mbar	Daggpunkt °C	Kyleffekt °C	Vix inne °C	Vix ute °C	Vindby m/s	Korr lufttryck	Regn/dygn mm
2009-01-04 03:00	351	26	94	0,0	17,23	-20,10	0,0	1011,51	-21,19	-20,10	16,63	-16,88	0,0	0,00	0,0
2009-01-04 03:30	351	26	94	0,0	17,23	-19,50	0,0	1011,51	-20,60	-19,50	16,63	-16,28	0,0	0,00	0,0
2009-01-04 04:00	351	26	94	0,0	17,33	-20,40	0,0	1011,51	-21,49	-20,40	16,73	-17,18	0,0	0,00	0,0
2009-01-04 04:30	351	26	94	0,0	17,23	-20,40	0,0	1011,51	-21,49	-20,40	16,63	-17,18	0,0	0,00	0,0
2009-01-04 05:00	351	26	94	0,0	17,23	-19,00	0,0	1011,51	-20,10	-19,00	16,63	-15,78	0,0	0,00	0,0
2009-01-04 05:30	347	26	94	0,0	17,23	-19,10	0,0	1011,51	-20,20	-19,10	16,63	-15,88	0,0	0,00	0,0
2009-01-04 06:00	347	26	94	0,0	17,23	-18,90	0,0	1011,51	-20,00	-18,90	16,63	-15,68	0,0	0,00	0,0
2009-01-04 06:30	322	26	94	0,0	17,23	-18,10	0,0	1011,51	-19,21	-18,10	16,63	-14,88	0,0	0,00	0,0
2009-01-04 07:00	351	26	94	0,0	17,23	-18,30	0,0	1011,51	-19,41	-18,30	16,63	-15,08	0,0	0,00	0,0
2009-01-04 07:30	351	26	94	0,0	17,33	-18,50	0,0	1011,51	-19,61	-18,50	16,73	-15,28	0,0	0,00	0,0
2009-01-04 08:00	351	26	94	0,0	17,33	-18,90	0,0	1011,51	-20,00	-18,90	16,73	-15,68	0,0	0,00	0,0
2009-01-04 08:30	347	26	94	0,0	17,33	-18,10	0,0	1012,51	-19,21	-18,10	16,73	-14,88	0,0	0,00	0,0
2009-01-04 09:00	356	26	94	0,0	17,33	-17,70	0,0	1012,51	-18,81	-17,70	16,73	-14,48	0,0	0,00	0,0
2009-01-04 09:30	356	26	94	0,0	17,33	-17,60	0,0	1012,51	-18,71	-17,60	16,73	-14,38	0,0	0,00	0,0
2009-01-04 10:00	356	26	94	0,0	17,33	-17,50	0,0	1011,51	-18,61	-17,50	16,73	-14,28	0,0	0,00	0,0
2009-01-04 10:30	356	26	94	0,0	17,23	-16,90	0,0	1012,51	-18,02	-16,90	16,63	-13,68	0,0	0,00	0,0
2009-01-04 11:00	342	26	94	0,0	17,23	-16,50	0,0	1012,51	-17,62	-16,50	16,63	-13,28	0,0	0,00	0,0
2009-01-04 11:30	329	26	94	0,0	17,13	-16,30	0,0	1012,51	-17,43	-16,30	16,53	-13,08	0,0	0,00	0,0
2009-01-04 12:00	339	26	94	0,0	17,03	-15,80	0,0	1012,51	-16,93	-15,80	16,43	-12,58	0,0	0,00	0,0
2009-01-04 12:30	315	26	94	0,0	16,83	-15,50	0,0	1012,51	-16,63	-15,50	16,23	-12,28	0,0	0,00	0,0
2009-01-04 13:00	343	26	94	0,0	16,63	-15,00	0,0	1012,51	-16,14	-15,00	16,03	-11,78	0,0	0,00	0,0
2009-01-04 13:30	356	26	94	0,0	16,43	-14,20	0,0	1012,51	-15,34	-14,20	15,83	-10,98	1,2	0,00	0,0
2009-01-04 14:00	351	26	94	0,0	16,13	-14,20	0,0	1012,51	-15,34	-14,20	15,53	-10,98	0,0	0,00	0,0
2009-01-04 14:30	351	26	94	0,0	15,93	-14,40	0,0	1012,51	-15,54	-14,40	15,33	-11,18	0,0	0,00	0,0
2009-01-04 15:00	340	26	94	0,0	15,83	-14,10	0,0	1012,51	-15,25	-14,10	15,23	-10,88	0,0	0,00	0,0
2009-01-04 15:30	341	26	94	0,0	15,83	-14,10	0,0	1013,51	-15,25	-14,10	15,23	-10,88	0,0	0,00	0,0
2009-01-04 16:00	346	26	94	0,0	16,13	-14,20	0,0	1012,51	-15,34	-14,20	15,53	-10,98	0,0	0,00	0,0
2009-01-04 16:30	337	26	94	0,0	16,53	-13,90	0,0	1013,51	-15,05	-13,90	15,93	-10,68	0,0	0,00	0,0
2009-01-04 17:00	356	26	94	0,0	16,63	-13,40	0,0	1013,51	-14,55	-13,40	16,03	-10,18	0,0	0,00	0,0
2009-01-04 17:30	356	26	94	0,0	16,83	-13,60	0,0	1013,51	-14,75	-13,60	16,23	-10,38	0,0	0,00	0,0
2009-01-04 18:00	356	26	94	0,0	16,83	-13,80	0,0	1013,51	-14,95	-13,80	16,23	-10,58	0,0	0,00	0,0
2009-01-04 18:30	356	26	94	0,0	16,93	-13,70	0,0	1014,51	-14,85	-13,70	16,33	-10,48	0,0	0,00	0,0
2009-01-04 19:00	356	26	94	0,0	16,93	-13,60	0,0	1014,51	-14,75	-13,60	16,33	-10,38	0,0	0,00	0,0
2009-01-04 19:30	356	26	94	0,0	16,83	-14,50	0,0	1014,51	-15,64	-14,50	16,23	-11,28	0,0	0,00	0,0
2009-01-04 20:00	356	26	94	0,0	16,73	-15,30	0,0	1014,51	-16,43	-15,30	16,13	-12,08	0,0	0,00	0,0
2009-01-04 20:30	356	26	94	0,0	16,63	-13,60	0,0	1015,51	-14,75	-13,60	16,03	-10,38	0,0	0,00	0,0
2009-01-04 21:00	356	26	94	0,0	16,53	-12,60	0,0	1015,51	-13,76	-12,60	15,93	-9,38	0,0	0,00	0,0
2009-01-04 21:30	356	26	94	0,0	16,53	-11,80	0,0	1015,51	-12,97	-11,80	15,93	-8,58	0,0	0,00	0,0
2009-01-04 22:00	356	26	94	0,0	16,63	-12,80	0,0	1015,51	-13,96	-12,80	16,03	-9,58	0,0	0,00	0,0
2009-01-04 22:30	356	26	94	0,0	16,73	-13,00	0,0	1015,51	-14,16	-13,00	16,13	-9,78	0,0	0,00	0,0
2009-01-04 23:00	356	26	94	0,0	16,83	-13,60	0,0	1016,51	-14,75	-13,60	16,23	-10,38	0,0	0,00	0,0
2009-01-04 23:30	356	26	94	0,0	16,93	-12,60	0,0	1016,51	-13,76	-12,60	16,33	-9,38	0,0	0,00	0,0
2009-01-05 00:00	356	26	94	0,0	16,93	-13,60	0,0	1016,51	-14,75	-13,60	16,33	-10,38	0,0	0,00	0,0
2009-01-05 00:30	356	26	94	0,0	16,93	-14,70	0,0	1016,51	-15,84	-14,70	16,33	-11,48	0,0	0,00	0,0
2009-01-05 01:00	356	26	94	0,0	16,93	-15,10	0,0	1016,51	-16,24	-15,10	16,33	-11,88	0,0	0,00	0,0
2009-01-05 01:30	356	26	94	0,0	16,93	-15,40	0,0	1015,51	-16,53	-15,40	16,33	-12,18	0,0	0,00	0,0
2009-01-05 02:00	356	26	94	0,0	17,03	-15,60	0,0	1015,51	-16,73	-15,60	16,43	-12,38	0,0	0,00	0,0
2009-01-05 02:30	356	26	94	0,0	17,13	-13,00	0,0	1015,51	-14,16	-13,00	16,53	-9,78	0,0	0,00	0,0
2009-01-05 03:00	356	26	94	0,0	17,23	-13,50	0,0	1015,51	-14,65	-13,50	16,63	-10,28	0,0	0,00	0,0
2009-01-05 03:30	356	26	94	0,0	17,33	-14,00	0,0	1015,51	-15,15	-14,00	16,73	-10,78	0,0	0,00	0,0

Datum	Vindriktning °	Luftfukt inne Rh%	Luftfukt ute Rh%	Vindhastighet m/s	Temp inne °C	Temp ute °C	Nederb. året mm	Lufttryck Mbar	Daggpunkt °C	Kyleffekt °C	Vix inne °C	Vix ute °C	Vindby m/s	Korr lufttryck	Regn/dygn mm
2009-01-05 04:00	356	26	94	0,0	17,43	-14,20	0,0	1015,51	-15,34	-14,20	16,83	-10,98	0,0	0,00	0,0
2009-01-05 04:30	356	26	94	0,0	17,43	-13,90	0,0	1015,51	-15,05	-13,90	16,83	-10,68	0,0	0,00	0,0
2009-01-05 05:00	356	26	94	0,0	17,43	-12,10	0,0	1015,51	-13,26	-12,10	16,83	-8,88	0,0	0,00	0,0
2009-01-05 05:30	356	26	94	0,0	17,33	-11,60	0,0	1014,51	-12,77	-11,60	16,73	-8,38	0,0	0,00	0,0
2009-01-05 06:00	356	26	94	0,0	17,33	-12,00	0,0	1014,51	-13,16	-12,00	16,73	-8,78	0,0	0,00	0,0
2009-01-05 06:30	356	26	94	0,0	17,33	-11,60	0,0	1014,51	-12,77	-11,60	16,73	-8,38	0,0	0,00	0,0
2009-01-05 07:00	356	26	94	0,0	17,33	-12,30	0,0	1013,51	-13,46	-12,30	16,73	-9,08	0,0	0,00	0,0
2009-01-05 07:30	356	26	94	0,0	17,43	-11,80	0,0	1013,51	-12,97	-11,80	16,83	-8,58	0,0	0,00	0,0
2009-01-05 08:00	356	26	94	0,0	17,43	-11,70	0,0	1013,51	-12,87	-11,70	16,83	-8,48	0,0	0,00	0,0
2009-01-05 08:30	140	26	94	0,0	17,43	-11,30	0,0	1013,51	-12,47	-11,30	16,83	-8,08	0,0	0,00	0,0
2009-01-05 09:00	140	26	94	0,0	17,43	-10,80	0,0	1013,51	-11,98	-10,80	16,83	-7,58	0,0	0,00	0,0
2009-01-05 09:30	141	26	94	0,0	17,33	-10,80	0,0	1013,51	-11,98	-10,80	16,73	-7,58	0,0	0,00	0,0
2009-01-05 10:00	162	26	100	0,0	17,33	-9,69	0,0	1013,51	-10,08	-9,69	16,73	-5,96	0,0	0,00	0,0
2009-01-05 10:30	162	26	100	0,0	17,23	-9,79	0,0	1012,51	-10,18	-9,79	16,63	-6,06	0,0	0,00	0,0
2009-01-05 11:00	157	26	100	0,0	17,33	-8,19	0,0	1012,51	-8,58	-8,19	16,73	-4,46	0,0	0,00	0,0
2009-01-05 11:30	157	26	100	0,0	17,33	-7,49	0,0	1012,51	-7,89	-7,49	16,73	-3,76	0,0	0,00	0,0
2009-01-05 12:00	157	26	100	0,0	17,43	-7,29	0,0	1011,51	-7,69	-7,29	16,83	-3,56	0,0	0,00	0,0
2009-01-05 12:30	157	26	100	0,0	17,43	-6,79	0,0	1011,51	-7,19	-6,79	16,83	-3,06	0,0	0,00	0,0
2009-01-05 13:00	157	26	100	0,0	17,33	-6,49	0,0	1010,51	-6,89	-6,49	16,73	-2,76	0,0	0,00	0,0
2009-01-05 13:30	332	26	100	0,0	17,23	-5,39	0,0	1010,51	-5,79	-5,39	16,63	-1,66	0,0	0,00	0,0
2009-01-05 14:00	281	26	100	0,0	17,03	-4,59	0,0	1010,51	-4,99	-4,59	16,43	-0,86	1,2	0,00	0,0
2009-01-05 14:30	340	26	100	0,0	17,03	-4,09	0,0	1009,51	-4,50	-4,09	16,43	-0,36	1,2	0,00	0,0
2009-01-05 15:00	329	26	100	0,0	16,83	-3,69	0,0	1009,51	-4,10	-3,69	16,23	0,04	2,0	0,00	0,0
2009-01-05 15:30	351	26	100	0,0	16,93	-3,49	0,0	1009,51	-3,90	-3,49	16,33	0,24	1,2	0,00	0,0
2009-01-05 16:00	311	26	100	0,0	17,03	-3,59	0,0	1008,51	-4,00	-3,59	16,43	0,14	0,0	0,00	0,0
2009-01-05 16:30	329	26	100	0,0	17,13	-3,39	0,0	1008,51	-3,80	-3,39	16,53	0,34	0,0	0,00	0,0
2009-01-05 17:00	277	26	100	0,0	17,03	-3,09	0,0	1008,51	-3,50	-3,09	16,43	0,64	0,0	0,00	0,0
2009-01-05 17:30	333	26	100	0,0	16,93	-3,19	0,0	1007,51	-3,60	-3,19	16,33	0,54	0,0	0,00	0,0
2009-01-05 18:00	331	26	100	0,0	16,83	-2,99	0,0	1007,51	-3,40	-2,99	16,23	0,74	0,0	0,00	0,0
2009-01-05 18:30	338	26	100	0,0	16,73	-2,69	0,0	1006,51	-3,10	-2,69	16,13	1,04	0,0	0,00	0,0
2009-01-05 19:00	331	26	100	0,0	16,63	-2,19	0,0	1006,51	-2,60	-2,19	16,03	1,54	1,4	0,00	0,0
2009-01-05 19:30	324	26	100	0,0	16,63	-1,89	0,0	1005,51	-2,30	-1,89	16,03	1,84	1,2	0,00	0,0
2009-01-05 20:00	289	26	100	0,0	16,73	-1,79	0,0	1005,51	-2,20	-1,79	16,13	1,94	1,2	0,00	0,0
2009-01-05 20:30	283	26	100	0,0	16,73	-1,69	0,0	1005,51	-2,10	-1,69	16,13	2,04	1,2	0,00	0,0
2009-01-05 21:00	267	26	100	0,0	16,63	-1,69	0,0	1004,51	-2,10	-1,69	16,03	2,04	4,1	0,00	0,0
2009-01-05 21:30	269	27	100	0,0	16,53	-1,59	0,0	1004,51	-2,00	-1,59	15,97	2,14	3,7	0,00	0,0
2009-01-05 22:00	271	27	100	0,0	16,33	-1,59	0,0	1003,51	-2,00	-1,59	15,77	2,14	3,7	0,00	0,0
2009-01-05 22:30	340	27	100	1,2	16,23	-1,29	0,0	1002,51	-1,70	-1,29	15,67	2,44	5,6	0,00	0,0
2009-01-05 23:00	296	27	100	3,7	16,03	-1,09	0,0	1001,51	-1,50	-6,75	15,47	2,64	6,0	0,00	0,0
2009-01-05 23:30	338	27	99	2,6	15,93	-0,89	0,0	1000,51	-1,44	-2,74	15,37	2,76	7,3	0,00	0,0
2009-01-06 00:00	328	27	99	6,0	15,83	-0,69	0,0	999,51	-1,24	-10,75	15,27	2,96	8,3	0,00	0,0
2009-01-06 00:30	285	27	100	3,9	15,73	-0,59	0,0	999,51	-1,00	-6,17	15,17	3,14	9,0	0,00	0,0
2009-01-06 01:00	323	27	100	4,1	15,73	-0,39	0,0	999,51	-0,80	-7,18	15,17	3,34	7,3	0,00	0,0
2009-01-06 01:30	143	27	100	3,1	15,83	-0,49	0,0	999,51	-0,90	-3,56	15,27	3,24	8,1	0,00	0,0
2009-01-06 02:00	311	27	100	2,2	16,03	-0,39	0,0	998,51	-0,80	-0,39	15,47	3,34	6,4	0,00	0,0
2009-01-06 02:30	322	27	100	6,6	16,23	-0,39	0,0	997,50	-0,80	-11,03	15,67	3,34	7,7	0,00	0,0
2009-01-06 03:00	351	27	100	4,3	16,33	0,11	0,0	997,50	-0,31	-6,57	15,77	3,84	9,0	0,00	0,0
2009-01-06 03:30	316	27	97	0,0	16,53	0,11	0,0	997,50	-0,74	0,11	15,97	3,59	6,4	0,00	0,0
2009-01-06 04:00	320	27	99	3,9	16,63	-0,09	0,0	997,50	-0,65	-5,59	16,07	3,56	5,8	0,00	0,0
2009-01-06 04:30	340	27	93	3,1	16,63	0,11	0,0	996,50	-1,33	-2,91	16,07	3,25	6,2	0,00	0,0

Datum	Vindriktning °	Luftfukt inne Rh%	Luftfukt ute Rh%	Vindhastighet m/s	Temp inne °C	Temp ute °C	Nederb. året mm	Luftryck Mbar	Daggpunkt °C	Kyleffekt °C	Vix inne °C	Vix ute °C	Vindby m/s	Korr luftryck	Regn/dygn mm
2009-01-06 05:00	325	27	91	1,6	16,63	-0,09	0,0	995,50	-1,83	-0,09	16,07	2,89	5,8	0,00	0,0
2009-01-06 05:30	295	27	92	1,2	16,63	0,11	0,0	995,50	-1,48	0,11	16,07	3,17	6,0	0,00	0,0
2009-01-06 06:00	335	27	88	3,3	16,53	0,31	0,0	995,50	-1,91	-3,90	15,97	3,05	7,3	0,00	0,0
2009-01-06 06:30	284	27	90	0,0	16,63	0,11	0,0	994,50	-1,79	0,11	16,07	3,01	5,4	0,00	0,0
2009-01-06 07:00	326	27	91	1,4	16,63	0,11	0,0	993,50	-1,64	0,11	16,07	3,09	5,8	0,00	0,0
2009-01-06 07:30	300	27	96	3,0	16,73	-0,09	0,0	993,50	-1,08	-3,13	16,17	3,30	4,9	0,00	0,0
2009-01-06 08:00	291	27	97	2,2	16,83	-0,19	0,0	992,50	-1,03	-0,19	16,27	3,29	6,4	0,00	0,0
2009-01-06 08:30	331	27	90	3,3	16,73	-0,19	0,0	992,50	-2,09	-4,47	16,17	2,71	7,1	0,00	0,0
2009-01-06 09:00	329	27	91	3,5	16,73	-0,09	0,0	991,50	-1,83	-4,36	16,17	2,89	6,0	0,00	0,0
2009-01-06 09:30	346	27	91	4,5	16,63	0,01	0,0	991,50	-1,73	-7,86	16,07	2,99	7,5	0,00	0,0
2009-01-06 10:00	279	27	97	2,4	16,53	-0,19	0,0	991,50	-1,03	-2,00	15,97	3,29	7,3	0,00	0,0
2009-01-06 10:30	351	27	95	6,6	16,53	-2,19	0,0	992,50	-3,31	-13,40	15,97	1,11	7,5	0,00	0,0
2009-01-06 11:00	351	27	91	3,9	16,63	-3,19	0,0	992,50	-4,89	-9,20	16,07	-0,22	8,3	0,00	0,0
2009-01-06 11:30	356	27	83	3,0	16,63	-3,49	0,0	993,50	-6,44	-6,84	16,07	-1,14	7,1	0,00	0,0
2009-01-06 12:00	2	27	89	1,2	16,73	-3,69	0,0	993,50	-5,69	-3,69	16,17	-0,88	5,8	0,00	0,0
2009-01-06 12:30	321	27	88	2,4	16,73	-3,79	0,0	994,50	-5,94	-5,80	16,17	-1,06	3,1	0,00	0,0
2009-01-06 13:00	332	27	81	1,2	16,73	-4,09	0,0	995,50	-7,35	-4,09	16,17	-1,89	3,7	0,00	0,0
2009-01-06 13:30	4	27	77	0,0	16,83	-4,49	0,0	995,50	-8,42	-4,49	16,27	-2,57	4,1	0,00	0,0
2009-01-06 14:00	342	27	78	0,0	16,93	-4,89	0,0	995,50	-8,63	-4,89	16,37	-2,90	3,1	0,00	0,0
2009-01-06 14:30	341	27	76	0,0	17,03	-5,49	0,0	995,50	-9,56	-5,49	16,47	-3,64	1,6	0,00	0,0
2009-01-06 15:00	341	27	75	0,0	17,03	-6,19	0,0	995,50	-10,41	-6,19	16,47	-4,41	1,4	0,00	0,0
2009-01-06 15:30	317	27	75	0,0	17,03	-7,09	0,0	996,50	-11,28	-7,09	16,47	-5,31	0,0	0,00	0,0
2009-01-06 16:00	309	27	76	0,0	17,03	-7,89	0,0	996,50	-11,88	-7,89	16,47	-6,05	0,0	0,00	0,0
2009-01-06 16:30	335	27	83	0,0	16,83	-8,29	0,0	996,50	-11,13	-8,29	16,27	-5,94	1,6	0,00	0,0
2009-01-06 17:00	325	26	87	0,0	16,63	-7,79	0,0	996,50	-10,02	-7,79	16,03	-5,14	2,0	0,00	0,0
2009-01-06 17:30	351	27	88	0,0	16,53	-7,89	0,0	996,50	-9,97	-7,89	15,97	-5,16	1,8	0,00	0,0
2009-01-06 18:00	3	27	88	0,0	16,43	-8,79	0,0	996,50	-10,85	-8,79	15,87	-6,06	1,2	0,00	0,0
2009-01-06 18:30	3	27	90	0,0	16,43	-8,69	0,0	996,50	-10,46	-8,69	15,87	-5,80	1,8	0,00	0,0
2009-01-06 19:00	337	27	91	0,0	16,43	-9,09	0,0	996,50	-10,71	-9,09	15,87	-6,12	0,0	0,00	0,0
2009-01-06 19:30	342	26	92	0,0	16,53	-9,09	0,0	996,50	-10,57	-9,09	15,93	-6,04	0,0	0,00	0,0
2009-01-06 20:00	321	26	94	0,0	16,63	-8,89	0,0	997,50	-10,09	-8,89	16,03	-5,68	1,6	0,00	0,0
2009-01-06 20:30	317	26	93	0,0	16,73	-9,39	0,0	997,50	-10,73	-9,39	16,13	-6,26	0,0	0,00	0,0
2009-01-06 21:00	329	26	94	0,0	16,83	-9,49	0,0	997,50	-10,69	-9,49	16,23	-6,28	0,0	0,00	0,0
2009-01-06 21:30	316	26	97	0,0	16,83	-8,89	0,0	997,50	-9,68	-8,89	16,23	-5,42	1,6	0,00	0,0
2009-01-06 22:00	326	26	98	0,0	16,83	-8,99	0,0	997,50	-9,65	-8,99	16,23	-5,44	0,0	0,00	0,0
2009-01-06 22:30	335	26	98	0,0	16,83	-9,49	0,0	997,50	-10,15	-9,49	16,23	-5,94	1,6	0,00	0,0
2009-01-06 23:00	337	26	97	0,0	16,73	-9,59	0,0	997,50	-10,38	-9,59	16,13	-6,12	1,4	0,00	0,0
2009-01-06 23:30	356	26	96	0,0	16,73	-10,29	0,0	997,50	-11,21	-10,29	16,13	-6,91	2,0	0,00	0,0
2009-01-07 00:00	356	26	96	0,0	16,63	-10,39	0,0	997,50	-11,31	-10,39	16,03	-7,01	1,8	0,00	0,0
2009-01-07 00:30	5	26	96	0,0	16,73	-10,90	0,0	998,51	-11,80	-10,90	16,13	-7,51	1,4	0,00	0,0
2009-01-07 01:00	2	26	96	0,0	16,73	-11,30	0,0	998,51	-12,20	-11,30	16,13	-7,91	1,4	0,00	0,0
2009-01-07 01:30	332	26	96	0,0	16,83	-11,70	0,0	998,51	-12,60	-11,70	16,23	-8,31	1,4	0,00	0,0
2009-01-07 02:00	1	26	96	0,0	16,93	-11,60	0,0	998,51	-12,50	-11,60	16,33	-8,21	2,2	0,00	0,0
2009-01-07 02:30	0	26	96	0,0	17,13	-11,90	0,0	999,51	-12,80	-11,90	16,53	-8,51	2,8	0,00	0,0
2009-01-07 03:00	7	26	96	0,0	17,33	-11,70	0,0	999,51	-12,60	-11,70	16,73	-8,31	1,8	0,00	0,0
2009-01-07 03:30	319	26	96	0,0	17,43	-11,90	0,0	999,51	-12,80	-11,90	16,83	-8,51	2,0	0,00	0,0
2009-01-07 04:00	339	26	96	0,0	17,43	-11,70	0,0	1000,51	-12,60	-11,70	16,83	-8,31	2,4	0,00	0,0
2009-01-07 04:30	334	26	96	0,0	17,43	-12,50	0,0	1000,51	-13,39	-12,50	16,83	-9,11	1,4	0,00	0,0
2009-01-07 05:00	325	26	96	1,6	17,33	-12,60	0,0	1000,51	-13,49	-12,60	16,73	-9,21	2,0	0,00	0,0
2009-01-07 05:30	321	26	96	0,0	17,33	-12,00	0,0	1001,51	-12,90	-12,00	16,73	-8,61	3,5	0,00	0,0

Datum	Vindriktning °	Luftfukt inne Rh%	Luftfukt ute Rh%	Vindhastighet m/s	Temp inne °C	Temp ute °C	Nederb. året mm	Lufttryck Mbar	Daggpunkt °C	Kyleffekt °C	Vix inne °C	Vix ute °C	Vindby m/s	Korr lufttryck	Regn/dygn mm
2009-01-07 06:00	334	26	96	0,0	17,23	-12,70	0,0	1001,51	-13,59	-12,70	16,63	-9,31	2,6	0,00	0,0
2009-01-07 06:30	327	26	96	0,0	17,23	-12,00	0,0	1001,51	-12,90	-12,00	16,63	-8,61	2,8	0,00	0,0
2009-01-07 07:00	351	26	96	0,0	17,23	-12,00	0,0	1001,51	-12,90	-12,00	16,63	-8,61	1,8	0,00	0,0
2009-01-07 07:30	344	26	96	0,0	17,33	-12,10	0,0	1002,51	-13,00	-12,10	16,73	-8,71	1,6	0,00	0,0
2009-01-07 08:00	344	26	96	0,0	17,33	-12,70	0,0	1002,51	-13,59	-12,70	16,73	-9,31	0,0	0,00	0,0
2009-01-07 08:30	338	26	96	0,0	17,33	-12,90	0,0	1002,51	-13,79	-12,90	16,73	-9,51	0,0	0,00	0,0
2009-01-07 09:00	356	26	96	0,0	17,33	-12,90	0,0	1002,51	-13,79	-12,90	16,73	-9,51	0,0	0,00	0,0
2009-01-07 09:30	332	26	96	0,0	17,23	-12,60	0,0	1003,51	-13,49	-12,60	16,63	-9,21	0,0	0,00	0,0
2009-01-07 10:00	345	26	96	0,0	17,13	-12,10	0,0	1003,51	-13,00	-12,10	16,53	-8,71	0,0	0,00	0,0
2009-01-07 10:30	331	26	96	1,8	17,03	-11,80	0,0	1003,51	-12,70	-11,80	16,43	-8,41	2,6	0,00	0,0
2009-01-07 11:00	328	26	96	1,4	16,93	-11,60	0,0	1003,51	-12,50	-11,60	16,33	-8,21	3,0	0,00	0,0
2009-01-07 11:30	343	26	96	2,0	16,93	-11,40	0,0	1004,51	-12,30	-11,40	16,33	-8,01	2,8	0,00	0,0
2009-01-07 12:00	325	26	96	0,0	16,83	-10,90	0,0	1004,51	-11,80	-10,90	16,23	-7,51	2,4	0,00	0,0
2009-01-07 12:30	324	26	96	0,0	16,63	-10,80	0,0	1004,51	-11,70	-10,80	16,03	-7,41	2,4	0,00	0,0
2009-01-07 13:00	336	26	96	0,0	16,33	-10,70	0,0	1005,51	-11,61	-10,70	15,73	-7,31	2,8	0,00	0,0
2009-01-07 13:30	328	26	96	0,0	16,13	-10,49	0,0	1005,51	-11,41	-10,49	15,53	-7,11	2,8	0,00	0,0
2009-01-07 14:00	331	26	96	0,0	16,03	-10,49	0,0	1005,51	-11,41	-10,49	15,43	-7,11	2,6	0,00	0,0
2009-01-07 14:30	321	26	96	0,0	15,93	-10,70	0,0	1006,51	-11,61	-10,70	15,33	-7,31	2,0	0,00	0,0
2009-01-07 15:00	351	26	96	0,0	15,83	-10,80	0,0	1006,51	-11,70	-10,80	15,23	-7,41	1,6	0,00	0,0
2009-01-07 15:30	338	26	96	0,0	15,83	-11,20	0,0	1006,51	-12,10	-11,20	15,23	-7,81	1,2	0,00	0,0
2009-01-07 16:00	331	26	96	0,0	15,93	-11,60	0,0	1007,51	-12,50	-11,60	15,33	-8,21	1,6	0,00	0,0
2009-01-07 16:30	351	26	96	0,0	16,23	-11,80	0,0	1007,51	-12,70	-11,80	15,63	-8,41	0,0	0,00	0,0
2009-01-07 17:00	351	26	96	0,0	16,53	-11,90	0,0	1007,51	-12,80	-11,90	15,93	-8,51	0,0	0,00	0,0
2009-01-07 17:30	351	26	96	0,0	16,63	-12,90	0,0	1008,51	-13,79	-12,90	16,03	-9,51	0,0	0,00	0,0
2009-01-07 18:00	12	26	96	0,0	16,53	-13,10	0,0	1007,51	-13,99	-13,10	15,93	-9,71	0,0	0,00	0,0
2009-01-07 18:30	4	26	96	0,0	16,33	-12,60	0,0	1007,51	-13,49	-12,60	15,73	-9,21	0,0	0,00	0,0
2009-01-07 19:00	68	26	96	0,0	16,23	-13,40	0,0	1008,51	-14,29	-13,40	15,63	-10,01	0,0	0,00	0,0
2009-01-07 19:30	8	26	96	0,0	16,13	-12,00	0,0	1008,51	-12,90	-12,00	15,53	-8,61	0,0	0,00	0,0
2009-01-07 20:00	8	26	96	0,0	16,13	-12,00	0,0	1008,51	-12,90	-12,00	15,53	-8,61	0,0	0,00	0,0
2009-01-07 20:30	8	26	96	0,0	16,23	-11,70	0,0	1008,51	-12,60	-11,70	15,63	-8,31	0,0	0,00	0,0
2009-01-07 21:00	8	26	96	0,0	16,33	-11,20	0,0	1008,51	-12,10	-11,20	15,73	-7,81	0,0	0,00	0,0
2009-01-07 21:30	0	26	96	0,0	16,43	-11,00	0,0	1008,51	-11,90	-11,00	15,83	-7,61	0,0	0,00	0,0
2009-01-07 22:00	2	26	96	0,0	16,53	-11,20	0,0	1008,51	-12,10	-11,20	15,93	-7,81	0,0	0,00	0,0
2009-01-07 22:30	1	26	96	0,0	16,43	-10,80	0,0	1008,51	-11,70	-10,80	15,83	-7,41	0,0	0,00	0,0
2009-01-07 23:00	2	26	96	0,0	16,33	-10,90	0,0	1008,51	-11,80	-10,90	15,73	-7,51	0,0	0,00	0,0
2009-01-07 23:30	162	26	96	0,0	16,33	-10,70	0,0	1008,51	-11,61	-10,70	15,73	-7,31	1,6	0,00	0,0
2009-01-08 00:00	176	26	96	0,0	16,33	-10,39	0,0	1008,51	-11,31	-10,39	15,73	-7,01	0,0	0,00	0,0
2009-01-08 00:30	176	26	96	0,0	16,33	-10,39	0,0	1007,51	-11,31	-10,39	15,73	-7,01	0,0	0,00	0,0
2009-01-08 01:00	176	26	100	0,0	16,53	-9,99	0,0	1007,51	-10,38	-9,99	15,93	-6,26	0,0	0,00	0,0
2009-01-08 01:30	176	26	100	0,0	16,63	-9,69	0,0	1007,51	-10,08	-9,69	16,03	-5,96	0,0	0,00	0,0
2009-01-08 02:00	172	26	100	0,0	16,83	-9,49	0,0	1006,51	-9,88	-9,49	16,23	-5,76	1,4	0,00	0,0
2009-01-08 02:30	134	26	100	0,0	16,93	-9,39	0,0	1006,51	-9,78	-9,39	16,33	-5,66	0,0	0,00	0,0
2009-01-08 03:00	140	26	100	0,0	17,03	-9,09	0,0	1005,51	-9,48	-9,09	16,43	-5,36	2,0	0,00	0,0
2009-01-08 03:30	179	26	100	0,0	17,13	-9,09	0,0	1005,51	-9,48	-9,09	16,53	-5,36	2,4	0,00	0,0
2009-01-08 04:00	100	26	100	0,0	17,23	-8,69	0,0	1004,51	-9,08	-8,69	16,63	-4,96	2,4	0,00	0,0
2009-01-08 04:30	120	26	100	2,4	17,33	-8,09	0,0	1004,51	-8,49	-10,34	16,73	-4,36	4,3	0,00	0,0
2009-01-08 05:00	117	26	100	3,1	17,33	-7,79	0,0	1003,51	-8,19	-11,54	16,73	-4,06	4,9	0,00	0,0
2009-01-08 05:30	170	26	100	2,8	17,33	-7,79	0,0	1002,51	-8,19	-11,54	16,73	-4,06	5,4	0,00	0,0
2009-01-08 06:00	171	26	100	3,3	17,33	-7,49	0,0	1001,51	-7,89	-12,72	16,73	-3,76	6,9	0,00	0,0
2009-01-08 06:30	187	26	100	3,5	17,33	-7,49	0,0	1000,51	-7,89	-12,72	16,73	-3,76	6,0	0,00	0,0

Datum	Vindriktning °	Luftfukt inne Rh%	Luftfukt ute Rh%	Vindhastighet m/s	Temp inne °C	Temp ute °C	Nederb. året mm	Luftryck Mbar	Daggpunkt °C	Kyleffekt °C	Vix inne °C	Vix ute °C	Vindby m/s	Korr luftryck	Regn/dygn mm
2009-01-08 07:00	156	26	100	3,7	17,33	-7,49	0,0	999,51	-7,89	-14,22	16,73	-3,76	6,8	0,00	0,0
2009-01-08 07:30	141	26	100	3,7	17,33	-7,69	0,0	999,51	-8,09	-14,45	16,73	-3,96	6,6	0,00	0,0
2009-01-08 08:00	141	26	100	6,2	17,33	-7,69	0,0	998,51	-8,09	-19,84	16,73	-3,96	6,6	0,00	0,0
2009-01-08 08:30	187	26	100	4,9	17,33	-7,49	0,0	997,50	-7,89	-17,15	16,73	-3,76	7,3	0,00	0,0
2009-01-08 09:00	173	26	100	4,5	17,23	-7,29	0,0	996,50	-7,69	-16,90	16,63	-3,56	6,8	0,00	0,0
2009-01-08 09:30	148	26	100	4,5	17,13	-6,99	0,0	996,50	-7,39	-16,53	16,53	-3,26	7,9	0,00	0,0
2009-01-08 10:00	159	26	100	2,4	17,13	-6,79	0,0	995,50	-7,19	-8,97	16,53	-3,06	5,4	0,00	0,0
2009-01-08 10:30	169	26	100	0,0	17,13	-6,39	0,0	995,50	-6,79	-6,39	16,53	-2,66	4,7	0,00	0,0
2009-01-08 11:00	168	26	100	1,8	17,03	-6,09	0,0	994,50	-6,49	-6,09	16,43	-2,36	3,3	0,00	0,0
2009-01-08 11:30	152	26	100	0,0	17,03	-5,59	0,0	994,50	-5,99	-5,59	16,43	-1,86	3,1	0,00	0,0
2009-01-08 12:00	152	26	100	0,0	17,03	-5,19	0,0	993,50	-5,59	-5,19	16,43	-1,46	2,6	0,00	0,0
2009-01-08 12:30	152	26	100	0,0	17,13	-4,39	0,0	993,50	-4,79	-4,39	16,53	-0,66	3,5	0,00	0,0
2009-01-08 13:00	120	26	100	0,0	17,23	-3,49	0,0	993,50	-3,90	-3,49	16,63	0,24	1,8	0,00	0,0
2009-01-08 13:30	125	26	100	0,0	17,33	-2,99	0,0	993,50	-3,40	-2,99	16,73	0,74	1,2	0,00	0,0
2009-01-08 14:00	276	26	100	0,0	17,33	-2,19	0,0	993,50	-2,60	-2,19	16,73	1,54	1,2	0,00	0,0
2009-01-08 14:30	332	26	100	2,4	17,23	-0,69	0,0	992,50	-1,10	-2,53	16,63	3,04	4,7	0,00	0,0
2009-01-08 15:00	328	26	100	0,0	17,03	-0,39	0,0	992,50	-0,80	-0,39	16,43	3,34	3,0	0,00	0,0
2009-01-08 15:30	336	26	100	2,6	16,93	0,31	0,0	992,50	-0,11	-1,48	16,33	4,04	4,5	0,00	0,0
2009-01-08 16:00	303	26	100	1,8	16,83	0,61	0,0	992,50	0,19	0,61	16,23	4,34	3,5	0,00	0,0
2009-01-08 16:30	351	26	100	5,8	16,73	1,02	0,0	992,50	0,59	-7,90	16,13	4,75	7,1	0,00	0,0
2009-01-08 17:00	273	26	100	1,2	16,73	1,12	0,0	992,50	0,69	1,12	16,13	4,85	8,5	0,00	0,0
2009-01-08 17:30	351	27	100	2,8	16,83	1,32	1,2	992,50	0,89	-1,60	16,27	5,05	4,1	1,20	1,2
2009-01-08 18:00	333	27	100	2,8	17,03	1,52	1,2	991,50	1,09	-1,38	16,47	5,25	5,6	1,20	1,2
2009-01-08 18:30	310	27	100	2,2	16,93	1,62	2,4	991,50	1,19	1,62	16,37	5,35	6,0	1,20	2,4
2009-01-08 19:00	335	27	100	2,2	16,83	1,72	4,8	991,50	1,29	1,72	16,27	5,45	7,7	3,60	4,8
2009-01-08 19:30	301	27	100	3,5	16,63	1,62	4,8	991,50	1,19	-2,44	16,07	5,35	7,1	2,40	4,8
2009-01-08 20:00	324	27	100	3,5	16,43	1,72	6,6	991,50	1,29	-2,32	15,87	5,45	9,0	1,80	6,6
2009-01-08 20:30	320	27	100	2,0	16,23	1,62	6,6	992,50	1,19	1,62	15,67	5,35	5,6	1,80	6,6
2009-01-08 21:00	351	27	100	2,6	16,13	1,52	6,6	992,50	1,09	-0,21	15,57	5,25	4,1	0,00	6,6
2009-01-08 21:30	332	27	100	2,8	16,23	1,62	6,6	992,50	1,19	-1,27	15,67	5,35	4,3	0,00	6,6
2009-01-08 22:00	318	27	100	1,2	16,33	1,72	7,8	993,50	1,29	1,72	15,77	5,45	4,5	1,20	7,8
2009-01-08 22:30	325	28	100	1,2	16,33	1,92	7,8	993,50	1,49	1,92	15,80	5,65	5,4	1,20	7,8
2009-01-08 23:00	326	28	100	2,0	16,43	2,02	7,8	993,50	1,59	2,02	15,90	5,75	5,6	0,00	7,8
2009-01-08 23:30	323	28	100	2,0	16,53	2,42	7,8	994,50	1,99	2,42	16,00	6,15	6,4	0,00	7,8
2009-01-09 00:00	342	28	100	2,0	16,43	2,62	7,8	994,50	2,19	2,62	15,90	6,35	7,3	0,00	0,0
2009-01-09 00:30	340	28	100	4,5	16,33	2,62	7,8	994,50	2,19	-4,63	15,80	6,35	8,5	0,00	0,0
2009-01-09 01:00	344	28	100	1,8	16,33	2,42	7,8	995,50	1,99	2,42	15,80	6,15	6,0	0,00	0,0
2009-01-09 01:30	331	28	100	2,2	16,23	2,32	7,8	995,50	1,89	2,32	15,70	6,05	5,4	0,00	0,0
2009-01-09 02:00	356	28	100	3,3	16,23	2,12	7,8	995,50	1,69	-1,87	15,70	5,85	6,8	0,00	0,0
2009-01-09 02:30	326	28	100	1,4	16,33	2,12	7,8	996,50	1,69	2,12	15,80	5,85	8,1	0,00	0,0
2009-01-09 03:00	327	28	100	4,1	16,53	2,02	7,8	997,50	1,59	-4,29	16,00	5,75	6,0	0,00	0,0
2009-01-09 03:30	325	28	100	2,2	16,83	1,92	7,8	997,50	1,49	1,92	16,30	5,65	6,2	0,00	0,0
2009-01-09 04:00	2	28	100	2,2	16,93	1,92	7,8	998,51	1,49	1,92	16,40	5,65	5,0	0,00	0,0
2009-01-09 04:30	346	28	100	1,6	17,03	1,82	7,8	999,51	1,39	1,82	16,50	5,55	5,8	0,00	0,0
2009-01-09 05:00	287	28	100	1,4	16,93	1,42	7,8	1000,51	0,99	1,42	16,40	5,15	3,3	0,00	0,0
2009-01-09 05:30	338	28	100	1,4	16,83	1,32	7,8	1000,51	0,89	1,32	16,30	5,05	4,9	0,00	0,0
2009-01-09 06:00	9	28	96	1,2	16,83	0,92	7,8	1001,51	-0,09	0,92	16,30	4,30	3,9	0,00	0,0
2009-01-09 06:30	311	28	95	0,0	17,03	0,61	7,8	1002,51	-0,53	0,61	16,50	3,92	4,3	0,00	0,0
2009-01-09 07:00	321	28	87	3,7	17,23	0,82	7,8	1003,51	-1,58	-4,54	16,70	3,47	5,8	0,00	0,0
2009-01-09 07:30	329	28	85	4,9	17,33	0,82	7,8	1004,51	-1,91	-6,86	16,80	3,32	6,2	0,00	0,0

Datum	Vindriktning °	Luftfukt inne Rh%	Luftfukt ute Rh%	Vindhastighet m/s	Temp inne °C	Temp ute °C	Nederb. året mm	Lufttryck Mbar	Daggpunkt °C	Kyleffekt °C	Vix inne °C	Vix ute °C	Vindby m/s	Korr lufttryck	Regn/dygn mm
2009-01-09 08:00	344	28	87	0,0	17,33	0,51	7,8	1004,51	-1,87	0,51	16,80	3,17	6,4	0,00	0,0
2009-01-09 08:30	0	28	87	1,6	17,33	0,31	7,8	1005,51	-2,07	0,31	16,80	2,97	4,9	0,00	0,0
2009-01-09 09:00	102	28	90	2,0	17,23	0,01	7,8	1006,51	-1,89	0,01	16,70	2,91	3,9	0,00	0,0
2009-01-09 09:30	351	28	89	2,0	17,13	0,11	7,8	1006,51	-1,95	0,11	16,60	2,93	4,3	0,00	0,0
2009-01-09 10:00	305	28	88	0,0	17,03	0,21	7,8	1007,51	-2,01	0,21	16,50	2,95	4,1	0,00	0,0
2009-01-09 10:30	346	28	88	0,0	17,03	-0,19	7,8	1007,51	-2,40	-0,19	16,50	2,55	3,9	0,00	0,0
2009-01-09 11:00	108	28	92	0,0	17,13	-1,19	7,8	1008,51	-2,77	-1,19	16,60	1,87	2,6	0,00	0,0
2009-01-09 11:30	3	28	93	0,0	17,23	0,31	7,8	1008,51	-1,13	0,31	16,70	3,45	2,2	0,00	0,0
2009-01-09 12:00	314	28	94	0,0	17,33	0,21	7,8	1008,51	-1,08	0,21	16,80	3,43	0,0	0,00	0,0
2009-01-09 12:30	154	28	96	0,0	17,33	0,21	7,8	1009,51	-0,78	0,21	16,80	3,60	1,2	0,00	0,0
2009-01-09 13:00	157	28	98	0,0	17,23	0,41	7,8	1009,51	-0,29	0,41	16,70	3,97	0,0	0,00	0,0
2009-01-09 13:30	142	28	98	0,0	17,13	0,31	7,8	1009,51	-0,39	0,31	16,60	3,87	1,2	0,00	0,0
2009-01-09 14:00	184	28	99	0,0	17,03	0,61	7,8	1009,51	0,05	0,61	16,50	4,26	1,2	0,00	0,0
2009-01-09 14:30	176	28	100	0,0	17,03	0,82	7,8	1010,51	0,39	0,82	16,50	4,54	1,2	0,00	0,0
2009-01-09 15:00	182	28	100	0,0	17,03	0,92	7,8	1010,51	0,49	0,92	16,50	4,64	1,2	0,00	0,0
2009-01-09 15:30	125	28	100	0,0	17,13	1,02	7,8	1010,51	0,59	1,02	16,60	4,75	1,2	0,00	0,0
2009-01-09 16:00	317	28	100	0,0	17,23	1,22	7,8	1010,51	0,79	1,22	16,70	4,95	1,2	0,00	0,0
2009-01-09 16:30	286	28	100	0,0	17,33	1,42	7,8	1010,51	0,99	1,42	16,80	5,15	1,4	0,00	0,0
2009-01-09 17:00	276	28	100	0,0	17,33	1,52	7,8	1010,51	1,09	1,52	16,80	5,25	1,4	0,00	0,0
2009-01-09 17:30	279	28	100	0,0	17,23	1,42	7,8	1011,51	0,99	1,42	16,70	5,15	0,0	0,00	0,0
2009-01-09 18:00	176	28	100	0,0	17,23	1,62	7,8	1010,51	1,19	1,62	16,70	5,35	1,4	0,00	0,0
2009-01-09 18:30	288	28	100	0,0	17,23	1,92	7,8	1011,51	1,49	1,92	16,70	5,65	1,6	0,00	0,0
2009-01-09 19:00	329	28	100	1,2	17,23	2,02	7,8	1011,51	1,59	2,02	16,70	5,75	3,5	0,00	0,0
2009-01-09 19:30	326	28	100	1,4	17,23	2,52	7,8	1011,51	2,09	2,52	16,70	6,25	4,1	0,00	0,0
2009-01-09 20:00	305	28	100	3,1	17,13	2,72	7,8	1011,51	2,29	-0,07	16,60	6,45	6,6	0,00	0,0
2009-01-09 20:30	329	28	100	0,0	17,03	2,52	7,8	1011,51	2,09	2,52	16,50	6,25	4,7	0,00	0,0
2009-01-09 21:00	213	28	100	0,0	16,93	2,32	7,8	1011,51	1,89	2,32	16,40	6,05	3,3	0,00	0,0
2009-01-09 21:30	267	28	100	0,0	16,93	2,42	7,8	1011,51	1,99	2,42	16,40	6,15	3,1	0,00	0,0
2009-01-09 22:00	322	28	100	1,8	16,83	2,62	7,8	1011,51	2,19	2,62	16,30	6,35	4,9	0,00	0,0
2009-01-09 22:30	270	28	97	0,0	16,83	2,32	7,8	1012,51	1,45	2,32	16,30	5,79	3,1	0,00	0,0
2009-01-09 23:00	280	28	97	0,0	16,83	2,22	7,8	1012,51	1,35	2,22	16,30	5,69	2,2	0,00	0,0
2009-01-09 23:30	208	28	97	0,0	16,83	2,02	7,8	1012,51	1,15	2,02	16,30	5,49	1,4	0,00	0,0
2009-01-10 00:00	260	28	97	0,0	16,83	1,62	7,8	1012,51	0,76	1,62	16,30	5,09	1,6	0,00	0,0
2009-01-10 00:30	297	28	98	0,0	16,83	1,42	7,8	1011,51	0,70	1,42	16,30	4,97	1,6	0,00	0,0
2009-01-10 01:00	155	28	99	0,0	16,93	1,12	7,8	1011,51	0,55	1,12	16,40	4,76	1,8	0,00	0,0
2009-01-10 01:30	184	28	99	0,0	16,93	0,92	7,8	1011,51	0,35	0,92	16,40	4,56	2,2	0,00	0,0
2009-01-10 02:00	173	28	100	0,0	17,03	0,92	7,8	1011,51	0,49	0,92	16,50	4,64	1,6	0,00	0,0
2009-01-10 02:30	173	28	100	0,0	17,23	0,41	7,8	1011,51	-0,01	0,41	16,70	4,14	0,0	0,00	0,0
2009-01-10 03:00	146	28	100	0,0	17,33	-0,69	7,8	1011,51	-1,10	-0,69	16,80	3,04	0,0	0,00	0,0
2009-01-10 03:30	146	28	100	0,0	17,33	-0,79	7,8	1010,51	-1,20	-0,79	16,80	2,94	0,0	0,00	0,0
2009-01-10 04:00	146	28	100	0,0	17,43	-0,99	7,8	1010,51	-1,40	-0,99	16,90	2,74	0,0	0,00	0,0
2009-01-10 04:30	146	28	100	0,0	17,43	-1,79	7,8	1009,51	-2,20	-1,79	16,90	1,94	0,0	0,00	0,0
2009-01-10 05:00	124	28	100	0,0	17,53	-1,69	7,8	1009,51	-2,10	-1,69	17,00	2,04	1,2	0,00	0,0
2009-01-10 05:30	124	28	100	0,0	17,53	-1,79	7,8	1009,51	-2,20	-1,79	17,00	1,94	0,0	0,00	0,0
2009-01-10 06:00	117	28	100	0,0	17,63	-1,69	7,8	1009,51	-2,10	-1,69	17,10	2,04	1,2	0,00	0,0
2009-01-10 06:30	116	28	100	0,0	17,63	-2,09	7,8	1008,51	-2,50	-2,09	17,10	1,64	0,0	0,00	0,0
2009-01-10 07:00	116	28	100	0,0	17,63	-2,49	7,8	1008,51	-2,90	-2,49	17,10	1,24	0,0	0,00	0,0
2009-01-10 07:30	116	28	100	0,0	17,63	-2,79	7,8	1008,51	-3,20	-2,79	17,10	0,94	0,0	0,00	0,0
2009-01-10 08:00	112	28	100	0,0	17,63	-2,29	7,8	1008,51	-2,70	-2,29	17,10	1,44	1,2	0,00	0,0
2009-01-10 08:30	111	28	100	0,0	17,73	-2,19	7,8	1007,51	-2,60	-2,19	17,20	1,54	0,0	0,00	0,0

Datum	Vindriktning °	Luftfukt inne Rh%	Luftfukt ute Rh%	Vindhastighet m/s	Temp inne °C	Temp ute °C	Nederb. året mm	Lufttryck Mbar	Daggpunkt °C	Kyleffekt °C	Vix inne °C	Vix ute °C	Vindby m/s	Korr lufttryck	Regn/dygn mm
2009-01-10 09:00	112	28	100	0,0	17,73	-2,19	7,8	1008,51	-2,60	-2,19	17,20	1,54	0,0	0,00	0,0
2009-01-10 09:30	112	28	100	0,0	17,73	-2,39	7,8	1007,51	-2,80	-2,39	17,20	1,34	0,0	0,00	0,0
2009-01-10 10:00	112	28	100	0,0	17,73	-2,59	7,8	1007,51	-3,00	-2,59	17,20	1,14	0,0	0,00	0,0
2009-01-10 10:30	112	28	100	0,0	17,73	-2,69	7,8	1007,51	-3,10	-2,69	17,20	1,04	0,0	0,00	0,0
2009-01-10 11:00	119	28	100	0,0	17,83	-2,99	7,8	1006,51	-3,40	-2,99	17,31	0,74	0,0	0,00	0,0
2009-01-10 11:30	121	28	100	0,0	17,83	-2,89	7,8	1006,51	-3,30	-2,89	17,31	0,84	1,4	0,00	0,0
2009-01-10 12:00	121	28	100	0,0	17,83	-2,89	7,8	1005,51	-3,30	-2,89	17,31	0,84	0,0	0,00	0,0
2009-01-10 12:30	121	28	100	0,0	17,83	-2,99	7,8	1005,51	-3,40	-2,99	17,31	0,74	0,0	0,00	0,0
2009-01-10 13:00	155	28	98	0,0	17,83	-2,49	7,8	1004,51	-3,18	-2,49	17,31	1,07	1,6	0,00	0,0
2009-01-10 13:30	169	28	94	0,0	17,93	-2,09	7,8	1004,51	-3,36	-2,09	17,41	1,13	1,6	0,00	0,0
2009-01-10 14:00	153	28	90	0,0	17,83	-2,39	7,8	1003,51	-4,25	-2,39	17,31	0,51	1,6	0,00	0,0
2009-01-10 14:30	144	28	90	0,0	17,83	-2,99	7,8	1003,51	-4,85	-2,99	17,31	-0,10	0,0	0,00	0,0
2009-01-10 15:00	117	27	89	0,0	17,63	-3,69	7,8	1003,51	-5,69	-3,69	17,07	-0,88	0,0	0,00	0,0
2009-01-10 15:30	127	28	87	0,0	17,53	-2,69	7,8	1002,51	-5,01	-2,69	17,00	-0,03	1,8	0,00	0,0
2009-01-10 16:00	134	28	82	0,0	17,33	-2,19	7,8	1002,51	-5,33	-2,19	16,80	0,09	3,0	0,00	0,0
2009-01-10 16:30	186	28	81	2,8	17,23	-2,09	7,8	1002,51	-5,41	-5,31	16,70	0,12	4,5	0,00	0,0
2009-01-10 17:00	159	28	77	3,1	17,03	-1,49	7,8	1002,51	-5,52	-4,66	16,50	0,43	5,0	0,00	0,0
2009-01-10 17:30	147	28	73	4,7	16,93	-0,89	7,8	1001,51	-5,67	-8,97	16,40	0,76	7,3	0,00	0,0
2009-01-10 18:00	147	28	66	4,1	16,93	-0,09	7,8	1001,51	-6,28	-6,82	16,40	1,10	7,7	0,00	0,0
2009-01-10 18:30	138	28	64	3,1	17,03	-0,29	7,8	1000,51	-6,89	-3,35	16,50	0,78	6,9	0,00	0,0
2009-01-10 19:00	124	28	62	4,5	17,23	-0,29	7,8	1000,51	-7,33	-8,23	16,70	0,66	6,6	0,00	0,0
2009-01-10 19:30	148	28	62	3,7	17,23	-0,39	7,8	999,51	-7,42	-5,94	16,70	0,56	8,5	0,00	0,0
2009-01-10 20:00	145	28	64	3,7	17,33	-0,89	7,8	999,51	-7,46	-6,52	16,80	0,18	7,1	0,00	0,0
2009-01-10 20:30	157	28	63	4,7	17,33	-1,09	7,8	999,51	-7,86	-9,22	16,80	-0,08	6,0	0,00	0,0
2009-01-10 21:00	175	28	59	4,7	17,23	-0,39	7,8	998,51	-8,09	-8,35	16,70	0,39	9,0	0,00	0,0
2009-01-10 21:30	119	28	60	1,4	17,13	-0,59	7,8	998,51	-8,05	-0,59	16,60	0,24	9,2	0,00	0,0
2009-01-10 22:00	191	28	59	2,4	17,03	-0,59	7,8	997,50	-8,28	-2,43	16,50	0,19	7,5	0,00	0,0
2009-01-10 22:30	161	28	58	4,1	16,83	-0,89	7,8	997,50	-8,79	-7,78	16,30	-0,17	7,7	0,00	0,0
2009-01-10 23:00	167	27	57	3,9	16,73	-0,79	7,8	997,50	-8,93	-6,40	16,17	-0,13	7,7	0,00	0,0
2009-01-10 23:30	205	27	57	1,2	16,63	-0,39	7,8	996,50	-8,56	-0,39	16,07	0,28	5,6	0,00	0,0
2009-01-11 00:00	175	28	53	4,1	16,53	0,31	7,8	996,50	-8,89	-6,33	16,00	0,76	6,6	0,00	0,0
2009-01-11 00:30	185	28	55	2,2	16,43	-0,09	7,8	995,50	-8,76	-0,09	15,90	0,47	6,9	0,00	0,0
2009-01-11 01:00	191	28	57	3,3	16,33	0,21	7,8	995,50	-8,00	-4,02	15,80	0,88	8,3	0,00	0,0
2009-01-11 01:30	207	27	57	4,5	16,33	0,21	7,8	995,50	-8,00	-7,61	15,77	0,88	8,1	0,00	0,0
2009-01-11 02:00	219	27	57	0,0	16,43	0,01	7,8	995,50	-8,19	0,01	15,87	0,68	6,2	0,00	0,0
2009-01-11 02:30	203	27	60	2,0	16,53	-0,19	7,8	995,50	-7,68	-0,19	15,97	0,64	5,2	0,00	0,0
2009-01-11 03:00	185	27	60	3,7	16,73	-0,39	7,8	995,50	-7,87	-5,94	16,17	0,44	5,8	0,00	0,0
2009-01-11 03:30	190	27	64	1,2	16,83	-0,39	7,8	995,50	-6,99	-0,39	16,27	0,68	6,0	0,00	0,0
2009-01-11 04:00	191	27	64	3,0	16,83	-0,29	7,8	994,50	-6,89	-3,35	16,27	0,78	6,0	0,00	0,0
2009-01-11 04:30	190	27	65	3,3	16,93	-0,19	7,8	994,50	-6,59	-4,47	16,37	0,94	6,6	0,00	0,0
2009-01-11 05:00	190	27	69	3,3	16,93	0,01	7,8	994,50	-5,58	-4,24	16,37	1,39	6,2	0,00	0,0
2009-01-11 05:30	189	27	72	3,5	17,03	-0,19	7,8	994,50	-5,18	-4,47	16,47	1,39	5,0	0,00	0,0
2009-01-11 06:00	185	27	72	3,3	17,03	0,01	7,8	994,50	-4,99	-4,24	16,47	1,59	6,9	0,00	0,0
2009-01-11 06:30	189	27	75	2,4	16,93	0,01	7,8	994,50	-4,43	-1,79	16,37	1,79	6,0	0,00	0,0
2009-01-11 07:00	185	27	77	2,8	16,93	0,01	7,8	993,50	-4,06	-3,02	16,37	1,93	6,8	0,00	0,0
2009-01-11 07:30	182	27	78	2,4	16,93	-0,09	7,8	993,50	-3,98	-1,90	16,37	1,90	6,6	0,00	0,0
2009-01-11 08:00	193	27	78	3,9	16,93	0,01	7,8	993,50	-3,89	-5,47	16,37	2,00	7,1	0,00	0,0
2009-01-11 08:30	178	27	78	3,9	16,93	0,11	7,8	993,50	-3,79	-5,35	16,37	2,10	6,9	0,00	0,0
2009-01-11 09:00	175	27	79	4,3	16,93	0,11	7,8	993,50	-3,61	-6,57	16,37	2,17	6,8	0,00	0,0
2009-01-11 09:30	207	27	81	3,5	17,03	-0,29	7,8	993,50	-3,65	-4,58	16,47	1,92	6,6	0,00	0,0

Datum	Vindriktning °	Luftfukt inne Rh%	Luftfukt ute Rh%	Vindhastighet m/s	Temp inne °C	Temp ute °C	Nederb. året mm	Luftryck Mbar	Daggpunkt °C	Kyleffekt °C	Vix inne °C	Vix ute °C	Vindby m/s	Korr luftryck	Regn/dygn mm
2009-01-11 10:00	159	27	82	5,0	17,03	-0,19	7,8	993,50	-3,39	-8,77	16,47	2,09	6,2	0,00	0,0
2009-01-11 10:30	162	27	82	3,3	16,93	0,31	7,8	993,50	-2,90	-3,90	16,37	2,59	8,3	0,00	0,0
2009-01-11 11:00	179	27	81	5,2	17,03	0,31	7,8	993,50	-3,07	-8,14	16,47	2,52	6,0	0,00	0,0
2009-01-11 11:30	146	27	81	4,7	17,03	0,61	7,8	993,50	-2,78	-7,11	16,47	2,82	6,9	0,00	0,0
2009-01-11 12:00	171	27	80	4,1	17,03	0,72	7,8	992,50	-2,85	-5,85	16,47	2,85	7,5	0,00	0,0
2009-01-11 12:30	153	27	80	3,3	16,93	0,82	7,8	992,50	-2,76	-3,34	16,37	2,95	7,3	0,00	0,0
2009-01-11 13:00	191	27	80	4,1	16,83	1,02	7,8	992,50	-2,56	-5,49	16,27	3,15	7,5	0,00	0,0
2009-01-11 13:30	154	27	80	4,7	16,63	1,22	7,8	991,50	-2,37	-6,37	16,07	3,35	8,3	0,00	0,0
2009-01-11 14:00	158	27	82	2,8	16,53	1,02	7,8	991,50	-2,22	-1,93	15,97	3,29	8,1	0,00	0,0
2009-01-11 14:30	169	27	83	6,4	16,53	1,52	7,8	991,50	-1,56	-8,52	15,97	3,87	7,7	0,00	0,0
2009-01-11 15:00	162	27	83	5,4	16,33	1,92	7,8	991,50	-1,17	-6,75	15,77	4,27	9,8	0,00	0,0
2009-01-11 15:30	175	27	83	4,3	16,33	2,12	7,8	990,50	-0,97	-4,17	15,77	4,47	8,9	0,00	0,0
2009-01-11 16:00	160	27	83	3,1	16,33	2,32	7,8	990,50	-0,78	-0,51	15,77	4,67	8,9	0,00	0,0
2009-01-11 16:30	164	28	85	3,9	16,53	2,32	7,8	990,50	-0,44	-2,79	16,00	4,82	7,5	0,00	0,0
2009-01-11 17:00	156	27	86	4,5	16,73	2,42	7,8	989,50	-0,17	-4,88	16,17	5,00	6,0	0,00	0,0
2009-01-11 17:30	162	27	89	4,5	16,83	2,62	7,8	989,50	0,51	-4,63	16,27	5,43	6,9	0,00	0,0
2009-01-11 18:00	165	27	94	3,5	16,83	2,22	7,8	989,50	0,90	-1,76	16,27	5,43	6,4	0,00	0,0
2009-01-11 18:30	150	27	97	5,4	16,83	2,12	7,8	989,50	1,25	-6,49	16,27	5,59	6,6	0,00	0,0
2009-01-11 19:00	164	27	100	4,1	16,73	2,02	7,8	988,50	1,59	-4,29	16,17	5,75	7,1	0,00	0,0
2009-01-11 19:30	150	27	100	3,9	16,63	2,02	7,8	987,50	1,59	-3,14	16,07	5,75	7,7	0,00	0,0
2009-01-11 20:00	187	27	100	3,7	16,53	2,02	7,8	987,50	1,59	-3,14	15,97	5,75	7,3	0,00	0,0
2009-01-11 20:30	155	27	100	3,7	16,53	2,02	7,8	987,50	1,59	-3,14	15,97	5,75	6,2	0,00	0,0
2009-01-11 21:00	140	28	98	3,1	16,53	2,22	7,8	986,50	1,50	-0,61	16,00	5,77	6,2	0,00	0,0
2009-01-11 21:30	155	28	96	3,5	16,63	2,32	7,8	986,50	1,30	-1,65	16,10	5,70	5,6	0,00	0,0
2009-01-11 22:00	162	28	95	4,9	16,73	2,32	7,8	986,50	1,15	-5,01	16,20	5,62	7,1	0,00	0,0
2009-01-11 22:30	160	28	92	4,1	16,83	2,62	7,8	986,50	0,99	-3,56	16,30	5,67	6,9	0,00	0,0
2009-01-11 23:00	162	28	91	6,4	16,93	2,82	7,8	986,50	1,03	-6,81	16,40	5,79	6,6	0,00	0,0
2009-01-11 23:30	166	28	90	4,3	17,03	2,92	7,8	985,50	0,97	-3,20	16,50	5,81	6,6	0,00	0,0
2009-01-12 00:00	156	28	89	3,3	17,03	3,12	7,8	985,50	1,00	-0,74	16,50	5,93	7,5	0,00	0,0
2009-01-12 00:30	142	28	89	5,2	17,03	3,12	7,8	984,50	1,00	-4,61	16,50	5,93	6,9	0,00	0,0
2009-01-12 01:00	155	28	89	4,1	17,03	3,12	7,8	984,50	1,00	-2,96	16,50	5,93	9,0	0,00	0,0
2009-01-12 01:30	152	28	89	4,3	16,93	3,12	7,8	984,50	1,00	-2,96	16,40	5,93	7,7	0,00	0,0
2009-01-12 02:00	144	28	89	3,3	16,83	3,12	7,8	984,50	1,00	-0,74	16,30	5,93	6,9	0,00	0,0
2009-01-12 02:30	161	28	89	3,3	16,83	3,12	7,8	985,50	1,00	-0,74	16,30	5,93	5,2	0,00	0,0
2009-01-12 03:00	177	28	88	5,2	16,93	3,12	7,8	984,50	0,84	-4,61	16,40	5,85	5,8	0,00	0,0
2009-01-12 03:30	192	28	89	2,8	17,13	3,12	7,8	983,50	1,00	0,37	16,60	5,93	5,8	0,00	0,0
2009-01-12 04:00	109	28	88	1,2	17,33	3,22	7,8	984,50	0,94	3,22	16,80	5,95	5,4	0,00	0,0
2009-01-12 04:30	184	28	89	1,6	17,53	3,02	7,8	984,50	0,91	3,02	17,00	5,83	3,7	0,00	0,0
2009-01-12 05:00	169	27	89	1,6	17,53	3,12	7,8	984,50	1,00	3,12	16,97	5,93	4,3	0,00	0,0
2009-01-12 05:30	177	28	88	3,1	17,53	3,12	7,8	983,50	0,84	0,37	17,00	5,85	4,5	0,00	0,0
2009-01-12 06:00	122	28	88	2,6	17,43	3,02	7,8	983,50	0,74	1,37	16,90	5,75	5,2	0,00	0,0
2009-01-12 06:30	134	28	90	1,6	17,43	2,92	7,8	983,50	0,97	2,92	16,90	5,81	4,3	0,00	0,0
2009-01-12 07:00	126	28	89	3,3	17,33	3,32	7,8	983,50	1,20	-0,52	16,80	6,13	6,0	0,00	0,0
2009-01-12 07:30	198	28	85	1,6	17,33	3,72	7,8	983,50	0,93	3,72	16,80	6,22	6,6	0,00	0,0
2009-01-12 08:00	188	28	86	3,7	17,33	3,62	7,8	983,50	1,00	-1,27	16,80	6,20	3,9	0,00	0,0
2009-01-12 08:30	169	28	85	3,9	17,43	3,72	7,8	983,50	0,93	-1,15	16,90	6,22	5,0	0,00	0,0
2009-01-12 09:00	190	28	85	1,6	17,43	3,82	7,8	983,50	1,03	3,82	16,90	6,32	6,6	0,00	0,0
2009-01-12 09:30	185	28	83	1,6	17,43	3,92	7,8	983,50	0,78	3,92	16,90	6,27	5,4	0,00	0,0
2009-01-12 10:00	140	28	84	2,0	17,33	3,62	7,8	983,50	0,66	3,62	16,80	6,04	4,5	0,00	0,0
2009-01-12 10:30	187	28	85	3,7	17,33	3,72	7,8	983,50	0,93	-1,15	16,80	6,22	4,3	0,00	0,0

Datum	Vindriktning °	Luftfukt inne Rh%	Luftfukt ute Rh%	Vindhastighet m/s	Temp inne °C	Temp ute °C	Nederb. året mm	Lufttryck Mbar	Daggpunkt °C	Kyleffekt °C	Vix inne °C	Vix ute °C	Vindby m/s	Korr lufttryck	Regn/dygn mm
2009-01-12 11:00	198	28	84	0,0	17,33	3,82	7,8	983,50	0,86	3,82	16,80	6,24	4,9	0,00	0,0
2009-01-12 11:30	189	28	85	0,0	17,33	3,62	7,8	982,50	0,83	3,62	16,80	6,12	3,9	0,00	0,0
2009-01-12 12:00	212	28	85	0,0	17,33	3,62	7,8	982,50	0,83	3,62	16,80	6,12	1,6	0,00	0,0
2009-01-12 12:30	338	28	84	0,0	17,33	3,72	7,8	982,50	0,76	3,72	16,80	6,14	1,4	0,00	0,0
2009-01-12 13:00	276	28	83	0,0	17,33	3,92	7,8	982,50	0,78	3,92	16,80	6,27	3,1	0,00	0,0
2009-01-12 13:30	184	28	82	0,0	17,23	3,92	7,8	982,50	0,61	3,92	16,70	6,19	4,7	0,00	0,0
2009-01-12 14:00	160	28	82	3,1	17,23	4,22	7,8	981,50	0,90	1,57	16,70	6,49	4,7	0,00	0,0
2009-01-12 14:30	182	28	81	3,9	17,13	4,12	7,8	981,50	0,63	-0,68	16,60	6,32	6,4	0,00	0,0
2009-01-12 15:00	309	28	82	0,0	17,03	3,82	7,8	981,50	0,51	3,82	16,50	6,09	5,6	0,00	0,0
2009-01-12 15:30	191	28	84	2,0	17,03	3,52	7,8	981,50	0,57	3,52	16,50	5,94	5,0	0,00	0,0
2009-01-12 16:00	196	28	84	0,0	17,03	3,52	7,8	981,50	0,57	3,52	16,50	5,94	6,2	0,00	0,0
2009-01-12 16:30	196	28	83	1,4	16,93	3,42	7,8	981,50	0,30	3,42	16,40	5,77	5,8	0,00	0,0
2009-01-12 17:00	185	28	85	0,0	16,83	3,22	7,8	982,50	0,44	3,22	16,30	5,72	4,7	0,00	0,0
2009-01-12 17:30	199	28	85	0,0	16,83	3,02	7,8	982,50	0,25	3,02	16,30	5,52	4,7	0,00	0,0
2009-01-12 18:00	195	28	86	2,0	16,93	3,22	7,8	982,50	0,61	3,22	16,40	5,80	4,3	0,00	0,0
2009-01-12 18:30	162	28	84	1,2	17,03	3,22	7,8	982,50	0,27	3,22	16,50	5,64	3,3	0,00	0,0
2009-01-12 19:00	183	28	83	1,2	17,23	3,42	7,8	983,50	0,30	3,42	16,70	5,77	4,3	0,00	0,0
2009-01-12 19:30	284	28	84	0,0	17,23	3,32	7,8	983,50	0,37	3,32	16,70	5,74	3,9	0,00	0,0
2009-01-12 20:00	280	28	86	1,2	17,33	3,22	7,8	983,50	0,61	3,22	16,80	5,80	2,2	0,00	0,0
2009-01-12 20:30	215	28	87	0,0	17,23	3,12	7,8	983,50	0,68	3,12	16,70	5,77	3,5	0,00	0,0
2009-01-12 21:00	246	28	87	1,6	17,13	3,12	7,8	984,50	0,68	3,12	16,60	5,77	3,3	0,00	0,0
2009-01-12 21:30	308	28	84	3,0	17,03	3,62	7,8	984,50	0,66	0,92	16,50	6,04	4,3	0,00	0,0
2009-01-12 22:00	295	28	85	2,6	16,83	3,72	7,8	984,50	0,93	2,11	16,30	6,22	5,8	0,00	0,0
2009-01-12 22:30	280	28	84	1,4	16,73	3,62	7,8	984,50	0,66	3,62	16,20	6,04	4,5	0,00	0,0
2009-01-12 23:00	248	28	84	1,6	16,73	3,72	7,8	985,50	0,76	3,72	16,20	6,14	3,9	0,00	0,0
2009-01-12 23:30	273	28	84	0,0	16,63	3,72	7,8	985,50	0,76	3,72	16,10	6,14	5,2	0,00	0,0
2009-01-13 00:00	244	28	85	0,0	16,73	3,32	7,8	985,50	0,54	3,32	16,20	5,82	3,9	0,00	0,0
2009-01-13 00:30	279	28	86	0,0	16,83	3,22	7,8	985,50	0,61	3,22	16,30	5,80	2,4	0,00	0,0
2009-01-13 01:00	274	28	86	0,0	16,83	3,32	7,8	986,50	0,71	3,32	16,30	5,90	3,5	0,00	0,0
2009-01-13 01:30	269	28	91	2,0	16,93	3,12	7,8	986,50	1,32	3,12	16,40	6,09	4,3	0,00	0,0
2009-01-13 02:00	277	28	91	0,0	17,03	2,82	7,8	986,50	1,03	2,82	16,50	5,79	4,3	0,00	0,0
2009-01-13 02:30	273	28	92	0,0	17,23	2,42	7,8	986,50	0,79	2,42	16,70	5,47	3,1	0,00	0,0
2009-01-13 03:00	274	28	93	0,0	17,33	2,12	7,8	986,50	0,65	2,12	16,80	5,25	1,6	0,00	0,0
2009-01-13 03:30	269	28	95	1,2	17,43	2,02	7,8	986,50	0,85	2,02	16,90	5,32	2,2	0,00	0,0
2009-01-13 04:00	200	28	94	0,0	17,53	1,72	7,8	986,50	0,41	1,72	17,00	4,93	1,8	0,00	0,0
2009-01-13 04:30	248	28	95	0,0	17,53	1,52	7,8	986,50	0,36	1,52	17,00	4,82	2,0	0,00	0,0
2009-01-13 05:00	232	28	96	0,0	17,63	1,32	7,8	986,50	0,31	1,32	17,10	4,70	2,8	0,00	0,0
2009-01-13 05:30	288	28	96	0,0	17,63	1,12	7,8	987,50	0,11	1,12	17,10	4,50	1,2	0,00	0,0
2009-01-13 06:00	202	28	96	0,0	17,63	0,82	7,8	986,50	-0,19	0,82	17,10	4,20	0,0	0,00	0,0
2009-01-13 06:30	189	28	97	0,0	17,63	0,72	7,8	987,50	-0,14	0,72	17,10	4,19	0,0	0,00	0,0
2009-01-13 07:00	188	28	97	0,0	17,63	0,41	7,8	987,50	-0,44	0,41	17,10	3,89	0,0	0,00	0,0
2009-01-13 07:30	188	28	96	0,0	17,63	-0,49	7,8	987,50	-1,48	-0,49	17,10	2,90	0,0	0,00	0,0
2009-01-13 08:00	188	28	100	0,0	17,63	-0,59	7,8	987,50	-1,00	-0,59	17,10	3,14	0,0	0,00	0,0
2009-01-13 08:30	173	28	100	0,0	17,63	-0,79	7,8	987,50	-1,20	-0,79	17,10	2,94	0,0	0,00	0,0
2009-01-13 09:00	159	28	100	0,0	17,63	-0,89	7,8	987,50	-1,30	-0,89	17,10	2,84	0,0	0,00	0,0
2009-01-13 09:30	159	28	100	0,0	17,63	-0,99	7,8	987,50	-1,40	-0,99	17,10	2,74	0,0	0,00	0,0
2009-01-13 10:00	140	28	100	0,0	17,63	-1,29	7,8	987,50	-1,70	-1,29	17,10	2,44	0,0	0,00	0,0
2009-01-13 10:30	126	28	100	0,0	17,63	-1,39	7,8	988,50	-1,80	-1,39	17,10	2,34	0,0	0,00	0,0
2009-01-13 11:00	108	28	100	0,0	17,63	-1,39	7,8	988,50	-1,80	-1,39	17,10	2,34	1,2	0,00	0,0
2009-01-13 11:30	108	28	100	0,0	17,73	-1,49	7,8	988,50	-1,90	-1,49	17,20	2,24	0,0	0,00	0,0

Datum	Vindriktning °	Luftfukt inne Rh%	Luftfukt ute Rh%	Vindhastighet m/s	Temp inne °C	Temp ute °C	Nederb. året mm	Lufttryck Mbar	Daggpunkt °C	Kyleffekt °C	Vix inne °C	Vix ute °C	Vindby m/s	Korr lufttryck	Regn/dygn mm
2009-01-13 12:00	123	28	100	0,0	17,73	-1,29	7,8	988,50	-1,70	-1,29	17,20	2,44	1,2	0,00	0,0
2009-01-13 12:30	155	28	100	0,0	17,63	-0,99	7,8	988,50	-1,40	-0,99	17,10	2,74	1,8	0,00	0,0
2009-01-13 13:00	155	28	100	0,0	17,63	-0,89	7,8	988,50	-1,30	-0,89	17,10	2,84	0,0	0,00	0,0
2009-01-13 13:30	155	28	100	0,0	17,63	-0,89	7,8	988,50	-1,30	-0,89	17,10	2,84	0,0	0,00	0,0
2009-01-13 14:00	155	28	100	0,0	17,73	-0,99	7,8	988,50	-1,40	-0,99	17,20	2,74	0,0	0,00	0,0
2009-01-13 14:30	153	28	100	0,0	17,73	-1,49	7,8	988,50	-1,90	-1,49	17,20	2,24	0,0	0,00	0,0
2009-01-13 15:00	93	28	100	1,8	17,83	-0,39	7,8	988,50	-0,80	-0,39	17,31	3,34	2,2	0,00	0,0
2009-01-13 15:30	327	28	99	0,0	17,83	-0,59	7,8	988,50	-1,15	-0,59	17,31	3,06	3,3	0,00	0,0
2009-01-13 16:00	97	28	100	0,0	17,83	-1,19	7,8	988,50	-1,60	-1,19	17,31	2,54	0,0	0,00	0,0
2009-01-13 16:30	107	28	100	0,0	17,73	-0,89	7,8	988,50	-1,30	-0,89	17,20	2,84	1,2	0,00	0,0
2009-01-13 17:00	104	28	98	0,0	17,63	-1,29	7,8	988,50	-1,98	-1,29	17,10	2,27	0,0	0,00	0,0
2009-01-13 17:30	103	28	99	0,0	17,63	-1,29	7,8	988,50	-1,84	-1,29	17,10	2,36	0,0	0,00	0,0
2009-01-13 18:00	104	28	98	0,0	17,53	-1,69	7,8	988,50	-2,38	-1,69	17,00	1,87	0,0	0,00	0,0
2009-01-13 18:30	124	28	98	0,0	17,53	-1,89	7,8	988,50	-2,58	-1,89	17,00	1,67	2,0	0,00	0,0
2009-01-13 19:00	126	28	97	0,0	17,53	-2,19	7,8	988,50	-3,02	-2,19	17,00	1,28	0,0	0,00	0,0
2009-01-13 19:30	113	28	99	0,0	17,53	-2,79	7,8	988,50	-3,34	-2,79	17,00	0,85	0,0	0,00	0,0
2009-01-13 20:00	113	28	100	0,0	17,53	-3,09	7,8	989,50	-3,50	-3,09	17,00	0,64	0,0	0,00	0,0
2009-01-13 20:30	113	28	99	0,0	17,43	-3,39	7,8	989,50	-3,93	-3,39	16,90	0,25	0,0	0,00	0,0
2009-01-13 21:00	113	28	100	0,0	17,43	-3,59	7,8	989,50	-4,00	-3,59	16,90	0,14	0,0	0,00	0,0
2009-01-13 21:30	113	28	100	0,0	17,43	-3,69	7,8	989,50	-4,10	-3,69	16,90	0,04	0,0	0,00	0,0
2009-01-13 22:00	113	28	99	0,0	17,43	-3,99	7,8	989,50	-4,53	-3,99	16,90	-0,35	0,0	0,00	0,0
2009-01-13 22:30	113	28	99	0,0	17,43	-4,09	7,8	989,50	-4,63	-4,09	16,90	-0,45	0,0	0,00	0,0
2009-01-13 23:00	113	28	100	0,0	17,43	-4,29	7,8	989,50	-4,69	-4,29	16,90	-0,56	0,0	0,00	0,0
2009-01-13 23:30	113	28	98	0,0	17,43	-4,59	7,8	989,50	-5,27	-4,59	16,90	-1,03	0,0	0,00	0,0
2009-01-14 00:00	112	28	100	0,0	17,43	-4,69	7,8	990,50	-5,09	-4,69	16,90	-0,96	0,0	0,00	0,0
2009-01-14 00:30	112	28	100	0,0	17,53	-4,89	7,8	990,50	-5,29	-4,89	17,00	-1,16	0,0	0,00	0,0
2009-01-14 01:00	113	28	100	0,0	17,63	-4,89	7,8	990,50	-5,29	-4,89	17,10	-1,16	0,0	0,00	0,0
2009-01-14 01:30	113	28	100	0,0	17,83	-4,49	7,8	991,50	-4,89	-4,49	17,31	-0,76	0,0	0,00	0,0
2009-01-14 02:00	163	28	100	0,0	17,93	-3,79	7,8	991,50	-4,20	-3,79	17,41	-0,06	0,0	0,00	0,0
2009-01-14 02:30	178	28	100	0,0	18,03	-3,89	7,8	991,50	-4,30	-3,89	17,51	-0,16	1,8	0,00	0,0
2009-01-14 03:00	234	28	100	0,0	18,13	-3,69	7,8	992,50	-4,10	-3,69	17,61	0,04	2,0	0,00	0,0
2009-01-14 03:30	216	28	100	0,0	18,13	-3,59	7,8	992,50	-4,00	-3,59	17,61	0,14	1,6	0,00	0,0
2009-01-14 04:00	147	28	100	0,0	18,03	-3,79	7,8	992,50	-4,20	-3,79	17,51	-0,06	2,2	0,00	0,0
2009-01-14 04:30	212	28	100	0,0	18,03	-3,99	7,8	993,50	-4,40	-3,99	17,51	-0,26	1,4	0,00	0,0
2009-01-14 05:00	5	28	100	0,0	18,03	-4,19	7,8	994,50	-4,59	-4,19	17,51	-0,46	1,2	0,00	0,0
2009-01-14 05:30	179	28	100	0,0	18,03	-4,69	7,8	995,50	-5,09	-4,69	17,51	-0,96	1,4	0,00	0,0
2009-01-14 06:00	202	28	100	0,0	18,13	-5,09	7,8	995,50	-5,49	-5,09	17,61	-1,36	2,8	0,00	0,0
2009-01-14 06:30	244	28	100	0,0	18,13	-5,59	7,8	996,50	-5,99	-5,59	17,61	-1,86	2,6	0,00	0,0
2009-01-14 07:00	143	28	100	0,0	18,23	-5,89	7,8	996,50	-6,29	-5,89	17,71	-2,16	1,8	0,00	0,0
2009-01-14 07:30	196	28	97	0,0	18,33	-6,39	7,8	997,50	-7,20	-6,39	17,81	-2,92	2,4	0,00	0,0
2009-01-14 08:00	356	28	97	0,0	18,33	-6,59	7,8	998,51	-7,40	-6,59	17,81	-3,12	2,4	0,00	0,0
2009-01-14 08:30	2	28	95	0,0	18,23	-6,99	7,8	999,51	-8,07	-6,99	17,71	-3,69	3,9	0,00	0,0
2009-01-14 09:00	198	28	94	0,0	18,23	-7,39	7,8	1000,51	-8,61	-7,39	17,71	-4,17	3,9	0,00	0,0
2009-01-14 09:30	56	28	93	0,0	18,13	-7,69	7,8	1001,51	-9,05	-7,69	17,61	-4,56	3,3	0,00	0,0
2009-01-14 10:00	304	28	93	0,0	18,13	-7,89	7,8	1001,51	-9,24	-7,89	17,61	-4,76	2,8	0,00	0,0
2009-01-14 10:30	113	28	94	0,0	18,13	-7,89	7,8	1002,51	-9,10	-7,89	17,61	-4,67	2,6	0,00	0,0
2009-01-14 11:00	224	28	92	0,0	18,23	-8,09	7,8	1003,51	-9,58	-8,09	17,71	-5,04	3,1	0,00	0,0
2009-01-14 11:30	13	28	89	1,2	18,33	-8,19	7,8	1004,51	-10,12	-8,19	17,81	-5,38	4,7	0,00	0,0
2009-01-14 12:00	351	28	90	2,8	18,43	-8,39	7,8	1004,51	-10,17	-12,20	17,91	-5,50	4,9	0,00	0,0
2009-01-14 12:30	275	29	88	1,2	18,43	-8,49	7,8	1005,51	-10,56	-8,49	17,94	-5,76	3,5	0,00	0,0

Datum	Vindriktning °	Luftfukt inne Rh%	Luftfukt ute Rh%	Vindhastighet m/s	Temp inne °C	Temp ute °C	Nederb. året mm	Lufttryck Mbar	Daggpunkt °C	Kyleffekt °C	Vix inne °C	Vix ute °C	Vindby m/s	Korr lufttryck	Regn/dygn mm
2009-01-14 13:00	15	29	88	2,8	18,53	-8,89	7,8	1005,51	-10,95	-12,74	18,04	-6,16	4,5	0,00	0,0
2009-01-14 13:30	231	29	88	0,0	18,53	-8,69	7,8	1006,51	-10,76	-8,69	18,04	-5,96	3,1	0,00	0,0
2009-01-14 14:00	60	28	87	0,0	18,43	-8,79	7,8	1006,51	-11,00	-8,79	17,91	-6,14	2,4	0,00	0,0
2009-01-14 14:30	351	28	86	0,0	18,33	-8,89	7,8	1007,51	-11,25	-8,89	17,81	-6,31	2,8	0,00	0,0
2009-01-14 15:00	351	28	86	0,0	18,23	-9,09	7,8	1007,51	-11,45	-9,09	17,71	-6,51	2,8	0,00	0,0
2009-01-14 15:30	3	28	86	1,4	18,13	-9,09	7,8	1008,51	-11,45	-9,09	17,61	-6,51	2,6	0,00	0,0
2009-01-14 16:00	6	28	86	0,0	18,03	-8,99	7,8	1008,51	-11,35	-8,99	17,51	-6,41	2,6	0,00	0,0
2009-01-14 16:30	22	28	86	0,0	17,93	-8,99	7,8	1009,51	-11,35	-8,99	17,41	-6,41	1,4	0,00	0,0
2009-01-14 17:00	3	28	85	0,0	17,93	-8,99	7,8	1009,51	-11,50	-8,99	17,41	-6,49	2,2	0,00	0,0
2009-01-14 17:30	356	28	86	0,0	17,73	-8,99	7,8	1010,51	-11,35	-8,99	17,20	-6,41	1,4	0,00	0,0
2009-01-14 18:00	5	28	85	0,0	17,73	-8,99	7,8	1010,51	-11,50	-8,99	17,20	-6,49	1,6	0,00	0,0
2009-01-14 18:30	356	28	85	0,0	17,73	-8,89	7,8	1010,51	-11,40	-8,89	17,20	-6,39	1,8	0,00	0,0
2009-01-14 19:00	8	28	84	0,0	17,73	-8,89	7,8	1011,51	-11,56	-8,89	17,20	-6,47	2,4	0,00	0,0
2009-01-14 19:30	356	28	83	0,0	17,73	-8,89	7,8	1011,51	-11,71	-8,89	17,20	-6,54	1,4	0,00	0,0
2009-01-14 20:00	356	28	81	0,0	17,63	-8,89	7,8	1012,51	-12,03	-8,89	17,10	-6,69	0,0	0,00	0,0
2009-01-14 20:30	356	28	81	0,0	17,43	-8,89	7,8	1012,51	-12,03	-8,89	16,90	-6,69	1,4	0,00	0,0
2009-01-14 21:00	19	28	79	0,0	17,23	-8,99	7,8	1012,51	-12,45	-8,99	16,70	-6,94	0,0	0,00	0,0
2009-01-14 21:30	6	28	77	0,0	17,13	-9,09	7,8	1013,51	-12,87	-9,09	16,60	-7,18	0,0	0,00	0,0
2009-01-14 22:00	6	28	76	0,0	16,93	-9,09	7,8	1013,51	-13,04	-9,09	16,40	-7,25	1,2	0,00	0,0
2009-01-14 22:30	6	28	79	0,0	16,83	-9,29	7,8	1014,51	-12,74	-9,29	16,30	-7,24	0,0	0,00	0,0
2009-01-14 23:00	6	28	79	0,0	16,73	-9,39	7,8	1014,51	-12,83	-9,39	16,20	-7,34	0,0	0,00	0,0
2009-01-14 23:30	6	28	80	0,0	16,73	-9,59	7,8	1014,51	-12,87	-9,59	16,20	-7,46	0,0	0,00	0,0
2009-01-15 00:00	6	28	81	0,0	16,83	-9,89	7,8	1015,51	-13,00	-9,89	16,30	-7,69	0,0	0,00	0,0
2009-01-15 00:30	6	28	81	0,0	17,03	-10,39	7,8	1015,51	-13,49	-10,39	16,50	-8,19	0,0	0,00	0,0
2009-01-15 01:00	2	28	81	0,0	17,33	-10,39	7,8	1015,51	-13,49	-10,39	16,80	-8,19	0,0	0,00	0,0
2009-01-15 01:30	1	28	81	0,0	17,53	-10,90	7,8	1016,51	-13,97	-10,90	17,00	-8,69	0,0	0,00	0,0
2009-01-15 02:00	1	27	81	0,0	17,63	-11,50	7,8	1016,51	-14,56	-11,50	17,07	-9,29	0,0	0,00	0,0
2009-01-15 02:30	1	27	81	0,0	17,73	-12,30	7,8	1016,51	-15,34	-12,30	17,17	-10,09	0,0	0,00	0,0
2009-01-15 03:00	1	27	81	0,0	17,63	-13,00	7,8	1016,51	-16,02	-13,00	17,07	-10,79	0,0	0,00	0,0
2009-01-15 03:30	15	27	81	0,0	17,63	-13,00	7,8	1017,52	-16,02	-13,00	17,07	-10,79	0,0	0,00	0,0
2009-01-15 04:00	15	27	81	0,0	17,63	-13,00	7,8	1017,52	-16,02	-13,00	17,07	-10,79	0,0	0,00	0,0
2009-01-15 04:30	12	27	81	0,0	17,73	-13,60	7,8	1017,52	-16,61	-13,60	17,17	-11,39	0,0	0,00	0,0
2009-01-15 05:00	9	27	81	0,0	17,83	-13,90	7,8	1018,52	-16,90	-13,90	17,27	-11,69	0,0	0,00	0,0
2009-01-15 05:30	9	27	81	0,0	17,83	-13,80	7,8	1018,52	-16,80	-13,80	17,27	-11,59	0,0	0,00	0,0
2009-01-15 06:00	6	27	81	0,0	17,93	-14,10	7,8	1018,52	-17,09	-14,10	17,37	-11,89	0,0	0,00	0,0
2009-01-15 06:30	6	27	81	0,0	17,93	-14,00	7,8	1018,52	-17,00	-14,00	17,37	-11,79	0,0	0,00	0,0
2009-01-15 07:00	6	27	81	0,0	17,93	-14,30	7,8	1019,52	-17,29	-14,30	17,37	-12,09	0,0	0,00	0,0
2009-01-15 07:30	6	27	81	0,0	17,93	-14,90	7,8	1019,52	-17,87	-14,90	17,37	-12,70	0,0	0,00	0,0
2009-01-15 08:00	6	27	81	0,0	17,83	-15,90	7,8	1020,52	-18,85	-15,90	17,27	-13,70	0,0	0,00	0,0
2009-01-15 08:30	6	27	81	0,0	17,83	-16,10	7,8	1020,52	-19,04	-16,10	17,27	-13,90	0,0	0,00	0,0
2009-01-15 09:00	6	27	81	0,0	17,83	-16,90	7,8	1020,52	-19,82	-16,90	17,27	-14,70	0,0	0,00	0,0
2009-01-15 09:30	6	27	81	0,0	17,83	-16,90	7,8	1020,52	-19,82	-16,90	17,27	-14,70	0,0	0,00	0,0
2009-01-15 10:00	6	27	81	0,0	17,93	-16,90	7,8	1021,52	-19,82	-16,90	17,37	-14,70	0,0	0,00	0,0
2009-01-15 10:30	6	27	81	0,0	17,93	-16,90	7,8	1021,52	-19,82	-16,90	17,37	-14,70	0,0	0,00	0,0
2009-01-15 11:00	6	27	81	0,0	17,93	-16,40	7,8	1021,52	-19,34	-16,40	17,37	-14,20	0,0	0,00	0,0
2009-01-15 11:30	6	27	81	0,0	17,83	-16,20	7,8	1022,52	-19,14	-16,20	17,27	-14,00	0,0	0,00	0,0
2009-01-15 12:00	6	27	81	0,0	17,63	-15,90	7,8	1022,52	-18,85	-15,90	17,07	-13,70	0,0	0,00	0,0
2009-01-15 12:30	6	27	81	0,0	17,43	-15,70	7,8	1022,52	-18,65	-15,70	16,87	-13,50	0,0	0,00	0,0
2009-01-15 13:00	6	27	81	0,0	17,23	-14,40	7,8	1022,52	-17,39	-14,40	16,67	-12,19	0,0	0,00	0,0
2009-01-15 13:30	6	27	81	0,0	17,03	-14,50	7,8	1022,52	-17,48	-14,50	16,47	-12,29	0,0	0,00	0,0

Datum	Vindriktning °	Luftfukt inne Rh%	Luftfukt ute Rh%	Vindhastighet m/s	Temp inne °C	Temp ute °C	Nederb. året mm	Lufttryck Mbar	Daggpunkt °C	Kyleffekt °C	Vix inne °C	Vix ute °C	Vindby m/s	Korr lufttryck	Regn/dygn mm
2009-01-15 14:00	5	27	81	0,0	16,73	-15,10	7,8	1022,52	-18,07	-15,10	16,17	-12,90	0,0	0,00	0,0
2009-01-15 14:30	5	27	81	0,0	16,53	-16,20	7,8	1023,52	-19,14	-16,20	15,97	-14,00	0,0	0,00	0,0
2009-01-15 15:00	19	27	81	0,0	16,43	-16,90	7,8	1022,52	-19,82	-16,90	15,87	-14,70	0,0	0,00	0,0
2009-01-15 15:30	20	27	81	0,0	16,33	-17,30	7,8	1022,52	-20,21	-17,30	15,77	-15,10	0,0	0,00	0,0
2009-01-15 16:00	20	27	81	0,0	16,13	-17,80	7,8	1023,52	-20,70	-17,80	15,57	-15,60	0,0	0,00	0,0
2009-01-15 16:30	20	27	81	0,0	16,03	-18,20	7,8	1023,52	-21,09	-18,20	15,47	-16,00	0,0	0,00	0,0
2009-01-15 17:00	20	27	81	0,0	15,93	-18,80	7,8	1023,52	-21,68	-18,80	15,37	-16,60	0,0	0,00	0,0
2009-01-15 17:30	20	27	81	0,0	15,93	-19,00	7,8	1024,52	-21,87	-19,00	15,37	-16,80	0,0	0,00	0,0
2009-01-15 18:00	20	27	81	0,0	16,33	-19,10	7,8	1024,52	-21,97	-19,10	15,77	-16,90	0,0	0,00	0,0
2009-01-15 18:30	20	27	81	0,0	16,73	-19,70	7,8	1024,52	-22,55	-19,70	16,17	-17,50	0,0	0,00	0,0
2009-01-15 19:00	20	27	81	0,0	16,83	-19,80	7,8	1024,52	-22,65	-19,80	16,27	-17,60	0,0	0,00	0,0
2009-01-15 19:30	20	26	81	0,0	16,83	-19,60	7,8	1024,52	-22,46	-19,60	16,23	-17,40	0,0	0,00	0,0
2009-01-15 20:00	89	26	81	0,0	16,53	-19,40	7,8	1024,52	-22,26	-19,40	15,93	-17,20	0,0	0,00	0,0
2009-01-15 20:30	85	27	81	0,0	16,33	-18,80	7,8	1024,52	-21,68	-18,80	15,77	-16,60	0,0	0,00	0,0
2009-01-15 21:00	80	27	81	0,0	16,33	-17,80	7,8	1024,52	-20,70	-17,80	15,77	-15,60	0,0	0,00	0,0
2009-01-15 21:30	108	27	81	0,0	16,43	-16,80	7,8	1024,52	-19,73	-16,80	15,87	-14,60	0,0	0,00	0,0
2009-01-15 22:00	114	26	81	0,0	16,73	-16,30	7,8	1024,52	-19,24	-16,30	16,13	-14,10	0,0	0,00	0,0
2009-01-15 22:30	109	27	81	0,0	16,93	-16,40	7,8	1024,52	-19,34	-16,40	16,37	-14,20	1,8	0,00	0,0
2009-01-15 23:00	96	27	81	1,2	17,03	-16,70	7,8	1024,52	-19,63	-16,70	16,47	-14,50	2,2	0,00	0,0
2009-01-15 23:30	109	26	81	1,4	16,93	-17,10	7,8	1024,52	-20,02	-17,10	16,33	-14,90	2,4	0,00	0,0
2009-01-16 00:00	109	26	81	0,0	16,73	-17,60	7,8	1024,52	-20,51	-17,60	16,13	-15,40	2,4	0,00	0,0
2009-01-16 00:30	119	26	81	2,4	16,73	-17,70	7,8	1024,52	-20,60	-20,48	16,13	-15,50	3,9	0,00	0,0
2009-01-16 01:00	113	27	81	2,0	16,83	-18,10	7,8	1024,52	-20,99	-18,10	16,27	-15,90	3,7	0,00	0,0
2009-01-16 01:30	123	27	81	2,8	17,03	-18,50	7,8	1024,52	-21,38	-23,23	16,47	-16,30	4,1	0,00	0,0
2009-01-16 02:00	129	27	81	2,2	17,33	-18,40	7,8	1023,52	-21,29	-18,40	16,77	-16,20	5,0	0,00	0,0
2009-01-16 02:30	115	27	81	2,8	17,53	-18,70	7,8	1023,52	-21,58	-23,45	16,97	-16,50	4,1	0,00	0,0
2009-01-16 03:00	116	26	81	4,3	17,53	-18,80	7,8	1023,52	-21,68	-29,33	16,93	-16,60	4,3	0,00	0,0
2009-01-16 03:30	118	26	81	3,5	17,53	-18,80	7,8	1023,52	-21,68	-25,48	16,93	-16,60	4,3	0,00	0,0
2009-01-16 04:00	127	26	81	2,8	17,53	-19,20	7,8	1023,52	-22,07	-24,00	16,93	-17,00	4,5	0,00	0,0
2009-01-16 04:30	121	27	81	3,0	17,53	-19,10	7,8	1022,52	-21,97	-23,89	16,97	-16,90	4,3	0,00	0,0
2009-01-16 05:00	122	27	81	2,4	17,53	-18,80	7,8	1022,52	-21,68	-21,64	16,97	-16,60	4,5	0,00	0,0
2009-01-16 05:30	110	26	81	1,4	17,53	-19,10	7,8	1022,52	-21,97	-19,10	16,93	-16,90	4,3	0,00	0,0
2009-01-16 06:00	122	26	81	3,0	17,63	-19,30	7,8	1022,52	-22,16	-24,11	17,03	-17,10	4,3	0,00	0,0
2009-01-16 06:30	110	26	81	0,0	17,73	-19,70	7,8	1022,52	-22,55	-19,70	17,13	-17,50	4,3	0,00	0,0
2009-01-16 07:00	111	26	81	1,2	17,73	-18,80	7,8	1021,52	-21,68	-18,80	17,13	-16,60	3,0	0,00	0,0
2009-01-16 07:30	118	26	81	3,5	17,73	-19,20	7,8	1021,52	-22,07	-25,94	17,13	-17,00	4,1	0,00	0,0
2009-01-16 08:00	126	26	81	3,3	17,63	-18,80	7,8	1021,52	-21,68	-25,48	17,03	-16,60	5,0	0,00	0,0
2009-01-16 08:30	138	26	81	3,3	17,63	-16,60	7,8	1021,52	-19,53	-23,00	17,03	-14,40	7,1	0,00	0,0
2009-01-16 09:00	140	27	81	4,3	17,53	-15,00	7,8	1021,52	-17,97	-24,76	16,97	-12,80	8,3	0,00	0,0
2009-01-16 09:30	169	26	81	7,7	17,43	-14,40	7,8	1020,52	-17,39	-32,23	16,83	-12,19	9,0	0,00	0,0
2009-01-16 10:00	103	26	81	3,1	17,43	-13,90	7,8	1020,52		-18,21	16,83	-15,13	8,3	0,00	0,0
2009-01-16 10:30	122	26	81	7,1	17,53	-13,40	7,8	1020,52		-29,18	16,93	-14,63	8,9	0,00	0,0
2009-01-16 11:00	149	26	81	3,5	17,53	-13,10	7,8	1019,52		-19,04	16,93	-14,33	9,8	0,00	0,0
2009-01-16 11:30	135	26	81	2,6	17,53	-12,50	7,8	1020,52		-14,99	16,93	-13,73	6,0	0,00	0,0
2009-01-16 12:00	166	26	81	6,4	17,33	-11,80	7,8	1020,52		-26,07	16,73	-13,03	8,1	0,00	0,0
2009-01-16 12:30	132	26	81	5,2	17,13	-11,40	7,8	1019,52		-22,87	16,53	-12,63	8,9	0,00	0,0
2009-01-16 13:00	145	26	81	7,1	17,03	-11,10	7,8	1019,52		-26,09	16,43	-12,33	9,2	0,00	0,0
2009-01-16 13:30	160	26	81	2,2	17,03	-10,70	7,8	1019,52		-10,70	16,43	-11,93	9,2	0,00	0,0
2009-01-16 14:00	91	26	81	5,8	17,13	-10,19	7,8	1018,52		-22,23	16,53	-11,43	10,2	0,00	0,0
2009-01-16 14:30	138	26	76	9,0	17,03	-9,49	7,8	1019,52	-13,43	-27,77	16,43	-7,65	10,2	0,00	0,0

Datum	Vindriktning °	Luftfukt inne Rh%	Luftfukt ute Rh%	Vindhastighet m/s	Temp inne °C	Temp ute °C	Nederb. året mm	Lufttryck Mbar	Daggpunkt °C	Kyleffekt °C	Vix inne °C	Vix ute °C	Vindby m/s	Korr lufttryck	Regn/dygn mm
2009-01-16 15:00	176	26	76	6,4	16,83	-9,19	7,8	1019,52	-13,14	-22,64	16,23	-7,35	10,2	0,00	0,0
2009-01-16 15:30	162	26	77	4,9	16,53	-8,99	7,8	1018,52	-12,78	-19,01	15,93	-7,08	12,3	0,00	0,0
2009-01-16 16:00	177	26	77	5,2	16,43	-8,79	8,4	1018,52	-12,58	-19,60	15,83	-6,88	12,1	0,60	0,6
2009-01-16 16:30	139	26	76	5,2	16,43	-8,29	8,4	1018,52	-12,27	-18,97	15,83	-6,45	10,4	0,60	0,6
2009-01-16 17:00	177	26	76	4,9	16,53	-8,09	8,4	1018,52	-12,07	-17,89	15,93	-6,25	9,6	0,00	0,6
2009-01-16 17:30	138	26	76	6,9	16,63	-8,09	8,4	1018,52	-12,07	-22,07	16,03	-6,25	9,6	0,00	0,6
2009-01-16 18:00	172	26	77	5,8	16,53	-7,89	8,4	1018,52	-11,71	-19,29	15,93	-5,98	9,2	0,00	0,6
2009-01-16 18:30	141	26	78	9,0	16,43	-7,69	8,4	1018,52	-11,35	-25,19	15,83	-5,71	9,2	0,00	0,6
2009-01-16 19:00	152	26	85	6,6	16,23	-7,79	8,4	1018,52	-10,33	-20,79	15,63	-5,29	11,3	0,00	0,6
2009-01-16 19:30	178	26	83	4,1	16,13	-7,59	8,4	1018,52	-10,44	-15,85	15,53	-5,24	8,9	0,00	0,6
2009-01-16 20:00	145	26	83	5,8	16,13	-7,69	8,4	1018,52	-10,54	-19,03	15,53	-5,34	7,3	0,00	0,6
2009-01-16 20:30	161	26	80	6,2	16,23	-7,49	8,4	1017,52	-10,83	-19,58	15,63	-5,36	11,3	0,00	0,6
2009-01-16 21:00	107	26	78	5,6	16,23	-7,19	8,4	1017,52	-10,86	-18,39	15,63	-5,21	11,1	0,00	0,6
2009-01-16 21:30	160	26	78	6,9	16,23	-7,29	8,4	1017,52	-10,96	-21,00	15,63	-5,31	11,5	0,00	0,6
2009-01-16 22:00	165	26	77	8,7	16,13	-7,19	8,4	1017,52	-11,03	-23,77	15,53	-5,28	11,3	0,00	0,6
2009-01-16 22:30	156	26	76	6,9	16,03	-6,99	8,4	1017,52	-11,01	-20,60	15,43	-5,15	10,4	0,00	0,6
2009-01-16 23:00	163	26	75	7,5	15,83	-6,89	8,4	1018,52	-11,09	-21,18	15,23	-5,11	10,8	0,00	0,6
2009-01-16 23:30	153	26	75	7,3	15,73	-6,89	8,4	1018,52	-11,09	-21,18	15,13	-5,11	10,6	0,00	0,6
2009-01-17 00:00	124	26	75	9,0	15,73	-7,09	8,4	1018,52	-11,28	-24,34	15,13	-5,31	10,2	0,00	0,0
2009-01-17 00:30	139	26	76	5,6	15,73	-7,09	8,4	1018,52	-11,11	-18,26	15,13	-5,25	9,4	0,00	0,0
2009-01-17 01:00	154	26	77	5,2	15,83	-7,09	8,4	1018,52	-10,94	-17,46	15,23	-5,18	10,0	0,00	0,0
2009-01-17 01:30	164	26	78	4,9	15,83	-7,09	8,4	1018,52	-10,77	-16,65	15,23	-5,11	9,6	0,00	0,0
2009-01-17 02:00	166	26	76	6,6	15,93	-6,99	8,4	1017,52	-11,01	-19,74	15,33	-5,15	10,4	0,00	0,0
2009-01-17 02:30	184	26	75	2,0	16,13	-6,99	8,4	1017,52	-11,18	-6,99	15,53	-5,21	9,0	0,00	0,0
2009-01-17 03:00	171	26	75	5,0	16,23	-7,09	8,4	1017,52	-11,28	-17,46	15,63	-5,31	9,0	0,00	0,0
2009-01-17 03:30	148	26	74	4,9	16,43	-6,79	8,4	1017,52	-11,17	-16,28	15,83	-5,08	8,5	0,00	0,0
2009-01-17 04:00	127	26	75	4,1	16,53	-6,79	8,4	1017,52	-10,99	-14,88	15,93	-5,01	9,0	0,00	0,0
2009-01-17 04:30	129	26	77	5,6	16,53	-6,99	8,4	1017,52	-10,84	-18,13	15,93	-5,08	8,5	0,00	0,0
2009-01-17 05:00	123	26	77	2,8	16,63	-6,99	8,4	1016,51	-10,84	-10,67	16,03	-5,08	8,3	0,00	0,0
2009-01-17 05:30	131	26	78	5,8	16,63	-6,89	8,4	1016,51	-10,57	-18,01	16,03	-4,91	11,3	0,00	0,0
2009-01-17 06:00	135	26	76	9,0	16,53	-6,79	8,4	1015,51	-10,82	-23,91	15,93	-4,95	13,6	0,00	0,0
2009-01-17 06:30	169	26	78	6,9	16,43	-6,79	8,4	1015,51	-10,48	-20,33	15,83	-4,80	10,6	0,00	0,0
2009-01-17 07:00	189	26	79	3,0	16,43	-6,89	8,4	1015,51	-10,41	-10,56	15,83	-4,83	8,9	0,00	0,0
2009-01-17 07:30	168	26	81	4,9	16,43	-7,09	8,4	1015,51	-10,27	-16,65	15,83	-4,89	10,8	0,00	0,0
2009-01-17 08:00	143	26	82	7,3	16,53	-7,09	8,4	1015,51	-10,11	-21,46	15,93	-4,82	9,0	0,00	0,0
2009-01-17 08:30	182	26	82	6,6	16,43	-7,19	8,4	1015,51	-10,21	-20,00	15,83	-4,92	9,4	0,00	0,0
2009-01-17 09:00	155	26	82	5,0	16,43	-7,39	8,4	1015,51	-10,40	-17,84	15,83	-5,12	9,6	0,00	0,0
2009-01-17 09:30	131	26	82	5,2	16,43	-7,49	8,4	1015,51	-10,50	-17,96	15,83	-5,22	10,0	0,00	0,0
2009-01-17 10:00	126	26	82	4,7	16,43	-7,59	8,4	1015,51	-10,60	-17,27	15,83	-5,32	8,9	0,00	0,0
2009-01-17 10:30	180	26	81	8,5	16,43	-7,29	8,4	1015,51	-10,47	-23,91	15,83	-5,09	10,4	0,00	0,0
2009-01-17 11:00	152	26	80	5,8	16,33	-7,19	8,4	1015,51	-10,53	-18,39	15,73	-5,06	10,9	0,00	0,0
2009-01-17 11:30	148	26	80	4,7	16,33	-7,19	8,4	1015,51	-10,53	-16,78	15,73	-5,06	10,0	0,00	0,0
2009-01-17 12:00	154	26	80	6,0	16,33	-7,19	8,4	1014,51	-10,53	-19,20	15,73	-5,06	10,8	0,00	0,0
2009-01-17 12:30	166	26	81	4,7	16,23	-7,19	8,4	1014,51	-10,37	-16,78	15,63	-4,99	11,7	0,00	0,0
2009-01-17 13:00	123	26	81	7,9	16,13	-7,19	8,4	1015,51	-10,37	-22,32	15,53	-4,99	9,4	0,00	0,0
2009-01-17 13:30	110	26	82	6,4	16,13	-7,29	8,4	1014,51	-10,31	-20,13	15,53	-5,02	9,8	0,00	0,0
2009-01-17 14:00	122	26	85	5,2	16,03	-7,69	8,4	1014,51	-10,23	-18,21	15,43	-5,19	6,9	0,00	0,0
2009-01-17 14:30	141	26	86	5,6	16,03	-7,59	8,4	1014,51	-9,98	-18,90	15,43	-5,01	9,8	0,00	0,0
2009-01-17 15:00	128	26	87	5,4	16,13	-7,69	8,4	1013,51	-9,92	-19,03	15,53	-5,04	8,3	0,00	0,0
2009-01-17 15:30	134	26	87	7,3	16,23	-7,69	8,4	1013,51	-9,92	-22,27	15,63	-5,04	9,0	0,00	0,0

Datum	Vindriktning °	Luftfukt inne Rh%	Luftfukt ute Rh%	Vindhastighet m/s	Temp inne °C	Temp ute °C	Nederb. året mm	Lufttryck Mbar	Daggpunkt °C	Kyleffekt °C	Vix inne °C	Vix ute °C	Vindby m/s	Korr lufttryck	Regn/dygn mm
2009-01-17 16:00	165	26	86	6,0	16,33	-7,59	8,4	1012,51	-9,98	-19,71	15,73	-5,01	11,1	0,00	0,0
2009-01-17 16:30	144	26	85	7,1	16,33	-7,79	8,4	1013,51	-10,33	-21,67	15,73	-5,29	10,6	0,00	0,0
2009-01-17 17:00	126	26	85	5,2	16,43	-7,79	8,4	1012,51	-10,33	-18,34	15,83	-5,29	10,0	0,00	0,0
2009-01-17 17:30	125	26	85	5,6	16,53	-7,89	8,4	1012,51	-10,42	-19,29	15,93	-5,39	11,1	0,00	0,0
2009-01-17 18:00	120	26	86	7,5	16,43	-7,99	8,4	1012,51	-10,37	-22,68	15,83	-5,41	10,2	0,00	0,0
2009-01-17 18:30	158	26	86	7,5	16,33	-8,09	8,4	1012,51	-10,47	-22,81	15,73	-5,51	9,2	0,00	0,0
2009-01-17 19:00	134	26	86	3,9	16,23	-8,09	8,4	1011,51	-10,47	-14,92	15,63	-5,51	9,4	0,00	0,0
2009-01-17 19:30	87	26	86	5,2	16,23	-8,19	8,4	1011,51	-10,56	-18,84	15,63	-5,61	9,2	0,00	0,0
2009-01-17 20:00	165	26	87	7,3	16,23	-8,19	8,4	1011,51	-10,41	-22,95	15,63	-5,54	10,2	0,00	0,0
2009-01-17 20:30	144	26	88	7,7	16,13	-8,19	9,6	1011,51	-10,26	-23,70	15,53	-5,46	12,8	1,20	1,2
2009-01-17 21:00	161	26	88	6,8	16,13	-8,29	9,6	1011,51	-10,36	-22,34	15,53	-5,56	12,1	1,20	1,2
2009-01-17 21:30	162	26	88	7,3	16,13	-8,29	9,6	1011,51	-10,36	-23,09	15,53	-5,56	10,4	0,00	1,2
2009-01-17 22:00	174	26	88	4,9	16,23	-8,19	9,6	1011,51	-10,26	-18,02	15,63	-5,46	8,3	0,00	1,2
2009-01-17 22:30	150	26	86	3,5	16,23	-7,99	9,6	1010,51	-10,37	-13,28	15,63	-5,41	10,2	0,00	1,2
2009-01-17 23:00	162	26	86	6,0	16,13	-7,69	9,6	1010,51	-10,07	-19,84	15,53	-5,11	8,7	0,00	1,2
2009-01-17 23:30	108	26	85	7,9	16,03	-7,99	9,6	1010,51	-10,52	-23,42	15,43	-5,49	9,0	0,00	1,2
2009-01-18 00:00	158	26	85	3,3	15,93	-7,79	9,6	1010,51	-10,33	-13,06	15,33	-5,29	8,5	0,00	0,0
2009-01-18 00:30	131	26	85	5,0	16,03	-7,79	9,6	1009,51	-10,33	-18,34	15,43	-5,29	9,4	0,00	0,0
2009-01-18 01:00	115	26	85	3,9	16,13	-7,69	9,6	1009,51	-10,23	-14,45	15,53	-5,19	7,7	0,00	0,0
2009-01-18 01:30	124	26	85	2,0	16,43	-7,49	9,6	1009,51	-10,03	-7,49	15,83	-4,99	7,3	0,00	0,0
2009-01-18 02:00	138	26	84	6,2	16,63	-7,39	9,6	1008,51	-10,09	-19,45	16,03	-4,97	8,3	0,00	0,0
2009-01-18 02:30	110	26	84	3,3	16,73	-7,49	9,6	1008,51	-10,19	-12,72	16,13	-5,07	7,5	0,00	0,0
2009-01-18 03:00	134	26	84	5,8	16,73	-7,29	9,6	1008,51	-9,99	-18,52	16,13	-4,87	8,5	0,00	0,0
2009-01-18 03:30	111	26	84	5,4	16,73	-7,29	9,6	1007,51	-9,99	-18,52	16,13	-4,87	8,9	0,00	0,0
2009-01-18 04:00	132	26	84	5,2	16,73	-7,29	9,6	1007,51	-9,99	-17,71	16,13	-4,87	8,5	0,00	0,0
2009-01-18 04:30	156	26	83	5,8	16,83	-7,39	9,6	1007,51	-10,25	-18,65	16,23	-5,04	9,6	0,00	0,0
2009-01-18 05:00	140	26	83	3,5	16,83	-7,49	9,6	1007,51	-10,34	-12,72	16,23	-5,14	9,4	0,00	0,0
2009-01-18 05:30	112	26	83	3,9	16,93	-7,49	9,6	1007,51	-10,34	-14,22	16,33	-5,14	10,9	0,00	0,0
2009-01-18 06:00	130	26	83	5,4	17,03	-7,59	9,6	1006,51	-10,44	-18,90	16,43	-5,24	8,3	0,00	0,0
2009-01-18 06:30	113	26	83	5,6	17,03	-7,59	9,6	1006,51	-10,44	-18,90	16,43	-5,24	8,7	0,00	0,0
2009-01-18 07:00	139	26	84	5,0	17,03	-7,59	9,6	1006,51	-10,28	-18,09	16,43	-5,17	8,1	0,00	0,0
2009-01-18 07:30	124	26	84	3,7	17,03	-7,59	9,6	1006,51	-10,28	-14,34	16,43	-5,17	8,1	0,00	0,0
2009-01-18 08:00	141	26	85	4,1	17,03	-7,69	9,6	1006,51	-10,23	-15,97	16,43	-5,19	7,1	0,00	0,0
2009-01-18 08:30	120	26	85	4,1	17,03	-7,69	9,6	1006,51	-10,23	-15,97	16,43	-5,19	6,8	0,00	0,0
2009-01-18 09:00	118	26	86	3,0	17,13	-7,99	9,6	1006,51	-10,37	-11,76	16,53	-5,41	6,9	0,00	0,0
2009-01-18 09:30	112	26	89	3,9	17,23	-8,49	9,6	1006,51	-10,41	-15,39	16,63	-5,68	5,2	0,00	0,0
2009-01-18 10:00	115	26	93	5,4	17,23	-8,59	9,6	1005,51	-9,94	-20,18	16,63	-5,46	6,9	0,00	0,0
2009-01-18 10:30	116	26	93	3,9	17,33	-8,49	9,6	1005,51	-9,84	-15,39	16,73	-5,36	6,8	0,00	0,0
2009-01-18 11:00	113	26	93	4,1	17,33	-8,29	9,6	1005,51	-9,64	-16,69	16,73	-5,16	7,1	0,00	0,0
2009-01-18 11:30	133	26	93	2,4	17,33	-8,19	9,6	1004,51	-9,54	-10,45	16,73	-5,06	6,4	0,00	0,0
2009-01-18 12:00	109	26	93	3,1	17,33	-7,99	9,6	1004,51	-9,34	-11,76	16,73	-4,86	6,0	0,00	0,0
2009-01-18 12:30	126	26	91	5,8	17,33	-7,79	9,6	1004,51	-9,43	-19,16	16,73	-4,82	7,7	0,00	0,0
2009-01-18 13:00	155	26	90	3,7	17,23	-7,79	9,6	1003,51	-9,58	-14,57	16,63	-4,90	6,9	0,00	0,0
2009-01-18 13:30	98	26	89	2,8	17,23	-7,79	9,6	1003,51	-9,72	-11,54	16,63	-4,98	6,8	0,00	0,0
2009-01-18 14:00	92	26	89	3,0	17,13	-7,99	9,6	1003,51	-9,92	-11,76	16,53	-5,18	5,6	0,00	0,0
2009-01-18 14:30	108	26	90	3,3	17,13	-7,99	9,6	1003,51	-9,77	-13,28	16,53	-5,10	6,0	0,00	0,0
2009-01-18 15:00	115	26	90	3,5	17,23	-7,59	9,6	1002,51	-9,38	-12,83	16,63	-4,70	6,8	0,00	0,0
2009-01-18 15:30	147	26	88	3,1	17,23	-7,39	9,6	1001,51	-9,48	-11,10	16,63	-4,66	7,5	0,00	0,0
2009-01-18 16:00	146	26	88	5,4	17,33	-7,19	9,6	1001,51	-9,28	-18,39	16,73	-4,46	7,5	0,00	0,0
2009-01-18 16:30	133	26	88	6,0	17,33	-6,99	9,6	1001,51	-9,08	-18,94	16,73	-4,26	9,0	0,00	0,0

Datum	Vindriktning °	Luftfukt inne Rh%	Luftfukt ute Rh%	Vindhastighet m/s	Temp inne °C	Temp ute °C	Nederb. året mm	Luftryck Mbar	Daggpunkt °C	Kyleffekt °C	Vix inne °C	Vix ute °C	Vindby m/s	Korr luftryck	Regn/dygn mm
2009-01-18 17:00	125	26	89	3,3	17,23	-6,79	9,6	1001,51	-8,74	-11,93	16,63	-3,98	9,2	0,00	0,0
2009-01-18 17:30	139	26	90	4,1	17,23	-6,79	9,6	1001,51	-8,59	-14,88	16,63	-3,90	7,3	0,00	0,0
2009-01-18 18:00	113	26	91	2,2	17,23	-6,59	9,6	1001,51	-8,25	-6,59	16,63	-3,62	5,6	0,00	0,0
2009-01-18 18:30	101	26	92	4,3	17,33	-6,49	9,6	1001,51	-8,00	-14,52	16,73	-3,44	6,9	0,00	0,0
2009-01-18 19:00	120	26	93	3,5	17,33	-6,39	9,6	1000,51	-7,76	-11,47	16,73	-3,26	6,4	0,00	0,0
2009-01-18 19:30	120	26	94	4,7	17,33	-6,19	9,6	1000,51	-7,42	-15,54	16,73	-2,97	7,5	0,00	0,0
2009-01-18 20:00	120	26	95	3,1	17,23	-6,19	9,6	1000,51	-7,28	-9,79	16,63	-2,89	5,2	0,00	0,0
2009-01-18 20:30	145	26	97	2,4	17,23	-6,09	9,6	1000,51	-6,90	-8,23	16,63	-2,62	5,8	0,00	0,0
2009-01-18 21:00	117	26	98	2,2	17,13	-5,89	9,6	1001,51	-6,56	-5,89	16,53	-2,33	6,0	0,00	0,0
2009-01-18 21:30	106	26	98	3,3	17,13	-5,79	9,6	1000,51	-6,46	-10,80	16,53	-2,23	6,6	0,00	0,0
2009-01-18 22:00	156	26	99	3,1	17,13	-5,79	9,6	1000,51	-6,33	-9,36	16,53	-2,15	6,0	0,00	0,0
2009-01-18 22:30	124	26	99	4,3	17,23	-5,69	9,6	1000,51	-6,23	-13,56	16,63	-2,05	7,3	0,00	0,0
2009-01-18 23:00	150	26	99	3,7	17,23	-5,59	9,6	999,51	-6,13	-12,00	16,63	-1,95	6,6	0,00	0,0
2009-01-18 23:30	104	26	100	2,8	17,23	-5,49	9,6	999,51	-5,89	-9,03	16,63	-1,76	6,4	0,00	0,0
2009-01-19 00:00	101	26	100	3,1	17,23	-5,39	9,6	999,51	-5,79	-8,92	16,63	-1,66	7,7	0,00	0,0
2009-01-19 00:30	102	26	100	3,3	17,23	-5,29	9,6	999,51	-5,69	-10,23	16,63	-1,56	7,5	0,00	0,0
2009-01-19 01:00	106	26	100	4,9	17,23	-5,29	9,6	999,51	-5,69	-14,42	16,63	-1,56	6,8	0,00	0,0
2009-01-19 01:30	121	26	100	4,5	17,23	-5,19	9,6	999,51	-5,59	-14,30	16,63	-1,46	5,8	0,00	0,0
2009-01-19 02:00	129	26	100	3,3	17,43	-5,09	9,6	999,51	-5,49	-10,01	16,83	-1,36	6,2	0,00	0,0
2009-01-19 02:30	114	26	100	2,8	17,63	-4,99	9,6	998,51	-5,39	-8,48	17,03	-1,26	6,4	0,00	0,0
2009-01-19 03:00	121	26	100	3,3	17,73	-4,99	9,6	998,51	-5,39	-9,89	17,13	-1,26	6,2	0,00	0,0
2009-01-19 03:30	117	26	100	3,7	17,83	-4,79	9,6	998,51	-5,19	-11,07	17,23	-1,06	6,4	0,00	0,0
2009-01-19 04:00	134	26	99	3,3	17,83	-4,79	9,6	998,51	-5,33	-9,67	17,23	-1,15	6,6	0,00	0,0
2009-01-19 04:30	101	26	98	4,5	17,73	-4,79	9,6	998,51	-5,47	-13,80	17,13	-1,23	6,4	0,00	0,0
2009-01-19 05:00	120	26	96	5,8	17,73	-4,69	9,6	998,51	-5,65	-15,19	17,13	-1,30	6,6	0,00	0,0
2009-01-19 05:30	122	26	95	5,6	17,63	-4,59	9,6	998,51	-5,69	-15,06	17,03	-1,29	7,5	0,00	0,0
2009-01-19 06:00	121	26	95	3,3	17,63	-4,49	9,6	998,51	-5,59	-9,33	17,03	-1,19	6,9	0,00	0,0
2009-01-19 06:30	114	26	94	3,1	17,73	-4,39	9,6	998,51	-5,64	-7,83	17,13	-1,17	7,3	0,00	0,0
2009-01-19 07:00	89	26	94	7,1	17,83	-4,39	9,6	998,51	-5,64	-17,11	17,23	-1,17	8,1	0,00	0,0
2009-01-19 07:30	121	26	94	6,0	17,93	-4,39	9,6	998,51	-5,64	-15,56	17,33	-1,17	7,3	0,00	0,0
2009-01-19 08:00	126	26	98	5,4	17,93	-4,29	9,6	998,51	-4,97	-14,68	17,33	-0,73	7,1	0,00	0,0
2009-01-19 08:30	124	26	100	3,9	17,93	-4,19	9,6	998,51	-4,59	-10,37	17,33	-0,46	7,7	0,00	0,0
2009-01-19 09:00	122	26	100	3,1	17,93	-4,09	9,6	998,51	-4,50	-7,50	17,33	-0,36	6,4	0,00	0,0
2009-01-19 09:30	122	26	100	3,3	17,83	-3,99	9,6	998,51	-4,40	-8,76	17,23	-0,26	7,1	0,00	0,0
2009-01-19 10:00	143	26	100	3,7	17,73	-3,99	9,6	998,51	-4,40	-10,14	17,13	-0,26	6,6	0,00	0,0
2009-01-19 10:30	125	26	100	3,1	17,73	-3,99	9,6	997,50	-4,40	-7,39	17,13	-0,26	5,0	0,00	0,0
2009-01-19 11:00	109	26	100	2,4	17,73	-3,89	9,6	997,50	-4,30	-5,91	17,13	-0,16	5,0	0,00	0,0
2009-01-19 11:30	128	26	100	2,8	17,83	-3,69	9,6	997,50	-4,10	-7,06	17,23	0,04	5,4	0,00	0,0
2009-01-19 12:00	120	26	100	3,5	17,83	-3,59	9,6	997,50	-4,00	-8,31	17,23	0,14	6,9	0,00	0,0
2009-01-19 12:30	117	26	100	2,6	17,93	-3,59	9,6	997,50	-4,00	-5,59	17,33	0,14	5,6	0,00	0,0
2009-01-19 13:00	123	26	100	3,1	17,93	-3,49	9,6	997,50	-3,90	-6,84	17,33	0,24	5,0	0,00	0,0
2009-01-19 13:30	110	26	100	3,0	17,93	-3,49	9,6	996,50	-3,90	-6,84	17,33	0,24	5,0	0,00	0,0
2009-01-19 14:00	120	26	100	3,5	17,93	-3,39	9,6	997,50	-3,80	-8,09	17,33	0,34	5,6	0,00	0,0
2009-01-19 14:30	111	27	100	4,7	17,83	-3,49	9,6	996,50	-3,90	-12,19	17,27	0,24	7,3	0,00	0,0
2009-01-19 15:00	116	27	100	2,2	17,83	-3,49	9,6	996,50	-3,90	-3,49	17,27	0,24	5,0	0,00	0,0
2009-01-19 15:30	104	27	100	0,0	17,73	-3,59	9,6	996,50	-4,00	-3,59	17,17	0,14	4,9	0,00	0,0
2009-01-19 16:00	100	27	100	2,2	17,73	-3,59	9,6	996,50	-4,00	-3,59	17,17	0,14	4,3	0,00	0,0
2009-01-19 16:30	113	27	100	0,0	17,73	-3,49	9,6	996,50	-3,90	-3,49	17,17	0,24	3,5	0,00	0,0
2009-01-19 17:00	90	27	100	1,2	17,73	-3,49	9,6	996,50	-3,90	-3,49	17,17	0,24	3,5	0,00	0,0
2009-01-19 17:30	100	27	100	1,4	17,83	-3,49	9,6	996,50	-3,90	-3,49	17,27	0,24	4,5	0,00	0,0

Datum	Vindriktning °	Luftfukt inne Rh%	Luftfukt ute Rh%	Vindhastighet m/s	Temp inne °C	Temp ute °C	Nederb. året mm	Luftryck Mbar	Daggpunkt °C	Kyleffekt °C	Vix inne °C	Vix ute °C	Vindby m/s	Korr luftryck	Regn/dygn mm
2009-01-19 18:00	105	27	100	3,5	17,73	-3,49	9,6	996,50	-3,90	-8,20	17,17	0,24	4,3	0,00	0,0
2009-01-19 18:30	123	27	100	2,0	17,73	-3,49	9,6	996,50	-3,90	-3,49	17,17	0,24	4,9	0,00	0,0
2009-01-19 19:00	115	27	100	2,8	17,73	-3,59	9,6	996,50	-4,00	-6,95	17,17	0,14	5,8	0,00	0,0
2009-01-19 19:30	98	27	100	2,2	17,73	-3,59	9,6	996,50	-4,00	-3,59	17,17	0,14	5,0	0,00	0,0
2009-01-19 20:00	118	27	100	3,3	17,73	-3,59	9,6	996,50	-4,00	-8,31	17,17	0,14	5,6	0,00	0,0
2009-01-19 20:30	130	27	100	3,5	17,73	-3,59	9,6	996,50	-4,00	-8,31	17,17	0,14	5,0	0,00	0,0
2009-01-19 21:00	123	27	100	0,0	17,73	-3,59	9,6	996,50	-4,00	-3,59	17,17	0,14	5,8	0,00	0,0
2009-01-19 21:30	100	27	100	1,4	17,83	-3,69	9,6	996,50	-4,10	-3,69	17,27	0,04	5,4	0,00	0,0
2009-01-19 22:00	94	27	100	3,0	17,83	-3,69	9,6	996,50	-4,10	-7,06	17,27	0,04	4,7	0,00	0,0
2009-01-19 22:30	97	27	100	1,6	17,83	-3,69	9,6	996,50	-4,10	-3,69	17,27	0,04	5,6	0,00	0,0
2009-01-19 23:00	90	27	100	0,0	17,73	-3,59	9,6	996,50	-4,00	-3,59	17,17	0,14	6,4	0,00	0,0
2009-01-19 23:30	62	27	100	2,6	17,53	-3,69	9,6	995,50	-4,10	-5,70	16,97	0,04	6,4	0,00	0,0
2009-01-20 00:00	124	27	100	3,3	17,43	-3,69	9,6	995,50	-4,10	-8,42	16,87	0,04	5,8	0,00	0,0
2009-01-20 00:30	114	27	100	2,2	17,33	-3,59	9,6	995,50	-4,00	-3,59	16,77	0,14	6,2	0,00	0,0
2009-01-20 01:00	131	27	100	3,1	17,33	-3,59	9,6	995,50	-4,00	-6,95	16,77	0,14	6,6	0,00	0,0
2009-01-20 01:30	114	27	100	1,4	17,33	-3,49	9,6	995,50	-3,90	-3,49	16,77	0,24	6,2	0,00	0,0
2009-01-20 02:00	124	27	100	2,6	17,43	-3,49	9,6	995,50	-3,90	-5,49	16,87	0,24	6,2	0,00	0,0
2009-01-20 02:30	119	27	100	4,9	17,43	-3,49	9,6	995,50	-3,90	-12,19	16,87	0,24	6,0	0,00	0,0
2009-01-20 03:00	114	27	100	2,2	17,53	-3,49	9,6	994,50	-3,90	-3,49	16,97	0,24	5,2	0,00	0,0
2009-01-20 03:30	143	27	100	4,5	17,63	-3,49	9,6	994,50	-3,90	-12,19	17,07	0,24	5,6	0,00	0,0
2009-01-20 04:00	117	27	100	4,1	17,63	-3,49	9,6	994,50	-3,90	-10,91	17,07	0,24	6,0	0,00	0,0
2009-01-20 04:30	91	27	100	3,1	17,73	-3,39	9,6	994,50	-3,80	-6,73	17,17	0,34	6,4	0,00	0,0
2009-01-20 05:00	93	27	100	2,0	17,73	-3,29	9,6	994,50	-3,70	-3,29	17,17	0,44	5,8	0,00	0,0
2009-01-20 05:30	112	27	100	2,2	17,83	-3,19	9,6	993,50	-3,60	-3,19	17,27	0,54	6,4	0,00	0,0
2009-01-20 06:00	133	27	100	2,4	17,93	-3,19	9,6	993,50	-3,60	-5,17	17,37	0,54	6,0	0,00	0,0
2009-01-20 06:30	134	27	100	5,0	18,03	-2,99	9,6	993,50	-3,40	-12,30	17,47	0,74	6,0	0,00	0,0
2009-01-20 07:00	120	27	100	3,1	18,03	-2,79	9,6	993,50	-3,20	-6,08	17,47	0,94	6,4	0,00	0,0
2009-01-20 07:30	149	27	100	3,3	18,13	-2,69	9,6	993,50	-3,10	-7,29	17,57	1,04	6,6	0,00	0,0
2009-01-20 08:00	117	27	100	2,0	18,13	-2,59	9,6	993,50	-3,00	-2,59	17,57	1,14	6,8	0,00	0,0
2009-01-20 08:30	136	27	100	2,8	18,03	-2,59	9,6	993,50	-3,00	-5,86	17,47	1,14	6,9	0,00	0,0
2009-01-20 09:00	109	27	100	4,5	18,03	-2,39	9,6	994,50	-2,80	-10,83	17,47	1,34	7,7	0,00	0,0
2009-01-20 09:30	116	27	100	3,7	18,03	-2,39	9,6	994,50	-2,80	-8,27	17,47	1,34	7,5	0,00	0,0
2009-01-20 10:00	116	27	100	3,3	18,03	-2,39	9,6	994,50	-2,80	-6,96	17,47	1,34	6,8	0,00	0,0
2009-01-20 10:30	126	27	100	3,3	18,03	-2,29	9,6	994,50	-2,70	-6,84	17,47	1,44	7,5	0,00	0,0
2009-01-20 11:00	112	27	100	4,5	18,03	-2,29	9,6	994,50	-2,70	-10,71	17,47	1,44	7,3	0,00	0,0
2009-01-20 11:30	117	27	100	5,2	18,03	-2,19	9,6	994,50	-2,60	-11,29	17,47	1,54	7,5	0,00	0,0
2009-01-20 12:00	90	27	100	2,4	18,03	-2,09	9,6	993,50	-2,50	-4,01	17,47	1,64	9,4	0,00	0,0
2009-01-20 12:30	97	27	100	4,3	18,03	-2,09	9,6	993,50	-2,50	-9,22	17,47	1,64	6,8	0,00	0,0
2009-01-20 13:00	105	27	100	3,0	18,03	-1,89	9,6	993,50	-2,30	-5,09	17,47	1,84	6,4	0,00	0,0
2009-01-20 13:30	127	27	100	4,5	18,03	-1,89	9,6	992,50	-2,30	-10,21	17,47	1,84	8,5	0,00	0,0
2009-01-20 14:00	117	27	100	3,3	18,03	-1,79	9,6	992,50	-2,20	-6,28	17,47	1,94	7,7	0,00	0,0
2009-01-20 14:30	116	27	100	3,3	17,93	-1,79	9,6	992,50	-2,20	-6,28	17,37	1,94	6,8	0,00	0,0
2009-01-20 15:00	99	27	100	3,5	17,93	-1,69	9,6	992,50	-2,10	-6,16	17,37	2,04	7,5	0,00	0,0
2009-01-20 15:30	122	27	100	6,0	17,93	-1,49	9,6	992,50	-1,90	-11,79	17,37	2,24	8,9	0,00	0,0
2009-01-20 16:00	126	27	100	4,1	18,03	-1,69	9,6	992,50	-2,10	-8,74	17,47	2,04	9,6	0,00	0,0
2009-01-20 16:30	119	27	100	5,2	18,03	-1,79	9,6	991,50	-2,20	-10,78	17,47	1,94	9,8	0,00	0,0
2009-01-20 17:00	119	27	100	3,9	18,03	-1,89	9,6	991,50	-2,30	-7,69	17,47	1,84	8,9	0,00	0,0
2009-01-20 17:30	115	27	100	5,2	18,13	-1,99	9,6	991,50	-2,40	-11,04	17,57	1,74	9,6	0,00	0,0
2009-01-20 18:00	76	27	100	3,5	18,13	-1,99	9,6	991,50	-2,40	-6,50	17,57	1,74	6,9	0,00	0,0
2009-01-20 18:30	113	27	100	3,7	18,13	-2,09	9,6	991,50	-2,50	-7,92	17,57	1,64	8,1	0,00	0,0

Datum	Vindriktning °	Luftfukt inne Rh%	Luftfukt ute Rh%	Vindhastighet m/s	Temp inne °C	Temp ute °C	Nederb. året mm	Luftryck Mbar	Daggpunkt °C	Kyleffekt °C	Vix inne °C	Vix ute °C	Vindby m/s	Korr luftryck	Regn/dygn mm
2009-01-20 19:00	111	27	100	3,3	18,13	-2,19	9,6	991,50	-2,60	-6,73	17,57	1,54	9,6	0,00	0,0
2009-01-20 19:30	119	27	100	4,9	18,13	-2,19	9,6	991,50	-2,60	-10,58	17,57	1,54	7,9	0,00	0,0
2009-01-20 20:00	112	27	100	4,7	18,03	-2,19	9,6	991,50	-2,60	-10,58	17,47	1,54	8,3	0,00	0,0
2009-01-20 20:30	117	27	100	7,1	18,03	-2,19	9,6	991,50	-2,60	-14,16	17,47	1,54	10,2	0,00	0,0
2009-01-20 21:00	120	27	100	6,2	17,93	-2,19	9,6	991,50	-2,60	-12,70	17,37	1,54	9,4	0,00	0,0
2009-01-20 21:30	93	27	100	5,0	17,93	-2,19	9,6	991,50	-2,60	-11,29	17,37	1,54	9,6	0,00	0,0
2009-01-20 22:00	136	27	100	5,0	17,83	-2,19	9,6	991,50	-2,60	-11,29	17,27	1,54	9,0	0,00	0,0
2009-01-20 22:30	113	27	100	2,6	17,83	-2,19	9,6	991,50	-2,60	-4,11	17,27	1,54	7,5	0,00	0,0
2009-01-20 23:00	121	27	100	4,1	17,83	-2,09	9,6	990,50	-2,50	-9,22	17,27	1,64	8,9	0,00	0,0
2009-01-20 23:30	130	27	100	7,1	17,83	-1,99	9,6	991,50	-2,40	-13,89	17,27	1,74	9,2	0,00	0,0
2009-01-21 00:00	114	27	100	5,4	17,83	-1,89	9,6	990,50	-2,30	-11,61	17,27	1,84	7,7	0,00	0,0
2009-01-21 00:30	115	27	100	5,2	17,83	-1,69	9,6	990,50	-2,10	-10,66	17,27	2,04	9,4	0,00	0,0
2009-01-21 01:00	125	27	100	5,0	17,83	-1,59	9,6	991,50	-2,00	-10,53	17,27	2,14	6,8	0,00	0,0
2009-01-21 01:30	154	27	100	3,3	17,83	-1,59	9,6	991,50	-2,00	-6,05	17,27	2,14	6,6	0,00	0,0
2009-01-21 02:00	108	27	100	4,1	17,83	-1,49	9,6	991,50	-1,90	-8,50	17,27	2,24	7,1	0,00	0,0
2009-01-21 02:30	139	27	100	4,1	17,93	-1,79	9,6	991,50	-2,20	-8,86	17,37	1,94	7,3	0,00	0,0
2009-01-21 03:00	133	27	100	5,6	18,03	-1,89	9,6	991,50	-2,30	-11,61	17,47	1,84	7,9	0,00	0,0
2009-01-21 03:30	140	27	100	2,4	18,13	-1,79	9,6	992,50	-2,20	-3,69	17,57	1,94	7,1	0,00	0,0
2009-01-21 04:00	154	27	100	5,8	18,23	-1,79	9,6	992,50	-2,20	-11,48	17,67	1,94	7,3	0,00	0,0
2009-01-21 04:30	119	27	100	5,0	18,23	-1,79	9,6	992,50	-2,20	-10,78	17,67	1,94	7,7	0,00	0,0
2009-01-21 05:00	141	27	100	3,3	18,13	-1,49	9,6	992,50	-1,90	-5,94	17,57	2,24	9,2	0,00	0,0
2009-01-21 05:30	141	27	100	5,6	18,13	-1,29	9,6	992,50	-1,70	-10,84	17,57	2,44	7,9	0,00	0,0
2009-01-21 06:00	151	27	100	7,3	18,03	-1,19	9,6	992,50	-1,60	-13,44	17,47	2,54	8,9	0,00	0,0
2009-01-21 06:30	145	27	100	5,0	18,03	-1,19	9,6	992,50	-1,60	-10,03	17,47	2,54	11,1	0,00	0,0
2009-01-21 07:00	152	27	100	4,9	18,03	-1,09	9,6	993,50	-1,50	-9,22	17,47	2,64	7,3	0,00	0,0
2009-01-21 07:30	115	27	100	2,2	18,13	-1,09	9,6	993,50	-1,50	-1,09	17,57	2,64	7,9	0,00	0,0
2009-01-21 08:00	183	27	100	4,3	18,13	-1,19	9,6	993,50	-1,60	-8,14	17,57	2,54	7,9	0,00	0,0
2009-01-21 08:30	155	27	100	6,0	18,13	-0,99	9,6	993,50	-1,40	-11,14	17,57	2,74	7,9	0,00	0,0
2009-01-21 09:00	141	27	100	5,2	18,13	-0,89	9,6	994,50	-1,30	-9,65	17,57	2,84	8,7	0,00	0,0
2009-01-21 09:30	161	27	100	4,1	18,13	-0,69	9,6	994,50	-1,10	-7,54	17,57	3,04	9,6	0,00	0,0
2009-01-21 10:00	165	27	98	5,4	18,13	-0,79	9,6	994,50	-1,49	-10,20	17,57	2,77	9,8	0,00	0,0
2009-01-21 10:30	171	27	96	6,4	18,03	-0,89	9,6	994,50	-1,88	-11,69	17,47	2,50	8,7	0,00	0,0
2009-01-21 11:00	159	27	94	7,7	18,03	-0,99	9,6	995,50	-2,27	-13,78	17,47	2,23	8,9	0,00	0,0
2009-01-21 11:30	163	27	91	6,0	17,93	-0,79	9,6	995,50	-2,52	-10,88	17,37	2,19	8,3	0,00	0,0
2009-01-21 12:00	120	27	91	5,4	17,93	-0,99	9,6	995,50	-2,72	-10,46	17,37	1,99	7,9	0,00	0,0
2009-01-21 12:30	93	27	87	4,7	17,83	-0,99	9,6	995,50	-3,35	-9,10	17,27	1,67	7,5	0,00	0,0
2009-01-21 13:00	137	27	86	2,2	17,73	-1,09	9,6	995,50	-3,60	-1,09	17,17	1,49	4,9	0,00	0,0
2009-01-21 13:30	154	27	85	3,9	17,73	-0,89	9,6	995,50	-3,57	-6,52	17,17	1,62	5,2	0,00	0,0
2009-01-21 14:00	127	27	84	0,0	17,73	-0,49	9,6	995,50	-3,34	-0,49	17,17	1,94	6,4	0,00	0,0
2009-01-21 14:30	124	27	84	4,1	17,73	-0,09	9,6	995,50	-2,95	-6,82	17,17	2,34	7,3	0,00	0,0
2009-01-21 15:00	147	27	90	5,2	17,83	-0,29	9,6	995,50	-2,19	-8,90	17,27	2,61	7,7	0,00	0,0
2009-01-21 15:30	151	27	91	7,9	17,83	-0,29	9,6	995,50	-2,03	-12,82	17,27	2,69	10,6	0,00	0,0
2009-01-21 16:00	155	27	93	5,0	17,73	-0,39	9,6	995,50	-1,82	-9,02	17,17	2,75	9,6	0,00	0,0
2009-01-21 16:30	132	27	92	6,2	17,73	-0,09	9,6	995,50	-1,68	-9,97	17,17	2,97	9,4	0,00	0,0
2009-01-21 17:00	141	27	92	5,0	17,73	-0,19	9,6	995,50	-1,78	-8,77	17,17	2,87	9,2	0,00	0,0
2009-01-21 17:30	169	27	91	5,2	17,53	0,01	9,6	995,50	-1,73	-8,52	16,97	2,99	9,8	0,00	0,0
2009-01-21 18:00	160	28	89	5,6	17,53	-0,09	9,6	995,50	-2,14	-9,31	17,00	2,73	9,8	0,00	0,0
2009-01-21 18:30	146	28	89	6,6	17,43	-0,09	9,6	995,50	-2,14	-10,63	16,90	2,73	9,8	0,00	0,0
2009-01-21 19:00	149	27	89	6,0	17,33	-0,09	9,6	996,50	-2,14	-9,97	16,77	2,73	9,6	0,00	0,0
2009-01-21 19:30	171	28	90	4,9	17,33	-0,39	9,6	996,50	-2,28	-8,35	16,80	2,51	7,7	0,00	0,0

Datum	Vindriktning °	Luftfukt inne Rh%	Luftfukt ute Rh%	Vindhastighet m/s	Temp inne °C	Temp ute °C	Nederb. året mm	Luftryck Mbar	Daggpunkt °C	Kyleffekt °C	Vix inne °C	Vix ute °C	Vindby m/s	Korr luftryck	Regn/dygn mm
2009-01-21 20:00	117	28	89	3,9	17,43	-0,29	9,6	996,50	-2,34	-5,82	16,90	2,53	8,9	0,00	0,0
2009-01-21 20:30	151	28	87	6,9	17,53	-0,09	9,6	996,50	-2,46	-11,34	17,00	2,57	7,5	0,00	0,0
2009-01-21 21:00	131	28	86	5,6	17,43	0,01	9,6	996,50	-2,53	-9,18	16,90	2,59	8,7	0,00	0,0
2009-01-21 21:30	126	27	86	6,2	17,43	0,01	9,6	997,50	-2,53	-9,84	16,87	2,59	8,1	0,00	0,0
2009-01-21 22:00	150	27	84	5,4	17,23	-0,19	9,6	996,50	-3,05	-9,43	16,67	2,24	8,5	0,00	0,0
2009-01-21 22:30	117	27	85	4,1	17,13	-0,39	9,6	997,50	-3,08	-7,18	16,57	2,12	7,7	0,00	0,0
2009-01-21 23:00	123	27	89	2,4	17,13	-1,19	9,6	997,50	-3,23	-3,06	16,57	1,63	4,7	0,00	0,0
2009-01-21 23:30	145	27	90	4,5	17,23	-1,09	9,6	997,50	-2,97	-9,22	16,67	1,81	6,8	0,00	0,0
2009-01-22 00:00	167	27	91	4,5	17,23	-0,79	9,6	997,50	-2,52	-8,85	16,67	2,19	7,1	0,00	0,0
2009-01-22 00:30	122	27	90	2,6	17,23	-0,39	9,6	997,50	-2,28	-2,21	16,67	2,51	6,9	0,00	0,0
2009-01-22 01:00	143	27	90	3,0	17,23	-0,39	9,6	998,51	-2,28	-3,46	16,67	2,51	5,2	0,00	0,0
2009-01-22 01:30	135	27	92	3,1	17,33	-0,49	9,6	998,51	-2,08	-3,56	16,77	2,57	4,5	0,00	0,0
2009-01-22 02:00	124	28	92	3,0	17,33	-0,29	9,6	998,51	-1,88	-3,35	16,80	2,77	5,8	0,00	0,0
2009-01-22 02:30	117	28	93	3,1	17,33	-0,39	9,6	998,51	-1,82	-3,46	16,80	2,75	4,3	0,00	0,0
2009-01-22 03:00	135	28	92	3,7	17,43	-0,39	9,6	998,51	-1,98	-5,94	16,90	2,67	5,6	0,00	0,0
2009-01-22 03:30	152	28	92	3,3	17,43	-0,79	9,6	998,51	-2,37	-5,15	16,90	2,27	5,8	0,00	0,0
2009-01-22 04:00	153	28	92	2,0	17,53	-1,09	9,6	998,51	-2,67	-1,09	17,00	1,97	5,2	0,00	0,0
2009-01-22 04:30	124	27	93	0,0	17,53	-1,59	9,6	999,51	-3,01	-1,59	16,97	1,55	4,1	0,00	0,0
2009-01-22 05:00	128	27	94	0,0	17,73	-1,79	9,6	999,51	-3,06	-1,79	17,17	1,43	3,1	0,00	0,0
2009-01-22 05:30	119	27	96	0,0	17,73	-2,19	9,6	999,51	-3,17	-2,19	17,17	1,20	2,4	0,00	0,0
2009-01-22 06:00	114	27	97	0,0	17,83	-2,49	9,6	999,51	-3,32	-2,49	17,27	0,98	1,2	0,00	0,0
2009-01-22 06:30	137	27	99	0,0	17,83	-2,79	9,6	999,51	-3,34	-2,79	17,27	0,85	0,0	0,00	0,0
2009-01-22 07:00	108	27	100	0,0	17,83	-2,89	9,6	999,51	-3,30	-2,89	17,27	0,84	0,0	0,00	0,0
2009-01-22 07:30	113	27	100	0,0	17,73	-2,99	9,6	999,51	-3,40	-2,99	17,17	0,74	1,2	0,00	0,0
2009-01-22 08:00	97	27	100	0,0	17,73	-3,19	9,6	999,51	-3,60	-3,19	17,17	0,54	1,2	0,00	0,0
2009-01-22 08:30	96	27	100	0,0	17,73	-3,39	9,6	999,51	-3,80	-3,39	17,17	0,34	2,0	0,00	0,0
2009-01-22 09:00	96	27	100	0,0	17,63	-3,59	9,6	999,51	-4,00	-3,59	17,07	0,14	2,2	0,00	0,0
2009-01-22 09:30	97	27	100	0,0	17,63	-3,39	9,6	999,51	-3,80	-3,39	17,07	0,34	1,6	0,00	0,0
2009-01-22 10:00	95	27	100	0,0	17,63	-3,29	9,6	999,51	-3,70	-3,29	17,07	0,44	1,4	0,00	0,0
2009-01-22 10:30	105	27	100	0,0	17,63	-3,19	9,6	999,51	-3,60	-3,19	17,07	0,54	1,2	0,00	0,0
2009-01-22 11:00	115	27	100	0,0	17,63	-2,89	9,6	999,51	-3,30	-2,89	17,07	0,84	2,0	0,00	0,0
2009-01-22 11:30	116	27	100	0,0	17,63	-2,89	9,6	999,51	-3,30	-2,89	17,07	0,84	2,0	0,00	0,0
2009-01-22 12:00	97	27	100	0,0	17,53	-2,79	9,6	999,51	-3,20	-2,79	16,97	0,94	0,0	0,00	0,0
2009-01-22 12:30	109	28	100	0,0	17,53	-2,69	9,6	999,51	-3,10	-2,69	17,00	1,04	0,0	0,00	0,0
2009-01-22 13:00	109	28	100	0,0	17,43	-2,39	9,6	998,51	-2,80	-2,39	16,90	1,34	0,0	0,00	0,0
2009-01-22 13:30	112	28	100	0,0	17,33	-2,19	9,6	998,51	-2,60	-2,19	16,80	1,54	1,2	0,00	0,0
2009-01-22 14:00	101	28	100	0,0	17,23	-1,89	9,6	998,51	-2,30	-1,89	16,70	1,84	1,4	0,00	0,0
2009-01-22 14:30	112	28	100	0,0	17,23	-1,89	9,6	998,51	-2,30	-1,89	16,70	1,84	2,2	0,00	0,0
2009-01-22 15:00	98	28	100	0,0	17,23	-1,99	9,6	998,51	-2,40	-1,99	16,70	1,74	2,4	0,00	0,0
2009-01-22 15:30	119	28	100	0,0	17,33	-1,99	9,6	998,51	-2,40	-1,99	16,80	1,74	3,0	0,00	0,0
2009-01-22 16:00	121	28	100	2,2	17,43	-1,99	9,6	998,51	-2,40	-1,99	16,90	1,74	2,4	0,00	0,0
2009-01-22 16:30	138	27	100	2,4	17,53	-1,79	9,6	998,51	-2,20	-3,69	16,97	1,94	3,1	0,00	0,0
2009-01-22 17:00	147	27	100	2,8	17,63	-1,59	9,6	997,50	-2,00	-4,77	17,07	2,14	4,5	0,00	0,0
2009-01-22 17:30	114	27	100	1,6	17,63	-1,59	9,6	997,50	-2,00	-1,59	17,07	2,14	3,5	0,00	0,0
2009-01-22 18:00	113	27	99	2,2	17,63	-1,59	9,6	997,50	-2,14	-1,59	17,07	2,06	4,5	0,00	0,0
2009-01-22 18:30	162	27	97	2,4	17,63	-1,59	9,6	997,50	-2,43	-3,48	17,07	1,88	3,5	0,00	0,0
2009-01-22 19:00	131	27	94	0,0	17,63	-1,69	9,6	997,50	-2,96	-1,69	17,07	1,53	4,1	0,00	0,0
2009-01-22 19:30	121	27	94	1,2	17,63	-1,89	9,6	997,50	-3,16	-1,89	17,07	1,33	2,8	0,00	0,0
2009-01-22 20:00	113	27	93	2,2	17,63	-1,89	9,6	996,50	-3,31	-1,89	17,07	1,25	4,1	0,00	0,0
2009-01-22 20:30	124	27	97	0,0	17,53	-2,19	9,6	996,50	-3,02	-2,19	16,97	1,28	3,7	0,00	0,0

Datum	Vindriktning °	Luftfukt inne Rh%	Luftfukt ute Rh%	Vindhastighet m/s	Temp inne °C	Temp ute °C	Nederb. året mm	Luftryck Mbar	Daggpunkt °C	Kyleffekt °C	Vix inne °C	Vix ute °C	Vindby m/s	Korr luftryck	Regn/dygn mm
2009-01-22 21:00	118	27	95	1,2	17,53	-2,99	9,6	996,50	-3,51	-2,39	16,97	0,91	3,9	0,00	0,0
2009-01-22 21:30	137	27	99	3,1	17,53	-2,59	9,6	996,50	-3,14	-5,86	16,97	1,06	4,5	0,00	0,0
2009-01-22 22:00	107	27	93	2,8	17,53	-2,59	9,6	996,50	-4,00	-5,86	16,97	0,55	4,9	0,00	0,0
2009-01-22 22:30	127	27	93	1,2	17,53	-2,59	9,6	996,50	-4,00	-2,59	16,97	0,55	3,9	0,00	0,0
2009-01-22 23:00	120	27	97	2,0	17,63	-2,79	9,6	996,50	-3,62	-2,79	17,07	0,68	4,3	0,00	0,0
2009-01-22 23:30	125	27	99	1,2	17,63	-2,89	9,6	996,50	-3,44	-2,89	17,07	0,75	4,1	0,00	0,0
2009-01-23 00:00	115	27	99	3,0	17,63	-2,99	9,6	995,50	-3,54	-6,30	17,07	0,65	3,7	0,00	0,0
2009-01-23 00:30	93	27	100	1,8	17,73	-3,19	9,6	995,50	-3,60	-3,19	17,17	0,54	3,9	0,00	0,0
2009-01-23 01:00	106	27	99	1,6	17,73	-3,29	9,6	995,50	-3,84	-3,29	17,17	0,35	3,5	0,00	0,0
2009-01-23 01:30	115	27	99	2,4	17,63	-3,39	9,6	995,50	-3,93	-5,38	17,07	0,25	3,9	0,00	0,0
2009-01-23 02:00	123	27	98	3,0	17,63	-3,49	9,6	994,50	-4,17	-6,84	17,07	0,07	4,1	0,00	0,0
2009-01-23 02:30	122	27	97	2,2	17,63	-3,49	9,6	994,50	-4,31	-3,49	17,07	-0,02	4,1	0,00	0,0
2009-01-23 03:00	115	27	95	3,5	17,73	-3,59	9,6	994,50	-4,70	-8,31	17,17	-0,29	3,9	0,00	0,0
2009-01-23 03:30	118	27	94	0,0	17,83	-3,59	9,6	994,50	-4,84	-3,59	17,27	-0,37	3,7	0,00	0,0
2009-01-23 04:00	121	27	93	2,2	17,93	-3,59	9,6	994,50	-4,99	-3,59	17,37	-0,45	3,1	0,00	0,0
2009-01-23 04:30	111	27	91	1,4	18,03	-3,69	9,6	994,50	-5,39	-3,69	17,47	-0,72	3,3	0,00	0,0
2009-01-23 05:00	120	27	91	0,0	18,03	-3,89	9,6	993,50	-5,58	-3,89	17,47	-0,92	3,5	0,00	0,0
2009-01-23 05:30	115	27	92	2,6	18,03	-4,39	9,6	993,50	-5,93	-6,44	17,47	-1,34	3,3	0,00	0,0
2009-01-23 06:00	101	27	95	2,8	18,03	-4,69	9,6	993,50	-5,79	-8,15	17,47	-1,39	5,4	0,00	0,0
2009-01-23 06:30	116	27	95	3,0	18,03	-4,79	9,6	994,50	-5,89	-8,26	17,47	-1,49	5,6	0,00	0,0
2009-01-23 07:00	121	27	99	2,6	17,93	-5,19	9,6	993,50	-5,73	-7,28	17,37	-1,55	5,2	0,00	0,0
2009-01-23 07:30	100	27	100	2,4	17,93	-5,49	9,6	993,50	-5,89	-7,60	17,37	-1,76	4,7	0,00	0,0
2009-01-23 08:00	117	27	100	4,3	18,03	-5,59	9,6	993,50	-5,99	-13,44	17,47	-1,86	4,9	0,00	0,0
2009-01-23 08:30	124	27	100	3,0	18,03	-5,69	9,6	993,50	-6,09	-9,25	17,47	-1,96	5,0	0,00	0,0
2009-01-23 09:00	81	27	100	1,4	18,03	-5,89	9,6	993,50	-6,29	-5,89	17,47	-2,16	5,4	0,00	0,0
2009-01-23 09:30	130	27	100	3,1	18,13	-6,09	9,6	994,50	-6,49	-9,68	17,57	-2,36	6,0	0,00	0,0
2009-01-23 10:00	86	27	100	3,3	18,13	-6,09	9,6	994,50	-6,49	-11,14	17,57	-2,36	5,2	0,00	0,0
2009-01-23 10:30	105	27	100	0,0	18,03	-6,09	9,6	994,50	-6,49	-6,09	17,47	-2,36	4,9	0,00	0,0
2009-01-23 11:00	102	27	100	2,8	18,03	-6,09	9,6	994,50	-6,49	-9,68	17,47	-2,36	4,3	0,00	0,0
2009-01-23 11:30	100	27	100	2,6	17,93	-5,89	9,6	994,50	-6,29	-8,02	17,37	-2,16	4,5	0,00	0,0
2009-01-23 12:00	109	27	100	3,3	17,93	-5,79	9,6	994,50	-6,19	-10,80	17,37	-2,06	4,5	0,00	0,0
2009-01-23 12:30	126	27	100	2,6	17,93	-5,59	9,6	994,50	-5,99	-7,70	17,37	-1,86	4,9	0,00	0,0
2009-01-23 13:00	117	27	100	2,6	17,83	-5,49	9,6	993,50	-5,89	-7,60	17,27	-1,76	4,5	0,00	0,0
2009-01-23 13:30	119	27	100	3,1	17,93	-5,19	9,6	993,50	-5,59	-8,70	17,37	-1,46	4,5	0,00	0,0
2009-01-23 14:00	89	27	100	0,0	17,93	-4,99	9,6	993,50	-5,39	-4,99	17,37	-1,26	4,3	0,00	0,0
2009-01-23 14:30	93	27	100	1,8	18,03	-4,89	9,6	993,50	-5,29	-4,89	17,47	-1,16	3,9	0,00	0,0
2009-01-23 15:00	108	27	100	0,0	18,03	-4,79	9,6	993,50	-5,19	-4,79	17,47	-1,06	4,9	0,00	0,0
2009-01-23 15:30	95	27	100	2,6	18,03	-4,69	9,6	993,50	-5,09	-6,75	17,47	-0,96	4,9	0,00	0,0
2009-01-23 16:00	99	27	100	1,2	18,03	-4,69	9,6	993,50	-5,09	-4,69	17,47	-0,96	5,2	0,00	0,0
2009-01-23 16:30	90	27	100	2,2	17,93	-4,69	9,6	993,50	-5,09	-4,69	17,37	-0,96	6,4	0,00	0,0
2009-01-23 17:00	109	27	100	1,4	17,83	-4,59	9,6	993,50	-4,99	-4,59	17,27	-0,86	5,2	0,00	0,0
2009-01-23 17:30	95	27	100	3,0	17,73	-4,59	9,6	994,50	-4,99	-8,04	17,17	-0,86	4,1	0,00	0,0
2009-01-23 18:00	151	27	100	1,8	17,63	-4,49	9,6	994,50	-4,89	-4,49	17,07	-0,76	5,0	0,00	0,0
2009-01-23 18:30	118	27	100	3,0	17,63	-4,39	9,6	994,50	-4,79	-7,83	17,07	-0,66	6,4	0,00	0,0
2009-01-23 19:00	100	27	100	1,4	17,63	-4,29	9,6	994,50	-4,69	-4,29	17,07	-0,56	5,8	0,00	0,0
2009-01-23 19:30	131	27	100	3,1	17,73	-4,39	9,6	994,50	-4,79	-7,83	17,17	-0,66	5,4	0,00	0,0
2009-01-23 20:00	124	27	100	2,6	17,73	-4,19	9,6	994,50	-4,59	-6,23	17,17	-0,46	5,4	0,00	0,0
2009-01-23 20:30	132	27	100	4,5	17,83	-4,09	9,6	995,50	-4,50	-12,94	17,27	-0,36	6,0	0,00	0,0
2009-01-23 21:00	122	27	100	3,1	17,83	-4,09	9,6	995,50	-4,50	-7,50	17,27	-0,36	6,8	0,00	0,0
2009-01-23 21:30	123	27	100	2,8	17,83	-3,99	9,6	995,50	-4,40	-7,39	17,27	-0,26	6,4	0,00	0,0

Datum	Vindriktning °	Luftfukt inne Rh%	Luftfukt ute Rh%	Vindhastighet m/s	Temp inne °C	Temp ute °C	Nederb. året mm	Luftryck Mbar	Daggpunkt °C	Kyleffekt °C	Vix inne °C	Vix ute °C	Vindby m/s	Korr luftryck	Regn/dygn mm
2009-01-23 22:00	118	27	100	2,2	17,93	-3,99	9,6	995,50	-4,40	-3,99	17,37	-0,26	6,0	0,00	0,0
2009-01-23 22:30	122	27	100	2,0	17,83	-3,89	9,6	995,50	-4,30	-3,89	17,27	-0,16	6,4	0,00	0,0
2009-01-23 23:00	124	27	100	1,8	17,83	-3,89	9,6	995,50	-4,30	-3,89	17,27	-0,16	5,6	0,00	0,0
2009-01-23 23:30	124	27	100	4,9	17,73	-3,79	9,6	995,50	-4,20	-12,57	17,17	-0,06	7,5	0,00	0,0
2009-01-24 00:00	99	27	100	2,6	17,63	-3,69	9,6	995,50	-4,10	-5,70	17,07	0,04	7,1	0,00	0,0
2009-01-24 00:30	135	27	100	3,9	17,53	-3,59	9,6	995,50	-4,00	-9,67	16,97	0,14	6,6	0,00	0,0
2009-01-24 01:00	90	27	100	2,0	17,53	-3,49	9,6	995,50	-3,90	-3,49	16,97	0,24	7,5	0,00	0,0
2009-01-24 01:30	116	28	100	4,9	17,53	-3,39	9,6	995,50	-3,80	-12,07	17,00	0,34	6,8	0,00	0,0
2009-01-24 02:00	124	28	100	4,5	17,53	-3,39	9,6	995,50	-3,80	-12,07	17,00	0,34	7,3	0,00	0,0
2009-01-24 02:30	70	28	100	3,3	17,53	-3,29	9,6	995,50	-3,70	-7,97	17,00	0,44	6,4	0,00	0,0
2009-01-24 03:00	106	27	100	5,8	17,53	-3,29	9,6	995,50	-3,70	-13,40	16,97	0,44	6,6	0,00	0,0
2009-01-24 03:30	119	27	100	4,9	17,63	-3,29	9,6	995,50	-3,70	-11,95	17,07	0,44	6,6	0,00	0,0
2009-01-24 04:00	116	27	100	2,8	17,73	-3,39	9,6	995,50	-3,80	-6,73	17,17	0,34	6,2	0,00	0,0
2009-01-24 04:30	99	27	100	2,8	17,83	-3,59	9,6	995,50	-4,00	-6,95	17,27	0,14	6,0	0,00	0,0
2009-01-24 05:00	80	27	100	3,1	17,93	-3,69	9,6	995,50	-4,10	-7,06	17,37	0,04	6,9	0,00	0,0
2009-01-24 05:30	114	27	100	1,2	18,03	-3,79	9,6	996,50	-4,20	-3,79	17,47	-0,06	6,0	0,00	0,0
2009-01-24 06:00	106	28	100	2,2	18,03	-3,89	9,6	996,50	-4,30	-3,89	17,51	-0,16	5,4	0,00	0,0
2009-01-24 06:30	121	28	100	1,4	18,03	-3,99	9,6	996,50	-4,40	-3,99	17,51	-0,26	5,0	0,00	0,0
2009-01-24 07:00	107	28	100	2,2	18,03	-4,19	9,6	996,50	-4,59	-4,19	17,51	-0,46	4,7	0,00	0,0
2009-01-24 07:30	121	28	100	3,7	18,03	-4,39	9,6	997,50	-4,79	-10,60	17,51	-0,66	6,0	0,00	0,0
2009-01-24 08:00	121	28	100	3,1	18,03	-4,59	9,6	997,50	-4,99	-8,04	17,51	-0,86	6,2	0,00	0,0
2009-01-24 08:30	117	28	100	3,1	18,03	-4,69	9,6	997,50	-5,09	-8,15	17,51	-0,96	5,6	0,00	0,0
2009-01-24 09:00	91	28	100	1,2	18,03	-4,69	9,6	997,50	-5,09	-4,69	17,51	-0,96	5,2	0,00	0,0
2009-01-24 09:30	119	28	100	2,8	18,03	-4,69	9,6	997,50	-5,09	-8,15	17,51	-0,96	4,3	0,00	0,0
2009-01-24 10:00	96	28	100	1,6	18,13	-4,69	9,6	997,50	-5,09	-4,69	17,61	-0,96	5,2	0,00	0,0
2009-01-24 10:30	105	28	100	2,0	18,13	-4,69	9,6	997,50	-5,09	-4,69	17,61	-0,96	5,6	0,00	0,0
2009-01-24 11:00	105	28	100	1,8	18,13	-4,79	9,6	997,50	-5,19	-4,79	17,61	-1,06	4,7	0,00	0,0
2009-01-24 11:30	82	28	100	1,8	18,13	-4,79	9,6	997,50	-5,19	-4,79	17,61	-1,06	5,6	0,00	0,0
2009-01-24 12:00	110	28	100	5,2	18,13	-4,89	9,6	997,50	-5,29	-14,69	17,61	-1,16	6,2	0,00	0,0
2009-01-24 12:30	102	28	100	3,1	18,03	-4,99	9,6	997,50	-5,39	-8,48	17,51	-1,26	5,4	0,00	0,0
2009-01-24 13:00	120	28	100	1,2	17,93	-4,99	9,6	997,50	-5,39	-4,99	17,41	-1,26	6,6	0,00	0,0
2009-01-24 13:30	86	28	100	3,3	17,93	-5,09	9,6	996,50	-5,49	-10,01	17,41	-1,36	5,4	0,00	0,0
2009-01-24 14:00	96	28	100	3,3	17,93	-5,09	9,6	996,50	-5,49	-10,01	17,41	-1,36	5,6	0,00	0,0
2009-01-24 14:30	81	28	100	3,5	17,93	-5,09	9,6	996,50	-5,49	-10,01	17,41	-1,36	5,2	0,00	0,0
2009-01-24 15:00	90	28	100	2,0	18,03	-5,19	9,6	996,50	-5,59	-5,19	17,51	-1,46	5,4	0,00	0,0
2009-01-24 15:30	105	28	100	0,0	18,03	-5,19	9,6	996,50	-5,59	-5,19	17,51	-1,46	5,4	0,00	0,0
2009-01-24 16:00	96	28	100	1,6	18,13	-5,29	9,6	996,50	-5,69	-5,29	17,61	-1,56	4,5	0,00	0,0
2009-01-24 16:30	85	28	100	3,9	18,13	-5,29	9,6	996,50	-5,69	-11,65	17,61	-1,56	4,7	0,00	0,0
2009-01-24 17:00	92	28	100	1,2	18,23	-5,39	9,6	996,50	-5,79	-5,39	17,71	-1,66	5,4	0,00	0,0
2009-01-24 17:30	83	28	100	4,1	18,13	-5,49	9,6	996,50	-5,89	-13,32	17,61	-1,76	5,2	0,00	0,0
2009-01-24 18:00	80	28	100	2,2	18,13	-5,49	9,6	996,50	-5,89	-5,49	17,61	-1,76	5,2	0,00	0,0
2009-01-24 18:30	79	28	98	2,2	18,13	-5,59	9,6	996,50	-6,26	-5,59	17,61	-2,03	4,5	0,00	0,0
2009-01-24 19:00	93	28	98	1,2	18,13	-5,69	9,6	996,50	-6,36	-5,69	17,61	-2,13	6,4	0,00	0,0
2009-01-24 19:30	83	28	98	2,0	18,13	-5,79	9,6	996,50	-6,46	-5,79	17,61	-2,23	4,5	0,00	0,0
2009-01-24 20:00	96	28	97	2,2	18,13	-5,89	9,6	996,50	-6,70	-5,89	17,61	-2,42	3,9	0,00	0,0
2009-01-24 20:30	81	28	95	2,4	18,13	-6,19	9,6	996,50	-7,28	-8,34	17,61	-2,89	6,0	0,00	0,0
2009-01-24 21:00	102	28	94	1,8	18,03	-6,29	9,6	997,50	-7,52	-6,29	17,51	-3,07	5,2	0,00	0,0
2009-01-24 21:30	93	28	95	0,0	18,03	-6,39	9,6	997,50	-7,48	-6,39	17,51	-3,09	4,1	0,00	0,0
2009-01-24 22:00	86	28	95	0,0	18,03	-6,59	9,6	997,50	-7,67	-6,59	17,51	-3,29	4,5	0,00	0,0
2009-01-24 22:30	99	28	96	0,0	17,93	-6,69	9,6	997,50	-7,63	-6,69	17,41	-3,31	2,8	0,00	0,0

Datum	Vindriktning °	Luftfukt inne Rh%	Luftfukt ute Rh%	Vindhastighet m/s	Temp inne °C	Temp ute °C	Nederb. året mm	Luftryck Mbar	Daggpunkt °C	Kyleffekt °C	Vix inne °C	Vix ute °C	Vindby m/s	Korr luftryck	Regn/dygn mm
2009-01-24 23:00	91	28	96	0,0	17,93	-6,89	9,6	997,50	-7,83	-6,89	17,41	-3,51	2,6	0,00	0,0
2009-01-24 23:30	86	28	95	0,0	17,93	-6,89	9,6	998,51	-7,97	-6,89	17,41	-3,59	2,4	0,00	0,0
2009-01-25 00:00	88	28	95	0,0	17,93	-6,99	9,6	998,51	-8,07	-6,99	17,41	-3,69	2,8	0,00	0,0
2009-01-25 00:30	89	28	96	0,0	17,93	-7,09	9,6	998,51	-8,03	-7,09	17,41	-3,71	2,6	0,00	0,0
2009-01-25 01:00	78	28	96	0,0	17,93	-7,19	9,6	998,51	-8,13	-7,19	17,41	-3,81	2,4	0,00	0,0
2009-01-25 01:30	110	28	97	0,0	17,83	-7,29	9,6	998,51	-8,09	-7,29	17,31	-3,82	3,3	0,00	0,0
2009-01-25 02:00	90	28	97	2,0	17,83	-7,29	9,6	998,51	-8,09	-7,29	17,31	-3,82	3,7	0,00	0,0
2009-01-25 02:30	98	28	98	0,0	17,73	-7,59	9,6	998,51	-8,25	-7,59	17,20	-4,04	4,3	0,00	0,0
2009-01-25 03:00	68	28	98	0,0	17,83	-7,79	9,6	998,51	-8,45	-7,79	17,31	-4,24	3,7	0,00	0,0
2009-01-25 03:30	85	28	97	2,0	17,93	-7,89	9,6	999,51	-8,69	-7,89	17,41	-4,42	3,7	0,00	0,0
2009-01-25 04:00	82	28	96	3,1	18,03	-7,99	9,6	998,51	-8,92	-11,76	17,51	-4,61	4,7	0,00	0,0
2009-01-25 04:30	107	28	96	2,0	18,23	-7,99	9,6	998,51	-8,92	-7,99	17,71	-4,61	3,9	0,00	0,0
2009-01-25 05:00	86	28	95	2,8	18,33	-7,99	9,6	998,51	-9,06	-11,76	17,81	-4,69	4,7	0,00	0,0
2009-01-25 05:30	107	28	95	1,2	18,43	-7,99	9,6	999,51	-9,06	-7,99	17,91	-4,69	4,1	0,00	0,0
2009-01-25 06:00	107	28	95	2,6	18,43	-7,89	9,6	999,51	-8,96	-10,13	17,91	-4,59	3,7	0,00	0,0
2009-01-25 06:30	114	28	95	0,0	18,43	-7,89	9,6	999,51	-8,96	-7,89	17,91	-4,59	3,7	0,00	0,0
2009-01-25 07:00	84	28	96	1,6	18,43	-7,89	9,6	999,51	-8,83	-7,89	17,91	-4,51	3,5	0,00	0,0
2009-01-25 07:30	101	28	96	0,0	18,33	-7,79	9,6	999,51	-8,73	-7,79	17,81	-4,41	3,9	0,00	0,0
2009-01-25 08:00	91	28	96	1,4	18,33	-7,79	9,6	999,51	-8,73	-7,79	17,81	-4,41	3,5	0,00	0,0
2009-01-25 08:30	88	28	96	2,0	18,33	-7,79	9,6	1000,51	-8,73	-7,79	17,81	-4,41	2,6	0,00	0,0
2009-01-25 09:00	98	28	97	0,0	18,33	-7,79	9,6	1000,51	-8,59	-7,79	17,81	-4,32	3,1	0,00	0,0
2009-01-25 09:30	97	28	97	1,2	18,43	-7,69	9,6	1000,51	-8,49	-7,69	17,91	-4,22	3,1	0,00	0,0
2009-01-25 10:00	94	28	96	0,0	18,43	-7,59	9,6	1000,51	-8,53	-7,59	17,91	-4,21	3,1	0,00	0,0
2009-01-25 10:30	92	28	96	2,2	18,43	-7,49	9,6	1000,51	-8,43	-7,49	17,91	-4,11	3,1	0,00	0,0
2009-01-25 11:00	91	28	95	0,0	18,53	-7,29	9,6	1001,51	-8,37	-7,29	18,01	-3,99	3,1	0,00	0,0
2009-01-25 11:30	101	28	95	0,0	18,43	-7,29	9,6	1001,51	-8,37	-7,29	17,91	-3,99	3,7	0,00	0,0
2009-01-25 12:00	84	28	95	1,6	18,33	-7,19	9,6	1001,51	-8,27	-7,19	17,81	-3,89	3,5	0,00	0,0
2009-01-25 12:30	80	28	95	0,0	18,23	-7,09	9,6	1001,51	-8,17	-7,09	17,71	-3,79	3,1	0,00	0,0
2009-01-25 13:00	95	28	95	2,6	18,03	-6,99	9,6	1001,51	-8,07	-9,18	17,51	-3,69	2,8	0,00	0,0
2009-01-25 13:30	168	28	95	0,0	18,03	-7,09	9,6	1001,51	-8,17	-7,09	17,51	-3,79	2,8	0,00	0,0
2009-01-25 14:00	88	28	95	0,0	18,03	-7,19	9,6	1001,51	-8,27	-7,19	17,51	-3,89	3,1	0,00	0,0
2009-01-25 14:30	99	28	95	0,0	18,13	-7,19	9,6	1001,51	-8,27	-7,19	17,61	-3,89	2,6	0,00	0,0
2009-01-25 15:00	122	28	96	0,0	18,23	-7,29	9,6	1002,51	-8,23	-7,29	17,71	-3,91	2,6	0,00	0,0
2009-01-25 15:30	99	28	96	2,0	18,23	-7,29	9,6	1002,51	-8,23	-7,29	17,71	-3,91	3,0	0,00	0,0
2009-01-25 16:00	231	28	97	0,0	18,23	-7,29	9,6	1002,51	-8,09	-7,29	17,71	-3,82	2,6	0,00	0,0
2009-01-25 16:30	76	28	97	0,0	18,23	-7,29	9,6	1002,51	-8,09	-7,29	17,71	-3,82	2,6	0,00	0,0
2009-01-25 17:00	219	28	97	0,0	18,13	-7,29	9,6	1003,51	-8,09	-7,29	17,61	-3,82	2,6	0,00	0,0
2009-01-25 17:30	102	28	98	0,0	18,03	-7,29	9,6	1003,51	-7,96	-7,29	17,51	-3,74	2,8	0,00	0,0
2009-01-25 18:00	112	28	98	2,0	18,03	-7,39	9,6	1003,51	-8,06	-7,39	17,51	-3,84	2,8	0,00	0,0
2009-01-25 18:30	92	28	98	0,0	18,13	-7,49	9,6	1003,51	-8,15	-7,49	17,61	-3,94	2,4	0,00	0,0
2009-01-25 19:00	130	28	98	0,0	18,23	-7,49	9,6	1003,51	-8,15	-7,49	17,71	-3,94	2,4	0,00	0,0
2009-01-25 19:30	137	28	99	0,0	18,23	-7,39	9,6	1004,51	-7,92	-7,39	17,71	-3,75	1,8	0,00	0,0
2009-01-25 20:00	107	28	99	1,2	18,33	-7,39	9,6	1004,51	-7,92	-7,39	17,81	-3,75	1,8	0,00	0,0
2009-01-25 20:30	116	28	99	0,0	18,33	-7,39	9,6	1004,51	-7,92	-7,39	17,81	-3,75	1,8	0,00	0,0
2009-01-25 21:00	93	28	98	0,0	18,33	-7,39	9,6	1004,51	-8,06	-7,39	17,81	-3,84	1,6	0,00	0,0
2009-01-25 21:30	189	28	98	0,0	18,23	-7,49	9,6	1004,51	-8,15	-7,49	17,71	-3,94	1,8	0,00	0,0
2009-01-25 22:00	184	28	99	0,0	18,13	-7,49	9,6	1005,51	-8,02	-7,49	17,61	-3,85	1,4	0,00	0,0
2009-01-25 22:30	171	28	99	0,0	17,93	-7,39	9,6	1005,51	-7,92	-7,39	17,41	-3,75	1,4	0,00	0,0
2009-01-25 23:00	241	28	98	0,0	17,83	-7,39	9,6	1005,51	-8,06	-7,39	17,31	-3,84	0,0	0,00	0,0
2009-01-25 23:30	157	28	99	0,0	17,73	-7,49	9,6	1005,51	-8,02	-7,49	17,20	-3,85	1,2	0,00	0,0

Datum	Vindriktning °	Luftfukt inne Rh%	Luftfukt ute Rh%	Vindhastighet m/s	Temp inne °C	Temp ute °C	Nederb. året mm	Lufttryck Mbar	Daggpunkt °C	Kyleffekt °C	Vix inne °C	Vix ute °C	Vindby m/s	Korr lufttryck	Regn/dygn mm
2009-01-26 00:00	38	28	99	0,0	17,73	-7,59	9,6	1005,51	-8,12	-7,59	17,20	-3,95	0,0	0,00	0,0
2009-01-26 00:30	21	28	99	0,0	17,73	-7,49	9,6	1006,51	-8,02	-7,49	17,20	-3,85	0,0	0,00	0,0
2009-01-26 01:00	137	28	99	0,0	17,83	-7,49	9,6	1006,51	-8,02	-7,49	17,31	-3,85	0,0	0,00	0,0
2009-01-26 01:30	172	28	100	0,0	17,93	-7,59	9,6	1006,51	-7,99	-7,59	17,41	-3,86	2,2	0,00	0,0
2009-01-26 02:00	205	28	100	0,0	17,93	-7,59	9,6	1006,51	-7,99	-7,59	17,41	-3,86	1,2	0,00	0,0
2009-01-26 02:30	139	28	100	0,0	18,03	-7,69	9,6	1006,51	-8,09	-7,69	17,51	-3,96	0,0	0,00	0,0
2009-01-26 03:00	109	28	100	0,0	18,03	-7,69	9,6	1006,51	-8,09	-7,69	17,51	-3,96	0,0	0,00	0,0
2009-01-26 03:30	232	28	100	0,0	18,03	-7,69	9,6	1006,51	-8,09	-7,69	17,51	-3,96	2,0	0,00	0,0
2009-01-26 04:00	145	28	100	0,0	17,93	-7,69	9,6	1006,51	-8,09	-7,69	17,41	-3,96	0,0	0,00	0,0
2009-01-26 04:30	13	28	100	0,0	17,93	-7,69	9,6	1006,51	-8,09	-7,69	17,41	-3,96	1,2	0,00	0,0
2009-01-26 05:00	187	28	100	0,0	17,93	-7,69	9,6	1006,51	-8,09	-7,69	17,41	-3,96	1,2	0,00	0,0
2009-01-26 05:30	117	28	100	0,0	18,03	-7,59	9,6	1007,51	-7,99	-7,59	17,51	-3,86	0,0	0,00	0,0
2009-01-26 06:00	131	28	100	0,0	18,13	-7,59	9,6	1007,51	-7,99	-7,59	17,61	-3,86	0,0	0,00	0,0
2009-01-26 06:30	125	28	100	0,0	18,23	-7,59	9,6	1007,51	-7,99	-7,59	17,71	-3,86	0,0	0,00	0,0
2009-01-26 07:00	87	28	100	0,0	18,33	-7,59	9,6	1007,51	-7,99	-7,59	17,81	-3,86	0,0	0,00	0,0
2009-01-26 07:30	190	28	100	0,0	18,43	-7,59	9,6	1007,51	-7,99	-7,59	17,91	-3,86	0,0	0,00	0,0
2009-01-26 08:00	119	28	100	0,0	18,43	-7,59	9,6	1007,51	-7,99	-7,59	17,91	-3,86	1,4	0,00	0,0
2009-01-26 08:30	62	28	100	0,0	18,43	-7,49	9,6	1007,51	-7,89	-7,49	17,91	-3,76	0,0	0,00	0,0
2009-01-26 09:00	62	28	100	0,0	18,33	-7,49	9,6	1007,51	-7,89	-7,49	17,81	-3,76	0,0	0,00	0,0
2009-01-26 09:30	56	28	100	0,0	18,33	-7,49	9,6	1008,51	-7,89	-7,49	17,81	-3,76	0,0	0,00	0,0
2009-01-26 10:00	73	28	99	0,0	18,23	-7,39	9,6	1008,51	-7,92	-7,39	17,71	-3,75	0,0	0,00	0,0
2009-01-26 10:30	85	28	99	0,0	18,23	-7,09	9,6	1008,51	-7,62	-7,09	17,71	-3,45	0,0	0,00	0,0
2009-01-26 11:00	128	28	98	0,0	18,23	-7,09	9,6	1008,51	-7,76	-7,09	17,71	-3,54	0,0	0,00	0,0
2009-01-26 11:30	89	28	97	0,0	18,23	-6,79	9,6	1008,51	-7,59	-6,79	17,71	-3,32	0,0	0,00	0,0
2009-01-26 12:00	87	28	96	0,0	18,33	-6,69	9,6	1008,51	-7,63	-6,69	17,81	-3,31	0,0	0,00	0,0
2009-01-26 12:30	83	28	95	0,0	18,33	-6,49	9,6	1008,51	-7,57	-6,49	17,81	-3,19	0,0	0,00	0,0
2009-01-26 13:00	84	28	95	0,0	18,33	-6,59	9,6	1008,51	-7,67	-6,59	17,81	-3,29	0,0	0,00	0,0
2009-01-26 13:30	86	28	95	0,0	18,33	-6,29	9,6	1008,51	-7,38	-6,29	17,81	-2,99	0,0	0,00	0,0
2009-01-26 14:00	83	28	94	0,0	18,23	-6,19	9,6	1008,51	-7,42	-6,19	17,71	-2,97	0,0	0,00	0,0
2009-01-26 14:30	83	28	95	0,0	18,23	-6,49	9,6	1008,51	-7,57	-6,49	17,71	-3,19	0,0	0,00	0,0
2009-01-26 15:00	90	28	97	0,0	18,23	-6,59	9,6	1008,51	-7,40	-6,59	17,71	-3,12	0,0	0,00	0,0
2009-01-26 15:30	89	28	99	0,0	18,23	-6,59	9,6	1008,51	-7,12	-6,59	17,71	-2,95	0,0	0,00	0,0
2009-01-26 16:00	106	28	100	0,0	18,13	-6,69	9,6	1008,51	-7,09	-6,69	17,61	-2,96	1,2	0,00	0,0
2009-01-26 16:30	85	28	100	0,0	18,13	-6,79	9,6	1008,51	-7,19	-6,79	17,61	-3,06	1,8	0,00	0,0
2009-01-26 17:00	87	28	100	0,0	18,03	-6,79	9,6	1008,51	-7,19	-6,79	17,51	-3,06	1,8	0,00	0,0
2009-01-26 17:30	95	28	100	0,0	18,03	-6,79	9,6	1008,51	-7,19	-6,79	17,51	-3,06	1,4	0,00	0,0
2009-01-26 18:00	94	28	100	0,0	17,93	-6,69	9,6	1009,51	-7,09	-6,69	17,41	-2,96	0,0	0,00	0,0
2009-01-26 18:30	91	28	100	0,0	17,93	-6,69	9,6	1009,51	-7,09	-6,69	17,41	-2,96	1,2	0,00	0,0
2009-01-26 19:00	86	28	100	0,0	17,93	-6,69	9,6	1009,51	-7,09	-6,69	17,41	-2,96	1,4	0,00	0,0
2009-01-26 19:30	75	28	100	0,0	18,03	-6,69	9,6	1009,51	-7,09	-6,69	17,51	-2,96	1,2	0,00	0,0
2009-01-26 20:00	98	28	100	0,0	18,03	-6,59	9,6	1009,51	-6,99	-6,59	17,51	-2,86	0,0	0,00	0,0
2009-01-26 20:30	81	28	100	0,0	18,03	-6,49	9,6	1009,51	-6,89	-6,49	17,51	-2,76	1,2	0,00	0,0
2009-01-26 21:00	90	27	100	0,0	18,03	-6,49	9,6	1009,51	-6,89	-6,49	17,47	-2,76	1,2	0,00	0,0
2009-01-26 21:30	86	27	100	0,0	17,93	-6,49	9,6	1009,51	-6,89	-6,49	17,37	-2,76	0,0	0,00	0,0
2009-01-26 22:00	91	27	100	0,0	17,83	-6,39	9,6	1009,51	-6,79	-6,39	17,27	-2,66	0,0	0,00	0,0
2009-01-26 22:30	88	27	100	0,0	17,73	-6,39	9,6	1009,51	-6,79	-6,39	17,17	-2,66	0,0	0,00	0,0
2009-01-26 23:00	81	27	100	0,0	17,73	-6,39	9,6	1009,51	-6,79	-6,39	17,17	-2,66	0,0	0,00	0,0
2009-01-26 23:30	92	27	100	0,0	17,63	-6,49	9,6	1009,51	-6,89	-6,49	17,07	-2,76	0,0	0,00	0,0
2009-01-27 00:00	93	27	100	0,0	17,53	-6,49	9,6	1009,51	-6,89	-6,49	16,97	-2,76	0,0	0,00	0,0
2009-01-27 00:30	86	27	100	0,0	17,53	-6,39	9,6	1009,51	-6,79	-6,39	16,97	-2,66	0,0	0,00	0,0

Datum	Vindriktning °	Luftfukt inne Rh%	Luftfukt ute Rh%	Vindhastighet m/s	Temp inne °C	Temp ute °C	Nederb. året mm	Lufttryck Mbar	Daggpunkt °C	Kyleffekt °C	Vix inne °C	Vix ute °C	Vindby m/s	Korr lufttryck	Regn/dygn mm
2009-01-27 01:00	87	27	100	0,0	17,53	-6,39	9,6	1009,51	-6,79	-6,39	16,97	-2,66	0,0	0,00	0,0
2009-01-27 01:30	86	27	100	0,0	17,63	-6,39	9,6	1009,51	-6,79	-6,39	17,07	-2,66	1,8	0,00	0,0
2009-01-27 02:00	83	27	100	0,0	17,73	-6,39	9,6	1009,51	-6,79	-6,39	17,17	-2,66	0,0	0,00	0,0
2009-01-27 02:30	86	27	100	0,0	17,73	-6,39	9,6	1009,51	-6,79	-6,39	17,17	-2,66	0,0	0,00	0,0
2009-01-27 03:00	87	27	100	0,0	17,83	-6,39	9,6	1009,51	-6,79	-6,39	17,27	-2,66	1,8	0,00	0,0
2009-01-27 03:30	89	27	100	0,0	17,93	-6,39	9,6	1009,51	-6,79	-6,39	17,37	-2,66	1,2	0,00	0,0
2009-01-27 04:00	100	27	100	0,0	17,93	-6,39	9,6	1009,51	-6,79	-6,39	17,37	-2,66	1,6	0,00	0,0
2009-01-27 04:30	83	27	100	0,0	18,03	-6,39	9,6	1009,51	-6,79	-6,39	17,47	-2,66	1,6	0,00	0,0
2009-01-27 05:00	88	27	100	0,0	18,03	-6,39	9,6	1009,51	-6,79	-6,39	17,47	-2,66	1,2	0,00	0,0
2009-01-27 05:30	98	27	100	0,0	18,03	-6,29	9,6	1009,51	-6,69	-6,29	17,47	-2,56	0,0	0,00	0,0
2009-01-27 06:00	98	27	100	0,0	18,13	-6,29	9,6	1009,51	-6,69	-6,29	17,57	-2,56	0,0	0,00	0,0
2009-01-27 06:30	92	27	100	0,0	18,13	-6,29	9,6	1009,51	-6,69	-6,29	17,57	-2,56	1,2	0,00	0,0
2009-01-27 07:00	96	27	100	0,0	18,13	-6,19	9,6	1009,51	-6,59	-6,19	17,57	-2,46	1,4	0,00	0,0
2009-01-27 07:30	113	27	100	0,0	18,13	-6,19	9,6	1009,51	-6,59	-6,19	17,57	-2,46	2,2	0,00	0,0
2009-01-27 08:00	108	27	100	0,0	18,13	-6,19	9,6	1009,51	-6,59	-6,19	17,57	-2,46	2,6	0,00	0,0
2009-01-27 08:30	108	27	100	0,0	18,13	-6,19	9,6	1009,51	-6,59	-6,19	17,57	-2,46	2,2	0,00	0,0
2009-01-27 09:00	104	27	100	0,0	18,13	-6,19	9,6	1009,51	-6,59	-6,19	17,57	-2,46	2,2	0,00	0,0
2009-01-27 09:30	114	27	100	0,0	18,13	-6,09	9,6	1009,51	-6,49	-6,09	17,57	-2,36	2,4	0,00	0,0
2009-01-27 10:00	89	27	100	0,0	18,13	-6,09	9,6	1009,51	-6,49	-6,09	17,57	-2,36	2,6	0,00	0,0
2009-01-27 10:30	110	27	100	0,0	18,13	-5,89	9,6	1009,51	-6,29	-5,89	17,57	-2,16	2,0	0,00	0,0
2009-01-27 11:00	99	27	100	0,0	18,13	-5,79	9,6	1009,51	-6,19	-5,79	17,57	-2,06	1,6	0,00	0,0
2009-01-27 11:30	106	27	100	0,0	18,13	-5,69	9,6	1009,51	-6,09	-5,69	17,57	-1,96	1,2	0,00	0,0
2009-01-27 12:00	104	27	100	0,0	18,13	-5,49	9,6	1009,51	-5,89	-5,49	17,57	-1,76	1,2	0,00	0,0
2009-01-27 12:30	111	27	100	0,0	18,13	-5,39	9,6	1009,51	-5,79	-5,39	17,57	-1,66	1,4	0,00	0,0
2009-01-27 13:00	99	27	99	0,0	18,03	-5,19	9,6	1009,51	-5,73	-5,19	17,47	-1,55	0,0	0,00	0,0
2009-01-27 13:30	126	27	99	0,0	18,03	-5,09	9,6	1009,51	-5,63	-5,09	17,47	-1,45	0,0	0,00	0,0
2009-01-27 14:00	115	27	97	0,0	17,93	-5,09	9,6	1008,51	-5,91	-5,09	17,37	-1,62	1,2	0,00	0,0
2009-01-27 14:30	178	27	97	0,0	17,93	-5,19	9,6	1009,51	-6,00	-5,19	17,37	-1,72	3,1	0,00	0,0
2009-01-27 15:00	133	27	97	0,0	17,93	-5,29	9,6	1009,51	-6,10	-5,29	17,37	-1,82	1,6	0,00	0,0
2009-01-27 15:30	120	27	98	0,0	18,03	-5,39	9,6	1009,51	-6,06	-5,39	17,47	-1,83	3,0	0,00	0,0
2009-01-27 16:00	140	27	99	0,0	18,03	-5,49	9,6	1009,51	-6,03	-5,49	17,47	-1,85	3,1	0,00	0,0
2009-01-27 16:30	145	27	100	2,2	18,03	-5,59	9,6	1009,51	-5,99	-5,59	17,47	-1,86	3,1	0,00	0,0
2009-01-27 17:00	137	27	99	0,0	17,93	-5,69	9,6	1009,51	-6,23	-5,69	17,37	-2,05	2,8	0,00	0,0
2009-01-27 17:30	151	27	99	0,0	17,93	-5,79	9,6	1009,51	-6,33	-5,79	17,37	-2,15	4,1	0,00	0,0
2009-01-27 18:00	147	27	99	0,0	17,93	-5,79	9,6	1010,51	-6,33	-5,79	17,37	-2,15	1,4	0,00	0,0
2009-01-27 18:30	126	27	99	1,2	17,93	-5,89	9,6	1010,51	-6,43	-5,89	17,37	-2,25	3,7	0,00	0,0
2009-01-27 19:00	141	27	99	0,0	17,83	-5,89	9,6	1010,51	-6,43	-5,89	17,27	-2,25	3,3	0,00	0,0
2009-01-27 19:30	115	27	99	0,0	17,83	-5,89	9,6	1010,51	-6,43	-5,89	17,27	-2,25	4,5	0,00	0,0
2009-01-27 20:00	116	27	99	0,0	17,73	-5,89	9,6	1010,51	-6,43	-5,89	17,17	-2,25	2,2	0,00	0,0
2009-01-27 20:30	106	27	100	1,2	17,63	-5,89	9,6	1010,51	-6,29	-5,89	17,07	-2,16	1,8	0,00	0,0
2009-01-27 21:00	156	28	100	2,4	17,53	-5,99	9,6	1010,51	-6,39	-8,13	17,00	-2,26	4,5	0,00	0,0
2009-01-27 21:30	117	28	100	0,0	17,43	-5,99	9,6	1010,51	-6,39	-5,99	16,90	-2,26	3,3	0,00	0,0
2009-01-27 22:00	133	28	100	0,0	17,33	-5,89	9,6	1010,51	-6,29	-5,89	16,80	-2,16	3,0	0,00	0,0
2009-01-27 22:30	120	28	100	1,6	17,23	-5,89	9,6	1010,51	-6,29	-5,89	16,70	-2,16	3,0	0,00	0,0
2009-01-27 23:00	132	28	100	0,0	17,23	-5,89	9,6	1010,51	-6,29	-5,89	16,70	-2,16	2,0	0,00	0,0
2009-01-27 23:30	138	28	100	0,0	17,33	-5,99	9,6	1010,51	-6,39	-5,99	16,80	-2,26	2,6	0,00	0,0
2009-01-28 00:00	115	28	100	0,0	17,43	-6,09	9,6	1011,51	-6,49	-6,09	16,90	-2,36	3,3	0,00	0,0
2009-01-28 00:30	188	28	100	0,0	17,53	-6,39	9,6	1011,51	-6,79	-6,39	17,00	-2,66	3,3	0,00	0,0
2009-01-28 01:00	183	27	100	0,0	17,53	-6,49	9,6	1011,51	-6,89	-6,49	16,97	-2,76	0,0	0,00	0,0
2009-01-28 01:30	154	27	100	0,0	17,63	-6,69	9,6	1011,51	-7,09	-6,69	17,07	-2,96	0,0	0,00	0,0

Datum	Vindriktning °	Luftfukt inne Rh%	Luftfukt ute Rh%	Vindhastighet m/s	Temp inne °C	Temp ute °C	Nederb. året mm	Lufttryck Mbar	Daggpunkt °C	Kyleffekt °C	Vix inne °C	Vix ute °C	Vindby m/s	Korr lufttryck	Regn/dygn mm
2009-01-28 02:00	154	27	100	0,0	17,63	-6,69	9,6	1011,51	-7,09	-6,69	17,07	-2,96	0,0	0,00	0,0
2009-01-28 02:30	153	27	99	0,0	17,73	-7,19	9,6	1011,51	-7,72	-7,19	17,17	-3,55	0,0	0,00	0,0
2009-01-28 03:00	153	27	99	0,0	17,73	-6,99	9,6	1011,51	-7,52	-6,99	17,17	-3,35	0,0	0,00	0,0
2009-01-28 03:30	154	27	99	0,0	17,73	-6,99	9,6	1011,51	-7,52	-6,99	17,17	-3,35	0,0	0,00	0,0
2009-01-28 04:00	154	27	99	0,0	17,73	-7,09	9,6	1011,51	-7,62	-7,09	17,17	-3,45	0,0	0,00	0,0
2009-01-28 04:30	154	27	99	0,0	17,73	-7,09	9,6	1011,51	-7,62	-7,09	17,17	-3,45	0,0	0,00	0,0
2009-01-28 05:00	153	27	99	0,0	17,83	-7,29	9,6	1011,51	-7,82	-7,29	17,27	-3,65	0,0	0,00	0,0
2009-01-28 05:30	154	27	100	0,0	17,83	-7,09	9,6	1011,51	-7,49	-7,09	17,27	-3,36	0,0	0,00	0,0
2009-01-28 06:00	153	27	100	0,0	17,93	-7,09	9,6	1011,51	-7,49	-7,09	17,37	-3,36	0,0	0,00	0,0
2009-01-28 06:30	153	27	100	0,0	17,93	-7,19	9,6	1011,51	-7,59	-7,19	17,37	-3,46	0,0	0,00	0,0
2009-01-28 07:00	153	27	100	0,0	17,93	-7,19	9,6	1011,51	-7,59	-7,19	17,37	-3,46	0,0	0,00	0,0
2009-01-28 07:30	153	27	100	0,0	17,93	-7,29	9,6	1012,51	-7,69	-7,29	17,37	-3,56	0,0	0,00	0,0
2009-01-28 08:00	155	27	100	0,0	17,93	-7,69	9,6	1012,51	-8,09	-7,69	17,37	-3,96	1,8	0,00	0,0
2009-01-28 08:30	155	27	100	0,0	17,93	-7,79	9,6	1012,51	-8,19	-7,79	17,37	-4,06	1,2	0,00	0,0
2009-01-28 09:00	155	27	100	0,0	17,93	-7,99	9,6	1012,51	-8,39	-7,99	17,37	-4,26	0,0	0,00	0,0
2009-01-28 09:30	155	27	100	0,0	17,83	-8,19	9,6	1013,51	-8,58	-8,19	17,27	-4,46	0,0	0,00	0,0
2009-01-28 10:00	155	27	100	0,0	17,83	-8,19	9,6	1013,51	-8,58	-8,19	17,27	-4,46	0,0	0,00	0,0
2009-01-28 10:30	155	27	100	0,0	17,73	-8,09	9,6	1013,51	-8,49	-8,09	17,17	-4,36	0,0	0,00	0,0
2009-01-28 11:00	155	27	100	0,0	17,73	-7,99	9,6	1013,51	-8,39	-7,99	17,17	-4,26	0,0	0,00	0,0
2009-01-28 11:30	155	27	100	0,0	17,73	-7,99	9,6	1013,51	-8,39	-7,99	17,17	-4,26	0,0	0,00	0,0
2009-01-28 12:00	155	27	100	0,0	17,63	-7,49	9,6	1013,51	-7,89	-7,49	17,07	-3,76	0,0	0,00	0,0
2009-01-28 12:30	155	27	100	0,0	17,63	-7,59	9,6	1013,51	-7,99	-7,59	17,07	-3,86	0,0	0,00	0,0
2009-01-28 13:00	155	27	100	0,0	17,73	-7,49	9,6	1013,51	-7,89	-7,49	17,17	-3,76	0,0	0,00	0,0
2009-01-28 13:30	155	27	99	0,0	17,73	-7,19	9,6	1013,51	-7,72	-7,19	17,17	-3,55	0,0	0,00	0,0
2009-01-28 14:00	155	27	99	0,0	17,73	-7,19	9,6	1013,51	-7,72	-7,19	17,17	-3,55	0,0	0,00	0,0
2009-01-28 14:30	155	27	99	0,0	17,73	-7,29	9,6	1014,51	-7,82	-7,29	17,17	-3,65	0,0	0,00	0,0
2009-01-28 15:00	170	27	99	0,0	17,73	-7,69	9,6	1014,51	-8,22	-7,69	17,17	-4,05	2,4	0,00	0,0
2009-01-28 15:30	129	27	99	0,0	17,73	-7,89	9,6	1014,51	-8,42	-7,89	17,17	-4,25	2,2	0,00	0,0
2009-01-28 16:00	155	27	99	0,0	17,73	-7,89	9,6	1014,51	-8,42	-7,89	17,17	-4,25	2,0	0,00	0,0
2009-01-28 16:30	168	27	99	0,0	17,73	-7,99	9,6	1014,51	-8,52	-7,99	17,17	-4,35	0,0	0,00	0,0
2009-01-28 17:00	181	27	99	0,0	17,73	-7,99	9,6	1015,51	-8,52	-7,99	17,17	-4,35	0,0	0,00	0,0
2009-01-28 17:30	181	27	100	0,0	17,73	-8,09	9,6	1015,51	-8,49	-8,09	17,17	-4,36	0,0	0,00	0,0
2009-01-28 18:00	182	27	100	0,0	17,73	-8,19	9,6	1015,51	-8,58	-8,19	17,17	-4,46	0,0	0,00	0,0
2009-01-28 18:30	182	27	100	0,0	17,73	-8,19	9,6	1015,51	-8,58	-8,19	17,17	-4,46	0,0	0,00	0,0
2009-01-28 19:00	195	27	100	0,0	17,73	-8,39	9,6	1015,51	-8,78	-8,39	17,17	-4,66	0,0	0,00	0,0
2009-01-28 19:30	187	27	100	0,0	17,73	-8,59	9,6	1015,51	-8,98	-8,59	17,17	-4,86	0,0	0,00	0,0
2009-01-28 20:00	187	27	100	0,0	17,63	-8,59	9,6	1016,51	-8,98	-8,59	17,07	-4,86	0,0	0,00	0,0
2009-01-28 20:30	187	27	100	0,0	17,63	-8,69	9,6	1016,51	-9,08	-8,69	17,07	-4,96	0,0	0,00	0,0
2009-01-28 21:00	193	27	100	0,0	17,63	-8,89	9,6	1016,51	-9,28	-8,89	17,07	-5,16	0,0	0,00	0,0
2009-01-28 21:30	193	27	100	0,0	17,53	-8,89	9,6	1016,51	-9,28	-8,89	16,97	-5,16	0,0	0,00	0,0
2009-01-28 22:00	194	27	100	0,0	17,43	-8,89	9,6	1016,51	-9,28	-8,89	16,87	-5,16	0,0	0,00	0,0
2009-01-28 22:30	193	27	100	0,0	17,23	-8,89	9,6	1016,51	-9,28	-8,89	16,67	-5,16	0,0	0,00	0,0
2009-01-28 23:00	193	27	100	0,0	17,03	-8,99	9,6	1016,51	-9,38	-8,99	16,47	-5,26	0,0	0,00	0,0
2009-01-28 23:30	193	27	100	0,0	17,13	-9,09	9,6	1016,51	-9,48	-9,09	16,57	-5,36	0,0	0,00	0,0
2009-01-29 00:00	193	27	100	0,0	17,33	-9,29	9,6	1017,52	-9,68	-9,29	16,77	-5,56	0,0	0,00	0,0
2009-01-29 00:30	194	27	100	0,0	17,53	-9,39	9,6	1017,52	-9,78	-9,39	16,97	-5,66	0,0	0,00	0,0
2009-01-29 01:00	193	27	100	0,0	17,43	-9,49	9,6	1017,52	-9,88	-9,49	16,87	-5,76	0,0	0,00	0,0
2009-01-29 01:30	193	27	100	0,0	17,33	-9,59	9,6	1017,52	-9,98	-9,59	16,77	-5,86	0,0	0,00	0,0
2009-01-29 02:00	193	27	100	0,0	17,13	-9,49	9,6	1017,52	-9,88	-9,49	16,57	-5,76	0,0	0,00	0,0
2009-01-29 02:30	193	27	100	0,0	17,03	-9,59	9,6	1017,52	-9,98	-9,59	16,47	-5,86	0,0	0,00	0,0

Datum	Vindriktning °	Luftfukt inne Rh%	Luftfukt ute Rh%	Vindhastighet m/s	Temp inne °C	Temp ute °C	Nederb. året mm	Lufttryck Mbar	Daggpunkt °C	Kyleffekt °C	Vix inne °C	Vix ute °C	Vindby m/s	Korr lufttryck	Regn/dygn mm
2009-01-29 03:00	193	27	100	0,0	17,23	-9,49	9,6	1018,52	-9,88	-9,49	16,67	-5,76	0,0	0,00	0,0
2009-01-29 03:30	193	27	100	0,0	17,43	-9,49	9,6	1018,52	-9,88	-9,49	16,87	-5,76	0,0	0,00	0,0
2009-01-29 04:00	193	26	99	0,0	17,53	-9,59	9,6	1018,52	-10,11	-9,59	16,93	-5,95	0,0	0,00	0,0
2009-01-29 04:30	193	26	99	0,0	17,53	-10,39	9,6	1018,52	-10,91	-10,39	16,93	-6,75	0,0	0,00	0,0
2009-01-29 05:00	193	27	99	0,0	17,53	-11,20	9,6	1018,52	-11,71	-11,20	16,97	-7,55	0,0	0,00	0,0
2009-01-29 05:30	193	27	99	0,0	17,33	-11,30	9,6	1018,52	-11,81	-11,30	16,77	-7,65	0,0	0,00	0,0
2009-01-29 06:00	193	27	99	0,0	17,33	-10,80	9,6	1018,52	-11,31	-10,80	16,77	-7,15	0,0	0,00	0,0
2009-01-29 06:30	193	27	99	0,0	17,53	-10,49	9,6	1018,52	-11,01	-10,49	16,97	-6,85	0,0	0,00	0,0
2009-01-29 07:00	193	26	99	0,0	17,63	-10,39	9,6	1019,52	-10,91	-10,39	17,03	-6,75	0,0	0,00	0,0
2009-01-29 07:30	193	26	99	0,0	17,73	-10,09	9,6	1019,52	-10,61	-10,09	17,13	-6,45	0,0	0,00	0,0
2009-01-29 08:00	193	26	96	0,0	17,73	-10,09	9,6	1019,52	-11,01	-10,09	17,13	-6,71	0,0	0,00	0,0
2009-01-29 08:30	193	26	97	0,0	17,63	-9,89	9,6	1019,52	-10,68	-9,89	17,03	-6,42	0,0	0,00	0,0
2009-01-29 09:00	193	27	97	0,0	17,53	-9,99	9,6	1019,52	-10,78	-9,99	16,97	-6,52	0,0	0,00	0,0
2009-01-29 09:30	193	27	97	0,0	17,43	-9,69	9,6	1019,52	-10,48	-9,69	16,87	-6,22	0,0	0,00	0,0
2009-01-29 10:00	193	27	97	0,0	17,43	-9,79	9,6	1020,52	-10,58	-9,79	16,87	-6,32	0,0	0,00	0,0
2009-01-29 10:30	193	26	97	0,0	17,53	-9,49	9,6	1020,52	-10,28	-9,49	16,93	-6,02	0,0	0,00	0,0
2009-01-29 11:00	193	26	97	0,0	17,63	-9,39	9,6	1020,52	-10,18	-9,39	17,03	-5,92	0,0	0,00	0,0
2009-01-29 11:30	193	26	96	0,0	17,73	-9,19	9,6	1020,52	-10,12	-9,19	17,13	-5,81	0,0	0,00	0,0
2009-01-29 12:00	193	26	95	0,0	17,73	-8,99	9,6	1020,52	-10,05	-8,99	17,13	-5,69	0,0	0,00	0,0
2009-01-29 12:30	193	26	94	0,0	17,73	-8,99	9,6	1020,52	-10,19	-8,99	17,13	-5,78	0,0	0,00	0,0
2009-01-29 13:00	193	26	94	0,0	17,63	-8,89	9,6	1021,52	-10,09	-8,89	17,03	-5,68	0,0	0,00	0,0
2009-01-29 13:30	193	26	93	0,0	17,53	-8,69	9,6	1021,52	-10,04	-8,69	16,93	-5,56	0,0	0,00	0,0
2009-01-29 14:00	193	27	92	0,0	17,53	-8,59	9,6	1021,52	-10,08	-8,59	16,97	-5,54	0,0	0,00	0,0
2009-01-29 14:30	193	27	92	0,0	17,43	-8,59	9,6	1021,52	-10,08	-8,59	16,87	-5,54	0,0	0,00	0,0
2009-01-29 15:00	193	27	91	0,0	17,43	-8,89	9,6	1021,52	-10,52	-8,89	16,87	-5,92	0,0	0,00	0,0
2009-01-29 15:30	195	27	91	0,0	17,43	-9,09	9,6	1021,52	-10,71	-9,09	16,87	-6,12	0,0	0,00	0,0
2009-01-29 16:00	195	27	91	0,0	17,53	-9,29	9,6	1022,52	-10,91	-9,29	16,97	-6,32	0,0	0,00	0,0
2009-01-29 16:30	195	27	91	0,0	17,53	-9,59	9,6	1022,52	-11,21	-9,59	16,97	-6,62	0,0	0,00	0,0
2009-01-29 17:00	195	27	92	0,0	17,53	-9,79	9,6	1022,52	-11,26	-9,79	16,97	-6,74	0,0	0,00	0,0
2009-01-29 17:30	195	27	91	0,0	17,53	-10,09	9,6	1022,52	-11,70	-10,09	16,97	-7,12	0,0	0,00	0,0
2009-01-29 18:00	195	27	91	0,0	17,53	-9,99	9,6	1022,52	-11,60	-9,99	16,97	-7,02	0,0	0,00	0,0
2009-01-29 18:30	195	26	91	0,0	17,43	-10,29	9,6	1023,52	-11,90	-10,29	16,83	-7,32	0,0	0,00	0,0
2009-01-29 19:00	195	26	91	0,0	17,43	-10,49	9,6	1023,52	-12,10	-10,49	16,83	-7,52	0,0	0,00	0,0
2009-01-29 19:30	195	26	91	0,0	17,33	-10,49	9,6	1023,52	-12,10	-10,49	16,73	-7,52	0,0	0,00	0,0
2009-01-29 20:00	195	26	91	0,0	17,13	-10,70	9,6	1023,52	-12,29	-10,70	16,53	-7,72	0,0	0,00	0,0
2009-01-29 20:30	195	26	91	0,0	17,03	-10,70	9,6	1023,52	-12,29	-10,70	16,43	-7,72	0,0	0,00	0,0
2009-01-29 21:00	195	26	91	0,0	16,93	-10,39	9,6	1023,52	-12,00	-10,39	16,33	-7,42	0,0	0,00	0,0
2009-01-29 21:30	195	26	91	0,0	16,93	-10,70	9,6	1023,52	-12,29	-10,70	16,33	-7,72	0,0	0,00	0,0
2009-01-29 22:00	195	26	91	0,0	16,93	-11,10	9,6	1023,52	-12,69	-11,10	16,33	-8,12	0,0	0,00	0,0
2009-01-29 22:30	195	26	91	0,0	17,03	-11,30	9,6	1023,52	-12,89	-11,30	16,43	-8,32	0,0	0,00	0,0
2009-01-29 23:00	195	26	91	0,0	17,03	-11,60	9,6	1023,52	-13,18	-11,60	16,43	-8,62	0,0	0,00	0,0
2009-01-29 23:30	195	26	91	0,0	17,03	-11,80	9,6	1023,52	-13,38	-11,80	16,43	-8,82	0,0	0,00	0,0
2009-01-30 00:00	195	26	91	0,0	17,13	-11,70	9,6	1023,52	-13,28	-11,70	16,53	-8,72	0,0	0,00	0,0
2009-01-30 00:30	195	26	91	0,0	17,13	-11,90	9,6	1023,52	-13,48	-11,90	16,53	-8,92	0,0	0,00	0,0
2009-01-30 01:00	195	26	91	0,0	17,13	-12,30	9,6	1023,52	-13,87	-12,30	16,53	-9,32	0,0	0,00	0,0
2009-01-30 01:30	195	26	91	0,0	17,13	-11,90	9,6	1023,52	-13,48	-11,90	16,53	-8,92	0,0	0,00	0,0
2009-01-30 02:00	195	26	91	0,0	17,13	-12,20	9,6	1023,52	-13,77	-12,20	16,53	-9,22	0,0	0,00	0,0
2009-01-30 02:30	195	26	91	0,0	17,13	-12,30	9,6	1023,52	-13,87	-12,30	16,53	-9,32	0,0	0,00	0,0
2009-01-30 03:00	195	26	91	0,0	17,13	-12,50	9,6	1023,52	-14,07	-12,50	16,53	-9,52	0,0	0,00	0,0
2009-01-30 03:30	195	26	91	0,0	17,13	-12,40	9,6	1023,52	-13,97	-12,40	16,53	-9,42	0,0	0,00	0,0

Datum	Vindriktning °	Luftfukt inne Rh%	Luftfukt ute Rh%	Vindhastighet m/s	Temp inne °C	Temp ute °C	Nederb. året mm	Lufttryck Mbar	Daggpunkt °C	Kyleffekt °C	Vix inne °C	Vix ute °C	Vindby m/s	Korr lufttryck	Regn/dygn mm
2009-01-30 04:00	195	26	91	0,0	17,13	-12,60	9,6	1023,52	-14,17	-12,60	16,53	-9,62	0,0	0,00	0,0
2009-01-30 04:30	195	26	91	0,0	17,13	-11,50	9,6	1023,52	-13,08	-11,50	16,53	-8,52	0,0	0,00	0,0
2009-01-30 05:00	195	26	91	0,0	17,13	-11,40	9,6	1023,52	-12,98	-11,40	16,53	-8,42	0,0	0,00	0,0
2009-01-30 05:30	195	26	91	0,0	17,23	-11,70	9,6	1024,52	-13,28	-11,70	16,63	-8,72	0,0	0,00	0,0
2009-01-30 06:00	195	26	91	0,0	17,33	-11,70	9,6	1023,52	-13,28	-11,70	16,73	-8,72	0,0	0,00	0,0
2009-01-30 06:30	195	26	91	0,0	17,53	-11,80	9,6	1023,52	-13,38	-11,80	16,93	-8,82	0,0	0,00	0,0
2009-01-30 07:00	195	26	91	0,0	17,63	-11,80	9,6	1024,52	-13,38	-11,80	17,03	-8,82	0,0	0,00	0,0
2009-01-30 07:30	195	26	91	0,0	17,63	-11,70	9,6	1024,52	-13,28	-11,70	17,03	-8,72	0,0	0,00	0,0
2009-01-30 08:00	195	26	91	0,0	17,63	-12,20	9,6	1024,52	-13,77	-12,20	17,03	-9,22	0,0	0,00	0,0
2009-01-30 08:30	195	26	91	0,0	17,63	-12,30	9,6	1024,52	-13,87	-12,30	17,03	-9,32	0,0	0,00	0,0
2009-01-30 09:00	195	26	91	0,0	17,63	-12,50	9,6	1024,52	-14,07	-12,50	17,03	-9,52	0,0	0,00	0,0
2009-01-30 09:30	195	26	91	0,0	17,63	-12,40	9,6	1024,52	-13,97	-12,40	17,03	-9,42	0,0	0,00	0,0
2009-01-30 10:00	101	26	91	0,0	17,63	-11,40	9,6	1024,52	-12,98	-11,40	17,03	-8,42	0,0	0,00	0,0
2009-01-30 10:30	101	26	91	0,0	17,73	-11,20	9,6	1024,52	-12,79	-11,20	17,13	-8,22	0,0	0,00	0,0
2009-01-30 11:00	101	26	91	0,0	17,73	-11,30	9,6	1025,52	-12,89	-11,30	17,13	-8,32	0,0	0,00	0,0
2009-01-30 11:30	101	26	91	0,0	17,73	-11,20	9,6	1025,52	-12,79	-11,20	17,13	-8,22	0,0	0,00	0,0
2009-01-30 12:00	101	26	91	0,0	17,73	-10,49	9,6	1024,52	-12,10	-10,49	17,13	-7,52	0,0	0,00	0,0
2009-01-30 12:30	101	26	96	0,0	17,73	-9,99	9,6	1024,52	-10,91	-9,99	17,13	-6,61	0,0	0,00	0,0
2009-01-30 13:00	108	26	96	0,0	17,73	-9,79	9,6	1024,52	-10,71	-9,79	17,13	-6,41	1,2	0,00	0,0
2009-01-30 13:30	109	26	96	0,0	17,63	-9,39	9,6	1024,52	-10,31	-9,39	17,03	-6,01	0,0	0,00	0,0
2009-01-30 14:00	104	26	96	0,0	17,53	-9,49	9,6	1024,52	-10,41	-9,49	16,93	-6,11	0,0	0,00	0,0
2009-01-30 14:30	105	26	95	0,0	17,33	-9,99	9,6	1025,52	-11,05	-9,99	16,73	-6,69	0,0	0,00	0,0
2009-01-30 15:00	18	26	95	0,0	17,13	-11,50	9,6	1025,52	-12,53	-11,50	16,53	-8,19	0,0	0,00	0,0
2009-01-30 15:30	52	26	95	0,0	16,83	-12,10	9,6	1024,52	-13,13	-12,10	16,23	-8,79	0,0	0,00	0,0
2009-01-30 16:00	50	26	95	0,0	16,63	-13,00	9,6	1025,52	-14,02	-13,00	16,03	-9,70	1,4	0,00	0,0
2009-01-30 16:30	180	26	95	0,0	16,53	-13,40	9,6	1025,52	-14,42	-13,40	15,93	-10,10	0,0	0,00	0,0
2009-01-30 17:00	180	26	95	0,0	16,53	-13,50	9,6	1025,52	-14,52	-13,50	15,93	-10,20	0,0	0,00	0,0
2009-01-30 17:30	180	26	95	0,0	16,63	-13,10	9,6	1025,52	-14,12	-13,10	16,03	-9,80	0,0	0,00	0,0
2009-01-30 18:00	180	26	95	0,0	16,83	-12,90	9,6	1025,52	-13,92	-12,90	16,23	-9,59	0,0	0,00	0,0
2009-01-30 18:30	180	26	95	0,0	17,03	-12,80	9,6	1025,52	-13,82	-12,80	16,43	-9,49	0,0	0,00	0,0
2009-01-30 19:00	180	26	95	0,0	17,13	-12,80	9,6	1025,52	-13,82	-12,80	16,53	-9,49	1,2	0,00	0,0
2009-01-30 19:30	180	26	95	0,0	17,13	-12,70	9,6	1025,52	-13,72	-12,70	16,53	-9,39	1,4	0,00	0,0
2009-01-30 20:00	180	26	95	0,0	17,03	-12,30	9,6	1026,52	-13,33	-12,30	16,43	-8,99	0,0	0,00	0,0
2009-01-30 20:30	180	26	95	0,0	16,83	-11,90	10,2	1026,52	-12,93	-11,90	16,23	-8,59	4,1	0,60	0,6
2009-01-30 21:00	180	26	95	0,0	16,83	-11,80	10,2	1026,52	-12,83	-11,80	16,23	-8,49	0,0	0,60	0,6
2009-01-30 21:30	180	26	95	0,0	16,83	-11,40	10,2	1026,52	-12,43	-11,40	16,23	-8,09	0,0	0,00	0,6
2009-01-30 22:00	180	26	95	0,0	16,93	-10,90	10,2	1026,52	-11,94	-10,90	16,33	-7,59	0,0	0,00	0,6
2009-01-30 22:30	179	26	95	0,0	17,03	-10,70	10,2	1026,52	-11,74	-10,70	16,43	-7,39	0,0	0,00	0,6
2009-01-30 23:00	180	26	95	0,0	16,93	-10,49	10,2	1026,52	-11,54	-10,49	16,33	-7,19	0,0	0,00	0,6
2009-01-30 23:30	180	26	95	0,0	16,83	-10,39	10,2	1026,52	-11,44	-10,39	16,23	-7,09	1,8	0,00	0,6
2009-01-31 00:00	180	26	95	1,2	16,73	-10,49	10,2	1026,52	-11,54	-10,49	16,13	-7,19	2,4	0,60	0,0
2009-01-31 00:30	180	26	95	1,2	16,63	-10,59	10,2	1026,52	-11,64	-10,59	16,03	-7,29	2,6	0,60	0,0
2009-01-31 01:00	179	26	95	0,0	16,73	-10,80	10,2	1026,52	-11,84	-10,80	16,13	-7,49	2,2	0,00	0,0
2009-01-31 01:30	180	26	95	0,0	16,83	-11,10	10,2	1026,52	-12,14	-11,10	16,23	-7,79	2,0	0,00	0,0
2009-01-31 02:00	180	26	95	0,0	17,03	-11,20	10,2	1026,52	-12,24	-11,20	16,43	-7,89	1,6	0,00	0,0
2009-01-31 02:30	180	26	95	0,0	17,23	-11,20	10,2	1026,52	-12,24	-11,20	16,63	-7,89	0,0	0,00	0,0
2009-01-31 03:00	180	26	95	0,0	17,33	-11,30	10,2	1025,52	-12,34	-11,30	16,73	-7,99	0,0	0,00	0,0
2009-01-31 03:30	180	26	95	0,0	17,33	-11,30	10,2	1025,52	-12,34	-11,30	16,73	-7,99	0,0	0,00	0,0
2009-01-31 04:00	180	26	95	0,0	17,33	-11,30	10,2	1025,52	-12,34	-11,30	16,73	-7,99	0,0	0,00	0,0
2009-01-31 04:30	180	26	95	0,0	17,33	-11,40	10,2	1025,52	-12,43	-11,40	16,73	-8,09	0,0	0,00	0,0

Datum	Vindriktning °	Luftfukt inne Rh%	Luftfukt ute Rh%	Vindhastighet m/s	Temp inne °C	Temp ute °C	Nederb. året mm	Lufttryck Mbar	Daggpunkt °C	Kyleffekt °C	Vix inne °C	Vix ute °C	Vindby m/s	Korr lufttryck	Regn/dygn mm
2009-01-31 05:00	180	26	95	0,0	17,33	-11,50	10,2	1026,52	-12,53	-11,50	16,73	-8,19	0,0	0,00	0,0
2009-01-31 05:30	179	26	95	0,0	17,33	-11,90	10,2	1026,52	-12,93	-11,90	16,73	-8,59	0,0	0,00	0,0
2009-01-31 06:00	180	26	95	0,0	17,43	-11,90	10,2	1026,52	-12,93	-11,90	16,83	-8,59	0,0	0,00	0,0
2009-01-31 06:30	180	26	95	0,0	17,43	-11,80	10,2	1026,52	-12,83	-11,80	16,83	-8,49	0,0	0,00	0,0
2009-01-31 07:00	180	26	95	0,0	17,43	-12,00	10,2	1026,52	-13,03	-12,00	16,83	-8,69	0,0	0,00	0,0
2009-01-31 07:30	180	26	95	0,0	17,43	-11,90	10,2	1026,52	-12,93	-11,90	16,83	-8,59	0,0	0,00	0,0
2009-01-31 08:00	179	26	95	0,0	17,53	-12,00	10,2	1026,52	-13,03	-12,00	16,93	-8,69	0,0	0,00	0,0
2009-01-31 08:30	180	26	95	0,0	17,53	-12,20	10,2	1026,52	-13,23	-12,20	16,93	-8,89	0,0	0,00	0,0
2009-01-31 09:00	180	26	95	0,0	17,53	-12,10	10,2	1026,52	-13,13	-12,10	16,93	-8,79	0,0	0,00	0,0
2009-01-31 09:30	180	26	95	0,0	17,53	-11,90	10,2	1027,52	-12,93	-11,90	16,93	-8,59	0,0	0,00	0,0
2009-01-31 10:00	180	26	95	0,0	17,43	-11,80	10,2	1027,52	-12,83	-11,80	16,83	-8,49	0,0	0,00	0,0
2009-01-31 10:30	180	26	95	0,0	17,43	-11,80	10,2	1027,52	-12,83	-11,80	16,83	-8,49	1,2	0,00	0,0
2009-01-31 11:00	180	26	95	0,0	17,43	-11,70	10,2	1027,52	-12,73	-11,70	16,83	-8,39	0,0	0,00	0,0
2009-01-31 11:30	180	26	95	0,0	17,43	-11,70	10,2	1027,52	-12,73	-11,70	16,83	-8,39	0,0	0,00	0,0
2009-01-31 12:00	180	26	95	0,0	17,43	-11,70	10,2	1027,52	-12,73	-11,70	16,83	-8,39	0,0	0,00	0,0
2009-01-31 12:30	180	26	95	0,0	17,43	-11,80	10,2	1027,52	-12,83	-11,80	16,83	-8,49	0,0	0,00	0,0
2009-01-31 13:00	180	26	95	0,0	17,43	-11,80	10,2	1027,52	-12,83	-11,80	16,83	-8,49	0,0	0,00	0,0
2009-01-31 13:30	180	26	95	0,0	17,43	-12,10	10,2	1027,52	-13,13	-12,10	16,83	-8,79	0,0	0,00	0,0
2009-01-31 14:00	180	26	95	0,0	17,33	-12,10	10,2	1027,52	-13,13	-12,10	16,73	-8,79	0,0	0,00	0,0
2009-01-31 14:30	180	26	95	0,0	17,23	-12,50	10,2	1027,52	-13,53	-12,50	16,63	-9,19	0,0	0,00	0,0
2009-01-31 15:00	180	26	95	0,0	17,13	-12,90	10,2	1027,52	-13,92	-12,90	16,53	-9,59	0,0	0,00	0,0
2009-01-31 15:30	180	26	95	0,0	17,03	-13,00	10,2	1027,52	-14,02	-13,00	16,43	-9,70	0,0	0,00	0,0
2009-01-31 16:00	180	26	95	0,0	17,03	-13,40	10,2	1027,52	-14,42	-13,40	16,43	-10,10	0,0	0,00	0,0
2009-01-31 16:30	180	26	95	0,0	17,13	-14,30	10,2	1027,52	-15,31	-14,30	16,53	-11,00	0,0	0,00	0,0
2009-01-31 17:00	180	26	95	0,0	17,23	-14,80	10,2	1027,52	-15,81	-14,80	16,63	-11,50	0,0	0,00	0,0
2009-01-31 17:30	180	26	95	0,0	17,33	-15,60	10,2	1028,52	-16,60	-15,60	16,73	-12,30	0,0	0,00	0,0
2009-01-31 18:00	180	26	95	0,0	17,33	-15,70	10,2	1028,52	-16,70	-15,70	16,73	-12,40	0,0	0,00	0,0
2009-01-31 18:30	180	26	95	0,0	17,43	-15,10	10,2	1028,52	-16,10	-15,10	16,83	-11,80	0,0	0,00	0,0
2009-01-31 19:00	180	26	95	0,0	17,33	-14,60	10,2	1028,52	-15,61	-14,60	16,73	-11,30	0,0	0,00	0,0
2009-01-31 19:30	180	26	95	0,0	17,33	-14,40	10,2	1028,52	-15,41	-14,40	16,73	-11,10	0,0	0,00	0,0
2009-01-31 20:00	180	26	95	0,0	17,23	-14,40	10,2	1028,52	-15,41	-14,40	16,63	-11,10	0,0	0,00	0,0
2009-01-31 20:30	180	26	95	0,0	17,23	-14,50	10,2	1028,52	-15,51	-14,50	16,63	-11,20	0,0	0,00	0,0
2009-01-31 21:00	180	26	95	0,0	17,23	-14,80	10,2	1028,52	-15,81	-14,80	16,63	-11,50	0,0	0,00	0,0
2009-01-31 21:30	180	26	95	0,0	17,13	-15,00	10,2	1028,52	-16,01	-15,00	16,53	-11,70	0,0	0,00	0,0
2009-01-31 22:00	180	26	95	0,0	17,03	-15,10	10,2	1028,52	-16,10	-15,10	16,43	-11,80	0,0	0,00	0,0
2009-01-31 22:30	180	26	95	0,0	16,83	-15,40	10,2	1028,52	-16,40	-15,40	16,23	-12,10	0,0	0,00	0,0
2009-01-31 23:00	180	26	95	0,0	16,73	-15,70	10,2	1028,52	-16,70	-15,70	16,13	-12,40	0,0	0,00	0,0
2009-01-31 23:30	180	26	95	0,0	16,63	-15,80	10,2	1028,52	-16,80	-15,80	16,03	-12,50	0,0	0,00	0,0
2009-02-01 00:00	180	26	95	0,0	16,63	-15,90	10,2	1028,52	-16,90	-15,90	16,03	-12,60	0,0	0,00	0,0
2009-02-01 00:30	180	26	95	0,0	16,63	-16,00	10,2	1028,52	-17,00	-16,00	16,03	-12,70	0,0	0,00	0,0
2009-02-01 01:00	180	26	95	0,0	16,63	-16,40	10,2	1028,52	-17,39	-16,40	16,03	-13,10	0,0	0,00	0,0
2009-02-01 01:30	180	26	95	0,0	16,63	-16,70	10,2	1028,52	-17,69	-16,70	16,03	-13,40	0,0	0,00	0,0
2009-02-01 02:00	180	26	95	0,0	16,63	-17,20	10,2	1028,52	-18,19	-17,20	16,03	-13,90	0,0	0,00	0,0
2009-02-01 02:30	180	26	95	0,0	16,63	-17,90	10,2	1028,52	-18,88	-17,90	16,03	-14,60	0,0	0,00	0,0
2009-02-01 03:00	180	26	95	0,0	16,73	-18,30	10,2	1027,52	-19,28	-18,30	16,13	-15,00	0,0	0,00	0,0
2009-02-01 03:30	180	26	95	0,0	16,73	-18,30	10,2	1027,52	-19,28	-18,30	16,13	-15,00	0,0	0,00	0,0
2009-02-01 04:00	180	26	95	0,0	16,83	-18,50	10,2	1027,52	-19,48	-18,50	16,23	-15,20	0,0	0,00	0,0
2009-02-01 04:30	180	26	95	0,0	16,93	-18,80	10,2	1027,52	-19,78	-18,80	16,33	-15,50	0,0	0,00	0,0
2009-02-01 05:00	179	26	95	0,0	17,03	-19,10	10,2	1027,52	-20,07	-19,10	16,43	-15,80	0,0	0,00	0,0
2009-02-01 05:30	180	26	95	0,0	17,13	-19,10	10,2	1027,52	-20,07	-19,10	16,53	-15,80	0,0	0,00	0,0

Datum	Vindriktning °	Luftfukt inne Rh%	Luftfukt ute Rh%	Vindhastighet m/s	Temp inne °C	Temp ute °C	Nederb. året mm	Lufttryck Mbar	Daggpunkt °C	Kyleffekt °C	Vix inne °C	Vix ute °C	Vindby m/s	Korr lufttryck	Regn/dygn mm
2009-02-01 06:00	180	26	95	0,0	17,23	-18,70	10,2	1027,52	-19,68	-18,70	16,63	-15,40	0,0	0,00	0,0
2009-02-01 06:30	179	26	95	0,0	17,23	-18,60	10,2	1027,52	-19,58	-18,60	16,63	-15,30	0,0	0,00	0,0
2009-02-01 07:00	180	26	95	0,0	17,23	-18,80	10,2	1027,52	-19,78	-18,80	16,63	-15,50	0,0	0,00	0,0
2009-02-01 07:30	180	26	95	0,0	17,23	-18,20	10,2	1027,52	-19,18	-18,20	16,63	-14,90	0,0	0,00	0,0
2009-02-01 08:00	180	26	95	0,0	17,23	-18,10	10,2	1026,52	-19,08	-18,10	16,63	-14,80	0,0	0,00	0,0
2009-02-01 08:30	180	26	95	0,0	17,13	-18,10	10,2	1027,52	-19,08	-18,10	16,53	-14,80	0,0	0,00	0,0
2009-02-01 09:00	180	26	95	0,0	17,23	-18,10	10,2	1026,52	-19,08	-18,10	16,63	-14,80	0,0	0,00	0,0
2009-02-01 09:30	180	26	95	0,0	17,43	-18,20	10,2	1027,52	-19,18	-18,20	16,83	-14,90	0,0	0,00	0,0
2009-02-01 10:00	180	26	95	0,0	17,53	-17,70	10,2	1027,52	-18,68	-17,70	16,93	-14,40	0,0	0,00	0,0
2009-02-01 10:30	180	26	95	0,0	17,33	-17,30	10,2	1027,52	-18,29	-17,30	16,73	-14,00	0,0	0,00	0,0
2009-02-01 11:00	180	25	95	0,0	17,13	-16,70	10,2	1027,52	-17,69	-16,70	16,50	-13,40	0,0	0,00	0,0
2009-02-01 11:30	180	25	95	0,0	16,83	-16,00	10,2	1026,52	-17,00	-16,00	16,20	-12,70	0,0	0,00	0,0
2009-02-01 12:00	180	26	95	0,0	16,53	-15,30	10,2	1026,52	-16,30	-15,30	15,93	-12,00	0,0	0,00	0,0
2009-02-01 12:30	180	26	95	0,0	16,23	-14,90	10,2	1026,52	-15,91	-14,90	15,63	-11,60	0,0	0,00	0,0
2009-02-01 13:00	180	25	95	0,0	15,93	-14,70	10,2	1026,52	-15,71	-14,70	15,30	-11,40	0,0	0,00	0,0
2009-02-01 13:30	180	25	95	0,0	15,83	-14,40	10,2	1026,52	-15,41	-14,40	15,20	-11,10	0,0	0,00	0,0
2009-02-01 14:00	180	25	95	0,0	15,73	-14,30	10,2	1026,52	-15,31	-14,30	15,10	-11,00	0,0	0,00	0,0
2009-02-01 14:30	180	25	95	0,0	15,63	-14,40	10,2	1026,52	-15,41	-14,40	15,00	-11,10	0,0	0,00	0,0
2009-02-01 15:00	180	25	95	0,0	15,53	-14,50	10,2	1026,52	-15,51	-14,50	14,90	-11,20	0,0	0,00	0,0
2009-02-01 15:30	181	26	95	0,0	15,43	-14,80	10,2	1026,52	-15,81	-14,80	14,83	-11,50	0,0	0,00	0,0
2009-02-01 16:00	181	26	95	0,0	15,43	-15,30	10,2	1026,52	-16,30	-15,30	14,83	-12,00	0,0	0,00	0,0
2009-02-01 16:30	181	26	95	0,0	15,33	-16,00	10,2	1025,52	-17,00	-16,00	14,73	-12,70	0,0	0,00	0,0
2009-02-01 17:00	181	26	95	0,0	15,43	-16,20	10,2	1025,52	-17,20	-16,20	14,83	-12,90	0,0	0,00	0,0
2009-02-01 17:30	181	26	95	0,0	15,63	-16,00	10,2	1026,52	-17,00	-16,00	15,03	-12,70	0,0	0,00	0,0
2009-02-01 18:00	181	26	95	0,0	15,93	-16,60	10,2	1026,52	-17,59	-16,60	15,33	-13,30	0,0	0,00	0,0
2009-02-01 18:30	181	26	95	0,0	16,13	-16,00	10,2	1025,52	-17,00	-16,00	15,53	-12,70	0,0	0,00	0,0
2009-02-01 19:00	181	26	95	0,0	16,23	-14,60	10,2	1026,52	-15,61	-14,60	15,63	-11,30	0,0	0,00	0,0
2009-02-01 19:30	180	26	95	0,0	16,13	-15,00	10,2	1026,52	-16,01	-15,00	15,53	-11,70	0,0	0,00	0,0
2009-02-01 20:00	181	26	95	0,0	16,03	-11,90	10,2	1025,52	-12,93	-11,90	15,43	-8,59	0,0	0,00	0,0
2009-02-01 20:30	181	26	95	0,0	16,03	-13,40	10,2	1025,52	-14,42	-13,40	15,43	-10,10	0,0	0,00	0,0
2009-02-01 21:00	181	26	95	0,0	16,13	-13,70	10,2	1025,52	-14,72	-13,70	15,53	-10,40	0,0	0,00	0,0
2009-02-01 21:30	181	26	95	0,0	16,33	-14,50	10,2	1025,52	-15,51	-14,50	15,73	-11,20	0,0	0,00	0,0
2009-02-01 22:00	181	26	95	0,0	16,53	-13,80	10,2	1025,52	-14,82	-13,80	15,93	-10,50	0,0	0,00	0,0
2009-02-01 22:30	181	25	95	0,0	16,53	-13,90	10,2	1025,52	-14,91	-13,90	15,90	-10,60	0,0	0,00	0,0
2009-02-01 23:00	180	26	95	0,0	16,43	-14,00	10,2	1025,52	-15,01	-14,00	15,83	-10,70	0,0	0,00	0,0
2009-02-01 23:30	181	26	95	0,0	16,33	-14,10	10,2	1025,52	-15,11	-14,10	15,73	-10,80	0,0	0,00	0,0
2009-02-02 00:00	181	26	95	0,0	16,33	-14,80	10,2	1025,52	-15,81	-14,80	15,73	-11,50	0,0	0,00	0,0
2009-02-02 00:30	181	26	95	0,0	16,33	-13,60	10,2	1025,52	-14,62	-13,60	15,73	-10,30	0,0	0,00	0,0
2009-02-02 01:00	180	26	95	0,0	16,43	-12,50	10,2	1025,52	-13,53	-12,50	15,83	-9,19	0,0	0,00	0,0
2009-02-02 01:30	181	25	95	0,0	16,53	-13,20	10,2	1025,52	-14,22	-13,20	15,90	-9,90	0,0	0,00	0,0
2009-02-02 02:00	180	26	95	0,0	16,63	-14,00	10,2	1025,52	-15,01	-14,00	16,03	-10,70	0,0	0,00	0,0
2009-02-02 02:30	181	26	95	0,0	16,73	-14,30	10,2	1024,52	-15,31	-14,30	16,13	-11,00	0,0	0,00	0,0
2009-02-02 03:00	181	26	95	0,0	16,83	-13,00	10,2	1024,52	-14,02	-13,00	16,23	-9,70	0,0	0,00	0,0
2009-02-02 03:30	181	26	95	0,0	16,83	-13,30	10,2	1024,52	-14,32	-13,30	16,23	-10,00	0,0	0,00	0,0
2009-02-02 04:00	181	26	95	0,0	16,93	-13,90	10,2	1024,52	-14,91	-13,90	16,33	-10,60	0,0	0,00	0,0
2009-02-02 04:30	181	26	95	0,0	16,93	-14,70	10,2	1024,52	-15,71	-14,70	16,33	-11,40	0,0	0,00	0,0
2009-02-02 05:00	181	26	95	0,0	16,93	-15,50	10,2	1023,52	-16,50	-15,50	16,33	-12,20	0,0	0,00	0,0
2009-02-02 05:30	181	26	95	0,0	17,03	-14,70	10,2	1023,52	-15,71	-14,70	16,43	-11,40	0,0	0,00	0,0
2009-02-02 06:00	181	26	95	0,0	17,03	-15,00	10,2	1023,52	-16,01	-15,00	16,43	-11,70	0,0	0,00	0,0
2009-02-02 06:30	181	26	95	0,0	17,03	-15,00	10,2	1023,52	-16,01	-15,00	16,43	-11,70	0,0	0,00	0,0

Datum	Vindriktning °	Luftfukt inne Rh%	Luftfukt ute Rh%	Vindhastighet m/s	Temp inne °C	Temp ute °C	Nederb. året mm	Lufttryck Mbar	Daggpunkt °C	Kyleffekt °C	Vix inne °C	Vix ute °C	Vindby m/s	Korr lufttryck	Regn/dygn mm
2009-02-02 07:00	181	26	95	0,0	16,93	-15,70	10,2	1023,52	-16,70	-15,70	16,33	-12,40	0,0	0,00	0,0
2009-02-02 07:30	181	26	95	0,0	16,93	-16,00	10,2	1023,52	-17,00	-16,00	16,33	-12,70	0,0	0,00	0,0
2009-02-02 08:00	181	25	95	0,0	16,83	-16,80	10,2	1023,52	-17,79	-16,80	16,20	-13,50	0,0	0,00	0,0
2009-02-02 08:30	181	25	95	0,0	16,83	-16,20	10,2	1023,52	-17,20	-16,20	16,20	-12,90	0,0	0,00	0,0
2009-02-02 09:00	181	25	95	0,0	16,73	-16,10	10,2	1023,52	-17,10	-16,10	16,10	-12,80	1,2	0,00	0,0
2009-02-02 09:30	181	25	95	0,0	16,73	-15,50	10,2	1023,52	-16,50	-15,50	16,10	-12,20	0,0	0,00	0,0
2009-02-02 10:00	181	25	95	0,0	16,83	-15,20	10,2	1023,52	-16,20	-15,20	16,20	-11,90	0,0	0,00	0,0
2009-02-02 10:30	181	26	95	0,0	17,23	-14,90	10,2	1023,52	-15,91	-14,90	16,63	-11,60	0,0	0,00	0,0
2009-02-02 11:00	181	25	95	0,0	17,73	-14,50	10,2	1022,52	-15,51	-14,50	17,10	-11,20	0,0	0,00	0,0
2009-02-02 11:30	181	25	95	0,0	18,03	-13,60	10,2	1022,52	-14,62	-13,60	17,40	-10,30	0,0	0,00	0,0
2009-02-02 12:00	181	25	95	0,0	18,13	-13,00	10,2	1022,52	-14,02	-13,00	17,50	-9,70	0,0	0,00	0,0
2009-02-02 12:30	181	25	95	0,0	17,93	-12,00	10,2	1022,52	-13,03	-12,00	17,30	-8,69	0,0	0,00	0,0
2009-02-02 13:00	181	25	95	0,0	17,73	-12,20	10,2	1021,52	-13,23	-12,20	17,10	-8,89	0,0	0,00	0,0
2009-02-02 13:30	180	25	95	0,0	17,43	-12,00	10,2	1021,52	-13,03	-12,00	16,80	-8,69	0,0	0,00	0,0
2009-02-02 14:00	180	25	95	0,0	17,23	-11,80	10,2	1021,52	-12,83	-11,80	16,60	-8,49	0,0	0,00	0,0
2009-02-02 14:30	181	25	95	0,0	16,93	-12,10	10,2	1020,52	-13,13	-12,10	16,30	-8,79	0,0	0,00	0,0
2009-02-02 15:00	180	25	95	0,0	16,73	-12,60	10,2	1020,52	-13,62	-12,60	16,10	-9,29	0,0	0,00	0,0
2009-02-02 15:30	181	25	95	0,0	16,63	-13,00	10,2	1020,52	-14,02	-13,00	16,00	-9,70	0,0	0,00	0,0
2009-02-02 16:00	181	26	95	0,0	16,53	-13,40	10,2	1019,52	-14,42	-13,40	15,93	-10,10	0,0	0,00	0,0
2009-02-02 16:30	181	26	95	0,0	16,43	-13,50	10,2	1019,52	-14,52	-13,50	15,83	-10,20	0,0	0,00	0,0
2009-02-02 17:00	181	26	95	0,0	16,33	-13,90	10,2	1019,52	-14,91	-13,90	15,73	-10,60	0,0	0,00	0,0
2009-02-02 17:30	181	26	95	0,0	16,13	-14,30	10,2	1019,52	-15,31	-14,30	15,53	-11,00	0,0	0,00	0,0
2009-02-02 18:00	180	26	95	0,0	16,13	-14,60	10,2	1019,52	-15,61	-14,60	15,53	-11,30	0,0	0,00	0,0
2009-02-02 18:30	180	26	95	0,0	16,03	-14,90	10,2	1019,52	-15,91	-14,90	15,43	-11,60	0,0	0,00	0,0
2009-02-02 19:00	180	26	95	0,0	16,03	-15,00	10,2	1018,52	-16,01	-15,00	15,43	-11,70	0,0	0,00	0,0
2009-02-02 19:30	181	26	95	0,0	15,93	-14,40	10,2	1018,52	-15,41	-14,40	15,33	-11,10	0,0	0,00	0,0
2009-02-02 20:00	180	26	95	0,0	15,93	-14,50	10,2	1018,52	-15,51	-14,50	15,33	-11,20	0,0	0,00	0,0
2009-02-02 20:30	181	26	95	0,0	15,93	-14,10	10,2	1017,52	-15,11	-14,10	15,33	-10,80	0,0	0,00	0,0
2009-02-02 21:00	181	26	95	0,0	15,93	-14,10	10,2	1017,52	-15,11	-14,10	15,33	-10,80	0,0	0,00	0,0
2009-02-02 21:30	181	26	95	0,0	15,93	-14,10	10,2	1017,52	-15,11	-14,10	15,33	-10,80	0,0	0,00	0,0
2009-02-02 22:00	181	26	95	0,0	15,93	-14,20	10,2	1017,52	-15,21	-14,20	15,33	-10,90	0,0	0,00	0,0
2009-02-02 22:30	180	26	95	0,0	16,03	-14,50	10,2	1017,52	-15,51	-14,50	15,43	-11,20	0,0	0,00	0,0
2009-02-02 23:00	180	26	95	0,0	16,13	-14,50	10,2	1016,51	-15,51	-14,50	15,53	-11,20	0,0	0,00	0,0
2009-02-02 23:30	180	26	95	0,0	16,23	-14,50	10,2	1016,51	-15,51	-14,50	15,63	-11,20	0,0	0,00	0,0
2009-02-03 00:00	181	26	95	0,0	16,33	-14,70	10,2	1016,51	-15,71	-14,70	15,73	-11,40	0,0	0,00	0,0
2009-02-03 00:30	180	26	95	0,0	16,43	-14,50	10,2	1015,51	-15,51	-14,50	15,83	-11,20	0,0	0,00	0,0
2009-02-03 01:00	180	26	95	0,0	16,53	-14,70	10,2	1015,51	-15,71	-14,70	15,93	-11,40	0,0	0,00	0,0
2009-02-03 01:30	181	25	95	0,0	16,53	-14,90	10,2	1015,51	-15,91	-14,90	15,90	-11,60	0,0	0,00	0,0
2009-02-03 02:00	180	25	95	0,0	16,63	-14,90	10,2	1014,51	-15,91	-14,90	16,00	-11,60	0,0	0,00	0,0
2009-02-03 02:30	181	25	95	0,0	16,63	-14,60	10,2	1014,51	-15,61	-14,60	16,00	-11,30	0,0	0,00	0,0
2009-02-03 03:00	181	25	95	0,0	16,73	-14,70	10,2	1013,51	-15,71	-14,70	16,10	-11,40	0,0	0,00	0,0
2009-02-03 03:30	181	25	95	0,0	16,83	-15,30	10,2	1013,51	-16,30	-15,30	16,20	-12,00	0,0	0,00	0,0
2009-02-03 04:00	180	25	95	0,0	16,83	-15,50	10,2	1013,51	-16,50	-15,50	16,20	-12,20	0,0	0,00	0,0
2009-02-03 04:30	181	25	95	0,0	16,93	-15,10	10,2	1012,51	-16,10	-15,10	16,30	-11,80	0,0	0,00	0,0
2009-02-03 05:00	181	25	95	0,0	17,03	-15,10	10,2	1012,51	-16,10	-15,10	16,40	-11,80	0,0	0,00	0,0
2009-02-03 05:30	180	25	95	0,0	17,03	-14,80	10,2	1011,51	-15,81	-14,80	16,40	-11,50	0,0	0,00	0,0
2009-02-03 06:00	181	25	95	0,0	17,03	-14,80	10,2	1011,51	-15,81	-14,80	16,40	-11,50	0,0	0,00	0,0
2009-02-03 06:30	181	25	95	0,0	17,03	-14,60	10,2	1011,51	-15,61	-14,60	16,40	-11,30	0,0	0,00	0,0
2009-02-03 07:00	181	25	95	0,0	17,03	-14,30	10,2	1010,51	-15,31	-14,30	16,40	-11,00	0,0	0,00	0,0
2009-02-03 07:30	180	25	95	0,0	17,03	-14,40	10,2	1010,51	-15,41	-14,40	16,40	-11,10	0,0	0,00	0,0

Datum	Vindriktning °	Luftfukt inne Rh%	Luftfukt ute Rh%	Vindhastighet m/s	Temp inne °C	Temp ute °C	Nederb. året mm	Lufttryck Mbar	Daggpunkt °C	Kyleffekt °C	Vix inne °C	Vix ute °C	Vindby m/s	Korr lufttryck	Regn/dygn mm
2009-02-03 08:00	180	25	95	0,0	17,03	-14,80	10,2	1010,51	-15,81	-14,80	16,40	-11,50	0,0	0,00	0,0
2009-02-03 08:30	180	25	95	0,0	17,13	-15,10	10,2	1009,51	-16,10	-15,10	16,50	-11,80	0,0	0,00	0,0
2009-02-03 09:00	181	25	95	0,0	17,23	-15,80	10,2	1009,51	-16,80	-15,80	16,60	-12,50	0,0	0,00	0,0
2009-02-03 09:30	192	25	95	0,0	17,13	-16,80	10,2	1009,51	-17,79	-16,80	16,50	-13,50	0,0	0,00	0,0
2009-02-03 10:00	192	25	95	0,0	17,03	-16,20	10,2	1008,51	-17,20	-16,20	16,40	-12,90	0,0	0,00	0,0
2009-02-03 10:30	192	25	95	0,0	16,83	-15,80	10,2	1008,51	-16,80	-15,80	16,20	-12,50	0,0	0,00	0,0
2009-02-03 11:00	192	25	95	0,0	16,63	-15,40	10,2	1008,51	-16,40	-15,40	16,00	-12,10	0,0	0,00	0,0
2009-02-03 11:30	192	25	95	0,0	16,43	-14,70	10,2	1008,51	-15,71	-14,70	15,80	-11,40	0,0	0,00	0,0
2009-02-03 12:00	192	25	95	0,0	16,33	-14,80	10,2	1007,51	-15,81	-14,80	15,70	-11,50	0,0	0,00	0,0
2009-02-03 12:30	192	25	95	0,0	16,33	-13,70	10,2	1007,51	-14,72	-13,70	15,70	-10,40	0,0	0,00	0,0
2009-02-03 13:00	192	25	95	0,0	16,23	-12,50	10,2	1007,51	-13,53	-12,50	15,60	-9,19	0,0	0,00	0,0
2009-02-03 13:30	192	25	95	0,0	16,13	-12,20	10,2	1007,51	-13,23	-12,20	15,50	-8,89	0,0	0,00	0,0
2009-02-03 14:00	192	25	95	0,0	16,03	-12,60	10,2	1007,51	-13,62	-12,60	15,40	-9,29	0,0	0,00	0,0
2009-02-03 14:30	192	25	95	0,0	15,83	-12,60	10,2	1006,51	-13,62	-12,60	15,20	-9,29	0,0	0,00	0,0
2009-02-03 15:00	192	25	95	0,0	15,73	-12,30	10,2	1006,51	-13,33	-12,30	15,10	-8,99	0,0	0,00	0,0
2009-02-03 15:30	192	25	95	0,0	15,63	-12,50	10,2	1006,51	-13,53	-12,50	15,00	-9,19	0,0	0,00	0,0
2009-02-03 16:00	192	25	95	0,0	15,53	-12,80	10,2	1005,51	-13,82	-12,80	14,90	-9,49	0,0	0,00	0,0
2009-02-03 16:30	189	26	95	0,0	15,43	-12,70	10,2	1005,51	-13,72	-12,70	14,83	-9,39	0,0	0,00	0,0
2009-02-03 17:00	189	25	95	0,0	15,53	-12,90	10,2	1005,51	-13,92	-12,90	14,90	-9,59	0,0	0,00	0,0
2009-02-03 17:30	189	25	95	0,0	15,83	-12,60	10,2	1004,51	-13,62	-12,60	15,20	-9,29	0,0	0,00	0,0
2009-02-03 18:00	189	26	95	0,0	16,13	-12,70	10,2	1004,51	-13,72	-12,70	15,53	-9,39	0,0	0,00	0,0
2009-02-03 18:30	189	26	95	0,0	16,33	-13,00	10,2	1004,51	-14,02	-13,00	15,73	-9,70	0,0	0,00	0,0
2009-02-03 19:00	189	26	95	0,0	16,33	-13,90	10,2	1004,51	-14,91	-13,90	15,73	-10,60	0,0	0,00	0,0
2009-02-03 19:30	189	26	95	0,0	16,23	-14,00	10,2	1004,51	-15,01	-14,00	15,63	-10,70	0,0	0,00	0,0
2009-02-03 20:00	189	26	95	0,0	16,13	-13,90	10,2	1003,51	-14,91	-13,90	15,53	-10,60	0,0	0,00	0,0
2009-02-03 20:30	189	26	95	0,0	16,03	-13,80	10,2	1003,51	-14,82	-13,80	15,43	-10,50	0,0	0,00	0,0
2009-02-03 21:00	179	26	95	0,0	16,13	-13,80	10,2	1003,51	-14,82	-13,80	15,53	-10,50	0,0	0,00	0,0
2009-02-03 21:30	179	26	95	0,0	16,33	-13,60	10,2	1003,51	-14,62	-13,60	15,73	-10,30	0,0	0,00	0,0
2009-02-03 22:00	179	26	95	0,0	16,43	-13,20	10,2	1003,51	-14,22	-13,20	15,83	-9,90	0,0	0,00	0,0
2009-02-03 22:30	179	26	95	0,0	16,43	-12,90	10,2	1002,51	-13,92	-12,90	15,83	-9,59	0,0	0,00	0,0
2009-02-03 23:00	179	26	95	0,0	16,43	-12,60	10,2	1002,51	-13,62	-12,60	15,83	-9,29	0,0	0,00	0,0
2009-02-03 23:30	179	26	95	0,0	16,33	-12,40	10,2	1002,51	-13,43	-12,40	15,73	-9,09	0,0	0,00	0,0
2009-02-04 00:00	179	26	95	0,0	16,33	-12,70	10,2	1002,51	-13,72	-12,70	15,73	-9,39	0,0	0,00	0,0
2009-02-04 00:30	179	26	95	0,0	16,23	-12,90	10,2	1001,51	-13,92	-12,90	15,63	-9,59	0,0	0,00	0,0
2009-02-04 01:00	179	26	95	0,0	16,23	-13,20	10,2	1001,51	-14,22	-13,20	15,63	-9,90	0,0	0,00	0,0
2009-02-04 01:30	179	26	95	0,0	16,23	-13,40	10,2	1000,51	-14,42	-13,40	15,63	-10,10	0,0	0,00	0,0
2009-02-04 02:00	179	26	95	0,0	16,33	-13,30	10,2	1000,51	-14,32	-13,30	15,73	-10,00	0,0	0,00	0,0
2009-02-04 02:30	179	25	95	0,0	16,53	-13,10	10,2	999,51	-14,12	-13,10	15,90	-9,80	0,0	0,00	0,0
2009-02-04 03:00	179	25	95	0,0	16,73	-12,90	10,2	999,51	-13,92	-12,90	16,10	-9,59	0,0	0,00	0,0
2009-02-04 03:30	179	25	95	0,0	16,93	-13,00	10,2	999,51	-14,02	-13,00	16,30	-9,70	0,0	0,00	0,0
2009-02-04 04:00	179	25	95	0,0	17,03	-13,00	10,2	999,51	-14,02	-13,00	16,40	-9,70	0,0	0,00	0,0
2009-02-04 04:30	179	25	95	0,0	17,03	-13,60	10,2	998,51	-14,62	-13,60	16,40	-10,30	0,0	0,00	0,0
2009-02-04 05:00	179	25	95	0,0	17,03	-13,90	10,2	998,51	-14,91	-13,90	16,40	-10,60	0,0	0,00	0,0
2009-02-04 05:30	179	25	95	0,0	17,03	-13,30	10,2	998,51	-14,32	-13,30	16,40	-10,00	0,0	0,00	0,0
2009-02-04 06:00	129	25	95	0,0	16,93	-12,70	10,2	997,50	-13,72	-12,70	16,30	-9,39	3,0	0,00	0,0
2009-02-04 06:30	120	25	95	0,0	16,93	-12,90	10,2	997,50	-13,92	-12,90	16,30	-9,59	1,4	0,00	0,0
2009-02-04 07:00	117	25	95	0,0	16,93	-12,30	10,2	997,50	-13,33	-12,30	16,30	-8,99	0,0	0,00	0,0
2009-02-04 07:30	116	25	95	0,0	16,93	-12,30	10,2	997,50	-13,33	-12,30	16,30	-8,99	0,0	0,00	0,0
2009-02-04 08:00	117	25	95	0,0	16,83	-12,20	10,2	997,50	-13,23	-12,20	16,20	-8,89	0,0	0,00	0,0
2009-02-04 08:30	117	25	95	0,0	16,83	-12,70	10,2	997,50	-13,72	-12,70	16,20	-9,39	0,0	0,00	0,0

Datum	Vindriktning °	Luftfukt inne Rh%	Luftfukt ute Rh%	Vindhastighet m/s	Temp inne °C	Temp ute °C	Nederb. året mm	Luftryck Mbar	Daggpunkt °C	Kyleffekt °C	Vix inne °C	Vix ute °C	Vindby m/s	Korr luftryck	Regn/dygn mm
2009-02-04 09:00	117	25	95	0,0	17,13	-12,60	10,2	996,50	-13,62	-12,60	16,50	-9,29	0,0	0,00	0,0
2009-02-04 09:30	117	25	95	0,0	17,63	-12,40	10,2	996,50	-13,43	-12,40	17,00	-9,09	0,0	0,00	0,0
2009-02-04 10:00	117	25	95	0,0	18,03	-12,60	10,2	996,50	-13,62	-12,60	17,40	-9,29	0,0	0,00	0,0
2009-02-04 10:30	117	25	95	0,0	18,23	-12,70	10,2	996,50	-13,72	-12,70	17,60	-9,39	0,0	0,00	0,0
2009-02-04 11:00	100	25	95	0,0	18,23	-12,10	10,2	996,50	-13,13	-12,10	17,60	-8,79	0,0	0,00	0,0
2009-02-04 11:30	111	25	95	0,0	18,03	-11,70	10,2	996,50	-12,73	-11,70	17,40	-8,39	0,0	0,00	0,0
2009-02-04 12:00	111	25	95	0,0	17,73	-11,00	10,2	996,50	-12,04	-11,00	17,10	-7,69	0,0	0,00	0,0
2009-02-04 12:30	112	25	95	0,0	17,53	-10,19	10,2	996,50	-11,24	-10,19	16,90	-6,89	0,0	0,00	0,0
2009-02-04 13:00	94	25	95	0,0	17,23	-10,59	10,2	996,50	-11,64	-10,59	16,60	-7,29	0,0	0,00	0,0
2009-02-04 13:30	88	25	95	0,0	17,03	-10,19	10,2	996,50	-11,24	-10,19	16,40	-6,89	0,0	0,00	0,0
2009-02-04 14:00	88	25	90	0,0	16,93	-9,59	10,2	995,50	-11,35	-9,59	16,30	-6,70	0,0	0,00	0,0
2009-02-04 14:30	88	25	90	0,0	16,73	-10,29	10,2	995,50	-12,04	-10,29	16,10	-7,40	0,0	0,00	0,0
2009-02-04 15:00	88	25	90	0,0	16,63	-9,89	10,2	995,50	-11,65	-9,89	16,00	-7,00	0,0	0,00	0,0
2009-02-04 15:30	88	25	91	0,0	16,53	-10,09	10,2	995,50	-11,70	-10,09	15,90	-7,12	0,0	0,00	0,0
2009-02-04 16:00	346	26	91	0,0	16,43	-10,80	10,2	995,50	-12,39	-10,80	15,83	-7,82	0,0	0,00	0,0
2009-02-04 16:30	294	26	91	0,0	16,33	-10,80	10,2	995,50	-12,39	-10,80	15,73	-7,82	0,0	0,00	0,0
2009-02-04 17:00	296	26	91	0,0	16,33	-10,70	10,2	995,50	-12,29	-10,70	15,73	-7,72	0,0	0,00	0,0
2009-02-04 17:30	303	26	91	0,0	16,23	-10,70	10,2	996,50	-12,29	-10,70	15,63	-7,72	0,0	0,00	0,0
2009-02-04 18:00	296	26	91	0,0	16,23	-11,40	10,2	996,50	-12,98	-11,40	15,63	-8,42	0,0	0,00	0,0
2009-02-04 18:30	174	26	91	0,0	16,23	-10,49	10,2	996,50	-12,10	-10,49	15,63	-7,52	0,0	0,00	0,0
2009-02-04 19:00	220	26	91	0,0	16,23	-10,39	10,2	995,50	-12,00	-10,39	15,63	-7,42	0,0	0,00	0,0
2009-02-04 19:30	4	26	91	0,0	16,23	-10,19	10,2	996,50	-11,80	-10,19	15,63	-7,22	0,0	0,00	0,0
2009-02-04 20:00	326	26	100	0,0	16,33	-9,99	10,2	996,50	-10,38	-9,99	15,73	-6,26	0,0	0,00	0,0
2009-02-04 20:30	98	26	99	0,0	16,43	-9,99	10,2	996,50	-10,51	-9,99	15,83	-6,35	0,0	0,00	0,0
2009-02-04 21:00	159	26	97	0,0	16,53	-9,99	10,2	996,50	-10,78	-9,99	15,93	-6,52	1,2	0,00	0,0
2009-02-04 21:30	74	25	97	1,2	16,63	-9,99	10,2	995,50	-10,78	-9,99	16,00	-6,52	1,2	0,00	0,0
2009-02-04 22:00	230	25	96	0,0	16,63	-9,99	10,2	995,50	-10,91	-9,99	16,00	-6,61	1,2	0,00	0,0
2009-02-04 22:30	343	25	97	0,0	16,73	-9,99	10,2	995,50	-10,78	-9,99	16,10	-6,52	1,4	0,00	0,0
2009-02-04 23:00	88	25	97	0,0	16,63	-9,99	10,2	995,50	-10,78	-9,99	16,00	-6,52	0,0	0,00	0,0
2009-02-04 23:30	79	25	97	0,0	16,63	-9,89	10,2	995,50	-10,68	-9,89	16,00	-6,42	0,0	0,00	0,0
2009-02-05 00:00	53	25	97	0,0	16,53	-9,89	10,2	995,50	-10,68	-9,89	15,90	-6,42	1,2	0,00	0,0
2009-02-05 00:30	92	26	97	0,0	16,53	-9,79	10,2	995,50	-10,58	-9,79	15,93	-6,32	1,2	0,00	0,0
2009-02-05 01:00	85	26	98	0,0	16,43	-9,49	10,2	994,50	-10,15	-9,49	15,83	-5,94	1,8	0,00	0,0
2009-02-05 01:30	90	25	98	0,0	16,53	-9,49	10,2	995,50	-10,15	-9,49	15,90	-5,94	0,0	0,00	0,0
2009-02-05 02:00	95	25	98	0,0	16,73	-9,59	10,2	994,50	-10,24	-9,59	16,10	-6,04	0,0	0,00	0,0
2009-02-05 02:30	84	25	99	0,0	16,93	-9,49	10,2	994,50	-10,01	-9,49	16,30	-5,85	0,0	0,00	0,0
2009-02-05 03:00	85	25	99	0,0	17,03	-9,39	10,2	994,50	-9,91	-9,39	16,40	-5,75	0,0	0,00	0,0
2009-02-05 03:30	103	25	100	0,0	16,93	-9,29	10,2	994,50	-9,68	-9,29	16,30	-5,56	0,0	0,00	0,0
2009-02-05 04:00	89	25	100	0,0	16,83	-9,09	10,2	994,50	-9,48	-9,09	16,20	-5,36	0,0	0,00	0,0
2009-02-05 04:30	83	25	99	0,0	16,73	-9,09	10,2	993,50	-9,61	-9,09	16,10	-5,45	0,0	0,00	0,0
2009-02-05 05:00	89	25	99	0,0	16,83	-8,99	10,2	993,50	-9,51	-8,99	16,20	-5,35	0,0	0,00	0,0
2009-02-05 05:30	88	25	99	0,0	17,03	-8,79	10,2	993,50	-9,32	-8,79	16,40	-5,15	0,0	0,00	0,0
2009-02-05 06:00	81	26	100	0,0	17,13	-8,59	10,2	993,50	-8,98	-8,59	16,53	-4,86	0,0	0,00	0,0
2009-02-05 06:30	86	26	100	0,0	17,23	-8,49	10,2	993,50	-8,88	-8,49	16,63	-4,76	1,6	0,00	0,0
2009-02-05 07:00	90	26	99	0,0	17,13	-8,49	10,2	993,50	-9,02	-8,49	16,53	-4,85	0,0	0,00	0,0
2009-02-05 07:30	105	26	100	0,0	17,13	-8,19	10,2	993,50	-8,58	-8,19	16,53	-4,46	0,0	0,00	0,0
2009-02-05 08:00	75	26	100	0,0	17,03	-8,19	10,2	993,50	-8,58	-8,19	16,43	-4,46	1,6	0,00	0,0
2009-02-05 08:30	99	26	100	0,0	17,03	-8,19	10,2	993,50	-8,58	-8,19	16,43	-4,46	1,4	0,00	0,0
2009-02-05 09:00	77	26	100	0,0	17,03	-7,99	10,2	993,50	-8,39	-7,99	16,43	-4,26	1,4	0,00	0,0
2009-02-05 09:30	126	26	100	0,0	17,13	-7,69	10,2	993,50	-8,09	-7,69	16,53	-3,96	1,8	0,00	0,0

Datum	Vindriktning °	Luftfukt inne Rh%	Luftfukt ute Rh%	Vindhastighet m/s	Temp inne °C	Temp ute °C	Nederb. året mm	Lufttryck Mbar	Daggpunkt °C	Kyleffekt °C	Vix inne °C	Vix ute °C	Vindby m/s	Korr lufttryck	Regn/dygn mm
2009-02-05 10:00	82	26	99	0,0	17,23	-7,49	10,2	993,50	-8,02	-7,49	16,63	-3,85	1,2	0,00	0,0
2009-02-05 10:30	110	26	98	0,0	17,23	-7,09	10,2	993,50	-7,76	-7,09	16,63	-3,54	1,2	0,00	0,0
2009-02-05 11:00	109	26	97	0,0	17,23	-6,79	10,2	993,50	-7,59	-6,79	16,63	-3,32	1,4	0,00	0,0
2009-02-05 11:30	101	26	96	0,0	17,23	-6,69	10,2	993,50	-7,63	-6,69	16,63	-3,31	1,4	0,00	0,0
2009-02-05 12:00	89	26	96	0,0	17,13	-6,69	10,2	993,50	-7,63	-6,69	16,53	-3,31	0,0	0,00	0,0
2009-02-05 12:30	83	26	97	0,0	17,03	-6,69	10,2	993,50	-7,50	-6,69	16,43	-3,22	1,2	0,00	0,0
2009-02-05 13:00	88	26	98	0,0	17,03	-6,49	10,2	993,50	-7,16	-6,49	16,43	-2,94	1,2	0,00	0,0
2009-02-05 13:30	100	26	98	0,0	16,93	-6,39	10,2	993,50	-7,06	-6,39	16,33	-2,84	0,0	0,00	0,0
2009-02-05 14:00	99	26	98	0,0	16,93	-6,39	10,2	993,50	-7,06	-6,39	16,33	-2,84	0,0	0,00	0,0
2009-02-05 14:30	70	26	96	0,0	16,83	-8,59	10,2	993,50	-9,52	-8,59	16,23	-5,21	3,7	0,00	0,0
2009-02-05 15:00	324	26	95	1,6	16,83	-9,99	10,2	993,50	-11,05	-9,99	16,23	-6,69	2,4	0,00	0,0
2009-02-05 15:30	351	26	95	1,6	16,93	-10,49	10,2	994,50	-11,54	-10,49	16,33	-7,19	3,0	0,00	0,0
2009-02-05 16:00	123	26	95	0,0	17,03	-11,10	10,2	994,50	-12,14	-11,10	16,43	-7,79	3,0	0,00	0,0
2009-02-05 16:30	68	26	95	1,2	17,03	-11,30	10,2	994,50	-12,34	-11,30	16,43	-7,99	2,6	0,00	0,0
2009-02-05 17:00	88	26	95	0,0	17,13	-11,80	10,2	994,50	-12,83	-11,80	16,53	-8,49	2,6	0,00	0,0
2009-02-05 17:30	177	26	95	0,0	17,13	-12,10	10,2	994,50	-13,13	-12,10	16,53	-8,79	3,5	0,00	0,0
2009-02-05 18:00	260	26	95	0,0	17,03	-12,50	10,2	995,50	-13,53	-12,50	16,43	-9,19	2,4	0,00	0,0
2009-02-05 18:30	229	26	95	0,0	17,03	-13,00	10,2	995,50	-14,02	-13,00	16,43	-9,70	2,8	0,00	0,0
2009-02-05 19:00	0	26	95	1,4	17,03	-13,40	10,2	995,50	-14,42	-13,40	16,43	-10,10	3,9	0,00	0,0
2009-02-05 19:30	115	26	95	1,6	17,03	-13,60	10,2	995,50	-14,62	-13,60	16,43	-10,30	3,0	0,00	0,0
2009-02-05 20:00	192	26	95	1,6	17,03	-14,10	10,2	995,50	-15,11	-14,10	16,43	-10,80	3,9	0,00	0,0
2009-02-05 20:30	207	26	95	0,0	17,13	-14,30	10,2	995,50	-15,31	-14,30	16,53	-11,00	5,4	0,00	0,0
2009-02-05 21:00	101	26	95	0,0	17,23	-14,50	10,2	996,50	-15,51	-14,50	16,63	-11,20	3,3	0,00	0,0
2009-02-05 21:30	222	26	95	1,4	17,33	-14,80	10,2	996,50	-15,81	-14,80	16,73	-11,50	3,9	0,00	0,0
2009-02-05 22:00	90	26	95	1,2	17,33	-15,00	10,2	996,50	-16,01	-15,00	16,73	-11,70	3,1	0,00	0,0
2009-02-05 22:30	225	26	95	0,0	17,23	-15,20	10,2	997,50	-16,20	-15,20	16,63	-11,90	3,3	0,00	0,0
2009-02-05 23:00	138	26	95	0,0	17,23	-15,50	10,2	996,50	-16,50	-15,50	16,63	-12,20	3,7	0,00	0,0
2009-02-05 23:30	146	26	95	1,2	17,23	-15,70	10,2	997,50	-16,70	-15,70	16,63	-12,40	2,8	0,00	0,0
2009-02-06 00:00	27	26	95	0,0	17,23	-16,00	10,2	997,50	-17,00	-16,00	16,63	-12,70	3,5	0,00	0,0
2009-02-06 00:30	356	26	95	0,0	17,23	-16,20	10,2	997,50	-17,20	-16,20	16,63	-12,90	3,0	0,00	0,0
2009-02-06 01:00	171	26	95	0,0	17,23	-16,40	10,2	997,50	-17,39	-16,40	16,63	-13,10	3,1	0,00	0,0
2009-02-06 01:30	86	26	95	0,0	17,33	-16,50	10,2	998,51	-17,49	-16,50	16,73	-13,20	2,0	0,00	0,0
2009-02-06 02:00	94	26	95	0,0	17,33	-16,70	10,2	998,51	-17,69	-16,70	16,73	-13,40	3,0	0,00	0,0
2009-02-06 02:30	94	26	95	0,0	17,43	-16,70	10,2	997,50	-17,69	-16,70	16,83	-13,40	1,8	0,00	0,0
2009-02-06 03:00	128	26	95	0,0	17,53	-16,80	10,2	998,51	-17,79	-16,80	16,93	-13,50	2,4	0,00	0,0
2009-02-06 03:30	127	25	95	0,0	17,53	-16,90	10,2	998,51	-17,89	-16,90	16,90	-13,60	1,6	0,00	0,0
2009-02-06 04:00	85	25	95	0,0	17,63	-16,90	10,2	998,51	-17,89	-16,90	17,00	-13,60	1,2	0,00	0,0
2009-02-06 04:30	72	25	95	0,0	17,63	-16,90	10,2	998,51	-17,89	-16,90	17,00	-13,60	1,4	0,00	0,0
2009-02-06 05:00	356	25	95	0,0	17,63	-17,00	10,2	998,51	-17,99	-17,00	17,00	-13,70	1,4	0,00	0,0
2009-02-06 05:30	27	25	95	0,0	17,63	-17,00	10,2	998,51	-17,99	-17,00	17,00	-13,70	1,4	0,00	0,0
2009-02-06 06:00	95	25	95	0,0	17,53	-17,10	10,2	998,51	-18,09	-17,10	16,90	-13,80	2,4	0,00	0,0
2009-02-06 06:30	137	25	95	0,0	17,53	-17,10	10,2	998,51	-18,09	-17,10	16,90	-13,80	1,4	0,00	0,0
2009-02-06 07:00	92	26	95	0,0	17,53	-17,30	10,2	998,51	-18,29	-17,30	16,93	-14,00	1,6	0,00	0,0
2009-02-06 07:30	86	25	95	0,0	17,53	-17,30	10,2	998,51	-18,29	-17,30	16,90	-14,00	1,2	0,00	0,0
2009-02-06 08:00	89	25	95	0,0	17,63	-17,40	10,2	998,51	-18,39	-17,40	17,00	-14,10	1,4	0,00	0,0
2009-02-06 08:30	84	25	95	0,0	17,73	-17,70	10,2	998,51	-18,68	-17,70	17,10	-14,40	1,2	0,00	0,0
2009-02-06 09:00	82	25	95	0,0	17,63	-17,50	10,2	999,51	-18,49	-17,50	17,00	-14,20	0,0	0,00	0,0
2009-02-06 09:30	54	26	95	0,0	17,43	-17,70	10,2	999,51	-18,68	-17,70	16,83	-14,40	0,0	0,00	0,0
2009-02-06 10:00	89	26	95	0,0	17,33	-17,80	10,2	999,51	-18,78	-17,80	16,73	-14,50	1,2	0,00	0,0
2009-02-06 10:30	77	26	95	0,0	17,33	-17,80	10,2	999,51	-18,78	-17,80	16,73	-14,50	2,0	0,00	0,0

Datum	Vindriktning °	Luftfukt inne Rh%	Luftfukt ute Rh%	Vindhastighet m/s	Temp inne °C	Temp ute °C	Nederb. året mm	Luftryck Mbar	Daggpunkt °C	Kyleffekt °C	Vix inne °C	Vix ute °C	Vindby m/s	Korr luftryck	Regn/dygn mm
2009-02-06 11:00	70	26	95	0,0	17,23	-17,50	10,2	999,51	-18,49	-17,50	16,63	-14,20	1,2	0,00	0,0
2009-02-06 11:30	89	25	95	0,0	17,23	-17,80	10,2	999,51	-18,78	-17,80	16,60	-14,50	1,8	0,00	0,0
2009-02-06 12:00	67	25	95	0,0	17,23	-17,60	10,2	999,51	-18,59	-17,60	16,60	-14,30	1,6	0,00	0,0
2009-02-06 12:30	92	25	95	1,4	17,23	-17,60	10,2	999,51	-18,59	-17,60	16,60	-14,30	2,4	0,00	0,0
2009-02-06 13:00	95	25	95	0,0	17,13	-17,50	10,2	999,51	-18,49	-17,50	16,50	-14,20	2,8	0,00	0,0
2009-02-06 13:30	49	25	95	0,0	16,93	-17,40	10,2	999,51	-18,39	-17,40	16,30	-14,10	1,4	0,00	0,0
2009-02-06 14:00	99	25	95	0,0	16,73	-17,40	10,2	999,51	-18,39	-17,40	16,10	-14,10	1,8	0,00	0,0
2009-02-06 14:30	14	25	95	0,0	16,63	-17,60	10,2	998,51	-18,59	-17,60	16,00	-14,30	2,0	0,00	0,0
2009-02-06 15:00	85	25	95	0,0	16,73	-17,70	10,2	998,51	-18,68	-17,70	16,10	-14,40	2,0	0,00	0,0
2009-02-06 15:30	19	25	95	0,0	16,83	-17,80	10,2	998,51	-18,78	-17,80	16,20	-14,50	1,8	0,00	0,0
2009-02-06 16:00	87	25	95	0,0	17,03	-18,10	10,2	998,51	-19,08	-18,10	16,40	-14,80	2,2	0,00	0,0
2009-02-06 16:30	108	25	95	0,0	17,13	-18,30	10,2	998,51	-19,28	-18,30	16,50	-15,00	1,6	0,00	0,0
2009-02-06 17:00	39	25	95	0,0	17,23	-18,30	10,2	998,51	-19,28	-18,30	16,60	-15,00	1,8	0,00	0,0
2009-02-06 17:30	166	25	95	0,0	17,13	-18,30	10,2	998,51	-19,28	-18,30	16,50	-15,00	2,6	0,00	0,0
2009-02-06 18:00	147	25	95	0,0	17,03	-18,40	10,2	998,51	-19,38	-18,40	16,40	-15,10	2,0	0,00	0,0
2009-02-06 18:30	119	25	95	0,0	17,03	-18,50	10,2	999,51	-19,48	-18,50	16,40	-15,20	1,8	0,00	0,0
2009-02-06 19:00	155	25	95	0,0	17,03	-18,50	10,2	998,51	-19,48	-18,50	16,40	-15,20	2,0	0,00	0,0
2009-02-06 19:30	356	25	95	1,6	17,03	-18,60	10,2	998,51	-19,58	-18,60	16,40	-15,30	2,4	0,00	0,0
2009-02-06 20:00	86	25	95	0,0	17,03	-18,50	10,2	998,51	-19,48	-18,50	16,40	-15,20	2,0	0,00	0,0
2009-02-06 20:30	179	25	95	0,0	17,03	-18,50	10,2	998,51	-19,48	-18,50	16,40	-15,20	2,2	0,00	0,0
2009-02-06 21:00	110	25	95	0,0	17,03	-18,50	10,2	999,51	-19,48	-18,50	16,40	-15,20	2,2	0,00	0,0
2009-02-06 21:30	180	25	95	0,0	17,03	-18,50	10,2	998,51	-19,48	-18,50	16,40	-15,20	1,8	0,00	0,0
2009-02-06 22:00	65	25	95	0,0	17,03	-18,50	10,2	998,51	-19,48	-18,50	16,40	-15,20	2,0	0,00	0,0
2009-02-06 22:30	150	25	95	0,0	17,03	-18,50	10,2	998,51	-19,48	-18,50	16,40	-15,20	1,6	0,00	0,0
2009-02-06 23:00	157	25	95	0,0	17,03	-18,50	10,2	998,51	-19,48	-18,50	16,40	-15,20	1,8	0,00	0,0
2009-02-06 23:30	190	26	95	0,0	17,03	-18,50	10,2	998,51	-19,48	-18,50	16,43	-15,20	2,0	0,00	0,0
2009-02-07 00:00	153	26	95	0,0	17,13	-18,70	10,2	998,51	-19,68	-18,70	16,53	-15,40	2,0	0,00	0,0
2009-02-07 00:30	146	26	95	0,0	17,13	-18,70	10,2	998,51	-19,68	-18,70	16,53	-15,40	2,4	0,00	0,0
2009-02-07 01:00	328	26	95	0,0	17,23	-18,70	10,2	998,51	-19,68	-18,70	16,63	-15,40	2,2	0,00	0,0
2009-02-07 01:30	64	26	95	0,0	17,23	-18,80	10,2	998,51	-19,78	-18,80	16,63	-15,50	1,8	0,00	0,0
2009-02-07 02:00	23	26	95	0,0	17,33	-18,80	10,2	997,50	-19,78	-18,80	16,73	-15,50	2,0	0,00	0,0
2009-02-07 02:30	80	26	95	0,0	17,43	-18,80	10,2	997,50	-19,78	-18,80	16,83	-15,50	2,4	0,00	0,0
2009-02-07 03:00	15	25	95	0,0	17,53	-18,80	10,2	997,50	-19,78	-18,80	16,90	-15,50	1,8	0,00	0,0
2009-02-07 03:30	88	25	95	0,0	17,63	-18,80	10,2	997,50	-19,78	-18,80	17,00	-15,50	2,2	0,00	0,0
2009-02-07 04:00	86	25	95	0,0	17,73	-18,80	10,2	997,50	-19,78	-18,80	17,10	-15,50	1,8	0,00	0,0
2009-02-07 04:30	296	25	95	0,0	17,73	-18,80	10,2	997,50	-19,78	-18,80	17,10	-15,50	2,2	0,00	0,0
2009-02-07 05:00	89	25	95	0,0	17,73	-19,00	10,2	997,50	-19,97	-19,00	17,10	-15,70	1,4	0,00	0,0
2009-02-07 05:30	77	25	95	0,0	17,63	-19,10	10,2	997,50	-20,07	-19,10	17,00	-15,80	1,4	0,00	0,0
2009-02-07 06:00	168	25	95	0,0	17,63	-19,20	10,2	997,50	-20,17	-19,20	17,00	-15,90	1,6	0,00	0,0
2009-02-07 06:30	77	25	95	0,0	17,53	-19,20	10,2	997,50	-20,17	-19,20	16,90	-15,90	1,6	0,00	0,0
2009-02-07 07:00	184	26	95	0,0	17,53	-19,50	10,2	997,50	-20,47	-19,50	16,93	-16,20	1,6	0,00	0,0
2009-02-07 07:30	217	26	95	0,0	17,43	-19,50	10,2	997,50	-20,47	-19,50	16,83	-16,20	2,2	0,00	0,0
2009-02-07 08:00	171	26	95	0,0	17,43	-19,60	10,2	996,50	-20,57	-19,60	16,83	-16,30	2,4	0,00	0,0
2009-02-07 08:30	216	26	95	0,0	17,33	-19,70	10,2	996,50	-20,67	-19,70	16,73	-16,40	2,0	0,00	0,0
2009-02-07 09:00	94	26	95	0,0	17,43	-19,60	10,2	996,50	-20,57	-19,60	16,83	-16,30	3,0	0,00	0,0
2009-02-07 09:30	1	25	95	0,0	17,83	-19,50	10,2	996,50	-20,47	-19,50	17,20	-16,20	2,4	0,00	0,0
2009-02-07 10:00	130	25	95	0,0	18,43	-19,40	10,2	996,50	-20,37	-19,40	17,80	-16,10	2,4	0,00	0,0
2009-02-07 10:30	185	25	95	0,0	18,83	-19,30	10,2	996,50	-20,27	-19,30	18,20	-16,00	2,4	0,00	0,0
2009-02-07 11:00	137	25	95	0,0	19,03	-19,20	10,2	996,50	-20,17	-19,20	18,40	-15,90	3,1	0,00	0,0
2009-02-07 11:30	108	25	95	0,0	18,93	-19,00	10,2	996,50	-19,97	-19,00	18,30	-15,70	2,6	0,00	0,0

Datum	Vindriktning °	Luftfukt inne Rh%	Luftfukt ute Rh%	Vindhastighet m/s	Temp inne °C	Temp ute °C	Nederb. året mm	Luftryck Mbar	Daggpunkt °C	Kyleffekt °C	Vix inne °C	Vix ute °C	Vindby m/s	Korr luftryck	Regn/dygn mm
2009-02-07 12:00	138	25	95	0,0	18,63	-18,80	10,2	996,50	-19,78	-18,80	18,00	-15,50	1,8	0,00	0,0
2009-02-07 12:30	93	25	95	0,0	18,33	-18,50	10,2	996,50	-19,48	-18,50	17,70	-15,20	2,2	0,00	0,0
2009-02-07 13:00	78	25	95	0,0	17,93	-18,50	10,2	996,50	-19,48	-18,50	17,30	-15,20	1,4	0,00	0,0
2009-02-07 13:30	10	25	95	0,0	17,73	-18,30	10,2	996,50	-19,28	-18,30	17,10	-15,00	1,2	0,00	0,0
2009-02-07 14:00	79	26	95	0,0	17,43	-18,30	10,2	996,50	-19,28	-18,30	16,83	-15,00	0,0	0,00	0,0
2009-02-07 14:30	161	26	95	0,0	17,23	-18,60	10,2	995,50	-19,58	-18,60	16,63	-15,30	1,4	0,00	0,0
2009-02-07 15:00	115	26	95	0,0	17,03	-18,60	10,2	995,50	-19,58	-18,60	16,43	-15,30	1,2	0,00	0,0
2009-02-07 15:30	111	26	95	0,0	17,03	-18,80	10,2	995,50	-19,78	-18,80	16,43	-15,50	1,8	0,00	0,0
2009-02-07 16:00	51	26	95	0,0	17,13	-18,80	10,2	995,50	-19,78	-18,80	16,53	-15,50	0,0	0,00	0,0
2009-02-07 16:30	56	26	95	0,0	17,23	-18,90	10,2	995,50	-19,87	-18,90	16,63	-15,60	1,2	0,00	0,0
2009-02-07 17:00	102	26	95	0,0	17,33	-19,00	10,2	995,50	-19,97	-19,00	16,73	-15,70	1,2	0,00	0,0
2009-02-07 17:30	86	26	95	0,0	17,43	-19,00	10,2	995,50	-19,97	-19,00	16,83	-15,70	1,8	0,00	0,0
2009-02-07 18:00	93	26	95	0,0	17,43	-19,00	10,2	995,50	-19,97	-19,00	16,83	-15,70	1,6	0,00	0,0
2009-02-07 18:30	95	26	95	0,0	17,33	-19,00	10,2	995,50	-19,97	-19,00	16,73	-15,70	2,0	0,00	0,0
2009-02-07 19:00	42	25	95	0,0	17,33	-19,00	10,2	995,50	-19,97	-19,00	16,70	-15,70	1,4	0,00	0,0
2009-02-07 19:30	182	25	95	0,0	17,23	-19,00	10,2	995,50	-19,97	-19,00	16,60	-15,70	2,2	0,00	0,0
2009-02-07 20:00	186	25	95	0,0	17,23	-18,90	10,2	995,50	-19,87	-18,90	16,60	-15,60	1,8	0,00	0,0
2009-02-07 20:30	240	26	95	0,0	17,23	-18,90	10,2	994,50	-19,87	-18,90	16,63	-15,60	1,8	0,00	0,0
2009-02-07 21:00	218	26	95	0,0	17,33	-18,80	10,2	994,50	-19,78	-18,80	16,73	-15,50	2,2	0,00	0,0
2009-02-07 21:30	156	26	95	0,0	17,33	-18,80	10,2	994,50	-19,78	-18,80	16,73	-15,50	2,2	0,00	0,0
2009-02-07 22:00	145	26	95	0,0	17,33	-18,70	10,2	994,50	-19,68	-18,70	16,73	-15,40	2,6	0,00	0,0
2009-02-07 22:30	150	26	95	0,0	17,33	-18,60	10,2	994,50	-19,58	-18,60	16,73	-15,30	2,2	0,00	0,0
2009-02-07 23:00	67	26	95	0,0	17,43	-18,60	10,2	994,50	-19,58	-18,60	16,83	-15,30	2,2	0,00	0,0
2009-02-07 23:30	25	26	95	0,0	17,43	-18,50	10,2	994,50	-19,48	-18,50	16,83	-15,20	2,4	0,00	0,0
2009-02-08 00:00	95	26	95	0,0	17,43	-18,50	10,2	994,50	-19,48	-18,50	16,83	-15,20	1,6	0,00	0,0
2009-02-08 00:30	81	26	95	0,0	17,53	-18,50	10,2	993,50	-19,48	-18,50	16,93	-15,20	2,2	0,00	0,0
2009-02-08 01:00	73	25	95	0,0	17,53	-18,50	10,2	993,50	-19,48	-18,50	16,90	-15,20	2,6	0,00	0,0
2009-02-08 01:30	134	25	95	0,0	17,73	-18,50	10,2	993,50	-19,48	-18,50	17,10	-15,20	1,6	0,00	0,0
2009-02-08 02:00	109	25	95	0,0	17,83	-18,50	10,2	992,50	-19,48	-18,50	17,20	-15,20	1,6	0,00	0,0
2009-02-08 02:30	15	25	95	2,6	17,93	-18,50	10,2	992,50	-19,48	-21,32	17,30	-15,20	2,6	0,00	0,0
2009-02-08 03:00	149	25	95	0,0	18,03	-18,50	10,2	992,50	-19,48	-18,50	17,40	-15,20	2,2	0,00	0,0
2009-02-08 03:30	177	25	95	1,2	18,03	-18,50	10,2	991,50	-19,48	-18,50	17,40	-15,20	2,0	0,00	0,0
2009-02-08 04:00	308	25	95	0,0	18,13	-18,50	10,2	991,50	-19,48	-18,50	17,50	-15,20	1,8	0,00	0,0
2009-02-08 04:30	46	25	95	0,0	18,13	-18,50	10,2	991,50	-19,48	-18,50	17,50	-15,20	2,0	0,00	0,0
2009-02-08 05:00	156	25	95	0,0	18,13	-18,50	10,2	990,50	-19,48	-18,50	17,50	-15,20	2,2	0,00	0,0
2009-02-08 05:30	134	25	95	0,0	18,13	-18,40	10,2	990,50	-19,38	-18,40	17,50	-15,10	2,6	0,00	0,0
2009-02-08 06:00	62	25	95	0,0	18,23	-18,40	10,2	990,50	-19,38	-18,40	17,60	-15,10	2,4	0,00	0,0
2009-02-08 06:30	208	26	95	1,6	18,33	-18,30	10,2	990,50	-19,28	-18,30	17,74	-15,00	2,6	0,00	0,0
2009-02-08 07:00	231	26	95	0,0	18,33	-18,30	10,2	989,50	-19,28	-18,30	17,74	-15,00	2,8	0,00	0,0
2009-02-08 07:30	329	26	95	1,2	18,33	-18,30	10,2	989,50	-19,28	-18,30	17,74	-15,00	3,3	0,00	0,0
2009-02-08 08:00	318	26	95	0,0	18,43	-18,30	10,2	989,50	-19,28	-18,30	17,84	-15,00	3,0	0,00	0,0
2009-02-08 08:30	10	26	95	1,8	18,53	-18,20	10,2	988,50	-19,18	-18,20	17,94	-14,90	3,5	0,00	0,0
2009-02-08 09:00	39	26	95	0,0	18,53	-18,10	10,2	988,50	-19,08	-18,10	17,94	-14,80	2,6	0,00	0,0
2009-02-08 09:30	343	26	95	0,0	18,43	-18,00	10,2	988,50	-18,98	-18,00	17,84	-14,70	2,8	0,00	0,0
2009-02-08 10:00	51	25	95	0,0	18,33	-17,80	10,2	988,50	-18,78	-17,80	17,70	-14,50	2,0	0,00	0,0
2009-02-08 10:30	145	25	95	0,0	18,23	-17,80	10,2	988,50	-18,78	-17,80	17,60	-14,50	3,1	0,00	0,0
2009-02-08 11:00	136	25	95	1,2	18,13	-17,70	10,2	987,50	-18,68	-17,70	17,50	-14,40	4,1	0,00	0,0
2009-02-08 11:30	52	25	95	0,0	18,13	-17,50	10,2	987,50	-18,49	-17,50	17,50	-14,20	4,1	0,00	0,0
2009-02-08 12:00	173	25	95	0,0	18,13	-17,50	10,2	986,50	-18,49	-17,50	17,50	-14,20	4,5	0,00	0,0
2009-02-08 12:30	351	25	95	1,6	18,13	-17,40	10,2	986,50	-18,39	-17,40	17,50	-14,10	3,1	0,00	0,0

Datum	Vindriktning °	Luftfukt inne Rh%	Luftfukt ute Rh%	Vindhastighet m/s	Temp inne °C	Temp ute °C	Nederb. året mm	Lufttryck Mbar	Daggpunkt °C	Kyleffekt °C	Vix inne °C	Vix ute °C	Vindby m/s	Korr lufttryck	Regn/dygn mm
2009-02-08 13:00	351	25	95	1,2	18,03	-17,40	10,2	986,50	-18,39	-17,40	17,40	-14,10	4,3	0,00	0,0
2009-02-08 13:30	79	25	95	0,0	18,03	-17,20	10,2	985,50	-18,19	-17,20	17,40	-13,90	3,5	0,00	0,0
2009-02-08 14:00	56	25	95	0,0	18,03	-17,10	10,2	985,50	-18,09	-17,10	17,40	-13,80	2,8	0,00	0,0
2009-02-08 14:30	56	25	95	0,0	17,93	-17,00	10,2	985,50	-17,99	-17,00	17,30	-13,70	2,2	0,00	0,0
2009-02-08 15:00	207	25	95	0,0	17,93	-17,10	10,2	984,50	-18,09	-17,10	17,30	-13,80	3,5	0,00	0,0
2009-02-08 15:30	155	25	95	0,0	17,93	-17,10	10,2	984,50	-18,09	-17,10	17,30	-13,80	2,8	0,00	0,0
2009-02-08 16:00	340	25	95	3,0	18,03	-17,10	10,2	984,50	-18,09	-21,70	17,40	-13,80	3,7	0,00	0,0
2009-02-08 16:30	5	25	95	3,0	18,03	-17,10	10,2	984,50	-18,09	-21,70	17,40	-13,80	4,1	0,00	0,0
2009-02-08 17:00	0	25	95	0,0	18,03	-17,10	10,2	984,50	-18,09	-17,10	17,40	-13,80	3,5	0,00	0,0
2009-02-08 17:30	351	25	95	1,4	18,03	-17,20	10,2	983,50	-18,19	-17,20	17,40	-13,90	2,4	0,00	0,0
2009-02-08 18:00	16	25	95	1,4	18,03	-17,10	10,2	983,50	-18,09	-17,10	17,40	-13,80	3,0	0,00	0,0
2009-02-08 18:30	9	25	95	1,2	17,93	-17,20	10,2	983,50	-18,19	-17,20	17,30	-13,90	2,6	0,00	0,0
2009-02-08 19:00	0	25	95	0,0	17,93	-17,10	10,2	983,50	-18,09	-17,10	17,30	-13,80	2,4	0,00	0,0
2009-02-08 19:30	356	25	95	0,0	17,83	-17,10	10,2	983,50	-18,09	-17,10	17,20	-13,80	2,6	0,00	0,0
2009-02-08 20:00	356	25	95	1,8	17,83	-17,10	10,2	983,50	-18,09	-17,10	17,20	-13,80	2,8	0,00	0,0
2009-02-08 20:30	356	25	95	0,0	17,83	-17,10	10,2	983,50	-18,09	-17,10	17,20	-13,80	3,0	0,00	0,0
2009-02-08 21:00	36	25	95	0,0	17,93	-17,10	10,2	983,50	-18,09	-17,10	17,30	-13,80	1,8	0,00	0,0
2009-02-08 21:30	46	25	95	0,0	17,93	-17,10	10,2	982,50	-18,09	-17,10	17,30	-13,80	2,0	0,00	0,0
2009-02-08 22:00	2	25	95	0,0	17,93	-17,10	10,2	982,50	-18,09	-17,10	17,30	-13,80	1,2	0,00	0,0
2009-02-08 22:30	2	25	95	0,0	17,83	-17,00	10,2	982,50	-17,99	-17,00	17,20	-13,70	0,0	0,00	0,0
2009-02-08 23:00	2	25	95	0,0	17,83	-17,00	10,2	982,50	-17,99	-17,00	17,20	-13,70	0,0	0,00	0,0
2009-02-08 23:30	2	25	95	0,0	17,73	-17,00	10,2	982,50	-17,99	-17,00	17,10	-13,70	0,0	0,00	0,0
2009-02-09 00:00	2	25	95	0,0	17,73	-17,00	10,2	982,50	-17,99	-17,00	17,10	-13,70	0,0	0,00	0,0
2009-02-09 00:30	2	25	95	0,0	17,63	-17,00	10,2	982,50	-17,99	-17,00	17,00	-13,70	0,0	0,00	0,0
2009-02-09 01:00	2	25	95	0,0	17,63	-17,20	10,2	982,50	-18,19	-17,20	17,00	-13,90	0,0	0,00	0,0
2009-02-09 01:30	2	25	95	0,0	17,63	-17,40	10,2	982,50	-18,39	-17,40	17,00	-14,10	0,0	0,00	0,0
2009-02-09 02:00	2	25	95	0,0	17,53	-17,50	10,2	982,50	-18,49	-17,50	16,90	-14,20	0,0	0,00	0,0
2009-02-09 02:30	4	25	95	0,0	17,53	-17,40	10,2	982,50	-18,39	-17,40	16,90	-14,10	0,0	0,00	0,0
2009-02-09 03:00	82	25	95	0,0	17,53	-17,60	10,2	982,50	-18,59	-17,60	16,90	-14,30	0,0	0,00	0,0
2009-02-09 03:30	82	25	95	0,0	17,63	-17,80	10,2	982,50	-18,78	-17,80	17,00	-14,50	0,0	0,00	0,0
2009-02-09 04:00	128	25	95	0,0	17,73	-18,10	10,2	982,50	-19,08	-18,10	17,10	-14,80	0,0	0,00	0,0
2009-02-09 04:30	126	25	95	0,0	17,83	-18,30	10,2	982,50	-19,28	-18,30	17,20	-15,00	0,0	0,00	0,0
2009-02-09 05:00	126	25	95	0,0	17,93	-18,30	10,2	982,50	-19,28	-18,30	17,30	-15,00	0,0	0,00	0,0
2009-02-09 05:30	126	25	95	0,0	17,93	-17,90	10,2	982,50	-18,88	-17,90	17,30	-14,60	0,0	0,00	0,0
2009-02-09 06:00	159	25	95	0,0	17,93	-17,50	10,2	982,50	-18,49	-17,50	17,30	-14,20	1,8	0,00	0,0
2009-02-09 06:30	146	25	95	0,0	17,93	-17,20	10,2	981,50	-18,19	-17,20	17,30	-13,90	1,2	0,00	0,0
2009-02-09 07:00	129	25	95	0,0	17,93	-16,80	10,2	981,50	-17,79	-16,80	17,30	-13,50	0,0	0,00	0,0
2009-02-09 07:30	133	25	95	0,0	17,93	-16,40	10,2	981,50	-17,39	-16,40	17,30	-13,10	0,0	0,00	0,0
2009-02-09 08:00	155	25	95	0,0	17,93	-16,40	10,2	981,50	-17,39	-16,40	17,30	-13,10	0,0	0,00	0,0
2009-02-09 08:30	128	25	95	1,4	17,93	-16,00	10,2	981,50	-17,00	-16,00	17,30	-12,70	2,0	0,00	0,0
2009-02-09 09:00	140	25	95	0,0	17,83	-15,50	10,2	981,50	-16,50	-15,50	17,20	-12,20	2,4	0,00	0,0
2009-02-09 09:30	191	25	95	2,4	17,73	-14,70	10,2	981,50	-15,71	-17,31	17,10	-11,40	2,4	0,00	0,0
2009-02-09 10:00	149	25	95	2,4	17,73	-13,50	10,2	981,50	-14,52	-16,04	17,10	-10,20	3,5	0,00	0,0
2009-02-09 10:30	158	25	95	0,0	17,73	-12,50	10,2	981,50		-12,50	17,10	-13,73	3,1	0,00	0,0
2009-02-09 11:00	212	25	95	3,5	17,63	-10,70	10,2	981,50		-16,33	17,00	-11,93	4,5	0,00	0,0
2009-02-09 11:30	186	25	99	2,4	17,53	-9,19	10,2	981,50	-9,71	-11,50	16,90	-5,55	5,6	0,00	0,0
2009-02-09 12:00	171	25	100	3,1	17,43	-7,99	10,2	981,50	-8,39	-11,76	16,80	-4,26	5,8	0,00	0,0
2009-02-09 12:30	193	25	100	1,4	17,43	-7,09	10,2	982,50	-7,49	-7,09	16,80	-3,36	5,0	0,00	0,0
2009-02-09 13:00	302	25	100	1,2	17,33	-6,19	10,2	982,50	-6,59	-6,19	16,70	-2,46	4,5	0,00	0,0
2009-02-09 13:30	191	25	100	1,6	17,33	-5,49	10,2	982,50	-5,89	-5,49	16,70	-1,76	4,1	0,00	0,0

Datum	Vindriktning °	Luftfukt inne Rh%	Luftfukt ute Rh%	Vindhastighet m/s	Temp inne °C	Temp ute °C	Nederb. året mm	Luftryck Mbar	Daggpunkt °C	Kyleffekt °C	Vix inne °C	Vix ute °C	Vindby m/s	Korr luftryck	Regn/dygn mm
2009-02-09 14:00	307	25	100	1,2	17,33	-5,19	10,2	983,50	-5,59	-5,19	16,70	-1,46	2,8	0,00	0,0
2009-02-09 14:30	229	25	100	0,0	17,23	-4,79	10,2	983,50	-5,19	-4,79	16,60	-1,06	3,0	0,00	0,0
2009-02-09 15:00	295	25	100	0,0	17,23	-4,49	10,2	984,50	-4,89	-4,49	16,60	-0,76	2,8	0,00	0,0
2009-02-09 15:30	312	25	100	0,0	17,23	-4,69	10,2	984,50	-5,09	-4,69	16,60	-0,96	1,8	0,00	0,0
2009-02-09 16:00	262	25	100	0,0	17,23	-4,49	10,2	985,50	-4,89	-4,49	16,60	-0,76	1,4	0,00	0,0
2009-02-09 16:30	283	25	100	0,0	17,23	-4,59	10,2	985,50	-4,99	-4,59	16,60	-0,86	3,0	0,00	0,0
2009-02-09 17:00	287	25	100	0,0	17,23	-4,49	10,2	986,50	-4,89	-4,49	16,60	-0,76	3,1	0,00	0,0
2009-02-09 17:30	278	25	100	1,8	17,23	-4,39	10,2	986,50	-4,79	-4,39	16,60	-0,66	3,7	0,00	0,0
2009-02-09 18:00	278	25	100	0,0	17,23	-4,29	10,2	987,50	-4,69	-4,29	16,60	-0,56	4,1	0,00	0,0
2009-02-09 18:30	292	25	100	0,0	17,23	-4,39	10,2	987,50	-4,79	-4,39	16,60	-0,66	2,4	0,00	0,0
2009-02-09 19:00	278	25	100	0,0	17,23	-4,49	10,2	988,50	-4,89	-4,49	16,60	-0,76	3,9	0,00	0,0
2009-02-09 19:30	283	25	100	0,0	17,23	-4,49	10,2	988,50	-4,89	-4,49	16,60	-0,76	2,8	0,00	0,0
2009-02-09 20:00	251	25	100	0,0	17,23	-4,79	10,2	989,50	-5,19	-4,79	16,60	-1,06	3,5	0,00	0,0
2009-02-09 20:30	286	25	100	0,0	17,23	-4,89	10,2	989,50	-5,29	-4,89	16,60	-1,16	2,8	0,00	0,0
2009-02-09 21:00	351	25	100	0,0	17,23	-5,09	10,2	989,50	-5,49	-5,09	16,60	-1,36	2,6	0,00	0,0
2009-02-09 21:30	343	25	99	0,0	17,23	-5,39	10,2	990,50	-5,93	-5,39	16,60	-1,75	2,2	0,00	0,0
2009-02-09 22:00	292	25	99	0,0	17,03	-5,79	10,2	990,50	-6,33	-5,79	16,40	-2,15	2,0	0,00	0,0
2009-02-09 22:30	280	25	99	0,0	16,83	-6,09	10,2	991,50	-6,63	-6,09	16,20	-2,45	2,2	0,00	0,0
2009-02-09 23:00	247	25	99	0,0	16,73	-6,29	10,2	991,50	-6,82	-6,29	16,10	-2,65	1,2	0,00	0,0
2009-02-09 23:30	191	25	99	0,0	16,63	-6,49	10,2	991,50	-7,02	-6,49	16,00	-2,85	1,2	0,00	0,0
2009-02-10 00:00	181	25	99	0,0	16,73	-6,89	10,2	992,50	-7,42	-6,89	16,10	-3,25	0,0	0,00	0,0
2009-02-10 00:30	188	26	100	0,0	16,83	-6,69	10,2	992,50	-7,09	-6,69	16,23	-2,96	1,8	0,00	0,0
2009-02-10 01:00	166	26	98	0,0	17,03	-7,69	10,2	992,50	-8,35	-7,69	16,43	-4,14	1,4	0,00	0,0
2009-02-10 01:30	166	26	98	0,0	17,13	-7,79	10,2	992,50	-8,45	-7,79	16,53	-4,24	1,2	0,00	0,0
2009-02-10 02:00	242	26	99	0,0	17,23	-7,69	10,2	992,50	-8,22	-7,69	16,63	-4,05	1,4	0,00	0,0
2009-02-10 02:30	185	26	99	0,0	17,13	-7,79	10,2	992,50	-8,32	-7,79	16,53	-4,15	0,0	0,00	0,0
2009-02-10 03:00	203	26	98	0,0	17,13	-8,19	10,2	992,50	-8,85	-8,19	16,53	-4,64	2,0	0,00	0,0
2009-02-10 03:30	187	26	98	0,0	17,13	-8,59	10,2	993,50	-9,25	-8,59	16,53	-5,04	1,8	0,00	0,0
2009-02-10 04:00	189	26	97	0,0	17,13	-8,69	10,2	993,50	-9,48	-8,69	16,53	-5,22	2,4	0,00	0,0
2009-02-10 04:30	188	26	96	0,0	17,23	-9,39	10,2	993,50	-10,31	-9,39	16,63	-6,01	2,4	0,00	0,0
2009-02-10 05:00	176	26	96	0,0	17,43	-9,69	10,2	993,50	-10,61	-9,69	16,83	-6,31	1,6	0,00	0,0
2009-02-10 05:30	176	25	95	0,0	17,53	-10,70	10,2	993,50	-11,74	-10,70	16,90	-7,39	0,0	0,00	0,0
2009-02-10 06:00	166	25	95	0,0	17,63	-11,10	10,2	993,50	-12,14	-11,10	17,00	-7,79	0,0	0,00	0,0
2009-02-10 06:30	166	25	95	0,0	17,63	-11,60	10,2	994,50	-12,63	-11,60	17,00	-8,29	0,0	0,00	0,0
2009-02-10 07:00	166	25	95	0,0	17,63	-12,60	10,2	994,50	-13,62	-12,60	17,00	-9,29	0,0	0,00	0,0
2009-02-10 07:30	166	25	95	0,0	17,53	-12,90	10,2	994,50	-13,92	-12,90	16,90	-9,59	0,0	0,00	0,0
2009-02-10 08:00	138	25	95	0,0	17,53	-12,60	10,2	994,50	-13,62	-12,60	16,90	-9,29	1,8	0,00	0,0
2009-02-10 08:30	138	25	95	0,0	17,63	-12,60	10,2	994,50	-13,62	-12,60	17,00	-9,29	0,0	0,00	0,0
2009-02-10 09:00	132	25	95	0,0	17,73	-13,20	10,2	994,50	-14,22	-13,20	17,10	-9,90	0,0	0,00	0,0
2009-02-10 09:30	112	25	95	0,0	17,73	-12,20	10,2	995,50	-13,23	-12,20	17,10	-8,89	1,2	0,00	0,0
2009-02-10 10:00	121	25	95	0,0	17,73	-11,80	10,2	995,50	-12,83	-11,80	17,10	-8,49	1,2	0,00	0,0
2009-02-10 10:30	121	25	95	0,0	17,73	-11,50	10,2	995,50	-12,53	-11,50	17,10	-8,19	0,0	0,00	0,0
2009-02-10 11:00	151	25	95	0,0	17,63	-11,10	10,2	995,50	-12,14	-11,10	17,00	-7,79	1,8	0,00	0,0
2009-02-10 11:30	146	26	95	2,6	17,53	-10,49	10,2	996,50	-11,54	-10,49	16,93	-7,19	2,8	0,00	0,0
2009-02-10 12:00	145	26	83	0,0	17,33	-9,89	10,2	996,50	-12,69	-9,89	16,73	-7,54	3,0	0,00	0,0
2009-02-10 12:30	90	26	82	0,0	17,13	-9,39	10,2	996,50	-12,36	-9,39	16,53	-7,12	3,0	0,00	0,0
2009-02-10 13:00	88	25	82	0,0	16,93	-8,89	10,2	996,50	-11,87	-8,89	16,30	-6,62	0,0	0,00	0,0
2009-02-10 13:30	144	25	83	0,0	16,83	-8,19	10,2	996,50	-11,03	-8,19	16,20	-5,84	1,2	0,00	0,0
2009-02-10 14:00	135	25	82	0,0	16,73	-8,29	10,2	996,50	-11,28	-8,29	16,10	-6,02	1,8	0,00	0,0
2009-02-10 14:30	136	25	83	0,0	16,63	-8,29	10,2	996,50	-11,13	-8,29	16,00	-5,94	1,6	0,00	0,0

Datum	Vindriktning °	Luftfukt inne Rh%	Luftfukt ute Rh%	Vindhastighet m/s	Temp inne °C	Temp ute °C	Nederb. året mm	Lufttryck Mbar	Daggpunkt °C	Kyleffekt °C	Vix inne °C	Vix ute °C	Vindby m/s	Korr lufttryck	Regn/dygn mm
2009-02-10 15:00	162	25	83	0,0	16,53	-8,09	10,2	996,50	-10,93	-8,09	15,90	-5,74	2,2	0,00	0,0
2009-02-10 15:30	169	26	84	0,0	16,43	-8,59	10,2	997,50	-11,26	-8,59	15,83	-6,17	0,0	0,00	0,0
2009-02-10 16:00	170	26	84	0,0	16,33	-8,89	10,2	997,50	-11,56	-8,89	15,73	-6,47	0,0	0,00	0,0
2009-02-10 16:30	169	26	84	0,0	16,23	-9,59	10,2	997,50	-12,24	-9,59	15,63	-7,17	0,0	0,00	0,0
2009-02-10 17:00	169	26	84	0,0	16,13	-10,49	10,2	997,50	-13,12	-10,49	15,53	-8,07	0,0	0,00	0,0
2009-02-10 17:30	143	26	84	0,0	16,23	-11,80	10,2	997,50	-14,39	-11,80	15,63	-9,37	0,0	0,00	0,0
2009-02-10 18:00	111	26	84	0,0	16,43	-11,90	10,2	998,51	-14,49	-11,90	15,83	-9,47	0,0	0,00	0,0
2009-02-10 18:30	112	26	84	0,0	16,63	-12,10	10,2	998,51	-14,69	-12,10	16,03	-9,67	0,0	0,00	0,0
2009-02-10 19:00	107	26	84	0,0	16,83	-12,50	10,2	998,51	-15,08	-12,50	16,23	-10,07	0,0	0,00	0,0
2009-02-10 19:30	95	26	84	0,0	16,93	-12,50	10,2	998,51	-15,08	-12,50	16,33	-10,07	0,0	0,00	0,0
2009-02-10 20:00	94	26	84	0,0	16,83	-13,00	10,2	998,51	-15,57	-13,00	16,23	-10,57	0,0	0,00	0,0
2009-02-10 20:30	90	26	84	0,0	16,63	-13,40	10,2	999,51	-15,96	-13,40	16,03	-10,97	0,0	0,00	0,0
2009-02-10 21:00	89	26	84	0,0	16,63	-13,90	10,2	999,51	-16,45	-13,90	16,03	-11,47	0,0	0,00	0,0
2009-02-10 21:30	88	26	84	0,0	16,63	-13,90	10,2	999,51	-16,45	-13,90	16,03	-11,47	0,0	0,00	0,0
2009-02-10 22:00	88	26	84	0,0	16,83	-14,00	10,2	999,51	-16,55	-14,00	16,23	-11,57	0,0	0,00	0,0
2009-02-10 22:30	88	26	84	0,0	16,93	-13,80	10,2	999,51	-16,35	-13,80	16,33	-11,37	0,0	0,00	0,0
2009-02-10 23:00	88	26	84	0,0	17,03	-14,00	10,2	1000,51	-16,55	-14,00	16,43	-11,57	0,0	0,00	0,0
2009-02-10 23:30	88	26	84	0,0	17,13	-14,20	10,2	1000,51	-16,74	-14,20	16,53	-11,77	0,0	0,00	0,0
2009-02-11 00:00	88	26	84	0,0	17,13	-14,20	10,2	1000,51	-16,74	-14,20	16,53	-11,77	0,0	0,00	0,0
2009-02-11 00:30	88	26	84	0,0	17,13	-14,50	10,2	1000,51	-17,04	-14,50	16,53	-12,07	0,0	0,00	0,0
2009-02-11 01:00	88	26	84	0,0	17,13	-14,80	10,2	1000,51	-17,33	-14,80	16,53	-12,37	0,0	0,00	0,0
2009-02-11 01:30	88	26	84	0,0	17,13	-15,10	10,2	1001,51	-17,62	-15,10	16,53	-12,67	0,0	0,00	0,0
2009-02-11 02:00	88	26	84	0,0	17,13	-15,50	10,2	1001,51	-18,01	-15,50	16,53	-13,07	0,0	0,00	0,0
2009-02-11 02:30	88	26	84	0,0	17,23	-15,70	10,2	1001,51	-18,21	-15,70	16,63	-13,27	0,0	0,00	0,0
2009-02-11 03:00	88	26	84	0,0	17,33	-15,80	10,2	1001,51	-18,31	-15,80	16,73	-13,37	0,0	0,00	0,0
2009-02-11 03:30	88	26	84	0,0	17,43	-16,20	10,2	1001,51	-18,70	-16,20	16,83	-13,77	0,0	0,00	0,0
2009-02-11 04:00	88	25	84	0,0	17,53	-16,60	10,2	1001,51	-19,09	-16,60	16,90	-14,17	0,0	0,00	0,0
2009-02-11 04:30	88	25	84	0,0	17,63	-16,60	10,2	1001,51	-19,09	-16,60	17,00	-14,17	0,0	0,00	0,0
2009-02-11 05:00	88	25	84	0,0	17,63	-17,00	10,2	1001,51	-19,48	-17,00	17,00	-14,57	0,0	0,00	0,0
2009-02-11 05:30	88	25	84	0,0	17,73	-17,40	10,2	1001,51	-19,87	-17,40	17,10	-14,97	0,0	0,00	0,0
2009-02-11 06:00	88	25	84	0,0	17,63	-17,50	10,2	1001,51	-19,97	-17,50	17,00	-15,07	2,0	0,00	0,0
2009-02-11 06:30	88	25	84	0,0	17,53	-17,40	10,2	1002,51	-19,87	-17,40	16,90	-14,97	0,0	0,00	0,0
2009-02-11 07:00	88	25	84	0,0	17,53	-17,60	10,2	1002,51	-20,07	-17,60	16,90	-15,17	0,0	0,00	0,0
2009-02-11 07:30	88	25	84	0,0	17,53	-18,10	10,2	1002,51	-20,56	-18,10	16,90	-15,67	0,0	0,00	0,0
2009-02-11 08:00	88	25	84	0,0	17,53	-18,10	10,2	1002,51	-20,56	-18,10	16,90	-15,67	0,0	0,00	0,0
2009-02-11 08:30	88	25	84	0,0	17,53	-18,30	10,2	1002,51	-20,75	-18,30	16,90	-15,87	0,0	0,00	0,0
2009-02-11 09:00	88	25	84	0,0	17,53	-18,20	10,2	1003,51	-20,66	-18,20	16,90	-15,77	0,0	0,00	0,0
2009-02-11 09:30	88	25	84	0,0	17,63	-17,20	10,2	1003,51	-19,68	-17,20	17,00	-14,77	0,0	0,00	0,0
2009-02-11 10:00	88	25	84	0,0	17,53	-16,90	10,2	1003,51	-19,38	-16,90	16,90	-14,47	0,0	0,00	0,0
2009-02-11 10:30	88	25	84	0,0	17,53	-16,20	10,2	1003,51	-18,70	-16,20	16,90	-13,77	0,0	0,00	0,0
2009-02-11 11:00	88	25	84	0,0	17,43	-15,50	10,2	1003,51	-18,01	-15,50	16,80	-13,07	0,0	0,00	0,0
2009-02-11 11:30	88	25	84	0,0	17,33	-15,00	10,2	1003,51	-17,52	-15,00	16,70	-12,57	0,0	0,00	0,0
2009-02-11 12:00	88	25	84	0,0	17,13	-14,60	10,2	1004,51	-17,13	-14,60	16,50	-12,17	0,0	0,00	0,0
2009-02-11 12:30	88	25	84	0,0	16,93	-14,30	10,2	1004,51	-16,84	-14,30	16,30	-11,87	0,0	0,00	0,0
2009-02-11 13:00	88	25	84	0,0	16,73	-14,00	10,2	1004,51	-16,55	-14,00	16,10	-11,57	0,0	0,00	0,0
2009-02-11 13:30	88	25	84	0,0	16,53	-13,80	10,2	1004,51	-16,35	-13,80	15,90	-11,37	0,0	0,00	0,0
2009-02-11 14:00	78	26	84	0,0	16,43	-13,60	10,2	1004,51	-16,15	-13,60	15,83	-11,17	0,0	0,00	0,0
2009-02-11 14:30	78	25	84	0,0	16,33	-13,20	10,2	1004,51	-15,76	-13,20	15,70	-10,77	0,0	0,00	0,0
2009-02-11 15:00	78	25	84	0,0	16,23	-13,20	10,2	1005,51	-15,76	-13,20	15,60	-10,77	0,0	0,00	0,0
2009-02-11 15:30	78	25	84	0,0	16,13	-13,10	10,2	1004,51	-15,67	-13,10	15,50	-10,67	0,0	0,00	0,0

Datum	Vindriktning °	Luftfukt inne Rh%	Luftfukt ute Rh%	Vindhastighet m/s	Temp inne °C	Temp ute °C	Nederb. året mm	Lufttryck Mbar	Daggpunkt °C	Kyleffekt °C	Vix inne °C	Vix ute °C	Vindby m/s	Korr lufttryck	Regn/dygn mm
2009-02-11 16:00	78	25	84	0,0	16,03	-13,10	10,2	1005,51	-15,67	-13,10	15,40	-10,67	0,0	0,00	0,0
2009-02-11 16:30	78	25	84	0,0	15,93	-14,00	10,2	1005,51	-16,55	-14,00	15,30	-11,57	0,0	0,00	0,0
2009-02-11 17:00	78	25	84	0,0	15,93	-15,00	10,2	1005,51	-17,52	-15,00	15,30	-12,57	0,0	0,00	0,0
2009-02-11 17:30	73	26	84	0,0	16,13	-16,00	10,2	1005,51	-18,50	-16,00	15,53	-13,57	0,0	0,00	0,0
2009-02-11 18:00	77	26	84	0,0	16,43	-16,10	10,2	1005,51	-18,60	-16,10	15,83	-13,67	0,0	0,00	0,0
2009-02-11 18:30	77	25	84	0,0	16,73	-16,30	10,2	1005,51	-18,80	-16,30	16,10	-13,87	0,0	0,00	0,0
2009-02-11 19:00	77	25	84	0,0	16,83	-16,40	10,2	1005,51	-18,89	-16,40	16,20	-13,97	0,0	0,00	0,0
2009-02-11 19:30	77	25	84	0,0	16,83	-16,20	10,2	1006,51	-18,70	-16,20	16,20	-13,77	0,0	0,00	0,0
2009-02-11 20:00	77	25	84	0,0	16,63	-16,40	10,2	1006,51	-18,89	-16,40	16,00	-13,97	0,0	0,00	0,0
2009-02-11 20:30	76	26	84	0,0	16,53	-16,70	10,2	1006,51	-19,19	-16,70	15,93	-14,27	0,0	0,00	0,0
2009-02-11 21:00	95	25	84	0,0	16,53	-16,60	10,2	1006,51	-19,09	-16,60	15,90	-14,17	0,0	0,00	0,0
2009-02-11 21:30	110	25	84	0,0	16,63	-15,80	10,2	1006,51	-18,31	-15,80	16,00	-13,37	1,6	0,00	0,0
2009-02-11 22:00	356	25	84	0,0	16,93	-16,00	10,2	1006,51	-18,50	-16,00	16,30	-13,57	0,0	0,00	0,0
2009-02-11 22:30	33	25	84	0,0	17,03	-16,90	10,2	1006,51	-19,38	-16,90	16,40	-14,47	0,0	0,00	0,0
2009-02-11 23:00	92	25	84	0,0	17,03	-16,50	10,2	1006,51	-18,99	-16,50	16,40	-14,07	0,0	0,00	0,0
2009-02-11 23:30	346	25	84	0,0	16,93	-17,10	10,2	1007,51	-19,58	-17,10	16,30	-14,67	0,0	0,00	0,0
2009-02-12 00:00	40	25	84	0,0	16,83	-17,70	10,2	1007,51	-20,17	-17,70	16,20	-15,27	0,0	0,00	0,0
2009-02-12 00:30	40	25	84	0,0	16,83	-17,60	10,2	1007,51	-20,07	-17,60	16,20	-15,17	0,0	0,00	0,0
2009-02-12 01:00	40	25	84	0,0	16,83	-17,60	10,2	1007,51	-20,07	-17,60	16,20	-15,17	0,0	0,00	0,0
2009-02-12 01:30	40	25	84	0,0	16,93	-17,60	10,2	1007,51	-20,07	-17,60	16,30	-15,17	0,0	0,00	0,0
2009-02-12 02:00	40	25	84	0,0	17,03	-17,90	10,2	1007,51	-20,36	-17,90	16,40	-15,47	0,0	0,00	0,0
2009-02-12 02:30	40	25	84	0,0	17,13	-18,10	10,2	1007,51	-20,56	-18,10	16,50	-15,67	0,0	0,00	0,0
2009-02-12 03:00	40	25	84	0,0	17,23	-18,10	10,2	1007,51	-20,56	-18,10	16,60	-15,67	0,0	0,00	0,0
2009-02-12 03:30	43	25	84	0,0	17,23	-17,60	10,2	1007,51	-20,07	-17,60	16,60	-15,17	0,0	0,00	0,0
2009-02-12 04:00	43	25	84	0,0	17,33	-16,90	10,2	1007,51	-19,38	-16,90	16,70	-14,47	0,0	0,00	0,0
2009-02-12 04:30	103	25	84	0,0	17,33	-17,30	10,2	1007,51	-19,78	-17,30	16,70	-14,87	0,0	0,00	0,0
2009-02-12 05:00	117	25	84	0,0	17,43	-17,40	10,2	1007,51	-19,87	-17,40	16,80	-14,97	0,0	0,00	0,0
2009-02-12 05:30	117	25	84	0,0	17,43	-17,20	10,2	1007,51	-19,68	-17,20	16,80	-14,77	0,0	0,00	0,0
2009-02-12 06:00	117	25	84	0,0	17,43	-17,60	10,2	1007,51	-20,07	-17,60	16,80	-15,17	0,0	0,00	0,0
2009-02-12 06:30	117	25	84	0,0	17,33	-17,60	10,2	1007,51	-20,07	-17,60	16,70	-15,17	0,0	0,00	0,0
2009-02-12 07:00	116	25	84	0,0	17,33	-18,30	10,2	1007,51	-20,75	-18,30	16,70	-15,87	0,0	0,00	0,0
2009-02-12 07:30	115	25	84	0,0	17,53	-18,20	10,2	1007,51	-20,66	-18,20	16,90	-15,77	0,0	0,00	0,0
2009-02-12 08:00	115	25	84	0,0	17,73	-18,20	10,2	1007,51	-20,66	-18,20	17,10	-15,77	0,0	0,00	0,0
2009-02-12 08:30	115	25	84	0,0	17,83	-17,40	10,2	1007,51	-19,87	-17,40	17,20	-14,97	0,0	0,00	0,0
2009-02-12 09:00	101	25	84	0,0	17,63	-17,10	10,2	1007,51	-19,58	-17,10	17,00	-14,67	0,0	0,00	0,0
2009-02-12 09:30	101	25	84	0,0	17,43	-16,80	10,2	1007,51	-19,29	-16,80	16,80	-14,37	0,0	0,00	0,0
2009-02-12 10:00	101	25	84	0,0	17,13	-16,40	10,2	1007,51	-18,89	-16,40	16,50	-13,97	0,0	0,00	0,0
2009-02-12 10:30	101	25	84	0,0	16,83	-16,20	10,2	1007,51	-18,70	-16,20	16,20	-13,77	0,0	0,00	0,0
2009-02-12 11:00	101	25	84	0,0	16,73	-15,80	10,2	1008,51	-18,31	-15,80	16,10	-13,37	0,0	0,00	0,0
2009-02-12 11:30	101	25	84	0,0	16,73	-14,40	10,2	1008,51	-16,94	-14,40	16,10	-11,97	0,0	0,00	0,0
2009-02-12 12:00	102	25	84	0,0	16,83	-13,00	10,2	1008,51	-15,57	-13,00	16,20	-10,57	0,0	0,00	0,0
2009-02-12 12:30	105	25	84	0,0	16,73	-12,10	10,2	1008,51	-14,69	-12,10	16,10	-9,67	0,0	0,00	0,0
2009-02-12 13:00	104	25	84	0,0	16,63	-12,20	10,2	1008,51	-14,78	-12,20	16,00	-9,77	0,0	0,00	0,0
2009-02-12 13:30	123	25	84	0,0	16,53	-11,70	10,2	1008,51	-14,30	-11,70	15,90	-9,27	1,4	0,00	0,0
2009-02-12 14:00	147	25	84	0,0	16,53	-11,30	10,2	1008,51	-13,90	-11,30	15,90	-8,87	1,2	0,00	0,0
2009-02-12 14:30	146	25	84	0,0	16,53	-10,59	10,2	1008,51	-13,22	-10,59	15,90	-8,17	2,2	0,00	0,0
2009-02-12 15:00	165	25	84	0,0	16,63	-10,59	10,2	1008,51	-13,22	-10,59	16,00	-8,17	1,4	0,00	0,0
2009-02-12 15:30	164	25	84	0,0	16,83	-10,39	10,2	1008,51	-13,02	-10,39	16,20	-7,97	0,0	0,00	0,0
2009-02-12 16:00	129	25	84	0,0	17,03	-10,19	10,2	1008,51	-12,83	-10,19	16,40	-7,77	1,6	0,00	0,0
2009-02-12 16:30	111	25	84	0,0	17,03	-10,19	10,2	1008,51	-12,83	-10,19	16,40	-7,77	0,0	0,00	0,0

Datum	Vindriktning °	Luftfukt inne Rh%	Luftfukt ute Rh%	Vindhastighet m/s	Temp inne °C	Temp ute °C	Nederb. året mm	Lufttryck Mbar	Daggpunkt °C	Kyleffekt °C	Vix inne °C	Vix ute °C	Vindby m/s	Korr lufttryck	Regn/dygn mm
2009-02-12 17:00	105	25	96	0,0	16,93	-10,19	10,2	1008,51	-11,11	-10,19	16,30	-6,81	0,0	0,00	0,0
2009-02-12 17:30	105	25	96	0,0	16,93	-9,99	10,2	1008,51	-10,91	-9,99	16,30	-6,61	0,0	0,00	0,0
2009-02-12 18:00	105	25	97	0,0	16,93	-9,59	10,2	1008,51	-10,38	-9,59	16,30	-6,12	0,0	0,00	0,0
2009-02-12 18:30	18	25	98	0,0	17,03	-9,29	10,2	1008,51	-9,95	-9,29	16,40	-5,74	0,0	0,00	0,0
2009-02-12 19:00	24	25	98	0,0	17,13	-9,59	10,2	1008,51	-10,24	-9,59	16,50	-6,04	0,0	0,00	0,0
2009-02-12 19:30	24	25	98	0,0	17,13	-9,29	10,2	1008,51	-9,95	-9,29	16,50	-5,74	0,0	0,00	0,0
2009-02-12 20:00	24	25	98	0,0	17,13	-9,69	10,2	1009,51	-10,34	-9,69	16,50	-6,14	0,0	0,00	0,0
2009-02-12 20:30	23	25	98	0,0	17,03	-9,79	10,2	1009,51	-10,44	-9,79	16,40	-6,24	0,0	0,00	0,0
2009-02-12 21:00	23	25	100	0,0	16,83	-8,49	10,2	1009,51	-8,88	-8,49	16,20	-4,76	0,0	0,00	0,0
2009-02-12 21:30	18	25	100	0,0	16,83	-8,29	10,2	1009,51	-8,68	-8,29	16,20	-4,56	0,0	0,00	0,0
2009-02-12 22:00	343	25	100	0,0	16,73	-7,69	10,2	1009,51	-8,09	-7,69	16,10	-3,96	2,0	0,00	0,0
2009-02-12 22:30	346	25	100	2,0	16,73	-7,09	10,2	1009,51	-7,49	-7,09	16,10	-3,36	2,8	0,00	0,0
2009-02-12 23:00	351	25	100	0,0	16,73	-8,49	10,2	1009,51	-8,88	-8,49	16,10	-4,76	2,0	0,00	0,0
2009-02-12 23:30	3	25	100	0,0	16,83	-9,19	10,2	1010,51	-9,58	-9,19	16,20	-5,46	0,0	0,00	0,0
2009-02-13 00:00	2	25	100	0,0	16,93	-10,39	10,2	1010,51	-10,78	-10,39	16,30	-6,67	0,0	0,00	0,0
2009-02-13 00:30	3	25	100	0,0	17,03	-10,70	10,2	1010,51	-11,08	-10,70	16,40	-6,97	0,0	0,00	0,0
2009-02-13 01:00	334	25	100	0,0	17,03	-9,39	10,2	1010,51	-9,78	-9,39	16,40	-5,66	1,2	0,00	0,0
2009-02-13 01:30	343	25	100	0,0	17,03	-8,69	10,2	1010,51	-9,08	-8,69	16,40	-4,96	2,4	0,00	0,0
2009-02-13 02:00	344	25	100	0,0	17,03	-8,99	10,2	1011,51	-9,38	-8,99	16,40	-5,26	2,2	0,00	0,0
2009-02-13 02:30	351	25	100	0,0	17,03	-9,39	10,2	1011,51	-9,78	-9,39	16,40	-5,66	1,2	0,00	0,0
2009-02-13 03:00	10	25	100	0,0	17,13	-9,29	10,2	1011,51	-9,68	-9,29	16,50	-5,56	1,2	0,00	0,0
2009-02-13 03:30	2	25	100	0,0	17,23	-9,49	10,2	1011,51	-9,88	-9,49	16,60	-5,76	0,0	0,00	0,0
2009-02-13 04:00	6	25	100	1,2	17,33	-7,99	10,2	1011,51	-8,39	-7,99	16,70	-4,26	2,6	0,00	0,0
2009-02-13 04:30	344	25	100	0,0	17,33	-8,79	10,2	1011,51	-9,18	-8,79	16,70	-5,06	2,0	0,00	0,0
2009-02-13 05:00	4	25	100	0,0	17,43	-8,49	10,2	1011,51	-8,88	-8,49	16,80	-4,76	2,2	0,00	0,0
2009-02-13 05:30	13	25	100	0,0	17,43	-8,99	10,2	1011,51	-9,38	-8,99	16,80	-5,26	1,2	0,00	0,0
2009-02-13 06:00	9	25	100	0,0	17,43	-9,49	10,2	1011,51	-9,88	-9,49	16,80	-5,76	0,0	0,00	0,0
2009-02-13 06:30	8	25	100	0,0	17,43	-9,99	10,2	1011,51	-10,38	-9,99	16,80	-6,26	0,0	0,00	0,0
2009-02-13 07:00	8	25	100	0,0	17,43	-9,79	10,2	1011,51	-10,18	-9,79	16,80	-6,06	0,0	0,00	0,0
2009-02-13 07:30	356	25	100	0,0	17,43	-10,90	10,2	1011,51	-11,28	-10,90	16,80	-7,17	0,0	0,00	0,0
2009-02-13 08:00	6	25	100	0,0	17,43	-10,09	10,2	1012,51	-10,48	-10,09	16,80	-6,36	0,0	0,00	0,0
2009-02-13 08:30	6	25	100	0,0	17,43	-10,09	10,2	1012,51	-10,48	-10,09	16,80	-6,36	0,0	0,00	0,0
2009-02-13 09:00	2	25	100	0,0	17,53	-10,39	10,2	1012,51	-10,78	-10,39	16,90	-6,67	0,0	0,00	0,0
2009-02-13 09:30	2	25	100	0,0	17,53	-10,39	10,2	1012,51	-10,78	-10,39	16,90	-6,67	0,0	0,00	0,0
2009-02-13 10:00	2	25	100	0,0	17,53	-10,19	10,2	1012,51	-10,58	-10,19	16,90	-6,46	0,0	0,00	0,0
2009-02-13 10:30	2	25	100	0,0	17,53	-9,79	10,2	1013,51	-10,18	-9,79	16,90	-6,06	0,0	0,00	0,0
2009-02-13 11:00	1	25	100	0,0	17,43	-8,99	10,2	1013,51	-9,38	-8,99	16,80	-5,26	0,0	0,00	0,0
2009-02-13 11:30	1	25	100	0,0	17,33	-8,49	10,2	1012,51	-8,88	-8,49	16,70	-4,76	0,0	0,00	0,0
2009-02-13 12:00	316	25	100	0,0	17,13	-7,69	10,2	1013,51	-8,09	-7,69	16,50	-3,96	0,0	0,00	0,0
2009-02-13 12:30	335	25	100	0,0	16,93	-6,99	10,2	1013,51	-7,39	-6,99	16,30	-3,26	2,4	0,00	0,0
2009-02-13 13:00	340	25	100	1,6	16,73	-6,39	10,2	1013,51	-6,79	-6,39	16,10	-2,66	2,8	0,00	0,0
2009-02-13 13:30	15	25	100	0,0	16,53	-5,99	10,2	1012,51	-6,39	-5,99	15,90	-2,26	2,8	0,00	0,0
2009-02-13 14:00	351	26	100	0,0	16,33	-5,59	10,2	1013,51	-5,99	-5,59	15,73	-1,86	2,8	0,00	0,0
2009-02-13 14:30	334	26	100	3,5	16,33	-4,69	10,2	1013,51	-5,09	-4,69	15,73	-0,96	3,5	0,00	0,0
2009-02-13 15:00	335	26	100	0,0	16,13	-4,49	10,2	1013,51	-4,89	-4,49	15,53	-0,76	3,1	0,00	0,0
2009-02-13 15:30	333	26	100	0,0	16,03	-4,99	10,2	1013,51	-5,39	-4,99	15,43	-1,26	3,0	0,00	0,0
2009-02-13 16:00	322	26	100	0,0	15,93	-4,99	10,2	1013,51	-5,39	-4,99	15,33	-1,26	1,8	0,00	0,0
2009-02-13 16:30	339	26	100	0,0	15,93	-5,39	10,2	1013,51	-5,79	-5,39	15,33	-1,66	1,4	0,00	0,0
2009-02-13 17:00	346	26	100	0,0	15,93	-5,29	10,2	1013,51	-5,69	-5,29	15,33	-1,56	2,4	0,00	0,0
2009-02-13 17:30	356	26	100	0,0	16,13	-5,29	10,2	1013,51	-5,69	-5,29	15,53	-1,56	0,0	0,00	0,0

Datum	Vindriktning °	Luftfukt inne Rh%	Luftfukt ute Rh%	Vindhastighet m/s	Temp inne °C	Temp ute °C	Nederb. året mm	Lufttryck Mbar	Daggpunkt °C	Kyleffekt °C	Vix inne °C	Vix ute °C	Vindby m/s	Korr lufttryck	Regn/dygn mm
2009-02-13 18:00	343	26	100	1,2	16,43	-5,59	10,2	1013,51	-5,99	-5,59	15,83	-1,86	2,2	0,00	0,0
2009-02-13 18:30	356	26	100	0,0	16,63	-5,59	10,2	1013,51	-5,99	-5,59	16,03	-1,86	2,4	0,00	0,0
2009-02-13 19:00	356	26	100	0,0	16,73	-5,89	10,2	1013,51	-6,29	-5,89	16,13	-2,16	0,0	0,00	0,0
2009-02-13 19:30	332	26	100	0,0	16,63	-6,09	10,2	1014,51	-6,49	-6,09	16,03	-2,36	1,8	0,00	0,0
2009-02-13 20:00	332	25	100	0,0	16,53	-6,29	10,2	1014,51	-6,69	-6,29	15,90	-2,56	2,2	0,00	0,0
2009-02-13 20:30	331	26	100	0,0	16,43	-6,69	10,2	1014,51	-7,09	-6,69	15,83	-2,96	0,0	0,00	0,0
2009-02-13 21:00	343	26	100	0,0	16,43	-6,69	10,2	1014,51	-7,09	-6,69	15,83	-2,96	1,8	0,00	0,0
2009-02-13 21:30	351	26	100	0,0	16,53	-6,39	10,2	1014,51	-6,79	-6,39	15,93	-2,66	1,6	0,00	0,0
2009-02-13 22:00	336	26	100	0,0	16,53	-6,69	10,2	1014,51	-7,09	-6,69	15,93	-2,96	1,2	0,00	0,0
2009-02-13 22:30	351	26	100	0,0	16,43	-6,59	10,2	1014,51	-6,99	-6,59	15,83	-2,86	1,8	0,00	0,0
2009-02-13 23:00	343	26	100	0,0	16,33	-6,99	10,2	1014,51	-7,39	-6,99	15,73	-3,26	2,2	0,00	0,0
2009-02-13 23:30	312	26	100	0,0	16,23	-6,69	10,2	1014,51	-7,09	-6,69	15,63	-2,96	2,0	0,00	0,0
2009-02-14 00:00	343	26	100	0,0	16,13	-6,79	10,2	1014,51	-7,19	-6,79	15,53	-3,06	2,0	0,00	0,0
2009-02-14 00:30	339	26	100	0,0	16,13	-6,39	10,2	1015,51	-6,79	-6,39	15,53	-2,66	3,0	0,00	0,0
2009-02-14 01:00	5	26	100	0,0	16,23	-6,79	10,2	1014,51	-7,19	-6,79	15,63	-3,06	1,8	0,00	0,0
2009-02-14 01:30	4	26	100	0,0	16,33	-7,29	10,2	1014,51	-7,69	-7,29	15,73	-3,56	1,4	0,00	0,0
2009-02-14 02:00	329	26	100	0,0	16,53	-7,79	10,2	1014,51	-8,19	-7,79	15,93	-4,06	1,6	0,00	0,0
2009-02-14 02:30	332	26	100	0,0	16,63	-7,49	10,2	1014,51	-7,89	-7,49	16,03	-3,76	1,2	0,00	0,0
2009-02-14 03:00	338	26	100	0,0	16,63	-7,29	10,2	1014,51	-7,69	-7,29	16,03	-3,56	1,4	0,00	0,0
2009-02-14 03:30	338	26	100	0,0	16,63	-8,09	10,2	1014,51	-8,49	-8,09	16,03	-4,36	0,0	0,00	0,0
2009-02-14 04:00	337	26	100	0,0	16,63	-8,19	10,2	1014,51	-8,58	-8,19	16,03	-4,46	0,0	0,00	0,0
2009-02-14 04:30	337	26	100	0,0	16,63	-8,99	10,2	1014,51	-9,38	-8,99	16,03	-5,26	0,0	0,00	0,0
2009-02-14 05:00	337	26	100	0,0	16,63	-8,49	10,2	1014,51	-8,88	-8,49	16,03	-4,76	0,0	0,00	0,0
2009-02-14 05:30	337	26	100	0,0	16,63	-8,99	10,2	1014,51	-9,38	-8,99	16,03	-5,26	0,0	0,00	0,0
2009-02-14 06:00	337	26	100	0,0	16,83	-9,19	10,2	1014,51	-9,58	-9,19	16,23	-5,46	0,0	0,00	0,0
2009-02-14 06:30	336	26	100	0,0	17,13	-8,69	10,2	1014,51	-9,08	-8,69	16,53	-4,96	0,0	0,00	0,0
2009-02-14 07:00	337	26	100	0,0	17,23	-8,09	10,2	1014,51	-8,49	-8,09	16,63	-4,36	0,0	0,00	0,0
2009-02-14 07:30	342	26	100	0,0	17,33	-8,19	10,2	1014,51	-8,58	-8,19	16,73	-4,46	0,0	0,00	0,0
2009-02-14 08:00	351	26	100	0,0	17,23	-7,29	10,2	1014,51	-7,69	-7,29	16,63	-3,56	1,4	0,00	0,0
2009-02-14 08:30	345	26	100	0,0	17,23	-7,39	10,2	1014,51	-7,79	-7,39	16,63	-3,66	1,4	0,00	0,0
2009-02-14 09:00	345	26	100	0,0	17,13	-7,99	10,2	1014,51	-8,39	-7,99	16,53	-4,26	0,0	0,00	0,0
2009-02-14 09:30	345	26	100	0,0	17,13	-7,59	10,2	1014,51	-7,99	-7,59	16,53	-3,86	0,0	0,00	0,0
2009-02-14 10:00	346	26	100	0,0	17,13	-7,69	10,2	1014,51	-8,09	-7,69	16,53	-3,96	0,0	0,00	0,0
2009-02-14 10:30	346	26	100	0,0	17,23	-7,29	10,2	1014,51	-7,69	-7,29	16,63	-3,56	0,0	0,00	0,0
2009-02-14 11:00	346	26	100	0,0	17,33	-6,39	10,2	1014,51	-6,79	-6,39	16,73	-2,66	0,0	0,00	0,0
2009-02-14 11:30	343	26	100	0,0	17,33	-5,49	10,2	1014,51	-5,89	-5,49	16,73	-1,76	1,2	0,00	0,0
2009-02-14 12:00	333	26	100	0,0	17,23	-4,69	10,2	1014,51	-5,09	-4,69	16,63	-0,96	2,2	0,00	0,0
2009-02-14 12:30	351	26	100	0,0	17,03	-4,49	10,2	1014,51	-4,89	-4,49	16,43	-0,76	1,4	0,00	0,0
2009-02-14 13:00	4	26	100	1,2	16,83	-3,99	10,2	1014,51	-4,40	-3,99	16,23	-0,26	1,2	0,00	0,0
2009-02-14 13:30	331	26	100	0,0	16,73	-3,79	10,2	1014,51	-4,20	-3,79	16,13	-0,06	1,6	0,00	0,0
2009-02-14 14:00	331	26	100	0,0	16,53	-3,79	10,2	1014,51	-4,20	-3,79	15,93	-0,06	1,2	0,00	0,0
2009-02-14 14:30	356	26	100	0,0	16,53	-3,69	10,2	1014,51	-4,10	-3,69	15,93	0,04	1,4	0,00	0,0
2009-02-14 15:00	340	26	96	1,2	16,53	-3,59	10,2	1014,51	-4,56	-3,59	15,93	-0,20	2,4	0,00	0,0
2009-02-14 15:30	333	26	96	0,0	16,63	-3,79	10,2	1015,51	-4,75	-3,79	16,03	-0,40	2,6	0,00	0,0
2009-02-14 16:00	333	26	96	0,0	16,73	-4,39	10,2	1014,51	-5,35	-4,39	16,13	-1,00	2,0	0,00	0,0
2009-02-14 16:30	339	26	97	0,0	16,73	-5,29	10,2	1015,51	-6,10	-5,29	16,13	-1,82	0,0	0,00	0,0
2009-02-14 17:00	333	26	98	0,0	16,63	-5,69	10,2	1015,51	-6,36	-5,69	16,03	-2,13	1,8	0,00	0,0
2009-02-14 17:30	345	26	99	0,0	16,53	-5,69	10,2	1015,51	-6,23	-5,69	15,93	-2,05	1,8	0,00	0,0
2009-02-14 18:00	340	26	98	0,0	16,43	-5,99	10,2	1015,51	-6,66	-5,99	15,83	-2,43	1,8	0,00	0,0
2009-02-14 18:30	329	26	98	0,0	16,53	-6,59	10,2	1015,51	-7,26	-6,59	15,93	-3,04	0,0	0,00	0,0

Datum	Vindriktning °	Luftfukt inne Rh%	Luftfukt ute Rh%	Vindhastighet m/s	Temp inne °C	Temp ute °C	Nederb. året mm	Lufttryck Mbar	Daggpunkt °C	Kyleffekt °C	Vix inne °C	Vix ute °C	Vindby m/s	Korr lufttryck	Regn/dygn mm
2009-02-14 19:00	339	26	99	1,2	16,63	-6,59	10,2	1015,51	-7,12	-6,59	16,03	-2,95	2,8	0,00	0,0
2009-02-14 19:30	339	26	98	0,0	16,83	-6,89	10,2	1015,51	-7,56	-6,89	16,23	-3,34	2,6	0,00	0,0
2009-02-14 20:00	338	26	97	0,0	16,83	-7,29	10,2	1015,51	-8,09	-7,29	16,23	-3,82	0,0	0,00	0,0
2009-02-14 20:30	338	26	98	0,0	16,83	-7,69	10,2	1015,51	-8,35	-7,69	16,23	-4,14	0,0	0,00	0,0
2009-02-14 21:00	356	26	98	0,0	16,73	-7,99	10,2	1015,51	-8,65	-7,99	16,13	-4,44	1,2	0,00	0,0
2009-02-14 21:30	351	26	98	0,0	16,53	-8,19	10,2	1015,51	-8,85	-8,19	15,93	-4,64	1,4	0,00	0,0
2009-02-14 22:00	356	26	97	0,0	16,43	-6,99	10,2	1015,51	-7,79	-6,99	15,83	-3,52	2,4	0,00	0,0
2009-02-14 22:30	356	26	96	0,0	16,33	-7,79	10,2	1015,51	-8,73	-7,79	15,73	-4,41	0,0	0,00	0,0
2009-02-14 23:00	356	26	96	0,0	16,33	-8,09	10,2	1015,51	-9,02	-8,09	15,73	-4,71	0,0	0,00	0,0
2009-02-14 23:30	5	26	97	0,0	16,43	-7,29	10,2	1015,51	-8,09	-7,29	15,83	-3,82	2,0	0,00	0,0
2009-02-15 00:00	2	26	97	0,0	16,53	-7,59	10,2	1015,51	-8,39	-7,59	15,93	-4,12	1,8	0,00	0,0
2009-02-15 00:30	338	26	97	0,0	16,63	-7,99	10,2	1015,51	-8,79	-7,99	16,03	-4,52	2,2	0,00	0,0
2009-02-15 01:00	3	26	98	0,0	16,63	-8,39	10,2	1015,51	-9,05	-8,39	16,03	-4,84	2,4	0,00	0,0
2009-02-15 01:30	3	26	99	0,0	16,73	-8,49	10,2	1015,51	-9,02	-8,49	16,13	-4,85	1,8	0,00	0,0
2009-02-15 02:00	3	26	99	0,0	16,83	-8,69	10,2	1015,51	-9,22	-8,69	16,23	-5,05	2,0	0,00	0,0
2009-02-15 02:30	5	26	99	0,0	16,83	-8,69	10,2	1015,51	-9,22	-8,69	16,23	-5,05	2,0	0,00	0,0
2009-02-15 03:00	4	26	98	0,0	16,93	-9,19	10,2	1015,51	-9,85	-9,19	16,33	-5,64	1,2	0,00	0,0
2009-02-15 03:30	3	26	99	0,0	16,93	-9,49	10,2	1015,51	-10,01	-9,49	16,33	-5,85	1,2	0,00	0,0
2009-02-15 04:00	3	26	98	0,0	16,93	-9,79	10,2	1015,51	-10,44	-9,79	16,33	-6,24	1,2	0,00	0,0
2009-02-15 04:30	0	26	98	0,0	17,03	-10,09	10,2	1015,51	-10,74	-10,09	16,43	-6,54	1,2	0,00	0,0
2009-02-15 05:00	356	26	99	0,0	17,13	-11,00	10,2	1015,51	-11,51	-11,00	16,53	-7,35	0,0	0,00	0,0
2009-02-15 05:30	356	26	99	0,0	17,23	-10,80	10,2	1015,51	-11,31	-10,80	16,63	-7,15	0,0	0,00	0,0
2009-02-15 06:00	356	26	100	0,0	17,33	-9,89	10,2	1015,51	-10,28	-9,89	16,73	-6,16	1,2	0,00	0,0
2009-02-15 06:30	356	26	100	0,0	17,33	-9,89	10,2	1015,51	-10,28	-9,89	16,73	-6,16	0,0	0,00	0,0
2009-02-15 07:00	356	26	100	0,0	17,33	-9,89	10,2	1015,51	-10,28	-9,89	16,73	-6,16	0,0	0,00	0,0
2009-02-15 07:30	356	26	100	0,0	17,43	-10,70	10,2	1015,51	-11,08	-10,70	16,83	-6,97	0,0	0,00	0,0
2009-02-15 08:00	356	26	100	0,0	17,43	-12,10	10,2	1015,51	-12,48	-12,10	16,83	-8,37	0,0	0,00	0,0
2009-02-15 08:30	356	26	100	0,0	17,43	-12,10	10,2	1015,51	-12,48	-12,10	16,83	-8,37	0,0	0,00	0,0
2009-02-15 09:00	356	26	100	0,0	17,43	-12,10	10,2	1015,51	-12,48	-12,10	16,83	-8,37	0,0	0,00	0,0
2009-02-15 09:30	356	26	100	0,0	17,43	-11,20	10,2	1015,51	-11,58	-11,20	16,83	-7,47	0,0	0,00	0,0
2009-02-15 10:00	356	26	100	0,0	17,43	-10,59	10,2	1015,51	-10,98	-10,59	16,83	-6,87	0,0	0,00	0,0
2009-02-15 10:30	356	26	100	0,0	17,43	-10,09	10,2	1015,51	-10,48	-10,09	16,83	-6,36	0,0	0,00	0,0
2009-02-15 11:00	356	26	100	0,0	17,33	-9,59	10,2	1015,51	-9,98	-9,59	16,73	-5,86	0,0	0,00	0,0
2009-02-15 11:30	356	26	100	0,0	17,13	-9,29	10,2	1015,51	-9,68	-9,29	16,53	-5,56	0,0	0,00	0,0
2009-02-15 12:00	356	26	100	0,0	16,93	-8,49	10,2	1015,51	-8,88	-8,49	16,33	-4,76	0,0	0,00	0,0
2009-02-15 12:30	356	26	100	0,0	16,83	-7,99	10,2	1015,51	-8,39	-7,99	16,23	-4,26	0,0	0,00	0,0
2009-02-15 13:00	356	26	100	0,0	16,63	-6,89	10,2	1015,51	-7,29	-6,89	16,03	-3,16	0,0	0,00	0,0
2009-02-15 13:30	73	26	98	0,0	16,53	-6,49	10,2	1015,51	-7,16	-6,49	15,93	-2,94	0,0	0,00	0,0
2009-02-15 14:00	89	26	96	0,0	16,53	-6,49	10,2	1015,51	-7,44	-6,49	15,93	-3,11	0,0	0,00	0,0
2009-02-15 14:30	126	26	95	0,0	16,43	-6,89	10,8	1015,51	-7,97	-6,89	15,83	-3,59	1,4	0,60	0,6
2009-02-15 15:00	126	26	95	0,0	16,33	-7,09	10,8	1015,51	-8,17	-7,09	15,73	-3,79	0,0	0,60	0,6
2009-02-15 15:30	126	26	94	0,0	16,33	-7,19	10,8	1015,51	-8,41	-7,19	15,73	-3,97	0,0	0,00	0,6
2009-02-15 16:00	105	26	94	0,0	16,23	-7,49	10,8	1015,51	-8,71	-7,49	15,63	-4,27	1,2	0,00	0,6
2009-02-15 16:30	104	26	94	0,0	16,13	-8,19	10,8	1015,51	-9,40	-8,19	15,53	-4,97	0,0	0,00	0,6
2009-02-15 17:00	104	26	93	0,0	15,93	-9,89	10,8	1015,51	-11,22	-9,89	15,33	-6,76	0,0	0,00	0,6
2009-02-15 17:30	92	26	93	0,0	15,93	-10,39	13,8	1015,51	-11,72	-10,39	15,33	-7,26	0,0	3,00	3,6
2009-02-15 18:00	90	26	93	0,0	15,93	-11,20	13,8	1015,51	-12,51	-11,20	15,33	-8,06	0,0	3,00	3,6
2009-02-15 18:30	90	26	93	0,0	16,03	-11,40	13,8	1015,51	-12,71	-11,40	15,43	-8,26	0,0	0,00	3,6
2009-02-15 19:00	89	26	93	0,0	16,33	-11,60	13,8	1015,51	-12,90	-11,60	15,73	-8,46	0,0	0,00	3,6
2009-02-15 19:30	87	26	93	0,0	16,53	-11,90	13,8	1016,51	-13,20	-11,90	15,93	-8,76	0,0	0,00	3,6

Datum	Vindriktning °	Luftfukt inne Rh%	Luftfukt ute Rh%	Vindhastighet m/s	Temp inne °C	Temp ute °C	Nederb. året mm	Lufttryck Mbar	Daggpunkt °C	Kyleffekt °C	Vix inne °C	Vix ute °C	Vindby m/s	Korr lufttryck	Regn/dygn mm
2009-02-15 20:00	83	26	93	0,0	16,63	-10,80	13,8	1015,51	-12,11	-10,80	16,03	-7,66	0,0	0,00	3,6
2009-02-15 20:30	96	26	93	1,4	16,53	-10,59	13,8	1016,51	-11,92	-10,59	15,93	-7,46	1,4	0,00	3,6
2009-02-15 21:00	98	26	100	1,2	16,43	-9,99	13,8	1016,51	-10,38	-9,99	15,83	-6,26	2,0	0,00	3,6
2009-02-15 21:30	104	26	100	0,0	16,43	-10,09	13,8	1016,51	-10,48	-10,09	15,83	-6,36	2,2	0,00	3,6
2009-02-15 22:00	99	26	100	0,0	16,53	-10,19	13,8	1016,51	-10,58	-10,19	15,93	-6,46	1,4	0,00	3,6
2009-02-15 22:30	97	26	100	0,0	16,63	-10,29	13,8	1016,51	-10,68	-10,29	16,03	-6,57	1,6	0,00	3,6
2009-02-15 23:00	96	26	100	0,0	16,83	-10,70	13,8	1016,51	-11,08	-10,70	16,23	-6,97	1,6	0,00	3,6
2009-02-15 23:30	81	26	100	0,0	17,03	-11,10	13,8	1016,51	-11,48	-11,10	16,43	-7,37	1,4	0,00	3,6
2009-02-16 00:00	80	26	100	0,0	17,13	-12,00	13,8	1016,51	-12,38	-12,00	16,53	-8,27	0,0	0,00	0,0
2009-02-16 00:30	84	26	100	0,0	17,13	-13,40	13,8	1016,51	-13,77	-13,40	16,53	-9,67	0,0	0,00	0,0
2009-02-16 01:00	83	26	100	0,0	17,13	-13,60	13,8	1016,51	-13,97	-13,60	16,53	-9,87	0,0	0,00	0,0
2009-02-16 01:30	138	26	100	0,0	17,13	-13,90	13,8	1016,51	-14,27	-13,90	16,53	-10,17	0,0	0,00	0,0
2009-02-16 02:00	114	26	100	0,0	17,13	-14,10	13,8	1016,51	-14,47	-14,10	16,53	-10,37	0,0	0,00	0,0
2009-02-16 02:30	117	26	100	0,0	17,13	-13,90	13,8	1016,51	-14,27	-13,90	16,53	-10,17	0,0	0,00	0,0
2009-02-16 03:00	113	26	100	0,0	17,23	-14,00	13,8	1016,51	-14,37	-14,00	16,63	-10,27	2,8	0,00	0,0
2009-02-16 03:30	107	26	100	0,0	17,23	-13,40	13,8	1016,51	-13,77	-13,40	16,63	-9,67	0,0	0,00	0,0
2009-02-16 04:00	107	26	100	0,0	17,33	-13,10	13,8	1016,51	-13,47	-13,10	16,73	-9,37	0,0	0,00	0,0
2009-02-16 04:30	103	26	100	0,0	17,33	-12,70	13,8	1016,51	-13,07	-12,70	16,73	-8,97	0,0	0,00	0,0
2009-02-16 05:00	97	26	100	0,0	17,33	-11,90	13,8	1016,51	-12,28	-11,90	16,73	-8,17	0,0	0,00	0,0
2009-02-16 05:30	101	26	100	0,0	17,33	-12,00	13,8	1016,51	-12,38	-12,00	16,73	-8,27	1,4	0,00	0,0
2009-02-16 06:00	93	26	100	0,0	17,33	-12,30	13,8	1016,51	-12,67	-12,30	16,73	-8,57	1,2	0,00	0,0
2009-02-16 06:30	90	26	100	0,0	17,33	-12,30	13,8	1016,51	-12,67	-12,30	16,73	-8,57	0,0	0,00	0,0
2009-02-16 07:00	111	26	100	0,0	17,33	-12,40	13,8	1017,52	-12,77	-12,40	16,73	-8,67	0,0	0,00	0,0
2009-02-16 07:30	110	26	100	0,0	17,33	-12,50	13,8	1017,52	-12,87	-12,50	16,73	-8,77	0,0	0,00	0,0
2009-02-16 08:00	117	26	100	0,0	17,33	-12,30	13,8	1017,52	-12,67	-12,30	16,73	-8,57	1,2	0,00	0,0
2009-02-16 08:30	100	26	100	0,0	17,43	-12,20	13,8	1017,52	-12,58	-12,20	16,83	-8,47	1,6	0,00	0,0
2009-02-16 09:00	100	26	100	0,0	17,43	-11,90	13,8	1018,52	-12,28	-11,90	16,83	-8,17	0,0	0,00	0,0
2009-02-16 09:30	96	26	100	0,0	17,53	-11,50	13,8	1018,52	-11,88	-11,50	16,93	-7,77	0,0	0,00	0,0
2009-02-16 10:00	96	25	100	0,0	17,53	-11,20	13,8	1018,52	-11,58	-11,20	16,90	-7,47	0,0	0,00	0,0
2009-02-16 10:30	95	25	100	0,0	17,63	-10,90	13,8	1018,52	-11,28	-10,90	17,00	-7,17	0,0	0,00	0,0
2009-02-16 11:00	108	25	100	0,0	17,63	-10,80	15,0	1018,52	-11,18	-10,80	17,00	-7,07	0,0	1,20	1,2
2009-02-16 11:30	104	25	100	0,0	17,63	-10,70	15,0	1018,52	-11,08	-10,70	17,00	-6,97	0,0	1,20	1,2
2009-02-16 12:00	104	25	100	0,0	17,63	-10,19	15,0	1018,52	-10,58	-10,19	17,00	-6,46	1,2	0,00	1,2
2009-02-16 12:30	117	25	100	0,0	17,63	-9,69	15,0	1018,52	-10,08	-9,69	17,00	-5,96	1,4	0,00	1,2
2009-02-16 13:00	117	25	100	0,0	17,63	-9,69	15,0	1018,52	-10,08	-9,69	17,00	-5,96	1,6	0,00	1,2
2009-02-16 13:30	126	25	100	0,0	17,53	-9,49	15,0	1018,52	-9,88	-9,49	16,90	-5,76	0,0	0,00	1,2
2009-02-16 14:00	123	26	100	0,0	17,43	-9,59	15,0	1018,52	-9,98	-9,59	16,83	-5,86	0,0	0,00	1,2
2009-02-16 14:30	124	26	100	0,0	17,33	-9,79	15,0	1018,52	-10,18	-9,79	16,73	-6,06	1,4	0,00	1,2
2009-02-16 15:00	104	26	100	0,0	17,33	-9,89	15,0	1018,52	-10,28	-9,89	16,73	-6,16	1,4	0,00	1,2
2009-02-16 15:30	113	26	98	0,0	17,23	-10,09	18,0	1018,52	-10,74	-10,09	16,63	-6,54	1,4	3,00	4,2
2009-02-16 16:00	105	26	98	0,0	17,23	-10,19	18,0	1018,52	-10,84	-10,19	16,63	-6,64	0,0	3,00	4,2
2009-02-16 16:30	102	26	98	0,0	17,23	-10,19	18,0	1018,52	-10,84	-10,19	16,63	-6,64	0,0	0,00	4,2
2009-02-16 17:00	104	26	98	0,0	17,33	-10,19	18,0	1019,52	-10,84	-10,19	16,73	-6,64	0,0	0,00	4,2
2009-02-16 17:30	100	26	98	0,0	17,33	-10,29	18,0	1019,52	-10,94	-10,29	16,73	-6,74	0,0	0,00	4,2
2009-02-16 18:00	97	26	98	0,0	17,43	-10,29	18,0	1019,52	-10,94	-10,29	16,83	-6,74	1,2	0,00	4,2
2009-02-16 18:30	86	26	98	0,0	17,43	-10,39	18,0	1019,52	-11,04	-10,39	16,83	-6,84	1,2	0,00	4,2
2009-02-16 19:00	98	26	98	0,0	17,43	-10,70	18,0	1019,52	-11,34	-10,70	16,83	-7,14	1,2	0,00	4,2
2009-02-16 19:30	109	26	98	0,0	17,33	-11,40	18,0	1020,52	-12,04	-11,40	16,73	-7,84	1,6	0,00	4,2
2009-02-16 20:00	99	26	98	0,0	17,23	-11,80	18,0	1020,52	-12,43	-11,80	16,63	-8,24	1,4	0,00	4,2
2009-02-16 20:30	100	26	98	0,0	17,23	-12,00	18,0	1020,52	-12,63	-12,00	16,63	-8,44	1,6	0,00	4,2

Datum	Vindriktning °	Luftfukt inne Rh%	Luftfukt ute Rh%	Vindhastighet m/s	Temp inne °C	Temp ute °C	Nederb. året mm	Lufttryck Mbar	Daggpunkt °C	Kyleffekt °C	Vix inne °C	Vix ute °C	Vindby m/s	Korr lufttryck	Regn/dygn mm
2009-02-16 21:00	103	26	98	0,0	17,23	-12,50	18,0	1020,52	-13,13	-12,50	16,63	-8,94	2,4	0,00	4,2
2009-02-16 21:30	114	26	98	0,0	17,23	-12,90	18,0	1020,52	-13,53	-12,90	16,63	-9,34	1,2	0,00	4,2
2009-02-16 22:00	102	26	98	0,0	17,23	-12,80	18,0	1021,52	-13,43	-12,80	16,63	-9,24	0,0	0,00	4,2
2009-02-16 22:30	111	26	98	0,0	17,23	-12,90	18,0	1021,52	-13,53	-12,90	16,63	-9,34	1,6	0,00	4,2
2009-02-16 23:00	118	26	98	0,0	17,23	-13,10	18,0	1021,52	-13,73	-13,10	16,63	-9,54	1,8	0,00	4,2
2009-02-16 23:30	104	26	98	0,0	17,23	-13,10	18,0	1021,52	-13,73	-13,10	16,63	-9,54	0,0	0,00	4,2
2009-02-17 00:00	129	26	98	0,0	17,23	-13,40	18,0	1021,52	-14,03	-13,40	16,63	-9,84	1,4	0,00	0,0
2009-02-17 00:30	106	26	98	0,0	17,33	-13,50	18,0	1021,52	-14,13	-13,50	16,73	-9,94	0,0	0,00	0,0
2009-02-17 01:00	105	26	98	0,0	17,33	-13,70	18,0	1021,52	-14,33	-13,70	16,73	-10,14	1,4	0,00	0,0
2009-02-17 01:30	104	26	98	0,0	17,43	-13,90	18,0	1021,52	-14,52	-13,90	16,83	-10,34	0,0	0,00	0,0
2009-02-17 02:00	101	26	98	0,0	17,43	-14,00	18,0	1021,52	-14,62	-14,00	16,83	-10,44	1,2	0,00	0,0
2009-02-17 02:30	104	25	98	0,0	17,53	-14,10	18,0	1021,52	-14,72	-14,10	16,90	-10,54	0,0	0,00	0,0
2009-02-17 03:00	113	25	98	0,0	17,53	-14,40	18,0	1021,52	-15,02	-14,40	16,90	-10,84	0,0	0,00	0,0
2009-02-17 03:30	116	25	98	0,0	17,63	-14,50	18,0	1021,52	-15,12	-14,50	17,00	-10,94	0,0	0,00	0,0
2009-02-17 04:00	88	25	98	0,0	17,63	-14,80	18,0	1021,52	-15,42	-14,80	17,00	-11,24	2,2	0,00	0,0
2009-02-17 04:30	108	25	98	0,0	17,63	-15,10	18,0	1021,52	-15,72	-15,10	17,00	-11,54	0,0	0,00	0,0
2009-02-17 05:00	97	25	98	0,0	17,63	-15,50	18,0	1021,52	-16,12	-15,50	17,00	-11,94	0,0	0,00	0,0
2009-02-17 05:30	99	25	98	0,0	17,63	-15,70	18,0	1021,52	-16,32	-15,70	17,00	-12,14	1,2	0,00	0,0
2009-02-17 06:00	113	25	98	0,0	17,63	-16,00	18,0	1021,52	-16,62	-16,00	17,00	-12,44	0,0	0,00	0,0
2009-02-17 06:30	89	25	98	0,0	17,63	-16,10	18,0	1021,52	-16,71	-16,10	17,00	-12,54	0,0	0,00	0,0
2009-02-17 07:00	103	25	98	0,0	17,53	-16,70	19,8	1021,52	-17,31	-16,70	16,90	-13,14	0,0	1,80	1,8
2009-02-17 07:30	113	25	98	0,0	17,53	-17,20	19,8	1021,52	-17,81	-17,20	16,90	-13,64	0,0	1,80	1,8
2009-02-17 08:00	109	25	98	0,0	17,53	-17,60	19,8	1021,52	-18,21	-17,60	16,90	-14,04	1,6	0,00	1,8
2009-02-17 08:30	102	25	98	0,0	17,63	-17,70	19,8	1021,52	-18,31	-17,70	17,00	-14,14	1,4	0,00	1,8
2009-02-17 09:00	101	25	98	0,0	17,53	-18,10	19,8	1021,52	-18,71	-18,10	16,90	-14,54	1,2	0,00	1,8
2009-02-17 09:30	110	25	98	0,0	17,43	-18,10	19,8	1021,52	-18,71	-18,10	16,80	-14,54	0,0	0,00	1,8
2009-02-17 10:00	94	25	98	0,0	17,33	-17,50	19,8	1021,52	-18,11	-17,50	16,70	-13,94	1,2	0,00	1,8
2009-02-17 10:30	93	25	98	0,0	17,13	-17,00	19,8	1021,52	-17,61	-17,00	16,50	-13,44	0,0	0,00	1,8
2009-02-17 11:00	109	25	98	0,0	17,13	-16,00	19,8	1021,52	-16,62	-16,00	16,50	-12,44	2,4	0,00	1,8
2009-02-17 11:30	115	25	98	0,0	17,03	-15,30	19,8	1021,52	-15,92	-15,30	16,40	-11,74	2,6	0,00	1,8
2009-02-17 12:00	97	25	98	0,0	17,03	-14,50	19,8	1021,52	-15,12	-14,50	16,40	-10,94	2,4	0,00	1,8
2009-02-17 12:30	123	25	98	0,0	16,93	-14,00	19,8	1020,52	-14,62	-14,00	16,30	-10,44	2,8	0,00	1,8
2009-02-17 13:00	128	25	98	0,0	16,83	-13,80	19,8	1020,52	-14,43	-13,80	16,20	-10,24	2,6	0,00	1,8
2009-02-17 13:30	109	25	98	1,2	16,63	-13,70	19,8	1020,52	-14,33	-13,70	16,00	-10,14	2,6	0,00	1,8
2009-02-17 14:00	135	26	98	1,4	16,53	-13,50	21,0	1019,52	-14,13	-13,50	15,93	-9,94	3,7	1,20	3,0
2009-02-17 14:30	130	26	98	0,0	16,33	-13,20	21,0	1019,52	-13,83	-13,20	15,73	-9,64	3,1	1,20	3,0
2009-02-17 15:00	113	26	98	0,0	16,23	-13,20	21,0	1019,52	-13,83	-13,20	15,63	-9,64	2,8	0,00	3,0
2009-02-17 15:30	83	26	98	0,0	16,13	-13,10	21,0	1019,52	-13,73	-13,10	15,53	-9,54	1,8	0,00	3,0
2009-02-17 16:00	106	25	98	0,0	16,03	-13,40	21,0	1019,52	-14,03	-13,40	15,40	-9,84	2,2	0,00	3,0
2009-02-17 16:30	2	25	98	0,0	15,93	-15,20	21,0	1019,52	-15,82	-15,20	15,30	-11,64	1,2	0,00	3,0
2009-02-17 17:00	328	26	98	0,0	15,93	-16,50	21,0	1020,52	-17,11	-16,50	15,33	-12,94	1,4	0,00	3,0
2009-02-17 17:30	245	26	98	0,0	16,13	-16,70	21,0	1020,52	-17,31	-16,70	15,53	-13,14	1,2	0,00	3,0
2009-02-17 18:00	254	26	98	0,0	16,43	-16,90	21,0	1020,52	-17,51	-16,90	15,83	-13,34	1,6	0,00	3,0
2009-02-17 18:30	170	25	98	0,0	16,73	-17,30	21,0	1020,52	-17,91	-17,30	16,10	-13,74	0,0	0,00	3,0
2009-02-17 19:00	127	25	98	0,0	16,83	-17,60	21,0	1020,52	-18,21	-17,60	16,20	-14,04	0,0	0,00	3,0
2009-02-17 19:30	161	25	98	0,0	16,83	-17,60	21,0	1020,52	-18,21	-17,60	16,20	-14,04	0,0	0,00	3,0
2009-02-17 20:00	167	25	98	0,0	16,63	-17,10	21,0	1020,52	-17,71	-17,10	16,00	-13,54	0,0	0,00	3,0
2009-02-17 20:30	170	25	98	0,0	16,53	-17,10	21,0	1021,52	-17,71	-17,10	15,90	-13,54	0,0	0,00	3,0
2009-02-17 21:00	102	25	98	0,0	16,63	-16,10	21,0	1020,52	-16,71	-16,10	16,00	-12,54	0,0	0,00	3,0
2009-02-17 21:30	92	25	98	0,0	16,73	-15,20	21,0	1020,52	-15,82	-15,20	16,10	-11,64	1,6	0,00	3,0

Datum	Vindriktning °	Luftfukt inne Rh%	Luftfukt ute Rh%	Vindhastighet m/s	Temp inne °C	Temp ute °C	Nederb. året mm	Lufttryck Mbar	Daggpunkt °C	Kyleffekt °C	Vix inne °C	Vix ute °C	Vindby m/s	Korr lufttryck	Regn/dygn mm
2009-02-17 22:00	117	25	98	0,0	16,83	-14,70	21,0	1021,52	-15,32	-14,70	16,20	-11,14	0,0	0,00	3,0
2009-02-17 22:30	79	25	98	0,0	16,93	-14,60	21,0	1021,52	-15,22	-14,60	16,30	-11,04	1,4	0,00	3,0
2009-02-17 23:00	79	25	98	0,0	16,83	-14,40	21,0	1021,52	-15,02	-14,40	16,20	-10,84	1,8	0,00	3,0
2009-02-17 23:30	78	25	98	0,0	16,73	-14,40	21,0	1021,52	-15,02	-14,40	16,10	-10,84	0,0	0,00	3,0
2009-02-18 00:00	117	25	98	0,0	16,73	-14,30	21,0	1021,52	-14,92	-14,30	16,10	-10,74	1,6	0,00	0,0
2009-02-18 00:30	96	25	98	0,0	16,83	-14,30	21,0	1021,52	-14,92	-14,30	16,20	-10,74	0,0	0,00	0,0
2009-02-18 01:00	98	25	98	0,0	17,13	-14,20	21,0	1021,52	-14,82	-14,20	16,50	-10,64	2,2	0,00	0,0
2009-02-18 01:30	115	25	98	0,0	17,23	-14,10	21,0	1021,52	-14,72	-14,10	16,60	-10,54	1,8	0,00	0,0
2009-02-18 02:00	119	25	98	0,0	17,33	-14,10	21,0	1021,52	-14,72	-14,10	16,70	-10,54	2,6	0,00	0,0
2009-02-18 02:30	115	25	98	0,0	17,33	-14,10	21,0	1021,52	-14,72	-14,10	16,70	-10,54	1,8	0,00	0,0
2009-02-18 03:00	107	25	98	0,0	17,23	-14,00	21,0	1021,52	-14,62	-14,00	16,60	-10,44	1,4	0,00	0,0
2009-02-18 03:30	111	25	98	0,0	17,23	-13,90	21,0	1021,52	-14,52	-13,90	16,60	-10,34	2,2	0,00	0,0
2009-02-18 04:00	119	25	98	0,0	17,23	-13,80	21,0	1021,52	-14,43	-13,80	16,60	-10,24	2,0	0,00	0,0
2009-02-18 04:30	89	25	98	0,0	17,23	-13,70	21,0	1021,52	-14,33	-13,70	16,60	-10,14	1,8	0,00	0,0
2009-02-18 05:00	83	25	98	0,0	17,33	-13,60	21,0	1021,52	-14,23	-13,60	16,70	-10,04	0,0	0,00	0,0
2009-02-18 05:30	109	25	98	0,0	17,33	-13,60	21,0	1021,52	-14,23	-13,60	16,70	-10,04	1,2	0,00	0,0
2009-02-18 06:00	87	25	98	0,0	17,33	-13,60	22,2	1021,52	-14,23	-13,60	16,70	-10,04	0,0	1,20	1,2
2009-02-18 06:30	83	25	98	0,0	17,33	-13,50	22,2	1021,52	-14,13	-13,50	16,70	-9,94	0,0	1,20	1,2
2009-02-18 07:00	87	25	98	0,0	17,33	-13,40	22,2	1021,52	-14,03	-13,40	16,70	-9,84	0,0	0,00	1,2
2009-02-18 07:30	92	25	98	0,0	17,43	-13,40	22,2	1022,52	-14,03	-13,40	16,80	-9,84	0,0	0,00	1,2
2009-02-18 08:00	86	25	98	0,0	17,53	-13,40	22,2	1022,52	-14,03	-13,40	16,90	-9,84	0,0	0,00	1,2
2009-02-18 08:30	92	25	98	0,0	17,43	-13,30	22,2	1022,52	-13,93	-13,30	16,80	-9,74	0,0	0,00	1,2
2009-02-18 09:00	90	25	98	0,0	17,23	-13,10	22,2	1022,52	-13,73	-13,10	16,60	-9,54	0,0	0,00	1,2
2009-02-18 09:30	109	25	98	0,0	17,03	-13,00	22,2	1022,52	-13,63	-13,00	16,40	-9,44	1,6	0,00	1,2
2009-02-18 10:00	100	25	98	0,0	17,03	-12,70	22,2	1022,52	-13,33	-12,70	16,40	-9,14	1,8	0,00	1,2
2009-02-18 10:30	79	25	98	0,0	17,13	-12,30	22,2	1022,52	-12,93	-12,30	16,50	-8,74	1,2	0,00	1,2
2009-02-18 11:00	100	25	98	0,0	17,23	-12,00	22,2	1022,52	-12,63	-12,00	16,60	-8,44	1,2	0,00	1,2
2009-02-18 11:30	96	25	98	0,0	17,23	-11,60	22,2	1022,52	-12,24	-11,60	16,60	-8,04	1,4	0,00	1,2
2009-02-18 12:00	91	25	98	0,0	17,03	-11,30	22,2	1022,52	-11,94	-11,30	16,40	-7,74	1,8	0,00	1,2
2009-02-18 12:30	95	25	98	0,0	16,93	-11,00	23,4	1022,52	-11,64	-11,00	16,30	-7,44	0,0	1,20	2,4
2009-02-18 13:00	115	25	98	0,0	16,83	-10,70	23,4	1022,52	-11,34	-10,70	16,20	-7,14	2,4	1,20	2,4
2009-02-18 13:30	117	25	98	0,0	16,83	-10,59	23,4	1022,52	-11,24	-10,59	16,20	-7,04	1,6	0,00	2,4
2009-02-18 14:00	100	25	98	0,0	17,03	-10,39	23,4	1022,52	-11,04	-10,39	16,40	-6,84	2,0	0,00	2,4
2009-02-18 14:30	117	25	98	0,0	17,13	-10,29	23,4	1022,52	-10,94	-10,29	16,50	-6,74	2,6	0,00	2,4
2009-02-18 15:00	108	25	98	0,0	17,13	-10,09	23,4	1022,52	-10,74	-10,09	16,50	-6,54	1,8	0,00	2,4
2009-02-18 15:30	100	25	98	0,0	17,03	-10,19	23,4	1022,52	-10,84	-10,19	16,40	-6,64	3,0	0,00	2,4
2009-02-18 16:00	93	25	98	0,0	16,93	-10,09	23,4	1022,52	-10,74	-10,09	16,30	-6,54	1,6	0,00	2,4
2009-02-18 16:30	105	25	98	0,0	16,93	-10,09	23,4	1022,52	-10,74	-10,09	16,30	-6,54	1,4	0,00	2,4
2009-02-18 17:00	111	25	94	0,0	17,03	-9,99	23,4	1022,52	-11,18	-9,99	16,40	-6,78	1,4	0,00	2,4
2009-02-18 17:30	85	25	95	0,0	17,23	-9,89	24,6	1023,52	-10,95	-9,89	16,60	-6,59	1,6	1,20	3,6
2009-02-18 18:00	91	25	96	0,0	17,23	-9,89	24,6	1022,52	-10,81	-9,89	16,60	-6,51	1,6	1,20	3,6
2009-02-18 18:30	79	25	96	0,0	17,23	-9,79	24,6	1022,52	-10,71	-9,79	16,60	-6,41	1,4	0,00	3,6
2009-02-18 19:00	86	25	96	0,0	17,23	-9,79	24,6	1022,52	-10,71	-9,79	16,60	-6,41	2,0	0,00	3,6
2009-02-18 19:30	101	25	96	0,0	17,13	-9,79	24,6	1022,52	-10,71	-9,79	16,50	-6,41	2,2	0,00	3,6
2009-02-18 20:00	103	25	96	0,0	17,03	-9,69	24,6	1023,52	-10,61	-9,69	16,40	-6,31	1,6	0,00	3,6
2009-02-18 20:30	86	25	96	0,0	17,03	-9,79	24,6	1023,52	-10,71	-9,79	16,40	-6,41	2,4	0,00	3,6
2009-02-18 21:00	103	25	96	0,0	16,93	-9,79	24,6	1023,52	-10,71	-9,79	16,30	-6,41	2,4	0,00	3,6
2009-02-18 21:30	114	25	96	0,0	17,03	-9,89	24,6	1023,52	-10,81	-9,89	16,40	-6,51	2,8	0,00	3,6
2009-02-18 22:00	110	25	95	0,0	17,03	-10,09	24,6	1023,52	-11,15	-10,09	16,40	-6,79	2,4	0,00	3,6
2009-02-18 22:30	108	25	95	0,0	17,13	-10,19	24,6	1023,52	-11,24	-10,19	16,50	-6,89	2,0	0,00	3,6

Datum	Vindriktning °	Luftfukt inne Rh%	Luftfukt ute Rh%	Vindhastighet m/s	Temp inne °C	Temp ute °C	Nederb. året mm	Lufttryck Mbar	Daggpunkt °C	Kyleffekt °C	Vix inne °C	Vix ute °C	Vindby m/s	Korr lufttryck	Regn/dygn mm
2009-02-18 23:00	123	25	95	0,0	17,13	-10,29	24,6	1023,52	-11,34	-10,29	16,50	-6,99	1,8	0,00	3,6
2009-02-18 23:30	110	25	95	0,0	17,13	-10,39	24,6	1023,52	-11,44	-10,39	16,50	-7,09	2,2	0,00	3,6
2009-02-19 00:00	91	25	95	0,0	17,13	-10,49	24,6	1023,52	-11,54	-10,49	16,50	-7,19	2,4	0,00	0,0
2009-02-19 00:30	90	25	95	0,0	17,13	-10,39	24,6	1022,52	-11,44	-10,39	16,50	-7,09	2,0	0,00	0,0
2009-02-19 01:00	133	25	95	0,0	17,13	-10,49	24,6	1022,52	-11,54	-10,49	16,50	-7,19	1,4	0,00	0,0
2009-02-19 01:30	97	25	95	0,0	17,23	-10,49	24,6	1022,52	-11,54	-10,49	16,60	-7,19	1,2	0,00	0,0
2009-02-19 02:00	106	25	95	0,0	17,33	-10,70	24,6	1022,52	-11,74	-10,70	16,70	-7,39	0,0	0,00	0,0
2009-02-19 02:30	82	25	95	0,0	17,33	-10,80	24,6	1022,52	-11,84	-10,80	16,70	-7,49	1,2	0,00	0,0
2009-02-19 03:00	117	25	95	0,0	17,43	-11,00	24,6	1022,52	-12,04	-11,00	16,80	-7,69	0,0	0,00	0,0
2009-02-19 03:30	90	26	95	0,0	17,43	-11,10	24,6	1021,52	-12,14	-11,10	16,83	-7,79	0,0	0,00	0,0
2009-02-19 04:00	108	26	95	0,0	17,53	-11,20	24,6	1021,52	-12,24	-11,20	16,93	-7,89	0,0	0,00	0,0
2009-02-19 04:30	112	26	95	0,0	17,53	-11,20	24,6	1021,52	-12,24	-11,20	16,93	-7,89	1,2	0,00	0,0
2009-02-19 05:00	94	26	95	0,0	17,43	-11,30	24,6	1021,52	-12,34	-11,30	16,83	-7,99	0,0	0,00	0,0
2009-02-19 05:30	94	26	95	0,0	17,43	-11,30	24,6	1021,52	-12,34	-11,30	16,83	-7,99	1,6	0,00	0,0
2009-02-19 06:00	91	26	95	0,0	17,43	-11,30	24,6	1021,52	-12,34	-11,30	16,83	-7,99	0,0	0,00	0,0
2009-02-19 06:30	81	26	95	0,0	17,43	-11,20	24,6	1021,52	-12,24	-11,20	16,83	-7,89	1,2	0,00	0,0
2009-02-19 07:00	105	26	95	0,0	17,43	-11,40	24,6	1021,52	-12,43	-11,40	16,83	-8,09	1,8	0,00	0,0
2009-02-19 07:30	104	26	95	0,0	17,43	-11,40	24,6	1020,52	-12,43	-11,40	16,83	-8,09	1,2	0,00	0,0
2009-02-19 08:00	90	26	95	0,0	17,33	-11,40	24,6	1020,52	-12,43	-11,40	16,73	-8,09	0,0	0,00	0,0
2009-02-19 08:30	104	26	95	0,0	17,33	-11,40	24,6	1020,52	-12,43	-11,40	16,73	-8,09	0,0	0,00	0,0
2009-02-19 09:00	88	25	95	0,0	17,33	-11,20	24,6	1020,52	-12,24	-11,20	16,70	-7,89	1,2	0,00	0,0
2009-02-19 09:30	84	25	95	0,0	17,23	-10,90	24,6	1020,52	-11,94	-10,90	16,60	-7,59	1,2	0,00	0,0
2009-02-19 10:00	106	25	95	0,0	17,23	-10,80	24,6	1020,52	-11,84	-10,80	16,60	-7,49	1,8	0,00	0,0
2009-02-19 10:30	114	25	95	0,0	17,13	-10,49	24,6	1020,52	-11,54	-10,49	16,50	-7,19	2,6	0,00	0,0
2009-02-19 11:00	111	25	95	2,2	17,13	-10,29	24,6	1020,52	-11,34	-10,29	16,50	-6,99	3,5	0,00	0,0
2009-02-19 11:30	131	25	95	2,8	17,03	-10,19	24,6	1019,52	-11,24	-14,16	16,40	-6,89	3,3	0,00	0,0
2009-02-19 12:00	103	25	84	0,0	17,03	-9,99	24,6	1019,52	-12,63	-9,99	16,40	-7,57	3,3	0,00	0,0
2009-02-19 12:30	94	26	83	0,0	17,33	-9,79	24,6	1019,52	-12,59	-9,79	16,73	-7,44	3,1	0,00	0,0
2009-02-19 13:00	112	25	82	2,0	17,73	-9,49	24,6	1019,52	-12,45	-9,49	17,10	-7,22	2,8	0,00	0,0
2009-02-19 13:30	115	25	82	1,2	18,03	-9,59	24,6	1019,52	-12,55	-9,59	17,40	-7,32	3,3	0,00	0,0
2009-02-19 14:00	113	25	82	0,0	18,03	-9,59	24,6	1018,52	-12,55	-9,59	17,40	-7,32	3,5	0,00	0,0
2009-02-19 14:30	120	25	81	0,0	17,93	-9,99	24,6	1018,52	-13,10	-9,99	17,30	-7,79	3,0	0,00	0,0
2009-02-19 15:00	121	25	81	0,0	17,63	-10,39	24,6	1018,52	-13,49	-10,39	17,00	-8,19	2,8	0,00	0,0
2009-02-19 15:30	105	25	81	0,0	17,43	-10,49	24,6	1018,52	-13,59	-10,49	16,80	-8,29	1,2	0,00	0,0
2009-02-19 16:00	103	25	81	0,0	17,23	-11,00	24,6	1018,52	-14,07	-11,00	16,60	-8,79	1,6	0,00	0,0
2009-02-19 16:30	89	25	81	0,0	17,03	-11,60	30,0	1018,52	-14,66	-11,60	16,40	-9,39	2,4	5,40	5,4
2009-02-19 17:00	89	25	81	0,0	16,83	-11,80	30,0	1018,52	-14,85	-11,80	16,20	-9,59	1,2	5,40	5,4
2009-02-19 17:30	91	25	81	0,0	16,63	-12,10	30,0	1018,52	-15,14	-12,10	16,00	-9,89	1,2	0,00	5,4
2009-02-19 18:00	78	25	81	0,0	16,53	-12,60	30,0	1018,52	-15,63	-12,60	15,90	-10,39	1,8	0,00	5,4
2009-02-19 18:30	87	25	81	0,0	16,53	-12,90	30,0	1017,52	-15,92	-12,90	15,90	-10,69	1,8	0,00	5,4
2009-02-19 19:00	68	25	81	1,4	16,63	-13,30	30,0	1017,52	-16,31	-13,30	16,00	-11,09	1,6	0,00	5,4
2009-02-19 19:30	101	25	81	0,0	16,63	-13,50	30,0	1017,52	-16,51	-13,50	16,00	-11,29	1,8	0,00	5,4
2009-02-19 20:00	93	25	81	0,0	16,63	-13,70	30,6	1017,52	-16,70	-13,70	16,00	-11,49	2,4	0,60	6,0
2009-02-19 20:30	93	25	81	0,0	16,73	-14,00	30,6	1017,52	-17,00	-14,00	16,10	-11,79	1,6	0,60	6,0
2009-02-19 21:00	109	25	81	0,0	16,83	-14,30	30,6	1016,51	-17,29	-14,30	16,20	-12,09	1,6	0,00	6,0
2009-02-19 21:30	101	25	81	1,2	16,83	-14,40	30,6	1016,51	-17,39	-14,40	16,20	-12,19	2,8	0,00	6,0
2009-02-19 22:00	111	25	81	0,0	16,93	-14,70	30,6	1016,51	-17,68	-14,70	16,30	-12,49	3,9	0,00	6,0
2009-02-19 22:30	118	25	81	1,2	16,93	-15,00	30,6	1016,51	-17,97	-15,00	16,30	-12,80	3,0	0,00	6,0
2009-02-19 23:00	103	25	81	0,0	16,93	-14,60	30,6	1016,51	-17,58	-14,60	16,30	-12,39	3,0	0,00	6,0
2009-02-19 23:30	110	25	81	0,0	16,93	-14,60	30,6	1016,51	-17,58	-14,60	16,30	-12,39	3,5	0,00	6,0

Datum	Vindriktning °	Luftfukt inne Rh%	Luftfukt ute Rh%	Vindhastighet m/s	Temp inne °C	Temp ute °C	Nederb. året mm	Lufttryck Mbar	Daggpunkt °C	Kyleffekt °C	Vix inne °C	Vix ute °C	Vindby m/s	Korr lufttryck	Regn/dygn mm
2009-02-20 00:00	110	25	81	0,0	16,83	-14,70	30,6	1015,51	-17,68	-14,70	16,20	-12,49	3,5	0,00	0,0
2009-02-20 00:30	92	25	81	0,0	16,83	-14,60	30,6	1015,51	-17,58	-14,60	16,20	-12,39	3,7	0,00	0,0
2009-02-20 01:00	128	25	81	2,2	16,83	-14,40	30,6	1015,51	-17,39	-14,40	16,20	-12,19	3,3	0,00	0,0
2009-02-20 01:30	122	25	81	2,8	16,83	-14,40	30,6	1015,51	-17,39	-18,75	16,20	-12,19	3,3	0,00	0,0
2009-02-20 02:00	110	25	81	1,2	16,93	-14,40	30,6	1015,51	-17,39	-14,40	16,30	-12,19	3,9	0,00	0,0
2009-02-20 02:30	128	25	81	1,2	17,13	-14,30	30,6	1014,51	-17,29	-14,30	16,50	-12,09	3,7	0,00	0,0
2009-02-20 03:00	134	25	81	1,6	17,23	-14,20	30,6	1014,51	-17,19	-14,20	16,60	-11,99	3,9	0,00	0,0
2009-02-20 03:30	102	25	81	0,0	17,33	-14,10	30,6	1015,51	-17,09	-14,10	16,70	-11,89	3,0	0,00	0,0
2009-02-20 04:00	91	25	81	0,0	17,43	-14,00	30,6	1014,51	-17,00	-14,00	16,80	-11,79	1,2	0,00	0,0
2009-02-20 04:30	96	25	81	0,0	17,43	-13,90	30,6	1014,51	-16,90	-13,90	16,80	-11,69	1,6	0,00	0,0
2009-02-20 05:00	115	25	81	0,0	17,43	-13,90	30,6	1015,51	-16,90	-13,90	16,80	-11,69	2,0	0,00	0,0
2009-02-20 05:30	100	25	81	0,0	17,33	-13,60	30,6	1014,51	-16,61	-13,60	16,70	-11,39	2,4	0,00	0,0
2009-02-20 06:00	108	25	81	0,0	17,33	-13,40	30,6	1015,51	-16,41	-13,40	16,70	-11,19	1,6	0,00	0,0
2009-02-20 06:30	118	25	81	0,0	17,33	-13,50	30,6	1015,51	-16,51	-13,50	16,70	-11,29	1,4	0,00	0,0
2009-02-20 07:00	112	25	81	0,0	17,33	-13,50	30,6	1015,51	-16,51	-13,50	16,70	-11,29	0,0	0,00	0,0
2009-02-20 07:30	112	25	81	0,0	17,33	-13,30	30,6	1015,51	-16,31	-13,30	16,70	-11,09	0,0	0,00	0,0
2009-02-20 08:00	111	25	81	0,0	17,43	-13,10	30,6	1016,51	-16,12	-13,10	16,80	-10,89	0,0	0,00	0,0
2009-02-20 08:30	111	25	81	0,0	17,43	-12,80	30,6	1016,51	-15,83	-12,80	16,80	-10,59	0,0	0,00	0,0
2009-02-20 09:00	111	25	81	0,0	17,43	-12,90	30,6	1016,51	-15,92	-12,90	16,80	-10,69	0,0	0,00	0,0
2009-02-20 09:30	97	25	81	0,0	17,33	-13,20	30,6	1016,51	-16,22	-13,20	16,70	-10,99	0,0	0,00	0,0
2009-02-20 10:00	97	25	81	0,0	17,33	-12,60	30,6	1017,52	-15,63	-12,60	16,70	-10,39	0,0	0,00	0,0
2009-02-20 10:30	97	25	81	0,0	17,23	-12,20	30,6	1017,52	-15,24	-12,20	16,60	-9,99	0,0	0,00	0,0
2009-02-20 11:00	97	25	81	0,0	17,23	-11,40	30,6	1017,52	-14,46	-11,40	16,60	-9,19	0,0	0,00	0,0
2009-02-20 11:30	152	25	81	1,6	17,23	-10,70	30,6	1017,52	-13,78	-10,70	16,60	-8,49	1,6	0,00	0,0
2009-02-20 12:00	148	25	81	0,0	17,23	-10,29	30,6	1018,52	-13,39	-10,29	16,60	-8,09	1,8	0,00	0,0
2009-02-20 12:30	122	25	87	0,0	17,23	-9,59	30,6	1018,52	-11,79	-9,59	16,60	-6,94	1,2	0,00	0,0
2009-02-20 13:00	118	25	88	0,0	17,23	-8,89	33,0	1018,52	-10,95	-8,89	16,60	-6,16	1,6	2,40	2,4
2009-02-20 13:30	147	25	88	0,0	17,13	-8,79	33,0	1018,52	-10,85	-8,79	16,50	-6,06	2,0	2,40	2,4
2009-02-20 14:00	147	25	88	0,0	17,03	-8,49	33,0	1018,52	-10,56	-8,49	16,40	-5,76	0,0	0,00	2,4
2009-02-20 14:30	146	25	88	0,0	16,93	-8,09	33,0	1019,52	-10,17	-8,09	16,30	-5,36	0,0	0,00	2,4
2009-02-20 15:00	146	25	89	0,0	16,83	-7,79	33,0	1019,52	-9,72	-7,79	16,20	-4,98	0,0	0,00	2,4
2009-02-20 15:30	124	25	91	1,4	16,83	-7,99	33,0	1019,52	-9,63	-7,99	16,20	-5,02	2,0	0,00	2,4
2009-02-20 16:00	129	25	94	1,4	16,83	-7,89	33,0	1019,52	-9,10	-7,89	16,20	-4,67	1,4	0,00	2,4
2009-02-20 16:30	123	25	95	0,0	16,83	-7,99	33,0	1019,52	-9,06	-7,99	16,20	-4,69	2,2	0,00	2,4
2009-02-20 17:00	124	25	95	0,0	16,83	-8,09	33,0	1019,52	-9,16	-8,09	16,20	-4,79	0,0	0,00	2,4
2009-02-20 17:30	119	25	95	0,0	16,93	-8,39	33,0	1020,52	-9,46	-8,39	16,30	-5,09	0,0	0,00	2,4
2009-02-20 18:00	108	25	96	0,0	17,03	-8,49	33,0	1019,52	-9,42	-8,49	16,40	-5,11	0,0	0,00	2,4
2009-02-20 18:30	97	25	98	0,0	17,03	-8,29	33,0	1019,52	-8,95	-8,29	16,40	-4,74	0,0	0,00	2,4
2009-02-20 19:00	123	25	100	2,4	17,03	-8,29	33,0	1020,52	-8,68	-10,55	16,40	-4,56	2,4	0,00	2,4
2009-02-20 19:30	106	25	100	0,0	17,03	-8,49	33,0	1020,52	-8,88	-8,49	16,40	-4,76	3,0	0,00	2,4
2009-02-20 20:00	121	25	100	1,4	17,03	-8,49	33,0	1020,52	-8,88	-8,49	16,40	-4,76	2,2	0,00	2,4
2009-02-20 20:30	125	25	100	2,2	16,93	-8,39	33,0	1020,52	-8,78	-8,39	16,30	-4,66	3,0	0,00	2,4
2009-02-20 21:00	111	25	100	0,0	16,93	-8,39	33,0	1020,52	-8,78	-8,39	16,30	-4,66	3,3	0,00	2,4
2009-02-20 21:30	102	25	100	0,0	16,83	-8,39	33,0	1020,52	-8,78	-8,39	16,20	-4,66	2,8	0,00	2,4
2009-02-20 22:00	122	25	100	0,0	16,83	-8,29	33,0	1020,52	-8,68	-8,29	16,20	-4,56	2,6	0,00	2,4
2009-02-20 22:30	106	25	100	0,0	16,83	-8,19	33,0	1020,52	-8,58	-8,19	16,20	-4,46	2,6	0,00	2,4
2009-02-20 23:00	117	25	100	0,0	16,83	-8,19	33,0	1020,52	-8,58	-8,19	16,20	-4,46	2,0	0,00	2,4
2009-02-20 23:30	118	25	100	1,2	16,83	-8,19	33,0	1020,52	-8,58	-8,19	16,20	-4,46	1,8	0,00	2,4
2009-02-21 00:00	120	25	100	2,0	16,83	-8,19	33,0	1020,52	-8,58	-8,19	16,20	-4,46	3,0	0,00	0,0
2009-02-21 00:30	114	25	100	1,2	16,83	-8,19	33,0	1020,52	-8,58	-8,19	16,20	-4,46	3,0	0,00	0,0

Datum	Vindriktning °	Luftfukt inne Rh%	Luftfukt ute Rh%	Vindhastighet m/s	Temp inne °C	Temp ute °C	Nederb. året mm	Lufttryck Mbar	Daggpunkt °C	Kyleffekt °C	Vix inne °C	Vix ute °C	Vindby m/s	Korr lufttryck	Regn/dygn mm
2009-02-21 01:00	125	25	100	1,8	16,83	-8,19	33,0	1020,52	-8,58	-8,19	16,20	-4,46	3,1	0,00	0,0
2009-02-21 01:30	123	25	100	1,4	16,83	-8,29	33,0	1019,52	-8,68	-8,29	16,20	-4,56	3,1	0,00	0,0
2009-02-21 02:00	120	25	100	0,0	16,93	-8,39	33,0	1019,52	-8,78	-8,39	16,30	-4,66	2,8	0,00	0,0
2009-02-21 02:30	119	25	100	0,0	17,03	-8,49	33,0	1019,52	-8,88	-8,49	16,40	-4,76	2,8	0,00	0,0
2009-02-21 03:00	125	25	100	0,0	17,13	-8,49	33,0	1019,52	-8,88	-8,49	16,50	-4,76	2,2	0,00	0,0
2009-02-21 03:30	109	25	100	0,0	17,33	-8,19	33,0	1019,52	-8,58	-8,19	16,70	-4,46	0,0	0,00	0,0
2009-02-21 04:00	111	26	100	0,0	17,43	-7,99	33,0	1018,52	-8,39	-7,99	16,83	-4,26	2,4	0,00	0,0
2009-02-21 04:30	111	26	100	0,0	17,53	-7,89	33,0	1018,52	-8,29	-7,89	16,93	-4,16	3,0	0,00	0,0
2009-02-21 05:00	123	25	100	2,8	17,53	-7,59	33,0	1017,52	-7,99	-11,32	16,90	-3,86	4,1	0,00	0,0
2009-02-21 05:30	116	25	100	3,3	17,53	-7,29	33,0	1017,52	-7,69	-12,49	16,90	-3,56	5,2	0,00	0,0
2009-02-21 06:00	125	25	100	1,8	17,53	-7,09	33,0	1017,52	-7,49	-7,09	16,90	-3,36	4,7	0,00	0,0
2009-02-21 06:30	122	26	100	3,7	17,53	-6,89	33,0	1016,51	-7,29	-13,52	16,93	-3,16	5,0	0,00	0,0
2009-02-21 07:00	155	26	100	2,4	17,53	-6,69	33,0	1016,51	-7,09	-8,86	16,93	-2,96	5,8	0,00	0,0
2009-02-21 07:30	130	26	100	4,7	17,53	-6,69	33,0	1016,51	-7,09	-16,16	16,93	-2,96	6,9	0,00	0,0
2009-02-21 08:00	109	25	100	2,6	17,53	-6,69	33,0	1015,51	-7,09	-8,86	16,90	-2,96	6,8	0,00	0,0
2009-02-21 08:30	167	25	100	4,9	17,53	-6,49	33,0	1015,51	-6,89	-15,91	16,90	-2,76	8,5	0,00	0,0
2009-02-21 09:00	109	25	100	3,3	17,63	-6,49	33,0	1015,51	-6,89	-11,59	17,00	-2,76	6,8	0,00	0,0
2009-02-21 09:30	132	25	100	5,0	17,63	-6,39	33,0	1015,51	-6,79	-16,58	17,00	-2,66	8,1	0,00	0,0
2009-02-21 10:00	138	25	100	4,7	17,63	-6,29	33,0	1015,51	-6,69	-15,66	17,00	-2,56	8,7	0,00	0,0
2009-02-21 10:30	127	25	100	4,9	17,53	-6,09	33,0	1015,51	-6,49	-15,42	16,90	-2,36	8,7	0,00	0,0
2009-02-21 11:00	152	26	100	6,2	17,53	-5,89	33,0	1014,51	-6,29	-17,51	16,93	-2,16	10,0	0,00	0,0
2009-02-21 11:30	149	26	99	4,9	17,43	-5,79	33,0	1014,51	-6,33	-15,04	16,83	-2,15	10,0	0,00	0,0
2009-02-21 12:00	129	25	97	6,8	17,33	-5,59	33,0	1014,51	-6,40	-18,72	16,70	-2,12	8,7	0,00	0,0
2009-02-21 12:30	124	25	95	5,2	17,33	-5,49	33,0	1014,51	-6,58	-15,44	16,70	-2,19	8,3	0,00	0,0
2009-02-21 13:00	120	25	95	6,8	17,23	-5,59	33,0	1014,51	-6,68	-18,72	16,60	-2,29	9,6	0,00	0,0
2009-02-21 13:30	139	25	95	7,7	17,13	-5,59	33,0	1013,51	-6,68	-20,12	16,50	-2,29	7,7	0,00	0,0
2009-02-21 14:00	147	25	95	5,6	17,13	-5,59	33,0	1013,51	-6,68	-16,34	16,50	-2,29	8,1	0,00	0,0
2009-02-21 14:30	165	25	95	4,1	17,03	-5,59	33,0	1013,51	-6,68	-13,44	16,40	-2,29	7,9	0,00	0,0
2009-02-21 15:00	127	25	95	4,3	17,03	-5,59	33,0	1012,51	-6,68	-13,44	16,40	-2,29	9,4	0,00	0,0
2009-02-21 15:30	137	25	95	5,8	17,03	-5,69	33,0	1012,51	-6,78	-16,47	16,40	-2,39	7,7	0,00	0,0
2009-02-21 16:00	153	25	95	6,0	17,03	-5,79	33,0	1011,51	-6,88	-17,38	16,40	-2,49	7,7	0,00	0,0
2009-02-21 16:30	144	25	97	3,9	17,03	-5,79	34,8	1011,51	-6,60	-12,24	16,40	-2,32	7,3	1,80	1,8
2009-02-21 17:00	115	25	98	3,5	17,03	-5,89	34,8	1010,51	-6,56	-10,91	16,40	-2,33	9,0	1,80	1,8
2009-02-21 17:30	167	25	98	5,4	17,03	-5,89	34,8	1010,51	-6,56	-16,73	16,40	-2,33	7,1	0,00	1,8
2009-02-21 18:00	138	25	99	5,8	17,03	-5,89	34,8	1009,51	-6,43	-16,73	16,40	-2,25	7,5	0,00	1,8
2009-02-21 18:30	138	25	98	5,0	16,93	-5,99	34,8	1009,51	-6,66	-16,07	16,30	-2,43	7,7	0,00	1,8
2009-02-21 19:00	125	25	98	3,1	16,93	-5,99	36,0	1009,51	-6,66	-9,57	16,30	-2,43	7,9	1,20	3,0
2009-02-21 19:30	121	25	97	3,7	16,93	-5,99	36,0	1008,51	-6,80	-12,47	16,30	-2,52	9,4	1,20	3,0
2009-02-21 20:00	161	25	97	6,2	16,93	-6,09	36,0	1008,51	-6,90	-17,77	16,30	-2,62	9,0	0,00	3,0
2009-02-21 20:30	131	26	98	7,1	17,03	-6,09	36,0	1007,51	-6,76	-19,39	16,43	-2,54	7,5	0,00	3,0
2009-02-21 21:00	117	26	98	4,1	17,03	-6,09	36,0	1007,51	-6,76	-14,04	16,43	-2,54	8,1	0,00	3,0
2009-02-21 21:30	150	26	99	4,9	17,13	-5,99	36,0	1007,51	-6,53	-15,29	16,53	-2,35	8,3	0,00	3,0
2009-02-21 22:00	119	26	99	4,5	17,13	-5,99	36,0	1006,51	-6,53	-15,29	16,53	-2,35	8,5	0,00	3,0
2009-02-21 22:30	151	26	100	4,5	17,03	-5,99	36,0	1006,51	-6,39	-15,29	16,43	-2,26	9,0	0,00	3,0
2009-02-21 23:00	124	26	100	6,2	17,03	-5,89	36,0	1006,51	-6,29	-17,51	16,43	-2,16	9,6	0,00	3,0
2009-02-21 23:30	157	26	100	6,6	16,83	-5,89	36,0	1005,51	-6,29	-18,29	16,23	-2,16	7,9	0,00	3,0
2009-02-22 00:00	139	26	100	5,6	16,83	-5,79	36,0	1005,51	-6,19	-16,60	16,23	-2,06	8,1	0,00	0,0
2009-02-22 00:30	118	26	100	3,9	16,73	-5,79	36,0	1004,51	-6,19	-12,24	16,13	-2,06	7,9	0,00	0,0
2009-02-22 01:00	139	26	100	3,7	16,73	-5,79	36,0	1004,51	-6,19	-12,24	16,13	-2,06	7,9	0,00	0,0
2009-02-22 01:30	117	26	100	3,3	16,83	-5,79	36,0	1003,51	-6,19	-10,80	16,23	-2,06	6,9	0,00	0,0

Datum	Vindriktning °	Luftfukt inne Rh%	Luftfukt ute Rh%	Vindhastighet m/s	Temp inne °C	Temp ute °C	Nederb. året mm	Luftryck Mbar	Daggpunkt °C	Kyleffekt °C	Vix inne °C	Vix ute °C	Vindby m/s	Korr luftryck	Regn/dygn mm
2009-02-22 02:00	109	26	100	4,3	16,93	-5,79	36,0	1003,51	-6,19	-13,68	16,33	-2,06	6,8	0,00	0,0
2009-02-22 02:30	145	26	100	5,2	17,13	-5,89	36,0	1002,51	-6,29	-15,95	16,53	-2,16	6,9	0,00	0,0
2009-02-22 03:00	121	26	100	4,3	17,33	-5,89	36,0	1002,51	-6,29	-13,80	16,73	-2,16	6,4	0,00	0,0
2009-02-22 03:30	120	26	100	4,7	17,53	-5,99	36,0	1001,51	-6,39	-15,29	16,93	-2,26	6,4	0,00	0,0
2009-02-22 04:00	144	25	100	1,6	17,63	-5,99	36,0	1001,51	-6,39	-5,99	17,00	-2,26	5,6	0,00	0,0
2009-02-22 04:30	112	25	100	3,9	17,73	-6,19	36,0	1001,51	-6,59	-12,70	17,10	-2,46	5,8	0,00	0,0
2009-02-22 05:00	121	25	100	2,8	17,73	-6,09	36,0	1001,51	-6,49	-9,68	17,10	-2,36	5,6	0,00	0,0
2009-02-22 05:30	122	25	100	1,8	17,63	-6,19	36,0	1000,51	-6,59	-6,19	17,00	-2,46	6,6	0,00	0,0
2009-02-22 06:00	97	25	100	3,3	17,63	-6,19	36,0	1000,51	-6,59	-11,25	17,00	-2,46	4,5	0,00	0,0
2009-02-22 06:30	121	25	100	1,4	17,63	-6,29	36,0	1000,51	-6,69	-6,29	17,00	-2,56	4,7	0,00	0,0
2009-02-22 07:00	120	25	100	2,0	17,63	-6,39	36,0	1000,51	-6,79	-6,39	17,00	-2,66	4,7	0,00	0,0
2009-02-22 07:30	120	25	100	2,2	17,63	-6,39	36,0	1000,51	-6,79	-6,39	17,00	-2,66	4,5	0,00	0,0
2009-02-22 08:00	113	25	100	0,0	17,73	-6,39	36,0	1000,51	-6,79	-6,39	17,10	-2,66	3,9	0,00	0,0
2009-02-22 08:30	117	25	100	0,0	17,73	-6,39	36,0	999,51	-6,79	-6,39	17,10	-2,66	3,9	0,00	0,0
2009-02-22 09:00	111	25	99	0,0	17,83	-6,29	36,0	1000,51	-6,82	-6,29	17,20	-2,65	3,7	0,00	0,0
2009-02-22 09:30	88	25	97	0,0	17,83	-5,99	36,0	1000,51	-6,80	-5,99	17,20	-2,52	3,3	0,00	0,0
2009-02-22 10:00	115	25	97	0,0	17,83	-5,79	36,0	1000,51	-6,60	-5,79	17,20	-2,32	3,0	0,00	0,0
2009-02-22 10:30	91	25	94	0,0	17,73	-5,29	36,0	1000,51	-6,53	-5,29	17,10	-2,07	2,4	0,00	0,0
2009-02-22 11:00	99	25	93	0,0	17,63	-4,99	36,0	1000,51	-6,37	-4,99	17,00	-1,85	2,8	0,00	0,0
2009-02-22 11:30	96	25	91	0,0	17,63	-4,89	36,0	1000,51	-6,57	-4,89	17,00	-1,92	1,6	0,00	0,0
2009-02-22 12:00	95	26	91	0,0	17,53	-4,69	36,0	1000,51	-6,37	-4,69	16,93	-1,72	1,2	0,00	0,0
2009-02-22 12:30	92	26	91	0,0	17,43	-4,49	36,0	1000,51	-6,17	-4,49	16,83	-1,52	1,2	0,00	0,0
2009-02-22 13:00	93	26	90	0,0	17,43	-4,19	36,0	1000,51	-6,03	-4,19	16,83	-1,30	1,2	0,00	0,0
2009-02-22 13:30	95	26	90	0,0	17,43	-4,19	36,0	1001,51	-6,03	-4,19	16,83	-1,30	1,2	0,00	0,0
2009-02-22 14:00	142	26	90	0,0	17,43	-4,39	36,0	1001,51	-6,23	-4,39	16,83	-1,50	1,2	0,00	0,0
2009-02-22 14:30	55	26	91	0,0	17,43	-4,39	36,0	1001,51	-6,08	-4,39	16,83	-1,42	1,2	0,00	0,0
2009-02-22 15:00	113	26	92	0,0	17,43	-4,49	36,0	1001,51	-6,03	-4,49	16,83	-1,44	0,0	0,00	0,0
2009-02-22 15:30	92	26	93	0,0	17,43	-4,49	36,0	1001,51	-5,88	-4,49	16,83	-1,35	0,0	0,00	0,0
2009-02-22 16:00	159	26	94	0,0	17,43	-4,59	36,0	1001,51	-5,83	-4,59	16,83	-1,37	0,0	0,00	0,0
2009-02-22 16:30	116	26	97	0,0	17,43	-4,79	37,8	1002,51	-5,61	-4,79	16,83	-1,32	0,0	1,80	1,8
2009-02-22 17:00	82	26	98	0,0	17,23	-4,99	37,8	1002,51	-5,67	-4,99	16,63	-1,43	0,0	1,80	1,8
2009-02-22 17:30	70	26	99	0,0	17,13	-5,29	37,8	1002,51	-5,83	-5,29	16,53	-1,65	0,0	0,00	1,8
2009-02-22 18:00	75	26	100	0,0	17,03	-5,29	42,0	1002,51	-5,69	-5,29	16,43	-1,56	0,0	4,20	6,0
2009-02-22 18:30	79	26	100	0,0	17,03	-5,29	42,0	1002,51	-5,69	-5,29	16,43	-1,56	0,0	4,20	6,0
2009-02-22 19:00	2	26	100	0,0	17,13	-5,39	44,4	1003,51	-5,79	-5,39	16,53	-1,66	0,0	2,40	8,4
2009-02-22 19:30	59	26	100	0,0	17,33	-5,39	44,4	1003,51	-5,79	-5,39	16,73	-1,66	0,0	2,40	8,4
2009-02-22 20:00	60	26	100	0,0	17,43	-5,29	44,4	1003,51	-5,69	-5,29	16,83	-1,56	0,0	0,00	8,4
2009-02-22 20:30	48	26	100	0,0	17,33	-5,19	44,4	1003,51	-5,59	-5,19	16,73	-1,46	0,0	0,00	8,4
2009-02-22 21:00	12	26	100	0,0	17,23	-5,19	44,4	1003,51	-5,59	-5,19	16,63	-1,46	0,0	0,00	8,4
2009-02-22 21:30	28	26	100	0,0	17,13	-5,09	44,4	1004,51	-5,49	-5,09	16,53	-1,36	0,0	0,00	8,4
2009-02-22 22:00	39	26	100	0,0	16,93	-4,99	44,4	1004,51	-5,39	-4,99	16,33	-1,26	0,0	0,00	8,4
2009-02-22 22:30	39	26	100	0,0	16,93	-4,99	44,4	1004,51	-5,39	-4,99	16,33	-1,26	0,0	0,00	8,4
2009-02-22 23:00	39	26	100	0,0	17,03	-4,99	44,4	1004,51	-5,39	-4,99	16,43	-1,26	0,0	0,00	8,4
2009-02-22 23:30	39	26	100	0,0	17,13	-5,19	44,4	1004,51	-5,59	-5,19	16,53	-1,46	0,0	0,00	8,4
2009-02-23 00:00	39	26	100	0,0	17,23	-5,19	44,4	1004,51	-5,59	-5,19	16,63	-1,46	0,0	0,00	0,0
2009-02-23 00:30	39	26	100	0,0	17,13	-5,09	44,4	1004,51	-5,49	-5,09	16,53	-1,36	0,0	0,00	0,0
2009-02-23 01:00	39	26	100	0,0	17,03	-4,99	44,4	1004,51	-5,39	-4,99	16,43	-1,26	0,0	0,00	0,0
2009-02-23 01:30	41	26	100	0,0	17,03	-4,99	44,4	1005,51	-5,39	-4,99	16,43	-1,26	0,0	0,00	0,0
2009-02-23 02:00	40	26	100	0,0	17,03	-4,89	44,4	1005,51	-5,29	-4,89	16,43	-1,16	0,0	0,00	0,0
2009-02-23 02:30	41	26	100	0,0	17,13	-4,99	44,4	1005,51	-5,39	-4,99	16,53	-1,26	0,0	0,00	0,0

Datum	Vindriktning °	Luftfukt inne Rh%	Luftfukt ute Rh%	Vindhastighet m/s	Temp inne °C	Temp ute °C	Nederb. året mm	Luftryck Mbar	Daggpunkt °C	Kyleffekt °C	Vix inne °C	Vix ute °C	Vindby m/s	Korr luftryck	Regn/dygn mm
2009-02-23 03:00	41	26	100	0,0	17,33	-5,19	44,4	1005,51	-5,59	-5,19	16,73	-1,46	0,0	0,00	0,0
2009-02-23 03:30	41	26	100	0,0	17,43	-5,49	44,4	1005,51	-5,89	-5,49	16,83	-1,76	0,0	0,00	0,0
2009-02-23 04:00	41	26	100	0,0	17,53	-5,49	44,4	1004,51	-5,89	-5,49	16,93	-1,76	0,0	0,00	0,0
2009-02-23 04:30	141	26	100	0,0	17,43	-5,39	44,4	1005,51	-5,79	-5,39	16,83	-1,66	0,0	0,00	0,0
2009-02-23 05:00	146	26	100	0,0	17,33	-5,49	44,4	1005,51	-5,89	-5,49	16,73	-1,76	1,2	0,00	0,0
2009-02-23 05:30	155	26	100	0,0	17,33	-5,39	44,4	1004,51	-5,79	-5,39	16,73	-1,66	0,0	0,00	0,0
2009-02-23 06:00	143	26	100	0,0	17,33	-5,29	44,4	1005,51	-5,69	-5,29	16,73	-1,56	2,2	0,00	0,0
2009-02-23 06:30	143	26	100	0,0	17,33	-5,29	44,4	1005,51	-5,69	-5,29	16,73	-1,56	0,0	0,00	0,0
2009-02-23 07:00	143	26	100	0,0	17,33	-5,39	44,4	1005,51	-5,79	-5,39	16,73	-1,66	0,0	0,00	0,0
2009-02-23 07:30	143	26	100	0,0	17,43	-5,29	44,4	1005,51	-5,69	-5,29	16,83	-1,56	0,0	0,00	0,0
2009-02-23 08:00	143	26	100	0,0	17,53	-5,19	44,4	1005,51	-5,59	-5,19	16,93	-1,46	0,0	0,00	0,0
2009-02-23 08:30	143	25	100	0,0	17,53	-4,99	44,4	1005,51	-5,39	-4,99	16,90	-1,26	0,0	0,00	0,0
2009-02-23 09:00	143	25	100	0,0	17,53	-4,89	44,4	1006,51	-5,29	-4,89	16,90	-1,16	0,0	0,00	0,0
2009-02-23 09:30	142	26	100	0,0	17,53	-4,79	44,4	1006,51	-5,19	-4,79	16,93	-1,06	0,0	0,00	0,0
2009-02-23 10:00	42	26	100	0,0	17,43	-4,49	46,8	1006,51	-4,89	-4,49	16,83	-0,76	1,2	2,40	2,4
2009-02-23 10:30	356	26	100	0,0	17,33	-4,09	46,8	1006,51	-4,50	-4,09	16,73	-0,36	0,0	2,40	2,4
2009-02-23 11:00	356	26	98	0,0	17,33	-3,69	46,8	1007,51	-4,37	-3,69	16,73	-0,13	0,0	0,00	2,4
2009-02-23 11:30	335	26	94	0,0	17,33	-3,19	46,8	1007,51	-4,45	-3,19	16,73	0,03	0,0	0,00	2,4
2009-02-23 12:00	351	26	93	0,0	17,33	-2,89	46,8	1007,51	-4,30	-2,89	16,73	0,25	1,2	0,00	2,4
2009-02-23 12:30	324	26	92	0,0	17,33	-2,59	46,8	1007,51	-4,15	-2,59	16,73	0,47	0,0	0,00	2,4
2009-02-23 13:00	356	26	92	0,0	17,33	-2,49	46,8	1008,51	-4,05	-2,49	16,73	0,57	0,0	0,00	2,4
2009-02-23 13:30	342	26	92	0,0	17,23	-1,39	46,8	1007,51	-2,96	-1,39	16,63	1,67	0,0	0,00	2,4
2009-02-23 14:00	326	26	92	0,0	17,13	-0,89	46,8	1008,51	-2,47	-0,89	16,53	2,17	0,0	0,00	2,4
2009-02-23 14:30	311	26	95	0,0	17,03	-0,79	46,8	1008,51	-1,92	-0,79	16,43	2,52	0,0	0,00	2,4
2009-02-23 15:00	331	26	98	0,0	16,93	-0,79	46,8	1008,51	-1,49	-0,79	16,33	2,77	2,0	0,00	2,4
2009-02-23 15:30	346	26	98	0,0	16,83	-0,49	46,8	1008,51	-1,19	-0,49	16,23	3,07	3,1	0,00	2,4
2009-02-23 16:00	351	26	99	2,8	16,53	-0,69	46,8	1008,51	-1,24	-3,78	15,93	2,96	4,1	0,00	2,4
2009-02-23 16:30	336	26	90	0,0	16,33	-0,89	46,8	1009,51	-2,78	-0,89	15,73	2,01	4,3	0,00	2,4
2009-02-23 17:00	331	26	91	2,0	16,23	-1,69	47,4	1008,51	-3,41	-1,69	15,63	1,29	4,7	0,60	3,0
2009-02-23 17:30	342	26	91	0,0	16,23	-2,19	47,4	1009,51	-3,91	-2,19	15,63	0,79	3,0	0,60	3,0
2009-02-23 18:00	335	26	93	0,0	16,43	-2,49	47,4	1009,51	-3,90	-2,49	15,83	0,65	3,3	0,00	3,0
2009-02-23 18:30	325	26	94	0,0	16,53	-2,79	47,4	1009,51	-4,05	-2,79	15,93	0,43	2,0	0,00	3,0
2009-02-23 19:00	336	26	95	1,4	16,63	-2,99	47,4	1009,51	-4,10	-2,99	16,03	0,31	2,2	0,00	3,0
2009-02-23 19:30	339	26	95	0,0	16,83	-3,39	47,4	1010,51	-4,50	-3,39	16,23	-0,09	2,6	0,00	3,0
2009-02-23 20:00	323	26	96	0,0	16,83	-3,79	47,4	1010,51	-4,75	-3,79	16,23	-0,40	1,4	0,00	3,0
2009-02-23 20:30	339	26	99	1,6	16,93	-3,49	47,4	1010,51	-4,03	-3,49	16,33	0,15	3,0	0,00	3,0
2009-02-23 21:00	313	26	99	0,0	16,73	-2,69	47,4	1010,51	-3,24	-2,69	16,13	0,96	3,5	0,00	3,0
2009-02-23 21:30	189	26	97	0,0	16,73	-2,79	47,4	1010,51	-3,62	-2,79	16,13	0,68	3,0	0,00	3,0
2009-02-23 22:00	186	26	97	0,0	16,63	-2,89	47,4	1010,51	-3,72	-2,89	16,03	0,58	2,8	0,00	3,0
2009-02-23 22:30	232	26	98	0,0	16,63	-2,99	47,4	1010,51	-3,68	-2,99	16,03	0,57	1,6	0,00	3,0
2009-02-23 23:00	188	26	98	0,0	16,53	-2,99	47,4	1010,51	-3,68	-2,99	15,93	0,57	2,4	0,00	3,0
2009-02-23 23:30	219	26	99	0,0	16,53	-2,89	47,4	1010,51	-3,44	-2,89	15,93	0,75	3,0	0,00	3,0
2009-02-24 00:00	292	26	99	0,0	16,63	-2,89	47,4	1010,51	-3,44	-2,89	16,03	0,75	1,8	0,00	0,0
2009-02-24 00:30	282	26	99	0,0	16,63	-2,79	47,4	1010,51	-3,34	-2,79	16,03	0,85	1,2	0,00	0,0
2009-02-24 01:00	274	26	100	0,0	16,63	-2,79	47,4	1010,51	-3,20	-2,79	16,03	0,94	1,2	0,00	0,0
2009-02-24 01:30	356	26	100	0,0	16,73	-2,59	47,4	1010,51	-3,00	-2,59	16,13	1,14	2,4	0,00	0,0
2009-02-24 02:00	299	26	97	0,0	16,83	-2,49	47,4	1010,51	-3,32	-2,49	16,23	0,98	3,3	0,00	0,0
2009-02-24 02:30	245	26	96	0,0	16,93	-2,49	47,4	1009,51	-3,46	-2,49	16,33	0,90	1,4	0,00	0,0
2009-02-24 03:00	235	26	97	0,0	17,03	-2,29	47,4	1009,51	-3,12	-2,29	16,43	1,18	3,9	0,00	0,0
2009-02-24 03:30	282	26	97	0,0	17,13	-2,49	47,4	1009,51	-3,32	-2,49	16,53	0,98	1,4	0,00	0,0

Datum	Vindriktning °	Luftfukt inne Rh%	Luftfukt ute Rh%	Vindhastighet m/s	Temp inne °C	Temp ute °C	Nederb. året mm	Lufttryck Mbar	Daggpunkt °C	Kyleffekt °C	Vix inne °C	Vix ute °C	Vindby m/s	Korr lufttryck	Regn/dygn mm
2009-02-24 04:00	289	26	98	0,0	17,23	-2,49	47,4	1009,51	-3,18	-2,49	16,63	1,07	1,6	0,00	0,0
2009-02-24 04:30	278	26	97	0,0	17,23	-2,59	47,4	1008,51	-3,42	-2,59	16,63	0,88	3,0	0,00	0,0
2009-02-24 05:00	329	26	97	1,6	17,13	-2,09	47,4	1008,51	-2,92	-2,09	16,53	1,38	3,9	0,00	0,0
2009-02-24 05:30	324	26	97	0,0	17,13	-2,49	47,4	1008,51	-3,32	-2,49	16,53	0,98	1,6	0,00	0,0
2009-02-24 06:00	319	26	98	0,0	17,13	-2,49	47,4	1008,51	-3,18	-2,49	16,53	1,07	3,1	0,00	0,0
2009-02-24 06:30	298	26	98	0,0	17,13	-2,49	47,4	1008,51	-3,18	-2,49	16,53	1,07	3,1	0,00	0,0
2009-02-24 07:00	324	26	98	0,0	17,13	-2,59	47,4	1008,51	-3,28	-2,59	16,53	0,97	1,6	0,00	0,0
2009-02-24 07:30	291	26	98	0,0	17,13	-2,59	49,8	1007,51	-3,28	-2,59	16,53	0,97	2,4	2,40	2,4
2009-02-24 08:00	284	26	97	0,0	17,23	-2,69	49,8	1007,51	-3,52	-2,69	16,63	0,78	1,2	2,40	2,4
2009-02-24 08:30	163	26	98	0,0	17,23	-2,59	49,8	1007,51	-3,28	-2,59	16,63	0,97	2,0	0,00	2,4
2009-02-24 09:00	165	26	97	0,0	17,23	-2,39	49,8	1007,51	-3,22	-2,39	16,63	1,08	1,2	0,00	2,4
2009-02-24 09:30	186	26	97	0,0	17,23	-2,19	49,8	1007,51	-3,02	-2,19	16,63	1,28	1,2	0,00	2,4
2009-02-24 10:00	266	26	97	0,0	17,23	-1,89	49,8	1007,51	-2,72	-1,89	16,63	1,58	0,0	0,00	2,4
2009-02-24 10:30	277	26	97	0,0	17,23	-1,49	49,8	1007,51	-2,33	-1,49	16,63	1,98	1,2	0,00	2,4
2009-02-24 11:00	278	26	94	0,0	17,13	-0,39	49,8	1006,51	-1,67	-0,39	16,53	2,83	2,0	0,00	2,4
2009-02-24 11:30	246	26	89	0,0	16,93	0,31	49,8	1006,51	-1,75	0,31	16,33	3,13	4,1	0,00	2,4
2009-02-24 12:00	320	26	87	2,6	16,83	0,41	49,8	1006,51	-1,97	-1,37	16,23	3,07	4,5	0,00	2,4
2009-02-24 12:30	292	26	89	0,0	16,63	0,41	49,8	1006,51	-1,65	0,41	16,03	3,23	4,3	0,00	2,4
2009-02-24 13:00	248	26	88	0,0	16,63	0,51	49,8	1006,51	-1,71	0,51	16,03	3,25	3,0	0,00	2,4
2009-02-24 13:30	328	26	90	3,1	16,73	0,31	49,8	1006,51	-1,59	-2,69	16,13	3,21	3,9	0,00	2,4
2009-02-24 14:00	342	26	93	1,4	16,83	0,41	49,8	1006,51	-1,03	0,41	16,23	3,55	4,5	0,00	2,4
2009-02-24 14:30	335	26	84	2,2	16,83	0,11	49,8	1007,51	-2,76	0,11	16,23	2,54	3,3	0,00	2,4
2009-02-24 15:00	323	26	81	1,6	16,93	-0,09	49,8	1007,51	-3,46	-0,09	16,33	2,12	4,7	0,00	2,4
2009-02-24 15:30	332	26	85	0,0	16,83	-0,39	49,8	1007,51	-3,08	-0,39	16,23	2,12	4,7	0,00	2,4
2009-02-24 16:00	345	26	82	0,0	16,73	-0,59	49,8	1007,51	-3,78	-0,59	16,13	1,69	4,3	0,00	2,4
2009-02-24 16:30	326	26	81	0,0	16,63	-0,89	49,8	1007,51	-4,24	-0,89	16,03	1,32	4,1	0,00	2,4
2009-02-24 17:00	328	26	78	1,2	16,63	-1,39	49,8	1008,51	-5,24	-1,39	16,03	0,60	3,5	0,00	2,4
2009-02-24 17:30	334	26	76	3,1	16,53	-2,19	49,8	1008,51	-6,37	-5,42	15,93	-0,34	5,0	0,00	2,4
2009-02-24 18:00	3	26	76	0,0	16,63	-2,69	49,8	1009,51	-6,85	-2,69	16,03	-0,84	4,7	0,00	2,4
2009-02-24 18:30	340	26	75	0,0	16,63	-2,99	49,8	1009,51	-7,32	-2,99	16,03	-1,21	4,7	0,00	2,4
2009-02-24 19:00	351	26	77	0,0	16,73	-3,29	49,8	1009,51	-7,26	-3,29	16,13	-1,37	3,1	0,00	2,4
2009-02-24 19:30	11	26	79	1,2	16,83	-3,49	49,8	1009,51	-7,11	-3,49	16,23	-1,43	2,2	0,00	2,4
2009-02-24 20:00	333	26	81	0,0	16,83	-3,69	49,8	1009,51	-6,96	-3,69	16,23	-1,49	2,6	0,00	2,4
2009-02-24 20:30	335	26	83	0,0	16,83	-3,49	49,8	1009,51	-6,44	-3,49	16,23	-1,14	1,8	0,00	2,4
2009-02-24 21:00	329	26	86	0,0	16,83	-3,79	49,8	1009,51	-6,25	-3,79	16,23	-1,21	1,2	0,00	2,4
2009-02-24 21:30	328	26	88	0,0	16,83	-3,79	49,8	1009,51	-5,94	-3,79	16,23	-1,06	2,2	0,00	2,4
2009-02-24 22:00	319	26	86	0,0	16,63	-3,79	49,8	1009,51	-6,25	-3,79	16,03	-1,21	3,1	0,00	2,4
2009-02-24 22:30	338	26	88	0,0	16,63	-3,89	49,8	1009,51	-6,04	-3,89	16,03	-1,16	1,2	0,00	2,4
2009-02-24 23:00	258	26	88	0,0	16,53	-3,99	49,8	1009,51	-6,14	-3,99	15,93	-1,26	0,0	0,00	2,4
2009-02-24 23:30	331	26	90	0,0	16,53	-4,49	49,8	1009,51	-6,32	-4,49	15,93	-1,60	2,0	0,00	2,4
2009-02-25 00:00	329	26	91	0,0	16,63	-4,79	49,8	1009,51	-6,47	-4,79	16,03	-1,82	1,4	0,00	0,0
2009-02-25 00:30	312	26	91	0,0	16,73	-4,89	49,8	1009,51	-6,57	-4,89	16,13	-1,92	1,2	0,00	0,0
2009-02-25 01:00	254	26	92	0,0	16,83	-4,49	49,8	1009,51	-6,03	-4,49	16,23	-1,44	0,0	0,00	0,0
2009-02-25 01:30	279	26	91	0,0	16,93	-4,69	49,8	1008,51	-6,37	-4,69	16,33	-1,72	0,0	0,00	0,0
2009-02-25 02:00	351	26	92	0,0	17,03	-4,79	49,8	1008,51	-6,32	-4,79	16,43	-1,74	1,2	0,00	0,0
2009-02-25 02:30	333	26	93	0,0	17,13	-4,69	49,8	1008,51	-6,08	-4,69	16,53	-1,55	0,0	0,00	0,0
2009-02-25 03:00	321	26	94	0,0	17,23	-4,49	49,8	1008,51	-5,74	-4,49	16,63	-1,27	1,8	0,00	0,0
2009-02-25 03:30	329	26	93	0,0	17,23	-4,39	49,8	1008,51	-5,78	-4,39	16,63	-1,25	1,6	0,00	0,0
2009-02-25 04:00	333	26	93	0,0	17,23	-4,09	49,8	1008,51	-5,48	-4,09	16,63	-0,95	2,0	0,00	0,0
2009-02-25 04:30	278	26	92	0,0	17,33	-4,09	49,8	1007,51	-5,63	-4,09	16,73	-1,04	2,4	0,00	0,0

Datum	Vindriktning °	Luftfukt inne Rh%	Luftfukt ute Rh%	Vindhastighet m/s	Temp inne °C	Temp ute °C	Nederb. året mm	Luftryck Mbar	Daggpunkt °C	Kyleffekt °C	Vix inne °C	Vix ute °C	Vindby m/s	Korr luftryck	Regn/dygn mm
2009-02-25 05:00	326	26	90	0,0	17,33	-3,99	49,8	1007,51	-5,83	-3,99	16,73	-1,10	2,8	0,00	0,0
2009-02-25 05:30	338	26	90	0,0	17,33	-3,89	49,8	1007,51	-5,73	-3,89	16,73	-1,00	3,0	0,00	0,0
2009-02-25 06:00	329	26	90	1,6	17,33	-4,09	49,8	1007,51	-5,93	-4,09	16,73	-1,20	2,8	0,00	0,0
2009-02-25 06:30	317	26	90	0,0	17,33	-4,49	49,8	1007,51	-6,32	-4,49	16,73	-1,60	3,0	0,00	0,0
2009-02-25 07:00	335	26	91	0,0	17,33	-4,59	49,8	1007,51	-6,27	-4,59	16,73	-1,62	1,8	0,00	0,0
2009-02-25 07:30	344	26	91	0,0	17,33	-4,99	49,8	1007,51	-6,67	-4,99	16,73	-2,02	1,2	0,00	0,0
2009-02-25 08:00	239	26	91	0,0	17,33	-4,89	52,8	1007,51	-6,57	-4,89	16,73	-1,92	1,6	3,00	3,0
2009-02-25 08:30	263	26	91	0,0	17,33	-4,49	52,8	1007,51	-6,17	-4,49	16,73	-1,52	1,2	3,00	3,0
2009-02-25 09:00	286	26	91	0,0	17,23	-4,49	52,8	1007,51	-6,17	-4,49	16,63	-1,52	0,0	0,00	3,0
2009-02-25 09:30	282	26	92	0,0	17,23	-3,79	52,8	1007,51	-5,34	-3,79	16,63	-0,74	1,2	0,00	3,0
2009-02-25 10:00	239	26	90	0,0	17,23	-3,29	52,8	1006,51	-5,14	-3,29	16,63	-0,40	1,8	0,00	3,0
2009-02-25 10:30	159	26	89	0,0	17,23	-2,79	52,8	1006,51	-4,80	-2,79	16,63	0,03	1,2	0,00	3,0
2009-02-25 11:00	174	26	88	0,0	17,13	-2,19	52,8	1006,51	-4,37	-2,19	16,53	0,55	1,4	0,00	3,0
2009-02-25 11:30	279	26	83	0,0	16,93	-1,69	52,8	1006,51	-4,68	-1,69	16,33	0,66	3,0	0,00	3,0
2009-02-25 12:00	334	26	81	1,4	16,83	-1,39	52,8	1006,51	-4,72	-1,39	16,23	0,82	2,0	0,00	3,0
2009-02-25 12:30	271	26	79	0,0	16,73	-0,89	52,8	1006,51	-4,58	-0,89	16,13	1,17	1,6	0,00	3,0
2009-02-25 13:00	342	26	74	0,0	16,63	-0,59	52,8	1005,51	-5,19	-0,59	16,03	1,12	2,6	0,00	3,0
2009-02-25 13:30	335	26	76	0,0	16,63	-0,99	52,8	1005,51	-5,21	-0,99	16,03	0,86	1,4	0,00	3,0
2009-02-25 14:00	337	26	75	0,0	16,63	-0,49	52,8	1005,51	-4,91	-0,49	16,03	1,29	0,0	0,00	3,0
2009-02-25 14:30	210	26	74	0,0	16,73	-0,49	52,8	1004,51	-5,10	-0,49	16,13	1,22	3,3	0,00	3,0
2009-02-25 15:00	301	26	75	0,0	16,63	-1,19	52,8	1004,51	-5,59	-1,19	16,03	0,59	2,2	0,00	3,0
2009-02-25 15:30	301	26	77	0,0	16,63	-1,49	52,8	1003,51	-5,52	-1,49	16,03	0,43	0,0	0,00	3,0
2009-02-25 16:00	242	26	77	0,0	16,63	-1,79	52,8	1003,51	-5,81	-1,79	16,03	0,13	0,0	0,00	3,0
2009-02-25 16:30	242	26	77	0,0	16,63	-2,79	52,8	1002,51	-6,77	-2,79	16,03	-0,87	0,0	0,00	3,0
2009-02-25 17:00	240	26	85	0,0	16,63	-3,89	52,8	1002,51	-6,51	-3,89	16,03	-1,39	0,0	0,00	3,0
2009-02-25 17:30	237	26	87	0,0	16,63	-3,89	52,8	1001,51	-6,19	-3,89	16,03	-1,23	0,0	0,00	3,0
2009-02-25 18:00	99	26	86	0,0	16,83	-4,09	52,8	1001,51	-6,54	-4,09	16,23	-1,51	1,2	0,00	3,0
2009-02-25 18:30	95	26	88	0,0	16,93	-4,09	52,8	1000,51	-6,23	-4,09	16,33	-1,36	1,2	0,00	3,0
2009-02-25 19:00	94	26	90	0,0	17,03	-4,09	52,8	1000,51	-5,93	-4,09	16,43	-1,20	1,2	0,00	3,0
2009-02-25 19:30	84	26	89	0,0	17,03	-3,99	52,8	1000,51	-5,98	-3,99	16,43	-1,18	1,6	0,00	3,0
2009-02-25 20:00	98	26	88	0,0	17,03	-3,99	52,8	999,51	-6,14	-3,99	16,43	-1,26	2,4	0,00	3,0
2009-02-25 20:30	92	26	89	0,0	16,93	-4,29	52,8	999,51	-6,28	-4,29	16,33	-1,48	2,2	0,00	3,0
2009-02-25 21:00	84	26	90	1,8	16,83	-4,29	52,8	998,51	-6,13	-4,29	16,23	-1,40	2,4	0,00	3,0
2009-02-25 21:30	79	26	90	0,0	16,83	-4,29	52,8	998,51	-6,13	-4,29	16,23	-1,40	2,4	0,00	3,0
2009-02-25 22:00	91	26	92	0,0	16,83	-4,29	52,8	998,51	-5,83	-4,29	16,23	-1,24	2,4	0,00	3,0
2009-02-25 22:30	120	26	96	0,0	16,83	-4,59	52,8	997,50	-5,55	-4,59	16,23	-1,20	1,2	0,00	3,0
2009-02-25 23:00	161	26	99	0,0	16,83	-4,69	52,8	997,50	-5,23	-4,69	16,23	-1,05	0,0	0,00	3,0
2009-02-25 23:30	202	26	100	0,0	16,83	-4,89	52,8	997,50	-5,29	-4,89	16,23	-1,16	0,0	0,00	3,0
2009-02-26 00:00	202	26	100	0,0	16,93	-5,09	52,8	996,50	-5,49	-5,09	16,33	-1,36	1,2	0,00	0,0
2009-02-26 00:30	155	26	100	0,0	16,93	-5,29	52,8	996,50	-5,69	-5,29	16,33	-1,56	1,6	0,00	0,0
2009-02-26 01:00	246	26	100	0,0	16,93	-5,49	52,8	996,50	-5,89	-5,49	16,33	-1,76	0,0	0,00	0,0
2009-02-26 01:30	25	26	100	0,0	17,03	-5,69	52,8	996,50	-6,09	-5,69	16,43	-1,96	1,4	0,00	0,0
2009-02-26 02:00	351	26	100	0,0	17,03	-5,89	52,8	996,50	-6,29	-5,89	16,43	-2,16	1,6	0,00	0,0
2009-02-26 02:30	351	26	100	0,0	17,13	-5,89	52,8	995,50	-6,29	-5,89	16,53	-2,16	1,4	0,00	0,0
2009-02-26 03:00	179	26	100	0,0	17,23	-5,99	52,8	995,50	-6,39	-5,99	16,63	-2,26	1,4	0,00	0,0
2009-02-26 03:30	252	26	100	0,0	17,33	-6,19	52,8	995,50	-6,59	-6,19	16,73	-2,46	1,8	0,00	0,0
2009-02-26 04:00	4	26	100	0,0	17,43	-6,19	52,8	995,50	-6,59	-6,19	16,83	-2,46	2,0	0,00	0,0
2009-02-26 04:30	119	26	100	0,0	17,53	-6,29	52,8	995,50	-6,69	-6,29	16,93	-2,56	2,6	0,00	0,0
2009-02-26 05:00	122	26	100	0,0	17,63	-6,19	52,8	994,50	-6,59	-6,19	17,03	-2,46	2,8	0,00	0,0
2009-02-26 05:30	156	26	100	0,0	17,73	-6,19	52,8	994,50	-6,59	-6,19	17,13	-2,46	3,1	0,00	0,0

Datum	Vindriktning °	Luftfukt inne Rh%	Luftfukt ute Rh%	Vindhastighet m/s	Temp inne °C	Temp ute °C	Nederb. året mm	Luftryck Mbar	Daggpunkt °C	Kyleffekt °C	Vix inne °C	Vix ute °C	Vindby m/s	Korr luftryck	Regn/dygn mm
2009-02-26 06:00	11	26	100	1,4	17,73	-6,29	52,8	994,50	-6,69	-6,29	17,13	-2,56	2,6	0,00	0,0
2009-02-26 06:30	43	26	100	0,0	17,73	-6,29	52,8	994,50	-6,69	-6,29	17,13	-2,56	3,3	0,00	0,0
2009-02-26 07:00	79	26	99	0,0	17,83	-6,29	54,0	994,50	-6,82	-6,29	17,23	-2,65	3,5	1,20	1,2
2009-02-26 07:30	166	26	99	0,0	17,73	-6,39	55,8	994,50	-6,92	-6,39	17,13	-2,75	2,8	3,00	3,0
2009-02-27 08:00	0	26	100	0,0	17,53	-9,19	55,8	999,51	-9,58	-9,19	16,93	-5,46	0,0	0,00	0,0
2009-02-27 08:30	356	26	100	0,0	17,63	-8,09	55,8	1000,51	-8,49	-8,09	17,03	-4,36	1,4	0,00	0,0
2009-02-27 09:00	6	26	92	0,0	17,63	-7,49	55,8	1000,51	-8,99	-7,49	17,03	-4,44	2,4	0,00	0,0
2009-02-27 09:30	3	26	90	0,0	17,63	-7,09	55,8	1000,51	-8,89	-7,09	17,03	-4,20	1,6	0,00	0,0
2009-02-27 10:00	4	26	88	0,0	17,63	-7,29	55,8	1000,51	-9,38	-7,29	17,03	-4,56	0,0	0,00	0,0
2009-02-27 10:30	4	26	90	0,0	17,53	-6,59	55,8	1000,51	-8,39	-6,59	16,93	-3,70	0,0	0,00	0,0
2009-02-27 11:00	4	26	85	0,0	17,43	-5,79	55,8	1001,51	-8,37	-5,79	16,83	-3,29	0,0	0,00	0,0
2009-02-27 11:30	4	26	85	0,0	17,33	-5,89	55,8	1001,51	-8,47	-5,89	16,73	-3,39	0,0	0,00	0,0
2009-02-27 12:00	46	26	84	0,0	17,33	-5,39	55,8	1001,51	-8,13	-5,39	16,73	-2,96	0,0	0,00	0,0
2009-02-27 12:30	356	26	83	0,0	17,33	-5,49	55,8	1001,51	-8,39	-5,49	16,73	-3,14	1,2	0,00	0,0
2009-02-27 13:00	356	26	82	0,0	17,33	-5,49	55,8	1002,51	-8,55	-5,49	16,73	-3,21	2,2	0,00	0,0
2009-02-27 13:30	5	26	81	0,0	17,43	-4,79	55,8	1002,51	-8,03	-4,79	16,83	-2,59	2,0	0,00	0,0
2009-02-27 14:00	341	26	79	0,0	17,53	-4,69	55,8	1002,51	-8,27	-4,69	16,93	-2,63	0,0	0,00	0,0
2009-02-27 14:30	341	26	79	0,0	17,53	-4,49	55,8	1002,51	-8,08	-4,49	16,93	-2,43	0,0	0,00	0,0
2009-02-27 15:00	24	26	81	0,0	17,43	-4,89	55,8	1003,51	-8,13	-4,89	16,83	-2,69	3,0	0,00	0,0
2009-02-27 15:30	328	26	80	2,0	17,33	-4,89	55,8	1003,51	-8,30	-4,89	16,73	-2,76	3,7	0,00	0,0
2009-02-27 16:00	351	26	83	1,8	17,13	-4,79	55,8	1003,51	-7,71	-4,79	16,53	-2,44	3,1	0,00	0,0
2009-02-27 16:30	336	26	84	1,8	16,83	-5,09	55,8	1003,51	-7,84	-5,09	16,23	-2,66	3,3	0,00	0,0
2009-02-27 17:00	337	26	86	0,0	16,63	-5,49	57,6	1003,51	-7,92	-5,49	16,03	-2,91	3,7	1,80	1,8
2009-02-27 17:30	275	26	87	0,0	16,43	-5,89	57,6	1003,51	-8,16	-5,89	15,83	-3,24	2,0	1,80	1,8
2009-02-27 18:00	271	26	89	0,0	16,53	-5,89	57,6	1003,51	-7,85	-5,89	15,93	-3,08	0,0	0,00	1,8
2009-02-27 18:30	167	26	90	0,0	16,63	-5,99	57,6	1003,51	-7,80	-5,99	16,03	-3,10	1,2	0,00	1,8
2009-02-27 19:00	168	26	93	2,4	16,93	-6,19	57,6	1002,51	-7,56	-6,19	16,33	-3,06	3,9	0,00	1,8
2009-02-27 19:30	192	26	95	0,0	17,03	-6,19	57,6	1002,51	-7,28	-6,19	16,43	-2,89	3,7	0,00	1,8
2009-02-27 20:00	197	26	95	0,0	17,03	-6,39	57,6	1002,51	-7,48	-6,39	16,43	-3,09	3,3	0,00	1,8
2009-02-27 20:30	235	26	96	0,0	16,83	-6,39	58,2	1002,51	-7,34	-6,39	16,23	-3,01	3,1	0,60	2,4
2009-02-27 21:00	184	26	97	2,2	16,73	-6,29	58,2	1002,51	-7,10	-6,29	16,13	-2,82	2,4	0,60	2,4
2009-02-27 21:30	335	26	98	0,0	16,53	-6,39	58,2	1002,51	-7,06	-6,39	15,93	-2,84	2,2	0,00	2,4
2009-02-27 22:00	336	26	99	0,0	16,43	-6,19	58,2	1002,51	-6,72	-6,19	15,83	-2,55	0,0	0,00	2,4
2009-02-27 22:30	337	26	100	0,0	16,43	-5,69	58,2	1002,51	-6,09	-5,69	15,83	-1,96	1,2	0,00	2,4
2009-02-27 23:00	344	26	100	0,0	16,43	-5,69	58,2	1002,51	-6,09	-5,69	15,83	-1,96	1,2	0,00	2,4
2009-02-27 23:30	329	26	100	1,2	16,43	-4,99	58,2	1002,51	-5,39	-4,99	15,83	-1,26	2,6	0,00	2,4
2009-02-28 00:00	344	26	100	0,0	16,53	-4,79	58,2	1003,51	-5,19	-4,79	15,93	-1,06	2,2	0,00	0,0
2009-02-28 00:30	351	26	100	0,0	16,63	-5,19	58,2	1003,51	-5,59	-5,19	16,03	-1,46	1,4	0,00	0,0
2009-02-28 01:00	338	26	100	0,0	16,83	-5,99	58,2	1003,51	-6,39	-5,99	16,23	-2,26	0,0	0,00	0,0
2009-02-28 01:30	203	26	99	0,0	16,93	-6,49	58,2	1004,51	-7,02	-6,49	16,33	-2,85	2,4	0,00	0,0
2009-02-28 02:00	101	26	97	1,2	17,03	-7,59	58,2	1005,51	-8,39	-7,59	16,43	-4,12	3,1	0,00	0,0
2009-02-28 02:30	127	26	98	0,0	17,13	-7,69	58,2	1005,51	-8,35	-7,69	16,53	-4,14	3,3	0,00	0,0
2009-02-28 03:00	351	26	98	0,0	17,23	-7,79	58,2	1006,51	-8,45	-7,79	16,63	-4,24	2,8	0,00	0,0
2009-02-28 03:30	356	26	95	0,0	17,33	-8,39	58,2	1007,51	-9,46	-8,39	16,73	-5,09	3,1	0,00	0,0
2009-02-28 04:00	2	26	94	0,0	17,33	-8,99	58,2	1007,51	-10,19	-8,99	16,73	-5,78	2,2	0,00	0,0
2009-02-28 04:30	7	26	94	1,6	17,43	-9,49	58,2	1008,51	-10,69	-9,49	16,83	-6,28	1,8	0,00	0,0
2009-02-28 05:00	2	26	95	0,0	17,43	-10,29	58,2	1008,51	-11,34	-10,29	16,83	-6,99	1,8	0,00	0,0
2009-02-28 05:30	6	26	95	0,0	17,43	-10,80	58,2	1009,51	-11,84	-10,80	16,83	-7,49	0,0	0,00	0,0
2009-02-28 06:00	41	26	95	0,0	17,43	-10,80	58,2	1009,51	-11,84	-10,80	16,83	-7,49	1,6	0,00	0,0
2009-02-28 06:30	356	26	95	0,0	17,43	-10,90	58,2	1010,51	-11,94	-10,90	16,83	-7,59	1,4	0,00	0,0

Datum	Vindriktning °	Luftfukt inne Rh%	Luftfukt ute Rh%	Vindhastighet m/s	Temp inne °C	Temp ute °C	Nederb. året mm	Lufttryck Mbar	Daggpunkt °C	Kyleffekt °C	Vix inne °C	Vix ute °C	Vindby m/s	Korr lufttryck	Regn/dygn mm
2009-02-28 07:00	0	26	95	0,0	17,43	-11,30	58,2	1010,51	-12,34	-11,30	16,83	-7,99	1,2	0,00	0,0
2009-02-28 07:30	356	26	95	0,0	17,43	-11,30	58,2	1010,51	-12,34	-11,30	16,83	-7,99	2,0	0,00	0,0
2009-02-28 08:00	2	26	95	0,0	17,43	-11,30	58,2	1011,51	-12,34	-11,30	16,83	-7,99	1,6	0,00	0,0
2009-02-28 08:30	4	26	95	0,0	17,43	-10,80	62,4	1011,51	-11,84	-10,80	16,83	-7,49	2,2	4,20	4,2
2009-02-28 09:00	5	26	95	0,0	17,53	-10,39	62,4	1011,51	-11,44	-10,39	16,93	-7,09	2,0	4,20	4,2
2009-02-28 09:30	6	26	84	0,0	17,53	-9,69	62,4	1011,51	-12,34	-9,69	16,93	-7,27	2,6	0,00	4,2
2009-02-28 10:00	0	26	80	1,2	17,43	-9,09	62,4	1011,51	-12,38	-9,09	16,83	-6,96	2,4	0,00	4,2
2009-02-28 10:30	2	26	77	0,0	17,33	-8,39	62,4	1011,51	-12,19	-8,39	16,73	-6,48	2,8	0,00	4,2
2009-02-28 11:00	3	26	70	0,0	17,23	-7,79	62,4	1012,51	-12,85	-7,79	16,63	-6,35	2,8	0,00	4,2
2009-02-28 11:30	3	26	68	0,0	17,03	-7,29	62,4	1012,51	-12,74	-7,29	16,43	-5,98	2,0	0,00	4,2
2009-02-28 12:00	342	26	66	0,0	16,83	-6,99	62,4	1012,51	-12,84	-6,99	16,23	-5,80	1,6	0,00	4,2
2009-02-28 12:30	339	26	69	0,0	16,63	-7,29	62,4	1012,51	-12,55	-7,29	16,03	-5,91	2,0	0,00	4,2
2009-02-28 13:00	6	26	67	1,6	16,53	-7,39	62,4	1012,51	-13,03	-7,39	15,93	-6,14	3,0	0,00	4,2
2009-02-28 13:30	98	26	68	0,0	16,43	-7,19	62,4	1012,51	-12,65	-7,19	15,83	-5,88	2,4	0,00	4,2
2009-02-28 14:00	89	26	69	0,0	16,43	-7,09	62,4	1012,51	-12,36	-7,09	15,83	-5,71	1,4	0,00	4,2
2009-02-28 14:30	215	26	71	0,0	16,33	-6,39	62,4	1012,51	-11,32	-6,39	15,73	-4,88	2,6	0,00	4,2
2009-02-28 15:00	195	26	74	0,0	16,33	-6,89	62,4	1012,51	-11,26	-6,89	15,73	-5,18	1,4	0,00	4,2
2009-02-28 15:30	181	26	76	0,0	16,33	-7,79	65,4	1012,51	-11,78	-7,79	15,73	-5,95	2,2	3,00	7,2
2009-02-28 16:00	184	26	75	0,0	16,23	-8,49	65,4	1013,51	-12,63	-8,49	15,63	-6,72	0,0	3,00	7,2
2009-02-28 16:30	184	26	75	0,0	16,13	-8,39	65,4	1013,51	-12,53	-8,39	15,53	-6,62	0,0	0,00	7,2
2009-02-28 17:00	184	26	76	0,0	16,13	-9,59	65,4	1013,51	-13,52	-9,59	15,53	-7,75	0,0	0,00	7,2
2009-02-28 17:30	95	26	75	0,0	16,03	-10,90	65,4	1013,51	-14,95	-10,90	15,43	-9,12	0,0	0,00	7,2
2009-02-28 18:00	84	26	75	0,0	16,23	-11,10	65,4	1013,51	-15,14	-11,10	15,63	-9,32	0,0	0,00	7,2
2009-02-28 18:30	77	26	75	0,0	16,43	-12,00	65,4	1013,51	-16,01	-12,00	15,83	-10,22	0,0	0,00	7,2
2009-02-28 19:00	79	26	75	0,0	16,63	-12,00	65,4	1013,51	-16,01	-12,00	16,03	-10,22	0,0	0,00	7,2
2009-02-28 19:30	102	26	75	0,0	16,73	-12,90	65,4	1013,51	-16,88	-12,90	16,13	-11,12	0,0	0,00	7,2
2009-02-28 20:00	93	26	75	0,0	16,83	-13,00	65,4	1013,51	-16,98	-13,00	16,23	-11,22	0,0	0,00	7,2
2009-02-28 20:30	111	26	75	0,0	16,83	-11,70	65,4	1013,51	-15,72	-11,70	16,23	-9,92	1,8	0,00	7,2
2009-02-28 21:00	106	26	75	0,0	16,83	-11,70	65,4	1013,51	-15,72	-11,70	16,23	-9,92	1,4	0,00	7,2
2009-02-28 21:30	90	26	75	1,2	16,73	-11,70	67,2	1013,51	-15,72	-11,70	16,13	-9,92	2,2	1,80	9,0
2009-02-28 22:00	105	26	75	0,0	16,83	-11,60	67,2	1013,51	-15,63	-11,60	16,23	-9,82	3,9	1,80	9,0
2009-02-28 22:30	92	26	75	0,0	16,93	-12,20	67,2	1013,51	-16,21	-12,20	16,33	-10,42	3,1	0,00	9,0
2009-02-28 23:00	105	26	75	0,0	17,03	-12,80	67,2	1013,51	-16,78	-12,80	16,43	-11,02	3,0	0,00	9,0
2009-02-28 23:30	112	26	75	0,0	17,23	-13,00	67,2	1013,51	-16,98	-13,00	16,63	-11,22	2,4	0,00	9,0
2009-03-01 00:00	100	26	75	1,6	17,33	-12,90	67,2	1012,51	-16,88	-12,90	16,73	-11,12	3,5	0,00	0,0
2009-03-01 00:30	114	26	75	2,0	17,43	-13,30	67,2	1012,51	-17,27	-13,30	16,83	-11,52	3,7	0,00	0,0
2009-03-01 01:00	116	26	75	1,8	17,53	-13,30	67,2	1012,51	-17,27	-13,30	16,93	-11,52	3,5	0,00	0,0
2009-03-01 01:30	93	25	75	2,6	17,53	-13,20	67,2	1012,51	-17,17	-13,20	16,90	-11,42	3,9	0,00	0,0
2009-03-01 02:00	121	25	75	2,6	17,63	-13,10	67,2	1012,51	-17,07	-13,10	17,00	-11,32	4,3	0,00	0,0
2009-03-01 02:30	116	25	75	2,0	17,63	-13,40	67,2	1011,51	-17,36	-13,40	17,00	-11,62	5,0	0,00	0,0
2009-03-01 03:00	87	25	75	1,8	17,73	-13,20	67,2	1011,51	-17,17	-13,20	17,10	-11,42	4,5	0,00	0,0
2009-03-01 03:30	108	25	75	5,2	17,83	-12,70	67,2	1011,51	-16,69	-12,70	17,20	-10,92	5,8	0,00	0,0
2009-03-01 04:00	131	25	75	5,0	17,83	-12,30	67,2	1010,51	-16,30	-12,30	17,20	-10,52	6,0	0,00	0,0
2009-03-01 04:30	111	25	75	6,6	17,93	-12,10	67,2	1010,51	-16,11	-12,10	17,30	-10,32	6,6	0,00	0,0
2009-03-01 05:00	119	25	75	5,4	17,93	-12,20	67,2	1010,51	-16,21	-12,20	17,30	-10,42	7,1	0,00	0,0
2009-03-01 05:30	116	25	75	3,0	18,03	-12,30	67,2	1010,51	-16,30	-12,30	17,40	-10,52	6,9	0,00	0,0
2009-03-01 06:00	138	25	75	2,0	18,03	-12,10	67,2	1010,51	-16,11	-12,10	17,40	-10,32	6,0	0,00	0,0
2009-03-01 06:30	116	25	75	3,1	18,03	-11,80	67,2	1009,51	-15,82	-11,80	17,40	-10,02	5,2	0,00	0,0
2009-03-01 07:00	145	25	75	2,2	18,13	-11,50	67,2	1009,51	-15,53	-11,50	17,50	-9,72	5,6	0,00	0,0
2009-03-01 07:30	107	25	75	5,0	18,13	-11,10	70,8	1009,51	-15,14	-11,10	17,50	-9,32	5,4	3,60	3,6

Datum	Vindriktning °	Luftfukt inne Rh%	Luftfukt ute Rh%	Vindhastighet m/s	Temp inne °C	Temp ute °C	Nederb. året mm	Lufttryck Mbar	Daggpunkt °C	Kyleffekt °C	Vix inne °C	Vix ute °C	Vindby m/s	Korr lufttryck	Regn/dygn mm
2009-03-01 08:00	137	25	75	2,8	18,13	-10,80	70,8	1009,51	-14,85	-14,82	17,50	-9,02	5,6	3,60	3,6
2009-03-01 08:30	127	25	75	3,5	18,13	-10,29	70,8	1009,51	-14,37	-15,88	17,50	-8,52	5,0	0,00	3,6
2009-03-01 09:00	115	25	96	2,0	18,13	-9,79	70,8	1009,51	-10,71	-9,79	17,50	-6,41	5,0	0,00	3,6
2009-03-01 09:30	135	25	95	3,1	18,23	-9,09	70,8	1009,51	-10,15	-12,96	17,60	-5,79	5,8	0,00	3,6
2009-03-01 10:00	113	25	94	3,3	18,13	-8,39	70,8	1009,51	-9,60	-13,73	17,50	-5,17	4,9	0,00	3,6
2009-03-01 10:30	127	25	93	3,9	18,03	-7,69	70,8	1009,51	-9,05	-14,45	17,40	-4,56	5,4	0,00	3,6
2009-03-01 11:00	117	25	91	2,8	17,93	-6,99	70,8	1009,51	-8,64	-10,67	17,30	-4,02	5,6	0,00	3,6
2009-03-01 11:30	157	25	90	3,0	17,83	-6,59	70,8	1009,51	-8,39	-10,23	17,20	-3,70	5,8	0,00	3,6
2009-03-01 12:00	135	25	90	3,9	17,73	-6,39	70,8	1009,51	-8,20	-12,94	17,10	-3,50	5,2	0,00	3,6
2009-03-01 12:30	113	25	90	1,8	17,73	-5,89	70,8	1009,51	-7,70	-5,89	17,10	-3,00	5,4	0,00	3,6
2009-03-01 13:00	118	25	90	2,4	17,83	-5,59	70,8	1008,51	-7,41	-7,70	17,20	-2,70	4,1	0,00	3,6
2009-03-01 13:30	126	25	90	2,4	17,83	-5,49	70,8	1008,51	-7,31	-7,60	17,20	-2,60	4,9	0,00	3,6
2009-03-01 14:00	97	25	92	0,0	17,93	-5,69	70,8	1008,51	-7,21	-5,69	17,30	-2,64	4,3	0,00	3,6
2009-03-01 14:30	97	25	91	0,0	17,83	-4,99	70,8	1008,51	-6,67	-4,99	17,20	-2,02	3,3	0,00	3,6
2009-03-01 15:00	114	25	91	0,0	17,73	-5,19	71,4	1008,51	-6,87	-5,19	17,10	-2,22	3,3	0,60	4,2
2009-03-01 15:30	98	25	91	1,2	17,73	-5,29	71,4	1008,51	-6,96	-5,29	17,10	-2,32	3,3	0,60	4,2
2009-03-01 16:00	104	25	92	1,2	17,63	-5,39	71,4	1008,51	-6,92	-5,39	17,00	-2,34	3,5	0,00	4,2
2009-03-01 16:30	123	25	93	2,6	17,53	-5,49	71,4	1008,51	-6,87	-7,60	16,90	-2,35	4,1	0,00	4,2
2009-03-01 17:00	129	26	94	1,2	17,53	-5,59	71,4	1007,51	-6,82	-5,59	16,93	-2,37	5,2	0,00	4,2
2009-03-01 17:30	127	26	95	3,7	17,53	-5,79	71,4	1007,51	-6,88	-12,24	16,93	-2,49	5,6	0,00	4,2
2009-03-01 18:00	110	26	96	3,9	17,53	-5,89	71,4	1007,51	-6,84	-12,35	16,93	-2,51	5,2	0,00	4,2
2009-03-01 18:30	120	25	97	2,6	17,53	-5,89	71,4	1007,51	-6,70	-8,02	16,90	-2,42	5,8	0,00	4,2
2009-03-01 19:00	119	25	98	3,9	17,53	-5,89	71,4	1007,51	-6,56	-12,35	16,90	-2,33	5,8	0,00	4,2
2009-03-01 19:30	123	25	99	3,5	17,63	-5,99	71,4	1006,51	-6,53	-11,02	17,00	-2,35	5,8	0,00	4,2
2009-03-01 20:00	119	25	100	3,1	17,63	-6,19	71,4	1006,51	-6,59	-9,79	17,00	-2,46	5,6	0,00	4,2
2009-03-01 20:30	107	26	100	3,3	17,63	-5,99	71,4	1006,51	-6,39	-11,02	17,03	-2,26	5,8	0,00	4,2
2009-03-01 21:00	114	26	100	3,7	17,63	-5,79	71,4	1006,51	-6,19	-12,24	17,03	-2,06	5,6	0,00	4,2
2009-03-01 21:30	117	26	100	3,5	17,53	-5,89	71,4	1006,51	-6,29	-10,91	16,93	-2,16	6,0	0,00	4,2
2009-03-01 22:00	113	26	100	2,0	17,53	-5,89	71,4	1006,51	-6,29	-5,89	16,93	-2,16	4,7	0,00	4,2
2009-03-01 22:30	125	26	100	2,4	17,53	-5,79	71,4	1006,51	-6,19	-7,91	16,93	-2,06	4,3	0,00	4,2
2009-03-01 23:00	117	26	100	3,1	17,43	-5,69	71,4	1005,51	-6,09	-9,25	16,83	-1,96	4,7	0,00	4,2
2009-03-01 23:30	112	26	100	2,0	17,53	-5,69	71,4	1005,51	-6,09	-5,69	16,93	-1,96	4,3	0,00	4,2
2009-03-02 00:00	114	26	100	2,0	17,53	-5,69	71,4	1005,51	-6,09	-5,69	16,93	-1,96	3,9	0,00	0,0
2009-03-02 00:30	120	26	100	2,6	17,63	-5,29	71,4	1005,51	-5,69	-7,39	17,03	-1,56	4,1	0,00	0,0
2009-03-02 01:00	153	26	100	3,9	17,73	-4,69	71,4	1005,51	-5,09	-10,95	17,13	-0,96	4,9	0,00	0,0
2009-03-02 01:30	141	26	100	4,3	17,83	-4,49	71,4	1004,51	-4,89	-12,11	17,23	-0,76	5,8	0,00	0,0
2009-03-02 02:00	156	26	100	3,9	17,93	-4,39	71,4	1004,51	-4,79	-10,60	17,33	-0,66	5,4	0,00	0,0
2009-03-02 02:30	153	26	100	5,0	18,03	-4,29	71,4	1004,51	-4,69	-13,93	17,44	-0,56	5,8	0,00	0,0
2009-03-02 03:00	157	26	100	4,3	18,03	-3,99	71,4	1004,51	-4,40	-11,51	17,44	-0,26	6,0	0,00	0,0
2009-03-02 03:30	158	26	100	3,9	18,03	-3,69	71,4	1003,51	-4,10	-9,79	17,44	0,04	6,0	0,00	0,0
2009-03-02 04:00	156	26	100	5,0	17,93	-3,59	71,4	1003,51	-4,00	-13,05	17,33	0,14	6,8	0,00	0,0
2009-03-02 04:30	143	26	100	4,7	17,93	-3,69	71,4	1003,51	-4,10	-12,44	17,33	0,04	7,7	0,00	0,0
2009-03-02 05:00	130	26	100	4,9	17,83	-3,69	71,4	1003,51	-4,10	-12,44	17,23	0,04	7,7	0,00	0,0
2009-03-02 05:30	146	26	100	5,2	17,83	-3,59	71,4	1002,51	-4,00	-13,05	17,23	0,14	6,6	0,00	0,0
2009-03-02 06:00	155	26	100	4,1	17,83	-3,59	71,4	1002,51	-4,00	-11,03	17,23	0,14	7,1	0,00	0,0
2009-03-02 06:30	144	26	100	5,2	17,73	-3,49	71,4	1002,51	-3,90	-12,92	17,13	0,24	6,9	0,00	0,0
2009-03-02 07:00	155	26	100	4,9	17,83	-3,49	71,4	1002,51	-3,90	-12,19	17,23	0,24	6,9	0,00	0,0
2009-03-02 07:30	152	26	100	4,5	17,83	-3,39	72,0	1002,51	-3,80	-12,07	17,23	0,34	7,5	0,60	0,6
2009-03-02 08:00	156	26	99	5,2	17,83	-3,09	72,0	1002,51	-3,64	-12,42	17,23	0,55	7,7	0,60	0,6
2009-03-02 08:30	173	26	98	3,5	17,73	-2,89	72,0	1002,51	-3,58	-7,52	17,13	0,67	8,1	0,00	0,6

Datum	Vindriktning °	Luftfukt inne Rh%	Luftfukt ute Rh%	Vindhastighet m/s	Temp inne °C	Temp ute °C	Nederb. året mm	Luftryck Mbar	Daggpunkt °C	Kyleffekt °C	Vix inne °C	Vix ute °C	Vindby m/s	Korr luftryck	Regn/dygn mm
2009-03-02 09:00	150	26	96	3,3	17,83	-2,69	72,0	1002,51	-3,66	-7,29	17,23	0,70	6,9	0,00	0,6
2009-03-02 09:30	122	26	97	4,1	17,93	-2,59	72,0	1002,51	-3,42	-9,83	17,33	0,88	7,1	0,00	0,6
2009-03-02 10:00	149	26	96	3,9	17,93	-2,29	72,0	1002,51	-3,27	-8,15	17,33	1,10	6,4	0,00	0,6
2009-03-02 10:30	125	26	94	2,8	17,93	-2,09	72,0	1002,51	-3,36	-5,31	17,33	1,13	4,1	0,00	0,6
2009-03-02 11:00	175	26	93	4,3	17,73	-1,79	72,0	1002,51	-3,21	-8,86	17,13	1,35	7,1	0,00	0,6
2009-03-02 11:30	148	26	92	5,2	17,63	-1,49	72,0	1002,51	-3,06	-10,41	17,03	1,57	6,2	0,00	0,6
2009-03-02 12:00	169	26	87	5,4	17,53	-1,09	72,0	1002,51	-3,44	-10,59	16,93	1,57	7,7	0,00	0,6
2009-03-02 12:30	171	26	86	5,4	17,43	-0,89	72,0	1002,51	-3,41	-10,33	16,83	1,69	7,7	0,00	0,6
2009-03-02 13:00	188	26	86	3,0	17,33	-0,69	72,0	1002,51	-3,21	-3,78	16,73	1,89	6,6	0,00	0,6
2009-03-02 13:30	146	26	84	5,8	17,33	-0,49	72,0	1002,51	-3,34	-9,82	16,73	1,94	8,7	0,00	0,6
2009-03-02 14:00	168	26	84	3,5	17,33	-0,19	72,0	1001,51	-3,05	-4,47	16,73	2,24	7,3	0,00	0,6
2009-03-02 14:30	168	26	83	2,8	17,33	-0,29	72,0	1002,51	-3,31	-3,35	16,73	2,07	8,9	0,00	0,6
2009-03-02 15:00	171	26	83	5,2	17,33	-0,09	72,0	1001,51	-3,12	-8,64	16,73	2,27	6,4	0,00	0,6
2009-03-02 15:30	135	26	85	2,8	17,33	-0,29	72,0	1001,51	-2,98	-3,35	16,73	2,22	5,2	0,00	0,6
2009-03-02 16:00	124	26	88	1,6	17,23	-0,59	72,0	1001,51	-2,79	-0,59	16,63	2,15	5,4	0,00	0,6
2009-03-02 16:30	147	26	88	3,3	17,23	-0,99	72,6	1001,51	-3,19	-5,37	16,63	1,75	4,5	0,60	1,2
2009-03-02 17:00	144	26	89	1,2	17,23	-1,79	72,6	1001,51	-3,82	-1,79	16,63	1,03	4,3	0,60	1,2
2009-03-02 17:30	120	26	91	0,0	17,23	-2,49	72,6	1001,51	-4,20	-2,49	16,63	0,49	3,3	0,00	1,2
2009-03-02 18:00	118	26	95	0,0	17,23	-2,89	72,6	1001,51	-4,01	-2,89	16,63	0,41	2,8	0,00	1,2
2009-03-02 18:30	121	26	97	0,0	17,33	-3,29	72,6	1001,51	-4,12	-3,29	16,73	0,18	2,6	0,00	1,2
2009-03-02 19:00	109	26	99	2,4	17,43	-3,59	72,6	1001,51	-4,13	-5,59	16,83	0,05	3,0	0,00	1,2
2009-03-02 19:30	114	26	100	0,0	17,43	-3,69	72,6	1001,51	-4,10	-3,69	16,83	0,04	3,5	0,00	1,2
2009-03-02 20:00	114	26	100	2,2	17,43	-4,19	72,6	1001,51	-4,59	-4,19	16,83	-0,46	3,1	0,00	1,2
2009-03-02 20:30	112	26	100	0,0	17,43	-4,29	72,6	1001,51	-4,69	-4,29	16,83	-0,56	3,3	0,00	1,2
2009-03-02 21:00	100	26	100	0,0	17,33	-4,69	72,6	1001,51	-5,09	-4,69	16,73	-0,96	2,4	0,00	1,2
2009-03-02 21:30	111	26	100	0,0	17,33	-4,99	72,6	1001,51	-5,39	-4,99	16,73	-1,26	1,6	0,00	1,2
2009-03-02 22:00	101	26	100	0,0	17,23	-5,19	72,6	1001,51	-5,59	-5,19	16,63	-1,46	1,8	0,00	1,2
2009-03-02 22:30	93	26	100	0,0	17,13	-5,29	72,6	1000,51	-5,69	-5,29	16,53	-1,56	2,2	0,00	1,2
2009-03-02 23:00	98	26	100	0,0	17,13	-5,39	72,6	1000,51	-5,79	-5,39	16,53	-1,66	2,4	0,00	1,2
2009-03-02 23:30	112	26	100	0,0	17,13	-5,59	72,6	1000,51	-5,99	-5,59	16,53	-1,86	3,1	0,00	1,2
2009-03-03 00:00	92	26	100	0,0	17,23	-5,49	72,6	1000,51	-5,89	-5,49	16,63	-1,76	1,6	0,00	0,0
2009-03-03 00:30	114	26	100	0,0	17,23	-5,59	72,6	1000,51	-5,99	-5,59	16,63	-1,86	1,6	0,00	0,0
2009-03-03 01:00	116	26	100	0,0	17,33	-5,19	72,6	1000,51	-5,59	-5,19	16,73	-1,46	2,6	0,00	0,0
2009-03-03 01:30	115	26	100	0,0	17,43	-4,89	72,6	1000,51	-5,29	-4,89	16,83	-1,16	2,6	0,00	0,0
2009-03-03 02:00	112	26	100	0,0	17,53	-4,59	72,6	1000,51	-4,99	-4,59	16,93	-0,86	2,4	0,00	0,0
2009-03-03 02:30	112	26	100	0,0	17,63	-4,39	72,6	999,51	-4,79	-4,39	17,03	-0,66	2,8	0,00	0,0
2009-03-03 03:00	112	26	100	0,0	17,73	-4,19	72,6	999,51	-4,59	-4,19	17,13	-0,46	2,8	0,00	0,0
2009-03-03 03:30	120	26	100	2,4	17,73	-3,99	72,6	999,51	-4,40	-6,01	17,13	-0,26	3,3	0,00	0,0
2009-03-03 04:00	131	26	100	2,6	17,83	-3,99	72,6	999,51	-4,40	-6,01	17,23	-0,26	4,3	0,00	0,0
2009-03-03 04:30	98	26	100	0,0	17,83	-3,89	72,6	998,51	-4,30	-3,89	17,23	-0,16	3,3	0,00	0,0
2009-03-03 05:00	118	26	100	0,0	17,93	-3,89	72,6	998,51	-4,30	-3,89	17,33	-0,16	4,1	0,00	0,0
2009-03-03 05:30	118	26	100	2,2	17,93	-3,89	72,6	998,51	-4,30	-3,89	17,33	-0,16	4,1	0,00	0,0
2009-03-03 06:00	136	26	100	3,3	17,93	-3,89	72,6	998,51	-4,30	-8,65	17,33	-0,16	4,3	0,00	0,0
2009-03-03 06:30	143	26	100	2,4	17,93	-3,89	73,8	998,51	-4,30	-5,91	17,33	-0,16	5,2	1,20	1,2
2009-03-03 07:00	130	26	100	3,0	17,93	-3,89	73,8	998,51	-4,30	-7,28	17,33	-0,16	7,7	1,20	1,2
2009-03-03 07:30	112	26	100	4,7	17,93	-3,99	73,8	997,50	-4,40	-12,81	17,33	-0,26	7,3	0,00	1,2
2009-03-03 08:00	135	26	99	5,2	17,93	-3,89	73,8	997,50	-4,43	-13,43	17,33	-0,25	8,9	0,00	1,2
2009-03-03 08:30	114	26	97	3,7	17,93	-3,79	73,8	997,50	-4,61	-9,90	17,33	-0,32	6,4	0,00	1,2
2009-03-03 09:00	119	26	96	3,3	18,03	-3,59	73,8	997,50	-4,56	-8,31	17,44	-0,20	5,4	0,00	0,0
2009-03-03 09:30	127	26	95	3,7	18,13	-3,19	73,8	997,50	-4,30	-9,20	17,54	0,11	5,4	0,00	0,0

Datum	Vindriktning °	Luftfukt inne Rh%	Luftfukt ute Rh%	Vindhastighet m/s	Temp inne °C	Temp ute °C	Nederb. året mm	Lufttryck Mbar	Daggpunkt °C	Kyleffekt °C	Vix inne °C	Vix ute °C	Vindby m/s	Korr lufttryck	Regn/dygn mm
2009-03-03 10:00	147	26	92	3,7	18,03	-2,89	73,8	997,50	-4,45	-8,85	17,44	0,17	6,4	0,00	0,0
2009-03-03 10:30	144	26	90	3,1	17,93	-2,59	73,8	997,50	-4,45	-5,86	17,33	0,31	6,0	0,00	0,0
2009-03-03 11:00	138	26	87	2,2	17,83	-1,89	73,8	997,50	-4,23	-1,89	17,23	0,77	5,8	0,00	0,0
2009-03-03 11:30	169	26	84	2,8	17,73	-1,69	73,8	997,50	-4,52	-4,88	17,13	0,74	4,5	0,00	0,0
2009-03-03 12:00	157	26	82	1,2	17,73	-0,79	73,8	997,50	-3,97	-0,79	17,13	1,49	4,1	0,00	0,0
2009-03-03 12:30	130	26	78	0,0	17,53	-0,39	73,8	997,50	-4,27	-0,39	16,93	1,60	4,5	0,00	0,0
2009-03-03 13:00	134	26	77	0,0	17,43	0,11	74,4	997,50	-3,97	0,11	16,83	2,03	3,1	0,60	0,6
2009-03-03 13:30	139	26	75	0,0	17,33	0,41	74,4	998,51	-4,04	0,41	16,73	2,19	1,4	0,60	0,6
2009-03-03 14:00	271	26	74	0,0	17,33	0,82	74,4	998,51	-3,84	0,82	16,73	2,52	1,6	0,00	0,6
2009-03-03 14:30	271	26	71	0,0	17,23	0,72	74,4	998,51	-4,51	0,72	16,63	2,22	0,0	0,00	0,6
2009-03-03 15:00	333	26	71	0,0	17,13	1,02	74,4	998,51	-4,23	1,02	16,53	2,52	0,0	0,00	0,6
2009-03-03 15:30	351	26	69	0,0	17,13	1,22	74,4	999,51	-4,43	1,22	16,53	2,59	0,0	0,00	0,6
2009-03-03 16:00	272	26	78	0,0	17,03	0,72	74,4	999,51	-3,21	0,72	16,43	2,70	1,2	0,00	0,6
2009-03-03 16:30	174	26	81	0,0	17,03	-0,39	74,4	999,51	-3,75	-0,39	16,43	1,82	0,0	0,00	0,6
2009-03-03 17:00	166	26	89	0,0	16,93	-1,29	76,2	999,51	-3,33	-1,29	16,33	1,53	0,0	1,80	2,4
2009-03-03 17:30	193	26	92	0,0	16,83	-1,69	76,2	1000,51	-3,26	-1,69	16,23	1,37	0,0	1,80	2,4
2009-03-03 18:00	126	26	94	0,0	16,73	-2,19	76,2	1000,51	-3,46	-2,19	16,13	1,03	0,0	0,00	2,4
2009-03-03 18:30	86	26	95	0,0	16,73	-2,29	76,2	1000,51	-3,41	-2,29	16,13	1,01	1,2	0,00	2,4
2009-03-03 19:00	163	26	97	0,0	16,63	-2,79	76,2	1001,51	-3,62	-2,79	16,03	0,68	0,0	0,00	2,4
2009-03-03 19:30	123	26	98	0,0	16,63	-3,19	76,2	1001,51	-3,88	-3,19	16,03	0,37	0,0	0,00	2,4
2009-03-03 20:00	159	26	98	0,0	16,63	-3,49	76,2	1001,51	-4,17	-3,49	16,03	0,07	0,0	0,00	2,4
2009-03-03 20:30	166	26	99	0,0	16,63	-3,79	76,2	1001,51	-4,33	-3,79	16,03	-0,15	0,0	0,00	2,4
2009-03-03 21:00	172	26	100	0,0	16,73	-4,19	76,2	1001,51	-4,59	-4,19	16,13	-0,46	0,0	0,00	2,4
2009-03-03 21:30	160	26	100	0,0	16,83	-4,29	76,2	1001,51	-4,69	-4,29	16,23	-0,56	0,0	0,00	2,4
2009-03-03 22:00	93	26	100	0,0	17,03	-4,59	76,2	1001,51	-4,99	-4,59	16,43	-0,86	0,0	0,00	2,4
2009-03-03 22:30	110	26	100	0,0	17,13	-4,19	76,2	1002,51	-4,59	-4,19	16,53	-0,46	1,2	0,00	2,4
2009-03-03 23:00	71	26	100	0,0	17,23	-3,89	76,2	1002,51	-4,30	-3,89	16,63	-0,16	1,4	0,00	2,4
2009-03-03 23:30	83	26	100	0,0	17,23	-4,19	76,2	1002,51	-4,59	-4,19	16,63	-0,46	0,0	0,00	2,4
2009-03-04 00:00	85	26	100	0,0	17,23	-4,39	76,2	1002,51	-4,79	-4,39	16,63	-0,66	1,2	0,00	0,0
2009-03-04 00:30	83	26	100	0,0	17,23	-4,89	76,2	1002,51	-5,29	-4,89	16,63	-1,16	1,2	0,00	0,0
2009-03-04 01:00	87	26	99	0,0	17,23	-6,69	76,2	1003,51	-7,22	-6,69	16,63	-3,05	1,2	0,00	0,0
2009-03-04 01:30	101	26	100	0,0	17,33	-5,99	76,2	1003,51	-6,39	-5,99	16,73	-2,26	2,2	0,00	0,0
2009-03-04 02:00	96	26	100	0,0	17,43	-7,49	76,2	1003,51	-7,89	-7,49	16,83	-3,76	1,6	0,00	0,0
2009-03-04 02:30	102	26	100	0,0	17,53	-6,49	76,2	1003,51	-6,89	-6,49	16,93	-2,76	1,8	0,00	0,0
2009-03-04 03:00	97	26	100	0,0	17,53	-6,49	76,2	1003,51	-6,89	-6,49	16,93	-2,76	1,6	0,00	0,0
2009-03-04 03:30	112	26	100	0,0	17,63	-6,69	76,2	1003,51	-7,09	-6,69	17,03	-2,96	1,8	0,00	0,0
2009-03-04 04:00	112	26	100	0,0	17,73	-7,49	76,2	1003,51	-7,89	-7,49	17,13	-3,76	3,3	0,00	0,0
2009-03-04 04:30	99	26	100	0,0	17,73	-7,19	76,2	1003,51	-7,59	-7,19	17,13	-3,46	1,4	0,00	0,0
2009-03-04 05:00	122	26	100	1,6	17,73	-7,19	76,2	1003,51	-7,59	-7,19	17,13	-3,46	2,2	0,00	0,0
2009-03-04 05:30	101	26	100	0,0	17,73	-7,49	76,2	1003,51	-7,89	-7,49	17,13	-3,76	3,3	0,00	0,0
2009-03-04 06:00	99	26	100	0,0	17,73	-7,79	76,2	1003,51	-8,19	-7,79	17,13	-4,06	2,8	0,00	0,0
2009-03-04 06:30	103	26	100	0,0	17,73	-7,69	76,2	1003,51	-8,09	-7,69	17,13	-3,96	1,4	0,00	0,0
2009-03-04 07:00	123	26	100	0,0	17,73	-7,69	76,2	1003,51	-8,09	-7,69	17,13	-3,96	1,6	0,00	0,0
2009-03-04 07:30	96	26	100	0,0	17,73	-7,59	76,2	1003,51	-7,99	-7,59	17,13	-3,86	1,6	0,00	0,0
2009-03-04 08:00	106	26	100	0,0	17,73	-7,39	76,2	1003,51	-7,79	-7,39	17,13	-3,66	0,0	0,00	0,0
2009-03-04 08:30	105	26	100	0,0	17,73	-7,39	76,2	1003,51	-7,79	-7,39	17,13	-3,66	2,0	0,00	0,0
2009-03-04 09:00	89	26	100	0,0	17,73	-7,19	78,0	1004,51	-7,59	-7,19	17,13	-3,46	2,2	1,80	1,8
2009-03-04 09:30	107	26	100	0,0	17,73	-6,59	78,0	1004,51	-6,99	-6,59	17,13	-2,86	2,0	1,80	1,8
2009-03-04 10:00	94	26	100	0,0	17,73	-5,69	78,0	1004,51	-6,09	-5,69	17,13	-1,96	3,0	0,00	1,8
2009-03-04 10:30	118	26	100	0,0	17,73	-5,19	78,0	1004,51	-5,59	-5,19	17,13	-1,46	3,3	0,00	1,8

Datum	Vindriktning °	Luftfukt inne Rh%	Luftfukt ute Rh%	Vindhastighet m/s	Temp inne °C	Temp ute °C	Nederb. året mm	Lufttryck Mbar	Daggpunkt °C	Kyleffekt °C	Vix inne °C	Vix ute °C	Vindby m/s	Korr lufttryck	Regn/dygn mm
2009-03-04 11:00	132	26	100	2,4	17,83	-4,29	78,0	1004,51	-4,69	-6,33	17,23	-0,56	3,3	0,00	1,8
2009-03-04 11:30	114	26	100	1,8	17,83	-3,49	78,0	1004,51	-3,90	-3,49	17,23	0,24	3,5	0,00	1,8
2009-03-04 12:00	110	26	100	2,4	17,83	-2,99	78,0	1004,51	-3,40	-4,96	17,23	0,74	3,7	0,00	1,8
2009-03-04 12:30	124	26	100	2,4	17,83	-2,09	78,0	1004,51	-2,50	-4,01	17,23	1,64	3,9	0,00	1,8
2009-03-04 13:00	100	26	100	1,6	17,73	-1,49	78,0	1004,51	-1,90	-1,49	17,13	2,24	3,9	0,00	1,8
2009-03-04 13:30	121	26	100	0,0	17,73	-1,19	78,6	1004,51	-1,60	-1,19	17,13	2,54	4,9	0,60	2,4
2009-03-04 14:00	115	26	100	0,0	17,63	-1,09	78,6	1004,51	-1,50	-1,09	17,03	2,64	3,7	0,60	2,4
2009-03-04 14:30	115	26	100	1,2	17,63	-1,09	78,6	1004,51	-1,50	-1,09	17,03	2,64	4,1	0,00	2,4
2009-03-04 15:00	88	26	100	1,4	17,63	-0,79	78,6	1004,51	-1,20	-0,79	17,03	2,94	4,5	0,00	2,4
2009-03-04 15:30	122	26	100	0,0	17,53	-0,79	78,6	1004,51	-1,20	-0,79	16,93	2,94	3,7	0,00	2,4
2009-03-04 16:00	87	26	100	0,0	17,53	-0,79	78,6	1004,51	-1,20	-0,79	16,93	2,94	2,4	0,00	2,4
2009-03-04 16:30	107	26	100	0,0	17,53	-1,29	78,6	1004,51	-1,70	-1,29	16,93	2,44	3,0	0,00	2,4
2009-03-04 17:00	121	26	100	3,3	17,53	-0,99	78,6	1004,51	-1,40	-5,37	16,93	2,74	4,7	0,00	2,4
2009-03-04 17:30	102	26	100	1,4	17,53	-1,09	78,6	1004,51	-1,50	-1,09	16,93	2,64	4,9	0,00	2,4
2009-03-04 18:00	118	26	100	2,4	17,53	-1,09	81,6	1004,51	-1,50	-2,95	16,93	2,64	3,9	3,00	5,4
2009-03-04 18:30	123	26	100	4,5	17,63	-0,99	81,6	1004,51	-1,40	-9,10	17,03	2,74	5,0	3,00	5,4
2009-03-04 19:00	106	26	100	5,0	17,73	-0,79	81,6	1005,51	-1,20	-9,52	17,13	2,94	6,2	0,00	5,4
2009-03-04 19:30	114	26	100	4,1	17,73	-0,89	81,6	1005,51	-1,30	-7,78	17,13	2,84	5,8	0,00	5,4
2009-03-04 20:00	119	26	100	3,7	17,63	-1,09	81,6	1005,51	-1,50	-6,75	17,03	2,64	6,6	0,00	5,4
2009-03-04 20:30	120	26	100	3,7	17,53	-1,29	81,6	1005,51	-1,70	-6,99	16,93	2,44	7,1	0,00	5,4
2009-03-04 21:00	125	27	100	1,2	17,43	-1,29	81,6	1005,51	-1,70	-1,29	16,87	2,44	5,6	0,00	5,4
2009-03-04 21:30	151	27	100	3,1	17,33	-1,29	81,6	1005,51	-1,70	-4,44	16,77	2,44	6,6	0,00	5,4
2009-03-04 22:00	104	27	100	0,0	17,23	-1,39	81,6	1005,51	-1,80	-1,39	16,67	2,34	5,4	0,00	5,4
2009-03-04 22:30	100	27	100	1,2	17,23	-1,39	81,6	1005,51	-1,80	-1,39	16,67	2,34	5,0	0,00	5,4
2009-03-04 23:00	149	27	100	1,6	17,13	-1,39	81,6	1006,51	-1,80	-1,39	16,57	2,34	5,6	0,00	5,4
2009-03-04 23:30	115	27	100	2,8	17,23	-1,39	81,6	1006,51	-1,80	-4,55	16,67	2,34	5,6	0,00	5,4
2009-03-05 00:00	114	27	100	3,3	17,33	-1,29	81,6	1006,51	-1,70	-5,71	16,77	2,44	5,8	0,00	0,0
2009-03-05 00:30	121	27	100	4,1	17,43	-1,29	81,6	1006,51	-1,70	-8,26	16,87	2,44	5,6	0,00	0,0
2009-03-05 01:00	122	27	100	3,5	17,63	-1,19	81,6	1006,51	-1,60	-5,60	17,07	2,54	5,6	0,00	0,0
2009-03-05 01:30	91	27	100	4,1	17,73	-1,19	81,6	1006,51	-1,60	-8,14	17,17	2,54	6,0	0,00	0,0
2009-03-05 02:00	119	27	100	3,5	17,83	-1,19	81,6	1006,51	-1,60	-5,60	17,27	2,54	6,2	0,00	0,0
2009-03-05 02:30	126	27	100	3,0	17,93	-1,19	81,6	1006,51	-1,60	-4,33	17,37	2,54	5,8	0,00	0,0
2009-03-05 03:00	122	27	100	4,1	18,03	-1,29	81,6	1006,51	-1,70	-8,26	17,47	2,44	5,4	0,00	0,0
2009-03-05 03:30	117	27	100	4,1	18,03	-1,29	81,6	1006,51	-1,70	-8,26	17,47	2,44	5,8	0,00	0,0
2009-03-05 04:00	120	27	100	2,8	18,03	-1,39	81,6	1006,51	-1,80	-4,55	17,47	2,34	5,0	0,00	0,0
2009-03-05 04:30	123	27	100	3,0	18,13	-1,39	81,6	1006,51	-1,80	-4,55	17,57	2,34	5,2	0,00	0,0
2009-03-05 05:00	115	27	100	2,0	18,13	-1,49	81,6	1006,51	-1,90	-1,49	17,57	2,24	5,6	0,00	0,0
2009-03-05 05:30	128	27	100	3,7	18,13	-1,39	81,6	1006,51	-1,80	-7,10	17,57	2,34	5,0	0,00	0,0
2009-03-05 06:00	116	27	100	2,0	18,13	-1,39	81,6	1007,51	-1,80	-1,39	17,57	2,34	6,2	0,00	0,0
2009-03-05 06:30	115	27	100	3,0	18,13	-1,39	81,6	1007,51	-1,80	-4,55	17,57	2,34	5,2	0,00	0,0
2009-03-05 07:00	114	27	100	3,3	18,13	-1,39	81,6	1007,51	-1,80	-5,83	17,57	2,34	5,8	0,00	0,0
2009-03-05 07:30	123	27	100	3,9	18,13	-1,69	81,6	1007,51	-2,10	-7,45	17,57	2,04	5,6	0,00	0,0
2009-03-05 08:00	101	27	100	2,8	18,13	-1,89	81,6	1007,51	-2,30	-5,09	17,57	1,84	4,9	0,00	0,0
2009-03-05 08:30	127	27	100	0,0	18,13	-1,79	81,6	1007,51	-2,20	-1,79	17,57	1,94	5,2	0,00	0,0
2009-03-05 09:00	140	27	100	3,7	18,13	-1,69	81,6	1007,51	-2,10	-7,45	17,57	2,04	6,2	0,00	0,0
2009-03-05 09:30	117	27	99	4,1	18,03	-1,49	84,6	1008,51	-2,04	-8,50	17,47	2,16	6,8	3,00	3,0
2009-03-05 10:00	109	27	99	4,9	17,93	-1,49	84,6	1008,51	-2,04	-9,71	17,37	2,16	6,9	3,00	3,0
2009-03-05 10:30	88	27	99	2,8	17,93	-1,39	84,6	1008,51	-1,94	-4,55	17,37	2,26	5,8	0,00	3,0
2009-03-05 11:00	116	27	98	3,0	17,83	-1,19	84,6	1008,51	-1,89	-4,33	17,27	2,37	5,6	0,00	3,0
2009-03-05 11:30	144	27	97	4,5	17,73	-0,89	84,6	1008,51	-1,73	-8,97	17,17	2,58	6,0	0,00	3,0

Datum	Vindriktning °	Luftfukt inne Rh%	Luftfukt ute Rh%	Vindhastighet m/s	Temp inne °C	Temp ute °C	Nederb. året mm	Luftryck Mbar	Daggpunkt °C	Kyleffekt °C	Vix inne °C	Vix ute °C	Vindby m/s	Korr luftryck	Regn/dygn mm
2009-03-05 12:00	111	27	95	2,2	17,73	-0,69	84,6	1008,51	-1,82	-0,69	17,17	2,62	5,0	0,00	3,0
2009-03-05 12:30	113	27	91	3,7	17,73	-0,39	84,6	1008,51	-2,13	-5,94	17,17	2,59	6,6	0,00	3,0
2009-03-05 13:00	116	27	91	3,3	17,73	-0,39	84,6	1008,51	-2,13	-4,70	17,17	2,59	5,8	0,00	3,0
2009-03-05 13:30	108	27	90	3,1	17,83	-0,39	84,6	1009,51	-2,28	-3,46	17,27	2,51	7,3	0,00	3,0
2009-03-05 14:00	123	27	90	3,7	17,83	-0,39	84,6	1009,51	-2,28	-5,94	17,27	2,51	5,6	0,00	3,0
2009-03-05 14:30	146	27	89	3,7	17,83	-0,39	88,2	1009,51	-2,44	-5,94	17,27	2,43	7,5	3,60	6,6
2009-03-05 15:00	125	27	89	3,0	17,73	-0,49	88,2	1009,51	-2,54	-3,56	17,17	2,33	7,7	3,60	6,6
2009-03-05 15:30	112	27	90	3,9	17,73	-0,69	88,2	1009,51	-2,58	-6,29	17,17	2,21	6,4	0,00	6,6
2009-03-05 16:00	116	27	92	2,2	17,73	-0,79	88,2	1009,51	-2,37	-0,79	17,17	2,27	5,2	0,00	6,6
2009-03-05 16:30	164	27	91	3,5	17,73	-0,89	88,2	1009,51	-2,62	-5,26	17,17	2,09	5,2	0,00	6,6
2009-03-05 17:00	114	27	87	2,4	17,73	-1,09	88,2	1009,51	-3,44	-2,95	17,17	1,57	5,8	0,00	6,6
2009-03-05 17:30	121	27	87	2,2	17,73	-1,29	88,2	1009,51	-3,64	-1,29	17,17	1,37	6,0	0,00	6,6
2009-03-05 18:00	84	27	89	1,6	17,73	-1,39	88,2	1009,51	-3,42	-1,39	17,17	1,43	5,0	0,00	6,6
2009-03-05 18:30	123	27	91	2,2	17,73	-1,59	88,2	1009,51	-3,31	-1,59	17,17	1,39	5,0	0,00	6,6
2009-03-05 19:00	120	27	91	3,3	17,63	-1,79	88,2	1010,51	-3,51	-6,28	17,07	1,19	5,6	0,00	6,6
2009-03-05 19:30	115	27	92	4,3	17,63	-1,79	88,2	1010,51	-3,36	-8,86	17,07	1,27	5,2	0,00	6,6
2009-03-05 20:00	102	27	94	1,8	17,63	-1,99	88,2	1010,51	-3,26	-1,99	17,07	1,23	5,4	0,00	6,6
2009-03-05 20:30	127	27	95	2,8	17,63	-2,09	88,2	1010,51	-3,21	-5,31	17,07	1,21	5,4	0,00	6,6
2009-03-05 21:00	116	27	96	2,8	17,63	-2,19	88,2	1010,51	-3,17	-5,42	17,07	1,20	5,6	0,00	6,6
2009-03-05 21:30	104	27	97	2,8	17,53	-2,19	88,2	1010,51	-3,02	-5,42	16,97	1,28	5,0	0,00	6,6
2009-03-05 22:00	126	27	98	2,8	17,53	-2,29	88,2	1010,51	-2,98	-5,53	16,97	1,27	5,8	0,00	6,6
2009-03-05 22:30	137	27	98	2,8	17,43	-2,39	88,2	1011,51	-3,08	-5,64	16,87	1,17	5,4	0,00	6,6
2009-03-05 23:00	115	27	97	4,7	17,43	-2,49	88,2	1011,51	-3,32	-10,95	16,87	0,98	5,2	0,00	6,6
2009-03-05 23:30	115	27	97	2,8	17,43	-2,59	88,2	1011,51	-3,42	-5,86	16,87	0,88	4,7	0,00	6,6
2009-03-06 00:00	122	27	98	2,6	17,43	-2,69	88,2	1011,51	-3,38	-4,64	16,87	0,87	4,5	0,00	0,0
2009-03-06 00:30	127	27	97	3,5	17,43	-2,69	88,2	1011,51	-3,52	-7,29	16,87	0,78	5,4	0,00	0,0
2009-03-06 01:00	114	27	95	2,8	17,53	-2,79	88,2	1011,51	-3,91	-6,08	16,97	0,51	5,8	0,00	0,0
2009-03-06 01:30	125	27	97	2,8	17,53	-2,89	88,2	1011,51	-3,72	-6,19	16,97	0,58	4,7	0,00	0,0
2009-03-06 02:00	116	27	97	2,6	17,63	-2,99	88,2	1011,51	-3,82	-4,96	17,07	0,48	4,9	0,00	0,0
2009-03-06 02:30	125	27	98	2,2	17,73	-3,09	88,2	1011,51	-3,78	-3,09	17,17	0,47	5,4	0,00	0,0
2009-03-06 03:00	118	27	99	1,8	17,83	-3,19	88,2	1011,51	-3,74	-3,19	17,27	0,45	4,1	0,00	0,0
2009-03-06 03:30	117	27	100	2,8	17,93	-3,19	88,2	1010,51	-3,60	-6,51	17,37	0,54	3,7	0,00	0,0
2009-03-06 04:00	118	27	100	3,0	17,93	-3,19	88,2	1010,51	-3,60	-6,51	17,37	0,54	3,3	0,00	0,0
2009-03-06 04:30	117	27	100	1,2	18,03	-3,19	88,2	1010,51	-3,60	-3,19	17,47	0,54	3,5	0,00	0,0
2009-03-06 05:00	125	27	100	2,0	18,03	-3,19	88,2	1010,51	-3,60	-3,19	17,47	0,54	3,0	0,00	0,0
2009-03-06 05:30	120	27	100	3,5	18,03	-3,19	88,2	1011,51	-3,60	-7,86	17,47	0,54	4,3	0,00	0,0
2009-03-06 06:00	91	27	100	0,0	18,03	-3,19	88,2	1011,51	-3,60	-3,19	17,47	0,54	4,5	0,00	0,0
2009-03-06 06:30	121	27	100	3,3	18,03	-3,19	88,2	1011,51	-3,60	-7,86	17,47	0,54	4,3	0,00	0,0
2009-03-06 07:00	126	27	100	0,0	18,03	-3,19	89,4	1011,51	-3,60	-3,19	17,47	0,54	4,7	1,20	1,2
2009-03-06 07:30	141	27	100	2,2	18,03	-3,19	89,4	1011,51	-3,60	-3,19	17,47	0,54	5,2	1,20	1,2
2009-03-06 08:00	127	27	100	4,3	18,03	-3,19	89,4	1011,51	-3,60	-10,55	17,47	0,54	5,4	0,00	1,2
2009-03-06 08:30	114	27	100	1,4	18,03	-3,09	90,0	1011,51	-3,50	-3,09	17,47	0,64	5,0	0,60	1,8
2009-03-06 09:00	95	27	100	1,8	18,03	-2,89	90,0	1011,51	-3,30	-2,89	17,47	0,84	4,5	0,60	1,8
2009-03-06 09:30	121	27	100	0,0	17,93	-2,59	90,0	1011,51	-3,00	-2,59	17,37	1,14	4,7	0,00	1,8
2009-03-06 10:00	119	27	100	2,8	17,83	-2,39	90,0	1010,51	-2,80	-5,64	17,27	1,34	4,5	0,00	1,8
2009-03-06 10:30	108	27	100	3,5	17,63	-2,29	90,0	1011,51	-2,70	-6,84	17,07	1,44	5,2	0,00	1,8
2009-03-06 11:00	124	27	100	2,0	17,63	-1,89	90,0	1011,51	-2,30	-1,89	17,07	1,84	5,8	0,00	1,8
2009-03-06 11:30	122	27	97	2,0	17,63	-1,79	90,0	1010,51	-2,62	-1,79	17,07	1,68	5,0	0,00	1,8
2009-03-06 12:00	113	27	98	2,4	17,83	-1,89	90,0	1010,51	-2,58	-3,80	17,27	1,67	5,4	0,00	1,8
2009-03-06 12:30	119	27	96	2,8	17,93	-1,79	90,0	1010,51	-2,77	-4,99	17,37	1,60	5,8	0,00	1,8

Datum	Vindriktning °	Luftfukt inne Rh%	Luftfukt ute Rh%	Vindhastighet m/s	Temp inne °C	Temp ute °C	Nederb. året mm	Lufttryck Mbar	Daggpunkt °C	Kyleffekt °C	Vix inne °C	Vix ute °C	Vindby m/s	Korr lufttryck	Regn/dygn mm
2009-03-06 13:00	113	27	90	3,0	18,03	-1,49	90,0	1010,51	-3,37	-4,66	17,47	1,41	6,6	0,00	1,8
2009-03-06 13:30	111	27	84	2,6	17,93	-1,49	91,2	1010,51	-4,32	-3,38	17,37	0,94	6,8	1,20	3,0
2009-03-06 14:00	121	27	83	3,7	17,83	-1,39	91,2	1010,51	-4,39	-7,10	17,27	0,96	6,2	1,20	3,0
2009-03-06 14:30	126	27	85	2,4	17,63	-1,39	91,2	1010,51	-4,06	-3,27	17,07	1,12	5,6	0,00	3,0
2009-03-06 15:00	136	27	86	2,4	17,53	-1,49	91,2	1010,51	-4,00	-3,38	16,97	1,09	5,4	0,00	3,0
2009-03-06 15:30	132	27	87	1,4	17,53	-1,49	91,2	1009,51	-3,84	-1,49	16,97	1,17	4,7	0,00	3,0
2009-03-06 16:00	107	27	88	1,4	17,43	-1,59	91,2	1009,51	-3,78	-1,59	16,87	1,15	4,7	0,00	3,0
2009-03-06 16:30	134	27	89	2,4	17,53	-1,59	91,2	1009,51	-3,62	-3,48	16,97	1,23	4,1	0,00	3,0
2009-03-06 17:00	118	27	91	2,0	17,63	-1,79	91,2	1009,51	-3,51	-1,79	17,07	1,19	3,5	0,00	3,0
2009-03-06 17:30	134	27	93	1,8	17,73	-1,79	91,2	1009,51	-3,21	-1,79	17,17	1,35	4,3	0,00	3,0
2009-03-06 18:00	119	27	94	1,4	17,73	-1,99	91,2	1009,51	-3,26	-1,99	17,17	1,23	3,5	0,00	3,0
2009-03-06 18:30	123	27	94	2,0	17,83	-1,99	91,2	1009,51	-3,26	-1,99	17,27	1,23	3,1	0,00	3,0
2009-03-06 19:00	114	27	96	0,0	17,73	-1,99	91,2	1009,51	-2,97	-1,99	17,17	1,40	2,6	0,00	3,0
2009-03-06 19:30	117	27	98	2,4	17,73	-1,99	91,2	1010,51	-2,68	-3,90	17,17	1,57	3,3	0,00	3,0
2009-03-06 20:00	130	27	100	2,0	17,63	-2,09	91,2	1010,51	-2,50	-2,09	17,07	1,64	3,7	0,00	3,0
2009-03-06 20:30	133	27	100	2,6	17,53	-2,09	91,2	1010,51	-2,50	-4,01	16,97	1,64	4,3	0,00	3,0
2009-03-06 21:00	131	27	100	3,1	17,33	-2,09	91,2	1010,51	-2,50	-5,31	16,77	1,64	5,8	0,00	3,0
2009-03-06 21:30	139	27	100	3,0	17,33	-2,09	91,2	1010,51	-2,50	-5,31	16,77	1,64	7,3	0,00	3,0
2009-03-06 22:00	114	27	100	2,2	17,23	-2,09	91,2	1010,51	-2,50	-2,09	16,67	1,64	5,0	0,00	3,0
2009-03-06 22:30	146	27	100	2,8	17,13	-2,19	91,2	1010,51	-2,60	-5,42	16,57	1,54	4,9	0,00	3,0
2009-03-06 23:00	110	27	100	2,8	17,03	-2,29	91,2	1010,51	-2,70	-5,53	16,47	1,44	5,4	0,00	3,0
2009-03-06 23:30	116	27	100	3,5	17,03	-2,39	91,2	1010,51	-2,80	-6,96	16,47	1,34	5,6	0,00	3,0
2009-03-07 00:00	106	27	100	1,4	17,03	-2,59	91,2	1010,51	-3,00	-2,59	16,47	1,14	5,2	0,00	0,0
2009-03-07 00:30	117	27	100	3,7	17,13	-2,69	91,2	1010,51	-3,10	-8,62	16,57	1,04	5,0	0,00	0,0
2009-03-07 01:00	152	27	100	3,5	17,23	-2,79	91,2	1010,51	-3,20	-7,41	16,67	0,94	6,0	0,00	0,0
2009-03-07 01:30	160	27	100	2,0	17,33	-2,79	91,2	1010,51	-3,20	-2,79	16,77	0,94	6,0	0,00	0,0
2009-03-07 02:00	130	27	100	3,5	17,43	-2,89	91,2	1010,51	-3,30	-7,52	16,87	0,84	7,1	0,00	0,0
2009-03-07 02:30	124	27	100	3,3	17,53	-2,89	91,2	1010,51	-3,30	-7,52	16,97	0,84	6,2	0,00	0,0
2009-03-07 03:00	137	27	100	3,5	17,73	-2,99	91,2	1010,51	-3,40	-7,63	17,17	0,74	6,2	0,00	0,0
2009-03-07 03:30	124	27	100	1,6	17,83	-2,99	91,2	1010,51	-3,40	-2,99	17,27	0,74	6,6	0,00	0,0
2009-03-07 04:00	137	27	100	5,0	17,93	-2,89	91,2	1010,51	-3,30	-12,17	17,37	0,84	6,0	0,00	0,0
2009-03-07 04:30	130	27	98	2,0	17,93	-2,79	91,2	1010,51	-3,48	-2,79	17,37	0,77	7,3	0,00	0,0
2009-03-07 05:00	106	27	97	2,2	18,03	-2,79	91,2	1010,51	-3,62	-2,79	17,47	0,68	6,0	0,00	0,0
2009-03-07 05:30	138	27	96	4,1	18,03	-2,69	91,2	1010,51	-3,66	-9,95	17,47	0,70	6,8	0,00	0,0
2009-03-07 06:00	129	27	95	2,2	18,03	-2,79	91,2	1009,51	-3,91	-2,79	17,47	0,51	4,7	0,00	0,0
2009-03-07 06:30	111	27	96	2,8	18,03	-2,99	91,2	1009,51	-3,96	-6,30	17,47	0,40	4,5	0,00	0,0
2009-03-07 07:00	145	27	97	4,7	18,03	-3,09	91,2	1010,51	-3,92	-11,70	17,47	0,38	4,7	0,00	0,0
2009-03-07 07:30	124	27	96	3,3	18,03	-2,99	94,2	1010,51	-3,96	-7,63	17,47	0,40	5,2	3,00	3,0
2009-03-07 08:00	141	27	94	4,1	18,03	-2,79	94,2	1010,51	-4,05	-10,07	17,47	0,43	6,4	3,00	3,0
2009-03-07 08:30	92	27	93	1,8	17,93	-2,69	94,2	1010,51	-4,10	-2,69	17,37	0,45	4,3	0,00	3,0
2009-03-07 09:00	122	27	90	2,4	17,93	-2,49	94,2	1010,51	-4,35	-4,43	17,37	0,41	4,7	0,00	3,0
2009-03-07 09:30	127	27	88	3,7	17,93	-2,09	94,2	1009,51	-4,27	-7,92	17,37	0,65	5,6	0,00	3,0
2009-03-07 10:00	131	27	86	3,3	17,93	-1,79	94,2	1009,51	-4,29	-6,28	17,37	0,79	5,0	0,00	3,0
2009-03-07 10:30	137	27	90	5,0	17,93	-2,29	94,2	1009,51	-4,16	-11,41	17,37	0,61	7,9	0,00	3,0
2009-03-07 11:00	115	27	90	4,7	17,93	-2,39	94,2	1009,51	-4,25	-10,83	17,37	0,51	8,1	0,00	3,0
2009-03-07 11:30	163	27	88	4,3	17,73	-1,99	94,2	1009,51	-4,17	-9,10	17,17	0,75	6,2	0,00	3,0
2009-03-07 12:00	123	27	86	3,1	17,63	-1,89	94,2	1009,51	-4,39	-5,09	17,07	0,69	6,9	0,00	3,0
2009-03-07 12:30	174	27	85	3,9	17,53	-1,89	94,2	1009,51	-4,55	-7,69	16,97	0,62	7,3	0,00	3,0
2009-03-07 13:00	152	27	82	5,0	17,33	-1,89	94,2	1010,51	-5,04	-10,91	16,77	0,39	6,9	0,00	3,0
2009-03-07 13:30	128	27	83	3,5	17,33	-1,79	94,2	1009,51	-4,78	-6,28	16,77	0,56	6,6	0,00	3,0

Datum	Vindriktning °	Luftfukt inne Rh%	Luftfukt ute Rh%	Vindhastighet m/s	Temp inne °C	Temp ute °C	Nederb. året mm	Luftryck Mbar	Daggpunkt °C	Kyleffekt °C	Vix inne °C	Vix ute °C	Vindby m/s	Korr luftryck	Regn/dygn mm
2009-03-07 14:00	122	27	77	6,4	17,33	-1,99	94,2	1009,51	-6,00	-13,14	16,77	-0,07	9,0	0,00	3,0
2009-03-07 14:30	173	27	79	6,6	17,43	-2,19	94,2	1009,51	-5,84	-13,40	16,87	-0,13	8,1	0,00	3,0
2009-03-07 15:00	155	27	79	2,8	17,53	-2,29	94,2	1009,51	-5,94	-5,53	16,97	-0,23	10,4	0,00	3,0
2009-03-07 15:30	112	27	78	4,5	17,53	-2,19	94,2	1008,51	-6,02	-10,58	16,97	-0,20	7,9	0,00	3,0
2009-03-07 16:00	134	27	79	5,0	17,63	-2,29	94,2	1008,51	-5,94	-11,41	17,07	-0,23	7,9	0,00	3,0
2009-03-07 16:30	117	27	82	3,7	17,63	-2,49	94,2	1007,51	-5,63	-8,39	17,07	-0,21	6,4	0,00	3,0
2009-03-07 17:00	135	27	81	3,7	17,53	-2,59	94,2	1007,51	-5,89	-8,50	16,97	-0,39	6,8	0,00	3,0
2009-03-07 17:30	121	27	80	5,4	17,53	-2,69	94,2	1007,51	-6,16	-12,63	16,97	-0,56	7,1	0,00	3,0
2009-03-07 18:00	144	27	80	4,1	17,53	-2,79	94,2	1007,51	-6,26	-10,07	16,97	-0,66	8,5	0,00	3,0
2009-03-07 18:30	137	27	80	6,8	17,53	-2,89	94,2	1007,51	-6,35	-15,10	16,97	-0,76	7,3	0,00	3,0
2009-03-07 19:00	120	27	82	6,0	17,53	-2,99	94,2	1007,51	-6,11	-13,74	16,97	-0,71	8,3	0,00	3,0
2009-03-07 19:30	132	27	83	3,3	17,53	-3,19	94,2	1007,51	-6,15	-7,86	16,97	-0,84	6,6	0,00	3,0
2009-03-07 20:00	138	27	83	4,1	17,53	-3,39	94,2	1006,51	-6,34	-10,79	16,97	-1,04	7,5	0,00	3,0
2009-03-07 20:30	122	27	84	2,2	17,53	-3,59	94,2	1006,51	-6,37	-3,59	16,97	-1,16	5,8	0,00	3,0
2009-03-07 21:00	116	27	86	5,0	17,53	-3,89	94,2	1006,51	-6,35	-13,43	16,97	-1,31	6,8	0,00	3,0
2009-03-07 21:30	116	27	87	5,6	17,43	-3,99	94,2	1006,51	-6,29	-14,30	16,87	-1,33	6,9	0,00	3,0
2009-03-07 22:00	119	27	88	3,7	17,43	-4,09	94,2	1006,51	-6,23	-10,25	16,87	-1,36	6,6	0,00	3,0
2009-03-07 22:30	114	27	87	3,0	17,53	-4,09	94,2	1005,51	-6,39	-7,50	16,97	-1,43	5,8	0,00	3,0
2009-03-07 23:00	118	27	89	4,1	17,53	-4,29	94,2	1005,51	-6,28	-11,87	16,97	-1,48	6,2	0,00	3,0
2009-03-07 23:30	137	27	92	3,1	17,63	-4,29	94,2	1005,51	-5,83	-7,72	17,07	-1,24	6,4	0,00	3,0
2009-03-08 00:00	117	27	94	5,2	17,73	-4,29	94,2	1004,51	-5,54	-13,93	17,17	-1,07	6,2	0,00	0,0
2009-03-08 00:30	119	27	94	4,1	17,83	-4,29	94,2	1004,51	-5,54	-11,87	17,27	-1,07	6,9	0,00	0,0
2009-03-08 01:00	114	27	95	3,1	17,83	-4,19	94,2	1004,51	-5,29	-7,61	17,27	-0,89	5,8	0,00	0,0
2009-03-08 01:30	113	27	95	1,8	17,83	-4,19	94,2	1004,51	-5,29	-4,19	17,27	-0,89	5,8	0,00	0,0
2009-03-08 02:00	117	27	95	6,2	17,83	-4,09	94,2	1003,51	-5,20	-15,17	17,27	-0,79	6,2	0,00	0,0
2009-03-08 02:30	136	27	96	4,7	17,73	-4,09	94,2	1003,51	-5,05	-12,94	17,17	-0,70	6,8	0,00	0,0
2009-03-08 03:00	148	27	99	4,7	17,73	-4,09	94,2	1003,51	-4,63	-12,94	17,17	-0,45	8,7	0,00	0,0
2009-03-08 03:30	96	27	100	4,3	17,73	-4,09	94,2	1002,51	-4,50	-11,63	17,17	-0,36	7,7	0,00	0,0
2009-03-08 04:00	115	27	100	5,0	17,73	-4,09	94,2	1002,51	-4,50	-13,68	17,17	-0,36	7,5	0,00	0,0
2009-03-08 04:30	104	27	100	4,5	17,73	-4,09	94,2	1001,51	-4,50	-12,94	17,17	-0,36	8,1	0,00	0,0
2009-03-08 05:00	137	27	100	6,2	17,83	-4,09	94,2	1001,51	-4,50	-15,17	17,27	-0,36	8,9	0,00	0,0
2009-03-08 05:30	120	27	100	4,9	17,93	-4,09	94,2	1000,51	-4,50	-12,94	17,37	-0,36	9,6	0,00	0,0
2009-03-08 06:00	114	27	99	5,0	17,93	-4,09	94,2	1000,51	-4,63	-13,68	17,37	-0,45	8,1	0,00	0,0
2009-03-08 06:30	98	27	98	3,7	18,03	-4,19	94,2	1000,51	-4,87	-10,37	17,47	-0,63	8,9	0,00	0,0
2009-03-08 07:00	141	27	97	4,3	18,03	-4,19	94,2	1000,51	-5,01	-11,75	17,47	-0,72	8,1	0,00	0,0
2009-03-08 07:30	161	27	96	4,5	18,03	-4,19	94,2	999,51	-5,15	-13,06	17,47	-0,80	8,3	0,00	0,0
2009-03-08 08:00	115	27	94	5,0	18,03	-4,19	94,2	999,51	-5,44	-13,81	17,47	-0,97	10,0	0,00	0,0
2009-03-08 08:30	114	27	93	5,4	17,93	-4,19	94,2	998,51	-5,58	-14,55	17,37	-1,05	9,4	0,00	0,0
2009-03-08 09:00	125	27	93	5,6	17,93	-3,99	94,2	998,51	-5,39	-14,30	17,37	-0,85	9,4	0,00	0,0
2009-03-08 09:30	165	27	93	8,5	17,93	-3,99	94,2	998,51	-5,39	-19,25	17,37	-0,85	9,8	0,00	0,0
2009-03-08 10:00	156	27	93	4,5	18,03	-3,89	94,2	998,51	-5,29	-12,69	17,47	-0,75	10,2	0,00	0,0
2009-03-08 10:30	128	27	94	5,4	18,03	-3,89	94,2	998,51	-5,14	-14,17	17,47	-0,67	8,9	0,00	0,0
2009-03-08 11:00	114	27	95	3,0	17,93	-3,99	94,2	998,51	-5,10	-7,39	17,37	-0,69	8,9	0,00	0,0
2009-03-08 11:30	124	26	97	4,9	17,83	-3,89	94,2	997,50	-4,71	-12,69	17,23	-0,42	8,7	0,00	0,0
2009-03-08 12:00	113	26	96	3,5	17,63	-3,89	94,2	997,50	-4,85	-8,65	17,03	-0,50	9,0	0,00	0,0
2009-03-08 12:30	123	27	96	4,9	17,43	-3,69	94,2	997,50	-4,66	-12,44	16,87	-0,30	9,8	0,00	0,0
2009-03-08 13:00	127	27	97	5,0	17,33	-3,69	94,2	996,50	-4,51	-13,18	16,77	-0,22	8,5	0,00	0,0
2009-03-08 13:30	120	27	95	5,8	17,33	-3,19	94,2	996,50	-4,30	-13,27	16,77	0,11	9,8	0,00	0,0
2009-03-08 14:00	105	27	94	6,0	17,43	-3,39	94,2	996,50	-4,65	-14,26	16,87	-0,17	9,2	0,00	0,0
2009-03-08 14:30	152	26	92	6,4	17,53	-3,39	94,2	995,50	-4,94	-14,99	16,93	-0,34	9,0	0,00	0,0

Datum	Vindriktning °	Luftfukt inne Rh%	Luftfukt ute Rh%	Vindhastighet m/s	Temp inne °C	Temp ute °C	Nederb. året mm	Luftryck Mbar	Daggpunkt °C	Kyleffekt °C	Vix inne °C	Vix ute °C	Vindby m/s	Korr luftryck	Regn/dygn mm
2009-03-08 15:00	105	26	93	4,9	17,63	-3,99	94,2	995,50	-4,79	-12,07	17,03	-0,25	9,0	0,00	0,0
2009-03-08 15:30	136	26	94	4,5	17,63	-3,49	94,2	995,50	-4,74	-12,19	17,03	-0,27	8,5	0,00	0,0
2009-03-08 16:00	110	26	95	2,8	17,63	-3,49	94,2	994,50	-4,60	-6,84	17,03	-0,19	8,3	0,00	0,0
2009-03-08 16:30	134	26	97	4,1	17,53	-3,59	94,2	994,50	-4,41	-11,03	16,93	-0,12	8,9	0,00	0,0
2009-03-08 17:00	118	27	99	6,0	17,53	-3,69	94,2	994,50	-4,23	-14,65	16,97	-0,05	7,5	0,00	0,0
2009-03-08 17:30	113	27	100	4,5	17,43	-3,79	94,2	994,50	-4,20	-12,57	16,87	-0,06	7,3	0,00	0,0
2009-03-08 18:00	124	27	100	5,4	17,53	-3,79	94,2	994,50	-4,20	-14,04	16,97	-0,06	7,9	0,00	0,0
2009-03-08 18:30	114	27	100	3,3	17,63	-3,79	94,2	993,50	-4,20	-8,54	17,07	-0,06	6,6	0,00	0,0
2009-03-08 19:00	106	27	100	3,1	17,63	-3,69	94,2	993,50	-4,10	-7,06	17,07	0,04	6,2	0,00	0,0
2009-03-08 19:30	74	27	100	2,4	17,73	-3,69	94,2	993,50	-4,10	-5,70	17,17	0,04	6,2	0,00	0,0
2009-03-08 20:00	110	27	100	2,6	17,73	-3,59	94,2	993,50	-4,00	-5,59	17,17	0,14	5,4	0,00	0,0
2009-03-08 20:30	100	27	100	2,2	17,63	-3,49	94,2	993,50	-3,90	-3,49	17,07	0,24	5,0	0,00	0,0
2009-03-08 21:00	100	27	100	2,6	17,63	-3,39	94,2	992,50	-3,80	-5,38	17,07	0,34	6,8	0,00	0,0
2009-03-08 21:30	128	27	100	3,0	17,53	-3,19	94,2	992,50	-3,60	-6,51	16,97	0,54	7,3	0,00	0,0
2009-03-08 22:00	93	27	100	2,6	17,53	-3,09	94,2	992,50	-3,50	-5,06	16,97	0,64	6,4	0,00	0,0
2009-03-08 22:30	96	27	100	4,5	17,53	-2,99	94,2	992,50	-3,40	-11,57	16,97	0,74	7,1	0,00	0,0
2009-03-08 23:00	112	27	100	2,6	17,43	-2,79	94,2	991,50	-3,20	-4,75	16,87	0,94	8,1	0,00	0,0
2009-03-08 23:30	120	27	100	4,7	17,43	-2,59	94,2	991,50	-3,00	-11,08	16,87	1,14	6,9	0,00	0,0
2009-03-09 00:00	125	27	100	5,2	17,43	-2,39	94,2	991,50	-2,80	-11,54	16,87	1,34	7,5	0,00	0,0
2009-03-09 00:30	125	27	100	3,7	17,43	-2,29	94,2	991,50	-2,70	-8,15	16,87	1,44	7,1	0,00	0,0
2009-03-09 01:00	122	27	100	6,8	17,53	-2,19	94,2	991,50	-2,60	-14,16	16,97	1,54	9,0	0,00	0,0
2009-03-09 01:30	126	27	100	6,9	17,63	-2,19	94,2	991,50	-2,60	-14,16	17,07	1,54	8,1	0,00	0,0
2009-03-09 02:00	112	27	100	1,6	17,73	-2,29	94,2	991,50	-2,70	-2,29	17,17	1,44	7,9	0,00	0,0
2009-03-09 02:30	116	27	100	3,3	17,83	-2,29	94,2	991,50	-2,70	-6,84	17,27	1,44	8,7	0,00	0,0
2009-03-09 03:00	130	27	100	5,2	17,93	-2,39	94,2	991,50	-2,80	-11,54	17,37	1,34	7,7	0,00	0,0
2009-03-09 03:30	118	27	100	3,9	17,93	-2,49	94,2	991,50	-2,90	-8,39	17,37	1,24	7,9	0,00	0,0
2009-03-09 04:00	102	27	100	5,8	17,93	-2,59	94,2	991,50	-3,00	-12,50	17,37	1,14	8,3	0,00	0,0
2009-03-09 04:30	108	27	100	2,6	17,93	-2,59	94,2	991,50	-3,00	-4,54	17,37	1,14	7,5	0,00	0,0
2009-03-09 05:00	123	27	100	4,7	17,93	-2,59	94,2	991,50	-3,00	-11,08	17,37	1,14	7,7	0,00	0,0
2009-03-09 05:30	116	27	100	3,7	17,83	-2,59	94,2	991,50	-3,00	-8,50	17,27	1,14	8,5	0,00	0,0
2009-03-09 06:00	115	27	100	5,6	17,83	-2,49	94,2	991,50	-2,90	-12,38	17,27	1,24	7,1	0,00	0,0
2009-03-09 06:30	137	27	100	3,0	17,83	-2,39	94,2	992,50	-2,80	-5,64	17,27	1,34	6,8	0,00	0,0
2009-03-09 07:00	119	27	100	4,7	17,83	-2,29	94,2	992,50	-2,70	-10,71	17,27	1,44	7,5	0,00	0,0
2009-03-09 07:30	128	27	100	4,3	17,83	-2,19	94,2	992,50	-2,60	-9,34	17,27	1,54	7,1	0,00	0,0
2009-03-09 08:00	140	27	100	6,6	17,83	-1,99	94,2	993,50	-2,40	-13,14	17,27	1,74	7,3	0,00	0,0
2009-03-09 08:30	144	27	100	3,1	17,93	-1,59	94,2	993,50	-2,00	-4,77	17,37	2,14	7,3	0,00	0,0
2009-03-09 09:00	115	27	100	3,7	17,93	-1,39	94,2	993,50	-1,80	-7,10	17,37	2,34	7,7	0,00	0,0
2009-03-09 09:30	116	27	100	4,3	18,03	-0,99	94,2	993,50	-1,40	-7,90	17,47	2,74	8,3	0,00	0,0
2009-03-09 10:00	138	27	97	5,4	18,13	-0,49	94,2	994,50	-1,33	-9,82	17,57	2,98	6,6	0,00	0,0
2009-03-09 10:30	137	27	95	3,9	18,03	-0,49	94,2	994,50	-1,63	-6,05	17,47	2,82	6,9	0,00	0,0
2009-03-09 11:00	117	27	91	5,0	17,93	0,31	94,2	994,50	-1,44	-8,14	17,37	3,29	6,9	0,00	0,0
2009-03-09 11:30	111	27	86	5,4	17,83	0,72	94,2	995,50	-1,84	-8,28	17,27	3,29	10,0	0,00	0,0
2009-03-09 12:00	142	27	86	5,6	17,73	0,82	94,2	995,50	-1,74	-8,15	17,17	3,39	7,7	0,00	0,0
2009-03-09 12:30	125	27	84	4,5	17,63	1,12	94,2	995,50	-1,78	-6,49	17,07	3,54	7,5	0,00	0,0
2009-03-09 13:00	143	27	82	3,9	17,53	1,22	94,2	995,50	-2,02	-4,07	16,97	3,49	8,9	0,00	0,0
2009-03-09 13:30	152	27	78	6,2	17,43	1,92	94,2	996,50	-2,05	-7,37	16,87	3,90	9,0	0,00	0,0
2009-03-09 14:00	128	27	75	3,9	17,33	1,72	94,2	996,50	-2,79	-3,49	16,77	3,49	8,9	0,00	0,0
2009-03-09 14:30	140	27	76	7,3	17,33	1,52	94,2	996,50	-2,80	-9,77	16,77	3,36	7,9	0,00	0,0
2009-03-09 15:00	109	27	77	3,9	17,23	1,62	94,2	996,50	-2,52	-3,60	16,67	3,53	10,2	0,00	0,0
2009-03-09 15:30	153	27	79	6,4	17,13	1,42	94,2	996,50	-2,35	-8,65	16,57	3,47	9,0	0,00	0,0

Datum	Vindriktning °	Luftfukt inne Rh%	Luftfukt ute Rh%	Vindhastighet m/s	Temp inne °C	Temp ute °C	Nederb. året mm	Lufttryck Mbar	Daggpunkt °C	Kyleffekt °C	Vix inne °C	Vix ute °C	Vindby m/s	Korr lufttryck	Regn/dygn mm
2009-03-09 16:00	139	27	79	4,1	17,03	1,42	94,2	997,50	-2,35	-5,01	16,47	3,47	11,1	0,00	0,0
2009-03-09 16:30	154	27	78	4,9	17,03	1,32	94,2	997,50	-2,63	-6,25	16,47	3,30	8,1	0,00	0,0
2009-03-09 17:00	121	27	79	4,5	17,13	1,22	94,2	997,50	-2,54	-6,37	16,57	3,27	8,3	0,00	0,0
2009-03-09 17:30	138	27	82	5,6	17,23	0,92	94,2	998,51	-2,31	-8,03	16,67	3,19	7,1	0,00	0,0
2009-03-09 18:00	118	27	84	3,9	17,33	0,51	94,2	998,51	-2,37	-4,89	16,77	2,94	8,1	0,00	0,0
2009-03-09 18:30	103	27	89	1,2	17,53	0,31	94,2	998,51	-1,75	0,31	16,97	3,13	6,4	0,00	0,0
2009-03-09 19:00	144	27	91	3,0	17,53	-0,29	94,2	998,51	-2,03	-3,35	16,97	2,69	5,8	0,00	0,0
2009-03-09 19:30	123	27	89	5,0	17,63	-0,59	94,2	999,51	-2,64	-9,27	17,07	2,23	6,6	0,00	0,0
2009-03-09 20:00	142	27	92	3,7	17,53	-0,49	94,2	999,51	-2,08	-6,05	16,97	2,57	6,2	0,00	0,0
2009-03-09 20:30	126	27	94	2,2	17,53	-0,59	94,2	999,51	-1,87	-0,59	16,97	2,63	4,7	0,00	0,0
2009-03-09 21:00	123	27	96	3,1	17,43	-0,59	94,2	999,51	-1,58	-3,67	16,87	2,80	4,5	0,00	0,0
2009-03-09 21:30	107	27	98	3,0	17,33	-0,69	94,2	999,51	-1,39	-3,78	16,77	2,87	5,2	0,00	0,0
2009-03-09 22:00	129	27	99	3,0	17,23	-0,79	94,2	999,51	-1,34	-3,89	16,67	2,86	6,2	0,00	0,0
2009-03-09 22:30	119	27	100	5,2	17,23	-0,89	94,2	999,51	-1,30	-9,65	16,67	2,84	5,4	0,00	0,0
2009-03-09 23:00	123	27	100	3,5	17,23	-0,99	94,2	1000,51	-1,40	-5,37	16,67	2,74	5,6	0,00	0,0
2009-03-09 23:30	111	27	100	4,1	17,23	-1,09	94,2	1000,51	-1,50	-8,02	16,67	2,64	5,4	0,00	0,0
2009-03-10 00:00	118	27	100	4,3	17,33	-1,19	94,2	1000,51	-1,60	-8,14	16,77	2,54	5,6	0,00	0,0
2009-03-10 00:30	116	27	100	5,0	17,43	-1,29	94,2	1000,51	-1,70	-10,15	16,87	2,44	5,6	0,00	0,0
2009-03-10 01:00	127	27	100	4,3	17,63	-1,29	94,2	1000,51	-1,70	-8,26	17,07	2,44	6,2	0,00	0,0
2009-03-10 01:30	121	27	100	4,3	17,73	-1,39	94,2	1000,51	-1,80	-8,38	17,17	2,34	6,4	0,00	0,0
2009-03-10 02:00	119	27	100	2,6	17,83	-1,59	94,2	1000,51	-2,00	-3,48	17,27	2,14	6,8	0,00	0,0
2009-03-10 02:30	116	27	100	2,4	17,93	-1,79	94,2	1000,51	-2,20	-3,69	17,37	1,94	6,2	0,00	0,0
2009-03-10 03:00	120	27	100	4,5	17,93	-1,99	94,2	1000,51	-2,40	-10,33	17,37	1,74	5,8	0,00	0,0
2009-03-10 03:30	126	27	100	3,0	17,93	-2,09	94,2	1000,51	-2,50	-5,31	17,37	1,64	6,2	0,00	0,0
2009-03-10 04:00	106	27	100	1,6	17,83	-2,19	94,2	1000,51	-2,60	-2,19	17,27	1,54	5,6	0,00	0,0
2009-03-10 04:30	99	27	100	2,2	17,83	-2,19	94,2	1000,51	-2,60	-2,19	17,27	1,54	6,2	0,00	0,0
2009-03-10 05:00	121	27	100	3,0	17,83	-2,39	94,2	1000,51	-2,80	-5,64	17,27	1,34	5,4	0,00	0,0
2009-03-10 05:30	118	27	100	2,0	17,93	-2,59	94,2	1001,51	-3,00	-2,59	17,37	1,14	6,0	0,00	0,0
2009-03-10 06:00	139	27	100	1,2	17,93	-2,69	94,2	1001,51	-3,10	-2,69	17,37	1,04	5,2	0,00	0,0
2009-03-10 06:30	118	27	100	1,4	18,03	-2,79	94,2	1001,51	-3,20	-2,79	17,47	0,94	3,3	0,00	0,0
2009-03-10 07:00	86	27	100	0,0	18,03	-2,99	94,2	1001,51	-3,40	-2,99	17,47	0,74	2,2	0,00	0,0
2009-03-10 07:30	100	27	100	0,0	18,03	-3,19	94,2	1001,51	-3,60	-3,19	17,47	0,54	3,1	0,00	0,0
2009-03-10 08:00	97	27	100	0,0	18,03	-3,49	94,2	1001,51	-3,90	-3,49	17,47	0,24	3,3	0,00	0,0
2009-03-10 08:30	82	27	100	2,0	17,93	-3,59	94,2	1001,51	-4,00	-3,59	17,37	0,14	3,5	0,00	0,0
2009-03-10 09:00	106	27	99	2,2	17,93	-3,79	94,2	1002,51	-4,33	-3,79	17,37	-0,15	3,1	0,00	0,0
2009-03-10 09:30	88	27	97	0,0	17,93	-3,69	94,2	1002,51	-4,51	-3,69	17,37	-0,22	2,8	0,00	0,0
2009-03-10 10:00	105	27	94	0,0	17,83	-3,69	94,2	1002,51	-4,94	-3,69	17,27	-0,47	2,8	0,00	0,0
2009-03-10 10:30	97	27	93	0,0	17,83	-3,59	94,2	1002,51	-4,99	-3,59	17,27	-0,45	3,0	0,00	0,0
2009-03-10 11:00	88	27	91	0,0	17,73	-3,99	94,2	1002,51	-5,68	-3,99	17,17	-1,02	2,4	0,00	0,0
2009-03-10 11:30	86	27	91	0,0	17,73	-4,09	94,2	1002,51	-5,78	-4,09	17,17	-1,12	3,0	0,00	0,0
2009-03-10 12:00	91	27	91	0,0	17,63	-4,39	94,2	1002,51	-6,08	-4,39	17,07	-1,42	2,8	0,00	0,0
2009-03-10 12:30	85	27	90	0,0	17,73	-4,19	94,2	1002,51	-6,03	-4,19	17,17	-1,30	3,3	0,00	0,0
2009-03-10 13:00	99	27	88	1,8	17,73	-4,19	94,2	1001,51	-6,33	-4,19	17,17	-1,46	3,1	0,00	0,0
2009-03-10 13:30	341	27	84	0,0	17,73	-4,29	94,2	1002,51	-7,06	-4,29	17,17	-1,86	2,6	0,00	0,0
2009-03-10 14:00	88	27	86	0,0	17,73	-4,49	94,2	1002,51	-6,94	-4,49	17,17	-1,91	2,2	0,00	0,0
2009-03-10 14:30	205	27	85	0,0	17,73	-4,49	94,2	1002,51	-7,09	-4,49	17,17	-1,99	1,8	0,00	0,0
2009-03-10 15:00	0	27	87	0,0	17,73	-4,49	94,2	1002,51	-6,78	-4,49	17,17	-1,83	2,8	0,00	0,0
2009-03-10 15:30	32	27	86	0,0	17,73	-4,69	94,2	1002,51	-7,13	-4,69	17,17	-2,11	2,2	0,00	0,0
2009-03-10 16:00	356	27	89	0,0	17,73	-4,89	94,2	1002,51	-6,87	-4,89	17,17	-2,08	1,4	0,00	0,0
2009-03-10 16:30	9	27	92	0,0	17,63	-5,09	94,2	1002,51	-6,62	-5,09	17,07	-2,04	1,4	0,00	0,0

Datum	Vindriktning °	Luftfukt inne Rh%	Luftfukt ute Rh%	Vindhastighet m/s	Temp inne °C	Temp ute °C	Nederb. året mm	Lufttryck Mbar	Daggpunkt °C	Kyleffekt °C	Vix inne °C	Vix ute °C	Vindby m/s	Korr lufttryck	Regn/dygn mm
2009-03-10 17:00	149	27	92	0,0	17,53	-5,19	94,2	1002,51	-6,72	-5,19	16,97	-2,14	2,2	0,00	0,0
2009-03-10 17:30	351	27	94	0,0	17,53	-5,39	94,2	1003,51	-6,63	-5,39	16,97	-2,17	1,4	0,00	0,0
2009-03-10 18:00	356	27	94	0,0	17,43	-5,49	94,2	1003,51	-6,73	-5,49	16,87	-2,27	1,2	0,00	0,0
2009-03-10 18:30	351	27	93	0,0	17,43	-5,59	94,2	1003,51	-6,97	-5,59	16,87	-2,46	1,6	0,00	0,0
2009-03-10 19:00	3	27	94	0,0	17,43	-5,59	94,2	1003,51	-6,82	-5,59	16,87	-2,37	1,2	0,00	0,0
2009-03-10 19:30	356	27	94	0,0	17,33	-5,69	94,2	1003,51	-6,92	-5,69	16,77	-2,47	1,2	0,00	0,0
2009-03-10 20:00	3	27	94	0,0	17,33	-5,79	94,2	1003,51	-7,02	-5,79	16,77	-2,57	2,2	0,00	0,0
2009-03-10 20:30	2	27	94	0,0	17,33	-5,79	94,2	1003,51	-7,02	-5,79	16,77	-2,57	2,4	0,00	0,0
2009-03-10 21:00	0	27	94	0,0	17,33	-5,89	94,2	1004,51	-7,12	-5,89	16,77	-2,67	2,2	0,00	0,0
2009-03-10 21:30	127	27	94	0,0	17,33	-5,89	94,2	1004,51	-7,12	-5,89	16,77	-2,67	1,8	0,00	0,0
2009-03-10 22:00	1	27	93	3,0	17,33	-5,89	94,2	1004,51	-7,27	-9,46	16,77	-2,76	3,0	0,00	0,0
2009-03-10 22:30	129	27	94	0,0	17,43	-5,99	94,2	1004,51	-7,22	-5,99	16,87	-2,77	3,3	0,00	0,0
2009-03-10 23:00	270	27	91	0,0	17,43	-6,59	94,2	1004,51	-8,25	-6,59	16,87	-3,62	2,2	0,00	0,0
2009-03-10 23:30	137	27	86	0,0	17,43	-6,79	94,2	1005,51	-9,19	-6,79	16,87	-4,21	2,2	0,00	0,0
2009-03-11 00:00	108	27	85	0,0	17,43	-7,09	94,2	1005,51	-9,64	-7,09	16,87	-4,59	1,4	0,00	0,0
2009-03-11 00:30	169	27	84	0,0	17,43	-7,29	94,2	1005,51	-9,99	-7,29	16,87	-4,87	1,6	0,00	0,0
2009-03-11 01:00	164	27	84	0,0	17,53	-7,69	94,2	1005,51	-10,38	-7,69	16,97	-5,27	3,0	0,00	0,0
2009-03-11 01:30	107	27	85	0,0	17,63	-7,79	94,2	1006,51	-10,33	-7,79	17,07	-5,29	1,6	0,00	0,0
2009-03-11 02:00	15	27	83	0,0	17,63	-8,19	94,2	1006,51	-11,03	-8,19	17,07	-5,84	1,6	0,00	0,0
2009-03-11 02:30	92	27	83	0,0	17,73	-8,19	94,2	1006,51	-11,03	-8,19	17,17	-5,84	1,6	0,00	0,0
2009-03-11 03:00	133	27	82	0,0	17,83	-8,59	94,2	1006,51	-11,58	-8,59	17,27	-6,32	2,2	0,00	0,0
2009-03-11 03:30	14	27	87	0,0	17,83	-8,79	94,2	1006,51	-11,00	-8,79	17,27	-6,14	0,0	0,00	0,0
2009-03-11 04:00	356	27	91	0,0	17,83	-8,89	94,2	1007,51	-10,52	-8,89	17,27	-5,92	1,2	0,00	0,0
2009-03-11 04:30	356	27	91	0,0	17,83	-8,99	94,2	1007,51	-10,62	-8,99	17,27	-6,02	1,8	0,00	0,0
2009-03-11 05:00	3	27	92	0,0	17,83	-9,29	94,2	1007,51	-10,77	-9,29	17,27	-6,24	1,6	0,00	0,0
2009-03-11 05:30	356	27	93	1,2	17,83	-9,39	94,2	1007,51	-10,73	-9,39	17,27	-6,26	1,8	0,00	0,0
2009-03-11 06:00	4	27	93	0,0	17,83	-9,39	94,2	1008,51	-10,73	-9,39	17,27	-6,26	1,4	0,00	0,0
2009-03-11 06:30	15	27	93	0,0	17,83	-9,49	94,2	1008,51	-10,83	-9,49	17,27	-6,36	1,2	0,00	0,0
2009-03-11 07:00	15	27	93	0,0	17,83	-9,39	94,2	1008,51	-10,73	-9,39	17,27	-6,26	0,0	0,00	0,0
2009-03-11 07:30	12	27	92	0,0	17,73	-8,99	94,2	1009,51	-10,47	-8,99	17,17	-5,94	0,0	0,00	0,0
2009-03-11 08:00	1	27	90	0,0	17,73	-8,59	94,2	1009,51	-10,36	-8,59	17,17	-5,70	0,0	0,00	0,0
2009-03-11 08:30	32	26	86	0,0	17,73	-8,39	94,2	1009,51	-10,76	-8,39	17,13	-5,81	0,0	0,00	0,0
2009-03-11 09:00	356	26	85	0,0	17,73	-8,49	94,2	1010,51	-11,01	-8,49	17,13	-5,99	0,0	0,00	0,0
2009-03-11 09:30	356	26	85	0,0	17,73	-8,29	94,2	1010,51	-10,82	-8,29	17,13	-5,79	0,0	0,00	0,0
2009-03-11 10:00	1	26	83	0,0	17,73	-8,09	94,2	1010,51	-10,93	-8,09	17,13	-5,74	1,2	0,00	0,0
2009-03-11 10:30	1	26	82	0,0	17,63	-7,69	94,2	1011,51	-10,70	-7,69	17,03	-5,42	1,2	0,00	0,0
2009-03-11 11:00	356	27	78	0,0	17,53	-6,59	94,2	1011,51	-10,28	-6,59	16,97	-4,60	1,4	0,00	0,0
2009-03-11 11:30	2	27	74	0,0	17,33	-5,89	94,2	1011,51	-10,30	-5,89	16,77	-4,18	1,2	0,00	0,0
2009-03-11 12:00	2	27	71	0,0	17,23	-4,59	94,2	1011,51	-9,59	-4,59	16,67	-3,08	0,0	0,00	0,0
2009-03-11 12:30	88	27	66	0,0	17,23	-4,29	94,2	1011,51	-10,28	-4,29	16,67	-3,10	0,0	0,00	0,0
2009-03-11 13:00	102	27	64	0,0	17,13	-3,79	94,2	1011,51	-10,21	-3,79	16,57	-2,72	0,0	0,00	0,0
2009-03-11 13:30	107	27	65	0,0	17,03	-3,59	94,2	1012,51	-9,81	-3,59	16,47	-2,46	0,0	0,00	0,0
2009-03-11 14:00	107	27	62	0,0	17,03	-3,09	94,2	1012,51	-9,97	-3,09	16,47	-2,14	0,0	0,00	0,0
2009-03-11 14:30	107	27	61	0,0	16,93	-2,79	94,2	1012,51	-9,90	-2,79	16,37	-1,90	0,0	0,00	0,0
2009-03-11 15:00	111	27	61	0,0	16,93	-2,59	94,2	1012,51	-9,71	-2,59	16,37	-1,70	0,0	0,00	0,0
2009-03-11 15:30	111	27	60	0,0	16,93	-2,59	94,2	1012,51	-9,93	-2,59	16,37	-1,76	0,0	0,00	0,0
2009-03-11 16:00	99	27	60	0,0	16,93	-2,69	94,2	1012,51	-10,03	-2,69	16,37	-1,86	0,0	0,00	0,0
2009-03-11 16:30	99	27	61	0,0	17,03	-2,89	94,2	1012,51	-10,00	-2,89	16,47	-2,00	0,0	0,00	0,0
2009-03-11 17:00	99	27	63	0,0	17,03	-3,09	94,2	1013,51	-9,75	-3,09	16,47	-2,08	0,0	0,00	0,0
2009-03-11 17:30	99	27	65	0,0	17,13	-3,29	94,2	1013,51	-9,53	-3,29	16,57	-2,16	1,2	0,00	0,0

Datum	Vindriktning °	Luftfukt inne Rh%	Luftfukt ute Rh%	Vindhastighet m/s	Temp inne °C	Temp ute °C	Nederb. året mm	Lufttryck Mbar	Daggpunkt °C	Kyleffekt °C	Vix inne °C	Vix ute °C	Vindby m/s	Korr lufttryck	Regn/dygn mm
2009-03-11 18:00	99	27	67	0,0	17,23	-3,59	94,2	1013,51	-9,41	-3,59	16,67	-2,34	0,0	0,00	0,0
2009-03-11 18:30	99	27	70	0,0	17,23	-3,99	94,2	1013,51	-9,21	-3,99	16,67	-2,55	0,0	0,00	0,0
2009-03-11 19:00	100	27	72	0,0	17,33	-4,19	94,2	1013,51	-9,02	-4,19	16,77	-2,62	0,0	0,00	0,0
2009-03-11 19:30	100	27	73	0,0	17,33	-4,29	94,2	1013,51	-8,94	-4,29	16,77	-2,65	0,0	0,00	0,0
2009-03-11 20:00	100	27	74	0,0	17,33	-4,29	94,2	1013,51	-8,76	-4,29	16,77	-2,58	0,0	0,00	0,0
2009-03-11 20:30	100	27	75	0,0	17,33	-4,19	94,2	1013,51	-8,48	-4,19	16,77	-2,41	0,0	0,00	0,0
2009-03-11 21:00	102	27	76	0,0	17,33	-4,39	94,2	1014,51	-8,50	-4,39	16,77	-2,54	0,0	0,00	0,0
2009-03-11 21:30	123	27	80	0,0	17,33	-4,69	94,2	1014,51	-8,10	-4,69	16,77	-2,56	1,2	0,00	0,0
2009-03-11 22:00	131	27	82	0,0	17,43	-4,79	94,2	1014,51	-7,87	-4,79	16,87	-2,51	1,2	0,00	0,0
2009-03-11 22:30	126	27	82	0,0	17,43	-4,89	94,2	1014,51	-7,97	-4,89	16,87	-2,61	0,0	0,00	0,0
2009-03-11 23:00	126	27	81	0,0	17,33	-5,09	94,2	1014,51	-8,33	-5,09	16,77	-2,89	0,0	0,00	0,0
2009-03-11 23:30	125	27	81	0,0	17,33	-4,99	94,2	1013,51	-8,23	-4,99	16,77	-2,79	0,0	0,00	0,0
2009-03-12 00:00	124	27	80	0,0	17,33	-5,09	94,2	1013,51	-8,49	-5,09	16,77	-2,96	0,0	0,00	0,0
2009-03-12 00:30	119	27	80	0,0	17,33	-5,09	94,2	1013,51	-8,49	-5,09	16,77	-2,96	1,6	0,00	0,0
2009-03-12 01:00	117	27	81	0,0	17,33	-5,09	94,2	1013,51	-8,33	-5,09	16,77	-2,89	1,6	0,00	0,0
2009-03-12 01:30	117	27	83	0,0	17,43	-5,19	94,2	1013,51	-8,10	-5,19	16,87	-2,84	1,8	0,00	0,0
2009-03-12 02:00	110	27	84	0,0	17,43	-5,29	94,2	1013,51	-8,04	-5,29	16,87	-2,86	1,8	0,00	0,0
2009-03-12 02:30	114	26	84	0,0	17,53	-5,49	94,2	1012,51	-8,23	-5,49	16,93	-3,06	2,2	0,00	0,0
2009-03-12 03:00	100	26	86	0,0	17,63	-6,09	94,2	1012,51	-8,51	-6,09	17,03	-3,51	2,4	0,00	0,0
2009-03-12 03:30	119	26	88	2,0	17,63	-6,49	94,2	1012,51	-8,59	-6,49	17,03	-3,76	3,9	0,00	0,0
2009-03-12 04:00	111	26	92	2,8	17,73	-6,69	94,2	1011,51	-8,20	-10,34	17,13	-3,64	3,9	0,00	0,0
2009-03-12 04:30	118	26	93	1,4	17,73	-6,79	94,2	1011,51	-8,16	-6,79	17,13	-3,66	4,5	0,00	0,0
2009-03-12 05:00	111	26	93	0,0	17,73	-6,79	94,2	1011,51	-8,16	-6,79	17,13	-3,66	4,7	0,00	0,0
2009-03-12 05:30	114	26	93	1,2	17,73	-6,89	94,2	1010,51	-8,25	-6,89	17,13	-3,76	4,1	0,00	0,0
2009-03-12 06:00	119	26	94	3,5	17,73	-6,99	94,2	1010,51	-8,21	-12,15	17,13	-3,77	4,5	0,00	0,0
2009-03-12 06:30	83	26	94	2,4	17,73	-7,09	94,2	1010,51	-8,31	-9,29	17,13	-3,87	4,9	0,00	0,0
2009-03-12 07:00	105	26	93	2,6	17,73	-7,19	94,2	1009,51	-8,55	-9,39	17,13	-4,06	5,6	0,00	0,0
2009-03-12 07:30	109	26	94	3,3	17,73	-7,09	94,2	1009,51	-8,31	-12,27	17,13	-3,87	5,4	0,00	0,0
2009-03-12 08:00	97	26	93	3,1	17,73	-7,09	94,2	1009,51	-8,45	-10,78	17,13	-3,96	5,2	0,00	0,0
2009-03-12 08:30	118	26	92	4,1	17,73	-6,79	94,2	1008,51	-8,30	-14,88	17,13	-3,74	4,9	0,00	0,0
2009-03-12 09:00	123	26	90	3,3	17,83	-6,29	94,2	1008,51	-8,10	-11,36	17,23	-3,40	4,9	0,00	0,0
2009-03-12 09:30	120	26	87	4,3	17,83	-5,49	94,2	1008,51	-7,76	-13,32	17,23	-2,83	6,2	0,00	0,0
2009-03-12 10:00	116	26	85	4,9	17,73	-4,59	94,2	1007,51	-7,19	-13,56	17,13	-2,09	6,6	0,00	0,0
2009-03-12 10:30	118	26	81	4,9	17,63	-3,29	94,2	1007,51	-6,57	-11,95	17,03	-1,09	8,1	0,00	0,0
2009-03-12 11:00	115	27	79	6,0	17,53	-2,69	94,2	1006,51	-6,33	-13,35	16,97	-0,63	8,5	0,00	0,0
2009-03-12 11:30	127	27	76	4,3	17,33	-2,19	94,2	1006,51	-6,37	-9,34	16,77	-0,34	8,9	0,00	0,0
2009-03-12 12:00	190	27	70	6,9	17,23	0,31	94,2	1006,51	-5,09	-10,81	16,67	1,76	11,7	0,00	0,0
2009-03-12 12:30	182	27	68	7,1	17,03	0,31	96,0	1006,51	-5,49	-10,81	16,47	1,63	11,1	1,80	1,8
2009-03-12 13:00	166	26	71	4,9	16,83	0,31	96,0	1005,51	-4,90	-7,48	16,23	1,82	9,8	1,80	1,8
2009-03-12 13:30	140	26	74	6,8	16,63	0,01	96,0	1005,51	-4,61	-11,21	16,03	1,72	11,1	0,00	1,8
2009-03-12 14:00	161	26	75	7,1	16,53	0,11	96,0	1005,51	-4,33	-11,08	15,93	1,89	10,4	0,00	1,8
2009-03-12 14:30	169	27	76	7,9	16,53	0,11	96,6	1004,51	-4,15	-12,27	15,97	1,96	10,9	0,60	2,4
2009-03-12 15:00	158	27	77	4,9	16,53	0,11	96,6	1004,51	-3,97	-7,73	15,97	2,03	10,8	0,60	2,4
2009-03-12 15:30	157	26	78	5,4	16,63	0,01	96,6	1004,51	-3,89	-9,18	16,03	2,00	9,0	0,00	2,4
2009-03-12 16:00	166	26	78	5,6	16,73	-0,39	96,6	1004,51	-4,27	-9,69	16,13	1,60	10,6	0,00	2,4
2009-03-12 16:30	141	27	78	5,8	16,83	-0,59	96,6	1004,51	-4,47	-9,95	16,27	1,40	9,8	0,00	2,4
2009-03-12 17:00	155	27	79	8,1	16,93	-1,09	96,6	1003,51	-4,78	-14,53	16,37	0,97	10,8	0,00	2,4
2009-03-12 17:30	110	27	80	4,9	17,03	-1,69	96,6	1003,51	-5,19	-9,96	16,47	0,44	11,3	0,00	2,4
2009-03-12 18:00	96	27	82	4,9	17,23	-2,19	96,6	1003,51	-5,33	-10,58	16,67	0,09	8,5	0,00	2,4
2009-03-12 18:30	173	27	85	6,4	17,13	-2,59	96,6	1003,51	-5,23	-13,93	16,57	-0,09	10,0	0,00	2,4

Datum	Vindriktning °	Luftfukt inne Rh%	Luftfukt ute Rh%	Vindhastighet m/s	Temp inne °C	Temp ute °C	Nederb. året mm	Luftryck Mbar	Daggpunkt °C	Kyleffekt °C	Vix inne °C	Vix ute °C	Vindby m/s	Korr luftryck	Regn/dygn mm
2009-03-12 19:00	142	26	87	6,2	17,13	-2,79	96,6	1003,51	-5,11	-13,48	16,53	-0,13	9,8	0,00	2,4
2009-03-12 19:30	164	26	87	6,0	17,03	-2,99	96,6	1003,51	-5,31	-13,74	16,43	-0,33	9,6	0,00	2,4
2009-03-12 20:00	158	26	88	4,5	16,93	-3,19	96,6	1003,51	-5,35	-11,82	16,33	-0,45	10,8	0,00	2,4
2009-03-12 20:30	149	26	91	7,7	16,83	-3,49	96,6	1003,51	-5,19	-17,22	16,23	-0,52	9,8	0,00	2,4
2009-03-12 21:00	134	26	94	6,0	16,83	-3,79	96,6	1003,51	-5,04	-14,78	16,23	-0,57	8,7	0,00	2,4
2009-03-12 21:30	148	26	94	8,1	16,83	-3,89	96,6	1003,51	-5,14	-18,44	16,23	-0,67	9,2	0,00	2,4
2009-03-12 22:00	144	26	92	5,4	16,83	-3,79	96,6	1003,51	-5,34	-14,04	16,23	-0,74	8,5	0,00	2,4
2009-03-12 22:30	147	26	94	5,2	16,83	-3,89	96,6	1003,51	-5,14	-13,43	16,23	-0,67	8,9	0,00	2,4
2009-03-12 23:00	150	26	96	4,3	16,93	-4,09	96,6	1003,51	-5,05	-11,63	16,33	-0,70	7,5	0,00	2,4
2009-03-12 23:30	131	26	99	4,5	17,03	-4,19	96,6	1003,51	-4,73	-13,06	16,43	-0,55	7,9	0,00	2,4
2009-03-13 00:00	152	26	100	4,9	17,03	-4,29	96,6	1003,51	-4,69	-13,18	16,43	-0,56	6,6	0,00	0,0
2009-03-13 00:30	128	26	100	4,3	17,13	-4,59	96,6	1003,51	-4,99	-12,23	16,53	-0,86	7,1	0,00	0,0
2009-03-13 01:00	116	27	100	3,0	17,13	-4,69	96,6	1003,51	-5,09	-8,15	16,57	-0,96	5,6	0,00	0,0
2009-03-13 01:30	161	27	100	3,3	17,03	-4,69	96,6	1003,51	-5,09	-9,55	16,47	-0,96	4,9	0,00	0,0
2009-03-13 02:00	109	27	100	2,8	17,13	-4,69	96,6	1003,51	-5,09	-8,15	16,57	-0,96	4,7	0,00	0,0
2009-03-13 02:30	100	27	100	2,4	17,23	-4,79	96,6	1003,51	-5,19	-6,86	16,67	-1,06	4,5	0,00	0,0
2009-03-13 03:00	154	27	100	2,0	17,33	-4,79	96,6	1003,51	-5,19	-4,79	16,77	-1,06	4,1	0,00	0,0
2009-03-13 03:30	120	27	100	1,6	17,53	-4,79	96,6	1003,51	-5,19	-4,79	16,97	-1,06	4,3	0,00	0,0
2009-03-13 04:00	115	26	100	2,6	17,63	-4,89	96,6	1003,51	-5,29	-6,96	17,03	-1,16	3,9	0,00	0,0
2009-03-13 04:30	111	26	100	2,4	17,73	-4,79	96,6	1003,51	-5,19	-6,86	17,13	-1,06	3,7	0,00	0,0
2009-03-13 05:00	112	26	100	2,4	17,73	-4,99	96,6	1003,51	-5,39	-7,07	17,13	-1,26	3,3	0,00	0,0
2009-03-13 05:30	113	26	100	2,8	17,63	-4,99	96,6	1003,51	-5,39	-8,48	17,03	-1,26	3,7	0,00	0,0
2009-03-13 06:00	103	26	100	1,4	17,63	-5,49	96,6	1003,51	-5,89	-5,49	17,03	-1,76	3,5	0,00	0,0
2009-03-13 06:30	86	26	100	0,0	17,53	-5,69	96,6	1003,51	-6,09	-5,69	16,93	-1,96	2,8	0,00	0,0
2009-03-13 07:00	113	26	100	1,6	17,53	-5,89	96,6	1003,51	-6,29	-5,89	16,93	-2,16	2,4	0,00	0,0
2009-03-13 07:30	118	26	100	2,8	17,53	-5,69	96,6	1003,51	-6,09	-9,25	16,93	-1,96	3,1	0,00	0,0
2009-03-13 08:00	95	26	100	0,0	17,63	-5,29	96,6	1003,51	-5,69	-5,29	17,03	-1,56	3,1	0,00	0,0
2009-03-13 08:30	98	26	99	0,0	17,63	-4,99	96,6	1003,51	-5,53	-4,99	17,03	-1,35	2,6	0,00	0,0
2009-03-13 09:00	122	26	98	1,6	17,73	-4,39	96,6	1003,51	-5,07	-4,39	17,13	-0,83	2,6	0,00	0,0
2009-03-13 09:30	126	26	93	3,1	17,73	-3,09	96,6	1003,51	-4,50	-6,41	17,13	0,05	6,0	0,00	0,0
2009-03-13 10:00	159	26	85	3,0	17,53	-1,79	96,6	1003,51	-4,45	-4,99	16,93	0,72	6,4	0,00	0,0
2009-03-13 10:30	185	27	80	3,1	17,33	-0,99	96,6	1003,51	-4,51	-4,11	16,77	1,14	7,7	0,00	0,0
2009-03-13 11:00	184	26	78	3,1	17,13	-0,39	96,6	1004,51	-4,27	-3,46	16,53	1,60	6,9	0,00	0,0
2009-03-13 11:30	188	26	76	3,3	16,93	0,11	96,6	1004,51	-4,15	-4,13	16,33	1,96	7,3	0,00	0,0
2009-03-13 12:00	161	26	74	4,7	16,73	0,41	96,6	1004,51	-4,23	-7,36	16,13	2,12	9,0	0,00	0,0
2009-03-13 12:30	155	26	73	6,9	16,63	0,61	96,6	1004,51	-4,23	-10,41	16,03	2,26	8,3	0,00	0,0
2009-03-13 13:00	173	27	71	4,3	16,53	0,82	96,6	1004,51	-4,42	-5,73	15,97	2,32	7,7	0,00	0,0
2009-03-13 13:30	156	27	70	2,8	16,43	1,02	96,6	1004,51	-4,42	-1,93	15,87	2,46	7,5	0,00	0,0
2009-03-13 14:00	154	27	69	4,5	16,43	1,42	96,6	1004,51	-4,24	-6,12	15,87	2,79	6,6	0,00	0,0
2009-03-13 14:30	154	27	70	2,8	16,33	1,62	96,6	1005,51	-3,85	-1,27	15,77	3,06	5,4	0,00	0,0
2009-03-13 15:00	161	27	70	3,0	16,33	1,52	96,6	1005,51	-3,95	-1,38	15,77	2,96	6,4	0,00	0,0
2009-03-13 15:30	138	27	72	3,0	16,33	1,42	96,6	1005,51	-3,65	-1,49	15,77	2,99	6,4	0,00	0,0
2009-03-13 16:00	155	27	69	4,3	16,33	2,02	96,6	1005,51	-3,67	-4,29	15,77	3,39	5,4	0,00	0,0
2009-03-13 16:30	177	27	69	0,0	16,33	1,72	96,6	1005,51	-3,95	1,72	15,77	3,09	4,7	0,00	0,0
2009-03-13 17:00	171	27	75	2,6	16,23	1,32	96,6	1005,51	-3,18	-0,42	15,67	3,09	3,5	0,00	0,0
2009-03-13 17:30	166	27	75	0,0	16,23	1,02	96,6	1005,51	-3,46	1,02	15,67	2,79	2,6	0,00	0,0
2009-03-13 18:00	169	27	76	0,0	16,23	0,72	96,6	1005,51	-3,57	0,72	15,67	2,56	1,2	0,00	0,0
2009-03-13 18:30	117	27	82	0,0	16,23	0,11	96,6	1005,51	-3,09	0,11	15,67	2,39	1,8	0,00	0,0
2009-03-13 19:00	119	27	82	0,0	16,33	-0,39	96,6	1005,51	-3,58	-0,39	15,77	1,89	2,2	0,00	0,0
2009-03-13 19:30	169	27	81	0,0	16,43	-0,39	96,6	1005,51	-3,75	-0,39	15,87	1,82	2,4	0,00	0,0

Datum	Vindriktning °	Luftfukt inne Rh%	Luftfukt ute Rh%	Vindhastighet m/s	Temp inne °C	Temp ute °C	Nederb. året mm	Lufttryck Mbar	Daggpunkt °C	Kyleffekt °C	Vix inne °C	Vix ute °C	Vindby m/s	Korr lufttryck	Regn/dygn mm
2009-03-13 20:00	164	27	85	1,8	16,53	-0,39	96,6	1006,51	-3,08	-0,39	15,97	2,12	3,9	0,00	0,0
2009-03-13 20:30	177	27	88	2,2	16,63	-0,29	96,6	1006,51	-2,50	-0,29	16,07	2,45	3,9	0,00	0,0
2009-03-13 21:00	159	27	91	0,0	16,63	-0,59	96,6	1006,51	-2,33	-0,59	16,07	2,39	4,7	0,00	0,0
2009-03-13 21:30	162	27	93	0,0	16,73	-0,89	96,6	1006,51	-2,32	-0,89	16,17	2,25	1,8	0,00	0,0
2009-03-13 22:00	169	27	95	0,0	16,83	-1,09	96,6	1006,51	-2,22	-1,09	16,27	2,22	1,2	0,00	0,0
2009-03-13 22:30	116	27	97	0,0	16,83	-1,59	96,6	1006,51	-2,43	-1,59	16,27	1,88	1,2	0,00	0,0
2009-03-13 23:00	163	27	97	0,0	16,83	-1,59	96,6	1006,51	-2,43	-1,59	16,27	1,88	2,2	0,00	0,0
2009-03-13 23:30	155	27	96	0,0	16,83	-1,59	96,6	1006,51	-2,57	-1,59	16,27	1,80	1,2	0,00	0,0
2009-03-14 00:00	155	27	95	0,0	16,83	-1,39	96,6	1006,51	-2,52	-1,39	16,27	1,92	1,2	0,00	0,0
2009-03-14 00:30	194	27	93	0,0	16,73	-1,29	96,6	1006,51	-2,72	-1,29	16,17	1,85	1,4	0,00	0,0
2009-03-14 01:00	185	27	93	0,0	16,63	-1,29	96,6	1007,51	-2,72	-1,29	16,07	1,85	1,4	0,00	0,0
2009-03-14 01:30	225	27	92	0,0	16,63	-1,49	96,6	1007,51	-3,06	-1,49	16,07	1,57	1,2	0,00	0,0
2009-03-14 02:00	183	27	92	0,0	16,63	-1,79	96,6	1007,51	-3,36	-1,79	16,07	1,27	0,0	0,00	0,0
2009-03-14 02:30	181	27	93	0,0	16,63	-2,19	96,6	1007,51	-3,61	-2,19	16,07	0,95	0,0	0,00	0,0
2009-03-14 03:00	166	27	94	0,0	16,63	-2,19	96,6	1007,51	-3,46	-2,19	16,07	1,03	1,2	0,00	0,0
2009-03-14 03:30	159	27	95	0,0	16,63	-2,79	96,6	1007,51	-3,91	-2,79	16,07	0,51	0,0	0,00	0,0
2009-03-14 04:00	159	27	97	0,0	16,73	-3,29	96,6	1007,51	-4,12	-3,29	16,17	0,18	0,0	0,00	0,0
2009-03-14 04:30	160	27	99	0,0	16,83	-2,69	96,6	1007,51	-3,24	-2,69	16,27	0,96	0,0	0,00	0,0
2009-03-14 05:00	186	27	99	0,0	16,83	-2,69	96,6	1007,51	-3,24	-2,69	16,27	0,96	1,4	0,00	0,0
2009-03-14 05:30	188	27	100	0,0	16,93	-2,89	96,6	1007,51	-3,30	-2,89	16,37	0,84	0,0	0,00	0,0
2009-03-14 06:00	188	27	100	0,0	16,93	-2,89	96,6	1007,51	-3,30	-2,89	16,37	0,84	0,0	0,00	0,0
2009-03-14 06:30	188	27	100	0,0	16,93	-3,19	96,6	1007,51	-3,60	-3,19	16,37	0,54	0,0	0,00	0,0
2009-03-14 07:00	186	27	100	0,0	17,03	-2,99	96,6	1007,51	-3,40	-2,99	16,47	0,74	0,0	0,00	0,0
2009-03-14 07:30	244	27	100	0,0	17,03	-2,29	96,6	1008,51	-2,70	-2,29	16,47	1,44	0,0	0,00	0,0
2009-03-14 08:00	182	27	100	0,0	17,03	-1,89	96,6	1008,51	-2,30	-1,89	16,47	1,84	0,0	0,00	0,0
2009-03-14 08:30	183	27	100	0,0	17,03	-1,19	96,6	1008,51	-1,60	-1,19	16,47	2,54	2,0	0,00	0,0
2009-03-14 09:00	182	27	100	0,0	17,03	-0,49	96,6	1008,51	-0,90	-0,49	16,47	3,24	0,0	0,00	0,0
2009-03-14 09:30	253	27	100	0,0	17,03	0,21	96,6	1008,51	-0,21	0,21	16,47	3,94	1,2	0,00	0,0
2009-03-14 10:00	179	27	100	0,0	17,03	0,61	96,6	1008,51	0,19	0,61	16,47	4,34	1,4	0,00	0,0
2009-03-14 10:30	183	27	97	0,0	17,13	1,82	96,6	1009,51	0,95	1,82	16,57	5,29	2,0	0,00	0,0
2009-03-14 11:00	328	27	88	0,0	17,13	1,92	96,6	1009,51	-0,34	1,92	16,57	4,65	2,6	0,00	0,0
2009-03-14 11:30	325	27	86	0,0	17,13	2,12	96,6	1009,51	-0,47	2,12	16,57	4,70	3,1	0,00	0,0
2009-03-14 12:00	325	27	84	0,0	17,03	2,32	96,6	1009,51	-0,61	2,32	16,47	4,74	3,3	0,00	0,0
2009-03-14 12:30	327	27	84	1,8	16,93	2,52	97,2	1009,51	-0,41	2,52	16,37	4,94	3,7	0,60	0,6
2009-03-14 13:00	299	27	80	0,0	16,83	3,22	97,2	1009,51	-0,43	3,22	16,27	5,35	3,1	0,60	0,6
2009-03-14 13:30	351	27	79	1,4	16,73	3,02	97,2	1009,51	-0,80	3,02	16,17	5,08	3,3	0,00	0,6
2009-03-14 14:00	323	27	75	1,4	16,63	3,42	97,2	1009,51	-1,15	3,42	16,07	5,19	3,5	0,00	0,6
2009-03-14 14:30	277	27	76	0,0	16,63	3,32	97,8	1009,51	-1,06	3,32	16,07	5,16	3,9	0,60	1,2
2009-03-14 15:00	320	27	75	1,4	16,63	3,42	97,8	1009,51	-1,15	3,42	16,07	5,19	3,3	0,60	1,2
2009-03-14 15:30	333	27	74	1,4	16,63	3,42	97,8	1009,51	-1,34	3,42	16,07	5,13	3,3	0,00	1,2
2009-03-14 16:00	29	27	75	1,2	16,63	3,32	97,8	1009,51	-1,25	3,32	16,07	5,09	3,0	0,00	1,2
2009-03-14 16:30	331	27	75	0,0	16,63	3,12	98,4	1009,51	-1,44	3,12	16,07	4,89	3,0	0,60	1,8
2009-03-14 17:00	325	27	76	0,0	16,63	2,82	98,4	1009,51	-1,54	2,82	16,07	4,66	2,0	0,60	1,8
2009-03-14 17:30	323	27	76	0,0	16,63	2,62	99,6	1009,51	-1,73	2,62	16,07	4,46	1,4	1,20	3,0
2009-03-14 18:00	323	27	76	0,0	16,53	1,92	99,6	1010,51	-2,41	1,92	15,97	3,76	0,0	1,20	3,0
2009-03-14 18:30	323	27	86	0,0	16,53	-0,29	99,6	1010,51	-2,82	-0,29	15,97	2,29	0,0	0,00	3,0
2009-03-14 19:00	324	27	89	0,0	16,43	-0,89	99,6	1010,51	-2,93	-0,89	15,87	1,93	0,0	0,00	3,0
2009-03-14 19:30	342	27	97	0,0	16,43	-1,29	99,6	1011,51	-2,13	-1,29	15,87	2,18	0,0	0,00	3,0
2009-03-14 20:00	351	27	92	0,0	16,43	-1,79	99,6	1011,51	-3,36	-1,79	15,87	1,27	0,0	0,00	3,0
2009-03-14 20:30	351	27	99	0,0	16,53	-2,09	99,6	1011,51	-2,64	-2,09	15,97	1,56	0,0	0,00	3,0

Datum	Vindriktning °	Luftfukt inne Rh%	Luftfukt ute Rh%	Vindhastighet m/s	Temp inne °C	Temp ute °C	Nederb. året mm	Lufttryck Mbar	Daggpunkt °C	Kyleffekt °C	Vix inne °C	Vix ute °C	Vindby m/s	Korr lufttryck	Regn/dygn mm
2009-03-14 21:00	351	27	98	0,0	16,63	-2,59	99,6	1011,51	-3,28	-2,59	16,07	0,97	0,0	0,00	3,0
2009-03-14 21:30	351	27	97	0,0	16,63	-3,19	99,6	1011,51	-4,02	-3,19	16,07	0,28	0,0	0,00	3,0
2009-03-14 22:00	26	27	100	0,0	16,63	-3,29	99,6	1011,51	-3,70	-3,29	16,07	0,44	0,0	0,00	3,0
2009-03-14 22:30	28	27	100	0,0	16,73	-3,69	99,6	1011,51	-4,10	-3,69	16,17	0,04	0,0	0,00	3,0
2009-03-14 23:00	30	27	100	0,0	16,63	-3,99	99,6	1011,51	-4,40	-3,99	16,07	-0,26	0,0	0,00	3,0
2009-03-14 23:30	30	27	100	0,0	16,63	-4,39	99,6	1012,51	-4,79	-4,39	16,07	-0,66	0,0	0,00	3,0
2009-03-15 00:00	30	27	100	0,0	16,53	-3,49	99,6	1012,51	-3,90	-3,49	15,97	0,24	0,0	0,00	0,0
2009-03-15 00:30	33	27	100	0,0	16,53	-2,49	99,6	1012,51	-2,90	-2,49	15,97	1,24	0,0	0,00	0,0
2009-03-15 01:00	24	27	100	0,0	16,53	-2,49	99,6	1012,51	-2,90	-2,49	15,97	1,24	1,2	0,00	0,0
2009-03-15 01:30	351	27	100	0,0	16,63	-3,09	99,6	1012,51	-3,50	-3,09	16,07	0,64	0,0	0,00	0,0
2009-03-15 02:00	351	27	100	0,0	16,73	-3,29	99,6	1013,51	-3,70	-3,29	16,17	0,44	0,0	0,00	0,0
2009-03-15 02:30	351	27	100	0,0	16,83	-3,59	99,6	1013,51	-4,00	-3,59	16,27	0,14	0,0	0,00	0,0
2009-03-15 03:00	351	27	100	0,0	16,83	-3,59	99,6	1013,51	-4,00	-3,59	16,27	0,14	0,0	0,00	0,0
2009-03-15 03:30	351	27	100	0,0	16,93	-4,09	99,6	1013,51	-4,50	-4,09	16,37	-0,36	0,0	0,00	0,0
2009-03-15 04:00	351	27	100	0,0	17,03	-4,19	99,6	1013,51	-4,59	-4,19	16,47	-0,46	0,0	0,00	0,0
2009-03-15 04:30	351	27	100	0,0	17,03	-5,29	99,6	1014,51	-5,69	-5,29	16,47	-1,56	0,0	0,00	0,0
2009-03-15 05:00	351	27	100	0,0	17,13	-5,99	99,6	1014,51	-6,39	-5,99	16,57	-2,26	0,0	0,00	0,0
2009-03-15 05:30	351	27	100	0,0	17,23	-6,49	99,6	1014,51	-6,89	-6,49	16,67	-2,76	0,0	0,00	0,0
2009-03-15 06:00	351	27	100	0,0	17,33	-6,79	99,6	1015,51	-7,19	-6,79	16,77	-3,06	0,0	0,00	0,0
2009-03-15 06:30	351	27	100	0,0	17,33	-7,09	99,6	1015,51	-7,49	-7,09	16,77	-3,36	0,0	0,00	0,0
2009-03-15 07:00	351	27	100	0,0	17,43	-6,89	99,6	1015,51	-7,29	-6,89	16,87	-3,16	0,0	0,00	0,0
2009-03-15 07:30	351	27	100	0,0	17,43	-6,59	99,6	1016,51	-6,99	-6,59	16,87	-2,86	0,0	0,00	0,0
2009-03-15 08:00	351	27	100	0,0	17,43	-5,89	99,6	1016,51	-6,29	-5,89	16,87	-2,16	0,0	0,00	0,0
2009-03-15 08:30	351	27	100	0,0	17,43	-5,39	99,6	1016,51	-5,79	-5,39	16,87	-1,66	0,0	0,00	0,0
2009-03-15 09:00	351	27	100	0,0	17,43	-4,79	99,6	1016,51	-5,19	-4,79	16,87	-1,06	0,0	0,00	0,0
2009-03-15 09:30	351	27	100	0,0	17,33	-4,49	99,6	1017,52	-4,89	-4,49	16,77	-0,76	0,0	0,00	0,0
2009-03-15 10:00	351	27	100	0,0	17,23	-4,29	99,6	1017,52	-4,69	-4,29	16,67	-0,56	0,0	0,00	0,0
2009-03-15 10:30	351	27	100	0,0	17,13	-3,69	99,6	1017,52	-4,10	-3,69	16,57	0,04	0,0	0,00	0,0
2009-03-15 11:00	351	27	99	0,0	16,93	-2,89	99,6	1017,52	-3,44	-2,89	16,37	0,75	0,0	0,00	0,0
2009-03-15 11:30	351	27	95	0,0	16,83	-2,29	99,6	1018,52	-3,41	-2,29	16,27	1,01	0,0	0,00	0,0
2009-03-15 12:00	208	27	91	0,0	16,73	-0,99	99,6	1017,52	-2,72	-0,99	16,17	1,99	1,2	0,00	0,0
2009-03-15 12:30	166	27	84	0,0	16,53	0,11	99,6	1018,52	-2,76	0,11	15,97	2,54	3,1	0,00	0,0
2009-03-15 13:00	222	27	80	0,0	16,53	0,61	100,8	1018,52	-2,95	0,61	15,97	2,75	1,4	1,20	1,2
2009-03-15 13:30	144	27	78	0,0	16,53	1,22	100,8	1018,52	-2,72	1,22	15,97	3,20	1,6	1,20	1,2
2009-03-15 14:00	175	27	73	1,8	16,53	1,82	100,8	1018,52	-3,07	1,82	15,97	3,46	3,3	0,00	1,2
2009-03-15 14:30	284	27	68	0,0	16,53	2,32	100,8	1018,52	-3,59	2,32	15,97	3,63	3,3	0,00	1,2
2009-03-15 15:00	308	27	68	0,0	16,53	2,22	100,8	1018,52	-3,68	2,22	15,97	3,53	2,2	0,00	1,2
2009-03-15 15:30	162	27	67	0,0	16,53	2,72	100,8	1018,52	-3,41	2,72	15,97	3,97	1,4	0,00	1,2
2009-03-15 16:00	154	27	63	1,2	16,53	2,82	100,8	1018,52	-4,18	2,82	15,97	3,82	1,8	0,00	1,2
2009-03-15 16:30	174	27	61	0,0	16,53	3,02	100,8	1018,52	-4,44	3,02	15,97	3,91	2,6	0,00	1,2
2009-03-15 17:00	156	27	61	0,0	16,53	2,82	100,8	1018,52	-4,63	2,82	15,97	3,70	1,8	0,00	1,2
2009-03-15 17:30	156	27	61	0,0	16,43	1,62	100,8	1018,52	-5,76	1,62	15,87	2,50	0,0	0,00	1,2
2009-03-15 18:00	156	27	66	0,0	16,43	0,82	100,8	1018,52	-5,43	0,82	15,87	2,00	0,0	0,00	1,2
2009-03-15 18:30	156	27	73	0,0	16,33	-1,09	100,8	1018,52	-5,86	-1,09	15,77	0,56	0,0	0,00	1,2
2009-03-15 19:00	154	27	76	0,0	16,33	-1,99	100,8	1018,52	-6,18	-1,99	15,77	-0,14	0,0	0,00	1,2
2009-03-15 19:30	147	27	79	0,0	16,33	-2,59	100,8	1018,52	-6,23	-2,59	15,77	-0,53	0,0	0,00	1,2
2009-03-15 20:00	133	27	82	0,0	16,23	-2,79	100,8	1018,52	-5,92	-2,79	15,67	-0,51	0,0	0,00	1,2
2009-03-15 20:30	128	27	80	0,0	16,23	-1,99	100,8	1018,52	-5,48	-1,99	15,67	0,14	0,0	0,00	1,2
2009-03-15 21:00	128	27	80	0,0	16,23	-1,79	100,8	1018,52	-5,28	-1,79	15,67	0,34	0,0	0,00	1,2
2009-03-15 21:30	128	27	79	0,0	16,13	-1,59	100,8	1018,52	-5,26	-1,59	15,57	0,47	0,0	0,00	1,2

Datum	Vindriktning °	Luftfukt inne Rh%	Luftfukt ute Rh%	Vindhastighet m/s	Temp inne °C	Temp ute °C	Nederb. året mm	Lufttryck Mbar	Daggpunkt °C	Kyleffekt °C	Vix inne °C	Vix ute °C	Vindby m/s	Korr lufttryck	Regn/dygn mm
2009-03-15 22:00	141	27	79	0,0	16,13	-1,29	100,8	1018,52	-4,97	-1,29	15,57	0,77	0,0	0,00	1,2
2009-03-15 22:30	141	27	77	0,0	16,13	-1,19	100,8	1018,52	-5,23	-1,19	15,57	0,73	0,0	0,00	1,2
2009-03-15 23:00	140	27	76	0,0	16,13	-1,09	100,8	1018,52	-5,31	-1,09	15,57	0,76	0,0	0,00	1,2
2009-03-15 23:30	140	27	77	0,0	16,13	-1,19	100,8	1018,52	-5,23	-1,19	15,57	0,73	0,0	0,00	1,2
2009-03-16 00:00	140	27	77	0,0	16,33	-1,09	100,8	1017,52	-5,13	-1,09	15,77	0,83	0,0	0,00	0,0
2009-03-16 00:30	140	27	78	0,0	16,53	-1,19	100,8	1017,52	-5,05	-1,19	15,97	0,80	0,0	0,00	0,0
2009-03-16 01:00	141	27	77	0,0	16,73	-1,09	100,8	1017,52	-5,13	-1,09	16,17	0,83	0,0	0,00	0,0
2009-03-16 01:30	163	27	77	0,0	16,93	-1,19	100,8	1017,52	-5,23	-1,19	16,37	0,73	0,0	0,00	0,0
2009-03-16 02:00	171	27	78	0,0	17,13	-1,29	100,8	1017,52	-5,15	-1,29	16,57	0,70	0,0	0,00	0,0
2009-03-16 02:30	171	27	79	0,0	17,13	-1,49	100,8	1016,51	-5,16	-1,49	16,57	0,57	0,0	0,00	0,0
2009-03-16 03:00	171	27	80	0,0	17,13	-1,49	100,8	1016,51	-4,99	-1,49	16,57	0,64	0,0	0,00	0,0
2009-03-16 03:30	89	27	83	0,0	17,13	-1,59	100,8	1016,51	-4,58	-1,59	16,57	0,76	0,0	0,00	0,0
2009-03-16 04:00	116	27	86	0,0	17,03	-1,69	100,8	1015,51	-4,19	-1,69	16,47	0,89	1,4	0,00	0,0
2009-03-16 04:30	115	27	85	1,6	17,03	-1,59	100,8	1015,51	-4,26	-1,59	16,47	0,92	2,2	0,00	0,0
2009-03-16 05:00	124	27	82	0,0	17,03	-1,39	100,8	1014,51	-4,56	-1,39	16,47	0,89	1,6	0,00	0,0
2009-03-16 05:30	326	27	87	0,0	17,03	-1,69	100,8	1015,51	-4,03	-1,69	16,47	0,97	2,8	0,00	0,0
2009-03-16 06:00	334	27	90	0,0	17,03	-1,89	100,8	1015,51	-3,76	-1,89	16,47	1,01	1,4	0,00	0,0
2009-03-16 06:30	334	27	91	0,0	17,13	-1,79	100,8	1015,51	-3,51	-1,79	16,57	1,19	0,0	0,00	0,0
2009-03-16 07:00	342	27	94	0,0	17,23	-1,69	100,8	1015,51	-2,96	-1,69	16,67	1,53	1,4	0,00	0,0
2009-03-16 07:30	347	27	96	0,0	17,23	-1,29	100,8	1015,51	-2,27	-1,29	16,67	2,10	0,0	0,00	0,0
2009-03-16 08:00	336	27	97	0,0	17,33	-1,09	100,8	1015,51	-1,93	-1,09	16,77	2,38	0,0	0,00	0,0
2009-03-16 08:30	330	27	97	0,0	17,33	-0,49	100,8	1015,51	-1,33	-0,49	16,77	2,98	1,4	0,00	0,0
2009-03-16 09:00	330	27	98	0,0	17,33	0,11	100,8	1015,51	-0,59	0,11	16,77	3,67	1,4	0,00	0,0
2009-03-16 09:30	338	27	98	1,4	17,23	1,12	100,8	1015,51	0,40	1,12	16,67	4,67	2,2	0,00	0,0
2009-03-16 10:00	317	27	90	1,2	17,13	2,12	100,8	1015,51	0,18	2,12	16,57	5,01	3,1	0,00	0,0
2009-03-16 10:30	340	27	85	2,4	17,03	2,42	100,8	1015,51	-0,34	0,74	16,47	4,92	4,3	0,00	0,0
2009-03-16 11:00	315	27	79	1,4	16,83	2,82	100,8	1015,51	-0,99	2,82	16,27	4,88	5,2	0,00	0,0
2009-03-16 11:30	313	27	77	1,4	16,63	3,42	102,0	1015,51	-0,78	3,42	16,07	5,33	4,5	1,20	1,2
2009-03-16 12:00	325	27	72	1,6	16,53	3,62	102,0	1015,51	-1,54	3,62	15,97	5,19	5,2	1,20	1,2
2009-03-16 12:30	283	27	72	3,0	16,43	3,72	102,0	1015,51	-1,44	1,03	15,87	5,29	5,6	0,00	1,2
2009-03-16 13:00	338	27	68	2,4	16,33	3,62	102,0	1015,51	-2,35	2,01	15,77	4,93	5,0	0,00	1,2
2009-03-16 13:30	323	27	67	2,6	16,33	3,92	102,0	1015,51	-2,27	2,32	15,77	5,17	5,4	0,00	1,2
2009-03-16 14:00	322	27	69	2,4	16,33	3,72	102,0	1015,51	-2,05	2,11	15,77	5,10	5,4	0,00	1,2
2009-03-16 14:30	324	27	69	3,0	16,23	3,42	102,0	1015,51	-2,33	0,70	15,67	4,80	4,9	0,00	1,2
2009-03-16 15:00	330	27	68	1,6	16,23	3,72	102,0	1015,51	-2,25	3,72	15,67	5,03	5,4	0,00	1,2
2009-03-16 15:30	334	27	70	1,2	16,13	3,32	102,0	1015,51	-2,22	3,32	15,57	4,76	5,8	0,00	1,2
2009-03-16 16:00	283	27	74	1,6	16,13	2,92	102,0	1014,51	-1,82	2,92	15,57	4,63	4,5	0,00	1,2
2009-03-16 16:30	329	27	71	2,6	16,13	3,02	102,0	1014,51	-2,31	1,37	15,57	4,53	4,7	0,00	1,2
2009-03-16 17:00	340	27	71	2,4	16,23	2,52	102,0	1014,51	-2,79	0,85	15,67	4,02	4,5	0,00	1,2
2009-03-16 17:30	282	27	73	0,0	16,13	2,12	102,0	1014,51	-2,78	2,12	15,57	3,76	3,1	0,00	1,2
2009-03-16 18:00	295	27	77	1,2	16,03	1,92	102,0	1014,51	-2,23	1,92	15,47	3,83	3,9	0,00	1,2
2009-03-16 18:30	314	27	84	0,0	16,03	1,02	102,0	1014,51	-1,88	1,02	15,47	3,44	2,6	0,00	1,2
2009-03-16 19:00	323	27	86	0,0	16,13	0,51	102,0	1014,51	-2,04	0,51	15,57	3,09	1,4	0,00	1,2
2009-03-16 19:30	78	27	89	0,0	16,23	-0,79	102,0	1014,51	-2,83	-0,79	15,67	2,03	0,0	0,00	1,2
2009-03-16 20:00	322	27	90	0,0	16,33	-0,89	102,0	1014,51	-2,78	-0,89	15,77	2,01	1,6	0,00	1,2
2009-03-16 20:30	351	27	89	0,0	16,33	-1,29	102,0	1014,51	-3,33	-1,29	15,77	1,53	0,0	0,00	1,2
2009-03-16 21:00	351	27	90	0,0	16,53	-1,89	102,0	1014,51	-3,76	-1,89	15,97	1,01	0,0	0,00	1,2
2009-03-16 21:30	351	27	92	0,0	16,53	-2,19	102,0	1013,51	-3,75	-2,19	15,97	0,87	0,0	0,00	1,2
2009-03-16 22:00	351	27	92	0,0	16,63	-2,29	102,0	1013,51	-3,85	-2,29	16,07	0,77	0,0	0,00	1,2
2009-03-16 22:30	351	27	92	0,0	16,73	-2,69	102,0	1013,51	-4,25	-2,69	16,17	0,37	0,0	0,00	1,2

Datum	Vindriktning °	Luftfukt inne Rh%	Luftfukt ute Rh%	Vindhastighet m/s	Temp inne °C	Temp ute °C	Nederb. året mm	Lufttryck Mbar	Daggpunkt °C	Kyleffekt °C	Vix inne °C	Vix ute °C	Vindby m/s	Korr lufttryck	Regn/dygn mm
2009-03-16 23:00	351	27	94	0,0	16,73	-2,49	102,0	1012,51	-3,75	-2,49	16,17	0,73	0,0	0,00	1,2
2009-03-16 23:30	351	27	96	0,0	16,73	-2,49	102,0	1012,51	-3,46	-2,49	16,17	0,90	0,0	0,00	1,2
2009-03-17 00:00	268	27	96	0,0	16,73	-2,69	102,0	1012,51	-3,66	-2,69	16,17	0,70	0,0	0,00	0,0
2009-03-17 00:30	270	27	96	0,0	16,73	-3,09	102,0	1011,51	-4,06	-3,09	16,17	0,30	0,0	0,00	0,0
2009-03-17 01:00	259	27	97	0,0	16,73	-3,19	102,0	1011,51	-4,02	-3,19	16,17	0,28	0,0	0,00	0,0
2009-03-17 01:30	182	27	98	0,0	16,73	-3,19	102,0	1011,51	-3,88	-3,19	16,17	0,37	1,8	0,00	0,0
2009-03-17 02:00	217	27	99	0,0	16,83	-3,39	102,0	1010,51	-3,93	-3,39	16,27	0,25	0,0	0,00	0,0
2009-03-17 02:30	180	27	99	0,0	16,93	-3,79	102,0	1010,51	-4,33	-3,79	16,37	-0,15	0,0	0,00	0,0
2009-03-17 03:00	241	27	99	0,0	17,03	-3,19	102,0	1010,51	-3,74	-3,19	16,47	0,45	1,6	0,00	0,0
2009-03-17 03:30	151	27	100	0,0	17,13	-2,69	102,0	1010,51	-3,10	-2,69	16,57	1,04	1,8	0,00	0,0
2009-03-17 04:00	242	27	100	0,0	17,23	-2,49	102,0	1009,51	-2,90	-2,49	16,67	1,24	0,0	0,00	0,0
2009-03-17 04:30	267	27	100	0,0	17,23	-2,29	102,0	1009,51	-2,70	-2,29	16,67	1,44	2,0	0,00	0,0
2009-03-17 05:00	304	27	100	0,0	17,23	-1,79	102,0	1009,51	-2,20	-1,79	16,67	1,94	2,4	0,00	0,0
2009-03-17 05:30	323	27	100	0,0	17,23	-2,09	102,0	1009,51	-2,50	-2,09	16,67	1,64	3,0	0,00	0,0
2009-03-17 06:00	330	27	100	0,0	17,23	-2,29	102,0	1009,51	-2,70	-2,29	16,67	1,44	3,0	0,00	0,0
2009-03-17 06:30	336	27	100	0,0	17,23	-2,29	102,0	1009,51	-2,70	-2,29	16,67	1,44	1,8	0,00	0,0
2009-03-17 07:00	334	27	100	0,0	17,23	-2,29	102,0	1009,51	-2,70	-2,29	16,67	1,44	1,2	0,00	0,0
2009-03-17 07:30	351	27	100	0,0	17,23	-2,19	102,0	1010,51	-2,60	-2,19	16,67	1,54	0,0	0,00	0,0
2009-03-17 08:00	344	27	96	0,0	17,23	-1,79	102,0	1010,51	-2,77	-1,79	16,67	1,60	1,4	0,00	0,0
2009-03-17 08:30	332	27	95	0,0	17,23	-1,39	102,0	1010,51	-2,52	-1,39	16,67	1,92	1,6	0,00	0,0
2009-03-17 09:00	332	27	95	1,2	17,33	-0,69	102,0	1010,51	-1,82	-0,69	16,77	2,62	1,6	0,00	0,0
2009-03-17 09:30	35	27	92	1,4	17,23	0,21	102,0	1010,51	-1,38	0,21	16,67	3,27	3,3	0,00	0,0
2009-03-17 10:00	310	27	87	1,4	17,13	1,02	102,0	1010,51	-1,38	1,02	16,57	3,67	6,2	0,00	0,0
2009-03-17 10:30	285	27	86	6,2	17,03	1,32	102,0	1010,51	-1,25	-8,15	16,47	3,89	6,2	0,00	0,0
2009-03-17 11:00	321	27	82	7,3	16,83	1,32	102,0	1010,51	-1,92	-10,04	16,27	3,59	7,3	0,00	0,0
2009-03-17 11:30	327	27	83	3,5	16,53	1,42	102,0	1011,51	-1,66	-2,66	15,97	3,77	7,7	0,00	0,0
2009-03-17 12:00	325	27	87	3,1	16,33	1,12	102,0	1012,51	-1,29	-1,82	15,77	3,77	7,3	0,00	0,0
2009-03-17 12:30	7	27	82	4,5	16,23	1,22	102,0	1012,51	-2,02	-6,37	15,67	3,49	6,6	0,00	0,0
2009-03-17 13:00	351	27	85	3,5	16,13	1,12	102,0	1012,51	-1,61	-3,00	15,57	3,62	6,2	0,00	0,0
2009-03-17 13:30	336	27	80	4,9	16,03	1,12	102,0	1013,51	-2,47	-6,49	15,47	3,25	7,1	0,00	0,0
2009-03-17 14:00	329	27	87	4,5	15,93	0,92	102,0	1013,51	-1,48	-6,74	15,37	3,57	7,1	0,00	0,0
2009-03-17 14:30	313	27	87	1,6	15,93	0,92	102,0	1013,51	-1,48	0,92	15,37	3,57	6,6	0,00	0,0
2009-03-17 15:00	329	27	85	2,4	15,93	1,42	102,0	1013,51	-1,32	-0,31	15,37	3,92	6,4	0,00	0,0
2009-03-17 15:30	327	27	82	1,4	16,03	1,82	102,0	1013,51	-1,44	1,82	15,47	4,09	6,0	0,00	0,0
2009-03-17 16:00	312	27	79	2,0	16,13	1,52	102,0	1013,51	-2,25	1,52	15,57	3,57	6,9	0,00	0,0
2009-03-17 16:30	314	27	83	2,6	16,13	0,82	102,0	1013,51	-2,24	-0,95	15,57	3,17	5,2	0,00	0,0
2009-03-17 17:00	323	27	89	3,1	16,23	0,31	102,0	1013,51	-1,75	-2,69	15,67	3,13	5,0	0,00	0,0
2009-03-17 17:30	336	27	91	2,2	16,13	-0,09	102,0	1013,51	-1,83	-0,09	15,57	2,89	5,4	0,00	0,0
2009-03-17 18:00	324	27	87	3,9	16,13	-0,39	102,0	1013,51	-2,76	-5,94	15,57	2,27	6,2	0,00	0,0
2009-03-17 18:30	331	27	87	2,8	16,03	-0,69	102,0	1014,51	-3,05	-3,78	15,47	1,97	6,0	0,00	0,0
2009-03-17 19:00	329	27	86	2,2	15,93	-1,29	102,0	1014,51	-3,80	-1,29	15,37	1,29	4,7	0,00	0,0
2009-03-17 19:30	327	27	87	1,6	16,03	-1,69	102,0	1015,51	-4,03	-1,69	15,47	0,97	3,9	0,00	0,0
2009-03-17 20:00	356	27	86	2,6	16,03	-1,79	102,0	1015,51	-4,29	-3,69	15,47	0,79	4,3	0,00	0,0
2009-03-17 20:30	340	27	86	1,8	15,93	-2,09	102,0	1015,51	-4,58	-2,09	15,37	0,49	4,3	0,00	0,0
2009-03-17 21:00	336	27	89	2,8	15,93	-2,19	102,0	1015,51	-4,21	-5,42	15,37	0,63	4,1	0,00	0,0
2009-03-17 21:30	343	27	91	0,0	15,93	-2,69	102,0	1016,51	-4,40	-2,69	15,37	0,29	2,8	0,00	0,0
2009-03-17 22:00	326	27	91	0,0	15,93	-2,69	102,0	1016,51	-4,40	-2,69	15,37	0,29	3,5	0,00	0,0
2009-03-17 22:30	329	27	90	2,8	15,93	-2,89	102,0	1016,51	-4,75	-6,19	15,37	0,00	3,9	0,00	0,0
2009-03-17 23:00	325	27	91	1,6	16,03	-3,09	102,0	1017,52	-4,79	-3,09	15,47	-0,12	3,3	0,00	0,0
2009-03-17 23:30	336	27	91	0,0	16,63	-3,69	102,0	1017,52	-5,39	-3,69	16,07	-0,72	1,6	0,00	0,0

Datum	Vindriktning °	Luftfukt inne Rh%	Luftfukt ute Rh%	Vindhastighet m/s	Temp inne °C	Temp ute °C	Nederb. året mm	Lufttryck Mbar	Daggpunkt °C	Kyleffekt °C	Vix inne °C	Vix ute °C	Vindby m/s	Korr lufttryck	Regn/dygn mm
2009-03-18 00:00	328	27	92	0,0	16,63	-3,49	102,0	1017,52	-5,04	-3,49	16,07	-0,44	2,8	0,00	0,0
2009-03-18 00:30	2	27	93	0,0	16,63	-3,99	102,0	1018,52	-5,39	-3,99	16,07	-0,85	1,8	0,00	0,0
2009-03-18 01:00	10	27	95	0,0	16,73	-4,09	102,0	1018,52	-5,20	-4,09	16,17	-0,79	2,4	0,00	0,0
2009-03-18 01:30	356	27	94	0,0	16,83	-4,29	102,0	1018,52	-5,54	-4,29	16,27	-1,07	1,6	0,00	0,0
2009-03-18 02:00	48	27	94	0,0	16,93	-4,89	102,0	1018,52	-6,13	-4,89	16,37	-1,67	1,4	0,00	0,0
2009-03-18 02:30	54	27	93	0,0	17,03	-6,09	102,0	1019,52	-7,46	-6,09	16,47	-2,96	0,0	0,00	0,0
2009-03-18 03:00	27	27	98	0,0	17,13	-5,49	102,0	1019,52	-6,16	-5,49	16,57	-1,93	0,0	0,00	0,0
2009-03-18 03:30	0	27	98	0,0	17,13	-4,99	102,0	1019,52	-5,67	-4,99	16,57	-1,43	2,0	0,00	0,0
2009-03-18 04:00	356	27	97	0,0	17,13	-4,99	102,0	1019,52	-5,81	-4,99	16,57	-1,52	1,6	0,00	0,0
2009-03-18 04:30	3	27	97	0,0	17,13	-5,29	102,0	1019,52	-6,10	-5,29	16,57	-1,82	0,0	0,00	0,0
2009-03-18 05:00	356	27	99	0,0	17,13	-5,49	102,0	1019,52	-6,03	-5,49	16,57	-1,85	1,4	0,00	0,0
2009-03-18 05:30	337	27	99	0,0	17,13	-5,19	102,0	1020,52	-5,73	-5,19	16,57	-1,55	1,4	0,00	0,0
2009-03-18 06:00	338	27	98	0,0	17,13	-5,39	102,0	1020,52	-6,06	-5,39	16,57	-1,83	0,0	0,00	0,0
2009-03-18 06:30	338	27	100	0,0	17,23	-4,69	102,0	1020,52	-5,09	-4,69	16,67	-0,96	0,0	0,00	0,0
2009-03-18 07:00	15	27	100	0,0	17,23	-4,49	102,0	1020,52	-4,89	-4,49	16,67	-0,76	0,0	0,00	0,0
2009-03-18 07:30	15	27	100	0,0	17,33	-4,29	102,0	1019,52	-4,69	-4,29	16,77	-0,56	0,0	0,00	0,0
2009-03-18 08:00	342	27	100	0,0	17,33	-3,79	102,0	1020,52	-4,20	-3,79	16,77	-0,06	1,2	0,00	0,0
2009-03-18 08:30	339	27	98	0,0	17,33	-3,39	102,0	1020,52	-4,07	-3,39	16,77	0,17	0,0	0,00	0,0
2009-03-18 09:00	339	27	97	0,0	17,33	-2,29	102,0	1020,52	-3,12	-2,29	16,77	1,18	1,2	0,00	0,0
2009-03-18 09:30	317	27	93	0,0	17,33	-1,59	102,0	1020,52	-3,01	-1,59	16,77	1,55	1,2	0,00	0,0
2009-03-18 10:00	329	27	89	0,0	17,33	-0,79	102,0	1020,52	-2,83	-0,79	16,77	2,03	0,0	0,00	0,0
2009-03-18 10:30	332	27	86	0,0	17,23	0,11	102,0	1020,52	-2,43	0,11	16,67	2,69	0,0	0,00	0,0
2009-03-18 11:00	197	27	83	0,0	17,03	1,12	102,0	1020,52	-1,95	1,12	16,47	3,47	1,2	0,00	0,0
2009-03-18 11:30	293	27	73	0,0	17,03	1,42	102,0	1020,52	-3,46	1,42	16,47	3,06	1,6	0,00	0,0
2009-03-18 12:00	322	27	73	0,0	16,83	1,02	102,0	1020,52	-3,84	1,02	16,27	2,66	1,4	0,00	0,0
2009-03-18 12:30	324	27	73	1,2	16,73	1,62	102,0	1020,52	-3,26	1,62	16,17	3,26	2,6	0,00	0,0
2009-03-18 13:00	261	27	70	0,0	16,73	2,52	102,0	1020,52	-2,99	2,52	16,17	3,96	2,4	0,00	0,0
2009-03-18 13:30	333	27	59	0,0	16,73	2,82	102,0	1020,52	-5,09	2,82	16,17	3,59	3,3	0,00	0,0
2009-03-18 14:00	331	27	55	0,0	16,73	2,62	102,0	1020,52	-6,25	2,62	16,17	3,17	6,0	0,00	0,0
2009-03-18 14:30	333	27	65	2,8	16,83	2,52	102,0	1020,52	-4,03	-0,29	16,27	3,64	4,1	0,00	0,0
2009-03-18 15:00	338	27	61	1,8	16,83	2,12	102,0	1020,52	-5,29	2,12	16,27	3,00	3,7	0,00	0,0
2009-03-18 15:30	316	27	58	0,0	16,83	2,12	102,0	1020,52	-5,99	2,12	16,27	2,83	3,9	0,00	0,0
2009-03-18 16:00	317	27	58	1,4	16,83	1,92	102,0	1020,52	-6,17	1,92	16,27	2,63	6,2	0,00	0,0
2009-03-18 16:30	320	27	61	2,6	16,73	1,52	102,0	1020,52	-5,85	-0,21	16,17	2,40	4,1	0,00	0,0
2009-03-18 17:00	322	27	63	0,0	16,73	1,52	102,0	1021,52	-5,41	1,52	16,17	2,52	4,1	0,00	0,0
2009-03-18 17:30	318	27	66	2,8	16,63	1,12	102,0	1021,52	-5,14	-1,82	16,07	2,30	4,5	0,00	0,0
2009-03-18 18:00	343	27	70	0,0	16,53	0,41	102,0	1021,52	-5,00	0,41	15,97	1,86	3,7	0,00	0,0
2009-03-18 18:30	342	27	74	0,0	16,43	0,11	102,0	1022,52	-4,52	0,11	15,87	1,82	3,0	0,00	0,0
2009-03-18 19:00	2	27	76	0,0	16,33	-0,29	102,0	1022,52	-4,54	-0,29	15,77	1,56	2,4	0,00	0,0
2009-03-18 19:30	356	27	75	3,1	16,43	-0,59	102,0	1022,52	-5,01	-3,67	15,87	1,19	3,7	0,00	0,0
2009-03-18 20:00	3	27	80	3,9	16,53	-1,09	102,0	1023,52	-4,60	-6,75	15,97	1,04	6,2	0,00	0,0
2009-03-18 20:30	6	27	81	2,6	16,53	-1,39	102,0	1023,52	-4,72	-3,27	15,97	0,82	5,6	0,00	0,0
2009-03-18 21:00	356	27	80	1,8	16,53	-1,39	102,0	1023,52	-4,89	-1,39	15,97	0,74	4,9	0,00	0,0
2009-03-18 21:30	3	27	83	3,1	16,53	-2,09	102,0	1023,52	-5,07	-5,31	15,97	0,26	4,5	0,00	0,0
2009-03-18 22:00	351	27	78	2,4	16,43	-2,39	102,0	1024,52	-6,21	-4,33	15,87	-0,40	4,5	0,00	0,0
2009-03-18 22:30	356	27	75	1,2	16,33	-2,79	102,0	1024,52	-7,13	-2,79	15,77	-1,01	4,1	0,00	0,0
2009-03-18 23:00	343	27	74	0,0	16,33	-3,09	102,0	1024,52	-7,60	-3,09	15,77	-1,38	3,3	0,00	0,0
2009-03-18 23:30	356	27	75	0,0	16,33	-3,39	102,0	1025,52	-7,71	-3,39	15,77	-1,61	2,4	0,00	0,0
2009-03-19 00:00	5	27	74	2,6	16,33	-3,39	102,0	1025,52	-7,89	-5,38	15,77	-1,68	4,9	0,00	0,0
2009-03-19 00:30	265	27	75	1,2	16,43	-3,59	102,0	1025,52	-7,90	-3,59	15,87	-1,81	3,9	0,00	0,0

Datum	Vindriktning °	Luftfukt inne Rh%	Luftfukt ute Rh%	Vindhastighet m/s	Temp inne °C	Temp ute °C	Nederb. året mm	Lufttryck Mbar	Daggpunkt °C	Kyleffekt °C	Vix inne °C	Vix ute °C	Vindby m/s	Korr lufttryck	Regn/dygn mm
2009-03-19 01:00	13	27	76	0,0	16,63	-3,99	102,0	1026,52	-8,11	-3,99	16,07	-2,14	1,8	0,00	0,0
2009-03-19 01:30	17	27	79	1,2	16,73	-4,29	102,0	1026,52	-7,88	-4,29	16,17	-2,23	2,8	0,00	0,0
2009-03-19 02:00	0	27	80	0,0	16,83	-4,09	102,0	1026,52	-7,52	-4,09	16,27	-1,96	2,0	0,00	0,0
2009-03-19 02:30	2	27	81	1,6	16,83	-4,49	102,0	1026,52	-7,74	-4,49	16,27	-2,29	2,4	0,00	0,0
2009-03-19 03:00	351	27	80	0,0	16,93	-4,69	102,0	1027,52	-8,10	-4,69	16,37	-2,56	3,0	0,00	0,0
2009-03-19 03:30	7	27	80	0,0	16,93	-4,99	102,0	1027,52	-8,39	-4,99	16,37	-2,86	2,6	0,00	0,0
2009-03-19 04:00	6	27	82	0,0	17,03	-5,19	102,0	1027,52	-8,26	-5,19	16,47	-2,91	3,3	0,00	0,0
2009-03-19 04:30	0	27	84	0,0	17,03	-5,79	102,0	1027,52	-8,52	-5,79	16,47	-3,36	2,0	0,00	0,0
2009-03-19 05:00	2	27	87	0,0	17,03	-6,19	102,0	1028,52	-8,45	-6,19	16,47	-3,54	2,4	0,00	0,0
2009-03-19 05:30	356	27	87	0,0	17,13	-6,39	102,0	1028,52	-8,65	-6,39	16,57	-3,74	1,6	0,00	0,0
2009-03-19 06:00	356	27	85	0,0	17,13	-7,59	102,0	1028,52	-10,13	-7,59	16,57	-5,09	0,0	0,00	0,0
2009-03-19 06:30	2	27	87	0,0	17,13	-8,49	102,0	1028,52	-10,71	-8,49	16,57	-5,84	0,0	0,00	0,0
2009-03-19 07:00	5	27	87	0,0	17,23	-8,99	102,0	1028,52	-11,20	-8,99	16,67	-6,34	0,0	0,00	0,0
2009-03-19 07:30	5	27	88	0,0	17,23	-7,69	102,0	1028,52	-9,77	-7,69	16,67	-4,96	0,0	0,00	0,0
2009-03-19 08:00	5	27	83	0,0	17,23	-6,59	102,0	1028,52	-9,46	-6,59	16,67	-4,24	0,0	0,00	0,0
2009-03-19 08:30	356	27	77	0,0	17,23	-5,79	102,0	1029,52	-9,68	-5,79	16,67	-3,87	0,0	0,00	0,0
2009-03-19 09:00	351	27	75	0,0	17,23	-4,99	102,0	1029,52	-9,25	-4,99	16,67	-3,21	0,0	0,00	0,0
2009-03-19 09:30	317	27	72	0,0	17,23	-4,29	102,0	1029,52	-9,12	-4,29	16,67	-2,72	1,6	0,00	0,0
2009-03-19 10:00	321	27	70	0,0	17,13	-3,79	102,0	1029,52	-9,02	-3,79	16,57	-2,35	1,2	0,00	0,0
2009-03-19 10:30	340	27	64	0,0	17,03	-2,99	102,0	1029,52	-9,45	-2,99	16,47	-1,92	1,2	0,00	0,0
2009-03-19 11:00	324	26	63	1,2	16,83	-2,29	102,0	1029,52	-9,00	-2,29	16,23	-1,28	3,5	0,00	0,0
2009-03-19 11:30	343	26	64	2,0	16,63	-1,79	102,0	1029,52	-8,31	-1,79	16,03	-0,72	3,0	0,00	0,0
2009-03-19 12:00	310	27	62	0,0	16,43	-1,19	102,0	1029,52	-8,17	-1,19	15,87	-0,24	3,5	0,00	0,0
2009-03-19 12:30	249	27	62	1,6	16,33	-0,69	102,0	1029,52	-7,70	-0,69	15,77	0,26	3,3	0,00	0,0
2009-03-19 13:00	345	27	60	2,0	16,23	-0,29	102,0	1028,52	-7,77	-0,29	15,67	0,54	3,7	0,00	0,0
2009-03-19 13:30	324	27	61	3,3	16,23	0,01	102,0	1029,52	-7,26	-4,24	15,67	0,90	3,9	0,00	0,0
2009-03-19 14:00	323	27	61	1,6	16,13	0,21	102,0	1028,52	-7,08	0,21	15,57	1,10	4,5	0,00	0,0
2009-03-19 14:30	333	27	62	1,6	16,13	0,51	102,0	1028,52	-6,57	0,51	15,57	1,46	5,0	0,00	0,0
2009-03-19 15:00	324	27	63	2,0	16,13	0,82	102,0	1028,52	-6,07	0,82	15,57	1,82	3,7	0,00	0,0
2009-03-19 15:30	331	27	63	1,4	16,03	0,82	102,0	1028,52	-6,07	0,82	15,47	1,82	4,7	0,00	0,0
2009-03-19 16:00	285	27	64	0,0	15,93	0,51	102,0	1028,52	-6,14	0,51	15,37	1,58	3,9	0,00	0,0
2009-03-19 16:30	321	27	67	2,0	15,93	0,41	102,0	1028,52	-5,60	0,41	15,37	1,67	3,9	0,00	0,0
2009-03-19 17:00	283	27	68	0,0	15,83	0,31	102,0	1027,52	-5,49	0,31	15,27	1,63	3,5	0,00	0,0
2009-03-19 17:30	311	27	70	0,0	15,83	0,01	102,0	1027,52	-5,38	0,01	15,27	1,46	2,4	0,00	0,0
2009-03-19 18:00	309	27	71	0,0	15,83	-0,09	102,0	1027,52	-5,28	-0,09	15,27	1,42	2,2	0,00	0,0
2009-03-19 18:30	325	27	73	0,0	15,83	-0,39	102,0	1027,52	-5,19	-0,39	15,27	1,26	1,8	0,00	0,0
2009-03-19 19:00	313	27	77	0,0	15,73	-0,29	102,0	1026,52	-4,35	-0,29	15,17	1,63	3,5	0,00	0,0
2009-03-19 19:30	238	27	77	0,0	15,73	-0,69	102,0	1026,52	-4,74	-0,69	15,17	1,23	2,6	0,00	0,0
2009-03-19 20:00	262	27	78	1,2	15,63	-0,59	102,0	1026,52	-4,47	-0,59	15,07	1,40	2,6	0,00	0,0
2009-03-19 20:30	221	27	78	0,0	15,63	-0,69	102,0	1026,52	-4,56	-0,69	15,07	1,30	2,2	0,00	0,0
2009-03-19 21:00	240	27	79	1,4	15,63	-0,69	102,0	1026,52	-4,39	-0,69	15,07	1,37	2,2	0,00	0,0
2009-03-19 21:30	262	27	79	0,0	15,53	-0,49	102,0	1025,52	-4,19	-0,49	14,97	1,57	3,5	0,00	0,0
2009-03-19 22:00	351	27	80	1,2	15,53	-0,49	102,0	1025,52	-4,02	-0,49	14,97	1,64	4,1	0,00	0,0
2009-03-19 22:30	258	27	82	0,0	15,43	-0,39	102,0	1025,52	-3,58	-0,39	14,87	1,89	4,7	0,00	0,0
2009-03-19 23:00	248	27	83	0,0	15,43	-0,39	102,0	1024,52	-3,41	-0,39	14,87	1,97	4,3	0,00	0,0
2009-03-19 23:30	323	27	87	1,8	15,53	0,01	102,0	1024,52	-2,36	0,01	14,97	2,67	4,1	0,00	0,0
2009-03-20 00:00	333	27	87	1,8	15,73	0,51	102,0	1023,52	-1,87	0,51	15,17	3,17	4,5	0,00	0,0
2009-03-20 00:30	314	27	88	1,2	16,03	0,61	102,0	1023,52	-1,62	0,61	15,47	3,35	4,3	0,00	0,0
2009-03-20 01:00	356	27	89	3,0	16,23	1,02	102,0	1023,52	-1,06	-1,93	15,67	3,83	4,9	0,00	0,0
2009-03-20 01:30	316	27	86	0,0	16,33	1,22	102,0	1023,52	-1,35	1,22	15,77	3,79	7,1	0,00	0,0

Datum	Vindriktning °	Luftfukt inne Rh%	Luftfukt ute Rh%	Vindhastighet m/s	Temp inne °C	Temp ute °C	Nederb. året mm	Lufttryck Mbar	Daggpunkt °C	Kyleffekt °C	Vix inne °C	Vix ute °C	Vindby m/s	Korr lufttryck	Regn/dygn mm
2009-03-20 02:00	278	27	84	3,5	16,33	1,12	102,0	1022,52	-1,78	-3,00	15,77	3,54	5,6	0,00	0,0
2009-03-20 02:30	325	27	84	4,3	16,13	1,42	102,0	1022,52	-1,49	-5,01	15,57	3,84	7,7	0,00	0,0
2009-03-20 03:00	333	27	85	2,2	15,93	1,52	102,0	1021,52	-1,22	1,52	15,37	4,02	6,6	0,00	0,0
2009-03-20 03:30	331	27	83	3,5	15,93	1,62	102,0	1021,52	-1,46	-2,44	15,37	3,97	8,3	0,00	0,0
2009-03-20 04:00	303	27	82	2,0	16,03	1,62	102,0	1021,52	-1,63	1,62	15,47	3,89	6,6	0,00	0,0
2009-03-20 04:30	337	27	84	5,0	16,13	1,72	102,0	1020,52	-1,19	-6,38	15,57	4,14	9,0	0,00	0,0
2009-03-20 05:00	356	27	85	6,4	16,23	1,82	102,0	1020,52	-0,93	-8,13	15,67	4,32	7,5	0,00	0,0
2009-03-20 05:30	314	27	85	2,8	16,33	1,72	102,0	1020,52	-1,03	-1,16	15,77	4,22	7,7	0,00	0,0
2009-03-20 06:00	310	27	84	5,8	16,33	1,82	102,0	1020,52	-1,10	-6,88	15,77	4,24	7,1	0,00	0,0
2009-03-20 06:30	351	27	86	3,7	16,23	1,72	102,0	1020,52	-0,86	-3,49	15,67	4,29	8,1	0,00	0,0
2009-03-20 07:00	310	27	89	1,2	16,23	1,62	102,0	1020,52	-0,47	1,62	15,67	4,43	6,0	0,00	0,0
2009-03-20 07:30	268	27	90	2,4	16,23	1,62	102,0	1019,52	-0,31	-0,10	15,67	4,51	5,6	0,00	0,0
2009-03-20 08:00	292	27	89	1,8	16,23	1,92	102,0	1019,52	-0,18	1,92	15,67	4,73	5,8	0,00	0,0
2009-03-20 08:30	337	27	90	3,0	16,13	2,02	102,0	1019,52	0,08	-0,83	15,57	4,91	6,8	0,00	0,0
2009-03-20 09:00	327	27	92	3,5	16,33	2,02	102,0	1019,52	0,39	-1,98	15,77	5,07	4,3	0,00	0,0
2009-03-20 09:30	301	27	90	1,2	16,43	2,52	102,0	1019,52	0,57	2,52	15,87	5,41	5,6	0,00	0,0
2009-03-20 10:00	317	27	88	3,5	16,53	2,72	102,0	1019,52	0,45	-1,19	15,97	5,45	6,6	0,00	0,0
2009-03-20 10:30	322	27	87	1,6	16,53	2,92	102,0	1018,52	0,48	2,92	15,97	5,57	7,5	0,00	0,0
2009-03-20 11:00	326	27	86	3,1	16,53	3,12	102,0	1018,52	0,51	0,37	15,97	5,70	6,8	0,00	0,0
2009-03-20 11:30	351	27	84	2,4	16,43	3,42	102,0	1018,52	0,47	1,80	15,87	5,84	6,8	0,00	0,0
2009-03-20 12:00	295	27	82	2,2	16,43	3,52	102,0	1018,52	0,22	3,52	15,87	5,79	6,4	0,00	0,0
2009-03-20 12:30	282	27	83	1,4	16,53	3,42	102,0	1018,52	0,30	3,42	15,97	5,77	4,9	0,00	0,0
2009-03-20 13:00	343	27	86	3,7	16,53	3,32	102,0	1018,52	0,71	-1,62	15,97	5,90	5,8	0,00	0,0
2009-03-20 13:30	327	27	86	2,4	16,53	3,32	102,0	1018,52	0,71	1,69	15,97	5,90	6,2	0,00	0,0
2009-03-20 14:00	307	27	86	4,7	16,53	3,42	102,0	1018,52	0,81	-3,64	15,97	6,00	5,8	0,00	0,0
2009-03-20 14:30	340	27	84	3,5	16,53	3,52	102,0	1017,52	0,57	-0,29	15,97	5,94	6,6	0,00	0,0
2009-03-20 15:00	325	27	85	3,0	16,43	3,42	102,0	1017,52	0,64	0,70	15,87	5,92	7,3	0,00	0,0
2009-03-20 15:30	302	28	88	4,3	16,43	3,12	102,0	1017,52	0,84	-2,96	15,90	5,85	8,5	0,00	0,0
2009-03-20 16:00	334	28	89	3,3	16,33	3,12	102,0	1017,52	1,00	-0,74	15,80	5,93	7,1	0,00	0,0
2009-03-20 16:30	317	28	94	3,5	16,33	2,82	102,0	1017,52	1,49	-1,08	15,80	6,04	7,1	0,00	0,0
2009-03-20 17:00	311	28	96	4,3	16,33	2,82	102,0	1016,51	1,80	-3,32	15,80	6,20	7,1	0,00	0,0
2009-03-20 17:30	324	28	97	3,1	16,33	2,72	102,0	1016,51	1,85	-0,07	15,80	6,19	6,8	0,00	0,0
2009-03-20 18:00	351	28	96	3,7	16,33	2,72	102,0	1016,51	1,70	-2,32	15,80	6,10	6,8	0,00	0,0
2009-03-20 18:30	312	28	95	4,3	16,23	2,72	102,0	1016,51	1,55	-3,44	15,70	6,02	6,0	0,00	0,0
2009-03-20 19:00	330	28	95	2,6	16,23	2,62	102,0	1015,51	1,45	0,95	15,70	5,92	6,0	0,00	0,0
2009-03-20 19:30	285	28	92	3,1	16,23	2,72	102,0	1015,51	1,09	-0,07	15,70	5,77	6,8	0,00	0,0
2009-03-20 20:00	334	28	91	3,9	16,23	2,72	102,0	1015,51	0,93	-2,32	15,70	5,69	7,3	0,00	0,0
2009-03-20 20:30	334	28	91	3,1	16,23	2,62	102,0	1015,51	0,83	-0,18	15,70	5,59	6,6	0,00	0,0
2009-03-20 21:00	311	28	93	2,4	16,23	2,52	102,0	1015,51	1,04	0,85	15,70	5,65	6,2	0,00	0,0
2009-03-20 21:30	339	28	96	0,0	16,23	2,22	102,0	1014,51	1,20	2,22	15,70	5,60	5,2	0,00	0,0
2009-03-20 22:00	323	28	96	2,8	16,23	2,32	102,0	1014,51	1,30	-0,51	15,70	5,70	4,9	0,00	0,0
2009-03-20 22:30	331	28	94	3,5	16,13	2,42	102,0	1014,51	1,10	-1,53	15,60	5,63	5,6	0,00	0,0
2009-03-20 23:00	356	28	95	3,1	16,13	1,42	102,0	1015,51	0,26	-1,49	15,60	4,72	4,5	0,00	0,0
2009-03-20 23:30	5	28	100	3,9	16,13	0,61	102,0	1015,51	0,19	-4,77	15,60	4,34	4,7	0,00	0,0
2009-03-21 00:00	2	28	97	2,8	16,13	0,41	102,0	1015,51	-0,44	-2,58	15,60	3,89	6,2	0,00	0,0
2009-03-21 00:30	356	28	97	2,0	16,13	0,41	102,0	1015,51	-0,44	0,41	15,60	3,89	5,4	0,00	0,0
2009-03-21 01:00	343	28	96	0,0	16,13	0,31	102,0	1015,51	-0,68	0,31	15,60	3,70	3,5	0,00	0,0
2009-03-21 01:30	356	28	98	0,0	16,23	0,21	102,0	1015,51	-0,49	0,21	15,70	3,77	0,0	0,00	0,0
2009-03-21 02:00	328	28	97	0,0	16,43	0,31	102,0	1015,51	-0,54	0,31	15,90	3,79	0,0	0,00	0,0
2009-03-21 02:30	3	28	95	0,0	16,63	0,21	102,0	1015,51	-0,93	0,21	16,10	3,52	0,0	0,00	0,0

Datum	Vindriktning °	Luftfukt inne Rh%	Luftfukt ute Rh%	Vindhastighet m/s	Temp inne °C	Temp ute °C	Nederb. året mm	Luftryck Mbar	Daggpunkt °C	Kyleffekt °C	Vix inne °C	Vix ute °C	Vindby m/s	Korr luftryck	Regn/dygn mm
2009-03-21 03:00	356	28	92	0,0	16,83	0,01	102,0	1015,51	-1,58	0,01	16,30	3,07	0,0	0,00	0,0
2009-03-21 03:30	5	28	88	0,0	16,93	-0,59	102,0	1015,51	-2,79	-0,59	16,40	2,15	0,0	0,00	0,0
2009-03-21 04:00	317	28	79	0,0	16,93	-0,89	102,0	1015,51	-4,58	-0,89	16,40	1,17	0,0	0,00	0,0
2009-03-21 04:30	323	28	77	0,0	16,93	-1,29	102,0	1015,51	-5,32	-1,29	16,40	0,63	0,0	0,00	0,0
2009-03-21 05:00	3	27	80	0,0	16,83	-1,59	102,0	1015,51	-5,09	-1,59	16,27	0,54	0,0	0,00	0,0
2009-03-21 05:30	340	27	83	0,0	16,73	-2,09	102,0	1015,51	-5,07	-2,09	16,17	0,26	0,0	0,00	0,0
2009-03-21 06:00	340	27	81	0,0	16,73	-2,49	102,0	1015,51	-5,79	-2,49	16,17	-0,29	0,0	0,00	0,0
2009-03-21 06:30	351	27	80	0,0	16,93	-2,59	102,0	1015,51	-6,06	-2,59	16,37	-0,46	0,0	0,00	0,0
2009-03-21 07:00	327	27	78	0,0	17,03	-2,59	102,0	1015,51	-6,41	-2,59	16,47	-0,60	1,4	0,00	0,0
2009-03-21 07:30	305	27	70	1,4	17,13	-2,19	102,0	1015,51	-7,49	-2,19	16,57	-0,75	6,8	0,00	0,0
2009-03-21 08:00	327	27	68	0,0	17,13	-1,89	102,0	1015,51	-7,59	-1,89	16,57	-0,57	4,1	0,00	0,0
2009-03-21 08:30	333	27	65	1,6	17,03	-1,29	102,0	1015,51	-7,63	-1,29	16,47	-0,16	3,3	0,00	0,0
2009-03-21 09:00	304	27	61	1,8	16,93	-0,69	102,0	1015,51	-7,92	-0,69	16,37	0,20	5,4	0,00	0,0
2009-03-21 09:30	342	27	58	5,0	16,73	-0,39	102,0	1015,51	-8,33	-9,02	16,17	0,33	10,0	0,00	0,0
2009-03-21 10:00	351	27	59	4,1	16,63	0,01	102,0	1015,51	-7,72	-6,69	16,07	0,79	9,6	0,00	0,0
2009-03-21 10:30	9	27	59	6,6	16,53	0,11	102,0	1015,51	-7,62	-10,37	15,97	0,89	8,3	0,00	0,0
2009-03-21 11:00	347	27	56	6,4	16,43	0,31	102,0	1014,51	-8,15	-10,10	15,87	0,92	9,2	0,00	0,0
2009-03-21 11:30	336	27	55	3,0	16,33	0,31	102,0	1015,51	-8,39	-2,69	15,77	0,87	7,5	0,00	0,0
2009-03-21 12:00	303	27	56	3,3	16,33	0,51	102,0	1015,51	-7,96	-3,68	15,77	1,12	6,0	0,00	0,0
2009-03-21 12:30	340	27	54	3,5	16,23	1,12	102,0	1014,51	-7,90	-3,00	15,67	1,61	6,4	0,00	0,0
2009-03-21 13:00	297	27	54	4,1	16,23	0,92	102,0	1014,51	-8,08	-5,61	15,67	1,41	6,2	0,00	0,0
2009-03-21 13:30	297	27	56	2,8	16,23	1,22	102,0	1014,51	-7,31	-1,71	15,67	1,82	7,1	0,00	0,0
2009-03-21 14:00	346	27	54	2,8	16,23	1,22	102,0	1013,51	-7,81	-1,71	15,67	1,71	6,6	0,00	0,0
2009-03-21 14:30	328	27	56	3,5	16,23	1,32	102,0	1013,51	-7,22	-2,78	15,67	1,92	6,9	0,00	0,0
2009-03-21 15:00	319	27	55	3,0	16,33	0,82	102,0	1013,51	-7,93	-2,14	15,77	1,37	6,0	0,00	0,0
2009-03-21 15:30	338	27	56	3,9	16,33	0,92	102,0	1013,51	-7,59	-4,42	15,77	1,52	7,1	0,00	0,0
2009-03-21 16:00	332	27	61	3,5	16,23	0,72	102,0	1012,51	-6,61	-3,45	15,67	1,60	7,1	0,00	0,0
2009-03-21 16:30	339	27	62	0,0	16,23	0,72	102,0	1012,51	-6,38	0,72	15,67	1,66	5,6	0,00	0,0
2009-03-21 17:00	356	27	64	1,8	16,23	0,51	102,0	1012,51	-6,14	0,51	15,67	1,58	5,0	0,00	0,0
2009-03-21 17:30	356	27	61	3,5	16,13	-0,39	102,0	1012,51	-7,64	-4,70	15,57	0,50	6,2	0,00	0,0
2009-03-21 18:00	26	27	71	1,6	16,53	-0,79	102,0	1012,51	-5,95	-0,79	15,97	0,72	5,6	0,00	0,0
2009-03-21 18:30	327	27	67	3,5	16,63	-1,29	102,0	1012,51	-7,22	-5,71	16,07	-0,04	5,0	0,00	0,0
2009-03-21 19:00	331	27	67	2,4	16,63	-1,49	102,0	1012,51	-7,41	-3,38	16,07	-0,24	5,0	0,00	0,0
2009-03-21 19:30	342	27	63	3,9	16,63	-1,89	102,0	1012,51	-8,62	-7,69	16,07	-0,88	5,2	0,00	0,0
2009-03-21 20:00	356	27	64	2,6	16,63	-2,29	102,0	1012,51	-8,79	-4,22	16,07	-1,22	5,4	0,00	0,0
2009-03-21 20:30	356	27	65	2,4	17,03	-2,79	102,0	1012,51	-9,05	-4,75	16,47	-1,66	5,6	0,00	0,0
2009-03-21 21:00	351	27	68	0,0	17,03	-3,29	102,0	1013,51	-8,93	-3,29	16,47	-1,97	4,1	0,00	0,0
2009-03-21 21:30	351	27	71	0,0	16,93	-3,79	102,0	1012,51	-8,83	-3,79	16,37	-2,28	3,1	0,00	0,0
2009-03-21 22:00	2	27	73	0,0	16,93	-4,19	102,0	1012,51	-8,84	-4,19	16,37	-2,55	2,4	0,00	0,0
2009-03-21 22:30	4	27	75	0,0	16,93	-4,99	102,0	1012,51	-9,25	-4,99	16,37	-3,21	0,0	0,00	0,0
2009-03-21 23:00	3	27	79	0,0	17,03	-5,59	102,0	1012,51	-9,14	-5,59	16,47	-3,53	1,4	0,00	0,0
2009-03-21 23:30	326	27	81	1,8	17,03	-5,89	102,0	1012,51	-9,10	-5,89	16,47	-3,69	1,8	0,00	0,0
2009-03-22 00:00	2	27	84	0,0	17,03	-6,09	102,0	1012,51	-8,82	-6,09	16,47	-3,66	1,8	0,00	0,0
2009-03-22 00:30	5	27	84	0,0	17,03	-6,39	102,0	1012,51	-9,11	-6,39	16,47	-3,97	1,6	0,00	0,0
2009-03-22 01:00	6	27	85	0,0	16,93	-8,09	102,0	1011,51	-10,62	-8,09	16,37	-5,59	0,0	0,00	0,0
2009-03-22 01:30	356	27	86	0,0	16,93	-7,39	102,0	1011,51	-9,78	-7,39	16,37	-4,81	1,4	0,00	0,0
2009-03-22 02:00	356	27	85	0,0	16,93	-7,89	102,0	1011,51	-10,42	-7,89	16,37	-5,39	0,0	0,00	0,0
2009-03-22 02:30	261	27	85	0,0	17,03	-7,39	102,0	1011,51	-9,93	-7,39	16,47	-4,89	0,0	0,00	0,0
2009-03-22 03:00	351	27	84	1,2	17,03	-8,39	102,0	1011,51	-11,07	-8,39	16,47	-5,97	1,2	0,00	0,0
2009-03-22 03:30	356	27	86	0,0	17,13	-9,49	102,0	1010,51	-11,84	-9,49	16,57	-6,92	0,0	0,00	0,0

Datum	Vindriktning °	Luftfukt inne Rh%	Luftfukt ute Rh%	Vindhastighet m/s	Temp inne °C	Temp ute °C	Nederb. året mm	Lufttryck Mbar	Daggpunkt °C	Kyleffekt °C	Vix inne °C	Vix ute °C	Vindby m/s	Korr lufttryck	Regn/dygn mm
2009-03-22 04:00	5	27	90	0,0	17,23	-10,19	102,0	1010,51	-11,94	-10,19	16,67	-7,30	0,0	0,00	0,0
2009-03-22 04:30	356	27	90	0,0	17,23	-10,19	102,0	1010,51	-11,94	-10,19	16,67	-7,30	0,0	0,00	0,0
2009-03-22 05:00	2	27	93	0,0	17,23	-9,49	102,0	1010,51	-10,83	-9,49	16,67	-6,36	0,0	0,00	0,0
2009-03-22 05:30	89	27	88	0,0	17,33	-8,99	102,0	1009,51	-11,05	-8,99	16,77	-6,26	0,0	0,00	0,0
2009-03-22 06:00	99	27	87	0,0	17,33	-8,59	102,0	1009,51	-10,81	-8,59	16,77	-5,94	0,0	0,00	0,0
2009-03-22 06:30	94	27	85	0,0	17,33	-8,49	102,0	1009,51	-11,01	-8,49	16,77	-5,99	0,0	0,00	0,0
2009-03-22 07:00	82	27	84	0,0	17,33	-7,59	102,0	1008,51	-10,28	-7,59	16,77	-5,17	1,6	0,00	0,0
2009-03-22 07:30	102	27	79	0,0	17,33	-6,99	102,0	1008,51	-10,50	-6,99	16,77	-4,93	2,4	0,00	0,0
2009-03-22 08:00	111	27	79	0,0	17,33	-6,69	102,0	1008,51	-10,21	-6,69	16,77	-4,63	1,8	0,00	0,0
2009-03-22 08:30	114	27	78	0,0	17,33	-6,49	102,0	1007,51	-10,19	-6,49	16,77	-4,50	2,4	0,00	0,0
2009-03-22 09:00	120	27	78	2,4	17,23	-6,39	102,0	1007,51	-10,09	-8,55	16,67	-4,40	3,0	0,00	0,0
2009-03-22 09:30	114	27	77	1,2	17,33	-5,89	102,0	1007,51	-9,77	-5,89	16,77	-3,97	2,6	0,00	0,0
2009-03-22 10:00	119	27	73	0,0	17,33	-5,19	102,0	1006,51	-9,80	-5,19	16,77	-3,55	2,4	0,00	0,0
2009-03-22 10:30	117	27	67	1,2	17,43	-4,39	102,0	1006,51	-10,17	-4,39	16,87	-3,14	2,8	0,00	0,0
2009-03-22 11:00	114	27	62	2,8	17,33	-3,69	102,0	1005,51	-10,53	-7,06	16,77	-2,74	3,0	0,00	0,0
2009-03-22 11:30	120	27	59	0,0	17,23	-3,29	102,0	1005,51	-10,81	-3,29	16,67	-2,52	3,7	0,00	0,0
2009-03-22 12:00	130	27	56	3,3	17,03	-3,09	102,0	1004,51	-11,32	-7,75	16,47	-2,48	4,7	0,00	0,0
2009-03-22 12:30	114	27	55	1,2	16,93	-3,19	102,0	1004,51	-11,65	-3,19	16,37	-2,64	4,7	0,00	0,0
2009-03-22 13:00	92	27	55	0,0	16,83	-2,79	102,0	1003,51	-11,28	-2,79	16,27	-2,24	4,5	0,00	0,0
2009-03-22 13:30	121	27	56	3,5	16,73	-2,29	102,0	1003,51	-10,57	-6,84	16,17	-1,68	4,9	0,00	0,0
2009-03-22 14:00	117	27	55	3,1	16,63	-1,69	102,0	1002,51	-10,25	-4,88	16,07	-1,14	5,4	0,00	0,0
2009-03-22 14:30	121	27	54	1,6	16,63	-1,69	102,0	1001,51	-10,50	-1,69	16,07	-1,19	4,7	0,00	0,0
2009-03-22 15:00	151	27	55	4,1	16,53	-1,59	102,0	1001,51	-10,16	-8,62	15,97	-1,04	4,7	0,00	0,0
2009-03-22 15:30	112	27	54	2,4	16,53	-1,69	102,0	1000,51	-10,50	-3,59	15,97	-1,19	4,9	0,00	0,0
2009-03-22 16:00	143	27	54	1,4	16,53	-1,99	102,0	1000,51	-10,78	-1,99	15,97	-1,49	4,1	0,00	0,0
2009-03-22 16:30	138	27	55	3,1	16,53	-2,39	102,0	999,51	-10,90	-5,64	15,97	-1,84	4,7	0,00	0,0
2009-03-22 17:00	114	27	57	2,6	16,53	-2,59	102,0	999,51	-10,62	-4,54	15,97	-1,93	3,5	0,00	0,0
2009-03-22 17:30	150	27	59	0,0	16,63	-2,69	102,0	998,51	-10,25	-2,69	16,07	-1,92	3,9	0,00	0,0
2009-03-22 18:00	257	27	67	0,0	16,73	-2,79	102,0	998,51	-8,65	-2,79	16,17	-1,54	2,6	0,00	0,0
2009-03-22 18:30	316	27	80	0,0	16,83	-3,39	102,0	998,51	-6,84	-3,39	16,27	-1,26	2,0	0,00	0,0
2009-03-22 19:00	318	27	83	0,0	16,83	-3,79	102,0	998,51	-6,73	-3,79	16,27	-1,44	0,0	0,00	0,0
2009-03-22 19:30	318	27	87	0,0	16,83	-3,99	102,0	998,51	-6,29	-3,99	16,27	-1,33	0,0	0,00	0,0
2009-03-22 20:00	318	27	91	0,0	16,83	-4,09	102,0	997,50	-5,78	-4,09	16,27	-1,12	0,0	0,00	0,0
2009-03-22 20:30	318	27	93	0,0	16,83	-4,19	102,0	997,50	-5,58	-4,19	16,27	-1,05	0,0	0,00	0,0
2009-03-22 21:00	318	27	93	0,0	16,83	-4,39	102,0	997,50	-5,78	-4,39	16,27	-1,25	0,0	0,00	0,0
2009-03-22 21:30	28	27	93	0,0	16,83	-4,49	102,0	996,50	-5,88	-4,49	16,27	-1,35	0,0	0,00	0,0
2009-03-22 22:00	37	27	94	0,0	16,83	-4,59	102,0	996,50	-5,83	-4,59	16,27	-1,37	0,0	0,00	0,0
2009-03-22 22:30	60	27	95	0,0	16,83	-4,79	102,0	996,50	-5,89	-4,79	16,27	-1,49	0,0	0,00	0,0
2009-03-22 23:00	71	27	96	0,0	16,93	-4,99	102,0	996,50	-5,95	-4,99	16,37	-1,60	0,0	0,00	0,0
2009-03-22 23:30	79	27	96	0,0	16,93	-5,09	102,0	995,50	-6,05	-5,09	16,37	-1,70	0,0	0,00	0,0
2009-03-23 00:00	83	27	97	0,0	17,03	-4,99	102,0	995,50	-5,81	-4,99	16,47	-1,52	0,0	0,00	0,0
2009-03-23 00:30	78	27	98	0,0	17,13	-4,99	102,0	995,50	-5,67	-4,99	16,57	-1,43	0,0	0,00	0,0
2009-03-23 01:00	82	27	97	0,0	17,23	-4,99	102,0	995,50	-5,81	-4,99	16,67	-1,52	0,0	0,00	0,0
2009-03-23 01:30	87	27	96	0,0	17,33	-5,19	102,0	995,50	-6,14	-5,19	16,77	-1,80	0,0	0,00	0,0
2009-03-23 02:00	90	27	96	0,0	17,33	-5,29	102,0	994,50	-6,24	-5,29	16,77	-1,90	0,0	0,00	0,0
2009-03-23 02:30	78	27	97	0,0	17,43	-5,39	102,0	994,50	-6,20	-5,39	16,87	-1,92	0,0	0,00	0,0
2009-03-23 03:00	91	27	98	0,0	17,43	-5,49	102,0	994,50	-6,16	-5,49	16,87	-1,93	0,0	0,00	0,0
2009-03-23 03:30	90	27	97	0,0	17,43	-5,89	102,0	994,50	-6,70	-5,89	16,87	-2,42	1,2	0,00	0,0
2009-03-23 04:00	88	27	95	0,0	17,43	-6,19	102,0	993,50	-7,28	-6,19	16,87	-2,89	1,2	0,00	0,0
2009-03-23 04:30	88	27	95	0,0	17,43	-6,29	102,0	993,50	-7,38	-6,29	16,87	-2,99	1,2	0,00	0,0

Datum	Vindriktning °	Luftfukt inne Rh%	Luftfukt ute Rh%	Vindhastighet m/s	Temp inne °C	Temp ute °C	Nederb. året mm	Luftryck Mbar	Daggpunkt °C	Kyleffekt °C	Vix inne °C	Vix ute °C	Vindby m/s	Korr luftryck	Regn/dygn mm
2009-03-23 05:00	83	27	95	0,0	17,43	-6,39	102,0	993,50	-7,48	-6,39	16,87	-3,09	1,2	0,00	0,0
2009-03-23 05:30	93	27	96	0,0	17,43	-6,49	102,0	993,50	-7,44	-6,49	16,87	-3,11	1,2	0,00	0,0
2009-03-23 06:00	89	27	96	0,0	17,43	-6,59	102,0	993,50	-7,53	-6,59	16,87	-3,21	1,2	0,00	0,0
2009-03-23 06:30	101	27	95	0,0	17,33	-6,69	102,0	992,50	-7,77	-6,69	16,77	-3,39	1,2	0,00	0,0
2009-03-23 07:00	216	27	95	0,0	17,43	-6,89	102,0	992,50	-7,97	-6,89	16,87	-3,59	0,0	0,00	0,0
2009-03-23 07:30	193	27	95	0,0	17,43	-6,89	102,0	992,50	-7,97	-6,89	16,87	-3,59	0,0	0,00	0,0
2009-03-23 08:00	20	27	94	0,0	17,43	-6,69	102,0	993,50	-7,91	-6,69	16,87	-3,47	1,2	0,00	0,0
2009-03-23 08:30	174	27	93	0,0	17,43	-6,39	102,0	993,50	-7,76	-6,39	16,87	-3,26	1,2	0,00	0,0
2009-03-23 09:00	118	27	92	0,0	17,43	-6,39	102,0	993,50	-7,90	-6,39	16,87	-3,34	0,0	0,00	0,0
2009-03-23 09:30	114	27	90	0,0	17,43	-5,79	102,0	993,50	-7,60	-5,79	16,87	-2,90	2,6	0,00	0,0
2009-03-23 10:00	144	27	86	0,0	17,33	-5,39	102,0	993,50	-7,82	-5,39	16,77	-2,81	2,2	0,00	0,0
2009-03-23 10:30	206	26	84	0,0	17,53	-5,29	102,0	993,50	-8,04	-5,29	16,93	-2,86	2,4	0,00	0,0
2009-03-23 11:00	90	27	81	0,0	17,93	-4,79	102,0	993,50	-8,03	-4,79	17,37	-2,59	2,4	0,00	0,0
2009-03-23 11:30	91	27	76	0,0	18,23	-4,49	102,0	993,50	-8,59	-4,49	17,67	-2,64	2,2	0,00	0,0
2009-03-23 12:00	4	27	78	1,4	18,43	-4,19	102,0	993,50	-7,96	-4,19	17,87	-2,20	2,6	0,00	0,0
2009-03-23 12:30	92	27	74	0,0	18,23	-4,59	102,0	993,50	-9,05	-4,59	17,67	-2,88	2,2	0,00	0,0
2009-03-23 13:00	107	27	72	0,0	18,13	-4,29	102,0	993,50	-9,12	-4,29	17,57	-2,72	3,0	0,00	0,0
2009-03-23 13:30	197	27	67	0,0	17,93	-4,19	102,0	993,50	-9,98	-4,19	17,37	-2,94	3,0	0,00	0,0
2009-03-23 14:00	72	26	60	0,0	17,83	-3,39	102,0	993,50	-10,69	-3,39	17,23	-2,56	2,6	0,00	0,0
2009-03-23 14:30	356	26	66	1,6	17,73	-3,89	102,0	993,50	-9,89	-3,89	17,13	-2,70	3,5	0,00	0,0
2009-03-23 15:00	198	26	62	0,0	17,53	-4,49	102,0	994,50	-11,29	-4,49	16,93	-3,54	3,3	0,00	0,0
2009-03-23 15:30	70	27	70	0,0	17,53	-4,79	102,0	994,50	-9,97	-4,79	16,97	-3,35	3,7	0,00	0,0
2009-03-23 16:00	7	27	64	2,0	17,43	-4,49	102,0	994,50	-10,87	-4,49	16,87	-3,42	3,0	0,00	0,0
2009-03-23 16:30	356	27	60	1,2	17,53	-4,29	102,0	994,50	-11,53	-4,29	16,97	-3,46	3,5	0,00	0,0
2009-03-23 17:00	1	27	65	1,8	17,43	-4,69	102,0	995,50	-10,86	-4,69	16,87	-3,56	3,1	0,00	0,0
2009-03-23 17:30	356	27	65	0,0	17,33	-4,99	102,0	995,50	-11,14	-4,99	16,77	-3,86	2,4	0,00	0,0
2009-03-23 18:00	356	27	61	0,0	17,23	-4,89	102,0	995,50	-11,88	-4,89	16,67	-4,00	2,6	0,00	0,0
2009-03-23 18:30	356	27	60	0,0	17,13	-5,79	102,0	995,50	-12,94	-5,79	16,57	-4,96	1,2	0,00	0,0
2009-03-23 19:00	0	27	62	0,0	17,03	-6,39	102,0	996,50	-13,08	-6,39	16,47	-5,44	1,2	0,00	0,0
2009-03-23 19:30	1	27	67	0,0	16,93	-6,79	102,0	996,50	-12,46	-6,79	16,37	-5,54	1,2	0,00	0,0
2009-03-23 20:00	337	26	66	2,8	16,83	-6,19	102,0	996,50	-12,08	-9,79	16,23	-5,00	3,5	0,00	0,0
2009-03-23 20:30	356	26	66	1,2	16,83	-6,29	102,0	997,50	-12,18	-6,29	16,23	-5,10	3,0	0,00	0,0
2009-03-23 21:00	4	26	66	0,0	16,73	-6,49	102,0	997,50	-12,37	-6,49	16,13	-5,30	2,6	0,00	0,0
2009-03-23 21:30	1	26	69	1,6	16,73	-6,59	102,0	997,50	-11,89	-6,59	16,13	-5,21	2,8	0,00	0,0
2009-03-23 22:00	356	26	69	2,2	16,63	-6,69	102,0	997,50	-11,98	-6,69	16,03	-5,31	2,6	0,00	0,0
2009-03-23 22:30	0	26	67	1,6	16,73	-6,79	102,0	997,50	-12,46	-6,79	16,13	-5,54	2,8	0,00	0,0
2009-03-23 23:00	0	26	64	0,0	16,73	-6,99	102,0	998,51	-13,24	-6,99	16,13	-5,93	3,0	0,00	0,0
2009-03-23 23:30	6	26	64	1,2	16,83	-7,59	102,0	998,51	-13,81	-7,59	16,23	-6,53	2,2	0,00	0,0
2009-03-24 00:00	1	26	62	2,4	16,93	-8,29	102,0	998,51	-14,88	-10,55	16,33	-7,35	3,1	0,00	0,0
2009-03-24 00:30	4	26	62	2,6	17,03	-8,69	102,0	999,51	-15,26	-10,98	16,43	-7,75	4,3	0,00	0,0
2009-03-24 01:00	0	26	61	2,4	17,13	-8,69	102,0	999,51	-15,46	-10,98	16,53	-7,81	3,9	0,00	0,0
2009-03-24 01:30	356	26	61	3,1	17,23	-9,49	102,0	999,51	-16,22	-13,40	16,63	-8,61	4,3	0,00	0,0
2009-03-24 02:00	356	26	62	3,0	17,33	-10,19	102,0	999,51	-16,68	-14,16	16,73	-9,25	4,3	0,00	0,0
2009-03-24 02:30	356	26	62	2,4	17,33	-10,29	102,0	999,51	-16,77	-12,66	16,73	-9,35	4,7	0,00	0,0
2009-03-24 03:00	25	26	62	0,0	17,33	-10,59	102,0	999,51	-17,05	-10,59	16,73	-9,65	4,3	0,00	0,0
2009-03-24 03:30	356	26	62	2,8	17,33	-10,39	102,0	999,51	-16,86	-14,38	16,73	-9,45	4,7	0,00	0,0
2009-03-24 04:00	9	26	62	1,8	17,33	-10,70	102,0	1000,51	-17,15	-10,70	16,73	-9,75	3,7	0,00	0,0
2009-03-24 04:30	3	26	62	1,2	17,33	-11,00	102,0	1000,51	-17,43	-11,00	16,73	-10,05	3,3	0,00	0,0
2009-03-24 05:00	0	26	62	1,8	17,33	-11,40	102,0	1000,51	-17,81	-11,40	16,73	-10,45	3,1	0,00	0,0
2009-03-24 05:30	356	26	62	2,2	17,33	-11,20	102,0	1000,51	-17,62	-11,20	16,73	-10,25	3,7	0,00	0,0

Datum	Vindriktning °	Luftfukt inne Rh%	Luftfukt ute Rh%	Vindhastighet m/s	Temp inne °C	Temp ute °C	Nederb. året mm	Lufttryck Mbar	Daggpunkt °C	Kyleffekt °C	Vix inne °C	Vix ute °C	Vindby m/s	Korr lufttryck	Regn/dygn mm
2009-03-24 06:00	356	26	62	2,4	17,33	-11,20	102,0	1001,51	-17,62	-13,61	16,73	-10,25	3,5	0,00	0,0
2009-03-24 06:30	3	26	62	0,0	17,33	-12,10	102,0	1001,51	-18,47	-12,10	16,73	-11,15	3,1	0,00	0,0
2009-03-24 07:00	356	26	62	0,0	17,33	-11,80	102,0	1001,51	-18,19	-11,80	16,73	-10,85	2,0	0,00	0,0
2009-03-24 07:30	0	26	60	2,6	17,33	-9,89	102,0	1001,51	-16,80	-12,24	16,73	-9,06	3,9	0,00	0,0
2009-03-24 08:00	356	26	58	0,0	17,33	-10,90	102,0	1002,51	-18,17	-10,90	16,73	-10,18	3,7	0,00	0,0
2009-03-24 08:30	339	26	58	0,0	17,33	-10,70	102,0	1002,51	-17,98	-10,70	16,73	-9,98	0,0	0,00	0,0
2009-03-24 09:00	315	26	58	0,0	17,23	-10,29	102,0	1002,51	-17,60	-10,29	16,63	-9,58	1,2	0,00	0,0
2009-03-24 09:30	315	26	62	0,0	17,23	-9,09	102,0	1002,51	-15,64	-9,09	16,63	-8,15	1,6	0,00	0,0
2009-03-24 10:00	327	26	60	0,0	17,13	-7,79	102,0	1002,51	-14,83	-7,79	16,53	-6,96	1,6	0,00	0,0
2009-03-24 10:30	275	26	58	0,0	17,03	-6,99	102,0	1002,51	-14,51	-6,99	16,43	-6,28	1,6	0,00	0,0
2009-03-24 11:00	191	26	56	0,0	16,83	-6,29	102,0	1002,51	-14,30	-6,29	16,23	-5,69	2,0	0,00	0,0
2009-03-24 11:30	264	26	56	1,4	16,63	-5,89	102,0	1002,51	-13,93	-5,89	16,03	-5,29	2,6	0,00	0,0
2009-03-24 12:00	328	26	52	0,0	16,43	-5,29	102,0	1002,51	-14,33	-5,29	15,83	-4,90	2,4	0,00	0,0
2009-03-24 12:30	328	26	52	2,4	16,33	-4,79	102,0	1002,51	-13,87	-6,86	15,73	-4,40	3,1	0,00	0,0
2009-03-24 13:00	347	26	50	0,0	16,23	-4,39	102,0	1002,51	-14,01	-4,39	15,63	-4,10	3,1	0,00	0,0
2009-03-24 13:30	329	26	50	1,2	16,23	-3,99	102,0	1002,51	-13,64	-3,99	15,63	-3,70	4,1	0,00	0,0
2009-03-24 14:00	325	26	48	0,0	16,23	-3,69	102,0	1001,51	-13,90	-3,69	15,63	-3,50	2,6	0,00	0,0
2009-03-24 14:30	297	26	48	0,0	16,23	-3,39	102,0	1001,51	-13,62	-3,39	15,63	-3,20	3,3	0,00	0,0
2009-03-24 15:00	351	26	45	0,0	16,23	-3,19	102,0	1002,51	-14,28	-3,19	15,63	-3,14	3,5	0,00	0,0
2009-03-24 15:30	356	26	44	1,4	16,33	-3,39	102,0	1001,51	-14,76	-3,39	15,73	-3,38	3,5	0,00	0,0
2009-03-24 16:00	356	26	44	2,6	16,33	-3,39	102,0	1001,51	-14,76	-5,38	15,73	-3,38	3,3	0,00	0,0
2009-03-24 16:30	2	26	45	3,3	16,43	-3,69	102,0	1001,51	-14,74	-8,42	15,83	-3,64	3,5	0,00	0,0
2009-03-24 17:00	356	26	45	2,2	16,43	-3,89	102,0	1001,51	-14,92	-3,89	15,83	-3,84	4,1	0,00	0,0
2009-03-24 17:30	6	26	45	0,0	16,23	-4,49	102,0	1001,51	-15,47	-4,49	15,63	-4,44	3,3	0,00	0,0
2009-03-24 18:00	3	26	47	0,0	16,13	-5,39	102,0	1001,51	-15,73	-5,39	15,53	-5,25	2,8	0,00	0,0
2009-03-24 18:30	4	26	48	1,4	16,23	-6,19	102,0	1001,51	-16,19	-6,19	15,63	-6,00	3,5	0,00	0,0
2009-03-24 19:00	0	26	52	1,6	16,33	-7,09	102,0	1001,51	-16,00	-7,09	15,73	-6,70	2,6	0,00	0,0
2009-03-24 19:30	3	26	54	0,0	16,53	-7,69	102,0	1001,51	-16,07	-7,69	15,93	-7,19	2,4	0,00	0,0
2009-03-24 20:00	356	26	58	0,0	16,63	-8,49	102,0	1001,51	-15,91	-8,49	16,03	-7,78	1,6	0,00	0,0
2009-03-24 20:30	5	26	59	1,8	16,63	-8,59	102,0	1001,51	-15,79	-8,59	16,03	-7,82	2,6	0,00	0,0
2009-03-24 21:00	4	26	59	1,4	16,53	-9,79	102,0	1001,51	-16,92	-9,79	15,93	-9,02	2,2	0,00	0,0
2009-03-24 21:30	3	26	60	0,0	16,43	-10,19	102,0	1001,51	-17,09	-10,19	15,83	-9,36	2,2	0,00	0,0
2009-03-24 22:00	356	26	62	1,8	16,23	-10,39	102,0	1001,51	-16,86	-10,39	15,63	-9,45	2,0	0,00	0,0
2009-03-24 22:30	4	26	64	0,0	16,23	-10,39	102,0	1000,51	-16,47	-10,39	15,63	-9,33	2,0	0,00	0,0
2009-03-24 23:00	4	26	64	0,0	16,43	-10,59	102,0	1000,51	-16,66	-10,59	15,83	-9,53	1,4	0,00	0,0
2009-03-24 23:30	4	26	64	0,0	16,63	-10,80	102,0	1001,51	-16,85	-10,80	16,03	-9,73	2,2	0,00	0,0
2009-03-25 00:00	356	26	64	0,0	16,83	-10,49	102,0	1000,51	-16,56	-10,49	16,23	-9,43	1,8	0,00	0,0
2009-03-25 00:30	356	26	67	0,0	16,83	-10,19	102,0	1000,51	-15,70	-10,19	16,23	-8,94	1,4	0,00	0,0
2009-03-25 01:00	356	26	67	0,0	16,73	-10,49	102,0	1000,51	-15,99	-10,49	16,13	-9,24	0,0	0,00	0,0
2009-03-25 01:30	356	26	67	0,0	16,63	-11,30	102,0	1000,51	-16,75	-11,30	16,03	-10,04	0,0	0,00	0,0
2009-03-25 02:00	356	26	67	0,0	16,63	-11,60	102,0	1000,51	-17,04	-11,60	16,03	-10,34	0,0	0,00	0,0
2009-03-25 02:30	356	26	67	0,0	16,83	-12,50	102,0	1000,51	-17,89	-12,50	16,23	-11,25	0,0	0,00	0,0
2009-03-25 03:00	356	26	67	0,0	17,03	-13,50	102,0	1000,51	-18,85	-13,50	16,43	-12,25	0,0	0,00	0,0
2009-03-25 03:30	1	26	67	0,0	17,03	-14,80	102,0	1000,51	-20,09	-14,80	16,43	-13,55	0,0	0,00	0,0
2009-03-25 04:00	21	26	67	0,0	17,03	-14,90	102,0	999,51	-20,18	-14,90	16,43	-13,65	0,0	0,00	0,0
2009-03-25 04:30	26	26	67	0,0	16,93	-15,00	102,0	999,51	-20,28	-15,00	16,33	-13,75	0,0	0,00	0,0
2009-03-25 05:00	34	26	67	0,0	16,83	-15,30	102,0	1000,51	-20,57	-15,30	16,23	-14,05	0,0	0,00	0,0
2009-03-25 05:30	36	26	67	0,0	16,83	-16,00	102,0	1000,51	-21,24	-16,00	16,23	-14,75	0,0	0,00	0,0
2009-03-25 06:00	36	26	67	0,0	16,93	-15,50	102,0	999,51	-20,76	-15,50	16,33	-14,25	0,0	0,00	0,0
2009-03-25 06:30	36	26	67	0,0	17,03	-14,20	102,0	999,51	-19,52	-14,20	16,43	-12,95	0,0	0,00	0,0

Datum	Vindriktning °	Luftfukt inne Rh%	Luftfukt ute Rh%	Vindhastighet m/s	Temp inne °C	Temp ute °C	Nederb. året mm	Lufttryck Mbar	Daggpunkt °C	Kyleffekt °C	Vix inne °C	Vix ute °C	Vindby m/s	Korr lufttryck	Regn/dygn mm
2009-03-25 07:00	94	26	67	0,0	17,13	-12,10	102,0	999,51	-17,51	-12,10	16,53	-10,84	0,0	0,00	0,0
2009-03-25 07:30	96	26	67	0,0	17,23	-11,20	102,0	999,51	-16,65	-11,20	16,63	-9,94	0,0	0,00	0,0
2009-03-25 08:00	96	26	67	0,0	17,23	-10,29	102,0	999,51	-15,80	-10,29	16,63	-9,04	0,0	0,00	0,0
2009-03-25 08:30	82	26	64	0,0	17,23	-9,09	102,0	999,51	-15,23	-9,09	16,63	-8,03	0,0	0,00	0,0
2009-03-25 09:00	82	26	63	0,0	17,23	-8,69	102,0	1000,51	-15,05	-8,69	16,63	-7,69	0,0	0,00	0,0
2009-03-25 09:30	85	26	61	0,0	17,13	-8,19	102,0	1000,51	-14,99	-8,19	16,53	-7,30	1,4	0,00	0,0
2009-03-25 10:00	82	26	59	0,0	17,03	-7,29	102,0	1000,51	-14,57	-7,29	16,43	-6,52	1,2	0,00	0,0
2009-03-25 10:30	92	26	57	1,2	16,83	-6,49	102,0	1000,51	-14,26	-6,49	16,23	-5,83	1,2	0,00	0,0
2009-03-25 11:00	103	26	53	0,0	16,73	-5,59	102,0	1000,51	-14,36	-5,59	16,13	-5,15	1,8	0,00	0,0
2009-03-25 11:30	104	26	51	0,0	16,63	-5,39	102,0	1000,51	-14,67	-5,39	16,03	-5,05	1,6	0,00	0,0
2009-03-25 12:00	143	26	51	2,6	16,43	-4,79	102,0	999,51	-14,12	-6,86	15,83	-4,45	3,3	0,00	0,0
2009-03-25 12:30	112	26	49	3,3	16,33	-4,39	102,0	999,51	-14,27	-9,21	15,73	-4,15	4,9	0,00	0,0
2009-03-25 13:00	111	26	49	2,6	16,23	-3,99	102,0	999,51	-13,90	-6,01	15,63	-3,75	5,4	0,00	0,0
2009-03-25 13:30	186	26	48	2,8	16,23	-3,69	102,0	999,51	-13,90	-7,06	15,63	-3,50	4,9	0,00	0,0
2009-03-25 14:00	137	26	47	3,7	16,13	-3,89	102,0	999,51	-14,35	-10,02	15,53	-3,74	5,2	0,00	0,0
2009-03-25 14:30	147	26	46	2,6	16,13	-3,49	102,0	999,51	-14,27	-5,49	15,53	-3,39	5,2	0,00	0,0
2009-03-25 15:00	113	26	46	2,2	16,23	-3,49	102,0	999,51	-14,27	-3,49	15,63	-3,39	4,9	0,00	0,0
2009-03-25 15:30	112	26	45	1,8	16,33	-3,49	102,0	999,51	-14,56	-3,49	15,73	-3,44	3,7	0,00	0,0
2009-03-25 16:00	105	26	42	0,0	16,33	-3,39	102,0	999,51	-15,36	-3,39	15,73	-3,47	4,1	0,00	0,0
2009-03-25 16:30	105	26	41	0,0	16,33	-3,39	102,0	999,51	-15,68	-3,39	15,73	-3,52	2,6	0,00	0,0
2009-03-25 17:00	101	26	41	1,2	16,33	-3,59	102,0	999,51	-15,86	-3,59	15,73	-3,72	2,2	0,00	0,0
2009-03-25 17:30	110	26	42	0,0	16,23	-3,59	102,0	999,51	-15,54	-3,59	15,63	-3,67	2,4	0,00	0,0
2009-03-25 18:00	110	26	44	0,0	16,13	-4,09	102,0	999,51	-15,39	-4,09	15,53	-4,08	1,2	0,00	0,0
2009-03-25 18:30	108	26	46	0,0	16,03	-5,89	102,0	999,51	-16,46	-5,89	15,43	-5,79	0,0	0,00	0,0
2009-03-25 19:00	98	26	48	0,0	15,93	-7,39	102,0	1000,51	-17,29	-7,39	15,33	-7,20	0,0	0,00	0,0
2009-03-25 19:30	91	26	50	0,0	15,93	-8,79	102,0	1000,51	-18,06	-8,79	15,33	-8,50	0,0	0,00	0,0
2009-03-25 20:00	91	26	51	0,0	15,93	-9,59	102,0	1000,51	-18,56	-9,59	15,33	-9,25	0,0	0,00	0,0
2009-03-25 20:30	91	26	50	0,0	15,93	-9,29	102,0	1000,51	-18,53	-9,29	15,33	-9,00	1,2	0,00	0,0
2009-03-25 21:00	96	26	50	0,0	16,03	-8,99	102,0	1000,51	-18,25	-8,99	15,43	-8,70	0,0	0,00	0,0
2009-03-25 21:30	101	26	53	0,0	16,13	-9,79	102,0	1000,51	-18,26	-9,79	15,53	-9,35	0,0	0,00	0,0
2009-03-25 22:00	97	26	54	0,0	16,33	-9,79	102,0	1000,51	-18,03	-9,79	15,73	-9,30	0,0	0,00	0,0
2009-03-25 22:30	91	26	55	0,0	16,33	-9,89	102,0	1000,51	-17,89	-9,89	15,73	-9,34	1,2	0,00	0,0
2009-03-25 23:00	82	26	54	1,2	16,33	-9,69	102,0	1000,51	-17,94	-9,69	15,73	-9,20	1,6	0,00	0,0
2009-03-25 23:30	72	26	55	0,0	16,33	-9,09	102,0	1000,51	-17,15	-9,09	15,73	-8,54	2,2	0,00	0,0
2009-03-26 00:00	89	26	58	2,2	16,33	-9,29	102,0	1000,51	-16,67	-9,29	15,73	-8,58	2,8	0,00	0,0
2009-03-26 00:30	87	26	62	1,4	16,43	-9,89	102,0	1000,51	-16,39	-9,89	15,83	-8,95	2,6	0,00	0,0
2009-03-26 01:00	103	26	64	1,2	16,53	-10,39	102,0	1000,51	-16,47	-10,39	15,93	-9,33	2,4	0,00	0,0
2009-03-26 01:30	93	26	64	0,0	16,63	-10,70	102,0	1001,51	-16,75	-10,70	16,03	-9,63	2,0	0,00	0,0
2009-03-26 02:00	94	26	64	1,8	16,83	-11,10	102,0	1001,51	-17,13	-11,10	16,23	-10,03	1,8	0,00	0,0
2009-03-26 02:30	86	26	64	0,0	16,93	-11,20	102,0	1001,51	-17,23	-11,20	16,33	-10,13	2,2	0,00	0,0
2009-03-26 03:00	107	26	64	0,0	17,03	-11,30	102,0	1001,51	-17,32	-11,30	16,43	-10,23	2,0	0,00	0,0
2009-03-26 03:30	91	26	64	0,0	17,03	-11,80	102,0	1001,51	-17,80	-11,80	16,43	-10,73	1,6	0,00	0,0
2009-03-26 04:00	98	26	64	1,2	17,03	-11,70	102,0	1001,51	-17,70	-11,70	16,43	-10,63	2,0	0,00	0,0
2009-03-26 04:30	94	26	64	0,0	16,93	-12,00	102,0	1001,51	-17,98	-12,00	16,33	-10,93	2,0	0,00	0,0
2009-03-26 05:00	105	26	64	0,0	16,93	-12,10	102,0	1001,51	-18,08	-12,10	16,33	-11,03	2,6	0,00	0,0
2009-03-26 05:30	83	26	64	0,0	17,03	-12,60	102,0	1000,51	-18,55	-12,60	16,43	-11,53	2,2	0,00	0,0
2009-03-26 06:00	85	26	64	0,0	17,03	-13,00	102,0	1000,51	-18,93	-13,00	16,43	-11,93	1,4	0,00	0,0
2009-03-26 06:30	111	26	64	0,0	17,03	-12,60	102,0	1000,51	-18,55	-12,60	16,43	-11,53	1,4	0,00	0,0
2009-03-26 07:00	114	26	64	0,0	17,13	-12,60	102,0	1000,51	-18,55	-12,60	16,53	-11,53	2,0	0,00	0,0
2009-03-26 07:30	115	26	64	0,0	17,23	-12,40	102,0	1000,51	-18,36	-12,40	16,63	-11,33	2,4	0,00	0,0

Datum	Vindriktning °	Luftfukt inne Rh%	Luftfukt ute Rh%	Vindhastighet m/s	Temp inne °C	Temp ute °C	Nederb. året mm	Luftryck Mbar	Daggpunkt °C	Kyleffekt °C	Vix inne °C	Vix ute °C	Vindby m/s	Korr luftryck	Regn/dygn mm
2009-03-26 08:00	116	26	64	0,0	17,23	-11,70	102,0	1000,51	-17,70	-11,70	16,63	-10,63	1,8	0,00	0,0
2009-03-26 08:30	123	26	64	0,0	17,13	-10,59	102,0	1000,51	-16,66	-10,59	16,53	-9,53	2,2	0,00	0,0
2009-03-26 09:00	147	26	99	0,0	17,03	-9,09	102,0	1000,51	-9,61	-9,09	16,43	-5,45	3,0	0,00	0,0
2009-03-26 09:30	156	26	99	2,0	16,93	-7,99	102,0	1000,51	-8,52	-7,99	16,33	-4,35	5,0	0,00	0,0
2009-03-26 10:00	131	26	96	3,9	16,83	-7,59	102,0	1000,51	-8,53	-7,59	16,23	-4,21	7,1	0,00	0,0
2009-03-26 10:30	135	26	94	5,6	16,83	-6,89	102,0	1000,51	-8,11	-18,01	16,23	-3,67	7,5	0,00	0,0
2009-03-26 11:00	166	26	87	4,3	16,93	-6,09	102,0	1000,51	-8,35	-14,04	16,33	-3,44	7,9	0,00	0,0
2009-03-26 11:30	152	26	81	7,5	17,03	-5,59	102,0	1000,51	-8,81	-19,42	16,43	-3,39	8,3	0,00	0,0
2009-03-26 12:00	144	26	77	4,5	16,93	-5,19	102,0	1000,51	-9,10	-14,30	16,33	-3,27	8,1	0,00	0,0
2009-03-26 12:30	145	26	74	4,1	16,83	-4,49	102,0	1000,51	-8,95	-12,11	16,23	-2,78	7,5	0,00	0,0
2009-03-26 13:00	166	26	70	2,6	16,63	-3,39	102,0	1000,51	-8,63	-5,38	16,03	-1,95	7,1	0,00	0,0
2009-03-26 13:30	159	26	70	4,5	16,53	-4,09	102,0	1000,51	-9,30	-12,94	15,93	-2,65	8,1	0,00	0,0
2009-03-26 14:00	155	26	69	4,7	16,43	-3,99	102,0	999,51	-9,40	-12,81	15,83	-2,61	7,5	0,00	0,0
2009-03-26 14:30	162	26	67	4,7	16,33	-4,09	102,0	999,51	-9,89	-12,94	15,73	-2,84	7,1	0,00	0,0
2009-03-26 15:00	137	26	65	4,7	16,33	-3,59	102,0	999,51	-9,81	-12,32	15,73	-2,46	7,7	0,00	0,0
2009-03-26 15:30	140	26	65	6,4	16,33	-3,49	102,0	999,51	-9,72	-15,12	15,73	-2,36	8,3	0,00	0,0
2009-03-26 16:00	175	26	63	5,4	16,33	-3,19	102,0	999,51	-9,85	-13,27	15,73	-2,18	6,9	0,00	0,0
2009-03-26 16:30	145	26	65	4,1	16,43	-3,59	102,0	999,51	-9,81	-11,03	15,83	-2,46	7,9	0,00	0,0
2009-03-26 17:00	165	26	64	4,3	16,43	-3,69	102,0	999,51	-10,11	-11,15	15,83	-2,62	6,8	0,00	0,0
2009-03-26 17:30	119	26	64	3,0	16,43	-4,19	102,0	998,51	-10,59	-7,61	15,83	-3,12	7,3	0,00	0,0
2009-03-26 18:00	112	26	65	4,7	16,53	-4,69	102,0	998,51	-10,86	-13,68	15,93	-3,56	5,6	0,00	0,0
2009-03-26 18:30	136	26	68	2,4	16,63	-5,29	102,0	998,51	-10,83	-7,39	16,03	-3,98	5,6	0,00	0,0
2009-03-26 19:00	116	26	71	2,2	16,73	-5,69	102,0	998,51	-10,65	-5,69	16,13	-4,18	4,7	0,00	0,0
2009-03-26 19:30	126	26	74	3,1	16,83	-5,89	102,0	998,51	-10,30	-9,46	16,23	-4,18	4,1	0,00	0,0
2009-03-26 20:00	136	26	75	2,8	16,93	-6,29	102,0	998,51	-10,51	-9,90	16,33	-4,51	4,5	0,00	0,0
2009-03-26 20:30	113	26	79	2,8	16,93	-6,59	102,0	998,51	-10,12	-10,23	16,33	-4,53	5,0	0,00	0,0
2009-03-26 21:00	113	26	82	1,8	16,93	-6,59	102,0	998,51	-9,62	-6,59	16,33	-4,31	4,5	0,00	0,0
2009-03-26 21:30	155	26	84	4,1	16,83	-6,39	102,0	998,51	-9,11	-14,40	16,23	-3,97	4,7	0,00	0,0
2009-03-26 22:00	102	26	86	2,0	16,83	-7,29	102,0	998,51	-9,68	-7,29	16,23	-4,71	4,3	0,00	0,0
2009-03-26 22:30	128	26	94	4,7	16,73	-6,99	102,0	998,51	-8,21	-16,53	16,13	-3,77	7,3	0,00	0,0
2009-03-26 23:00	135	26	97	6,0	16,83	-6,79	102,0	998,51	-7,59	-18,68	16,23	-3,32	7,1	0,00	0,0
2009-03-26 23:30	148	26	98	3,7	16,93	-6,49	102,0	998,51	-7,16	-13,05	16,33	-2,94	7,9	0,00	0,0
2009-03-27 00:00	132	26	98	4,5	17,03	-6,29	102,0	998,51	-6,96	-15,66	16,43	-2,74	7,3	0,00	0,0
2009-03-27 00:30	153	26	97	5,8	17,13	-6,19	102,0	998,51	-7,00	-17,11	16,53	-2,72	6,9	0,00	0,0
2009-03-27 01:00	133	26	95	6,2	17,13	-6,19	102,0	998,51	-7,28	-17,90	16,53	-2,89	7,1	0,00	0,0
2009-03-27 01:30	139	26	94	4,1	17,13	-6,29	102,0	998,51	-7,52	-14,28	16,53	-3,07	8,9	0,00	0,0
2009-03-27 02:00	176	26	94	5,4	17,13	-6,39	102,0	998,51	-7,62	-17,37	16,53	-3,17	7,9	0,00	0,0
2009-03-27 02:30	153	26	93	6,2	17,03	-6,49	102,0	998,51	-7,86	-18,29	16,43	-3,36	7,5	0,00	0,0
2009-03-27 03:00	130	26	93	2,8	17,03	-6,69	102,0	998,51	-8,06	-10,34	16,43	-3,56	7,9	0,00	0,0
2009-03-27 03:30	154	26	94	3,3	17,03	-6,79	102,0	998,51	-8,01	-11,93	16,43	-3,57	6,4	0,00	0,0
2009-03-27 04:00	110	26	94	2,4	17,13	-6,99	102,0	998,51	-8,21	-9,18	16,53	-3,77	6,0	0,00	0,0
2009-03-27 04:30	128	26	93	3,1	17,23	-7,09	102,0	998,51	-8,45	-10,78	16,63	-3,96	5,6	0,00	0,0
2009-03-27 05:00	145	26	93	3,3	17,33	-7,09	102,0	998,51	-8,45	-12,27	16,73	-3,96	5,6	0,00	0,0
2009-03-27 05:30	138	26	92	5,2	17,33	-7,19	102,0	998,51	-8,69	-17,58	16,73	-4,14	6,0	0,00	0,0
2009-03-27 06:00	145	26	92	5,2	17,33	-7,19	102,0	998,51	-8,69	-17,58	16,73	-4,14	6,2	0,00	0,0
2009-03-27 06:30	115	26	91	3,7	17,43	-7,19	102,0	998,51	-8,84	-13,87	16,83	-4,22	6,6	0,00	0,0
2009-03-27 07:00	131	26	90	4,9	17,43	-6,99	102,0	998,51	-8,79	-16,53	16,83	-4,10	7,1	0,00	0,0
2009-03-27 07:30	138	26	89	3,5	17,33	-6,79	102,0	998,51	-8,74	-11,93	16,73	-3,98	6,0	0,00	0,0
2009-03-27 08:00	143	26	86	7,5	17,33	-6,49	102,0	998,51	-8,90	-20,64	16,73	-3,91	7,5	0,00	0,0
2009-03-27 08:30	111	26	85	4,9	17,33	-6,19	102,0	998,51	-8,76	-15,54	16,73	-3,69	8,1	0,00	0,0

Datum	Vindriktning °	Luftfukt inne Rh%	Luftfukt ute Rh%	Vindhastighet m/s	Temp inne °C	Temp ute °C	Nederb. året mm	Luftryck Mbar	Daggpunkt °C	Kyleffekt °C	Vix inne °C	Vix ute °C	Vindby m/s	Korr luftryck	Regn/dygn mm
2009-03-27 09:00	137	26	84	6,4	17,33	-5,89	102,0	998,51	-8,62	-18,29	16,73	-3,46	8,1	0,00	0,0
2009-03-27 09:30	116	26	81	2,4	17,33	-5,39	102,0	998,51	-8,62	-7,49	16,73	-3,19	7,3	0,00	0,0
2009-03-27 10:00	109	26	79	3,9	17,33	-4,99	102,0	998,51	-8,56	-11,30	16,73	-2,93	8,9	0,00	0,0
2009-03-27 10:30	118	26	76	4,3	17,33	-4,49	102,0	998,51	-8,59	-12,11	16,73	-2,64	8,3	0,00	0,0
2009-03-27 11:00	125	26	72	7,5	17,23	-4,09	102,0	998,51	-8,93	-17,38	16,63	-2,52	8,3	0,00	0,0
2009-03-27 11:30	104	26	70	6,0	17,13	-3,59	102,0	998,51	-8,83	-14,52	16,53	-2,15	8,5	0,00	0,0
2009-03-27 12:00	149	26	64	5,8	17,03	-3,19	102,0	998,51	-9,64	-13,27	16,43	-2,12	8,9	0,00	0,0
2009-03-27 12:30	147	26	61	7,7	17,03	-2,69	102,0	998,51	-9,81	-16,12	16,43	-1,80	8,3	0,00	0,0
2009-03-27 13:00	171	26	59	3,7	16,93	-1,59	102,0	998,51	-9,22	-7,34	16,33	-0,81	8,9	0,00	0,0
2009-03-27 13:30	121	26	59	5,0	16,93	-1,79	102,0	998,51	-9,41	-10,78	16,33	-1,01	8,7	0,00	0,0
2009-03-27 14:00	110	26	57	4,1	16,93	-1,49	102,0	998,51	-9,59	-8,50	16,33	-0,83	10,8	0,00	0,0
2009-03-27 14:30	108	26	54	6,8	17,03	-1,19	102,0	998,51	-10,03	-12,82	16,43	-0,69	9,8	0,00	0,0
2009-03-27 15:00	96	26	58	4,9	17,03	-1,29	102,0	998,51	-9,17	-9,47	16,43	-0,57	8,3	0,00	0,0
2009-03-27 15:30	136	26	63	4,7	17,13	-1,79	102,0	998,51	-8,53	-10,09	16,53	-0,78	7,1	0,00	0,0
2009-03-27 16:00	107	26	65	4,3	17,03	-2,19	102,0	998,51	-8,48	-9,34	16,43	-1,06	7,5	0,00	0,0
2009-03-27 16:30	113	26	64	4,9	17,03	-2,09	102,0	998,51	-8,60	-10,46	16,43	-1,02	6,9	0,00	0,0
2009-03-27 17:00	118	26	64	4,9	16,93	-2,29	102,0	998,51	-8,79	-10,71	16,33	-1,22	6,9	0,00	0,0
2009-03-27 17:30	128	26	63	3,3	16,83	-2,79	102,0	999,51	-9,47	-7,41	16,23	-1,78	6,4	0,00	0,0
2009-03-27 18:00	107	26	62	3,1	16,83	-3,39	102,0	999,51	-10,25	-6,73	16,23	-2,44	6,8	0,00	0,0
2009-03-27 18:30	115	26	66	4,1	17,03	-3,79	102,0	999,51	-9,80	-11,27	16,43	-2,60	5,8	0,00	0,0
2009-03-27 19:00	123	26	67	3,7	17,13	-3,89	102,0	999,51	-9,70	-10,02	16,53	-2,64	7,7	0,00	0,0
2009-03-27 19:30	120	26	66	2,6	17,23	-3,99	102,0	999,51	-9,99	-6,01	16,63	-2,80	7,9	0,00	0,0
2009-03-27 20:00	113	26	69	4,1	17,23	-4,29	102,0	1000,51	-9,69	-11,87	16,63	-2,91	6,2	0,00	0,0
2009-03-27 20:30	111	26	69	2,6	17,13	-4,89	102,0	1000,51	-10,26	-6,96	16,53	-3,51	5,4	0,00	0,0
2009-03-27 21:00	118	26	71	3,9	17,03	-5,09	102,0	1000,51	-10,07	-11,42	16,43	-3,58	5,4	0,00	0,0
2009-03-27 21:30	120	26	73	3,1	16,83	-5,49	102,0	1000,51	-10,09	-9,03	16,23	-3,85	4,9	0,00	0,0
2009-03-27 22:00	113	26	77	3,3	16,83	-5,59	102,0	1000,51	-9,48	-10,57	16,23	-3,67	5,8	0,00	0,0
2009-03-27 22:30	137	26	78	3,9	16,93	-5,59	102,0	1000,51	-9,31	-12,00	16,33	-3,60	6,4	0,00	0,0
2009-03-27 23:00	117	26	79	3,0	17,03	-5,49	102,0	1000,51	-9,05	-9,03	16,43	-3,43	6,8	0,00	0,0
2009-03-27 23:30	117	26	80	3,9	17,03	-5,59	102,0	1000,51	-8,98	-12,00	16,43	-3,46	4,5	0,00	0,0
2009-03-28 00:00	132	26	81	3,9	17,03	-5,69	102,0	1000,51	-8,91	-12,12	16,43	-3,49	5,4	0,00	0,0
2009-03-28 00:30	117	26	82	0,0	16,83	-5,59	102,0	1000,51	-8,65	-5,59	16,23	-3,31	5,0	0,00	0,0
2009-03-28 01:00	121	26	81	2,2	16,73	-5,69	102,0	1000,51	-8,91	-5,69	16,13	-3,49	3,9	0,00	0,0
2009-03-28 01:30	108	26	81	0,0	16,73	-6,09	102,0	1000,51	-9,30	-6,09	16,13	-3,89	3,7	0,00	0,0
2009-03-28 02:00	69	26	81	1,8	16,83	-6,19	102,0	1000,51	-9,40	-6,19	16,23	-3,99	2,8	0,00	0,0
2009-03-28 02:30	87	26	82	1,6	16,93	-6,39	102,0	1000,51	-9,43	-6,39	16,33	-4,11	3,7	0,00	0,0
2009-03-28 03:00	72	26	84	0,0	17,03	-6,89	102,0	999,51	-9,60	-6,89	16,43	-4,47	2,6	0,00	0,0
2009-03-28 03:30	80	26	85	1,6	17,13	-6,99	102,0	999,51	-9,54	-6,99	16,53	-4,49	2,8	0,00	0,0
2009-03-28 04:00	90	26	87	1,2	17,13	-7,09	102,0	999,51	-9,33	-7,09	16,53	-4,44	3,0	0,00	0,0
2009-03-28 04:30	96	26	90	1,6	17,23	-7,09	102,0	999,51	-8,89	-7,09	16,63	-4,20	3,3	0,00	0,0
2009-03-28 05:00	80	26	91	2,6	17,23	-6,99	102,0	999,51	-8,64	-9,18	16,63	-4,02	3,5	0,00	0,0
2009-03-28 05:30	78	26	92	1,8	17,23	-6,99	102,0	999,51	-8,50	-6,99	16,63	-3,94	3,7	0,00	0,0
2009-03-28 06:00	80	26	90	1,8	17,33	-6,89	102,0	999,51	-8,69	-6,89	16,73	-4,00	3,1	0,00	0,0
2009-03-28 06:30	108	26	90	0,0	17,43	-6,79	102,0	999,51	-8,59	-6,79	16,83	-3,90	3,1	0,00	0,0
2009-03-28 07:00	95	26	90	0,0	17,53	-6,69	102,0	999,51	-8,49	-6,69	16,93	-3,80	3,5	0,00	0,0
2009-03-28 07:30	106	26	91	0,0	17,53	-6,59	102,0	999,51	-8,25	-6,59	16,93	-3,62	3,0	0,00	0,0
2009-03-28 08:00	103	26	91	1,4	17,53	-6,69	102,0	999,51	-8,35	-6,69	16,93	-3,72	3,1	0,00	0,0
2009-03-28 08:30	126	26	93	1,2	17,63	-6,59	102,0	999,51	-7,96	-6,59	17,03	-3,46	3,3	0,00	0,0
2009-03-28 09:00	80	26	92	2,2	17,63	-6,39	102,0	999,51	-7,90	-6,39	17,03	-3,34	3,3	0,00	0,0
2009-03-28 09:30	74	26	93	0,0	17,53	-6,09	102,0	999,51	-7,46	-6,09	16,93	-2,96	2,6	0,00	0,0

Datum	Vindriktning °	Luftfukt inne Rh%	Luftfukt ute Rh%	Vindhastighet m/s	Temp inne °C	Temp ute °C	Nederb. året mm	Luftryck Mbar	Daggpunkt °C	Kyleffekt °C	Vix inne °C	Vix ute °C	Vindby m/s	Korr luftryck	Regn/dygn mm
2009-03-28 10:00	133	26	91	1,2	17,53	-5,99	102,0	999,51	-7,65	-5,99	16,93	-3,02	3,0	0,00	0,0
2009-03-28 10:30	90	26	89	0,0	17,43	-5,59	102,0	999,51	-7,56	-5,59	16,83	-2,78	3,1	0,00	0,0
2009-03-28 11:00	90	26	88	2,4	17,43	-5,49	102,0	998,51	-7,61	-7,60	16,83	-2,76	3,0	0,00	0,0
2009-03-28 11:30	95	26	87	0,0	17,43	-4,99	102,0	999,51	-7,27	-4,99	16,83	-2,33	2,6	0,00	0,0
2009-03-28 12:00	130	26	89	0,0	17,43	-5,49	102,0	999,51	-7,46	-5,49	16,83	-2,68	2,0	0,00	0,0
2009-03-28 12:30	86	26	90	0,0	17,33	-5,49	102,0	999,51	-7,31	-5,49	16,73	-2,60	2,2	0,00	0,0
2009-03-28 13:00	128	26	91	0,0	17,33	-5,39	102,0	999,51	-7,06	-5,39	16,73	-2,42	1,4	0,00	0,0
2009-03-28 13:30	93	26	92	1,8	17,33	-5,49	102,0	999,51	-7,01	-5,49	16,73	-2,44	2,4	0,00	0,0
2009-03-28 14:00	114	26	91	2,6	17,43	-4,79	102,0	998,51	-6,47	-6,86	16,83	-1,82	3,1	0,00	0,0
2009-03-28 14:30	84	26	91	2,2	17,43	-4,59	102,0	998,51	-6,27	-4,59	16,83	-1,62	3,0	0,00	0,0
2009-03-28 15:00	84	26	91	0,0	17,43	-4,09	102,0	998,51	-5,78	-4,09	16,83	-1,12	3,0	0,00	0,0
2009-03-28 15:30	117	26	91	0,0	17,43	-3,49	102,0	998,51	-5,19	-3,49	16,83	-0,52	3,0	0,00	0,0
2009-03-28 16:00	75	26	93	0,0	17,43	-3,79	102,0	998,51	-5,19	-3,79	16,83	-0,65	2,6	0,00	0,0
2009-03-28 16:30	98	26	96	0,0	17,33	-3,89	102,0	998,51	-4,85	-3,89	16,73	-0,50	1,8	0,00	0,0
2009-03-28 17:00	91	26	99	3,0	17,23	-3,59	102,0	998,51	-4,13	-6,95	16,63	0,05	3,0	0,00	0,0
2009-03-28 17:30	104	26	100	2,0	17,13	-3,19	102,0	998,51	-3,60	-3,19	16,53	0,54	3,1	0,00	0,0
2009-03-28 18:00	112	26	100	2,2	17,03	-3,09	102,0	998,51	-3,50	-3,09	16,43	0,64	4,7	0,00	0,0
2009-03-28 18:30	114	26	100	3,0	17,03	-2,89	102,0	999,51	-3,30	-6,19	16,43	0,84	4,9	0,00	0,0
2009-03-28 19:00	120	26	100	2,4	17,13	-2,79	102,0	999,51	-3,20	-4,75	16,53	0,94	5,4	0,00	0,0
2009-03-28 19:30	115	26	100	2,6	17,23	-2,79	102,0	999,51	-3,20	-4,75	16,63	0,94	5,8	0,00	0,0
2009-03-28 20:00	111	26	100	2,6	17,23	-2,89	102,0	999,51	-3,30	-4,85	16,63	0,84	5,6	0,00	0,0
2009-03-28 20:30	129	26	100	5,2	17,23	-2,89	102,0	999,51	-3,30	-12,17	16,63	0,84	6,9	0,00	0,0
2009-03-28 21:00	93	26	100	3,0	17,23	-2,79	102,0	999,51	-3,20	-6,08	16,63	0,94	6,4	0,00	0,0
2009-03-28 21:30	91	26	100	2,2	17,13	-2,79	102,0	999,51	-3,20	-2,79	16,53	0,94	6,6	0,00	0,0
2009-03-28 22:00	112	26	100	3,1	17,03	-2,79	102,0	999,51	-3,20	-6,08	16,43	0,94	5,6	0,00	0,0
2009-03-28 22:30	113	26	100	3,1	17,03	-2,69	102,0	999,51	-3,10	-5,97	16,43	1,04	5,0	0,00	0,0
2009-03-28 23:00	105	26	100	2,8	16,93	-2,69	102,0	1000,51	-3,10	-5,97	16,33	1,04	4,7	0,00	0,0
2009-03-28 23:30	112	26	100	2,2	16,93	-2,69	102,0	1000,51	-3,10	-2,69	16,33	1,04	4,5	0,00	0,0
2009-03-29 00:00	115	26	100	3,1	16,93	-2,69	102,0	1000,51	-3,10	-5,97	16,33	1,04	5,4	0,00	0,0
2009-03-29 00:30	110	26	100	1,6	16,93	-2,69	102,0	1000,51	-3,10	-2,69	16,33	1,04	4,5	0,00	0,0
2009-03-29 01:00	112	26	100	2,0	16,93	-2,69	102,0	1000,51	-3,10	-2,69	16,33	1,04	3,9	0,00	0,0
2009-03-29 01:30	114	26	100	2,8	17,03	-2,69	102,0	1000,51	-3,10	-5,97	16,43	1,04	4,7	0,00	0,0
2009-03-29 03:00	116	26	100	1,6	17,13	-2,69	102,0	1000,51	-3,10	-2,69	16,53	1,04	4,1	0,00	0,0
2009-03-29 03:30	107	26	100	0,0	17,23	-2,59	102,0	1000,51	-3,00	-2,59	16,63	1,14	3,3	0,00	0,0
2009-03-29 04:00	122	26	100	0,0	17,43	-2,59	102,0	1000,51	-3,00	-2,59	16,83	1,14	1,8	0,00	0,0
2009-03-29 04:30	115	26	100	0,0	17,53	-2,59	102,0	1000,51	-3,00	-2,59	16,93	1,14	2,4	0,00	0,0
2009-03-29 05:00	111	26	100	0,0	17,63	-2,49	102,0	1000,51	-2,90	-2,49	17,03	1,24	0,0	0,00	0,0
2009-03-29 05:30	78	26	100	0,0	17,63	-2,49	102,0	1000,51	-2,90	-2,49	17,03	1,24	0,0	0,00	0,0
2009-03-29 06:00	79	26	100	0,0	17,53	-2,49	102,0	1000,51	-2,90	-2,49	16,93	1,24	0,0	0,00	0,0
2009-03-29 06:30	79	26	100	0,0	17,53	-2,49	102,0	1000,51	-2,90	-2,49	16,93	1,24	0,0	0,00	0,0
2009-03-29 07:00	79	26	100	0,0	17,43	-2,49	102,0	1001,51	-2,90	-2,49	16,83	1,24	0,0	0,00	0,0
2009-03-29 07:30	79	26	100	0,0	17,43	-2,39	102,0	1001,51	-2,80	-2,39	16,83	1,34	0,0	0,00	0,0
2009-03-29 08:00	34	26	100	0,0	17,43	-2,49	102,0	1001,51	-2,90	-2,49	16,83	1,24	0,0	0,00	0,0
2009-03-29 08:30	159	26	100	0,0	17,53	-2,79	102,0	1001,51	-3,20	-2,79	16,93	0,94	1,4	0,00	0,0
2009-03-29 09:00	356	26	100	0,0	17,53	-2,59	102,0	1001,51	-3,00	-2,59	16,93	1,14	1,2	0,00	0,0
2009-03-29 09:30	4	26	100	0,0	17,53	-2,19	102,0	1001,51	-2,60	-2,19	16,93	1,54	1,2	0,00	0,0
2009-03-29 10:00	11	26	100	0,0	17,63	-1,69	102,0	1002,51	-2,10	-1,69	17,03	2,04	0,0	0,00	0,0
2009-03-29 10:30	12	26	95	0,0	17,63	-0,69	102,0	1002,51	-1,82	-0,69	17,03	2,62	0,0	0,00	0,0
2009-03-29 11:00	356	26	92	0,0	17,53	-1,19	102,0	1002,51	-2,77	-1,19	16,93	1,87	0,0	0,00	0,0
2009-03-29 11:30	356	26	93	0,0	17,53	-0,99	102,0	1002,51	-2,42	-0,99	16,93	2,15	0,0	0,00	0,0

Datum	Vindriktning °	Luftfukt inne Rh%	Luftfukt ute Rh%	Vindhastighet m/s	Temp inne °C	Temp ute °C	Nederb. året mm	Lufttryck Mbar	Daggpunkt °C	Kyleffekt °C	Vix inne °C	Vix ute °C	Vindby m/s	Korr lufttryck	Regn/dygn mm
2009-03-29 12:00	8	26	92	0,0	17,43	-0,89	102,0	1002,51	-2,47	-0,89	16,83	2,17	1,2	0,00	0,0
2009-03-29 12:30	7	26	89	0,0	17,33	-0,39	102,0	1002,51	-2,44	-0,39	16,73	2,43	1,6	0,00	0,0
2009-03-29 13:00	356	26	87	0,0	17,23	0,31	102,0	1002,51	-2,07	0,31	16,63	2,97	1,2	0,00	0,0
2009-03-29 13:30	337	26	86	0,0	17,13	0,11	102,0	1002,51	-2,43	0,11	16,53	2,69	1,2	0,00	0,0
2009-03-29 14:00	356	26	87	0,0	17,03	0,01	102,0	1003,51	-2,36	0,01	16,43	2,67	1,2	0,00	0,0
2009-03-29 14:30	7	26	88	0,0	17,03	0,21	102,0	1003,51	-2,01	0,21	16,43	2,95	1,2	0,00	0,0
2009-03-29 15:00	63	26	87	0,0	16,93	0,01	102,0	1003,51	-2,36	0,01	16,33	2,67	1,4	0,00	0,0
2009-03-29 15:30	356	26	86	0,0	16,93	0,31	102,0	1003,51	-2,23	0,31	16,33	2,89	1,4	0,00	0,0
2009-03-29 16:00	307	26	86	0,0	16,93	0,41	102,0	1003,51	-2,13	0,41	16,33	2,99	0,0	0,00	0,0
2009-03-29 16:30	103	26	84	0,0	17,03	0,92	102,0	1003,51	-1,98	0,92	16,43	3,34	0,0	0,00	0,0
2009-03-29 17:00	115	27	83	0,0	17,13	0,72	102,0	1003,51	-2,34	0,72	16,57	3,07	0,0	0,00	0,0
2009-03-29 17:30	39	27	83	0,0	17,23	0,61	102,0	1003,51	-2,44	0,61	16,67	2,97	0,0	0,00	0,0
2009-03-29 18:00	104	27	82	0,0	17,33	1,02	102,0	1003,51	-2,22	1,02	16,77	3,29	0,0	0,00	0,0
2009-03-29 18:30	83	27	82	0,0	17,43	0,82	102,0	1003,51	-2,41	0,82	16,87	3,09	1,2	0,00	0,0
2009-03-29 19:00	85	27	85	0,0	17,43	0,61	102,0	1003,51	-2,10	0,61	16,87	3,12	1,2	0,00	0,0
2009-03-29 19:30	83	27	87	0,0	17,33	-0,29	102,0	1003,51	-2,66	-0,29	16,77	2,37	0,0	0,00	0,0
2009-03-29 20:00	88	27	92	0,0	17,33	-1,19	102,0	1003,51	-2,77	-1,19	16,77	1,87	0,0	0,00	0,0
2009-03-29 20:30	93	26	93	0,0	17,13	-1,29	102,0	1004,51	-2,72	-1,29	16,53	1,85	0,0	0,00	0,0
2009-03-29 21:00	92	26	96	0,0	17,03	-1,79	102,0	1004,51	-2,77	-1,79	16,43	1,60	0,0	0,00	0,0
2009-03-29 21:30	92	26	98	0,0	16,93	-2,89	102,0	1004,51	-3,58	-2,89	16,33	0,67	0,0	0,00	0,0
2009-03-29 22:00	92	26	100	0,0	16,83	-2,29	102,0	1004,51	-2,70	-2,29	16,23	1,44	0,0	0,00	0,0
2009-03-29 22:30	85	26	100	0,0	16,73	-2,39	102,0	1004,51	-2,80	-2,39	16,13	1,34	1,2	0,00	0,0
2009-03-29 23:00	83	26	100	0,0	16,73	-2,29	102,0	1004,51	-2,70	-2,29	16,13	1,44	0,0	0,00	0,0
2009-03-29 23:30	94	26	100	0,0	16,73	-2,09	102,0	1003,51	-2,50	-2,09	16,13	1,64	0,0	0,00	0,0
2009-03-30 00:00	99	26	100	0,0	16,93	-2,09	102,0	1003,51	-2,50	-2,09	16,33	1,64	1,2	0,00	0,0
2009-03-30 00:30	104	26	100	0,0	17,13	-2,09	102,0	1003,51	-2,50	-2,09	16,53	1,64	1,2	0,00	0,0
2009-03-30 01:00	96	26	100	0,0	17,33	-2,19	102,0	1003,51	-2,60	-2,19	16,73	1,54	1,2	0,00	0,0
2009-03-30 01:30	118	26	100	0,0	17,33	-2,29	102,0	1003,51	-2,70	-2,29	16,73	1,44	2,4	0,00	0,0
2009-03-30 02:00	113	26	100	0,0	17,33	-2,49	102,0	1003,51	-2,90	-2,49	16,73	1,24	2,4	0,00	0,0
2009-03-30 02:30	104	26	100	0,0	17,23	-2,69	102,0	1002,51	-3,10	-2,69	16,63	1,04	2,8	0,00	0,0
2009-03-30 03:00	104	26	100	0,0	17,23	-3,19	102,0	1002,51	-3,60	-3,19	16,63	0,54	1,4	0,00	0,0
2009-03-30 03:30	101	26	100	0,0	17,23	-3,59	102,0	1002,51	-4,00	-3,59	16,63	0,14	1,4	0,00	0,0
2009-03-30 04:00	98	26	100	0,0	17,33	-3,89	102,0	1002,51	-4,30	-3,89	16,73	-0,16	2,6	0,00	0,0
2009-03-30 04:30	88	27	100	0,0	17,43	-4,19	102,0	1001,51	-4,59	-4,19	16,87	-0,46	1,6	0,00	0,0
2009-03-30 05:00	84	26	100	0,0	17,63	-4,39	102,0	1001,51	-4,79	-4,39	17,03	-0,66	2,4	0,00	0,0
2009-03-30 05:30	110	26	100	0,0	17,73	-4,89	102,0	1001,51	-5,29	-4,89	17,13	-1,16	2,6	0,00	0,0
2009-03-30 06:00	107	26	100	0,0	17,73	-5,29	102,0	1000,51	-5,69	-5,29	17,13	-1,56	2,4	0,00	0,0
2009-03-30 06:30	111	26	100	0,0	17,63	-5,49	102,0	1000,51	-5,89	-5,49	17,03	-1,76	3,0	0,00	0,0
2009-03-30 07:00	100	26	100	0,0	17,53	-5,29	102,0	1000,51	-5,69	-5,29	16,93	-1,56	3,0	0,00	0,0
2009-03-30 07:30	95	26	100	0,0	17,43	-5,09	102,0	999,51	-5,49	-5,09	16,83	-1,36	3,0	0,00	0,0
2009-03-30 08:00	114	26	100	2,2	17,43	-4,89	102,0	999,51	-5,29	-4,89	16,83	-1,16	3,3	0,00	0,0
2009-03-30 08:30	123	26	100	2,6	17,43	-4,49	102,0	999,51	-4,89	-6,54	16,83	-0,76	3,9	0,00	0,0
2009-03-30 09:00	106	26	98	3,0	17,43	-4,09	102,0	998,51	-4,77	-7,50	16,83	-0,53	4,7	0,00	0,0
2009-03-30 09:30	165	27	93	3,3	17,53	-3,49	102,0	998,51	-4,89	-8,20	16,97	-0,35	5,8	0,00	0,0
2009-03-30 10:00	173	26	85	3,3	17,53	-2,69	102,0	998,51	-5,33	-7,29	16,93	-0,19	6,8	0,00	0,0
2009-03-30 10:30	126	26	80	3,0	17,63	-1,99	102,0	998,51	-5,48	-5,20	17,03	0,14	7,3	0,00	0,0
2009-03-30 11:00	152	26	76	4,7	17,53	-1,59	102,0	997,50	-5,79	-9,84	16,93	0,26	7,7	0,00	0,0
2009-03-30 11:30	145	26	73	6,0	17,43	-0,89	102,0	997,50	-5,67	-11,01	16,83	0,76	7,5	0,00	0,0
2009-03-30 12:00	126	26	69	2,4	17,33	-0,19	102,0	997,50	-5,77	-2,00	16,73	1,19	7,7	0,00	0,0
2009-03-30 12:30	161	26	66	5,4	17,13	0,41	102,0	996,50	-5,81	-8,67	16,53	1,60	7,5	0,00	0,0

Datum	Vindriktning °	Luftfukt inne Rh%	Luftfukt ute Rh%	Vindhastighet m/s	Temp inne °C	Temp ute °C	Nederb. året mm	Luftryck Mbar	Daggpunkt °C	Kyleffekt °C	Vix inne °C	Vix ute °C	Vindby m/s	Korr luftryck	Regn/dygn mm
2009-03-30 13:00	153	26	62	4,1	17,03	1,02	102,0	996,50	-6,10	-5,49	16,43	1,96	7,3	0,00	0,0
2009-03-30 13:30	146	26	60	3,3	16,83	1,32	102,0	996,50	-6,27	-2,78	16,23	2,15	8,1	0,00	0,0
2009-03-30 14:00	208	26	58	1,2	16,83	1,72	102,0	995,50	-6,36	1,72	16,23	2,43	7,5	0,00	0,0
2009-03-30 14:30	163	26	59	3,9	16,63	2,22	102,0	995,50	-5,66	-2,90	16,03	2,99	6,4	0,00	0,0
2009-03-30 15:00	143	26	59	4,7	16,63	2,52	102,0	994,50	-5,37	-4,76	16,03	3,29	7,9	0,00	0,0
2009-03-30 15:30	186	26	58	5,6	16,63	3,12	102,0	994,50	-5,05	-5,21	16,03	3,83	9,6	0,00	0,0
2009-03-30 16:00	168	26	58	6,8	16,63	3,02	102,0	993,50	-5,14	-7,19	16,03	3,73	9,4	0,00	0,0
2009-03-30 16:30	158	26	59	4,1	16,53	3,22	102,0	993,50	-4,72	-2,84	15,93	3,99	8,1	0,00	0,0
2009-03-30 17:00	190	26	60	0,0	16,63	3,12	102,0	993,50	-4,58	3,12	16,03	3,95	5,2	0,00	0,0
2009-03-30 17:30	186	26	68	3,0	16,63	2,82	102,0	992,50	-3,11	0,04	16,03	4,13	6,8	0,00	0,0
2009-03-30 18:00	236	26	73	1,6	16,73	2,32	102,0	993,50	-2,59	2,32	16,13	3,96	5,2	0,00	0,0
2009-03-30 18:30	261	26	87	2,6	16,63	1,62	102,0	993,50	-0,79	-0,10	16,03	4,27	7,3	0,00	0,0
2009-03-30 19:00	294	26	90	0,0	16,63	1,22	102,0	994,50	-0,71	1,22	16,03	4,11	3,7	0,00	0,0
2009-03-30 19:30	251	26	87	1,4	16,63	0,92	102,0	994,50	-1,48	0,92	16,03	3,57	2,6	0,00	0,0
2009-03-30 20:00	310	26	83	0,0	16,73	0,82	102,0	994,50	-2,24	0,82	16,13	3,17	3,0	0,00	0,0
2009-03-30 20:30	302	26	80	0,0	16,83	0,51	102,0	994,50	-3,05	0,51	16,23	2,65	3,0	0,00	0,0
2009-03-30 21:00	328	26	80	1,2	16,93	0,31	102,0	995,50	-3,24	0,31	16,33	2,45	2,8	0,00	0,0
2009-03-30 21:30	327	26	77	3,0	16,93	0,31	102,0	995,50	-3,77	-2,69	16,33	2,23	4,9	0,00	0,0
2009-03-30 22:00	328	26	78	1,4	16,93	0,21	102,0	995,50	-3,69	0,21	16,33	2,20	5,0	0,00	0,0
2009-03-30 22:30	264	26	79	1,6	16,93	-0,29	102,0	995,50	-4,00	-0,29	16,33	1,77	4,5	0,00	0,0
2009-03-30 23:00	328	26	78	0,0	16,83	-0,49	102,0	996,50	-4,37	-0,49	16,23	1,50	5,0	0,00	0,0
2009-03-30 23:30	271	26	77	0,0	16,73	-0,39	102,0	996,50	-4,45	-0,39	16,13	1,53	4,7	0,00	0,0
2009-03-31 00:00	263	26	78	1,4	16,53	-0,89	102,0	996,50	-4,76	-0,89	15,93	1,10	3,3	0,00	0,0
2009-03-31 00:30	333	27	78	0,0	16,53	-0,99	102,0	996,50	-4,85	-0,99	15,97	1,00	2,8	0,00	0,0
2009-03-31 01:00	303	27	77	1,6	16,53	-1,09	102,0	997,50	-5,13	-1,09	15,97	0,83	4,3	0,00	0,0
2009-03-31 01:30	272	26	77	1,2	16,53	-1,29	102,0	997,50	-5,32	-1,29	15,93	0,63	3,0	0,00	0,0
2009-03-31 02:00	325	26	76	0,0	16,73	-1,59	102,0	997,50	-5,79	-1,59	16,13	0,26	1,2	0,00	0,0
2009-03-31 02:30	134	26	75	0,0	16,83	-2,09	102,0	997,50	-6,45	-2,09	16,23	-0,31	2,0	0,00	0,0
2009-03-31 03:00	154	26	77	1,8	17,03	-3,19	102,0	997,50	-7,16	-3,19	16,43	-1,27	2,6	0,00	0,0
2009-03-31 03:30	165	26	79	0,0	17,13	-3,29	102,0	997,50	-6,91	-3,29	16,53	-1,23	3,1	0,00	0,0
2009-03-31 04:00	151	26	79	0,0	17,13	-4,09	102,0	996,50	-7,69	-4,09	16,53	-2,03	2,4	0,00	0,0
2009-03-31 04:30	192	26	79	0,0	17,03	-4,09	102,0	996,50	-7,69	-4,09	16,43	-2,03	3,0	0,00	0,0
2009-03-31 05:00	168	26	77	1,2	17,03	-3,79	102,0	996,50	-7,74	-3,79	16,43	-1,87	3,0	0,00	0,0
2009-03-31 05:30	221	26	72	0,0	16,93	-3,59	102,0	996,50	-8,45	-3,59	16,33	-2,01	4,1	0,00	0,0
2009-03-31 06:00	269	26	75	1,8	16,83	-3,29	102,0	996,50	-7,61	-3,29	16,23	-1,51	4,1	0,00	0,0
2009-03-31 06:30	241	26	77	1,4	16,83	-2,99	102,0	997,50	-6,97	-2,99	16,23	-1,07	3,3	0,00	0,0
2009-03-31 07:00	233	26	79	2,2	16,73	-2,69	102,0	996,50	-6,33	-2,69	16,13	-0,63	3,3	0,00	0,0
2009-03-31 07:30	310	26	82	2,4	16,73	-1,09	102,0	997,50	-4,26	-2,95	16,13	1,19	5,0	0,00	0,0
2009-03-31 08:00	263	26	80	1,6	16,63	-0,39	102,0	997,50	-3,92	-0,39	16,03	1,74	5,2	0,00	0,0
2009-03-31 08:30	262	26	82	2,0	16,63	0,11	102,0	997,50	-3,09	0,11	16,03	2,39	8,7	0,00	0,0
2009-03-31 09:00	329	26	84	4,9	16,63	0,41	102,0	997,50	-2,46	-7,36	16,03	2,84	7,7	0,00	0,0
2009-03-31 09:30	295	26	81	3,0	16,53	0,72	102,0	998,51	-2,68	-2,25	15,93	2,92	6,4	0,00	0,0
2009-03-31 10:00	319	26	80	4,3	16,33	1,02	102,0	998,51	-2,56	-5,49	15,73	3,15	9,0	0,00	0,0
2009-03-31 10:30	264	26	78	3,1	16,13	1,42	102,0	998,51	-2,53	-1,49	15,53	3,40	8,3	0,00	0,0
2009-03-31 11:00	320	26	75	5,8	16,03	1,72	102,0	998,51	-2,79	-7,00	15,43	3,49	8,3	0,00	0,0
2009-03-31 11:30	312	26	68	6,6	15,93	2,02	102,0	999,51	-3,87	-7,86	15,33	3,33	7,9	0,00	0,0
2009-03-31 12:00	262	26	68	3,5	15,73	2,12	102,0	999,51	-3,78	-1,87	15,13	3,43	8,7	0,00	0,0
2009-03-31 12:30	342	26	62	3,3	15,63	2,82	102,0	999,51	-4,40	-1,08	15,03	3,76	7,7	0,00	0,0
2009-03-31 13:00	299	26	63	3,1	15,53	2,42	102,0	1000,51	-4,56	-0,40	14,93	3,42	8,7	0,00	0,0
2009-03-31 13:30	263	27	61	1,8	15,43	2,62	102,0	1001,51	-4,82	2,62	14,87	3,50	7,5	0,00	0,0

Datum	Vindriktning °	Luftfukt inne Rh%	Luftfukt ute Rh%	Vindhastighet m/s	Temp inne °C	Temp ute °C	Nederb. året mm	Lufttryck Mbar	Daggpunkt °C	Kyleffekt °C	Vix inne °C	Vix ute °C	Vindby m/s	Korr lufttryck	Regn/dygn mm
2009-03-31 14:00	334	27	58	5,6	15,43	2,82	102,0	1001,51	-5,33	-5,60	14,87	3,53	7,3	0,00	0,0
2009-03-31 14:30	314	27	59	2,2	15,33	2,72	102,0	1001,51	-5,19	2,72	14,77	3,49	8,5	0,00	0,0
2009-03-31 15:00	315	27	58	6,0	15,33	3,32	102,0	1001,51	-4,86	-5,55	14,77	4,03	9,0	0,00	0,0
2009-03-31 15:30	301	27	60	5,4	15,23	3,22	102,0	1001,51	-4,48	-5,08	14,67	4,05	6,8	0,00	0,0
2009-03-31 16:00	316	27	62	5,8	15,23	3,12	102,0	1001,51	-4,12	-5,21	14,67	4,06	6,6	0,00	0,0
2009-03-31 16:30	295	27	61	1,8	15,33	3,02	102,0	1002,51	-4,44	3,02	14,77	3,91	6,4	0,00	0,0
2009-03-31 17:00	323	27	63	4,9	15,33	3,12	102,0	1002,51	-3,90	-4,01	14,77	4,12	5,8	0,00	0,0
2009-03-31 17:30	274	26	59	3,5	15,53	3,02	103,2	1002,51	-4,91	-0,85	14,93	3,79	6,9	1,20	1,2
2009-03-31 18:00	313	26	64	3,9	15,53	2,72	103,2	1002,51	-4,05	-2,32	14,93	3,78	6,9	1,20	1,2
2009-03-31 18:30	322	27	63	3,3	15,53	2,62	103,2	1002,51	-4,37	-1,31	14,97	3,62	8,3	0,00	1,2
2009-03-31 19:00	268	27	65	3,0	15,53	2,32	103,2	1003,51	-4,22	-0,51	14,97	3,44	6,9	0,00	1,2
2009-03-31 19:30	325	26	68	2,2	15,63	1,92	103,2	1003,51	-3,97	1,92	15,03	3,23	6,6	0,00	1,2
2009-03-31 20:00	310	26	71	0,0	15,73	1,42	103,2	1003,51	-3,84	1,42	15,13	2,92	5,8	0,00	1,2
2009-03-31 20:30	280	26	75	1,2	15,93	1,32	103,2	1003,51	-3,18	1,32	15,33	3,09	6,2	0,00	1,2
2009-03-31 21:00	285	27	82	1,2	16,03	0,92	103,2	1003,51	-2,31	0,92	15,47	3,19	5,0	0,00	1,2
2009-03-31 21:30	324	27	88	2,8	16,03	0,82	103,2	1003,51	-1,42	-2,14	15,47	3,55	6,0	0,00	1,2
2009-03-31 22:00	310	27	93	4,3	15,83	0,61	103,2	1004,51	-0,84	-5,97	15,27	3,75	5,8	0,00	1,2
2009-03-31 22:30	317	27	95	2,8	15,73	0,31	103,8	1005,51	-0,83	-2,69	15,17	3,62	6,0	0,60	1,8
2009-03-31 23:00	328	27	95	0,0	15,63	0,01	103,8	1005,51	-1,13	0,01	15,07	3,32	4,7	0,60	1,8
2009-03-31 23:30	330	27	95	0,0	15,73	-0,29	103,8	1006,51	-1,43	-0,29	15,17	3,02	3,0	0,00	1,8
2009-04-01 00:00	325	27	95	0,0	15,93	-0,59	103,8	1007,51	-1,72	-0,59	15,37	2,72	3,1	0,00	0,0
2009-04-01 00:30	319	27	95	0,0	16,13	-0,79	103,8	1007,51	-1,92	-0,79	15,57	2,52	3,0	0,00	0,0
2009-04-01 01:00	328	27	93	1,8	16,43	-1,09	103,8	1008,51	-2,52	-1,09	15,87	2,05	3,1	0,00	0,0
2009-04-01 01:30	338	27	93	0,0	16,53	-0,79	103,8	1009,51	-2,22	-0,79	15,97	2,35	4,5	0,00	0,0
2009-04-01 02:00	319	27	94	0,0	16,43	-1,19	103,8	1009,51	-2,47	-1,19	15,87	2,03	3,1	0,00	0,0
2009-04-01 02:30	324	27	95	1,2	16,43	-1,59	103,8	1010,51	-2,72	-1,59	15,87	1,72	2,0	0,00	0,0
2009-04-01 03:00	340	27	96	1,4	16,33	-1,59	103,8	1010,51	-2,57	-1,59	15,77	1,80	2,4	0,00	0,0
2009-04-01 03:30	306	27	98	0,0	16,33	-0,99	103,8	1011,51	-1,69	-0,99	15,77	2,57	3,1	0,00	0,0
2009-04-01 04:00	343	27	99	0,0	16,43	-0,79	103,8	1011,51	-1,34	-0,79	15,87	2,86	2,0	0,00	0,0
2009-04-01 04:30	320	26	100	1,4	16,53	-0,39	103,8	1012,51	-0,80	-0,39	15,93	3,34	3,3	0,00	0,0
2009-04-01 05:00	336	26	100	2,0	16,63	-0,69	103,8	1012,51	-1,10	-0,69	16,03	3,04	3,0	0,00	0,0
2009-04-01 05:30	320	26	99	0,0	16,83	-0,79	103,8	1012,51	-1,34	-0,79	16,23	2,86	2,4	0,00	0,0
2009-04-01 06:00	326	26	96	0,0	16,83	-0,99	103,8	1013,51	-1,97	-0,99	16,23	2,40	3,7	0,00	0,0
2009-04-01 06:30	333	26	94	1,2	16,83	-0,79	103,8	1013,51	-2,07	-0,79	16,23	2,43	3,5	0,00	0,0
2009-04-01 07:00	340	26	94	0,0	16,73	-0,59	103,8	1014,51	-1,87	-0,59	16,13	2,63	3,0	0,00	0,0
2009-04-01 07:30	3	26	95	0,0	16,73	-0,59	103,8	1014,51	-1,72	-0,59	16,13	2,72	0,0	0,00	0,0
2009-04-01 08:00	337	26	92	0,0	16,73	0,31	103,8	1015,51	-1,29	0,31	16,13	3,37	1,4	0,00	0,0
2009-04-01 08:30	327	26	87	0,0	16,63	1,02	103,8	1015,51	-1,38	1,02	16,03	3,67	3,0	0,00	0,0
2009-04-01 09:00	315	26	84	0,0	16,63	1,42	103,8	1016,51	-1,49	1,42	16,03	3,84	2,6	0,00	0,0
2009-04-01 09:30	303	26	73	2,0	16,73	1,92	103,8	1016,51	-2,98	1,92	16,13	3,56	4,9	0,00	0,0
2009-04-01 10:00	341	26	64	3,7	16,73	2,62	103,8	1017,52	-4,15	-2,44	16,13	3,68	7,5	0,00	0,0
2009-04-01 10:30	311	26	58	3,5	16,83	2,82	103,8	1017,52	-5,33	-1,08	16,23	3,53	6,6	0,00	0,0
2009-04-01 11:00	333	26	58	2,8	16,83	3,12	103,8	1017,52	-5,05	0,37	16,23	3,83	8,1	0,00	0,0
2009-04-01 11:30	356	26	56	4,1	16,73	2,92	103,8	1018,52	-5,73	-3,20	16,13	3,52	6,0	0,00	0,0
2009-04-01 12:00	322	26	60	1,4	16,63	3,22	103,8	1018,52	-4,48	3,22	16,03	4,05	6,4	0,00	0,0
2009-04-01 12:30	337	27	56	2,2	16,53	3,32	103,8	1019,52	-5,35	3,32	15,97	3,92	5,6	0,00	0,0
2009-04-01 13:00	346	27	55	2,4	16,43	3,42	103,8	1019,52	-5,51	1,80	15,87	3,97	5,4	0,00	0,0
2009-04-01 13:30	0	27	53	3,5	16,33	3,72	103,8	1019,52	-5,75	-0,06	15,77	4,16	4,9	0,00	0,0
2009-04-01 14:00	335	27	52	2,0	16,33	3,82	103,8	1020,52	-5,92	3,82	15,77	4,21	6,0	0,00	0,0
2009-04-01 14:30	311	27	55	1,4	16,33	4,22	103,8	1020,52	-4,77	4,22	15,77	4,77	4,3	0,00	0,0

Datum	Vindriktning °	Luftfukt inne Rh%	Luftfukt ute Rh%	Vindhastighet m/s	Temp inne °C	Temp ute °C	Nederb. året mm	Lufttryck Mbar	Daggpunkt °C	Kyleffekt °C	Vix inne °C	Vix ute °C	Vindby m/s	Korr lufttryck	Regn/dygn mm
2009-04-01 15:00	319	27	55	2,8	16,33	4,32	103,8	1020,52	-4,67	1,68	15,77	4,87	4,5	0,00	0,0
2009-04-01 15:30	318	27	54	1,2	16,33	4,42	103,8	1020,52	-4,84	4,42	15,77	4,92	4,5	0,00	0,0
2009-04-01 16:00	344	27	54	2,4	16,33	4,32	103,8	1020,52	-4,93	2,75	15,77	4,82	3,9	0,00	0,0
2009-04-01 16:30	329	27	56	1,6	16,43	4,42	103,8	1020,52	-4,33	4,42	15,87	5,02	4,7	0,00	0,0
2009-04-01 17:00	326	27	56	1,8	16,43	4,12	103,8	1020,52	-4,61	4,12	15,87	4,72	4,3	0,00	0,0
2009-04-01 17:30	325	27	54	1,2	16,33	3,72	103,8	1020,52	-5,49	3,72	15,77	4,22	3,3	0,00	0,0
2009-04-01 18:00	331	27	56	1,2	16,33	3,32	103,8	1020,52	-5,35	3,32	15,77	3,92	4,7	0,00	0,0
2009-04-01 18:30	2	27	56	0,0	16,23	3,22	103,8	1020,52	-5,45	3,22	15,67	3,82	3,0	0,00	0,0
2009-04-01 19:00	1	27	57	0,0	16,23	2,82	103,8	1020,52	-5,57	2,82	15,67	3,48	2,0	0,00	0,0
2009-04-01 19:30	1	27	58	0,0	16,13	2,62	103,8	1020,52	-5,52	2,62	15,57	3,33	1,2	0,00	0,0
2009-04-01 20:00	1	27	63	0,0	16,13	2,12	103,8	1020,52	-4,84	2,12	15,57	3,12	0,0	0,00	0,0
2009-04-01 20:30	1	27	69	0,0	16,13	1,42	103,8	1020,52	-4,24	1,42	15,57	2,79	0,0	0,00	0,0
2009-04-01 21:00	1	27	73	0,0	16,13	1,02	103,8	1020,52	-3,84	1,02	15,57	2,66	0,0	0,00	0,0
2009-04-01 21:30	1	27	73	0,0	16,13	1,02	103,8	1020,52	-3,84	1,02	15,57	2,66	0,0	0,00	0,0
2009-04-01 22:00	1	27	75	0,0	16,03	0,92	104,4	1020,52	-3,56	0,92	15,47	2,69	1,8	0,60	0,6
2009-04-01 22:30	1	27	76	0,0	16,13	0,82	104,4	1020,52	-3,47	0,82	15,57	2,66	0,0	0,60	0,6
2009-04-01 23:00	1	27	76	0,0	16,13	0,82	104,4	1020,52	-3,47	0,82	15,57	2,66	0,0	0,00	0,6
2009-04-01 23:30	1	27	77	0,0	16,33	0,72	104,4	1020,52	-3,39	0,72	15,77	2,63	0,0	0,00	0,6
2009-04-02 00:00	1	27	78	0,0	16,53	0,61	104,4	1019,52	-3,30	0,61	15,97	2,60	0,0	0,00	0,0
2009-04-02 00:30	2	26	79	0,0	16,63	0,51	104,4	1019,52	-3,22	0,51	16,03	2,57	0,0	0,00	0,0
2009-04-02 01:00	2	27	81	0,0	16,83	0,51	104,4	1019,52	-2,88	0,51	16,27	2,72	0,0	0,00	0,0
2009-04-02 01:30	2	27	82	0,0	17,03	0,51	104,4	1019,52	-2,70	0,51	16,47	2,79	0,0	0,00	0,0
2009-04-02 02:00	96	27	82	0,0	17,03	0,41	104,4	1018,52	-2,80	0,41	16,47	2,69	1,2	0,00	0,0
2009-04-02 02:30	185	27	83	0,0	17,03	0,41	104,4	1018,52	-2,63	0,41	16,47	2,77	2,6	0,00	0,0
2009-04-02 03:00	169	26	88	0,0	17,03	0,31	104,4	1018,52	-1,91	0,31	16,43	3,05	1,8	0,00	0,0
2009-04-02 03:30	166	26	93	1,2	16,93	0,11	104,4	1018,52	-1,33	0,11	16,33	3,25	2,2	0,00	0,0
2009-04-02 04:00	143	26	97	3,0	16,93	0,21	104,4	1018,52	-0,64	-2,80	16,33	3,69	3,0	0,00	0,0
2009-04-02 04:30	148	27	100	0,0	16,93	0,31	104,4	1017,52	-0,11	0,31	16,37	4,04	3,1	0,00	0,0
2009-04-02 05:00	155	27	100	0,0	16,93	0,31	104,4	1017,52	-0,11	0,31	16,37	4,04	2,4	0,00	0,0
2009-04-02 05:30	166	27	100	0,0	16,93	0,41	104,4	1017,52	-0,01	0,41	16,37	4,14	3,0	0,00	0,0
2009-04-02 06:00	158	27	100	0,0	17,03	0,41	104,4	1016,51	-0,01	0,41	16,47	4,14	2,4	0,00	0,0
2009-04-02 06:30	163	27	100	3,1	17,03	0,72	104,4	1016,51	0,29	-2,25	16,47	4,44	4,1	0,00	0,0
2009-04-02 07:00	112	27	100	0,0	17,13	0,92	104,4	1016,51	0,49	0,92	16,57	4,64	3,0	0,00	0,0
2009-04-02 07:30	165	27	100	0,0	17,13	1,22	104,4	1016,51	0,79	1,22	16,57	4,95	2,0	0,00	0,0
2009-04-02 08:00	177	27	100	0,0	17,13	1,62	104,4	1016,51	1,19	1,62	16,57	5,35	1,4	0,00	0,0
2009-04-02 08:30	163	27	100	0,0	17,13	2,12	104,4	1016,51	1,69	2,12	16,57	5,85	1,8	0,00	0,0
2009-04-02 09:00	104	27	100	0,0	17,13	2,62	104,4	1016,51	2,19	2,62	16,57	6,35	0,0	0,00	0,0
2009-04-02 09:30	240	27	100	1,4	17,13	3,12	104,4	1015,51	2,69	3,12	16,57	6,85	3,3	0,00	0,0
2009-04-02 10:00	331	27	98	2,2	17,13	3,82	104,4	1015,51	3,09	3,82	16,57	7,37	6,2	0,00	0,0
2009-04-02 10:30	319	27	91	2,0	17,03	4,32	104,4	1015,51	2,51	4,32	16,47	7,29	7,5	0,00	0,0
2009-04-02 11:00	309	27	87	4,1	17,03	4,62	104,4	1015,51	2,15	-1,16	16,47	7,27	7,1	0,00	0,0
2009-04-02 11:30	308	27	86	2,4	16,93	4,72	104,4	1016,51	2,08	3,17	16,37	7,30	6,8	0,00	0,0
2009-04-02 12:00	328	27	84	2,0	16,83	4,92	104,4	1016,51	1,93	4,92	16,27	7,34	6,2	0,00	0,0
2009-04-02 12:30	321	27	83	3,3	16,83	5,12	104,4	1015,51	1,95	1,52	16,27	7,47	6,4	0,00	0,0
2009-04-02 13:00	261	27	79	1,8	16,83	5,62	104,4	1015,51	1,72	5,62	16,27	7,68	6,8	0,00	0,0
2009-04-02 13:30	329	27	79	2,8	16,73	5,62	104,4	1015,51	1,72	3,10	16,17	7,68	7,7	0,00	0,0
2009-04-02 14:00	328	27	80	3,1	16,73	5,52	104,4	1015,51	1,81	2,99	16,17	7,65	6,4	0,00	0,0
2009-04-02 14:30	310	27	81	4,7	16,73	5,52	104,4	1015,51	1,99	-1,04	16,17	7,72	6,6	0,00	0,0
2009-04-02 15:00	313	27	80	1,2	16,73	5,52	104,4	1015,51	1,81	5,52	16,17	7,65	6,0	0,00	0,0
2009-04-02 15:30	328	27	80	3,3	16,73	5,72	104,4	1015,51	2,00	2,20	16,17	7,85	4,5	0,00	0,0

Datum	Vindriktning °	Luftfukt inne Rh%	Luftfukt ute Rh%	Vindhastighet m/s	Temp inne °C	Temp ute °C	Nederb. året mm	Lufttryck Mbar	Daggpunkt °C	Kyleffekt °C	Vix inne °C	Vix ute °C	Vindby m/s	Korr lufttryck	Regn/dygn mm
2009-04-02 16:00	329	27	80	3,9	16,83	5,72	104,4	1015,51	2,00	1,18	16,27	7,85	7,5	0,00	0,0
2009-04-02 16:30	308	27	79	3,0	17,13	5,72	104,4	1014,51	1,82	3,21	16,57	7,78	6,8	0,00	0,0
2009-04-02 17:00	332	28	80	1,8	17,23	5,52	104,4	1014,51	1,81	5,52	16,70	7,65	6,9	0,00	0,0
2009-04-02 17:30	356	28	81	0,0	17,33	5,42	104,4	1014,51	1,89	5,42	16,80	7,62	3,5	0,00	0,0
2009-04-02 18:00	325	27	79	2,6	17,23	5,62	104,4	1014,51	1,72	4,12	16,67	7,68	2,6	0,00	0,0
2009-04-02 18:30	263	27	80	1,2	17,23	5,32	104,4	1013,51	1,61	5,32	16,67	7,45	4,5	0,00	0,0
2009-04-02 19:00	336	27	81	4,9	17,03	5,12	104,4	1013,51	1,60	-1,54	16,47	7,32	5,6	0,00	0,0
2009-04-02 19:30	301	27	83	3,1	16,93	4,92	104,4	1013,51	1,76	2,34	16,37	7,27	5,2	0,00	0,0
2009-04-02 20:00	286	27	85	1,4	16,83	4,62	104,4	1013,51	1,81	4,62	16,27	7,12	4,5	0,00	0,0
2009-04-02 20:30	338	27	88	1,4	16,73	4,32	104,4	1013,51	2,02	4,32	16,17	7,05	4,7	0,00	0,0
2009-04-02 21:00	290	27	89	0,0	16,73	4,12	104,4	1013,51	1,99	4,12	16,17	6,93	3,1	0,00	0,0
2009-04-02 21:30	313	27	93	3,0	16,63	3,82	104,4	1013,51	2,33	1,13	16,07	6,95	4,7	0,00	0,0
2009-04-02 22:00	277	28	96	2,0	16,63	3,82	104,4	1013,51	2,79	3,82	16,10	7,20	3,7	0,00	0,0
2009-04-02 22:30	272	28	97	1,2	16,63	3,52	104,4	1013,51	2,64	3,52	16,10	6,99	3,5	0,00	0,0
2009-04-02 23:00	333	28	98	0,0	16,63	3,32	104,4	1013,51	2,59	3,32	16,10	6,87	2,8	0,00	0,0
2009-04-02 23:30	332	28	98	2,2	16,63	3,22	104,4	1013,51	2,49	3,22	16,10	6,77	3,1	0,00	0,0
2009-04-03 00:00	323	28	98	1,4	16,63	3,22	104,4	1013,51	2,49	3,22	16,10	6,77	3,5	0,00	0,0
2009-04-03 00:30	275	28	98	1,8	16,53	3,12	104,4	1013,51	2,39	3,12	16,00	6,67	3,1	0,00	0,0
2009-04-03 01:00	337	28	98	1,8	16,53	3,12	104,4	1013,51	2,39	3,12	16,00	6,67	3,5	0,00	0,0
2009-04-03 01:30	325	28	98	0,0	16,53	3,12	104,4	1013,51	2,39	3,12	16,00	6,67	4,3	0,00	0,0
2009-04-03 02:00	297	28	98	0,0	16,63	3,02	104,4	1013,51	2,30	3,02	16,10	6,57	3,0	0,00	0,0
2009-04-03 02:30	326	28	99	1,8	16,83	3,22	104,4	1013,51	2,64	3,22	16,30	6,86	3,3	0,00	0,0
2009-04-03 03:00	275	28	98	1,4	16,83	3,22	104,4	1013,51	2,49	3,22	16,30	6,77	4,1	0,00	0,0
2009-04-03 03:30	242	28	97	2,4	16,93	3,32	104,4	1013,51	2,44	1,69	16,40	6,79	4,9	0,00	0,0
2009-04-03 04:00	345	28	97	4,5	16,93	3,32	104,4	1013,51	2,44	-3,77	16,40	6,79	5,2	0,00	0,0
2009-04-03 04:30	303	28	98	0,0	16,93	3,12	104,4	1013,51	2,39	3,12	16,40	6,67	4,7	0,00	0,0
2009-04-03 05:00	261	28	100	1,4	16,93	3,02	104,4	1013,51	2,59	3,02	16,40	6,75	3,0	0,00	0,0
2009-04-03 05:30	333	28	100	1,6	16,83	3,12	104,4	1013,51	2,69	3,12	16,30	6,85	3,3	0,00	0,0
2009-04-03 06:00	279	28	100	0,0	16,83	3,12	104,4	1013,51	2,69	3,12	16,30	6,85	3,7	0,00	0,0
2009-04-03 06:30	267	28	100	1,4	16,83	3,12	104,4	1013,51	2,69	3,12	16,30	6,85	3,3	0,00	0,0
2009-04-03 07:00	265	28	100	1,6	16,83	3,12	104,4	1013,51	2,69	3,12	16,30	6,85	3,5	0,00	0,0
2009-04-03 07:30	266	28	99	1,6	16,83	3,32	104,4	1013,51	2,74	3,32	16,30	6,96	4,3	0,00	0,0
2009-04-03 08:00	336	28	98	2,6	16,83	3,52	104,4	1013,51	2,79	1,90	16,30	7,07	4,9	0,00	0,0
2009-04-03 08:30	320	28	96	3,0	16,93	3,62	104,4	1013,51	2,59	0,92	16,40	7,00	4,9	0,00	0,0
2009-04-03 09:00	327	28	93	1,2	16,93	3,82	104,4	1013,51	2,33	3,82	16,40	6,95	4,1	0,00	0,0
2009-04-03 09:30	322	28	91	3,0	17,03	4,02	104,4	1013,51	2,21	1,35	16,50	6,99	5,6	0,00	0,0
2009-04-03 10:00	318	28	91	2,8	16,93	4,02	104,4	1013,51	2,21	1,35	16,40	6,99	5,4	0,00	0,0
2009-04-03 10:30	299	28	91	2,0	16,83	4,02	104,4	1013,51	2,21	4,02	16,30	6,99	5,2	0,00	0,0
2009-04-03 11:00	330	28	91	3,0	16,83	4,12	104,4	1013,51	2,31	1,46	16,30	7,09	3,7	0,00	0,0
2009-04-03 11:30	317	28	92	2,2	16,83	4,12	104,4	1013,51	2,47	4,12	16,30	7,17	3,9	0,00	0,0
2009-04-03 12:00	318	28	91	0,0	16,83	4,32	104,4	1013,51	2,51	4,32	16,30	7,29	4,1	0,00	0,0
2009-04-03 12:30	351	28	89	2,8	16,83	4,62	104,4	1013,51	2,48	2,01	16,30	7,43	3,3	0,00	0,0
2009-04-03 13:00	319	28	87	1,4	16,83	4,92	104,4	1013,51	2,44	4,92	16,30	7,57	4,5	0,00	0,0
2009-04-03 13:30	320	28	86	3,0	16,93	5,12	104,4	1013,51	2,47	2,56	16,40	7,70	4,5	0,00	0,0
2009-04-03 14:00	326	28	83	3,5	16,93	5,22	104,4	1013,51	2,05	1,63	16,40	7,57	4,7	0,00	0,0
2009-04-03 14:30	284	28	82	1,6	16,93	5,42	104,4	1013,51	2,07	5,42	16,40	7,70	3,9	0,00	0,0
2009-04-03 15:00	323	28	82	1,2	16,93	5,32	104,4	1013,51	1,97	5,32	16,40	7,60	4,1	0,00	0,0
2009-04-03 15:30	356	28	82	0,0	16,93	5,12	104,4	1013,51	1,78	5,12	16,40	7,40	3,7	0,00	0,0
2009-04-03 16:00	339	28	81	0,0	16,93	4,92	104,4	1014,51	1,41	4,92	16,40	7,12	1,2	0,00	0,0
2009-04-03 16:30	330	28	84	1,8	16,93	4,52	104,4	1013,51	1,54	4,52	16,40	6,94	2,2	0,00	0,0

Datum	Vindriktning °	Luftfukt inne Rh%	Luftfukt ute Rh%	Vindhastighet m/s	Temp inne °C	Temp ute °C	Nederb. året mm	Lufttryck Mbar	Daggpunkt °C	Kyleffekt °C	Vix inne °C	Vix ute °C	Vindby m/s	Korr lufttryck	Regn/dygn mm
2009-04-03 17:00	351	28	87	1,6	16,93	4,32	104,4	1013,51	1,85	4,32	16,40	6,97	2,6	0,00	0,0
2009-04-03 17:30	331	28	88	0,0	16,83	4,32	104,4	1013,51	2,02	4,32	16,30	7,05	2,8	0,00	0,0
2009-04-03 18:00	330	28	89	0,0	16,83	4,22	104,4	1013,51	2,09	4,22	16,30	7,03	2,0	0,00	0,0
2009-04-03 18:30	140	28	90	0,0	16,83	3,92	104,4	1013,51	1,95	3,92	16,30	6,81	0,0	0,00	0,0
2009-04-03 19:00	141	28	93	0,0	16,83	3,82	104,4	1013,51	2,33	3,82	16,30	6,95	0,0	0,00	0,0
2009-04-03 19:30	140	28	94	0,0	16,93	3,62	104,4	1012,51	2,29	3,62	16,40	6,84	1,2	0,00	0,0
2009-04-03 20:00	139	28	95	0,0	17,03	3,32	104,4	1012,51	2,14	3,32	16,50	6,62	0,0	0,00	0,0
2009-04-03 20:30	139	28	97	0,0	17,03	3,12	104,4	1012,51	2,25	3,12	16,50	6,59	0,0	0,00	0,0
2009-04-03 21:00	135	28	98	0,0	17,23	2,72	104,4	1012,51	2,00	2,72	16,70	6,27	1,2	0,00	0,0
2009-04-03 21:30	173	28	100	0,0	17,23	2,72	104,4	1012,51	2,29	2,72	16,70	6,45	1,2	0,00	0,0
2009-04-03 22:00	172	28	100	0,0	17,23	2,72	104,4	1012,51	2,29	2,72	16,70	6,45	1,2	0,00	0,0
2009-04-03 22:30	172	28	100	0,0	17,23	2,72	104,4	1012,51	2,29	2,72	16,70	6,45	0,0	0,00	0,0
2009-04-03 23:00	185	28	100	0,0	17,13	2,72	104,4	1012,51	2,29	2,72	16,60	6,45	0,0	0,00	0,0
2009-04-03 23:30	258	28	100	0,0	17,03	2,72	104,4	1012,51	2,29	2,72	16,50	6,45	0,0	0,00	0,0
2009-04-04 00:00	247	28	100	0,0	16,93	2,62	104,4	1012,51	2,19	2,62	16,40	6,35	1,2	0,00	0,0
2009-04-04 00:30	305	28	100	0,0	16,83	2,62	104,4	1012,51	2,19	2,62	16,30	6,35	0,0	0,00	0,0
2009-04-04 01:00	316	28	100	0,0	16,83	2,52	104,4	1012,51	2,09	2,52	16,30	6,25	0,0	0,00	0,0
2009-04-04 01:30	316	28	100	0,0	16,83	2,42	104,4	1012,51	1,99	2,42	16,30	6,15	0,0	0,00	0,0
2009-04-04 02:00	223	28	100	0,0	16,93	2,42	104,4	1012,51	1,99	2,42	16,40	6,15	0,0	0,00	0,0
2009-04-04 02:30	184	28	100	0,0	17,03	2,42	104,4	1011,51	1,99	2,42	16,50	6,15	1,2	0,00	0,0
2009-04-04 03:00	184	28	100	0,0	17,13	2,32	105,6	1011,51	1,89	2,32	16,60	6,05	1,6	1,20	1,2
2009-04-04 03:30	216	28	100	0,0	17,23	2,32	106,2	1011,51	1,89	2,32	16,70	6,05	1,2	1,80	1,8
2009-04-04 04:00	203	28	100	0,0	17,33	2,22	106,2	1011,51	1,79	2,22	16,80	5,95	0,0	0,60	1,8
2009-04-04 04:30	203	28	100	0,0	17,43	2,22	106,2	1011,51	1,79	2,22	16,90	5,95	0,0	0,00	1,8
2009-04-04 05:00	203	28	100	0,0	17,53	2,12	106,2	1011,51	1,69	2,12	17,00	5,85	0,0	0,00	1,8
2009-04-04 05:30	203	28	100	0,0	17,53	2,22	106,2	1010,51	1,79	2,22	17,00	5,95	0,0	0,00	1,8
2009-04-04 06:00	199	28	100	0,0	17,53	2,12	106,2	1010,51	1,69	2,12	17,00	5,85	0,0	0,00	1,8
2009-04-04 06:30	199	28	100	0,0	17,53	2,22	106,2	1010,51	1,79	2,22	17,00	5,95	0,0	0,00	1,8
2009-04-04 07:00	193	28	100	0,0	17,43	2,12	106,2	1010,51	1,69	2,12	16,90	5,85	0,0	0,00	1,8
2009-04-04 07:30	193	28	100	0,0	17,43	2,12	107,4	1010,51	1,69	2,12	16,90	5,85	0,0	1,20	3,0
2009-04-04 08:00	166	28	100	0,0	17,33	2,32	108,0	1010,51	1,89	2,32	16,80	6,05	0,0	1,80	3,6
2009-04-04 08:30	170	28	100	0,0	17,33	2,42	108,0	1010,51	1,99	2,42	16,80	6,15	0,0	0,60	3,6
2009-04-04 09:00	170	28	100	0,0	17,33	2,72	108,0	1010,51	2,29	2,72	16,80	6,45	0,0	0,00	3,6
2009-04-04 09:30	170	28	100	0,0	17,43	3,02	108,0	1010,51	2,59	3,02	16,90	6,75	0,0	0,00	3,6
2009-04-04 10:00	171	28	100	0,0	17,53	3,32	109,8	1010,51	2,89	3,32	17,00	7,05	0,0	1,80	5,4
2009-04-04 10:30	323	28	100	0,0	17,53	3,72	109,8	1010,51	3,29	3,72	17,00	7,45	0,0	1,80	5,4
2009-04-04 11:00	333	28	100	0,0	17,53	4,12	109,8	1010,51	3,68	4,12	17,00	7,85	1,6	0,00	5,4
2009-04-04 11:30	306	28	100	0,0	17,43	4,42	109,8	1010,51	3,98	4,42	16,90	8,15	0,0	0,00	5,4
2009-04-04 12:00	317	28	100	0,0	17,33	4,72	109,8	1010,51	4,28	4,72	16,80	8,45	1,2	0,00	5,4
2009-04-04 12:30	327	28	99	0,0	17,33	5,02	109,8	1010,51	4,43	5,02	16,80	8,66	1,4	0,00	5,4
2009-04-04 13:00	327	28	94	1,2	17,23	5,22	109,8	1010,51	3,87	5,22	16,70	8,44	2,2	0,00	5,4
2009-04-04 13:30	311	28	94	0,0	17,13	5,12	109,8	1010,51	3,77	5,12	16,60	8,34	2,6	0,00	5,4
2009-04-04 14:00	4	28	94	2,2	17,03	5,02	109,8	1010,51	3,67	5,02	16,50	8,24	3,1	0,00	5,4
2009-04-04 14:30	7	28	91	0,0	16,93	5,42	109,8	1010,51	3,59	5,42	16,40	8,39	3,1	0,00	5,4
2009-04-04 15:00	299	28	92	1,4	16,83	5,12	109,8	1010,51	3,46	5,12	16,30	8,17	3,3	0,00	5,4
2009-04-04 15:30	332	28	93	1,2	16,83	5,02	109,8	1010,51	3,52	5,02	16,30	8,15	2,4	0,00	5,4
2009-04-04 16:00	323	28	91	0,0	16,83	5,32	109,8	1010,51	3,49	5,32	16,30	8,29	2,4	0,00	5,4
2009-04-04 16:30	314	28	90	1,6	16,83	5,42	109,8	1010,51	3,43	5,42	16,30	8,31	3,0	0,00	5,4
2009-04-04 17:00	333	28	90	1,8	16,83	5,32	109,8	1010,51	3,33	5,32	16,30	8,21	3,1	0,00	5,4
2009-04-04 17:30	343	28	89	1,8	16,83	5,32	109,8	1010,51	3,17	5,32	16,30	8,13	3,3	0,00	5,4

Datum	Vindriktning °	Luftfukt inne Rh%	Luftfukt ute Rh%	Vindhastighet m/s	Temp inne °C	Temp ute °C	Nederb. året mm	Lufttryck Mbar	Daggpunkt °C	Kyleffekt °C	Vix inne °C	Vix ute °C	Vindby m/s	Korr lufttryck	Regn/dygn mm
2009-04-04 18:00	318	28	89	0,0	16,93	4,82	109,8	1010,51	2,68	4,82	16,40	7,63	2,6	0,00	5,4
2009-04-04 18:30	344	28	91	0,0	16,83	4,92	109,8	1010,51	3,10	4,92	16,30	7,89	1,8	0,00	5,4
2009-04-04 19:00	339	28	93	0,0	16,83	4,52	109,8	1010,51	3,02	4,52	16,30	7,65	1,4	0,00	5,4
2009-04-04 19:30	325	28	95	0,0	16,83	4,12	109,8	1010,51	2,94	4,12	16,30	7,42	1,2	0,00	5,4
2009-04-04 20:00	325	28	96	0,0	16,83	3,72	109,8	1010,51	2,69	3,72	16,30	7,10	0,0	0,00	5,4
2009-04-04 20:30	351	28	99	0,0	16,83	3,32	109,8	1010,51	2,74	3,32	16,30	6,96	0,0	0,00	5,4
2009-04-04 21:00	351	28	100	0,0	16,73	3,22	109,8	1010,51	2,79	3,22	16,20	6,95	0,0	0,00	5,4
2009-04-04 21:30	351	28	100	0,0	16,73	2,82	109,8	1010,51	2,39	2,82	16,20	6,55	0,0	0,00	5,4
2009-04-04 22:00	351	28	100	0,0	16,73	2,52	109,8	1010,51	2,09	2,52	16,20	6,25	0,0	0,00	5,4
2009-04-04 22:30	351	28	100	0,0	16,83	2,32	109,8	1010,51	1,89	2,32	16,30	6,05	0,0	0,00	5,4
2009-04-04 23:00	351	28	100	0,0	16,83	1,92	109,8	1010,51	1,49	1,92	16,30	5,65	0,0	0,00	5,4
2009-04-04 23:30	351	28	100	0,0	16,93	1,62	109,8	1010,51	1,19	1,62	16,40	5,35	0,0	0,00	5,4
2009-04-05 00:00	2	28	100	0,0	17,03	0,92	109,8	1010,51	0,49	0,92	16,50	4,64	0,0	0,00	0,0
2009-04-05 00:30	2	28	100	0,0	17,03	0,41	109,8	1010,51	-0,01	0,41	16,50	4,14	0,0	0,00	0,0
2009-04-05 01:00	2	28	100	0,0	17,13	0,41	109,8	1009,51	-0,01	0,41	16,60	4,14	0,0	0,00	0,0
2009-04-05 01:30	2	28	100	0,0	17,23	-0,39	109,8	1010,51	-0,80	-0,39	16,70	3,34	0,0	0,00	0,0
2009-04-05 02:00	2	28	100	0,0	17,23	-0,69	109,8	1009,51	-1,10	-0,69	16,70	3,04	0,0	0,00	0,0
2009-04-05 02:30	2	28	100	0,0	17,23	-0,69	109,8	1009,51	-1,10	-0,69	16,70	3,04	0,0	0,00	0,0
2009-04-05 03:00	4	28	100	0,0	17,33	-0,39	109,8	1009,51	-0,80	-0,39	16,80	3,34	0,0	0,00	0,0
2009-04-05 03:30	63	28	100	0,0	17,33	0,31	109,8	1009,51	-0,11	0,31	16,80	4,04	0,0	0,00	0,0
2009-04-05 04:00	63	28	100	0,0	17,43	0,31	109,8	1009,51	-0,11	0,31	16,90	4,04	0,0	0,00	0,0
2009-04-05 04:30	84	28	100	0,0	17,43	1,32	109,8	1008,51	0,89	1,32	16,90	5,05	1,2	0,00	0,0
2009-04-05 05:00	88	28	100	0,0	17,53	1,12	109,8	1008,51	0,69	1,12	17,00	4,85	0,0	0,00	0,0
2009-04-05 05:30	86	28	100	0,0	17,53	1,22	109,8	1008,51	0,79	1,22	17,00	4,95	1,6	0,00	0,0
2009-04-05 06:00	94	28	100	0,0	17,53	0,92	109,8	1008,51	0,49	0,92	17,00	4,64	1,2	0,00	0,0
2009-04-05 06:30	86	28	100	0,0	17,63	0,92	109,8	1008,51	0,49	0,92	17,10	4,64	1,4	0,00	0,0
2009-04-05 07:00	111	28	100	0,0	17,63	0,82	109,8	1008,51	0,39	0,82	17,10	4,54	1,2	0,00	0,0
2009-04-05 07:30	119	28	100	1,2	17,63	1,12	109,8	1008,51	0,69	1,12	17,10	4,85	1,4	0,00	0,0
2009-04-05 08:00	103	28	100	0,0	17,73	0,92	109,8	1008,51	0,49	0,92	17,20	4,64	3,7	0,00	0,0
2009-04-05 08:30	111	28	100	2,6	17,73	0,61	109,8	1007,51	0,19	-1,16	17,20	4,34	4,1	0,00	0,0
2009-04-05 09:00	118	28	100	1,2	17,73	0,82	109,8	1007,51	0,39	0,82	17,20	4,54	4,5	0,00	0,0
2009-04-05 09:30	131	28	100	2,2	17,73	1,02	109,8	1007,51	0,59	1,02	17,20	4,75	5,2	0,00	0,0
2009-04-05 10:00	102	28	100	1,4	17,73	1,32	109,8	1007,51	0,89	1,32	17,20	5,05	4,7	0,00	0,0
2009-04-05 10:30	102	28	100	3,1	17,73	1,42	109,8	1007,51	0,99	-1,49	17,20	5,15	5,0	0,00	0,0
2009-04-05 11:00	112	28	100	2,2	17,73	1,42	109,8	1007,51	0,99	1,42	17,20	5,15	6,8	0,00	0,0
2009-04-05 11:30	118	28	100	2,0	17,73	1,52	109,8	1007,51	1,09	1,52	17,20	5,25	6,2	0,00	0,0
2009-04-05 12:00	117	28	100	1,4	17,73	1,62	109,8	1007,51	1,19	1,62	17,20	5,35	5,0	0,00	0,0
2009-04-05 12:30	123	28	100	2,0	17,73	1,52	109,8	1007,51	1,09	1,52	17,20	5,25	4,9	0,00	0,0
2009-04-05 13:00	119	28	100	4,3	17,73	1,32	109,8	1007,51	0,89	-5,13	17,20	5,05	5,0	0,00	0,0
2009-04-05 13:30	113	28	100	1,2	17,73	1,22	109,8	1006,51	0,79	1,22	17,20	4,95	4,9	0,00	0,0
2009-04-05 14:00	125	28	100	1,6	17,73	0,92	109,8	1006,51	0,49	0,92	17,20	4,64	6,4	0,00	0,0
2009-04-05 14:30	104	28	100	0,0	17,63	0,92	109,8	1006,51	0,49	0,92	17,10	4,64	5,4	0,00	0,0
2009-04-05 15:00	124	28	100	2,8	17,63	0,72	109,8	1006,51	0,29	-2,25	17,10	4,44	6,8	0,00	0,0
2009-04-05 15:30	118	28	100	4,3	17,53	0,61	109,8	1006,51	0,19	-5,97	17,00	4,34	4,7	0,00	0,0
2009-04-05 16:00	115	28	100	2,8	17,53	0,41	110,4	1006,51	-0,01	-2,58	17,00	4,14	5,2	0,60	0,6
2009-04-05 16:30	108	28	100	0,0	17,53	0,41	110,4	1006,51	-0,01	0,41	17,00	4,14	4,1	0,60	0,6
2009-04-05 17:00	134	28	100	2,2	17,53	0,41	110,4	1005,51	-0,01	0,41	17,00	4,14	4,5	0,00	0,6
2009-04-05 17:30	109	28	100	0,0	17,63	0,41	110,4	1005,51	-0,01	0,41	17,10	4,14	4,3	0,00	0,6
2009-04-05 18:00	116	28	100	2,2	17,63	0,31	110,4	1005,51	-0,11	0,31	17,10	4,04	3,5	0,00	0,6
2009-04-05 18:30	118	28	100	0,0	17,63	0,31	110,4	1005,51	-0,11	0,31	17,10	4,04	2,8	0,00	0,6

Datum	Vindriktning °	Luftfukt inne Rh%	Luftfukt ute Rh%	Vindhastighet m/s	Temp inne °C	Temp ute °C	Nederb. året mm	Lufttryck Mbar	Daggpunkt °C	Kyleffekt °C	Vix inne °C	Vix ute °C	Vindby m/s	Korr lufttryck	Regn/dygn mm
2009-04-05 19:00	111	28	100	1,4	17,53	0,21	110,4	1005,51	-0,21	0,21	17,00	3,94	3,7	0,00	0,6
2009-04-05 19:30	115	28	100	0,0	17,43	0,21	111,0	1005,51	-0,21	0,21	16,90	3,94	2,2	0,60	1,2
2009-04-05 20:00	100	28	100	0,0	17,33	0,31	111,0	1005,51	-0,11	0,31	16,80	4,04	1,6	0,60	1,2
2009-04-05 20:30	105	28	100	0,0	17,23	0,31	111,0	1005,51	-0,11	0,31	16,70	4,04	1,2	0,00	1,2
2009-04-05 21:00	115	28	100	0,0	17,13	0,21	111,0	1005,51	-0,21	0,21	16,60	3,94	0,0	0,00	1,2
2009-04-05 21:30	119	28	100	0,0	17,03	0,31	111,0	1005,51	-0,11	0,31	16,50	4,04	0,0	0,00	1,2
2009-04-05 22:00	119	28	100	0,0	17,03	0,41	111,0	1005,51	-0,01	0,41	16,50	4,14	0,0	0,00	1,2
2009-04-05 22:30	118	28	100	0,0	16,93	0,41	111,0	1005,51	-0,01	0,41	16,40	4,14	0,0	0,00	1,2
2009-04-05 23:00	276	28	100	0,0	17,03	0,31	111,0	1005,51	-0,11	0,31	16,50	4,04	0,0	0,00	1,2
2009-04-05 23:30	275	28	100	0,0	17,13	0,31	111,0	1005,51	-0,11	0,31	16,60	4,04	0,0	0,00	1,2
2009-04-06 00:00	290	28	100	0,0	17,33	0,31	111,0	1005,51	-0,11	0,31	16,80	4,04	0,0	0,00	0,0
2009-04-06 00:30	305	28	100	0,0	17,53	0,31	111,0	1005,51	-0,11	0,31	17,00	4,04	0,0	0,00	0,0
2009-04-06 01:00	322	28	100	0,0	17,63	0,41	111,0	1005,51	-0,01	0,41	17,10	4,14	0,0	0,00	0,0
2009-04-06 01:30	343	28	100	0,0	17,63	0,51	111,0	1005,51	0,09	0,51	17,10	4,24	0,0	0,00	0,0
2009-04-06 02:00	286	28	100	0,0	17,53	0,51	111,0	1006,51	0,09	0,51	17,00	4,24	0,0	0,00	0,0
2009-04-06 02:30	351	28	100	0,0	17,43	0,61	111,0	1005,51	0,19	0,61	16,90	4,34	1,6	0,00	0,0
2009-04-06 03:00	327	28	100	0,0	17,33	0,82	111,0	1006,51	0,39	0,82	16,80	4,54	1,6	0,00	0,0
2009-04-06 03:30	328	28	100	0,0	17,33	0,61	111,0	1006,51	0,19	0,61	16,80	4,34	0,0	0,00	0,0
2009-04-06 04:00	328	28	100	0,0	17,33	0,51	111,0	1006,51	0,09	0,51	16,80	4,24	0,0	0,00	0,0
2009-04-06 04:30	328	28	100	0,0	17,33	0,72	111,0	1006,51	0,29	0,72	16,80	4,44	0,0	0,00	0,0
2009-04-06 05:00	330	28	100	0,0	17,43	1,02	111,6	1006,51	0,59	1,02	16,90	4,75	2,2	0,60	0,6
2009-04-06 05:30	334	28	100	0,0	17,53	0,92	111,6	1006,51	0,49	0,92	17,00	4,64	2,0	0,60	0,6
2009-04-06 06:00	323	28	100	0,0	17,63	0,92	111,6	1006,51	0,49	0,92	17,10	4,64	1,4	0,00	0,6
2009-04-06 06:30	328	28	100	0,0	17,73	0,92	111,6	1006,51	0,49	0,92	17,20	4,64	0,0	0,00	0,6
2009-04-06 07:00	288	28	100	0,0	17,73	0,92	111,6	1006,51	0,49	0,92	17,20	4,64	1,6	0,00	0,6
2009-04-06 07:30	313	28	100	0,0	17,73	1,12	111,6	1006,51	0,69	1,12	17,20	4,85	1,2	0,00	0,6
2009-04-06 08:00	333	28	100	0,0	17,63	1,32	111,6	1006,51	0,89	1,32	17,10	5,05	0,0	0,00	0,6
2009-04-06 08:30	351	28	100	0,0	17,53	1,52	111,6	1006,51	1,09	1,52	17,00	5,25	1,4	0,00	0,6
2009-04-06 09:00	287	28	100	0,0	17,53	1,82	111,6	1006,51	1,39	1,82	17,00	5,55	0,0	0,00	0,6
2009-04-06 09:30	330	28	100	0,0	17,53	2,32	111,6	1007,51	1,89	2,32	17,00	6,05	1,8	0,00	0,6
2009-04-06 10:00	344	28	100	0,0	17,53	2,72	111,6	1007,51	2,29	2,72	17,00	6,45	2,0	0,00	0,6
2009-04-06 10:30	340	28	96	1,4	17,53	3,12	111,6	1007,51	2,10	3,12	17,00	6,50	2,0	0,00	0,6
2009-04-06 11:00	326	28	92	1,2	17,53	3,42	111,6	1007,51	1,78	3,42	17,00	6,47	2,2	0,00	0,6
2009-04-06 11:30	311	28	88	0,0	17,63	4,12	111,6	1007,51	1,82	4,12	17,10	6,85	2,6	0,00	0,6
2009-04-06 12:00	329	28	87	1,4	17,63	4,22	111,6	1008,51	1,76	4,22	17,10	6,87	2,2	0,00	0,6
2009-04-06 12:30	296	28	85	1,2	17,53	3,92	111,6	1008,51	1,13	3,92	17,00	6,42	3,0	0,00	0,6
2009-04-06 13:00	351	28	84	1,2	17,53	4,02	111,6	1008,51	1,05	4,02	17,00	6,44	3,3	0,00	0,6
2009-04-06 13:30	319	28	85	1,2	17,33	4,12	111,6	1008,51	1,32	4,12	16,80	6,62	4,3	0,00	0,6
2009-04-06 14:00	351	28	87	1,6	17,23	3,82	111,6	1008,51	1,36	3,82	16,70	6,47	4,3	0,00	0,6
2009-04-06 14:30	315	28	88	2,0	17,13	3,62	111,6	1009,51	1,33	3,62	16,60	6,35	4,9	0,00	0,6
2009-04-06 15:00	324	28	90	0,0	17,03	3,62	111,6	1009,51	1,66	3,62	16,50	6,51	3,3	0,00	0,6
2009-04-06 15:30	337	28	89	1,2	17,03	3,52	111,6	1009,51	1,40	3,52	16,50	6,33	2,4	0,00	0,6
2009-04-06 16:00	320	28	86	1,2	17,13	3,82	111,6	1009,51	1,20	3,82	16,60	6,40	3,1	0,00	0,6
2009-04-06 16:30	303	28	86	0,0	17,23	3,62	111,6	1009,51	1,00	3,62	16,70	6,20	6,2	0,00	0,6
2009-04-06 17:00	336	28	89	0,0	17,33	3,42	111,6	1009,51	1,30	3,42	16,80	6,23	3,5	0,00	0,6
2009-04-06 17:30	320	28	89	0,0	17,43	3,42	111,6	1009,51	1,30	3,42	16,90	6,23	2,8	0,00	0,6
2009-04-06 18:00	332	28	90	1,6	17,53	3,12	111,6	1009,51	1,16	3,12	17,00	6,01	3,5	0,00	0,6
2009-04-06 18:30	332	28	93	0,0	17,53	2,82	111,6	1010,51	1,34	2,82	17,00	5,95	3,0	0,00	0,6
2009-04-06 19:00	330	28	95	1,4	17,43	2,62	111,6	1010,51	1,45	2,62	16,90	5,92	3,1	0,00	0,6
2009-04-06 19:30	291	28	98	0,0	17,43	2,32	111,6	1010,51	1,60	2,32	16,90	5,87	2,8	0,00	0,6

Datum	Vindriktning °	Luftfukt inne Rh%	Luftfukt ute Rh%	Vindhastighet m/s	Temp inne °C	Temp ute °C	Nederb. året mm	Lufttryck Mbar	Daggpunkt °C	Kyleffekt °C	Vix inne °C	Vix ute °C	Vindby m/s	Korr lufttryck	Regn/dygn mm
2009-04-06 20:00	306	28	99	0,0	17,33	2,12	111,6	1010,51	1,55	2,12	16,80	5,76	1,4	0,00	0,6
2009-04-06 20:30	351	28	99	0,0	17,23	2,02	111,6	1010,51	1,45	2,02	16,70	5,66	1,2	0,00	0,6
2009-04-06 21:00	351	28	100	0,0	17,23	2,02	111,6	1010,51	1,59	2,02	16,70	5,75	0,0	0,00	0,6
2009-04-06 21:30	347	28	100	0,0	17,13	1,92	111,6	1010,51	1,49	1,92	16,60	5,65	0,0	0,00	0,6
2009-04-06 22:00	347	28	100	0,0	17,13	1,72	111,6	1011,51	1,29	1,72	16,60	5,45	0,0	0,00	0,6
2009-04-06 22:30	275	28	100	0,0	17,13	1,72	112,8	1011,51	1,29	1,72	16,60	5,45	1,2	1,20	1,8
2009-04-06 23:00	275	28	100	0,0	17,23	1,52	112,8	1011,51	1,09	1,52	16,70	5,25	0,0	1,20	1,8
2009-04-06 23:30	289	28	100	0,0	17,33	1,32	112,8	1011,51	0,89	1,32	16,80	5,05	0,0	0,00	1,8
2009-04-07 00:00	310	28	100	0,0	17,43	1,12	112,8	1011,51	0,69	1,12	16,90	4,85	2,8	0,00	0,0
2009-04-07 00:30	330	28	100	0,0	17,53	1,12	112,8	1011,51	0,69	1,12	17,00	4,85	0,0	0,00	0,0
2009-04-07 01:00	330	28	100	0,0	17,53	0,92	112,8	1011,51	0,49	0,92	17,00	4,64	0,0	0,00	0,0
2009-04-07 01:30	331	28	100	0,0	17,53	0,82	112,8	1011,51	0,39	0,82	17,00	4,54	0,0	0,00	0,0
2009-04-07 02:00	331	28	100	0,0	17,53	0,72	112,8	1011,51	0,29	0,72	17,00	4,44	0,0	0,00	0,0
2009-04-07 02:30	331	28	100	0,0	17,53	0,72	112,8	1011,51	0,29	0,72	17,00	4,44	0,0	0,00	0,0
2009-04-07 03:00	331	28	100	0,0	17,43	0,82	112,8	1012,51	0,39	0,82	16,90	4,54	0,0	0,00	0,0
2009-04-07 03:30	331	28	100	0,0	17,43	0,92	112,8	1012,51	0,49	0,92	16,90	4,64	0,0	0,00	0,0
2009-04-07 04:00	331	28	100	0,0	17,53	0,72	112,8	1012,51	0,29	0,72	17,00	4,44	0,0	0,00	0,0
2009-04-07 04:30	331	28	100	0,0	17,53	0,41	112,8	1012,51	-0,01	0,41	17,00	4,14	0,0	0,00	0,0
2009-04-07 05:00	351	28	100	0,0	17,63	0,61	112,8	1012,51	0,19	0,61	17,10	4,34	1,8	0,00	0,0
2009-04-07 05:30	323	28	100	0,0	17,73	0,72	112,8	1012,51	0,29	0,72	17,20	4,44	0,0	0,00	0,0
2009-04-07 06:00	323	28	100	0,0	17,73	0,61	112,8	1012,51	0,19	0,61	17,20	4,34	0,0	0,00	0,0
2009-04-07 06:30	323	28	100	0,0	17,73	0,31	112,8	1012,51	-0,11	0,31	17,20	4,04	0,0	0,00	0,0
2009-04-07 07:00	323	28	100	0,0	17,63	0,11	112,8	1012,51	-0,31	0,11	17,10	3,84	0,0	0,00	0,0
2009-04-07 07:30	323	28	100	0,0	17,63	0,51	112,8	1012,51	0,09	0,51	17,10	4,24	0,0	0,00	0,0
2009-04-07 08:00	323	28	100	0,0	17,63	0,92	112,8	1012,51	0,49	0,92	17,10	4,64	0,0	0,00	0,0
2009-04-07 08:30	232	28	100	0,0	17,63	1,52	112,8	1012,51	1,09	1,52	17,10	5,25	0,0	0,00	0,0
2009-04-07 09:00	232	28	100	0,0	17,63	2,02	112,8	1013,51	1,59	2,02	17,10	5,75	0,0	0,00	0,0
2009-04-07 09:30	163	28	100	0,0	17,63	2,52	112,8	1013,51	2,09	2,52	17,10	6,25	0,0	0,00	0,0
2009-04-07 10:00	163	28	100	1,8	17,63	2,82	112,8	1013,51	2,39	2,82	17,10	6,55	1,8	0,00	0,0
2009-04-07 10:30	131	28	92	1,6	17,53	3,62	112,8	1013,51	1,98	3,62	17,00	6,67	2,4	0,00	0,0
2009-04-07 11:00	114	28	85	0,0	17,53	4,22	112,8	1013,51	1,42	4,22	17,00	6,72	2,8	0,00	0,0
2009-04-07 11:30	104	28	79	0,0	17,53	4,62	112,8	1013,51	0,75	4,62	17,00	6,68	1,2	0,00	0,0
2009-04-07 12:00	161	28	76	0,0	17,43	5,22	112,8	1013,51	0,78	5,22	16,90	7,07	2,6	0,00	0,0
2009-04-07 12:30	245	28	70	0,0	17,33	5,82	112,8	1013,51	0,17	5,82	16,80	7,26	2,6	0,00	0,0
2009-04-07 13:00	160	28	65	1,4	17,33	6,62	112,8	1013,51	-0,14	6,62	16,80	7,75	5,0	0,00	0,0
2009-04-07 13:30	118	28	61	1,2	17,33	7,02	112,8	1013,51	-0,68	7,02	16,80	7,91	3,0	0,00	0,0
2009-04-07 14:00	175	28	58	1,2	17,23	7,52	112,8	1013,51	-0,94	7,52	16,70	8,24	4,3	0,00	0,0
2009-04-07 14:30	198	28	61	0,0	17,23	7,02	112,8	1012,51	-0,68	7,02	16,70	7,91	3,0	0,00	0,0
2009-04-07 15:00	144	28	60	0,0	17,23	7,12	112,8	1012,51	-0,82	7,12	16,70	7,95	5,4	0,00	0,0
2009-04-07 15:30	151	28	54	3,5	17,23	7,82	112,8	1012,51	-1,69	4,57	16,70	8,32	6,4	0,00	0,0
2009-04-07 16:00	101	28	54	1,2	17,33	7,72	112,8	1012,51	-1,78	7,72	16,80	8,22	4,7	0,00	0,0
2009-04-07 16:30	149	29	53	3,7	17,43	7,62	112,8	1012,51	-2,14	3,40	16,94	8,07	6,8	0,00	0,0
2009-04-07 17:00	103	29	54	2,8	17,53	7,62	112,8	1011,51	-1,87	5,29	17,04	8,12	6,4	0,00	0,0
2009-04-07 17:30	115	28	56	2,2	17,63	7,42	112,8	1011,51	-1,54	7,42	17,10	8,03	4,1	0,00	0,0
2009-04-07 18:00	105	28	55	0,0	17,63	7,32	112,8	1011,51	-1,89	7,32	17,10	7,87	3,7	0,00	0,0
2009-04-07 18:30	122	29	56	0,0	17,53	7,02	112,8	1011,51	-1,91	7,02	17,04	7,63	4,5	0,00	0,0
2009-04-07 19:00	126	29	56	1,4	17,43	6,52	112,8	1011,51	-2,37	6,52	16,94	7,13	3,1	0,00	0,0
2009-04-07 19:30	110	29	57	0,0	17,33	6,12	112,8	1011,51	-2,49	6,12	16,84	6,78	3,0	0,00	0,0
2009-04-07 20:00	96	29	68	1,2	17,33	5,12	112,8	1011,51	-0,92	5,12	16,84	6,43	4,1	0,00	0,0
2009-04-07 20:30	117	29	76	1,8	17,23	4,32	112,8	1011,51	-0,09	4,32	16,74	6,16	4,9	0,00	0,0

Datum	Vindriktning °	Luftfukt inne Rh%	Luftfukt ute Rh%	Vindhastighet m/s	Temp inne °C	Temp ute °C	Nederb. året mm	Lufttryck Mbar	Daggpunkt °C	Kyleffekt °C	Vix inne °C	Vix ute °C	Vindby m/s	Korr lufttryck	Regn/dygn mm
2009-04-07 21:00	120	29	80	3,7	17,23	3,52	112,8	1011,51	-0,13	-1,39	16,74	5,65	5,4	0,00	0,0
2009-04-07 21:30	126	29	83	3,1	17,23	2,92	112,8	1012,51	-0,19	0,15	16,74	5,27	6,2	0,00	0,0
2009-04-07 22:00	119	29	87	3,1	17,13	2,32	112,8	1012,51	-0,11	-0,51	16,64	4,97	6,0	0,00	0,0
2009-04-07 22:30	124	29	89	3,0	17,13	1,72	112,8	1012,51	-0,37	-1,16	16,64	4,53	6,0	0,00	0,0
2009-04-07 23:00	127	29	91	5,2	17,13	1,22	112,8	1012,51	-0,55	-7,01	16,64	4,19	6,0	0,00	0,0
2009-04-07 23:30	113	29	93	3,5	17,03	0,92	112,8	1012,51	-0,54	-3,23	16,54	4,05	6,4	0,00	0,0
2009-04-08 00:00	114	29	96	2,6	17,03	0,51	112,8	1012,51	-0,49	-1,26	16,54	3,90	6,6	0,00	0,0
2009-04-08 00:30	114	29	97	3,5	17,03	0,51	112,8	1012,51	-0,34	-3,68	16,54	3,99	6,0	0,00	0,0
2009-04-08 01:00	106	29	97	6,0	17,03	0,41	112,8	1012,51	-0,44	-9,32	16,54	3,89	6,6	0,00	0,0
2009-04-08 01:30	109	29	98	4,7	17,03	0,31	112,8	1012,51	-0,39	-7,48	16,54	3,87	7,3	0,00	0,0
2009-04-08 02:00	147	29	100	3,9	17,03	0,31	112,8	1012,51	-0,11	-5,12	16,54	4,04	8,3	0,00	0,0
2009-04-08 02:30	117	29	100	5,2	17,23	0,31	112,8	1012,51	-0,11	-8,14	16,74	4,04	7,3	0,00	0,0
2009-04-08 03:00	140	29	100	3,5	17,43	0,41	112,8	1012,51	-0,01	-3,79	16,94	4,14	6,9	0,00	0,0
2009-04-08 03:30	119	28	100	2,8	17,63	0,21	112,8	1012,51	-0,21	-2,80	17,10	3,94	6,0	0,00	0,0
2009-04-08 04:00	90	29	100	2,8	17,73	0,11	112,8	1012,51	-0,31	-2,91	17,24	3,84	5,8	0,00	0,0
2009-04-08 04:30	120	29	100	3,1	17,83	0,21	112,8	1012,51	-0,21	-2,80	17,34	3,94	6,0	0,00	0,0
2009-04-08 05:00	112	29	100	4,1	17,93	0,11	112,8	1012,51	-0,31	-6,57	17,44	3,84	6,8	0,00	0,0
2009-04-08 05:30	115	28	100	4,5	17,83	0,01	112,8	1011,51	-0,41	-7,86	17,31	3,74	5,6	0,00	0,0
2009-04-08 06:00	114	28	100	4,1	17,83	0,11	112,8	1011,51	-0,31	-6,57	17,31	3,84	6,4	0,00	0,0
2009-04-08 06:30	108	28	100	5,2	17,73	0,11	112,8	1011,51	-0,31	-8,39	17,20	3,84	7,1	0,00	0,0
2009-04-08 07:00	116	28	100	5,8	17,73	-0,09	112,8	1011,51	-0,51	-9,31	17,20	3,64	6,6	0,00	0,0
2009-04-08 07:30	90	28	100	3,9	17,73	-0,09	112,8	1011,51	-0,51	-5,59	17,20	3,64	6,6	0,00	0,0
2009-04-08 08:00	129	28	100	3,5	17,73	-0,19	112,8	1011,51	-0,60	-4,47	17,20	3,54	6,4	0,00	0,0
2009-04-08 08:30	123	28	100	3,0	17,73	-0,29	112,8	1011,51	-0,70	-3,35	17,20	3,44	6,0	0,00	0,0
2009-04-08 09:00	117	28	100	4,9	17,83	-0,09	112,8	1011,51	-0,51	-7,98	17,31	3,64	5,6	0,00	0,0
2009-04-08 09:30	123	29	100	5,0	17,93	-0,09	112,8	1011,51	-0,51	-8,64	17,44	3,64	6,2	0,00	0,0
2009-04-08 10:00	111	29	100	4,3	17,93	-0,09	112,8	1011,51	-0,51	-6,82	17,44	3,64	7,7	0,00	0,0
2009-04-08 10:30	120	28	100	4,9	17,93	0,01	112,8	1011,51	-0,41	-7,86	17,41	3,74	8,3	0,00	0,0
2009-04-08 11:00	94	28	100	4,3	17,93	0,11	112,8	1012,51	-0,31	-6,57	17,41	3,84	7,5	0,00	0,0
2009-04-08 11:30	118	28	100	6,0	17,93	0,31	112,8	1012,51	-0,11	-9,45	17,41	4,04	7,9	0,00	0,0
2009-04-08 12:00	129	28	100	3,3	17,93	0,51	112,8	1012,51	0,09	-3,68	17,41	4,24	7,5	0,00	0,0
2009-04-08 12:30	121	28	100	4,7	17,93	0,51	112,8	1012,51	0,09	-7,24	17,41	4,24	8,3	0,00	0,0
2009-04-08 13:00	81	28	100	2,2	17,93	0,51	112,8	1012,51	0,09	0,51	17,41	4,24	6,4	0,00	0,0
2009-04-08 13:30	118	28	100	1,2	17,93	0,61	112,8	1012,51	0,19	0,61	17,41	4,34	6,8	0,00	0,0
2009-04-08 14:00	109	28	100	4,1	17,93	0,82	112,8	1011,51	0,39	-5,73	17,41	4,54	6,8	0,00	0,0
2009-04-08 14:30	106	28	100	3,0	17,93	1,02	112,8	1012,51	0,59	-1,93	17,41	4,75	6,2	0,00	0,0
2009-04-08 15:00	128	28	100	1,8	17,93	1,02	112,8	1012,51	0,59	1,02	17,41	4,75	6,0	0,00	0,0
2009-04-08 15:30	101	28	100	3,0	17,93	1,12	112,8	1011,51	0,69	-1,82	17,41	4,85	5,4	0,00	0,0
2009-04-08 16:00	98	28	98	4,1	17,93	1,32	112,8	1010,51	0,60	-5,13	17,41	4,87	6,4	0,00	0,0
2009-04-08 16:30	87	28	97	4,1	17,93	1,12	112,8	1010,51	0,26	-5,37	17,41	4,59	6,9	0,00	0,0
2009-04-08 17:00	117	28	96	5,2	17,83	1,12	112,8	1010,51	0,11	-7,13	17,31	4,50	6,8	0,00	0,0
2009-04-08 17:30	126	28	97	3,5	17,83	1,02	112,8	1011,51	0,16	-3,11	17,31	4,49	7,3	0,00	0,0
2009-04-08 18:00	126	28	97	6,2	17,83	1,02	112,8	1010,51	0,16	-8,54	17,31	4,49	6,9	0,00	0,0
2009-04-08 18:30	120	28	99	3,7	17,83	0,92	112,8	1010,51	0,35	-4,42	17,31	4,56	6,9	0,00	0,0
2009-04-08 19:00	115	28	100	3,3	17,73	0,61	112,8	1010,51	0,19	-3,57	17,20	4,34	7,5	0,00	0,0
2009-04-08 19:30	113	28	100	3,3	17,73	0,41	114,0	1010,51	-0,01	-3,79	17,20	4,14	7,1	1,20	1,2
2009-04-08 20:00	122	28	100	6,6	17,73	0,21	114,0	1011,51	-0,21	-10,24	17,20	3,94	6,9	1,20	1,2
2009-04-08 20:30	128	28	100	5,0	17,73	0,11	115,2	1010,51	-0,31	-8,39	17,20	3,84	7,5	1,20	2,4
2009-04-08 21:00	98	28	100	2,2	17,83	-0,09	115,2	1011,51	-0,51	-0,09	17,31	3,64	6,9	1,20	2,4
2009-04-08 21:30	118	28	100	5,4	17,93	-0,19	115,8	1011,51	-0,60	-9,43	17,41	3,54	7,5	0,60	3,0

Datum	Vindriktning °	Luftfukt inne Rh%	Luftfukt ute Rh%	Vindhastighet m/s	Temp inne °C	Temp ute °C	Nederb. året mm	Lufttryck Mbar	Daggpunkt °C	Kyleffekt °C	Vix inne °C	Vix ute °C	Vindby m/s	Korr lufttryck	Regn/dygn mm
2009-04-08 22:00	130	28	100	2,6	17,93	-0,29	115,8	1011,51	-0,70	-2,11	17,41	3,44	6,0	0,60	3,0
2009-04-08 22:30	130	28	100	3,7	17,83	-0,29	115,8	1011,51	-0,70	-5,82	17,31	3,44	6,2	0,00	3,0
2009-04-08 23:00	124	28	100	4,7	17,73	-0,29	115,8	1011,51	-0,70	-8,23	17,20	3,44	7,3	0,00	3,0
2009-04-08 23:30	97	28	100	3,7	17,63	-0,29	115,8	1011,51	-0,70	-5,82	17,10	3,44	6,8	0,00	3,0
2009-04-09 00:00	126	28	100	4,1	17,63	-0,29	115,8	1010,51	-0,70	-7,06	17,10	3,44	6,6	0,00	0,0
2009-04-09 00:30	146	28	100	3,5	17,53	-0,29	115,8	1010,51	-0,70	-4,58	17,00	3,44	5,6	0,00	0,0
2009-04-09 01:00	111	28	100	1,8	17,63	-0,19	115,8	1010,51	-0,60	-0,19	17,10	3,54	5,4	0,00	0,0
2009-04-09 01:30	118	28	100	5,8	17,63	-0,19	115,8	1010,51	-0,60	-9,43	17,10	3,54	6,2	0,00	0,0
2009-04-09 02:00	107	28	100	3,1	17,73	-0,09	115,8	1010,51	-0,51	-3,13	17,20	3,64	7,1	0,00	0,0
2009-04-09 02:30	116	28	100	3,0	17,83	-0,09	115,8	1010,51	-0,51	-3,13	17,31	3,64	6,4	0,00	0,0
2009-04-09 03:00	115	29	100	1,6	17,93	-0,09	115,8	1010,51	-0,51	-0,09	17,44	3,64	5,4	0,00	0,0
2009-04-09 03:30	124	29	100	2,0	18,03	-0,09	115,8	1010,51	-0,51	-0,09	17,54	3,64	4,9	0,00	0,0
2009-04-09 04:00	116	29	100	0,0	18,03	0,01	115,8	1010,51	-0,41	0,01	17,54	3,74	3,7	0,00	0,0
2009-04-09 04:30	117	28	100	0,0	18,03	0,01	115,8	1009,51	-0,41	0,01	17,51	3,74	2,8	0,00	0,0
2009-04-09 05:00	100	28	100	0,0	17,93	0,01	115,8	1009,51	-0,41	0,01	17,41	3,74	0,0	0,00	0,0
2009-04-09 05:30	123	28	100	0,0	17,93	0,11	115,8	1009,51	-0,31	0,11	17,41	3,84	0,0	0,00	0,0
2009-04-09 06:00	110	28	100	2,2	17,83	0,11	115,8	1009,51	-0,31	0,11	17,31	3,84	3,5	0,00	0,0
2009-04-09 06:30	115	28	100	0,0	17,83	0,11	115,8	1009,51	-0,31	0,11	17,31	3,84	4,9	0,00	0,0
2009-04-09 07:00	104	28	100	0,0	17,83	0,11	115,8	1009,51	-0,31	0,11	17,31	3,84	3,7	0,00	0,0
2009-04-09 07:30	109	28	100	1,6	17,93	0,11	115,8	1009,51	-0,31	0,11	17,41	3,84	4,7	0,00	0,0
2009-04-09 08:00	116	28	100	0,0	17,93	0,31	115,8	1009,51	-0,11	0,31	17,41	4,04	3,0	0,00	0,0
2009-04-09 08:30	98	29	100	0,0	18,03	0,31	115,8	1009,51	-0,11	0,31	17,54	4,04	3,0	0,00	0,0
2009-04-09 09:00	105	29	100	0,0	18,03	0,61	115,8	1009,51	0,19	0,61	17,54	4,34	2,6	0,00	0,0
2009-04-09 09:30	118	28	100	0,0	17,93	0,61	115,8	1009,51	0,19	0,61	17,41	4,34	1,6	0,00	0,0
2009-04-09 10:00	114	28	100	1,2	17,93	0,82	115,8	1009,51	0,39	0,82	17,41	4,54	2,4	0,00	0,0
2009-04-09 10:30	107	28	100	0,0	17,83	1,12	115,8	1009,51	0,69	1,12	17,31	4,85	1,8	0,00	0,0
2009-04-09 11:00	85	28	100	1,4	17,73	1,72	115,8	1009,51	1,29	1,72	17,20	5,45	2,4	0,00	0,0
2009-04-09 11:30	122	28	100	1,2	17,73	1,72	117,6	1009,51	1,29	1,72	17,20	5,45	3,0	1,80	1,8
2009-04-09 12:00	113	28	100	1,4	17,63	2,12	118,2	1009,51	1,69	2,12	17,10	5,85	2,4	2,40	2,4
2009-04-09 12:30	109	28	100	1,2	17,63	2,12	119,4	1009,51	1,69	2,12	17,10	5,85	3,3	1,80	3,6
2009-04-09 13:00	138	28	100	1,6	17,63	2,02	119,4	1009,51	1,59	2,02	17,10	5,75	3,7	1,20	3,6
2009-04-09 13:30	117	29	100	1,4	17,63	2,32	120,6	1009,51	1,89	2,32	17,14	6,05	3,9	1,20	4,8
2009-04-09 14:00	116	29	100	2,8	17,73	2,72	120,6	1009,51	2,29	-0,07	17,24	6,45	4,5	1,20	4,8
2009-04-09 14:30	118	29	99	1,8	17,73	3,02	122,4	1009,51	2,44	3,02	17,24	6,66	3,7	1,80	6,6
2009-04-09 15:00	127	29	98	2,2	17,83	2,92	122,4	1009,51	2,20	2,92	17,34	6,47	3,7	1,80	6,6
2009-04-09 15:30	115	29	99	1,6	17,83	2,82	122,4	1009,51	2,24	2,82	17,34	6,46	3,7	0,00	6,6
2009-04-09 16:00	82	29	99	1,8	17,73	2,52	122,4	1009,51	1,94	2,52	17,24	6,16	4,5	0,00	6,6
2009-04-09 16:30	116	29	100	1,8	17,73	2,62	123,6	1009,51	2,19	2,62	17,24	6,35	3,9	1,20	7,8
2009-04-09 17:00	115	29	100	1,8	17,63	2,72	123,6	1009,51	2,29	2,72	17,14	6,45	4,5	1,20	7,8
2009-04-09 17:30	113	29	100	1,4	17,63	2,62	123,6	1009,51	2,19	2,62	17,14	6,35	4,1	0,00	7,8
2009-04-09 18:00	112	29	100	1,8	17,53	2,32	123,6	1009,51	1,89	2,32	17,04	6,05	3,0	0,00	7,8
2009-04-09 18:30	112	29	100	1,2	17,53	2,22	123,6	1009,51	1,79	2,22	17,04	5,95	2,8	0,00	7,8
2009-04-09 19:00	112	29	100	0,0	17,63	2,52	123,6	1009,51	2,09	2,52	17,14	6,25	2,6	0,00	7,8
2009-04-09 19:30	100	29	100	0,0	17,63	2,42	123,6	1009,51	1,99	2,42	17,14	6,15	2,6	0,00	7,8
2009-04-09 20:00	112	29	100	0,0	17,63	2,22	123,6	1009,51	1,79	2,22	17,14	5,95	1,2	0,00	7,8
2009-04-09 20:30	105	29	100	0,0	17,63	2,12	123,6	1010,51	1,69	2,12	17,14	5,85	1,2	0,00	7,8
2009-04-09 21:00	98	29	100	0,0	17,63	2,02	123,6	1010,51	1,59	2,02	17,14	5,75	1,2	0,00	7,8
2009-04-09 21:30	93	29	100	0,0	17,63	1,92	123,6	1010,51	1,49	1,92	17,14	5,65	1,6	0,00	7,8
2009-04-09 22:00	91	29	100	0,0	17,63	1,82	123,6	1010,51	1,39	1,82	17,14	5,55	0,0	0,00	7,8
2009-04-09 22:30	91	29	100	0,0	17,63	1,72	123,6	1010,51	1,29	1,72	17,14	5,45	0,0	0,00	7,8

Datum	Vindriktning °	Luftfukt inne Rh%	Luftfukt ute Rh%	Vindhastighet m/s	Temp inne °C	Temp ute °C	Nederb. året mm	Luftryck Mbar	Daggpunkt °C	Kyleffekt °C	Vix inne °C	Vix ute °C	Vindby m/s	Korr luftryck	Regn/dygn mm
2009-04-09 23:00	53	29	100	0,0	17,53	1,62	123,6	1010,51	1,19	1,62	17,04	5,35	0,0	0,00	7,8
2009-04-09 23:30	54	29	100	0,0	17,53	1,52	123,6	1011,51	1,09	1,52	17,04	5,25	0,0	0,00	7,8
2009-04-10 00:00	54	29	100	0,0	17,53	1,62	123,6	1010,51	1,19	1,62	17,04	5,35	0,0	0,00	0,0
2009-04-10 00:30	19	29	100	0,0	17,53	1,42	123,6	1011,51	0,99	1,42	17,04	5,15	0,0	0,00	0,0
2009-04-10 01:00	13	29	100	0,0	17,63	1,32	123,6	1011,51	0,89	1,32	17,14	5,05	0,0	0,00	0,0
2009-04-10 01:30	13	29	100	0,0	17,63	1,42	123,6	1011,51	0,99	1,42	17,14	5,15	0,0	0,00	0,0
2009-04-10 02:00	356	29	100	0,0	17,73	1,42	123,6	1011,51	0,99	1,42	17,24	5,15	0,0	0,00	0,0
2009-04-10 02:30	356	29	100	0,0	17,73	1,42	123,6	1011,51	0,99	1,42	17,24	5,15	0,0	0,00	0,0
2009-04-10 03:00	356	29	100	0,0	17,73	1,32	123,6	1011,51	0,89	1,32	17,24	5,05	0,0	0,00	0,0
2009-04-10 03:30	356	29	100	0,0	17,73	1,22	123,6	1011,51	0,79	1,22	17,24	4,95	0,0	0,00	0,0
2009-04-10 04:00	356	29	100	0,0	17,73	1,02	123,6	1011,51	0,59	1,02	17,24	4,75	0,0	0,00	0,0
2009-04-10 04:30	47	29	100	0,0	17,73	1,02	123,6	1011,51	0,59	1,02	17,24	4,75	0,0	0,00	0,0
2009-04-10 05:00	47	29	100	0,0	17,73	0,92	123,6	1011,51	0,49	0,92	17,24	4,64	0,0	0,00	0,0
2009-04-10 05:30	47	29	100	0,0	17,73	0,82	123,6	1011,51	0,39	0,82	17,24	4,54	0,0	0,00	0,0
2009-04-10 06:00	113	29	100	0,0	17,73	0,92	123,6	1011,51	0,49	0,92	17,24	4,64	0,0	0,00	0,0
2009-04-10 06:30	260	29	100	0,0	17,73	0,92	123,6	1011,51	0,49	0,92	17,24	4,64	0,0	0,00	0,0
2009-04-10 07:00	259	29	100	0,0	17,73	0,82	123,6	1012,51	0,39	0,82	17,24	4,54	0,0	0,00	0,0
2009-04-10 07:30	308	29	100	0,0	17,73	1,02	123,6	1012,51	0,59	1,02	17,24	4,75	0,0	0,00	0,0
2009-04-10 08:00	306	29	100	0,0	17,83	1,62	123,6	1012,51	1,19	1,62	17,34	5,35	0,0	0,00	0,0
2009-04-10 08:30	306	29	100	0,0	17,93	2,02	123,6	1012,51	1,59	2,02	17,44	5,75	0,0	0,00	0,0
2009-04-10 09:00	145	29	100	0,0	17,83	2,22	123,6	1012,51	1,79	2,22	17,34	5,95	0,0	0,00	0,0
2009-04-10 09:30	138	29	100	0,0	17,73	2,42	123,6	1012,51	1,99	2,42	17,24	6,15	1,2	0,00	0,0
2009-04-10 10:00	134	28	100	0,0	17,63	2,82	123,6	1012,51	2,39	2,82	17,10	6,55	0,0	0,00	0,0
2009-04-10 10:30	136	29	100	1,4	17,53	3,22	123,6	1012,51	2,79	3,22	17,04	6,95	2,0	0,00	0,0
2009-04-10 11:00	139	29	100	0,0	17,43	3,72	123,6	1012,51	3,29	3,72	16,94	7,45	1,4	0,00	0,0
2009-04-10 11:30	124	29	100	0,0	17,33	4,02	123,6	1012,51	3,59	4,02	16,84	7,75	1,2	0,00	0,0
2009-04-10 12:00	124	29	98	0,0	17,23	4,42	123,6	1012,51	3,69	4,42	16,74	7,97	1,2	0,00	0,0
2009-04-10 12:30	135	29	94	0,0	17,23	5,12	123,6	1012,51	3,77	5,12	16,74	8,34	1,4	0,00	0,0
2009-04-10 13:00	115	29	86	1,2	17,23	6,02	123,6	1012,51	3,35	6,02	16,74	8,60	1,8	0,00	0,0
2009-04-10 13:30	118	29	82	0,0	17,23	6,92	123,6	1012,51	3,53	6,92	16,74	9,20	1,4	0,00	0,0
2009-04-10 14:00	111	29	78	0,0	17,23	7,42	123,6	1012,51	3,28	7,42	16,74	9,41	1,2	0,00	0,0
2009-04-10 14:30	332	29	75	0,0	17,23	7,72	123,6	1012,51	2,99	7,72	16,74	9,50	2,4	0,00	0,0
2009-04-10 15:00	237	29	65	0,0	17,23	8,52	123,6	1012,51	1,66	8,52	16,74	9,65	2,2	0,00	0,0
2009-04-10 15:30	164	29	64	0,0	17,23	8,72	123,6	1013,51	1,62	8,72	16,74	9,79	1,4	0,00	0,0
2009-04-10 16:00	179	29	63	0,0	17,33	8,92	123,6	1013,51	1,58	8,92	16,84	9,93	1,4	0,00	0,0
2009-04-10 16:30	166	29	63	1,4	17,23	8,82	123,6	1013,51	1,48	8,82	16,74	9,83	1,6	0,00	0,0
2009-04-10 17:00	241	29	60	0,0	17,33	9,42	123,6	1013,51	1,33	9,42	16,84	10,25	1,2	0,00	0,0
2009-04-10 17:30	177	29	58	0,0	17,33	9,32	123,6	1013,51	0,74	9,32	16,84	10,04	1,4	0,00	0,0
2009-04-10 18:00	165	29	59	0,0	17,23	8,72	123,6	1013,51	0,43	8,72	16,74	9,49	1,2	0,00	0,0
2009-04-10 18:30	165	29	63	0,0	17,23	7,92	123,6	1013,51	0,63	7,92	16,74	8,93	0,0	0,00	0,0
2009-04-10 19:00	165	29	72	0,0	17,23	7,02	123,6	1013,51	1,72	7,02	16,74	8,59	0,0	0,00	0,0
2009-04-10 19:30	165	29	75	0,0	17,23	6,22	123,6	1013,51	1,55	6,22	16,74	8,00	0,0	0,00	0,0
2009-04-10 20:00	165	29	79	0,0	17,13	5,22	123,6	1013,51	1,34	5,22	16,64	7,28	0,0	0,00	0,0
2009-04-10 20:30	88	29	82	0,0	17,13	4,32	123,6	1014,51	1,00	4,32	16,64	6,59	0,0	0,00	0,0
2009-04-10 21:00	81	29	84	0,0	17,13	3,62	123,6	1014,51	0,66	3,62	16,64	6,04	0,0	0,00	0,0
2009-04-10 21:30	86	29	86	0,0	17,13	3,22	123,6	1014,51	0,61	3,22	16,64	5,80	1,2	0,00	0,0
2009-04-10 22:00	81	29	85	0,0	17,13	3,12	123,6	1014,51	0,34	3,12	16,64	5,62	0,0	0,00	0,0
2009-04-10 22:30	80	29	85	0,0	17,03	3,02	123,6	1014,51	0,25	3,02	16,54	5,52	0,0	0,00	0,0
2009-04-10 23:00	78	29	86	0,0	17,03	2,72	123,6	1014,51	0,12	2,72	16,54	5,30	0,0	0,00	0,0
2009-04-10 23:30	73	29	87	0,0	17,03	2,92	123,6	1014,51	0,48	2,92	16,54	5,57	0,0	0,00	0,0

Datum	Vindriktning °	Luftfukt inne Rh%	Luftfukt ute Rh%	Vindhastighet m/s	Temp inne °C	Temp ute °C	Nederb. året mm	Lufttryck Mbar	Daggpunkt °C	Kyleffekt °C	Vix inne °C	Vix ute °C	Vindby m/s	Korr lufttryck	Regn/dygn mm
2009-04-11 00:00	88	29	87	0,0	17,03	3,12	123,6	1014,51	0,68	3,12	16,54	5,77	0,0	0,00	0,0
2009-04-11 00:30	99	29	84	0,0	17,03	3,92	123,6	1014,51	0,96	3,92	16,54	6,34	1,2	0,00	0,0
2009-04-11 01:00	95	29	85	0,0	17,03	3,72	123,6	1014,51	0,93	3,72	16,54	6,22	1,2	0,00	0,0
2009-04-11 01:30	87	29	87	0,0	17,03	3,82	123,6	1014,51	1,36	3,82	16,54	6,47	1,2	0,00	0,0
2009-04-11 02:00	91	29	88	0,0	16,93	3,32	123,6	1014,51	1,04	3,32	16,44	6,05	0,0	0,00	0,0
2009-04-11 02:30	103	29	90	0,0	16,93	3,32	123,6	1014,51	1,36	3,32	16,44	6,21	1,4	0,00	0,0
2009-04-11 03:00	108	29	91	0,0	16,93	2,92	123,6	1014,51	1,13	2,92	16,44	5,89	0,0	0,00	0,0
2009-04-11 03:30	99	29	93	0,0	16,93	2,42	123,6	1014,51	0,95	2,42	16,44	5,55	1,6	0,00	0,0
2009-04-11 04:00	100	29	97	0,0	16,93	2,22	123,6	1014,51	1,35	2,22	16,44	5,69	1,4	0,00	0,0
2009-04-11 04:30	120	29	98	1,2	16,93	1,92	123,6	1014,51	1,20	1,92	16,44	5,47	1,8	0,00	0,0
2009-04-11 05:00	96	29	100	0,0	16,93	1,92	123,6	1014,51	1,49	1,92	16,44	5,65	1,8	0,00	0,0
2009-04-11 05:30	110	29	100	0,0	16,93	1,62	123,6	1014,51	1,19	1,62	16,44	5,35	1,8	0,00	0,0
2009-04-11 06:00	94	29	100	0,0	16,93	1,62	123,6	1014,51	1,19	1,62	16,44	5,35	1,6	0,00	0,0
2009-04-11 06:30	113	29	100	0,0	17,03	1,62	123,6	1014,51	1,19	1,62	16,54	5,35	3,0	0,00	0,0
2009-04-11 07:00	122	29	100	0,0	17,13	1,72	123,6	1014,51	1,29	1,72	16,64	5,45	2,8	0,00	0,0
2009-04-11 07:30	102	29	100	0,0	17,23	2,22	123,6	1014,51	1,79	2,22	16,74	5,95	3,1	0,00	0,0
2009-04-11 08:00	96	29	99	0,0	17,33	2,62	123,6	1014,51	2,04	2,62	16,84	6,26	2,4	0,00	0,0
2009-04-11 08:30	106	29	97	1,2	17,53	3,12	123,6	1014,51	2,25	3,12	17,04	6,59	2,4	0,00	0,0
2009-04-11 09:00	99	29	94	0,0	17,63	3,82	123,6	1014,51	2,48	3,82	17,14	7,04	1,8	0,00	0,0
2009-04-11 09:30	110	29	88	0,0	17,63	5,02	123,6	1013,51	2,71	5,02	17,14	7,75	2,4	0,00	0,0
2009-04-11 10:00	128	29	82	0,0	17,63	5,92	123,6	1014,51	2,56	5,92	17,14	8,20	3,3	0,00	0,0
2009-04-11 10:30	98	29	73	2,6	17,53	7,12	123,6	1013,51	2,02	5,70	17,04	8,76	4,5	0,00	0,0
2009-04-11 11:00	158	29	66	2,6	17,43	8,22	123,6	1014,51	1,60	6,86	16,94	9,41	5,6	0,00	0,0
2009-04-11 11:30	151	29	60	5,6	17,33	8,72	123,6	1013,51	0,68	1,95	16,84	9,55	7,5	0,00	0,0
2009-04-11 12:00	146	29	60	2,6	17,33	9,22	123,6	1014,51	1,15	7,92	16,84	10,05	7,3	0,00	0,0
2009-04-11 12:30	172	29	57	2,6	17,23	9,72	123,6	1014,51	0,86	8,45	16,74	10,38	6,2	0,00	0,0
2009-04-11 13:00	186	29	55	4,3	17,23	10,22	123,6	1014,51	0,80	5,59	16,74	10,77	6,9	0,00	0,0
2009-04-11 13:30	160	29	55	4,7	17,23	10,42	123,6	1014,51	0,99	5,03	16,74	10,97	8,1	0,00	0,0
2009-04-11 14:00	195	29	53	2,4	17,23	10,82	123,6	1014,51	0,81	9,61	16,74	11,27	8,1	0,00	0,0
2009-04-11 14:30	175	29	51	4,3	17,23	11,22	123,6	1014,51	0,62	6,79	16,74	11,57	7,5	0,00	0,0
2009-04-11 15:00	182	29	49	3,0	17,23	11,32	123,6	1014,51	0,12	9,33	16,74	11,57	9,4	0,00	0,0
2009-04-11 15:30	184	29	45	4,3	17,23	11,72	123,6	1013,51	-0,77	7,39	16,74	11,78	8,5	0,00	0,0
2009-04-11 16:00	138	29	43	2,6	17,33	12,12	123,6	1013,51	-1,07	10,98	16,84	12,08	8,1	0,00	0,0
2009-04-11 16:30	163	29	44	3,9	17,43	11,92	123,6	1013,51	-0,92	8,42	16,94	11,93	8,3	0,00	0,0
2009-04-11 17:00	161	29	48	4,9	17,53	11,72	123,6	1013,51	0,18	6,64	17,04	11,92	8,1	0,00	0,0
2009-04-11 17:30	190	29	48	5,8	17,63	11,32	123,6	1013,51	-0,18	5,28	17,14	11,52	10,0	0,00	0,0
2009-04-11 18:00	161	29	49	5,6	17,63	11,52	123,6	1013,51	0,30	5,54	17,14	11,77	9,6	0,00	0,0
2009-04-11 18:30	143	29	51	7,1	17,53	11,02	123,6	1013,51	0,43	3,54	17,04	11,37	8,3	0,00	0,0
2009-04-11 19:00	151	29	51	3,9	17,43	10,82	123,6	1013,51	0,25	7,13	16,94	11,17	6,9	0,00	0,0
2009-04-11 19:30	146	29	52	5,4	17,33	10,02	123,6	1013,51	-0,20	3,62	16,84	10,42	7,7	0,00	0,0
2009-04-11 20:00	140	29	54	4,3	17,33	9,42	123,6	1013,51	-0,21	4,62	16,84	9,92	7,1	0,00	0,0
2009-04-11 20:30	128	29	56	2,2	17,23	8,82	123,6	1014,51	-0,24	8,82	16,74	9,43	8,3	0,00	0,0
2009-04-11 21:00	159	29	59	4,5	17,13	8,22	123,6	1014,51	-0,04	2,31	16,64	8,99	6,4	0,00	0,0
2009-04-11 21:30	168	29	59	4,5	17,13	7,92	123,6	1013,51	-0,32	1,94	16,64	8,69	6,8	0,00	0,0
2009-04-11 22:00	131	29	59	3,3	17,03	7,52	123,6	1013,51	-0,69	4,23	16,54	8,29	7,1	0,00	0,0
2009-04-11 22:30	171	29	61	3,7	17,03	7,32	123,6	1013,51	-0,40	3,05	16,54	8,21	6,2	0,00	0,0
2009-04-11 23:00	145	29	62	4,5	17,03	7,02	123,6	1013,51	-0,45	0,82	16,54	7,97	6,6	0,00	0,0
2009-04-11 23:30	164	29	63	3,9	16,93	6,62	123,6	1013,51	-0,59	2,23	16,44	7,63	6,0	0,00	0,0
2009-04-12 00:00	149	29	63	4,5	16,93	6,32	123,6	1013,51	-0,88	-0,05	16,44	7,33	7,3	0,00	0,0
2009-04-12 00:30	178	29	61	2,8	16,93	6,52	123,6	1012,51	-1,15	4,09	16,44	7,41	7,7	0,00	0,0

Datum	Vindriktning °	Luftfukt inne Rh%	Luftfukt ute Rh%	Vindhastighet m/s	Temp inne °C	Temp ute °C	Nederb. året mm	Lufttryck Mbar	Daggpunkt °C	Kyleffekt °C	Vix inne °C	Vix ute °C	Vindby m/s	Korr lufttryck	Regn/dygn mm
2009-04-12 01:00	190	29	62	0,0	16,83	6,22	123,6	1013,51	-1,20	6,22	16,34	7,17	6,2	0,00	0,0
2009-04-12 01:30	182	29	66	2,2	16,83	5,42	123,6	1012,51	-1,06	5,42	16,34	6,61	5,2	0,00	0,0
2009-04-12 02:00	190	29	66	1,2	16,83	5,42	123,6	1013,51	-1,06	5,42	16,34	6,61	4,3	0,00	0,0
2009-04-12 02:30	166	29	65	3,0	16,73	5,62	123,6	1012,51	-1,09	3,10	16,24	6,75	6,8	0,00	0,0
2009-04-12 03:00	186	29	67	1,8	16,73	5,22	123,6	1012,51	-1,04	5,22	16,24	6,47	5,4	0,00	0,0
2009-04-12 03:30	158	29	69	3,1	16,73	4,82	123,6	1012,51	-1,00	2,23	16,24	6,20	4,7	0,00	0,0
2009-04-12 04:00	139	29	70	2,8	16,73	4,62	123,6	1012,51	-0,98	2,01	16,24	6,06	4,3	0,00	0,0
2009-04-12 04:30	129	29	73	1,8	16,73	4,32	123,6	1012,51	-0,67	4,32	16,24	5,96	3,0	0,00	0,0
2009-04-12 05:00	138	29	74	3,0	16,73	4,32	123,6	1012,51	-0,48	1,68	16,24	6,03	5,0	0,00	0,0
2009-04-12 05:30	157	29	73	0,0	16,73	4,22	123,6	1011,51	-0,77	4,22	16,24	5,86	4,7	0,00	0,0
2009-04-12 06:00	136	29	76	1,8	16,73	4,02	123,6	1012,51	-0,38	4,02	16,24	5,86	4,3	0,00	0,0
2009-04-12 06:30	142	29	76	0,0	16,73	4,02	123,6	1011,51	-0,38	4,02	16,24	5,86	3,1	0,00	0,0
2009-04-12 07:00	128	29	76	0,0	16,83	4,32	123,6	1011,51	-0,09	4,32	16,34	6,16	4,3	0,00	0,0
2009-04-12 07:30	129	29	76	0,0	16,93	4,62	123,6	1012,51	0,20	4,62	16,44	6,46	2,6	0,00	0,0
2009-04-12 08:00	128	29	74	3,7	17,03	5,12	123,6	1011,51	0,30	0,48	16,54	6,83	4,3	0,00	0,0
2009-04-12 08:30	147	29	71	2,0	17,23	6,52	123,6	1011,51	1,04	6,52	16,74	8,03	4,9	0,00	0,0
2009-04-12 09:00	149	29	66	1,8	17,33	7,22	123,6	1011,51	0,65	7,22	16,84	8,41	5,2	0,00	0,0
2009-04-12 09:30	151	29	67	2,8	17,33	7,72	123,6	1011,51	1,34	5,40	16,84	8,97	5,2	0,00	0,0
2009-04-12 10:00	183	29	63	0,0	17,33	8,62	123,6	1011,51	1,29	8,62	16,84	9,63	5,6	0,00	0,0
2009-04-12 10:30	178	29	62	2,4	17,23	8,72	123,6	1011,51	1,16	7,39	16,74	9,67	5,8	0,00	0,0
2009-04-12 11:00	159	29	60	2,6	17,23	9,12	123,6	1011,51	1,05	7,81	16,74	9,95	5,2	0,00	0,0
2009-04-12 11:30	154	29	62	2,4	17,13	8,72	123,6	1011,51	1,16	7,39	16,64	9,67	6,0	0,00	0,0
2009-04-12 12:00	160	29	60	3,7	17,13	9,02	123,6	1011,51	0,96	5,03	16,64	9,85	4,9	0,00	0,0
2009-04-12 12:30	161	29	60	2,8	17,03	9,22	123,6	1012,51	1,15	7,04	16,54	10,05	4,7	0,00	0,0
2009-04-12 13:00	182	29	59	0,0	17,03	9,72	123,6	1011,51	1,37	9,72	16,54	10,50	4,5	0,00	0,0
2009-04-12 13:30	162	29	57	1,8	17,03	10,22	123,6	1011,51	1,33	10,22	16,54	10,88	4,9	0,00	0,0
2009-04-12 14:00	146	29	56	0,0	17,03	10,72	123,6	1011,51	1,53	10,72	16,54	11,33	4,1	0,00	0,0
2009-04-12 14:30	193	29	56	0,0	17,03	11,02	123,6	1012,51	1,81	11,02	16,54	11,63	3,5	0,00	0,0
2009-04-12 15:00	212	29	55	0,0	17,03	11,52	123,6	1011,51	2,01	11,52	16,54	12,08	1,4	0,00	0,0
2009-04-12 15:30	212	29	56	0,0	17,03	11,62	123,6	1012,51	2,37	11,62	16,54	12,23	0,0	0,00	0,0
2009-04-12 16:00	356	29	55	0,0	17,03	10,92	123,6	1011,51	1,45	10,92	16,54	11,48	1,4	0,00	0,0
2009-04-12 16:30	2	29	61	0,0	17,03	10,42	123,6	1011,51	2,51	10,42	16,54	11,31	1,8	0,00	0,0
2009-04-12 17:00	1	29	67	1,2	17,03	9,62	123,6	1011,51	3,15	9,62	16,54	10,87	2,2	0,00	0,0
2009-04-12 17:30	330	29	75	0,0	17,03	8,82	123,6	1011,51	4,05	8,82	16,54	10,60	2,0	0,00	0,0
2009-04-12 18:00	0	29	86	1,6	17,03	7,42	123,6	1012,51	4,72	7,42	16,54	10,00	2,4	0,00	0,0
2009-04-12 18:30	332	29	90	0,0	17,23	6,82	123,6	1012,51	4,81	6,82	16,74	9,71	2,2	0,00	0,0
2009-04-12 19:00	327	30	93	0,0	17,43	6,52	123,6	1012,51	5,00	6,52	16,98	9,66	1,4	0,00	0,0
2009-04-12 19:30	356	29	95	0,0	17,63	5,42	123,6	1012,51	4,22	5,42	17,14	8,72	1,8	0,00	0,0
2009-04-12 20:00	347	29	96	1,2	17,73	4,72	123,6	1012,51	3,68	4,72	17,24	8,10	2,2	0,00	0,0
2009-04-12 20:30	2	29	99	0,0	17,63	4,22	124,8	1012,51	3,64	4,22	17,14	7,86	2,8	1,20	1,2
2009-04-12 21:00	3	29	100	0,0	17,53	4,42	124,8	1012,51	3,98	4,42	17,04	8,15	1,4	1,20	1,2
2009-04-12 21:30	3	30	100	0,0	17,53	4,12	124,8	1013,51	3,68	4,12	17,08	7,85	0,0	0,00	1,2
2009-04-12 22:00	3	30	99	0,0	17,43	3,82	124,8	1013,51	3,24	3,82	16,98	7,46	0,0	0,00	1,2
2009-04-12 22:30	3	30	100	0,0	17,33	3,92	124,8	1013,51	3,49	3,92	16,88	7,65	0,0	0,00	1,2
2009-04-12 23:00	3	30	100	0,0	17,23	3,62	124,8	1013,51	3,19	3,62	16,78	7,35	0,0	0,00	1,2
2009-04-12 23:30	3	30	100	0,0	17,23	3,42	126,6	1013,51	2,99	3,42	16,78	7,15	0,0	1,80	3,0
2009-04-13 00:00	3	30	100	0,0	17,13	3,22	126,6	1013,51	2,79	3,22	16,68	6,95	0,0	1,80	0,0
2009-04-13 00:30	3	30	100	0,0	17,13	3,22	126,6	1013,51	2,79	3,22	16,68	6,95	0,0	0,00	0,0
2009-04-13 01:00	4	30	100	0,0	17,13	3,12	126,6	1013,51	2,69	3,12	16,68	6,85	0,0	0,00	0,0
2009-04-13 01:30	356	30	100	0,0	17,03	3,12	126,6	1013,51	2,69	3,12	16,58	6,85	0,0	0,00	0,0

Datum	Vindriktning °	Luftfukt inne Rh%	Luftfukt ute Rh%	Vindhastighet m/s	Temp inne °C	Temp ute °C	Nederb. året mm	Lufttryck Mbar	Daggpunkt °C	Kyleffekt °C	Vix inne °C	Vix ute °C	Vindby m/s	Korr lufttryck	Regn/dygn mm
2009-04-13 02:00	356	30	100	0,0	17,03	3,02	126,6	1013,51	2,59	3,02	16,58	6,75	0,0	0,00	0,0
2009-04-13 02:30	356	30	100	0,0	17,13	2,82	126,6	1013,51	2,39	2,82	16,68	6,55	0,0	0,00	0,0
2009-04-13 03:00	356	30	100	0,0	17,33	2,82	126,6	1013,51	2,39	2,82	16,88	6,55	0,0	0,00	0,0
2009-04-13 03:30	356	30	100	0,0	17,43	2,62	126,6	1013,51	2,19	2,62	16,98	6,35	0,0	0,00	0,0
2009-04-13 04:00	356	29	100	0,0	17,63	2,62	126,6	1013,51	2,19	2,62	17,14	6,35	0,0	0,00	0,0
2009-04-13 04:30	356	30	100	0,0	17,73	2,42	126,6	1013,51	1,99	2,42	17,28	6,15	0,0	0,00	0,0
2009-04-13 05:00	356	29	100	0,0	17,83	2,12	126,6	1013,51	1,69	2,12	17,34	5,85	0,0	0,00	0,0
2009-04-13 05:30	356	29	100	0,0	17,83	1,62	126,6	1013,51	1,19	1,62	17,34	5,35	0,0	0,00	0,0
2009-04-13 06:00	356	29	100	0,0	17,73	1,32	126,6	1013,51	0,89	1,32	17,24	5,05	0,0	0,00	0,0
2009-04-13 06:30	356	29	100	0,0	17,73	0,92	126,6	1013,51	0,49	0,92	17,24	4,64	0,0	0,00	0,0
2009-04-13 07:00	356	29	100	0,0	17,63	0,72	126,6	1013,51	0,29	0,72	17,14	4,44	0,0	0,00	0,0
2009-04-13 07:30	356	29	100	0,0	17,63	1,02	126,6	1013,51	0,59	1,02	17,14	4,75	0,0	0,00	0,0
2009-04-13 08:00	356	29	100	0,0	17,63	0,92	126,6	1013,51	0,49	0,92	17,14	4,64	0,0	0,00	0,0
2009-04-13 08:30	356	29	100	0,0	17,63	1,02	126,6	1014,51	0,59	1,02	17,14	4,75	0,0	0,00	0,0
2009-04-13 09:00	356	29	100	0,0	17,63	2,32	126,6	1014,51	1,89	2,32	17,14	6,05	0,0	0,00	0,0
2009-04-13 09:30	356	29	100	0,0	17,73	3,12	126,6	1014,51	2,69	3,12	17,24	6,85	0,0	0,00	0,0
2009-04-13 10:00	351	29	100	0,0	17,73	4,02	126,6	1014,51	3,59	4,02	17,24	7,75	0,0	0,00	0,0
2009-04-13 10:30	335	29	99	0,0	17,63	5,02	126,6	1014,51	4,43	5,02	17,14	8,66	2,4	0,00	0,0
2009-04-13 11:00	288	29	90	1,2	17,63	5,72	126,6	1014,51	3,73	5,72	17,14	8,61	1,8	0,00	0,0
2009-04-13 11:30	319	29	84	0,0	17,53	6,22	126,6	1014,51	3,20	6,22	17,04	8,65	2,2	0,00	0,0
2009-04-13 12:00	336	30	82	0,0	17,43	6,32	126,6	1014,51	2,95	6,32	16,98	8,60	1,6	0,00	0,0
2009-04-13 12:30	322	30	79	1,4	17,33	6,12	126,6	1014,51	2,21	6,12	16,88	8,18	2,0	0,00	0,0
2009-04-13 13:00	351	30	71	1,2	17,33	7,02	126,6	1014,51	1,52	7,02	16,88	8,53	3,5	0,00	0,0
2009-04-13 13:30	351	30	66	1,2	17,23	7,12	126,6	1014,51	0,55	7,12	16,78	8,31	3,7	0,00	0,0
2009-04-13 14:00	328	30	64	0,0	17,23	7,32	126,6	1014,51	0,30	7,32	16,78	8,39	2,2	0,00	0,0
2009-04-13 14:30	347	30	62	0,0	17,23	7,42	126,6	1014,51	-0,07	7,42	16,78	8,37	2,6	0,00	0,0
2009-04-13 15:00	329	30	58	1,6	17,23	7,42	126,6	1014,51	-1,03	7,42	16,78	8,14	2,8	0,00	0,0
2009-04-13 15:30	320	30	58	1,6	17,23	7,92	126,6	1014,51	-0,57	7,92	16,78	8,64	3,9	0,00	0,0
2009-04-13 16:00	323	30	59	3,9	17,23	7,92	126,6	1014,51	-0,32	3,75	16,78	8,69	3,9	0,00	0,0
2009-04-13 16:30	323	30	58	2,8	17,33	7,92	126,6	1014,51	-0,57	5,61	16,88	8,64	4,1	0,00	0,0
2009-04-13 17:00	313	30	62	2,0	17,43	7,72	126,6	1014,51	0,21	7,72	16,98	8,67	4,7	0,00	0,0
2009-04-13 17:30	351	30	63	2,2	17,53	7,52	126,6	1014,51	0,26	7,52	17,08	8,53	4,1	0,00	0,0
2009-04-13 18:00	308	30	62	0,0	17,53	7,52	126,6	1014,51	0,03	7,52	17,08	8,47	4,1	0,00	0,0
2009-04-13 18:30	325	30	62	1,4	17,43	7,42	126,6	1014,51	-0,07	7,42	16,98	8,37	3,0	0,00	0,0
2009-04-13 19:00	351	29	62	0,0	17,33	7,22	126,6	1014,51	-0,26	7,22	16,84	8,17	2,8	0,00	0,0
2009-04-13 19:30	331	29	63	0,0	17,33	6,72	127,2	1014,51	-0,50	6,72	16,84	7,73	2,0	0,60	0,6
2009-04-13 20:00	351	29	63	0,0	17,33	5,72	127,2	1014,51	-1,44	5,72	16,84	6,73	2,0	0,60	0,6
2009-04-13 20:30	347	29	68	0,0	17,23	4,62	128,4	1015,51	-1,40	4,62	16,74	5,93	1,2	1,20	1,8
2009-04-13 21:00	351	29	74	0,0	17,13	3,22	128,4	1015,51	-1,53	3,22	16,64	4,93	0,0	1,20	1,8
2009-04-13 21:30	351	29	79	0,0	17,13	1,82	128,4	1015,51	-1,96	1,82	16,64	3,87	0,0	0,00	1,8
2009-04-13 22:00	351	29	84	0,0	17,13	1,42	128,4	1015,51	-1,49	1,42	16,64	3,84	0,0	0,00	1,8
2009-04-13 22:30	2	29	82	0,0	17,03	2,12	128,4	1015,51	-1,14	2,12	16,54	4,39	1,4	0,00	1,8
2009-04-13 23:00	356	29	82	2,0	17,03	2,22	128,4	1015,51	-1,05	2,22	16,54	4,49	3,5	0,00	1,8
2009-04-13 23:30	7	29	82	0,0	16,93	2,12	128,4	1015,51	-1,14	2,12	16,44	4,39	3,1	0,00	1,8
2009-04-14 00:00	3	29	83	0,0	16,93	1,72	128,4	1015,51	-1,36	1,72	16,44	4,07	0,0	0,00	0,0
2009-04-14 00:30	351	29	85	0,0	16,93	1,32	128,4	1015,51	-1,42	1,32	16,44	3,82	1,6	0,00	0,0
2009-04-14 01:00	77	29	82	0,0	16,93	0,51	128,4	1015,51	-2,70	0,51	16,44	2,79	1,2	0,00	0,0
2009-04-14 01:30	37	29	89	0,0	16,83	-0,59	128,4	1015,51	-2,64	-0,59	16,34	2,23	0,0	0,00	0,0
2009-04-14 02:00	37	29	90	0,0	16,83	-1,09	128,4	1015,51	-2,97	-1,09	16,34	1,81	0,0	0,00	0,0
2009-04-14 02:30	38	29	92	0,0	16,83	-1,49	128,4	1016,51	-3,06	-1,49	16,34	1,57	0,0	0,00	0,0

Datum	Vindriktning °	Luftfukt inne Rh%	Luftfukt ute Rh%	Vindhastighet m/s	Temp inne °C	Temp ute °C	Nederb. året mm	Lufttryck Mbar	Daggpunkt °C	Kyleffekt °C	Vix inne °C	Vix ute °C	Vindby m/s	Korr lufttryck	Regn/dygn mm
2009-04-14 03:00	38	29	93	0,0	16,83	-1,69	128,4	1016,51	-3,11	-1,69	16,34	1,45	0,0	0,00	0,0
2009-04-14 03:30	38	29	95	0,0	16,93	-2,09	128,4	1016,51	-3,21	-2,09	16,44	1,21	0,0	0,00	0,0
2009-04-14 04:00	8	29	99	0,0	17,03	-1,69	128,4	1016,51	-2,24	-1,69	16,54	1,96	0,0	0,00	0,0
2009-04-14 04:30	8	29	97	0,0	17,23	-2,09	128,4	1016,51	-2,92	-2,09	16,74	1,38	0,0	0,00	0,0
2009-04-14 05:00	8	29	97	0,0	17,43	-2,39	128,4	1016,51	-3,22	-2,39	16,94	1,08	0,0	0,00	0,0
2009-04-14 05:30	9	29	100	0,0	17,53	-2,29	128,4	1016,51	-2,70	-2,29	17,04	1,44	0,0	0,00	0,0
2009-04-14 06:00	9	29	100	0,0	17,53	-1,69	128,4	1016,51	-2,10	-1,69	17,04	2,04	0,0	0,00	0,0
2009-04-14 06:30	9	29	99	0,0	17,53	-1,39	128,4	1016,51	-1,94	-1,39	17,04	2,26	1,4	0,00	0,0
2009-04-14 07:00	9	29	97	0,0	17,43	0,01	128,4	1016,51	-0,84	0,01	16,94	3,49	0,0	0,00	0,0
2009-04-14 07:30	5	29	88	0,0	17,33	0,51	128,4	1016,51	-1,71	0,51	16,84	3,25	0,0	0,00	0,0
2009-04-14 08:00	356	29	82	0,0	17,33	1,02	128,4	1016,51	-2,22	1,02	16,84	3,29	1,6	0,00	0,0
2009-04-14 08:30	356	29	77	2,0	17,33	1,32	128,4	1016,51	-2,81	1,32	16,84	3,23	3,3	0,00	0,0
2009-04-14 09:00	351	29	77	0,0	17,43	1,42	128,4	1016,51	-2,71	1,42	16,94	3,33	3,7	0,00	0,0
2009-04-14 09:30	3	29	76	0,0	17,53	1,72	128,4	1016,51	-2,60	1,72	17,04	3,56	2,0	0,00	0,0
2009-04-14 10:00	356	29	74	0,0	17,63	2,02	128,4	1016,51	-2,69	2,02	17,14	3,73	2,0	0,00	0,0
2009-04-14 10:30	15	29	73	0,0	17,73	2,52	128,4	1017,52	-2,40	2,52	17,24	4,16	2,4	0,00	0,0
2009-04-14 11:00	4	29	70	1,4	17,73	2,92	128,4	1017,52	-2,61	2,92	17,24	4,36	2,0	0,00	0,0
2009-04-14 11:30	344	29	70	0,0	17,63	3,52	128,4	1017,52	-2,03	3,52	17,14	4,96	1,8	0,00	0,0
2009-04-14 12:00	319	29	65	0,0	17,63	3,82	128,4	1017,52	-2,79	3,82	17,14	4,94	2,6	0,00	0,0
2009-04-14 12:30	314	29	65	0,0	17,53	4,72	128,4	1017,52	-1,94	4,72	17,04	5,85	1,4	0,00	0,0
2009-04-14 13:00	296	29	65	0,0	17,43	5,32	128,4	1017,52	-1,37	5,32	16,94	6,45	1,2	0,00	0,0
2009-04-14 13:30	322	29	62	0,0	17,33	6,02	128,4	1017,52	-1,39	6,02	16,84	6,97	1,6	0,00	0,0
2009-04-14 14:00	188	29	61	0,0	17,33	6,32	128,4	1017,52	-1,34	6,32	16,84	7,21	2,4	0,00	0,0
2009-04-14 14:30	319	29	56	0,0	17,23	7,02	128,4	1017,52	-1,91	7,02	16,74	7,63	2,4	0,00	0,0
2009-04-14 15:00	356	29	55	0,0	17,23	6,92	128,4	1017,52	-2,26	6,92	16,74	7,47	2,6	0,00	0,0
2009-04-14 15:30	351	29	58	1,2	17,23	7,12	128,4	1017,52	-1,31	7,12	16,74	7,84	2,6	0,00	0,0
2009-04-14 16:00	323	29	60	0,0	17,23	6,42	128,4	1017,52	-1,48	6,42	16,74	7,25	3,0	0,00	0,0
2009-04-14 16:30	327	29	62	2,0	17,13	6,22	128,4	1017,52	-1,20	6,22	16,64	7,17	2,2	0,00	0,0
2009-04-14 17:00	316	29	63	1,2	17,13	5,72	128,4	1017,52	-1,44	5,72	16,64	6,73	2,6	0,00	0,0
2009-04-14 17:30	324	29	63	0,0	17,13	5,62	128,4	1017,52	-1,54	5,62	16,64	6,63	1,8	0,00	0,0
2009-04-14 18:00	328	29	62	0,0	17,23	6,02	128,4	1017,52	-1,39	6,02	16,74	6,97	1,4	0,00	0,0
2009-04-14 18:30	347	29	61	0,0	17,13	5,72	128,4	1017,52	-1,90	5,72	16,64	6,61	1,8	0,00	0,0
2009-04-14 19:00	351	29	63	0,0	17,13	5,42	128,4	1017,52	-1,72	5,42	16,64	6,43	0,0	0,00	0,0
2009-04-14 19:30	351	29	64	0,0	17,03	5,02	128,4	1017,52	-1,88	5,02	16,54	6,08	0,0	0,00	0,0
2009-04-14 20:00	1	29	64	0,0	17,03	4,02	128,4	1018,52	-2,82	4,02	16,54	5,08	1,2	0,00	0,0
2009-04-14 20:30	356	29	58	0,0	17,03	3,82	128,4	1018,52	-4,40	3,82	16,54	4,53	1,4	0,00	0,0
2009-04-14 21:00	1	29	60	0,0	16,93	3,42	128,4	1018,52	-4,30	3,42	16,44	4,25	1,4	0,00	0,0
2009-04-14 21:30	0	29	62	0,0	16,93	3,12	128,4	1018,52	-4,12	3,12	16,44	4,06	2,0	0,00	0,0
2009-04-14 22:00	356	29	61	0,0	16,93	2,92	128,4	1019,52	-4,54	2,92	16,44	3,81	2,0	0,00	0,0
2009-04-14 22:30	82	29	60	0,0	16,93	2,72	128,4	1019,52	-4,95	2,72	16,44	3,55	2,0	0,00	0,0
2009-04-14 23:00	21	29	60	0,0	16,83	2,42	128,4	1019,52	-5,24	2,42	16,34	3,25	2,0	0,00	0,0
2009-04-14 23:30	173	29	60	0,0	16,93	2,02	128,4	1019,52	-5,61	2,02	16,44	2,85	2,8	0,00	0,0
2009-04-15 00:00	161	29	59	0,0	17,13	1,72	128,4	1019,52	-6,12	1,72	16,64	2,49	3,1	0,00	0,0
2009-04-15 00:30	228	29	59	0,0	17,33	1,42	128,4	1019,52	-6,41	1,42	16,84	2,19	2,0	0,00	0,0
2009-04-15 01:00	141	29	59	0,0	17,63	1,12	128,4	1019,52	-6,69	1,12	17,14	1,89	2,2	0,00	0,0
2009-04-15 01:30	124	29	58	1,2	17,83	0,92	128,4	1020,52	-7,11	0,92	17,34	1,63	2,2	0,00	0,0
2009-04-15 02:00	125	29	57	0,0	17,93	0,72	128,4	1020,52	-7,53	0,72	17,44	1,38	2,8	0,00	0,0
2009-04-15 02:30	169	29	56	0,0	17,83	0,41	128,4	1020,52	-8,05	0,41	17,34	1,02	2,2	0,00	0,0
2009-04-15 03:00	175	29	56	0,0	17,73	0,11	128,4	1020,52	-8,33	0,11	17,24	0,72	2,2	0,00	0,0
2009-04-15 03:30	186	29	55	0,0	17,63	-0,19	128,4	1020,52	-8,86	-0,19	17,14	0,37	2,6	0,00	0,0

Datum	Vindriktning	Luftfukt inne	Luftfukt ute	Vindhastighet	Temp inne	Temp ute	Nederb. året	Lufttryck	Daggpunkt	Kyleffekt	Vix inne	Vix ute	Vindby	Korr lufttryck	Regn/dygn
	°	Rh%	Rh%	m/s	°C	°C	mm	Mbar	°C	°C	°C	°C	m/s		mm
2009-04-15 04:00	201	29	56	0,0	17,63	-0,39	128,4	1020,52	-8,80	-0,39	17,14	0,22	2,2	0,00	0,0
2009-04-15 04:30	233	29	57	0,0	17,73	-0,69	128,4	1020,52	-8,84	-0,69	17,24	-0,03	2,8	0,00	0,0
2009-04-15 05:00	202	29	58	0,0	17,93	-0,89	128,4	1021,52	-8,79	-0,89	17,44	-0,17	2,6	0,00	0,0
2009-04-15 05:30	151	29	59	0,0	18,03	-1,09	128,4	1021,52	-8,75	-1,09	17,54	-0,31	3,0	0,00	0,0
2009-04-15 06:00	222	29	61	0,0	18,23	-1,19	128,4	1021,52	-8,39	-1,19	17,74	-0,30	2,8	0,00	0,0
2009-04-15 06:30	230	29	63	0,0	18,23	-1,29	128,4	1021,52	-8,05	-1,29	17,74	-0,28	2,8	0,00	0,0
2009-04-15 07:00	144	29	66	0,0	18,23	-1,29	128,4	1022,52	-7,42	-1,29	17,74	-0,10	2,8	0,00	0,0
2009-04-15 07:30	141	29	69	0,0	18,23	-1,29	129,6	1022,52	-6,82	-1,29	17,74	0,09	2,4	1,20	1,2
2009-04-15 08:00	191	29	71	0,0	18,13	-1,09	129,6	1022,52	-6,24	-1,09	17,64	0,42	2,4	1,20	1,2
2009-04-15 08:30	129	29	72	0,0	18,13	-0,89	131,4	1022,52	-5,86	-0,89	17,64	0,69	2,8	1,80	3,0
2009-04-15 09:00	124	29	74	1,8	18,03	-0,49	131,4	1023,52	-5,10	-0,49	17,54	1,22	2,8	1,80	3,0
2009-04-15 09:30	94	29	74	1,2	18,03	-0,19	131,4	1023,52	-4,81	-0,19	17,54	1,52	3,5	0,00	3,0
2009-04-15 10:00	88	29	75	0,0	18,03	0,41	131,4	1023,52	-4,04	0,41	17,54	2,19	4,1	0,00	3,0
2009-04-15 10:30	156	29	75	1,2	18,03	0,82	131,4	1024,52	-3,66	0,82	17,54	2,59	4,3	0,00	3,0
2009-04-15 11:00	86	29	76	1,2	18,03	1,22	131,4	1024,52	-3,09	1,22	17,54	3,06	4,5	0,00	3,0
2009-04-15 11:30	76	29	79	0,0	18,03	1,12	131,4	1024,52	-2,64	1,12	17,54	3,17	3,7	0,00	3,0
2009-04-15 12:00	94	29	84	0,0	18,03	0,92	131,4	1024,52	-1,98	0,92	17,54	3,34	3,1	0,00	3,0
2009-04-15 12:30	95	29	90	1,2	18,03	1,02	131,4	1024,52	-0,90	1,02	17,54	3,91	3,3	0,00	3,0
2009-04-15 13:00	98	29	92	0,0	17,93	1,12	131,4	1024,52	-0,49	1,12	17,44	4,17	3,7	0,00	3,0
2009-04-15 13:30	85	29	93	1,2	17,93	1,02	131,4	1024,52	-0,44	1,02	17,44	4,15	3,7	0,00	3,0
2009-04-15 14:00	96	29	93	1,2	17,93	1,12	131,4	1024,52	-0,34	1,12	17,44	4,25	3,5	0,00	3,0
2009-04-15 14:30	90	29	95	0,0	17,93	0,92	131,4	1024,52	-0,24	0,92	17,44	4,22	4,5	0,00	3,0
2009-04-15 15:00	112	29	97	0,0	17,93	0,92	131,4	1024,52	0,06	0,92	17,44	4,39	4,3	0,00	3,0
2009-04-15 15:30	116	29	98	2,8	17,93	0,82	131,4	1024,52	0,11	-2,14	17,44	4,37	4,5	0,00	3,0
2009-04-15 16:00	109	29	97	3,5	17,93	0,61	132,0	1024,52	-0,24	-3,57	17,44	4,09	4,9	0,60	3,6
2009-04-15 16:30	92	29	96	2,6	18,03	0,61	132,0	1024,52	-0,39	-1,16	17,54	4,00	4,1	0,60	3,6
2009-04-15 17:00	108	29	96	2,2	18,03	0,31	132,0	1024,52	-0,68	0,31	17,54	3,70	4,7	0,00	3,6
2009-04-15 17:30	110	29	98	0,0	18,03	0,01	132,0	1024,52	-0,69	0,01	17,54	3,57	4,9	0,00	3,6
2009-04-15 18:00	118	29	95	0,0	18,03	-0,09	132,0	1024,52	-1,23	-0,09	17,54	3,22	4,5	0,00	3,6
2009-04-15 18:30	116	29	90	3,3	18,03	-0,09	132,0	1024,52	-1,99	-4,36	17,54	2,81	3,7	0,00	3,6
2009-04-15 19:00	112	29	85	0,0	18,03	0,01	132,0	1024,52	-2,69	0,01	17,54	2,52	3,7	0,00	3,6
2009-04-15 19:30	114	29	81	2,0	18,13	0,01	132,0	1024,52	-3,36	0,01	17,64	2,22	5,2	0,00	3,6
2009-04-15 20:00	100	29	80	2,6	18,13	-0,19	132,0	1024,52	-3,73	-2,00	17,64	1,94	5,2	0,00	3,6
2009-04-15 20:30	116	29	81	2,4	18,13	-0,39	132,0	1024,52	-3,75	-2,21	17,64	1,82	5,0	0,00	3,6
2009-04-15 21:00	109	29	82	3,5	18,03	-0,49	132,0	1024,52	-3,68	-4,81	17,54	1,79	5,2	0,00	3,6
2009-04-15 21:30	111	29	81	3,1	18,03	-0,69	132,0	1024,52	-4,04	-3,78	17,54	1,52	5,4	0,00	3,6
2009-04-15 22:00	117	29	82	0,0	17,93	-0,79	132,0	1023,52	-3,97	-0,79	17,44	1,49	5,6	0,00	3,6
2009-04-15 22:30	121	29	83	3,1	17,93	-0,89	132,0	1023,52	-3,90	-4,00	17,44	1,47	6,2	0,00	3,6
2009-04-15 23:00	117	29	83	2,8	17,93	-0,99	132,0	1023,52	-4,00	-4,11	17,44	1,36	4,9	0,00	3,6
2009-04-15 23:30	148	29	81	2,4	17,93	-0,99	132,0	1023,52	-4,33	-2,85	17,44	1,22	6,2	0,00	3,6
2009-04-16 00:00	112	29	80	3,5	17,93	-0,99	132,0	1023,52	-4,51	-5,37	17,44	1,14	5,8	0,00	0,0
2009-04-16 00:30	131	29	81	4,1	18,03	-1,09	132,0	1023,52	-4,43	-8,02	17,54	1,12	6,9	0,00	0,0
2009-04-16 01:00	135	29	81	3,0	18,03	-1,19	132,0	1022,52	-4,53	-4,33	17,54	1,02	5,6	0,00	0,0
2009-04-16 01:30	111	29	81	2,8	18,13	-1,29	132,0	1022,52	-4,63	-4,44	17,64	0,92	6,4	0,00	0,0
2009-04-16 02:00	115	29	80	4,3	18,23	-1,49	132,0	1022,52	-4,99	-8,50	17,74	0,64	6,6	0,00	0,0
2009-04-16 02:30	106	29	82	3,1	18,23	-1,59	132,0	1022,52	-4,75	-4,77	17,74	0,69	6,6	0,00	0,0
2009-04-16 03:00	114	29	84	3,5	18,23	-1,69	132,0	1022,52	-4,52	-6,16	17,74	0,74	6,4	0,00	0,0
2009-04-16 03:30	130	29	86	2,0	18,23	-1,79	132,0	1021,52	-4,29	-1,79	17,74	0,79	6,4	0,00	0,0
2009-04-16 04:00	122	29	87	2,8	18,23	-2,09	132,0	1021,52	-4,43	-5,31	17,74	0,57	5,2	0,00	0,0
2009-04-16 04:30	113	29	86	3,0	18,23	-2,19	132,0	1021,52	-4,68	-5,42	17,74	0,39	5,2	0,00	0,0

Datum	Vindriktning °	Luftfukt inne Rh%	Luftfukt ute Rh%	Vindhastighet m/s	Temp inne °C	Temp ute °C	Nederb. året mm	Luftryck Mbar	Daggpunkt °C	Kyleffekt °C	Vix inne °C	Vix ute °C	Vindby m/s	Korr luftryck	Regn/dygn mm
2009-04-16 05:00	105	29	85	2,8	18,23	-2,19	132,0	1020,52	-4,84	-5,42	17,74	0,31	4,7	0,00	0,0
2009-04-16 05:30	127	29	84	3,3	18,23	-2,29	132,0	1020,52	-5,10	-6,84	17,74	0,14	6,2	0,00	0,0
2009-04-16 06:00	119	29	84	2,2	18,23	-2,29	132,0	1020,52	-5,10	-2,29	17,74	0,14	5,6	0,00	0,0
2009-04-16 06:30	112	29	84	1,4	18,23	-2,29	132,0	1020,52	-5,10	-2,29	17,74	0,14	4,1	0,00	0,0
2009-04-16 07:00	130	29	84	1,6	18,23	-2,19	132,0	1019,52	-5,01	-2,19	17,74	0,24	4,1	0,00	0,0
2009-04-16 07:30	98	29	84	1,6	18,23	-1,99	132,0	1019,52	-4,81	-1,99	17,74	0,44	3,7	0,00	0,0
2009-04-16 08:00	96	29	84	0,0	18,23	-1,79	132,0	1019,52	-4,61	-1,79	17,74	0,64	3,0	0,00	0,0
2009-04-16 08:30	113	29	86	0,0	18,23	-1,49	132,0	1019,52	-4,00	-1,49	17,74	1,09	3,3	0,00	0,0
2009-04-16 09:00	89	29	84	1,2	18,23	-1,39	132,0	1019,52	-4,22	-1,39	17,74	1,04	3,0	0,00	0,0
2009-04-16 09:30	80	29	84	0,0	18,23	-1,19	132,0	1019,52	-4,03	-1,19	17,74	1,24	1,6	0,00	0,0
2009-04-16 10:00	109	29	85	0,0	18,23	-0,89	132,0	1019,52	-3,57	-0,89	17,74	1,62	1,8	0,00	0,0
2009-04-16 10:30	119	29	85	0,0	18,23	-0,19	132,0	1019,52	-2,89	-0,19	17,74	2,32	2,2	0,00	0,0
2009-04-16 11:00	108	29	83	0,0	18,23	0,41	132,0	1019,52	-2,63	0,41	17,74	2,77	1,2	0,00	0,0
2009-04-16 11:30	356	29	82	0,0	18,23	-0,09	132,0	1019,52	-3,29	-0,09	17,74	2,19	1,4	0,00	0,0
2009-04-16 12:00	356	29	83	0,0	18,23	-0,09	132,0	1019,52	-3,12	-0,09	17,74	2,27	1,6	0,00	0,0
2009-04-16 12:30	2	29	84	0,0	18,23	0,11	132,0	1019,52	-2,76	0,11	17,74	2,54	1,6	0,00	0,0
2009-04-16 13:00	32	29	81	0,0	18,23	0,82	132,0	1018,52	-2,58	0,82	17,74	3,02	1,6	0,00	0,0
2009-04-16 13:30	20	29	79	0,0	18,13	0,92	132,0	1018,52	-2,84	0,92	17,64	2,97	1,4	0,00	0,0
2009-04-16 14:00	351	29	77	0,0	18,03	1,12	132,0	1018,52	-3,00	1,12	17,54	3,03	1,2	0,00	0,0
2009-04-16 14:30	2	29	75	0,0	18,03	1,62	132,0	1018,52	-2,89	1,62	17,54	3,39	1,4	0,00	0,0
2009-04-16 15:00	356	29	74	0,0	17,93	2,22	132,0	1018,52	-2,50	2,22	17,44	3,93	2,0	0,00	0,0
2009-04-16 15:30	356	28	69	0,0	17,73	2,72	132,0	1018,52	-3,00	2,72	17,20	4,10	1,4	0,00	0,0
2009-04-16 16:00	94	28	73	0,0	17,63	2,12	132,0	1018,52	-2,78	2,12	17,10	3,76	1,6	0,00	0,0
2009-04-16 16:30	6	28	75	0,0	17,53	1,72	132,0	1017,52	-2,79	1,72	17,00	3,49	2,4	0,00	0,0
2009-04-16 17:00	10	29	73	0,0	17,53	1,82	132,0	1017,52	-3,07	1,82	17,04	3,46	1,6	0,00	0,0
2009-04-16 17:30	356	29	74	0,0	17,43	1,92	132,0	1017,52	-2,79	1,92	16,94	3,63	1,4	0,00	0,0
2009-04-16 18:00	356	29	71	0,0	17,33	2,22	132,0	1017,52	-3,08	2,22	16,84	3,72	0,0	0,00	0,0
2009-04-16 18:30	351	29	70	0,0	17,43	2,72	132,0	1017,52	-2,80	2,72	16,94	4,16	1,2	0,00	0,0
2009-04-16 19:00	307	29	61	0,0	17,43	2,12	132,0	1017,52	-5,29	2,12	16,94	3,00	3,9	0,00	0,0
2009-04-16 19:30	337	29	61	0,0	17,53	1,62	132,0	1017,52	-5,76	1,62	17,04	2,50	4,1	0,00	0,0
2009-04-16 20:00	3	29	62	2,0	17,63	1,32	132,0	1016,51	-5,82	1,32	17,14	2,26	4,5	0,00	0,0
2009-04-16 20:30	2	29	63	0,0	17,73	1,02	132,0	1016,51	-5,88	1,02	17,24	2,02	3,3	0,00	0,0
2009-04-16 21:00	2	29	66	0,0	17,73	0,61	132,0	1016,51	-5,62	0,61	17,24	1,80	0,0	0,00	0,0
2009-04-16 21:30	2	28	71	0,0	17,73	-0,19	132,0	1016,51	-5,38	-0,19	17,20	1,32	0,0	0,00	0,0
2009-04-16 22:00	2	28	75	0,0	17,73	-0,99	132,0	1015,51	-5,39	-0,99	17,20	0,79	0,0	0,00	0,0
2009-04-16 22:30	2	28	76	0,0	17,63	-1,09	132,0	1015,51	-5,31	-1,09	17,10	0,76	0,0	0,00	0,0
2009-04-16 23:00	2	28	78	0,0	17,53	-1,09	132,0	1015,51	-4,95	-1,09	17,00	0,90	0,0	0,00	0,0
2009-04-16 23:30	343	29	80	0,0	17,53	-1,29	132,0	1015,51	-4,80	-1,29	17,04	0,84	0,0	0,00	0,0
2009-04-17 00:00	343	28	81	0,0	17,53	-1,39	132,0	1015,51	-4,72	-1,39	17,00	0,82	0,0	0,00	0,0
2009-04-17 00:30	338	28	83	0,0	17,63	-1,39	132,0	1014,51	-4,39	-1,39	17,10	0,96	2,0	0,00	0,0
2009-04-17 01:00	309	28	88	0,0	17,73	-1,29	132,0	1014,51	-3,48	-1,29	17,20	1,45	2,6	0,00	0,0
2009-04-17 01:30	316	28	88	1,4	17,83	-0,99	132,0	1014,51	-3,19	-0,99	17,31	1,75	3,1	0,00	0,0
2009-04-17 02:00	333	28	84	0,0	17,93	-0,79	132,0	1013,51	-3,64	-0,79	17,41	1,64	4,7	0,00	0,0
2009-04-17 02:30	325	28	83	0,0	17,83	-0,89	132,0	1013,51	-3,90	-0,89	17,31	1,47	4,5	0,00	0,0
2009-04-17 03:00	351	28	84	1,2	17,73	-1,19	132,0	1013,51	-4,03	-1,19	17,20	1,24	3,9	0,00	0,0
2009-04-17 03:30	343	28	84	0,0	17,63	-0,99	132,0	1012,51	-3,83	-0,99	17,10	1,44	5,8	0,00	0,0
2009-04-17 04:00	324	28	86	1,4	17,43	-1,19	132,0	1012,51	-3,70	-1,19	16,90	1,39	4,3	0,00	0,0
2009-04-17 04:30	304	28	87	2,4	17,33	-1,09	132,0	1012,51	-3,44	-2,95	16,80	1,57	4,1	0,00	0,0
2009-04-17 05:00	322	28	87	0,0	17,33	-0,59	132,0	1012,51	-2,95	-0,59	16,80	2,07	4,3	0,00	0,0
2009-04-17 05:30	279	28	90	0,0	17,33	-0,49	132,0	1011,51	-2,38	-0,49	16,80	2,41	5,4	0,00	0,0

Datum	Vindriktning °	Luftfukt inne Rh%	Luftfukt ute Rh%	Vindhastighet m/s	Temp inne °C	Temp ute °C	Nederb. året mm	Lufttryck Mbar	Daggpunkt °C	Kyleffekt °C	Vix inne °C	Vix ute °C	Vindby m/s	Korr lufttryck	Regn/dygn mm
2009-04-17 06:00	236	28	92	1,6	17,33	-0,29	132,0	1011,51	-1,88	-0,29	16,80	2,77	4,5	0,00	0,0
2009-04-17 06:30	287	28	90	4,1	17,43	0,11	132,0	1011,51	-1,79	-6,57	16,90	3,01	4,9	0,00	0,0
2009-04-17 07:00	312	28	85	2,4	17,43	0,51	132,0	1010,51	-2,20	-1,26	16,90	3,02	4,9	0,00	0,0
2009-04-17 07:30	325	28	90	1,6	17,43	0,51	132,0	1010,51	-1,40	0,51	16,90	3,41	4,3	0,00	0,0
2009-04-17 08:00	312	28	92	0,0	17,43	0,72	132,0	1010,51	-0,89	0,72	16,90	3,77	4,1	0,00	0,0
2009-04-17 08:30	293	28	86	2,8	17,43	0,92	132,0	1010,51	-1,64	-2,03	16,90	3,49	5,0	0,00	0,0
2009-04-17 09:00	272	28	82	1,6	17,33	1,12	132,0	1010,51	-2,12	1,12	16,80	3,39	6,4	0,00	0,0
2009-04-17 09:30	278	28	77	1,4	17,23	1,42	132,0	1010,51	-2,71	1,42	16,70	3,33	6,4	0,00	0,0
2009-04-17 10:00	328	28	77	6,4	17,23	1,62	132,0	1010,51	-2,52	-8,39	16,70	3,53	6,6	0,00	0,0
2009-04-17 10:30	14	28	78	3,3	17,03	1,92	132,0	1010,51	-2,05	-2,10	16,50	3,90	9,0	0,00	0,0
2009-04-17 11:00	318	28	79	2,4	16,93	2,12	132,0	1010,51	-1,67	0,42	16,40	4,17	7,5	0,00	0,0
2009-04-17 11:30	341	28	75	2,2	16,93	2,52	132,0	1010,51	-2,02	2,52	16,40	4,29	6,4	0,00	0,0
2009-04-17 12:00	322	28	74	4,5	16,83	2,92	132,0	1010,51	-1,82	-4,26	16,30	4,63	6,6	0,00	0,0
2009-04-17 12:30	322	28	83	2,4	16,83	2,42	132,0	1010,51	-0,68	0,74	16,30	4,77	5,8	0,00	0,0
2009-04-17 13:00	310	28	76	3,5	16,83	2,92	132,0	1010,51	-1,45	-0,97	16,30	4,76	6,9	0,00	0,0
2009-04-17 13:30	343	28	73	3,3	16,73	3,32	132,0	1010,51	-1,63	-0,52	16,20	4,96	7,3	0,00	0,0
2009-04-17 14:00	288	28	64	4,1	16,83	3,92	132,0	1010,51	-2,92	-2,00	16,30	4,98	9,4	0,00	0,0
2009-04-17 14:30	338	28	66	3,3	16,73	3,62	132,0	1010,51	-2,77	-0,18	16,20	4,81	9,0	0,00	0,0
2009-04-17 15:00	297	28	74	2,4	16,73	3,02	132,0	1010,51	-1,73	1,37	16,20	4,73	5,6	0,00	0,0
2009-04-17 15:30	351	28	78	2,0	16,63	2,52	132,0	1010,51	-1,46	2,52	16,10	4,50	5,6	0,00	0,0
2009-04-17 16:00	300	28	69	4,1	16,63	2,72	132,0	1010,51	-3,00	-3,44	16,10	4,10	5,6	0,00	0,0
2009-04-17 16:30	291	28	72	2,0	16,53	2,92	132,0	1010,51	-2,21	2,92	16,00	4,49	5,6	0,00	0,0
2009-04-17 17:00	345	28	73	2,6	16,43	2,72	132,6	1010,51	-2,21	1,06	15,90	4,36	7,3	0,60	0,6
2009-04-17 17:30	307	28	77	2,2	16,43	2,72	132,6	1010,51	-1,45	2,72	15,90	4,63	5,4	0,60	0,6
2009-04-17 18:00	318	28	74	3,3	16,53	2,72	132,6	1009,51	-2,02	-1,19	16,00	4,43	6,6	0,00	0,6
2009-04-17 18:30	322	28	73	1,8	16,53	2,62	132,6	1010,51	-2,30	2,62	16,00	4,26	5,6	0,00	0,6
2009-04-17 19:00	323	28	74	2,8	16,63	2,42	132,6	1010,51	-2,30	-0,40	16,10	4,13	5,0	0,00	0,6
2009-04-17 19:30	313	28	80	1,8	16,73	1,92	132,6	1010,51	-1,69	1,92	16,20	4,05	4,3	0,00	0,6
2009-04-17 20:00	319	28	83	1,2	16,83	1,42	132,6	1010,51	-1,66	1,42	16,30	3,77	5,2	0,00	0,6
2009-04-17 20:30	295	28	77	2,4	16,93	1,12	135,6	1010,51	-3,00	-0,63	16,40	3,03	6,4	3,00	3,6
2009-04-17 21:00	356	28	75	3,5	16,93	0,61	136,2	1011,51	-3,85	-3,57	16,40	2,39	8,3	3,60	4,2
2009-04-17 21:30	12	28	74	4,7	16,83	0,51	136,2	1011,51	-4,13	-7,24	16,30	2,22	6,4	0,60	4,2
2009-04-17 22:00	351	28	70	5,0	16,83	0,31	136,2	1011,51	-5,09	-8,14	16,30	1,76	8,9	0,00	4,2
2009-04-17 22:30	330	28	74	1,6	16,73	0,01	136,2	1012,51	-4,61	0,01	16,20	1,72	7,3	0,00	4,2
2009-04-17 23:00	356	28	64	3,3	16,63	-0,49	136,2	1012,51	-7,08	-4,81	16,10	0,58	8,9	0,00	4,2
2009-04-17 23:30	325	28	65	1,8	16,53	-0,99	136,2	1013,51	-7,35	-0,99	16,00	0,14	8,1	0,00	4,2
2009-04-18 00:00	310	28	62	4,1	16,53	-1,29	136,2	1013,51	-8,27	-8,26	16,00	-0,34	7,3	0,00	0,0
2009-04-18 00:30	336	28	66	3,3	16,63	-1,69	136,2	1013,51	-7,80	-6,16	16,10	-0,50	6,4	0,00	0,0
2009-04-18 01:00	356	28	68	4,5	16,83	-1,89	136,2	1014,51	-7,59	-10,21	16,30	-0,57	8,3	0,00	0,0
2009-04-18 01:30	356	28	68	2,6	17,03	-2,29	136,2	1014,51	-7,97	-4,22	16,50	-0,97	7,5	0,00	0,0
2009-04-18 02:00	351	28	71	2,6	17,13	-2,69	136,2	1014,51	-7,77	-4,64	16,60	-1,18	6,0	0,00	0,0
2009-04-18 02:30	312	28	71	3,0	17,23	-2,89	136,2	1014,51	-7,96	-6,19	16,70	-1,38	6,4	0,00	0,0
2009-04-18 03:00	0	28	70	0,0	17,33	-3,09	136,2	1015,51	-8,35	-3,09	16,80	-1,65	6,8	0,00	0,0
2009-04-18 03:30	325	28	72	0,0	17,33	-3,29	136,2	1015,51	-8,16	-3,29	16,80	-1,71	3,5	0,00	0,0
2009-04-18 04:00	356	28	73	1,2	17,33	-3,49	136,2	1015,51	-8,17	-3,49	16,80	-1,85	4,5	0,00	0,0
2009-04-18 04:30	2	28	74	2,2	17,33	-3,59	136,2	1015,51	-8,08	-3,59	16,80	-1,88	4,3	0,00	0,0
2009-04-18 05:00	356	28	75	2,2	17,33	-3,89	136,2	1016,51	-8,19	-3,89	16,80	-2,11	3,5	0,00	0,0
2009-04-18 05:30	316	28	76	0,0	17,33	-4,19	136,2	1016,51	-8,30	-4,19	16,80	-2,34	2,4	0,00	0,0
2009-04-18 06:00	351	28	77	0,0	17,33	-4,29	136,2	1017,52	-8,23	-4,29	16,80	-2,37	2,0	0,00	0,0
2009-04-18 06:30	334	28	75	0,0	17,33	-3,79	136,2	1017,52	-8,09	-3,79	16,80	-2,01	1,4	0,00	0,0

Datum	Vindriktning °	Luftfukt inne Rh%	Luftfukt ute Rh%	Vindhastighet m/s	Temp inne °C	Temp ute °C	Nederb. året mm	Lufttryck Mbar	Daggpunkt °C	Kyleffekt °C	Vix inne °C	Vix ute °C	Vindby m/s	Korr lufttryck	Regn/dygn mm
2009-04-18 07:00	0	28	72	0,0	17,43	-3,59	136,2	1017,52	-8,45	-3,59	16,90	-2,01	3,0	0,00	0,0
2009-04-18 07:30	320	28	68	0,0	17,43	-3,09	136,2	1018,52	-8,74	-3,09	16,90	-1,77	3,3	0,00	0,0
2009-04-18 08:00	344	28	64	3,3	17,53	-2,69	136,2	1018,52	-9,17	-7,29	17,00	-1,62	5,6	0,00	0,0
2009-04-18 08:30	356	27	61	4,7	17,53	-2,19	136,2	1018,52	-9,34	-10,58	16,97	-1,30	5,4	0,00	0,0
2009-04-18 09:00	351	27	58	3,7	17,53	-1,89	136,2	1018,52	-9,73	-7,69	16,97	-1,17	5,6	0,00	0,0
2009-04-18 09:30	286	28	56	0,0	17,53	-1,69	136,2	1019,52	-10,01	-1,69	17,00	-1,08	4,7	0,00	0,0
2009-04-18 10:00	346	28	48	3,0	17,43	-0,99	136,2	1019,52	-11,42	-4,11	16,90	-0,79	4,3	0,00	0,0
2009-04-18 10:30	3	28	47	1,6	17,33	-0,89	136,2	1019,52	-11,61	-0,89	16,80	-0,74	4,7	0,00	0,0
2009-04-18 11:00	327	28	45	1,4	17,23	-0,29	136,2	1019,52	-11,65	-0,29	16,70	-0,24	4,5	0,00	0,0
2009-04-18 11:30	0	28	45	2,2	17,03	0,21	136,2	1019,52	-11,19	0,21	16,50	0,27	5,2	0,00	0,0
2009-04-18 12:00	351	28	45	0,0	17,03	0,21	136,2	1019,52	-11,19	0,21	16,50	0,27	5,6	0,00	0,0
2009-04-18 12:30	351	28	47	1,4	16,83	0,51	136,2	1020,52	-10,33	0,51	16,30	0,66	5,2	0,00	0,0
2009-04-18 13:00	356	28	45	3,1	16,73	0,82	136,2	1020,52	-10,65	-2,14	16,20	0,87	5,6	0,00	0,0
2009-04-18 13:30	272	28	44	0,0	16,73	0,61	136,2	1020,52	-11,13	0,61	16,20	0,62	5,2	0,00	0,0
2009-04-18 14:00	351	28	45	2,2	16,73	1,12	136,2	1020,52	-10,37	1,12	16,20	1,17	5,0	0,00	0,0
2009-04-18 14:30	4	28	44	3,1	16,73	1,12	136,2	1021,52	-10,68	-1,82	16,20	1,12	5,6	0,00	0,0
2009-04-18 15:00	356	28	44	2,2	16,73	0,92	136,2	1021,52	-10,86	0,92	16,20	0,92	5,6	0,00	0,0
2009-04-18 15:30	321	28	44	0,0	16,73	1,12	136,2	1021,52	-10,68	1,12	16,20	1,12	6,4	0,00	0,0
2009-04-18 16:00	9	28	43	3,7	16,73	1,32	136,2	1021,52	-10,81	-3,95	16,20	1,28	6,2	0,00	0,0
2009-04-18 16:30	6	28	44	1,8	16,73	1,02	136,2	1021,52	-10,77	1,02	16,20	1,02	5,0	0,00	0,0
2009-04-18 17:00	345	28	44	2,4	16,83	1,62	136,2	1022,52	-10,22	-0,10	16,30	1,62	4,3	0,00	0,0
2009-04-18 17:30	336	28	45	1,4	16,93	1,32	136,2	1022,52	-10,19	1,32	16,40	1,37	4,3	0,00	0,0
2009-04-18 18:00	0	28	45	1,4	16,93	0,92	136,2	1022,52	-10,56	0,92	16,40	0,97	4,3	0,00	0,0
2009-04-18 18:30	341	28	47	3,0	16,83	1,12	136,2	1022,52	-9,79	-1,82	16,30	1,26	3,5	0,00	0,0
2009-04-18 19:00	356	28	47	2,8	16,73	0,92	136,2	1022,52	-9,97	-2,03	16,20	1,06	3,7	0,00	0,0
2009-04-18 19:30	356	28	48	0,0	16,73	0,72	136,2	1022,52	-9,87	0,72	16,20	0,91	3,5	0,00	0,0
2009-04-18 20:00	1	28	50	1,2	16,73	0,51	136,2	1022,52	-9,50	0,51	16,20	0,81	2,4	0,00	0,0
2009-04-18 20:30	356	28	54	0,0	16,63	-0,29	136,2	1022,52	-9,20	-0,29	16,10	0,21	2,0	0,00	0,0
2009-04-18 21:00	3	28	53	0,0	16,53	-1,29	136,2	1022,52	-10,38	-1,29	16,00	-0,84	1,2	0,00	0,0
2009-04-18 21:30	356	28	53	0,0	16,43	-1,69	136,2	1023,52	-10,75	-1,69	15,90	-1,24	0,0	0,00	0,0
2009-04-18 22:00	3	28	55	0,0	16,33	-2,29	136,2	1023,52	-10,81	-2,29	15,80	-1,74	1,8	0,00	0,0
2009-04-18 22:30	2	28	57	0,0	16,33	-2,49	136,2	1022,52	-10,52	-2,49	15,80	-1,83	1,8	0,00	0,0
2009-04-18 23:00	2	28	59	0,0	16,33	-3,49	136,2	1022,52	-11,00	-3,49	15,80	-2,72	0,0	0,00	0,0
2009-04-18 23:30	2	28	61	0,0	16,43	-3,79	136,2	1022,52	-10,84	-3,79	15,90	-2,90	0,0	0,00	0,0
2009-04-19 00:00	2	28	64	0,0	16,53	-4,29	136,2	1022,52	-10,68	-4,29	16,00	-3,22	0,0	0,00	0,0
2009-04-19 00:30	2	28	66	0,0	16,73	-4,49	136,2	1022,52	-10,47	-4,49	16,20	-3,30	0,0	0,00	0,0
2009-04-19 01:00	2	28	70	0,0	16,83	-4,49	136,2	1022,52	-9,69	-4,49	16,30	-3,05	0,0	0,00	0,0
2009-04-19 01:30	2	28	70	0,0	17,03	-4,59	136,2	1022,52	-9,78	-4,59	16,50	-3,15	0,0	0,00	0,0
2009-04-19 02:00	2	28	72	0,0	17,13	-4,99	136,2	1022,52	-9,79	-4,99	16,60	-3,42	0,0	0,00	0,0
2009-04-19 02:30	3	28	72	0,0	17,13	-4,99	136,2	1021,52	-9,79	-4,99	16,60	-3,42	0,0	0,00	0,0
2009-04-19 03:00	11	28	72	0,0	17,03	-4,99	136,8	1021,52	-9,79	-4,99	16,50	-3,42	0,0	0,60	0,6
2009-04-19 03:30	11	28	75	0,0	17,03	-4,69	136,8	1021,52	-8,96	-4,69	16,50	-2,91	0,0	0,60	0,6
2009-04-19 04:00	12	28	77	0,0	16,93	-4,49	136,8	1020,52	-8,42	-4,49	16,40	-2,57	0,0	0,00	0,6
2009-04-19 04:30	54	28	77	0,0	17,03	-4,49	136,8	1020,52	-8,42	-4,49	16,50	-2,57	0,0	0,00	0,6
2009-04-19 05:00	45	28	78	0,0	17,23	-4,39	136,8	1020,52	-8,15	-4,39	16,70	-2,40	0,0	0,00	0,6
2009-04-19 05:30	45	28	79	0,0	17,33	-4,19	136,8	1020,52	-7,79	-4,19	16,80	-2,13	0,0	0,00	0,6
2009-04-19 06:00	45	28	80	0,0	17,53	-4,09	136,8	1019,52	-7,52	-4,09	17,00	-1,96	0,0	0,00	0,6
2009-04-19 06:30	45	27	81	0,0	17,63	-3,69	136,8	1019,52	-6,96	-3,69	17,07	-1,49	0,0	0,00	0,6
2009-04-19 07:00	45	27	81	0,0	17,63	-3,39	136,8	1019,52	-6,67	-3,39	17,07	-1,19	0,0	0,00	0,6
2009-04-19 07:30	356	27	79	0,0	17,53	-2,79	136,8	1019,52	-6,43	-2,79	16,97	-0,73	0,0	0,00	0,6

Datum	Vindriktning °	Luftfukt inne Rh%	Luftfukt ute Rh%	Vindhastighet m/s	Temp inne °C	Temp ute °C	Nederb. året mm	Lufttryck Mbar	Daggpunkt °C	Kyleffekt °C	Vix inne °C	Vix ute °C	Vindby m/s	Korr lufttryck	Regn/dygn mm
2009-04-19 08:00	356	28	79	0,0	17,43	-2,49	136,8	1019,52	-6,13	-2,49	16,90	-0,43	0,0	0,00	0,6
2009-04-19 08:30	318	28	82	0,0	17,33	-1,79	136,8	1018,52	-4,95	-1,79	16,80	0,49	2,2	0,00	0,6
2009-04-19 09:00	287	28	80	0,0	17,33	-0,89	136,8	1018,52	-4,41	-0,89	16,80	1,24	1,6	0,00	0,6
2009-04-19 09:30	345	28	77	0,0	17,23	0,21	136,8	1018,52	-3,87	0,21	16,70	2,13	3,1	0,00	0,6
2009-04-19 10:00	320	27	69	1,4	17,23	0,92	136,8	1017,52	-4,72	0,92	16,67	2,29	4,3	0,00	0,6
2009-04-19 10:30	312	27	64	1,8	17,13	1,12	136,8	1017,52	-5,57	1,12	16,57	2,18	3,7	0,00	0,6
2009-04-19 11:00	312	27	60	1,4	17,03	1,92	136,8	1017,52	-5,70	1,92	16,47	2,75	3,7	0,00	0,6
2009-04-19 11:30	343	27	56	4,5	16,93	2,42	136,8	1017,52	-6,19	-4,88	16,37	3,02	6,6	0,00	0,6
2009-04-19 12:00	331	27	55	5,0	16,63	3,12	136,8	1017,52	-5,79	-4,61	16,07	3,67	6,6	0,00	0,6
2009-04-19 12:30	314	27	53	2,8	16,53	3,82	136,8	1017,52	-5,65	1,13	15,97	4,26	5,8	0,00	0,6
2009-04-19 13:00	279	27	53	3,5	16,43	4,02	136,8	1016,51	-5,47	0,28	15,87	4,46	6,9	0,00	0,6
2009-04-19 13:30	343	27	53	3,9	16,23	4,12	136,8	1016,51	-5,38	-0,68	15,67	4,56	8,7	0,00	0,6
2009-04-19 14:00	327	27	53	4,3	16,13	5,02	136,8	1016,51	-4,55	-0,67	15,57	5,46	7,9	0,00	0,6
2009-04-19 14:30	339	27	55	2,4	16,13	4,72	136,8	1016,51	-4,30	3,17	15,57	5,27	6,9	0,00	0,6
2009-04-19 15:00	318	27	57	5,4	16,13	5,02	136,8	1017,52	-3,52	-2,78	15,57	5,68	6,2	0,00	0,6
2009-04-19 15:30	290	27	60	3,0	16,03	4,52	136,8	1016,51	-3,26	1,90	15,47	5,35	6,8	0,00	0,6
2009-04-19 16:00	295	27	63	3,3	15,93	4,32	136,8	1016,51	-2,76	0,62	15,37	5,32	6,6	0,00	0,6
2009-04-19 16:30	266	27	64	1,8	15,93	4,12	136,8	1017,52	-2,73	4,12	15,37	5,18	6,2	0,00	0,6
2009-04-19 17:00	320	27	65	2,8	15,93	4,22	136,8	1017,52	-2,42	1,57	15,37	5,35	4,7	0,00	0,6
2009-04-19 17:30	328	27	68	1,8	15,93	4,02	136,8	1017,52	-1,97	4,02	15,37	5,33	6,9	0,00	0,6
2009-04-19 18:00	319	28	74	1,2	15,83	3,92	136,8	1017,52	-0,86	3,92	15,30	5,63	6,8	0,00	0,6
2009-04-19 18:30	316	28	78	1,6	15,83	3,42	136,8	1017,52	-0,59	3,42	15,30	5,40	5,4	0,00	0,6
2009-04-19 19:00	351	28	86	2,8	15,83	2,92	136,8	1018,52	0,32	0,15	15,30	5,50	4,9	0,00	0,6
2009-04-19 19:30	320	28	85	2,8	15,83	1,72	136,8	1018,52	-1,03	-1,16	15,30	4,22	6,6	0,00	0,6
2009-04-19 20:00	6	28	81	3,3	15,93	1,42	136,8	1018,52	-2,00	-2,66	15,40	3,62	7,1	0,00	0,6
2009-04-19 20:30	8	28	72	3,1	15,93	1,12	136,8	1019,52	-3,94	-1,82	15,40	2,69	7,3	0,00	0,6
2009-04-19 21:00	345	28	73	1,6	15,93	0,41	136,8	1020,52	-4,42	0,41	15,40	2,06	6,0	0,00	0,6
2009-04-19 21:30	3	28	72	1,6	15,93	0,11	136,8	1020,52	-4,90	0,11	15,40	1,69	6,9	0,00	0,6
2009-04-19 22:00	351	28	66	2,0	15,93	-0,89	136,8	1021,52	-7,04	-0,89	15,40	0,30	7,5	0,00	0,6
2009-04-19 22:30	8	28	65	0,0	15,93	-1,29	136,8	1021,52	-7,63	-1,29	15,40	-0,16	4,7	0,00	0,6
2009-04-19 23:00	356	28	63	0,0	16,03	-1,79	136,8	1022,52	-8,53	-1,79	15,50	-0,78	6,6	0,00	0,6
2009-04-19 23:30	351	28	63	0,0	16,13	-2,19	136,8	1022,52	-8,90	-2,19	15,60	-1,18	4,5	0,00	0,6
2009-04-20 00:00	0	28	62	0,0	16,33	-2,69	136,8	1023,52	-9,59	-2,69	15,80	-1,74	3,5	0,00	0,0
2009-04-20 00:30	2	28	63	1,2	16,63	-3,09	136,8	1023,52	-9,75	-3,09	16,10	-2,08	3,0	0,00	0,0
2009-04-20 01:00	356	28	64	0,0	16,83	-3,59	136,8	1023,52	-10,02	-3,59	16,30	-2,52	2,0	0,00	0,0
2009-04-20 01:30	356	28	65	0,0	16,93	-3,79	136,8	1023,52	-10,00	-3,79	16,40	-2,66	2,0	0,00	0,0
2009-04-20 02:00	3	28	69	1,8	17,03	-4,19	136,8	1024,52	-9,59	-4,19	16,50	-2,81	2,6	0,00	0,0
2009-04-20 02:30	1	28	70	0,0	17,03	-4,39	136,8	1023,52	-9,59	-4,39	16,50	-2,95	2,4	0,00	0,0
2009-04-20 03:00	356	28	73	0,0	17,03	-4,89	136,8	1024,52	-9,51	-4,89	16,50	-3,25	2,8	0,00	0,0
2009-04-20 03:30	4	27	75	0,0	17,03	-5,19	136,8	1024,52	-9,45	-5,19	16,47	-3,41	1,6	0,00	0,0
2009-04-20 04:00	356	27	74	0,0	17,03	-5,29	136,8	1024,52	-9,72	-5,29	16,47	-3,58	2,4	0,00	0,0
2009-04-20 04:30	356	27	78	0,0	17,03	-6,29	136,8	1024,52	-9,99	-6,29	16,47	-4,30	0,0	0,00	0,0
2009-04-20 05:00	356	27	79	0,0	17,13	-5,99	136,8	1024,52	-9,53	-5,99	16,57	-3,93	1,4	0,00	0,0
2009-04-20 05:30	356	27	77	0,0	17,23	-6,39	136,8	1025,52	-10,26	-6,39	16,67	-4,48	0,0	0,00	0,0
2009-04-20 06:00	356	27	78	0,0	17,33	-5,89	136,8	1025,52	-9,60	-5,89	16,77	-3,90	0,0	0,00	0,0
2009-04-20 06:30	2	27	75	0,0	17,33	-5,49	136,8	1025,52	-9,74	-5,49	16,77	-3,71	0,0	0,00	0,0
2009-04-20 07:00	2	27	75	0,0	17,43	-4,49	136,8	1026,52	-8,77	-4,49	16,87	-2,71	0,0	0,00	0,0
2009-04-20 07:30	2	27	71	0,0	17,43	-3,49	136,8	1026,52	-8,54	-3,49	16,87	-1,98	0,0	0,00	0,0
2009-04-20 08:00	1	27	60	0,0	17,43	-2,79	136,8	1026,52	-10,12	-2,79	16,87	-1,96	1,2	0,00	0,0
2009-04-20 08:30	10	27	58	0,0	17,33	-2,09	136,8	1026,52	-9,92	-2,09	16,77	-1,37	0,0	0,00	0,0

Datum	Vindriktning °	Luftfukt inne Rh%	Luftfukt ute Rh%	Vindhastighet m/s	Temp inne °C	Temp ute °C	Nederb. året mm	Lufttryck Mbar	Daggpunkt °C	Kyleffekt °C	Vix inne °C	Vix ute °C	Vindby m/s	Korr lufttryck	Regn/dygn mm
2009-04-20 09:00	108	27	53	0,0	17,33	-1,09	136,8	1026,52	-10,19	-1,09	16,77	-0,64	1,6	0,00	0,0
2009-04-20 09:30	117	27	52	0,0	17,33	-0,49	136,8	1026,52	-9,89	-0,49	16,77	-0,09	3,0	0,00	0,0
2009-04-20 10:00	134	27	49	0,0	17,33	0,11	136,8	1026,52	-10,14	0,11	16,77	0,36	3,1	0,00	0,0
2009-04-20 10:30	112	27	46	0,0	17,23	0,41	136,8	1026,52	-10,71	0,41	16,67	0,51	3,5	0,00	0,0
2009-04-20 11:00	119	27	47	0,0	17,13	0,82	136,8	1026,52	-10,06	0,82	16,57	0,96	1,8	0,00	0,0
2009-04-20 11:30	148	27	45	1,6	17,03	1,42	136,8	1026,52	-10,10	1,42	16,47	1,47	4,1	0,00	0,0
2009-04-20 12:00	286	27	45	0,0	16,83	1,62	136,8	1026,52	-9,92	1,62	16,27	1,67	1,8	0,00	0,0
2009-04-20 12:30	325	27	44	0,0	16,73	2,12	136,8	1026,52	-9,77	2,12	16,17	2,12	3,7	0,00	0,0
2009-04-20 13:00	120	27	45	1,6	16,63	2,62	136,8	1026,52	-9,01	2,62	16,07	2,67	3,3	0,00	0,0
2009-04-20 13:30	124	27	43	3,1	16,53	3,02	136,8	1026,52	-9,27	0,26	15,97	2,98	4,5	0,00	0,0
2009-04-20 14:00	184	27	42	1,6	16,53	3,42	136,8	1026,52	-9,23	3,42	15,97	3,33	4,3	0,00	0,0
2009-04-20 14:30	291	27	42	1,2	16,53	3,82	136,8	1026,52	-8,87	3,82	15,97	3,73	4,1	0,00	0,0
2009-04-20 15:00	161	27	42	2,6	16,53	4,12	136,8	1026,52	-8,60	2,54	15,97	4,03	4,1	0,00	0,0
2009-04-20 15:30	267	27	41	0,0	16,53	4,62	136,8	1026,52	-8,49	4,62	15,97	4,49	2,6	0,00	0,0
2009-04-20 16:00	282	27	41	0,0	16,63	5,12	136,8	1026,52	-8,04	5,12	16,07	4,99	3,5	0,00	0,0
2009-04-20 16:30	150	27	40	2,6	16,83	5,32	136,8	1025,52	-8,20	3,80	16,27	5,15	4,7	0,00	0,0
2009-04-20 17:00	121	27	36	0,0	16,93	5,12	136,8	1025,52	-9,84	5,12	16,37	4,78	4,1	0,00	0,0
2009-04-20 17:30	157	27	38	3,0	17,03	5,72	136,8	1025,52	-8,56	3,21	16,47	5,46	3,9	0,00	0,0
2009-04-20 18:00	336	27	38	0,0	17,03	5,82	136,8	1025,52	-8,47	5,82	16,47	5,56	4,1	0,00	0,0
2009-04-20 18:30	162	27	41	1,2	17,03	6,42	136,8	1025,52	-6,87	6,42	16,47	6,29	3,1	0,00	0,0
2009-04-20 19:00	154	27	40	0,0	16,93	5,82	136,8	1025,52	-7,76	5,82	16,37	5,65	3,0	0,00	0,0
2009-04-20 19:30	132	27	40	0,0	16,93	5,12	136,8	1025,52	-8,38	5,12	16,37	4,95	2,4	0,00	0,0
2009-04-20 20:00	141	27	41	0,0	16,93	4,22	136,8	1024,52	-8,85	4,22	16,37	4,09	3,0	0,00	0,0
2009-04-20 20:30	115	27	43	0,0	16,83	3,22	136,8	1024,52	-9,09	3,22	16,27	3,18	1,6	0,00	0,0
2009-04-20 21:00	94	27	44	0,0	16,73	1,72	136,8	1025,52	-10,13	1,72	16,17	1,72	1,2	0,00	0,0
2009-04-20 21:30	89	27	45	0,0	16,73	1,02	136,8	1025,52	-10,46	1,02	16,17	1,07	1,2	0,00	0,0
2009-04-20 22:00	99	27	45	0,0	16,63	0,72	136,8	1024,52	-10,74	0,72	16,07	0,77	1,4	0,00	0,0
2009-04-20 22:30	89	27	45	0,0	16,63	0,41	136,8	1024,52	-11,01	0,41	16,07	0,47	1,6	0,00	0,0
2009-04-20 23:00	80	27	47	0,0	16,53	-0,59	136,8	1024,52	-11,34	-0,59	15,97	-0,44	1,2	0,00	0,0
2009-04-20 23:30	105	27	47	1,2	16,53	-0,59	136,8	1024,52	-11,34	-0,59	15,97	-0,44	1,4	0,00	0,0
2009-04-21 00:00	77	27	46	0,0	16,53	-0,19	136,8	1024,52	-11,26	-0,19	15,97	-0,09	1,4	0,00	0,0
2009-04-21 00:30	77	27	48	0,0	16,53	-0,69	136,8	1024,52	-11,15	-0,69	15,97	-0,49	1,2	0,00	0,0
2009-04-21 01:00	88	27	52	0,0	16,73	-0,99	136,8	1024,52	-10,35	-0,99	16,17	-0,59	1,2	0,00	0,0
2009-04-21 01:30	92	27	53	0,0	17,03	-1,09	136,8	1024,52	-10,19	-1,09	16,47	-0,64	0,0	0,00	0,0
2009-04-21 02:00	94	27	57	0,0	17,23	-1,69	136,8	1024,52	-9,77	-1,69	16,67	-1,03	0,0	0,00	0,0
2009-04-21 02:30	94	27	62	0,0	17,43	-1,69	136,8	1024,52	-8,65	-1,69	16,87	-0,74	0,0	0,00	0,0
2009-04-21 03:00	91	27	63	0,0	17,43	-1,09	136,8	1023,52	-7,86	-1,09	16,87	-0,08	0,0	0,00	0,0
2009-04-21 03:30	91	27	64	0,0	17,43	-0,79	136,8	1023,52	-7,37	-0,79	16,87	0,28	0,0	0,00	0,0
2009-04-21 04:00	91	27	69	0,0	17,33	-0,69	136,8	1023,52	-6,25	-0,69	16,77	0,69	0,0	0,00	0,0
2009-04-21 04:30	94	27	67	0,0	17,33	-0,29	136,8	1023,52	-6,27	-0,29	16,77	0,97	1,2	0,00	0,0
2009-04-21 05:00	96	27	69	0,0	17,23	-0,19	136,8	1023,52	-5,77	-0,19	16,67	1,19	0,0	0,00	0,0
2009-04-21 05:30	96	27	72	0,0	17,33	-0,19	136,8	1023,52	-5,18	-0,19	16,77	1,39	0,0	0,00	0,0
2009-04-21 06:00	95	27	74	0,0	17,43	-0,19	136,8	1023,52	-4,81	-0,19	16,87	1,52	0,0	0,00	0,0
2009-04-21 06:30	96	27	75	0,0	17,53	0,01	136,8	1023,52	-4,43	0,01	16,97	1,79	0,0	0,00	0,0
2009-04-21 07:00	96	27	73	0,0	17,63	0,31	137,4	1023,52	-4,51	0,31	17,07	1,96	0,0	0,60	0,6
2009-04-21 07:30	104	27	73	0,0	17,73	0,41	137,4	1022,52	-4,42	0,41	17,17	2,06	1,2	0,60	0,6
2009-04-21 08:00	104	27	73	0,0	17,73	0,82	137,4	1022,52	-4,03	0,82	17,17	2,46	0,0	0,00	0,6
2009-04-21 08:30	104	27	73	0,0	17,73	1,02	137,4	1022,52	-3,84	1,02	17,17	2,66	0,0	0,00	0,6
2009-04-21 09:00	104	27	73	0,0	17,73	1,22	137,4	1022,52	-3,65	1,22	17,17	2,86	0,0	0,00	0,6
2009-04-21 09:30	104	27	72	0,0	17,63	1,62	137,4	1022,52	-3,46	1,62	17,07	3,19	0,0	0,00	0,6

Datum	Vindriktning °	Luftfukt inne Rh%	Luftfukt ute Rh%	Vindhastighet m/s	Temp inne °C	Temp ute °C	Nederb. året mm	Lufttryck Mbar	Daggpunkt °C	Kyleffekt °C	Vix inne °C	Vix ute °C	Vindby m/s	Korr lufttryck	Regn/dygn mm
2009-04-21 10:00	334	27	72	0,0	17,53	2,02	137,4	1022,52	-3,07	2,02	16,97	3,59	1,2	0,00	0,6
2009-04-21 10:30	334	27	70	0,0	17,43	2,62	137,4	1022,52	-2,89	2,62	16,87	4,06	0,0	0,00	0,6
2009-04-21 11:00	332	27	66	0,0	17,33	3,02	137,4	1022,52	-3,34	3,02	16,77	4,21	0,0	0,00	0,6
2009-04-21 11:30	328	27	64	0,0	17,23	3,72	137,4	1022,52	-3,11	3,72	16,67	4,78	0,0	0,00	0,6
2009-04-21 12:00	331	27	59	1,8	17,23	4,32	137,4	1022,52	-3,69	4,32	16,67	5,09	1,8	0,00	0,6
2009-04-21 12:30	324	27	61	0,0	17,23	5,22	137,4	1022,52	-2,37	5,22	16,67	6,11	2,0	0,00	0,6
2009-04-21 13:00	311	27	66	1,8	17,13	5,42	137,4	1021,52	-1,06	5,42	16,57	6,61	4,1	0,00	0,6
2009-04-21 13:30	331	27	63	0,0	17,13	6,12	137,4	1021,52	-1,06	6,12	16,57	7,13	4,1	0,00	0,6
2009-04-21 14:00	256	27	62	0,0	17,13	6,52	137,4	1021,52	-0,92	6,52	16,57	7,47	2,8	0,00	0,6
2009-04-21 14:30	329	27	58	0,0	17,13	7,52	137,4	1021,52	-0,94	7,52	16,57	8,24	2,4	0,00	0,6
2009-04-21 15:00	343	27	59	1,2	17,13	6,82	137,4	1021,52	-1,35	6,82	16,57	7,59	3,1	0,00	0,6
2009-04-21 15:30	321	27	57	1,4	17,13	7,52	137,4	1021,52	-1,19	7,52	16,57	8,18	3,3	0,00	0,6
2009-04-21 16:00	351	27	54	2,4	17,13	7,72	137,4	1020,52	-1,78	6,34	16,57	8,22	3,1	0,00	0,6
2009-04-21 16:30	337	27	52	1,2	17,13	7,42	137,4	1020,52	-2,60	7,42	16,57	7,81	3,5	0,00	0,6
2009-04-21 17:00	1	28	53	1,2	17,03	7,82	137,4	1020,52	-1,96	7,82	16,50	8,27	2,8	0,00	0,6
2009-04-21 17:30	330	28	53	0,0	17,03	7,82	137,4	1020,52	-1,96	7,82	16,50	8,27	2,4	0,00	0,6
2009-04-21 18:00	330	28	53	0,0	17,03	7,82	137,4	1020,52	-1,96	7,82	16,50	8,27	1,8	0,00	0,6
2009-04-21 18:30	356	28	53	1,8	17,03	7,62	137,4	1019,52	-2,14	7,62	16,50	8,07	2,0	0,00	0,6
2009-04-21 19:00	15	28	55	0,0	17,03	7,22	137,4	1019,52	-1,98	7,22	16,50	7,77	2,0	0,00	0,6
2009-04-21 19:30	15	28	54	0,0	17,03	7,42	137,4	1019,52	-2,06	7,42	16,50	7,92	0,0	0,00	0,6
2009-04-21 20:00	61	28	55	0,0	17,03	6,82	137,4	1019,52	-2,35	6,82	16,50	7,37	0,0	0,00	0,6
2009-04-21 20:30	61	28	59	0,0	17,03	5,52	137,4	1019,52	-2,56	5,52	16,50	6,29	0,0	0,00	0,6
2009-04-21 21:00	57	28	68	0,0	17,03	3,72	137,4	1019,52	-2,25	3,72	16,50	5,03	0,0	0,00	0,6
2009-04-21 21:30	6	28	76	0,0	16,93	2,72	137,4	1019,52	-1,64	2,72	16,40	4,56	0,0	0,00	0,6
2009-04-21 22:00	0	28	79	0,0	16,83	2,22	137,4	1019,52	-1,57	2,22	16,30	4,27	0,0	0,00	0,6
2009-04-21 22:30	2	28	81	0,0	16,83	2,42	137,4	1019,52	-1,03	2,42	16,30	4,62	0,0	0,00	0,6
2009-04-21 23:00	121	28	79	0,0	16,83	2,62	137,4	1018,52	-1,19	2,62	16,30	4,67	0,0	0,00	0,6
2009-04-21 23:30	128	28	80	0,0	16,83	2,62	137,4	1018,52	-1,01	2,62	16,30	4,75	0,0	0,00	0,6
2009-04-22 00:00	128	28	83	0,0	16,83	2,12	137,4	1018,52	-0,97	2,12	16,30	4,47	0,0	0,00	0,0
2009-04-22 00:30	120	28	83	0,0	16,93	1,72	137,4	1018,52	-1,36	1,72	16,40	4,07	0,0	0,00	0,0
2009-04-22 01:00	94	28	84	0,0	17,13	1,52	137,4	1018,52	-1,39	1,52	16,60	3,94	0,0	0,00	0,0
2009-04-22 01:30	123	28	84	0,0	17,43	1,52	137,4	1018,52	-1,39	1,52	16,90	3,94	0,0	0,00	0,0
2009-04-22 02:00	85	27	85	0,0	17,53	1,32	137,4	1018,52	-1,42	1,32	16,97	3,82	0,0	0,00	0,0
2009-04-22 02:30	93	27	87	0,0	17,63	1,12	137,4	1018,52	-1,29	1,12	17,07	3,77	0,0	0,00	0,0
2009-04-22 03:00	85	27	89	0,0	17,63	1,22	137,4	1018,52	-0,87	1,22	17,07	4,03	0,0	0,00	0,0
2009-04-22 03:30	86	28	88	0,0	17,53	1,12	137,4	1017,52	-1,12	1,12	17,00	3,85	0,0	0,00	0,0
2009-04-22 04:00	86	28	88	0,0	17,43	1,12	137,4	1017,52	-1,12	1,12	16,90	3,85	0,0	0,00	0,0
2009-04-22 04:30	86	28	89	0,0	17,33	1,12	137,4	1017,52	-0,96	1,12	16,80	3,93	0,0	0,00	0,0
2009-04-22 05:00	81	28	88	0,0	17,43	1,42	137,4	1017,52	-0,83	1,42	16,90	4,15	1,2	0,00	0,0
2009-04-22 05:30	332	27	87	0,0	17,63	0,72	137,4	1017,52	-1,68	0,72	17,07	3,37	1,2	0,00	0,0
2009-04-22 06:00	356	27	91	0,0	17,73	0,72	137,4	1017,52	-1,04	0,72	17,17	3,69	1,2	0,00	0,0
2009-04-22 06:30	15	27	91	0,0	17,93	0,92	137,4	1017,52	-0,85	0,92	17,37	3,89	0,0	0,00	0,0
2009-04-22 07:00	17	27	89	0,0	17,93	1,32	137,4	1017,52	-0,77	1,32	17,37	4,13	0,0	0,00	0,0
2009-04-22 07:30	38	27	88	0,0	17,93	1,72	137,4	1017,52	-0,53	1,72	17,37	4,45	0,0	0,00	0,0
2009-04-22 08:00	114	27	87	0,0	17,83	2,12	137,4	1017,52	-0,30	2,12	17,27	4,77	0,0	0,00	0,0
2009-04-22 08:30	114	27	85	0,0	17,73	2,72	137,4	1017,52	-0,05	2,72	17,17	5,22	0,0	0,00	0,0
2009-04-22 09:00	114	27	79	0,0	17,63	3,32	137,4	1017,52	-0,51	3,32	17,07	5,38	0,0	0,00	0,0
2009-04-22 09:30	111	27	77	0,0	17,63	4,02	137,4	1017,52	-0,20	4,02	17,07	5,93	0,0	0,00	0,0
2009-04-22 10:00	114	27	72	1,4	17,63	4,92	137,4	1017,52	-0,29	4,92	17,07	6,49	1,8	0,00	0,0
2009-04-22 10:30	258	27	67	0,0	17,63	6,32	137,4	1017,52	0,01	6,32	17,07	7,57	2,6	0,00	0,0

Datum	Vindriktning °	Luftfukt inne Rh%	Luftfukt ute Rh%	Vindhastighet m/s	Temp inne °C	Temp ute °C	Nederb. året mm	Lufttryck Mbar	Daggpunkt °C	Kyleffekt °C	Vix inne °C	Vix ute °C	Vindby m/s	Korr lufttryck	Regn/dygn mm
2009-04-22 11:00	220	27	65	0,0	17,63	6,42	137,4	1017,52	-0,33	6,42	17,07	7,55	1,4	0,00	0,0
2009-04-22 11:30	331	27	65	0,0	17,63	6,32	137,4	1017,52	-0,43	6,32	17,07	7,45	2,0	0,00	0,0
2009-04-22 12:00	263	27	62	1,2	17,63	7,32	137,4	1017,52	-0,16	7,32	17,07	8,27	3,0	0,00	0,0
2009-04-22 12:30	317	27	56	1,2	17,53	8,62	137,4	1017,52	-0,42	8,62	16,97	9,23	1,8	0,00	0,0
2009-04-22 13:00	351	28	54	0,0	17,53	9,32	137,4	1017,52	-0,30	9,32	17,00	9,82	1,4	0,00	0,0
2009-04-22 13:30	337	28	51	0,0	17,43	9,52	137,4	1018,52	-0,95	9,52	16,90	9,86	2,8	0,00	0,0
2009-04-22 14:00	329	28	54	2,0	17,33	9,22	137,4	1018,52	-0,39	9,22	16,80	9,72	5,0	0,00	0,0
2009-04-22 14:30	335	28	53	1,8	17,33	9,42	137,4	1018,52	-0,48	9,42	16,80	9,87	4,5	0,00	0,0
2009-04-22 15:00	327	28	55	1,4	17,23	9,12	137,4	1018,52	-0,22	9,12	16,70	9,67	4,3	0,00	0,0
2009-04-22 15:30	326	28	58	1,6	17,13	8,52	137,4	1018,52	-0,00	8,52	16,60	9,24	4,1	0,00	0,0
2009-04-22 16:00	351	28	65	1,8	17,03	8,32	137,4	1018,52	1,47	8,32	16,50	9,45	3,5	0,00	0,0
2009-04-22 16:30	258	28	66	2,8	17,03	8,52	137,4	1018,52	1,88	6,27	16,50	9,71	3,9	0,00	0,0
2009-04-22 17:00	351	28	69	1,6	17,03	7,92	137,4	1018,52	1,96	7,92	16,50	9,30	4,9	0,00	0,0
2009-04-22 17:30	318	28	68	2,2	17,03	8,32	137,4	1018,52	2,13	8,32	16,50	9,64	4,7	0,00	0,0
2009-04-22 18:00	336	28	71	2,2	17,03	7,82	137,4	1019,52	2,28	7,82	16,50	9,33	4,7	0,00	0,0
2009-04-22 18:30	329	28	72	2,6	16,93	7,92	137,4	1019,52	2,59	6,55	16,40	9,50	4,7	0,00	0,0
2009-04-22 19:00	323	28	70	2,0	16,93	7,82	138,6	1019,52	2,08	7,82	16,40	9,26	4,5	1,20	1,2
2009-04-22 19:30	309	28	67	0,0	17,03	7,32	138,6	1019,52	0,96	7,32	16,50	8,57	3,3	1,20	1,2
2009-04-22 20:00	318	28	68	0,0	17,03	5,82	138,6	1019,52	-0,25	5,82	16,50	7,13	2,8	0,00	1,2
2009-04-22 20:30	331	28	67	0,0	17,03	5,72	138,6	1019,52	-0,56	5,72	16,50	6,97	1,6	0,00	1,2
2009-04-22 21:00	305	28	69	0,0	17,13	4,62	138,6	1019,52	-1,19	4,62	16,60	6,00	2,2	0,00	1,2
2009-04-22 21:30	329	28	67	0,0	17,23	4,12	138,6	1019,52	-2,08	4,12	16,70	5,37	2,4	0,00	1,2
2009-04-22 22:00	329	28	70	0,0	17,23	3,32	138,6	1020,52	-2,22	3,32	16,70	4,76	0,0	0,00	1,2
2009-04-22 22:30	329	28	74	0,0	17,33	3,12	138,6	1020,52	-1,63	3,12	16,80	4,83	0,0	0,00	1,2
2009-04-22 23:00	333	28	76	0,0	17,33	2,82	138,6	1020,52	-1,54	2,82	16,80	4,66	0,0	0,00	1,2
2009-04-22 23:30	325	28	78	0,0	17,33	2,62	138,6	1020,52	-1,37	2,62	16,80	4,60	1,2	0,00	1,2
2009-04-23 00:00	325	28	78	0,0	17,33	1,72	138,6	1020,52	-2,24	1,72	16,80	3,70	2,4	0,60	0,0
2009-04-23 00:30	325	28	81	0,0	17,43	1,32	138,6	1020,52	-2,10	1,32	16,90	3,52	0,0	0,60	0,0
2009-04-23 01:00	344	28	84	0,0	17,43	1,02	138,6	1020,52	-1,88	1,02	16,90	3,44	0,0	0,00	0,0
2009-04-23 01:30	344	28	85	0,0	17,43	1,02	138,6	1020,52	-1,71	1,02	16,90	3,52	0,0	0,00	0,0
2009-04-23 02:00	341	28	85	0,0	17,53	0,92	138,6	1020,52	-1,81	0,92	17,00	3,42	0,0	0,00	0,0
2009-04-23 02:30	337	28	84	0,0	17,53	1,22	138,6	1020,52	-1,68	1,22	17,00	3,64	0,0	0,00	0,0
2009-04-23 03:00	333	28	84	0,0	17,53	1,32	138,6	1020,52	-1,58	1,32	17,00	3,74	0,0	0,00	0,0
2009-04-23 03:30	320	28	84	0,0	17,53	1,52	138,6	1020,52	-1,39	1,52	17,00	3,94	1,6	0,00	0,0
2009-04-23 04:00	343	28	86	0,0	17,53	1,62	138,6	1020,52	-0,96	1,62	17,00	4,19	2,2	0,00	0,0
2009-04-23 04:30	324	28	88	0,0	17,53	1,52	138,6	1020,52	-0,73	1,52	17,00	4,25	1,6	0,00	0,0
2009-04-23 05:00	324	28	89	0,0	17,63	1,32	138,6	1020,52	-0,77	1,32	17,10	4,13	0,0	0,00	0,0
2009-04-23 05:30	324	28	90	0,0	17,63	1,32	138,6	1020,52	-0,61	1,32	17,10	4,21	0,0	0,00	0,0
2009-04-23 06:00	324	28	90	0,0	17,63	1,32	138,6	1020,52	-0,61	1,32	17,10	4,21	0,0	0,00	0,0
2009-04-23 06:30	319	28	91	0,0	17,63	1,32	138,6	1020,52	-0,45	1,32	17,10	4,29	0,0	0,00	0,0
2009-04-23 07:00	319	28	91	0,0	17,63	1,42	138,6	1020,52	-0,35	1,42	17,10	4,39	0,0	0,00	0,0
2009-04-23 07:30	319	28	90	0,0	17,73	2,02	138,6	1020,52	0,08	2,02	17,20	4,91	0,0	0,00	0,0
2009-04-23 08:00	319	28	87	0,0	17,73	2,52	138,6	1020,52	0,09	2,52	17,20	5,17	0,0	0,00	0,0
2009-04-23 08:30	327	28	85	0,0	17,73	3,02	138,6	1020,52	0,25	3,02	17,20	5,52	0,0	0,00	0,0
2009-04-23 09:00	328	28	81	0,0	17,73	3,82	138,6	1020,52	0,34	3,82	17,20	6,02	1,2	0,00	0,0
2009-04-23 09:30	1	28	73	0,0	17,73	4,52	138,6	1020,52	-0,48	4,52	17,20	6,16	1,6	0,00	0,0
2009-04-23 10:00	326	28	68	0,0	17,73	5,62	138,6	1020,52	-0,44	5,62	17,20	6,93	1,2	0,00	0,0
2009-04-23 10:30	2	28	60	0,0	17,73	6,12	138,6	1020,52	-1,76	6,12	17,20	6,95	1,8	0,00	0,0
2009-04-23 11:00	324	28	57	1,4	17,63	7,12	138,6	1020,52	-1,56	7,12	17,10	7,78	2,2	0,00	0,0
2009-04-23 11:30	329	28	50	0,0	17,53	8,12	138,6	1020,52	-2,52	8,12	17,00	8,41	1,6	0,00	0,0

Datum	Vindriktning °	Luftfukt inne Rh%	Luftfukt ute Rh%	Vindhastighet m/s	Temp inne °C	Temp ute °C	Nederb. året mm	Lufttryck Mbar	Daggpunkt °C	Kyleffekt °C	Vix inne °C	Vix ute °C	Vindby m/s	Korr lufttryck	Regn/dygn mm
2009-04-23 12:00	351	28	49	0,0	17,53	8,22	138,6	1020,52	-2,72	8,22	17,00	8,46	2,0	0,00	0,0
2009-04-23 12:30	328	28	49	0,0	17,43	9,02	138,6	1020,52	-1,98	9,02	16,90	9,26	1,2	0,00	0,0
2009-04-23 13:00	344	28	48	0,0	17,43	9,02	138,6	1020,52	-2,28	9,02	16,90	9,22	2,0	0,00	0,0
2009-04-23 13:30	97	28	49	0,0	17,33	9,82	138,6	1020,52	-1,25	9,82	16,80	10,07	2,0	0,00	0,0
2009-04-23 14:00	351	28	47	0,0	17,33	10,52	138,6	1019,52	-1,22	10,52	16,80	10,67	1,6	0,00	0,0
2009-04-23 14:30	175	28	41	0,0	17,33	11,02	138,6	1019,52	-2,76	11,02	16,80	10,90	2,2	0,00	0,0
2009-04-23 15:00	235	28	40	0,0	17,33	11,72	138,6	1019,52	-2,49	11,72	16,80	11,55	2,8	0,00	0,0
2009-04-23 15:30	194	28	36	0,0	17,33	11,62	138,6	1019,52	-4,11	11,62	16,80	11,29	3,1	0,00	0,0
2009-04-23 16:00	291	28	34	0,0	17,53	12,12	138,6	1019,52	-4,50	12,12	17,00	11,71	2,6	0,00	0,0
2009-04-23 16:30	323	28	36	1,2	17,53	11,82	138,6	1019,52	-3,94	11,82	17,00	11,49	3,0	0,00	0,0
2009-04-23 17:00	278	28	39	0,0	17,63	12,62	138,6	1019,52	-2,06	12,62	17,10	12,41	3,1	0,00	0,0
2009-04-23 17:30	172	28	39	0,0	17,63	12,62	138,6	1019,52	-2,06	12,62	17,10	12,41	2,6	0,00	0,0
2009-04-23 18:00	201	28	39	1,2	17,63	12,82	138,6	1019,52	-1,88	12,82	17,10	12,61	3,5	0,00	0,0
2009-04-23 18:30	107	28	38	0,0	17,63	12,52	138,6	1019,52	-2,53	12,52	17,10	12,27	3,0	0,00	0,0
2009-04-23 19:00	137	28	39	0,0	17,63	12,02	138,6	1019,52	-2,59	12,02	17,10	11,81	3,0	0,00	0,0
2009-04-23 19:30	149	28	40	0,0	17,63	12,22	138,6	1019,52	-2,04	12,22	17,10	12,05	2,4	0,00	0,0
2009-04-23 20:00	126	28	41	0,0	17,73	11,22	138,6	1019,52	-2,58	11,22	17,20	11,10	1,8	0,00	0,0
2009-04-23 20:30	98	28	49	0,0	17,63	8,32	138,6	1019,52	-2,62	8,32	17,10	8,56	1,2	0,00	0,0
2009-04-23 21:00	87	28	48	0,0	17,53	7,02	138,6	1019,52	-4,11	7,02	17,00	7,21	1,2	0,00	0,0
2009-04-23 21:30	87	28	50	0,0	17,53	5,82	138,6	1019,52	-4,63	5,82	17,00	6,11	1,2	0,00	0,0
2009-04-23 22:00	104	28	49	0,0	17,53	5,82	138,6	1019,52	-4,91	5,82	17,00	6,06	1,4	0,00	0,0
2009-04-23 22:30	105	28	51	0,0	17,43	5,72	138,6	1019,52	-4,44	5,72	16,90	6,06	1,6	0,00	0,0
2009-04-23 23:00	98	28	49	1,2	17,43	6,42	138,6	1019,52	-4,36	6,42	16,90	6,66	1,8	0,00	0,0
2009-04-23 23:30	96	28	51	0,0	17,33	5,92	138,6	1019,52	-4,26	5,92	16,80	6,26	1,8	0,00	0,0
2009-04-24 00:00	109	28	51	0,0	17,33	5,82	138,6	1018,52	-4,35	5,82	16,80	6,16	2,0	0,00	0,0
2009-04-24 00:30	103	28	53	1,2	17,33	5,32	138,6	1018,52	-4,27	5,32	16,80	5,76	2,2	0,00	0,0
2009-04-24 01:00	91	28	54	0,0	17,33	5,12	138,6	1018,52	-4,19	5,12	16,80	5,62	2,4	0,00	0,0
2009-04-24 01:30	83	28	56	0,0	17,23	4,42	138,6	1018,52	-4,33	4,42	16,70	5,02	1,4	0,00	0,0
2009-04-24 02:00	86	28	57	0,0	17,23	4,02	138,6	1018,52	-4,45	4,02	16,70	4,68	1,6	0,00	0,0
2009-04-24 02:30	90	28	58	0,0	17,23	3,82	138,6	1018,52	-4,40	3,82	16,70	4,53	2,0	0,00	0,0
2009-04-24 03:00	106	28	60	0,0	17,23	4,02	138,6	1017,52	-3,73	4,02	16,70	4,85	1,4	0,00	0,0
2009-04-24 03:30	97	28	61	0,0	17,23	3,62	138,6	1018,52	-3,88	3,62	16,70	4,51	0,0	0,00	0,0
2009-04-24 04:00	93	28	64	0,0	17,13	3,42	138,6	1018,52	-3,39	3,42	16,60	4,48	1,2	0,00	0,0
2009-04-24 04:30	92	28	68	0,0	17,13	3,22	138,6	1018,52	-2,73	3,22	16,60	4,53	0,0	0,00	0,0
2009-04-24 05:00	93	28	71	0,0	17,13	2,72	138,6	1018,52	-2,60	2,72	16,60	4,23	0,0	0,00	0,0
2009-04-24 05:30	92	28	74	0,0	17,03	2,42	138,6	1018,52	-2,30	2,42	16,50	4,13	0,0	0,00	0,0
2009-04-24 06:00	92	28	74	0,0	17,03	2,72	138,6	1018,52	-2,02	2,72	16,50	4,43	0,0	0,00	0,0
2009-04-24 06:30	103	28	75	0,0	17,03	3,12	138,6	1018,52	-1,44	3,12	16,50	4,89	0,0	0,00	0,0
2009-04-24 07:00	103	28	71	0,0	17,03	4,12	138,6	1018,52	-1,26	4,12	16,50	5,63	0,0	0,00	0,0
2009-04-24 07:30	339	28	66	0,0	17,23	4,72	138,6	1018,52	-1,72	4,72	16,70	5,91	0,0	0,00	0,0
2009-04-24 08:00	272	28	66	0,0	17,33	5,32	138,6	1018,52	-1,16	5,32	16,80	6,51	0,0	0,00	0,0
2009-04-24 08:30	218	28	62	0,0	17,53	6,02	138,6	1018,52	-1,39	6,02	17,00	6,97	0,0	0,00	0,0
2009-04-24 09:00	296	28	59	0,0	17,63	7,02	138,6	1018,52	-1,16	7,02	17,10	7,79	0,0	0,00	0,0
2009-04-24 09:30	330	28	56	0,0	17,73	8,12	138,6	1018,52	-0,89	8,12	17,20	8,73	0,0	0,00	0,0
2009-04-24 10:00	335	28	55	0,0	17,63	8,12	138,6	1018,52	-1,15	8,12	17,10	8,67	1,4	0,00	0,0
2009-04-24 10:30	318	28	54	0,0	17,63	9,12	138,6	1018,52	-0,49	9,12	17,10	9,62	1,4	0,00	0,0
2009-04-24 11:00	331	28	51	0,0	17,53	9,82	138,6	1018,52	-0,67	9,82	17,00	10,17	1,2	0,00	0,0
2009-04-24 11:30	198	28	49	0,0	17,43	10,82	138,6	1018,52	-0,34	10,82	16,90	11,07	1,2	0,00	0,0
2009-04-24 12:00	356	28	47	0,0	17,43	11,72	138,6	1018,52	-0,13	11,72	16,90	11,87	2,0	0,00	0,0
2009-04-24 12:30	248	28	44	0,0	17,33	12,62	138,6	1018,52	-0,28	12,62	16,80	12,63	1,6	0,00	0,0

Datum	Vindriktning °	Luftfukt inne Rh%	Luftfukt ute Rh%	Vindhastighet m/s	Temp inne °C	Temp ute °C	Nederb. året mm	Lufttryck Mbar	Daggpunkt °C	Kyleffekt °C	Vix inne °C	Vix ute °C	Vindby m/s	Korr lufttryck	Regn/dygn mm
2009-04-24 13:00	329	28	43	1,2	17,33	12,92	138,6	1018,52	-0,35	12,92	16,80	12,89	2,8	0,00	0,0
2009-04-24 13:30	310	28	43	0,0	17,33	13,23	138,6	1018,52	-0,08	13,23	16,80	13,19	2,0	0,00	0,0
2009-04-24 14:00	351	28	42	0,0	17,33	13,83	138,6	1018,52	0,11	13,83	16,80	13,74	1,8	0,00	0,0
2009-04-24 14:30	162	28	42	2,6	17,33	14,73	138,6	1018,52	0,91	13,72	16,80	14,64	3,1	0,00	0,0
2009-04-24 15:00	171	28	43	1,4	17,33	14,53	138,6	1017,52	1,09	14,53	16,80	14,49	4,5	0,00	0,0
2009-04-24 15:30	156	28	43	1,4	17,33	14,43	138,6	1017,52	1,00	14,43	16,80	14,39	2,8	0,00	0,0
2009-04-24 16:00	175	28	43	0,0	17,33	14,43	138,6	1017,52	1,00	14,43	16,80	14,39	3,1	0,00	0,0
2009-04-24 16:30	187	28	43	0,0	17,33	14,43	138,6	1017,52	1,00	14,43	16,80	14,39	2,8	0,00	0,0
2009-04-24 17:00	252	28	44	0,0	17,33	14,33	138,6	1017,52	1,25	14,33	16,80	14,33	3,3	0,00	0,0
2009-04-24 17:30	238	28	45	1,2	17,33	13,73	138,6	1017,52	1,04	13,73	16,80	13,78	3,1	0,00	0,0
2009-04-24 18:00	327	28	48	0,0	17,33	13,12	138,6	1017,52	1,46	13,12	16,80	13,32	2,4	0,00	0,0
2009-04-24 18:30	313	28	53	0,0	17,33	11,82	138,6	1017,52	1,74	11,82	16,80	12,27	3,1	0,00	0,0
2009-04-24 19:00	344	28	58	0,0	17,33	11,22	138,6	1017,52	2,52	11,22	16,80	11,94	2,6	0,00	0,0
2009-04-24 19:30	336	28	58	0,0	17,33	10,72	138,6	1017,52	2,05	10,72	16,80	11,44	2,0	0,00	0,0
2009-04-24 20:00	11	28	59	0,0	17,33	10,32	138,6	1017,52	1,93	10,32	16,80	11,10	0,0	0,00	0,0
2009-04-24 20:30	2	28	64	1,2	17,33	9,02	138,6	1017,52	1,90	9,02	16,80	10,09	1,8	0,00	0,0
2009-04-24 21:00	2	28	66	0,0	17,23	8,62	138,6	1017,52	1,98	8,62	16,70	9,81	0,0	0,00	0,0
2009-04-24 21:30	3	29	68	0,0	17,23	8,12	138,6	1018,52	1,94	8,12	16,74	9,44	0,0	0,00	0,0
2009-04-24 22:00	3	29	71	0,0	17,23	7,42	138,6	1018,52	1,90	7,42	16,74	8,93	0,0	0,00	0,0
2009-04-24 22:30	3	29	72	0,0	17,23	6,82	138,6	1018,52	1,53	6,82	16,74	8,39	0,0	0,00	0,0
2009-04-24 23:00	14	29	76	0,0	17,23	5,82	138,6	1017,52	1,36	5,82	16,74	7,67	0,0	0,00	0,0
2009-04-24 23:30	14	29	78	0,0	17,23	5,22	138,6	1017,52	1,15	5,22	16,74	7,21	0,0	0,00	0,0
2009-04-25 00:00	14	29	79	0,0	17,23	4,82	138,6	1017,52	0,95	4,82	16,74	6,88	0,0	0,00	0,0
2009-04-25 00:30	23	29	81	0,0	17,23	4,42	138,6	1017,52	0,92	4,42	16,74	6,62	0,0	0,00	0,0
2009-04-25 01:00	46	29	84	0,0	17,23	3,92	138,6	1017,52	0,96	3,92	16,74	6,34	0,0	0,00	0,0
2009-04-25 01:30	46	29	83	0,0	17,23	4,02	138,6	1017,52	0,88	4,02	16,74	6,37	0,0	0,00	0,0
2009-04-25 02:00	46	29	85	0,0	17,13	3,62	138,6	1017,52	0,83	3,62	16,64	6,12	0,0	0,00	0,0
2009-04-25 02:30	52	29	87	0,0	17,13	3,22	138,6	1017,52	0,78	3,22	16,64	5,87	0,0	0,00	0,0
2009-04-25 03:00	55	29	88	0,0	17,13	2,82	138,6	1017,52	0,55	2,82	16,64	5,55	0,0	0,00	0,0
2009-04-25 03:30	67	29	90	0,0	17,13	3,32	138,6	1017,52	1,36	3,32	16,64	6,21	0,0	0,00	0,0
2009-04-25 04:00	67	29	89	0,0	17,13	3,02	138,6	1017,52	0,91	3,02	16,64	5,83	0,0	0,00	0,0
2009-04-25 04:30	73	29	91	0,0	17,13	2,82	138,6	1016,51	1,03	2,82	16,64	5,79	0,0	0,00	0,0
2009-04-25 05:00	75	29	91	0,0	17,13	3,12	138,6	1016,51	1,32	3,12	16,64	6,09	0,0	0,00	0,0
2009-04-25 05:30	1	29	91	0,0	17,03	2,82	138,6	1016,51	1,03	2,82	16,54	5,79	0,0	0,00	0,0
2009-04-25 06:00	2	29	90	0,0	17,03	2,72	138,6	1016,51	0,77	2,72	16,54	5,61	0,0	0,00	0,0
2009-04-25 06:30	351	29	90	0,0	17,03	3,42	138,6	1016,51	1,46	3,42	16,54	6,31	0,0	0,00	0,0
2009-04-25 07:00	351	29	86	0,0	17,03	4,72	138,6	1016,51	2,08	4,72	16,54	7,30	0,0	0,00	0,0
2009-04-25 07:30	351	29	84	0,0	17,03	6,12	138,6	1017,52	3,11	6,12	16,54	8,55	0,0	0,00	0,0
2009-04-25 08:00	351	29	78	0,0	17,13	6,72	138,6	1017,52	2,60	6,72	16,64	8,71	0,0	0,00	0,0
2009-04-25 08:30	311	29	78	0,0	17,23	7,12	138,6	1017,52	2,99	7,12	16,74	9,11	0,0	0,00	0,0
2009-04-25 09:00	319	29	75	0,0	17,33	7,72	138,6	1017,52	2,99	7,72	16,84	9,50	1,6	0,00	0,0
2009-04-25 09:30	333	29	73	1,4	17,43	8,42	138,6	1017,52	3,27	8,42	16,94	10,06	2,0	0,00	0,0
2009-04-25 10:00	307	29	70	0,0	17,53	9,32	138,6	1016,51	3,51	9,32	17,04	10,76	1,6	0,00	0,0
2009-04-25 10:30	342	29	64	0,0	17,53	10,32	138,6	1017,52	3,13	10,32	17,04	11,39	1,6	0,00	0,0
2009-04-25 11:00	356	29	46	2,6	17,53	11,82	138,6	1016,51	-0,35	10,66	17,04	11,92	2,8	0,00	0,0
2009-04-25 11:30	317	29	43	0,0	17,53	12,22	138,6	1016,51	-0,98	12,22	17,04	12,18	2,8	0,00	0,0
2009-04-25 12:00	3	29	43	0,0	17,53	12,92	138,6	1016,51	-0,35	12,92	17,04	12,89	2,6	0,00	0,0
2009-04-25 12:30	0	29	40	0,0	17,43	13,12	138,6	1016,51	-1,24	13,12	16,94	12,95	2,2	0,00	0,0
2009-04-25 13:00	351	29	40	0,0	17,43	13,83	138,6	1016,51	-0,62	13,83	16,94	13,65	3,0	0,00	0,0
2009-04-25 13:30	87	29	38	1,2	17,43	14,03	138,6	1015,51	-1,20	14,03	16,94	13,77	2,2	0,00	0,0

Datum	Vindriktning °	Luftfukt inne Rh%	Luftfukt ute Rh%	Vindhastighet m/s	Temp inne °C	Temp ute °C	Nederb. året mm	Lufttryck Mbar	Daggpunkt °C	Kyleffekt °C	Vix inne °C	Vix ute °C	Vindby m/s	Korr lufttryck	Regn/dygn mm
2009-04-25 14:00	109	29	38	0,0	17,43	14,83	138,6	1015,51	-0,49	14,83	16,94	14,57	3,3	0,00	0,0
2009-04-25 14:30	275	29	38	0,0	17,43	15,03	138,6	1015,51	-0,32	15,03	16,94	14,77	2,6	0,00	0,0
2009-04-25 15:00	334	29	32	1,2	17,53	15,53	138,6	1015,51	-2,44	15,53	17,04	15,04	2,2	0,00	0,0
2009-04-25 15:30	0	29	35	0,0	17,53	15,13	138,6	1014,51	-1,45	15,13	17,04	14,75	2,0	0,00	0,0
2009-04-25 16:00	163	29	34	2,8	17,73	15,93	138,6	1014,51	-1,19	14,36	17,24	15,51	4,3	0,00	0,0
2009-04-25 16:30	176	29	35	3,3	17,83	16,03	138,6	1014,51	-0,67	13,83	17,34	15,65	5,0	0,00	0,0
2009-04-25 17:00	216	29	37	1,4	17,93	16,03	138,6	1013,51	0,17	16,03	17,44	15,73	4,1	0,00	0,0
2009-04-25 17:30	268	29	37	1,2	17,93	15,63	138,6	1013,51	-0,18	15,63	17,44	15,33	5,4	0,00	0,0
2009-04-25 18:00	260	29	37	1,2	17,93	15,63	138,6	1013,51	-0,18	15,63	17,44	15,33	3,5	0,00	0,0
2009-04-25 18:30	125	29	37	0,0	17,93	15,73	138,6	1012,51	-0,10	15,73	17,44	15,43	3,7	0,00	0,0
2009-04-25 19:00	158	29	37	1,4	17,83	15,03	138,6	1012,51	-0,71	15,03	17,34	14,73	3,3	0,00	0,0
2009-04-25 19:30	125	29	38	0,0	17,83	13,93	138,6	1011,51	-1,29	13,93	17,34	13,67	2,0	0,00	0,0
2009-04-25 20:00	124	29	43	0,0	17,83	11,82	138,6	1011,51	-1,34	11,82	17,34	11,78	0,0	0,00	0,0
2009-04-25 20:30	105	29	48	0,0	17,73	9,72	138,6	1011,51	-1,64	9,72	17,24	9,92	0,0	0,00	0,0
2009-04-25 21:00	32	29	47	0,0	17,73	9,32	139,2	1011,51	-2,31	9,32	17,24	9,47	0,0	0,60	0,6
2009-04-25 21:30	32	29	50	0,0	17,73	8,32	139,2	1011,51	-2,33	8,32	17,24	8,61	0,0	0,60	0,6
2009-04-25 22:00	32	29	55	0,0	17,73	6,42	139,2	1011,51	-2,72	6,42	17,24	6,97	0,0	0,00	0,6
2009-04-25 22:30	32	29	54	0,0	17,63	6,52	139,2	1010,51	-2,89	6,52	17,14	7,02	0,0	0,00	0,6
2009-04-25 23:00	60	29	57	0,0	17,63	5,32	139,2	1010,51	-3,24	5,32	17,14	5,98	0,0	0,00	0,6
2009-04-25 23:30	74	29	61	0,0	17,53	4,32	139,2	1010,51	-3,22	4,32	17,04	5,21	0,0	0,00	0,6
2009-04-26 00:00	70	29	60	0,0	17,53	4,12	139,2	1009,51	-3,64	4,12	17,04	4,95	0,0	0,00	0,0
2009-04-26 00:30	75	29	63	0,0	17,53	3,72	139,2	1009,51	-3,33	3,72	17,04	4,72	0,0	0,00	0,0
2009-04-26 01:00	76	29	62	0,0	17,43	3,42	139,2	1009,51	-3,84	3,42	16,94	4,36	0,0	0,00	0,0
2009-04-26 01:30	70	29	66	0,0	17,43	2,72	139,2	1008,51	-3,62	2,72	16,94	3,91	0,0	0,00	0,0
2009-04-26 02:00	72	29	67	0,0	17,43	2,82	139,2	1007,51	-3,32	2,82	16,94	4,07	0,0	0,00	0,0
2009-04-26 02:30	83	29	66	0,0	17,33	3,02	139,2	1007,51	-3,34	3,02	16,84	4,21	0,0	0,00	0,0
2009-04-26 03:00	87	29	65	0,0	17,33	2,82	139,2	1007,51	-3,74	2,82	16,84	3,94	0,0	0,00	0,0
2009-04-26 03:30	91	29	66	0,0	17,33	2,82	139,2	1007,51	-3,53	2,82	16,84	4,01	0,0	0,00	0,0
2009-04-26 04:00	87	29	65	0,0	17,33	3,52	139,2	1006,51	-3,08	3,52	16,84	4,64	0,0	0,00	0,0
2009-04-26 04:30	87	29	67	0,0	17,33	3,12	139,2	1006,51	-3,03	3,12	16,84	4,37	0,0	0,00	0,0
2009-04-26 05:00	87	29	67	0,0	17,23	3,12	139,2	1005,51	-3,03	3,12	16,74	4,37	0,0	0,00	0,0
2009-04-26 05:30	103	29	72	0,0	17,23	2,62	139,2	1005,51	-2,50	2,62	16,74	4,19	0,0	0,00	0,0
2009-04-26 06:00	100	29	68	0,0	17,23	3,32	139,2	1005,51	-2,63	3,32	16,74	4,63	0,0	0,00	0,0
2009-04-26 06:30	106	29	75	0,0	17,23	3,32	139,2	1004,51	-1,25	3,32	16,74	5,09	0,0	0,00	0,0
2009-04-26 07:00	197	29	73	0,0	17,23	3,02	139,2	1005,51	-1,92	3,02	16,74	4,66	2,4	0,00	0,0
2009-04-26 07:30	351	29	71	0,0	17,13	3,12	139,2	1005,51	-2,22	3,12	16,64	4,63	0,0	0,00	0,0
2009-04-26 08:00	351	29	66	0,0	17,13	5,22	139,2	1005,51	-1,25	5,22	16,64	6,41	0,0	0,00	0,0
2009-04-26 08:30	341	29	58	1,4	17,13	6,32	139,2	1005,51	-2,06	6,32	16,64	7,04	1,6	0,00	0,0
2009-04-26 09:00	15	28	55	1,2	17,03	7,22	139,2	1005,51	-1,98	7,22	16,50	7,77	2,6	0,00	0,0
2009-04-26 09:30	329	28	55	0,0	17,03	8,02	139,2	1005,51	-1,24	8,02	16,50	8,57	2,2	0,00	0,0
2009-04-26 10:00	335	28	52	0,0	17,03	9,02	139,2	1005,51	-1,12	9,02	16,50	9,42	1,8	0,00	0,0
2009-04-26 10:30	274	29	53	0,0	17,03	9,82	139,2	1005,51	-0,11	9,82	16,54	10,27	2,6	0,00	0,0
2009-04-26 11:00	351	29	55	1,6	17,03	10,42	139,2	1005,51	0,99	10,42	16,54	10,97	3,0	0,00	0,0
2009-04-26 11:30	298	29	56	0,0	17,03	10,92	139,2	1006,51	1,72	10,92	16,54	11,53	3,3	0,00	0,0
2009-04-26 12:00	333	29	53	0,0	17,03	11,92	139,2	1005,51	1,83	11,92	16,54	12,37	2,6	0,00	0,0
2009-04-26 12:30	253	29	54	0,0	17,03	12,22	139,2	1005,51	2,38	12,22	16,54	12,72	3,1	0,00	0,0
2009-04-26 13:00	264	29	51	0,0	17,13	12,52	139,2	1005,51	1,81	12,52	16,64	12,87	3,1	0,00	0,0
2009-04-26 13:30	318	29	51	0,0	17,13	12,32	139,2	1005,51	1,63	12,32	16,64	12,67	2,0	0,00	0,0
2009-04-26 14:00	1	29	52	1,2	17,23	11,92	139,2	1005,51	1,55	11,92	16,74	12,32	1,8	0,00	0,0
2009-04-26 14:30	297	29	49	0,0	17,23	12,62	139,2	1005,51	1,31	12,62	16,74	12,87	2,6	0,00	0,0

Datum	Vindriktning °	Luftfukt inne Rh%	Luftfukt ute Rh%	Vindhastighet m/s	Temp inne °C	Temp ute °C	Nederb. året mm	Lufttryck Mbar	Daggpunkt °C	Kyleffekt °C	Vix inne °C	Vix ute °C	Vindby m/s	Korr lufttryck	Regn/dygn mm
2009-04-26 15:00	164	29	48	0,0	17,23	13,23	139,2	1005,51	1,55	13,23	16,74	13,42	1,6	0,00	0,0
2009-04-26 15:30	187	29	42	1,2	17,33	14,63	139,2	1005,51	0,82	14,63	16,84	14,54	6,8	0,00	0,0
2009-04-26 16:00	266	29	42	1,2	17,43	15,23	139,2	1005,51	1,36	15,23	16,94	15,14	5,0	0,00	0,0
2009-04-26 16:30	177	29	40	3,1	17,63	15,23	139,2	1005,51	0,63	13,59	17,14	15,06	6,0	0,00	0,0
2009-04-26 17:00	190	29	40	2,6	17,73	14,83	139,2	1005,51	0,27	13,83	17,24	14,66	6,0	0,00	0,0
2009-04-26 17:30	176	29	39	5,0	17,83	14,83	139,2	1004,51	-0,11	10,12	17,34	14,61	6,6	0,00	0,0
2009-04-26 18:00	169	29	39	1,6	17,83	14,53	139,2	1004,51	-0,37	14,53	17,34	14,31	5,6	0,00	0,0
2009-04-26 18:30	217	29	40	1,2	17,83	14,43	139,2	1004,51	-0,08	14,43	17,34	14,26	4,9	0,00	0,0
2009-04-26 19:00	272	29	40	1,2	17,73	14,03	139,2	1004,51	-0,44	14,03	17,24	13,85	2,8	0,00	0,0
2009-04-26 19:30	264	29	41	0,0	17,73	13,93	139,2	1004,51	-0,16	13,93	17,24	13,80	3,3	0,00	0,0
2009-04-26 20:00	317	29	41	0,0	17,73	13,53	139,2	1004,51	-0,52	13,53	17,24	13,40	1,6	0,00	0,0
2009-04-26 20:30	317	29	43	0,0	17,73	12,72	139,2	1004,51	-0,53	12,72	17,24	12,68	0,0	0,00	0,0
2009-04-26 21:00	331	29	52	0,0	17,73	9,72	139,2	1004,51	-0,48	9,72	17,24	10,12	0,0	0,00	0,0
2009-04-26 21:30	10	29	57	0,0	17,73	7,82	139,2	1004,51	-0,91	7,82	17,24	8,48	0,0	0,00	0,0
2009-04-26 22:00	77	29	61	0,0	17,63	6,82	139,2	1004,51	-0,87	6,82	17,14	7,71	1,2	0,00	0,0
2009-04-26 22:30	89	29	63	0,0	17,63	6,72	139,2	1004,51	-0,50	6,72	17,14	7,73	0,0	0,00	0,0
2009-04-26 23:00	94	29	62	0,0	17,63	6,22	139,2	1004,51	-1,20	6,22	17,14	7,17	0,0	0,00	0,0
2009-04-26 23:30	101	29	65	0,0	17,63	5,62	139,2	1004,51	-1,09	5,62	17,14	6,75	0,0	0,00	0,0
2009-04-27 00:00	80	29	68	0,0	17,53	5,32	139,2	1004,51	-0,73	5,32	17,04	6,63	1,2	0,00	0,0
2009-04-27 00:30	90	29	73	0,0	17,53	4,82	139,2	1004,51	-0,19	4,82	17,04	6,46	1,2	0,00	0,0
2009-04-27 01:00	103	29	75	0,0	17,53	5,12	139,2	1004,51	0,49	5,12	17,04	6,90	1,2	0,00	0,0
2009-04-27 01:30	103	29	75	0,0	17,53	5,22	139,2	1004,51	0,58	5,22	17,04	7,00	0,0	0,00	0,0
2009-04-27 02:00	95	29	78	0,0	17,53	4,92	139,2	1004,51	0,86	4,92	17,04	6,91	0,0	0,00	0,0
2009-04-27 02:30	89	29	79	0,0	17,53	4,72	139,2	1003,51	0,85	4,72	17,04	6,78	0,0	0,00	0,0
2009-04-27 03:00	89	29	81	0,0	17,53	4,42	139,2	1003,51	0,92	4,42	17,04	6,62	0,0	0,00	0,0
2009-04-27 03:30	86	29	83	0,0	17,53	4,32	139,2	1003,51	1,17	4,32	17,04	6,67	1,2	0,00	0,0
2009-04-27 04:00	89	29	83	0,0	17,43	4,42	139,2	1003,51	1,27	4,42	16,94	6,77	1,4	0,00	0,0
2009-04-27 04:30	97	29	86	0,0	17,43	4,42	139,2	1003,51	1,79	4,42	16,94	7,00	0,0	0,00	0,0
2009-04-27 05:00	93	29	85	0,0	17,43	4,82	139,2	1003,51	2,01	4,82	16,94	7,32	0,0	0,00	0,0
2009-04-27 05:30	85	29	87	0,0	17,43	5,02	139,2	1003,51	2,54	5,02	16,94	7,67	1,2	0,00	0,0
2009-04-27 06:00	99	29	87	0,0	17,43	5,22	139,2	1003,51	2,74	5,22	16,94	7,87	0,0	0,00	0,0
2009-04-27 06:30	91	29	86	0,0	17,43	5,62	139,2	1003,51	2,96	5,62	16,94	8,20	0,0	0,00	0,0
2009-04-27 07:00	102	29	88	0,0	17,43	5,92	139,2	1003,51	3,59	5,92	16,94	8,65	1,4	0,00	0,0
2009-04-27 07:30	113	29	90	0,0	17,43	5,92	139,2	1002,51	3,92	5,92	16,94	8,81	2,0	0,00	0,0
2009-04-27 08:00	117	29	91	1,8	17,43	6,32	139,2	1003,51	4,48	6,32	16,94	9,29	1,8	0,00	0,0
2009-04-27 08:30	110	29	89	0,0	17,43	6,62	139,2	1002,51	4,45	6,62	16,94	9,43	1,8	0,00	0,0
2009-04-27 09:00	103	29	89	0,0	17,43	6,42	139,2	1002,51	4,25	6,42	16,94	9,23	1,8	0,00	0,0
2009-04-27 09:30	87	29	94	0,0	17,43	6,52	139,2	1003,51	5,16	6,52	16,94	9,74	1,4	0,00	0,0
2009-04-27 10:00	120	29	97	0,0	17,43	6,32	139,2	1002,51	5,43	6,32	16,94	9,79	1,8	0,00	0,0
2009-04-27 10:30	105	29	100	0,0	17,43	6,12	141,6	1003,51	5,68	6,12	16,94	9,85	1,6	2,40	2,4
2009-04-27 11:00	104	29	100	0,0	17,43	6,02	143,4	1003,51	5,58	6,02	16,94	9,75	1,4	4,20	4,2
2009-04-27 11:30	101	29	100	0,0	17,33	6,12	145,2	1003,51	5,68	6,12	16,84	9,85	0,0	3,60	6,0
2009-04-27 12:00	96	29	100	0,0	17,33	6,32	146,4	1003,51	5,88	6,32	16,84	10,05	0,0	3,00	7,2
2009-04-27 12:30	83	29	100	0,0	17,33	6,52	147,0	1003,51	6,08	6,52	16,84	10,25	1,2	1,80	7,8
2009-04-27 13:00	106	30	100	0,0	17,33	6,92	147,0	1002,51	6,48	6,92	16,88	10,65	1,6	0,60	7,8
2009-04-27 13:30	114	30	100	0,0	17,33	7,12	147,0	1003,51	6,68	7,12	16,88	10,85	1,2	0,00	7,8
2009-04-27 14:00	119	30	100	0,0	17,43	7,92	147,0	1003,51	7,47	7,92	16,98	11,65	1,2	0,00	7,8
2009-04-27 14:30	112	30	100	0,0	17,43	8,32	147,0	1003,51	7,87	8,32	16,98	12,05	1,2	0,00	7,8
2009-04-27 15:00	126	30	100	0,0	17,43	8,82	147,0	1003,51	8,37	8,82	16,98	12,55	0,0	0,00	7,8
2009-04-27 15:30	108	29	100	0,0	17,53	9,02	147,0	1003,51	8,57	9,02	17,04	12,75	0,0	0,00	7,8

Datum	Vindriktning °	Luftfukt inne Rh%	Luftfukt ute Rh%	Vindhastighet m/s	Temp inne °C	Temp ute °C	Nederb. året mm	Luftryck Mbar	Daggpunkt °C	Kyleffekt °C	Vix inne °C	Vix ute °C	Vindby m/s	Korr luftryck	Regn/dygn mm
2009-04-27 16:00	162	29	100	0,0	17,63	9,02	147,0	1003,51	8,57	9,02	17,14	12,75	0,0	0,00	7,8
2009-04-27 16:30	304	30	100	1,2	17,73	9,22	147,0	1003,51	8,77	9,22	17,28	12,95	1,2	0,00	7,8
2009-04-27 17:00	313	30	97	0,0	17,83	9,02	147,0	1003,51	8,11	9,02	17,38	12,49	1,8	0,00	7,8
2009-04-27 17:30	339	30	95	0,0	17,83	8,52	147,0	1002,51	7,30	8,52	17,38	11,82	1,6	0,00	7,8
2009-04-27 18:00	351	30	99	0,0	17,93	7,82	147,0	1002,51	7,22	7,82	17,48	11,46	1,6	0,00	7,8
2009-04-27 18:30	3	30	99	0,0	17,93	7,72	147,0	1002,51	7,12	7,72	17,48	11,36	1,4	0,00	7,8
2009-04-27 19:00	356	30	99	0,0	17,93	7,42	147,0	1002,51	6,83	7,42	17,48	11,06	1,4	0,00	7,8
2009-04-27 19:30	356	30	98	0,0	17,83	7,62	147,0	1002,51	6,87	7,62	17,38	11,18	1,2	0,00	7,8
2009-04-27 20:00	356	30	98	0,0	17,73	7,62	147,0	1002,51	6,87	7,62	17,28	11,18	0,0	0,00	7,8
2009-04-27 20:30	17	30	99	0,0	17,73	7,22	147,0	1003,51	6,63	7,22	17,28	10,86	0,0	0,00	7,8
2009-04-27 21:00	105	30	100	0,0	17,73	6,72	147,0	1003,51	6,28	6,72	17,28	10,45	0,0	0,00	7,8
2009-04-27 21:30	105	30	100	0,0	17,63	6,52	147,0	1002,51	6,08	6,52	17,18	10,25	0,0	0,00	7,8
2009-04-27 22:00	99	30	100	0,0	17,63	6,02	147,0	1002,51	5,58	6,02	17,18	9,75	0,0	0,00	7,8
2009-04-27 22:30	99	30	100	0,0	17,53	5,42	147,0	1002,51	4,98	5,42	17,08	9,15	0,0	0,00	7,8
2009-04-27 23:00	351	30	100	1,2	17,53	5,62	147,0	1003,51	5,18	5,62	17,08	9,35	1,6	0,00	7,8
2009-04-27 23:30	356	30	100	0,0	17,53	5,62	148,2	1003,51	5,18	5,62	17,08	9,35	1,4	1,20	9,0
2009-04-28 00:00	351	30	100	0,0	17,53	5,52	148,2	1003,51	5,08	5,52	17,08	9,25	1,2	1,20	0,0
2009-04-28 00:30	351	30	100	0,0	17,53	5,42	148,2	1003,51	4,98	5,42	17,08	9,15	0,0	0,00	0,0
2009-04-28 01:00	356	30	100	0,0	17,63	5,22	148,2	1003,51	4,78	5,22	17,18	8,95	0,0	0,00	0,0
2009-04-28 01:30	14	30	100	0,0	17,83	5,12	148,2	1003,51	4,68	5,12	17,38	8,85	0,0	0,00	0,0
2009-04-28 02:00	14	30	100	0,0	18,03	5,12	148,2	1003,51	4,68	5,12	17,58	8,85	0,0	0,00	0,0
2009-04-28 02:30	39	30	100	0,0	18,13	5,02	148,2	1002,51	4,58	5,02	17,68	8,75	0,0	0,00	0,0
2009-04-28 03:00	204	30	100	0,0	18,23	4,82	148,2	1002,51	4,38	4,82	17,78	8,55	1,2	0,00	0,0
2009-04-28 03:30	92	30	100	0,0	18,33	4,62	148,2	1002,51	4,18	4,62	17,88	8,35	1,2	0,00	0,0
2009-04-28 04:00	356	30	100	0,0	18,33	4,32	148,2	1002,51	3,88	4,32	17,88	8,05	0,0	0,00	0,0
2009-04-28 04:30	158	30	100	0,0	18,23	4,32	148,2	1002,51	3,88	4,32	17,78	8,05	0,0	0,00	0,0
2009-04-28 05:00	167	30	100	0,0	18,23	4,12	148,2	1002,51	3,68	4,12	17,78	7,85	1,2	0,00	0,0
2009-04-28 05:30	241	30	100	0,0	18,13	3,92	148,2	1002,51	3,49	3,92	17,68	7,65	1,4	0,00	0,0
2009-04-28 06:00	152	30	100	0,0	18,03	3,72	148,2	1002,51	3,29	3,72	17,58	7,45	1,4	0,00	0,0
2009-04-28 06:30	161	30	100	0,0	18,03	3,72	148,2	1002,51	3,29	3,72	17,58	7,45	1,4	0,00	0,0
2009-04-28 07:00	158	30	100	0,0	18,03	3,72	148,2	1002,51	3,29	3,72	17,58	7,45	0,0	0,00	0,0
2009-04-28 07:30	128	30	100	0,0	18,03	3,52	148,2	1002,51	3,09	3,52	17,58	7,25	1,6	0,00	0,0
2009-04-28 08:00	167	30	100	0,0	18,13	3,72	148,2	1003,51	3,29	3,72	17,68	7,45	1,2	0,00	0,0
2009-04-28 08:30	78	30	100	0,0	18,23	3,52	148,2	1003,51	3,09	3,52	17,78	7,25	1,4	0,00	0,0
2009-04-28 09:00	22	30	100	0,0	18,23	3,42	148,2	1003,51	2,99	3,42	17,78	7,15	0,0	0,00	0,0
2009-04-28 09:30	49	30	100	0,0	18,33	3,22	148,2	1003,51	2,79	3,22	17,88	6,95	1,6	0,00	0,0
2009-04-28 10:00	351	30	100	0,0	18,33	3,12	148,2	1003,51	2,69	3,12	17,88	6,85	2,4	0,00	0,0
2009-04-28 10:30	337	30	100	0,0	18,43	3,22	148,2	1004,51	2,79	3,22	17,98	6,95	2,6	0,00	0,0
2009-04-28 11:00	351	30	100	0,0	18,43	3,32	148,2	1004,51	2,89	3,32	17,98	7,05	2,8	0,00	0,0
2009-04-28 11:30	89	30	100	0,0	18,43	3,22	148,2	1005,51	2,79	3,22	17,98	6,95	1,6	0,00	0,0
2009-04-28 12:00	21	30	100	0,0	18,33	3,52	148,2	1005,51	3,09	3,52	17,88	7,25	1,8	0,00	0,0
2009-04-28 12:30	202	30	100	0,0	18,33	4,22	148,2	1004,51	3,78	4,22	17,88	7,95	2,0	0,00	0,0
2009-04-28 13:00	1	30	100	0,0	18,23	4,52	148,2	1005,51	4,08	4,52	17,78	8,25	1,4	0,00	0,0
2009-04-28 13:30	15	30	100	0,0	18,13	4,42	148,2	1006,51	3,98	4,42	17,68	8,15	0,0	0,00	0,0
2009-04-28 14:00	45	30	100	0,0	18,03	4,52	148,2	1006,51	4,08	4,52	17,58	8,25	1,2	0,00	0,0
2009-04-28 14:30	25	30	100	0,0	17,93	5,02	148,2	1007,51	4,58	5,02	17,48	8,75	0,0	0,00	0,0
2009-04-28 15:00	351	30	100	0,0	17,93	4,92	148,2	1007,51	4,48	4,92	17,48	8,65	0,0	0,00	0,0
2009-04-28 15:30	351	30	100	0,0	17,83	5,22	148,2	1008,51	4,78	5,22	17,38	8,95	0,0	0,00	0,0
2009-04-28 16:00	334	30	100	0,0	17,73	5,32	148,2	1008,51	4,88	5,32	17,28	9,05	0,0	0,00	0,0
2009-04-28 16:30	334	30	100	0,0	17,73	5,42	148,2	1008,51	4,98	5,42	17,28	9,15	1,6	0,00	0,0

Datum	Vindriktning °	Luftfukt inne Rh%	Luftfukt ute Rh%	Vindhastighet m/s	Temp inne °C	Temp ute °C	Nederb. året mm	Lufttryck Mbar	Daggpunkt °C	Kyleffekt °C	Vix inne °C	Vix ute °C	Vindby m/s	Korr lufttryck	Regn/dygn mm
2009-04-28 17:00	334	30	100	0,0	17,73	5,32	148,2	1008,51	4,88	5,32	17,28	9,05	0,0	0,00	0,0
2009-04-28 17:30	312	30	100	0,0	17,73	5,32	148,2	1008,51	4,88	5,32	17,28	9,05	2,2	0,00	0,0
2009-04-28 18:00	8	30	100	0,0	17,73	5,22	148,2	1009,51	4,78	5,22	17,28	8,95	2,6	0,00	0,0
2009-04-28 18:30	343	30	100	0,0	17,93	5,62	148,2	1009,51	5,18	5,62	17,48	9,35	1,8	0,00	0,0
2009-04-28 19:00	339	30	100	0,0	17,93	5,92	148,2	1009,51	5,48	5,92	17,48	9,65	2,0	0,00	0,0
2009-04-28 19:30	336	30	100	0,0	18,03	6,32	148,2	1010,51	5,88	6,32	17,58	10,05	1,4	0,00	0,0
2009-04-28 20:00	351	30	100	0,0	18,03	6,22	148,2	1010,51	5,78	6,22	17,58	9,95	1,2	0,00	0,0
2009-04-28 20:30	327	30	98	0,0	18,03	5,32	148,2	1010,51	4,58	5,32	17,58	8,88	1,2	0,00	0,0
2009-04-28 21:00	168	30	100	0,0	17,93	4,62	148,2	1010,51	4,18	4,62	17,48	8,35	0,0	0,00	0,0
2009-04-28 21:30	331	30	100	0,0	17,93	4,62	148,2	1010,51	4,18	4,62	17,48	8,35	1,2	0,00	0,0
2009-04-28 22:00	329	30	100	0,0	17,83	4,42	148,2	1011,51	3,98	4,42	17,38	8,15	0,0	0,00	0,0
2009-04-28 22:30	347	30	100	0,0	17,73	4,02	148,2	1011,51	3,59	4,02	17,28	7,75	0,0	0,00	0,0
2009-04-28 23:00	351	30	100	0,0	17,73	3,52	148,2	1011,51	3,09	3,52	17,28	7,25	1,4	0,00	0,0
2009-04-28 23:30	343	30	100	0,0	17,73	3,02	148,2	1012,51	2,59	3,02	17,28	6,75	0,0	0,00	0,0
2009-04-29 00:00	342	30	100	0,0	17,73	2,52	148,2	1012,51	2,09	2,52	17,28	6,25	0,0	0,00	0,0
2009-04-29 00:30	351	30	100	0,0	17,83	2,02	148,2	1012,51	1,59	2,02	17,38	5,75	0,0	0,00	0,0
2009-04-29 01:00	351	30	100	0,0	17,93	1,62	148,2	1012,51	1,19	1,62	17,48	5,35	0,0	0,00	0,0
2009-04-29 01:30	337	30	100	0,0	18,03	0,92	148,2	1013,51	0,49	0,92	17,58	4,64	0,0	0,00	0,0
2009-04-29 02:00	356	30	100	0,0	18,13	0,82	148,2	1013,51	0,39	0,82	17,68	4,54	0,0	0,00	0,0
2009-04-29 02:30	323	30	100	0,0	18,23	0,61	148,2	1013,51	0,19	0,61	17,78	4,34	1,2	0,00	0,0
2009-04-29 03:00	323	30	100	0,0	18,23	0,41	148,2	1013,51	-0,01	0,41	17,78	4,14	0,0	0,00	0,0
2009-04-29 03:30	323	30	100	0,0	18,23	-0,39	148,2	1013,51	-0,80	-0,39	17,78	3,34	0,0	0,00	0,0
2009-04-29 04:00	323	30	100	0,0	18,23	0,31	148,2	1013,51	-0,11	0,31	17,78	4,04	1,8	0,00	0,0
2009-04-29 04:30	2	30	100	0,0	18,13	0,21	148,2	1013,51	-0,21	0,21	17,68	3,94	1,2	0,00	0,0
2009-04-29 05:00	3	30	100	0,0	18,13	0,01	148,2	1014,51	-0,41	0,01	17,68	3,74	0,0	0,00	0,0
2009-04-29 05:30	356	30	100	0,0	18,13	0,61	148,2	1014,51	0,19	0,61	17,68	4,34	0,0	0,00	0,0
2009-04-29 06:00	356	30	100	0,0	18,13	1,02	148,2	1014,51	0,59	1,02	17,68	4,75	0,0	0,00	0,0
2009-04-29 06:30	11	30	98	0,0	18,23	1,72	148,2	1014,51	1,00	1,72	17,78	5,27	0,0	0,00	0,0
2009-04-29 07:00	33	30	96	0,0	18,33	2,52	148,2	1014,51	1,50	2,52	17,88	5,90	0,0	0,00	0,0
2009-04-29 07:30	351	30	92	0,0	18,33	3,22	148,2	1015,51	1,58	3,22	17,88	6,27	0,0	0,00	0,0
2009-04-29 08:00	351	30	92	0,0	18,43	3,62	148,2	1015,51	1,98	3,62	17,98	6,67	0,0	0,00	0,0
2009-04-29 08:30	12	30	93	0,0	18,33	4,42	148,2	1015,51	2,92	4,42	17,88	7,55	1,2	0,00	0,0
2009-04-29 09:00	346	30	91	0,0	18,33	5,42	148,2	1015,51	3,59	5,42	17,88	8,39	1,4	0,00	0,0
2009-04-29 09:30	9	30	78	2,0	18,23	6,32	148,2	1016,51	2,22	6,32	17,78	8,31	2,6	0,00	0,0
2009-04-29 10:00	313	30	75	1,2	18,13	6,92	148,2	1016,51	2,22	6,92	17,68	8,70	2,6	0,00	0,0
2009-04-29 10:30	67	30	71	0,0	18,03	7,52	148,2	1016,51	2,00	7,52	17,58	9,03	2,0	0,00	0,0
2009-04-29 11:00	2	30	67	0,0	18,03	7,82	148,2	1016,51	1,44	7,82	17,58	9,07	2,2	0,00	0,0
2009-04-29 11:30	35	30	66	1,2	17,93	8,12	148,2	1016,51	1,50	8,12	17,48	9,31	1,4	0,00	0,0
2009-04-29 12:00	114	30	63	0,0	17,83	8,82	148,2	1017,52	1,48	8,82	17,38	9,83	1,8	0,00	0,0
2009-04-29 12:30	21	30	56	0,0	17,83	9,92	148,2	1017,52	0,79	9,92	17,38	10,53	2,4	0,00	0,0
2009-04-29 13:00	108	30	54	0,0	17,73	10,72	148,2	1017,52	1,00	10,72	17,28	11,22	2,0	0,00	0,0
2009-04-29 13:30	111	30	51	0,0	17,73	11,42	148,2	1017,52	0,80	11,42	17,28	11,77	2,6	0,00	0,0
2009-04-29 14:00	86	30	49	0,0	17,73	11,12	148,2	1017,52	-0,06	11,12	17,28	11,37	2,6	0,00	0,0
2009-04-29 14:30	160	30	50	1,4	17,83	11,72	148,2	1017,52	0,78	11,72	17,38	12,02	3,5	0,00	0,0
2009-04-29 15:00	143	30	48	0,0	17,83	12,72	148,2	1017,52	1,09	12,72	17,38	12,92	2,6	0,00	0,0
2009-04-29 15:30	255	30	48	0,0	17,83	12,52	148,2	1017,52	0,91	12,52	17,38	12,72	2,8	0,00	0,0
2009-04-29 16:00	131	30	47	2,4	17,93	12,02	148,2	1017,52	0,15	10,87	17,48	12,17	2,4	0,00	0,0
2009-04-29 16:30	81	30	46	1,4	18,13	12,62	148,2	1017,52	0,37	12,62	17,68	12,72	3,7	0,00	0,0
2009-04-29 17:00	141	30	48	0,0	18,23	13,33	148,2	1017,52	1,64	13,33	17,78	13,52	3,9	0,00	0,0
2009-04-29 17:30	98	30	45	0,0	18,33	13,43	148,2	1017,52	0,77	13,43	17,88	13,48	3,1	0,00	0,0

Datum	Vindriktning °	Luftfukt inne Rh%	Luftfukt ute Rh%	Vindhastighet m/s	Temp inne °C	Temp ute °C	Nederb. året mm	Lufttryck Mbar	Daggpunkt °C	Kyleffekt °C	Vix inne °C	Vix ute °C	Vindby m/s	Korr lufttryck	Regn/dygn mm
2009-04-29 18:00	121	30	46	0,0	18,33	13,53	148,2	1017,52	1,19	13,53	17,88	13,62	3,9	0,00	0,0
2009-04-29 18:30	157	30	46	1,2	18,23	14,23	148,2	1018,52	1,82	14,23	17,78	14,32	3,0	0,00	0,0
2009-04-29 19:00	130	30	46	1,8	18,23	14,23	148,2	1018,52	1,82	14,23	17,78	14,32	2,4	0,00	0,0
2009-04-29 19:30	139	30	46	0,0	18,23	13,83	148,2	1018,52	1,46	13,83	17,78	13,92	1,4	0,00	0,0
2009-04-29 20:00	130	30	48	0,0	18,23	12,72	148,2	1018,52	1,09	12,72	17,78	12,92	1,6	0,00	0,0
2009-04-29 20:30	104	30	48	0,0	18,23	11,82	148,2	1018,52	0,27	11,82	17,78	12,02	1,4	0,00	0,0
2009-04-29 21:00	89	30	53	0,0	18,13	9,82	148,2	1019,52	-0,11	9,82	17,68	10,27	1,4	0,00	0,0
2009-04-29 21:30	86	30	55	1,2	18,13	8,92	148,2	1019,52	-0,40	8,92	17,68	9,47	1,2	0,00	0,0
2009-04-29 22:00	86	30	56	0,0	18,03	8,52	148,2	1019,52	-0,51	8,52	17,58	9,13	1,6	0,00	0,0
2009-04-29 22:30	90	30	58	0,0	17,93	8,22	148,2	1020,52	-0,29	8,22	17,48	8,94	1,8	0,00	0,0
2009-04-29 23:00	90	30	58	0,0	17,93	8,02	148,2	1020,52	-0,47	8,02	17,48	8,74	2,0	0,00	0,0
2009-04-29 23:30	111	30	57	1,4	17,93	7,82	148,2	1020,52	-0,91	7,82	17,48	8,48	2,2	0,00	0,0
2009-04-30 00:00	103	30	59	0,0	17,93	7,42	148,2	1020,52	-0,79	7,42	17,48	8,19	1,8	0,00	0,0
2009-04-30 00:30	83	30	60	1,2	17,83	7,22	148,2	1020,52	-0,73	7,22	17,38	8,05	2,4	0,00	0,0
2009-04-30 01:00	110	30	65	2,6	17,83	6,32	148,2	1021,52	-0,43	4,86	17,38	7,45	3,3	0,00	0,0
2009-04-30 01:30	102	30	70	0,0	17,73	5,62	148,2	1021,52	-0,03	5,62	17,28	7,06	2,6	0,00	0,0
2009-04-30 02:00	107	30	73	0,0	17,73	5,32	148,2	1021,52	0,29	5,32	17,28	6,96	2,0	0,00	0,0
2009-04-30 02:30	109	30	75	1,2	17,73	4,82	148,2	1021,52	0,20	4,82	17,28	6,60	2,0	0,00	0,0
2009-04-30 03:00	91	30	78	0,0	17,73	3,92	148,2	1022,52	-0,11	3,92	17,28	5,90	2,6	0,00	0,0
2009-04-30 03:30	105	30	80	1,8	17,73	3,62	148,2	1022,52	-0,04	3,62	17,28	5,75	3,3	0,00	0,0
2009-04-30 04:00	109	30	82	1,2	17,63	3,22	148,2	1022,52	-0,07	3,22	17,18	5,49	3,3	0,00	0,0
2009-04-30 04:30	114	30	82	1,4	17,63	3,12	148,2	1022,52	-0,17	3,12	17,18	5,39	3,9	0,00	0,0
2009-04-30 05:00	114	30	83	2,2	17,63	2,72	148,2	1022,52	-0,39	2,72	17,18	5,07	3,3	0,00	0,0
2009-04-30 05:30	107	30	81	2,2	17,53	3,12	148,2	1022,52	-0,35	3,12	17,08	5,32	5,0	0,00	0,0
2009-04-30 06:00	131	30	78	2,2	17,53	3,82	148,2	1022,52	-0,21	3,82	17,08	5,80	4,5	0,00	0,0
2009-04-30 06:30	95	31	76	2,8	17,53	4,42	148,2	1022,52	0,00	1,79	17,12	6,26	4,1	0,00	0,0
2009-04-30 07:00	120	31	73	1,4	17,53	5,22	148,2	1023,52	0,20	5,22	17,12	6,86	3,9	0,00	0,0
2009-04-30 07:30	140	31	69	3,3	17,43	6,32	148,2	1023,52	0,44	2,87	17,02	7,70	5,8	0,00	0,0
2009-04-30 08:00	107	31	64	4,1	17,43	7,22	148,2	1023,52	0,20	1,98	17,02	8,29	6,9	0,00	0,0
2009-04-30 08:30	120	31	61	2,8	17,43	8,32	148,2	1023,52	0,54	6,05	17,02	9,21	6,6	0,00	0,0
2009-04-30 09:00	127	30	57	4,3	17,43	9,12	148,2	1023,52	0,30	4,26	16,98	9,78	7,5	0,00	0,0
2009-04-30 09:30	128	30	58	3,0	17,33	8,62	148,2	1023,52	0,09	6,38	16,88	9,34	7,3	0,00	0,0
2009-04-30 10:00	145	30	54	3,9	17,33	9,72	148,2	1023,52	0,07	5,85	16,88	10,22	8,7	0,00	0,0
2009-04-30 10:30	143	30	54	6,8	17,33	10,02	148,2	1023,52	0,35	2,20	16,88	10,52	10,0	0,00	0,0
2009-04-30 11:00	124	30	52	5,2	17,33	10,82	148,2	1023,52	0,53	5,08	16,88	11,22	10,4	0,00	0,0
2009-04-30 11:30	126	30	49	6,6	17,23	11,72	148,2	1023,52	0,49	4,94	16,78	11,97	10,0	0,00	0,0
2009-04-30 12:00	204	30	49	4,3	17,23	12,42	148,2	1023,52	1,13	8,24	16,78	12,67	8,7	0,00	0,0
2009-04-30 12:30	137	30	48	7,1	17,23	12,62	148,2	1023,52	1,00	5,69	16,78	12,82	8,7	0,00	0,0
2009-04-30 13:00	141	30	49	6,8	17,33	13,23	148,2	1023,52	1,86	6,49	16,88	13,47	7,9	0,00	0,0
2009-04-30 13:30	107	30	48	5,2	17,33	13,53	148,2	1023,52	1,82	8,48	16,88	13,72	8,7	0,00	0,0
2009-04-30 14:00	163	30	47	3,9	17,33	13,83	148,2	1023,52	1,78	10,64	16,88	13,97	7,9	0,00	0,0
2009-04-30 14:30	119	30	47	3,5	17,43	14,53	148,2	1023,52	2,42	12,14	16,98	14,67	8,5	0,00	0,0
2009-04-30 15:00	159	30	45	5,0	17,53	15,13	148,2	1023,52	2,31	10,50	17,08	15,18	7,9	0,00	0,0
2009-04-30 15:30	124	30	45	3,5	17,53	15,23	148,2	1023,52	2,40	12,93	17,08	15,28	7,5	0,00	0,0
2009-04-30 16:00	153	30	46	4,7	17,73	15,73	148,2	1023,52	3,18	11,60	17,28	15,83	6,8	0,00	0,0
2009-04-30 16:30	149	30	45	3,9	17,83	15,73	148,2	1022,52	2,85	12,85	17,38	15,78	6,4	0,00	0,0
2009-04-30 17:00	189	30	45	1,8	18,03	16,13	148,2	1022,52	3,21	16,13	17,58	16,18	6,8	0,00	0,0
2009-04-30 17:30	155	30	46	3,7	18,03	16,33	148,2	1022,52	3,72	13,55	17,58	16,43	6,4	0,00	0,0
2009-04-30 18:00	174	30	47	2,8	18,03	16,23	148,2	1022,52	3,96	14,68	17,58	16,37	6,2	0,00	0,0
2009-04-30 18:30	129	30	48	3,5	18,03	16,33	148,2	1022,52	4,37	14,17	17,58	16,52	5,4	0,00	0,0

Datum	Vindriktning °	Luftfukt inne Rh%	Luftfukt ute Rh%	Vindhastighet m/s	Temp inne °C	Temp ute °C	Nederb. året mm	Lufttryck Mbar	Daggpunkt °C	Kyleffekt °C	Vix inne °C	Vix ute °C	Vindby m/s	Korr lufttryck	Regn/dygn mm
2009-04-30 19:00	184	30	49	0,0	18,03	16,23	148,2	1022,52	4,59	16,23	17,58	16,47	5,4	0,00	0,0
2009-04-30 19:30	142	30	49	1,4	18,03	16,03	148,2	1022,52	4,41	16,03	17,58	16,27	3,3	0,00	0,0
2009-04-30 20:00	140	30	50	1,4	18,13	15,53	148,2	1022,52	4,26	15,53	17,68	15,82	3,0	0,00	0,0
2009-04-30 20:30	136	30	54	1,2	18,13	14,63	148,2	1022,52	4,60	14,63	17,68	15,12	2,2	0,00	0,0
2009-04-30 21:00	114	30	64	0,0	18,03	11,82	148,2	1022,52	4,55	11,82	17,58	12,89	1,6	0,00	0,0
2009-04-30 21:30	88	30	71	0,0	18,03	10,02	148,2	1022,52	4,39	10,02	17,58	11,53	0,0	0,00	0,0
2009-04-30 22:00	92	30	74	0,0	17,93	9,02	148,2	1022,52	4,05	9,02	17,48	10,73	1,2	0,00	0,0
2009-04-30 22:30	95	30	76	0,0	17,93	8,52	148,2	1022,52	3,96	8,52	17,48	10,37	0,0	0,00	0,0
2009-04-30 23:00	97	30	77	0,0	17,93	8,22	148,2	1023,52	3,86	8,22	17,48	10,14	0,0	0,00	0,0
2009-04-30 23:30	98	30	78	0,0	17,93	7,92	148,2	1023,52	3,76	7,92	17,48	9,91	0,0	0,00	0,0
2009-05-01 00:00	98	30	80	0,0	17,83	7,02	148,2	1023,52	3,27	7,02	17,38	9,15	0,0	0,00	0,0
2009-05-01 00:30	98	30	84	0,0	17,83	6,42	148,2	1023,52	3,40	6,42	17,38	8,85	0,0	0,00	0,0
2009-05-01 01:00	98	30	85	0,0	17,83	5,72	148,2	1023,52	2,89	5,72	17,38	8,22	0,0	0,00	0,0
2009-05-01 01:30	98	30	87	0,0	17,83	5,42	148,2	1023,52	2,93	5,42	17,38	8,08	0,0	0,00	0,0
2009-05-01 02:00	98	30	88	0,0	17,73	4,92	148,2	1023,52	2,61	4,92	17,28	7,65	0,0	0,00	0,0
2009-05-01 02:30	95	30	91	0,0	17,73	4,22	148,2	1023,52	2,41	4,22	17,28	7,19	0,0	0,00	0,0
2009-05-01 03:00	32	30	89	0,0	17,73	5,82	148,2	1023,52	3,66	5,82	17,28	8,63	1,2	0,00	0,0
2009-05-01 03:30	32	30	87	0,0	17,73	4,52	148,2	1023,52	2,05	4,52	17,28	7,17	0,0	0,00	0,0
2009-05-01 04:00	32	30	89	0,0	17,73	4,02	148,2	1023,52	1,89	4,02	17,28	6,83	0,0	0,00	0,0
2009-05-01 04:30	39	30	93	0,0	17,73	3,32	148,2	1023,52	1,84	3,32	17,28	6,45	0,0	0,00	0,0
2009-05-01 05:00	38	30	93	0,0	17,73	3,12	148,2	1023,52	1,64	3,12	17,28	6,25	0,0	0,00	0,0
2009-05-01 05:30	38	30	93	0,0	17,63	3,62	148,2	1023,52	2,13	3,62	17,18	6,75	0,0	0,00	0,0
2009-05-01 06:00	57	30	88	0,0	17,63	4,62	148,2	1023,52	2,32	4,62	17,18	7,35	0,0	0,00	0,0
2009-05-01 06:30	51	30	87	0,0	17,63	6,22	148,2	1023,52	3,72	6,22	17,18	8,88	0,0	0,00	0,0
2009-05-01 07:00	356	30	83	0,0	17,63	7,52	148,2	1023,52	4,30	7,52	17,18	9,87	0,0	0,00	0,0
2009-05-01 07:30	356	30	80	0,0	17,53	8,32	148,2	1023,52	4,53	8,32	17,08	10,45	0,0	0,00	0,0
2009-05-01 08:00	356	30	78	0,0	17,53	9,02	148,2	1023,52	4,83	9,02	17,08	11,01	0,0	0,00	0,0
2009-05-01 08:30	336	30	76	0,0	17,53	9,72	148,2	1023,52	5,12	9,72	17,08	11,57	0,0	0,00	0,0
2009-05-01 09:00	325	30	72	0,0	17,53	10,72	148,2	1023,52	5,27	10,72	17,08	12,30	0,0	0,00	0,0
2009-05-01 09:30	312	30	67	0,0	17,63	11,52	148,2	1023,52	4,95	11,52	17,18	12,78	0,0	0,00	0,0
2009-05-01 10:00	297	30	62	0,0	17,63	12,72	148,2	1023,52	4,92	12,72	17,18	13,67	1,6	0,00	0,0
2009-05-01 10:30	248	30	55	0,0	17,63	13,83	148,2	1023,52	4,14	13,83	17,18	14,38	2,8	0,00	0,0
2009-05-01 11:00	179	30	53	1,4	17,63	14,63	148,2	1023,52	4,32	14,63	17,18	15,07	3,0	0,00	0,0
2009-05-01 11:30	191	30	50	2,0	17,63	15,63	148,2	1023,52	4,35	15,63	17,18	15,92	3,5	0,00	0,0
2009-05-01 12:00	266	30	49	0,0	17,63	15,93	148,2	1023,52	4,32	15,93	17,18	16,17	3,3	0,00	0,0
2009-05-01 12:30	180	31	46	1,2	17,63	16,93	148,2	1023,52	4,27	16,93	17,22	17,03	2,8	0,00	0,0
2009-05-01 13:00	149	31	43	1,8	17,73	17,63	148,2	1023,52	3,87	17,63	17,32	17,59	3,7	0,00	0,0
2009-05-01 13:30	124	31	41	1,6	17,73	18,03	148,2	1023,52	3,50	18,03	17,32	17,90	2,6	0,00	0,0
2009-05-01 14:00	195	31	40	2,0	17,73	18,93	148,2	1022,52	3,92	18,93	17,32	18,76	4,1	0,00	0,0
2009-05-01 14:30	332	31	38	1,4	17,83	19,13	148,2	1022,52	3,31	19,13	17,42	18,88	3,7	0,00	0,0
2009-05-01 15:00	115	31	37	1,4	17,93	19,93	148,2	1022,52	3,60	19,93	17,52	19,64	3,9	0,00	0,0
2009-05-01 15:30	193	31	36	2,4	17,93	20,33	148,2	1022,52	3,53	19,64	17,52	20,00	5,0	0,00	0,0
2009-05-01 16:00	148	31	35	3,0	18,13	20,43	148,2	1022,52	3,18	19,27	17,72	20,06	5,2	0,00	0,0
2009-05-01 16:30	180	31	33	2,2	18,33	20,63	148,2	1022,52	2,45	20,63	17,92	20,18	5,2	0,00	0,0
2009-05-01 17:00	174	31	29	3,3	18,43	20,43	148,2	1022,52	0,28	18,81	18,02	19,84	6,2	0,00	0,0
2009-05-01 17:30	192	31	30	1,4	18,53	20,23	148,2	1021,52	0,63	20,23	18,12	19,67	6,8	0,00	0,0
2009-05-01 18:00	179	31	31	3,0	18,53	20,03	148,2	1021,52	0,96	18,84	18,12	19,51	5,2	0,00	0,0
2009-05-01 18:30	261	31	33	1,4	18,43	19,83	148,2	1021,52	1,75	19,83	18,02	19,38	4,7	0,00	0,0
2009-05-01 19:00	191	31	36	1,4	18,43	19,53	148,2	1021,52	2,83	19,53	18,02	19,20	4,7	0,00	0,0
2009-05-01 19:30	167	31	36	2,2	18,43	18,83	148,2	1021,52	2,22	18,83	18,02	18,49	4,3	0,00	0,0

Datum	Vindriktning °	Luftfukt inne Rh%	Luftfukt ute Rh%	Vindhastighet m/s	Temp inne °C	Temp ute °C	Nederb. året mm	Lufttryck Mbar	Daggpunkt °C	Kyleffekt °C	Vix inne °C	Vix ute °C	Vindby m/s	Korr lufttryck	Regn/dygn mm
2009-05-01 20:00	182	31	38	0,0	18,43	18,03	148,2	1021,52	2,34	18,03	18,02	17,77	4,3	0,00	0,0
2009-05-01 20:30	181	31	39	0,0	18,43	17,33	148,2	1021,52	2,11	17,33	18,02	17,12	3,9	0,00	0,0
2009-05-01 21:00	136	31	41	0,0	18,43	16,13	148,2	1021,52	1,80	16,13	18,02	16,00	1,8	0,00	0,0
2009-05-01 21:30	117	31	49	0,0	18,33	13,63	148,2	1021,52	2,22	13,63	17,92	13,87	1,4	0,00	0,0
2009-05-01 22:00	117	31	55	0,0	18,33	11,52	148,2	1021,52	2,01	11,52	17,92	12,08	1,2	0,00	0,0
2009-05-01 22:30	117	31	55	0,0	18,23	11,22	148,2	1021,52	1,73	11,22	17,82	11,78	0,0	0,00	0,0
2009-05-01 23:00	117	31	59	0,0	18,23	10,22	148,2	1021,52	1,83	10,22	17,82	11,00	0,0	0,00	0,0
2009-05-01 23:30	117	31	61	0,0	18,23	9,62	148,2	1021,52	1,76	9,62	17,82	10,51	0,0	0,00	0,0
2009-05-02 00:00	83	31	65	0,0	18,23	8,92	148,2	1021,52	2,04	8,92	17,82	10,05	0,0	0,00	0,0
2009-05-02 00:30	83	31	67	0,0	18,23	8,52	148,2	1021,52	2,10	8,52	17,82	9,77	0,0	0,00	0,0
2009-05-02 01:00	80	31	68	0,0	18,23	8,12	148,2	1021,52	1,94	8,12	17,82	9,44	0,0	0,00	0,0
2009-05-02 01:30	78	31	72	0,0	18,13	7,32	148,2	1021,52	2,01	7,32	17,72	8,89	0,0	0,00	0,0
2009-05-02 02:00	76	31	74	0,0	18,13	6,72	148,2	1020,52	1,83	6,72	17,72	8,43	0,0	0,00	0,0
2009-05-02 02:30	82	31	75	0,0	18,13	6,82	148,2	1020,52	2,13	6,82	17,72	8,60	1,2	0,00	0,0
2009-05-02 03:00	83	31	74	0,0	18,03	6,82	148,2	1020,52	1,93	6,82	17,62	8,53	0,0	0,00	0,0
2009-05-02 03:30	82	31	75	0,0	18,03	6,82	148,2	1020,52	2,13	6,82	17,62	8,60	0,0	0,00	0,0
2009-05-02 04:00	86	31	76	0,0	18,03	6,12	148,2	1020,52	1,64	6,12	17,62	7,97	1,2	0,00	0,0
2009-05-02 04:30	95	31	78	0,0	18,03	5,42	148,2	1020,52	1,34	5,42	17,62	7,41	0,0	0,00	0,0
2009-05-02 05:00	91	31	79	0,0	18,03	6,02	148,2	1020,52	2,11	6,02	17,62	8,08	1,4	0,00	0,0
2009-05-02 05:30	91	31	76	0,0	17,93	6,32	148,2	1020,52	1,84	6,32	17,52	8,17	0,0	0,00	0,0
2009-05-02 06:00	88	31	76	0,0	17,93	6,92	148,2	1019,52	2,42	6,92	17,52	8,77	0,0	0,00	0,0
2009-05-02 06:30	85	31	73	0,0	17,93	7,92	148,2	1019,52	2,79	7,92	17,52	9,56	1,2	0,00	0,0
2009-05-02 07:00	109	31	74	0,0	17,93	8,72	148,2	1019,52	3,76	8,72	17,52	10,43	1,4	0,00	0,0
2009-05-02 07:30	126	31	66	1,6	17,93	10,32	148,2	1019,52	3,59	10,32	17,52	11,51	1,6	0,00	0,0
2009-05-02 08:00	115	31	66	0,0	17,93	10,02	148,2	1019,52	3,30	10,02	17,52	11,21	1,6	0,00	0,0
2009-05-02 08:30	109	31	67	0,0	17,93	10,02	148,2	1019,52	3,53	10,02	17,52	11,27	1,4	0,00	0,0
2009-05-02 09:00	128	31	65	0,0	17,93	10,82	148,2	1019,52	3,83	10,82	17,52	11,95	1,4	0,00	0,0
2009-05-02 09:30	159	31	58	2,4	17,93	13,53	148,2	1019,52	4,66	12,46	17,52	14,24	3,3	0,00	0,0
2009-05-02 10:00	163	31	51	3,5	17,93	15,23	148,2	1018,52	4,29	12,93	17,52	15,57	4,9	0,00	0,0
2009-05-02 10:30	138	31	48	3,0	17,93	15,83	148,2	1018,52	3,92	14,25	17,52	16,02	6,0	0,00	0,0
2009-05-02 11:00	261	31	48	0,0	17,93	16,53	148,2	1018,52	4,55	16,53	17,52	16,72	5,6	0,00	0,0
2009-05-02 11:30	150	31	47	3,1	17,93	17,33	148,2	1018,52	4,96	15,89	17,52	17,47	7,1	0,00	0,0
2009-05-02 12:00	184	31	45	2,0	17,93	17,63	148,2	1017,52	4,56	17,63	17,52	17,68	6,2	0,00	0,0
2009-05-02 12:30	137	31	43	5,0	18,03	18,03	148,2	1017,52	4,23	14,15	17,62	17,99	7,3	0,00	0,0
2009-05-02 13:00	264	31	40	1,8	18,03	17,83	148,2	1017,52	2,94	17,83	17,62	17,66	11,5	0,00	0,0
2009-05-02 13:30	182	31	37	3,5	18,03	18,23	148,2	1016,51	2,11	16,32	17,62	17,93	7,1	0,00	0,0
2009-05-02 14:00	278	31	38	1,8	18,03	18,33	148,2	1016,51	2,60	18,33	17,62	18,07	6,8	0,00	0,0
2009-05-02 14:30	178	31	38	2,0	18,13	18,03	148,2	1016,51	2,34	18,03	17,72	17,77	7,5	0,00	0,0
2009-05-02 15:00	263	31	39	1,8	18,13	18,03	148,2	1016,51	2,73	18,03	17,72	17,82	7,9	0,00	0,0
2009-05-02 15:30	289	31	39	0,0	18,13	17,33	148,2	1016,51	2,11	17,33	17,72	17,12	4,9	0,00	0,0
2009-05-02 16:00	328	31	40	1,8	18,13	16,53	148,2	1016,51	1,79	16,53	17,72	16,36	4,1	0,00	0,0
2009-05-02 16:30	292	31	44	0,0	18,13	15,83	148,2	1016,51	2,60	15,83	17,72	15,83	3,1	0,00	0,0
2009-05-02 17:00	307	31	48	1,4	18,13	15,53	148,2	1015,51	3,64	15,53	17,72	15,72	3,1	0,00	0,0
2009-05-02 17:30	272	31	44	4,3	18,13	15,93	148,2	1015,51	2,69	12,45	17,72	15,93	5,0	0,00	0,0
2009-05-02 18:00	225	31	45	1,2	18,13	15,83	148,2	1015,51	2,94	15,83	17,72	15,88	4,9	0,00	0,0
2009-05-02 18:30	250	31	45	1,4	18,13	15,63	148,2	1015,51	2,76	15,63	17,72	15,68	4,3	0,00	0,0
2009-05-02 19:00	274	31	44	0,0	18,03	15,43	148,2	1015,51	2,24	15,43	17,62	15,43	3,7	0,00	0,0
2009-05-02 19:30	331	31	47	3,5	18,13	15,03	148,2	1014,51	2,87	12,70	17,72	15,17	5,2	0,00	0,0
2009-05-02 20:00	312	31	57	2,8	18,03	12,42	148,2	1015,51	3,38	10,53	17,62	13,09	5,8	0,00	0,0
2009-05-02 20:30	347	31	81	3,7	18,03	8,22	148,2	1015,51	4,61	4,10	17,62	10,42	6,8	0,00	0,0

Datum	Vindriktning °	Luftfukt inne Rh%	Luftfukt ute Rh%	Vindhastighet m/s	Temp inne °C	Temp ute °C	Nederb. året mm	Lufttryck Mbar	Daggpunkt °C	Kyleffekt °C	Vix inne °C	Vix ute °C	Vindby m/s	Korr lufttryck	Regn/dygn mm
2009-05-02 21:00	356	31	79	1,6	18,03	7,12	148,2	1015,51	3,18	7,12	17,62	9,18	6,0	0,00	0,0
2009-05-02 21:30	356	31	80	2,0	18,03	6,52	148,2	1016,51	2,78	6,52	17,62	8,65	6,4	0,00	0,0
2009-05-02 22:00	351	31	81	0,0	17,93	6,02	148,2	1016,51	2,48	6,02	17,52	8,22	4,3	0,00	0,0
2009-05-02 22:30	339	31	82	0,0	17,93	6,12	148,2	1017,52	2,75	6,12	17,52	8,40	1,4	0,00	0,0
2009-05-02 23:00	321	31	82	0,0	17,93	6,12	148,2	1016,51	2,75	6,12	17,52	8,40	1,4	0,00	0,0
2009-05-02 23:30	319	31	82	1,2	17,83	6,32	148,2	1017,52	2,95	6,32	17,42	8,60	2,8	0,00	0,0
2009-05-03 00:00	325	31	85	0,0	17,73	6,02	148,2	1017,52	3,18	6,02	17,32	8,52	3,3	0,00	0,0
2009-05-03 00:30	314	31	88	0,0	17,73	5,62	148,2	1016,51	3,30	5,62	17,32	8,35	3,3	0,00	0,0
2009-05-03 01:00	300	31	89	1,2	17,73	5,02	148,2	1016,51	2,87	5,02	17,32	7,83	2,0	0,00	0,0
2009-05-03 01:30	302	31	91	0,0	17,63	4,42	148,2	1016,51	2,61	4,42	17,22	7,39	1,4	0,00	0,0
2009-05-03 02:00	317	31	92	1,6	17,63	4,22	148,2	1016,51	2,57	4,22	17,22	7,27	2,6	0,00	0,0
2009-05-03 02:30	327	31	92	0,0	17,63	3,82	148,2	1016,51	2,17	3,82	17,22	6,87	1,8	0,00	0,0
2009-05-03 03:00	322	31	93	0,0	17,63	3,92	148,2	1016,51	2,43	3,92	17,22	7,05	0,0	0,00	0,0
2009-05-03 03:30	321	31	93	0,0	17,63	3,72	148,2	1016,51	2,23	3,72	17,22	6,85	0,0	0,00	0,0
2009-05-03 04:00	331	31	93	0,0	17,63	3,42	148,2	1015,51	1,93	3,42	17,22	6,55	0,0	0,00	0,0
2009-05-03 04:30	318	31	94	0,0	17,53	3,52	148,2	1016,51	2,19	3,52	17,12	6,74	0,0	0,00	0,0
2009-05-03 05:00	315	31	94	0,0	17,53	3,52	148,2	1015,51	2,19	3,52	17,12	6,74	0,0	0,00	0,0
2009-05-03 05:30	351	31	98	0,0	17,53	3,22	148,2	1015,51	2,49	3,22	17,12	6,77	1,2	0,00	0,0
2009-05-03 06:00	304	31	97	0,0	17,53	3,62	148,2	1015,51	2,74	3,62	17,12	7,09	0,0	0,00	0,0
2009-05-03 06:30	314	31	93	0,0	17,53	3,72	148,2	1015,51	2,23	3,72	17,12	6,85	1,2	0,00	0,0
2009-05-03 07:00	328	31	91	0,0	17,43	4,32	148,2	1015,51	2,51	4,32	17,02	7,29	1,4	0,00	0,0
2009-05-03 07:30	330	31	88	0,0	17,43	5,02	148,2	1015,51	2,71	5,02	17,02	7,75	1,6	0,00	0,0
2009-05-03 08:00	306	31	83	0,0	17,43	5,52	148,2	1015,51	2,34	5,52	17,02	7,87	1,8	0,00	0,0
2009-05-03 08:30	346	31	81	0,0	17,43	6,22	148,2	1015,51	2,67	6,22	17,02	8,42	2,2	0,00	0,0
2009-05-03 09:00	346	31	76	0,0	17,43	7,32	148,2	1015,51	2,80	7,32	17,02	9,17	2,6	0,00	0,0
2009-05-03 09:30	327	31	72	1,4	17,33	7,72	148,2	1015,51	2,39	7,72	16,92	9,30	3,3	0,00	0,0
2009-05-03 10:00	303	31	67	0,0	17,33	8,52	148,2	1015,51	2,10	8,52	16,92	9,77	2,6	0,00	0,0
2009-05-03 10:30	288	31	61	1,8	17,33	8,62	148,2	1015,51	0,82	8,62	16,92	9,51	3,7	0,00	0,0
2009-05-03 11:00	326	31	62	5,2	17,33	8,22	148,2	1016,51	0,68	1,81	16,92	9,17	6,0	0,00	0,0
2009-05-03 11:30	309	31	65	1,4	17,23	8,62	148,2	1016,51	1,75	8,62	16,82	9,75	6,2	0,00	0,0
2009-05-03 12:00	332	31	64	1,2	17,23	8,82	148,2	1016,51	1,71	8,82	16,82	9,89	3,3	0,00	0,0
2009-05-03 12:30	336	31	61	1,6	17,33	9,12	148,2	1016,51	1,29	9,12	16,92	10,01	3,9	0,00	0,0
2009-05-03 13:00	332	31	52	3,3	17,33	10,12	148,2	1015,51	-0,11	7,17	16,92	10,52	4,9	0,00	0,0
2009-05-03 13:30	342	31	53	3,0	17,33	10,12	148,2	1015,51	0,17	8,02	16,92	10,57	4,9	0,00	0,0
2009-05-03 14:00	351	31	50	3,9	17,33	10,72	148,2	1015,51	-0,13	7,02	16,92	11,02	4,1	0,00	0,0
2009-05-03 14:30	339	31	50	3,1	17,43	10,82	148,2	1015,51	-0,04	8,78	17,02	11,12	5,2	0,00	0,0
2009-05-03 15:00	315	31	47	2,6	17,53	11,42	148,2	1015,51	-0,40	10,24	17,12	11,57	4,3	0,00	0,0
2009-05-03 15:30	310	30	48	3,0	17,63	11,22	148,2	1015,51	-0,27	9,22	17,18	11,42	5,0	0,00	0,0
2009-05-03 16:00	351	31	46	3,3	17,93	10,12	148,2	1015,51	-1,90	7,17	17,52	10,22	5,2	0,00	0,0
2009-05-03 16:30	351	31	50	3,0	17,93	9,52	148,2	1015,51	-1,23	7,36	17,52	9,81	4,7	0,00	0,0
2009-05-03 17:00	12	31	50	1,6	18,13	9,42	148,2	1015,51	-1,33	9,42	17,72	9,71	4,5	0,00	0,0
2009-05-03 17:30	351	31	51	1,2	18,03	9,32	148,2	1015,51	-1,13	9,32	17,62	9,66	5,0	0,00	0,0
2009-05-03 18:00	351	31	52	1,8	18,03	8,72	148,2	1015,51	-1,40	8,72	17,62	9,12	4,5	0,00	0,0
2009-05-03 18:30	2	31	53	0,0	18,03	9,22	148,2	1015,51	-0,66	9,22	17,62	9,67	3,7	0,00	0,0
2009-05-03 19:00	351	31	52	1,2	18,03	8,52	148,2	1015,51	-1,59	8,52	17,62	8,92	4,1	0,00	0,0
2009-05-03 19:30	356	31	52	1,6	18,03	8,32	148,2	1014,51	-1,77	8,32	17,62	8,72	3,1	0,00	0,0
2009-05-03 20:00	356	31	53	0,0	17,93	7,92	148,2	1014,51	-1,86	7,92	17,52	8,37	3,1	0,00	0,0
2009-05-03 20:30	337	31	56	0,0	17,93	7,42	148,2	1014,51	-1,54	7,42	17,52	8,03	1,8	0,00	0,0
2009-05-03 21:00	351	31	59	0,0	17,93	6,52	148,2	1014,51	-1,63	6,52	17,52	7,29	1,8	0,00	0,0
2009-05-03 21:30	351	31	67	0,0	17,83	5,62	148,2	1014,51	-0,66	5,62	17,42	6,87	1,4	0,00	0,0

Datum	Vindriktning °	Luftfukt inne Rh%	Luftfukt ute Rh%	Vindhastighet m/s	Temp inne °C	Temp ute °C	Nederb. året mm	Lufttryck Mbar	Daggpunkt °C	Kyleffekt °C	Vix inne °C	Vix ute °C	Vindby m/s	Korr lufttryck	Regn/dygn mm
2009-05-03 22:00	356	31	73	1,4	17,83	4,82	148,2	1014,51	-0,19	4,82	17,42	6,46	2,0	0,00	0,0
2009-05-03 22:30	351	31	74	0,0	17,83	4,62	148,2	1014,51	-0,19	4,62	17,42	6,33	2,2	0,00	0,0
2009-05-03 23:00	351	31	77	0,0	17,83	4,12	148,2	1014,51	-0,10	4,12	17,42	6,03	0,0	0,00	0,0
2009-05-03 23:30	351	31	78	0,0	17,73	3,92	148,2	1013,51	-0,11	3,92	17,32	5,90	0,0	0,00	0,0
2009-05-04 00:00	356	31	79	0,0	17,73	3,82	148,2	1013,51	-0,02	3,82	17,32	5,88	0,0	0,00	0,0
2009-05-04 00:30	356	31	80	0,0	17,73	3,42	148,2	1013,51	-0,23	3,42	17,32	5,55	0,0	0,00	0,0
2009-05-04 01:00	3	31	80	0,0	17,73	3,32	148,2	1013,51	-0,33	3,32	17,32	5,45	0,0	0,00	0,0
2009-05-04 01:30	49	31	82	0,0	17,73	2,82	148,2	1013,51	-0,46	2,82	17,32	5,09	0,0	0,00	0,0
2009-05-04 02:00	86	31	82	0,0	17,63	2,62	148,2	1012,51	-0,66	2,62	17,22	4,89	0,0	0,00	0,0
2009-05-04 02:30	84	31	82	0,0	17,63	2,72	148,2	1012,51	-0,56	2,72	17,22	4,99	0,0	0,00	0,0
2009-05-04 03:00	100	30	83	0,0	17,63	2,62	148,2	1012,51	-0,49	2,62	17,18	4,97	0,0	0,00	0,0
2009-05-04 03:30	60	31	84	0,0	17,63	2,52	148,2	1012,51	-0,41	2,52	17,22	4,94	0,0	0,00	0,0
2009-05-04 04:00	33	31	85	0,0	17,53	2,32	148,2	1012,51	-0,44	2,32	17,12	4,82	0,0	0,00	0,0
2009-05-04 04:30	198	31	86	0,0	17,53	2,32	148,2	1011,51	-0,27	2,32	17,12	4,90	1,2	0,00	0,0
2009-05-04 05:00	212	31	88	0,0	17,53	2,22	148,2	1011,51	-0,04	2,22	17,12	4,95	1,2	0,00	0,0
2009-05-04 05:30	170	31	88	0,0	17,53	2,42	148,2	1011,51	0,15	2,42	17,12	5,15	1,6	0,00	0,0
2009-05-04 06:00	356	31	86	0,0	17,53	2,62	148,2	1011,51	0,02	2,62	17,12	5,20	1,4	0,00	0,0
2009-05-04 06:30	99	31	83	0,0	17,53	2,92	148,2	1011,51	-0,19	2,92	17,12	5,27	1,4	0,00	0,0
2009-05-04 07:00	96	31	83	0,0	17,53	3,12	148,2	1011,51	0,00	3,12	17,12	5,47	1,4	0,00	0,0
2009-05-04 07:30	85	31	80	1,4	17,53	3,52	148,2	1011,51	-0,13	3,52	17,12	5,65	2,6	0,00	0,0
2009-05-04 08:00	90	31	76	0,0	17,53	4,62	148,2	1010,51	0,20	4,62	17,12	6,46	1,4	0,00	0,0
2009-05-04 08:30	188	31	71	0,0	17,53	5,32	148,2	1010,51	-0,11	5,32	17,12	6,83	2,6	0,00	0,0
2009-05-04 09:00	211	31	61	1,2	17,53	6,32	148,2	1010,51	-1,34	6,32	17,12	7,21	2,4	0,00	0,0
2009-05-04 09:30	59	31	57	1,6	17,53	7,32	148,2	1010,51	-1,38	7,32	17,12	7,98	2,4	0,00	0,0
2009-05-04 10:00	68	31	55	1,2	17,53	7,92	148,2	1009,51	-1,33	7,92	17,12	8,47	3,1	0,00	0,0
2009-05-04 10:30	356	31	52	0,0	17,53	9,12	148,2	1009,51	-1,03	9,12	17,12	9,52	3,1	0,00	0,0
2009-05-04 11:00	137	31	49	1,2	17,53	9,72	148,2	1009,51	-1,34	9,72	17,12	9,96	3,3	0,00	0,0
2009-05-04 11:30	59	31	50	0,0	17,53	8,92	148,2	1009,51	-1,78	8,92	17,12	9,21	2,4	0,00	0,0
2009-05-04 12:00	351	31	49	0,0	17,53	9,32	148,2	1008,51	-1,71	9,32	17,12	9,56	3,1	0,00	0,0
2009-05-04 12:30	91	31	48	1,4	17,53	9,52	148,2	1008,51	-1,83	9,52	17,12	9,72	2,8	0,00	0,0
2009-05-04 13:00	263	31	46	0,0	17,53	10,02	148,2	1008,51	-1,99	10,02	17,12	10,12	2,6	0,00	0,0
2009-05-04 13:30	101	31	45	0,0	17,53	10,22	148,2	1007,51	-2,12	10,22	17,12	10,27	2,2	0,00	0,0
2009-05-04 14:00	83	31	44	0,0	17,53	10,12	148,2	1007,51	-2,54	10,12	17,12	10,13	1,8	0,00	0,0
2009-05-04 14:30	111	31	46	0,0	17,53	10,32	148,2	1007,51	-1,71	10,32	17,12	10,42	2,0	0,00	0,0
2009-05-04 15:00	61	31	45	0,0	17,53	10,12	148,2	1007,51	-2,21	10,12	17,12	10,17	1,8	0,00	0,0
2009-05-04 15:30	48	31	44	0,0	17,53	10,62	148,2	1007,51	-2,09	10,62	17,12	10,63	1,6	0,00	0,0
2009-05-04 16:00	356	31	43	0,0	17,53	10,82	148,2	1006,51	-2,24	10,82	17,12	10,78	2,2	0,00	0,0
2009-05-04 16:30	139	31	45	0,0	17,53	10,52	148,2	1006,51	-1,85	10,52	17,12	10,57	2,4	0,00	0,0
2009-05-04 17:00	99	31	46	1,4	17,53	10,22	148,2	1006,51	-1,81	10,22	17,12	10,32	1,6	0,00	0,0
2009-05-04 17:30	119	31	51	0,0	17,53	10,02	148,2	1006,51	-0,49	10,02	17,12	10,37	2,6	0,00	0,0
2009-05-04 18:00	106	31	51	0,0	17,53	9,82	148,2	1006,51	-0,67	9,82	17,12	10,17	2,8	0,00	0,0
2009-05-04 18:30	126	31	50	2,4	17,53	10,52	148,2	1005,51	-0,32	9,29	17,12	10,82	3,0	0,00	0,0
2009-05-04 19:00	279	31	50	0,0	17,53	10,62	148,2	1005,51	-0,23	10,62	17,12	10,92	3,5	0,00	0,0
2009-05-04 19:30	147	31	50	1,8	17,53	10,92	148,2	1005,51	0,05	10,92	17,12	11,22	2,4	0,00	0,0
2009-05-04 20:00	156	31	50	1,2	17,63	11,22	148,2	1005,51	0,33	11,22	17,22	11,52	2,8	0,00	0,0
2009-05-04 20:30	169	31	50	0,0	17,63	11,22	148,2	1005,51	0,33	11,22	17,22	11,52	2,0	0,00	0,0
2009-05-04 21:00	176	31	56	0,0	17,53	9,32	148,2	1005,51	0,23	9,32	17,12	9,93	3,0	0,00	0,0
2009-05-04 21:30	176	31	61	0,0	17,53	8,32	148,2	1004,51	0,54	8,32	17,12	9,21	0,0	0,00	0,0
2009-05-04 22:00	172	31	67	0,0	17,53	7,32	148,2	1004,51	0,96	7,32	17,12	8,57	0,0	0,00	0,0
2009-05-04 22:30	172	31	72	0,0	17,53	6,82	148,2	1004,51	1,53	6,82	17,12	8,39	1,2	0,00	0,0

Datum	Vindriktning °	Luftfukt inne Rh%	Luftfukt ute Rh%	Vindhastighet m/s	Temp inne °C	Temp ute °C	Nederb. året mm	Luftryck Mbar	Daggpunkt °C	Kyleffekt °C	Vix inne °C	Vix ute °C	Vindby m/s	Korr luftryck	Regn/dygn mm
2009-05-04 23:00	148	31	80	0,0	17,43	5,32	148,2	1004,51	1,61	5,32	17,02	7,45	3,9	0,00	0,0
2009-05-04 23:30	145	31	84	0,0	17,43	4,82	148,2	1004,51	1,84	4,82	17,02	7,24	2,4	0,00	0,0
2009-05-05 00:00	130	31	87	0,0	17,43	4,72	148,2	1003,51	2,25	4,72	17,02	7,37	2,2	0,00	0,0
2009-05-05 00:30	130	31	87	0,0	17,43	4,42	148,2	1003,51	1,95	4,42	17,02	7,07	0,0	0,00	0,0
2009-05-05 01:00	109	31	91	0,0	17,43	4,02	148,2	1002,51	2,21	4,02	17,02	6,99	1,4	0,00	0,0
2009-05-05 01:30	115	31	93	0,0	17,43	3,62	148,2	1002,51	2,13	3,62	17,02	6,75	1,2	0,00	0,0
2009-05-05 02:00	108	31	97	0,0	17,53	3,32	148,2	1001,51	2,44	3,32	17,12	6,79	1,6	0,00	0,0
2009-05-05 02:30	105	31	97	0,0	17,73	2,82	148,2	1001,51	1,95	2,82	17,32	6,29	1,4	0,00	0,0
2009-05-05 03:00	103	31	100	0,0	17,93	2,42	148,2	1000,51	1,99	2,42	17,52	6,15	2,6	0,00	0,0
2009-05-05 03:30	131	31	100	2,6	18,03	2,32	148,2	1000,51	1,89	0,64	17,62	6,05	3,9	0,00	0,0
2009-05-05 04:00	137	31	100	2,2	18,13	2,52	148,2	1000,51	2,09	2,52	17,72	6,25	4,5	0,00	0,0
2009-05-05 04:30	108	31	100	2,4	18,23	2,62	148,2	999,51	2,19	0,95	17,82	6,35	4,5	0,00	0,0
2009-05-05 05:00	123	31	100	2,2	18,23	2,52	148,2	999,51	2,09	2,52	17,82	6,25	3,3	0,00	0,0
2009-05-05 05:30	108	31	100	1,4	18,23	2,62	148,2	999,51	2,19	2,62	17,82	6,35	4,5	0,00	0,0
2009-05-05 06:00	121	31	100	2,2	18,13	2,82	148,2	998,51	2,39	2,82	17,72	6,55	4,9	0,00	0,0
2009-05-05 06:30	131	31	100	3,5	18,03	3,12	148,2	998,51	2,69	-0,74	17,62	6,85	5,2	0,00	0,0
2009-05-05 07:00	129	31	100	4,9	18,03	3,62	148,2	998,51	3,19	-3,39	17,62	7,35	4,9	0,00	0,0
2009-05-05 07:30	108	31	100	2,2	18,03	4,12	148,2	998,51	3,68	4,12	17,62	7,85	5,8	0,00	0,0
2009-05-05 08:00	102	31	94	3,0	18,13	5,12	148,2	998,51	3,77	2,56	17,72	8,34	6,6	0,00	0,0
2009-05-05 08:30	116	31	88	4,1	18,13	5,12	148,2	997,50	2,81	-0,55	17,72	7,85	5,8	0,00	0,0
2009-05-05 09:00	108	31	85	2,6	18,23	5,32	148,2	997,50	2,50	3,80	17,82	7,82	6,9	0,00	0,0
2009-05-05 09:30	142	31	79	6,6	18,23	5,62	148,2	997,50	1,72	-3,11	17,82	7,68	7,3	0,00	0,0
2009-05-05 10:00	175	31	82	2,6	18,23	5,82	148,2	997,50	2,46	4,33	17,82	8,10	7,1	0,00	0,0
2009-05-05 10:30	122	31	82	3,3	18,23	5,82	148,2	997,50	2,46	2,31	17,82	8,10	6,2	0,00	0,0
2009-05-05 11:00	140	31	89	3,9	18,13	5,32	148,2	997,50	3,17	0,72	17,72	8,13	7,5	0,00	0,0
2009-05-05 11:30	143	31	93	4,7	18,03	5,32	148,2	997,50	3,81	-1,29	17,62	8,45	6,2	0,00	0,0
2009-05-05 12:00	168	31	95	3,5	18,03	5,12	148,2	997,50	3,93	1,52	17,62	8,42	6,8	0,00	0,0
2009-05-05 12:30	185	31	97	1,4	17,93	5,52	148,2	997,50	4,63	5,52	17,52	8,99	5,0	0,00	0,0
2009-05-05 13:00	154	31	95	1,6	17,93	5,92	150,6	996,50	4,72	5,92	17,52	9,22	4,5	2,40	2,4
2009-05-05 13:30	136	31	93	2,8	17,93	6,72	150,6	996,50	5,20	4,30	17,52	9,86	4,3	2,40	2,4
2009-05-05 14:00	175	31	95	1,2	17,93	7,02	150,6	996,50	5,81	7,02	17,52	10,32	3,9	0,00	2,4
2009-05-05 14:30	150	31	93	1,2	17,93	6,62	150,6	996,50	5,10	6,62	17,52	9,76	3,9	0,00	2,4
2009-05-05 15:00	216	31	91	0,0	17,93	7,12	150,6	996,50	5,27	7,12	17,52	10,09	2,6	0,00	2,4
2009-05-05 15:30	220	31	90	0,0	17,93	7,12	150,6	996,50	5,10	7,12	17,52	10,01	1,4	0,00	2,4
2009-05-05 16:00	319	31	91	0,0	17,93	6,92	150,6	996,50	5,07	6,92	17,52	9,89	1,8	0,00	2,4
2009-05-05 16:30	295	31	91	0,0	17,93	6,72	151,8	996,50	4,87	6,72	17,52	9,69	1,8	1,20	3,6
2009-05-05 17:00	339	31	92	0,0	17,93	6,52	151,8	996,50	4,84	6,52	17,52	9,57	2,0	1,20	3,6
2009-05-05 17:30	324	31	90	1,4	17,93	5,92	151,8	996,50	3,92	5,92	17,52	8,81	4,3	0,00	3,6
2009-05-05 18:00	298	31	84	1,2	17,93	5,32	152,4	996,50	2,32	5,32	17,52	7,75	4,3	0,60	4,2
2009-05-05 18:30	329	31	82	1,2	17,93	5,72	152,4	996,50	2,36	5,72	17,52	8,00	4,1	0,60	4,2
2009-05-05 19:00	329	31	76	1,4	17,93	5,62	152,4	996,50	1,16	5,62	17,52	7,47	3,5	0,00	4,2
2009-05-05 19:30	337	31	79	0,0	17,93	5,62	152,4	996,50	1,72	5,62	17,52	7,68	1,8	0,00	4,2
2009-05-05 20:00	331	31	80	0,0	17,93	5,62	152,4	996,50	1,91	5,62	17,52	7,75	1,6	0,00	4,2
2009-05-05 20:30	341	31	82	0,0	17,93	5,42	152,4	996,50	2,07	5,42	17,52	7,70	1,2	0,00	4,2
2009-05-05 21:00	341	31	84	0,0	17,93	5,12	152,4	995,50	2,13	5,12	17,52	7,54	0,0	0,00	4,2
2009-05-05 21:30	341	31	88	0,0	17,93	4,32	152,4	995,50	2,02	4,32	17,52	7,05	0,0	0,00	4,2
2009-05-05 22:00	341	31	90	0,0	17,93	3,52	152,4	995,50	1,56	3,52	17,52	6,41	0,0	0,00	4,2
2009-05-05 22:30	341	31	91	0,0	17,93	2,92	152,4	995,50	1,13	2,92	17,52	5,89	0,0	0,00	4,2
2009-05-05 23:00	342	31	93	0,0	17,93	2,42	152,4	995,50	0,95	2,42	17,52	5,55	0,0	0,00	4,2
2009-05-05 23:30	351	31	97	0,0	18,03	2,22	152,4	995,50	1,35	2,22	17,62	5,69	0,0	0,00	4,2

Datum	Vindriktning °	Luftfukt inne Rh%	Luftfukt ute Rh%	Vindhastighet m/s	Temp inne °C	Temp ute °C	Nederb. året mm	Luftryck Mbar	Daggpunkt °C	Kyleffekt °C	Vix inne °C	Vix ute °C	Vindby m/s	Korr luftryck	Regn/dygn mm
2009-05-06 00:00	351	31	99	0,0	18,03	2,52	152,4	995,50	1,94	2,52	17,62	6,16	0,0	0,00	0,0
2009-05-06 00:30	351	31	97	0,0	18,13	2,02	152,4	995,50	1,15	2,02	17,72	5,49	0,0	0,00	0,0
2009-05-06 01:00	351	31	99	0,0	18,23	1,92	152,4	994,50	1,35	1,92	17,82	5,56	0,0	0,00	0,0
2009-05-06 01:30	351	31	99	0,0	18,23	1,52	152,4	994,50	0,95	1,52	17,82	5,16	0,0	0,00	0,0
2009-05-06 02:00	351	31	100	0,0	18,23	1,12	152,4	994,50	0,69	1,12	17,82	4,85	0,0	0,00	0,0
2009-05-06 02:30	339	31	100	0,0	18,23	1,32	152,4	994,50	0,89	1,32	17,82	5,05	0,0	0,00	0,0
2009-05-06 03:00	356	31	100	0,0	18,23	1,12	152,4	994,50	0,69	1,12	17,82	4,85	0,0	0,00	0,0
2009-05-06 03:30	0	31	100	0,0	18,23	1,02	152,4	993,50	0,59	1,02	17,82	4,75	0,0	0,00	0,0
2009-05-06 04:00	351	31	100	0,0	18,23	0,72	152,4	993,50	0,29	0,72	17,82	4,44	0,0	0,00	0,0
2009-05-06 04:30	351	31	100	0,0	18,23	1,22	152,4	993,50	0,79	1,22	17,82	4,95	0,0	0,00	0,0
2009-05-06 05:00	356	31	97	0,0	18,23	1,22	152,4	993,50	0,36	1,22	17,82	4,69	0,0	0,00	0,0
2009-05-06 05:30	356	31	99	0,0	18,23	0,92	152,4	993,50	0,35	0,92	17,82	4,56	0,0	0,00	0,0
2009-05-06 06:00	356	31	100	0,0	18,23	0,72	152,4	993,50	0,29	0,72	17,82	4,44	0,0	0,00	0,0
2009-05-06 06:30	351	31	92	0,0	18,23	1,82	152,4	993,50	0,20	1,82	17,82	4,87	1,2	0,00	0,0
2009-05-06 07:00	351	31	89	0,0	18,23	3,02	152,4	993,50	0,91	3,02	17,82	5,83	0,0	0,00	0,0
2009-05-06 07:30	351	31	87	0,0	18,23	3,52	152,4	993,50	1,07	3,52	17,82	6,17	0,0	0,00	0,0
2009-05-06 08:00	351	31	86	0,0	18,23	4,32	152,4	993,50	1,69	4,32	17,82	6,90	0,0	0,00	0,0
2009-05-06 08:30	351	31	85	0,0	18,23	5,02	152,4	993,50	2,20	5,02	17,82	7,52	0,0	0,00	0,0
2009-05-06 09:00	274	31	78	0,0	18,23	5,82	152,4	993,50	1,73	5,82	17,82	7,81	0,0	0,00	0,0
2009-05-06 09:30	351	31	66	0,0	18,23	6,22	152,4	993,50	-0,30	6,22	17,82	7,41	1,4	0,00	0,0
2009-05-06 10:00	182	31	63	1,2	18,23	7,02	152,4	993,50	-0,22	7,02	17,82	8,03	3,0	0,00	0,0
2009-05-06 10:30	169	31	60	0,0	18,13	7,42	152,4	993,50	-0,54	7,42	17,72	8,25	3,0	0,00	0,0
2009-05-06 11:00	306	30	54	1,2	18,13	9,12	152,4	993,50	-0,49	9,12	17,68	9,62	2,6	0,00	0,0
2009-05-06 11:30	278	30	60	0,0	18,03	7,42	152,4	993,50	-0,54	7,42	17,58	8,25	3,0	0,00	0,0
2009-05-06 12:00	240	30	60	0,0	17,93	7,32	152,4	993,50	-0,64	7,32	17,48	8,15	2,4	0,00	0,0
2009-05-06 12:30	325	30	69	1,4	17,73	6,02	152,4	994,50	0,15	6,02	17,28	7,40	4,5	0,00	0,0
2009-05-06 13:00	322	30	65	0,0	17,63	6,52	152,4	994,50	-0,24	6,52	17,18	7,65	3,1	0,00	0,0
2009-05-06 13:30	351	30	55	0,0	17,63	7,12	152,4	994,50	-2,07	7,12	17,18	7,67	2,0	0,00	0,0
2009-05-06 14:00	151	30	54	1,4	17,63	8,42	152,4	994,50	-1,13	8,42	17,18	8,92	3,7	0,00	0,0
2009-05-06 14:30	319	30	49	1,2	17,53	8,82	152,4	995,50	-2,17	8,82	17,08	9,06	3,7	0,00	0,0
2009-05-06 15:00	312	30	51	0,0	17,63	9,32	152,4	994,50	-1,13	9,32	17,18	9,66	3,7	0,00	0,0
2009-05-06 15:30	356	30	52	2,8	17,63	8,42	152,4	995,50	-1,68	6,16	17,18	8,82	4,7	0,00	0,0
2009-05-06 16:00	356	30	48	2,8	17,63	8,92	152,4	995,50	-2,37	6,71	17,18	9,12	3,3	0,00	0,0
2009-05-06 16:30	356	30	46	2,8	17,73	8,52	152,4	995,50	-3,35	6,27	17,28	8,62	4,1	0,00	0,0
2009-05-06 17:00	333	30	43	0,0	17,93	10,42	152,4	995,50	-2,60	10,42	17,48	10,38	4,5	0,00	0,0
2009-05-06 17:30	325	30	41	2,0	17,93	10,92	152,4	996,50	-2,84	10,92	17,48	10,80	3,7	0,00	0,0
2009-05-06 18:00	317	30	43	1,8	17,83	10,12	152,4	996,50	-2,87	10,12	17,38	10,08	4,1	0,00	0,0
2009-05-06 18:30	322	30	41	3,1	17,83	10,12	152,4	996,50	-3,56	8,02	17,38	9,99	3,3	0,00	0,0
2009-05-06 19:00	313	30	42	2,0	17,83	9,62	152,4	996,50	-3,66	9,62	17,38	9,54	3,7	0,00	0,0
2009-05-06 19:30	302	30	41	0,0	17,83	9,72	152,4	997,50	-3,92	9,72	17,38	9,59	3,1	0,00	0,0
2009-05-06 20:00	320	30	41	0,0	17,83	9,82	152,4	997,50	-3,83	9,82	17,38	9,69	2,2	0,00	0,0
2009-05-06 20:30	328	30	42	0,0	17,73	9,12	152,4	997,50	-4,11	9,12	17,28	9,04	1,4	0,00	0,0
2009-05-06 21:00	329	30	47	0,0	17,73	7,92	152,4	997,50	-3,59	7,92	17,28	8,07	0,0	0,00	0,0
2009-05-06 21:30	330	30	56	0,0	17,63	5,22	152,4	998,51	-3,58	5,22	17,18	5,82	0,0	0,00	0,0
2009-05-06 22:00	351	30	61	0,0	17,63	3,62	152,4	998,51	-3,88	3,62	17,18	4,51	0,0	0,00	0,0
2009-05-06 22:30	2	30	67	0,0	17,53	2,42	152,4	998,51	-3,70	2,42	17,08	3,67	0,0	0,00	0,0
2009-05-06 23:00	63	30	72	0,0	17,53	1,72	152,4	998,51	-3,36	1,72	17,08	3,29	0,0	0,00	0,0
2009-05-06 23:30	64	30	75	0,0	17,43	1,42	152,4	998,51	-3,08	1,42	16,98	3,19	0,0	0,00	0,0
2009-05-07 00:00	67	30	75	0,0	17,33	1,22	152,4	998,51	-3,27	1,22	16,88	2,99	0,0	0,00	0,0
2009-05-07 00:30	93	30	78	0,0	17,33	1,12	152,4	998,51	-2,82	1,12	16,88	3,10	1,2	0,00	0,0

Datum	Vindriktning °	Luftfukt inne Rh%	Luftfukt ute Rh%	Vindhastighet m/s	Temp inne °C	Temp ute °C	Nederb. året mm	Lufttryck Mbar	Daggpunkt °C	Kyleffekt °C	Vix inne °C	Vix ute °C	Vindby m/s	Korr lufttryck	Regn/dygn mm
2009-05-07 01:00	95	30	79	0,0	17,33	1,02	152,4	998,51	-2,74	1,02	16,88	3,07	1,2	0,00	0,0
2009-05-07 01:30	102	30	78	0,0	17,23	1,12	152,4	998,51	-2,82	1,12	16,78	3,10	1,4	0,00	0,0
2009-05-07 02:00	92	30	79	0,0	17,23	0,92	152,4	998,51	-2,84	0,92	16,78	2,97	0,0	0,00	0,0
2009-05-07 02:30	84	30	80	0,0	17,23	0,92	152,4	999,51	-2,66	0,92	16,78	3,05	0,0	0,00	0,0
2009-05-07 03:00	84	30	82	0,0	17,23	0,72	152,4	999,51	-2,51	0,72	16,78	2,99	0,0	0,00	0,0
2009-05-07 03:30	83	31	83	0,0	17,43	0,41	152,4	999,51	-2,63	0,41	17,02	2,77	0,0	0,00	0,0
2009-05-07 04:00	84	30	82	0,0	17,73	0,41	152,4	998,51	-2,80	0,41	17,28	2,69	0,0	0,00	0,0
2009-05-07 04:30	83	30	84	0,0	17,93	0,31	152,4	998,51	-2,56	0,31	17,48	2,74	0,0	0,00	0,0
2009-05-07 05:00	84	30	84	0,0	18,03	0,11	152,4	999,51	-2,76	0,11	17,58	2,54	0,0	0,00	0,0
2009-05-07 05:30	84	30	90	0,0	18,03	0,61	152,4	998,51	-1,30	0,61	17,58	3,51	1,4	0,00	0,0
2009-05-07 06:00	91	30	84	0,0	17,93	2,02	152,4	998,51	-0,90	2,02	17,48	4,44	1,6	0,00	0,0
2009-05-07 06:30	82	30	79	0,0	17,83	2,82	152,4	998,51	-0,99	2,82	17,38	4,88	1,4	0,00	0,0
2009-05-07 07:00	100	30	75	0,0	17,73	3,82	152,4	998,51	-0,77	3,82	17,28	5,59	1,8	0,00	0,0
2009-05-07 07:30	113	30	75	0,0	17,73	4,12	152,4	998,51	-0,48	4,12	17,28	5,90	3,0	0,00	0,0
2009-05-07 08:00	127	30	69	2,4	17,63	5,52	152,4	998,51	-0,33	4,01	17,18	6,90	3,7	0,00	0,0
2009-05-07 08:30	141	30	61	4,1	17,73	6,42	152,4	997,50	-1,24	1,01	17,28	7,31	5,0	0,00	0,0
2009-05-07 09:00	129	30	55	4,9	17,73	7,82	152,4	997,50	-1,42	1,81	17,28	8,37	7,1	0,00	0,0
2009-05-07 09:30	143	30	53	4,9	17,83	8,72	152,4	996,50	-1,13	2,93	17,38	9,17	8,3	0,00	0,0
2009-05-07 10:00	115	30	47	5,4	17,83	9,62	152,4	996,50	-2,04	3,10	17,38	9,77	9,4	0,00	0,0
2009-05-07 10:30	148	30	44	7,5	17,83	10,42	152,4	996,50	-2,27	2,33	17,38	10,43	9,2	0,00	0,0
2009-05-07 11:00	149	30	42	7,3	17,73	10,92	152,4	996,50	-2,49	3,01	17,28	10,84	11,5	0,00	0,0
2009-05-07 11:30	143	30	43	7,3	17,63	10,92	152,4	995,50	-2,15	3,01	17,18	10,88	12,7	0,00	0,0
2009-05-07 12:00	141	30	40	9,0	17,53	11,42	152,4	995,50	-2,76	2,13	17,08	11,25	10,4	0,00	0,0
2009-05-07 12:30	138	30	39	9,2	17,53	11,42	152,4	994,50	-3,13	2,13	17,08	11,21	11,1	0,00	0,0
2009-05-07 13:00	137	30	40	7,5	17,43	10,22	152,4	994,50	-3,83	2,06	16,98	10,05	11,3	0,00	0,0
2009-05-07 13:30	153	30	42	5,2	17,33	9,32	152,4	994,50	-3,93	3,20	16,88	9,24	11,5	0,00	0,0
2009-05-07 14:00	139	30	50	8,9	17,23	8,82	152,4	995,50	-1,88	-1,16	16,78	9,11	13,4	0,00	0,0
2009-05-07 14:30	145	30	49	7,1	17,23	8,82	152,4	994,50	-2,17	0,59	16,78	9,06	9,4	0,00	0,0
2009-05-07 15:00	119	29	58	6,6	17,13	8,12	152,4	994,50	-0,38	0,19	16,64	8,84	13,2	0,00	0,0
2009-05-07 15:30	146	30	72	6,2	17,03	7,22	152,4	994,50	1,91	-0,48	16,58	8,79	10,2	0,00	0,0
2009-05-07 16:00	158	30	73	6,0	17,03	7,02	152,4	993,50	1,92	-0,74	16,58	8,66	11,7	0,00	0,0
2009-05-07 16:30	150	30	80	6,2	17,03	6,62	152,4	994,50	2,88	-1,26	16,58	8,75	10,0	0,00	0,0
2009-05-07 17:00	159	30	84	5,8	16,93	6,42	152,4	993,50	3,40	-0,99	16,48	8,85	10,4	0,00	0,0
2009-05-07 17:30	146	30	86	5,2	16,93	6,32	152,4	993,50	3,65	-0,58	16,48	8,90	11,3	0,00	0,0
2009-05-07 18:00	158	30	86	5,8	17,13	6,52	152,4	993,50	3,84	-0,86	16,68	9,10	8,9	0,00	0,0
2009-05-07 18:30	184	30	85	3,0	17,23	6,52	152,4	993,50	3,67	4,09	16,78	9,02	8,7	0,00	0,0
2009-05-07 19:00	146	30	88	4,7	17,43	6,32	152,4	993,50	3,98	-0,05	16,98	9,05	7,3	0,00	0,0
2009-05-07 19:30	148	30	89	3,5	17,63	6,32	152,4	993,50	4,15	2,87	17,18	9,13	5,2	0,00	0,0
2009-05-07 20:00	302	30	88	3,0	17,73	5,72	153,6	994,50	3,40	3,21	17,28	8,45	5,0	1,20	1,2
2009-05-07 20:30	316	30	90	2,0	17,63	4,62	153,6	994,50	2,64	4,62	17,18	7,51	5,8	1,20	1,2
2009-05-07 21:00	318	30	90	1,4	17,53	4,12	153,6	995,50	2,15	4,12	17,08	7,01	4,9	0,00	1,2
2009-05-07 21:30	335	31	91	0,0	17,43	3,62	153,6	995,50	1,82	3,62	17,02	6,59	2,6	0,00	1,2
2009-05-07 22:00	331	31	95	0,0	17,43	3,32	153,6	996,50	2,14	3,32	17,02	6,62	1,4	0,00	1,2
2009-05-07 22:30	331	30	94	0,0	17,43	2,92	153,6	997,50	1,59	2,92	16,98	6,14	0,0	0,00	1,2
2009-05-07 23:00	331	30	94	0,0	17,43	2,52	154,2	997,50	1,20	2,52	16,98	5,74	0,0	0,60	1,8
2009-05-07 23:30	331	31	93	0,0	17,43	1,72	154,2	997,50	0,25	1,72	17,02	4,85	0,0	0,60	1,8
2009-05-08 00:00	324	31	93	0,0	17,53	1,52	154,2	998,51	0,06	1,52	17,12	4,65	0,0	0,00	0,0
2009-05-08 00:30	294	30	93	0,0	17,63	1,12	154,2	998,51	-0,34	1,12	17,18	4,25	0,0	0,00	0,0
2009-05-08 01:00	294	30	93	0,0	17,73	0,72	154,2	999,51	-0,74	0,72	17,28	3,85	0,0	0,00	0,0
2009-05-08 01:30	294	30	95	0,0	17,83	0,41	154,2	999,51	-0,73	0,41	17,38	3,72	0,0	0,00	0,0

Datum	Vindriktning °	Luftfukt inne Rh%	Luftfukt ute Rh%	Vindhastighet m/s	Temp inne °C	Temp ute °C	Nederb. året mm	Luftryck Mbar	Daggpunkt °C	Kyleffekt °C	Vix inne °C	Vix ute °C	Vindby m/s	Korr luftryck	Regn/dygn mm
2009-05-08 02:00	295	30	96	0,0	17,93	-0,39	154,2	1000,51	-1,38	-0,39	17,48	3,00	0,0	0,00	0,0
2009-05-08 02:30	295	30	100	0,0	18,03	-1,19	154,2	1000,51	-1,60	-1,19	17,58	2,54	0,0	0,00	0,0
2009-05-08 03:00	194	30	100	0,0	18,03	-1,29	154,2	1000,51	-1,70	-1,29	17,58	2,44	1,2	0,00	0,0
2009-05-08 03:30	194	30	100	0,0	18,03	-1,29	154,2	1000,51	-1,70	-1,29	17,58	2,44	0,0	0,00	0,0
2009-05-08 04:00	194	30	100	0,0	18,03	-1,39	154,2	1000,51	-1,80	-1,39	17,58	2,34	0,0	0,00	0,0
2009-05-08 04:30	194	30	100	0,0	18,03	-1,49	154,2	1001,51	-1,90	-1,49	17,58	2,24	0,0	0,00	0,0
2009-05-08 05:00	88	30	100	0,0	18,03	-0,99	154,2	1001,51	-1,40	-0,99	17,58	2,74	0,0	0,00	0,0
2009-05-08 05:30	84	30	100	0,0	18,03	0,82	154,2	1001,51	0,39	0,82	17,58	4,54	0,0	0,00	0,0
2009-05-08 06:00	91	30	99	0,0	18,03	1,72	154,2	1001,51	1,15	1,72	17,58	5,36	0,0	0,00	0,0
2009-05-08 06:30	88	30	91	0,0	18,03	2,82	154,2	1001,51	1,03	2,82	17,58	5,79	1,2	0,00	0,0
2009-05-08 07:00	105	30	89	0,0	18,13	3,62	154,2	1001,51	1,50	3,62	17,68	6,43	1,6	0,00	0,0
2009-05-08 07:30	136	30	89	1,4	18,13	3,82	154,2	1001,51	1,69	3,82	17,68	6,63	2,6	0,00	0,0
2009-05-08 08:00	99	30	90	2,2	18,23	4,22	154,2	1002,51	2,25	4,22	17,78	7,11	3,3	0,00	0,0
2009-05-08 08:30	102	30	80	2,4	18,23	5,22	154,2	1002,51	1,52	3,70	17,78	7,35	5,0	0,00	0,0
2009-05-08 09:00	129	30	72	4,5	18,13	6,42	154,2	1001,51	1,15	0,08	17,68	7,99	4,9	0,00	0,0
2009-05-08 09:30	147	30	65	5,8	18,13	7,52	154,2	1001,51	0,71	0,42	17,68	8,65	6,2	0,00	0,0
2009-05-08 10:00	131	30	64	4,7	18,03	8,22	154,2	1001,51	1,15	2,31	17,58	9,29	6,6	0,00	0,0
2009-05-08 10:30	131	30	55	5,0	17,93	8,32	154,2	1001,51	-0,96	1,94	17,48	8,87	9,6	0,00	0,0
2009-05-08 11:00	135	30	53	7,9	17,83	9,12	154,2	1001,51	-0,76	0,13	17,38	9,57	10,9	0,00	0,0
2009-05-08 11:30	126	30	53	5,2	17,63	8,92	154,2	1001,51	-0,94	2,69	17,18	9,37	11,3	0,00	0,0
2009-05-08 12:00	143	30	52	5,8	17,53	9,12	154,2	1001,51	-1,03	2,46	17,08	9,52	8,9	0,00	0,0
2009-05-08 12:30	131	30	54	1,8	17,53	9,02	154,2	1001,51	-0,58	9,02	17,08	9,52	8,7	0,00	0,0
2009-05-08 13:00	158	30	51	3,0	17,43	9,32	154,2	1000,51	-1,13	7,14	16,98	9,66	8,3	0,00	0,0
2009-05-08 13:30	140	30	50	6,8	17,43	9,72	154,2	1000,51	-1,05	1,80	16,98	10,01	8,7	0,00	0,0
2009-05-08 14:00	150	30	48	8,9	17,33	10,22	154,2	1000,51	-1,19	0,82	16,88	10,42	8,9	0,00	0,0
2009-05-08 14:30	162	30	43	8,7	17,23	10,32	154,2	1000,51	-2,69	0,96	16,78	10,28	10,6	0,00	0,0
2009-05-08 15:00	133	30	44	8,5	17,13	10,82	154,2	1000,51	-1,91	1,67	16,68	10,83	10,2	0,00	0,0
2009-05-08 15:30	134	30	46	5,0	17,13	10,92	154,2	999,51	-1,17	5,21	16,68	11,02	11,9	0,00	0,0
2009-05-08 16:00	179	30	46	5,4	17,03	11,32	154,2	999,51	-0,81	5,28	16,58	11,42	9,6	0,00	0,0
2009-05-08 16:30	141	30	46	6,8	17,03	11,42	154,2	999,51	-0,72	4,08	16,58	11,52	11,9	0,00	0,0
2009-05-08 17:00	151	30	47	5,6	17,13	11,52	154,2	999,51	-0,31	5,54	16,68	11,67	10,8	0,00	0,0
2009-05-08 17:30	153	30	50	4,7	17,23	11,32	154,2	999,51	0,42	6,15	16,78	11,62	12,8	0,00	0,0
2009-05-08 18:00	136	30	53	10,2	17,33	10,72	154,2	999,51	0,72	0,69	16,88	11,17	11,1	0,00	0,0
2009-05-08 18:30	125	30	57	7,1	17,43	10,42	154,2	998,51	1,51	2,74	16,98	11,08	10,2	0,00	0,0
2009-05-08 19:00	124	30	61	5,8	17,53	9,92	154,2	998,51	2,04	3,49	17,08	10,81	11,7	0,00	0,0
2009-05-08 19:30	96	30	65	5,4	17,63	9,52	154,2	998,51	2,60	2,98	17,18	10,65	10,0	0,00	0,0
2009-05-08 20:00	141	30	74	5,8	17,63	9,12	154,2	998,51	4,14	2,46	17,18	10,83	11,9	0,00	0,0
2009-05-08 20:30	156	30	75	5,4	17,63	9,02	154,2	997,50	4,25	2,34	17,18	10,80	10,9	0,00	0,0
2009-05-08 21:00	156	30	78	6,4	17,53	8,82	154,2	997,50	4,64	1,11	17,08	10,81	11,5	0,00	0,0
2009-05-08 21:30	139	30	82	6,6	17,53	8,62	154,2	997,50	5,19	0,85	17,08	10,90	10,6	0,00	0,0
2009-05-08 22:00	139	30	85	4,3	17,53	8,52	154,2	997,50	5,63	3,54	17,08	11,02	9,6	0,00	0,0
2009-05-08 22:30	139	30	88	3,1	17,53	8,22	154,2	996,50	5,85	5,94	17,08	10,96	10,6	0,00	0,0
2009-05-08 23:00	129	30	90	7,9	17,53	7,92	154,2	996,50	5,89	-1,52	17,08	10,81	9,4	0,00	0,0
2009-05-08 23:30	136	31	89	7,9	17,53	8,02	154,2	996,50	5,82	-1,39	17,12	10,83	10,2	0,00	0,0
2009-05-09 00:00	135	31	90	6,4	17,43	7,52	154,2	996,50	5,50	-0,61	17,02	10,41	11,3	2,40	0,0
2009-05-09 00:30	110	31	96	3,9	17,33	6,62	154,2	996,50	5,57	2,23	16,92	10,01	9,4	2,40	0,0
2009-05-09 01:00	157	31	88	4,3	17,33	6,12	154,2	996,50	3,79	0,65	16,92	8,85	9,2	0,00	0,0
2009-05-09 01:30	180	31	86	2,6	17,33	5,62	154,2	997,50	2,96	4,12	16,92	8,20	6,0	0,00	0,0
2009-05-09 02:00	173	31	88	2,4	17,43	4,92	154,2	997,50	2,61	3,38	17,02	7,65	5,6	0,00	0,0
2009-05-09 02:30	147	30	90	1,2	17,53	4,32	154,2	997,50	2,35	4,32	17,08	7,21	4,1	0,00	0,0

Datum	Vindriktning °	Luftfukt inne Rh%	Luftfukt ute Rh%	Vindhastighet m/s	Temp inne °C	Temp ute °C	Nederb. året mm	Luftryck Mbar	Daggpunkt °C	Kyleffekt °C	Vix inne °C	Vix ute °C	Vindby m/s	Korr luftryck	Regn/dygn mm
2009-05-09 03:00	150	30	92	0,0	17,73	3,92	154,2	997,50	2,27	3,92	17,28	6,97	4,5	0,00	0,0
2009-05-09 03:30	133	30	93	3,1	17,83	3,62	154,2	997,50	2,13	0,92	17,38	6,75	5,8	0,00	0,0
2009-05-09 04:00	155	30	94	2,2	17,93	3,52	154,2	997,50	2,19	3,52	17,48	6,74	5,0	0,00	0,0
2009-05-09 04:30	166	30	92	2,2	17,93	3,52	154,2	998,51	1,88	3,52	17,48	6,57	5,6	0,00	0,0
2009-05-09 05:00	129	30	91	3,7	17,93	3,32	154,2	997,50	1,52	-1,62	17,48	6,29	3,9	0,00	0,0
2009-05-09 05:30	130	30	90	0,0	17,83	3,62	154,2	997,50	1,66	3,62	17,38	6,51	3,9	0,00	0,0
2009-05-09 06:00	124	30	87	0,0	17,73	4,32	154,2	998,51	1,85	4,32	17,28	6,97	3,5	0,00	0,0
2009-05-09 06:30	145	30	82	2,8	17,73	5,12	154,2	998,51	1,78	2,56	17,28	7,40	4,5	0,00	0,0
2009-05-09 07:00	97	30	81	0,0	17,73	5,72	154,2	998,51	2,18	5,72	17,28	7,92	4,5	0,00	0,0
2009-05-09 07:30	139	30	79	3,1	17,83	6,22	154,2	999,51	2,31	3,76	17,38	8,28	4,9	0,00	0,0
2009-05-09 08:00	146	30	77	1,2	17,83	6,92	154,2	999,51	2,61	6,92	17,38	8,84	4,5	0,00	0,0
2009-05-09 08:30	188	30	73	0,0	17,83	7,82	154,2	999,51	2,69	7,82	17,38	9,46	3,1	0,00	0,0
2009-05-09 09:00	161	30	67	0,0	17,83	8,52	154,2	999,51	2,10	8,52	17,38	9,77	3,5	0,00	0,0
2009-05-09 09:30	144	30	62	0,0	17,83	9,12	154,2	999,51	1,53	9,12	17,38	10,07	2,8	0,00	0,0
2009-05-09 10:00	351	30	55	0,0	17,83	9,82	154,2	999,51	0,43	9,82	17,38	10,37	2,2	0,00	0,0
2009-05-09 10:30	310	30	53	1,6	17,73	9,72	154,2	1000,51	-0,20	9,72	17,28	10,17	2,0	0,00	0,0
2009-05-09 11:00	317	30	50	3,0	17,73	10,12	154,2	999,51	-0,68	8,02	17,28	10,41	3,9	0,00	0,0
2009-05-09 11:30	283	30	51	1,4	17,63	10,52	154,2	1000,51	-0,03	10,52	17,18	10,87	3,7	0,00	0,0
2009-05-09 12:00	248	30	47	0,0	17,53	11,92	154,2	1000,51	0,05	11,92	17,08	12,07	3,5	0,00	0,0
2009-05-09 12:30	295	31	43	1,4	17,53	12,02	154,2	1000,51	-1,16	12,02	17,12	11,98	4,7	0,00	0,0
2009-05-09 13:00	295	31	43	1,6	17,53	11,82	154,2	1000,51	-1,34	11,82	17,12	11,78	3,9	0,00	0,0
2009-05-09 13:30	307	31	40	1,6	17,43	12,72	154,2	1000,51	-1,60	12,72	17,02	12,55	3,7	0,00	0,0
2009-05-09 14:00	318	30	39	2,0	17,43	12,72	154,2	1000,51	-1,97	12,72	16,98	12,51	3,7	0,00	0,0
2009-05-09 14:30	295	30	38	1,4	17,43	13,53	154,2	1001,51	-1,64	13,53	16,98	13,27	3,7	0,00	0,0
2009-05-09 15:00	299	30	39	0,0	17,53	12,92	154,2	1001,51	-1,79	12,92	17,08	12,71	4,1	0,00	0,0
2009-05-09 15:30	252	30	41	0,0	17,43	12,42	154,2	1001,51	-1,50	12,42	16,98	12,30	3,3	0,00	0,0
2009-05-09 16:00	173	30	41	0,0	17,43	12,12	154,2	1001,51	-1,77	12,12	16,98	12,00	5,6	0,00	0,0
2009-05-09 16:30	333	30	39	0,0	17,63	13,12	154,2	1001,51	-1,61	13,12	17,18	12,91	3,0	0,00	0,0
2009-05-09 17:00	163	30	39	0,0	17,63	13,53	154,2	1001,51	-1,26	13,53	17,18	13,31	3,1	0,00	0,0
2009-05-09 17:30	128	30	39	3,9	17,73	13,43	154,2	1001,51	-1,35	10,17	17,28	13,21	4,7	0,00	0,0
2009-05-09 18:00	170	30	39	0,0	17,73	13,53	154,2	1001,51	-1,26	13,53	17,28	13,31	3,1	0,00	0,0
2009-05-09 18:30	320	30	39	0,0	17,73	13,23	154,2	1001,51	-1,53	13,23	17,28	13,01	1,2	0,00	0,0
2009-05-09 19:00	188	30	38	0,0	17,73	13,23	154,2	1001,51	-1,91	13,23	17,28	12,97	3,1	0,00	0,0
2009-05-09 19:30	166	30	39	0,0	17,63	12,32	154,2	1001,51	-2,33	12,32	17,18	12,11	1,6	0,00	0,0
2009-05-09 20:00	159	30	41	3,3	17,63	10,92	154,2	1001,51	-2,84	8,07	17,18	10,80	8,1	0,00	0,0
2009-05-09 20:30	152	30	40	2,4	17,53	10,82	154,2	1001,51	-3,29	9,61	17,08	10,65	8,9	0,00	0,0
2009-05-09 21:00	103	30	45	1,2	17,43	9,22	154,2	1002,51	-3,03	9,22	16,98	9,27	3,7	0,00	0,0
2009-05-09 21:30	106	30	50	1,6	17,43	8,32	154,2	1002,51	-2,33	8,32	16,98	8,61	1,6	0,00	0,0
2009-05-09 22:00	108	30	51	0,0	17,43	7,52	154,2	1002,51	-2,79	7,52	16,98	7,86	1,6	0,00	0,0
2009-05-09 22:30	108	30	55	1,4	17,43	6,82	154,2	1002,51	-2,35	6,82	16,98	7,37	2,4	0,00	0,0
2009-05-09 23:00	121	30	54	0,0	17,43	6,82	154,2	1001,51	-2,61	6,82	16,98	7,32	2,4	0,00	0,0
2009-05-09 23:30	164	30	52	1,6	17,33	7,22	154,2	1001,51	-2,78	7,22	16,88	7,61	2,4	0,00	0,0
2009-05-10 00:00	181	30	52	0,0	17,33	7,52	154,2	1001,51	-2,51	7,52	16,88	7,91	3,7	0,00	0,0
2009-05-10 00:30	269	30	54	0,0	17,23	7,72	154,2	1002,51	-1,78	7,72	16,78	8,22	3,9	0,00	0,0
2009-05-10 01:00	273	30	61	0,0	17,23	7,42	154,2	1002,51	-0,30	7,42	16,78	8,31	3,3	0,00	0,0
2009-05-10 01:30	169	30	68	1,6	17,13	6,82	154,2	1002,51	0,70	6,82	16,68	8,13	2,4	0,00	0,0
2009-05-10 02:00	159	30	73	0,0	17,13	6,32	154,2	1002,51	1,25	6,32	16,68	7,96	4,1	0,00	0,0
2009-05-10 02:30	268	30	78	0,0	17,13	5,92	154,2	1002,51	1,83	5,92	16,68	7,91	3,3	0,00	0,0
2009-05-10 03:00	176	30	82	0,0	17,03	5,42	154,2	1002,51	2,07	5,42	16,58	7,70	2,2	0,00	0,0
2009-05-10 03:30	128	30	87	0,0	17,03	4,72	154,2	1002,51	2,25	4,72	16,58	7,37	0,0	0,00	0,0

Datum	Vindriktning °	Luftfukt inne Rh%	Luftfukt ute Rh%	Vindhastighet m/s	Temp inne °C	Temp ute °C	Nederb. året mm	Lufttryck Mbar	Daggpunkt °C	Kyleffekt °C	Vix inne °C	Vix ute °C	Vindby m/s	Korr lufttryck	Regn/dygn mm
2009-05-10 04:00	134	30	89	1,2	17,03	4,22	154,2	1002,51	2,09	4,22	16,58	7,03	2,6	0,00	0,0
2009-05-10 04:30	127	30	91	1,2	17,03	3,62	154,2	1003,51	1,82	3,62	16,58	6,59	2,6	0,00	0,0
2009-05-10 05:00	126	30	93	0,0	17,03	3,32	154,8	1003,51	1,84	3,32	16,58	6,45	2,6	0,60	0,6
2009-05-10 05:30	124	30	96	0,0	17,03	3,22	154,8	1003,51	2,20	3,22	16,58	6,60	2,4	0,60	0,6
2009-05-10 06:00	123	30	94	0,0	17,03	5,12	154,8	1003,51	3,77	5,12	16,58	8,34	0,0	0,00	0,6
2009-05-10 06:30	122	30	84	1,2	17,03	5,62	154,8	1003,51	2,62	5,62	16,58	8,05	1,8	0,00	0,6
2009-05-10 07:00	177	30	76	1,2	17,03	7,02	154,8	1003,51	2,51	7,02	16,58	8,87	3,1	0,00	0,6
2009-05-10 07:30	154	30	74	3,9	17,03	7,12	154,8	1003,51	2,22	2,82	16,58	8,83	4,3	0,00	0,6
2009-05-10 08:00	183	30	73	1,6	17,03	7,92	154,8	1004,51	2,79	7,92	16,58	9,56	4,1	0,00	0,6
2009-05-10 08:30	269	30	59	1,2	17,03	8,82	154,8	1004,51	0,53	8,82	16,58	9,59	3,5	0,00	0,6
2009-05-10 09:00	162	30	55	1,4	17,03	9,62	154,8	1004,51	0,25	9,62	16,58	10,17	3,7	0,00	0,6
2009-05-10 09:30	259	30	50	0,0	17,13	10,02	154,8	1004,51	-0,78	10,02	16,68	10,31	4,3	0,00	0,6
2009-05-10 10:00	127	30	50	2,8	17,23	10,62	154,8	1004,51	-0,23	8,57	16,78	10,92	6,4	0,00	0,6
2009-05-10 10:30	283	30	48	0,0	17,33	11,52	154,8	1004,51	-0,00	11,52	16,88	11,72	4,3	0,00	0,6
2009-05-10 11:00	351	30	43	0,0	17,43	11,62	154,8	1004,51	-1,52	11,62	16,98	11,58	4,1	0,00	0,6
2009-05-10 11:30	335	30	46	0,0	17,43	10,42	154,8	1004,51	-1,62	10,42	16,98	10,52	3,7	0,00	0,6
2009-05-10 12:00	301	30	42	1,8	17,43	11,82	154,8	1005,51	-1,69	11,82	16,98	11,74	3,5	0,00	0,6
2009-05-10 12:30	327	30	44	2,4	17,33	11,72	154,8	1005,51	-1,10	10,56	16,88	11,73	4,1	0,00	0,6
2009-05-10 13:00	318	30	45	2,0	17,33	10,92	154,8	1005,51	-1,49	10,92	16,88	10,97	3,3	0,00	0,6
2009-05-10 13:30	317	30	42	1,6	17,33	11,72	154,8	1005,51	-1,78	11,72	16,88	11,64	3,3	0,00	0,6
2009-05-10 14:00	326	30	45	0,0	17,23	11,02	154,8	1006,51	-1,40	11,02	16,78	11,07	4,5	0,00	0,6
2009-05-10 14:30	318	30	43	2,6	17,23	11,72	154,8	1006,51	-1,43	10,56	16,78	11,68	4,3	0,00	0,6
2009-05-10 15:00	288	30	43	2,2	17,23	11,72	154,8	1006,51	-1,43	11,72	16,78	11,68	4,1	0,00	0,6
2009-05-10 15:30	323	30	43	3,9	17,23	12,52	154,8	1007,51	-0,71	9,12	16,78	12,48	5,4	0,00	0,6
2009-05-10 16:00	311	30	46	1,4	17,23	12,02	154,8	1007,51	-0,17	12,02	16,78	12,12	5,4	0,00	0,6
2009-05-10 16:30	310	30	51	5,0	17,53	11,22	154,8	1008,51	0,62	5,59	17,08	11,57	6,6	0,00	0,6
2009-05-10 17:00	327	30	55	4,3	17,53	9,22	154,8	1008,51	-0,13	4,38	17,08	9,77	6,9	0,00	0,6
2009-05-10 17:30	300	30	56	1,6	17,43	9,52	154,8	1008,51	0,42	9,52	16,98	10,13	6,9	0,00	0,6
2009-05-10 18:00	305	30	56	3,1	17,43	9,32	154,8	1009,51	0,23	7,14	16,98	9,93	7,9	0,00	0,6
2009-05-10 18:30	294	30	58	3,3	17,33	8,82	154,8	1009,51	0,28	5,70	16,88	9,54	5,8	0,00	0,6
2009-05-10 19:00	321	30	55	2,0	17,23	9,12	154,8	1010,51	-0,22	9,12	16,78	9,67	5,8	0,00	0,6
2009-05-10 19:30	338	30	55	3,0	17,23	8,42	154,8	1010,51	-0,87	6,16	16,78	8,97	6,2	0,00	0,6
2009-05-10 20:00	301	30	57	2,4	17,23	7,82	154,8	1011,51	-0,91	6,44	16,78	8,48	4,7	0,00	0,6
2009-05-10 20:30	351	30	60	1,4	17,13	6,82	154,8	1011,51	-1,11	6,82	16,68	7,65	5,0	0,00	0,6
2009-05-10 21:00	310	30	62	0,0	17,13	6,42	154,8	1011,51	-1,01	6,42	16,68	7,37	3,5	0,00	0,6
2009-05-10 21:30	322	30	66	1,2	17,03	5,82	154,8	1012,51	-0,68	5,82	16,58	7,01	3,0	0,00	0,6
2009-05-10 22:00	345	30	68	0,0	17,03	5,32	154,8	1012,51	-0,73	5,32	16,58	6,63	4,1	0,00	0,6
2009-05-10 22:30	311	30	71	1,2	16,93	4,42	154,8	1013,51	-0,97	4,42	16,48	5,93	3,5	0,00	0,6
2009-05-10 23:00	335	30	70	1,8	16,83	4,02	154,8	1013,51	-1,56	4,02	16,38	5,46	4,1	0,00	0,6
2009-05-10 23:30	309	30	73	0,0	16,83	3,72	154,8	1013,51	-1,25	3,72	16,38	5,36	4,3	0,00	0,6
2009-05-11 00:00	313	30	77	0,0	16,83	3,02	154,8	1013,51	-1,16	3,02	16,38	4,93	3,3	0,00	0,0
2009-05-11 00:30	318	30	78	0,0	16,83	2,52	154,8	1014,51	-1,46	2,52	16,38	4,50	1,8	0,00	0,0
2009-05-11 01:00	313	30	81	0,0	16,83	2,32	154,8	1014,51	-1,12	2,32	16,38	4,52	3,1	0,00	0,0
2009-05-11 01:30	252	30	80	0,0	16,83	2,42	154,8	1014,51	-1,20	2,42	16,38	4,55	0,0	0,00	0,0
2009-05-11 02:00	232	30	81	0,0	16,83	2,42	154,8	1015,51	-1,03	2,42	16,38	4,62	1,4	0,00	0,0
2009-05-11 02:30	330	30	82	0,0	16,93	2,02	154,8	1015,51	-1,24	2,02	16,48	4,29	1,8	0,00	0,0
2009-05-11 03:00	311	30	86	0,0	17,13	1,62	154,8	1015,51	-0,96	1,62	16,68	4,19	1,4	0,00	0,0
2009-05-11 03:30	328	30	88	1,6	17,33	1,52	154,8	1015,51	-0,73	1,52	16,88	4,25	3,5	0,00	0,0
2009-05-11 04:00	299	30	91	0,0	17,53	1,22	154,8	1015,51	-0,55	1,22	17,08	4,19	3,5	0,00	0,0
2009-05-11 04:30	285	30	90	0,0	17,53	0,92	154,8	1015,51	-1,00	0,92	17,08	3,81	2,8	0,00	0,0

Datum	Vindriktning °	Luftfukt inne Rh%	Luftfukt ute Rh%	Vindhastighet m/s	Temp inne °C	Temp ute °C	Nederb. året mm	Lufttryck Mbar	Daggpunkt °C	Kyleffekt °C	Vix inne °C	Vix ute °C	Vindby m/s	Korr lufttryck	Regn/dygn mm
2009-05-11 05:00	316	30	89	1,2	17,53	1,22	154,8	1016,51	-0,87	1,22	17,08	4,03	3,1	0,00	0,0
2009-05-11 05:30	317	30	87	0,0	17,43	1,42	154,8	1016,51	-0,99	1,42	16,98	4,07	3,0	0,00	0,0
2009-05-11 06:00	327	30	81	0,0	17,23	2,32	154,8	1016,51	-1,12	2,32	16,78	4,52	3,1	0,00	0,0
2009-05-11 06:30	306	30	78	0,0	17,13	2,72	154,8	1016,51	-1,27	2,72	16,68	4,70	3,3	0,00	0,0
2009-05-11 07:00	304	30	76	2,2	17,03	3,32	154,8	1016,51	-1,06	3,32	16,58	5,16	3,5	0,00	0,0
2009-05-11 07:30	332	30	78	2,8	17,03	3,82	154,8	1017,52	-0,21	1,13	16,58	5,80	5,2	0,00	0,0
2009-05-11 08:00	324	30	78	1,8	17,13	4,02	154,8	1017,52	-0,01	4,02	16,68	6,00	4,5	0,00	0,0
2009-05-11 08:30	10	30	68	1,4	17,23	3,82	154,8	1017,52	-2,16	3,82	16,78	5,13	6,9	0,00	0,0
2009-05-11 09:00	342	30	61	3,3	17,23	4,52	154,8	1017,52	-3,03	0,84	16,78	5,41	6,4	0,00	0,0
2009-05-11 09:30	351	30	56	4,1	17,33	5,02	154,8	1018,52	-3,77	-0,67	16,88	5,62	7,3	0,00	0,0
2009-05-11 10:00	288	30	53	2,8	17,33	5,42	154,8	1018,52	-4,18	2,88	16,88	5,86	6,4	0,00	0,0
2009-05-11 10:30	324	30	54	4,1	17,33	6,12	154,8	1018,52	-3,26	0,65	16,88	6,62	8,9	0,00	0,0
2009-05-11 11:00	338	29	54	3,5	17,23	6,32	154,8	1018,52	-3,08	2,87	16,74	6,82	6,4	0,00	0,0
2009-05-11 11:30	351	29	54	5,0	17,23	6,32	154,8	1018,52	-3,08	-0,58	16,74	6,82	7,9	0,00	0,0
2009-05-11 12:00	15	29	52	2,6	17,13	6,52	154,8	1019,52	-3,43	5,07	16,64	6,91	9,2	0,00	0,0
2009-05-11 12:30	327	29	51	0,0	17,03	7,12	154,8	1019,52	-3,15	7,12	16,54	7,46	7,7	0,00	0,0
2009-05-11 13:00	309	29	52	2,2	17,03	6,82	154,8	1019,52	-3,15	6,82	16,54	7,21	6,9	0,00	0,0
2009-05-11 13:30	356	29	51	3,9	17,03	7,02	154,8	1019,52	-3,24	2,70	16,54	7,36	8,1	0,00	0,0
2009-05-11 14:00	347	29	50	6,0	17,03	6,52	154,8	1019,52	-3,99	-1,39	16,54	6,81	7,5	0,00	0,0
2009-05-11 14:30	3	30	52	0,0	17,03	5,82	154,8	1019,52	-4,07	5,82	16,58	6,21	9,6	0,00	0,0
2009-05-11 15:00	356	30	49	4,3	17,13	7,32	154,8	1020,52	-3,54	2,10	16,68	7,56	7,9	0,00	0,0
2009-05-11 15:30	356	30	51	3,0	17,13	6,72	154,8	1020,52	-3,52	4,30	16,68	7,06	7,9	0,00	0,0
2009-05-11 16:00	329	30	55	3,1	17,13	6,32	154,8	1020,52	-2,82	3,87	16,68	6,87	7,3	0,00	0,0
2009-05-11 16:30	326	30	49	1,2	17,23	6,52	154,8	1020,52	-4,27	6,52	16,78	6,76	8,1	0,00	0,0
2009-05-11 17:00	282	30	51	2,8	17,23	7,42	154,8	1020,52	-2,88	5,07	16,78	7,76	5,6	0,00	0,0
2009-05-11 17:30	344	30	51	2,4	17,33	6,52	154,8	1021,52	-3,70	5,07	16,88	6,86	5,6	0,00	0,0
2009-05-11 18:00	296	30	53	1,2	17,33	7,32	154,8	1021,52	-2,42	7,32	16,88	7,77	5,4	0,00	0,0
2009-05-11 18:30	324	30	55	3,1	17,33	6,12	154,8	1021,52	-3,00	3,65	16,88	6,67	7,7	0,00	0,0
2009-05-11 19:00	322	30	54	1,2	17,23	6,42	154,8	1021,52	-2,99	6,42	16,78	6,92	5,4	0,00	0,0
2009-05-11 19:30	328	30	52	0,0	17,33	6,42	154,8	1021,52	-3,52	6,42	16,88	6,81	5,6	0,00	0,0
2009-05-11 20:00	351	30	56	0,0	17,23	5,72	154,8	1021,52	-3,12	5,72	16,78	6,33	3,9	0,00	0,0
2009-05-11 20:30	303	30	64	1,6	17,23	5,62	154,8	1021,52	-1,31	5,62	16,78	6,69	3,7	0,00	0,0
2009-05-11 21:00	302	30	72	1,6	17,13	5,02	154,8	1021,52	-0,20	5,02	16,68	6,59	4,1	0,00	0,0
2009-05-11 21:30	334	30	77	1,2	17,03	4,42	154,8	1021,52	0,19	4,42	16,58	6,33	3,9	0,00	0,0
2009-05-11 22:00	341	30	80	0,0	17,03	4,12	154,8	1021,52	0,45	4,12	16,58	6,25	2,4	0,00	0,0
2009-05-11 22:30	322	30	83	0,0	16,93	3,92	154,8	1021,52	0,78	3,92	16,48	6,27	1,2	0,00	0,0
2009-05-11 23:00	327	30	86	0,0	16,93	3,42	154,8	1021,52	0,81	3,42	16,48	6,00	1,8	0,00	0,0
2009-05-11 23:30	336	30	88	0,0	16,83	3,42	154,8	1022,52	1,14	3,42	16,38	6,15	1,8	0,00	0,0
2009-05-12 00:00	318	30	90	0,0	16,93	3,32	154,8	1022,52	1,36	3,32	16,48	6,21	1,2	0,00	0,0
2009-05-12 00:30	319	30	91	0,0	17,03	3,32	154,8	1021,52	1,52	3,32	16,58	6,29	1,2	0,00	0,0
2009-05-12 01:00	300	30	92	0,0	17,33	3,02	154,8	1021,52	1,38	3,02	16,88	6,07	1,6	0,00	0,0
2009-05-12 01:30	330	30	93	0,0	17,53	2,42	154,8	1021,52	0,95	2,42	17,08	5,55	1,6	0,00	0,0
2009-05-12 02:00	324	30	96	0,0	17,73	2,52	154,8	1021,52	1,50	2,52	17,28	5,90	2,2	0,00	0,0
2009-05-12 02:30	306	30	97	0,0	17,73	2,52	154,8	1021,52	1,65	2,52	17,28	5,99	2,6	0,00	0,0
2009-05-12 03:00	317	30	98	0,0	17,63	2,42	154,8	1021,52	1,70	2,42	17,18	5,97	1,8	0,00	0,0
2009-05-12 03:30	340	30	97	0,0	17,53	2,42	154,8	1021,52	1,55	2,42	17,08	5,89	2,6	0,00	0,0
2009-05-12 04:00	304	30	97	0,0	17,43	2,42	154,8	1022,52	1,55	2,42	16,98	5,89	1,6	0,00	0,0
2009-05-12 04:30	314	30	96	2,0	17,43	2,52	154,8	1022,52	1,50	2,52	16,98	5,90	2,2	0,00	0,0
2009-05-12 05:00	313	30	96	0,0	17,43	2,72	154,8	1022,52	1,70	2,72	16,98	6,10	3,1	0,00	0,0
2009-05-12 05:30	313	30	95	0,0	17,63	2,82	154,8	1022,52	1,65	2,82	17,18	6,12	3,0	0,00	0,0

Datum	Vindriktning	Luftfukt inne	Luftfukt ute	Vindhastighet	Temp inne	Temp ute	Nederb. året	Lufttryck	Daggpunkt	Kyleffekt	Vix inne	Vix ute	Vindby	Korr lufttryck	Regn/dygn
	°	Rh%	Rh%	m/s	°C	°C	mm	Mbar	°C	°C	°C	°C	m/s		mm
2009-05-12 06:00	311	30	94	0,0	17,73	3,12	154,8	1022,52	1,79	3,12	17,28	6,34	2,4	0,00	0,0
2009-05-12 06:30	313	30	92	0,0	17,83	3,12	154,8	1022,52	1,48	3,12	17,38	6,17	2,6	0,00	0,0
2009-05-12 07:00	296	30	94	0,0	17,93	3,22	154,8	1022,52	1,89	3,22	17,48	6,44	2,6	0,00	0,0
2009-05-12 07:30	292	30	97	0,0	17,83	3,32	154,8	1022,52	2,44	3,32	17,38	6,79	2,0	0,00	0,0
2009-05-12 08:00	296	30	99	0,0	17,73	3,32	154,8	1022,52	2,74	3,32	17,28	6,96	2,6	0,00	0,0
2009-05-12 08:30	342	30	99	0,0	17,63	3,62	154,8	1023,52	3,04	3,62	17,18	7,26	2,2	0,00	0,0
2009-05-12 09:00	312	30	100	1,8	17,53	3,82	154,8	1023,52	3,39	3,82	17,08	7,55	2,0	0,00	0,0
2009-05-12 09:30	344	30	99	1,6	17,53	4,32	154,8	1023,52	3,74	4,32	17,08	7,96	2,4	0,00	0,0
2009-05-12 10:00	311	30	99	1,4	17,43	5,02	154,8	1023,52	4,43	5,02	16,98	8,66	2,6	0,00	0,0
2009-05-12 10:30	344	30	97	0,0	17,43	5,02	154,8	1023,52	4,13	5,02	16,98	8,49	1,6	0,00	0,0
2009-05-12 11:00	334	30	99	0,0	17,43	4,82	156,0	1023,52	4,24	4,82	16,98	8,46	1,8	1,20	1,2
2009-05-12 11:30	323	30	100	0,0	17,43	5,12	156,0	1023,52	4,68	5,12	16,98	8,85	2,4	1,20	1,2
2009-05-12 12:00	317	30	99	1,6	17,43	5,32	157,2	1023,52	4,73	5,32	16,98	8,96	3,3	1,20	2,4
2009-05-12 12:30	337	30	96	0,0	17,43	5,72	157,2	1023,52	4,68	5,72	16,98	9,11	4,5	1,20	2,4
2009-05-12 13:00	351	30	89	1,6	17,53	5,72	157,2	1023,52	3,56	5,72	17,08	8,53	5,8	0,00	2,4
2009-05-12 13:30	339	31	87	2,0	17,53	6,12	157,2	1023,52	3,62	6,12	17,12	8,78	3,7	0,00	2,4
2009-05-12 14:00	324	31	89	1,2	17,53	6,32	157,2	1023,52	4,15	6,32	17,12	9,13	5,4	0,00	2,4
2009-05-12 14:30	351	30	83	2,8	17,53	6,32	157,2	1023,52	3,12	3,87	17,08	8,67	7,5	0,00	2,4
2009-05-12 15:00	351	30	90	2,8	17,53	5,82	157,2	1023,52	3,82	3,32	17,08	8,71	7,1	0,00	2,4
2009-05-12 15:30	356	30	80	2,6	17,53	6,62	157,2	1024,52	2,88	5,17	17,08	8,75	7,3	0,00	2,4
2009-05-12 16:00	54	30	76	2,6	17,53	7,42	157,2	1024,52	2,90	6,02	17,08	9,27	8,3	0,00	2,4
2009-05-12 16:30	333	30	76	2,8	17,53	7,02	157,2	1024,52	2,51	4,63	17,08	8,87	5,8	0,00	2,4
2009-05-12 17:00	318	31	73	3,3	17,53	7,02	157,2	1024,52	1,92	3,67	17,12	8,66	6,6	0,00	2,4
2009-05-12 17:30	344	31	72	0,0	17,43	7,02	157,2	1024,52	1,72	7,02	17,02	8,59	6,6	0,00	2,4
2009-05-12 18:00	313	31	73	0,0	17,43	7,12	157,2	1024,52	2,02	7,12	17,02	8,76	7,3	0,00	2,4
2009-05-12 18:30	336	31	71	2,0	17,33	6,52	157,2	1025,52	1,04	6,52	16,92	8,03	6,0	0,00	2,4
2009-05-12 19:00	309	31	74	3,0	17,33	6,22	157,2	1025,52	1,35	3,76	16,92	7,93	4,5	0,00	2,4
2009-05-12 19:30	351	31	75	0,0	17,23	6,12	157,2	1025,52	1,45	6,12	16,82	7,90	3,9	0,00	2,4
2009-05-12 20:00	325	31	75	1,8	17,23	5,72	157,2	1025,52	1,07	5,72	16,82	7,50	6,4	0,00	2,4
2009-05-12 20:30	3	31	78	1,2	17,23	5,72	157,2	1025,52	1,64	5,72	16,82	7,71	5,4	0,00	2,4
2009-05-12 21:00	327	31	78	0,0	17,23	5,42	157,2	1025,52	1,34	5,42	16,82	7,41	3,3	0,00	2,4
2009-05-12 21:30	334	31	78	1,2	17,23	5,02	157,2	1026,52	0,96	5,02	16,82	7,01	4,7	0,00	2,4
2009-05-12 22:00	324	31	82	0,0	17,43	4,42	157,2	1026,52	1,10	4,42	17,02	6,69	2,8	0,00	2,4
2009-05-12 22:30	329	30	83	0,0	17,53	4,02	157,2	1026,52	0,88	4,02	17,08	6,37	2,8	0,00	2,4
2009-05-12 23:00	318	30	83	0,0	17,73	3,52	157,2	1026,52	0,39	3,52	17,28	5,87	0,0	0,00	2,4
2009-05-12 23:30	0	30	89	0,0	17,73	3,02	157,2	1026,52	0,91	3,02	17,28	5,83	2,0	0,00	2,4
2009-05-13 00:00	1	30	93	0,0	17,73	2,42	157,2	1026,52	0,95	2,42	17,28	5,55	1,8	0,00	0,0
2009-05-13 00:30	351	30	95	0,0	17,63	2,02	157,2	1026,52	0,85	2,02	17,18	5,32	0,0	0,00	0,0
2009-05-13 01:00	331	30	95	0,0	17,53	2,02	157,2	1026,52	0,85	2,02	17,08	5,32	1,2	0,00	0,0
2009-05-13 01:30	334	31	95	0,0	17,53	1,62	157,2	1026,52	0,46	1,62	17,12	4,92	0,0	0,00	0,0
2009-05-13 02:00	327	31	100	0,0	17,53	1,52	157,2	1026,52	1,09	1,52	17,12	5,25	2,0	0,00	0,0
2009-05-13 02:30	272	30	100	1,2	17,63	1,42	157,2	1027,52	0,99	1,42	17,18	5,15	1,8	0,00	0,0
2009-05-13 03:00	319	30	100	0,0	17,73	1,62	157,2	1027,52	1,19	1,62	17,28	5,35	2,0	0,00	0,0
2009-05-13 03:30	330	30	100	0,0	17,93	1,62	157,2	1027,52	1,19	1,62	17,48	5,35	2,2	0,00	0,0
2009-05-13 04:00	351	30	100	0,0	18,03	1,42	157,2	1027,52	0,99	1,42	17,58	5,15	2,6	0,00	0,0
2009-05-13 04:30	2	30	100	0,0	18,03	1,12	157,2	1027,52	0,69	1,12	17,58	4,85	1,6	0,00	0,0
2009-05-13 05:00	23	30	100	0,0	18,03	1,12	157,2	1027,52	0,69	1,12	17,58	4,85	1,2	0,00	0,0
2009-05-13 05:30	356	30	100	0,0	18,03	2,02	157,2	1027,52	1,59	2,02	17,58	5,75	1,2	0,00	0,0
2009-05-13 06:00	351	30	94	0,0	17,93	3,12	157,2	1027,52	1,79	3,12	17,48	6,34	1,6	0,00	0,0
2009-05-13 06:30	312	30	89	0,0	17,93	3,82	157,2	1027,52	1,69	3,82	17,48	6,63	1,4	0,00	0,0

Datum	Vindriktning °	Luftfukt inne Rh%	Luftfukt ute Rh%	Vindhastighet m/s	Temp inne °C	Temp ute °C	Nederb. året mm	Lufttryck Mbar	Daggpunkt °C	Kyleffekt °C	Vix inne °C	Vix ute °C	Vindby m/s	Korr lufttryck	Regn/dygn mm
2009-05-13 07:00	326	30	90	0,0	17,83	3,82	157,2	1027,52	1,85	3,82	17,38	6,71	1,6	0,00	0,0
2009-05-13 07:30	334	30	89	0,0	17,83	4,42	157,2	1027,52	2,28	4,42	17,38	7,23	1,6	0,00	0,0
2009-05-13 08:00	296	30	84	0,0	17,83	5,62	157,2	1027,52	2,62	5,62	17,38	8,05	1,8	0,00	0,0
2009-05-13 08:30	13	30	78	1,4	17,83	6,32	157,2	1027,52	2,22	6,32	17,38	8,31	2,4	0,00	0,0
2009-05-13 09:00	351	30	73	2,0	17,83	6,32	157,2	1027,52	1,25	6,32	17,38	7,96	6,4	0,00	0,0
2009-05-13 09:30	0	30	70	1,6	17,93	6,52	157,2	1027,52	0,84	6,52	17,48	7,96	4,7	0,00	0,0
2009-05-13 10:00	329	30	72	1,2	17,93	6,22	157,2	1027,52	0,96	6,22	17,48	7,79	4,9	0,00	0,0
2009-05-13 10:30	285	30	67	2,4	17,93	6,72	157,2	1027,52	0,39	5,28	17,48	7,97	4,7	0,00	0,0
2009-05-13 11:00	351	30	69	1,2	17,83	7,12	157,2	1027,52	1,20	7,12	17,38	8,50	4,7	0,00	0,0
2009-05-13 11:30	340	30	67	0,0	17,83	7,52	157,2	1027,52	1,15	7,52	17,38	8,77	5,0	0,00	0,0
2009-05-13 12:00	356	30	67	4,3	17,73	7,42	157,2	1027,52	1,06	2,22	17,28	8,67	6,4	0,00	0,0
2009-05-13 12:30	334	30	65	1,6	17,73	7,72	157,2	1026,52	0,90	7,72	17,28	8,85	5,2	0,00	0,0
2009-05-13 13:00	356	30	63	1,4	17,63	8,02	157,2	1026,52	0,73	8,02	17,18	9,03	4,9	0,00	0,0
2009-05-13 13:30	356	30	60	1,6	17,63	7,92	157,2	1026,52	-0,07	7,92	17,18	8,75	5,2	0,00	0,0
2009-05-13 14:00	356	30	56	1,4	17,63	8,52	157,2	1026,52	-0,51	8,52	17,18	9,13	5,8	0,00	0,0
2009-05-13 14:30	6	30	54	1,6	17,63	9,02	157,2	1026,52	-0,58	9,02	17,18	9,52	4,7	0,00	0,0
2009-05-13 15:00	318	30	59	1,4	17,63	8,92	157,2	1025,52	0,62	8,92	17,18	9,69	4,9	0,00	0,0
2009-05-13 15:30	311	30	56	1,4	17,63	9,22	157,2	1025,52	0,14	9,22	17,18	9,83	4,7	0,00	0,0
2009-05-13 16:00	331	30	56	1,2	17,63	9,12	157,2	1025,52	0,04	9,12	17,18	9,73	4,3	0,00	0,0
2009-05-13 16:30	23	30	57	0,0	17,53	9,32	157,2	1025,52	0,49	9,32	17,08	9,98	4,7	0,00	0,0
2009-05-13 17:00	5	30	55	1,6	17,53	9,32	157,2	1025,52	-0,03	9,32	17,08	9,87	4,5	0,00	0,0
2009-05-13 17:30	337	30	56	3,0	17,53	9,32	157,2	1025,52	0,23	7,14	17,08	9,93	4,5	0,00	0,0
2009-05-13 18:00	0	30	60	2,4	17,53	8,82	157,2	1025,52	0,77	7,50	17,08	9,65	5,8	0,00	0,0
2009-05-13 18:30	356	30	63	2,4	17,53	8,82	157,2	1025,52	1,48	7,50	17,08	9,83	5,4	0,00	0,0
2009-05-13 19:00	356	30	63	4,7	17,53	8,82	157,2	1025,52	1,48	3,05	17,08	9,83	6,4	0,00	0,0
2009-05-13 19:30	356	30	63	1,8	17,53	9,02	157,2	1025,52	1,67	9,02	17,08	10,03	5,2	0,00	0,0
2009-05-13 20:00	351	30	63	6,0	17,63	8,92	157,2	1025,52	1,58	1,73	17,18	9,93	6,2	0,00	0,0
2009-05-13 20:30	340	30	65	2,6	17,63	8,92	157,2	1025,52	2,04	7,60	17,18	10,05	6,2	0,00	0,0
2009-05-13 21:00	344	30	68	2,0	17,63	8,32	157,2	1025,52	2,13	8,32	17,18	9,64	4,9	0,00	0,0
2009-05-13 21:30	4	30	71	1,4	17,63	7,72	157,2	1025,52	2,19	7,72	17,18	9,23	5,4	0,00	0,0
2009-05-13 22:00	351	30	76	2,8	17,53	7,22	157,2	1025,52	2,71	4,85	17,08	9,07	4,9	0,00	0,0
2009-05-13 22:30	356	30	83	0,0	17,53	6,52	157,2	1025,52	3,32	6,52	17,08	8,87	4,5	0,00	0,0
2009-05-13 23:00	351	30	85	0,0	17,53	6,22	157,2	1026,52	3,38	6,22	17,08	8,72	3,1	0,00	0,0
2009-05-13 23:30	346	30	82	1,6	17,53	6,12	157,2	1026,52	2,75	6,12	17,08	8,40	2,4	0,00	0,0
2009-05-14 00:00	351	30	81	2,0	17,63	6,02	157,2	1026,52	2,48	6,02	17,18	8,22	3,1	0,00	0,0
2009-05-14 00:30	351	31	80	1,4	17,73	5,92	157,2	1026,52	2,20	5,92	17,32	8,05	3,5	0,00	0,0
2009-05-14 01:00	342	31	80	1,4	17,83	5,82	157,2	1026,52	2,10	5,82	17,42	7,95	3,9	0,00	0,0
2009-05-14 01:30	356	31	79	2,4	17,93	5,72	157,2	1026,52	1,82	4,22	17,52	7,78	4,1	0,00	0,0
2009-05-14 02:00	356	31	79	1,6	18,03	5,62	157,2	1026,52	1,72	5,62	17,62	7,68	3,7	0,00	0,0
2009-05-14 02:30	338	31	79	1,6	18,13	5,52	157,2	1026,52	1,63	5,52	17,72	7,58	4,3	0,00	0,0
2009-05-14 03:00	351	31	79	3,0	18,13	5,42	157,2	1025,52	1,53	2,88	17,72	7,48	3,7	0,00	0,0
2009-05-14 03:30	351	31	79	1,2	18,13	5,32	157,2	1026,52	1,43	5,32	17,72	7,38	3,3	0,00	0,0
2009-05-14 04:00	351	31	79	1,8	18,13	5,12	157,2	1026,52	1,24	5,12	17,72	7,18	3,7	0,00	0,0
2009-05-14 04:30	1	31	79	2,4	18,13	5,22	157,2	1026,52	1,34	3,70	17,72	7,28	3,5	0,00	0,0
2009-05-14 05:00	341	31	80	1,2	18,13	5,12	157,2	1026,52	1,42	5,12	17,72	7,25	3,7	0,00	0,0
2009-05-14 05:30	342	31	80	0,0	18,13	5,22	157,2	1026,52	1,52	5,22	17,72	7,35	4,1	0,00	0,0
2009-05-14 06:00	3	31	79	0,0	18,13	5,32	157,2	1026,52	1,43	5,32	17,72	7,38	3,1	0,00	0,0
2009-05-14 06:30	19	31	78	0,0	18,13	5,62	157,2	1026,52	1,54	5,62	17,72	7,61	2,6	0,00	0,0
2009-05-14 07:00	199	31	78	0,0	18,13	5,82	157,2	1026,52	1,73	5,82	17,72	7,81	3,5	0,00	0,0
2009-05-14 07:30	191	31	77	0,0	18,13	6,52	157,2	1026,52	2,22	6,52	17,72	8,44	2,4	0,00	0,0

Datum	Vindriktning °	Luftfukt inne Rh%	Luftfukt ute Rh%	Vindhastighet m/s	Temp inne °C	Temp ute °C	Nederb. året mm	Lufttryck Mbar	Daggpunkt °C	Kyleffekt °C	Vix inne °C	Vix ute °C	Vindby m/s	Korr lufttryck	Regn/dygn mm
2009-05-14 08:00	155	31	75	0,0	18,13	6,82	157,2	1026,52	2,13	6,82	17,72	8,60	3,3	0,00	0,0
2009-05-14 08:30	335	31	74	0,0	18,13	7,32	157,2	1026,52	2,41	7,32	17,72	9,03	2,8	0,00	0,0
2009-05-14 09:00	88	31	72	0,0	18,13	7,32	157,2	1026,52	2,01	7,32	17,72	8,89	2,6	0,00	0,0
2009-05-14 09:30	347	31	65	1,4	18,23	8,22	157,2	1026,52	1,37	8,22	17,82	9,35	3,9	0,00	0,0
2009-05-14 10:00	78	31	58	0,0	18,23	8,12	157,2	1026,52	-0,38	8,12	17,82	8,84	3,7	0,00	0,0
2009-05-14 10:30	156	31	52	0,0	18,23	8,62	157,2	1026,52	-1,49	8,62	17,82	9,02	3,5	0,00	0,0
2009-05-14 11:00	167	31	54	0,0	18,13	8,72	157,2	1026,52	-0,86	8,72	17,72	9,22	2,6	0,00	0,0
2009-05-14 11:30	257	31	51	1,6	18,13	9,02	157,2	1026,52	-1,41	9,02	17,72	9,36	4,1	0,00	0,0
2009-05-14 12:00	91	31	48	0,0	18,13	10,22	157,2	1026,52	-1,19	10,22	17,72	10,42	3,9	0,00	0,0
2009-05-14 12:30	82	31	47	1,4	18,03	9,62	157,2	1026,52	-2,04	9,62	17,62	9,77	3,7	0,00	0,0
2009-05-14 13:00	356	31	47	3,0	18,03	9,62	157,2	1026,52	-2,04	7,47	17,62	9,77	4,3	0,00	0,0
2009-05-14 13:30	167	31	46	1,2	17,93	9,92	157,2	1026,52	-2,08	9,92	17,52	10,02	4,3	0,00	0,0
2009-05-14 14:00	99	31	42	1,2	17,93	11,22	157,2	1025,52	-2,23	11,22	17,52	11,14	5,2	0,00	0,0
2009-05-14 14:30	343	31	43	2,0	17,83	10,72	157,2	1025,52	-2,33	10,72	17,42	10,68	5,4	0,00	0,0
2009-05-14 15:00	356	31	43	2,8	17,93	11,82	157,2	1025,52	-1,34	9,88	17,52	11,78	3,9	0,00	0,0
2009-05-14 15:30	92	31	41	3,1	17,93	11,62	157,2	1025,52	-2,22	9,66	17,52	11,50	7,3	0,00	0,0
2009-05-14 16:00	104	31	40	1,4	18,03	12,02	157,2	1025,52	-2,22	12,02	17,62	11,85	3,7	0,00	0,0
2009-05-14 16:30	122	31	40	2,8	18,13	11,92	157,2	1025,52	-2,31	9,99	17,72	11,75	4,3	0,00	0,0
2009-05-14 17:00	129	31	39	0,0	18,23	12,12	157,2	1024,52	-2,50	12,12	17,82	11,91	5,4	0,00	0,0
2009-05-14 17:30	96	31	39	2,0	18,33	12,62	157,2	1024,52	-2,06	12,62	17,92	12,41	3,1	0,00	0,0
2009-05-14 18:00	95	31	39	1,2	18,23	12,32	157,2	1024,52	-2,33	12,32	17,82	12,11	4,3	0,00	0,0
2009-05-14 18:30	90	31	39	0,0	18,13	12,32	157,2	1024,52	-2,33	12,32	17,72	12,11	3,7	0,00	0,0
2009-05-14 19:00	356	31	39	0,0	18,13	12,32	157,2	1024,52	-2,33	12,32	17,72	12,11	3,7	0,00	0,0
2009-05-14 19:30	137	31	39	0,0	18,03	12,32	157,2	1024,52	-2,33	12,32	17,62	12,11	2,8	0,00	0,0
2009-05-14 20:00	166	31	39	0,0	18,03	11,92	157,2	1024,52	-2,68	11,92	17,62	11,71	2,4	0,00	0,0
2009-05-14 20:30	82	31	39	0,0	18,03	11,82	157,2	1024,52	-2,77	11,82	17,62	11,61	1,8	0,00	0,0
2009-05-14 21:00	169	31	41	0,0	18,03	11,12	157,2	1024,52	-2,67	11,12	17,62	11,00	1,2	0,00	0,0
2009-05-14 21:30	173	31	45	0,0	17,93	9,52	157,2	1024,52	-2,76	9,52	17,52	9,57	0,0	0,00	0,0
2009-05-14 22:00	173	31	51	0,0	17,83	8,12	157,2	1024,52	-2,23	8,12	17,42	8,46	0,0	0,00	0,0
2009-05-14 22:30	174	31	54	0,0	17,83	7,22	157,2	1024,52	-2,24	7,22	17,42	7,72	0,0	0,00	0,0
2009-05-14 23:00	175	31	55	0,0	17,73	6,82	157,2	1024,52	-2,35	6,82	17,32	7,37	0,0	0,00	0,0
2009-05-14 23:30	194	31	56	0,0	17,73	6,32	157,2	1024,52	-2,56	6,32	17,32	6,93	0,0	0,00	0,0
2009-05-15 00:00	221	31	55	0,0	17,73	6,52	157,2	1024,52	-2,63	6,52	17,32	7,07	2,8	0,00	0,0
2009-05-15 00:30	166	31	55	0,0	17,63	6,32	157,2	1024,52	-2,82	6,32	17,22	6,87	0,0	0,00	0,0
2009-05-15 01:00	284	31	60	0,0	17,63	5,32	157,2	1024,52	-2,51	5,32	17,22	6,15	0,0	0,00	0,0
2009-05-15 01:30	333	31	60	0,0	17,63	5,12	157,2	1025,52	-2,70	5,12	17,22	5,95	0,0	0,00	0,0
2009-05-15 02:00	351	31	60	0,0	17,53	4,92	157,2	1025,52	-2,89	4,92	17,12	5,75	1,2	0,00	0,0
2009-05-15 02:30	336	31	61	0,0	17,53	4,72	157,2	1025,52	-2,84	4,72	17,12	5,61	1,4	0,00	0,0
2009-05-15 03:00	356	31	61	0,0	17,53	4,62	157,2	1025,52	-2,94	4,62	17,12	5,51	1,6	0,00	0,0
2009-05-15 03:30	13	31	61	0,0	17,63	4,62	157,2	1025,52	-2,94	4,62	17,22	5,51	2,2	0,00	0,0
2009-05-15 04:00	291	31	63	0,0	17,73	4,42	157,2	1025,52	-2,67	4,42	17,32	5,42	2,0	0,00	0,0
2009-05-15 04:30	335	31	59	0,0	17,93	5,22	157,2	1025,52	-2,85	5,22	17,52	5,99	2,6	0,00	0,0
2009-05-15 05:00	13	31	60	0,0	18,13	5,32	157,2	1025,52	-2,51	5,32	17,72	6,15	2,4	0,00	0,0
2009-05-15 05:30	332	31	59	1,2	18,23	5,72	157,2	1025,52	-2,38	5,72	17,82	6,49	2,6	0,00	0,0
2009-05-15 06:00	200	31	59	0,0	18,33	6,02	157,2	1025,52	-2,10	6,02	17,92	6,79	3,0	0,00	0,0
2009-05-15 06:30	356	31	60	1,2	18,43	6,12	157,2	1025,52	-1,76	6,12	18,02	6,95	3,0	0,00	0,0
2009-05-15 07:00	14	31	60	2,2	18,33	6,42	157,2	1025,52	-1,48	6,42	17,92	7,25	3,7	0,00	0,0
2009-05-15 07:30	323	31	59	0,0	18,33	7,22	157,2	1025,52	-0,97	7,22	17,92	7,99	2,8	0,00	0,0
2009-05-15 08:00	351	31	60	0,0	18,23	7,92	157,2	1025,52	-0,07	7,92	17,82	8,75	3,1	0,00	0,0
2009-05-15 08:30	343	31	60	0,0	18,13	8,72	157,2	1025,52	0,68	8,72	17,72	9,55	2,4	0,00	0,0

Datum	Vindriktning °	Luftfukt inne Rh%	Luftfukt ute Rh%	Vindhastighet m/s	Temp inne °C	Temp ute °C	Nederb. året mm	Lufttryck Mbar	Daggpunkt °C	Kyleffekt °C	Vix inne °C	Vix ute °C	Vindby m/s	Korr lufttryck	Regn/dygn mm
2009-05-15 09:00	17	31	60	0,0	18,13	9,82	157,2	1025,52	1,71	9,82	17,72	10,65	2,6	0,00	0,0
2009-05-15 09:30	174	31	57	0,0	18,03	10,12	157,2	1024,52	1,23	10,12	17,62	10,78	3,3	0,00	0,0
2009-05-15 10:00	299	31	54	0,0	18,03	10,62	157,2	1024,52	0,90	10,62	17,62	11,12	3,1	0,00	0,0
2009-05-15 10:30	351	31	53	1,6	17,93	10,72	157,2	1024,52	0,72	10,72	17,52	11,17	4,5	0,00	0,0
2009-05-15 11:00	172	31	52	0,0	17,93	11,52	157,2	1024,52	1,18	11,52	17,52	11,92	3,7	0,00	0,0
2009-05-15 11:30	173	31	53	0,0	17,93	11,22	157,2	1024,52	1,18	11,22	17,52	11,67	4,5	0,00	0,0
2009-05-15 12:00	351	31	53	1,2	17,93	11,42	157,2	1024,52	1,37	11,42	17,52	11,87	3,7	0,00	0,0
2009-05-15 12:30	112	31	51	1,6	17,93	12,42	157,2	1023,52	1,72	12,42	17,52	12,77	3,7	0,00	0,0
2009-05-15 13:00	125	31	51	0,0	17,93	12,02	157,2	1023,52	1,35	12,02	17,52	12,37	4,5	0,00	0,0
2009-05-15 13:30	85	31	50	1,6	17,93	13,43	157,2	1023,52	2,34	13,43	17,52	13,72	3,1	0,00	0,0
2009-05-15 14:00	333	31	50	1,8	17,93	13,23	157,2	1023,52	2,16	13,23	17,52	13,52	4,7	0,00	0,0
2009-05-15 14:30	108	31	48	1,6	17,93	13,93	157,2	1023,52	2,19	13,93	17,52	14,12	3,3	0,00	0,0
2009-05-15 15:00	48	31	48	0,0	17,93	14,53	157,2	1022,52	2,73	14,53	17,52	14,72	3,3	0,00	0,0
2009-05-15 15:30	77	31	47	0,0	17,93	13,83	157,2	1022,52	1,78	13,83	17,52	13,97	3,7	0,00	0,0
2009-05-15 16:00	116	32	48	0,0	17,93	14,23	157,2	1022,52	2,46	14,23	17,55	14,42	3,7	0,00	0,0
2009-05-15 16:30	92	32	45	0,0	17,93	14,43	157,2	1022,52	1,67	14,43	17,55	14,48	2,4	0,00	0,0
2009-05-15 17:00	111	32	46	1,6	18,03	14,73	157,2	1022,52	2,28	14,73	17,65	14,82	3,3	0,00	0,0
2009-05-15 17:30	351	32	45	2,0	18,13	14,53	157,2	1021,52	1,77	14,53	17,75	14,58	3,1	0,00	0,0
2009-05-15 18:00	56	32	46	0,0	18,03	14,53	157,2	1021,52	2,09	14,53	17,65	14,62	3,1	0,00	0,0
2009-05-15 18:30	206	32	43	0,0	18,03	15,13	157,2	1021,52	1,62	15,13	17,65	15,09	3,0	0,00	0,0
2009-05-15 19:00	351	32	45	2,2	18,13	15,03	157,2	1021,52	2,22	15,03	17,75	15,08	2,2	0,00	0,0
2009-05-15 19:30	351	32	51	1,4	18,13	14,03	157,2	1021,52	3,19	14,03	17,75	14,37	3,1	0,00	0,0
2009-05-15 20:00	3	32	56	0,0	18,13	13,02	157,2	1021,52	3,67	13,02	17,75	13,63	2,2	0,00	0,0
2009-05-15 20:30	351	32	58	0,0	18,13	13,12	157,2	1021,52	4,29	13,12	17,75	13,84	1,2	0,00	0,0
2009-05-15 21:00	351	32	60	0,0	18,13	11,82	157,2	1021,52	3,58	11,82	17,75	12,65	1,4	0,00	0,0
2009-05-15 21:30	351	32	59	0,0	18,03	11,62	157,2	1020,52	3,14	11,62	17,65	12,40	1,6	0,00	0,0
2009-05-15 22:00	356	32	60	1,2	18,03	11,22	157,2	1020,52	3,02	11,22	17,65	12,05	1,8	0,00	0,0
2009-05-15 22:30	356	32	60	0,0	17,93	10,92	157,2	1020,52	2,74	10,92	17,55	11,75	1,6	0,00	0,0
2009-05-15 23:00	351	32	64	0,0	17,93	10,22	157,2	1020,52	3,04	10,22	17,55	11,29	1,2	0,00	0,0
2009-05-15 23:30	334	32	69	0,0	17,93	9,62	157,2	1020,52	3,58	9,62	17,55	11,00	1,6	0,00	0,0
2009-05-16 00:00	351	32	68	1,4	17,93	10,22	157,2	1020,52	3,94	10,22	17,55	11,54	3,0	0,00	0,0
2009-05-16 00:30	356	32	70	1,2	17,83	10,22	157,2	1020,52	4,37	10,22	17,45	11,67	2,6	0,00	0,0
2009-05-16 01:00	347	32	73	1,6	17,83	10,12	157,2	1020,52	4,90	10,12	17,45	11,76	2,4	0,00	0,0
2009-05-16 01:30	356	32	74	0,0	17,83	9,62	157,2	1020,52	4,62	9,62	17,45	11,33	2,6	0,00	0,0
2009-05-16 02:00	339	32	69	0,0	17,83	9,52	157,2	1020,52	3,49	9,52	17,45	10,90	2,0	0,00	0,0
2009-05-16 02:30	341	32	66	1,8	17,73	9,72	157,2	1020,52	3,02	9,72	17,35	10,91	3,0	0,00	0,0
2009-05-16 03:00	351	32	62	1,4	17,73	9,72	157,2	1020,52	2,10	9,72	17,35	10,67	3,1	0,00	0,0
2009-05-16 03:30	327	32	63	2,4	17,73	9,52	157,2	1020,52	2,14	8,24	17,35	10,53	3,1	0,00	0,0
2009-05-16 04:00	266	32	63	0,0	17,73	9,02	157,2	1020,52	1,67	9,02	17,35	10,03	3,0	0,00	0,0
2009-05-16 04:30	15	32	64	0,0	17,73	8,72	157,2	1020,52	1,62	8,72	17,35	9,79	3,1	0,00	0,0
2009-05-16 05:00	283	32	64	0,0	17,73	8,62	157,2	1020,52	1,53	8,62	17,35	9,69	1,8	0,00	0,0
2009-05-16 05:30	121	32	61	1,2	17,73	9,22	157,2	1020,52	1,39	9,22	17,35	10,11	1,6	0,00	0,0
2009-05-16 06:00	292	32	59	0,0	17,73	9,52	157,2	1020,52	1,18	9,52	17,35	10,30	2,2	0,00	0,0
2009-05-16 06:30	159	32	59	0,0	17,83	9,72	157,2	1020,52	1,37	9,72	17,45	10,50	2,8	0,00	0,0
2009-05-16 07:00	169	32	63	1,2	17,93	9,32	157,2	1021,52	1,95	9,32	17,55	10,33	2,6	0,00	0,0
2009-05-16 07:30	217	32	65	0,0	17,93	9,82	157,2	1021,52	2,89	9,82	17,55	10,95	3,0	0,00	0,0
2009-05-16 08:00	88	32	65	1,6	18,13	10,82	157,2	1021,52	3,83	10,82	17,75	11,95	2,0	0,00	0,0
2009-05-16 08:30	126	32	67	0,0	18,23	10,92	157,2	1021,52	4,38	10,92	17,85	12,17	2,0	0,00	0,0
2009-05-16 09:00	91	32	68	0,0	18,33	11,22	157,2	1021,52	4,89	11,22	17,95	12,54	2,2	0,00	0,0
2009-05-16 09:30	89	32	68	0,0	18,33	10,92	157,2	1021,52	4,60	10,92	17,95	12,24	3,1	0,00	0,0

Datum	Vindriktning °	Luftfukt inne Rh%	Luftfukt ute Rh%	Vindhastighet m/s	Temp inne °C	Temp ute °C	Nederb. året mm	Lufttryck Mbar	Daggpunkt °C	Kyleffekt °C	Vix inne °C	Vix ute °C	Vindby m/s	Korr lufttryck	Regn/dygn mm
2009-05-16 10:00	77	32	53	0,0	18,23	12,22	157,2	1021,52	2,11	12,22	17,85	12,67	3,7	0,00	0,0
2009-05-16 10:30	322	32	56	0,0	18,23	11,72	157,2	1021,52	2,46	11,72	17,85	12,33	3,0	0,00	0,0
2009-05-16 11:00	73	32	55	1,4	18,23	11,92	157,2	1021,52	2,38	11,92	17,85	12,48	3,0	0,00	0,0
2009-05-16 11:30	242	32	58	0,0	18,13	11,52	157,2	1021,52	2,80	11,52	17,75	12,24	3,9	0,00	0,0
2009-05-16 12:00	42	32	54	1,2	18,03	11,52	157,2	1021,52	1,74	11,52	17,65	12,02	4,3	0,00	0,0
2009-05-16 12:30	120	32	53	1,6	18,03	11,42	157,2	1021,52	1,37	11,42	17,65	11,87	5,2	0,00	0,0
2009-05-16 13:00	101	32	52	1,6	18,03	11,32	157,2	1021,52	0,99	11,32	17,65	11,72	5,6	0,00	0,0
2009-05-16 13:30	111	32	51	1,6	18,03	11,02	157,2	1021,52	0,43	11,02	17,65	11,37	4,1	0,00	0,0
2009-05-16 14:00	235	32	53	0,0	17,93	10,52	157,2	1021,52	0,54	10,52	17,55	10,97	3,9	0,00	0,0
2009-05-16 14:30	87	32	57	1,2	17,93	10,42	157,2	1021,52	1,51	10,42	17,55	11,08	3,1	0,00	0,0
2009-05-16 15:00	86	32	61	2,4	17,93	10,32	157,2	1021,52	2,42	9,08	17,55	11,21	4,1	0,00	0,0
2009-05-16 15:30	66	32	58	1,2	17,93	10,72	157,2	1021,52	2,05	10,72	17,55	11,44	3,3	0,00	0,0
2009-05-16 16:00	105	32	61	1,2	17,93	10,02	157,2	1021,52	2,14	10,02	17,55	10,91	3,3	0,00	0,0
2009-05-16 16:30	84	32	61	1,8	17,93	10,12	157,2	1021,52	2,23	10,12	17,55	11,01	2,4	0,00	0,0
2009-05-16 17:00	113	32	61	1,6	17,83	10,22	157,2	1021,52	2,33	10,22	17,45	11,11	3,5	0,00	0,0
2009-05-16 17:30	104	32	55	1,4	17,83	10,72	157,2	1021,52	1,27	10,72	17,45	11,28	4,1	0,00	0,0
2009-05-16 18:00	114	32	51	1,2	17,83	11,12	157,2	1021,52	0,52	11,12	17,45	11,47	4,3	0,00	0,0
2009-05-16 18:30	90	32	51	0,0	17,83	10,62	157,2	1021,52	0,07	10,62	17,45	10,97	3,0	0,00	0,0
2009-05-16 19:00	100	32	51	1,2	17,83	10,42	157,2	1021,52	-0,12	10,42	17,45	10,77	3,0	0,00	0,0
2009-05-16 19:30	123	32	49	0,0	17,93	11,42	157,2	1021,52	0,21	11,42	17,55	11,67	2,4	0,00	0,0
2009-05-16 20:00	76	32	50	1,2	17,93	10,72	157,2	1021,52	-0,13	10,72	17,55	11,02	3,1	0,00	0,0
2009-05-16 20:30	94	32	53	0,0	17,93	10,12	157,2	1021,52	0,17	10,12	17,55	10,57	1,6	0,00	0,0
2009-05-16 21:00	94	32	54	0,0	17,93	10,02	157,2	1021,52	0,35	10,02	17,55	10,52	0,0	0,00	0,0
2009-05-16 21:30	94	32	59	0,0	17,83	8,92	157,2	1021,52	0,62	8,92	17,45	9,69	0,0	0,00	0,0
2009-05-16 22:00	94	32	67	0,0	17,83	7,12	157,2	1021,52	0,77	7,12	17,45	8,37	0,0	0,00	0,0
2009-05-16 22:30	94	32	69	0,0	17,83	6,42	157,2	1021,52	0,53	6,42	17,45	7,80	0,0	0,00	0,0
2009-05-16 23:00	93	32	75	0,0	17,73	4,82	157,2	1021,52	0,20	4,82	17,35	6,60	0,0	0,00	0,0
2009-05-16 23:30	93	32	80	0,0	17,73	3,62	157,2	1022,52	-0,04	3,62	17,35	5,75	0,0	0,00	0,0
2009-05-17 00:00	58	32	79	0,0	17,73	3,62	157,2	1022,52	-0,22	3,62	17,35	5,68	0,0	0,00	0,0
2009-05-17 00:30	57	32	80	0,0	17,63	3,12	157,2	1021,52	-0,52	3,12	17,25	5,25	0,0	0,00	0,0
2009-05-17 01:00	62	32	79	0,0	17,63	3,42	157,2	1022,52	-0,41	3,42	17,25	5,48	0,0	0,00	0,0
2009-05-17 01:30	79	32	75	0,0	17,63	4,62	157,2	1022,52	0,01	4,62	17,25	6,40	1,8	0,00	0,0
2009-05-17 02:00	94	32	73	1,4	17,63	4,42	157,2	1022,52	-0,57	4,42	17,25	6,06	1,6	0,00	0,0
2009-05-17 02:30	93	32	73	0,0	17,53	4,12	157,2	1022,52	-0,86	4,12	17,15	5,76	1,8	0,00	0,0
2009-05-17 03:00	96	32	67	0,0	17,53	4,02	157,2	1022,52	-2,18	4,02	17,15	5,27	1,6	0,00	0,0
2009-05-17 03:30	100	32	70	0,0	17,53	3,52	157,2	1022,52	-2,03	3,52	17,15	4,96	2,0	0,00	0,0
2009-05-17 04:00	94	32	68	0,0	17,53	3,02	157,2	1022,52	-2,92	3,02	17,15	4,33	1,4	0,00	0,0
2009-05-17 04:30	75	32	67	0,0	17,53	2,62	157,2	1022,52	-3,51	2,62	17,15	3,87	1,4	0,00	0,0
2009-05-17 05:00	92	32	64	0,0	17,53	2,72	157,2	1022,52	-4,05	2,72	17,15	3,78	1,4	0,00	0,0
2009-05-17 05:30	83	32	62	0,0	17,53	3,52	157,2	1022,52	-3,74	3,52	17,15	4,46	0,0	0,00	0,0
2009-05-17 06:00	77	32	52	0,0	17,73	6,02	157,2	1022,52	-3,89	6,02	17,35	6,41	0,0	0,00	0,0
2009-05-17 06:30	77	32	47	0,0	17,93	7,52	157,2	1022,52	-3,95	7,52	17,55	7,67	0,0	0,00	0,0
2009-05-17 07:00	89	32	44	0,0	18,13	8,42	157,2	1022,52	-4,07	8,42	17,75	8,43	1,2	0,00	0,0
2009-05-17 07:30	86	32	41	0,0	18,23	9,12	157,2	1022,52	-4,46	9,12	17,85	8,99	1,6	0,00	0,0
2009-05-17 08:00	89	32	41	0,0	18,23	9,42	157,2	1022,52	-4,19	9,42	17,85	9,29	2,8	0,00	0,0
2009-05-17 08:30	102	32	40	0,0	18,13	9,82	157,2	1022,52	-4,18	9,82	17,75	9,65	3,3	0,00	0,0
2009-05-17 09:00	163	32	40	0,0	18,13	9,82	157,2	1022,52	-4,18	9,82	17,75	9,65	3,1	0,00	0,0
2009-05-17 09:30	89	32	40	1,2	18,03	10,42	157,2	1022,52	-3,65	10,42	17,65	10,25	3,7	0,00	0,0
2009-05-17 10:00	114	32	40	0,0	18,03	11,12	157,2	1022,52	-3,02	11,12	17,65	10,95	3,3	0,00	0,0
2009-05-17 10:30	113	32	40	1,6	17,93	11,72	157,2	1022,52	-2,49	11,72	17,55	11,55	3,7	0,00	0,0

Datum	Vindriktning °	Luftfukt inne Rh%	Luftfukt ute Rh%	Vindhastighet m/s	Temp inne °C	Temp ute °C	Nederb. året mm	Lufttryck Mbar	Daggpunkt °C	Kyleffekt °C	Vix inne °C	Vix ute °C	Vindby m/s	Korr lufttryck	Regn/dygn mm
2009-05-17 11:00	84	32	38	0,0	17,93	12,52	157,2	1022,52	-2,53	12,52	17,55	12,27	4,1	0,00	0,0
2009-05-17 11:30	53	32	38	1,6	17,93	12,82	157,2	1022,52	-2,26	12,82	17,55	12,57	4,1	0,00	0,0
2009-05-17 12:00	155	32	37	2,0	17,83	13,83	157,2	1021,52	-1,77	13,83	17,45	13,53	6,6	0,00	0,0
2009-05-17 12:30	121	32	37	3,3	17,83	14,03	157,2	1021,52	-1,59	11,57	17,45	13,73	5,4	0,00	0,0
2009-05-17 13:00	94	32	34	0,0	17,83	14,53	157,2	1021,52	-2,41	14,53	17,45	14,11	7,1	0,00	0,0
2009-05-17 13:30	127	32	33	3,3	17,83	15,13	157,2	1021,52	-2,33	12,82	17,45	14,68	6,4	0,00	0,0
2009-05-17 14:00	152	32	32	2,4	17,83	15,23	157,2	1020,52	-2,70	14,25	17,45	14,74	5,2	0,00	0,0
2009-05-17 14:30	135	32	33	1,8	17,93	15,93	157,2	1020,52	-1,63	15,93	17,55	15,48	6,9	0,00	0,0
2009-05-17 15:00	87	32	31	3,9	17,93	16,13	157,2	1020,52	-2,39	13,32	17,55	15,60	8,3	0,00	0,0
2009-05-17 15:30	106	32	28	3,0	18,03	16,13	157,2	1020,52	-3,91	14,57	17,65	15,50	6,0	0,00	0,0
2009-05-17 16:00	140	32	28	1,4	18,13	16,43	157,2	1020,52	-3,66	16,43	17,75	15,80	6,6	0,00	0,0
2009-05-17 16:30	100	32	28	4,3	18,33	16,53	157,2	1019,52	-3,57	13,17	17,95	15,90	6,4	0,00	0,0
2009-05-17 17:00	100	32	28	1,4	18,53	16,33	157,2	1019,52	-3,74	16,33	18,15	15,70	6,4	0,00	0,0
2009-05-17 17:30	105	32	27	0,0	18,53	16,23	157,2	1019,52	-4,37	16,23	18,15	15,57	6,2	0,00	0,0
2009-05-17 18:00	80	32	28	0,0	18,43	16,03	157,2	1019,52	-4,00	16,03	18,05	15,40	6,6	0,00	0,0
2009-05-17 18:30	139	32	28	3,0	18,43	16,13	157,2	1019,52	-3,91	14,57	18,05	15,50	6,4	0,00	0,0
2009-05-17 19:00	126	32	28	2,2	18,43	15,73	157,2	1019,52	-4,26	15,73	18,05	15,10	6,4	0,00	0,0
2009-05-17 19:30	92	32	28	1,8	18,43	15,53	157,2	1019,52	-4,43	15,53	18,05	14,90	5,6	0,00	0,0
2009-05-17 20:00	144	32	29	1,8	18,43	15,23	157,2	1019,52	-4,16	15,23	18,05	14,63	3,9	0,00	0,0
2009-05-17 20:30	132	32	29	2,8	18,33	14,83	157,2	1019,52	-4,50	13,15	17,95	14,23	3,7	0,00	0,0
2009-05-17 21:00	143	32	30	2,4	18,33	13,83	157,2	1019,52	-4,86	12,77	17,95	13,27	3,9	0,00	0,0
2009-05-17 21:30	103	32	31	0,0	18,23	13,02	157,2	1019,52	-5,07	13,02	17,85	12,50	3,0	0,00	0,0
2009-05-17 22:00	109	32	32	1,2	18,23	11,72	157,2	1019,52	-5,73	11,72	17,85	11,24	2,2	0,00	0,0
2009-05-17 22:30	106	32	33	0,0	18,13	10,62	157,2	1019,52	-6,24	10,62	17,75	10,17	2,2	0,00	0,0
2009-05-17 23:00	109	32	34	1,4	18,13	9,92	157,2	1019,52	-6,43	9,92	17,75	9,51	2,0	0,00	0,0
2009-05-17 23:30	86	32	35	0,0	18,03	9,22	157,2	1019,52	-6,63	9,22	17,65	8,85	1,6	0,00	0,0
2009-05-18 00:00	103	32	36	0,0	18,03	8,72	157,2	1019,52	-6,67	8,72	17,65	8,39	1,6	0,00	0,0
2009-05-18 00:30	94	32	41	0,0	18,03	7,02	157,2	1019,52	-6,34	7,02	17,65	6,89	1,2	0,00	0,0
2009-05-18 01:00	94	32	43	0,0	17,93	6,12	157,2	1019,52	-6,48	6,12	17,55	6,08	0,0	0,00	0,0
2009-05-18 01:30	94	32	46	0,0	17,93	5,12	157,2	1019,52	-6,44	5,12	17,55	5,22	0,0	0,00	0,0
2009-05-18 02:00	94	32	48	0,0	17,83	4,62	157,2	1019,52	-6,30	4,62	17,45	4,81	0,0	0,00	0,0
2009-05-18 02:30	82	31	48	0,0	17,83	4,82	157,2	1019,52	-6,12	4,82	17,42	5,01	1,4	0,00	0,0
2009-05-18 03:00	94	31	44	0,0	17,83	5,72	157,2	1019,52	-6,51	5,72	17,42	5,72	1,6	0,00	0,0
2009-05-18 03:30	89	31	43	0,0	17,83	5,82	157,2	1019,52	-6,75	5,82	17,42	5,78	1,4	0,00	0,0
2009-05-18 04:00	97	31	45	0,0	17,73	5,32	157,2	1018,52	-6,56	5,32	17,32	5,37	1,6	0,00	0,0
2009-05-18 04:30	105	31	45	0,0	17,73	5,22	157,2	1018,52	-6,65	5,22	17,32	5,27	1,8	0,00	0,0
2009-05-18 05:00	87	31	45	0,0	17,73	5,42	157,2	1018,52	-6,47	5,42	17,32	5,47	1,8	0,00	0,0
2009-05-18 05:30	92	31	44	0,0	17,73	6,42	157,2	1018,52	-5,88	6,42	17,32	6,43	1,2	0,00	0,0
2009-05-18 06:00	92	31	42	0,0	17,73	8,02	157,2	1018,52	-5,10	8,02	17,32	7,94	0,0	0,00	0,0
2009-05-18 06:30	112	31	42	0,0	17,63	8,62	157,2	1018,52	-4,56	8,62	17,22	8,54	1,6	0,00	0,0
2009-05-18 07:00	81	31	41	1,2	17,63	9,82	157,2	1018,52	-3,83	9,82	17,22	9,69	1,6	0,00	0,0
2009-05-18 07:30	102	31	41	0,0	17,63	10,22	157,2	1018,52	-3,47	10,22	17,22	10,09	2,2	0,00	0,0
2009-05-18 08:00	132	31	41	1,6	17,63	10,72	157,2	1018,52	-3,02	10,72	17,22	10,60	2,6	0,00	0,0
2009-05-18 08:30	125	31	41	1,4	17,63	11,32	157,2	1018,52	-2,49	11,32	17,22	11,20	4,5	0,00	0,0
2009-05-18 09:00	121	31	40	2,4	17,63	11,92	157,2	1018,52	-2,31	10,77	17,22	11,75	5,0	0,00	0,0
2009-05-18 09:30	87	31	36	1,8	17,63	12,32	157,2	1018,52	-3,50	12,32	17,22	11,99	5,2	0,00	0,0
2009-05-18 10:00	94	31	33	1,4	17,63	12,62	157,2	1018,52	-4,50	12,62	17,22	12,17	4,5	0,00	0,0
2009-05-18 10:30	78	31	36	2,0	17,73	12,82	157,2	1018,52	-3,06	12,82	17,32	12,49	3,7	0,00	0,0
2009-05-18 11:00	115	31	38	3,3	17,73	12,92	157,2	1017,52	-2,17	10,33	17,32	12,67	4,3	0,00	0,0
2009-05-18 11:30	125	31	39	2,8	17,73	12,72	157,2	1017,52	-1,97	10,86	17,32	12,51	4,3	0,00	0,0

Datum	Vindriktning °	Luftfukt inne Rh%	Luftfukt ute Rh%	Vindhastighet m/s	Temp inne °C	Temp ute °C	Nederb. året mm	Lufttryck Mbar	Daggpunkt °C	Kyleffekt °C	Vix inne °C	Vix ute °C	Vindby m/s	Korr lufttryck	Regn/dygn mm
2009-05-18 12:00	116	31	39	2,4	17,73	12,62	157,2	1017,52	-2,06	11,51	17,32	12,41	5,0	0,00	0,0
2009-05-18 12:30	130	31	40	3,7	17,73	13,43	157,2	1017,52	-0,97	10,17	17,32	13,25	4,7	0,00	0,0
2009-05-18 13:00	105	32	39	2,6	17,73	13,83	157,2	1017,52	-0,99	12,77	17,35	13,61	4,5	0,00	0,0
2009-05-18 13:30	102	32	38	2,0	17,73	14,73	157,2	1016,51	-0,58	14,73	17,35	14,47	5,6	0,00	0,0
2009-05-18 14:00	121	32	39	3,9	17,73	14,63	157,2	1016,51	-0,28	11,57	17,35	14,41	4,9	0,00	0,0
2009-05-18 14:30	136	32	39	4,7	17,73	14,43	157,2	1016,51	-0,46	9,99	17,35	14,21	7,1	0,00	0,0
2009-05-18 15:00	151	32	38	2,2	17,83	15,23	157,2	1016,51	-0,14	15,23	17,45	14,97	6,9	0,00	0,0
2009-05-18 15:30	126	32	38	2,6	17,83	14,23	157,2	1016,51	-1,02	13,20	17,45	13,97	6,8	0,00	0,0
2009-05-18 16:00	129	31	39	1,6	17,83	14,03	157,2	1016,51	-0,82	14,03	17,42	13,81	5,0	0,00	0,0
2009-05-18 16:30	110	31	39	3,3	17,83	14,03	157,2	1016,51	-0,82	11,57	17,42	13,81	5,8	0,00	0,0
2009-05-18 17:00	182	31	39	1,8	17,73	13,73	157,2	1016,51	-1,08	13,73	17,32	13,51	4,9	0,00	0,0
2009-05-18 17:30	175	31	39	2,0	17,73	13,63	157,2	1016,51	-1,17	13,63	17,32	13,41	6,2	0,00	0,0
2009-05-18 18:00	175	31	49	2,8	17,73	12,12	157,2	1016,51	0,85	10,20	17,32	12,37	6,9	0,00	0,0
2009-05-18 18:30	187	31	55	4,3	17,73	11,02	157,2	1016,51	1,54	6,55	17,32	11,58	6,4	0,00	0,0
2009-05-18 19:00	183	31	57	1,4	17,63	10,32	157,2	1016,51	1,42	10,32	17,22	10,98	6,9	0,00	0,0
2009-05-18 19:30	156	31	59	1,2	17,63	10,12	157,2	1016,51	1,74	10,12	17,22	10,90	4,7	0,00	0,0
2009-05-18 20:00	184	31	62	0,0	17,53	10,12	157,2	1016,51	2,47	10,12	17,12	11,07	4,7	0,00	0,0
2009-05-18 20:30	173	31	64	0,0	17,53	9,82	157,2	1016,51	2,66	9,82	17,12	10,89	3,3	0,00	0,0
2009-05-18 21:00	153	31	66	0,0	17,53	9,52	157,2	1016,51	2,83	9,52	17,12	10,71	1,4	0,00	0,0
2009-05-18 21:30	147	31	67	1,2	17,53	8,92	157,2	1016,51	2,48	8,92	17,12	10,17	2,8	0,00	0,0
2009-05-18 22:00	183	31	65	0,0	17,53	8,72	157,2	1016,51	1,85	8,72	17,12	9,85	2,8	0,00	0,0
2009-05-18 22:30	148	32	67	1,2	17,53	8,42	157,2	1016,51	2,01	8,42	17,15	9,67	2,6	0,00	0,0
2009-05-18 23:00	142	32	71	0,0	17,53	8,12	157,2	1016,51	2,57	8,12	17,15	9,63	2,8	0,00	0,0
2009-05-18 23:30	134	32	75	1,2	17,53	7,72	157,2	1016,51	2,99	7,72	17,15	9,50	2,4	0,00	0,0
2009-05-19 00:00	135	32	77	0,0	17,53	7,52	157,2	1016,51	3,19	7,52	17,15	9,44	2,0	0,00	0,0
2009-05-19 00:30	105	32	78	1,2	17,53	7,32	157,2	1016,51	3,18	7,32	17,15	9,31	1,6	0,00	0,0
2009-05-19 01:00	132	32	80	0,0	17,53	7,02	157,2	1016,51	3,27	7,02	17,15	9,15	2,6	0,00	0,0
2009-05-19 01:30	141	32	83	3,0	17,53	6,82	157,2	1016,51	3,61	4,41	17,15	9,17	3,5	0,00	0,0
2009-05-19 02:00	121	32	84	0,0	17,53	6,62	157,2	1015,51	3,59	6,62	17,15	9,05	3,5	0,00	0,0
2009-05-19 02:30	115	32	86	0,0	17,53	6,22	157,2	1016,51	3,55	6,22	17,15	8,80	2,0	0,00	0,0
2009-05-19 03:00	101	31	88	0,0	17,53	5,82	157,2	1015,51	3,49	5,82	17,12	8,55	1,8	0,00	0,0
2009-05-19 03:30	109	32	88	0,0	17,73	5,62	157,2	1015,51	3,30	5,62	17,35	8,35	1,8	0,00	0,0
2009-05-19 04:00	138	32	89	0,0	17,83	5,22	157,2	1015,51	3,07	5,22	17,45	8,03	2,0	0,00	0,0
2009-05-19 04:30	97	32	90	0,0	17,93	4,72	157,2	1015,51	2,74	4,72	17,55	7,61	1,8	0,00	0,0
2009-05-19 05:00	121	32	92	1,2	18,03	4,52	157,2	1015,51	2,86	4,52	17,65	7,57	2,2	0,00	0,0
2009-05-19 05:30	100	32	91	0,0	18,23	5,12	157,2	1015,51	3,30	5,12	17,85	8,09	2,2	0,00	0,0
2009-05-19 06:00	124	32	90	1,8	18,23	5,82	157,2	1015,51	3,82	5,82	17,85	8,71	3,1	0,00	0,0
2009-05-19 06:30	125	32	88	1,2	18,33	6,02	157,2	1015,51	3,69	6,02	17,95	8,75	5,0	0,00	0,0
2009-05-19 07:00	132	32	87	3,3	18,23	6,12	157,2	1015,51	3,62	2,65	17,85	8,78	4,1	0,00	0,0
2009-05-19 07:30	148	32	87	2,4	18,23	6,42	157,2	1015,51	3,91	4,96	17,85	9,08	4,5	0,00	0,0
2009-05-19 08:00	168	32	84	1,6	18,13	6,82	157,2	1015,51	3,79	6,82	17,75	9,25	4,5	0,00	0,0
2009-05-19 08:30	128	32	81	3,9	18,13	7,52	157,2	1015,51	3,93	3,28	17,75	9,72	4,5	0,00	0,0
2009-05-19 09:00	158	32	76	2,8	18,03	8,22	157,2	1015,51	3,67	5,94	17,65	10,07	4,7	0,00	0,0
2009-05-19 09:30	195	32	73	2,0	18,03	8,72	157,2	1015,51	3,56	8,72	17,65	10,36	4,9	0,00	0,0
2009-05-19 10:00	168	32	69	0,0	17,93	9,22	157,2	1015,51	3,20	9,22	17,55	10,60	4,5	0,00	0,0
2009-05-19 10:30	120	32	63	2,6	17,93	10,42	157,2	1015,51	2,99	9,19	17,55	11,43	3,7	0,00	0,0
2009-05-19 11:00	120	32	66	1,4	17,93	10,22	157,2	1015,51	3,49	10,22	17,55	11,41	3,5	0,00	0,0
2009-05-19 11:30	215	32	62	0,0	17,93	11,02	157,2	1015,51	3,32	11,02	17,55	11,97	4,1	0,00	0,0
2009-05-19 12:00	103	32	58	1,8	17,93	11,42	157,2	1015,51	2,70	11,42	17,55	12,14	3,0	0,00	0,0
2009-05-19 12:30	113	32	59	1,4	17,93	11,62	157,2	1016,51	3,14	11,62	17,55	12,40	3,3	0,00	0,0

Datum	Vindriktning °	Luftfukt inne Rh%	Luftfukt ute Rh%	Vindhastighet m/s	Temp inne °C	Temp ute °C	Nederb. året mm	Lufttryck Mbar	Daggpunkt °C	Kyleffekt °C	Vix inne °C	Vix ute °C	Vindby m/s	Korr lufttryck	Regn/dygn mm
2009-05-19 13:00	82	32	55	0,0	17,93	11,72	157,2	1016,51	2,19	11,72	17,55	12,28	3,7	0,00	0,0
2009-05-19 13:30	134	32	57	2,4	17,93	12,32	157,2	1015,51	3,28	11,19	17,55	12,99	4,3	0,00	0,0
2009-05-19 14:00	140	32	54	1,6	17,93	13,33	157,2	1015,51	3,40	13,33	17,55	13,82	4,3	0,00	0,0
2009-05-19 14:30	97	32	50	1,8	17,93	14,23	157,2	1015,51	3,07	14,23	17,55	14,52	3,9	0,00	0,0
2009-05-19 15:00	163	32	50	1,4	17,93	14,93	157,2	1015,51	3,71	14,93	17,55	15,22	3,1	0,00	0,0
2009-05-19 15:30	145	32	49	2,2	17,93	14,93	157,2	1015,51	3,41	14,93	17,55	15,17	3,7	0,00	0,0
2009-05-19 16:00	334	32	43	0,0	18,03	16,43	157,2	1015,51	2,79	16,43	17,65	16,39	3,7	0,00	0,0
2009-05-19 16:30	17	32	42	0,0	18,13	16,43	157,2	1015,51	2,43	16,43	17,75	16,34	3,7	0,00	0,0
2009-05-19 17:00	142	32	41	0,0	18,23	16,03	157,2	1015,51	1,71	16,03	17,85	15,90	2,8	0,00	0,0
2009-05-19 17:30	317	32	44	0,0	18,13	15,53	157,2	1015,51	2,33	15,53	17,75	15,53	2,0	0,00	0,0
2009-05-19 18:00	147	32	52	3,1	18,13	14,63	157,2	1014,51	4,03	12,94	17,75	15,02	4,5	0,00	0,0
2009-05-19 18:30	106	32	54	2,4	18,03	13,93	157,2	1014,51	3,96	12,88	17,65	14,42	4,1	0,00	0,0
2009-05-19 19:00	108	32	76	1,8	18,03	12,42	157,2	1015,51	7,72	12,42	17,65	14,27	6,2	0,00	0,0
2009-05-19 19:30	123	32	78	1,2	18,03	11,92	157,2	1014,51	7,63	11,92	17,65	13,91	3,7	0,00	0,0
2009-05-19 20:00	109	32	80	1,4	17,93	11,72	157,2	1014,51	7,83	11,72	17,55	13,85	1,8	0,00	0,0
2009-05-19 20:30	90	32	74	0,0	17,93	11,92	157,2	1014,51	6,83	11,92	17,55	13,63	1,4	0,00	0,0
2009-05-19 21:00	104	32	76	0,0	17,93	11,42	157,2	1014,51	6,76	11,42	17,55	13,27	1,4	0,00	0,0
2009-05-19 21:30	103	32	75	0,0	17,93	10,92	157,2	1015,51	6,08	10,92	17,55	12,70	0,0	0,00	0,0
2009-05-19 22:00	97	32	76	0,0	17,93	10,12	157,2	1015,51	5,50	10,12	17,55	11,97	1,2	0,00	0,0
2009-05-19 22:30	95	32	79	0,0	17,93	9,52	157,2	1015,51	5,50	9,52	17,55	11,58	1,4	0,00	0,0
2009-05-19 23:00	91	32	86	0,0	17,83	9,02	157,2	1015,51	6,29	9,02	17,45	11,60	1,4	0,00	0,0
2009-05-19 23:30	97	32	89	0,0	17,83	8,92	157,2	1015,51	6,71	8,92	17,45	11,73	1,8	0,00	0,0
2009-05-20 00:00	107	32	89	0,0	17,83	8,82	157,2	1015,51	6,61	8,82	17,45	11,63	2,0	0,00	0,0
2009-05-20 00:30	109	32	89	0,0	17,83	8,62	157,2	1015,51	6,41	8,62	17,45	11,43	2,4	0,00	0,0
2009-05-20 01:00	86	32	88	0,0	17,83	8,62	157,2	1015,51	6,24	8,62	17,45	11,36	1,8	0,00	0,0
2009-05-20 01:30	81	32	89	0,0	17,73	8,42	157,2	1015,51	6,22	8,42	17,35	11,23	1,4	0,00	0,0
2009-05-20 02:00	86	32	89	0,0	17,73	8,32	157,2	1015,51	6,12	8,32	17,35	11,13	0,0	0,00	0,0
2009-05-20 02:30	87	32	88	0,0	17,73	7,82	157,2	1015,51	5,46	7,82	17,35	10,56	0,0	0,00	0,0
2009-05-20 03:00	86	32	89	0,0	17,73	7,02	157,2	1014,51	4,84	7,02	17,35	9,83	0,0	0,00	0,0
2009-05-20 03:30	89	32	93	0,0	17,73	6,82	157,2	1014,51	5,30	6,82	17,35	9,96	0,0	0,00	0,0
2009-05-20 04:00	86	32	92	0,0	17,63	6,42	157,2	1014,51	4,74	6,42	17,25	9,47	0,0	0,00	0,0
2009-05-20 04:30	85	32	94	0,0	17,63	6,52	157,2	1014,51	5,16	6,52	17,25	9,74	0,0	0,00	0,0
2009-05-20 05:00	85	32	95	0,0	17,63	6,72	157,2	1014,51	5,51	6,72	17,25	10,02	0,0	0,00	0,0
2009-05-20 05:30	85	32	96	0,0	17,63	7,12	157,2	1014,51	6,07	7,12	17,25	10,51	0,0	0,00	0,0
2009-05-20 06:00	85	32	95	0,0	17,63	7,52	157,2	1014,51	6,31	7,52	17,25	10,82	0,0	0,00	0,0
2009-05-20 06:30	85	32	96	0,0	17,63	8,22	157,2	1014,51	7,16	8,22	17,25	11,61	0,0	0,00	0,0
2009-05-20 07:00	77	32	92	0,0	17,63	8,62	157,2	1014,51	6,91	8,62	17,25	11,68	0,0	0,00	0,0
2009-05-20 07:30	77	32	90	0,0	17,63	9,22	157,2	1014,51	7,17	9,22	17,25	12,11	0,0	0,00	0,0
2009-05-20 08:00	150	32	87	0,0	17,73	10,52	157,2	1014,51	7,94	10,52	17,35	13,18	1,4	0,00	0,0
2009-05-20 08:30	105	32	84	0,0	17,83	10,72	157,2	1014,51	7,60	10,72	17,45	13,15	1,6	0,00	0,0
2009-05-20 09:00	351	32	75	1,6	17,93	11,22	157,2	1014,51	6,36	11,22	17,55	13,00	2,2	0,00	0,0
2009-05-20 09:30	356	33	73	1,6	18,03	11,72	157,2	1014,51	6,44	11,72	17,69	13,37	2,4	0,00	0,0
2009-05-20 10:00	351	33	69	0,0	18,13	12,32	157,2	1014,51	6,16	12,32	17,79	13,70	2,0	0,00	0,0
2009-05-20 10:30	21	32	66	0,0	18,13	13,02	157,2	1014,51	6,15	13,02	17,75	14,21	1,2	0,00	0,0
2009-05-20 11:00	85	32	63	0,0	18,13	14,13	157,2	1014,51	6,48	14,13	17,75	15,13	1,8	0,00	0,0
2009-05-20 11:30	108	32	59	1,6	18,13	15,53	157,2	1013,51	6,79	15,53	17,75	16,30	3,0	0,00	0,0
2009-05-20 12:00	318	32	58	1,2	18,13	13,73	157,2	1013,51	4,85	13,73	17,75	14,44	3,3	0,00	0,0
2009-05-20 12:30	316	32	79	0,0	18,03	10,72	172,2	1013,51	6,67	10,72	17,65	12,78	2,6	15,00	15,0
2009-05-20 13:00	347	33	92	1,6	18,03	10,42	174,0	1013,51	8,69	10,42	17,69	13,48	2,6	16,80	16,8
2009-05-20 13:30	351	33	83	1,2	18,03	11,22	174,0	1013,51	7,90	11,22	17,69	13,57	3,9	1,80	16,8

Datum	Vindriktning °	Luftfukt inne Rh%	Luftfukt ute Rh%	Vindhastighet m/s	Temp inne °C	Temp ute °C	Nederb. året mm	Lufttryck Mbar	Daggpunkt °C	Kyleffekt °C	Vix inne °C	Vix ute °C	Vindby m/s	Korr lufttryck	Regn/dygn mm
2009-05-20 14:00	55	33	78	0,0	17,93	11,72	174,0	1013,51	7,44	11,72	17,59	13,71	4,5	0,00	16,8
2009-05-20 14:30	37	33	76	0,0	17,93	11,62	174,0	1013,51	6,95	11,62	17,59	13,47	3,7	0,00	16,8
2009-05-20 15:00	155	33	77	0,0	17,93	11,52	174,0	1013,51	7,05	11,52	17,59	13,44	1,4	0,00	16,8
2009-05-20 15:30	105	33	68	1,2	17,93	13,02	174,0	1012,51	6,60	13,02	17,59	14,34	3,5	0,00	16,8
2009-05-20 16:00	89	33	62	0,0	18,03	13,33	174,0	1012,51	5,48	13,33	17,69	14,27	3,3	0,00	16,8
2009-05-20 16:30	126	33	74	5,4	17,93	11,92	174,0	1013,51	6,83	6,05	17,59	13,63	6,0	0,00	16,8
2009-05-20 17:00	117	33	77	2,6	17,93	11,12	174,0	1013,51	6,67	9,92	17,59	13,04	6,6	0,00	16,8
2009-05-20 17:30	138	33	76	2,2	17,93	11,52	174,0	1013,51	6,85	11,52	17,59	13,37	4,9	0,00	16,8
2009-05-20 18:00	157	33	73	0,0	17,93	12,52	174,0	1012,51	7,20	12,52	17,59	14,17	2,8	0,00	16,8
2009-05-20 18:30	318	33	75	1,2	17,93	12,52	174,0	1012,51	7,62	12,52	17,59	14,30	2,0	0,00	16,8
2009-05-20 19:00	342	33	74	0,0	17,93	11,82	174,0	1012,51	6,74	11,82	17,59	13,53	2,2	0,00	16,8
2009-05-20 19:30	351	33	77	0,0	18,03	11,22	174,0	1012,51	6,76	11,22	17,69	13,14	1,6	0,00	16,8
2009-05-20 20:00	356	33	75	0,0	18,53	11,02	174,0	1012,51	6,17	11,02	18,19	12,80	1,4	0,00	16,8
2009-05-20 20:30	356	33	76	0,0	18,93	11,22	174,0	1012,51	6,56	11,22	18,59	13,07	0,0	0,00	16,8
2009-05-20 21:00	356	33	78	0,0	19,03	10,72	174,0	1011,51	6,47	10,72	18,69	12,71	0,0	0,00	16,8
2009-05-20 21:30	356	33	82	0,0	19,13	9,72	174,0	1012,51	6,26	9,72	18,79	12,00	0,0	0,00	16,8
2009-05-20 22:00	356	33	90	0,0	18,93	8,62	174,0	1011,51	6,58	8,62	18,59	11,51	0,0	0,00	16,8
2009-05-20 22:30	356	33	97	0,0	18,73	8,42	174,0	1011,51	7,51	8,42	18,39	11,89	1,2	0,00	16,8
2009-05-20 23:00	356	33	97	0,0	18,63	8,32	174,0	1011,51	7,41	8,32	18,29	11,79	0,0	0,00	16,8
2009-05-20 23:30	356	33	96	0,0	18,43	8,22	174,0	1011,51	7,16	8,22	18,09	11,61	0,0	0,00	16,8
2009-05-21 00:00	356	33	95	0,0	18,33	7,52	174,0	1011,51	6,31	7,52	17,99	10,82	0,0	0,00	0,0
2009-05-21 00:30	356	33	96	0,0	18,23	7,42	174,0	1011,51	6,36	7,42	17,89	10,81	0,0	0,00	0,0
2009-05-21 01:00	356	33	100	0,0	18,23	7,32	174,0	1011,51	6,88	7,32	17,89	11,05	0,0	0,00	0,0
2009-05-21 01:30	356	33	100	0,0	18,13	7,22	174,0	1011,51	6,78	7,22	17,79	10,95	0,0	0,00	0,0
2009-05-21 02:00	356	33	99	0,0	18,13	7,12	174,0	1011,51	6,53	7,12	17,79	10,76	0,0	0,00	0,0
2009-05-21 02:30	356	33	99	0,0	18,03	7,12	174,0	1011,51	6,53	7,12	17,69	10,76	0,0	0,00	0,0
2009-05-21 03:00	356	33	99	0,0	18,03	7,12	174,0	1011,51	6,53	7,12	17,69	10,76	0,0	0,00	0,0
2009-05-21 03:30	356	33	100	0,0	18,03	6,82	174,0	1011,51	6,38	6,82	17,69	10,55	0,0	0,00	0,0
2009-05-21 04:00	356	33	100	0,0	18,03	6,92	174,0	1011,51	6,48	6,92	17,69	10,65	0,0	0,00	0,0
2009-05-21 04:30	337	33	90	0,0	18,03	7,02	174,0	1011,51	5,01	7,02	17,69	9,91	1,4	0,00	0,0
2009-05-21 05:00	351	33	82	0,0	18,03	6,92	174,0	1010,51	3,53	6,92	17,69	9,20	1,8	0,00	0,0
2009-05-21 05:30	351	33	87	0,0	18,03	6,72	174,0	1011,51	4,21	6,72	17,69	9,38	0,0	0,00	0,0
2009-05-21 06:00	351	33	91	0,0	18,03	6,52	175,2	1011,51	4,68	6,52	17,69	9,49	0,0	1,20	1,2
2009-05-21 06:30	356	33	97	1,4	17,93	5,92	175,2	1011,51	5,03	5,92	17,59	9,39	1,4	1,20	1,2
2009-05-21 07:00	351	33	94	1,2	17,93	6,42	176,4	1010,51	5,06	6,42	17,59	9,64	1,6	1,20	2,4
2009-05-21 07:30	356	33	94	0,0	17,93	7,12	176,4	1010,51	5,75	7,12	17,59	10,34	1,6	1,20	2,4
2009-05-21 08:00	356	33	92	0,0	17,93	8,32	176,4	1010,51	6,62	8,32	17,59	11,38	0,0	0,00	2,4
2009-05-21 08:30	356	33	86	0,0	17,93	8,52	176,4	1010,51	5,80	8,52	17,59	11,10	0,0	0,00	2,4
2009-05-21 09:00	97	33	92	0,0	17,93	9,32	176,4	1010,51	7,60	9,32	17,59	12,38	0,0	0,00	2,4
2009-05-21 09:30	123	33	93	0,0	17,93	10,12	176,4	1010,51	8,56	10,12	17,59	13,26	1,2	0,00	2,4
2009-05-21 10:00	169	33	93	0,0	17,93	11,02	177,0	1010,51	9,45	11,02	17,59	14,16	1,6	0,60	3,0
2009-05-21 10:30	168	33	88	0,0	17,93	11,92	177,0	1010,51	9,48	11,92	17,59	14,66	2,0	0,60	3,0
2009-05-21 11:00	308	33	76	0,0	17,93	11,82	177,0	1010,51	7,14	11,82	17,59	13,67	2,4	0,00	3,0
2009-05-21 11:30	84	33	71	0,0	17,93	12,22	177,0	1010,51	6,49	12,22	17,59	13,73	1,8	0,00	3,0
2009-05-21 12:00	104	33	69	0,0	17,93	13,73	177,0	1009,51	7,49	13,73	17,59	15,10	2,8	0,00	3,0
2009-05-21 12:30	344	33	71	1,8	18,03	10,82	177,0	1009,51	5,15	10,82	17,69	12,33	4,5	0,00	3,0
2009-05-21 13:00	219	33	87	0,0	18,03	10,92	178,8	1009,51	8,33	10,92	17,69	13,58	2,6	1,80	4,8
2009-05-21 13:30	335	33	90	1,6	18,03	9,42	180,6	1009,51	7,37	9,42	17,69	12,31	3,0	3,60	6,6
2009-05-21 14:00	72	33	83	0,0	18,03	8,72	181,8	1009,51	5,47	8,72	17,69	11,07	2,8	3,00	7,8
2009-05-21 14:30	108	33	90	0,0	18,03	9,22	182,4	1009,51	7,17	9,22	17,69	12,11	2,8	1,80	8,4

Datum	Vindriktning °	Luftfukt inne Rh%	Luftfukt ute Rh%	Vindhastighet m/s	Temp inne °C	Temp ute °C	Nederb. året mm	Luftryck Mbar	Daggpunkt °C	Kyleffekt °C	Vix inne °C	Vix ute °C	Vindby m/s	Korr luftryck	Regn/dygn mm
2009-05-21 15:00	135	33	87	1,4	18,03	10,22	182,4	1009,51	7,64	10,22	17,69	12,88	1,6	0,60	8,4
2009-05-21 15:30	144	33	87	0,0	18,03	11,52	182,4	1009,51	8,92	11,52	17,69	14,18	1,8	0,00	8,4
2009-05-21 16:00	176	33	71	1,8	18,13	13,53	182,4	1009,51	7,74	13,53	17,79	15,03	2,4	0,00	8,4
2009-05-21 16:30	180	33	68	0,0	18,23	14,23	182,4	1008,51	7,74	14,23	17,89	15,54	2,8	0,00	8,4
2009-05-21 17:00	276	33	63	0,0	18,43	14,43	182,4	1008,51	6,76	14,43	18,09	15,43	2,2	0,00	8,4
2009-05-21 17:30	174	33	62	0,0	18,53	14,73	182,4	1008,51	6,80	14,73	18,19	15,67	2,0	0,00	8,4
2009-05-21 18:00	340	33	57	0,0	18,53	13,33	182,4	1008,51	4,21	13,33	18,19	13,99	2,2	0,00	8,4
2009-05-21 18:30	193	33	62	0,0	18,43	13,43	182,4	1008,51	5,58	13,43	18,09	14,37	1,4	0,00	8,4
2009-05-21 19:00	193	33	59	0,0	18,43	13,83	182,4	1008,51	5,20	13,83	18,09	14,60	1,2	0,00	8,4
2009-05-21 19:30	18	33	61	0,0	18,33	13,93	182,4	1008,51	5,80	13,93	17,99	14,81	1,4	0,00	8,4
2009-05-21 20:00	356	33	64	0,0	18,33	12,22	182,4	1008,51	4,93	12,22	17,99	13,29	2,0	0,00	8,4
2009-05-21 20:30	356	33	69	0,0	18,23	11,72	182,4	1008,51	5,58	11,72	17,89	13,10	0,0	0,00	8,4
2009-05-21 21:00	116	33	74	0,0	18,23	11,32	182,4	1008,51	6,26	11,32	17,89	13,03	1,2	0,00	8,4
2009-05-21 21:30	120	33	77	0,0	18,23	10,42	182,4	1008,51	5,99	10,42	17,89	12,34	1,2	0,00	8,4
2009-05-21 22:00	120	33	82	0,0	18,23	9,32	182,4	1008,51	5,87	9,32	17,89	11,60	0,0	0,00	8,4
2009-05-21 22:30	120	33	85	0,0	18,13	8,42	182,4	1008,51	5,53	8,42	17,79	10,92	0,0	0,00	8,4
2009-05-21 23:00	119	33	86	0,0	18,13	7,52	182,4	1008,51	4,82	7,52	17,79	10,10	0,0	0,00	8,4
2009-05-21 23:30	116	33	88	0,0	18,13	6,82	182,4	1008,51	4,48	6,82	17,79	9,55	0,0	0,00	8,4
2009-05-22 00:00	116	33	90	0,0	18,03	5,92	182,4	1008,51	3,92	5,92	17,69	8,81	0,0	0,00	0,0
2009-05-22 00:30	114	33	95	0,0	18,03	5,42	182,4	1007,51	4,22	5,42	17,69	8,72	0,0	0,00	0,0
2009-05-22 01:00	112	33	96	0,0	18,03	4,82	182,4	1007,51	3,78	4,82	17,69	8,20	0,0	0,00	0,0
2009-05-22 01:30	112	33	96	0,0	18,03	4,72	182,4	1007,51	3,68	4,72	17,69	8,10	0,0	0,00	0,0
2009-05-22 02:00	111	33	98	0,0	17,93	4,12	182,4	1007,51	3,39	4,12	17,59	7,67	0,0	0,00	0,0
2009-05-22 02:30	1	33	99	0,0	17,93	5,02	182,4	1007,51	4,43	5,02	17,59	8,66	0,0	0,00	0,0
2009-05-22 03:00	317	33	97	0,0	17,93	5,32	182,4	1007,51	4,43	5,32	17,59	8,79	1,2	0,00	0,0
2009-05-22 03:30	338	33	98	0,0	17,93	5,32	182,4	1007,51	4,58	5,32	17,59	8,88	0,0	0,00	0,0
2009-05-22 04:00	342	33	98	0,0	17,93	4,72	182,4	1007,51	3,99	4,72	17,59	8,27	0,0	0,00	0,0
2009-05-22 04:30	335	33	100	0,0	17,83	4,42	182,4	1007,51	3,98	4,42	17,49	8,15	0,0	0,00	0,0
2009-05-22 05:00	351	33	100	0,0	17,83	4,72	182,4	1007,51	4,28	4,72	17,49	8,45	1,4	0,00	0,0
2009-05-22 05:30	222	33	100	0,0	17,83	5,82	182,4	1007,51	5,38	5,82	17,49	9,55	1,4	0,00	0,0
2009-05-22 06:00	272	33	96	0,0	17,83	7,42	182,4	1007,51	6,36	7,42	17,49	10,81	0,0	0,00	0,0
2009-05-22 06:30	124	33	90	0,0	17,83	8,02	182,4	1007,51	5,99	8,02	17,49	10,91	1,2	0,00	0,0
2009-05-22 07:00	253	33	86	0,0	17,83	9,02	182,4	1007,51	6,29	9,02	17,49	11,60	1,2	0,00	0,0
2009-05-22 07:30	38	33	79	0,0	17,83	10,12	182,4	1007,51	6,09	10,12	17,49	12,18	1,2	0,00	0,0
2009-05-22 08:00	94	33	74	0,0	17,83	10,62	182,4	1007,51	5,58	10,62	17,49	12,33	1,4	0,00	0,0
2009-05-22 08:30	83	33	70	0,0	17,83	11,32	182,4	1007,51	5,42	11,32	17,49	12,77	1,6	0,00	0,0
2009-05-22 09:00	105	33	68	0,0	17,83	12,02	182,4	1006,51	5,65	12,02	17,49	13,34	2,2	0,00	0,0
2009-05-22 09:30	112	33	67	0,0	17,83	12,32	182,4	1006,51	5,71	12,32	17,49	13,58	2,2	0,00	0,0
2009-05-22 10:00	335	33	59	0,0	17,83	12,42	182,4	1006,51	3,89	12,42	17,49	13,20	1,6	0,00	0,0
2009-05-22 10:30	86	33	55	0,0	17,83	13,12	182,4	1006,51	3,49	13,12	17,49	13,68	2,2	0,00	0,0
2009-05-22 11:00	221	33	55	0,0	17,83	13,53	182,4	1006,51	3,86	13,53	17,49	14,08	3,7	0,00	0,0
2009-05-22 11:30	162	33	53	0,0	17,83	14,13	182,4	1006,51	3,86	14,13	17,49	14,57	3,7	0,00	0,0
2009-05-22 12:00	157	33	54	1,2	17,83	13,73	182,4	1005,51	3,77	13,73	17,49	14,22	3,3	0,00	0,0
2009-05-22 12:30	104	33	56	0,0	17,83	13,53	182,4	1005,51	4,13	13,53	17,49	14,13	2,8	0,00	0,0
2009-05-22 13:00	90	33	67	0,0	17,93	12,42	182,4	1005,51	5,81	12,42	17,59	13,68	2,8	0,00	0,0
2009-05-22 13:30	105	33	61	1,2	17,93	13,53	182,4	1005,51	5,42	13,53	17,59	14,41	2,0	0,00	0,0
2009-05-22 14:00	103	33	50	2,0	17,93	15,13	182,4	1005,51	3,90	15,13	17,59	15,42	3,3	0,00	0,0
2009-05-22 14:30	81	33	49	0,0	17,93	15,43	182,4	1005,51	3,86	15,43	17,59	15,67	3,7	0,00	0,0
2009-05-22 15:00	356	33	57	0,0	17,93	13,83	182,4	1005,51	4,68	13,83	17,59	14,49	3,1	0,00	0,0
2009-05-22 15:30	351	33	53	1,6	17,93	13,63	182,4	1005,51	3,40	13,63	17,59	14,07	3,7	0,00	0,0

Datum	Vindriktning °	Luftfukt inne Rh%	Luftfukt ute Rh%	Vindhastighet m/s	Temp inne °C	Temp ute °C	Nederb. året mm	Lufttryck Mbar	Daggpunkt °C	Kyleffekt °C	Vix inne °C	Vix ute °C	Vindby m/s	Korr lufttryck	Regn/dygn mm
2009-05-22 16:00	356	33	53	0,0	18,03	13,93	182,4	1005,51	3,67	13,93	17,69	14,37	1,8	0,00	0,0
2009-05-22 16:30	159	33	57	0,0	17,93	14,23	182,4	1005,51	5,05	14,23	17,59	14,89	1,8	0,00	0,0
2009-05-22 17:00	111	33	67	0,0	17,93	13,23	182,4	1005,51	6,57	13,23	17,59	14,48	3,0	0,00	0,0
2009-05-22 17:30	108	33	82	1,2	17,93	11,02	182,4	1005,51	7,52	11,02	17,59	13,30	3,0	0,00	0,0
2009-05-22 18:00	82	33	85	0,0	17,93	11,32	182,4	1005,51	8,36	11,32	17,59	13,83	1,6	0,00	0,0
2009-05-22 18:30	61	33	83	0,0	18,03	11,52	182,4	1005,51	8,19	11,52	17,69	13,87	0,0	0,00	0,0
2009-05-22 19:00	63	33	80	0,0	18,03	12,12	182,4	1005,51	8,22	12,12	17,69	14,25	0,0	0,00	0,0
2009-05-22 19:30	84	33	76	0,0	18,03	12,22	182,4	1005,51	7,53	12,22	17,69	14,07	1,2	0,00	0,0
2009-05-22 20:00	96	33	78	0,0	18,03	11,52	182,4	1005,51	7,25	11,52	17,69	13,51	0,0	0,00	0,0
2009-05-22 20:30	92	33	77	0,0	18,03	10,62	182,4	1005,51	6,18	10,62	17,69	12,54	0,0	0,00	0,0
2009-05-22 21:00	90	33	79	0,0	17,93	10,02	182,4	1006,51	5,99	10,02	17,59	12,08	0,0	0,00	0,0
2009-05-22 21:30	90	33	80	0,0	17,93	9,62	182,4	1006,51	5,79	9,62	17,59	11,75	0,0	0,00	0,0
2009-05-22 22:00	75	33	82	0,0	17,93	9,22	182,4	1006,51	5,77	9,22	17,59	11,50	0,0	0,00	0,0
2009-05-22 22:30	75	33	86	0,0	17,93	8,22	182,4	1006,51	5,51	8,22	17,59	10,80	0,0	0,00	0,0
2009-05-22 23:00	78	33	87	0,0	17,93	7,72	182,4	1006,51	5,19	7,72	17,59	10,38	0,0	0,00	0,0
2009-05-22 23:30	56	33	90	0,0	17,83	6,72	182,4	1006,51	4,71	6,72	17,49	9,61	0,0	0,00	0,0
2009-05-23 00:00	356	33	90	0,0	17,83	7,12	182,4	1007,51	5,10	7,12	17,49	10,01	0,0	0,00	0,0
2009-05-23 00:30	356	33	93	0,0	17,83	7,02	182,4	1007,51	5,49	7,02	17,49	10,16	0,0	0,00	0,0
2009-05-23 01:00	356	33	92	0,0	17,83	6,92	182,4	1007,51	5,23	6,92	17,49	9,97	0,0	0,00	0,0
2009-05-23 01:30	351	33	93	0,0	17,73	7,02	182,4	1007,51	5,49	7,02	17,39	10,16	0,0	0,00	0,0
2009-05-23 02:00	351	33	92	0,0	17,73	6,92	182,4	1007,51	5,23	6,92	17,39	9,97	0,0	0,00	0,0
2009-05-23 02:30	345	33	90	0,0	17,73	7,62	182,4	1007,51	5,60	7,62	17,39	10,51	0,0	0,00	0,0
2009-05-23 03:00	356	33	93	1,2	17,73	7,42	182,4	1007,51	5,89	7,42	17,39	10,56	1,6	0,00	0,0
2009-05-23 03:30	351	33	91	0,0	17,73	7,52	182,4	1007,51	5,66	7,52	17,39	10,49	1,6	0,00	0,0
2009-05-23 04:00	340	33	90	0,0	17,73	6,82	182,4	1007,51	4,81	6,82	17,39	9,71	0,0	0,00	0,0
2009-05-23 04:30	340	33	93	0,0	17,73	7,02	182,4	1008,51	5,49	7,02	17,39	10,16	0,0	0,00	0,0
2009-05-23 05:00	115	33	88	0,0	17,73	8,02	182,4	1008,51	5,65	8,02	17,39	10,76	1,6	0,00	0,0
2009-05-23 05:30	351	33	78	0,0	17,73	8,62	182,4	1008,51	4,44	8,62	17,39	10,61	1,6	0,00	0,0
2009-05-23 06:00	351	33	69	1,4	17,73	9,12	182,4	1008,51	3,11	9,12	17,39	10,50	2,6	0,00	0,0
2009-05-23 06:30	0	33	67	1,2	17,73	8,92	182,4	1008,51	2,48	8,92	17,39	10,17	3,3	0,00	0,0
2009-05-23 07:00	340	33	59	1,8	17,73	10,12	182,4	1009,51	1,74	10,12	17,39	10,90	3,1	0,00	0,0
2009-05-23 07:30	336	33	58	1,2	17,73	10,92	182,4	1009,51	2,24	10,92	17,39	11,64	4,1	0,00	0,0
2009-05-23 08:00	304	33	55	0,0	17,73	11,92	182,4	1009,51	2,38	11,92	17,39	12,48	4,1	0,00	0,0
2009-05-23 08:30	329	33	57	0,0	17,73	12,12	182,4	1009,51	3,10	12,12	17,39	12,79	4,9	0,00	0,0
2009-05-23 09:00	326	33	52	1,4	17,73	13,12	182,4	1009,51	2,65	13,12	17,39	13,52	4,9	0,00	0,0
2009-05-23 09:30	339	33	48	2,0	17,73	13,53	182,4	1009,51	1,82	13,53	17,39	13,72	3,5	0,00	0,0
2009-05-23 10:00	2	33	49	2,6	17,73	13,73	182,4	1010,51	2,31	12,67	17,39	13,97	4,5	0,00	0,0
2009-05-23 10:30	356	33	44	2,6	17,73	13,93	182,4	1010,51	0,89	12,88	17,39	13,93	5,0	0,00	0,0
2009-05-23 11:00	334	33	42	1,6	17,83	14,33	182,4	1010,51	0,55	14,33	17,49	14,24	4,7	0,00	0,0
2009-05-23 11:30	321	33	43	1,6	17,83	14,13	182,4	1010,51	0,73	14,13	17,49	14,09	4,3	0,00	0,0
2009-05-23 12:00	351	33	41	0,0	17,83	14,63	182,4	1010,51	0,46	14,63	17,49	14,50	5,4	0,00	0,0
2009-05-23 12:30	321	33	41	1,8	17,83	14,23	182,4	1010,51	0,11	14,23	17,49	14,10	5,4	0,00	0,0
2009-05-23 13:00	325	33	40	4,7	17,83	14,03	182,4	1010,51	-0,44	9,49	17,49	13,85	6,6	0,00	0,0
2009-05-23 13:30	356	33	40	2,2	17,83	14,03	182,4	1010,51	-0,44	14,03	17,49	13,85	5,8	0,00	0,0
2009-05-23 14:00	5	33	39	5,8	17,83	13,63	182,4	1010,51	-1,17	8,22	17,49	13,41	6,2	0,00	0,0
2009-05-23 14:30	307	33	40	4,1	17,93	13,23	182,4	1010,51	-1,15	9,20	17,59	13,05	7,1	0,00	0,0
2009-05-23 15:00	1	33	42	3,9	17,93	13,02	182,4	1011,51	-0,61	9,70	17,59	12,94	7,1	0,00	0,0
2009-05-23 15:30	334	33	43	2,0	18,03	13,02	182,4	1011,51	-0,26	13,02	17,69	12,99	7,9	0,00	0,0
2009-05-23 16:00	351	33	41	3,9	18,23	12,82	182,4	1011,51	-1,15	9,47	17,89	12,70	7,3	0,00	0,0
2009-05-23 16:30	343	33	42	2,4	18,33	12,42	182,4	1011,51	-1,15	11,30	17,99	12,34	7,3	0,00	0,0

Datum	Vindriktning °	Luftfukt inne Rh%	Luftfukt ute Rh%	Vindhastighet m/s	Temp inne °C	Temp ute °C	Nederb. året mm	Lufttryck Mbar	Daggpunkt °C	Kyleffekt °C	Vix inne °C	Vix ute °C	Vindby m/s	Korr lufttryck	Regn/dygn mm
2009-05-23 17:00	315	33	41	3,3	18,53	12,72	182,4	1011,51	-1,24	10,11	18,19	12,60	6,8	0,00	0,0
2009-05-23 17:30	323	33	43	1,4	18,53	12,42	182,4	1011,51	-0,80	12,42	18,19	12,38	5,4	0,00	0,0
2009-05-23 18:00	336	33	42	1,8	18,43	13,12	182,4	1011,51	-0,52	13,12	18,09	13,04	4,7	0,00	0,0
2009-05-23 18:30	313	33	44	1,6	18,33	12,32	182,4	1012,51	-0,56	12,32	17,99	12,33	5,4	0,00	0,0
2009-05-23 19:00	321	33	44	2,0	18,33	11,92	182,4	1012,51	-0,92	11,92	17,99	11,93	4,7	0,00	0,0
2009-05-23 19:30	347	33	44	3,5	18,43	10,92	182,4	1012,51	-1,82	8,07	18,09	10,93	5,6	0,00	0,0
2009-05-23 20:00	1	33	46	3,1	18,33	10,42	182,4	1012,51	-1,62	8,35	17,99	10,52	5,4	0,00	0,0
2009-05-23 20:30	356	33	49	1,6	18,33	10,02	182,4	1012,51	-1,07	10,02	17,99	10,27	5,4	0,00	0,0
2009-05-23 21:00	318	33	50	2,2	18,33	9,52	182,4	1012,51	-1,23	9,52	17,99	9,81	4,9	0,00	0,0
2009-05-23 21:30	323	33	52	0,0	18,23	8,62	182,4	1012,51	-1,49	8,62	17,89	9,02	3,7	0,00	0,0
2009-05-23 22:00	320	33	54	1,6	18,23	8,02	182,4	1012,51	-1,50	8,02	17,89	8,52	2,8	0,00	0,0
2009-05-23 22:30	351	33	57	0,0	18,13	7,22	182,4	1012,51	-1,47	7,22	17,79	7,88	3,0	0,00	0,0
2009-05-23 23:00	351	33	60	0,0	18,03	6,52	182,4	1013,51	-1,39	6,52	17,69	7,35	3,3	0,00	0,0
2009-05-23 23:30	351	33	61	0,0	18,03	5,82	182,4	1013,51	-1,81	5,82	17,69	6,71	1,2	0,00	0,0
2009-05-24 00:00	356	33	65	0,0	18,03	5,22	182,4	1012,51	-1,47	5,22	17,69	6,35	1,4	0,00	0,0
2009-05-24 00:30	356	33	67	0,0	17,93	4,82	182,4	1013,51	-1,42	4,82	17,59	6,07	0,0	0,00	0,0
2009-05-24 01:00	356	33	73	0,0	17,93	3,92	182,4	1012,51	-1,05	3,92	17,59	5,56	0,0	0,00	0,0
2009-05-24 01:30	351	33	76	0,0	17,93	3,42	182,4	1012,51	-0,96	3,42	17,59	5,26	0,0	0,00	0,0
2009-05-24 02:00	356	33	75	0,0	17,93	3,52	182,4	1012,51	-1,05	3,52	17,59	5,29	1,6	0,00	0,0
2009-05-24 02:30	356	33	74	0,0	17,83	3,12	182,4	1012,51	-1,63	3,12	17,49	4,83	0,0	0,00	0,0
2009-05-24 03:00	356	33	78	0,0	17,83	2,12	182,4	1012,51	-1,85	2,12	17,49	4,10	0,0	0,00	0,0
2009-05-24 03:30	356	33	80	0,0	17,83	1,42	182,4	1012,51	-2,17	1,42	17,49	3,55	0,0	0,00	0,0
2009-05-24 04:00	351	33	77	0,0	17,73	2,32	182,4	1011,51	-1,84	2,32	17,39	4,23	1,2	0,00	0,0
2009-05-24 04:30	351	33	75	0,0	17,73	2,02	182,4	1012,51	-2,50	2,02	17,39	3,79	0,0	0,00	0,0
2009-05-24 05:00	356	33	81	0,0	17,73	1,72	182,4	1011,51	-1,71	1,72	17,39	3,92	0,0	0,00	0,0
2009-05-24 05:30	251	33	78	0,0	17,73	2,92	182,4	1011,51	-1,08	2,92	17,39	4,90	0,0	0,00	0,0
2009-05-24 06:00	232	33	71	0,0	17,73	5,02	182,4	1011,51	-0,40	5,02	17,39	6,53	0,0	0,00	0,0
2009-05-24 06:30	232	33	66	0,0	17,73	7,22	182,4	1011,51	0,65	7,22	17,39	8,41	0,0	0,00	0,0
2009-05-24 07:00	195	33	61	0,0	17,63	8,52	182,4	1011,51	0,73	8,52	17,29	9,41	0,0	0,00	0,0
2009-05-24 07:30	281	33	52	0,0	17,63	9,32	182,4	1011,51	-0,85	9,32	17,29	9,72	0,0	0,00	0,0
2009-05-24 08:00	296	33	52	0,0	17,63	9,62	182,4	1011,51	-0,57	9,62	17,29	10,02	0,0	0,00	0,0
2009-05-24 08:30	176	33	52	1,2	17,63	9,92	182,4	1011,51	-0,30	9,92	17,29	10,32	1,8	0,00	0,0
2009-05-24 09:00	342	33	49	1,4	17,63	9,92	182,4	1011,51	-1,16	9,92	17,29	10,17	2,0	0,00	0,0
2009-05-24 09:30	9	33	46	1,6	17,63	10,22	182,4	1010,51	-1,81	10,22	17,29	10,32	3,1	0,00	0,0
2009-05-24 10:00	6	33	46	0,0	17,63	10,72	182,4	1010,51	-1,35	10,72	17,29	10,82	3,7	0,00	0,0
2009-05-24 10:30	351	33	46	1,2	17,63	11,12	182,4	1010,51	-0,99	11,12	17,29	11,22	3,9	0,00	0,0
2009-05-24 11:00	329	33	42	1,2	17,63	11,72	182,4	1010,51	-1,78	11,72	17,29	11,64	3,3	0,00	0,0
2009-05-24 11:30	351	33	42	0,0	17,63	13,12	182,4	1009,51	-0,52	13,12	17,29	13,04	2,0	0,00	0,0
2009-05-24 12:00	98	33	43	1,2	17,63	12,52	182,4	1009,51	-0,71	12,52	17,29	12,48	2,4	0,00	0,0
2009-05-24 12:30	356	33	42	0,0	17,73	12,42	182,4	1009,51	-1,15	12,42	17,39	12,34	3,0	0,00	0,0
2009-05-24 13:00	351	33	41	2,0	17,73	13,12	182,4	1009,51	-0,88	13,12	17,39	13,00	3,3	0,00	0,0
2009-05-24 13:30	351	33	41	2,4	17,73	13,63	182,4	1009,51	-0,43	12,56	17,39	13,50	4,7	0,00	0,0
2009-05-24 14:00	351	33	40	0,0	17,73	14,03	182,4	1009,51	-0,44	14,03	17,39	13,85	5,8	0,00	0,0
2009-05-24 14:30	311	33	38	2,0	17,83	14,83	182,4	1009,51	-0,49	14,83	17,49	14,57	4,5	0,00	0,0
2009-05-24 15:00	334	33	38	2,0	17,93	15,03	182,4	1009,51	-0,32	15,03	17,59	14,77	4,5	0,00	0,0
2009-05-24 15:30	316	33	38	1,2	18,03	15,43	182,4	1009,51	0,04	15,43	17,69	15,17	4,7	0,00	0,0
2009-05-24 16:00	356	33	39	2,6	18,03	14,73	182,4	1009,51	-0,19	13,72	17,69	14,51	4,7	0,00	0,0
2009-05-24 16:30	356	33	38	1,8	18,23	15,13	182,4	1009,51	-0,23	15,13	17,89	14,87	4,9	0,00	0,0
2009-05-24 17:00	335	33	37	1,8	18,43	14,63	182,4	1008,51	-1,07	14,63	18,09	14,33	5,0	0,00	0,0
2009-05-24 17:30	336	33	38	2,8	18,43	15,63	182,4	1008,51	0,22	14,03	18,09	15,37	4,5	0,00	0,0

Datum	Vindriktning °	Luftfukt inne Rh%	Luftfukt ute Rh%	Vindhastighet m/s	Temp inne °C	Temp ute °C	Nederb. året mm	Lufttryck Mbar	Daggpunkt °C	Kyleffekt °C	Vix inne °C	Vix ute °C	Vindby m/s	Korr lufttryck	Regn/dygn mm
2009-05-24 18:00	324	33	37	1,6	18,43	16,33	182,4	1009,51	0,43	16,33	18,09	16,03	4,1	0,00	0,0
2009-05-24 18:30	321	33	37	1,6	18,33	16,23	182,4	1009,51	0,35	16,23	17,99	15,93	4,3	0,00	0,0
2009-05-24 19:00	342	33	37	1,4	18,33	14,43	182,4	1009,51	-1,24	14,43	17,99	14,13	4,7	0,00	0,0
2009-05-24 19:30	351	33	36	3,1	18,33	14,03	182,4	1009,51	-2,00	12,28	17,99	13,69	4,3	0,00	0,0
2009-05-24 20:00	317	33	38	1,8	18,33	13,83	182,4	1009,51	-1,38	13,83	17,99	13,57	4,7	0,00	0,0
2009-05-24 20:30	356	33	37	2,2	18,33	13,43	182,4	1009,51	-2,12	13,43	17,99	13,13	3,5	0,00	0,0
2009-05-24 21:00	325	33	38	1,2	18,23	12,92	182,4	1009,51	-2,17	12,92	17,89	12,67	3,1	0,00	0,0
2009-05-24 21:30	356	33	39	0,0	18,23	12,22	182,4	1009,51	-2,41	12,22	17,89	12,01	1,8	0,00	0,0
2009-05-24 22:00	356	33	49	0,0	18,23	10,42	182,4	1009,51	-0,70	10,42	17,89	10,67	0,0	0,00	0,0
2009-05-24 22:30	351	33	48	0,0	18,13	9,52	182,4	1010,51	-1,83	9,52	17,79	9,72	1,2	0,00	0,0
2009-05-24 23:00	351	33	56	0,0	18,13	8,32	182,4	1010,51	-0,70	8,32	17,79	8,93	0,0	0,00	0,0
2009-05-24 23:30	351	33	60	0,0	18,13	8,62	182,4	1010,51	0,58	8,62	17,79	9,45	0,0	0,00	0,0
2009-05-25 00:00	351	33	58	0,0	18,03	8,42	182,4	1010,51	-0,10	8,42	17,69	9,14	0,0	0,00	0,0
2009-05-25 00:30	351	33	53	0,0	18,03	8,52	182,4	1010,51	-1,31	8,52	17,69	8,97	0,0	0,00	0,0
2009-05-25 01:00	334	33	52	0,0	18,03	9,12	182,4	1010,51	-1,03	9,12	17,69	9,52	0,0	0,00	0,0
2009-05-25 01:30	335	33	52	0,0	18,03	9,22	182,4	1010,51	-0,94	9,22	17,69	9,62	1,6	0,00	0,0
2009-05-25 02:00	325	33	58	0,0	18,03	8,92	182,4	1010,51	0,37	8,92	17,69	9,64	1,2	0,00	0,0
2009-05-25 02:30	343	33	60	0,0	17,93	8,82	182,4	1010,51	0,77	8,82	17,59	9,65	1,2	0,00	0,0
2009-05-25 03:00	341	33	65	0,0	17,93	8,82	182,4	1011,51	1,94	8,82	17,59	9,95	0,0	0,00	0,0
2009-05-25 03:30	331	33	76	0,0	17,93	8,62	182,4	1011,51	4,06	8,62	17,59	10,47	1,6	0,00	0,0
2009-05-25 04:00	322	33	78	0,0	17,93	8,62	182,4	1011,51	4,44	8,62	17,59	10,61	1,4	0,00	0,0
2009-05-25 04:30	313	33	80	0,0	17,83	8,72	182,4	1011,51	4,92	8,72	17,49	10,85	1,4	0,00	0,0
2009-05-25 05:00	336	33	84	0,0	17,83	8,62	182,4	1011,51	5,55	8,62	17,49	11,05	1,2	0,00	0,0
2009-05-25 05:30	333	33	84	0,0	17,83	8,82	182,4	1011,51	5,74	8,82	17,49	11,25	0,0	0,00	0,0
2009-05-25 06:00	351	33	87	0,0	17,83	8,62	182,4	1011,51	6,07	8,62	17,49	11,28	1,4	0,00	0,0
2009-05-25 06:30	317	33	80	0,0	17,83	9,22	182,4	1011,51	5,40	9,22	17,49	11,35	1,4	0,00	0,0
2009-05-25 07:00	325	33	73	0,0	17,83	9,62	182,4	1011,51	4,42	9,62	17,49	11,26	1,4	0,00	0,0
2009-05-25 07:30	336	33	66	0,0	17,83	10,02	182,4	1011,51	3,30	10,02	17,49	11,21	1,6	0,00	0,0
2009-05-25 08:00	337	33	61	0,0	17,83	10,32	182,4	1011,51	2,42	10,32	17,49	11,21	1,6	0,00	0,0
2009-05-25 08:30	321	33	55	0,0	17,83	10,82	182,4	1011,51	1,36	10,82	17,49	11,38	1,4	0,00	0,0
2009-05-25 09:00	254	33	55	0,0	17,83	10,62	182,4	1011,51	1,17	10,62	17,49	11,17	1,4	0,00	0,0
2009-05-25 09:30	356	33	59	0,0	17,73	10,72	182,4	1011,51	2,30	10,72	17,39	11,50	1,4	0,00	0,0
2009-05-25 10:00	327	33	59	0,0	17,73	11,72	182,4	1011,51	3,24	11,72	17,39	12,50	1,2	0,00	0,0
2009-05-25 10:30	1	33	60	0,0	17,73	12,12	182,4	1011,51	3,86	12,12	17,39	12,95	1,4	0,00	0,0
2009-05-25 11:00	175	33	58	1,2	17,83	13,02	182,4	1011,51	4,20	13,02	17,49	13,74	2,0	0,00	0,0
2009-05-25 11:30	330	33	58	0,0	17,83	13,02	182,4	1011,51	4,20	13,02	17,49	13,74	1,8	0,00	0,0
2009-05-25 12:00	337	33	55	0,0	17,83	14,23	182,4	1011,51	4,51	14,23	17,49	14,78	2,0	0,00	0,0
2009-05-25 12:30	304	33	53	1,2	17,83	15,23	182,4	1011,51	4,87	15,23	17,49	15,67	3,1	0,00	0,0
2009-05-25 13:00	284	33	54	1,2	17,93	15,23	182,4	1011,51	5,16	15,23	17,59	15,73	4,3	0,00	0,0
2009-05-25 13:30	296	33	51	0,0	17,93	16,23	182,4	1011,51	5,21	16,23	17,59	16,57	3,1	0,00	0,0
2009-05-25 14:00	346	33	48	1,8	17,93	16,53	182,4	1010,51	4,55	16,53	17,59	16,72	3,1	0,00	0,0
2009-05-25 14:30	320	33	50	1,6	17,93	15,53	182,4	1010,51	4,26	15,53	17,59	15,82	3,7	0,00	0,0
2009-05-25 15:00	356	33	51	1,2	18,03	15,13	182,4	1010,51	4,20	15,13	17,69	15,47	3,9	0,00	0,0
2009-05-25 15:30	305	33	74	2,6	18,03	12,92	182,4	1011,51	7,79	11,82	17,69	14,63	4,5	0,00	0,0
2009-05-25 16:00	351	33	79	1,4	18,03	12,22	182,4	1011,51	8,12	12,22	17,69	14,28	3,3	0,00	0,0
2009-05-25 16:30	339	33	66	1,4	18,23	13,83	182,4	1011,51	6,90	13,83	17,89	15,01	3,0	0,00	0,0
2009-05-25 17:00	331	33	69	1,8	18,23	13,43	182,4	1011,51	7,20	13,43	17,89	14,80	3,9	0,00	0,0
2009-05-25 17:30	318	33	61	1,8	18,23	14,03	182,4	1011,51	5,89	14,03	17,89	14,91	3,9	0,00	0,0
2009-05-25 18:00	356	33	57	1,6	18,23	13,33	182,4	1011,51	4,21	13,33	17,89	13,99	4,3	0,00	0,0
2009-05-25 18:30	351	33	54	1,2	18,13	12,72	182,4	1011,51	2,85	12,72	17,79	13,22	4,1	0,00	0,0

Datum	Vindriktning °	Luftfukt inne Rh%	Luftfukt ute Rh%	Vindhastighet m/s	Temp inne °C	Temp ute °C	Nederb. året mm	Lufttryck Mbar	Daggpunkt °C	Kyleffekt °C	Vix inne °C	Vix ute °C	Vindby m/s	Korr lufttryck	Regn/dygn mm
2009-05-25 19:00	332	33	55	1,2	18,13	12,32	182,4	1011,51	2,75	12,32	17,79	12,88	2,2	0,00	0,0
2009-05-25 19:30	356	33	59	1,6	18,13	11,02	182,4	1011,51	2,58	11,02	17,79	11,80	2,8	0,00	0,0
2009-05-25 20:00	351	33	60	0,0	18,03	11,12	182,4	1011,51	2,93	11,12	17,69	11,95	2,2	0,00	0,0
2009-05-25 20:30	4	33	63	0,0	18,03	11,72	182,4	1011,51	4,22	11,72	17,69	12,73	0,0	0,00	0,0
2009-05-25 21:00	4	33	67	0,0	18,03	11,02	182,4	1011,51	4,48	11,02	17,69	12,27	0,0	0,00	0,0
2009-05-25 21:30	347	33	67	0,0	18,03	10,52	182,4	1011,51	4,00	10,52	17,69	11,77	0,0	0,00	0,0
2009-05-25 22:00	125	33	71	0,0	18,03	10,52	182,4	1011,51	4,87	10,52	17,69	12,03	0,0	0,00	0,0
2009-05-25 22:30	125	33	74	0,0	18,03	9,92	182,4	1011,51	4,91	9,92	17,69	11,63	0,0	0,00	0,0
2009-05-25 23:00	125	33	77	0,0	18,03	9,02	182,4	1011,51	4,64	9,02	17,69	10,94	0,0	0,00	0,0
2009-05-25 23:30	356	33	78	0,0	18,03	8,52	182,4	1011,51	4,35	8,52	17,69	10,51	1,2	0,00	0,0
2009-05-26 00:00	356	33	76	0,0	18,03	8,52	182,4	1011,51	3,96	8,52	17,69	10,37	1,6	0,00	0,0
2009-05-26 00:30	5	33	78	0,0	18,03	8,42	182,4	1011,51	4,25	8,42	17,69	10,41	0,0	0,00	0,0
2009-05-26 01:00	5	33	79	0,0	18,03	8,32	182,4	1011,51	4,34	8,32	17,69	10,38	0,0	0,00	0,0
2009-05-26 01:30	5	33	79	0,0	18,03	8,42	182,4	1011,51	4,44	8,42	17,69	10,48	0,0	0,00	0,0
2009-05-26 02:00	5	33	80	0,0	17,93	8,42	182,4	1011,51	4,62	8,42	17,59	10,55	0,0	0,00	0,0
2009-05-26 02:30	5	33	80	0,0	17,93	8,32	182,4	1011,51	4,53	8,32	17,59	10,45	0,0	0,00	0,0
2009-05-26 03:00	5	33	82	0,0	17,93	8,22	182,4	1011,51	4,80	8,22	17,59	10,50	0,0	0,00	0,0
2009-05-26 03:30	5	33	83	0,0	17,93	8,22	182,4	1010,51	4,98	8,22	17,59	10,57	0,0	0,00	0,0
2009-05-26 04:00	5	33	84	0,0	17,93	8,02	182,4	1010,51	4,96	8,02	17,59	10,45	0,0	0,00	0,0
2009-05-26 04:30	5	33	86	0,0	17,93	8,02	182,4	1010,51	5,31	8,02	17,59	10,60	0,0	0,00	0,0
2009-05-26 05:00	5	33	86	0,0	17,93	8,02	182,4	1010,51	5,31	8,02	17,59	10,60	0,0	0,00	0,0
2009-05-26 05:30	5	33	87	0,0	17,93	8,02	182,4	1010,51	5,48	8,02	17,59	10,68	0,0	0,00	0,0
2009-05-26 06:00	42	33	88	0,0	17,93	8,12	182,4	1010,51	5,75	8,12	17,59	10,86	0,0	0,00	0,0
2009-05-26 06:30	49	33	87	0,0	17,93	8,42	182,4	1010,51	5,88	8,42	17,59	11,08	0,0	0,00	0,0
2009-05-26 07:00	90	33	87	0,0	17,93	8,72	182,4	1009,51	6,17	8,72	17,59	11,38	0,0	0,00	0,0
2009-05-26 07:30	127	33	85	0,0	17,93	8,72	182,4	1009,51	5,82	8,72	17,59	11,22	0,0	0,00	0,0
2009-05-26 08:00	130	33	86	0,0	17,93	9,12	182,4	1009,51	6,39	9,12	17,59	11,70	0,0	0,00	0,0
2009-05-26 08:30	106	33	87	0,0	17,93	9,62	182,4	1008,51	7,05	9,62	17,59	12,28	1,6	0,00	0,0
2009-05-26 09:00	79	33	80	0,0	17,93	9,52	182,4	1008,51	5,69	9,52	17,59	11,65	3,3	0,00	0,0
2009-05-26 09:30	125	33	82	0,0	17,93	9,82	182,4	1008,51	6,36	9,82	17,59	12,10	3,5	0,00	0,0
2009-05-26 10:00	90	33	83	0,0	17,93	9,32	182,4	1008,51	6,05	9,32	17,59	11,67	2,4	0,00	0,0
2009-05-26 10:30	110	33	89	0,0	17,93	9,22	184,2	1008,51	7,00	9,22	17,59	12,03	1,4	1,80	1,8
2009-05-26 11:00	106	33	94	0,0	17,93	8,92	184,2	1007,51	7,53	8,92	17,59	12,14	1,6	1,80	1,8
2009-05-26 11:30	92	33	97	0,0	17,93	9,02	184,2	1007,51	8,11	9,02	17,59	12,49	1,4	0,00	1,8
2009-05-26 12:00	73	33	98	1,4	17,93	9,42	184,2	1006,51	8,66	9,42	17,59	12,98	2,2	0,00	1,8
2009-05-26 12:30	108	33	97	0,0	17,93	9,52	184,2	1006,51	8,61	9,52	17,59	12,99	3,1	0,00	1,8
2009-05-26 13:00	97	33	97	0,0	17,93	9,32	184,2	1005,51	8,41	9,32	17,59	12,79	2,6	0,00	1,8
2009-05-26 13:30	90	33	98	0,0	17,93	9,12	186,0	1005,51	8,36	9,12	17,59	12,68	3,0	1,80	3,6
2009-05-26 14:00	97	33	99	0,0	17,93	9,12	187,2	1005,51	8,52	9,12	17,59	12,76	3,1	3,00	4,8
2009-05-26 14:30	84	33	100	0,0	17,93	9,12	187,8	1005,51	8,67	9,12	17,59	12,85	3,1	1,80	5,4
2009-05-26 15:00	97	33	100	0,0	17,93	8,92	190,2	1004,51	8,47	8,92	17,59	12,65	2,2	3,00	7,8
2009-05-26 15:30	104	33	100	0,0	17,93	9,12	190,2	1004,51	8,67	9,12	17,59	12,85	1,6	2,40	7,8
2009-05-26 16:00	83	33	100	0,0	17,93	9,32	191,4	1003,51	8,87	9,32	17,59	13,05	1,4	1,20	9,0
2009-05-26 16:30	64	33	100	0,0	17,93	9,32	191,4	1003,51	8,87	9,32	17,59	13,05	1,4	1,20	9,0
2009-05-26 17:00	98	33	100	0,0	17,93	9,22	191,4	1002,51	8,77	9,22	17,59	12,95	1,4	0,00	9,0
2009-05-26 17:30	93	33	100	0,0	17,93	9,02	192,0	1002,51	8,57	9,02	17,59	12,75	1,4	0,60	9,6
2009-05-26 18:00	136	33	100	0,0	17,93	8,82	192,0	1002,51	8,37	8,82	17,59	12,55	1,6	0,60	9,6
2009-05-26 18:30	121	33	100	0,0	17,93	8,72	192,0	1001,51	8,27	8,72	17,59	12,45	1,4	0,00	9,6
2009-05-26 19:00	199	33	100	0,0	17,93	8,92	192,0	1000,51	8,47	8,92	17,59	12,65	1,2	0,00	9,6
2009-05-26 19:30	95	33	100	0,0	17,93	8,72	193,2	1000,51	8,27	8,72	17,59	12,45	1,6	1,20	10,8

Datum	Vindriktning °	Luftfukt inne Rh%	Luftfukt ute Rh%	Vindhastighet m/s	Temp inne °C	Temp ute °C	Nederb. året mm	Luftryck Mbar	Daggpunkt °C	Kyleffekt °C	Vix inne °C	Vix ute °C	Vindby m/s	Korr luftryck	Regn/dygn mm
2009-05-26 20:00	44	33	100	0,0	17,93	8,72	193,2	1000,51	8,27	8,72	17,59	12,45	1,2	1,20	10,8
2009-05-26 20:30	71	33	100	0,0	17,93	8,72	193,8	1000,51	8,27	8,72	17,59	12,45	0,0	0,60	11,4
2009-05-26 21:00	68	33	100	0,0	17,93	8,62	193,8	1000,51	8,17	8,62	17,59	12,35	0,0	0,60	11,4
2009-05-26 21:30	68	33	100	0,0	17,93	8,62	195,0	999,51	8,17	8,62	17,59	12,35	0,0	1,20	12,6
2009-05-26 22:00	80	33	100	0,0	17,83	8,52	195,6	999,51	8,07	8,52	17,49	12,25	1,4	1,80	13,2
2009-05-26 22:30	70	33	100	0,0	17,83	8,52	196,8	998,51	8,07	8,52	17,49	12,25	1,4	1,80	14,4
2009-05-26 23:00	106	33	100	1,4	17,83	8,32	197,4	997,50	7,87	8,32	17,49	12,05	2,6	1,80	15,0
2009-05-26 23:30	94	33	100	2,8	17,83	8,12	199,8	997,50	7,67	5,83	17,49	11,85	3,1	3,00	17,4
2009-05-27 00:00	117	33	100	0,0	17,93	7,92	199,8	996,50	7,47	7,92	17,59	11,65	2,4	2,40	0,0
2009-05-27 00:30	112	33	100	0,0	18,03	7,82	199,8	996,50	7,38	7,82	17,69	11,55	2,8	0,00	0,0
2009-05-27 01:00	98	33	100	0,0	18,23	7,72	199,8	995,50	7,28	7,72	17,89	11,45	2,6	0,00	0,0
2009-05-27 01:30	89	33	100	0,0	18,43	7,72	199,8	995,50	7,28	7,72	18,09	11,45	3,1	0,00	0,0
2009-05-27 02:00	89	33	100	0,0	18,63	7,62	201,0	994,50	7,18	7,62	18,29	11,35	3,0	1,20	1,2
2009-05-27 02:30	79	33	100	0,0	18,63	7,72	201,0	993,50	7,28	7,72	18,29	11,45	2,2	1,20	1,2
2009-05-27 03:00	109	33	100	0,0	18,63	7,72	201,6	993,50	7,28	7,72	18,29	11,45	1,8	0,60	1,8
2009-05-27 03:30	88	33	100	0,0	18,63	7,72	205,2	993,50	7,28	7,72	18,29	11,45	1,2	4,20	5,4
2009-05-27 04:00	106	33	100	0,0	18,53	7,52	207,0	991,50	7,08	7,52	18,19	11,25	0,0	5,40	7,2
2009-05-27 04:30	80	33	100	0,0	18,43	7,42	207,0	991,50	6,98	7,42	18,09	11,15	1,2	1,80	7,2
2009-05-27 05:00	103	33	100	0,0	18,43	7,52	207,0	991,50	7,08	7,52	18,09	11,25	1,4	0,00	7,2
2009-05-27 05:30	334	33	100	0,0	18,33	7,52	207,0	990,50	7,08	7,52	17,99	11,25	1,2	0,00	7,2
2009-05-27 06:00	72	33	100	0,0	18,33	7,42	207,0	990,50	6,98	7,42	17,99	11,15	0,0	0,00	7,2
2009-05-27 06:30	351	33	100	0,0	18,33	7,22	207,0	989,50	6,78	7,22	17,99	10,95	1,8	0,00	7,2
2009-05-27 07:00	331	33	100	2,0	18,43	7,02	207,0	989,50	6,58	7,02	18,09	10,75	2,0	0,00	7,2
2009-05-27 07:30	351	33	100	0,0	18,53	7,02	207,0	988,50	6,58	7,02	18,19	10,75	2,4	0,00	7,2
2009-05-27 08:00	356	33	100	1,2	18,63	7,12	207,0	988,50	6,68	7,12	18,29	10,85	2,6	0,00	7,2
2009-05-27 08:30	351	33	100	0,0	18,63	7,32	208,8	987,50	6,88	7,32	18,29	11,05	2,4	1,80	9,0
2009-05-27 09:00	329	33	100	0,0	18,73	7,52	208,8	987,50	7,08	7,52	18,39	11,25	3,7	1,80	9,0
2009-05-27 09:30	324	33	100	0,0	18,73	7,72	209,4	987,50	7,28	7,72	18,39	11,45	1,6	0,60	9,6
2009-05-27 10:00	332	33	100	0,0	18,63	7,82	210,6	987,50	7,38	7,82	18,29	11,55	1,6	1,80	10,8
2009-05-27 10:30	241	33	100	1,2	18,53	7,52	211,2	987,50	7,08	7,52	18,19	11,25	3,7	1,80	11,4
2009-05-27 11:00	322	33	100	2,2	18,43	7,32	213,0	988,50	6,88	7,32	18,09	11,05	5,2	2,40	13,2
2009-05-27 11:30	322	33	97	1,2	18,23	7,12	213,0	988,50	6,22	7,12	17,89	10,59	5,0	1,80	13,2
2009-05-27 12:00	330	33	95	1,2	18,13	6,92	213,0	988,50	5,71	6,92	17,79	10,22	5,4	0,00	13,2
2009-05-27 12:30	310	33	93	1,8	18,03	6,62	213,6	989,50	5,10	6,62	17,69	9,76	5,6	0,60	13,8
2009-05-27 13:00	318	33	91	3,0	17,93	6,52	214,8	989,50	4,68	4,09	17,59	9,49	4,9	1,80	15,0
2009-05-27 13:30	283	33	95	0,0	17,93	7,02	214,8	990,50	5,81	7,02	17,59	10,32	5,6	1,20	15,0
2009-05-27 14:00	319	33	92	0,0	17,83	6,72	214,8	991,50	5,04	6,72	17,49	9,77	5,0	0,00	15,0
2009-05-27 14:30	304	33	89	1,2	17,83	6,42	214,8	991,50	4,25	6,42	17,49	9,23	7,5	0,00	15,0
2009-05-27 15:00	300	33	87	5,8	17,73	6,42	214,8	992,50	3,91	-0,99	17,39	9,08	7,5	0,00	15,0
2009-05-27 15:30	295	33	90	1,4	17,63	6,42	214,8	992,50	4,41	6,42	17,29	9,31	6,2	0,00	15,0
2009-05-27 16:00	264	33	88	2,4	17,63	6,42	214,8	993,50	4,08	4,96	17,29	9,15	5,8	0,00	15,0
2009-05-27 16:30	309	33	85	1,2	17,63	6,42	214,8	994,50	3,57	6,42	17,29	8,92	7,3	0,00	15,0
2009-05-27 17:00	294	33	84	1,8	17,53	6,12	214,8	994,50	3,11	6,12	17,19	8,55	7,1	0,00	15,0
2009-05-27 17:30	3	33	90	2,0	17,63	5,62	216,0	995,50	3,63	5,62	17,29	8,51	4,9	1,20	16,2
2009-05-27 18:00	351	33	89	2,6	17,73	6,52	216,0	995,50	4,35	5,07	17,39	9,33	4,9	1,20	16,2
2009-05-27 18:30	300	33	79	0,0	17,73	7,22	216,0	996,50	3,27	7,22	17,39	9,28	5,0	0,00	16,2
2009-05-27 19:00	294	33	74	3,0	17,73	7,12	216,0	996,50	2,22	4,74	17,39	8,83	5,6	0,00	16,2
2009-05-27 19:30	356	33	71	2,2	17,73	7,52	216,0	996,50	2,00	7,52	17,39	9,03	5,8	0,00	16,2
2009-05-27 20:00	267	33	67	1,4	17,73	7,72	216,0	997,50	1,34	7,72	17,39	8,97	6,4	0,00	16,2
2009-05-27 20:30	327	33	62	1,4	17,73	7,72	216,0	997,50	0,21	7,72	17,39	8,67	4,7	0,00	16,2

Datum	Vindriktning °	Luftfukt inne Rh%	Luftfukt ute Rh%	Vindhastighet m/s	Temp inne °C	Temp ute °C	Nederb. året mm	Lufttryck Mbar	Daggpunkt °C	Kyleffekt °C	Vix inne °C	Vix ute °C	Vindby m/s	Korr lufttryck	Regn/dygn mm
2009-05-27 21:00	315	33	64	2,4	17,63	7,22	216,0	997,50	0,20	5,81	17,29	8,29	5,6	0,00	16,2
2009-05-27 21:30	333	33	68	2,8	17,53	6,52	216,0	997,50	0,42	4,09	17,19	7,83	5,2	0,00	16,2
2009-05-27 22:00	309	33	78	0,0	17,53	5,82	216,0	998,51	1,73	5,82	17,19	7,81	3,1	0,00	16,2
2009-05-27 22:30	337	34	83	0,0	17,53	4,92	216,0	998,51	1,76	4,92	17,23	7,27	1,6	0,00	16,2
2009-05-27 23:00	327	34	85	0,0	17,53	4,52	216,0	998,51	1,71	4,52	17,23	7,02	1,4	0,00	16,2
2009-05-27 23:30	279	34	87	0,0	17,53	4,22	216,0	998,51	1,76	4,22	17,23	6,87	1,6	0,00	16,2
2009-05-28 00:00	324	34	88	0,0	17,43	3,92	216,0	999,51	1,63	3,92	17,13	6,65	2,0	0,00	0,0
2009-05-28 00:30	330	34	89	0,0	17,53	3,52	216,0	999,51	1,40	3,52	17,23	6,33	1,4	0,00	0,0
2009-05-28 01:00	274	33	91	0,0	17,63	3,12	216,0	999,51	1,32	3,12	17,29	6,09	0,0	0,00	0,0
2009-05-28 01:30	248	33	93	0,0	17,83	3,02	216,0	999,51	1,54	3,02	17,49	6,15	1,2	0,00	0,0
2009-05-28 02:00	288	33	94	0,0	18,03	2,72	216,0	999,51	1,40	2,72	17,69	5,94	1,4	0,00	0,0
2009-05-28 02:30	273	33	95	0,0	18,13	2,62	216,0	999,51	1,45	2,62	17,79	5,92	1,2	0,00	0,0
2009-05-28 03:00	329	33	96	0,0	18,23	2,62	216,0	999,51	1,60	2,62	17,89	6,00	1,4	0,00	0,0
2009-05-28 03:30	334	33	97	0,0	18,13	2,12	216,0	1000,51	1,25	2,12	17,79	5,59	0,0	0,00	0,0
2009-05-28 04:00	336	33	100	0,0	18,13	1,92	216,0	1000,51	1,49	1,92	17,79	5,65	0,0	0,00	0,0
2009-05-28 04:30	316	33	100	0,0	18,03	2,42	216,0	1001,51	1,99	2,42	17,69	6,15	0,0	0,00	0,0
2009-05-28 05:00	223	33	100	0,0	18,03	2,82	216,0	1001,51	2,39	2,82	17,69	6,55	0,0	0,00	0,0
2009-05-28 05:30	187	33	100	0,0	18,03	3,22	216,0	1001,51	2,79	3,22	17,69	6,95	0,0	0,00	0,0
2009-05-28 06:00	182	33	100	0,0	18,03	3,82	216,0	1002,51	3,39	3,82	17,69	7,55	0,0	0,00	0,0
2009-05-28 06:30	7	33	99	0,0	18,03	5,12	216,0	1002,51	4,53	5,12	17,69	8,76	2,2	0,00	0,0
2009-05-28 07:00	336	33	87	0,0	18,23	5,82	216,0	1003,51	3,33	5,82	17,89	8,48	1,4	0,00	0,0
2009-05-28 07:30	322	33	80	0,0	18,33	6,92	216,0	1003,51	3,17	6,92	17,99	9,05	1,6	0,00	0,0
2009-05-28 08:00	338	33	75	0,0	18,33	6,52	216,0	1004,51	1,84	6,52	17,99	8,30	2,2	0,00	0,0
2009-05-28 08:30	303	33	67	2,8	18,33	7,82	216,0	1004,51	1,44	5,51	17,99	9,07	2,8	0,00	0,0
2009-05-28 09:00	351	33	59	2,8	18,33	7,62	216,0	1005,51	-0,60	5,29	17,99	8,39	6,9	0,00	0,0
2009-05-28 09:30	327	33	60	1,4	18,23	7,42	216,0	1006,51	-0,54	7,42	17,89	8,25	6,4	0,00	0,0
2009-05-28 10:00	319	33	51	1,6	18,13	8,72	216,0	1006,51	-1,68	8,72	17,79	9,06	4,7	0,00	0,0
2009-05-28 10:30	329	33	55	1,4	18,03	8,12	216,0	1007,51	-1,15	8,12	17,69	8,67	6,6	0,00	0,0
2009-05-28 11:00	317	33	53	2,6	17,93	9,32	216,0	1008,51	-0,57	8,02	17,59	9,77	6,6	0,00	0,0
2009-05-28 11:30	314	33	53	3,1	17,83	9,42	216,0	1008,51	-0,48	7,25	17,49	9,87	5,4	0,00	0,0
2009-05-28 12:00	320	33	51	1,2	17,73	9,82	216,0	1009,51	-0,67	9,82	17,39	10,17	5,8	0,00	0,0
2009-05-28 12:30	335	33	49	0,0	17,73	9,82	216,0	1010,51	-1,25	9,82	17,39	10,07	6,0	0,00	0,0
2009-05-28 13:00	351	33	46	1,4	17,63	10,42	216,0	1011,51	-1,62	10,42	17,29	10,52	6,9	0,00	0,0
2009-05-28 13:30	314	33	46	2,8	17,63	11,02	216,0	1012,51	-1,08	9,00	17,29	11,12	5,6	0,00	0,0
2009-05-28 14:00	305	33	46	2,6	17,63	10,22	216,0	1012,51	-1,81	8,97	17,29	10,32	5,4	0,00	0,0
2009-05-28 14:30	338	33	42	2,0	17,73	11,12	216,0	1013,51	-2,32	11,12	17,39	11,04	6,6	0,00	0,0
2009-05-28 15:00	351	33	46	5,2	17,73	10,72	216,0	1014,51	-1,35	4,96	17,39	10,82	8,1	0,00	0,0
2009-05-28 15:30	319	33	41	2,6	17,73	11,82	216,0	1014,51	-2,04	10,66	17,39	11,70	7,3	0,00	0,0
2009-05-28 16:00	356	33	41	4,3	17,93	11,82	216,0	1015,51	-2,04	7,51	17,59	11,70	8,3	0,00	0,0
2009-05-28 16:30	323	33	41	2,8	18,13	11,82	216,0	1015,51	-2,04	9,88	17,79	11,70	6,2	0,00	0,0
2009-05-28 17:00	21	33	46	3,0	18,33	10,92	216,0	1016,51	-1,17	8,89	17,99	11,02	7,3	0,00	0,0
2009-05-28 17:30	322	33	51	0,0	18,23	10,12	216,0	1017,52	-0,40	10,12	17,89	10,47	6,8	0,00	0,0
2009-05-28 18:00	299	33	52	1,8	18,13	9,92	216,0	1018,52	-0,30	9,92	17,79	10,32	7,5	0,00	0,0
2009-05-28 18:30	351	33	52	1,8	18,03	9,82	216,0	1018,52	-0,39	9,82	17,69	10,22	6,2	0,00	0,0
2009-05-28 19:00	351	33	53	1,6	17,93	9,32	216,0	1019,52	-0,57	9,32	17,59	9,77	5,0	0,00	0,0
2009-05-28 19:30	334	33	51	1,4	17,93	9,62	216,0	1019,52	-0,85	9,62	17,59	9,96	5,0	0,00	0,0
2009-05-28 20:00	325	33	56	1,2	17,93	9,52	216,0	1020,52	0,42	9,52	17,59	10,13	3,9	0,00	0,0
2009-05-28 20:30	332	33	53	0,0	17,83	9,52	216,0	1020,52	-0,39	9,52	17,49	9,97	4,1	0,00	0,0
2009-05-28 21:00	340	33	56	0,0	17,83	8,82	216,0	1021,52	-0,24	8,82	17,49	9,43	3,7	0,00	0,0
2009-05-28 21:30	333	33	60	0,0	17,83	8,72	216,0	1022,52	0,68	8,72	17,49	9,55	1,6	0,00	0,0

Datum	Vindriktning °	Luftfukt inne Rh%	Luftfukt ute Rh%	Vindhastighet m/s	Temp inne °C	Temp ute °C	Nederb. året mm	Lufttryck Mbar	Daggpunkt °C	Kyleffekt °C	Vix inne °C	Vix ute °C	Vindby m/s	Korr lufttryck	Regn/dygn mm
2009-05-28 22:00	293	33	62	0,0	17,73	8,02	216,0	1022,52	0,50	8,02	17,39	8,97	1,6	0,00	0,0
2009-05-28 22:30	303	33	69	0,0	17,73	6,72	216,0	1022,52	0,82	6,72	17,39	8,10	0,0	0,00	0,0
2009-05-28 23:00	304	33	73	0,0	17,73	6,02	216,0	1023,52	0,96	6,02	17,39	7,66	1,2	0,00	0,0
2009-05-28 23:30	339	33	78	0,0	17,73	5,42	216,0	1023,52	1,34	5,42	17,39	7,41	1,4	0,00	0,0
2009-05-29 00:00	340	33	80	0,0	17,63	5,02	216,0	1024,52	1,32	5,02	17,29	7,15	1,4	0,00	0,0
2009-05-29 00:30	51	33	81	0,0	17,63	4,32	216,0	1024,52	0,82	4,32	17,29	6,52	0,0	0,00	0,0
2009-05-29 01:00	51	33	86	0,0	17,53	3,52	216,0	1024,52	0,90	3,52	17,19	6,10	0,0	0,00	0,0
2009-05-29 01:30	51	33	87	0,0	17,53	3,02	216,0	1025,52	0,58	3,02	17,19	5,67	0,0	0,00	0,0
2009-05-29 02:00	51	33	90	0,0	17,53	2,82	216,0	1025,52	0,87	2,82	17,19	5,71	0,0	0,00	0,0
2009-05-29 02:30	51	33	89	0,0	17,43	2,72	216,0	1025,52	0,61	2,72	17,09	5,53	0,0	0,00	0,0
2009-05-29 03:00	51	33	89	0,0	17,43	2,02	216,0	1025,52	-0,08	2,02	17,09	4,83	0,0	0,00	0,0
2009-05-29 03:30	130	33	92	0,0	17,53	1,72	216,0	1026,52	0,10	1,72	17,19	4,77	1,2	0,00	0,0
2009-05-29 04:00	130	33	92	0,0	17,73	1,82	216,0	1026,52	0,20	1,82	17,39	4,87	0,0	0,00	0,0
2009-05-29 04:30	130	33	94	0,0	18,03	1,52	216,0	1026,52	0,21	1,52	17,69	4,73	0,0	0,00	0,0
2009-05-29 05:00	128	33	95	0,0	18,23	1,62	216,0	1027,52	0,46	1,62	17,89	4,92	0,0	0,00	0,0
2009-05-29 05:30	105	33	97	0,0	18,33	2,22	216,0	1027,52	1,35	2,22	17,99	5,69	1,2	0,00	0,0
2009-05-29 06:00	114	33	97	0,0	18,33	4,22	216,0	1027,52	3,34	4,22	17,99	7,69	0,0	0,00	0,0
2009-05-29 06:30	163	33	88	0,0	18,33	6,42	216,0	1027,52	4,08	6,42	17,99	9,15	1,4	0,00	0,0
2009-05-29 07:00	163	33	79	0,0	18,23	7,52	216,0	1027,52	3,57	7,52	17,89	9,58	2,0	0,00	0,0
2009-05-29 07:30	173	33	78	0,0	18,23	7,42	216,0	1027,52	3,28	7,42	17,89	9,41	1,6	0,00	0,0
2009-05-29 08:00	175	33	75	0,0	18,13	8,82	216,0	1027,52	4,05	8,82	17,79	10,60	3,5	0,00	0,0
2009-05-29 08:30	139	33	69	1,6	18,03	9,52	216,0	1027,52	3,49	9,52	17,69	10,90	4,3	0,00	0,0
2009-05-29 09:00	191	33	64	0,0	18,03	10,32	216,0	1028,52	3,13	10,32	17,69	11,39	3,9	0,00	0,0
2009-05-29 09:30	140	33	61	3,7	18,03	10,52	216,0	1028,52	2,61	6,78	17,69	11,41	5,2	0,00	0,0
2009-05-29 10:00	195	33	57	3,7	17,93	10,42	216,0	1028,52	1,51	6,67	17,59	11,08	5,2	0,00	0,0
2009-05-29 10:30	182	33	59	3,3	17,93	11,62	216,0	1028,52	3,14	8,86	17,59	12,40	5,6	0,00	0,0
2009-05-29 11:00	177	33	55	0,0	17,93	12,92	216,0	1028,52	3,31	12,92	17,59	13,48	6,2	0,00	0,0
2009-05-29 11:30	310	33	47	0,0	17,93	13,73	216,0	1028,52	1,69	13,73	17,59	13,87	6,6	0,00	0,0
2009-05-29 12:00	166	33	51	1,4	17,83	13,43	216,0	1028,52	2,64	13,43	17,49	13,77	4,1	0,00	0,0
2009-05-29 12:30	207	33	49	1,6	17,83	13,83	216,0	1028,52	2,40	13,83	17,49	14,07	4,1	0,00	0,0
2009-05-29 13:00	296	33	53	0,0	17,73	13,53	216,0	1029,52	3,30	13,53	17,39	13,97	4,7	0,00	0,0
2009-05-29 13:30	272	33	57	0,0	17,73	13,93	216,0	1029,52	4,77	13,93	17,39	14,59	3,9	0,00	0,0
2009-05-29 14:00	282	33	59	1,2	17,73	13,93	216,0	1029,52	5,29	13,93	17,39	14,70	4,1	0,00	0,0
2009-05-29 14:30	288	33	66	1,2	17,73	13,73	216,0	1030,52	6,81	13,73	17,39	14,91	3,1	0,00	0,0
2009-05-29 15:00	317	33	66	1,6	17,73	13,73	216,0	1030,52	6,81	13,73	17,39	14,91	4,5	0,00	0,0
2009-05-29 15:30	327	33	71	1,6	17,73	13,43	216,0	1030,52	7,64	13,43	17,39	14,93	3,3	0,00	0,0
2009-05-29 16:00	323	33	72	1,2	17,73	13,53	216,0	1031,52	7,95	13,53	17,39	15,10	3,9	0,00	0,0
2009-05-29 16:30	334	33	74	1,6	17,73	13,23	216,0	1031,52	8,08	13,23	17,39	14,93	3,9	0,00	0,0
2009-05-29 17:00	341	33	75	1,2	17,73	13,33	216,0	1031,52	8,39	13,33	17,39	15,10	3,1	0,00	0,0
2009-05-29 17:30	309	33	76	0,0	17,73	13,53	216,0	1031,52	8,78	13,53	17,39	15,37	2,2	0,00	0,0
2009-05-29 18:00	305	33	74	0,0	17,73	13,93	216,0	1031,52	8,76	13,93	17,39	15,63	3,3	0,00	0,0
2009-05-29 18:30	321	33	75	2,2	17,73	13,63	216,0	1032,52	8,67	13,63	17,39	15,40	4,5	0,00	0,0
2009-05-29 19:00	333	33	77	1,2	18,23	13,12	216,0	1032,52	8,60	13,12	17,89	15,04	3,3	0,00	0,0
2009-05-29 19:30	332	33	82	0,0	18,13	12,42	216,0	1032,52	8,89	12,42	17,79	14,70	3,9	0,00	0,0
2009-05-29 20:00	322	33	83	0,0	18,03	12,32	216,0	1032,52	8,97	12,32	17,69	14,68	3,0	0,00	0,0
2009-05-29 20:30	328	33	83	1,8	17,93	12,22	216,0	1032,52	8,88	12,22	17,59	14,58	2,6	0,00	0,0
2009-05-29 21:00	5	34	83	1,4	17,93	11,92	216,0	1032,52	8,58	11,92	17,63	14,28	3,1	0,00	0,0
2009-05-29 21:30	339	34	84	0,0	17,83	11,62	216,0	1033,52	8,48	11,62	17,53	14,05	3,0	0,00	0,0
2009-05-29 22:00	328	34	85	0,0	17,83	11,02	216,0	1033,52	8,07	11,02	17,53	13,53	1,4	0,00	0,0
2009-05-29 22:30	326	34	87	1,4	17,83	10,72	216,0	1033,52	8,13	10,72	17,53	13,38	1,4	0,00	0,0

Datum	Vindriktning °	Luftfukt inne Rh%	Luftfukt ute Rh%	Vindhastighet m/s	Temp inne °C	Temp ute °C	Nederb. året mm	Lufttryck Mbar	Daggpunkt °C	Kyleffekt °C	Vix inne °C	Vix ute °C	Vindby m/s	Korr lufttryck	Regn/dygn mm
2009-05-29 23:00	332	34	87	0,0	17,73	10,42	216,0	1033,52	7,84	10,42	17,43	13,08	1,8	0,00	0,0
2009-05-29 23:30	331	34	88	0,0	17,73	9,72	216,0	1033,52	7,32	9,72	17,43	12,46	1,2	0,00	0,0
2009-05-30 00:00	323	34	93	0,0	17,73	9,12	216,0	1033,52	7,57	9,12	17,43	12,26	1,6	0,00	0,0
2009-05-30 00:30	321	34	90	0,0	17,73	9,22	216,0	1034,52	7,17	9,22	17,43	12,11	2,0	0,00	0,0
2009-05-30 01:00	295	34	94	0,0	17,73	8,42	216,0	1034,52	7,04	8,42	17,43	11,64	0,0	0,00	0,0
2009-05-30 01:30	295	34	95	0,0	17,73	7,52	216,0	1034,52	6,31	7,52	17,43	10,82	0,0	0,00	0,0
2009-05-30 02:00	296	34	97	0,0	17,73	6,92	216,0	1034,52	6,02	6,92	17,43	10,39	0,0	0,00	0,0
2009-05-30 02:30	296	34	99	0,0	17,73	6,82	216,0	1034,52	6,23	6,82	17,43	10,46	0,0	0,00	0,0
2009-05-30 03:00	296	33	100	0,0	17,73	6,72	216,0	1034,52	6,28	6,72	17,39	10,45	0,0	0,00	0,0
2009-05-30 03:30	296	33	100	0,0	17,73	6,32	216,0	1034,52	5,88	6,32	17,39	10,05	0,0	0,00	0,0
2009-05-30 04:00	284	34	100	0,0	17,83	6,02	216,0	1034,52	5,58	6,02	17,53	9,75	0,0	0,00	0,0
2009-05-30 04:30	242	34	100	0,0	17,93	5,82	216,0	1034,52	5,38	5,82	17,63	9,55	0,0	0,00	0,0
2009-05-30 05:00	228	34	100	0,0	18,13	6,42	216,0	1034,52	5,98	6,42	17,83	10,15	0,0	0,00	0,0
2009-05-30 05:30	220	34	100	0,0	18,23	7,52	216,0	1034,52	7,08	7,52	17,93	11,25	0,0	0,00	0,0
2009-05-30 06:00	228	34	100	0,0	18,43	9,72	216,0	1034,52	9,27	9,72	18,13	13,45	0,0	0,00	0,0
2009-05-30 06:30	225	34	93	0,0	18,43	11,62	216,0	1034,52	10,04	11,62	18,13	14,76	0,0	0,00	0,0
2009-05-30 07:00	191	34	84	0,0	18,43	12,82	216,0	1035,52	9,65	12,82	18,13	15,25	1,2	0,00	0,0
2009-05-30 07:30	190	34	78	0,0	18,43	13,43	216,0	1035,52	9,09	13,43	18,13	15,41	0,0	0,00	0,0
2009-05-30 08:00	157	34	77	0,0	18,33	13,83	216,0	1035,52	9,27	13,83	18,03	15,74	1,4	0,00	0,0
2009-05-30 08:30	158	33	75	1,2	18,33	14,33	216,0	1035,52	9,35	14,33	17,99	16,10	1,2	0,00	0,0
2009-05-30 09:00	259	34	74	0,0	18,23	15,03	216,0	1035,52	9,81	15,03	17,93	16,74	2,6	0,00	0,0
2009-05-30 09:30	168	34	73	1,4	18,23	15,53	216,0	1034,52	10,08	15,53	17,93	17,17	2,0	0,00	0,0
2009-05-30 10:00	179	34	71	1,6	18,13	16,33	216,0	1034,52	10,41	16,33	17,83	17,84	3,1	0,00	0,0
2009-05-30 10:30	167	34	67	0,0	18,13	17,23	216,0	1034,52	10,36	17,23	17,83	18,48	3,0	0,00	0,0
2009-05-30 11:00	15	34	63	1,2	18,13	18,13	216,0	1034,52	10,24	18,13	17,83	19,14	3,1	0,00	0,0
2009-05-30 11:30	140	34	60	2,8	18,03	18,73	216,0	1034,52	10,04	17,42	17,73	19,56	3,9	0,00	0,0
2009-05-30 12:00	175	34	53	2,4	18,03	19,43	216,0	1034,52	8,74	18,69	17,73	19,88	3,1	0,00	0,0
2009-05-30 12:30	180	34	51	0,0	18,03	20,23	216,0	1034,52	8,87	20,23	17,73	20,57	3,5	0,00	0,0
2009-05-30 13:00	169	34	47	0,0	18,13	21,13	216,0	1034,52	8,40	21,13	17,83	21,28	4,1	0,00	0,0
2009-05-30 13:30	151	34	46	2,4	18,13	22,03	216,0	1034,52	8,88	21,43	17,83	22,13	3,9	0,00	0,0
2009-05-30 14:00	167	34	44	0,0	18,13	22,23	216,0	1034,52	8,36	22,23	17,83	22,24	2,8	0,00	0,0
2009-05-30 14:30	274	34	36	0,0	18,23	22,93	216,0	1033,52	5,81	22,93	17,93	22,60	3,1	0,00	0,0
2009-05-30 15:00	97	34	40	1,8	18,23	23,73	216,0	1033,52	8,18	23,73	17,93	23,56	3,9	0,00	0,0
2009-05-30 15:30	145	34	40	2,6	18,33	24,43	216,0	1033,52	8,80	23,96	18,03	24,26	3,5	0,00	0,0
2009-05-30 16:00	333	34	38	0,0	18,53	24,73	216,0	1033,52	8,25	24,73	18,23	24,48	3,9	0,00	0,0
2009-05-30 16:30	172	33	38	0,0	18,63	25,13	216,0	1032,52	8,60	25,13	18,29	24,88	3,7	0,00	0,0
2009-05-30 17:00	138	33	35	0,0	18,83	25,43	216,0	1032,52	7,54	25,43	18,49	25,06	4,7	0,00	0,0
2009-05-30 17:30	157	33	36	2,6	18,83	25,43	216,0	1032,52	7,99	25,02	18,49	25,10	5,0	0,00	0,0
2009-05-30 18:00	150	33	35	2,8	18,73	25,43	216,0	1031,52	7,54	24,74	18,39	25,06	4,5	0,00	0,0
2009-05-30 18:30	148	33	35	4,7	18,73	25,03	216,0	1031,52	7,19	23,13	18,39	24,66	5,0	0,00	0,0
2009-05-30 19:00	132	33	35	3,1	18,73	24,63	216,0	1031,52	6,85	23,86	18,39	24,26	4,7	0,00	0,0
2009-05-30 19:30	155	33	34	2,4	18,73	24,53	216,0	1031,52	6,30	24,07	18,39	24,12	4,5	0,00	0,0
2009-05-30 20:00	146	33	35	1,2	18,73	24,33	216,0	1031,52	6,58	24,33	18,39	23,96	4,1	0,00	0,0
2009-05-30 20:30	135	33	36	0,0	18,73	24,23	216,0	1031,52	6,95	24,23	18,39	23,90	3,0	0,00	0,0
2009-05-30 21:00	141	33	36	0,0	18,73	23,83	216,0	1031,52	6,60	23,83	18,39	23,50	3,3	0,00	0,0
2009-05-30 21:30	108	33	43	0,0	18,73	22,13	216,0	1031,52	7,90	22,13	18,39	22,09	1,2	0,00	0,0
2009-05-30 22:00	101	33	44	0,0	18,73	20,93	216,0	1031,52	7,19	20,93	18,39	20,94	0,0	0,00	0,0
2009-05-30 22:30	108	33	45	0,0	18,63	20,23	216,0	1030,52	6,91	20,23	18,29	20,28	1,6	0,00	0,0
2009-05-30 23:00	90	33	46	1,2	18,63	19,63	216,0	1030,52	6,71	19,63	18,29	19,73	1,4	0,00	0,0
2009-05-30 23:30	104	33	49	1,4	18,63	18,73	216,0	1030,52	6,88	18,73	18,29	18,97	2,4	0,00	0,0

Datum	Vindriktning °	Luftfukt inne Rh%	Luftfukt ute Rh%	Vindhastighet m/s	Temp inne °C	Temp ute °C	Nederb. året mm	Lufttryck Mbar	Daggpunkt °C	Kyleffekt °C	Vix inne °C	Vix ute °C	Vindby m/s	Korr lufttryck	Regn/dygn mm
2009-05-31 00:00	104	33	54	0,0	18,63	17,33	216,0	1030,52	7,10	17,33	18,29	17,83	2,0	0,00	0,0
2009-05-31 00:30	100	33	58	0,0	18,63	16,33	216,0	1030,52	7,27	16,33	18,29	17,04	0,0	0,00	0,0
2009-05-31 01:00	100	33	61	0,0	18,63	15,33	216,0	1030,52	7,11	15,33	18,29	16,21	0,0	0,00	0,0
2009-05-31 01:30	100	33	63	0,0	18,63	14,63	216,0	1030,52	6,95	14,63	18,29	15,63	0,0	0,00	0,0
2009-05-31 02:00	100	33	66	0,0	18,63	13,93	216,0	1030,52	7,00	13,93	18,29	15,11	0,0	0,00	0,0
2009-05-31 02:30	117	33	67	0,0	18,63	13,53	216,0	1030,52	6,85	13,53	18,29	14,78	0,0	0,00	0,0
2009-05-31 03:00	125	33	68	0,0	18,63	13,33	216,0	1030,52	6,89	13,33	18,29	14,64	1,6	0,00	0,0
2009-05-31 03:30	125	33	67	0,0	18,63	13,43	216,0	1030,52	6,75	13,43	18,29	14,68	0,0	0,00	0,0
2009-05-31 04:00	140	33	70	0,0	18,63	12,82	216,0	1030,52	6,85	12,82	18,29	14,27	0,0	0,00	0,0
2009-05-31 04:30	132	33	71	0,0	18,63	12,82	216,0	1030,52	7,07	12,82	18,29	14,33	0,0	0,00	0,0
2009-05-31 05:00	106	33	73	0,0	18,63	12,92	216,0	1030,52	7,59	12,92	18,29	14,57	1,2	0,00	0,0
2009-05-31 05:30	157	33	69	0,0	18,63	14,13	216,0	1030,52	7,87	14,13	18,29	15,50	2,2	0,00	0,0
2009-05-31 06:00	153	33	60	0,0	18,63	16,53	216,0	1029,52	7,98	16,53	18,29	17,36	3,0	0,00	0,0
2009-05-31 06:30	164	33	55	0,0	18,63	18,23	216,0	1029,52	8,21	18,23	18,29	18,78	2,2	0,00	0,0
2009-05-31 07:00	169	33	54	0,0	18,63	18,93	216,0	1029,52	8,57	18,93	18,29	19,43	3,1	0,00	0,0
2009-05-31 07:30	172	33	54	0,0	18,63	19,13	216,0	1029,52	8,76	19,13	18,29	19,63	3,1	0,00	0,0
2009-05-31 08:00	168	33	54	1,2	18,63	19,83	216,0	1029,52	9,40	19,83	18,29	20,33	3,3	0,00	0,0
2009-05-31 08:30	147	34	52	3,0	18,63	20,03	216,0	1029,52	8,99	18,84	18,33	20,42	3,9	0,00	0,0
2009-05-31 09:00	163	34	49	1,6	18,63	20,83	216,0	1029,52	8,79	20,83	18,33	21,07	3,9	0,00	0,0
2009-05-31 09:30	305	34	47	0,0	18,63	21,53	216,0	1028,52	8,77	21,53	18,33	21,68	4,1	0,00	0,0
2009-05-31 10:00	166	34	46	1,8	18,63	22,13	216,0	1028,52	8,97	22,13	18,33	22,23	4,9	0,00	0,0
2009-05-31 10:30	148	34	45	5,4	18,63	22,63	216,0	1028,52	9,07	19,74	18,33	22,68	5,4	0,00	0,0
2009-05-31 11:00	174	34	41	1,8	18,63	23,13	216,0	1027,52	8,04	23,13	18,33	23,01	5,6	0,00	0,0
2009-05-31 11:30	342	34	42	1,8	18,73	23,43	216,0	1027,52	8,69	23,43	18,43	23,35	5,0	0,00	0,0
2009-05-31 12:00	351	34	44	1,6	18,73	23,33	216,0	1027,52	9,34	23,33	18,43	23,34	3,3	0,00	0,0
2009-05-31 12:30	323	34	46	2,6	18,73	22,33	216,0	1027,52	9,15	21,75	18,43	22,43	4,5	0,00	0,0
2009-05-31 13:00	340	34	46	1,8	18,73	22,13	216,0	1027,52	8,97	22,13	18,43	22,23	4,3	0,00	0,0
2009-05-31 13:30	342	34	45	2,0	18,83	22,03	216,0	1027,52	8,53	22,03	18,53	22,08	5,0	0,00	0,0
2009-05-31 14:00	337	34	43	1,6	18,83	22,23	216,0	1027,52	7,99	22,23	18,53	22,19	5,0	0,00	0,0
2009-05-31 14:30	332	34	39	2,2	18,93	22,63	216,0	1027,52	6,81	22,63	18,63	22,42	4,5	0,00	0,0
2009-05-31 15:00	328	34	40	1,4	18,93	22,83	216,0	1027,52	7,38	22,83	18,63	22,66	4,1	0,00	0,0
2009-05-31 15:30	322	34	39	2,2	19,03	22,63	216,0	1027,52	6,81	22,63	18,73	22,42	4,9	0,00	0,0
2009-05-31 16:00	334	34	38	3,9	19,13	22,03	216,0	1026,52	5,87	20,20	18,83	21,78	5,2	0,00	0,0
2009-05-31 16:30	341	34	38	1,4	19,33	22,23	216,0	1026,52	6,04	22,23	19,03	21,98	4,5	0,00	0,0
2009-05-31 17:00	305	34	39	3,9	19,53	20,73	216,0	1026,52	5,13	18,69	19,23	20,52	5,0	0,00	0,0
2009-05-31 17:30	330	34	39	3,5	19,43	20,63	216,0	1026,52	5,04	19,03	19,13	20,42	6,6	0,00	0,0
2009-05-31 18:00	268	34	37	2,8	19,43	19,93	216,6	1026,52	3,60	18,73	19,13	19,64	5,4	0,60	0,6
2009-05-31 18:30	321	34	37	2,4	19,33	19,33	216,6	1026,52	3,08	18,58	19,03	19,03	6,4	0,60	0,6
2009-05-31 19:00	6	34	38	2,0	19,23	18,23	216,6	1026,52	2,51	18,23	18,93	17,97	7,1	0,00	0,6
2009-05-31 19:30	329	34	39	2,2	19,23	17,93	216,6	1026,52	2,65	17,93	18,93	17,72	4,7	0,00	0,6
2009-05-31 20:00	327	34	40	1,6	19,23	18,23	216,6	1026,52	3,30	18,23	18,93	18,06	3,9	0,00	0,6
2009-05-31 20:30	307	34	39	2,0	19,23	17,83	216,6	1026,52	2,56	17,83	18,93	17,62	4,3	0,00	0,6
2009-05-31 21:00	312	34	40	2,2	19,13	16,93	216,6	1027,52	2,14	16,93	18,83	16,76	3,7	0,00	0,6
2009-05-31 21:30	316	34	42	1,4	19,13	15,83	216,6	1027,52	1,90	15,83	18,83	15,74	3,1	0,00	0,6
2009-05-31 22:00	337	34	49	1,2	19,13	14,73	216,6	1027,52	3,23	14,73	18,83	14,97	3,5	0,00	0,6
2009-05-31 22:30	339	34	48	0,0	19,03	13,93	216,6	1027,52	2,19	13,93	18,73	14,12	1,8	0,00	0,6
2009-05-31 23:00	341	34	47	0,0	19,03	13,02	216,6	1027,52	1,05	13,02	18,73	13,17	1,6	0,00	0,6
2009-05-31 23:30	338	34	50	0,0	19,03	12,22	216,6	1027,52	1,24	12,22	18,73	12,52	0,0	0,00	0,6
2009-06-01 00:00	337	34	54	0,0	19,03	11,22	216,6	1027,52	1,46	11,22	18,73	11,72	1,2	0,00	0,0
2009-06-01 00:30	351	34	58	0,0	19,03	10,22	216,6	1027,52	1,58	10,22	18,73	10,94	0,0	0,00	0,0

Datum	Vindriktning °	Luftfukt inne Rh%	Luftfukt ute Rh%	Vindhastighet m/s	Temp inne °C	Temp ute °C	Nederb. året mm	Lufttryck Mbar	Daggpunkt °C	Kyleffekt °C	Vix inne °C	Vix ute °C	Vindby m/s	Korr lufttryck	Regn/dygn mm
2009-06-01 01:00	351	34	62	0,0	18,93	10,22	216,6	1027,52	2,57	10,22	18,63	11,17	0,0	0,00	0,0
2009-06-01 01:30	351	34	65	0,0	18,93	9,92	216,6	1027,52	2,98	9,92	18,63	11,05	0,0	0,00	0,0
2009-06-01 02:00	312	34	67	0,0	18,93	9,82	216,6	1026,52	3,34	9,82	18,63	11,07	0,0	0,00	0,0
2009-06-01 02:30	322	34	67	0,0	18,93	9,62	216,6	1026,52	3,15	9,62	18,63	10,87	0,0	0,00	0,0
2009-06-01 03:00	321	34	69	0,0	18,93	9,22	217,2	1026,52	3,20	9,22	18,63	10,60	0,0	0,60	0,6
2009-06-01 03:30	321	34	74	0,0	18,93	8,72	217,2	1026,52	3,76	8,72	18,63	10,43	0,0	0,60	0,6
2009-06-01 04:00	343	34	76	0,0	18,83	9,32	217,2	1026,52	4,73	9,32	18,53	11,17	1,4	0,00	0,6
2009-06-01 04:30	335	34	77	0,0	18,83	9,32	217,2	1026,52	4,93	9,32	18,53	11,24	0,0	0,00	0,6
2009-06-01 05:00	87	34	79	0,0	18,83	9,52	217,2	1026,52	5,50	9,52	18,53	11,58	0,0	0,00	0,6
2009-06-01 05:30	332	34	84	1,2	18,83	9,92	217,2	1026,52	6,82	9,92	18,53	12,35	1,6	0,00	0,6
2009-06-01 06:00	334	34	84	0,0	18,83	10,92	217,2	1026,52	7,79	10,92	18,53	13,35	1,6	0,00	0,6
2009-06-01 06:30	332	34	77	0,0	18,83	11,82	217,2	1026,52	7,34	11,82	18,53	13,74	1,6	0,00	0,6
2009-06-01 07:00	336	34	70	0,0	18,83	12,22	217,2	1026,52	6,28	12,22	18,53	13,67	2,0	0,00	0,6
2009-06-01 07:30	340	34	67	0,0	18,83	12,22	217,2	1026,52	5,62	12,22	18,53	13,48	2,8	0,00	0,6
2009-06-01 08:00	321	34	61	2,0	18,83	11,72	217,2	1026,52	3,73	11,72	18,53	12,61	2,0	0,00	0,6
2009-06-01 08:30	322	34	59	1,2	18,83	12,42	217,2	1026,52	3,89	12,42	18,53	13,20	3,0	0,00	0,6
2009-06-01 09:00	332	34	56	1,2	18,73	12,32	217,2	1026,52	3,02	12,32	18,43	12,93	3,1	0,00	0,6
2009-06-01 09:30	332	34	59	2,2	18,73	12,12	217,2	1026,52	3,61	12,12	18,43	12,90	2,6	0,00	0,6
2009-06-01 10:00	330	34	56	1,2	18,73	12,42	217,2	1026,52	3,11	12,42	18,43	13,03	3,9	0,00	0,6
2009-06-01 10:30	319	34	55	1,4	18,73	12,72	217,2	1026,52	3,12	12,72	18,43	13,28	3,7	0,00	0,6
2009-06-01 11:00	274	33	55	1,2	18,73	13,12	217,2	1026,52	3,49	13,12	18,39	13,68	3,3	0,00	0,6
2009-06-01 11:30	342	33	53	2,4	18,73	13,33	217,2	1026,52	3,12	12,25	18,39	13,77	3,9	0,00	0,6
2009-06-01 12:00	319	33	52	1,6	18,73	13,83	217,2	1026,52	3,30	13,83	18,39	14,22	4,3	0,00	0,6
2009-06-01 12:30	334	33	50	2,2	18,73	13,83	217,2	1025,52	2,71	13,83	18,39	14,12	4,9	0,00	0,6
2009-06-01 13:00	330	33	51	2,2	18,73	14,53	217,2	1025,52	3,65	14,53	18,39	14,87	4,1	0,00	0,6
2009-06-01 13:30	326	33	48	1,6	18,73	14,73	217,2	1025,52	2,92	14,73	18,39	14,92	4,3	0,00	0,6
2009-06-01 14:00	320	33	47	2,4	18,73	15,33	217,2	1025,52	3,14	14,36	18,39	15,47	3,9	0,00	0,6
2009-06-01 14:30	330	33	46	2,0	18,73	15,23	217,2	1024,52	2,73	15,23	18,39	15,32	4,5	0,00	0,6
2009-06-01 15:00	319	33	43	3,0	18,83	15,63	217,2	1024,52	2,07	14,03	18,49	15,59	5,4	0,00	0,6
2009-06-01 15:30	265	33	42	1,2	18,83	16,03	217,2	1024,52	2,08	16,03	18,49	15,94	4,9	0,00	0,6
2009-06-01 16:00	356	33	43	1,8	18,93	15,23	217,2	1024,52	1,71	15,23	18,59	15,19	4,3	0,00	0,6
2009-06-01 16:30	333	33	43	2,2	18,93	13,53	217,2	1023,52	0,19	13,53	18,59	13,49	5,4	0,00	0,6
2009-06-01 17:00	346	33	44	2,4	18,93	13,53	217,2	1023,52	0,53	12,46	18,59	13,53	6,6	0,00	0,6
2009-06-01 17:30	27	33	47	1,6	18,93	13,73	217,2	1023,52	1,69	13,73	18,59	13,87	5,4	0,00	0,6
2009-06-01 18:00	345	33	44	1,8	18,93	13,63	217,2	1023,52	0,62	13,63	18,59	13,63	4,5	0,00	0,6
2009-06-01 18:30	351	33	45	3,1	18,93	12,62	217,2	1022,52	0,05	10,75	18,59	12,68	4,1	0,00	0,6
2009-06-01 19:00	332	33	48	1,2	18,93	12,52	217,2	1022,52	0,91	12,52	18,59	12,72	3,1	0,00	0,6
2009-06-01 19:30	351	33	45	1,8	18,93	12,42	217,2	1022,52	-0,13	12,42	18,59	12,48	3,5	0,00	0,6
2009-06-01 20:00	311	33	46	1,4	18,83	12,62	217,2	1022,52	0,37	12,62	18,49	12,72	3,0	0,00	0,6
2009-06-01 20:30	330	33	47	0,0	18,83	12,52	217,2	1022,52	0,60	12,52	18,49	12,67	3,5	0,00	0,6
2009-06-01 21:00	341	33	47	2,0	18,83	11,62	217,2	1022,52	-0,22	11,62	18,49	11,77	3,1	0,00	0,6
2009-06-01 21:30	337	33	49	1,2	18,83	11,42	217,2	1022,52	0,21	11,42	18,49	11,67	2,2	0,00	0,6
2009-06-01 22:00	335	33	50	0,0	18,73	10,82	217,2	1021,52	-0,04	10,82	18,39	11,12	1,4	0,00	0,6
2009-06-01 22:30	335	33	52	0,0	18,73	10,02	217,2	1021,52	-0,20	10,02	18,39	10,42	2,0	0,00	0,6
2009-06-01 23:00	356	33	66	0,0	18,73	8,22	217,2	1021,52	1,60	8,22	18,39	9,41	1,4	0,00	0,6
2009-06-01 23:30	356	33	72	1,2	18,73	6,82	217,2	1021,52	1,53	6,82	18,39	8,39	1,8	0,00	0,6
2009-06-02 00:00	356	33	74	0,0	18,73	6,42	217,2	1021,52	1,55	6,42	18,39	8,13	2,0	0,00	0,0
2009-06-02 00:30	343	33	74	1,2	18,63	6,02	217,2	1021,52	1,16	6,02	18,29	7,73	2,6	0,00	0,0
2009-06-02 01:00	0	33	74	0,0	18,63	5,62	217,2	1021,52	0,78	5,62	18,29	7,33	2,2	0,00	0,0
2009-06-02 01:30	356	33	72	0,0	18,63	5,92	217,2	1021,52	0,67	5,92	18,29	7,49	1,2	0,00	0,0

Datum	Vindriktning °	Luftfukt inne Rh%	Luftfukt ute Rh%	Vindhastighet m/s	Temp inne °C	Temp ute °C	Nederb. året mm	Lufttryck Mbar	Daggpunkt °C	Kyleffekt °C	Vix inne °C	Vix ute °C	Vindby m/s	Korr lufttryck	Regn/dygn mm
2009-06-02 02:00	356	33	75	0,0	18,63	5,42	217,2	1021,52	0,78	5,42	18,29	7,20	0,0	0,00	0,0
2009-06-02 02:30	351	33	74	1,2	18,53	5,32	217,2	1020,52	0,49	5,32	18,19	7,03	1,2	0,00	0,0
2009-06-02 03:00	351	34	74	0,0	18,53	5,22	217,2	1020,52	0,39	5,22	18,23	6,93	1,6	0,00	0,0
2009-06-02 03:30	335	34	78	0,0	18,53	5,02	217,2	1020,52	0,96	5,02	18,23	7,01	1,2	0,00	0,0
2009-06-02 04:00	339	34	79	0,0	18,43	5,12	217,2	1020,52	1,24	5,12	18,13	7,18	1,4	0,00	0,0
2009-06-02 04:30	338	34	77	0,0	18,43	5,32	217,2	1020,52	1,06	5,32	18,13	7,24	1,8	0,00	0,0
2009-06-02 05:00	340	34	76	0,0	18,43	5,12	217,2	1019,52	0,68	5,12	18,13	6,97	1,4	0,00	0,0
2009-06-02 05:30	346	33	75	0,0	18,33	5,42	217,2	1019,52	0,78	5,42	17,99	7,20	1,4	0,00	0,0
2009-06-02 06:00	319	33	74	0,0	18,33	6,42	217,2	1019,52	1,55	6,42	17,99	8,13	1,2	0,00	0,0
2009-06-02 06:30	295	33	73	0,0	18,33	6,82	217,2	1019,52	1,73	6,82	17,99	8,46	2,8	0,00	0,0
2009-06-02 07:00	337	33	74	0,0	18,23	6,72	217,2	1018,52	1,83	6,72	17,89	8,43	1,8	0,00	0,0
2009-06-02 07:30	326	33	75	0,0	18,23	6,72	217,2	1018,52	2,03	6,72	17,89	8,50	2,4	0,00	0,0
2009-06-02 08:00	333	33	81	0,0	18,23	6,52	217,2	1018,52	2,96	6,52	17,89	8,72	3,1	0,00	0,0
2009-06-02 08:30	351	33	81	0,0	18,23	7,52	217,2	1017,52	3,93	7,52	17,89	9,72	2,6	0,00	0,0
2009-06-02 09:00	347	33	73	2,0	18,13	7,92	217,2	1017,52	2,79	7,92	17,79	9,56	4,3	0,00	0,0
2009-06-02 09:30	331	33	65	0,0	18,03	8,72	217,2	1017,52	1,85	8,72	17,69	9,85	3,9	0,00	0,0
2009-06-02 10:00	335	33	62	1,4	18,03	9,42	217,2	1017,52	1,81	9,42	17,69	10,37	3,3	0,00	0,0
2009-06-02 10:30	318	33	58	1,4	18,03	9,72	217,2	1016,51	1,12	9,72	17,69	10,44	3,9	0,00	0,0
2009-06-02 11:00	327	33	65	2,8	18,03	8,52	217,2	1016,51	1,66	6,27	17,69	9,65	4,3	0,00	0,0
2009-06-02 11:30	334	33	74	1,2	18,03	9,52	217,2	1015,51	4,53	9,52	17,69	11,23	3,7	0,00	0,0
2009-06-02 12:00	329	33	59	1,6	18,03	10,12	217,2	1015,51	1,74	10,12	17,69	10,90	4,1	0,00	0,0
2009-06-02 12:30	333	33	54	1,8	18,03	10,42	217,2	1015,51	0,72	10,42	17,69	10,92	4,3	0,00	0,0
2009-06-02 13:00	320	33	56	3,7	18,03	10,02	217,2	1014,51	0,88	6,20	17,69	10,63	4,3	0,00	0,0
2009-06-02 13:30	328	33	71	0,0	17,93	9,32	217,2	1014,51	3,72	9,32	17,59	10,83	4,9	0,00	0,0
2009-06-02 14:00	315	33	62	3,0	18,03	10,02	217,2	1014,51	2,38	7,91	17,69	10,97	5,4	0,00	0,0
2009-06-02 14:30	322	33	77	0,0	18,03	8,82	217,2	1014,51	4,44	8,82	17,69	10,74	6,0	0,00	0,0
2009-06-02 15:00	339	33	77	0,0	18,03	7,72	218,4	1013,51	3,38	7,72	17,69	9,64	4,3	1,20	1,2
2009-06-02 15:30	328	33	81	1,2	18,03	7,12	218,4	1013,51	3,55	7,12	17,69	9,32	2,4	1,20	1,2
2009-06-02 16:00	328	33	79	0,0	17,93	7,42	218,4	1013,51	3,47	7,42	17,59	9,48	3,9	0,00	1,2
2009-06-02 16:30	329	33	78	1,4	17,93	7,82	218,4	1012,51	3,67	7,82	17,59	9,81	3,0	0,00	1,2
2009-06-02 17:00	343	33	76	1,8	17,93	8,02	218,4	1012,51	3,48	8,02	17,59	9,87	3,7	0,00	1,2
2009-06-02 17:30	330	33	73	0,0	17,83	8,02	218,4	1012,51	2,88	8,02	17,49	9,66	3,5	0,00	1,2
2009-06-02 18:00	318	33	75	2,8	17,83	8,02	218,4	1011,51	3,28	5,72	17,49	9,80	3,3	0,00	1,2
2009-06-02 18:30	109	33	73	2,2	17,83	7,92	218,4	1011,51	2,79	7,92	17,49	9,56	3,9	0,00	1,2
2009-06-02 19:00	326	33	73	1,2	17,73	7,92	218,4	1010,51	2,79	7,92	17,39	9,56	4,5	0,00	1,2
2009-06-02 19:30	323	33	74	2,6	17,73	8,02	218,4	1010,51	3,08	6,65	17,39	9,73	3,3	0,00	1,2
2009-06-02 20:00	331	33	74	1,4	17,73	7,52	218,4	1010,51	2,60	7,52	17,39	9,23	4,1	0,00	1,2
2009-06-02 20:30	328	33	76	0,0	17,63	7,02	218,4	1010,51	2,51	7,02	17,29	8,87	3,3	0,00	1,2
2009-06-02 21:00	330	33	79	1,4	17,63	6,52	218,4	1009,51	2,60	6,52	17,29	8,58	3,3	0,00	1,2
2009-06-02 21:30	340	33	82	0,0	17,63	6,02	218,4	1009,51	2,66	6,02	17,29	8,30	2,6	0,00	1,2
2009-06-02 22:00	331	33	82	0,0	17,63	5,52	218,4	1009,51	2,17	5,52	17,29	7,80	2,6	0,00	1,2
2009-06-02 22:30	339	33	85	0,0	17,63	5,22	218,4	1009,51	2,40	5,22	17,29	7,72	1,8	0,00	1,2
2009-06-02 23:00	333	33	90	0,0	17,63	4,42	218,4	1009,51	2,45	4,42	17,29	7,31	1,4	0,00	1,2
2009-06-02 23:30	335	33	89	0,0	17,63	4,12	218,4	1009,51	1,99	4,12	17,29	6,93	1,6	0,00	1,2
2009-06-03 00:00	311	33	91	0,0	17,63	3,72	218,4	1009,51	1,92	3,72	17,29	6,69	1,2	0,00	0,0
2009-06-03 00:30	312	33	90	0,0	17,63	3,12	218,4	1009,51	1,16	3,12	17,29	6,01	0,0	0,00	0,0
2009-06-03 01:00	312	33	89	0,0	17,53	2,62	218,4	1009,51	0,51	2,62	17,19	5,43	0,0	0,00	0,0
2009-06-03 01:30	356	33	87	0,0	17,53	2,02	218,4	1009,51	-0,40	2,02	17,19	4,67	1,4	0,00	0,0
2009-06-03 02:00	327	34	86	0,0	17,53	1,62	218,4	1009,51	-0,96	1,62	17,23	4,19	2,0	0,00	0,0
2009-06-03 02:30	1	34	88	0,0	17,53	1,02	218,4	1009,51	-1,22	1,02	17,23	3,75	1,2	0,00	0,0

Datum	Vindriktning °	Luftfukt inne Rh%	Luftfukt ute Rh%	Vindhastighet m/s	Temp inne °C	Temp ute °C	Nederb. året mm	Lufttryck Mbar	Daggpunkt °C	Kyleffekt °C	Vix inne °C	Vix ute °C	Vindby m/s	Korr lufttryck	Regn/dygn mm
2009-06-03 03:00	0	34	88	0,0	17,53	0,92	218,4	1009,51	-1,32	0,92	17,23	3,65	0,0	0,00	0,0
2009-06-03 03:30	52	34	88	0,0	17,53	0,61	218,4	1009,51	-1,62	0,61	17,23	3,35	0,0	0,00	0,0
2009-06-03 04:00	54	34	88	0,0	17,53	0,41	218,4	1009,51	-1,81	0,41	17,23	3,15	0,0	0,00	0,0
2009-06-03 04:30	3	34	91	0,0	17,53	0,11	218,4	1008,51	-1,64	0,11	17,23	3,09	0,0	0,00	0,0
2009-06-03 05:00	332	34	90	0,0	17,53	0,92	218,4	1008,51	-1,00	0,92	17,23	3,81	0,0	0,00	0,0
2009-06-03 05:30	351	33	87	0,0	17,63	1,62	218,4	1008,51	-0,79	1,62	17,29	4,27	1,2	0,00	0,0
2009-06-03 06:00	328	33	88	1,2	17,73	2,32	218,4	1008,51	0,06	2,32	17,39	5,05	2,0	0,00	0,0
2009-06-03 06:30	329	33	82	0,0	17,93	3,82	218,4	1007,51	0,51	3,82	17,59	6,09	2,2	0,00	0,0
2009-06-03 07:00	338	33	78	0,0	18,03	4,22	218,4	1007,51	0,18	4,22	17,69	6,20	2,6	0,00	0,0
2009-06-03 07:30	332	33	78	0,0	18,13	4,52	218,4	1007,51	0,47	4,52	17,79	6,51	2,6	0,00	0,0
2009-06-03 08:00	324	33	77	0,0	18,13	5,32	218,4	1007,51	1,06	5,32	17,79	7,24	2,8	0,00	0,0
2009-06-03 08:30	337	33	76	0,0	18,03	5,82	218,4	1007,51	1,36	5,82	17,69	7,67	2,6	0,00	0,0
2009-06-03 09:00	312	33	69	1,2	18,03	5,92	218,4	1007,51	0,05	5,92	17,69	7,30	3,1	0,00	0,0
2009-06-03 09:30	275	33	61	1,8	17,93	7,02	218,4	1006,51	-0,68	7,02	17,59	7,91	4,1	0,00	0,0
2009-06-03 10:00	340	33	62	1,8	17,83	7,42	218,4	1006,51	-0,07	7,42	17,49	8,37	5,2	0,00	0,0
2009-06-03 10:30	351	33	62	3,5	17,83	6,92	218,4	1006,51	-0,54	3,55	17,49	7,87	5,4	0,00	0,0
2009-06-03 11:00	351	33	58	4,3	17,83	7,32	218,4	1006,51	-1,13	2,10	17,49	8,04	4,3	0,00	0,0
2009-06-03 11:30	333	33	57	3,7	17,73	8,52	218,4	1005,51	-0,26	4,45	17,39	9,18	5,4	0,00	0,0
2009-06-03 12:00	351	33	57	3,7	17,73	7,82	218,4	1005,51	-0,91	3,63	17,39	8,48	5,8	0,00	0,0
2009-06-03 12:30	318	33	63	0,0	17,73	8,22	218,4	1005,51	0,92	8,22	17,39	9,23	4,3	0,00	0,0
2009-06-03 13:00	351	33	61	3,3	17,63	7,52	218,4	1005,51	-0,21	4,23	17,29	8,41	5,4	0,00	0,0
2009-06-03 13:30	351	33	87	1,2	17,63	4,72	220,2	1005,51	2,25	4,72	17,29	7,37	7,1	1,80	1,8
2009-06-03 14:00	320	33	82	0,0	17,73	7,32	220,2	1005,51	3,92	7,32	17,39	9,60	3,0	1,80	1,8
2009-06-03 14:30	9	33	67	1,2	17,73	7,82	220,2	1005,51	1,44	7,82	17,39	9,07	5,0	0,00	1,8
2009-06-03 15:00	7	33	66	6,9	17,73	6,22	220,2	1005,51	-0,30	-2,90	17,39	7,41	7,1	0,00	1,8
2009-06-03 15:30	342	33	80	1,8	17,73	4,32	220,2	1005,51	0,64	4,32	17,39	6,45	8,3	0,00	1,8
2009-06-03 16:00	305	33	76	1,8	17,73	6,22	220,2	1005,51	1,74	6,22	17,39	8,07	5,4	0,00	1,8
2009-06-03 16:30	323	33	56	4,1	17,93	7,72	220,2	1004,51	-1,26	2,58	17,59	8,33	6,9	0,00	1,8
2009-06-03 17:00	326	33	55	2,2	18,03	7,62	220,8	1004,51	-1,61	7,62	17,69	8,17	6,8	0,60	2,4
2009-06-03 17:30	351	33	63	2,0	18,03	6,32	220,8	1004,51	-0,88	6,32	17,69	7,33	6,6	0,60	2,4
2009-06-03 18:00	335	33	67	1,6	17,93	6,92	220,8	1004,51	0,58	6,92	17,59	8,17	6,0	0,00	2,4
2009-06-03 18:30	341	33	58	1,2	17,83	7,52	220,8	1004,51	-0,94	7,52	17,49	8,24	5,4	0,00	2,4
2009-06-03 19:00	351	33	68	1,6	17,73	6,42	220,8	1004,51	0,32	6,42	17,39	7,73	5,4	0,00	2,4
2009-06-03 19:30	307	33	70	3,0	17,73	6,12	220,8	1004,51	0,45	3,65	17,39	7,56	4,9	0,00	2,4
2009-06-03 20:00	343	33	88	1,8	17,73	4,32	220,8	1005,51	2,02	4,32	17,39	7,05	6,9	0,00	2,4
2009-06-03 20:30	335	33	86	1,2	17,63	4,52	220,8	1004,51	1,88	4,52	17,29	7,10	3,3	0,00	2,4
2009-06-03 21:00	336	33	82	2,0	17,63	4,62	220,8	1004,51	1,29	4,62	17,29	6,90	5,8	0,00	2,4
2009-06-03 21:30	344	33	93	0,0	17,63	3,72	220,8	1005,51	2,23	3,72	17,29	6,85	7,3	0,00	2,4
2009-06-03 22:00	329	33	94	0,0	17,53	3,42	220,8	1004,51	2,09	3,42	17,19	6,64	1,6	0,00	2,4
2009-06-03 22:30	335	33	90	1,6	17,53	3,62	220,8	1004,51	1,66	3,62	17,19	6,51	3,3	0,00	2,4
2009-06-03 23:00	335	34	89	1,2	17,53	3,72	220,8	1005,51	1,59	3,72	17,23	6,53	4,3	0,00	2,4
2009-06-03 23:30	356	34	86	1,4	17,53	3,82	220,8	1004,51	1,20	3,82	17,23	6,40	5,8	0,00	2,4
2009-06-04 00:00	351	34	85	2,2	17,53	3,72	220,8	1004,51	0,93	3,72	17,23	6,22	5,0	0,00	0,0
2009-06-04 00:30	333	33	87	2,8	17,63	3,62	220,8	1004,51	1,17	0,92	17,29	6,27	6,0	0,00	0,0
2009-06-04 01:00	331	33	93	0,0	17,83	3,32	220,8	1004,51	1,84	3,32	17,49	6,45	5,6	0,00	0,0
2009-06-04 01:30	346	33	97	3,0	18,03	3,12	220,8	1004,51	2,25	0,37	17,69	6,59	5,0	0,00	0,0
2009-06-04 02:00	319	33	99	3,0	18,23	3,02	220,8	1004,51	2,44	0,26	17,89	6,66	4,9	0,00	0,0
2009-06-04 02:30	351	33	100	2,4	18,33	2,32	220,8	1004,51	1,89	0,64	17,99	6,05	6,2	0,00	0,0
2009-06-04 03:00	345	33	100	0,0	18,33	2,62	220,8	1003,51	2,19	2,62	17,99	6,35	4,5	0,00	0,0
2009-06-04 03:30	351	33	100	0,0	18,33	2,82	220,8	1003,51	2,39	2,82	17,99	6,55	3,9	0,00	0,0

Datum	Vindriktning °	Luftfukt inne Rh%	Luftfukt ute Rh%	Vindhastighet m/s	Temp inne °C	Temp ute °C	Nederb. året mm	Lufttryck Mbar	Daggpunkt °C	Kyleffekt °C	Vix inne °C	Vix ute °C	Vindby m/s	Korr lufttryck	Regn/dygn mm
2009-06-04 04:00	351	33	100	2,4	18,23	2,82	220,8	1003,51	2,39	1,16	17,89	6,55	4,3	0,00	0,0
2009-06-04 04:30	351	33	100	1,6	18,13	2,92	220,8	1003,51	2,49	2,92	17,79	6,65	4,9	0,00	0,0
2009-06-04 05:00	356	33	100	2,2	18,03	3,02	220,8	1003,51	2,59	3,02	17,69	6,75	4,5	0,00	0,0
2009-06-04 05:30	343	33	100	3,0	18,13	3,12	220,8	1003,51	2,69	0,37	17,79	6,85	4,1	0,00	0,0
2009-06-04 06:00	324	33	100	0,0	18,23	3,12	220,8	1003,51	2,69	3,12	17,89	6,85	4,7	0,00	0,0
2009-06-04 06:30	18	33	100	2,6	18,33	3,12	220,8	1003,51	2,69	1,48	17,99	6,85	4,7	0,00	0,0
2009-06-04 07:00	351	33	100	1,6	18,43	2,92	222,6	1003,51	2,49	2,92	18,09	6,65	5,4	1,80	1,8
2009-06-04 07:30	331	33	100	2,2	18,53	3,02	222,6	1003,51	2,59	3,02	18,19	6,75	4,3	1,80	1,8
2009-06-04 08:00	351	33	100	1,2	18,63	3,12	222,6	1003,51	2,69	3,12	18,29	6,85	4,1	0,00	1,8
2009-06-04 08:30	351	33	100	0,0	18,63	3,62	222,6	1004,51	3,19	3,62	18,29	7,35	2,8	0,00	1,8
2009-06-04 09:00	351	33	100	0,0	18,53	4,22	222,6	1004,51	3,78	4,22	18,19	7,95	3,0	0,00	1,8
2009-06-04 09:30	10	33	100	1,8	18,43	5,02	222,6	1004,51	4,58	5,02	18,09	8,75	4,1	0,00	1,8
2009-06-04 10:00	356	33	98	1,6	18,33	5,22	222,6	1004,51	4,48	5,22	17,99	8,78	3,3	0,00	1,8
2009-06-04 10:30	356	33	96	2,2	18,23	5,52	222,6	1004,51	4,48	5,52	17,89	8,90	4,3	0,00	1,8
2009-06-04 11:00	344	33	96	3,1	18,23	5,62	222,6	1004,51	4,58	3,10	17,89	9,00	3,5	0,00	1,8
2009-06-04 11:30	351	33	99	0,0	18,23	5,02	222,6	1004,51	4,43	5,02	17,89	8,66	4,9	0,00	1,8
2009-06-04 12:00	331	33	97	1,6	18,33	6,42	222,6	1004,51	5,53	6,42	17,99	9,89	2,8	0,00	1,8
2009-06-04 12:30	280	33	88	0,0	18,43	7,72	222,6	1004,51	5,36	7,72	18,09	10,45	6,4	0,00	1,8
2009-06-04 13:00	356	33	78	3,1	18,63	7,62	222,6	1004,51	3,47	5,29	18,29	9,61	4,7	0,00	1,8
2009-06-04 13:30	339	33	86	2,0	18,63	7,62	222,6	1005,51	4,92	7,62	18,29	10,20	5,2	0,00	1,8
2009-06-04 14:00	335	33	71	2,6	18,63	8,62	222,6	1004,51	3,05	7,29	18,29	10,13	5,2	0,00	1,8
2009-06-04 14:30	343	33	66	3,7	18,63	9,62	222,6	1004,51	2,92	5,73	18,29	10,81	6,0	0,00	1,8
2009-06-04 15:00	133	33	71	1,2	18,53	9,22	222,6	1004,51	3,62	9,22	18,19	10,73	5,4	0,00	1,8
2009-06-04 15:30	342	33	58	3,1	18,43	9,72	222,6	1004,51	1,12	7,58	18,09	10,44	4,7	0,00	1,8
2009-06-04 16:00	49	33	55	3,0	18,43	10,42	222,6	1004,51	0,99	8,35	18,09	10,97	6,6	0,00	1,8
2009-06-04 16:30	343	33	55	3,7	18,43	10,32	222,6	1004,51	0,90	6,55	18,09	10,87	6,6	0,00	1,8
2009-06-04 17:00	345	33	54	1,4	18,43	10,72	222,6	1004,51	1,00	10,72	18,09	11,22	5,0	0,00	1,8
2009-06-04 17:30	324	33	52	1,4	18,33	10,52	222,6	1004,51	0,26	10,52	17,99	10,92	6,6	0,00	1,8
2009-06-04 18:00	351	33	51	1,2	18,33	10,12	222,6	1004,51	-0,40	10,12	17,99	10,47	4,1	0,00	1,8
2009-06-04 18:30	351	33	49	3,1	18,23	10,72	222,6	1004,51	-0,43	8,67	17,89	10,97	4,5	0,00	1,8
2009-06-04 19:00	356	33	50	2,0	18,23	10,32	222,6	1004,51	-0,50	10,32	17,89	10,62	5,8	0,00	1,8
2009-06-04 19:30	337	33	52	2,2	18,13	10,02	222,6	1004,51	-0,20	10,02	17,79	10,42	5,0	0,00	1,8
2009-06-04 20:00	356	33	51	1,2	18,13	10,02	222,6	1004,51	-0,49	10,02	17,79	10,37	4,3	0,00	1,8
2009-06-04 20:30	351	33	52	0,0	18,03	9,82	222,6	1004,51	-0,39	9,82	17,69	10,22	3,3	0,00	1,8
2009-06-04 21:00	351	33	54	0,0	18,03	9,42	222,6	1004,51	-0,21	9,42	17,69	9,92	2,4	0,00	1,8
2009-06-04 21:30	351	33	55	1,2	18,03	8,92	222,6	1004,51	-0,40	8,92	17,69	9,47	2,0	0,00	1,8
2009-06-04 22:00	351	33	55	0,0	18,03	8,42	222,6	1004,51	-0,87	8,42	17,69	8,97	1,8	0,00	1,8
2009-06-04 22:30	338	33	58	1,4	18,03	8,22	222,6	1004,51	-0,29	8,22	17,69	8,94	2,6	0,00	1,8
2009-06-04 23:00	311	33	57	2,0	17,93	8,12	222,6	1005,51	-0,63	8,12	17,59	8,78	2,8	0,00	1,8
2009-06-04 23:30	0	33	59	1,4	17,93	7,72	222,6	1005,51	-0,51	7,72	17,59	8,49	2,6	0,00	1,8
2009-06-05 00:00	356	33	63	0,0	17,93	7,32	222,6	1005,51	0,07	7,32	17,59	8,33	2,4	0,00	0,0
2009-06-05 00:30	351	33	65	0,0	17,93	6,82	222,6	1005,51	0,05	6,82	17,59	7,95	3,5	0,00	0,0
2009-06-05 01:00	356	33	65	1,2	17,93	6,52	222,6	1005,51	-0,24	6,52	17,59	7,65	2,6	0,00	0,0
2009-06-05 01:30	351	33	65	1,2	17,93	6,12	222,6	1005,51	-0,62	6,12	17,59	7,25	2,8	0,00	0,0
2009-06-05 02:00	351	33	62	0,0	17,93	5,72	222,6	1005,51	-1,67	5,72	17,59	6,67	2,6	0,00	0,0
2009-06-05 02:30	356	33	62	1,2	17,93	5,32	222,6	1005,51	-2,05	5,32	17,59	6,27	2,6	0,00	0,0
2009-06-05 03:00	335	33	61	1,2	18,03	5,12	222,6	1006,51	-2,47	5,12	17,69	6,01	2,2	0,00	0,0
2009-06-05 03:30	356	33	61	0,0	18,23	4,82	222,6	1006,51	-2,75	4,82	17,89	5,71	2,6	0,00	0,0
2009-06-05 04:00	343	33	63	0,0	18,43	4,52	222,6	1006,51	-2,57	4,52	18,09	5,52	1,6	0,00	0,0
2009-06-05 04:30	351	33	69	0,0	18,63	4,12	222,6	1006,51	-1,66	4,12	18,29	5,50	1,4	0,00	0,0

Datum	Vindriktning °	Luftfukt inne Rh%	Luftfukt ute Rh%	Vindhastighet m/s	Temp inne °C	Temp ute °C	Nederb. året mm	Luftryck Mbar	Daggpunkt °C	Kyleffekt °C	Vix inne °C	Vix ute °C	Vindby m/s	Korr luftryck	Regn/dygn mm
2009-06-05 05:00	347	33	65	0,0	18,63	4,42	222,6	1006,51	-2,23	4,42	18,29	5,55	1,4	0,00	0,0
2009-06-05 05:30	351	33	64	0,0	18,63	4,82	222,6	1006,51	-2,07	4,82	18,29	5,88	1,8	0,00	0,0
2009-06-05 06:00	345	33	63	1,4	18,53	5,02	222,6	1006,51	-2,10	5,02	18,19	6,02	2,4	0,00	0,0
2009-06-05 06:30	219	33	55	0,0	18,43	5,72	222,6	1006,51	-3,37	5,72	18,09	6,27	3,0	0,00	0,0
2009-06-05 07:00	148	33	55	0,0	18,43	6,42	222,6	1006,51	-2,72	6,42	18,09	6,97	4,7	0,00	0,0
2009-06-05 07:30	51	33	52	2,0	18,33	6,42	222,6	1007,51	-3,52	6,42	17,99	6,81	4,5	0,00	0,0
2009-06-05 08:00	356	33	51	2,6	18,33	6,42	222,6	1006,51	-3,80	4,96	17,99	6,76	5,8	0,00	0,0
2009-06-05 08:30	106	33	51	2,0	18,33	7,12	222,6	1007,51	-3,15	7,12	17,99	7,46	4,3	0,00	0,0
2009-06-05 09:00	18	33	51	0,0	18,33	7,72	222,6	1007,51	-2,60	7,72	17,99	8,06	3,7	0,00	0,0
2009-06-05 09:30	89	33	51	0,0	18,33	8,02	222,6	1006,51	-2,33	8,02	17,99	8,36	2,4	0,00	0,0
2009-06-05 10:00	347	33	49	2,4	18,43	7,92	222,6	1006,51	-2,99	6,55	18,09	8,16	3,7	0,00	0,0
2009-06-05 10:30	356	33	50	1,6	18,43	7,92	222,6	1006,51	-2,70	7,92	18,09	8,21	4,5	0,00	0,0
2009-06-05 11:00	326	33	50	0,0	18,33	9,32	222,6	1006,51	-1,42	9,32	17,99	9,61	4,9	0,00	0,0
2009-06-05 11:30	10	33	47	1,8	18,33	8,92	222,6	1006,51	-2,68	8,92	17,99	9,07	3,7	0,00	0,0
2009-06-05 12:00	109	33	50	0,0	18,33	9,22	222,6	1006,51	-1,51	9,22	17,99	9,51	4,1	0,00	0,0
2009-06-05 12:30	342	33	47	0,0	18,23	9,42	222,6	1006,51	-2,22	9,42	17,89	9,57	3,9	0,00	0,0
2009-06-05 13:00	42	33	45	0,0	18,23	9,62	222,6	1006,51	-2,67	9,62	17,89	9,67	3,0	0,00	0,0
2009-06-05 13:30	15	33	48	0,0	18,23	9,92	222,6	1006,51	-1,46	9,92	17,89	10,12	3,0	0,00	0,0
2009-06-05 14:00	356	33	57	0,0	18,23	9,32	222,6	1006,51	0,49	9,32	17,89	9,98	3,0	0,00	0,0
2009-06-05 14:30	333	33	55	1,4	18,23	9,52	222,6	1006,51	0,15	9,52	17,89	10,07	2,6	0,00	0,0
2009-06-05 15:00	332	33	75	1,4	18,13	8,12	222,6	1006,51	3,38	8,12	17,79	9,90	4,5	0,00	0,0
2009-06-05 15:30	332	33	70	0,0	18,03	9,12	222,6	1006,51	3,32	9,12	17,69	10,56	2,2	0,00	0,0
2009-06-05 16:00	351	33	68	0,0	18,03	8,62	222,6	1006,51	2,41	8,62	17,69	9,94	2,0	0,00	0,0
2009-06-05 16:30	341	33	58	1,2	18,03	8,32	222,6	1006,51	-0,19	8,32	17,69	9,04	4,7	0,00	0,0
2009-06-05 17:00	351	33	57	1,4	18,03	8,12	222,6	1006,51	-0,63	8,12	17,69	8,78	3,3	0,00	0,0
2009-06-05 17:30	343	33	60	0,0	18,03	7,92	222,6	1006,51	-0,07	7,92	17,69	8,75	3,3	0,00	0,0
2009-06-05 18:00	356	33	59	0,0	17,93	7,82	222,6	1006,51	-0,41	7,82	17,59	8,59	3,0	0,00	0,0
2009-06-05 18:30	356	33	60	0,0	17,93	7,82	222,6	1006,51	-0,17	7,82	17,59	8,65	3,3	0,00	0,0
2009-06-05 19:00	312	33	61	1,8	17,93	7,72	222,6	1006,51	-0,02	7,72	17,59	8,61	2,6	0,00	0,0
2009-06-05 19:30	1	33	64	0,0	17,93	7,12	222,6	1007,51	0,11	7,12	17,59	8,19	3,9	0,00	0,0
2009-06-05 20:00	346	33	67	0,0	17,93	6,92	222,6	1007,51	0,58	6,92	17,59	8,17	4,3	0,00	0,0
2009-06-05 20:30	356	33	67	1,4	17,93	6,52	222,6	1007,51	0,20	6,52	17,59	7,77	3,9	0,00	0,0
2009-06-05 21:00	351	33	69	0,0	17,83	6,42	222,6	1007,51	0,53	6,42	17,49	7,80	2,4	0,00	0,0
2009-06-05 21:30	351	33	74	1,4	17,83	5,82	222,6	1007,51	0,97	5,82	17,49	7,53	3,7	0,00	0,0
2009-06-05 22:00	351	33	77	0,0	17,83	5,52	222,6	1007,51	1,25	5,52	17,49	7,44	2,0	0,00	0,0
2009-06-05 22:30	356	33	80	1,2	17,93	5,02	222,6	1007,51	1,32	5,02	17,59	7,15	2,4	0,00	0,0
2009-06-05 23:00	351	33	81	0,0	18,03	4,52	222,6	1007,51	1,02	4,52	17,69	6,72	2,4	0,00	0,0
2009-06-05 23:30	356	33	83	0,0	18,23	4,42	222,6	1007,51	1,27	4,42	17,89	6,77	1,6	0,00	0,0
2009-06-06 00:00	356	33	85	0,0	18,43	4,22	222,6	1007,51	1,42	4,22	18,09	6,72	0,0	0,00	0,0
2009-06-06 00:30	356	33	86	0,0	18,53	3,82	222,6	1007,51	1,20	3,82	18,19	6,40	0,0	0,00	0,0
2009-06-06 01:00	356	33	87	0,0	18,63	3,62	222,6	1007,51	1,17	3,62	18,29	6,27	0,0	0,00	0,0
2009-06-06 01:30	356	33	91	0,0	18,63	3,32	222,6	1007,51	1,52	3,32	18,29	6,29	0,0	0,00	0,0
2009-06-06 02:00	356	33	89	0,0	18,63	3,42	222,6	1007,51	1,30	3,42	18,29	6,23	1,2	0,00	0,0
2009-06-06 02:30	356	33	90	0,0	18,53	3,32	222,6	1007,51	1,36	3,32	18,19	6,21	0,0	0,00	0,0
2009-06-06 03:00	0	33	90	0,0	18,43	3,32	222,6	1007,51	1,36	3,32	18,09	6,21	0,0	0,00	0,0
2009-06-06 03:30	356	33	87	0,0	18,33	3,42	222,6	1007,51	0,97	3,42	17,99	6,07	0,0	0,00	0,0
2009-06-06 04:00	356	33	88	0,0	18,33	3,32	222,6	1007,51	1,04	3,32	17,99	6,05	1,2	0,00	0,0
2009-06-06 04:30	356	33	88	0,0	18,43	3,42	222,6	1007,51	1,14	3,42	18,09	6,15	1,2	0,00	0,0
2009-06-06 05:00	0	33	87	0,0	18,43	3,42	222,6	1007,51	0,97	3,42	18,09	6,07	0,0	0,00	0,0
2009-06-06 05:30	351	33	87	0,0	18,53	3,82	222,6	1007,51	1,36	3,82	18,19	6,47	0,0	0,00	0,0

Datum	Vindriktning °	Luftfukt inne Rh%	Luftfukt ute Rh%	Vindhastighet m/s	Temp inne °C	Temp ute °C	Nederb. året mm	Lufttryck Mbar	Daggpunkt °C	Kyleffekt °C	Vix inne °C	Vix ute °C	Vindby m/s	Korr lufttryck	Regn/dygn mm
2009-06-06 06:00	329	33	86	0,0	18,63	4,32	222,6	1007,51	1,69	4,32	18,29	6,90	0,0	0,00	0,0
2009-06-06 06:30	334	33	76	0,0	18,73	5,12	222,6	1007,51	0,68	5,12	18,39	6,97	2,4	0,00	0,0
2009-06-06 07:00	323	33	76	0,0	18,73	5,52	222,6	1007,51	1,07	5,52	18,39	7,37	1,4	0,00	0,0
2009-06-06 07:30	351	33	76	0,0	18,73	5,02	222,6	1007,51	0,58	5,02	18,39	6,87	1,6	0,00	0,0
2009-06-06 08:00	331	33	76	0,0	18,63	5,52	222,6	1007,51	1,07	5,52	18,29	7,37	1,6	0,00	0,0
2009-06-06 08:30	351	33	73	0,0	18,63	6,12	222,6	1007,51	1,06	6,12	18,29	7,76	1,2	0,00	0,0
2009-06-06 09:00	323	33	67	0,0	18,53	6,52	222,6	1007,51	0,20	6,52	18,19	7,77	1,6	0,00	0,0
2009-06-06 09:30	351	33	70	0,0	18,43	6,82	222,6	1007,51	1,12	6,82	18,09	8,26	1,8	0,00	0,0
2009-06-06 10:00	245	33	67	0,0	18,43	7,92	222,6	1007,51	1,53	7,92	18,09	9,17	1,2	0,00	0,0
2009-06-06 10:30	333	33	58	0,0	18,43	7,92	222,6	1007,51	-0,57	7,92	18,09	8,64	2,4	0,00	0,0
2009-06-06 11:00	314	33	59	0,0	18,33	8,12	222,6	1007,51	-0,13	8,12	17,99	8,89	1,8	0,00	0,0
2009-06-06 11:30	335	33	54	1,2	18,23	8,52	222,6	1007,51	-1,04	8,52	17,89	9,02	2,8	0,00	0,0
2009-06-06 12:00	356	33	59	1,2	18,23	7,42	222,6	1007,51	-0,79	7,42	17,89	8,19	2,4	0,00	0,0
2009-06-06 12:30	342	33	52	1,2	18,23	8,32	222,6	1007,51	-1,77	8,32	17,89	8,72	2,8	0,00	0,0
2009-06-06 13:00	351	33	52	0,0	18,13	8,42	222,6	1007,51	-1,68	8,42	17,79	8,82	2,8	0,00	0,0
2009-06-06 13:30	82	33	73	0,0	18,13	7,72	222,6	1007,51	2,60	7,72	17,79	9,36	1,8	0,00	0,0
2009-06-06 14:00	98	33	79	0,0	18,03	7,62	222,6	1007,51	3,66	7,62	17,69	9,68	1,6	0,00	0,0
2009-06-06 14:30	158	33	76	0,0	18,03	6,92	222,6	1007,51	2,42	6,92	17,69	8,77	1,8	0,00	0,0
2009-06-06 15:00	106	33	76	0,0	18,03	6,82	222,6	1007,51	2,32	6,82	17,69	8,67	1,6	0,00	0,0
2009-06-06 15:30	106	33	73	0,0	18,03	8,02	222,6	1007,51	2,88	8,02	17,69	9,66	1,8	0,00	0,0
2009-06-06 16:00	209	33	62	0,0	18,03	9,02	222,6	1007,51	1,44	9,02	17,69	9,97	1,6	0,00	0,0
2009-06-06 16:30	100	33	72	0,0	17,93	7,82	222,6	1007,51	2,49	7,82	17,59	9,40	1,8	0,00	0,0
2009-06-06 17:00	102	33	69	0,0	17,93	8,02	222,6	1007,51	2,06	8,02	17,59	9,40	1,2	0,00	0,0
2009-06-06 17:30	106	33	69	0,0	17,93	8,52	222,6	1006,51	2,53	8,52	17,59	9,90	1,4	0,00	0,0
2009-06-06 18:00	105	33	61	0,0	17,93	8,72	222,6	1006,51	0,92	8,72	17,59	9,61	2,0	0,00	0,0
2009-06-06 18:30	122	33	61	0,0	17,93	9,22	222,6	1006,51	1,39	9,22	17,59	10,11	1,2	0,00	0,0
2009-06-06 19:00	141	33	57	0,0	18,03	9,42	222,6	1006,51	0,58	9,42	17,69	10,08	1,6	0,00	0,0
2009-06-06 19:30	331	33	55	2,0	18,13	9,72	222,6	1006,51	0,34	9,72	17,79	10,27	2,6	0,00	0,0
2009-06-06 20:00	351	33	60	0,0	18,33	9,12	222,6	1007,51	1,05	9,12	17,99	9,95	3,0	0,00	0,0
2009-06-06 20:30	331	33	62	0,0	18,43	8,42	222,6	1007,51	0,87	8,42	18,09	9,37	2,6	0,00	0,0
2009-06-06 21:00	341	33	65	0,0	18,33	7,92	222,6	1007,51	1,09	7,92	17,99	9,05	1,2	0,00	0,0
2009-06-06 21:30	356	33	74	1,8	18,33	6,52	222,6	1007,51	1,64	6,52	17,99	8,23	2,2	0,00	0,0
2009-06-06 22:00	105	33	79	0,0	18,23	6,12	222,6	1007,51	2,21	6,12	17,89	8,18	2,0	0,00	0,0
2009-06-06 22:30	98	33	82	0,0	18,23	5,32	222,6	1007,51	1,97	5,32	17,89	7,60	0,0	0,00	0,0
2009-06-06 23:00	99	33	90	0,0	18,13	4,32	222,6	1007,51	2,35	4,32	17,79	7,21	0,0	0,00	0,0
2009-06-06 23:30	72	33	93	0,0	18,03	3,62	222,6	1007,51	2,13	3,62	17,69	6,75	0,0	0,00	0,0
2009-06-07 00:00	50	33	96	0,0	18,03	3,42	222,6	1007,51	2,39	3,42	17,69	6,80	0,0	0,00	0,0
2009-06-07 00:30	109	33	96	0,0	17,93	2,92	222,6	1007,51	1,90	2,92	17,59	6,30	0,0	0,00	0,0
2009-06-07 01:00	57	33	96	0,0	17,93	2,12	222,6	1007,51	1,10	2,12	17,59	5,50	0,0	0,00	0,0
2009-06-07 01:30	26	33	97	0,0	17,93	2,42	222,6	1007,51	1,55	2,42	17,59	5,89	0,0	0,00	0,0
2009-06-07 02:00	125	33	97	0,0	18,03	2,52	222,6	1008,51	1,65	2,52	17,69	5,99	0,0	0,00	0,0
2009-06-07 02:30	124	33	98	0,0	18,23	2,62	222,6	1008,51	1,90	2,62	17,89	6,17	0,0	0,00	0,0
2009-06-07 03:00	124	33	96	0,0	18,43	2,32	222,6	1008,51	1,30	2,32	18,09	5,70	0,0	0,00	0,0
2009-06-07 03:30	124	33	96	0,0	18,53	2,72	222,6	1008,51	1,70	2,72	18,19	6,10	0,0	0,00	0,0
2009-06-07 04:00	84	33	96	0,0	18,53	3,02	222,6	1008,51	2,00	3,02	18,19	6,40	0,0	0,00	0,0
2009-06-07 04:30	84	33	97	0,0	18,53	3,02	222,6	1008,51	2,15	3,02	18,19	6,49	0,0	0,00	0,0
2009-06-07 05:00	83	33	98	0,0	18,43	3,12	222,6	1008,51	2,39	3,12	18,09	6,67	0,0	0,00	0,0
2009-06-07 05:30	83	33	99	0,0	18,33	3,32	222,6	1008,51	2,74	3,32	17,99	6,96	0,0	0,00	0,0
2009-06-07 06:00	102	33	99	0,0	18,23	3,52	222,6	1008,51	2,94	3,52	17,89	7,16	0,0	0,00	0,0
2009-06-07 06:30	112	33	99	0,0	18,23	3,92	222,6	1008,51	3,34	3,92	17,89	7,56	0,0	0,00	0,0

Datum	Vindriktning °	Luftfukt inne Rh%	Luftfukt ute Rh%	Vindhastighet m/s	Temp inne °C	Temp ute °C	Nederb. året mm	Lufttryck Mbar	Daggpunkt °C	Kyleffekt °C	Vix inne °C	Vix ute °C	Vindby m/s	Korr lufttryck	Regn/dygn mm
2009-06-07 07:00	107	33	96	0,0	18,23	4,32	222,6	1008,51	3,29	4,32	17,89	7,70	1,2	0,00	0,0
2009-06-07 07:30	109	33	94	0,0	18,33	4,62	222,6	1008,51	3,28	4,62	17,99	7,84	0,0	0,00	0,0
2009-06-07 08:00	108	33	94	0,0	18,53	5,22	222,6	1008,51	3,87	5,22	18,19	8,44	1,2	0,00	0,0
2009-06-07 08:30	88	33	92	0,0	18,63	5,32	222,6	1009,51	3,65	5,32	18,29	8,37	2,2	0,00	0,0
2009-06-07 09:00	134	33	94	0,0	18,73	5,82	222,6	1009,51	4,46	5,82	18,39	9,04	2,0	0,00	0,0
2009-06-07 09:30	107	33	89	0,0	18,63	6,82	222,6	1009,51	4,64	6,82	18,29	9,63	3,3	0,00	0,0
2009-06-07 10:00	110	33	79	3,0	18,63	8,02	222,6	1009,51	4,05	5,72	18,29	10,08	4,9	0,00	0,0
2009-06-07 10:30	171	33	80	4,1	18,53	7,92	222,6	1009,51	4,14	2,82	18,19	10,05	6,2	0,00	0,0
2009-06-07 11:00	145	33	77	3,0	18,43	8,42	222,6	1009,51	4,06	6,16	18,09	10,34	4,9	0,00	0,0
2009-06-07 11:30	93	33	77	1,2	18,33	8,22	222,6	1009,51	3,86	8,22	17,99	10,14	5,6	0,00	0,0
2009-06-07 12:00	113	33	78	4,7	18,33	8,32	222,6	1009,51	4,15	2,43	17,99	10,31	6,2	0,00	0,0
2009-06-07 12:30	135	33	75	6,4	18,33	8,72	222,6	1009,51	3,96	0,98	17,99	10,50	6,6	0,00	0,0
2009-06-07 13:00	151	33	77	4,9	18,33	8,42	222,6	1009,51	4,06	2,55	17,99	10,34	6,2	0,00	0,0
2009-06-07 13:30	141	33	80	4,7	18,23	7,82	222,6	1009,51	4,04	1,81	17,89	9,95	7,3	0,00	0,0
2009-06-07 14:00	135	33	79	5,2	18,23	7,72	222,6	1009,51	3,76	1,18	17,89	9,78	6,0	0,00	0,0
2009-06-07 14:30	136	33	85	2,2	18,13	7,52	222,6	1009,51	4,65	7,52	17,79	10,02	5,4	0,00	0,0
2009-06-07 15:00	146	33	89	1,2	18,13	7,72	222,6	1009,51	5,53	7,72	17,79	10,53	4,3	0,00	0,0
2009-06-07 15:30	116	33	89	4,5	18,03	7,62	222,6	1009,51	5,43	1,56	17,69	10,43	5,6	0,00	0,0
2009-06-07 16:00	107	33	94	0,0	18,03	7,02	225,0	1009,51	5,65	7,02	17,69	10,24	5,8	2,40	2,4
2009-06-07 16:30	85	33	95	0,0	18,03	7,02	226,8	1009,51	5,81	7,02	17,69	10,32	0,0	4,20	4,2
2009-06-07 17:00	87	33	97	0,0	18,03	7,22	228,6	1009,51	6,32	7,22	17,69	10,69	0,0	3,60	6,0
2009-06-07 17:30	146	33	97	1,4	17,93	7,12	228,6	1009,51	6,22	7,12	17,59	10,59	3,3	1,80	6,0
2009-06-07 18:00	127	33	98	1,4	17,93	7,52	228,6	1009,51	6,77	7,52	17,59	11,08	4,7	0,00	6,0
2009-06-07 18:30	108	33	96	1,2	17,93	7,02	228,6	1009,51	5,97	7,02	17,59	10,41	3,3	0,00	6,0
2009-06-07 19:00	111	33	97	0,0	17,93	7,32	228,6	1009,51	6,42	7,32	17,59	10,79	2,6	0,00	6,0
2009-06-07 19:30	107	33	97	1,2	17,93	6,72	228,6	1010,51	5,82	6,72	17,59	10,19	3,0	0,00	6,0
2009-06-07 20:00	107	33	98	0,0	17,93	6,62	228,6	1010,51	5,88	6,62	17,59	10,18	4,1	0,00	6,0
2009-06-07 20:30	126	33	99	1,8	17,93	6,82	228,6	1010,51	6,23	6,82	17,59	10,46	3,3	0,00	6,0
2009-06-07 21:00	146	33	98	3,1	17,93	6,52	228,6	1010,51	5,78	4,09	17,59	10,08	4,1	0,00	6,0
2009-06-07 21:30	139	33	99	1,4	17,93	6,32	228,6	1010,51	5,73	6,32	17,59	9,96	3,5	0,00	6,0
2009-06-07 22:00	99	33	99	1,4	17,83	6,22	228,6	1010,51	5,63	6,22	17,49	9,86	4,3	0,00	6,0
2009-06-07 22:30	118	33	98	1,4	17,83	5,82	228,6	1010,51	5,08	5,82	17,49	9,38	3,3	0,00	6,0
2009-06-07 23:00	85	33	99	1,2	17,83	5,42	228,6	1010,51	4,83	5,42	17,49	9,06	3,3	0,00	6,0
2009-06-07 23:30	104	33	99	0,0	17,83	5,32	228,6	1010,51	4,73	5,32	17,49	8,96	1,8	0,00	6,0
2009-06-08 00:00	99	33	100	0,0	17,93	5,12	228,6	1010,51	4,68	5,12	17,59	8,85	1,4	0,00	0,0
2009-06-08 00:30	96	33	100	0,0	18,03	5,02	228,6	1010,51	4,58	5,02	17,69	8,75	1,4	0,00	0,0
2009-06-08 01:00	109	33	100	0,0	18,33	4,92	229,8	1010,51	4,48	4,92	17,99	8,65	2,6	1,20	1,2
2009-06-08 01:30	112	33	100	1,2	18,53	4,82	229,8	1010,51	4,38	4,82	18,19	8,55	3,1	1,20	1,2
2009-06-08 02:00	125	33	100	1,2	18,63	4,62	229,8	1010,51	4,18	4,62	18,29	8,35	3,7	0,00	1,2
2009-06-08 02:30	145	33	100	0,0	18,73	4,52	229,8	1010,51	4,08	4,52	18,39	8,25	2,4	0,00	1,2
2009-06-08 03:00	119	33	100	0,0	18,73	4,12	229,8	1010,51	3,68	4,12	18,39	7,85	2,4	0,00	1,2
2009-06-08 03:30	93	33	100	0,0	18,63	3,72	229,8	1010,51	3,29	3,72	18,29	7,45	2,2	0,00	1,2
2009-06-08 04:00	87	33	100	0,0	18,53	3,52	229,8	1010,51	3,09	3,52	18,19	7,25	2,0	0,00	1,2
2009-06-08 04:30	111	33	100	0,0	18,43	3,32	231,6	1010,51	2,89	3,32	18,09	7,05	3,0	1,80	3,0
2009-06-08 05:00	93	33	100	0,0	18,43	3,22	231,6	1010,51	2,79	3,22	18,09	6,95	1,8	1,80	3,0
2009-06-08 05:30	101	33	100	0,0	18,33	3,22	231,6	1010,51	2,79	3,22	17,99	6,95	2,0	0,00	3,0
2009-06-08 06:00	79	33	100	0,0	18,43	3,12	231,6	1010,51	2,69	3,12	18,09	6,85	1,2	0,00	3,0
2009-06-08 06:30	93	33	100	0,0	18,43	3,02	231,6	1010,51	2,59	3,02	18,09	6,75	0,0	0,00	3,0
2009-06-08 07:00	116	33	100	0,0	18,53	3,12	232,8	1010,51	2,69	3,12	18,19	6,85	1,6	1,20	4,2
2009-06-08 07:30	92	33	100	0,0	18,63	3,32	232,8	1010,51	2,89	3,32	18,29	7,05	1,8	1,20	4,2

Datum	Vindriktning °	Luftfukt inne Rh%	Luftfukt ute Rh%	Vindhastighet m/s	Temp inne °C	Temp ute °C	Nederb. året mm	Lufttryck Mbar	Daggpunkt °C	Kyleffekt °C	Vix inne °C	Vix ute °C	Vindby m/s	Korr lufttryck	Regn/dygn mm
2009-06-08 08:00	88	33	100	0,0	18,73	3,62	232,8	1010,51	3,19	3,62	18,39	7,35	1,4	0,00	4,2
2009-06-08 08:30	63	33	100	0,0	18,73	3,92	232,8	1010,51	3,49	3,92	18,39	7,65	1,4	0,00	4,2
2009-06-08 09:00	114	33	100	0,0	18,83	4,52	232,8	1010,51	4,08	4,52	18,49	8,25	1,4	0,00	4,2
2009-06-08 09:30	118	33	100	0,0	18,83	5,52	234,0	1010,51	5,08	5,52	18,49	9,25	1,8	1,20	5,4
2009-06-08 10:00	132	33	100	0,0	18,73	5,92	234,0	1010,51	5,48	5,92	18,39	9,65	1,8	1,20	5,4
2009-06-08 10:30	110	33	96	0,0	18,73	6,32	234,0	1010,51	5,27	6,32	18,39	9,71	2,0	0,00	5,4
2009-06-08 11:00	108	33	94	0,0	18,63	6,32	234,0	1010,51	4,96	6,32	18,29	9,54	1,6	0,00	5,4
2009-06-08 11:30	119	33	94	0,0	18,53	6,32	234,0	1010,51	4,96	6,32	18,19	9,54	0,0	0,00	5,4
2009-06-08 12:00	142	33	90	0,0	18,43	6,42	234,0	1010,51	4,41	6,42	18,09	9,31	0,0	0,00	5,4
2009-06-08 12:30	106	33	95	0,0	18,43	6,32	234,0	1010,51	5,12	6,32	18,09	9,62	0,0	0,00	5,4
2009-06-08 13:00	334	33	99	0,0	18,33	5,82	234,0	1010,51	5,23	5,82	17,99	9,46	0,0	0,00	5,4
2009-06-08 13:30	15	33	98	0,0	18,23	5,62	234,0	1010,51	4,88	5,62	17,89	9,18	1,4	0,00	5,4
2009-06-08 14:00	351	33	98	0,0	18,23	6,72	234,0	1010,51	5,98	6,72	17,89	10,28	1,4	0,00	5,4
2009-06-08 14:30	90	33	90	0,0	18,23	7,92	234,0	1010,51	5,89	7,92	17,89	10,81	1,8	0,00	5,4
2009-06-08 15:00	121	33	87	0,0	18,33	8,82	234,0	1010,51	6,27	8,82	17,99	11,48	1,8	0,00	5,4
2009-06-08 15:30	105	33	85	0,0	18,43	9,32	234,0	1010,51	6,41	9,32	18,09	11,82	2,4	0,00	5,4
2009-06-08 16:00	112	33	86	0,0	18,43	9,52	234,0	1010,51	6,78	9,52	18,09	12,10	2,4	0,00	5,4
2009-06-08 16:30	37	33	84	0,0	18,43	9,82	234,0	1010,51	6,72	9,82	18,09	12,25	2,8	0,00	5,4
2009-06-08 17:00	104	33	89	0,0	18,53	9,42	234,0	1010,51	7,20	9,42	18,19	12,24	1,6	0,00	5,4
2009-06-08 17:30	97	33	87	0,0	18,43	9,62	234,0	1010,51	7,05	9,62	18,09	12,28	1,2	0,00	5,4
2009-06-08 18:00	120	33	86	0,0	18,43	10,52	234,0	1009,51	7,76	10,52	18,09	13,10	2,4	0,00	5,4
2009-06-08 18:30	90	33	83	0,0	18,33	10,12	234,0	1010,51	6,83	10,12	17,99	12,47	2,2	0,00	5,4
2009-06-08 19:00	70	33	86	0,0	18,33	9,62	234,0	1009,51	6,88	9,62	17,99	12,20	2,2	0,00	5,4
2009-06-08 19:30	356	33	91	0,0	18,23	9,12	234,0	1009,51	7,24	9,12	17,89	12,09	0,0	0,00	5,4
2009-06-08 20:00	336	33	95	0,0	18,13	7,12	242,4	1010,51	5,91	7,12	17,79	10,42	2,0	8,40	13,8
2009-06-08 20:30	320	33	98	0,0	18,13	6,42	243,6	1010,51	5,68	6,42	17,79	9,98	2,4	9,60	15,0
2009-06-08 21:00	351	33	99	0,0	18,03	7,22	243,6	1010,51	6,63	7,22	17,69	10,86	1,4	1,20	15,0
2009-06-08 21:30	356	33	100	0,0	18,03	7,62	243,6	1010,51	7,18	7,62	17,69	11,35	0,0	0,00	15,0
2009-06-08 22:00	55	33	99	0,0	18,03	6,92	243,6	1010,51	6,33	6,92	17,69	10,56	1,6	0,00	15,0
2009-06-08 22:30	78	33	99	0,0	18,03	6,52	243,6	1011,51	5,93	6,52	17,69	10,16	0,0	0,00	15,0
2009-06-08 23:00	83	33	100	0,0	17,93	6,32	243,6	1010,51	5,88	6,32	17,59	10,05	0,0	0,00	15,0
2009-06-08 23:30	83	33	99	0,0	17,93	6,12	243,6	1011,51	5,53	6,12	17,59	9,76	0,0	0,00	15,0
2009-06-09 00:00	107	33	99	0,0	17,93	5,82	243,6	1011,51	5,23	5,82	17,59	9,46	0,0	0,00	0,0
2009-06-09 00:30	96	33	100	0,0	17,93	5,92	243,6	1011,51	5,48	5,92	17,59	9,65	0,0	0,00	0,0
2009-06-09 01:00	96	33	100	0,0	17,93	5,72	243,6	1011,51	5,28	5,72	17,59	9,45	0,0	0,00	0,0
2009-06-09 01:30	96	34	100	0,0	18,03	5,82	243,6	1011,51	5,38	5,82	17,73	9,55	0,0	0,00	0,0
2009-06-09 02:00	96	34	100	0,0	18,23	5,82	243,6	1011,51	5,38	5,82	17,93	9,55	0,0	0,00	0,0
2009-06-09 02:30	92	34	100	0,0	18,43	5,42	243,6	1011,51	4,98	5,42	18,13	9,15	0,0	0,00	0,0
2009-06-09 03:00	92	33	100	0,0	18,63	5,22	243,6	1011,51	4,78	5,22	18,29	8,95	0,0	0,00	0,0
2009-06-09 03:30	90	33	100	0,0	18,63	4,82	243,6	1011,51	4,38	4,82	18,29	8,55	0,0	0,00	0,0
2009-06-09 04:00	95	33	100	0,0	18,63	4,92	243,6	1011,51	4,48	4,92	18,29	8,65	0,0	0,00	0,0
2009-06-09 04:30	88	33	100	0,0	18,53	5,12	243,6	1011,51	4,68	5,12	18,19	8,85	0,0	0,00	0,0
2009-06-09 05:00	95	34	100	0,0	18,43	5,42	243,6	1012,51	4,98	5,42	18,13	9,15	0,0	0,00	0,0
2009-06-09 05:30	78	34	100	0,0	18,43	5,92	243,6	1011,51	5,48	5,92	18,13	9,65	0,0	0,00	0,0
2009-06-09 06:00	113	34	100	0,0	18,23	7,22	243,6	1012,51	6,78	7,22	17,93	10,95	1,2	0,00	0,0
2009-06-09 06:30	126	34	100	0,0	18,23	8,02	243,6	1012,51	7,57	8,02	17,93	11,75	1,2	0,00	0,0
2009-06-09 07:00	121	34	98	0,0	18,23	9,12	243,6	1012,51	8,36	9,12	17,93	12,68	1,6	0,00	0,0
2009-06-09 07:30	139	34	92	0,0	18,23	9,82	243,6	1012,51	8,10	9,82	17,93	12,88	1,8	0,00	0,0
2009-06-09 08:00	155	34	83	1,4	18,33	10,82	243,6	1012,51	7,51	10,82	18,03	13,17	3,1	0,00	0,0
2009-06-09 08:30	169	34	78	1,4	18,33	10,92	244,2	1012,51	6,67	10,92	18,03	12,91	3,7	0,60	0,6

Datum	Vindriktning °	Luftfukt inne Rh%	Luftfukt ute Rh%	Vindhastighet m/s	Temp inne °C	Temp ute °C	Nederb. året mm	Lufttryck Mbar	Daggpunkt °C	Kyleffekt °C	Vix inne °C	Vix ute °C	Vindby m/s	Korr lufttryck	Regn/dygn mm
2009-06-09 09:00	172	34	77	0,0	18,43	11,72	244,2	1012,51	7,25	11,72	18,13	13,64	2,6	0,60	0,6
2009-06-09 09:30	123	34	77	0,0	18,43	12,12	244,2	1012,51	7,63	12,12	18,13	14,04	3,5	0,00	0,6
2009-06-09 10:00	140	34	70	0,0	18,43	13,12	244,2	1012,51	7,14	13,12	18,13	14,57	3,9	0,00	0,6
2009-06-09 10:30	141	34	64	2,6	18,43	13,73	244,2	1012,51	6,34	12,67	18,13	14,79	5,0	0,00	0,6
2009-06-09 11:00	145	34	61	2,4	18,33	13,43	244,2	1012,51	5,33	12,35	18,03	14,31	6,2	0,00	0,6
2009-06-09 11:30	236	34	58	0,0	18,33	13,53	244,2	1012,51	4,66	13,53	18,03	14,24	7,3	0,00	0,6
2009-06-09 12:00	164	34	68	1,8	18,23	12,72	244,2	1012,51	6,32	12,72	17,93	14,04	3,1	0,00	0,6
2009-06-09 12:30	176	34	56	2,2	18,23	14,93	244,2	1012,51	5,43	14,93	17,93	15,53	3,7	0,00	0,6
2009-06-09 13:00	125	34	58	3,0	18,23	14,13	244,2	1012,51	5,22	12,39	17,93	14,84	7,7	0,00	0,6
2009-06-09 13:30	147	34	57	1,6	18,23	13,63	244,2	1012,51	4,49	13,63	17,93	14,29	7,1	0,00	0,6
2009-06-09 14:00	313	34	62	0,0	18,23	13,02	244,2	1012,51	5,20	13,02	17,93	13,97	3,1	0,00	0,6
2009-06-09 14:30	182	34	60	5,0	18,23	13,53	244,2	1012,51	5,17	8,48	17,93	14,36	6,4	0,00	0,6
2009-06-09 15:00	150	34	55	5,4	18,13	13,33	244,2	1012,51	3,68	7,84	17,83	13,88	6,2	0,00	0,6
2009-06-09 15:30	172	34	59	3,7	18,13	13,93	244,2	1012,51	5,29	10,75	17,83	14,70	7,1	0,00	0,6
2009-06-09 16:00	142	34	54	3,7	18,23	13,93	244,2	1012,51	3,96	10,75	17,93	14,42	6,6	0,00	0,6
2009-06-09 16:30	151	34	53	1,2	18,23	13,93	244,2	1012,51	3,67	13,93	17,93	14,37	4,9	0,00	0,6
2009-06-09 17:00	150	34	50	1,2	18,33	14,63	244,2	1013,51	3,44	14,63	18,03	14,92	5,8	0,00	0,6
2009-06-09 17:30	158	34	54	1,2	18,33	14,23	244,2	1013,51	4,23	14,23	18,03	14,72	4,5	0,00	0,6
2009-06-09 18:00	123	34	50	1,2	18,23	14,73	244,2	1012,51	3,53	14,73	17,93	15,02	3,0	0,00	0,6
2009-06-09 18:30	153	34	48	4,1	18,23	14,93	244,2	1012,51	3,10	11,25	17,93	15,12	6,4	0,00	0,6
2009-06-09 19:00	122	34	48	4,3	18,23	14,33	244,2	1012,51	2,55	10,52	17,93	14,52	5,4	0,00	0,6
2009-06-09 19:30	135	34	51	2,6	18,23	13,73	244,2	1013,51	2,91	12,67	17,93	14,07	6,2	0,00	0,6
2009-06-09 20:00	145	34	55	1,8	18,23	13,23	244,2	1013,51	3,58	13,23	17,93	13,78	3,7	0,00	0,6
2009-06-09 20:30	140	34	54	0,0	18,23	13,63	244,2	1012,51	3,68	13,63	17,93	14,12	2,4	0,00	0,6
2009-06-09 21:00	111	34	56	0,0	18,23	13,12	244,2	1013,51	3,76	13,12	17,93	13,73	2,0	0,00	0,6
2009-06-09 21:30	110	34	62	0,0	18,23	12,02	244,2	1013,51	4,26	12,02	17,93	12,97	0,0	0,00	0,6
2009-06-09 22:00	44	34	72	0,0	18,23	10,32	244,2	1013,51	4,89	10,32	17,93	11,90	0,0	0,00	0,6
2009-06-09 22:30	79	34	74	0,0	18,13	9,92	244,2	1013,51	4,91	9,92	17,83	11,63	1,2	0,00	0,6
2009-06-09 23:00	82	34	73	0,0	18,13	9,92	244,2	1013,51	4,71	9,92	17,83	11,56	0,0	0,00	0,6
2009-06-09 23:30	105	34	69	0,0	18,13	9,82	244,2	1013,51	3,77	9,82	17,83	11,20	1,4	0,00	0,6
2009-06-10 00:00	88	34	70	0,0	18,13	9,12	244,2	1013,51	3,32	9,12	17,83	10,56	1,2	0,00	0,0
2009-06-10 00:30	98	34	71	0,0	18,13	8,92	244,2	1013,51	3,34	8,92	17,83	10,43	1,2	0,00	0,0
2009-06-10 01:00	103	34	73	0,0	18,13	8,42	244,2	1013,51	3,27	8,42	17,83	10,06	1,6	0,00	0,0
2009-06-10 01:30	101	34	75	0,0	18,03	7,82	244,2	1013,51	3,09	7,82	17,73	9,60	2,2	0,00	0,0
2009-06-10 02:00	98	34	77	1,2	18,03	7,32	244,2	1013,51	2,99	7,32	17,73	9,24	2,2	0,00	0,0
2009-06-10 02:30	120	34	79	0,0	18,03	6,62	244,2	1013,51	2,69	6,62	17,73	8,68	1,8	0,00	0,0
2009-06-10 03:00	105	34	79	0,0	18,03	6,52	244,2	1013,51	2,60	6,52	17,73	8,58	1,6	0,00	0,0
2009-06-10 03:30	90	34	78	0,0	18,03	6,32	244,2	1013,51	2,22	6,32	17,73	8,31	2,0	0,00	0,0
2009-06-10 04:00	123	34	79	0,0	18,03	6,12	244,2	1012,51	2,21	6,12	17,73	8,18	2,2	0,00	0,0
2009-06-10 04:30	107	34	79	1,4	17,93	6,12	244,2	1012,51	2,21	6,12	17,63	8,18	2,0	0,00	0,0
2009-06-10 05:00	100	34	78	0,0	17,93	6,32	244,2	1013,51	2,22	6,32	17,63	8,31	2,2	0,00	0,0
2009-06-10 05:30	111	34	76	0,0	17,93	6,52	244,2	1013,51	2,03	6,52	17,63	8,37	2,6	0,00	0,0
2009-06-10 06:00	113	34	75	0,0	17,93	6,72	244,2	1013,51	2,03	6,72	17,63	8,50	2,6	0,00	0,0
2009-06-10 06:30	98	34	74	1,2	18,03	7,22	244,2	1012,51	2,32	7,22	17,73	8,93	2,4	0,00	0,0
2009-06-10 07:00	113	34	73	1,2	18,03	7,82	244,2	1012,51	2,69	7,82	17,73	9,46	2,6	0,00	0,0
2009-06-10 07:30	110	34	71	0,0	18,13	8,22	244,2	1012,51	2,67	8,22	17,83	9,73	2,2	0,00	0,0
2009-06-10 08:00	106	34	68	0,0	18,23	8,62	244,2	1012,51	2,41	8,62	17,93	9,94	2,2	0,00	0,0
2009-06-10 08:30	79	34	67	0,0	18,43	9,12	244,2	1012,51	2,67	9,12	18,13	10,37	2,4	0,00	0,0
2009-06-10 09:00	116	34	62	1,2	18,53	9,72	244,2	1013,51	2,10	9,72	18,23	10,67	2,6	0,00	0,0
2009-06-10 09:30	115	33	59	0,0	18,63	10,52	244,2	1012,51	2,12	10,52	18,29	11,30	3,1	0,00	0,0

Datum	Vindriktning °	Luftfukt inne Rh%	Luftfukt ute Rh%	Vindhastighet m/s	Temp inne °C	Temp ute °C	Nederb. året mm	Lufttryck Mbar	Daggpunkt °C	Kyleffekt °C	Vix inne °C	Vix ute °C	Vindby m/s	Korr lufttryck	Regn/dygn mm
2009-06-10 10:00	98	33	56	2,0	18,63	10,82	244,2	1012,51	1,62	10,82	18,29	11,43	3,9	0,00	0,0
2009-06-10 10:30	134	33	56	1,2	18,63	10,92	244,2	1012,51	1,72	10,92	18,29	11,53	4,7	0,00	0,0
2009-06-10 11:00	98	33	58	1,8	18,63	10,72	244,2	1012,51	2,05	10,72	18,29	11,44	3,9	0,00	0,0
2009-06-10 11:30	97	33	65	3,7	18,53	10,92	244,2	1012,51	3,93	7,25	18,19	12,05	6,0	0,00	0,0
2009-06-10 12:00	139	34	67	4,9	18,43	10,62	244,2	1012,51	4,10	5,28	18,13	11,87	6,2	0,00	0,0
2009-06-10 12:30	128	34	81	3,3	18,43	9,72	244,2	1012,51	6,07	6,72	18,13	11,93	6,2	0,00	0,0
2009-06-10 13:00	99	34	88	1,4	18,33	9,02	244,2	1012,51	6,64	9,02	18,03	11,76	4,1	0,00	0,0
2009-06-10 13:30	116	34	88	0,0	18,33	9,12	244,2	1012,51	6,73	9,12	18,03	11,86	2,4	0,00	0,0
2009-06-10 14:00	105	34	90	0,0	18,23	9,02	244,8	1012,51	6,98	9,02	17,93	11,91	1,8	0,60	0,6
2009-06-10 14:30	100	34	91	0,0	18,23	9,02	244,8	1012,51	7,14	9,02	17,93	11,99	1,6	0,60	0,6
2009-06-10 15:00	92	34	94	0,0	18,23	8,62	244,8	1012,51	7,24	8,62	17,93	11,84	2,8	0,00	0,6
2009-06-10 15:30	89	34	97	0,0	18,13	8,92	244,8	1011,51	8,01	8,92	17,83	12,39	2,4	0,00	0,6
2009-06-10 16:00	101	34	94	0,0	18,13	8,92	244,8	1011,51	7,53	8,92	17,83	12,14	2,0	0,00	0,6
2009-06-10 16:30	114	34	96	0,0	18,13	8,82	244,8	1011,51	7,75	8,82	17,83	12,21	1,8	0,00	0,6
2009-06-10 17:00	104	34	97	0,0	18,03	9,02	244,8	1011,51	8,11	9,02	17,73	12,49	2,6	0,00	0,6
2009-06-10 17:30	104	34	96	0,0	18,03	8,82	244,8	1011,51	7,75	8,82	17,73	12,21	1,2	0,00	0,6
2009-06-10 18:00	138	34	96	0,0	18,03	9,02	244,8	1011,51	7,95	9,02	17,73	12,41	1,2	0,00	0,6
2009-06-10 18:30	128	34	97	0,0	18,03	8,92	244,8	1011,51	8,01	8,92	17,73	12,39	1,2	0,00	0,6
2009-06-10 19:00	128	34	98	0,0	18,03	9,02	244,8	1011,51	8,26	9,02	17,73	12,58	1,4	0,00	0,6
2009-06-10 19:30	116	34	98	0,0	18,13	9,02	244,8	1010,51	8,26	9,02	17,83	12,58	1,8	0,00	0,6
2009-06-10 20:00	94	34	98	0,0	18,23	8,52	244,8	1010,51	7,77	8,52	17,93	12,08	0,0	0,00	0,6
2009-06-10 20:30	95	34	99	0,0	18,23	8,52	244,8	1010,51	7,92	8,52	17,93	12,16	2,0	0,00	0,6
2009-06-10 21:00	103	34	99	0,0	18,33	8,52	244,8	1010,51	7,92	8,52	18,03	12,16	0,0	0,00	0,6
2009-06-10 21:30	103	34	100	0,0	18,33	8,42	244,8	1010,51	7,97	8,42	18,03	12,15	0,0	0,00	0,6
2009-06-10 22:00	103	34	100	0,0	18,33	8,42	244,8	1010,51	7,97	8,42	18,03	12,15	0,0	0,00	0,6
2009-06-10 22:30	103	34	100	0,0	18,23	8,32	244,8	1010,51	7,87	8,32	17,93	12,05	0,0	0,00	0,6
2009-06-10 23:00	103	34	100	0,0	18,23	8,42	244,8	1010,51	7,97	8,42	17,93	12,15	0,0	0,00	0,6
2009-06-10 23:30	103	34	100	0,0	18,13	8,32	244,8	1010,51	7,87	8,32	17,83	12,05	0,0	0,00	0,6
2009-06-11 00:00	103	34	100	0,0	18,13	8,22	244,8	1010,51	7,77	8,22	17,83	11,95	0,0	0,00	0,0
2009-06-11 00:30	103	34	100	0,0	18,13	8,12	244,8	1010,51	7,67	8,12	17,83	11,85	0,0	0,00	0,0
2009-06-11 01:00	103	34	100	0,0	18,03	7,82	244,8	1009,51	7,38	7,82	17,73	11,55	0,0	0,00	0,0
2009-06-11 01:30	103	34	100	0,0	18,03	7,42	244,8	1009,51	6,98	7,42	17,73	11,15	0,0	0,00	0,0
2009-06-11 02:00	103	34	100	0,0	18,13	7,32	244,8	1009,51	6,88	7,32	17,83	11,05	0,0	0,00	0,0
2009-06-11 02:30	103	34	100	0,0	18,23	7,12	244,8	1009,51	6,68	7,12	17,93	10,85	0,0	0,00	0,0
2009-06-11 03:00	103	34	100	0,0	18,23	7,42	244,8	1009,51	6,98	7,42	17,93	11,15	0,0	0,00	0,0
2009-06-11 03:30	103	34	100	0,0	18,43	7,32	244,8	1009,51	6,88	7,32	18,13	11,05	0,0	0,00	0,0
2009-06-11 04:00	103	34	100	0,0	18,43	7,42	244,8	1009,51	6,98	7,42	18,13	11,15	0,0	0,00	0,0
2009-06-11 04:30	103	34	100	0,0	18,53	7,52	244,8	1009,51	7,08	7,52	18,23	11,25	0,0	0,00	0,0
2009-06-11 05:00	103	33	100	0,0	18,53	7,52	244,8	1009,51	7,08	7,52	18,19	11,25	0,0	0,00	0,0
2009-06-11 05:30	99	34	100	0,0	18,53	7,72	244,8	1008,51	7,28	7,72	18,23	11,45	0,0	0,00	0,0
2009-06-11 06:00	99	34	100	0,0	18,53	7,82	244,8	1008,51	7,38	7,82	18,23	11,55	0,0	0,00	0,0
2009-06-11 06:30	99	34	100	0,0	18,43	8,32	246,0	1008,51	7,87	8,32	18,13	12,05	0,0	1,20	1,2
2009-06-11 07:00	105	34	100	0,0	18,43	8,52	246,0	1008,51	8,07	8,52	18,13	12,25	0,0	1,20	1,2
2009-06-11 07:30	123	34	100	0,0	18,33	8,62	246,0	1008,51	8,17	8,62	18,03	12,35	0,0	0,00	1,2
2009-06-11 08:00	136	34	100	0,0	18,33	9,22	246,0	1008,51	8,77	9,22	18,03	12,95	0,0	0,00	1,2
2009-06-11 08:30	346	34	97	0,0	18,33	9,02	246,0	1008,51	8,11	9,02	18,03	12,49	1,2	0,00	1,2
2009-06-11 09:00	330	34	95	0,0	18,33	9,72	246,0	1008,51	8,49	9,72	18,03	13,02	0,0	0,00	1,2
2009-06-11 09:30	316	34	91	0,0	18,23	10,32	246,0	1008,51	8,42	10,32	17,93	13,30	0,0	0,00	1,2
2009-06-11 10:00	335	34	90	0,0	18,23	10,22	246,0	1008,51	8,16	10,22	17,93	13,12	0,0	0,00	1,2
2009-06-11 10:30	328	34	89	0,0	18,23	10,32	246,0	1008,51	8,08	10,32	17,93	13,14	0,0	0,00	1,2

Datum	Vindriktning °	Luftfukt inne Rh%	Luftfukt ute Rh%	Vindhastighet m/s	Temp inne °C	Temp ute °C	Nederb. året mm	Lufttryck Mbar	Daggpunkt °C	Kyleffekt °C	Vix inne °C	Vix ute °C	Vindby m/s	Korr lufttryck	Regn/dygn mm
2009-06-11 11:00	325	34	87	0,0	18,23	11,22	246,0	1008,51	8,62	11,22	17,93	13,88	0,0	0,00	1,2
2009-06-11 11:30	195	34	83	1,2	18,23	11,82	246,0	1008,51	8,49	11,82	17,93	14,18	1,4	0,00	1,2
2009-06-11 12:00	147	34	82	0,0	18,33	12,22	246,0	1008,51	8,69	12,22	18,03	14,50	1,4	0,00	1,2
2009-06-11 12:30	121	34	75	0,0	18,33	12,62	246,0	1008,51	7,71	12,62	18,03	14,40	1,4	0,00	1,2
2009-06-11 13:00	144	34	71	1,6	18,33	13,02	246,0	1008,51	7,26	13,02	18,03	14,53	2,8	0,00	1,2
2009-06-11 13:30	176	34	70	2,2	18,33	13,93	246,0	1008,51	7,90	13,93	18,03	15,37	3,3	0,00	1,2
2009-06-11 14:00	351	34	73	3,1	18,33	12,32	246,0	1008,51	7,01	10,42	18,03	13,97	3,9	0,00	1,2
2009-06-11 14:30	351	34	87	0,0	18,33	10,62	246,0	1008,51	8,03	10,62	18,03	13,28	4,3	0,00	1,2
2009-06-11 15:00	351	34	85	0,0	18,33	11,02	246,0	1008,51	8,07	11,02	18,03	13,53	1,4	0,00	1,2
2009-06-11 15:30	347	34	83	0,0	18,33	12,22	246,0	1008,51	8,88	12,22	18,03	14,58	1,2	0,00	1,2
2009-06-11 16:00	323	34	76	1,4	18,33	12,22	246,0	1008,51	7,53	12,22	18,03	14,07	2,0	0,00	1,2
2009-06-11 16:30	332	34	64	0,0	18,43	13,12	246,0	1008,51	5,77	13,12	18,13	14,19	2,2	0,00	1,2
2009-06-11 17:00	317	34	64	0,0	18,43	13,12	246,0	1008,51	5,77	13,12	18,13	14,19	1,6	0,00	1,2
2009-06-11 17:30	138	34	72	0,0	18,43	13,33	246,0	1008,51	7,76	13,33	18,13	14,90	2,4	0,00	1,2
2009-06-11 18:00	5	34	69	0,0	18,43	13,02	246,0	1008,51	6,82	13,02	18,13	14,40	1,2	0,00	1,2
2009-06-11 18:30	351	34	81	0,0	18,43	11,52	246,0	1008,51	7,82	11,52	18,13	13,73	1,4	0,00	1,2
2009-06-11 19:00	1	34	84	0,0	18,43	11,62	246,0	1008,51	8,48	11,62	18,13	14,05	1,4	0,00	1,2
2009-06-11 19:30	1	34	82	0,0	18,43	12,52	246,0	1008,51	8,98	12,52	18,13	14,80	0,0	0,00	1,2
2009-06-11 20:00	1	34	81	0,0	18,33	12,52	246,0	1008,51	8,79	12,52	18,03	14,73	0,0	0,00	1,2
2009-06-11 20:30	2	34	82	0,0	18,33	12,22	246,0	1009,51	8,69	12,22	18,03	14,50	0,0	0,00	1,2
2009-06-11 21:00	78	34	83	0,0	18,33	11,82	246,0	1009,51	8,49	11,82	18,03	14,18	0,0	0,00	1,2
2009-06-11 21:30	78	34	85	0,0	18,33	11,52	246,0	1009,51	8,56	11,52	18,03	14,03	0,0	0,00	1,2
2009-06-11 22:00	78	34	87	0,0	18,33	11,12	246,0	1009,51	8,52	11,12	18,03	13,78	0,0	0,00	1,2
2009-06-11 22:30	78	34	89	0,0	18,33	10,92	246,0	1009,51	8,67	10,92	18,03	13,74	0,0	0,00	1,2
2009-06-11 23:00	78	34	92	0,0	18,33	10,52	246,0	1009,51	8,79	10,52	18,03	13,58	0,0	0,00	1,2
2009-06-11 23:30	78	34	94	0,0	18,23	10,22	246,0	1009,51	8,82	10,22	17,93	13,44	0,0	0,00	1,2
2009-06-12 00:00	78	34	95	0,0	18,23	10,02	246,0	1010,51	8,78	10,02	17,93	13,32	0,0	0,00	0,0
2009-06-12 00:30	78	34	96	0,0	18,23	9,92	246,0	1010,51	8,84	9,92	17,93	13,31	0,0	0,00	0,0
2009-06-12 01:00	78	34	97	0,0	18,23	9,62	246,0	1010,51	8,70	9,62	17,93	13,09	0,0	0,00	0,0
2009-06-12 01:30	78	34	98	0,0	18,23	9,42	246,0	1010,51	8,66	9,42	17,93	12,98	0,0	0,00	0,0
2009-06-12 02:00	78	34	99	0,0	18,23	9,42	246,0	1010,51	8,82	9,42	17,93	13,06	0,0	0,00	0,0
2009-06-12 02:30	78	34	100	0,0	18,23	9,22	246,0	1010,51	8,77	9,22	17,93	12,95	0,0	0,00	0,0
2009-06-12 03:00	78	34	99	0,0	18,23	9,32	246,0	1010,51	8,72	9,32	17,93	12,96	0,0	0,00	0,0
2009-06-12 03:30	77	34	99	0,0	18,23	9,32	246,0	1010,51	8,72	9,32	17,93	12,96	0,0	0,00	0,0
2009-06-12 04:00	78	34	98	0,0	18,23	9,22	246,0	1010,51	8,46	9,22	17,93	12,78	0,0	0,00	0,0
2009-06-12 04:30	340	34	95	0,0	18,23	9,42	246,0	1010,51	8,19	9,42	17,93	12,72	1,2	0,00	0,0
2009-06-12 05:00	351	34	94	0,0	18,23	9,52	246,0	1010,51	8,13	9,52	17,93	12,74	1,4	0,00	0,0
2009-06-12 05:30	351	34	95	0,0	18,33	9,72	246,0	1010,51	8,49	9,72	18,03	13,02	1,4	0,00	0,0
2009-06-12 06:00	14	34	93	0,0	18,33	9,92	246,0	1010,51	8,36	9,92	18,03	13,06	1,2	0,00	0,0
2009-06-12 06:30	314	34	93	0,0	18,43	10,12	246,0	1010,51	8,56	10,12	18,13	13,26	1,2	0,00	0,0
2009-06-12 07:00	332	34	93	0,0	18,53	10,32	246,0	1010,51	8,76	10,32	18,23	13,46	1,2	0,00	0,0
2009-06-12 07:30	311	34	89	0,0	18,63	10,92	246,0	1010,51	8,67	10,92	18,33	13,74	1,4	0,00	0,0
2009-06-12 08:00	58	34	87	0,0	18,63	11,52	246,0	1010,51	8,92	11,52	18,33	14,18	1,4	0,00	0,0
2009-06-12 08:30	346	34	86	0,0	18,73	12,32	246,0	1010,51	9,52	12,32	18,43	14,90	1,4	0,00	0,0
2009-06-12 09:00	60	34	82	0,0	18,73	12,82	246,0	1010,51	9,27	12,82	18,43	15,10	1,6	0,00	0,0
2009-06-12 09:30	95	34	81	0,0	18,73	13,23	246,0	1011,51	9,47	13,23	18,43	15,43	1,6	0,00	0,0
2009-06-12 10:00	113	34	77	0,0	18,73	13,83	246,0	1011,51	9,27	13,83	18,43	15,74	1,8	0,00	0,0
2009-06-12 10:30	107	34	75	0,0	18,73	14,03	246,0	1011,51	9,06	14,03	18,43	15,80	1,8	0,00	0,0
2009-06-12 11:00	80	34	72	0,0	18,63	14,53	246,0	1010,51	8,91	14,53	18,33	16,10	2,2	0,00	0,0
2009-06-12 11:30	115	34	68	1,2	18,63	14,73	246,0	1010,51	8,22	14,73	18,33	16,04	2,2	0,00	0,0

Datum	Vindriktning °	Luftfukt inne Rh%	Luftfukt ute Rh%	Vindhastighet m/s	Temp inne °C	Temp ute °C	Nederb. året mm	Lufttryck Mbar	Daggpunkt °C	Kyleffekt °C	Vix inne °C	Vix ute °C	Vindby m/s	Korr lufttryck	Regn/dygn mm
2009-06-12 12:00	108	34	63	0,0	18,63	15,03	246,0	1010,51	7,33	15,03	18,33	16,03	1,8	0,00	0,0
2009-06-12 12:30	181	34	63	0,0	18,63	15,33	246,0	1010,51	7,61	15,33	18,33	16,33	2,0	0,00	0,0
2009-06-12 13:00	98	34	60	0,0	18,63	15,73	246,0	1010,51	7,23	15,73	18,33	16,56	1,8	0,00	0,0
2009-06-12 13:30	101	34	57	1,2	18,53	16,33	246,0	1010,51	7,00	16,33	18,23	16,99	2,0	0,00	0,0
2009-06-12 14:00	351	34	63	0,0	18,53	15,43	246,0	1010,51	7,70	15,43	18,23	16,43	1,8	0,00	0,0
2009-06-12 14:30	103	34	77	0,0	18,53	14,43	246,6	1010,51	9,85	14,43	18,23	16,34	3,3	0,60	0,6
2009-06-12 15:00	159	34	84	0,0	18,53	15,13	246,6	1011,51	11,89	15,13	18,23	17,55	1,4	0,60	0,6
2009-06-12 15:30	88	34	92	0,0	18,53	12,82	250,2	1011,51	11,06	12,82	18,23	15,88	3,7	3,60	4,2
2009-06-12 16:00	111	34	95	0,0	18,53	13,23	250,2	1011,51	11,95	13,23	18,23	16,53	1,2	3,60	4,2
2009-06-12 16:30	97	34	94	0,0	18,53	13,63	250,2	1011,51	12,19	13,63	18,23	16,84	1,4	0,00	4,2
2009-06-12 17:00	0	34	95	0,0	18,53	13,33	250,2	1010,51	12,05	13,33	18,23	16,63	1,2	0,00	4,2
2009-06-12 17:30	268	35	95	0,0	18,53	14,43	250,2	1010,51	13,14	14,43	18,27	17,73	0,0	0,00	4,2
2009-06-12 18:00	351	35	95	0,0	18,53	12,72	250,8	1011,51	11,46	12,72	18,27	16,03	1,8	0,60	4,8
2009-06-12 18:30	0	35	97	0,0	18,53	12,52	250,8	1010,51	11,59	12,52	18,27	16,00	0,0	0,60	4,8
2009-06-12 19:00	351	35	97	0,0	18,53	12,92	250,8	1011,51	11,98	12,92	18,27	16,40	1,2	0,00	4,8
2009-06-12 19:30	351	35	99	0,0	18,53	13,12	250,8	1011,51	12,50	13,12	18,27	16,77	0,0	0,00	4,8
2009-06-12 20:00	351	35	97	0,0	18,53	12,82	250,8	1011,51	11,88	12,82	18,27	16,30	0,0	0,00	4,8
2009-06-12 20:30	351	35	96	0,0	18,53	12,82	250,8	1011,51	11,72	12,82	18,27	16,21	0,0	0,00	4,8
2009-06-12 21:00	144	35	100	0,0	18,53	12,32	252,0	1011,51	11,86	12,32	18,27	16,05	1,6	1,20	6,0
2009-06-12 21:30	22	35	100	0,0	18,43	12,22	252,6	1011,51	11,76	12,22	18,17	15,95	1,2	1,80	6,6
2009-06-12 22:00	356	34	99	0,0	18,83	11,62	252,6	1010,51	11,01	11,62	18,53	15,27	1,2	0,60	6,6
2009-06-12 22:30	2	35	100	0,0	19,23	11,42	252,6	1010,51	10,97	11,42	18,98	15,15	0,0	0,00	6,6
2009-06-12 23:00	3	34	99	0,0	19,13	10,92	252,6	1010,51	10,31	10,92	18,83	14,57	0,0	0,00	6,6
2009-06-12 23:30	3	34	99	0,0	18,93	10,72	252,6	1010,51	10,11	10,72	18,63	14,37	0,0	0,00	6,6
2009-06-13 00:00	78	34	100	0,0	18,83	10,72	252,6	1011,51	10,27	10,72	18,53	14,45	0,0	0,00	0,0
2009-06-13 00:30	74	34	100	0,0	18,73	10,72	252,6	1011,51	10,27	10,72	18,43	14,45	0,0	0,00	0,0
2009-06-13 01:00	108	34	100	0,0	18,73	10,62	252,6	1011,51	10,17	10,62	18,43	14,35	0,0	0,00	0,0
2009-06-13 01:30	78	34	100	0,0	18,63	10,52	252,6	1011,51	10,07	10,52	18,33	14,25	0,0	0,00	0,0
2009-06-13 02:00	92	34	100	0,0	18,63	10,42	252,6	1011,51	9,97	10,42	18,33	14,15	0,0	0,00	0,0
2009-06-13 02:30	91	34	100	0,0	18,63	10,42	252,6	1011,51	9,97	10,42	18,33	14,15	0,0	0,00	0,0
2009-06-13 03:00	104	34	100	0,0	18,53	10,32	252,6	1011,51	9,87	10,32	18,23	14,05	0,0	0,00	0,0
2009-06-13 03:30	93	35	100	0,0	18,53	10,32	252,6	1011,51	9,87	10,32	18,27	14,05	1,2	0,00	0,0
2009-06-13 04:00	85	35	100	0,0	18,53	10,12	253,8	1011,51	9,67	10,12	18,27	13,85	0,0	1,20	1,2
2009-06-13 04:30	90	35	100	0,0	18,53	10,12	256,8	1011,51	9,67	10,12	18,27	13,85	0,0	4,20	4,2
2009-06-13 05:00	92	35	100	0,0	18,53	10,12	256,8	1011,51	9,67	10,12	18,27	13,85	0,0	3,00	4,2
2009-06-13 05:30	92	35	100	0,0	18,43	10,12	259,2	1011,51	9,67	10,12	18,17	13,85	0,0	2,40	6,6
2009-06-13 06:00	94	35	100	0,0	18,43	10,12	259,2	1011,51	9,67	10,12	18,17	13,85	0,0	2,40	6,6
2009-06-13 06:30	81	35	100	0,0	18,43	10,12	260,4	1011,51	9,67	10,12	18,17	13,85	0,0	1,20	7,8
2009-06-13 07:00	89	35	100	0,0	18,43	10,12	261,0	1011,51	9,67	10,12	18,17	13,85	0,0	1,80	8,4
2009-06-13 07:30	92	35	100	0,0	18,43	10,42	261,0	1011,51	9,97	10,42	18,17	14,15	0,0	0,60	8,4
2009-06-13 08:00	88	35	100	0,0	18,43	10,52	262,8	1011,51	10,07	10,52	18,17	14,25	0,0	1,80	10,2
2009-06-13 08:30	93	35	100	0,0	18,43	10,62	262,8	1011,51	10,17	10,62	18,17	14,35	0,0	1,80	10,2
2009-06-13 09:00	15	35	100	0,0	18,43	10,52	264,0	1011,51	10,07	10,52	18,17	14,25	0,0	1,20	11,4
2009-06-13 09:30	2	35	100	0,0	18,43	10,32	264,0	1011,51	9,87	10,32	18,17	14,05	1,4	1,20	11,4
2009-06-13 10:00	340	35	100	0,0	18,33	10,22	265,8	1011,51	9,77	10,22	18,07	13,95	1,6	1,80	13,2
2009-06-13 10:30	275	35	100	0,0	18,33	10,82	265,8	1011,51	10,37	10,82	18,07	14,55	1,2	1,80	13,2
2009-06-13 11:00	264	35	100	0,0	18,43	11,02	265,8	1011,51	10,57	11,02	18,17	14,75	0,0	0,00	13,2
2009-06-13 11:30	33	35	100	0,0	18,43	11,32	265,8	1011,51	10,87	11,32	18,17	15,05	1,4	0,00	13,2
2009-06-13 12:00	70	35	100	0,0	18,43	11,52	265,8	1011,51	11,07	11,52	18,17	15,25	0,0	0,00	13,2
2009-06-13 12:30	75	35	99	0,0	18,43	11,62	265,8	1011,51	11,01	11,62	18,17	15,27	0,0	0,00	13,2

Datum	Vindriktning °	Luftfukt inne Rh%	Luftfukt ute Rh%	Vindhastighet m/s	Temp inne °C	Temp ute °C	Nederb. året mm	Luftryck Mbar	Daggpunkt °C	Kyleffekt °C	Vix inne °C	Vix ute °C	Vindby m/s	Korr luftryck	Regn/dygn mm
2009-06-13 13:00	22	35	100	0,0	18,43	11,92	265,8	1011,51	11,46	11,92	18,17	15,65	0,0	0,00	13,2
2009-06-13 13:30	351	35	100	0,0	18,43	11,72	266,4	1012,51	11,26	11,72	18,17	15,45	0,0	0,60	13,8
2009-06-13 14:00	339	35	99	1,2	18,43	11,52	266,4	1012,51	10,91	11,52	18,17	15,17	1,8	0,60	13,8
2009-06-13 14:30	331	35	98	0,0	18,33	11,62	266,4	1012,51	10,85	11,62	18,07	15,18	1,6	0,00	13,8
2009-06-13 15:00	304	35	96	0,0	18,43	12,32	266,4	1012,51	11,23	12,32	18,17	15,71	2,0	0,00	13,8
2009-06-13 15:30	346	35	95	0,0	18,63	12,22	266,4	1012,51	10,96	12,22	18,37	15,53	2,0	0,00	13,8
2009-06-13 16:00	322	35	95	0,0	18,83	12,22	266,4	1012,51	10,96	12,22	18,58	15,53	2,0	0,00	0,0
2009-06-13 16:30	325	35	96	0,0	18,83	12,02	266,4	1012,51	10,93	12,02	18,58	15,41	2,0	0,00	0,0
2009-06-13 17:00	341	35	95	0,0	18,93	11,62	266,4	1012,51	10,37	11,62	18,68	14,93	1,6	0,00	0,0
2009-06-13 17:30	335	35	98	1,2	18,93	11,22	266,4	1013,51	10,45	11,22	18,68	14,78	1,6	0,00	0,0
2009-06-13 18:00	336	35	98	0,0	18,93	10,92	266,4	1013,51	10,15	10,92	18,68	14,48	1,4	0,00	0,0
2009-06-13 18:30	351	35	100	0,0	18,93	10,22	266,4	1013,51	9,77	10,22	18,68	13,95	2,0	0,00	0,0
2009-06-13 19:00	323	35	100	0,0	19,03	10,02	267,6	1013,51	9,57	10,02	18,78	13,75	1,2	1,20	1,2
2009-06-13 19:30	356	35	100	0,0	19,13	9,82	268,2	1013,51	9,37	9,82	18,88	13,55	2,0	1,80	1,8
2009-06-13 20:00	356	35	100	0,0	19,33	9,72	268,2	1013,51	9,27	9,72	19,08	13,45	2,4	0,60	1,8
2009-06-13 20:30	344	35	100	0,0	19,73	9,62	268,2	1013,51	9,17	9,62	19,48	13,35	1,2	0,00	1,8
2009-06-13 21:00	340	35	100	0,0	20,03	9,42	279,4	1014,51	8,97	9,42	19,78	13,15	1,4	0,00	13,0
2009-06-13 21:30	351	35	100	1,2	20,13	8,82	279,5	1014,51	8,37	8,82	19,88	12,55	3,1	1,20	13,1
2009-06-13 22:00	351	35	100	0,0	19,93	8,42	279,5	1014,51	7,97	8,42	19,68	12,15	3,0	1,20	13,1
2009-06-13 22:30	351	35	100	0,0	19,83	8,22	279,5	1014,51	7,77	8,22	19,58	11,95	2,0	0,00	13,1
2009-06-13 23:00	9	35	100	0,0	19,73	7,92	279,5	1014,51	7,47	7,92	19,48	11,65	2,2	0,00	13,1
2009-06-13 23:30	356	35	100	1,2	19,73	7,62	279,5	1014,51	7,18	7,62	19,48	11,35	2,8	0,00	13,1
2009-06-14 00:00	341	35	100	0,0	19,63	7,52	279,5	1013,51	7,08	7,52	19,38	11,25	2,6	0,60	0,0
2009-06-14 00:30	330	35	100	0,0	19,63	7,52	279,5	1014,51	7,08	7,52	19,38	11,25	1,2	0,60	0,0
2009-06-14 01:00	332	35	100	0,0	19,53	7,32	279,5	1013,51	6,88	7,32	19,28	11,05	1,2	0,00	0,0
2009-06-14 01:30	356	35	100	0,0	19,53	7,32	279,5	1013,51	6,88	7,32	19,28	11,05	1,6	0,00	0,0
2009-06-14 02:00	351	35	100	0,0	19,53	7,02	279,5	1013,51	6,58	7,02	19,28	10,75	1,2	0,00	0,0
2009-06-14 02:30	351	35	100	0,0	19,43	7,02	279,5	1013,51	6,58	7,02	19,18	10,75	1,4	0,00	0,0
2009-06-14 03:00	351	35	100	0,0	19,43	6,92	279,5	1012,51	6,48	6,92	19,18	10,65	0,0	0,00	0,0
2009-06-14 03:30	351	35	100	0,0	19,43	6,72	279,5	1013,51	6,28	6,72	19,18	10,45	0,0	0,00	0,0
2009-06-14 04:00	338	35	100	0,0	19,43	6,72	279,5	1012,51	6,28	6,72	19,18	10,45	1,2	0,00	0,0
2009-06-14 04:30	333	35	100	0,0	19,43	6,72	279,5	1012,51	6,28	6,72	19,18	10,45	0,0	0,00	0,0
2009-06-14 05:00	339	35	100	0,0	19,43	6,62	279,5	1012,51	6,18	6,62	19,18	10,35	1,4	0,00	0,0
2009-06-14 05:30	323	35	98	1,2	19,53	6,32	279,5	1012,51	5,58	6,32	19,28	9,88	2,2	0,00	0,0
2009-06-14 06:00	330	35	98	0,0	19,53	6,32	279,5	1012,51	5,58	6,32	19,28	9,88	2,2	0,00	0,0
2009-06-14 06:30	324	35	97	0,0	19,63	6,42	279,5	1012,51	5,53	6,42	19,38	9,89	2,4	0,00	0,0
2009-06-14 07:00	314	35	93	1,2	19,73	6,32	279,5	1012,51	4,80	6,32	19,48	9,46	4,1	0,00	0,0
2009-06-14 07:30	330	35	90	1,4	19,83	6,32	279,5	1011,51	4,32	6,32	19,58	9,21	5,4	0,00	0,0
2009-06-14 08:00	325	35	90	2,0	19,83	6,42	279,5	1011,51	4,41	6,42	19,58	9,31	4,5	0,00	0,0
2009-06-14 08:30	356	35	89	3,1	19,83	6,42	279,5	1011,51	4,25	3,98	19,58	9,23	5,2	0,00	0,0
2009-06-14 09:00	298	34	88	1,6	19,83	6,52	279,5	1011,51	4,18	6,52	19,54	9,25	5,8	0,00	0,0
2009-06-14 09:30	297	34	89	3,9	19,73	6,42	279,5	1010,51	4,25	2,00	19,44	9,23	7,3	0,00	0,0
2009-06-14 10:00	351	34	88	1,2	19,73	6,22	279,5	1010,51	3,89	6,22	19,44	8,95	5,8	0,00	0,0
2009-06-14 10:30	333	34	89	1,6	19,63	6,12	279,5	1010,51	3,95	6,12	19,34	8,93	6,4	0,00	0,0
2009-06-14 11:00	356	34	86	2,0	19,63	6,12	279,5	1010,51	3,45	6,12	19,34	8,70	5,8	0,00	0,0
2009-06-14 11:30	3	34	87	2,8	19,53	6,12	279,5	1010,51	3,62	3,65	19,23	8,78	5,6	0,00	0,0
2009-06-14 12:00	321	34	88	1,4	19,53	6,12	279,5	1009,51	3,79	6,12	19,23	8,85	6,0	1,80	0,1
2009-06-14 12:30	65	34	88	4,7	19,63	6,12	279,5	1009,51	3,79	-0,30	19,34	8,85	6,9	0,00	0,1
2009-06-14 13:00	340	34	93	1,6	19,73	5,92	279,5	1009,51	4,41	5,92	19,44	9,06	5,2	0,00	0,1
2009-06-14 13:30	356	34	97	1,2	19,63	5,62	279,6	1009,51	4,73	5,62	19,34	9,09	2,2	0,00	0,1

Datum	Vindriktning °	Luftfukt inne Rh%	Luftfukt ute Rh%	Vindhastighet m/s	Temp inne °C	Temp ute °C	Nederb. året mm	Luftryck Mbar	Daggpunkt °C	Kyleffekt °C	Vix inne °C	Vix ute °C	Vindby m/s	Korr luftryck	Regn/dygn mm
2009-06-14 14:00	333	34	99	0,0	19,63	5,62	279,6	1009,51	5,03	5,62	19,34	9,26	3,0	1,80	0,2
2009-06-14 14:30	326	34	100	1,4	19,63	5,52	279,7	1009,51	5,08	5,52	19,34	9,25	2,0	3,60	0,3
2009-06-14 15:00	308	34	100	0,0	19,63	5,32	279,7	1009,51	4,88	5,32	19,34	9,05	3,1	1,80	0,3
2009-06-14 15:30	331	34	100	1,4	19,63	5,12	279,8	1008,51	4,68	5,12	19,34	8,85	3,9	1,20	0,3
2009-06-14 16:00	8	34	100	2,0	19,63	5,12	279,8	1008,51	4,68	5,12	19,34	8,85	2,8	2,40	0,4
2009-06-14 16:30	330	35	100	0,0	19,53	5,42	279,8	1008,51	4,98	5,42	19,28	9,15	3,3	1,20	0,4
2009-06-14 17:00	322	35	100	1,8	19,43	5,12	287,5	1008,51	4,68	5,12	19,18	8,85	4,3	0,00	8,0
2009-06-14 17:30	321	35	100	0,0	19,33	5,02	287,5	1007,51	4,58	5,02	19,08	8,75	4,5	0,00	8,0
2009-06-14 18:00	318	35	100	1,4	19,33	5,02	287,5	1007,51	4,58	5,02	19,08	8,75	4,9	0,00	8,0
2009-06-14 18:30	319	34	100	0,0	19,03	5,12	287,5	1007,51	4,68	5,12	18,73	8,85	4,5	0,00	8,0
2009-06-14 19:00	320	34	100	1,4	18,83	5,02	289,3	1007,51	4,58	5,02	18,53	8,75	4,1	1,80	9,8
2009-06-14 19:30	327	34	100	1,4	18,73	5,02	289,3	1007,51	4,58	5,02	18,43	8,75	5,2	1,80	9,8
2009-06-14 20:00	334	34	100	1,2	18,63	5,12	289,3	1006,51	4,68	5,12	18,33	8,85	4,5	0,00	9,8
2009-06-14 20:30	321	35	100	1,4	18,53	5,12	289,9	1006,51	4,68	5,12	18,27	8,85	4,5	0,60	10,4
2009-06-14 21:00	332	35	100	1,2	18,43	5,12	289,9	1006,51	4,68	5,12	18,17	8,85	4,1	0,60	10,4
2009-06-14 21:30	351	35	100	1,4	18,33	5,12	289,9	1006,51	4,68	5,12	18,07	8,85	4,7	0,00	10,4
2009-06-14 22:00	329	35	100	2,0	18,33	5,02	289,9	1006,51	4,58	5,02	18,07	8,75	6,4	0,00	10,4
2009-06-14 22:30	330	35	100	0,0	18,33	4,92	289,9	1005,51	4,48	4,92	18,07	8,65	7,3	0,00	10,4
2009-06-14 23:00	329	35	100	1,4	18,43	4,82	289,9	1005,51	4,38	4,82	18,17	8,55	7,1	0,00	10,4
2009-06-14 23:30	316	34	99	1,6	18,53	4,82	289,9	1005,51	4,24	4,82	18,23	8,46	4,9	0,00	10,4
2009-06-15 00:00	334	34	99	1,2	18,73	4,82	289,9	1004,51	4,24	4,82	18,43	8,46	5,2	0,00	0,0
2009-06-15 00:30	356	34	100	2,0	18,93	4,52	289,9	1004,51	4,08	4,52	18,63	8,25	6,0	0,00	0,0
2009-06-15 01:00	309	34	100	2,4	19,03	4,32	291,7	1004,51	3,88	2,75	18,73	8,05	4,5	1,80	1,8
2009-06-15 01:30	320	34	100	0,0	19,13	4,32	291,7	1004,51	3,88	4,32	18,83	8,05	3,5	1,80	1,8
2009-06-15 02:00	328	34	100	0,0	19,13	4,12	291,7	1003,51	3,68	4,12	18,83	7,85	3,7	0,00	1,8
2009-06-15 02:30	342	34	100	0,0	19,03	4,12	293,5	1003,51	3,68	4,12	18,73	7,85	3,5	1,80	3,6
2009-06-15 03:00	320	34	100	0,0	19,03	4,02	293,5	1003,51	3,59	4,02	18,73	7,75	3,9	1,80	3,6
2009-06-15 03:30	333	34	100	0,0	18,93	3,92	294,7	1003,51	3,49	3,92	18,63	7,65	2,8	1,20	4,8
2009-06-15 04:00	333	34	100	1,2	18,83	3,92	294,7	1003,51	3,49	3,92	18,53	7,65	4,7	1,20	4,8
2009-06-15 04:30	356	34	100	1,2	18,83	3,72	294,7	1003,51	3,29	3,72	18,53	7,45	2,4	0,00	4,8
2009-06-15 05:00	356	34	100	1,4	18,83	3,82	294,7	1003,51	3,39	3,82	18,53	7,55	3,3	0,00	4,8
2009-06-15 05:30	334	34	100	0,0	18,83	3,92	294,7	1003,51	3,49	3,92	18,53	7,65	4,1	0,00	4,8
2009-06-15 06:00	335	34	100	1,6	18,83	4,02	296,5	1003,51	3,59	4,02	18,53	7,75	5,8	1,80	6,6
2009-06-15 06:30	330	34	100	1,2	18,93	4,32	296,5	1003,51	3,88	4,32	18,63	8,05	3,9	1,80	6,6
2009-06-15 07:00	323	34	100	0,0	18,93	4,42	296,5	1003,51	3,98	4,42	18,63	8,15	3,0	0,00	6,6
2009-06-15 07:30	335	34	100	0,0	19,03	4,62	296,5	1003,51	4,18	4,62	18,73	8,35	2,6	0,00	6,6
2009-06-15 08:00	327	34	100	0,0	19,03	5,12	296,5	1003,51	4,68	5,12	18,73	8,85	2,0	0,00	6,6
2009-06-15 08:30	340	34	98	3,3	19,03	5,62	296,5	1003,51	4,88	2,08	18,73	9,18	4,3	0,00	6,6
2009-06-15 09:00	334	34	95	1,6	18,93	5,92	296,5	1003,51	4,72	5,92	18,63	9,22	4,5	0,00	6,6
2009-06-15 09:30	329	34	90	0,0	18,93	6,02	296,5	1003,51	4,02	6,02	18,63	8,91	4,7	0,00	6,6
2009-06-15 10:00	343	34	90	1,4	18,83	6,42	296,5	1003,51	4,41	6,42	18,53	9,31	5,0	0,00	6,6
2009-06-15 10:30	356	34	90	2,4	18,83	6,12	296,5	1003,51	4,12	4,65	18,53	9,01	6,8	0,00	6,6
2009-06-15 11:00	322	34	89	1,4	18,73	6,02	296,5	1003,51	3,86	6,02	18,43	8,83	5,4	0,00	6,6
2009-06-15 11:30	285	34	83	3,7	18,73	6,52	296,5	1003,51	3,32	2,12	18,43	8,87	7,1	0,00	6,6
2009-06-15 12:00	339	34	82	0,0	18,63	7,02	297,1	1003,51	3,63	7,02	18,33	9,30	7,5	0,60	7,2
2009-06-15 12:30	326	34	80	3,1	18,63	7,32	297,1	1004,51	3,56	4,96	18,33	9,45	6,8	0,60	7,2
2009-06-15 13:00	317	34	78	2,2	18,63	7,32	297,1	1004,51	3,18	7,32	18,33	9,31	7,5	0,00	7,2
2009-06-15 13:30	356	34	76	4,5	18,63	7,62	297,1	1004,51	3,09	1,56	18,33	9,47	8,7	0,00	7,2
2009-06-15 14:00	329	34	76	6,8	18,73	8,22	297,1	1004,51	3,67	-0,21	18,43	10,07	8,1	0,00	7,2
2009-06-15 14:30	334	34	74	1,8	18,73	7,92	297,1	1004,51	2,99	7,92	18,43	9,63	7,9	0,00	7,2

Datum	Vindriktning °	Luftfukt inne Rh%	Luftfukt ute Rh%	Vindhastighet m/s	Temp inne °C	Temp ute °C	Nederb. året mm	Lufttryck Mbar	Daggpunkt °C	Kyleffekt °C	Vix inne °C	Vix ute °C	Vindby m/s	Korr lufttryck	Regn/dygn mm
2009-06-15 15:00	320	34	69	4,1	18,73	8,22	297,1	1004,51	2,25	3,18	18,43	9,60	8,5	0,00	7,2
2009-06-15 15:30	331	34	73	1,2	18,73	8,02	297,1	1004,51	2,88	8,02	18,43	9,66	7,9	0,00	7,2
2009-06-15 16:00	331	34	75	4,9	18,73	7,52	297,1	1004,51	2,80	1,44	18,43	9,30	6,4	0,00	7,2
2009-06-15 16:30	356	34	76	3,9	18,63	7,82	297,1	1005,51	3,28	3,63	18,33	9,67	6,9	0,00	7,2
2009-06-15 17:00	351	34	71	3,5	18,63	7,92	297,1	1004,51	2,38	4,68	18,33	9,43	8,1	0,00	7,2
2009-06-15 17:30	320	34	69	1,8	18,53	8,22	297,1	1005,51	2,25	8,22	18,23	9,60	6,8	0,00	7,2
2009-06-15 18:00	4	34	68	1,8	18,53	7,62	297,1	1005,51	1,46	7,62	18,23	8,94	7,7	0,00	7,2
2009-06-15 18:30	351	34	67	6,4	18,43	7,62	297,1	1005,51	1,25	-0,47	18,13	8,87	7,5	0,00	7,2
2009-06-15 19:00	336	34	72	3,1	18,43	7,42	297,1	1005,51	2,11	5,07	18,13	8,99	6,9	0,00	7,2
2009-06-15 19:30	337	34	70	3,5	18,43	7,32	297,1	1005,51	1,60	4,00	18,13	8,76	7,7	0,00	7,2
2009-06-15 20:00	327	34	71	3,9	18,43	6,92	297,1	1005,51	1,42	2,58	18,13	8,43	6,0	0,00	7,2
2009-06-15 20:30	323	34	72	1,6	18,43	6,52	297,1	1006,51	1,24	6,52	18,13	8,09	8,9	0,00	7,2
2009-06-15 21:00	351	34	74	1,4	18,43	6,32	297,1	1006,51	1,45	6,32	18,13	8,03	6,2	0,00	7,2
2009-06-15 21:30	330	34	73	2,4	18,43	5,92	297,1	1006,51	0,87	4,44	18,13	7,56	6,6	0,00	7,2
2009-06-15 22:00	356	34	75	2,6	18,43	5,82	297,1	1006,51	1,16	4,33	18,13	7,60	6,0	0,00	7,2
2009-06-15 22:30	351	34	77	2,8	18,43	5,42	297,1	1006,51	1,16	2,88	18,13	7,34	4,7	0,00	7,2
2009-06-15 23:00	301	34	79	4,3	18,43	5,22	297,1	1006,51	1,34	-0,43	18,13	7,28	5,0	0,00	7,2
2009-06-15 23:30	347	34	79	0,0	18,43	4,92	297,1	1006,51	1,04	4,92	18,13	6,98	5,6	0,00	7,2
2009-06-16 00:00	335	34	81	0,0	18,43	4,42	297,1	1006,51	0,92	4,42	18,13	6,62	4,1	0,00	0,0
2009-06-16 00:30	328	34	83	0,0	18,53	4,12	297,1	1006,51	0,98	4,12	18,23	6,47	3,0	0,00	0,0
2009-06-16 01:00	339	34	83	1,2	18,53	4,22	297,1	1007,51	1,08	4,22	18,23	6,57	3,1	0,00	0,0
2009-06-16 01:30	337	34	82	0,0	18,53	4,02	297,1	1007,51	0,71	4,02	18,23	6,29	3,0	0,00	0,0
2009-06-16 02:00	351	34	84	2,8	18,53	3,82	297,1	1007,51	0,86	1,13	18,23	6,24	3,5	0,00	0,0
2009-06-16 02:30	339	34	83	1,2	18,53	3,82	297,1	1007,51	0,69	3,82	18,23	6,17	3,7	0,00	0,0
2009-06-16 03:00	339	34	83	2,0	18,53	3,62	297,1	1007,51	0,49	3,62	18,23	5,97	3,3	0,00	0,0
2009-06-16 03:30	339	34	86	0,0	18,53	3,42	297,1	1007,51	0,81	3,42	18,23	6,00	2,6	0,00	0,0
2009-06-16 04:00	346	34	86	0,0	18,53	3,22	297,1	1007,51	0,61	3,22	18,23	5,80	3,0	0,00	0,0
2009-06-16 04:30	340	34	89	0,0	18,63	3,22	297,1	1007,51	1,10	3,22	18,33	6,03	3,1	0,00	0,0
2009-06-16 05:00	333	34	87	1,6	18,63	3,62	297,1	1007,51	1,17	3,62	18,33	6,27	3,7	0,00	0,0
2009-06-16 05:30	351	34	85	2,2	18,63	3,82	297,1	1007,51	1,03	3,82	18,33	6,32	3,1	0,00	0,0
2009-06-16 06:00	341	34	80	1,2	18,63	5,32	297,1	1008,51	1,61	5,32	18,33	7,45	2,6	0,00	0,0
2009-06-16 06:30	342	33	80	0,0	18,63	5,22	297,1	1008,51	1,52	5,22	18,29	7,35	4,5	0,00	0,0
2009-06-16 07:00	344	33	76	2,2	18,63	5,52	297,1	1008,51	1,07	5,52	18,29	7,37	4,5	0,00	0,0
2009-06-16 07:30	333	33	75	1,4	18,63	6,32	297,1	1008,51	1,64	6,32	18,29	8,10	3,7	0,00	0,0
2009-06-16 08:00	328	34	72	2,8	18,53	6,32	297,1	1008,51	1,05	3,87	18,23	7,89	4,9	0,00	0,0
2009-06-16 08:30	326	34	72	0,0	18,43	6,22	297,1	1009,51	0,96	6,22	18,13	7,79	5,0	0,00	0,0
2009-06-16 09:00	356	34	67	2,0	18,43	7,32	297,1	1009,51	0,96	7,32	18,13	8,57	4,9	0,00	0,0
2009-06-16 09:30	11	34	64	2,8	18,33	7,52	297,1	1009,51	0,49	5,18	18,03	8,59	5,6	0,00	0,0
2009-06-16 10:00	309	34	64	1,2	18,23	7,72	297,1	1009,51	0,67	7,72	17,93	8,79	6,4	0,00	0,0
2009-06-16 10:30	356	34	56	2,4	18,23	8,72	297,1	1009,51	-0,33	7,39	17,93	9,33	7,3	0,00	0,0
2009-06-16 11:00	318	34	57	3,9	18,23	8,82	297,1	1010,51	0,02	4,80	17,93	9,48	7,1	0,00	0,0
2009-06-16 11:30	332	34	62	2,0	18,23	9,12	297,1	1010,51	1,53	9,12	17,93	10,07	6,8	0,00	0,0
2009-06-16 12:00	351	34	53	2,4	18,13	9,52	297,1	1010,51	-0,39	8,24	17,83	9,97	6,0	0,00	0,0
2009-06-16 12:30	324	34	53	1,2	18,03	10,02	297,1	1010,51	0,08	10,02	17,73	10,47	6,4	0,00	0,0
2009-06-16 13:00	335	34	53	3,1	18,03	11,02	297,1	1010,51	1,00	9,00	17,73	11,47	6,2	0,00	0,0
2009-06-16 13:30	319	34	51	6,4	18,03	10,82	297,1	1010,51	0,25	3,75	17,73	11,17	6,4	0,00	0,0
2009-06-16 14:00	321	34	55	2,6	18,03	11,22	297,1	1010,51	1,73	10,03	17,73	11,78	4,5	0,00	0,0
2009-06-16 14:30	296	34	53	2,2	18,03	10,42	297,1	1011,51	0,44	10,42	17,73	10,87	6,8	0,00	0,0
2009-06-16 15:00	342	34	49	1,2	18,03	10,12	297,1	1011,51	-0,98	10,12	17,73	10,37	6,6	0,00	0,0
2009-06-16 15:30	334	34	53	3,3	18,03	10,12	297,1	1011,51	0,17	7,17	17,73	10,57	6,2	0,00	0,0

Datum	Vindriktning °	Luftfukt inne Rh%	Luftfukt ute Rh%	Vindhastighet m/s	Temp inne °C	Temp ute °C	Nederb. året mm	Lufttryck Mbar	Daggpunkt °C	Kyleffekt °C	Vix inne °C	Vix ute °C	Vindby m/s	Korr lufttryck	Regn/dygn mm
2009-06-16 16:00	351	34	55	2,0	18,03	9,62	297,1	1011,51	0,25	9,62	17,73	10,17	6,0	0,00	0,0
2009-06-16 16:30	329	34	51	2,2	18,03	9,62	297,1	1012,51	-0,85	9,62	17,73	9,96	4,9	0,00	0,0
2009-06-16 17:00	317	34	50	2,6	18,03	9,82	297,1	1012,51	-0,96	8,55	17,73	10,11	7,1	0,00	0,0
2009-06-16 17:30	303	34	49	1,4	18,03	9,42	297,1	1012,51	-1,62	9,42	17,73	9,66	6,2	0,00	0,0
2009-06-16 18:00	343	34	50	5,0	18,03	9,22	297,1	1012,51	-1,51	3,07	17,73	9,51	6,4	0,00	0,0
2009-06-16 18:30	345	34	51	2,8	17,93	8,62	297,1	1012,51	-1,77	6,38	17,63	8,96	6,6	0,00	0,0
2009-06-16 19:00	317	34	53	3,1	17,93	8,32	297,1	1013,51	-1,50	6,05	17,63	8,77	8,3	0,00	0,0
2009-06-16 19:30	335	34	53	2,8	17,93	8,22	297,1	1013,51	-1,59	5,94	17,63	8,67	6,0	0,00	0,0
2009-06-16 20:00	340	34	57	1,8	17,93	7,92	297,1	1013,51	-0,82	7,92	17,63	8,58	6,6	0,00	0,0
2009-06-16 20:30	351	34	56	1,8	17,83	7,52	297,1	1014,51	-1,44	7,52	17,53	8,13	5,0	0,00	0,0
2009-06-16 21:00	356	34	54	3,9	17,83	7,12	297,1	1014,51	-2,34	2,82	17,53	7,62	5,2	0,00	0,0
2009-06-16 21:30	325	34	55	0,0	17,83	6,62	297,1	1014,51	-2,54	6,62	17,53	7,17	5,4	0,00	0,0
2009-06-16 22:00	330	34	60	0,0	17,73	6,12	297,1	1015,51	-1,76	6,12	17,43	6,95	4,1	0,00	0,0
2009-06-16 22:30	351	34	62	0,0	17,73	5,62	297,1	1015,51	-1,76	5,62	17,43	6,57	1,4	0,00	0,0
2009-06-16 23:00	356	34	68	0,0	17,73	4,62	297,1	1015,51	-1,40	4,62	17,43	5,93	2,2	0,00	0,0
2009-06-16 23:30	2	34	72	0,0	17,73	4,02	297,1	1015,51	-1,15	4,02	17,43	5,59	2,0	0,00	0,0
2009-06-17 00:00	356	34	73	0,0	17,83	3,42	297,1	1015,51	-1,53	3,42	17,53	5,06	1,2	0,00	0,0
2009-06-17 00:30	356	34	77	0,0	17,93	2,92	297,1	1015,51	-1,26	2,92	17,63	4,83	0,0	0,00	0,0
2009-06-17 01:00	356	34	79	0,0	18,23	2,12	297,1	1015,51	-1,67	2,12	17,93	4,17	0,0	0,00	0,0
2009-06-17 01:30	0	34	82	0,0	18,43	2,02	297,1	1015,51	-1,24	2,02	18,13	4,29	0,0	0,00	0,0
2009-06-17 02:00	1	34	85	0,0	18,53	1,52	297,1	1016,51	-1,22	1,52	18,23	4,02	0,0	0,00	0,0
2009-06-17 02:30	1	34	88	0,0	18,43	1,32	297,1	1016,51	-0,93	1,32	18,13	4,05	0,0	0,00	0,0
2009-06-17 03:00	351	34	87	0,0	18,43	1,52	297,1	1016,51	-0,89	1,52	18,13	4,17	0,0	0,00	0,0
2009-06-17 03:30	351	34	87	0,0	18,23	1,12	297,1	1016,51	-1,29	1,12	17,93	3,77	0,0	0,00	0,0
2009-06-17 04:00	351	34	89	0,0	18,23	1,12	297,1	1016,51	-0,96	1,12	17,93	3,93	0,0	0,00	0,0
2009-06-17 04:30	0	34	95	0,0	18,13	1,42	297,1	1016,51	0,26	1,42	17,83	4,72	0,0	0,00	0,0
2009-06-17 05:00	4	34	93	0,0	18,23	1,92	297,1	1016,51	0,45	1,92	17,93	5,05	0,0	0,00	0,0
2009-06-17 05:30	342	34	92	0,0	18,33	2,42	297,1	1016,51	0,79	2,42	18,03	5,47	1,2	0,00	0,0
2009-06-17 06:00	336	34	88	0,0	18,43	3,72	297,1	1017,52	1,43	3,72	18,13	6,45	1,2	0,00	0,0
2009-06-17 06:30	337	33	83	0,0	18,63	5,12	297,1	1017,52	1,95	5,12	18,29	7,47	1,4	0,00	0,0
2009-06-17 07:00	331	33	77	1,2	18,63	6,12	297,1	1017,52	1,83	6,12	18,29	8,04	2,8	0,00	0,0
2009-06-17 07:30	343	33	73	1,8	18,63	6,92	297,1	1017,52	1,83	6,92	18,29	8,56	2,4	0,00	0,0
2009-06-17 08:00	331	34	70	0,0	18,53	7,62	297,1	1017,52	1,89	7,62	18,23	9,06	3,0	0,00	0,0
2009-06-17 08:30	347	34	63	0,0	18,43	8,12	297,1	1017,52	0,82	8,12	18,13	9,13	3,1	0,00	0,0
2009-06-17 09:00	328	34	66	2,4	18,23	8,12	297,1	1017,52	1,50	6,76	17,93	9,31	3,9	0,00	0,0
2009-06-17 09:30	335	34	63	0,0	18,13	8,72	297,1	1017,52	1,39	8,72	17,83	9,73	3,7	0,00	0,0
2009-06-17 10:00	330	34	62	1,2	18,03	9,32	297,1	1017,52	1,72	9,32	17,73	10,27	3,0	0,00	0,0
2009-06-17 10:30	286	34	59	0,0	18,03	9,62	297,1	1017,52	1,27	9,62	17,73	10,40	2,8	0,00	0,0
2009-06-17 11:00	338	34	60	0,0	17,93	8,42	297,1	1017,52	0,40	8,42	17,63	9,25	3,7	0,00	0,0
2009-06-17 11:30	351	34	59	1,8	17,93	9,72	297,1	1017,52	1,37	9,72	17,63	10,50	4,5	0,00	0,0
2009-06-17 12:00	4	34	55	1,8	17,93	10,92	297,1	1016,51	1,45	10,92	17,63	11,48	3,0	0,00	0,0
2009-06-17 12:30	330	34	55	0,0	17,93	11,82	297,1	1016,51	2,29	11,82	17,63	12,38	4,3	0,00	0,0
2009-06-17 13:00	3	34	61	0,0	17,93	9,12	297,1	1016,51	1,29	9,12	17,63	10,01	4,7	0,00	0,0
2009-06-17 13:30	351	34	48	0,0	17,93	11,62	297,1	1016,51	0,09	11,62	17,63	11,82	3,0	0,00	0,0
2009-06-17 14:00	313	34	48	0,0	17,93	12,52	297,1	1016,51	0,91	12,52	17,63	12,72	2,8	0,00	0,0
2009-06-17 14:30	172	34	50	0,0	17,93	12,32	297,1	1016,51	1,33	12,32	17,63	12,62	2,6	0,00	0,0
2009-06-17 15:00	331	34	41	1,6	17,93	11,82	297,1	1016,51	-2,04	11,82	17,63	11,70	3,7	0,00	0,0
2009-06-17 15:30	356	34	45	0,0	17,93	11,22	297,1	1016,51	-1,22	11,22	17,63	11,27	3,9	0,00	0,0
2009-06-17 16:00	291	34	50	0,0	17,93	11,92	297,1	1016,51	0,97	11,92	17,63	12,22	1,4	0,00	0,0
2009-06-17 16:30	148	34	46	1,4	18,03	12,32	297,1	1016,51	0,10	12,32	17,73	12,42	1,8	0,00	0,0

Datum	Vindriktning °	Luftfukt inne Rh%	Luftfukt ute Rh%	Vindhastighet m/s	Temp inne °C	Temp ute °C	Nederb. året mm	Luftryck Mbar	Daggpunkt °C	Kyleffekt °C	Vix inne °C	Vix ute °C	Vindby m/s	Korr luftryck	Regn/dygn mm
2009-06-17 17:00	336	34	45	0,0	18,03	11,82	297,1	1016,51	-0,68	11,82	17,73	11,88	2,2	0,00	0,0
2009-06-17 17:30	106	34	45	0,0	18,03	12,12	297,1	1015,51	-0,41	12,12	17,73	12,18	1,8	0,00	0,0
2009-06-17 18:00	17	34	42	0,0	18,03	12,42	297,1	1015,51	-1,15	12,42	17,73	12,34	0,0	0,00	0,0
2009-06-17 18:30	351	34	42	0,0	18,03	12,52	297,1	1015,51	-1,06	12,52	17,73	12,44	1,8	0,00	0,0
2009-06-17 19:00	147	34	44	1,4	18,03	12,52	297,1	1014,51	-0,37	12,52	17,73	12,53	3,7	0,00	0,0
2009-06-17 19:30	126	34	44	0,0	18,03	12,42	297,1	1014,51	-0,47	12,42	17,73	12,43	3,3	0,00	0,0
2009-06-17 20:00	125	34	44	2,4	18,13	12,32	297,1	1014,51	-0,56	11,19	17,83	12,33	3,3	0,00	0,0
2009-06-17 20:30	71	34	42	0,0	18,13	12,42	297,1	1014,51	-1,15	12,42	17,83	12,34	2,2	0,00	0,0
2009-06-17 21:00	95	34	44	0,0	18,13	11,82	297,1	1014,51	-1,01	11,82	17,83	11,83	2,0	0,00	0,0
2009-06-17 21:30	115	34	48	1,6	18,03	11,12	297,1	1013,51	-0,37	11,12	17,73	11,32	2,0	0,00	0,0
2009-06-17 22:00	100	34	50	0,0	18,03	10,42	297,1	1013,51	-0,41	10,42	17,73	10,72	1,6	0,00	0,0
2009-06-17 22:30	103	34	55	0,0	18,03	9,32	297,1	1013,51	-0,03	9,32	17,73	9,87	1,6	0,00	0,0
2009-06-17 23:00	90	34	59	0,0	18,03	8,52	297,1	1013,51	0,24	8,52	17,73	9,29	2,0	0,00	0,0
2009-06-17 23:30	102	34	62	0,0	18,03	8,02	297,1	1013,51	0,50	8,02	17,73	8,97	2,0	0,00	0,0
2009-06-18 00:00	119	34	63	1,2	18,03	7,52	297,1	1012,51	0,26	7,52	17,73	8,53	2,6	0,00	0,0
2009-06-18 00:30	114	34	64	0,0	18,03	7,02	297,1	1012,51	0,01	7,02	17,73	8,09	3,0	0,00	0,0
2009-06-18 01:00	97	34	64	1,2	18,03	6,82	297,1	1012,51	-0,18	6,82	17,73	7,89	3,1	0,00	0,0
2009-06-18 01:30	103	34	65	0,0	18,03	6,52	297,1	1011,51	-0,24	6,52	17,73	7,65	2,6	0,00	0,0
2009-06-18 02:00	123	34	67	1,4	18,03	6,22	297,1	1011,51	-0,08	6,22	17,73	7,47	3,0	0,00	0,0
2009-06-18 02:30	69	34	67	1,2	17,93	6,02	297,1	1011,51	-0,27	6,02	17,63	7,27	3,0	0,00	0,0
2009-06-18 03:00	111	34	67	0,0	17,93	5,82	297,1	1010,51	-0,47	5,82	17,63	7,07	3,5	0,00	0,0
2009-06-18 03:30	121	34	68	0,0	17,93	5,82	297,1	1010,51	-0,25	5,82	17,63	7,13	4,1	0,00	0,0
2009-06-18 04:00	117	34	70	2,0	17,93	5,72	297,1	1010,51	0,07	5,72	17,63	7,16	4,1	0,00	0,0
2009-06-18 04:30	131	34	71	2,8	17,93	5,62	297,1	1009,51	0,18	3,10	17,63	7,13	3,7	0,00	0,0
2009-06-18 05:00	118	34	71	2,4	17,93	6,02	297,1	1009,51	0,56	4,54	17,63	7,53	5,0	0,00	0,0
2009-06-18 05:30	89	34	69	1,4	18,03	7,02	297,1	1008,51	1,10	7,02	17,73	8,40	4,5	0,00	0,0
2009-06-18 06:00	131	34	64	1,4	18,03	8,12	297,1	1008,51	1,05	8,12	17,73	9,19	4,9	0,00	0,0
2009-06-18 06:30	115	34	66	1,2	18,23	8,52	297,1	1008,51	1,88	8,52	17,93	9,71	4,3	0,00	0,0
2009-06-18 07:00	123	34	67	2,4	18,43	8,72	297,1	1008,51	2,29	7,39	18,13	9,97	5,2	0,00	0,0
2009-06-18 07:30	124	34	67	2,4	18,53	8,82	297,1	1007,51	2,39	7,50	18,23	10,07	5,2	0,00	0,0
2009-06-18 08:00	119	33	68	2,2	18,63	9,22	297,1	1007,51	2,99	9,22	18,29	10,54	5,8	0,00	0,0
2009-06-18 08:30	137	33	68	3,9	18,63	9,72	297,1	1007,51	3,46	5,85	18,29	11,04	5,8	0,00	0,0
2009-06-18 09:00	96	33	66	2,6	18,73	10,22	297,1	1006,51	3,49	8,97	18,39	11,41	5,2	0,00	0,0
2009-06-18 09:30	88	33	65	4,1	18,63	11,22	297,1	1006,51	4,21	6,79	18,29	12,35	6,6	0,00	0,0
2009-06-18 10:00	137	33	65	4,9	18,63	11,52	297,1	1006,51	4,50	6,40	18,29	12,65	6,8	0,00	0,0
2009-06-18 10:30	60	33	66	3,0	18,53	11,42	297,1	1006,51	4,63	9,44	18,19	12,61	7,1	0,00	0,0
2009-06-18 11:00	152	34	64	3,3	18,53	11,82	297,1	1006,51	4,55	9,09	18,23	12,89	7,7	0,00	0,0
2009-06-18 11:30	125	34	66	3,3	18,43	12,42	297,1	1006,51	5,58	9,77	18,13	13,61	6,6	0,00	0,0
2009-06-18 12:00	102	34	65	3,7	18,43	12,52	297,1	1006,51	5,44	9,12	18,13	13,65	8,3	0,00	0,0
2009-06-18 12:30	113	34	64	3,1	18,33	12,62	297,1	1005,51	5,30	10,75	18,03	13,69	7,7	0,00	0,0
2009-06-18 13:00	105	34	66	2,2	18,33	13,02	297,1	1005,51	6,15	13,02	18,03	14,21	6,9	0,00	0,0
2009-06-18 13:30	101	34	66	3,9	18,33	13,53	297,1	1005,51	6,62	10,29	18,03	14,71	7,9	0,00	0,0
2009-06-18 14:00	145	34	61	3,5	18,33	13,83	297,1	1005,51	5,71	11,35	18,03	14,71	6,9	0,00	0,0
2009-06-18 14:30	108	34	61	3,5	18,33	13,73	297,1	1005,51	5,61	11,24	18,03	14,61	7,1	0,00	0,0
2009-06-18 15:00	76	34	64	1,6	18,33	13,93	297,1	1005,51	6,53	13,93	18,03	14,99	7,5	0,00	0,0
2009-06-18 15:30	116	34	59	3,3	18,33	14,63	297,1	1005,51	5,95	12,25	18,03	15,40	6,6	0,00	0,0
2009-06-18 16:00	86	34	86	1,2	18,33	10,72	297,1	1005,51	7,95	10,72	18,03	13,30	11,7	0,00	0,0
2009-06-18 16:30	103	34	85	0,0	18,33	11,42	297,1	1005,51	8,46	11,42	18,03	13,93	2,2	0,00	0,0
2009-06-18 17:00	108	34	84	1,8	18,23	11,92	297,1	1005,51	8,77	11,92	17,93	14,35	2,6	0,00	0,0
2009-06-18 17:30	106	34	76	1,4	18,23	11,72	297,1	1005,51	7,05	11,72	17,93	13,57	3,9	0,00	0,0

Datum	Vindriktning °	Luftfukt inne Rh%	Luftfukt ute Rh%	Vindhastighet m/s	Temp inne °C	Temp ute °C	Nederb. året mm	Luftryck Mbar	Daggpunkt °C	Kyleffekt °C	Vix inne °C	Vix ute °C	Vindby m/s	Korr luftryck	Regn/dygn mm
2009-06-18 18:00	115	34	77	0,0	18,33	10,82	298,3	1005,51	6,38	10,82	18,03	12,74	10,2	1,20	1,2
2009-06-18 18:30	143	34	86	2,0	19,03	9,72	298,3	1005,51	6,98	9,72	18,73	12,30	7,5	1,20	1,2
2009-06-18 19:00	132	34	86	1,2	18,83	9,72	298,3	1005,51	6,98	9,72	18,53	12,30	3,0	0,00	1,2
2009-06-18 19:30	87	34	86	0,0	18,63	9,62	298,3	1005,51	6,88	9,62	18,33	12,20	2,4	0,00	1,2
2009-06-18 20:00	98	34	86	0,0	18,83	9,62	298,3	1005,51	6,88	9,62	18,53	12,20	2,0	0,00	1,2
2009-06-18 20:30	87	34	85	1,2	18,73	9,62	298,3	1005,51	6,70	9,62	18,43	12,12	2,8	0,00	1,2
2009-06-18 21:00	82	34	85	0,0	18,63	9,52	298,3	1005,51	6,60	9,52	18,33	12,02	3,1	0,00	1,2
2009-06-18 21:30	123	34	84	1,2	18,53	9,32	298,3	1005,51	6,23	9,32	18,23	11,75	2,6	0,00	1,2
2009-06-18 22:00	104	34	82	0,0	18,43	9,02	298,3	1005,51	5,58	9,02	18,13	11,30	2,8	0,00	1,2
2009-06-18 22:30	89	34	82	0,0	18,43	8,82	298,3	1005,51	5,38	8,82	18,13	11,10	2,6	0,00	1,2
2009-06-18 23:00	98	34	78	1,4	18,33	8,52	298,3	1005,51	4,35	8,52	18,03	10,51	2,2	0,00	1,2
2009-06-18 23:30	97	34	77	0,0	18,33	8,32	298,3	1005,51	3,96	8,32	18,03	10,24	2,0	0,00	1,2
2009-06-19 00:00	95	34	78	0,0	18,23	8,12	298,3	1005,51	3,96	8,12	17,93	10,11	1,6	0,00	0,0
2009-06-19 00:30	92	34	79	0,0	18,23	7,82	298,3	1005,51	3,86	7,82	17,93	9,88	2,2	0,00	0,0
2009-06-19 01:00	98	34	81	0,0	18,23	7,72	298,3	1005,51	4,13	7,72	17,93	9,92	1,6	0,00	0,0
2009-06-19 01:30	89	34	81	1,2	18,23	7,62	298,3	1005,51	4,03	7,62	17,93	9,82	2,4	0,00	0,0
2009-06-19 02:00	135	34	82	1,2	18,13	7,42	298,3	1005,51	4,02	7,42	17,83	9,70	1,6	0,00	0,0
2009-06-19 02:30	114	34	80	0,0	18,23	7,12	298,3	1005,51	3,36	7,12	17,93	9,25	1,8	0,00	0,0
2009-06-19 03:00	109	34	81	0,0	18,33	6,82	298,3	1005,51	3,25	6,82	18,03	9,02	2,0	0,00	0,0
2009-06-19 03:30	82	34	85	0,0	18,53	6,52	298,3	1005,51	3,67	6,52	18,23	9,02	2,2	0,00	0,0
2009-06-19 04:00	79	34	91	0,0	18,63	6,22	298,3	1005,51	4,38	6,22	18,33	9,19	1,4	0,00	0,0
2009-06-19 04:30	86	34	87	0,0	18,83	6,12	298,3	1005,51	3,62	6,12	18,53	8,78	1,2	0,00	0,0
2009-06-19 05:00	87	34	90	0,0	18,93	6,12	298,3	1005,51	4,12	6,12	18,63	9,01	0,0	0,00	0,0
2009-06-19 05:30	76	34	91	0,0	18,93	6,32	298,3	1005,51	4,48	6,32	18,63	9,29	0,0	0,00	0,0
2009-06-19 06:00	87	34	91	0,0	18,93	6,32	298,3	1005,51	4,48	6,32	18,63	9,29	1,2	0,00	0,0
2009-06-19 06:30	123	34	90	0,0	18,93	6,42	298,3	1005,51	4,41	6,42	18,63	9,31	1,4	0,00	0,0
2009-06-19 07:00	128	34	91	0,0	18,93	6,92	298,3	1005,51	5,07	6,92	18,63	9,89	0,0	0,00	0,0
2009-06-19 07:30	84	34	82	0,0	18,83	8,12	298,3	1005,51	4,70	8,12	18,53	10,40	2,4	0,00	0,0
2009-06-19 08:00	133	34	80	1,6	18,83	8,72	298,3	1005,51	4,92	8,72	18,53	10,85	2,4	0,00	0,0
2009-06-19 08:30	128	34	79	1,4	18,73	9,32	298,3	1005,51	5,31	9,32	18,43	11,38	2,8	0,00	0,0
2009-06-19 09:00	134	34	75	1,8	18,73	9,72	298,3	1005,51	4,92	9,72	18,43	11,50	3,3	0,00	0,0
2009-06-19 09:30	126	34	73	1,2	18,63	10,22	298,3	1005,51	5,00	10,22	18,33	11,86	3,9	0,00	0,0
2009-06-19 10:00	118	34	69	1,2	18,73	10,62	298,3	1005,51	4,54	10,62	18,43	12,00	4,9	0,00	0,0
2009-06-19 10:30	124	34	63	0,0	18,73	11,22	298,3	1005,51	3,75	11,22	18,43	12,23	4,5	0,00	0,0
2009-06-19 11:00	152	34	61	2,6	18,83	12,22	298,3	1005,51	4,20	11,09	18,53	13,11	4,5	0,00	0,0
2009-06-19 11:30	137	34	59	0,0	19,03	11,92	298,3	1005,51	3,42	11,92	18,73	12,70	4,5	0,00	0,0
2009-06-19 12:00	135	34	56	0,0	19,03	12,42	298,3	1005,51	3,11	12,42	18,73	13,03	4,7	0,00	0,0
2009-06-19 12:30	118	34	53	2,4	19,03	12,72	298,3	1005,51	2,57	11,61	18,73	13,17	3,9	0,00	0,0
2009-06-19 13:00	180	34	61	2,0	18,93	13,33	298,3	1005,51	5,24	13,33	18,63	14,21	3,7	0,00	0,0
2009-06-19 13:30	140	34	59	2,6	18,83	13,43	298,3	1005,51	4,83	12,35	18,53	14,20	3,5	0,00	0,0
2009-06-19 14:00	164	34	60	2,0	18,83	12,72	298,3	1005,51	4,42	12,72	18,53	13,55	5,6	0,00	0,0
2009-06-19 14:30	164	34	71	0,0	18,73	11,52	298,3	1005,51	5,82	11,52	18,43	13,03	6,0	0,00	0,0
2009-06-19 15:00	178	34	67	0,0	18,73	12,22	298,3	1005,51	5,62	12,22	18,43	13,48	8,3	0,00	0,0
2009-06-19 15:30	167	34	62	0,0	18,63	13,23	298,3	1005,51	5,39	13,23	18,33	14,17	1,6	0,00	0,0
2009-06-19 16:00	174	34	59	0,0	18,63	13,83	298,3	1005,51	5,20	13,83	18,33	14,60	3,7	0,00	0,0
2009-06-19 16:30	328	34	59	0,0	18,63	13,93	298,3	1005,51	5,29	13,93	18,33	14,70	3,0	0,00	0,0
2009-06-19 17:00	151	34	59	0,0	18,63	14,03	298,3	1005,51	5,39	14,03	18,33	14,80	1,8	0,00	0,0
2009-06-19 17:30	132	34	55	0,0	18,63	13,73	298,3	1005,51	4,05	13,73	18,33	14,28	3,0	0,00	0,0
2009-06-19 18:00	295	34	58	0,0	18,63	13,63	298,3	1004,51	4,75	13,63	18,33	14,34	3,7	0,00	0,0
2009-06-19 18:30	178	34	58	0,0	18,63	13,02	298,3	1005,51	4,20	13,02	18,33	13,74	3,1	0,00	0,0

Datum	Vindriktning °	Luftfukt inne Rh%	Luftfukt ute Rh%	Vindhastighet m/s	Temp inne °C	Temp ute °C	Nederb. året mm	Luftryck Mbar	Daggpunkt °C	Kyleffekt °C	Vix inne °C	Vix ute °C	Vindby m/s	Korr luftryck	Regn/dygn mm
2009-06-19 19:00	148	34	66	2,0	18,53	12,42	298,3	1005,51	5,58	12,42	18,23	13,61	3,5	0,00	0,0
2009-06-19 19:30	165	34	68	0,0	18,53	12,72	298,3	1004,51	6,32	12,72	18,23	14,04	2,6	0,00	0,0
2009-06-19 20:00	167	34	66	0,0	18,53	12,42	298,3	1004,51	5,58	12,42	18,23	13,61	2,8	0,00	0,0
2009-06-19 20:30	170	34	66	0,0	18,53	11,92	298,3	1005,51	5,10	11,92	18,23	13,11	1,6	0,00	0,0
2009-06-19 21:00	150	34	68	0,0	18,53	11,62	298,3	1005,51	5,27	11,62	18,23	12,94	0,0	0,00	0,0
2009-06-19 21:30	150	34	71	0,0	18,43	11,12	298,3	1005,51	5,44	11,12	18,13	12,63	0,0	0,00	0,0
2009-06-19 22:00	150	34	74	0,0	18,43	10,72	298,3	1005,51	5,68	10,72	18,13	12,43	0,0	0,00	0,0
2009-06-19 22:30	150	34	76	0,0	18,43	10,22	298,3	1005,51	5,60	10,22	18,13	12,07	0,0	0,00	0,0
2009-06-19 23:00	150	34	78	0,0	18,43	9,72	298,3	1005,51	5,51	9,72	18,13	11,71	0,0	0,00	0,0
2009-06-19 23:30	150	34	82	0,0	18,43	9,12	298,3	1005,51	5,67	9,12	18,13	11,40	0,0	0,00	0,0
2009-06-20 00:00	150	34	83	0,0	18,33	8,72	298,3	1005,51	5,47	8,72	18,03	11,07	0,0	0,00	0,0
2009-06-20 00:30	150	34	85	0,0	18,33	8,02	298,3	1005,51	5,14	8,02	18,03	10,52	0,0	0,00	0,0
2009-06-20 01:00	150	34	88	0,0	18,33	7,42	298,3	1005,51	5,07	7,42	18,03	10,15	0,0	0,00	0,0
2009-06-20 01:30	150	34	89	0,0	18,33	7,02	298,3	1005,51	4,84	7,02	18,03	9,83	0,0	0,00	0,0
2009-06-20 02:00	150	34	91	0,0	18,33	6,82	298,3	1005,51	4,97	6,82	18,03	9,79	0,0	0,00	0,0
2009-06-20 02:30	150	34	93	0,0	18,33	7,02	298,3	1005,51	5,49	7,02	18,03	10,16	0,0	0,00	0,0
2009-06-20 03:00	150	34	93	0,0	18,23	6,72	298,3	1005,51	5,20	6,72	17,93	9,86	0,0	0,00	0,0
2009-06-20 03:30	150	34	94	0,0	18,23	6,72	298,3	1005,51	5,36	6,72	17,93	9,94	0,0	0,00	0,0
2009-06-20 04:00	158	34	96	0,0	18,23	6,82	298,3	1005,51	5,77	6,82	17,93	10,21	0,0	0,00	0,0
2009-06-20 04:30	158	34	95	0,0	18,23	7,12	298,3	1005,51	5,91	7,12	17,93	10,42	0,0	0,00	0,0
2009-06-20 05:00	173	34	96	0,0	18,23	7,02	298,3	1005,51	5,97	7,02	17,93	10,41	0,0	0,00	0,0
2009-06-20 05:30	184	34	96	0,0	18,23	7,42	298,3	1005,51	6,36	7,42	17,93	10,81	0,0	0,00	0,0
2009-06-20 06:00	182	34	92	0,0	18,23	8,12	298,3	1006,51	6,42	8,12	17,93	11,18	0,0	0,00	0,0
2009-06-20 06:30	188	34	85	0,0	18,33	9,32	298,3	1006,51	6,41	9,32	18,03	11,82	0,0	0,00	0,0
2009-06-20 07:00	190	34	85	0,0	18,43	9,52	298,3	1006,51	6,60	9,52	18,13	12,02	0,0	0,00	0,0
2009-06-20 07:30	190	34	80	0,0	18,53	10,22	298,3	1006,51	6,37	10,22	18,23	12,35	0,0	0,00	0,0
2009-06-20 08:00	309	34	72	1,6	18,63	11,42	298,3	1006,51	5,94	11,42	18,33	13,00	2,0	0,00	0,0
2009-06-20 08:30	351	34	68	0,0	18,73	12,22	298,3	1006,51	5,84	12,22	18,43	13,54	2,8	0,00	0,0
2009-06-20 09:00	10	34	59	1,2	18,73	12,92	298,3	1006,51	4,36	12,92	18,43	13,70	1,8	0,00	0,0
2009-06-20 09:30	351	34	54	1,4	18,73	12,82	298,3	1007,51	2,94	12,82	18,43	13,32	3,0	0,00	0,0
2009-06-20 10:00	356	34	55	1,8	18,73	13,93	298,3	1007,51	4,23	13,93	18,43	14,48	2,6	0,00	0,0
2009-06-20 10:30	345	34	69	0,0	18,73	11,42	300,1	1007,51	5,30	11,42	18,43	12,80	2,8	1,80	1,8
2009-06-20 11:00	61	34	76	0,0	18,73	11,52	300,1	1007,51	6,85	11,52	18,43	13,37	1,4	1,80	1,8
2009-06-20 11:30	351	34	55	1,2	18,63	13,12	300,1	1007,51	3,49	13,12	18,33	13,68	1,4	0,00	1,8
2009-06-20 12:00	351	34	55	0,0	18,63	13,43	300,1	1007,51	3,77	13,43	18,33	13,98	3,3	0,00	1,8
2009-06-20 12:30	1	34	50	1,4	18,63	13,83	300,1	1007,51	2,71	13,83	18,33	14,12	2,6	0,00	1,8
2009-06-20 13:00	334	34	48	0,0	18,63	14,13	300,1	1008,51	2,37	14,13	18,33	14,32	3,5	0,00	1,8
2009-06-20 13:30	322	34	48	1,2	18,63	14,53	300,1	1008,51	2,73	14,53	18,33	14,72	3,7	0,00	1,8
2009-06-20 14:00	47	34	49	0,0	18,63	15,23	300,1	1008,51	3,68	15,23	18,33	15,47	3,1	0,00	1,8
2009-06-20 14:30	138	34	44	0,0	18,63	16,53	300,1	1008,51	3,23	16,53	18,33	16,53	1,6	0,00	1,8
2009-06-20 15:00	9	34	42	0,0	18,63	15,63	300,1	1008,51	1,72	15,63	18,33	15,54	2,4	0,00	1,8
2009-06-20 15:30	337	34	54	2,2	18,63	15,23	300,1	1008,51	5,16	15,23	18,33	15,73	4,1	0,00	1,8
2009-06-20 16:00	343	34	62	1,4	18,63	14,23	300,1	1008,51	6,33	14,23	18,33	15,17	3,1	0,00	1,8
2009-06-20 16:30	333	34	62	1,8	18,63	14,83	300,1	1009,51	6,89	14,83	18,33	15,77	3,7	0,00	1,8
2009-06-20 17:00	329	34	57	0,0	18,63	14,53	300,1	1009,51	5,33	14,53	18,33	15,19	3,9	0,00	1,8
2009-06-20 17:30	341	34	53	1,8	18,63	15,43	300,1	1009,51	5,06	15,43	18,33	15,87	3,1	0,00	1,8
2009-06-20 18:00	331	34	52	2,2	18,63	15,53	300,1	1009,51	4,86	15,53	18,33	15,92	3,3	0,00	1,8
2009-06-20 18:30	356	34	63	0,0	18,63	14,53	300,1	1009,51	6,86	14,53	18,33	15,53	3,3	0,00	1,8
2009-06-20 19:00	339	34	58	1,2	18,63	13,73	300,1	1010,51	4,85	13,73	18,33	14,44	2,8	0,00	1,8
2009-06-20 19:30	330	34	58	0,0	18,63	13,02	300,1	1010,51	4,20	13,02	18,33	13,74	2,0	0,00	1,8

Datum	Vindriktning °	Luftfukt inne Rh%	Luftfukt ute Rh%	Vindhastighet m/s	Temp inne °C	Temp ute °C	Nederb. året mm	Lufttryck Mbar	Daggpunkt °C	Kyleffekt °C	Vix inne °C	Vix ute °C	Vindby m/s	Korr lufttryck	Regn/dygn mm
2009-06-20 20:00	338	34	67	0,0	18,53	13,12	300,1	1010,51	6,47	13,12	18,23	14,38	2,2	0,00	1,8
2009-06-20 20:30	340	34	69	0,0	18,53	12,52	300,1	1010,51	6,35	12,52	18,23	13,90	1,8	0,00	1,8
2009-06-20 21:00	339	34	73	0,0	18,53	12,12	300,1	1010,51	6,82	12,12	18,23	13,77	1,8	0,00	1,8
2009-06-20 21:30	344	34	75	0,0	18,43	11,62	300,1	1011,51	6,75	11,62	18,13	13,40	1,4	0,00	1,8
2009-06-20 22:00	356	34	77	0,0	18,43	10,82	300,1	1011,51	6,38	10,82	18,13	12,74	0,0	0,00	1,8
2009-06-20 22:30	2	34	72	1,4	18,43	10,62	300,1	1011,51	5,17	10,62	18,13	12,20	2,4	0,00	1,8
2009-06-20 23:00	343	34	78	0,0	18,43	10,32	300,1	1012,51	6,09	10,32	18,13	12,31	2,2	0,00	1,8
2009-06-20 23:30	342	34	78	0,0	18,43	10,22	300,1	1012,51	5,99	10,22	18,13	12,21	0,0	0,00	1,8
2009-06-21 00:00	343	34	77	0,0	18,43	10,02	300,1	1012,51	5,60	10,02	18,13	11,94	1,6	0,00	0,0
2009-06-21 00:30	340	34	79	0,0	18,73	9,32	300,1	1012,51	5,31	9,32	18,43	11,38	1,2	0,00	0,0
2009-06-21 01:00	343	34	80	0,0	19,13	8,42	300,1	1013,51	4,62	8,42	18,83	10,55	0,0	0,00	0,0
2009-06-21 01:30	351	34	88	0,0	19,63	7,22	300,1	1013,51	4,87	7,22	19,34	9,95	0,0	0,00	0,0
2009-06-21 02:00	351	34	86	0,0	19,83	6,82	300,1	1013,51	4,14	6,82	19,54	9,40	0,0	0,00	0,0
2009-06-21 02:30	351	34	89	0,0	19,83	5,42	300,1	1013,51	3,27	5,42	19,54	8,23	0,0	0,00	0,0
2009-06-21 03:00	351	34	89	0,0	19,73	4,82	300,1	1014,51	2,68	4,82	19,44	7,63	0,0	0,00	0,0
2009-06-21 03:30	351	34	89	0,0	19,63	4,82	300,1	1014,51	2,68	4,82	19,34	7,63	0,0	0,00	0,0
2009-06-21 04:00	351	34	90	0,0	19,53	4,42	300,1	1014,51	2,45	4,42	19,23	7,31	0,0	0,00	0,0
2009-06-21 04:30	312	34	94	0,0	19,73	4,62	300,1	1014,51	3,28	4,62	19,44	7,84	0,0	0,00	0,0
2009-06-21 05:00	314	34	94	0,0	20,13	5,12	300,1	1014,51	3,77	5,12	19,84	8,34	0,0	0,00	0,0
2009-06-21 05:30	302	33	93	0,0	20,63	5,82	300,1	1015,51	4,31	5,82	20,30	8,96	0,0	0,00	0,0
2009-06-21 06:00	315	33	88	0,0	21,03	7,82	300,1	1015,51	5,46	7,82	20,70	10,56	0,0	0,00	0,0
2009-06-21 06:30	12	33	78	0,0	21,23	9,32	300,1	1015,51	5,12	9,32	20,90	11,31	1,4	0,00	0,0
2009-06-21 07:00	334	33	72	0,0	21,13	10,52	300,1	1015,51	5,08	10,52	20,80	12,10	1,8	0,00	0,0
2009-06-21 07:30	334	33	72	0,0	21,03	10,92	300,1	1015,51	5,46	10,92	20,70	12,50	2,2	0,00	0,0
2009-06-21 08:00	280	33	73	0,0	20,73	10,62	300,1	1016,51	5,38	10,62	20,40	12,26	2,4	0,00	0,0
2009-06-21 08:30	339	33	72	0,0	20,43	10,92	300,1	1016,51	5,46	10,92	20,10	12,50	2,4	0,00	0,0
2009-06-21 09:00	292	33	73	0,0	20,23	11,02	300,1	1016,51	5,76	11,02	19,90	12,66	3,1	0,00	0,0
2009-06-21 09:30	337	33	68	0,0	20,03	11,72	300,1	1016,51	5,36	11,72	19,70	13,04	3,3	0,00	0,0
2009-06-21 10:00	342	33	68	1,6	19,83	12,32	300,1	1016,51	5,93	12,32	19,50	13,64	3,3	0,00	0,0
2009-06-21 10:30	337	33	62	1,6	19,63	12,82	300,1	1017,52	5,01	12,82	19,30	13,77	3,1	0,00	0,0
2009-06-21 11:00	340	33	61	1,6	19,53	13,33	300,1	1017,52	5,24	13,33	19,20	14,21	3,9	0,00	0,0
2009-06-21 11:30	267	34	61	0,0	19,53	13,53	300,1	1017,52	5,42	13,53	19,23	14,41	3,3	0,00	0,0
2009-06-21 12:00	336	34	61	0,0	19,43	14,03	300,1	1017,52	5,89	14,03	19,13	14,91	4,1	0,00	0,0
2009-06-21 12:30	351	34	55	1,6	19,33	14,23	300,1	1017,52	4,51	14,23	19,03	14,78	3,1	0,00	0,0
2009-06-21 13:00	316	34	54	0,0	19,33	14,93	300,1	1018,52	4,88	14,93	19,03	15,42	2,8	0,00	0,0
2009-06-21 13:30	321	34	57	1,2	19,33	15,03	300,1	1018,52	5,79	15,03	19,03	15,69	3,3	0,00	0,0
2009-06-21 14:00	325	34	52	1,4	19,33	14,73	300,1	1018,52	4,12	14,73	19,03	15,12	3,9	0,00	0,0
2009-06-21 14:30	336	34	54	1,2	19,33	15,53	300,1	1018,52	5,43	15,53	19,03	16,03	3,9	0,00	0,0
2009-06-21 15:00	351	34	51	0,0	19,33	16,23	300,1	1018,52	5,21	16,23	19,03	16,57	3,0	0,00	0,0
2009-06-21 15:30	304	34	50	1,2	19,33	16,03	300,1	1018,52	4,72	16,03	19,03	16,32	2,6	0,00	0,0
2009-06-21 16:00	316	34	50	0,0	19,43	16,63	300,1	1018,52	5,27	16,63	19,13	16,92	2,8	0,00	0,0
2009-06-21 16:30	333	34	51	1,6	19,63	16,33	300,1	1018,52	5,30	16,33	19,34	16,67	2,8	0,00	0,0
2009-06-21 17:00	351	34	49	0,0	19,73	16,53	300,1	1018,52	4,87	16,53	19,44	16,77	2,8	0,00	0,0
2009-06-21 17:30	337	34	50	1,4	19,73	16,63	300,1	1018,52	5,27	16,63	19,44	16,92	3,0	0,00	0,0
2009-06-21 18:00	344	34	50	2,8	19,63	16,33	300,1	1019,52	4,99	14,79	19,34	16,62	3,1	0,00	0,0
2009-06-21 18:30	330	34	49	1,8	19,53	16,23	300,1	1019,52	4,59	16,23	19,23	16,47	3,5	0,00	0,0
2009-06-21 19:00	326	34	50	1,4	19,53	16,13	300,1	1019,52	4,81	16,13	19,23	16,42	3,3	0,00	0,0
2009-06-21 19:30	331	34	51	1,6	19,53	15,73	300,1	1019,52	4,75	15,73	19,23	16,07	4,1	0,00	0,0
2009-06-21 20:00	321	34	52	1,4	19,53	15,23	300,1	1019,52	4,58	15,23	19,23	15,62	3,1	0,00	0,0
2009-06-21 20:30	322	34	52	0,0	19,43	15,13	300,1	1019,52	4,49	15,13	19,13	15,52	3,0	0,00	0,0

Datum	Vindriktning °	Luftfukt inne Rh%	Luftfukt ute Rh%	Vindhastighet m/s	Temp inne °C	Temp ute °C	Nederb. året mm	Lufttryck Mbar	Daggpunkt °C	Kyleffekt °C	Vix inne °C	Vix ute °C	Vindby m/s	Korr lufttryck	Regn/dygn mm
2009-06-21 21:00	340	34	55	1,6	19,43	14,33	300,1	1019,52	4,60	14,33	19,13	14,88	2,6	0,00	0,0
2009-06-21 21:30	347	34	57	0,0	19,33	13,93	300,1	1020,52	4,77	13,93	19,03	14,59	1,8	0,00	0,0
2009-06-21 22:00	324	34	61	0,0	19,33	13,33	300,1	1020,52	5,24	13,33	19,03	14,21	1,8	0,00	0,0
2009-06-21 22:30	351	34	64	0,0	19,33	12,02	300,1	1020,52	4,74	12,02	19,03	13,09	1,6	0,00	0,0
2009-06-21 23:00	340	34	69	0,0	19,23	10,92	300,1	1020,52	4,82	10,92	18,93	12,30	1,4	0,00	0,0
2009-06-21 23:30	351	34	76	0,0	19,23	9,32	300,1	1020,52	4,73	9,32	18,93	11,17	1,4	0,00	0,0
2009-06-22 00:00	344	34	76	0,0	19,23	9,22	300,1	1021,52	4,64	9,22	18,93	11,07	0,0	0,00	0,0
2009-06-22 00:30	344	34	78	0,0	19,23	8,42	300,1	1021,52	4,25	8,42	18,93	10,41	0,0	0,00	0,0
2009-06-22 01:00	344	34	80	0,0	19,13	7,42	300,1	1021,52	3,65	7,42	18,83	9,55	0,0	0,00	0,0
2009-06-22 01:30	345	34	88	0,0	19,13	6,72	300,1	1021,52	4,38	6,72	18,83	9,45	0,0	0,00	0,0
2009-06-22 02:00	344	34	87	0,0	19,13	5,92	300,1	1021,52	3,42	5,92	18,83	8,58	0,0	0,00	0,0
2009-06-22 02:30	345	34	89	0,0	19,03	5,32	300,1	1021,52	3,17	5,32	18,73	8,13	0,0	0,00	0,0
2009-06-22 03:00	347	34	90	0,0	19,03	4,92	300,1	1021,52	2,94	4,92	18,73	7,81	0,0	0,00	0,0
2009-06-22 03:30	351	34	94	0,0	19,03	5,02	300,1	1021,52	3,67	5,02	18,73	8,24	0,0	0,00	0,0
2009-06-22 04:00	351	34	91	0,0	18,93	4,92	300,1	1021,52	3,10	4,92	18,63	7,89	0,0	0,00	0,0
2009-06-22 04:30	306	34	92	0,0	18,93	4,92	300,1	1021,52	3,26	4,92	18,63	7,97	0,0	0,00	0,0
2009-06-22 05:00	309	34	97	0,0	18,93	5,32	300,1	1021,52	4,43	5,32	18,63	8,79	0,0	0,00	0,0
2009-06-22 05:30	214	34	96	0,0	18,83	6,22	300,1	1021,52	5,17	6,22	18,53	9,61	0,0	0,00	0,0
2009-06-22 06:00	214	34	88	0,0	18,83	8,52	300,1	1021,52	6,15	8,52	18,53	11,26	0,0	0,00	0,0
2009-06-22 06:30	205	34	80	0,0	18,83	10,32	300,1	1022,52	6,47	10,32	18,53	12,45	1,2	0,00	0,0
2009-06-22 07:00	205	34	73	0,0	18,83	11,62	300,1	1022,52	6,34	11,62	18,53	13,27	0,0	0,00	0,0
2009-06-22 07:30	191	34	71	0,0	18,83	12,72	300,1	1022,52	6,97	12,72	18,53	14,23	1,2	0,00	0,0
2009-06-22 08:00	171	34	68	0,0	18,73	13,63	300,1	1022,52	7,17	13,63	18,43	14,94	1,4	0,00	0,0
2009-06-22 08:30	169	34	60	0,0	18,73	13,83	300,1	1022,52	5,45	13,83	18,43	14,66	2,0	0,00	0,0
2009-06-22 09:00	127	34	61	1,6	18,73	14,33	300,1	1022,52	6,17	14,33	18,43	15,21	2,0	0,00	0,0
2009-06-22 09:30	134	34	61	1,2	18,73	15,03	300,1	1022,52	6,83	15,03	18,43	15,91	3,0	0,00	0,0
2009-06-22 10:00	168	34	58	0,0	18,73	15,33	300,1	1022,52	6,34	15,33	18,43	16,04	4,3	0,00	0,0
2009-06-22 10:30	175	34	60	1,2	18,73	15,63	300,1	1022,52	7,14	15,63	18,43	16,46	3,5	0,00	0,0
2009-06-22 11:00	166	34	59	1,4	18,73	15,43	300,1	1022,52	6,69	15,43	18,43	16,20	4,5	0,00	0,0
2009-06-22 11:30	142	34	60	2,6	18,73	16,03	300,1	1022,52	7,51	15,10	18,43	16,86	4,1	0,00	0,0
2009-06-22 12:00	125	34	57	1,4	18,73	16,33	300,1	1022,52	7,00	16,33	18,43	16,99	3,5	0,00	0,0
2009-06-22 12:30	124	34	55	0,0	18,83	17,23	300,1	1022,52	7,29	17,23	18,53	17,78	3,1	0,00	0,0
2009-06-22 13:00	168	34	50	2,4	18,83	18,43	300,1	1022,52	6,91	17,63	18,53	18,72	3,7	0,00	0,0
2009-06-22 13:30	148	34	46	3,0	18,83	19,53	300,1	1022,52	6,62	18,29	18,53	19,63	5,0	0,00	0,0
2009-06-22 14:00	160	34	43	2,8	18,83	19,03	300,1	1022,52	5,12	17,74	18,53	18,99	7,3	0,00	0,0
2009-06-22 14:30	162	34	40	3,7	18,83	18,93	300,1	1022,52	3,92	16,59	18,53	18,76	7,1	0,00	0,0
2009-06-22 15:00	166	34	46	0,0	18,83	18,23	300,1	1022,52	5,44	18,23	18,53	18,33	5,6	0,00	0,0
2009-06-22 15:30	149	34	41	3,7	18,83	18,93	300,1	1022,52	4,30	16,59	18,53	18,80	4,7	0,00	0,0
2009-06-22 16:00	169	34	41	0,0	18,93	18,73	300,1	1022,52	4,12	18,73	18,63	18,60	5,8	0,00	0,0
2009-06-22 16:30	338	34	47	0,0	18,93	18,23	300,1	1022,52	5,78	18,23	18,63	18,37	2,6	0,00	0,0
2009-06-22 17:00	275	34	47	0,0	18,93	18,43	300,1	1021,52	5,96	18,43	18,63	18,57	3,9	0,00	0,0
2009-06-22 17:30	332	34	52	1,8	18,93	18,13	300,1	1022,52	7,25	18,13	18,63	18,52	5,0	0,00	0,0
2009-06-22 18:00	339	34	59	0,0	18,93	16,73	300,1	1022,52	7,91	16,73	18,63	17,50	3,9	0,00	0,0
2009-06-22 18:30	310	34	67	0,0	18,93	15,93	300,1	1022,52	9,13	15,93	18,63	17,18	1,6	0,00	0,0
2009-06-22 19:00	342	34	68	0,0	18,93	15,23	300,1	1022,52	8,69	15,23	18,63	16,54	1,8	0,00	0,0
2009-06-22 19:30	356	34	70	0,0	18,83	14,63	300,1	1022,52	8,57	14,63	18,53	16,07	1,4	0,00	0,0
2009-06-22 20:00	139	34	74	0,0	18,83	14,43	300,1	1022,52	9,24	14,43	18,53	16,14	1,2	0,00	0,0
2009-06-22 20:30	113	34	75	0,0	18,83	14,53	300,1	1022,52	9,54	14,53	18,53	16,30	2,2	0,00	0,0
2009-06-22 21:00	108	34	70	0,0	18,83	14,83	300,1	1022,52	8,76	14,83	18,53	16,27	2,0	0,00	0,0
2009-06-22 21:30	131	34	69	0,0	18,83	14,53	300,1	1022,52	8,25	14,53	18,53	15,90	1,8	0,00	0,0

Datum	Vindriktning °	Luftfukt inne Rh%	Luftfukt ute Rh%	Vindhastighet m/s	Temp inne °C	Temp ute °C	Nederb. året mm	Lufttryck Mbar	Daggpunkt °C	Kyleffekt °C	Vix inne °C	Vix ute °C	Vindby m/s	Korr lufttryck	Regn/dygn mm
2009-06-22 22:00	131	34	73	0,0	18,83	13,83	300,1	1023,52	8,45	13,83	18,53	15,47	0,0	0,00	0,0
2009-06-22 22:30	131	34	78	0,0	18,83	12,42	300,1	1023,52	8,12	12,42	18,53	14,41	0,0	0,00	0,0
2009-06-22 23:00	131	34	80	0,0	18,83	11,42	300,1	1023,52	7,54	11,42	18,53	13,55	0,0	0,00	0,0
2009-06-22 23:30	131	34	84	0,0	18,83	10,42	300,1	1023,52	7,30	10,42	18,53	12,85	0,0	0,00	0,0
2009-06-23 00:00	131	34	85	0,0	18,83	9,62	300,1	1023,52	6,70	9,62	18,53	12,12	0,0	0,00	0,0
2009-06-23 00:30	131	34	87	0,0	18,83	8,82	300,1	1023,52	6,27	8,82	18,53	11,48	0,0	0,00	0,0
2009-06-23 01:00	131	34	88	0,0	18,83	8,62	300,1	1023,52	6,24	8,62	18,53	11,36	0,0	0,00	0,0
2009-06-23 01:30	129	34	88	0,0	18,83	8,82	300,1	1023,52	6,44	8,82	18,53	11,56	0,0	0,00	0,0
2009-06-23 02:00	11	34	90	0,0	18,73	8,12	300,1	1024,52	6,09	8,12	18,43	11,01	0,0	0,00	0,0
2009-06-23 02:30	10	34	93	0,0	18,73	7,92	300,1	1024,52	6,38	7,92	18,43	11,06	0,0	0,00	0,0
2009-06-23 03:00	10	34	92	0,0	18,73	8,12	300,1	1024,52	6,42	8,12	18,43	11,18	0,0	0,00	0,0
2009-06-23 03:30	10	34	93	0,0	18,73	7,92	300,1	1024,52	6,38	7,92	18,43	11,06	0,0	0,00	0,0
2009-06-23 04:00	337	34	97	0,0	18,73	8,32	300,1	1024,52	7,41	8,32	18,43	11,79	0,0	0,00	0,0
2009-06-23 04:30	332	34	96	0,0	18,73	8,52	300,1	1024,52	7,46	8,52	18,43	11,91	1,2	0,00	0,0
2009-06-23 05:00	3	34	95	0,0	18,73	8,62	300,1	1024,52	7,40	8,62	18,43	11,92	1,2	0,00	0,0
2009-06-23 05:30	0	34	93	0,0	18,73	9,32	300,1	1025,52	7,77	9,32	18,43	12,46	1,2	0,00	0,0
2009-06-23 06:00	3	34	91	0,0	18,73	9,92	300,1	1025,52	8,03	9,92	18,43	12,90	1,2	0,00	0,0
2009-06-23 06:30	356	34	88	0,0	18,73	10,42	300,1	1025,52	8,01	10,42	18,43	13,16	1,2	0,00	0,0
2009-06-23 07:00	356	34	88	0,0	18,73	11,22	300,1	1025,52	8,80	11,22	18,43	13,96	1,2	0,00	0,0
2009-06-23 07:30	345	34	88	0,0	18,73	11,52	300,1	1026,52	9,09	11,52	18,43	14,26	0,0	0,00	0,0
2009-06-23 08:00	356	34	87	0,0	18,73	11,92	300,1	1026,52	9,31	11,92	18,43	14,58	0,0	0,00	0,0
2009-06-23 08:30	347	34	83	0,0	18,73	12,72	300,1	1026,52	9,36	12,72	18,43	15,08	1,2	0,00	0,0
2009-06-23 09:00	328	34	79	0,0	18,73	13,43	300,1	1026,52	9,28	13,43	18,43	15,48	1,4	0,00	0,0
2009-06-23 09:30	335	34	72	0,0	18,73	14,33	300,1	1027,52	8,72	14,33	18,43	15,90	1,8	0,00	0,0
2009-06-23 10:00	351	34	69	0,0	18,73	14,23	300,1	1027,52	7,97	14,23	18,43	15,60	3,0	0,00	0,0
2009-06-23 10:30	288	34	68	0,0	18,73	14,93	300,1	1027,52	8,41	14,93	18,43	16,24	2,4	0,00	0,0
2009-06-23 11:00	18	34	64	1,8	18,73	16,13	300,1	1027,52	8,61	16,13	18,43	17,19	2,8	0,00	0,0
2009-06-23 11:30	320	34	61	0,0	18,73	16,73	300,1	1027,52	8,43	16,73	18,43	17,62	2,8	0,00	0,0
2009-06-23 12:00	332	34	62	2,0	18,73	16,43	300,1	1027,52	8,40	16,43	18,43	17,37	2,8	0,00	0,0
2009-06-23 12:30	336	34	62	1,8	18,83	16,63	300,1	1027,52	8,58	16,63	18,53	17,57	3,5	0,00	0,0
2009-06-23 13:00	356	35	61	1,4	18,83	17,03	300,1	1027,52	8,71	17,03	18,58	17,92	2,6	0,00	0,0
2009-06-23 13:30	332	35	61	1,2	18,83	16,03	300,1	1027,52	7,77	16,03	18,58	16,92	4,7	0,00	0,0
2009-06-23 14:00	339	35	55	2,2	18,83	16,73	300,1	1027,52	6,82	16,73	18,58	17,28	3,1	0,00	0,0
2009-06-23 14:30	319	35	56	1,8	18,83	16,13	300,1	1027,52	6,55	16,13	18,58	16,73	4,7	0,00	0,0
2009-06-23 15:00	351	35	55	0,0	18,93	16,03	300,1	1027,52	6,18	16,03	18,68	16,58	3,3	0,00	0,0
2009-06-23 15:30	336	35	51	1,2	18,93	17,13	300,1	1027,52	6,03	17,13	18,68	17,47	3,1	0,00	0,0
2009-06-23 16:00	290	35	47	1,2	19,03	18,43	300,1	1027,52	5,96	18,43	18,78	18,57	3,1	0,00	0,0
2009-06-23 16:30	356	35	44	2,6	19,13	17,83	300,1	1027,52	4,40	17,00	18,88	17,83	4,3	0,00	0,0
2009-06-23 17:00	351	35	41	2,0	19,23	19,03	300,1	1027,52	4,39	19,03	18,98	18,90	3,7	0,00	0,0
2009-06-23 17:30	351	35	44	2,4	19,23	18,43	300,1	1027,52	4,94	17,63	18,98	18,43	4,5	0,00	0,0
2009-06-23 18:00	356	35	48	1,4	19,23	17,03	300,1	1027,52	5,01	17,03	18,98	17,22	3,7	0,00	0,0
2009-06-23 18:30	329	35	44	1,6	19,13	18,13	300,1	1027,52	4,67	18,13	18,88	18,13	3,5	0,00	0,0
2009-06-23 19:00	356	35	48	1,6	19,13	16,53	300,1	1028,52	4,55	16,53	18,88	16,72	3,1	0,00	0,0
2009-06-23 19:30	356	35	49	0,0	19,13	16,33	300,1	1028,52	4,69	16,33	18,88	16,57	3,3	0,00	0,0
2009-06-23 20:00	336	35	50	0,0	19,13	15,83	300,1	1028,52	4,54	15,83	18,88	16,12	4,1	0,00	0,0
2009-06-23 20:30	351	35	49	0,0	19,13	15,73	300,1	1028,52	4,14	15,73	18,88	15,97	3,5	0,00	0,0
2009-06-23 21:00	356	35	53	0,0	19,13	15,13	300,1	1028,52	4,78	15,13	18,88	15,57	2,6	0,00	0,0
2009-06-23 21:30	356	35	56	1,2	19,13	14,53	300,1	1028,52	5,06	14,53	18,88	15,13	2,4	0,00	0,0
2009-06-23 22:00	3	35	61	0,0	19,13	13,73	300,1	1028,52	5,61	13,73	18,88	14,61	1,2	0,00	0,0
2009-06-23 22:30	2	35	64	0,0	19,13	12,92	300,1	1028,52	5,59	12,92	18,88	13,99	1,4	0,00	0,0

Datum	Vindriktning °	Luftfukt inne Rh%	Luftfukt ute Rh%	Vindhastighet m/s	Temp inne °C	Temp ute °C	Nederb. året mm	Lufttryck Mbar	Daggpunkt °C	Kyleffekt °C	Vix inne °C	Vix ute °C	Vindby m/s	Korr lufttryck	Regn/dygn mm
2009-06-23 23:00	1	35	67	0,0	19,03	12,52	300,1	1029,52	5,90	12,52	18,78	13,78	1,4	0,00	0,0
2009-06-23 23:30	1	35	72	1,2	19,03	11,62	300,1	1029,52	6,13	11,62	18,78	13,20	1,6	0,00	0,0
2009-06-24 00:00	5	35	74	0,0	19,03	11,12	300,1	1029,52	6,07	11,12	18,78	12,83	1,6	0,00	0,0
2009-06-24 00:30	0	35	76	0,0	19,03	10,72	300,1	1029,52	6,08	10,72	18,78	12,57	1,4	0,00	0,0
2009-06-24 01:00	6	35	78	0,0	19,03	10,32	300,1	1029,52	6,09	10,32	18,78	12,31	1,6	0,00	0,0
2009-06-24 01:30	356	35	82	0,0	19,03	9,72	300,1	1029,52	6,26	9,72	18,78	12,00	1,8	0,00	0,0
2009-06-24 02:00	356	35	83	0,0	19,03	10,02	300,1	1029,52	6,73	10,02	18,78	12,37	2,2	0,00	0,0
2009-06-24 02:30	356	35	84	0,0	18,93	9,32	300,1	1029,52	6,23	9,32	18,68	11,75	0,0	0,00	0,0
2009-06-24 03:00	356	35	88	0,0	18,93	8,92	300,1	1029,52	6,54	8,92	18,68	11,66	0,0	0,00	0,0
2009-06-24 03:30	356	35	87	0,0	18,93	9,12	300,1	1029,52	6,56	9,12	18,68	11,78	0,0	0,00	0,0
2009-06-24 04:00	356	35	88	0,0	18,93	8,52	300,1	1029,52	6,15	8,52	18,68	11,26	0,0	0,00	0,0
2009-06-24 04:30	356	35	90	0,0	18,93	8,92	300,1	1029,52	6,88	8,92	18,68	11,81	0,0	0,00	0,0
2009-06-24 05:00	356	35	88	0,0	18,83	9,92	300,1	1029,52	7,52	9,92	18,58	12,66	0,0	0,00	0,0
2009-06-24 05:30	356	35	86	0,0	18,83	10,72	300,1	1029,52	7,95	10,72	18,58	13,30	0,0	0,00	0,0
2009-06-24 06:00	351	35	79	1,2	18,83	11,02	300,1	1029,52	6,96	11,02	18,58	13,08	1,8	0,00	0,0
2009-06-24 06:30	16	35	77	0,0	18,83	11,72	300,1	1029,52	7,25	11,72	18,58	13,64	1,4	0,00	0,0
2009-06-24 07:00	340	35	74	0,0	18,83	12,02	300,1	1029,52	6,93	12,02	18,58	13,73	1,8	0,00	0,0
2009-06-24 07:30	0	35	72	0,0	18,83	13,12	300,1	1029,52	7,57	13,12	18,58	14,70	2,2	0,00	0,0
2009-06-24 08:00	356	35	72	0,0	18,83	13,33	300,1	1029,52	7,76	13,33	18,58	14,90	2,6	0,00	0,0
2009-06-24 08:30	3	35	71	0,0	18,83	13,73	300,1	1029,52	7,93	13,73	18,58	15,23	3,0	0,00	0,0
2009-06-24 09:00	330	35	68	0,0	18,83	14,13	300,1	1029,52	7,65	14,13	18,58	15,44	2,2	0,00	0,0
2009-06-24 09:30	351	35	67	0,0	18,83	14,93	300,1	1029,52	8,18	14,93	18,58	16,18	1,8	0,00	0,0
2009-06-24 10:00	356	35	65	1,4	18,83	15,43	300,1	1029,52	8,18	15,43	18,58	16,55	2,2	0,00	0,0
2009-06-24 10:30	109	35	61	0,0	18,93	16,13	300,1	1029,52	7,86	16,13	18,68	17,02	2,0	0,00	0,0
2009-06-24 11:00	328	35	61	0,0	18,93	16,43	300,1	1029,52	8,14	16,43	18,68	17,32	2,0	0,00	0,0
2009-06-24 11:30	333	35	62	2,0	18,93	17,83	300,1	1028,52	9,71	17,83	18,68	18,78	2,2	0,00	0,0
2009-06-24 12:00	333	35	61	0,0	18,93	18,03	300,1	1028,52	9,64	18,03	18,68	18,92	3,0	0,00	0,0
2009-06-24 12:30	346	35	55	1,2	18,93	18,93	300,1	1028,52	8,86	18,93	18,68	19,48	2,4	0,00	0,0
2009-06-24 13:00	326	35	57	1,6	18,93	19,13	300,1	1028,52	9,61	19,13	18,68	19,79	3,5	0,00	0,0
2009-06-24 13:30	182	35	56	0,0	18,93	19,83	300,1	1028,52	9,98	19,83	18,68	20,44	3,5	0,00	0,0
2009-06-24 14:00	332	35	51	0,0	18,93	20,23	300,1	1028,52	8,87	20,23	18,68	20,57	2,8	0,00	0,0
2009-06-24 14:30	312	35	49	0,0	19,03	21,03	300,1	1028,52	8,97	21,03	18,78	21,27	2,2	0,00	0,0
2009-06-24 15:00	2	35	48	0,0	19,03	21,13	300,1	1027,52	8,74	21,13	18,78	21,33	2,4	0,00	0,0
2009-06-24 15:30	330	35	45	1,6	19,13	21,53	300,1	1027,52	8,08	21,53	18,88	21,58	3,0	0,00	0,0
2009-06-24 16:00	69	35	39	1,2	19,23	21,33	300,1	1027,52	5,66	21,33	18,98	21,12	3,1	0,00	0,0
2009-06-24 16:30	335	35	37	0,0	19,33	21,73	300,1	1027,52	5,19	21,73	19,08	21,44	3,1	0,00	0,0
2009-06-24 17:00	170	35	39	0,0	19,43	22,43	300,1	1027,52	6,63	22,43	19,18	22,22	2,6	0,00	0,0
2009-06-24 17:30	318	35	41	0,0	19,43	21,13	300,1	1027,52	6,26	21,13	19,18	21,00	2,2	0,00	0,0
2009-06-24 18:00	134	35	38	0,0	19,43	21,83	300,1	1027,52	5,69	21,83	19,18	21,58	2,8	0,00	0,0
2009-06-24 18:30	331	35	40	0,0	19,33	21,83	300,1	1027,52	6,50	21,83	19,08	21,66	2,0	0,00	0,0
2009-06-24 19:00	341	35	40	0,0	19,33	21,53	300,1	1027,52	6,23	21,53	19,08	21,36	1,8	0,00	0,0
2009-06-24 19:30	351	35	38	0,0	19,33	21,33	300,1	1027,52	5,25	21,33	19,08	21,08	1,6	0,00	0,0
2009-06-24 20:00	83	35	39	1,2	19,33	21,23	300,1	1027,52	5,57	21,23	19,08	21,02	1,6	0,00	0,0
2009-06-24 20:30	41	35	45	0,0	19,33	20,63	300,1	1027,52	7,27	20,63	19,08	20,68	1,4	0,00	0,0
2009-06-24 21:00	31	35	46	0,0	19,33	19,93	300,1	1027,52	6,98	19,93	19,08	20,03	0,0	0,00	0,0
2009-06-24 21:30	24	35	47	0,0	19,33	19,13	300,1	1027,52	6,59	19,13	19,08	19,28	1,2	0,00	0,0
2009-06-24 22:00	24	35	50	0,0	19,33	18,13	300,1	1027,52	6,64	18,13	19,08	18,42	0,0	0,00	0,0
2009-06-24 22:30	24	35	54	0,0	19,33	16,63	300,1	1027,52	6,45	16,63	19,08	17,13	0,0	0,00	0,0
2009-06-24 23:00	65	35	55	0,0	19,23	15,73	300,1	1027,52	5,90	15,73	18,98	16,28	1,4	0,00	0,0
2009-06-24 23:30	68	35	60	0,0	19,23	14,83	300,1	1027,52	6,39	14,83	18,98	15,66	0,0	0,00	0,0

Datum	Vindriktning	Luftfukt inne	Luftfukt ute	Vindhastighet	Temp inne	Temp ute	Nederb. året	Lufttryck	Daggpunkt	Kyleffekt	Vix inne	Vix ute	Vindby	Korr lufttryck	Regn/dygn
	°	Rh%	Rh%	m/s	°C	°C	mm	Mbar	°C	°C	°C	°C	m/s		mm
2009-06-25 00:00	68	35	62	0,0	19,23	14,03	300,1	1027,52	6,14	14,03	18,98	14,97	0,0	0,00	0,0
2009-06-25 00:30	83	35	59	0,0	19,23	13,83	300,1	1027,52	5,20	13,83	18,98	14,60	0,0	0,00	0,0
2009-06-25 01:00	80	35	58	0,0	19,23	13,63	300,1	1027,52	4,75	13,63	18,98	14,34	0,0	0,00	0,0
2009-06-25 01:30	78	35	61	0,0	19,23	13,02	300,1	1027,52	4,95	13,02	18,98	13,91	0,0	0,00	0,0
2009-06-25 02:00	77	35	61	0,0	19,23	12,82	300,1	1027,52	4,77	12,82	18,98	13,71	1,2	0,00	0,0
2009-06-25 02:30	95	35	62	0,0	19,13	12,92	300,1	1028,52	5,11	12,92	18,88	13,87	0,0	0,00	0,0
2009-06-25 03:00	93	35	63	0,0	19,13	13,02	300,1	1028,52	5,44	13,02	18,88	14,03	1,2	0,00	0,0
2009-06-25 03:30	91	35	64	0,0	19,13	13,02	300,1	1028,52	5,68	13,02	18,88	14,09	1,4	0,00	0,0
2009-06-25 04:00	91	35	65	0,0	19,13	12,82	300,1	1028,52	5,73	12,82	18,88	13,95	1,2	0,00	0,0
2009-06-25 04:30	94	35	67	0,0	19,13	12,82	300,1	1028,52	6,19	12,82	18,88	14,08	1,2	0,00	0,0
2009-06-25 05:00	93	35	66	0,0	19,13	13,23	300,1	1028,52	6,34	13,23	18,88	14,41	1,2	0,00	0,0
2009-06-25 05:30	93	35	65	0,0	19,13	13,83	300,1	1028,52	6,67	13,83	18,88	14,95	0,0	0,00	0,0
2009-06-25 06:00	93	35	60	0,0	19,13	15,63	300,1	1028,52	7,14	15,63	18,88	16,46	0,0	0,00	0,0
2009-06-25 06:30	94	35	58	0,0	19,13	17,33	300,1	1028,52	8,20	17,33	18,88	18,05	0,0	0,00	0,0
2009-06-25 07:00	125	35	55	0,0	19,13	18,03	300,1	1028,52	8,03	18,03	18,88	18,58	1,8	0,00	0,0
2009-06-25 07:30	110	35	54	0,0	19,03	18,93	300,1	1028,52	8,57	18,93	18,78	19,43	1,6	0,00	0,0
2009-06-25 08:00	124	35	54	0,0	19,03	19,63	300,1	1028,52	9,22	19,63	18,78	20,13	1,8	0,00	0,0
2009-06-25 08:30	146	35	53	1,2	19,03	20,13	300,1	1028,52	9,38	20,13	18,78	20,58	3,0	0,00	0,0
2009-06-25 09:00	128	35	51	1,2	19,03	20,83	300,1	1028,52	9,42	20,83	18,78	21,17	3,5	0,00	0,0
2009-06-25 09:30	140	35	47	1,8	19,13	21,43	300,1	1028,52	8,68	21,43	18,88	21,58	4,7	0,00	0,0
2009-06-25 10:00	151	35	48	1,2	19,13	22,03	300,1	1028,52	9,55	22,03	18,88	22,23	4,5	0,00	0,0
2009-06-25 10:30	167	35	48	2,0	19,13	22,33	300,1	1028,52	9,83	22,33	18,88	22,53	4,9	0,00	0,0
2009-06-25 11:00	159	35	47	3,1	19,13	22,83	300,1	1028,52	9,94	21,90	18,88	22,98	5,0	0,00	0,0
2009-06-25 11:30	124	35	48	2,4	19,13	23,23	300,1	1028,52	10,64	22,70	18,88	23,43	4,9	0,00	0,0
2009-06-25 12:00	156	35	45	3,1	19,13	23,43	300,1	1028,52	9,79	22,55	18,88	23,48	5,4	0,00	0,0
2009-06-25 12:30	90	35	44	0,0	19,13	23,83	300,1	1027,52	9,79	23,83	18,88	23,84	5,4	0,00	0,0
2009-06-25 13:00	82	35	42	2,2	19,13	24,33	300,1	1027,52	9,49	24,33	18,88	24,25	5,0	0,00	0,0
2009-06-25 13:30	109	35	43	1,6	19,23	24,73	300,1	1027,52	10,23	24,73	18,98	24,69	4,9	0,00	0,0
2009-06-25 14:00	175	35	39	1,2	19,23	25,23	300,1	1027,52	9,10	25,23	18,98	25,02	4,1	0,00	0,0
2009-06-25 14:30	173	35	40	2,6	19,23	25,84	300,1	1027,52	10,04	25,44	18,98	25,66	4,7	0,00	0,0
2009-06-25 15:00	162	35	39	3,0	19,33	25,43	300,1	1027,52	9,28	24,74	19,08	25,22	4,5	0,00	0,0
2009-06-25 15:30	305	35	37	1,4	19,33	26,34	300,1	1027,52	9,22	26,34	19,08	26,04	3,9	0,00	0,0
2009-06-25 16:00	123	35	38	3,0	19,43	26,14	300,1	1027,52	9,48	25,50	19,18	25,88	5,8	0,00	0,0
2009-06-25 16:30	175	35	35	1,8	19,63	26,14	300,1	1026,52	8,15	26,14	19,38	25,76	4,3	0,00	0,0
2009-06-25 17:00	172	35	34	2,2	19,73	26,24	300,1	1026,52	7,77	26,24	19,48	25,82	5,6	0,00	0,0
2009-06-25 17:30	136	35	34	2,6	19,73	26,14	300,1	1026,52	7,69	25,76	19,48	25,72	5,4	0,00	0,0
2009-06-25 18:00	168	35	34	0,0	19,63	25,63	300,1	1026,52	7,25	25,63	19,38	25,22	4,9	0,00	0,0
2009-06-25 18:30	122	35	34	1,2	19,63	25,23	300,1	1026,52	6,91	25,23	19,38	24,82	4,9	0,00	0,0
2009-06-25 19:00	138	35	34	2,4	19,53	24,63	300,1	1026,52	6,38	24,17	19,28	24,22	7,3	0,00	0,0
2009-06-25 19:30	110	35	34	1,4	19,53	24,23	300,1	1026,52	6,04	24,23	19,28	23,82	4,7	0,00	0,0
2009-06-25 20:00	134	35	34	2,2	19,53	23,83	300,1	1026,52	5,69	23,83	19,28	23,42	4,3	0,00	0,0
2009-06-25 20:30	151	35	34	2,8	19,53	23,73	300,1	1026,52	5,60	22,88	19,28	23,32	4,1	0,00	0,0
2009-06-25 21:00	102	35	36	0,0	19,53	23,23	300,1	1026,52	6,07	23,23	19,28	22,90	3,5	0,00	0,0
2009-06-25 21:30	112	35	37	1,2	19,53	22,23	300,1	1026,52	5,63	22,23	19,28	21,94	2,2	0,00	0,0
2009-06-25 22:00	106	35	37	0,0	19,53	21,53	300,1	1027,52	5,01	21,53	19,28	21,24	1,6	0,00	0,0
2009-06-25 22:30	107	35	38	0,0	19,53	20,83	300,1	1027,52	4,81	20,83	19,28	20,58	1,2	0,00	0,0
2009-06-25 23:00	106	35	42	0,0	19,43	19,93	300,1	1027,52	5,57	19,93	19,18	19,85	1,2	0,00	0,0
2009-06-25 23:30	112	35	49	0,0	19,43	18,43	300,1	1027,52	6,60	18,43	19,18	18,67	1,4	0,00	0,0
2009-06-26 00:00	108	35	51	0,0	19,43	17,53	300,1	1027,52	6,40	17,53	19,18	17,87	1,2	0,00	0,0
2009-06-26 00:30	108	35	52	0,0	19,43	17,33	300,1	1027,52	6,51	17,33	19,18	17,72	1,6	0,00	0,0

Datum	Vindriktning °	Luftfukt inne Rh%	Luftfukt ute Rh%	Vindhastighet m/s	Temp inne °C	Temp ute °C	Nederb. året mm	Lufttryck Mbar	Daggpunkt °C	Kyleffekt °C	Vix inne °C	Vix ute °C	Vindby m/s	Korr lufttryck	Regn/dygn mm
2009-06-26 01:00	121	35	53	0,0	19,43	17,03	300,1	1027,52	6,53	17,03	19,18	17,47	2,0	0,00	0,0
2009-06-26 01:30	132	35	60	1,4	19,43	16,53	300,1	1028,52	7,98	16,53	19,18	17,36	2,4	0,00	0,0
2009-06-26 02:00	138	35	65	0,0	19,43	15,53	300,1	1028,52	8,28	15,53	19,18	16,65	1,8	0,00	0,0
2009-06-26 02:30	82	35	70	0,0	19,43	14,73	300,1	1028,52	8,66	14,73	19,18	16,17	1,2	0,00	0,0
2009-06-26 03:00	79	35	70	0,0	19,43	14,63	300,1	1028,52	8,57	14,63	19,18	16,07	0,0	0,00	0,0
2009-06-26 03:30	94	35	70	0,0	19,43	14,53	300,1	1028,52	8,47	14,53	19,18	15,97	1,2	0,00	0,0
2009-06-26 04:00	90	35	72	0,0	19,43	14,43	300,1	1028,52	8,81	14,43	19,18	16,00	1,2	0,00	0,0
2009-06-26 04:30	90	35	73	0,0	19,43	14,53	300,1	1028,52	9,12	14,53	19,18	16,17	1,2	0,00	0,0
2009-06-26 05:00	85	35	73	0,0	19,33	14,93	300,1	1028,52	9,51	14,93	19,08	16,57	0,0	0,00	0,0
2009-06-26 05:30	86	35	73	0,0	19,33	15,43	300,1	1028,52	9,98	15,43	19,08	17,07	0,0	0,00	0,0
2009-06-26 06:00	94	35	68	0,0	19,33	17,13	300,1	1028,52	10,50	17,13	19,08	18,44	1,2	0,00	0,0
2009-06-26 06:30	133	35	63	0,0	19,33	19,13	300,1	1028,52	11,18	19,13	19,08	20,14	1,2	0,00	0,0
2009-06-26 07:00	153	35	56	0,0	19,33	20,23	300,1	1028,52	10,35	20,23	19,08	20,84	1,8	0,00	0,0
2009-06-26 07:30	153	35	54	0,0	19,33	20,33	300,1	1028,52	9,86	20,33	19,08	20,83	1,2	0,00	0,0
2009-06-26 08:00	151	35	56	0,0	19,33	21,23	300,1	1028,52	11,27	21,23	19,08	21,84	1,6	0,00	0,0
2009-06-26 08:30	144	35	53	0,0	19,33	21,83	300,1	1028,52	10,95	21,83	19,08	22,28	1,6	0,00	0,0
2009-06-26 09:00	113	35	53	1,4	19,33	22,53	300,1	1028,52	11,59	22,53	19,08	22,98	1,8	0,00	0,0
2009-06-26 09:30	128	35	48	0,0	19,33	23,23	300,1	1028,52	10,64	23,23	19,08	23,43	2,8	0,00	0,0
2009-06-26 10:00	130	35	44	2,8	19,33	23,93	300,1	1028,52	9,88	23,10	19,08	23,94	3,7	0,00	0,0
2009-06-26 10:30	124	35	36	3,1	19,33	24,03	300,1	1028,52	6,77	23,21	19,08	23,70	5,2	0,00	0,0
2009-06-26 11:00	128	35	37	4,5	19,33	24,23	300,1	1028,52	7,38	22,14	19,08	23,94	5,2	0,00	0,0
2009-06-26 11:30	120	35	36	3,1	19,43	24,73	300,1	1028,52	7,38	23,97	19,18	24,40	5,4	0,00	0,0
2009-06-26 12:00	151	36	36	2,6	19,43	25,33	300,1	1027,52	7,91	24,91	19,22	25,00	6,0	0,00	0,0
2009-06-26 12:30	151	36	36	2,6	19,43	25,33	300,1	1027,52	7,91	24,91	19,22	25,00	6,0	0,00	0,0
2009-06-26 13:00	114	36	34	2,6	19,43	25,74	300,1	1027,52	7,34	25,34	19,22	25,32	5,8	0,00	0,0
2009-06-26 13:30	100	36	34	2,0	19,53	25,84	300,1	1027,52	7,43	25,84	19,32	25,42	6,6	0,00	0,0
2009-06-26 14:00	140	35	34	6,2	19,53	26,24	300,1	1027,52	7,77	24,21	19,28	25,82	6,2	0,00	0,0
2009-06-26 14:30	162	35	33	3,0	19,63	26,74	300,1	1027,52	7,72	26,16	19,38	26,27	5,0	0,00	0,0
2009-06-26 15:00	113	35	32	2,6	19,63	26,64	300,1	1027,52	7,14	26,29	19,38	26,15	5,4	0,00	0,0
2009-06-26 15:30	153	35	30	5,0	19,73	26,94	300,1	1026,52	6,36	25,36	19,48	26,28	5,0	0,00	0,0
2009-06-26 16:00	130	35	32	4,1	19,83	26,84	300,1	1026,52	7,31	25,58	19,58	26,29	7,7	0,00	0,0
2009-06-26 16:30	182	35	33	0,0	20,03	27,24	300,1	1026,52	8,16	27,24	19,78	26,58	4,1	0,00	0,0
2009-06-26 17:00	136	35	33	0,0	20,13	27,34	300,1	1026,52	8,24	27,34	19,88	26,65	3,7	0,00	0,0
2009-06-26 17:30	151	35	33	0,0	20,13	26,84	300,1	1026,52	7,81	26,84	19,88	26,33	3,0	0,00	0,0
2009-06-26 18:00	171	35	33	0,0	20,03	26,94	300,1	1025,52	7,90	26,94	19,78	26,39	4,1	0,00	0,0
2009-06-26 18:30	30	35	33	0,0	20,03	26,54	300,1	1025,52	7,55	26,54	19,78	26,09	2,8	0,00	0,0
2009-06-26 19:00	139	35	34	0,0	20,03	26,14	300,1	1025,52	7,69	26,14	19,78	25,72	3,7	0,00	0,0
2009-06-26 19:30	166	35	35	0,0	20,03	25,84	300,1	1025,52	7,89	25,84	19,78	25,46	3,3	0,00	0,0
2009-06-26 20:00	166	35	35	0,0	20,03	25,53	300,1	1025,52	7,63	25,53	19,78	25,16	3,0	0,00	0,0
2009-06-26 20:30	169	35	34	0,0	20,03	25,74	300,1	1025,52	7,34	25,74	19,78	25,32	3,0	0,00	0,0
2009-06-26 21:00	161	35	35	0,0	20,03	25,23	300,1	1025,52	7,37	25,23	19,78	24,86	2,6	0,00	0,0
2009-06-26 21:30	140	35	37	2,0	20,03	23,63	300,1	1025,52	6,85	23,63	19,78	23,34	2,6	0,00	0,0
2009-06-26 22:00	119	35	44	0,0	20,03	22,43	300,1	1025,52	8,54	22,43	19,78	22,44	2,2	0,00	0,0
2009-06-26 22:30	119	35	47	0,0	20,03	20,83	300,1	1025,52	8,13	20,83	19,78	20,98	1,2	0,00	0,0
2009-06-26 23:00	120	35	47	0,0	20,03	20,23	300,1	1025,52	7,59	20,23	19,78	20,38	1,4	0,00	0,0
2009-06-26 23:30	116	35	44	0,0	20,03	19,43	300,1	1025,52	5,84	19,43	19,78	19,44	1,4	0,00	0,0
2009-06-27 00:00	104	35	44	0,0	20,03	19,33	300,1	1025,52	5,75	19,33	19,78	19,34	2,0	0,00	0,0
2009-06-27 00:30	109	35	46	0,0	20,03	18,93	300,1	1025,52	6,08	18,93	19,78	19,03	2,0	0,00	0,0
2009-06-27 01:00	84	35	49	0,0	20,03	18,03	300,1	1025,52	6,24	18,03	19,78	18,27	1,8	0,00	0,0
2009-06-27 01:30	100	35	50	0,0	20,03	17,73	300,1	1025,52	6,27	17,73	19,78	18,02	1,8	0,00	0,0

Datum	Vindriktning °	Luftfukt inne Rh%	Luftfukt ute Rh%	Vindhastighet m/s	Temp inne °C	Temp ute °C	Nederb. året mm	Lufttryck Mbar	Daggpunkt °C	Kyleffekt °C	Vix inne °C	Vix ute °C	Vindby m/s	Korr lufttryck	Regn/dygn mm
2009-06-27 02:00	85	35	52	0,0	20,03	17,23	300,1	1025,52	6,42	17,23	19,78	17,62	1,4	0,00	0,0
2009-06-27 02:30	85	35	56	0,0	20,03	16,33	300,1	1025,52	6,73	16,33	19,78	16,93	0,0	0,00	0,0
2009-06-27 03:00	85	35	60	0,0	20,03	15,53	300,1	1025,52	7,05	15,53	19,78	16,36	0,0	0,00	0,0
2009-06-27 03:30	85	35	65	0,0	20,03	14,73	300,1	1025,52	7,52	14,73	19,78	15,85	0,0	0,00	0,0
2009-06-27 04:00	85	35	70	0,0	20,03	14,03	300,1	1025,52	8,00	14,03	19,78	15,47	0,0	0,00	0,0
2009-06-27 04:30	85	35	72	0,0	20,03	13,93	300,1	1024,52	8,33	13,93	19,78	15,50	0,0	0,00	0,0
2009-06-27 05:00	85	35	73	0,0	20,03	14,53	300,1	1024,52	9,12	14,53	19,78	16,17	0,0	0,00	0,0
2009-06-27 05:30	85	35	72	0,0	20,03	15,33	300,1	1024,52	9,67	15,33	19,78	16,90	0,0	0,00	0,0
2009-06-27 06:00	85	35	70	0,0	20,03	15,83	300,1	1024,52	9,71	15,83	19,78	17,27	0,0	0,00	0,0
2009-06-27 06:30	52	35	66	0,0	20,03	16,73	300,1	1024,52	9,65	16,73	19,78	17,92	1,4	0,00	0,0
2009-06-27 07:00	42	35	58	0,0	19,93	18,93	300,1	1024,52	9,69	18,93	19,68	19,65	1,4	0,00	0,0
2009-06-27 07:30	40	35	54	0,0	19,93	20,43	300,1	1024,52	9,96	20,43	19,68	20,93	1,2	0,00	0,0
2009-06-27 08:00	40	35	55	0,0	19,93	20,93	300,1	1024,52	10,71	20,93	19,68	21,48	1,2	0,00	0,0
2009-06-27 08:30	25	36	54	0,0	19,93	21,33	300,1	1024,52	10,79	21,33	19,72	21,83	1,6	0,00	0,0
2009-06-27 09:00	26	36	54	0,0	19,93	22,33	300,1	1023,52	11,71	22,33	19,72	22,83	0,0	0,00	0,0
2009-06-27 09:30	78	36	53	0,0	19,93	23,13	300,1	1024,52	12,14	23,13	19,72	23,58	1,4	0,00	0,0
2009-06-27 10:00	139	36	52	0,0	19,93	24,13	300,1	1023,52	12,75	24,13	19,72	24,53	1,8	0,00	0,0
2009-06-27 10:30	138	36	45	0,0	20,03	24,73	300,1	1023,52	10,96	24,73	19,82	24,79	1,6	0,00	0,0
2009-06-27 11:00	343	36	44	1,2	20,03	24,73	300,1	1023,52	10,60	24,73	19,82	24,74	2,4	0,00	0,0
2009-06-27 11:30	140	36	39	0,0	20,03	26,44	300,1	1023,52	10,16	26,44	19,82	26,22	2,8	0,00	0,0
2009-06-27 12:00	26	36	42	0,0	20,03	24,73	300,1	1023,52	9,85	24,73	19,82	24,65	1,6	0,00	0,0
2009-06-27 12:30	356	36	40	0,0	20,03	25,13	300,1	1023,52	9,42	25,13	19,82	24,96	2,4	0,00	0,0
2009-06-27 13:00	90	36	40	0,0	20,13	26,14	300,1	1023,52	10,31	26,14	19,92	25,96	1,8	0,00	0,0
2009-06-27 13:30	356	36	37	1,6	20,13	25,13	300,1	1023,52	8,17	25,13	19,92	24,84	2,8	0,00	0,0
2009-06-27 14:00	347	36	38	0,0	20,13	26,34	300,1	1023,52	9,66	26,34	19,92	26,08	2,4	0,00	0,0
2009-06-27 14:30	346	36	38	2,2	20,13	25,13	300,1	1023,52	8,60	25,13	19,92	24,88	2,8	0,00	0,0
2009-06-27 15:00	2	36	42	0,0	20,23	24,93	300,1	1022,52	10,03	24,93	20,02	24,85	2,6	0,00	0,0
2009-06-27 15:30	342	36	38	0,0	20,23	25,94	300,1	1022,52	9,30	25,94	20,02	25,68	3,0	0,00	0,0
2009-06-27 16:00	351	36	36	0,0	20,33	26,14	300,1	1022,52	8,61	26,14	20,12	25,80	4,5	0,00	0,0
2009-06-27 16:30	307	36	35	1,2	20,43	25,84	300,1	1022,52	7,89	25,84	20,22	25,46	4,7	0,00	0,0
2009-06-27 17:00	356	36	37	2,2	20,53	25,23	300,1	1022,52	8,26	25,23	20,32	24,94	5,4	0,00	0,0
2009-06-27 17:30	356	36	37	2,2	20,53	25,03	300,1	1022,52	8,08	25,03	20,32	24,74	4,5	0,00	0,0
2009-06-27 18:00	5	36	36	2,2	20,53	24,43	300,1	1022,52	7,12	24,43	20,32	24,10	4,1	0,00	0,0
2009-06-27 18:30	351	36	38	1,2	20,43	23,73	300,1	1022,52	7,37	23,73	20,22	23,48	4,3	0,00	0,0
2009-06-27 19:00	338	36	38	1,4	20,43	23,93	300,1	1022,52	7,54	23,93	20,22	23,68	3,1	0,00	0,0
2009-06-27 19:30	334	36	39	2,0	20,43	23,33	300,1	1022,52	7,43	23,33	20,22	23,12	5,0	0,00	0,0
2009-06-27 20:00	351	36	39	2,0	20,43	23,23	300,1	1022,52	7,34	23,23	20,22	23,02	3,9	0,00	0,0
2009-06-27 20:30	351	36	40	1,6	20,43	22,43	300,1	1022,52	7,03	22,43	20,22	22,26	4,3	0,00	0,0
2009-06-27 21:00	351	36	42	1,6	20,43	21,43	300,1	1022,52	6,91	21,43	20,22	21,35	3,3	0,00	0,0
2009-06-27 21:30	7	36	44	1,4	20,43	20,93	300,1	1022,52	7,19	20,93	20,22	20,94	2,2	0,00	0,0
2009-06-27 22:00	351	36	44	1,6	20,43	20,33	300,1	1022,52	6,65	20,33	20,22	20,34	3,1	0,00	0,0
2009-06-27 22:30	351	36	45	1,2	20,33	19,53	300,1	1023,52	6,28	19,53	20,12	19,58	2,8	0,00	0,0
2009-06-27 23:00	351	36	47	0,0	20,33	18,83	300,1	1023,52	6,32	18,83	20,12	18,98	1,4	0,00	0,0
2009-06-27 23:30	351	36	48	0,0	20,33	18,23	300,1	1023,52	6,10	18,23	20,12	18,42	1,2	0,00	0,0
2009-06-28 00:00	351	36	52	0,0	20,33	16,73	300,1	1023,52	5,96	16,73	20,12	17,12	1,2	0,00	0,0
2009-06-28 00:30	351	36	63	0,0	20,33	14,83	300,1	1023,52	7,14	14,83	20,12	15,83	0,0	0,00	0,0
2009-06-28 01:00	343	36	61	0,0	20,33	14,83	300,1	1023,52	6,64	14,83	20,12	15,71	1,2	0,00	0,0
2009-06-28 01:30	351	36	59	0,0	20,33	15,13	300,1	1023,52	6,41	15,13	20,12	15,90	2,0	0,00	0,0
2009-06-28 02:00	351	36	62	0,0	20,33	14,43	300,1	1023,52	6,52	14,43	20,12	15,37	1,2	0,00	0,0
2009-06-28 02:30	351	36	65	0,0	20,23	13,43	300,1	1023,52	6,29	13,43	20,02	14,55	0,0	0,00	0,0

Datum	Vindriktning °	Luftfukt inne Rh%	Luftfukt ute Rh%	Vindhastighet m/s	Temp inne °C	Temp ute °C	Nederb. året mm	Lufttryck Mbar	Daggpunkt °C	Kyleffekt °C	Vix inne °C	Vix ute °C	Vindby m/s	Korr lufttryck	Regn/dygn mm
2009-06-28 03:00	351	36	65	0,0	20,23	12,92	300,1	1023,52	5,82	12,92	20,02	14,05	1,2	0,00	0,0
2009-06-28 03:30	351	36	66	0,0	20,23	12,72	300,1	1023,52	5,86	12,72	20,02	13,91	1,8	0,00	0,0
2009-06-28 04:00	356	36	69	0,0	20,23	12,72	300,1	1023,52	6,54	12,72	20,02	14,10	1,4	0,00	0,0
2009-06-28 04:30	356	36	73	0,0	20,13	12,02	300,1	1023,52	6,72	12,02	19,92	13,67	0,0	0,00	0,0
2009-06-28 05:00	351	36	81	0,0	20,13	12,02	300,1	1023,52	8,31	12,02	19,92	14,23	1,2	0,00	0,0
2009-06-28 05:30	1	36	80	0,0	20,13	12,42	300,1	1023,52	8,51	12,42	19,92	14,55	1,8	0,00	0,0
2009-06-28 06:00	356	36	75	0,0	20,13	13,93	300,1	1023,52	8,96	13,93	19,92	15,70	1,4	0,00	0,0
2009-06-28 06:30	10	36	70	0,0	20,13	15,73	300,1	1023,52	9,62	15,73	19,92	17,17	1,2	0,00	0,0
2009-06-28 07:00	356	36	66	0,0	20,13	16,73	300,1	1023,52	9,65	16,73	19,92	17,92	1,6	0,00	0,0
2009-06-28 07:30	337	36	61	0,0	20,13	18,03	300,1	1023,52	9,64	18,03	19,92	18,92	1,2	0,00	0,0
2009-06-28 08:00	334	36	60	0,0	20,03	18,13	300,1	1023,52	9,48	18,13	19,82	18,96	1,4	0,00	0,0
2009-06-28 08:30	333	36	56	0,0	20,03	18,83	300,1	1023,52	9,05	18,83	19,82	19,44	2,0	0,00	0,0
2009-06-28 09:00	333	36	46	1,4	20,03	19,43	300,1	1023,52	6,53	19,43	19,82	19,53	3,7	0,00	0,0
2009-06-28 09:30	338	36	42	1,2	20,03	19,63	300,1	1023,52	5,30	19,63	19,82	19,55	3,5	0,00	0,0
2009-06-28 10:00	351	36	41	1,8	20,03	19,83	300,1	1023,52	5,10	19,83	19,82	19,70	3,3	0,00	0,0
2009-06-28 10:30	332	36	45	0,0	20,03	20,73	300,1	1023,52	7,36	20,73	19,82	20,78	3,0	0,00	0,0
2009-06-28 11:00	178	36	45	0,0	20,03	21,43	300,1	1023,52	7,99	21,43	19,82	21,48	2,6	0,00	0,0
2009-06-28 11:30	328	36	40	1,6	20,03	21,93	300,1	1023,52	6,58	21,93	19,82	21,76	2,8	0,00	0,0
2009-06-28 12:00	340	36	37	1,6	20,03	22,33	300,1	1023,52	5,71	22,33	19,82	22,04	3,5	0,00	0,0
2009-06-28 12:30	323	36	36	1,8	20,03	22,33	300,1	1022,52	5,28	22,33	19,82	22,00	4,1	0,00	0,0
2009-06-28 13:00	326	36	35	3,0	20,03	22,53	300,1	1022,52	5,02	21,57	19,82	22,16	4,9	0,00	0,0
2009-06-28 13:30	334	36	33	1,4	20,13	22,93	300,1	1022,52	4,44	22,93	19,92	22,48	4,1	0,00	0,0
2009-06-28 14:00	327	36	30	2,0	20,13	22,53	300,1	1022,52	2,60	22,53	19,92	21,97	4,3	0,00	0,0
2009-06-28 14:30	328	36	29	2,2	20,13	22,63	300,1	1022,52	2,16	22,63	19,92	22,04	4,5	0,00	0,0
2009-06-28 15:00	351	36	32	0,0	20,13	23,03	300,1	1022,52	4,04	23,03	19,92	22,55	3,9	0,00	0,0
2009-06-28 15:30	351	36	31	1,4	20,23	22,93	300,1	1022,52	3,46	22,93	20,02	22,41	3,9	0,00	0,0
2009-06-28 16:00	346	36	28	2,0	20,33	22,63	300,1	1022,52	1,61	22,63	20,12	22,00	5,6	0,00	0,0
2009-06-28 16:30	356	36	27	2,2	20,43	22,63	300,1	1022,52	1,04	22,63	20,22	21,97	4,5	0,00	0,0
2009-06-28 17:00	351	35	29	3,1	20,53	22,73	300,1	1023,52	2,24	21,79	20,28	22,14	4,9	0,00	0,0
2009-06-28 17:30	340	36	29	1,8	20,53	22,23	300,1	1023,52	1,81	22,23	20,32	21,64	4,5	0,00	0,0
2009-06-28 18:00	336	36	31	2,2	20,43	22,13	300,1	1023,52	2,77	22,13	20,22	21,61	3,7	0,00	0,0
2009-06-28 18:30	343	36	29	3,3	20,43	21,93	300,1	1022,52	1,56	20,50	20,22	21,34	4,3	0,00	0,0
2009-06-28 19:00	340	36	33	3,0	20,33	21,63	300,1	1022,52	3,31	20,58	20,12	21,18	4,5	0,00	0,0
2009-06-28 19:30	338	36	35	2,8	20,33	21,33	300,1	1022,52	3,97	20,26	20,12	20,96	3,7	0,00	0,0
2009-06-28 20:00	2	36	37	2,6	20,33	21,13	300,1	1022,52	4,66	20,48	20,12	20,84	3,5	0,00	0,0
2009-06-28 20:30	351	36	39	2,2	20,33	20,73	300,1	1022,52	5,13	20,73	20,12	20,52	3,7	0,00	0,0
2009-06-28 21:00	351	36	45	1,8	20,33	20,03	300,1	1023,52	6,73	20,03	20,12	20,08	3,3	0,00	0,0
2009-06-28 21:30	351	36	47	0,0	20,23	19,43	300,1	1023,52	6,86	19,43	20,02	19,58	2,2	0,00	0,0
2009-06-28 22:00	351	36	50	0,0	20,23	18,73	300,1	1023,52	7,19	18,73	20,02	19,02	1,8	0,00	0,0
2009-06-28 22:30	351	36	52	0,0	20,23	17,83	300,1	1023,52	6,97	17,83	20,02	18,22	1,6	0,00	0,0
2009-06-28 23:00	356	36	55	1,2	20,23	16,83	300,1	1023,52	6,92	16,83	20,02	17,38	1,4	0,00	0,0
2009-06-28 23:30	346	36	57	0,0	20,23	16,33	300,1	1023,52	7,00	16,33	20,02	16,99	2,2	0,00	0,0
2009-06-29 00:00	351	36	57	0,0	20,23	15,83	300,1	1024,52	6,54	15,83	20,02	16,49	2,0	0,00	0,0
2009-06-29 00:30	329	36	60	1,4	20,13	15,23	300,1	1023,52	6,77	15,23	19,92	16,06	3,0	0,00	0,0
2009-06-29 01:00	351	36	61	0,0	20,13	14,93	300,1	1024,52	6,74	14,93	19,92	15,81	2,6	0,00	0,0
2009-06-29 01:30	351	36	64	0,0	20,13	14,33	300,1	1024,52	6,91	14,33	19,92	15,39	2,2	0,00	0,0
2009-06-29 02:00	321	36	65	1,6	20,13	14,33	300,1	1024,52	7,14	14,33	19,92	15,45	2,6	0,00	0,0
2009-06-29 02:30	351	36	68	0,0	20,13	13,63	300,1	1024,52	7,17	13,63	19,92	14,94	2,2	0,00	0,0
2009-06-29 03:00	351	35	71	0,0	20,13	12,72	300,1	1024,52	6,97	12,72	19,88	14,23	1,2	0,00	0,0
2009-06-29 03:30	351	35	77	0,0	20,13	11,52	300,1	1024,52	7,05	11,52	19,88	13,44	0,0	0,00	0,0

Datum	Vindriktning °	Luftfukt inne Rh%	Luftfukt ute Rh%	Vindhastighet m/s	Temp inne °C	Temp ute °C	Nederb. året mm	Lufttryck Mbar	Daggpunkt °C	Kyleffekt °C	Vix inne °C	Vix ute °C	Vindby m/s	Korr lufttryck	Regn/dygn mm
2009-06-29 04:00	356	35	77	0,0	20,03	11,52	300,1	1024,52	7,05	11,52	19,78	13,44	1,2	0,00	0,0
2009-06-29 04:30	356	36	76	0,0	20,03	11,82	300,1	1024,52	7,14	11,82	19,82	13,67	1,4	0,00	0,0
2009-06-29 05:00	356	36	76	0,0	20,03	11,92	300,1	1024,52	7,24	11,92	19,82	13,77	0,0	0,00	0,0
2009-06-29 05:30	356	36	74	0,0	19,93	12,72	300,1	1024,52	7,60	12,72	19,72	14,43	0,0	0,00	0,0
2009-06-29 06:00	356	36	71	0,0	19,93	14,33	300,1	1024,52	8,50	14,33	19,72	15,83	0,0	0,00	0,0
2009-06-29 06:30	356	36	66	0,0	19,93	15,93	300,1	1024,52	8,89	15,93	19,72	17,12	0,0	0,00	0,0
2009-06-29 07:00	356	36	62	0,0	19,93	17,43	300,1	1024,52	9,34	17,43	19,72	18,38	0,0	0,00	0,0
2009-06-29 07:30	10	36	58	0,0	19,93	17,73	300,1	1024,52	8,58	17,73	19,72	18,45	1,2	0,00	0,0
2009-06-29 08:00	59	36	50	0,0	19,93	18,73	300,1	1024,52	7,19	18,73	19,72	19,02	1,2	0,00	0,0
2009-06-29 08:30	2	36	48	0,0	19,83	18,93	300,1	1024,52	6,74	18,93	19,62	19,12	1,4	0,00	0,0
2009-06-29 09:00	103	36	49	0,0	19,83	19,83	300,1	1024,52	7,88	19,83	19,62	20,07	1,6	0,00	0,0
2009-06-29 09:30	100	36	46	0,0	19,83	20,13	300,1	1024,52	7,16	20,13	19,62	20,23	1,4	0,00	0,0
2009-06-29 10:00	4	36	46	0,0	19,83	20,73	300,1	1024,52	7,70	20,73	19,62	20,83	1,6	0,00	0,0
2009-06-29 10:30	10	36	44	0,0	19,83	21,23	300,1	1024,52	7,46	21,23	19,62	21,24	1,2	0,00	0,0
2009-06-29 11:00	135	36	45	0,0	19,93	22,03	300,1	1024,52	8,53	22,03	19,72	22,08	2,4	0,00	0,0
2009-06-29 11:30	110	36	45	2,4	19,93	22,23	300,1	1024,52	8,71	19,93	19,72	22,28	2,8	0,00	0,0
2009-06-29 12:00	102	36	38	0,0	19,93	22,63	300,1	1024,52	6,40	22,63	19,72	22,38	3,5	0,00	0,0
2009-06-29 12:30	108	36	41	1,2	19,93	23,43	300,1	1024,52	8,31	23,43	19,72	23,31	2,8	0,00	0,0
2009-06-29 13:00	164	36	39	3,0	19,93	23,93	300,1	1024,52	7,96	23,10	19,72	23,72	3,5	0,00	0,0
2009-06-29 13:30	110	36	36	0,0	19,93	24,43	300,1	1024,52	7,12	24,43	19,72	24,10	3,9	0,00	0,0
2009-06-29 14:00	163	36	36	1,6	19,93	24,73	300,1	1024,52	7,38	24,73	19,72	24,40	3,1	0,00	0,0
2009-06-29 14:30	119	36	36	1,6	20,03	25,13	300,1	1023,52	7,73	25,13	19,82	24,80	4,5	0,00	0,0
2009-06-29 15:00	165	36	35	1,2	20,03	25,84	300,1	1023,52	7,89	25,84	19,82	25,46	3,5	0,00	0,0
2009-06-29 15:30	152	36	35	2,0	20,03	26,14	300,1	1023,52	8,15	26,14	19,82	25,76	3,3	0,00	0,0
2009-06-29 16:00	136	36	34	1,8	20,13	26,24	300,1	1023,52	7,77	26,24	19,92	25,82	3,5	0,00	0,0
2009-06-29 16:30	115	36	32	0,0	20,23	26,14	300,1	1023,52	6,71	26,14	20,02	25,65	3,1	0,00	0,0
2009-06-29 17:00	121	36	33	0,0	20,33	26,54	300,1	1023,52	7,55	26,54	20,12	26,09	1,6	0,00	0,0
2009-06-29 17:30	351	36	32	0,0	20,33	25,94	300,1	1023,52	6,54	25,94	20,12	25,45	2,0	0,00	0,0
2009-06-29 18:00	146	36	33	0,0	20,23	26,44	300,1	1023,52	7,47	26,44	20,02	25,99	2,8	0,00	0,0
2009-06-29 18:30	157	36	31	0,0	20,23	25,94	300,1	1023,52	6,03	25,94	20,02	25,41	1,8	0,00	0,0
2009-06-29 19:00	154	36	32	0,0	20,23	25,23	300,1	1023,52	5,94	25,23	20,02	24,75	2,6	0,00	0,0
2009-06-29 19:30	167	36	32	0,0	20,23	25,23	300,1	1023,52	5,94	25,23	20,02	24,75	2,2	0,00	0,0
2009-06-29 20:00	137	36	33	1,4	20,23	25,03	300,1	1022,52	6,26	25,03	20,02	24,58	3,1	0,00	0,0
2009-06-29 20:30	152	36	33	0,0	20,13	24,83	300,1	1023,52	6,08	24,83	19,92	24,38	2,6	0,00	0,0
2009-06-29 21:00	152	36	41	0,0	20,13	23,43	300,1	1022,52	8,31	23,43	19,92	23,31	0,0	0,00	0,0
2009-06-29 21:30	152	36	44	0,0	20,13	21,83	300,1	1023,52	8,00	21,83	19,92	21,84	0,0	0,00	0,0
2009-06-29 22:00	152	36	46	0,0	20,13	20,63	300,1	1023,52	7,61	20,63	19,92	20,73	0,0	0,00	0,0
2009-06-29 22:30	152	36	51	0,0	20,13	19,43	300,1	1023,52	8,14	19,43	19,92	19,77	0,0	0,00	0,0
2009-06-29 23:00	144	36	52	0,0	20,13	18,43	300,1	1023,52	7,52	18,43	19,92	18,82	1,2	0,00	0,0
2009-06-29 23:30	114	36	52	2,8	20,13	19,03	300,1	1023,52	8,07	17,74	19,92	19,42	3,3	0,00	0,0
2009-06-30 00:00	136	36	66	1,6	20,13	18,73	300,1	1023,52	11,54	18,73	19,92	19,92	3,7	0,00	0,0
2009-06-30 00:30	134	36	69	1,6	20,03	18,43	300,1	1023,52	11,96	18,43	19,82	19,81	3,9	0,00	0,0
2009-06-30 01:00	148	36	68	1,8	20,03	18,33	300,1	1023,52	11,64	18,33	19,82	19,64	3,9	0,00	0,0
2009-06-30 01:30	137	36	68	1,6	20,03	17,93	300,1	1023,52	11,26	17,93	19,82	19,24	3,7	0,00	0,0
2009-06-30 02:00	105	36	72	0,0	20,03	17,13	300,1	1023,52	11,40	17,13	19,82	18,70	2,2	0,00	0,0
2009-06-30 02:30	82	36	71	0,0	20,03	16,83	300,1	1023,52	10,89	16,83	19,82	18,34	1,8	0,00	0,0
2009-06-30 03:00	104	36	73	0,0	20,03	16,33	300,1	1023,52	10,85	16,33	19,82	17,97	1,4	0,00	0,0
2009-06-30 03:30	103	36	73	0,0	20,03	16,03	300,1	1023,52	10,56	16,03	19,82	17,67	1,2	0,00	0,0
2009-06-30 04:00	103	36	75	0,0	20,03	15,73	300,1	1023,52	10,69	15,73	19,82	17,50	0,0	0,00	0,0
2009-06-30 04:30	143	36	76	0,0	20,03	16,13	300,1	1023,52	11,29	16,13	19,82	17,97	1,2	0,00	0,0

Datum	Vindriktning °	Luftfukt inne Rh%	Luftfukt ute Rh%	Vindhastighet m/s	Temp inne °C	Temp ute °C	Nederb. året mm	Lufttryck Mbar	Daggpunkt °C	Kyleffekt °C	Vix inne °C	Vix ute °C	Vindby m/s	Korr lufttryck	Regn/dygn mm
2009-06-30 05:00	143	36	75	0,0	20,03	16,63	300,1	1023,52	11,56	16,63	19,82	18,41	0,0	0,00	0,0
2009-06-30 05:30	142	36	75	0,0	19,93	17,13	300,1	1023,52	12,04	17,13	19,72	18,91	0,0	0,00	0,0
2009-06-30 06:00	142	36	75	0,0	19,93	17,03	300,1	1023,52	11,95	17,03	19,72	18,81	0,0	0,00	0,0
2009-06-30 06:30	142	36	76	0,0	19,93	17,03	300,1	1023,52	12,15	17,03	19,72	18,87	0,0	0,00	0,0
2009-06-30 07:00	142	36	76	0,0	19,93	17,53	300,1	1023,52	12,64	17,53	19,72	19,38	0,0	0,00	0,0
2009-06-30 07:30	138	36	74	0,0	19,93	18,43	300,1	1023,52	13,08	18,43	19,72	20,14	0,0	0,00	0,0
2009-06-30 08:00	63	36	71	0,0	19,93	19,43	300,1	1023,52	13,37	19,43	19,72	20,94	0,0	0,00	0,0
2009-06-30 08:30	347	36	65	0,0	19,93	20,13	300,1	1023,52	12,62	20,13	19,72	21,26	1,6	0,00	0,0
2009-06-30 09:00	332	36	59	0,0	19,93	21,13	300,1	1023,52	12,01	21,13	19,72	21,90	1,6	0,00	0,0
2009-06-30 09:30	316	36	54	0,0	19,93	22,23	300,1	1023,52	11,62	22,23	19,72	22,73	2,0	0,00	0,0
2009-06-30 10:00	297	36	54	1,4	19,93	22,63	300,1	1024,52	11,98	22,63	19,72	23,13	2,6	0,00	0,0
2009-06-30 10:30	351	36	58	0,0	20,03	22,73	300,1	1024,52	13,23	22,73	19,82	23,45	1,8	0,00	0,0
2009-06-30 11:00	159	36	71	0,0	20,03	21,23	300,1	1023,52	15,09	21,23	19,82	22,74	2,2	0,00	0,0
2009-06-30 11:30	351	36	58	0,0	20,03	22,33	300,1	1023,52	12,86	22,33	19,82	23,05	3,0	0,00	0,0
2009-06-30 12:00	331	37	59	1,2	20,03	22,93	300,1	1023,52	13,69	22,93	19,86	23,71	4,5	0,00	0,0
2009-06-30 12:30	317	37	55	0,0	20,13	24,13	300,1	1023,52	13,67	24,13	19,96	24,69	1,8	0,00	0,0
2009-06-30 13:00	342	37	55	0,0	20,13	24,63	300,1	1023,52	14,13	24,63	19,96	25,19	2,0	0,00	0,0
2009-06-30 13:30	145	37	51	0,0	20,13	24,83	300,1	1023,52	13,08	24,83	19,96	25,18	2,6	0,00	0,0
2009-06-30 14:00	168	37	47	0,0	20,13	24,93	300,1	1023,52	11,85	24,93	19,96	25,08	1,6	0,00	0,0
2009-06-30 14:30	356	37	44	1,4	20,23	24,73	300,1	1022,52	10,60	24,73	20,06	24,74	1,8	0,00	0,0
2009-06-30 15:00	130	37	43	0,0	20,23	25,53	300,1	1022,52	10,95	25,53	20,06	25,50	3,9	0,00	0,0
2009-06-30 15:30	132	37	44	2,2	20,33	26,34	300,1	1021,52	12,04	26,34	20,16	26,34	3,0	0,00	0,0
2009-06-30 16:00	173	37	39	4,1	20,43	26,94	300,1	1021,52	10,61	25,70	20,26	26,64	6,4	0,00	0,0
2009-06-30 16:30	176	37	43	2,0	20,43	25,13	300,1	1021,52	10,59	25,13	20,26	25,09	5,8	0,00	0,0
2009-06-30 17:00	151	37	50	1,4	20,43	23,43	300,1	1022,52	11,48	23,43	20,26	23,73	5,4	0,00	0,0
2009-06-30 17:30	333	37	53	1,4	20,43	21,93	300,1	1022,52	11,04	21,93	20,26	22,38	4,9	0,00	0,0
2009-06-30 18:00	275	37	62	0,0	20,43	20,33	300,1	1022,52	12,06	20,33	20,26	21,28	2,0	0,00	0,0
2009-06-30 18:30	288	37	66	0,0	20,43	19,63	300,1	1022,52	12,40	19,63	20,26	20,82	2,0	0,00	0,0
2009-06-30 19:00	310	37	74	0,0	20,43	18,73	300,1	1023,52	13,37	18,73	20,26	20,44	1,6	0,00	0,0
2009-06-30 19:30	342	37	84	0,0	20,43	17,43	300,1	1022,52	14,14	17,43	20,26	19,85	1,2	0,00	0,0
2009-06-30 20:00	155	37	85	0,0	20,43	17,93	300,1	1022,52	14,81	17,93	20,26	20,43	1,8	0,00	0,0
2009-06-30 20:30	152	37	83	0,0	20,43	18,43	300,1	1022,52	14,92	18,43	20,26	20,78	0,0	0,00	0,0
2009-06-30 21:00	206	37	82	0,0	20,43	18,13	300,1	1022,52	14,43	18,13	20,26	20,41	0,0	0,00	0,0
2009-06-30 21:30	206	37	82	0,0	20,43	17,93	300,1	1022,52	14,24	17,93	20,26	20,21	0,0	0,00	0,0
2009-06-30 22:00	148	37	84	0,0	20,43	17,33	300,1	1022,52	14,04	17,33	20,26	19,75	1,6	0,00	0,0
2009-06-30 22:30	177	37	85	0,0	20,43	17,03	300,1	1022,52	13,93	17,03	20,26	19,53	1,2	0,00	0,0
2009-06-30 23:00	177	37	85	0,0	20,33	16,83	300,1	1022,52	13,74	16,83	20,16	19,33	0,0	0,00	0,0
2009-06-30 23:30	184	38	90	0,0	20,33	15,83	300,1	1022,52	13,67	15,83	20,20	18,72	0,0	0,00	0,0
2009-07-01 00:00	319	38	93	0,0	20,33	15,73	300,1	1022,52	14,09	15,73	20,20	18,86	1,2	0,00	0,0
Medelvärde Halvår	190	29	81	1,1	17,59	0,78	116,49	1010,58	-3,15	-0,31	17,10	3,14	2,87		
Min	0	25	27	0,0	15,23	-20,40	0,00	981,50	-22,65	-32,23	14,67	-17,60	0,00		
Max	356	38	100	10,2	21,23	27,34	300,05	1035,52	15,09	27,34	20,90	26,65	13,60		