

Temperatur/Vind

Vindhastighet m/s Temp inne °C Temp ute °C Dygns medel °C Vindriktning °

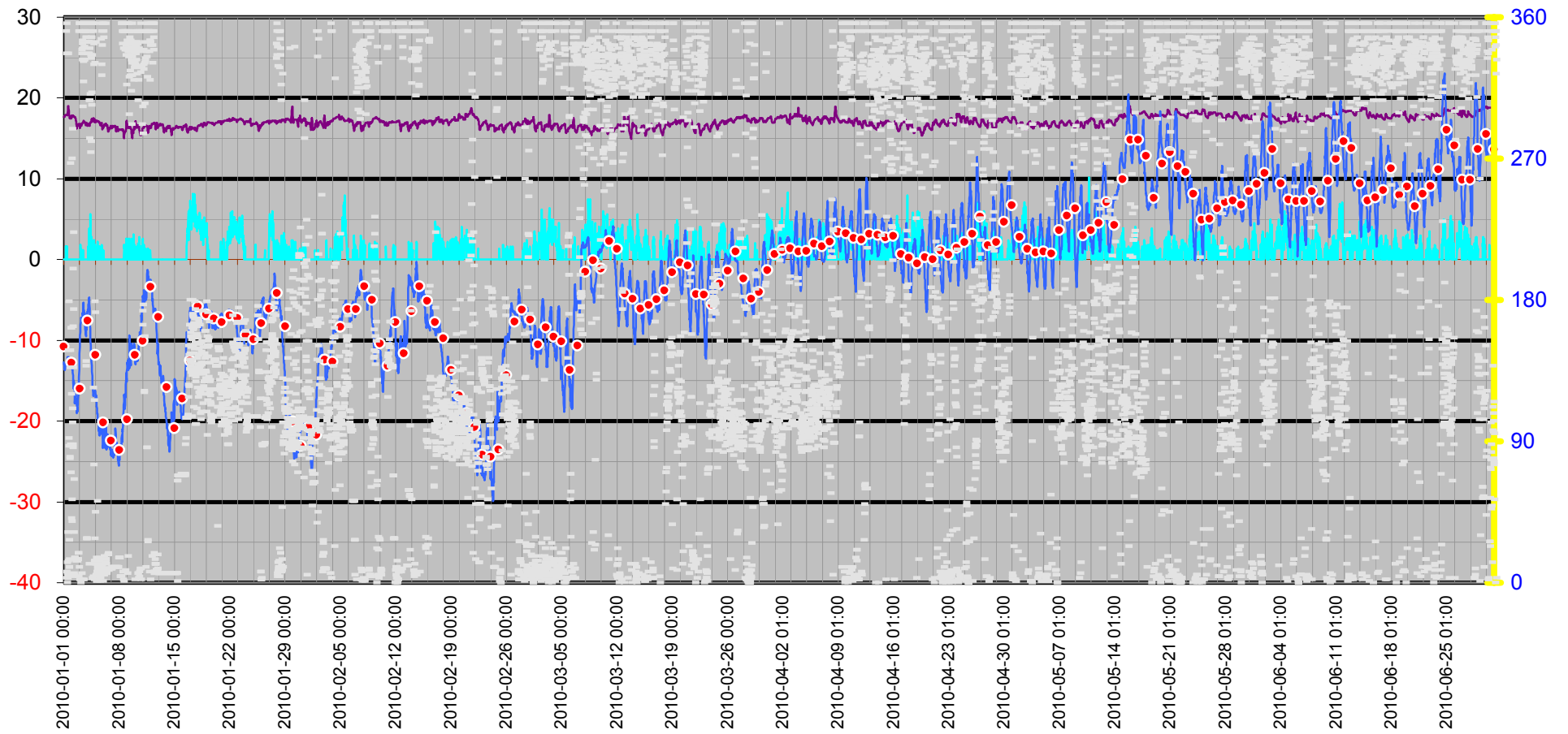

Dygnsmedeltemperatur

○ Vindkyl medel °C — Kyleffekt °C — Temperatur °C ● Dygnsmedel °C

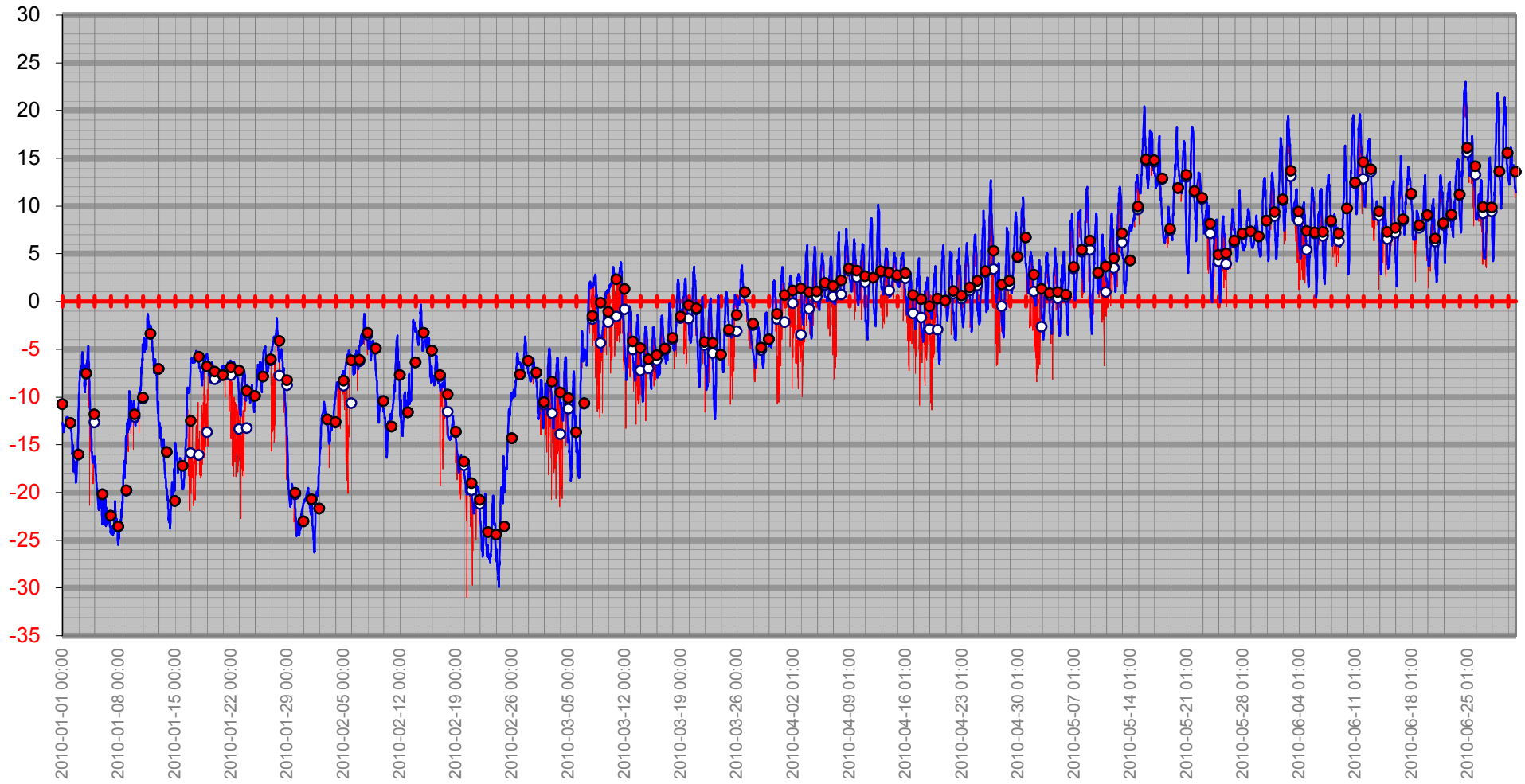

Vindby/Temp/Kyleffekt

— Kyleffekt °C — Temp ute °C — Vindby m/s

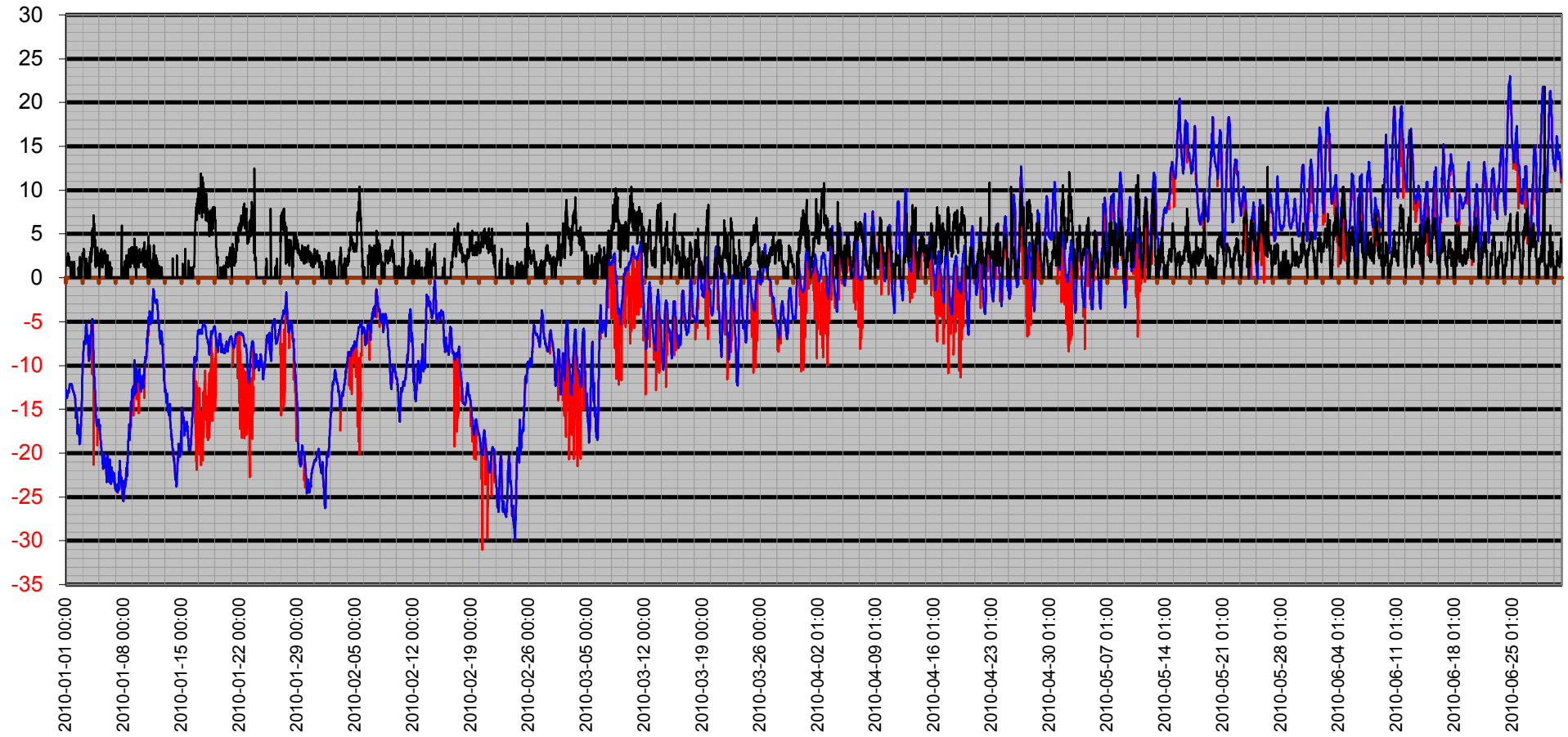

Temperatur/Vindby

— Vindby m/s — Temp ute °C

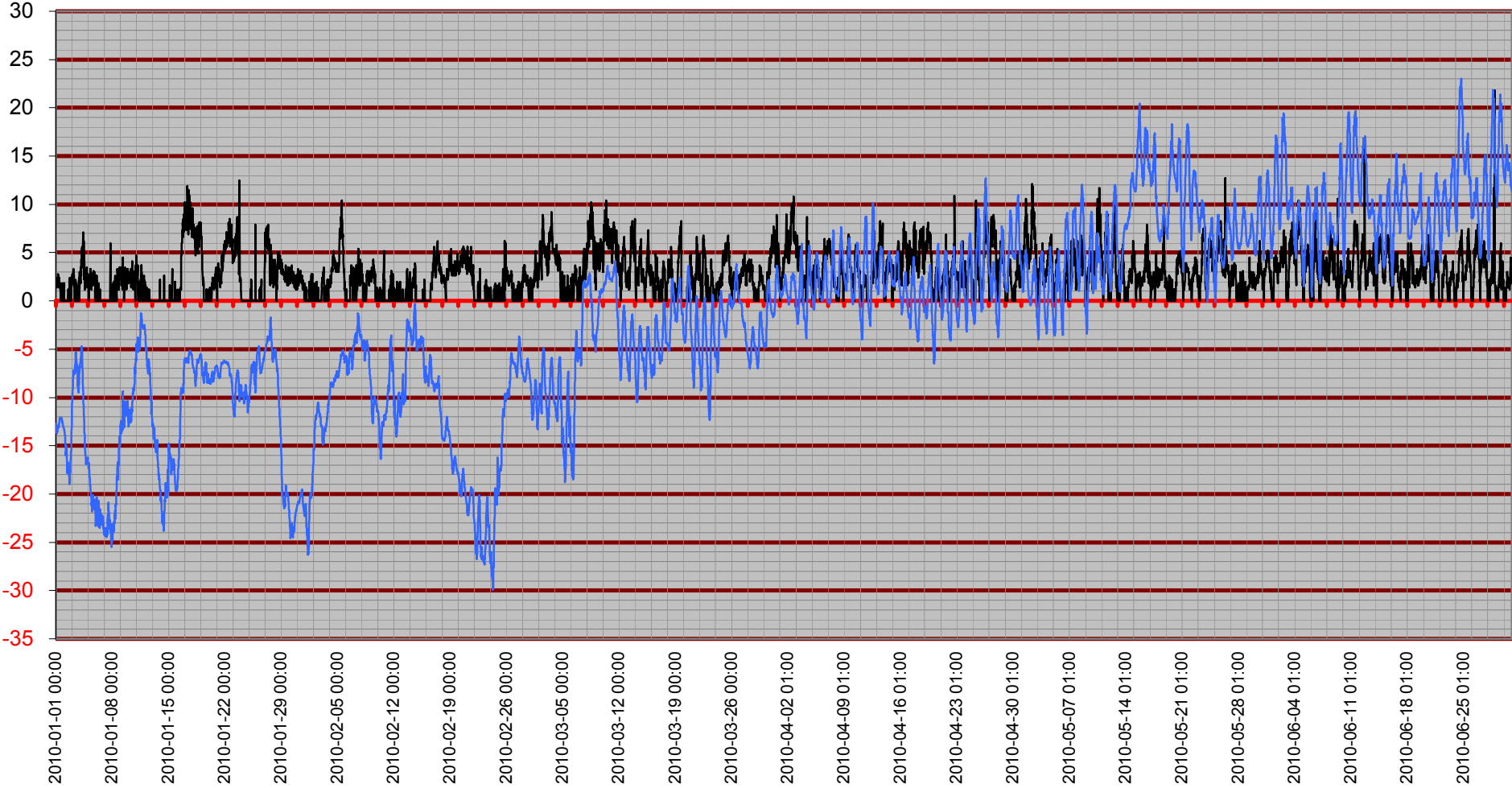

Inne

Temp inne °C — Vindby m/s — Temp ute °C — Luftfukt inne Rh%

Rh %

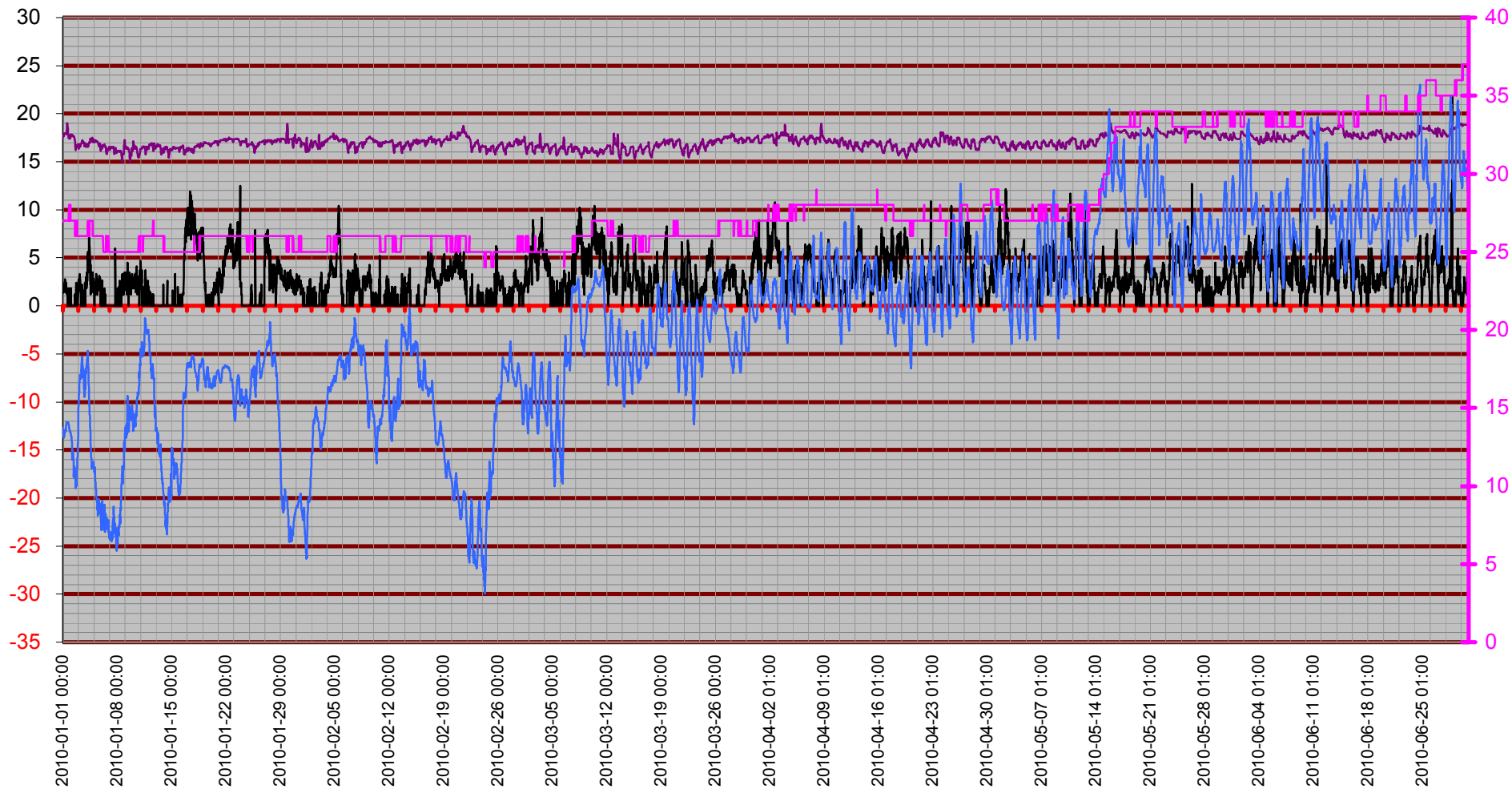

Temperatur Inne

Temp inne °C

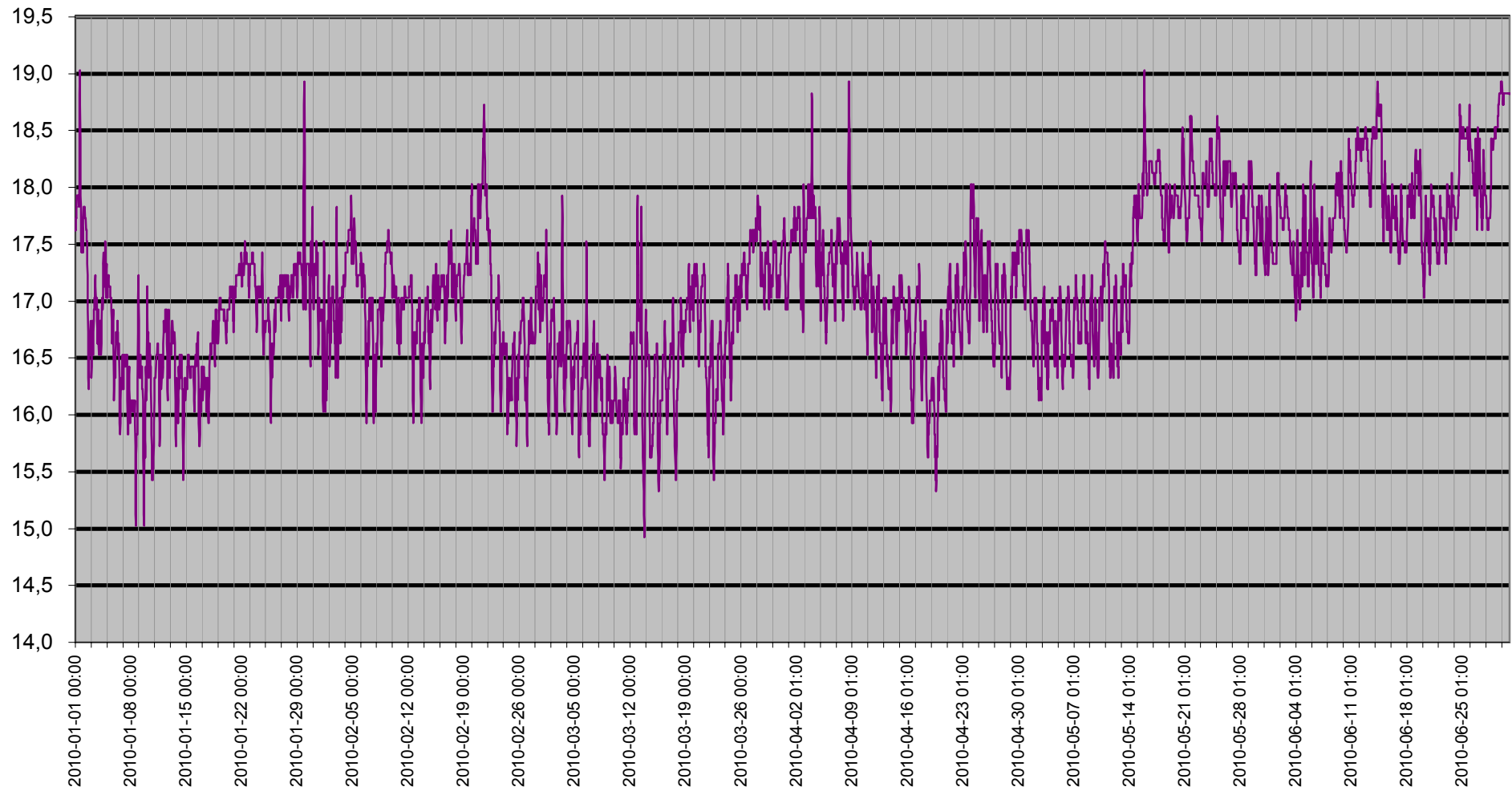

Vind

— Kyleffekt °C — Vindby m/s

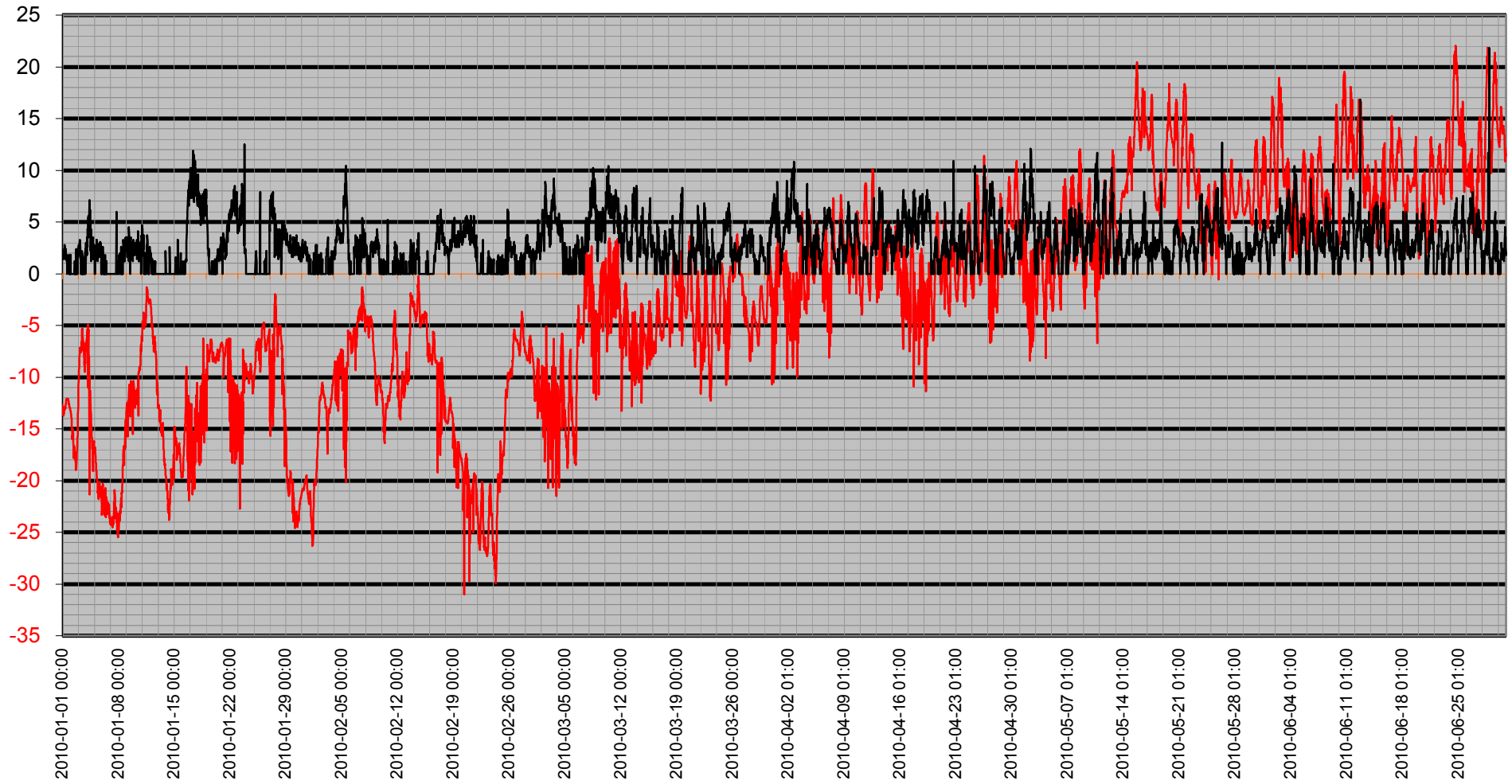

Vinddata

Vindhastighet m/s Vindby m/s Kyleffekt °C Vindriktning °

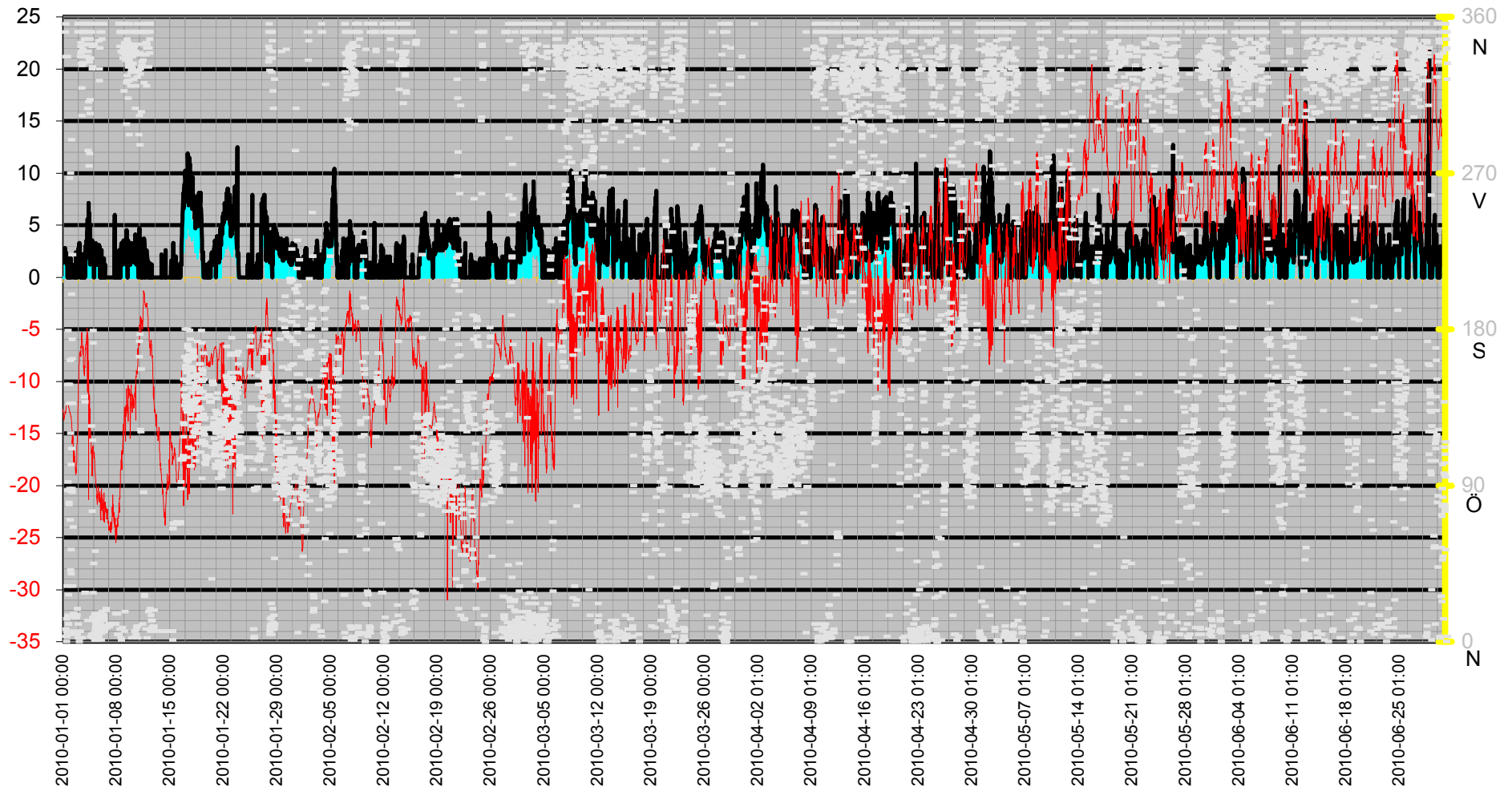

Luftfukt Kyleffekt Temp Vind Medel

— Vindhastighet m/s — Kyleffekt °C — Temperatur °C ● Dygns medel °C — Luftfuktighet %

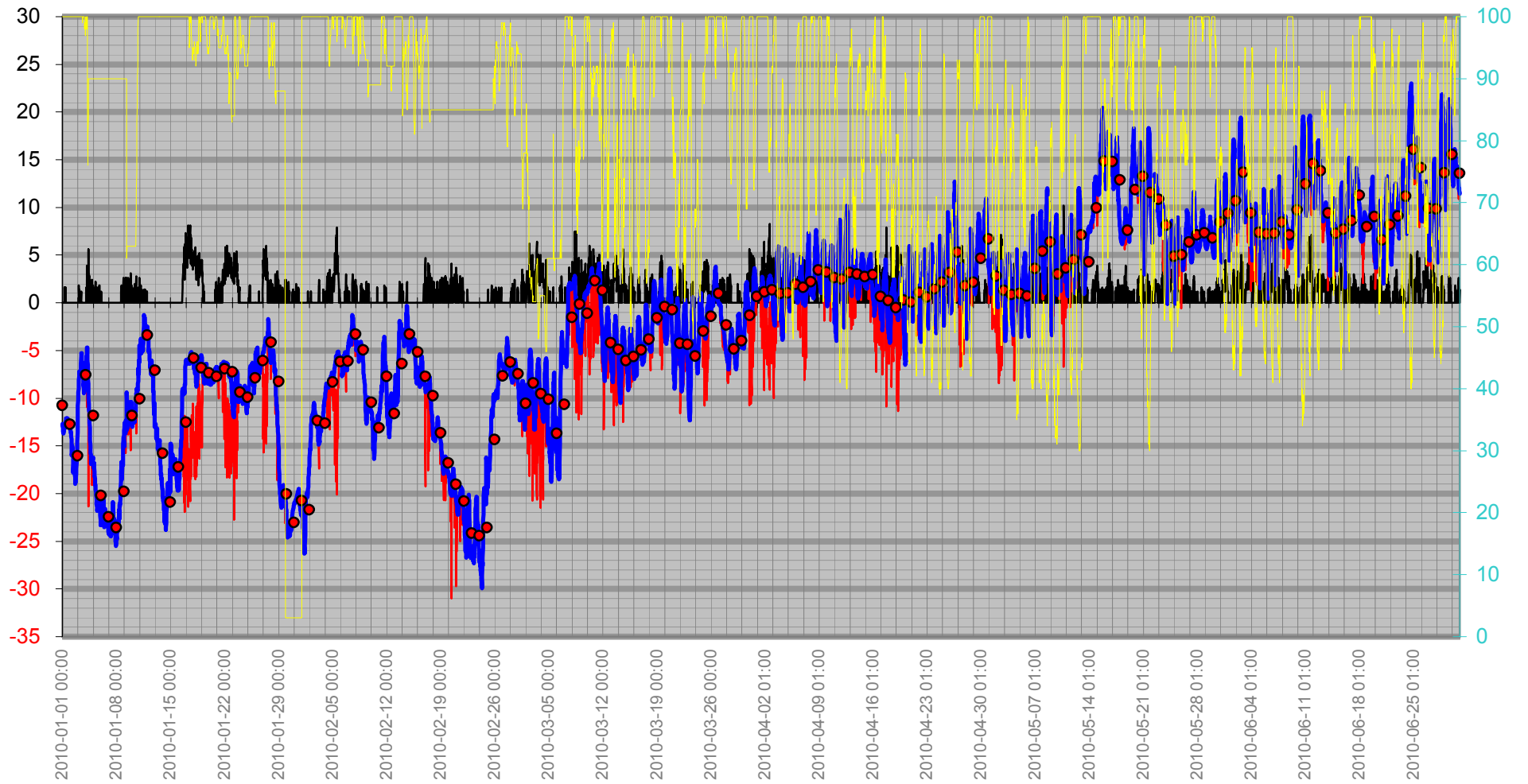

Nederbörd

Dygnregn
Temp

— Regn/dygn mm — Temp ute °C — Nederb. året mm

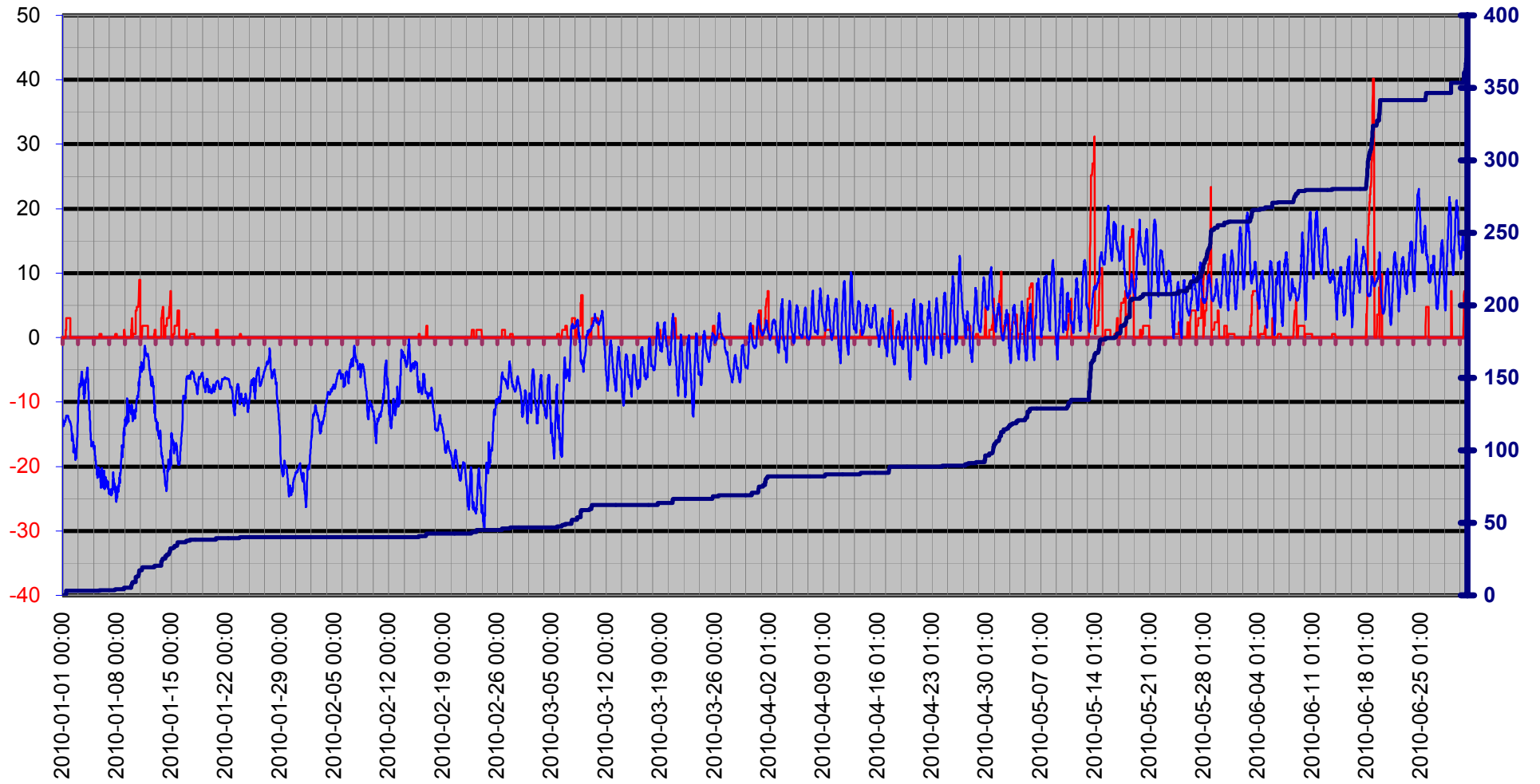

Luftryck/Nederbörd

◆ Luftryck mbar — Nederb. året mm

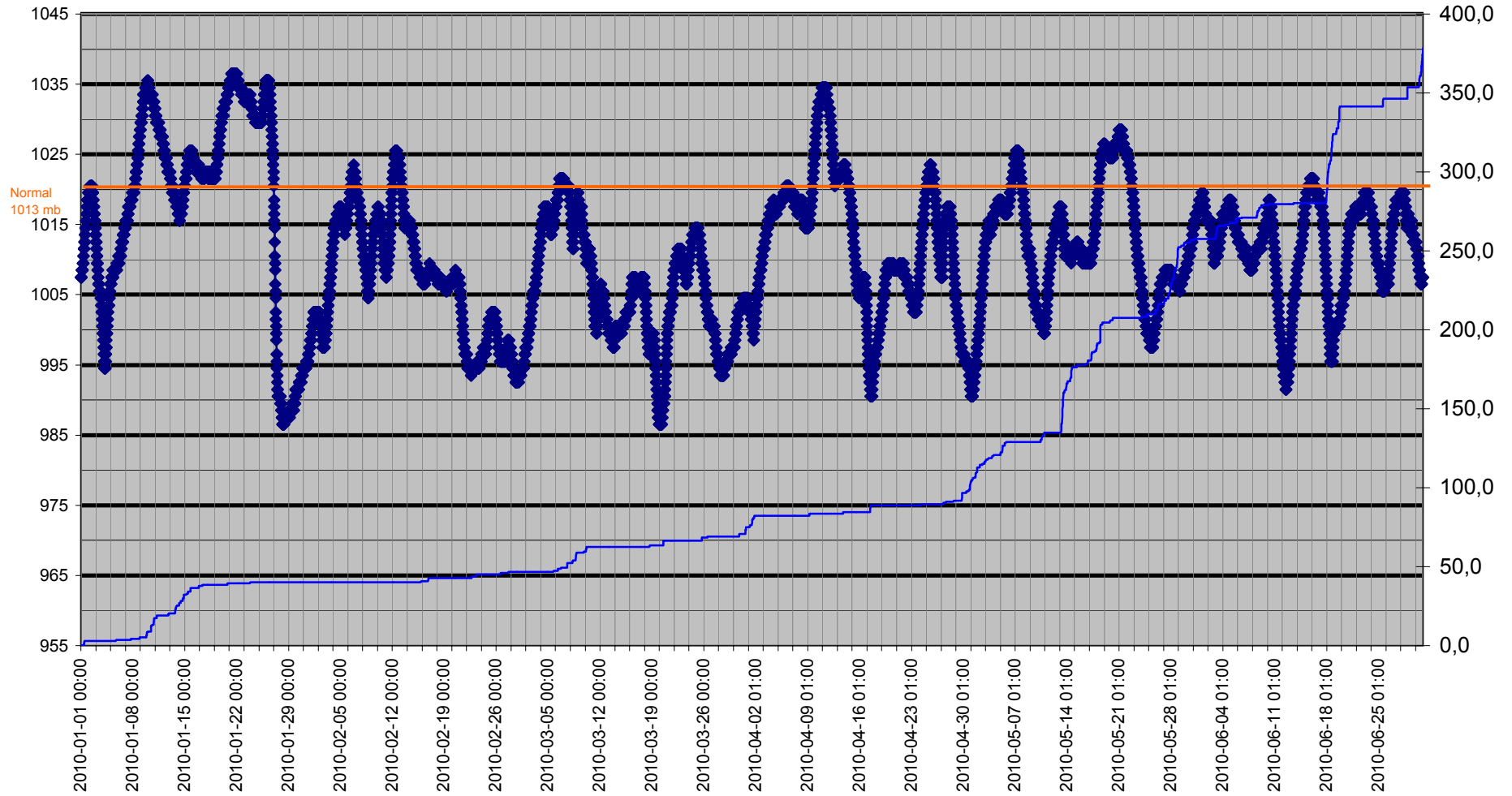

Grund

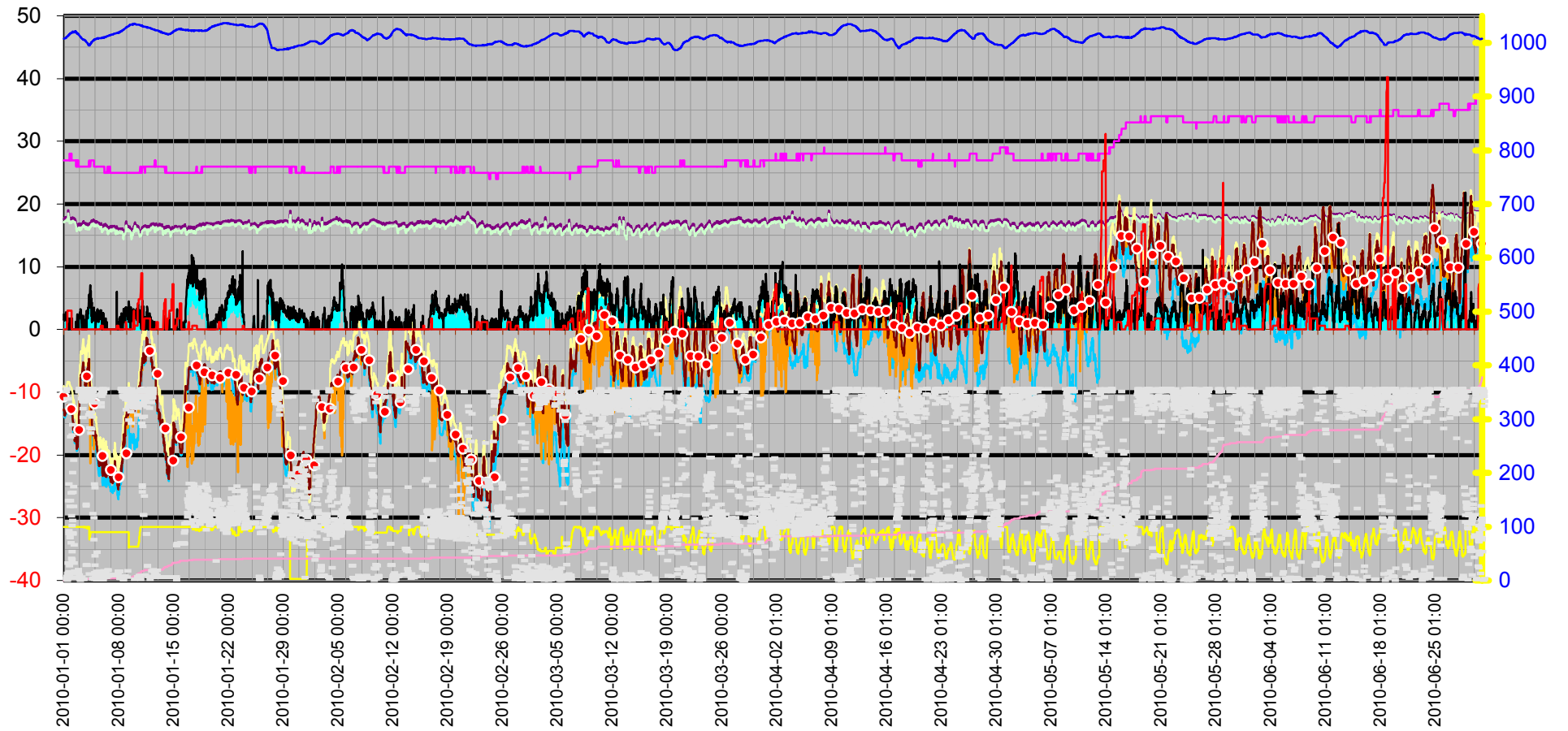
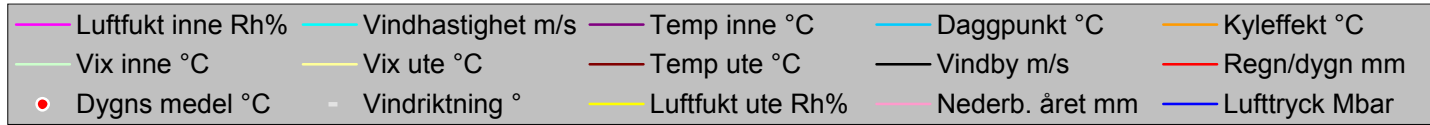

Datum	Vindriktning °	Luftfukt inne Rh%	Luftfukt ute Rh%	Vindhastighet m/s	Temp inne °C	Temp ute °C	Nederb. året mm	Lufttryck Mbar	Daggpunkt °C	Kyleffekt °C	Vix inne °C	Vix ute °C	Vindby m/s	Korr lufttryck	Regn/dygn mm
2010-01-01 00:00	351	27	100	0,0	17,63	-12,70	0,0	1007,51	-13,07	-12,70	17,07	-8,97	2,4	0,00	0,0
2010-01-01 00:30	3	27	100	0,0	17,63	-12,90	0,0	1007,51	-13,27	-12,90	17,07	-9,17	1,6	0,00	0,0
2010-01-01 01:00	356	27	100	0,0	17,63	-13,10	0,0	1007,51	-13,47	-13,10	17,07	-9,37	1,4	0,00	0,0
2010-01-01 01:30	7	27	100	0,0	17,73	-13,40	0,0	1007,51	-13,77	-13,40	17,17	-9,67	1,6	0,00	0,0
2010-01-01 02:00	337	27	100	0,0	17,73	-13,50	0,0	1007,51	-13,87	-13,50	17,17	-9,77	1,4	0,00	0,0
2010-01-01 02:30	6	27	100	0,0	17,73	-13,70	0,0	1008,51	-14,07	-13,70	17,17	-9,97	1,8	0,00	0,0
2010-01-01 03:00	0	27	100	0,0	17,83	-13,60	0,0	1008,51	-13,97	-13,60	17,27	-9,87	1,6	0,00	0,0
2010-01-01 03:30	13	27	100	0,0	17,83	-13,60	0,0	1008,51	-13,97	-13,60	17,27	-9,87	2,0	0,00	0,0
2010-01-01 04:00	32	27	100	0,0	17,93	-13,50	0,0	1008,51	-13,87	-13,50	17,37	-9,77	1,8	0,00	0,0
2010-01-01 04:30	3	27	100	0,0	17,93	-13,50	0,0	1008,51	-13,87	-13,50	17,37	-9,77	1,6	0,00	0,0
2010-01-01 05:00	5	27	100	0,0	17,93	-13,30	0,0	1008,51	-13,67	-13,30	17,37	-9,57	2,0	0,00	0,0
2010-01-01 05:30	14	27	100	0,0	17,93	-13,20	0,0	1008,51	-13,57	-13,20	17,37	-9,47	2,6	0,00	0,0
2010-01-01 06:00	148	27	100	1,6	17,93	-13,00	0,0	1009,51	-13,37	-13,00	17,37	-9,27	2,8	0,00	0,0
2010-01-01 06:30	337	27	100	0,0	17,93	-12,90	0,0	1009,51	-13,27	-12,90	17,37	-9,17	2,8	0,00	0,0
2010-01-01 07:00	87	27	100	0,0	17,93	-12,90	0,0	1009,51	-13,27	-12,90	17,37	-9,17	2,2	0,00	0,0
2010-01-01 07:30	179	27	100	0,0	17,93	-13,00	0,0	1009,51	-13,37	-13,00	17,37	-9,27	1,4	0,00	0,0
2010-01-01 08:00	92	27	100	0,0	17,93	-13,10	0,0	1010,51	-13,47	-13,10	17,37	-9,37	1,4	0,00	0,0
2010-01-01 08:30	15	27	100	0,0	17,93	-13,00	0,0	1010,51	-13,37	-13,00	17,37	-9,27	1,6	0,00	0,0
2010-01-01 09:00	10	27	100	0,0	17,93	-12,80	0,0	1011,51	-13,17	-12,80	17,37	-9,07	2,4	0,00	0,0
2010-01-01 09:30	10	27	100	1,6	17,93	-12,70	1,2	1011,51	-13,07	-12,70	17,37	-8,97	2,0	1,20	1,2
2010-01-01 10:00	27	27	100	0,0	17,93	-12,50	1,2	1011,51	-12,87	-12,50	17,37	-8,77	1,6	1,20	1,2
2010-01-01 10:30	137	27	100	0,0	17,83	-12,30	1,2	1011,51	-12,67	-12,30	17,27	-8,57	1,8	0,00	1,2
2010-01-01 11:00	80	27	100	0,0	17,83	-12,20	3,0	1012,51	-12,58	-12,20	17,27	-8,47	1,6	1,80	3,0
2010-01-01 11:30	79	27	100	0,0	18,03	-12,10	3,0	1012,51	-12,48	-12,10	17,47	-8,37	1,6	1,80	3,0
2010-01-01 12:00	148	27	100	0,0	18,43	-12,10	3,0	1012,51	-12,48	-12,10	17,87	-8,37	1,8	0,00	3,0
2010-01-01 12:30	267	27	100	0,0	18,83	-12,10	3,0	1012,51	-12,48	-12,10	18,27	-8,37	1,2	0,00	3,0
2010-01-01 13:00	88	27	100	0,0	19,03	-12,10	3,0	1012,51	-12,48	-12,10	18,47	-8,37	1,2	0,00	3,0
2010-01-01 13:30	70	27	100	0,0	19,03	-12,20	3,0	1013,51	-12,58	-12,20	18,47	-8,47	1,4	0,00	3,0
2010-01-01 14:00	162	27	100	0,0	18,93	-12,10	3,0	1013,51	-12,48	-12,10	18,37	-8,37	0,0	0,00	3,0
2010-01-01 14:30	87	27	100	0,0	18,73	-12,10	3,0	1014,51	-12,48	-12,10	18,17	-8,37	1,4	0,00	3,0
2010-01-01 15:00	162	27	100	0,0	18,43	-12,10	3,0	1014,51	-12,48	-12,10	17,87	-8,37	1,4	0,00	3,0
2010-01-01 15:30	41	27	100	0,0	18,23	-12,10	3,0	1014,51	-12,48	-12,10	17,67	-8,37	1,8	0,00	3,0
2010-01-01 16:00	120	27	100	0,0	17,93	-12,10	3,0	1015,51	-12,48	-12,10	17,37	-8,37	1,2	0,00	3,0
2010-01-01 16:30	270	27	100	0,0	17,83	-12,20	3,0	1015,51	-12,58	-12,20	17,27	-8,47	1,2	0,00	3,0
2010-01-01 17:00	39	27	100	0,0	17,63	-12,20	3,0	1015,51	-12,58	-12,20	17,07	-8,47	1,4	0,00	3,0
2010-01-01 17:30	53	27	100	0,0	17,53	-12,30	3,0	1016,51	-12,67	-12,30	16,97	-8,57	0,0	0,00	3,0
2010-01-01 18:00	102	28	100	0,0	17,43	-12,50	3,0	1016,51	-12,87	-12,50	16,90	-8,77	0,0	0,00	3,0
2010-01-01 18:30	111	28	100	0,0	17,43	-12,60	3,0	1016,51	-12,97	-12,60	16,90	-8,87	1,6	0,00	3,0
2010-01-01 19:00	289	27	100	0,0	17,53	-12,60	3,0	1017,52	-12,97	-12,60	16,97	-8,87	1,4	0,00	3,0
2010-01-01 19:30	200	27	100	0,0	17,73	-12,70	3,0	1017,52	-13,07	-12,70	17,17	-8,97	1,2	0,00	3,0
2010-01-01 20:00	88	27	100	0,0	17,73	-12,80	3,0	1017,52	-13,17	-12,80	17,17	-9,07	1,8	0,00	3,0
2010-01-01 20:30	163	27	100	0,0	17,73	-12,90	3,0	1018,52	-13,27	-12,90	17,17	-9,17	1,6	0,00	3,0
2010-01-01 21:00	86	27	100	0,0	17,63	-13,00	3,0	1018,52	-13,37	-13,00	17,07	-9,27	1,2	0,00	3,0
2010-01-01 21:30	174	28	100	0,0	17,53	-13,00	3,0	1018,52	-13,37	-13,00	17,00	-9,27	0,0	0,00	3,0
2010-01-01 22:00	137	28	100	0,0	17,43	-13,00	3,0	1018,52	-13,37	-13,00	16,90	-9,27	1,6	0,00	3,0
2010-01-01 22:30	223	28	100	0,0	17,43	-13,10	3,0	1018,52	-13,47	-13,10	16,90	-9,37	0,0	0,00	3,0
2010-01-01 23:00	32	28	100	0,0	17,53	-13,10	3,0	1019,52	-13,47	-13,10	17,00	-9,37	1,2	0,00	3,0
2010-01-01 23:30	66	27	100	0,0	17,73	-13,20	3,0	1018,52	-13,57	-13,20	17,17	-9,47	1,8	0,00	3,0
2010-01-02 00:00	6	27	100	0,0	17,83	-13,30	3,0	1018,52	-13,67	-13,30	17,27	-9,57	1,4	0,00	0,0
2010-01-02 00:30	5	27	100	0,0	17,83	-13,40	3,0	1019,52	-13,77	-13,40	17,27	-9,67	1,8	0,00	0,0

Datum	Vindriktning °	Luftfukt inne Rh%	Luftfukt ute Rh%	Vindhastighet m/s	Temp inne °C	Temp ute °C	Nederb. året mm	Lufttryck Mbar	Daggpunkt °C	Kyleffekt °C	Vix inne °C	Vix ute °C	Vindby m/s	Korr lufttryck	Regn/dygn mm
2010-01-02 01:00	4	27	100	0,0	17,83	-13,40	3,0	1019,52	-13,77	-13,40	17,27	-9,67	0,0	0,00	0,0
2010-01-02 01:30	16	27	100	0,0	17,83	-13,60	3,0	1019,52	-13,97	-13,60	17,27	-9,87	0,0	0,00	0,0
2010-01-02 02:00	16	27	100	0,0	17,83	-13,60	3,0	1019,52	-13,97	-13,60	17,27	-9,87	0,0	0,00	0,0
2010-01-02 02:30	15	27	100	0,0	17,83	-13,80	3,0	1019,52	-14,17	-13,80	17,27	-10,07	0,0	0,00	0,0
2010-01-02 03:00	15	27	100	0,0	17,73	-14,00	3,0	1019,52	-14,37	-14,00	17,17	-10,27	0,0	0,00	0,0
2010-01-02 03:30	15	27	100	0,0	17,83	-14,30	3,0	1020,52	-14,67	-14,30	17,27	-10,57	0,0	0,00	0,0
2010-01-02 04:00	15	27	100	0,0	17,83	-14,80	3,0	1019,52	-15,17	-14,80	17,27	-11,07	0,0	0,00	0,0
2010-01-02 04:30	15	27	100	0,0	17,83	-15,30	3,0	1019,52	-15,67	-15,30	17,27	-11,57	0,0	0,00	0,0
2010-01-02 05:00	15	27	100	0,0	17,73	-16,00	3,0	1019,52	-16,37	-16,00	17,17	-12,27	0,0	0,00	0,0
2010-01-02 05:30	15	27	100	0,0	17,73	-15,70	3,0	1019,52	-16,07	-15,70	17,17	-11,97	0,0	0,00	0,0
2010-01-02 06:00	14	27	100	0,0	17,73	-15,60	3,0	1019,52	-15,97	-15,60	17,17	-11,87	0,0	0,00	0,0
2010-01-02 06:30	14	27	100	0,0	17,73	-15,00	3,0	1019,52	-15,37	-15,00	17,17	-11,27	0,0	0,00	0,0
2010-01-02 07:00	14	27	100	0,0	17,73	-15,30	3,0	1019,52	-15,67	-15,30	17,17	-11,57	0,0	0,00	0,0
2010-01-02 07:30	14	27	100	0,0	17,73	-15,40	3,0	1019,52	-15,77	-15,40	17,17	-11,67	0,0	0,00	0,0
2010-01-02 08:00	14	27	100	0,0	17,63	-15,50	3,0	1020,52	-15,87	-15,50	17,07	-11,77	0,0	0,00	0,0
2010-01-02 08:30	14	27	100	0,0	17,63	-16,20	3,0	1020,52	-16,57	-16,20	17,07	-12,47	0,0	0,00	0,0
2010-01-02 09:00	14	27	100	0,0	17,63	-17,20	3,0	1020,52	-17,56	-17,20	17,07	-13,47	0,0	0,00	0,0
2010-01-02 09:30	14	27	100	0,0	17,63	-17,80	3,0	1020,52	-18,16	-17,80	17,07	-14,07	0,0	0,00	0,0
2010-01-02 10:00	14	27	100	0,0	17,63	-16,80	3,0	1020,52	-17,16	-16,80	17,07	-13,07	0,0	0,00	0,0
2010-01-02 10:30	15	27	100	0,0	17,53	-16,70	3,0	1020,52	-17,06	-16,70	16,97	-12,97	0,0	0,00	0,0
2010-01-02 11:00	15	27	100	0,0	17,53	-17,20	3,0	1020,52	-17,56	-17,20	16,97	-13,47	0,0	0,00	0,0
2010-01-02 11:30	15	27	100	0,0	17,43	-16,80	3,0	1020,52	-17,16	-16,80	16,87	-13,07	0,0	0,00	0,0
2010-01-02 12:00	15	27	100	0,0	17,33	-17,50	3,0	1019,52	-17,86	-17,50	16,77	-13,77	0,0	0,00	0,0
2010-01-02 12:30	19	27	100	0,0	17,23	-17,40	3,0	1020,52	-17,76	-17,40	16,67	-13,67	1,2	0,00	0,0
2010-01-02 13:00	19	27	100	0,0	17,13	-17,20	3,0	1019,52	-17,56	-17,20	16,57	-13,47	0,0	0,00	0,0
2010-01-02 13:30	4	27	100	0,0	16,93	-17,40	3,0	1019,52	-17,76	-17,40	16,37	-13,67	1,2	0,00	0,0
2010-01-02 14:00	351	26	100	0,0	16,73	-17,80	3,0	1019,52	-18,16	-17,80	16,13	-14,07	0,0	0,00	0,0
2010-01-02 14:30	351	27	100	0,0	16,53	-18,00	3,0	1019,52	-18,36	-18,00	15,97	-14,27	0,0	0,00	0,0
2010-01-02 15:00	356	27	100	0,0	16,33	-18,30	3,0	1018,52	-18,66	-18,30	15,77	-14,57	0,0	0,00	0,0
2010-01-02 15:30	356	27	100	0,0	16,23	-19,00	3,0	1018,52	-19,36	-19,00	15,67	-15,27	0,0	0,00	0,0
2010-01-02 16:00	10	27	100	0,0	16,33	-19,00	3,0	1017,52	-19,36	-19,00	15,77	-15,27	0,0	0,00	0,0
2010-01-02 16:30	2	26	100	0,0	16,53	-18,30	3,0	1018,52	-18,66	-18,30	15,93	-14,57	2,4	0,00	0,0
2010-01-02 17:00	356	26	100	0,0	16,63	-18,80	3,0	1017,52	-19,16	-18,80	16,03	-15,07	0,0	0,00	0,0
2010-01-02 17:30	356	26	100	0,0	16,73	-18,50	3,0	1017,52	-18,86	-18,50	16,13	-14,77	1,4	0,00	0,0
2010-01-02 18:00	351	26	100	0,0	16,73	-17,90	3,0	1017,52	-18,26	-17,90	16,13	-14,17	1,2	0,00	0,0
2010-01-02 18:30	356	26	100	0,0	16,53	-17,80	3,0	1016,51	-18,16	-17,80	15,93	-14,07	0,0	0,00	0,0
2010-01-02 19:00	356	27	100	0,0	16,53	-17,40	3,0	1016,51	-17,76	-17,40	15,97	-13,67	0,0	0,00	0,0
2010-01-02 19:30	0	27	100	0,0	16,53	-16,80	3,0	1016,51	-17,16	-16,80	15,97	-13,07	0,0	0,00	0,0
2010-01-02 20:00	356	27	100	0,0	16,53	-16,20	3,0	1016,51	-16,57	-16,20	15,97	-12,47	0,0	0,00	0,0
2010-01-02 20:30	356	26	100	0,0	16,53	-15,90	3,0	1015,51	-16,27	-15,90	15,93	-12,17	0,0	0,00	0,0
2010-01-02 21:00	356	26	100	0,0	16,63	-15,70	3,0	1015,51	-16,07	-15,70	16,03	-11,97	0,0	0,00	0,0
2010-01-02 21:30	356	26	100	0,0	16,73	-15,40	3,0	1015,51	-15,77	-15,40	16,13	-11,67	0,0	0,00	0,0
2010-01-02 22:00	356	26	100	0,0	16,83	-14,50	3,0	1014,51	-14,87	-14,50	16,23	-10,77	0,0	0,00	0,0
2010-01-02 22:30	337	26	100	0,0	16,73	-13,60	3,0	1014,51	-13,97	-13,60	16,13	-9,87	1,4	0,00	0,0
2010-01-02 23:00	6	26	100	0,0	16,63	-12,90	3,0	1013,51	-13,27	-12,90	16,03	-9,17	1,8	0,00	0,0
2010-01-02 23:30	339	26	100	0,0	16,53	-11,60	3,0	1013,51	-11,98	-11,60	15,93	-7,87	2,2	0,00	0,0
2010-01-03 00:00	343	26	100	0,0	16,43	-10,80	3,0	1013,51	-11,18	-10,80	15,83	-7,07	2,4	0,00	0,0
2010-01-03 00:30	345	26	100	0,0	16,33	-10,19	3,0	1012,51	-10,58	-10,19	15,73	-6,46	2,8	0,00	0,0
2010-01-03 01:00	333	26	100	0,0	16,43	-9,79	3,0	1012,51	-10,18	-9,79	15,83	-6,06	2,4	0,00	0,0
2010-01-03 01:30	340	26	100	0,0	16,53	-9,39	3,0	1012,51	-9,78	-9,39	15,93	-5,66	2,4	0,00	0,0

Datum	Vindriktning °	Luftfukt inne Rh%	Luftfukt ute Rh%	Vindhastighet m/s	Temp inne °C	Temp ute °C	Nederb. året mm	Lufttryck Mbar	Daggpunkt °C	Kyleffekt °C	Vix inne °C	Vix ute °C	Vindby m/s	Korr lufttryck	Regn/dygn mm
2010-01-03 02:00	351	26	100	0,0	16,63	-8,99	3,0	1011,51	-9,38	-8,99	16,03	-5,26	2,4	0,00	0,0
2010-01-03 02:30	2	26	100	1,8	16,73	-8,59	3,0	1011,51	-8,98	-8,59	16,13	-4,86	2,4	0,00	0,0
2010-01-03 03:00	303	26	100	1,4	16,83	-8,09	3,0	1011,51	-8,49	-8,09	16,23	-4,36	2,8	0,00	0,0
2010-01-03 03:30	319	26	100	0,0	16,73	-7,69	3,0	1010,51	-8,09	-7,69	16,13	-3,96	3,3	0,00	0,0
2010-01-03 04:00	332	26	100	0,0	16,63	-7,49	3,0	1010,51	-7,89	-7,49	16,03	-3,76	2,8	0,00	0,0
2010-01-03 04:30	333	26	100	1,4	16,63	-7,19	3,0	1009,51	-7,59	-7,19	16,03	-3,46	3,1	0,00	0,0
2010-01-03 05:00	356	26	100	1,2	16,53	-7,19	3,0	1009,51	-7,59	-7,19	15,93	-3,46	2,6	0,00	0,0
2010-01-03 05:30	2	26	100	0,0	16,53	-7,49	3,0	1009,51	-7,89	-7,49	15,93	-3,76	2,2	0,00	0,0
2010-01-03 06:00	351	26	100	0,0	16,63	-7,19	3,0	1008,51	-7,59	-7,19	16,03	-3,46	1,6	0,00	0,0
2010-01-03 06:30	341	26	100	0,0	16,73	-7,29	3,0	1008,51	-7,69	-7,29	16,13	-3,56	1,2	0,00	0,0
2010-01-03 07:00	333	26	100	0,0	16,83	-7,19	3,0	1007,51	-7,59	-7,19	16,23	-3,46	0,0	0,00	0,0
2010-01-03 07:30	333	26	100	0,0	16,83	-7,59	3,0	1007,51	-7,99	-7,59	16,23	-3,86	0,0	0,00	0,0
2010-01-03 08:00	351	26	100	0,0	16,93	-7,49	3,0	1007,51	-7,89	-7,49	16,33	-3,76	0,0	0,00	0,0
2010-01-03 08:30	351	26	100	0,0	16,93	-6,69	3,0	1006,51	-7,09	-6,69	16,33	-2,96	1,4	0,00	0,0
2010-01-03 09:00	351	26	100	0,0	16,93	-6,79	3,0	1006,51	-7,19	-6,79	16,33	-3,06	0,0	0,00	0,0
2010-01-03 09:30	351	26	100	0,0	16,93	-6,39	3,0	1006,51	-6,79	-6,39	16,33	-2,66	1,6	0,00	0,0
2010-01-03 10:00	351	26	100	1,2	17,03	-5,59	3,0	1006,51	-5,99	-5,59	16,43	-1,86	1,8	0,00	0,0
2010-01-03 10:30	356	26	100	0,0	17,03	-5,39	3,0	1005,51	-5,79	-5,39	16,43	-1,66	2,2	0,00	0,0
2010-01-03 11:00	347	26	100	0,0	17,13	-5,29	3,0	1006,51	-5,69	-5,29	16,53	-1,56	1,4	0,00	0,0
2010-01-03 11:30	347	26	100	0,0	17,13	-5,29	3,0	1005,51	-5,69	-5,29	16,53	-1,56	0,0	0,00	0,0
2010-01-03 12:00	141	26	100	0,0	17,23	-5,99	3,0	1005,51	-6,39	-5,99	16,63	-2,26	1,8	0,00	0,0
2010-01-03 12:30	138	26	100	0,0	17,23	-6,19	3,0	1005,51	-6,59	-6,19	16,63	-2,46	0,0	0,00	0,0
2010-01-03 13:00	28	26	100	0,0	17,13	-6,29	3,0	1005,51	-6,69	-6,29	16,53	-2,56	1,6	0,00	0,0
2010-01-03 13:30	28	26	100	0,0	17,03	-6,79	3,0	1005,51	-7,19	-6,79	16,43	-3,06	0,0	0,00	0,0
2010-01-03 14:00	28	26	99	0,0	16,93	-7,39	3,0	1005,51	-7,92	-7,39	16,33	-3,75	0,0	0,00	0,0
2010-01-03 14:30	28	26	100	0,0	16,93	-7,19	3,0	1005,51	-7,59	-7,19	16,33	-3,46	0,0	0,00	0,0
2010-01-03 15:00	28	26	100	0,0	16,93	-6,59	3,0	1005,51	-6,99	-6,59	16,33	-2,86	0,0	0,00	0,0
2010-01-03 15:30	356	26	100	0,0	17,03	-6,79	3,0	1005,51	-7,19	-6,79	16,43	-3,06	0,0	0,00	0,0
2010-01-03 16:00	356	26	100	0,0	17,03	-7,09	3,0	1004,51	-7,49	-7,09	16,43	-3,36	0,0	0,00	0,0
2010-01-03 16:30	356	26	100	0,0	17,03	-7,79	3,0	1004,51	-8,19	-7,79	16,43	-4,06	0,0	0,00	0,0
2010-01-03 17:00	356	26	100	0,0	16,93	-8,59	3,0	1004,51	-8,98	-8,59	16,33	-4,86	0,0	0,00	0,0
2010-01-03 17:30	356	26	100	0,0	16,83	-8,89	3,0	1004,51	-9,28	-8,89	16,23	-5,16	0,0	0,00	0,0
2010-01-03 18:00	337	26	100	0,0	16,73	-8,49	3,0	1003,51	-8,88	-8,49	16,13	-4,76	1,4	0,00	0,0
2010-01-03 18:30	344	26	100	0,0	16,63	-9,19	3,0	1003,51	-9,58	-9,19	16,03	-5,46	0,0	0,00	0,0
2010-01-03 19:00	344	26	100	0,0	16,73	-9,49	3,0	1002,51	-9,88	-9,49	16,13	-5,76	0,0	0,00	0,0
2010-01-03 19:30	344	26	100	0,0	16,83	-9,29	3,0	1002,51	-9,68	-9,29	16,23	-5,56	0,0	0,00	0,0
2010-01-03 20:00	356	26	100	0,0	16,93	-8,59	3,0	1002,51	-8,98	-8,59	16,33	-4,86	1,8	0,00	0,0
2010-01-03 20:30	307	26	98	0,0	16,93	-8,69	3,0	1001,51	-9,35	-8,69	16,33	-5,14	2,4	0,00	0,0
2010-01-03 21:00	337	26	98	0,0	16,93	-8,49	3,0	1001,51	-9,15	-8,49	16,33	-4,94	1,2	0,00	0,0
2010-01-03 21:30	12	26	99	0,0	16,93	-7,69	3,0	1000,51	-8,22	-7,69	16,33	-4,05	0,0	0,00	0,0
2010-01-03 22:00	344	26	99	0,0	16,83	-7,29	3,0	1000,51	-7,82	-7,29	16,23	-3,65	1,6	0,00	0,0
2010-01-03 22:30	340	26	99	0,0	16,63	-6,79	3,0	1000,51	-7,32	-6,79	16,03	-3,15	3,0	0,00	0,0
2010-01-03 23:00	283	26	97	0,0	16,53	-6,99	3,0	999,51	-7,79	-6,99	15,93	-3,52	1,8	0,00	0,0
2010-01-03 23:30	307	26	99	0,0	16,53	-6,49	3,0	999,51	-7,02	-6,49	15,93	-2,85	2,2	0,00	0,0
2010-01-04 00:00	311	26	98	0,0	16,53	-6,49	3,0	999,51	-7,16	-6,49	15,93	-2,94	2,2	0,00	0,0
2010-01-04 00:30	351	26	99	0,0	16,63	-6,49	3,0	998,51	-7,02	-6,49	16,03	-2,85	2,8	0,00	0,0
2010-01-04 01:00	351	26	100	0,0	16,73	-6,19	3,0	998,51	-6,59	-6,19	16,13	-2,46	1,8	0,00	0,0
2010-01-04 01:30	351	26	98	0,0	16,83	-6,29	3,0	997,50	-6,96	-6,29	16,23	-2,74	2,4	0,00	0,0
2010-01-04 02:00	336	26	99	1,6	16,83	-5,99	3,0	997,50	-6,53	-5,99	16,23	-2,35	3,5	0,00	0,0
2010-01-04 02:30	274	26	99	0,0	16,83	-5,59	3,0	996,50	-6,13	-5,59	16,23	-1,95	2,6	0,00	0,0

Datum	Vindriktning	Luftfukt inne	Luftfukt ute	Vindhastighet	Temp inne	Temp ute	Nederb. året	Lufttryck	Daggpunkt	Kyleffekt	Vix inne	Vix ute	Vindby	Korr lufttryck	Regn/dygn
	°	Rh%	Rh%	m/s	°C	°C	mm	Mbar	°C	°C	°C	°C	m/s		mm
2010-01-04 03:00	347	26	98	1,2	16,83	-5,39	3,0	995,50	-6,06	-5,39	16,23	-1,83	2,6	0,00	0,0
2010-01-04 03:30	334	26	99	2,4	16,83	-5,09	3,0	995,50	-5,63	-7,18	16,23	-1,45	4,3	0,00	0,0
2010-01-04 04:00	281	26	98	1,8	16,63	-4,89	3,0	994,50	-5,57	-4,89	16,03	-1,33	4,1	0,00	0,0
2010-01-04 04:30	312	26	100	3,9	16,53	-4,69	3,0	994,50	-5,09	-10,95	15,93	-0,96	5,4	0,00	0,0
2010-01-04 05:00	347	27	100	2,8	16,53	-4,69	3,0	994,50	-5,09	-8,15	15,97	-0,96	5,4	0,00	0,0
2010-01-04 05:30	304	27	100	0,0	16,53	-5,39	3,0	994,50	-5,79	-5,39	15,97	-1,66	5,6	0,00	0,0
2010-01-04 06:00	356	26	86	0,0	16,53	-6,09	3,0	994,50	-8,51	-6,09	15,93	-3,51	3,5	0,00	0,0
2010-01-04 06:30	336	26	76	2,2	16,63	-6,49	3,0	994,50	-10,53	-6,49	16,03	-4,65	4,3	0,00	0,0
2010-01-04 07:00	356	26	76	3,1	16,73	-7,39	3,0	994,50	-11,40	-11,10	16,13	-5,55	4,1	0,00	0,0
2010-01-04 07:30	3	26	81	1,6	16,83	-7,99	3,0	995,50	-11,15	-7,99	16,23	-5,79	4,9	0,00	0,0
2010-01-04 08:00	356	26	84	0,0	17,03	-8,49	3,0	995,50	-11,16	-8,49	16,43	-6,07	5,2	0,00	0,0
2010-01-04 08:30	356	26	84	5,6	17,03	-9,49	3,0	996,50	-12,14	-21,33	16,43	-7,07	7,1	0,00	0,0
2010-01-04 09:00	351	26	90	2,2	17,03	-9,99	3,0	996,50	-11,74	-9,99	16,43	-7,10	5,4	0,00	0,0
2010-01-04 09:30	124	26	90	2,6	17,03	-10,59	3,0	997,50	-12,34	-12,98	16,43	-7,70	5,6	0,00	0,0
2010-01-04 10:00	351	27	90	3,0	16,93	-10,80	3,0	997,50	-12,53	-14,82	16,37	-7,90	4,5	0,00	0,0
2010-01-04 10:30	4	27	90	1,4	16,93	-11,30	3,0	998,51	-13,03	-11,30	16,37	-8,40	6,2	0,00	0,0
2010-01-04 11:00	343	27	90	0,0	17,03	-11,40	3,0	999,51	-13,13	-11,40	16,47	-8,50	4,1	0,00	0,0
2010-01-04 11:30	330	27	90	2,8	17,13	-11,60	3,0	999,51	-13,32	-15,69	16,57	-8,70	4,3	0,00	0,0
2010-01-04 12:00	75	27	90	0,0	17,33	-12,60	3,0	999,51	-14,31	-12,60	16,77	-9,70	4,9	0,00	0,0
2010-01-04 12:30	116	27	90	1,2	17,33	-13,10	3,0	1000,51	-14,80	-13,10	16,77	-10,20	2,2	0,00	0,0
2010-01-04 13:00	2	27	90	0,0	17,43	-13,60	3,0	1000,51	-15,29	-13,60	16,87	-10,70	4,3	0,00	0,0
2010-01-04 13:30	14	27	90	0,0	17,43	-13,90	3,0	1001,51	-15,59	-13,90	16,87	-11,00	2,0	0,00	0,0
2010-01-04 14:00	331	27	90	0,0	17,33	-14,40	3,0	1001,51	-16,08	-14,40	16,77	-11,51	1,2	0,00	0,0
2010-01-04 14:30	179	27	90	0,0	17,23	-15,00	3,0	1001,51	-16,67	-15,00	16,67	-12,11	2,2	0,00	0,0
2010-01-04 15:00	28	27	90	0,0	17,13	-15,80	3,0	1002,51	-17,46	-15,80	16,57	-12,91	1,4	0,00	0,0
2010-01-04 15:30	172	27	90	0,0	17,13	-15,80	3,0	1002,51	-17,46	-15,80	16,57	-12,91	3,0	0,00	0,0
2010-01-04 16:00	45	27	90	0,0	17,13	-15,90	3,0	1002,51	-17,56	-15,90	16,57	-13,01	3,0	0,00	0,0
2010-01-04 16:30	14	27	90	0,0	17,13	-16,20	3,0	1003,51	-17,86	-16,20	16,57	-13,31	1,8	0,00	0,0
2010-01-04 17:00	12	27	90	0,0	17,13	-16,90	3,0	1003,51	-18,55	-16,90	16,57	-14,01	2,0	0,00	0,0
2010-01-04 17:30	5	27	90	1,4	17,23	-16,90	3,0	1003,51	-18,55	-16,90	16,67	-14,01	3,0	0,00	0,0
2010-01-04 18:00	12	27	90	1,4	17,33	-16,90	3,0	1003,51	-18,55	-16,90	16,77	-14,01	3,1	0,00	0,0
2010-01-04 18:30	344	27	90	0,0	17,53	-16,70	3,0	1003,51	-18,35	-16,70	16,97	-13,81	3,1	0,00	0,0
2010-01-04 19:00	4	27	90	0,0	17,43	-16,60	3,0	1004,51	-18,25	-16,60	16,87	-13,71	2,4	0,00	0,0
2010-01-04 19:30	16	27	90	2,4	17,33	-16,40	3,0	1004,51	-18,06	-19,10	16,77	-13,51	3,5	0,00	0,0
2010-01-04 20:00	1	26	90	0,0	17,13	-16,40	3,0	1004,51	-18,06	-16,40	16,53	-13,51	2,0	0,00	0,0
2010-01-04 20:30	7	26	90	0,0	17,03	-16,40	3,0	1005,51	-18,06	-16,40	16,43	-13,51	1,4	0,00	0,0
2010-01-04 21:00	15	26	90	0,0	17,13	-16,40	3,0	1005,51	-18,06	-16,40	16,53	-13,51	2,4	0,00	0,0
2010-01-04 21:30	1	26	90	0,0	17,23	-16,30	3,0	1005,51	-17,96	-16,30	16,63	-13,41	2,2	0,00	0,0
2010-01-04 22:00	52	26	90	0,0	17,33	-16,40	3,0	1005,51	-18,06	-16,40	16,73	-13,51	1,8	0,00	0,0
2010-01-04 22:30	9	26	90	1,8	17,23	-16,20	3,0	1006,51	-17,86	-16,20	16,63	-13,31	1,8	0,00	0,0
2010-01-04 23:00	11	26	90	0,0	17,13	-16,20	3,0	1006,51	-17,86	-16,20	16,53	-13,31	2,8	0,00	0,0
2010-01-04 23:30	11	26	90	0,0	17,03	-16,60	3,0	1006,51	-18,25	-16,60	16,43	-13,71	2,2	0,00	0,0
2010-01-05 00:00	8	26	90	0,0	17,03	-17,00	3,0	1006,51	-18,65	-17,00	16,43	-14,11	2,4	0,00	0,0
2010-01-05 00:30	9	26	90	0,0	17,03	-17,20	3,0	1006,51	-18,84	-17,20	16,43	-14,31	0,0	0,00	0,0
2010-01-05 01:00	10	26	90	0,0	17,03	-17,30	3,0	1006,51	-18,94	-17,30	16,43	-14,41	0,0	0,00	0,0
2010-01-05 01:30	9	26	90	0,0	17,03	-17,40	3,0	1006,51	-19,04	-17,40	16,43	-14,51	0,0	0,00	0,0
2010-01-05 02:00	14	26	90	0,0	17,03	-16,80	3,0	1006,51	-18,45	-16,80	16,43	-13,91	1,4	0,00	0,0
2010-01-05 02:30	2	26	90	0,0	17,13	-17,10	3,0	1007,51	-18,75	-17,10	16,53	-14,21	1,4	0,00	0,0
2010-01-05 03:00	4	26	90	0,0	17,23	-17,70	3,0	1007,51	-19,34	-17,70	16,63	-14,81	1,2	0,00	0,0
2010-01-05 03:30	16	26	90	0,0	17,23	-17,90	3,0	1007,51	-19,53	-17,90	16,63	-15,01	2,0	0,00	0,0

Datum	Vindriktning °	Luftfukt inne Rh%	Luftfukt ute Rh%	Vindhastighet m/s	Temp inne °C	Temp ute °C	Nederb. året mm	Lufttryck Mbar	Daggpunkt °C	Kyleffekt °C	Vix inne °C	Vix ute °C	Vindby m/s	Korr lufttryck	Regn/dygn mm
2010-01-05 04:00	7	26	90	0,0	17,23	-18,20	3,0	1007,51	-19,83	-18,20	16,63	-15,31	2,4	0,00	0,0
2010-01-05 04:30	356	26	90	1,6	17,23	-18,40	3,0	1007,51	-20,03	-18,40	16,63	-15,51	2,4	0,00	0,0
2010-01-05 05:00	3	26	90	1,6	17,13	-18,70	3,0	1007,51	-20,32	-18,70	16,53	-15,81	2,4	0,00	0,0
2010-01-05 05:30	7	26	90	1,2	17,13	-19,10	3,0	1007,51	-20,72	-19,10	16,53	-16,21	2,2	0,00	0,0
2010-01-05 06:00	6	26	90	2,0	17,13	-19,10	3,0	1007,51	-20,72	-19,10	16,53	-16,21	3,1	0,00	0,0
2010-01-05 06:30	14	26	90	2,2	17,13	-19,50	3,0	1008,51	-21,11	-19,50	16,53	-16,61	3,3	0,00	0,0
2010-01-05 07:00	1	26	90	0,0	17,13	-19,60	3,0	1007,51	-21,21	-19,60	16,53	-16,71	2,6	0,00	0,0
2010-01-05 07:30	7	26	90	0,0	17,13	-19,90	3,0	1008,51	-21,51	-19,90	16,53	-17,01	1,6	0,00	0,0
2010-01-05 08:00	7	26	90	0,0	17,13	-20,00	3,0	1007,51	-21,61	-20,00	16,53	-17,11	1,8	0,00	0,0
2010-01-05 08:30	3	26	90	1,4	17,13	-20,10	3,0	1007,51	-21,70	-20,10	16,53	-17,21	3,0	0,00	0,0
2010-01-05 09:00	346	26	90	0,0	17,13	-20,10	3,0	1008,51	-21,70	-20,10	16,53	-17,21	2,6	0,00	0,0
2010-01-05 09:30	12	26	90	0,0	17,13	-20,60	3,0	1008,51	-22,20	-20,60	16,53	-17,71	1,6	0,00	0,0
2010-01-05 10:00	12	26	90	1,2	17,03	-21,20	3,0	1008,51	-22,79	-21,20	16,43	-18,31	1,2	0,00	0,0
2010-01-05 10:30	330	26	90	1,4	17,03	-20,90	3,0	1008,51	-22,49	-20,90	16,43	-18,01	2,8	0,00	0,0
2010-01-05 11:00	323	26	90	1,6	17,03	-21,30	3,0	1008,51	-22,89	-21,30	16,43	-18,41	2,8	0,00	0,0
2010-01-05 11:30	351	26	90	1,2	17,03	-21,70	3,0	1008,51	-23,28	-21,70	16,43	-18,81	2,8	0,00	0,0
2010-01-05 12:00	342	26	90	0,0	17,03	-21,80	3,0	1008,51	-23,38	-21,80	16,43	-18,91	2,6	0,00	0,0
2010-01-05 12:30	9	26	90	0,0	16,93	-21,60	3,0	1008,51	-23,18	-21,60	16,33	-18,71	2,0	0,00	0,0
2010-01-05 13:00	10	26	90	0,0	16,93	-21,30	3,0	1008,51	-22,89	-21,30	16,33	-18,41	1,6	0,00	0,0
2010-01-05 13:30	9	26	90	0,0	16,83	-20,80	3,0	1008,51	-22,40	-20,80	16,23	-17,91	1,6	0,00	0,0
2010-01-05 14:00	8	26	90	0,0	16,83	-20,80	3,0	1008,51	-22,40	-20,80	16,23	-17,91	1,6	0,00	0,0
2010-01-05 14:30	9	26	90	0,0	16,63	-20,20	3,0	1008,51	-21,80	-20,20	16,03	-17,31	2,6	0,00	0,0
2010-01-05 15:00	356	26	90	0,0	16,63	-20,10	3,0	1008,51	-21,70	-20,10	16,03	-17,21	2,4	0,00	0,0
2010-01-05 15:30	9	26	90	1,6	16,63	-20,80	3,0	1008,51	-22,40	-20,80	16,03	-17,91	2,4	0,00	0,0
2010-01-05 16:00	5	26	90	1,2	16,63	-20,80	3,0	1008,51	-22,40	-20,80	16,03	-17,91	3,0	0,00	0,0
2010-01-05 16:30	1	26	90	1,2	16,73	-21,20	3,0	1008,51	-22,79	-21,20	16,13	-18,31	3,1	0,00	0,0
2010-01-05 17:00	356	26	90	0,0	16,73	-21,20	3,0	1008,51	-22,79	-21,20	16,13	-18,31	2,6	0,00	0,0
2010-01-05 17:30	347	26	90	0,0	16,73	-21,20	3,6	1008,51	-22,79	-21,20	16,13	-18,31	2,4	0,60	0,6
2010-01-05 18:00	351	26	90	0,0	16,83	-21,50	3,6	1008,51	-23,09	-21,50	16,23	-18,61	1,8	0,60	0,6
2010-01-05 18:30	5	26	90	1,8	16,93	-21,60	3,6	1008,51	-23,18	-21,60	16,33	-18,71	3,0	0,00	0,6
2010-01-05 19:00	17	26	90	1,8	16,83	-21,30	3,6	1008,51	-22,89	-21,30	16,23	-18,41	2,8	0,00	0,6
2010-01-05 19:30	7	26	90	1,2	16,63	-20,80	3,6	1008,51	-22,40	-20,80	16,03	-17,91	2,6	0,00	0,6
2010-01-05 20:00	15	26	90	0,0	16,33	-20,60	3,6	1009,51	-22,20	-20,60	15,73	-17,71	1,6	0,00	0,6
2010-01-05 20:30	15	26	90	0,0	16,13	-21,10	3,6	1009,51	-22,69	-21,10	15,53	-18,21	0,0	0,00	0,6
2010-01-05 21:00	15	26	90	0,0	16,13	-21,40	3,6	1009,51	-22,99	-21,40	15,53	-18,51	1,2	0,00	0,6
2010-01-05 21:30	15	26	90	0,0	16,33	-22,30	3,6	1009,51	-23,88	-22,30	15,73	-19,41	0,0	0,00	0,6
2010-01-05 22:00	15	26	90	0,0	16,43	-22,80	3,6	1009,51	-24,37	-22,80	15,83	-19,91	0,0	0,00	0,6
2010-01-05 22:30	15	26	90	0,0	16,43	-23,31	3,6	1009,51	-24,86	-23,31	15,83	-20,41	0,0	0,00	0,6
2010-01-05 23:00	15	26	90	0,0	16,33	-22,90	3,6	1009,51	-24,47	-22,90	15,73	-20,01	0,0	0,00	0,6
2010-01-05 23:30	15	26	90	0,0	16,33	-21,50	3,6	1009,51	-23,09	-21,50	15,73	-18,61	1,2	0,00	0,6
2010-01-06 00:00	13	26	90	1,2	16,33	-20,60	3,6	1009,51	-22,20	-20,60	15,73	-17,71	2,6	0,00	0,0
2010-01-06 00:30	356	26	90	1,2	16,33	-20,60	3,6	1010,51	-22,20	-20,60	15,73	-17,71	1,8	0,00	0,0
2010-01-06 01:00	12	26	90	0,0	16,43	-20,50	3,6	1009,51	-22,10	-20,50	15,83	-17,61	2,6	0,00	0,0
2010-01-06 01:30	6	26	90	0,0	16,53	-20,30	3,6	1009,51	-21,90	-20,30	15,93	-17,41	1,6	0,00	0,0
2010-01-06 02:00	6	26	90	0,0	16,63	-22,40	3,6	1009,51	-23,97	-22,40	16,03	-19,51	0,0	0,00	0,0
2010-01-06 02:30	9	26	90	0,0	16,73	-21,40	3,6	1009,51	-22,99	-21,40	16,13	-18,51	1,6	0,00	0,0
2010-01-06 03:00	6	26	90	0,0	16,73	-20,90	3,6	1009,51	-22,49	-20,90	16,13	-18,01	1,2	0,00	0,0
2010-01-06 03:30	7	26	90	0,0	16,73	-22,20	3,6	1010,51	-23,78	-22,20	16,13	-19,31	0,0	0,00	0,0
2010-01-06 04:00	9	26	90	0,0	16,73	-21,30	3,6	1010,51	-22,89	-21,30	16,13	-18,41	1,2	0,00	0,0
2010-01-06 04:30	9	25	90	0,0	16,63	-22,30	3,6	1009,51	-23,88	-22,30	16,00	-19,41	0,0	0,00	0,0

Datum	Vindriktning °	Luftfukt inne Rh%	Luftfukt ute Rh%	Vindhastighet m/s	Temp inne °C	Temp ute °C	Nederb. året mm	Lufttryck Mbar	Daggpunkt °C	Kyleffekt °C	Vix inne °C	Vix ute °C	Vindby m/s	Korr lufttryck	Regn/dygn mm
2010-01-06 05:00	9	25	90	0,0	16,63	-22,60	3,6	1010,51	-24,17	-22,60	16,00	-19,71	0,0	0,00	0,0
2010-01-06 05:30	9	25	90	0,0	16,63	-23,10	3,6	1010,51	-24,66	-23,10	16,00	-20,21	0,0	0,00	0,0
2010-01-06 06:00	9	25	90	0,0	16,73	-23,31	3,6	1010,51	-24,86	-23,31	16,10	-20,41	0,0	0,00	0,0
2010-01-06 06:30	18	25	90	0,0	16,73	-22,60	3,6	1010,51	-24,17	-22,60	16,10	-19,71	1,4	0,00	0,0
2010-01-06 07:00	19	25	90	0,0	16,73	-22,90	3,6	1010,51	-24,47	-22,90	16,10	-20,01	0,0	0,00	0,0
2010-01-06 07:30	18	25	90	0,0	16,83	-22,80	3,6	1010,51	-24,37	-22,80	16,20	-19,91	1,8	0,00	0,0
2010-01-06 08:00	9	25	90	0,0	16,73	-20,70	3,6	1010,51	-22,30	-20,70	16,10	-17,81	1,8	0,00	0,0
2010-01-06 08:30	8	25	90	0,0	16,73	-22,40	3,6	1010,51	-23,97	-22,40	16,10	-19,51	0,0	0,00	0,0
2010-01-06 09:00	9	25	90	0,0	16,63	-23,41	3,6	1011,51	-24,96	-23,41	16,00	-20,51	0,0	0,00	0,0
2010-01-06 09:30	9	25	90	0,0	16,53	-23,10	3,6	1011,51	-24,66	-23,10	15,90	-20,21	0,0	0,00	0,0
2010-01-06 10:00	9	25	90	0,0	16,53	-23,51	3,6	1011,51	-25,06	-23,51	15,90	-20,61	0,0	0,00	0,0
2010-01-06 10:30	9	25	90	0,0	16,53	-22,80	3,6	1011,51	-24,37	-22,80	15,90	-19,91	0,0	0,00	0,0
2010-01-06 11:00	9	25	90	0,0	16,63	-23,21	3,6	1011,51	-24,76	-23,21	16,00	-20,31	0,0	0,00	0,0
2010-01-06 11:30	9	25	90	0,0	16,63	-22,20	3,6	1012,51	-23,78	-22,20	16,00	-19,31	1,2	0,00	0,0
2010-01-06 12:00	9	25	90	0,0	16,63	-21,60	3,6	1012,51	-23,18	-21,60	16,00	-18,71	0,0	0,00	0,0
2010-01-06 12:30	9	25	90	0,0	16,53	-22,00	3,6	1012,51	-23,58	-22,00	15,90	-19,11	0,0	0,00	0,0
2010-01-06 13:00	9	26	90	0,0	16,33	-22,20	3,6	1012,51	-23,78	-22,20	15,73	-19,31	0,0	0,00	0,0
2010-01-06 13:30	9	25	90	0,0	16,03	-22,20	3,6	1012,51	-23,78	-22,20	15,40	-19,31	0,0	0,00	0,0
2010-01-06 14:00	9	25	90	0,0	15,93	-22,40	3,6	1012,51	-23,97	-22,40	15,30	-19,51	0,0	0,00	0,0
2010-01-06 14:30	9	25	90	0,0	15,83	-22,10	3,6	1012,51	-23,68	-22,10	15,20	-19,21	0,0	0,00	0,0
2010-01-06 15:00	9	25	90	0,0	15,83	-22,60	3,6	1012,51	-24,17	-22,60	15,20	-19,71	0,0	0,00	0,0
2010-01-06 15:30	9	25	90	0,0	15,83	-22,50	3,6	1012,51	-24,07	-22,50	15,20	-19,61	0,0	0,00	0,0
2010-01-06 16:00	9	25	90	0,0	15,93	-22,20	3,6	1013,51	-23,78	-22,20	15,30	-19,31	0,0	0,00	0,0
2010-01-06 16:30	9	26	90	0,0	16,03	-22,30	3,6	1013,51	-23,88	-22,30	15,43	-19,41	0,0	0,00	0,0
2010-01-06 17:00	9	26	90	0,0	16,13	-23,21	3,6	1013,51	-24,76	-23,21	15,53	-20,31	0,0	0,00	0,0
2010-01-06 17:30	9	26	90	0,0	16,33	-23,21	3,6	1013,51	-24,76	-23,21	15,73	-20,31	0,0	0,00	0,0
2010-01-06 18:00	9	26	90	0,0	16,33	-23,10	3,6	1013,51	-24,66	-23,10	15,73	-20,21	0,0	0,00	0,0
2010-01-06 18:30	10	26	90	0,0	16,33	-23,10	3,6	1013,51	-24,66	-23,10	15,73	-20,21	0,0	0,00	0,0
2010-01-06 19:00	10	26	90	0,0	16,33	-22,40	3,6	1013,51	-23,97	-22,40	15,73	-19,51	0,0	0,00	0,0
2010-01-06 19:30	10	26	90	0,0	16,23	-22,60	3,6	1013,51	-24,17	-22,60	15,63	-19,71	0,0	0,00	0,0
2010-01-06 20:00	10	26	90	0,0	16,23	-22,30	3,6	1013,51	-23,88	-22,30	15,63	-19,41	0,0	0,00	0,0
2010-01-06 20:30	10	26	90	0,0	16,23	-23,00	3,6	1014,51	-24,57	-23,00	15,63	-20,11	0,0	0,00	0,0
2010-01-06 21:00	10	26	90	0,0	16,33	-23,41	3,6	1014,51	-24,96	-23,41	15,73	-20,51	0,0	0,00	0,0
2010-01-06 21:30	10	26	90	0,0	16,33	-23,61	3,6	1014,51	-25,16	-23,61	15,73	-20,71	0,0	0,00	0,0
2010-01-06 22:00	10	25	90	0,0	16,43	-23,41	3,6	1014,51	-24,96	-23,41	15,80	-20,51	0,0	0,00	0,0
2010-01-06 22:30	10	25	90	0,0	16,53	-23,51	3,6	1014,51	-25,06	-23,51	15,90	-20,61	0,0	0,00	0,0
2010-01-06 23:00	10	25	90	0,0	16,53	-24,01	3,6	1014,51	-25,55	-24,01	15,90	-21,11	0,0	0,00	0,0
2010-01-06 23:30	10	25	90	0,0	16,43	-24,21	3,6	1014,51	-25,75	-24,21	15,80	-21,31	0,0	0,00	0,0
2010-01-07 00:00	10	25	90	0,0	16,33	-23,91	3,6	1014,51	-25,45	-23,91	15,70	-21,01	0,0	0,00	0,0
2010-01-07 00:30	10	25	90	0,0	16,33	-24,01	3,6	1014,51	-25,55	-24,01	15,70	-21,11	0,0	0,00	0,0
2010-01-07 01:00	10	25	90	0,0	16,23	-24,31	3,6	1015,51	-25,85	-24,31	15,60	-21,41	0,0	0,00	0,0
2010-01-07 01:30	10	25	90	0,0	16,23	-24,01	3,6	1015,51	-25,55	-24,01	15,60	-21,11	0,0	0,00	0,0
2010-01-07 02:00	10	25	90	0,0	16,33	-23,91	3,6	1015,51	-25,45	-23,91	15,70	-21,01	0,0	0,00	0,0
2010-01-07 02:30	10	25	90	0,0	16,43	-23,91	3,6	1015,51	-25,45	-23,91	15,80	-21,01	0,0	0,00	0,0
2010-01-07 03:00	10	25	90	0,0	16,53	-23,91	3,6	1015,51	-25,45	-23,91	15,90	-21,01	0,0	0,00	0,0
2010-01-07 03:30	10	25	90	0,0	16,53	-24,01	3,6	1015,51	-25,55	-24,01	15,90	-21,11	0,0	0,00	0,0
2010-01-07 04:00	10	25	90	0,0	16,53	-23,91	3,6	1015,51	-25,45	-23,91	15,90	-21,01	0,0	0,00	0,0
2010-01-07 04:30	10	25	90	0,0	16,53	-24,31	3,6	1015,51	-25,85	-24,31	15,90	-21,41	0,0	0,00	0,0
2010-01-07 05:00	10	25	90	0,0	16,53	-23,61	3,6	1015,51	-25,16	-23,61	15,90	-20,71	0,0	0,00	0,0
2010-01-07 05:30	10	25	90	0,0	16,43	-23,51	3,6	1015,51	-25,06	-23,51	15,80	-20,61	0,0	0,00	0,0

Datum	Vindriktning °	Luftfukt inne Rh%	Luftfukt ute Rh%	Vindhastighet m/s	Temp inne °C	Temp ute °C	Nederb. året mm	Lufttryck Mbar	Daggpunkt °C	Kyleffekt °C	Vix inne °C	Vix ute °C	Vindby m/s	Korr lufttryck	Regn/dygn mm
2010-01-07 06:00	10	25	90	0,0	16,43	-24,51	3,6	1015,51	-26,05	-24,51	15,80	-21,61	0,0	0,00	0,0
2010-01-07 06:30	10	25	90	0,0	16,43	-23,81	3,6	1015,51	-25,36	-23,81	15,80	-20,91	0,0	0,00	0,0
2010-01-07 07:00	10	25	90	0,0	16,43	-23,71	3,6	1016,51	-25,26	-23,71	15,80	-20,81	0,0	0,00	0,0
2010-01-07 07:30	10	25	90	0,0	16,43	-23,91	3,6	1016,51	-25,45	-23,91	15,80	-21,01	0,0	0,00	0,0
2010-01-07 08:00	10	25	90	0,0	16,43	-24,01	3,6	1016,51	-25,55	-24,01	15,80	-21,11	0,0	0,00	0,0
2010-01-07 08:30	10	25	90	0,0	16,43	-23,61	3,6	1016,51	-25,16	-23,61	15,80	-20,71	0,0	0,00	0,0
2010-01-07 09:00	10	25	90	0,0	16,53	-23,91	3,6	1016,51	-25,45	-23,91	15,90	-21,01	0,0	0,00	0,0
2010-01-07 09:30	10	25	90	0,0	16,53	-24,21	3,6	1017,52	-25,75	-24,21	15,90	-21,31	0,0	0,00	0,0
2010-01-07 10:00	10	25	90	0,0	16,53	-22,80	3,6	1017,52	-24,37	-22,80	15,90	-19,91	0,0	0,00	0,0
2010-01-07 10:30	10	25	90	0,0	16,53	-22,10	3,6	1017,52	-23,68	-22,10	15,90	-19,21	0,0	0,00	0,0
2010-01-07 11:00	10	25	90	0,0	16,53	-22,40	3,6	1017,52	-23,97	-22,40	15,90	-19,51	0,0	0,00	0,0
2010-01-07 11:30	10	25	90	0,0	16,53	-23,00	3,6	1017,52	-24,57	-23,00	15,90	-20,11	0,0	0,00	0,0
2010-01-07 12:00	10	25	90	0,0	16,53	-22,40	3,6	1017,52	-23,97	-22,40	15,90	-19,51	0,0	0,00	0,0
2010-01-07 12:30	10	25	90	0,0	16,53	-20,90	3,6	1017,52	-22,49	-20,90	15,90	-18,01	0,0	0,00	0,0
2010-01-07 13:00	10	25	90	0,0	16,33	-21,70	3,6	1017,52	-23,28	-21,70	15,70	-18,81	0,0	0,00	0,0
2010-01-07 13:30	10	25	90	0,0	16,13	-21,90	3,6	1017,52	-23,48	-21,90	15,50	-19,01	0,0	0,00	0,0
2010-01-07 14:00	10	25	90	0,0	15,93	-22,50	3,6	1017,52	-24,07	-22,50	15,30	-19,61	0,0	0,00	0,0
2010-01-07 14:30	16	25	90	0,0	15,83	-22,60	3,6	1017,52	-24,17	-22,60	15,20	-19,71	0,0	0,00	0,0
2010-01-07 15:00	16	25	90	0,0	15,83	-23,00	3,6	1017,52	-24,57	-23,00	15,20	-20,11	0,0	0,00	0,0
2010-01-07 15:30	16	25	90	0,0	15,83	-22,60	3,6	1017,52	-24,17	-22,60	15,20	-19,71	0,0	0,00	0,0
2010-01-07 16:00	16	25	90	0,0	15,93	-23,31	3,6	1018,52	-24,86	-23,31	15,30	-20,41	0,0	0,00	0,0
2010-01-07 16:30	16	25	90	0,0	16,13	-23,71	3,6	1018,52	-25,26	-23,71	15,50	-20,81	0,0	0,00	0,0
2010-01-07 17:00	16	25	90	0,0	16,23	-22,80	3,6	1018,52	-24,37	-22,80	15,60	-19,91	0,0	0,00	0,0
2010-01-07 17:30	16	25	90	0,0	16,23	-23,31	3,6	1018,52	-24,86	-23,31	15,60	-20,41	0,0	0,00	0,0
2010-01-07 18:00	16	25	90	0,0	16,33	-23,31	4,2	1018,52	-24,86	-23,31	15,70	-20,41	6,0	0,60	0,6
2010-01-07 18:30	16	25	90	0,0	16,43	-23,71	4,2	1018,52	-25,26	-23,71	15,80	-20,81	0,0	0,60	0,6
2010-01-07 19:00	16	25	90	0,0	16,33	-24,01	4,2	1018,52	-25,55	-24,01	15,70	-21,11	0,0	0,00	0,6
2010-01-07 19:30	4	25	90	0,0	16,23	-23,10	4,2	1018,52	-24,66	-23,10	15,60	-20,21	0,0	0,00	0,6
2010-01-07 20:00	4	25	90	0,0	16,13	-24,01	4,2	1018,52	-25,55	-24,01	15,50	-21,11	0,0	0,00	0,6
2010-01-07 20:30	4	25	90	0,0	15,93	-24,81	4,2	1018,52	-26,34	-24,81	15,30	-21,91	0,0	0,00	0,6
2010-01-07 21:00	4	25	90	0,0	15,93	-25,01	4,2	1018,52	-26,54	-25,01	15,30	-22,11	0,0	0,00	0,6
2010-01-07 21:30	4	25	90	0,0	15,93	-25,21	4,2	1019,52	-26,74	-25,21	15,30	-22,31	0,0	0,00	0,6
2010-01-07 22:00	4	25	90	0,0	15,93	-25,21	4,2	1019,52	-26,74	-25,21	15,30	-22,31	0,0	0,00	0,6
2010-01-07 22:30	4	25	90	0,0	16,03	-25,51	4,2	1019,52	-27,03	-25,51	15,40	-22,61	0,0	0,00	0,6
2010-01-07 23:00	4	25	90	0,0	16,03	-24,81	4,2	1018,52	-26,34	-24,81	15,40	-21,91	0,0	0,00	0,6
2010-01-07 23:30	356	25	90	0,0	16,13	-23,81	4,2	1019,52	-25,36	-23,81	15,50	-20,91	1,2	0,00	0,6
2010-01-08 00:00	356	25	90	0,0	16,13	-24,41	4,2	1019,52	-25,95	-24,41	15,50	-21,51	0,0	0,00	0,0
2010-01-08 00:30	356	25	90	0,0	16,13	-24,81	4,2	1019,52	-26,34	-24,81	15,50	-21,91	0,0	0,00	0,0
2010-01-08 01:00	356	25	90	0,0	16,13	-24,61	4,2	1019,52	-26,14	-24,61	15,50	-21,71	0,0	0,00	0,0
2010-01-08 01:30	356	25	90	0,0	16,13	-24,01	4,2	1019,52	-25,55	-24,01	15,50	-21,11	1,4	0,00	0,0
2010-01-08 02:00	351	25	90	0,0	16,13	-24,01	4,2	1019,52	-25,55	-24,01	15,50	-21,11	1,8	0,00	0,0
2010-01-08 02:30	351	25	90	0,0	16,13	-23,21	4,2	1019,52	-24,76	-23,21	15,50	-20,31	1,4	0,00	0,0
2010-01-08 03:00	343	25	90	0,0	16,13	-23,10	4,2	1019,52	-24,66	-23,10	15,50	-20,21	1,4	0,00	0,0
2010-01-08 03:30	7	25	90	0,0	16,13	-23,31	4,2	1019,52	-24,86	-23,31	15,50	-20,41	1,4	0,00	0,0
2010-01-08 04:00	7	25	90	0,0	16,13	-23,91	4,2	1019,52	-25,45	-23,91	15,50	-21,01	0,0	0,00	0,0
2010-01-08 04:30	351	25	90	0,0	16,13	-23,31	4,2	1020,52	-24,86	-23,31	15,50	-20,41	2,0	0,00	0,0
2010-01-08 05:00	351	25	90	0,0	16,13	-23,21	4,2	1020,52	-24,76	-23,21	15,50	-20,31	2,0	0,00	0,0
2010-01-08 05:30	340	25	90	0,0	16,13	-22,90	4,2	1020,52	-24,47	-22,90	15,50	-20,01	1,4	0,00	0,0
2010-01-08 06:00	2	25	90	0,0	16,03	-23,10	4,2	1020,52	-24,66	-23,10	15,40	-20,21	0,0	0,00	0,0
2010-01-08 06:30	351	25	90	0,0	16,03	-22,90	4,2	1020,52	-24,47	-22,90	15,40	-20,01	1,6	0,00	0,0

Datum	Vindriktning °	Luftfukt inne Rh%	Luftfukt ute Rh%	Vindhastighet m/s	Temp inne °C	Temp ute °C	Nederb. året mm	Lufttryck Mbar	Daggpunkt °C	Kyleffekt °C	Vix inne °C	Vix ute °C	Vindby m/s	Korr lufttryck	Regn/dygn mm
2010-01-08 07:00	351	25	90	0,0	16,03	-22,30	4,2	1020,52	-23,88	-22,30	15,40	-19,41	1,8	0,00	0,0
2010-01-08 07:30	1	25	90	0,0	16,03	-22,10	4,2	1020,52	-23,68	-22,10	15,40	-19,21	1,4	0,00	0,0
2010-01-08 08:00	351	25	90	0,0	16,13	-21,70	4,2	1020,52	-23,28	-21,70	15,50	-18,81	2,6	0,00	0,0
2010-01-08 08:30	351	25	90	0,0	16,13	-22,10	4,2	1021,52	-23,68	-22,10	15,50	-19,21	0,0	0,00	0,0
2010-01-08 09:00	351	25	90	0,0	16,13	-22,60	4,2	1021,52	-24,17	-22,60	15,50	-19,71	0,0	0,00	0,0
2010-01-08 09:30	351	25	90	0,0	16,13	-21,20	4,2	1021,52	-22,79	-21,20	15,50	-18,31	0,0	0,00	0,0
2010-01-08 10:00	351	25	90	0,0	16,03	-21,30	4,2	1022,52	-22,89	-21,30	15,40	-18,41	1,4	0,00	0,0
2010-01-08 10:30	339	25	90	0,0	16,03	-21,00	4,2	1022,52	-22,59	-21,00	15,40	-18,11	1,4	0,00	0,0
2010-01-08 11:00	356	25	90	0,0	16,03	-21,10	4,2	1022,52	-22,69	-21,10	15,40	-18,21	0,0	0,00	0,0
2010-01-08 11:30	8	25	90	0,0	16,13	-20,60	4,2	1022,52	-22,20	-20,60	15,50	-17,71	1,2	0,00	0,0
2010-01-08 12:00	356	25	90	0,0	16,03	-19,80	4,2	1022,52	-21,41	-19,80	15,40	-16,91	1,4	0,00	0,0
2010-01-08 12:30	356	25	90	0,0	15,93	-19,50	4,2	1022,52	-21,11	-19,50	15,30	-16,61	0,0	0,00	0,0
2010-01-08 13:00	336	25	90	0,0	15,73	-18,70	4,2	1023,52	-20,32	-18,70	15,10	-15,81	1,8	0,00	0,0
2010-01-08 13:30	342	25	90	0,0	15,43	-18,30	4,2	1023,52	-19,93	-18,30	14,80	-15,41	2,2	0,00	0,0
2010-01-08 14:00	340	25	90	0,0	15,13	-18,00	4,2	1023,52	-19,63	-18,00	14,50	-15,11	2,4	0,00	0,0
2010-01-08 14:30	351	25	90	1,2	15,03	-17,60	4,2	1023,52	-19,24	-17,60	14,40	-14,71	2,6	0,00	0,0
2010-01-08 15:00	339	25	90	1,8	15,13	-17,40	4,2	1023,52	-19,04	-17,40	14,50	-14,51	3,3	0,00	0,0
2010-01-08 15:30	317	25	90	1,4	15,43	-16,70	4,2	1024,52	-18,35	-16,70	14,80	-13,81	2,8	0,00	0,0
2010-01-08 16:00	351	25	90	1,4	15,63	-17,40	4,2	1024,52	-19,04	-17,40	15,00	-14,51	2,8	0,00	0,0
2010-01-08 16:30	345	25	90	0,0	15,73	-18,50	4,2	1024,52	-20,13	-18,50	15,10	-15,61	2,4	0,00	0,0
2010-01-08 17:00	356	25	90	0,0	15,83	-18,50	4,2	1024,52	-20,13	-18,50	15,20	-15,61	1,2	0,00	0,0
2010-01-08 17:30	6	25	90	0,0	15,83	-18,00	4,2	1025,52	-19,63	-18,00	15,20	-15,11	1,4	0,00	0,0
2010-01-08 18:00	351	25	90	1,2	15,83	-16,70	4,2	1025,52	-18,35	-16,70	15,20	-13,81	2,4	0,00	0,0
2010-01-08 18:30	356	25	90	0,0	15,83	-16,90	4,2	1025,52	-18,55	-16,90	15,20	-14,01	2,2	0,00	0,0
2010-01-08 19:00	338	25	90	0,0	15,83	-16,90	4,2	1026,52	-18,55	-16,90	15,20	-14,01	1,6	0,00	0,0
2010-01-08 19:30	17	25	90	0,0	15,83	-17,00	4,2	1026,52	-18,65	-17,00	15,20	-14,11	1,2	0,00	0,0
2010-01-08 20:00	344	25	90	1,2	15,93	-15,50	4,2	1026,52	-17,17	-15,50	15,30	-12,61	2,4	0,00	0,0
2010-01-08 20:30	335	25	90	1,6	16,33	-14,80	4,2	1027,52	-16,48	-14,80	15,70	-11,91	3,1	0,00	0,0
2010-01-08 21:00	356	25	90	2,6	16,73	-14,30	4,2	1027,52	-15,98	-16,89	16,10	-11,41	3,3	0,00	0,0
2010-01-08 21:30	338	25	90	1,8	16,83	-14,10	4,2	1027,52	-15,79	-14,10	16,20	-11,21	3,5	0,00	0,0
2010-01-08 22:00	351	25	90	1,2	17,03	-14,30	5,4	1027,52	-15,98	-14,30	16,40	-11,41	3,0	1,20	1,2
2010-01-08 22:30	343	25	90	0,0	17,23	-14,80	5,4	1027,52	-16,48	-14,80	16,60	-11,91	2,2	1,20	1,2
2010-01-08 23:00	322	25	90	1,6	17,23	-15,10	5,4	1028,52	-16,77	-15,10	16,60	-12,21	2,4	0,00	1,2
2010-01-08 23:30	298	25	90	0,0	17,03	-13,80	5,4	1028,52	-15,49	-13,80	16,40	-10,90	3,1	0,00	1,2
2010-01-09 00:00	351	25	90	1,8	16,83	-13,40	5,4	1028,52	-15,10	-13,40	16,20	-10,50	3,0	0,00	0,0
2010-01-09 00:30	347	25	90	1,4	16,63	-13,00	5,4	1028,52	-14,70	-13,00	16,00	-10,10	3,1	0,00	0,0
2010-01-09 01:00	340	25	90	2,2	16,53	-12,70	5,4	1029,52	-14,41	-12,70	15,90	-9,80	3,5	0,00	0,0
2010-01-09 01:30	323	25	90	0,0	16,43	-13,10	5,4	1029,52	-14,80	-13,10	15,80	-10,20	2,8	0,00	0,0
2010-01-09 02:00	326	25	90	0,0	16,33	-12,50	5,4	1029,52	-14,21	-12,50	15,70	-9,60	2,4	0,00	0,0
2010-01-09 02:30	336	25	90	0,0	16,33	-12,90	5,4	1029,52	-14,60	-12,90	15,70	-10,00	2,2	0,00	0,0
2010-01-09 03:00	338	25	90	0,0	16,33	-13,70	5,4	1029,52	-15,39	-13,70	15,70	-10,80	1,6	0,00	0,0
2010-01-09 03:30	351	25	90	0,0	16,43	-13,70	5,4	1029,52	-15,39	-13,70	15,80	-10,80	1,6	0,00	0,0
2010-01-09 04:00	345	25	90	2,6	16,53	-13,20	5,4	1029,52	-14,90	-15,73	15,90	-10,30	3,5	0,00	0,0
2010-01-09 04:30	344	25	90	2,2	16,53	-13,00	5,4	1030,52	-14,70	-13,00	15,90	-10,10	3,1	0,00	0,0
2010-01-09 05:00	313	25	90	0,0	16,43	-12,70	5,4	1030,52	-14,41	-12,70	15,80	-9,80	2,4	0,00	0,0
2010-01-09 05:30	333	25	90	1,4	16,43	-12,30	5,4	1030,52	-14,01	-12,30	15,80	-9,40	2,4	0,00	0,0
2010-01-09 06:00	341	25	90	0,0	16,33	-12,50	5,4	1030,52	-14,21	-12,50	15,70	-9,60	2,8	0,00	0,0
2010-01-09 06:30	331	25	90	1,2	16,33	-13,40	5,4	1030,52	-15,10	-13,40	15,70	-10,50	1,2	0,00	0,0
2010-01-09 07:00	292	25	63	2,6	16,33	-9,79	5,4	1030,52	-16,10	-12,14	15,70	-8,79	3,7	0,00	0,0
2010-01-09 07:30	332	25	61	2,6	16,33	-9,39	5,4	1031,52	-16,12	-11,71	15,70	-8,51	4,5	0,00	0,0

Datum	Vindriktning °	Luftfukt inne Rh%	Luftfukt ute Rh%	Vindhastighet m/s	Temp inne °C	Temp ute °C	Nederb. året mm	Lufttryck Mbar	Daggpunkt °C	Kyleffekt °C	Vix inne °C	Vix ute °C	Vindby m/s	Korr lufttryck	Regn/dygn mm
2010-01-09 08:00	323	25	63	0,0	16,33	-10,70	5,4	1031,52	-16,95	-10,70	15,70	-9,69	3,5	0,00	0,0
2010-01-09 08:30	335	25	63	1,6	16,33	-11,30	5,4	1031,52	-17,52	-11,30	15,70	-10,29	3,1	0,00	0,0
2010-01-09 09:00	356	25	63	1,2	16,43	-12,10	5,4	1032,52	-18,27	-12,10	15,80	-11,09	2,4	0,00	0,0
2010-01-09 09:30	351	25	63	0,0	16,43	-12,70	5,4	1032,52	-18,84	-12,70	15,80	-11,69	2,6	0,00	0,0
2010-01-09 10:00	338	25	63	1,4	16,33	-12,80	5,4	1033,52	-18,94	-12,80	15,70	-11,79	1,8	0,00	0,0
2010-01-09 10:30	340	25	63	0,0	16,23	-12,30	5,4	1033,52	-18,46	-12,30	15,60	-11,29	2,4	0,00	0,0
2010-01-09 11:00	338	25	63	0,0	16,23	-13,10	5,4	1033,52	-19,22	-13,10	15,60	-12,09	0,0	0,00	0,0
2010-01-09 11:30	351	25	63	0,0	16,23	-12,70	5,4	1033,52	-18,84	-12,70	15,60	-11,69	1,8	0,00	0,0
2010-01-09 12:00	343	25	63	0,0	16,23	-12,50	5,4	1033,52	-18,65	-12,50	15,60	-11,49	2,4	0,00	0,0
2010-01-09 12:30	331	25	63	2,6	16,13	-11,40	5,4	1033,52	-17,61	-13,83	15,50	-10,39	3,1	0,00	0,0
2010-01-09 13:00	320	25	63	1,8	15,93	-10,39	5,4	1033,52	-16,66	-10,39	15,30	-9,39	3,5	0,00	0,0
2010-01-09 13:30	351	25	63	0,0	15,63	-11,00	5,4	1033,52	-17,23	-11,00	15,00	-9,99	2,6	0,00	0,0
2010-01-09 14:00	328	25	63	1,4	15,43	-11,60	5,4	1033,52	-17,80	-11,60	14,80	-10,59	2,4	0,00	0,0
2010-01-09 14:30	337	25	63	0,0	15,23	-11,50	5,4	1033,52	-17,71	-11,50	14,60	-10,49	2,4	0,00	0,0
2010-01-09 15:00	339	25	63	0,0	15,13	-11,40	5,4	1033,52	-17,61	-11,40	14,50	-10,39	2,2	0,00	0,0
2010-01-09 15:30	330	25	63	0,0	15,03	-11,40	5,4	1033,52	-17,61	-11,40	14,40	-10,39	2,2	0,00	0,0
2010-01-09 16:00	2	25	63	0,0	15,13	-11,40	5,4	1033,52	-17,61	-11,40	14,50	-10,39	1,4	0,00	0,0
2010-01-09 16:30	331	25	63	0,0	15,43	-10,70	5,4	1033,52	-16,95	-10,70	14,80	-9,69	2,4	0,00	0,0
2010-01-09 17:00	338	25	63	0,0	15,83	-10,80	5,4	1034,52	-17,04	-10,80	15,20	-9,79	2,2	0,00	0,0
2010-01-09 17:30	342	25	63	0,0	15,93	-10,80	5,4	1034,52	-17,04	-10,80	15,30	-9,79	2,0	0,00	0,0
2010-01-09 18:00	343	25	63	0,0	15,83	-11,20	5,4	1034,52	-17,42	-11,20	15,20	-10,19	2,2	0,00	0,0
2010-01-09 18:30	330	25	63	1,2	15,73	-11,40	5,4	1034,52	-17,61	-11,40	15,10	-10,39	2,0	0,00	0,0
2010-01-09 19:00	337	25	63	0,0	15,63	-11,90	5,4	1034,52	-18,08	-11,90	15,00	-10,89	1,2	0,00	0,0
2010-01-09 19:30	344	25	63	3,1	15,63	-11,40	6,6	1033,52	-17,61	-15,47	15,00	-10,39	3,1	1,20	1,2
2010-01-09 20:00	351	25	63	0,0	16,03	-11,40	6,6	1034,52	-17,61	-11,40	15,40	-10,39	3,0	1,20	1,2
2010-01-09 20:30	329	25	63	1,2	16,33	-11,30	6,6	1034,52	-17,52	-11,30	15,70	-10,29	2,6	0,00	1,2
2010-01-09 21:00	333	25	63	1,2	16,43	-11,40	6,6	1034,52	-17,61	-11,40	15,80	-10,39	2,4	0,00	1,2
2010-01-09 21:30	341	25	63	1,2	16,43	-10,39	7,2	1034,52	-16,66	-10,39	15,80	-9,39	3,3	0,60	1,8
2010-01-09 22:00	343	25	63	1,2	16,33	-10,80	8,4	1034,52	-17,04	-10,80	15,70	-9,79	2,2	1,80	3,0
2010-01-09 22:30	324	25	63	1,8	16,23	-11,10	8,4	1034,52	-17,33	-11,10	15,60	-10,09	2,2	1,20	3,0
2010-01-09 23:00	344	25	63	0,0	16,13	-11,10	8,4	1034,52	-17,33	-11,10	15,50	-10,09	2,4	0,00	3,0
2010-01-09 23:30	351	25	63	1,6	16,23	-11,20	8,4	1035,52	-17,42	-11,20	15,60	-10,19	2,4	0,00	3,0
2010-01-10 00:00	351	25	63	0,0	16,33	-12,60	8,4	1035,52	-18,75	-12,60	15,70	-11,59	1,8	1,20	0,0
2010-01-10 00:30	343	25	63	0,0	16,53	-12,00	8,4	1035,52	-18,18	-12,00	15,90	-10,99	2,2	1,20	0,0
2010-01-10 01:00	351	25	63	1,2	16,83	-13,00	9,0	1034,52	-19,13	-13,00	16,20	-11,99	1,8	0,60	0,6
2010-01-10 01:30	6	25	63	0,0	17,13	-12,60	9,0	1034,52	-18,75	-12,60	16,50	-11,59	2,4	0,60	0,6
2010-01-10 02:00	6	25	63	0,0	16,93	-12,50	9,0	1034,52	-18,65	-12,50	16,30	-11,49	2,0	0,00	0,6
2010-01-10 02:30	307	25	63	1,4	16,63	-12,20	9,0	1034,52	-18,37	-12,20	16,00	-11,19	2,0	0,00	0,6
2010-01-10 03:00	3	25	63	0,0	16,63	-12,20	9,0	1034,52	-18,37	-12,20	16,00	-11,19	2,4	0,00	0,6
2010-01-10 03:30	351	25	63	1,2	16,63	-11,30	9,0	1034,52	-17,52	-11,30	16,00	-10,29	3,0	0,00	0,6
2010-01-10 04:00	320	25	63	0,0	16,73	-11,90	9,0	1034,52	-18,08	-11,90	16,10	-10,89	2,4	0,00	0,6
2010-01-10 04:30	340	25	63	0,0	16,63	-12,20	9,0	1034,52	-18,37	-12,20	16,00	-11,19	2,6	0,00	0,6
2010-01-10 05:00	351	25	63	0,0	16,63	-12,00	9,0	1033,52	-18,18	-12,00	16,00	-10,99	2,0	0,00	0,6
2010-01-10 05:30	338	25	63	1,4	16,43	-11,70	9,0	1033,52	-17,90	-11,70	15,80	-10,69	2,2	0,00	0,6
2010-01-10 06:00	4	25	63	0,0	16,33	-12,60	9,0	1033,52	-18,75	-12,60	15,70	-11,59	2,0	0,00	0,6
2010-01-10 06:30	351	25	63	1,6	16,33	-12,00	9,0	1033,52	-18,18	-12,00	15,70	-10,99	2,6	0,00	0,6
2010-01-10 07:00	7	25	63	1,4	16,43	-12,00	9,0	1033,52	-18,18	-12,00	15,80	-10,99	3,3	0,00	0,6
2010-01-10 07:30	9	25	63	0,0	16,53	-12,20	9,0	1033,52	-18,37	-12,20	15,90	-11,19	2,8	0,00	0,6
2010-01-10 08:00	351	25	63	0,0	16,63	-12,30	9,0	1033,52	-18,46	-12,30	16,00	-11,29	1,4	0,00	0,6
2010-01-10 08:30	351	25	63	0,0	16,63	-12,50	9,0	1033,52	-18,65	-12,50	16,00	-11,49	1,8	0,00	0,6

Datum	Vindriktning °	Luftfukt inne Rh%	Luftfukt ute Rh%	Vindhastighet m/s	Temp inne °C	Temp ute °C	Nederb. året mm	Lufttryck Mbar	Daggpunkt °C	Kyleffekt °C	Vix inne °C	Vix ute °C	Vindby m/s	Korr lufttryck	Regn/dygn mm
2010-01-10 09:00	329	25	63	2,0	16,63	-11,40	9,0	1033,52	-17,61	-11,40	16,00	-10,39	2,8	0,00	0,6
2010-01-10 09:30	356	25	63	0,0	16,53	-11,10	9,0	1033,52	-17,33	-11,10	15,90	-10,09	2,6	0,00	0,6
2010-01-10 10:00	325	25	63	0,0	16,53	-11,50	9,0	1033,52	-17,71	-11,50	15,90	-10,49	3,0	0,00	0,6
2010-01-10 10:30	328	25	63	1,6	16,53	-11,30	12,6	1033,52	-17,52	-11,30	15,90	-10,29	3,5	3,60	4,2
2010-01-10 11:00	9	25	63	0,0	16,53	-11,40	12,6	1033,52	-17,61	-11,40	15,90	-10,39	2,6	3,60	4,2
2010-01-10 11:30	2	25	63	1,8	16,43	-10,59	12,6	1033,52	-16,85	-10,59	15,80	-9,59	4,1	0,00	4,2
2010-01-10 12:00	329	25	63	1,4	16,43	-10,29	12,6	1033,52	-16,57	-10,29	15,80	-9,29	3,0	0,00	4,2
2010-01-10 12:30	339	25	69	2,8	16,33	-9,79	12,6	1033,52	-14,95	-13,73	15,70	-8,42	3,0	0,00	4,2
2010-01-10 13:00	351	25	70	0,0	16,23	-9,59	12,6	1033,52	-14,57	-9,59	15,60	-8,15	3,1	0,00	4,2
2010-01-10 13:30	351	25	71	0,0	16,03	-9,49	13,2	1033,52	-14,30	-9,49	15,40	-7,99	2,2	0,60	4,8
2010-01-10 14:00	351	25	72	0,0	15,93	-9,59	13,2	1033,52	-14,21	-9,59	15,30	-8,02	1,2	0,60	4,8
2010-01-10 14:30	351	25	75	1,4	15,83	-9,59	13,2	1033,52	-13,69	-9,59	15,20	-7,82	1,8	0,00	4,8
2010-01-10 15:00	292	25	81	0,0	15,73	-8,99	13,2	1033,52	-12,12	-8,99	15,10	-6,79	2,0	0,00	4,8
2010-01-10 15:30	164	25	83	0,0	15,63	-9,19	13,2	1032,52	-12,00	-9,19	15,00	-6,84	3,0	0,00	4,8
2010-01-10 16:00	303	25	86	0,0	15,43	-9,09	13,2	1032,52	-11,45	-9,09	14,80	-6,51	2,4	0,00	4,8
2010-01-10 16:30	173	25	88	0,0	15,43	-9,19	13,2	1032,52	-11,25	-9,19	14,80	-6,46	2,0	0,00	4,8
2010-01-10 17:00	177	25	90	0,0	15,43	-9,29	13,2	1032,52	-11,05	-9,29	14,80	-6,40	1,6	0,00	4,8
2010-01-10 17:30	286	26	92	0,0	15,43	-9,09	13,2	1032,52	-10,57	-9,09	14,83	-6,04	1,4	0,00	4,8
2010-01-10 18:00	339	26	96	0,0	15,43	-8,79	13,2	1032,52	-9,72	-8,79	14,83	-5,41	1,8	0,00	4,8
2010-01-10 18:30	330	26	98	0,0	15,43	-8,49	13,2	1032,52	-9,15	-8,49	14,83	-4,94	1,2	0,00	4,8
2010-01-10 19:00	339	26	100	1,6	15,53	-8,19	14,4	1031,52	-8,58	-8,19	14,93	-4,46	2,0	1,20	6,0
2010-01-10 19:30	327	25	100	1,4	15,53	-6,89	14,4	1032,52	-7,29	-6,89	14,90	-3,16	2,6	1,20	6,0
2010-01-10 20:00	122	25	100	0,0	15,53	-7,49	14,4	1032,52	-7,89	-7,49	14,90	-3,76	3,1	0,00	6,0
2010-01-10 20:30	121	25	100	0,0	15,63	-7,29	17,4	1032,52	-7,69	-7,29	15,00	-3,56	0,0	3,00	9,0
2010-01-10 21:00	344	25	100	0,0	15,73	-6,49	17,4	1031,52	-6,89	-6,49	15,10	-2,76	2,6	3,00	9,0
2010-01-10 21:30	351	25	100	0,0	15,83	-6,39	17,4	1031,52	-6,79	-6,39	15,20	-2,66	2,2	0,00	9,0
2010-01-10 22:00	331	25	100	1,4	15,93	-6,09	17,4	1031,52	-6,49	-6,09	15,30	-2,36	3,7	0,00	9,0
2010-01-10 22:30	305	25	100	0,0	16,13	-5,99	17,4	1031,52	-6,39	-5,99	15,50	-2,26	2,8	0,00	9,0
2010-01-10 23:00	157	25	100	0,0	16,23	-6,19	17,4	1031,52	-6,59	-6,19	15,60	-2,46	1,8	0,00	9,0
2010-01-10 23:30	332	26	100	2,6	16,33	-4,49	17,4	1030,52	-4,89	-6,54	15,73	-0,76	4,7	0,00	9,0
2010-01-11 00:00	351	26	100	2,0	16,33	-4,59	17,4	1031,52	-4,99	-4,59	15,73	-0,86	4,3	0,00	0,0
2010-01-11 00:30	334	26	100	1,4	16,33	-4,69	17,4	1030,52	-5,09	-4,69	15,73	-0,96	3,5	0,00	0,0
2010-01-11 01:00	338	26	100	0,0	16,33	-4,69	17,4	1030,52	-5,09	-4,69	15,73	-0,96	3,3	0,00	0,0
2010-01-11 01:30	10	26	100	0,0	16,33	-4,69	17,4	1030,52	-5,09	-4,69	15,73	-0,96	2,2	0,00	0,0
2010-01-11 02:00	351	26	100	1,2	16,33	-4,69	17,4	1030,52	-5,09	-4,69	15,73	-0,96	2,6	0,00	0,0
2010-01-11 02:30	351	26	100	1,2	16,33	-4,69	17,4	1030,52	-5,09	-4,69	15,73	-0,96	2,4	0,00	0,0
2010-01-11 03:00	351	26	100	1,8	16,33	-4,49	17,4	1030,52	-4,89	-4,49	15,73	-0,76	2,4	0,00	0,0
2010-01-11 03:30	338	26	100	1,2	16,43	-3,79	17,4	1029,52	-4,20	-3,79	15,83	-0,06	3,7	0,00	0,0
2010-01-11 04:00	335	26	100	0,0	16,43	-4,79	17,4	1029,52	-5,19	-4,79	15,83	-1,06	2,2	0,00	0,0
2010-01-11 04:30	86	26	100	0,0	16,43	-5,19	17,4	1029,52	-5,59	-5,19	15,83	-1,46	1,4	0,00	0,0
2010-01-11 05:00	86	26	100	0,0	16,53	-5,29	17,4	1029,52	-5,69	-5,29	15,93	-1,56	0,0	0,00	0,0
2010-01-11 05:30	351	26	100	0,0	16,53	-4,99	17,4	1029,52	-5,39	-4,99	15,93	-1,26	1,8	0,00	0,0
2010-01-11 06:00	322	26	100	1,4	16,53	-4,09	19,2	1029,52	-4,50	-4,09	15,93	-0,36	1,8	1,80	1,8
2010-01-11 06:30	356	26	100	0,0	16,53	-3,99	19,2	1029,52	-4,40	-3,99	15,93	-0,26	2,0	1,80	1,8
2010-01-11 07:00	356	26	100	0,0	16,53	-4,49	19,2	1029,52	-4,89	-4,49	15,93	-0,76	1,2	0,00	1,8
2010-01-11 07:30	27	25	100	0,0	16,53	-4,49	19,2	1029,52	-4,89	-4,49	15,90	-0,76	0,0	0,00	1,8
2010-01-11 08:00	26	26	100	0,0	16,63	-4,29	19,2	1029,52	-4,69	-4,29	16,03	-0,56	1,2	0,00	1,8
2010-01-11 08:30	351	26	100	0,0	16,63	-4,09	19,2	1029,52	-4,50	-4,09	16,03	-0,36	1,4	0,00	1,8
2010-01-11 09:00	351	26	100	0,0	16,63	-4,69	19,2	1029,52	-5,09	-4,69	16,03	-0,96	0,0	0,00	1,8
2010-01-11 09:30	351	26	100	0,0	16,63	-4,69	19,2	1029,52	-5,09	-4,69	16,03	-0,96	0,0	0,00	1,8

Datum	Vindriktning °	Luftfukt inne Rh%	Luftfukt ute Rh%	Vindhastighet m/s	Temp inne °C	Temp ute °C	Nederb. året mm	Lufttryck Mbar	Daggpunkt °C	Kyleffekt °C	Vix inne °C	Vix ute °C	Vindby m/s	Korr lufttryck	Regn/dygn mm
2010-01-11 10:00	351	26	100	0,0	16,63	-4,99	19,2	1029,52	-5,39	-4,99	16,03	-1,26	0,0	0,00	1,8
2010-01-11 10:30	351	26	100	0,0	16,53	-4,69	19,2	1029,52	-5,09	-4,69	15,93	-0,96	1,2	0,00	1,8
2010-01-11 11:00	351	26	100	0,0	16,53	-4,19	19,2	1029,52	-4,59	-4,19	15,93	-0,46	0,0	0,00	1,8
2010-01-11 11:30	351	26	100	0,0	16,53	-3,39	19,2	1029,52	-3,80	-3,39	15,93	0,34	1,4	0,00	1,8
2010-01-11 12:00	351	26	100	0,0	16,53	-3,19	19,2	1029,52	-3,60	-3,19	15,93	0,54	1,2	0,00	1,8
2010-01-11 12:30	7	26	100	0,0	16,53	-2,39	19,2	1028,52	-2,80	-2,39	15,93	1,34	2,2	0,00	1,8
2010-01-11 13:00	338	26	100	1,2	16,43	-1,79	19,2	1028,52	-2,20	-1,79	15,83	1,94	2,2	0,00	1,8
2010-01-11 13:30	345	26	100	1,2	16,33	-1,29	19,2	1028,52	-1,70	-1,29	15,73	2,44	2,8	0,00	1,8
2010-01-11 14:00	320	26	100	0,0	16,13	-1,49	19,2	1028,52	-1,90	-1,49	15,53	2,24	2,8	0,00	1,8
2010-01-11 14:30	345	26	100	1,4	15,93	-1,59	19,2	1028,52	-2,00	-1,59	15,33	2,14	2,8	0,00	1,8
2010-01-11 15:00	342	26	100	0,0	15,83	-1,49	19,2	1027,52	-1,90	-1,49	15,23	2,24	3,7	0,00	1,8
2010-01-11 15:30	2	26	100	1,2	15,73	-1,69	19,2	1028,52	-2,10	-1,69	15,13	2,04	3,1	0,00	1,8
2010-01-11 16:00	344	26	100	1,4	15,83	-1,99	19,2	1028,52	-2,40	-1,99	15,23	1,74	2,8	0,00	1,8
2010-01-11 16:30	351	26	100	0,0	15,93	-2,09	19,2	1028,52	-2,50	-2,09	15,33	1,64	2,4	0,00	1,8
2010-01-11 17:00	356	26	100	0,0	16,23	-2,39	19,2	1028,52	-2,80	-2,39	15,63	1,34	1,2	0,00	1,8
2010-01-11 17:30	356	26	100	0,0	16,43	-2,49	19,2	1027,52	-2,90	-2,49	15,83	1,24	0,0	0,00	1,8
2010-01-11 18:00	356	26	100	0,0	16,53	-2,59	19,2	1027,52	-3,00	-2,59	15,93	1,14	0,0	0,00	1,8
2010-01-11 18:30	356	26	100	0,0	16,43	-2,69	19,2	1027,52	-3,10	-2,69	15,83	1,04	0,0	0,00	1,8
2010-01-11 19:00	356	26	100	0,0	16,33	-2,69	19,2	1027,52	-3,10	-2,69	15,73	1,04	1,2	0,00	1,8
2010-01-11 19:30	356	26	100	0,0	16,23	-2,69	19,2	1027,52	-3,10	-2,69	15,63	1,04	0,0	0,00	1,8
2010-01-11 20:00	356	26	100	0,0	16,23	-2,89	19,2	1027,52	-3,30	-2,89	15,63	0,84	0,0	0,00	1,8
2010-01-11 20:30	356	26	100	0,0	16,33	-2,69	19,2	1027,52	-3,10	-2,69	15,73	1,04	0,0	0,00	1,8
2010-01-11 21:00	17	26	100	0,0	16,43	-2,79	19,2	1027,52	-3,20	-2,79	15,83	0,94	1,6	0,00	1,8
2010-01-11 21:30	331	26	100	0,0	16,53	-2,59	19,2	1027,52	-3,00	-2,59	15,93	1,14	1,4	0,00	1,8
2010-01-11 22:00	351	26	100	0,0	16,53	-2,49	19,2	1027,52	-2,90	-2,49	15,93	1,24	2,6	0,00	1,8
2010-01-11 22:30	342	26	100	1,2	16,53	-2,49	19,2	1027,52	-2,90	-2,49	15,93	1,24	1,8	0,00	1,8
2010-01-11 23:00	351	26	100	0,0	16,43	-2,49	19,2	1027,52	-2,90	-2,49	15,83	1,24	2,2	0,00	1,8
2010-01-11 23:30	356	26	100	0,0	16,43	-2,49	19,2	1027,52	-2,90	-2,49	15,83	1,24	1,4	0,00	1,8
2010-01-12 00:00	356	26	100	0,0	16,33	-2,49	19,2	1027,52	-2,90	-2,49	15,73	1,24	1,2	0,00	0,0
2010-01-12 00:30	339	26	100	0,0	16,33	-2,79	19,2	1027,52	-3,20	-2,79	15,73	0,94	1,8	0,00	0,0
2010-01-12 01:00	347	26	100	0,0	16,43	-2,99	19,2	1026,52	-3,40	-2,99	15,83	0,74	2,0	0,00	0,0
2010-01-12 01:30	351	26	100	0,0	16,53	-3,09	19,2	1026,52	-3,50	-3,09	15,93	0,64	1,4	0,00	0,0
2010-01-12 02:00	19	26	100	0,0	16,63	-3,39	19,2	1026,52	-3,80	-3,39	16,03	0,34	1,2	0,00	0,0
2010-01-12 02:30	356	26	100	0,0	16,73	-3,59	19,2	1026,52	-4,00	-3,59	16,13	0,14	1,6	0,00	0,0
2010-01-12 03:00	6	26	100	0,0	16,83	-3,89	19,2	1026,52	-4,30	-3,89	16,23	-0,16	1,2	0,00	0,0
2010-01-12 03:30	6	26	100	0,0	16,83	-4,19	19,2	1026,52	-4,59	-4,19	16,23	-0,46	0,0	0,00	0,0
2010-01-12 04:00	6	26	100	0,0	16,83	-5,09	19,2	1025,52	-5,49	-5,09	16,23	-1,36	0,0	0,00	0,0
2010-01-12 04:30	7	26	100	0,0	16,73	-4,99	19,2	1025,52	-5,39	-4,99	16,13	-1,26	0,0	0,00	0,0
2010-01-12 05:00	7	26	100	0,0	16,73	-5,09	19,2	1025,52	-5,49	-5,09	16,13	-1,36	0,0	0,00	0,0
2010-01-12 05:30	15	26	100	0,0	16,73	-4,89	19,2	1025,52	-5,29	-4,89	16,13	-1,16	1,2	0,00	0,0
2010-01-12 06:00	12	26	100	0,0	16,73	-5,19	19,2	1025,52	-5,59	-5,19	16,13	-1,46	1,4	0,00	0,0
2010-01-12 06:30	12	26	100	0,0	16,73	-5,49	19,2	1025,52	-5,89	-5,49	16,13	-1,76	0,0	0,00	0,0
2010-01-12 07:00	12	26	100	0,0	16,83	-5,99	19,2	1025,52	-6,39	-5,99	16,23	-2,26	0,0	0,00	0,0
2010-01-12 07:30	12	26	100	0,0	16,83	-6,19	19,2	1024,52	-6,59	-6,19	16,23	-2,46	0,0	0,00	0,0
2010-01-12 08:00	12	26	100	0,0	16,83	-6,39	19,2	1024,52	-6,79	-6,39	16,23	-2,66	0,0	0,00	0,0
2010-01-12 08:30	8	26	100	0,0	16,93	-6,79	19,2	1024,52	-7,19	-6,79	16,33	-3,06	0,0	0,00	0,0
2010-01-12 09:00	8	26	100	0,0	16,93	-6,49	19,2	1024,52	-6,89	-6,49	16,33	-2,76	1,2	0,00	0,0
2010-01-12 09:30	8	26	100	0,0	16,93	-6,59	19,2	1024,52	-6,99	-6,59	16,33	-2,86	0,0	0,00	0,0
2010-01-12 10:00	8	26	100	0,0	16,93	-6,89	19,2	1024,52	-7,29	-6,89	16,33	-3,16	0,0	0,00	0,0
2010-01-12 10:30	8	26	100	0,0	16,93	-7,49	19,2	1024,52	-7,89	-7,49	16,33	-3,76	0,0	0,00	0,0

Datum	Vindriktning °	Luftfukt inne Rh%	Luftfukt ute Rh%	Vindhastighet m/s	Temp inne °C	Temp ute °C	Nederb. året mm	Lufttryck Mbar	Daggpunkt °C	Kyleffekt °C	Vix inne °C	Vix ute °C	Vindby m/s	Korr lufttryck	Regn/dygn mm
2010-01-12 11:00	8	26	100	0,0	16,93	-6,99	19,2	1024,52	-7,39	-6,99	16,33	-3,26	0,0	0,00	0,0
2010-01-12 11:30	8	26	100	0,0	16,93	-6,09	19,2	1024,52	-6,49	-6,09	16,33	-2,36	0,0	0,00	0,0
2010-01-12 12:00	8	26	100	0,0	16,93	-6,09	19,2	1024,52	-6,49	-6,09	16,33	-2,36	0,0	0,00	0,0
2010-01-12 12:30	8	26	100	0,0	16,83	-6,29	19,2	1024,52	-6,69	-6,29	16,23	-2,56	0,0	0,00	0,0
2010-01-12 13:00	9	26	100	0,0	16,63	-6,09	19,2	1023,52	-6,49	-6,09	16,03	-2,36	1,2	0,00	0,0
2010-01-12 13:30	9	26	100	0,0	16,53	-6,39	19,2	1023,52	-6,79	-6,39	15,93	-2,66	0,0	0,00	0,0
2010-01-12 14:00	18	27	100	0,0	16,43	-6,49	19,2	1023,52	-6,89	-6,49	15,87	-2,76	0,0	0,00	0,0
2010-01-12 14:30	6	26	100	0,0	16,23	-6,69	19,2	1023,52	-7,09	-6,69	15,63	-2,96	1,2	0,00	0,0
2010-01-12 15:00	6	26	100	0,0	16,13	-6,99	19,2	1023,52	-7,39	-6,99	15,53	-3,26	0,0	0,00	0,0
2010-01-12 15:30	6	26	100	0,0	16,13	-7,59	19,2	1023,52	-7,99	-7,59	15,53	-3,86	0,0	0,00	0,0
2010-01-12 16:00	6	27	100	0,0	16,33	-7,69	19,2	1023,52	-8,09	-7,69	15,77	-3,96	0,0	0,00	0,0
2010-01-12 16:30	6	26	100	0,0	16,53	-7,69	19,2	1022,52	-8,09	-7,69	15,93	-3,96	0,0	0,00	0,0
2010-01-12 17:00	6	26	100	0,0	16,73	-7,49	19,2	1022,52	-7,89	-7,49	16,13	-3,76	0,0	0,00	0,0
2010-01-12 17:30	6	26	100	0,0	16,83	-8,49	19,2	1022,52	-8,88	-8,49	16,23	-4,76	0,0	0,00	0,0
2010-01-12 18:00	6	26	100	0,0	16,83	-9,29	19,2	1022,52	-9,68	-9,29	16,23	-5,56	0,0	0,00	0,0
2010-01-12 18:30	6	26	100	0,0	16,93	-9,29	19,8	1022,52	-9,68	-9,29	16,33	-5,56	0,0	0,60	0,6
2010-01-12 19:00	6	26	100	0,0	16,83	-10,29	19,8	1022,52	-10,68	-10,29	16,23	-6,57	0,0	0,60	0,6
2010-01-12 19:30	6	26	100	0,0	16,63	-10,29	19,8	1022,52	-10,68	-10,29	16,03	-6,57	0,0	0,00	0,6
2010-01-12 20:00	6	26	100	0,0	16,53	-11,40	20,4	1022,52	-11,78	-11,40	15,93	-7,67	0,0	0,60	1,2
2010-01-12 20:30	6	26	100	0,0	16,33	-11,70	20,4	1022,52	-12,08	-11,70	15,73	-7,97	0,0	0,60	1,2
2010-01-12 21:00	6	26	100	0,0	16,33	-10,80	20,4	1022,52	-11,18	-10,80	15,73	-7,07	0,0	0,00	1,2
2010-01-12 21:30	6	26	100	0,0	16,33	-10,49	20,4	1022,52	-10,88	-10,49	15,73	-6,77	0,0	0,00	1,2
2010-01-12 22:00	6	26	100	0,0	16,43	-11,70	20,4	1022,52	-12,08	-11,70	15,83	-7,97	0,0	0,00	1,2
2010-01-12 22:30	6	26	100	0,0	16,53	-12,40	20,4	1022,52	-12,77	-12,40	15,93	-8,67	0,0	0,00	1,2
2010-01-12 23:00	6	26	100	0,0	16,63	-13,00	20,4	1022,52	-13,37	-13,00	16,03	-9,27	0,0	0,00	1,2
2010-01-12 23:30	6	26	100	0,0	16,63	-13,00	20,4	1022,52	-13,37	-13,00	16,03	-9,27	0,0	0,00	1,2
2010-01-13 00:00	6	26	100	0,0	16,63	-13,00	20,4	1022,52	-13,37	-13,00	16,03	-9,27	0,0	0,00	0,0
2010-01-13 00:30	6	26	100	0,0	16,53	-12,90	20,4	1022,52	-13,27	-12,90	15,93	-9,17	0,0	0,00	0,0
2010-01-13 01:00	6	26	100	0,0	16,53	-12,70	20,4	1021,52	-13,07	-12,70	15,93	-8,97	0,0	0,00	0,0
2010-01-13 01:30	6	26	100	0,0	16,53	-13,00	20,4	1021,52	-13,37	-13,00	15,93	-9,27	0,0	0,00	0,0
2010-01-13 02:00	6	26	100	0,0	16,53	-13,00	20,4	1021,52	-13,37	-13,00	15,93	-9,27	0,0	0,00	0,0
2010-01-13 02:30	6	26	100	0,0	16,63	-13,20	20,4	1021,52	-13,57	-13,20	16,03	-9,47	0,0	0,00	0,0
2010-01-13 03:00	6	26	100	0,0	16,73	-13,90	20,4	1021,52	-14,27	-13,90	16,13	-10,17	0,0	0,00	0,0
2010-01-13 03:30	6	26	100	0,0	16,83	-14,20	20,4	1020,52	-14,57	-14,20	16,23	-10,47	0,0	0,00	0,0
2010-01-13 04:00	6	26	100	0,0	16,83	-14,30	20,4	1020,52	-14,67	-14,30	16,23	-10,57	0,0	0,00	0,0
2010-01-13 04:30	6	26	100	0,0	16,83	-14,10	20,4	1020,52	-14,47	-14,10	16,23	-10,37	0,0	0,00	0,0
2010-01-13 05:00	6	26	100	0,0	16,83	-13,80	20,4	1020,52	-14,17	-13,80	16,23	-10,07	0,0	0,00	0,0
2010-01-13 05:30	6	26	100	0,0	16,83	-13,20	20,4	1020,52	-13,57	-13,20	16,23	-9,47	0,0	0,00	0,0
2010-01-13 06:00	6	26	100	0,0	16,83	-13,50	20,4	1020,52	-13,87	-13,50	16,23	-9,77	0,0	0,00	0,0
2010-01-13 06:30	6	26	100	0,0	16,73	-14,40	20,4	1020,52	-14,77	-14,40	16,13	-10,67	0,0	0,00	0,0
2010-01-13 07:00	6	26	100	0,0	16,63	-14,70	20,4	1020,52	-15,07	-14,70	16,03	-10,97	0,0	0,00	0,0
2010-01-13 07:30	6	26	100	0,0	16,63	-14,80	20,4	1019,52	-15,17	-14,80	16,03	-11,07	0,0	0,00	0,0
2010-01-13 08:00	6	26	100	0,0	16,63	-15,00	20,4	1019,52	-15,37	-15,00	16,03	-11,27	0,0	0,00	0,0
2010-01-13 08:30	6	26	100	0,0	16,63	-15,30	20,4	1019,52	-15,67	-15,30	16,03	-11,57	0,0	0,00	0,0
2010-01-13 09:00	6	26	100	0,0	16,63	-15,00	20,4	1019,52	-15,37	-15,00	16,03	-11,27	0,0	0,00	0,0
2010-01-13 09:30	6	26	100	0,0	16,73	-14,90	20,4	1019,52	-15,27	-14,90	16,13	-11,17	0,0	0,00	0,0
2010-01-13 10:00	6	26	100	0,0	16,73	-15,30	20,4	1020,52	-15,67	-15,30	16,13	-11,57	0,0	0,00	0,0
2010-01-13 10:30	6	26	100	0,0	16,73	-15,70	20,4	1019,52	-16,07	-15,70	16,13	-11,97	0,0	0,00	0,0
2010-01-13 11:00	6	26	100	0,0	16,73	-15,50	20,4	1019,52	-15,87	-15,50	16,13	-11,77	0,0	0,00	0,0
2010-01-13 11:30	6	26	100	0,0	16,73	-15,30	20,4	1019,52	-15,67	-15,30	16,13	-11,57	0,0	0,00	0,0

Datum	Vindriktning °	Luftfukt inne Rh%	Luftfukt ute Rh%	Vindhastighet m/s	Temp inne °C	Temp ute °C	Nederb. året mm	Lufttryck Mbar	Daggpunkt °C	Kyleffekt °C	Vix inne °C	Vix ute °C	Vindby m/s	Korr lufttryck	Regn/dygn mm
2010-01-13 12:00	6	26	100	0,0	16,73	-14,90	20,4	1019,52	-15,27	-14,90	16,13	-11,17	0,0	0,00	0,0
2010-01-13 12:30	6	26	100	0,0	16,73	-14,80	20,4	1019,52	-15,17	-14,80	16,13	-11,07	0,0	0,00	0,0
2010-01-13 13:00	6	26	100	0,0	16,63	-14,80	20,4	1019,52	-15,17	-14,80	16,03	-11,07	0,0	0,00	0,0
2010-01-13 13:30	6	26	100	0,0	16,53	-14,40	20,4	1019,52	-14,77	-14,40	15,93	-10,67	0,0	0,00	0,0
2010-01-13 14:00	6	26	100	0,0	16,33	-14,40	20,4	1019,52	-14,77	-14,40	15,73	-10,67	0,0	0,00	0,0
2010-01-13 14:30	6	26	100	0,0	16,13	-15,10	20,4	1018,52	-15,47	-15,10	15,53	-11,37	0,0	0,00	0,0
2010-01-13 15:00	6	26	100	0,0	15,93	-16,20	20,4	1018,52	-16,57	-16,20	15,33	-12,47	0,0	0,00	0,0
2010-01-13 15:30	6	26	100	0,0	15,83	-16,70	20,4	1018,52	-17,06	-16,70	15,23	-12,97	0,0	0,00	0,0
2010-01-13 16:00	6	26	100	0,0	15,73	-16,90	20,4	1018,52	-17,26	-16,90	15,13	-13,17	0,0	0,00	0,0
2010-01-13 16:30	6	26	100	0,0	15,93	-17,10	20,4	1018,52	-17,46	-17,10	15,33	-13,37	0,0	0,00	0,0
2010-01-13 17:00	6	26	100	0,0	16,23	-17,40	23,4	1018,52	-17,76	-17,40	15,63	-13,67	0,0	3,00	3,0
2010-01-13 17:30	6	26	100	0,0	16,33	-18,10	23,4	1018,52	-18,46	-18,10	15,73	-14,37	0,0	3,00	3,0
2010-01-13 18:00	6	26	100	0,0	16,33	-18,10	23,4	1018,52	-18,46	-18,10	15,73	-14,37	0,0	0,00	3,0
2010-01-13 18:30	6	26	100	0,0	16,33	-17,90	23,4	1018,52	-18,26	-17,90	15,73	-14,17	0,0	0,00	3,0
2010-01-13 19:00	6	26	100	0,0	16,13	-18,50	23,4	1018,52	-18,86	-18,50	15,53	-14,77	0,0	0,00	3,0
2010-01-13 19:30	6	26	100	0,0	16,03	-18,50	24,6	1018,52	-18,86	-18,50	15,43	-14,77	0,0	1,20	4,2
2010-01-13 20:00	6	26	100	0,0	16,03	-18,40	24,6	1018,52	-18,76	-18,40	15,43	-14,67	0,0	1,20	4,2
2010-01-13 20:30	6	26	100	0,0	16,13	-18,80	24,6	1018,52	-19,16	-18,80	15,53	-15,07	0,0	0,00	4,2
2010-01-13 21:00	6	26	100	0,0	16,23	-18,90	24,6	1018,52	-19,26	-18,90	15,63	-15,17	0,0	0,00	4,2
2010-01-13 21:30	6	26	100	0,0	16,23	-19,50	24,6	1017,52	-19,86	-19,50	15,63	-15,77	0,0	0,00	4,2
2010-01-13 22:00	6	25	100	0,0	16,13	-19,50	25,2	1017,52	-19,86	-19,50	15,50	-15,77	2,2	0,60	4,8
2010-01-13 22:30	6	25	100	0,0	16,03	-19,60	25,2	1017,52	-19,96	-19,60	15,40	-15,87	0,0	0,60	4,8
2010-01-13 23:00	6	25	100	0,0	15,93	-19,60	25,2	1017,52	-19,96	-19,60	15,30	-15,87	0,0	0,00	4,8
2010-01-13 23:30	6	25	100	0,0	16,03	-19,70	25,2	1017,52	-20,06	-19,70	15,40	-15,97	0,0	0,00	4,8
2010-01-14 00:00	6	25	100	0,0	16,23	-20,30	25,2	1017,52	-20,66	-20,30	15,60	-16,57	0,0	0,00	0,0
2010-01-14 00:30	6	26	100	0,0	16,43	-20,60	25,2	1017,52	-20,96	-20,60	15,83	-16,87	0,0	0,00	0,0
2010-01-14 01:00	6	26	100	0,0	16,43	-20,80	25,2	1017,52	-21,16	-20,80	15,83	-17,07	0,0	0,00	0,0
2010-01-14 01:30	6	25	100	0,0	16,33	-20,40	25,2	1017,52	-20,76	-20,40	15,70	-16,67	0,0	0,00	0,0
2010-01-14 02:00	6	25	100	0,0	16,23	-20,60	25,2	1016,51	-20,96	-20,60	15,60	-16,87	0,0	0,00	0,0
2010-01-14 02:30	6	25	100	0,0	16,23	-21,00	25,2	1016,51	-21,35	-21,00	15,60	-17,27	0,0	0,00	0,0
2010-01-14 03:00	6	25	100	0,0	16,33	-21,00	25,2	1016,51	-21,35	-21,00	15,70	-17,27	0,0	0,00	0,0
2010-01-14 03:30	6	25	100	0,0	16,43	-21,70	25,2	1016,51	-22,05	-21,70	15,80	-17,97	0,0	0,00	0,0
2010-01-14 04:00	6	25	100	0,0	16,53	-21,80	25,2	1016,51	-22,15	-21,80	15,90	-18,07	0,0	0,00	0,0
2010-01-14 04:30	6	25	100	0,0	16,53	-21,80	25,2	1016,51	-22,15	-21,80	15,90	-18,07	0,0	0,00	0,0
2010-01-14 05:00	6	25	100	0,0	16,53	-22,90	25,2	1016,51	-23,25	-22,90	15,90	-19,18	0,0	0,00	0,0
2010-01-14 05:30	6	25	100	0,0	16,53	-22,30	25,2	1016,51	-22,65	-22,30	15,90	-18,57	0,0	0,00	0,0
2010-01-14 06:00	6	25	100	0,0	16,43	-22,90	27,0	1016,51	-23,25	-22,90	15,80	-19,18	0,0	1,80	1,8
2010-01-14 06:30	6	25	100	0,0	16,33	-23,10	27,0	1016,51	-23,45	-23,10	15,70	-19,38	0,0	1,80	1,8
2010-01-14 07:00	6	25	100	0,0	16,33	-22,60	27,0	1015,51	-22,95	-22,60	15,70	-18,87	0,0	0,00	1,8
2010-01-14 07:30	6	25	100	0,0	16,33	-22,60	27,0	1015,51	-22,95	-22,60	15,70	-18,87	0,0	0,00	1,8
2010-01-14 08:00	6	25	100	0,0	16,43	-23,21	27,0	1016,51	-23,55	-23,21	15,80	-19,48	0,0	0,00	1,8
2010-01-14 08:30	6	25	100	0,0	16,53	-23,21	27,0	1016,51	-23,55	-23,21	15,90	-19,48	0,0	0,00	1,8
2010-01-14 09:00	6	25	100	0,0	16,53	-23,81	27,0	1016,51	-24,15	-23,81	15,90	-20,08	0,0	0,00	1,8
2010-01-14 09:30	6	25	100	0,0	16,53	-23,51	27,0	1016,51	-23,85	-23,51	15,90	-19,78	0,0	0,00	1,8
2010-01-14 10:00	6	25	100	0,0	16,33	-23,10	27,0	1016,51	-23,45	-23,10	15,70	-19,38	0,0	0,00	1,8
2010-01-14 10:30	6	25	100	0,0	16,33	-22,60	28,2	1016,51	-22,95	-22,60	15,70	-18,87	2,6	1,20	3,0
2010-01-14 11:00	6	25	100	0,0	16,23	-22,10	28,2	1016,51	-22,45	-22,10	15,60	-18,37	0,0	1,20	3,0
2010-01-14 11:30	6	25	100	0,0	16,23	-21,50	28,2	1016,51	-21,85	-21,50	15,60	-17,77	0,0	0,00	3,0
2010-01-14 12:00	6	25	100	0,0	16,23	-21,40	28,2	1016,51	-21,75	-21,40	15,60	-17,67	0,0	0,00	3,0
2010-01-14 12:30	6	25	100	0,0	16,13	-20,60	28,2	1016,51	-20,96	-20,60	15,50	-16,87	0,0	0,00	3,0

Datum	Vindriktning °	Luftfukt inne Rh%	Luftfukt ute Rh%	Vindhastighet m/s	Temp inne °C	Temp ute °C	Nederb. året mm	Lufttryck Mbar	Daggpunkt °C	Kyleffekt °C	Vix inne °C	Vix ute °C	Vindby m/s	Korr lufttryck	Regn/dygn mm
2010-01-14 13:00	6	25	100	0,0	16,03	-20,80	28,2	1016,51	-21,16	-20,80	15,40	-17,07	0,0	0,00	3,0
2010-01-14 13:30	6	25	100	0,0	15,83	-20,40	28,2	1016,51	-20,76	-20,40	15,20	-16,67	0,0	0,00	3,0
2010-01-14 14:00	6	25	100	0,0	15,63	-20,20	28,2	1017,52	-20,56	-20,20	15,00	-16,47	0,0	0,00	3,0
2010-01-14 14:30	6	25	100	0,0	15,43	-19,90	28,2	1017,52	-20,26	-19,90	14,80	-16,17	0,0	0,00	3,0
2010-01-14 15:00	6	25	100	0,0	15,43	-18,90	28,2	1017,52	-19,26	-18,90	14,80	-15,17	0,0	0,00	3,0
2010-01-14 15:30	6	25	100	0,0	15,53	-19,90	28,2	1017,52	-20,26	-19,90	14,90	-16,17	0,0	0,00	3,0
2010-01-14 16:00	6	25	100	0,0	15,63	-19,90	28,2	1017,52	-20,26	-19,90	15,00	-16,17	0,0	0,00	3,0
2010-01-14 16:30	6	25	100	0,0	15,73	-20,00	28,2	1017,52	-20,36	-20,00	15,10	-16,27	0,0	0,00	3,0
2010-01-14 17:00	6	25	100	0,0	15,93	-20,20	28,2	1018,52	-20,56	-20,20	15,30	-16,47	0,0	0,00	3,0
2010-01-14 17:30	6	25	100	0,0	16,03	-20,40	30,0	1018,52	-20,76	-20,40	15,40	-16,67	0,0	1,80	4,8
2010-01-14 18:00	6	25	100	0,0	16,13	-19,70	30,0	1018,52	-20,06	-19,70	15,50	-15,97	0,0	1,80	4,8
2010-01-14 18:30	6	25	100	0,0	16,23	-20,20	30,0	1018,52	-20,56	-20,20	15,60	-16,47	0,0	0,00	4,8
2010-01-14 19:00	6	25	100	0,0	16,33	-20,30	30,0	1019,52	-20,66	-20,30	15,70	-16,57	0,0	0,00	4,8
2010-01-14 19:30	6	25	100	0,0	16,33	-19,40	30,0	1019,52	-19,76	-19,40	15,70	-15,67	0,0	0,00	4,8
2010-01-14 20:00	6	25	100	0,0	16,33	-19,10	30,0	1019,52	-19,46	-19,10	15,70	-15,37	0,0	0,00	4,8
2010-01-14 20:30	6	25	100	0,0	16,23	-19,80	32,4	1019,52	-20,16	-19,80	15,60	-16,07	0,0	2,40	7,2
2010-01-14 21:00	6	25	100	0,0	16,13	-19,90	32,4	1019,52	-20,26	-19,90	15,50	-16,17	0,0	2,40	7,2
2010-01-14 21:30	6	25	100	0,0	16,23	-17,90	32,4	1019,52	-18,26	-17,90	15,60	-14,17	0,0	0,00	7,2
2010-01-14 22:00	6	25	100	0,0	16,23	-17,50	32,4	1020,52	-17,86	-17,50	15,60	-13,77	0,0	0,00	7,2
2010-01-14 22:30	6	25	100	0,0	16,23	-19,60	32,4	1020,52	-19,96	-19,60	15,60	-15,87	0,0	0,00	7,2
2010-01-14 23:00	6	25	100	0,0	16,23	-19,80	32,4	1020,52	-20,16	-19,80	15,60	-16,07	0,0	0,00	7,2
2010-01-14 23:30	6	25	100	0,0	16,23	-18,70	32,4	1020,52	-19,06	-18,70	15,60	-14,97	0,0	0,00	7,2
2010-01-15 00:00	6	25	100	0,0	16,23	-14,80	32,4	1020,52	-15,17	-14,80	15,60	-11,07	0,0	0,00	0,0
2010-01-15 00:30	6	25	100	0,0	16,23	-14,80	32,4	1020,52	-15,17	-14,80	15,60	-11,07	0,0	0,00	0,0
2010-01-15 01:00	1	25	100	0,0	16,23	-15,50	32,4	1021,52	-15,87	-15,50	15,60	-11,77	0,0	0,00	0,0
2010-01-15 01:30	65	25	100	0,0	16,23	-15,00	32,4	1021,52	-15,37	-15,00	15,60	-11,27	0,0	0,00	0,0
2010-01-15 02:00	65	25	100	0,0	16,23	-15,00	32,4	1021,52	-15,37	-15,00	15,60	-11,27	0,0	0,00	0,0
2010-01-15 02:30	68	25	100	0,0	16,33	-15,30	32,4	1021,52	-15,67	-15,30	15,70	-11,57	0,0	0,00	0,0
2010-01-15 03:00	68	25	100	0,0	16,33	-15,90	32,4	1021,52	-16,27	-15,90	15,70	-12,17	0,0	0,00	0,0
2010-01-15 03:30	68	25	100	0,0	16,43	-16,30	32,4	1021,52	-16,67	-16,30	15,80	-12,57	1,6	0,00	0,0
2010-01-15 04:00	68	25	100	0,0	16,43	-16,20	32,4	1021,52	-16,57	-16,20	15,80	-12,47	0,0	0,00	0,0
2010-01-15 04:30	68	25	100	0,0	16,53	-16,40	32,4	1021,52	-16,77	-16,40	15,90	-12,67	0,0	0,00	0,0
2010-01-15 05:00	68	25	100	0,0	16,53	-16,00	32,4	1022,52	-16,37	-16,00	15,90	-12,27	0,0	0,00	0,0
2010-01-15 05:30	68	25	100	0,0	16,53	-15,90	32,4	1022,52	-16,27	-15,90	15,90	-12,17	0,0	0,00	0,0
2010-01-15 06:00	68	25	100	0,0	16,53	-16,60	33,0	1022,52	-16,96	-16,60	15,90	-12,87	0,0	0,60	0,6
2010-01-15 06:30	68	25	100	0,0	16,53	-16,20	33,0	1022,52	-16,57	-16,20	15,90	-12,47	0,0	0,60	0,6
2010-01-15 07:00	68	25	100	0,0	16,53	-16,30	33,0	1022,52	-16,67	-16,30	15,90	-12,57	0,0	0,00	0,6
2010-01-15 07:30	68	25	100	0,0	16,43	-18,00	33,0	1023,52	-18,36	-18,00	15,80	-14,27	0,0	0,00	0,6
2010-01-15 08:00	68	25	100	0,0	16,43	-17,90	33,0	1023,52	-18,26	-17,90	15,80	-14,17	0,0	0,00	0,6
2010-01-15 08:30	68	25	100	0,0	16,43	-17,60	33,0	1023,52	-17,96	-17,60	15,80	-13,87	0,0	0,00	0,6
2010-01-15 09:00	68	25	100	0,0	16,43	-17,20	33,0	1023,52	-17,56	-17,20	15,80	-13,47	0,0	0,00	0,6
2010-01-15 09:30	68	25	100	0,0	16,43	-17,40	33,0	1023,52	-17,76	-17,40	15,80	-13,67	0,0	0,00	0,6
2010-01-15 10:00	68	25	100	0,0	16,33	-17,30	33,0	1024,52	-17,66	-17,30	15,70	-13,57	0,0	0,00	0,6
2010-01-15 10:30	68	25	100	0,0	16,33	-17,20	34,2	1024,52	-17,56	-17,20	15,70	-13,47	3,3	1,20	1,8
2010-01-15 11:00	68	25	100	0,0	16,33	-17,50	34,2	1024,52	-17,86	-17,50	15,70	-13,77	0,0	1,20	1,8
2010-01-15 11:30	68	25	100	0,0	16,33	-17,30	34,2	1024,52	-17,66	-17,30	15,70	-13,57	0,0	0,00	1,8
2010-01-15 12:00	68	25	100	0,0	16,33	-17,30	34,2	1024,52	-17,66	-17,30	15,70	-13,57	0,0	0,00	1,8
2010-01-15 12:30	68	25	100	0,0	16,33	-17,10	34,2	1024,52	-17,46	-17,10	15,70	-13,37	0,0	0,00	1,8
2010-01-15 13:00	69	25	100	0,0	16,33	-16,80	34,2	1024,52	-17,16	-16,80	15,70	-13,07	0,0	0,00	1,8
2010-01-15 13:30	69	25	100	0,0	16,43	-16,90	34,2	1024,52	-17,26	-16,90	15,80	-13,17	0,0	0,00	1,8

Datum	Vindriktning °	Luftfukt inne Rh%	Luftfukt ute Rh%	Vindhastighet m/s	Temp inne °C	Temp ute °C	Nederb. året mm	Lufttryck Mbar	Daggpunkt °C	Kyleffekt °C	Vix inne °C	Vix ute °C	Vindby m/s	Korr lufttryck	Regn/dygn mm
2010-01-15 14:00	69	25	100	0,0	16,43	-16,70	34,2	1024,52	-17,06	-16,70	15,80	-12,97	0,0	0,00	1,8
2010-01-15 14:30	69	25	100	0,0	16,43	-16,40	34,2	1024,52	-16,77	-16,40	15,80	-12,67	0,0	0,00	1,8
2010-01-15 15:00	69	25	100	0,0	16,43	-16,50	34,2	1024,52	-16,86	-16,50	15,80	-12,77	0,0	0,00	1,8
2010-01-15 15:30	69	25	100	0,0	16,43	-16,60	34,2	1024,52	-16,96	-16,60	15,80	-12,87	0,0	0,00	1,8
2010-01-15 16:00	69	25	100	0,0	16,43	-17,10	34,2	1025,52	-17,46	-17,10	15,80	-13,37	0,0	0,00	1,8
2010-01-15 16:30	69	25	100	0,0	16,43	-16,90	34,2	1025,52	-17,26	-16,90	15,80	-13,17	0,0	0,00	1,8
2010-01-15 17:00	69	25	100	0,0	16,43	-17,40	34,2	1025,52	-17,76	-17,40	15,80	-13,67	0,0	0,00	1,8
2010-01-15 17:30	69	25	100	0,0	16,43	-17,40	34,2	1025,52	-17,76	-17,40	15,80	-13,67	0,0	0,00	1,8
2010-01-15 18:00	69	25	100	0,0	16,43	-18,00	34,2	1025,52	-18,36	-18,00	15,80	-14,27	0,0	0,00	1,8
2010-01-15 18:30	69	25	100	0,0	16,43	-18,20	34,2	1025,52	-18,56	-18,20	15,80	-14,47	0,0	0,00	1,8
2010-01-15 19:00	69	25	100	0,0	16,43	-18,40	36,6	1025,52	-18,76	-18,40	15,80	-14,67	2,0	2,40	4,2
2010-01-15 19:30	68	25	100	0,0	16,43	-18,80	36,6	1024,52	-19,16	-18,80	15,80	-15,07	0,0	2,40	4,2
2010-01-15 20:00	69	25	100	0,0	16,43	-19,10	36,6	1024,52	-19,46	-19,10	15,80	-15,37	0,0	0,00	4,2
2010-01-15 20:30	69	25	100	0,0	16,43	-19,30	36,6	1024,52	-19,66	-19,30	15,80	-15,57	0,0	0,00	4,2
2010-01-15 21:00	68	25	100	0,0	16,43	-19,50	36,6	1024,52	-19,86	-19,50	15,80	-15,77	0,0	0,00	4,2
2010-01-15 21:30	69	25	100	0,0	16,33	-19,70	36,6	1025,52	-20,06	-19,70	15,70	-15,97	0,0	0,00	4,2
2010-01-15 22:00	69	25	100	0,0	16,33	-19,70	36,6	1025,52	-20,06	-19,70	15,70	-15,97	0,0	0,00	4,2
2010-01-15 22:30	69	25	100	0,0	16,23	-19,60	36,6	1024,52	-19,96	-19,60	15,60	-15,87	0,0	0,00	4,2
2010-01-15 23:00	69	25	100	0,0	16,13	-19,50	36,6	1024,52	-19,86	-19,50	15,50	-15,77	0,0	0,00	4,2
2010-01-15 23:30	69	25	100	0,0	16,13	-19,50	36,6	1025,52	-19,86	-19,50	15,50	-15,77	0,0	0,00	4,2
2010-01-16 00:00	69	25	100	0,0	16,03	-19,70	36,6	1024,52	-20,06	-19,70	15,40	-15,97	0,0	0,00	0,0
2010-01-16 00:30	69	25	100	0,0	16,13	-19,60	36,6	1024,52	-19,96	-19,60	15,50	-15,87	0,0	0,00	0,0
2010-01-16 01:00	68	25	100	0,0	16,13	-19,60	36,6	1024,52	-19,96	-19,60	15,50	-15,87	0,0	0,00	0,0
2010-01-16 01:30	69	25	100	0,0	16,23	-19,60	36,6	1024,52	-19,96	-19,60	15,60	-15,87	0,0	0,00	0,0
2010-01-16 02:00	88	25	100	0,0	16,33	-19,30	36,6	1024,52	-19,66	-19,30	15,70	-15,57	1,2	0,00	0,0
2010-01-16 02:30	92	25	100	0,0	16,43	-19,00	36,6	1024,52	-19,36	-19,00	15,80	-15,27	0,0	0,00	0,0
2010-01-16 03:00	105	25	100	0,0	16,53	-18,70	36,6	1024,52	-19,06	-18,70	15,90	-14,97	0,0	0,00	0,0
2010-01-16 03:30	105	25	100	0,0	16,53	-18,40	36,6	1024,52	-18,76	-18,40	15,90	-14,67	0,0	0,00	0,0
2010-01-16 04:00	105	25	100	0,0	16,53	-17,80	36,6	1024,52	-18,16	-17,80	15,90	-14,07	0,0	0,00	0,0
2010-01-16 04:30	105	25	100	0,0	16,53	-17,50	36,6	1023,52	-17,86	-17,50	15,90	-13,77	0,0	0,00	0,0
2010-01-16 05:00	105	25	100	0,0	16,43	-17,20	36,6	1023,52	-17,56	-17,20	15,80	-13,47	0,0	0,00	0,0
2010-01-16 05:30	105	25	100	0,0	16,43	-16,90	36,6	1023,52	-17,26	-16,90	15,80	-13,17	0,0	0,00	0,0
2010-01-16 06:00	105	25	100	0,0	16,53	-16,50	36,6	1023,52	-16,86	-16,50	15,90	-12,77	0,0	0,00	0,0
2010-01-16 06:30	105	25	100	0,0	16,53	-16,20	36,6	1023,52	-16,57	-16,20	15,90	-12,47	0,0	0,00	0,0
2010-01-16 07:00	105	25	100	0,0	16,53	-15,50	36,6	1023,52	-15,87	-15,50	15,90	-11,77	0,0	0,00	0,0
2010-01-16 07:30	105	25	100	0,0	16,63	-15,30	36,6	1023,52	-15,67	-15,30	16,00	-11,57	0,0	0,00	0,0
2010-01-16 08:00	105	25	100	0,0	16,63	-15,10	36,6	1023,52	-15,47	-15,10	16,00	-11,37	1,2	0,00	0,0
2010-01-16 08:30	105	25	100	0,0	16,63	-14,80	36,6	1023,52	-15,17	-14,80	16,00	-11,07	0,0	0,00	0,0
2010-01-16 09:00	106	25	100	0,0	16,63	-14,40	36,6	1023,52	-14,77	-14,40	16,00	-10,67	1,2	0,00	0,0
2010-01-16 09:30	106	25	100	0,0	16,53	-14,30	36,6	1023,52	-14,67	-14,30	15,90	-10,57	1,2	0,00	0,0
2010-01-16 10:00	107	25	100	0,0	16,63	-13,80	36,6	1023,52	-14,17	-13,80	16,00	-10,07	1,2	0,00	0,0
2010-01-16 10:30	118	25	100	0,0	16,63	-12,70	36,6	1023,52	-13,07	-12,70	16,00	-8,97	1,2	0,00	0,0
2010-01-16 11:00	126	25	100	0,0	16,73	-11,00	36,6	1023,52	-11,38	-11,00	16,10	-7,27	1,2	0,00	0,0
2010-01-16 11:30	151	25	100	0,0	16,63	-10,19	36,6	1023,52	-10,58	-10,19	16,00	-6,46	1,4	0,00	0,0
2010-01-16 12:00	145	25	100	0,0	16,53	-9,59	36,6	1023,52	-9,98	-9,59	15,90	-5,86	1,4	0,00	0,0
2010-01-16 12:30	125	25	100	0,0	16,33	-9,29	36,6	1022,52	-9,68	-9,29	15,70	-5,56	1,2	0,00	0,0
2010-01-16 13:00	125	25	100	1,6	16,13	-8,99	36,6	1022,52	-9,38	-8,99	15,50	-5,26	3,1	0,00	0,0
2010-01-16 13:30	136	25	100	2,4	15,93	-8,99	36,6	1022,52	-9,38	-11,29	15,30	-5,26	4,1	0,00	0,0
2010-01-16 14:00	142	25	100	2,4	15,83	-8,99	36,6	1023,52	-9,38	-11,29	15,20	-5,26	4,7	0,00	0,0
2010-01-16 14:30	164	25	100	3,1	15,83	-9,09	36,6	1023,52	-9,48	-12,96	15,20	-5,36	4,7	0,00	0,0

Datum	Vindriktning °	Luftfukt inne Rh%	Luftfukt ute Rh%	Vindhastighet m/s	Temp inne °C	Temp ute °C	Nederb. året mm	Lufttryck Mbar	Daggpunkt °C	Kyleffekt °C	Vix inne °C	Vix ute °C	Vindby m/s	Korr lufttryck	Regn/dygn mm
2010-01-16 15:00	146	25	100	2,8	15,73	-9,29	36,6	1023,52	-9,88	-13,18	15,10	-5,56	5,6	0,00	0,0
2010-01-16 15:30	180	25	100	3,9	15,73	-9,49	36,6	1023,52	-9,88	-16,56	15,10	-5,76	6,0	0,00	0,0
2010-01-16 16:00	141	25	100	3,3	15,73	-9,59	36,6	1023,52	-9,98	-15,09	15,10	-5,86	6,0	0,00	0,0
2010-01-16 16:30	138	25	100	4,1	15,73	-9,59	36,6	1023,52	-9,98	-18,25	15,10	-5,86	7,1	0,00	0,0
2010-01-16 17:00	159	25	100	3,7	15,83	-9,49	36,6	1023,52	-9,88	-16,56	15,20	-5,76	7,3	0,00	0,0
2010-01-16 17:30	157	25	100	4,3	16,03	-9,39	36,6	1023,52	-9,78	-18,01	15,40	-5,66	7,3	0,00	0,0
2010-01-16 18:00	164	25	100	4,3	16,13	-9,39	36,6	1023,52	-9,78	-18,01	15,50	-5,66	7,7	0,00	0,0
2010-01-16 18:30	134	25	100	5,8	16,23	-9,19	36,6	1023,52	-9,58	-20,95	15,60	-5,46	8,1	0,00	0,0
2010-01-16 19:00	140	25	100	2,4	16,23	-9,49	36,6	1023,52	-9,88	-11,82	15,60	-5,76	6,9	0,00	0,0
2010-01-16 19:30	150	25	100	6,0	16,13	-9,29	36,6	1023,52	-9,68	-21,92	15,50	-5,56	6,6	0,00	0,0
2010-01-16 20:00	142	25	100	3,0	16,03	-8,59	36,6	1023,52	-8,98	-12,42	15,40	-4,86	8,5	0,00	0,0
2010-01-16 20:30	162	25	100	5,0	16,13	-8,59	36,6	1022,52	-8,98	-19,35	15,50	-4,86	7,1	0,00	0,0
2010-01-16 21:00	155	25	100	3,9	16,13	-8,19	36,6	1023,52	-8,58	-15,04	15,50	-4,46	7,9	0,00	0,0
2010-01-16 21:30	106	25	100	5,8	16,23	-7,29	37,8	1022,52	-7,69	-18,52	15,60	-3,56	9,0	1,20	1,2
2010-01-16 22:00	132	25	100	6,2	16,33	-6,69	37,8	1022,52	-7,09	-18,55	15,70	-2,96	8,7	1,20	1,2
2010-01-16 22:30	162	25	100	5,2	16,43	-6,39	37,8	1022,52	-6,79	-16,58	15,80	-2,66	7,7	0,00	1,2
2010-01-16 23:00	180	25	100	4,5	16,43	-6,19	37,8	1022,52	-6,59	-15,54	15,80	-2,46	8,5	0,00	1,2
2010-01-16 23:30	170	25	100	7,3	16,43	-6,09	37,8	1022,52	-6,49	-20,10	15,80	-2,36	8,5	0,00	1,2
2010-01-17 00:00	171	25	100	6,8	16,33	-5,99	37,8	1022,52	-6,39	-19,26	15,70	-2,26	10,2	0,00	0,0
2010-01-17 00:30	151	25	100	5,2	16,13	-5,99	37,8	1022,52	-6,39	-16,07	15,50	-2,26	9,4	0,00	0,0
2010-01-17 01:00	169	25	100	4,7	16,13	-5,99	37,8	1022,52	-6,39	-15,29	15,50	-2,26	8,9	0,00	0,0
2010-01-17 01:30	161	25	100	5,0	16,13	-5,99	37,8	1022,52	-6,39	-16,07	15,50	-2,26	8,3	0,00	0,0
2010-01-17 02:00	162	25	100	5,6	16,13	-6,09	37,8	1022,52	-6,49	-16,98	15,50	-2,36	8,9	0,00	0,0
2010-01-17 02:30	112	25	100	4,9	16,23	-6,09	37,8	1022,52	-6,49	-15,42	15,60	-2,36	8,3	0,00	0,0
2010-01-17 03:00	165	25	100	6,4	16,33	-5,99	37,8	1022,52	-6,39	-18,42	15,70	-2,26	7,9	0,00	0,0
2010-01-17 03:30	136	25	100	3,7	16,33	-6,09	37,8	1022,52	-6,49	-12,59	15,70	-2,36	8,1	0,00	0,0
2010-01-17 04:00	149	25	100	3,9	16,43	-6,39	37,8	1022,52	-6,79	-12,94	15,80	-2,66	7,3	0,00	0,0
2010-01-17 04:30	146	25	100	5,2	16,43	-6,39	37,8	1022,52	-6,79	-16,58	15,80	-2,66	8,7	0,00	0,0
2010-01-17 05:00	134	25	100	5,4	16,43	-6,29	37,8	1022,52	-6,69	-17,24	15,80	-2,56	8,5	0,00	0,0
2010-01-17 05:30	179	25	100	6,6	16,33	-6,09	37,8	1022,52	-6,49	-18,55	15,70	-2,36	10,2	0,00	0,0
2010-01-17 06:00	133	25	100	5,6	16,23	-5,99	37,8	1022,52	-6,39	-16,85	15,60	-2,26	10,0	0,00	0,0
2010-01-17 06:30	168	25	100	5,8	16,23	-5,99	37,8	1021,52	-6,39	-16,85	15,60	-2,26	9,0	0,00	0,0
2010-01-17 07:00	101	25	100	5,6	16,23	-5,89	37,8	1022,52	-6,29	-16,73	15,60	-2,16	10,2	0,00	0,0
2010-01-17 07:30	174	25	100	8,1	16,23	-5,99	37,8	1021,52	-6,39	-21,37	15,60	-2,26	8,9	0,00	0,0
2010-01-17 08:00	153	25	100	6,6	16,23	-5,99	37,8	1022,52	-6,39	-18,42	15,60	-2,26	11,9	0,00	0,0
2010-01-17 08:30	128	25	100	4,7	16,23	-5,99	37,8	1022,52	-6,39	-15,29	15,60	-2,26	9,0	0,00	0,0
2010-01-17 09:00	131	25	100	4,7	16,23	-5,99	38,4	1022,52	-6,39	-15,29	15,60	-2,26	9,8	0,60	0,6
2010-01-17 09:30	137	25	99	5,6	16,33	-5,89	38,4	1022,52	-6,43	-16,73	15,70	-2,25	10,6	0,60	0,6
2010-01-17 10:00	135	25	97	5,6	16,33	-5,89	38,4	1022,52	-6,70	-16,73	15,70	-2,42	9,8	0,00	0,6
2010-01-17 10:30	158	25	95	5,4	16,33	-6,09	38,4	1022,52	-7,18	-16,98	15,70	-2,79	10,0	0,00	0,6
2010-01-17 11:00	101	25	96	4,7	16,33	-6,39	38,4	1022,52	-7,34	-15,79	15,70	-3,01	6,9	0,00	0,6
2010-01-17 11:30	111	25	99	5,6	16,33	-5,89	38,4	1022,52	-6,43	-16,73	15,70	-2,25	8,9	0,00	0,6
2010-01-17 12:00	158	25	100	6,8	16,23	-5,69	38,4	1022,52	-6,09	-18,85	15,60	-1,96	11,5	0,00	0,6
2010-01-17 12:30	168	25	99	8,1	16,13	-5,59	38,4	1022,52	-6,13	-20,81	15,50	-1,95	10,0	0,00	0,6
2010-01-17 13:00	143	25	99	7,5	16,03	-5,49	38,4	1021,52	-6,03	-19,28	15,40	-1,85	10,0	0,00	0,6
2010-01-17 13:30	157	25	100	7,1	16,03	-5,39	38,4	1022,52	-5,79	-18,45	15,40	-1,66	10,9	0,00	0,6
2010-01-17 14:00	163	25	100	7,1	16,13	-5,39	38,4	1021,52	-5,79	-18,45	15,50	-1,66	10,4	0,00	0,6
2010-01-17 14:30	124	25	100	4,1	16,13	-5,29	38,4	1022,52	-5,69	-13,08	15,50	-1,56	10,9	0,00	0,6
2010-01-17 15:00	139	25	100	4,5	16,23	-5,29	38,4	1022,52	-5,69	-14,42	15,60	-1,56	8,7	0,00	0,6
2010-01-17 15:30	136	25	100	5,0	16,33	-5,19	38,4	1021,52	-5,59	-15,07	15,70	-1,46	9,6	0,00	0,6

Datum	Vindriktning °	Luftfukt inne Rh%	Luftfukt ute Rh%	Vindhastighet m/s	Temp inne °C	Temp ute °C	Nederb. året mm	Lufttryck Mbar	Daggpunkt °C	Kyleffekt °C	Vix inne °C	Vix ute °C	Vindby m/s	Korr lufttryck	Regn/dygn mm
2010-01-17 16:00	156	25	99	6,8	16,23	-5,19	38,4	1022,52	-5,73	-18,18	15,60	-1,55	9,4	0,00	0,6
2010-01-17 16:30	118	25	98	5,2	16,13	-5,19	38,4	1022,52	-5,87	-15,07	15,50	-1,63	10,2	0,00	0,6
2010-01-17 17:00	145	25	97	4,1	16,13	-5,19	38,4	1022,52	-6,00	-12,96	15,50	-1,72	7,5	0,00	0,6
2010-01-17 17:30	168	25	96	5,6	16,03	-5,29	38,4	1022,52	-6,24	-15,96	15,40	-1,90	7,9	0,00	0,6
2010-01-17 18:00	166	25	96	3,9	15,93	-5,39	38,4	1022,52	-6,34	-11,77	15,30	-2,00	8,3	0,00	0,6
2010-01-17 18:30	121	25	95	5,2	15,93	-5,49	38,4	1022,52	-6,58	-15,44	15,30	-2,19	9,6	0,00	0,6
2010-01-17 19:00	149	25	95	4,5	15,93	-5,49	38,4	1022,52	-6,58	-14,67	15,30	-2,19	9,2	0,00	0,6
2010-01-17 19:30	139	25	94	3,9	15,93	-5,59	38,4	1022,52	-6,82	-12,00	15,30	-2,37	8,5	0,00	0,6
2010-01-17 20:00	137	25	93	5,2	16,03	-5,49	38,4	1022,52	-6,87	-15,44	15,40	-2,35	8,9	0,00	0,6
2010-01-17 20:30	152	25	93	3,5	16,13	-5,59	38,4	1022,52	-6,97	-10,57	15,50	-2,46	8,5	0,00	0,6
2010-01-17 21:00	164	25	93	4,9	16,23	-5,59	38,4	1022,52	-6,97	-14,80	15,60	-2,46	7,1	0,00	0,6
2010-01-17 21:30	120	26	94	5,0	16,33	-5,59	38,4	1022,52	-6,82	-15,57	15,73	-2,37	6,6	0,00	0,6
2010-01-17 22:00	133	26	95	5,2	16,43	-5,89	38,4	1022,52	-6,98	-15,95	15,83	-2,59	7,3	0,00	0,6
2010-01-17 22:30	139	26	94	5,0	16,53	-6,09	38,4	1022,52	-7,32	-16,20	15,93	-2,87	6,6	0,00	0,6
2010-01-17 23:00	108	26	94	4,1	16,53	-6,39	38,4	1022,52	-7,62	-14,40	15,93	-3,17	7,3	0,00	0,6
2010-01-17 23:30	138	25	95	4,5	16,53	-6,49	38,4	1022,52	-7,57	-15,91	15,90	-3,19	9,6	0,00	0,6
2010-01-18 00:00	122	25	95	4,5	16,53	-6,79	38,4	1022,52	-7,87	-16,28	15,90	-3,49	7,3	0,00	0,0
2010-01-18 00:30	133	25	95	4,3	16,63	-6,89	38,4	1022,52	-7,97	-15,00	16,00	-3,59	7,1	0,00	0,0
2010-01-18 01:00	153	25	95	3,9	16,63	-6,89	38,4	1022,52	-7,97	-13,52	16,00	-3,59	7,3	0,00	0,0
2010-01-18 01:30	104	25	95	4,1	16,63	-6,99	38,4	1022,52	-8,07	-15,12	16,00	-3,69	7,7	0,00	0,0
2010-01-18 02:00	147	25	96	5,4	16,63	-6,99	38,4	1022,52	-7,93	-18,13	16,00	-3,61	7,9	0,00	0,0
2010-01-18 02:30	140	25	95	5,0	16,53	-6,99	38,4	1022,52	-8,07	-17,33	15,90	-3,69	7,5	0,00	0,0
2010-01-18 03:00	109	25	95	4,9	16,53	-6,99	38,4	1022,52	-8,07	-16,53	15,90	-3,69	7,3	0,00	0,0
2010-01-18 03:30	133	25	94	5,4	16,53	-7,09	38,4	1022,52	-8,31	-18,26	15,90	-3,87	6,9	0,00	0,0
2010-01-18 04:00	154	25	93	4,1	16,63	-7,39	38,4	1021,52	-8,75	-15,61	16,00	-4,26	7,7	0,00	0,0
2010-01-18 04:30	139	25	93	5,8	16,63	-7,29	38,4	1021,52	-8,65	-18,52	16,00	-4,16	6,4	0,00	0,0
2010-01-18 05:00	154	25	93	5,6	16,63	-7,29	38,4	1021,52	-8,65	-18,52	16,00	-4,16	7,5	0,00	0,0
2010-01-18 05:30	134	25	93	5,0	16,63	-7,39	38,4	1021,52	-8,75	-17,84	16,00	-4,26	6,9	0,00	0,0
2010-01-18 06:00	173	25	93	4,5	16,63	-7,49	38,4	1021,52	-8,85	-17,15	16,00	-4,36	7,3	0,00	0,0
2010-01-18 06:30	150	25	92	3,3	16,63	-7,79	38,4	1021,52	-9,29	-13,06	16,00	-4,74	6,9	0,00	0,0
2010-01-18 07:00	146	25	92	3,1	16,73	-8,39	38,4	1021,52	-9,88	-12,20	16,10	-5,34	5,6	0,00	0,0
2010-01-18 07:30	114	25	94	4,7	16,73	-8,39	38,4	1022,52	-9,60	-18,27	16,10	-5,17	7,5	0,00	0,0
2010-01-18 08:00	125	25	95	2,4	16,83	-8,59	38,4	1022,52	-9,66	-10,87	16,20	-5,29	4,7	0,00	0,0
2010-01-18 08:30	123	25	95	3,9	16,83	-8,79	38,4	1022,52	-9,86	-15,74	16,20	-5,49	5,2	0,00	0,0
2010-01-18 09:00	140	25	96	4,3	16,83	-8,59	38,4	1022,52	-9,52	-17,05	16,20	-5,21	6,9	0,00	0,0
2010-01-18 09:30	133	25	96	4,1	16,83	-8,09	38,4	1022,52	-9,02	-16,45	16,20	-4,71	7,3	0,00	0,0
2010-01-18 10:00	128	25	96	2,8	16,83	-8,09	38,4	1022,52	-9,02	-11,87	16,20	-4,71	7,1	0,00	0,0
2010-01-18 10:30	128	25	96	3,1	16,73	-7,99	38,4	1022,52	-8,92	-11,76	16,10	-4,61	6,2	0,00	0,0
2010-01-18 11:00	146	25	96	3,7	16,73	-7,69	38,4	1022,52	-8,63	-14,45	16,10	-4,31	7,5	0,00	0,0
2010-01-18 11:30	135	25	95	3,1	16,63	-7,29	38,4	1022,52	-8,37	-10,99	16,00	-3,99	6,6	0,00	0,0
2010-01-18 12:00	160	25	94	3,1	16,63	-6,89	38,4	1022,52	-8,11	-10,56	16,00	-3,67	6,2	0,00	0,0
2010-01-18 12:30	146	25	95	3,7	16,63	-6,49	38,4	1022,52	-7,57	-13,05	16,00	-3,19	6,8	0,00	0,0
2010-01-18 13:00	143	25	94	4,9	16,53	-6,19	38,4	1022,52	-7,42	-15,54	15,90	-2,97	7,7	0,00	0,0
2010-01-18 13:30	120	26	94	3,1	16,53	-6,09	38,4	1021,52	-7,32	-9,68	15,93	-2,87	6,6	0,00	0,0
2010-01-18 14:00	123	26	95	3,1	16,43	-6,09	38,4	1022,52	-7,18	-9,68	15,83	-2,79	5,0	0,00	0,0
2010-01-18 14:30	130	26	97	3,0	16,43	-6,19	38,4	1021,52	-7,00	-9,79	15,83	-2,72	5,4	0,00	0,0
2010-01-18 15:00	135	25	98	1,8	16,53	-6,29	38,4	1021,52	-6,96	-6,29	15,90	-2,74	5,0	0,00	0,0
2010-01-18 15:30	160	26	100	3,9	16,63	-6,19	38,4	1021,52	-6,59	-12,70	16,03	-2,46	5,0	0,00	0,0
2010-01-18 16:00	144	26	100	2,6	16,73	-6,39	38,4	1021,52	-6,79	-8,55	16,13	-2,66	4,9	0,00	0,0
2010-01-18 16:30	130	26	100	3,1	16,83	-6,39	38,4	1021,52	-6,79	-10,01	16,23	-2,66	5,8	0,00	0,0

Datum	Vindriktning °	Luftfukt inne Rh%	Luftfukt ute Rh%	Vindhastighet m/s	Temp inne °C	Temp ute °C	Nederb. året mm	Lufttryck Mbar	Daggpunkt °C	Kyleffekt °C	Vix inne °C	Vix ute °C	Vindby m/s	Korr lufttryck	Regn/dygn mm
2010-01-18 17:00	134	26	99	4,1	16,93	-6,39	38,4	1021,52	-6,92	-14,40	16,33	-2,75	6,8	0,00	0,0
2010-01-18 17:30	120	26	100	5,2	16,93	-6,19	38,4	1021,52	-6,59	-16,32	16,33	-2,46	7,7	0,00	0,0
2010-01-18 18:00	109	26	100	2,8	16,93	-6,19	38,4	1021,52	-6,59	-9,79	16,33	-2,46	7,9	0,00	0,0
2010-01-18 18:30	179	26	99	3,7	16,83	-6,09	38,4	1021,52	-6,63	-12,59	16,23	-2,45	7,7	0,00	0,0
2010-01-18 19:00	151	26	99	4,3	16,93	-6,09	38,4	1021,52	-6,63	-14,04	16,33	-2,45	5,6	0,00	0,0
2010-01-18 19:30	157	26	98	3,9	16,93	-5,99	38,4	1021,52	-6,66	-12,47	16,33	-2,43	8,1	0,00	0,0
2010-01-18 20:00	94	26	97	4,3	16,83	-5,99	38,4	1021,52	-6,80	-13,92	16,23	-2,52	8,1	0,00	0,0
2010-01-18 20:30	151	26	96	4,5	16,83	-5,89	38,4	1021,52	-6,84	-15,17	16,23	-2,51	6,8	0,00	0,0
2010-01-18 21:00	116	26	96	3,3	16,73	-5,79	38,4	1021,52	-6,74	-10,80	16,13	-2,41	6,4	0,00	0,0
2010-01-18 21:30	172	26	99	4,1	16,63	-5,59	38,4	1021,52	-6,13	-13,44	16,03	-1,95	8,1	0,00	0,0
2010-01-18 22:00	150	26	100	4,3	16,63	-5,69	38,4	1021,52	-6,09	-13,56	16,03	-1,96	7,1	0,00	0,0
2010-01-18 22:30	123	26	100	3,5	16,63	-5,69	38,4	1021,52	-6,09	-10,68	16,03	-1,96	7,5	0,00	0,0
2010-01-18 23:00	154	26	100	3,7	16,63	-5,49	38,4	1022,52	-5,89	-11,89	16,03	-1,76	7,1	0,00	0,0
2010-01-18 23:30	144	26	100	3,9	16,63	-5,49	38,4	1022,52	-5,89	-11,89	16,03	-1,76	7,3	0,00	0,0
2010-01-19 00:00	120	26	100	3,9	16,63	-5,49	38,4	1022,52	-5,89	-11,89	16,03	-1,76	8,1	0,00	0,0
2010-01-19 00:30	156	26	100	4,3	16,63	-5,69	38,4	1022,52	-6,09	-13,56	16,03	-1,96	6,6	0,00	0,0
2010-01-19 01:00	131	26	100	2,8	16,73	-5,69	38,4	1022,52	-6,09	-9,25	16,13	-1,96	6,6	0,00	0,0
2010-01-19 01:30	166	26	100	4,5	16,73	-5,89	38,4	1021,52	-6,29	-15,17	16,13	-2,16	6,6	0,00	0,0
2010-01-19 02:00	120	26	99	3,5	16,83	-6,19	38,4	1021,52	-6,72	-11,25	16,23	-2,55	6,6	0,00	0,0
2010-01-19 02:30	151	26	99	3,0	16,83	-6,49	38,4	1021,52	-7,02	-10,12	16,23	-2,85	5,6	0,00	0,0
2010-01-19 03:00	122	26	100	2,8	16,93	-6,69	38,4	1022,52	-7,09	-10,34	16,33	-2,96	4,9	0,00	0,0
2010-01-19 03:30	140	26	100	2,2	16,93	-6,89	38,4	1022,52	-7,29	-6,89	16,33	-3,16	4,9	0,00	0,0
2010-01-19 04:00	128	26	100	2,0	17,03	-7,09	38,4	1022,52	-7,49	-7,09	16,43	-3,36	4,9	0,00	0,0
2010-01-19 04:30	115	26	100	1,4	17,03	-7,39	38,4	1022,52	-7,79	-7,39	16,43	-3,66	3,5	0,00	0,0
2010-01-19 05:00	119	26	100	0,0	17,03	-7,69	38,4	1022,52	-8,09	-7,69	16,43	-3,96	3,3	0,00	0,0
2010-01-19 05:30	103	26	100	1,8	17,03	-7,69	38,4	1022,52	-8,09	-7,69	16,43	-3,96	2,4	0,00	0,0
2010-01-19 06:00	129	26	100	0,0	17,03	-7,79	38,4	1022,52	-8,19	-7,79	16,43	-4,06	2,4	0,00	0,0
2010-01-19 06:30	114	26	100	0,0	17,03	-7,79	38,4	1022,52	-8,19	-7,79	16,43	-4,06	2,2	0,00	0,0
2010-01-19 07:00	113	26	100	0,0	17,03	-7,79	38,4	1022,52	-8,19	-7,79	16,43	-4,06	1,8	0,00	0,0
2010-01-19 07:30	107	26	100	0,0	17,03	-7,79	38,4	1023,52	-8,19	-7,79	16,43	-4,06	1,6	0,00	0,0
2010-01-19 08:00	102	26	100	1,2	17,03	-8,09	38,4	1023,52	-8,49	-8,09	16,43	-4,36	2,4	0,00	0,0
2010-01-19 08:30	103	26	100	0,0	16,93	-8,39	38,4	1023,52	-8,78	-8,39	16,33	-4,66	1,6	0,00	0,0
2010-01-19 09:00	105	26	100	0,0	16,93	-8,49	38,4	1023,52	-8,88	-8,49	16,33	-4,76	0,0	0,00	0,0
2010-01-19 09:30	106	26	100	0,0	16,93	-8,39	38,4	1024,52	-8,78	-8,39	16,33	-4,66	0,0	0,00	0,0
2010-01-19 10:00	106	26	100	0,0	16,93	-7,99	38,4	1024,52	-8,39	-7,99	16,33	-4,26	0,0	0,00	0,0
2010-01-19 10:30	106	26	100	0,0	16,93	-7,39	38,4	1024,52	-7,79	-7,39	16,33	-3,66	0,0	0,00	0,0
2010-01-19 11:00	106	26	100	0,0	16,93	-7,39	38,4	1024,52	-7,79	-7,39	16,33	-3,66	0,0	0,00	0,0
2010-01-19 11:30	106	26	100	0,0	16,93	-7,69	38,4	1024,52	-8,09	-7,69	16,33	-3,96	0,0	0,00	0,0
2010-01-19 12:00	106	26	100	0,0	16,93	-7,09	38,4	1025,52	-7,49	-7,09	16,33	-3,36	0,0	0,00	0,0
2010-01-19 12:30	106	26	100	0,0	16,93	-6,89	38,4	1025,52	-7,29	-6,89	16,33	-3,16	0,0	0,00	0,0
2010-01-19 13:00	106	26	100	0,0	16,93	-6,69	38,4	1025,52	-7,09	-6,69	16,33	-2,96	0,0	0,00	0,0
2010-01-19 13:30	123	26	99	0,0	16,93	-6,79	38,4	1025,52	-7,32	-6,79	16,33	-3,15	0,0	0,00	0,0
2010-01-19 14:00	123	26	98	0,0	16,93	-6,39	38,4	1026,52	-7,06	-6,39	16,33	-2,84	0,0	0,00	0,0
2010-01-19 14:30	123	26	98	0,0	16,93	-6,49	38,4	1026,52	-7,16	-6,49	16,33	-2,94	0,0	0,00	0,0
2010-01-19 15:00	123	26	97	0,0	16,93	-6,39	38,4	1026,52	-7,20	-6,39	16,33	-2,92	0,0	0,00	0,0
2010-01-19 15:30	123	26	97	0,0	16,93	-6,39	38,4	1026,52	-7,20	-6,39	16,33	-2,92	0,0	0,00	0,0
2010-01-19 16:00	123	26	97	0,0	16,93	-6,49	38,4	1027,52	-7,30	-6,49	16,33	-3,02	0,0	0,00	0,0
2010-01-19 16:30	142	26	97	0,0	16,93	-6,69	38,4	1027,52	-7,50	-6,69	16,33	-3,22	1,2	0,00	0,0
2010-01-19 17:00	142	26	96	0,0	16,93	-7,19	38,4	1027,52	-8,13	-7,19	16,33	-3,81	0,0	0,00	0,0
2010-01-19 17:30	142	26	95	0,0	16,83	-7,39	38,4	1027,52	-8,47	-7,39	16,23	-4,09	0,0	0,00	0,0

Datum	Vindriktning °	Luftfukt inne Rh%	Luftfukt ute Rh%	Vindhastighet m/s	Temp inne °C	Temp ute °C	Nederb. året mm	Lufttryck Mbar	Daggpunkt °C	Kyleffekt °C	Vix inne °C	Vix ute °C	Vindby m/s	Korr lufttryck	Regn/dygn mm
2010-01-19 18:00	142	26	95	0,0	16,83	-7,69	38,4	1028,52	-8,77	-7,69	16,23	-4,39	0,0	0,00	0,0
2010-01-19 18:30	142	26	95	0,0	16,83	-7,69	38,4	1028,52	-8,77	-7,69	16,23	-4,39	0,0	0,00	0,0
2010-01-19 19:00	142	26	95	0,0	16,83	-8,19	38,4	1028,52	-9,26	-8,19	16,23	-4,89	0,0	0,00	0,0
2010-01-19 19:30	141	26	94	0,0	16,93	-8,49	38,4	1028,52	-9,70	-8,49	16,33	-5,27	0,0	0,00	0,0
2010-01-19 20:00	141	26	94	0,0	16,83	-8,19	38,4	1028,52	-9,40	-8,19	16,23	-4,97	0,0	0,00	0,0
2010-01-19 20:30	142	26	95	0,0	16,83	-7,79	38,4	1028,52	-8,86	-7,79	16,23	-4,49	0,0	0,00	0,0
2010-01-19 21:00	142	26	95	0,0	16,83	-7,59	38,4	1029,52	-8,67	-7,59	16,23	-4,29	0,0	0,00	0,0
2010-01-19 21:30	138	26	94	0,0	16,83	-8,39	38,4	1029,52	-9,60	-8,39	16,23	-5,17	1,2	0,00	0,0
2010-01-19 22:00	138	26	95	0,0	16,83	-8,39	38,4	1029,52	-9,46	-8,39	16,23	-5,09	0,0	0,00	0,0
2010-01-19 22:30	138	26	95	0,0	16,83	-8,29	38,4	1029,52	-9,36	-8,29	16,23	-4,99	0,0	0,00	0,0
2010-01-19 23:00	138	26	95	0,0	16,73	-8,39	38,4	1030,52	-9,46	-8,39	16,13	-5,09	0,0	0,00	0,0
2010-01-19 23:30	138	26	95	0,0	16,73	-8,39	38,4	1030,52	-9,46	-8,39	16,13	-5,09	0,0	0,00	0,0
2010-01-20 00:00	138	26	95	0,0	16,73	-8,39	38,4	1029,52	-9,46	-8,39	16,13	-5,09	0,0	0,00	0,0
2010-01-20 00:30	138	26	95	0,0	16,63	-8,49	38,4	1030,52	-9,56	-8,49	16,03	-5,19	0,0	0,00	0,0
2010-01-20 01:00	138	26	95	0,0	16,63	-8,39	38,4	1030,52	-9,46	-8,39	16,03	-5,09	0,0	0,00	0,0
2010-01-20 01:30	138	26	96	0,0	16,73	-8,19	38,4	1030,52	-9,12	-8,19	16,13	-4,81	0,0	0,00	0,0
2010-01-20 02:00	138	26	98	0,0	16,73	-8,19	38,4	1030,52	-8,85	-8,19	16,13	-4,64	0,0	0,00	0,0
2010-01-20 02:30	138	26	100	0,0	16,83	-8,39	38,4	1030,52	-8,78	-8,39	16,23	-4,66	0,0	0,00	0,0
2010-01-20 03:00	36	26	100	0,0	16,83	-8,09	38,4	1030,52	-8,49	-8,09	16,23	-4,36	1,4	0,00	0,0
2010-01-20 03:30	112	26	100	0,0	16,83	-8,59	38,4	1031,52	-8,98	-8,59	16,23	-4,86	1,2	0,00	0,0
2010-01-20 04:00	112	26	100	0,0	16,83	-8,09	38,4	1030,52	-8,49	-8,09	16,23	-4,36	0,0	0,00	0,0
2010-01-20 04:30	150	26	100	0,0	16,93	-8,59	38,4	1030,52	-8,98	-8,59	16,33	-4,86	1,2	0,00	0,0
2010-01-20 05:00	150	26	100	0,0	16,93	-8,59	38,4	1030,52	-8,98	-8,59	16,33	-4,86	0,0	0,00	0,0
2010-01-20 05:30	150	26	100	0,0	16,93	-8,59	38,4	1030,52	-8,98	-8,59	16,33	-4,86	0,0	0,00	0,0
2010-01-20 06:00	150	26	100	0,0	16,93	-8,49	38,4	1031,52	-8,88	-8,49	16,33	-4,76	0,0	0,00	0,0
2010-01-20 06:30	148	26	100	0,0	16,93	-8,19	38,4	1031,52	-8,58	-8,19	16,33	-4,46	0,0	0,00	0,0
2010-01-20 07:00	148	26	100	0,0	16,93	-8,29	38,4	1031,52	-8,68	-8,29	16,33	-4,56	0,0	0,00	0,0
2010-01-20 07:30	148	26	100	0,0	16,93	-7,99	38,4	1031,52	-8,39	-7,99	16,33	-4,26	0,0	0,00	0,0
2010-01-20 08:00	148	26	100	0,0	16,93	-7,69	38,4	1031,52	-8,09	-7,69	16,33	-3,96	0,0	0,00	0,0
2010-01-20 08:30	148	26	100	0,0	16,93	-7,69	38,4	1031,52	-8,09	-7,69	16,33	-3,96	0,0	0,00	0,0
2010-01-20 09:00	124	26	100	0,0	16,93	-7,69	38,4	1032,52	-8,09	-7,69	16,33	-3,96	1,4	0,00	0,0
2010-01-20 09:30	129	26	100	0,0	16,93	-7,59	38,4	1032,52	-7,99	-7,59	16,33	-3,86	1,8	0,00	0,0
2010-01-20 10:00	125	26	100	0,0	16,93	-7,49	38,4	1032,52	-7,89	-7,49	16,33	-3,76	1,4	0,00	0,0
2010-01-20 10:30	126	26	100	0,0	16,93	-7,29	38,4	1032,52	-7,69	-7,29	16,33	-3,56	1,8	0,00	0,0
2010-01-20 11:00	122	26	100	0,0	17,03	-7,39	38,4	1032,52	-7,79	-7,39	16,43	-3,66	2,4	0,00	0,0
2010-01-20 11:30	107	26	100	0,0	17,03	-7,49	38,4	1032,52	-7,89	-7,49	16,43	-3,76	1,4	0,00	0,0
2010-01-20 12:00	117	26	100	0,0	17,03	-7,79	38,4	1032,52	-8,19	-7,79	16,43	-4,06	1,6	0,00	0,0
2010-01-20 12:30	109	26	100	0,0	17,13	-8,09	38,4	1032,52	-8,49	-8,09	16,53	-4,36	2,0	0,00	0,0
2010-01-20 13:00	108	26	99	0,0	17,13	-8,39	38,4	1032,52	-8,92	-8,39	16,53	-4,75	1,6	0,00	0,0
2010-01-20 13:30	112	26	98	0,0	17,13	-8,29	38,4	1032,52	-8,95	-8,29	16,53	-4,74	1,6	0,00	0,0
2010-01-20 14:00	133	26	99	0,0	17,03	-7,89	38,4	1032,52	-8,42	-7,89	16,43	-4,25	1,8	0,00	0,0
2010-01-20 14:30	110	26	99	0,0	17,03	-7,99	38,4	1032,52	-8,52	-7,99	16,43	-4,35	2,0	0,00	0,0
2010-01-20 15:00	100	26	99	0,0	17,03	-7,79	38,4	1032,52	-8,32	-7,79	16,43	-4,15	1,2	0,00	0,0
2010-01-20 15:30	102	26	99	0,0	17,03	-7,69	38,4	1032,52	-8,22	-7,69	16,43	-4,05	1,6	0,00	0,0
2010-01-20 16:00	120	26	98	0,0	17,03	-7,69	38,4	1033,52	-8,35	-7,69	16,43	-4,14	2,4	0,00	0,0
2010-01-20 16:30	121	26	99	0,0	17,03	-7,59	38,4	1033,52	-8,12	-7,59	16,43	-3,95	1,8	0,00	0,0
2010-01-20 17:00	114	26	99	0,0	17,03	-7,49	38,4	1033,52	-8,02	-7,49	16,43	-3,85	2,2	0,00	0,0
2010-01-20 17:30	140	26	99	0,0	17,13	-7,39	38,4	1033,52	-7,92	-7,39	16,53	-3,75	2,0	0,00	0,0
2010-01-20 18:00	122	26	100	0,0	17,03	-7,29	39,6	1033,52	-7,69	-7,29	16,43	-3,56	1,4	1,20	1,2
2010-01-20 18:30	113	26	100	0,0	17,03	-7,09	39,6	1033,52	-7,49	-7,09	16,43	-3,36	2,4	1,20	1,2

Datum	Vindriktning	Luftfukt inne	Luftfukt ute	Vindhastighet	Temp inne	Temp ute	Nederb. året	Lufttryck	Daggpunkt	Kyleffekt	Vix inne	Vix ute	Vindby	Korr lufttryck	Regn/dygn
	°	Rh%	Rh%	m/s	°C	°C	mm	Mbar	°C	°C	°C	°C	m/s		mm
2010-01-20 19:00	131	26	100	1,4	17,13	-6,89	39,6	1033,52	-7,29	-6,89	16,53	-3,16	2,8	0,00	1,2
2010-01-20 19:30	126	26	100	0,0	17,13	-6,89	39,6	1033,52	-7,29	-6,89	16,53	-3,16	2,4	0,00	1,2
2010-01-20 20:00	123	26	100	1,4	17,13	-6,89	39,6	1033,52	-7,29	-6,89	16,53	-3,16	3,0	0,00	1,2
2010-01-20 20:30	132	26	100	2,0	17,03	-6,89	39,6	1034,52	-7,29	-6,89	16,43	-3,16	3,1	0,00	1,2
2010-01-20 21:00	143	26	100	2,2	16,93	-6,89	39,6	1034,52	-7,29	-6,89	16,33	-3,16	3,5	0,00	1,2
2010-01-20 21:30	132	26	100	0,0	16,83	-6,79	39,6	1034,52	-7,19	-6,79	16,23	-3,06	3,5	0,00	1,2
2010-01-20 22:00	125	26	100	0,0	16,83	-6,69	39,6	1034,52	-7,09	-6,69	16,23	-2,96	3,1	0,00	1,2
2010-01-20 22:30	121	26	100	0,0	16,73	-6,69	39,6	1034,52	-7,09	-6,69	16,13	-2,96	2,8	0,00	1,2
2010-01-20 23:00	124	26	100	0,0	16,73	-6,79	39,6	1034,52	-7,19	-6,79	16,13	-3,06	2,0	0,00	1,2
2010-01-20 23:30	101	26	100	0,0	16,83	-6,69	39,6	1034,52	-7,09	-6,69	16,23	-2,96	1,2	0,00	1,2
2010-01-21 00:00	94	26	100	0,0	16,83	-6,69	39,6	1034,52	-7,09	-6,69	16,23	-2,96	1,4	0,00	0,0
2010-01-21 00:30	104	26	99	0,0	16,93	-6,79	39,6	1034,52	-7,32	-6,79	16,33	-3,15	1,8	0,00	0,0
2010-01-21 01:00	111	26	97	0,0	17,03	-6,89	39,6	1034,52	-7,69	-6,89	16,43	-3,42	0,0	0,00	0,0
2010-01-21 01:30	131	26	97	1,4	17,13	-6,99	39,6	1034,52	-7,79	-6,99	16,53	-3,52	2,4	0,00	0,0
2010-01-21 02:00	100	26	97	0,0	17,13	-7,09	39,6	1034,52	-7,89	-7,09	16,53	-3,62	2,0	0,00	0,0
2010-01-21 02:30	120	26	97	0,0	17,13	-7,19	39,6	1035,52	-7,99	-7,19	16,53	-3,72	2,8	0,00	0,0
2010-01-21 03:00	126	26	97	0,0	17,03	-7,29	39,6	1035,52	-8,09	-7,29	16,43	-3,82	3,1	0,00	0,0
2010-01-21 03:30	127	26	98	1,2	17,03	-7,49	39,6	1035,52	-8,15	-7,49	16,43	-3,94	3,9	0,00	0,0
2010-01-21 04:00	128	26	97	1,8	17,03	-7,69	39,6	1035,52	-8,49	-7,69	16,43	-4,22	3,7	0,00	0,0
2010-01-21 04:30	101	26	96	0,0	17,03	-7,79	39,6	1035,52	-8,73	-7,79	16,43	-4,41	3,1	0,00	0,0
2010-01-21 05:00	113	26	96	2,6	17,13	-7,79	39,6	1035,52	-8,73	-10,03	16,53	-4,41	3,5	0,00	0,0
2010-01-21 05:30	103	26	95	0,0	17,13	-7,89	39,6	1035,52	-8,96	-7,89	16,53	-4,59	3,3	0,00	0,0
2010-01-21 06:00	100	26	95	0,0	17,13	-7,89	39,6	1035,52	-8,96	-7,89	16,53	-4,59	3,0	0,00	0,0
2010-01-21 06:30	118	26	95	0,0	17,23	-7,99	39,6	1035,52	-9,06	-7,99	16,63	-4,69	3,3	0,00	0,0
2010-01-21 07:00	107	26	95	2,0	17,23	-7,99	39,6	1036,52	-9,06	-7,99	16,63	-4,69	3,1	0,00	0,0
2010-01-21 07:30	107	26	95	0,0	17,23	-7,99	39,6	1036,52	-9,06	-7,99	16,63	-4,69	3,0	0,00	0,0
2010-01-21 08:00	103	26	95	0,0	17,23	-7,99	39,6	1036,52	-9,06	-7,99	16,63	-4,69	2,2	0,00	0,0
2010-01-21 08:30	114	26	95	0,0	17,23	-7,89	39,6	1036,52	-8,96	-7,89	16,63	-4,59	2,6	0,00	0,0
2010-01-21 09:00	88	26	95	0,0	17,23	-7,89	39,6	1036,52	-8,96	-7,89	16,63	-4,59	2,4	0,00	0,0
2010-01-21 09:30	97	26	95	0,0	17,23	-7,89	39,6	1036,52	-8,96	-7,89	16,63	-4,59	1,4	0,00	0,0
2010-01-21 10:00	102	26	95	0,0	17,23	-7,59	39,6	1036,52	-8,67	-7,59	16,63	-4,29	2,0	0,00	0,0
2010-01-21 10:30	96	26	95	0,0	17,23	-7,49	39,6	1036,52	-8,57	-7,49	16,63	-4,19	1,6	0,00	0,0
2010-01-21 11:00	95	26	95	0,0	17,23	-7,09	39,6	1036,52	-8,17	-7,09	16,63	-3,79	2,4	0,00	0,0
2010-01-21 11:30	88	26	95	0,0	17,23	-6,99	39,6	1036,52	-8,07	-6,99	16,63	-3,69	2,0	0,00	0,0
2010-01-21 12:00	88	26	95	1,2	17,23	-6,89	39,6	1036,52	-7,97	-6,89	16,63	-3,59	1,8	0,00	0,0
2010-01-21 12:30	99	26	95	0,0	17,23	-6,69	39,6	1036,52	-7,77	-6,69	16,63	-3,39	2,0	0,00	0,0
2010-01-21 13:00	102	26	96	0,0	17,23	-6,59	39,6	1036,52	-7,53	-6,59	16,63	-3,21	1,8	0,00	0,0
2010-01-21 13:30	115	26	96	0,0	17,23	-6,39	39,6	1036,52	-7,34	-6,39	16,63	-3,01	2,4	0,00	0,0
2010-01-21 14:00	127	26	97	2,2	17,23	-6,39	39,6	1036,52	-7,20	-6,39	16,63	-2,92	3,3	0,00	0,0
2010-01-21 14:30	126	26	96	2,2	17,23	-6,39	39,6	1036,52	-7,34	-6,39	16,63	-3,01	4,7	0,00	0,0
2010-01-21 15:00	126	26	96	1,8	17,23	-6,39	39,6	1036,52	-7,34	-6,39	16,63	-3,01	3,7	0,00	0,0
2010-01-21 15:30	126	26	97	0,0	17,33	-6,49	39,6	1036,52	-7,30	-6,49	16,73	-3,02	3,7	0,00	0,0
2010-01-21 16:00	128	26	97	0,0	17,33	-6,49	39,6	1036,52	-7,30	-6,49	16,73	-3,02	3,5	0,00	0,0
2010-01-21 16:30	108	26	97	2,0	17,33	-6,49	39,6	1036,52	-7,30	-6,49	16,73	-3,02	3,1	0,00	0,0
2010-01-21 17:00	122	26	97	1,8	17,33	-6,49	39,6	1036,52	-7,30	-6,49	16,73	-3,02	3,5	0,00	0,0
2010-01-21 17:30	111	26	98	1,8	17,23	-6,49	39,6	1036,52	-7,16	-6,49	16,63	-2,94	4,5	0,00	0,0
2010-01-21 18:00	125	26	99	3,5	17,23	-6,39	39,6	1036,52	-6,92	-11,47	16,63	-2,75	4,9	0,00	0,0
2010-01-21 18:30	121	26	99	2,0	17,23	-6,39	39,6	1036,52	-6,92	-6,39	16,63	-2,75	5,0	0,00	0,0
2010-01-21 19:00	122	26	100	2,0	17,23	-6,39	39,6	1036,52	-6,79	-6,39	16,63	-2,66	4,7	0,00	0,0
2010-01-21 19:30	121	26	100	1,8	17,23	-6,39	39,6	1036,52	-6,79	-6,39	16,63	-2,66	4,3	0,00	0,0

Datum	Vindriktning °	Luftfukt inne Rh%	Luftfukt ute Rh%	Vindhastighet m/s	Temp inne °C	Temp ute °C	Nederb. året mm	Lufttryck Mbar	Daggpunkt °C	Kyleffekt °C	Vix inne °C	Vix ute °C	Vindby m/s	Korr lufttryck	Regn/dygn mm
2010-01-21 20:00	127	26	100	2,2	17,23	-6,29	39,6	1036,52	-6,69	-6,29	16,63	-2,56	4,1	0,00	0,0
2010-01-21 20:30	135	26	100	2,8	17,23	-6,19	39,6	1035,52	-6,59	-9,79	16,63	-2,46	5,0	0,00	0,0
2010-01-21 21:00	106	26	100	2,6	17,23	-6,19	39,6	1035,52	-6,59	-8,34	16,63	-2,46	5,2	0,00	0,0
2010-01-21 21:30	130	26	99	3,0	17,23	-6,19	39,6	1035,52	-6,72	-9,79	16,63	-2,55	5,8	0,00	0,0
2010-01-21 22:00	119	26	98	2,4	17,33	-6,19	39,6	1035,52	-6,86	-8,34	16,73	-2,64	4,9	0,00	0,0
2010-01-21 22:30	125	26	96	4,1	17,43	-6,29	39,6	1035,52	-7,24	-14,28	16,83	-2,91	5,4	0,00	0,0
2010-01-21 23:00	130	26	95	3,9	17,33	-6,29	39,6	1035,52	-7,38	-12,82	16,73	-2,99	5,8	0,00	0,0
2010-01-21 23:30	111	26	95	3,5	17,23	-6,29	39,6	1035,52	-7,38	-11,36	16,63	-2,99	5,8	0,00	0,0
2010-01-22 00:00	142	26	94	2,0	17,13	-6,29	39,6	1036,52	-7,52	-6,29	16,53	-3,07	6,2	0,00	0,0
2010-01-22 00:30	153	26	94	2,0	17,13	-6,29	39,6	1036,52	-7,52	-6,29	16,53	-3,07	5,2	0,00	0,0
2010-01-22 01:00	142	26	94	3,9	17,13	-6,29	39,6	1035,52	-7,52	-12,82	16,53	-3,07	5,4	0,00	0,0
2010-01-22 01:30	170	26	94	4,1	17,23	-6,39	39,6	1035,52	-7,62	-14,40	16,63	-3,17	5,6	0,00	0,0
2010-01-22 02:00	121	26	94	2,4	17,23	-6,29	39,6	1035,52	-7,52	-8,44	16,63	-3,07	5,8	0,00	0,0
2010-01-22 02:30	152	26	94	5,8	17,33	-6,29	39,6	1035,52	-7,52	-17,24	16,73	-3,07	6,0	0,00	0,0
2010-01-22 03:00	132	26	94	2,8	17,33	-6,29	39,6	1035,52	-7,52	-9,90	16,73	-3,07	5,4	0,00	0,0
2010-01-22 03:30	132	26	94	2,8	17,33	-6,29	39,6	1035,52	-7,52	-9,90	16,73	-3,07	5,8	0,00	0,0
2010-01-22 04:00	150	26	95	3,0	17,33	-6,29	39,6	1035,52	-7,38	-9,90	16,73	-2,99	6,2	0,00	0,0
2010-01-22 04:30	143	26	95	3,7	17,23	-6,29	39,6	1035,52	-7,38	-12,82	16,63	-2,99	7,1	0,00	0,0
2010-01-22 05:00	134	26	95	3,7	17,23	-6,29	39,6	1035,52	-7,38	-12,82	16,63	-2,99	6,6	0,00	0,0
2010-01-22 05:30	117	26	94	3,3	17,23	-6,39	39,6	1034,52	-7,62	-11,47	16,63	-3,17	5,6	0,00	0,0
2010-01-22 06:00	103	26	95	2,8	17,23	-6,39	39,6	1034,52	-7,48	-10,01	16,63	-3,09	6,2	0,00	0,0
2010-01-22 06:30	143	26	95	4,5	17,23	-6,49	39,6	1034,52	-7,57	-15,91	16,63	-3,19	6,9	0,00	0,0
2010-01-22 07:00	148	26	95	6,0	17,33	-6,49	39,6	1034,52	-7,57	-18,29	16,73	-3,19	6,6	0,00	0,0
2010-01-22 07:30	122	26	96	4,7	17,33	-6,39	39,6	1034,52	-7,34	-15,79	16,73	-3,01	6,9	0,00	0,0
2010-01-22 08:00	132	26	96	3,9	17,43	-6,49	39,6	1034,52	-7,44	-13,05	16,83	-3,11	6,4	0,00	0,0
2010-01-22 08:30	119	26	97	3,1	17,43	-6,39	39,6	1034,52	-7,20	-10,01	16,83	-2,92	6,9	0,00	0,0
2010-01-22 09:00	124	26	97	4,1	17,53	-6,59	39,6	1034,52	-7,40	-14,64	16,93	-3,12	6,9	0,00	0,0
2010-01-22 09:30	112	26	96	2,8	17,43	-6,59	39,6	1034,52	-7,53	-10,23	16,83	-3,21	6,6	0,00	0,0
2010-01-22 10:00	119	26	96	5,2	17,43	-6,59	39,6	1034,52	-7,53	-16,83	16,83	-3,21	6,4	0,00	0,0
2010-01-22 10:30	147	26	95	4,5	17,43	-6,59	39,6	1034,52	-7,67	-16,04	16,83	-3,29	6,2	0,00	0,0
2010-01-22 11:00	121	26	93	4,3	17,33	-6,69	39,6	1034,52	-8,06	-14,76	16,73	-3,56	8,1	0,00	0,0
2010-01-22 11:30	125	26	94	4,5	17,33	-6,79	39,6	1034,52	-8,01	-16,28	16,73	-3,57	6,6	0,00	0,0
2010-01-22 12:00	132	26	93	3,1	17,33	-6,89	39,6	1034,52	-8,25	-10,56	16,73	-3,76	6,0	0,00	0,0
2010-01-22 12:30	120	26	92	3,5	17,33	-6,89	39,6	1034,52	-8,40	-12,04	16,73	-3,84	6,4	0,00	0,0
2010-01-22 13:00	124	26	90	3,1	17,33	-7,09	39,6	1034,52	-8,89	-10,78	16,73	-4,20	6,8	0,00	0,0
2010-01-22 13:30	108	26	86	4,7	17,43	-7,49	39,6	1034,52	-9,88	-17,15	16,83	-4,91	8,5	0,00	0,0
2010-01-22 14:00	165	26	86	5,2	17,33	-7,69	39,6	1034,52	-10,07	-18,21	16,73	-5,11	8,1	0,00	0,0
2010-01-22 14:30	155	26	89	5,0	17,33	-7,79	39,6	1034,52	-9,72	-18,34	16,73	-4,98	7,9	0,00	0,0
2010-01-22 15:00	166	26	90	3,7	17,33	-7,69	39,6	1033,52	-9,48	-14,45	16,73	-4,80	6,8	0,00	0,0
2010-01-22 15:30	118	26	91	3,7	17,33	-7,69	39,6	1033,52	-9,33	-14,45	16,73	-4,72	6,6	0,00	0,0
2010-01-22 16:00	152	26	91	3,9	17,33	-7,69	39,6	1033,52	-9,33	-14,45	16,73	-4,72	5,6	0,00	0,0
2010-01-22 16:30	144	26	91	3,9	17,33	-7,59	39,6	1033,52	-9,23	-14,34	16,73	-4,62	6,0	0,00	0,0
2010-01-22 17:00	121	26	91	3,1	17,33	-7,59	39,6	1033,52	-9,23	-11,32	16,73	-4,62	7,9	0,00	0,0
2010-01-22 17:30	138	26	91	3,3	17,33	-7,69	39,6	1033,52	-9,33	-12,94	16,73	-4,72	6,4	0,00	0,0
2010-01-22 18:00	175	26	91	3,9	17,33	-7,69	39,6	1033,52	-9,33	-14,45	16,73	-4,72	6,9	0,00	0,0
2010-01-22 18:30	104	26	91	4,1	17,33	-7,69	39,6	1033,52	-9,33	-15,97	16,73	-4,72	6,6	0,00	0,0
2010-01-22 19:00	151	26	90	3,1	17,33	-7,79	39,6	1033,52	-9,58	-11,54	16,73	-4,90	7,3	0,00	0,0
2010-01-22 19:30	143	26	88	4,7	17,33	-8,09	39,6	1033,52	-10,17	-17,89	16,73	-5,36	7,7	0,00	0,0
2010-01-22 20:00	150	26	87	3,3	17,23	-8,19	39,6	1033,52	-10,41	-13,51	16,63	-5,54	7,9	0,00	0,0
2010-01-22 20:30	145	26	84	2,8	17,13	-8,49	39,6	1033,52	-11,16	-12,31	16,53	-6,07	6,4	0,00	0,0

Datum	Vindriktning °	Luftfukt inne Rh%	Luftfukt ute Rh%	Vindhastighet m/s	Temp inne °C	Temp ute °C	Nederb. året mm	Lufttryck Mbar	Daggpunkt °C	Kyleffekt °C	Vix inne °C	Vix ute °C	Vindby m/s	Korr lufttryck	Regn/dygn mm
2010-01-22 21:00	120	26	84	2,6	17,13	-8,49	39,6	1033,52	-11,16	-10,76	16,53	-6,07	5,0	0,00	0,0
2010-01-22 21:30	152	26	84	4,3	17,13	-8,69	39,6	1033,52	-11,36	-17,17	16,53	-6,27	6,4	0,00	0,0
2010-01-22 22:00	110	26	84	2,6	17,03	-8,89	39,6	1033,52	-11,56	-11,19	16,43	-6,47	5,4	0,00	0,0
2010-01-22 22:30	126	26	83	3,7	17,13	-9,59	39,6	1033,52	-12,39	-16,67	16,53	-7,24	5,0	0,00	0,0
2010-01-22 23:00	120	26	84	2,6	17,13	-10,09	39,6	1033,52	-12,73	-12,45	16,53	-7,67	4,3	0,00	0,0
2010-01-22 23:30	121	26	84	2,8	17,23	-10,49	39,6	1033,52	-13,12	-14,49	16,63	-8,07	3,9	0,00	0,0
2010-01-23 00:00	138	26	84	2,4	17,23	-10,70	39,6	1033,52	-13,32	-13,09	16,63	-8,27	4,7	0,00	0,0
2010-01-23 00:30	124	26	84	3,5	17,33	-10,90	39,6	1032,52	-13,51	-16,56	16,73	-8,47	4,9	0,00	0,0
2010-01-23 01:00	120	26	84	2,8	17,33	-11,20	39,6	1032,52	-13,81	-15,26	16,73	-8,77	5,2	0,00	0,0
2010-01-23 01:30	122	26	84	3,1	17,33	-11,40	39,6	1032,52	-14,00	-15,47	16,73	-8,97	4,5	0,00	0,0
2010-01-23 02:00	120	26	84	3,1	17,33	-11,70	39,6	1032,52	-14,30	-15,80	16,73	-9,27	4,5	0,00	0,0
2010-01-23 02:30	124	26	84	2,2	17,33	-11,70	39,6	1032,52	-14,30	-11,70	16,73	-9,27	4,1	0,00	0,0
2010-01-23 03:00	115	26	84	3,1	17,33	-11,90	39,6	1032,52	-14,49	-16,02	16,73	-9,47	4,3	0,00	0,0
2010-01-23 03:30	127	26	84	3,0	17,33	-11,90	39,6	1032,52	-14,49	-16,02	16,73	-9,47	4,9	0,00	0,0
2010-01-23 04:00	131	26	84	2,8	17,33	-11,80	39,6	1032,52	-14,39	-15,91	16,73	-9,37	4,5	0,00	0,0
2010-01-23 04:30	114	26	84	2,0	17,33	-12,00	39,6	1032,52	-14,59	-12,00	16,73	-9,57	4,5	0,00	0,0
2010-01-23 05:00	130	26	84	5,2	17,33	-11,30	39,6	1032,52	-13,90	-22,75	16,73	-8,87	6,2	0,00	0,0
2010-01-23 05:30	144	26	84	3,3	17,33	-11,00	39,6	1032,52	-13,61	-16,67	16,73	-8,57	6,4	0,00	0,0
2010-01-23 06:00	126	26	84	2,8	17,33	-10,90	39,6	1032,52	-13,51	-14,93	16,73	-8,47	5,4	0,00	0,0
2010-01-23 06:30	125	26	84	3,7	17,43	-10,29	39,6	1032,52	-12,93	-17,49	16,83	-7,87	5,6	0,00	0,0
2010-01-23 07:00	146	26	100	3,5	17,43	-9,59	39,6	1032,52	-9,98	-15,09	16,83	-5,86	6,6	0,00	0,0
2010-01-23 07:30	142	26	100	3,5	17,43	-9,39	39,6	1032,52	-9,78	-14,86	16,83	-5,66	5,0	0,00	0,0
2010-01-23 08:00	127	26	100	3,3	17,43	-8,99	39,6	1032,52	-9,38	-14,41	16,83	-5,26	4,7	0,00	0,0
2010-01-23 08:30	132	26	100	3,3	17,43	-8,69	39,6	1032,52	-9,08	-14,07	16,83	-4,96	5,2	0,00	0,0
2010-01-23 09:00	140	26	100	4,5	17,43	-8,39	39,6	1032,52	-8,78	-18,27	16,83	-4,66	6,2	0,00	0,0
2010-01-23 09:30	131	26	100	3,0	17,43	-8,29	39,6	1033,52	-8,68	-12,09	16,83	-4,56	6,9	0,00	0,0
2010-01-23 10:00	166	26	100	4,7	17,43	-8,09	39,6	1033,52	-8,49	-17,89	16,83	-4,36	6,2	0,00	0,0
2010-01-23 10:30	130	26	99	3,1	17,33	-7,89	39,6	1033,52	-8,42	-11,65	16,73	-4,25	7,7	0,00	0,0
2010-01-23 11:00	165	26	98	2,8	17,33	-7,69	39,6	1033,52	-8,35	-11,43	16,73	-4,14	6,4	0,00	0,0
2010-01-23 11:30	155	26	96	3,7	17,33	-7,49	39,6	1033,52	-8,43	-14,22	16,73	-4,11	7,5	0,00	0,0
2010-01-23 12:00	146	26	93	4,9	17,33	-7,39	39,6	1033,52	-8,75	-17,03	16,73	-4,26	8,7	0,00	0,0
2010-01-23 12:30	155	26	92	5,0	17,33	-7,29	39,6	1033,52	-8,79	-17,71	16,73	-4,24	8,1	0,00	0,0
2010-01-23 13:00	137	26	91	4,3	17,33	-7,29	39,6	1033,52	-8,94	-15,48	16,73	-4,32	7,1	0,00	0,0
2010-01-23 13:30	128	26	91	5,4	17,33	-7,19	39,6	1033,52	-8,84	-18,39	16,73	-4,22	6,4	0,00	0,0
2010-01-23 14:00	143	26	91	3,3	17,33	-7,19	39,6	1033,52	-8,84	-12,38	16,73	-4,22	6,2	0,00	0,0
2010-01-23 14:30	167	26	90	4,1	17,33	-7,29	39,6	1033,52	-9,08	-15,48	16,73	-4,40	6,0	0,00	0,0
2010-01-23 15:00	149	26	91	2,2	17,23	-7,29	39,6	1033,52	-8,94	-7,29	16,63	-4,32	5,6	0,00	0,0
2010-01-23 15:30	148	26	91	2,8	17,23	-7,39	39,6	1033,52	-9,04	-11,10	16,63	-4,42	4,9	0,00	0,0
2010-01-23 16:00	160	26	91	2,8	17,13	-7,59	39,6	1033,52	-9,23	-11,32	16,53	-4,62	4,9	0,00	0,0
2010-01-23 16:30	124	26	91	3,0	17,13	-7,69	39,6	1032,52	-9,33	-11,43	16,53	-4,72	5,0	0,00	0,0
2010-01-23 17:00	132	26	90	1,8	17,13	-8,39	39,6	1032,52	-10,17	-8,39	16,53	-5,50	4,5	0,00	0,0
2010-01-23 17:30	118	26	91	2,4	17,13	-9,19	39,6	1033,52	-10,81	-11,50	16,53	-6,22	3,7	0,00	0,0
2010-01-23 18:00	96	26	93	1,2	17,13	-9,29	39,6	1033,52	-10,63	-9,29	16,53	-6,16	2,8	0,00	0,0
2010-01-23 18:30	101	26	94	2,0	17,03	-9,79	39,6	1033,52	-10,98	-9,79	16,43	-6,58	3,0	0,00	0,0
2010-01-23 19:00	106	26	95	1,4	17,03	-10,19	39,6	1033,52	-11,24	-10,19	16,43	-6,89	2,8	0,00	0,0
2010-01-23 19:30	98	26	95	1,4	16,93	-10,39	40,2	1032,52	-11,44	-10,39	16,33	-7,09	12,5	0,60	0,6
2010-01-23 20:00	102	26	95	0,0	16,83	-10,29	40,2	1033,52	-11,34	-10,29	16,23	-6,99	2,0	0,60	0,6
2010-01-23 20:30	107	26	95	0,0	16,73	-10,09	40,2	1032,52	-11,15	-10,09	16,13	-6,79	2,0	0,00	0,6
2010-01-23 21:00	105	26	100	1,4	16,73	-9,79	40,2	1032,52	-10,18	-9,79	16,13	-6,06	2,2	0,00	0,6
2010-01-23 21:30	103	26	100	1,2	16,83	-9,49	40,2	1032,52	-9,88	-9,49	16,23	-5,76	2,0	0,00	0,6

Datum	Vindriktning	Luftfukt inne	Luftfukt ute	Vindhastighet	Temp inne	Temp ute	Nederb. året	Lufttryck	Daggpunkt	Kyleffekt	Vix inne	Vix ute	Vindby	Korr lufttryck	Regn/dygn
	°	Rh%	Rh%	m/s	°C	°C	mm	Mbar	°C	°C	°C	°C	m/s		mm
2010-01-23 22:00	121	26	100	1,4	16,83	-9,19	40,2	1032,52	-9,58	-9,19	16,23	-5,46	2,4	0,00	0,6
2010-01-23 22:30	123	26	100	1,6	16,93	-9,09	40,2	1032,52	-9,48	-9,09	16,33	-5,36	2,4	0,00	0,6
2010-01-23 23:00	114	26	100	0,0	17,03	-8,89	40,2	1032,52	-9,28	-8,89	16,43	-5,16	2,2	0,00	0,6
2010-01-23 23:30	99	26	100	0,0	17,03	-8,69	40,2	1032,52	-9,08	-8,69	16,43	-4,96	1,2	0,00	0,6
2010-01-24 00:00	100	26	100	0,0	17,13	-8,69	40,2	1032,52	-9,08	-8,69	16,53	-4,96	1,2	0,00	0,0
2010-01-24 00:30	100	26	100	0,0	17,13	-8,79	40,2	1031,52	-9,18	-8,79	16,53	-5,06	0,0	0,00	0,0
2010-01-24 01:00	100	26	98	0,0	17,13	-9,09	40,2	1031,52	-9,75	-9,09	16,53	-5,54	0,0	0,00	0,0
2010-01-24 01:30	100	26	96	0,0	17,13	-9,49	40,2	1031,52	-10,41	-9,49	16,53	-6,11	0,0	0,00	0,0
2010-01-24 02:00	100	26	94	0,0	17,13	-9,89	40,2	1031,52	-11,08	-9,89	16,53	-6,68	0,0	0,00	0,0
2010-01-24 02:30	100	26	96	0,0	17,13	-9,49	40,2	1031,52	-10,41	-9,49	16,53	-6,11	0,0	0,00	0,0
2010-01-24 03:00	99	26	96	0,0	17,13	-9,59	40,2	1031,52	-10,51	-9,59	16,53	-6,21	0,0	0,00	0,0
2010-01-24 03:30	99	26	96	0,0	17,13	-9,59	40,2	1030,52	-10,51	-9,59	16,53	-6,21	0,0	0,00	0,0
2010-01-24 04:00	99	26	96	0,0	17,13	-9,59	40,2	1031,52	-10,51	-9,59	16,53	-6,21	0,0	0,00	0,0
2010-01-24 04:30	99	26	96	0,0	17,13	-9,69	40,2	1030,52	-10,61	-9,69	16,53	-6,31	0,0	0,00	0,0
2010-01-24 05:00	99	26	95	0,0	17,03	-9,99	40,2	1030,52	-11,05	-9,99	16,43	-6,69	0,0	0,00	0,0
2010-01-24 05:30	106	26	96	0,0	17,13	-9,89	40,2	1030,52	-10,81	-9,89	16,53	-6,51	0,0	0,00	0,0
2010-01-24 06:00	106	26	97	0,0	17,13	-9,79	40,2	1030,52	-10,58	-9,79	16,53	-6,32	0,0	0,00	0,0
2010-01-24 06:30	106	26	97	0,0	17,13	-9,49	40,2	1030,52	-10,28	-9,49	16,53	-6,02	0,0	0,00	0,0
2010-01-24 07:00	106	26	97	0,0	17,13	-9,99	40,2	1030,52	-10,78	-9,99	16,53	-6,52	0,0	0,00	0,0
2010-01-24 07:30	106	26	97	0,0	17,13	-10,19	40,2	1030,52	-10,97	-10,19	16,53	-6,72	0,0	0,00	0,0
2010-01-24 08:00	106	26	97	0,0	17,13	-10,29	40,2	1030,52	-11,07	-10,29	16,53	-6,82	0,0	0,00	0,0
2010-01-24 08:30	106	26	97	0,0	17,13	-10,59	40,2	1030,52	-11,37	-10,59	16,53	-7,12	0,0	0,00	0,0
2010-01-24 09:00	106	26	97	0,0	17,13	-10,49	40,2	1030,52	-11,27	-10,49	16,53	-7,02	0,0	0,00	0,0
2010-01-24 09:30	106	26	97	0,0	17,13	-10,19	40,2	1030,52	-10,97	-10,19	16,53	-6,72	0,0	0,00	0,0
2010-01-24 10:00	106	26	97	0,0	17,13	-10,19	40,2	1030,52	-10,97	-10,19	16,53	-6,72	0,0	0,00	0,0
2010-01-24 10:30	106	26	97	0,0	17,03	-9,99	40,2	1030,52	-10,78	-9,99	16,43	-6,52	0,0	0,00	0,0
2010-01-24 11:00	106	26	96	0,0	17,03	-9,79	40,2	1030,52	-10,71	-9,79	16,43	-6,41	0,0	0,00	0,0
2010-01-24 11:30	106	26	96	0,0	17,03	-9,69	40,2	1030,52	-10,61	-9,69	16,43	-6,31	0,0	0,00	0,0
2010-01-24 12:00	106	26	95	0,0	17,03	-9,39	40,2	1030,52	-10,45	-9,39	16,43	-6,09	0,0	0,00	0,0
2010-01-24 12:30	106	26	95	0,0	17,03	-9,29	40,2	1030,52	-10,35	-9,29	16,43	-5,99	0,0	0,00	0,0
2010-01-24 13:00	106	26	94	0,0	17,23	-9,09	40,2	1029,52	-10,29	-9,09	16,63	-5,88	0,0	0,00	0,0
2010-01-24 13:30	106	26	94	0,0	17,33	-8,89	40,2	1029,52	-10,09	-8,89	16,73	-5,68	0,0	0,00	0,0
2010-01-24 14:00	106	26	94	0,0	17,43	-8,69	40,2	1029,52	-9,90	-8,69	16,83	-5,47	0,0	0,00	0,0
2010-01-24 14:30	106	26	93	0,0	17,33	-8,99	40,2	1029,52	-10,33	-8,99	16,73	-5,86	0,0	0,00	0,0
2010-01-24 15:00	106	26	92	0,0	17,13	-9,19	40,2	1029,52	-10,67	-9,19	16,53	-6,14	0,0	0,00	0,0
2010-01-24 15:30	106	26	92	0,0	16,93	-9,29	40,2	1029,52	-10,77	-9,29	16,33	-6,24	0,0	0,00	0,0
2010-01-24 16:00	106	25	92	0,0	16,73	-9,49	40,2	1029,52	-10,97	-9,49	16,10	-6,44	0,0	0,00	0,0
2010-01-24 16:30	106	25	92	0,0	16,63	-9,49	40,2	1029,52	-10,97	-9,49	16,00	-6,44	0,0	0,00	0,0
2010-01-24 17:00	106	26	92	0,0	16,53	-9,79	40,2	1029,52	-11,26	-9,79	15,93	-6,74	0,0	0,00	0,0
2010-01-24 17:30	106	26	92	0,0	16,53	-9,79	40,2	1029,52	-11,26	-9,79	15,93	-6,74	0,0	0,00	0,0
2010-01-24 18:00	106	26	92	0,0	16,53	-10,19	40,2	1029,52	-11,66	-10,19	15,93	-7,14	0,0	0,00	0,0
2010-01-24 18:30	106	25	92	0,0	16,53	-10,19	40,2	1029,52	-11,66	-10,19	15,90	-7,14	0,0	0,00	0,0
2010-01-24 19:00	106	25	92	0,0	16,63	-10,19	40,2	1029,52	-11,66	-10,19	16,00	-7,14	0,0	0,00	0,0
2010-01-24 19:30	106	26	92	0,0	16,73	-11,10	40,2	1029,52	-12,55	-11,10	16,13	-8,04	0,0	0,00	0,0
2010-01-24 20:00	106	26	92	0,0	16,83	-11,50	40,2	1029,52	-12,94	-11,50	16,23	-8,44	0,0	0,00	0,0
2010-01-24 20:30	106	26	92	0,0	16,83	-11,60	40,2	1029,52	-13,04	-11,60	16,23	-8,54	0,0	0,00	0,0
2010-01-24 21:00	106	26	92	0,0	16,73	-11,00	40,2	1029,52	-12,45	-11,00	16,13	-7,94	0,0	0,00	0,0
2010-01-24 21:30	106	25	92	0,0	16,73	-10,70	40,2	1029,52	-12,15	-10,70	16,10	-7,64	0,0	0,00	0,0
2010-01-24 22:00	106	25	92	0,0	16,73	-10,80	40,2	1029,52	-12,25	-10,80	16,10	-7,74	0,0	0,00	0,0
2010-01-24 22:30	106	25	92	0,0	16,73	-11,00	40,2	1029,52	-12,45	-11,00	16,10	-7,94	0,0	0,00	0,0

Datum	Vindriktning °	Luftfukt inne Rh%	Luftfukt ute Rh%	Vindhastighet m/s	Temp inne °C	Temp ute °C	Nederb. året mm	Lufttryck Mbar	Daggpunkt °C	Kyleffekt °C	Vix inne °C	Vix ute °C	Vindby m/s	Korr lufttryck	Regn/dygn mm
2010-01-24 23:00	106	25	92	0,0	16,73	-10,49	40,2	1029,52	-11,96	-10,49	16,10	-7,44	0,0	0,00	0,0
2010-01-24 23:30	106	25	92	0,0	16,73	-10,49	40,2	1029,52	-11,96	-10,49	16,10	-7,44	0,0	0,00	0,0
2010-01-25 00:00	106	25	92	0,0	16,83	-10,19	40,2	1029,52	-11,66	-10,19	16,20	-7,14	0,0	0,00	0,0
2010-01-25 00:30	106	25	94	0,0	16,83	-9,99	40,2	1029,52	-11,18	-9,99	16,20	-6,78	0,0	0,00	0,0
2010-01-25 01:00	106	25	94	0,0	16,83	-9,79	40,2	1029,52	-10,98	-9,79	16,20	-6,58	0,0	0,00	0,0
2010-01-25 01:30	106	26	95	0,0	16,83	-9,59	40,2	1029,52	-10,65	-9,59	16,23	-6,29	0,0	0,00	0,0
2010-01-25 02:00	106	26	95	0,0	16,83	-9,59	40,2	1029,52	-10,65	-9,59	16,23	-6,29	0,0	0,00	0,0
2010-01-25 02:30	106	26	95	0,0	16,83	-9,39	40,2	1029,52	-10,45	-9,39	16,23	-6,09	0,0	0,00	0,0
2010-01-25 03:00	106	26	96	0,0	16,83	-9,09	40,2	1029,52	-10,02	-9,09	16,23	-5,71	0,0	0,00	0,0
2010-01-25 03:30	106	26	96	0,0	16,83	-8,79	40,2	1029,52	-9,72	-8,79	16,23	-5,41	0,0	0,00	0,0
2010-01-25 04:00	106	26	97	0,0	16,83	-8,59	40,2	1029,52	-9,38	-8,59	16,23	-5,12	0,0	0,00	0,0
2010-01-25 04:30	170	26	97	0,0	16,83	-8,49	40,2	1029,52	-9,28	-8,49	16,23	-5,02	1,2	0,00	0,0
2010-01-25 05:00	170	26	98	0,0	16,83	-8,19	40,2	1029,52	-8,85	-8,19	16,23	-4,64	0,0	0,00	0,0
2010-01-25 05:30	176	26	99	1,8	16,83	-7,49	40,2	1029,52	-8,02	-7,49	16,23	-3,85	1,8	0,00	0,0
2010-01-25 06:00	176	26	100	0,0	16,83	-7,09	40,2	1029,52	-7,49	-7,09	16,23	-3,36	2,2	0,00	0,0
2010-01-25 06:30	155	26	100	1,8	16,83	-6,99	40,2	1029,52	-7,39	-6,99	16,23	-3,26	2,2	0,00	0,0
2010-01-25 07:00	155	26	100	0,0	16,83	-6,89	40,2	1029,52	-7,29	-6,89	16,23	-3,16	1,8	0,00	0,0
2010-01-25 07:30	134	26	100	0,0	16,93	-6,79	40,2	1029,52	-7,19	-6,79	16,33	-3,06	1,2	0,00	0,0
2010-01-25 08:00	135	26	100	0,0	17,03	-6,59	40,2	1029,52	-6,99	-6,59	16,43	-2,86	0,0	0,00	0,0
2010-01-25 08:30	134	26	100	0,0	17,03	-6,59	40,2	1029,52	-6,99	-6,59	16,43	-2,86	0,0	0,00	0,0
2010-01-25 09:00	134	26	100	0,0	16,93	-6,79	40,2	1029,52	-7,19	-6,79	16,33	-3,06	0,0	0,00	0,0
2010-01-25 09:30	134	26	100	0,0	16,83	-7,09	40,2	1030,52	-7,49	-7,09	16,23	-3,36	0,0	0,00	0,0
2010-01-25 10:00	134	25	100	0,0	16,73	-7,39	40,2	1030,52	-7,79	-7,39	16,10	-3,66	0,0	0,00	0,0
2010-01-25 10:30	134	26	100	0,0	16,73	-7,29	40,2	1030,52	-7,69	-7,29	16,13	-3,56	0,0	0,00	0,0
2010-01-25 11:00	134	26	100	0,0	16,73	-7,19	40,2	1030,52	-7,59	-7,19	16,13	-3,46	0,0	0,00	0,0
2010-01-25 11:30	134	26	100	0,0	16,83	-7,39	40,2	1030,52	-7,79	-7,39	16,23	-3,66	0,0	0,00	0,0
2010-01-25 12:00	134	26	100	0,0	16,83	-7,09	40,2	1031,52	-7,49	-7,09	16,23	-3,36	0,0	0,00	0,0
2010-01-25 12:30	134	26	100	0,0	16,73	-7,19	40,2	1031,52	-7,59	-7,19	16,13	-3,46	0,0	0,00	0,0
2010-01-25 13:00	99	26	100	0,0	16,63	-6,39	40,2	1031,52	-6,79	-6,39	16,03	-2,66	0,0	0,00	0,0
2010-01-25 13:30	117	26	100	0,0	16,53	-6,49	40,2	1031,52	-6,89	-6,49	15,93	-2,76	0,0	0,00	0,0
2010-01-25 14:00	117	26	100	0,0	16,33	-6,49	40,2	1031,52	-6,89	-6,49	15,73	-2,76	0,0	0,00	0,0
2010-01-25 14:30	7	26	100	0,0	16,23	-6,29	40,2	1031,52	-6,69	-6,29	15,63	-2,56	0,0	0,00	0,0
2010-01-25 15:00	7	26	100	0,0	16,03	-7,19	40,2	1032,52	-7,59	-7,19	15,43	-3,46	0,0	0,00	0,0
2010-01-25 15:30	2	26	100	0,0	15,93	-8,09	40,2	1032,52	-8,49	-8,09	15,33	-4,36	0,0	0,00	0,0
2010-01-25 16:00	2	26	100	0,0	15,93	-8,29	40,2	1032,52	-8,68	-8,29	15,33	-4,56	0,0	0,00	0,0
2010-01-25 16:30	2	26	100	0,0	15,93	-8,39	40,2	1032,52	-8,78	-8,39	15,33	-4,66	0,0	0,00	0,0
2010-01-25 17:00	3	26	100	0,0	16,13	-6,39	40,2	1033,52	-6,79	-6,39	15,53	-2,66	0,0	0,00	0,0
2010-01-25 17:30	88	26	100	0,0	16,43	-8,69	40,2	1033,52	-9,08	-8,69	15,83	-4,96	0,0	0,00	0,0
2010-01-25 18:00	88	26	100	0,0	16,53	-8,49	40,2	1033,52	-8,88	-8,49	15,93	-4,76	0,0	0,00	0,0
2010-01-25 18:30	87	26	100	0,0	16,63	-8,89	40,2	1033,52	-9,28	-8,89	16,03	-5,16	7,9	0,00	0,0
2010-01-25 19:00	88	26	100	0,0	16,53	-9,49	40,2	1033,52	-9,88	-9,49	15,93	-5,76	0,0	0,00	0,0
2010-01-25 19:30	88	26	100	0,0	16,43	-9,19	40,2	1033,52	-9,58	-9,19	15,83	-5,46	0,0	0,00	0,0
2010-01-25 20:00	88	26	100	0,0	16,33	-8,69	40,2	1034,52	-9,08	-8,69	15,73	-4,96	0,0	0,00	0,0
2010-01-25 20:30	88	26	100	0,0	16,43	-8,19	40,2	1034,52	-8,58	-8,19	15,83	-4,46	0,0	0,00	0,0
2010-01-25 21:00	88	26	100	0,0	16,53	-7,09	40,2	1034,52	-7,49	-7,09	15,93	-3,36	0,0	0,00	0,0
2010-01-25 21:30	88	26	100	0,0	16,63	-7,19	40,2	1034,52	-7,59	-7,19	16,03	-3,46	0,0	0,00	0,0
2010-01-25 22:00	88	26	100	0,0	16,63	-6,89	40,2	1034,52	-7,29	-6,89	16,03	-3,16	0,0	0,00	0,0
2010-01-25 22:30	88	26	100	0,0	16,63	-6,59	40,2	1034,52	-6,99	-6,59	16,03	-2,86	0,0	0,00	0,0
2010-01-25 23:00	88	26	100	0,0	16,53	-6,19	40,2	1035,52	-6,59	-6,19	15,93	-2,46	0,0	0,00	0,0
2010-01-25 23:30	88	26	100	0,0	16,53	-5,69	40,2	1035,52	-6,09	-5,69	15,93	-1,96	0,0	0,00	0,0

Datum	Vindriktning °	Luftfukt inne Rh%	Luftfukt ute Rh%	Vindhastighet m/s	Temp inne °C	Temp ute °C	Nederb. året mm	Lufttryck Mbar	Daggpunkt °C	Kyleffekt °C	Vix inne °C	Vix ute °C	Vindby m/s	Korr lufttryck	Regn/dygn mm
2010-01-26 00:00	88	26	100	0,0	16,53	-5,39	40,2	1035,52	-5,79	-5,39	15,93	-1,66	0,0	0,00	0,0
2010-01-26 00:30	88	26	100	0,0	16,53	-5,29	40,2	1035,52	-5,69	-5,29	15,93	-1,56	0,0	0,00	0,0
2010-01-26 01:00	88	26	100	0,0	16,63	-5,29	40,2	1035,52	-5,69	-5,29	16,03	-1,56	0,0	0,00	0,0
2010-01-26 01:30	88	26	100	0,0	16,73	-5,09	40,2	1035,52	-5,49	-5,09	16,13	-1,36	0,0	0,00	0,0
2010-01-26 02:00	88	26	100	0,0	16,83	-5,09	40,2	1035,52	-5,49	-5,09	16,23	-1,36	0,0	0,00	0,0
2010-01-26 02:30	89	26	100	0,0	16,93	-5,29	40,2	1035,52	-5,69	-5,29	16,33	-1,56	0,0	0,00	0,0
2010-01-26 03:00	105	26	100	0,0	16,93	-5,19	40,2	1035,52	-5,59	-5,19	16,33	-1,46	0,0	0,00	0,0
2010-01-26 03:30	105	26	100	0,0	16,83	-4,99	40,2	1035,52	-5,39	-4,99	16,23	-1,26	0,0	0,00	0,0
2010-01-26 04:00	105	26	100	0,0	16,83	-4,99	40,2	1035,52	-5,39	-4,99	16,23	-1,26	0,0	0,00	0,0
2010-01-26 04:30	105	26	100	0,0	16,73	-4,79	40,2	1035,52	-5,19	-4,79	16,13	-1,06	0,0	0,00	0,0
2010-01-26 05:00	105	26	100	0,0	16,73	-4,89	40,2	1035,52	-5,29	-4,89	16,13	-1,16	0,0	0,00	0,0
2010-01-26 05:30	106	26	100	0,0	16,83	-4,69	40,2	1035,52	-5,09	-4,69	16,23	-0,96	0,0	0,00	0,0
2010-01-26 06:00	106	26	100	0,0	16,83	-4,69	40,2	1035,52	-5,09	-4,69	16,23	-0,96	0,0	0,00	0,0
2010-01-26 06:30	148	26	100	0,0	16,93	-5,09	40,2	1035,52	-5,49	-5,09	16,33	-1,36	0,0	0,00	0,0
2010-01-26 07:00	117	26	100	0,0	17,03	-5,79	40,2	1034,52	-6,19	-5,79	16,43	-2,06	0,0	0,00	0,0
2010-01-26 07:30	116	26	100	0,0	17,03	-5,99	40,2	1034,52	-6,39	-5,99	16,43	-2,26	1,2	0,00	0,0
2010-01-26 08:00	153	26	100	0,0	17,03	-6,49	40,2	1035,52	-6,89	-6,49	16,43	-2,76	0,0	0,00	0,0
2010-01-26 08:30	153	26	100	0,0	17,03	-6,89	40,2	1035,52	-7,29	-6,89	16,43	-3,16	0,0	0,00	0,0
2010-01-26 09:00	106	26	100	0,0	17,03	-6,89	40,2	1034,52	-7,29	-6,89	16,43	-3,16	1,2	0,00	0,0
2010-01-26 09:30	104	26	100	0,0	17,03	-7,29	40,2	1034,52	-7,69	-7,29	16,43	-3,56	1,2	0,00	0,0
2010-01-26 10:00	113	26	100	0,0	17,03	-7,49	40,2	1034,52	-7,89	-7,49	16,43	-3,76	1,4	0,00	0,0
2010-01-26 10:30	125	26	100	1,2	17,03	-7,49	40,2	1034,52	-7,89	-7,49	16,43	-3,76	1,2	0,00	0,0
2010-01-26 11:00	124	26	100	0,0	17,03	-7,39	40,2	1033,52	-7,79	-7,39	16,43	-3,66	1,4	0,00	0,0
2010-01-26 11:30	134	26	100	0,0	17,03	-7,29	40,2	1033,52	-7,69	-7,29	16,43	-3,56	0,0	0,00	0,0
2010-01-26 12:00	130	26	100	0,0	17,03	-7,39	40,2	1033,52	-7,79	-7,39	16,43	-3,66	1,4	0,00	0,0
2010-01-26 12:30	108	26	100	0,0	17,03	-7,39	40,2	1033,52	-7,79	-7,39	16,43	-3,66	1,6	0,00	0,0
2010-01-26 13:00	125	26	100	0,0	17,03	-7,29	40,2	1032,52	-7,69	-7,29	16,43	-3,56	2,2	0,00	0,0
2010-01-26 13:30	134	26	100	0,0	17,03	-7,19	40,2	1031,52	-7,59	-7,19	16,43	-3,46	0,0	0,00	0,0
2010-01-26 14:00	122	26	100	0,0	17,03	-7,09	40,2	1031,52	-7,49	-7,09	16,43	-3,36	0,0	0,00	0,0
2010-01-26 14:30	129	26	100	0,0	17,03	-6,99	40,2	1030,52	-7,39	-6,99	16,43	-3,26	0,0	0,00	0,0
2010-01-26 15:00	114	26	100	0,0	17,03	-6,89	40,2	1030,52	-7,29	-6,89	16,43	-3,16	0,0	0,00	0,0
2010-01-26 15:30	141	26	100	0,0	17,13	-6,79	40,2	1030,52	-7,19	-6,79	16,53	-3,06	0,0	0,00	0,0
2010-01-26 16:00	131	26	100	0,0	17,13	-6,69	40,2	1029,52	-7,09	-6,69	16,53	-2,96	0,0	0,00	0,0
2010-01-26 16:30	130	26	100	0,0	17,13	-6,49	40,2	1029,52	-6,89	-6,49	16,53	-2,76	0,0	0,00	0,0
2010-01-26 17:00	148	26	100	0,0	17,13	-6,39	40,2	1029,52	-6,79	-6,39	16,53	-2,66	0,0	0,00	0,0
2010-01-26 17:30	120	26	100	0,0	17,13	-6,39	40,2	1028,52	-6,79	-6,39	16,53	-2,66	0,0	0,00	0,0
2010-01-26 18:00	125	26	100	0,0	17,13	-6,39	40,2	1027,52	-6,79	-6,39	16,53	-2,66	0,0	0,00	0,0
2010-01-26 18:30	111	26	100	0,0	17,13	-6,19	40,2	1027,52	-6,59	-6,19	16,53	-2,46	0,0	0,00	0,0
2010-01-26 19:00	127	26	100	0,0	17,13	-5,99	40,2	1027,52	-6,39	-5,99	16,53	-2,26	0,0	0,00	0,0
2010-01-26 19:30	153	26	100	0,0	17,13	-6,09	40,2	1026,52	-6,49	-6,09	16,53	-2,36	0,0	0,00	0,0
2010-01-26 20:00	143	26	100	0,0	17,13	-5,99	40,2	1026,52	-6,39	-5,99	16,53	-2,26	0,0	0,00	0,0
2010-01-26 20:30	144	26	100	0,0	17,23	-5,89	40,2	1025,52	-6,29	-5,89	16,63	-2,16	0,0	0,00	0,0
2010-01-26 21:00	140	26	100	0,0	17,23	-5,79	40,2	1025,52	-6,19	-5,79	16,63	-2,06	0,0	0,00	0,0
2010-01-26 21:30	128	26	100	0,0	17,13	-5,59	40,2	1024,52	-5,99	-5,59	16,53	-1,86	0,0	0,00	0,0
2010-01-26 22:00	152	26	100	0,0	17,03	-5,49	40,2	1024,52	-5,89	-5,49	16,43	-1,76	0,0	0,00	0,0
2010-01-26 22:30	166	26	100	1,4	16,93	-5,39	40,2	1023,52	-5,79	-5,39	16,33	-1,66	3,0	0,00	0,0
2010-01-26 23:00	148	26	100	3,0	16,83	-5,29	40,2	1022,52	-5,69	-8,81	16,23	-1,56	4,7	0,00	0,0
2010-01-26 23:30	99	26	100	2,6	16,83	-5,29	40,2	1021,52	-5,69	-7,39	16,23	-1,56	4,1	0,00	0,0
2010-01-27 00:00	155	26	100	4,5	16,93	-5,19	40,2	1020,52	-5,59	-14,30	16,33	-1,46	6,2	0,00	0,0
2010-01-27 00:30	127	26	100	2,8	17,03	-5,19	40,2	1018,52	-5,59	-8,70	16,43	-1,46	7,1	0,00	0,0

Datum	Vindriktning	Luftfukt inne	Luftfukt ute	Vindhastighet	Temp inne	Temp ute	Nederb. året	Luftryck	Daggpunkt	Kyleffekt	Vix inne	Vix ute	Vindby	Korr luftryck	Regn/dygn
	°	Rh%	Rh%	m/s	°C	°C	mm	Mbar	°C	°C	°C	°C	m/s		mm
2010-01-27 01:00	157	26	100	5,6	17,13	-5,09	40,2	1017,52	-5,49	-15,70	16,53	-1,36	5,6	0,00	0,0
2010-01-27 01:30	168	26	100	3,5	17,23	-5,09	40,2	1016,51	-5,49	-10,01	16,63	-1,36	5,8	0,00	0,0
2010-01-27 02:00	158	26	100	4,1	17,23	-4,89	40,2	1015,51	-5,29	-12,60	16,63	-1,16	5,6	0,00	0,0
2010-01-27 02:30	151	26	100	3,3	17,13	-4,79	40,2	1014,51	-5,19	-9,67	16,53	-1,06	5,8	0,00	0,0
2010-01-27 03:00	167	26	100	4,7	17,03	-4,69	40,2	1012,51	-5,09	-13,68	16,43	-0,96	7,5	0,00	0,0
2010-01-27 03:30	155	26	100	3,3	17,03	-4,59	40,2	1010,51	-4,99	-9,44	16,43	-0,86	6,9	0,00	0,0
2010-01-27 04:00	146	26	100	3,0	17,03	-4,49	40,2	1009,51	-4,89	-7,94	16,43	-0,76	6,4	0,00	0,0
2010-01-27 04:30	136	26	100	3,5	17,03	-4,49	40,2	1008,51	-4,89	-9,33	16,43	-0,76	6,6	0,00	0,0
2010-01-27 05:00	150	26	100	4,7	17,03	-4,49	40,2	1006,51	-4,89	-13,43	16,43	-0,76	6,6	0,00	0,0
2010-01-27 05:30	148	26	100	3,1	17,03	-4,29	40,2	1005,51	-4,69	-7,72	16,43	-0,56	6,0	0,00	0,0
2010-01-27 06:00	175	26	100	3,1	17,13	-4,09	40,2	1004,51	-4,50	-7,50	16,53	-0,36	7,7	0,00	0,0
2010-01-27 06:30	171	26	100	4,5	17,13	-3,99	40,2	1002,51	-4,40	-12,81	16,53	-0,26	7,1	0,00	0,0
2010-01-27 07:00	145	26	100	3,7	17,23	-3,79	40,2	1001,51	-4,20	-9,90	16,63	-0,06	6,9	0,00	0,0
2010-01-27 07:30	131	26	100	5,0	17,23	-3,79	40,2	1000,51	-4,20	-13,30	16,63	-0,06	5,4	0,00	0,0
2010-01-27 08:00	137	26	100	3,3	17,23	-3,69	40,2	999,51	-4,10	-8,42	16,63	0,04	6,8	0,00	0,0
2010-01-27 08:30	155	26	100	6,0	17,23	-3,79	40,2	998,51	-4,20	-14,78	16,63	-0,06	7,9	0,00	0,0
2010-01-27 09:00	178	26	100	5,4	17,23	-3,89	40,2	996,50	-4,30	-14,17	16,63	-0,16	7,9	0,00	0,0
2010-01-27 09:30	154	26	100	2,4	17,13	-3,89	40,2	996,50	-4,30	-5,91	16,53	-0,16	6,4	0,00	0,0
2010-01-27 10:00	146	26	100	3,3	17,13	-4,09	40,2	995,50	-4,50	-8,88	16,53	-0,36	5,8	0,00	0,0
2010-01-27 10:30	144	26	100	3,7	17,13	-4,09	40,2	994,50	-4,50	-10,25	16,53	-0,36	5,2	0,00	0,0
2010-01-27 11:00	147	26	100	4,7	17,13	-4,09	40,2	993,50	-4,50	-12,94	16,53	-0,36	5,4	0,00	0,0
2010-01-27 11:30	135	26	100	4,3	17,23	-3,99	40,2	992,50	-4,40	-11,51	16,63	-0,26	6,4	0,00	0,0
2010-01-27 12:00	170	26	100	3,0	17,23	-3,89	40,2	991,50	-4,30	-7,28	16,63	-0,16	6,0	0,00	0,0
2010-01-27 12:30	133	26	100	3,3	17,23	-3,69	40,2	991,50	-4,10	-8,42	16,63	0,04	5,6	0,00	0,0
2010-01-27 13:00	139	26	100	3,1	17,23	-3,59	40,2	990,50	-4,00	-6,95	16,63	0,14	5,6	0,00	0,0
2010-01-27 13:30	152	26	100	0,0	17,23	-3,19	40,2	990,50	-3,60	-3,19	16,63	0,54	4,7	0,00	0,0
2010-01-27 14:00	343	26	100	0,0	17,23	-3,09	40,2	990,50	-3,50	-3,09	16,63	0,64	2,6	0,00	0,0
2010-01-27 14:30	334	26	100	0,0	17,23	-2,99	40,2	990,50	-3,40	-2,99	16,63	0,74	1,6	0,00	0,0
2010-01-27 15:00	351	26	100	1,4	17,23	-2,69	40,2	990,50	-3,10	-2,69	16,63	1,04	2,0	0,00	0,0
2010-01-27 15:30	336	26	100	1,6	17,23	-1,99	40,2	990,50	-2,40	-1,99	16,63	1,74	4,1	0,00	0,0
2010-01-27 16:00	356	26	94	2,4	17,13	-1,69	40,2	990,50	-2,96	-3,59	16,53	1,53	5,8	0,00	0,0
2010-01-27 16:30	341	26	92	0,0	17,13	-2,09	40,2	990,50	-3,66	-2,09	16,53	0,97	3,5	0,00	0,0
2010-01-27 17:00	6	26	92	1,8	17,03	-2,69	40,2	990,50	-4,25	-2,69	16,43	0,37	3,1	0,00	0,0
2010-01-27 17:30	4	26	92	1,2	17,03	-2,89	40,2	990,50	-4,45	-2,89	16,43	0,17	4,5	0,00	0,0
2010-01-27 18:00	329	26	90	1,6	17,03	-3,29	40,2	990,50	-5,14	-3,29	16,43	-0,40	4,9	0,00	0,0
2010-01-27 18:30	7	26	92	0,0	17,13	-3,99	40,2	990,50	-5,53	-3,99	16,53	-0,94	2,2	0,00	0,0
2010-01-27 19:00	13	26	93	0,0	17,23	-4,39	40,2	990,50	-5,78	-4,39	16,63	-1,25	1,8	0,00	0,0
2010-01-27 19:30	9	26	94	0,0	17,23	-4,79	40,2	990,50	-6,03	-4,79	16,63	-1,57	2,4	0,00	0,0
2010-01-27 20:00	8	26	95	0,0	17,23	-5,09	40,2	990,50	-6,19	-5,09	16,63	-1,79	2,4	0,00	0,0
2010-01-27 20:30	10	26	94	1,2	17,13	-5,09	40,2	990,50	-6,33	-5,09	16,53	-1,87	3,1	0,00	0,0
2010-01-27 21:00	351	26	92	0,0	17,03	-5,09	40,2	990,50	-6,62	-5,09	16,43	-2,04	3,3	0,00	0,0
2010-01-27 21:30	351	26	92	0,0	16,93	-5,59	40,2	990,50	-7,11	-5,59	16,33	-2,54	2,6	0,00	0,0
2010-01-27 22:00	351	26	93	1,8	16,83	-5,89	40,2	989,50	-7,27	-5,89	16,23	-2,76	2,8	0,00	0,0
2010-01-27 22:30	14	26	93	2,2	16,83	-6,19	40,2	989,50	-7,56	-6,19	16,23	-3,06	3,5	0,00	0,0
2010-01-27 23:00	22	26	93	2,0	16,93	-6,29	40,2	989,50	-7,66	-6,29	16,33	-3,16	3,3	0,00	0,0
2010-01-27 23:30	328	26	94	2,4	17,03	-5,89	40,2	989,50	-7,12	-8,02	16,43	-2,67	4,3	0,00	0,0
2010-01-28 00:00	4	26	95	2,0	17,03	-5,89	40,2	989,50	-6,98	-5,89	16,43	-2,59	3,3	0,00	0,0
2010-01-28 00:30	351	26	98	0,0	17,13	-5,59	40,2	988,50	-6,26	-5,59	16,53	-2,03	2,6	0,00	0,0
2010-01-28 01:00	346	26	98	0,0	17,13	-5,99	40,2	988,50	-6,66	-5,99	16,53	-2,43	1,4	0,00	0,0
2010-01-28 01:30	351	26	99	0,0	17,13	-5,79	40,2	988,50	-6,33	-5,79	16,53	-2,15	1,6	0,00	0,0

Datum	Vindriktning °	Luftfukt inne Rh%	Luftfukt ute Rh%	Vindhastighet m/s	Temp inne °C	Temp ute °C	Nederb. året mm	Luftryck Mbar	Daggpunkt °C	Kyleffekt °C	Vix inne °C	Vix ute °C	Vindby m/s	Korr luftryck	Regn/dygn mm
2010-01-28 02:00	336	26	99	1,8	17,13	-5,49	40,2	988,50	-6,03	-5,49	16,53	-1,85	3,3	0,00	0,0
2010-01-28 02:30	340	26	98	1,4	17,03	-5,49	40,2	987,50	-6,16	-5,49	16,43	-1,93	3,3	0,00	0,0
2010-01-28 03:00	19	26	97	2,0	17,03	-5,49	40,2	987,50	-6,30	-5,49	16,43	-2,02	2,8	0,00	0,0
2010-01-28 03:30	7	26	96	0,0	17,03	-5,39	40,2	987,50	-6,34	-5,39	16,43	-2,00	2,4	0,00	0,0
2010-01-28 04:00	317	26	95	1,4	17,03	-5,19	40,2	987,50	-6,29	-5,19	16,43	-1,89	3,5	0,00	0,0
2010-01-28 04:30	307	26	93	2,0	17,13	-5,19	40,2	986,50	-6,57	-5,19	16,53	-2,05	4,3	0,00	0,0
2010-01-28 05:00	11	26	92	0,0	17,13	-5,69	40,2	986,50	-7,21	-5,69	16,53	-2,64	2,8	0,00	0,0
2010-01-28 05:30	8	26	94	1,2	17,13	-4,99	40,2	986,50	-6,23	-4,99	16,53	-1,77	4,1	0,00	0,0
2010-01-28 06:00	7	26	94	0,0	17,23	-5,09	40,2	986,50	-6,33	-5,09	16,63	-1,87	3,7	0,00	0,0
2010-01-28 06:30	15	26	96	1,6	17,13	-5,09	40,2	986,50	-6,05	-5,09	16,53	-1,70	3,5	0,00	0,0
2010-01-28 07:00	8	26	96	1,4	17,23	-4,99	40,2	986,50	-5,95	-4,99	16,63	-1,60	3,1	0,00	0,0
2010-01-28 07:30	8	26	95	0,0	17,23	-5,09	40,2	986,50	-6,19	-5,09	16,63	-1,79	2,8	0,00	0,0
2010-01-28 08:00	48	26	96	0,0	17,23	-5,49	40,2	986,50	-6,44	-5,49	16,63	-2,10	2,0	0,00	0,0
2010-01-28 08:30	324	26	99	0,0	17,23	-5,89	40,2	986,50	-6,43	-5,89	16,63	-2,25	1,8	0,00	0,0
2010-01-28 09:00	130	26	98	0,0	17,23	-6,19	40,2	986,50	-6,86	-6,19	16,63	-2,64	1,2	0,00	0,0
2010-01-28 09:30	102	26	98	0,0	17,13	-6,29	40,2	987,50	-6,96	-6,29	16,53	-2,74	0,0	0,00	0,0
2010-01-28 10:00	90	26	99	0,0	17,13	-6,29	40,2	987,50	-6,82	-6,29	16,53	-2,65	2,0	0,00	0,0
2010-01-28 10:30	10	26	99	0,0	17,03	-6,89	40,2	987,50	-7,42	-6,89	16,43	-3,25	1,6	0,00	0,0
2010-01-28 11:00	88	26	97	0,0	17,03	-7,19	40,2	987,50	-7,99	-7,19	16,43	-3,72	1,2	0,00	0,0
2010-01-28 11:30	93	26	96	0,0	17,03	-7,29	40,2	987,50	-8,23	-7,29	16,43	-3,91	1,8	0,00	0,0
2010-01-28 12:00	88	26	95	0,0	17,13	-7,19	40,2	987,50	-8,27	-7,19	16,53	-3,89	2,4	0,00	0,0
2010-01-28 12:30	93	26	92	0,0	17,23	-7,19	40,2	987,50	-8,69	-7,19	16,63	-4,14	3,1	0,00	0,0
2010-01-28 13:00	115	26	91	0,0	17,23	-6,99	40,2	987,50	-8,64	-6,99	16,63	-4,02	3,5	0,00	0,0
2010-01-28 13:30	121	26	87	3,0	17,33	-7,89	40,2	987,50	-10,12	-11,65	16,73	-5,24	4,7	0,00	0,0
2010-01-28 14:00	82	26	88	1,4	17,33	-8,19	40,2	987,50	-10,26	-8,19	16,73	-5,46	5,0	0,00	0,0
2010-01-28 14:30	124	26	87	1,2	17,33	-8,69	40,2	987,50	-10,90	-8,69	16,73	-6,04	3,3	0,00	0,0
2010-01-28 15:00	110	26	86	0,0	17,33	-9,39	40,2	987,50	-11,74	-9,39	16,73	-6,82	4,1	0,00	0,0
2010-01-28 15:30	112	26	87	1,4	17,23	-9,69	40,2	987,50	-11,89	-9,69	16,63	-7,04	5,0	0,00	0,0
2010-01-28 16:00	96	26	88	2,0	17,23	-9,99	40,2	987,50	-12,03	-9,99	16,63	-7,26	4,1	0,00	0,0
2010-01-28 16:30	117	26	88	0,0	17,23	-10,29	40,2	987,50	-12,33	-10,29	16,63	-7,56	4,1	0,00	0,0
2010-01-28 17:00	124	26	88	2,0	17,23	-10,70	40,2	987,50	-12,72	-10,70	16,63	-7,96	3,7	0,00	0,0
2010-01-28 17:30	110	26	88	2,6	17,33	-10,70	40,2	987,50	-12,72	-13,09	16,73	-7,96	4,1	0,00	0,0
2010-01-28 18:00	108	26	88	0,0	17,33	-10,90	40,2	987,50	-12,92	-10,90	16,73	-8,16	4,7	0,00	0,0
2010-01-28 18:30	94	26	88	2,2	17,33	-11,20	40,2	987,50	-13,21	-11,20	16,73	-8,46	4,5	0,00	0,0
2010-01-28 19:00	89	26	88	2,6	17,33	-11,40	40,2	987,50	-13,41	-13,83	16,73	-8,66	3,7	0,00	0,0
2010-01-28 19:30	93	26	88	2,4	17,33	-11,90	40,2	987,50	-13,90	-14,35	16,73	-9,16	4,3	0,00	0,0
2010-01-28 20:00	129	26	88	2,8	17,33	-12,30	40,2	987,50	-14,30	-16,46	16,73	-9,56	4,7	0,00	0,0
2010-01-28 20:30	89	26	88	3,3	17,33	-12,70	40,2	987,50	-14,69	-18,59	16,73	-9,96	4,5	0,00	0,0
2010-01-28 21:00	96	26	88	2,2	17,33	-13,00	40,2	987,50	-14,98	-13,00	16,73	-10,26	3,3	0,00	0,0
2010-01-28 21:30	111	26	88	1,6	17,33	-13,20	40,2	987,50	-15,18	-13,20	16,73	-10,46	3,7	0,00	0,0
2010-01-28 22:00	102	26	88	1,4	17,23	-13,50	40,2	987,50	-15,48	-13,50	16,63	-10,76	3,7	0,00	0,0
2010-01-28 22:30	99	26	88	1,6	17,13	-13,90	40,2	987,50	-15,87	-13,90	16,53	-11,16	3,7	0,00	0,0
2010-01-28 23:00	105	26	88	2,4	17,03	-14,30	40,2	987,50	-16,26	-16,89	16,43	-11,56	3,9	0,00	0,0
2010-01-28 23:30	102	26	88	0,0	17,03	-14,70	40,2	987,50	-16,66	-14,70	16,43	-11,96	4,3	0,00	0,0
2010-01-29 00:00	101	26	88	0,0	17,03	-15,30	40,2	987,50	-17,25	-15,30	16,43	-12,56	3,3	0,00	0,0
2010-01-29 00:30	143	26	88	0,0	17,13	-16,50	40,2	987,50	-18,43	-16,50	16,53	-13,77	2,8	0,00	0,0
2010-01-29 01:00	108	26	88	1,8	17,23	-17,30	40,2	988,50	-19,21	-17,30	16,63	-14,57	3,0	0,00	0,0
2010-01-29 01:30	102	26	88	0,0	17,33	-18,00	40,2	988,50	-19,90	-18,00	16,73	-15,27	3,3	0,00	0,0
2010-01-29 02:00	174	26	88	0,0	17,33	-18,80	40,2	988,50	-20,69	-18,80	16,73	-16,07	3,3	0,00	0,0
2010-01-29 02:30	85	26	88	0,0	17,43	-19,00	40,2	987,50	-20,89	-19,00	16,83	-16,27	3,9	0,00	0,0

Datum	Vindriktning °	Luftfukt inne Rh%	Luftfukt ute Rh%	Vindhastighet m/s	Temp inne °C	Temp ute °C	Nederb. året mm	Luftryck Mbar	Daggpunkt °C	Kyleffekt °C	Vix inne °C	Vix ute °C	Vindby m/s	Korr luftryck	Regn/dygn mm
2010-01-29 03:00	110	26	88	0,0	17,33	-19,50	40,2	987,50	-21,38	-19,50	16,73	-16,77	3,3	0,00	0,0
2010-01-29 03:30	102	26	88	1,8	17,33	-19,80	40,2	988,50	-21,67	-19,80	16,73	-17,07	3,1	0,00	0,0
2010-01-29 04:00	103	26	88	1,8	17,33	-20,00	40,2	988,50	-21,87	-20,00	16,73	-17,27	3,3	0,00	0,0
2010-01-29 04:30	88	26	88	1,8	17,33	-20,20	40,2	988,50	-22,07	-20,20	16,73	-17,47	2,8	0,00	0,0
2010-01-29 05:00	86	26	88	1,4	17,33	-20,30	40,2	988,50	-22,17	-20,30	16,73	-17,57	3,1	0,00	0,0
2010-01-29 05:30	89	26	88	1,4	17,33	-20,60	40,2	988,50	-22,46	-20,60	16,73	-17,87	2,8	0,00	0,0
2010-01-29 06:00	121	26	88	0,0	17,33	-20,70	40,2	988,50	-22,56	-20,70	16,73	-17,97	3,1	0,00	0,0
2010-01-29 06:30	113	26	88	0,0	17,43	-21,10	40,2	988,50	-22,95	-21,10	16,83	-18,37	2,6	0,00	0,0
2010-01-29 07:00	340	26	88	0,0	17,43	-21,20	40,2	988,50	-23,05	-21,20	16,83	-18,47	2,6	0,00	0,0
2010-01-29 07:30	186	26	88	0,0	17,43	-21,20	40,2	988,50	-23,05	-21,20	16,83	-18,47	2,8	0,00	0,0
2010-01-29 08:00	89	26	88	0,0	17,43	-21,30	40,2	988,50	-23,15	-21,30	16,83	-18,57	2,6	0,00	0,0
2010-01-29 08:30	94	26	88	0,0	17,43	-21,40	40,2	988,50	-23,25	-21,40	16,83	-18,67	2,6	0,00	0,0
2010-01-29 09:00	87	26	88	0,0	17,33	-21,50	40,2	988,50	-23,35	-21,50	16,73	-18,77	2,2	0,00	0,0
2010-01-29 09:30	104	26	88	1,4	17,33	-21,30	40,2	988,50	-23,15	-21,30	16,73	-18,57	2,2	0,00	0,0
2010-01-29 10:00	158	26	88	0,0	17,33	-21,30	40,2	988,50	-23,15	-21,30	16,73	-18,57	2,2	0,00	0,0
2010-01-29 10:30	129	26	88	0,0	17,33	-21,00	40,2	988,50	-22,86	-21,00	16,73	-18,27	3,0	0,00	0,0
2010-01-29 11:00	88	26	88	0,0	17,33	-21,30	40,2	989,50	-23,15	-21,30	16,73	-18,57	2,8	0,00	0,0
2010-01-29 11:30	89	26	88	0,0	17,33	-21,10	40,2	988,50	-22,95	-21,10	16,73	-18,37	2,0	0,00	0,0
2010-01-29 12:00	87	26	88	1,6	17,33	-20,40	40,2	988,50	-22,26	-20,40	16,73	-17,67	2,4	0,00	0,0
2010-01-29 12:30	91	26	88	0,0	17,33	-19,90	40,2	989,50	-21,77	-19,90	16,73	-17,17	2,4	0,00	0,0
2010-01-29 13:00	98	26	88	0,0	17,23	-19,50	40,2	988,50	-21,38	-19,50	16,63	-16,77	2,8	0,00	0,0
2010-01-29 13:30	92	26	88	0,0	17,23	-19,20	40,2	988,50	-21,08	-19,20	16,63	-16,47	3,3	0,00	0,0
2010-01-29 14:00	84	26	88	0,0	17,23	-19,10	40,2	988,50	-20,99	-19,10	16,63	-16,37	3,7	0,00	0,0
2010-01-29 14:30	77	26	88	0,0	17,23	-19,30	40,2	988,50	-21,18	-19,30	16,63	-16,57	2,2	0,00	0,0
2010-01-29 15:00	96	26	88	0,0	17,23	-19,50	40,2	988,50	-21,38	-19,50	16,63	-16,77	2,6	0,00	0,0
2010-01-29 15:30	194	26	88	0,0	17,23	-19,90	40,2	988,50	-21,77	-19,90	16,63	-17,17	2,4	0,00	0,0
2010-01-29 16:00	185	26	88	0,0	17,13	-19,90	40,2	989,50	-21,77	-19,90	16,53	-17,17	2,2	0,00	0,0
2010-01-29 16:30	90	26	88	0,0	17,03	-20,10	40,2	988,50	-21,97	-20,10	16,43	-17,37	2,2	0,00	0,0
2010-01-29 17:00	181	26	88	0,0	17,03	-20,20	40,2	989,50	-22,07	-20,20	16,43	-17,47	2,6	0,00	0,0
2010-01-29 17:30	139	26	88	0,0	16,93	-20,00	40,2	989,50	-21,87	-20,00	16,33	-17,27	1,8	0,00	0,0
2010-01-29 18:00	199	26	88	0,0	17,03	-20,00	40,2	989,50	-21,87	-20,00	16,43	-17,27	2,2	0,00	0,0
2010-01-29 18:30	148	26	88	1,2	17,43	-19,90	40,2	989,50	-21,77	-19,90	16,83	-17,17	1,6	0,00	0,0
2010-01-29 19:00	109	25	88	1,4	17,93	-20,10	40,2	989,50	-21,97	-20,10	17,30	-17,37	2,4	0,00	0,0
2010-01-29 19:30	178	25	88	0,0	18,23	-20,00	40,2	989,50	-21,87	-20,00	17,60	-17,27	2,8	0,00	0,0
2010-01-29 20:00	85	25	88	2,4	18,43	-20,20	40,2	989,50	-22,07	-23,11	17,80	-17,47	2,6	0,00	0,0
2010-01-29 20:30	341	25	3	1,2	18,73	-20,20	40,2	989,50	-22,07	-20,20	18,10	-21,44	1,6	0,00	0,0
2010-01-29 21:00	102	25	3	0,0	18,93	-20,30	40,2	990,50	-22,07	-20,30	18,30	-21,54	3,5	0,00	0,0
2010-01-29 21:30	75	25	3	0,0	18,93	-20,60	40,2	990,50	-22,07	-20,60	18,30	-21,84	3,3	0,00	0,0
2010-01-29 22:00	97	25	3	2,4	18,93	-21,00	40,2	990,50	-23,96	-23,96	18,30	-22,24	3,0	0,00	0,0
2010-01-29 22:30	115	25	3	0,0	18,33	-21,20	40,2	990,50	-22,20	-21,20	17,70	-22,44	3,0	0,00	0,0
2010-01-29 23:00	90	25	3	2,2	17,83	-21,60	40,2	991,50	-21,60	-21,60	17,20	-22,84	2,8	0,00	0,0
2010-01-29 23:30	85	26	3	1,8	17,43	-21,70	40,2	991,50	-21,70	-21,70	16,83	-22,94	3,0	0,00	0,0
2010-01-30 00:00	104	26	3	0,0	17,13	-21,90	40,2	991,50	-21,90	-21,90	16,53	-23,14	3,3	0,00	0,0
2010-01-30 00:30	120	25	3	0,0	16,93	-22,40	40,2	991,50	-22,40	-22,40	16,30	-23,64	3,5	0,00	0,0
2010-01-30 01:00	141	25	3	0,0	16,93	-22,80	40,2	991,50	-22,80	-22,80	16,30	-24,04	2,8	0,00	0,0
2010-01-30 01:30	130	26	3	0,0	16,93	-23,00	40,2	991,50	-23,00	-23,00	16,33	-24,24	2,8	0,00	0,0
2010-01-30 02:00	136	26	3	0,0	17,03	-23,21	40,2	991,50	-23,21	-23,21	16,43	-24,44	3,3	0,00	0,0
2010-01-30 02:30	176	26	3	0,0	17,23	-23,81	40,2	991,50	-23,81	-23,81	16,63	-25,04	2,0	0,00	0,0
2010-01-30 03:00	87	26	3	0,0	17,33	-24,51	40,2	991,50	-24,51	-24,51	16,73	-25,74	1,8	0,00	0,0
2010-01-30 03:30	99	26	3	0,0	17,33	-24,61	40,2	991,50	-24,61	-24,61	16,73	-25,84	2,8	0,00	0,0

Datum	Vindriktning °	Luftfukt inne Rh%	Luftfukt ute Rh%	Vindhastighet m/s	Temp inne °C	Temp ute °C	Nederb. året mm	Luftryck Mbar	Daggpunkt °C	Kyleffekt °C	Vix inne °C	Vix ute °C	Vindby m/s	Korr luftryck	Regn/dygn mm
2010-01-30 04:00	157	26	3	0,0	17,33	-24,41	40,2	991,50		-24,41	16,73	-25,64	2,6	0,00	0,0
2010-01-30 04:30	94	26	3	0,0	17,33	-23,91	40,2	991,50		-23,91	16,73	-25,14	2,2	0,00	0,0
2010-01-30 05:00	99	26	3	0,0	17,33	-23,61	40,2	991,50		-23,61	16,73	-24,84	2,8	0,00	0,0
2010-01-30 05:30	97	26	3	0,0	17,33	-23,31	40,2	991,50		-23,31	16,73	-24,54	2,6	0,00	0,0
2010-01-30 06:00	86	26	3	1,8	17,33	-23,10	40,2	991,50		-23,10	16,73	-24,34	3,1	0,00	0,0
2010-01-30 06:30	115	26	3	0,0	17,33	-23,10	40,2	991,50		-23,10	16,73	-24,34	3,1	0,00	0,0
2010-01-30 07:00	70	26	3	2,2	17,33	-23,00	40,2	991,50		-23,00	16,73	-24,24	3,7	0,00	0,0
2010-01-30 07:30	89	26	3	0,0	17,33	-23,10	40,2	991,50		-23,10	16,73	-24,34	3,5	0,00	0,0
2010-01-30 08:00	149	26	3	1,2	17,33	-23,31	40,2	991,50		-23,31	16,73	-24,54	3,1	0,00	0,0
2010-01-30 08:30	111	26	3	0,0	17,33	-23,81	40,2	991,50		-23,81	16,73	-25,04	3,0	0,00	0,0
2010-01-30 09:00	209	26	3	1,2	17,33	-24,11	40,2	991,50		-24,11	16,73	-25,34	3,0	0,00	0,0
2010-01-30 09:30	207	26	3	1,2	17,33	-24,31	40,2	992,50		-24,31	16,73	-25,54	2,6	0,00	0,0
2010-01-30 10:00	175	26	3	1,2	17,33	-24,41	40,2	992,50		-24,41	16,73	-25,64	2,0	0,00	0,0
2010-01-30 10:30	128	26	3	0,0	17,33	-24,51	40,2	992,50		-24,51	16,73	-25,74	2,6	0,00	0,0
2010-01-30 11:00	193	26	3	0,0	17,33	-24,41	40,2	992,50		-24,41	16,73	-25,64	1,8	0,00	0,0
2010-01-30 11:30	106	26	3	0,0	17,33	-24,31	40,2	992,50		-24,31	16,73	-25,54	2,0	0,00	0,0
2010-01-30 12:00	101	26	3	0,0	17,23	-24,01	40,2	992,50		-24,01	16,63	-25,24	2,0	0,00	0,0
2010-01-30 12:30	159	26	3	0,0	17,23	-23,81	40,2	992,50		-23,81	16,63	-25,04	3,0	0,00	0,0
2010-01-30 13:00	103	26	3	0,0	17,03	-23,41	40,2	992,50		-23,41	16,43	-24,64	2,0	0,00	0,0
2010-01-30 13:30	209	25	3	0,0	16,93	-23,71	40,2	992,50		-23,71	16,30	-24,94	2,0	0,00	0,0
2010-01-30 14:00	184	25	3	0,0	16,73	-23,91	40,2	992,50		-23,91	16,10	-25,14	2,2	0,00	0,0
2010-01-30 14:30	226	25	3	0,0	16,63	-23,71	40,2	992,50		-23,71	16,00	-24,94	2,8	0,00	0,0
2010-01-30 15:00	184	26	3	0,0	16,53	-23,81	40,2	992,50		-23,81	15,93	-25,04	1,6	0,00	0,0
2010-01-30 15:30	86	26	3	0,0	16,43	-23,31	40,2	992,50		-23,31	15,83	-24,54	1,4	0,00	0,0
2010-01-30 16:00	109	25	3	0,0	16,63	-23,00	40,2	992,50		-23,00	16,00	-24,24	2,0	0,00	0,0
2010-01-30 16:30	208	25	3	0,0	17,23	-22,70	40,2	992,50		-22,70	16,60	-23,94	1,8	0,00	0,0
2010-01-30 17:00	187	25	3	0,0	17,53	-22,50	40,2	992,50		-22,50	16,90	-23,74	2,6	0,00	0,0
2010-01-30 17:30	81	25	3	0,0	17,43	-22,30	40,2	993,50		-22,30	16,80	-23,54	1,8	0,00	0,0
2010-01-30 18:00	104	25	3	0,0	17,33	-22,30	40,2	993,50		-22,30	16,70	-23,54	1,6	0,00	0,0
2010-01-30 18:30	173	25	3	1,2	17,23	-22,00	40,2	993,50		-22,00	16,60	-23,24	1,6	0,00	0,0
2010-01-30 19:00	103	25	3	0,0	17,33	-22,00	40,2	993,50		-22,00	16,70	-23,24	1,8	0,00	0,0
2010-01-30 19:30	105	25	3	0,0	17,43	-21,80	40,2	993,50		-21,80	16,80	-23,04	1,4	0,00	0,0
2010-01-30 20:00	160	25	3	0,0	17,53	-21,80	40,2	993,50		-21,80	16,90	-23,04	1,2	0,00	0,0
2010-01-30 20:30	103	25	3	0,0	17,43	-21,70	40,2	993,50		-21,70	16,80	-22,94	1,8	0,00	0,0
2010-01-30 21:00	100	25	3	1,4	17,63	-21,70	40,2	993,50		-21,70	17,00	-22,94	2,4	0,00	0,0
2010-01-30 21:30	111	25	3	0,0	17,83	-21,60	40,2	994,50		-21,60	17,20	-22,84	1,6	0,00	0,0
2010-01-30 22:00	98	25	3	0,0	17,53	-21,50	40,2	994,50		-21,50	16,90	-22,74	2,4	0,00	0,0
2010-01-30 22:30	92	25	3	0,0	17,33	-21,40	40,2	994,50		-21,40	16,70	-22,64	1,2	0,00	0,0
2010-01-30 23:00	85	25	3	0,0	17,23	-21,30	40,2	994,50		-21,30	16,60	-22,54	1,8	0,00	0,0
2010-01-30 23:30	106	25	3	0,0	17,13	-21,20	40,2	994,50		-21,20	16,50	-22,44	1,2	0,00	0,0
2010-01-31 00:00	98	25	3	0,0	17,03	-21,10	40,2	994,50		-21,10	16,40	-22,34	2,0	0,00	0,0
2010-01-31 00:30	193	25	3	0,0	17,03	-21,00	40,2	994,50		-21,00	16,40	-22,24	2,8	0,00	0,0
2010-01-31 01:00	203	25	3	0,0	16,93	-21,00	40,2	994,50		-21,00	16,30	-22,24	2,0	0,00	0,0
2010-01-31 01:30	192	25	3	0,0	16,93	-20,90	40,2	994,50		-20,90	16,30	-22,14	3,3	0,00	0,0
2010-01-31 02:00	67	25	3	0,0	16,93	-21,00	40,2	994,50		-21,00	16,30	-22,24	2,0	0,00	0,0
2010-01-31 02:30	122	25	3	0,0	17,03	-20,80	40,2	994,50		-20,80	16,40	-22,04	2,0	0,00	0,0
2010-01-31 03:00	283	25	3	0,0	17,03	-20,80	40,2	994,50		-20,80	16,40	-22,04	1,8	0,00	0,0
2010-01-31 03:30	307	25	3	0,0	17,23	-20,80	40,2	994,50		-20,80	16,60	-22,04	1,6	0,00	0,0
2010-01-31 04:00	123	25	3	1,2	17,23	-20,80	40,2	994,50		-20,80	16,60	-22,04	2,2	0,00	0,0
2010-01-31 04:30	123	25	3	0,0	17,33	-20,70	40,2	994,50		-20,70	16,70	-21,94	2,4	0,00	0,0

Datum	Vindriktning °	Luftfukt inne Rh%	Luftfukt ute Rh%	Vindhastighet m/s	Temp inne °C	Temp ute °C	Nederb. året mm	Lufttryck Mbar	Daggpunkt °C	Kyleffekt °C	Vix inne °C	Vix ute °C	Vindby m/s	Korr lufttryck	Regn/dygn mm
2010-01-31 05:00	182	25	3	1,2	17,23	-20,70	40,2	994,50		-20,70	16,60	-21,94	2,8	0,00	0,0
2010-01-31 05:30	201	25	3	0,0	17,23	-20,90	40,2	994,50		-20,90	16,60	-22,14	2,4	0,00	0,0
2010-01-31 06:00	171	25	3	2,0	17,23	-20,80	40,2	994,50		-20,80	16,60	-22,04	2,0	0,00	0,0
2010-01-31 06:30	215	25	3	0,0	17,23	-20,70	40,2	994,50		-20,70	16,60	-21,94	2,6	0,00	0,0
2010-01-31 07:00	187	25	3	0,0	17,23	-20,60	40,2	994,50		-20,60	16,60	-21,84	2,0	0,00	0,0
2010-01-31 07:30	144	25	3	0,0	17,23	-20,50	40,2	994,50		-20,50	16,60	-21,74	2,0	0,00	0,0
2010-01-31 08:00	154	25	3	0,0	17,33	-20,40	40,2	994,50		-20,40	16,70	-21,64	2,0	0,00	0,0
2010-01-31 08:30	141	26	3	0,0	17,33	-20,30	40,2	994,50		-20,30	16,73	-21,54	2,2	0,00	0,0
2010-01-31 09:00	178	26	3	1,2	17,53	-20,20	40,2	995,50		-20,20	16,93	-21,44	2,2	0,00	0,0
2010-01-31 09:30	231	26	3	0,0	17,43	-20,20	40,2	995,50		-20,20	16,83	-21,44	2,8	0,00	0,0
2010-01-31 10:00	205	26	3	0,0	17,33	-20,10	40,2	995,50		-20,10	16,73	-21,34	3,1	0,00	0,0
2010-01-31 10:30	124	26	3	0,0	17,23	-20,00	40,2	995,50		-20,00	16,63	-21,24	2,2	0,00	0,0
2010-01-31 11:00	5	26	3	0,0	17,23	-19,90	40,2	995,50		-19,90	16,63	-21,14	2,4	0,00	0,0
2010-01-31 11:30	104	26	3	1,2	17,33	-19,90	40,2	995,50		-19,90	16,73	-21,14	2,0	0,00	0,0
2010-01-31 12:00	134	26	3	0,0	17,43	-19,90	40,2	995,50		-19,90	16,83	-21,14	2,2	0,00	0,0
2010-01-31 12:30	196	26	3	0,0	17,43	-19,80	40,2	995,50		-19,80	16,83	-21,04	2,0	0,00	0,0
2010-01-31 13:00	135	26	3	1,6	17,43	-19,70	40,2	995,50		-19,70	16,83	-20,94	1,8	0,00	0,0
2010-01-31 13:30	86	26	3	1,4	17,33	-19,60	40,2	995,50		-19,60	16,73	-20,84	1,8	0,00	0,0
2010-01-31 14:00	97	26	3	0,0	17,13	-19,50	40,2	995,50		-19,50	16,53	-20,74	2,4	0,00	0,0
2010-01-31 14:30	120	25	3	0,0	16,93	-19,90	40,2	995,50		-19,90	16,30	-21,14	1,8	0,00	0,0
2010-01-31 15:00	104	25	3	0,0	16,73	-20,00	40,2	995,50		-20,00	16,10	-21,24	2,6	0,00	0,0
2010-01-31 15:30	154	26	3	0,0	16,53	-20,40	40,2	996,50		-20,40	15,93	-21,64	1,2	0,00	0,0
2010-01-31 16:00	220	26	3	0,0	16,53	-20,60	40,2	996,50		-20,60	15,93	-21,84	1,6	0,00	0,0
2010-01-31 16:30	128	25	3	0,0	16,63	-20,70	40,2	996,50		-20,70	16,00	-21,94	2,2	0,00	0,0
2010-01-31 17:00	79	25	3	0,0	16,83	-21,10	40,2	996,50		-21,10	16,20	-22,34	1,8	0,00	0,0
2010-01-31 17:30	92	25	3	0,0	16,93	-21,30	40,2	996,50		-21,30	16,30	-22,54	1,4	0,00	0,0
2010-01-31 18:00	194	25	3	0,0	17,03	-21,30	40,2	996,50		-21,30	16,40	-22,54	1,6	0,00	0,0
2010-01-31 18:30	117	25	3	0,0	17,03	-21,40	40,2	996,50		-21,40	16,40	-22,64	1,6	0,00	0,0
2010-01-31 19:00	123	25	3	0,0	16,93	-21,60	40,2	997,50		-21,60	16,30	-22,84	1,4	0,00	0,0
2010-01-31 19:30	164	25	3	0,0	16,93	-21,70	40,2	997,50		-21,70	16,30	-22,94	1,6	0,00	0,0
2010-01-31 20:00	105	25	3	0,0	16,83	-21,90	40,2	997,50		-21,90	16,20	-23,14	1,4	0,00	0,0
2010-01-31 20:30	104	25	3	0,0	16,83	-22,00	40,2	997,50		-22,00	16,20	-23,24	1,6	0,00	0,0
2010-01-31 21:00	102	25	3	0,0	16,83	-22,10	40,2	997,50		-22,10	16,20	-23,34	0,0	0,00	0,0
2010-01-31 21:30	85	25	3	0,0	16,83	-22,30	40,2	997,50		-22,30	16,20	-23,54	0,0	0,00	0,0
2010-01-31 22:00	122	25	3	0,0	16,83	-21,70	40,2	998,51		-21,70	16,20	-22,94	1,4	0,00	0,0
2010-01-31 22:30	89	25	3	0,0	16,83	-21,30	40,2	998,51		-21,30	16,20	-22,54	1,8	0,00	0,0
2010-01-31 23:00	82	25	3	0,0	16,93	-21,50	40,2	998,51		-21,50	16,30	-22,74	1,2	0,00	0,0
2010-01-31 23:30	94	25	3	0,0	16,93	-21,60	40,2	998,51		-21,60	16,30	-22,84	1,2	0,00	0,0
2010-02-01 00:00	91	25	3	0,0	16,93	-21,30	40,2	998,51		-21,30	16,30	-22,54	1,2	0,00	0,0
2010-02-01 00:30	82	25	100	0,0	16,93	-21,00	40,2	998,51		-21,00	16,30	-22,24	1,2	0,00	0,0
2010-02-01 01:00	96	25	100	0,0	16,93	-21,20	40,2	998,51		-21,20	16,30	-22,44	1,2	0,00	0,0
2010-02-01 01:30	85	25	100	0,0	16,93	-21,30	40,2	998,51		-21,30	16,30	-22,54	1,4	0,00	0,0
2010-02-01 02:00	84	25	100	0,0	16,93	-22,20	40,2	999,51		-22,20	16,30	-23,44	1,4	0,00	0,0
2010-02-01 02:30	97	25	100	0,0	16,83	-22,70	40,2	999,51		-22,70	16,20	-23,94	0,0	0,00	0,0
2010-02-01 03:00	49	25	100	0,0	16,83	-23,41	40,2	999,51		-23,41	16,20	-24,64	0,0	0,00	0,0
2010-02-01 03:30	71	25	100	0,0	16,73	-23,61	40,2	999,51		-23,61	16,10	-24,84	0,0	0,00	0,0
2010-02-01 04:00	69	25	100	0,0	16,63	-23,81	40,2	999,51		-23,81	16,00	-25,04	0,0	0,00	0,0
2010-02-01 04:30	69	25	100	0,0	16,53	-23,91	40,2	1000,51		-23,91	15,90	-25,14	0,0	0,00	0,0
2010-02-01 05:00	63	25	100	0,0	16,43	-24,21	40,2	1000,51		-24,21	15,80	-25,44	0,0	0,00	0,0
2010-02-01 05:30	64	25	100	0,0	16,33	-24,41	40,2	1000,51		-24,41	15,70	-25,64	0,0	0,00	0,0

Datum	Vindriktning °	Luftfukt inne Rh%	Luftfukt ute Rh%	Vindhastighet m/s	Temp inne °C	Temp ute °C	Nederb. året mm	Lufttryck Mbar	Daggpunkt °C	Kyleffekt °C	Vix inne °C	Vix ute °C	Vindby m/s	Korr lufttryck	Regn/dygn mm
2010-02-01 06:00	64	25	100	0,0	16,13	-24,91	40,2	1000,51		-24,91	15,50	-26,14	0,0	0,00	0,0
2010-02-01 06:30	63	25	100	0,0	16,03	-25,01	40,2	1000,51		-25,01	15,40	-26,24	0,0	0,00	0,0
2010-02-01 07:00	64	25	100	0,0	16,13	-25,71	40,2	1001,51		-25,71	15,50	-26,94	0,0	0,00	0,0
2010-02-01 07:30	64	25	100	0,0	16,63	-25,81	40,2	1001,51		-25,81	16,00	-27,04	0,0	0,00	0,0
2010-02-01 08:00	64	25	100	0,0	17,03	-26,31	40,2	1001,51		-26,31	16,40	-27,54	0,0	0,00	0,0
2010-02-01 08:30	64	25	100	0,0	17,43	-26,11	40,2	1001,51		-26,11	16,80	-27,34	0,0	0,00	0,0
2010-02-01 09:00	64	25	100	0,0	17,53	-26,11	40,2	1002,51		-26,11	16,90	-27,34	0,0	0,00	0,0
2010-02-01 09:30	64	25	100	0,0	17,43	-26,21	40,2	1002,51		-26,21	16,80	-27,44	0,0	0,00	0,0
2010-02-01 10:00	64	25	100	0,0	17,13	-25,41	40,2	1002,51		-25,41	16,50	-26,64	0,0	0,00	0,0
2010-02-01 10:30	69	25	100	0,0	16,83	-24,41	40,2	1002,51		-24,41	16,20	-25,64	0,0	0,00	0,0
2010-02-01 11:00	84	25	100	0,0	16,53	-23,10	40,2	1002,51		-23,10	15,90	-24,34	1,2	0,00	0,0
2010-02-01 11:30	89	25	100	0,0	16,23	-22,50	40,2	1002,51		-22,50	15,60	-23,74	0,0	0,00	0,0
2010-02-01 12:00	100	25	100	0,0	16,13	-21,80	40,2	1002,51		-21,80	15,50	-23,04	2,0	0,00	0,0
2010-02-01 12:30	102	25	100	0,0	16,03	-21,30	40,2	1002,51		-21,30	15,40	-22,54	1,8	0,00	0,0
2010-02-01 13:00	103	25	100	0,0	16,03	-20,50	40,2	1002,51		-20,50	15,40	-21,74	0,0	0,00	0,0
2010-02-01 13:30	100	25	100	0,0	16,13	-20,20	40,2	1002,51		-20,20	15,50	-21,44	0,0	0,00	0,0
2010-02-01 14:00	104	25	100	0,0	16,13	-20,50	40,2	1002,51		-20,50	15,50	-21,74	0,0	0,00	0,0
2010-02-01 14:30	167	25	100	0,0	16,13	-20,40	40,2	1002,51		-20,40	15,50	-21,64	0,0	0,00	0,0
2010-02-01 15:00	165	25	100	0,0	16,13	-20,20	40,2	1002,51		-20,20	15,50	-21,44	1,2	0,00	0,0
2010-02-01 15:30	351	25	100	0,0	16,13	-19,90	40,2	1002,51		-19,90	15,50	-21,14	1,2	0,00	0,0
2010-02-01 16:00	110	25	100	0,0	16,23	-19,90	40,2	1002,51		-19,90	15,60	-21,14	1,4	0,00	0,0
2010-02-01 16:30	38	25	100	0,0	16,33	-20,20	40,2	1002,51		-20,20	15,70	-21,44	0,0	0,00	0,0
2010-02-01 17:00	166	25	100	0,0	16,23	-20,40	40,2	1002,51		-20,40	15,60	-21,64	1,4	0,00	0,0
2010-02-01 17:30	142	25	100	0,0	16,33	-20,40	40,2	1002,51		-20,40	15,70	-21,64	2,6	0,00	0,0
2010-02-01 18:00	180	25	100	0,0	16,43	-20,00	40,2	1002,51		-20,00	15,80	-21,24	2,0	0,00	0,0
2010-02-01 18:30	335	25	100	0,0	16,73	-19,90	40,2	1002,51		-19,90	16,10	-21,14	2,8	0,00	0,0
2010-02-01 19:00	163	25	100	1,2	16,83	-19,80	40,2	1002,51		-19,80	16,20	-21,04	1,8	0,00	0,0
2010-02-01 19:30	351	25	100	0,0	16,73	-19,60	40,2	1002,51		-19,60	16,10	-20,84	2,0	0,00	0,0
2010-02-01 20:00	45	25	100	0,0	16,73	-19,30	40,2	1002,51		-19,30	16,10	-20,54	2,0	0,00	0,0
2010-02-01 20:30	167	25	100	0,0	16,73	-18,80	40,2	1002,51		-18,80	16,10	-20,04	2,8	0,00	0,0
2010-02-01 21:00	346	25	100	0,0	16,73	-18,30	40,2	1002,51		-18,30	16,10	-19,54	2,4	0,00	0,0
2010-02-01 21:30	192	25	100	0,0	16,73	-18,00	40,2	1002,51		-18,00	16,10	-19,24	1,8	0,00	0,0
2010-02-01 22:00	209	25	100	0,0	16,73	-17,60	40,2	1002,51		-17,60	16,10	-18,83	0,0	0,00	0,0
2010-02-01 22:30	151	25	100	0,0	16,83	-17,40	40,2	1002,51		-17,40	16,20	-18,63	1,2	0,00	0,0
2010-02-01 23:00	81	25	100	0,0	17,13	-17,10	40,2	1002,51		-17,10	16,50	-18,33	0,0	0,00	0,0
2010-02-01 23:30	97	25	100	0,0	17,23	-16,70	40,2	1002,51		-16,70	16,60	-17,93	1,8	0,00	0,0
2010-02-02 00:00	98	25	100	0,0	17,13	-16,20	40,2	1002,51		-16,20	16,50	-17,43	0,0	0,00	0,0
2010-02-02 00:30	126	25	100	0,0	16,93	-15,70	40,2	1002,51		-15,70	16,30	-16,93	0,0	0,00	0,0
2010-02-02 01:00	168	25	100	0,0	16,63	-15,30	40,2	1002,51		-15,30	16,00	-16,53	0,0	0,00	0,0
2010-02-02 01:30	141	25	100	0,0	16,43	-15,30	40,2	1002,51		-15,30	15,80	-16,53	0,0	0,00	0,0
2010-02-02 02:00	96	25	100	0,0	16,43	-15,40	40,2	1002,51		-15,40	15,80	-16,63	0,0	0,00	0,0
2010-02-02 02:30	101	25	100	0,0	16,53	-15,30	40,2	1002,51		-15,30	15,90	-16,53	1,2	0,00	0,0
2010-02-02 03:00	130	25	100	0,0	16,73	-14,70	40,2	1002,51		-14,70	16,10	-15,93	0,0	0,00	0,0
2010-02-02 03:30	165	25	100	0,0	16,83	-14,00	40,2	1002,51		-14,00	16,20	-15,23	0,0	0,00	0,0
2010-02-02 04:00	181	25	100	1,2	16,73	-13,40	40,2	1001,51		-13,40	16,10	-14,63	1,6	0,00	0,0
2010-02-02 04:30	183	25	100	0,0	16,63	-13,10	40,2	1001,51		-13,10	16,00	-14,33	1,8	0,00	0,0
2010-02-02 05:00	176	25	100	0,0	16,63	-12,80	40,2	1001,51		-12,80	16,00	-14,03	1,6	0,00	0,0
2010-02-02 05:30	109	25	100	0,0	16,73	-12,50	40,2	1001,51		-12,50	16,10	-13,73	1,2	0,00	0,0
2010-02-02 06:00	193	25	100	0,0	16,93	-12,20	40,2	1001,51		-12,20	16,30	-13,43	1,4	0,00	0,0
2010-02-02 06:30	124	25	100	0,0	17,03	-12,10	40,2	1001,51		-12,10	16,40	-13,33	1,2	0,00	0,0

Datum	Vindriktning °	Luftfukt inne Rh%	Luftfukt ute Rh%	Vindhastighet m/s	Temp inne °C	Temp ute °C	Nederb. året mm	Lufttryck Mbar	Daggpunkt °C	Kyleffekt °C	Vix inne °C	Vix ute °C	Vindby m/s	Korr lufttryck	Regn/dygn mm
2010-02-02 07:00	117	25	100	0,0	17,03	-11,90	40,2	1001,51		-11,90	16,40	-13,13	1,4	0,00	0,0
2010-02-02 07:30	247	25	100	0,0	17,03	-11,90	40,2	1000,51		-11,90	16,40	-13,13	1,2	0,00	0,0
2010-02-02 08:00	222	25	100	0,0	17,03	-12,20	40,2	1000,51		-12,20	16,40	-13,43	0,0	0,00	0,0
2010-02-02 08:30	222	25	100	0,0	17,03	-12,00	40,2	1000,51		-12,00	16,40	-13,23	0,0	0,00	0,0
2010-02-02 09:00	114	25	100	0,0	17,03	-11,80	40,2	1000,51		-11,80	16,40	-13,03	1,2	0,00	0,0
2010-02-02 09:30	186	25	100	0,0	17,03	-11,70	40,2	1000,51		-11,70	16,40	-12,93	2,0	0,00	0,0
2010-02-02 10:00	7	25	100	0,0	17,13	-11,70	40,2	999,51		-11,70	16,50	-12,93	0,0	0,00	0,0
2010-02-02 10:30	17	25	100	0,0	17,13	-11,60	40,2	999,51		-11,60	16,50	-12,83	0,0	0,00	0,0
2010-02-02 11:00	17	25	100	0,0	17,13	-11,60	40,2	999,51		-11,60	16,50	-12,83	0,0	0,00	0,0
2010-02-02 11:30	27	25	100	0,0	17,13	-11,20	40,2	999,51		-11,20	16,50	-12,43	0,0	0,00	0,0
2010-02-02 12:00	25	25	100	0,0	17,13	-10,80	40,2	999,51		-10,80	16,50	-12,03	0,0	0,00	0,0
2010-02-02 12:30	19	25	100	0,0	17,03	-10,70	40,2	998,51		-10,70	16,40	-11,93	0,0	0,00	0,0
2010-02-02 13:00	19	25	100	0,0	17,03	-10,59	40,2	998,51		-10,59	16,40	-11,83	0,0	0,00	0,0
2010-02-02 13:30	9	25	100	0,0	16,93	-10,49	40,2	998,51		-10,49	16,30	-11,73	1,4	0,00	0,0
2010-02-02 14:00	9	25	100	0,0	16,93	-10,80	40,2	997,50		-10,80	16,30	-12,03	0,0	0,00	0,0
2010-02-02 14:30	9	25	100	0,0	16,83	-10,80	40,2	997,50		-10,80	16,20	-12,03	0,0	0,00	0,0
2010-02-02 15:00	9	25	100	0,0	16,83	-10,80	40,2	997,50		-10,80	16,20	-12,03	0,0	0,00	0,0
2010-02-02 15:30	9	25	100	0,0	16,83	-10,90	40,2	997,50		-10,90	16,20	-12,13	0,0	0,00	0,0
2010-02-02 16:00	9	25	100	0,0	16,73	-11,20	40,2	997,50		-11,20	16,10	-12,43	0,0	0,00	0,0
2010-02-02 16:30	9	25	100	0,0	16,73	-11,40	40,2	997,50		-11,40	16,10	-12,63	0,0	0,00	0,0
2010-02-02 17:00	9	25	100	0,0	16,73	-11,60	40,2	997,50		-11,60	16,10	-12,83	0,0	0,00	0,0
2010-02-02 17:30	9	25	100	0,0	16,63	-11,60	40,2	997,50		-11,60	16,00	-12,83	0,0	0,00	0,0
2010-02-02 18:00	9	25	100	0,0	16,63	-11,80	40,2	997,50		-11,80	16,00	-13,03	0,0	0,00	0,0
2010-02-02 18:30	9	25	100	0,0	16,63	-11,70	40,2	997,50		-11,70	16,00	-12,93	0,0	0,00	0,0
2010-02-02 19:00	9	25	100	0,0	16,53	-12,00	40,2	997,50		-12,00	15,90	-13,23	0,0	0,00	0,0
2010-02-02 19:30	9	25	100	0,0	16,43	-12,00	40,2	997,50		-12,00	15,80	-13,23	0,0	0,00	0,0
2010-02-02 20:00	9	25	100	0,0	16,43	-12,00	40,2	997,50		-12,00	15,80	-13,23	0,0	0,00	0,0
2010-02-02 20:30	9	25	100	0,0	16,33	-12,00	40,2	997,50		-12,00	15,70	-13,23	0,0	0,00	0,0
2010-02-02 21:00	9	25	100	0,0	16,53	-12,00	40,2	998,51		-12,00	15,90	-13,23	0,0	0,00	0,0
2010-02-02 21:30	93	25	100	0,0	16,93	-12,10	40,2	998,51		-12,10	16,30	-13,33	0,0	0,00	0,0
2010-02-02 22:00	93	25	100	0,0	17,43	-12,50	40,2	998,51		-12,50	16,80	-13,73	0,0	0,00	0,0
2010-02-02 22:30	93	25	100	0,0	17,73	-12,70	40,2	998,51		-12,70	17,10	-13,93	0,0	0,00	0,0
2010-02-02 23:00	103	25	100	0,0	17,83	-13,00	40,2	998,51		-13,00	17,20	-14,23	0,0	0,00	0,0
2010-02-02 23:30	105	25	100	0,0	17,73	-12,90	40,2	999,51		-12,90	17,10	-14,13	0,0	0,00	0,0
2010-02-03 00:00	108	25	100	0,0	17,43	-12,90	40,2	999,51		-12,90	16,80	-14,13	0,0	0,00	0,0
2010-02-03 00:30	115	25	100	0,0	17,13	-12,90	40,2	999,51		-12,90	16,50	-14,13	1,2	0,00	0,0
2010-02-03 01:00	111	25	100	0,0	16,83	-12,90	40,2	999,51		-12,90	16,20	-14,13	1,6	0,00	0,0
2010-02-03 01:30	119	25	100	0,0	16,63	-12,90	40,2	999,51		-12,90	16,00	-14,13	1,8	0,00	0,0
2010-02-03 02:00	120	25	100	0,0	16,43	-13,20	40,2	999,51		-13,20	15,80	-14,43	1,8	0,00	0,0
2010-02-03 02:30	123	25	100	0,0	16,33	-13,90	40,2	1000,51		-13,90	15,70	-15,13	2,4	0,00	0,0
2010-02-03 03:00	116	25	100	0,0	16,43	-14,50	40,2	1000,51		-14,50	15,80	-15,73	1,8	0,00	0,0
2010-02-03 03:30	109	25	100	0,0	16,53	-14,60	40,2	1000,51		-14,60	15,90	-15,83	2,0	0,00	0,0
2010-02-03 04:00	76	25	100	0,0	16,73	-14,80	40,2	1001,51		-14,80	16,10	-16,03	2,2	0,00	0,0
2010-02-03 04:30	107	25	100	0,0	16,83	-14,90	40,2	1001,51		-14,90	16,20	-16,13	2,0	0,00	0,0
2010-02-03 05:00	123	25	100	2,4	16,73	-14,80	40,2	1001,51		-17,41	16,10	-16,03	3,0	0,00	0,0
2010-02-03 05:30	118	25	100	0,0	16,63	-14,50	40,2	1002,51		-14,50	16,00	-15,73	2,6	0,00	0,0
2010-02-03 06:00	119	25	100	1,8	16,63	-14,40	40,2	1002,51		-14,40	16,00	-15,63	2,8	0,00	0,0
2010-02-03 06:30	123	25	100	0,0	16,63	-14,50	40,2	1002,51		-14,50	16,00	-15,73	3,5	0,00	0,0
2010-02-03 07:00	111	25	100	0,0	16,73	-14,60	40,2	1002,51		-14,60	16,10	-15,83	2,6	0,00	0,0
2010-02-03 07:30	108	25	100	0,0	16,93	-14,20	40,2	1003,51		-14,20	16,30	-15,43	2,6	0,00	0,0

Datum	Vindriktning °	Luftfukt inne Rh%	Luftfukt ute Rh%	Vindhastighet m/s	Temp inne °C	Temp ute °C	Nederb. året mm	Lufttryck Mbar	Daggpunkt °C	Kyleffekt °C	Vix inne °C	Vix ute °C	Vindby m/s	Korr lufttryck	Regn/dygn mm
2010-02-03 08:00	91	25	100	0,0	17,03	-13,80	40,2	1003,51		-13,80	16,40	-15,03	0,0	0,00	0,0
2010-02-03 08:30	101	25	100	0,0	16,93	-13,50	40,2	1003,51		-13,50	16,30	-14,73	1,4	0,00	0,0
2010-02-03 09:00	98	25	100	0,0	16,73	-13,30	40,2	1004,51		-13,30	16,10	-14,53	0,0	0,00	0,0
2010-02-03 09:30	92	25	100	0,0	16,63	-13,30	40,2	1004,51		-13,30	16,00	-14,53	0,0	0,00	0,0
2010-02-03 10:00	6	25	100	0,0	16,63	-13,30	40,2	1004,51		-13,30	16,00	-14,53	0,0	0,00	0,0
2010-02-03 10:30	6	25	100	0,0	16,83	-13,10	40,2	1004,51		-13,10	16,20	-14,33	0,0	0,00	0,0
2010-02-03 11:00	147	25	100	0,0	16,93	-13,30	40,2	1004,51		-13,30	16,30	-14,53	0,0	0,00	0,0
2010-02-03 11:30	351	25	100	0,0	17,03	-13,50	40,2	1005,51		-13,50	16,40	-14,73	0,0	0,00	0,0
2010-02-03 12:00	356	25	100	0,0	16,93	-13,20	40,2	1005,51		-13,20	16,30	-14,43	1,2	0,00	0,0
2010-02-03 12:30	351	25	100	0,0	16,83	-13,10	40,2	1005,51		-13,10	16,20	-14,33	0,0	0,00	0,0
2010-02-03 13:00	3	25	100	0,0	16,83	-13,00	40,2	1006,51		-13,00	16,20	-14,23	1,4	0,00	0,0
2010-02-03 13:30	192	25	100	0,0	16,73	-12,90	40,2	1006,51		-12,90	16,10	-14,13	1,4	0,00	0,0
2010-02-03 14:00	94	25	100	0,0	16,83	-12,90	40,2	1006,51		-12,90	16,20	-14,13	1,4	0,00	0,0
2010-02-03 14:30	166	25	100	0,0	16,83	-12,70	40,2	1006,51		-12,70	16,20	-13,93	1,6	0,00	0,0
2010-02-03 15:00	351	25	100	0,0	16,93	-12,70	40,2	1007,51		-12,70	16,30	-13,93	0,0	0,00	0,0
2010-02-03 15:30	84	25	100	0,0	17,03	-12,50	40,2	1007,51		-12,50	16,40	-13,73	0,0	0,00	0,0
2010-02-03 16:00	98	25	100	0,0	17,13	-12,10	40,2	1007,51		-12,10	16,50	-13,33	0,0	0,00	0,0
2010-02-03 16:30	173	25	100	0,0	17,13	-12,20	40,2	1007,51		-12,20	16,50	-13,43	0,0	0,00	0,0
2010-02-03 17:00	153	25	100	0,0	17,13	-12,10	40,2	1008,51		-12,10	16,50	-13,33	1,2	0,00	0,0
2010-02-03 17:30	86	25	100	0,0	17,03	-12,00	40,2	1008,51		-12,00	16,40	-13,23	1,2	0,00	0,0
2010-02-03 18:00	84	25	100	1,4	17,03	-11,80	40,2	1008,51		-11,80	16,40	-13,03	2,2	0,00	0,0
2010-02-03 18:30	156	25	100	0,0	17,03	-11,50	40,2	1009,51		-11,50	16,40	-12,73	1,2	0,00	0,0
2010-02-03 19:00	191	25	100	0,0	17,13	-11,50	40,2	1009,51		-11,50	16,50	-12,73	2,0	0,00	0,0
2010-02-03 19:30	138	25	100	0,0	17,13	-11,20	40,2	1009,51		-11,20	16,50	-12,43	1,6	0,00	0,0
2010-02-03 20:00	173	25	100	0,0	17,23	-10,70	40,2	1010,51		-10,70	16,60	-11,93	1,6	0,00	0,0
2010-02-03 20:30	201	25	100	0,0	17,23	-10,70	40,2	1010,51		-10,70	16,60	-11,93	0,0	0,00	0,0
2010-02-03 21:00	162	25	100	0,0	17,23	-10,80	40,2	1010,51		-10,80	16,60	-12,03	1,2	0,00	0,0
2010-02-03 21:30	186	25	100	0,0	17,23	-10,49	40,2	1011,51		-10,49	16,60	-11,73	1,6	0,00	0,0
2010-02-03 22:00	23	25	100	0,0	17,23	-10,29	40,2	1011,51		-10,29	16,60	-11,53	1,4	0,00	0,0
2010-02-03 22:30	180	25	100	0,0	17,13	-10,19	40,2	1011,51		-10,19	16,50	-11,43	1,8	0,00	0,0
2010-02-03 23:00	157	25	100	0,0	17,13	-10,19	40,2	1012,51		-10,19	16,50	-11,43	2,2	0,00	0,0
2010-02-03 23:30	156	25	100	0,0	17,13	-10,09	40,2	1012,51		-10,09	16,50	-11,33	1,8	0,00	0,0
2010-02-04 00:00	169	25	100	0,0	17,13	-9,89	40,2	1012,51	-10,28	-9,89	16,50	-6,16	1,6	0,00	0,0
2010-02-04 00:30	59	25	100	0,0	17,13	-9,69	40,2	1012,51	-10,08	-9,69	16,50	-5,96	1,4	0,00	0,0
2010-02-04 01:00	321	26	100	0,0	17,23	-9,49	40,2	1013,51	-9,88	-9,49	16,63	-5,76	1,6	0,00	0,0
2010-02-04 01:30	203	26	100	0,0	17,33	-9,29	40,2	1012,51	-9,68	-9,29	16,73	-5,56	1,4	0,00	0,0
2010-02-04 02:00	192	26	100	1,2	17,33	-9,09	40,2	1013,51	-9,48	-9,09	16,73	-5,36	1,4	0,00	0,0
2010-02-04 02:30	95	26	100	0,0	17,43	-8,89	40,2	1013,51	-9,28	-8,89	16,83	-5,16	1,6	0,00	0,0
2010-02-04 03:00	92	26	100	0,0	17,43	-8,59	40,2	1013,51	-8,98	-8,59	16,83	-4,86	2,2	0,00	0,0
2010-02-04 03:30	99	26	100	0,0	17,43	-8,49	40,2	1014,51	-8,88	-8,49	16,83	-4,76	2,6	0,00	0,0
2010-02-04 04:00	114	26	100	0,0	17,43	-8,49	40,2	1014,51	-8,88	-8,49	16,83	-4,76	2,2	0,00	0,0
2010-02-04 04:30	103	26	100	0,0	17,43	-8,49	40,2	1014,51	-8,88	-8,49	16,83	-4,76	1,8	0,00	0,0
2010-02-04 05:00	127	26	100	0,0	17,43	-8,49	40,2	1014,51	-8,88	-8,49	16,83	-4,76	2,0	0,00	0,0
2010-02-04 05:30	112	26	100	0,0	17,43	-8,59	40,2	1013,51	-8,98	-8,59	16,83	-4,86	3,0	0,00	0,0
2010-02-04 06:00	100	26	100	1,2	17,43	-8,49	40,2	1014,51	-8,88	-8,49	16,83	-4,76	3,3	0,00	0,0
2010-02-04 06:30	105	26	100	2,8	17,43	-8,49	40,2	1014,51	-8,88	-12,31	16,83	-4,76	3,0	0,00	0,0
2010-02-04 07:00	125	26	100	0,0	17,43	-8,49	40,2	1014,51	-8,88	-8,49	16,83	-4,76	3,5	0,00	0,0
2010-02-04 07:30	98	26	100	2,2	17,43	-8,69	40,2	1015,51	-9,08	-8,69	16,83	-4,96	3,5	0,00	0,0
2010-02-04 08:00	94	26	100	1,2	17,43	-8,79	40,2	1015,51	-9,18	-8,79	16,83	-5,06	3,3	0,00	0,0
2010-02-04 08:30	98	26	100	2,4	17,53	-8,89	40,2	1015,51	-9,28	-11,19	16,93	-5,16	3,3	0,00	0,0

Datum	Vindriktning	Luftfukt inne	Luftfukt ute	Vindhastighet	Temp inne	Temp ute	Nederb. året	Lufttryck	Daggpunkt	Kyleffekt	Vix inne	Vix ute	Vindby	Korr lufttryck	Regn/dygn
	°	Rh%	Rh%	m/s	°C	°C	mm	Mbar	°C	°C	°C	°C	m/s		mm
2010-02-04 09:00	82	26	100	0,0	17,53	-8,89	40,2	1015,51	-9,28	-8,89	16,93	-5,16	3,1	0,00	0,0
2010-02-04 09:30	99	26	100	3,1	17,53	-8,79	40,2	1015,51	-9,18	-12,63	16,93	-5,06	4,3	0,00	0,0
2010-02-04 10:00	78	26	100	1,2	17,53	-8,89	40,2	1015,51	-9,28	-8,89	16,93	-5,16	4,1	0,00	0,0
2010-02-04 10:30	90	25	99	3,1	17,53	-8,89	40,2	1015,51	-9,42	-12,74	16,90	-5,25	4,7	0,00	0,0
2010-02-04 11:00	94	25	96	1,6	17,63	-8,69	40,2	1015,51	-9,62	-8,69	17,00	-5,31	4,3	0,00	0,0
2010-02-04 11:30	94	25	95	1,8	17,63	-8,69	40,2	1015,51	-9,76	-8,69	17,00	-5,39	5,2	0,00	0,0
2010-02-04 12:00	86	25	94	2,8	17,63	-8,59	40,2	1016,51	-9,80	-12,42	17,00	-5,37	4,9	0,00	0,0
2010-02-04 12:30	83	25	92	2,2	17,63	-8,49	40,2	1016,51	-9,98	-8,49	17,00	-5,44	4,5	0,00	0,0
2010-02-04 13:00	104	25	93	2,2	17,63	-8,39	40,2	1016,51	-9,74	-8,39	17,00	-5,26	4,5	0,00	0,0
2010-02-04 13:30	144	25	92	1,8	17,63	-7,99	40,2	1016,51	-9,48	-7,99	17,00	-4,94	4,1	0,00	0,0
2010-02-04 14:00	87	25	92	3,5	17,63	-7,99	40,2	1016,51	-9,48	-13,28	17,00	-4,94	4,5	0,00	0,0
2010-02-04 14:30	62	25	93	1,2	17,63	-8,09	40,2	1016,51	-9,44	-8,09	17,00	-4,96	4,3	0,00	0,0
2010-02-04 15:00	106	25	94	0,0	17,63	-8,09	40,2	1016,51	-9,30	-8,09	17,00	-4,87	3,7	0,00	0,0
2010-02-04 15:30	101	25	95	2,2	17,63	-8,19	40,2	1016,51	-9,26	-8,19	17,00	-4,89	3,7	0,00	0,0
2010-02-04 16:00	111	25	96	0,0	17,63	-8,19	40,2	1016,51	-9,12	-8,19	17,00	-4,81	4,3	0,00	0,0
2010-02-04 16:30	222	25	96	1,4	17,63	-8,29	40,2	1016,51	-9,22	-8,29	17,00	-4,91	3,3	0,00	0,0
2010-02-04 17:00	82	25	97	0,0	17,63	-8,09	40,2	1016,51	-8,89	-8,09	17,00	-4,62	3,3	0,00	0,0
2010-02-04 17:30	106	25	97	1,8	17,63	-7,99	40,2	1016,51	-8,79	-7,99	17,00	-4,52	4,1	0,00	0,0
2010-02-04 18:00	87	25	98	0,0	17,63	-7,79	40,2	1016,51	-8,45	-7,79	17,00	-4,24	3,5	0,00	0,0
2010-02-04 18:30	106	25	98	1,2	17,83	-7,69	40,2	1016,51	-8,35	-7,69	17,20	-4,14	3,7	0,00	0,0
2010-02-04 19:00	108	25	98	1,2	17,93	-7,79	40,2	1016,51	-8,45	-7,79	17,30	-4,24	3,3	0,00	0,0
2010-02-04 19:30	103	25	98	1,6	17,93	-7,89	40,2	1017,52	-8,55	-7,89	17,30	-4,34	3,0	0,00	0,0
2010-02-04 20:00	111	25	98	1,2	17,73	-7,99	40,2	1017,52	-8,65	-7,99	17,10	-4,44	3,9	0,00	0,0
2010-02-04 20:30	98	26	99	0,0	17,53	-7,79	40,2	1016,51	-8,32	-7,79	16,93	-4,15	3,0	0,00	0,0
2010-02-04 21:00	82	26	100	2,6	17,33	-7,49	40,2	1017,52	-7,89	-9,71	16,73	-3,76	3,9	0,00	0,0
2010-02-04 21:30	102	26	100	0,0	17,33	-7,29	40,2	1017,52	-7,69	-7,29	16,73	-3,56	3,7	0,00	0,0
2010-02-04 22:00	106	26	100	0,0	17,53	-7,49	40,2	1017,52	-7,89	-7,49	16,93	-3,76	3,0	0,00	0,0
2010-02-04 22:30	108	25	100	0,0	17,53	-7,49	40,2	1017,52	-7,89	-7,49	16,90	-3,76	3,1	0,00	0,0
2010-02-04 23:00	90	25	100	1,4	17,63	-7,49	40,2	1017,52	-7,89	-7,49	17,00	-3,76	3,7	0,00	0,0
2010-02-04 23:30	89	25	100	2,2	17,53	-7,29	40,2	1017,52	-7,69	-7,29	16,90	-3,56	3,7	0,00	0,0
2010-02-05 00:00	120	26	100	2,2	17,43	-7,39	40,2	1017,52	-7,79	-7,39	16,83	-3,66	3,7	0,00	0,0
2010-02-05 00:30	94	26	100	1,8	17,43	-7,59	40,2	1017,52	-7,99	-7,59	16,83	-3,86	3,9	0,00	0,0
2010-02-05 01:00	83	26	99	2,4	17,33	-7,49	40,2	1017,52	-8,02	-9,71	16,73	-3,85	3,7	0,00	0,0
2010-02-05 01:30	89	26	99	3,0	17,43	-7,59	40,2	1017,52	-8,12	-11,32	16,83	-3,95	3,9	0,00	0,0
2010-02-05 02:00	101	26	98	1,6	17,53	-7,89	40,2	1016,51	-8,55	-7,89	16,93	-4,34	3,5	0,00	0,0
2010-02-05 02:30	88	25	99	2,2	17,53	-7,79	40,2	1016,51	-8,32	-7,79	16,90	-4,15	3,0	0,00	0,0
2010-02-05 03:00	90	25	99	2,0	17,63	-7,69	40,2	1016,51	-8,22	-7,69	17,00	-4,05	3,0	0,00	0,0
2010-02-05 03:30	112	25	100	1,6	17,73	-7,59	40,2	1016,51	-7,99	-7,59	17,10	-3,86	3,1	0,00	0,0
2010-02-05 04:00	123	25	100	1,2	17,73	-7,39	40,2	1016,51	-7,79	-7,39	17,10	-3,66	3,3	0,00	0,0
2010-02-05 04:30	131	25	100	2,4	17,73	-7,29	40,2	1016,51	-7,69	-9,50	17,10	-3,56	3,9	0,00	0,0
2010-02-05 05:00	119	25	100	3,1	17,63	-7,09	40,2	1016,51	-7,49	-10,78	17,00	-3,36	5,2	0,00	0,0
2010-02-05 05:30	114	25	100	3,1	17,53	-6,89	40,2	1016,51	-7,29	-10,56	16,90	-3,16	5,4	0,00	0,0
2010-02-05 06:00	131	26	100	3,0	17,53	-6,79	40,2	1016,51	-7,19	-10,45	16,93	-3,06	7,5	0,00	0,0
2010-02-05 06:30	131	26	100	5,2	17,43	-6,69	40,2	1016,51	-7,09	-16,95	16,83	-2,96	6,4	0,00	0,0
2010-02-05 07:00	124	26	100	3,3	17,43	-6,49	40,2	1015,51	-6,89	-11,59	16,83	-2,76	6,9	0,00	0,0
2010-02-05 07:30	122	26	100	5,2	17,43	-6,39	40,2	1015,51	-6,79	-16,58	16,83	-2,66	6,9	0,00	0,0
2010-02-05 08:00	147	26	100	3,9	17,53	-6,29	40,2	1015,51	-6,69	-12,82	16,93	-2,56	7,5	0,00	0,0
2010-02-05 08:30	124	26	100	4,3	17,53	-6,19	40,2	1015,51	-6,59	-14,16	16,93	-2,46	6,4	0,00	0,0
2010-02-05 09:00	127	26	100	5,2	17,43	-5,99	40,2	1015,51	-6,39	-16,07	16,83	-2,26	6,6	0,00	0,0
2010-02-05 09:30	135	26	100	4,7	17,43	-5,79	40,2	1015,51	-6,19	-15,04	16,83	-2,06	6,6	0,00	0,0

Datum	Vindriktning °	Luftfukt inne Rh%	Luftfukt ute Rh%	Vindhastighet m/s	Temp inne °C	Temp ute °C	Nederb. året mm	Lufttryck Mbar	Daggpunkt °C	Kyleffekt °C	Vix inne °C	Vix ute °C	Vindby m/s	Korr lufttryck	Regn/dygn mm
2010-02-05 10:00	157	26	100	6,8	17,33	-5,59	40,2	1014,51	-5,99	-18,72	16,73	-1,86	8,7	0,00	0,0
2010-02-05 10:30	154	26	100	3,0	17,33	-5,59	40,2	1014,51	-5,99	-9,14	16,73	-1,86	8,3	0,00	0,0
2010-02-05 11:00	147	26	100	4,7	17,23	-5,59	40,2	1014,51	-5,99	-14,80	16,63	-1,86	9,4	0,00	0,0
2010-02-05 11:30	157	26	100	7,1	17,23	-5,59	40,2	1014,51	-5,99	-18,72	16,63	-1,86	10,0	0,00	0,0
2010-02-05 12:00	124	26	99	5,2	17,13	-5,69	40,2	1014,51	-6,23	-15,70	16,53	-2,05	10,0	0,00	0,0
2010-02-05 12:30	155	26	97	7,9	17,13	-5,59	40,2	1014,51	-6,40	-20,12	16,53	-2,12	10,4	0,00	0,0
2010-02-05 13:00	130	26	96	5,4	17,13	-5,59	40,2	1014,51	-6,54	-16,34	16,53	-2,21	9,4	0,00	0,0
2010-02-05 13:30	155	26	97	5,4	17,13	-5,49	40,2	1014,51	-6,30	-16,21	16,53	-2,02	8,7	0,00	0,0
2010-02-05 14:00	127	26	97	4,7	17,13	-5,39	40,2	1014,51	-6,20	-14,55	16,53	-1,92	8,1	0,00	0,0
2010-02-05 14:30	141	26	99	4,5	17,13	-5,29	40,2	1013,51	-5,83	-14,42	16,53	-1,65	7,9	0,00	0,0
2010-02-05 15:00	142	26	100	4,1	17,13	-5,19	40,2	1014,51	-5,59	-12,96	16,53	-1,46	6,9	0,00	0,0
2010-02-05 15:30	157	26	100	4,9	17,23	-5,09	40,2	1014,51	-5,49	-14,18	16,63	-1,36	6,6	0,00	0,0
2010-02-05 16:00	170	26	100	3,1	17,23	-5,09	40,2	1014,51	-5,49	-8,59	16,63	-1,36	6,9	0,00	0,0
2010-02-05 16:30	164	26	100	3,0	17,23	-5,09	40,2	1014,51	-5,49	-8,59	16,63	-1,36	5,8	0,00	0,0
2010-02-05 17:00	163	26	100	3,1	17,23	-5,09	40,2	1014,51	-5,49	-8,59	16,63	-1,36	5,4	0,00	0,0
2010-02-05 17:30	151	26	100	2,8	17,23	-5,09	40,2	1014,51	-5,49	-8,59	16,63	-1,36	5,0	0,00	0,0
2010-02-05 18:00	145	26	100	2,8	17,23	-5,39	40,2	1014,51	-5,79	-8,92	16,63	-1,66	4,1	0,00	0,0
2010-02-05 18:30	110	26	100	1,6	17,23	-5,49	40,2	1015,51	-5,89	-5,49	16,63	-1,76	3,1	0,00	0,0
2010-02-05 19:00	146	26	100	1,2	17,23	-5,59	40,2	1015,51	-5,99	-5,59	16,63	-1,86	3,0	0,00	0,0
2010-02-05 19:30	125	26	100	1,2	17,23	-5,69	40,2	1015,51	-6,09	-5,69	16,63	-1,96	3,3	0,00	0,0
2010-02-05 20:00	102	26	100	0,0	17,23	-6,09	40,2	1015,51	-6,49	-6,09	16,63	-2,36	2,0	0,00	0,0
2010-02-05 20:30	101	26	100	0,0	17,23	-5,99	40,2	1015,51	-6,39	-5,99	16,63	-2,26	1,4	0,00	0,0
2010-02-05 21:00	105	26	100	0,0	17,23	-6,39	40,2	1016,51	-6,79	-6,39	16,63	-2,66	1,2	0,00	0,0
2010-02-05 21:30	109	26	100	1,4	17,23	-5,99	40,2	1016,51	-6,39	-5,99	16,63	-2,26	2,0	0,00	0,0
2010-02-05 22:00	100	26	100	0,0	17,23	-5,79	40,2	1016,51	-6,19	-5,79	16,63	-2,06	2,0	0,00	0,0
2010-02-05 22:30	98	26	100	0,0	17,23	-5,89	40,2	1016,51	-6,29	-5,89	16,63	-2,16	1,4	0,00	0,0
2010-02-05 23:00	99	26	100	0,0	17,33	-5,99	40,2	1016,51	-6,39	-5,99	16,73	-2,26	0,0	0,00	0,0
2010-02-05 23:30	96	26	100	0,0	17,33	-5,89	40,2	1016,51	-6,29	-5,89	16,73	-2,16	1,2	0,00	0,0
2010-02-06 00:00	97	26	100	0,0	17,33	-5,69	40,2	1017,52	-6,09	-5,69	16,73	-1,96	1,2	0,00	0,0
2010-02-06 00:30	97	26	100	0,0	17,43	-5,79	40,2	1017,52	-6,19	-5,79	16,83	-2,06	0,0	0,00	0,0
2010-02-06 01:00	100	26	100	0,0	17,43	-5,79	40,2	1017,52	-6,19	-5,79	16,83	-2,06	1,2	0,00	0,0
2010-02-06 01:30	97	26	100	0,0	17,33	-5,69	40,2	1017,52	-6,09	-5,69	16,73	-1,96	0,0	0,00	0,0
2010-02-06 02:00	96	26	100	0,0	17,23	-5,79	40,2	1017,52	-6,19	-5,79	16,63	-2,06	0,0	0,00	0,0
2010-02-06 02:30	97	26	100	0,0	17,23	-5,79	40,2	1017,52	-6,19	-5,79	16,63	-2,06	1,2	0,00	0,0
2010-02-06 03:00	97	26	100	0,0	17,13	-5,89	40,2	1017,52	-6,29	-5,89	16,53	-2,16	0,0	0,00	0,0
2010-02-06 03:30	97	26	100	0,0	17,03	-6,19	40,2	1017,52	-6,59	-6,19	16,43	-2,46	0,0	0,00	0,0
2010-02-06 04:00	97	26	100	0,0	17,13	-6,49	40,2	1017,52	-6,89	-6,49	16,53	-2,76	0,0	0,00	0,0
2010-02-06 04:30	97	26	98	0,0	17,23	-7,19	40,2	1018,52	-7,86	-7,19	16,63	-3,64	0,0	0,00	0,0
2010-02-06 05:00	52	26	98	0,0	17,23	-7,69	40,2	1018,52	-8,35	-7,69	16,63	-4,14	0,0	0,00	0,0
2010-02-06 05:30	52	26	98	0,0	17,33	-7,49	40,2	1018,52	-8,15	-7,49	16,73	-3,94	0,0	0,00	0,0
2010-02-06 06:00	52	26	99	0,0	17,33	-7,29	40,2	1018,52	-7,82	-7,29	16,73	-3,65	0,0	0,00	0,0
2010-02-06 06:30	52	26	100	0,0	17,33	-7,29	40,2	1018,52	-7,69	-7,29	16,73	-3,56	0,0	0,00	0,0
2010-02-06 07:00	52	26	100	0,0	17,33	-6,99	40,2	1019,52	-7,39	-6,99	16,73	-3,26	0,0	0,00	0,0
2010-02-06 07:30	52	26	100	0,0	17,33	-6,79	40,2	1019,52	-7,19	-6,79	16,73	-3,06	0,0	0,00	0,0
2010-02-06 08:00	52	26	100	0,0	17,23	-6,99	40,2	1019,52	-7,39	-6,99	16,63	-3,26	0,0	0,00	0,0
2010-02-06 08:30	52	26	100	0,0	17,13	-7,49	40,2	1019,52	-7,89	-7,49	16,53	-3,76	0,0	0,00	0,0
2010-02-06 09:00	52	26	99	0,0	17,13	-7,29	40,2	1020,52	-7,82	-7,29	16,53	-3,65	0,0	0,00	0,0
2010-02-06 09:30	52	26	99	0,0	17,13	-6,99	40,2	1020,52	-7,52	-6,99	16,53	-3,35	0,0	0,00	0,0
2010-02-06 10:00	52	26	99	0,0	17,23	-6,39	40,2	1020,52	-6,92	-6,39	16,63	-2,75	0,0	0,00	0,0
2010-02-06 10:30	52	26	99	0,0	17,23	-5,99	40,2	1021,52	-6,53	-5,99	16,63	-2,35	0,0	0,00	0,0

Datum	Vindriktning °	Luftfukt inne Rh%	Luftfukt ute Rh%	Vindhastighet m/s	Temp inne °C	Temp ute °C	Nederb. året mm	Lufttryck Mbar	Daggpunkt °C	Kyleffekt °C	Vix inne °C	Vix ute °C	Vindby m/s	Korr lufttryck	Regn/dygn mm
2010-02-06 11:00	52	26	99	0,0	17,23	-5,89	40,2	1021,52	-6,43	-5,89	16,63	-2,25	0,0	0,00	0,0
2010-02-06 11:30	27	26	99	0,0	17,23	-5,49	40,2	1021,52	-6,03	-5,49	16,63	-1,85	0,0	0,00	0,0
2010-02-06 12:00	27	26	98	0,0	17,23	-5,69	40,2	1021,52	-6,36	-5,69	16,63	-2,13	0,0	0,00	0,0
2010-02-06 12:30	27	26	97	0,0	17,13	-5,69	40,2	1021,52	-6,50	-5,69	16,53	-2,22	0,0	0,00	0,0
2010-02-06 13:00	5	26	96	0,0	17,03	-5,49	40,2	1021,52	-6,44	-5,49	16,43	-2,10	0,0	0,00	0,0
2010-02-06 13:30	356	26	96	0,0	16,93	-5,19	40,2	1022,52	-6,14	-5,19	16,33	-1,80	2,6	0,00	0,0
2010-02-06 14:00	328	26	95	1,2	16,83	-5,39	40,2	1022,52	-6,48	-5,39	16,23	-2,09	1,6	0,00	0,0
2010-02-06 14:30	356	26	95	0,0	16,63	-5,39	40,2	1022,52	-6,48	-5,39	16,03	-2,09	1,8	0,00	0,0
2010-02-06 15:00	339	26	95	1,2	16,53	-5,29	40,2	1022,52	-6,38	-5,29	15,93	-1,99	2,0	0,00	0,0
2010-02-06 15:30	351	26	95	0,0	16,33	-5,29	40,2	1022,52	-6,38	-5,29	15,73	-1,99	1,8	0,00	0,0
2010-02-06 16:00	351	26	96	0,0	16,23	-5,59	40,2	1022,52	-6,54	-5,59	15,63	-2,21	1,6	0,00	0,0
2010-02-06 16:30	312	26	96	0,0	16,13	-5,79	40,2	1022,52	-6,74	-5,79	15,53	-2,41	2,2	0,00	0,0
2010-02-06 17:00	2	26	97	3,0	16,03	-5,79	40,2	1022,52	-6,60	-9,36	15,43	-2,32	3,7	0,00	0,0
2010-02-06 17:30	351	26	98	2,4	15,93	-5,79	40,2	1022,52	-6,46	-7,91	15,33	-2,23	3,7	0,00	0,0
2010-02-06 18:00	332	26	98	1,2	16,03	-5,89	40,2	1022,52	-6,56	-5,89	15,43	-2,33	3,7	0,00	0,0
2010-02-06 18:30	334	26	98	0,0	16,23	-6,29	40,2	1023,52	-6,96	-6,29	15,63	-2,74	3,1	0,00	0,0
2010-02-06 19:00	334	26	98	0,0	16,53	-6,49	40,2	1022,52	-7,16	-6,49	15,93	-2,94	2,0	0,00	0,0
2010-02-06 19:30	325	26	98	1,8	16,63	-6,79	40,2	1022,52	-7,46	-6,79	16,03	-3,24	2,0	0,00	0,0
2010-02-06 20:00	338	26	99	0,0	16,63	-7,09	40,2	1022,52	-7,62	-7,09	16,03	-3,45	2,4	0,00	0,0
2010-02-06 20:30	321	26	100	1,6	16,53	-6,69	40,2	1022,52	-7,09	-6,69	15,93	-2,96	3,1	0,00	0,0
2010-02-06 21:00	351	26	100	0,0	16,43	-6,29	40,2	1022,52	-6,69	-6,29	15,83	-2,56	2,0	0,00	0,0
2010-02-06 21:30	318	26	100	0,0	16,53	-6,19	40,2	1022,52	-6,59	-6,19	15,93	-2,46	0,0	0,00	0,0
2010-02-06 22:00	315	26	100	0,0	16,63	-5,89	40,2	1022,52	-6,29	-5,89	16,03	-2,16	1,2	0,00	0,0
2010-02-06 22:30	301	26	100	0,0	16,73	-5,19	40,2	1022,52	-5,59	-5,19	16,13	-1,46	2,6	0,00	0,0
2010-02-06 23:00	333	26	100	0,0	16,83	-4,69	40,2	1021,52	-5,09	-4,69	16,23	-0,96	3,5	0,00	0,0
2010-02-06 23:30	351	26	100	1,2	16,73	-4,69	40,2	1021,52	-5,09	-4,69	16,13	-0,96	2,8	0,00	0,0
2010-02-07 00:00	320	26	100	0,0	16,63	-4,59	40,2	1021,52	-4,99	-4,59	16,03	-0,86	2,0	0,00	0,0
2010-02-07 00:30	335	26	100	0,0	16,53	-4,69	40,2	1021,52	-5,09	-4,69	15,93	-0,96	1,4	0,00	0,0
2010-02-07 01:00	340	26	100	0,0	16,63	-4,49	40,2	1021,52	-4,89	-4,49	16,03	-0,76	2,2	0,00	0,0
2010-02-07 01:30	325	26	100	0,0	16,83	-4,09	40,2	1021,52	-4,50	-4,09	16,23	-0,36	2,8	0,00	0,0
2010-02-07 02:00	342	26	100	0,0	16,93	-4,59	40,2	1020,52	-4,99	-4,59	16,33	-0,86	2,2	0,00	0,0
2010-02-07 02:30	337	26	100	0,0	17,03	-4,59	40,2	1020,52	-4,99	-4,59	16,43	-0,86	1,4	0,00	0,0
2010-02-07 03:00	325	26	100	1,2	17,03	-3,89	40,2	1020,52	-4,30	-3,89	16,43	-0,16	3,3	0,00	0,0
2010-02-07 03:30	334	26	100	0,0	16,93	-3,89	40,2	1020,52	-4,30	-3,89	16,33	-0,16	2,0	0,00	0,0
2010-02-07 04:00	295	26	100	0,0	16,83	-3,49	40,2	1020,52	-3,90	-3,49	16,23	0,24	0,0	0,00	0,0
2010-02-07 04:30	299	26	100	0,0	16,83	-3,69	40,2	1019,52	-4,10	-3,69	16,23	0,04	0,0	0,00	0,0
2010-02-07 05:00	299	26	100	0,0	16,83	-3,69	40,2	1019,52	-4,10	-3,69	16,23	0,04	0,0	0,00	0,0
2010-02-07 05:30	343	26	100	0,0	16,83	-3,89	40,2	1019,52	-4,30	-3,89	16,23	-0,16	1,8	0,00	0,0
2010-02-07 06:00	331	26	100	0,0	16,93	-3,89	40,2	1019,52	-4,30	-3,89	16,33	-0,16	2,8	0,00	0,0
2010-02-07 06:30	319	26	100	0,0	17,03	-3,39	40,2	1018,52	-3,80	-3,39	16,43	0,34	2,4	0,00	0,0
2010-02-07 07:00	351	26	100	0,0	17,03	-3,39	40,2	1018,52	-3,80	-3,39	16,43	0,34	2,4	0,00	0,0
2010-02-07 07:30	9	26	100	0,0	17,03	-3,29	40,2	1018,52	-3,70	-3,29	16,43	0,44	3,7	0,00	0,0
2010-02-07 08:00	2	26	100	0,0	17,03	-3,59	40,2	1018,52	-4,00	-3,59	16,43	0,14	1,2	0,00	0,0
2010-02-07 08:30	2	26	100	0,0	17,03	-4,19	40,2	1018,52	-4,59	-4,19	16,43	-0,46	0,0	0,00	0,0
2010-02-07 09:00	323	26	100	0,0	17,03	-4,39	40,2	1018,52	-4,79	-4,39	16,43	-0,66	1,4	0,00	0,0
2010-02-07 09:30	7	26	100	0,0	17,03	-3,79	40,2	1018,52	-4,20	-3,79	16,43	-0,06	1,2	0,00	0,0
2010-02-07 10:00	351	26	100	0,0	17,03	-3,69	40,2	1018,52	-4,10	-3,69	16,43	0,04	1,4	0,00	0,0
2010-02-07 10:30	1	26	100	0,0	17,03	-3,19	40,2	1018,52	-3,60	-3,19	16,43	0,54	1,2	0,00	0,0
2010-02-07 11:00	339	26	100	0,0	17,03	-3,29	40,2	1018,52	-3,70	-3,29	16,43	0,44	1,4	0,00	0,0
2010-02-07 11:30	344	26	100	0,0	17,03	-2,79	40,2	1018,52	-3,20	-2,79	16,43	0,94	1,4	0,00	0,0

Datum	Vindriktning °	Luftfukt inne Rh%	Luftfukt ute Rh%	Vindhastighet m/s	Temp inne °C	Temp ute °C	Nederb. året mm	Lufttryck Mbar	Daggpunkt °C	Kyleffekt °C	Vix inne °C	Vix ute °C	Vindby m/s	Korr lufttryck	Regn/dygn mm
2010-02-07 12:00	342	26	100	0,0	16,93	-2,39	40,2	1018,52	-2,80	-2,39	16,33	1,34	1,8	0,00	0,0
2010-02-07 12:30	330	26	100	1,6	16,83	-1,99	40,2	1017,52	-2,40	-1,99	16,23	1,74	2,6	0,00	0,0
2010-02-07 13:00	336	26	97	2,0	16,63	-1,29	40,2	1017,52	-2,13	-1,29	16,03	2,18	3,3	0,00	0,0
2010-02-07 13:30	3	26	96	3,0	16,43	-1,39	40,2	1017,52	-2,37	-4,55	15,83	2,00	5,0	0,00	0,0
2010-02-07 14:00	333	26	94	3,0	16,23	-1,39	40,2	1017,52	-2,67	-4,55	15,63	1,83	5,4	0,00	0,0
2010-02-07 14:30	315	26	94	1,6	16,03	-1,59	40,2	1017,52	-2,86	-1,59	15,43	1,63	4,9	0,00	0,0
2010-02-07 15:00	338	26	94	0,0	15,93	-1,59	40,2	1016,51	-2,86	-1,59	15,33	1,63	3,0	0,00	0,0
2010-02-07 15:30	345	26	96	0,0	15,93	-1,89	40,2	1016,51	-2,87	-1,89	15,33	1,50	3,0	0,00	0,0
2010-02-07 16:00	343	26	97	0,0	15,93	-2,19	40,2	1016,51	-3,02	-2,19	15,33	1,28	2,8	0,00	0,0
2010-02-07 16:30	329	26	98	0,0	16,03	-2,79	40,2	1016,51	-3,48	-2,79	15,43	0,77	1,6	0,00	0,0
2010-02-07 17:00	337	26	99	0,0	16,23	-3,09	40,2	1016,51	-3,64	-3,09	15,63	0,55	2,0	0,00	0,0
2010-02-07 17:30	329	26	100	0,0	16,43	-2,89	40,2	1015,51	-3,30	-2,89	15,83	0,84	2,8	0,00	0,0
2010-02-07 18:00	1	26	100	1,6	16,53	-2,99	40,2	1015,51	-3,40	-2,99	15,93	0,74	3,3	0,00	0,0
2010-02-07 18:30	351	26	97	1,4	16,53	-2,99	40,2	1015,51	-3,82	-2,99	15,93	0,48	4,3	0,00	0,0
2010-02-07 19:00	2	26	98	0,0	16,43	-3,59	40,2	1014,51	-4,27	-3,59	15,83	-0,03	2,6	0,00	0,0
2010-02-07 19:30	327	26	99	1,2	16,33	-3,69	40,2	1014,51	-4,23	-3,69	15,73	-0,05	1,6	0,00	0,0
2010-02-07 20:00	315	26	100	2,0	16,23	-3,79	40,2	1014,51	-4,20	-3,79	15,63	-0,06	2,8	0,00	0,0
2010-02-07 20:30	321	26	100	1,8	16,03	-3,79	40,2	1014,51	-4,20	-3,79	15,43	-0,06	3,1	0,00	0,0
2010-02-07 21:00	319	26	100	2,2	16,03	-3,49	40,2	1013,51	-3,90	-3,49	15,43	0,24	3,7	0,00	0,0
2010-02-07 21:30	325	26	100	2,2	16,13	-3,49	40,2	1013,51	-3,90	-3,49	15,53	0,24	3,5	0,00	0,0
2010-02-07 22:00	298	26	100	2,2	16,23	-3,59	40,2	1013,51	-4,00	-3,59	15,63	0,14	3,3	0,00	0,0
2010-02-07 22:30	328	26	100	2,4	16,43	-3,59	40,2	1012,51	-4,00	-5,59	15,83	0,14	3,0	0,00	0,0
2010-02-07 23:00	356	26	100	2,4	16,53	-3,59	40,2	1012,51	-4,00	-5,59	15,93	0,14	3,9	0,00	0,0
2010-02-07 23:30	351	26	100	0,0	16,63	-3,89	40,2	1012,51	-4,30	-3,89	16,03	-0,16	3,0	0,00	0,0
2010-02-08 00:00	316	26	100	1,2	16,63	-4,19	40,2	1012,51	-4,59	-4,19	16,03	-0,46	2,4	0,00	0,0
2010-02-08 00:30	351	26	100	0,0	16,53	-4,49	40,2	1011,51	-4,89	-4,49	15,93	-0,76	2,4	0,00	0,0
2010-02-08 01:00	351	26	100	0,0	16,53	-4,59	40,2	1011,51	-4,99	-4,59	15,93	-0,86	2,4	0,00	0,0
2010-02-08 01:30	356	26	100	1,8	16,53	-4,99	40,2	1011,51	-5,39	-4,99	15,93	-1,26	2,8	0,00	0,0
2010-02-08 02:00	8	26	100	1,2	16,53	-4,69	40,2	1011,51	-5,09	-4,69	15,93	-0,96	1,8	0,00	0,0
2010-02-08 02:30	351	26	97	0,0	16,63	-4,49	40,2	1010,51	-5,31	-4,49	16,03	-1,02	2,6	0,00	0,0
2010-02-08 03:00	351	26	98	0,0	16,73	-4,49	40,2	1010,51	-5,17	-4,49	16,13	-0,93	2,6	0,00	0,0
2010-02-08 03:30	343	26	98	0,0	16,83	-4,49	40,2	1010,51	-5,17	-4,49	16,23	-0,93	1,6	0,00	0,0
2010-02-08 04:00	351	26	98	0,0	16,83	-4,59	40,2	1010,51	-5,27	-4,59	16,23	-1,03	1,4	0,00	0,0
2010-02-08 04:30	351	26	98	0,0	16,93	-4,89	40,2	1010,51	-5,57	-4,89	16,33	-1,33	0,0	0,00	0,0
2010-02-08 05:00	351	26	99	0,0	16,93	-4,79	40,2	1009,51	-5,33	-4,79	16,33	-1,15	0,0	0,00	0,0
2010-02-08 05:30	356	26	100	0,0	16,93	-4,89	40,2	1009,51	-5,29	-4,89	16,33	-1,16	1,4	0,00	0,0
2010-02-08 06:00	356	26	99	0,0	16,93	-4,59	40,2	1009,51	-5,13	-4,59	16,33	-0,95	1,2	0,00	0,0
2010-02-08 06:30	8	26	98	0,0	16,93	-4,49	40,2	1009,51	-5,17	-4,49	16,33	-0,93	1,6	0,00	0,0
2010-02-08 07:00	9	26	94	0,0	16,93	-4,09	40,2	1009,51	-5,34	-4,09	16,33	-0,87	1,8	0,00	0,0
2010-02-08 07:30	8	26	94	0,0	16,93	-4,19	40,2	1009,51	-5,44	-4,19	16,33	-0,97	1,6	0,00	0,0
2010-02-08 08:00	5	26	92	0,0	16,93	-5,09	40,2	1009,51	-6,62	-5,09	16,33	-2,04	0,0	0,00	0,0
2010-02-08 08:30	356	26	93	0,0	16,93	-5,89	40,2	1008,51	-7,27	-5,89	16,33	-2,76	0,0	0,00	0,0
2010-02-08 09:00	351	26	95	0,0	16,93	-6,19	40,2	1008,51	-7,28	-6,19	16,33	-2,89	1,2	0,00	0,0
2010-02-08 09:30	4	26	99	0,0	17,03	-6,19	40,2	1008,51	-6,72	-6,19	16,43	-2,55	1,6	0,00	0,0
2010-02-08 10:00	5	26	100	0,0	17,03	-5,89	40,2	1008,51	-6,29	-5,89	16,43	-2,16	0,0	0,00	0,0
2010-02-08 10:30	4	26	100	0,0	17,03	-5,59	40,2	1008,51	-5,99	-5,59	16,43	-1,86	0,0	0,00	0,0
2010-02-08 11:00	4	26	100	0,0	17,03	-5,59	40,2	1008,51	-5,99	-5,59	16,43	-1,86	0,0	0,00	0,0
2010-02-08 11:30	5	26	100	0,0	17,03	-5,29	40,2	1007,51	-5,69	-5,29	16,43	-1,56	0,0	0,00	0,0
2010-02-08 12:00	347	26	100	0,0	16,93	-5,09	40,2	1007,51	-5,49	-5,09	16,33	-1,36	0,0	0,00	0,0
2010-02-08 12:30	351	26	99	0,0	16,83	-4,79	40,2	1007,51	-5,33	-4,79	16,23	-1,15	0,0	0,00	0,0

Datum	Vindriktning °	Luftfukt inne Rh%	Luftfukt ute Rh%	Vindhastighet m/s	Temp inne °C	Temp ute °C	Nederb. året mm	Lufttryck Mbar	Daggpunkt °C	Kyleffekt °C	Vix inne °C	Vix ute °C	Vindby m/s	Korr lufttryck	Regn/dygn mm
2010-02-08 13:00	61	26	98	0,0	16,73	-4,49	40,2	1007,51	-5,17	-4,49	16,13	-0,93	0,0	0,00	0,0
2010-02-08 13:30	70	26	96	0,0	16,63	-4,49	40,2	1006,51	-5,45	-4,49	16,03	-1,10	0,0	0,00	0,0
2010-02-08 14:00	85	26	94	0,0	16,53	-4,19	40,2	1006,51	-5,44	-4,19	15,93	-0,97	1,2	0,00	0,0
2010-02-08 14:30	125	26	94	0,0	16,43	-4,29	40,2	1005,51	-5,54	-4,29	15,83	-1,07	1,8	0,00	0,0
2010-02-08 15:00	127	26	95	1,4	16,53	-4,19	40,2	1005,51	-5,29	-4,19	15,93	-0,89	2,8	0,00	0,0
2010-02-08 15:30	101	26	98	1,6	16,63	-4,09	40,2	1005,51	-4,77	-4,09	16,03	-0,53	2,4	0,00	0,0
2010-02-08 16:00	107	26	100	1,8	16,83	-4,19	40,2	1005,51	-4,59	-4,19	16,23	-0,46	2,8	0,00	0,0
2010-02-08 16:30	118	26	100	1,2	17,03	-4,39	40,2	1005,51	-4,79	-4,39	16,43	-0,66	3,1	0,00	0,0
2010-02-08 17:00	103	26	100	2,0	17,03	-4,49	40,2	1004,51	-4,89	-4,49	16,43	-0,76	2,8	0,00	0,0
2010-02-08 17:30	100	26	100	0,0	17,03	-4,49	40,2	1004,51	-4,89	-4,49	16,43	-0,76	2,4	0,00	0,0
2010-02-08 18:00	99	26	100	0,0	17,03	-4,49	40,2	1004,51	-4,89	-4,49	16,43	-0,76	2,6	0,00	0,0
2010-02-08 18:30	88	26	100	1,6	17,03	-4,79	40,2	1005,51	-5,19	-4,79	16,43	-1,06	3,1	0,00	0,0
2010-02-08 19:00	92	26	100	0,0	16,93	-4,89	40,2	1005,51	-5,29	-4,89	16,33	-1,16	2,8	0,00	0,0
2010-02-08 19:30	102	26	100	0,0	16,83	-4,99	40,2	1005,51	-5,39	-4,99	16,23	-1,26	2,2	0,00	0,0
2010-02-08 20:00	107	26	100	0,0	16,83	-5,19	40,2	1005,51	-5,59	-5,19	16,23	-1,46	2,4	0,00	0,0
2010-02-08 20:30	91	26	100	0,0	16,93	-5,29	40,2	1006,51	-5,69	-5,29	16,33	-1,56	2,8	0,00	0,0
2010-02-08 21:00	98	26	100	1,4	16,93	-5,39	40,2	1006,51	-5,79	-5,39	16,33	-1,66	2,2	0,00	0,0
2010-02-08 21:30	143	26	100	0,0	17,03	-5,59	40,2	1006,51	-5,99	-5,59	16,43	-1,86	2,0	0,00	0,0
2010-02-08 22:00	161	26	100	0,0	17,03	-5,89	40,2	1006,51	-6,29	-5,89	16,43	-2,16	1,6	0,00	0,0
2010-02-08 22:30	148	26	98	1,2	17,03	-6,49	40,2	1006,51	-7,16	-6,49	16,43	-2,94	1,6	0,00	0,0
2010-02-08 23:00	214	26	97	0,0	17,03	-6,89	40,2	1007,51	-7,69	-6,89	16,43	-3,42	2,0	0,00	0,0
2010-02-08 23:30	144	26	96	0,0	17,03	-7,09	40,2	1007,51	-8,03	-7,09	16,43	-3,71	2,0	0,00	0,0
2010-02-09 00:00	198	26	96	0,0	17,03	-7,39	40,2	1007,51	-8,33	-7,39	16,43	-4,01	2,0	0,00	0,0
2010-02-09 00:30	233	26	96	1,2	17,03	-7,59	40,2	1007,51	-8,53	-7,59	16,43	-4,21	2,8	0,00	0,0
2010-02-09 01:00	222	26	96	1,2	17,13	-7,79	40,2	1007,51	-8,73	-7,79	16,53	-4,41	2,4	0,00	0,0
2010-02-09 01:30	157	26	96	0,0	17,23	-7,89	40,2	1008,51	-8,83	-7,89	16,63	-4,51	2,8	0,00	0,0
2010-02-09 02:00	139	26	95	0,0	17,33	-8,09	40,2	1008,51	-9,16	-8,09	16,73	-4,79	3,1	0,00	0,0
2010-02-09 02:30	193	26	96	0,0	17,33	-8,19	40,2	1008,51	-9,12	-8,19	16,73	-4,81	2,8	0,00	0,0
2010-02-09 03:00	119	26	96	0,0	17,43	-8,29	40,2	1009,51	-9,22	-8,29	16,83	-4,91	2,2	0,00	0,0
2010-02-09 03:30	157	26	95	0,0	17,43	-8,59	40,2	1009,51	-9,66	-8,59	16,83	-5,29	2,2	0,00	0,0
2010-02-09 04:00	147	26	94	1,2	17,43	-8,99	40,2	1009,51	-10,19	-8,99	16,83	-5,78	2,8	0,00	0,0
2010-02-09 04:30	154	26	94	0,0	17,43	-9,39	40,2	1010,51	-10,59	-9,39	16,83	-6,18	2,4	0,00	0,0
2010-02-09 05:00	192	26	94	1,2	17,43	-9,79	40,2	1010,51	-10,98	-9,79	16,83	-6,58	2,0	0,00	0,0
2010-02-09 05:30	166	26	93	0,0	17,43	-10,49	40,2	1010,51	-11,82	-10,49	16,83	-7,36	3,0	0,00	0,0
2010-02-09 06:00	0	26	93	0,0	17,43	-11,20	40,2	1011,51	-12,51	-11,20	16,83	-8,06	3,0	0,00	0,0
2010-02-09 06:30	22	26	93	0,0	17,43	-11,70	40,2	1011,51	-13,00	-11,70	16,83	-8,56	3,5	0,00	0,0
2010-02-09 07:00	62	26	93	0,0	17,43	-12,00	40,2	1011,51	-13,30	-12,00	16,83	-8,86	3,1	0,00	0,0
2010-02-09 07:30	341	26	93	0,0	17,43	-12,30	40,2	1012,51	-13,60	-12,30	16,83	-9,16	2,6	0,00	0,0
2010-02-09 08:00	65	26	93	0,0	17,53	-12,50	40,2	1012,51	-13,80	-12,50	16,93	-9,36	3,5	0,00	0,0
2010-02-09 08:30	4	26	93	1,6	17,53	-12,60	40,2	1012,51	-13,89	-12,60	16,93	-9,46	2,8	0,00	0,0
2010-02-09 09:00	129	26	93	2,2	17,53	-12,70	40,2	1012,51	-13,99	-12,70	16,93	-9,56	2,4	0,00	0,0
2010-02-09 09:30	53	26	93	1,4	17,53	-12,70	40,2	1013,51	-13,99	-12,70	16,93	-9,56	3,3	0,00	0,0
2010-02-09 10:00	80	26	93	1,4	17,53	-12,20	40,2	1013,51	-13,50	-12,20	16,93	-9,06	3,5	0,00	0,0
2010-02-09 10:30	5	26	93	2,0	17,53	-11,80	40,2	1013,51	-13,10	-11,80	16,93	-8,66	4,3	0,00	0,0
2010-02-09 11:00	331	26	93	1,4	17,63	-11,30	40,2	1013,51	-12,61	-11,30	17,03	-8,16	3,7	0,00	0,0
2010-02-09 11:30	21	26	93	0,0	17,63	-10,90	40,2	1014,51	-12,21	-10,90	17,03	-7,76	3,7	0,00	0,0
2010-02-09 12:00	29	26	93	0,0	17,63	-10,70	40,2	1014,51	-12,01	-10,70	17,03	-7,56	2,4	0,00	0,0
2010-02-09 12:30	356	26	93	1,6	17,63	-10,70	40,2	1014,51	-12,01	-10,70	17,03	-7,56	3,3	0,00	0,0
2010-02-09 13:00	3	26	93	0,0	17,53	-10,29	40,2	1014,51	-11,62	-10,29	16,93	-7,16	3,3	0,00	0,0
2010-02-09 13:30	356	26	93	1,2	17,53	-10,09	40,2	1014,51	-11,42	-10,09	16,93	-6,96	2,4	0,00	0,0

Datum	Vindriktning °	Luftfukt inne Rh%	Luftfukt ute Rh%	Vindhastighet m/s	Temp inne °C	Temp ute °C	Nederb. året mm	Lufttryck Mbar	Daggpunkt °C	Kyleffekt °C	Vix inne °C	Vix ute °C	Vindby m/s	Korr lufttryck	Regn/dygn mm
2010-02-09 14:00	28	26	87	1,2	17,53	-9,89	40,2	1014,51	-12,08	-9,89	16,93	-7,24	1,8	0,00	0,0
2010-02-09 14:30	356	26	88	1,2	17,53	-9,99	40,2	1014,51	-12,03	-9,99	16,93	-7,26	3,0	0,00	0,0
2010-02-09 15:00	5	26	89	2,0	17,43	-10,09	40,2	1014,51	-11,99	-10,09	16,83	-7,28	2,4	0,00	0,0
2010-02-09 15:30	27	26	89	0,0	17,43	-10,19	40,2	1014,51	-12,09	-10,19	16,83	-7,38	2,4	0,00	0,0
2010-02-09 16:00	356	26	89	1,2	17,43	-10,19	40,2	1014,51	-12,09	-10,19	16,83	-7,38	2,8	0,00	0,0
2010-02-09 16:30	356	26	89	0,0	17,43	-10,19	40,2	1015,51	-12,09	-10,19	16,83	-7,38	2,0	0,00	0,0
2010-02-09 17:00	356	26	89	0,0	17,43	-10,29	40,2	1015,51	-12,18	-10,29	16,83	-7,48	0,0	0,00	0,0
2010-02-09 17:30	356	26	89	0,0	17,43	-10,39	40,2	1015,51	-12,28	-10,39	16,83	-7,58	0,0	0,00	0,0
2010-02-09 18:00	356	26	89	0,0	17,43	-10,29	40,2	1015,51	-12,18	-10,29	16,83	-7,48	0,0	0,00	0,0
2010-02-09 18:30	356	26	89	0,0	17,43	-10,39	40,2	1015,51	-12,28	-10,39	16,83	-7,58	0,0	0,00	0,0
2010-02-09 19:00	9	26	89	0,0	17,33	-10,70	40,2	1015,51	-12,58	-10,70	16,73	-7,88	0,0	0,00	0,0
2010-02-09 19:30	8	26	89	0,0	17,33	-10,80	40,2	1015,51	-12,68	-10,80	16,73	-7,98	0,0	0,00	0,0
2010-02-09 20:00	7	26	89	0,0	17,33	-10,70	40,2	1016,51	-12,58	-10,70	16,73	-7,88	0,0	0,00	0,0
2010-02-09 20:30	8	26	89	0,0	17,43	-10,70	40,2	1016,51	-12,58	-10,70	16,83	-7,88	0,0	0,00	0,0
2010-02-09 21:00	8	26	89	0,0	17,43	-10,80	40,2	1016,51	-12,68	-10,80	16,83	-7,98	0,0	0,00	0,0
2010-02-09 21:30	5	26	89	0,0	17,43	-11,20	40,2	1016,51	-13,07	-11,20	16,83	-8,38	0,0	0,00	0,0
2010-02-09 22:00	351	26	89	0,0	17,33	-11,30	40,2	1016,51	-13,17	-11,30	16,73	-8,48	1,4	0,00	0,0
2010-02-09 22:30	351	26	89	0,0	17,23	-11,50	40,2	1016,51	-13,37	-11,50	16,63	-8,68	1,2	0,00	0,0
2010-02-09 23:00	356	26	89	0,0	17,13	-11,50	40,2	1016,51	-13,37	-11,50	16,53	-8,68	0,0	0,00	0,0
2010-02-09 23:30	356	26	89	0,0	17,03	-11,30	40,2	1016,51	-13,17	-11,30	16,43	-8,48	0,0	0,00	0,0
2010-02-10 00:00	356	26	89	0,0	17,03	-11,40	40,2	1017,52	-13,27	-11,40	16,43	-8,58	0,0	0,00	0,0
2010-02-10 00:30	356	26	89	0,0	17,03	-11,40	40,2	1016,51	-13,27	-11,40	16,43	-8,58	0,0	0,00	0,0
2010-02-10 01:00	356	26	89	0,0	17,13	-11,40	40,2	1016,51	-13,27	-11,40	16,53	-8,58	0,0	0,00	0,0
2010-02-10 01:30	356	26	89	0,0	17,13	-11,60	40,2	1016,51	-13,46	-11,60	16,53	-8,78	0,0	0,00	0,0
2010-02-10 02:00	356	26	89	0,0	17,23	-12,20	40,2	1016,51	-14,06	-12,20	16,63	-9,38	0,0	0,00	0,0
2010-02-10 02:30	356	26	89	0,0	17,23	-12,10	40,2	1017,52	-13,96	-12,10	16,63	-9,28	0,0	0,00	0,0
2010-02-10 03:00	356	26	89	0,0	17,23	-12,20	40,2	1016,51	-14,06	-12,20	16,63	-9,38	0,0	0,00	0,0
2010-02-10 03:30	356	26	89	0,0	17,23	-12,30	40,2	1016,51	-14,15	-12,30	16,63	-9,48	0,0	0,00	0,0
2010-02-10 04:00	356	26	89	0,0	17,23	-12,90	40,2	1016,51	-14,74	-12,90	16,63	-10,08	0,0	0,00	0,0
2010-02-10 04:30	356	26	89	0,0	17,23	-13,00	40,2	1016,51	-14,84	-13,00	16,63	-10,18	1,2	0,00	0,0
2010-02-10 05:00	356	26	89	0,0	17,13	-13,50	40,2	1016,51	-15,34	-13,50	16,53	-10,68	0,0	0,00	0,0
2010-02-10 05:30	356	26	89	0,0	17,13	-13,90	40,2	1016,51	-15,73	-13,90	16,53	-11,08	0,0	0,00	0,0
2010-02-10 06:00	356	26	89	0,0	17,13	-15,30	40,2	1016,51	-17,11	-15,30	16,53	-12,49	1,4	0,00	0,0
2010-02-10 06:30	356	26	89	0,0	17,13	-15,10	40,2	1016,51	-16,91	-15,10	16,53	-12,29	1,4	0,00	0,0
2010-02-10 07:00	356	26	89	0,0	17,03	-14,70	40,2	1016,51	-16,52	-14,70	16,43	-11,89	0,0	0,00	0,0
2010-02-10 07:30	356	26	89	0,0	17,03	-15,20	40,2	1016,51	-17,01	-15,20	16,43	-12,39	1,2	0,00	0,0
2010-02-10 08:00	356	26	89	0,0	17,03	-16,00	40,2	1016,51	-17,80	-16,00	16,43	-13,19	0,0	0,00	0,0
2010-02-10 08:30	356	26	89	0,0	17,13	-16,30	40,2	1016,51	-18,09	-16,30	16,53	-13,49	0,0	0,00	0,0
2010-02-10 09:00	356	26	89	0,0	17,13	-16,40	40,2	1016,51	-18,19	-16,40	16,53	-13,59	0,0	0,00	0,0
2010-02-10 09:30	356	26	89	0,0	17,13	-15,70	40,2	1016,51	-17,50	-15,70	16,53	-12,89	0,0	0,00	0,0
2010-02-10 10:00	351	26	89	0,0	17,13	-15,30	40,2	1016,51	-17,11	-15,30	16,53	-12,49	0,0	0,00	0,0
2010-02-10 10:30	351	26	89	0,0	17,13	-14,70	40,2	1015,51	-16,52	-14,70	16,53	-11,89	0,0	0,00	0,0
2010-02-10 11:00	351	26	89	0,0	17,13	-14,30	40,2	1015,51	-16,12	-14,30	16,53	-11,48	0,0	0,00	0,0
2010-02-10 11:30	351	26	89	0,0	17,03	-14,10	40,2	1015,51	-15,93	-14,10	16,43	-11,28	0,0	0,00	0,0
2010-02-10 12:00	351	26	89	0,0	17,03	-13,40	40,2	1015,51	-15,24	-13,40	16,43	-10,58	0,0	0,00	0,0
2010-02-10 12:30	351	26	89	0,0	16,93	-13,40	40,2	1015,51	-15,24	-13,40	16,33	-10,58	0,0	0,00	0,0
2010-02-10 13:00	351	26	89	0,0	16,93	-12,60	40,2	1014,51	-14,45	-12,60	16,33	-9,78	0,0	0,00	0,0
2010-02-10 13:30	351	26	89	0,0	16,83	-12,70	40,2	1014,51	-14,55	-12,70	16,23	-9,88	0,0	0,00	0,0
2010-02-10 14:00	351	26	89	0,0	16,83	-12,60	40,2	1014,51	-14,45	-12,60	16,23	-9,78	0,0	0,00	0,0
2010-02-10 14:30	351	26	89	0,0	16,73	-12,90	40,2	1014,51	-14,74	-12,90	16,13	-10,08	0,0	0,00	0,0

Datum	Vindriktning °	Luftfukt inne Rh%	Luftfukt ute Rh%	Vindhastighet m/s	Temp inne °C	Temp ute °C	Nederb. året mm	Lufttryck Mbar	Daggpunkt °C	Kyleffekt °C	Vix inne °C	Vix ute °C	Vindby m/s	Korr lufttryck	Regn/dygn mm
2010-02-10 15:00	340	26	89	0,0	16,63	-12,90	40,2	1013,51	-14,74	-12,90	16,03	-10,08	1,2	0,00	0,0
2010-02-10 15:30	341	26	89	0,0	16,63	-13,00	40,2	1013,51	-14,84	-13,00	16,03	-10,18	0,0	0,00	0,0
2010-02-10 16:00	118	26	89	0,0	16,63	-13,00	40,2	1012,51	-14,84	-13,00	16,03	-10,18	1,2	0,00	0,0
2010-02-10 16:30	144	26	89	0,0	16,73	-12,90	40,2	1012,51	-14,74	-12,90	16,13	-10,08	2,2	0,00	0,0
2010-02-10 17:00	146	26	89	0,0	16,83	-12,70	40,2	1011,51	-14,55	-12,70	16,23	-9,88	2,2	0,00	0,0
2010-02-10 17:30	140	26	89	0,0	16,83	-12,60	40,2	1011,51	-14,45	-12,60	16,23	-9,78	2,8	0,00	0,0
2010-02-10 18:00	141	26	89	1,6	16,93	-12,50	40,2	1011,51	-14,35	-12,50	16,33	-9,68	2,2	0,00	0,0
2010-02-10 18:30	152	26	89	0,0	17,03	-12,30	40,2	1010,51	-14,15	-12,30	16,43	-9,48	5,2	0,00	0,0
2010-02-10 19:00	142	25	89	0,0	17,03	-12,20	40,2	1010,51	-14,06	-12,20	16,40	-9,38	2,2	0,00	0,0
2010-02-10 19:30	146	25	89	0,0	16,93	-11,90	40,2	1010,51	-13,76	-11,90	16,30	-9,08	1,2	0,00	0,0
2010-02-10 20:00	155	25	89	0,0	16,73	-11,80	40,2	1009,51	-13,66	-11,80	16,10	-8,98	2,2	0,00	0,0
2010-02-10 20:30	150	25	89	0,0	16,53	-11,80	40,2	1009,51	-13,66	-11,80	15,90	-8,98	0,0	0,00	0,0
2010-02-10 21:00	150	26	89	0,0	16,53	-12,30	40,2	1009,51	-14,15	-12,30	15,93	-9,48	0,0	0,00	0,0
2010-02-10 21:30	150	25	89	0,0	16,63	-12,00	40,2	1009,51	-13,86	-12,00	16,00	-9,18	0,0	0,00	0,0
2010-02-10 22:00	150	25	89	0,0	16,73	-11,90	40,2	1009,51	-13,76	-11,90	16,10	-9,08	0,0	0,00	0,0
2010-02-10 22:30	166	25	89	0,0	16,83	-12,20	40,2	1009,51	-14,06	-12,20	16,20	-9,38	0,0	0,00	0,0
2010-02-10 23:00	166	25	89	0,0	16,83	-12,30	40,2	1009,51	-14,15	-12,30	16,20	-9,48	0,0	0,00	0,0
2010-02-10 23:30	139	25	89	0,0	16,73	-12,30	40,2	1008,51	-14,15	-12,30	16,10	-9,48	0,0	0,00	0,0
2010-02-11 00:00	138	25	89	0,0	16,63	-11,80	40,2	1008,51	-13,66	-11,80	16,00	-8,98	0,0	0,00	0,0
2010-02-11 00:30	138	25	89	0,0	16,63	-11,60	40,2	1008,51	-13,46	-11,60	16,00	-8,78	0,0	0,00	0,0
2010-02-11 01:00	138	25	89	0,0	16,63	-11,50	40,2	1008,51	-13,37	-11,50	16,00	-8,68	0,0	0,00	0,0
2010-02-11 01:30	138	25	89	0,0	16,73	-11,40	40,2	1008,51	-13,27	-11,40	16,10	-8,58	0,0	0,00	0,0
2010-02-11 02:00	138	25	89	0,0	16,83	-11,50	40,2	1008,51	-13,37	-11,50	16,20	-8,68	0,0	0,00	0,0
2010-02-11 02:30	137	25	89	0,0	17,03	-11,10	40,2	1008,51	-12,97	-11,10	16,40	-8,28	0,0	0,00	0,0
2010-02-11 03:00	138	25	89	0,0	17,03	-11,10	40,2	1008,51	-12,97	-11,10	16,40	-8,28	0,0	0,00	0,0
2010-02-11 03:30	138	25	89	0,0	17,03	-10,80	40,2	1007,51	-12,68	-10,80	16,40	-7,98	0,0	0,00	0,0
2010-02-11 04:00	137	25	89	0,0	17,03	-10,59	40,2	1007,51	-12,48	-10,59	16,40	-7,78	0,0	0,00	0,0
2010-02-11 04:30	138	25	89	0,0	16,93	-10,39	40,2	1007,51	-12,28	-10,39	16,30	-7,58	0,0	0,00	0,0
2010-02-11 05:00	138	25	89	0,0	16,93	-10,29	40,2	1007,51	-12,18	-10,29	16,30	-7,48	0,0	0,00	0,0
2010-02-11 05:30	137	25	89	0,0	16,93	-10,19	40,2	1008,51	-12,09	-10,19	16,30	-7,38	0,0	0,00	0,0
2010-02-11 06:00	138	25	96	0,0	16,93	-9,59	40,2	1008,51	-10,51	-9,59	16,30	-6,21	0,0	0,00	0,0
2010-02-11 06:30	138	25	98	0,0	16,93	-9,29	40,2	1008,51	-9,95	-9,29	16,30	-5,74	0,0	0,00	0,0
2010-02-11 07:00	138	25	98	0,0	17,03	-9,49	40,2	1008,51	-10,15	-9,49	16,40	-5,94	0,0	0,00	0,0
2010-02-11 07:30	137	25	99	0,0	17,03	-8,79	40,2	1008,51	-9,32	-8,79	16,40	-5,15	0,0	0,00	0,0
2010-02-11 08:00	68	25	100	0,0	17,03	-8,69	40,2	1008,51	-9,08	-8,69	16,40	-4,96	0,0	0,00	0,0
2010-02-11 08:30	68	25	100	0,0	17,03	-9,39	40,2	1009,51	-9,78	-9,39	16,40	-5,66	0,0	0,00	0,0
2010-02-11 09:00	68	25	99	0,0	17,03	-9,39	40,2	1009,51	-9,91	-9,39	16,40	-5,75	0,0	0,00	0,0
2010-02-11 09:30	28	25	100	0,0	16,93	-8,19	40,2	1009,51	-8,58	-8,19	16,30	-4,46	1,2	0,00	0,0
2010-02-11 10:00	28	25	100	0,0	16,93	-8,09	40,2	1009,51	-8,49	-8,09	16,30	-4,36	0,0	0,00	0,0
2010-02-11 10:30	28	25	100	0,0	16,93	-7,89	40,2	1009,51	-8,29	-7,89	16,30	-4,16	0,0	0,00	0,0
2010-02-11 11:00	28	25	100	0,0	16,93	-6,79	40,2	1009,51	-7,19	-6,79	16,30	-3,06	0,0	0,00	0,0
2010-02-11 11:30	28	25	100	0,0	17,03	-6,19	40,2	1010,51	-6,59	-6,19	16,40	-2,46	0,0	0,00	0,0
2010-02-11 12:00	28	26	100	0,0	17,03	-5,49	40,2	1010,51	-5,89	-5,49	16,43	-1,76	0,0	0,00	0,0
2010-02-11 12:30	28	26	100	0,0	17,13	-4,99	40,2	1010,51	-5,39	-4,99	16,53	-1,26	0,0	0,00	0,0
2010-02-11 13:00	28	26	100	0,0	17,13	-4,69	40,2	1010,51	-5,09	-4,69	16,53	-0,96	0,0	0,00	0,0
2010-02-11 13:30	0	26	100	0,0	17,13	-4,19	40,2	1010,51	-4,59	-4,19	16,53	-0,46	1,2	0,00	0,0
2010-02-11 14:00	351	26	100	0,0	17,13	-4,09	40,2	1011,51	-4,50	-4,09	16,53	-0,36	1,6	0,00	0,0
2010-02-11 14:30	356	26	100	0,0	17,13	-4,19	40,2	1011,51	-4,59	-4,19	16,53	-0,46	0,0	0,00	0,0
2010-02-11 15:00	351	26	100	0,0	17,03	-4,49	40,2	1012,51	-4,89	-4,49	16,43	-0,76	0,0	0,00	0,0
2010-02-11 15:30	8	26	100	0,0	17,03	-3,89	40,2	1012,51	-4,30	-3,89	16,43	-0,16	2,6	0,00	0,0

Datum	Vindriktning °	Luftfukt inne Rh%	Luftfukt ute Rh%	Vindhastighet m/s	Temp inne °C	Temp ute °C	Nederb. året mm	Lufttryck Mbar	Daggpunkt °C	Kyleffekt °C	Vix inne °C	Vix ute °C	Vindby m/s	Korr lufttryck	Regn/dygn mm
2010-02-11 16:00	351	26	100	1,4	17,03	-3,59	40,2	1012,51	-4,00	-3,59	16,43	0,14	2,4	0,00	0,0
2010-02-11 16:30	5	26	95	1,8	17,03	-3,59	40,2	1013,51	-4,70	-3,59	16,43	-0,29	3,1	0,00	0,0
2010-02-11 17:00	10	26	94	0,0	17,03	-4,59	40,2	1013,51	-5,83	-4,59	16,43	-1,37	2,6	0,00	0,0
2010-02-11 17:30	10	26	95	0,0	17,03	-4,99	40,2	1014,51	-6,09	-4,99	16,43	-1,69	2,4	0,00	0,0
2010-02-11 18:00	0	26	95	0,0	17,03	-5,99	40,2	1015,51	-7,08	-5,99	16,43	-2,69	0,0	0,00	0,0
2010-02-11 18:30	3	26	97	0,0	17,03	-6,19	40,2	1015,51	-7,00	-6,19	16,43	-2,72	0,0	0,00	0,0
2010-02-11 19:00	3	26	95	0,0	17,03	-7,29	40,2	1016,51	-8,37	-7,29	16,43	-3,99	0,0	0,00	0,0
2010-02-11 19:30	10	26	98	0,0	17,03	-6,29	40,2	1016,51	-6,96	-6,29	16,43	-2,74	2,4	0,00	0,0
2010-02-11 20:00	356	26	97	0,0	17,03	-6,49	40,2	1017,52	-7,30	-6,49	16,43	-3,02	2,2	0,00	0,0
2010-02-11 20:30	14	26	97	0,0	17,03	-6,59	40,2	1017,52	-7,40	-6,59	16,43	-3,12	2,6	0,00	0,0
2010-02-11 21:00	3	26	98	0,0	17,03	-6,69	40,2	1018,52	-7,36	-6,69	16,43	-3,14	2,8	0,00	0,0
2010-02-11 21:30	0	26	97	1,6	17,03	-6,89	40,2	1018,52	-7,69	-6,89	16,43	-3,42	2,6	0,00	0,0
2010-02-11 22:00	356	26	95	0,0	17,03	-7,19	40,2	1019,52	-8,27	-7,19	16,43	-3,89	2,6	0,00	0,0
2010-02-11 22:30	356	26	95	0,0	17,03	-7,59	40,2	1019,52	-8,67	-7,59	16,43	-4,29	1,6	0,00	0,0
2010-02-11 23:00	2	26	94	0,0	17,03	-8,19	40,2	1019,52	-9,40	-8,19	16,43	-4,97	1,2	0,00	0,0
2010-02-11 23:30	2	26	92	0,0	17,03	-9,99	40,2	1020,52	-11,46	-9,99	16,43	-6,94	0,0	0,00	0,0
2010-02-12 00:00	2	26	92	0,0	17,03	-10,70	40,2	1020,52	-12,15	-10,70	16,43	-7,64	0,0	0,00	0,0
2010-02-12 00:30	7	26	92	0,0	17,03	-10,49	40,2	1020,52	-11,96	-10,49	16,43	-7,44	1,4	0,00	0,0
2010-02-12 01:00	7	26	92	0,0	17,03	-11,90	40,2	1021,52	-13,34	-11,90	16,43	-8,84	0,0	0,00	0,0
2010-02-12 01:30	7	26	92	0,0	17,03	-11,40	40,2	1021,52	-12,84	-11,40	16,43	-8,34	0,0	0,00	0,0
2010-02-12 02:00	9	26	92	0,0	17,03	-12,10	40,2	1021,52	-13,54	-12,10	16,43	-9,04	1,2	0,00	0,0
2010-02-12 02:30	7	26	92	0,0	17,13	-12,00	40,2	1022,52	-13,44	-12,00	16,53	-8,94	0,0	0,00	0,0
2010-02-12 03:00	356	26	92	0,0	17,13	-10,29	40,2	1022,52	-11,76	-10,29	16,53	-7,24	1,2	0,00	0,0
2010-02-12 03:30	356	26	92	0,0	17,13	-11,60	40,2	1022,52	-13,04	-11,60	16,53	-8,54	0,0	0,00	0,0
2010-02-12 04:00	356	26	92	0,0	17,13	-12,60	40,2	1022,52	-14,03	-12,60	16,53	-9,54	0,0	0,00	0,0
2010-02-12 04:30	356	26	92	0,0	17,13	-12,90	40,2	1022,52	-14,33	-12,90	16,53	-9,84	0,0	0,00	0,0
2010-02-12 05:00	356	26	92	0,0	17,13	-12,90	40,2	1022,52	-14,33	-12,90	16,53	-9,84	0,0	0,00	0,0
2010-02-12 05:30	356	26	92	0,0	17,13	-12,60	40,2	1023,52	-14,03	-12,60	16,53	-9,54	0,0	0,00	0,0
2010-02-12 06:00	356	26	92	0,0	17,13	-13,80	40,2	1023,52	-15,22	-13,80	16,53	-10,74	0,0	0,00	0,0
2010-02-12 06:30	351	26	92	0,0	17,13	-13,60	40,2	1023,52	-15,02	-13,60	16,53	-10,54	0,0	0,00	0,0
2010-02-12 07:00	351	26	92	0,0	17,13	-12,90	40,2	1023,52	-14,33	-12,90	16,53	-9,84	0,0	0,00	0,0
2010-02-12 07:30	351	26	92	0,0	17,23	-13,40	40,2	1024,52	-14,82	-13,40	16,63	-10,34	0,0	0,00	0,0
2010-02-12 08:00	351	26	92	0,0	17,23	-14,10	40,2	1024,52	-15,51	-14,10	16,63	-11,04	0,0	0,00	0,0
2010-02-12 08:30	7	26	92	0,0	17,23	-13,60	40,2	1024,52	-15,02	-13,60	16,63	-10,54	0,0	0,00	0,0
2010-02-12 09:00	356	26	92	0,0	17,23	-13,10	40,2	1024,52	-14,52	-13,10	16,63	-10,04	2,0	0,00	0,0
2010-02-12 09:30	351	26	92	0,0	17,23	-13,00	40,2	1025,52	-14,43	-13,00	16,63	-9,94	1,2	0,00	0,0
2010-02-12 10:00	351	26	92	0,0	17,23	-12,70	40,2	1025,52	-14,13	-12,70	16,63	-9,64	0,0	0,00	0,0
2010-02-12 10:30	351	25	92	0,0	17,13	-12,30	40,2	1025,52	-13,73	-12,30	16,50	-9,24	1,8	0,00	0,0
2010-02-12 11:00	356	25	92	0,0	17,03	-12,30	40,2	1025,52	-13,73	-12,30	16,40	-9,24	1,8	0,00	0,0
2010-02-12 11:30	9	25	92	0,0	16,93	-11,80	40,2	1025,52	-13,24	-11,80	16,30	-8,74	1,4	0,00	0,0
2010-02-12 12:00	347	25	92	0,0	16,73	-11,20	40,2	1025,52	-12,65	-11,20	16,10	-8,14	1,8	0,00	0,0
2010-02-12 12:30	351	25	92	0,0	16,63	-10,70	40,2	1025,52	-12,15	-10,70	16,00	-7,64	1,4	0,00	0,0
2010-02-12 13:00	334	26	91	0,0	16,43	-9,79	40,2	1025,52	-11,40	-9,79	15,83	-6,82	1,6	0,00	0,0
2010-02-12 13:30	341	26	89	0,0	16,33	-9,89	40,2	1025,52	-11,79	-9,89	15,73	-7,08	1,8	0,00	0,0
2010-02-12 14:00	356	26	88	0,0	16,13	-9,89	40,2	1025,52	-11,94	-9,89	15,53	-7,16	1,4	0,00	0,0
2010-02-12 14:30	356	26	89	0,0	16,03	-9,59	40,2	1024,52	-11,50	-9,59	15,43	-6,78	0,0	0,00	0,0
2010-02-12 15:00	351	26	90	0,0	15,93	-9,49	40,2	1024,52	-11,25	-9,49	15,33	-6,60	0,0	0,00	0,0
2010-02-12 15:30	351	26	91	0,0	15,93	-9,79	40,2	1024,52	-11,40	-9,79	15,33	-6,82	0,0	0,00	0,0
2010-02-12 16:00	351	26	92	0,0	16,13	-10,19	40,2	1024,52	-11,66	-10,19	15,53	-7,14	0,0	0,00	0,0
2010-02-12 16:30	351	26	92	0,0	16,33	-10,39	40,2	1024,52	-11,86	-10,39	15,73	-7,34	0,0	0,00	0,0

Datum	Vindriktning	Luftfukt inne	Luftfukt ute	Vindhastighet	Temp inne	Temp ute	Nederb. året	Lufttryck	Daggpunkt	Kyleffekt	Vix inne	Vix ute	Vindby	Korr lufttryck	Regn/dygn
	°	Rh%	Rh%	m/s	°C	°C	mm	Mbar	°C	°C	°C	°C	m/s		mm
2010-02-12 17:00	351	26	92	0,0	16,53	-11,40	40,2	1024,52	-12,84	-11,40	15,93	-8,34	0,0	0,00	0,0
2010-02-12 17:30	351	25	92	0,0	16,63	-11,50	40,2	1024,52	-12,94	-11,50	16,00	-8,44	0,0	0,00	0,0
2010-02-12 18:00	351	25	92	0,0	16,73	-11,30	40,2	1024,52	-12,75	-11,30	16,10	-8,24	0,0	0,00	0,0
2010-02-12 18:30	351	25	92	0,0	16,63	-11,60	40,2	1024,52	-13,04	-11,60	16,00	-8,54	2,0	0,00	0,0
2010-02-12 19:00	351	25	92	0,0	16,63	-11,80	40,2	1024,52	-13,24	-11,80	16,00	-8,74	0,0	0,00	0,0
2010-02-12 19:30	351	25	92	0,0	16,53	-11,90	40,2	1024,52	-13,34	-11,90	15,90	-8,84	0,0	0,00	0,0
2010-02-12 20:00	351	26	92	0,0	16,53	-12,00	40,2	1024,52	-13,44	-12,00	15,93	-8,94	0,0	0,00	0,0
2010-02-12 20:30	351	26	92	0,0	16,53	-11,80	40,2	1024,52	-13,24	-11,80	15,93	-8,74	0,0	0,00	0,0
2010-02-12 21:00	351	25	92	0,0	16,53	-11,60	40,2	1024,52	-13,04	-11,60	15,90	-8,54	0,0	0,00	0,0
2010-02-12 21:30	351	25	92	0,0	16,63	-11,40	40,2	1023,52	-12,84	-11,40	16,00	-8,34	0,0	0,00	0,0
2010-02-12 22:00	351	25	92	0,0	16,73	-11,40	40,2	1023,52	-12,84	-11,40	16,10	-8,34	0,0	0,00	0,0
2010-02-12 22:30	351	25	92	0,0	16,73	-10,90	40,2	1023,52	-12,35	-10,90	16,10	-7,84	0,0	0,00	0,0
2010-02-12 23:00	351	25	92	0,0	16,73	-10,29	40,2	1023,52	-11,76	-10,29	16,10	-7,24	0,0	0,00	0,0
2010-02-12 23:30	351	25	92	0,0	16,63	-10,39	40,2	1023,52	-11,86	-10,39	16,00	-7,34	0,0	0,00	0,0
2010-02-13 00:00	351	25	92	0,0	16,63	-10,29	40,2	1023,52	-11,76	-10,29	16,00	-7,24	0,0	0,00	0,0
2010-02-13 00:30	351	25	100	0,0	16,63	-9,49	40,2	1022,52	-9,88	-9,49	16,00	-5,76	0,0	0,00	0,0
2010-02-13 01:00	351	25	100	0,0	16,63	-9,99	40,2	1022,52	-10,38	-9,99	16,00	-6,26	0,0	0,00	0,0
2010-02-13 01:30	351	25	100	0,0	16,63	-9,59	40,2	1022,52	-9,98	-9,59	16,00	-5,86	0,0	0,00	0,0
2010-02-13 02:00	11	25	100	0,0	16,73	-9,29	40,2	1021,52	-9,68	-9,29	16,10	-5,56	1,2	0,00	0,0
2010-02-13 02:30	11	25	100	0,0	16,83	-8,59	40,2	1021,52	-8,98	-8,59	16,20	-4,86	0,0	0,00	0,0
2010-02-13 03:00	11	25	100	0,0	16,83	-7,59	40,2	1021,52	-7,99	-7,59	16,20	-3,86	0,0	0,00	0,0
2010-02-13 03:30	11	25	100	0,0	16,93	-8,99	40,2	1021,52	-9,38	-8,99	16,30	-5,26	0,0	0,00	0,0
2010-02-13 04:00	11	25	100	0,0	16,93	-9,29	40,2	1020,52	-9,68	-9,29	16,30	-5,56	0,0	0,00	0,0
2010-02-13 04:30	11	25	100	0,0	16,93	-10,19	40,2	1020,52	-10,58	-10,19	16,30	-6,46	0,0	0,00	0,0
2010-02-13 05:00	11	25	100	0,0	16,93	-10,29	40,2	1020,52	-10,68	-10,29	16,30	-6,57	0,0	0,00	0,0
2010-02-13 05:30	11	25	100	0,0	16,83	-10,70	40,2	1020,52	-11,08	-10,70	16,20	-6,97	0,0	0,00	0,0
2010-02-13 06:00	11	25	100	0,0	16,83	-10,49	40,2	1020,52	-10,88	-10,49	16,20	-6,77	0,0	0,00	0,0
2010-02-13 06:30	59	25	100	0,0	16,83	-10,49	40,2	1019,52	-10,88	-10,49	16,20	-6,77	0,0	0,00	0,0
2010-02-13 07:00	59	25	100	0,0	16,83	-9,59	40,2	1019,52	-9,98	-9,59	16,20	-5,86	0,0	0,00	0,0
2010-02-13 07:30	59	25	100	0,0	16,93	-9,79	40,2	1019,52	-10,18	-9,79	16,30	-6,06	0,0	0,00	0,0
2010-02-13 08:00	59	25	100	0,0	16,93	-9,69	40,2	1019,52	-10,08	-9,69	16,30	-5,96	0,0	0,00	0,0
2010-02-13 08:30	59	25	100	0,0	17,03	-9,99	40,2	1018,52	-10,38	-9,99	16,40	-6,26	0,0	0,00	0,0
2010-02-13 09:00	59	25	100	0,0	17,03	-10,29	40,2	1018,52	-10,68	-10,29	16,40	-6,57	0,0	0,00	0,0
2010-02-13 09:30	55	25	100	0,0	17,03	-10,39	40,2	1018,52	-10,39	-10,39	16,40	-11,63	0,0	0,00	0,0
2010-02-13 10:00	55	25	100	0,0	17,03	-10,19	40,2	1018,52	-10,58	-10,19	16,40	-6,46	0,0	0,00	0,0
2010-02-13 10:30	56	25	100	0,0	17,03	-9,69	40,2	1017,52	-10,08	-9,69	16,40	-5,96	0,0	0,00	0,0
2010-02-13 11:00	100	25	100	0,0	17,03	-8,59	40,2	1017,52	-8,98	-8,59	16,40	-4,86	1,2	0,00	0,0
2010-02-13 11:30	100	25	100	0,0	16,83	-6,69	40,2	1017,52	-7,09	-6,69	16,20	-2,96	0,0	0,00	0,0
2010-02-13 12:00	21	25	100	0,0	16,63	-6,19	40,2	1017,52	-6,59	-6,19	16,00	-2,46	0,0	0,00	0,0
2010-02-13 12:30	351	26	100	0,0	16,43	-5,89	40,2	1016,51	-6,29	-5,89	15,83	-2,16	0,0	0,00	0,0
2010-02-13 13:00	351	26	100	0,0	16,33	-5,89	40,2	1016,51	-6,29	-5,89	15,73	-2,16	0,0	0,00	0,0
2010-02-13 13:30	15	26	100	0,0	16,23	-4,69	40,2	1015,51	-5,09	-4,69	15,63	-0,96	1,2	0,00	0,0
2010-02-13 14:00	351	26	100	0,0	16,13	-3,59	40,2	1015,51	-4,00	-3,59	15,53	0,14	1,8	0,00	0,0
2010-02-13 14:30	351	26	100	0,0	16,03	-3,09	40,2	1015,51	-3,50	-3,09	15,43	0,64	1,4	0,00	0,0
2010-02-13 15:00	173	26	100	2,0	16,03	-2,89	40,2	1015,51	-3,30	-2,89	15,43	0,84	3,0	0,00	0,0
2010-02-13 15:30	333	26	100	2,2	15,93	-1,89	40,2	1015,51	-2,30	-1,89	15,33	1,84	3,3	0,00	0,0
2010-02-13 16:00	53	26	100	1,4	15,93	-2,19	40,2	1014,51	-2,60	-2,19	15,33	1,54	3,3	0,00	0,0
2010-02-13 16:30	318	26	100	0,0	15,93	-2,09	40,2	1015,51	-2,50	-2,09	15,33	1,64	3,0	0,00	0,0
2010-02-13 17:00	333	26	100	0,0	16,13	-2,79	40,2	1015,51	-3,20	-2,79	15,53	0,94	1,6	0,00	0,0
2010-02-13 17:30	356	26	100	0,0	16,43	-2,39	40,2	1014,51	-2,80	-2,39	15,83	1,34	1,4	0,00	0,0

Datum	Vindriktning	Luftfukt inne	Luftfukt ute	Vindhastighet	Temp inne	Temp ute	Nederb. året	Lufttryck	Daggpunkt	Kyleffekt	Vix inne	Vix ute	Vindby	Korr lufttryck	Regn/dygn
	°	Rh%	Rh%	m/s	°C	°C	mm	Mbar	°C	°C	°C	°C	m/s		mm
2010-02-13 18:00	340	26	100	0,0	16,63	-2,49	40,2	1014,51	-2,90	-2,49	16,03	1,24	1,4	0,00	0,0
2010-02-13 18:30	332	26	100	0,0	16,63	-2,59	40,2	1015,51	-3,00	-2,59	16,03	1,14	1,6	0,00	0,0
2010-02-13 19:00	351	26	100	0,0	16,63	-2,69	40,2	1014,51	-3,10	-2,69	16,03	1,04	1,2	0,00	0,0
2010-02-13 19:30	351	26	100	0,0	16,53	-2,59	40,2	1015,51	-3,00	-2,59	15,93	1,14	0,0	0,00	0,0
2010-02-13 20:00	351	26	100	0,0	16,53	-2,19	40,2	1015,51	-2,60	-2,19	15,93	1,54	0,0	0,00	0,0
2010-02-13 20:30	351	26	100	0,0	16,33	-2,79	40,2	1015,51	-3,20	-2,79	15,73	0,94	0,0	0,00	0,0
2010-02-13 21:00	351	26	100	0,0	16,33	-2,89	40,2	1015,51	-3,30	-2,89	15,73	0,84	0,0	0,00	0,0
2010-02-13 21:30	356	26	100	0,0	16,33	-3,19	40,2	1015,51	-3,60	-3,19	15,73	0,54	1,4	0,00	0,0
2010-02-13 22:00	356	26	100	0,0	16,43	-3,19	40,2	1015,51	-3,60	-3,19	15,83	0,54	0,0	0,00	0,0
2010-02-13 22:30	351	26	100	0,0	16,53	-2,99	40,2	1015,51	-3,40	-2,99	15,93	0,74	1,2	0,00	0,0
2010-02-13 23:00	356	26	100	2,0	16,63	-2,69	40,2	1015,51	-3,10	-2,69	16,03	1,04	2,8	0,00	0,0
2010-02-13 23:30	8	26	100	0,0	16,73	-2,69	40,2	1015,51	-3,10	-2,69	16,13	1,04	2,6	0,00	0,0
2010-02-14 00:00	356	26	100	1,2	16,73	-2,69	40,2	1015,51	-3,10	-2,69	16,13	1,04	3,0	0,00	0,0
2010-02-14 00:30	4	26	99	0,0	16,73	-3,09	40,2	1015,51	-3,64	-3,09	16,13	0,55	2,2	0,00	0,0
2010-02-14 01:00	6	26	99	0,0	16,63	-3,19	40,2	1015,51	-3,74	-3,19	16,03	0,45	1,8	0,00	0,0
2010-02-14 01:30	12	26	84	0,0	16,63	-2,89	40,2	1015,51	-5,69	-2,89	16,03	-0,46	2,0	0,00	0,0
2010-02-14 02:00	351	26	92	0,0	16,63	-3,39	40,2	1015,51	-4,94	-3,39	16,03	-0,34	1,4	0,00	0,0
2010-02-14 02:30	335	26	94	0,0	16,73	-3,59	40,2	1015,51	-4,84	-3,59	16,13	-0,37	1,2	0,00	0,0
2010-02-14 03:00	351	26	95	1,2	16,73	-3,69	40,2	1015,51	-4,80	-3,69	16,13	-0,39	1,2	0,00	0,0
2010-02-14 03:30	338	26	94	0,0	16,83	-3,59	40,2	1015,51	-4,84	-3,59	16,23	-0,37	1,6	0,00	0,0
2010-02-14 04:00	336	26	93	0,0	16,93	-3,89	40,2	1015,51	-5,29	-3,89	16,33	-0,75	1,2	0,00	0,0
2010-02-14 04:30	310	26	93	0,0	17,03	-3,79	40,2	1015,51	-5,19	-3,79	16,43	-0,65	0,0	0,00	0,0
2010-02-14 05:00	310	26	93	0,0	17,03	-3,99	40,2	1015,51	-5,39	-3,99	16,43	-0,85	0,0	0,00	0,0
2010-02-14 05:30	351	26	93	0,0	17,03	-4,09	40,2	1015,51	-5,48	-4,09	16,43	-0,95	0,0	0,00	0,0
2010-02-14 06:00	351	26	93	0,0	17,03	-4,19	40,2	1015,51	-5,58	-4,19	16,43	-1,05	0,0	0,00	0,0
2010-02-14 06:30	351	26	93	0,0	17,03	-4,59	40,2	1014,51	-5,98	-4,59	16,43	-1,45	1,2	0,00	0,0
2010-02-14 07:00	332	26	94	0,0	17,03	-4,29	40,2	1014,51	-5,54	-4,29	16,43	-1,07	1,8	0,00	0,0
2010-02-14 07:30	334	26	94	0,0	16,93	-4,39	40,2	1014,51	-5,64	-4,39	16,33	-1,17	1,4	0,00	0,0
2010-02-14 08:00	340	26	94	0,0	16,93	-4,29	40,2	1014,51	-5,54	-4,29	16,33	-1,07	1,4	0,00	0,0
2010-02-14 08:30	351	26	95	0,0	16,93	-4,19	40,2	1014,51	-5,29	-4,19	16,33	-0,89	2,0	0,00	0,0
2010-02-14 09:00	5	26	95	0,0	16,93	-3,89	40,2	1015,51	-5,00	-3,89	16,33	-0,59	2,4	0,00	0,0
2010-02-14 09:30	351	26	94	0,0	17,03	-4,09	40,2	1014,51	-5,34	-4,09	16,43	-0,87	2,0	0,00	0,0
2010-02-14 10:00	351	26	94	0,0	17,03	-4,09	40,2	1014,51	-5,34	-4,09	16,43	-0,87	2,0	0,00	0,0
2010-02-14 10:30	338	26	96	0,0	17,13	-3,59	40,2	1014,51	-4,56	-3,59	16,53	-0,20	2,2	0,00	0,0
2010-02-14 11:00	334	26	95	0,0	17,03	-3,09	40,2	1014,51	-4,20	-3,09	16,43	0,21	1,4	0,00	0,0
2010-02-14 11:30	326	26	94	0,0	16,93	-2,59	40,2	1014,51	-3,85	-2,59	16,33	0,63	1,4	0,00	0,0
2010-02-14 12:00	327	26	92	0,0	16,83	-2,19	40,2	1014,51	-3,75	-2,19	16,23	0,87	2,2	0,00	0,0
2010-02-14 12:30	340	26	91	0,0	16,73	-1,59	40,2	1014,51	-3,31	-1,59	16,13	1,39	3,3	0,00	0,0
2010-02-14 13:00	335	26	88	0,0	16,73	-1,09	40,2	1014,51	-3,29	-1,09	16,13	1,65	3,3	0,00	0,0
2010-02-14 13:30	333	26	89	1,2	16,63	-1,29	40,2	1014,51	-3,33	-1,29	16,03	1,53	2,8	0,00	0,0
2010-02-14 14:00	356	26	89	0,0	16,73	-0,89	40,2	1014,51	-2,93	-0,89	16,13	1,93	2,8	0,00	0,0
2010-02-14 14:30	316	26	87	1,6	16,83	-0,29	40,2	1014,51	-2,66	-0,29	16,23	2,37	2,2	0,00	0,0
2010-02-14 15:00	317	26	85	2,2	16,83	-0,39	40,2	1013,51	-3,08	-0,39	16,23	2,12	3,9	0,00	0,0
2010-02-14 15:30	345	26	86	2,0	16,73	-0,69	40,2	1013,51	-3,21	-0,69	16,13	1,89	3,9	0,00	0,0
2010-02-14 16:00	356	26	86	0,0	16,63	-1,09	40,2	1013,51	-3,60	-1,09	16,03	1,49	3,5	0,00	0,0
2010-02-14 16:30	356	26	87	0,0	16,53	-1,49	40,2	1013,51	-3,84	-1,49	15,93	1,17	0,0	0,00	0,0
2010-02-14 17:00	356	26	88	0,0	16,43	-1,99	40,2	1013,51	-4,17	-1,99	15,83	0,75	0,0	0,00	0,0
2010-02-14 17:30	7	26	89	0,0	16,33	-2,49	40,2	1013,51	-4,51	-2,49	15,73	0,33	1,6	0,00	0,0
2010-02-14 18:00	351	26	91	0,0	16,23	-2,59	40,2	1013,51	-4,30	-2,59	15,63	0,39	0,0	0,00	0,0
2010-02-14 18:30	351	26	92	0,0	16,33	-3,79	40,2	1012,51	-5,34	-3,79	15,73	-0,74	0,0	0,00	0,0

Datum	Vindriktning	Luftfukt inne	Luftfukt ute	Vindhastighet	Temp inne	Temp ute	Nederb. året	Luftryck	Daggpunkt	Kyleffekt	Vix inne	Vix ute	Vindby	Korr luftryck	Regn/dygn
	°	Rh%	Rh%	m/s	°C	°C	mm	Mbar	°C	°C	°C	°C	m/s		mm
2010-02-14 19:00	351	26	97	0,0	16,43	-4,19	40,2	1012,51	-5,01	-4,19	15,83	-0,72	0,0	0,00	0,0
2010-02-14 19:30	351	26	96	0,0	16,53	-4,79	40,2	1012,51	-5,75	-4,79	15,93	-1,40	0,0	0,00	0,0
2010-02-14 20:00	351	26	95	0,0	16,73	-5,19	40,2	1012,51	-6,29	-5,19	16,13	-1,89	0,0	0,00	0,0
2010-02-14 20:30	351	26	97	0,0	16,83	-5,19	40,2	1012,51	-6,00	-5,19	16,23	-1,72	0,0	0,00	0,0
2010-02-14 21:00	351	26	98	0,0	16,93	-4,99	40,2	1012,51	-5,67	-4,99	16,33	-1,43	0,0	0,00	0,0
2010-02-14 21:30	351	26	99	0,0	16,93	-4,59	40,2	1012,51	-5,13	-4,59	16,33	-0,95	0,0	0,00	0,0
2010-02-14 22:00	351	26	99	0,0	16,83	-4,79	40,2	1011,51	-5,33	-4,79	16,23	-1,15	0,0	0,00	0,0
2010-02-14 22:30	351	26	99	0,0	16,83	-4,99	40,2	1011,51	-5,53	-4,99	16,23	-1,35	0,0	0,00	0,0
2010-02-14 23:00	351	26	100	0,0	16,73	-4,79	40,2	1011,51	-5,19	-4,79	16,13	-1,06	0,0	0,00	0,0
2010-02-14 23:30	351	26	100	0,0	16,73	-4,49	40,2	1011,51	-4,89	-4,49	16,13	-0,76	0,0	0,00	0,0
2010-02-15 00:00	351	26	100	0,0	16,73	-4,29	40,2	1011,51	-4,69	-4,29	16,13	-0,56	0,0	0,00	0,0
2010-02-15 00:30	351	26	100	0,0	16,73	-4,19	40,2	1011,51	-4,59	-4,19	16,13	-0,46	0,0	0,00	0,0
2010-02-15 01:00	351	26	100	0,0	16,83	-4,19	40,2	1010,51	-4,59	-4,19	16,23	-0,46	0,0	0,00	0,0
2010-02-15 01:30	351	26	100	0,0	16,93	-4,09	40,2	1010,51	-4,50	-4,09	16,33	-0,36	0,0	0,00	0,0
2010-02-15 02:00	351	26	100	0,0	17,03	-4,09	40,2	1010,51	-4,50	-4,09	16,43	-0,36	0,0	0,00	0,0
2010-02-15 02:30	351	26	100	0,0	17,13	-4,19	40,2	1010,51	-4,59	-4,19	16,53	-0,46	0,0	0,00	0,0
2010-02-15 03:00	351	26	100	0,0	17,23	-3,99	40,2	1010,51	-4,40	-3,99	16,63	-0,26	0,0	0,00	0,0
2010-02-15 03:30	351	26	100	0,0	17,23	-4,09	40,2	1009,51	-4,50	-4,09	16,63	-0,36	0,0	0,00	0,0
2010-02-15 04:00	351	26	100	0,0	17,23	-4,09	40,2	1009,51	-4,50	-4,09	16,63	-0,36	0,0	0,00	0,0
2010-02-15 04:30	351	26	100	0,0	17,13	-3,99	40,2	1009,51	-4,40	-3,99	16,53	-0,26	0,0	0,00	0,0
2010-02-15 05:00	351	26	100	0,0	17,13	-3,99	40,2	1009,51	-4,40	-3,99	16,53	-0,26	0,0	0,00	0,0
2010-02-15 05:30	351	26	100	0,0	17,03	-3,99	40,2	1009,51	-4,40	-3,99	16,43	-0,26	0,0	0,00	0,0
2010-02-15 06:00	351	26	100	0,0	17,03	-4,29	40,2	1008,51	-4,69	-4,29	16,43	-0,56	0,0	0,00	0,0
2010-02-15 06:30	351	26	100	0,0	17,03	-4,79	40,2	1008,51	-5,19	-4,79	16,43	-1,06	0,0	0,00	0,0
2010-02-15 07:00	351	26	100	0,0	17,13	-4,69	40,2	1008,51	-5,09	-4,69	16,53	-0,96	0,0	0,00	0,0
2010-02-15 07:30	351	26	100	0,0	17,23	-4,59	40,2	1008,51	-4,99	-4,59	16,63	-0,86	0,0	0,00	0,0
2010-02-15 08:00	351	26	100	0,0	17,23	-4,29	40,2	1008,51	-4,69	-4,29	16,63	-0,56	0,0	0,00	0,0
2010-02-15 08:30	351	26	100	0,0	17,23	-4,29	40,2	1008,51	-4,69	-4,29	16,63	-0,56	0,0	0,00	0,0
2010-02-15 09:00	351	26	100	0,0	17,13	-4,09	40,2	1008,51	-4,50	-4,09	16,53	-0,36	0,0	0,00	0,0
2010-02-15 09:30	351	26	100	0,0	17,03	-3,69	40,2	1008,51	-4,10	-3,69	16,43	0,04	0,0	0,00	0,0
2010-02-15 10:00	351	26	99	0,0	16,93	-4,09	40,2	1008,51	-4,63	-4,09	16,33	-0,45	0,0	0,00	0,0
2010-02-15 10:30	22	26	95	0,0	16,93	-4,29	40,2	1008,51	-5,39	-4,29	16,33	-0,99	0,0	0,00	0,0
2010-02-15 11:00	23	26	93	0,0	17,03	-3,99	40,2	1008,51	-5,39	-3,99	16,43	-0,85	0,0	0,00	0,0
2010-02-15 11:30	29	26	92	0,0	17,23	-3,89	40,2	1008,51	-5,43	-3,89	16,63	-0,84	0,0	0,00	0,0
2010-02-15 12:00	91	26	85	0,0	17,33	-3,79	40,2	1008,51	-6,41	-3,79	16,73	-1,29	0,0	0,00	0,0
2010-02-15 12:30	112	26	83	0,0	17,33	-3,99	40,2	1008,51	-6,93	-3,99	16,73	-1,64	0,0	0,00	0,0
2010-02-15 13:00	118	26	83	0,0	17,23	-4,09	40,2	1008,51	-7,02	-4,09	16,63	-1,74	0,0	0,00	0,0
2010-02-15 13:30	117	26	83	0,0	17,13	-3,89	40,2	1008,51	-6,83	-3,89	16,53	-1,54	0,0	0,00	0,0
2010-02-15 14:00	97	26	81	0,0	17,03	-4,09	40,2	1008,51	-7,35	-4,09	16,43	-1,89	1,2	0,00	0,0
2010-02-15 14:30	90	26	81	0,0	16,93	-4,09	40,2	1008,51	-7,35	-4,09	16,33	-1,89	1,2	0,00	0,0
2010-02-15 15:00	90	26	81	0,0	16,93	-3,89	40,2	1008,51	-7,16	-3,89	16,33	-1,69	0,0	0,00	0,0
2010-02-15 15:30	90	26	81	0,0	16,83	-4,39	40,2	1008,51	-7,64	-4,39	16,23	-2,19	0,0	0,00	0,0
2010-02-15 16:00	90	26	84	0,0	16,93	-5,19	40,2	1008,51	-7,94	-5,19	16,33	-2,76	0,0	0,00	0,0
2010-02-15 16:30	90	26	85	0,0	16,93	-5,99	40,2	1007,51	-8,56	-5,99	16,33	-3,49	0,0	0,00	0,0
2010-02-15 17:00	89	26	86	0,0	17,03	-5,99	40,2	1007,51	-8,41	-5,99	16,43	-3,41	0,0	0,00	0,0
2010-02-15 17:30	86	26	87	0,0	17,03	-6,69	40,2	1007,51	-8,94	-6,69	16,43	-4,04	0,0	0,00	0,0
2010-02-15 18:00	24	26	91	0,0	17,13	-7,19	40,2	1007,51	-8,84	-7,19	16,53	-4,22	0,0	0,00	0,0
2010-02-15 18:30	19	26	94	0,0	17,23	-7,89	40,2	1007,51	-9,10	-7,89	16,63	-4,67	2,2	0,00	0,0
2010-02-15 19:00	28	26	97	0,0	17,23	-7,49	40,2	1007,51	-8,29	-7,49	16,63	-4,02	0,0	0,00	0,0
2010-02-15 19:30	185	26	98	0,0	17,23	-7,09	40,2	1007,51	-7,76	-7,09	16,63	-3,54	1,2	0,00	0,0

Datum	Vindriktning °	Luftfukt inne Rh%	Luftfukt ute Rh%	Vindhastighet m/s	Temp inne °C	Temp ute °C	Nederb. året mm	Lufttryck Mbar	Daggpunkt °C	Kyleffekt °C	Vix inne °C	Vix ute °C	Vindby m/s	Korr lufttryck	Regn/dygn mm
2010-02-15 20:00	345	26	95	0,0	17,13	-7,79	40,2	1007,51	-8,86	-7,79	16,53	-4,49	0,0	0,00	0,0
2010-02-15 20:30	345	26	94	0,0	17,03	-8,29	40,8	1007,51	-9,50	-8,29	16,43	-5,07	0,0	0,60	0,6
2010-02-15 21:00	345	26	94	0,0	17,03	-8,49	40,8	1007,51	-9,70	-8,49	16,43	-5,27	0,0	0,60	0,6
2010-02-15 21:30	346	26	96	0,0	16,93	-7,99	40,8	1007,51	-8,92	-7,99	16,33	-4,61	0,0	0,00	0,6
2010-02-15 22:00	344	26	95	0,0	16,93	-7,69	40,8	1007,51	-8,77	-7,69	16,33	-4,39	0,0	0,00	0,6
2010-02-15 22:30	346	26	95	0,0	16,93	-7,09	40,8	1007,51	-8,17	-7,09	16,33	-3,79	0,0	0,00	0,6
2010-02-15 23:00	189	26	94	0,0	16,93	-6,79	40,8	1007,51	-8,01	-6,79	16,33	-3,57	0,0	0,00	0,6
2010-02-15 23:30	129	26	94	0,0	17,03	-7,09	40,8	1007,51	-8,31	-7,09	16,43	-3,87	0,0	0,00	0,6
2010-02-16 00:00	106	26	93	0,0	17,03	-7,49	40,8	1007,51	-8,85	-7,49	16,43	-4,36	0,0	0,00	0,0
2010-02-16 00:30	129	26	94	0,0	17,03	-7,59	40,8	1007,51	-8,81	-7,59	16,43	-4,37	0,0	0,00	0,0
2010-02-16 01:00	129	26	93	0,0	17,13	-8,09	40,8	1007,51	-9,44	-8,09	16,53	-4,96	0,0	0,00	0,0
2010-02-16 01:30	129	26	92	0,0	17,13	-7,89	40,8	1007,51	-9,39	-7,89	16,53	-4,84	0,0	0,00	0,0
2010-02-16 02:00	131	26	92	0,0	17,13	-7,79	40,8	1007,51	-9,29	-7,79	16,53	-4,74	0,0	0,00	0,0
2010-02-16 02:30	129	26	91	0,0	17,13	-8,09	40,8	1006,51	-9,73	-8,09	16,53	-5,12	0,0	0,00	0,0
2010-02-16 03:00	129	26	91	0,0	17,13	-8,19	40,8	1006,51	-9,83	-8,19	16,53	-5,22	0,0	0,00	0,0
2010-02-16 03:30	124	26	90	0,0	17,13	-8,39	40,8	1006,51	-10,17	-8,39	16,53	-5,50	0,0	0,00	0,0
2010-02-16 04:00	123	26	91	0,0	17,13	-8,19	40,8	1006,51	-9,83	-8,19	16,53	-5,22	0,0	0,00	0,0
2010-02-16 04:30	123	26	92	0,0	17,13	-7,99	40,8	1006,51	-9,48	-7,99	16,53	-4,94	0,0	0,00	0,0
2010-02-16 05:00	123	26	92	0,0	17,23	-7,79	40,8	1006,51	-9,29	-7,79	16,63	-4,74	0,0	0,00	0,0
2010-02-16 05:30	111	26	91	0,0	17,23	-7,89	40,8	1006,51	-9,53	-7,89	16,63	-4,92	0,0	0,00	0,0
2010-02-16 06:00	111	26	91	0,0	17,23	-8,19	40,8	1006,51	-9,83	-8,19	16,63	-5,22	0,0	0,00	0,0
2010-02-16 06:30	111	26	91	0,0	17,13	-8,39	40,8	1006,51	-10,02	-8,39	16,53	-5,42	0,0	0,00	0,0
2010-02-16 07:00	110	26	91	0,0	17,13	-8,79	40,8	1006,51	-10,42	-8,79	16,53	-5,82	0,0	0,00	0,0
2010-02-16 07:30	110	26	92	0,0	17,13	-8,69	40,8	1006,51	-10,18	-8,69	16,53	-5,64	0,0	0,00	0,0
2010-02-16 08:00	110	26	93	0,0	17,13	-8,49	40,8	1006,51	-9,84	-8,49	16,53	-5,36	0,0	0,00	0,0
2010-02-16 08:30	110	26	93	0,0	17,13	-8,29	40,8	1006,51	-9,64	-8,29	16,53	-5,16	0,0	0,00	0,0
2010-02-16 09:00	110	26	95	0,0	17,13	-7,99	40,8	1006,51	-9,06	-7,99	16,53	-4,69	0,0	0,00	0,0
2010-02-16 09:30	110	26	97	0,0	17,13	-7,19	40,8	1006,51	-7,99	-7,19	16,53	-3,72	0,0	0,00	0,0
2010-02-16 10:00	110	26	98	0,0	17,23	-6,99	40,8	1007,51	-7,66	-6,99	16,63	-3,44	0,0	0,00	0,0
2010-02-16 10:30	110	26	98	0,0	17,23	-6,39	40,8	1007,51	-7,06	-6,39	16,63	-2,84	0,0	0,00	0,0
2010-02-16 11:00	110	26	97	0,0	17,23	-6,09	40,8	1007,51	-6,90	-6,09	16,63	-2,62	0,0	0,00	0,0
2010-02-16 11:30	110	26	96	0,0	17,23	-5,59	40,8	1007,51	-6,54	-5,59	16,63	-2,21	0,0	0,00	0,0
2010-02-16 12:00	61	26	88	0,0	17,23	-6,29	40,8	1007,51	-8,40	-6,29	16,63	-3,56	0,0	0,00	0,0
2010-02-16 12:30	62	26	84	0,0	17,13	-6,19	40,8	1007,51	-8,92	-6,19	16,53	-3,77	0,0	0,00	0,0
2010-02-16 13:00	73	26	83	0,0	17,13	-5,79	40,8	1007,51	-8,68	-5,79	16,53	-3,44	0,0	0,00	0,0
2010-02-16 13:30	97	26	82	0,0	17,03	-5,69	40,8	1007,51	-8,75	-5,69	16,43	-3,41	1,2	0,00	0,0
2010-02-16 14:00	101	26	85	0,0	16,93	-6,19	40,8	1007,51	-8,76	-6,19	16,33	-3,69	1,2	0,00	0,0
2010-02-16 14:30	99	26	86	0,0	16,83	-6,19	40,8	1007,51	-8,60	-6,19	16,23	-3,61	1,6	0,00	0,0
2010-02-16 15:00	90	26	87	0,0	16,63	-6,49	40,8	1007,51	-8,74	-6,49	16,03	-3,84	1,8	0,00	0,0
2010-02-16 15:30	99	26	88	0,0	16,63	-7,09	40,8	1007,51	-9,18	-7,09	16,03	-4,36	1,2	0,00	0,0
2010-02-16 16:00	96	26	91	0,0	16,63	-7,59	40,8	1007,51	-9,23	-7,59	16,03	-4,62	1,2	0,00	0,0
2010-02-16 16:30	223	26	91	0,0	16,83	-7,99	40,8	1007,51	-9,63	-7,99	16,23	-5,02	1,8	0,00	0,0
2010-02-16 17:00	175	26	92	0,0	17,03	-8,19	40,8	1007,51	-9,68	-8,19	16,43	-5,14	1,2	0,00	0,0
2010-02-16 17:30	107	26	93	0,0	17,13	-8,29	40,8	1007,51	-9,64	-8,29	16,53	-5,16	1,8	0,00	0,0
2010-02-16 18:00	89	26	94	0,0	17,13	-8,49	40,8	1007,51	-9,70	-8,49	16,53	-5,27	2,6	0,00	0,0
2010-02-16 18:30	84	26	94	0,0	17,13	-8,49	40,8	1007,51	-9,70	-8,49	16,53	-5,27	3,0	0,00	0,0
2010-02-16 19:00	81	26	95	2,0	17,03	-8,59	40,8	1007,51	-9,66	-8,59	16,43	-5,29	3,0	0,00	0,0
2010-02-16 19:30	86	26	96	0,0	16,93	-8,49	40,8	1007,51	-9,42	-8,49	16,33	-5,11	3,0	0,00	0,0
2010-02-16 20:00	104	26	97	0,0	16,83	-8,49	42,6	1008,51	-9,28	-8,49	16,23	-5,02	2,4	1,80	1,8
2010-02-16 20:30	116	26	97	1,4	16,93	-8,39	42,6	1008,51	-9,19	-8,39	16,33	-4,92	2,6	1,80	1,8

Datum	Vindriktning °	Luftfukt inne Rh%	Luftfukt ute Rh%	Vindhastighet m/s	Temp inne °C	Temp ute °C	Nederb. året mm	Lufttryck Mbar	Daggpunkt °C	Kyleffekt °C	Vix inne °C	Vix ute °C	Vindby m/s	Korr lufttryck	Regn/dygn mm
2010-02-16 21:00	112	26	97	0,0	17,03	-8,39	42,6	1008,51	-9,19	-8,39	16,43	-4,92	3,9	0,00	1,8
2010-02-16 21:30	81	26	97	1,2	17,23	-8,49	42,6	1008,51	-9,28	-8,49	16,63	-5,02	3,1	0,00	1,8
2010-02-16 22:00	112	26	97	0,0	17,23	-8,59	42,6	1008,51	-9,38	-8,59	16,63	-5,12	3,1	0,00	1,8
2010-02-16 22:30	102	26	96	0,0	17,23	-8,69	42,6	1008,51	-9,62	-8,69	16,63	-5,31	3,9	0,00	1,8
2010-02-16 23:00	99	26	96	2,2	17,23	-8,89	42,6	1008,51	-9,82	-8,89	16,63	-5,51	4,3	0,00	1,8
2010-02-16 23:30	129	26	96	3,3	17,13	-8,99	42,6	1008,51	-9,92	-14,41	16,53	-5,61	5,2	0,00	1,8
2010-02-17 00:00	120	26	97	4,7	17,03	-9,19	42,6	1008,51	-9,98	-19,26	16,43	-5,72	5,4	0,00	0,0
2010-02-17 00:30	119	26	98	4,1	17,13	-9,29	42,6	1009,51	-9,95	-17,89	16,53	-5,74	5,6	0,00	0,0
2010-02-17 01:00	122	26	98	2,4	17,13	-9,39	42,6	1008,51	-10,05	-11,71	16,53	-5,84	4,5	0,00	0,0
2010-02-17 01:30	125	26	98	1,2	17,23	-9,29	42,6	1008,51	-9,95	-9,29	16,63	-5,74	3,9	0,00	0,0
2010-02-17 02:00	112	26	98	0,0	17,33	-9,19	42,6	1008,51	-9,85	-9,19	16,73	-5,64	3,7	0,00	0,0
2010-02-17 02:30	104	26	99	1,8	17,43	-9,09	42,6	1008,51	-9,61	-9,09	16,83	-5,45	3,1	0,00	0,0
2010-02-17 03:00	103	26	100	0,0	17,53	-8,89	42,6	1008,51	-9,28	-8,89	16,93	-5,16	3,0	0,00	0,0
2010-02-17 03:30	120	26	100	2,6	17,53	-8,69	42,6	1008,51	-9,08	-10,98	16,93	-4,96	4,1	0,00	0,0
2010-02-17 04:00	112	26	100	0,0	17,43	-8,69	42,6	1008,51	-9,08	-8,69	16,83	-4,96	4,5	0,00	0,0
2010-02-17 04:30	104	26	100	0,0	17,43	-8,59	42,6	1008,51	-8,98	-8,59	16,83	-4,86	3,7	0,00	0,0
2010-02-17 05:00	103	26	99	0,0	17,43	-8,59	42,6	1008,51	-9,12	-8,59	16,83	-4,95	2,4	0,00	0,0
2010-02-17 05:30	96	26	98	0,0	17,33	-8,59	42,6	1008,51	-9,25	-8,59	16,73	-5,04	2,8	0,00	0,0
2010-02-17 06:00	96	26	97	1,4	17,43	-8,69	42,6	1008,51	-9,48	-8,69	16,83	-5,22	3,1	0,00	0,0
2010-02-17 06:30	95	26	97	0,0	17,43	-8,69	42,6	1008,51	-9,48	-8,69	16,83	-5,22	3,7	0,00	0,0
2010-02-17 07:00	86	26	96	2,0	17,43	-8,79	42,6	1008,51	-9,72	-8,79	16,83	-5,41	3,7	0,00	0,0
2010-02-17 07:30	115	26	96	1,2	17,43	-8,99	42,6	1008,51	-9,92	-8,99	16,83	-5,61	3,9	0,00	0,0
2010-02-17 08:00	130	26	96	4,1	17,43	-8,99	42,6	1008,51	-9,92	-17,53	16,83	-5,61	4,7	0,00	0,0
2010-02-17 08:30	126	26	95	3,3	17,43	-8,99	42,6	1008,51	-10,05	-14,41	16,83	-5,69	5,8	0,00	0,0
2010-02-17 09:00	127	26	94	3,9	17,43	-8,89	42,6	1008,51	-10,09	-15,86	16,83	-5,68	5,0	0,00	0,0
2010-02-17 09:30	126	26	93	3,5	17,63	-8,69	42,6	1008,51	-10,04	-14,07	17,03	-5,56	5,0	0,00	0,0
2010-02-17 10:00	128	26	89	3,7	17,63	-8,49	42,6	1008,51	-10,41	-15,39	17,03	-5,68	6,2	0,00	0,0
2010-02-17 10:30	100	25	87	3,1	17,53	-8,59	42,6	1008,51	-10,81	-12,42	16,90	-5,94	5,8	0,00	0,0
2010-02-17 11:00	83	26	85	2,6	17,43	-8,59	42,6	1008,51	-11,11	-10,87	16,83	-6,09	5,2	0,00	0,0
2010-02-17 11:30	131	26	85	3,9	17,23	-8,59	42,6	1008,51	-11,11	-15,51	16,63	-6,09	4,9	0,00	0,0
2010-02-17 12:00	129	26	85	3,7	17,13	-8,49	42,6	1008,51	-11,01	-15,39	16,53	-5,99	5,0	0,00	0,0
2010-02-17 12:30	89	26	84	1,8	17,03	-8,19	42,6	1008,51	-10,87	-8,19	16,43	-5,77	5,2	0,00	0,0
2010-02-17 13:00	131	26	83	3,1	17,13	-7,79	42,6	1008,51	-10,64	-11,54	16,53	-5,44	3,9	0,00	0,0
2010-02-17 13:30	114	26	83	0,0	17,23	-8,09	42,6	1008,51	-10,93	-8,09	16,63	-5,74	4,7	0,00	0,0
2010-02-17 14:00	108	26	83	2,8	17,33	-8,49	42,6	1008,51	-11,32	-12,31	16,73	-6,14	4,9	0,00	0,0
2010-02-17 14:30	120	26	84	1,6	17,33	-8,69	42,6	1008,51	-11,36	-8,69	16,73	-6,27	3,1	0,00	0,0
2010-02-17 15:00	111	26	84	0,0	17,33	-9,39	42,6	1008,51	-12,05	-9,39	16,73	-6,97	3,1	0,00	0,0
2010-02-17 15:30	93	26	85	1,2	17,23	-9,79	42,6	1007,51	-12,28	-9,79	16,63	-7,29	3,3	0,00	0,0
2010-02-17 16:00	120	26	85	0,0	17,13	-9,99	42,6	1007,51	-12,48	-9,99	16,53	-7,49	3,3	0,00	0,0
2010-02-17 16:30	113	26	85	1,4	17,13	-10,29	42,6	1007,51	-12,77	-10,29	16,53	-7,79	3,0	0,00	0,0
2010-02-17 17:00	84	26	85	2,0	17,03	-10,59	42,6	1007,51	-13,07	-10,59	16,43	-8,09	3,3	0,00	0,0
2010-02-17 17:30	104	26	85	1,8	17,03	-10,80	42,6	1007,51	-13,26	-10,80	16,43	-8,29	3,9	0,00	0,0
2010-02-17 18:00	112	26	85	0,0	17,13	-11,10	42,6	1007,51	-13,56	-11,10	16,53	-8,59	3,3	0,00	0,0
2010-02-17 18:30	109	26	85	1,2	17,23	-11,20	42,6	1007,51	-13,66	-11,20	16,63	-8,69	3,1	0,00	0,0
2010-02-17 19:00	115	26	85	1,6	17,33	-11,40	42,6	1007,51	-13,85	-11,40	16,73	-8,89	2,8	0,00	0,0
2010-02-17 19:30	111	26	85	0,0	17,33	-11,50	42,6	1007,51	-13,95	-11,50	16,73	-8,99	3,5	0,00	0,0
2010-02-17 20:00	109	26	85	2,6	17,33	-11,60	42,6	1007,51	-14,05	-14,04	16,73	-9,09	3,3	0,00	0,0
2010-02-17 20:30	95	26	85	1,6	17,23	-11,80	42,6	1007,51	-14,24	-11,80	16,63	-9,29	3,5	0,00	0,0
2010-02-17 21:00	114	26	85	1,8	17,23	-12,20	42,6	1007,51	-14,64	-12,20	16,63	-9,69	3,1	0,00	0,0
2010-02-17 21:30	108	26	85	1,6	17,13	-12,50	42,6	1007,51	-14,93	-12,50	16,53	-9,99	2,8	0,00	0,0

Datum	Vindriktning °	Luftfukt inne Rh%	Luftfukt ute Rh%	Vindhastighet m/s	Temp inne °C	Temp ute °C	Nederb. året mm	Lufttryck Mbar	Daggpunkt °C	Kyleffekt °C	Vix inne °C	Vix ute °C	Vindby m/s	Korr lufttryck	Regn/dygn mm
2010-02-17 22:00	109	26	85	0,0	17,03	-12,60	42,6	1007,51	-15,03	-12,60	16,43	-10,09	3,0	0,00	0,0
2010-02-17 22:30	94	26	85	0,0	17,03	-12,90	42,6	1007,51	-15,32	-12,90	16,43	-10,39	1,8	0,00	0,0
2010-02-17 23:00	102	26	85	0,0	16,93	-13,20	42,6	1007,51	-15,62	-13,20	16,33	-10,69	2,8	0,00	0,0
2010-02-17 23:30	103	26	85	0,0	16,83	-13,80	42,6	1007,51	-16,20	-13,80	16,23	-11,30	2,0	0,00	0,0
2010-02-18 00:00	80	26	85	1,6	16,83	-14,10	42,6	1007,51	-16,50	-14,10	16,23	-11,60	2,4	0,00	0,0
2010-02-18 00:30	99	26	85	0,0	16,93	-14,30	42,6	1007,51	-16,69	-14,30	16,33	-11,80	2,4	0,00	0,0
2010-02-18 01:00	97	26	85	0,0	17,03	-14,30	42,6	1007,51	-16,69	-14,30	16,43	-11,80	2,6	0,00	0,0
2010-02-18 01:30	93	26	85	2,2	17,03	-14,20	42,6	1007,51	-16,59	-14,20	16,43	-11,70	2,6	0,00	0,0
2010-02-18 02:00	108	26	85	0,0	17,13	-14,20	42,6	1007,51	-16,59	-14,20	16,53	-11,70	2,4	0,00	0,0
2010-02-18 02:30	89	26	85	0,0	17,13	-14,30	42,6	1007,51	-16,69	-14,30	16,53	-11,80	2,4	0,00	0,0
2010-02-18 03:00	116	26	85	0,0	17,23	-14,30	42,6	1007,51	-16,69	-14,30	16,63	-11,80	2,4	0,00	0,0
2010-02-18 03:30	80	26	85	1,2	17,23	-14,40	42,6	1006,51	-16,79	-14,40	16,63	-11,90	2,2	0,00	0,0
2010-02-18 04:00	91	26	85	0,0	17,23	-14,40	42,6	1006,51	-16,79	-14,40	16,63	-11,90	2,4	0,00	0,0
2010-02-18 04:30	79	26	85	1,2	17,23	-14,40	42,6	1006,51	-16,79	-14,40	16,63	-11,90	2,6	0,00	0,0
2010-02-18 05:00	89	26	85	1,4	17,23	-14,40	42,6	1006,51	-16,79	-14,40	16,63	-11,90	2,4	0,00	0,0
2010-02-18 05:30	85	26	85	0,0	17,23	-14,40	42,6	1006,51	-16,79	-14,40	16,63	-11,90	2,6	0,00	0,0
2010-02-18 06:00	96	26	85	0,0	17,23	-14,50	42,6	1006,51	-16,89	-14,50	16,63	-12,00	2,0	0,00	0,0
2010-02-18 06:30	96	26	85	0,0	17,23	-14,40	42,6	1006,51	-16,79	-14,40	16,63	-11,90	1,8	0,00	0,0
2010-02-18 07:00	92	26	85	0,0	17,23	-14,40	42,6	1006,51	-16,79	-14,40	16,63	-11,90	2,4	0,00	0,0
2010-02-18 07:30	92	26	85	0,0	17,23	-14,30	42,6	1006,51	-16,69	-14,30	16,63	-11,80	1,8	0,00	0,0
2010-02-18 08:00	114	26	85	0,0	17,23	-14,30	42,6	1006,51	-16,69	-14,30	16,63	-11,80	2,0	0,00	0,0
2010-02-18 08:30	95	26	85	0,0	17,23	-14,20	42,6	1006,51	-16,59	-14,20	16,63	-11,70	1,4	0,00	0,0
2010-02-18 09:00	93	26	85	0,0	17,33	-14,10	42,6	1006,51	-16,50	-14,10	16,73	-11,60	1,6	0,00	0,0
2010-02-18 09:30	84	26	85	0,0	17,33	-13,90	42,6	1006,51	-16,30	-13,90	16,73	-11,40	1,6	0,00	0,0
2010-02-18 10:00	101	26	85	0,0	17,33	-13,50	42,6	1007,51	-15,91	-13,50	16,73	-11,00	1,8	0,00	0,0
2010-02-18 10:30	98	26	85	0,0	17,33	-13,40	42,6	1007,51	-15,81	-13,40	16,73	-10,89	0,0	0,00	0,0
2010-02-18 11:00	97	26	85	1,2	17,33	-13,20	42,6	1007,51	-15,62	-13,20	16,73	-10,69	1,6	0,00	0,0
2010-02-18 11:30	92	26	85	0,0	17,33	-13,10	42,6	1007,51	-15,52	-13,10	16,73	-10,59	2,0	0,00	0,0
2010-02-18 12:00	123	26	85	0,0	17,23	-12,90	42,6	1007,51	-15,32	-12,90	16,63	-10,39	2,0	0,00	0,0
2010-02-18 12:30	109	26	85	0,0	17,23	-12,90	42,6	1006,51	-15,32	-12,90	16,63	-10,39	2,2	0,00	0,0
2010-02-18 13:00	112	26	85	2,2	17,13	-12,50	42,6	1006,51	-14,93	-12,50	16,53	-9,99	2,4	0,00	0,0
2010-02-18 13:30	107	26	85	0,0	17,03	-12,50	42,6	1006,51	-14,93	-12,50	16,43	-9,99	2,4	0,00	0,0
2010-02-18 14:00	101	26	85	0,0	17,03	-12,00	42,6	1006,51	-14,44	-12,00	16,43	-9,49	2,6	0,00	0,0
2010-02-18 14:30	99	26	85	1,2	16,93	-12,00	42,6	1006,51	-14,44	-12,00	16,33	-9,49	3,3	0,00	0,0
2010-02-18 15:00	86	26	85	1,2	16,83	-12,20	42,6	1006,51	-14,64	-12,20	16,23	-9,69	2,4	0,00	0,0
2010-02-18 15:30	112	26	85	0,0	16,83	-12,40	42,6	1006,51	-14,83	-12,40	16,23	-9,89	2,4	0,00	0,0
2010-02-18 16:00	93	26	85	0,0	16,73	-12,60	42,6	1006,51	-15,03	-12,60	16,13	-10,09	2,4	0,00	0,0
2010-02-18 16:30	85	26	85	0,0	16,63	-13,00	42,6	1006,51	-15,42	-13,00	16,03	-10,49	2,2	0,00	0,0
2010-02-18 17:00	92	26	85	0,0	16,63	-13,20	42,6	1006,51	-15,62	-13,20	16,03	-10,69	2,2	0,00	0,0
2010-02-18 17:30	83	26	85	0,0	16,73	-13,40	42,6	1006,51	-15,81	-13,40	16,13	-10,89	2,4	0,00	0,0
2010-02-18 18:00	82	26	85	0,0	16,83	-13,40	42,6	1006,51	-15,81	-13,40	16,23	-10,89	2,4	0,00	0,0
2010-02-18 18:30	91	26	85	1,2	16,93	-13,50	42,6	1006,51	-15,91	-13,50	16,33	-11,00	2,6	0,00	0,0
2010-02-18 19:00	107	26	85	0,0	17,03	-13,40	42,6	1006,51	-15,81	-13,40	16,43	-10,89	2,6	0,00	0,0
2010-02-18 19:30	78	26	85	1,4	17,03	-13,40	42,6	1006,51	-15,81	-13,40	16,43	-10,89	3,0	0,00	0,0
2010-02-18 20:00	104	26	85	0,0	17,03	-13,50	42,6	1006,51	-15,91	-13,50	16,43	-11,00	3,3	0,00	0,0
2010-02-18 20:30	95	26	85	2,2	17,03	-13,60	42,6	1006,51	-16,01	-13,60	16,43	-11,10	4,7	0,00	0,0
2010-02-18 21:00	105	26	85	1,4	17,03	-13,80	42,6	1006,51	-16,20	-13,80	16,43	-11,30	4,7	0,00	0,0
2010-02-18 21:30	125	26	85	0,0	17,03	-13,80	42,6	1006,51	-16,20	-13,80	16,43	-11,30	4,9	0,00	0,0
2010-02-18 22:00	112	26	85	1,4	17,03	-13,90	42,6	1006,51	-16,30	-13,90	16,43	-11,40	4,5	0,00	0,0
2010-02-18 22:30	114	26	85	2,2	17,03	-14,00	42,6	1006,51	-16,40	-14,00	16,43	-11,50	4,1	0,00	0,0

Datum	Vindriktning °	Luftfukt inne Rh%	Luftfukt ute Rh%	Vindhastighet m/s	Temp inne °C	Temp ute °C	Nederb. året mm	Lufttryck Mbar	Daggpunkt °C	Kyleffekt °C	Vix inne °C	Vix ute °C	Vindby m/s	Korr lufttryck	Regn/dygn mm
2010-02-18 23:00	101	26	85	2,4	17,03	-14,30	42,6	1006,51	-16,69	-16,89	16,43	-11,80	4,1	0,00	0,0
2010-02-18 23:30	135	26	85	1,8	17,13	-14,50	42,6	1006,51	-16,89	-14,50	16,53	-12,00	4,3	0,00	0,0
2010-02-19 00:00	106	26	85	0,0	17,13	-14,60	42,6	1006,51	-16,99	-14,60	16,53	-12,10	3,5	0,00	0,0
2010-02-19 00:30	100	26	85	0,0	17,23	-14,80	42,6	1006,51	-17,18	-14,80	16,63	-12,30	3,1	0,00	0,0
2010-02-19 01:00	91	26	85	2,2	17,23	-14,80	42,6	1006,51	-17,18	-14,80	16,63	-12,30	3,7	0,00	0,0
2010-02-19 01:30	112	26	85	1,6	17,23	-15,00	42,6	1006,51	-17,38	-15,00	16,63	-12,50	3,7	0,00	0,0
2010-02-19 02:00	128	26	85	1,6	17,23	-15,40	42,6	1006,51	-17,77	-15,40	16,63	-12,90	4,7	0,00	0,0
2010-02-19 02:30	105	26	85	2,0	17,33	-15,70	42,6	1006,51	-18,06	-15,70	16,73	-13,20	4,1	0,00	0,0
2010-02-19 03:00	123	26	85	2,6	17,33	-16,00	42,6	1006,51	-18,36	-16,88	16,73	-13,50	5,4	0,00	0,0
2010-02-19 03:30	100	26	85	1,4	17,33	-16,00	42,6	1006,51	-18,36	-16,00	16,73	-13,50	3,7	0,00	0,0
2010-02-19 04:00	119	26	85	1,2	17,33	-16,00	42,6	1006,51	-18,36	-16,00	16,73	-13,50	3,3	0,00	0,0
2010-02-19 04:30	98	26	85	0,0	17,33	-16,20	42,6	1006,51	-18,55	-16,20	16,73	-13,70	2,8	0,00	0,0
2010-02-19 05:00	99	26	85	0,0	17,33	-16,70	42,6	1006,51	-19,04	-16,70	16,73	-14,20	2,6	0,00	0,0
2010-02-19 05:30	107	26	85	0,0	17,33	-17,30	42,6	1005,51	-19,63	-17,30	16,73	-14,80	2,6	0,00	0,0
2010-02-19 06:00	103	26	85	1,2	17,33	-17,40	42,6	1006,51	-19,73	-17,40	16,73	-14,90	3,1	0,00	0,0
2010-02-19 06:30	96	26	85	1,8	17,33	-17,50	42,6	1006,51	-19,83	-17,50	16,73	-15,00	3,0	0,00	0,0
2010-02-19 07:00	104	26	85	1,2	17,33	-17,70	42,6	1005,51	-20,03	-17,70	16,73	-15,20	3,1	0,00	0,0
2010-02-19 07:30	174	26	85	0,0	17,33	-17,80	42,6	1006,51	-20,12	-17,80	16,73	-15,30	3,3	0,00	0,0
2010-02-19 08:00	158	26	85	0,0	17,43	-17,90	42,6	1006,51	-20,22	-17,90	16,83	-15,40	3,1	0,00	0,0
2010-02-19 08:30	80	26	85	1,8	17,43	-17,90	42,6	1006,51	-20,22	-17,90	16,83	-15,40	3,7	0,00	0,0
2010-02-19 09:00	86	26	85	2,4	17,43	-17,90	42,6	1006,51	-20,22	-20,69	16,83	-15,40	3,3	0,00	0,0
2010-02-19 09:30	104	25	85	0,0	17,53	-17,80	42,6	1006,51	-20,12	-17,80	16,90	-15,30	2,6	0,00	0,0
2010-02-19 10:00	118	25	85	0,0	17,63	-17,50	42,6	1006,51	-19,83	-17,50	17,00	-15,00	3,0	0,00	0,0
2010-02-19 10:30	87	25	85	2,6	17,53	-17,40	42,6	1006,51	-19,73	-20,16	16,90	-14,90	2,8	0,00	0,0
2010-02-19 11:00	89	26	85	1,4	17,43	-17,10	42,6	1006,51	-19,44	-17,10	16,83	-14,60	3,1	0,00	0,0
2010-02-19 11:30	92	26	85	0,0	17,33	-16,90	42,6	1006,51	-19,24	-16,90	16,73	-14,40	3,7	0,00	0,0
2010-02-19 12:00	109	26	85	0,0	17,23	-16,80	42,6	1006,51	-19,14	-16,80	16,63	-14,30	3,3	0,00	0,0
2010-02-19 12:30	96	26	85	0,0	17,23	-16,40	42,6	1006,51	-18,75	-16,40	16,63	-13,90	3,0	0,00	0,0
2010-02-19 13:00	140	26	85	0,0	17,23	-16,30	42,6	1006,51	-18,65	-16,30	16,63	-13,80	2,6	0,00	0,0
2010-02-19 13:30	95	26	85	1,8	17,33	-16,30	42,6	1006,51	-18,65	-16,30	16,73	-13,80	3,9	0,00	0,0
2010-02-19 14:00	86	26	85	2,8	17,33	-16,20	42,6	1006,51	-18,55	-20,72	16,73	-13,70	4,1	0,00	0,0
2010-02-19 14:30	82	26	85	2,6	17,33	-16,10	42,6	1006,51	-18,46	-18,79	16,73	-13,60	4,1	0,00	0,0
2010-02-19 15:00	92	26	85	2,6	17,33	-16,20	42,6	1006,51	-18,55	-18,89	16,73	-13,70	4,1	0,00	0,0
2010-02-19 15:30	89	26	85	2,0	17,23	-16,30	42,6	1006,51	-18,65	-16,30	16,63	-13,80	3,3	0,00	0,0
2010-02-19 16:00	108	26	85	0,0	17,23	-16,40	42,6	1006,51	-18,75	-16,40	16,63	-13,90	3,5	0,00	0,0
2010-02-19 16:30	112	26	85	0,0	17,23	-16,70	42,6	1006,51	-19,04	-16,70	16,63	-14,20	3,3	0,00	0,0
2010-02-19 17:00	84	26	85	2,0	17,23	-16,90	42,6	1006,51	-19,24	-16,90	16,63	-14,40	2,6	0,00	0,0
2010-02-19 17:30	98	26	85	2,2	17,33	-16,90	42,6	1006,51	-19,24	-16,90	16,73	-14,40	3,3	0,00	0,0
2010-02-19 18:00	75	26	85	0,0	17,33	-17,10	42,6	1006,51	-19,44	-17,10	16,73	-14,60	3,5	0,00	0,0
2010-02-19 18:30	91	26	85	0,0	17,33	-17,20	42,6	1006,51	-19,54	-17,20	16,73	-14,70	3,7	0,00	0,0
2010-02-19 19:00	117	26	85	0,0	17,33	-17,40	42,6	1006,51	-19,73	-17,40	16,73	-14,90	3,1	0,00	0,0
2010-02-19 19:30	180	26	85	0,0	17,33	-17,40	42,6	1006,51	-19,73	-17,40	16,73	-14,90	3,7	0,00	0,0
2010-02-19 20:00	103	26	85	2,2	17,33	-17,60	42,6	1006,51	-19,93	-17,60	16,73	-15,10	3,1	0,00	0,0
2010-02-19 20:30	135	26	85	1,2	17,23	-17,60	42,6	1006,51	-19,93	-17,60	16,63	-15,10	3,5	0,00	0,0
2010-02-19 21:00	105	26	85	0,0	17,23	-17,60	42,6	1006,51	-19,93	-17,60	16,63	-15,10	3,5	0,00	0,0
2010-02-19 21:30	101	26	85	1,2	17,33	-17,60	42,6	1006,51	-19,93	-17,60	16,73	-15,10	3,7	0,00	0,0
2010-02-19 22:00	114	25	85	1,4	17,73	-17,70	42,6	1006,51	-20,03	-17,70	17,10	-15,20	4,9	0,00	0,0
2010-02-19 22:30	95	25	85	0,0	17,83	-17,90	42,6	1006,51	-20,22	-17,90	17,20	-15,40	4,5	0,00	0,0
2010-02-19 23:00	92	25	85	0,0	17,93	-17,80	42,6	1006,51	-20,12	-17,80	17,30	-15,30	3,5	0,00	0,0
2010-02-19 23:30	110	25	85	0,0	17,93	-17,80	42,6	1006,51	-20,12	-17,80	17,30	-15,30	3,7	0,00	0,0

Datum	Vindriktning °	Luftfukt inne Rh%	Luftfukt ute Rh%	Vindhastighet m/s	Temp inne °C	Temp ute °C	Nederb. året mm	Luftryck Mbar	Daggpunkt °C	Kyleffekt °C	Vix inne °C	Vix ute °C	Vindby m/s	Korr luftryck	Regn/dygn mm
2010-02-20 00:00	100	25	85	0,0	17,93	-17,90	42,6	1007,51	-20,22	-17,90	17,30	-15,40	3,3	0,00	0,0
2010-02-20 00:30	98	25	85	0,0	18,03	-18,10	42,6	1007,51	-20,42	-18,10	17,40	-15,60	3,1	0,00	0,0
2010-02-20 01:00	90	25	85	0,0	17,73	-18,20	42,6	1007,51	-20,52	-18,20	17,10	-15,70	3,1	0,00	0,0
2010-02-20 01:30	114	25	85	0,0	17,63	-18,30	42,6	1007,51	-20,61	-18,30	17,00	-15,80	2,8	0,00	0,0
2010-02-20 02:00	87	25	85	1,4	17,53	-18,40	42,6	1007,51	-20,71	-18,40	16,90	-15,90	2,8	0,00	0,0
2010-02-20 02:30	116	26	85	0,0	17,53	-18,50	42,6	1007,51	-20,81	-18,50	16,93	-16,00	3,0	0,00	0,0
2010-02-20 03:00	103	26	85	1,8	17,53	-18,70	42,6	1007,51	-21,01	-18,70	16,93	-16,20	3,9	0,00	0,0
2010-02-20 03:30	95	25	85	1,6	17,53	-18,80	42,6	1007,51	-21,10	-18,80	16,90	-16,30	3,3	0,00	0,0
2010-02-20 04:00	103	25	85	1,8	17,53	-19,00	42,6	1007,51	-21,30	-19,00	16,90	-16,50	3,0	0,00	0,0
2010-02-20 04:30	96	25	85	1,4	17,53	-19,20	42,6	1007,51	-21,50	-19,20	16,90	-16,70	3,3	0,00	0,0
2010-02-20 05:00	159	25	85	0,0	17,63	-19,70	42,6	1007,51	-21,99	-19,70	17,00	-17,20	3,5	0,00	0,0
2010-02-20 05:30	136	25	85	0,0	17,63	-19,90	42,6	1007,51	-22,18	-19,90	17,00	-17,40	4,1	0,00	0,0
2010-02-20 06:00	106	25	85	2,4	17,63	-20,00	42,6	1006,51	-22,28	-22,90	17,00	-17,50	3,7	0,00	0,0
2010-02-20 06:30	108	25	85	1,6	17,73	-19,90	42,6	1007,51	-22,18	-19,90	17,10	-17,40	4,1	0,00	0,0
2010-02-20 07:00	98	25	85	2,6	17,73	-19,70	42,6	1007,51	-21,99	-22,59	17,10	-17,20	3,9	0,00	0,0
2010-02-20 07:30	118	25	85	2,0	17,73	-19,90	42,6	1007,51	-22,18	-19,90	17,10	-17,40	4,7	0,00	0,0
2010-02-20 08:00	103	25	85	1,4	17,73	-20,10	42,6	1007,51	-22,38	-20,10	17,10	-17,60	4,3	0,00	0,0
2010-02-20 08:30	92	25	85	4,1	17,63	-20,20	42,6	1007,51	-22,48	-31,02	17,00	-17,70	4,1	0,00	0,0
2010-02-20 09:00	104	25	85	1,8	17,63	-20,00	42,6	1007,51	-22,28	-20,00	17,00	-17,50	3,7	0,00	0,0
2010-02-20 09:30	95	25	85	1,6	17,63	-20,10	42,6	1007,51	-22,38	-20,10	17,00	-17,60	3,9	0,00	0,0
2010-02-20 10:00	144	25	85	0,0	17,63	-20,20	42,6	1007,51	-22,48	-20,20	17,00	-17,70	3,7	0,00	0,0
2010-02-20 10:30	92	25	85	1,2	17,63	-19,80	42,6	1007,51	-22,08	-19,80	17,00	-17,30	4,5	0,00	0,0
2010-02-20 11:00	114	25	85	0,0	17,63	-19,40	42,6	1007,51	-21,69	-19,40	17,00	-16,90	4,3	0,00	0,0
2010-02-20 11:30	105	25	85	2,0	17,63	-18,80	42,6	1007,51	-21,10	-18,80	17,00	-16,30	3,9	0,00	0,0
2010-02-20 12:00	97	25	85	1,4	17,53	-18,30	42,6	1008,51	-20,61	-18,30	16,90	-15,80	3,5	0,00	0,0
2010-02-20 12:30	97	26	85	1,4	17,43	-18,10	42,6	1008,51	-20,42	-18,10	16,83	-15,60	4,1	0,00	0,0
2010-02-20 13:00	106	26	85	2,2	17,33	-18,00	42,6	1007,51	-20,32	-18,00	16,73	-15,50	5,4	0,00	0,0
2010-02-20 13:30	86	26	85	0,0	17,33	-17,80	42,6	1007,51	-20,12	-17,80	16,73	-15,30	4,7	0,00	0,0
2010-02-20 14:00	82	26	85	2,6	17,33	-17,40	42,6	1007,51	-19,73	-20,16	16,73	-14,90	4,1	0,00	0,0
2010-02-20 14:30	75	26	85	2,4	17,33	-17,40	42,6	1007,51	-19,73	-20,16	16,73	-14,90	5,0	0,00	0,0
2010-02-20 15:00	79	26	85	1,8	17,43	-17,40	42,6	1007,51	-19,73	-17,40	16,83	-14,90	5,4	0,00	0,0
2010-02-20 15:30	104	26	85	2,6	17,43	-17,60	42,6	1007,51	-19,93	-20,37	16,83	-15,10	5,6	0,00	0,0
2010-02-20 16:00	101	26	85	1,6	17,43	-17,80	42,6	1007,51	-20,12	-17,80	16,83	-15,30	4,5	0,00	0,0
2010-02-20 16:30	89	26	85	1,4	17,43	-18,10	42,6	1007,51	-20,42	-18,10	16,83	-15,60	5,4	0,00	0,0
2010-02-20 17:00	97	26	85	1,6	17,33	-18,40	42,6	1007,51	-20,71	-18,40	16,73	-15,90	4,5	0,00	0,0
2010-02-20 17:30	108	26	85	2,2	17,33	-18,60	42,6	1007,51	-20,91	-18,60	16,73	-16,10	4,9	0,00	0,0
2010-02-20 18:00	90	26	85	3,0	17,33	-18,80	42,6	1007,51	-21,10	-23,56	16,73	-16,30	4,3	0,00	0,0
2010-02-20 18:30	351	26	85	1,2	17,33	-19,00	42,6	1007,51	-21,30	-19,00	16,73	-16,50	5,0	0,00	0,0
2010-02-20 19:00	87	26	85	2,0	17,53	-19,20	42,6	1007,51	-21,50	-19,20	16,93	-16,70	3,9	0,00	0,0
2010-02-20 19:30	54	25	85	2,6	18,03	-19,40	42,6	1007,51	-21,69	-22,27	17,40	-16,90	5,0	0,00	0,0
2010-02-20 20:00	77	25	85	2,0	18,03	-19,50	42,6	1007,51	-21,79	-19,50	17,40	-17,00	4,9	0,00	0,0
2010-02-20 20:30	103	25	85	2,6	18,03	-19,70	42,6	1007,51	-21,99	-22,59	17,40	-17,20	3,9	0,00	0,0
2010-02-20 21:00	77	25	85	1,6	18,03	-19,90	42,6	1007,51	-22,18	-19,90	17,40	-17,40	5,2	0,00	0,0
2010-02-20 21:30	92	25	85	1,2	18,03	-20,00	42,6	1007,51	-22,28	-20,00	17,40	-17,50	4,7	0,00	0,0
2010-02-20 22:00	116	25	85	0,0	18,03	-20,20	42,6	1007,51	-22,48	-20,20	17,40	-17,70	4,9	0,00	0,0
2010-02-20 22:30	110	26	85	1,4	18,03	-20,30	42,6	1007,51	-22,57	-20,30	17,44	-17,80	4,3	0,00	0,0
2010-02-20 23:00	205	26	85	0,0	17,83	-20,50	42,6	1007,51	-22,77	-20,50	17,23	-18,00	3,3	0,00	0,0
2010-02-20 23:30	98	25	85	1,2	17,73	-20,60	42,6	1007,51	-22,87	-20,60	17,10	-18,10	3,7	0,00	0,0
2010-02-21 00:00	107	25	85	3,7	17,73	-20,80	42,6	1007,51	-23,06	-29,74	17,10	-18,30	4,1	0,00	0,0
2010-02-21 00:30	113	26	85	1,4	17,83	-20,90	42,6	1006,51	-23,16	-20,90	17,23	-18,40	4,9	0,00	0,0

Datum	Vindriktning °	Luftfukt inne Rh%	Luftfukt ute Rh%	Vindhastighet m/s	Temp inne °C	Temp ute °C	Nederb. året mm	Luftryck Mbar	Daggpunkt °C	Kyleffekt °C	Vix inne °C	Vix ute °C	Vindby m/s	Korr luftryck	Regn/dygn mm
2010-02-21 01:00	185	26	85	1,2	17,83	-20,90	42,6	1006,51	-23,16	-20,90	17,23	-18,40	4,5	0,00	0,0
2010-02-21 01:30	85	25	85	3,0	17,73	-21,10	42,6	1006,51	-23,36	-26,07	17,10	-18,60	4,1	0,00	0,0
2010-02-21 02:00	94	25	85	1,4	17,73	-21,40	42,6	1006,51	-23,65	-21,40	17,10	-18,90	3,7	0,00	0,0
2010-02-21 02:30	133	25	85	1,6	17,73	-21,70	42,6	1006,51	-23,95	-21,70	17,10	-19,20	3,5	0,00	0,0
2010-02-21 03:00	127	26	85	0,0	17,73	-21,90	42,6	1005,51	-24,14	-21,90	17,13	-19,40	2,8	0,00	0,0
2010-02-21 03:30	36	26	85	1,4	17,83	-22,10	42,6	1005,51	-24,34	-22,10	17,23	-19,60	4,3	0,00	0,0
2010-02-21 04:00	180	26	85	0,0	17,93	-22,20	42,6	1005,51	-24,44	-22,20	17,33	-19,70	5,6	0,00	0,0
2010-02-21 04:30	208	26	85	1,4	17,93	-22,20	42,6	1004,51	-24,44	-22,20	17,33	-19,70	3,5	0,00	0,0
2010-02-21 05:00	221	26	85	1,8	18,03	-22,10	42,6	1004,51	-24,34	-22,10	17,44	-19,60	4,1	0,00	0,0
2010-02-21 05:30	241	26	85	0,0	18,03	-22,20	42,6	1004,51	-24,44	-22,20	17,44	-19,70	3,9	0,00	0,0
2010-02-21 06:00	181	26	85	1,4	18,03	-22,20	42,6	1003,51	-24,44	-22,20	17,44	-19,70	3,5	0,00	0,0
2010-02-21 06:30	92	26	85	1,6	18,03	-22,20	42,6	1003,51	-24,44	-22,20	17,44	-19,70	4,5	0,00	0,0
2010-02-21 07:00	324	26	85	1,2	18,03	-22,10	42,6	1003,51	-24,34	-22,10	17,44	-19,60	3,5	0,00	0,0
2010-02-21 07:30	268	26	85	1,2	18,03	-21,90	42,6	1003,51	-24,14	-21,90	17,44	-19,40	3,3	0,00	0,0
2010-02-21 08:00	313	26	85	1,2	18,03	-21,60	42,6	1002,51	-23,85	-21,60	17,44	-19,10	3,1	0,00	0,0
2010-02-21 08:30	74	26	85	2,0	18,03	-21,30	42,6	1002,51	-23,55	-21,30	17,44	-18,80	3,1	0,00	0,0
2010-02-21 09:00	217	26	85	0,0	18,03	-21,00	42,6	1002,51	-23,26	-21,00	17,44	-18,50	4,3	0,00	0,0
2010-02-21 09:30	164	26	85	1,8	18,13	-20,80	42,6	1002,51	-23,06	-20,80	17,54	-18,30	3,0	0,00	0,0
2010-02-21 10:00	282	26	85	1,2	18,33	-20,50	42,6	1001,51	-22,77	-20,50	17,74	-18,00	3,7	0,00	0,0
2010-02-21 10:30	189	26	85	1,8	18,43	-20,40	42,6	1001,51	-22,67	-20,40	17,84	-17,90	4,3	0,00	0,0
2010-02-21 11:00	171	26	85	1,6	18,43	-20,20	42,6	1000,51	-22,48	-20,20	17,84	-17,70	3,7	0,00	0,0
2010-02-21 11:30	19	26	85	1,4	18,43	-20,20	42,6	1000,51	-22,48	-20,20	17,84	-17,70	4,5	0,00	0,0
2010-02-21 12:00	223	26	85	2,8	18,43	-20,10	42,6	999,51	-22,38	-20,10	17,84	-17,60	3,9	0,00	0,0
2010-02-21 12:30	107	26	85	2,0	18,53	-19,90	42,6	999,51	-22,18	-19,90	17,94	-17,40	4,1	0,00	0,0
2010-02-21 13:00	150	26	85	2,2	18,73	-19,80	42,6	999,51	-22,08	-19,80	18,14	-17,30	4,5	0,00	0,0
2010-02-21 13:30	202	26	85	1,4	18,73	-19,60	42,6	998,51	-21,89	-19,60	18,14	-17,10	3,3	0,00	0,0
2010-02-21 14:00	87	26	85	2,2	18,63	-19,50	42,6	998,51	-21,79	-19,50	18,04	-17,00	5,6	0,00	0,0
2010-02-21 14:30	32	26	85	0,0	18,53	-19,30	42,6	998,51	-21,59	-19,30	17,94	-16,80	2,8	0,00	0,0
2010-02-21 15:00	258	26	85	0,0	18,43	-19,40	42,6	998,51	-21,69	-19,40	17,84	-16,90	3,5	0,00	0,0
2010-02-21 15:30	165	26	85	0,0	18,33	-19,40	42,6	998,51	-21,69	-19,40	17,74	-16,90	2,6	0,00	0,0
2010-02-21 16:00	87	26	85	0,0	18,23	-19,50	42,6	997,50	-21,79	-19,50	17,64	-17,00	2,6	0,00	0,0
2010-02-21 16:30	60	26	85	1,4	18,03	-19,50	42,6	997,50	-21,79	-19,50	17,44	-17,00	3,3	0,00	0,0
2010-02-21 17:00	93	26	85	0,0	17,93	-19,50	42,6	997,50	-21,79	-19,50	17,33	-17,00	2,8	0,00	0,0
2010-02-21 17:30	309	26	85	1,4	17,93	-19,50	42,6	997,50	-21,79	-19,50	17,33	-17,00	2,2	0,00	0,0
2010-02-21 18:00	15	26	85	0,0	17,93	-19,50	42,6	996,50	-21,79	-19,50	17,33	-17,00	2,0	0,00	0,0
2010-02-21 18:30	50	26	85	0,0	17,93	-19,50	42,6	996,50	-21,79	-19,50	17,33	-17,00	1,6	0,00	0,0
2010-02-21 19:00	87	26	85	0,0	18,03	-19,60	42,6	996,50	-21,89	-19,60	17,44	-17,10	1,8	0,00	0,0
2010-02-21 19:30	94	26	85	0,0	18,03	-19,70	42,6	996,50	-21,99	-19,70	17,44	-17,20	3,1	0,00	0,0
2010-02-21 20:00	82	26	85	0,0	18,03	-20,10	42,6	996,50	-22,38	-20,10	17,44	-17,60	3,3	0,00	0,0
2010-02-21 20:30	79	26	85	2,6	18,03	-20,40	42,6	996,50	-22,67	-23,33	17,44	-17,90	3,7	0,00	0,0
2010-02-21 21:00	103	26	85	0,0	18,03	-20,80	42,6	996,50	-23,06	-20,80	17,44	-18,30	3,3	0,00	0,0
2010-02-21 21:30	101	25	85	0,0	17,93	-21,20	42,6	996,50	-23,46	-21,20	17,30	-18,70	1,2	0,00	0,0
2010-02-21 22:00	95	25	85	0,0	17,83	-21,30	42,6	996,50	-23,55	-21,30	17,20	-18,80	1,6	0,00	0,0
2010-02-21 22:30	95	25	85	1,2	17,73	-21,60	42,6	996,50	-23,85	-21,60	17,10	-19,10	2,6	0,00	0,0
2010-02-21 23:00	102	25	85	0,0	17,63	-22,30	42,6	996,50	-24,53	-22,30	17,00	-19,80	1,8	0,00	0,0
2010-02-21 23:30	124	25	85	0,0	17,63	-22,70	42,6	996,50	-24,93	-22,70	17,00	-20,20	0,0	0,00	0,0
2010-02-22 00:00	122	25	85	0,0	17,63	-22,90	42,6	996,50	-25,12	-22,90	17,00	-20,40	0,0	0,00	0,0
2010-02-22 00:30	122	25	85	0,0	17,73	-23,00	42,6	996,50	-25,22	-23,00	17,10	-20,50	0,0	0,00	0,0
2010-02-22 01:00	71	25	85	0,0	17,73	-23,10	42,6	995,50	-25,32	-23,10	17,10	-20,60	0,0	0,00	0,0
2010-02-22 01:30	76	25	85	0,0	17,73	-23,10	42,6	995,50	-25,32	-23,10	17,10	-20,60	0,0	0,00	0,0

Datum	Vindriktning °	Luftfukt inne Rh%	Luftfukt ute Rh%	Vindhastighet m/s	Temp inne °C	Temp ute °C	Nederb. året mm	Luftryck Mbar	Daggpunkt °C	Kyleffekt °C	Vix inne °C	Vix ute °C	Vindby m/s	Korr luftryck	Regn/dygn mm
2010-02-22 02:00	76	25	85	0,0	17,63	-23,81	42,6	995,50	-26,01	-23,81	17,00	-21,30	0,0	0,00	0,0
2010-02-22 02:30	76	25	85	0,0	17,63	-24,01	42,6	995,50	-26,20	-24,01	17,00	-21,50	0,0	0,00	0,0
2010-02-22 03:00	50	25	85	0,0	17,53	-24,31	42,6	995,50	-26,50	-24,31	16,90	-21,80	0,0	0,00	0,0
2010-02-22 03:30	13	25	85	0,0	17,53	-24,91	42,6	994,50	-27,08	-24,91	16,90	-22,40	0,0	0,00	0,0
2010-02-22 04:00	13	25	85	0,0	17,53	-25,81	42,6	994,50	-27,97	-25,81	16,90	-23,30	0,0	0,00	0,0
2010-02-22 04:30	13	25	85	0,0	17,63	-26,01	42,6	994,50	-28,16	-26,01	17,00	-23,51	0,0	0,00	0,0
2010-02-22 05:00	13	25	85	0,0	17,63	-26,11	42,6	994,50	-28,26	-26,11	17,00	-23,61	0,0	0,00	0,0
2010-02-22 05:30	13	25	85	0,0	17,63	-25,41	42,6	994,50	-27,58	-25,41	17,00	-22,90	0,0	0,00	0,0
2010-02-22 06:00	13	25	85	0,0	17,63	-25,71	42,6	994,50	-27,87	-25,71	17,00	-23,20	0,0	0,00	0,0
2010-02-22 06:30	40	25	85	0,0	17,53	-26,31	42,6	994,50	-28,46	-26,31	16,90	-23,81	0,0	0,00	0,0
2010-02-22 07:00	41	25	85	0,0	17,53	-26,31	42,6	994,50	-28,46	-26,31	16,90	-23,81	0,0	0,00	0,0
2010-02-22 07:30	41	26	85	0,0	17,53	-26,71	42,6	994,50	-28,85	-26,71	16,93	-24,21	0,0	0,00	0,0
2010-02-22 08:00	50	25	85	0,0	17,53	-26,41	42,6	994,50	-28,56	-26,41	16,90	-23,91	0,0	0,00	0,0
2010-02-22 08:30	50	25	85	0,0	17,43	-26,21	42,6	994,50	-28,36	-26,21	16,80	-23,71	0,0	0,00	0,0
2010-02-22 09:00	50	25	85	0,0	17,33	-25,61	42,6	994,50	-27,77	-25,61	16,70	-23,10	0,0	0,00	0,0
2010-02-22 09:30	50	25	85	0,0	17,33	-24,81	42,6	994,50	-26,99	-24,81	16,70	-22,30	0,0	0,00	0,0
2010-02-22 10:00	50	25	85	0,0	17,33	-23,81	42,6	994,50	-26,01	-23,81	16,70	-21,30	0,0	0,00	0,0
2010-02-22 10:30	55	25	85	1,4	17,23	-23,41	42,6	994,50	-25,61	-23,41	16,60	-20,90	1,4	0,00	0,0
2010-02-22 11:00	91	25	85	0,0	17,23	-23,10	42,6	994,50	-25,32	-23,10	16,60	-20,60	1,6	0,00	0,0
2010-02-22 11:30	139	25	85	0,0	17,13	-22,30	42,6	994,50	-24,53	-22,30	16,50	-19,80	1,8	0,00	0,0
2010-02-22 12:00	143	25	85	0,0	16,93	-21,80	42,6	994,50	-24,04	-21,80	16,30	-19,30	1,6	0,00	0,0
2010-02-22 12:30	121	25	85	0,0	16,73	-21,30	42,6	994,50	-23,55	-21,30	16,10	-18,80	2,0	0,00	0,0
2010-02-22 13:00	132	25	85	0,0	16,53	-20,80	42,6	994,50	-23,06	-20,80	15,90	-18,30	1,8	0,00	0,0
2010-02-22 13:30	133	25	85	0,0	16,33	-20,60	42,6	994,50	-22,87	-20,60	15,70	-18,10	1,2	0,00	0,0
2010-02-22 14:00	141	25	85	0,0	16,13	-20,60	42,6	993,50	-22,87	-20,60	15,50	-18,10	2,0	0,00	0,0
2010-02-22 14:30	136	25	85	0,0	16,13	-20,10	42,6	993,50	-22,38	-20,10	15,50	-17,60	1,4	0,00	0,0
2010-02-22 15:00	136	25	85	0,0	16,03	-20,20	42,6	994,50	-22,48	-20,20	15,40	-17,70	0,0	0,00	0,0
2010-02-22 15:30	134	25	85	0,0	16,03	-20,60	42,6	994,50	-22,87	-20,60	15,40	-18,10	0,0	0,00	0,0
2010-02-22 16:00	134	25	85	0,0	16,13	-20,70	42,6	994,50	-22,97	-20,70	15,50	-18,20	0,0	0,00	0,0
2010-02-22 16:30	134	25	85	0,0	16,13	-21,20	43,8	994,50	-23,46	-21,20	15,50	-18,70	3,3	1,20	1,2
2010-02-22 17:00	134	25	85	0,0	16,23	-22,40	43,8	994,50	-24,63	-22,40	15,60	-19,90	0,0	1,20	1,2
2010-02-22 17:30	134	25	85	0,0	16,33	-23,91	43,8	994,50	-26,10	-23,91	15,70	-21,40	0,0	0,00	1,2
2010-02-22 18:00	129	25	85	0,0	16,43	-24,71	43,8	994,50	-26,89	-24,71	15,80	-22,20	0,0	0,00	1,2
2010-02-22 18:30	130	25	85	0,0	16,43	-25,51	43,8	994,50	-27,67	-25,51	15,80	-23,00	0,0	0,00	1,2
2010-02-22 19:00	129	25	85	0,0	16,53	-25,71	43,8	994,50	-27,87	-25,71	15,90	-23,20	0,0	0,00	1,2
2010-02-22 19:30	129	25	85	0,0	16,53	-26,11	43,8	994,50	-28,26	-26,11	15,90	-23,61	0,0	0,00	1,2
2010-02-22 20:00	129	25	85	0,0	16,53	-26,41	43,8	994,50	-28,56	-26,41	15,90	-23,91	0,0	0,00	1,2
2010-02-22 20:30	128	25	85	0,0	16,53	-26,31	43,8	994,50	-28,46	-26,31	15,90	-23,81	0,0	0,00	1,2
2010-02-22 21:00	128	25	85	0,0	16,63	-26,71	43,8	994,50	-28,85	-26,71	16,00	-24,21	0,0	0,00	1,2
2010-02-22 21:30	126	25	85	0,0	16,73	-26,31	43,8	994,50	-28,46	-26,31	16,10	-23,81	0,0	0,00	1,2
2010-02-22 22:00	86	25	85	0,0	16,73	-25,81	43,8	994,50	-27,97	-25,81	16,10	-23,30	0,0	0,00	1,2
2010-02-22 22:30	86	25	85	0,0	16,63	-25,51	43,8	994,50	-27,67	-25,51	16,00	-23,00	0,0	0,00	1,2
2010-02-22 23:00	86	25	85	0,0	16,63	-25,81	43,8	994,50	-27,97	-25,81	16,00	-23,30	0,0	0,00	1,2
2010-02-22 23:30	86	25	85	0,0	16,63	-26,71	43,8	994,50	-28,85	-26,71	16,00	-24,21	0,0	0,00	1,2
2010-02-23 00:00	86	25	85	0,0	16,63	-26,61	43,8	994,50	-28,75	-26,61	16,00	-24,11	0,0	0,00	0,0
2010-02-23 00:30	86	25	85	0,0	16,73	-26,41	43,8	994,50	-28,56	-26,41	16,10	-23,91	0,0	0,00	0,0
2010-02-23 01:00	86	25	85	0,0	16,83	-26,51	43,8	994,50	-28,65	-26,51	16,20	-24,01	0,0	0,00	0,0
2010-02-23 01:30	86	25	85	0,0	16,93	-26,61	43,8	994,50	-28,75	-26,61	16,30	-24,11	0,0	0,00	0,0
2010-02-23 02:00	80	25	85	0,0	16,93	-26,71	43,8	994,50	-28,85	-26,71	16,30	-24,21	0,0	0,00	0,0
2010-02-23 02:30	79	25	85	0,0	17,03	-26,71	43,8	994,50	-28,85	-26,71	16,40	-24,21	0,0	0,00	0,0

Datum	Vindriktning °	Luftfukt inne Rh%	Luftfukt ute Rh%	Vindhastighet m/s	Temp inne °C	Temp ute °C	Nederb. året mm	Luftryck Mbar	Daggpunkt °C	Kyleffekt °C	Vix inne °C	Vix ute °C	Vindby m/s	Korr luftryck	Regn/dygn mm
2010-02-23 03:00	75	25	85	0,0	17,03	-27,01	43,8	994,50	-29,14	-27,01	16,40	-24,51	0,0	0,00	0,0
2010-02-23 03:30	75	25	85	0,0	16,93	-27,01	43,8	994,50	-29,14	-27,01	16,30	-24,51	0,0	0,00	0,0
2010-02-23 04:00	75	25	85	0,0	16,93	-26,51	43,8	994,50	-28,65	-26,51	16,30	-24,01	0,0	0,00	0,0
2010-02-23 04:30	75	25	85	0,0	16,93	-26,51	43,8	994,50	-28,65	-26,51	16,30	-24,01	0,0	0,00	0,0
2010-02-23 05:00	75	25	85	0,0	17,03	-27,11	43,8	994,50	-29,24	-27,11	16,40	-24,61	0,0	0,00	0,0
2010-02-23 05:30	75	25	85	0,0	17,03	-26,71	43,8	994,50	-28,85	-26,71	16,40	-24,21	0,0	0,00	0,0
2010-02-23 06:00	75	25	85	0,0	17,03	-27,31	43,8	994,50	-29,44	-27,31	16,40	-24,81	0,0	0,00	0,0
2010-02-23 06:30	72	25	85	0,0	17,03	-26,81	43,8	994,50	-28,95	-26,81	16,40	-24,31	0,0	0,00	0,0
2010-02-23 07:00	53	25	85	0,0	17,03	-26,51	43,8	994,50	-28,65	-26,51	16,40	-24,01	0,0	0,00	0,0
2010-02-23 07:30	53	25	85	0,0	17,03	-26,71	45,0	994,50	-28,85	-26,71	16,40	-24,21	0,0	1,20	1,2
2010-02-23 08:00	48	25	85	0,0	17,03	-26,41	45,0	994,50	-28,56	-26,41	16,40	-23,91	1,2	1,20	1,2
2010-02-23 08:30	140	25	85	0,0	17,03	-25,91	45,0	994,50	-28,07	-25,91	16,40	-23,40	1,6	0,00	1,2
2010-02-23 09:00	188	25	85	0,0	17,23	-25,51	45,0	994,50	-27,67	-25,51	16,60	-23,00	0,0	0,00	1,2
2010-02-23 09:30	174	25	85	0,0	17,23	-24,91	45,0	994,50	-27,08	-24,91	16,60	-22,40	1,2	0,00	1,2
2010-02-23 10:00	143	25	85	0,0	17,13	-24,51	45,0	995,50	-26,69	-24,51	16,50	-22,00	1,2	0,00	1,2
2010-02-23 10:30	131	25	85	0,0	16,93	-23,81	45,0	995,50	-26,01	-23,81	16,30	-21,30	2,2	0,00	1,2
2010-02-23 11:00	255	25	85	0,0	16,83	-23,31	45,0	994,50	-25,52	-23,31	16,20	-20,80	1,2	0,00	1,2
2010-02-23 11:30	108	25	85	0,0	16,83	-22,30	45,0	995,50	-24,53	-22,30	16,20	-19,80	1,4	0,00	1,2
2010-02-23 12:00	106	25	85	0,0	16,83	-21,60	45,0	995,50	-23,85	-21,60	16,20	-19,10	1,2	0,00	1,2
2010-02-23 12:30	103	25	85	0,0	16,83	-21,30	45,0	995,50	-23,55	-21,30	16,20	-18,80	1,6	0,00	1,2
2010-02-23 13:00	125	25	85	0,0	16,83	-21,00	45,0	994,50	-23,26	-21,00	16,20	-18,50	1,6	0,00	1,2
2010-02-23 13:30	125	25	85	0,0	16,63	-20,60	45,0	994,50	-22,87	-20,60	16,00	-18,10	1,4	0,00	1,2
2010-02-23 14:00	125	25	85	0,0	16,53	-20,40	45,0	994,50	-22,67	-20,40	15,90	-17,90	0,0	0,00	1,2
2010-02-23 14:30	122	25	85	0,0	16,23	-20,30	45,0	994,50	-22,57	-20,30	15,60	-17,80	0,0	0,00	1,2
2010-02-23 15:00	104	25	85	0,0	16,13	-20,30	45,0	994,50	-22,57	-20,30	15,50	-17,80	0,0	0,00	1,2
2010-02-23 15:30	100	25	85	0,0	16,03	-20,40	45,0	994,50	-22,67	-20,40	15,40	-17,90	0,0	0,00	1,2
2010-02-23 16:00	114	25	85	0,0	16,03	-20,90	45,0	994,50	-23,16	-20,90	15,40	-18,40	0,0	0,00	1,2
2010-02-23 16:30	114	25	85	0,0	16,03	-21,30	45,0	994,50	-23,55	-21,30	15,40	-18,80	0,0	0,00	1,2
2010-02-23 17:00	92	25	85	0,0	16,13	-22,50	45,0	994,50	-24,73	-22,50	15,50	-20,00	0,0	0,00	1,2
2010-02-23 17:30	19	25	85	0,0	16,13	-23,31	45,0	995,50	-25,52	-23,31	15,50	-20,80	0,0	0,00	1,2
2010-02-23 18:00	60	25	85	0,0	16,23	-23,10	45,0	995,50	-25,32	-23,10	15,60	-20,60	1,4	0,00	1,2
2010-02-23 18:30	35	25	85	0,0	16,33	-23,41	45,0	995,50	-25,61	-23,41	15,70	-20,90	1,2	0,00	1,2
2010-02-23 19:00	185	25	85	0,0	16,43	-23,41	45,0	995,50	-25,61	-23,41	15,80	-20,90	1,2	0,00	1,2
2010-02-23 19:30	187	25	85	0,0	16,53	-23,21	45,0	995,50	-25,42	-23,21	15,90	-20,70	0,0	0,00	1,2
2010-02-23 20:00	181	25	85	0,0	16,53	-23,21	45,0	995,50	-25,42	-23,21	15,90	-20,70	0,0	0,00	1,2
2010-02-23 20:30	185	25	85	0,0	16,63	-23,51	45,0	995,50	-25,71	-23,51	16,00	-21,00	0,0	0,00	1,2
2010-02-23 21:00	185	25	85	0,0	16,63	-24,21	45,0	995,50	-26,40	-24,21	16,00	-21,70	0,0	0,00	1,2
2010-02-23 21:30	185	25	85	0,0	16,63	-25,41	45,0	995,50	-27,58	-25,41	16,00	-22,90	0,0	0,00	1,2
2010-02-23 22:00	176	25	85	0,0	16,53	-26,01	45,0	995,50	-28,16	-26,01	15,90	-23,51	0,0	0,00	1,2
2010-02-23 22:30	172	25	85	0,0	16,53	-26,31	45,0	995,50	-28,46	-26,31	15,90	-23,81	0,0	0,00	1,2
2010-02-23 23:00	172	25	85	0,0	16,63	-26,71	45,0	995,50	-28,85	-26,71	16,00	-24,21	0,0	0,00	1,2
2010-02-23 23:30	172	25	85	0,0	16,73	-27,11	45,0	996,50	-29,24	-27,11	16,10	-24,61	0,0	0,00	1,2
2010-02-24 00:00	170	25	85	0,0	16,73	-27,01	45,0	995,50	-29,14	-27,01	16,10	-24,51	0,0	0,00	0,0
2010-02-24 00:30	170	25	85	0,0	16,63	-27,21	45,0	996,50	-29,34	-27,21	16,00	-24,71	0,0	0,00	0,0
2010-02-24 01:00	351	25	85	0,0	16,53	-26,31	45,0	996,50	-28,46	-26,31	15,90	-23,81	1,4	0,00	0,0
2010-02-24 01:30	10	25	85	0,0	16,53	-26,01	45,0	996,50	-28,16	-26,01	15,90	-23,51	1,2	0,00	0,0
2010-02-24 02:00	10	25	85	0,0	16,53	-26,11	45,0	996,50	-28,26	-26,11	15,90	-23,61	0,0	0,00	0,0
2010-02-24 02:30	10	25	85	0,0	16,53	-26,81	45,0	996,50	-28,95	-26,81	15,90	-24,31	0,0	0,00	0,0
2010-02-24 03:00	10	25	85	0,0	16,53	-27,71	45,0	996,50	-29,83	-27,71	15,90	-25,21	0,0	0,00	0,0
2010-02-24 03:30	10	25	85	0,0	16,63	-27,51	45,0	996,50	-29,64	-27,51	16,00	-25,01	0,0	0,00	0,0

Datum	Vindriktning	Luftfukt inne	Luftfukt ute	Vindhastighet	Temp inne	Temp ute	Nederb. året	Luftryck	Daggpunkt	Kyleffekt	Vix inne	Vix ute	Vindby	Korr luftryck	Regn/dygn
	°	Rh%	Rh%	m/s	°C	°C	mm	Mbar	°C	°C	°C	°C	m/s		mm
2010-02-24 04:00	10	25	85	0,0	16,63	-28,01	45,0	996,50	-30,13	-28,01	16,00	-25,51	0,0	0,00	0,0
2010-02-24 04:30	10	25	85	0,0	16,63	-28,51	45,0	996,50	-30,62	-28,51	16,00	-26,01	0,0	0,00	0,0
2010-02-24 05:00	10	25	85	0,0	16,63	-28,31	45,0	996,50	-30,42	-28,31	16,00	-25,81	0,0	0,00	0,0
2010-02-24 05:30	10	25	85	0,0	16,63	-28,21	45,0	996,50	-30,32	-28,21	16,00	-25,71	0,0	0,00	0,0
2010-02-24 06:00	10	24	85	0,0	16,63	-28,81	45,0	997,50	-30,91	-28,81	15,97	-26,31	0,0	0,00	0,0
2010-02-24 06:30	10	24	85	0,0	16,63	-29,21	45,0	997,50	-31,30	-29,21	15,97	-26,71	0,0	0,00	0,0
2010-02-24 07:00	36	24	85	0,0	16,63	-28,81	45,0	997,50	-30,91	-28,81	15,97	-26,31	0,0	0,00	0,0
2010-02-24 07:30	36	24	85	0,0	16,63	-29,91	45,0	997,50	-31,99	-29,91	15,97	-27,41	0,0	0,00	0,0
2010-02-24 08:00	36	24	85	0,0	16,53	-29,81	45,0	997,50	-31,89	-29,81	15,87	-27,31	0,0	0,00	0,0
2010-02-24 08:30	36	24	85	0,0	16,53	-28,61	45,0	997,50	-30,71	-28,61	15,87	-26,11	0,0	0,00	0,0
2010-02-24 09:00	36	24	85	0,0	16,53	-27,21	45,0	996,50	-29,34	-27,21	15,87	-24,71	0,0	0,00	0,0
2010-02-24 09:30	300	24	85	0,0	16,63	-27,61	45,0	997,50	-29,73	-27,61	15,97	-25,11	0,0	0,00	0,0
2010-02-24 10:00	351	24	85	0,0	16,63	-26,71	45,0	997,50	-28,85	-26,71	15,97	-24,21	0,0	0,00	0,0
2010-02-24 10:30	123	25	85	0,0	16,53	-25,71	45,0	997,50	-27,87	-25,71	15,90	-23,20	1,2	0,00	0,0
2010-02-24 11:00	258	25	85	0,0	16,33	-23,71	45,0	997,50	-25,91	-23,71	15,70	-21,20	1,2	0,00	0,0
2010-02-24 11:30	302	25	85	0,0	16,03	-23,10	45,0	997,50	-25,32	-23,10	15,40	-20,60	1,2	0,00	0,0
2010-02-24 12:00	351	25	85	0,0	15,83	-22,80	45,0	997,50	-25,03	-22,80	15,20	-20,30	0,0	0,00	0,0
2010-02-24 12:30	351	25	85	0,0	15,93	-22,20	45,0	997,50	-24,44	-22,20	15,30	-19,70	0,0	0,00	0,0
2010-02-24 13:00	36	25	85	0,0	16,13	-21,20	45,0	996,50	-23,46	-21,20	15,50	-18,70	1,2	0,00	0,0
2010-02-24 13:30	343	25	85	0,0	16,23	-20,20	45,0	997,50	-22,48	-20,20	15,60	-17,70	1,6	0,00	0,0
2010-02-24 14:00	344	25	85	0,0	16,13	-19,70	45,0	996,50	-21,99	-19,70	15,50	-17,20	0,0	0,00	0,0
2010-02-24 14:30	324	25	85	0,0	16,03	-19,70	45,0	997,50	-21,99	-19,70	15,40	-17,20	1,8	0,00	0,0
2010-02-24 15:00	332	25	85	0,0	15,93	-19,40	45,0	997,50	-21,69	-19,40	15,30	-16,90	0,0	0,00	0,0
2010-02-24 15:30	331	25	85	0,0	16,03	-19,50	45,0	997,50	-21,79	-19,50	15,40	-17,00	0,0	0,00	0,0
2010-02-24 16:00	333	25	85	0,0	16,13	-19,60	45,0	997,50	-21,89	-19,60	15,50	-17,10	0,0	0,00	0,0
2010-02-24 16:30	333	25	85	0,0	16,33	-19,90	45,0	997,50	-22,18	-19,90	15,70	-17,40	0,0	0,00	0,0
2010-02-24 17:00	333	25	85	0,0	16,33	-20,00	45,0	997,50	-22,28	-20,00	15,70	-17,50	0,0	0,00	0,0
2010-02-24 17:30	351	25	85	0,0	16,33	-20,50	45,0	997,50	-22,77	-20,50	15,70	-18,00	0,0	0,00	0,0
2010-02-24 18:00	351	25	85	0,0	16,23	-20,10	45,0	998,51	-22,38	-20,10	15,60	-17,60	0,0	0,00	0,0
2010-02-24 18:30	351	25	85	0,0	16,23	-20,20	45,0	998,51	-22,48	-20,20	15,60	-17,70	0,0	0,00	0,0
2010-02-24 19:00	1	25	85	0,0	16,13	-20,40	45,0	998,51	-22,67	-20,40	15,50	-17,90	0,0	0,00	0,0
2010-02-24 19:30	3	25	85	0,0	16,13	-21,00	45,0	998,51	-23,26	-21,00	15,50	-18,50	0,0	0,00	0,0
2010-02-24 20:00	79	25	85	0,0	16,13	-21,10	45,0	999,51	-23,36	-21,10	15,50	-18,60	0,0	0,00	0,0
2010-02-24 20:30	15	25	85	0,0	16,13	-18,80	45,0	999,51	-21,10	-18,80	15,50	-16,30	0,0	0,00	0,0
2010-02-24 21:00	6	25	85	0,0	16,23	-18,10	45,0	999,51	-20,42	-18,10	15,60	-15,60	0,0	0,00	0,0
2010-02-24 21:30	6	25	85	0,0	16,23	-16,20	45,0	999,51	-18,55	-16,20	15,60	-13,70	1,6	0,00	0,0
2010-02-24 22:00	6	25	85	0,0	16,23	-16,70	45,0	1000,51	-19,04	-16,70	15,60	-14,20	1,2	0,00	0,0
2010-02-24 22:30	8	25	85	0,0	16,23	-17,60	45,0	1000,51	-19,93	-17,60	15,60	-15,10	0,0	0,00	0,0
2010-02-24 23:00	0	25	85	0,0	16,23	-19,20	45,0	1000,51	-21,50	-19,20	15,60	-16,70	1,2	0,00	0,0
2010-02-24 23:30	0	25	85	0,0	16,33	-19,80	45,0	1000,51	-22,08	-19,80	15,70	-17,30	0,0	0,00	0,0
2010-02-25 00:00	135	25	85	0,0	16,23	-20,00	45,0	1000,51	-22,28	-20,00	15,60	-17,50	1,4	0,00	0,0
2010-02-25 00:30	100	25	85	0,0	16,23	-19,40	45,0	1001,51	-21,69	-19,40	15,60	-16,90	0,0	0,00	0,0
2010-02-25 01:00	120	25	85	0,0	16,13	-18,80	45,0	1000,51	-21,10	-18,80	15,50	-16,30	0,0	0,00	0,0
2010-02-25 01:30	130	25	85	0,0	16,23	-19,20	45,0	1001,51	-21,50	-19,20	15,60	-16,70	1,6	0,00	0,0
2010-02-25 02:00	124	25	85	0,0	16,33	-19,40	45,0	1001,51	-21,69	-19,40	15,70	-16,90	0,0	0,00	0,0
2010-02-25 02:30	137	25	85	1,4	16,43	-18,80	45,0	1001,51	-21,10	-18,80	15,80	-16,30	1,4	0,00	0,0
2010-02-25 03:00	129	25	85	0,0	16,53	-18,10	45,0	1001,51	-20,42	-18,10	15,90	-15,60	1,8	0,00	0,0
2010-02-25 03:30	84	24	85	0,0	16,53	-17,80	45,0	1001,51	-20,12	-17,80	15,87	-15,30	0,0	0,00	0,0
2010-02-25 04:00	129	24	85	0,0	16,53	-17,50	45,0	1001,51	-19,83	-17,50	15,87	-15,00	1,2	0,00	0,0
2010-02-25 04:30	107	24	85	0,0	16,63	-17,50	45,0	1001,51	-19,83	-17,50	15,97	-15,00	0,0	0,00	0,0

Datum	Vindriktning	Luftfukt inne	Luftfukt ute	Vindhastighet	Temp inne	Temp ute	Nederb. året	Lufttryck	Daggpunkt	Kyleffekt	Vix inne	Vix ute	Vindby	Korr lufttryck	Regn/dygn
	°	Rh%	Rh%	m/s	°C	°C	mm	Mbar	°C	°C	°C	°C	m/s		mm
2010-02-25 05:00	107	24	85	0,0	16,63	-17,40	45,0	1001,51	-19,73	-17,40	15,97	-14,90	0,0	0,00	0,0
2010-02-25 05:30	107	24	85	0,0	16,63	-17,40	45,0	1001,51	-19,73	-17,40	15,97	-14,90	0,0	0,00	0,0
2010-02-25 06:00	107	24	85	0,0	16,63	-17,60	45,0	1001,51	-19,93	-17,60	15,97	-15,10	0,0	0,00	0,0
2010-02-25 06:30	107	24	85	0,0	16,63	-17,10	45,0	1001,51	-19,44	-17,10	15,97	-14,60	0,0	0,00	0,0
2010-02-25 07:00	131	24	85	0,0	16,63	-17,10	45,0	1001,51	-19,44	-17,10	15,97	-14,60	1,4	0,00	0,0
2010-02-25 07:30	130	24	85	0,0	16,63	-17,50	45,0	1001,51	-19,83	-17,50	15,97	-15,00	0,0	0,00	0,0
2010-02-25 08:00	130	24	85	0,0	16,63	-17,40	45,0	1001,51	-19,73	-17,40	15,97	-14,90	0,0	0,00	0,0
2010-02-25 08:30	130	24	85	0,0	16,63	-16,90	45,0	1001,51	-19,24	-16,90	15,97	-14,40	0,0	0,00	0,0
2010-02-25 09:00	130	24	85	0,0	16,73	-16,00	45,0	1002,51	-18,36	-16,00	16,07	-13,50	0,0	0,00	0,0
2010-02-25 09:30	130	24	85	0,0	16,73	-15,70	45,0	1002,51	-18,06	-15,70	16,07	-13,20	0,0	0,00	0,0
2010-02-25 10:00	130	24	85	0,0	16,63	-14,90	45,0	1002,51	-17,28	-14,90	15,97	-12,40	0,0	0,00	0,0
2010-02-25 10:30	130	25	85	0,0	16,43	-14,70	45,0	1002,51	-17,08	-14,70	15,80	-12,20	0,0	0,00	0,0
2010-02-25 11:00	130	25	85	0,0	16,33	-14,50	45,0	1002,51	-16,89	-14,50	15,70	-12,00	0,0	0,00	0,0
2010-02-25 11:30	130	25	85	0,0	16,13	-14,10	45,0	1002,51	-16,50	-14,10	15,50	-11,60	0,0	0,00	0,0
2010-02-25 12:00	130	25	85	0,0	16,03	-13,40	45,0	1002,51	-15,81	-13,40	15,40	-10,89	0,0	0,00	0,0
2010-02-25 12:30	130	25	85	0,0	16,13	-12,50	45,0	1002,51	-14,93	-12,50	15,50	-9,99	0,0	0,00	0,0
2010-02-25 13:00	132	25	85	0,0	16,13	-12,00	45,0	1002,51	-14,44	-12,00	15,50	-9,49	1,4	0,00	0,0
2010-02-25 13:30	181	25	85	1,8	16,13	-11,60	45,0	1002,51	-14,05	-11,60	15,50	-9,09	3,3	0,00	0,0
2010-02-25 14:00	170	25	85	1,8	16,13	-11,20	45,0	1002,51	-13,66	-11,20	15,50	-8,69	3,0	0,00	0,0
2010-02-25 14:30	138	25	85	0,0	16,03	-11,20	45,0	1002,51	-13,66	-11,20	15,40	-8,69	3,0	0,00	0,0
2010-02-25 15:00	175	25	85	0,0	15,93	-11,60	45,0	1002,51	-14,05	-11,60	15,30	-9,09	2,0	0,00	0,0
2010-02-25 15:30	176	25	85	0,0	15,73	-11,60	45,0	1002,51	-14,05	-11,60	15,10	-9,09	1,4	0,00	0,0
2010-02-25 16:00	130	25	85	0,0	15,73	-11,80	45,0	1002,51	-14,24	-11,80	15,10	-9,29	1,4	0,00	0,0
2010-02-25 16:30	128	25	85	1,2	15,93	-12,00	45,0	1002,51	-14,44	-12,00	15,30	-9,49	1,2	0,00	0,0
2010-02-25 17:00	129	25	85	0,0	16,13	-11,80	45,0	1002,51	-14,24	-11,80	15,50	-9,29	1,4	0,00	0,0
2010-02-25 17:30	125	25	85	0,0	16,33	-11,60	45,0	1002,51	-14,05	-11,60	15,70	-9,09	1,2	0,00	0,0
2010-02-25 18:00	80	25	85	0,0	16,33	-11,00	45,0	1002,51	-13,46	-11,00	15,70	-8,49	0,0	0,00	0,0
2010-02-25 18:30	121	25	85	0,0	16,23	-10,90	45,0	1002,51	-13,36	-10,90	15,60	-8,39	6,2	0,00	0,0
2010-02-25 19:00	106	25	85	0,0	16,13	-10,39	45,0	1002,51	-12,87	-10,39	15,50	-7,89	2,0	0,00	0,0
2010-02-25 19:30	104	25	90	0,0	16,13	-9,79	45,0	1001,51	-11,55	-9,79	15,50	-6,90	2,0	0,00	0,0
2010-02-25 20:00	93	25	89	0,0	16,23	-9,89	45,0	1002,51	-11,79	-9,89	15,60	-7,08	1,2	0,00	0,0
2010-02-25 20:30	49	25	90	0,0	16,43	-9,59	45,0	1001,51	-11,35	-9,59	15,80	-6,70	1,8	0,00	0,0
2010-02-25 21:00	92	25	87	0,0	16,53	-10,39	45,0	1001,51	-12,57	-10,39	15,90	-7,74	6,0	0,00	0,0
2010-02-25 21:30	112	25	87	0,0	16,53	-10,29	45,0	1001,51	-12,48	-10,29	15,90	-7,64	2,0	0,00	0,0
2010-02-25 22:00	108	25	87	1,4	16,43	-10,29	45,0	1001,51	-12,48	-10,29	15,80	-7,64	3,1	0,00	0,0
2010-02-25 22:30	109	25	92	0,0	16,33	-9,89	45,0	1001,51	-11,36	-9,89	15,70	-6,84	2,8	0,00	0,0
2010-02-25 23:00	113	25	90	1,2	16,33	-9,99	45,0	1000,51	-11,74	-9,99	15,70	-7,10	2,2	0,00	0,0
2010-02-25 23:30	101	25	89	0,0	16,43	-9,89	45,0	1000,51	-11,79	-9,89	15,80	-7,08	2,4	0,00	0,0
2010-02-26 00:00	97	25	86	1,2	16,53	-9,59	45,0	1000,51	-11,94	-9,59	15,90	-7,02	3,5	0,00	0,0
2010-02-26 00:30	115	25	86	1,2	16,63	-9,89	45,0	1000,51	-12,23	-9,89	16,00	-7,32	3,1	0,00	0,0
2010-02-26 01:00	105	25	88	0,0	16,73	-10,09	45,0	1000,51	-12,13	-10,09	16,10	-7,36	2,6	0,00	0,0
2010-02-26 01:30	83	25	93	1,4	16,73	-9,49	45,0	1000,51	-10,83	-9,49	16,10	-6,36	2,2	0,00	0,0
2010-02-26 02:00	112	25	91	1,2	16,73	-9,59	45,0	999,51	-11,21	-9,59	16,10	-6,62	2,8	0,00	0,0
2010-02-26 02:30	106	25	91	1,6	16,63	-9,79	45,0	999,51	-11,40	-9,79	16,00	-6,82	3,1	0,00	0,0
2010-02-26 03:00	123	25	93	1,6	16,63	-9,89	45,0	999,51	-11,22	-9,89	16,00	-6,76	3,1	0,00	0,0
2010-02-26 03:30	97	25	95	1,4	16,63	-9,89	45,0	999,51	-10,95	-9,89	16,00	-6,59	3,1	0,00	0,0
2010-02-26 04:00	100	25	96	1,4	16,63	-9,79	45,0	998,51	-10,71	-9,79	16,00	-6,41	2,4	0,00	0,0
2010-02-26 04:30	104	25	96	0,0	16,73	-9,39	45,0	998,51	-10,31	-9,39	16,10	-6,01	2,6	0,00	0,0
2010-02-26 05:00	90	25	96	0,0	16,83	-9,19	45,0	998,51	-10,12	-9,19	16,20	-5,81	2,2	0,00	0,0
2010-02-26 05:30	96	25	95	0,0	16,83	-9,49	45,0	998,51	-10,55	-9,49	16,20	-6,19	2,0	0,00	0,0

Datum	Vindriktning °	Luftfukt inne Rh%	Luftfukt ute Rh%	Vindhastighet m/s	Temp inne °C	Temp ute °C	Nederb. året mm	Lufttryck Mbar	Daggpunkt °C	Kyleffekt °C	Vix inne °C	Vix ute °C	Vindby m/s	Korr lufttryck	Regn/dygn mm
2010-02-26 06:00	93	25	96	0,0	16,83	-9,39	45,0	997,50	-10,31	-9,39	16,20	-6,01	1,6	0,00	0,0
2010-02-26 06:30	5	25	95	0,0	16,83	-9,49	45,0	997,50	-10,55	-9,49	16,20	-6,19	1,8	0,00	0,0
2010-02-26 07:00	128	25	95	0,0	16,83	-9,89	45,0	997,50	-10,95	-9,89	16,20	-6,59	1,6	0,00	0,0
2010-02-26 07:30	110	25	95	0,0	16,83	-9,99	45,0	997,50	-11,05	-9,99	16,20	-6,69	2,4	0,00	0,0
2010-02-26 08:00	98	25	95	0,0	16,83	-9,79	45,0	997,50	-10,85	-9,79	16,20	-6,49	1,8	0,00	0,0
2010-02-26 08:30	107	25	95	0,0	16,83	-9,59	45,0	997,50	-10,65	-9,59	16,20	-6,29	2,0	0,00	0,0
2010-02-26 09:00	101	25	95	0,0	16,93	-9,09	45,0	997,50	-10,15	-9,09	16,30	-5,79	2,6	0,00	0,0
2010-02-26 09:30	105	25	94	0,0	16,93	-8,79	45,0	996,50	-9,99	-8,79	16,30	-5,57	2,4	0,00	0,0
2010-02-26 10:00	94	25	94	0,0	16,93	-8,39	45,0	996,50	-9,60	-8,39	16,30	-5,17	2,4	0,00	0,0
2010-02-26 10:30	153	25	93	0,0	17,03	-8,49	45,0	996,50	-9,84	-8,49	16,40	-5,36	2,0	0,00	0,0
2010-02-26 11:00	101	25	92	0,0	17,03	-8,09	45,0	996,50	-9,58	-8,09	16,40	-5,04	2,6	0,00	0,0
2010-02-26 11:30	98	25	92	1,2	17,03	-7,59	45,0	996,50	-9,09	-7,59	16,40	-4,54	2,6	0,00	0,0
2010-02-26 12:00	98	25	91	0,0	17,03	-6,89	45,0	996,50	-8,54	-6,89	16,40	-3,92	2,4	0,00	0,0
2010-02-26 12:30	95	25	90	0,0	17,03	-6,59	45,0	996,50	-8,39	-6,59	16,40	-3,70	2,6	0,00	0,0
2010-02-26 13:00	98	25	89	1,6	17,03	-6,09	45,0	995,50	-8,05	-6,09	16,40	-3,28	2,4	0,00	0,0
2010-02-26 13:30	87	25	88	0,0	16,93	-5,79	45,0	995,50	-7,91	-5,79	16,30	-3,06	2,6	0,00	0,0
2010-02-26 14:00	91	25	88	0,0	16,93	-5,79	46,2	995,50	-7,91	-5,79	16,30	-3,06	3,1	1,20	1,2
2010-02-26 14:30	106	25	89	0,0	16,83	-5,59	46,2	995,50	-7,56	-5,59	16,20	-2,78	2,2	1,20	1,2
2010-02-26 15:00	115	25	89	0,0	16,83	-5,39	46,2	995,50	-7,36	-5,39	16,20	-2,58	2,0	0,00	1,2
2010-02-26 15:30	124	25	89	0,0	16,73	-5,49	46,2	995,50	-7,46	-5,49	16,10	-2,68	2,8	0,00	1,2
2010-02-26 16:00	111	25	89	0,0	16,63	-5,49	46,2	995,50	-7,46	-5,49	16,00	-2,68	1,6	0,00	1,2
2010-02-26 16:30	96	25	91	0,0	16,53	-5,79	46,2	995,50	-7,46	-5,79	15,90	-2,82	1,4	0,00	1,2
2010-02-26 17:00	96	25	93	0,0	16,33	-5,99	46,2	995,50	-7,36	-5,99	15,70	-2,86	1,2	0,00	1,2
2010-02-26 17:30	103	25	95	0,0	16,23	-6,09	46,2	995,50	-7,18	-6,09	15,60	-2,79	1,2	0,00	1,2
2010-02-26 18:00	102	25	96	0,0	16,13	-6,09	46,2	995,50	-7,04	-6,09	15,50	-2,71	0,0	0,00	1,2
2010-02-26 18:30	100	25	97	0,0	16,13	-6,19	46,2	995,50	-7,00	-6,19	15,50	-2,72	0,0	0,00	1,2
2010-02-26 19:00	88	25	97	0,0	16,13	-6,39	46,2	995,50	-7,20	-6,39	15,50	-2,92	0,0	0,00	1,2
2010-02-26 19:30	97	25	98	1,6	16,23	-6,39	46,2	995,50	-7,06	-6,39	15,60	-2,84	1,6	0,00	1,2
2010-02-26 20:00	86	25	98	0,0	16,33	-6,39	46,2	995,50	-7,06	-6,39	15,70	-2,84	0,0	0,00	1,2
2010-02-26 20:30	100	25	98	0,0	16,33	-6,39	46,2	995,50	-7,06	-6,39	15,70	-2,84	0,0	0,00	1,2
2010-02-26 21:00	114	25	99	0,0	16,23	-6,49	46,2	995,50	-7,02	-6,49	15,60	-2,85	1,8	0,00	1,2
2010-02-26 21:30	109	25	99	0,0	16,13	-6,39	46,2	995,50	-6,92	-6,39	15,50	-2,75	0,0	0,00	1,2
2010-02-26 22:00	109	25	99	0,0	16,03	-6,39	46,2	995,50	-6,92	-6,39	15,40	-2,75	0,0	0,00	1,2
2010-02-26 22:30	109	25	99	0,0	15,93	-6,39	46,2	995,50	-6,92	-6,39	15,30	-2,75	0,0	0,00	1,2
2010-02-26 23:00	109	25	99	0,0	15,83	-6,39	46,2	995,50	-6,92	-6,39	15,20	-2,75	0,0	0,00	1,2
2010-02-26 23:30	109	25	99	0,0	15,73	-6,39	46,2	995,50	-6,92	-6,39	15,10	-2,75	0,0	0,00	1,2
2010-02-27 00:00	109	25	99	0,0	15,73	-6,59	46,2	995,50	-7,12	-6,59	15,10	-2,95	0,0	0,00	0,0
2010-02-27 00:30	109	25	99	0,0	15,93	-6,49	46,2	995,50	-7,02	-6,49	15,30	-2,85	0,0	0,00	0,0
2010-02-27 01:00	109	25	98	0,0	16,23	-6,69	46,2	995,50	-7,36	-6,69	15,60	-3,14	0,0	0,00	0,0
2010-02-27 01:30	109	25	98	0,0	16,43	-6,69	46,2	995,50	-7,36	-6,69	15,80	-3,14	0,0	0,00	0,0
2010-02-27 02:00	109	25	98	0,0	16,53	-6,79	46,2	995,50	-7,46	-6,79	15,90	-3,24	0,0	0,00	0,0
2010-02-27 02:30	109	25	98	0,0	16,43	-6,79	46,2	995,50	-7,46	-6,79	15,80	-3,24	0,0	0,00	0,0
2010-02-27 03:00	109	25	97	0,0	16,43	-6,89	46,2	995,50	-7,69	-6,89	15,80	-3,42	0,0	0,00	0,0
2010-02-27 03:30	109	25	97	0,0	16,43	-6,99	46,2	995,50	-7,79	-6,99	15,80	-3,52	0,0	0,00	0,0
2010-02-27 04:00	109	25	97	0,0	16,53	-6,89	46,2	995,50	-7,69	-6,89	15,90	-3,42	0,0	0,00	0,0
2010-02-27 04:30	6	25	98	0,0	16,63	-7,29	46,2	995,50	-7,96	-7,29	16,00	-3,74	1,2	0,00	0,0
2010-02-27 05:00	8	25	99	0,0	16,83	-7,09	46,2	995,50	-7,62	-7,09	16,20	-3,45	0,0	0,00	0,0
2010-02-27 05:30	8	25	99	0,0	16,83	-7,19	46,2	996,50	-7,72	-7,19	16,20	-3,55	0,0	0,00	0,0
2010-02-27 06:00	2	25	98	0,0	16,83	-7,29	46,2	995,50	-7,96	-7,29	16,20	-3,74	0,0	0,00	0,0
2010-02-27 06:30	2	25	99	0,0	16,83	-7,59	46,2	995,50	-8,12	-7,59	16,20	-3,95	0,0	0,00	0,0

Datum	Vindriktning	Luftfukt inne	Luftfukt ute	Vindhastighet	Temp inne	Temp ute	Nederb. året	Luftryck	Daggpunkt	Kyleffekt	Vix inne	Vix ute	Vindby	Korr luftryck	Regn/dygn
	°	Rh%	Rh%	m/s	°C	°C	mm	Mbar	°C	°C	°C	°C	m/s		mm
2010-02-27 07:00	26	25	98	0,0	16,73	-7,79	46,2	996,50	-8,45	-7,79	16,10	-4,24	1,2	0,00	0,0
2010-02-27 07:30	26	25	98	0,0	16,73	-7,89	46,2	996,50	-8,55	-7,89	16,10	-4,34	0,0	0,00	0,0
2010-02-27 08:00	26	25	98	0,0	16,63	-7,69	46,2	996,50	-8,35	-7,69	16,00	-4,14	0,0	0,00	0,0
2010-02-27 08:30	6	25	98	0,0	16,73	-7,39	46,2	996,50	-8,06	-7,39	16,10	-3,84	1,2	0,00	0,0
2010-02-27 09:00	6	25	98	0,0	16,73	-7,09	46,2	997,50	-7,76	-7,09	16,10	-3,54	0,0	0,00	0,0
2010-02-27 09:30	15	25	95	0,0	16,83	-6,69	46,2	997,50	-7,77	-6,69	16,20	-3,39	1,6	0,00	0,0
2010-02-27 10:00	15	25	95	0,0	16,83	-6,19	46,2	997,50	-7,28	-6,19	16,20	-2,89	0,0	0,00	0,0
2010-02-27 10:30	15	25	94	0,0	16,93	-6,09	46,2	997,50	-7,32	-6,09	16,30	-2,87	0,0	0,00	0,0
2010-02-27 11:00	13	25	91	0,0	17,03	-5,79	46,2	997,50	-7,46	-5,79	16,40	-2,82	0,0	0,00	0,0
2010-02-27 11:30	13	25	89	0,0	17,03	-5,19	46,2	998,51	-7,16	-5,19	16,40	-2,38	0,0	0,00	0,0
2010-02-27 12:00	5	25	84	0,0	17,03	-4,99	46,2	997,50	-7,74	-4,99	16,40	-2,56	2,0	0,00	0,0
2010-02-27 12:30	351	25	83	0,0	16,93	-4,59	46,2	997,50	-7,51	-4,59	16,30	-2,24	1,2	0,00	0,0
2010-02-27 13:00	351	25	82	0,0	16,83	-4,29	46,2	998,51	-7,38	-4,29	16,20	-2,01	0,0	0,00	0,0
2010-02-27 13:30	351	25	81	0,0	16,73	-4,09	46,2	998,51	-7,35	-4,09	16,10	-1,89	0,0	0,00	0,0
2010-02-27 14:00	351	25	80	0,0	16,63	-3,69	46,2	998,51	-7,13	-3,69	16,00	-1,56	0,0	0,00	0,0
2010-02-27 14:30	351	25	79	0,0	16,63	-4,09	46,2	998,51	-7,69	-4,09	16,00	-2,03	0,0	0,00	0,0
2010-02-27 15:00	351	25	82	0,0	16,63	-4,09	46,2	998,51	-7,19	-4,09	16,00	-1,81	0,0	0,00	0,0
2010-02-27 15:30	351	25	82	0,0	16,63	-4,19	46,8	998,51	-7,28	-4,19	16,00	-1,91	1,8	0,60	0,6
2010-02-27 16:00	351	25	83	0,0	16,73	-4,29	46,8	998,51	-7,22	-4,29	16,10	-1,94	0,0	0,60	0,6
2010-02-27 16:30	351	25	84	0,0	16,73	-4,69	46,8	998,51	-7,45	-4,69	16,10	-2,26	0,0	0,00	0,6
2010-02-27 17:00	351	25	85	0,0	16,73	-5,19	46,8	998,51	-7,78	-5,19	16,10	-2,69	0,0	0,00	0,6
2010-02-27 17:30	351	25	89	0,0	16,73	-5,29	46,8	998,51	-7,26	-5,29	16,10	-2,48	0,0	0,00	0,6
2010-02-27 18:00	351	25	91	0,0	16,73	-5,49	46,8	998,51	-7,16	-5,49	16,10	-2,52	0,0	0,00	0,6
2010-02-27 18:30	351	25	91	0,0	16,63	-5,79	46,8	997,50	-7,46	-5,79	16,00	-2,82	0,0	0,00	0,6
2010-02-27 19:00	351	25	92	0,0	16,63	-6,09	46,8	997,50	-7,61	-6,09	16,00	-3,04	0,0	0,00	0,6
2010-02-27 19:30	351	25	93	0,0	16,63	-6,39	46,8	997,50	-7,76	-6,39	16,00	-3,26	0,0	0,00	0,6
2010-02-27 20:00	351	25	93	0,0	16,63	-6,79	46,8	997,50	-8,16	-6,79	16,00	-3,66	0,0	0,00	0,6
2010-02-27 20:30	11	25	94	0,0	16,63	-6,89	46,8	997,50	-8,11	-6,89	16,00	-3,67	1,6	0,00	0,6
2010-02-27 21:00	4	25	95	0,0	16,63	-6,99	46,8	997,50	-8,07	-6,99	16,00	-3,69	2,0	0,00	0,6
2010-02-27 21:30	3	25	96	0,0	16,63	-6,99	46,8	997,50	-7,93	-6,99	16,00	-3,61	0,0	0,00	0,6
2010-02-27 22:00	4	25	97	0,0	16,63	-6,79	46,8	997,50	-7,59	-6,79	16,00	-3,32	1,2	0,00	0,6
2010-02-27 22:30	158	25	97	0,0	16,63	-7,09	46,8	997,50	-7,89	-7,09	16,00	-3,62	1,4	0,00	0,6
2010-02-27 23:00	1	25	96	0,0	16,63	-7,39	46,8	996,50	-8,33	-7,39	16,00	-4,01	1,8	0,00	0,6
2010-02-27 23:30	44	25	97	0,0	16,63	-7,59	46,8	996,50	-8,39	-7,59	16,00	-4,12	1,4	0,00	0,6
2010-02-28 00:00	356	25	99	0,0	16,63	-7,39	46,8	996,50	-7,92	-7,39	16,00	-3,75	2,0	0,00	0,0
2010-02-28 00:30	130	25	95	0,0	16,73	-7,39	46,8	996,50	-8,47	-7,39	16,10	-4,09	2,0	0,00	0,0
2010-02-28 01:00	257	25	93	0,0	16,83	-7,49	46,8	996,50	-8,85	-7,49	16,20	-4,36	2,4	0,00	0,0
2010-02-28 01:30	290	25	92	0,0	16,93	-7,59	46,8	996,50	-9,09	-7,59	16,30	-4,54	3,1	0,00	0,0
2010-02-28 02:00	25	25	92	1,2	17,03	-7,69	46,8	995,50	-9,19	-7,69	16,40	-4,64	3,0	0,00	0,0
2010-02-28 02:30	346	25	93	0,0	17,03	-7,79	46,8	995,50	-9,14	-7,79	16,40	-4,66	3,5	0,00	0,0
2010-02-28 03:00	131	25	93	0,0	17,13	-7,89	46,8	995,50	-9,24	-7,89	16,50	-4,76	2,6	0,00	0,0
2010-02-28 03:30	8	25	95	0,0	17,13	-7,99	46,8	995,50	-9,06	-7,99	16,50	-4,69	2,0	0,00	0,0
2010-02-28 04:00	356	25	95	0,0	17,13	-7,99	46,8	995,50	-9,06	-7,99	16,50	-4,69	2,4	0,00	0,0
2010-02-28 04:30	69	25	95	0,0	17,13	-8,09	46,8	995,50	-9,16	-8,09	16,50	-4,79	3,0	0,00	0,0
2010-02-28 05:00	23	25	95	1,6	17,13	-8,19	46,8	994,50	-9,26	-8,19	16,50	-4,89	3,7	0,00	0,0
2010-02-28 05:30	2	25	95	0,0	17,13	-8,29	46,8	994,50	-9,36	-8,29	16,50	-4,99	3,1	0,00	0,0
2010-02-28 06:00	20	25	95	1,4	17,13	-8,39	46,8	994,50	-9,46	-8,39	16,50	-5,09	3,7	0,00	0,0
2010-02-28 06:30	6	25	95	1,4	17,13	-8,39	46,8	994,50	-9,46	-8,39	16,50	-5,09	2,0	0,00	0,0
2010-02-28 07:00	11	25	95	2,0	17,13	-8,39	46,8	994,50	-9,46	-8,39	16,50	-5,09	2,8	0,00	0,0
2010-02-28 07:30	4	25	95	0,0	17,13	-8,39	46,8	994,50	-9,46	-8,39	16,50	-5,09	2,4	0,00	0,0

Datum	Vindriktning	Luftfukt inne	Luftfukt ute	Vindhastighet	Temp inne	Temp ute	Nederb. året	Luftryck	Daggpunkt	Kyleffekt	Vix inne	Vix ute	Vindby	Korr luftryck	Regn/dygn
	°	Rh%	Rh%	m/s	°C	°C	mm	Mbar	°C	°C	°C	°C	m/s		mm
2010-02-28 08:00	9	25	94	1,2	17,23	-8,19	46,8	994,50	-9,40	-8,19	16,60	-4,97	2,8	0,00	0,0
2010-02-28 08:30	7	25	94	0,0	17,33	-8,19	46,8	993,50	-9,40	-8,19	16,70	-4,97	3,0	0,00	0,0
2010-02-28 09:00	188	25	93	0,0	17,43	-8,09	46,8	993,50	-9,44	-8,09	16,80	-4,96	2,8	0,00	0,0
2010-02-28 09:30	2	25	92	1,2	17,33	-7,99	46,8	993,50	-9,48	-7,99	16,70	-4,94	2,4	0,00	0,0
2010-02-28 10:00	207	25	92	0,0	17,23	-7,89	46,8	993,50	-9,39	-7,89	16,60	-4,84	2,6	0,00	0,0
2010-02-28 10:30	222	25	90	0,0	17,03	-7,69	46,8	993,50	-9,48	-7,69	16,40	-4,80	2,0	0,00	0,0
2010-02-28 11:00	37	25	88	0,0	16,93	-7,49	46,8	993,50	-9,58	-7,49	16,30	-4,76	2,4	0,00	0,0
2010-02-28 11:30	221	25	88	0,0	17,03	-7,39	46,8	993,50	-9,48	-7,39	16,40	-4,66	2,6	0,00	0,0
2010-02-28 12:00	246	25	87	0,0	17,23	-6,99	46,8	993,50	-9,24	-6,99	16,60	-4,34	2,0	0,00	0,0
2010-02-28 12:30	275	26	85	0,0	17,33	-6,59	46,8	993,50	-9,15	-6,59	16,73	-4,09	1,6	0,00	0,0
2010-02-28 13:00	159	25	84	0,0	17,23	-6,39	46,8	993,50	-9,11	-6,39	16,60	-3,97	2,6	0,00	0,0
2010-02-28 13:30	8	25	85	2,4	17,13	-6,49	46,8	993,50	-9,05	-8,65	16,50	-3,99	2,4	0,00	0,0
2010-02-28 14:00	255	25	85	0,0	16,93	-6,29	46,8	993,50	-8,86	-6,29	16,30	-3,79	2,6	0,00	0,0
2010-02-28 14:30	171	25	86	0,0	16,83	-6,09	46,8	992,50	-8,51	-6,09	16,20	-3,51	2,4	0,00	0,0
2010-02-28 15:00	100	25	84	0,0	16,73	-5,99	46,8	992,50	-8,72	-5,99	16,10	-3,56	2,2	0,00	0,0
2010-02-28 15:30	94	25	87	0,0	16,83	-6,29	46,8	992,50	-8,55	-6,29	16,20	-3,64	1,8	0,00	0,0
2010-02-28 16:00	99	25	86	0,0	16,93	-6,29	46,8	992,50	-8,70	-6,29	16,30	-3,71	1,6	0,00	0,0
2010-02-28 16:30	92	26	89	0,0	17,03	-6,39	46,8	992,50	-8,34	-6,39	16,43	-3,58	2,2	0,00	0,0
2010-02-28 17:00	102	26	88	0,0	17,23	-6,39	46,8	992,50	-8,49	-6,39	16,63	-3,66	1,2	0,00	0,0
2010-02-28 17:30	23	26	92	0,0	17,23	-6,89	46,8	992,50	-8,40	-6,89	16,63	-3,84	1,2	0,00	0,0
2010-02-28 18:00	23	26	93	0,0	17,13	-6,89	46,8	992,50	-8,25	-6,89	16,53	-3,76	0,0	0,00	0,0
2010-02-28 18:30	24	25	93	0,0	17,03	-7,09	46,8	992,50	-8,45	-7,09	16,40	-3,96	0,0	0,00	0,0
2010-02-28 19:00	24	25	94	0,0	17,03	-7,09	46,8	992,50	-8,31	-7,09	16,40	-3,87	0,0	0,00	0,0
2010-02-28 19:30	18	25	95	0,0	16,93	-7,19	46,8	992,50	-8,27	-7,19	16,30	-3,89	0,0	0,00	0,0
2010-02-28 20:00	9	25	96	0,0	16,83	-7,19	46,8	992,50	-8,13	-7,19	16,20	-3,81	1,8	0,00	0,0
2010-02-28 20:30	9	25	95	0,0	16,83	-7,29	46,8	993,50	-8,37	-7,29	16,20	-3,99	1,6	0,00	0,0
2010-02-28 21:00	351	25	94	0,0	16,83	-7,49	46,8	993,50	-8,71	-7,49	16,20	-4,27	1,4	0,00	0,0
2010-02-28 21:30	17	25	94	1,2	16,83	-7,69	46,8	993,50	-8,90	-7,69	16,20	-4,47	1,6	0,00	0,0
2010-02-28 22:00	8	25	95	1,4	16,83	-7,79	46,8	993,50	-8,86	-7,79	16,20	-4,49	2,0	0,00	0,0
2010-02-28 22:30	12	25	94	0,0	16,83	-8,09	46,8	993,50	-9,30	-8,09	16,20	-4,87	1,8	0,00	0,0
2010-02-28 23:00	356	26	95	0,0	16,83	-8,19	46,8	993,50	-9,26	-8,19	16,23	-4,89	1,6	0,00	0,0
2010-02-28 23:30	3	26	95	1,6	16,83	-8,29	46,8	993,50	-9,36	-8,29	16,23	-4,99	2,4	0,00	0,0
2010-03-01 00:00	8	26	95	1,2	16,93	-8,49	46,8	993,50	-9,56	-8,49	16,33	-5,19	2,4	0,00	0,0
2010-03-01 00:30	8	26	95	0,0	16,93	-8,59	46,8	993,50	-9,66	-8,59	16,33	-5,29	2,2	0,00	0,0
2010-03-01 01:00	5	26	94	0,0	17,03	-8,89	46,8	993,50	-10,09	-8,89	16,43	-5,68	1,6	0,00	0,0
2010-03-01 01:30	356	26	94	0,0	17,03	-9,09	46,8	992,50	-10,29	-9,09	16,43	-5,88	1,6	0,00	0,0
2010-03-01 02:00	0	26	94	0,0	17,13	-9,39	46,8	993,50	-10,59	-9,39	16,53	-6,18	1,2	0,00	0,0
2010-03-01 02:30	0	26	94	0,0	17,13	-9,99	46,8	993,50	-11,18	-9,99	16,53	-6,78	1,4	0,00	0,0
2010-03-01 03:00	4	26	94	0,0	17,23	-10,29	46,8	993,50	-11,48	-10,29	16,63	-7,08	0,0	0,00	0,0
2010-03-01 03:30	4	26	94	0,0	17,13	-11,40	46,8	993,50	-12,57	-11,40	16,53	-8,18	0,0	0,00	0,0
2010-03-01 04:00	7	26	94	0,0	17,13	-11,70	46,8	993,50	-12,87	-11,70	16,53	-8,48	1,6	0,00	0,0
2010-03-01 04:30	12	25	94	0,0	17,13	-11,50	46,8	993,50	-12,67	-11,50	16,50	-8,28	1,6	0,00	0,0
2010-03-01 05:00	12	25	94	0,0	17,13	-12,30	46,8	993,50	-13,46	-12,30	16,50	-9,08	0,0	0,00	0,0
2010-03-01 05:30	2	25	94	0,0	17,13	-12,10	46,8	993,50	-13,26	-12,10	16,50	-8,88	0,0	0,00	0,0
2010-03-01 06:00	7	25	94	0,0	17,23	-12,30	46,8	993,50	-13,46	-12,30	16,60	-9,08	1,4	0,00	0,0
2010-03-01 06:30	11	25	94	0,0	17,23	-12,20	46,8	993,50	-13,36	-12,20	16,60	-8,98	1,6	0,00	0,0
2010-03-01 07:00	11	25	94	0,0	17,23	-12,10	46,8	993,50	-13,26	-12,10	16,60	-8,88	1,6	0,00	0,0
2010-03-01 07:30	11	25	94	0,0	17,23	-11,60	46,8	993,50	-12,77	-11,60	16,60	-8,38	2,2	0,00	0,0
2010-03-01 08:00	14	25	94	0,0	17,13	-11,80	46,8	993,50	-12,97	-11,80	16,50	-8,58	1,4	0,00	0,0
2010-03-01 08:30	6	25	94	0,0	17,13	-11,20	46,8	994,50	-12,37	-11,20	16,50	-7,98	1,6	0,00	0,0

Datum	Vindriktning °	Luftfukt inne Rh%	Luftfukt ute Rh%	Vindhastighet m/s	Temp inne °C	Temp ute °C	Nederb. året mm	Luftryck Mbar	Daggpunkt °C	Kyleffekt °C	Vix inne °C	Vix ute °C	Vindby m/s	Korr luftryck	Regn/dygn mm
2010-03-01 09:00	29	25	94	0,0	17,33	-10,70	46,8	994,50	-11,88	-10,70	16,70	-7,48	1,8	0,00	0,0
2010-03-01 09:30	4	25	94	0,0	17,53	-10,49	46,8	994,50	-11,68	-10,49	16,90	-7,28	1,6	0,00	0,0
2010-03-01 10:00	45	25	94	0,0	17,63	-10,19	46,8	994,50	-11,38	-10,19	17,00	-6,98	2,0	0,00	0,0
2010-03-01 10:30	6	25	94	1,8	17,53	-10,09	46,8	994,50	-11,28	-10,09	16,90	-6,88	2,4	0,00	0,0
2010-03-01 11:00	8	25	80	0,0	17,33	-9,89	46,8	994,50	-13,16	-9,89	16,70	-7,76	3,0	0,00	0,0
2010-03-01 11:30	6	25	79	2,2	17,13	-9,79	46,8	994,50	-13,22	-9,79	16,50	-7,74	2,8	0,00	0,0
2010-03-01 12:00	6	25	77	0,0	16,93	-9,59	46,8	994,50	-13,36	-9,59	16,30	-7,68	3,1	0,00	0,0
2010-03-01 12:30	11	25	77	0,0	16,73	-8,89	46,8	994,50	-12,68	-8,89	16,10	-6,98	2,0	0,00	0,0
2010-03-01 13:00	356	26	73	3,5	16,53	-8,59	46,8	994,50	-13,08	-13,96	15,93	-6,95	3,7	0,00	0,0
2010-03-01 13:30	10	26	72	1,6	16,33	-8,19	46,8	994,50	-12,87	-8,19	15,73	-6,62	3,9	0,00	0,0
2010-03-01 14:00	11	26	70	1,2	16,33	-8,29	46,8	994,50	-13,33	-8,29	15,73	-6,85	5,2	0,00	0,0
2010-03-01 14:30	4	26	71	2,8	16,23	-8,19	46,8	994,50	-13,05	-11,98	15,63	-6,68	4,5	0,00	0,0
2010-03-01 15:00	5	26	69	3,0	16,13	-8,29	46,8	994,50	-13,51	-12,09	15,53	-6,91	5,0	0,00	0,0
2010-03-01 15:30	10	26	72	0,0	16,03	-8,29	46,8	994,50	-12,96	-8,29	15,43	-6,72	3,9	0,00	0,0
2010-03-01 16:00	14	26	72	1,8	16,03	-8,49	46,8	994,50	-13,16	-8,49	15,43	-6,92	3,9	0,00	0,0
2010-03-01 16:30	4	26	74	1,6	15,93	-8,79	46,8	994,50	-13,09	-8,79	15,33	-7,08	3,7	0,00	0,0
2010-03-01 17:00	9	26	76	1,6	15,93	-9,29	46,8	994,50	-13,23	-9,29	15,33	-7,45	3,5	0,00	0,0
2010-03-01 17:30	8	26	78	1,8	15,83	-10,09	46,8	995,50	-13,68	-10,09	15,23	-8,11	3,5	0,00	0,0
2010-03-01 18:00	10	26	78	1,2	15,93	-10,70	46,8	995,50	-14,26	-10,70	15,33	-8,71	2,2	0,00	0,0
2010-03-01 18:30	17	26	78	2,2	16,23	-11,20	46,8	995,50	-14,74	-11,20	15,63	-9,21	3,1	0,00	0,0
2010-03-01 19:00	10	26	78	1,4	16,43	-11,80	46,8	996,50	-15,33	-11,80	15,83	-9,81	3,3	0,00	0,0
2010-03-01 19:30	356	25	78	2,0	16,53	-12,30	46,8	996,50	-15,81	-12,30	15,90	-10,31	3,5	0,00	0,0
2010-03-01 20:00	7	25	78	1,4	16,63	-13,00	46,8	996,50	-16,49	-13,00	16,00	-11,01	3,3	0,00	0,0
2010-03-01 20:30	342	25	78	0,0	16,53	-13,20	46,8	996,50	-16,69	-13,20	15,90	-11,21	2,4	0,00	0,0
2010-03-01 21:00	339	26	78	0,0	16,43	-13,30	46,8	996,50	-16,78	-13,30	15,83	-11,31	1,4	0,00	0,0
2010-03-01 21:30	3	26	78	0,0	16,33	-13,00	46,8	996,50	-16,49	-13,00	15,73	-11,01	2,6	0,00	0,0
2010-03-01 22:00	9	26	78	0,0	16,33	-12,30	46,8	996,50	-15,81	-12,30	15,73	-10,31	3,0	0,00	0,0
2010-03-01 22:30	7	26	78	0,0	16,43	-11,90	46,8	996,50	-15,42	-11,90	15,83	-9,91	3,3	0,00	0,0
2010-03-01 23:00	351	25	78	0,0	16,53	-11,80	46,8	997,50	-15,33	-11,80	15,90	-9,81	3,9	0,00	0,0
2010-03-01 23:30	351	25	78	1,2	16,63	-11,50	46,8	997,50	-15,04	-11,50	16,00	-9,51	3,3	0,00	0,0
2010-03-02 00:00	351	25	78	0,0	16,73	-11,40	46,8	997,50	-14,94	-11,40	16,10	-9,41	2,2	0,00	0,0
2010-03-02 00:30	351	25	78	0,0	16,83	-11,20	46,8	997,50	-14,74	-11,20	16,20	-9,21	2,4	0,00	0,0
2010-03-02 01:00	343	25	78	1,4	16,83	-10,49	46,8	997,50	-14,07	-10,49	16,20	-8,51	3,3	0,00	0,0
2010-03-02 01:30	356	25	78	1,4	16,83	-10,29	46,8	997,50	-13,87	-10,29	16,20	-8,31	3,3	0,00	0,0
2010-03-02 02:00	4	25	86	1,8	16,93	-9,39	46,8	997,50	-11,74	-9,39	16,30	-6,82	3,5	0,00	0,0
2010-03-02 02:30	1	25	83	1,8	16,93	-8,89	46,8	997,50	-11,71	-8,89	16,30	-6,54	4,3	0,00	0,0
2010-03-02 03:00	25	25	80	3,3	16,93	-8,59	46,8	997,50	-11,90	-13,96	16,30	-6,46	5,6	0,00	0,0
2010-03-02 03:30	5	25	79	2,4	16,93	-8,59	46,8	997,50	-12,06	-10,87	16,30	-6,54	5,8	0,00	0,0
2010-03-02 04:00	351	25	77	3,3	16,93	-8,59	46,8	997,50	-12,39	-13,96	16,30	-6,68	6,2	0,00	0,0
2010-03-02 04:30	351	25	75	2,0	16,93	-8,99	46,8	998,51	-13,11	-8,99	16,30	-7,22	5,8	0,00	0,0
2010-03-02 05:00	318	25	77	1,4	16,83	-9,59	46,8	998,51	-13,36	-9,59	16,20	-7,68	4,9	0,00	0,0
2010-03-02 05:30	347	25	78	1,6	16,83	-10,19	46,8	998,51	-13,77	-10,19	16,20	-8,21	3,7	0,00	0,0
2010-03-02 06:00	335	25	76	2,8	16,83	-9,99	46,8	998,51	-13,91	-13,94	16,20	-8,15	4,9	0,00	0,0
2010-03-02 06:30	351	25	74	3,3	16,83	-10,19	46,8	998,51	-14,44	-15,77	16,20	-8,49	4,5	0,00	0,0
2010-03-02 07:00	320	25	71	1,4	16,83	-10,09	46,8	998,51	-14,87	-10,09	16,20	-8,59	4,5	0,00	0,0
2010-03-02 07:30	8	25	71	2,0	16,83	-10,09	46,8	999,51	-14,87	-10,09	16,20	-8,59	5,2	0,00	0,0
2010-03-02 08:00	333	25	69	1,4	16,93	-11,30	46,8	999,51	-16,38	-11,30	16,30	-9,92	4,3	0,00	0,0
2010-03-02 08:30	327	25	69	1,8	17,03	-11,70	46,8	999,51	-16,76	-11,70	16,40	-10,32	2,2	0,00	0,0
2010-03-02 09:00	332	25	69	0,0	17,03	-11,30	46,8	999,51	-16,38	-11,30	16,40	-9,92	2,2	0,00	0,0
2010-03-02 09:30	356	25	71	1,8	16,93	-9,39	46,8	999,51	-14,20	-9,39	16,30	-7,89	4,1	0,00	0,0

Datum	Vindriktning °	Luftfukt inne Rh%	Luftfukt ute Rh%	Vindhastighet m/s	Temp inne °C	Temp ute °C	Nederb. året mm	Luftryck Mbar	Daggpunkt °C	Kyleffekt °C	Vix inne °C	Vix ute °C	Vindby m/s	Korr luftryck	Regn/dygn mm
2010-03-02 10:00	7	25	60	2,4	16,73	-7,49	46,8	999,51	-14,54	-9,71	16,10	-6,66	6,2	0,00	0,0
2010-03-02 10:30	11	25	60	2,4	16,53	-6,89	46,8	1000,51	-13,98	-9,08	15,90	-6,06	7,5	0,00	0,0
2010-03-02 11:00	129	25	58	6,2	16,33	-6,39	46,8	1000,51	-13,95	-18,16	15,70	-5,67	7,5	0,00	0,0
2010-03-02 11:30	4	25	58	3,9	16,13	-6,09	46,8	1000,51	-13,66	-12,59	15,50	-5,37	7,5	0,00	0,0
2010-03-02 12:00	9	25	58	3,3	16,03	-5,89	46,8	1000,51	-13,48	-10,91	15,40	-5,17	7,7	0,00	0,0
2010-03-02 12:30	17	25	59	4,1	16,03	-5,49	46,8	1000,51	-12,88	-13,32	15,40	-4,72	8,9	0,00	0,0
2010-03-02 13:00	7	25	58	3,5	16,03	-5,29	46,8	1000,51	-12,91	-10,23	15,40	-4,57	8,5	0,00	0,0
2010-03-02 13:30	2	25	58	5,0	16,03	-4,99	46,8	1000,51	-12,63	-14,81	15,40	-4,27	8,1	0,00	0,0
2010-03-02 14:00	13	25	58	4,9	16,13	-4,89	46,8	1000,51	-12,54	-13,93	15,50	-4,17	7,5	0,00	0,0
2010-03-02 14:30	7	25	57	3,1	16,13	-4,89	46,8	1000,51	-12,77	-8,37	15,50	-4,23	7,1	0,00	0,0
2010-03-02 15:00	22	25	57	3,0	16,13	-4,89	46,8	1001,51	-12,77	-8,37	15,50	-4,23	7,1	0,00	0,0
2010-03-02 15:30	7	25	57	0,0	16,13	-5,09	46,8	1001,51	-12,95	-5,09	15,50	-4,43	6,8	0,00	0,0
2010-03-02 16:00	4	25	56	3,0	16,03	-5,19	46,8	1001,51	-13,28	-8,70	15,40	-4,58	6,4	0,00	0,0
2010-03-02 16:30	15	25	56	2,8	16,03	-5,49	46,8	1001,51	-13,56	-9,03	15,40	-4,88	5,4	0,00	0,0
2010-03-02 17:00	344	25	57	3,1	15,93	-5,99	46,8	1002,51	-13,80	-9,57	15,30	-5,33	5,8	0,00	0,0
2010-03-02 17:30	2	25	57	2,4	15,83	-6,59	46,8	1002,51	-14,36	-8,76	15,20	-5,93	5,0	0,00	0,0
2010-03-02 18:00	11	25	58	3,0	15,93	-7,19	46,8	1002,51	-14,70	-10,89	15,30	-6,48	4,9	0,00	0,0
2010-03-02 18:30	337	25	58	3,5	16,03	-7,89	46,8	1003,51	-15,35	-13,17	15,40	-7,18	5,4	0,00	0,0
2010-03-02 19:00	28	25	57	2,6	16,23	-8,39	46,8	1003,51	-16,04	-10,66	15,60	-7,73	5,2	0,00	0,0
2010-03-02 19:30	5	26	57	2,6	16,43	-9,09	46,8	1003,51	-16,70	-11,40	15,83	-8,43	4,5	0,00	0,0
2010-03-02 20:00	9	25	55	3,7	16,53	-9,29	46,8	1003,51	-17,33	-16,32	15,90	-8,74	5,0	0,00	0,0
2010-03-02 20:30	4	25	55	3,9	16,63	-9,49	46,8	1003,51	-17,52	-16,56	16,00	-8,94	5,2	0,00	0,0
2010-03-02 21:00	356	25	54	3,9	16,53	-9,59	46,8	1003,51	-17,84	-16,67	15,90	-9,10	5,2	0,00	0,0
2010-03-02 21:30	15	25	54	5,0	16,53	-9,69	46,8	1004,51	-17,94	-20,73	15,90	-9,20	5,6	0,00	0,0
2010-03-02 22:00	339	25	55	2,8	16,43	-10,29	46,8	1004,51	-18,27	-14,27	15,80	-9,74	4,9	0,00	0,0
2010-03-02 22:30	11	25	54	3,1	16,43	-10,09	46,8	1004,51	-18,31	-14,05	15,80	-9,60	4,9	0,00	0,0
2010-03-02 23:00	351	25	54	0,0	16,43	-10,59	46,8	1004,51	-18,77	-10,59	15,80	-10,10	5,6	0,00	0,0
2010-03-02 23:30	0	25	54	2,8	16,43	-10,80	46,8	1004,51	-18,96	-14,82	15,80	-10,30	3,7	0,00	0,0
2010-03-03 00:00	329	25	54	1,6	16,53	-11,20	46,8	1005,51	-19,33	-11,20	15,90	-10,70	3,7	0,00	0,0
2010-03-03 00:30	356	25	54	0,0	16,63	-11,10	46,8	1005,51	-19,24	-11,10	16,00	-10,60	3,7	0,00	0,0
2010-03-03 01:00	356	25	54	1,2	16,63	-11,70	46,8	1005,51	-19,80	-11,70	16,00	-11,20	4,3	0,00	0,0
2010-03-03 01:30	340	25	54	1,4	16,73	-12,50	46,8	1005,51	-20,54	-12,50	16,10	-12,00	2,6	0,00	0,0
2010-03-03 02:00	351	25	54	0,0	16,73	-13,30	46,8	1005,51	-21,29	-13,30	16,10	-12,80	2,6	0,00	0,0
2010-03-03 02:30	2	25	54	0,0	16,73	-13,20	46,8	1005,51	-21,20	-13,20	16,10	-12,70	2,8	0,00	0,0
2010-03-03 03:00	16	25	54	1,8	16,73	-12,90	46,8	1005,51	-20,92	-12,90	16,10	-12,40	3,7	0,00	0,0
2010-03-03 03:30	342	25	54	1,2	16,73	-12,40	46,8	1005,51	-20,45	-12,40	16,10	-11,90	3,7	0,00	0,0
2010-03-03 04:00	333	25	54	0,0	16,63	-13,30	46,8	1005,51	-21,29	-13,30	16,00	-12,80	2,8	0,00	0,0
2010-03-03 04:30	356	25	54	1,8	16,63	-13,10	46,8	1005,51	-21,10	-13,10	16,00	-12,60	3,0	0,00	0,0
2010-03-03 05:00	356	25	54	3,3	16,63	-12,10	46,8	1005,51	-20,17	-17,91	16,00	-11,60	5,2	0,00	0,0
2010-03-03 05:30	339	25	54	1,8	16,63	-11,40	46,8	1006,51	-19,52	-11,40	16,00	-10,90	6,0	0,00	0,0
2010-03-03 06:00	343	25	54	0,0	16,53	-12,00	46,8	1006,51	-20,08	-12,00	15,90	-11,50	5,6	0,00	0,0
2010-03-03 06:30	13	25	54	3,5	16,53	-11,40	46,8	1006,51	-19,52	-17,12	15,90	-10,90	4,3	0,00	0,0
2010-03-03 07:00	356	25	54	3,3	16,43	-11,20	46,8	1006,51	-19,33	-16,90	15,80	-10,70	5,4	0,00	0,0
2010-03-03 07:30	342	25	54	3,0	16,43	-10,49	46,8	1006,51	-18,68	-14,49	15,80	-10,00	7,1	0,00	0,0
2010-03-03 08:00	351	25	54	3,7	16,53	-10,29	46,8	1006,51	-18,49	-17,49	15,90	-9,80	6,0	0,00	0,0
2010-03-03 08:30	356	25	58	3,9	16,83	-9,69	46,8	1006,51	-17,04	-16,79	16,20	-8,98	6,4	0,00	0,0
2010-03-03 09:00	351	25	60	3,9	17,33	-9,29	46,8	1006,51	-16,24	-16,32	16,70	-8,46	7,1	0,00	0,0
2010-03-03 09:30	25	25	60	2,0	17,73	-8,99	46,8	1007,51	-15,96	-8,99	17,10	-8,16	6,4	0,00	0,0
2010-03-03 10:00	5	25	60	5,4	17,93	-8,19	46,8	1007,51	-15,20	-19,67	17,30	-7,36	6,4	0,00	0,0
2010-03-03 10:30	6	25	60	6,4	17,93	-7,69	46,8	1007,51	-14,73	-20,66	17,30	-6,86	6,8	0,00	0,0

Datum	Vindriktning °	Luftfukt inne Rh%	Luftfukt ute Rh%	Vindhastighet m/s	Temp inne °C	Temp ute °C	Nederb. året mm	Lufttryck Mbar	Daggpunkt °C	Kyleffekt °C	Vix inne °C	Vix ute °C	Vindby m/s	Korr lufttryck	Regn/dygn mm
2010-03-03 11:00	351	25	61	3,0	17,73	-7,59	46,8	1007,51	-14,43	-11,32	17,10	-6,70	7,5	0,00	0,0
2010-03-03 11:30	0	25	61	4,5	17,53	-7,19	46,8	1008,51	-14,05	-16,78	16,90	-6,30	6,4	0,00	0,0
2010-03-03 12:00	2	25	61	3,5	17,23	-6,99	46,8	1008,51	-13,86	-12,15	16,60	-6,10	6,2	0,00	0,0
2010-03-03 12:30	12	25	59	4,1	16,93	-6,59	46,8	1008,51	-13,91	-14,64	16,30	-5,82	7,7	0,00	0,0
2010-03-03 13:00	338	25	56	2,4	16,73	-6,39	46,8	1008,51	-14,40	-8,55	16,10	-5,79	6,4	0,00	0,0
2010-03-03 13:30	22	25	55	2,2	16,53	-6,29	46,8	1009,51	-14,54	-6,29	15,90	-5,74	6,6	0,00	0,0
2010-03-03 14:00	11	25	49	4,3	16,43	-5,89	46,8	1009,51	-15,65	-13,80	15,80	-5,65	6,9	0,00	0,0
2010-03-03 14:30	8	25	48	4,7	16,33	-5,89	46,8	1009,51	-15,91	-15,17	15,70	-5,70	9,2	0,00	0,0
2010-03-03 15:00	14	25	48	2,4	16,23	-5,99	46,8	1009,51	-16,01	-8,13	15,60	-5,80	8,7	0,00	0,0
2010-03-03 15:30	8	25	48	5,0	16,23	-5,89	46,8	1009,51	-15,91	-15,95	15,60	-5,70	7,9	0,00	0,0
2010-03-03 16:00	15	25	48	4,5	16,23	-6,09	46,8	1009,51	-16,10	-15,42	15,60	-5,90	7,5	0,00	0,0
2010-03-03 16:30	13	25	48	3,1	16,13	-6,39	46,8	1010,51	-16,37	-10,01	15,50	-6,20	7,5	0,00	0,0
2010-03-03 17:00	4	25	49	3,0	16,13	-6,99	46,8	1010,51	-16,66	-10,67	15,50	-6,75	6,2	0,00	0,0
2010-03-03 17:30	8	25	50	2,4	16,03	-7,49	46,8	1010,51	-16,87	-9,71	15,40	-7,20	6,6	0,00	0,0
2010-03-03 18:00	5	25	51	3,0	16,03	-8,09	46,8	1011,51	-17,17	-11,87	15,40	-7,75	5,4	0,00	0,0
2010-03-03 18:30	15	25	52	3,9	16,13	-8,69	46,8	1011,51	-17,48	-15,62	15,50	-8,30	5,0	0,00	0,0
2010-03-03 19:00	14	25	53	1,8	16,33	-9,09	46,8	1011,51	-17,61	-9,09	15,70	-8,65	5,0	0,00	0,0
2010-03-03 19:30	356	25	54	2,6	16,53	-9,49	46,8	1011,51	-17,75	-11,82	15,90	-9,00	5,2	0,00	0,0
2010-03-03 20:00	344	25	54	3,3	16,53	-9,79	46,8	1011,51	-18,03	-15,32	15,90	-9,30	5,4	0,00	0,0
2010-03-03 20:30	1	25	54	4,5	16,43	-9,99	46,8	1011,51	-18,21	-20,25	15,80	-9,50	5,2	0,00	0,0
2010-03-03 21:00	356	25	55	3,5	16,33	-10,19	46,8	1011,51	-18,17	-15,77	15,70	-9,64	5,2	0,00	0,0
2010-03-03 21:30	4	25	55	5,0	16,33	-10,29	46,8	1012,51	-18,27	-21,49	15,70	-9,74	5,0	0,00	0,0
2010-03-03 22:00	351	25	55	3,5	16,33	-10,39	46,8	1012,51	-18,36	-15,99	15,70	-9,84	5,4	0,00	0,0
2010-03-03 22:30	11	25	55	2,6	16,43	-10,49	46,8	1012,51	-18,45	-12,88	15,80	-9,94	5,4	0,00	0,0
2010-03-03 23:00	11	25	55	3,3	16,53	-10,70	46,8	1012,51	-18,64	-16,33	15,90	-10,14	4,7	0,00	0,0
2010-03-03 23:30	3	25	55	3,5	16,63	-10,70	46,8	1012,51	-18,64	-16,33	16,00	-10,14	5,4	0,00	0,0
2010-03-04 00:00	6	25	55	2,2	16,73	-10,59	46,8	1013,51	-18,55	-10,59	16,10	-10,04	4,9	0,00	0,0
2010-03-04 00:30	8	25	55	4,1	16,83	-10,49	46,8	1013,51	-18,45	-19,34	16,20	-9,94	5,2	0,00	0,0
2010-03-04 01:00	8	25	55	2,4	16,73	-10,59	46,8	1013,51	-18,55	-12,98	16,10	-10,04	4,9	0,00	0,0
2010-03-04 01:30	11	25	55	2,2	16,73	-10,80	46,8	1013,51	-18,73	-10,80	16,10	-10,24	4,5	0,00	0,0
2010-03-04 02:00	10	25	55	2,6	16,73	-11,10	46,8	1014,51	-19,01	-13,51	16,10	-10,54	3,9	0,00	0,0
2010-03-04 02:30	4	25	55	2,8	16,63	-11,30	46,8	1014,51	-19,20	-15,37	16,00	-10,74	4,3	0,00	0,0
2010-03-04 03:00	8	25	55	2,4	16,73	-11,30	46,8	1014,51	-19,20	-13,72	16,10	-10,74	4,7	0,00	0,0
2010-03-04 03:30	10	25	55	2,6	16,73	-11,40	46,8	1014,51	-19,29	-13,83	16,10	-10,84	4,1	0,00	0,0
2010-03-04 04:00	10	25	55	2,6	16,83	-11,10	46,8	1014,51	-19,01	-13,51	16,20	-10,54	4,5	0,00	0,0
2010-03-04 04:30	9	25	55	2,4	16,83	-11,80	46,8	1014,51	-19,67	-14,25	16,20	-11,24	4,1	0,00	0,0
2010-03-04 05:00	7	25	55	2,2	16,83	-12,10	46,8	1015,51	-19,95	-12,10	16,20	-11,54	3,7	0,00	0,0
2010-03-04 05:30	8	25	55	4,1	16,83	-11,60	46,8	1015,51	-19,48	-20,66	16,20	-11,04	5,8	0,00	0,0
2010-03-04 06:00	3	25	55	3,1	16,83	-11,90	46,8	1015,51	-19,76	-16,02	16,20	-11,34	4,7	0,00	0,0
2010-03-04 06:30	8	25	55	2,8	16,83	-12,30	46,8	1015,51	-20,13	-16,46	16,20	-11,74	4,9	0,00	0,0
2010-03-04 07:00	10	25	55	1,6	16,83	-12,50	46,8	1015,51	-20,32	-12,50	16,20	-11,94	4,3	0,00	0,0
2010-03-04 07:30	4	25	55	2,2	16,83	-12,50	46,8	1015,51	-20,32	-12,50	16,20	-11,94	3,9	0,00	0,0
2010-03-04 08:00	324	25	55	1,6	16,83	-12,40	46,8	1015,51	-20,23	-12,40	16,20	-11,84	3,9	0,00	0,0
2010-03-04 08:30	11	25	55	1,8	16,83	-12,20	46,8	1016,51	-20,04	-12,20	16,20	-11,64	3,7	0,00	0,0
2010-03-04 09:00	14	25	55	2,2	16,83	-11,30	46,8	1016,51	-19,20	-11,30	16,20	-10,74	4,1	0,00	0,0
2010-03-04 09:30	328	25	55	1,2	16,83	-10,80	46,8	1016,51	-18,73	-10,80	16,20	-10,24	4,1	0,00	0,0
2010-03-04 10:00	337	25	55	1,2	16,83	-10,29	46,8	1016,51	-18,27	-10,29	16,20	-9,74	3,1	0,00	0,0
2010-03-04 10:30	11	25	53	0,0	16,73	-9,09	46,8	1017,52	-17,61	-9,09	16,10	-8,65	3,5	0,00	0,0
2010-03-04 11:00	6	25	51	1,2	16,73	-7,99	46,8	1017,52	-17,08	-7,99	16,10	-7,65	4,1	0,00	0,0
2010-03-04 11:30	7	25	50	2,4	16,63	-7,39	46,8	1017,52	-16,77	-9,60	16,00	-7,10	4,5	0,00	0,0

Datum	Vindriktning °	Luftfukt inne Rh%	Luftfukt ute Rh%	Vindhastighet m/s	Temp inne °C	Temp ute °C	Nederb. året mm	Lufttryck Mbar	Daggpunkt °C	Kyleffekt °C	Vix inne °C	Vix ute °C	Vindby m/s	Korr lufttryck	Regn/dygn mm
2010-03-04 12:00	3	25	50	0,0	16,53	-7,09	46,8	1017,52	-16,50	-7,09	15,90	-6,80	3,5	0,00	0,0
2010-03-04 12:30	19	25	48	1,4	16,43	-6,69	46,8	1017,52	-16,65	-6,69	15,80	-6,50	4,9	0,00	0,0
2010-03-04 13:00	15	25	47	1,8	16,33	-6,29	46,8	1017,52	-16,55	-6,29	15,70	-6,15	4,5	0,00	0,0
2010-03-04 13:30	10	25	47	2,4	16,23	-6,19	46,8	1017,52	-16,46	-8,34	15,60	-6,05	4,3	0,00	0,0
2010-03-04 14:00	6	25	46	2,6	16,13	-5,99	46,8	1017,52	-16,55	-8,13	15,50	-5,89	3,9	0,00	0,0
2010-03-04 14:30	8	25	46	0,0	16,03	-5,89	46,8	1017,52	-16,46	-5,89	15,40	-5,79	3,9	0,00	0,0
2010-03-04 15:00	356	25	46	1,6	15,93	-5,79	46,8	1017,52	-16,37	-5,79	15,30	-5,69	3,9	0,00	0,0
2010-03-04 15:30	13	25	46	4,5	15,93	-5,79	46,8	1017,52	-16,37	-15,04	15,30	-5,69	4,5	0,00	0,0
2010-03-04 16:00	12	25	46	2,2	15,93	-5,89	46,8	1017,52	-16,46	-5,89	15,30	-5,79	4,3	0,00	0,0
2010-03-04 16:30	12	25	46	1,6	15,83	-6,09	46,8	1017,52	-16,64	-6,09	15,20	-5,99	4,3	0,00	0,0
2010-03-04 17:00	19	25	48	0,0	15,83	-6,49	46,8	1017,52	-16,46	-6,49	15,20	-6,30	2,4	0,00	0,0
2010-03-04 17:30	12	25	51	0,0	15,93	-7,69	46,8	1017,52	-16,80	-7,69	15,30	-7,35	1,2	0,00	0,0
2010-03-04 18:00	12	25	57	0,0	16,13	-9,39	46,8	1017,52	-16,98	-9,39	15,50	-8,73	0,0	0,00	0,0
2010-03-04 18:30	15	25	60	0,0	16,23	-9,59	46,8	1017,52	-16,52	-9,59	15,60	-8,76	1,8	0,00	0,0
2010-03-04 19:00	15	25	61	0,0	16,33	-10,80	46,8	1017,52	-17,45	-10,80	15,70	-9,91	1,4	0,00	0,0
2010-03-04 19:30	12	25	61	0,0	16,43	-11,10	46,8	1017,52	-17,73	-11,10	15,80	-10,21	1,6	0,00	0,0
2010-03-04 20:00	15	25	61	1,6	16,43	-10,70	46,8	1017,52	-17,35	-10,70	15,80	-9,81	2,4	0,00	0,0
2010-03-04 20:30	7	25	61	0,0	16,33	-11,80	46,8	1017,52	-18,39	-11,80	15,70	-10,91	1,8	0,00	0,0
2010-03-04 21:00	7	25	61	0,0	16,33	-13,90	46,8	1017,52	-20,37	-13,90	15,70	-13,01	1,2	0,00	0,0
2010-03-04 21:30	8	25	61	0,0	16,33	-14,80	46,8	1017,52	-21,22	-14,80	15,70	-13,91	0,0	0,00	0,0
2010-03-04 22:00	15	25	61	0,0	16,23	-14,00	46,8	1017,52	-20,47	-14,00	15,60	-13,11	1,8	0,00	0,0
2010-03-04 22:30	0	25	61	0,0	16,33	-13,30	46,8	1017,52	-19,81	-13,30	15,70	-12,41	3,0	0,00	0,0
2010-03-04 23:00	315	25	61	0,0	16,33	-13,40	46,8	1017,52	-19,90	-13,40	15,70	-12,51	2,0	0,00	0,0
2010-03-04 23:30	343	25	61	0,0	16,43	-13,20	46,8	1017,52	-19,71	-13,20	15,80	-12,31	2,2	0,00	0,0
2010-03-05 00:00	351	25	61	0,0	16,53	-13,20	46,8	1017,52	-19,71	-13,20	15,90	-12,31	1,4	0,00	0,0
2010-03-05 00:30	351	25	61	0,0	16,63	-13,70	46,8	1016,51	-20,18	-13,70	16,00	-12,81	0,0	0,00	0,0
2010-03-05 01:00	330	25	61	1,2	16,63	-14,10	46,8	1016,51	-20,56	-14,10	16,00	-13,21	1,4	0,00	0,0
2010-03-05 01:30	340	25	61	0,0	16,63	-14,70	46,8	1016,51	-21,13	-14,70	16,00	-13,81	1,8	0,00	0,0
2010-03-05 02:00	6	25	61	0,0	16,63	-15,80	46,8	1016,51	-22,17	-15,80	16,00	-14,91	1,4	0,00	0,0
2010-03-05 02:30	336	25	61	0,0	16,63	-15,60	46,8	1016,51	-21,98	-15,60	16,00	-14,71	2,4	0,00	0,0
2010-03-05 03:00	339	25	61	0,0	16,63	-16,20	46,8	1016,51	-22,55	-16,20	16,00	-15,31	1,6	0,00	0,0
2010-03-05 03:30	22	25	61	1,2	16,63	-16,20	46,8	1015,51	-22,55	-16,20	16,00	-15,31	2,4	0,00	0,0
2010-03-05 04:00	0	25	61	0,0	16,63	-16,40	46,8	1015,51	-22,74	-16,40	16,00	-15,51	2,6	0,00	0,0
2010-03-05 04:30	3	25	61	0,0	16,63	-16,80	46,8	1015,51	-23,11	-16,80	16,00	-15,91	1,2	0,00	0,0
2010-03-05 05:00	356	25	61	0,0	16,63	-16,50	46,8	1014,51	-22,83	-16,50	16,00	-15,61	0,0	0,00	0,0
2010-03-05 05:30	356	25	61	0,0	16,63	-17,10	46,8	1014,51	-23,40	-17,10	16,00	-16,21	0,0	0,00	0,0
2010-03-05 06:00	356	25	61	0,0	16,63	-17,80	46,8	1014,51	-24,06	-17,80	16,00	-16,91	0,0	0,00	0,0
2010-03-05 06:30	2	25	61	0,0	16,73	-18,60	46,8	1014,51	-24,82	-18,60	16,10	-17,71	0,0	0,00	0,0
2010-03-05 07:00	3	25	61	0,0	16,73	-18,80	46,8	1014,51	-25,00	-18,80	16,10	-17,91	0,0	0,00	0,0
2010-03-05 07:30	3	25	61	0,0	16,73	-18,10	46,8	1014,51	-24,34	-18,10	16,10	-17,21	0,0	0,00	0,0
2010-03-05 08:00	3	25	61	0,0	16,73	-18,40	46,8	1014,51	-24,63	-18,40	16,10	-17,51	0,0	0,00	0,0
2010-03-05 08:30	3	25	61	0,0	16,73	-17,70	46,8	1013,51	-23,96	-17,70	16,10	-16,81	0,0	0,00	0,0
2010-03-05 09:00	3	25	61	0,0	16,83	-17,10	46,8	1013,51	-23,40	-17,10	16,20	-16,21	0,0	0,00	0,0
2010-03-05 09:30	3	25	61	0,0	16,83	-16,20	46,8	1013,51	-22,55	-16,20	16,20	-15,31	0,0	0,00	0,0
2010-03-05 10:00	3	25	61	0,0	16,73	-15,40	46,8	1013,51	-21,79	-15,40	16,10	-14,51	0,0	0,00	0,0
2010-03-05 10:30	3	25	61	0,0	16,53	-14,70	46,8	1013,51	-21,13	-14,70	15,90	-13,81	0,0	0,00	0,0
2010-03-05 11:00	143	25	61	0,0	16,33	-13,40	46,8	1014,51	-19,90	-13,40	15,70	-12,51	1,4	0,00	0,0
2010-03-05 11:30	214	25	61	0,0	16,03	-12,60	46,8	1014,51	-19,14	-12,60	15,40	-11,71	0,0	0,00	0,0
2010-03-05 12:00	220	25	61	0,0	15,83	-12,40	46,8	1014,51	-18,96	-12,40	15,20	-11,51	1,2	0,00	0,0
2010-03-05 12:30	220	25	61	0,0	15,73	-11,60	46,8	1014,51	-18,20	-11,60	15,10	-10,71	0,0	0,00	0,0

Datum	Vindriktning °	Luftfukt inne Rh%	Luftfukt ute Rh%	Vindhastighet m/s	Temp inne °C	Temp ute °C	Nederb. året mm	Lufttryck Mbar	Daggpunkt °C	Kyleffekt °C	Vix inne °C	Vix ute °C	Vindby m/s	Korr lufttryck	Regn/dygn mm
2010-03-05 13:00	222	25	61	0,0	15,63	-10,49	46,8	1014,51	-17,16	-10,49	15,00	-9,61	0,0	0,00	0,0
2010-03-05 13:30	171	25	81	1,6	15,73	-9,19	46,8	1014,51	-12,32	-9,19	15,10	-6,99	2,0	0,00	0,0
2010-03-05 14:00	196	25	67	0,0	15,83	-8,39	46,8	1014,51	-13,98	-8,39	15,20	-7,14	2,6	0,00	0,0
2010-03-05 14:30	196	25	66	0,0	15,83	-8,49	46,8	1014,51	-14,27	-8,49	15,20	-7,30	0,0	0,00	0,0
2010-03-05 15:00	296	25	64	0,0	15,93	-7,59	46,8	1014,51	-13,81	-7,59	15,30	-6,53	0,0	0,00	0,0
2010-03-05 15:30	297	25	62	0,0	15,93	-7,59	46,8	1014,51	-14,22	-7,59	15,30	-6,65	0,0	0,00	0,0
2010-03-05 16:00	308	25	61	0,0	15,93	-7,39	46,8	1014,51	-14,24	-7,39	15,30	-6,50	0,0	0,00	0,0
2010-03-05 16:30	308	25	60	0,0	15,93	-7,29	46,8	1014,51	-14,36	-7,29	15,30	-6,46	0,0	0,00	0,0
2010-03-05 17:00	314	25	59	0,0	15,83	-7,99	46,8	1015,51	-15,23	-7,99	15,20	-7,22	1,2	0,00	0,0
2010-03-05 17:30	314	25	61	0,0	15,83	-10,29	47,4	1015,51	-16,97	-10,29	15,20	-9,41	1,6	0,60	0,6
2010-03-05 18:00	10	25	61	0,0	15,83	-11,70	47,4	1015,51	-18,29	-11,70	15,20	-10,81	0,0	0,60	0,6
2010-03-05 18:30	53	25	61	0,0	15,93	-12,60	47,4	1015,51	-19,14	-12,60	15,30	-11,71	0,0	0,00	0,6
2010-03-05 19:00	69	25	61	0,0	16,13	-13,00	47,4	1015,51	-19,52	-13,00	15,50	-12,11	0,0	0,00	0,6
2010-03-05 19:30	69	25	61	0,0	16,23	-13,50	47,4	1016,51	-19,99	-13,50	15,60	-12,61	0,0	0,00	0,6
2010-03-05 20:00	58	25	61	0,0	16,23	-13,70	47,4	1016,51	-20,18	-13,70	15,60	-12,81	0,0	0,00	0,6
2010-03-05 20:30	29	25	61	0,0	16,33	-14,10	47,4	1016,51	-20,56	-14,10	15,70	-13,21	1,2	0,00	0,6
2010-03-05 21:00	7	25	61	0,0	16,23	-12,00	47,4	1016,51	-18,58	-12,00	15,60	-11,11	1,2	0,00	0,6
2010-03-05 21:30	7	25	61	0,0	16,23	-14,20	47,4	1016,51	-20,66	-14,20	15,60	-13,31	0,0	0,00	0,6
2010-03-05 22:00	7	25	61	0,0	16,23	-14,00	47,4	1017,52	-20,47	-14,00	15,60	-13,11	0,0	0,00	0,6
2010-03-05 22:30	7	25	61	0,0	16,23	-14,80	47,4	1017,52	-21,22	-14,80	15,60	-13,91	0,0	0,00	0,6
2010-03-05 23:00	7	25	61	0,0	16,23	-15,40	47,4	1017,52	-21,79	-15,40	15,60	-14,51	0,0	0,00	0,6
2010-03-05 23:30	7	25	61	0,0	16,33	-15,60	47,4	1017,52	-21,98	-15,60	15,70	-14,71	0,0	0,00	0,6
2010-03-06 00:00	340	25	61	0,0	16,43	-15,80	47,4	1017,52	-22,17	-15,80	15,80	-14,91	2,4	0,00	0,0
2010-03-06 00:30	351	25	61	0,0	16,43	-15,10	47,4	1017,52	-21,51	-15,10	15,80	-14,21	2,0	0,00	0,0
2010-03-06 01:00	330	25	61	0,0	16,43	-14,80	47,4	1017,52	-21,22	-14,80	15,80	-13,91	2,0	0,00	0,0
2010-03-06 01:30	351	25	61	0,0	16,43	-14,90	47,4	1017,52	-21,32	-14,90	15,80	-14,01	1,8	0,00	0,0
2010-03-06 02:00	3	25	61	0,0	16,53	-15,70	47,4	1018,52	-22,07	-15,70	15,90	-14,81	1,4	0,00	0,0
2010-03-06 02:30	4	25	61	0,0	16,53	-17,50	47,4	1017,52	-23,78	-17,50	15,90	-16,61	0,0	0,00	0,0
2010-03-06 03:00	12	25	61	0,0	16,63	-15,50	47,4	1018,52	-21,88	-15,50	16,00	-14,61	2,2	0,00	0,0
2010-03-06 03:30	343	25	61	0,0	16,63	-16,70	47,4	1018,52	-23,02	-16,70	16,00	-15,81	1,4	0,00	0,0
2010-03-06 04:00	347	25	61	0,0	16,63	-17,40	47,4	1018,52	-23,68	-17,40	16,00	-16,51	0,0	0,00	0,0
2010-03-06 04:30	351	25	61	0,0	16,63	-18,10	47,4	1018,52	-24,34	-18,10	16,00	-17,21	0,0	0,00	0,0
2010-03-06 05:00	351	25	61	0,0	16,63	-18,30	47,4	1018,52	-24,53	-18,30	16,00	-17,41	0,0	0,00	0,0
2010-03-06 05:30	351	25	61	0,0	16,63	-18,30	47,4	1018,52	-24,53	-18,30	16,00	-17,41	0,0	0,00	0,0
2010-03-06 06:00	338	25	61	0,0	16,63	-17,70	47,4	1018,52	-23,96	-17,70	16,00	-16,81	2,8	0,00	0,0
2010-03-06 06:30	335	25	61	0,0	16,63	-16,90	47,4	1018,52	-23,21	-16,90	16,00	-16,01	2,0	0,00	0,0
2010-03-06 07:00	9	25	61	0,0	16,63	-17,80	47,4	1018,52	-24,06	-17,80	16,00	-16,91	2,0	0,00	0,0
2010-03-06 07:30	9	25	61	0,0	16,53	-18,50	47,4	1019,52	-24,72	-18,50	15,90	-17,61	0,0	0,00	0,0
2010-03-06 08:00	9	25	61	0,0	16,43	-18,30	48,6	1019,52	-24,53	-18,30	15,80	-17,41	0,0	1,20	1,2
2010-03-06 08:30	9	25	61	0,0	16,33	-17,90	48,6	1019,52	-24,15	-17,90	15,70	-17,01	0,0	1,20	1,2
2010-03-06 09:00	9	25	61	0,0	16,33	-17,00	48,6	1019,52	-23,30	-17,00	15,70	-16,11	0,0	0,00	1,2
2010-03-06 09:30	341	25	61	0,0	16,33	-14,80	48,6	1020,52	-21,22	-14,80	15,70	-13,91	2,2	0,00	1,2
2010-03-06 10:00	340	25	61	1,6	16,63	-13,10	48,6	1020,52	-19,62	-13,10	16,00	-12,21	2,0	0,00	1,2
2010-03-06 10:30	3	25	61	1,2	17,03	-12,00	48,6	1020,52	-18,58	-12,00	16,40	-11,11	2,4	0,00	1,2
2010-03-06 11:00	334	25	61	1,6	17,33	-11,20	48,6	1020,52	-17,82	-11,20	16,70	-10,31	2,4	0,00	1,2
2010-03-06 11:30	347	25	64	1,8	17,53	-9,99	48,6	1020,52	-16,09	-9,99	16,90	-8,93	2,8	0,00	1,2
2010-03-06 12:00	339	25	62	1,4	17,43	-8,59	48,6	1020,52	-15,16	-8,59	16,80	-7,65	2,8	0,00	1,2
2010-03-06 12:30	333	25	62	1,6	17,23	-8,09	48,6	1021,52	-14,69	-8,09	16,60	-7,15	3,3	0,00	1,2
2010-03-06 13:00	333	25	61	0,0	16,93	-6,99	48,6	1021,52	-13,86	-6,99	16,30	-6,10	3,3	0,00	1,2
2010-03-06 13:30	341	24	61	1,6	16,73	-6,19	48,6	1021,52	-13,11	-6,19	16,07	-5,30	3,7	0,00	1,2

Datum	Vindriktning °	Luftfukt inne Rh%	Luftfukt ute Rh%	Vindhastighet m/s	Temp inne °C	Temp ute °C	Nederb. året mm	Lufttryck Mbar	Daggpunkt °C	Kyleffekt °C	Vix inne °C	Vix ute °C	Vindby m/s	Korr lufttryck	Regn/dygn mm
2010-03-06 14:00	331	25	61	0,0	16,53	-5,49	48,6	1021,52	-12,45	-5,49	15,90	-4,60	2,8	0,00	1,2
2010-03-06 14:30	336	25	61	0,0	16,33	-4,59	48,6	1021,52	-11,60	-4,59	15,70	-3,70	2,4	0,00	1,2
2010-03-06 15:00	351	25	61	0,0	16,23	-4,39	48,6	1021,52	-11,41	-4,39	15,60	-3,50	2,0	0,00	1,2
2010-03-06 15:30	330	25	64	2,8	16,23	-3,59	48,6	1021,52	-10,02	-6,95	15,60	-2,52	3,1	0,00	1,2
2010-03-06 16:00	351	25	67	0,0	16,13	-3,49	48,6	1021,52	-9,31	-3,49	15,50	-2,24	3,3	0,00	1,2
2010-03-06 16:30	335	25	71	1,4	16,03	-3,09	48,6	1021,52	-8,16	-3,09	15,40	-1,58	2,4	0,00	1,2
2010-03-06 17:00	332	25	71	0,0	15,93	-3,49	48,6	1021,52	-8,54	-3,49	15,30	-1,98	1,8	0,00	1,2
2010-03-06 17:30	341	25	72	0,0	15,93	-4,09	48,6	1021,52	-8,93	-4,09	15,30	-2,52	1,6	0,00	1,2
2010-03-06 18:00	343	25	76	0,0	15,83	-4,99	49,2	1021,52	-9,08	-4,99	15,20	-3,14	2,0	0,60	1,8
2010-03-06 18:30	351	25	77	0,0	15,83	-5,19	49,2	1021,52	-9,10	-5,19	15,20	-3,27	1,4	0,60	1,8
2010-03-06 19:00	356	25	80	0,0	15,83	-4,89	49,2	1021,52	-8,30	-4,89	15,20	-2,76	2,0	0,00	1,8
2010-03-06 19:30	356	25	80	0,0	15,73	-5,89	49,2	1021,52	-9,27	-5,89	15,10	-3,76	0,0	0,00	1,8
2010-03-06 20:00	356	25	86	0,0	15,73	-6,29	49,2	1021,52	-8,70	-6,29	15,10	-3,71	0,0	0,00	1,8
2010-03-06 20:30	356	25	88	0,0	15,73	-6,19	49,2	1021,52	-8,30	-6,19	15,10	-3,46	0,0	0,00	1,8
2010-03-06 21:00	356	25	89	0,0	15,73	-5,69	49,2	1021,52	-7,66	-5,69	15,10	-2,88	0,0	0,00	1,8
2010-03-06 21:30	277	25	90	0,0	15,73	-5,39	49,2	1021,52	-7,21	-5,39	15,10	-2,50	1,2	0,00	1,8
2010-03-06 22:00	207	25	92	0,0	15,83	-5,49	49,2	1021,52	-7,01	-5,49	15,20	-2,44	1,4	0,00	1,8
2010-03-06 22:30	232	25	92	0,0	15,93	-5,59	49,2	1021,52	-7,11	-5,59	15,30	-2,54	0,0	0,00	1,8
2010-03-06 23:00	232	25	92	0,0	16,03	-5,79	49,2	1021,52	-7,31	-5,79	15,40	-2,74	0,0	0,00	1,8
2010-03-06 23:30	170	25	93	0,0	16,13	-5,49	49,2	1021,52	-6,87	-5,49	15,50	-2,35	2,0	0,00	1,8
2010-03-07 00:00	184	25	94	0,0	16,23	-5,29	49,2	1021,52	-6,53	-5,29	15,60	-2,07	2,4	0,00	0,0
2010-03-07 00:30	238	25	96	0,0	16,33	-5,09	49,2	1021,52	-6,05	-5,09	15,70	-1,70	1,2	0,00	0,0
2010-03-07 01:00	196	25	97	0,0	16,33	-5,19	49,2	1021,52	-6,00	-5,19	15,70	-1,72	2,0	0,00	0,0
2010-03-07 01:30	181	25	98	0,0	16,43	-5,09	49,2	1021,52	-5,77	-5,09	15,80	-1,53	2,0	0,00	0,0
2010-03-07 02:00	167	25	99	1,6	16,53	-4,99	49,2	1021,52	-5,53	-4,99	15,90	-1,35	2,4	0,00	0,0
2010-03-07 02:30	161	25	100	0,0	16,53	-5,49	49,2	1020,52	-5,89	-5,49	15,90	-1,76	2,0	0,00	0,0
2010-03-07 03:00	176	25	100	0,0	16,53	-5,59	49,2	1020,52	-5,99	-5,59	15,90	-1,86	3,5	0,00	0,0
2010-03-07 03:30	175	25	100	0,0	16,53	-5,99	49,2	1020,52	-6,39	-5,99	15,90	-2,26	2,6	0,00	0,0
2010-03-07 04:00	185	25	100	0,0	16,53	-5,99	49,2	1020,52	-6,39	-5,99	15,90	-2,26	2,2	0,00	0,0
2010-03-07 04:30	185	25	100	0,0	16,53	-5,89	49,2	1020,52	-6,29	-5,89	15,90	-2,16	1,4	0,00	0,0
2010-03-07 05:00	183	25	100	0,0	16,53	-5,69	49,2	1020,52	-6,09	-5,69	15,90	-1,96	0,0	0,00	0,0
2010-03-07 05:30	182	25	100	0,0	16,53	-5,89	49,2	1020,52	-6,29	-5,89	15,90	-2,16	0,0	0,00	0,0
2010-03-07 06:00	158	25	100	0,0	16,53	-6,09	49,2	1020,52	-6,49	-6,09	15,90	-2,36	1,2	0,00	0,0
2010-03-07 06:30	158	25	100	0,0	16,53	-6,69	49,2	1020,52	-7,09	-6,69	15,90	-2,96	0,0	0,00	0,0
2010-03-07 07:00	158	25	100	0,0	16,53	-6,49	49,2	1020,52	-6,89	-6,49	15,90	-2,76	0,0	0,00	0,0
2010-03-07 07:30	158	25	100	0,0	16,63	-5,89	49,2	1020,52	-6,29	-5,89	16,00	-2,16	0,0	0,00	0,0
2010-03-07 08:00	158	25	100	0,0	16,63	-5,39	49,2	1020,52	-5,79	-5,39	16,00	-1,66	1,2	0,00	0,0
2010-03-07 08:30	158	25	100	0,0	16,63	-4,69	49,2	1020,52	-5,09	-4,69	16,00	-0,96	0,0	0,00	0,0
2010-03-07 09:00	296	25	100	0,0	16,63	-4,09	49,2	1020,52	-4,50	-4,09	16,00	-0,36	1,4	0,00	0,0
2010-03-07 09:30	333	25	100	0,0	16,73	-3,19	49,2	1020,52	-3,60	-3,19	16,10	0,54	1,2	0,00	0,0
2010-03-07 10:00	257	25	100	1,2	16,83	-2,19	49,2	1020,52	-2,60	-2,19	16,20	1,54	2,6	0,00	0,0
2010-03-07 10:30	263	25	100	0,0	16,83	-1,59	49,2	1020,52	-2,00	-1,59	16,20	2,14	2,2	0,00	0,0
2010-03-07 11:00	295	25	100	0,0	16,73	-0,69	49,2	1020,52	-1,10	-0,69	16,10	3,04	2,0	0,00	0,0
2010-03-07 11:30	330	25	100	1,2	16,53	0,51	49,2	1020,52	0,09	0,51	15,90	4,24	2,0	0,00	0,0
2010-03-07 12:00	293	25	100	0,0	16,43	1,32	49,2	1020,52	0,89	1,32	15,80	5,05	2,0	0,00	0,0
2010-03-07 12:30	263	25	99	1,4	16,23	1,52	49,2	1020,52	0,95	1,52	15,60	5,16	2,8	0,00	0,0
2010-03-07 13:00	253	25	98	1,6	16,13	1,72	49,2	1020,52	1,00	1,72	15,50	5,27	4,1	0,00	0,0
2010-03-07 13:30	273	25	98	1,2	16,03	1,62	51,0	1020,52	0,90	1,62	15,40	5,17	4,5	1,80	1,8
2010-03-07 14:00	332	25	98	2,6	16,13	1,92	51,0	1020,52	1,20	0,21	15,50	5,47	3,9	1,80	1,8
2010-03-07 14:30	343	25	99	3,7	16,23	1,82	52,2	1020,52	1,25	-3,37	15,60	5,46	5,0	1,20	3,0

Datum	Vindriktning °	Luftfukt inne Rh%	Luftfukt ute Rh%	Vindhastighet m/s	Temp inne °C	Temp ute °C	Nederb. året mm	Lufttryck Mbar	Daggpunkt °C	Kyleffekt °C	Vix inne °C	Vix ute °C	Vindby m/s	Korr lufttryck	Regn/dygn mm
2010-03-07 15:00	299	26	100	1,4	16,33	1,82	52,2	1020,52	1,39	1,82	15,73	5,55	4,1	1,20	3,0
2010-03-07 15:30	338	26	100	3,5	16,43	1,82	52,2	1020,52	1,39	-2,21	15,83	5,55	5,4	0,00	3,0
2010-03-07 16:00	330	26	100	2,0	16,43	1,92	52,2	1020,52	1,49	1,92	15,83	5,65	5,4	0,00	3,0
2010-03-07 16:30	285	26	100	1,6	16,33	2,12	52,2	1020,52	1,69	2,12	15,73	5,85	4,7	0,00	3,0
2010-03-07 17:00	331	26	100	1,2	16,23	2,02	52,2	1020,52	1,59	2,02	15,63	5,75	3,7	0,00	3,0
2010-03-07 17:30	338	26	100	1,2	16,13	1,62	52,2	1020,52	1,19	1,62	15,53	5,35	3,1	0,00	3,0
2010-03-07 18:00	339	26	100	1,4	16,03	1,42	52,2	1020,52	0,99	1,42	15,43	5,15	2,2	0,00	3,0
2010-03-07 18:30	306	26	100	0,0	16,13	1,42	52,2	1020,52	0,99	1,42	15,53	5,15	2,4	0,00	3,0
2010-03-07 19:00	298	26	100	0,0	16,23	1,42	52,2	1019,52	0,99	1,42	15,63	5,15	2,4	0,00	3,0
2010-03-07 19:30	320	26	100	0,0	16,43	1,52	52,2	1019,52	1,09	1,52	15,83	5,25	2,8	0,00	3,0
2010-03-07 20:00	322	25	100	0,0	16,53	1,52	52,2	1019,52	1,09	1,52	15,90	5,25	3,5	0,00	3,0
2010-03-07 20:30	279	26	100	0,0	16,63	1,52	52,2	1019,52	1,09	1,52	16,03	5,25	2,2	0,00	3,0
2010-03-07 21:00	338	25	98	1,2	16,63	1,72	52,2	1019,52	1,00	1,72	16,00	5,27	3,5	0,00	3,0
2010-03-07 21:30	284	25	97	2,6	16,53	1,72	52,2	1018,52	0,85	0,00	15,90	5,19	4,5	0,00	3,0
2010-03-07 22:00	301	26	97	0,0	16,43	1,72	52,2	1018,52	0,85	1,72	15,83	5,19	3,9	0,00	3,0
2010-03-07 22:30	342	26	98	3,1	16,43	1,72	52,2	1018,52	1,00	-1,16	15,83	5,27	4,3	0,00	3,0
2010-03-07 23:00	325	26	98	1,6	16,33	1,62	52,2	1018,52	0,90	1,62	15,73	5,17	5,4	0,00	3,0
2010-03-07 23:30	331	26	100	0,0	16,33	1,52	52,2	1018,52	1,09	1,52	15,73	5,25	3,3	0,00	3,0
2010-03-08 00:00	322	26	98	2,6	16,43	1,62	52,2	1018,52	0,90	-0,10	15,83	5,17	4,7	0,00	0,0
2010-03-08 00:30	315	26	97	4,3	16,53	1,72	52,2	1017,52	0,85	-4,65	15,93	5,19	6,0	0,00	0,0
2010-03-08 01:00	335	26	95	2,8	16,53	1,72	52,2	1017,52	0,56	-1,16	15,93	5,02	6,0	0,00	0,0
2010-03-08 01:30	329	26	92	3,9	16,53	1,92	52,2	1017,52	0,30	-3,25	15,93	4,97	5,6	0,00	0,0
2010-03-08 02:00	329	26	94	1,8	16,53	1,82	52,2	1017,52	0,50	1,82	15,93	5,03	5,2	0,00	0,0
2010-03-08 02:30	333	26	92	2,6	16,53	1,92	52,2	1016,51	0,30	0,21	15,93	4,97	6,0	0,00	0,0
2010-03-08 03:00	323	26	95	2,4	16,53	1,72	52,2	1016,51	0,56	0,00	15,93	5,02	5,8	0,00	0,0
2010-03-08 03:30	330	26	93	2,2	16,53	1,82	52,2	1015,51	0,35	1,82	15,93	4,95	5,4	0,00	0,0
2010-03-08 04:00	329	26	91	3,3	16,53	2,12	52,2	1015,51	0,34	-1,87	15,93	5,09	8,3	0,00	0,0
2010-03-08 04:30	334	26	88	4,3	16,43	2,12	52,2	1015,51	-0,14	-4,17	15,83	4,85	6,6	0,00	0,0
2010-03-08 05:00	344	26	83	3,3	16,43	2,42	52,2	1014,51	-0,68	-1,53	15,83	4,77	6,9	0,00	0,0
2010-03-08 05:30	276	26	82	3,3	16,33	2,52	52,2	1014,51	-0,75	-1,42	15,73	4,79	6,2	0,00	0,0
2010-03-08 06:00	276	26	82	3,3	16,33	2,32	52,2	1013,51	-0,95	-1,65	15,73	4,59	5,6	0,00	0,0
2010-03-08 06:30	310	26	84	2,8	16,33	2,62	52,2	1012,51	-0,31	-0,18	15,73	5,04	6,2	0,00	0,0
2010-03-08 07:00	336	26	85	3,1	16,33	2,62	53,4	1012,51	-0,15	-0,18	15,73	5,12	7,3	1,20	1,2
2010-03-08 07:30	314	26	86	4,7	16,23	2,62	53,4	1012,51	0,02	-4,63	15,63	5,20	7,1	1,20	1,2
2010-03-08 08:00	331	26	88	2,2	16,23	2,62	54,0	1012,51	0,35	2,62	15,63	5,35	7,9	0,60	1,8
2010-03-08 08:30	345	26	86	7,5	16,13	2,82	54,0	1011,51	0,22	-8,00	15,53	5,40	7,9	0,60	1,8
2010-03-08 09:00	329	26	90	4,9	16,13	2,62	54,0	1011,51	0,67	-4,63	15,53	5,51	9,0	0,00	1,8
2010-03-08 09:30	327	26	95	5,4	16,23	2,42	54,0	1011,51	1,25	-6,11	15,63	5,72	7,3	0,00	1,8
2010-03-08 10:00	322	26	97	3,3	16,33	2,32	54,0	1011,51	1,45	-1,65	15,73	5,79	6,4	0,00	1,8
2010-03-08 10:30	25	26	95	3,1	16,23	1,02	54,0	1012,51	-0,14	-1,93	15,63	4,32	7,3	0,00	1,8
2010-03-08 11:00	165	26	87	3,5	16,23	0,41	54,0	1013,51	-1,97	-3,79	15,63	3,07	7,7	0,00	1,8
2010-03-08 11:30	346	26	76	3,5	16,13	0,72	54,0	1013,51	-3,57	-3,45	15,53	2,56	7,9	0,00	1,8
2010-03-08 12:00	339	26	75	2,6	15,93	0,72	54,0	1014,51	-3,75	-1,05	15,33	2,49	7,5	0,00	1,8
2010-03-08 12:30	336	26	77	4,5	15,93	0,11	54,0	1014,51	-3,97	-7,73	15,33	2,03	10,2	0,00	1,8
2010-03-08 13:00	324	26	72	5,6	15,83	0,31	54,0	1014,51	-4,70	-8,79	15,23	1,89	8,5	0,00	1,8
2010-03-08 13:30	329	26	68	7,5	15,83	0,21	54,0	1014,51	-5,59	-11,54	15,23	1,53	8,9	0,00	1,8
2010-03-08 14:00	340	26	68	2,4	15,83	0,01	54,0	1015,51	-5,78	-1,79	15,23	1,33	9,8	0,00	1,8
2010-03-08 14:30	345	26	79	4,5	15,83	-0,69	54,0	1015,51	-4,39	-8,72	15,23	1,37	8,3	0,00	1,8
2010-03-08 15:00	32	26	72	3,9	15,83	-0,39	54,0	1015,51	-5,38	-5,94	15,23	1,19	8,1	0,00	1,8
2010-03-08 15:30	322	26	73	2,8	15,83	-0,69	54,0	1016,51	-5,48	-3,78	15,23	0,96	6,4	0,00	1,8

Datum	Vindriktning	Luftfukt inne	Luftfukt ute	Vindhastighet	Temp inne	Temp ute	Nederb. året	Luftryck	Daggpunkt	Kyleffekt	Vix inne	Vix ute	Vindby	Korr luftryck	Regn/dygn
	°	Rh%	Rh%	m/s	°C	°C	mm	Mbar	°C	°C	°C	°C	m/s		mm
2010-03-08 16:00	329	26	66	3,1	15,83	-1,89	54,0	1016,51	-7,99	-5,09	15,23	-0,70	7,5	0,00	1,8
2010-03-08 16:30	301	26	65	4,3	15,73	-1,99	54,0	1016,51	-8,29	-9,10	15,13	-0,86	7,1	0,00	1,8
2010-03-08 17:00	341	26	69	2,4	15,63	-2,39	54,0	1016,51	-7,87	-4,33	15,03	-1,01	8,7	0,00	1,8
2010-03-08 17:30	351	26	67	4,1	15,43	-3,19	57,6	1016,51	-9,03	-10,55	14,83	-1,94	9,2	3,60	5,4
2010-03-08 18:00	270	26	68	3,9	15,43	-3,69	57,6	1017,52	-9,31	-9,79	14,83	-2,37	8,1	3,60	5,4
2010-03-08 18:30	21	26	73	1,8	15,43	-3,59	57,6	1017,52	-8,26	-3,59	14,83	-1,95	7,3	0,00	5,4
2010-03-08 19:00	324	26	77	4,3	15,53	-3,79	57,6	1017,52	-7,74	-11,27	14,93	-1,87	6,2	0,00	5,4
2010-03-08 19:30	332	26	80	0,0	15,63	-3,59	58,8	1017,52	-7,03	-3,59	15,03	-1,46	5,8	1,20	6,6
2010-03-08 20:00	319	26	80	0,0	15,83	-4,09	58,8	1018,52	-7,52	-4,09	15,23	-1,96	3,3	1,20	6,6
2010-03-08 20:30	321	26	80	3,3	15,93	-3,69	58,8	1018,52	-7,13	-8,42	15,33	-1,56	5,0	0,00	6,6
2010-03-08 21:00	336	26	74	4,7	15,93	-3,49	58,8	1018,52	-7,99	-12,19	15,33	-1,78	6,2	0,00	6,6
2010-03-08 21:30	78	26	71	2,4	15,93	-3,69	58,8	1018,52	-7,93	-5,70	15,33	-2,18	6,6	0,00	6,6
2010-03-08 22:00	24	26	74	2,8	15,93	-3,79	58,8	1018,52	-8,27	-7,17	15,33	-2,08	6,2	0,00	6,6
2010-03-08 22:30	337	26	73	0,0	15,93	-3,89	58,8	1018,52	-8,55	-3,89	15,33	-2,25	4,9	0,00	6,6
2010-03-08 23:00	328	26	75	2,6	15,93	-4,09	58,8	1019,52	-8,38	-6,12	15,33	-2,31	6,2	0,00	6,6
2010-03-08 23:30	329	26	79	2,8	15,83	-4,09	58,8	1019,52	-7,69	-7,50	15,23	-2,03	4,7	0,00	6,6
2010-03-09 00:00	335	26	77	0,0	15,83	-4,39	58,8	1019,52	-8,32	-4,39	15,23	-2,47	3,3	0,00	0,0
2010-03-09 00:30	133	26	79	0,0	15,93	-4,69	58,8	1019,52	-8,27	-4,69	15,33	-2,63	1,8	0,00	0,0
2010-03-09 01:00	334	26	82	0,0	16,03	-4,89	58,8	1019,52	-7,97	-4,89	15,43	-2,61	2,4	0,00	0,0
2010-03-09 01:30	129	26	83	0,0	16,13	-4,89	58,8	1018,52	-7,80	-4,89	15,53	-2,54	2,0	0,00	0,0
2010-03-09 02:00	168	26	82	0,0	16,33	-5,29	58,8	1018,52	-8,36	-5,29	15,73	-3,01	1,8	0,00	0,0
2010-03-09 02:30	200	26	84	0,0	16,43	-5,29	58,8	1018,52	-8,04	-5,29	15,83	-2,86	1,2	0,00	0,0
2010-03-09 03:00	343	26	88	0,0	16,53	-4,29	58,8	1018,52	-6,43	-4,29	15,93	-1,56	3,1	0,00	0,0
2010-03-09 03:30	328	26	86	2,4	16,53	-4,19	58,8	1017,52	-6,64	-6,23	15,93	-1,61	3,3	0,00	0,0
2010-03-09 04:00	335	26	85	1,2	16,43	-3,89	58,8	1017,52	-6,51	-3,89	15,83	-1,39	4,7	0,00	0,0
2010-03-09 04:30	324	26	88	3,1	16,33	-3,39	58,8	1017,52	-5,55	-6,73	15,73	-0,65	5,0	0,00	0,0
2010-03-09 05:00	336	26	88	2,6	16,23	-3,19	58,8	1017,52	-5,35	-5,17	15,63	-0,45	6,0	0,00	0,0
2010-03-09 05:30	313	26	87	4,5	16,13	-3,09	58,8	1017,52	-5,41	-11,70	15,53	-0,43	4,9	0,00	0,0
2010-03-09 06:00	317	26	91	1,4	16,13	-3,09	58,8	1017,52	-4,79	-3,09	15,53	-0,12	4,3	0,00	0,0
2010-03-09 06:30	328	26	90	1,8	16,13	-2,99	58,8	1017,52	-4,85	-2,99	15,53	-0,10	3,3	0,00	0,0
2010-03-09 07:00	347	26	91	1,4	16,23	-2,69	58,8	1017,52	-4,40	-2,69	15,63	0,29	3,7	0,00	0,0
2010-03-09 07:30	325	26	92	1,4	16,23	-2,69	58,8	1017,52	-4,25	-2,69	15,63	0,37	3,9	0,00	0,0
2010-03-09 08:00	319	26	91	0,0	16,23	-2,49	58,8	1017,52	-4,20	-2,49	15,63	0,49	4,9	0,00	0,0
2010-03-09 08:30	324	26	88	2,8	16,33	-2,09	58,8	1017,52	-4,27	-5,31	15,73	0,65	3,5	0,00	0,0
2010-03-09 09:00	341	26	88	3,1	16,43	-1,79	58,8	1017,52	-3,97	-4,99	15,83	0,95	3,9	0,00	0,0
2010-03-09 09:30	325	26	84	2,2	16,43	-1,49	58,8	1017,52	-4,32	-1,49	15,83	0,94	5,4	0,00	0,0
2010-03-09 10:00	312	26	82	2,0	16,33	-1,09	58,8	1017,52	-4,26	-1,09	15,73	1,19	5,0	0,00	0,0
2010-03-09 10:30	318	26	80	2,4	16,23	-0,69	58,8	1017,52	-4,21	-2,53	15,63	1,44	5,0	0,00	0,0
2010-03-09 11:00	335	26	79	3,1	16,03	-0,29	58,8	1017,52	-4,00	-3,35	15,43	1,77	6,0	0,00	0,0
2010-03-09 11:30	336	26	77	1,6	15,93	0,11	58,8	1017,52	-3,97	0,11	15,33	2,03	5,0	0,00	0,0
2010-03-09 12:00	322	26	78	2,2	15,93	0,21	58,8	1017,52	-3,69	0,21	15,33	2,20	5,0	0,00	0,0
2010-03-09 12:30	266	26	81	2,0	15,93	0,31	58,8	1016,51	-3,07	0,31	15,33	2,52	3,1	0,00	0,0
2010-03-09 13:00	291	26	86	1,4	15,93	0,41	58,8	1016,51	-2,13	0,41	15,33	2,99	3,1	0,00	0,0
2010-03-09 13:30	189	26	90	3,3	16,03	0,31	58,8	1015,51	-1,59	-3,90	15,43	3,21	4,9	0,00	0,0
2010-03-09 14:00	182	26	92	2,0	16,13	0,51	58,8	1014,51	-1,09	0,51	15,53	3,57	5,8	0,00	0,0
2010-03-09 14:30	218	26	96	0,0	16,13	0,31	58,8	1014,51	-0,68	0,31	15,53	3,70	5,0	0,00	0,0
2010-03-09 15:00	307	26	99	1,8	16,13	0,61	58,8	1013,51	0,05	0,61	15,53	4,26	3,3	0,00	0,0
2010-03-09 15:30	332	26	100	2,2	16,13	1,02	58,8	1013,51	0,59	1,02	15,53	4,75	5,2	0,00	0,0
2010-03-09 16:00	336	26	100	2,6	16,03	0,72	58,8	1013,51	0,29	-1,05	15,43	4,44	4,5	0,00	0,0
2010-03-09 16:30	339	26	100	2,0	15,93	0,82	58,8	1013,51	0,39	0,82	15,33	4,54	4,1	0,00	0,0

Datum	Vindriktning °	Luftfukt inne Rh%	Luftfukt ute Rh%	Vindhastighet m/s	Temp inne °C	Temp ute °C	Nederb. året mm	Lufttryck Mbar	Daggpunkt °C	Kyleffekt °C	Vix inne °C	Vix ute °C	Vindby m/s	Korr lufttryck	Regn/dygn mm
2010-03-09 17:00	340	26	100	4,1	15,93	0,92	58,8	1013,51	0,49	-5,61	15,33	4,64	6,4	0,00	0,0
2010-03-09 17:30	336	26	100	3,3	15,93	0,82	58,8	1013,51	0,39	-3,34	15,33	4,54	4,7	0,00	0,0
2010-03-09 18:00	332	26	100	2,0	15,93	0,82	58,8	1013,51	0,39	0,82	15,33	4,54	4,3	0,00	0,0
2010-03-09 18:30	351	26	100	2,8	15,93	0,92	58,8	1013,51	0,49	-2,03	15,33	4,64	6,2	0,00	0,0
2010-03-09 19:00	325	26	100	2,6	15,93	1,02	58,8	1013,51	0,59	-0,74	15,33	4,75	6,0	0,00	0,0
2010-03-09 19:30	351	26	100	1,2	16,03	1,12	58,8	1013,51	0,69	1,12	15,43	4,85	4,1	0,00	0,0
2010-03-09 20:00	323	26	100	3,0	16,03	1,22	59,4	1013,51	0,79	-1,71	15,43	4,95	6,0	0,60	0,6
2010-03-09 20:30	329	26	100	2,0	16,03	1,12	59,4	1013,51	0,69	1,12	15,43	4,85	6,0	0,60	0,6
2010-03-09 21:00	316	26	100	1,8	16,13	0,92	59,4	1012,51	0,49	0,92	15,53	4,64	4,9	0,00	0,6
2010-03-09 21:30	275	26	100	1,2	16,13	1,12	59,4	1012,51	0,69	1,12	15,53	4,85	5,0	0,00	0,6
2010-03-09 22:00	323	26	100	1,2	16,13	1,02	59,4	1012,51	0,59	1,02	15,53	4,75	4,7	0,00	0,6
2010-03-09 22:30	273	26	98	2,0	16,13	0,92	59,4	1012,51	0,21	0,92	15,53	4,47	4,9	0,00	0,6
2010-03-09 23:00	356	26	97	0,0	16,13	1,02	59,4	1012,51	0,16	1,02	15,53	4,49	4,7	0,00	0,6
2010-03-09 23:30	201	26	96	0,0	16,13	1,02	59,4	1012,51	0,01	1,02	15,53	4,40	3,3	0,00	0,6
2010-03-10 00:00	275	26	97	0,0	16,13	1,12	59,4	1012,51	0,26	1,12	15,53	4,59	3,0	0,00	0,0
2010-03-10 00:30	270	26	100	0,0	16,23	1,12	59,4	1012,51	0,69	1,12	15,63	4,85	3,3	0,00	0,0
2010-03-10 01:00	249	26	100	1,4	16,33	1,12	59,4	1011,51	0,69	1,12	15,73	4,85	3,7	0,00	0,0
2010-03-10 01:30	313	26	100	3,1	16,33	1,22	59,4	1011,51	0,79	-1,71	15,73	4,95	5,6	0,00	0,0
2010-03-10 02:00	288	26	100	1,4	16,33	1,52	59,4	1010,51	1,09	1,52	15,73	5,25	6,6	0,00	0,0
2010-03-10 02:30	313	26	100	4,1	16,43	1,62	59,4	1010,51	1,19	-4,77	15,83	5,35	6,4	0,00	0,0
2010-03-10 03:00	277	27	100	2,4	16,33	1,72	61,2	1010,51	1,29	0,00	15,77	5,45	7,9	1,80	1,8
2010-03-10 03:30	321	27	100	3,9	16,33	1,52	61,2	1010,51	1,09	-3,72	15,77	5,25	7,1	1,80	1,8
2010-03-10 04:00	318	27	100	3,1	16,33	1,72	62,4	1009,51	1,29	-1,16	15,77	5,45	6,2	1,20	3,0
2010-03-10 04:30	335	27	100	3,7	16,33	1,72	62,4	1010,51	1,29	-3,49	15,77	5,45	6,2	1,20	3,0
2010-03-10 05:00	356	27	98	4,7	16,23	1,82	62,4	1010,51	1,10	-5,63	15,67	5,37	7,7	0,00	3,0
2010-03-10 05:30	345	27	99	4,9	16,23	1,72	62,4	1009,51	1,15	-5,75	15,67	5,36	6,4	0,00	3,0
2010-03-10 06:00	328	27	97	6,0	16,13	1,82	62,4	1009,51	0,95	-7,50	15,57	5,29	9,4	0,00	3,0
2010-03-10 06:30	294	27	96	3,0	16,03	1,92	62,4	1009,51	0,90	-0,94	15,47	5,30	8,1	0,00	3,0
2010-03-10 07:00	335	27	97	4,1	16,03	1,82	62,4	1010,51	0,95	-4,53	15,47	5,29	8,7	0,00	3,0
2010-03-10 07:30	313	27	96	5,0	16,03	1,92	62,4	1010,51	0,90	-6,12	15,47	5,30	6,6	0,00	3,0
2010-03-10 08:00	329	27	96	5,0	16,03	2,02	62,4	1010,51	1,00	-6,00	15,47	5,40	7,7	0,00	3,0
2010-03-10 08:30	336	27	92	2,8	16,03	2,22	62,4	1010,51	0,59	-0,61	15,47	5,27	6,6	0,00	3,0
2010-03-10 09:00	317	27	91	4,7	16,03	2,42	62,4	1010,51	0,63	-4,88	15,47	5,39	7,9	0,00	3,0
2010-03-10 09:30	300	27	90	4,5	16,03	2,52	62,4	1010,51	0,57	-4,76	15,47	5,41	8,5	0,00	3,0
2010-03-10 10:00	335	27	90	5,4	15,93	2,62	62,4	1010,51	0,67	-5,85	15,37	5,51	10,4	0,00	3,0
2010-03-10 10:30	303	27	91	3,1	15,93	2,52	62,4	1011,51	0,73	-0,29	15,37	5,49	7,3	0,00	3,0
2010-03-10 11:00	315	27	91	3,7	15,93	2,62	62,4	1011,51	0,83	-2,44	15,37	5,59	8,1	0,00	3,0
2010-03-10 11:30	343	27	91	3,1	16,03	2,72	62,4	1011,51	0,93	-0,07	15,47	5,69	6,8	0,00	3,0
2010-03-10 12:00	320	27	89	1,6	16,03	3,12	62,4	1011,51	1,00	3,12	15,47	5,93	7,1	0,00	3,0
2010-03-10 12:30	324	27	88	3,7	16,03	3,12	62,4	1011,51	0,84	-1,85	15,47	5,85	5,8	0,00	3,0
2010-03-10 13:00	30	27	88	3,3	16,13	3,42	62,4	1011,51	1,14	-0,40	15,57	6,15	6,8	0,00	3,0
2010-03-10 13:30	334	27	84	3,3	16,13	3,62	62,4	1011,51	0,66	-0,18	15,57	6,04	8,5	0,00	3,0
2010-03-10 14:00	337	27	86	2,2	16,13	3,42	62,4	1011,51	0,81	3,42	15,57	6,00	6,0	0,00	3,0
2010-03-10 14:30	291	27	87	2,8	16,03	3,22	62,4	1011,51	0,78	0,48	15,47	5,87	6,4	0,00	3,0
2010-03-10 15:00	317	27	90	1,8	15,93	3,02	62,4	1010,51	1,07	3,02	15,37	5,91	6,9	0,00	3,0
2010-03-10 15:30	15	27	89	3,1	15,93	3,02	62,4	1010,51	0,91	0,26	15,37	5,83	6,6	0,00	3,0
2010-03-10 16:00	309	27	90	1,4	16,03	2,82	62,4	1010,51	0,87	2,82	15,47	5,71	5,6	0,00	3,0
2010-03-10 16:30	334	27	89	3,7	16,13	2,82	62,4	1010,51	0,71	-2,20	15,57	5,63	5,4	0,00	3,0
2010-03-10 17:00	351	27	88	2,4	16,13	2,82	62,4	1010,51	0,55	1,16	15,57	5,55	6,8	0,00	3,0
2010-03-10 17:30	323	27	88	5,6	16,03	2,72	62,4	1009,51	0,45	-5,72	15,47	5,45	7,7	0,00	3,0

Datum	Vindriktning °	Luftfukt inne Rh%	Luftfukt ute Rh%	Vindhastighet m/s	Temp inne °C	Temp ute °C	Nederb. året mm	Lufttryck Mbar	Daggpunkt °C	Kyleffekt °C	Vix inne °C	Vix ute °C	Vindby m/s	Korr lufttryck	Regn/dygn mm
2010-03-10 18:00	340	27	87	5,6	15,83	2,82	62,4	1009,51	0,38	-5,60	15,27	5,47	7,5	0,00	3,0
2010-03-10 18:30	253	27	89	2,6	15,63	2,62	62,4	1010,51	0,51	0,95	15,07	5,43	6,2	0,00	3,0
2010-03-10 19:00	342	27	91	4,9	15,63	2,32	62,4	1009,51	0,53	-5,01	15,07	5,29	5,6	0,00	3,0
2010-03-10 19:30	351	27	92	2,8	15,53	2,32	62,4	1009,51	0,69	-0,51	14,97	5,37	5,4	0,00	3,0
2010-03-10 20:00	288	27	91	2,4	15,53	2,32	62,4	1009,51	0,53	0,64	14,97	5,29	5,6	0,00	3,0
2010-03-10 20:30	330	27	91	3,5	15,63	2,32	62,4	1008,51	0,53	-1,65	15,07	5,29	6,9	0,00	3,0
2010-03-10 21:00	276	27	91	2,4	15,73	2,32	62,4	1008,51	0,53	0,64	15,17	5,29	6,2	0,00	3,0
2010-03-10 21:30	280	27	90	2,8	15,83	2,32	62,4	1008,51	0,38	-0,51	15,27	5,21	5,6	0,00	3,0
2010-03-10 22:00	327	27	90	3,5	15,93	2,32	62,4	1008,51	0,38	-1,65	15,37	5,21	6,4	0,00	3,0
2010-03-10 22:30	339	27	89	3,0	15,93	2,22	62,4	1007,51	0,12	-0,61	15,37	5,03	6,4	0,00	3,0
2010-03-10 23:00	324	27	90	3,9	15,83	2,32	62,4	1007,51	0,38	-2,79	15,27	5,21	6,6	0,00	3,0
2010-03-10 23:30	240	27	90	2,4	15,83	2,22	62,4	1007,51	0,28	0,53	15,27	5,11	6,0	0,00	3,0
2010-03-11 00:00	276	27	91	2,6	15,83	2,22	62,4	1007,51	0,44	0,53	15,27	5,19	5,6	0,00	0,0
2010-03-11 00:30	336	27	91	2,6	15,83	2,22	62,4	1006,51	0,44	0,53	15,27	5,19	6,2	0,00	0,0
2010-03-11 01:00	278	27	91	2,2	15,83	2,22	62,4	1006,51	0,44	2,22	15,27	5,19	7,5	0,00	0,0
2010-03-11 01:30	332	27	91	4,1	15,93	2,12	62,4	1006,51	0,34	-4,17	15,37	5,09	5,4	0,00	0,0
2010-03-11 02:00	314	27	91	3,9	15,93	2,02	62,4	1005,51	0,24	-3,14	15,37	4,99	6,2	0,00	0,0
2010-03-11 02:30	283	27	91	1,6	16,03	2,12	62,4	1005,51	0,34	2,12	15,47	5,09	4,1	0,00	0,0
2010-03-11 03:00	279	27	92	1,2	16,13	2,12	62,4	1004,51	0,49	2,12	15,57	5,17	3,9	0,00	0,0
2010-03-11 03:30	268	27	92	0,0	16,23	2,22	62,4	1003,51	0,59	2,22	15,67	5,27	4,7	0,00	0,0
2010-03-11 04:00	267	27	92	2,6	16,33	2,32	62,4	1003,51	0,69	0,64	15,77	5,37	4,7	0,00	0,0
2010-03-11 04:30	284	27	91	3,3	16,33	2,52	62,4	1002,51	0,73	-1,42	15,77	5,49	5,6	0,00	0,0
2010-03-11 05:00	335	27	91	1,8	16,23	2,52	62,4	1002,51	0,73	2,52	15,67	5,49	5,4	0,00	0,0
2010-03-11 05:30	285	27	91	2,0	16,23	2,52	62,4	1002,51	0,73	2,52	15,67	5,49	5,6	0,00	0,0
2010-03-11 06:00	334	27	91	4,1	16,23	2,62	62,4	1001,51	0,83	-3,56	15,67	5,59	6,4	0,00	0,0
2010-03-11 06:30	317	27	91	3,9	16,13	2,62	62,4	1001,51	0,83	-2,44	15,57	5,59	6,0	0,00	0,0
2010-03-11 07:00	320	27	92	3,1	16,13	2,72	62,4	1000,51	1,09	-0,07	15,57	5,77	6,8	0,00	0,0
2010-03-11 07:30	310	27	90	4,7	16,03	2,92	62,4	1000,51	0,97	-4,26	15,47	5,81	7,7	0,00	0,0
2010-03-11 08:00	342	27	89	3,0	16,03	3,02	62,4	1000,51	0,91	0,26	15,47	5,83	7,1	0,00	0,0
2010-03-11 08:30	316	27	89	2,2	16,03	3,12	62,4	1000,51	1,00	3,12	15,47	5,93	8,1	0,00	0,0
2010-03-11 09:00	311	27	89	3,1	16,13	3,32	62,4	1000,51	1,20	0,59	15,57	6,13	6,6	0,00	0,0
2010-03-11 09:30	329	27	87	2,6	16,13	3,42	62,4	1000,51	0,97	1,80	15,57	6,07	7,5	0,00	0,0
2010-03-11 10:00	336	27	89	3,0	16,23	3,52	62,4	1000,51	1,40	0,81	15,67	6,33	7,7	0,00	0,0
2010-03-11 10:30	315	27	88	3,1	16,13	3,42	62,4	1000,51	1,14	0,70	15,57	6,15	6,6	0,00	0,0
2010-03-11 11:00	326	27	89	4,1	16,03	3,42	62,4	1000,51	1,30	-2,60	15,47	6,23	6,4	0,00	0,0
2010-03-11 11:30	335	27	84	2,6	15,93	3,92	62,4	1000,51	0,96	2,32	15,37	6,34	6,4	0,00	0,0
2010-03-11 12:00	325	27	81	5,0	15,93	4,12	62,4	1000,51	0,63	-3,35	15,37	6,32	7,3	0,00	0,0
2010-03-11 12:30	322	27	84	2,6	15,83	3,92	62,4	999,51	0,96	2,32	15,27	6,34	6,8	0,00	0,0
2010-03-11 13:00	351	27	80	3,1	15,83	4,02	62,4	999,51	0,35	1,35	15,27	6,15	6,6	0,00	0,0
2010-03-11 13:30	356	27	81	3,1	15,83	3,72	62,4	1000,51	0,24	1,03	15,27	5,92	6,0	0,00	0,0
2010-03-11 14:00	327	27	90	1,8	15,83	3,32	62,4	1000,51	1,36	3,32	15,27	6,21	5,8	0,00	0,0
2010-03-11 14:30	324	27	91	2,4	15,93	3,12	62,4	1000,51	1,32	1,48	15,37	6,09	4,5	0,00	0,0
2010-03-11 15:00	325	27	95	1,4	15,93	2,82	62,4	1000,51	1,65	2,82	15,37	6,12	5,4	0,00	0,0
2010-03-11 15:30	5	27	98	1,2	16,03	2,52	62,4	1000,51	1,80	2,52	15,47	6,07	3,9	0,00	0,0
2010-03-11 16:00	4	27	95	3,1	16,13	0,72	62,4	1000,51	-0,44	-2,25	15,57	4,02	7,3	0,00	0,0
2010-03-11 16:30	11	27	90	3,0	16,13	0,11	62,4	1000,51	-1,79	-2,91	15,57	3,01	6,6	0,00	0,0
2010-03-11 17:00	347	27	86	3,1	16,13	-0,29	62,4	1001,51	-2,82	-3,35	15,57	2,29	5,2	0,00	0,0
2010-03-11 17:30	3	27	85	1,8	16,23	-0,49	62,4	1001,51	-3,18	-0,49	15,67	2,02	4,1	0,00	0,0
2010-03-11 18:00	22	27	83	1,4	16,23	-0,89	62,4	1001,51	-3,90	-0,89	15,67	1,47	4,9	0,00	0,0
2010-03-11 18:30	12	27	82	1,2	16,23	-1,09	62,4	1001,51	-4,26	-1,09	15,67	1,19	4,7	0,00	0,0

Datum	Vindriktning °	Luftfukt inne Rh%	Luftfukt ute Rh%	Vindhastighet m/s	Temp inne °C	Temp ute °C	Nederb. året mm	Lufttryck Mbar	Daggpunkt °C	Kyleffekt °C	Vix inne °C	Vix ute °C	Vindby m/s	Korr lufttryck	Regn/dygn mm
2010-03-11 19:00	340	27	84	1,8	16,33	-1,19	62,4	1002,51	-4,03	-1,19	15,77	1,24	3,0	0,00	0,0
2010-03-11 19:30	351	27	72	1,6	16,33	-1,69	62,4	1002,51	-6,62	-1,69	15,77	-0,11	4,5	0,00	0,0
2010-03-11 20:00	15	27	59	3,3	16,33	-1,79	62,4	1003,51	-9,41	-6,28	15,77	-1,01	5,8	0,00	0,0
2010-03-11 20:30	3	27	60	2,2	16,33	-2,19	62,4	1003,51	-9,56	-2,19	15,77	-1,36	4,7	0,00	0,0
2010-03-11 21:00	351	27	62	3,3	16,33	-2,59	62,4	1003,51	-9,50	-7,18	15,77	-1,64	4,7	0,00	0,0
2010-03-11 21:30	351	27	59	2,8	16,33	-3,09	62,4	1004,51	-10,63	-6,41	15,77	-2,32	5,6	0,00	0,0
2010-03-11 22:00	351	27	60	2,6	16,33	-3,49	62,4	1004,51	-10,78	-5,49	15,77	-2,66	5,6	0,00	0,0
2010-03-11 22:30	0	27	62	2,0	16,33	-3,99	62,4	1004,51	-10,82	-3,99	15,77	-3,04	3,7	0,00	0,0
2010-03-11 23:00	325	27	67	1,4	16,33	-4,39	62,4	1005,51	-10,17	-4,39	15,77	-3,14	3,0	0,00	0,0
2010-03-11 23:30	6	27	69	2,0	16,33	-4,99	62,4	1005,51	-10,36	-4,99	15,77	-3,61	3,7	0,00	0,0
2010-03-12 00:00	5	27	69	0,0	16,43	-5,29	62,4	1005,51	-10,64	-5,29	15,87	-3,91	3,7	0,00	0,0
2010-03-12 00:30	335	27	73	2,2	16,53	-5,79	62,4	1005,51	-10,38	-5,79	15,97	-4,15	2,6	0,00	0,0
2010-03-12 01:00	4	27	74	1,2	16,53	-5,89	62,4	1005,51	-10,30	-5,89	15,97	-4,18	3,7	0,00	0,0
2010-03-12 01:30	328	27	74	0,0	16,63	-6,09	62,4	1005,51	-10,49	-6,09	16,07	-4,38	3,3	0,00	0,0
2010-03-12 02:00	347	27	76	0,0	16,63	-6,49	62,4	1006,51	-10,53	-6,49	16,07	-4,65	2,2	0,00	0,0
2010-03-12 02:30	351	27	79	0,0	16,73	-6,69	62,4	1006,51	-10,21	-6,69	16,17	-4,63	1,6	0,00	0,0
2010-03-12 03:00	351	26	81	3,9	16,73	-6,69	62,4	1006,51	-9,88	-13,29	16,13	-4,49	3,9	0,00	0,0
2010-03-12 03:30	346	26	79	0,0	16,63	-6,79	62,4	1006,51	-10,31	-6,79	16,03	-4,73	3,9	0,00	0,0
2010-03-12 04:00	337	26	80	0,0	16,63	-7,19	62,4	1005,51	-10,53	-7,19	16,03	-5,06	1,4	0,00	0,0
2010-03-12 04:30	333	26	83	0,0	16,63	-7,49	62,4	1005,51	-10,34	-7,49	16,03	-5,14	2,2	0,00	0,0
2010-03-12 05:00	335	26	83	0,0	16,63	-8,19	62,4	1005,51	-11,03	-8,19	16,03	-5,84	0,0	0,00	0,0
2010-03-12 05:30	335	26	88	1,2	16,63	-7,79	62,4	1005,51	-9,87	-7,79	16,03	-5,06	3,0	0,00	0,0
2010-03-12 06:00	2	26	90	1,4	16,63	-7,29	62,4	1005,51	-9,08	-7,29	16,03	-4,40	2,4	0,00	0,0
2010-03-12 06:30	347	26	91	0,0	16,63	-7,19	62,4	1005,51	-8,84	-7,19	16,03	-4,22	1,8	0,00	0,0
2010-03-12 07:00	318	26	93	0,0	16,63	-6,79	62,4	1005,51	-8,16	-6,79	16,03	-3,66	1,2	0,00	0,0
2010-03-12 07:30	174	26	93	1,2	16,63	-6,39	62,4	1005,51	-7,76	-6,39	16,03	-3,26	1,2	0,00	0,0
2010-03-12 08:00	185	26	93	0,0	16,63	-5,89	62,4	1005,51	-7,27	-5,89	16,03	-2,76	2,6	0,00	0,0
2010-03-12 08:30	268	26	94	0,0	16,63	-5,59	62,4	1005,51	-6,82	-5,59	16,03	-2,37	3,1	0,00	0,0
2010-03-12 09:00	187	26	92	0,0	16,63	-4,59	62,4	1005,51	-6,13	-4,59	16,03	-1,54	3,9	0,00	0,0
2010-03-12 09:30	343	26	89	0,0	16,73	-3,99	62,4	1005,51	-5,98	-3,99	16,13	-1,18	3,1	0,00	0,0
2010-03-12 10:00	337	26	85	0,0	16,73	-3,39	62,4	1005,51	-6,02	-3,39	16,13	-0,89	3,3	0,00	0,0
2010-03-12 10:30	289	26	80	2,8	16,73	-3,09	62,4	1005,51	-6,55	-6,41	16,13	-0,96	4,5	0,00	0,0
2010-03-12 11:00	324	26	79	3,5	16,53	-2,39	62,4	1004,51	-6,04	-6,96	15,93	-0,33	4,1	0,00	0,0
2010-03-12 11:30	333	27	80	1,4	16,33	-2,19	62,4	1004,51	-5,67	-2,19	15,77	-0,06	5,6	0,00	0,0
2010-03-12 12:00	273	26	79	2,0	16,13	-1,59	62,4	1004,51	-5,26	-1,59	15,53	0,47	4,7	0,00	0,0
2010-03-12 12:30	351	26	77	2,6	15,93	-1,09	62,4	1004,51	-5,13	-2,95	15,33	0,83	5,2	0,00	0,0
2010-03-12 13:00	331	26	73	1,6	15,83	-1,09	62,4	1003,51	-5,86	-1,09	15,23	0,56	5,2	0,00	0,0
2010-03-12 13:30	333	26	62	3,9	15,83	-0,69	62,4	1003,51	-7,70	-6,29	15,23	0,26	5,6	0,00	0,0
2010-03-12 14:00	0	26	61	3,0	15,93	-0,59	62,4	1003,51	-7,83	-3,67	15,33	0,30	6,0	0,00	0,0
2010-03-12 14:30	315	26	64	2,4	15,93	-0,49	62,4	1003,51	-7,08	-2,32	15,33	0,58	5,4	0,00	0,0
2010-03-12 15:00	327	26	62	1,8	15,93	-0,89	62,4	1003,51	-7,89	-0,89	15,33	0,06	6,6	0,00	0,0
2010-03-12 15:30	293	26	74	4,3	16,03	-0,99	62,4	1002,51	-5,58	-7,90	15,43	0,72	6,2	0,00	0,0
2010-03-12 16:00	298	26	78	2,4	16,03	-1,19	62,4	1002,51	-5,05	-3,06	15,43	0,80	4,7	0,00	0,0
2010-03-12 16:30	351	26	77	2,0	16,03	-1,09	62,4	1002,51	-5,13	-1,09	15,43	0,83	4,7	0,00	0,0
2010-03-12 17:00	333	26	61	2,8	16,03	-1,69	62,4	1002,51	-8,87	-4,88	15,43	-0,80	5,4	0,00	0,0
2010-03-12 17:30	332	26	74	2,4	15,93	-1,79	62,4	1002,51	-6,35	-3,69	15,33	-0,08	5,0	0,00	0,0
2010-03-12 18:00	332	26	76	1,6	15,93	-2,39	62,4	1002,51	-6,56	-2,39	15,33	-0,54	3,5	0,00	0,0
2010-03-12 18:30	336	26	79	1,2	15,83	-2,79	62,4	1002,51	-6,43	-2,79	15,23	-0,73	3,1	0,00	0,0
2010-03-12 19:00	333	26	81	0,0	15,83	-3,09	62,4	1001,51	-6,38	-3,09	15,23	-0,89	2,8	0,00	0,0
2010-03-12 19:30	329	26	84	1,6	16,03	-3,29	62,4	1001,51	-6,08	-3,29	15,43	-0,86	2,0	0,00	0,0

Datum	Vindriktning	Luftfukt inne	Luftfukt ute	Vindhastighet	Temp inne	Temp ute	Nederb. året	Luftryck	Daggpunkt	Kyleffekt	Vix inne	Vix ute	Vindby	Korr luftryck	Regn/dygn
	°	Rh%	Rh%	m/s	°C	°C	mm	Mbar	°C	°C	°C	°C	m/s		mm
2010-03-12 20:00	334	27	85	0,0	16,53	-3,69	62,4	1001,51	-6,31	-3,69	15,97	-1,19	2,0	0,00	0,0
2010-03-12 20:30	347	26	87	0,0	17,03	-4,09	62,4	1001,51	-6,39	-4,09	16,43	-1,43	1,8	0,00	0,0
2010-03-12 21:00	342	26	89	0,0	17,43	-4,39	62,4	1001,51	-6,38	-4,39	16,83	-1,58	1,8	0,00	0,0
2010-03-12 21:30	351	26	89	0,0	17,73	-4,89	62,4	1001,51	-6,87	-4,89	17,13	-2,08	1,6	0,00	0,0
2010-03-12 22:00	340	26	91	0,0	17,93	-4,89	62,4	1001,51	-6,57	-4,89	17,33	-1,92	1,4	0,00	0,0
2010-03-12 22:30	339	26	92	0,0	17,53	-4,99	62,4	1001,51	-6,52	-4,99	16,93	-1,94	1,8	0,00	0,0
2010-03-12 23:00	351	26	93	0,0	17,33	-5,39	62,4	1000,51	-6,77	-5,39	16,73	-2,25	1,6	0,00	0,0
2010-03-12 23:30	335	26	94	0,0	17,53	-5,89	62,4	1000,51	-7,12	-5,89	16,93	-2,67	1,6	0,00	0,0
2010-03-13 00:00	344	26	96	0,0	17,23	-5,89	62,4	1000,51	-6,84	-5,89	16,63	-2,51	2,8	0,00	0,0
2010-03-13 00:30	336	26	96	1,2	17,03	-6,19	62,4	1000,51	-7,14	-6,19	16,43	-2,81	2,6	0,00	0,0
2010-03-13 01:00	323	26	95	1,6	16,93	-6,29	62,4	1000,51	-7,38	-6,29	16,33	-2,99	2,6	0,00	0,0
2010-03-13 01:30	329	26	94	2,0	16,83	-6,29	62,4	1000,51	-7,52	-6,29	16,23	-3,07	3,1	0,00	0,0
2010-03-13 02:00	3	26	94	1,2	16,83	-6,79	62,4	1000,51	-8,01	-6,79	16,23	-3,57	3,0	0,00	0,0
2010-03-13 02:30	325	26	96	2,4	16,83	-7,19	62,4	1000,51	-8,13	-9,39	16,23	-3,81	2,4	0,00	0,0
2010-03-13 03:00	345	26	98	0,0	16,83	-7,19	62,4	999,51	-7,86	-7,19	16,23	-3,64	2,2	0,00	0,0
2010-03-13 03:30	335	26	97	0,0	16,93	-7,39	62,4	999,51	-8,19	-7,39	16,33	-3,92	2,2	0,00	0,0
2010-03-13 04:00	316	26	98	0,0	16,93	-7,39	62,4	1000,51	-8,06	-7,39	16,33	-3,84	2,2	0,00	0,0
2010-03-13 04:30	336	26	98	0,0	16,93	-7,49	62,4	1000,51	-8,15	-7,49	16,33	-3,94	2,0	0,00	0,0
2010-03-13 05:00	333	26	98	0,0	16,83	-7,59	62,4	999,51	-8,25	-7,59	16,23	-4,04	1,2	0,00	0,0
2010-03-13 05:30	351	26	98	0,0	16,83	-7,79	62,4	999,51	-8,45	-7,79	16,23	-4,24	1,4	0,00	0,0
2010-03-13 06:00	334	26	96	1,6	16,83	-8,19	62,4	999,51	-9,12	-8,19	16,23	-4,81	2,6	0,00	0,0
2010-03-13 06:30	338	26	96	0,0	16,73	-7,99	62,4	999,51	-8,92	-7,99	16,13	-4,61	3,5	0,00	0,0
2010-03-13 07:00	351	26	96	0,0	16,73	-8,29	62,4	999,51	-9,22	-8,29	16,13	-4,91	1,2	0,00	0,0
2010-03-13 07:30	356	26	97	0,0	16,63	-7,99	62,4	999,51	-8,79	-7,99	16,03	-4,52	2,0	0,00	0,0
2010-03-13 08:00	343	26	98	0,0	16,83	-7,39	62,4	999,51	-8,06	-7,39	16,23	-3,84	3,1	0,00	0,0
2010-03-13 08:30	315	26	99	1,2	17,23	-6,49	62,4	999,51	-7,02	-6,49	16,63	-2,85	2,8	0,00	0,0
2010-03-13 09:00	321	26	93	2,4	17,63	-5,59	62,4	999,51	-6,97	-7,70	17,03	-2,46	3,7	0,00	0,0
2010-03-13 09:30	329	26	91	4,1	17,83	-5,09	62,4	999,51	-6,77	-12,84	17,23	-2,12	4,7	0,00	0,0
2010-03-13 10:00	12	26	87	3,0	17,73	-4,39	62,4	999,51	-6,68	-7,83	17,13	-1,73	4,5	0,00	0,0
2010-03-13 10:30	338	26	79	2,2	17,43	-3,79	62,4	999,51	-7,40	-3,79	16,83	-1,73	5,4	0,00	0,0
2010-03-13 11:00	327	26	74	2,6	17,13	-3,29	62,4	999,51	-7,79	-5,28	16,53	-1,58	5,6	0,00	0,0
2010-03-13 11:30	299	26	64	3,9	16,73	-2,89	62,4	998,51	-9,36	-8,85	16,13	-1,82	7,7	0,00	0,0
2010-03-13 12:00	0	26	65	2,4	16,33	-2,29	62,4	999,51	-8,58	-4,22	15,73	-1,16	7,7	0,00	0,0
2010-03-13 12:30	8	26	58	2,8	16,13	-2,19	62,4	999,51	-10,01	-5,42	15,53	-1,47	6,8	0,00	0,0
2010-03-13 13:00	323	26	59	3,7	15,93	-2,29	62,4	999,51	-9,88	-8,15	15,33	-1,52	6,8	0,00	0,0
2010-03-13 13:30	301	26	60	3,0	15,73	-2,19	62,4	999,51	-9,56	-5,42	15,13	-1,36	6,6	0,00	0,0
2010-03-13 14:00	334	26	59	4,9	15,63	-1,99	62,4	999,51	-9,59	-10,33	15,03	-1,21	6,8	0,00	0,0
2010-03-13 14:30	313	26	61	3,3	15,63	-1,59	62,4	998,51	-8,77	-6,05	15,03	-0,70	6,6	0,00	0,0
2010-03-13 15:00	334	26	61	3,5	15,53	-1,39	62,4	998,51	-8,58	-5,83	14,93	-0,50	8,3	0,00	0,0
2010-03-13 15:30	332	26	69	3,9	15,53	-1,69	62,4	998,51	-7,20	-7,45	14,93	-0,31	6,4	0,00	0,0
2010-03-13 16:00	318	26	72	2,4	15,43	-1,99	62,4	998,51	-6,91	-3,90	14,83	-0,41	5,6	0,00	0,0
2010-03-13 16:30	318	26	65	4,9	15,43	-1,99	62,4	998,51	-8,29	-10,33	14,83	-0,86	6,8	0,00	0,0
2010-03-13 17:00	329	26	74	3,0	15,33	-2,39	62,4	998,51	-6,93	-5,64	14,73	-0,68	5,4	0,00	0,0
2010-03-13 17:30	327	26	74	3,0	15,23	-2,79	62,4	998,51	-7,31	-6,08	14,63	-1,08	6,0	0,00	0,0
2010-03-13 18:00	309	26	70	4,1	15,13	-3,39	62,4	997,50	-8,63	-10,79	14,53	-1,95	6,2	0,00	0,0
2010-03-13 18:30	328	26	73	1,2	15,03	-3,69	62,4	997,50	-8,36	-3,69	14,43	-2,05	5,8	0,00	0,0
2010-03-13 19:00	331	26	80	2,6	14,93	-3,99	62,4	997,50	-7,42	-6,01	14,33	-1,86	4,9	0,00	0,0
2010-03-13 19:30	351	26	81	3,7	15,23	-4,39	62,4	997,50	-7,64	-10,60	14,63	-2,19	4,9	0,00	0,0
2010-03-13 20:00	317	26	82	2,8	15,73	-4,59	62,4	997,50	-7,67	-8,04	15,13	-2,31	5,2	0,00	0,0
2010-03-13 20:30	296	26	83	3,1	15,83	-4,69	62,4	997,50	-7,61	-8,15	15,23	-2,34	5,6	0,00	0,0

Datum	Vindriktning °	Luftfukt inne Rh%	Luftfukt ute Rh%	Vindhastighet m/s	Temp inne °C	Temp ute °C	Nederb. året mm	Lufttryck Mbar	Daggpunkt °C	Kyleffekt °C	Vix inne °C	Vix ute °C	Vindby m/s	Korr lufttryck	Regn/dygn mm
2010-03-13 21:00	347	26	83	1,8	16,13	-4,79	62,4	997,50	-7,71	-4,79	15,53	-2,44	4,9	0,00	0,0
2010-03-13 21:30	342	26	71	2,4	16,33	-4,99	62,4	997,50	-9,98	-7,07	15,73	-3,48	4,1	0,00	0,0
2010-03-13 22:00	351	26	61	3,5	16,53	-4,89	62,4	997,50	-11,88	-9,78	15,93	-4,00	4,9	0,00	0,0
2010-03-13 22:30	351	26	60	3,1	16,63	-4,79	62,4	998,51	-12,00	-8,26	16,03	-3,96	6,9	0,00	0,0
2010-03-13 23:00	346	26	60	2,0	16,93	-4,99	62,4	998,51	-12,19	-4,99	16,33	-4,16	8,5	0,00	0,0
2010-03-13 23:30	351	26	61	2,8	16,93	-5,39	62,4	999,51	-12,35	-8,92	16,33	-4,50	8,1	0,00	0,0
2010-03-14 00:00	12	26	62	2,4	16,53	-5,89	62,4	999,51	-12,61	-8,02	15,93	-4,94	6,2	0,00	0,0
2010-03-14 00:30	2	26	61	2,4	16,43	-6,19	62,4	999,51	-13,11	-8,34	15,83	-5,30	5,6	0,00	0,0
2010-03-14 01:00	7	26	63	0,0	16,43	-6,79	62,4	1000,51	-13,26	-6,79	15,83	-5,79	4,3	0,00	0,0
2010-03-14 01:30	6	26	66	0,0	16,53	-7,49	62,4	1000,51	-13,32	-7,49	15,93	-6,30	2,0	0,00	0,0
2010-03-14 02:00	356	26	70	0,0	16,63	-8,49	62,4	1000,51	-13,52	-8,49	16,03	-7,05	0,0	0,00	0,0
2010-03-14 02:30	10	26	77	0,0	16,73	-8,49	62,4	1000,51	-12,29	-8,49	16,13	-6,58	1,4	0,00	0,0
2010-03-14 03:00	10	26	75	1,4	16,73	-8,79	62,4	1000,51	-12,92	-8,79	16,13	-7,02	2,2	0,00	0,0
2010-03-14 03:30	4	26	76	1,6	16,63	-9,19	62,4	1000,51	-13,14	-9,19	16,03	-7,35	2,8	0,00	0,0
2010-03-14 04:00	351	26	74	1,8	16,63	-9,39	62,4	999,51	-13,67	-9,39	16,03	-7,69	3,0	0,00	0,0
2010-03-14 04:30	0	26	74	0,0	16,53	-9,89	62,4	999,51	-14,15	-9,89	15,93	-8,19	2,2	0,00	0,0
2010-03-14 05:00	351	26	78	0,0	16,53	-9,99	62,4	999,51	-13,58	-9,99	15,93	-8,01	2,0	0,00	0,0
2010-03-14 05:30	351	26	78	0,0	16,53	-10,29	62,4	999,51	-13,87	-10,29	15,93	-8,31	1,8	0,00	0,0
2010-03-14 06:00	345	26	78	0,0	16,53	-10,49	62,4	999,51	-14,07	-10,49	15,93	-8,51	2,4	0,00	0,0
2010-03-14 06:30	351	26	78	1,4	16,53	-10,39	62,4	999,51	-13,97	-10,39	15,93	-8,41	2,6	0,00	0,0
2010-03-14 07:00	2	26	78	1,8	16,53	-10,19	62,4	999,51	-13,77	-10,19	15,93	-8,21	3,0	0,00	0,0
2010-03-14 07:30	351	26	90	1,2	16,53	-9,69	62,4	999,51	-11,45	-9,69	15,93	-6,80	3,5	0,00	0,0
2010-03-14 08:00	342	26	90	1,2	16,53	-8,99	62,4	999,51	-10,76	-8,99	15,93	-6,10	3,3	0,00	0,0
2010-03-14 08:30	318	26	88	0,0	16,53	-8,39	62,4	999,51	-10,46	-8,39	15,93	-5,66	2,4	0,00	0,0
2010-03-14 09:00	346	26	86	1,6	16,53	-7,79	62,4	1000,51	-10,17	-7,79	15,93	-5,21	3,0	0,00	0,0
2010-03-14 09:30	331	26	84	0,0	16,53	-6,99	62,4	1000,51	-9,70	-6,99	15,93	-4,57	2,6	0,00	0,0
2010-03-14 10:00	311	26	80	0,0	16,33	-5,89	62,4	1000,51	-9,27	-5,89	15,73	-3,76	1,6	0,00	0,0
2010-03-14 10:30	351	26	70	0,0	16,23	-5,19	62,4	1000,51	-10,36	-5,19	15,63	-3,75	2,4	0,00	0,0
2010-03-14 11:00	351	26	63	0,0	16,03	-4,19	62,4	1000,51	-10,80	-4,19	15,43	-3,18	2,8	0,00	0,0
2010-03-14 11:30	6	26	60	2,8	15,83	-3,69	62,4	1000,51	-10,97	-7,06	15,23	-2,86	3,7	0,00	0,0
2010-03-14 12:00	331	26	58	3,0	15,73	-3,39	62,4	1000,51	-11,13	-6,73	15,13	-2,67	4,1	0,00	0,0
2010-03-14 12:30	319	26	57	3,0	15,63	-3,09	62,4	1000,51	-11,08	-6,41	15,03	-2,43	4,1	0,00	0,0
2010-03-14 13:00	319	26	59	2,2	15,63	-2,99	62,4	1000,51	-10,53	-2,99	15,03	-2,22	4,7	0,00	0,0
2010-03-14 13:30	339	26	60	2,6	15,63	-2,69	62,4	1000,51	-10,03	-4,64	15,03	-1,86	4,3	0,00	0,0
2010-03-14 14:00	326	26	62	1,2	15,73	-2,89	62,4	1000,51	-9,78	-2,89	15,13	-1,94	4,3	0,00	0,0
2010-03-14 14:30	336	26	66	5,6	15,73	-2,59	62,4	1000,51	-8,66	-12,50	15,13	-1,40	5,6	0,00	0,0
2010-03-14 15:00	321	26	68	3,5	15,73	-2,69	62,4	999,51	-8,35	-7,29	15,13	-1,37	5,0	0,00	0,0
2010-03-14 15:30	343	26	70	3,5	15,63	-2,99	62,4	999,51	-8,25	-7,63	15,03	-1,55	5,6	0,00	0,0
2010-03-14 16:00	334	26	71	2,2	15,63	-2,99	62,4	999,51	-8,06	-2,99	15,03	-1,48	3,7	0,00	0,0
2010-03-14 16:30	334	26	74	3,7	15,63	-2,89	62,4	999,51	-7,41	-8,85	15,03	-1,18	4,5	0,00	0,0
2010-03-14 17:00	333	26	66	1,2	15,63	-3,19	62,4	999,51	-9,23	-3,19	15,03	-2,00	6,4	0,00	0,0
2010-03-14 17:30	288	26	68	1,8	15,73	-3,39	62,4	999,51	-9,02	-3,39	15,13	-2,07	4,9	0,00	0,0
2010-03-14 18:00	347	26	70	2,8	15,73	-3,59	62,4	1000,51	-8,83	-6,95	15,13	-2,15	4,5	0,00	0,0
2010-03-14 18:30	309	26	70	0,0	15,73	-4,09	62,4	1000,51	-9,30	-4,09	15,13	-2,65	4,3	0,00	0,0
2010-03-14 19:00	327	26	73	0,0	15,73	-4,59	62,4	1000,51	-9,23	-4,59	15,13	-2,95	2,4	0,00	0,0
2010-03-14 19:30	336	26	73	0,0	15,83	-5,09	62,4	1000,51	-9,71	-5,09	15,23	-3,45	2,0	0,00	0,0
2010-03-14 20:00	314	26	77	1,4	15,83	-5,39	62,4	1000,51	-9,29	-5,39	15,23	-3,47	3,0	0,00	0,0
2010-03-14 20:30	351	26	77	1,2	15,83	-5,49	62,4	999,51	-9,39	-5,49	15,23	-3,57	3,0	0,00	0,0
2010-03-14 21:00	5	26	80	2,0	15,83	-5,79	62,4	999,51	-9,17	-5,79	15,23	-3,66	2,8	0,00	0,0
2010-03-14 21:30	356	26	84	0,0	15,93	-5,99	62,4	1000,51	-8,72	-5,99	15,33	-3,56	3,1	0,00	0,0

Datum	Vindriktning °	Luftfukt inne Rh%	Luftfukt ute Rh%	Vindhastighet m/s	Temp inne °C	Temp ute °C	Nederb. året mm	Lufttryck Mbar	Daggpunkt °C	Kyleffekt °C	Vix inne °C	Vix ute °C	Vindby m/s	Korr lufttryck	Regn/dygn mm
2010-03-14 22:00	345	26	87	1,8	15,93	-6,09	62,4	999,51	-8,35	-6,09	15,33	-3,44	2,4	0,00	0,0
2010-03-14 22:30	346	26	87	0,0	15,93	-6,19	62,4	1000,51	-8,45	-6,19	15,33	-3,54	2,6	0,00	0,0
2010-03-14 23:00	343	26	88	1,2	16,03	-5,99	62,4	1000,51	-8,10	-5,99	15,43	-3,26	3,1	0,00	0,0
2010-03-14 23:30	314	26	89	1,8	16,13	-5,89	62,4	1000,51	-7,85	-5,89	15,53	-3,08	3,3	0,00	0,0
2010-03-15 00:00	332	26	91	1,2	16,23	-5,89	62,4	1000,51	-7,56	-5,89	15,63	-2,92	3,0	0,00	0,0
2010-03-15 00:30	336	26	91	0,0	16,23	-5,89	62,4	1000,51	-7,56	-5,89	15,63	-2,92	2,8	0,00	0,0
2010-03-15 01:00	345	26	93	0,0	16,33	-5,89	62,4	1000,51	-7,27	-5,89	15,73	-2,76	2,4	0,00	0,0
2010-03-15 01:30	333	26	93	0,0	16,33	-6,19	62,4	1000,51	-7,56	-6,19	15,73	-3,06	2,2	0,00	0,0
2010-03-15 02:00	335	26	93	1,4	16,43	-6,99	62,4	1000,51	-8,35	-6,99	15,83	-3,86	1,8	0,00	0,0
2010-03-15 02:30	341	26	93	0,0	16,53	-6,99	62,4	1000,51	-8,35	-6,99	15,93	-3,86	2,4	0,00	0,0
2010-03-15 03:00	338	26	93	0,0	16,53	-7,29	62,4	1000,51	-8,65	-7,29	15,93	-4,16	2,2	0,00	0,0
2010-03-15 03:30	3	26	94	0,0	16,53	-7,09	62,4	1000,51	-8,31	-7,09	15,93	-3,87	1,8	0,00	0,0
2010-03-15 04:00	3	26	93	0,0	16,53	-6,89	62,4	1000,51	-8,25	-6,89	15,93	-3,76	0,0	0,00	0,0
2010-03-15 04:30	1	26	92	0,0	16,53	-7,59	62,4	1000,51	-9,09	-7,59	15,93	-4,54	0,0	0,00	0,0
2010-03-15 05:00	1	26	92	0,0	16,53	-7,99	62,4	1000,51	-9,48	-7,99	15,93	-4,94	0,0	0,00	0,0
2010-03-15 05:30	1	26	92	0,0	16,53	-8,39	62,4	1000,51	-9,88	-8,39	15,93	-5,34	0,0	0,00	0,0
2010-03-15 06:00	356	26	94	0,0	16,53	-8,89	62,4	1000,51	-10,09	-8,89	15,93	-5,68	1,2	0,00	0,0
2010-03-15 06:30	356	26	95	0,0	16,53	-8,49	62,4	1000,51	-9,56	-8,49	15,93	-5,19	1,4	0,00	0,0
2010-03-15 07:00	15	26	94	0,0	16,53	-9,19	62,4	1001,51	-10,39	-9,19	15,93	-5,98	2,0	0,00	0,0
2010-03-15 07:30	343	26	94	1,2	16,53	-8,69	62,4	1001,51	-9,90	-8,69	15,93	-5,47	1,4	0,00	0,0
2010-03-15 08:00	335	26	91	0,0	16,53	-8,09	62,4	1001,51	-9,73	-8,09	15,93	-5,12	2,0	0,00	0,0
2010-03-15 08:30	351	26	88	0,0	16,63	-6,99	62,4	1001,51	-9,08	-6,99	16,03	-4,26	2,6	0,00	0,0
2010-03-15 09:00	327	25	85	1,4	16,63	-6,29	62,4	1001,51	-8,86	-6,29	16,00	-3,79	2,6	0,00	0,0
2010-03-15 09:30	311	25	83	0,0	16,63	-5,79	62,4	1001,51	-8,68	-5,79	16,00	-3,44	3,0	0,00	0,0
2010-03-15 10:00	323	25	77	1,8	16,53	-5,09	62,4	1001,51	-9,00	-5,09	15,90	-3,17	3,0	0,00	0,0
2010-03-15 10:30	332	26	71	2,8	16,43	-4,39	62,4	1001,51	-9,40	-7,83	15,83	-2,88	3,5	0,00	0,0
2010-03-15 11:00	323	26	64	0,0	16,13	-4,09	62,4	1002,51	-10,49	-4,09	15,53	-3,02	4,5	0,00	0,0
2010-03-15 11:30	4	26	60	1,8	15,93	-3,59	62,4	1002,51	-10,87	-3,59	15,33	-2,76	4,3	0,00	0,0
2010-03-15 12:00	338	25	62	2,4	15,73	-3,29	62,4	1002,51	-10,16	-5,28	15,10	-2,34	4,3	0,00	0,0
2010-03-15 12:30	319	25	52	2,8	15,63	-2,69	62,4	1002,51	-11,93	-5,97	15,00	-2,29	5,0	0,00	0,0
2010-03-15 13:00	316	25	53	1,6	15,53	-2,69	62,4	1002,51	-11,67	-2,69	14,90	-2,24	5,6	0,00	0,0
2010-03-15 13:30	343	26	54	2,6	15,43	-3,09	62,4	1002,51	-11,80	-5,06	14,83	-2,59	5,8	0,00	0,0
2010-03-15 14:00	2	26	53	3,1	15,33	-2,79	62,4	1002,51	-11,77	-6,08	14,73	-2,34	5,2	0,00	0,0
2010-03-15 14:30	300	26	51	0,0	15,33	-2,99	62,4	1002,51	-12,46	-2,99	14,73	-2,65	6,4	0,00	0,0
2010-03-15 15:00	7	26	49	3,7	15,33	-2,89	62,4	1002,51	-12,89	-8,85	14,73	-2,65	6,4	0,00	0,0
2010-03-15 15:30	356	26	50	2,0	15,43	-2,69	62,4	1002,51	-12,44	-2,69	14,83	-2,40	7,3	0,00	0,0
2010-03-15 16:00	326	26	55	0,0	15,53	-3,19	62,4	1002,51	-11,65	-3,19	14,93	-2,64	6,4	0,00	0,0
2010-03-15 16:30	333	26	57	2,8	15,53	-3,59	62,4	1002,51	-11,55	-6,95	14,93	-2,93	4,7	0,00	0,0
2010-03-15 17:00	318	26	59	2,2	15,63	-3,79	62,4	1002,51	-11,28	-3,79	15,03	-3,02	4,5	0,00	0,0
2010-03-15 17:30	336	26	61	0,0	15,73	-3,89	62,4	1002,51	-10,94	-3,89	15,13	-3,00	3,1	0,00	0,0
2010-03-15 18:00	342	26	63	1,2	15,93	-4,39	62,4	1002,51	-10,98	-4,39	15,33	-3,38	2,6	0,00	0,0
2010-03-15 18:30	291	26	67	0,0	15,93	-4,49	62,4	1002,51	-10,27	-4,49	15,33	-3,24	2,8	0,00	0,0
2010-03-15 19:00	324	26	73	3,0	16,03	-4,79	62,4	1002,51	-9,42	-8,26	15,43	-3,15	3,0	0,00	0,0
2010-03-15 19:30	330	26	77	1,6	16,13	-4,89	62,4	1002,51	-8,81	-4,89	15,53	-2,97	3,0	0,00	0,0
2010-03-15 20:00	342	26	81	1,2	16,13	-5,39	62,4	1002,51	-8,62	-5,39	15,53	-3,19	3,0	0,00	0,0
2010-03-15 20:30	343	26	86	1,4	16,13	-5,69	62,4	1002,51	-8,11	-5,69	15,53	-3,11	3,3	0,00	0,0
2010-03-15 21:00	351	26	87	0,0	16,13	-6,29	62,4	1002,51	-8,55	-6,29	15,53	-3,64	1,6	0,00	0,0
2010-03-15 21:30	338	26	92	0,0	16,13	-6,39	62,4	1002,51	-7,90	-6,39	15,53	-3,34	3,0	0,00	0,0
2010-03-15 22:00	351	26	94	0,0	16,13	-6,49	62,4	1002,51	-7,72	-6,49	15,53	-3,27	2,8	0,00	0,0
2010-03-15 22:30	347	26	94	0,0	16,13	-6,89	62,4	1002,51	-8,11	-6,89	15,53	-3,67	3,0	0,00	0,0

Datum	Vindriktning °	Luftfukt inne Rh%	Luftfukt ute Rh%	Vindhastighet m/s	Temp inne °C	Temp ute °C	Nederb. året mm	Lufttryck Mbar	Daggpunkt °C	Kyleffekt °C	Vix inne °C	Vix ute °C	Vindby m/s	Korr lufttryck	Regn/dygn mm
2010-03-15 23:00	323	26	90	1,6	16,13	-7,29	62,4	1002,51	-9,08	-7,29	15,53	-4,40	3,7	0,00	0,0
2010-03-15 23:30	13	26	87	1,2	16,13	-7,39	62,4	1002,51	-9,63	-7,39	15,53	-4,74	3,5	0,00	0,0
2010-03-16 00:00	339	26	87	0,0	16,13	-7,29	62,4	1002,51	-9,53	-7,29	15,53	-4,64	3,5	0,00	0,0
2010-03-16 00:30	328	26	88	0,0	16,13	-7,49	62,4	1002,51	-9,58	-7,49	15,53	-4,76	3,1	0,00	0,0
2010-03-16 01:00	351	26	91	0,0	16,13	-7,69	62,4	1003,51	-9,33	-7,69	15,53	-4,72	2,8	0,00	0,0
2010-03-16 01:30	342	26	92	0,0	16,23	-7,99	62,4	1003,51	-9,48	-7,99	15,63	-4,94	2,4	0,00	0,0
2010-03-16 02:00	356	26	92	0,0	16,33	-7,99	62,4	1003,51	-9,48	-7,99	15,73	-4,94	2,2	0,00	0,0
2010-03-16 02:30	351	26	86	1,2	16,43	-7,09	62,4	1003,51	-9,49	-7,09	15,83	-4,51	3,0	0,00	0,0
2010-03-16 03:00	351	26	85	0,0	16,43	-7,19	62,4	1003,51	-9,74	-7,19	15,83	-4,69	2,2	0,00	0,0
2010-03-16 03:30	339	26	85	0,0	16,53	-6,99	62,4	1003,51	-9,54	-6,99	15,93	-4,49	2,4	0,00	0,0
2010-03-16 04:00	317	26	86	0,0	16,53	-6,89	62,4	1004,51	-9,29	-6,89	15,93	-4,31	2,0	0,00	0,0
2010-03-16 04:30	336	26	87	0,0	16,53	-6,79	62,4	1004,51	-9,04	-6,79	15,93	-4,14	3,0	0,00	0,0
2010-03-16 05:00	3	25	86	0,0	16,53	-6,59	62,4	1004,51	-9,00	-6,59	15,90	-4,01	2,2	0,00	0,0
2010-03-16 05:30	9	25	87	0,0	16,53	-6,69	62,4	1004,51	-8,94	-6,69	15,90	-4,04	1,8	0,00	0,0
2010-03-16 06:00	7	25	93	0,0	16,53	-6,59	62,4	1005,51	-7,96	-6,59	15,90	-3,46	0,0	0,00	0,0
2010-03-16 06:30	119	25	86	0,0	16,53	-6,99	62,4	1005,51	-9,39	-6,99	15,90	-4,41	2,4	0,00	0,0
2010-03-16 07:00	156	25	78	0,0	16,53	-7,69	62,4	1006,51	-11,35	-7,69	15,90	-5,71	2,2	0,00	0,0
2010-03-16 07:30	3	25	77	0,0	16,63	-7,69	62,4	1006,51	-11,52	-7,69	16,00	-5,78	1,4	0,00	0,0
2010-03-16 08:00	86	25	77	0,0	16,63	-7,59	62,4	1006,51	-11,42	-7,59	16,00	-5,68	1,2	0,00	0,0
2010-03-16 08:30	90	25	74	0,0	16,83	-7,49	62,4	1007,51	-11,84	-7,49	16,20	-5,78	2,2	0,00	0,0
2010-03-16 09:00	107	25	69	0,0	16,83	-7,49	62,4	1007,51	-12,75	-7,49	16,20	-6,11	2,2	0,00	0,0
2010-03-16 09:30	125	25	69	0,0	16,73	-6,39	62,4	1007,51	-11,69	-6,39	16,10	-5,01	1,2	0,00	0,0
2010-03-16 10:00	134	25	69	0,0	16,63	-5,59	62,4	1007,51	-10,93	-5,59	16,00	-4,21	1,2	0,00	0,0
2010-03-16 10:30	145	26	67	0,0	16,53	-4,79	62,4	1007,51	-10,55	-4,79	15,93	-3,54	0,0	0,00	0,0
2010-03-16 11:00	166	26	65	0,0	16,43	-4,19	62,4	1007,51	-10,38	-4,19	15,83	-3,06	1,6	0,00	0,0
2010-03-16 11:30	166	26	63	0,0	16,33	-3,99	62,4	1007,51	-10,61	-3,99	15,73	-2,98	0,0	0,00	0,0
2010-03-16 12:00	304	26	65	0,0	16,23	-2,99	62,4	1007,51	-9,24	-2,99	15,63	-1,86	1,8	0,00	0,0
2010-03-16 12:30	304	26	64	0,0	16,23	-2,09	62,4	1007,51	-8,60	-2,09	15,63	-1,02	2,0	0,00	0,0
2010-03-16 13:00	337	26	64	1,6	16,23	-1,79	62,4	1007,51	-8,31	-1,79	15,63	-0,72	3,1	0,00	0,0
2010-03-16 13:30	327	26	58	2,4	16,13	-2,19	62,4	1007,51	-10,01	-4,11	15,53	-1,47	4,9	0,00	0,0
2010-03-16 14:00	324	26	62	1,4	16,03	-1,69	62,4	1007,51	-8,65	-1,69	15,43	-0,74	4,3	0,00	0,0
2010-03-16 14:30	328	26	63	1,2	15,93	-1,49	62,4	1007,51	-8,24	-1,49	15,33	-0,48	3,7	0,00	0,0
2010-03-16 15:00	333	26	58	2,8	15,83	-1,59	62,4	1007,51	-9,45	-4,77	15,23	-0,87	3,5	0,00	0,0
2010-03-16 15:30	356	25	58	1,6	15,83	-1,49	62,4	1007,51	-9,35	-1,49	15,20	-0,77	4,5	0,00	0,0
2010-03-16 16:00	341	26	57	2,6	15,83	-1,49	62,4	1007,51	-9,59	-3,38	15,23	-0,83	3,7	0,00	0,0
2010-03-16 16:30	335	26	63	2,0	15,83	-1,69	62,4	1007,51	-8,43	-1,69	15,23	-0,68	3,5	0,00	0,0
2010-03-16 17:00	307	26	73	1,6	15,83	-2,19	62,4	1007,51	-6,92	-2,19	15,23	-0,55	4,5	0,00	0,0
2010-03-16 17:30	342	26	73	1,6	15,93	-2,39	62,4	1007,51	-7,11	-2,39	15,33	-0,75	3,0	0,00	0,0
2010-03-16 18:00	342	26	76	1,2	16,03	-2,89	62,4	1007,51	-7,05	-2,89	15,43	-1,04	3,0	0,00	0,0
2010-03-16 18:30	343	26	76	0,0	16,13	-3,19	62,4	1007,51	-7,34	-3,19	15,53	-1,34	2,0	0,00	0,0
2010-03-16 19:00	298	26	76	0,0	16,23	-3,49	62,4	1007,51	-7,63	-3,49	15,63	-1,64	1,2	0,00	0,0
2010-03-16 19:30	284	26	79	0,0	16,23	-3,89	62,4	1006,51	-7,49	-3,89	15,63	-1,83	1,6	0,00	0,0
2010-03-16 20:00	294	26	83	0,0	16,33	-4,09	62,4	1006,51	-7,02	-4,09	15,73	-1,74	2,0	0,00	0,0
2010-03-16 20:30	324	26	84	0,0	16,33	-4,09	62,4	1006,51	-6,86	-4,09	15,73	-1,66	2,4	0,00	0,0
2010-03-16 21:00	308	26	85	0,0	16,33	-4,29	62,4	1006,51	-6,90	-4,29	15,73	-1,79	2,2	0,00	0,0
2010-03-16 21:30	333	26	89	0,0	16,33	-4,29	62,4	1006,51	-6,28	-4,29	15,73	-1,48	2,0	0,00	0,0
2010-03-16 22:00	325	26	92	0,0	16,33	-4,59	62,4	1006,51	-6,13	-4,59	15,73	-1,54	1,4	0,00	0,0
2010-03-16 22:30	325	26	92	0,0	16,33	-4,99	62,4	1006,51	-6,52	-4,99	15,73	-1,94	0,0	0,00	0,0
2010-03-16 23:00	325	26	92	0,0	16,33	-5,59	62,4	1006,51	-7,11	-5,59	15,73	-2,54	0,0	0,00	0,0
2010-03-16 23:30	325	26	92	0,0	16,33	-5,99	62,4	1006,51	-7,51	-5,99	15,73	-2,94	0,0	0,00	0,0

Datum	Vindriktning °	Luftfukt inne Rh%	Luftfukt ute Rh%	Vindhastighet m/s	Temp inne °C	Temp ute °C	Nederb. året mm	Luftryck Mbar	Daggpunkt °C	Kyleffekt °C	Vix inne °C	Vix ute °C	Vindby m/s	Korr luftryck	Regn/dygn mm
2010-03-17 00:00	326	26	93	0,0	16,43	-5,89	62,4	1006,51	-7,27	-5,89	15,83	-2,76	0,0	0,00	0,0
2010-03-17 00:30	320	26	96	0,0	16,43	-5,49	62,4	1006,51	-6,44	-5,49	15,83	-2,10	1,4	0,00	0,0
2010-03-17 01:00	339	26	97	0,0	16,53	-5,49	62,4	1006,51	-6,30	-5,49	15,93	-2,02	1,2	0,00	0,0
2010-03-17 01:30	4	25	98	0,0	16,53	-5,59	62,4	1006,51	-6,26	-5,59	15,90	-2,03	0,0	0,00	0,0
2010-03-17 02:00	351	25	98	0,0	16,63	-5,89	62,4	1006,51	-6,56	-5,89	16,00	-2,33	0,0	0,00	0,0
2010-03-17 02:30	351	25	98	0,0	16,63	-6,39	62,4	1006,51	-7,06	-6,39	16,00	-2,84	0,0	0,00	0,0
2010-03-17 03:00	0	25	100	0,0	16,63	-6,49	62,4	1005,51	-6,89	-6,49	16,00	-2,76	1,4	0,00	0,0
2010-03-17 03:30	351	25	100	0,0	16,63	-6,19	62,4	1005,51	-6,59	-6,19	16,00	-2,46	1,6	0,00	0,0
2010-03-17 04:00	334	25	100	0,0	16,63	-6,09	62,4	1005,51	-6,49	-6,09	16,00	-2,36	1,6	0,00	0,0
2010-03-17 04:30	332	25	100	0,0	16,63	-6,09	62,4	1005,51	-6,49	-6,09	16,00	-2,36	1,6	0,00	0,0
2010-03-17 05:00	335	25	100	0,0	16,63	-5,99	62,4	1005,51	-6,39	-5,99	16,00	-2,26	2,0	0,00	0,0
2010-03-17 05:30	356	25	100	0,0	16,63	-6,19	62,4	1005,51	-6,59	-6,19	16,00	-2,46	2,2	0,00	0,0
2010-03-17 06:00	351	25	100	0,0	16,63	-6,09	62,4	1005,51	-6,49	-6,09	16,00	-2,36	1,6	0,00	0,0
2010-03-17 06:30	340	25	100	0,0	16,63	-6,09	62,4	1006,51	-6,49	-6,09	16,00	-2,36	1,2	0,00	0,0
2010-03-17 07:00	335	25	100	0,0	16,63	-6,19	62,4	1006,51	-6,59	-6,19	16,00	-2,46	0,0	0,00	0,0
2010-03-17 07:30	335	25	100	0,0	16,63	-6,19	62,4	1006,51	-6,59	-6,19	16,00	-2,46	0,0	0,00	0,0
2010-03-17 08:00	336	25	99	0,0	16,53	-5,89	62,4	1006,51	-6,43	-5,89	15,90	-2,25	1,2	0,00	0,0
2010-03-17 08:30	336	25	99	0,0	16,63	-5,49	62,4	1006,51	-6,03	-5,49	16,00	-1,85	0,0	0,00	0,0
2010-03-17 09:00	341	25	97	0,0	16,93	-4,89	62,4	1006,51	-5,71	-4,89	16,30	-1,42	1,2	0,00	0,0
2010-03-17 09:30	319	25	90	0,0	17,03	-4,19	62,4	1006,51	-6,03	-4,19	16,40	-1,30	1,2	0,00	0,0
2010-03-17 10:00	351	25	82	0,0	17,03	-3,79	62,4	1006,51	-6,89	-3,79	16,40	-1,51	1,6	0,00	0,0
2010-03-17 10:30	272	25	78	0,0	16,93	-3,19	62,4	1006,51	-6,99	-3,19	16,30	-1,20	1,4	0,00	0,0
2010-03-17 11:00	342	25	73	2,4	16,63	-2,69	62,4	1006,51	-7,40	-4,64	16,00	-1,05	3,3	0,00	0,0
2010-03-17 11:30	305	26	69	1,4	16,43	-2,19	62,4	1007,51	-7,68	-2,19	15,83	-0,81	3,7	0,00	0,0
2010-03-17 12:00	342	26	66	1,8	16,23	-1,49	62,4	1006,51	-7,61	-1,49	15,63	-0,30	3,0	0,00	0,0
2010-03-17 12:30	303	26	61	3,5	16,03	-0,49	62,4	1007,51	-7,74	-4,81	15,43	0,40	4,1	0,00	0,0
2010-03-17 13:00	293	26	59	1,4	15,93	-0,29	62,4	1007,51	-8,00	-0,29	15,33	0,49	3,9	0,00	0,0
2010-03-17 13:30	336	26	59	2,2	15,93	-0,19	62,4	1007,51	-7,91	-0,19	15,33	0,59	3,9	0,00	0,0
2010-03-17 14:00	323	26	58	0,0	15,83	-0,39	62,4	1007,51	-8,33	-0,39	15,23	0,33	3,7	0,00	0,0
2010-03-17 14:30	356	26	58	1,2	15,73	-0,19	62,4	1007,51	-8,14	-0,19	15,13	0,53	3,5	0,00	0,0
2010-03-17 15:00	325	26	58	1,4	15,73	-0,29	62,4	1007,51	-8,23	-0,29	15,13	0,43	3,5	0,00	0,0
2010-03-17 15:30	328	26	58	1,4	15,63	-0,39	62,4	1007,51	-8,33	-0,39	15,03	0,33	3,1	0,00	0,0
2010-03-17 16:00	337	26	57	1,2	15,63	-0,49	62,4	1007,51	-8,65	-0,49	15,03	0,18	3,3	0,00	0,0
2010-03-17 16:30	330	26	58	1,6	15,63	-0,89	62,4	1007,51	-8,79	-0,89	15,03	-0,17	2,8	0,00	0,0
2010-03-17 17:00	330	26	58	0,0	15,53	-1,39	62,4	1007,51	-9,26	-1,39	14,93	-0,67	2,6	0,00	0,0
2010-03-17 17:30	347	26	59	0,0	15,53	-1,79	62,4	1007,51	-9,41	-1,79	14,93	-1,01	1,4	0,00	0,0
2010-03-17 18:00	351	26	59	0,0	15,43	-2,49	62,4	1007,51	-10,06	-2,49	14,83	-1,72	0,0	0,00	0,0
2010-03-17 18:30	356	26	59	0,0	15,43	-2,89	62,4	1007,51	-10,44	-2,89	14,83	-2,12	0,0	0,00	0,0
2010-03-17 19:00	356	26	61	0,0	15,43	-3,49	62,4	1007,51	-10,56	-3,49	14,83	-2,60	0,0	0,00	0,0
2010-03-17 19:30	356	26	64	0,0	15,53	-4,29	62,4	1007,51	-10,68	-4,29	14,93	-3,22	0,0	0,00	0,0
2010-03-17 20:00	50	26	63	0,0	15,63	-4,39	62,4	1007,51	-10,98	-4,39	15,03	-3,38	0,0	0,00	0,0
2010-03-17 20:30	58	26	61	0,0	15,73	-4,39	62,4	1007,51	-11,41	-4,39	15,13	-3,50	0,0	0,00	0,0
2010-03-17 21:00	70	26	61	0,0	15,93	-4,39	62,4	1007,51	-11,41	-4,39	15,33	-3,50	0,0	0,00	0,0
2010-03-17 21:30	70	26	62	0,0	16,13	-4,29	62,4	1007,51	-11,10	-4,29	15,53	-3,34	0,0	0,00	0,0
2010-03-17 22:00	73	26	63	0,0	16,13	-4,29	62,4	1007,51	-10,89	-4,29	15,53	-3,28	0,0	0,00	0,0
2010-03-17 22:30	97	26	63	0,0	16,23	-4,29	62,4	1007,51	-10,89	-4,29	15,63	-3,28	1,6	0,00	0,0
2010-03-17 23:00	113	26	62	0,0	16,23	-4,29	62,4	1007,51	-11,10	-4,29	15,63	-3,34	1,8	0,00	0,0
2010-03-17 23:30	118	26	65	1,2	16,23	-4,39	62,4	1006,51	-10,57	-4,39	15,63	-3,26	1,8	0,00	0,0
2010-03-18 00:00	102	26	70	1,2	16,23	-4,39	62,4	1006,51	-9,59	-4,39	15,63	-2,95	2,0	0,00	0,0
2010-03-18 00:30	106	26	75	0,0	16,23	-4,49	62,4	1006,51	-8,77	-4,49	15,63	-2,71	1,8	0,00	0,0

Datum	Vindriktning °	Luftfukt inne Rh%	Luftfukt ute Rh%	Vindhastighet m/s	Temp inne °C	Temp ute °C	Nederb. året mm	Luftryck Mbar	Daggpunkt °C	Kyleffekt °C	Vix inne °C	Vix ute °C	Vindby m/s	Korr luftryck	Regn/dygn mm
2010-03-18 01:00	115	26	81	0,0	16,33	-4,69	62,4	1005,51	-7,94	-4,69	15,73	-2,49	2,0	0,00	0,0
2010-03-18 01:30	123	26	84	0,0	16,43	-4,89	62,4	1005,51	-7,64	-4,89	15,83	-2,46	2,8	0,00	0,0
2010-03-18 02:00	115	26	88	1,8	16,53	-4,99	62,4	1005,51	-7,12	-4,99	15,93	-2,26	3,1	0,00	0,0
2010-03-18 02:30	110	26	91	1,6	16,63	-4,89	62,4	1004,51	-6,57	-4,89	16,03	-1,92	3,7	0,00	0,0
2010-03-18 03:00	112	26	92	1,2	16,63	-4,99	62,4	1004,51	-6,52	-4,99	16,03	-1,94	4,3	0,00	0,0
2010-03-18 03:30	118	26	94	2,6	16,73	-4,99	62,4	1003,51	-6,23	-7,07	16,13	-1,77	3,5	0,00	0,0
2010-03-18 04:00	105	26	96	1,6	16,73	-5,09	62,4	1003,51	-6,05	-5,09	16,13	-1,70	3,5	0,00	0,0
2010-03-18 04:30	125	26	98	0,0	16,73	-4,99	62,4	1003,51	-5,67	-4,99	16,13	-1,43	3,9	0,00	0,0
2010-03-18 05:00	122	26	100	2,0	16,73	-5,09	62,4	1002,51	-5,49	-5,09	16,13	-1,36	3,1	0,00	0,0
2010-03-18 05:30	118	26	100	1,4	16,73	-5,09	62,4	1002,51	-5,49	-5,09	16,13	-1,36	2,6	0,00	0,0
2010-03-18 06:00	113	26	100	0,0	16,73	-4,99	62,4	1001,51	-5,39	-4,99	16,13	-1,26	2,4	0,00	0,0
2010-03-18 06:30	126	26	100	2,2	16,73	-4,99	62,4	1001,51	-5,39	-4,99	16,13	-1,26	2,8	0,00	0,0
2010-03-18 07:00	124	26	100	0,0	16,73	-4,69	62,4	1000,51	-5,09	-4,69	16,13	-0,96	2,4	0,00	0,0
2010-03-18 07:30	136	26	100	1,8	16,83	-4,09	62,4	1000,51	-4,50	-4,09	16,23	-0,36	2,8	0,00	0,0
2010-03-18 08:00	126	26	100	1,6	16,83	-3,39	62,4	999,51	-3,80	-3,39	16,23	0,34	3,7	0,00	0,0
2010-03-18 08:30	153	26	100	2,0	16,83	-3,19	62,4	999,51	-3,60	-3,19	16,23	0,54	3,5	0,00	0,0
2010-03-18 09:00	146	26	100	1,8	16,83	-2,79	62,4	999,51	-3,20	-2,79	16,23	0,94	4,3	0,00	0,0
2010-03-18 09:30	125	26	100	3,0	16,93	-2,49	62,4	999,51	-2,90	-5,75	16,33	1,24	3,5	0,00	0,0
2010-03-18 10:00	135	26	100	1,2	17,03	-2,09	62,4	998,51	-2,50	-2,09	16,43	1,64	3,7	0,00	0,0
2010-03-18 10:30	144	26	100	2,4	16,93	-1,69	62,4	998,51	-2,10	-3,59	16,33	2,04	4,1	0,00	0,0
2010-03-18 11:00	134	26	100	1,8	16,83	-1,19	62,4	998,51	-1,60	-1,19	16,23	2,54	3,7	0,00	0,0
2010-03-18 11:30	152	26	100	0,0	16,63	-0,39	62,4	997,50	-0,80	-0,39	16,03	3,34	5,6	0,00	0,0
2010-03-18 12:00	189	26	99	1,6	16,53	0,31	62,4	997,50	-0,25	0,31	15,93	3,96	3,9	0,00	0,0
2010-03-18 12:30	177	26	96	0,0	16,53	0,82	62,4	997,50	-0,19	0,82	15,93	4,20	3,7	0,00	0,0
2010-03-18 13:00	146	26	93	1,8	16,63	1,42	62,4	997,50	-0,04	1,42	16,03	4,55	3,5	0,00	0,0
2010-03-18 13:30	156	26	89	0,0	16,83	1,82	62,4	997,50	-0,28	1,82	16,23	4,63	3,0	0,00	0,0
2010-03-18 14:00	150	26	87	0,0	16,83	2,02	62,4	997,50	-0,40	2,02	16,23	4,67	1,8	0,00	0,0
2010-03-18 14:30	150	26	87	1,2	16,83	2,12	62,4	996,50	-0,30	2,12	16,23	4,77	3,3	0,00	0,0
2010-03-18 15:00	146	26	88	0,0	16,73	2,32	62,4	996,50	0,06	2,32	16,13	5,05	1,4	0,00	0,0
2010-03-18 15:30	146	26	88	0,0	16,53	2,32	62,4	996,50	0,06	2,32	15,93	5,05	0,0	0,00	0,0
2010-03-18 16:00	146	26	89	0,0	16,43	2,12	62,4	996,50	0,02	2,12	15,83	4,93	0,0	0,00	0,0
2010-03-18 16:30	37	26	90	0,0	16,43	2,02	63,6	996,50	0,08	2,02	15,83	4,91	1,2	1,20	1,2
2010-03-18 17:00	331	26	93	1,2	16,53	1,92	63,6	996,50	0,45	1,92	15,93	5,05	1,6	1,20	1,2
2010-03-18 17:30	328	26	96	0,0	16,63	1,42	63,6	996,50	0,41	1,42	16,03	4,80	2,0	0,00	1,2
2010-03-18 18:00	9	26	97	0,0	16,73	1,02	63,6	997,50	0,16	1,02	16,13	4,49	1,8	0,00	1,2
2010-03-18 18:30	356	26	100	0,0	16,83	1,02	63,6	997,50	0,59	1,02	16,23	4,75	0,0	0,00	1,2
2010-03-18 19:00	356	26	100	0,0	16,83	0,82	63,6	997,50	0,39	0,82	16,23	4,54	0,0	0,00	1,2
2010-03-18 19:30	345	26	100	0,0	16,83	0,41	63,6	997,50	-0,01	0,41	16,23	4,14	1,4	0,00	1,2
2010-03-18 20:00	339	26	100	0,0	16,83	-0,19	63,6	997,50	-0,60	-0,19	16,23	3,54	1,2	0,00	1,2
2010-03-18 20:30	339	26	100	0,0	16,73	-0,39	63,6	997,50	-0,80	-0,39	16,13	3,34	0,0	0,00	1,2
2010-03-18 21:00	328	26	100	0,0	16,73	-0,79	63,6	998,51	-1,20	-0,79	16,13	2,94	0,0	0,00	1,2
2010-03-18 21:30	301	26	100	0,0	16,73	-1,29	63,6	998,51	-1,70	-1,29	16,13	2,44	0,0	0,00	1,2
2010-03-18 22:00	322	26	100	0,0	16,73	-0,89	63,6	998,51	-1,30	-0,89	16,13	2,84	1,8	0,00	1,2
2010-03-18 22:30	315	26	100	0,0	16,73	-0,79	63,6	998,51	-1,20	-0,79	16,13	2,94	1,4	0,00	1,2
2010-03-18 23:00	314	26	100	0,0	16,73	-0,89	63,6	999,51	-1,30	-0,89	16,13	2,84	0,0	0,00	1,2
2010-03-18 23:30	314	26	100	0,0	16,83	-1,29	63,6	999,51	-1,70	-1,29	16,23	2,44	0,0	0,00	1,2
2010-03-19 00:00	315	26	100	0,0	16,83	-1,69	63,6	999,51	-2,10	-1,69	16,23	2,04	0,0	0,00	0,0
2010-03-19 00:30	314	26	100	0,0	16,83	-2,09	63,6	999,51	-2,50	-2,09	16,23	1,64	0,0	0,00	0,0
2010-03-19 01:00	325	26	100	0,0	16,83	-1,79	63,6	999,51	-2,20	-1,79	16,23	1,94	0,0	0,00	0,0
2010-03-19 01:30	324	26	100	0,0	16,93	-1,89	63,6	999,51	-2,30	-1,89	16,33	1,84	0,0	0,00	0,0

Datum	Vindriktning °	Luftfukt inne Rh%	Luftfukt ute Rh%	Vindhastighet m/s	Temp inne °C	Temp ute °C	Nederb. året mm	Luftryck Mbar	Daggpunkt °C	Kyleffekt °C	Vix inne °C	Vix ute °C	Vindby m/s	Korr luftryck	Regn/dygn mm
2010-03-19 02:00	324	26	100	0,0	16,93	-1,89	63,6	999,51	-2,30	-1,89	16,33	1,84	0,0	0,00	0,0
2010-03-19 02:30	318	26	100	0,0	16,93	-1,89	63,6	999,51	-2,30	-1,89	16,33	1,84	1,2	0,00	0,0
2010-03-19 03:00	318	26	100	0,0	16,93	-2,09	63,6	999,51	-2,50	-2,09	16,33	1,64	0,0	0,00	0,0
2010-03-19 03:30	318	26	100	0,0	16,93	-2,09	63,6	999,51	-2,50	-2,09	16,33	1,64	0,0	0,00	0,0
2010-03-19 04:00	318	26	100	0,0	17,03	-2,19	63,6	999,51	-2,60	-2,19	16,43	1,54	0,0	0,00	0,0
2010-03-19 04:30	318	26	100	0,0	17,03	-2,19	63,6	999,51	-2,60	-2,19	16,43	1,54	0,0	0,00	0,0
2010-03-19 05:00	320	26	100	0,0	17,03	-1,79	63,6	999,51	-2,20	-1,79	16,43	1,94	0,0	0,00	0,0
2010-03-19 05:30	8	26	100	0,0	17,03	-1,49	63,6	998,51	-1,90	-1,49	16,43	2,24	0,0	0,00	0,0
2010-03-19 06:00	53	26	100	0,0	17,03	-1,29	63,6	998,51	-1,70	-1,29	16,43	2,44	0,0	0,00	0,0
2010-03-19 06:30	53	26	100	0,0	17,03	-0,99	63,6	998,51	-1,40	-0,99	16,43	2,74	0,0	0,00	0,0
2010-03-19 07:00	121	26	100	1,2	17,03	-0,39	63,6	998,51	-0,80	-0,39	16,43	3,34	2,2	0,00	0,0
2010-03-19 07:30	124	26	100	0,0	17,03	0,11	63,6	998,51	-0,31	0,11	16,43	3,84	2,8	0,00	0,0
2010-03-19 08:00	83	26	100	2,6	17,03	0,51	63,6	997,50	0,09	-1,26	16,43	4,24	4,1	0,00	0,0
2010-03-19 08:30	120	26	100	1,2	17,13	0,51	63,6	997,50	0,09	0,51	16,53	4,24	3,9	0,00	0,0
2010-03-19 09:00	118	26	100	1,8	17,23	0,72	63,6	997,50	0,29	0,72	16,63	4,44	4,3	0,00	0,0
2010-03-19 09:30	106	26	100	4,3	17,33	1,02	63,6	996,50	0,59	-5,49	16,73	4,75	4,5	0,00	0,0
2010-03-19 10:00	120	26	100	2,0	17,23	1,32	63,6	996,50	0,89	1,32	16,63	5,05	5,2	0,00	0,0
2010-03-19 10:30	145	26	100	3,1	17,13	1,52	63,6	996,50	1,09	-1,38	16,53	5,25	5,4	0,00	0,0
2010-03-19 11:00	138	26	100	2,2	16,93	1,92	63,6	995,50	1,49	1,92	16,33	5,65	5,8	0,00	0,0
2010-03-19 11:30	120	26	98	3,7	16,83	2,12	63,6	995,50	1,40	-3,02	16,23	5,67	5,2	0,00	0,0
2010-03-19 12:00	129	26	96	3,7	16,83	2,32	63,6	994,50	1,30	-2,79	16,23	5,70	5,4	0,00	0,0
2010-03-19 12:30	124	26	97	2,2	16,73	2,22	63,6	994,50	1,35	2,22	16,13	5,69	6,8	0,00	0,0
2010-03-19 13:00	114	26	98	1,8	16,83	2,12	63,6	993,50	1,40	2,12	16,23	5,67	6,4	0,00	0,0
2010-03-19 13:30	145	26	96	4,9	16,83	2,42	63,6	993,50	1,40	-4,88	16,23	5,80	6,2	0,00	0,0
2010-03-19 14:00	108	26	95	4,3	17,03	2,32	63,6	992,50	1,15	-3,93	16,43	5,62	7,7	0,00	0,0
2010-03-19 14:30	109	26	98	4,3	17,03	1,52	63,6	992,50	0,80	-4,89	16,43	5,07	6,9	0,00	0,0
2010-03-19 15:00	147	26	100	4,3	17,13	1,02	63,6	992,50	0,59	-5,49	16,53	4,75	6,8	0,00	0,0
2010-03-19 15:30	116	26	100	4,5	17,13	0,72	63,6	991,50	0,29	-6,99	16,53	4,44	6,2	0,00	0,0
2010-03-19 16:00	117	26	100	3,7	17,03	0,41	63,6	991,50	-0,01	-5,00	16,43	4,14	6,4	0,00	0,0
2010-03-19 16:30	117	26	100	4,1	17,03	0,21	63,6	990,50	-0,21	-6,45	16,43	3,94	6,8	0,00	0,0
2010-03-19 17:00	157	26	100	0,0	16,93	-0,19	63,6	990,50	-0,60	-0,19	16,33	3,54	8,3	0,00	0,0
2010-03-19 17:30	109	26	100	0,0	16,93	-0,49	63,6	989,50	-0,90	-0,49	16,33	3,24	0,0	0,00	0,0
2010-03-19 18:00	121	26	100	0,0	17,03	-0,79	63,6	989,50	-1,20	-0,79	16,43	2,94	0,0	0,00	0,0
2010-03-19 18:30	128	26	100	0,0	17,03	-0,99	63,6	988,50	-1,40	-0,99	16,43	2,74	0,0	0,00	0,0
2010-03-19 19:00	88	26	100	0,0	17,13	-1,19	63,6	988,50	-1,60	-1,19	16,53	2,54	0,0	0,00	0,0
2010-03-19 19:30	106	26	100	0,0	17,13	-1,39	63,6	987,50	-1,80	-1,39	16,53	2,34	0,0	0,00	0,0
2010-03-19 20:00	121	26	100	0,0	17,23	-1,39	63,6	987,50	-1,80	-1,39	16,63	2,34	0,0	0,00	0,0
2010-03-19 20:30	103	26	100	0,0	17,23	-1,29	63,6	987,50	-1,70	-1,29	16,63	2,44	0,0	0,00	0,0
2010-03-19 21:00	87	26	100	0,0	17,13	-1,29	63,6	987,50	-1,70	-1,29	16,53	2,44	0,0	0,00	0,0
2010-03-19 21:30	92	26	100	0,0	17,03	-1,39	63,6	987,50	-1,80	-1,39	16,43	2,34	0,0	0,00	0,0
2010-03-19 22:00	75	26	100	0,0	17,03	-1,49	63,6	987,50	-1,90	-1,49	16,43	2,24	0,0	0,00	0,0
2010-03-19 22:30	67	26	100	0,0	16,93	-1,49	63,6	987,50	-1,90	-1,49	16,33	2,24	0,0	0,00	0,0
2010-03-19 23:00	12	26	100	0,0	16,83	-2,19	63,6	986,50	-2,60	-2,19	16,23	1,54	0,0	0,00	0,0
2010-03-19 23:30	75	26	100	0,0	16,83	-2,69	63,6	986,50	-3,10	-2,69	16,23	1,04	0,0	0,00	0,0
2010-03-20 00:00	324	26	100	0,0	16,93	-3,19	63,6	986,50	-3,60	-3,19	16,33	0,54	0,0	0,00	0,0
2010-03-20 00:30	20	26	100	0,0	17,03	-3,39	63,6	986,50	-3,80	-3,39	16,43	0,34	0,0	0,00	0,0
2010-03-20 01:00	296	26	100	0,0	17,03	-3,69	63,6	986,50	-4,10	-3,69	16,43	0,04	0,0	0,00	0,0
2010-03-20 01:30	50	26	100	0,0	17,13	-3,79	63,6	986,50	-4,20	-3,79	16,53	-0,06	0,0	0,00	0,0
2010-03-20 02:00	179	26	100	0,0	17,23	-3,99	63,6	986,50	-4,40	-3,99	16,63	-0,26	0,0	0,00	0,0
2010-03-20 02:30	88	26	100	0,0	17,33	-4,09	63,6	986,50	-4,50	-4,09	16,73	-0,36	0,0	0,00	0,0

Datum	Vindriktning °	Luftfukt inne Rh%	Luftfukt ute Rh%	Vindhastighet m/s	Temp inne °C	Temp ute °C	Nederb. året mm	Luftryck Mbar	Daggpunkt °C	Kyleffekt °C	Vix inne °C	Vix ute °C	Vindby m/s	Korr luftryck	Regn/dygn mm
2010-03-20 03:00	87	26	100	0,0	17,33	-4,09	63,6	986,50	-4,50	-4,09	16,73	-0,36	0,0	0,00	0,0
2010-03-20 03:30	87	26	100	0,0	17,33	-4,09	63,6	986,50	-4,50	-4,09	16,73	-0,36	0,0	0,00	0,0
2010-03-20 04:00	159	26	100	0,0	17,23	-4,19	63,6	986,50	-4,59	-4,19	16,63	-0,46	0,0	0,00	0,0
2010-03-20 04:30	94	26	100	0,0	17,23	-4,29	63,6	986,50	-4,69	-4,29	16,63	-0,56	0,0	0,00	0,0
2010-03-20 05:00	93	26	100	0,0	17,23	-4,19	63,6	986,50	-4,59	-4,19	16,63	-0,46	0,0	0,00	0,0
2010-03-20 05:30	93	26	100	0,0	17,23	-4,09	63,6	986,50	-4,50	-4,09	16,63	-0,36	0,0	0,00	0,0
2010-03-20 06:00	93	26	100	0,0	17,13	-3,89	63,6	986,50	-4,30	-3,89	16,53	-0,16	0,0	0,00	0,0
2010-03-20 06:30	93	26	100	0,0	17,23	-3,89	63,6	986,50	-4,30	-3,89	16,63	-0,16	0,0	0,00	0,0
2010-03-20 07:00	93	26	100	0,0	17,23	-3,69	63,6	986,50	-4,10	-3,69	16,63	0,04	0,0	0,00	0,0
2010-03-20 07:30	93	26	100	0,0	17,23	-3,49	63,6	986,50	-3,90	-3,49	16,63	0,24	0,0	0,00	0,0
2010-03-20 08:00	90	26	100	0,0	17,23	-2,19	63,6	987,50	-2,60	-2,19	16,63	1,54	0,0	0,00	0,0
2010-03-20 08:30	90	26	100	0,0	17,33	-2,19	63,6	987,50	-2,60	-2,19	16,73	1,54	0,0	0,00	0,0
2010-03-20 09:00	341	26	100	0,0	17,33	-1,79	63,6	987,50	-2,20	-1,79	16,73	1,94	0,0	0,00	0,0
2010-03-20 09:30	331	26	99	0,0	17,33	-0,89	63,6	987,50	-1,44	-0,89	16,73	2,76	0,0	0,00	0,0
2010-03-20 10:00	338	26	97	0,0	17,23	-0,39	63,6	988,50	-1,23	-0,39	16,63	3,08	0,0	0,00	0,0
2010-03-20 10:30	321	26	96	0,0	17,23	0,51	63,6	988,50	-0,49	0,51	16,63	3,90	0,0	0,00	0,0
2010-03-20 11:00	356	26	92	0,0	17,23	0,72	63,6	988,50	-0,89	0,72	16,63	3,77	1,4	0,00	0,0
2010-03-20 11:30	216	26	91	0,0	17,23	1,42	63,6	988,50	-0,35	1,42	16,63	4,39	1,6	0,00	0,0
2010-03-20 12:00	328	26	92	0,0	17,13	1,42	63,6	989,50	-0,20	1,42	16,53	4,47	1,6	0,00	0,0
2010-03-20 12:30	244	26	92	0,0	17,03	2,52	63,6	989,50	0,89	2,52	16,43	5,57	1,2	0,00	0,0
2010-03-20 13:00	335	26	91	0,0	16,93	3,02	63,6	989,50	1,23	3,02	16,33	5,99	1,4	0,00	0,0
2010-03-20 13:30	189	26	91	0,0	16,73	3,12	66,0	989,50	1,32	3,12	16,13	6,09	2,2	2,40	2,4
2010-03-20 14:00	277	26	92	0,0	16,63	3,02	66,0	989,50	1,38	3,02	16,03	6,07	1,4	2,40	2,4
2010-03-20 14:30	294	26	93	0,0	16,53	3,12	66,0	989,50	1,64	3,12	15,93	6,25	0,0	0,00	2,4
2010-03-20 15:00	299	27	94	0,0	16,53	3,42	66,6	989,50	2,09	3,42	15,97	6,64	0,0	0,60	3,0
2010-03-20 15:30	240	27	94	0,0	16,43	3,62	66,6	990,50	2,29	3,62	15,87	6,84	1,4	0,60	3,0
2010-03-20 16:00	240	27	94	0,0	16,53	2,82	66,6	990,50	1,49	2,82	15,97	6,04	0,0	0,00	3,0
2010-03-20 16:30	239	26	96	0,0	16,53	2,82	66,6	990,50	1,80	2,82	15,93	6,20	0,0	0,00	3,0
2010-03-20 17:00	240	26	98	0,0	16,63	2,62	66,6	990,50	1,90	2,62	16,03	6,17	0,0	0,00	3,0
2010-03-20 17:30	313	26	99	0,0	16,73	2,42	66,6	990,50	1,84	2,42	16,13	6,06	0,0	0,00	3,0
2010-03-20 18:00	23	26	100	1,4	16,83	2,12	66,6	991,50	1,69	2,12	16,23	5,85	1,6	0,00	3,0
2010-03-20 18:30	342	26	100	0,0	16,83	2,22	66,6	991,50	1,79	2,22	16,23	5,95	2,2	0,00	3,0
2010-03-20 19:00	345	26	100	0,0	16,83	2,12	66,6	992,50	1,69	2,12	16,23	5,85	1,6	0,00	3,0
2010-03-20 19:30	356	26	100	1,4	16,83	1,22	66,6	992,50	0,79	1,22	16,23	4,95	3,3	0,00	3,0
2010-03-20 20:00	6	26	99	1,8	16,83	0,72	66,6	993,50	0,15	0,72	16,23	4,36	3,7	0,00	3,0
2010-03-20 20:30	6	26	98	3,5	16,73	0,61	66,6	993,50	-0,09	-3,57	16,13	4,17	4,7	0,00	3,0
2010-03-20 21:00	192	26	100	0,0	16,83	-0,39	66,6	994,50	-0,80	-0,39	16,23	3,34	4,1	0,00	3,0
2010-03-20 21:30	346	26	99	1,8	16,83	-1,79	66,6	994,50	-2,34	-1,79	16,23	1,86	4,9	0,00	3,0
2010-03-20 22:00	351	27	95	2,0	17,03	-2,59	66,6	995,50	-3,71	-2,59	16,47	0,71	4,5	0,00	3,0
2010-03-20 22:30	335	27	89	1,4	17,03	-2,99	66,6	996,50	-5,00	-2,99	16,47	-0,18	3,5	0,00	3,0
2010-03-20 23:00	320	27	88	0,0	17,13	-3,19	66,6	996,50	-5,35	-3,19	16,57	-0,45	2,4	0,00	3,0
2010-03-20 23:30	225	27	84	0,0	17,13	-3,39	66,6	997,50	-6,18	-3,39	16,57	-0,96	3,1	0,00	3,0
2010-03-21 00:00	89	27	81	0,0	17,13	-3,69	66,6	997,50	-6,96	-3,69	16,57	-1,49	1,6	0,00	0,0
2010-03-21 00:30	118	27	82	0,0	17,13	-4,09	66,6	998,51	-7,19	-4,09	16,57	-1,81	3,5	0,00	0,0
2010-03-21 01:00	197	27	85	0,0	17,13	-4,19	66,6	999,51	-6,80	-4,19	16,57	-1,69	1,8	0,00	0,0
2010-03-21 01:30	118	27	87	0,0	17,13	-4,59	66,6	999,51	-6,88	-4,59	16,57	-1,93	2,0	0,00	0,0
2010-03-21 02:00	356	27	79	0,0	17,13	-4,99	66,6	999,51	-8,56	-4,99	16,57	-2,93	2,6	0,00	0,0
2010-03-21 02:30	158	27	74	0,0	17,13	-5,69	66,6	999,51	-10,11	-5,69	16,57	-3,98	2,2	0,00	0,0
2010-03-21 03:00	11	27	76	0,0	17,23	-6,29	66,6	1000,51	-10,33	-6,29	16,67	-4,45	1,4	0,00	0,0
2010-03-21 03:30	99	27	79	0,0	17,23	-6,69	66,6	1000,51	-10,21	-6,69	16,67	-4,63	1,6	0,00	0,0

Datum	Vindriktning °	Luftfukt inne Rh%	Luftfukt ute Rh%	Vindhastighet m/s	Temp inne °C	Temp ute °C	Nederb. året mm	Lufttryck Mbar	Daggpunkt °C	Kyleffekt °C	Vix inne °C	Vix ute °C	Vindby m/s	Korr lufttryck	Regn/dygn mm
2010-03-21 04:00	11	26	82	0,0	17,23	-7,39	66,6	1000,51	-10,40	-7,39	16,63	-5,12	1,2	0,00	0,0
2010-03-21 04:30	356	26	83	1,2	17,23	-7,29	66,6	1000,51	-10,15	-7,29	16,63	-4,94	2,4	0,00	0,0
2010-03-21 05:00	18	26	78	0,0	17,23	-7,69	66,6	1000,51	-11,35	-7,69	16,63	-5,71	2,4	0,00	0,0
2010-03-21 05:30	20	26	76	0,0	17,23	-8,09	66,6	1001,51	-12,07	-8,09	16,63	-6,25	0,0	0,00	0,0
2010-03-21 06:00	20	26	74	0,0	17,23	-8,29	66,6	1001,51	-12,61	-8,29	16,63	-6,58	0,0	0,00	0,0
2010-03-21 06:30	20	26	74	0,0	17,23	-8,49	66,6	1001,51	-12,80	-8,49	16,63	-6,78	0,0	0,00	0,0
2010-03-21 07:00	14	26	75	0,0	17,23	-8,99	66,6	1001,51	-13,11	-8,99	16,63	-7,22	0,0	0,00	0,0
2010-03-21 07:30	16	26	75	0,0	17,33	-8,39	66,6	1001,51	-12,53	-8,39	16,73	-6,62	0,0	0,00	0,0
2010-03-21 08:00	17	26	76	0,0	17,33	-7,69	66,6	1002,51	-11,69	-7,69	16,73	-5,85	0,0	0,00	0,0
2010-03-21 08:30	15	26	78	0,0	17,23	-7,29	66,6	1002,51	-10,96	-7,29	16,63	-5,31	0,0	0,00	0,0
2010-03-21 09:00	17	26	78	0,0	17,23	-6,59	66,6	1002,51	-10,28	-6,59	16,63	-4,60	0,0	0,00	0,0
2010-03-21 09:30	9	26	74	0,0	17,23	-5,89	66,6	1002,51	-10,30	-5,89	16,63	-4,18	0,0	0,00	0,0
2010-03-21 10:00	10	26	61	0,0	17,23	-5,29	66,6	1002,51	-12,26	-5,29	16,63	-4,40	0,0	0,00	0,0
2010-03-21 10:30	290	26	61	0,0	17,13	-4,59	66,6	1002,51	-11,60	-4,59	16,53	-3,70	2,2	0,00	0,0
2010-03-21 11:00	305	26	62	0,0	16,93	-3,99	66,6	1002,51	-10,82	-3,99	16,33	-3,04	2,6	0,00	0,0
2010-03-21 11:30	332	26	62	1,6	16,73	-3,39	66,6	1002,51	-10,25	-3,39	16,13	-2,44	2,8	0,00	0,0
2010-03-21 12:00	236	26	66	1,2	16,53	-2,89	66,6	1002,51	-8,94	-2,89	15,93	-1,70	2,4	0,00	0,0
2010-03-21 12:30	337	26	64	1,6	16,43	-2,19	66,6	1003,51	-8,69	-2,19	15,83	-1,12	2,2	0,00	0,0
2010-03-21 13:00	347	26	63	0,0	16,43	-1,49	66,6	1003,51	-8,24	-1,49	15,83	-0,48	2,6	0,00	0,0
2010-03-21 13:30	324	26	58	0,0	16,33	-1,19	66,6	1003,51	-9,07	-1,19	15,73	-0,47	2,8	0,00	0,0
2010-03-21 14:00	333	26	57	1,8	16,33	-0,79	66,6	1003,51	-8,93	-0,79	15,73	-0,13	3,0	0,00	0,0
2010-03-21 14:30	313	26	60	1,2	16,33	-0,29	66,6	1003,51	-7,77	-0,29	15,73	0,54	3,5	0,00	0,0
2010-03-21 15:00	13	26	56	2,6	16,33	0,41	66,6	1003,51	-8,05	-1,37	15,73	1,02	5,0	0,00	0,0
2010-03-21 15:30	0	26	56	3,0	16,33	0,51	66,6	1003,51	-7,96	-2,47	15,73	1,12	6,6	0,00	0,0
2010-03-21 16:00	12	26	55	3,9	16,23	0,31	66,6	1003,51	-8,39	-5,12	15,63	0,87	4,9	0,00	0,0
2010-03-21 16:30	332	26	56	1,8	16,13	0,21	66,6	1003,51	-8,24	0,21	15,53	0,82	5,0	0,00	0,0
2010-03-21 17:00	13	26	58	2,0	16,13	-0,19	66,6	1003,51	-8,14	-0,19	15,53	0,53	5,8	0,00	0,0
2010-03-21 17:30	325	26	62	3,7	15,93	-0,89	66,6	1004,51	-7,89	-6,52	15,33	0,06	5,6	0,00	0,0
2010-03-21 18:00	328	26	65	1,4	15,83	-1,49	66,6	1004,51	-7,82	-1,49	15,23	-0,36	4,3	0,00	0,0
2010-03-21 18:30	356	26	68	1,8	15,83	-1,99	66,6	1005,51	-7,69	-1,99	15,23	-0,67	4,5	0,00	0,0
2010-03-21 19:00	3	26	70	1,2	15,83	-2,39	66,6	1005,51	-7,68	-2,39	15,23	-0,95	4,1	0,00	0,0
2010-03-21 19:30	351	26	72	1,8	15,83	-3,09	66,6	1006,51	-7,97	-3,09	15,23	-1,51	3,1	0,00	0,0
2010-03-21 20:00	351	26	72	1,4	15,73	-3,59	66,6	1006,51	-8,45	-3,59	15,13	-2,01	3,1	0,00	0,0
2010-03-21 20:30	332	26	73	1,6	15,73	-3,99	66,6	1006,51	-8,65	-3,99	15,13	-2,35	2,2	0,00	0,0
2010-03-21 21:00	325	26	66	0,0	15,63	-4,09	66,6	1006,51	-10,09	-4,09	15,03	-2,90	3,9	0,00	0,0
2010-03-21 21:30	316	26	69	1,2	15,63	-4,69	66,6	1007,51	-10,07	-4,69	15,03	-3,31	3,0	0,00	0,0
2010-03-21 22:00	320	26	68	1,6	15,63	-4,89	66,6	1007,51	-10,45	-4,89	15,03	-3,58	3,3	0,00	0,0
2010-03-21 22:30	333	26	70	0,0	15,83	-5,19	66,6	1007,51	-10,36	-5,19	15,23	-3,75	2,8	0,00	0,0
2010-03-21 23:00	7	26	74	0,0	15,93	-5,59	66,6	1008,51	-10,01	-5,59	15,33	-3,88	2,6	0,00	0,0
2010-03-21 23:30	15	26	77	1,8	16,23	-6,39	66,6	1008,51	-10,26	-6,39	15,63	-4,48	2,2	0,00	0,0
2010-03-22 00:00	347	26	82	3,5	16,43	-6,49	66,6	1008,51	-9,53	-11,59	15,83	-4,21	3,7	0,00	0,0
2010-03-22 00:30	328	26	84	3,3	16,43	-6,19	66,6	1008,51	-8,92	-11,25	15,83	-3,77	4,9	0,00	0,0
2010-03-22 01:00	31	26	85	2,8	16,33	-6,49	66,6	1008,51	-9,05	-10,12	15,73	-3,99	4,5	0,00	0,0
2010-03-22 01:30	351	26	85	0,0	16,33	-6,69	66,6	1008,51	-9,25	-6,69	15,73	-4,19	3,1	0,00	0,0
2010-03-22 02:00	328	26	85	0,0	16,33	-6,69	66,6	1008,51	-9,25	-6,69	15,73	-4,19	1,8	0,00	0,0
2010-03-22 02:30	336	26	85	0,0	16,43	-6,89	66,6	1009,51	-9,44	-6,89	15,83	-4,39	2,8	0,00	0,0
2010-03-22 03:00	300	26	85	0,0	16,43	-7,29	66,6	1009,51	-9,84	-7,29	15,83	-4,79	1,6	0,00	0,0
2010-03-22 03:30	351	26	86	0,0	16,53	-8,19	66,6	1009,51	-10,56	-8,19	15,93	-5,61	1,6	0,00	0,0
2010-03-22 04:00	114	26	88	0,0	16,63	-8,99	66,6	1009,51	-11,05	-8,99	16,03	-6,26	1,4	0,00	0,0
2010-03-22 04:30	53	26	90	0,0	16,63	-9,29	66,6	1009,51	-11,05	-9,29	16,03	-6,40	0,0	0,00	0,0

Datum	Vindriktning °	Luftfukt inne Rh%	Luftfukt ute Rh%	Vindhastighet m/s	Temp inne °C	Temp ute °C	Nederb. året mm	Lufttryck Mbar	Daggpunkt °C	Kyleffekt °C	Vix inne °C	Vix ute °C	Vindby m/s	Korr lufttryck	Regn/dygn mm
2010-03-22 05:00	347	26	95	0,0	16,73	-8,59	66,6	1009,51	-9,66	-8,59	16,13	-5,29	2,0	0,00	0,0
2010-03-22 05:30	343	26	96	0,0	16,73	-8,69	66,6	1009,51	-9,62	-8,69	16,13	-5,31	1,4	0,00	0,0
2010-03-22 06:00	334	26	97	0,0	16,83	-8,49	66,6	1009,51	-9,28	-8,49	16,23	-5,02	1,8	0,00	0,0
2010-03-22 06:30	338	26	96	0,0	16,83	-8,89	66,6	1009,51	-9,82	-8,89	16,23	-5,51	0,0	0,00	0,0
2010-03-22 07:00	311	26	99	0,0	16,83	-7,59	66,6	1009,51	-8,12	-7,59	16,23	-3,95	1,8	0,00	0,0
2010-03-22 07:30	330	26	98	0,0	16,83	-7,09	66,6	1010,51	-7,76	-7,09	16,23	-3,54	1,2	0,00	0,0
2010-03-22 08:00	327	26	96	0,0	16,83	-6,59	66,6	1010,51	-7,53	-6,59	16,23	-3,21	1,6	0,00	0,0
2010-03-22 08:30	327	26	94	0,0	16,83	-5,99	66,6	1010,51	-7,22	-5,99	16,23	-2,77	0,0	0,00	0,0
2010-03-22 09:00	312	26	93	0,0	16,83	-5,09	66,6	1010,51	-6,47	-5,09	16,23	-1,95	1,4	0,00	0,0
2010-03-22 09:30	335	26	83	2,8	16,73	-3,89	66,6	1010,51	-6,83	-7,28	16,13	-1,54	4,1	0,00	0,0
2010-03-22 10:00	316	26	79	3,1	16,53	-3,09	66,6	1010,51	-6,72	-6,41	15,93	-1,03	5,6	0,00	0,0
2010-03-22 10:30	342	26	72	3,5	16,23	-2,19	66,6	1010,51	-7,10	-6,73	15,63	-0,61	6,4	0,00	0,0
2010-03-22 11:00	318	26	70	4,1	16,03	-1,49	66,6	1010,51	-6,82	-8,50	15,43	-0,04	6,8	0,00	0,0
2010-03-22 11:30	324	26	64	2,6	15,83	-1,29	66,6	1011,51	-7,84	-3,16	15,23	-0,22	6,2	0,00	0,0
2010-03-22 12:00	316	26	60	3,5	15,63	-0,89	66,6	1011,51	-8,34	-5,26	15,03	-0,06	5,4	0,00	0,0
2010-03-22 12:30	329	26	62	3,0	15,53	-0,59	66,6	1011,51	-7,61	-3,67	14,93	0,36	6,4	0,00	0,0
2010-03-22 13:00	351	26	58	0,0	15,53	-0,29	66,6	1011,51	-8,23	-0,29	14,93	0,43	5,2	0,00	0,0
2010-03-22 13:30	323	26	56	4,1	15,43	-0,39	66,6	1011,51	-8,80	-7,18	14,83	0,22	5,0	0,00	0,0
2010-03-22 14:00	336	26	66	3,1	15,43	-0,59	66,6	1011,51	-6,76	-3,67	14,83	0,60	5,6	0,00	0,0
2010-03-22 14:30	306	26	54	1,4	15,53	-0,39	66,6	1011,51	-9,29	-0,39	14,93	0,11	5,2	0,00	0,0
2010-03-22 15:00	332	26	58	2,2	15,63	-0,09	66,6	1011,51	-8,04	-0,09	15,03	0,63	4,7	0,00	0,0
2010-03-22 15:30	332	26	60	0,0	15,73	0,01	66,6	1011,51	-7,49	0,01	15,13	0,84	4,5	0,00	0,0
2010-03-22 16:00	325	26	58	2,0	15,83	0,31	66,6	1011,51	-7,67	0,31	15,23	1,03	4,9	0,00	0,0
2010-03-22 16:30	330	26	61	2,2	15,93	-0,19	66,6	1011,51	-7,45	-0,19	15,33	0,70	4,9	0,00	0,0
2010-03-22 17:00	335	26	61	2,0	15,93	-0,29	66,6	1010,51	-7,55	-0,29	15,33	0,60	4,7	0,00	0,0
2010-03-22 17:30	328	26	63	2,2	15,93	-0,59	66,6	1010,51	-7,39	-0,59	15,33	0,42	4,5	0,00	0,0
2010-03-22 18:00	339	26	67	0,0	15,93	-1,29	66,6	1011,51	-7,22	-1,29	15,33	-0,04	3,3	0,00	0,0
2010-03-22 18:30	0	26	67	0,0	15,93	-2,29	66,6	1011,51	-8,17	-2,29	15,33	-1,04	1,6	0,00	0,0
2010-03-22 19:00	346	26	72	0,0	16,03	-2,59	66,6	1011,51	-7,49	-2,59	15,43	-1,01	2,4	0,00	0,0
2010-03-22 19:30	341	26	72	0,0	16,13	-3,19	66,6	1011,51	-8,06	-3,19	15,53	-1,61	3,3	0,00	0,0
2010-03-22 20:00	351	26	73	0,0	16,13	-3,59	66,6	1011,51	-8,26	-3,59	15,53	-1,95	1,8	0,00	0,0
2010-03-22 20:30	351	26	76	0,0	16,13	-4,39	66,6	1011,51	-8,50	-4,39	15,53	-2,54	0,0	0,00	0,0
2010-03-22 21:00	356	26	80	0,0	16,23	-5,09	66,6	1011,51	-8,49	-5,09	15,63	-2,96	0,0	0,00	0,0
2010-03-22 21:30	1	26	80	1,4	16,23	-5,49	66,6	1010,51	-8,88	-5,49	15,63	-3,36	1,8	0,00	0,0
2010-03-22 22:00	8	26	79	0,0	16,23	-5,59	66,6	1011,51	-9,14	-5,59	15,63	-3,53	2,0	0,00	0,0
2010-03-22 22:30	7	26	78	0,0	16,23	-6,19	66,6	1011,51	-9,89	-6,19	15,63	-4,20	0,0	0,00	0,0
2010-03-22 23:00	346	26	83	1,4	16,23	-6,29	66,6	1011,51	-9,17	-6,29	15,63	-3,94	2,6	0,00	0,0
2010-03-22 23:30	3	26	79	1,4	16,13	-6,99	66,6	1010,51	-10,50	-6,99	15,53	-4,93	2,0	0,00	0,0
2010-03-23 00:00	3	26	84	0,0	16,13	-6,89	66,6	1010,51	-9,60	-6,89	15,53	-4,47	2,0	0,00	0,0
2010-03-23 00:30	7	26	82	0,0	16,23	-7,69	66,6	1010,51	-10,70	-7,69	15,63	-5,42	2,6	0,00	0,0
2010-03-23 01:00	7	26	83	0,0	16,23	-8,69	66,6	1010,51	-11,52	-8,69	15,63	-6,34	1,2	0,00	0,0
2010-03-23 01:30	6	26	88	0,0	16,33	-9,09	66,6	1010,51	-11,15	-9,09	15,73	-6,36	1,2	0,00	0,0
2010-03-23 02:00	23	26	84	0,0	16,53	-10,19	66,6	1009,51	-12,83	-10,19	15,93	-7,77	0,0	0,00	0,0
2010-03-23 02:30	17	26	93	0,0	16,53	-9,99	66,6	1009,51	-11,32	-9,99	15,93	-6,86	0,0	0,00	0,0
2010-03-23 03:00	1	26	88	0,0	16,63	-8,89	66,6	1009,51	-10,95	-8,89	16,03	-6,16	1,4	0,00	0,0
2010-03-23 03:30	69	26	84	0,0	16,63	-10,80	66,6	1009,51	-13,41	-10,80	16,03	-8,37	0,0	0,00	0,0
2010-03-23 04:00	72	26	84	0,0	16,63	-11,90	66,6	1009,51	-14,49	-11,90	16,03	-9,47	0,0	0,00	0,0
2010-03-23 04:30	72	26	84	0,0	16,63	-11,70	66,6	1008,51	-14,30	-11,70	16,03	-9,27	0,0	0,00	0,0
2010-03-23 05:00	72	26	84	0,0	16,63	-11,60	66,6	1009,51	-14,20	-11,60	16,03	-9,17	0,0	0,00	0,0
2010-03-23 05:30	72	26	84	0,0	16,63	-12,20	66,6	1008,51	-14,78	-12,20	16,03	-9,77	0,0	0,00	0,0

Datum	Vindriktning °	Luftfukt inne Rh%	Luftfukt ute Rh%	Vindhastighet m/s	Temp inne °C	Temp ute °C	Nederb. året mm	Luftryck Mbar	Daggpunkt °C	Kyleffekt °C	Vix inne °C	Vix ute °C	Vindby m/s	Korr luftryck	Regn/dygn mm
2010-03-23 06:00	73	26	84	0,0	16,63	-12,30	66,6	1008,51	-14,88	-12,30	16,03	-9,87	0,0	0,00	0,0
2010-03-23 06:30	73	26	84	0,0	16,63	-12,10	66,6	1008,51	-14,69	-12,10	16,03	-9,67	0,0	0,00	0,0
2010-03-23 07:00	73	26	84	0,0	16,73	-11,40	66,6	1008,51	-14,00	-11,40	16,13	-8,97	0,0	0,00	0,0
2010-03-23 07:30	84	26	84	0,0	16,73	-10,70	66,6	1008,51	-13,32	-10,70	16,13	-8,27	0,0	0,00	0,0
2010-03-23 08:00	95	26	93	0,0	16,73	-9,59	66,6	1008,51	-10,93	-9,59	16,13	-6,46	0,0	0,00	0,0
2010-03-23 08:30	95	26	94	0,0	16,73	-8,69	66,6	1008,51	-9,90	-8,69	16,13	-5,47	0,0	0,00	0,0
2010-03-23 09:00	95	26	94	0,0	16,83	-7,69	66,6	1008,51	-8,90	-7,69	16,23	-4,47	0,0	0,00	0,0
2010-03-23 09:30	94	26	93	0,0	16,73	-6,49	66,6	1008,51	-7,86	-6,49	16,13	-3,36	0,0	0,00	0,0
2010-03-23 10:00	107	26	83	0,0	16,73	-4,89	66,6	1008,51	-7,80	-4,89	16,13	-2,54	1,2	0,00	0,0
2010-03-23 10:30	125	26	72	1,2	16,63	-3,69	66,6	1008,51	-8,54	-3,69	16,03	-2,11	2,2	0,00	0,0
2010-03-23 11:00	125	26	67	1,6	16,63	-3,19	66,6	1007,51	-9,03	-3,19	16,03	-1,94	4,3	0,00	0,0
2010-03-23 11:30	109	26	63	1,4	16,53	-2,59	66,6	1007,51	-9,28	-2,59	15,93	-1,58	3,3	0,00	0,0
2010-03-23 12:00	106	26	61	0,0	16,33	-2,19	66,6	1007,51	-9,34	-2,19	15,73	-1,30	3,1	0,00	0,0
2010-03-23 12:30	121	26	60	2,0	16,33	-1,49	66,6	1007,51	-8,90	-1,49	15,73	-0,66	3,0	0,00	0,0
2010-03-23 13:00	123	26	55	1,4	16,23	-0,89	66,6	1007,51	-9,51	-0,89	15,63	-0,34	2,8	0,00	0,0
2010-03-23 13:30	125	26	52	0,0	16,13	-0,49	66,6	1007,51	-9,89	-0,49	15,53	-0,09	3,0	0,00	0,0
2010-03-23 14:00	140	26	51	0,0	16,13	0,01	66,6	1006,51	-9,69	0,01	15,53	0,36	2,4	0,00	0,0
2010-03-23 14:30	178	26	53	0,0	16,13	0,31	66,6	1006,51	-8,89	0,31	15,53	0,76	2,4	0,00	0,0
2010-03-23 15:00	167	26	50	2,2	16,13	0,61	66,6	1006,51	-9,41	0,61	15,53	0,91	2,4	0,00	0,0
2010-03-23 15:30	141	26	50	0,0	16,13	0,31	66,6	1006,51	-9,68	0,31	15,53	0,61	2,2	0,00	0,0
2010-03-23 16:00	113	26	48	0,0	16,13	0,61	66,6	1006,51	-9,96	0,61	15,53	0,81	1,6	0,00	0,0
2010-03-23 16:30	92	26	48	0,0	16,03	0,11	66,6	1006,51	-10,42	0,11	15,43	0,31	1,6	0,00	0,0
2010-03-23 17:00	97	26	49	0,0	15,93	0,11	66,6	1006,51	-10,14	0,11	15,33	0,36	1,4	0,00	0,0
2010-03-23 17:30	97	26	50	0,0	15,83	-0,89	66,6	1007,51	-10,79	-0,89	15,23	-0,59	0,0	0,00	0,0
2010-03-23 18:00	172	26	55	0,0	15,83	-2,19	66,6	1007,51	-10,72	-2,19	15,23	-1,64	0,0	0,00	0,0
2010-03-23 18:30	194	26	58	0,0	15,83	-2,79	66,6	1007,51	-10,57	-2,79	15,23	-2,07	0,0	0,00	0,0
2010-03-23 19:00	188	26	60	0,0	15,93	-3,39	66,6	1007,51	-10,69	-3,39	15,33	-2,56	0,0	0,00	0,0
2010-03-23 19:30	185	26	61	0,0	16,03	-3,79	66,6	1007,51	-10,84	-3,79	15,43	-2,90	0,0	0,00	0,0
2010-03-23 20:00	176	26	62	0,0	16,33	-3,99	66,6	1008,51	-10,82	-3,99	15,73	-3,04	0,0	0,00	0,0
2010-03-23 20:30	182	26	63	0,0	16,43	-4,29	66,6	1008,51	-10,89	-4,29	15,83	-3,28	0,0	0,00	0,0
2010-03-23 21:00	178	26	64	0,0	16,53	-4,59	66,6	1008,51	-10,97	-4,59	15,93	-3,52	1,2	0,00	0,0
2010-03-23 21:30	177	26	66	0,0	16,43	-4,99	66,6	1008,51	-10,94	-4,99	15,83	-3,80	0,0	0,00	0,0
2010-03-23 22:00	180	26	69	0,0	16,33	-5,69	66,6	1008,51	-11,02	-5,69	15,73	-4,31	0,0	0,00	0,0
2010-03-23 22:30	180	26	66	0,0	16,33	-5,39	66,6	1009,51	-11,32	-5,39	15,73	-4,20	0,0	0,00	0,0
2010-03-23 23:00	181	26	69	0,0	16,43	-5,79	66,6	1009,51	-11,12	-5,79	15,83	-4,41	0,0	0,00	0,0
2010-03-23 23:30	158	26	66	0,0	16,53	-5,49	66,6	1009,51	-11,42	-5,49	15,93	-4,30	1,2	0,00	0,0
2010-03-24 00:00	190	26	66	0,0	16,73	-5,39	66,6	1009,51	-11,32	-5,39	16,13	-4,20	1,2	0,00	0,0
2010-03-24 00:30	185	26	68	0,0	16,73	-5,49	66,6	1009,51	-11,03	-5,49	16,13	-4,18	0,0	0,00	0,0
2010-03-24 01:00	173	26	67	0,0	16,63	-5,49	66,6	1010,51	-11,22	-5,49	16,03	-4,24	0,0	0,00	0,0
2010-03-24 01:30	228	26	67	0,0	16,63	-5,29	66,6	1010,51	-11,03	-5,29	16,03	-4,04	0,0	0,00	0,0
2010-03-24 02:00	178	26	69	0,0	16,63	-5,49	66,6	1010,51	-10,83	-5,49	16,03	-4,11	1,2	0,00	0,0
2010-03-24 02:30	96	26	69	0,0	16,73	-5,79	66,6	1010,51	-11,12	-5,79	16,13	-4,41	1,8	0,00	0,0
2010-03-24 03:00	190	26	69	0,0	16,83	-5,69	66,6	1010,51	-11,02	-5,69	16,23	-4,31	1,4	0,00	0,0
2010-03-24 03:30	180	26	70	0,0	17,03	-5,89	66,6	1010,51	-11,03	-5,89	16,43	-4,45	1,4	0,00	0,0
2010-03-24 04:00	178	26	71	0,0	17,03	-6,09	66,6	1010,51	-11,03	-6,09	16,43	-4,58	1,4	0,00	0,0
2010-03-24 04:30	171	26	73	0,0	17,03	-6,79	66,6	1010,51	-11,34	-6,79	16,43	-5,15	1,2	0,00	0,0
2010-03-24 05:00	188	26	75	0,0	16,93	-7,09	66,6	1010,51	-11,28	-7,09	16,33	-5,31	1,2	0,00	0,0
2010-03-24 05:30	199	26	76	0,0	16,83	-7,29	66,6	1011,51	-11,30	-7,29	16,23	-5,45	1,6	0,00	0,0
2010-03-24 06:00	199	26	77	0,0	16,83	-7,39	66,6	1011,51	-11,23	-7,39	16,23	-5,48	2,0	0,00	0,0
2010-03-24 06:30	228	26	76	0,0	16,93	-7,29	66,6	1011,51	-11,30	-7,29	16,33	-5,45	1,8	0,00	0,0

Datum	Vindriktning °	Luftfukt inne Rh%	Luftfukt ute Rh%	Vindhastighet m/s	Temp inne °C	Temp ute °C	Nederb. året mm	Lufttryck Mbar	Daggpunkt °C	Kyleffekt °C	Vix inne °C	Vix ute °C	Vindby m/s	Korr lufttryck	Regn/dygn mm
2010-03-24 07:00	284	26	75	0,0	17,03	-7,19	66,6	1011,51	-11,38	-7,19	16,43	-5,41	1,8	0,00	0,0
2010-03-24 07:30	158	26	73	0,0	17,13	-6,99	66,6	1011,51	-11,54	-6,99	16,53	-5,35	2,0	0,00	0,0
2010-03-24 08:00	196	26	71	0,0	17,23	-6,49	66,6	1012,51	-11,42	-6,49	16,63	-4,98	1,8	0,00	0,0
2010-03-24 08:30	96	26	68	0,0	17,33	-5,89	66,6	1012,51	-11,41	-5,89	16,73	-4,58	1,4	0,00	0,0
2010-03-24 09:00	92	26	65	0,0	17,23	-5,09	66,6	1012,51	-11,24	-5,09	16,63	-3,96	1,4	0,00	0,0
2010-03-24 09:30	73	26	62	0,0	17,23	-4,49	66,6	1012,51	-11,29	-4,49	16,63	-3,54	0,0	0,00	0,0
2010-03-24 10:00	129	26	59	0,0	17,13	-3,69	66,6	1012,51	-11,19	-3,69	16,53	-2,92	1,2	0,00	0,0
2010-03-24 10:30	115	26	58	0,0	17,03	-2,69	66,6	1013,51	-10,48	-2,69	16,43	-1,97	1,4	0,00	0,0
2010-03-24 11:00	84	26	57	0,0	16,93	-2,09	66,6	1013,51	-10,15	-2,09	16,33	-1,43	2,0	0,00	0,0
2010-03-24 11:30	311	26	56	0,0	16,83	-2,19	66,6	1013,51	-10,48	-2,19	16,23	-1,58	1,6	0,00	0,0
2010-03-24 12:00	125	26	56	0,0	16,73	-1,09	66,6	1013,51	-9,45	-1,09	16,13	-0,48	2,2	0,00	0,0
2010-03-24 12:30	130	26	55	0,0	16,63	0,01	66,6	1013,51	-8,67	0,01	16,03	0,57	2,2	0,00	0,0
2010-03-24 13:00	127	26	55	0,0	16,63	0,41	66,6	1013,51	-8,30	0,41	16,03	0,97	2,4	0,00	0,0
2010-03-24 13:30	98	26	55	1,4	16,53	0,21	66,6	1013,51	-8,48	0,21	15,93	0,77	1,6	0,00	0,0
2010-03-24 14:00	94	26	54	0,0	16,43	0,41	66,6	1013,51	-8,55	0,41	15,83	0,91	1,6	0,00	0,0
2010-03-24 14:30	286	26	55	0,0	16,43	0,31	66,6	1013,51	-8,39	0,31	15,83	0,87	1,4	0,00	0,0
2010-03-24 15:00	91	26	55	1,8	16,33	0,51	66,6	1013,51	-8,21	0,51	15,73	1,07	2,2	0,00	0,0
2010-03-24 15:30	95	26	58	0,0	16,33	0,72	66,6	1013,51	-7,30	0,72	15,73	1,43	1,8	0,00	0,0
2010-03-24 16:00	93	26	59	0,0	16,23	1,02	66,6	1013,51	-6,78	1,02	15,63	1,79	2,4	0,00	0,0
2010-03-24 16:30	115	26	60	0,0	16,13	0,82	66,6	1013,51	-6,74	0,82	15,53	1,65	2,8	0,00	0,0
2010-03-24 17:00	154	26	62	1,2	16,13	0,72	66,6	1013,51	-6,38	0,72	15,53	1,66	2,4	0,00	0,0
2010-03-24 17:30	105	26	64	0,0	16,13	0,51	66,6	1013,51	-6,14	0,51	15,53	1,58	2,8	0,00	0,0
2010-03-24 18:00	107	26	67	0,0	16,23	0,31	66,6	1013,51	-5,70	0,31	15,63	1,57	1,8	0,00	0,0
2010-03-24 18:30	114	26	70	0,0	16,33	0,01	66,6	1013,51	-5,38	0,01	15,73	1,46	1,8	0,00	0,0
2010-03-24 19:00	110	26	74	0,0	16,53	-0,39	66,6	1014,51	-5,00	-0,39	15,93	1,32	1,6	0,00	0,0
2010-03-24 19:30	102	26	80	0,0	16,63	-0,69	66,6	1014,51	-4,21	-0,69	16,03	1,44	2,2	0,00	0,0
2010-03-24 20:00	96	26	83	1,4	16,73	-0,99	66,6	1014,51	-4,00	-0,99	16,13	1,36	2,4	0,00	0,0
2010-03-24 20:30	118	26	84	1,8	16,73	-1,29	66,6	1014,51	-4,13	-1,29	16,13	1,14	3,7	0,00	0,0
2010-03-24 21:00	118	26	88	1,6	16,73	-1,59	66,6	1014,51	-3,78	-1,59	16,13	1,15	4,3	0,00	0,0
2010-03-24 21:30	134	26	89	2,2	16,73	-1,89	66,6	1014,51	-3,92	-1,89	16,13	0,93	5,2	0,00	0,0
2010-03-24 22:00	109	26	89	0,0	16,63	-1,99	66,6	1014,51	-4,01	-1,99	16,03	0,83	3,9	0,00	0,0
2010-03-24 22:30	122	26	90	2,0	16,63	-2,09	66,6	1014,51	-3,96	-2,09	16,03	0,81	4,3	0,00	0,0
2010-03-24 23:00	102	26	90	3,3	16,63	-2,19	66,6	1014,51	-4,06	-2,19	16,03	0,71	5,2	0,00	0,0
2010-03-24 23:30	92	26	91	2,4	16,63	-2,29	66,6	1014,51	-4,00	-2,29	16,03	0,69	3,7	0,00	0,0
2010-03-25 00:00	101	26	91	1,6	16,73	-2,49	66,6	1014,51	-4,20	-2,49	16,13	0,49	3,7	0,00	0,0
2010-03-25 00:30	109	26	91	1,2	16,93	-2,49	66,6	1014,51	-4,20	-2,49	16,33	0,49	3,7	0,00	0,0
2010-03-25 01:00	128	26	90	2,2	17,03	-2,69	66,6	1014,51	-4,55	-2,69	16,43	0,21	4,9	0,00	0,0
2010-03-25 01:30	103	26	89	1,2	17,03	-2,89	66,6	1014,51	-4,90	-2,89	16,43	-0,08	3,9	0,00	0,0
2010-03-25 02:00	83	26	88	2,2	17,03	-2,99	66,6	1014,51	-5,15	-2,99	16,43	-0,25	3,9	0,00	0,0
2010-03-25 02:30	100	26	87	1,8	17,03	-3,09	66,6	1014,51	-5,41	-3,09	16,43	-0,43	4,9	0,00	0,0
2010-03-25 03:00	99	26	86	1,4	17,03	-3,19	66,6	1014,51	-5,66	-3,19	16,43	-0,61	4,7	0,00	0,0
2010-03-25 03:30	92	26	87	3,0	16,93	-3,29	66,6	1014,51	-5,60	-3,29	16,33	-0,63	4,7	0,00	0,0
2010-03-25 04:00	118	26	89	4,3	16,93	-3,39	66,6	1014,51	-5,39	-3,39	16,33	-0,58	4,7	0,00	0,0
2010-03-25 04:30	124	26	92	3,1	16,93	-3,49	66,6	1014,51	-5,04	-3,49	16,33	-0,44	4,9	0,00	0,0
2010-03-25 05:00	118	26	92	2,8	17,03	-3,59	66,6	1014,51	-5,14	-3,59	16,43	-0,54	5,2	0,00	0,0
2010-03-25 05:30	140	26	93	1,8	17,03	-3,59	66,6	1013,51	-4,99	-3,59	16,43	-0,45	6,0	0,00	0,0
2010-03-25 06:00	113	26	94	2,4	17,13	-3,69	66,6	1013,51	-4,94	-3,69	16,53	-0,47	4,3	0,00	0,0
2010-03-25 06:30	116	26	97	2,6	17,23	-3,79	66,6	1013,51	-4,61	-3,79	16,63	-0,32	5,6	0,00	0,0
2010-03-25 07:00	115	26	99	1,6	17,23	-3,69	66,6	1013,51	-4,23	-3,69	16,63	-0,05	5,8	0,00	0,0
2010-03-25 07:30	107	26	100	2,4	17,23	-3,69	66,6	1013,51	-4,10	-3,69	16,63	0,04	4,9	0,00	0,0

Datum	Vindriktning °	Luftfukt inne Rh%	Luftfukt ute Rh%	Vindhastighet m/s	Temp inne °C	Temp ute °C	Nederb. året mm	Lufttryck Mbar	Daggpunkt °C	Kyleffekt °C	Vix inne °C	Vix ute °C	Vindby m/s	Korr lufttryck	Regn/dygn mm
2010-03-25 08:00	120	26	100	1,4	17,23	-3,49	66,6	1013,51	-3,90	-3,49	16,63	0,24	5,0	0,00	0,0
2010-03-25 08:30	122	26	100	3,3	17,23	-3,19	66,6	1013,51	-3,60	-7,86	16,63	0,54	4,1	0,00	0,0
2010-03-25 09:00	123	26	100	1,6	17,23	-2,69	66,6	1013,51	-3,10	-2,69	16,63	1,04	6,0	0,00	0,0
2010-03-25 09:30	87	26	98	2,8	17,23	-2,29	66,6	1013,51	-2,98	-5,53	16,63	1,27	5,8	0,00	0,0
2010-03-25 10:00	119	26	96	4,5	17,23	-1,89	66,6	1013,51	-2,87	-10,21	16,63	1,50	6,0	0,00	0,0
2010-03-25 10:30	121	26	95	2,8	17,23	-1,49	66,6	1013,51	-2,62	-4,66	16,63	1,82	6,0	0,00	0,0
2010-03-25 11:00	127	26	94	1,4	17,23	-1,39	66,6	1012,51	-2,67	-1,39	16,63	1,83	5,8	0,00	0,0
2010-03-25 11:30	119	26	94	4,1	17,13	-1,29	66,6	1012,51	-2,57	-8,26	16,53	1,93	6,4	0,00	0,0
2010-03-25 12:00	115	26	95	3,1	17,03	-0,89	66,6	1012,51	-2,02	-4,00	16,43	2,42	5,6	0,00	0,0
2010-03-25 12:30	116	26	95	4,3	16,93	-0,49	66,6	1012,51	-1,63	-7,30	16,33	2,82	6,4	0,00	0,0
2010-03-25 13:00	89	26	95	2,4	16,83	-0,39	66,6	1011,51	-1,53	-2,21	16,23	2,92	6,8	0,00	0,0
2010-03-25 13:30	141	26	96	1,2	16,83	-0,29	66,6	1011,51	-1,28	-0,29	16,23	3,10	6,0	0,00	0,0
2010-03-25 14:00	106	26	98	4,1	16,73	-0,39	66,6	1010,51	-1,09	-7,18	16,13	3,17	5,4	0,00	0,0
2010-03-25 14:30	111	26	100	3,5	16,83	-0,39	66,6	1010,51	-0,80	-4,70	16,23	3,34	6,0	0,00	0,0
2010-03-25 15:00	129	26	100	3,9	16,93	-0,29	66,6	1010,51	-0,70	-5,82	16,33	3,44	5,6	0,00	0,0
2010-03-25 15:30	105	26	100	3,9	17,03	-0,09	66,6	1009,51	-0,51	-5,59	16,43	3,64	4,5	0,00	0,0
2010-03-25 16:00	105	26	100	0,0	17,03	0,11	66,6	1009,51	-0,31	0,11	16,43	3,84	4,5	0,00	0,0
2010-03-25 16:30	116	26	100	2,0	17,13	0,31	66,6	1009,51	-0,11	0,31	16,53	4,04	4,7	0,00	0,0
2010-03-25 17:00	120	26	100	1,2	17,03	0,51	66,6	1009,51	0,09	0,51	16,43	4,24	3,9	0,00	0,0
2010-03-25 17:30	97	26	100	0,0	17,03	0,72	66,6	1009,51	0,29	0,72	16,43	4,44	3,0	0,00	0,0
2010-03-25 18:00	93	26	100	0,0	16,93	0,51	68,4	1009,51	0,09	0,51	16,33	4,24	1,8	1,80	1,8
2010-03-25 18:30	108	26	100	0,0	16,83	0,31	68,4	1008,51	-0,11	0,31	16,23	4,04	2,6	1,80	1,8
2010-03-25 19:00	94	26	100	0,0	16,83	0,31	68,4	1009,51	-0,11	0,31	16,23	4,04	1,6	0,00	1,8
2010-03-25 19:30	88	26	100	0,0	16,83	0,31	68,4	1009,51	-0,11	0,31	16,23	4,04	2,0	0,00	1,8
2010-03-25 20:00	100	26	100	0,0	16,93	0,41	68,4	1009,51	-0,01	0,41	16,33	4,14	1,8	0,00	1,8
2010-03-25 20:30	93	26	100	0,0	17,03	0,41	68,4	1009,51	-0,01	0,41	16,43	4,14	3,5	0,00	1,8
2010-03-25 21:00	107	26	100	0,0	17,23	0,41	68,4	1009,51	-0,01	0,41	16,63	4,14	1,8	0,00	1,8
2010-03-25 21:30	101	26	100	0,0	17,23	0,41	68,4	1008,51	-0,01	0,41	16,63	4,14	1,4	0,00	1,8
2010-03-25 22:00	96	26	100	0,0	17,23	0,31	68,4	1008,51	-0,11	0,31	16,63	4,04	1,2	0,00	1,8
2010-03-25 22:30	89	26	100	1,2	17,23	0,21	68,4	1008,51	-0,21	0,21	16,63	3,94	1,4	0,00	1,8
2010-03-25 23:00	84	26	100	0,0	17,23	0,11	68,4	1008,51	-0,31	0,11	16,63	3,84	1,4	0,00	1,8
2010-03-25 23:30	101	26	100	0,0	17,13	-0,09	68,4	1008,51	-0,51	-0,09	16,53	3,64	1,4	0,00	1,8
2010-03-26 00:00	15	26	100	0,0	17,03	-0,49	68,4	1008,51	-0,90	-0,49	16,43	3,24	0,0	0,00	0,0
2010-03-26 00:30	105	26	100	0,0	17,03	-0,79	68,4	1007,51	-1,20	-0,79	16,43	2,94	0,0	0,00	0,0
2010-03-26 01:00	91	26	100	0,0	17,03	-0,59	68,4	1007,51	-1,00	-0,59	16,43	3,14	0,0	0,00	0,0
2010-03-26 01:30	107	26	100	0,0	17,13	-0,49	68,4	1007,51	-0,90	-0,49	16,53	3,24	1,4	0,00	0,0
2010-03-26 02:00	101	26	100	0,0	17,23	-0,29	68,4	1007,51	-0,70	-0,29	16,63	3,44	2,0	0,00	0,0
2010-03-26 02:30	96	26	100	0,0	17,23	-0,19	68,4	1006,51	-0,60	-0,19	16,63	3,54	1,2	0,00	0,0
2010-03-26 03:00	123	26	100	0,0	17,33	0,01	68,4	1006,51	-0,41	0,01	16,73	3,74	1,6	0,00	0,0
2010-03-26 03:30	104	26	100	0,0	17,33	-0,09	68,4	1006,51	-0,51	-0,09	16,73	3,64	2,0	0,00	0,0
2010-03-26 04:00	106	26	100	1,2	17,33	-0,19	68,4	1006,51	-0,60	-0,19	16,73	3,54	2,4	0,00	0,0
2010-03-26 04:30	96	26	100	0,0	17,33	-0,29	68,4	1005,51	-0,70	-0,29	16,73	3,44	1,8	0,00	0,0
2010-03-26 05:00	89	26	100	0,0	17,33	-0,29	68,4	1005,51	-0,70	-0,29	16,73	3,44	2,6	0,00	0,0
2010-03-26 05:30	114	26	100	1,8	17,23	-0,39	68,4	1005,51	-0,80	-0,39	16,63	3,34	2,0	0,00	0,0
2010-03-26 06:00	94	26	100	1,2	17,23	-0,29	68,4	1004,51	-0,70	-0,29	16,63	3,44	3,0	0,00	0,0
2010-03-26 06:30	98	26	100	0,0	17,23	-0,19	68,4	1004,51	-0,60	-0,19	16,63	3,54	1,8	0,00	0,0
2010-03-26 07:00	95	26	100	0,0	17,33	0,01	68,4	1004,51	-0,41	0,01	16,73	3,74	2,2	0,00	0,0
2010-03-26 07:30	101	26	100	0,0	17,33	0,31	68,4	1003,51	-0,11	0,31	16,73	4,04	1,4	0,00	0,0
2010-03-26 08:00	103	26	100	1,2	17,43	0,41	68,4	1003,51	-0,01	0,41	16,83	4,14	1,6	0,00	0,0
2010-03-26 08:30	85	27	100	1,2	17,43	0,82	68,4	1003,51	0,39	0,82	16,87	4,54	1,4	0,00	0,0

Datum	Vindriktning °	Luftfukt inne Rh%	Luftfukt ute Rh%	Vindhastighet m/s	Temp inne °C	Temp ute °C	Nederb. året mm	Lufttryck Mbar	Daggpunkt °C	Kyleffekt °C	Vix inne °C	Vix ute °C	Vindby m/s	Korr lufttryck	Regn/dygn mm
2010-03-26 09:00	98	27	100	0,0	17,43	1,02	68,4	1003,51	0,59	1,02	16,87	4,75	2,8	0,00	0,0
2010-03-26 09:30	81	27	100	0,0	17,43	1,52	68,4	1003,51	1,09	1,52	16,87	5,25	2,0	0,00	0,0
2010-03-26 10:00	105	27	100	0,0	17,43	1,82	68,4	1003,51	1,39	1,82	16,87	5,55	1,4	0,00	0,0
2010-03-26 10:30	93	27	100	0,0	17,33	2,32	68,4	1002,51	1,89	2,32	16,77	6,05	1,4	0,00	0,0
2010-03-26 11:00	91	27	99	0,0	17,33	2,42	68,4	1002,51	1,84	2,42	16,77	6,06	1,6	0,00	0,0
2010-03-26 11:30	91	26	99	0,0	17,23	2,52	69,0	1002,51	1,94	2,52	16,63	6,16	1,2	0,60	0,6
2010-03-26 12:00	110	27	96	1,2	17,23	3,32	69,0	1002,51	2,29	3,32	16,67	6,70	1,8	0,60	0,6
2010-03-26 12:30	96	27	92	0,0	17,23	3,42	69,0	1002,51	1,78	3,42	16,67	6,47	1,6	0,00	0,6
2010-03-26 13:00	108	27	93	0,0	17,23	3,32	69,0	1002,51	1,84	3,32	16,67	6,45	1,6	0,00	0,6
2010-03-26 13:30	104	27	91	0,0	17,23	3,72	69,0	1001,51	1,92	3,72	16,67	6,69	1,8	0,00	0,6
2010-03-26 14:00	91	27	90	0,0	17,23	3,82	69,0	1001,51	1,85	3,82	16,67	6,71	1,4	0,00	0,6
2010-03-26 14:30	8	27	98	0,0	17,13	2,72	69,0	1001,51	2,00	2,72	16,57	6,27	1,6	0,00	0,6
2010-03-26 15:00	183	27	95	0,0	17,13	3,12	69,0	1001,51	1,94	3,12	16,57	6,42	1,2	0,00	0,6
2010-03-26 15:30	105	27	97	0,0	17,03	2,72	69,0	1001,51	1,85	2,72	16,47	6,19	1,4	0,00	0,6
2010-03-26 16:00	272	27	100	0,0	17,03	2,32	69,0	1000,51	1,89	2,32	16,47	6,05	1,8	0,00	0,6
2010-03-26 16:30	351	27	100	0,0	17,03	2,12	69,0	1001,51	1,69	2,12	16,47	5,85	2,0	0,00	0,6
2010-03-26 17:00	100	27	100	0,0	17,03	1,72	69,0	1000,51	1,29	1,72	16,47	5,45	1,8	0,00	0,6
2010-03-26 17:30	320	27	100	0,0	16,93	1,32	69,0	1000,51	0,89	1,32	16,37	5,05	1,4	0,00	0,6
2010-03-26 18:00	315	27	100	0,0	16,93	1,02	69,0	1000,51	0,59	1,02	16,37	4,75	2,0	0,00	0,6
2010-03-26 18:30	166	27	100	0,0	16,93	0,92	69,0	1000,51	0,49	0,92	16,37	4,64	2,4	0,00	0,6
2010-03-26 19:00	99	27	100	0,0	17,03	0,72	69,0	1001,51	0,29	0,72	16,47	4,44	2,0	0,00	0,6
2010-03-26 19:30	101	27	100	1,2	17,03	0,61	69,0	1001,51	0,19	0,61	16,47	4,34	2,4	0,00	0,6
2010-03-26 20:00	90	27	100	0,0	17,13	0,61	69,0	1001,51	0,19	0,61	16,57	4,34	2,6	0,00	0,6
2010-03-26 20:30	96	27	100	0,0	17,23	0,41	69,0	1001,51	-0,01	0,41	16,67	4,14	1,4	0,00	0,6
2010-03-26 21:00	31	27	100	0,0	17,33	0,31	69,0	1001,51	-0,11	0,31	16,77	4,04	0,0	0,00	0,6
2010-03-26 21:30	116	27	100	0,0	17,33	0,21	69,0	1001,51	-0,21	0,21	16,77	3,94	1,6	0,00	0,6
2010-03-26 22:00	116	27	100	0,0	17,33	0,11	69,0	1001,51	-0,31	0,11	16,77	3,84	2,0	0,00	0,6
2010-03-26 22:30	87	27	100	0,0	17,33	0,11	69,0	1001,51	-0,31	0,11	16,77	3,84	1,6	0,00	0,6
2010-03-26 23:00	100	27	100	0,0	17,33	0,01	69,0	1001,51	-0,41	0,01	16,77	3,74	2,2	0,00	0,6
2010-03-26 23:30	33	27	100	0,0	17,33	-0,09	69,0	1001,51	-0,51	-0,09	16,77	3,64	1,4	0,00	0,6
2010-03-27 00:00	93	27	100	0,0	17,33	-0,19	69,0	1000,51	-0,60	-0,19	16,77	3,54	1,8	0,00	0,0
2010-03-27 00:30	86	27	100	1,6	17,33	-0,19	69,0	1000,51	-0,60	-0,19	16,77	3,54	1,8	0,00	0,0
2010-03-27 01:00	97	27	100	0,0	17,33	-0,19	69,0	1000,51	-0,60	-0,19	16,77	3,54	2,2	0,00	0,0
2010-03-27 01:30	107	27	100	2,0	17,43	-0,19	69,0	1000,51	-0,60	-0,19	16,87	3,54	2,8	0,00	0,0
2010-03-27 02:00	88	27	100	0,0	17,53	-0,09	69,0	1001,51	-0,51	-0,09	16,97	3,64	2,4	0,00	0,0
2010-03-27 02:30	98	27	100	0,0	17,53	-0,09	69,0	1000,51	-0,51	-0,09	16,97	3,64	2,0	0,00	0,0
2010-03-27 03:00	98	27	100	1,2	17,53	-0,09	69,0	1001,51	-0,51	-0,09	16,97	3,64	1,8	0,00	0,0
2010-03-27 03:30	89	27	100	0,0	17,63	-0,09	69,0	1000,51	-0,51	-0,09	17,07	3,64	2,2	0,00	0,0
2010-03-27 04:00	93	27	100	0,0	17,63	-0,19	69,0	1000,51	-0,60	-0,19	17,07	3,54	2,2	0,00	0,0
2010-03-27 04:30	86	27	100	0,0	17,53	-0,19	69,0	1000,51	-0,60	-0,19	16,97	3,54	2,8	0,00	0,0
2010-03-27 05:00	96	27	100	2,4	17,53	-0,29	69,0	1000,51	-0,70	-2,11	16,97	3,44	3,3	0,00	0,0
2010-03-27 05:30	99	27	100	0,0	17,53	-0,39	69,0	1000,51	-0,80	-0,39	16,97	3,34	2,6	0,00	0,0
2010-03-27 06:00	77	27	100	0,0	17,53	-0,39	69,0	1000,51	-0,80	-0,39	16,97	3,34	2,8	0,00	0,0
2010-03-27 06:30	109	27	100	0,0	17,53	-0,89	69,0	1000,51	-1,30	-0,89	16,97	2,84	3,5	0,00	0,0
2010-03-27 07:00	219	27	100	0,0	17,53	-1,29	69,0	1000,51	-1,70	-1,29	16,97	2,44	2,8	0,00	0,0
2010-03-27 07:30	85	27	100	2,0	17,53	-1,59	69,0	1000,51	-2,00	-1,59	16,97	2,14	2,8	0,00	0,0
2010-03-27 08:00	103	27	100	0,0	17,53	-1,59	69,0	1000,51	-2,00	-1,59	16,97	2,14	2,6	0,00	0,0
2010-03-27 08:30	108	27	100	0,0	17,53	-1,79	69,0	1000,51	-2,20	-1,79	16,97	1,94	3,0	0,00	0,0
2010-03-27 09:00	315	27	100	1,6	17,63	-1,89	69,0	1000,51	-2,30	-1,89	17,07	1,84	3,1	0,00	0,0
2010-03-27 09:30	225	27	100	0,0	17,63	-1,99	69,0	1000,51	-2,40	-1,99	17,07	1,74	3,5	0,00	0,0

Datum	Vindriktning °	Luftfukt inne Rh%	Luftfukt ute Rh%	Vindhastighet m/s	Temp inne °C	Temp ute °C	Nederb. året mm	Luftryck Mbar	Daggpunkt °C	Kyleffekt °C	Vix inne °C	Vix ute °C	Vindby m/s	Korr luftryck	Regn/dygn mm
2010-03-27 10:00	116	27	100	0,0	17,63	-2,09	69,0	1000,51	-2,50	-2,09	17,07	1,64	2,6	0,00	0,0
2010-03-27 10:30	77	27	100	2,6	17,63	-2,19	69,0	999,51	-2,60	-4,11	17,07	1,54	4,3	0,00	0,0
2010-03-27 11:00	104	27	99	0,0	17,63	-2,39	69,0	999,51	-2,94	-2,39	17,07	1,26	3,7	0,00	0,0
2010-03-27 11:30	74	27	99	0,0	17,53	-2,19	69,0	999,51	-2,74	-2,19	16,97	1,46	4,1	0,00	0,0
2010-03-27 12:00	108	27	98	0,0	17,53	-2,19	69,0	999,51	-2,88	-2,19	16,97	1,37	3,9	0,00	0,0
2010-03-27 12:30	84	27	98	1,4	17,43	-2,39	69,0	999,51	-3,08	-2,39	16,87	1,17	3,7	0,00	0,0
2010-03-27 13:00	90	27	99	1,6	17,43	-2,49	69,0	998,51	-3,04	-2,49	16,87	1,16	3,3	0,00	0,0
2010-03-27 13:30	73	27	98	2,4	17,53	-2,69	69,0	998,51	-3,38	-4,64	16,97	0,87	4,7	0,00	0,0
2010-03-27 14:00	213	27	95	0,0	17,53	-2,39	69,0	998,51	-3,51	-2,39	16,97	0,91	4,9	0,00	0,0
2010-03-27 14:30	182	27	96	0,0	17,63	-2,29	69,0	997,50	-3,27	-2,29	17,07	1,10	4,1	0,00	0,0
2010-03-27 15:00	99	27	97	2,0	17,63	-2,59	69,0	997,50	-3,42	-2,59	17,07	0,88	3,1	0,00	0,0
2010-03-27 15:30	98	27	98	2,4	17,63	-2,99	69,0	997,50	-3,68	-4,96	17,07	0,57	3,7	0,00	0,0
2010-03-27 16:00	89	27	100	0,0	17,63	-3,09	69,0	997,50	-3,50	-3,09	17,07	0,64	3,5	0,00	0,0
2010-03-27 16:30	93	27	100	0,0	17,63	-3,19	69,0	997,50	-3,60	-3,19	17,07	0,54	3,7	0,00	0,0
2010-03-27 17:00	102	27	100	0,0	17,63	-3,39	69,0	996,50	-3,80	-3,39	17,07	0,34	3,5	0,00	0,0
2010-03-27 17:30	87	27	100	2,0	17,53	-3,59	69,0	996,50	-4,00	-3,59	16,97	0,14	3,7	0,00	0,0
2010-03-27 18:00	158	27	100	0,0	17,53	-3,69	69,0	996,50	-4,10	-3,69	16,97	0,04	3,1	0,00	0,0
2010-03-27 18:30	230	27	100	0,0	17,53	-4,09	69,0	996,50	-4,50	-4,09	16,97	-0,36	1,6	0,00	0,0
2010-03-27 19:00	125	27	100	0,0	17,63	-4,29	69,0	996,50	-4,69	-4,29	17,07	-0,56	1,8	0,00	0,0
2010-03-27 19:30	356	27	100	1,2	17,63	-4,39	69,0	996,50	-4,79	-4,39	17,07	-0,66	1,8	0,00	0,0
2010-03-27 20:00	176	27	100	0,0	17,63	-4,49	69,0	996,50	-4,89	-4,49	17,07	-0,76	1,8	0,00	0,0
2010-03-27 20:30	154	27	100	0,0	17,73	-4,69	69,0	996,50	-5,09	-4,69	17,17	-0,96	1,6	0,00	0,0
2010-03-27 21:00	72	27	100	0,0	17,73	-4,79	69,0	996,50	-5,19	-4,79	17,17	-1,06	2,6	0,00	0,0
2010-03-27 21:30	3	27	100	0,0	17,63	-4,99	69,0	995,50	-5,39	-4,99	17,07	-1,26	3,0	0,00	0,0
2010-03-27 22:00	338	27	100	0,0	17,63	-4,99	69,0	995,50	-5,39	-4,99	17,07	-1,26	3,0	0,00	0,0
2010-03-27 22:30	286	27	100	0,0	17,53	-5,19	69,0	995,50	-5,59	-5,19	16,97	-1,46	3,7	0,00	0,0
2010-03-27 23:00	101	27	100	0,0	17,53	-5,29	69,0	995,50	-5,69	-5,29	16,97	-1,56	3,7	0,00	0,0
2010-03-27 23:30	174	27	100	0,0	17,53	-5,39	69,0	995,50	-5,79	-5,39	16,97	-1,66	3,0	0,00	0,0
2010-03-28 00:00	310	27	100	0,0	17,63	-5,49	69,0	995,50	-5,89	-5,49	17,07	-1,76	3,7	0,00	0,0
2010-03-28 00:30	2	27	99	0,0	17,73	-5,59	69,0	995,50	-6,13	-5,59	17,17	-1,95	3,5	0,00	0,0
2010-03-28 01:00	12	27	97	1,2	17,73	-5,69	69,0	995,50	-6,50	-5,69	17,17	-2,22	4,1	0,00	0,0
2010-03-28 01:30	7	27	97	1,2	17,83	-5,89	69,0	995,50	-6,70	-5,89	17,27	-2,42	3,5	0,00	0,0
2010-03-28 03:00	16	27	96	1,8	17,93	-5,99	69,0	994,50	-6,94	-5,99	17,37	-2,61	3,5	0,00	0,0
2010-03-28 03:30	7	27	96	2,6	17,93	-6,09	69,0	994,50	-7,04	-8,23	17,37	-2,71	3,5	0,00	0,0
2010-03-28 04:00	356	27	95	1,2	17,93	-6,09	69,0	994,50	-7,18	-6,09	17,37	-2,79	3,7	0,00	0,0
2010-03-28 04:30	351	27	94	1,2	17,83	-6,19	69,0	994,50	-7,42	-6,19	17,27	-2,97	3,3	0,00	0,0
2010-03-28 05:00	2	27	94	2,6	17,83	-6,19	69,0	994,50	-7,42	-8,34	17,27	-2,97	3,7	0,00	0,0
2010-03-28 05:30	351	27	93	1,4	17,73	-6,19	69,0	993,50	-7,56	-6,19	17,17	-3,06	4,3	0,00	0,0
2010-03-28 06:00	7	27	94	2,4	17,73	-6,29	69,0	993,50	-7,52	-8,44	17,17	-3,07	3,3	0,00	0,0
2010-03-28 06:30	1	27	94	1,4	17,73	-6,69	69,0	993,50	-7,91	-6,69	17,17	-3,47	3,7	0,00	0,0
2010-03-28 07:00	8	27	93	1,2	17,73	-6,99	69,0	994,50	-8,35	-6,99	17,17	-3,86	3,0	0,00	0,0
2010-03-28 07:30	3	27	93	0,0	17,73	-6,79	69,0	994,50	-8,16	-6,79	17,17	-3,66	2,0	0,00	0,0
2010-03-28 08:00	0	27	90	2,2	17,63	-6,39	69,0	994,50	-8,20	-6,39	17,07	-3,50	3,0	0,00	0,0
2010-03-28 08:30	0	26	90	0,0	17,63	-6,39	69,0	994,50	-8,20	-6,39	17,03	-3,50	3,9	0,00	0,0
2010-03-28 09:00	4	26	89	1,2	17,73	-6,49	69,0	993,50	-8,44	-6,49	17,13	-3,68	3,0	0,00	0,0
2010-03-28 09:30	8	26	88	0,0	17,83	-6,29	69,0	993,50	-8,40	-6,29	17,23	-3,56	2,6	0,00	0,0
2010-03-28 10:00	0	26	85	1,8	17,83	-5,79	69,0	994,50	-8,37	-5,79	17,23	-3,29	3,1	0,00	0,0
2010-03-28 10:30	5	26	83	2,2	17,73	-5,49	69,0	993,50	-8,39	-5,49	17,13	-3,14	3,7	0,00	0,0
2010-03-28 11:00	8	26	81	2,6	17,63	-4,99	69,0	993,50	-8,23	-7,07	17,03	-2,79	4,3	0,00	0,0
2010-03-28 11:30	343	27	80	1,4	17,43	-4,89	69,0	993,50	-8,30	-4,89	16,87	-2,76	4,3	0,00	0,0

Datum	Vindriktning °	Luftfukt inne Rh%	Luftfukt ute Rh%	Vindhastighet m/s	Temp inne °C	Temp ute °C	Nederb. året mm	Luftryck Mbar	Daggpunkt °C	Kyleffekt °C	Vix inne °C	Vix ute °C	Vindby m/s	Korr luftryck	Regn/dygn mm
2010-03-28 12:00	0	27	79	1,6	17,23	-4,09	69,0	993,50	-7,69	-4,09	16,67	-2,03	3,5	0,00	0,0
2010-03-28 12:30	6	27	78	3,0	17,13	-4,09	69,0	993,50	-7,86	-7,50	16,57	-2,10	3,7	0,00	0,0
2010-03-28 13:00	0	27	77	2,0	17,13	-3,69	69,0	993,50	-7,64	-3,69	16,57	-1,77	3,5	0,00	0,0
2010-03-28 13:30	54	27	76	0,0	17,13	-3,69	69,0	993,50	-7,82	-3,69	16,57	-1,84	3,5	0,00	0,0
2010-03-28 14:00	2	27	74	0,0	17,23	-3,29	69,0	993,50	-7,79	-3,29	16,67	-1,58	3,0	0,00	0,0
2010-03-28 14:30	0	27	74	1,8	17,33	-3,19	69,0	993,50	-7,70	-3,19	16,77	-1,48	3,7	0,00	0,0
2010-03-28 15:00	351	27	74	0,0	17,43	-2,99	69,0	993,50	-7,50	-2,99	16,87	-1,28	3,5	0,00	0,0
2010-03-28 15:30	356	27	73	0,0	17,43	-2,99	69,0	993,50	-7,69	-2,99	16,87	-1,35	2,0	0,00	0,0
2010-03-28 16:00	356	27	74	0,0	17,33	-2,79	69,0	993,50	-7,31	-2,79	16,77	-1,08	1,6	0,00	0,0
2010-03-28 16:30	8	27	74	0,0	17,33	-2,69	69,0	993,50	-7,21	-2,69	16,77	-0,98	2,0	0,00	0,0
2010-03-28 17:00	3	27	76	0,0	17,23	-2,89	69,0	993,50	-7,05	-2,89	16,67	-1,04	1,6	0,00	0,0
2010-03-28 17:30	4	27	79	0,0	17,13	-2,99	69,0	993,50	-6,62	-2,99	16,57	-0,93	1,6	0,00	0,0
2010-03-28 18:00	11	27	84	0,0	17,13	-3,09	69,0	994,50	-5,88	-3,09	16,57	-0,66	1,4	0,00	0,0
2010-03-28 18:30	25	27	83	0,0	17,13	-3,09	69,0	994,50	-6,05	-3,09	16,57	-0,74	1,2	0,00	0,0
2010-03-28 19:00	87	27	82	0,0	17,13	-3,39	69,0	994,50	-6,50	-3,39	16,57	-1,11	1,8	0,00	0,0
2010-03-28 19:30	96	27	86	0,0	17,13	-3,89	69,0	994,50	-6,35	-3,89	16,57	-1,31	0,0	0,00	0,0
2010-03-28 20:00	91	27	90	0,0	17,23	-4,29	69,0	994,50	-6,13	-4,29	16,67	-1,40	0,0	0,00	0,0
2010-03-28 20:30	123	27	90	0,0	17,23	-4,39	69,0	994,50	-6,23	-4,39	16,67	-1,50	0,0	0,00	0,0
2010-03-28 21:00	48	27	91	0,0	17,23	-4,69	69,0	994,50	-6,37	-4,69	16,67	-1,72	0,0	0,00	0,0
2010-03-28 21:30	356	27	91	0,0	17,23	-4,69	69,0	995,50	-6,37	-4,69	16,67	-1,72	0,0	0,00	0,0
2010-03-28 22:00	283	27	91	0,0	17,13	-4,89	69,0	995,50	-6,57	-4,89	16,57	-1,92	1,4	0,00	0,0
2010-03-28 22:30	289	27	91	0,0	17,03	-4,69	69,0	995,50	-6,37	-4,69	16,47	-1,72	0,0	0,00	0,0
2010-03-28 23:00	321	27	89	0,0	16,93	-4,89	69,0	995,50	-6,87	-4,89	16,37	-2,08	0,0	0,00	0,0
2010-03-28 23:30	321	26	90	0,0	16,93	-4,69	69,0	995,50	-6,52	-4,69	16,33	-1,80	0,0	0,00	0,0
2010-03-29 00:00	321	26	89	0,0	16,93	-4,89	69,0	995,50	-6,87	-4,89	16,33	-2,08	0,0	0,00	0,0
2010-03-29 00:30	321	26	88	0,0	17,03	-4,89	69,0	995,50	-7,02	-4,89	16,43	-2,16	0,0	0,00	0,0
2010-03-29 01:00	321	27	89	0,0	17,13	-5,09	69,0	995,50	-7,07	-5,09	16,57	-2,28	0,0	0,00	0,0
2010-03-29 01:30	321	27	93	0,0	17,23	-5,39	69,0	995,50	-6,77	-5,39	16,67	-2,25	0,0	0,00	0,0
2010-03-29 02:00	330	27	93	0,0	17,33	-5,49	69,0	995,50	-6,87	-5,49	16,77	-2,35	0,0	0,00	0,0
2010-03-29 02:30	342	27	94	0,0	17,43	-5,69	69,0	995,50	-6,92	-5,69	16,87	-2,47	0,0	0,00	0,0
2010-03-29 03:00	270	27	94	0,0	17,43	-5,89	69,0	995,50	-7,12	-5,89	16,87	-2,67	0,0	0,00	0,0
2010-03-29 03:30	264	27	93	0,0	17,43	-5,99	69,0	995,50	-7,36	-5,99	16,87	-2,86	0,0	0,00	0,0
2010-03-29 04:00	142	26	93	0,0	17,33	-6,19	69,0	995,50	-7,56	-6,19	16,73	-3,06	0,0	0,00	0,0
2010-03-29 04:30	143	26	94	0,0	17,33	-6,39	69,0	995,50	-7,62	-6,39	16,73	-3,17	1,2	0,00	0,0
2010-03-29 05:00	187	26	94	0,0	17,33	-6,59	69,0	995,50	-7,82	-6,59	16,73	-3,37	1,2	0,00	0,0
2010-03-29 05:30	227	26	95	0,0	17,33	-6,79	69,0	995,50	-7,87	-6,79	16,73	-3,49	1,2	0,00	0,0
2010-03-29 06:00	197	27	95	0,0	17,43	-6,89	69,0	996,50	-7,97	-6,89	16,87	-3,59	0,0	0,00	0,0
2010-03-29 06:30	195	26	95	0,0	17,43	-6,99	69,0	996,50	-8,07	-6,99	16,83	-3,69	0,0	0,00	0,0
2010-03-29 07:00	152	27	95	0,0	17,43	-6,99	69,0	996,50	-8,07	-6,99	16,87	-3,69	0,0	0,00	0,0
2010-03-29 07:30	169	27	95	0,0	17,43	-6,89	69,0	996,50	-7,97	-6,89	16,87	-3,59	0,0	0,00	0,0
2010-03-29 08:00	154	26	94	0,0	17,43	-6,59	69,0	996,50	-7,82	-6,59	16,83	-3,37	0,0	0,00	0,0
2010-03-29 08:30	110	26	92	0,0	17,43	-6,29	69,0	996,50	-7,81	-6,29	16,83	-3,24	1,2	0,00	0,0
2010-03-29 09:00	100	26	90	0,0	17,53	-5,89	69,0	996,50	-7,70	-5,89	16,93	-3,00	0,0	0,00	0,0
2010-03-29 09:30	101	26	84	0,0	17,53	-5,09	69,0	996,50	-7,84	-5,09	16,93	-2,66	1,4	0,00	0,0
2010-03-29 10:00	92	26	80	0,0	17,53	-4,69	69,0	996,50	-8,10	-4,69	16,93	-2,56	1,8	0,00	0,0
2010-03-29 10:30	87	26	75	0,0	17,53	-3,89	69,0	996,50	-8,19	-3,89	16,93	-2,11	1,8	0,00	0,0
2010-03-29 11:00	93	26	72	0,0	17,43	-3,09	69,0	996,50	-7,97	-3,09	16,83	-1,51	2,0	0,00	0,0
2010-03-29 11:30	109	26	70	1,6	17,23	-2,69	69,0	996,50	-7,96	-2,69	16,63	-1,25	1,6	0,00	0,0
2010-03-29 12:00	116	26	68	2,0	17,13	-2,09	69,0	996,50	-7,78	-2,09	16,53	-0,77	2,6	0,00	0,0
2010-03-29 12:30	100	26	67	0,0	17,03	-1,99	69,0	996,50	-7,89	-1,99	16,43	-0,74	3,7	0,00	0,0

Datum	Vindriktning °	Luftfukt inne Rh%	Luftfukt ute Rh%	Vindhastighet m/s	Temp inne °C	Temp ute °C	Nederb. året mm	Luftryck Mbar	Daggpunkt °C	Kyleffekt °C	Vix inne °C	Vix ute °C	Vindby m/s	Korr luftryck	Regn/dygn mm
2010-03-29 13:00	115	26	67	1,2	16,93	-1,49	69,0	996,50	-7,41	-1,49	16,33	-0,24	3,7	0,00	0,0
2010-03-29 13:30	126	26	64	0,0	17,03	-1,29	69,0	996,50	-7,84	-1,29	16,43	-0,22	2,8	0,00	0,0
2010-03-29 14:00	139	26	64	0,0	17,13	-1,39	69,0	996,50	-7,93	-1,39	16,53	-0,32	3,1	0,00	0,0
2010-03-29 14:30	117	26	64	1,2	17,23	-1,19	69,0	996,50	-7,75	-1,19	16,63	-0,12	3,0	0,00	0,0
2010-03-29 15:00	90	26	66	1,2	17,33	-1,49	69,0	996,50	-7,61	-1,49	16,73	-0,30	3,0	0,00	0,0
2010-03-29 15:30	110	26	68	0,0	17,33	-1,29	69,0	996,50	-7,02	-1,29	16,73	0,03	3,5	0,00	0,0
2010-03-29 16:00	91	26	68	0,0	17,23	-1,39	69,0	997,50	-7,11	-1,39	16,63	-0,07	3,1	0,00	0,0
2010-03-29 16:30	96	26	68	0,0	17,23	-1,19	69,0	996,50	-6,92	-1,19	16,63	0,13	3,1	0,00	0,0
2010-03-29 17:00	97	26	71	1,2	17,13	-1,49	69,0	996,50	-6,62	-1,49	16,53	0,02	2,6	0,00	0,0
2010-03-29 17:30	109	26	73	0,0	17,13	-1,79	69,0	996,50	-6,53	-1,79	16,53	-0,15	2,4	0,00	0,0
2010-03-29 18:00	86	26	78	1,2	17,03	-2,09	69,0	996,50	-5,92	-2,09	16,43	-0,10	2,0	0,00	0,0
2010-03-29 18:30	85	26	81	0,0	17,03	-2,29	69,0	997,50	-5,60	-2,29	16,43	-0,09	2,2	0,00	0,0
2010-03-29 19:00	86	26	82	0,0	17,03	-2,59	69,0	997,50	-5,72	-2,59	16,43	-0,31	2,6	0,00	0,0
2010-03-29 19:30	85	26	84	0,0	17,03	-2,79	69,0	997,50	-5,59	-2,79	16,43	-0,36	1,8	0,00	0,0
2010-03-29 20:00	93	26	88	0,0	17,03	-2,99	69,0	997,50	-5,15	-2,99	16,43	-0,25	2,6	0,00	0,0
2010-03-29 20:30	83	26	91	0,0	17,13	-3,29	69,0	997,50	-4,99	-3,29	16,53	-0,32	1,8	0,00	0,0
2010-03-29 21:00	98	26	94	0,0	17,23	-3,69	69,0	997,50	-4,94	-3,69	16,63	-0,47	2,2	0,00	0,0
2010-03-29 21:30	95	26	97	0,0	17,23	-3,79	69,0	997,50	-4,61	-3,79	16,63	-0,32	2,0	0,00	0,0
2010-03-29 22:00	127	26	98	0,0	17,23	-3,99	69,0	997,50	-4,67	-3,99	16,63	-0,43	1,6	0,00	0,0
2010-03-29 22:30	99	26	98	0,0	17,23	-4,09	69,0	997,50	-4,77	-4,09	16,63	-0,53	1,6	0,00	0,0
2010-03-29 23:00	124	26	99	0,0	17,23	-4,19	69,0	997,50	-4,73	-4,19	16,63	-0,55	1,4	0,00	0,0
2010-03-29 23:30	143	26	99	0,0	17,13	-4,39	69,0	997,50	-4,93	-4,39	16,53	-0,75	1,2	0,00	0,0
2010-03-30 00:00	115	26	100	0,0	17,13	-4,49	69,0	997,50	-4,89	-4,49	16,53	-0,76	1,2	0,00	0,0
2010-03-30 00:30	234	26	100	0,0	17,23	-4,69	69,0	997,50	-5,09	-4,69	16,63	-0,96	1,2	0,00	0,0
2010-03-30 01:00	171	26	100	0,0	17,23	-4,59	69,0	997,50	-4,99	-4,59	16,63	-0,86	1,6	0,00	0,0
2010-03-30 01:30	98	27	100	0,0	17,33	-4,49	69,0	997,50	-4,89	-4,49	16,77	-0,76	1,4	0,00	0,0
2010-03-30 02:00	143	27	100	0,0	17,43	-4,49	69,0	997,50	-4,89	-4,49	16,87	-0,76	1,4	0,00	0,0
2010-03-30 02:30	150	27	100	0,0	17,53	-4,49	69,0	997,50	-4,89	-4,49	16,97	-0,76	1,6	0,00	0,0
2010-03-30 03:00	101	27	100	0,0	17,53	-4,49	69,0	997,50	-4,89	-4,49	16,97	-0,76	1,4	0,00	0,0
2010-03-30 03:30	53	27	100	0,0	17,53	-4,49	69,0	997,50	-4,89	-4,49	16,97	-0,76	1,2	0,00	0,0
2010-03-30 04:00	53	26	100	0,0	17,53	-4,39	69,0	998,51	-4,79	-4,39	16,93	-0,66	0,0	0,00	0,0
2010-03-30 04:30	54	26	100	0,0	17,53	-4,39	69,0	998,51	-4,79	-4,39	16,93	-0,66	0,0	0,00	0,0
2010-03-30 05:00	54	26	100	0,0	17,43	-4,49	69,0	998,51	-4,89	-4,49	16,83	-0,76	0,0	0,00	0,0
2010-03-30 05:30	54	26	100	0,0	17,43	-4,49	69,0	998,51	-4,89	-4,49	16,83	-0,76	0,0	0,00	0,0
2010-03-30 06:00	50	26	100	0,0	17,43	-4,69	69,0	998,51	-5,09	-4,69	16,83	-0,96	0,0	0,00	0,0
2010-03-30 06:30	50	26	100	0,0	17,43	-4,79	69,0	998,51	-5,19	-4,79	16,83	-1,06	0,0	0,00	0,0
2010-03-30 07:00	50	26	100	0,0	17,43	-4,69	69,0	999,51	-5,09	-4,69	16,83	-0,96	0,0	0,00	0,0
2010-03-30 07:30	35	26	100	0,0	17,43	-4,59	69,0	999,51	-4,99	-4,59	16,83	-0,86	0,0	0,00	0,0
2010-03-30 08:00	36	26	100	0,0	17,43	-4,09	69,0	999,51	-4,50	-4,09	16,83	-0,36	0,0	0,00	0,0
2010-03-30 08:30	36	26	99	0,0	17,53	-3,69	69,0	999,51	-4,23	-3,69	16,93	-0,05	0,0	0,00	0,0
2010-03-30 09:00	100	26	99	0,0	17,53	-2,99	69,0	1000,51	-3,54	-2,99	16,93	0,65	0,0	0,00	0,0
2010-03-30 09:30	100	26	97	0,0	17,53	-2,39	69,0	1000,51	-3,22	-2,39	16,93	1,08	0,0	0,00	0,0
2010-03-30 10:00	100	26	95	0,0	17,53	-1,49	69,0	1000,51	-2,62	-1,49	16,93	1,82	0,0	0,00	0,0
2010-03-30 10:30	100	26	90	0,0	17,53	-0,69	69,0	1000,51	-2,58	-0,69	16,93	2,21	0,0	0,00	0,0
2010-03-30 11:00	100	26	86	0,0	17,43	-0,69	69,0	1000,51	-3,21	-0,69	16,83	1,89	0,0	0,00	0,0
2010-03-30 11:30	103	26	82	0,0	17,33	0,01	69,0	1000,51	-3,19	0,01	16,73	2,29	0,0	0,00	0,0
2010-03-30 12:00	189	26	79	0,0	17,23	1,02	69,0	1001,51	-2,74	1,02	16,63	3,07	3,0	0,00	0,0
2010-03-30 12:30	191	26	76	0,0	17,13	1,32	69,0	1001,51	-2,99	1,32	16,53	3,16	1,4	0,00	0,0
2010-03-30 13:00	249	26	75	0,0	17,13	1,32	69,0	1001,51	-3,18	1,32	16,53	3,09	2,2	0,00	0,0
2010-03-30 13:30	325	26	75	0,0	17,03	1,62	69,0	1001,51	-2,89	1,62	16,43	3,39	1,6	0,00	0,0

Datum	Vindriktning °	Luftfukt inne Rh%	Luftfukt ute Rh%	Vindhastighet m/s	Temp inne °C	Temp ute °C	Nederb. året mm	Lufttryck Mbar	Daggpunkt °C	Kyleffekt °C	Vix inne °C	Vix ute °C	Vindby m/s	Korr lufttryck	Regn/dygn mm
2010-03-30 14:00	337	26	69	0,0	17,03	2,12	69,0	1001,51	-3,57	2,12	16,43	3,49	0,0	0,00	0,0
2010-03-30 14:30	337	26	69	0,0	17,03	1,62	69,0	1002,51	-4,05	1,62	16,43	2,99	0,0	0,00	0,0
2010-03-30 15:00	71	26	70	0,0	17,13	1,92	69,0	1002,51	-3,56	1,92	16,53	3,36	0,0	0,00	0,0
2010-03-30 15:30	166	26	70	1,2	17,13	2,22	69,0	1002,51	-3,28	2,22	16,53	3,66	1,6	0,00	0,0
2010-03-30 16:00	180	26	69	1,8	17,13	1,92	69,0	1002,51	-3,76	1,92	16,53	3,29	3,1	0,00	0,0
2010-03-30 16:30	160	26	70	2,0	17,13	2,02	69,0	1002,51	-3,47	2,02	16,53	3,46	3,3	0,00	0,0
2010-03-30 17:00	148	26	73	1,6	17,13	1,42	69,0	1002,51	-3,46	1,42	16,53	3,06	4,5	0,00	0,0
2010-03-30 17:30	122	26	72	1,6	17,23	1,42	69,0	1002,51	-3,65	1,42	16,63	2,99	3,0	0,00	0,0
2010-03-30 18:00	131	26	75	3,0	17,23	0,82	69,0	1002,51	-3,66	-2,14	16,63	2,59	3,3	0,00	0,0
2010-03-30 18:30	114	26	78	1,8	17,23	0,72	69,0	1002,51	-3,21	0,72	16,63	2,70	3,3	0,00	0,0
2010-03-30 19:00	120	26	81	1,2	17,13	0,51	69,0	1002,51	-2,88	0,51	16,53	2,72	2,8	0,00	0,0
2010-03-30 19:30	108	26	82	0,0	17,13	0,41	69,0	1002,51	-2,80	0,41	16,53	2,69	3,3	0,00	0,0
2010-03-30 20:00	117	26	88	1,8	17,03	0,21	70,8	1002,51	-2,01	0,21	16,43	2,95	4,7	1,80	1,8
2010-03-30 20:30	115	26	90	3,1	17,03	-0,09	70,8	1002,51	-1,99	-3,13	16,43	2,81	5,4	1,80	1,8
2010-03-30 21:00	120	26	91	2,0	17,03	-0,39	70,8	1002,51	-2,13	-0,39	16,43	2,59	3,9	0,00	1,8
2010-03-30 21:30	109	27	91	2,2	17,03	-0,49	70,8	1002,51	-2,23	-0,49	16,47	2,49	4,9	0,00	1,8
2010-03-30 22:00	150	27	92	2,6	17,13	-0,69	70,8	1003,51	-2,27	-2,53	16,57	2,37	4,5	0,00	1,8
2010-03-30 22:30	115	27	94	2,4	17,23	-0,89	70,8	1003,51	-2,17	-2,74	16,67	2,33	5,2	0,00	1,8
2010-03-30 23:00	120	27	97	1,2	17,23	-0,99	70,8	1003,51	-1,83	-0,99	16,67	2,48	5,6	0,00	1,8
2010-03-30 23:30	135	27	100	2,0	17,23	-1,19	70,8	1003,51	-1,60	-1,19	16,67	2,54	4,5	0,00	1,8
2010-03-31 00:00	143	27	100	5,6	17,33	-1,19	70,8	1003,51	-1,60	-10,71	16,77	2,54	5,6	0,00	0,0
2010-03-31 00:30	127	27	100	4,1	17,33	-1,29	70,8	1003,51	-1,70	-8,26	16,77	2,44	6,6	0,00	0,0
2010-03-31 01:00	138	27	100	3,5	17,33	-1,29	70,8	1003,51	-1,70	-5,71	16,77	2,44	6,8	0,00	0,0
2010-03-31 01:30	140	27	100	3,5	17,33	-1,39	70,8	1003,51	-1,80	-5,83	16,77	2,34	5,8	0,00	0,0
2010-03-31 02:00	150	27	100	4,3	17,33	-1,39	70,8	1003,51	-1,80	-8,38	16,77	2,34	6,2	0,00	0,0
2010-03-31 02:30	104	27	100	3,7	17,43	-1,29	70,8	1003,51	-1,70	-6,99	16,87	2,44	5,8	0,00	0,0
2010-03-31 03:00	137	27	100	3,9	17,43	-1,29	70,8	1003,51	-1,70	-6,99	16,87	2,44	6,2	0,00	0,0
2010-03-31 03:30	134	27	100	3,3	17,43	-1,39	70,8	1003,51	-1,80	-5,83	16,87	2,34	6,6	0,00	0,0
2010-03-31 04:00	63	27	100	2,2	17,53	-1,59	70,8	1003,51	-2,00	-1,59	16,97	2,14	5,2	0,00	0,0
2010-03-31 04:30	148	27	100	2,8	17,53	-1,69	70,8	1003,51	-2,10	-4,88	16,97	2,04	5,2	0,00	0,0
2010-03-31 05:00	149	27	100	5,2	17,53	-1,59	70,8	1003,51	-2,00	-10,53	16,97	2,14	6,8	0,00	0,0
2010-03-31 05:30	135	27	100	3,5	17,53	-1,59	70,8	1003,51	-2,00	-6,05	16,97	2,14	7,7	0,00	0,0
2010-03-31 06:00	170	27	100	4,1	17,53	-1,49	70,8	1003,51	-1,90	-8,50	16,97	2,24	6,4	0,00	0,0
2010-03-31 06:30	126	27	100	1,2	17,53	-1,39	70,8	1003,51	-1,80	-1,39	16,97	2,34	6,8	0,00	0,0
2010-03-31 07:00	119	27	100	4,1	17,53	-1,39	70,8	1003,51	-1,80	-8,38	16,97	2,34	4,9	0,00	0,0
2010-03-31 07:30	120	27	100	4,5	17,53	-1,49	70,8	1003,51	-1,90	-9,71	16,97	2,24	6,4	0,00	0,0
2010-03-31 08:00	142	26	100	4,9	17,53	-1,29	70,8	1004,51	-1,70	-9,47	16,93	2,44	6,4	0,00	0,0
2010-03-31 08:30	110	27	100	2,8	17,53	-1,29	70,8	1004,51	-1,70	-4,44	16,97	2,44	6,8	0,00	0,0
2010-03-31 09:00	112	27	100	3,5	17,53	-1,29	70,8	1004,51	-1,70	-5,71	16,97	2,44	7,3	0,00	0,0
2010-03-31 09:30	136	27	100	2,6	17,53	-0,89	70,8	1004,51	-1,30	-2,74	16,97	2,84	5,2	0,00	0,0
2010-03-31 10:00	158	27	100	2,2	17,63	-0,49	70,8	1004,51	-0,90	-0,49	17,07	3,24	6,0	0,00	0,0
2010-03-31 10:30	121	27	100	3,5	17,63	-0,09	70,8	1004,51	-0,51	-4,36	17,07	3,64	5,8	0,00	0,0
2010-03-31 11:00	120	27	97	2,2	17,63	0,21	70,8	1004,51	-0,64	0,21	17,07	3,69	6,2	0,00	0,0
2010-03-31 11:30	134	27	93	4,9	17,73	0,92	70,8	1004,51	-0,54	-6,74	17,17	4,05	6,4	0,00	0,0
2010-03-31 12:00	108	27	89	2,4	17,73	1,52	70,8	1004,51	-0,57	-0,21	17,17	4,33	5,4	0,00	0,0
2010-03-31 12:30	123	27	87	1,8	17,73	2,02	70,8	1004,51	-0,40	2,02	17,17	4,67	3,5	0,00	0,0
2010-03-31 13:00	118	27	79	2,0	17,63	2,52	70,8	1004,51	-1,28	2,52	17,07	4,57	4,3	0,00	0,0
2010-03-31 13:30	127	27	74	2,8	17,53	2,72	70,8	1004,51	-2,02	-0,07	16,97	4,43	5,4	0,00	0,0
2010-03-31 14:00	109	27	72	3,5	17,33	2,52	70,8	1004,51	-2,59	-1,42	16,77	4,09	6,6	0,00	0,0
2010-03-31 14:30	175	27	76	4,1	17,23	2,82	70,8	1004,51	-1,54	-3,32	16,67	4,66	5,6	0,00	0,0

Datum	Vindriktning °	Luftfukt inne Rh%	Luftfukt ute Rh%	Vindhastighet m/s	Temp inne °C	Temp ute °C	Nederb. året mm	Lufttryck Mbar	Daggpunkt °C	Kyleffekt °C	Vix inne °C	Vix ute °C	Vindby m/s	Korr lufttryck	Regn/dygn mm
2010-03-31 15:00	148	27	76	4,7	17,13	3,12	70,8	1004,51	-1,25	-4,01	16,57	4,96	7,9	0,00	0,0
2010-03-31 15:30	103	27	74	3,5	17,03	3,62	71,4	1004,51	-1,15	-0,18	16,47	5,33	8,9	0,60	0,6
2010-03-31 16:00	127	27	75	3,3	16,93	3,62	73,2	1004,51	-0,96	-0,18	16,37	5,39	6,0	2,40	2,4
2010-03-31 16:30	96	27	75	1,4	16,93	3,52	73,2	1004,51	-1,05	3,52	16,37	5,29	5,0	1,80	2,4
2010-03-31 17:00	112	27	77	1,6	16,93	3,42	73,8	1004,51	-0,78	3,42	16,37	5,33	4,7	0,60	3,0
2010-03-31 17:30	106	27	79	1,4	16,93	3,32	73,8	1004,51	-0,51	3,32	16,37	5,38	4,9	0,60	3,0
2010-03-31 18:00	99	27	80	0,0	16,93	3,02	75,0	1004,51	-0,62	3,02	16,37	5,15	3,5	1,20	4,2
2010-03-31 18:30	97	27	82	1,4	16,93	2,62	75,0	1003,51	-0,66	2,62	16,37	4,89	3,1	1,20	4,2
2010-03-31 19:00	83	27	85	0,0	16,93	2,32	75,0	1004,51	-0,44	2,32	16,37	4,82	4,5	0,00	4,2
2010-03-31 19:30	123	27	86	2,2	16,93	2,02	75,0	1004,51	-0,57	2,02	16,37	4,59	6,0	0,00	4,2
2010-03-31 20:00	103	27	87	3,1	16,93	1,92	75,0	1004,51	-0,50	-0,94	16,37	4,57	4,7	0,00	4,2
2010-03-31 20:30	90	27	89	2,8	16,93	1,62	75,0	1004,51	-0,47	-1,27	16,37	4,43	3,7	0,00	4,2
2010-03-31 21:00	150	27	90	2,2	16,93	1,42	75,0	1004,51	-0,51	1,42	16,37	4,31	4,7	0,00	4,2
2010-03-31 21:30	107	27	89	1,8	16,93	1,22	75,0	1004,51	-0,87	1,22	16,37	4,03	5,4	0,00	4,2
2010-03-31 22:00	113	27	89	1,2	16,93	1,12	75,0	1004,51	-0,96	1,12	16,37	3,93	3,7	0,00	4,2
2010-03-31 22:30	111	27	92	1,4	17,03	1,12	75,0	1004,51	-0,49	1,12	16,47	4,17	3,3	0,00	4,2
2010-03-31 23:00	102	27	94	0,0	17,03	1,02	75,0	1004,51	-0,29	1,02	16,47	4,23	3,1	0,00	4,2
2010-03-31 23:30	93	27	97	0,0	17,03	1,02	75,0	1004,51	0,16	1,02	16,47	4,49	3,5	0,00	4,2
2010-04-01 00:00	101	27	99	0,0	17,13	1,02	75,0	1004,51	0,45	1,02	16,57	4,66	2,8	0,00	0,0
2010-04-01 00:30	86	27	100	1,6	17,23	0,92	75,0	1003,51	0,49	0,92	16,67	4,64	2,0	0,00	0,0
2010-04-01 01:00	101	27	100	0,0	17,33	0,92	75,0	1003,51	0,49	0,92	16,77	4,64	2,4	0,00	0,0
2010-04-01 01:30	89	27	100	0,0	17,33	0,72	75,0	1003,51	0,29	0,72	16,77	4,44	1,6	0,00	0,0
2010-04-01 02:00	37	27	100	0,0	17,43	0,61	75,0	1003,51	0,19	0,61	16,87	4,34	0,0	0,00	0,0
2010-04-01 02:30	111	27	100	0,0	17,43	0,51	75,0	1003,51	0,09	0,51	16,87	4,24	1,6	0,00	0,0
2010-04-01 03:00	122	27	100	0,0	17,43	0,41	75,0	1003,51	-0,01	0,41	16,87	4,14	1,2	0,00	0,0
2010-04-01 03:30	225	27	100	0,0	17,43	0,31	75,0	1002,51	-0,11	0,31	16,87	4,04	1,2	0,00	0,0
2010-04-01 04:00	58	27	100	0,0	17,43	0,31	75,0	1002,51	-0,11	0,31	16,87	4,04	1,4	0,00	0,0
2010-04-01 04:30	117	27	100	0,0	17,43	0,31	75,0	1002,51	-0,11	0,31	16,87	4,04	1,4	0,00	0,0
2010-04-01 05:00	153	27	100	0,0	17,43	0,31	75,0	1002,51	-0,11	0,31	16,87	4,04	1,4	0,00	0,0
2010-04-01 05:30	103	27	100	0,0	17,43	0,41	75,0	1002,51	-0,01	0,41	16,87	4,14	1,4	0,00	0,0
2010-04-01 06:00	356	27	100	0,0	17,43	0,51	76,2	1002,51	0,09	0,51	16,87	4,24	1,2	1,20	1,2
2010-04-01 06:30	106	27	100	0,0	17,43	0,61	76,2	1002,51	0,19	0,61	16,87	4,34	1,6	1,20	1,2
2010-04-01 07:00	93	27	100	0,0	17,53	0,72	76,2	1002,51	0,29	0,72	16,97	4,44	2,4	0,00	1,2
2010-04-01 07:30	144	27	100	0,0	17,53	0,61	76,2	1002,51	0,19	0,61	16,97	4,34	2,4	0,00	1,2
2010-04-01 08:00	76	27	100	1,6	17,53	0,61	76,2	1002,51	0,19	0,61	16,97	4,34	2,4	0,00	1,2
2010-04-01 08:30	205	27	100	0,0	17,63	0,61	76,2	1002,51	0,19	0,61	17,07	4,34	2,6	0,00	1,2
2010-04-01 09:00	212	27	100	0,0	17,63	0,72	76,2	1002,51	0,29	0,72	17,07	4,44	2,4	0,00	1,2
2010-04-01 09:30	147	27	100	0,0	17,63	0,82	76,2	1002,51	0,39	0,82	17,07	4,54	3,0	0,00	1,2
2010-04-01 10:00	118	27	100	1,6	17,63	1,02	76,2	1001,51	0,59	1,02	17,07	4,75	2,4	0,00	1,2
2010-04-01 10:30	227	27	100	1,2	17,63	1,12	76,2	1001,51	0,69	1,12	17,07	4,85	4,5	0,00	1,2
2010-04-01 11:00	138	27	100	0,0	17,63	1,12	76,2	1001,51	0,69	1,12	17,07	4,85	2,8	0,00	1,2
2010-04-01 11:30	74	27	100	0,0	17,63	1,32	76,2	1001,51	0,89	1,32	17,07	5,05	2,8	0,00	1,2
2010-04-01 12:00	90	27	100	3,1	17,63	1,42	76,2	1001,51	0,99	-1,49	17,07	5,15	3,5	0,00	1,2
2010-04-01 12:30	59	27	100	0,0	17,53	1,42	78,0	1001,51	0,99	1,42	16,97	5,15	3,5	1,80	3,0
2010-04-01 13:00	88	27	100	3,3	17,53	1,52	78,0	1000,51	1,09	-2,55	16,97	5,25	3,7	0,60	3,0
2010-04-01 13:30	92	27	100	1,8	17,53	1,72	78,0	1000,51	1,29	1,72	16,97	5,45	4,1	0,00	3,0
2010-04-01 14:00	94	27	100	1,8	17,63	1,92	79,8	1000,51	1,49	1,92	17,07	5,65	4,3	1,80	4,8
2010-04-01 14:30	65	27	100	0,0	17,63	2,02	79,8	1000,51	1,59	2,02	17,07	5,75	4,1	1,80	4,8
2010-04-01 15:00	81	27	100	3,1	17,63	2,22	79,8	999,51	1,79	-0,61	17,07	5,95	4,7	0,00	4,8
2010-04-01 15:30	71	27	100	4,7	17,63	2,52	79,8	999,51	2,09	-4,76	17,07	6,25	4,7	0,00	4,8

Datum	Vindriktning °	Luftfukt inne Rh%	Luftfukt ute Rh%	Vindhastighet m/s	Temp inne °C	Temp ute °C	Nederb. året mm	Lufttryck Mbar	Daggpunkt °C	Kyleffekt °C	Vix inne °C	Vix ute °C	Vindby m/s	Korr lufttryck	Regn/dygn mm
2010-04-01 16:00	99	27	100	2,8	17,63	2,72	79,8	999,51	2,29	-0,07	17,07	6,45	5,2	0,00	4,8
2010-04-01 16:30	107	27	100	3,0	17,63	2,62	81,0	999,51	2,19	-0,18	17,07	6,35	5,2	1,20	6,0
2010-04-01 17:00	107	27	100	2,8	17,73	2,62	81,0	999,51	2,19	-0,18	17,17	6,35	4,9	1,20	6,0
2010-04-01 17:30	80	27	100	3,7	17,73	2,42	81,0	999,51	1,99	-2,67	17,17	6,15	5,8	0,00	6,0
2010-04-01 18:00	127	27	100	2,4	17,83	2,32	81,0	998,51	1,89	0,64	17,27	6,05	4,7	0,00	6,0
2010-04-01 18:30	98	27	100	2,2	17,83	2,22	81,0	998,51	1,79	2,22	17,27	5,95	5,2	0,00	6,0
2010-04-01 19:00	129	27	100	2,0	17,73	2,02	81,0	999,51	1,59	2,02	17,17	5,75	5,4	0,00	6,0
2010-04-01 19:30	115	27	100	2,4	17,63	1,72	81,0	1000,51	1,29	0,00	17,07	5,45	9,0	0,00	6,0
2010-04-01 20:00	118	27	100	2,6	17,63	1,32	81,0	1000,51	0,89	-0,42	17,07	5,05	5,6	0,00	6,0
2010-04-01 20:30	133	27	100	2,8	17,53	1,02	82,2	1000,51	0,59	-1,93	16,97	4,75	4,5	1,20	7,2
2010-04-01 21:00	105	28	100	2,0	17,53	1,02	82,2	1000,51	0,59	1,02	17,00	4,75	4,5	0,00	7,2
2010-04-01 21:30	120	27	100	6,4	17,53	1,02	82,2	1000,51	0,59	-9,18	16,97	4,75	6,8	0,00	7,2
2010-04-01 22:00	119	27	100	1,8	17,53	0,82	82,2	1001,51	0,39	0,82	16,97	4,54	6,8	0,00	7,2
2010-04-01 22:30	140	27	100	3,5	17,63	0,72	82,2	1001,51	0,29	-3,45	17,07	4,44	4,9	0,00	7,2
2010-04-01 23:00	133	27	100	3,9	17,73	0,72	82,2	1001,51	0,29	-4,65	17,17	4,44	5,8	0,00	7,2
2010-04-01 23:30	118	27	100	4,1	17,73	0,72	82,2	1001,51	0,29	-5,85	17,17	4,44	6,4	0,00	7,2
2010-04-02 00:00	159	27	100	1,6	17,73	0,61	82,2	1002,51	0,19	0,61	17,17	4,34	5,4	0,00	0,0
2010-04-02 00:30	161	27	100	2,0	17,73	0,51	82,2	1002,51	0,09	0,51	17,17	4,24	7,3	0,00	0,0
2010-04-02 01:00	148	27	100	3,5	17,63	0,41	82,2	1002,51	-0,01	-3,79	17,07	4,14	6,4	0,00	0,0
2010-04-02 01:30	126	27	100	2,6	17,63	0,21	82,2	1003,51	-0,21	-1,58	17,07	3,94	5,4	0,00	0,0
2010-04-02 02:00	110	27	100	1,6	17,63	0,01	82,2	1003,51	-0,41	0,01	17,07	3,74	3,9	0,00	0,0
2010-04-02 02:30	126	27	100	3,0	17,63	-0,09	82,2	1003,51	-0,51	-3,13	17,07	3,64	6,2	0,00	0,0
2010-04-02 03:00	114	27	100	2,2	17,63	-0,29	82,2	1003,51	-0,70	-0,29	17,07	3,44	5,4	0,00	0,0
2010-04-02 03:30	146	27	100	2,8	17,73	-0,29	82,2	1004,51	-0,70	-3,35	17,17	3,44	5,2	0,00	0,0
2010-04-02 04:00	146	27	100	2,4	17,73	-0,39	82,2	1004,51	-0,80	-2,21	17,17	3,34	4,9	0,00	0,0
2010-04-02 04:30	117	27	100	2,8	17,73	0,11	82,2	1004,51	-0,31	-2,91	17,17	3,84	3,9	0,00	0,0
2010-04-02 05:00	101	27	100	2,0	17,73	0,11	82,2	1004,51	-0,31	0,11	17,17	3,84	4,3	0,00	0,0
2010-04-02 05:30	135	27	100	3,1	17,83	0,11	82,2	1004,51	-0,31	-2,91	17,27	3,84	4,9	0,00	0,0
2010-04-02 06:00	127	27	100	2,6	17,83	0,21	82,2	1004,51	-0,21	-1,58	17,27	3,94	5,0	0,00	0,0
2010-04-02 06:30	105	27	100	2,8	17,83	0,21	82,2	1004,51	-0,21	-2,80	17,27	3,94	5,2	0,00	0,0
2010-04-02 07:00	123	27	100	2,8	17,83	0,31	82,2	1004,51	-0,11	-2,69	17,27	4,04	5,8	0,00	0,0
2010-04-02 07:30	120	27	100	4,1	17,83	0,21	82,2	1005,51	-0,21	-6,45	17,27	3,94	5,6	0,00	0,0
2010-04-02 08:00	133	27	100	3,3	17,83	0,21	82,2	1005,51	-0,21	-4,02	17,27	3,94	7,1	0,00	0,0
2010-04-02 08:30	129	27	100	3,0	17,83	0,51	82,2	1005,51	0,09	-2,47	17,27	4,24	7,7	0,00	0,0
2010-04-02 09:00	98	27	100	3,3	17,83	0,92	82,2	1006,51	0,49	-3,23	17,27	4,64	5,8	0,00	0,0
2010-04-02 09:30	106	27	100	4,9	17,83	1,22	82,2	1006,51	0,79	-6,37	17,27	4,95	6,6	0,00	0,0
2010-04-02 10:00	140	27	96	4,3	17,73	1,52	82,2	1006,51	0,51	-4,89	17,17	4,90	8,3	0,00	0,0
2010-04-02 10:30	131	27	89	4,7	17,73	1,92	82,2	1006,51	-0,18	-5,50	17,17	4,73	9,2	0,00	0,0
2010-04-02 11:00	149	27	85	5,4	17,63	2,12	82,2	1006,51	-0,64	-6,49	17,07	4,62	8,3	0,00	0,0
2010-04-02 11:30	150	28	78	5,4	17,53	2,52	82,2	1006,51	-1,46	-5,98	17,00	4,50	8,5	0,00	0,0
2010-04-02 12:00	171	28	75	5,4	17,33	2,42	82,2	1007,51	-2,11	-6,11	16,80	4,19	10,0	0,00	0,0
2010-04-02 12:30	191	28	77	4,3	17,23	2,22	82,2	1007,51	-1,94	-4,05	16,70	4,13	9,8	0,00	0,0
2010-04-02 13:00	151	28	76	6,4	17,13	2,32	82,2	1007,51	-2,02	-7,47	16,60	4,16	8,5	0,00	0,0
2010-04-02 13:30	153	28	75	6,9	17,03	2,42	82,2	1007,51	-2,11	-7,99	16,50	4,19	8,1	0,00	0,0
2010-04-02 14:00	109	28	76	3,1	16,93	2,32	82,2	1008,51	-2,02	-0,51	16,40	4,16	9,2	0,00	0,0
2010-04-02 14:30	133	27	77	5,8	16,93	2,42	82,2	1008,51	-1,74	-6,11	16,37	4,33	8,9	0,00	0,0
2010-04-02 15:00	195	27	75	8,3	16,93	2,82	82,2	1008,51	-1,73	-9,09	16,37	4,59	8,3	0,00	0,0
2010-04-02 15:30	121	27	76	5,2	17,03	2,52	82,2	1008,51	-1,83	-5,37	16,47	4,36	10,2	0,00	0,0
2010-04-02 16:00	129	27	80	4,3	17,13	2,22	82,2	1008,51	-1,40	-4,05	16,57	4,35	10,2	0,00	0,0
2010-04-02 16:30	155	28	79	3,1	17,23	2,82	82,2	1008,51	-0,99	0,04	16,70	4,88	8,1	0,00	0,0

Datum	Vindriktning °	Luftfukt inne Rh%	Luftfukt ute Rh%	Vindhastighet m/s	Temp inne °C	Temp ute °C	Nederb. året mm	Lufttryck Mbar	Daggpunkt °C	Kyleffekt °C	Vix inne °C	Vix ute °C	Vindby m/s	Korr lufttryck	Regn/dygn mm
2010-04-02 17:00	156	28	80	4,9	17,33	2,62	82,2	1008,51	-1,01	-4,63	16,80	4,75	9,4	0,00	0,0
2010-04-02 17:30	177	27	80	4,3	17,33	2,62	82,2	1008,51	-1,01	-3,56	16,77	4,75	10,8	0,00	0,0
2010-04-02 18:00	117	27	81	3,5	17,23	2,42	82,2	1008,51	-1,03	-1,53	16,67	4,62	6,2	0,00	0,0
2010-04-02 18:30	132	27	82	3,7	17,13	2,42	82,2	1008,51	-0,85	-2,67	16,57	4,69	6,2	0,00	0,0
2010-04-02 19:00	111	27	80	3,7	17,03	2,62	82,2	1009,51	-1,01	-2,44	16,47	4,75	6,9	0,00	0,0
2010-04-02 19:30	102	27	81	4,7	16,93	2,52	82,2	1009,51	-0,93	-4,76	16,37	4,72	6,6	0,00	0,0
2010-04-02 20:00	158	27	83	4,3	16,83	2,32	82,2	1009,51	-0,78	-3,93	16,27	4,67	6,9	0,00	0,0
2010-04-02 20:30	145	27	86	4,5	16,83	2,02	82,2	1009,51	-0,57	-5,38	16,27	4,59	6,2	0,00	0,0
2010-04-02 21:00	103	27	87	3,3	16,73	1,82	82,2	1010,51	-0,60	-2,21	16,17	4,47	6,0	0,00	0,0
2010-04-02 21:30	141	28	89	3,0	16,83	1,62	82,2	1010,51	-0,47	-1,27	16,30	4,43	6,2	0,00	0,0
2010-04-02 22:00	122	28	91	4,5	17,53	1,22	82,2	1010,51	-0,55	-6,37	17,00	4,19	6,9	0,00	0,0
2010-04-02 22:30	120	27	91	3,0	18,03	1,02	82,2	1010,51	-0,75	-1,93	17,47	3,99	7,1	0,00	0,0
2010-04-02 23:00	160	27	92	3,5	17,83	1,02	82,2	1010,51	-0,59	-3,11	17,27	4,07	6,0	0,00	0,0
2010-04-02 23:30	140	27	91	3,3	17,63	1,12	82,2	1011,51	-0,65	-3,00	17,07	4,09	6,4	0,00	0,0
2010-04-03 00:00	133	27	91	2,6	17,53	0,92	82,2	1011,51	-0,85	-0,84	16,97	3,89	5,8	0,00	0,0
2010-04-03 00:30	148	28	91	4,1	17,53	0,72	82,2	1011,51	-1,04	-5,85	17,00	3,69	6,0	0,00	0,0
2010-04-03 01:00	128	28	93	2,2	17,53	0,11	82,2	1011,51	-1,33	0,11	17,00	3,25	5,6	0,00	0,0
2010-04-03 01:30	102	28	94	3,5	17,53	-0,29	82,2	1011,51	-1,58	-4,58	17,00	2,93	4,9	0,00	0,0
2010-04-03 02:00	120	28	96	2,4	17,53	-0,89	82,2	1011,51	-1,88	-2,74	17,00	2,50	4,5	0,00	0,0
2010-04-03 02:30	151	28	97	2,4	17,53	-1,19	82,2	1011,51	-2,03	-3,06	17,00	2,28	5,6	0,00	0,0
2010-04-03 03:00	100	28	97	4,3	17,53	-1,29	82,2	1011,51	-2,13	-8,26	17,00	2,18	5,6	0,00	0,0
2010-04-03 03:30	112	28	96	4,7	17,43	-1,49	82,2	1011,51	-2,47	-9,71	16,90	1,90	6,6	0,00	0,0
2010-04-03 04:00	121	28	96	4,5	17,43	-1,69	82,2	1011,51	-2,67	-9,96	16,90	1,70	6,8	0,00	0,0
2010-04-03 04:30	169	28	98	3,9	17,53	-1,89	82,2	1011,51	-2,58	-7,69	17,00	1,67	6,0	0,00	0,0
2010-04-03 05:00	119	27	100	3,0	17,53	-1,89	82,2	1012,51	-2,30	-5,09	16,97	1,84	6,6	0,00	0,0
2010-04-03 05:30	121	27	100	3,5	17,53	-2,19	82,2	1011,51	-2,60	-6,73	16,97	1,54	5,2	0,00	0,0
2010-04-03 06:00	118	27	100	2,4	17,63	-2,29	82,2	1012,51	-2,70	-4,22	17,07	1,44	5,0	0,00	0,0
2010-04-03 06:30	120	27	100	1,6	17,63	-2,39	82,2	1012,51	-2,80	-2,39	17,07	1,34	3,7	0,00	0,0
2010-04-03 07:00	122	27	100	1,2	17,73	-1,99	82,2	1012,51	-2,40	-1,99	17,17	1,74	3,1	0,00	0,0
2010-04-03 07:30	116	27	100	2,8	17,73	-1,79	82,2	1012,51	-2,20	-4,99	17,17	1,94	5,4	0,00	0,0
2010-04-03 08:00	116	27	100	2,2	17,73	-1,49	82,2	1013,51	-1,90	-1,49	17,17	2,24	3,7	0,00	0,0
2010-04-03 08:30	121	27	100	2,2	17,73	-1,29	82,2	1013,51	-1,70	-1,29	17,17	2,44	3,9	0,00	0,0
2010-04-03 09:00	117	27	100	1,6	17,73	-0,99	82,2	1013,51	-1,40	-0,99	17,17	2,74	3,9	0,00	0,0
2010-04-03 09:30	111	27	100	1,6	17,73	-0,59	82,2	1013,51	-1,00	-0,59	17,17	3,14	3,9	0,00	0,0
2010-04-03 10:00	110	27	100	3,3	17,73	0,01	82,2	1013,51	-0,41	-4,24	17,17	3,74	3,7	0,00	0,0
2010-04-03 10:30	121	27	100	1,6	17,73	0,51	82,2	1013,51	0,09	0,51	17,17	4,24	4,1	0,00	0,0
2010-04-03 11:00	118	27	99	2,2	17,73	1,02	82,2	1013,51	0,45	1,02	17,17	4,66	3,9	0,00	0,0
2010-04-03 11:30	125	27	89	2,0	17,83	1,62	82,2	1013,51	-0,47	1,62	17,27	4,43	5,0	0,00	0,0
2010-04-03 12:00	115	27	79	2,4	18,03	2,42	82,2	1013,51	-1,38	0,74	17,47	4,47	5,6	0,00	0,0
2010-04-03 12:30	116	27	80	0,0	18,03	2,42	82,2	1014,51	-1,20	2,42	17,47	4,55	4,3	0,00	0,0
2010-04-03 13:00	138	27	70	1,8	18,03	3,02	82,2	1014,51	-2,51	3,02	17,47	4,46	4,9	0,00	0,0
2010-04-03 13:30	194	27	67	0,0	17,93	3,62	82,2	1014,51	-2,56	3,62	17,37	4,87	5,4	0,00	0,0
2010-04-03 14:00	128	27	61	3,1	17,83	4,22	82,2	1014,51	-3,31	1,57	17,27	5,11	5,0	0,00	0,0
2010-04-03 14:30	122	27	56	3,7	17,83	4,92	82,2	1014,51	-3,86	0,25	17,27	5,52	5,2	0,00	0,0
2010-04-03 15:00	194	27	57	2,0	17,83	4,82	82,2	1014,51	-3,71	4,82	17,27	5,48	4,5	0,00	0,0
2010-04-03 15:30	190	27	54	0,0	17,73	5,22	82,2	1014,51	-4,10	5,22	17,17	5,72	4,9	0,00	0,0
2010-04-03 16:00	171	27	53	5,4	17,83	5,22	82,2	1014,51	-4,36	-2,53	17,27	5,66	5,4	0,00	0,0
2010-04-03 16:30	173	27	53	5,0	17,93	5,32	82,2	1015,51	-4,27	-1,84	17,37	5,76	5,4	0,00	0,0
2010-04-03 17:00	151	27	52	1,4	17,93	5,32	82,2	1015,51	-4,54	5,32	17,37	5,71	4,7	0,00	0,0
2010-04-03 17:30	132	27	51	2,0	18,03	5,42	82,2	1015,51	-4,72	5,42	17,47	5,76	4,5	0,00	0,0

Datum	Vindriktning °	Luftfukt inne Rh%	Luftfukt ute Rh%	Vindhastighet m/s	Temp inne °C	Temp ute °C	Nederb. året mm	Lufttryck Mbar	Daggpunkt °C	Kyleffekt °C	Vix inne °C	Vix ute °C	Vindby m/s	Korr lufttryck	Regn/dygn mm
2010-04-03 18:00	176	27	51	1,8	18,03	5,92	82,2	1015,51	-4,26	5,92	17,47	6,26	3,7	0,00	0,0
2010-04-03 18:30	159	27	52	2,4	17,93	4,72	82,2	1015,51	-5,09	3,17	17,37	5,11	4,3	0,00	0,0
2010-04-03 19:00	139	27	52	1,6	17,83	4,42	82,2	1015,51	-5,37	4,42	17,27	4,81	3,7	0,00	0,0
2010-04-03 19:30	139	27	53	0,0	17,83	3,82	82,2	1015,51	-5,65	3,82	17,27	4,26	3,1	0,00	0,0
2010-04-03 20:00	138	27	62	0,0	17,73	1,82	82,2	1015,51	-5,35	1,82	17,17	2,76	0,0	0,00	0,0
2010-04-03 20:30	89	27	67	1,2	17,73	0,72	82,2	1016,51	-5,32	0,72	17,17	1,97	1,4	0,00	0,0
2010-04-03 21:00	102	27	69	1,4	17,73	0,21	82,2	1016,51	-5,39	0,21	17,17	1,59	1,4	0,00	0,0
2010-04-03 21:30	101	27	69	1,2	17,83	0,01	82,2	1016,51	-5,58	0,01	17,27	1,39	1,6	0,00	0,0
2010-04-03 22:00	90	27	71	0,0	17,93	-0,49	82,2	1016,51	-5,66	-0,49	17,37	1,02	1,4	0,00	0,0
2010-04-03 22:30	99	27	68	0,0	18,23	0,01	82,2	1016,51	-5,78	0,01	17,67	1,33	1,8	0,00	0,0
2010-04-03 23:00	100	27	68	0,0	18,63	0,01	82,2	1016,51	-5,78	0,01	18,07	1,33	1,8	0,00	0,0
2010-04-03 23:30	108	27	70	1,4	18,83	-0,39	82,2	1016,51	-5,76	-0,39	18,27	1,06	1,8	0,00	0,0
2010-04-04 00:00	85	27	73	0,0	18,73	-1,39	82,2	1016,51	-6,15	-1,39	18,17	0,25	1,4	0,00	0,0
2010-04-04 00:30	95	27	76	0,0	18,43	-1,79	82,2	1016,51	-5,98	-1,79	17,87	0,06	1,6	0,00	0,0
2010-04-04 01:00	86	27	77	0,0	18,13	-1,79	82,2	1017,52	-5,81	-1,79	17,57	0,13	1,4	0,00	0,0
2010-04-04 01:30	98	27	78	2,6	17,93	-1,59	82,2	1017,52	-5,44	-3,48	17,37	0,40	2,6	0,00	0,0
2010-04-04 02:00	83	27	78	1,2	17,73	-1,69	82,2	1017,52	-5,53	-1,69	17,17	0,30	2,0	0,00	0,0
2010-04-04 02:30	104	27	79	0,0	17,73	-1,89	82,2	1017,52	-5,55	-1,89	17,17	0,17	1,8	0,00	0,0
2010-04-04 03:00	98	27	80	0,0	17,83	-1,99	82,2	1017,52	-5,48	-1,99	17,27	0,14	2,6	0,00	0,0
2010-04-04 03:30	93	27	81	0,0	17,93	-2,09	82,2	1017,52	-5,41	-2,09	17,37	0,12	2,2	0,00	0,0
2010-04-04 04:00	91	27	82	0,0	17,93	-2,09	82,2	1017,52	-5,24	-2,09	17,37	0,19	1,8	0,00	0,0
2010-04-04 04:30	92	27	83	0,0	17,93	-2,19	82,2	1017,52	-5,17	-2,19	17,37	0,16	2,2	0,00	0,0
2010-04-04 05:00	106	27	84	2,2	17,93	-2,39	82,2	1017,52	-5,20	-2,39	17,37	0,04	2,2	0,00	0,0
2010-04-04 05:30	102	27	85	0,0	17,83	-2,89	82,2	1017,52	-5,53	-2,89	17,27	-0,39	2,6	0,00	0,0
2010-04-04 06:00	96	27	88	0,0	17,73	-3,49	82,2	1017,52	-5,64	-3,49	17,17	-0,76	0,0	0,00	0,0
2010-04-04 06:30	104	27	89	0,0	17,73	-3,49	82,2	1017,52	-5,49	-3,49	17,17	-0,68	1,6	0,00	0,0
2010-04-04 07:00	102	27	90	0,0	17,73	-3,79	82,2	1017,52	-5,63	-3,79	17,17	-0,90	0,0	0,00	0,0
2010-04-04 07:30	155	27	89	0,0	17,73	-3,89	82,2	1017,52	-5,88	-3,89	17,17	-1,08	0,0	0,00	0,0
2010-04-04 08:00	148	27	89	0,0	17,83	-3,39	82,2	1017,52	-5,39	-3,39	17,27	-0,58	1,6	0,00	0,0
2010-04-04 08:30	92	27	86	0,0	17,83	-2,39	82,2	1017,52	-4,88	-2,39	17,27	0,19	1,4	0,00	0,0
2010-04-04 09:00	105	27	83	0,0	17,83	-1,79	82,2	1017,52	-4,78	-1,79	17,27	0,56	8,7	0,00	0,0
2010-04-04 09:30	105	27	81	0,0	17,83	-0,89	82,2	1018,52	-4,24	-0,89	17,27	1,32	2,0	0,00	0,0
2010-04-04 10:00	94	27	79	0,0	17,73	-0,09	82,2	1018,52	-3,81	-0,09	17,17	1,97	1,6	0,00	0,0
2010-04-04 10:30	97	27	78	0,0	17,73	0,51	82,2	1018,52	-3,40	0,51	17,17	2,50	1,8	0,00	0,0
2010-04-04 11:00	114	27	75	0,0	17,53	1,32	82,2	1018,52	-3,18	1,32	16,97	3,09	2,4	0,00	0,0
2010-04-04 11:30	90	27	72	0,0	17,43	1,92	82,2	1018,52	-3,17	1,92	16,87	3,49	2,8	0,00	0,0
2010-04-04 12:00	129	27	70	1,4	17,33	2,42	82,2	1018,52	-3,08	2,42	16,77	3,86	2,6	0,00	0,0
2010-04-04 12:30	100	27	65	0,0	17,23	3,12	82,2	1018,52	-3,46	3,12	16,67	4,24	4,5	0,00	0,0
2010-04-04 13:00	121	27	62	4,1	17,13	3,52	82,2	1017,52	-3,74	-2,48	16,57	4,46	4,7	0,00	0,0
2010-04-04 13:30	160	28	57	3,3	17,13	4,02	82,2	1017,52	-4,45	0,28	16,60	4,68	5,4	0,00	0,0
2010-04-04 14:00	131	28	53	2,4	17,13	4,32	82,2	1017,52	-5,19	2,75	16,60	4,76	6,2	0,00	0,0
2010-04-04 14:30	156	28	52	2,4	17,23	4,72	82,2	1017,52	-5,09	3,17	16,70	5,11	5,6	0,00	0,0
2010-04-04 15:00	122	27	52	3,7	17,53	4,92	82,2	1017,52	-4,90	0,25	16,97	5,31	5,0	0,00	0,0
2010-04-04 15:30	166	28	52	2,4	17,43	5,02	82,2	1017,52	-4,81	3,49	16,90	5,41	5,2	0,00	0,0
2010-04-04 16:00	136	28	51	4,1	17,43	5,42	82,2	1016,51	-4,72	-0,19	16,90	5,76	5,6	0,00	0,0
2010-04-04 16:30	138	28	51	1,4	17,53	5,72	82,2	1016,51	-4,44	5,72	17,00	6,06	4,9	0,00	0,0
2010-04-04 17:00	96	28	49	0,0	17,53	5,72	82,2	1016,51	-5,00	5,72	17,00	5,96	4,3	0,00	0,0
2010-04-04 17:30	114	27	49	2,2	17,53	5,52	82,2	1016,51	-5,19	5,52	16,97	5,76	4,3	0,00	0,0
2010-04-04 18:00	129	28	50	1,8	17,53	5,22	82,2	1016,51	-5,18	5,22	17,00	5,51	4,5	0,00	0,0
2010-04-04 18:30	110	28	51	1,6	17,43	5,22	82,2	1016,51	-4,90	5,22	16,90	5,56	3,7	0,00	0,0

Datum	Vindriktning °	Luftfukt inne Rh%	Luftfukt ute Rh%	Vindhastighet m/s	Temp inne °C	Temp ute °C	Nederb. året mm	Lufttryck Mbar	Daggpunkt °C	Kyleffekt °C	Vix inne °C	Vix ute °C	Vindby m/s	Korr lufttryck	Regn/dygn mm
2010-04-04 19:00	86	28	53	1,2	17,33	4,92	82,2	1016,51	-4,64	4,92	16,80	5,36	3,7	0,00	0,0
2010-04-04 19:30	84	28	57	0,0	17,33	3,92	82,2	1016,51	-4,55	3,92	16,80	4,58	2,4	0,00	0,0
2010-04-04 20:00	102	28	60	0,0	17,23	3,02	82,2	1016,51	-4,67	3,02	16,70	3,85	1,6	0,00	0,0
2010-04-04 20:30	86	28	64	0,0	17,13	2,32	82,2	1017,52	-4,43	2,32	16,60	3,38	2,2	0,00	0,0
2010-04-04 21:00	94	28	65	1,4	17,13	2,12	82,2	1017,52	-4,41	2,12	16,60	3,24	2,6	0,00	0,0
2010-04-04 21:30	84	27	67	0,0	17,63	1,62	82,2	1017,52	-4,46	1,62	17,07	2,87	2,2	0,00	0,0
2010-04-04 22:00	107	28	68	1,4	17,83	1,52	82,2	1017,52	-4,35	1,52	17,31	2,83	2,4	0,00	0,0
2010-04-04 22:30	95	28	69	1,2	17,83	1,22	82,2	1017,52	-4,43	1,22	17,31	2,59	2,8	0,00	0,0
2010-04-04 23:00	93	27	70	2,0	17,73	1,12	82,2	1017,52	-4,33	1,12	17,17	2,56	3,0	0,00	0,0
2010-04-04 23:30	86	28	72	0,0	17,43	0,72	82,2	1017,52	-4,32	0,72	16,90	2,29	3,0	0,00	0,0
2010-04-05 00:00	96	28	72	0,0	17,23	0,72	82,2	1017,52	-4,32	0,72	16,70	2,29	2,6	0,00	0,0
2010-04-05 00:30	95	28	72	0,0	17,03	0,72	82,2	1017,52	-4,32	0,72	16,50	2,29	1,8	0,00	0,0
2010-04-05 01:00	113	28	74	0,0	16,93	0,61	82,2	1017,52	-4,04	0,61	16,40	2,32	1,6	0,00	0,0
2010-04-05 01:30	98	28	75	0,0	16,83	0,61	82,2	1017,52	-3,85	0,61	16,30	2,39	1,8	0,00	0,0
2010-04-05 02:00	98	28	76	0,0	16,83	0,51	82,2	1017,52	-3,76	0,51	16,30	2,36	0,0	0,00	0,0
2010-04-05 02:30	96	28	78	0,0	16,83	0,21	82,2	1017,52	-3,69	0,21	16,30	2,20	1,4	0,00	0,0
2010-04-05 03:00	96	28	80	0,0	17,13	-0,09	82,2	1017,52	-3,63	-0,09	16,60	2,04	0,0	0,00	0,0
2010-04-05 03:30	94	28	81	0,0	17,33	-0,59	82,2	1017,52	-3,95	-0,59	16,80	1,62	0,0	0,00	0,0
2010-04-05 04:00	92	28	79	0,0	17,43	-0,19	82,2	1018,52	-3,90	-0,19	16,90	1,87	2,4	0,00	0,0
2010-04-05 04:30	111	28	80	1,4	17,43	-0,39	82,2	1018,52	-3,92	-0,39	16,90	1,74	2,8	0,00	0,0
2010-04-05 05:00	90	28	83	1,2	17,43	-0,69	82,2	1018,52	-3,71	-0,69	16,90	1,67	3,5	0,00	0,0
2010-04-05 05:30	101	28	85	1,6	17,33	-0,89	82,2	1018,52	-3,57	-0,89	16,80	1,62	3,1	0,00	0,0
2010-04-05 06:00	123	28	86	1,6	17,23	-0,89	82,2	1018,52	-3,41	-0,89	16,70	1,69	3,7	0,00	0,0
2010-04-05 06:30	104	28	86	0,0	17,23	-0,89	82,2	1018,52	-3,41	-0,89	16,70	1,69	3,1	0,00	0,0
2010-04-05 07:00	97	28	84	0,0	17,23	-0,69	82,2	1017,52	-3,54	-0,69	16,70	1,74	2,2	0,00	0,0
2010-04-05 07:30	110	28	84	0,0	17,43	-0,59	82,2	1018,52	-3,44	-0,59	16,90	1,84	2,6	0,00	0,0
2010-04-05 08:00	119	27	82	1,8	17,53	0,11	82,2	1018,52	-3,09	0,11	16,97	2,39	2,6	0,00	0,0
2010-04-05 08:30	115	27	81	0,0	17,63	0,51	82,2	1018,52	-2,88	0,51	17,07	2,72	2,2	0,00	0,0
2010-04-05 09:00	122	27	80	0,0	17,63	0,92	82,2	1018,52	-2,66	0,92	17,07	3,05	0,0	0,00	0,0
2010-04-05 09:30	107	27	79	0,0	17,63	1,42	82,2	1018,52	-2,35	1,42	17,07	3,47	0,0	0,00	0,0
2010-04-05 10:00	137	28	76	1,2	17,53	2,02	82,2	1018,52	-2,31	2,02	17,00	3,86	1,6	0,00	0,0
2010-04-05 10:30	148	28	69	1,2	17,43	3,02	82,2	1018,52	-2,71	3,02	16,90	4,40	3,1	0,00	0,0
2010-04-05 11:00	114	28	61	2,2	17,33	3,62	82,2	1018,52	-3,88	3,62	16,80	4,51	3,5	0,00	0,0
2010-04-05 11:30	121	28	58	1,6	17,23	3,82	82,2	1018,52	-4,40	3,82	16,70	4,53	3,7	0,00	0,0
2010-04-05 12:00	116	28	55	2,6	17,13	3,82	82,2	1018,52	-5,14	2,22	16,60	4,37	4,3	0,00	0,0
2010-04-05 12:30	109	28	51	2,6	17,13	3,92	82,2	1018,52	-6,10	2,32	16,60	4,26	3,5	0,00	0,0
2010-04-05 13:00	141	28	57	3,3	17,13	4,32	82,2	1018,52	-4,17	0,62	16,60	4,98	4,7	0,00	0,0
2010-04-05 13:30	107	28	52	1,4	17,03	4,42	82,2	1018,52	-5,37	4,42	16,50	4,81	4,1	0,00	0,0
2010-04-05 14:00	93	28	52	1,8	17,03	4,52	82,2	1018,52	-5,27	4,52	16,50	4,91	4,1	0,00	0,0
2010-04-05 14:30	96	28	49	0,0	16,93	5,02	82,2	1018,52	-5,65	5,02	16,40	5,26	2,4	0,00	0,0
2010-04-05 15:00	125	28	50	1,6	16,93	4,82	82,2	1018,52	-5,55	4,82	16,40	5,11	3,7	0,00	0,0
2010-04-05 15:30	92	28	49	1,2	16,83	4,62	82,2	1018,52	-6,01	4,62	16,30	4,86	4,9	0,00	0,0
2010-04-05 16:00	103	28	48	1,4	16,83	4,82	82,2	1018,52	-6,12	4,82	16,30	5,01	3,1	0,00	0,0
2010-04-05 16:30	122	28	51	2,4	16,83	4,72	82,2	1018,52	-5,36	3,17	16,30	5,06	2,6	0,00	0,0
2010-04-05 17:00	85	28	52	0,0	16,73	4,42	82,2	1018,52	-5,37	4,42	16,20	4,81	3,5	0,00	0,0
2010-04-05 17:30	126	28	55	2,4	16,73	4,02	82,2	1018,52	-4,95	2,43	16,20	4,57	3,7	0,00	0,0
2010-04-05 18:00	97	28	55	0,0	16,73	3,92	82,2	1018,52	-5,05	3,92	16,20	4,47	3,1	0,00	0,0
2010-04-05 18:30	111	28	56	2,6	16,63	4,22	82,2	1018,52	-4,51	2,64	16,10	4,82	3,7	0,00	0,0
2010-04-05 19:00	110	28	58	1,2	16,73	3,82	82,2	1018,52	-4,40	3,82	16,20	4,53	3,3	0,00	0,0
2010-04-05 19:30	118	28	58	0,0	16,73	3,32	82,2	1018,52	-4,86	3,32	16,20	4,03	3,5	0,00	0,0

Datum	Vindriktning °	Luftfukt inne Rh%	Luftfukt ute Rh%	Vindhastighet m/s	Temp inne °C	Temp ute °C	Nederb. året mm	Lufttryck Mbar	Daggpunkt °C	Kyleffekt °C	Vix inne °C	Vix ute °C	Vindby m/s	Korr lufttryck	Regn/dygn mm
2010-04-05 20:00	104	28	57	0,0	16,83	2,82	82,2	1019,52	-5,57	2,82	16,30	3,48	2,2	0,00	0,0
2010-04-05 20:30	99	28	58	0,0	16,83	2,42	82,2	1019,52	-5,71	2,42	16,30	3,13	1,4	0,00	0,0
2010-04-05 21:00	111	28	59	1,8	16,93	2,02	82,2	1019,52	-5,84	2,02	16,40	2,79	2,2	0,00	0,0
2010-04-05 21:30	107	28	62	0,0	16,93	1,62	82,2	1019,52	-5,53	1,62	16,40	2,56	2,4	0,00	0,0
2010-04-05 22:00	106	28	66	0,0	17,03	1,22	82,2	1019,52	-5,05	1,22	16,50	2,40	2,0	0,00	0,0
2010-04-05 22:30	98	28	73	1,6	17,03	0,92	82,2	1019,52	-3,94	0,92	16,50	2,56	2,2	0,00	0,0
2010-04-05 23:00	119	28	77	0,0	17,13	0,61	82,2	1019,52	-3,48	0,61	16,60	2,53	2,4	0,00	0,0
2010-04-05 23:30	113	28	78	0,0	17,23	0,51	82,2	1019,52	-3,40	0,51	16,70	2,50	1,2	0,00	0,0
2010-04-06 00:00	113	28	81	0,0	17,23	0,41	82,2	1019,52	-2,97	0,41	16,70	2,62	0,0	0,00	0,0
2010-04-06 00:30	113	28	85	0,0	17,23	0,51	82,2	1019,52	-2,20	0,51	16,70	3,02	0,0	0,00	0,0
2010-04-06 01:00	98	28	89	0,0	17,33	0,41	82,2	1019,52	-1,65	0,41	16,80	3,23	0,0	0,00	0,0
2010-04-06 01:30	98	28	89	0,0	17,33	0,41	82,2	1019,52	-1,65	0,41	16,80	3,23	0,0	0,00	0,0
2010-04-06 02:00	98	28	89	0,0	17,33	0,51	82,2	1020,52	-1,55	0,51	16,80	3,33	0,0	0,00	0,0
2010-04-06 02:30	102	28	92	0,0	17,33	0,41	82,2	1019,52	-1,19	0,41	16,80	3,47	0,0	0,00	0,0
2010-04-06 03:00	109	28	93	0,0	17,33	0,41	82,2	1020,52	-1,03	0,41	16,80	3,55	1,4	0,00	0,0
2010-04-06 03:30	87	28	94	0,0	17,33	0,41	82,2	1020,52	-0,88	0,41	16,80	3,63	1,2	0,00	0,0
2010-04-06 04:00	95	28	95	0,0	17,43	0,31	82,2	1019,52	-0,83	0,31	16,90	3,62	1,2	0,00	0,0
2010-04-06 04:30	87	28	95	0,0	17,43	0,11	82,2	1019,52	-1,03	0,11	16,90	3,42	1,4	0,00	0,0
2010-04-06 05:00	99	28	96	0,0	17,43	0,01	82,2	1019,52	-0,98	0,01	16,90	3,40	1,2	0,00	0,0
2010-04-06 05:30	100	28	97	0,0	17,43	0,01	82,2	1019,52	-0,84	0,01	16,90	3,49	1,6	0,00	0,0
2010-04-06 06:00	109	28	97	0,0	17,43	0,01	82,2	1019,52	-0,84	0,01	16,90	3,49	2,0	0,00	0,0
2010-04-06 06:30	106	28	97	0,0	17,43	0,01	82,2	1019,52	-0,84	0,01	16,90	3,49	2,0	0,00	0,0
2010-04-06 07:00	98	28	98	0,0	17,43	0,01	82,2	1020,52	-0,69	0,01	16,90	3,57	1,8	0,00	0,0
2010-04-06 07:30	120	28	98	1,6	17,43	0,11	82,2	1020,52	-0,59	0,11	16,90	3,67	2,4	0,00	0,0
2010-04-06 08:00	121	28	98	2,2	17,43	0,11	82,2	1020,52	-0,59	0,11	16,90	3,67	3,0	0,00	0,0
2010-04-06 08:30	116	28	98	2,8	17,43	0,21	82,2	1020,52	-0,49	-2,80	16,90	3,77	3,3	0,00	0,0
2010-04-06 09:00	125	28	99	2,2	17,43	0,31	82,2	1020,52	-0,25	0,31	16,90	3,96	3,5	0,00	0,0
2010-04-06 09:30	146	28	96	1,8	17,53	0,51	82,2	1020,52	-0,49	0,51	17,00	3,90	3,9	0,00	0,0
2010-04-06 10:00	120	27	93	1,2	17,63	0,92	82,2	1020,52	-0,54	0,92	17,07	4,05	3,7	0,00	0,0
2010-04-06 10:30	108	27	90	2,6	17,63	1,22	82,2	1020,52	-0,71	-0,53	17,07	4,11	4,1	0,00	0,0
2010-04-06 11:00	122	27	87	2,4	17,63	1,62	82,2	1020,52	-0,79	-0,10	17,07	4,27	3,7	0,00	0,0
2010-04-06 11:30	115	27	85	2,8	17,53	2,12	82,2	1020,52	-0,64	-0,72	16,97	4,62	4,7	0,00	0,0
2010-04-06 12:00	111	28	82	2,2	17,43	2,22	82,2	1020,52	-1,05	2,22	16,90	4,49	4,3	0,00	0,0
2010-04-06 12:30	134	28	81	2,8	17,33	2,62	82,2	1020,52	-0,83	-0,18	16,80	4,82	4,3	0,00	0,0
2010-04-06 13:00	117	28	79	3,7	17,23	2,82	82,2	1019,52	-0,99	-2,20	16,70	4,88	5,4	0,00	0,0
2010-04-06 13:30	156	28	77	3,9	17,23	3,32	82,2	1019,52	-0,87	-1,62	16,70	5,23	5,0	0,00	0,0
2010-04-06 14:00	128	28	75	4,9	17,23	3,42	82,2	1019,52	-1,15	-3,64	16,70	5,19	6,4	0,00	0,0
2010-04-06 14:30	132	28	72	1,8	17,13	3,92	82,2	1019,52	-1,25	3,92	16,60	5,49	5,6	0,00	0,0
2010-04-06 15:00	108	28	68	3,1	17,13	4,32	82,2	1019,52	-1,68	1,68	16,60	5,63	5,2	0,00	0,0
2010-04-06 15:30	121	28	63	1,4	17,13	4,52	82,2	1019,52	-2,57	4,52	16,60	5,52	4,7	0,00	0,0
2010-04-06 16:00	121	28	64	2,8	17,13	4,52	82,2	1019,52	-2,35	1,90	16,60	5,58	5,0	0,00	0,0
2010-04-06 16:30	98	28	60	1,8	17,23	4,72	82,2	1019,52	-3,08	4,72	16,70	5,55	5,4	0,00	0,0
2010-04-06 17:00	121	28	61	2,2	17,23	4,72	82,2	1019,52	-2,84	4,72	16,70	5,61	4,7	0,00	0,0
2010-04-06 17:30	127	28	62	3,0	17,33	4,62	82,2	1019,52	-2,71	2,01	16,80	5,57	5,0	0,00	0,0
2010-04-06 18:00	121	28	64	3,5	17,33	4,62	82,2	1019,52	-2,26	0,95	16,80	5,68	5,0	0,00	0,0
2010-04-06 18:30	98	28	67	1,4	17,23	4,42	82,2	1019,52	-1,80	4,42	16,70	5,67	5,6	0,00	0,0
2010-04-06 19:00	120	28	72	3,3	17,13	3,82	82,2	1019,52	-1,35	0,05	16,60	5,39	4,5	0,00	0,0
2010-04-06 19:30	91	28	77	1,6	17,03	3,02	82,2	1019,52	-1,16	3,02	16,50	4,93	4,3	0,00	0,0
2010-04-06 20:00	86	28	81	2,0	17,03	2,32	82,2	1019,52	-1,12	2,32	16,50	4,52	4,7	0,00	0,0
2010-04-06 20:30	91	28	85	1,6	16,93	1,62	82,2	1019,52	-1,12	1,62	16,40	4,12	4,7	0,00	0,0

Datum	Vindriktning °	Luftfukt inne Rh%	Luftfukt ute Rh%	Vindhastighet m/s	Temp inne °C	Temp ute °C	Nederb. året mm	Lufttryck Mbar	Daggpunkt °C	Kyleffekt °C	Vix inne °C	Vix ute °C	Vindby m/s	Korr lufttryck	Regn/dygn mm
2010-04-06 21:00	124	28	91	2,0	16,83	1,02	82,2	1019,52	-0,75	1,02	16,30	3,99	5,4	0,00	0,0
2010-04-06 21:30	116	28	93	3,0	16,83	0,51	82,2	1019,52	-0,93	-2,47	16,30	3,65	4,7	0,00	0,0
2010-04-06 22:00	97	28	97	2,0	16,83	0,21	82,2	1019,52	-0,64	0,21	16,30	3,69	5,2	0,00	0,0
2010-04-06 22:30	86	28	100	3,1	16,83	0,01	82,2	1019,52	-0,41	-3,02	16,30	3,74	5,4	0,00	0,0
2010-04-06 23:00	90	28	100	3,7	17,03	-0,09	82,2	1019,52	-0,51	-5,59	16,50	3,64	6,2	0,00	0,0
2010-04-06 23:30	108	28	100	2,2	17,23	0,01	82,2	1019,52	-0,41	0,01	16,70	3,74	5,6	0,00	0,0
2010-04-07 00:00	115	28	100	3,9	17,43	0,11	82,2	1019,52	-0,31	-5,35	16,90	3,84	6,2	0,00	0,0
2010-04-07 00:30	128	28	100	1,2	17,53	0,01	82,2	1019,52	-0,41	0,01	17,00	3,74	5,4	0,00	0,0
2010-04-07 01:00	129	28	100	2,6	17,53	-0,09	82,2	1019,52	-0,51	-1,90	17,00	3,64	6,0	0,00	0,0
2010-04-07 01:30	132	28	100	2,4	17,43	-0,09	82,2	1019,52	-0,51	-1,90	16,90	3,64	5,0	0,00	0,0
2010-04-07 02:00	118	28	100	3,5	17,33	-0,09	82,2	1019,52	-0,51	-4,36	16,80	3,64	5,6	0,00	0,0
2010-04-07 02:30	116	28	100	2,2	17,33	-0,09	82,2	1018,52	-0,51	-0,09	16,80	3,64	5,4	0,00	0,0
2010-04-07 03:00	124	28	100	1,6	17,33	-0,09	82,2	1018,52	-0,51	-0,09	16,80	3,64	6,0	0,00	0,0
2010-04-07 03:30	118	28	100	4,5	17,53	-0,19	82,2	1018,52	-0,60	-8,10	17,00	3,54	6,4	0,00	0,0
2010-04-07 04:00	113	28	100	3,5	17,63	-0,19	82,2	1018,52	-0,60	-4,47	17,10	3,54	6,0	0,00	0,0
2010-04-07 04:30	99	28	100	3,0	17,73	-0,29	82,2	1018,52	-0,70	-3,35	17,20	3,44	5,6	0,00	0,0
2010-04-07 05:00	124	28	100	4,1	17,73	-0,29	82,2	1018,52	-0,70	-7,06	17,20	3,44	5,6	0,00	0,0
2010-04-07 05:30	118	28	100	2,8	17,73	-0,19	82,2	1018,52	-0,60	-3,24	17,20	3,54	5,6	0,00	0,0
2010-04-07 06:00	124	28	100	4,1	17,73	-0,19	82,2	1017,52	-0,60	-6,94	17,20	3,54	5,6	0,00	0,0
2010-04-07 06:30	108	28	100	3,1	17,63	-0,09	82,2	1017,52	-0,51	-3,13	17,10	3,64	6,2	0,00	0,0
2010-04-07 07:00	98	28	100	2,8	17,63	0,01	82,2	1017,52	-0,41	-3,02	17,10	3,74	5,2	0,00	0,0
2010-04-07 07:30	107	28	100	3,1	17,53	0,11	82,2	1017,52	-0,31	-2,91	17,00	3,84	5,4	0,00	0,0
2010-04-07 08:00	106	28	100	2,4	17,63	0,31	82,2	1017,52	-0,11	-1,48	17,10	4,04	4,5	0,00	0,0
2010-04-07 08:30	69	28	100	2,0	17,63	0,51	82,2	1017,52	0,09	0,51	17,10	4,24	4,9	0,00	0,0
2010-04-07 09:00	113	28	100	4,1	17,73	0,82	82,2	1017,52	0,39	-5,73	17,20	4,54	4,7	0,00	0,0
2010-04-07 09:30	139	28	100	3,7	17,73	1,02	82,2	1017,52	0,59	-4,30	17,20	4,75	4,9	0,00	0,0
2010-04-07 10:00	121	28	99	3,1	17,73	1,42	82,2	1017,52	0,85	-1,49	17,20	5,06	5,0	0,00	0,0
2010-04-07 10:30	123	28	95	1,2	17,73	1,92	82,2	1017,52	0,75	1,92	17,20	5,22	4,1	0,00	0,0
2010-04-07 11:00	122	28	91	2,2	17,73	2,42	82,2	1017,52	0,63	2,42	17,20	5,39	4,3	0,00	0,0
2010-04-07 11:30	117	28	88	1,4	17,73	2,82	82,2	1017,52	0,55	2,82	17,20	5,55	3,9	0,00	0,0
2010-04-07 12:00	123	28	87	1,6	17,63	3,32	82,2	1017,52	0,87	3,32	17,10	5,97	3,7	0,00	0,0
2010-04-07 12:30	129	28	82	2,6	17,63	3,92	82,2	1017,52	0,61	2,32	17,10	6,19	5,0	0,00	0,0
2010-04-07 13:00	111	28	79	1,4	17,53	4,72	82,2	1017,52	0,85	4,72	17,00	6,78	3,7	0,00	0,0
2010-04-07 13:30	114	28	77	0,0	17,53	5,12	82,2	1017,52	0,87	5,12	17,00	7,03	3,0	0,00	0,0
2010-04-07 14:00	103	28	73	0,0	17,53	5,72	82,2	1017,52	0,68	5,72	17,00	7,36	2,4	0,00	0,0
2010-04-07 14:30	124	28	71	1,8	17,43	6,12	82,2	1017,52	0,66	6,12	16,90	7,63	3,1	0,00	0,0
2010-04-07 15:00	118	28	71	0,0	17,43	6,42	82,2	1017,52	0,94	6,42	16,90	7,93	3,0	0,00	0,0
2010-04-07 15:30	74	28	68	0,0	17,33	6,72	82,2	1017,52	0,61	6,72	16,80	8,03	2,8	0,00	0,0
2010-04-07 16:00	117	28	66	1,4	17,33	7,02	82,2	1016,51	0,46	7,02	16,80	8,21	2,8	0,00	0,0
2010-04-07 16:30	119	28	65	0,0	17,33	7,32	82,2	1017,52	0,52	7,32	16,80	8,45	2,8	0,00	0,0
2010-04-07 17:00	100	28	65	0,0	17,33	7,12	82,2	1017,52	0,33	7,12	16,80	8,25	2,2	0,00	0,0
2010-04-07 17:30	39	28	72	0,0	17,43	5,62	82,2	1017,52	0,38	5,62	16,90	7,19	2,0	0,00	0,0
2010-04-07 18:00	207	28	76	0,0	17,33	4,72	82,2	1017,52	0,29	4,72	16,80	6,56	2,2	0,00	0,0
2010-04-07 18:30	67	28	78	0,0	17,23	4,32	82,2	1017,52	0,28	4,32	16,70	6,30	1,4	0,00	0,0
2010-04-07 19:00	57	28	80	0,0	17,13	3,72	82,2	1017,52	0,06	3,72	16,60	5,85	1,6	0,00	0,0
2010-04-07 19:30	180	28	84	0,0	17,03	3,02	82,2	1017,52	0,08	3,02	16,50	5,44	1,8	0,00	0,0
2010-04-07 20:00	162	28	88	0,0	17,03	2,42	82,2	1017,52	0,15	2,42	16,50	5,15	2,0	0,00	0,0
2010-04-07 20:30	211	28	91	0,0	16,93	1,92	82,2	1017,52	0,14	1,92	16,40	4,89	2,0	0,00	0,0
2010-04-07 21:00	201	28	93	0,0	16,93	1,62	82,2	1017,52	0,15	1,62	16,40	4,75	2,0	0,00	0,0
2010-04-07 21:30	146	28	96	0,0	16,83	1,42	82,2	1018,52	0,41	1,42	16,30	4,80	1,4	0,00	0,0

Datum	Vindriktning °	Luftfukt inne Rh%	Luftfukt ute Rh%	Vindhastighet m/s	Temp inne °C	Temp ute °C	Nederb. året mm	Lufttryck Mbar	Daggpunkt °C	Kyleffekt °C	Vix inne °C	Vix ute °C	Vindby m/s	Korr lufttryck	Regn/dygn mm
2010-04-07 22:00	244	28	97	0,0	16,83	1,22	82,2	1018,52	0,36	1,22	16,30	4,69	1,4	0,00	0,0
2010-04-07 22:30	207	28	98	0,0	16,93	1,12	82,2	1018,52	0,40	1,12	16,40	4,67	1,4	0,00	0,0
2010-04-07 23:00	231	28	99	0,0	17,03	0,92	82,2	1018,52	0,35	0,92	16,50	4,56	1,2	0,00	0,0
2010-04-07 23:30	174	28	100	0,0	17,23	0,92	82,2	1018,52	0,49	0,92	16,70	4,64	1,4	0,00	0,0
2010-04-08 00:00	351	28	100	0,0	17,33	1,02	82,2	1018,52	0,59	1,02	16,80	4,75	1,2	0,00	0,0
2010-04-08 00:30	5	28	100	0,0	17,43	0,82	82,2	1018,52	0,39	0,82	16,90	4,54	1,2	0,00	0,0
2010-04-08 01:00	341	29	100	0,0	17,53	0,92	82,2	1018,52	0,49	0,92	17,04	4,64	1,2	0,00	0,0
2010-04-08 01:30	225	28	100	0,0	17,53	0,92	82,2	1018,52	0,49	0,92	17,00	4,64	1,2	0,00	0,0
2010-04-08 02:00	224	28	100	0,0	17,53	1,02	82,2	1018,52	0,59	1,02	17,00	4,75	0,0	0,00	0,0
2010-04-08 02:30	95	28	99	0,0	17,53	0,92	82,2	1018,52	0,35	0,92	17,00	4,56	1,4	0,00	0,0
2010-04-08 03:00	89	28	100	0,0	17,53	0,82	82,2	1018,52	0,39	0,82	17,00	4,54	1,2	0,00	0,0
2010-04-08 03:30	89	28	100	0,0	17,53	0,92	82,2	1018,52	0,49	0,92	17,00	4,64	0,0	0,00	0,0
2010-04-08 04:00	89	28	100	0,0	17,53	0,92	82,2	1018,52	0,49	0,92	17,00	4,64	0,0	0,00	0,0
2010-04-08 04:30	89	28	100	0,0	17,43	0,92	82,2	1018,52	0,49	0,92	16,90	4,64	0,0	0,00	0,0
2010-04-08 05:00	89	28	100	0,0	17,43	0,92	82,2	1018,52	0,49	0,92	16,90	4,64	0,0	0,00	0,0
2010-04-08 05:30	89	28	100	0,0	17,43	1,02	82,2	1018,52	0,59	1,02	16,90	4,75	0,0	0,00	0,0
2010-04-08 06:00	171	28	100	0,0	17,33	0,72	82,2	1018,52	0,29	0,72	16,80	4,44	2,4	0,00	0,0
2010-04-08 06:30	171	28	100	0,0	17,33	0,72	82,2	1018,52	0,29	0,72	16,80	4,44	0,0	0,00	0,0
2010-04-08 07:00	171	28	100	0,0	17,33	0,72	82,2	1018,52	0,29	0,72	16,80	4,44	0,0	0,00	0,0
2010-04-08 07:30	171	28	100	0,0	17,33	0,51	82,2	1018,52	0,09	0,51	16,80	4,24	0,0	0,00	0,0
2010-04-08 08:00	171	28	100	0,0	17,33	1,02	82,2	1018,52	0,59	1,02	16,80	4,75	0,0	0,00	0,0
2010-04-08 08:30	171	28	100	0,0	17,33	1,52	82,2	1018,52	1,09	1,52	16,80	5,25	0,0	0,00	0,0
2010-04-08 09:00	170	28	100	0,0	17,43	2,12	82,2	1017,52	1,69	2,12	16,90	5,85	0,0	0,00	0,0
2010-04-08 09:30	170	28	100	0,0	17,53	2,42	82,2	1017,52	1,99	2,42	17,00	6,15	0,0	0,00	0,0
2010-04-08 10:00	113	28	100	0,0	17,53	3,02	82,2	1017,52	2,59	3,02	17,00	6,75	1,6	0,00	0,0
2010-04-08 10:30	106	28	93	0,0	17,33	3,52	82,2	1017,52	2,03	3,52	16,80	6,65	1,8	0,00	0,0
2010-04-08 11:00	152	28	87	1,4	17,33	4,12	82,2	1017,52	1,66	4,12	16,80	6,77	3,7	0,00	0,0
2010-04-08 11:30	111	28	81	2,2	17,23	4,62	82,2	1016,51	1,11	4,62	16,70	6,82	3,1	0,00	0,0
2010-04-08 12:00	125	28	78	0,0	17,03	5,32	82,2	1016,51	1,25	5,32	16,50	7,31	3,7	0,00	0,0
2010-04-08 12:30	123	28	74	1,6	17,03	5,82	82,2	1016,51	0,97	5,82	16,50	7,53	3,5	0,00	0,0
2010-04-08 13:00	125	28	76	1,2	17,33	5,52	82,2	1016,51	1,07	5,52	16,80	7,37	4,7	0,00	0,0
2010-04-08 13:30	134	28	74	2,0	17,73	5,92	82,2	1016,51	1,06	5,92	17,20	7,63	2,8	0,00	0,0
2010-04-08 14:00	142	28	74	2,6	18,13	6,52	82,2	1016,51	1,64	5,07	17,61	8,23	4,1	0,00	0,0
2010-04-08 14:30	150	28	71	3,0	18,53	7,02	82,2	1015,51	1,52	4,63	18,01	8,53	5,2	0,00	0,0
2010-04-08 15:00	181	28	69	1,6	18,83	7,62	82,2	1015,51	1,68	7,62	18,31	9,00	4,3	0,00	0,0
2010-04-08 15:30	145	28	68	2,6	18,93	7,52	82,2	1015,51	1,37	6,12	18,41	8,83	5,2	0,00	0,0
2010-04-08 16:00	114	28	69	2,0	18,93	7,12	82,2	1015,51	1,20	7,12	18,41	8,50	3,5	0,00	0,0
2010-04-08 16:30	137	28	72	0,0	18,73	6,72	82,2	1014,51	1,44	6,72	18,21	8,29	3,5	0,00	0,0
2010-04-08 17:00	115	28	73	1,8	18,63	6,32	82,2	1014,51	1,25	6,32	18,11	7,96	3,7	0,00	0,0
2010-04-08 17:30	172	28	75	2,2	18,43	6,22	82,2	1014,51	1,55	6,22	17,91	8,00	4,5	0,00	0,0
2010-04-08 18:00	154	28	75	3,3	18,23	5,92	82,2	1014,51	1,26	2,42	17,71	7,70	4,7	0,00	0,0
2010-04-08 18:30	140	28	75	1,8	18,03	5,72	82,2	1014,51	1,07	5,72	17,51	7,50	4,5	0,00	0,0
2010-04-08 19:00	144	28	77	2,4	17,93	5,32	82,2	1014,51	1,06	3,80	17,41	7,24	3,3	0,00	0,0
2010-04-08 19:30	153	28	78	1,6	17,83	5,02	82,2	1014,51	0,96	5,02	17,31	7,01	3,0	0,00	0,0
2010-04-08 20:00	170	28	81	1,4	17,73	4,62	82,2	1014,51	1,11	4,62	17,20	6,82	2,6	0,00	0,0
2010-04-08 20:30	131	28	87	0,0	17,73	4,02	82,2	1014,51	1,56	4,02	17,20	6,67	2,0	0,00	0,0
2010-04-08 21:00	133	28	90	0,0	17,63	3,62	82,2	1014,51	1,66	3,62	17,10	6,51	1,2	0,00	0,0
2010-04-08 21:30	133	28	92	0,0	17,63	3,42	82,2	1014,51	1,78	3,42	17,10	6,47	0,0	0,00	0,0
2010-04-08 22:00	133	28	93	0,0	17,53	3,32	82,2	1014,51	1,84	3,32	17,00	6,45	0,0	0,00	0,0
2010-04-08 22:30	133	28	94	0,0	17,53	3,32	82,2	1014,51	1,99	3,32	17,00	6,54	0,0	0,00	0,0

Datum	Vindriktning °	Luftfukt inne Rh%	Luftfukt ute Rh%	Vindhastighet m/s	Temp inne °C	Temp ute °C	Nederb. året mm	Lufttryck Mbar	Daggpunkt °C	Kyleffekt °C	Vix inne °C	Vix ute °C	Vindby m/s	Korr lufttryck	Regn/dygn mm
2010-04-08 23:00	133	28	95	0,0	17,53	3,12	82,2	1014,51	1,94	3,12	17,00	6,42	0,0	0,00	0,0
2010-04-08 23:30	325	28	97	0,0	17,53	3,12	82,2	1014,51	2,25	3,12	17,00	6,59	1,8	0,00	0,0
2010-04-09 00:00	343	28	100	0,0	17,43	2,92	82,2	1014,51	2,49	2,92	16,90	6,65	2,0	0,00	0,0
2010-04-09 00:30	333	28	100	0,0	17,43	2,82	82,2	1014,51	2,39	2,82	16,90	6,55	1,8	0,00	0,0
2010-04-09 01:00	336	28	100	0,0	17,33	2,62	82,2	1014,51	2,19	2,62	16,80	6,35	2,6	0,00	0,0
2010-04-09 01:30	337	28	100	0,0	17,23	2,32	82,2	1014,51	1,89	2,32	16,70	6,05	2,4	0,00	0,0
2010-04-09 02:00	316	28	100	0,0	17,23	2,22	82,2	1014,51	1,79	2,22	16,70	5,95	2,8	0,00	0,0
2010-04-09 02:30	337	28	100	0,0	17,23	2,12	82,2	1014,51	1,69	2,12	16,70	5,85	1,6	0,00	0,0
2010-04-09 03:00	337	28	100	0,0	17,23	2,02	82,2	1014,51	1,59	2,02	16,70	5,75	1,6	0,00	0,0
2010-04-09 03:30	10	28	100	0,0	17,23	1,92	82,2	1014,51	1,49	1,92	16,70	5,65	1,2	0,00	0,0
2010-04-09 04:00	356	28	100	0,0	17,13	1,82	82,2	1015,51	1,39	1,82	16,60	5,55	1,2	0,00	0,0
2010-04-09 04:30	339	28	100	0,0	17,13	1,62	82,2	1015,51	1,19	1,62	16,60	5,35	1,2	0,00	0,0
2010-04-09 05:00	338	28	100	0,0	17,13	1,52	82,2	1015,51	1,09	1,52	16,60	5,25	1,4	0,00	0,0
2010-04-09 05:30	342	28	100	0,0	17,13	1,42	82,2	1015,51	0,99	1,42	16,60	5,15	1,2	0,00	0,0
2010-04-09 06:00	356	28	100	0,0	17,03	1,12	82,2	1015,51	0,69	1,12	16,50	4,85	1,4	0,00	0,0
2010-04-09 06:30	351	28	100	0,0	17,03	1,02	83,4	1015,51	0,59	1,02	16,50	4,75	1,2	1,20	1,2
2010-04-09 07:00	314	28	100	0,0	17,03	1,02	83,4	1015,51	0,59	1,02	16,50	4,75	1,8	1,20	1,2
2010-04-09 07:30	327	28	100	1,4	16,93	1,12	83,4	1016,51	0,69	1,12	16,40	4,85	2,4	0,00	1,2
2010-04-09 08:00	333	28	100	1,2	16,93	1,52	83,4	1016,51	1,09	1,52	16,40	5,25	2,8	0,00	1,2
2010-04-09 08:30	318	28	98	1,2	16,93	1,92	83,4	1016,51	1,20	1,92	16,40	5,47	2,8	0,00	1,2
2010-04-09 09:00	351	28	93	1,4	17,03	2,22	83,4	1016,51	0,75	2,22	16,50	5,35	2,6	0,00	1,2
2010-04-09 09:30	324	28	89	0,0	17,03	2,82	83,4	1017,52	0,71	2,82	16,50	5,63	2,0	0,00	1,2
2010-04-09 10:00	296	28	74	1,6	17,03	3,62	83,4	1017,52	-1,15	3,62	16,50	5,33	3,9	0,00	1,2
2010-04-09 10:30	351	28	73	2,6	17,13	4,02	83,4	1017,52	-0,96	2,43	16,60	5,66	4,3	0,00	1,2
2010-04-09 11:00	320	28	70	0,0	17,03	4,02	83,4	1017,52	-1,56	4,02	16,50	5,46	5,6	0,00	1,2
2010-04-09 11:30	7	28	65	2,6	17,03	4,52	83,4	1017,52	-2,13	2,96	16,50	5,65	4,1	0,00	1,2
2010-04-09 12:00	328	28	60	3,0	17,13	5,02	83,4	1017,52	-2,79	2,45	16,60	5,85	5,2	0,00	1,2
2010-04-09 12:30	338	28	57	3,9	17,13	5,52	83,4	1017,52	-3,05	0,95	16,60	6,18	6,2	0,00	1,2
2010-04-09 13:00	2	28	55	2,0	17,13	5,82	83,4	1018,52	-3,28	5,82	16,60	6,37	6,8	0,00	1,2
2010-04-09 13:30	0	28	54	2,4	17,13	5,92	83,4	1018,52	-3,45	4,44	16,60	6,42	6,9	0,00	1,2
2010-04-09 14:00	356	28	56	2,2	17,23	6,32	83,4	1018,52	-2,56	6,32	16,70	6,93	5,4	0,00	1,2
2010-04-09 14:30	3	28	55	4,7	17,23	6,32	83,4	1018,52	-2,82	-0,05	16,70	6,87	6,4	0,00	1,2
2010-04-09 15:00	356	28	56	1,2	17,33	6,52	83,4	1019,52	-2,37	6,52	16,80	7,13	6,0	0,00	1,2
2010-04-09 15:30	356	28	58	2,0	17,33	5,92	83,4	1019,52	-2,43	5,92	16,80	6,64	5,0	0,00	1,2
2010-04-09 16:00	325	28	61	2,6	17,43	6,12	83,4	1019,52	-1,53	4,65	16,90	7,01	6,6	0,00	1,2
2010-04-09 16:30	3	28	64	5,4	17,33	5,72	83,4	1020,52	-1,22	-1,89	16,80	6,79	5,6	0,00	1,2
2010-04-09 17:00	319	28	70	2,6	17,33	5,12	83,4	1020,52	-0,50	3,59	16,80	6,56	5,2	0,00	1,2
2010-04-09 17:30	7	28	72	4,1	17,33	4,72	83,4	1021,52	-0,48	-1,04	16,80	6,29	5,2	0,00	1,2
2010-04-09 18:00	330	28	75	2,0	17,33	4,72	83,4	1021,52	0,10	4,72	16,80	6,50	4,3	0,00	1,2
2010-04-09 18:30	333	28	75	1,4	17,23	4,32	83,4	1021,52	-0,28	4,32	16,70	6,10	4,1	0,00	1,2
2010-04-09 19:00	330	28	75	0,0	17,23	4,32	83,4	1022,52	-0,28	4,32	16,70	6,10	3,5	0,00	1,2
2010-04-09 19:30	315	28	82	2,2	17,23	3,82	83,4	1022,52	0,51	3,82	16,70	6,09	3,9	0,00	1,2
2010-04-09 20:00	322	28	84	1,4	17,13	3,32	83,4	1022,52	0,37	3,32	16,60	5,74	3,0	0,00	1,2
2010-04-09 20:30	324	28	86	2,0	17,13	2,72	83,4	1023,52	0,12	2,72	16,60	5,30	2,8	0,00	1,2
2010-04-09 21:00	337	28	86	1,4	17,13	2,32	83,4	1023,52	-0,27	2,32	16,60	4,90	3,3	0,00	1,2
2010-04-09 21:30	341	28	87	1,2	17,03	2,02	83,4	1023,52	-0,40	2,02	16,50	4,67	3,5	0,00	1,2
2010-04-09 22:00	328	28	89	1,2	17,03	1,62	83,4	1024,52	-0,47	1,62	16,50	4,43	3,1	0,00	1,2
2010-04-09 22:30	0	28	91	1,2	17,03	1,12	83,4	1024,52	-0,65	1,12	16,50	4,09	2,8	0,00	1,2
2010-04-09 23:00	326	28	93	1,6	17,03	0,92	83,4	1024,52	-0,54	0,92	16,50	4,05	2,8	0,00	1,2
2010-04-09 23:30	356	28	96	0,0	17,03	0,61	83,4	1025,52	-0,39	0,61	16,50	4,00	2,6	0,00	1,2

Datum	Vindriktning °	Luftfukt inne Rh%	Luftfukt ute Rh%	Vindhastighet m/s	Temp inne °C	Temp ute °C	Nederb. året mm	Lufttryck Mbar	Daggpunkt °C	Kyleffekt °C	Vix inne °C	Vix ute °C	Vindby m/s	Korr lufttryck	Regn/dygn mm
2010-04-10 00:00	356	28	99	0,0	17,03	0,41	83,4	1025,52	-0,15	0,41	16,50	4,06	2,4	0,00	0,0
2010-04-10 00:30	337	28	100	0,0	17,03	0,11	83,4	1025,52	-0,31	0,11	16,50	3,84	1,8	0,00	0,0
2010-04-10 01:00	10	28	100	1,2	17,03	0,01	83,4	1026,52	-0,41	0,01	16,50	3,74	1,8	0,00	0,0
2010-04-10 01:30	356	28	100	0,0	17,03	-0,09	83,4	1026,52	-0,51	-0,09	16,50	3,64	2,0	0,00	0,0
2010-04-10 02:00	3	28	100	0,0	16,93	-0,09	83,4	1026,52	-0,51	-0,09	16,40	3,64	1,6	0,00	0,0
2010-04-10 02:30	351	28	99	0,0	16,93	-0,09	83,4	1027,52	-0,65	-0,09	16,40	3,56	2,2	0,00	0,0
2010-04-10 03:00	336	28	100	0,0	16,93	-0,39	83,4	1027,52	-0,80	-0,39	16,40	3,34	1,4	0,00	0,0
2010-04-10 03:30	6	28	100	0,0	16,93	0,21	83,4	1027,52	-0,21	0,21	16,40	3,94	2,8	0,00	0,0
2010-04-10 04:00	347	28	100	0,0	16,93	0,41	83,4	1027,52	-0,01	0,41	16,40	4,14	2,4	0,00	0,0
2010-04-10 04:30	330	28	99	0,0	16,93	0,51	83,4	1028,52	-0,05	0,51	16,40	4,16	1,8	0,00	0,0
2010-04-10 05:00	351	28	98	0,0	16,93	0,31	83,4	1028,52	-0,39	0,31	16,40	3,87	1,6	0,00	0,0
2010-04-10 05:30	347	28	98	0,0	16,93	0,61	83,4	1028,52	-0,09	0,61	16,40	4,17	1,4	0,00	0,0
2010-04-10 06:00	347	28	97	0,0	16,93	0,21	83,4	1028,52	-0,64	0,21	16,40	3,69	0,0	0,00	0,0
2010-04-10 06:30	347	28	98	0,0	17,03	0,21	83,4	1029,52	-0,49	0,21	16,50	3,77	0,0	0,00	0,0
2010-04-10 07:00	345	28	98	0,0	17,13	0,21	83,4	1029,52	-0,49	0,21	16,60	3,77	1,2	0,00	0,0
2010-04-10 07:30	312	28	100	1,2	17,23	0,82	83,4	1030,52	0,39	0,82	16,70	4,54	2,0	0,00	0,0
2010-04-10 08:00	356	28	99	2,6	17,33	1,82	83,4	1030,52	1,25	0,11	16,80	5,46	3,1	0,00	0,0
2010-04-10 08:30	346	28	92	1,2	17,43	2,32	83,4	1030,52	0,69	2,32	16,90	5,37	5,0	0,00	0,0
2010-04-10 09:00	351	28	87	2,6	17,43	2,62	83,4	1030,52	0,19	0,95	16,90	5,27	5,2	0,00	0,0
2010-04-10 09:30	8	28	83	2,4	17,43	3,12	83,4	1030,52	0,00	1,48	16,90	5,47	4,5	0,00	0,0
2010-04-10 10:00	2	28	79	2,2	17,33	3,52	83,4	1031,52	-0,31	3,52	16,80	5,58	4,7	0,00	0,0
2010-04-10 10:30	9	28	74	3,1	17,33	4,02	83,4	1031,52	-0,76	1,35	16,80	5,73	5,4	0,00	0,0
2010-04-10 11:00	325	28	72	1,8	17,33	4,22	83,4	1031,52	-0,96	4,22	16,80	5,79	5,4	0,00	0,0
2010-04-10 11:30	328	28	66	3,5	17,23	4,32	83,4	1031,52	-2,10	0,62	16,70	5,51	5,8	0,00	0,0
2010-04-10 12:00	307	28	64	1,4	17,23	4,82	83,4	1031,52	-2,07	4,82	16,70	5,88	5,8	0,00	0,0
2010-04-10 12:30	1	28	64	4,7	17,13	4,82	83,4	1031,52	-2,07	-1,91	16,60	5,88	5,4	0,00	0,0
2010-04-10 13:00	10	28	65	3,3	17,03	5,02	83,4	1032,52	-1,66	1,41	16,50	6,15	5,6	0,00	0,0
2010-04-10 13:30	331	28	61	1,4	17,03	5,42	83,4	1032,52	-2,18	5,42	16,50	6,31	4,5	0,00	0,0
2010-04-10 14:00	351	28	59	3,5	17,03	5,42	83,4	1032,52	-2,66	1,86	16,50	6,19	4,7	0,00	0,0
2010-04-10 14:30	351	28	57	1,4	17,03	5,52	83,4	1032,52	-3,05	5,52	16,50	6,18	4,5	0,00	0,0
2010-04-10 15:00	356	28	57	1,4	16,93	5,72	83,4	1032,52	-2,87	5,72	16,40	6,38	3,7	0,00	0,0
2010-04-10 15:30	351	28	54	1,4	16,93	6,02	83,4	1032,52	-3,36	6,02	16,40	6,52	4,3	0,00	0,0
2010-04-10 16:00	356	28	53	3,3	17,03	5,72	83,4	1032,52	-3,90	2,20	16,50	6,16	5,2	0,00	0,0
2010-04-10 16:30	3	28	55	1,6	17,03	5,82	83,4	1032,52	-3,28	5,82	16,50	6,37	3,5	0,00	0,0
2010-04-10 17:00	3	28	54	2,2	17,13	5,82	83,4	1032,52	-3,54	5,82	16,60	6,32	3,9	0,00	0,0
2010-04-10 17:30	4	28	54	2,0	17,23	5,92	83,4	1032,52	-3,45	5,92	16,70	6,42	3,5	0,00	0,0
2010-04-10 18:00	5	28	56	1,2	17,23	5,52	83,4	1032,52	-3,30	5,52	16,70	6,13	3,3	0,00	0,0
2010-04-10 18:30	356	28	56	1,6	17,13	5,32	83,4	1032,52	-3,49	5,32	16,60	5,92	3,1	0,00	0,0
2010-04-10 19:00	356	28	58	1,8	17,03	4,82	83,4	1032,52	-3,46	4,82	16,50	5,54	3,1	0,00	0,0
2010-04-10 19:30	3	28	62	1,4	16,93	4,02	83,4	1032,52	-3,27	4,02	16,40	4,96	3,5	0,00	0,0
2010-04-10 20:00	2	28	65	1,6	16,93	3,42	83,4	1033,52	-3,17	3,42	16,40	4,54	2,4	0,00	0,0
2010-04-10 20:30	356	28	69	1,2	16,83	2,52	83,4	1033,52	-3,19	2,52	16,30	3,89	3,1	0,00	0,0
2010-04-10 21:00	5	28	72	1,4	16,73	1,92	83,4	1033,52	-3,17	1,92	16,20	3,49	2,8	0,00	0,0
2010-04-10 21:30	356	28	73	1,2	16,73	1,42	83,4	1033,52	-3,46	1,42	16,20	3,06	3,0	0,00	0,0
2010-04-10 22:00	356	28	75	2,4	16,63	1,12	83,4	1033,52	-3,37	-0,63	16,10	2,89	2,8	0,00	0,0
2010-04-10 22:30	4	28	75	0,0	16,63	0,82	83,4	1033,52	-3,66	0,82	16,10	2,59	3,1	0,00	0,0
2010-04-10 23:00	16	28	76	0,0	16,53	0,41	83,4	1033,52	-3,86	0,41	16,00	2,26	1,4	0,00	0,0
2010-04-10 23:30	3	28	79	0,0	16,53	-0,19	83,4	1034,52	-3,90	-0,19	16,00	1,87	1,6	0,00	0,0
2010-04-11 00:00	3	28	81	0,0	16,53	-1,09	83,4	1034,52	-4,43	-1,09	16,00	1,12	0,0	0,00	0,0
2010-04-11 00:30	4	28	82	0,0	16,73	-1,29	83,4	1034,52	-4,46	-1,29	16,20	0,99	1,2	0,00	0,0

Datum	Vindriktning °	Luftfukt inne Rh%	Luftfukt ute Rh%	Vindhastighet m/s	Temp inne °C	Temp ute °C	Nederb. året mm	Lufttryck Mbar	Daggpunkt °C	Kyleffekt °C	Vix inne °C	Vix ute °C	Vindby m/s	Korr lufttryck	Regn/dygn mm
2010-04-11 01:00	21	28	83	0,0	16,93	-2,09	83,4	1034,52	-5,07	-2,09	16,40	0,26	0,0	0,00	0,0
2010-04-11 01:30	21	28	86	0,0	17,13	-1,99	83,4	1034,52	-4,49	-1,99	16,60	0,59	0,0	0,00	0,0
2010-04-11 02:00	14	28	85	0,0	17,33	-1,99	83,4	1034,52	-4,65	-1,99	16,80	0,52	1,2	0,00	0,0
2010-04-11 02:30	4	28	89	0,0	17,33	-2,09	83,4	1034,52	-4,11	-2,09	16,80	0,73	1,6	0,00	0,0
2010-04-11 03:00	2	28	87	0,0	17,33	-2,49	83,4	1034,52	-4,82	-2,49	16,80	0,17	1,6	0,00	0,0
2010-04-11 03:30	2	28	91	0,0	17,33	-2,59	83,4	1034,52	-4,30	-2,59	16,80	0,39	0,0	0,00	0,0
2010-04-11 04:00	2	28	88	0,0	17,23	-3,09	83,4	1034,52	-5,25	-3,09	16,70	-0,35	0,0	0,00	0,0
2010-04-11 04:30	2	28	92	0,0	17,23	-2,69	83,4	1034,52	-4,25	-2,69	16,70	0,37	0,0	0,00	0,0
2010-04-11 05:00	2	28	91	0,0	17,23	-2,99	83,4	1034,52	-4,69	-2,99	16,70	-0,02	0,0	0,00	0,0
2010-04-11 05:30	2	28	90	0,0	17,23	-3,59	83,4	1034,52	-5,44	-3,59	16,70	-0,70	0,0	0,00	0,0
2010-04-11 06:00	2	28	93	0,0	17,23	-3,99	83,4	1034,52	-5,39	-3,99	16,70	-0,85	0,0	0,00	0,0
2010-04-11 06:30	2	28	94	0,0	17,33	-3,79	83,4	1034,52	-5,04	-3,79	16,80	-0,57	0,0	0,00	0,0
2010-04-11 07:00	2	28	92	0,0	17,43	-2,89	83,4	1034,52	-4,45	-2,89	16,90	0,17	0,0	0,00	0,0
2010-04-11 07:30	2	28	90	0,0	17,53	-1,99	83,4	1034,52	-3,86	-1,99	17,00	0,91	0,0	0,00	0,0
2010-04-11 08:00	2	28	90	0,0	17,53	-1,19	83,4	1034,52	-3,07	-1,19	17,00	1,71	0,0	0,00	0,0
2010-04-11 08:30	93	28	89	0,0	17,53	-0,19	83,4	1034,52	-2,24	-0,19	17,00	2,63	1,2	0,00	0,0
2010-04-11 09:00	93	28	87	0,0	17,53	0,61	83,4	1034,52	-1,78	0,61	17,00	3,27	1,2	0,00	0,0
2010-04-11 09:30	102	28	82	0,0	17,43	1,52	83,4	1034,52	-1,73	1,52	16,90	3,79	1,2	0,00	0,0
2010-04-11 10:00	319	28	77	1,2	17,33	2,12	83,4	1034,52	-2,03	2,12	16,80	4,03	1,8	0,00	0,0
2010-04-11 10:30	279	28	74	0,0	17,23	2,72	83,4	1034,52	-2,02	2,72	16,70	4,43	1,6	0,00	0,0
2010-04-11 11:00	286	28	71	0,0	17,03	3,12	83,4	1034,52	-2,22	3,12	16,50	4,63	1,6	0,00	0,0
2010-04-11 11:30	182	28	67	2,0	17,03	3,82	83,4	1034,52	-2,37	3,82	16,50	5,07	2,4	0,00	0,0
2010-04-11 12:00	168	28	65	1,6	16,93	4,42	83,4	1034,52	-2,23	4,42	16,40	5,55	2,8	0,00	0,0
2010-04-11 12:30	335	28	60	0,0	16,83	4,72	83,4	1034,52	-3,08	4,72	16,30	5,55	1,8	0,00	0,0
2010-04-11 13:00	351	28	54	0,0	16,73	5,42	83,4	1034,52	-3,91	5,42	16,20	5,92	1,4	0,00	0,0
2010-04-11 13:30	329	28	54	0,0	16,73	6,02	83,4	1033,52	-3,36	6,02	16,20	6,52	1,8	0,00	0,0
2010-04-11 14:00	327	28	52	1,4	16,73	6,72	83,4	1033,52	-3,24	6,72	16,20	7,11	2,2	0,00	0,0
2010-04-11 14:30	139	28	50	1,2	16,73	7,12	83,4	1033,52	-3,44	7,12	16,20	7,41	1,6	0,00	0,0
2010-04-11 15:00	143	28	48	0,0	16,73	7,82	83,4	1033,52	-3,38	7,82	16,20	8,01	1,8	0,00	0,0
2010-04-11 15:30	185	28	47	0,0	16,83	8,52	83,4	1033,52	-3,04	8,52	16,30	8,67	2,2	0,00	0,0
2010-04-11 16:00	7	28	42	1,6	16,83	8,52	83,4	1032,52	-4,65	8,52	16,30	8,44	2,0	0,00	0,0
2010-04-11 16:30	351	28	46	0,0	16,93	8,42	83,4	1032,52	-3,44	8,42	16,40	8,52	1,8	0,00	0,0
2010-04-11 17:00	327	28	45	1,6	17,03	8,72	83,4	1032,52	-3,48	8,72	16,50	8,77	2,2	0,00	0,0
2010-04-11 17:30	5	28	41	0,0	17,13	8,62	83,4	1032,52	-4,90	8,62	16,60	8,49	2,6	0,00	0,0
2010-04-11 18:00	324	28	44	0,0	17,13	8,62	83,4	1032,52	-3,89	8,62	16,60	8,63	2,0	0,00	0,0
2010-04-11 18:30	327	28	44	1,4	17,03	8,72	83,4	1032,52	-3,80	8,72	16,50	8,73	1,8	0,00	0,0
2010-04-11 19:00	336	28	43	0,0	17,03	8,52	83,4	1032,52	-4,31	8,52	16,50	8,48	2,2	0,00	0,0
2010-04-11 19:30	328	28	43	0,0	16,93	8,02	83,4	1031,52	-4,76	8,02	16,40	7,98	1,6	0,00	0,0
2010-04-11 20:00	321	28	45	0,0	16,93	6,82	83,4	1031,52	-5,20	6,82	16,40	6,87	0,0	0,00	0,0
2010-04-11 20:30	324	28	45	0,0	16,83	5,62	83,4	1031,52	-6,29	5,62	16,30	5,67	0,0	0,00	0,0
2010-04-11 21:00	332	28	54	0,0	16,83	3,32	83,4	1031,52	-5,86	3,32	16,30	3,82	0,0	0,00	0,0
2010-04-11 21:30	337	28	49	0,0	16,73	4,02	83,4	1031,52	-6,56	4,02	16,20	4,26	1,2	0,00	0,0
2010-04-11 22:00	356	28	49	0,0	16,63	3,72	83,4	1031,52	-6,84	3,72	16,10	3,96	2,0	0,00	0,0
2010-04-11 22:30	356	28	55	0,0	16,63	2,32	83,4	1031,52	-6,53	2,32	16,10	2,87	0,0	0,00	0,0
2010-04-11 23:00	356	28	59	0,0	16,53	1,12	83,4	1031,52	-6,69	1,12	16,00	1,89	0,0	0,00	0,0
2010-04-11 23:30	356	28	59	0,0	16,53	1,12	83,4	1031,52	-6,69	1,12	16,00	1,89	0,0	0,00	0,0
2010-04-12 00:00	27	28	60	0,0	16,53	0,31	83,4	1031,52	-7,21	0,31	16,00	1,15	0,0	0,00	0,0
2010-04-12 00:30	44	28	61	0,0	16,43	-0,09	83,4	1030,52	-7,36	-0,09	15,90	0,80	0,0	0,00	0,0
2010-04-12 01:00	50	28	64	0,0	16,43	-0,59	83,4	1030,52	-7,18	-0,59	15,90	0,48	0,0	0,00	0,0
2010-04-12 01:30	62	28	65	0,0	16,33	-0,89	83,4	1030,52	-7,25	-0,89	15,80	0,24	0,0	0,00	0,0

Datum	Vindriktning °	Luftfukt inne Rh%	Luftfukt ute Rh%	Vindhastighet m/s	Temp inne °C	Temp ute °C	Nederb. året mm	Lufttryck Mbar	Daggpunkt °C	Kyleffekt °C	Vix inne °C	Vix ute °C	Vindby m/s	Korr lufttryck	Regn/dygn mm
2010-04-12 02:00	62	28	68	0,0	16,33	-0,99	83,4	1030,52	-6,73	-0,99	15,80	0,33	0,0	0,00	0,0
2010-04-12 02:30	63	28	68	0,0	16,33	-1,29	83,4	1029,52	-7,02	-1,29	15,80	0,03	0,0	0,00	0,0
2010-04-12 03:00	60	28	69	0,0	16,53	-1,39	83,4	1029,52	-6,92	-1,39	16,00	-0,01	0,0	0,00	0,0
2010-04-12 03:30	60	28	69	0,0	16,63	-1,39	83,4	1029,52	-6,92	-1,39	16,10	-0,01	0,0	0,00	0,0
2010-04-12 04:00	60	28	70	0,0	16,83	-1,79	83,4	1028,52	-7,10	-1,79	16,30	-0,34	0,0	0,00	0,0
2010-04-12 04:30	60	28	70	0,0	17,03	-1,69	83,4	1028,52	-7,01	-1,69	16,50	-0,24	0,0	0,00	0,0
2010-04-12 05:00	60	28	72	0,0	17,13	-1,99	83,4	1028,52	-6,91	-1,99	16,60	-0,41	0,0	0,00	0,0
2010-04-12 05:30	60	28	72	0,0	17,13	-2,29	83,4	1028,52	-7,20	-2,29	16,60	-0,71	0,0	0,00	0,0
2010-04-12 06:00	60	28	73	0,0	17,03	-2,59	83,4	1027,52	-7,30	-2,59	16,50	-0,95	0,0	0,00	0,0
2010-04-12 06:30	60	28	74	0,0	17,03	-2,39	83,4	1027,52	-6,93	-2,39	16,50	-0,68	0,0	0,00	0,0
2010-04-12 07:00	60	28	73	0,0	16,93	-1,39	83,4	1027,52	-6,15	-1,39	16,40	0,25	0,0	0,00	0,0
2010-04-12 07:30	60	28	73	0,0	16,93	-0,79	83,4	1026,52	-5,57	-0,79	16,40	0,86	0,0	0,00	0,0
2010-04-12 08:00	60	28	70	0,0	17,03	0,01	83,4	1026,52	-5,38	0,01	16,50	1,46	0,0	0,00	0,0
2010-04-12 08:30	60	28	68	0,0	17,03	0,51	83,4	1026,52	-5,30	0,51	16,50	1,83	0,0	0,00	0,0
2010-04-12 09:00	351	28	67	0,0	17,13	1,22	83,4	1025,52	-4,84	1,22	16,60	2,47	1,2	0,00	0,0
2010-04-12 09:30	213	28	65	0,0	17,23	2,02	83,4	1025,52	-4,50	2,02	16,70	3,14	1,4	0,00	0,0
2010-04-12 10:00	236	28	59	0,0	17,23	3,12	83,4	1025,52	-4,81	3,12	16,70	3,89	2,6	0,00	0,0
2010-04-12 10:30	190	28	56	0,0	17,13	4,02	83,4	1024,52	-4,70	4,02	16,60	4,62	2,2	0,00	0,0
2010-04-12 11:00	271	28	55	0,0	17,03	4,72	83,4	1024,52	-4,30	4,72	16,50	5,27	2,6	0,00	0,0
2010-04-12 11:30	181	28	54	0,0	16,93	5,62	83,4	1024,52	-3,73	5,62	16,40	6,12	2,2	0,00	0,0
2010-04-12 12:00	343	28	48	1,4	16,83	6,72	83,4	1023,52	-4,38	6,72	16,30	6,91	2,4	0,00	0,0
2010-04-12 12:30	162	28	47	0,0	16,73	7,72	83,4	1023,52	-3,77	7,72	16,20	7,87	2,4	0,00	0,0
2010-04-12 13:00	289	28	43	0,0	16,73	8,52	83,4	1022,52	-4,31	8,52	16,20	8,48	2,4	0,00	0,0
2010-04-12 13:30	327	28	42	0,0	16,63	9,42	83,4	1022,52	-3,84	9,42	16,10	9,34	2,0	0,00	0,0
2010-04-12 14:00	304	28	40	0,0	16,63	9,72	83,4	1022,52	-4,27	9,72	16,10	9,55	1,8	0,00	0,0
2010-04-12 14:30	176	28	41	1,6	16,63	10,12	83,4	1021,52	-3,56	10,12	16,10	9,99	2,8	0,00	0,0
2010-04-12 15:00	163	28	40	1,2	16,63	9,92	83,4	1021,52	-4,09	9,92	16,10	9,75	3,0	0,00	0,0
2010-04-12 15:30	144	28	40	0,0	16,63	9,52	83,4	1021,52	-4,45	9,52	16,10	9,35	2,6	0,00	0,0
2010-04-12 16:00	161	28	41	2,2	16,63	9,62	83,4	1020,52	-4,01	9,62	16,10	9,49	3,0	0,00	0,0
2010-04-12 16:30	325	28	41	1,6	16,53	9,62	83,4	1020,52	-4,01	9,62	16,00	9,49	2,6	0,00	0,0
2010-04-12 17:00	323	28	45	2,6	16,53	9,42	83,4	1020,52	-2,85	8,13	16,00	9,47	4,5	0,00	0,0
2010-04-12 17:30	322	28	48	3,0	16,43	8,22	83,4	1021,52	-3,01	5,94	15,90	8,41	5,8	0,00	0,0
2010-04-12 18:00	324	28	77	3,1	16,33	5,62	83,4	1021,52	1,35	3,10	15,80	7,54	7,3	0,00	0,0
2010-04-12 18:30	319	28	83	1,4	16,33	5,22	83,4	1021,52	2,05	5,22	15,80	7,57	3,7	0,00	0,0
2010-04-12 19:00	316	28	84	2,2	16,23	4,82	83,4	1021,52	1,84	4,82	15,70	7,24	5,0	0,00	0,0
2010-04-12 19:30	330	28	89	0,0	16,23	4,12	83,4	1021,52	1,99	4,12	15,70	6,93	3,9	0,00	0,0
2010-04-12 20:00	335	28	90	1,2	16,13	3,82	83,4	1021,52	1,85	3,82	15,60	6,71	3,3	0,00	0,0
2010-04-12 20:30	320	28	90	0,0	16,13	3,62	83,4	1021,52	1,66	3,62	15,60	6,51	2,4	0,00	0,0
2010-04-12 21:00	318	28	90	1,8	16,13	3,62	83,4	1021,52	1,66	3,62	15,60	6,51	3,9	0,00	0,0
2010-04-12 21:30	332	28	90	1,2	16,23	3,12	83,4	1021,52	1,16	3,12	15,70	6,01	3,7	0,00	0,0
2010-04-12 22:00	330	28	90	1,2	16,33	2,72	83,4	1021,52	0,77	2,72	15,80	5,61	3,5	0,00	0,0
2010-04-12 22:30	351	28	93	1,4	16,53	2,02	83,4	1021,52	0,55	2,02	16,00	5,15	3,3	0,00	0,0
2010-04-12 23:00	316	28	93	0,0	16,73	2,12	83,4	1021,52	0,65	2,12	16,20	5,25	4,3	0,00	0,0
2010-04-12 23:30	296	28	93	0,0	16,83	1,92	83,4	1021,52	0,45	1,92	16,30	5,05	2,8	0,00	0,0
2010-04-13 00:00	321	28	93	0,0	17,03	1,42	83,4	1021,52	-0,04	1,42	16,50	4,55	1,8	0,00	0,0
2010-04-13 00:30	356	28	93	1,2	17,03	1,42	83,4	1021,52	-0,04	1,42	16,50	4,55	3,0	0,00	0,0
2010-04-13 01:00	336	28	95	1,8	17,03	1,32	83,4	1021,52	0,16	1,32	16,50	4,62	3,5	0,00	0,0
2010-04-13 01:30	356	28	95	3,0	16,93	1,42	83,4	1021,52	0,26	-1,49	16,40	4,72	4,3	0,00	0,0
2010-04-13 02:00	318	28	94	2,2	16,83	1,42	83,4	1021,52	0,11	1,42	16,30	4,63	4,1	0,00	0,0
2010-04-13 02:30	323	28	92	2,4	16,83	1,52	83,4	1021,52	-0,10	-0,21	16,30	4,57	4,9	0,00	0,0

Datum	Vindriktning °	Luftfukt inne Rh%	Luftfukt ute Rh%	Vindhastighet m/s	Temp inne °C	Temp ute °C	Nederb. året mm	Lufttryck Mbar	Daggpunkt °C	Kyleffekt °C	Vix inne °C	Vix ute °C	Vindby m/s	Korr lufttryck	Regn/dygn mm
2010-04-13 03:00	304	28	92	3,0	16,73	1,52	83,4	1021,52	-0,10	-1,38	16,20	4,57	4,1	0,00	0,0
2010-04-13 03:30	312	28	93	1,4	16,63	1,52	83,4	1021,52	0,06	1,52	16,10	4,65	5,0	0,00	0,0
2010-04-13 04:00	339	28	93	3,3	16,73	1,32	83,4	1021,52	-0,14	-2,78	16,20	4,45	4,5	0,00	0,0
2010-04-13 04:30	327	28	96	1,4	16,83	1,22	83,4	1021,52	0,21	1,22	16,30	4,60	3,7	0,00	0,0
2010-04-13 05:00	351	28	98	0,0	16,83	0,92	83,4	1021,52	0,21	0,92	16,30	4,47	3,1	0,00	0,0
2010-04-13 05:30	300	28	98	0,0	16,93	0,72	83,4	1021,52	0,01	0,72	16,40	4,27	2,6	0,00	0,0
2010-04-13 06:00	330	28	98	1,6	17,03	0,72	83,4	1021,52	0,01	0,72	16,50	4,27	2,4	0,00	0,0
2010-04-13 06:30	259	28	98	0,0	17,03	0,82	83,4	1021,52	0,11	0,82	16,50	4,37	3,3	0,00	0,0
2010-04-13 07:00	316	28	96	3,1	17,03	1,12	83,4	1021,52	0,11	-1,82	16,50	4,50	3,9	0,00	0,0
2010-04-13 07:30	301	28	92	3,5	17,03	1,92	83,4	1021,52	0,30	-2,10	16,50	4,97	4,3	0,00	0,0
2010-04-13 08:00	325	28	88	3,3	16,93	2,32	83,4	1021,52	0,06	-1,65	16,40	5,05	5,8	0,00	0,0
2010-04-13 08:30	326	28	86	2,8	16,83	2,62	83,4	1021,52	0,02	-0,18	16,30	5,20	5,6	0,00	0,0
2010-04-13 09:00	347	28	84	3,9	16,73	2,72	83,4	1021,52	-0,22	-2,32	16,20	5,14	6,0	0,00	0,0
2010-04-13 09:30	328	28	80	2,0	16,63	3,12	83,4	1021,52	-0,52	3,12	16,10	5,25	5,0	0,00	0,0
2010-04-13 10:00	0	28	70	2,0	16,53	3,62	83,4	1021,52	-1,94	3,62	16,00	5,06	4,9	0,00	0,0
2010-04-13 10:30	323	28	74	3,5	16,53	4,02	83,4	1022,52	-0,76	0,28	16,00	5,73	5,0	0,00	0,0
2010-04-13 11:00	322	28	66	3,5	16,43	4,62	83,4	1022,52	-1,82	0,95	15,90	5,81	6,9	0,00	0,0
2010-04-13 11:30	330	28	72	2,0	16,53	4,92	83,4	1022,52	-0,29	4,92	16,00	6,49	8,3	0,00	0,0
2010-04-13 12:00	327	28	71	1,8	16,53	4,92	83,4	1022,52	-0,49	4,92	16,00	6,43	4,9	0,00	0,0
2010-04-13 12:30	294	28	66	3,5	16,53	5,12	83,4	1022,52	-1,35	1,52	16,00	6,31	5,6	0,00	0,0
2010-04-13 13:00	323	28	68	2,6	16,53	5,42	83,4	1022,52	-0,63	3,91	16,00	6,73	6,9	0,00	0,0
2010-04-13 13:30	318	28	60	3,3	16,43	5,62	83,4	1022,52	-2,23	2,08	15,90	6,45	6,6	0,00	0,0
2010-04-13 14:00	333	28	63	3,1	16,33	5,42	83,4	1022,52	-1,72	2,88	15,80	6,43	6,6	0,00	0,0
2010-04-13 14:30	345	28	65	0,0	16,33	5,52	83,4	1022,52	-1,18	5,52	15,80	6,65	7,7	0,00	0,0
2010-04-13 15:00	310	28	66	4,9	16,33	5,42	83,4	1022,52	-1,06	-1,16	15,80	6,61	6,9	0,00	0,0
2010-04-13 15:30	336	28	67	5,0	16,23	5,52	83,4	1022,52	-0,75	-1,59	15,70	6,77	6,2	0,00	0,0
2010-04-13 16:00	276	28	66	2,6	16,23	5,32	83,4	1022,52	-1,16	3,80	15,70	6,51	6,8	0,00	0,0
2010-04-13 16:30	308	28	71	3,1	16,33	4,92	83,4	1022,52	-0,49	2,34	15,80	6,43	5,6	0,00	0,0
2010-04-13 17:00	317	28	62	4,7	16,33	5,12	83,4	1022,52	-2,24	-1,54	15,80	6,07	6,0	0,00	0,0
2010-04-13 17:30	339	28	61	4,5	16,33	5,32	83,4	1022,52	-2,28	-1,29	15,80	6,21	6,8	0,00	0,0
2010-04-13 18:00	356	28	64	2,6	16,23	5,12	83,4	1022,52	-1,78	3,59	15,70	6,18	6,2	0,00	0,0
2010-04-13 18:30	311	28	63	2,8	16,23	4,72	83,4	1022,52	-2,39	2,12	15,70	5,72	5,4	0,00	0,0
2010-04-13 19:00	338	28	67	3,3	16,23	4,02	83,4	1022,52	-2,18	0,28	15,70	5,27	7,9	0,00	0,0
2010-04-13 19:30	328	28	70	2,4	16,23	3,32	84,6	1022,52	-2,22	1,69	15,70	4,76	8,0	1,20	1,2
2010-04-13 20:00	0	28	74	1,8	16,23	3,42	84,6	1022,52	-1,34	3,42	15,70	5,13	5,4	1,20	1,2
2010-04-13 20:30	306	28	77	0,0	16,13	2,52	84,6	1023,52	-1,65	2,52	15,60	4,43	3,5	0,00	1,2
2010-04-13 21:00	334	28	80	0,0	16,13	2,02	84,6	1023,52	-1,59	2,02	15,60	4,15	1,8	0,00	1,2
2010-04-13 21:30	356	28	83	1,6	16,13	1,92	84,6	1023,52	-1,17	1,92	15,60	4,27	2,4	0,00	1,2
2010-04-13 22:00	336	28	84	1,4	16,13	1,72	84,6	1023,52	-1,19	1,72	15,60	4,14	3,0	0,00	1,2
2010-04-13 22:30	339	28	84	1,2	16,03	1,72	84,6	1023,52	-1,19	1,72	15,50	4,14	2,8	0,00	1,2
2010-04-13 23:00	351	28	86	0,0	16,03	1,52	84,6	1023,52	-1,06	1,52	15,50	4,09	2,2	0,00	1,2
2010-04-13 23:30	299	28	85	0,0	16,13	0,92	84,6	1023,52	-1,81	0,92	15,60	3,42	1,2	0,00	1,2
2010-04-14 00:00	299	28	87	0,0	16,33	0,72	84,6	1023,52	-1,68	0,72	15,80	3,37	0,0	0,00	0,0
2010-04-14 00:30	317	28	90	0,0	16,63	0,41	84,6	1023,52	-1,50	0,41	16,10	3,31	1,2	0,00	0,0
2010-04-14 01:00	338	28	91	0,0	16,83	0,61	84,6	1023,52	-1,14	0,61	16,30	3,59	1,2	0,00	0,0
2010-04-14 01:30	311	28	93	0,0	16,93	0,82	84,6	1023,52	-0,64	0,82	16,40	3,95	1,8	0,00	0,0
2010-04-14 02:00	335	28	93	0,0	16,93	0,92	84,6	1023,52	-0,54	0,92	16,40	4,05	1,8	0,00	0,0
2010-04-14 02:30	288	28	93	0,0	16,83	1,02	84,6	1023,52	-0,44	1,02	16,30	4,15	1,4	0,00	0,0
2010-04-14 03:00	201	28	92	0,0	16,73	0,92	84,6	1023,52	-0,69	0,92	16,20	3,97	1,6	0,00	0,0
2010-04-14 03:30	196	28	91	0,0	16,73	0,72	84,6	1022,52	-1,04	0,72	16,20	3,69	1,2	0,00	0,0

Datum	Vindriktning °	Luftfukt inne Rh%	Luftfukt ute Rh%	Vindhastighet m/s	Temp inne °C	Temp ute °C	Nederb. året mm	Lufttryck Mbar	Daggpunkt °C	Kyleffekt °C	Vix inne °C	Vix ute °C	Vindby m/s	Korr lufttryck	Regn/dygn mm
2010-04-14 04:00	221	28	91	0,0	16,63	0,61	84,6	1022,52	-1,14	0,61	16,10	3,59	0,0	0,00	0,0
2010-04-14 04:30	334	28	93	0,0	16,73	0,72	84,6	1022,52	-0,74	0,72	16,20	3,85	2,2	0,00	0,0
2010-04-14 05:00	320	28	93	0,0	16,83	0,92	84,6	1022,52	-0,54	0,92	16,30	4,05	1,2	0,00	0,0
2010-04-14 05:30	317	28	94	0,0	16,93	0,92	84,6	1022,52	-0,39	0,92	16,40	4,13	2,2	0,00	0,0
2010-04-14 06:00	330	28	94	1,8	17,03	1,12	84,6	1021,52	-0,19	1,12	16,50	4,33	3,3	0,00	0,0
2010-04-14 06:30	317	28	93	0,0	17,13	1,32	84,6	1022,52	-0,14	1,32	16,60	4,45	3,5	0,00	0,0
2010-04-14 07:00	327	28	92	1,8	17,13	1,62	84,6	1022,52	-0,00	1,62	16,60	4,67	3,0	0,00	0,0
2010-04-14 07:30	345	28	93	0,0	17,13	1,72	84,6	1021,52	0,25	1,72	16,60	4,85	4,3	0,00	0,0
2010-04-14 08:00	332	28	94	1,6	17,03	2,02	84,6	1021,52	0,70	2,02	16,50	5,23	3,1	0,00	0,0
2010-04-14 08:30	340	28	93	0,0	17,03	2,12	84,6	1021,52	0,65	2,12	16,50	5,25	3,0	0,00	0,0
2010-04-14 09:00	302	28	92	1,2	16,93	2,22	84,6	1021,52	0,59	2,22	16,40	5,27	2,6	0,00	0,0
2010-04-14 09:30	318	28	92	1,2	16,93	2,42	84,6	1021,52	0,79	2,42	16,40	5,47	2,8	0,00	0,0
2010-04-14 10:00	331	28	88	0,0	16,93	2,92	84,6	1021,52	0,65	2,92	16,40	5,65	2,8	0,00	0,0
2010-04-14 10:30	331	28	84	0,0	16,93	3,12	84,6	1021,52	0,17	3,12	16,40	5,54	2,8	0,00	0,0
2010-04-14 11:00	327	28	81	0,0	17,03	3,42	84,6	1021,52	-0,05	3,42	16,50	5,62	3,1	0,00	0,0
2010-04-14 11:30	320	28	78	3,3	17,03	4,02	84,6	1021,52	-0,01	0,28	16,50	6,00	4,5	0,00	0,0
2010-04-14 12:00	325	28	76	1,6	17,03	4,32	84,6	1020,52	-0,09	4,32	16,50	6,16	4,7	0,00	0,0
2010-04-14 12:30	330	28	77	0,0	17,03	4,42	84,6	1020,52	0,19	4,42	16,50	6,33	4,1	0,00	0,0
2010-04-14 13:00	268	28	76	0,0	17,03	4,72	84,6	1020,52	0,29	4,72	16,50	6,56	3,1	0,00	0,0
2010-04-14 13:30	321	28	72	2,6	16,93	4,92	84,6	1020,52	-0,29	3,38	16,40	6,49	3,9	0,00	0,0
2010-04-14 14:00	307	28	71	2,0	16,83	5,02	84,6	1020,52	-0,40	5,02	16,30	6,53	3,7	0,00	0,0
2010-04-14 14:30	356	28	70	1,6	16,73	5,12	84,6	1020,52	-0,50	5,12	16,20	6,56	3,5	0,00	0,0
2010-04-14 15:00	321	28	70	2,4	16,63	5,12	84,6	1020,52	-0,50	3,59	16,10	6,56	5,0	0,00	0,0
2010-04-14 15:30	314	28	72	1,4	16,53	4,82	84,6	1020,52	-0,39	4,82	16,00	6,39	4,7	0,00	0,0
2010-04-14 16:00	320	28	75	1,6	16,53	4,52	84,6	1020,52	-0,09	4,52	16,00	6,30	4,1	0,00	0,0
2010-04-14 16:30	351	28	76	1,8	16,53	4,42	84,6	1019,52	0,00	4,42	16,00	6,26	3,7	0,00	0,0
2010-04-14 17:00	333	28	75	0,0	16,53	4,62	84,6	1019,52	0,01	4,62	16,00	6,40	4,1	0,00	0,0
2010-04-14 17:30	319	28	76	1,2	16,63	4,52	84,6	1019,52	0,10	4,52	16,10	6,36	3,7	0,00	0,0
2010-04-14 18:00	323	28	77	1,2	16,83	4,12	84,6	1019,52	-0,10	4,12	16,30	6,03	3,0	0,00	0,0
2010-04-14 18:30	2	28	76	2,4	16,93	4,12	84,6	1018,52	-0,29	2,54	16,40	5,96	3,3	0,00	0,0
2010-04-14 19:00	344	28	75	2,0	17,03	4,52	84,6	1018,52	-0,09	4,52	16,50	6,30	3,3	0,00	0,0
2010-04-14 19:30	329	28	75	2,6	17,03	4,12	84,6	1018,52	-0,48	2,54	16,50	5,90	4,1	0,00	0,0
2010-04-14 20:00	233	28	77	2,0	17,03	3,72	84,6	1018,52	-0,49	3,72	16,50	5,63	3,1	0,00	0,0
2010-04-14 20:30	321	28	77	2,0	16,93	3,52	84,6	1018,52	-0,68	3,52	16,40	5,43	4,3	0,00	0,0
2010-04-14 21:00	303	28	79	0,0	16,93	3,12	84,6	1017,52	-0,70	3,12	16,40	5,18	3,3	0,00	0,0
2010-04-14 21:30	270	28	80	0,0	16,83	2,92	84,6	1017,52	-0,72	2,92	16,30	5,05	3,0	0,00	0,0
2010-04-14 22:00	351	28	82	0,0	16,83	2,42	84,6	1017,52	-0,85	2,42	16,30	4,69	2,8	0,00	0,0
2010-04-14 22:30	335	28	82	0,0	16,83	1,92	84,6	1017,52	-1,34	1,92	16,30	4,19	2,0	0,00	0,0
2010-04-14 23:00	326	28	85	1,2	16,83	1,92	84,6	1017,52	-0,83	1,92	16,30	4,42	3,1	0,00	0,0
2010-04-14 23:30	309	28	85	0,0	16,93	1,82	84,6	1016,51	-0,93	1,82	16,40	4,32	2,6	0,00	0,0
2010-04-15 00:00	309	28	85	0,0	16,93	1,72	84,6	1016,51	-1,03	1,72	16,40	4,22	0,0	0,00	0,0
2010-04-15 00:30	309	28	86	0,0	17,03	1,82	84,6	1016,51	-0,76	1,82	16,50	4,39	0,0	0,00	0,0
2010-04-15 01:00	346	28	88	0,0	17,13	1,72	84,6	1015,51	-0,53	1,72	16,60	4,45	2,0	0,00	0,0
2010-04-15 01:30	345	28	88	0,0	17,23	1,62	84,6	1015,51	-0,63	1,62	16,70	4,35	0,0	0,00	0,0
2010-04-15 02:00	270	28	88	1,2	17,23	1,62	84,6	1015,51	-0,63	1,62	16,70	4,35	2,0	0,00	0,0
2010-04-15 02:30	317	28	86	0,0	17,13	2,02	84,6	1015,51	-0,57	2,02	16,60	4,59	3,7	0,00	0,0
2010-04-15 03:00	328	28	85	0,0	17,13	2,12	84,6	1014,51	-0,64	2,12	16,60	4,62	2,6	0,00	0,0
2010-04-15 03:30	179	28	85	1,2	17,03	1,82	84,6	1014,51	-0,93	1,82	16,50	4,32	1,6	0,00	0,0
2010-04-15 04:00	188	28	86	0,0	17,03	1,82	84,6	1013,51	-0,76	1,82	16,50	4,39	2,0	0,00	0,0
2010-04-15 04:30	184	28	86	0,0	17,03	1,72	84,6	1013,51	-0,86	1,72	16,50	4,29	2,4	0,00	0,0

Datum	Vindriktning °	Luftfukt inne Rh%	Luftfukt ute Rh%	Vindhastighet m/s	Temp inne °C	Temp ute °C	Nederb. året mm	Lufttryck Mbar	Daggpunkt °C	Kyleffekt °C	Vix inne °C	Vix ute °C	Vindby m/s	Korr lufttryck	Regn/dygn mm
2010-04-15 05:00	299	28	88	0,0	17,03	1,62	84,6	1013,51	-0,63	1,62	16,50	4,35	2,8	0,00	0,0
2010-04-15 05:30	181	28	90	0,0	17,13	1,52	84,6	1012,51	-0,41	1,52	16,60	4,41	2,0	0,00	0,0
2010-04-15 06:00	263	28	91	0,0	17,23	1,62	84,6	1012,51	-0,16	1,62	16,70	4,59	1,4	0,00	0,0
2010-04-15 06:30	271	28	92	0,0	17,23	1,72	84,6	1011,51	0,10	1,72	16,70	4,77	1,8	0,00	0,0
2010-04-15 07:00	282	28	92	0,0	17,23	1,92	84,6	1011,51	0,30	1,92	16,70	4,97	1,2	0,00	0,0
2010-04-15 07:30	270	28	91	1,2	17,23	2,12	84,6	1011,51	0,34	2,12	16,70	5,09	2,0	0,00	0,0
2010-04-15 08:00	290	28	89	1,2	17,13	2,62	84,6	1011,51	0,51	2,62	16,60	5,43	3,1	0,00	0,0
2010-04-15 08:30	292	28	87	1,2	17,13	3,12	84,6	1011,51	0,68	3,12	16,60	5,77	2,6	0,00	0,0
2010-04-15 09:00	298	28	84	0,0	17,03	3,52	84,6	1010,51	0,57	3,52	16,50	5,94	2,8	0,00	0,0
2010-04-15 09:30	261	28	85	1,2	17,03	3,82	84,6	1010,51	1,03	3,82	16,50	6,32	2,0	0,00	0,0
2010-04-15 10:00	187	28	87	1,6	17,03	3,82	84,6	1010,51	1,36	3,82	16,50	6,47	3,5	0,00	0,0
2010-04-15 10:30	183	28	89	0,0	17,03	3,82	84,6	1010,51	1,69	3,82	16,50	6,63	3,1	0,00	0,0
2010-04-15 11:00	338	28	89	3,3	17,03	4,12	84,6	1009,51	1,99	0,39	16,50	6,93	3,3	0,00	0,0
2010-04-15 11:30	227	28	90	0,0	17,03	4,62	84,6	1009,51	2,64	4,62	16,50	7,51	3,1	0,00	0,0
2010-04-15 12:00	266	28	88	1,8	17,03	4,42	84,6	1009,51	2,12	4,42	16,50	7,15	3,1	0,00	0,0
2010-04-15 12:30	262	28	91	0,0	17,03	4,62	84,6	1008,51	2,80	4,62	16,50	7,59	3,7	0,00	0,0
2010-04-15 13:00	279	28	93	1,2	17,03	4,52	84,6	1008,51	3,02	4,52	16,50	7,65	2,2	0,00	0,0
2010-04-15 13:30	226	28	95	1,8	17,03	4,52	84,6	1008,51	3,33	4,52	16,50	7,82	4,1	0,00	0,0
2010-04-15 14:00	205	28	95	1,4	16,93	4,62	84,6	1007,51	3,43	4,62	16,40	7,92	3,7	0,00	0,0
2010-04-15 14:30	315	28	94	1,2	16,93	4,62	84,6	1007,51	3,28	4,62	16,40	7,84	3,1	0,00	0,0
2010-04-15 15:00	322	28	86	0,0	16,93	4,62	84,6	1007,51	1,98	4,62	16,40	7,20	3,9	0,00	0,0
2010-04-15 15:30	323	28	81	1,4	16,93	4,62	84,6	1007,51	1,11	4,62	16,40	6,82	3,7	0,00	0,0
2010-04-15 16:00	325	28	79	0,0	16,93	4,92	84,6	1006,51	1,04	4,92	16,40	6,98	3,1	0,00	0,0
2010-04-15 16:30	327	28	75	3,1	16,93	5,12	84,6	1006,51	0,49	2,56	16,40	6,90	5,4	0,00	0,0
2010-04-15 17:00	324	28	76	2,8	16,93	4,82	84,6	1006,51	0,39	2,23	16,40	6,66	6,0	0,00	0,0
2010-04-15 17:30	327	28	78	4,7	16,93	4,72	84,6	1005,51	0,67	-2,03	16,40	6,71	6,0	0,00	0,0
2010-04-15 18:00	322	28	80	3,1	16,93	4,22	84,6	1005,51	0,55	1,57	16,40	6,35	6,2	0,00	0,0
2010-04-15 18:30	310	28	82	3,1	16,83	3,72	84,6	1005,51	0,42	1,03	16,30	5,99	5,0	0,00	0,0
2010-04-15 19:00	351	28	85	2,2	16,73	3,22	84,6	1005,51	0,44	3,22	16,20	5,72	6,0	0,00	0,0
2010-04-15 19:30	2	28	86	3,0	16,63	2,72	84,6	1005,51	0,12	-0,07	16,10	5,30	4,7	0,00	0,0
2010-04-15 20:00	323	29	85	1,4	16,53	2,42	84,6	1005,51	-0,34	2,42	16,04	4,92	4,1	0,00	0,0
2010-04-15 20:30	335	29	86	1,2	16,53	2,12	84,6	1005,51	-0,47	2,12	16,04	4,70	3,3	0,00	0,0
2010-04-15 21:00	325	29	87	0,0	16,53	1,92	84,6	1005,51	-0,50	1,92	16,04	4,57	4,5	0,00	0,0
2010-04-15 21:30	329	28	89	1,8	16,53	1,52	84,6	1005,51	-0,57	1,52	16,00	4,33	3,3	0,00	0,0
2010-04-15 22:00	340	28	89	1,4	16,63	1,42	84,6	1005,51	-0,67	1,42	16,10	4,23	3,7	0,00	0,0
2010-04-15 22:30	324	28	88	1,8	16,73	1,32	84,6	1005,51	-0,93	1,32	16,20	4,05	3,7	0,00	0,0
2010-04-15 23:00	321	28	87	2,0	16,83	1,12	84,6	1005,51	-1,29	1,12	16,30	3,77	5,0	0,00	0,0
2010-04-15 23:30	339	28	89	1,6	16,83	0,72	84,6	1005,51	-1,36	0,72	16,30	3,53	3,5	0,00	0,0
2010-04-16 00:00	270	28	91	0,0	16,83	0,31	84,6	1004,51	-1,44	0,31	16,30	3,29	3,1	0,00	0,0
2010-04-16 00:30	343	28	92	0,0	16,83	0,31	84,6	1004,51	-1,29	0,31	16,30	3,37	3,3	0,00	0,0
2010-04-16 01:00	321	28	92	0,0	16,83	0,31	84,6	1004,51	-1,29	0,31	16,30	3,37	2,2	0,00	0,0
2010-04-16 01:30	323	28	94	2,6	16,73	0,31	84,6	1004,51	-0,98	-1,48	16,20	3,53	4,5	0,00	0,0
2010-04-16 02:00	343	28	96	0,0	16,73	0,41	84,6	1005,51	-0,59	0,41	16,20	3,80	4,5	0,00	0,0
2010-04-16 02:30	315	28	97	1,6	16,83	0,11	84,6	1004,51	-0,74	0,11	16,30	3,59	3,3	0,00	0,0
2010-04-16 03:00	328	28	93	2,2	16,83	-0,19	84,6	1004,51	-1,63	-0,19	16,30	2,95	4,9	0,00	0,0
2010-04-16 03:30	330	28	91	2,6	16,83	-0,39	84,6	1005,51	-2,13	-2,21	16,30	2,59	3,9	0,00	0,0
2010-04-16 04:00	305	28	92	0,0	16,93	-0,99	84,6	1005,51	-2,57	-0,99	16,40	2,07	3,5	0,00	0,0
2010-04-16 04:30	339	28	93	0,0	17,03	-1,39	84,6	1005,51	-2,81	-1,39	16,50	1,75	1,6	0,00	0,0
2010-04-16 05:00	332	28	94	1,6	17,03	-1,29	84,6	1005,51	-2,57	-1,29	16,50	1,93	3,3	0,00	0,0
2010-04-16 05:30	347	28	94	0,0	17,13	-1,09	84,6	1005,51	-2,37	-1,09	16,60	2,13	3,1	0,00	0,0

Datum	Vindriktning °	Luftfukt inne Rh%	Luftfukt ute Rh%	Vindhastighet m/s	Temp inne °C	Temp ute °C	Nederb. året mm	Lufttryck Mbar	Daggpunkt °C	Kyleffekt °C	Vix inne °C	Vix ute °C	Vindby m/s	Korr lufttryck	Regn/dygn mm
2010-04-16 06:00	351	28	98	3,1	17,03	-0,99	84,6	1005,51	-1,69	-4,11	16,50	2,57	4,5	0,00	0,0
2010-04-16 06:30	351	28	100	0,0	17,03	-0,79	84,6	1005,51	-1,20	-0,79	16,50	2,94	4,5	0,00	0,0
2010-04-16 07:00	347	28	100	1,2	17,03	-0,69	84,6	1005,51	-1,10	-0,69	16,50	3,04	3,5	0,00	0,0
2010-04-16 07:30	320	28	97	2,4	17,03	-0,19	84,6	1005,51	-1,03	-2,00	16,50	3,29	4,1	0,00	0,0
2010-04-16 08:00	327	28	89	1,4	16,93	0,11	84,6	1005,51	-1,95	0,11	16,40	2,93	5,0	0,00	0,0
2010-04-16 08:30	340	28	83	3,7	16,83	0,31	84,6	1005,51	-2,73	-5,12	16,30	2,67	6,0	0,00	0,0
2010-04-16 09:00	339	28	80	3,3	16,73	0,61	84,6	1006,51	-2,95	-3,57	16,20	2,75	5,4	0,00	0,0
2010-04-16 09:30	344	28	74	4,5	16,63	0,92	84,6	1006,51	-3,75	-6,74	16,10	2,62	7,5	0,00	0,0
2010-04-16 10:00	294	28	73	3,3	16,63	1,22	84,6	1006,51	-3,65	-2,89	16,10	2,86	7,3	0,00	0,0
2010-04-16 10:30	303	28	72	5,4	16,43	1,52	84,6	1006,51	-3,55	-7,26	15,90	3,09	7,5	0,00	0,0
2010-04-16 11:00	331	28	70	5,4	16,33	1,52	84,6	1007,51	-3,95	-7,26	15,80	2,96	8,1	0,00	0,0
2010-04-16 11:30	325	28	66	1,8	16,23	1,72	84,6	1007,51	-4,57	1,72	15,70	2,90	6,4	0,00	0,0
2010-04-16 12:00	309	28	62	3,7	16,23	1,92	84,6	1007,51	-5,25	-3,25	15,70	2,86	5,4	0,00	0,0
2010-04-16 12:30	297	28	61	2,6	16,13	2,42	84,6	1007,51	-5,01	0,74	15,60	3,30	5,8	0,00	0,0
2010-04-16 13:00	276	28	65	1,6	16,13	2,62	84,6	1007,51	-3,93	2,62	15,60	3,74	6,2	0,00	0,0
2010-04-16 13:30	334	28	60	3,0	16,13	2,62	84,6	1007,51	-5,05	-0,18	15,60	3,45	6,2	0,00	0,0
2010-04-16 14:00	320	28	76	3,5	16,03	2,02	84,6	1007,51	-2,31	-1,98	15,50	3,86	7,1	0,00	0,0
2010-04-16 14:30	335	28	75	4,3	15,93	2,12	84,6	1007,51	-2,40	-4,17	15,40	3,89	6,8	0,00	0,0
2010-04-16 15:00	328	28	66	3,7	15,93	3,02	84,6	1007,51	-3,34	-1,97	15,40	4,21	6,9	0,00	0,0
2010-04-16 15:30	341	28	64	3,7	16,03	2,72	84,6	1007,51	-4,05	-2,32	15,50	3,78	6,6	0,00	0,0
2010-04-16 16:00	327	28	61	3,3	16,03	2,72	84,6	1007,51	-4,72	-1,19	15,50	3,60	5,6	0,00	0,0
2010-04-16 16:30	320	28	57	2,2	16,03	2,32	84,6	1007,51	-6,04	2,32	15,50	2,98	7,1	0,00	0,0
2010-04-16 17:00	330	28	70	3,1	15,93	2,02	84,6	1007,51	-3,47	-0,83	15,40	3,46	6,6	0,00	0,0
2010-04-16 17:30	323	28	70	2,0	15,93	1,62	84,6	1007,51	-3,85	1,62	15,40	3,06	6,2	0,00	0,0
2010-04-16 18:00	351	28	70	2,6	15,93	1,22	84,6	1007,51	-4,23	-0,53	15,40	2,66	4,5	0,00	0,0
2010-04-16 18:30	328	28	67	1,8	16,03	1,02	84,6	1006,51	-5,03	1,02	15,50	2,27	4,5	0,00	0,0
2010-04-16 19:00	346	28	62	3,9	16,13	0,92	84,6	1006,51	-6,19	-4,42	15,60	1,86	6,0	0,00	0,0
2010-04-16 19:30	295	28	63	2,6	16,13	0,82	84,6	1006,51	-6,07	-0,95	15,60	1,82	5,8	0,00	0,0
2010-04-16 20:00	318	28	67	1,4	16,23	0,61	84,6	1006,51	-5,41	0,61	15,70	1,87	4,5	0,00	0,0
2010-04-16 20:30	280	28	71	0,0	16,43	0,41	84,6	1006,51	-4,80	0,41	15,90	1,92	2,4	0,00	0,0
2010-04-16 21:00	261	27	76	0,0	16,53	0,21	84,6	1005,51	-4,05	0,21	15,97	2,06	1,6	0,00	0,0
2010-04-16 21:30	264	27	78	0,0	16,63	0,11	84,6	1005,51	-3,79	0,11	16,07	2,10	2,6	0,00	0,0
2010-04-16 22:00	168	27	80	1,6	16,63	-0,39	84,6	1004,51	-3,92	-0,39	16,07	1,74	2,8	0,00	0,0
2010-04-16 22:30	176	27	81	1,6	16,63	-0,49	84,6	1004,51	-3,85	-0,49	16,07	1,72	2,6	0,00	0,0
2010-04-16 23:00	166	27	83	1,8	16,63	-0,79	84,6	1003,51	-3,80	-0,79	16,07	1,57	2,0	0,00	0,0
2010-04-16 23:30	114	27	85	0,0	16,63	-1,19	84,6	1003,51	-3,86	-1,19	16,07	1,32	2,2	0,00	0,0
2010-04-17 00:00	119	27	87	1,2	16,73	-1,29	84,6	1002,51	-3,64	-1,29	16,17	1,37	1,8	0,00	0,0
2010-04-17 00:30	140	27	88	1,8	16,73	-1,39	84,6	1002,51	-3,58	-1,39	16,17	1,35	2,6	0,00	0,0
2010-04-17 01:00	101	27	90	2,2	16,83	-1,69	84,6	1001,51	-3,56	-1,69	16,27	1,21	3,7	0,00	0,0
2010-04-17 01:30	120	28	89	2,8	16,83	-1,69	84,6	1000,51	-3,72	-4,88	16,30	1,13	3,3	0,00	0,0
2010-04-17 02:00	127	28	84	3,1	16,93	-1,59	84,6	999,51	-4,42	-4,77	16,40	0,84	5,8	0,00	0,0
2010-04-17 02:30	123	28	81	2,6	16,93	-1,69	84,6	999,51	-5,02	-3,59	16,40	0,52	4,9	0,00	0,0
2010-04-17 03:00	130	28	78	2,4	17,03	-1,39	84,6	998,51	-5,24	-3,27	16,50	0,60	5,0	0,00	0,0
2010-04-17 03:30	132	28	79	2,6	17,03	-1,49	84,6	997,50	-5,16	-3,38	16,50	0,57	6,2	0,00	0,0
2010-04-17 04:00	125	28	80	2,0	17,03	-1,79	84,6	997,50	-5,28	-1,79	16,50	0,34	5,6	0,00	0,0
2010-04-17 04:30	157	28	82	3,0	17,03	-1,79	84,6	996,50	-4,95	-4,99	16,50	0,49	3,9	0,00	0,0
2010-04-17 05:00	129	28	99	3,0	17,03	-2,59	84,6	996,50	-3,14	-5,86	16,50	1,06	5,6	0,00	0,0
2010-04-17 05:30	132	28	100	3,5	17,03	-2,89	84,6	995,50	-3,30	-7,52	16,50	0,84	5,0	0,00	0,0
2010-04-17 06:00	149	28	100	1,6	17,13	-2,69	84,6	995,50	-3,10	-2,69	16,60	1,04	4,7	0,00	0,0
2010-04-17 06:30	151	28	100	2,0	17,13	-2,49	84,6	995,50	-2,90	-2,49	16,60	1,24	4,5	0,00	0,0

Datum	Vindriktning °	Luftfukt inne Rh%	Luftfukt ute Rh%	Vindhastighet m/s	Temp inne °C	Temp ute °C	Nederb. året mm	Luftryck Mbar	Daggpunkt °C	Kyleffekt °C	Vix inne °C	Vix ute °C	Vindby m/s	Korr luftryck	Regn/dygn mm
2010-04-17 07:00	115	28	100	1,8	17,13	-2,09	84,6	994,50	-2,50	-2,09	16,60	1,64	4,1	0,00	0,0
2010-04-17 07:30	150	28	100	3,5	17,13	-1,29	84,6	994,50	-1,70	-5,71	16,60	2,44	3,9	0,00	0,0
2010-04-17 08:00	164	28	100	3,7	17,13	-0,09	84,6	993,50	-0,51	-5,59	16,60	3,64	4,7	0,00	0,0
2010-04-17 08:30	189	28	97	1,2	17,13	0,92	84,6	993,50	0,06	0,92	16,60	4,39	5,4	0,00	0,0
2010-04-17 09:00	188	28	90	0,0	17,03	1,22	84,6	993,50	-0,71	1,22	16,50	4,11	5,2	0,00	0,0
2010-04-17 09:30	224	28	88	1,4	17,03	1,72	84,6	992,50	-0,53	1,72	16,50	4,45	5,0	0,00	0,0
2010-04-17 10:00	218	28	87	0,0	17,03	2,42	84,6	992,50	-0,01	2,42	16,50	5,07	3,7	0,00	0,0
2010-04-17 10:30	183	28	88	0,0	17,03	1,62	84,6	992,50	-0,63	1,62	16,50	4,35	4,3	0,00	0,0
2010-04-17 11:00	181	28	92	0,0	17,03	1,72	84,6	992,50	0,10	1,72	16,50	4,77	3,0	0,00	0,0
2010-04-17 11:30	141	28	95	2,2	17,03	2,42	87,0	991,50	1,25	2,42	16,50	5,72	2,6	2,40	2,4
2010-04-17 12:00	171	28	94	0,0	17,03	2,92	87,6	991,50	1,59	2,92	16,50	6,14	3,0	3,00	3,0
2010-04-17 12:30	183	28	91	1,4	17,33	3,32	87,6	990,50	1,52	3,32	16,80	6,29	3,3	0,60	3,0
2010-04-17 13:00	276	28	91	0,0	17,23	1,92	87,6	991,50	0,14	1,92	16,70	4,89	3,1	0,00	3,0
2010-04-17 13:30	190	28	95	0,0	17,13	2,12	88,8	990,50	0,95	2,12	16,60	5,42	3,3	1,20	4,2
2010-04-17 14:00	270	28	97	1,8	17,03	2,62	88,8	990,50	1,75	2,62	16,50	6,09	4,7	1,20	4,2
2010-04-17 14:30	263	28	95	1,8	16,93	3,32	88,8	990,50	2,14	3,32	16,40	6,62	3,9	0,00	4,2
2010-04-17 15:00	269	28	86	1,6	16,93	4,02	88,8	990,50	1,39	4,02	16,40	6,60	4,7	0,00	4,2
2010-04-17 15:30	293	28	81	2,8	16,83	4,52	88,8	990,50	1,02	1,90	16,30	6,72	5,4	0,00	4,2
2010-04-17 16:00	272	28	78	2,8	16,83	4,52	88,8	990,50	0,47	1,90	16,30	6,51	6,6	0,00	4,2
2010-04-17 16:30	308	28	87	5,0	16,83	2,82	88,8	990,50	0,38	-4,99	16,30	5,47	7,1	0,00	4,2
2010-04-17 17:00	334	28	79	4,1	16,63	2,62	88,8	990,50	-1,19	-3,56	16,10	4,67	7,9	0,00	4,2
2010-04-17 17:30	318	28	79	3,5	16,53	2,32	88,8	991,50	-1,48	-1,65	16,00	4,37	7,1	0,00	4,2
2010-04-17 18:00	332	28	72	4,7	16,53	1,62	88,8	991,50	-3,46	-5,87	16,00	3,19	7,3	0,00	4,2
2010-04-17 18:30	345	28	75	7,9	16,33	1,12	88,8	992,50	-3,37	-10,89	15,80	2,89	7,9	0,00	4,2
2010-04-17 19:00	332	28	72	3,7	16,23	0,41	88,8	992,50	-4,61	-5,00	15,70	1,99	8,1	0,00	4,2
2010-04-17 19:30	332	28	71	2,2	16,13	0,11	88,8	993,50	-5,09	0,11	15,60	1,62	6,8	0,00	4,2
2010-04-17 20:00	305	28	67	3,0	16,13	0,21	88,8	993,50	-5,79	-2,80	15,60	1,47	6,4	0,00	4,2
2010-04-17 20:30	340	28	70	2,6	16,13	-0,39	88,8	993,50	-5,76	-2,21	15,60	1,06	5,0	0,00	4,2
2010-04-17 21:00	356	28	70	3,1	16,23	-0,89	88,8	994,50	-6,24	-4,00	15,70	0,56	5,4	0,00	4,2
2010-04-17 21:30	345	28	71	0,0	16,33	-1,49	88,8	994,50	-6,62	-1,49	15,80	0,02	4,5	0,00	4,2
2010-04-17 22:00	351	28	72	2,8	16,43	-1,89	88,8	994,50	-6,82	-5,09	15,90	-0,31	7,3	0,00	4,2
2010-04-17 22:30	337	28	70	1,4	16,53	-2,29	88,8	994,50	-7,58	-2,29	16,00	-0,85	4,5	0,00	4,2
2010-04-17 23:00	331	27	70	1,8	16,63	-2,69	88,8	994,50	-7,96	-2,69	16,07	-1,25	3,7	0,00	4,2
2010-04-17 23:30	342	27	70	2,0	16,73	-2,79	88,8	995,50	-8,06	-2,79	16,17	-1,35	3,9	0,00	4,2
2010-04-18 00:00	330	27	73	1,8	16,73	-2,89	88,8	995,50	-7,59	-2,89	16,17	-1,25	4,3	0,00	0,0
2010-04-18 00:30	337	27	75	2,4	16,73	-3,09	88,8	995,50	-7,42	-5,06	16,17	-1,31	3,1	0,00	0,0
2010-04-18 01:00	327	27	74	1,2	16,73	-3,19	88,8	995,50	-7,70	-3,19	16,17	-1,48	3,9	0,00	0,0
2010-04-18 01:30	337	27	75	2,8	16,63	-3,09	88,8	996,50	-7,42	-6,41	16,07	-1,31	4,5	0,00	0,0
2010-04-18 02:00	337	27	75	1,8	16,53	-3,19	88,8	996,50	-7,52	-3,19	15,97	-1,41	4,5	0,00	0,0
2010-04-18 02:30	305	27	77	1,6	16,53	-3,59	88,8	996,50	-7,55	-3,59	15,97	-1,67	4,1	0,00	0,0
2010-04-18 03:00	338	27	81	1,8	16,53	-3,79	88,8	996,50	-7,06	-3,79	15,97	-1,59	3,7	0,00	0,0
2010-04-18 03:30	344	27	81	2,2	16,63	-3,59	88,8	996,50	-6,87	-3,59	16,07	-1,39	4,1	0,00	0,0
2010-04-18 04:00	288	27	81	2,0	16,63	-3,79	88,8	996,50	-7,06	-3,79	16,07	-1,59	3,5	0,00	0,0
2010-04-18 04:30	345	27	82	0,0	16,73	-4,19	88,8	996,50	-7,28	-4,19	16,17	-1,91	3,1	0,00	0,0
2010-04-18 05:00	319	27	84	1,6	16,83	-3,89	88,8	996,50	-6,67	-3,89	16,27	-1,46	3,9	0,00	0,0
2010-04-18 05:30	332	27	86	1,6	16,83	-4,09	88,8	996,50	-6,54	-4,09	16,27	-1,51	2,4	0,00	0,0
2010-04-18 06:00	333	27	88	2,0	16,83	-3,89	88,8	997,50	-6,04	-3,89	16,27	-1,16	3,0	0,00	0,0
2010-04-18 06:30	323	27	84	1,8	16,83	-3,19	88,8	997,50	-5,98	-3,19	16,27	-0,76	4,5	0,00	0,0
2010-04-18 07:00	337	27	83	2,6	16,83	-2,59	88,8	997,50	-5,56	-4,54	16,27	-0,24	5,0	0,00	0,0
2010-04-18 07:30	339	27	80	1,8	16,83	-1,89	88,8	997,50	-5,38	-1,89	16,27	0,24	2,8	0,00	0,0

Datum	Vindriktning °	Luftfukt inne Rh%	Luftfukt ute Rh%	Vindhastighet m/s	Temp inne °C	Temp ute °C	Nederb. året mm	Lufttryck Mbar	Daggpunkt °C	Kyleffekt °C	Vix inne °C	Vix ute °C	Vindby m/s	Korr lufttryck	Regn/dygn mm
2010-04-18 08:00	267	27	80	1,2	16,83	-1,59	88,8	997,50	-5,09	-1,59	16,27	0,54	3,9	0,00	0,0
2010-04-18 08:30	314	27	80	2,4	16,73	-1,19	88,8	997,50	-4,70	-3,06	16,17	0,94	5,8	0,00	0,0
2010-04-18 09:00	356	27	76	3,5	16,53	-0,59	88,8	997,50	-4,83	-4,92	15,97	1,26	6,0	0,00	0,0
2010-04-18 09:30	305	27	70	4,5	16,43	-0,19	88,8	997,50	-5,57	-8,10	15,87	1,26	6,4	0,00	0,0
2010-04-18 10:00	329	27	68	5,4	16,23	0,31	88,8	997,50	-5,49	-8,79	15,67	1,63	5,4	0,00	0,0
2010-04-18 10:30	322	27	63	5,8	16,13	1,12	88,8	997,50	-5,79	-7,77	15,57	2,12	6,2	0,00	0,0
2010-04-18 11:00	331	27	69	3,9	16,13	0,82	88,8	997,50	-4,81	-4,54	15,57	2,19	5,6	0,00	0,0
2010-04-18 11:30	327	27	64	3,9	16,13	1,32	88,8	998,51	-5,38	-3,95	15,57	2,38	5,8	0,00	0,0
2010-04-18 12:00	328	27	58	3,3	15,93	1,42	88,8	998,51	-6,64	-2,66	15,37	2,13	7,3	0,00	0,0
2010-04-18 12:30	318	27	58	4,5	15,93	1,62	88,8	998,51	-6,45	-5,87	15,37	2,33	6,4	0,00	0,0
2010-04-18 13:00	318	27	61	1,2	15,83	1,32	88,8	998,51	-6,04	1,32	15,27	2,20	7,3	0,00	0,0
2010-04-18 13:30	232	27	69	2,4	15,73	1,52	88,8	999,51	-4,15	-0,21	15,17	2,89	6,4	0,00	0,0
2010-04-18 14:00	323	27	58	1,6	15,63	1,92	88,8	998,51	-6,17	1,92	15,07	2,63	6,4	0,00	0,0
2010-04-18 14:30	347	27	64	3,9	15,63	1,82	88,8	999,51	-4,91	-3,37	15,07	2,88	7,5	0,00	0,0
2010-04-18 15:00	3	27	63	4,5	15,63	2,02	88,8	999,51	-4,93	-5,38	15,07	3,02	6,4	0,00	0,0
2010-04-18 15:30	330	27	73	4,5	15,63	1,42	88,8	999,51	-3,46	-6,12	15,07	3,06	7,1	0,00	0,0
2010-04-18 16:00	326	27	66	4,1	15,73	1,62	88,8	999,51	-4,67	-4,77	15,17	2,80	6,9	0,00	0,0
2010-04-18 16:30	332	27	60	3,3	15,83	2,22	88,8	999,51	-5,42	-1,76	15,27	3,05	6,9	0,00	0,0
2010-04-18 17:00	308	27	58	4,5	15,83	2,52	88,8	999,51	-5,61	-4,76	15,27	3,23	7,1	0,00	0,0
2010-04-18 17:30	317	27	59	2,0	15,93	2,42	88,8	1000,51	-5,47	2,42	15,37	3,19	5,8	0,00	0,0
2010-04-18 18:00	331	27	60	3,9	15,93	2,32	88,8	1000,51	-5,33	-2,79	15,37	3,15	5,6	0,00	0,0
2010-04-18 18:30	320	27	58	2,6	15,93	2,42	88,8	1000,51	-5,71	0,74	15,37	3,13	5,2	0,00	0,0
2010-04-18 19:00	351	27	58	1,6	15,93	1,92	88,8	1000,51	-6,17	1,92	15,37	2,63	4,7	0,00	0,0
2010-04-18 19:30	331	27	59	0,0	15,93	1,72	88,8	1000,51	-6,12	1,72	15,37	2,49	4,7	0,00	0,0
2010-04-18 20:00	304	27	64	1,2	16,03	1,22	88,8	1001,51	-5,47	1,22	15,47	2,28	3,3	0,00	0,0
2010-04-18 20:30	351	27	65	2,0	16,03	1,02	88,8	1001,51	-5,45	1,02	15,47	2,14	7,7	0,00	0,0
2010-04-18 21:00	336	27	67	1,6	16,13	0,31	88,8	1001,51	-5,70	0,31	15,57	1,57	4,3	0,00	0,0
2010-04-18 21:30	15	27	69	3,3	16,13	-0,19	88,8	1001,51	-5,77	-4,47	15,57	1,19	5,4	0,00	0,0
2010-04-18 22:00	300	27	68	1,4	16,13	-0,49	88,8	1001,51	-6,26	-0,49	15,57	0,83	4,5	0,00	0,0
2010-04-18 22:30	312	27	69	0,0	16,13	-0,79	88,8	1001,51	-6,34	-0,79	15,57	0,59	3,5	0,00	0,0
2010-04-18 23:00	261	27	73	1,2	16,13	-1,09	88,8	1001,51	-5,86	-1,09	15,57	0,56	2,8	0,00	0,0
2010-04-18 23:30	319	27	75	2,8	16,13	-0,99	88,8	1002,51	-5,39	-4,11	15,57	0,79	4,7	0,00	0,0
2010-04-19 00:00	346	27	75	0,0	16,13	-1,19	88,8	1001,51	-5,59	-1,19	15,57	0,59	4,1	0,00	0,0
2010-04-19 00:30	332	27	77	2,6	16,13	-0,89	88,8	1002,51	-4,94	-2,74	15,57	1,03	4,3	0,00	0,0
2010-04-19 01:00	318	27	79	2,2	16,13	-0,79	88,8	1002,51	-4,49	-0,79	15,57	1,27	4,3	0,00	0,0
2010-04-19 01:30	295	27	81	3,0	16,23	-0,89	88,8	1002,51	-4,24	-4,00	15,67	1,32	6,0	0,00	0,0
2010-04-19 02:00	328	27	81	1,2	16,33	-0,89	88,8	1002,51	-4,24	-0,89	15,77	1,32	5,2	0,00	0,0
2010-04-19 02:30	327	27	80	3,0	16,33	-0,79	88,8	1002,51	-4,31	-3,89	15,77	1,34	5,8	0,00	0,0
2010-04-19 03:00	317	27	80	6,0	16,33	-0,59	88,8	1003,51	-4,12	-10,62	15,77	1,54	6,0	0,00	0,0
2010-04-19 03:30	321	27	77	0,0	16,33	-0,89	88,8	1003,51	-4,94	-0,89	15,77	1,03	5,2	0,00	0,0
2010-04-19 04:00	351	27	76	4,1	16,23	-1,19	88,8	1003,51	-5,40	-8,14	15,67	0,66	5,0	0,00	0,0
2010-04-19 04:30	336	27	77	3,0	16,13	-1,39	88,8	1003,51	-5,42	-4,55	15,57	0,53	5,6	0,00	0,0
2010-04-19 05:00	332	27	79	3,1	16,13	-1,69	88,8	1003,51	-5,36	-4,88	15,57	0,37	6,2	0,00	0,0
2010-04-19 05:30	330	27	80	5,0	16,13	-1,59	88,8	1003,51	-5,09	-10,53	15,57	0,54	6,2	0,00	0,0
2010-04-19 06:00	329	27	78	3,7	16,13	-1,59	88,8	1004,51	-5,44	-7,34	15,57	0,40	6,0	0,00	0,0
2010-04-19 06:30	315	27	79	2,4	16,23	-1,79	88,8	1004,51	-5,46	-3,69	15,67	0,27	5,2	0,00	0,0
2010-04-19 07:00	335	27	81	5,8	16,33	-1,69	88,8	1004,51	-5,02	-11,35	15,77	0,52	6,0	0,00	0,0
2010-04-19 07:30	251	27	75	1,4	16,33	-1,59	88,8	1004,51	-5,97	-1,59	15,77	0,19	5,8	0,00	0,0
2010-04-19 08:00	324	27	71	3,1	16,33	-1,49	88,8	1005,51	-6,62	-4,66	15,77	0,02	5,2	0,00	0,0
2010-04-19 08:30	336	27	74	3,1	16,23	-1,29	88,8	1005,51	-5,87	-4,44	15,67	0,42	7,5	0,00	0,0

Datum	Vindriktning °	Luftfukt inne Rh%	Luftfukt ute Rh%	Vindhastighet m/s	Temp inne °C	Temp ute °C	Nederb. året mm	Luftryck Mbar	Daggpunkt °C	Kyleffekt °C	Vix inne °C	Vix ute °C	Vindby m/s	Korr luftryck	Regn/dygn mm
2010-04-19 09:00	323	27	70	3,5	16,13	-0,59	88,8	1005,51	-5,95	-4,92	15,57	0,86	6,2	0,00	0,0
2010-04-19 09:30	313	27	67	4,3	16,13	-0,29	88,8	1005,51	-6,27	-7,06	15,57	0,97	6,9	0,00	0,0
2010-04-19 10:00	340	27	65	3,5	16,03	0,31	88,8	1006,51	-6,11	-3,90	15,47	1,44	7,3	0,00	0,0
2010-04-19 10:30	332	27	61	3,9	15,93	1,12	88,8	1006,51	-6,23	-4,19	15,37	2,00	8,1	0,00	0,0
2010-04-19 11:00	302	27	60	2,6	15,83	1,12	88,8	1006,51	-6,46	-0,63	15,27	1,95	7,7	0,00	0,0
2010-04-19 11:30	321	27	59	3,1	15,83	1,32	88,8	1007,51	-6,50	-1,60	15,27	2,09	6,4	0,00	0,0
2010-04-19 12:00	351	27	60	4,5	15,73	1,62	88,8	1007,51	-5,99	-5,87	15,17	2,45	6,8	0,00	0,0
2010-04-19 12:30	328	27	56	4,5	15,63	1,92	88,8	1007,51	-6,66	-5,50	15,07	2,52	7,1	0,00	0,0
2010-04-19 13:00	312	27	54	3,1	15,63	2,32	88,8	1007,51	-6,79	-0,51	15,07	2,81	6,4	0,00	0,0
2010-04-19 13:30	333	27	57	3,5	15,53	1,72	88,8	1007,51	-6,60	-2,32	14,97	2,38	6,0	0,00	0,0
2010-04-19 14:00	329	27	55	3,3	15,43	2,82	88,8	1008,51	-6,07	-1,08	14,87	3,37	6,8	0,00	0,0
2010-04-19 14:30	347	27	54	5,0	15,43	2,42	88,8	1008,51	-6,69	-5,49	14,87	2,91	6,2	0,00	0,0
2010-04-19 15:00	294	27	54	3,7	15,43	2,62	88,8	1008,51	-6,51	-2,44	14,87	3,12	6,2	0,00	0,0
2010-04-19 15:30	323	27	56	3,7	15,33	2,12	88,8	1008,51	-6,47	-3,02	14,77	2,72	6,0	0,00	0,0
2010-04-19 16:00	337	27	56	2,8	15,43	3,02	88,8	1008,51	-5,63	0,26	14,87	3,62	7,1	0,00	0,0
2010-04-19 16:30	271	27	55	2,6	15,53	2,72	88,8	1008,51	-6,16	1,06	14,97	3,27	6,0	0,00	0,0
2010-04-19 17:00	272	27	54	4,1	15,63	3,72	88,8	1008,51	-5,49	-2,24	15,07	4,22	6,0	0,00	0,0
2010-04-19 17:30	351	27	53	2,8	15,73	3,32	88,8	1008,51	-6,12	0,59	15,17	3,76	5,4	0,00	0,0
2010-04-19 18:00	340	27	58	2,4	15,73	2,32	88,8	1008,51	-5,80	0,64	15,17	3,03	6,9	0,00	0,0
2010-04-19 18:30	335	27	57	3,3	15,63	2,32	88,8	1008,51	-6,04	-1,65	15,07	2,98	5,8	0,00	0,0
2010-04-19 19:00	325	27	54	2,4	15,63	2,22	88,8	1008,51	-6,88	0,53	15,07	2,71	5,4	0,00	0,0
2010-04-19 19:30	323	27	55	2,6	15,73	1,12	88,8	1008,51	-7,65	-0,63	15,17	1,67	4,5	0,00	0,0
2010-04-19 20:00	326	27	58	2,4	15,83	1,02	88,8	1009,51	-7,01	-0,74	15,27	1,73	5,0	0,00	0,0
2010-04-19 20:30	312	27	63	2,2	15,93	0,82	88,8	1009,51	-6,07	0,82	15,37	1,82	4,1	0,00	0,0
2010-04-19 21:00	323	27	68	1,2	16,03	0,11	88,8	1009,51	-5,68	0,11	15,47	1,43	4,3	0,00	0,0
2010-04-19 21:30	328	27	69	0,0	16,13	-0,39	88,8	1009,51	-5,96	-0,39	15,57	0,99	2,4	0,00	0,0
2010-04-19 22:00	328	27	73	0,0	16,33	-1,19	88,8	1009,51	-5,96	-1,19	15,77	0,45	0,0	0,00	0,0
2010-04-19 22:30	328	27	77	0,0	16,43	-1,59	88,8	1009,51	-5,61	-1,59	15,87	0,33	1,2	0,00	0,0
2010-04-19 23:00	313	27	78	0,0	16,33	-1,69	88,8	1009,51	-5,53	-1,69	15,77	0,30	1,4	0,00	0,0
2010-04-19 23:30	313	27	79	0,0	16,33	-2,29	88,8	1009,51	-5,94	-2,29	15,77	-0,23	0,0	0,00	0,0
2010-04-20 00:00	315	27	80	0,0	16,13	-2,49	88,8	1009,51	-5,96	-2,49	15,57	-0,36	0,0	0,00	0,0
2010-04-20 00:30	314	27	80	0,0	16,13	-2,79	88,8	1009,51	-6,26	-2,79	15,57	-0,66	0,0	0,00	0,0
2010-04-20 01:00	314	27	81	0,0	16,23	-3,49	88,8	1009,51	-6,77	-3,49	15,67	-1,29	0,0	0,00	0,0
2010-04-20 01:30	314	27	81	0,0	16,43	-3,99	88,8	1009,51	-7,25	-3,99	15,87	-1,79	0,0	0,00	0,0
2010-04-20 02:00	314	26	83	0,0	16,63	-4,69	88,8	1009,51	-7,61	-4,69	16,03	-2,34	0,0	0,00	0,0
2010-04-20 02:30	314	26	84	0,0	16,63	-5,29	88,8	1009,51	-8,04	-5,29	16,03	-2,86	0,0	0,00	0,0
2010-04-20 03:00	314	26	86	0,0	16,63	-5,39	88,8	1009,51	-7,82	-5,39	16,03	-2,81	0,0	0,00	0,0
2010-04-20 03:30	314	27	86	0,0	16,53	-5,89	88,8	1009,51	-8,31	-5,89	15,97	-3,31	0,0	0,00	0,0
2010-04-20 04:00	337	27	90	0,0	16,53	-6,09	88,8	1009,51	-7,90	-6,09	15,97	-3,20	0,0	0,00	0,0
2010-04-20 04:30	356	26	90	0,0	16,53	-6,39	88,8	1009,51	-8,20	-6,39	15,93	-3,50	0,0	0,00	0,0
2010-04-20 05:00	53	26	91	0,0	16,73	-6,49	88,8	1008,51	-8,15	-6,49	16,13	-3,52	1,2	0,00	0,0
2010-04-20 05:30	62	26	90	0,0	16,83	-6,09	88,8	1008,51	-7,90	-6,09	16,23	-3,20	0,0	0,00	0,0
2010-04-20 06:00	62	26	88	0,0	16,93	-6,19	88,8	1008,51	-8,30	-6,19	16,33	-3,46	0,0	0,00	0,0
2010-04-20 06:30	69	26	90	0,0	16,83	-5,79	88,8	1008,51	-7,60	-5,79	16,23	-2,90	1,2	0,00	0,0
2010-04-20 07:00	97	26	90	0,0	16,73	-4,89	88,8	1008,51	-6,72	-4,89	16,13	-2,00	0,0	0,00	0,0
2010-04-20 07:30	91	26	90	0,0	16,73	-3,59	88,8	1009,51	-5,44	-3,59	16,13	-0,70	1,2	0,00	0,0
2010-04-20 08:00	120	26	87	0,0	16,63	-2,89	88,8	1009,51	-5,21	-2,89	16,03	-0,23	1,2	0,00	0,0
2010-04-20 08:30	131	26	81	0,0	16,73	-2,09	88,8	1008,51	-5,41	-2,09	16,13	0,12	2,0	0,00	0,0
2010-04-20 09:00	313	26	74	0,0	16,73	-1,29	88,8	1009,51	-5,87	-1,29	16,13	0,42	1,6	0,00	0,0
2010-04-20 09:30	143	26	66	1,6	16,83	-0,89	88,8	1009,51	-7,04	-0,89	16,23	0,30	2,0	0,00	0,0

Datum	Vindriktning °	Luftfukt inne Rh%	Luftfukt ute Rh%	Vindhastighet m/s	Temp inne °C	Temp ute °C	Nederb. året mm	Lufttryck Mbar	Daggpunkt °C	Kyleffekt °C	Vix inne °C	Vix ute °C	Vindby m/s	Korr lufttryck	Regn/dygn mm
2010-04-20 10:00	145	27	62	0,0	16,83	-0,09	88,8	1009,51	-7,14	-0,09	16,27	0,86	2,8	0,00	0,0
2010-04-20 10:30	314	26	55	0,0	16,83	0,72	88,8	1008,51	-8,02	0,72	16,23	1,27	1,6	0,00	0,0
2010-04-20 11:00	139	26	53	1,6	16,73	1,52	88,8	1009,51	-7,78	1,52	16,13	1,96	3,1	0,00	0,0
2010-04-20 11:30	188	26	53	0,0	16,63	2,22	88,8	1009,51	-7,14	2,22	16,03	2,66	3,5	0,00	0,0
2010-04-20 12:00	168	27	49	0,0	16,53	2,72	88,8	1009,51	-7,75	2,72	15,97	2,96	2,8	0,00	0,0
2010-04-20 12:30	302	27	51	0,0	16,43	3,52	88,8	1009,51	-6,47	3,52	15,87	3,86	2,6	0,00	0,0
2010-04-20 13:00	314	27	49	0,0	16,33	3,62	88,8	1009,51	-6,93	3,62	15,77	3,86	3,1	0,00	0,0
2010-04-20 13:30	330	27	49	0,0	16,33	4,32	88,8	1009,51	-6,29	4,32	15,77	4,56	3,5	0,00	0,0
2010-04-20 14:00	318	27	47	0,0	16,33	4,32	88,8	1009,51	-6,87	4,32	15,77	4,46	2,4	0,00	0,0
2010-04-20 14:30	142	27	46	0,0	16,23	5,22	88,8	1008,51	-6,35	5,22	15,67	5,32	2,0	0,00	0,0
2010-04-20 15:00	2	27	46	0,0	16,23	4,92	88,8	1008,51	-6,62	4,92	15,67	5,02	2,6	0,00	0,0
2010-04-20 15:30	332	27	46	1,4	16,23	5,52	88,8	1008,51	-6,07	5,52	15,67	5,62	3,3	0,00	0,0
2010-04-20 16:00	265	27	45	0,0	16,23	5,52	88,8	1008,51	-6,38	5,52	15,67	5,57	2,6	0,00	0,0
2010-04-20 16:30	182	27	45	0,0	16,23	5,72	88,8	1008,51	-6,20	5,72	15,67	5,77	2,0	0,00	0,0
2010-04-20 17:00	309	27	45	1,2	16,23	5,92	88,8	1008,51	-6,02	5,92	15,67	5,97	1,2	0,00	0,0
2010-04-20 17:30	331	27	44	0,0	16,23	5,72	88,8	1008,51	-6,51	5,72	15,67	5,72	1,4	0,00	0,0
2010-04-20 18:00	346	27	44	0,0	16,13	4,92	88,8	1008,51	-7,24	4,92	15,57	4,92	0,0	0,00	0,0
2010-04-20 18:30	356	27	44	0,0	16,13	4,82	88,8	1008,51	-7,33	4,82	15,57	4,82	0,0	0,00	0,0
2010-04-20 19:00	356	27	44	0,0	16,13	4,62	88,8	1008,51	-7,51	4,62	15,57	4,62	0,0	0,00	0,0
2010-04-20 19:30	356	27	48	0,0	16,13	4,12	88,8	1008,51	-6,76	4,12	15,57	4,31	0,0	0,00	0,0
2010-04-20 20:00	356	27	54	0,0	16,03	2,72	88,8	1008,51	-6,41	2,72	15,47	3,22	1,2	0,00	0,0
2010-04-20 20:30	356	27	59	0,0	16,03	1,72	88,8	1008,51	-6,12	1,72	15,47	2,49	0,0	0,00	0,0
2010-04-20 21:00	0	27	59	0,0	16,03	1,32	88,8	1008,51	-6,50	1,32	15,47	2,09	0,0	0,00	0,0
2010-04-20 21:30	3	27	62	0,0	16,03	1,02	88,8	1008,51	-6,10	1,02	15,47	1,96	0,0	0,00	0,0
2010-04-20 22:00	268	27	63	0,0	16,13	1,02	88,8	1008,51	-5,88	1,02	15,57	2,02	0,0	0,00	0,0
2010-04-20 22:30	248	27	66	0,0	16,23	0,61	88,8	1008,51	-5,62	0,61	15,67	1,80	1,2	0,00	0,0
2010-04-20 23:00	345	27	65	0,0	16,53	0,72	88,8	1008,51	-5,73	0,72	15,97	1,84	0,0	0,00	0,0
2010-04-20 23:30	166	27	66	0,0	16,83	0,61	88,8	1008,51	-5,62	0,61	16,27	1,80	1,4	0,00	0,0
2010-04-21 00:00	175	27	68	0,0	16,93	0,31	88,8	1008,51	-5,49	0,31	16,37	1,63	1,2	0,00	0,0
2010-04-21 00:30	185	27	67	0,0	16,83	0,31	88,8	1008,51	-5,70	0,31	16,27	1,57	1,2	0,00	0,0
2010-04-21 01:00	217	27	66	0,0	16,83	0,11	88,8	1008,51	-6,09	0,11	16,27	1,30	1,2	0,00	0,0
2010-04-21 01:30	202	27	67	0,0	16,63	-0,09	88,8	1008,51	-6,08	-0,09	16,07	1,17	1,2	0,00	0,0
2010-04-21 02:00	175	27	68	0,0	16,63	-0,39	88,8	1008,51	-6,16	-0,39	16,07	0,93	1,2	0,00	0,0
2010-04-21 02:30	171	27	71	0,0	16,73	-0,89	88,8	1008,51	-6,05	-0,89	16,17	0,62	0,0	0,00	0,0
2010-04-21 03:00	173	27	72	0,0	16,83	-1,19	88,8	1008,51	-6,14	-1,19	16,27	0,39	0,0	0,00	0,0
2010-04-21 03:30	172	27	75	0,0	17,03	-1,79	88,8	1008,51	-6,16	-1,79	16,47	-0,01	0,0	0,00	0,0
2010-04-21 04:00	252	27	76	0,0	17,13	-1,99	88,8	1008,51	-6,18	-1,99	16,57	-0,14	1,2	0,00	0,0
2010-04-21 04:30	16	27	77	0,0	17,13	-1,89	88,8	1008,51	-5,90	-1,89	16,57	0,03	1,2	0,00	0,0
2010-04-21 05:00	236	27	76	0,0	17,03	-1,79	88,8	1008,51	-5,98	-1,79	16,47	0,06	1,6	0,00	0,0
2010-04-21 05:30	197	27	76	0,0	17,03	-1,69	88,8	1008,51	-5,89	-1,69	16,47	0,16	1,4	0,00	0,0
2010-04-21 06:00	22	27	77	0,0	16,93	-1,69	88,8	1008,51	-5,71	-1,69	16,37	0,23	1,8	0,00	0,0
2010-04-21 06:30	181	27	75	0,0	16,93	-1,39	88,8	1008,51	-5,78	-1,39	16,37	0,39	1,6	0,00	0,0
2010-04-21 07:00	212	27	74	0,0	17,03	-1,19	88,8	1008,51	-5,77	-1,19	16,47	0,52	2,0	0,00	0,0
2010-04-21 07:30	128	27	72	0,0	17,13	-0,79	88,8	1008,51	-5,76	-0,79	16,57	0,79	2,6	0,00	0,0
2010-04-21 08:00	167	27	71	1,2	17,23	-0,69	88,8	1008,51	-5,86	-0,69	16,67	0,82	2,2	0,00	0,0
2010-04-21 08:30	94	27	69	0,0	17,33	-0,49	88,8	1008,51	-6,06	-0,49	16,77	0,89	2,8	0,00	0,0
2010-04-21 09:00	111	27	65	0,0	17,33	0,11	88,8	1008,51	-6,30	0,11	16,77	1,24	1,8	0,00	0,0
2010-04-21 09:30	101	27	62	0,0	17,33	0,72	88,8	1008,51	-6,38	0,72	16,77	1,66	2,4	0,00	0,0
2010-04-21 10:00	95	27	59	0,0	17,33	1,52	88,8	1008,51	-6,31	1,52	16,77	2,29	3,1	0,00	0,0
2010-04-21 10:30	123	27	57	0,0	17,23	2,22	88,8	1009,51	-6,13	2,22	16,67	2,88	2,4	0,00	0,0

Datum	Vindriktning °	Luftfukt inne Rh%	Luftfukt ute Rh%	Vindhastighet m/s	Temp inne °C	Temp ute °C	Nederb. året mm	Lufttryck Mbar	Daggpunkt °C	Kyleffekt °C	Vix inne °C	Vix ute °C	Vindby m/s	Korr lufttryck	Regn/dygn mm
2010-04-21 11:00	174	27	55	1,6	17,13	2,72	88,8	1009,51	-6,16	2,72	16,57	3,27	2,8	0,00	0,0
2010-04-21 11:30	101	27	52	0,0	17,03	3,32	88,8	1009,51	-6,38	3,32	16,47	3,71	3,3	0,00	0,0
2010-04-21 12:00	107	27	52	2,4	16,93	3,92	88,8	1009,51	-5,83	2,32	16,37	4,31	2,4	0,00	0,0
2010-04-21 12:30	124	27	46	0,0	16,83	4,62	88,8	1009,51	-6,89	4,62	16,27	4,72	2,8	0,00	0,0
2010-04-21 13:00	111	27	47	2,4	16,83	5,22	88,8	1008,51	-6,05	3,70	16,27	5,36	4,1	0,00	0,0
2010-04-21 13:30	77	27	44	0,0	16,83	5,22	88,8	1008,51	-6,97	5,22	16,27	5,22	3,1	0,00	0,0
2010-04-21 14:00	3	27	43	2,4	16,73	5,02	88,8	1008,51	-7,47	3,49	16,17	4,98	3,1	0,00	0,0
2010-04-21 14:30	340	27	44	0,0	16,73	4,62	88,8	1008,51	-7,51	4,62	16,17	4,62	3,9	0,00	0,0
2010-04-21 15:00	7	27	43	1,4	16,73	4,62	88,8	1008,51	-7,83	4,62	16,17	4,58	4,5	0,00	0,0
2010-04-21 15:30	113	27	42	0,0	16,63	5,12	88,8	1008,51	-7,70	5,12	16,07	5,03	2,0	0,00	0,0
2010-04-21 16:00	145	27	65	4,3	16,63	2,72	88,8	1008,51	-3,84	-3,44	16,07	3,84	6,9	0,00	0,0
2010-04-21 16:30	140	27	64	0,0	16,63	3,12	88,8	1008,51	-3,68	3,12	16,07	4,18	5,8	0,00	0,0
2010-04-21 17:00	162	27	57	1,8	16,73	4,72	88,8	1008,51	-3,80	4,72	16,17	5,38	3,1	0,00	0,0
2010-04-21 17:30	163	27	52	0,0	16,73	5,02	88,8	1008,51	-4,81	5,02	16,17	5,41	3,0	0,00	0,0
2010-04-21 18:00	4	27	66	0,0	16,73	2,42	88,8	1008,51	-3,91	2,42	16,17	3,61	4,3	0,00	0,0
2010-04-21 18:30	3	27	72	0,0	16,63	2,02	88,8	1008,51	-3,07	2,02	16,07	3,59	1,6	0,00	0,0
2010-04-21 19:00	6	27	66	0,0	16,63	2,32	88,8	1008,51	-4,00	2,32	16,07	3,51	2,4	0,00	0,0
2010-04-21 19:30	351	27	57	1,2	16,63	2,62	88,8	1008,51	-5,76	2,62	16,07	3,28	3,3	0,00	0,0
2010-04-21 20:00	346	27	73	2,6	16,53	1,42	88,8	1008,51	-3,46	-0,31	15,97	3,06	3,9	0,00	0,0
2010-04-21 20:30	2	27	80	1,2	16,43	0,31	88,8	1008,51	-3,24	0,31	15,87	2,45	4,1	0,00	0,0
2010-04-21 21:00	0	27	90	1,2	16,43	-0,39	88,8	1009,51	-2,28	-0,39	15,87	2,51	3,5	0,00	0,0
2010-04-21 21:30	0	28	90	0,0	16,53	-0,69	88,8	1009,51	-2,58	-0,69	16,00	2,21	3,1	0,00	0,0
2010-04-21 22:00	328	27	91	1,4	16,63	-1,09	88,8	1009,51	-2,82	-1,09	16,07	1,89	3,0	0,00	0,0
2010-04-21 22:30	6	27	91	1,6	16,83	-1,19	88,8	1009,51	-2,92	-1,19	16,27	1,79	3,1	0,00	0,0
2010-04-21 23:00	356	27	89	0,0	16,93	-1,19	88,8	1008,51	-3,23	-1,19	16,37	1,63	2,8	0,00	0,0
2010-04-21 23:30	351	27	86	0,0	16,93	-1,29	88,8	1008,51	-3,80	-1,29	16,37	1,29	2,4	0,00	0,0
2010-04-22 00:00	18	27	85	0,0	16,83	-1,19	88,8	1008,51	-3,86	-1,19	16,27	1,32	2,2	0,00	0,0
2010-04-22 00:30	351	27	84	0,0	16,73	-1,99	88,8	1008,51	-4,81	-1,99	16,17	0,44	1,8	0,00	0,0
2010-04-22 01:00	4	27	91	1,4	16,83	-2,79	88,8	1008,51	-4,50	-2,79	16,27	0,19	2,4	0,00	0,0
2010-04-22 01:30	356	27	94	0,0	16,93	-2,89	88,8	1008,51	-4,15	-2,89	16,37	0,33	2,2	0,00	0,0
2010-04-22 02:00	3	27	94	0,0	17,03	-2,89	88,8	1008,51	-4,15	-2,89	16,47	0,33	1,2	0,00	0,0
2010-04-22 02:30	7	27	94	0,0	17,23	-3,19	88,8	1007,51	-4,45	-3,19	16,67	0,03	0,0	0,00	0,0
2010-04-22 03:00	3	27	94	0,0	17,23	-3,59	88,8	1007,51	-4,84	-3,59	16,67	-0,37	0,0	0,00	0,0
2010-04-22 03:30	10	27	98	0,0	17,23	-3,89	88,8	1007,51	-4,57	-3,89	16,67	-0,33	1,8	0,00	0,0
2010-04-22 04:00	351	27	96	0,0	17,13	-3,59	88,8	1007,51	-4,56	-3,59	16,57	-0,20	1,8	0,00	0,0
2010-04-22 04:30	356	27	94	0,0	17,03	-3,79	88,8	1007,51	-5,04	-3,79	16,47	-0,57	1,8	0,00	0,0
2010-04-22 05:00	356	27	94	0,0	17,03	-3,79	88,8	1007,51	-5,04	-3,79	16,47	-0,57	2,2	0,00	0,0
2010-04-22 05:30	351	27	94	0,0	17,03	-4,09	88,8	1007,51	-5,34	-4,09	16,47	-0,87	1,6	0,00	0,0
2010-04-22 06:00	351	27	94	0,0	17,03	-4,09	88,8	1007,51	-5,34	-4,09	16,47	-0,87	2,0	0,00	0,0
2010-04-22 06:30	338	27	94	0,0	17,13	-3,99	88,8	1007,51	-5,24	-3,99	16,57	-0,77	1,4	0,00	0,0
2010-04-22 07:00	0	27	93	0,0	17,23	-3,59	88,8	1007,51	-4,99	-3,59	16,67	-0,45	1,8	0,00	0,0
2010-04-22 07:30	5	27	90	0,0	17,33	-2,29	88,8	1007,51	-4,16	-2,29	16,77	0,61	1,4	0,00	0,0
2010-04-22 08:00	356	27	83	0,0	17,33	-0,89	88,8	1007,51	-3,90	-0,89	16,77	1,47	2,2	0,00	0,0
2010-04-22 08:30	6	27	74	3,0	17,33	0,31	88,8	1007,51	-4,33	-2,69	16,77	2,02	3,3	0,00	0,0
2010-04-22 09:00	356	27	70	0,0	17,33	1,12	88,8	1007,51	-4,33	1,12	16,77	2,56	3,0	0,00	0,0
2010-04-22 09:30	356	27	64	2,0	17,23	1,92	88,8	1007,51	-4,81	1,92	16,67	2,98	3,0	0,00	0,0
2010-04-22 10:00	13	27	59	0,0	17,23	2,42	88,8	1007,51	-5,47	2,42	16,67	3,19	3,1	0,00	0,0
2010-04-22 10:30	351	27	56	2,2	17,13	2,52	88,8	1007,51	-6,10	2,52	16,57	3,12	4,1	0,00	0,0
2010-04-22 11:00	335	27	58	0,0	17,13	3,22	88,8	1006,51	-4,96	3,22	16,57	3,93	3,1	0,00	0,0
2010-04-22 11:30	27	27	54	0,0	17,03	2,92	88,8	1006,51	-6,23	2,92	16,47	3,42	3,3	0,00	0,0

Datum	Vindriktning °	Luftfukt inne Rh%	Luftfukt ute Rh%	Vindhastighet m/s	Temp inne °C	Temp ute °C	Nederb. året mm	Luftryck Mbar	Daggpunkt °C	Kyleffekt °C	Vix inne °C	Vix ute °C	Vindby m/s	Korr luftryck	Regn/dygn mm
2010-04-22 12:00	2	27	52	2,0	16,93	3,62	88,8	1006,51	-6,10	3,62	16,37	4,01	3,7	0,00	0,0
2010-04-22 12:30	46	27	45	0,0	16,83	4,32	88,8	1006,51	-7,47	4,32	16,27	4,37	3,5	0,00	0,0
2010-04-22 13:00	84	27	46	0,0	16,83	3,72	88,8	1006,51	-7,71	3,72	16,27	3,82	3,5	0,00	0,0
2010-04-22 13:30	168	27	49	0,0	16,83	3,32	88,8	1006,51	-7,20	3,32	16,27	3,56	4,7	0,00	0,0
2010-04-22 14:00	96	27	45	0,0	16,73	4,32	88,8	1006,51	-7,47	4,32	16,17	4,37	2,8	0,00	0,0
2010-04-22 14:30	356	27	44	3,3	16,73	4,42	88,8	1006,51	-7,69	0,73	16,17	4,42	4,3	0,00	0,0
2010-04-22 15:00	356	27	46	1,4	16,73	3,62	88,8	1006,51	-7,80	3,62	16,17	3,72	3,9	0,00	0,0
2010-04-22 15:30	2	27	42	2,8	16,73	5,02	88,8	1005,51	-7,79	2,45	16,17	4,93	5,4	0,00	0,0
2010-04-22 16:00	351	27	43	2,6	16,73	5,62	88,8	1005,51	-6,93	4,12	16,17	5,58	5,6	0,00	0,0
2010-04-22 16:30	0	27	48	2,8	16,73	3,82	88,8	1005,51	-7,03	1,13	16,17	4,01	6,0	0,00	0,0
2010-04-22 17:00	351	27	56	2,0	16,73	3,22	88,8	1006,51	-5,45	3,22	16,17	3,82	5,0	0,00	0,0
2010-04-22 17:30	332	27	53	0,0	16,63	3,22	88,8	1005,51	-6,21	3,22	16,07	3,66	4,7	0,00	0,0
2010-04-22 18:00	356	27	53	1,4	16,63	3,22	88,8	1006,51	-6,21	3,22	16,07	3,66	10,9	0,00	0,0
2010-04-22 18:30	1	27	47	2,6	16,63	3,82	88,8	1005,51	-7,32	2,22	16,07	3,96	4,5	0,00	0,0
2010-04-22 19:00	4	27	49	1,6	16,53	2,92	88,8	1005,51	-7,57	2,92	15,97	3,16	4,3	0,00	0,0
2010-04-22 19:30	104	27	48	0,0	16,53	3,12	88,8	1005,51	-7,67	3,12	15,97	3,31	3,5	0,00	0,0
2010-04-22 20:00	30	27	48	0,0	16,63	2,92	88,8	1005,51	-7,85	2,92	16,07	3,11	3,3	0,00	0,0
2010-04-22 20:30	356	27	52	0,0	16,63	2,42	88,8	1005,51	-7,21	2,42	16,07	2,81	2,4	0,00	0,0
2010-04-22 21:00	1	27	54	1,2	16,53	1,52	88,8	1005,51	-7,53	1,52	15,97	2,01	2,2	0,00	0,0
2010-04-22 21:30	351	27	57	1,6	16,53	0,72	88,8	1005,51	-7,53	0,72	15,97	1,38	2,4	0,00	0,0
2010-04-22 22:00	3	27	59	1,8	16,63	0,41	88,8	1005,51	-7,34	0,41	16,07	1,19	2,8	0,00	0,0
2010-04-22 22:30	7	27	59	0,0	16,83	-0,19	88,8	1005,51	-7,91	-0,19	16,27	0,59	2,6	0,00	0,0
2010-04-22 23:00	351	27	62	1,4	17,03	-0,69	88,8	1005,51	-7,70	-0,69	16,47	0,26	2,6	0,00	0,0
2010-04-22 23:30	356	27	63	1,8	17,13	-0,89	88,8	1004,51	-7,67	-0,89	16,57	0,12	2,8	0,00	0,0
2010-04-23 00:00	8	27	63	1,8	17,13	-1,09	88,8	1004,51	-7,86	-1,09	16,57	-0,08	3,0	0,00	0,0
2010-04-23 00:30	329	27	65	2,0	17,03	-1,49	88,8	1004,51	-7,82	-1,49	16,47	-0,36	2,6	0,00	0,0
2010-04-23 01:00	4	27	65	1,6	16,93	-1,59	88,8	1004,51	-7,91	-1,59	16,37	-0,46	2,6	0,00	0,0
2010-04-23 01:30	356	27	66	0,0	16,93	-1,89	88,8	1004,51	-7,99	-1,89	16,37	-0,70	2,4	0,00	0,0
2010-04-23 02:00	6	27	67	0,0	17,03	-2,19	88,8	1004,51	-8,08	-2,19	16,47	-0,94	2,2	0,00	0,0
2010-04-23 02:30	0	27	67	1,4	17,13	-2,19	88,8	1004,51	-8,08	-2,19	16,57	-0,94	2,2	0,00	0,0
2010-04-23 03:00	342	27	66	0,0	17,33	-2,19	88,8	1003,51	-8,28	-2,19	16,77	-1,00	2,8	0,00	0,0
2010-04-23 03:30	351	27	67	1,2	17,43	-2,39	88,8	1003,51	-8,27	-2,39	16,87	-1,14	3,0	0,00	0,0
2010-04-23 04:00	33	27	67	0,0	17,43	-2,49	88,8	1003,51	-8,36	-2,49	16,87	-1,24	2,4	0,00	0,0
2010-04-23 04:30	294	27	67	0,0	17,43	-2,69	88,8	1003,51	-8,55	-2,69	16,87	-1,44	2,2	0,00	0,0
2010-04-23 05:00	330	27	68	0,0	17,43	-2,69	88,8	1003,51	-8,35	-2,69	16,87	-1,37	2,2	0,00	0,0
2010-04-23 05:30	280	27	68	0,0	17,33	-2,39	88,8	1003,51	-8,07	-2,39	16,77	-1,07	0,0	0,00	0,0
2010-04-23 06:00	227	27	67	0,0	17,23	-1,79	88,8	1003,51	-7,70	-1,79	16,67	-0,54	0,0	0,00	0,0
2010-04-23 06:30	178	27	66	0,0	17,23	-1,79	88,8	1002,51	-7,90	-1,79	16,67	-0,60	2,0	0,00	0,0
2010-04-23 07:00	174	27	66	0,0	17,33	-1,49	88,8	1003,51	-7,61	-1,49	16,77	-0,30	1,6	0,00	0,0
2010-04-23 07:30	149	27	66	0,0	17,43	-1,19	88,8	1002,51	-7,33	-1,19	16,87	0,00	1,4	0,00	0,0
2010-04-23 08:00	204	27	65	1,2	17,53	-0,89	88,8	1002,51	-7,25	-0,89	16,97	0,24	1,6	0,00	0,0
2010-04-23 08:30	98	27	65	0,0	17,53	-0,39	88,8	1002,51	-6,78	-0,39	16,97	0,74	2,0	0,00	0,0
2010-04-23 09:00	1	27	65	1,4	17,53	0,41	88,8	1002,51	-6,02	0,41	16,97	1,54	1,8	0,00	0,0
2010-04-23 09:30	138	27	62	0,0	17,53	1,02	88,8	1003,51	-6,10	1,02	16,97	1,96	1,6	0,00	0,0
2010-04-23 10:00	99	27	60	0,0	17,43	2,02	88,8	1003,51	-5,61	2,02	16,87	2,85	2,4	0,00	0,0
2010-04-23 10:30	143	27	56	0,0	17,33	2,62	88,8	1003,51	-6,00	2,62	16,77	3,22	2,4	0,00	0,0
2010-04-23 11:00	142	27	54	1,6	17,23	3,62	88,8	1002,51	-5,58	3,62	16,67	4,12	3,7	0,00	0,0
2010-04-23 11:30	128	27	52	0,0	17,13	3,82	88,8	1002,51	-5,92	3,82	16,57	4,21	3,0	0,00	0,0
2010-04-23 12:00	114	27	49	0,0	17,03	4,42	88,8	1002,51	-6,20	4,42	16,47	4,66	3,1	0,00	0,0
2010-04-23 12:30	144	27	47	3,9	16,93	4,62	88,8	1002,51	-6,59	-0,10	16,37	4,76	4,7	0,00	0,0

Datum	Vindriktning °	Luftfukt inne Rh%	Luftfukt ute Rh%	Vindhastighet m/s	Temp inne °C	Temp ute °C	Nederb. året mm	Luftryck Mbar	Daggpunkt °C	Kyleffekt °C	Vix inne °C	Vix ute °C	Vindby m/s	Korr luftryck	Regn/dygn mm
2010-04-23 13:00	113	27	46	3,5	16,93	4,72	88,8	1002,51	-6,80	1,07	16,37	4,82	5,8	0,00	0,0
2010-04-23 13:30	121	27	45	3,9	16,83	5,32	88,8	1002,51	-6,56	0,72	16,27	5,37	4,9	0,00	0,0
2010-04-23 14:00	122	27	42	1,6	16,83	5,62	88,8	1002,51	-7,26	5,62	16,27	5,53	4,3	0,00	0,0
2010-04-23 14:30	101	27	43	1,2	16,83	5,82	88,8	1002,51	-6,75	5,82	16,27	5,78	3,7	0,00	0,0
2010-04-23 15:00	112	27	43	2,8	16,83	6,12	88,8	1002,51	-6,48	3,65	16,27	6,08	3,7	0,00	0,0
2010-04-23 15:30	86	27	41	1,4	16,83	5,52	88,8	1002,51	-7,68	5,52	16,27	5,39	3,1	0,00	0,0
2010-04-23 16:00	9	27	42	0,0	16,83	5,32	88,8	1002,51	-7,52	5,32	16,27	5,23	1,4	0,00	0,0
2010-04-23 16:30	80	27	43	0,0	16,73	4,92	88,8	1002,51	-7,56	4,92	16,17	4,88	3,1	0,00	0,0
2010-04-23 17:00	337	27	45	1,2	16,73	4,32	88,8	1003,51	-7,47	4,32	16,17	4,37	4,1	0,00	0,0
2010-04-23 17:30	34	27	43	0,0	16,73	4,82	88,8	1003,51	-7,65	4,82	16,17	4,78	3,0	0,00	0,0
2010-04-23 18:00	212	27	50	0,0	16,73	4,22	88,8	1003,51	-6,10	4,22	16,17	4,51	3,1	0,00	0,0
2010-04-23 18:30	356	27	48	0,0	16,73	4,12	88,8	1003,51	-6,76	4,12	16,17	4,31	6,2	0,00	0,0
2010-04-23 19:00	1	27	48	0,0	16,63	4,12	88,8	1003,51	-6,76	4,12	16,07	4,31	2,2	0,00	0,0
2010-04-23 19:30	7	27	50	0,0	16,63	3,72	88,8	1004,51	-6,56	3,72	16,07	4,01	1,6	0,00	0,0
2010-04-23 20:00	2	27	52	1,2	16,63	3,32	88,8	1004,51	-6,38	3,32	16,07	3,71	1,6	0,00	0,0
2010-04-23 20:30	7	27	52	0,0	16,63	2,62	88,8	1004,51	-7,03	2,62	16,07	3,01	1,6	0,00	0,0
2010-04-23 21:00	0	27	56	0,0	16,63	1,82	88,8	1004,51	-6,75	1,82	16,07	2,42	1,4	0,00	0,0
2010-04-23 21:30	356	27	58	0,0	16,83	1,32	88,8	1004,51	-6,73	1,32	16,27	2,03	1,6	0,00	0,0
2010-04-23 22:00	346	27	60	1,8	16,93	0,82	88,8	1005,51	-6,74	0,82	16,37	1,65	1,8	0,00	0,0
2010-04-23 22:30	2	27	60	1,2	17,03	0,61	88,8	1005,51	-6,93	0,61	16,47	1,45	2,2	0,00	0,0
2010-04-23 23:00	356	27	58	1,6	17,13	0,61	88,8	1005,51	-7,39	0,61	16,57	1,33	2,2	0,00	0,0
2010-04-23 23:30	356	28	57	1,8	17,43	0,61	88,8	1005,51	-7,63	0,61	16,90	1,28	2,8	0,00	0,0
2010-04-24 00:00	2	27	58	1,4	17,73	0,41	88,8	1006,51	-7,58	0,41	17,17	1,13	3,1	0,00	0,0
2010-04-24 00:30	351	27	57	2,4	18,03	0,41	88,8	1006,51	-7,81	-1,37	17,47	1,08	3,5	0,00	0,0
2010-04-24 01:00	356	27	58	3,0	17,83	0,31	88,8	1006,51	-7,67	-2,69	17,27	1,03	3,5	0,00	0,0
2010-04-24 01:30	356	27	58	2,6	17,73	0,01	88,8	1007,51	-7,95	-1,79	17,17	0,73	4,1	0,00	0,0
2010-04-24 02:00	5	27	59	2,0	17,73	-0,29	88,8	1007,51	-8,00	-0,29	17,17	0,49	3,3	0,00	0,0
2010-04-24 02:30	2	27	61	1,8	17,83	-0,89	88,8	1007,51	-8,11	-0,89	17,27	0,00	3,1	0,00	0,0
2010-04-24 03:00	356	27	63	1,2	17,93	-1,19	88,8	1008,51	-7,96	-1,19	17,37	-0,18	2,4	0,00	0,0
2010-04-24 03:30	3	27	65	0,0	18,03	-1,79	88,8	1008,51	-8,10	-1,79	17,47	-0,66	1,4	0,00	0,0
2010-04-24 04:00	2	27	66	0,0	18,03	-2,09	88,8	1008,51	-8,18	-2,09	17,47	-0,90	1,8	0,00	0,0
2010-04-24 04:30	334	27	68	0,0	17,93	-2,59	88,8	1009,51	-8,26	-2,59	17,37	-1,27	1,4	0,00	0,0
2010-04-24 05:00	356	27	70	0,0	17,83	-2,89	88,8	1009,51	-8,16	-2,89	17,27	-1,45	1,4	0,00	0,0
2010-04-24 05:30	334	27	71	0,0	17,73	-3,19	88,8	1009,51	-8,25	-3,19	17,17	-1,68	2,2	0,00	0,0
2010-04-24 06:00	356	27	70	1,2	17,73	-2,69	88,8	1010,51	-7,96	-2,69	17,17	-1,25	1,8	0,00	0,0
2010-04-24 06:30	351	27	69	0,0	17,73	-2,59	88,8	1010,51	-8,06	-2,59	17,17	-1,21	1,6	0,00	0,0
2010-04-24 07:00	351	27	67	0,0	17,83	-1,89	88,8	1010,51	-7,79	-1,89	17,27	-0,64	0,0	0,00	0,0
2010-04-24 07:30	345	27	64	0,0	17,93	-1,19	88,8	1011,51	-7,75	-1,19	17,37	-0,12	1,2	0,00	0,0
2010-04-24 08:00	351	27	62	0,0	18,03	-0,39	88,8	1011,51	-7,42	-0,39	17,47	0,56	1,2	0,00	0,0
2010-04-24 08:30	344	27	61	1,4	18,03	0,21	89,4	1011,51	-7,08	0,21	17,47	1,10	1,6	0,60	0,6
2010-04-24 09:00	324	27	57	1,4	17,93	1,02	89,4	1012,51	-7,25	1,02	17,37	1,68	2,2	0,60	0,6
2010-04-24 09:30	327	27	55	2,0	17,83	1,72	89,4	1012,51	-7,09	1,72	17,27	2,27	2,4	0,00	0,6
2010-04-24 10:00	304	27	54	0,0	17,73	2,22	89,4	1012,51	-6,88	2,22	17,17	2,71	2,8	0,00	0,6
2010-04-24 10:30	330	27	50	0,0	17,53	2,92	89,4	1013,51	-7,29	2,92	16,97	3,21	3,0	0,00	0,6
2010-04-24 11:00	328	27	47	1,2	17,43	3,62	89,4	1013,51	-7,50	3,62	16,87	3,76	3,1	0,00	0,6
2010-04-24 11:30	323	27	47	1,6	17,33	4,32	89,4	1013,51	-6,87	4,32	16,77	4,46	3,1	0,00	0,6
2010-04-24 12:00	323	27	46	3,1	17,23	4,72	89,4	1013,51	-6,80	2,12	16,67	4,82	3,5	0,00	0,6
2010-04-24 12:30	332	27	44	2,4	17,13	5,22	89,4	1014,51	-6,97	3,70	16,57	5,22	3,5	0,00	0,6
2010-04-24 13:00	321	27	42	1,2	17,13	5,42	89,4	1014,51	-7,43	5,42	16,57	5,33	4,1	0,00	0,6
2010-04-24 13:30	310	27	42	1,8	17,03	5,92	89,4	1014,51	-6,99	5,92	16,47	5,84	4,7	0,00	0,6

Datum	Vindriktning °	Luftfukt inne Rh%	Luftfukt ute Rh%	Vindhastighet m/s	Temp inne °C	Temp ute °C	Nederb. året mm	Lufttryck Mbar	Daggpunkt °C	Kyleffekt °C	Vix inne °C	Vix ute °C	Vindby m/s	Korr lufttryck	Regn/dygn mm
2010-04-24 14:00	326	27	41	2,8	17,03	6,42	89,4	1015,51	-6,87	3,98	16,47	6,29	4,5	0,00	0,6
2010-04-24 14:30	329	27	40	1,8	17,03	6,52	89,4	1015,51	-7,13	6,52	16,47	6,35	4,7	0,00	0,6
2010-04-24 15:00	345	27	41	1,8	17,03	6,82	89,4	1015,51	-6,52	6,82	16,47	6,69	4,1	0,00	0,6
2010-04-24 15:30	337	27	40	2,6	17,23	6,92	89,4	1015,51	-6,77	5,49	16,67	6,75	5,0	0,00	0,6
2010-04-24 16:00	351	27	39	3,3	17,43	7,02	89,4	1016,51	-7,04	3,67	16,87	6,81	4,9	0,00	0,6
2010-04-24 16:30	291	27	40	2,4	17,53	6,82	89,4	1016,51	-6,86	5,39	16,97	6,65	4,3	0,00	0,6
2010-04-24 17:00	9	26	41	2,4	17,63	6,92	89,4	1016,51	-6,43	5,49	17,03	6,79	3,9	0,00	0,6
2010-04-24 17:30	333	26	41	2,0	17,63	6,82	89,4	1017,52	-6,52	6,82	17,03	6,69	4,3	0,00	0,6
2010-04-24 18:00	314	26	40	1,4	17,73	5,82	89,4	1017,52	-7,76	5,82	17,13	5,65	4,5	0,00	0,6
2010-04-24 18:30	308	26	41	1,4	17,63	5,72	89,4	1017,52	-7,50	5,72	17,03	5,59	4,3	0,00	0,6
2010-04-24 19:00	356	27	40	1,2	17,63	5,62	89,4	1017,52	-7,94	5,62	17,07	5,45	4,3	0,00	0,6
2010-04-24 19:30	316	27	42	1,2	17,63	5,32	89,4	1017,52	-7,52	5,32	17,07	5,23	3,1	0,00	0,6
2010-04-24 20:00	1	27	43	2,6	17,63	4,92	89,4	1018,52	-7,56	3,38	17,07	4,88	3,1	0,00	0,6
2010-04-24 20:30	13	27	47	0,0	17,63	4,22	89,4	1018,52	-6,96	4,22	17,07	4,36	2,6	0,00	0,6
2010-04-24 21:00	10	27	52	0,0	17,53	2,62	89,4	1018,52	-7,03	2,62	16,97	3,01	1,2	0,00	0,6
2010-04-24 21:30	25	27	57	0,0	17,53	1,32	89,4	1018,52	-6,97	1,32	16,97	1,98	0,0	0,00	0,6
2010-04-24 22:00	43	27	60	0,0	17,53	0,41	89,4	1018,52	-7,11	0,41	16,97	1,25	0,0	0,00	0,6
2010-04-24 22:30	43	27	64	0,0	17,73	-0,29	89,4	1019,52	-6,89	-0,29	17,17	0,78	0,0	0,00	0,6
2010-04-24 23:00	51	27	68	0,0	17,73	-0,99	89,4	1019,52	-6,73	-0,99	17,17	0,33	1,4	0,00	0,6
2010-04-24 23:30	49	27	68	0,0	17,53	-0,79	89,4	1019,52	-6,54	-0,79	16,97	0,53	0,0	0,00	0,6
2010-04-25 00:00	351	27	68	0,0	17,33	-0,49	89,4	1020,52	-6,26	-0,49	16,77	0,83	1,4	0,00	0,0
2010-04-25 00:30	347	27	68	1,2	17,23	-0,09	89,4	1020,52	-5,87	-0,09	16,67	1,23	2,2	0,00	0,0
2010-04-25 01:00	4	27	71	0,0	17,13	-0,59	89,4	1020,52	-5,76	-0,59	16,57	0,92	2,0	0,00	0,0
2010-04-25 01:30	3	27	72	0,0	17,03	-1,49	89,4	1020,52	-6,43	-1,49	16,47	0,09	1,2	0,00	0,0
2010-04-25 02:00	3	27	79	0,0	16,93	-1,19	89,4	1020,52	-4,87	-1,19	16,37	0,87	0,0	0,00	0,0
2010-04-25 02:30	356	27	83	0,0	16,83	-1,49	89,4	1020,52	-4,49	-1,49	16,27	0,86	0,0	0,00	0,0
2010-04-25 03:00	356	27	84	0,0	16,83	-2,19	89,4	1020,52	-5,01	-2,19	16,27	0,24	0,0	0,00	0,0
2010-04-25 03:30	0	27	91	0,0	17,03	-2,09	89,4	1021,52	-3,81	-2,09	16,47	0,89	1,2	0,00	0,0
2010-04-25 04:00	0	27	92	0,0	17,23	-2,19	89,4	1021,52	-3,75	-2,19	16,67	0,87	0,0	0,00	0,0
2010-04-25 04:30	0	27	92	0,0	17,43	-2,39	89,4	1021,52	-3,95	-2,39	16,87	0,67	0,0	0,00	0,0
2010-04-25 05:00	0	27	92	0,0	17,53	-2,29	89,4	1021,52	-3,85	-2,29	16,97	0,77	0,0	0,00	0,0
2010-04-25 05:30	0	27	94	0,0	17,53	-2,19	89,4	1021,52	-3,46	-2,19	16,97	1,03	0,0	0,00	0,0
2010-04-25 06:00	26	27	93	0,0	17,53	-2,19	89,4	1021,52	-3,61	-2,19	16,97	0,95	0,0	0,00	0,0
2010-04-25 06:30	26	27	93	0,0	17,43	-2,09	89,4	1021,52	-3,51	-2,09	16,87	1,05	0,0	0,00	0,0
2010-04-25 07:00	44	27	92	0,0	17,33	-1,79	89,4	1021,52	-3,36	-1,79	16,77	1,27	0,0	0,00	0,0
2010-04-25 07:30	44	27	90	0,0	17,33	-0,19	89,4	1022,52	-2,09	-0,19	16,77	2,71	0,0	0,00	0,0
2010-04-25 08:00	60	27	87	0,0	17,43	0,72	89,4	1022,52	-1,68	0,72	16,87	3,37	1,2	0,00	0,0
2010-04-25 08:30	185	27	80	1,6	17,53	1,62	89,4	1022,52	-1,98	1,62	16,97	3,75	1,6	0,00	0,0
2010-04-25 09:00	340	27	73	1,4	17,63	2,32	89,4	1022,52	-2,59	2,32	17,07	3,96	2,4	0,00	0,0
2010-04-25 09:30	336	27	68	1,2	17,53	2,82	89,4	1022,52	-3,11	2,82	16,97	4,13	10,4	0,00	0,0
2010-04-25 10:00	341	27	61	3,0	17,43	3,52	89,4	1022,52	-3,97	0,81	16,87	4,41	3,5	0,00	0,0
2010-04-25 10:30	319	27	60	1,4	17,23	3,62	89,4	1022,52	-4,11	3,62	16,67	4,45	4,3	0,00	0,0
2010-04-25 11:00	336	27	55	3,3	17,13	4,72	89,4	1022,52	-4,30	1,07	16,57	5,27	3,9	0,00	0,0
2010-04-25 11:30	336	27	55	1,6	17,03	4,82	89,4	1022,52	-4,21	4,82	16,47	5,37	3,5	0,00	0,0
2010-04-25 12:00	274	27	55	2,2	16,93	5,42	89,4	1022,52	-3,65	5,42	16,37	5,97	3,7	0,00	0,0
2010-04-25 12:30	341	27	51	1,2	16,83	5,22	89,4	1022,52	-4,90	5,22	16,27	5,56	4,1	0,00	0,0
2010-04-25 13:00	351	27	48	1,6	16,83	5,92	89,4	1023,52	-5,11	5,92	16,27	6,11	4,1	0,00	0,0
2010-04-25 13:30	309	27	46	0,0	16,83	6,32	89,4	1023,52	-5,35	6,32	16,27	6,42	7,1	0,00	0,0
2010-04-25 14:00	332	27	44	0,0	16,73	7,02	89,4	1023,52	-5,34	7,02	16,17	7,03	3,7	0,00	0,0
2010-04-25 14:30	301	27	44	1,6	16,73	6,92	89,4	1023,52	-5,43	6,92	16,17	6,93	2,8	0,00	0,0

Datum	Vindriktning °	Luftfukt inne Rh%	Luftfukt ute Rh%	Vindhastighet m/s	Temp inne °C	Temp ute °C	Nederb. året mm	Lufttryck Mbar	Daggpunkt °C	Kyleffekt °C	Vix inne °C	Vix ute °C	Vindby m/s	Korr lufttryck	Regn/dygn mm
2010-04-25 15:00	320	27	42	0,0	16,73	7,62	89,4	1023,52	-5,46	7,62	16,17	7,54	3,0	0,00	0,0
2010-04-25 15:30	125	27	43	1,4	16,73	7,92	89,4	1022,52	-4,85	7,92	16,17	7,88	3,1	0,00	0,0
2010-04-25 16:00	298	27	43	1,6	16,83	8,02	89,4	1022,52	-4,76	8,02	16,27	7,98	3,5	0,00	0,0
2010-04-25 16:30	188	27	41	0,0	17,03	9,52	89,4	1022,52	-4,10	9,52	16,47	9,39	2,2	0,00	0,0
2010-04-25 17:00	59	27	41	0,0	17,13	9,52	89,4	1022,52	-4,10	9,52	16,57	9,39	3,0	0,00	0,0
2010-04-25 17:30	298	27	41	0,0	17,23	9,32	89,4	1022,52	-4,28	9,32	16,67	9,19	2,6	0,00	0,0
2010-04-25 18:00	332	27	40	1,4	17,23	8,72	89,4	1022,52	-5,17	8,72	16,67	8,55	2,8	0,00	0,0
2010-04-25 18:30	1	27	40	0,0	17,23	8,22	89,4	1022,52	-5,61	8,22	16,67	8,05	2,8	0,00	0,0
2010-04-25 19:00	341	27	40	0,0	17,23	8,32	89,4	1022,52	-5,52	8,32	16,67	8,15	1,8	0,00	0,0
2010-04-25 19:30	343	27	41	1,6	17,23	8,52	89,4	1022,52	-4,99	8,52	16,67	8,39	1,6	0,00	0,0
2010-04-25 20:00	337	27	41	0,0	17,23	8,32	89,4	1022,52	-5,17	8,32	16,67	8,19	1,6	0,00	0,0
2010-04-25 20:30	338	27	42	0,0	17,13	7,62	89,4	1022,52	-5,46	7,62	16,57	7,54	0,0	0,00	0,0
2010-04-25 21:00	28	27	50	0,0	17,13	4,12	89,4	1022,52	-6,19	4,12	16,57	4,41	1,4	0,00	0,0
2010-04-25 21:30	307	27	52	0,0	17,03	3,42	89,4	1022,52	-6,29	3,42	16,47	3,81	1,2	0,00	0,0
2010-04-25 22:00	266	27	53	0,0	17,03	2,82	89,4	1022,52	-6,58	2,82	16,47	3,26	0,0	0,00	0,0
2010-04-25 22:30	198	27	53	0,0	16,93	2,62	89,4	1022,52	-6,77	2,62	16,37	3,06	0,0	0,00	0,0
2010-04-25 23:00	199	27	54	0,0	16,93	2,42	89,4	1022,52	-6,69	2,42	16,37	2,91	0,0	0,00	0,0
2010-04-25 23:30	177	27	56	0,0	16,83	1,92	89,4	1021,52	-6,66	1,92	16,27	2,52	0,0	0,00	0,0
2010-04-26 00:00	182	27	57	0,0	16,83	1,42	89,4	1021,52	-6,88	1,42	16,27	2,08	0,0	0,00	0,0
2010-04-26 00:30	66	27	65	0,0	16,83	-0,29	89,4	1021,52	-6,68	-0,29	16,27	0,84	1,2	0,00	0,0
2010-04-26 01:00	81	27	64	0,0	16,73	-0,49	89,4	1021,52	-7,08	-0,49	16,17	0,58	1,4	0,00	0,0
2010-04-26 01:30	86	27	62	0,0	16,73	-0,39	89,4	1021,52	-7,42	-0,39	16,17	0,56	1,4	0,00	0,0
2010-04-26 02:00	88	27	64	0,0	16,83	-1,09	89,4	1020,52	-7,65	-1,09	16,27	-0,02	1,4	0,00	0,0
2010-04-26 02:30	73	27	63	0,0	17,03	-0,99	89,4	1020,52	-7,77	-0,99	16,47	0,02	1,6	0,00	0,0
2010-04-26 03:00	91	27	63	0,0	17,23	-0,99	89,4	1019,52	-7,77	-0,99	16,67	0,02	1,4	0,00	0,0
2010-04-26 03:30	76	27	60	0,0	17,33	-0,59	89,4	1019,52	-8,05	-0,59	16,77	0,24	1,2	0,00	0,0
2010-04-26 04:00	87	27	58	0,0	17,53	-0,59	89,4	1019,52	-8,51	-0,59	16,97	0,13	1,4	0,00	0,0
2010-04-26 04:30	87	27	58	0,0	17,53	-0,59	89,4	1019,52	-8,51	-0,59	16,97	0,13	1,4	0,00	0,0
2010-04-26 05:00	108	27	60	0,0	17,53	-0,39	89,4	1019,52	-7,87	-0,39	16,97	0,44	2,0	0,00	0,0
2010-04-26 05:30	108	27	63	0,0	17,43	-0,79	89,4	1019,52	-7,58	-0,79	16,87	0,22	1,2	0,00	0,0
2010-04-26 06:00	90	27	68	0,0	17,33	-0,59	89,4	1018,52	-6,35	-0,59	16,77	0,73	1,2	0,00	0,0
2010-04-26 06:30	108	27	69	0,0	17,33	0,51	89,4	1018,52	-5,10	0,51	16,77	1,89	1,6	0,00	0,0
2010-04-26 07:00	112	27	66	0,0	17,33	1,62	89,4	1018,52	-4,67	1,62	16,77	2,80	2,2	0,00	0,0
2010-04-26 07:30	112	27	65	0,0	17,33	2,32	89,4	1017,52	-4,22	2,32	16,77	3,44	1,2	0,00	0,0
2010-04-26 08:00	136	27	66	1,2	17,43	3,32	89,4	1017,52	-3,05	3,32	16,87	4,51	2,4	0,00	0,0
2010-04-26 08:30	120	27	66	2,4	17,53	4,52	89,4	1017,52	-1,91	2,96	16,97	5,71	4,5	0,00	0,0
2010-04-26 09:00	157	27	63	2,6	17,53	5,52	89,4	1017,52	-1,63	4,01	16,97	6,53	4,5	0,00	0,0
2010-04-26 09:30	138	27	62	3,0	17,53	6,12	89,4	1016,51	-1,29	3,65	16,97	7,07	5,2	0,00	0,0
2010-04-26 10:00	135	27	61	3,5	17,53	6,52	89,4	1016,51	-1,15	3,10	16,97	7,41	4,9	0,00	0,0
2010-04-26 10:30	126	27	58	3,5	17,43	7,92	89,4	1015,51	-0,57	4,68	16,87	8,64	4,5	0,00	0,0
2010-04-26 11:00	203	27	56	3,0	17,33	8,72	89,4	1015,51	-0,33	6,49	16,77	9,33	6,2	0,00	0,0
2010-04-26 11:30	180	27	55	2,4	17,23	9,32	89,4	1015,51	-0,03	8,02	16,67	9,87	6,0	0,00	0,0
2010-04-26 12:00	157	27	54	4,3	17,23	9,92	89,4	1014,51	0,26	5,23	16,67	10,42	8,5	0,00	0,0
2010-04-26 12:30	142	27	52	6,6	17,13	10,72	89,4	1014,51	0,44	3,62	16,57	11,12	9,4	0,00	0,0
2010-04-26 13:00	173	27	51	2,2	17,03	11,42	89,4	1013,51	0,80	11,42	16,47	11,77	9,4	0,00	0,0
2010-04-26 13:30	149	27	50	5,2	16,93	11,72	89,4	1013,51	0,78	6,22	16,37	12,02	8,1	0,00	0,0
2010-04-26 14:00	157	27	49	4,5	16,93	12,32	89,4	1013,51	1,03	7,39	16,37	12,57	8,1	0,00	0,0
2010-04-26 14:30	141	27	49	4,7	16,93	12,72	89,4	1012,51	1,40	7,88	16,37	12,97	8,5	0,00	0,0
2010-04-26 15:00	189	28	49	4,3	16,93	12,32	89,4	1012,51	1,03	8,12	16,40	12,57	8,9	0,00	0,0
2010-04-26 15:30	166	28	50	7,1	16,83	11,72	89,4	1012,51	0,78	4,48	16,30	12,02	10,4	0,00	0,0

Datum	Vindriktning °	Luftfukt inne Rh%	Luftfukt ute Rh%	Vindhastighet m/s	Temp inne °C	Temp ute °C	Nederb. året mm	Lufttryck Mbar	Daggpunkt °C	Kyleffekt °C	Vix inne °C	Vix ute °C	Vindby m/s	Korr lufttryck	Regn/dygn mm
2010-04-26 16:00	209	28	50	4,1	16,83	11,72	89,4	1012,51	0,78	7,39	16,30	12,02	7,9	0,00	0,0
2010-04-26 16:30	232	28	57	2,8	16,83	10,42	89,4	1011,51	1,51	8,35	16,30	11,08	6,6	0,00	0,0
2010-04-26 17:00	218	28	61	2,0	16,73	9,32	89,4	1011,51	1,48	9,32	16,20	10,21	6,8	0,00	0,0
2010-04-26 17:30	178	28	61	1,6	16,73	9,02	89,4	1011,51	1,20	9,02	16,20	9,91	6,2	0,00	0,0
2010-04-26 18:00	128	28	60	6,9	16,63	8,52	89,4	1011,51	0,49	0,19	16,10	9,35	6,9	0,00	0,0
2010-04-26 18:30	189	28	65	1,8	16,63	8,12	89,4	1010,51	1,28	8,12	16,10	9,25	6,2	0,00	0,0
2010-04-26 19:00	157	28	70	3,1	16,63	7,22	89,4	1010,51	1,50	4,85	16,10	8,66	6,0	0,00	0,0
2010-04-26 19:30	173	28	68	3,5	16,63	7,12	89,4	1010,51	0,99	3,78	16,10	8,43	5,8	0,00	0,0
2010-04-26 20:00	186	28	69	5,2	16,53	7,02	89,4	1010,51	1,10	0,30	16,00	8,40	6,2	0,00	0,0
2010-04-26 20:30	179	28	69	0,0	16,53	6,82	89,4	1010,51	0,91	6,82	16,00	8,20	6,0	0,00	0,0
2010-04-26 21:00	195	28	80	1,6	16,43	6,02	89,4	1009,51	2,29	6,02	15,90	8,15	8,1	0,00	0,0
2010-04-26 21:30	190	28	88	3,9	16,43	5,22	89,4	1009,51	2,90	0,60	15,90	7,95	5,8	0,00	0,0
2010-04-26 22:00	142	28	91	3,3	16,43	4,72	89,4	1008,51	2,90	1,07	15,90	7,69	3,7	0,00	0,0
2010-04-26 22:30	152	28	93	3,0	16,43	4,62	89,4	1008,51	3,12	2,01	15,90	7,75	4,1	0,00	0,0
2010-04-26 23:00	157	28	92	1,2	16,43	4,12	89,4	1008,51	2,47	4,12	15,90	7,17	3,7	0,00	0,0
2010-04-26 23:30	186	28	91	1,4	16,43	3,72	89,4	1007,51	1,92	3,72	15,90	6,69	3,3	0,00	0,0
2010-04-27 00:00	263	28	91	0,0	16,43	3,72	89,4	1007,51	1,92	3,72	15,90	6,69	2,8	0,00	0,0
2010-04-27 00:30	181	28	90	1,2	16,53	3,62	89,4	1007,51	1,66	3,62	16,00	6,51	2,0	0,00	0,0
2010-04-27 01:00	195	28	90	0,0	16,53	3,32	89,4	1007,51	1,36	3,32	16,00	6,21	1,4	0,00	0,0
2010-04-27 01:30	180	28	91	0,0	16,63	3,32	89,4	1007,51	1,52	3,32	16,10	6,29	2,2	0,00	0,0
2010-04-27 02:00	259	28	90	0,0	16,83	3,02	89,4	1007,51	1,07	3,02	16,30	5,91	0,0	0,00	0,0
2010-04-27 02:30	276	28	90	0,0	17,03	2,82	89,4	1007,51	0,87	2,82	16,50	5,71	1,4	0,00	0,0
2010-04-27 03:00	280	28	91	0,0	17,13	2,72	89,4	1007,51	0,93	2,72	16,60	5,69	0,0	0,00	0,0
2010-04-27 03:30	280	28	91	0,0	17,33	2,62	89,4	1007,51	0,83	2,62	16,80	5,59	0,0	0,00	0,0
2010-04-27 04:00	284	28	92	0,0	17,33	2,72	89,4	1007,51	1,09	2,72	16,80	5,77	1,2	0,00	0,0
2010-04-27 04:30	255	28	92	0,0	17,33	2,82	89,4	1007,51	1,19	2,82	16,80	5,87	1,4	0,00	0,0
2010-04-27 05:00	305	28	93	2,2	17,23	2,82	89,4	1007,51	1,34	2,82	16,70	5,95	2,2	0,00	0,0
2010-04-27 05:30	356	28	89	4,1	17,13	1,92	89,4	1008,51	-0,18	-4,41	16,60	4,73	5,4	0,00	0,0
2010-04-27 06:00	15	28	82	3,7	17,13	1,02	89,4	1009,51	-2,22	-4,30	16,60	3,29	7,1	0,00	0,0
2010-04-27 06:30	110	28	79	3,5	17,13	0,82	89,4	1010,51	-2,93	-3,34	16,60	2,87	6,0	0,00	0,0
2010-04-27 07:00	325	28	76	1,6	17,13	0,61	89,4	1011,51	-3,67	0,61	16,60	2,46	6,8	0,00	0,0
2010-04-27 07:30	343	28	67	2,6	17,23	0,11	90,6	1011,51	-5,89	-1,69	16,70	1,37	8,7	1,20	1,2
2010-04-27 08:00	336	28	68	4,1	17,33	0,01	90,6	1012,51	-5,78	-6,69	16,80	1,33	6,8	1,20	1,2
2010-04-27 08:30	356	28	67	2,4	17,33	-0,09	90,6	1013,51	-6,08	-1,90	16,80	1,17	8,5	0,00	1,2
2010-04-27 09:00	329	28	66	3,7	17,33	0,31	90,6	1013,51	-5,90	-5,12	16,80	1,50	7,9	0,00	1,2
2010-04-27 09:30	338	28	64	1,4	17,33	0,51	90,6	1014,51	-6,14	0,51	16,80	1,58	6,2	0,00	1,2
2010-04-27 10:00	297	28	63	1,8	17,23	0,41	90,6	1014,51	-6,45	0,41	16,70	1,42	6,0	0,00	1,2
2010-04-27 10:30	311	28	63	3,7	17,13	0,82	90,6	1014,51	-6,07	-4,54	16,60	1,82	5,6	0,00	1,2
2010-04-27 11:00	4	28	59	1,8	17,03	1,32	90,6	1014,51	-6,50	1,32	16,50	2,09	6,4	0,00	1,2
2010-04-27 11:30	337	28	55	6,0	16,93	2,52	90,6	1015,51	-6,35	-6,59	16,40	3,07	8,1	0,00	1,2
2010-04-27 12:00	330	27	55	4,7	16,93	2,62	90,6	1015,51	-6,25	-4,63	16,37	3,17	7,7	0,00	1,2
2010-04-27 12:30	343	27	53	2,0	16,93	3,22	90,6	1015,51	-6,21	3,22	16,37	3,66	7,9	0,00	1,2
2010-04-27 13:00	4	27	52	3,7	16,83	3,52	90,6	1015,51	-6,20	-1,39	16,27	3,91	7,9	0,00	1,2
2010-04-27 13:30	340	27	51	4,3	16,83	2,82	90,6	1015,51	-7,11	-3,32	16,27	3,16	7,5	0,00	1,2
2010-04-27 14:00	311	27	49	3,5	16,73	4,02	90,6	1015,51	-6,56	0,28	16,17	4,26	6,4	0,00	1,2
2010-04-27 14:30	334	27	46	3,3	16,73	3,82	90,6	1015,51	-7,62	0,05	16,17	3,92	8,9	0,00	1,2
2010-04-27 15:00	331	27	47	3,1	16,73	3,92	90,6	1016,51	-7,23	1,24	16,17	4,06	8,3	0,00	1,2
2010-04-27 15:30	351	27	43	3,9	16,63	3,12	90,6	1015,51	-9,18	-1,85	16,07	3,08	7,1	0,00	1,2
2010-04-27 16:00	313	27	50	3,1	16,73	2,32	90,6	1016,51	-7,84	-0,51	16,17	2,61	8,3	0,00	1,2
2010-04-27 16:30	339	27	51	3,5	16,63	2,32	90,6	1016,51	-7,57	-1,65	16,07	2,66	6,9	0,00	1,2

Datum	Vindriktning °	Luftfukt inne Rh%	Luftfukt ute Rh%	Vindhastighet m/s	Temp inne °C	Temp ute °C	Nederb. året mm	Luftryck Mbar	Daggpunkt °C	Kyleffekt °C	Vix inne °C	Vix ute °C	Vindby m/s	Korr luftryck	Regn/dygn mm
2010-04-27 17:00	327	27	52	1,6	16,63	2,32	91,2	1016,51	-7,30	2,32	16,07	2,71	6,6	0,60	1,8
2010-04-27 17:30	325	27	50	3,3	16,73	2,32	91,2	1016,51	-7,84	-1,65	16,17	2,61	6,9	0,60	1,8
2010-04-27 18:00	1	27	54	4,5	16,63	2,02	91,2	1016,51	-7,06	-5,38	16,07	2,51	6,4	0,00	1,8
2010-04-27 18:30	307	27	53	2,2	16,63	2,12	91,2	1016,51	-7,23	2,12	16,07	2,56	7,3	0,00	1,8
2010-04-27 19:00	1	27	52	2,8	16,63	2,02	91,2	1016,51	-7,58	-0,83	16,07	2,41	5,4	0,00	1,8
2010-04-27 19:30	342	27	48	3,0	16,63	2,02	91,2	1016,51	-8,68	-0,83	16,07	2,21	6,4	0,00	1,8
2010-04-27 20:00	276	27	51	3,1	16,63	1,42	91,2	1016,51	-8,40	-1,49	16,07	1,76	7,3	0,00	1,8
2010-04-27 20:30	330	27	55	2,0	16,53	1,02	91,2	1017,52	-7,74	1,02	15,97	1,57	6,6	0,00	1,8
2010-04-27 21:00	328	27	57	2,6	16,43	0,82	91,2	1017,52	-7,44	-0,95	15,87	1,48	6,0	0,00	1,8
2010-04-27 21:30	287	27	60	1,6	16,33	-0,09	91,2	1017,52	-7,58	-0,09	15,77	0,74	3,3	0,00	1,8
2010-04-27 22:00	351	27	65	0,0	16,33	-0,89	91,2	1017,52	-7,25	-0,89	15,77	0,24	3,0	0,00	1,8
2010-04-27 22:30	3	27	70	2,6	16,43	-1,29	91,2	1017,52	-6,62	-3,16	15,87	0,16	3,0	0,00	1,8
2010-04-27 23:00	356	27	71	0,0	16,63	-1,49	91,2	1017,52	-6,62	-1,49	16,07	0,02	2,6	0,00	1,8
2010-04-27 23:30	356	27	72	0,0	16,93	-2,19	91,2	1017,52	-7,10	-2,19	16,37	-0,61	0,0	0,00	1,8
2010-04-28 00:00	342	27	78	0,0	17,13	-2,19	91,2	1017,52	-6,02	-2,19	16,57	-0,20	2,2	0,00	0,0
2010-04-28 00:30	167	27	78	0,0	17,23	-2,49	91,2	1017,52	-6,31	-2,49	16,67	-0,50	2,0	0,00	0,0
2010-04-28 01:00	321	27	78	1,4	17,23	-1,99	91,2	1017,52	-5,82	-1,99	16,67	-0,00	3,7	0,00	0,0
2010-04-28 01:30	316	27	78	0,0	17,03	-1,99	91,2	1017,52	-5,82	-1,99	16,47	-0,00	4,3	0,00	0,0
2010-04-28 02:00	182	27	79	0,0	17,03	-2,49	91,2	1017,52	-6,13	-2,49	16,47	-0,43	3,0	0,00	0,0
2010-04-28 02:30	213	27	80	0,0	17,03	-2,99	91,2	1017,52	-6,45	-2,99	16,47	-0,86	1,6	0,00	0,0
2010-04-28 03:00	287	27	81	0,0	17,03	-3,19	91,2	1017,52	-6,48	-3,19	16,47	-0,99	1,2	0,00	0,0
2010-04-28 03:30	294	27	82	0,0	17,13	-3,29	91,2	1017,52	-6,41	-3,29	16,57	-1,01	1,6	0,00	0,0
2010-04-28 04:00	323	27	80	0,0	17,23	-3,19	91,2	1017,52	-6,64	-3,19	16,67	-1,06	2,8	0,00	0,0
2010-04-28 04:30	303	27	82	0,0	17,33	-3,79	91,2	1017,52	-6,89	-3,79	16,77	-1,51	0,0	0,00	0,0
2010-04-28 05:00	305	27	83	0,0	17,33	-3,69	91,2	1017,52	-6,63	-3,69	16,77	-1,34	1,2	0,00	0,0
2010-04-28 05:30	297	27	83	0,0	17,33	-3,69	91,2	1017,52	-6,63	-3,69	16,77	-1,34	1,8	0,00	0,0
2010-04-28 06:00	231	27	81	0,0	17,33	-2,69	91,2	1017,52	-5,99	-2,69	16,77	-0,49	1,6	0,00	0,0
2010-04-28 06:30	288	27	77	0,0	17,33	-1,89	91,2	1017,52	-5,90	-1,89	16,77	0,03	0,0	0,00	0,0
2010-04-28 07:00	274	27	71	0,0	17,23	-0,89	91,2	1016,51	-6,05	-0,89	16,67	0,62	1,4	0,00	0,0
2010-04-28 07:30	169	27	67	0,0	17,23	0,31	91,2	1016,51	-5,70	0,31	16,67	1,57	2,2	0,00	0,0
2010-04-28 08:00	184	27	63	1,6	17,23	0,72	91,2	1016,51	-6,16	0,72	16,67	1,72	3,3	0,00	0,0
2010-04-28 08:30	288	27	56	1,6	17,23	1,12	91,2	1016,51	-7,40	1,12	16,67	1,72	3,0	0,00	0,0
2010-04-28 09:00	248	27	52	1,2	17,23	1,62	91,2	1015,51	-7,95	1,62	16,67	2,01	3,7	0,00	0,0
2010-04-28 09:30	236	27	51	1,8	17,13	2,12	91,2	1015,51	-7,76	2,12	16,57	2,46	4,5	0,00	0,0
2010-04-28 10:00	321	27	51	0,0	17,03	2,22	91,2	1015,51	-7,66	2,22	16,47	2,56	3,9	0,00	0,0
2010-04-28 10:30	255	27	50	1,4	16,83	2,92	91,2	1015,51	-7,29	2,92	16,27	3,21	4,3	0,00	0,0
2010-04-28 11:00	211	27	47	0,0	16,73	3,22	91,2	1014,51	-7,87	3,22	16,17	3,36	5,8	0,00	0,0
2010-04-28 11:30	124	27	47	3,3	16,63	3,72	91,2	1014,51	-7,41	-0,06	16,07	3,86	5,6	0,00	0,0
2010-04-28 12:00	187	27	46	1,8	16,53	4,02	91,2	1014,51	-7,44	4,02	15,97	4,12	6,2	0,00	0,0
2010-04-28 12:30	189	27	45	2,0	16,43	4,62	91,2	1013,51	-7,20	4,62	15,87	4,67	5,6	0,00	0,0
2010-04-28 13:00	185	27	44	3,3	16,33	5,12	91,2	1013,51	-7,06	1,52	15,77	5,12	4,7	0,00	0,0
2010-04-28 13:30	172	27	45	1,8	16,33	5,42	91,2	1012,51	-6,47	5,42	15,77	5,47	5,2	0,00	0,0
2010-04-28 14:00	192	27	44	1,8	16,33	6,02	91,2	1012,51	-6,24	6,02	15,77	6,02	4,7	0,00	0,0
2010-04-28 14:30	264	27	45	1,2	16,23	6,62	91,2	1011,51	-5,38	6,62	15,67	6,67	4,3	0,00	0,0
2010-04-28 15:00	185	27	43	2,0	16,23	7,72	91,2	1011,51	-5,03	7,72	15,67	7,68	6,0	0,00	0,0
2010-04-28 15:30	199	27	42	1,8	16,33	7,02	91,2	1010,51	-6,00	7,02	15,77	6,94	6,0	0,00	0,0
2010-04-28 16:00	266	27	42	0,0	16,33	7,12	91,2	1010,51	-5,91	7,12	15,77	7,04	5,2	0,00	0,0
2010-04-28 16:30	176	27	42	1,6	16,33	7,02	91,2	1009,51	-6,00	7,02	15,77	6,94	3,9	0,00	0,0
2010-04-28 17:00	195	27	42	2,0	16,33	7,12	91,8	1009,51	-5,91	7,12	15,77	7,04	6,0	0,60	0,6
2010-04-28 17:30	184	27	42	2,4	16,33	7,32	91,8	1008,51	-5,73	5,91	15,77	7,24	5,8	0,60	0,6

Datum	Vindriktning °	Luftfukt inne Rh%	Luftfukt ute Rh%	Vindhastighet m/s	Temp inne °C	Temp ute °C	Nederb. året mm	Lufttryck Mbar	Daggpunkt °C	Kyleffekt °C	Vix inne °C	Vix ute °C	Vindby m/s	Korr lufttryck	Regn/dygn mm
2010-04-28 18:00	180	27	42	0,0	16,23	7,32	91,8	1008,51	-5,73	7,32	15,67	7,24	4,3	0,00	0,6
2010-04-28 18:30	158	27	43	3,0	16,33	7,32	91,8	1008,51	-5,39	4,96	15,77	7,28	4,1	0,00	0,6
2010-04-28 19:00	158	27	44	3,9	16,33	6,72	91,8	1007,51	-5,61	2,35	15,77	6,73	5,4	0,00	0,6
2010-04-28 19:30	178	27	59	4,1	16,33	5,32	91,8	1007,51	-2,75	-0,31	15,77	6,09	6,4	0,00	0,6
2010-04-28 20:00	151	27	65	2,4	16,33	4,72	91,8	1007,51	-1,94	3,17	15,77	5,85	4,9	0,00	0,6
2010-04-28 20:30	175	27	70	1,2	16,23	4,02	91,8	1006,51	-1,56	4,02	15,67	5,46	4,3	0,00	0,6
2010-04-28 21:00	143	27	73	2,0	16,23	3,42	91,8	1006,51	-1,53	3,42	15,67	5,06	3,3	0,00	0,6
2010-04-28 21:30	136	27	77	2,0	16,23	2,82	91,8	1006,51	-1,36	2,82	15,67	4,73	2,6	0,00	0,6
2010-04-28 22:00	112	27	78	0,0	16,23	2,62	91,8	1005,51	-1,37	2,62	15,67	4,60	2,8	0,00	0,6
2010-04-28 22:30	115	27	79	1,2	16,23	2,42	91,8	1005,51	-1,38	2,42	15,67	4,47	2,0	0,00	0,6
2010-04-28 23:00	113	27	80	0,0	16,23	2,12	91,8	1005,51	-1,49	2,12	15,67	4,25	1,8	0,00	0,6
2010-04-28 23:30	90	27	81	0,0	16,33	2,12	91,8	1004,51	-1,32	2,12	15,77	4,32	1,4	0,00	0,6
2010-04-29 00:00	101	27	83	0,0	16,43	2,02	91,8	1004,51	-1,07	2,02	15,87	4,37	1,6	0,00	0,0
2010-04-29 00:30	104	27	84	0,0	16,63	1,82	91,8	1004,51	-1,10	1,82	16,07	4,24	1,6	0,00	0,0
2010-04-29 01:00	90	27	85	0,0	16,93	1,82	91,8	1003,51	-0,93	1,82	16,37	4,32	1,2	0,00	0,0
2010-04-29 01:30	100	27	87	0,0	17,03	1,72	91,8	1003,51	-0,70	1,72	16,47	4,37	1,2	0,00	0,0
2010-04-29 02:00	100	27	89	0,0	17,13	1,52	91,8	1003,51	-0,57	1,52	16,57	4,33	0,0	0,00	0,0
2010-04-29 02:30	99	27	91	0,0	17,13	1,42	91,8	1003,51	-0,35	1,42	16,57	4,39	0,0	0,00	0,0
2010-04-29 03:00	98	27	93	0,0	17,13	1,22	91,8	1003,51	-0,24	1,22	16,57	4,35	0,0	0,00	0,0
2010-04-29 03:30	86	27	95	0,0	17,03	1,12	91,8	1002,51	-0,04	1,12	16,47	4,42	0,0	0,00	0,0
2010-04-29 04:00	86	27	96	0,0	17,03	1,02	91,8	1002,51	0,01	1,02	16,47	4,40	0,0	0,00	0,0
2010-04-29 04:30	83	27	97	0,0	17,03	1,02	91,8	1002,51	0,16	1,02	16,47	4,49	0,0	0,00	0,0
2010-04-29 05:00	89	27	98	0,0	17,03	1,02	91,8	1002,51	0,30	1,02	16,47	4,57	0,0	0,00	0,0
2010-04-29 05:30	89	27	97	0,0	17,13	0,92	91,8	1002,51	0,06	0,92	16,57	4,39	0,0	0,00	0,0
2010-04-29 06:00	89	27	98	0,0	17,23	1,02	91,8	1001,51	0,30	1,02	16,67	4,57	0,0	0,00	0,0
2010-04-29 06:30	89	27	97	0,0	17,33	1,22	91,8	1001,51	0,36	1,22	16,77	4,69	0,0	0,00	0,0
2010-04-29 07:00	88	27	97	0,0	17,43	1,42	91,8	1001,51	0,56	1,42	16,87	4,89	0,0	0,00	0,0
2010-04-29 07:30	95	27	94	0,0	17,43	1,42	91,8	1001,51	0,11	1,42	16,87	4,63	0,0	0,00	0,0
2010-04-29 08:00	95	27	94	0,0	17,43	1,52	91,8	1001,51	0,21	1,52	16,87	4,73	0,0	0,00	0,0
2010-04-29 08:30	102	27	91	0,0	17,43	2,42	91,8	1001,51	0,63	2,42	16,87	5,39	1,6	0,00	0,0
2010-04-29 09:00	119	27	89	1,2	17,33	2,72	91,8	1000,51	0,61	2,72	16,77	5,53	2,2	0,00	0,0
2010-04-29 09:30	105	27	89	0,0	17,33	3,22	91,8	1000,51	1,10	3,22	16,77	6,03	2,6	0,00	0,0
2010-04-29 10:00	110	27	87	1,6	17,33	4,02	91,8	1000,51	1,56	4,02	16,77	6,67	3,7	0,00	0,0
2010-04-29 10:30	120	27	86	1,2	17,23	4,12	91,8	1000,51	1,49	4,12	16,67	6,70	3,9	0,00	0,0
2010-04-29 11:00	105	27	85	1,4	17,23	4,52	91,8	1000,51	1,71	4,52	16,67	7,02	3,5	0,00	0,0
2010-04-29 11:30	111	27	91	2,0	17,23	4,92	91,8	1000,51	3,10	4,92	16,67	7,89	3,3	0,00	0,0
2010-04-29 12:00	126	27	93	1,4	17,23	5,62	91,8	1000,51	4,11	5,62	16,67	8,75	3,7	0,00	0,0
2010-04-29 12:30	96	27	91	1,2	17,33	5,62	91,8	999,51	3,79	5,62	16,77	8,59	3,9	0,00	0,0
2010-04-29 13:00	121	28	94	2,0	17,33	6,12	91,8	999,51	4,76	6,12	16,80	9,34	2,6	0,00	0,0
2010-04-29 13:30	112	28	90	0,0	17,43	6,92	91,8	999,51	4,91	6,92	16,90	9,81	3,5	0,00	0,0
2010-04-29 14:00	77	28	88	1,4	17,43	7,02	91,8	999,51	4,67	7,02	16,90	9,75	3,1	0,00	0,0
2010-04-29 14:30	110	28	91	1,2	17,43	7,32	91,8	998,51	5,47	7,32	16,90	10,29	3,1	0,00	0,0
2010-04-29 15:00	143	28	93	2,8	17,43	8,22	91,8	998,51	6,68	8,22	16,90	11,36	4,3	0,00	0,0
2010-04-29 15:30	103	28	89	1,8	17,33	8,42	91,8	998,51	6,22	8,42	16,80	11,23	3,3	0,00	0,0
2010-04-29 16:00	112	28	87	1,6	17,33	8,82	91,8	998,51	6,27	8,82	16,80	11,48	3,3	0,00	0,0
2010-04-29 16:30	108	28	87	2,2	17,23	8,92	91,8	997,50	6,37	8,92	16,70	11,58	3,5	0,00	0,0
2010-04-29 17:00	113	28	87	1,2	17,23	9,32	91,8	997,50	6,76	9,32	16,70	11,98	3,0	0,00	0,0
2010-04-29 17:30	138	28	86	1,6	17,13	9,02	91,8	997,50	6,29	9,02	16,60	11,60	3,3	0,00	0,0
2010-04-29 18:00	135	28	88	0,0	17,03	8,92	91,8	997,50	6,54	8,92	16,50	11,66	2,2	0,00	0,0
2010-04-29 18:30	128	28	91	1,2	17,13	8,92	91,8	997,50	7,04	8,92	16,60	11,89	1,8	0,00	0,0

Datum	Vindriktning °	Luftfukt inne Rh%	Luftfukt ute Rh%	Vindhastighet m/s	Temp inne °C	Temp ute °C	Nederb. året mm	Luftryck Mbar	Daggpunkt °C	Kyleffekt °C	Vix inne °C	Vix ute °C	Vindby m/s	Korr luftryck	Regn/dygn mm
2010-04-29 19:00	124	28	95	0,0	17,13	8,72	91,8	997,50	7,50	8,72	16,60	12,02	2,0	0,00	0,0
2010-04-29 19:30	120	28	97	0,0	17,23	8,52	91,8	996,50	7,61	8,52	16,70	11,99	1,4	0,00	0,0
2010-04-29 20:00	89	28	98	0,0	17,33	7,72	93,6	996,50	6,97	7,72	16,80	11,28	1,4	1,80	1,8
2010-04-29 20:30	84	28	100	0,0	17,33	7,12	93,6	996,50	6,68	7,12	16,80	10,85	1,2	1,80	1,8
2010-04-29 21:00	83	28	100	0,0	17,43	6,42	94,2	996,50	5,98	6,42	16,90	10,15	1,2	0,60	2,4
2010-04-29 21:30	83	28	100	0,0	17,53	5,92	96,6	996,50	5,48	5,92	17,00	9,65	0,0	3,00	4,8
2010-04-29 22:00	92	28	100	0,0	17,53	5,12	96,6	996,50	4,68	5,12	17,00	8,85	0,0	2,40	4,8
2010-04-29 22:30	95	28	100	0,0	17,43	4,92	96,6	996,50	4,48	4,92	16,90	8,65	0,0	0,00	4,8
2010-04-29 23:00	95	28	100	0,0	17,43	5,02	96,6	996,50	4,58	5,02	16,90	8,75	0,0	0,00	4,8
2010-04-29 23:30	95	28	100	0,0	17,33	4,82	96,6	996,50	4,38	4,82	16,80	8,55	0,0	0,00	4,8
2010-04-30 00:00	95	28	100	0,0	17,33	4,92	96,6	996,50	4,48	4,92	16,80	8,65	0,0	0,00	0,0
2010-04-30 00:30	95	28	100	0,0	17,33	4,62	96,6	996,50	4,18	4,62	16,80	8,35	0,0	0,00	0,0
2010-04-30 01:00	95	28	100	0,0	17,33	4,82	96,6	996,50	4,38	4,82	16,80	8,55	0,0	0,00	0,0
2010-04-30 01:30	95	28	100	0,0	17,43	4,92	96,6	996,50	4,48	4,92	16,90	8,65	0,0	0,00	0,0
2010-04-30 02:00	95	28	100	0,0	17,53	4,62	96,6	996,50	4,18	4,62	17,00	8,35	1,2	0,00	0,0
2010-04-30 02:30	103	28	100	0,0	17,53	4,72	96,6	996,50	4,28	4,72	17,00	8,45	1,2	0,00	0,0
2010-04-30 03:00	148	28	100	0,0	17,63	4,52	96,6	996,50	4,08	4,52	17,10	8,25	1,6	0,00	0,0
2010-04-30 03:30	148	28	100	0,0	17,63	4,42	96,6	996,50	3,98	4,42	17,10	8,15	0,0	0,00	0,0
2010-04-30 04:00	148	28	100	0,0	17,63	4,52	96,6	996,50	4,08	4,52	17,10	8,25	0,0	0,00	0,0
2010-04-30 04:30	114	28	100	0,0	17,63	4,42	96,6	995,50	3,98	4,42	17,10	8,15	0,0	0,00	0,0
2010-04-30 05:00	114	28	100	0,0	17,53	4,42	96,6	995,50	3,98	4,42	17,00	8,15	1,2	0,00	0,0
2010-04-30 05:30	110	28	100	0,0	17,53	4,32	96,6	995,50	3,88	4,32	17,00	8,05	1,2	0,00	0,0
2010-04-30 06:00	94	28	100	0,0	17,53	4,52	96,6	995,50	4,08	4,52	17,00	8,25	0,0	0,00	0,0
2010-04-30 06:30	127	28	100	0,0	17,53	4,52	96,6	995,50	4,08	4,52	17,00	8,25	1,6	0,00	0,0
2010-04-30 07:00	130	28	100	0,0	17,53	4,82	96,6	995,50	4,38	4,82	17,00	8,55	1,8	0,00	0,0
2010-04-30 07:30	129	28	100	0,0	17,63	4,92	96,6	995,50	4,48	4,92	17,10	8,65	1,4	0,00	0,0
2010-04-30 08:00	149	28	100	0,0	17,63	5,52	96,6	995,50	5,08	5,52	17,10	9,25	1,8	0,00	0,0
2010-04-30 08:30	179	28	100	0,0	17,63	6,22	96,6	995,50	5,78	6,22	17,10	9,95	2,0	0,00	0,0
2010-04-30 09:00	171	28	100	0,0	17,63	7,12	96,6	995,50	6,68	7,12	17,10	10,85	2,2	0,00	0,0
2010-04-30 09:30	179	28	100	0,0	17,63	7,72	96,6	995,50	7,28	7,72	17,10	11,45	3,0	0,00	0,0
2010-04-30 10:00	183	28	100	0,0	17,63	7,92	96,6	995,50	7,47	7,92	17,10	11,65	2,6	0,00	0,0
2010-04-30 10:30	175	28	100	0,0	17,53	8,72	97,8	995,50	8,27	8,72	17,00	12,45	3,1	1,20	1,2
2010-04-30 11:00	254	28	98	1,4	17,53	9,42	97,8	995,50	8,66	9,42	17,00	12,98	3,0	1,20	1,2
2010-04-30 11:30	287	28	88	0,0	17,43	9,72	97,8	995,50	7,32	9,72	16,90	12,46	3,1	0,00	1,2
2010-04-30 12:00	264	29	86	0,0	17,43	9,72	97,8	995,50	6,98	9,72	16,94	12,30	2,2	0,00	1,2
2010-04-30 12:30	351	29	82	1,6	17,33	9,52	97,8	995,50	6,06	9,52	16,84	11,80	2,6	0,00	1,2
2010-04-30 13:00	351	29	78	1,6	17,33	9,82	97,8	995,50	5,60	9,82	16,84	11,81	4,7	0,00	1,2
2010-04-30 13:30	315	29	78	2,4	17,23	9,62	97,8	995,50	5,41	8,34	16,74	11,61	4,1	0,00	1,2
2010-04-30 14:00	301	29	77	1,2	17,23	9,82	97,8	995,50	5,41	9,82	16,74	11,74	3,5	0,00	1,2
2010-04-30 14:30	327	29	70	1,4	17,23	10,12	97,8	995,50	4,27	10,12	16,74	11,57	4,7	0,00	1,2
2010-04-30 15:00	329	29	67	2,0	17,23	10,62	97,8	995,50	4,10	10,62	16,74	11,87	3,9	0,00	1,2
2010-04-30 15:30	324	29	66	2,0	17,23	10,92	97,8	995,50	4,16	10,92	16,74	12,11	3,7	0,00	1,2
2010-04-30 16:00	341	29	66	1,2	17,13	10,52	97,8	995,50	3,78	10,52	16,64	11,71	2,8	0,00	1,2
2010-04-30 16:30	356	29	61	1,8	17,13	10,22	97,8	995,50	2,33	10,22	16,64	11,11	3,7	0,00	1,2
2010-04-30 17:00	6	29	68	1,6	17,13	8,92	97,8	995,50	2,70	8,92	16,64	10,24	3,5	0,00	1,2
2010-04-30 17:30	356	29	67	1,6	17,13	8,62	98,4	994,50	2,20	8,62	16,64	9,87	3,0	0,60	1,8
2010-04-30 18:00	4	29	74	1,2	17,03	8,22	98,4	994,50	3,28	8,22	16,54	9,93	2,6	0,60	1,8
2010-04-30 18:30	2	29	76	1,4	17,03	7,72	98,4	994,50	3,19	7,72	16,54	9,57	2,6	0,00	1,8
2010-04-30 19:00	4	29	88	1,4	17,03	7,02	98,4	994,50	4,67	7,02	16,54	9,75	1,6	0,00	1,8
2010-04-30 19:30	4	29	92	0,0	17,03	6,12	98,4	994,50	4,44	6,12	16,54	9,17	1,6	0,00	1,8

Datum	Vindriktning °	Luftfukt inne Rh%	Luftfukt ute Rh%	Vindhastighet m/s	Temp inne °C	Temp ute °C	Nederb. året mm	Lufttryck Mbar	Daggpunkt °C	Kyleffekt °C	Vix inne °C	Vix ute °C	Vindby m/s	Korr lufttryck	Regn/dygn mm
2010-04-30 20:00	2	29	94	0,0	17,03	5,82	98,4	993,50	4,46	5,82	16,54	9,04	1,4	0,00	1,8
2010-04-30 20:30	356	29	100	1,4	16,93	5,12	99,0	993,50	4,68	5,12	16,44	8,85	2,2	0,60	2,4
2010-04-30 21:00	43	29	100	1,2	16,93	5,02	99,0	993,50	4,58	5,02	16,44	8,75	2,0	0,60	2,4
2010-04-30 21:30	346	29	100	0,0	16,93	4,72	99,0	993,50	4,28	4,72	16,44	8,45	1,4	0,00	2,4
2010-04-30 22:00	2	29	100	0,0	16,93	4,62	101,4	993,50	4,18	4,62	16,44	8,35	1,4	2,40	4,8
2010-04-30 22:30	356	29	100	0,0	17,03	4,22	101,4	992,50	3,78	4,22	16,54	7,95	2,2	2,40	4,8
2010-04-30 23:00	23	29	100	1,2	17,13	4,02	102,6	992,50	3,59	4,02	16,64	7,75	2,0	1,20	6,0
2010-04-30 23:30	330	29	100	0,0	17,33	3,82	102,6	991,50	3,39	3,82	16,84	7,55	3,9	1,20	6,0
2010-05-01 00:00	356	29	100	1,6	17,43	3,92	102,6	991,50	3,49	3,92	16,94	7,65	2,8	0,00	0,0
2010-05-01 00:30	2	29	100	3,3	17,53	3,72	103,8	991,50	3,29	-0,06	17,04	7,45	5,2	1,20	1,2
2010-05-01 01:00	356	29	100	2,4	17,63	3,32	103,8	991,50	2,89	1,69	17,14	7,05	5,0	1,20	1,2
2010-05-01 01:30	356	29	100	1,4	17,63	3,32	103,8	991,50	2,89	3,32	17,14	7,05	4,1	0,00	1,2
2010-05-01 02:00	351	29	100	1,2	17,63	3,12	103,8	990,50	2,69	3,12	17,14	6,85	4,1	0,00	1,2
2010-05-01 02:30	356	29	100	1,6	17,63	2,82	103,8	990,50	2,39	2,82	17,14	6,55	2,6	0,00	1,2
2010-05-01 03:00	356	29	100	1,2	17,53	2,72	103,8	990,50	2,29	2,72	17,04	6,45	2,2	0,00	1,2
2010-05-01 03:30	2	29	100	2,6	17,53	2,52	105,0	990,50	2,09	0,85	17,04	6,25	3,0	1,20	2,4
2010-05-01 04:00	351	29	100	1,2	17,53	2,12	105,0	990,50	1,69	2,12	17,04	5,85	3,0	1,20	2,4
2010-05-01 04:30	1	29	100	0,0	17,53	1,62	105,0	990,50	1,19	1,62	17,04	5,35	2,8	0,00	2,4
2010-05-01 05:00	1	29	100	0,0	17,53	1,22	105,0	990,50	0,79	1,22	17,04	4,95	1,4	0,00	2,4
2010-05-01 05:30	1	28	100	0,0	17,53	1,02	105,0	990,50	0,59	1,02	17,00	4,75	1,4	0,00	2,4
2010-05-01 06:00	351	28	100	0,0	17,53	0,92	105,0	990,50	0,49	0,92	17,00	4,64	1,8	0,00	2,4
2010-05-01 06:30	313	28	100	0,0	17,63	1,02	105,0	990,50	0,59	1,02	17,10	4,75	1,8	0,00	2,4
2010-05-01 07:00	351	28	100	1,2	17,63	1,62	105,0	990,50	1,19	1,62	17,10	5,35	2,4	0,00	2,4
2010-05-01 07:30	334	28	100	2,0	17,63	1,72	106,2	991,50	1,29	1,72	17,10	5,45	4,7	1,20	3,6
2010-05-01 08:00	306	28	100	1,6	17,53	2,02	106,2	991,50	1,59	2,02	17,00	5,75	3,9	1,20	3,6
2010-05-01 08:30	309	28	100	1,4	17,53	2,22	106,2	991,50	1,79	2,22	17,00	5,95	4,5	0,00	3,6
2010-05-01 09:00	285	29	100	2,2	17,53	2,62	106,2	991,50	2,19	2,62	17,04	6,35	5,0	0,00	3,6
2010-05-01 09:30	340	29	99	1,8	17,43	3,12	106,2	991,50	2,54	3,12	16,94	6,76	5,6	0,00	3,6
2010-05-01 10:00	307	29	93	2,4	17,33	3,62	106,2	991,50	2,13	2,01	16,84	6,75	5,8	0,00	3,6
2010-05-01 10:30	323	29	88	2,0	17,33	3,62	106,2	992,50	1,33	3,62	16,84	6,35	4,9	0,00	3,6
2010-05-01 11:00	356	29	81	1,4	17,33	3,62	106,2	992,50	0,14	3,62	16,84	5,82	7,1	0,00	3,6
2010-05-01 11:30	20	29	68	4,9	17,33	4,12	106,2	992,50	-1,87	-2,78	16,84	5,43	8,1	0,00	3,6
2010-05-01 12:00	312	28	67	3,9	17,23	4,72	106,2	992,50	-1,51	0,02	16,70	5,97	6,6	0,00	3,6
2010-05-01 12:30	342	28	62	4,3	17,23	4,62	106,2	993,50	-2,71	-1,16	16,70	5,57	7,1	0,00	3,6
2010-05-01 13:00	320	28	58	3,9	17,03	4,32	106,2	993,50	-3,93	-0,45	16,50	5,03	8,7	0,00	3,6
2010-05-01 13:30	312	28	60	4,9	17,03	4,32	106,2	993,50	-3,45	-2,53	16,50	5,15	7,7	0,00	3,6
2010-05-01 14:00	340	28	59	2,0	16,93	5,22	106,2	993,50	-2,85	5,22	16,40	5,99	6,9	0,00	3,6
2010-05-01 14:30	332	28	55	4,1	16,83	5,22	106,2	994,50	-3,84	-0,43	16,30	5,77	8,5	0,00	3,6
2010-05-01 15:00	308	28	53	5,0	16,83	4,72	106,2	994,50	-4,82	-2,60	16,30	5,16	10,6	0,00	3,6
2010-05-01 15:30	317	28	59	2,4	16,83	4,62	106,8	994,50	-3,41	3,06	16,30	5,39	7,5	0,60	4,2
2010-05-01 16:00	319	28	54	3,1	16,83	4,22	106,8	994,50	-5,02	1,57	16,30	4,72	6,9	0,00	4,2
2010-05-01 16:30	334	28	56	3,9	16,83	4,62	106,8	994,50	-4,14	-0,10	16,30	5,22	7,7	0,00	4,2
2010-05-01 17:00	351	28	57	2,4	16,83	4,82	109,2	995,50	-3,71	3,27	16,30	5,48	9,0	2,40	6,6
2010-05-01 17:30	324	28	52	3,0	16,83	4,32	109,2	995,50	-5,46	1,68	16,30	4,71	9,0	2,40	6,6
2010-05-01 18:00	316	28	55	3,3	16,83	4,32	109,2	995,50	-4,67	0,62	16,30	4,87	6,0	0,00	6,6
2010-05-01 18:30	291	28	58	2,8	16,73	3,52	109,2	995,50	-4,68	0,81	16,20	4,23	6,4	0,00	6,6
2010-05-01 19:00	333	28	61	1,6	16,63	3,72	109,8	996,50	-3,78	3,72	16,10	4,61	5,8	0,60	7,2
2010-05-01 19:30	332	28	62	2,4	16,53	3,02	109,8	996,50	-4,21	1,37	16,00	3,96	5,4	0,60	7,2
2010-05-01 20:00	323	28	65	2,0	16,53	2,42	109,8	996,50	-4,12	2,42	16,00	3,54	6,2	0,00	7,2
2010-05-01 20:30	334	28	65	3,9	16,53	2,12	109,8	997,50	-4,41	-3,02	16,00	3,24	5,2	0,00	7,2

Datum	Vindriktning °	Luftfukt inne Rh%	Luftfukt ute Rh%	Vindhastighet m/s	Temp inne °C	Temp ute °C	Nederb. året mm	Luftryck Mbar	Daggpunkt °C	Kyleffekt °C	Vix inne °C	Vix ute °C	Vindby m/s	Korr luftryck	Regn/dygn mm
2010-05-01 21:00	330	28	69	3,5	16,53	1,52	109,8	997,50	-4,15	-2,55	16,00	2,89	6,9	0,00	7,2
2010-05-01 21:30	335	28	74	2,2	16,53	1,42	109,8	997,50	-3,27	1,42	16,00	3,12	4,3	0,00	7,2
2010-05-01 22:00	338	28	78	1,4	16,43	1,02	112,8	997,50	-2,92	1,02	15,90	3,00	4,5	3,00	10,2
2010-05-01 22:30	351	28	79	1,6	16,43	0,92	112,8	998,51	-2,84	0,92	15,90	2,97	3,3	3,00	10,2
2010-05-01 23:00	351	28	76	1,2	16,43	0,61	112,8	998,51	-3,67	0,61	15,90	2,46	4,9	0,00	10,2
2010-05-01 23:30	344	28	79	1,8	16,53	0,31	112,8	998,51	-3,42	0,31	16,00	2,37	3,9	0,00	10,2
2010-05-02 00:00	315	28	78	2,6	16,53	0,31	112,8	998,51	-3,60	-1,48	16,00	2,30	5,2	0,00	0,0
2010-05-02 00:30	338	28	79	2,6	16,63	0,21	112,8	998,51	-3,51	-1,58	16,10	2,27	5,0	0,00	0,0
2010-05-02 01:00	15	28	80	3,7	16,83	0,21	112,8	998,51	-3,34	-5,24	16,30	2,35	5,4	0,00	0,0
2010-05-02 01:30	318	28	78	2,6	16,83	0,31	112,8	999,51	-3,60	-1,48	16,30	2,30	5,0	0,00	0,0
2010-05-02 02:00	332	28	82	2,8	16,93	0,11	112,8	999,51	-3,09	-2,91	16,40	2,39	4,1	0,00	0,0
2010-05-02 02:30	351	28	82	2,2	17,03	0,01	112,8	999,51	-3,19	0,01	16,50	2,29	4,5	0,00	0,0
2010-05-02 03:00	306	28	86	1,8	16,93	-0,19	112,8	999,51	-2,72	-0,19	16,40	2,39	5,0	0,00	0,0
2010-05-02 03:30	326	28	82	3,5	16,93	-0,39	112,8	1000,51	-3,58	-4,70	16,40	1,89	4,3	0,00	0,0
2010-05-02 04:00	335	28	76	1,8	16,83	-0,49	112,8	1000,51	-4,73	-0,49	16,30	1,36	5,2	0,00	0,0
2010-05-02 04:30	330	28	76	2,0	16,83	-0,29	112,8	1000,51	-4,54	-0,29	16,30	1,56	4,9	0,00	0,0
2010-05-02 05:00	341	28	75	2,2	16,83	-0,29	112,8	1000,51	-4,72	-0,29	16,30	1,49	5,2	0,00	0,0
2010-05-02 05:30	323	27	73	3,9	16,83	-0,39	112,8	1001,51	-5,19	-5,94	16,27	1,26	6,8	0,00	0,0
2010-05-02 06:00	289	27	73	1,4	16,83	-0,39	114,6	1001,51	-5,19	-0,39	16,27	1,26	6,6	1,80	1,8
2010-05-02 06:30	320	27	67	2,2	16,93	-0,29	114,6	1001,51	-6,27	-0,29	16,37	0,97	5,2	1,80	1,8
2010-05-02 07:00	290	27	72	4,5	17,03	0,31	114,6	1002,51	-4,70	-7,48	16,47	1,89	6,2	0,00	1,8
2010-05-02 07:30	356	27	69	5,4	16,93	0,61	114,6	1002,51	-5,01	-8,41	16,37	1,99	5,4	0,00	1,8
2010-05-02 08:00	356	27	59	5,0	16,93	0,72	114,6	1002,51	-7,06	-7,64	16,37	1,49	9,4	0,00	1,8
2010-05-02 08:30	327	27	66	3,1	16,83	0,72	114,6	1003,51	-5,52	-2,25	16,27	1,90	7,9	0,00	1,8
2010-05-02 09:00	310	27	62	5,0	16,63	0,72	114,6	1003,51	-6,38	-7,64	16,07	1,66	8,3	0,00	1,8
2010-05-02 09:30	339	27	60	4,1	16,63	0,82	114,6	1003,51	-6,74	-5,73	16,07	1,65	8,9	0,00	1,8
2010-05-02 10:00	274	27	56	3,1	16,63	1,62	114,6	1004,51	-6,94	-1,27	16,07	2,22	12,1	0,00	1,8
2010-05-02 10:30	315	27	56	1,6	16,63	2,22	114,6	1004,51	-6,38	2,22	16,07	2,82	9,2	0,00	1,8
2010-05-02 11:00	335	27	54	4,9	16,53	2,12	114,6	1004,51	-6,97	-5,25	15,97	2,61	9,2	0,00	1,8
2010-05-02 11:30	328	27	54	6,4	16,53	2,72	114,6	1005,51	-6,41	-6,94	15,97	3,22	11,9	0,00	1,8
2010-05-02 12:00	333	27	54	6,4	16,33	2,72	114,6	1005,51	-6,41	-6,94	15,77	3,22	7,7	0,00	1,8
2010-05-02 12:30	304	27	54	3,7	16,23	2,62	114,6	1005,51	-6,51	-2,44	15,67	3,12	7,5	0,00	1,8
2010-05-02 13:00	328	27	50	5,0	16,23	2,32	114,6	1005,51	-7,84	-5,62	15,67	2,61	9,6	0,00	1,8
2010-05-02 13:30	356	27	50	4,9	16,23	3,62	114,6	1006,51	-6,65	-3,39	15,67	3,91	8,3	0,00	1,8
2010-05-02 14:00	351	27	47	7,1	16,13	3,12	114,6	1006,51	-7,96	-7,05	15,57	3,26	8,9	0,00	1,8
2010-05-02 14:30	343	27	50	4,7	16,13	3,62	114,6	1007,51	-6,65	-3,39	15,57	3,91	8,7	0,00	1,8
2010-05-02 15:00	342	27	49	4,9	16,13	3,12	115,2	1007,51	-7,39	-4,01	15,57	3,36	8,5	0,60	2,4
2010-05-02 15:30	342	27	50	3,7	16,13	3,22	115,2	1007,51	-7,02	-1,74	15,57	3,51	9,2	0,60	2,4
2010-05-02 16:00	330	27	51	4,7	16,23	4,32	115,2	1008,51	-5,73	-2,53	15,67	4,66	6,4	0,00	2,4
2010-05-02 16:30	310	27	53	2,2	16,23	2,32	115,2	1008,51	-7,04	2,32	15,67	2,76	6,8	0,00	2,4
2010-05-02 17:00	338	27	53	3,5	16,23	2,82	115,2	1008,51	-6,58	-1,08	15,67	3,26	7,3	0,00	2,4
2010-05-02 17:30	6	27	47	6,6	16,33	3,02	115,2	1008,51	-8,05	-6,54	15,77	3,16	7,7	0,00	2,4
2010-05-02 18:00	8	27	52	5,2	16,33	2,12	115,2	1009,51	-7,49	-5,87	15,77	2,51	6,8	0,00	2,4
2010-05-02 18:30	320	27	52	3,9	16,33	2,92	115,2	1009,51	-6,75	-2,09	15,77	3,31	6,2	0,00	2,4
2010-05-02 19:00	316	27	53	3,3	16,33	3,72	115,2	1009,51	-5,75	-0,06	15,77	4,16	5,0	0,00	2,4
2010-05-02 19:30	325	27	53	2,8	16,33	2,52	115,2	1010,51	-6,86	-0,29	15,77	2,96	4,9	0,00	2,4
2010-05-02 20:00	324	27	55	1,2	16,23	2,12	115,2	1010,51	-6,72	2,12	15,67	2,67	5,8	0,00	2,4
2010-05-02 20:30	327	27	63	1,4	16,23	2,32	115,2	1010,51	-4,65	2,32	15,67	3,32	4,1	0,00	2,4
2010-05-02 21:00	317	27	61	3,1	16,23	1,32	115,2	1011,51	-6,04	-1,60	15,67	2,20	5,8	0,00	2,4
2010-05-02 21:30	327	27	63	0,0	16,13	0,82	116,4	1011,51	-6,07	0,82	15,57	1,82	3,9	1,20	3,6

Datum	Vindriktning °	Luftfukt inne Rh%	Luftfukt ute Rh%	Vindhastighet m/s	Temp inne °C	Temp ute °C	Nederb. året mm	Lufttryck Mbar	Daggpunkt °C	Kyleffekt °C	Vix inne °C	Vix ute °C	Vindby m/s	Korr lufttryck	Regn/dygn mm
2010-05-02 22:00	351	27	67	0,0	16,13	-0,09	116,4	1011,51	-6,08	-0,09	15,57	1,17	1,2	1,20	3,6
2010-05-02 22:30	346	27	71	0,0	16,13	-0,69	116,4	1011,51	-5,86	-0,69	15,57	0,82	1,2	0,00	3,6
2010-05-02 23:00	351	27	72	0,0	16,33	-1,39	116,4	1011,51	-6,34	-1,39	15,77	0,19	0,0	0,00	3,6
2010-05-02 23:30	319	27	78	0,0	16,63	-1,69	116,4	1012,51	-5,53	-1,69	16,07	0,30	2,2	0,00	3,6
2010-05-03 00:00	341	27	76	0,0	16,83	-1,49	116,4	1012,51	-5,69	-1,49	16,27	0,36	2,0	0,00	0,0
2010-05-03 00:30	1	27	79	0,0	16,83	-2,09	116,4	1012,51	-5,75	-2,09	16,27	-0,03	1,4	0,00	0,0
2010-05-03 01:00	356	27	79	0,0	16,73	-2,19	116,4	1012,51	-5,84	-2,19	16,17	-0,13	1,2	0,00	0,0
2010-05-03 01:30	1	27	81	0,0	16,63	-2,79	117,6	1012,51	-6,09	-2,79	16,07	-0,59	3,3	1,20	1,2
2010-05-03 02:00	351	27	83	0,0	16,63	-3,09	117,6	1013,51	-6,05	-3,09	16,07	-0,74	0,0	1,20	1,2
2010-05-03 02:30	351	27	83	0,0	16,73	-3,19	117,6	1013,51	-6,15	-3,19	16,17	-0,84	0,0	0,00	1,2
2010-05-03 03:00	356	27	88	0,0	16,93	-3,79	117,6	1013,51	-5,94	-3,79	16,37	-1,06	0,0	0,00	1,2
2010-05-03 03:30	356	27	88	0,0	17,03	-3,99	117,6	1013,51	-6,14	-3,99	16,47	-1,26	0,0	0,00	1,2
2010-05-03 04:00	356	27	90	0,0	17,03	-3,99	117,6	1013,51	-5,83	-3,99	16,47	-1,10	0,0	0,00	1,2
2010-05-03 04:30	1	27	90	0,0	17,03	-3,89	117,6	1013,51	-5,73	-3,89	16,47	-1,00	0,0	0,00	1,2
2010-05-03 05:00	1	27	93	0,0	16,93	-3,59	117,6	1013,51	-4,99	-3,59	16,37	-0,45	0,0	0,00	1,2
2010-05-03 05:30	0	27	93	0,0	16,83	-2,89	117,6	1013,51	-4,30	-2,89	16,27	0,25	0,0	0,00	1,2
2010-05-03 06:00	90	27	92	0,0	16,93	-1,79	117,6	1013,51	-3,36	-1,79	16,37	1,27	1,2	0,00	1,2
2010-05-03 06:30	143	27	89	0,0	17,03	-0,59	117,6	1013,51	-2,64	-0,59	16,47	2,23	1,4	0,00	1,2
2010-05-03 07:00	156	27	86	0,0	17,13	-0,19	117,6	1014,51	-2,72	-0,19	16,57	2,39	0,0	0,00	1,2
2010-05-03 07:30	292	27	84	0,0	17,13	0,41	118,2	1014,51	-2,46	0,41	16,57	2,84	1,6	0,60	1,8
2010-05-03 08:00	321	27	78	0,0	17,03	0,72	118,2	1014,51	-3,21	0,72	16,47	2,70	3,3	0,60	1,8
2010-05-03 08:30	323	27	74	2,0	16,93	0,92	118,2	1014,51	-3,75	0,92	16,37	2,62	3,5	0,00	1,8
2010-05-03 09:00	330	27	69	1,2	16,73	1,62	118,2	1014,51	-4,05	1,62	16,17	2,99	4,5	0,00	1,8
2010-05-03 09:30	300	27	64	2,4	16,63	2,42	118,2	1014,51	-4,34	0,74	16,07	3,48	3,9	0,00	1,8
2010-05-03 10:00	302	27	63	3,1	16,53	2,72	118,8	1014,51	-4,27	-0,07	15,97	3,72	3,7	0,60	2,4
2010-05-03 10:30	312	27	61	1,8	16,43	3,02	118,8	1014,51	-4,44	3,02	15,87	3,91	3,0	0,60	2,4
2010-05-03 11:00	330	27	61	0,0	16,53	3,02	118,8	1015,51	-4,44	3,02	15,97	3,91	3,5	0,00	2,4
2010-05-03 11:30	332	27	57	2,2	16,53	3,92	118,8	1014,51	-4,55	3,92	15,97	4,58	3,7	0,00	2,4
2010-05-03 12:00	275	27	53	1,2	16,63	4,72	118,8	1014,51	-4,82	4,72	16,07	5,16	4,5	0,00	2,4
2010-05-03 12:30	324	27	54	2,6	16,63	4,12	118,8	1014,51	-5,12	2,54	16,07	4,62	3,9	0,00	2,4
2010-05-03 13:00	314	27	52	1,2	16,73	4,82	118,8	1014,51	-5,00	4,82	16,17	5,21	3,5	0,00	2,4
2010-05-03 13:30	316	27	51	1,8	16,63	4,82	118,8	1014,51	-5,27	4,82	16,07	5,16	4,9	0,00	2,4
2010-05-03 14:00	323	27	52	1,2	16,53	4,52	118,8	1014,51	-5,27	4,52	15,97	4,91	4,9	0,00	2,4
2010-05-03 14:30	267	27	51	1,8	16,43	5,12	118,8	1013,51	-4,99	5,12	15,87	5,46	4,3	0,00	2,4
2010-05-03 15:00	347	27	50	1,8	16,33	4,82	118,8	1013,51	-5,55	4,82	15,77	5,11	3,9	0,00	2,4
2010-05-03 15:30	181	27	53	1,6	16,33	5,02	118,8	1013,51	-4,55	5,02	15,77	5,46	4,9	0,00	2,4
2010-05-03 16:00	319	27	58	3,0	16,23	4,52	118,8	1014,51	-3,74	1,90	15,67	5,23	5,0	0,00	2,4
2010-05-03 16:30	318	27	57	1,2	16,33	4,12	118,8	1014,51	-4,36	4,12	15,77	4,78	6,0	0,00	2,4
2010-05-03 17:00	356	27	60	2,6	16,33	3,72	118,8	1013,51	-4,01	2,11	15,77	4,55	3,9	0,00	2,4
2010-05-03 17:30	317	27	56	1,8	16,33	3,92	118,8	1014,51	-4,79	3,92	15,77	4,52	5,0	0,00	2,4
2010-05-03 18:00	342	27	67	2,2	16,23	3,12	118,8	1014,51	-3,03	3,12	15,67	4,37	4,7	0,00	2,4
2010-05-03 18:30	324	27	81	0,0	16,33	2,12	118,8	1014,51	-1,32	2,12	15,77	4,32	3,3	0,00	2,4
2010-05-03 19:00	321	27	82	0,0	16,33	2,42	118,8	1014,51	-0,85	2,42	15,77	4,69	2,4	0,00	2,4
2010-05-03 19:30	321	27	82	0,0	16,53	2,32	118,8	1014,51	-0,95	2,32	15,97	4,59	1,6	0,00	2,4
2010-05-03 20:00	272	27	80	0,0	16,63	2,42	118,8	1014,51	-1,20	2,42	16,07	4,55	2,6	0,00	2,4
2010-05-03 20:30	329	27	74	1,2	16,73	2,02	118,8	1014,51	-2,69	2,02	16,17	3,73	2,8	0,00	2,4
2010-05-03 21:00	333	27	77	0,0	16,73	1,32	118,8	1014,51	-2,81	1,32	16,17	3,23	2,2	0,00	2,4
2010-05-03 21:30	338	27	79	0,0	16,73	0,31	120,0	1015,51	-3,42	0,31	16,17	2,37	1,4	1,20	3,6
2010-05-03 22:00	351	27	81	0,0	16,73	-0,39	120,0	1015,51	-3,75	-0,39	16,17	1,82	1,8	1,20	3,6
2010-05-03 22:30	351	27	75	0,0	16,63	-0,69	120,0	1015,51	-5,10	-0,69	16,07	1,09	2,0	0,00	3,6

Datum	Vindriktning °	Luftfukt inne Rh%	Luftfukt ute Rh%	Vindhastighet m/s	Temp inne °C	Temp ute °C	Nederb. året mm	Lufttryck Mbar	Daggpunkt °C	Kyleffekt °C	Vix inne °C	Vix ute °C	Vindby m/s	Korr lufttryck	Regn/dygn mm
2010-05-03 23:00	3	27	76	1,2	16,63	-1,19	120,0	1015,51	-5,40	-1,19	16,07	0,66	2,4	0,00	3,6
2010-05-03 23:30	356	27	78	1,2	16,63	-1,39	120,0	1015,51	-5,24	-1,39	16,07	0,60	2,2	0,00	3,6
2010-05-04 00:00	356	27	82	1,8	16,63	-1,69	120,0	1015,51	-4,85	-1,69	16,07	0,59	2,4	0,00	0,0
2010-05-04 00:30	4	27	84	1,4	16,73	-1,79	120,0	1015,51	-4,61	-1,79	16,17	0,64	2,2	0,00	0,0
2010-05-04 01:00	3	27	87	0,0	16,83	-2,19	120,0	1015,51	-4,52	-2,19	16,27	0,47	2,4	0,00	0,0
2010-05-04 01:30	9	27	89	0,0	16,93	-2,29	120,0	1016,51	-4,31	-2,29	16,37	0,53	2,0	0,00	0,0
2010-05-04 02:00	6	27	88	1,4	16,93	-2,39	120,0	1015,51	-4,56	-2,39	16,37	0,35	3,0	0,00	0,0
2010-05-04 02:30	356	27	87	2,6	16,93	-2,49	120,6	1016,51	-4,82	-4,43	16,37	0,17	3,0	0,60	0,6
2010-05-04 03:00	335	27	84	0,0	16,83	-2,59	120,6	1016,51	-5,40	-2,59	16,27	-0,16	3,3	0,60	0,6
2010-05-04 03:30	356	27	83	0,0	16,83	-2,69	120,6	1016,51	-5,66	-2,69	16,27	-0,34	3,0	0,00	0,6
2010-05-04 04:00	351	27	83	1,4	16,83	-2,99	120,6	1016,51	-5,95	-2,99	16,27	-0,64	2,6	0,00	0,6
2010-05-04 04:30	338	27	82	0,0	16,83	-3,19	120,6	1016,51	-6,31	-3,19	16,27	-0,91	2,6	0,00	0,6
2010-05-04 05:00	351	27	83	2,0	16,83	-3,39	120,6	1016,51	-6,34	-3,39	16,27	-1,04	2,8	0,00	0,6
2010-05-04 05:30	337	27	82	2,0	16,93	-3,19	120,6	1016,51	-6,31	-3,19	16,37	-0,91	3,1	0,00	0,6
2010-05-04 06:00	356	27	79	0,0	17,03	-2,69	120,6	1016,51	-6,33	-2,69	16,47	-0,63	3,0	0,00	0,6
2010-05-04 06:30	31	27	76	0,0	17,03	-2,19	120,6	1016,51	-6,37	-2,19	16,47	-0,34	3,7	0,00	0,6
2010-05-04 07:00	356	27	70	2,0	17,03	-1,59	120,6	1016,51	-6,91	-1,59	16,47	-0,14	4,3	0,00	0,6
2010-05-04 07:30	5	27	66	4,1	17,03	-1,19	120,6	1016,51	-7,33	-8,14	16,47	0,00	4,1	0,00	0,6
2010-05-04 08:00	351	27	65	0,0	16,93	-0,59	120,6	1017,52	-6,97	-0,59	16,37	0,54	4,1	0,00	0,6
2010-05-04 08:30	327	27	62	3,0	16,93	-0,39	120,6	1017,52	-7,42	-3,46	16,37	0,56	4,1	0,00	0,6
2010-05-04 09:00	351	27	61	1,6	16,93	-0,09	120,6	1017,52	-7,36	-0,09	16,37	0,80	5,2	0,00	0,6
2010-05-04 09:30	351	27	60	2,2	16,93	0,61	120,6	1017,52	-6,93	0,61	16,37	1,45	4,1	0,00	0,6
2010-05-04 10:00	347	27	59	2,0	16,93	1,02	120,6	1017,52	-6,78	1,02	16,37	1,79	4,3	0,00	0,6
2010-05-04 10:30	1	27	58	3,0	16,83	1,92	120,6	1017,52	-6,17	-0,94	16,27	2,63	3,7	0,00	0,6
2010-05-04 11:00	1	27	52	2,2	16,83	2,82	120,6	1017,52	-6,84	2,82	16,27	3,21	4,3	0,00	0,6
2010-05-04 11:30	331	27	51	0,0	16,73	3,02	120,6	1017,52	-6,93	3,02	16,17	3,36	4,3	0,00	0,6
2010-05-04 12:00	351	27	50	2,6	16,73	2,72	120,6	1017,52	-7,48	1,06	16,17	3,01	5,2	0,00	0,6
2010-05-04 12:30	319	27	49	0,0	16,63	3,32	120,6	1017,52	-7,20	3,32	16,07	3,56	3,9	0,00	0,6
2010-05-04 13:00	356	27	46	1,2	16,53	3,82	120,6	1017,52	-7,62	3,82	15,97	3,92	4,5	0,00	0,6
2010-05-04 13:30	351	27	44	1,8	16,53	4,62	120,6	1017,52	-7,51	4,62	15,97	4,62	6,0	0,00	0,6
2010-05-04 14:00	1	27	43	0,0	16,43	3,72	120,6	1017,52	-8,64	3,72	15,87	3,68	4,9	0,00	0,6
2010-05-04 14:30	305	27	41	3,1	16,43	5,62	120,6	1017,52	-7,59	3,10	15,87	5,49	3,5	0,00	0,6
2010-05-04 15:00	322	27	37	1,4	16,43	5,12	120,6	1017,52	-9,46	5,12	15,87	4,82	4,1	0,00	0,6
2010-05-04 15:30	351	27	35	2,4	16,43	5,02	120,6	1017,52	-10,32	3,49	15,87	4,64	5,2	0,00	0,6
2010-05-04 16:00	356	27	39	2,6	16,53	4,42	120,6	1017,52	-9,36	2,85	15,97	4,21	5,6	0,00	0,6
2010-05-04 16:30	327	27	39	2,0	16,73	4,62	120,6	1017,52	-9,18	4,62	16,17	4,41	6,6	0,00	0,6
2010-05-04 17:00	161	27	39	3,1	16,83	4,52	120,6	1017,52	-9,27	1,90	16,27	4,31	4,9	0,00	0,6
2010-05-04 17:30	289	27	36	2,0	16,83	3,82	120,6	1017,52	-10,99	3,82	16,27	3,48	5,2	0,00	0,6
2010-05-04 18:00	356	27	36	3,9	16,83	3,92	120,6	1018,52	-10,90	-0,92	16,27	3,58	6,0	0,00	0,6
2010-05-04 18:30	340	27	36	2,0	16,73	3,72	120,6	1018,52	-11,08	3,72	16,17	3,38	6,9	0,00	0,6
2010-05-04 19:00	309	27	36	2,0	16,73	3,82	120,6	1018,52	-10,99	3,82	16,17	3,48	4,1	0,00	0,6
2010-05-04 19:30	337	27	36	1,8	16,73	3,22	120,6	1018,52	-11,52	3,22	16,17	2,88	3,5	0,00	0,6
2010-05-04 20:00	318	27	36	1,4	16,73	3,02	120,6	1018,52	-11,70	3,02	16,17	2,68	4,7	0,00	0,6
2010-05-04 20:30	331	27	39	0,0	16,63	2,72	120,6	1018,52	-10,87	2,72	16,07	2,50	3,1	0,00	0,6
2010-05-04 21:00	330	27	43	0,0	16,63	1,52	120,6	1018,52	-10,63	1,52	16,07	1,48	3,1	0,00	0,6
2010-05-04 21:30	339	27	48	0,0	16,53	0,72	120,6	1018,52	-9,87	0,72	15,97	0,91	2,2	0,00	0,6
2010-05-04 22:00	5	27	53	1,2	16,43	0,01	120,6	1018,52	-9,17	0,01	15,87	0,46	2,0	0,00	0,6
2010-05-04 22:30	4	27	55	0,0	16,33	-0,39	120,6	1018,52	-9,04	-0,39	15,77	0,17	2,6	0,00	0,6
2010-05-04 23:00	1	27	59	2,6	16,33	-0,59	120,6	1018,52	-8,28	-2,43	15,77	0,19	2,8	0,00	0,6
2010-05-04 23:30	3	27	64	0,0	16,33	-0,89	120,6	1018,52	-7,46	-0,89	15,77	0,18	2,6	0,00	0,6

Datum	Vindriktning °	Luftfukt inne Rh%	Luftfukt ute Rh%	Vindhastighet m/s	Temp inne °C	Temp ute °C	Nederb. året mm	Lufttryck Mbar	Daggpunkt °C	Kyleffekt °C	Vix inne °C	Vix ute °C	Vindby m/s	Korr lufttryck	Regn/dygn mm
2010-05-05 00:00	3	27	68	0,0	16,43	-1,69	120,6	1018,52	-7,40	-1,69	15,87	-0,37	1,6	0,00	0,0
2010-05-05 00:30	351	27	72	0,0	16,63	-1,99	120,6	1018,52	-6,91	-1,99	16,07	-0,41	1,2	0,00	0,0
2010-05-05 01:00	2	27	71	0,0	16,83	-2,19	120,6	1018,52	-7,29	-2,19	16,27	-0,68	1,2	0,00	0,0
2010-05-05 01:30	1	27	77	0,0	16,93	-2,39	122,4	1018,52	-6,39	-2,39	16,37	-0,47	1,6	1,80	1,8
2010-05-05 02:00	1	27	75	0,0	17,03	-3,09	122,4	1018,52	-7,42	-3,09	16,47	-1,31	0,0	1,80	1,8
2010-05-05 02:30	336	27	79	1,4	17,03	-3,29	122,4	1018,52	-6,91	-3,29	16,47	-1,23	1,4	0,00	1,8
2010-05-05 03:00	356	27	83	0,0	16,93	-3,39	122,4	1018,52	-6,34	-3,39	16,37	-1,04	1,8	0,00	1,8
2010-05-05 03:30	5	27	84	0,0	16,93	-3,59	122,4	1018,52	-6,37	-3,59	16,37	-1,16	1,4	0,00	1,8
2010-05-05 04:00	335	27	84	0,0	16,83	-3,59	122,4	1018,52	-6,37	-3,59	16,27	-1,16	1,2	0,00	1,8
2010-05-05 04:30	9	27	87	0,0	16,83	-3,49	122,4	1018,52	-5,80	-3,49	16,27	-0,83	1,4	0,00	1,8
2010-05-05 05:00	10	27	90	0,0	16,93	-3,59	122,4	1018,52	-5,44	-3,59	16,37	-0,70	1,4	0,00	1,8
2010-05-05 05:30	1	27	89	0,0	17,03	-3,39	122,4	1017,52	-5,39	-3,39	16,47	-0,58	1,6	0,00	1,8
2010-05-05 06:00	1	27	88	0,0	17,03	-3,29	122,4	1017,52	-5,45	-3,29	16,47	-0,55	0,0	0,00	1,8
2010-05-05 06:30	1	27	88	0,0	17,13	-2,59	122,4	1017,52	-4,76	-2,59	16,57	0,15	0,0	0,00	1,8
2010-05-05 07:00	356	27	87	0,0	17,13	-2,09	122,4	1017,52	-4,43	-2,09	16,57	0,57	1,6	0,00	1,8
2010-05-05 07:30	320	27	87	1,4	17,13	-1,59	125,4	1017,52	-3,93	-1,59	16,57	1,07	1,6	3,00	4,8
2010-05-05 08:00	316	27	84	0,0	17,13	0,31	125,4	1017,52	-2,56	0,31	16,57	2,74	2,2	3,00	4,8
2010-05-05 08:30	331	27	79	1,8	17,03	1,12	126,6	1017,52	-2,64	1,12	16,47	3,17	3,0	1,20	6,0
2010-05-05 09:00	311	27	70	2,0	17,03	1,92	126,6	1017,52	-3,56	1,92	16,47	3,36	3,5	1,20	6,0
2010-05-05 09:30	307	27	71	3,1	16,93	2,42	126,6	1017,52	-2,89	-0,40	16,37	3,92	3,7	0,00	6,0
2010-05-05 10:00	315	27	76	1,4	16,93	2,12	126,6	1017,52	-2,22	2,12	16,37	3,96	4,3	0,00	6,0
2010-05-05 10:30	244	27	78	1,4	16,83	2,52	126,6	1017,52	-1,46	2,52	16,27	4,50	3,0	0,00	6,0
2010-05-05 11:00	335	27	68	3,0	16,73	3,22	126,6	1017,52	-2,73	0,48	16,17	4,53	3,7	0,00	6,0
2010-05-05 11:30	329	27	66	1,2	16,63	3,82	126,6	1017,52	-2,58	3,82	16,07	5,01	3,9	0,00	6,0
2010-05-05 12:00	342	27	72	2,4	16,53	2,62	126,6	1017,52	-2,50	0,95	15,97	4,19	4,3	0,00	6,0
2010-05-05 12:30	356	27	85	1,8	16,43	1,02	126,6	1017,52	-1,71	1,02	15,87	3,52	5,4	0,00	6,0
2010-05-05 13:00	315	27	77	1,2	16,43	2,42	126,6	1016,51	-1,74	2,42	15,87	4,33	3,0	0,00	6,0
2010-05-05 13:30	25	27	80	0,0	16,33	1,92	126,6	1016,51	-1,69	1,92	15,77	4,05	3,7	0,00	6,0
2010-05-05 14:00	56	27	77	0,0	16,33	2,82	126,6	1016,51	-1,36	2,82	15,77	4,73	2,4	0,00	6,0
2010-05-05 14:30	325	27	72	2,8	16,33	3,82	126,6	1016,51	-1,35	1,13	15,77	5,39	3,5	0,00	6,0
2010-05-05 15:00	276	27	75	0,0	16,23	3,52	128,4	1016,51	-1,05	3,52	15,67	5,29	4,9	1,80	7,8
2010-05-05 15:30	323	27	64	1,4	16,33	4,82	128,4	1016,51	-2,07	4,82	15,77	5,88	4,5	1,80	7,8
2010-05-05 16:00	241	27	64	2,2	16,33	4,42	128,4	1016,51	-2,45	4,42	15,77	5,48	4,5	0,00	7,8
2010-05-05 16:30	264	27	67	1,6	16,43	4,72	128,4	1016,51	-1,51	4,72	15,87	5,97	3,3	0,00	7,8
2010-05-05 17:00	322	27	63	2,0	16,53	5,22	128,4	1016,51	-1,91	5,22	15,97	6,22	3,1	0,00	7,8
2010-05-05 17:30	327	27	64	0,0	16,53	4,92	128,4	1016,51	-1,97	4,92	15,97	5,98	2,6	0,00	7,8
2010-05-05 18:00	12	27	72	0,0	16,53	2,92	128,4	1016,51	-2,21	2,92	15,97	4,49	2,2	0,00	7,8
2010-05-05 18:30	99	27	83	0,0	16,53	2,32	128,4	1016,51	-0,78	2,32	15,97	4,67	1,8	0,00	7,8
2010-05-05 19:00	129	27	86	2,2	16,43	2,32	129,0	1016,51	-0,27	2,32	15,87	4,90	2,2	0,60	8,4
2010-05-05 19:30	134	28	87	0,0	16,43	2,72	129,0	1016,51	0,29	2,72	15,90	5,37	2,2	0,60	8,4
2010-05-05 20:00	98	28	86	0,0	16,53	2,92	129,0	1016,51	0,32	2,92	16,00	5,50	2,0	0,00	8,4
2010-05-05 20:30	114	28	84	0,0	16,53	2,52	129,0	1016,51	-0,41	2,52	16,00	4,94	1,8	0,00	8,4
2010-05-05 21:00	111	28	86	0,0	16,43	2,02	129,0	1016,51	-0,57	2,02	15,90	4,59	1,6	0,00	8,4
2010-05-05 21:30	110	28	89	0,0	16,43	1,42	129,0	1016,51	-0,67	1,42	15,90	4,23	1,2	0,00	8,4
2010-05-05 22:00	110	28	90	0,0	16,43	0,72	129,0	1016,51	-1,20	0,72	15,90	3,61	0,0	0,00	8,4
2010-05-05 22:30	110	28	91	0,0	16,53	0,51	129,0	1016,51	-1,24	0,51	16,00	3,49	0,0	0,00	8,4
2010-05-05 23:00	110	27	91	0,0	16,53	0,11	129,0	1016,51	-1,64	0,11	15,97	3,09	0,0	0,00	8,4
2010-05-05 23:30	110	27	94	0,0	16,63	-0,29	129,0	1017,52	-1,58	-0,29	16,07	2,93	0,0	0,00	8,4
2010-05-06 00:00	110	27	96	0,0	16,73	-0,39	129,0	1017,52	-1,38	-0,39	16,17	3,00	0,0	0,00	0,0
2010-05-06 00:30	110	27	96	0,0	16,83	-0,89	129,0	1017,52	-1,88	-0,89	16,27	2,50	0,0	0,00	0,0

Datum	Vindriktning °	Luftfukt inne Rh%	Luftfukt ute Rh%	Vindhastighet m/s	Temp inne °C	Temp ute °C	Nederb. året mm	Lufttryck Mbar	Daggpunkt °C	Kyleffekt °C	Vix inne °C	Vix ute °C	Vindby m/s	Korr lufttryck	Regn/dygn mm
2010-05-06 01:00	110	27	97	0,0	16,83	-1,39	129,0	1017,52	-2,23	-1,39	16,27	2,08	0,0	0,00	0,0
2010-05-06 01:30	110	27	98	0,0	16,93	-1,69	129,0	1017,52	-2,38	-1,69	16,37	1,87	0,0	0,00	0,0
2010-05-06 02:00	110	27	100	0,0	16,93	-2,19	129,0	1017,52	-2,60	-2,19	16,37	1,54	0,0	0,00	0,0
2010-05-06 02:30	110	27	100	0,0	17,03	-2,69	129,0	1017,52	-3,10	-2,69	16,47	1,04	0,0	0,00	0,0
2010-05-06 03:00	110	27	98	0,0	17,03	-2,99	129,0	1017,52	-3,68	-2,99	16,47	0,57	0,0	0,00	0,0
2010-05-06 03:30	110	27	96	0,0	17,03	-2,79	129,0	1017,52	-3,76	-2,79	16,47	0,60	0,0	0,00	0,0
2010-05-06 04:00	110	27	96	0,0	17,03	-3,19	129,0	1017,52	-4,16	-3,19	16,47	0,20	0,0	0,00	0,0
2010-05-06 04:30	110	27	95	0,0	17,03	-3,49	129,0	1018,52	-4,60	-3,49	16,47	-0,19	0,0	0,00	0,0
2010-05-06 05:00	110	27	99	0,0	17,03	-3,49	129,0	1018,52	-4,03	-3,49	16,47	0,15	0,0	0,00	0,0
2010-05-06 05:30	8	27	98	0,0	17,03	-2,69	129,0	1018,52	-3,38	-2,69	16,47	0,87	0,0	0,00	0,0
2010-05-06 06:00	8	27	91	0,0	17,03	-1,19	129,0	1018,52	-2,92	-1,19	16,47	1,79	0,0	0,00	0,0
2010-05-06 06:30	8	27	83	0,0	17,03	0,41	129,0	1018,52	-2,63	0,41	16,47	2,77	0,0	0,00	0,0
2010-05-06 07:00	5	27	79	0,0	17,13	1,12	129,0	1018,52	-2,64	1,12	16,57	3,17	0,0	0,00	0,0
2010-05-06 07:30	5	27	77	0,0	17,13	2,02	129,0	1018,52	-2,13	2,02	16,57	3,93	1,2	0,00	0,0
2010-05-06 08:00	356	27	74	1,2	17,13	2,62	129,0	1019,52	-2,11	2,62	16,57	4,33	1,4	0,00	0,0
2010-05-06 08:30	22	27	72	0,0	17,13	2,92	129,0	1019,52	-2,21	2,92	16,57	4,49	1,4	0,00	0,0
2010-05-06 09:00	356	27	68	0,0	17,13	3,02	129,0	1019,52	-2,92	3,02	16,57	4,33	2,2	0,00	0,0
2010-05-06 09:30	28	27	62	0,0	17,03	3,32	129,0	1019,52	-3,93	3,32	16,47	4,26	2,0	0,00	0,0
2010-05-06 10:00	0	27	59	0,0	17,03	3,02	129,0	1019,52	-4,91	3,02	16,47	3,79	2,0	0,00	0,0
2010-05-06 10:30	0	27	60	0,0	16,83	3,12	129,0	1020,52	-4,58	3,12	16,27	3,95	0,0	0,00	0,0
2010-05-06 11:00	92	27	58	0,0	16,83	4,02	129,0	1020,52	-4,21	4,02	16,27	4,73	1,6	0,00	0,0
2010-05-06 11:30	122	27	53	0,0	16,73	5,12	129,0	1020,52	-4,45	5,12	16,17	5,56	1,8	0,00	0,0
2010-05-06 12:00	140	27	52	1,8	16,63	6,72	129,0	1020,52	-3,24	6,72	16,07	7,11	3,0	0,00	0,0
2010-05-06 12:30	134	27	45	1,8	16,63	8,02	129,0	1020,52	-4,12	8,02	16,07	8,07	4,5	0,00	0,0
2010-05-06 13:00	143	27	41	1,8	16,63	8,42	129,0	1020,52	-5,08	8,42	16,07	8,29	4,3	0,00	0,0
2010-05-06 13:30	91	27	43	1,6	16,53	8,32	129,0	1020,52	-4,49	8,32	15,97	8,28	3,3	0,00	0,0
2010-05-06 14:00	114	27	40	0,0	16,53	8,02	129,0	1020,52	-5,79	8,02	15,97	7,85	3,0	0,00	0,0
2010-05-06 14:30	148	27	42	2,8	16,53	8,02	129,0	1021,52	-5,10	5,72	15,97	7,94	4,5	0,00	0,0
2010-05-06 15:00	184	28	43	3,5	16,53	8,02	129,0	1021,52	-4,76	4,80	16,00	7,98	5,2	0,00	0,0
2010-05-06 15:30	133	28	42	2,0	16,53	7,62	129,0	1021,52	-5,46	7,62	16,00	7,54	4,9	0,00	0,0
2010-05-06 16:00	111	28	43	1,2	16,43	7,52	129,0	1021,52	-5,21	7,52	15,90	7,48	3,1	0,00	0,0
2010-05-06 16:30	117	28	41	1,6	16,43	8,12	129,0	1021,52	-5,35	8,12	15,90	7,99	3,5	0,00	0,0
2010-05-06 17:00	134	28	41	3,5	16,53	8,72	129,0	1021,52	-4,81	5,59	16,00	8,59	4,1	0,00	0,0
2010-05-06 17:30	117	27	41	1,4	16,53	9,12	129,0	1021,52	-4,46	9,12	15,97	8,99	3,7	0,00	0,0
2010-05-06 18:00	119	27	40	0,0	16,53	8,52	129,0	1021,52	-5,34	8,52	15,97	8,35	3,3	0,00	0,0
2010-05-06 18:30	126	28	41	1,4	16,53	8,42	129,0	1022,52	-5,08	8,42	16,00	8,29	2,6	0,00	0,0
2010-05-06 19:00	135	28	41	1,4	16,53	8,12	129,0	1022,52	-5,35	8,12	16,00	7,99	2,4	0,00	0,0
2010-05-06 19:30	97	28	42	0,0	16,43	7,82	129,0	1022,52	-5,28	7,82	15,90	7,74	1,8	0,00	0,0
2010-05-06 20:00	125	28	43	0,0	16,43	7,42	129,0	1022,52	-5,30	7,42	15,90	7,38	2,2	0,00	0,0
2010-05-06 20:30	124	28	45	0,0	16,43	7,12	129,0	1023,52	-4,93	7,12	15,90	7,17	0,0	0,00	0,0
2010-05-06 21:00	95	28	46	0,0	16,43	6,32	129,0	1023,52	-5,35	6,32	15,90	6,42	1,4	0,00	0,0
2010-05-06 21:30	97	28	51	0,0	16,33	5,22	129,0	1023,52	-4,90	5,22	15,80	5,56	1,6	0,00	0,0
2010-05-06 22:00	87	28	56	0,0	16,33	4,02	129,0	1023,52	-4,70	4,02	15,80	4,62	1,2	0,00	0,0
2010-05-06 22:30	94	28	57	0,0	16,33	4,22	129,0	1024,52	-4,27	4,22	15,80	4,88	1,6	0,00	0,0
2010-05-06 23:00	85	28	59	1,2	16,33	3,82	129,0	1024,52	-4,16	3,82	15,80	4,59	2,0	0,00	0,0
2010-05-06 23:30	107	28	62	0,0	16,43	3,32	129,0	1024,52	-3,93	3,32	15,90	4,26	2,2	0,00	0,0
2010-05-07 00:00	99	27	65	0,0	16,53	2,62	129,0	1024,52	-3,93	2,62	15,97	3,74	1,2	0,00	0,0
2010-05-07 00:30	161	28	68	0,0	16,73	2,02	129,0	1024,52	-3,87	2,02	16,20	3,33	2,8	0,00	0,0
2010-05-07 01:00	126	28	71	0,0	16,93	1,02	129,0	1024,52	-4,23	1,02	16,40	2,52	1,4	0,00	0,0
2010-05-07 01:30	126	28	77	0,0	17,03	0,21	129,0	1024,52	-3,87	0,21	16,50	2,13	0,0	0,00	0,0

Datum	Vindriktning °	Luftfukt inne Rh%	Luftfukt ute Rh%	Vindhastighet m/s	Temp inne °C	Temp ute °C	Nederb. året mm	Lufttryck Mbar	Daggpunkt °C	Kyleffekt °C	Vix inne °C	Vix ute °C	Vindby m/s	Korr lufttryck	Regn/dygn mm
2010-05-07 02:00	95	28	79	0,0	17,03	0,21	129,0	1024,52	-3,51	0,21	16,50	2,27	0,0	0,00	0,0
2010-05-07 02:30	110	28	78	0,0	17,03	0,41	129,0	1024,52	-3,50	0,41	16,50	2,40	0,0	0,00	0,0
2010-05-07 03:00	110	27	80	0,0	17,03	0,11	129,0	1024,52	-3,44	0,11	16,47	2,25	0,0	0,00	0,0
2010-05-07 03:30	82	27	79	0,0	16,93	0,41	129,0	1024,52	-3,32	0,41	16,37	2,47	1,2	0,00	0,0
2010-05-07 04:00	93	27	76	0,0	16,93	1,22	129,0	1025,52	-3,09	1,22	16,37	3,06	1,8	0,00	0,0
2010-05-07 04:30	93	27	76	0,0	16,93	1,22	129,0	1025,52	-3,09	1,22	16,37	3,06	1,4	0,00	0,0
2010-05-07 05:00	92	28	76	0,0	17,03	1,32	129,0	1025,52	-2,99	1,32	16,50	3,16	1,6	0,00	0,0
2010-05-07 05:30	107	28	77	0,0	17,03	1,32	129,0	1025,52	-2,81	1,32	16,50	3,23	5,0	0,00	0,0
2010-05-07 06:00	114	28	78	0,0	17,13	1,22	129,0	1025,52	-2,72	1,22	16,60	3,20	2,6	0,00	0,0
2010-05-07 06:30	76	28	79	0,0	17,23	1,32	129,0	1025,52	-2,45	1,32	16,70	3,37	6,2	0,00	0,0
2010-05-07 07:00	94	28	76	0,0	17,23	1,62	129,0	1025,52	-2,70	1,62	16,70	3,46	2,0	0,00	0,0
2010-05-07 07:30	113	28	75	0,0	17,13	2,02	129,0	1025,52	-2,50	2,02	16,60	3,79	3,0	0,00	0,0
2010-05-07 08:00	130	28	72	0,0	17,13	2,62	129,0	1025,52	-2,50	2,62	16,60	4,19	2,4	0,00	0,0
2010-05-07 08:30	101	28	69	0,0	17,03	3,12	129,0	1025,52	-2,62	3,12	16,50	4,50	3,1	0,00	0,0
2010-05-07 09:00	121	28	58	1,6	17,03	4,22	129,0	1025,52	-4,02	4,22	16,50	4,93	4,3	0,00	0,0
2010-05-07 09:30	187	28	53	1,4	17,03	5,92	129,0	1025,52	-3,71	5,92	16,50	6,37	4,7	0,00	0,0
2010-05-07 10:00	192	28	51	2,4	17,03	7,12	129,0	1025,52	-3,15	5,70	16,50	7,46	5,2	0,00	0,0
2010-05-07 10:30	106	28	48	1,8	17,03	8,22	129,0	1025,52	-3,01	8,22	16,50	8,41	4,3	0,00	0,0
2010-05-07 11:00	118	28	46	3,7	17,03	8,92	129,0	1024,52	-2,99	4,92	16,50	9,02	5,2	0,00	0,0
2010-05-07 11:30	193	28	45	1,8	17,03	8,62	129,0	1024,52	-3,57	8,62	16,50	8,67	5,0	0,00	0,0
2010-05-07 12:00	147	28	43	2,0	16,93	9,12	129,0	1024,52	-3,77	9,12	16,40	9,08	5,2	0,00	0,0
2010-05-07 12:30	111	27	42	1,8	16,83	9,32	129,0	1024,52	-3,93	9,32	16,27	9,24	6,4	0,00	0,0
2010-05-07 13:00	112	27	41	0,0	16,83	9,32	129,0	1024,52	-4,28	9,32	16,27	9,19	6,4	0,00	0,0
2010-05-07 13:30	121	27	43	1,6	16,83	8,62	129,0	1023,52	-4,22	8,62	16,27	8,58	4,3	0,00	0,0
2010-05-07 14:00	118	27	42	1,4	16,73	9,22	129,0	1023,52	-4,02	9,22	16,17	9,14	3,7	0,00	0,0
2010-05-07 14:30	110	27	42	2,6	16,63	9,12	129,0	1023,52	-4,11	7,81	16,07	9,04	4,7	0,00	0,0
2010-05-07 15:00	125	27	42	2,2	16,63	8,92	129,0	1023,52	-4,29	8,92	16,07	8,84	5,0	0,00	0,0
2010-05-07 15:30	144	28	42	3,0	16,63	8,92	129,0	1023,52	-4,29	6,71	16,10	8,84	4,3	0,00	0,0
2010-05-07 16:00	105	28	43	1,6	16,63	9,12	129,0	1022,52	-3,77	9,12	16,10	9,08	4,7	0,00	0,0
2010-05-07 16:30	176	28	43	1,4	16,63	9,42	129,0	1022,52	-3,50	9,42	16,10	9,38	4,5	0,00	0,0
2010-05-07 17:00	117	28	41	2,0	16,63	9,52	129,0	1022,52	-4,10	9,52	16,10	9,39	5,4	0,00	0,0
2010-05-07 17:30	145	28	42	1,8	16,63	9,22	129,0	1022,52	-4,02	9,22	16,10	9,14	4,7	0,00	0,0
2010-05-07 18:00	106	28	41	1,4	16,63	9,32	129,0	1021,52	-4,28	9,32	16,10	9,19	3,7	0,00	0,0
2010-05-07 18:30	103	28	40	3,1	16,73	9,62	129,0	1021,52	-4,36	7,47	16,20	9,45	5,0	0,00	0,0
2010-05-07 19:00	147	28	42	1,8	16,63	8,22	129,0	1021,52	-4,92	8,22	16,10	8,14	4,7	0,00	0,0
2010-05-07 19:30	145	28	43	0,0	16,63	7,72	129,0	1021,52	-5,03	7,72	16,10	7,68	1,6	0,00	0,0
2010-05-07 20:00	145	28	44	0,0	16,63	7,42	129,0	1021,52	-4,98	7,42	16,10	7,43	1,2	0,00	0,0
2010-05-07 20:30	135	28	44	0,0	16,63	7,12	129,0	1020,52	-5,25	7,12	16,10	7,13	1,4	0,00	0,0
2010-05-07 21:00	111	28	44	0,0	16,63	6,62	129,0	1020,52	-5,70	6,62	16,10	6,63	1,4	0,00	0,0
2010-05-07 21:30	94	28	47	0,0	16,63	6,12	129,0	1020,52	-5,23	6,12	16,10	6,26	1,6	0,00	0,0
2010-05-07 22:00	104	28	52	0,0	16,63	5,42	129,0	1020,52	-4,44	5,42	16,10	5,81	1,2	0,00	0,0
2010-05-07 22:30	114	28	47	1,4	16,63	5,42	129,0	1020,52	-5,86	5,42	16,10	5,56	1,8	0,00	0,0
2010-05-07 23:00	128	28	50	0,0	16,73	5,02	129,0	1020,52	-5,36	5,02	16,20	5,31	2,0	0,00	0,0
2010-05-07 23:30	95	28	48	1,4	16,83	4,72	129,0	1020,52	-6,21	4,72	16,30	4,91	1,8	0,00	0,0
2010-05-08 00:00	118	28	52	3,3	16,93	4,12	129,0	1019,52	-5,64	0,39	16,40	4,51	3,5	0,00	0,0
2010-05-08 00:30	117	28	52	2,2	17,03	3,72	129,0	1020,52	-6,01	3,72	16,50	4,11	6,2	0,00	0,0
2010-05-08 01:00	126	28	53	3,0	17,03	3,12	129,0	1019,52	-6,30	0,37	16,50	3,56	5,4	0,00	0,0
2010-05-08 01:30	109	28	53	0,0	17,03	2,92	129,0	1019,52	-6,49	2,92	16,50	3,36	4,5	0,00	0,0
2010-05-08 02:00	94	28	54	1,4	17,03	2,52	129,0	1019,52	-6,60	2,52	16,50	3,02	3,3	0,00	0,0
2010-05-08 02:30	104	28	54	2,6	17,03	2,42	129,0	1019,52	-6,69	0,74	16,50	2,91	2,8	0,00	0,0

Datum	Vindriktning °	Luftfukt inne Rh%	Luftfukt ute Rh%	Vindhastighet m/s	Temp inne °C	Temp ute °C	Nederb. året mm	Lufttryck Mbar	Daggpunkt °C	Kyleffekt °C	Vix inne °C	Vix ute °C	Vindby m/s	Korr lufttryck	Regn/dygn mm
2010-05-08 03:00	114	28	54	1,8	17,03	2,12	129,0	1018,52	-6,97	2,12	16,50	2,61	3,3	0,00	0,0
2010-05-08 03:30	132	28	54	1,2	17,03	2,02	129,0	1018,52	-7,06	2,02	16,50	2,51	3,1	0,00	0,0
2010-05-08 04:00	107	28	53	1,4	17,03	1,92	129,0	1018,52	-7,41	1,92	16,50	2,36	3,5	0,00	0,0
2010-05-08 04:30	122	28	51	0,0	17,13	1,72	129,0	1017,52	-8,12	1,72	16,60	2,06	3,1	0,00	0,0
2010-05-08 05:00	114	28	52	1,4	17,13	1,12	129,0	1017,52	-8,41	1,12	16,60	1,51	2,8	0,00	0,0
2010-05-08 05:30	106	28	52	0,0	17,23	1,02	129,0	1017,52	-8,51	1,02	16,70	1,41	1,8	0,00	0,0
2010-05-08 06:00	110	28	49	0,0	17,23	2,32	129,0	1016,51	-8,12	2,32	16,70	2,56	2,6	0,00	0,0
2010-05-08 06:30	138	28	48	1,2	17,23	3,42	129,0	1016,51	-7,40	3,42	16,70	3,61	2,0	0,00	0,0
2010-05-08 07:00	133	28	46	3,0	17,23	4,62	129,0	1016,51	-6,89	2,01	16,70	4,72	3,9	0,00	0,0
2010-05-08 07:30	143	27	43	2,2	17,23	5,92	129,0	1016,51	-6,66	5,92	16,67	5,88	3,9	0,00	0,0
2010-05-08 08:00	157	27	44	2,4	17,23	6,22	129,0	1016,51	-6,06	4,75	16,67	6,22	4,3	0,00	0,0
2010-05-08 08:30	172	27	43	1,2	17,13	7,02	129,0	1015,51	-5,66	7,02	16,57	6,98	4,1	0,00	0,0
2010-05-08 09:00	175	27	43	0,0	17,03	7,52	129,0	1015,51	-5,21	7,52	16,47	7,48	3,5	0,00	0,0
2010-05-08 09:30	151	27	42	3,3	16,93	8,32	129,0	1015,51	-4,83	5,13	16,37	8,24	5,0	0,00	0,0
2010-05-08 10:00	152	27	41	2,2	16,93	8,62	129,0	1015,51	-4,90	8,62	16,37	8,49	5,6	0,00	0,0
2010-05-08 10:30	164	27	41	3,1	16,83	8,82	129,0	1015,51	-4,72	6,60	16,27	8,69	5,6	0,00	0,0
2010-05-08 11:00	169	27	40	3,3	16,83	9,32	129,0	1014,51	-4,63	6,26	16,27	9,15	5,6	0,00	0,0
2010-05-08 11:30	264	27	39	0,0	16,73	10,12	129,0	1014,51	-4,28	10,12	16,17	9,91	5,8	0,00	0,0
2010-05-08 12:00	271	27	39	1,2	16,73	10,42	129,0	1013,51	-4,01	10,42	16,17	10,21	6,8	0,00	0,0
2010-05-08 12:30	356	27	38	0,0	16,63	11,02	129,0	1013,51	-3,86	11,02	16,07	10,77	4,1	0,00	0,0
2010-05-08 13:00	288	27	39	2,0	16,73	11,82	129,0	1013,51	-2,77	11,82	16,17	11,61	6,4	0,00	0,0
2010-05-08 13:30	136	27	36	3,7	16,83	11,82	129,0	1012,51	-3,94	8,30	16,27	11,49	5,2	0,00	0,0
2010-05-08 14:00	278	27	34	0,0	16,83	11,62	129,0	1012,51	-4,94	11,62	16,27	11,21	6,2	0,00	0,0
2010-05-08 14:30	309	27	37	2,0	16,83	12,02	129,0	1011,51	-3,36	12,02	16,27	11,73	5,0	0,00	0,0
2010-05-08 15:00	334	27	38	1,2	16,83	11,72	129,0	1011,51	-3,24	11,72	16,27	11,47	2,6	0,00	0,0
2010-05-08 15:30	347	27	38	0,0	16,73	11,22	129,0	1011,51	-3,68	11,22	16,17	10,97	2,8	0,00	0,0
2010-05-08 16:00	329	27	39	0,0	16,73	10,52	129,0	1011,51	-3,93	10,52	16,17	10,31	3,3	0,00	0,0
2010-05-08 16:30	320	27	41	2,6	16,73	10,32	129,0	1011,51	-3,38	9,08	16,17	10,19	3,7	0,00	0,0
2010-05-08 17:00	321	27	40	2,0	16,73	10,62	129,0	1010,51	-3,47	10,62	16,17	10,45	4,5	0,00	0,0
2010-05-08 17:30	351	27	42	3,3	16,73	10,02	129,0	1010,51	-3,30	7,06	16,17	9,94	4,7	0,00	0,0
2010-05-08 18:00	324	27	45	3,5	16,63	9,22	129,0	1011,51	-3,03	6,15	16,07	9,27	5,6	0,00	0,0
2010-05-08 18:30	327	27	54	2,6	16,63	8,52	129,0	1011,51	-1,04	7,18	16,07	9,02	5,2	0,00	0,0
2010-05-08 19:00	291	27	61	3,1	16,63	7,42	129,0	1011,51	-0,30	5,07	16,07	8,31	5,4	0,00	0,0
2010-05-08 19:30	331	27	64	3,7	16,53	6,52	129,0	1011,51	-0,46	2,12	15,97	7,59	5,8	0,00	0,0
2010-05-08 20:00	342	28	70	3,0	16,53	5,82	129,0	1011,51	0,17	3,32	16,00	7,26	4,9	0,00	0,0
2010-05-08 20:30	323	28	70	1,6	16,43	5,82	129,0	1011,51	0,17	5,82	15,90	7,26	4,1	0,00	0,0
2010-05-08 21:00	329	28	71	2,4	16,43	5,22	129,0	1011,51	-0,20	3,70	15,90	6,73	4,1	0,00	0,0
2010-05-08 21:30	302	28	67	3,1	16,33	4,12	129,0	1011,51	-2,08	1,46	15,80	5,37	4,3	0,00	0,0
2010-05-08 22:00	339	28	70	2,2	16,33	3,32	129,0	1011,51	-2,22	3,32	15,80	4,76	4,7	0,00	0,0
2010-05-08 22:30	322	28	69	2,2	16,33	2,42	129,0	1011,51	-3,29	2,42	15,80	3,79	3,5	0,00	0,0
2010-05-08 23:00	322	28	74	1,2	16,23	1,02	129,0	1011,51	-3,65	1,02	15,70	2,72	2,8	0,00	0,0
2010-05-08 23:30	318	28	72	0,0	16,23	0,82	129,0	1010,51	-4,22	0,82	15,70	2,39	2,0	0,00	0,0
2010-05-09 00:00	318	28	75	0,0	16,33	0,11	129,0	1010,51	-4,33	0,11	15,80	1,89	0,0	0,00	0,0
2010-05-09 00:30	337	28	81	0,0	16,43	-0,49	129,0	1010,51	-3,85	-0,49	15,90	1,72	2,6	0,00	0,0
2010-05-09 01:00	339	27	79	0,0	16,63	-0,49	129,0	1010,51	-4,19	-0,49	16,07	1,57	1,4	0,00	0,0
2010-05-09 01:30	356	27	82	0,0	16,83	-1,29	129,0	1010,51	-4,46	-1,29	16,27	0,99	0,0	0,00	0,0
2010-05-09 02:00	337	28	82	0,0	16,93	-1,59	129,0	1010,51	-4,75	-1,59	16,40	0,69	1,2	0,00	0,0
2010-05-09 02:30	337	28	82	0,0	17,03	-2,09	129,0	1010,51	-5,24	-2,09	16,50	0,19	0,0	0,00	0,0
2010-05-09 03:00	356	27	82	0,0	17,03	-2,39	129,0	1009,51	-5,53	-2,39	16,47	-0,11	1,2	0,00	0,0
2010-05-09 03:30	356	27	81	0,0	16,93	-2,99	129,0	1009,51	-6,28	-2,99	16,37	-0,79	0,0	0,00	0,0

Datum	Vindriktning °	Luftfukt inne Rh%	Luftfukt ute Rh%	Vindhastighet m/s	Temp inne °C	Temp ute °C	Nederb. året mm	Lufttryck Mbar	Daggpunkt °C	Kyleffekt °C	Vix inne °C	Vix ute °C	Vindby m/s	Korr lufttryck	Regn/dygn mm
2010-05-09 04:00	356	27	82	0,0	16,83	-3,19	129,0	1009,51	-6,31	-3,19	16,27	-0,91	0,0	0,00	0,0
2010-05-09 04:30	356	27	83	0,0	16,83	-3,39	129,0	1009,51	-6,34	-3,39	16,27	-1,04	1,4	0,00	0,0
2010-05-09 05:00	3	27	82	0,0	16,83	-3,39	129,0	1008,51	-6,50	-3,39	16,27	-1,11	2,0	0,00	0,0
2010-05-09 05:30	356	27	80	0,0	17,03	-2,89	129,0	1008,51	-6,35	-2,89	16,47	-0,76	1,8	0,00	0,0
2010-05-09 06:00	356	27	74	0,0	17,13	-1,99	129,0	1008,51	-6,54	-1,99	16,57	-0,28	1,6	0,00	0,0
2010-05-09 06:30	341	27	70	0,0	17,23	-0,49	129,0	1008,51	-5,86	-0,49	16,67	0,96	1,2	0,00	0,0
2010-05-09 07:00	356	27	66	0,0	17,23	0,11	129,0	1008,51	-6,09	0,11	16,67	1,30	2,0	0,00	0,0
2010-05-09 07:30	323	27	63	0,0	17,23	0,61	129,0	1007,51	-6,26	0,61	16,67	1,62	2,8	0,00	0,0
2010-05-09 08:00	298	27	61	1,4	17,13	1,02	129,0	1007,51	-6,32	1,02	16,57	1,90	2,8	0,00	0,0
2010-05-09 08:30	351	27	55	1,2	17,03	1,02	129,0	1007,51	-7,74	1,02	16,47	1,57	3,5	0,00	0,0
2010-05-09 09:00	6	27	48	3,1	16,93	1,52	129,0	1007,51	-9,13	-1,38	16,37	1,71	3,5	0,00	0,0
2010-05-09 09:30	13	27	46	1,8	16,83	1,82	129,0	1007,51	-9,44	1,82	16,27	1,91	3,3	0,00	0,0
2010-05-09 10:00	316	27	44	1,4	16,73	2,32	129,0	1006,51	-9,59	2,32	16,17	2,32	3,3	0,00	0,0
2010-05-09 10:30	356	27	40	1,8	16,63	2,82	129,0	1006,51	-10,44	2,82	16,07	2,65	3,0	0,00	0,0
2010-05-09 11:00	356	27	42	1,8	16,63	3,12	129,0	1006,51	-9,50	3,12	16,07	3,03	1,8	0,00	0,0
2010-05-09 11:30	171	27	42	1,4	16,63	4,22	129,0	1005,51	-8,51	4,22	16,07	4,13	3,9	0,00	0,0
2010-05-09 12:00	78	27	37	0,0	16,53	3,92	129,0	1005,51	-10,53	3,92	15,97	3,62	2,4	0,00	0,0
2010-05-09 12:30	128	27	36	1,6	16,53	5,52	129,0	1005,51	-9,49	5,52	15,97	5,18	4,3	0,00	0,0
2010-05-09 13:00	295	27	39	1,8	16,53	5,42	129,0	1004,51	-8,47	5,42	15,97	5,21	4,1	0,00	0,0
2010-05-09 13:30	351	27	34	0,0	16,43	6,12	129,0	1004,51	-9,75	6,12	15,87	5,71	3,7	0,00	0,0
2010-05-09 14:00	268	27	36	0,0	16,43	6,72	129,0	1004,51	-8,43	6,72	15,87	6,38	4,1	0,00	0,0
2010-05-09 14:30	320	27	34	0,0	16,43	6,52	129,0	1004,51	-9,40	6,52	15,87	6,11	4,1	0,00	0,0
2010-05-09 15:00	319	27	34	0,0	16,53	7,62	129,0	1004,51	-8,44	7,62	15,97	7,21	4,9	0,00	0,0
2010-05-09 15:30	351	27	32	1,2	16,53	7,72	129,0	1003,51	-9,21	7,72	15,97	7,23	3,3	0,00	0,0
2010-05-09 16:00	80	27	32	2,0	16,63	8,02	129,0	1003,51	-8,94	8,02	16,07	7,53	4,3	0,00	0,0
2010-05-09 16:30	153	27	33	1,6	16,83	8,22	129,0	1003,51	-8,34	8,22	16,27	7,77	4,9	0,00	0,0
2010-05-09 17:00	150	27	34	2,6	17,03	8,92	129,0	1003,51	-7,30	7,60	16,47	8,51	4,5	0,00	0,0
2010-05-09 17:30	178	27	33	1,4	17,03	8,92	129,0	1003,51	-7,73	8,92	16,47	8,47	3,9	0,00	0,0
2010-05-09 18:00	279	27	34	1,4	17,03	9,12	129,0	1003,51	-7,13	9,12	16,47	8,71	4,1	0,00	0,0
2010-05-09 18:30	160	27	33	1,8	16,93	9,22	129,0	1003,51	-7,46	9,22	16,37	8,77	3,7	0,00	0,0
2010-05-09 19:00	276	27	32	0,0	16,93	9,12	129,0	1003,51	-7,99	9,12	16,37	8,63	3,0	0,00	0,0
2010-05-09 19:30	169	27	31	0,0	16,93	8,72	129,0	1003,51	-8,79	8,72	16,37	8,20	3,3	0,00	0,0
2010-05-09 20:00	139	27	31	1,6	16,93	8,62	129,0	1003,51	-8,87	8,62	16,37	8,10	3,0	0,00	0,0
2010-05-09 20:30	151	27	32	1,8	16,83	7,52	129,0	1003,51	-9,38	7,52	16,27	7,03	3,5	0,00	0,0
2010-05-09 21:00	113	27	32	0,0	16,73	5,92	129,0	1003,51	-10,77	5,92	16,17	5,43	3,0	0,00	0,0
2010-05-09 21:30	113	27	38	0,0	16,73	3,02	129,0	1002,51	-10,96	3,02	16,17	2,76	1,2	0,00	0,0
2010-05-09 22:00	101	27	42	0,0	16,63	1,62	129,0	1002,51	-10,85	1,62	16,07	1,53	1,4	0,00	0,0
2010-05-09 22:30	97	27	44	0,0	16,53	0,82	129,0	1002,51	-10,95	0,82	15,97	0,82	1,4	0,00	0,0
2010-05-09 23:00	91	27	43	0,0	16,53	1,82	129,0	1002,51	-10,36	1,82	15,97	1,78	1,6	0,00	0,0
2010-05-09 23:30	93	27	39	0,0	16,43	2,62	129,0	1002,51	-10,96	2,62	15,87	2,40	2,0	0,00	0,0
2010-05-10 00:00	92	27	43	0,0	16,43	1,92	129,0	1002,51	-10,27	1,92	15,87	1,88	1,2	0,00	0,0
2010-05-10 00:30	87	27	42	0,0	16,33	1,62	129,0	1002,51	-10,85	1,62	15,77	1,53	1,2	0,00	0,0
2010-05-10 01:00	87	27	42	0,0	16,33	1,82	129,0	1002,51	-10,67	1,82	15,77	1,73	1,6	0,00	0,0
2010-05-10 01:30	79	27	40	1,4	16,33	2,12	129,0	1002,51	-11,07	2,12	15,77	1,95	5,0	0,00	0,0
2010-05-10 02:00	75	27	39	1,8	16,33	2,02	129,0	1002,51	-11,50	2,02	15,77	1,80	2,6	0,00	0,0
2010-05-10 02:30	98	27	40	2,4	16,33	2,12	129,0	1002,51	-11,07	0,42	15,77	1,95	2,6	0,00	0,0
2010-05-10 03:00	85	27	42	1,8	16,33	2,12	129,0	1001,51	-10,40	2,12	15,77	2,03	2,0	0,00	0,0
2010-05-10 03:30	99	27	43	1,2	16,43	2,42	129,0	1002,51	-9,81	2,42	15,87	2,38	3,0	0,00	0,0
2010-05-10 04:00	77	27	61	1,2	16,53	1,52	129,0	1001,51	-5,85	1,52	15,97	2,40	3,9	0,00	0,0
2010-05-10 04:30	68	27	72	1,4	16,63	1,62	129,0	1001,51	-3,46	1,62	16,07	3,19	3,1	0,00	0,0

Datum	Vindriktning °	Luftfukt inne Rh%	Luftfukt ute Rh%	Vindhastighet m/s	Temp inne °C	Temp ute °C	Nederb. året mm	Lufttryck Mbar	Daggpunkt °C	Kyleffekt °C	Vix inne °C	Vix ute °C	Vindby m/s	Korr lufttryck	Regn/dygn mm
2010-05-10 05:00	84	27	70	1,6	16,83	1,42	129,0	1001,51	-4,04	1,42	16,27	2,86	3,5	0,00	0,0
2010-05-10 05:30	107	27	68	2,2	17,03	1,72	129,0	1001,51	-4,16	1,72	16,47	3,03	4,1	0,00	0,0
2010-05-10 06:00	111	27	71	1,8	17,03	1,72	129,0	1001,51	-3,56	1,72	16,47	3,22	3,1	0,00	0,0
2010-05-10 06:30	105	27	84	0,0	17,03	1,22	129,0	1001,51	-1,68	1,22	16,47	3,64	3,3	0,00	0,0
2010-05-10 07:00	108	27	84	1,4	17,03	1,62	129,0	1001,51	-1,29	1,62	16,47	4,04	4,3	0,00	0,0
2010-05-10 07:30	110	27	86	2,6	17,03	2,12	129,0	1001,51	-0,47	0,42	16,47	4,70	4,9	0,00	0,0
2010-05-10 08:00	90	27	85	1,6	17,03	2,62	129,0	1001,51	-0,15	2,62	16,47	5,12	3,7	0,00	0,0
2010-05-10 08:30	105	27	85	3,1	17,03	3,42	129,0	1001,51	0,64	0,70	16,47	5,92	3,5	0,00	0,0
2010-05-10 09:00	141	27	81	3,1	17,03	4,72	129,0	1001,51	1,21	2,12	16,47	6,92	4,7	0,00	0,0
2010-05-10 09:30	103	27	78	3,3	17,03	6,22	129,0	1001,51	2,12	2,76	16,47	8,21	5,8	0,00	0,0
2010-05-10 10:00	129	27	77	3,9	17,03	6,82	129,0	1001,51	2,51	2,47	16,47	8,74	6,2	0,00	0,0
2010-05-10 10:30	107	27	83	3,9	17,13	5,32	129,0	1001,51	2,15	0,72	16,57	7,67	6,8	0,00	0,0
2010-05-10 11:00	95	27	92	1,2	17,13	5,42	130,2	1001,51	3,75	5,42	16,57	8,47	6,2	1,20	1,2
2010-05-10 11:30	149	27	75	6,4	17,13	6,32	130,2	1000,51	1,64	-2,19	16,57	8,10	9,6	1,20	1,2
2010-05-10 12:00	120	28	83	3,9	17,03	6,52	130,2	1000,51	3,32	2,12	16,50	8,87	8,7	0,00	1,2
2010-05-10 12:30	133	28	74	3,9	17,03	7,02	130,2	1000,51	2,12	2,70	16,50	8,73	8,5	0,00	1,2
2010-05-10 13:00	124	28	91	4,5	16,93	4,92	130,2	1000,51	3,10	-1,78	16,40	7,89	10,6	0,00	1,2
2010-05-10 13:30	159	28	86	4,3	16,93	5,42	130,2	1000,51	2,76	-0,19	16,40	8,00	7,7	0,00	1,2
2010-05-10 14:00	115	28	87	2,4	16,83	5,42	130,8	1000,51	2,93	3,91	16,30	8,08	7,5	0,60	1,8
2010-05-10 14:30	87	28	95	4,1	16,83	4,02	130,8	1000,51	2,84	-1,88	16,30	7,32	8,5	0,60	1,8
2010-05-10 15:00	98	28	100	2,6	16,93	4,32	132,6	1000,51	3,88	2,75	16,40	8,05	7,1	1,80	3,6
2010-05-10 15:30	106	28	98	4,1	17,03	4,32	132,6	1000,51	3,59	-1,52	16,50	7,87	8,1	1,80	3,6
2010-05-10 16:00	113	28	96	3,9	17,13	4,12	132,6	1000,51	3,09	-0,68	16,60	7,50	10,6	0,00	3,6
2010-05-10 16:30	100	28	93	6,2	17,23	4,82	132,6	1000,51	3,32	-3,60	16,70	7,95	8,1	0,00	3,6
2010-05-10 17:00	150	28	83	3,7	17,23	5,12	132,6	1000,51	1,95	0,48	16,70	7,47	10,6	0,00	3,6
2010-05-10 17:30	141	28	75	10,2	17,33	5,62	132,6	1000,51	0,97	-6,71	16,80	7,40	11,7	0,00	3,6
2010-05-10 18:00	81	28	78	3,0	17,33	4,82	132,6	1000,51	0,76	2,23	16,80	6,81	11,7	0,00	3,6
2010-05-10 18:30	111	28	78	3,9	17,23	4,62	132,6	1000,51	0,57	-0,10	16,70	6,61	10,4	0,00	3,6
2010-05-10 19:00	116	28	80	3,7	17,23	4,32	133,2	1000,51	0,64	-0,45	16,70	6,45	7,9	0,60	4,2
2010-05-10 19:30	108	28	79	2,6	17,13	4,12	133,2	1000,51	0,27	2,54	16,60	6,18	7,5	0,60	4,2
2010-05-10 20:00	116	28	79	1,8	17,13	4,32	133,2	999,51	0,46	4,32	16,60	6,38	7,5	0,00	4,2
2010-05-10 20:30	114	28	79	3,7	17,13	4,12	133,2	999,51	0,27	-0,68	16,60	6,18	6,8	0,00	4,2
2010-05-10 21:00	94	28	87	3,9	17,13	3,72	133,2	999,51	1,27	-1,15	16,60	6,37	9,0	0,00	4,2
2010-05-10 21:30	128	28	97	2,6	17,23	3,02	133,2	1000,51	2,15	1,37	16,70	6,49	6,6	0,00	4,2
2010-05-10 22:00	96	28	100	1,2	17,33	2,22	135,0	1000,51	1,79	2,22	16,80	5,95	4,7	1,80	6,0
2010-05-10 22:30	110	28	100	2,4	17,43	2,32	135,0	999,51	1,89	0,64	16,90	6,05	4,5	1,80	6,0
2010-05-10 23:00	105	28	100	2,0	17,43	2,52	135,0	999,51	2,09	2,52	16,90	6,25	5,8	0,00	6,0
2010-05-10 23:30	119	28	100	3,3	17,53	2,42	135,0	999,51	1,99	-1,53	17,00	6,15	5,2	0,00	6,0
2010-05-11 00:00	110	28	100	2,2	17,53	2,42	135,0	999,51	1,99	2,42	17,00	6,15	5,2	0,00	0,0
2010-05-11 00:30	86	28	100	2,8	17,43	2,42	135,0	999,51	1,99	-0,40	16,90	6,15	5,0	0,00	0,0
2010-05-11 01:00	136	28	100	1,8	17,43	2,42	135,0	1000,51	1,99	2,42	16,90	6,15	4,9	0,00	0,0
2010-05-11 01:30	133	28	100	3,1	17,43	2,32	135,0	1000,51	1,89	-0,51	16,90	6,05	4,7	0,00	0,0
2010-05-11 02:00	179	28	100	0,0	17,43	2,12	135,0	1000,51	1,69	2,12	16,90	5,85	4,9	0,00	0,0
2010-05-11 02:30	168	28	100	0,0	17,43	1,52	135,0	1000,51	1,09	1,52	16,90	5,25	2,8	0,00	0,0
2010-05-11 03:00	165	28	100	0,0	17,43	1,42	135,0	1000,51	0,99	1,42	16,90	5,15	1,4	0,00	0,0
2010-05-11 03:30	177	28	100	1,4	17,43	1,22	135,0	1001,51	0,79	1,22	16,90	4,95	1,6	0,00	0,0
2010-05-11 04:00	192	28	100	0,0	17,43	1,12	135,0	1001,51	0,69	1,12	16,90	4,85	1,2	0,00	0,0
2010-05-11 04:30	283	28	100	0,0	17,43	0,92	135,0	1001,51	0,49	0,92	16,90	4,64	2,0	0,00	0,0
2010-05-11 05:00	251	28	100	0,0	17,43	0,72	135,0	1001,51	0,29	0,72	16,90	4,44	2,6	0,00	0,0
2010-05-11 05:30	251	28	100	0,0	17,43	0,72	135,0	1002,51	0,29	0,72	16,90	4,44	0,0	0,00	0,0

Datum	Vindriktning °	Luftfukt inne Rh%	Luftfukt ute Rh%	Vindhastighet m/s	Temp inne °C	Temp ute °C	Nederb. året mm	Lufttryck Mbar	Daggpunkt °C	Kyleffekt °C	Vix inne °C	Vix ute °C	Vindby m/s	Korr lufttryck	Regn/dygn mm
2010-05-11 06:00	251	28	100	0,0	17,43	0,72	135,0	1002,51	0,29	0,72	16,90	4,44	1,6	0,00	0,0
2010-05-11 06:30	252	28	99	0,0	17,33	0,72	135,0	1003,51	0,15	0,72	16,80	4,36	1,4	0,00	0,0
2010-05-11 07:00	324	28	93	0,0	17,33	1,12	135,0	1003,51	-0,34	1,12	16,80	4,25	1,8	0,00	0,0
2010-05-11 07:30	329	28	90	1,2	17,33	1,32	135,0	1003,51	-0,61	1,32	16,80	4,21	2,0	0,00	0,0
2010-05-11 08:00	347	28	87	0,0	17,33	1,72	135,0	1004,51	-0,70	1,72	16,80	4,37	2,4	0,00	0,0
2010-05-11 08:30	337	28	84	2,0	17,23	2,52	135,0	1004,51	-0,41	2,52	16,70	4,94	2,2	0,00	0,0
2010-05-11 09:00	297	28	81	0,0	17,33	3,12	135,0	1005,51	-0,35	3,12	16,80	5,32	2,0	0,00	0,0
2010-05-11 09:30	243	28	77	1,4	17,33	3,62	135,0	1005,51	-0,58	3,62	16,80	5,53	4,1	0,00	0,0
2010-05-11 10:00	177	28	76	1,2	17,23	4,02	135,0	1006,51	-0,38	4,02	16,70	5,86	3,5	0,00	0,0
2010-05-11 10:30	267	28	67	0,0	17,13	4,12	135,0	1006,51	-2,08	4,12	16,60	5,37	2,8	0,00	0,0
2010-05-11 11:00	263	28	63	1,6	17,03	5,32	135,0	1006,51	-1,82	5,32	16,50	6,32	3,0	0,00	0,0
2010-05-11 11:30	181	28	56	2,2	16,83	6,02	135,0	1006,51	-2,84	6,02	16,30	6,63	7,1	0,00	0,0
2010-05-11 12:00	276	28	54	1,2	16,73	6,22	135,0	1007,51	-3,17	6,22	16,20	6,72	6,9	0,00	0,0
2010-05-11 12:30	190	28	50	3,1	16,63	6,82	135,0	1007,51	-3,71	4,41	16,10	7,11	5,8	0,00	0,0
2010-05-11 13:00	151	27	48	6,0	16,53	7,22	135,0	1007,51	-3,92	-0,48	15,97	7,41	6,9	0,00	0,0
2010-05-11 13:30	275	28	44	2,2	16,43	7,82	135,0	1008,51	-4,62	7,82	15,90	7,83	8,1	0,00	0,0
2010-05-11 14:00	200	28	42	2,6	16,43	8,22	135,0	1008,51	-4,92	6,86	15,90	8,14	7,5	0,00	0,0
2010-05-11 14:30	188	28	41	3,0	16,33	8,72	135,0	1008,51	-4,81	6,49	15,80	8,59	7,3	0,00	0,0
2010-05-11 15:00	186	28	41	1,4	16,33	9,02	135,0	1008,51	-4,54	9,02	15,80	8,89	6,0	0,00	0,0
2010-05-11 15:30	145	28	42	2,8	16,33	8,32	135,0	1008,51	-4,83	6,05	15,80	8,24	6,0	0,00	0,0
2010-05-11 16:00	154	28	41	5,6	16,43	9,22	135,0	1008,51	-4,37	2,59	15,90	9,09	6,8	0,00	0,0
2010-05-11 16:30	156	27	40	3,9	16,53	7,92	135,0	1008,51	-5,88	3,75	15,97	7,75	8,7	0,00	0,0
2010-05-11 17:00	135	27	40	5,6	16,53	8,12	135,0	1009,51	-5,70	1,19	15,97	7,95	8,9	0,00	0,0
2010-05-11 17:30	162	27	39	3,3	16,63	8,72	135,0	1009,51	-5,53	5,59	16,07	8,51	8,1	0,00	0,0
2010-05-11 18:00	128	27	42	3,3	16,53	7,22	135,0	1009,51	-5,82	3,89	15,97	7,14	8,9	0,00	0,0
2010-05-11 18:30	140	27	43	3,3	16,53	7,22	135,0	1010,51	-5,48	3,89	15,97	7,18	9,0	0,00	0,0
2010-05-11 19:00	187	28	45	2,6	16,53	6,82	135,0	1010,51	-5,20	5,39	16,00	6,87	7,9	0,00	0,0
2010-05-11 19:30	297	27	43	0,0	16,43	7,52	135,0	1010,51	-5,21	7,52	15,87	7,48	5,6	0,00	0,0
2010-05-11 20:00	304	27	46	1,2	16,43	7,52	135,0	1010,51	-4,26	7,52	15,87	7,62	5,0	0,00	0,0
2010-05-11 20:30	238	28	46	0,0	16,43	7,52	135,0	1010,51	-4,26	7,52	15,90	7,62	2,4	0,00	0,0
2010-05-11 21:00	137	28	50	0,0	16,43	6,12	135,0	1011,51	-4,35	6,12	15,90	6,41	3,7	0,00	0,0
2010-05-11 21:30	133	28	54	0,0	16,43	4,52	135,0	1011,51	-4,75	4,52	15,90	5,02	0,0	0,00	0,0
2010-05-11 22:00	97	28	60	0,0	16,43	2,92	135,0	1011,51	-4,77	2,92	15,90	3,75	1,6	0,00	0,0
2010-05-11 22:30	94	28	59	0,0	16,43	3,02	135,0	1011,51	-4,91	3,02	15,90	3,79	1,8	0,00	0,0
2010-05-11 23:00	93	28	59	0,0	16,33	3,32	135,0	1011,51	-4,63	3,32	15,80	4,09	1,4	0,00	0,0
2010-05-11 23:30	138	28	58	1,2	16,33	3,12	135,0	1011,51	-5,05	3,12	15,80	3,83	2,0	0,00	0,0
2010-05-12 00:00	110	28	59	0,0	16,33	2,82	135,0	1012,51	-5,09	2,82	15,80	3,59	1,8	0,00	0,0
2010-05-12 00:30	94	28	62	0,0	16,33	2,42	135,0	1012,51	-4,78	2,42	15,80	3,36	2,4	0,00	0,0
2010-05-12 01:00	87	28	63	0,0	16,43	2,32	135,0	1012,51	-4,65	2,32	15,90	3,32	2,2	0,00	0,0
2010-05-12 01:30	79	27	71	0,0	16,63	2,02	135,0	1012,51	-3,27	2,02	16,07	3,52	1,2	0,00	0,0
2010-05-12 02:00	76	27	74	0,0	16,83	1,92	135,0	1012,51	-2,79	1,92	16,27	3,63	1,8	0,00	0,0
2010-05-12 02:30	351	27	74	0,0	16,93	1,32	135,0	1012,51	-3,36	1,32	16,37	3,02	1,2	0,00	0,0
2010-05-12 03:00	22	28	76	0,0	17,03	1,02	135,0	1012,51	-3,28	1,02	16,50	2,86	0,0	0,00	0,0
2010-05-12 03:30	98	28	78	0,0	17,13	1,12	135,0	1012,51	-2,82	1,12	16,60	3,10	1,6	0,00	0,0
2010-05-12 04:00	88	28	80	0,0	17,13	1,12	135,0	1012,51	-2,47	1,12	16,60	3,25	0,0	0,00	0,0
2010-05-12 04:30	92	28	81	0,0	17,03	1,42	135,0	1012,51	-2,00	1,42	16,50	3,62	0,0	0,00	0,0
2010-05-12 05:00	94	27	79	0,0	17,03	1,82	135,0	1012,51	-1,96	1,82	16,47	3,87	1,2	0,00	0,0
2010-05-12 05:30	92	27	74	0,0	17,03	2,52	135,0	1012,51	-2,21	2,52	16,47	4,23	1,2	0,00	0,0
2010-05-12 06:00	123	28	75	0,0	17,03	2,42	135,0	1013,51	-2,11	2,42	16,50	4,19	1,6	0,00	0,0
2010-05-12 06:30	126	28	71	1,4	17,03	3,92	135,0	1013,51	-1,45	3,92	16,50	5,43	2,4	0,00	0,0

Datum	Vindriktning °	Luftfukt inne Rh%	Luftfukt ute Rh%	Vindhastighet m/s	Temp inne °C	Temp ute °C	Nederb. året mm	Lufttryck Mbar	Daggpunkt °C	Kyleffekt °C	Vix inne °C	Vix ute °C	Vindby m/s	Korr lufttryck	Regn/dygn mm
2010-05-12 07:00	126	28	66	2,6	17,03	4,72	135,0	1013,51	-1,72	3,17	16,50	5,91	3,0	0,00	0,0
2010-05-12 07:30	145	28	64	0,0	17,13	5,52	135,0	1013,51	-1,41	5,52	16,60	6,59	3,0	0,00	0,0
2010-05-12 08:00	166	28	59	2,2	17,23	5,92	135,0	1013,51	-2,19	5,92	16,70	6,69	3,3	0,00	0,0
2010-05-12 08:30	154	28	55	1,6	17,13	6,52	135,0	1013,51	-2,63	6,52	16,60	7,07	3,5	0,00	0,0
2010-05-12 09:00	152	28	56	1,6	17,13	7,12	135,0	1013,51	-1,82	7,12	16,60	7,73	4,3	0,00	0,0
2010-05-12 09:30	137	27	50	4,9	17,03	7,62	135,0	1013,51	-2,98	1,56	16,47	7,91	6,9	0,00	0,0
2010-05-12 10:00	187	27	44	1,2	16,83	8,22	135,0	1014,51	-4,26	8,22	16,27	8,23	5,2	0,00	0,0
2010-05-12 10:30	275	27	42	2,4	16,83	8,82	135,0	1014,51	-4,38	7,50	16,27	8,74	6,2	0,00	0,0
2010-05-12 11:00	233	27	40	0,0	16,63	9,02	135,0	1014,51	-4,90	9,02	16,07	8,85	5,8	0,00	0,0
2010-05-12 11:30	180	27	42	4,3	16,63	9,22	135,0	1014,51	-4,02	4,38	16,07	9,14	5,0	0,00	0,0
2010-05-12 12:00	181	27	40	3,5	16,53	9,62	135,0	1014,51	-4,36	6,60	15,97	9,45	5,2	0,00	0,0
2010-05-12 12:30	188	27	39	4,3	16,43	10,32	135,0	1014,51	-4,10	5,71	15,87	10,11	6,6	0,00	0,0
2010-05-12 13:00	184	27	39	2,8	16,43	10,02	135,0	1014,51	-4,37	7,91	15,87	9,81	6,0	0,00	0,0
2010-05-12 13:30	122	27	38	5,0	16,43	10,92	135,0	1014,51	-3,95	5,21	15,87	10,67	9,4	0,00	0,0
2010-05-12 14:00	283	27	36	2,4	16,43	11,22	135,0	1014,51	-4,46	10,03	15,87	10,89	7,5	0,00	0,0
2010-05-12 14:30	157	27	34	5,4	16,43	11,42	135,0	1014,51	-5,12	5,41	15,87	11,01	10,2	0,00	0,0
2010-05-12 15:00	161	27	35	3,7	16,33	11,62	135,0	1015,51	-4,52	8,07	15,77	11,25	7,3	0,00	0,0
2010-05-12 15:30	200	27	34	1,8	16,43	11,92	135,0	1015,51	-4,68	11,92	15,87	11,51	7,9	0,00	0,0
2010-05-12 16:00	232	27	35	1,2	16,43	11,72	135,0	1015,51	-4,43	11,72	15,87	11,35	7,3	0,00	0,0
2010-05-12 16:30	202	27	31	2,6	16,63	12,02	135,0	1015,51	-5,93	10,87	16,07	11,50	6,2	0,00	0,0
2010-05-12 17:00	170	27	31	1,4	16,63	11,52	135,0	1015,51	-6,36	11,52	16,07	11,00	7,7	0,00	0,0
2010-05-12 17:30	177	27	30	3,1	16,73	11,72	135,0	1015,51	-6,67	9,77	16,17	11,16	7,3	0,00	0,0
2010-05-12 18:00	179	27	31	2,4	16,63	11,72	135,0	1015,51	-6,19	10,56	16,07	11,20	7,7	0,00	0,0
2010-05-12 18:30	337	27	31	1,6	16,63	11,52	135,0	1015,51	-6,36	11,52	16,07	11,00	4,7	0,00	0,0
2010-05-12 19:00	272	27	30	1,2	16,63	11,02	135,0	1016,51	-7,27	11,02	16,07	10,46	3,1	0,00	0,0
2010-05-12 19:30	267	27	30	1,2	16,63	10,82	135,0	1016,51	-7,44	10,82	16,07	10,26	2,6	0,00	0,0
2010-05-12 20:00	243	27	30	0,0	16,63	10,92	135,0	1016,51	-7,35	10,92	16,07	10,36	2,2	0,00	0,0
2010-05-12 20:30	291	27	31	0,0	16,63	10,12	135,0	1016,51	-7,57	10,12	16,07	9,60	1,4	0,00	0,0
2010-05-12 21:00	305	27	33	0,0	16,63	9,42	135,0	1016,51	-7,29	9,42	16,07	8,97	1,4	0,00	0,0
2010-05-12 21:30	356	27	33	1,6	16,63	8,12	135,0	1016,51	-8,42	8,12	16,07	7,67	1,6	0,00	0,0
2010-05-12 22:00	351	27	36	0,0	16,63	6,62	135,0	1016,51	-8,52	6,62	16,07	6,28	1,8	0,00	0,0
2010-05-12 22:30	346	27	41	0,0	16,63	5,12	135,0	1017,52	-8,04	5,12	16,07	4,99	0,0	0,00	0,0
2010-05-12 23:00	351	27	43	1,2	16,53	5,22	135,0	1017,52	-7,29	5,22	15,97	5,18	2,4	0,00	0,0
2010-05-12 23:30	351	27	43	0,0	16,73	4,82	135,0	1017,52	-7,65	4,82	16,17	4,78	2,2	0,00	0,0
2010-05-13 00:00	170	27	43	0,0	17,03	4,92	135,0	1017,52	-7,56	4,92	16,47	4,88	2,0	0,00	0,0
2010-05-13 00:30	186	28	44	0,0	17,13	4,92	135,0	1017,52	-7,24	4,92	16,60	4,92	1,8	0,00	0,0
2010-05-13 01:00	168	28	44	1,2	17,03	4,72	135,0	1017,52	-7,42	4,72	16,50	4,72	2,0	0,00	0,0
2010-05-13 01:30	189	27	45	1,6	16,93	4,52	135,0	1017,52	-7,29	4,52	16,37	4,57	2,4	0,00	0,0
2010-05-13 02:00	237	27	45	1,4	16,83	4,52	135,0	1017,52	-7,29	4,52	16,27	4,57	2,4	0,00	0,0
2010-05-13 02:30	255	27	43	0,0	16,83	4,62	135,0	1017,52	-7,83	4,62	16,27	4,58	2,6	0,00	0,0
2010-05-13 03:00	122	27	43	0,0	16,73	4,62	135,0	1017,52	-7,83	4,62	16,17	4,58	2,4	0,00	0,0
2010-05-13 03:30	91	27	44	0,0	16,73	4,52	135,0	1017,52	-7,60	4,52	16,17	4,52	2,4	0,00	0,0
2010-05-13 04:00	79	28	51	1,2	16,83	4,32	135,0	1017,52	-5,73	4,32	16,30	4,66	2,0	0,00	0,0
2010-05-13 04:30	91	28	78	0,0	17,03	3,12	135,0	1017,52	-0,88	3,12	16,50	5,10	3,3	0,00	0,0
2010-05-13 05:00	321	28	89	0,0	17,13	2,02	135,0	1017,52	-0,08	2,02	16,60	4,83	1,6	0,00	0,0
2010-05-13 05:30	114	28	94	0,0	17,23	1,62	136,2	1017,52	0,31	1,62	16,70	4,83	0,0	1,20	1,2
2010-05-13 06:00	115	28	99	0,0	17,33	1,42	138,6	1017,52	0,85	1,42	16,80	5,06	0,0	3,60	3,6
2010-05-13 06:30	170	28	100	0,0	17,33	1,02	140,4	1016,51	0,59	1,02	16,80	4,75	1,8	4,20	5,4
2010-05-13 07:00	96	28	100	0,0	17,33	1,02	140,4	1016,51	0,59	1,02	16,80	4,75	1,4	1,80	5,4
2010-05-13 07:30	76	28	100	0,0	17,23	1,02	140,4	1016,51	0,59	1,02	16,70	4,75	2,4	0,00	5,4

Datum	Vindriktning °	Luftfukt inne Rh%	Luftfukt ute Rh%	Vindhastighet m/s	Temp inne °C	Temp ute °C	Nederb. året mm	Lufttryck Mbar	Daggpunkt °C	Kyleffekt °C	Vix inne °C	Vix ute °C	Vindby m/s	Korr lufttryck	Regn/dygn mm
2010-05-13 08:00	133	28	100	0,0	17,23	0,92	140,4	1016,51	0,49	0,92	16,70	4,64	1,2	0,00	5,4
2010-05-13 08:30	184	28	100	0,0	17,23	0,92	145,2	1016,51	0,49	0,92	16,70	4,64	1,8	4,80	10,2
2010-05-13 09:00	351	28	100	0,0	17,13	1,02	147,0	1015,51	0,59	1,02	16,60	4,75	2,2	6,60	12,0
2010-05-13 09:30	208	28	100	0,0	17,13	1,42	148,8	1015,51	0,99	1,42	16,60	5,15	2,2	3,60	13,8
2010-05-13 10:00	147	28	100	0,0	17,13	1,52	150,0	1014,51	1,09	1,52	16,60	5,25	2,8	3,00	15,0
2010-05-13 10:30	73	28	100	0,0	17,13	1,72	151,8	1014,51	1,29	1,72	16,60	5,45	3,7	3,00	16,8
2010-05-13 11:00	232	28	100	1,6	17,13	1,92	153,6	1013,51	1,49	1,92	16,60	5,65	2,8	3,60	18,6
2010-05-13 11:30	154	28	100	0,0	17,13	2,12	156,0	1013,51	1,69	2,12	16,60	5,85	3,0	4,20	21,0
2010-05-13 12:00	340	28	100	0,0	17,23	2,22	158,4	1013,51	1,79	2,22	16,70	5,95	4,1	4,80	23,4
2010-05-13 12:30	298	28	98	0,0	17,23	2,62	160,2	1013,51	1,90	2,62	16,70	6,17	3,7	4,20	25,2
2010-05-13 13:00	356	28	98	1,8	17,23	3,02	160,2	1013,51	2,30	3,02	16,70	6,57	3,9	1,80	25,2
2010-05-13 13:30	103	28	96	1,4	17,23	3,42	160,2	1013,51	2,39	3,42	16,70	6,80	4,5	0,00	25,2
2010-05-13 14:00	351	28	95	1,4	17,23	4,32	160,2	1012,51	3,13	4,32	16,70	7,62	4,3	0,00	25,2
2010-05-13 14:30	90	28	94	1,4	17,13	4,72	160,2	1012,51	3,38	4,72	16,60	7,94	5,4	0,00	25,2
2010-05-13 15:00	4	28	97	1,2	17,03	4,82	160,2	1011,51	3,94	4,82	16,50	8,29	4,7	0,00	25,2
2010-05-13 15:30	78	28	97	0,0	16,93	5,02	160,2	1011,51	4,13	5,02	16,40	8,49	3,3	0,00	25,2
2010-05-13 16:00	187	28	100	0,0	16,83	5,02	160,2	1011,51	4,58	5,02	16,30	8,75	5,8	0,00	25,2
2010-05-13 16:30	351	28	100	1,6	16,83	5,32	161,4	1011,51	4,88	5,32	16,30	9,05	1,8	1,20	26,4
2010-05-13 17:00	317	28	100	1,6	16,83	5,72	162,0	1011,51	5,28	5,72	16,30	9,45	4,1	1,80	27,0
2010-05-13 17:30	245	28	100	1,2	16,73	6,02	162,0	1010,51	5,58	6,02	16,20	9,75	3,3	0,60	27,0
2010-05-13 18:00	111	28	100	0,0	16,73	6,32	162,0	1010,51	5,88	6,32	16,20	10,05	3,9	0,00	27,0
2010-05-13 18:30	217	28	100	1,4	16,73	6,82	162,0	1010,51	6,38	6,82	16,20	10,55	2,2	0,00	27,0
2010-05-13 19:00	138	28	100	0,0	16,73	6,82	162,0	1010,51	6,38	6,82	16,20	10,55	2,4	0,00	27,0
2010-05-13 19:30	196	28	100	0,0	16,73	7,12	162,0	1010,51	6,68	7,12	16,20	10,85	2,2	0,00	27,0
2010-05-13 20:00	190	28	100	0,0	16,73	7,22	162,0	1010,51	6,78	7,22	16,20	10,95	2,0	0,00	27,0
2010-05-13 20:30	125	28	100	0,0	16,73	7,32	162,0	1010,51	6,88	7,32	16,20	11,05	1,8	0,00	27,0
2010-05-13 21:00	125	28	100	0,0	16,63	7,42	162,0	1010,51	6,98	7,42	16,10	11,15	0,0	0,00	27,0
2010-05-13 21:30	129	28	100	0,0	16,63	7,72	163,2	1010,51	7,28	7,72	16,10	11,45	1,2	1,20	28,2
2010-05-13 22:00	82	28	100	0,0	16,63	7,82	164,4	1010,51	7,38	7,82	16,10	11,55	0,0	2,40	29,4
2010-05-13 22:30	94	28	100	0,0	16,63	7,82	164,4	1010,51	7,38	7,82	16,10	11,55	0,0	1,20	29,4
2010-05-13 23:00	94	28	100	0,0	16,63	7,62	164,4	1010,51	7,18	7,62	16,10	11,35	0,0	0,00	29,4
2010-05-13 23:30	101	28	100	0,0	16,63	7,52	166,2	1010,51	7,08	7,52	16,10	11,25	0,0	0,00	31,2
2010-05-14 00:00	186	28	100	0,0	16,63	7,52	166,2	1010,51	7,08	7,52	16,10	11,25	1,2	1,80	0,6
2010-05-14 00:30	121	28	100	0,0	16,63	8,02	166,2	1010,51	7,57	8,02	16,10	11,75	1,4	1,80	0,6
2010-05-14 01:00	130	28	100	0,0	16,83	7,82	166,2	1010,51	7,38	7,82	16,30	11,55	1,2	0,00	0,6
2010-05-14 01:30	102	28	100	0,0	16,93	7,52	166,2	1010,51	7,08	7,52	16,40	11,25	1,4	0,00	0,6
2010-05-14 02:00	187	28	100	0,0	17,13	7,52	167,4	1010,51	7,08	7,52	16,60	11,25	1,2	1,20	1,8
2010-05-14 02:30	173	28	100	0,0	17,23	7,42	167,4	1010,51	6,98	7,42	16,70	11,15	1,2	1,20	1,8
2010-05-14 03:00	322	28	100	0,0	17,33	7,42	167,4	1010,51	6,98	7,42	16,80	11,15	1,4	0,00	1,8
2010-05-14 03:30	91	28	100	0,0	17,33	7,52	167,4	1010,51	7,08	7,52	16,80	11,25	1,2	0,00	1,8
2010-05-14 04:00	302	28	100	0,0	17,33	7,52	167,4	1010,51	7,08	7,52	16,80	11,25	0,0	0,00	1,8
2010-05-14 04:30	170	28	100	0,0	17,23	7,72	167,4	1010,51	7,28	7,72	16,70	11,45	0,0	0,00	1,8
2010-05-14 05:00	201	28	100	0,0	17,23	7,82	167,4	1010,51	7,38	7,82	16,70	11,55	1,2	0,00	1,8
2010-05-14 05:30	148	28	100	0,0	17,13	7,92	167,4	1010,51	7,47	7,92	16,60	11,65	1,4	0,00	1,8
2010-05-14 06:00	161	28	100	0,0	17,23	7,92	167,4	1010,51	7,47	7,92	16,70	11,65	0,0	0,00	1,8
2010-05-14 06:30	197	28	100	0,0	17,23	8,12	167,4	1010,51	7,67	8,12	16,70	11,85	0,0	0,00	1,8
2010-05-14 07:00	159	28	100	0,0	17,33	8,32	167,4	1010,51	7,87	8,32	16,80	12,05	0,0	0,00	1,8
2010-05-14 07:30	351	28	100	0,0	17,43	8,42	167,4	1010,51	7,97	8,42	16,90	12,15	1,6	0,00	1,8
2010-05-14 08:00	356	28	100	0,0	17,43	8,52	167,4	1010,51	8,07	8,52	16,90	12,25	1,8	0,00	1,8
2010-05-14 08:30	31	28	100	0,0	17,43	8,42	167,4	1010,51	7,97	8,42	16,90	12,15	1,4	0,00	1,8

Datum	Vindriktning °	Luftfukt inne Rh%	Luftfukt ute Rh%	Vindhastighet m/s	Temp inne °C	Temp ute °C	Nederb. året mm	Lufttryck Mbar	Daggpunkt °C	Kyleffekt °C	Vix inne °C	Vix ute °C	Vindby m/s	Korr lufttryck	Regn/dygn mm
2010-05-14 09:00	351	28	100	0,0	17,43	8,42	167,4	1011,51	7,97	8,42	16,90	12,15	2,0	0,00	1,8
2010-05-14 09:30	356	28	100	1,4	17,33	8,62	167,4	1011,51	8,17	8,62	16,80	12,35	2,0	0,00	1,8
2010-05-14 10:00	356	29	100	0,0	17,33	8,72	167,4	1010,51	8,27	8,72	16,84	12,45	2,2	0,00	1,8
2010-05-14 10:30	18	29	100	1,4	17,33	8,82	167,4	1011,51	8,37	8,82	16,84	12,55	2,6	0,00	1,8
2010-05-14 11:00	356	29	100	0,0	17,43	8,62	168,6	1011,51	8,17	8,62	16,94	12,35	2,4	1,20	3,0
2010-05-14 11:30	356	29	100	1,6	17,53	9,02	169,8	1010,51	8,57	9,02	17,04	12,75	2,2	2,40	4,2
2010-05-14 12:00	351	28	100	2,4	17,53	9,12	169,8	1010,51	8,67	7,81	17,00	12,85	3,1	1,20	4,2
2010-05-14 12:30	12	29	100	1,4	17,63	9,02	169,8	1010,51	8,57	9,02	17,14	12,75	3,0	0,00	4,2
2010-05-14 13:00	115	29	100	0,0	17,73	9,62	169,8	1010,51	9,17	9,62	17,24	13,35	3,3	0,00	4,2
2010-05-14 13:30	178	29	100	1,4	17,83	9,52	169,8	1010,51	9,07	9,52	17,34	13,25	2,6	0,00	4,2
2010-05-14 14:00	114	29	100	1,2	17,83	9,52	172,2	1010,51	9,07	9,52	17,34	13,25	2,2	2,40	6,6
2010-05-14 14:30	117	29	100	1,2	17,83	9,62	174,0	1009,51	9,17	9,62	17,34	13,35	2,0	4,20	8,4
2010-05-14 15:00	137	29	100	0,0	17,83	10,22	174,6	1010,51	9,77	10,22	17,34	13,95	2,4	2,40	9,0
2010-05-14 15:30	84	29	100	0,0	17,83	11,52	175,8	1010,51	11,07	11,52	17,34	15,25	2,2	1,80	10,2
2010-05-14 16:00	107	29	100	1,2	17,93	12,42	175,8	1010,51	11,96	12,42	17,44	16,15	3,0	1,20	10,2
2010-05-14 16:30	91	29	100	0,0	17,93	12,52	175,8	1010,51	12,06	12,52	17,44	16,25	2,2	0,00	10,2
2010-05-14 17:00	97	29	100	0,0	17,93	12,52	175,8	1010,51	12,06	12,52	17,44	16,25	2,4	0,00	10,2
2010-05-14 17:30	86	29	100	0,0	17,83	12,52	175,8	1010,51	12,06	12,52	17,34	16,25	1,8	0,00	10,2
2010-05-14 18:00	87	29	100	0,0	17,83	12,62	176,4	1010,51	12,16	12,62	17,34	16,35	1,8	0,60	10,8
2010-05-14 18:30	80	29	100	0,0	17,83	12,62	176,4	1010,51	12,16	12,62	17,34	16,35	1,8	0,60	10,8
2010-05-14 19:00	97	29	100	0,0	17,83	12,92	176,4	1010,51	12,46	12,92	17,34	16,65	2,6	0,00	10,8
2010-05-14 19:30	117	29	100	2,4	17,73	13,12	176,4	1010,51	12,66	12,04	17,24	16,85	3,0	0,00	10,8
2010-05-14 20:00	125	29	100	2,4	17,83	13,23	176,4	1010,51	12,76	12,14	17,34	16,95	4,7	0,00	10,8
2010-05-14 20:30	119	29	100	2,8	17,73	13,23	176,4	1010,51	12,76	11,41	17,24	16,95	3,3	0,00	10,8
2010-05-14 21:00	107	29	100	1,2	17,83	13,23	176,4	1010,51	12,76	13,23	17,34	16,95	4,5	0,00	10,8
2010-05-14 21:30	116	29	100	3,0	17,93	13,02	176,4	1010,51	12,56	11,19	17,44	16,75	4,1	0,00	10,8
2010-05-14 22:00	115	29	100	3,0	17,83	12,92	176,4	1010,51	12,46	11,08	17,34	16,65	5,2	0,00	10,8
2010-05-14 22:30	104	29	100	2,8	17,73	12,52	176,4	1010,51	12,06	10,64	17,24	16,25	6,2	0,00	10,8
2010-05-14 23:00	113	29	100	3,3	17,73	12,32	176,4	1011,51	11,86	9,65	17,24	16,05	5,0	0,00	10,8
2010-05-14 23:30	110	29	100	1,6	17,63	12,12	176,4	1011,51	11,66	12,12	17,14	15,85	5,0	0,00	10,8
2010-05-15 00:00	114	29	100	2,6	17,53	11,92	176,4	1011,51	11,46	10,77	17,04	15,65	5,0	0,00	0,0
2010-05-15 00:30	88	29	100	1,6	17,53	11,82	176,4	1011,51	11,36	11,82	17,04	15,55	4,5	0,00	0,0
2010-05-15 01:00	117	30	100	2,0	17,53	11,72	176,4	1011,51	11,26	11,72	17,08	15,45	4,9	0,00	0,0
2010-05-15 01:30	111	30	100	2,6	17,53	11,72	176,4	1011,51	11,26	10,56	17,08	15,45	5,2	0,00	0,0
2010-05-15 02:00	137	30	100	3,9	17,53	11,62	176,4	1011,51	11,16	8,07	17,08	15,35	4,5	0,00	0,0
2010-05-15 02:30	101	30	100	3,0	17,53	11,52	176,4	1011,51	11,07	9,55	17,08	15,25	4,9	0,00	0,0
2010-05-15 03:00	128	30	100	1,2	17,63	11,52	176,4	1011,51	11,07	11,52	17,18	15,25	3,9	0,00	0,0
2010-05-15 03:30	126	30	100	1,6	17,73	11,42	176,4	1011,51	10,97	11,42	17,28	15,15	3,7	0,00	0,0
2010-05-15 04:00	115	30	100	0,0	17,83	11,32	176,4	1011,51	10,87	11,32	17,38	15,05	3,0	0,00	0,0
2010-05-15 04:30	108	30	100	1,2	17,93	11,32	176,4	1011,51	10,87	11,32	17,48	15,05	3,1	0,00	0,0
2010-05-15 05:00	132	30	100	2,2	17,93	11,32	176,4	1011,51	10,87	11,32	17,48	15,05	3,3	0,00	0,0
2010-05-15 05:30	117	30	100	1,2	18,03	11,32	176,4	1011,51	10,87	11,32	17,58	15,05	2,6	0,00	0,0
2010-05-15 06:00	130	30	100	0,0	17,93	11,32	176,4	1011,51	10,87	11,32	17,48	15,05	1,8	0,00	0,0
2010-05-15 06:30	112	30	100	1,2	17,93	11,32	176,4	1011,51	10,87	11,32	17,48	15,05	2,2	0,00	0,0
2010-05-15 07:00	114	30	100	0,0	17,83	11,42	176,4	1012,51	10,97	11,42	17,38	15,15	1,4	0,00	0,0
2010-05-15 07:30	114	30	100	0,0	17,83	11,82	176,4	1012,51	11,36	11,82	17,38	15,55	0,0	0,00	0,0
2010-05-15 08:00	96	30	100	0,0	17,73	12,22	176,4	1012,51	11,76	12,22	17,28	15,95	1,8	0,00	0,0
2010-05-15 08:30	81	30	100	0,0	17,73	12,42	177,6	1012,51	11,96	12,42	17,28	16,15	1,2	1,20	1,2
2010-05-15 09:00	93	30	100	1,4	17,73	13,23	177,6	1012,51	12,76	13,23	17,28	16,95	1,6	1,20	1,2
2010-05-15 09:30	90	30	100	0,0	17,73	13,23	177,6	1012,51	12,76	13,23	17,28	16,95	2,2	0,00	1,2

Datum	Vindriktning °	Luftfukt inne Rh%	Luftfukt ute Rh%	Vindhastighet m/s	Temp inne °C	Temp ute °C	Nederb. året mm	Lufttryck Mbar	Daggpunkt °C	Kyleffekt °C	Vix inne °C	Vix ute °C	Vindby m/s	Korr lufttryck	Regn/dygn mm
2010-05-15 10:00	92	30	100	0,0	17,73	13,53	177,6	1012,51	13,06	13,53	17,28	17,26	1,8	0,00	1,2
2010-05-15 10:30	83	30	100	0,0	17,73	13,83	177,6	1012,51	13,36	13,83	17,28	17,56	1,4	0,00	1,2
2010-05-15 11:00	23	30	96	0,0	17,73	14,93	177,6	1012,51	13,81	14,93	17,28	18,31	1,4	0,00	1,2
2010-05-15 11:30	95	30	93	1,2	17,73	15,73	177,6	1012,51	14,09	15,73	17,28	18,86	2,4	0,00	1,2
2010-05-15 12:00	87	30	93	0,0	17,73	15,83	177,6	1012,51	14,19	15,83	17,28	18,96	2,2	0,00	1,2
2010-05-15 12:30	82	30	92	1,4	17,73	15,93	177,6	1012,51	14,12	15,93	17,28	18,98	2,0	0,00	1,2
2010-05-15 13:00	80	30	90	0,0	17,73	16,63	177,6	1011,51	14,46	16,63	17,28	19,52	2,8	0,00	1,2
2010-05-15 13:30	39	30	87	0,0	17,73	17,03	177,6	1011,51	14,31	17,03	17,28	19,68	2,6	0,00	1,2
2010-05-15 14:00	208	30	85	0,0	17,73	16,93	177,6	1011,51	13,84	16,93	17,28	19,43	2,6	0,00	1,2
2010-05-15 14:30	134	30	84	0,0	17,73	17,63	177,6	1011,51	14,33	17,63	17,28	20,05	1,8	0,00	1,2
2010-05-15 15:00	340	30	83	0,0	17,73	17,83	177,6	1011,51	14,33	17,83	17,28	20,18	1,8	0,00	1,2
2010-05-15 15:30	336	30	80	0,0	17,73	18,83	177,6	1011,51	14,71	18,83	17,28	20,96	2,8	0,00	1,2
2010-05-15 16:00	241	30	78	0,0	17,83	19,03	177,6	1011,51	14,50	19,03	17,38	21,02	2,6	0,00	1,2
2010-05-15 16:30	89	30	75	0,0	17,93	19,43	177,6	1011,51	14,25	19,43	17,48	21,21	1,8	0,00	1,2
2010-05-15 17:00	351	31	69	0,0	18,03	20,03	177,6	1011,51	13,49	20,03	17,62	21,41	2,6	0,00	1,2
2010-05-15 17:30	76	31	65	1,6	18,13	20,23	177,6	1010,51	12,72	20,23	17,72	21,36	2,8	0,00	1,2
2010-05-15 18:00	99	31	59	0,0	18,13	20,43	177,6	1011,51	11,36	20,43	17,72	21,20	3,0	0,00	1,2
2010-05-15 18:30	108	31	64	1,4	18,03	19,63	177,6	1010,51	11,91	19,63	17,62	20,70	1,6	0,00	1,2
2010-05-15 19:00	92	31	71	0,0	18,03	19,23	177,6	1010,51	13,18	19,23	17,62	20,74	2,6	0,00	1,2
2010-05-15 19:30	159	31	77	0,0	17,93	17,53	177,6	1010,51	12,84	17,53	17,52	19,44	0,0	0,00	1,2
2010-05-15 20:00	159	31	76	0,0	18,13	16,93	177,6	1010,51	12,06	16,93	17,72	18,77	1,4	0,00	1,2
2010-05-15 20:30	172	31	75	0,0	18,43	16,63	177,6	1010,51	11,56	16,63	18,02	18,41	1,4	0,00	1,2
2010-05-15 21:00	178	31	77	0,0	18,63	16,33	177,6	1010,51	11,69	16,33	18,22	18,24	1,4	0,00	1,2
2010-05-15 21:30	260	31	78	0,0	18,73	16,13	177,6	1010,51	11,70	16,13	18,32	18,11	1,4	0,00	1,2
2010-05-15 22:00	182	31	80	0,0	19,03	15,83	177,6	1011,51	11,80	15,83	18,62	17,96	1,6	0,00	1,2
2010-05-15 22:30	207	31	83	1,4	18,93	15,33	177,6	1011,51	11,90	15,33	18,52	17,68	1,6	0,00	1,2
2010-05-15 23:00	235	31	85	0,0	18,73	14,83	177,6	1011,51	11,78	14,83	18,32	17,33	2,0	0,00	1,2
2010-05-15 23:30	218	31	87	1,2	18,63	14,43	177,6	1011,51	11,76	14,43	18,22	17,08	2,4	0,00	1,2
2010-05-16 00:00	180	32	89	0,0	18,43	14,03	177,6	1010,51	11,72	14,03	18,05	16,84	1,8	0,00	0,0
2010-05-16 00:30	194	32	89	0,0	18,43	13,83	177,6	1010,51	11,53	13,83	18,05	16,64	2,2	0,00	0,0
2010-05-16 01:00	112	32	87	0,0	18,33	13,83	177,6	1010,51	11,17	13,83	17,95	16,48	2,0	0,00	0,0
2010-05-16 01:30	124	32	90	0,0	18,23	13,12	177,6	1010,51	11,01	13,12	17,85	16,02	2,4	0,00	0,0
2010-05-16 02:00	145	32	89	0,0	18,23	12,82	177,6	1009,51	10,54	12,82	17,85	15,64	1,6	0,00	0,0
2010-05-16 02:30	218	32	86	0,0	18,23	13,23	177,6	1009,51	10,40	13,23	17,85	15,80	2,4	0,00	0,0
2010-05-16 03:00	55	32	85	1,4	18,23	12,82	177,6	1009,51	9,83	12,82	17,85	15,33	2,0	0,00	0,0
2010-05-16 03:30	185	32	86	1,4	18,13	12,42	177,6	1009,51	9,62	12,42	17,75	15,00	2,2	0,00	0,0
2010-05-16 04:00	189	32	85	1,2	18,13	12,22	177,6	1009,51	9,24	12,22	17,75	14,73	2,4	0,00	0,0
2010-05-16 04:30	131	32	85	1,4	18,13	11,92	177,6	1009,51	8,95	11,92	17,75	14,43	2,2	0,00	0,0
2010-05-16 05:00	239	32	83	1,4	18,13	12,02	177,6	1009,51	8,68	12,02	17,75	14,38	2,6	0,00	0,0
2010-05-16 05:30	221	32	82	1,4	18,03	12,22	177,6	1010,51	8,69	12,22	17,65	14,50	2,6	0,00	0,0
2010-05-16 06:00	299	32	80	1,6	18,03	12,42	177,6	1010,51	8,51	12,42	17,65	14,55	2,6	0,00	0,0
2010-05-16 06:30	201	32	79	0,0	18,03	12,52	177,6	1010,51	8,41	12,52	17,65	14,58	3,1	0,00	0,0
2010-05-16 07:00	224	32	79	0,0	17,93	12,82	177,6	1010,51	8,70	12,82	17,55	14,88	2,4	0,00	0,0
2010-05-16 07:30	158	32	74	1,2	18,03	14,13	177,6	1010,51	8,95	14,13	17,65	15,83	2,0	0,00	0,0
2010-05-16 08:00	101	32	74	0,0	18,03	14,23	177,6	1010,51	9,04	14,23	17,65	15,93	2,0	0,00	0,0
2010-05-16 08:30	92	32	68	1,4	18,03	15,73	177,6	1010,51	9,17	15,73	17,65	17,04	3,0	0,00	0,0
2010-05-16 09:00	134	32	67	0,0	18,03	16,33	177,6	1010,51	9,51	16,33	17,65	17,58	3,0	0,00	0,0
2010-05-16 09:30	93	32	64	2,0	18,03	17,03	177,6	1010,51	9,45	17,03	17,65	18,09	3,5	0,00	0,0
2010-05-16 10:00	69	32	64	2,6	18,03	17,33	177,6	1009,51	9,74	16,47	17,65	18,39	3,3	0,00	0,0
2010-05-16 10:30	103	32	62	2,4	18,03	17,83	177,6	1009,51	9,71	17,00	17,65	18,78	4,3	0,00	0,0

Datum	Vindriktning °	Luftfukt inne Rh%	Luftfukt ute Rh%	Vindhastighet m/s	Temp inne °C	Temp ute °C	Nederb. året mm	Luftryck Mbar	Daggpunkt °C	Kyleffekt °C	Vix inne °C	Vix ute °C	Vindby m/s	Korr luftryck	Regn/dygn mm
2010-05-16 11:00	89	32	61	2,0	18,03	17,93	177,6	1009,51	9,55	17,93	17,65	18,82	4,5	0,00	0,0
2010-05-16 11:30	93	32	86	2,0	18,03	15,83	177,6	1009,51	12,95	15,83	17,65	18,41	5,8	0,00	0,0
2010-05-16 12:00	99	32	86	0,0	18,03	15,33	177,6	1010,51	12,46	15,33	17,65	17,91	3,0	0,00	0,0
2010-05-16 12:30	70	32	82	0,0	18,23	15,93	178,2	1010,51	12,29	15,93	17,85	18,20	3,5	0,60	0,6
2010-05-16 13:00	111	33	78	2,0	18,23	16,93	178,2	1010,51	12,47	16,93	17,89	18,92	4,1	0,60	0,6
2010-05-16 13:30	120	33	71	3,5	18,23	17,73	178,2	1009,51	11,75	15,75	17,89	19,24	5,4	0,00	0,6
2010-05-16 14:00	99	33	70	2,6	18,23	17,43	178,2	1009,51	11,24	16,57	17,89	18,87	4,9	0,00	0,6
2010-05-16 14:30	118	33	80	2,0	18,23	17,23	178,2	1009,51	13,16	17,23	17,89	19,36	4,9	0,00	0,6
2010-05-16 15:00	79	33	78	4,1	18,23	16,53	178,2	1010,51	12,08	13,17	17,89	18,51	6,2	0,00	0,6
2010-05-16 15:30	70	33	82	2,2	18,23	16,13	178,2	1010,51	12,49	16,13	17,89	18,40	7,9	0,00	0,6
2010-05-16 16:00	92	33	79	1,8	18,23	16,63	178,2	1010,51	12,38	16,63	17,89	18,69	5,2	0,00	0,6
2010-05-16 16:30	114	33	75	0,0	18,23	17,63	178,2	1009,51	12,52	17,63	17,89	19,41	4,5	0,00	0,6
2010-05-16 17:00	98	33	75	2,4	18,23	17,13	178,2	1009,51	12,04	16,26	17,89	18,91	4,1	0,00	0,6
2010-05-16 17:30	93	33	73	3,5	18,23	16,93	178,2	1009,51	11,42	14,85	17,89	18,57	4,9	0,00	0,6
2010-05-16 18:00	88	33	87	1,4	18,23	15,23	178,2	1010,51	12,54	15,23	17,89	17,88	6,9	0,00	0,6
2010-05-16 18:30	88	33	95	0,0	18,23	14,53	178,8	1009,51	13,24	14,53	17,89	17,83	2,8	0,60	1,2
2010-05-16 19:00	89	33	92	1,4	18,23	14,73	178,8	1010,51	12,93	14,73	17,89	17,78	2,4	0,60	1,2
2010-05-16 19:30	109	33	90	0,0	18,23	14,83	178,8	1010,51	12,68	14,83	17,89	17,72	2,6	0,00	1,2
2010-05-16 20:00	89	33	96	1,2	18,23	14,13	180,6	1010,51	13,01	14,13	17,89	17,51	4,1	1,80	3,0
2010-05-16 20:30	84	33	98	0,0	18,23	13,93	180,6	1010,51	13,14	13,93	17,89	17,48	2,6	1,80	3,0
2010-05-16 21:00	72	33	97	1,2	18,23	13,73	180,6	1009,51	12,78	13,73	17,89	17,20	1,8	0,00	3,0
2010-05-16 21:30	98	33	95	0,0	18,13	13,83	180,6	1009,51	12,55	13,83	17,79	17,13	2,4	0,00	3,0
2010-05-16 22:00	87	33	91	1,4	18,13	14,23	180,6	1009,51	12,27	14,23	17,79	17,20	2,8	0,00	3,0
2010-05-16 22:30	76	33	87	2,2	18,13	14,23	180,6	1010,51	11,56	14,23	17,79	16,88	4,1	0,00	3,0
2010-05-16 23:00	105	33	89	0,0	18,13	13,73	180,6	1010,51	11,43	13,73	17,79	16,54	3,5	0,00	3,0
2010-05-16 23:30	83	33	90	1,8	18,13	13,53	180,6	1009,51	11,41	13,53	17,79	16,42	2,8	0,00	3,0
2010-05-17 00:00	67	33	91	1,2	18,13	13,43	180,6	1009,51	11,48	13,43	17,79	16,40	2,8	0,00	0,0
2010-05-17 00:30	82	33	89	1,4	18,13	13,53	180,6	1009,51	11,23	13,53	17,79	16,34	2,6	0,00	0,0
2010-05-17 01:00	78	33	91	1,4	18,13	13,43	180,6	1009,51	11,48	13,43	17,79	16,40	3,0	0,00	0,0
2010-05-17 01:30	88	33	92	1,2	18,13	13,23	180,6	1009,51	11,45	13,23	17,79	16,28	2,0	0,00	0,0
2010-05-17 02:00	92	33	93	0,0	18,13	13,12	180,6	1009,51	11,52	13,12	17,79	16,26	1,6	0,00	0,0
2010-05-17 02:30	123	33	92	0,0	18,13	13,12	180,6	1009,51	11,35	13,12	17,79	16,18	2,6	0,00	0,0
2010-05-17 03:00	84	33	94	0,0	18,13	12,72	180,6	1009,51	11,29	12,72	17,79	15,94	1,6	0,00	0,0
2010-05-17 03:30	79	33	96	0,0	18,03	12,32	180,6	1009,51	11,23	12,32	17,69	15,71	0,0	0,00	0,0
2010-05-17 04:00	85	33	98	0,0	18,03	12,02	180,6	1009,51	11,25	12,02	17,69	15,58	1,2	0,00	0,0
2010-05-17 04:30	76	33	100	0,0	18,03	11,92	180,6	1009,51	11,46	11,92	17,69	15,65	1,4	0,00	0,0
2010-05-17 05:00	93	33	99	0,0	18,03	12,12	180,6	1009,51	11,51	12,12	17,69	15,77	1,6	0,00	0,0
2010-05-17 05:30	78	33	100	0,0	18,03	12,32	180,6	1010,51	11,86	12,32	17,69	16,05	2,2	0,00	0,0
2010-05-17 06:00	96	33	100	0,0	18,03	12,22	180,6	1010,51	11,76	12,22	17,69	15,95	2,4	0,00	0,0
2010-05-17 06:30	96	33	100	0,0	18,03	12,22	180,6	1009,51	11,76	12,22	17,69	15,95	1,6	0,00	0,0
2010-05-17 07:00	91	33	100	0,0	18,03	12,32	181,8	1010,51	11,86	12,32	17,69	16,05	1,4	1,20	1,2
2010-05-17 07:30	151	33	100	0,0	18,13	12,12	184,8	1010,51	11,66	12,12	17,79	15,85	1,2	4,20	4,2
2010-05-17 08:00	114	33	100	0,0	18,13	12,42	184,8	1010,51	11,96	12,42	17,79	16,15	1,2	3,00	4,2
2010-05-17 08:30	78	33	100	0,0	18,13	12,32	184,8	1010,51	11,86	12,32	17,79	16,05	1,4	0,00	4,2
2010-05-17 09:00	70	33	100	0,0	18,13	12,72	186,0	1010,51	12,26	12,72	17,79	16,45	1,6	1,20	5,4
2010-05-17 09:30	143	33	100	0,0	18,13	13,43	186,0	1011,51	12,96	13,43	17,79	17,15	2,0	1,20	5,4
2010-05-17 10:00	128	33	100	1,2	18,13	13,33	186,0	1011,51	12,86	13,33	17,79	17,05	2,8	0,00	5,4
2010-05-17 10:30	118	33	100	0,0	18,13	13,73	186,0	1011,51	13,26	13,73	17,79	17,46	2,0	0,00	5,4
2010-05-17 11:00	128	33	98	1,6	18,23	14,23	186,0	1011,51	13,44	14,23	17,89	17,78	2,2	0,00	5,4
2010-05-17 11:30	139	33	95	1,6	18,23	14,53	186,0	1011,51	13,24	14,53	17,89	17,83	3,0	0,00	5,4

Datum	Vindriktning °	Luftfukt inne Rh%	Luftfukt ute Rh%	Vindhastighet m/s	Temp inne °C	Temp ute °C	Nederb. året mm	Lufttryck Mbar	Daggpunkt °C	Kyleffekt °C	Vix inne °C	Vix ute °C	Vindby m/s	Korr lufttryck	Regn/dygn mm
2010-05-17 12:00	147	33	90	1,6	18,23	15,43	186,0	1011,51	13,28	15,43	17,89	18,32	3,0	0,00	5,4
2010-05-17 12:30	138	33	86	0,0	18,23	15,93	186,0	1012,51	13,04	15,93	17,89	18,51	2,6	0,00	5,4
2010-05-17 13:00	153	33	86	0,0	18,23	16,43	186,0	1012,51	13,53	16,43	17,89	19,01	2,8	0,00	5,4
2010-05-17 13:30	126	33	84	0,0	18,23	16,83	186,0	1011,51	13,55	16,83	17,89	19,25	2,4	0,00	5,4
2010-05-17 14:00	118	33	80	1,2	18,23	17,03	186,0	1012,51	12,97	17,03	17,89	19,16	1,6	0,00	5,4
2010-05-17 14:30	75	33	80	0,0	18,23	17,23	186,0	1012,51	13,16	17,23	17,89	19,36	1,6	0,00	5,4
2010-05-17 15:00	72	33	78	0,0	18,33	17,33	186,0	1012,51	12,86	17,33	17,99	19,32	1,2	0,00	5,4
2010-05-17 15:30	72	33	86	0,0	18,33	16,73	186,0	1012,51	13,83	16,73	17,99	19,31	0,0	0,00	5,4
2010-05-17 16:00	78	33	91	0,0	18,33	16,13	186,0	1012,51	14,14	16,13	17,99	19,10	1,4	0,00	5,4
2010-05-17 16:30	333	33	94	1,2	18,33	14,63	186,0	1012,51	13,17	14,63	17,99	17,84	3,0	0,00	5,4
2010-05-17 17:00	345	33	94	1,2	18,33	13,53	186,0	1013,51	12,09	13,53	17,99	16,74	2,4	0,00	5,4
2010-05-17 17:30	310	33	97	2,4	18,33	12,12	186,6	1013,51	11,19	10,98	17,99	15,59	3,0	0,60	6,0
2010-05-17 18:00	351	33	100	1,2	18,33	11,92	186,6	1013,51	11,46	11,92	17,99	15,65	4,3	0,00	6,0
2010-05-17 18:30	356	33	100	2,2	18,33	11,22	186,6	1013,51	10,77	11,22	17,99	14,95	4,3	0,00	6,0
2010-05-17 19:00	10	33	100	1,8	18,33	10,62	186,6	1014,51	10,17	10,62	17,99	14,35	5,0	0,00	6,0
2010-05-17 19:30	318	33	100	1,2	18,23	10,82	186,6	1014,51	10,37	10,82	17,89	14,55	3,7	0,00	6,0
2010-05-17 20:00	326	33	98	1,4	18,23	10,42	186,6	1014,51	9,66	10,42	17,89	13,98	2,6	0,00	6,0
2010-05-17 20:30	351	33	97	0,0	18,23	10,12	186,6	1015,51	9,20	10,12	17,89	13,59	2,4	0,00	6,0
2010-05-17 21:00	356	33	97	1,8	18,23	9,72	186,6	1015,51	8,80	9,72	17,89	13,19	1,8	0,00	6,0
2010-05-17 21:30	342	33	97	1,2	18,13	9,42	186,6	1016,51	8,51	9,42	17,79	12,89	1,8	0,00	6,0
2010-05-17 22:00	351	33	98	0,0	18,13	9,12	186,6	1016,51	8,36	9,12	17,79	12,68	1,6	0,00	6,0
2010-05-17 22:30	356	33	98	1,2	18,03	8,62	187,8	1016,51	7,87	8,62	17,69	12,18	1,8	1,20	7,2
2010-05-17 23:00	325	33	99	0,0	18,03	8,12	187,8	1016,51	7,52	8,12	17,69	11,76	3,5	1,20	7,2
2010-05-17 23:30	336	33	100	1,2	18,03	8,22	187,8	1017,52	7,77	8,22	17,69	11,95	2,0	0,00	7,2
2010-05-18 00:00	351	33	98	1,2	17,93	7,92	187,8	1017,52	7,17	7,92	17,59	11,48	2,0	0,00	0,0
2010-05-18 00:30	345	33	99	0,0	17,93	7,92	188,4	1017,52	7,32	7,92	17,59	11,56	1,6	0,60	0,6
2010-05-18 01:00	313	33	99	0,0	17,93	7,62	190,2	1017,52	7,02	7,62	17,59	11,26	1,4	2,40	2,4
2010-05-18 01:30	343	33	99	0,0	17,93	7,22	190,2	1018,52	6,63	7,22	17,59	10,86	2,0	1,80	2,4
2010-05-18 02:00	337	33	100	0,0	17,93	6,82	191,4	1017,52	6,38	6,82	17,59	10,55	2,2	1,20	3,6
2010-05-18 02:30	343	33	100	0,0	17,93	6,82	191,4	1018,52	6,38	6,82	17,59	10,55	2,0	1,20	3,6
2010-05-18 03:00	351	33	100	1,4	17,93	6,52	191,4	1018,52	6,08	6,52	17,59	10,25	1,8	0,00	3,6
2010-05-18 03:30	339	33	100	0,0	17,83	6,72	191,4	1018,52	6,28	6,72	17,49	10,45	1,6	0,00	3,6
2010-05-18 04:00	340	33	100	1,8	17,73	6,42	191,4	1018,52	5,98	6,42	17,39	10,15	2,6	0,00	3,6
2010-05-18 04:30	342	33	100	0,0	17,73	6,32	191,4	1019,52	5,88	6,32	17,39	10,05	2,8	0,00	3,6
2010-05-18 05:00	330	33	100	0,0	17,73	6,32	191,4	1019,52	5,88	6,32	17,39	10,05	2,0	0,00	3,6
2010-05-18 05:30	317	33	100	1,4	17,63	6,32	191,4	1019,52	5,88	6,32	17,29	10,05	1,8	0,00	3,6
2010-05-18 06:00	317	33	100	1,6	17,63	6,12	191,4	1019,52	5,68	6,12	17,29	9,85	2,4	0,00	3,6
2010-05-18 06:30	328	33	100	0,0	17,63	6,12	191,4	1020,52	5,68	6,12	17,29	9,85	2,2	0,00	3,6
2010-05-18 07:00	325	33	100	0,0	17,63	6,22	191,4	1020,52	5,78	6,22	17,29	9,95	3,3	0,00	3,6
2010-05-18 07:30	351	33	100	1,2	17,63	6,22	191,4	1020,52	5,78	6,22	17,29	9,95	3,0	0,00	3,6
2010-05-18 08:00	317	33	100	1,2	17,53	6,32	191,4	1021,52	5,88	6,32	17,19	10,05	2,4	0,00	3,6
2010-05-18 08:30	0	33	100	1,8	17,53	6,52	192,0	1021,52	6,08	6,52	17,19	10,25	2,4	0,60	4,2
2010-05-18 09:00	330	33	100	1,2	17,53	6,72	192,0	1021,52	6,28	6,72	17,19	10,45	2,2	0,60	4,2
2010-05-18 09:30	330	33	100	1,8	17,53	7,02	192,0	1022,52	6,58	7,02	17,19	10,75	2,2	0,00	4,2
2010-05-18 10:00	333	34	100	0,0	17,53	7,02	192,0	1022,52	6,58	7,02	17,23	10,75	2,6	0,00	4,2
2010-05-18 10:30	351	34	100	1,4	17,53	7,22	192,0	1022,52	6,78	7,22	17,23	10,95	2,6	0,00	4,2
2010-05-18 11:00	313	34	100	1,2	17,53	7,32	192,0	1022,52	6,88	7,32	17,23	11,05	2,4	0,00	4,2
2010-05-18 11:30	344	34	100	1,6	17,53	7,22	192,0	1023,52	6,78	7,22	17,23	10,95	2,6	0,00	4,2
2010-05-18 12:00	315	33	100	0,0	17,53	6,92	195,0	1023,52	6,48	6,92	17,19	10,65	3,1	3,00	7,2
2010-05-18 12:30	337	33	100	1,4	17,63	6,72	202,2	1023,52	6,28	6,72	17,29	10,45	2,2	10,20	14,4

Datum	Vindriktning °	Luftfukt inne Rh%	Luftfukt ute Rh%	Vindhastighet m/s	Temp inne °C	Temp ute °C	Nederb. året mm	Lufttryck Mbar	Daggpunkt °C	Kyleffekt °C	Vix inne °C	Vix ute °C	Vindby m/s	Korr lufttryck	Regn/dygn mm
2010-05-18 13:00	333	33	100	0,0	17,73	7,12	203,4	1023,52	6,68	7,12	17,39	10,85	2,6	8,40	15,6
2010-05-18 13:30	317	33	100	1,2	17,73	7,32	203,4	1023,52	6,88	7,32	17,39	11,05	3,3	1,20	15,6
2010-05-18 14:00	317	33	100	2,0	17,93	7,42	203,4	1023,52	6,98	7,42	17,59	11,15	3,9	0,00	15,6
2010-05-18 14:30	4	33	100	2,8	17,93	7,92	203,4	1024,52	7,47	5,61	17,59	11,65	3,0	0,00	15,6
2010-05-18 15:00	315	33	100	2,0	18,03	8,42	203,4	1024,52	7,97	8,42	17,69	12,15	3,5	0,00	15,6
2010-05-18 15:30	7	33	97	0,0	18,03	8,72	203,4	1024,52	7,81	8,72	17,69	12,19	4,3	0,00	15,6
2010-05-18 16:00	351	33	95	2,4	18,03	8,82	203,4	1024,52	7,59	7,50	17,69	12,12	4,7	0,00	15,6
2010-05-18 16:30	334	33	95	0,0	18,03	9,02	203,4	1024,52	7,79	9,02	17,69	12,32	4,1	0,00	15,6
2010-05-18 17:00	9	33	92	1,4	17,93	9,52	203,4	1024,52	7,80	9,52	17,59	12,58	5,2	0,00	15,6
2010-05-18 17:30	346	33	86	3,9	18,03	9,92	203,4	1024,52	7,17	6,08	17,69	12,50	6,0	0,00	15,6
2010-05-18 18:00	334	33	87	1,4	17,93	9,72	203,4	1024,52	7,15	9,72	17,59	12,38	5,0	0,00	15,6
2010-05-18 18:30	308	33	87	1,4	17,93	9,52	204,6	1024,52	6,95	9,52	17,59	12,18	8,9	1,20	16,8
2010-05-18 19:00	320	33	85	2,2	17,83	9,22	204,6	1024,52	6,31	9,22	17,49	11,72	5,2	1,20	16,8
2010-05-18 19:30	346	33	86	1,8	17,83	9,02	204,6	1025,52	6,29	9,02	17,49	11,60	5,2	0,00	16,8
2010-05-18 20:00	12	33	87	1,8	17,73	8,82	204,6	1025,52	6,27	8,82	17,39	11,48	4,7	0,00	16,8
2010-05-18 20:30	351	33	88	1,4	17,73	8,82	204,6	1025,52	6,44	8,82	17,39	11,56	3,9	0,00	16,8
2010-05-18 21:00	356	33	88	1,6	17,73	8,72	204,6	1025,52	6,34	8,72	17,39	11,46	2,8	0,00	16,8
2010-05-18 21:30	336	33	89	1,2	17,63	8,42	204,6	1025,52	6,22	8,42	17,29	11,23	3,1	0,00	16,8
2010-05-18 22:00	356	33	90	0,0	17,63	8,12	204,6	1025,52	6,09	8,12	17,29	11,01	2,0	0,00	16,8
2010-05-18 22:30	356	33	91	0,0	17,53	7,72	204,6	1026,52	5,86	7,72	17,19	10,69	1,4	0,00	16,8
2010-05-18 23:00	331	34	90	0,0	17,53	7,62	204,6	1026,52	5,60	7,62	17,23	10,51	2,2	0,00	16,8
2010-05-18 23:30	351	34	92	0,0	17,53	7,42	204,6	1026,52	5,73	7,42	17,23	10,47	2,0	0,00	16,8
2010-05-19 00:00	2	34	92	0,0	17,43	7,22	204,6	1026,52	5,53	7,22	17,13	10,27	1,8	0,00	0,0
2010-05-19 00:30	332	34	92	1,6	17,43	7,12	204,6	1026,52	5,43	7,12	17,13	10,17	2,0	0,00	0,0
2010-05-19 01:00	4	34	92	0,0	17,53	7,02	204,6	1026,52	5,33	7,02	17,23	10,07	2,4	0,00	0,0
2010-05-19 01:30	342	33	93	0,0	17,63	7,02	204,6	1025,52	5,49	7,02	17,29	10,16	1,6	0,00	0,0
2010-05-19 02:00	351	33	94	0,0	17,73	7,02	204,6	1026,52	5,65	7,02	17,39	10,24	1,6	0,00	0,0
2010-05-19 02:30	295	33	95	0,0	17,93	7,12	204,6	1026,52	5,91	7,12	17,59	10,42	1,4	0,00	0,0
2010-05-19 03:00	332	33	96	0,0	17,93	7,02	204,6	1025,52	5,97	7,02	17,59	10,41	1,2	0,00	0,0
2010-05-19 03:30	356	33	97	0,0	18,03	7,02	204,6	1025,52	6,12	7,02	17,69	10,49	1,8	0,00	0,0
2010-05-19 04:00	356	33	97	0,0	17,93	6,92	204,6	1025,52	6,02	6,92	17,59	10,39	0,0	0,00	0,0
2010-05-19 04:30	351	33	98	0,0	17,93	6,82	204,6	1025,52	6,08	6,82	17,59	10,38	0,0	0,00	0,0
2010-05-19 05:00	356	33	100	1,2	17,83	6,42	204,6	1025,52	5,98	6,42	17,49	10,15	1,8	0,00	0,0
2010-05-19 05:30	5	33	100	0,0	17,83	6,82	204,6	1025,52	6,38	6,82	17,49	10,55	1,6	0,00	0,0
2010-05-19 06:00	342	33	99	0,0	17,73	7,32	204,6	1025,52	6,73	7,32	17,39	10,96	0,0	0,00	0,0
2010-05-19 06:30	342	33	98	1,2	17,73	7,92	204,6	1025,52	7,17	7,92	17,39	11,48	1,4	0,00	0,0
2010-05-19 07:00	351	33	95	0,0	17,83	8,62	204,6	1025,52	7,40	8,62	17,49	11,92	1,8	0,00	0,0
2010-05-19 07:30	340	33	93	0,0	17,93	9,12	204,6	1025,52	7,57	9,12	17,59	12,26	2,0	0,00	0,0
2010-05-19 08:00	338	33	92	0,0	17,93	9,22	204,6	1025,52	7,50	9,22	17,59	12,28	0,0	0,00	0,0
2010-05-19 08:30	351	33	93	0,0	17,93	9,02	204,6	1025,52	7,47	9,02	17,59	12,16	1,2	0,00	0,0
2010-05-19 09:00	309	33	92	0,0	17,93	10,02	204,6	1025,52	8,29	10,02	17,59	13,08	1,2	0,00	0,0
2010-05-19 09:30	351	33	89	0,0	17,93	11,32	204,6	1025,52	9,07	11,32	17,59	14,14	1,6	0,00	0,0
2010-05-19 10:00	356	33	87	0,0	17,93	11,82	204,6	1025,52	9,21	11,82	17,59	14,48	2,6	0,00	0,0
2010-05-19 10:30	3	33	86	0,0	17,93	12,32	204,6	1025,52	9,52	12,32	17,59	14,90	2,0	0,00	0,0
2010-05-19 11:00	3	33	85	0,0	17,83	12,52	204,6	1025,52	9,54	12,52	17,49	15,03	2,0	0,00	0,0
2010-05-19 11:30	0	33	85	0,0	17,83	12,62	204,6	1025,52	9,63	12,62	17,49	15,13	2,0	0,00	0,0
2010-05-19 12:00	351	33	85	0,0	17,83	12,92	204,6	1025,52	9,93	12,92	17,49	15,43	1,8	0,00	0,0
2010-05-19 12:30	14	33	87	0,0	17,83	13,12	204,6	1025,52	10,48	13,12	17,49	15,78	2,2	0,00	0,0
2010-05-19 13:00	117	33	85	0,0	17,73	13,73	204,6	1025,52	10,71	13,73	17,39	16,23	2,4	0,00	0,0
2010-05-19 13:30	2	33	85	1,2	17,73	14,23	204,6	1025,52	11,20	14,23	17,39	16,73	2,4	0,00	0,0

Datum	Vindriktning °	Luftfukt inne Rh%	Luftfukt ute Rh%	Vindhastighet m/s	Temp inne °C	Temp ute °C	Nederb. året mm	Lufttryck Mbar	Daggpunkt °C	Kyleffekt °C	Vix inne °C	Vix ute °C	Vindby m/s	Korr lufttryck	Regn/dygn mm
2010-05-19 14:00	127	33	85	0,0	17,73	14,43	204,6	1025,52	11,39	14,43	17,39	16,93	1,4	0,00	0,0
2010-05-19 14:30	95	33	92	0,0	17,73	13,83	204,6	1025,52	12,05	13,83	17,39	16,88	1,4	0,00	0,0
2010-05-19 15:00	60	33	96	0,0	17,73	14,13	204,6	1025,52	13,01	14,13	17,39	17,51	0,0	0,00	0,0
2010-05-19 15:30	43	33	91	1,2	17,73	15,43	204,6	1025,52	13,45	15,43	17,39	18,40	2,0	0,00	0,0
2010-05-19 16:00	100	33	85	0,0	17,83	16,53	204,6	1025,52	13,45	16,53	17,49	19,03	1,4	0,00	0,0
2010-05-19 16:30	325	33	89	0,0	17,83	16,53	204,6	1025,52	14,18	16,53	17,49	19,34	1,6	0,00	0,0
2010-05-19 17:00	337	33	93	0,0	17,83	16,03	204,6	1024,52	14,39	16,03	17,49	19,16	1,6	0,00	0,0
2010-05-19 17:30	335	33	94	0,0	17,83	15,93	204,6	1024,52	14,46	15,93	17,49	19,15	1,4	0,00	0,0
2010-05-19 18:00	321	34	93	0,0	17,93	16,93	204,6	1024,52	15,28	16,93	17,63	20,06	1,4	0,00	0,0
2010-05-19 18:30	333	34	83	1,4	17,93	18,33	204,6	1024,52	14,82	18,33	17,63	20,68	2,2	0,00	0,0
2010-05-19 19:00	319	34	82	0,0	18,03	18,23	204,6	1024,52	14,53	18,23	17,73	20,51	2,2	0,00	0,0
2010-05-19 19:30	105	34	95	0,0	17,93	16,03	205,8	1024,52	14,73	16,03	17,63	19,33	1,6	1,20	1,2
2010-05-19 20:00	94	34	97	0,0	17,93	15,73	205,8	1024,52	14,77	15,73	17,63	19,20	0,0	1,20	1,2
2010-05-19 20:30	94	34	97	0,0	17,93	15,53	205,8	1024,52	14,57	15,53	17,63	19,00	0,0	0,00	1,2
2010-05-19 21:00	46	34	100	0,0	17,93	15,03	205,8	1024,52	14,56	15,03	17,63	18,76	1,2	0,00	1,2
2010-05-19 21:30	46	34	100	0,0	17,93	14,83	205,8	1024,52	14,36	14,83	17,63	18,56	0,0	0,00	1,2
2010-05-19 22:00	46	34	100	0,0	17,93	14,43	205,8	1024,52	13,96	14,43	17,63	18,16	0,0	0,00	1,2
2010-05-19 22:30	46	34	100	0,0	17,93	14,13	205,8	1024,52	13,66	14,13	17,63	17,86	0,0	0,00	1,2
2010-05-19 23:00	46	34	100	0,0	17,93	14,03	205,8	1025,52	13,56	14,03	17,63	17,76	0,0	0,00	1,2
2010-05-19 23:30	46	34	100	0,0	17,93	14,03	205,8	1024,52	13,56	14,03	17,63	17,76	0,0	0,00	1,2
2010-05-20 00:00	108	34	100	0,0	17,93	13,83	205,8	1025,52	13,36	13,83	17,63	17,56	1,2	0,00	0,0
2010-05-20 00:30	108	34	100	0,0	17,93	13,63	205,8	1024,52	13,16	13,63	17,63	17,36	0,0	0,00	0,0
2010-05-20 01:00	108	34	100	0,0	17,93	13,23	205,8	1025,52	12,76	13,23	17,63	16,95	0,0	0,00	0,0
2010-05-20 01:30	108	34	100	0,0	17,93	13,12	205,8	1024,52	12,66	13,12	17,63	16,85	0,0	0,00	0,0
2010-05-20 02:00	108	34	100	0,0	17,93	13,12	206,4	1024,52	12,66	13,12	17,63	16,85	0,0	0,60	0,6
2010-05-20 02:30	108	34	100	0,0	17,93	13,12	206,4	1024,52	12,66	13,12	17,63	16,85	0,0	0,60	0,6
2010-05-20 03:00	135	34	100	0,0	17,93	12,92	206,4	1024,52	12,46	12,92	17,63	16,65	1,2	0,00	0,6
2010-05-20 03:30	135	34	100	0,0	17,93	12,82	206,4	1024,52	12,36	12,82	17,63	16,55	0,0	0,00	0,6
2010-05-20 04:00	134	34	100	0,0	17,83	12,72	206,4	1024,52	12,26	12,72	17,53	16,45	0,0	0,00	0,6
2010-05-20 04:30	134	34	100	0,0	17,83	12,72	206,4	1024,52	12,26	12,72	17,53	16,45	0,0	0,00	0,6
2010-05-20 05:00	134	34	100	0,0	17,83	12,62	207,6	1024,52	12,16	12,62	17,53	16,35	0,0	1,20	1,8
2010-05-20 05:30	351	34	100	0,0	17,73	12,62	207,6	1025,52	12,16	12,62	17,43	16,35	1,2	1,20	1,8
2010-05-20 06:00	338	34	100	0,0	17,73	12,42	207,6	1025,52	11,96	12,42	17,43	16,15	1,6	0,00	1,8
2010-05-20 06:30	327	34	100	1,4	17,83	12,32	207,6	1025,52	11,86	12,32	17,53	16,05	1,8	0,00	1,8
2010-05-20 07:00	341	34	100	0,0	17,83	12,22	207,6	1025,52	11,76	12,22	17,53	15,95	2,0	0,00	1,8
2010-05-20 07:30	351	34	100	0,0	17,83	12,12	207,6	1025,52	11,66	12,12	17,53	15,85	1,6	0,00	1,8
2010-05-20 08:00	356	34	100	2,4	17,73	11,62	207,6	1025,52	11,16	10,45	17,43	15,35	3,5	0,00	1,8
2010-05-20 08:30	351	34	100	2,2	17,73	11,32	207,6	1025,52	10,87	11,32	17,43	15,05	3,9	0,00	1,8
2010-05-20 09:00	337	34	98	2,0	17,73	11,32	207,6	1026,52	10,55	11,32	17,43	14,88	4,3	0,00	1,8
2010-05-20 09:30	356	34	95	1,4	17,73	11,32	207,6	1026,52	10,07	11,32	17,43	14,63	2,8	0,00	1,8
2010-05-20 10:00	343	34	97	1,2	17,73	11,52	207,6	1026,52	10,59	11,52	17,43	14,99	3,3	0,00	1,8
2010-05-20 10:30	17	34	96	1,6	17,73	12,22	207,6	1026,52	11,13	12,22	17,43	15,61	2,8	0,00	1,8
2010-05-20 11:00	1	34	89	2,0	17,73	13,02	207,6	1026,52	10,74	13,02	17,43	15,84	2,8	0,00	1,8
2010-05-20 11:30	351	34	74	2,6	17,83	14,03	207,6	1026,52	8,85	12,99	17,53	15,73	4,5	0,00	1,8
2010-05-20 12:00	351	34	70	2,2	17,83	14,73	207,6	1026,52	8,66	14,73	17,53	16,17	3,9	0,00	1,8
2010-05-20 12:30	4	34	69	2,8	17,83	14,73	207,6	1026,52	8,44	13,05	17,53	16,10	3,7	0,00	1,8
2010-05-20 13:00	351	34	65	1,6	17,83	15,23	207,6	1026,52	8,00	15,23	17,53	16,35	4,5	0,00	1,8
2010-05-20 13:30	10	34	59	1,8	17,83	15,43	207,6	1026,52	6,69	15,43	17,53	16,20	4,3	0,00	1,8
2010-05-20 14:00	11	34	55	2,4	17,93	15,73	207,6	1026,52	5,90	14,78	17,63	16,28	4,9	0,00	1,8
2010-05-20 14:30	351	34	57	1,8	17,93	15,93	207,6	1026,52	6,63	15,93	17,63	16,59	4,9	0,00	1,8

Datum	Vindriktning °	Luftfukt inne Rh%	Luftfukt ute Rh%	Vindhastighet m/s	Temp inne °C	Temp ute °C	Nederb. året mm	Lufttryck Mbar	Daggpunkt °C	Kyleffekt °C	Vix inne °C	Vix ute °C	Vindby m/s	Korr lufttryck	Regn/dygn mm
2010-05-20 15:00	351	34	57	2,2	17,93	16,53	207,6	1026,52	7,19	16,53	17,63	17,19	4,1	0,00	1,8
2010-05-20 15:30	45	34	55	0,0	18,03	16,53	207,6	1026,52	6,64	16,53	17,73	17,08	4,9	0,00	1,8
2010-05-20 16:00	351	34	54	1,2	18,13	16,83	207,6	1026,52	6,63	16,83	17,83	17,33	5,0	0,00	1,8
2010-05-20 16:30	351	34	58	2,4	18,33	16,33	207,6	1026,52	7,27	15,41	18,03	17,04	5,0	0,00	1,8
2010-05-20 17:00	276	34	59	2,0	18,53	16,33	207,6	1026,52	7,53	16,33	18,23	17,10	4,7	0,00	1,8
2010-05-20 17:30	327	34	56	1,6	18,53	16,33	207,6	1026,52	6,73	16,33	18,23	16,93	3,9	0,00	1,8
2010-05-20 18:00	287	34	52	0,0	18,43	16,63	207,6	1026,52	5,87	16,63	18,13	17,02	4,3	0,00	1,8
2010-05-20 18:30	296	34	53	2,4	18,43	16,03	207,6	1026,52	5,61	15,10	18,13	16,47	4,3	0,00	1,8
2010-05-20 19:00	324	34	53	3,5	18,43	15,23	207,6	1026,52	4,87	12,93	18,13	15,67	4,1	0,00	1,8
2010-05-20 19:30	351	34	48	2,0	18,43	14,23	207,6	1026,52	2,46	14,23	18,13	14,42	5,2	0,00	1,8
2010-05-20 20:00	356	34	52	2,0	18,43	13,43	207,6	1026,52	2,93	13,43	18,13	13,82	4,5	0,00	1,8
2010-05-20 20:30	8	34	61	2,2	18,43	12,62	207,6	1026,52	4,58	12,62	18,13	13,51	3,5	0,00	1,8
2010-05-20 21:00	317	34	70	2,0	18,33	10,82	207,6	1027,52	4,94	10,82	18,03	12,27	4,5	0,00	1,8
2010-05-20 21:30	5	34	75	0,0	18,33	9,72	207,6	1027,52	4,92	9,72	18,03	11,50	4,3	0,00	1,8
2010-05-20 22:00	351	34	80	1,6	18,23	8,12	207,6	1027,52	4,33	8,12	17,93	10,25	4,3	0,00	1,8
2010-05-20 22:30	356	34	85	3,0	18,23	7,22	207,6	1027,52	4,35	4,85	17,93	9,72	3,9	0,00	1,8
2010-05-20 23:00	356	34	88	1,6	18,13	6,42	207,6	1027,52	4,08	6,42	17,83	9,15	4,3	0,00	1,8
2010-05-20 23:30	6	34	92	1,8	18,03	5,72	207,6	1027,52	4,05	5,72	17,73	8,77	3,9	0,00	1,8
2010-05-21 00:00	356	34	93	2,0	18,03	5,52	207,6	1027,52	4,01	5,52	17,73	8,65	2,8	0,00	0,0
2010-05-21 00:30	356	34	94	1,6	18,03	5,22	207,6	1028,52	3,87	5,22	17,73	8,44	3,5	0,00	0,0
2010-05-21 01:00	4	34	93	0,0	17,93	5,02	207,6	1028,52	3,52	5,02	17,63	8,15	3,1	0,00	0,0
2010-05-21 01:30	319	34	97	1,4	17,93	4,92	207,6	1028,52	4,03	4,92	17,63	8,39	2,6	0,00	0,0
2010-05-21 02:00	6	34	95	0,0	17,93	5,02	207,6	1028,52	3,83	5,02	17,63	8,32	3,5	0,00	0,0
2010-05-21 02:30	356	34	95	0,0	17,83	4,62	207,6	1028,52	3,43	4,62	17,53	7,92	2,2	0,00	0,0
2010-05-21 03:00	332	34	95	0,0	17,83	4,02	207,6	1028,52	2,84	4,02	17,53	7,32	1,2	0,00	0,0
2010-05-21 03:30	5	34	98	0,0	17,73	3,32	207,6	1028,52	2,59	3,32	17,43	6,87	0,0	0,00	0,0
2010-05-21 04:00	332	34	99	0,0	17,73	3,12	207,6	1028,52	2,54	3,12	17,43	6,76	0,0	0,00	0,0
2010-05-21 04:30	356	34	100	0,0	17,73	3,02	207,6	1028,52	2,59	3,02	17,43	6,75	1,2	0,00	0,0
2010-05-21 05:00	356	34	100	0,0	17,63	3,32	207,6	1028,52	2,89	3,32	17,33	7,05	1,2	0,00	0,0
2010-05-21 05:30	341	34	100	0,0	17,63	4,22	207,6	1028,52	3,78	4,22	17,33	7,95	1,4	0,00	0,0
2010-05-21 06:00	342	34	96	0,0	17,63	5,02	207,6	1028,52	3,98	5,02	17,33	8,40	1,4	0,00	0,0
2010-05-21 06:30	340	34	89	0,0	17,53	6,32	207,6	1028,52	4,15	6,32	17,23	9,13	1,2	0,00	0,0
2010-05-21 07:00	323	34	81	0,0	17,53	7,32	207,6	1028,52	3,74	7,32	17,23	9,52	1,4	0,00	0,0
2010-05-21 07:30	337	34	77	0,0	17,53	8,02	207,6	1028,52	3,67	8,02	17,23	9,94	1,4	0,00	0,0
2010-05-21 08:00	337	34	76	0,0	17,53	8,62	207,6	1028,52	4,06	8,62	17,23	10,47	1,6	0,00	0,0
2010-05-21 08:30	327	34	71	1,2	17,63	9,52	207,6	1028,52	3,91	9,52	17,33	11,03	1,6	0,00	0,0
2010-05-21 09:00	8	34	67	1,2	17,63	10,42	207,6	1028,52	3,91	10,42	17,33	11,67	1,8	0,00	0,0
2010-05-21 09:30	340	34	63	0,0	17,73	11,22	207,6	1028,52	3,75	11,22	17,43	12,23	2,2	0,00	0,0
2010-05-21 10:00	351	34	49	1,2	17,73	12,22	207,6	1027,52	0,94	12,22	17,43	12,47	2,6	0,00	0,0
2010-05-21 10:30	1	34	46	2,4	17,73	12,52	207,6	1027,52	0,28	11,40	17,43	12,62	3,0	0,00	0,0
2010-05-21 11:00	127	34	42	0,0	17,73	13,23	207,6	1027,52	-0,43	13,23	17,43	13,14	3,3	0,00	0,0
2010-05-21 11:30	4	34	43	0,0	17,73	13,73	207,6	1027,52	0,37	13,73	17,43	13,69	3,9	0,00	0,0
2010-05-21 12:00	3	34	42	1,6	17,73	14,33	207,6	1027,52	0,55	14,33	17,43	14,24	3,7	0,00	0,0
2010-05-21 12:30	4	34	40	3,0	17,73	14,83	207,6	1027,52	0,27	13,15	17,43	14,66	3,9	0,00	0,0
2010-05-21 13:00	351	34	40	1,6	17,73	15,43	207,6	1027,52	0,81	15,43	17,43	15,26	3,3	0,00	0,0
2010-05-21 13:30	0	34	39	2,8	17,73	15,93	207,6	1026,52	0,87	14,36	17,43	15,71	3,7	0,00	0,0
2010-05-21 14:00	154	34	40	0,0	17,83	16,63	207,6	1026,52	1,88	16,63	17,53	16,46	3,7	0,00	0,0
2010-05-21 14:30	356	34	37	0,0	17,83	17,13	207,6	1026,52	1,14	17,13	17,53	16,83	3,0	0,00	0,0
2010-05-21 15:00	143	34	38	1,2	17,93	17,63	207,6	1026,52	1,98	17,63	17,63	17,37	3,1	0,00	0,0
2010-05-21 15:30	14	34	36	1,2	17,93	17,53	207,6	1026,52	1,08	17,53	17,63	17,19	3,5	0,00	0,0

Datum	Vindriktning °	Luftfukt inne Rh%	Luftfukt ute Rh%	Vindhastighet m/s	Temp inne °C	Temp ute °C	Nederb. året mm	Lufttryck Mbar	Daggpunkt °C	Kyleffekt °C	Vix inne °C	Vix ute °C	Vindby m/s	Korr lufttryck	Regn/dygn mm
2010-05-21 16:00	351	34	36	1,4	18,13	18,13	207,6	1026,52	1,60	18,13	17,83	17,79	3,5	0,00	0,0
2010-05-21 16:30	5	34	33	1,6	18,33	18,23	207,6	1025,52	0,37	18,23	18,03	17,78	3,0	0,00	0,0
2010-05-21 17:00	118	34	32	2,2	18,53	18,33	207,6	1025,52	-0,02	18,33	18,23	17,84	3,5	0,00	0,0
2010-05-21 17:30	356	33	31	0,0	18,63	18,23	207,6	1025,52	-0,59	18,23	18,29	17,71	3,3	0,00	0,0
2010-05-21 18:00	4	33	32	2,0	18,53	18,03	207,6	1025,52	-0,28	18,03	18,19	17,54	3,0	0,00	0,0
2010-05-21 18:30	102	34	31	2,2	18,43	18,03	207,6	1025,52	-0,76	18,03	18,13	17,51	3,0	0,00	0,0
2010-05-21 19:00	2	34	31	1,2	18,43	18,03	207,6	1025,52	-0,76	18,03	18,13	17,51	3,3	0,00	0,0
2010-05-21 19:30	1	33	30	1,8	18,53	17,73	207,6	1025,52	-1,51	17,73	18,19	17,17	3,1	0,00	0,0
2010-05-21 20:00	356	33	31	1,4	18,63	17,53	207,6	1025,52	-1,19	17,53	18,29	17,00	2,8	0,00	0,0
2010-05-21 20:30	356	33	32	1,6	18,63	17,23	207,6	1025,52	-0,97	17,23	18,29	16,74	3,0	0,00	0,0
2010-05-21 21:00	4	34	37	0,0	18,53	16,33	207,6	1025,52	0,43	16,33	18,23	16,03	2,4	0,00	0,0
2010-05-21 21:30	356	34	38	1,4	18,43	15,13	207,6	1025,52	-0,23	15,13	18,13	14,87	1,6	0,00	0,0
2010-05-21 22:00	0	34	39	1,4	18,43	14,03	207,6	1025,52	-0,82	14,03	18,13	13,81	1,8	0,00	0,0
2010-05-21 22:30	356	34	41	0,0	18,33	13,12	207,6	1025,52	-0,88	13,12	18,03	13,00	1,8	0,00	0,0
2010-05-21 23:00	0	34	49	0,0	18,23	11,12	207,6	1025,52	-0,06	11,12	17,93	11,37	1,4	0,00	0,0
2010-05-21 23:30	0	34	50	0,0	18,23	10,72	207,6	1025,52	-0,13	10,72	17,93	11,02	1,2	0,00	0,0
2010-05-22 00:00	3	34	52	0,0	18,23	10,22	207,6	1025,52	-0,02	10,22	17,93	10,62	1,4	0,00	0,0
2010-05-22 00:30	356	34	52	0,0	18,23	10,22	207,6	1025,52	-0,02	10,22	17,93	10,62	1,2	0,00	0,0
2010-05-22 01:00	2	34	54	0,0	18,23	9,62	207,6	1025,52	-0,02	9,62	17,93	10,12	2,0	0,00	0,0
2010-05-22 01:30	1	34	54	0,0	18,23	9,22	207,6	1025,52	-0,39	9,22	17,93	9,72	2,2	0,00	0,0
2010-05-22 02:00	1	34	57	1,2	18,23	8,52	207,6	1025,52	-0,26	8,52	17,93	9,18	2,0	0,00	0,0
2010-05-22 02:30	3	34	56	1,2	18,23	8,82	207,6	1025,52	-0,24	8,82	17,93	9,43	2,0	0,00	0,0
2010-05-22 03:00	0	34	60	0,0	18,13	8,12	207,6	1024,52	0,11	8,12	17,83	8,95	1,4	0,00	0,0
2010-05-22 03:30	3	34	66	0,0	18,13	6,72	207,6	1024,52	0,17	6,72	17,83	7,91	1,4	0,00	0,0
2010-05-22 04:00	3	34	70	0,0	18,13	6,32	207,6	1024,52	0,64	6,32	17,83	7,76	0,0	0,00	0,0
2010-05-22 04:30	351	34	69	0,0	18,13	6,42	207,6	1024,52	0,53	6,42	17,83	7,80	0,0	0,00	0,0
2010-05-22 05:00	351	34	70	0,0	18,13	6,42	207,6	1024,52	0,74	6,42	17,83	7,86	0,0	0,00	0,0
2010-05-22 05:30	351	34	74	0,0	18,13	7,42	207,6	1024,52	2,51	7,42	17,83	9,13	0,0	0,00	0,0
2010-05-22 06:00	351	34	71	0,0	18,13	8,82	207,6	1024,52	3,24	8,82	17,83	10,33	0,0	0,00	0,0
2010-05-22 06:30	351	34	62	0,0	18,03	8,82	207,6	1024,52	1,25	8,82	17,73	9,77	0,0	0,00	0,0
2010-05-22 07:00	327	34	58	1,2	18,03	9,62	207,6	1024,52	1,02	9,62	17,73	10,34	2,4	0,00	0,0
2010-05-22 07:30	340	34	56	1,2	17,93	11,02	207,6	1023,52	1,81	11,02	17,63	11,63	2,2	0,00	0,0
2010-05-22 08:00	345	34	54	0,0	17,93	11,92	207,6	1023,52	2,11	11,92	17,63	12,42	2,6	0,00	0,0
2010-05-22 08:30	326	34	54	1,6	17,93	12,32	207,6	1023,52	2,48	12,32	17,63	12,82	2,8	0,00	0,0
2010-05-22 09:00	319	34	55	1,2	17,93	12,52	207,6	1023,52	2,93	12,52	17,63	13,08	2,4	0,00	0,0
2010-05-22 09:30	336	34	55	1,4	17,93	12,72	207,6	1023,52	3,12	12,72	17,63	13,28	2,0	0,00	0,0
2010-05-22 10:00	319	34	56	0,0	17,93	12,72	207,6	1023,52	3,39	12,72	17,63	13,33	2,6	0,00	0,0
2010-05-22 10:30	321	34	57	1,8	17,93	12,92	207,6	1023,52	3,84	12,92	17,63	13,59	3,5	0,00	0,0
2010-05-22 11:00	300	34	62	2,0	17,93	13,02	207,6	1023,52	5,20	13,02	17,63	13,97	3,3	0,00	0,0
2010-05-22 11:30	334	34	59	2,4	17,93	13,53	207,6	1023,52	4,92	12,46	17,63	14,30	2,6	0,00	0,0
2010-05-22 12:00	344	34	58	1,6	17,93	13,53	207,6	1023,52	4,66	13,53	17,63	14,24	3,3	0,00	0,0
2010-05-22 12:30	331	34	70	0,0	17,93	12,92	207,6	1022,52	6,95	12,92	17,63	14,37	3,5	0,00	0,0
2010-05-22 13:00	335	34	69	2,4	17,93	13,12	207,6	1022,52	6,92	12,04	17,63	14,50	2,8	0,00	0,0
2010-05-22 13:30	322	34	70	1,4	17,93	13,02	207,6	1022,52	7,04	13,02	17,63	14,47	3,7	0,00	0,0
2010-05-22 14:00	328	34	73	2,4	17,93	13,02	207,6	1022,52	7,68	11,93	17,63	14,67	3,5	0,00	0,0
2010-05-22 14:30	356	34	71	2,2	17,93	13,02	207,6	1022,52	7,26	13,02	17,63	14,53	3,3	0,00	0,0
2010-05-22 15:00	327	34	71	2,4	17,93	13,33	207,6	1021,52	7,55	12,25	17,63	14,83	4,1	0,00	0,0
2010-05-22 15:30	336	34	70	2,2	17,93	13,43	207,6	1021,52	7,42	13,43	17,63	14,87	4,5	0,00	0,0
2010-05-22 16:00	309	34	72	1,8	17,93	13,12	207,6	1021,52	7,57	13,12	17,63	14,70	4,3	0,00	0,0
2010-05-22 16:30	351	34	74	2,0	17,93	12,32	207,6	1021,52	7,22	12,32	17,63	14,03	4,5	0,00	0,0

Datum	Vindriktning °	Luftfukt inne Rh%	Luftfukt ute Rh%	Vindhastighet m/s	Temp inne °C	Temp ute °C	Nederb. året mm	Lufttryck Mbar	Daggpunkt °C	Kyleffekt °C	Vix inne °C	Vix ute °C	Vindby m/s	Korr lufttryck	Regn/dygn mm
2010-05-22 17:00	332	34	76	1,4	17,93	11,92	207,6	1021,52	7,24	11,92	17,63	13,77	4,3	0,00	0,0
2010-05-22 17:30	327	34	78	1,6	17,93	11,72	207,6	1020,52	7,44	11,72	17,63	13,71	3,9	0,00	0,0
2010-05-22 18:00	333	34	78	1,2	17,83	11,72	207,6	1020,52	7,44	11,72	17,53	13,71	3,9	0,00	0,0
2010-05-22 18:30	332	34	77	2,0	17,83	12,12	207,6	1020,52	7,63	12,12	17,53	14,04	3,0	0,00	0,0
2010-05-22 19:00	326	34	78	1,8	17,83	12,12	207,6	1020,52	7,83	12,12	17,53	14,11	3,7	0,00	0,0
2010-05-22 19:30	324	34	77	1,2	17,83	11,92	207,6	1019,52	7,44	11,92	17,53	13,84	3,3	0,00	0,0
2010-05-22 20:00	314	34	85	1,2	17,83	11,12	207,6	1019,52	8,17	11,12	17,53	13,63	4,3	0,00	0,0
2010-05-22 20:30	351	34	89	1,2	17,83	10,32	207,6	1019,52	8,08	10,32	17,53	13,14	3,1	0,00	0,0
2010-05-22 21:00	335	34	88	0,0	17,83	10,22	207,6	1019,52	7,81	10,22	17,53	12,96	2,8	0,00	0,0
2010-05-22 21:30	328	34	87	1,4	17,73	10,02	207,6	1019,52	7,44	10,02	17,43	12,68	3,1	0,00	0,0
2010-05-22 22:00	329	34	88	1,6	17,73	9,62	207,6	1018,52	7,23	9,62	17,43	12,36	2,0	0,00	0,0
2010-05-22 22:30	328	34	88	2,0	17,73	9,42	207,6	1018,52	7,03	9,42	17,43	12,16	2,6	0,00	0,0
2010-05-22 23:00	339	34	88	0,0	17,73	9,12	207,6	1018,52	6,73	9,12	17,43	11,86	2,2	0,00	0,0
2010-05-22 23:30	338	34	89	1,2	17,73	8,92	207,6	1018,52	6,71	8,92	17,43	11,73	1,4	0,00	0,0
2010-05-23 00:00	329	34	91	0,0	17,73	8,72	207,6	1017,52	6,85	8,72	17,43	11,69	1,8	0,00	0,0
2010-05-23 00:30	327	34	93	1,6	17,73	8,52	207,6	1017,52	6,98	8,52	17,43	11,66	2,4	0,00	0,0
2010-05-23 01:00	339	34	92	0,0	17,63	8,52	207,6	1017,52	6,81	8,52	17,33	11,58	2,2	0,00	0,0
2010-05-23 01:30	332	34	92	0,0	17,63	8,52	207,6	1016,51	6,81	8,52	17,33	11,58	2,6	0,00	0,0
2010-05-23 02:00	340	34	92	1,8	17,63	8,12	207,6	1016,51	6,42	8,12	17,33	11,18	2,0	0,00	0,0
2010-05-23 02:30	347	34	92	0,0	17,63	8,22	207,6	1016,51	6,52	8,22	17,33	11,28	1,8	0,00	0,0
2010-05-23 03:00	347	34	92	0,0	17,63	8,02	207,6	1015,51	6,32	8,02	17,33	11,08	0,0	0,00	0,0
2010-05-23 03:30	347	34	92	0,0	17,53	7,92	207,6	1015,51	6,22	7,92	17,23	10,97	0,0	0,00	0,0
2010-05-23 04:00	347	34	92	0,0	17,53	7,42	207,6	1014,51	5,73	7,42	17,23	10,47	0,0	0,00	0,0
2010-05-23 04:30	347	34	93	0,0	17,63	7,12	207,6	1014,51	5,59	7,12	17,33	10,26	0,0	0,00	0,0
2010-05-23 05:00	319	34	95	0,0	17,63	7,32	207,6	1014,51	6,11	7,32	17,33	10,62	1,2	0,00	0,0
2010-05-23 05:30	320	34	95	0,0	17,73	7,52	207,6	1013,51	6,31	7,52	17,43	10,82	0,0	0,00	0,0
2010-05-23 06:00	320	34	95	0,0	17,93	7,62	207,6	1013,51	6,41	7,62	17,63	10,92	0,0	0,00	0,0
2010-05-23 06:30	319	34	95	0,0	18,03	7,92	207,6	1013,51	6,70	7,92	17,73	11,22	0,0	0,00	0,0
2010-05-23 07:00	326	34	93	0,0	18,13	8,22	207,6	1013,51	6,68	8,22	17,83	11,36	1,2	0,00	0,0
2010-05-23 07:30	336	34	89	0,0	18,13	8,52	207,6	1012,51	6,31	8,52	17,83	11,33	2,0	0,00	0,0
2010-05-23 08:00	329	34	87	0,0	18,13	8,72	207,6	1012,51	6,17	8,72	17,83	11,38	2,4	0,00	0,0
2010-05-23 08:30	337	34	89	0,0	18,13	8,52	207,6	1012,51	6,31	8,52	17,83	11,33	2,0	0,00	0,0
2010-05-23 09:00	305	34	88	1,4	18,13	9,02	207,6	1012,51	6,64	9,02	17,83	11,76	2,2	0,00	0,0
2010-05-23 09:30	327	34	85	0,0	18,03	9,02	207,6	1011,51	6,11	9,02	17,73	11,52	2,6	0,00	0,0
2010-05-23 10:00	351	34	81	0,0	18,03	9,52	207,6	1011,51	5,88	9,52	17,73	11,73	2,6	0,00	0,0
2010-05-23 10:30	312	34	81	0,0	18,03	9,42	207,6	1011,51	5,78	9,42	17,73	11,63	2,8	0,00	0,0
2010-05-23 11:00	337	34	80	2,6	18,03	9,42	207,6	1011,51	5,60	8,13	17,73	11,55	4,3	0,00	0,0
2010-05-23 11:30	271	34	81	1,2	18,03	9,92	207,6	1010,51	6,27	9,92	17,73	12,13	3,7	0,00	0,0
2010-05-23 12:00	334	34	81	1,6	18,03	10,12	207,6	1010,51	6,46	10,12	17,73	12,33	3,7	0,00	0,0
2010-05-23 12:30	332	34	73	2,6	18,03	10,42	207,6	1010,51	5,19	9,19	17,73	12,06	4,3	0,00	0,0
2010-05-23 13:00	347	34	65	3,0	18,03	10,12	207,6	1009,51	3,17	8,02	17,73	11,25	6,6	0,00	0,0
2010-05-23 13:30	297	34	64	2,4	18,03	10,02	207,6	1009,51	2,85	8,76	17,73	11,09	6,2	0,00	0,0
2010-05-23 14:00	351	34	68	4,3	18,03	9,02	207,6	1010,51	2,80	4,14	17,73	10,34	6,9	0,00	0,0
2010-05-23 14:30	0	34	69	0,0	18,03	9,52	207,6	1009,51	3,49	9,52	17,73	10,90	6,2	0,00	0,0
2010-05-23 15:00	25	34	69	3,1	18,03	9,92	207,6	1009,51	3,87	7,80	17,73	11,30	6,2	0,00	0,0
2010-05-23 15:30	351	34	69	4,9	18,03	9,02	207,6	1009,51	3,01	3,30	17,73	10,40	6,2	0,00	0,0
2010-05-23 16:00	274	34	66	2,4	18,03	8,72	207,6	1009,51	2,07	7,39	17,73	9,91	7,5	0,00	0,0
2010-05-23 16:30	332	34	61	3,3	18,13	9,22	207,6	1009,51	1,39	6,15	17,83	10,11	6,9	0,00	0,0
2010-05-23 17:00	330	34	55	3,9	18,23	10,02	207,6	1009,51	0,62	6,20	17,93	10,57	7,3	0,00	0,0
2010-05-23 17:30	356	34	52	3,7	18,23	8,62	207,6	1009,51	-1,49	4,57	17,93	9,02	6,9	0,00	0,0

Datum	Vindriktning °	Luftfukt inne Rh%	Luftfukt ute Rh%	Vindhastighet m/s	Temp inne °C	Temp ute °C	Nederb. året mm	Luftryck Mbar	Daggpunkt °C	Kyleffekt °C	Vix inne °C	Vix ute °C	Vindby m/s	Korr luftryck	Regn/dygn mm
2010-05-23 18:00	340	34	53	4,7	18,23	8,72	207,6	1008,51	-1,13	2,93	17,93	9,17	6,9	0,00	0,0
2010-05-23 18:30	332	34	51	4,3	18,13	8,92	207,6	1008,51	-1,50	4,02	17,83	9,26	7,3	0,00	0,0
2010-05-23 19:00	346	34	53	2,6	18,03	8,32	207,6	1008,51	-1,50	6,97	17,73	8,77	7,3	0,00	0,0
2010-05-23 19:30	2	34	53	3,0	18,03	7,92	207,6	1008,51	-1,86	5,61	17,73	8,37	6,6	0,00	0,0
2010-05-23 20:00	351	34	54	3,1	18,03	6,72	207,6	1007,51	-2,71	4,30	17,73	7,22	7,7	0,00	0,0
2010-05-23 20:30	351	33	54	1,4	18,03	6,72	207,6	1007,51	-2,71	6,72	17,69	7,22	7,1	0,00	0,0
2010-05-23 21:00	321	33	57	1,6	17,93	6,22	207,6	1007,51	-2,40	6,22	17,59	6,88	6,4	0,00	0,0
2010-05-23 21:30	294	33	61	0,0	17,93	5,32	207,6	1007,51	-2,28	5,32	17,59	6,21	4,9	0,00	0,0
2010-05-23 22:00	351	33	64	0,0	17,93	4,52	207,6	1007,51	-2,35	4,52	17,59	5,58	4,9	0,00	0,0
2010-05-23 22:30	3	33	68	0,0	17,83	3,72	207,6	1007,51	-2,25	3,72	17,49	5,03	2,0	0,00	0,0
2010-05-23 23:00	347	33	71	0,0	17,83	3,22	207,6	1007,51	-2,12	3,22	17,49	4,73	1,2	0,00	0,0
2010-05-23 23:30	1	33	75	1,2	17,83	2,52	207,6	1007,51	-2,02	2,52	17,49	4,29	2,4	0,00	0,0
2010-05-24 00:00	356	33	77	1,4	17,83	2,12	207,6	1007,51	-2,03	2,12	17,49	4,03	2,6	0,00	0,0
2010-05-24 00:30	336	33	78	0,0	17,83	2,02	207,6	1006,51	-1,95	2,02	17,49	4,00	2,2	0,00	0,0
2010-05-24 01:00	5	33	81	0,0	17,83	1,62	207,6	1006,51	-1,80	1,62	17,49	3,82	1,2	0,00	0,0
2010-05-24 01:30	336	33	79	0,0	17,83	1,72	207,6	1006,51	-2,06	1,72	17,49	3,77	4,5	0,00	0,0
2010-05-24 02:00	0	33	79	0,0	17,93	1,32	207,6	1005,51	-2,45	1,32	17,59	3,37	3,0	0,00	0,0
2010-05-24 02:30	356	33	80	0,0	18,03	0,61	208,2	1005,51	-2,95	0,61	17,69	2,75	0,0	0,60	0,6
2010-05-24 03:00	5	33	83	0,0	18,13	0,31	208,2	1005,51	-2,73	0,31	17,79	2,67	2,2	0,60	0,6
2010-05-24 03:30	351	33	85	0,0	18,33	-0,09	208,2	1005,51	-2,79	-0,09	17,99	2,42	2,0	0,00	0,6
2010-05-24 04:00	311	33	84	1,8	18,43	0,01	208,2	1005,51	-2,86	0,01	18,09	2,44	2,0	0,00	0,6
2010-05-24 04:30	335	33	82	0,0	18,43	0,21	208,2	1004,51	-3,00	0,21	18,09	2,49	2,0	0,00	0,6
2010-05-24 05:00	336	33	82	0,0	18,43	0,72	208,2	1004,51	-2,51	0,72	18,09	2,99	1,2	0,00	0,6
2010-05-24 05:30	329	33	78	0,0	18,43	1,52	208,2	1004,51	-2,43	1,52	18,09	3,50	1,4	0,00	0,6
2010-05-24 06:00	322	33	76	0,0	18,33	2,62	208,2	1004,51	-1,73	2,62	17,99	4,46	1,8	0,00	0,6
2010-05-24 06:30	296	33	71	0,0	18,33	2,82	208,2	1003,51	-2,50	2,82	17,99	4,33	3,0	0,00	0,6
2010-05-24 07:00	356	33	69	2,0	18,33	3,32	208,2	1003,51	-2,43	3,32	17,99	4,70	5,2	0,00	0,6
2010-05-24 07:30	294	33	67	1,2	18,23	4,02	208,2	1003,51	-2,18	4,02	17,89	5,27	4,9	0,00	0,6
2010-05-24 08:00	340	33	69	1,2	18,33	3,92	208,2	1003,51	-1,85	3,92	17,99	5,30	5,6	0,00	0,6
2010-05-24 08:30	340	33	63	3,3	18,33	3,92	208,2	1003,51	-3,14	0,16	17,99	4,92	6,4	0,00	0,6
2010-05-24 09:00	0	33	61	2,4	18,43	4,82	208,2	1002,51	-2,75	3,27	18,09	5,71	6,0	0,00	0,6
2010-05-24 09:30	351	33	56	2,8	18,43	5,82	208,2	1002,51	-3,03	3,32	18,09	6,43	5,4	0,00	0,6
2010-05-24 10:00	356	33	53	3,3	18,43	6,12	208,2	1002,51	-3,53	2,65	18,09	6,57	6,2	0,00	0,6
2010-05-24 10:30	351	33	53	3,3	18,33	6,62	208,2	1002,51	-3,07	3,21	17,99	7,07	5,6	0,00	0,6
2010-05-24 11:00	195	33	51	1,4	18,23	6,52	208,2	1002,51	-3,70	6,52	17,89	6,86	6,6	0,00	0,6
2010-05-24 11:30	194	33	52	3,0	18,23	6,62	208,2	1001,51	-3,34	4,19	17,89	7,01	5,8	0,00	0,6
2010-05-24 12:00	345	33	52	1,2	18,13	6,92	208,2	1001,51	-3,06	6,92	17,79	7,31	5,8	0,00	0,6
2010-05-24 12:30	207	33	52	2,6	18,13	7,02	208,2	1001,51	-2,97	5,60	17,79	7,41	5,2	0,00	0,6
2010-05-24 13:00	328	33	52	2,8	18,13	6,82	208,2	1001,51	-3,15	4,41	17,79	7,21	6,0	0,00	0,6
2010-05-24 13:30	356	33	51	1,4	18,03	7,12	208,2	1001,51	-3,15	7,12	17,69	7,46	4,5	0,00	0,6
2010-05-24 14:00	16	33	53	2,4	18,03	7,02	208,2	1001,51	-2,70	5,60	17,69	7,47	5,6	0,00	0,6
2010-05-24 14:30	320	33	52	1,8	18,03	7,42	208,2	1001,51	-2,60	7,42	17,69	7,81	5,6	0,00	0,6
2010-05-24 15:00	356	33	51	2,6	18,03	7,62	208,2	1001,51	-2,69	6,23	17,69	7,96	6,2	0,00	0,6
2010-05-24 15:30	314	33	50	2,6	18,03	7,92	208,2	1000,51	-2,70	6,55	17,69	8,21	5,4	0,00	0,6
2010-05-24 16:00	11	33	47	3,5	18,03	8,02	208,2	1000,51	-3,50	4,80	17,69	8,17	4,9	0,00	0,6
2010-05-24 16:30	342	33	46	1,8	18,03	8,52	208,2	1000,51	-3,35	8,52	17,69	8,62	5,0	0,00	0,6
2010-05-24 17:00	2	33	47	1,8	18,03	8,12	208,2	1000,51	-3,40	8,12	17,69	8,27	5,4	0,00	0,6
2010-05-24 17:30	0	33	47	1,8	18,03	8,62	208,2	1000,51	-2,95	8,62	17,69	8,77	4,9	0,00	0,6
2010-05-24 18:00	351	33	49	3,3	18,03	8,02	208,2	999,51	-2,90	4,80	17,69	8,26	5,0	0,00	0,6
2010-05-24 18:30	351	33	47	1,6	18,03	8,12	208,2	999,51	-3,40	8,12	17,69	8,27	4,7	0,00	0,6

Datum	Vindriktning °	Luftfukt inne Rh%	Luftfukt ute Rh%	Vindhastighet m/s	Temp inne °C	Temp ute °C	Nederb. året mm	Luftryck Mbar	Daggpunkt °C	Kyleffekt °C	Vix inne °C	Vix ute °C	Vindby m/s	Korr luftryck	Regn/dygn mm
2010-05-24 19:00	344	33	52	2,2	18,03	7,82	208,2	999,51	-2,23	7,82	17,69	8,21	4,7	0,00	0,6
2010-05-24 19:30	351	33	56	1,4	18,03	7,12	210,0	999,51	-1,82	7,12	17,69	7,73	4,9	1,80	2,4
2010-05-24 20:00	2	33	57	0,0	17,93	6,72	210,0	999,51	-1,93	6,72	17,59	7,38	3,1	1,80	2,4
2010-05-24 20:30	356	33	56	2,8	17,93	6,82	210,0	999,51	-2,10	4,41	17,59	7,43	4,7	0,00	2,4
2010-05-24 21:00	356	33	60	2,6	17,93	6,22	210,0	999,51	-1,67	4,75	17,59	7,05	4,7	0,00	2,4
2010-05-24 21:30	351	33	63	0,0	17,93	5,82	210,0	999,51	-1,35	5,82	17,59	6,83	4,3	0,00	2,4
2010-05-24 22:00	34	33	68	1,6	17,93	5,42	210,0	999,51	-0,63	5,42	17,59	6,73	4,3	0,00	2,4
2010-05-24 22:30	24	33	70	1,8	17,93	4,82	210,0	999,51	-0,79	4,82	17,59	6,26	3,1	0,00	2,4
2010-05-24 23:00	356	33	73	1,8	17,93	4,02	210,0	999,51	-0,96	4,02	17,59	5,66	4,3	0,00	2,4
2010-05-24 23:30	335	33	76	0,0	17,93	3,32	210,0	999,51	-1,06	3,32	17,59	5,16	3,1	0,00	2,4
2010-05-25 00:00	2	33	79	0,0	18,03	2,72	210,0	999,51	-1,09	2,72	17,69	4,78	2,2	0,00	0,0
2010-05-25 00:30	334	33	81	0,0	18,13	2,22	210,0	999,51	-1,22	2,22	17,79	4,42	2,0	0,00	0,0
2010-05-25 01:00	333	33	83	0,0	18,23	1,62	210,0	999,51	-1,46	1,62	17,89	3,97	1,8	0,00	0,0
2010-05-25 01:30	347	33	86	1,4	18,43	1,22	210,0	999,51	-1,35	1,22	18,09	3,79	1,8	0,00	0,0
2010-05-25 02:00	356	33	85	0,0	18,43	1,12	210,0	998,51	-1,61	1,12	18,09	3,62	2,2	0,00	0,0
2010-05-25 02:30	328	33	88	0,0	18,53	0,82	210,0	999,51	-1,42	0,82	18,19	3,55	2,2	0,00	0,0
2010-05-25 03:00	338	33	86	0,0	18,63	0,51	210,0	998,51	-2,04	0,51	18,29	3,09	2,0	0,00	0,0
2010-05-25 03:30	330	33	90	1,4	18,53	0,21	210,0	998,51	-1,69	0,21	18,19	3,11	1,8	0,00	0,0
2010-05-25 04:00	328	33	92	0,0	18,53	0,01	210,0	998,51	-1,58	0,01	18,19	3,07	2,2	0,00	0,0
2010-05-25 04:30	335	33	92	1,4	18,43	-0,09	210,0	998,51	-1,68	-0,09	18,09	2,97	1,8	0,00	0,0
2010-05-25 05:00	341	33	90	1,8	18,43	0,41	210,0	998,51	-1,50	0,41	18,09	3,31	2,4	0,00	0,0
2010-05-25 05:30	324	33	84	1,2	18,43	1,52	210,0	998,51	-1,39	1,52	18,09	3,94	3,0	0,00	0,0
2010-05-25 06:00	328	33	76	1,4	18,43	3,02	210,0	997,50	-1,35	3,02	18,09	4,86	3,7	0,00	0,0
2010-05-25 06:30	333	33	69	2,6	18,43	3,72	210,0	997,50	-2,05	2,11	18,09	5,10	3,9	0,00	0,0
2010-05-25 07:00	287	33	65	2,4	18,53	4,32	210,0	997,50	-2,32	2,75	18,19	5,45	4,3	0,00	0,0
2010-05-25 07:30	5	33	61	0,0	18,53	5,22	210,0	997,50	-2,37	5,22	18,19	6,11	4,5	0,00	0,0
2010-05-25 08:00	324	33	60	1,2	18,53	5,62	210,0	997,50	-2,23	5,62	18,19	6,45	5,0	0,00	0,0
2010-05-25 08:30	306	33	59	2,2	18,53	5,62	210,0	997,50	-2,47	5,62	18,19	6,39	4,1	0,00	0,0
2010-05-25 09:00	320	33	56	0,0	18,43	6,72	210,0	997,50	-2,19	6,72	18,09	7,33	4,9	0,00	0,0
2010-05-25 09:30	321	33	53	3,0	18,33	6,92	210,0	997,50	-2,79	4,52	17,99	7,37	5,2	0,00	0,0
2010-05-25 10:00	311	33	54	2,2	18,23	8,02	210,0	997,50	-1,50	8,02	17,89	8,52	5,0	0,00	0,0
2010-05-25 10:30	330	33	52	2,6	18,13	8,22	210,0	997,50	-1,86	6,86	17,79	8,62	5,4	0,00	0,0
2010-05-25 11:00	338	33	51	3,3	18,03	8,22	210,0	997,50	-2,14	5,02	17,69	8,56	6,4	0,00	0,0
2010-05-25 11:30	310	33	50	4,5	17,93	8,92	210,0	997,50	-1,78	3,17	17,59	9,21	5,4	0,00	0,0
2010-05-25 12:00	317	33	51	2,2	17,83	8,62	210,0	997,50	-1,77	8,62	17,49	8,96	6,2	0,00	0,0
2010-05-25 12:30	327	33	51	2,4	17,73	8,72	210,0	997,50	-1,68	7,39	17,39	9,06	5,2	0,00	0,0
2010-05-25 13:00	335	32	51	2,0	17,73	8,92	210,0	997,50	-1,50	8,92	17,35	9,26	5,6	0,00	0,0
2010-05-25 13:30	351	32	52	3,7	17,73	7,92	210,0	997,50	-2,14	3,75	17,35	8,31	6,4	0,00	0,0
2010-05-25 14:00	328	32	53	3,7	17,73	7,92	210,0	997,50	-1,86	3,75	17,35	8,37	6,4	0,00	0,0
2010-05-25 14:30	338	33	54	2,0	17,73	7,72	210,0	998,51	-1,78	7,72	17,39	8,22	6,8	0,00	0,0
2010-05-25 15:00	334	33	53	3,3	17,73	7,92	210,0	998,51	-1,86	4,68	17,39	8,37	8,1	0,00	0,0
2010-05-25 15:30	311	33	56	4,5	17,63	7,52	210,0	998,51	-1,44	1,44	17,29	8,13	6,4	0,00	0,0
2010-05-25 16:00	351	33	57	3,1	17,63	7,42	210,0	998,51	-1,28	5,07	17,29	8,08	6,4	0,00	0,0
2010-05-25 16:30	338	33	58	1,2	17,63	6,82	210,0	998,51	-1,59	6,82	17,29	7,54	6,0	0,00	0,0
2010-05-25 17:00	342	33	57	3,7	17,63	6,92	210,0	998,51	-1,75	2,58	17,29	7,58	6,4	0,00	0,0
2010-05-25 17:30	34	33	57	2,2	17,63	6,82	210,0	999,51	-1,84	6,82	17,29	7,48	6,0	0,00	0,0
2010-05-25 18:00	14	33	58	2,0	17,53	6,72	210,0	999,51	-1,69	6,72	17,19	7,44	7,3	0,00	0,0
2010-05-25 18:30	319	33	56	2,4	17,53	7,02	210,0	999,51	-1,91	5,60	17,19	7,63	5,2	0,00	0,0
2010-05-25 19:00	317	33	58	2,0	17,53	6,52	210,0	999,51	-1,87	6,52	17,19	7,24	5,8	0,00	0,0
2010-05-25 19:30	15	33	60	2,0	17,53	6,32	210,0	999,51	-1,58	6,32	17,19	7,15	4,9	0,00	0,0

Datum	Vindriktning °	Luftfukt inne Rh%	Luftfukt ute Rh%	Vindhastighet m/s	Temp inne °C	Temp ute °C	Nederb. året mm	Lufttryck Mbar	Daggpunkt °C	Kyleffekt °C	Vix inne °C	Vix ute °C	Vindby m/s	Korr lufttryck	Regn/dygn mm
2010-05-25 20:00	351	33	70	2,0	17,73	5,42	210,0	1000,51	-0,22	5,42	17,39	6,86	6,8	0,00	0,0
2010-05-25 20:30	305	33	74	2,8	17,83	4,82	210,0	1000,51	0,01	2,23	17,49	6,53	8,3	0,00	0,0
2010-05-25 21:00	356	33	80	2,4	18,03	4,42	210,0	1000,51	0,74	2,85	17,69	6,55	6,0	0,00	0,0
2010-05-25 21:30	334	33	82	0,0	18,13	4,52	210,0	1000,51	1,19	4,52	17,79	6,80	4,3	0,00	0,0
2010-05-25 22:00	322	33	83	1,4	18,23	4,42	211,8	1000,51	1,27	4,42	17,89	6,77	4,1	1,80	1,8
2010-05-25 22:30	331	33	80	3,7	18,23	4,22	212,4	1000,51	0,55	-0,57	17,89	6,35	4,5	2,40	2,4
2010-05-25 23:00	332	33	79	2,8	18,23	4,12	212,4	1000,51	0,27	1,46	17,89	6,18	3,9	0,60	2,4
2010-05-25 23:30	332	33	78	2,4	18,13	4,12	212,4	1000,51	0,09	2,54	17,79	6,10	4,3	0,00	2,4
2010-05-26 00:00	339	33	79	2,2	18,13	4,02	212,4	1001,51	0,17	4,02	17,79	6,08	3,5	0,00	0,0
2010-05-26 00:30	347	33	79	1,2	18,03	3,92	212,4	1001,51	0,08	3,92	17,69	5,98	3,0	0,00	0,0
2010-05-26 01:00	347	33	78	0,0	18,03	3,92	212,4	1001,51	-0,11	3,92	17,69	5,90	3,0	0,00	0,0
2010-05-26 01:30	282	33	80	1,2	17,93	3,92	212,4	1001,51	0,26	3,92	17,59	6,05	3,3	0,00	0,0
2010-05-26 02:00	341	33	80	1,8	17,93	3,92	212,4	1001,51	0,26	3,92	17,59	6,05	3,5	0,00	0,0
2010-05-26 02:30	318	33	80	1,4	18,03	3,82	212,4	1001,51	0,16	3,82	17,69	5,95	3,1	0,00	0,0
2010-05-26 03:00	327	33	82	0,0	18,03	3,52	212,4	1001,51	0,22	3,52	17,69	5,79	2,6	0,00	0,0
2010-05-26 03:30	308	33	85	1,6	18,13	3,42	212,4	1002,51	0,64	3,42	17,79	5,92	3,3	0,00	0,0
2010-05-26 04:00	331	33	85	0,0	18,23	3,42	212,4	1002,51	0,64	3,42	17,89	5,92	3,0	0,00	0,0
2010-05-26 04:30	333	33	85	0,0	18,23	3,62	212,4	1002,51	0,83	3,62	17,89	6,12	3,1	0,00	0,0
2010-05-26 05:00	305	33	84	1,6	18,23	3,62	212,4	1002,51	0,66	3,62	17,89	6,04	3,0	0,00	0,0
2010-05-26 05:30	343	33	84	1,6	18,23	3,72	212,4	1002,51	0,76	3,72	17,89	6,14	6,4	0,00	0,0
2010-05-26 06:00	333	33	84	0,0	18,13	3,92	212,4	1002,51	0,96	3,92	17,79	6,34	3,5	0,00	0,0
2010-05-26 06:30	335	33	83	1,4	18,03	4,02	213,6	1002,51	0,88	4,02	17,69	6,37	4,3	1,20	1,2
2010-05-26 07:00	341	33	83	1,8	18,03	4,22	214,8	1003,51	1,08	4,22	17,69	6,57	3,3	2,40	2,4
2010-05-26 07:30	323	33	81	1,4	18,03	4,72	215,4	1003,51	1,21	4,72	17,69	6,92	3,3	1,80	3,0
2010-05-26 08:00	331	33	80	0,0	18,03	5,12	215,4	1003,51	1,42	5,12	17,69	7,25	3,1	0,60	3,0
2010-05-26 08:30	333	33	80	0,0	18,03	5,42	215,4	1003,51	1,71	5,42	17,69	7,55	3,1	0,00	3,0
2010-05-26 09:00	325	33	80	1,4	18,03	5,32	216,6	1004,51	1,61	5,32	17,69	7,45	3,3	1,20	4,2
2010-05-26 09:30	329	33	79	0,0	18,03	5,62	216,6	1004,51	1,72	5,62	17,69	7,68	12,7	1,20	4,2
2010-05-26 10:00	334	33	79	0,0	18,13	6,12	216,6	1004,51	2,21	6,12	17,79	8,18	2,4	0,00	4,2
2010-05-26 10:30	325	33	76	1,6	18,13	6,22	216,6	1004,51	1,74	6,22	17,79	8,07	5,8	0,00	4,2
2010-05-26 11:00	356	33	79	3,0	18,23	5,92	216,6	1004,51	2,01	3,43	17,89	7,98	5,0	0,00	4,2
2010-05-26 11:30	317	33	83	1,6	18,23	5,82	216,6	1005,51	2,64	5,82	17,89	8,17	5,2	0,00	4,2
2010-05-26 12:00	351	33	82	1,2	18,23	6,42	216,6	1005,51	3,04	6,42	17,89	8,70	3,9	0,00	4,2
2010-05-26 12:30	351	33	78	3,0	18,23	7,22	216,6	1005,51	3,09	4,85	17,89	9,21	4,7	0,00	4,2
2010-05-26 13:00	347	33	77	1,8	18,23	7,82	216,6	1005,51	3,48	7,82	17,89	9,74	4,1	0,00	4,2
2010-05-26 13:30	356	33	77	0,0	18,23	7,82	216,6	1006,51	3,48	7,82	17,89	9,74	4,3	0,00	4,2
2010-05-26 14:00	356	33	77	1,4	18,23	8,12	216,6	1006,51	3,77	8,12	17,89	10,04	3,5	0,00	4,2
2010-05-26 14:30	356	33	79	1,8	18,23	8,12	216,6	1006,51	4,15	8,12	17,89	10,18	3,9	0,00	4,2
2010-05-26 15:00	11	33	81	1,6	18,23	8,32	216,6	1006,51	4,71	8,32	17,89	10,52	3,5	0,00	4,2
2010-05-26 15:30	144	33	81	1,2	18,23	8,32	216,6	1006,51	4,71	8,32	17,89	10,52	3,5	0,00	4,2
2010-05-26 16:00	356	33	79	2,4	18,23	8,82	216,6	1006,51	4,83	7,50	17,89	10,88	3,1	0,00	4,2
2010-05-26 16:30	343	33	76	1,4	18,23	9,72	216,6	1006,51	5,12	9,72	17,89	11,57	3,3	0,00	4,2
2010-05-26 17:00	356	33	79	2,2	18,23	9,12	216,6	1006,51	5,12	9,12	17,89	11,18	3,7	0,00	4,2
2010-05-26 17:30	318	33	77	1,2	18,23	9,52	216,6	1006,51	5,12	9,52	17,89	11,44	3,5	0,00	4,2
2010-05-26 18:00	351	33	78	1,6	18,23	9,32	216,6	1006,51	5,12	9,32	17,89	11,31	3,1	0,00	4,2
2010-05-26 18:30	356	33	77	1,8	18,13	9,32	216,6	1006,51	4,93	9,32	17,79	11,24	3,7	0,00	4,2
2010-05-26 19:00	69	33	78	0,0	18,13	9,42	216,6	1006,51	5,22	9,42	17,79	11,41	2,8	0,00	4,2
2010-05-26 19:30	356	33	79	1,6	18,13	9,12	216,6	1007,51	5,12	9,12	17,79	11,18	3,1	0,00	4,2
2010-05-26 20:00	4	33	81	1,2	18,03	9,02	216,6	1007,51	5,39	9,02	17,69	11,23	2,8	0,00	4,2
2010-05-26 20:30	356	33	90	0,0	17,93	8,32	216,6	1007,51	6,29	8,32	17,59	11,21	2,2	0,00	4,2

Datum	Vindriktning °	Luftfukt inne Rh%	Luftfukt ute Rh%	Vindhastighet m/s	Temp inne °C	Temp ute °C	Nederb. året mm	Luftryck Mbar	Daggpunkt °C	Kyleffekt °C	Vix inne °C	Vix ute °C	Vindby m/s	Korr luftryck	Regn/dygn mm
2010-05-26 21:00	4	33	91	0,0	17,83	8,22	216,6	1007,51	6,35	8,22	17,49	11,19	1,6	0,00	4,2
2010-05-26 21:30	4	33	93	0,0	17,83	8,02	216,6	1007,51	6,48	8,02	17,49	11,16	1,2	0,00	4,2
2010-05-26 22:00	4	33	93	0,0	17,83	7,92	216,6	1007,51	6,38	7,92	17,49	11,06	0,0	0,00	4,2
2010-05-26 22:30	318	33	95	0,0	17,83	7,42	216,6	1007,51	6,21	7,42	17,49	10,72	0,0	0,00	4,2
2010-05-26 23:00	279	33	97	0,0	17,83	7,62	216,6	1007,51	6,72	7,62	17,49	11,09	1,2	0,00	4,2
2010-05-26 23:30	84	33	98	0,0	17,83	7,52	216,6	1007,51	6,77	7,52	17,49	11,08	1,8	0,00	4,2
2010-05-27 00:00	97	33	100	0,0	17,93	7,42	216,6	1007,51	6,98	7,42	17,59	11,15	2,0	0,00	0,0
2010-05-27 00:30	198	33	100	0,0	18,03	7,42	216,6	1007,51	6,98	7,42	17,69	11,15	1,4	0,00	0,0
2010-05-27 01:00	176	33	100	0,0	18,03	7,22	216,6	1007,51	6,78	7,22	17,69	10,95	1,8	0,00	0,0
2010-05-27 01:30	86	33	100	1,6	18,03	7,02	216,6	1007,51	6,58	7,02	17,69	10,75	2,0	0,00	0,0
2010-05-27 02:00	111	33	100	0,0	18,13	6,72	216,6	1007,51	6,28	6,72	17,79	10,45	2,2	0,00	0,0
2010-05-27 02:30	245	33	100	1,2	18,13	5,92	216,6	1007,51	5,48	5,92	17,79	9,65	2,2	0,00	0,0
2010-05-27 03:00	89	33	100	0,0	18,03	5,62	216,6	1007,51	5,18	5,62	17,69	9,35	3,1	0,00	0,0
2010-05-27 03:30	100	33	100	0,0	18,03	5,22	218,4	1007,51	4,78	5,22	17,69	8,95	1,8	1,80	1,8
2010-05-27 04:00	149	33	100	0,0	18,03	5,02	218,4	1008,51	4,58	5,02	17,69	8,75	2,2	1,80	1,8
2010-05-27 04:30	294	33	100	0,0	18,03	4,72	218,4	1007,51	4,28	4,72	17,69	8,45	1,6	0,00	1,8
2010-05-27 05:00	120	33	100	0,0	18,03	4,42	218,4	1007,51	3,98	4,42	17,69	8,15	3,7	0,00	1,8
2010-05-27 05:30	47	33	100	0,0	18,03	4,22	218,4	1007,51	3,78	4,22	17,69	7,95	2,4	0,00	1,8
2010-05-27 06:00	109	33	100	0,0	18,03	4,32	218,4	1007,51	3,88	4,32	17,69	8,05	1,8	0,00	1,8
2010-05-27 06:30	154	33	100	1,2	18,03	4,42	218,4	1007,51	3,98	4,42	17,69	8,15	2,0	0,00	1,8
2010-05-27 07:00	100	33	100	1,2	18,03	4,42	218,4	1007,51	3,98	4,42	17,69	8,15	2,4	0,00	1,8
2010-05-27 07:30	235	33	100	0,0	18,13	4,32	218,4	1008,51	3,88	4,32	17,79	8,05	2,2	0,00	1,8
2010-05-27 08:00	213	33	100	0,0	18,13	4,52	219,6	1008,51	4,08	4,52	17,79	8,25	2,4	1,20	3,0
2010-05-27 08:30	94	33	100	0,0	18,13	4,52	219,6	1008,51	4,08	4,52	17,79	8,25	1,6	1,20	3,0
2010-05-27 09:00	214	33	100	0,0	18,13	4,82	219,6	1008,51	4,38	4,82	17,79	8,55	2,4	0,00	3,0
2010-05-27 09:30	209	33	100	0,0	18,13	6,02	219,6	1008,51	5,58	6,02	17,79	9,75	2,0	0,00	3,0
2010-05-27 10:00	107	33	100	0,0	18,13	6,42	219,6	1008,51	5,98	6,42	17,79	10,15	2,6	0,00	3,0
2010-05-27 10:30	84	33	98	1,2	18,13	7,22	219,6	1008,51	6,47	7,22	17,79	10,78	3,0	0,00	3,0
2010-05-27 11:00	7	33	90	0,0	18,13	8,22	219,6	1008,51	6,19	8,22	17,79	11,11	2,8	0,00	3,0
2010-05-27 11:30	259	33	83	1,2	18,03	9,02	219,6	1008,51	5,76	9,02	17,69	11,37	3,1	0,00	3,0
2010-05-27 12:00	135	33	75	2,4	18,03	10,02	219,6	1008,51	5,21	8,76	17,69	11,80	3,9	0,00	3,0
2010-05-27 12:30	94	33	73	1,2	18,03	10,12	219,6	1008,51	4,90	10,12	17,69	11,76	3,9	0,00	3,0
2010-05-27 13:00	88	33	67	1,2	17,93	11,02	219,6	1008,51	4,48	11,02	17,59	12,27	3,9	0,00	3,0
2010-05-27 13:30	121	33	66	0,0	17,93	10,72	219,6	1008,51	3,97	10,72	17,59	11,91	3,5	0,00	3,0
2010-05-27 14:00	101	33	67	2,8	17,83	11,62	219,6	1008,51	5,05	9,66	17,49	12,88	3,1	0,00	3,0
2010-05-27 14:30	124	33	65	1,2	17,73	11,02	219,6	1008,51	4,02	11,02	17,39	12,15	3,7	0,00	3,0
2010-05-27 15:00	132	33	71	2,2	17,63	11,02	219,6	1008,51	5,35	11,02	17,29	12,53	3,0	0,00	3,0
2010-05-27 15:30	108	33	78	0,0	17,63	10,22	219,6	1008,51	5,99	10,22	17,29	12,21	2,8	0,00	3,0
2010-05-27 16:00	89	33	71	1,4	17,63	10,02	219,6	1008,51	4,39	10,02	17,29	11,53	3,7	0,00	3,0
2010-05-27 16:30	100	33	81	0,0	17,63	9,12	219,6	1008,51	5,49	9,12	17,29	11,33	3,1	0,00	3,0
2010-05-27 17:00	108	33	82	1,2	17,53	8,52	222,6	1008,51	5,09	8,52	17,19	10,80	2,4	3,00	6,0
2010-05-27 17:30	181	33	85	0,0	17,53	8,22	222,6	1008,51	5,33	8,22	17,19	10,72	2,0	3,00	6,0
2010-05-27 18:00	92	34	91	0,0	17,53	7,92	222,6	1008,51	6,06	7,92	17,23	10,89	1,2	0,00	6,0
2010-05-27 18:30	89	34	94	0,0	17,53	8,02	222,6	1008,51	6,64	8,02	17,23	11,24	1,2	0,00	6,0
2010-05-27 19:00	121	34	96	0,0	17,53	7,42	222,6	1008,51	6,36	7,42	17,23	10,81	0,0	0,00	6,0
2010-05-27 19:30	110	34	96	0,0	17,53	7,22	222,6	1008,51	6,17	7,22	17,23	10,61	1,6	0,00	6,0
2010-05-27 20:00	142	34	96	0,0	17,53	6,82	222,6	1008,51	5,77	6,82	17,23	10,21	1,2	0,00	6,0
2010-05-27 20:30	115	34	99	0,0	17,43	6,42	223,8	1008,51	5,83	6,42	17,13	10,06	0,0	1,20	7,2
2010-05-27 21:00	42	34	100	0,0	17,43	6,12	223,8	1008,51	5,68	6,12	17,13	9,85	0,0	1,20	7,2
2010-05-27 21:30	77	34	100	0,0	17,43	6,12	224,4	1008,51	5,68	6,12	17,13	9,85	1,2	0,60	7,8

Datum	Vindriktning °	Luftfukt inne Rh%	Luftfukt ute Rh%	Vindhastighet m/s	Temp inne °C	Temp ute °C	Nederb. året mm	Luftryck Mbar	Daggpunkt °C	Kyleffekt °C	Vix inne °C	Vix ute °C	Vindby m/s	Korr luftryck	Regn/dygn mm
2010-05-27 22:00	77	34	100	0,0	17,43	5,92	224,4	1008,51	5,48	5,92	17,13	9,65	0,0	0,60	7,8
2010-05-27 22:30	10	34	100	0,0	17,33	5,72	225,6	1008,51	5,28	5,72	17,03	9,45	0,0	1,20	9,0
2010-05-27 23:00	3	34	100	0,0	17,33	5,72	225,6	1008,51	5,28	5,72	17,03	9,45	1,4	1,20	9,0
2010-05-27 23:30	3	34	100	0,0	17,33	6,02	227,6	1008,51	5,58	6,02	17,03	9,75	0,0	0,00	11,0
2010-05-28 00:00	3	34	100	0,0	17,33	5,52	227,6	1008,51	5,08	5,52	17,03	9,25	0,0	1,80	0,0
2010-05-28 00:30	356	34	100	0,0	17,33	5,42	229,4	1008,51	4,98	5,42	17,03	9,15	1,4	3,60	1,8
2010-05-28 01:00	3	34	100	1,2	17,33	5,42	229,4	1008,51	4,98	5,42	17,03	9,15	1,6	1,80	1,8
2010-05-28 01:30	2	34	100	1,2	17,33	5,42	229,4	1008,51	4,98	5,42	17,03	9,15	1,6	0,00	1,8
2010-05-28 02:00	356	34	100	0,0	17,43	5,52	229,4	1007,51	5,08	5,52	17,13	9,25	1,8	0,00	1,8
2010-05-28 02:30	351	33	100	0,0	17,63	5,72	229,4	1007,51	5,28	5,72	17,29	9,45	1,2	0,00	1,8
2010-05-28 03:00	351	33	100	0,0	17,73	5,62	229,4	1007,51	5,18	5,62	17,39	9,35	0,0	0,00	1,8
2010-05-28 03:30	351	33	100	0,0	17,83	5,52	229,4	1007,51	5,08	5,52	17,49	9,25	0,0	0,00	1,8
2010-05-28 04:00	351	33	100	0,0	17,93	5,42	229,4	1007,51	4,98	5,42	17,59	9,15	0,0	0,00	1,8
2010-05-28 04:30	351	33	100	0,0	17,93	5,62	229,4	1007,51	5,18	5,62	17,59	9,35	0,0	0,00	1,8
2010-05-28 05:00	327	33	100	0,0	17,93	5,92	231,2	1007,51	5,48	5,92	17,59	9,65	0,0	1,80	3,6
2010-05-28 05:30	44	33	100	0,0	17,83	5,92	231,8	1007,51	5,48	5,92	17,49	9,65	0,0	2,40	4,2
2010-05-28 06:00	4	33	100	0,0	17,73	5,92	231,8	1007,51	5,48	5,92	17,39	9,65	1,2	0,60	4,2
2010-05-28 06:30	16	33	100	0,0	17,73	5,82	231,8	1007,51	5,38	5,82	17,39	9,55	1,4	0,00	4,2
2010-05-28 07:00	263	33	100	0,0	17,73	5,72	231,8	1006,51	5,28	5,72	17,39	9,45	3,0	0,00	4,2
2010-05-28 07:30	356	33	100	0,0	17,73	5,82	231,8	1006,51	5,38	5,82	17,39	9,55	2,0	0,00	4,2
2010-05-28 08:00	36	33	100	0,0	17,83	5,82	231,8	1006,51	5,38	5,82	17,49	9,55	1,4	0,00	4,2
2010-05-28 08:30	77	33	100	0,0	17,93	5,92	231,8	1006,51	5,48	5,92	17,59	9,65	1,8	0,00	4,2
2010-05-28 09:00	108	33	100	0,0	17,93	6,22	233,6	1006,51	5,78	6,22	17,59	9,95	1,2	1,80	6,0
2010-05-28 09:30	91	33	100	0,0	18,03	6,32	233,6	1007,51	5,88	6,32	17,69	10,05	1,8	1,80	6,0
2010-05-28 10:00	100	33	100	0,0	18,03	6,52	233,6	1006,51	6,08	6,52	17,69	10,25	1,2	0,00	6,0
2010-05-28 10:30	351	33	100	0,0	18,03	6,72	235,4	1007,51	6,28	6,72	17,69	10,45	1,2	1,80	7,8
2010-05-28 11:00	78	33	100	0,0	17,93	7,02	235,4	1007,51	6,58	7,02	17,59	10,75	0,0	1,80	7,8
2010-05-28 11:30	95	33	100	0,0	17,93	7,12	235,4	1006,51	6,68	7,12	17,59	10,85	1,2	0,00	7,8
2010-05-28 12:00	174	33	100	0,0	17,83	8,02	237,2	1006,51	7,57	8,02	17,49	11,75	1,2	1,80	9,6
2010-05-28 12:30	93	33	100	1,2	17,83	8,42	237,2	1006,51	7,97	8,42	17,49	12,15	2,0	1,80	9,6
2010-05-28 13:00	88	33	100	0,0	17,73	8,42	237,2	1006,51	7,97	8,42	17,39	12,15	1,6	0,00	9,6
2010-05-28 13:30	90	33	100	1,6	17,73	8,92	237,2	1006,51	8,47	8,92	17,39	12,65	1,8	0,00	9,6
2010-05-28 14:00	117	33	100	1,4	17,73	8,82	237,2	1006,51	8,37	8,82	17,39	12,55	2,4	0,00	9,6
2010-05-28 14:30	134	33	99	0,0	17,73	8,52	237,2	1006,51	7,92	8,52	17,39	12,16	3,1	0,00	9,6
2010-05-28 15:00	121	33	100	1,2	17,73	9,22	239,0	1006,51	8,77	9,22	17,39	12,95	2,2	1,80	11,4
2010-05-28 15:30	176	33	99	1,4	17,73	9,62	239,0	1006,51	9,02	9,62	17,39	13,26	1,6	1,80	11,4
2010-05-28 16:00	160	33	98	0,0	17,73	9,32	239,0	1006,51	8,56	9,32	17,39	12,88	1,4	0,00	11,4
2010-05-28 16:30	101	33	99	0,0	17,73	9,42	239,0	1006,51	8,82	9,42	17,39	13,06	1,4	0,00	11,4
2010-05-28 17:00	101	33	97	0,0	17,73	9,72	239,0	1006,51	8,80	9,72	17,39	13,19	1,6	0,00	11,4
2010-05-28 17:30	162	33	96	0,0	17,73	9,52	239,0	1006,51	8,45	9,52	17,39	12,91	1,6	0,00	11,4
2010-05-28 18:00	124	33	98	0,0	17,73	8,92	239,0	1006,51	8,17	8,92	17,39	12,48	1,6	0,00	11,4
2010-05-28 18:30	124	33	99	0,0	17,73	9,22	240,2	1006,51	8,62	9,22	17,39	12,86	0,0	1,20	12,6
2010-05-28 19:00	128	33	99	0,0	17,73	9,32	240,2	1006,51	8,72	9,32	17,39	12,96	1,2	1,20	12,6
2010-05-28 19:30	126	33	98	0,0	17,73	9,22	240,2	1006,51	8,46	9,22	17,39	12,78	1,2	0,00	12,6
2010-05-28 20:00	110	33	99	0,0	17,73	9,02	240,8	1006,51	8,42	9,02	17,39	12,66	1,2	0,60	13,2
2010-05-28 20:30	111	33	100	0,0	17,63	8,62	242,0	1006,51	8,17	8,62	17,29	12,35	1,4	1,80	14,4
2010-05-28 21:00	114	33	100	1,2	17,63	8,32	242,6	1006,51	7,87	8,32	17,29	12,05	2,0	1,80	15,0
2010-05-28 21:30	136	33	100	0,0	17,53	7,92	244,4	1006,51	7,47	7,92	17,19	11,65	2,0	2,40	16,8
2010-05-28 22:00	135	33	100	0,0	17,53	7,92	246,2	1006,51	7,47	7,92	17,19	11,65	1,6	3,60	18,6
2010-05-28 22:30	133	33	100	0,0	17,53	7,62	249,2	1006,51	7,18	7,62	17,19	11,35	0,0	4,80	21,6

Datum	Vindriktning °	Luftfukt inne Rh%	Luftfukt ute Rh%	Vindhastighet m/s	Temp inne °C	Temp ute °C	Nederb. året mm	Luftryck Mbar	Daggpunkt °C	Kyleffekt °C	Vix inne °C	Vix ute °C	Vindby m/s	Korr luftryck	Regn/dygn mm
2010-05-28 23:00	85	33	100	0,0	17,53	7,12	251,0	1006,51	6,68	7,12	17,19	10,85	1,4	4,80	23,4
2010-05-28 23:30	99	33	100	0,0	17,53	6,92	251,0	1006,51	6,48	6,92	17,19	10,65	0,0	1,80	23,4
2010-05-29 00:00	149	33	100	0,0	17,63	6,52	251,0	1006,51	6,08	6,52	17,29	10,25	1,4	0,00	0,0
2010-05-29 00:30	8	33	100	0,0	17,73	6,32	252,2	1006,51	5,88	6,32	17,39	10,05	0,0	1,20	1,2
2010-05-29 01:00	144	33	100	0,0	17,83	6,12	252,2	1006,51	5,68	6,12	17,49	9,85	1,2	1,20	1,2
2010-05-29 01:30	88	33	100	0,0	17,93	6,02	252,2	1006,51	5,58	6,02	17,59	9,75	1,4	0,00	1,2
2010-05-29 02:00	191	33	100	0,0	18,03	5,92	252,2	1006,51	5,48	5,92	17,69	9,65	1,2	0,00	1,2
2010-05-29 02:30	68	34	100	0,0	18,13	5,82	252,2	1006,51	5,38	5,82	17,83	9,55	0,0	0,00	1,2
2010-05-29 03:00	103	33	100	0,0	18,23	5,82	252,2	1006,51	5,38	5,82	17,89	9,55	0,0	0,00	1,2
2010-05-29 03:30	143	33	100	0,0	18,23	5,72	252,2	1006,51	5,28	5,72	17,89	9,45	0,0	0,00	1,2
2010-05-29 04:00	153	33	100	0,0	18,13	5,72	252,2	1006,51	5,28	5,72	17,79	9,45	1,2	0,00	1,2
2010-05-29 04:30	115	33	100	0,0	18,13	5,72	252,2	1005,51	5,28	5,72	17,79	9,45	1,2	0,00	1,2
2010-05-29 05:00	186	33	100	0,0	18,03	5,62	252,2	1005,51	5,18	5,62	17,69	9,35	1,2	0,00	1,2
2010-05-29 05:30	122	33	100	0,0	18,03	5,62	252,2	1006,51	5,18	5,62	17,69	9,35	1,4	0,00	1,2
2010-05-29 06:00	88	33	100	0,0	18,03	5,72	252,2	1006,51	5,28	5,72	17,69	9,45	1,2	0,00	1,2
2010-05-29 06:30	85	33	100	0,0	18,03	5,82	252,2	1006,51	5,38	5,82	17,69	9,55	1,2	0,00	1,2
2010-05-29 07:00	91	33	100	0,0	18,13	5,82	252,2	1006,51	5,38	5,82	17,79	9,55	1,2	0,00	1,2
2010-05-29 07:30	84	33	100	0,0	18,13	5,92	252,2	1006,51	5,48	5,92	17,79	9,65	1,6	0,00	1,2
2010-05-29 08:00	144	33	100	0,0	18,23	6,02	252,2	1006,51	5,58	6,02	17,89	9,75	1,4	0,00	1,2
2010-05-29 08:30	329	33	100	0,0	18,23	6,02	252,2	1006,51	5,58	6,02	17,89	9,75	1,6	0,00	1,2
2010-05-29 09:00	21	33	100	0,0	18,23	6,32	252,2	1006,51	5,88	6,32	17,89	10,05	1,4	0,00	1,2
2010-05-29 09:30	153	33	100	0,0	18,23	6,42	253,4	1006,51	5,98	6,42	17,89	10,15	1,6	1,20	2,4
2010-05-29 10:00	4	33	100	0,0	18,23	6,42	253,4	1006,51	5,98	6,42	17,89	10,15	4,5	1,20	2,4
2010-05-29 10:30	337	33	100	1,4	18,23	6,42	253,4	1006,51	5,98	6,42	17,89	10,15	2,4	0,00	2,4
2010-05-29 11:00	39	33	100	0,0	18,13	6,62	253,4	1006,51	6,18	6,62	17,79	10,35	2,0	0,00	2,4
2010-05-29 11:30	356	33	100	1,2	18,03	6,72	253,4	1006,51	6,28	6,72	17,69	10,45	2,2	0,00	2,4
2010-05-29 12:00	18	33	100	0,0	18,03	6,52	253,4	1006,51	6,08	6,52	17,69	10,25	2,8	0,00	2,4
2010-05-29 12:30	351	33	100	1,2	17,93	6,72	253,4	1007,51	6,28	6,72	17,59	10,45	2,6	0,00	2,4
2010-05-29 13:00	316	33	100	0,0	17,93	7,02	253,4	1007,51	6,58	7,02	17,59	10,75	2,8	0,00	2,4
2010-05-29 13:30	356	33	100	0,0	17,83	7,32	253,4	1007,51	6,88	7,32	17,49	11,05	2,8	0,00	2,4
2010-05-29 14:00	23	33	97	0,0	17,83	7,92	253,4	1007,51	7,02	7,92	17,49	11,39	2,4	0,00	2,4
2010-05-29 14:30	356	33	96	1,6	17,83	7,72	253,4	1007,51	6,66	7,72	17,49	11,11	3,0	0,00	2,4
2010-05-29 15:00	7	34	95	0,0	17,83	8,12	253,4	1007,51	6,90	8,12	17,53	11,42	2,4	0,00	2,4
2010-05-29 15:30	8	33	91	0,0	17,83	8,22	253,4	1007,51	6,35	8,22	17,49	11,19	2,2	0,00	2,4
2010-05-29 16:00	0	34	87	1,2	17,73	8,22	253,4	1007,51	5,68	8,22	17,43	10,88	2,4	0,00	2,4
2010-05-29 16:30	333	34	87	0,0	17,73	9,02	253,4	1007,51	6,46	9,02	17,43	11,68	1,8	0,00	2,4
2010-05-29 17:00	356	34	88	0,0	17,73	8,52	253,4	1007,51	6,15	8,52	17,43	11,26	2,0	0,00	2,4
2010-05-29 17:30	4	34	89	0,0	17,63	8,52	253,4	1007,51	6,31	8,52	17,33	11,33	1,4	0,00	2,4
2010-05-29 18:00	332	34	93	0,0	17,63	8,42	253,4	1007,51	6,88	8,42	17,33	11,56	2,4	0,00	2,4
2010-05-29 18:30	338	34	97	0,0	17,53	8,22	253,4	1007,51	7,31	8,22	17,23	11,69	1,6	0,00	2,4
2010-05-29 19:00	325	34	98	0,0	17,53	8,02	253,4	1007,51	7,27	8,02	17,23	11,58	1,8	0,00	2,4
2010-05-29 19:30	333	34	98	0,0	17,53	7,82	254,6	1008,51	7,07	7,82	17,23	11,38	1,4	1,20	3,6
2010-05-29 20:00	337	34	97	0,0	17,53	7,52	254,6	1008,51	6,62	7,52	17,23	10,99	1,6	1,20	3,6
2010-05-29 20:30	331	34	99	0,0	17,43	7,52	255,2	1008,51	6,92	7,52	17,13	11,16	1,4	0,60	4,2
2010-05-29 21:00	325	34	99	0,0	17,43	7,22	255,2	1008,51	6,63	7,22	17,13	10,86	3,0	0,60	4,2
2010-05-29 21:30	331	34	99	0,0	17,33	6,82	255,2	1008,51	6,23	6,82	17,03	10,46	2,8	0,00	4,2
2010-05-29 22:00	324	34	100	0,0	17,33	6,42	255,2	1008,51	5,98	6,42	17,03	10,15	2,4	0,00	4,2
2010-05-29 22:30	329	34	100	1,2	17,33	6,22	255,2	1008,51	5,78	6,22	17,03	9,95	2,0	0,00	4,2
2010-05-29 23:00	325	34	100	0,0	17,23	5,92	255,2	1008,51	5,48	5,92	16,93	9,65	2,8	0,00	4,2
2010-05-29 23:30	331	34	100	1,2	17,23	5,72	255,2	1008,51	5,28	5,72	16,93	9,45	1,8	0,00	4,2

Datum	Vindriktning	Luftfukt inne	Luftfukt ute	Vindhastighet	Temp inne	Temp ute	Nederb. året	Luftryck	Daggpunkt	Kyleffekt	Vix inne	Vix ute	Vindby	Korr luftryck	Regn/dygn
	°	Rh%	Rh%	m/s	°C	°C	mm	Mbar	°C	°C	°C	°C	m/s		mm
2010-05-30 00:00	328	34	100	1,2	17,23	5,52	255,2	1008,51	5,08	5,52	16,93	9,25	2,0	0,00	0,0
2010-05-30 00:30	324	34	100	0,0	17,23	5,32	255,2	1008,51	4,88	5,32	16,93	9,05	1,8	0,00	0,0
2010-05-30 01:00	325	34	100	0,0	17,23	5,32	255,2	1008,51	4,88	5,32	16,93	9,05	2,0	0,00	0,0
2010-05-30 01:30	340	34	100	0,0	17,33	5,22	255,2	1008,51	4,78	5,22	17,03	8,95	2,0	0,00	0,0
2010-05-30 02:00	338	34	100	0,0	17,53	5,02	255,2	1008,51	4,58	5,02	17,23	8,75	2,0	0,00	0,0
2010-05-30 02:30	312	34	100	0,0	17,63	5,02	255,2	1008,51	4,58	5,02	17,33	8,75	2,4	0,00	0,0
2010-05-30 03:00	336	34	100	0,0	17,73	4,82	255,2	1008,51	4,38	4,82	17,43	8,55	1,2	0,00	0,0
2010-05-30 03:30	351	34	100	0,0	17,83	4,82	255,2	1009,51	4,38	4,82	17,53	8,55	1,6	0,00	0,0
2010-05-30 04:00	339	34	100	1,2	17,83	4,72	255,2	1009,51	4,28	4,72	17,53	8,45	2,0	0,00	0,0
2010-05-30 04:30	332	34	100	0,0	17,83	4,72	255,2	1009,51	4,28	4,72	17,53	8,45	2,0	0,00	0,0
2010-05-30 05:00	333	34	100	0,0	17,73	4,82	255,2	1009,51	4,38	4,82	17,43	8,55	1,6	0,00	0,0
2010-05-30 05:30	330	34	100	0,0	17,73	4,92	255,2	1009,51	4,48	4,92	17,43	8,65	2,4	0,00	0,0
2010-05-30 06:00	310	34	100	1,2	17,73	4,82	255,2	1009,51	4,38	4,82	17,43	8,55	2,2	0,00	0,0
2010-05-30 06:30	330	34	100	0,0	17,73	5,22	255,2	1009,51	4,78	5,22	17,43	8,95	2,2	0,00	0,0
2010-05-30 07:00	329	34	100	0,0	17,73	6,12	255,2	1009,51	5,68	6,12	17,43	9,85	2,0	0,00	0,0
2010-05-30 07:30	343	34	97	0,0	17,83	6,62	255,2	1009,51	5,72	6,62	17,53	10,09	2,4	0,00	0,0
2010-05-30 08:00	326	34	95	1,4	17,83	6,72	255,2	1010,51	5,51	6,72	17,53	10,02	2,4	0,00	0,0
2010-05-30 08:30	309	34	96	0,0	17,83	7,02	255,2	1010,51	5,97	7,02	17,53	10,41	2,0	0,00	0,0
2010-05-30 09:00	330	34	97	1,4	17,83	7,32	255,2	1010,51	6,42	7,32	17,53	10,79	2,6	0,00	0,0
2010-05-30 09:30	342	34	96	0,0	17,93	8,22	255,2	1010,51	7,16	8,22	17,63	11,61	2,6	0,00	0,0
2010-05-30 10:00	351	34	92	1,2	17,83	8,12	255,2	1010,51	6,42	8,12	17,53	11,18	2,2	0,00	0,0
2010-05-30 10:30	325	34	96	0,0	17,73	8,12	255,2	1011,51	7,06	8,12	17,43	11,51	1,8	0,00	0,0
2010-05-30 11:00	279	34	92	1,2	17,73	9,52	255,2	1010,51	7,80	9,52	17,43	12,58	1,8	0,00	0,0
2010-05-30 11:30	328	34	77	1,8	17,73	10,52	255,2	1011,51	6,09	10,52	17,43	12,44	3,9	0,00	0,0
2010-05-30 12:00	330	34	84	2,2	17,63	10,92	255,2	1010,51	7,79	10,92	17,33	13,35	2,2	0,00	0,0
2010-05-30 12:30	334	34	78	1,2	17,53	11,22	255,2	1010,51	6,96	11,22	17,23	13,21	3,7	0,00	0,0
2010-05-30 13:00	343	34	69	0,0	17,53	11,52	255,2	1010,51	5,39	11,52	17,23	12,90	3,9	0,00	0,0
2010-05-30 13:30	340	34	66	1,2	17,53	12,22	255,2	1010,51	5,39	12,22	17,23	13,41	2,4	0,00	0,0
2010-05-30 14:00	337	34	61	2,6	17,53	12,62	255,2	1011,51	4,58	11,51	17,23	13,51	4,9	0,00	0,0
2010-05-30 14:30	293	34	66	1,4	17,53	12,62	255,2	1011,51	5,77	12,62	17,23	13,81	4,7	0,00	0,0
2010-05-30 15:00	309	34	64	0,0	17,53	12,82	255,2	1011,51	5,49	12,82	17,23	13,89	4,3	0,00	0,0
2010-05-30 15:30	338	34	57	2,4	17,53	12,52	255,2	1011,51	3,47	11,40	17,23	13,19	4,5	0,00	0,0
2010-05-30 16:00	341	34	62	0,0	17,63	11,02	255,2	1011,51	3,32	11,02	17,33	11,97	3,9	0,00	0,0
2010-05-30 16:30	338	34	74	2,0	17,73	11,42	257,0	1011,51	6,35	11,42	17,43	13,13	6,2	1,80	1,8
2010-05-30 17:00	7	34	67	0,0	17,83	11,32	257,0	1011,51	4,76	11,32	17,53	12,57	4,7	1,80	1,8
2010-05-30 17:30	346	34	58	1,4	17,93	12,92	257,0	1011,51	4,10	12,92	17,63	13,64	5,2	0,00	1,8
2010-05-30 18:00	335	34	61	1,8	17,83	12,12	257,0	1011,51	4,11	12,12	17,53	13,01	4,9	0,00	1,8
2010-05-30 18:30	328	34	67	0,0	17,73	11,12	257,0	1012,51	4,57	11,12	17,43	12,37	3,5	0,00	1,8
2010-05-30 19:00	280	34	69	0,0	17,73	11,72	257,0	1012,51	5,58	11,72	17,43	13,10	2,8	0,00	1,8
2010-05-30 19:30	334	34	66	1,6	17,73	11,62	257,0	1012,51	4,82	11,62	17,43	12,81	3,9	0,00	1,8
2010-05-30 20:00	356	34	70	1,4	17,63	9,92	257,0	1012,51	4,08	9,92	17,33	11,37	3,7	0,00	1,8
2010-05-30 20:30	4	34	72	0,0	17,63	9,92	257,0	1012,51	4,50	9,92	17,33	11,50	3,5	0,00	1,8
2010-05-30 21:00	343	34	76	0,0	17,53	9,82	257,0	1012,51	5,21	9,82	17,23	11,67	3,1	0,00	1,8
2010-05-30 21:30	338	34	77	0,0	17,53	9,42	257,0	1013,51	5,02	9,42	17,23	11,34	2,8	0,00	1,8
2010-05-30 22:00	339	34	72	0,0	17,53	8,52	257,0	1013,51	3,16	8,52	17,23	10,10	2,8	0,00	1,8
2010-05-30 22:30	351	34	74	0,0	17,53	7,52	257,0	1013,51	2,60	7,52	17,23	9,23	2,8	0,00	1,8
2010-05-30 23:00	342	34	78	0,0	17,43	6,52	257,0	1013,51	2,41	6,52	17,13	8,51	3,1	0,00	1,8
2010-05-30 23:30	351	34	78	0,0	17,43	6,42	257,0	1014,51	2,31	6,42	17,13	8,41	2,6	0,00	1,8
2010-05-31 00:00	339	34	77	0,0	17,43	6,42	257,0	1014,51	2,12	6,42	17,13	8,34	3,0	0,00	0,0
2010-05-31 00:30	13	34	76	0,0	17,33	6,42	257,0	1014,51	1,93	6,42	17,03	8,27	2,2	0,00	0,0

Datum	Vindriktning	Luftfukt inne	Luftfukt ute	Vindhastighet	Temp inne	Temp ute	Nederb. året	Lufttryck	Daggpunkt	Kyleffekt	Vix inne	Vix ute	Vindby	Korr lufttryck	Regn/dygn
	°	Rh%	Rh%	m/s	°C	°C	mm	Mbar	°C	°C	°C	°C	m/s		mm
2010-05-31 01:00	6	34	77	0,0	17,33	6,42	257,0	1014,51	2,12	6,42	17,03	8,34	1,2	0,00	0,0
2010-05-31 01:30	347	34	78	0,0	17,33	6,32	257,0	1014,51	2,22	6,32	17,03	8,31	1,2	0,00	0,0
2010-05-31 02:00	3	34	79	0,0	17,33	5,82	257,0	1014,51	1,92	5,82	17,03	7,88	2,4	0,00	0,0
2010-05-31 02:30	6	34	78	0,0	17,33	5,52	257,0	1014,51	1,44	5,52	17,03	7,51	1,8	0,00	0,0
2010-05-31 03:00	3	34	76	0,0	17,33	5,12	257,0	1014,51	0,68	5,12	17,03	6,97	2,0	0,00	0,0
2010-05-31 03:30	356	34	76	1,2	17,23	4,72	257,0	1014,51	0,29	4,72	16,93	6,56	1,8	0,00	0,0
2010-05-31 04:00	12	34	77	0,0	17,23	4,42	257,0	1015,51	0,19	4,42	16,93	6,33	1,6	0,00	0,0
2010-05-31 04:30	351	34	77	0,0	17,33	4,22	257,6	1015,51	-0,00	4,22	17,03	6,13	1,4	0,60	0,6
2010-05-31 05:00	9	34	78	0,0	17,33	4,42	257,6	1015,51	0,38	4,42	17,03	6,41	0,0	0,60	0,6
2010-05-31 05:30	336	34	73	0,0	17,43	5,52	257,6	1015,51	0,48	5,52	17,13	7,16	1,4	0,00	0,6
2010-05-31 06:00	346	34	62	0,0	17,53	6,82	257,6	1015,51	-0,63	6,82	17,23	7,77	2,8	0,00	0,6
2010-05-31 06:30	351	34	62	1,8	17,63	7,42	257,6	1015,51	-0,07	7,42	17,33	8,37	3,3	0,00	0,6
2010-05-31 07:00	332	33	65	2,4	17,73	6,72	257,6	1015,51	-0,05	5,28	17,39	7,85	3,0	0,00	0,6
2010-05-31 07:30	335	33	63	1,4	17,83	8,12	257,6	1015,51	0,82	8,12	17,49	9,13	2,6	0,00	0,6
2010-05-31 08:00	278	33	63	1,2	17,83	8,32	257,6	1015,51	1,01	8,32	17,49	9,33	2,6	0,00	0,6
2010-05-31 08:30	331	33	59	1,8	17,83	8,52	257,6	1016,51	0,24	8,52	17,49	9,29	2,8	0,00	0,6
2010-05-31 09:00	333	33	58	1,6	17,73	9,02	257,6	1016,51	0,46	9,02	17,39	9,74	3,3	0,00	0,6
2010-05-31 09:30	325	33	57	1,4	17,73	8,72	257,6	1016,51	-0,07	8,72	17,39	9,38	3,3	0,00	0,6
2010-05-31 10:00	322	33	59	1,4	17,63	9,92	257,6	1016,51	1,55	9,92	17,29	10,70	3,1	0,00	0,6
2010-05-31 10:30	327	34	57	2,6	17,53	10,12	257,6	1016,51	1,23	8,87	17,23	10,78	3,7	0,00	0,6
2010-05-31 11:00	275	34	57	1,4	17,43	10,22	257,6	1016,51	1,33	10,22	17,13	10,88	3,5	0,00	0,6
2010-05-31 11:30	356	34	54	3,5	17,33	10,42	257,6	1016,51	0,72	7,51	17,03	10,92	3,7	0,00	0,6
2010-05-31 12:00	302	34	55	1,2	17,33	11,12	257,6	1016,51	1,64	11,12	17,03	11,68	4,3	0,00	0,6
2010-05-31 12:30	330	34	54	1,2	17,23	11,62	257,6	1016,51	1,83	11,62	16,93	12,12	4,3	0,00	0,6
2010-05-31 13:00	284	34	51	1,2	17,23	12,22	257,6	1016,51	1,53	12,22	16,93	12,57	3,9	0,00	0,6
2010-05-31 13:30	296	34	52	2,0	17,23	12,62	257,6	1016,51	2,19	12,62	16,93	13,02	4,9	0,00	0,6
2010-05-31 14:00	330	34	49	2,0	17,23	12,72	257,6	1016,51	1,40	12,72	16,93	12,97	4,9	0,00	0,6
2010-05-31 14:30	294	34	50	2,2	17,33	13,23	257,6	1016,51	2,16	13,23	17,03	13,52	4,7	0,00	0,6
2010-05-31 15:00	273	34	52	1,2	17,33	13,12	257,6	1016,51	2,65	13,12	17,03	13,52	4,9	0,00	0,6
2010-05-31 15:30	306	34	50	2,4	17,33	13,53	257,6	1016,51	2,43	12,46	17,03	13,82	5,2	0,00	0,6
2010-05-31 16:00	342	33	49	2,8	17,53	13,43	257,6	1016,51	2,04	11,62	17,19	13,67	5,0	0,00	0,6
2010-05-31 16:30	317	33	50	4,5	17,73	13,33	257,6	1017,52	2,25	8,63	17,39	13,62	5,2	0,00	0,6
2010-05-31 17:00	323	33	50	2,0	17,93	12,92	257,6	1017,52	1,88	12,92	17,59	13,22	4,5	0,00	0,6
2010-05-31 17:30	321	33	50	2,6	18,03	12,92	257,6	1016,51	1,88	11,82	17,69	13,22	4,5	0,00	0,6
2010-05-31 18:00	335	33	50	1,8	17,93	12,72	257,6	1017,52	1,70	12,72	17,59	13,02	4,9	0,00	0,6
2010-05-31 18:30	338	33	51	2,8	17,83	12,22	257,6	1017,52	1,53	10,31	17,49	12,57	4,3	0,00	0,6
2010-05-31 19:00	320	33	52	2,2	17,83	12,02	257,6	1017,52	1,64	12,02	17,49	12,42	4,5	0,00	0,6
2010-05-31 19:30	334	33	51	3,1	17,83	12,02	257,6	1017,52	1,35	10,09	17,49	12,37	4,5	0,00	0,6
2010-05-31 20:00	351	33	53	2,8	17,83	11,62	257,6	1017,52	1,55	9,66	17,49	12,07	4,7	0,00	0,6
2010-05-31 20:30	314	33	54	1,2	17,73	11,42	257,6	1018,52	1,64	11,42	17,39	11,92	3,9	0,00	0,6
2010-05-31 21:00	351	33	57	2,2	17,63	10,32	257,6	1018,52	1,42	10,32	17,29	10,98	3,3	0,00	0,6
2010-05-31 21:30	342	33	61	2,2	17,53	9,52	257,6	1018,52	1,67	9,52	17,19	10,41	3,5	0,00	0,6
2010-05-31 22:00	330	34	65	1,2	17,53	9,02	257,6	1018,52	2,13	9,02	17,23	10,15	3,0	0,00	0,6
2010-05-31 22:30	312	34	65	0,0	17,53	8,62	257,6	1018,52	1,75	8,62	17,23	9,75	3,0	0,00	0,6
2010-05-31 23:00	322	34	66	0,0	17,53	8,32	257,6	1018,52	1,69	8,32	17,23	9,51	2,8	0,00	0,6
2010-05-31 23:30	342	34	67	1,2	17,53	7,92	257,6	1018,52	1,53	7,92	17,23	9,17	2,2	0,00	0,6
2010-06-01 00:00	336	34	68	0,0	17,53	7,62	257,6	1018,52	1,46	7,62	17,23	8,94	2,0	0,00	0,0
2010-06-01 00:30	322	34	69	0,0	17,43	7,02	257,6	1018,52	1,10	7,02	17,13	8,40	1,8	0,00	0,0
2010-06-01 01:00	351	34	70	0,0	17,43	6,42	257,6	1018,52	0,74	6,42	17,13	7,86	3,1	0,00	0,0
2010-06-01 01:30	337	34	69	0,0	17,43	6,52	257,6	1018,52	0,63	6,52	17,13	7,90	2,0	0,00	0,0

Datum	Vindriktning °	Luftfukt inne Rh%	Luftfukt ute Rh%	Vindhastighet m/s	Temp inne °C	Temp ute °C	Nederb. året mm	Lufttryck Mbar	Daggpunkt °C	Kyleffekt °C	Vix inne °C	Vix ute °C	Vindby m/s	Korr lufttryck	Regn/dygn mm
2010-06-01 02:00	356	34	73	0,0	17,43	5,72	257,6	1018,52	0,68	5,72	17,13	7,36	1,2	0,00	0,0
2010-06-01 02:30	356	34	77	0,0	17,43	4,82	257,6	1018,52	0,58	4,82	17,13	6,73	1,4	0,00	0,0
2010-06-01 03:00	17	34	78	0,0	17,43	4,42	257,6	1018,52	0,38	4,42	17,13	6,41	2,4	0,00	0,0
2010-06-01 03:30	17	34	80	0,0	17,33	4,82	257,6	1018,52	1,13	4,82	17,03	6,95	0,0	0,00	0,0
2010-06-01 04:00	17	34	81	0,0	17,33	4,82	257,6	1018,52	1,31	4,82	17,03	7,02	0,0	0,00	0,0
2010-06-01 04:30	6	34	85	0,0	17,33	4,42	257,6	1019,52	1,62	4,42	17,03	6,92	1,4	0,00	0,0
2010-06-01 05:00	13	34	84	0,0	17,33	5,12	257,6	1019,52	2,13	5,12	17,03	7,54	0,0	0,00	0,0
2010-06-01 05:30	12	34	80	0,0	17,33	5,32	257,6	1019,52	1,61	5,32	17,03	7,45	0,0	0,00	0,0
2010-06-01 06:00	12	34	80	0,0	17,33	5,62	257,6	1019,52	1,91	5,62	17,03	7,75	0,0	0,00	0,0
2010-06-01 06:30	12	34	78	0,0	17,33	5,72	257,6	1019,52	1,64	5,72	17,03	7,71	0,0	0,00	0,0
2010-06-01 07:00	12	34	78	0,0	17,33	6,32	257,6	1019,52	2,22	6,32	17,03	8,31	0,0	0,00	0,0
2010-06-01 07:30	7	34	66	0,0	17,33	6,42	257,6	1019,52	-0,11	6,42	17,03	7,61	1,2	0,00	0,0
2010-06-01 08:00	336	34	68	0,0	17,33	7,22	257,6	1019,52	1,08	7,22	17,03	8,53	0,0	0,00	0,0
2010-06-01 08:30	0	34	65	0,0	17,33	6,82	257,6	1019,52	0,05	6,82	17,03	7,95	1,2	0,00	0,0
2010-06-01 09:00	5	34	64	0,0	17,33	7,72	257,6	1019,52	0,67	7,72	17,03	8,79	0,0	0,00	0,0
2010-06-01 09:30	87	34	63	0,0	17,33	7,92	257,6	1019,52	0,63	7,92	17,03	8,93	1,2	0,00	0,0
2010-06-01 10:00	134	34	59	0,0	17,33	8,92	257,6	1018,52	0,62	8,92	17,03	9,69	2,6	0,00	0,0
2010-06-01 10:30	141	34	62	0,0	17,33	8,92	257,6	1018,52	1,34	8,92	17,03	9,87	3,0	0,00	0,0
2010-06-01 11:00	116	34	59	1,8	17,33	9,92	257,6	1018,52	1,55	9,92	17,03	10,70	3,1	0,00	0,0
2010-06-01 11:30	124	34	57	0,0	17,33	10,62	257,6	1018,52	1,70	10,62	17,03	11,28	3,5	0,00	0,0
2010-06-01 12:00	175	34	56	0,0	17,33	11,52	257,6	1018,52	2,28	11,52	17,03	12,13	4,5	0,00	0,0
2010-06-01 12:30	154	34	52	0,0	17,33	12,12	257,6	1017,52	1,73	12,12	17,03	12,52	3,5	0,00	0,0
2010-06-01 13:00	95	34	50	1,4	17,33	12,82	257,6	1017,52	1,79	12,82	17,03	13,12	3,5	0,00	0,0
2010-06-01 13:30	157	34	49	0,0	17,33	13,63	257,6	1017,52	2,22	13,63	17,03	13,87	4,1	0,00	0,0
2010-06-01 14:00	122	34	49	0,0	17,43	14,33	257,6	1017,52	2,86	14,33	17,13	14,57	4,1	0,00	0,0
2010-06-01 14:30	139	34	51	2,0	17,43	15,03	257,6	1017,52	4,10	15,03	17,13	15,37	4,5	0,00	0,0
2010-06-01 15:00	351	34	45	0,0	17,53	15,03	257,6	1016,51	2,22	15,03	17,23	15,08	4,5	0,00	0,0
2010-06-01 15:30	126	33	47	3,1	17,63	15,93	257,6	1016,51	3,69	14,36	17,29	16,07	4,5	0,00	0,0
2010-06-01 16:00	108	33	47	0,0	17,73	16,23	257,6	1016,51	3,96	16,23	17,39	16,37	3,0	0,00	0,0
2010-06-01 16:30	351	33	43	0,0	17,93	16,73	257,6	1016,51	3,06	16,73	17,59	16,69	4,7	0,00	0,0
2010-06-01 17:00	101	33	44	0,0	18,13	17,13	257,6	1016,51	3,77	17,13	17,79	17,13	3,5	0,00	0,0
2010-06-01 17:30	167	33	44	1,2	18,13	17,03	257,6	1015,51	3,68	17,03	17,79	17,03	3,1	0,00	0,0
2010-06-01 18:00	140	33	46	3,5	18,03	16,63	257,6	1015,51	4,00	14,51	17,69	16,73	4,1	0,00	0,0
2010-06-01 18:30	114	33	43	2,2	18,03	16,83	257,6	1015,51	3,15	16,83	17,69	16,79	3,9	0,00	0,0
2010-06-01 19:00	93	33	46	2,2	18,03	16,33	257,6	1015,51	3,72	16,33	17,69	16,43	4,5	0,00	0,0
2010-06-01 19:30	120	33	47	1,2	18,03	15,83	257,6	1015,51	3,60	15,83	17,69	15,97	3,9	0,00	0,0
2010-06-01 20:00	120	33	46	1,4	18,13	15,93	257,6	1015,51	3,36	15,93	17,79	16,03	3,5	0,00	0,0
2010-06-01 20:30	111	33	44	1,8	18,13	16,13	257,6	1015,51	2,87	16,13	17,79	16,13	3,3	0,00	0,0
2010-06-01 21:00	117	33	47	1,2	18,03	15,03	257,6	1015,51	2,87	15,03	17,69	15,17	3,7	0,00	0,0
2010-06-01 21:30	92	33	48	0,0	18,03	14,43	257,6	1015,51	2,64	14,43	17,69	14,62	2,6	0,00	0,0
2010-06-01 22:00	75	33	50	0,0	18,03	13,53	257,6	1015,51	2,43	13,53	17,69	13,82	2,0	0,00	0,0
2010-06-01 22:30	103	33	51	0,0	17,93	12,82	257,6	1015,51	2,09	12,82	17,59	13,17	1,8	0,00	0,0
2010-06-01 23:00	117	33	52	1,8	17,93	12,52	257,6	1015,51	2,10	12,52	17,59	12,92	2,0	0,00	0,0
2010-06-01 23:30	116	33	58	2,6	17,93	11,72	257,6	1015,51	2,98	10,56	17,59	12,44	3,5	0,00	0,0
2010-06-02 00:00	127	33	66	2,2	17,93	10,82	257,6	1015,51	4,06	10,82	17,59	12,01	3,9	0,00	0,0
2010-06-02 00:30	116	33	72	2,0	17,83	10,12	257,6	1015,51	4,69	10,12	17,49	11,70	3,5	0,00	0,0
2010-06-02 01:00	123	33	73	1,6	17,83	9,62	257,6	1015,51	4,42	9,62	17,49	11,26	3,9	0,00	0,0
2010-06-02 01:30	113	33	75	1,8	17,83	9,02	257,6	1015,51	4,25	9,02	17,49	10,80	3,5	0,00	0,0
2010-06-02 02:00	116	33	76	1,6	17,83	8,42	257,6	1015,51	3,86	8,42	17,49	10,27	3,5	0,00	0,0
2010-06-02 02:30	118	33	77	1,6	17,73	7,92	257,6	1015,51	3,57	7,92	17,39	9,84	3,3	0,00	0,0

Datum	Vindriktning °	Luftfukt inne Rh%	Luftfukt ute Rh%	Vindhastighet m/s	Temp inne °C	Temp ute °C	Nederb. året mm	Lufttryck Mbar	Daggpunkt °C	Kyleffekt °C	Vix inne °C	Vix ute °C	Vindby m/s	Korr lufttryck	Regn/dygn mm
2010-06-02 03:00	128	34	77	1,2	17,73	7,72	257,6	1015,51	3,38	7,72	17,43	9,64	3,7	0,00	0,0
2010-06-02 03:30	115	34	77	2,6	17,73	7,42	257,6	1015,51	3,09	6,02	17,43	9,34	3,0	0,00	0,0
2010-06-02 04:00	106	34	76	1,4	17,73	7,42	257,6	1015,51	2,90	7,42	17,43	9,27	3,0	0,00	0,0
2010-06-02 04:30	120	34	75	1,2	17,73	7,62	257,6	1015,51	2,90	7,62	17,43	9,40	3,0	0,00	0,0
2010-06-02 05:00	121	34	74	1,6	17,73	7,72	257,6	1015,51	2,80	7,72	17,43	9,43	3,3	0,00	0,0
2010-06-02 05:30	96	34	73	0,0	17,73	7,72	257,6	1015,51	2,60	7,72	17,43	9,36	3,5	0,00	0,0
2010-06-02 06:00	118	34	73	2,2	17,73	7,92	257,6	1015,51	2,79	7,92	17,43	9,56	4,1	0,00	0,0
2010-06-02 06:30	140	34	69	1,6	17,73	8,72	257,6	1015,51	2,72	8,72	17,43	10,10	3,9	0,00	0,0
2010-06-02 07:00	144	34	62	2,0	17,73	9,72	257,6	1015,51	2,10	9,72	17,43	10,67	5,2	0,00	0,0
2010-06-02 07:30	139	34	65	3,3	17,73	9,42	257,6	1015,51	2,51	6,38	17,43	10,55	4,7	0,00	0,0
2010-06-02 08:00	181	34	64	3,0	17,73	10,62	257,6	1015,51	3,41	8,57	17,43	11,69	4,5	0,00	0,0
2010-06-02 08:30	173	34	59	2,0	17,73	11,42	257,6	1015,51	2,96	11,42	17,43	12,20	5,6	0,00	0,0
2010-06-02 09:00	159	34	60	1,6	17,63	12,02	257,6	1015,51	3,77	12,02	17,33	12,85	4,1	0,00	0,0
2010-06-02 09:30	160	34	57	0,0	17,63	13,12	257,6	1015,51	4,03	13,12	17,33	13,79	4,7	0,00	0,0
2010-06-02 10:00	118	34	56	1,8	17,63	14,13	257,6	1015,51	4,69	14,13	17,33	14,73	4,3	0,00	0,0
2010-06-02 10:30	118	34	55	1,8	17,63	14,73	257,6	1014,51	4,97	14,73	17,33	15,28	4,3	0,00	0,0
2010-06-02 11:00	140	34	52	1,4	17,63	15,43	257,6	1014,51	4,77	15,43	17,33	15,82	4,1	0,00	0,0
2010-06-02 11:30	108	34	51	0,0	17,63	16,43	257,6	1014,51	5,39	16,43	17,33	16,77	4,5	0,00	0,0
2010-06-02 12:00	135	34	48	2,4	17,63	17,43	257,6	1014,51	5,37	16,57	17,33	17,62	4,5	0,00	0,0
2010-06-02 12:30	101	34	46	1,4	17,73	17,93	257,6	1013,51	5,17	17,93	17,43	18,03	4,3	0,00	0,0
2010-06-02 13:00	112	34	42	0,0	17,73	18,93	257,6	1013,51	4,67	18,93	17,43	18,85	5,2	0,00	0,0
2010-06-02 13:30	150	34	47	1,2	17,73	18,13	257,6	1013,51	5,68	18,13	17,43	18,27	3,5	0,00	0,0
2010-06-02 14:00	135	34	56	1,2	17,73	16,53	257,6	1013,51	6,92	16,53	17,43	17,13	5,0	0,00	0,0
2010-06-02 14:30	103	34	52	3,1	17,73	17,63	257,6	1013,51	6,79	16,21	17,43	18,02	4,1	0,00	0,0
2010-06-02 15:00	113	34	50	1,6	17,73	17,73	257,6	1013,51	6,27	17,73	17,43	18,02	4,1	0,00	0,0
2010-06-02 15:30	141	34	47	3,1	17,83	18,63	257,6	1012,51	6,14	17,31	17,53	18,77	6,0	0,00	0,0
2010-06-02 16:00	153	34	42	3,3	17,93	19,43	257,6	1012,51	5,12	17,68	17,63	19,35	7,1	0,00	0,0
2010-06-02 16:30	134	34	43	5,0	18,03	19,13	257,6	1011,51	5,21	15,54	17,73	19,09	7,3	0,00	0,0
2010-06-02 17:00	123	34	43	2,8	18,03	18,83	257,6	1011,51	4,94	17,52	17,73	18,79	7,3	0,00	0,0
2010-06-02 17:30	152	34	47	3,1	18,03	18,13	257,6	1011,51	5,68	16,76	17,73	18,27	6,4	0,00	0,0
2010-06-02 18:00	109	34	46	2,2	18,03	18,03	257,6	1010,51	5,26	18,03	17,73	18,13	3,9	0,00	0,0
2010-06-02 18:30	152	34	47	2,2	17,93	17,83	257,6	1010,51	5,41	17,83	17,63	17,97	5,6	0,00	0,0
2010-06-02 19:00	126	34	48	2,2	17,93	17,33	257,6	1010,51	5,28	17,33	17,63	17,52	4,1	0,00	0,0
2010-06-02 19:30	135	34	49	3,5	17,93	16,93	257,6	1009,51	5,23	14,85	17,63	17,17	4,3	0,00	0,0
2010-06-02 20:00	103	34	50	2,6	17,93	16,53	257,6	1009,51	5,18	15,62	17,63	16,82	4,1	0,00	0,0
2010-06-02 20:30	113	34	49	3,5	17,93	16,23	257,6	1009,51	4,59	14,06	17,63	16,47	4,3	0,00	0,0
2010-06-02 21:00	331	34	49	0,0	17,93	16,43	257,6	1009,51	4,78	16,43	17,63	16,67	6,2	0,00	0,0
2010-06-02 21:30	181	34	48	4,3	17,93	15,73	257,6	1009,51	3,83	12,21	17,63	15,92	5,0	0,00	0,0
2010-06-02 22:00	196	34	51	0,0	17,83	15,43	257,6	1009,51	4,47	15,43	17,53	15,77	6,6	0,00	0,0
2010-06-02 22:30	339	34	50	1,8	17,83	14,93	257,6	1010,51	3,71	14,93	17,53	15,22	3,1	0,00	0,0
2010-06-02 23:00	289	34	57	1,2	17,83	14,03	257,6	1010,51	4,86	14,03	17,53	14,69	3,7	0,00	0,0
2010-06-02 23:30	339	34	71	0,0	17,83	12,42	257,6	1010,51	6,68	12,42	17,53	13,93	1,8	0,00	0,0
2010-06-03 00:00	339	34	77	0,0	17,73	11,62	257,6	1010,51	7,15	11,62	17,43	13,54	0,0	0,60	0,0
2010-06-03 00:30	326	34	82	1,4	17,73	11,22	258,6	1010,51	7,72	11,22	17,43	13,50	1,6	0,60	1,0
2010-06-03 01:00	331	34	84	0,0	17,73	10,52	258,6	1010,51	7,40	10,52	17,43	12,95	1,8	0,00	0,0
2010-06-03 01:30	318	34	87	1,2	17,73	10,02	260,4	1010,51	7,44	10,02	17,43	12,68	2,0	1,80	1,8
2010-06-03 02:00	328	34	88	0,0	17,73	9,52	260,4	1010,51	7,13	9,52	17,43	12,26	1,2	1,80	1,8
2010-06-03 02:30	330	34	91	0,0	17,73	9,22	260,4	1010,51	7,34	9,22	17,43	12,19	0,0	0,00	1,8
2010-06-03 03:00	338	34	93	0,0	17,73	8,82	260,4	1010,51	7,27	8,82	17,43	11,96	1,4	0,00	1,8
2010-06-03 03:30	351	34	93	1,2	17,73	8,62	260,4	1010,51	7,08	8,62	17,43	11,76	1,6	0,00	1,8

Datum	Vindriktning	Luftfukt inne	Luftfukt ute	Vindhastighet	Temp inne	Temp ute	Nederb. året	Lufttryck	Daggpunkt	Kyleffekt	Vix inne	Vix ute	Vindby	Korr lufttryck	Regn/dygn
	°	Rh%	Rh%	m/s	°C	°C	mm	Mbar	°C	°C	°C	°C	m/s		mm
2010-06-03 04:00	328	34	93	0,0	17,63	8,52	260,4	1010,51	6,98	8,52	17,33	11,66	1,6	0,00	1,8
2010-06-03 04:30	340	34	94	0,0	17,63	8,42	262,2	1010,51	7,04	8,42	17,33	11,64	0,0	1,80	3,6
2010-06-03 05:00	347	34	95	0,0	17,63	8,42	262,2	1010,51	7,20	8,42	17,33	11,72	1,4	1,80	3,6
2010-06-03 05:30	333	34	94	0,0	17,63	8,42	262,2	1010,51	7,04	8,42	17,33	11,64	1,8	0,00	3,6
2010-06-03 06:00	339	34	95	0,0	17,63	8,62	265,2	1010,51	7,40	8,62	17,33	11,92	1,4	3,00	6,6
2010-06-03 06:30	339	34	91	0,0	17,53	9,42	265,2	1010,51	7,54	9,42	17,23	12,40	2,0	3,00	6,6
2010-06-03 07:00	332	34	88	1,4	17,53	9,12	265,2	1010,51	6,73	9,12	17,23	11,86	2,4	0,00	6,6
2010-06-03 07:30	331	34	87	1,6	17,53	9,02	265,2	1010,51	6,46	9,02	17,23	11,68	3,0	0,00	6,6
2010-06-03 08:00	312	34	86	2,0	17,43	9,22	265,2	1010,51	6,49	9,22	17,13	11,80	3,5	0,00	6,6
2010-06-03 08:30	324	34	78	1,6	17,43	9,82	265,2	1010,51	5,60	9,82	17,13	11,81	5,2	0,00	6,6
2010-06-03 09:00	323	34	84	2,0	17,33	9,52	265,8	1011,51	6,43	9,52	17,03	11,95	6,0	0,60	7,2
2010-06-03 09:30	333	34	83	2,0	17,33	9,52	265,8	1011,51	6,25	9,52	17,03	11,87	4,3	0,60	7,2
2010-06-03 10:00	304	34	79	1,4	17,33	9,72	265,8	1011,51	5,70	9,72	17,03	11,78	4,9	0,00	7,2
2010-06-03 10:30	321	34	75	2,2	17,33	10,42	265,8	1011,51	5,59	10,42	17,03	12,20	6,2	0,00	7,2
2010-06-03 11:00	11	34	78	2,0	17,33	10,32	265,8	1011,51	6,09	10,32	17,03	12,31	6,2	0,00	7,2
2010-06-03 11:30	314	34	77	1,6	17,33	10,02	265,8	1011,51	5,60	10,02	17,03	11,94	5,8	0,00	7,2
2010-06-03 12:00	356	34	76	3,5	17,33	10,12	265,8	1011,51	5,50	7,17	17,03	11,97	6,4	0,00	7,2
2010-06-03 12:30	356	34	78	2,0	17,33	10,02	265,8	1011,51	5,80	10,02	17,03	12,01	5,2	0,00	7,2
2010-06-03 13:00	322	34	77	2,0	17,33	10,52	265,8	1012,51	6,09	10,52	17,03	12,44	4,7	0,00	7,2
2010-06-03 13:30	313	34	73	1,4	17,33	10,72	265,8	1012,51	5,48	10,72	17,03	12,36	6,9	0,00	7,2
2010-06-03 14:00	351	34	74	1,6	17,23	10,62	265,8	1012,51	5,58	10,62	16,93	12,33	6,0	0,00	7,2
2010-06-03 14:30	351	34	70	4,1	17,23	10,82	265,8	1013,51	4,94	6,31	16,93	12,27	7,1	0,00	7,2
2010-06-03 15:00	333	34	69	2,8	17,23	11,72	265,8	1012,51	5,58	9,77	16,93	13,10	7,3	0,00	7,2
2010-06-03 15:30	333	34	80	3,0	17,33	10,02	265,8	1013,51	6,18	7,91	17,03	12,15	6,8	0,00	7,2
2010-06-03 16:00	325	34	75	2,0	17,33	11,12	265,8	1013,51	6,27	11,12	17,03	12,90	5,2	0,00	7,2
2010-06-03 16:30	336	34	69	3,0	17,43	11,42	265,8	1013,51	5,30	9,44	17,13	12,80	5,8	0,00	7,2
2010-06-03 17:00	317	34	63	3,7	17,53	11,72	265,8	1013,51	4,22	8,18	17,23	12,73	6,2	0,00	7,2
2010-06-03 17:30	346	34	69	2,0	17,53	10,82	265,8	1013,51	4,73	10,82	17,23	12,20	8,1	0,00	7,2
2010-06-03 18:00	321	34	75	5,0	17,43	10,02	265,8	1013,51	5,21	4,08	17,13	11,80	6,0	0,00	7,2
2010-06-03 18:30	321	34	76	1,6	17,33	9,92	265,8	1014,51	5,31	9,92	17,03	11,77	5,6	0,00	7,2
2010-06-03 19:00	325	34	75	3,7	17,33	9,72	265,8	1014,51	4,92	5,85	17,03	11,50	4,9	0,00	7,2
2010-06-03 19:30	329	34	75	1,4	17,23	9,52	265,8	1014,51	4,73	9,52	16,93	11,30	6,4	0,00	7,2
2010-06-03 20:00	337	34	74	3,1	17,23	9,02	265,8	1014,51	4,05	6,82	16,93	10,73	6,4	0,00	7,2
2010-06-03 20:30	334	34	73	2,8	17,13	9,02	265,8	1014,51	3,84	6,82	16,83	10,66	5,2	0,00	7,2
2010-06-03 21:00	328	34	72	3,5	17,13	8,32	265,8	1015,51	2,97	5,13	16,83	9,90	7,3	0,00	7,2
2010-06-03 21:30	344	34	74	3,3	17,03	7,92	265,8	1015,51	2,99	4,68	16,73	9,63	6,9	0,00	7,2
2010-06-03 22:00	330	34	74	1,8	17,03	7,32	265,8	1015,51	2,41	7,32	16,73	9,03	5,2	0,00	7,2
2010-06-03 22:30	318	34	70	4,1	17,03	6,62	265,8	1015,51	0,93	1,25	16,73	8,06	4,9	0,00	7,2
2010-06-03 23:00	288	34	72	1,4	17,03	6,52	265,8	1016,51	1,24	6,52	16,73	8,09	4,9	0,00	7,2
2010-06-03 23:30	310	34	79	2,0	16,93	5,82	265,8	1016,51	1,92	5,82	16,63	7,88	3,9	0,00	7,2
2010-06-04 00:00	335	34	82	1,4	16,93	5,82	265,8	1016,51	2,46	5,82	16,63	8,10	4,1	0,00	0,0
2010-06-04 00:30	330	34	85	3,3	16,93	6,12	265,8	1016,51	3,28	2,65	16,63	8,62	4,3	0,00	0,0
2010-06-04 01:00	351	34	87	3,5	16,83	5,82	265,8	1016,51	3,33	2,31	16,53	8,48	4,5	0,00	0,0
2010-06-04 01:30	341	34	89	2,6	16,83	5,52	265,8	1016,51	3,36	4,01	16,53	8,33	4,9	0,00	0,0
2010-06-04 02:00	351	34	91	2,0	16,83	5,22	265,8	1016,51	3,39	5,22	16,53	8,19	3,7	0,00	0,0
2010-06-04 02:30	341	34	92	1,2	16,93	5,32	265,8	1016,51	3,65	5,32	16,63	8,37	4,7	0,00	0,0
2010-06-04 03:00	295	34	95	0,0	17,03	5,12	265,8	1016,51	3,93	5,12	16,73	8,42	4,3	0,00	0,0
2010-06-04 03:30	328	34	93	2,8	17,23	4,82	265,8	1016,51	3,32	2,23	16,93	7,95	3,7	0,00	0,0
2010-06-04 04:00	356	34	95	1,8	17,33	4,42	265,8	1016,51	3,23	4,42	17,03	7,72	4,9	0,00	0,0
2010-06-04 04:30	356	34	91	0,0	17,43	4,62	265,8	1016,51	2,80	4,62	17,13	7,59	3,3	0,00	0,0

Datum	Vindriktning °	Luftfukt inne Rh%	Luftfukt ute Rh%	Vindhastighet m/s	Temp inne °C	Temp ute °C	Nederb. året mm	Lufttryck Mbar	Daggpunkt °C	Kyleffekt °C	Vix inne °C	Vix ute °C	Vindby m/s	Korr lufttryck	Regn/dygn mm
2010-06-04 05:00	326	34	90	0,0	17,53	4,62	265,8	1016,51	2,64	4,62	17,23	7,51	3,1	0,00	0,0
2010-06-04 05:30	143	34	91	0,0	17,63	4,82	265,8	1016,51	3,00	4,82	17,33	7,79	1,6	0,00	0,0
2010-06-04 06:00	351	34	84	0,0	17,63	6,82	265,8	1016,51	3,79	6,82	17,33	9,25	2,0	0,00	0,0
2010-06-04 06:30	328	34	69	2,8	17,53	7,42	265,8	1016,51	1,48	5,07	17,23	8,80	5,6	0,00	0,0
2010-06-04 07:00	351	34	63	2,2	17,43	8,02	265,8	1015,51	0,73	8,02	17,13	9,03	5,2	0,00	0,0
2010-06-04 07:30	324	34	63	2,0	17,43	7,42	266,4	1016,51	0,16	7,42	17,13	8,43	5,4	0,60	0,6
2010-06-04 08:00	333	34	62	2,0	17,33	8,02	266,4	1016,51	0,50	8,02	17,03	8,97	7,1	0,60	0,6
2010-06-04 08:30	324	34	60	2,6	17,23	8,02	266,4	1016,51	0,02	6,65	16,93	8,85	7,3	0,00	0,6
2010-06-04 09:00	341	34	59	4,1	17,13	8,32	266,4	1016,51	0,06	3,30	16,83	9,09	7,3	0,00	0,6
2010-06-04 09:30	345	34	61	1,2	17,13	8,92	266,4	1016,51	1,11	8,92	16,83	9,81	6,4	0,00	0,6
2010-06-04 10:00	334	34	63	5,2	17,03	8,92	266,4	1016,51	1,58	2,69	16,73	9,93	6,9	0,00	0,6
2010-06-04 10:30	3	34	62	2,4	17,03	9,32	266,4	1016,51	1,72	8,02	16,73	10,27	6,9	0,00	0,6
2010-06-04 11:00	335	34	61	6,0	17,03	9,32	266,4	1016,51	1,48	2,25	16,73	10,21	8,1	0,00	0,6
2010-06-04 11:30	341	34	53	3,3	17,03	9,62	266,4	1016,51	-0,29	6,60	16,73	10,07	7,5	0,00	0,6
2010-06-04 12:00	321	34	53	4,5	17,03	9,52	266,4	1016,51	-0,39	3,92	16,73	9,97	8,5	0,00	0,6
2010-06-04 12:30	336	34	51	3,5	16,93	10,12	266,4	1017,52	-0,40	7,17	16,63	10,47	10,4	0,00	0,6
2010-06-04 13:00	1	34	51	3,3	16,93	9,32	266,4	1017,52	-1,13	6,26	16,63	9,66	6,9	0,00	0,6
2010-06-04 13:30	351	34	53	3,3	16,93	9,92	266,4	1017,52	-0,02	6,94	16,63	10,37	8,9	0,00	0,6
2010-06-04 14:00	331	34	50	4,7	16,93	10,42	266,4	1016,51	-0,41	5,03	16,63	10,72	6,9	0,00	0,6
2010-06-04 14:30	356	34	50	3,1	17,03	10,02	266,4	1016,51	-0,78	7,91	16,73	10,31	7,7	0,00	0,6
2010-06-04 15:00	306	34	50	5,0	17,03	10,02	266,4	1017,52	-0,78	4,08	16,73	10,31	8,1	0,00	0,6
2010-06-04 15:30	331	34	52	5,2	17,03	9,42	266,4	1017,52	-0,76	3,32	16,73	9,82	7,5	0,00	0,6
2010-06-04 16:00	307	34	50	5,2	17,23	8,72	266,4	1017,52	-1,97	2,44	16,93	9,01	9,2	0,00	0,6
2010-06-04 16:30	327	34	52	2,2	17,23	9,12	266,4	1017,52	-1,03	9,12	16,93	9,52	9,0	0,00	0,6
2010-06-04 17:00	281	34	53	2,8	17,43	8,32	266,4	1017,52	-1,50	6,05	17,13	8,77	9,6	0,00	0,6
2010-06-04 17:30	338	34	51	2,6	17,43	8,72	266,4	1017,52	-1,68	7,39	17,13	9,06	8,1	0,00	0,6
2010-06-04 18:00	356	34	51	5,4	17,33	8,72	266,4	1017,52	-1,68	1,95	17,03	9,06	7,5	0,00	0,6
2010-06-04 18:30	319	34	57	2,4	17,23	7,62	266,4	1017,52	-1,10	6,23	16,93	8,28	7,1	0,00	0,6
2010-06-04 19:00	334	34	54	3,1	17,23	7,52	266,4	1017,52	-1,97	5,18	16,93	8,02	6,8	0,00	0,6
2010-06-04 19:30	306	34	60	3,0	17,23	6,82	266,4	1017,52	-1,11	4,41	16,93	7,65	5,4	0,00	0,6
2010-06-04 20:00	342	34	60	1,8	17,13	6,62	266,4	1018,52	-1,29	6,62	16,83	7,45	5,2	0,00	0,6
2010-06-04 20:30	351	34	62	2,6	17,23	6,32	267,0	1018,52	-1,11	4,86	16,93	7,27	5,4	0,60	1,2
2010-06-04 21:00	321	34	63	2,2	17,53	6,42	267,0	1018,52	-0,78	6,42	17,23	7,43	5,4	0,60	1,2
2010-06-04 21:30	332	33	62	1,4	17,63	5,82	267,0	1018,52	-1,58	5,82	17,29	6,77	4,7	0,00	1,2
2010-06-04 22:00	356	33	63	1,8	17,73	5,82	267,0	1018,52	-1,35	5,82	17,39	6,83	3,9	0,00	1,2
2010-06-04 22:30	313	33	68	0,0	17,73	4,92	267,0	1018,52	-1,11	4,92	17,39	6,23	3,1	0,00	1,2
2010-06-04 23:00	351	33	69	1,6	17,83	5,02	267,6	1018,52	-0,81	5,02	17,49	6,40	3,1	0,60	1,8
2010-06-04 23:30	330	33	73	0,0	18,03	4,32	267,6	1018,52	-0,67	4,32	17,69	5,96	2,6	0,60	1,8
2010-06-05 00:00	330	33	75	0,0	17,93	3,82	267,6	1018,52	-0,77	3,82	17,59	5,59	2,6	0,00	0,0
2010-06-05 00:30	340	33	76	0,0	17,73	3,52	267,6	1018,52	-0,87	3,52	17,39	5,36	2,8	0,00	0,0
2010-06-05 01:00	326	34	79	0,0	17,53	2,82	267,6	1018,52	-0,99	2,82	17,23	4,88	1,6	0,00	0,0
2010-06-05 01:30	347	34	81	0,0	17,33	2,72	267,6	1018,52	-0,73	2,72	17,03	4,92	2,0	0,00	0,0
2010-06-05 02:00	331	34	83	0,0	17,23	2,72	267,6	1018,52	-0,39	2,72	16,93	5,07	2,4	0,00	0,0
2010-06-05 02:30	334	34	83	0,0	17,23	2,52	267,6	1018,52	-0,58	2,52	16,93	4,87	0,0	0,00	0,0
2010-06-05 03:00	323	34	84	0,0	17,23	2,02	267,6	1018,52	-0,90	2,02	16,93	4,44	1,8	0,00	0,0
2010-06-05 03:30	351	34	85	0,0	17,33	1,62	267,6	1017,52	-1,12	1,62	17,03	4,12	2,0	0,00	0,0
2010-06-05 04:00	333	33	82	0,0	17,53	1,62	267,6	1017,52	-1,63	1,62	17,19	3,89	1,4	0,00	0,0
2010-06-05 04:30	325	33	82	0,0	17,73	1,52	267,6	1017,52	-1,73	1,52	17,39	3,79	1,2	0,00	0,0
2010-06-05 05:00	325	33	84	0,0	17,83	1,82	267,6	1017,52	-1,10	1,82	17,49	4,24	0,0	0,00	0,0
2010-06-05 05:30	339	33	84	0,0	17,93	2,52	267,6	1017,52	-0,41	2,52	17,59	4,94	2,4	0,00	0,0

Datum	Vindriktning °	Luftfukt inne Rh%	Luftfukt ute Rh%	Vindhastighet m/s	Temp inne °C	Temp ute °C	Nederb. året mm	Lufttryck Mbar	Daggpunkt °C	Kyleffekt °C	Vix inne °C	Vix ute °C	Vindby m/s	Korr lufttryck	Regn/dygn mm
2010-06-05 06:00	327	33	84	0,0	17,83	3,32	267,6	1017,52	0,37	3,32	17,49	5,74	1,8	0,00	0,0
2010-06-05 06:30	328	33	74	0,0	17,73	4,82	267,6	1017,52	0,01	4,82	17,39	6,53	2,6	0,00	0,0
2010-06-05 07:00	12	33	69	1,4	17,53	4,72	267,6	1017,52	-1,09	4,72	17,19	6,10	3,7	0,00	0,0
2010-06-05 07:30	15	34	64	1,4	17,53	5,42	267,6	1017,52	-1,50	5,42	17,23	6,49	5,4	0,00	0,0
2010-06-05 08:00	310	34	66	1,2	17,43	5,72	267,6	1017,52	-0,78	5,72	17,13	6,91	3,9	0,00	0,0
2010-06-05 08:30	351	34	68	0,0	17,43	5,62	267,6	1017,52	-0,44	5,62	17,13	6,93	3,3	0,00	0,0
2010-06-05 09:00	342	34	64	0,0	17,43	6,52	267,6	1017,52	-0,46	6,52	17,13	7,59	3,0	0,00	0,0
2010-06-05 09:30	341	34	62	0,0	17,43	6,52	267,6	1017,52	-0,92	6,52	17,13	7,47	3,5	0,00	0,0
2010-06-05 10:00	331	34	59	2,2	17,43	7,22	267,6	1016,51	-0,97	7,22	17,13	7,99	3,3	0,00	0,0
2010-06-05 10:30	323	34	56	1,8	17,43	7,82	267,6	1016,51	-1,16	7,82	17,13	8,43	3,5	0,00	0,0
2010-06-05 11:00	252	34	55	1,4	17,43	8,52	267,6	1016,51	-0,78	8,52	17,13	9,07	3,9	0,00	0,0
2010-06-05 11:30	341	33	51	1,8	17,33	9,02	267,6	1016,51	-1,41	9,02	16,99	9,36	4,7	0,00	0,0
2010-06-05 12:00	331	33	52	2,0	17,23	9,62	267,6	1016,51	-0,57	9,62	16,89	10,02	4,1	0,00	0,0
2010-06-05 12:30	338	33	54	2,0	17,23	9,72	267,6	1015,51	0,07	9,72	16,89	10,22	5,2	0,00	0,0
2010-06-05 13:00	329	33	51	1,6	17,13	10,52	267,6	1015,51	-0,03	10,52	16,79	10,87	4,3	0,00	0,0
2010-06-05 13:30	266	33	51	1,8	17,13	10,92	267,6	1015,51	0,34	10,92	16,79	11,27	5,0	0,00	0,0
2010-06-05 14:00	310	33	50	2,2	17,13	11,32	267,6	1015,51	0,42	11,32	16,79	11,62	4,5	0,00	0,0
2010-06-05 14:30	4	33	48	2,0	17,13	11,52	267,6	1015,51	-0,00	11,52	16,79	11,72	4,7	0,00	0,0
2010-06-05 15:00	327	33	48	2,0	17,13	11,92	267,6	1015,51	0,36	11,92	16,79	12,12	5,2	0,00	0,0
2010-06-05 15:30	329	33	51	1,6	17,13	11,42	267,6	1014,51	0,80	11,42	16,79	11,77	5,0	0,00	0,0
2010-06-05 16:00	310	33	46	2,0	17,23	10,62	267,6	1014,51	-1,44	10,62	16,89	10,72	5,8	0,00	0,0
2010-06-05 16:30	331	34	47	1,8	17,33	10,92	267,6	1014,51	-0,86	10,92	17,03	11,07	4,3	0,00	0,0
2010-06-05 17:00	356	33	45	2,2	17,63	11,72	267,6	1014,51	-0,77	11,72	17,29	11,78	4,5	0,00	0,0
2010-06-05 17:30	334	33	45	0,0	17,63	11,32	267,6	1014,51	-1,13	11,32	17,29	11,37	3,7	0,00	0,0
2010-06-05 18:00	351	33	46	1,2	17,53	11,12	267,6	1014,51	-0,99	11,12	17,19	11,22	5,4	0,00	0,0
2010-06-05 18:30	330	34	45	2,6	17,53	11,02	267,6	1014,51	-1,40	9,82	17,23	11,07	4,3	0,00	0,0
2010-06-05 19:00	323	34	44	3,1	17,43	10,92	267,6	1014,51	-1,82	8,89	17,13	10,93	4,5	0,00	0,0
2010-06-05 19:30	351	34	44	2,6	17,43	10,52	267,6	1013,51	-2,18	9,29	17,13	10,53	4,3	0,00	0,0
2010-06-05 20:00	345	34	44	2,0	17,53	10,52	267,6	1013,51	-2,18	10,52	17,23	10,53	4,1	0,00	0,0
2010-06-05 20:30	345	34	45	1,6	17,53	10,42	267,6	1013,51	-1,94	10,42	17,23	10,47	4,3	0,00	0,0
2010-06-05 21:00	339	33	44	2,0	17,93	10,22	270,6	1013,51	-2,45	10,22	17,59	10,23	3,1	3,00	3,0
2010-06-05 21:30	2	33	47	0,0	18,13	9,32	270,6	1013,51	-2,31	9,32	17,79	9,47	2,8	3,00	3,0
2010-06-05 22:00	0	33	51	0,0	18,23	8,52	270,6	1013,51	-1,87	8,52	17,89	8,86	1,8	0,00	3,0
2010-06-05 22:30	0	33	58	0,0	17,93	7,02	270,6	1013,51	-1,41	7,02	17,59	7,74	1,2	0,00	3,0
2010-06-05 23:00	0	33	65	0,0	17,73	5,52	270,6	1013,51	-1,18	5,52	17,39	6,65	0,0	0,00	3,0
2010-06-05 23:30	351	33	68	0,0	17,63	5,12	270,6	1013,51	-0,92	5,12	17,29	6,43	0,0	0,00	3,0
2010-06-06 00:00	356	34	67	1,4	17,53	5,22	270,6	1013,51	-1,04	5,22	17,23	6,47	2,2	0,00	0,0
2010-06-06 00:30	351	34	68	1,4	17,43	4,72	270,6	1013,51	-1,30	4,72	17,13	6,03	1,8	0,00	0,0
2010-06-06 01:00	356	34	70	1,4	17,33	4,32	270,6	1013,51	-1,27	4,32	17,03	5,76	1,8	0,00	0,0
2010-06-06 01:30	351	34	74	0,0	17,33	3,72	270,6	1012,51	-1,05	3,72	17,03	5,43	2,2	0,00	0,0
2010-06-06 02:00	351	34	76	0,0	17,33	3,02	270,6	1013,51	-1,35	3,02	17,03	4,86	0,0	0,00	0,0
2010-06-06 02:30	356	34	77	0,0	17,33	2,12	270,6	1013,51	-2,03	2,12	17,03	4,03	1,2	0,00	0,0
2010-06-06 03:00	5	34	82	0,0	17,23	1,22	270,6	1013,51	-2,02	1,22	16,93	3,49	0,0	0,00	0,0
2010-06-06 03:30	5	34	89	0,0	17,23	0,41	270,6	1012,51	-1,65	0,41	16,93	3,23	0,0	0,00	0,0
2010-06-06 04:00	5	34	87	0,0	17,23	0,92	270,6	1012,51	-1,48	0,92	16,93	3,57	0,0	0,00	0,0
2010-06-06 04:30	5	34	86	0,0	17,23	1,42	270,6	1012,51	-1,15	1,42	16,93	3,99	0,0	0,00	0,0
2010-06-06 05:00	5	34	85	0,0	17,13	1,82	270,6	1012,51	-0,93	1,82	16,83	4,32	0,0	0,00	0,0
2010-06-06 05:30	5	34	83	0,0	17,03	2,52	270,6	1012,51	-0,58	2,52	16,73	4,87	0,0	0,00	0,0
2010-06-06 06:00	5	34	84	0,0	17,13	3,52	270,6	1012,51	0,57	3,52	16,83	5,94	0,0	0,00	0,0
2010-06-06 06:30	5	34	81	0,0	17,13	5,02	270,6	1012,51	1,50	5,02	16,83	7,22	0,0	0,00	0,0

Datum	Vindriktning °	Luftfukt inne Rh%	Luftfukt ute Rh%	Vindhastighet m/s	Temp inne °C	Temp ute °C	Nederb. året mm	Lufttryck Mbar	Daggpunkt °C	Kyleffekt °C	Vix inne °C	Vix ute °C	Vindby m/s	Korr lufttryck	Regn/dygn mm
2010-06-06 07:00	28	34	69	0,0	17,23	6,32	270,6	1012,51	0,44	6,32	16,93	7,70	0,0	0,00	0,0
2010-06-06 07:30	351	34	74	0,0	17,43	6,52	270,6	1012,51	1,64	6,52	17,13	8,23	1,2	0,00	0,0
2010-06-06 08:00	351	33	74	0,0	17,63	7,42	270,6	1012,51	2,51	7,42	17,29	9,13	0,0	0,00	0,0
2010-06-06 08:30	343	33	64	0,0	17,73	7,92	270,6	1012,51	0,86	7,92	17,39	8,99	2,0	0,00	0,0
2010-06-06 09:00	336	33	61	0,0	18,03	8,32	270,6	1012,51	0,54	8,32	17,69	9,21	3,0	0,00	0,0
2010-06-06 09:30	295	33	57	2,0	17,93	9,12	270,6	1012,51	0,30	9,12	17,59	9,78	3,5	0,00	0,0
2010-06-06 10:00	309	33	55	1,4	17,83	8,72	270,6	1012,51	-0,59	8,72	17,49	9,27	4,5	0,00	0,0
2010-06-06 10:30	312	33	56	2,8	17,73	8,22	270,6	1012,51	-0,79	5,94	17,39	8,83	5,0	0,00	0,0
2010-06-06 11:00	328	33	54	0,0	17,53	8,82	270,6	1012,51	-0,76	8,82	17,19	9,32	4,9	0,00	0,0
2010-06-06 11:30	276	33	54	1,4	17,53	9,12	270,6	1012,51	-0,49	9,12	17,19	9,62	4,7	0,00	0,0
2010-06-06 12:00	310	33	52	1,4	17,43	9,42	270,6	1012,51	-0,76	9,42	17,09	9,82	4,5	0,00	0,0
2010-06-06 12:30	343	33	53	2,2	17,33	8,42	270,6	1012,51	-1,40	8,42	16,99	8,87	4,1	0,00	0,0
2010-06-06 13:00	337	33	52	1,2	17,33	9,22	270,6	1012,51	-0,94	9,22	16,99	9,62	4,3	0,00	0,0
2010-06-06 13:30	334	33	50	1,2	17,33	9,72	271,2	1011,51	-1,05	9,72	16,99	10,01	9,2	0,60	0,6
2010-06-06 14:00	351	33	49	1,8	17,33	11,32	271,2	1011,51	0,12	11,32	16,99	11,57	4,5	0,60	0,6
2010-06-06 14:30	324	33	47	1,6	17,33	11,62	271,2	1011,51	-0,22	11,62	16,99	11,77	4,1	0,00	0,6
2010-06-06 15:00	337	33	47	3,3	17,33	11,42	271,2	1011,51	-0,40	8,64	16,99	11,57	4,5	0,00	0,6
2010-06-06 15:30	330	33	44	1,4	17,33	11,42	271,2	1011,51	-1,37	11,42	16,99	11,43	4,9	0,00	0,6
2010-06-06 16:00	287	33	44	2,4	17,53	9,82	271,2	1011,51	-2,81	8,55	17,19	9,83	6,4	0,00	0,6
2010-06-06 16:30	341	33	44	1,4	17,63	11,32	271,2	1011,51	-1,46	11,32	17,29	11,33	5,4	0,00	0,6
2010-06-06 17:00	317	33	43	4,1	17,73	10,92	271,2	1011,51	-2,15	6,43	17,39	10,88	5,2	0,00	0,6
2010-06-06 17:30	17	33	43	1,2	17,73	10,92	271,2	1011,51	-2,15	10,92	17,39	10,88	4,9	0,00	0,6
2010-06-06 18:00	344	33	42	3,7	17,63	10,32	271,2	1011,51	-3,03	6,55	17,29	10,24	4,9	0,00	0,6
2010-06-06 18:30	319	33	43	2,0	17,53	11,32	271,2	1010,51	-1,79	11,32	17,19	11,28	5,0	0,00	0,6
2010-06-06 19:00	22	33	41	3,3	17,53	11,82	271,2	1010,51	-2,04	9,09	17,19	11,70	5,6	0,00	0,6
2010-06-06 19:30	322	33	49	3,0	17,53	10,52	271,2	1010,51	-0,61	8,46	17,19	10,77	5,0	0,00	0,6
2010-06-06 20:00	347	33	54	1,2	17,53	9,42	271,2	1011,51	-0,21	9,42	17,19	9,92	3,1	0,00	0,6
2010-06-06 20:30	334	33	56	1,2	17,53	9,42	271,2	1011,51	0,32	9,42	17,19	10,03	2,8	0,00	0,6
2010-06-06 21:00	356	33	58	1,8	17,43	8,02	271,2	1011,51	-0,47	8,02	17,09	8,74	3,9	0,00	0,6
2010-06-06 21:30	2	33	63	1,6	17,33	7,52	271,2	1011,51	0,26	7,52	16,99	8,53	3,0	0,00	0,6
2010-06-06 22:00	356	33	67	0,0	17,33	7,12	271,2	1011,51	0,77	7,12	16,99	8,37	3,5	0,00	0,6
2010-06-06 22:30	3	33	71	0,0	17,33	6,22	271,2	1011,51	0,75	6,22	16,99	7,73	2,8	0,00	0,6
2010-06-06 23:00	356	33	76	1,4	17,23	5,42	271,2	1011,51	0,97	5,42	16,89	7,27	2,4	0,00	0,6
2010-06-06 23:30	1	34	77	2,0	17,23	4,82	271,2	1011,51	0,58	4,82	16,93	6,73	3,0	0,00	0,6
2010-06-07 00:00	356	34	78	0,0	17,23	4,62	271,2	1011,51	0,57	4,62	16,93	6,61	2,2	0,00	0,0
2010-06-07 00:30	5	33	79	1,2	17,23	4,32	271,2	1011,51	0,46	4,32	16,89	6,38	2,6	0,00	0,0
2010-06-07 01:00	356	33	78	0,0	17,23	4,02	271,2	1011,51	-0,01	4,02	16,89	6,00	2,8	0,00	0,0
2010-06-07 01:30	351	33	79	0,0	17,23	3,52	271,2	1011,51	-0,31	3,52	16,89	5,58	0,0	0,00	0,0
2010-06-07 02:00	351	33	82	0,0	17,23	3,22	271,2	1011,51	-0,07	3,22	16,89	5,49	0,0	0,00	0,0
2010-06-07 02:30	351	33	85	0,0	17,23	2,42	271,2	1011,51	-0,34	2,42	16,89	4,92	0,0	0,00	0,0
2010-06-07 03:00	351	33	89	0,0	17,13	2,52	271,2	1011,51	0,41	2,52	16,79	5,33	0,0	0,00	0,0
2010-06-07 03:30	4	33	92	0,0	17,13	2,22	271,2	1011,51	0,59	2,22	16,79	5,27	1,2	0,00	0,0
2010-06-07 04:00	3	33	93	0,0	17,03	2,12	271,2	1011,51	0,65	2,12	16,69	5,25	0,0	0,00	0,0
2010-06-07 04:30	3	33	94	0,0	17,13	1,82	271,2	1011,51	0,50	1,82	16,79	5,03	0,0	0,00	0,0
2010-06-07 05:00	3	33	95	0,0	17,23	2,02	271,2	1011,51	0,85	2,02	16,89	5,32	0,0	0,00	0,0
2010-06-07 05:30	3	33	92	0,0	17,33	2,52	271,2	1011,51	0,89	2,52	16,99	5,57	0,0	0,00	0,0
2010-06-07 06:00	351	33	91	0,0	17,53	3,32	271,2	1010,51	1,52	3,32	17,19	6,29	1,2	0,00	0,0
2010-06-07 06:30	345	33	87	0,0	17,73	4,12	271,2	1010,51	1,66	4,12	17,39	6,77	1,2	0,00	0,0
2010-06-07 07:00	335	33	77	0,0	17,83	5,62	271,2	1010,51	1,35	5,62	17,49	7,54	1,6	0,00	0,0
2010-06-07 07:30	337	33	69	1,2	17,83	7,02	271,2	1010,51	1,10	7,02	17,49	8,40	1,6	0,00	0,0

Datum	Vindriktning °	Luftfukt inne Rh%	Luftfukt ute Rh%	Vindhastighet m/s	Temp inne °C	Temp ute °C	Nederb. året mm	Luftryck Mbar	Daggpunkt °C	Kyleffekt °C	Vix inne °C	Vix ute °C	Vindby m/s	Korr luftryck	Regn/dygn mm
2010-06-07 08:00	173	33	62	0,0	17,83	7,72	271,2	1010,51	0,21	7,72	17,49	8,67	1,6	0,00	0,0
2010-06-07 08:30	325	33	56	0,0	17,73	8,42	271,2	1010,51	-0,61	8,42	17,39	9,03	2,8	0,00	0,0
2010-06-07 09:00	232	33	52	0,0	17,63	9,22	271,2	1010,51	-0,94	9,22	17,29	9,62	3,0	0,00	0,0
2010-06-07 09:30	128	33	53	2,6	17,53	9,62	271,2	1010,51	-0,29	8,34	17,19	10,07	4,1	0,00	0,0
2010-06-07 10:00	139	33	50	1,4	17,53	10,32	271,2	1010,51	-0,50	10,32	17,19	10,62	4,9	0,00	0,0
2010-06-07 10:30	174	33	51	1,4	17,43	11,52	271,2	1010,51	0,89	11,52	17,09	11,87	4,1	0,00	0,0
2010-06-07 11:00	292	33	49	0,0	17,43	10,92	271,2	1009,51	-0,25	10,92	17,09	11,17	3,5	0,00	0,0
2010-06-07 11:30	180	33	45	2,4	17,33	12,02	271,2	1009,51	-0,50	10,87	16,99	12,08	4,7	0,00	0,0
2010-06-07 12:00	173	33	45	0,0	17,33	11,02	271,2	1009,51	-1,40	11,02	16,99	11,07	4,3	0,00	0,0
2010-06-07 12:30	153	33	44	1,6	17,33	11,32	271,2	1009,51	-1,46	11,32	16,99	11,33	4,5	0,00	0,0
2010-06-07 13:00	322	33	46	2,6	17,33	12,22	271,2	1009,51	0,01	11,09	16,99	12,32	5,0	0,00	0,0
2010-06-07 13:30	34	33	45	0,0	17,33	12,12	271,2	1009,51	-0,41	12,12	16,99	12,18	3,0	0,00	0,0
2010-06-07 14:00	174	33	45	1,6	17,33	11,72	271,2	1009,51	-0,77	11,72	16,99	11,78	4,3	0,00	0,0
2010-06-07 14:30	142	33	47	1,8	17,33	12,42	271,2	1009,51	0,51	12,42	16,99	12,57	4,3	0,00	0,0
2010-06-07 15:00	226	33	44	1,4	17,33	13,23	271,2	1009,51	0,26	13,23	16,99	13,23	3,5	0,00	0,0
2010-06-07 15:30	112	33	41	1,2	17,33	13,12	271,2	1008,51	-0,88	13,12	16,99	13,00	3,0	0,00	0,0
2010-06-07 16:00	2	33	41	0,0	17,33	12,52	271,2	1008,51	-1,41	12,52	16,99	12,40	2,6	0,00	0,0
2010-06-07 16:30	163	33	43	1,4	17,33	13,23	271,2	1008,51	-0,08	13,23	16,99	13,19	2,6	0,00	0,0
2010-06-07 17:00	125	33	42	0,0	17,33	12,42	271,2	1008,51	-1,15	12,42	16,99	12,34	3,0	0,00	0,0
2010-06-07 17:30	170	33	47	1,2	17,33	12,22	271,2	1008,51	0,33	12,22	16,99	12,37	3,1	0,00	0,0
2010-06-07 18:00	195	33	49	0,0	17,33	12,02	271,2	1008,51	0,76	12,02	16,99	12,27	2,8	0,00	0,0
2010-06-07 18:30	175	33	49	0,0	17,23	12,22	271,2	1008,51	0,94	12,22	16,89	12,47	2,4	0,00	0,0
2010-06-07 19:00	143	33	49	1,4	17,23	11,52	271,2	1008,51	0,30	11,52	16,89	11,77	2,4	0,00	0,0
2010-06-07 19:30	171	33	51	0,0	17,23	11,42	271,2	1008,51	0,80	11,42	16,89	11,77	2,2	0,00	0,0
2010-06-07 20:00	134	33	54	0,0	17,23	10,82	271,2	1008,51	1,09	10,82	16,89	11,32	3,3	0,00	0,0
2010-06-07 20:30	142	33	56	1,6	17,23	10,22	271,2	1008,51	1,07	10,22	16,89	10,83	4,1	0,00	0,0
2010-06-07 21:00	140	33	59	1,4	17,13	9,72	271,2	1008,51	1,37	9,72	16,79	10,50	3,0	0,00	0,0
2010-06-07 21:30	148	33	62	2,0	17,13	9,42	271,2	1008,51	1,81	9,42	16,79	10,37	2,8	0,00	0,0
2010-06-07 22:00	128	33	64	1,4	17,23	9,22	271,2	1008,51	2,09	9,22	16,89	10,29	3,1	0,00	0,0
2010-06-07 22:30	139	33	68	2,4	17,23	8,72	271,2	1008,51	2,51	7,39	16,89	10,04	3,3	0,00	0,0
2010-06-07 23:00	106	33	72	1,4	17,23	8,22	271,2	1008,51	2,87	8,22	16,89	9,80	4,5	0,00	0,0
2010-06-07 23:30	117	33	77	0,0	17,23	7,72	271,2	1008,51	3,38	7,72	16,89	9,64	2,8	0,00	0,0
2010-06-08 00:00	114	33	80	2,0	17,13	7,22	271,2	1009,51	3,46	7,22	16,79	9,35	2,4	0,00	0,0
2010-06-08 00:30	114	34	84	1,8	17,13	6,82	271,2	1009,51	3,79	6,82	16,83	9,25	2,0	0,00	0,0
2010-06-08 01:00	116	34	87	2,0	17,13	6,52	271,2	1009,51	4,01	6,52	16,83	9,18	2,4	0,00	0,0
2010-06-08 01:30	103	34	89	0,0	17,13	6,42	271,2	1009,51	4,25	6,42	16,83	9,23	2,4	0,00	0,0
2010-06-08 02:00	118	34	89	1,4	17,13	6,42	271,2	1009,51	4,25	6,42	16,83	9,23	2,8	0,00	0,0
2010-06-08 02:30	93	34	88	1,4	17,13	6,12	271,2	1009,51	3,79	6,12	16,83	8,85	3,0	0,00	0,0
2010-06-08 03:00	121	34	89	1,2	17,13	5,92	271,2	1009,51	3,76	5,92	16,83	8,73	2,6	0,00	0,0
2010-06-08 03:30	110	34	91	1,2	17,13	5,82	271,2	1009,51	3,99	5,82	16,83	8,79	3,0	0,00	0,0
2010-06-08 04:00	113	34	93	0,0	17,13	6,02	271,2	1009,51	4,50	6,02	16,83	9,16	3,1	0,00	0,0
2010-06-08 04:30	114	34	90	1,2	17,23	6,12	271,2	1009,51	4,12	6,12	16,93	9,01	2,4	0,00	0,0
2010-06-08 05:00	120	34	89	2,4	17,33	6,12	271,2	1009,51	3,95	4,65	17,03	8,93	3,0	0,00	0,0
2010-06-08 05:30	118	34	88	1,4	17,43	6,12	271,2	1009,51	3,79	6,12	17,13	8,85	3,7	0,00	0,0
2010-06-08 06:00	134	33	85	1,2	17,53	6,42	271,2	1009,51	3,57	6,42	17,19	8,92	3,9	0,00	0,0
2010-06-08 06:30	110	33	84	0,0	17,63	6,42	271,2	1009,51	3,40	6,42	17,29	8,85	2,6	0,00	0,0
2010-06-08 07:00	95	33	83	0,0	17,73	6,72	271,2	1010,51	3,52	6,72	17,39	9,07	1,6	0,00	0,0
2010-06-08 07:30	105	33	81	0,0	17,73	6,82	271,2	1010,51	3,25	6,82	17,39	9,02	5,2	0,00	0,0
2010-06-08 08:00	114	33	78	2,2	17,73	7,12	271,2	1010,51	2,99	7,12	17,39	9,11	2,8	0,00	0,0
2010-06-08 08:30	112	33	75	2,2	17,73	7,52	271,2	1010,51	2,80	7,52	17,39	9,30	3,3	0,00	0,0

Datum	Vindriktning °	Luftfukt inne Rh%	Luftfukt ute Rh%	Vindhastighet m/s	Temp inne °C	Temp ute °C	Nederb. året mm	Lufttryck Mbar	Daggpunkt °C	Kyleffekt °C	Vix inne °C	Vix ute °C	Vindby m/s	Korr lufttryck	Regn/dygn mm
2010-06-08 09:00	113	33	70	2,2	17,63	7,92	271,2	1010,51	2,17	7,92	17,29	9,36	4,5	0,00	0,0
2010-06-08 09:30	114	33	66	2,4	17,63	8,52	271,2	1010,51	1,88	7,18	17,29	9,71	4,9	0,00	0,0
2010-06-08 10:00	127	33	65	3,7	17,53	9,12	271,2	1011,51	2,23	5,15	17,19	10,25	6,2	0,00	0,0
2010-06-08 10:30	110	34	59	3,7	17,53	9,02	271,2	1011,51	0,71	5,03	17,23	9,79	7,1	0,00	0,0
2010-06-08 11:00	106	34	64	3,3	17,53	8,92	271,2	1011,51	1,81	5,81	17,23	9,99	7,3	0,00	0,0
2010-06-08 11:30	119	34	71	4,3	17,53	8,62	271,2	1011,51	3,05	3,66	17,23	10,13	7,1	0,00	0,0
2010-06-08 12:00	158	34	83	2,8	17,43	8,32	271,2	1011,51	5,08	6,05	17,13	10,67	6,2	0,00	0,0
2010-06-08 12:30	152	34	83	3,0	17,43	7,92	271,2	1011,51	4,69	5,61	17,13	10,27	6,0	0,00	0,0
2010-06-08 13:00	114	34	87	2,8	17,43	8,02	271,2	1011,51	5,48	5,72	17,13	10,68	4,9	0,00	0,0
2010-06-08 13:30	104	34	85	2,2	17,53	8,12	271,2	1011,51	5,23	8,12	17,23	10,62	5,8	0,00	0,0
2010-06-08 14:00	144	34	92	3,1	17,53	7,42	271,2	1011,51	5,73	5,07	17,23	10,47	4,9	0,00	0,0
2010-06-08 14:30	139	34	97	2,4	17,53	7,52	272,4	1011,51	6,62	6,12	17,23	10,99	4,3	1,20	1,2
2010-06-08 15:00	131	33	97	1,4	17,53	7,32	272,4	1011,51	6,42	7,32	17,19	10,79	4,3	1,20	1,2
2010-06-08 15:30	113	33	99	2,2	17,53	7,32	273,0	1011,51	6,73	7,32	17,19	10,96	5,2	0,60	1,8
2010-06-08 16:00	136	33	99	3,3	17,63	7,02	274,2	1011,51	6,43	3,67	17,29	10,66	6,4	1,80	3,0
2010-06-08 16:30	128	33	100	2,4	17,63	7,02	274,2	1011,51	6,58	5,60	17,29	10,75	4,9	1,20	3,0
2010-06-08 17:00	129	33	100	3,1	17,63	7,22	274,2	1011,51	6,78	4,85	17,29	10,95	3,9	0,00	3,0
2010-06-08 17:30	113	33	100	2,0	17,63	7,42	275,4	1011,51	6,98	7,42	17,29	11,15	3,9	1,20	4,2
2010-06-08 18:00	123	33	100	1,8	17,73	7,62	275,4	1011,51	7,18	7,62	17,39	11,35	3,0	1,20	4,2
2010-06-08 18:30	96	33	100	1,2	17,73	7,72	275,4	1011,51	7,28	7,72	17,39	11,45	3,3	0,00	4,2
2010-06-08 19:00	120	33	100	0,0	17,73	7,52	275,4	1011,51	7,08	7,52	17,39	11,25	3,1	0,00	4,2
2010-06-08 19:30	124	33	100	1,4	17,73	7,32	275,4	1011,51	6,88	7,32	17,39	11,05	3,7	0,00	4,2
2010-06-08 20:00	153	33	100	1,4	17,73	7,02	275,4	1011,51	6,58	7,02	17,39	10,75	2,6	0,00	4,2
2010-06-08 20:30	106	33	100	2,0	17,73	7,02	275,4	1011,51	6,58	7,02	17,39	10,75	3,1	0,00	4,2
2010-06-08 21:00	126	33	100	0,0	17,73	6,92	275,4	1011,51	6,48	6,92	17,39	10,65	2,2	0,00	4,2
2010-06-08 21:30	104	33	100	0,0	17,73	6,82	275,4	1011,51	6,38	6,82	17,39	10,55	3,0	0,00	4,2
2010-06-08 22:00	123	33	100	2,8	17,73	6,52	276,6	1011,51	6,08	4,09	17,39	10,25	4,1	1,20	5,4
2010-06-08 22:30	113	33	100	1,8	17,73	6,32	277,2	1011,51	5,88	6,32	17,39	10,05	4,1	1,80	6,0
2010-06-08 23:00	115	33	100	0,0	17,73	6,02	277,2	1011,51	5,58	6,02	17,39	9,75	5,0	0,60	6,0
2010-06-08 23:30	78	33	100	1,4	17,73	6,02	277,2	1012,51	5,58	6,02	17,39	9,75	3,9	0,00	6,0
2010-06-09 00:00	71	33	100	1,2	17,73	5,92	277,2	1011,51	5,48	5,92	17,39	9,65	3,1	0,00	0,0
2010-06-09 00:30	91	33	100	1,2	17,83	5,82	277,2	1011,51	5,38	5,82	17,49	9,55	3,9	0,00	0,0
2010-06-09 01:00	93	33	100	1,4	17,93	5,82	277,2	1011,51	5,38	5,82	17,59	9,55	2,6	0,00	0,0
2010-06-09 01:30	98	33	100	1,2	18,03	5,82	277,2	1011,51	5,38	5,82	17,69	9,55	2,6	0,00	0,0
2010-06-09 02:00	113	33	100	0,0	18,03	5,72	277,2	1011,51	5,28	5,72	17,69	9,45	2,4	0,00	0,0
2010-06-09 02:30	137	33	100	1,2	18,03	5,72	277,2	1011,51	5,28	5,72	17,69	9,45	2,2	0,00	0,0
2010-06-09 03:00	101	33	100	1,2	18,03	5,82	277,2	1011,51	5,38	5,82	17,69	9,55	2,4	0,00	0,0
2010-06-09 03:30	69	33	100	0,0	18,03	5,82	277,2	1011,51	5,38	5,82	17,69	9,55	2,2	0,00	0,0
2010-06-09 04:00	97	33	100	0,0	18,13	5,82	277,2	1011,51	5,38	5,82	17,79	9,55	1,8	0,00	0,0
2010-06-09 04:30	97	33	100	0,0	18,13	5,92	279,0	1011,51	5,48	5,92	17,79	9,65	1,4	1,80	1,8
2010-06-09 05:00	99	33	100	0,0	18,03	6,02	279,0	1011,51	5,58	6,02	17,69	9,75	1,4	1,80	1,8
2010-06-09 05:30	102	33	100	0,0	18,03	6,02	279,0	1012,51	5,58	6,02	17,69	9,75	1,4	0,00	1,8
2010-06-09 06:00	97	33	100	0,0	18,03	6,12	279,0	1012,51	5,68	6,12	17,69	9,85	1,6	0,00	1,8
2010-06-09 06:30	100	33	100	0,0	18,03	6,32	279,0	1012,51	5,88	6,32	17,69	10,05	1,4	0,00	1,8
2010-06-09 07:00	100	33	100	0,0	18,03	6,52	279,0	1012,51	6,08	6,52	17,69	10,25	1,2	0,00	1,8
2010-06-09 07:30	101	33	100	0,0	17,93	6,72	279,0	1012,51	6,28	6,72	17,59	10,45	0,0	0,00	1,8
2010-06-09 08:00	101	33	100	0,0	17,93	6,92	279,0	1012,51	6,48	6,92	17,59	10,65	0,0	0,00	1,8
2010-06-09 08:30	101	33	100	0,0	17,93	7,32	279,0	1013,51	6,88	7,32	17,59	11,05	0,0	0,00	1,8
2010-06-09 09:00	65	33	100	0,0	17,93	7,42	279,0	1013,51	6,98	7,42	17,59	11,15	10,6	0,00	1,8
2010-06-09 09:30	28	33	100	0,0	18,03	7,82	279,0	1013,51	7,38	7,82	17,69	11,55	1,2	0,00	1,8

Datum	Vindriktning °	Luftfukt inne Rh%	Luftfukt ute Rh%	Vindhastighet m/s	Temp inne °C	Temp ute °C	Nederb. året mm	Lufttryck Mbar	Daggpunkt °C	Kyleffekt °C	Vix inne °C	Vix ute °C	Vindby m/s	Korr lufttryck	Regn/dygn mm
2010-06-09 10:00	27	33	98	0,0	18,03	8,22	279,0	1013,51	7,47	8,22	17,69	11,78	1,2	0,00	1,8
2010-06-09 10:30	27	33	96	0,0	18,13	8,52	279,0	1013,51	7,46	8,52	17,79	11,91	0,0	0,00	1,8
2010-06-09 11:00	68	33	96	0,0	18,03	8,62	279,0	1013,51	7,55	8,62	17,69	12,01	0,0	0,00	1,8
2010-06-09 11:30	3	33	95	0,0	18,03	8,72	279,0	1013,51	7,50	8,72	17,69	12,02	1,2	0,00	1,8
2010-06-09 12:00	356	33	95	0,0	17,93	9,22	279,0	1013,51	7,99	9,22	17,59	12,52	1,6	0,00	1,8
2010-06-09 12:30	27	33	91	0,0	17,93	10,12	279,0	1014,51	8,23	10,12	17,59	13,10	1,4	0,00	1,8
2010-06-09 13:00	127	33	85	0,0	17,83	10,62	279,0	1014,51	7,68	10,62	17,49	13,13	1,4	0,00	1,8
2010-06-09 13:30	94	33	83	0,0	17,83	11,32	279,0	1014,51	8,00	11,32	17,49	13,67	1,4	0,00	1,8
2010-06-09 14:00	1	33	86	1,4	17,83	10,82	279,0	1014,51	8,05	10,82	17,49	13,40	2,0	0,00	1,8
2010-06-09 14:30	32	33	81	0,0	17,73	11,12	279,0	1014,51	7,43	11,12	17,39	13,33	1,4	0,00	1,8
2010-06-09 15:00	79	34	71	1,2	17,73	12,82	279,0	1014,51	7,07	12,82	17,43	14,33	1,8	0,00	1,8
2010-06-09 15:30	334	34	71	0,0	17,73	12,52	279,0	1014,51	6,78	12,52	17,43	14,03	2,6	0,00	1,8
2010-06-09 16:00	2	34	59	0,0	17,93	14,33	279,0	1014,51	5,67	14,33	17,63	15,10	1,8	0,00	1,8
2010-06-09 16:30	150	34	62	1,8	18,03	14,73	279,0	1014,51	6,80	14,73	17,73	15,67	2,0	0,00	1,8
2010-06-09 17:00	177	34	58	0,0	18,23	16,13	279,0	1013,51	7,08	16,13	17,93	16,84	3,3	0,00	1,8
2010-06-09 17:30	299	34	53	1,4	18,23	16,33	279,0	1013,51	5,89	16,33	17,93	16,77	3,7	0,00	1,8
2010-06-09 18:00	301	34	54	2,0	18,13	13,73	279,0	1013,51	3,77	13,73	17,83	14,22	4,1	0,00	1,8
2010-06-09 18:30	351	34	52	0,0	18,13	14,63	279,0	1013,51	4,03	14,63	17,83	15,02	3,5	0,00	1,8
2010-06-09 19:00	351	34	51	0,0	18,03	14,53	279,0	1013,51	3,65	14,53	17,73	14,87	1,8	0,00	1,8
2010-06-09 19:30	170	34	61	0,0	18,13	15,13	279,0	1014,51	6,92	15,13	17,83	16,01	3,9	0,00	1,8
2010-06-09 20:00	105	34	63	0,0	18,03	14,73	279,0	1014,51	7,04	14,73	17,73	15,73	1,8	0,00	1,8
2010-06-09 20:30	179	34	67	0,0	18,03	14,23	279,0	1014,51	7,51	14,23	17,73	15,48	3,3	0,00	1,8
2010-06-09 21:00	175	34	69	0,0	17,93	13,83	279,0	1014,51	7,58	13,83	17,63	15,20	1,8	0,00	1,8
2010-06-09 21:30	356	34	74	0,0	17,93	13,12	279,0	1014,51	7,99	13,12	17,63	14,83	1,8	0,00	1,8
2010-06-09 22:00	310	34	58	1,6	17,93	12,52	279,0	1015,51	3,73	12,52	17,63	13,24	3,5	0,00	1,8
2010-06-09 22:30	356	34	63	1,2	17,93	11,22	279,0	1015,51	3,75	11,22	17,63	12,23	3,1	0,00	1,8
2010-06-09 23:00	0	34	67	0,0	17,83	10,12	279,0	1015,51	3,62	10,12	17,53	11,37	1,4	0,00	1,8
2010-06-09 23:30	6	34	70	0,0	17,83	9,32	279,0	1016,51	3,51	9,32	17,53	10,76	0,0	0,00	1,8
2010-06-10 00:00	356	34	74	1,2	17,83	8,22	279,0	1016,51	3,28	8,22	17,53	9,93	1,4	0,00	0,0
2010-06-10 00:30	356	34	74	0,0	17,83	7,72	279,0	1016,51	2,80	7,72	17,53	9,43	1,6	0,00	0,0
2010-06-10 01:00	1	34	76	0,0	17,73	6,42	279,0	1016,51	1,93	6,42	17,43	8,27	1,4	0,00	0,0
2010-06-10 01:30	2	34	80	0,0	17,73	5,42	279,0	1017,52	1,71	5,42	17,43	7,55	0,0	0,00	0,0
2010-06-10 02:00	2	34	84	0,0	17,73	4,62	279,0	1017,52	1,64	4,62	17,43	7,04	0,0	0,00	0,0
2010-06-10 02:30	356	34	87	0,0	17,73	4,42	279,0	1017,52	1,95	4,42	17,43	7,07	0,0	0,00	0,0
2010-06-10 03:00	356	34	87	0,0	17,73	3,32	279,6	1017,52	0,87	3,32	17,43	5,97	0,0	0,60	0,6
2010-06-10 03:30	356	34	88	0,0	17,73	2,82	279,6	1017,52	0,55	2,82	17,43	5,55	0,0	0,60	0,6
2010-06-10 04:00	356	34	92	0,0	17,63	3,32	279,6	1017,52	1,68	3,32	17,33	6,37	0,0	0,00	0,6
2010-06-10 04:30	1	34	92	0,0	17,63	3,32	279,6	1017,52	1,68	3,32	17,33	6,37	1,6	0,00	0,6
2010-06-10 05:00	5	34	90	0,0	17,63	3,62	279,6	1017,52	1,66	3,62	17,33	6,51	1,6	0,00	0,6
2010-06-10 05:30	351	34	89	0,0	17,63	4,32	279,6	1018,52	2,18	4,32	17,33	7,13	1,2	0,00	0,6
2010-06-10 06:00	351	34	81	0,0	17,53	5,92	279,6	1018,52	2,38	5,92	17,23	8,12	0,0	0,00	0,6
2010-06-10 06:30	351	34	73	0,0	17,53	7,82	279,6	1018,52	2,69	7,82	17,23	9,46	1,2	0,00	0,6
2010-06-10 07:00	339	34	68	0,0	17,53	8,52	279,6	1018,52	2,32	8,52	17,23	9,84	1,6	0,00	0,6
2010-06-10 07:30	341	34	69	1,2	17,53	8,62	279,6	1018,52	2,63	8,62	17,23	10,00	2,0	0,00	0,6
2010-06-10 08:00	351	34	65	0,0	17,53	9,62	279,6	1018,52	2,70	9,62	17,23	10,75	2,0	0,00	0,6
2010-06-10 08:30	314	34	57	0,0	17,53	10,92	279,6	1018,52	1,98	10,92	17,23	11,58	1,4	0,00	0,6
2010-06-10 09:00	175	34	57	1,6	17,43	11,72	279,6	1018,52	2,72	11,72	17,13	12,38	1,8	0,00	0,6
2010-06-10 09:30	145	34	53	0,0	17,43	12,22	279,6	1018,52	2,11	12,22	17,13	12,67	2,6	0,00	0,6
2010-06-10 10:00	117	34	49	0,0	17,43	12,42	279,6	1018,52	1,13	12,42	17,13	12,67	1,6	0,00	0,6
2010-06-10 10:30	330	34	47	0,0	17,43	12,92	279,6	1018,52	0,96	12,92	17,13	13,07	1,8	0,00	0,6

Datum	Vindriktning	Luftfukt inne	Luftfukt ute	Vindhastighet	Temp inne	Temp ute	Nederb. året	Lufttryck	Daggpunkt	Kyleffekt	Vix inne	Vix ute	Vindby	Korr lufttryck	Regn/dygn
	°	Rh%	Rh%	m/s	°C	°C	mm	Mbar	°C	°C	°C	°C	m/s		mm
2010-06-10 11:00	138	34	48	1,4	17,43	13,73	279,6	1017,52	2,00	13,73	17,13	13,92	3,1	0,00	0,6
2010-06-10 11:30	85	34	44	0,0	17,43	13,43	279,6	1017,52	0,44	13,43	17,13	13,43	2,4	0,00	0,6
2010-06-10 12:00	133	34	44	0,0	17,53	14,53	279,6	1017,52	1,43	14,53	17,23	14,53	3,1	0,00	0,6
2010-06-10 12:30	150	34	43	0,0	17,53	15,13	279,6	1017,52	1,62	15,13	17,23	15,09	2,4	0,00	0,6
2010-06-10 13:00	146	34	44	1,8	17,53	15,43	279,6	1017,52	2,24	15,43	17,23	15,43	2,6	0,00	0,6
2010-06-10 13:30	356	34	38	1,2	17,53	16,13	279,6	1016,51	0,66	16,13	17,23	15,87	3,5	0,00	0,6
2010-06-10 14:00	164	34	40	0,0	17,63	16,83	279,6	1016,51	2,05	16,83	17,33	16,66	2,8	0,00	0,6
2010-06-10 14:30	125	34	39	2,8	17,63	17,63	279,6	1016,51	2,38	16,21	17,33	17,42	4,5	0,00	0,6
2010-06-10 15:00	107	34	37	0,0	17,63	17,93	279,6	1016,51	1,84	17,93	17,33	17,63	3,5	0,00	0,6
2010-06-10 15:30	160	34	34	1,8	17,73	18,53	279,6	1015,51	1,08	18,53	17,43	18,12	4,5	0,00	0,6
2010-06-10 16:00	296	34	36	1,4	17,93	19,13	279,6	1015,51	2,48	19,13	17,63	18,79	4,5	0,00	0,6
2010-06-10 16:30	280	34	36	0,0	18,13	19,23	279,6	1015,51	2,57	19,23	17,83	18,89	3,5	0,00	0,6
2010-06-10 17:00	152	34	35	2,2	18,43	19,13	279,6	1014,51	2,05	19,13	18,13	18,76	5,4	0,00	0,6
2010-06-10 17:30	170	34	36	3,0	18,43	19,53	279,6	1014,51	2,83	18,29	18,13	19,20	3,1	0,00	0,6
2010-06-10 18:00	273	34	37	0,0	18,33	19,53	279,6	1014,51	3,25	19,53	18,03	19,23	3,9	0,00	0,6
2010-06-10 18:30	171	34	39	1,6	18,33	19,53	279,6	1013,51	4,06	19,53	18,03	19,32	2,4	0,00	0,6
2010-06-10 19:00	169	34	37	1,4	18,23	19,13	279,6	1013,51	2,90	19,13	17,93	18,83	3,7	0,00	0,6
2010-06-10 19:30	177	34	37	2,0	18,33	18,63	279,6	1013,51	2,46	18,63	18,03	18,33	3,9	0,00	0,6
2010-06-10 20:00	149	34	37	2,0	18,33	18,03	279,6	1012,51	1,93	18,03	18,03	17,73	3,9	0,00	0,6
2010-06-10 20:30	111	34	36	1,8	18,33	17,63	279,6	1012,51	1,16	17,63	18,03	17,29	3,7	0,00	0,6
2010-06-10 21:00	133	34	38	1,4	18,23	17,23	279,6	1012,51	1,63	17,23	17,93	16,97	4,1	0,00	0,6
2010-06-10 21:30	112	34	38	1,8	18,23	16,23	279,6	1012,51	0,75	16,23	17,93	15,97	3,1	0,00	0,6
2010-06-10 22:00	105	34	40	1,4	18,23	15,23	279,6	1012,51	0,63	15,23	17,93	15,06	2,6	0,00	0,6
2010-06-10 22:30	102	34	44	1,4	18,13	14,43	279,6	1011,51	1,34	14,43	17,83	14,43	2,4	0,00	0,6
2010-06-10 23:00	115	34	48	0,0	18,13	13,73	279,6	1011,51	2,00	13,73	17,83	13,92	2,4	0,00	0,6
2010-06-10 23:30	116	34	50	0,0	18,13	13,02	279,6	1011,51	1,97	13,02	17,83	13,32	2,8	0,00	0,6
2010-06-11 00:00	100	34	51	0,0	18,13	12,52	279,6	1011,51	1,81	12,52	17,83	12,87	2,0	0,00	0,0
2010-06-11 00:30	111	34	53	2,4	18,03	11,92	279,6	1010,51	1,83	10,77	17,73	12,37	3,1	0,00	0,0
2010-06-11 01:00	95	34	55	1,6	18,03	11,52	279,6	1010,51	2,01	11,52	17,73	12,08	3,1	0,00	0,0
2010-06-11 01:30	103	34	61	1,2	18,03	10,92	279,6	1010,51	2,98	10,92	17,73	11,81	2,4	0,00	0,0
2010-06-11 02:00	96	34	68	1,2	18,03	10,32	279,6	1010,51	4,03	10,32	17,73	11,64	2,6	0,00	0,0
2010-06-11 02:30	94	34	73	0,0	17,93	9,92	279,6	1009,51	4,71	9,92	17,63	11,56	2,0	0,00	0,0
2010-06-11 03:00	117	34	77	1,2	17,93	9,42	279,6	1009,51	5,02	9,42	17,63	11,34	2,2	0,00	0,0
2010-06-11 03:30	104	34	79	0,0	17,93	9,22	279,6	1009,51	5,21	9,22	17,63	11,28	1,8	0,00	0,0
2010-06-11 04:00	100	34	81	0,0	17,93	9,12	279,6	1008,51	5,49	9,12	17,63	11,33	1,8	0,00	0,0
2010-06-11 04:30	115	34	83	1,2	17,83	9,32	279,6	1008,51	6,05	9,32	17,53	11,67	1,4	0,00	0,0
2010-06-11 05:00	107	34	82	0,0	17,83	9,72	279,6	1008,51	6,26	9,72	17,53	12,00	2,0	0,00	0,0
2010-06-11 05:30	112	34	81	1,2	17,83	10,22	279,6	1007,51	6,56	10,22	17,53	12,43	2,0	0,00	0,0
2010-06-11 06:00	117	34	78	1,6	17,83	11,12	279,6	1007,51	6,86	11,12	17,53	13,11	2,0	0,00	0,0
2010-06-11 06:30	136	34	73	3,0	17,83	12,92	279,6	1007,51	7,59	11,08	17,53	14,57	4,1	0,00	0,0
2010-06-11 07:00	131	34	72	3,7	17,83	13,83	279,6	1006,51	8,24	10,64	17,53	15,40	3,7	0,00	0,0
2010-06-11 07:30	135	34	69	2,8	17,83	14,03	279,6	1006,51	7,78	12,28	17,53	15,40	4,1	0,00	0,0
2010-06-11 08:00	158	34	68	2,4	17,93	15,23	279,6	1006,51	8,69	14,25	17,63	16,54	4,9	0,00	0,0
2010-06-11 08:30	135	34	67	3,0	17,93	15,83	279,6	1005,51	9,03	14,25	17,63	17,08	5,8	0,00	0,0
2010-06-11 09:00	144	34	63	3,7	17,93	16,83	279,6	1005,51	9,02	14,14	17,63	17,83	5,6	0,00	0,0
2010-06-11 09:30	159	34	59	3,9	17,93	17,43	279,6	1004,51	8,56	14,84	17,63	18,20	6,2	0,00	0,0
2010-06-11 10:00	137	34	60	4,5	17,93	18,13	279,6	1004,51	9,48	14,58	17,63	18,96	6,4	0,00	0,0
2010-06-11 10:30	137	34	55	6,4	18,03	17,63	279,6	1004,51	7,66	12,72	17,73	18,18	7,9	0,00	0,0
2010-06-11 11:00	127	34	55	4,3	18,03	17,13	279,6	1004,51	7,19	13,90	17,73	17,68	8,1	0,00	0,0
2010-06-11 11:30	137	34	54	6,9	18,03	18,43	279,6	1003,51	8,11	13,46	17,73	18,93	7,7	0,00	0,0

Datum	Vindriktning °	Luftfukt inne Rh%	Luftfukt ute Rh%	Vindhastighet m/s	Temp inne °C	Temp ute °C	Nederb. året mm	Luftryck Mbar	Daggpunkt °C	Kyleffekt °C	Vix inne °C	Vix ute °C	Vindby m/s	Korr luftryck	Regn/dygn mm
2010-06-11 12:00	151	34	46	6,8	18,03	18,73	279,6	1003,51	5,90	13,87	17,73	18,83	8,3	0,00	0,0
2010-06-11 12:30	120	34	47	3,1	18,13	19,33	279,6	1003,51	6,77	18,07	17,83	19,48	8,3	0,00	0,0
2010-06-11 13:00	132	34	49	2,6	18,13	17,83	279,6	1002,51	6,05	17,00	17,83	18,07	8,3	0,00	0,0
2010-06-11 13:30	175	34	46	4,9	18,13	19,53	279,6	1002,51	6,62	16,31	17,83	19,63	7,1	0,00	0,0
2010-06-11 14:00	155	34	44	3,5	18,23	19,33	279,6	1001,51	5,75	17,56	17,93	19,34	7,3	0,00	0,0
2010-06-11 14:30	145	34	42	5,8	18,23	19,63	279,6	1001,51	5,30	15,90	17,93	19,55	7,9	0,00	0,0
2010-06-11 15:00	124	34	48	4,3	18,23	17,93	279,6	1001,51	5,83	14,86	17,93	18,12	7,7	0,00	0,0
2010-06-11 15:30	154	34	49	3,5	18,23	18,13	279,6	1000,51	6,33	16,21	17,93	18,37	7,1	0,00	0,0
2010-06-11 16:00	126	34	47	5,8	18,43	18,93	279,6	1000,51	6,41	15,00	18,13	19,08	7,5	0,00	0,0
2010-06-11 16:30	110	34	50	3,0	18,43	17,23	279,6	1000,51	5,82	15,78	18,13	17,52	7,7	0,00	0,0
2010-06-11 17:00	136	34	53	2,2	18,43	16,83	279,6	999,51	6,35	16,83	18,13	17,27	5,6	0,00	0,0
2010-06-11 17:30	136	34	52	4,7	18,33	16,53	279,6	999,51	5,78	12,59	18,03	16,92	7,3	0,00	0,0
2010-06-11 18:00	144	34	51	3,9	18,33	16,03	279,6	999,51	5,02	13,20	18,03	16,37	7,1	0,00	0,0
2010-06-11 18:30	104	34	54	4,3	18,33	15,63	279,6	999,51	5,53	12,09	18,03	16,13	7,9	0,00	0,0
2010-06-11 19:00	138	34	52	4,1	18,43	15,83	279,6	999,51	5,13	12,33	18,13	16,22	7,3	0,00	0,0
2010-06-11 19:30	147	34	55	7,1	18,43	15,23	279,6	999,51	5,44	9,17	18,13	15,78	7,7	0,00	0,0
2010-06-11 20:00	88	34	58	3,5	18,53	14,73	279,6	998,51	5,78	12,37	18,23	15,44	6,9	0,00	0,0
2010-06-11 20:30	110	34	61	2,6	18,53	14,43	279,6	998,51	6,27	13,41	18,23	15,31	5,2	0,00	0,0
2010-06-11 21:00	112	34	65	3,3	18,43	13,63	279,6	998,51	6,48	11,12	18,13	14,75	4,3	0,00	0,0
2010-06-11 21:30	140	34	71	0,0	18,43	13,02	279,6	998,51	7,26	13,02	18,13	14,53	4,9	0,00	0,0
2010-06-11 22:00	123	34	72	0,0	18,43	12,82	279,6	998,51	7,28	12,82	18,13	14,40	3,5	0,00	0,0
2010-06-11 22:30	84	34	72	1,2	18,43	12,52	279,6	998,51	6,99	12,52	18,13	14,10	2,2	0,00	0,0
2010-06-11 23:00	111	34	72	0,0	18,33	12,32	279,6	997,50	6,80	12,32	18,03	13,90	2,0	0,00	0,0
2010-06-11 23:30	100	34	76	0,0	18,33	11,72	279,6	997,50	7,05	11,72	18,03	13,57	1,4	0,00	0,0
2010-06-12 00:00	99	34	76	0,0	18,33	11,52	279,6	997,50	6,85	11,52	18,03	13,37	1,2	0,00	0,0
2010-06-12 00:30	133	34	76	0,0	18,33	11,22	279,6	996,50	6,56	11,22	18,03	13,07	1,4	0,00	0,0
2010-06-12 01:00	90	34	73	0,0	18,33	11,22	279,6	996,50	5,96	11,22	18,03	12,86	1,6	0,00	0,0
2010-06-12 01:30	12	34	74	0,0	18,33	11,02	279,6	996,50	5,97	11,02	18,03	12,73	1,8	0,00	0,0
2010-06-12 02:00	175	34	76	0,0	18,33	10,82	279,6	995,50	6,18	10,82	18,03	12,67	1,4	0,00	0,0
2010-06-12 02:30	130	34	77	0,0	18,33	10,62	279,6	995,50	6,18	10,62	18,03	12,54	0,0	0,00	0,0
2010-06-12 03:00	154	34	81	0,0	18,43	10,42	279,6	995,50	6,75	10,42	18,13	12,63	1,2	0,00	0,0
2010-06-12 03:30	221	34	83	0,0	18,43	10,22	279,6	995,50	6,93	10,22	18,13	12,57	1,2	0,00	0,0
2010-06-12 04:00	327	34	80	0,0	18,33	10,12	279,6	995,50	6,27	10,12	18,03	12,25	1,2	0,00	0,0
2010-06-12 04:30	1	34	80	1,6	18,33	9,92	279,6	994,50	6,08	9,92	18,03	12,05	2,4	0,00	0,0
2010-06-12 05:00	29	34	80	1,4	18,33	9,92	279,6	994,50	6,08	9,92	18,03	12,05	2,6	0,00	0,0
2010-06-12 05:30	351	34	81	1,6	18,33	9,92	279,6	994,50	6,27	9,92	18,03	12,13	2,8	0,00	0,0
2010-06-12 06:00	351	34	81	2,2	18,33	10,12	279,6	993,50	6,46	10,12	18,03	12,33	3,7	0,00	0,0
2010-06-12 06:30	356	34	80	1,6	18,23	10,52	279,6	993,50	6,66	10,52	17,93	12,65	3,5	0,00	0,0
2010-06-12 07:00	5	34	77	2,4	18,33	11,02	279,6	993,50	6,57	9,82	18,03	12,94	4,3	0,00	0,0
2010-06-12 07:30	351	34	76	1,2	18,33	11,72	279,6	993,50	7,05	11,72	18,03	13,57	3,7	0,00	0,0
2010-06-12 08:00	3	34	70	2,6	18,33	12,72	279,6	993,50	6,76	11,61	18,03	14,17	3,5	0,00	0,0
2010-06-12 08:30	47	34	62	1,6	18,33	13,63	279,6	993,50	5,76	13,63	18,03	14,57	4,1	0,00	0,0
2010-06-12 09:00	356	34	60	1,6	18,33	14,03	279,6	992,50	5,64	14,03	18,03	14,86	4,7	0,00	0,0
2010-06-12 09:30	334	34	57	1,6	18,33	14,33	279,6	992,50	5,14	14,33	18,03	14,99	6,0	0,00	0,0
2010-06-12 10:00	302	34	60	2,0	18,33	14,33	279,6	992,50	5,92	14,33	18,03	15,16	5,2	0,00	0,0
2010-06-12 10:30	54	34	55	1,4	18,43	15,03	279,6	992,50	5,25	15,03	18,13	15,58	4,1	0,00	0,0
2010-06-12 11:00	351	34	55	2,6	18,33	15,33	279,6	992,50	5,53	14,36	18,03	15,88	6,2	0,00	0,0
2010-06-12 11:30	356	34	53	2,0	18,33	15,23	279,6	992,50	4,87	15,23	18,03	15,67	4,3	0,00	0,0
2010-06-12 12:00	2	34	53	3,0	18,33	15,33	279,6	992,50	4,96	13,70	18,03	15,77	6,9	0,00	0,0
2010-06-12 12:30	351	34	50	2,0	18,33	16,03	279,6	991,50	4,72	16,03	18,03	16,32	6,0	0,00	0,0

Datum	Vindriktning °	Luftfukt inne Rh%	Luftfukt ute Rh%	Vindhastighet m/s	Temp inne °C	Temp ute °C	Nederb. året mm	Luftryck Mbar	Daggpunkt °C	Kyleffekt °C	Vix inne °C	Vix ute °C	Vindby m/s	Korr luftryck	Regn/dygn mm
2010-06-12 13:00	318	34	49	1,4	18,33	15,83	279,6	991,50	4,23	15,83	18,03	16,07	6,9	0,00	0,0
2010-06-12 13:30	306	34	46	1,2	18,33	16,83	279,6	991,50	4,18	16,83	18,03	16,93	6,9	0,00	0,0
2010-06-12 14:00	342	34	46	1,8	18,43	16,63	279,6	992,50	4,00	16,63	18,13	16,73	6,0	0,00	0,0
2010-06-12 14:30	329	34	50	1,4	18,43	16,43	279,6	992,50	5,09	16,43	18,13	16,72	6,0	0,00	0,0
2010-06-12 15:00	351	34	48	1,4	18,43	16,23	279,6	992,50	4,28	16,23	18,13	16,42	4,9	0,00	0,0
2010-06-12 15:30	351	34	44	1,6	18,43	16,63	279,6	992,50	3,32	16,63	18,13	16,63	4,9	0,00	0,0
2010-06-12 16:00	351	34	44	2,2	18,43	16,73	279,6	992,50	3,41	16,73	18,13	16,73	5,2	0,00	0,0
2010-06-12 16:30	351	34	46	2,2	18,43	16,63	279,6	992,50	4,00	16,63	18,13	16,73	4,7	0,00	0,0
2010-06-12 17:00	343	34	46	2,0	18,43	16,73	279,6	992,50	4,09	16,73	18,13	16,83	16,8	0,00	0,0
2010-06-12 17:30	351	34	44	2,4	18,43	16,83	279,6	992,50	3,50	15,94	18,13	16,83	5,0	0,00	0,0
2010-06-12 18:00	345	34	43	3,1	18,43	17,03	279,6	992,50	3,33	15,56	18,13	16,99	4,7	0,00	0,0
2010-06-12 18:30	4	34	44	3,0	18,53	16,83	279,6	992,50	3,50	15,34	18,23	16,83	3,7	0,00	0,0
2010-06-12 19:00	342	34	45	0,0	18,53	16,63	279,6	992,50	3,66	16,63	18,23	16,68	3,3	0,00	0,0
2010-06-12 19:30	356	34	50	3,5	18,43	15,53	279,6	993,50	4,26	13,27	18,13	15,82	4,9	0,00	0,0
2010-06-12 20:00	2	34	56	0,0	18,43	14,83	279,6	993,50	5,34	14,83	18,13	15,43	3,3	0,00	0,0
2010-06-12 20:30	356	34	56	0,0	18,43	14,73	279,6	993,50	5,25	14,73	18,13	15,33	1,6	0,00	0,0
2010-06-12 21:00	351	34	59	0,0	18,53	14,93	279,6	993,50	6,23	14,93	18,23	15,70	1,2	0,00	0,0
2010-06-12 21:30	351	34	55	0,0	18,53	14,83	279,6	994,50	5,07	14,83	18,23	15,38	1,6	0,00	0,0
2010-06-12 22:00	356	34	53	1,4	18,43	14,43	279,6	994,50	4,13	14,43	18,13	14,87	1,6	0,00	0,0
2010-06-12 22:30	346	34	55	0,0	18,43	14,13	279,6	994,50	4,42	14,13	18,13	14,68	2,2	0,00	0,0
2010-06-12 23:00	351	34	59	3,0	18,43	13,73	279,6	995,50	5,11	11,95	18,13	14,50	3,0	0,00	0,0
2010-06-12 23:30	325	34	68	1,2	18,43	13,33	279,6	995,50	6,89	13,33	18,13	14,64	3,0	0,00	0,0
2010-06-13 00:00	327	34	76	2,0	18,33	12,52	279,6	995,50	7,82	12,52	18,03	14,37	2,8	0,00	0,0
2010-06-13 00:30	332	34	80	2,0	18,33	11,62	279,6	996,50	7,73	11,62	18,03	13,75	3,1	0,00	0,0
2010-06-13 01:00	328	34	82	1,4	18,43	11,22	279,6	996,50	7,72	11,22	18,13	13,50	2,8	0,00	0,0
2010-06-13 01:30	334	34	82	1,2	18,43	10,92	279,6	997,50	7,43	10,92	18,13	13,20	2,6	0,00	0,0
2010-06-13 02:00	332	34	83	1,4	18,33	10,62	279,6	997,50	7,32	10,62	18,03	12,97	1,6	0,00	0,0
2010-06-13 02:30	324	34	86	2,8	18,33	9,92	279,6	997,50	7,17	7,80	18,03	12,50	3,0	0,00	0,0
2010-06-13 03:00	335	34	88	0,0	18,33	9,52	279,6	997,50	7,13	9,52	18,03	12,26	3,0	0,00	0,0
2010-06-13 03:30	332	34	87	2,4	18,23	9,32	279,6	997,50	6,76	8,02	17,93	11,98	3,0	0,00	0,0
2010-06-13 04:00	333	34	86	1,4	18,23	9,32	279,6	998,51	6,58	9,32	17,93	11,90	3,1	0,00	0,0
2010-06-13 04:30	343	34	86	2,0	18,23	9,12	279,6	998,51	6,39	9,12	17,93	11,70	3,5	0,00	0,0
2010-06-13 05:00	301	34	84	1,4	18,13	9,12	279,6	999,51	6,03	9,12	17,83	11,55	3,0	0,00	0,0
2010-06-13 05:30	330	34	84	1,4	18,13	8,92	279,6	999,51	5,84	8,92	17,83	11,35	3,7	0,00	0,0
2010-06-13 06:00	330	34	84	1,2	18,13	8,72	279,6	999,51	5,64	8,72	17,83	11,15	4,3	0,00	0,0
2010-06-13 06:30	336	34	84	3,0	18,03	8,62	279,6	1000,51	5,55	6,38	17,73	11,05	3,3	0,00	0,0
2010-06-13 07:00	327	34	85	1,6	18,03	8,52	279,6	1000,51	5,63	8,52	17,73	11,02	3,5	0,00	0,0
2010-06-13 07:30	316	34	84	2,0	17,93	8,52	279,6	1000,51	5,45	8,52	17,63	10,95	4,3	0,00	0,0
2010-06-13 08:00	308	34	82	1,2	17,93	8,72	279,6	1001,51	5,28	8,72	17,63	11,00	5,2	0,00	0,0
2010-06-13 08:30	347	34	82	3,0	17,93	8,62	279,6	1001,51	5,19	6,38	17,63	10,90	3,9	0,00	0,0
2010-06-13 09:00	329	34	79	2,6	17,83	9,12	279,6	1001,51	5,12	7,81	17,53	11,18	5,0	0,00	0,0
2010-06-13 09:30	351	34	79	1,4	17,83	9,12	279,6	1002,51	5,12	9,12	17,53	11,18	4,9	0,00	0,0
2010-06-13 10:00	351	34	81	1,6	17,83	9,32	279,6	1002,51	5,68	9,32	17,53	11,53	4,7	0,00	0,0
2010-06-13 10:30	336	34	85	1,4	17,83	9,12	279,6	1002,51	6,21	9,12	17,53	11,62	3,7	0,00	0,0
2010-06-13 11:00	333	34	86	2,4	17,83	8,92	279,6	1003,51	6,19	7,60	17,53	11,50	3,5	0,00	0,0
2010-06-13 11:30	343	34	88	1,2	17,83	9,12	279,6	1003,51	6,73	9,12	17,53	11,86	3,3	0,00	0,0
2010-06-13 12:00	320	34	88	2,0	17,83	9,22	279,6	1003,51	6,83	9,22	17,53	11,96	3,1	0,00	0,0
2010-06-13 12:30	328	34	86	1,4	17,83	9,42	279,6	1003,51	6,68	9,42	17,53	12,00	3,7	0,00	0,0
2010-06-13 13:00	325	34	85	1,4	18,03	9,62	279,6	1003,51	6,70	9,62	17,73	12,12	3,7	0,00	0,0
2010-06-13 13:30	333	34	85	1,2	18,23	9,72	280,2	1003,51	6,80	9,72	17,93	12,22	3,3	0,60	0,6

Datum	Vindriktning °	Luftfukt inne Rh%	Luftfukt ute Rh%	Vindhastighet m/s	Temp inne °C	Temp ute °C	Nederb. året mm	Luftryck Mbar	Daggpunkt °C	Kyleffekt °C	Vix inne °C	Vix ute °C	Vindby m/s	Korr luftryck	Regn/dygn mm
2010-06-13 14:00	305	34	84	2,0	18,33	9,82	280,2	1004,51	6,72	9,82	18,03	12,25	3,7	0,60	0,6
2010-06-13 14:30	324	34	83	1,8	18,33	9,62	280,2	1004,51	6,34	9,62	18,03	11,97	3,5	0,00	0,6
2010-06-13 15:00	339	34	85	1,8	18,43	9,52	280,2	1004,51	6,60	9,52	18,13	12,02	4,3	0,00	0,6
2010-06-13 15:30	336	34	86	1,8	18,43	9,82	280,2	1004,51	7,07	9,82	18,13	12,40	3,1	0,00	0,6
2010-06-13 16:00	318	34	83	0,0	18,43	10,52	280,2	1004,51	7,22	10,52	18,13	12,87	3,0	0,00	0,6
2010-06-13 16:30	339	34	84	0,0	18,43	10,02	280,2	1005,51	6,91	10,02	18,13	12,45	2,8	0,00	0,6
2010-06-13 17:00	356	34	75	2,4	18,53	9,82	280,2	1004,51	5,02	8,55	18,23	11,60	4,5	0,00	0,6
2010-06-13 17:30	336	34	76	0,0	18,53	9,62	280,2	1005,51	5,02	9,62	18,23	11,47	4,3	0,00	0,6
2010-06-13 18:00	351	34	78	2,4	18,53	9,32	280,2	1005,51	5,12	8,02	18,23	11,31	4,5	0,00	0,6
2010-06-13 18:30	304	34	80	1,4	18,53	9,02	280,2	1005,51	5,21	9,02	18,23	11,15	3,9	0,00	0,6
2010-06-13 19:00	336	34	79	0,0	18,53	9,32	280,2	1005,51	5,31	9,32	18,23	11,38	3,5	0,00	0,6
2010-06-13 19:30	324	34	78	1,4	18,53	9,42	280,2	1005,51	5,22	9,42	18,23	11,41	3,9	0,00	0,6
2010-06-13 20:00	332	34	77	1,6	18,43	9,22	280,2	1005,51	4,83	9,22	18,13	11,14	6,0	0,00	0,6
2010-06-13 20:30	333	34	82	0,0	18,43	9,32	280,2	1005,51	5,87	9,32	18,13	11,60	1,6	0,00	0,6
2010-06-13 21:00	356	34	77	1,8	18,53	9,02	280,2	1006,51	4,64	9,02	18,23	10,94	3,0	0,00	0,6
2010-06-13 21:30	325	34	77	1,4	18,53	8,92	280,2	1006,51	4,54	8,92	18,23	10,84	2,6	0,00	0,6
2010-06-13 22:00	351	34	73	0,0	18,53	8,72	280,2	1007,51	3,56	8,72	18,23	10,36	2,8	0,00	0,6
2010-06-13 22:30	6	34	73	2,2	18,53	8,12	280,2	1007,51	2,98	8,12	18,23	9,76	3,7	0,00	0,6
2010-06-13 23:00	5	34	76	4,7	18,43	7,42	280,2	1007,51	2,90	1,32	18,13	9,27	4,7	0,00	0,6
2010-06-13 23:30	356	34	77	0,0	18,43	7,02	280,2	1007,51	2,70	7,02	18,13	8,94	4,7	0,00	0,6
2010-06-14 00:00	2	34	77	1,2	18,43	6,72	280,2	1008,51	2,41	6,72	18,13	8,64	3,5	0,00	0,0
2010-06-14 00:30	351	34	76	2,2	18,43	6,72	280,2	1008,51	2,22	6,72	18,13	8,57	2,6	0,00	0,0
2010-06-14 01:00	356	34	73	2,2	18,43	6,12	280,2	1008,51	1,06	6,12	18,13	7,76	3,7	0,00	0,0
2010-06-14 01:30	327	34	74	1,2	18,43	5,62	280,2	1008,51	0,78	5,62	18,13	7,33	4,5	0,00	0,0
2010-06-14 02:00	331	34	76	0,0	18,43	4,92	280,2	1008,51	0,49	4,92	18,13	6,76	2,6	0,00	0,0
2010-06-14 02:30	343	34	79	0,0	18,43	4,12	280,2	1009,51	0,27	4,12	18,13	6,18	1,4	0,00	0,0
2010-06-14 03:00	342	34	80	0,0	18,43	3,72	280,2	1009,51	0,06	3,72	18,13	5,85	1,2	0,00	0,0
2010-06-14 03:30	336	34	82	0,0	18,43	3,42	280,2	1009,51	0,12	3,42	18,13	5,69	0,0	0,00	0,0
2010-06-14 04:00	343	34	87	0,0	18,43	3,02	280,2	1009,51	0,58	3,02	18,13	5,67	0,0	0,00	0,0
2010-06-14 04:30	335	34	88	0,0	18,43	2,82	280,2	1009,51	0,55	2,82	18,13	5,55	1,2	0,00	0,0
2010-06-14 05:00	344	34	88	0,0	18,43	2,92	280,2	1009,51	0,65	2,92	18,13	5,65	1,4	0,00	0,0
2010-06-14 05:30	343	34	89	0,0	18,43	2,92	280,2	1009,51	0,81	2,92	18,13	5,73	0,0	0,00	0,0
2010-06-14 06:00	325	34	85	0,0	18,63	4,82	280,2	1009,51	2,01	4,82	18,33	7,32	0,0	0,00	0,0
2010-06-14 06:30	318	34	73	0,0	18,73	6,42	280,2	1009,51	1,35	6,42	18,43	8,06	2,6	0,00	0,0
2010-06-14 07:00	305	34	74	0,0	18,73	6,52	280,2	1009,51	1,64	6,52	18,43	8,23	2,4	0,00	0,0
2010-06-14 07:30	327	34	67	1,8	18,83	7,12	280,2	1010,51	0,77	7,12	18,53	8,37	3,7	0,00	0,0
2010-06-14 08:00	328	33	68	1,8	18,93	6,72	280,2	1010,51	0,61	6,72	18,59	8,03	5,0	0,00	0,0
2010-06-14 08:30	351	33	66	1,2	18,83	7,12	280,2	1010,51	0,55	7,12	18,49	8,31	5,0	0,00	0,0
2010-06-14 09:00	343	33	68	2,0	18,83	7,72	280,2	1010,51	1,56	7,72	18,49	9,04	5,2	0,00	0,0
2010-06-14 09:30	15	33	71	3,1	18,83	6,92	280,2	1010,51	1,42	4,52	18,49	8,43	4,1	0,00	0,0
2010-06-14 10:00	324	33	68	2,4	18,73	8,02	280,2	1010,51	1,84	6,65	18,39	9,34	5,8	0,00	0,0
2010-06-14 10:30	333	33	68	1,4	18,73	8,52	280,2	1011,51	2,32	8,52	18,39	9,84	3,9	0,00	0,0
2010-06-14 11:00	323	33	65	4,1	18,63	8,92	280,2	1011,51	2,04	4,02	18,29	10,05	5,0	0,00	0,0
2010-06-14 11:30	330	33	73	1,8	18,63	8,02	280,2	1011,51	2,88	8,02	18,29	9,66	6,4	0,00	0,0
2010-06-14 12:00	356	33	67	2,6	18,63	8,32	280,2	1011,51	1,91	6,97	18,29	9,57	5,6	0,00	0,0
2010-06-14 12:30	356	33	66	2,0	18,63	9,32	280,2	1011,51	2,64	9,32	18,29	10,51	5,6	0,00	0,0
2010-06-14 13:00	4	33	74	1,8	18,63	8,92	280,2	1011,51	3,95	8,92	18,29	10,63	6,2	0,00	0,0
2010-06-14 13:30	331	33	57	1,8	18,63	9,82	280,2	1011,51	0,95	9,82	18,29	10,48	6,2	0,00	0,0
2010-06-14 14:00	315	33	62	1,4	18,63	9,62	280,2	1011,51	2,00	9,62	18,29	10,57	5,8	0,00	0,0
2010-06-14 14:30	356	33	63	1,6	18,63	9,92	280,2	1011,51	2,52	9,92	18,29	10,93	5,2	0,00	0,0

Datum	Vindriktning °	Luftfukt inne Rh%	Luftfukt ute Rh%	Vindhastighet m/s	Temp inne °C	Temp ute °C	Nederb. året mm	Lufttryck Mbar	Daggpunkt °C	Kyleffekt °C	Vix inne °C	Vix ute °C	Vindby m/s	Korr lufttryck	Regn/dygn mm
2010-06-14 15:00	356	33	61	4,3	18,63	10,82	280,2	1011,51	2,89	6,31	18,29	11,71	6,4	0,00	0,0
2010-06-14 15:30	317	33	59	2,0	18,73	10,92	280,2	1011,51	2,49	10,92	18,39	11,70	6,6	0,00	0,0
2010-06-14 16:00	351	33	55	2,0	18,73	10,82	280,2	1012,51	1,36	10,82	18,39	11,38	5,4	0,00	0,0
2010-06-14 16:30	346	33	56	1,8	18,73	10,62	280,2	1012,51	1,44	10,62	18,39	11,23	6,0	0,00	0,0
2010-06-14 17:00	351	33	58	1,4	18,73	10,42	280,2	1012,51	1,77	10,42	18,39	11,14	5,4	0,00	0,0
2010-06-14 17:30	316	33	56	2,4	18,73	10,92	280,2	1012,51	1,72	9,71	18,39	11,53	5,8	0,00	0,0
2010-06-14 18:00	347	33	58	3,7	18,73	9,82	280,2	1012,51	1,21	5,97	18,39	10,54	6,9	0,00	0,0
2010-06-14 18:30	133	33	63	4,7	18,73	8,82	280,2	1013,51	1,48	3,05	18,39	9,83	6,9	0,00	0,0
2010-06-14 19:00	356	33	66	4,9	18,73	8,42	280,2	1013,51	1,79	2,55	18,39	9,61	6,6	0,00	0,0
2010-06-14 19:30	351	33	69	2,8	18,73	8,02	280,2	1013,51	2,06	5,72	18,39	9,40	5,8	0,00	0,0
2010-06-14 20:00	267	33	68	2,2	18,63	7,72	280,2	1013,51	1,56	7,72	18,29	9,04	6,2	0,00	0,0
2010-06-14 20:30	1	34	67	2,8	18,43	8,12	280,2	1014,51	1,72	5,83	18,13	9,37	4,3	0,00	0,0
2010-06-14 21:00	335	34	70	1,4	18,23	7,62	280,2	1014,51	1,89	7,62	17,93	9,06	4,7	0,00	0,0
2010-06-14 21:30	323	34	74	1,4	18,03	6,72	280,2	1015,51	1,83	6,72	17,73	8,43	6,6	0,00	0,0
2010-06-14 22:00	337	34	76	2,0	18,03	6,32	280,2	1015,51	1,84	6,32	17,73	8,17	5,2	0,00	0,0
2010-06-14 22:30	334	34	77	1,2	17,93	6,22	280,2	1015,51	1,93	6,22	17,63	8,14	4,5	0,00	0,0
2010-06-14 23:00	312	34	78	0,0	17,83	5,62	280,2	1015,51	1,54	5,62	17,53	7,61	4,1	0,00	0,0
2010-06-14 23:30	331	34	80	0,0	17,83	5,02	280,2	1016,51	1,32	5,02	17,53	7,15	2,4	0,00	0,0
2010-06-15 00:00	328	34	78	1,4	17,73	4,52	280,2	1016,51	0,47	4,52	17,43	6,51	2,8	0,00	0,0
2010-06-15 00:30	335	34	80	0,0	17,73	4,02	280,2	1016,51	0,35	4,02	17,43	6,15	2,6	0,00	0,0
2010-06-15 01:00	328	34	81	0,0	17,73	3,92	280,2	1016,51	0,43	3,92	17,43	6,12	2,0	0,00	0,0
2010-06-15 01:30	335	34	80	0,0	17,63	4,02	280,2	1017,52	0,35	4,02	17,33	6,15	2,0	0,00	0,0
2010-06-15 02:00	327	34	80	0,0	17,53	3,82	280,2	1017,52	0,16	3,82	17,23	5,95	2,4	0,00	0,0
2010-06-15 02:30	332	34	81	1,2	17,53	3,42	280,2	1017,52	-0,05	3,42	17,23	5,62	1,8	0,00	0,0
2010-06-15 03:00	331	34	81	0,0	17,53	3,62	280,2	1017,52	0,14	3,62	17,23	5,82	1,8	0,00	0,0
2010-06-15 03:30	340	34	82	0,0	17,63	3,72	280,2	1017,52	0,42	3,72	17,33	5,99	2,0	0,00	0,0
2010-06-15 04:00	335	34	82	0,0	17,73	3,82	280,2	1017,52	0,51	3,82	17,43	6,09	2,2	0,00	0,0
2010-06-15 04:30	326	34	81	1,6	17,93	3,72	280,2	1018,52	0,24	3,72	17,63	5,92	1,8	0,00	0,0
2010-06-15 05:00	331	34	80	0,0	18,03	3,62	280,2	1018,52	-0,04	3,62	17,73	5,75	2,4	0,00	0,0
2010-06-15 05:30	335	34	79	0,0	18,03	3,82	280,2	1018,52	-0,02	3,82	17,73	5,88	2,0	0,00	0,0
2010-06-15 06:00	337	34	79	0,0	18,13	3,92	280,2	1018,52	0,08	3,92	17,83	5,98	2,6	0,00	0,0
2010-06-15 06:30	351	34	77	0,0	18,23	4,42	280,2	1018,52	0,19	4,42	17,93	6,33	2,4	0,00	0,0
2010-06-15 07:00	311	34	72	1,8	18,13	4,72	280,2	1019,52	-0,48	4,72	17,83	6,29	4,1	0,00	0,0
2010-06-15 07:30	327	34	68	1,2	18,13	6,02	280,2	1019,52	-0,06	6,02	17,83	7,33	4,7	0,00	0,0
2010-06-15 08:00	342	34	64	1,6	18,03	5,92	280,2	1019,52	-1,03	5,92	17,73	6,99	4,9	0,00	0,0
2010-06-15 08:30	346	34	58	2,2	18,03	7,42	280,2	1019,52	-1,03	7,42	17,73	8,14	4,5	0,00	0,0
2010-06-15 09:00	338	34	59	2,8	17,93	7,62	280,2	1019,52	-0,60	5,29	17,63	8,39	6,2	0,00	0,0
2010-06-15 09:30	307	34	59	0,0	17,93	7,92	280,2	1019,52	-0,32	7,92	17,63	8,69	4,9	0,00	0,0
2010-06-15 10:00	334	34	57	1,2	17,93	7,62	280,2	1019,52	-1,10	7,62	17,63	8,28	5,4	0,00	0,0
2010-06-15 10:30	0	34	54	2,8	17,83	8,12	280,2	1019,52	-1,41	5,83	17,53	8,62	6,0	0,00	0,0
2010-06-15 11:00	351	34	54	2,8	17,73	8,82	280,2	1019,52	-0,76	6,60	17,43	9,32	6,0	0,00	0,0
2010-06-15 11:30	321	34	53	2,0	17,73	9,32	280,2	1020,52	-0,57	9,32	17,43	9,77	5,6	0,00	0,0
2010-06-15 12:00	336	34	52	2,6	17,73	10,22	280,2	1019,52	-0,02	8,97	17,43	10,62	5,8	0,00	0,0
2010-06-15 12:30	335	34	52	2,4	17,63	10,12	280,2	1020,52	-0,11	8,87	17,33	10,52	6,4	0,00	0,0
2010-06-15 13:00	330	34	51	2,2	17,63	10,92	280,2	1020,52	0,34	10,92	17,33	11,27	5,8	0,00	0,0
2010-06-15 13:30	351	34	49	4,1	17,63	10,82	280,2	1020,52	-0,34	6,31	17,33	11,07	6,0	0,00	0,0
2010-06-15 14:00	337	34	48	3,1	17,63	11,52	280,2	1020,52	-0,00	9,55	17,33	11,72	6,8	0,00	0,0
2010-06-15 14:30	342	34	48	2,2	17,63	11,52	280,2	1020,52	-0,00	11,52	17,33	11,72	6,6	0,00	0,0
2010-06-15 15:00	340	34	43	1,6	17,63	12,12	280,2	1020,52	-1,07	12,12	17,33	12,08	5,4	0,00	0,0
2010-06-15 15:30	16	34	44	1,4	17,73	11,92	280,2	1020,52	-0,92	11,92	17,43	11,93	6,8	0,00	0,0

Datum	Vindriktning °	Luftfukt inne Rh%	Luftfukt ute Rh%	Vindhastighet m/s	Temp inne °C	Temp ute °C	Nederb. året mm	Lufttryck Mbar	Daggpunkt °C	Kyleffekt °C	Vix inne °C	Vix ute °C	Vindby m/s	Korr lufttryck	Regn/dygn mm
2010-06-15 16:00	347	34	44	3,1	17,73	11,92	280,2	1020,52	-0,92	9,99	17,43	11,93	5,6	0,00	0,0
2010-06-15 16:30	26	34	48	2,0	17,83	11,42	280,2	1020,52	-0,09	11,42	17,53	11,62	6,4	0,00	0,0
2010-06-15 17:00	288	34	48	1,4	17,93	11,82	280,2	1020,52	0,27	11,82	17,63	12,02	5,6	0,00	0,0
2010-06-15 17:30	332	34	47	3,0	17,93	12,12	280,2	1020,52	0,24	10,20	17,63	12,27	5,0	0,00	0,0
2010-06-15 18:00	351	34	48	2,2	17,93	12,42	280,2	1020,52	0,82	12,42	17,63	12,62	5,4	0,00	0,0
2010-06-15 18:30	328	34	48	2,0	17,83	12,62	280,2	1020,52	1,00	12,62	17,53	12,82	4,5	0,00	0,0
2010-06-15 19:00	351	34	49	3,0	17,83	11,32	280,2	1020,52	0,12	9,33	17,53	11,57	4,7	0,00	0,0
2010-06-15 19:30	343	34	51	1,8	17,83	10,22	280,2	1020,52	-0,30	10,22	17,53	10,57	4,5	0,00	0,0
2010-06-15 20:00	307	34	51	3,7	17,73	9,62	280,2	1021,52	-0,85	5,73	17,43	9,96	3,9	0,00	0,0
2010-06-15 20:30	333	34	56	1,8	17,73	8,82	280,2	1021,52	-0,24	8,82	17,43	9,43	4,1	0,00	0,0
2010-06-15 21:00	320	34	59	1,4	17,63	8,12	280,2	1021,52	-0,13	8,12	17,33	8,89	3,1	0,00	0,0
2010-06-15 21:30	351	34	61	1,4	17,63	7,62	280,2	1021,52	-0,12	7,62	17,33	8,51	3,9	0,00	0,0
2010-06-15 22:00	356	34	64	0,0	17,53	7,12	280,2	1021,52	0,11	7,12	17,23	8,19	2,2	0,00	0,0
2010-06-15 22:30	6	34	67	0,0	17,53	6,42	280,2	1021,52	0,11	6,42	17,23	7,67	1,8	0,00	0,0
2010-06-15 23:00	340	34	69	0,0	17,53	6,02	280,2	1021,52	0,15	6,02	17,23	7,40	1,6	0,00	0,0
2010-06-15 23:30	351	34	73	0,0	17,53	5,02	280,2	1021,52	0,00	5,02	17,23	6,66	2,0	0,00	0,0
2010-06-16 00:00	351	34	73	1,2	17,43	4,82	280,2	1021,52	-0,19	4,82	17,13	6,46	2,2	0,00	0,0
2010-06-16 00:30	351	34	74	1,6	17,43	4,52	280,2	1021,52	-0,28	4,52	17,13	6,23	2,0	0,00	0,0
2010-06-16 01:00	7	34	75	1,6	17,43	4,12	280,2	1021,52	-0,48	4,12	17,13	5,90	2,0	0,00	0,0
2010-06-16 01:30	356	34	76	0,0	17,43	3,92	280,2	1021,52	-0,48	3,92	17,13	5,76	2,2	0,00	0,0
2010-06-16 02:00	356	34	75	0,0	17,53	3,52	280,2	1021,52	-1,05	3,52	17,23	5,29	2,4	0,00	0,0
2010-06-16 02:30	356	34	79	0,0	17,63	3,02	280,2	1021,52	-0,80	3,02	17,33	5,08	0,0	0,00	0,0
2010-06-16 03:00	356	34	81	0,0	17,73	2,22	280,2	1021,52	-1,22	2,22	17,43	4,42	0,0	0,00	0,0
2010-06-16 03:30	356	34	83	0,0	17,93	1,62	280,2	1021,52	-1,46	1,62	17,63	3,97	0,0	0,00	0,0
2010-06-16 04:00	356	34	86	0,0	17,93	2,02	280,2	1021,52	-0,57	2,02	17,63	4,59	0,0	0,00	0,0
2010-06-16 04:30	356	34	84	0,0	18,03	2,02	280,2	1021,52	-0,90	2,02	17,73	4,44	0,0	0,00	0,0
2010-06-16 05:00	356	34	86	0,0	18,03	2,42	280,2	1021,52	-0,17	2,42	17,73	5,00	0,0	0,00	0,0
2010-06-16 05:30	356	34	85	0,0	17,93	3,32	280,2	1021,52	0,54	3,32	17,63	5,82	0,0	0,00	0,0
2010-06-16 06:00	339	34	81	0,0	17,93	4,32	280,2	1021,52	0,82	4,32	17,63	6,52	1,4	0,00	0,0
2010-06-16 06:30	331	33	77	0,0	17,93	6,42	280,2	1021,52	2,12	6,42	17,59	8,34	1,8	0,00	0,0
2010-06-16 07:00	319	33	72	0,0	17,83	7,02	280,2	1020,52	1,72	7,02	17,49	8,59	2,4	0,00	0,0
2010-06-16 07:30	332	33	74	2,2	17,73	6,82	280,2	1020,52	1,93	6,82	17,39	8,53	2,6	0,00	0,0
2010-06-16 08:00	333	33	73	1,4	17,73	6,72	280,2	1020,52	1,64	6,72	17,39	8,36	3,0	0,00	0,0
2010-06-16 08:30	338	33	73	1,2	17,73	6,72	280,2	1020,52	1,64	6,72	17,39	8,36	3,3	0,00	0,0
2010-06-16 09:00	324	33	70	2,4	17,73	7,72	280,2	1020,52	1,98	6,34	17,39	9,16	3,3	0,00	0,0
2010-06-16 09:30	330	33	69	2,0	17,73	8,32	280,2	1020,52	2,34	8,32	17,39	9,70	3,3	0,00	0,0
2010-06-16 10:00	311	33	65	0,0	17,73	8,82	280,2	1020,52	1,94	8,82	17,39	9,95	2,8	0,00	0,0
2010-06-16 10:30	338	33	63	0,0	17,73	8,82	280,2	1020,52	1,48	8,82	17,39	9,83	3,9	0,00	0,0
2010-06-16 11:00	332	33	59	0,0	17,83	9,82	280,2	1019,52	1,46	9,82	17,49	10,60	3,9	0,00	0,0
2010-06-16 11:30	346	33	59	1,4	17,83	10,22	280,2	1019,52	1,83	10,22	17,49	11,00	4,9	0,00	0,0
2010-06-16 12:00	287	33	54	1,4	17,83	11,42	280,2	1019,52	1,64	11,42	17,49	11,92	3,5	0,00	0,0
2010-06-16 12:30	340	33	56	0,0	17,73	11,12	280,2	1019,52	1,90	11,12	17,39	11,73	3,9	0,00	0,0
2010-06-16 13:00	351	33	52	1,6	17,73	11,72	280,2	1019,52	1,36	11,72	17,39	12,12	4,1	0,00	0,0
2010-06-16 13:30	317	33	51	2,0	17,73	12,02	280,2	1019,52	1,35	12,02	17,39	12,37	3,5	0,00	0,0
2010-06-16 14:00	340	33	52	2,8	17,73	12,62	280,2	1019,52	2,19	10,75	17,39	13,02	3,5	0,00	0,0
2010-06-16 14:30	307	33	51	1,8	17,73	13,02	280,2	1019,52	2,27	13,02	17,39	13,37	3,0	0,00	0,0
2010-06-16 15:00	338	33	49	1,4	17,63	13,63	280,2	1019,52	2,22	13,63	17,29	13,87	3,1	0,00	0,0
2010-06-16 15:30	351	33	48	1,4	17,73	14,63	280,2	1019,52	2,82	14,63	17,39	14,82	3,3	0,00	0,0
2010-06-16 16:00	313	34	46	1,2	17,83	15,23	280,2	1018,52	2,73	15,23	17,53	15,32	4,3	0,00	0,0
2010-06-16 16:30	334	34	46	1,2	17,93	15,03	280,2	1018,52	2,55	15,03	17,63	15,12	3,7	0,00	0,0

Datum	Vindriktning °	Luftfukt inne Rh%	Luftfukt ute Rh%	Vindhastighet m/s	Temp inne °C	Temp ute °C	Nederb. året mm	Lufttryck Mbar	Daggpunkt °C	Kyleffekt °C	Vix inne °C	Vix ute °C	Vindby m/s	Korr lufttryck	Regn/dygn mm
2010-06-16 17:00	337	34	46	3,0	17,93	14,23	280,2	1018,52	1,82	12,50	17,63	14,32	3,5	0,00	0,0
2010-06-16 17:30	328	34	49	1,6	17,83	14,13	280,2	1018,52	2,68	14,13	17,53	14,37	3,3	0,00	0,0
2010-06-16 18:00	322	34	50	2,0	17,83	13,33	280,2	1018,52	2,25	13,33	17,53	13,62	4,3	0,00	0,0
2010-06-16 18:30	329	33	54	2,6	17,73	12,52	280,2	1018,52	2,66	11,40	17,39	13,02	5,0	0,00	0,0
2010-06-16 19:00	330	33	69	1,6	17,73	11,52	280,2	1018,52	5,39	11,52	17,39	12,90	3,5	0,00	0,0
2010-06-16 19:30	329	34	66	1,2	17,73	11,22	280,2	1019,52	4,44	11,22	17,43	12,41	3,1	0,00	0,0
2010-06-16 20:00	328	34	68	0,0	17,63	10,72	280,2	1019,52	4,41	10,72	17,33	12,04	3,7	0,00	0,0
2010-06-16 20:30	351	34	74	1,6	17,53	9,92	280,2	1019,52	4,91	9,92	17,23	11,63	3,1	0,00	0,0
2010-06-16 21:00	334	34	81	0,0	17,53	9,42	280,2	1019,52	5,78	9,42	17,23	11,63	2,0	0,00	0,0
2010-06-16 21:30	328	34	80	0,0	17,53	9,52	280,2	1019,52	5,69	9,52	17,23	11,65	2,0	0,00	0,0
2010-06-16 22:00	2	34	79	1,6	17,53	9,12	280,2	1019,52	5,12	9,12	17,23	11,18	2,0	0,00	0,0
2010-06-16 22:30	326	34	79	1,6	17,53	9,12	280,2	1019,52	5,12	9,12	17,23	11,18	2,2	0,00	0,0
2010-06-16 23:00	331	34	83	0,0	17,43	8,82	280,2	1019,52	5,56	8,82	17,13	11,17	2,4	0,00	0,0
2010-06-16 23:30	329	34	83	0,0	17,43	8,62	280,2	1019,52	5,37	8,62	17,13	10,97	1,8	0,00	0,0
2010-06-17 00:00	340	34	86	1,2	17,43	8,32	280,2	1018,52	5,61	8,32	17,13	10,90	1,4	0,00	0,0
2010-06-17 00:30	341	34	87	1,2	17,43	8,32	280,2	1019,52	5,78	8,32	17,13	10,98	2,0	0,00	0,0
2010-06-17 01:00	321	34	88	1,2	17,33	8,22	280,2	1018,52	5,85	8,22	17,03	10,96	1,8	0,00	0,0
2010-06-17 01:30	347	34	88	0,0	17,33	8,02	280,2	1018,52	5,65	8,02	17,03	10,76	1,2	0,00	0,0
2010-06-17 02:00	334	34	89	0,0	17,33	8,12	280,2	1018,52	5,92	8,12	17,03	10,93	1,8	0,00	0,0
2010-06-17 02:30	334	34	89	0,0	17,33	7,82	280,2	1018,52	5,63	7,82	17,03	10,63	1,4	0,00	0,0
2010-06-17 03:00	2	34	94	0,0	17,33	7,02	280,2	1018,52	5,65	7,02	17,03	10,24	1,4	0,00	0,0
2010-06-17 03:30	356	34	97	0,0	17,33	7,32	280,2	1018,52	6,42	7,32	17,03	10,79	0,0	0,00	0,0
2010-06-17 04:00	335	34	97	0,0	17,33	7,72	280,2	1018,52	6,82	7,72	17,03	11,19	1,8	0,00	0,0
2010-06-17 04:30	341	34	96	1,6	17,43	8,22	280,2	1018,52	7,16	8,22	17,13	11,61	2,6	0,00	0,0
2010-06-17 05:00	329	34	93	2,0	17,53	8,62	280,2	1017,52	7,08	8,62	17,23	11,76	2,8	0,00	0,0
2010-06-17 05:30	337	34	91	1,6	17,63	9,32	280,2	1017,52	7,44	9,32	17,33	12,29	3,1	0,00	0,0
2010-06-17 06:00	331	34	85	1,4	17,73	10,42	280,2	1017,52	7,48	10,42	17,43	12,93	3,0	0,00	0,0
2010-06-17 06:30	339	34	87	0,0	17,83	10,22	280,2	1017,52	7,64	10,22	17,53	12,88	2,2	0,00	0,0
2010-06-17 07:00	322	34	83	0,0	17,93	11,12	280,2	1017,52	7,80	11,12	17,63	13,47	3,5	0,00	0,0
2010-06-17 07:30	322	34	79	3,0	18,03	11,02	280,2	1017,52	6,96	9,00	17,73	13,08	4,3	0,00	0,0
2010-06-17 08:00	323	34	77	1,8	18,03	11,42	280,2	1017,52	6,96	11,42	17,73	13,34	3,7	0,00	0,0
2010-06-17 08:30	334	34	76	1,6	17,93	11,52	280,2	1017,52	6,85	11,52	17,63	13,37	3,3	0,00	0,0
2010-06-17 09:00	331	34	71	1,6	17,93	12,02	280,2	1017,52	6,30	12,02	17,63	13,53	4,3	0,00	0,0
2010-06-17 09:30	345	34	71	1,2	17,83	12,32	280,2	1017,52	6,59	12,32	17,53	13,83	4,1	0,00	0,0
2010-06-17 10:00	338	34	70	1,6	17,73	12,52	280,2	1017,52	6,56	12,52	17,43	13,97	3,3	0,00	0,0
2010-06-17 10:30	351	34	69	2,4	17,73	12,82	280,2	1016,51	6,63	11,72	17,43	14,20	2,8	0,00	0,0
2010-06-17 11:00	333	34	71	1,2	17,73	12,82	280,2	1016,51	7,07	12,82	17,43	14,33	3,1	0,00	0,0
2010-06-17 11:30	322	34	69	2,0	17,63	12,82	280,2	1016,51	6,63	12,82	17,33	14,20	3,1	0,00	0,0
2010-06-17 12:00	333	34	70	1,4	17,63	12,52	280,2	1016,51	6,56	12,52	17,33	13,97	4,1	0,00	0,0
2010-06-17 12:30	335	34	71	2,4	17,53	12,82	280,2	1016,51	7,07	11,72	17,23	14,33	3,7	0,00	0,0
2010-06-17 13:00	318	34	72	1,2	17,53	12,22	280,2	1015,51	6,71	12,22	17,23	13,80	3,1	0,00	0,0
2010-06-17 13:30	259	34	70	0,0	17,53	13,33	280,2	1015,51	7,33	13,33	17,23	14,77	2,8	0,00	0,0
2010-06-17 14:00	356	34	70	0,0	17,53	13,73	280,2	1014,51	7,71	13,73	17,23	15,17	2,2	0,00	0,0
2010-06-17 14:30	356	34	67	0,0	17,53	14,13	280,2	1014,51	7,42	14,13	17,23	15,38	2,4	0,00	0,0
2010-06-17 15:00	325	34	72	0,0	17,53	13,33	280,2	1014,51	7,76	13,33	17,23	14,90	1,6	0,00	0,0
2010-06-17 15:30	331	34	73	0,0	17,53	13,33	280,2	1014,51	7,97	13,33	17,23	14,97	1,4	0,00	0,0
2010-06-17 16:00	317	34	72	1,2	17,53	13,53	280,2	1013,51	7,95	13,53	17,23	15,10	2,4	0,00	0,0
2010-06-17 16:30	292	34	77	1,2	17,53	13,02	280,2	1013,51	8,50	13,02	17,23	14,94	3,3	0,00	0,0
2010-06-17 17:00	338	34	82	0,0	17,53	12,92	280,2	1013,51	9,37	12,92	17,23	15,20	3,1	0,00	0,0
2010-06-17 17:30	253	34	83	0,0	17,53	12,82	280,2	1012,51	9,46	12,82	17,23	15,18	2,2	0,00	0,0

Datum	Vindriktning °	Luftfukt inne Rh%	Luftfukt ute Rh%	Vindhastighet m/s	Temp inne °C	Temp ute °C	Nederb. året mm	Lufttryck Mbar	Daggpunkt °C	Kyleffekt °C	Vix inne °C	Vix ute °C	Vindby m/s	Korr lufttryck	Regn/dygn mm
2010-06-17 18:00	337	34	76	1,2	17,53	12,82	280,2	1012,51	8,11	12,82	17,23	14,67	3,0	0,00	0,0
2010-06-17 18:30	333	34	76	0,0	17,53	13,02	280,2	1011,51	8,30	13,02	17,23	14,87	2,2	0,00	0,0
2010-06-17 19:00	315	34	77	0,0	17,43	12,72	280,2	1011,51	8,21	12,72	17,13	14,64	1,6	0,00	0,0
2010-06-17 19:30	157	34	78	0,0	17,43	12,82	280,2	1010,51	8,51	12,82	17,13	14,81	2,2	0,00	0,0
2010-06-17 20:00	341	34	77	0,0	17,43	12,82	280,2	1010,51	8,31	12,82	17,13	14,74	1,6	0,00	0,0
2010-06-17 20:30	150	34	79	1,6	17,43	12,52	280,2	1009,51	8,41	12,52	17,13	14,58	2,0	0,00	0,0
2010-06-17 21:00	143	34	82	0,0	17,43	12,22	280,2	1009,51	8,69	12,22	17,13	14,50	3,0	0,00	0,0
2010-06-17 21:30	143	34	84	0,0	17,43	12,12	280,2	1009,51	8,96	12,12	17,13	14,55	0,0	0,00	0,0
2010-06-17 22:00	131	34	86	0,0	17,43	11,82	280,2	1008,51	9,03	11,82	17,13	14,40	1,4	0,00	0,0
2010-06-17 22:30	131	35	87	0,0	17,43	11,52	280,2	1008,51	8,92	11,52	17,17	14,18	0,0	0,00	0,0
2010-06-17 23:00	116	35	93	0,0	17,43	11,02	282,0	1007,51	9,45	11,02	17,17	14,16	1,2	1,80	1,8
2010-06-17 23:30	114	35	98	0,0	17,43	10,52	283,8	1007,51	9,76	10,52	17,17	14,08	2,4	3,00	3,6
2010-06-18 00:00	114	35	98	0,0	17,43	10,42	283,8	1006,51	9,66	10,42	17,17	13,98	0,0	1,80	0,0
2010-06-18 00:30	114	35	99	0,0	17,53	10,12	286,8	1006,51	9,51	10,12	17,27	13,77	0,0	3,60	3,0
2010-06-18 01:00	110	35	100	0,0	17,53	10,12	287,4	1005,51	9,67	10,12	17,27	13,85	0,0	3,60	3,6
2010-06-18 01:30	91	34	100	0,0	17,63	9,92	287,4	1005,51	9,47	9,92	17,33	13,65	1,6	0,60	3,6
2010-06-18 02:00	100	34	100	0,0	17,73	9,72	289,8	1004,51	9,27	9,72	17,43	13,45	0,0	2,40	6,0
2010-06-18 02:30	338	34	100	0,0	17,73	9,32	291,0	1005,51	8,87	9,32	17,43	13,05	2,0	3,60	7,2
2010-06-18 03:00	356	34	98	1,2	17,83	7,02	294,0	1004,51	6,27	7,02	17,53	10,58	6,0	4,20	10,2
2010-06-18 03:30	12	34	100	0,0	17,93	6,92	295,2	1004,51	6,48	6,92	17,63	10,65	3,0	4,20	11,4
2010-06-18 04:00	356	34	100	1,2	17,93	6,72	298,2	1004,51	6,28	6,72	17,63	10,45	2,2	4,20	14,4
2010-06-18 04:30	351	34	100	0,0	17,93	6,52	299,4	1003,51	6,08	6,52	17,63	10,25	2,2	4,20	15,6
2010-06-18 05:00	351	34	100	0,0	17,93	6,52	300,0	1002,51	6,08	6,52	17,63	10,25	2,0	1,80	16,2
2010-06-18 05:30	341	34	100	0,0	17,83	6,52	300,0	1002,51	6,08	6,52	17,53	10,25	1,4	0,60	16,2
2010-06-18 06:00	344	34	100	0,0	17,83	6,52	301,2	1001,51	6,08	6,52	17,53	10,25	1,8	1,20	17,4
2010-06-18 06:30	341	34	100	0,0	17,83	6,52	301,2	1001,51	6,08	6,52	17,53	10,25	1,4	1,20	17,4
2010-06-18 07:00	351	34	100	1,4	17,83	6,42	301,2	1001,51	5,98	6,42	17,53	10,15	3,0	0,00	17,4
2010-06-18 07:30	0	34	100	1,6	17,83	6,42	303,0	1000,51	5,98	6,42	17,53	10,15	2,2	1,80	19,2
2010-06-18 08:00	343	34	100	2,2	17,93	6,42	303,0	1000,51	5,98	6,42	17,63	10,15	3,0	1,80	19,2
2010-06-18 08:30	345	34	100	2,4	17,93	6,52	304,8	1000,51	6,08	5,07	17,63	10,25	3,1	1,80	21,0
2010-06-18 09:00	356	34	100	1,6	18,03	6,52	304,8	999,51	6,08	6,52	17,73	10,25	4,1	1,80	21,0
2010-06-18 09:30	351	34	100	2,6	18,03	6,52	304,8	999,51	6,08	5,07	17,73	10,25	4,3	0,00	21,0
2010-06-18 10:00	318	34	100	2,4	18,03	6,72	304,8	999,51	6,28	5,28	17,73	10,45	4,5	0,00	21,0
2010-06-18 10:30	341	34	100	2,2	18,03	6,72	304,8	998,51	6,28	6,72	17,73	10,45	4,7	0,00	21,0
2010-06-18 11:00	351	34	100	2,0	18,03	6,62	306,0	998,51	6,18	6,62	17,73	10,35	6,0	1,20	22,2
2010-06-18 11:30	356	34	100	3,7	18,03	6,52	306,0	997,50	6,08	2,12	17,73	10,25	6,0	1,20	22,2
2010-06-18 12:00	317	34	100	0,0	17,93	6,72	306,0	996,50	6,28	6,72	17,63	10,45	5,8	0,00	22,2
2010-06-18 12:30	338	34	100	3,1	17,83	6,92	307,2	996,50	6,48	4,52	17,53	10,65	5,6	1,20	23,4
2010-06-18 13:00	346	34	100	1,8	17,83	7,22	307,2	996,50	6,78	7,22	17,53	10,95	5,0	1,20	23,4
2010-06-18 13:30	351	34	100	2,2	17,73	7,52	307,2	995,50	7,08	7,52	17,43	11,25	5,0	0,00	23,4
2010-06-18 14:00	347	34	100	2,0	17,73	7,82	307,2	995,50	7,38	7,82	17,43	11,55	4,7	0,00	23,4
2010-06-18 14:30	356	34	100	2,8	17,73	8,32	308,4	995,50	7,87	6,05	17,43	12,05	4,1	1,20	24,6
2010-06-18 15:00	299	34	100	1,2	17,83	8,72	309,0	995,50	8,27	8,72	17,53	12,45	4,3	1,80	25,2
2010-06-18 15:30	351	34	100	0,0	17,93	9,52	310,8	995,50	9,07	9,52	17,63	13,25	1,8	2,40	27,0
2010-06-18 16:00	4	34	100	0,0	18,03	9,52	311,4	995,50	9,07	9,52	17,73	13,25	2,0	2,40	27,6
2010-06-18 16:30	340	34	100	0,0	18,13	9,42	313,2	995,50	8,97	9,42	17,83	13,15	2,0	2,40	29,4
2010-06-18 17:00	13	34	100	0,0	18,13	9,32	314,4	995,50	8,87	9,32	17,83	13,05	3,0	3,00	30,6
2010-06-18 17:30	351	34	100	2,0	18,13	9,32	316,2	995,50	8,87	9,32	17,83	13,05	4,7	3,00	32,4
2010-06-18 18:00	324	34	100	0,0	18,03	9,22	316,8	995,50	8,77	9,22	17,73	12,95	3,7	2,40	33,0
2010-06-18 18:30	186	34	100	0,0	18,03	9,12	318,6	995,50	8,67	9,12	17,73	12,85	3,1	2,40	34,8

Datum	Vindriktning °	Luftfukt inne Rh%	Luftfukt ute Rh%	Vindhastighet m/s	Temp inne °C	Temp ute °C	Nederb. året mm	Lufttryck Mbar	Daggpunkt °C	Kyleffekt °C	Vix inne °C	Vix ute °C	Vindby m/s	Korr lufttryck	Regn/dygn mm
2010-06-18 19:00	321	34	100	0,0	17,93	9,12	319,8	995,50	8,67	9,12	17,63	12,85	2,8	3,00	36,0
2010-06-18 19:30	308	34	100	0,0	17,93	9,12	321,6	995,50	8,67	9,12	17,63	12,85	2,2	3,00	37,8
2010-06-18 20:00	196	34	100	0,0	17,93	8,92	322,2	996,50	8,47	8,92	17,63	12,65	2,4	2,40	38,4
2010-06-18 20:30	96	34	100	0,0	17,83	8,82	324,0	996,50	8,37	8,82	17,53	12,55	2,6	2,40	40,2
2010-06-18 21:00	250	34	100	0,0	17,83	8,62	324,0	997,50	8,17	8,62	17,53	12,35	1,8	1,80	40,2
2010-06-18 21:30	129	34	100	0,0	17,83	8,62	324,0	997,50	8,17	8,62	17,53	12,35	2,2	0,00	40,2
2010-06-18 22:00	111	34	100	0,0	17,73	8,52	324,0	998,51	8,07	8,52	17,43	12,25	2,2	0,00	40,2
2010-06-18 22:30	102	34	100	0,0	17,73	8,32	324,0	998,51	7,87	8,32	17,43	12,05	1,6	0,00	40,2
2010-06-18 23:00	108	34	100	1,4	17,73	8,12	324,0	999,51	7,67	8,12	17,43	11,85	1,8	0,00	40,2
2010-06-18 23:30	89	34	100	0,0	17,73	8,02	324,0	999,51	7,57	8,02	17,43	11,75	1,8	0,00	40,2
2010-06-19 00:00	16	34	100	0,0	17,73	7,92	324,0	999,51	7,47	7,92	17,43	11,65	1,4	0,00	0,0
2010-06-19 00:30	244	34	100	0,0	17,73	8,12	324,0	999,51	7,67	8,12	17,43	11,85	1,4	0,00	0,0
2010-06-19 01:00	312	34	100	0,0	17,83	8,22	324,0	1000,51	7,77	8,22	17,53	11,95	1,8	0,00	0,0
2010-06-19 01:30	356	34	100	0,0	17,93	8,02	324,0	999,51	7,57	8,02	17,63	11,75	2,6	0,00	0,0
2010-06-19 02:00	75	34	100	0,0	18,13	8,22	324,0	1000,51	7,77	8,22	17,83	11,95	2,0	0,00	0,0
2010-06-19 02:30	116	34	100	0,0	18,23	8,22	324,0	1000,51	7,77	8,22	17,93	11,95	2,2	0,00	0,0
2010-06-19 03:00	89	34	100	0,0	18,33	8,32	324,0	1000,51	7,87	8,32	18,03	12,05	1,8	0,00	0,0
2010-06-19 03:30	114	34	100	0,0	18,33	8,42	324,0	1000,51	7,97	8,42	18,03	12,15	1,8	0,00	0,0
2010-06-19 04:00	7	34	100	0,0	18,33	8,42	324,0	1000,51	7,97	8,42	18,03	12,15	1,8	0,00	0,0
2010-06-19 04:30	333	34	100	0,0	18,33	8,42	324,0	1000,51	7,97	8,42	18,03	12,15	2,6	0,00	0,0
2010-06-19 05:00	333	34	100	0,0	18,23	8,52	324,0	1000,51	8,07	8,52	17,93	12,25	2,4	0,00	0,0
2010-06-19 05:30	318	34	100	1,2	18,23	8,52	324,0	1000,51	8,07	8,52	17,93	12,25	2,0	0,00	0,0
2010-06-19 06:00	356	34	100	1,2	18,13	8,62	324,0	1000,51	8,17	8,62	17,83	12,35	3,3	0,00	0,0
2010-06-19 06:30	77	34	100	0,0	18,13	8,72	324,0	1000,51	8,27	8,72	17,83	12,45	2,6	0,00	0,0
2010-06-19 07:00	351	34	100	0,0	18,13	8,82	324,0	1000,51	8,37	8,82	17,83	12,55	2,2	0,00	0,0
2010-06-19 07:30	8	34	100	0,0	18,13	8,82	324,0	1000,51	8,37	8,82	17,83	12,55	2,2	0,00	0,0
2010-06-19 08:00	351	34	100	0,0	18,23	8,72	325,8	1000,51	8,27	8,72	17,93	12,45	1,8	1,80	1,8
2010-06-19 08:30	322	34	100	0,0	18,23	8,92	325,8	1000,51	8,47	8,92	17,93	12,65	1,6	1,80	1,8
2010-06-19 09:00	91	34	100	0,0	18,23	9,22	327,6	1000,51	8,77	9,22	17,93	12,95	1,8	1,80	3,6
2010-06-19 09:30	185	34	100	0,0	18,23	9,02	327,6	1000,51	8,57	9,02	17,93	12,75	2,0	1,80	3,6
2010-06-19 10:00	356	34	100	1,2	18,23	9,12	327,6	1000,51	8,67	9,12	17,93	12,85	2,0	0,00	3,6
2010-06-19 10:30	340	34	100	0,0	18,23	9,12	327,6	1000,51	8,67	9,12	17,93	12,85	1,6	0,00	3,6
2010-06-19 11:00	7	34	100	0,0	18,23	9,12	327,6	1000,51	8,67	9,12	17,93	12,85	2,2	0,00	3,6
2010-06-19 11:30	356	34	100	0,0	18,13	9,42	327,6	1000,51	8,97	9,42	17,83	13,15	2,0	0,00	3,6
2010-06-19 12:00	356	34	100	0,0	18,03	9,92	327,6	1000,51	9,47	9,92	17,73	13,65	2,0	0,00	3,6
2010-06-19 12:30	351	34	100	2,8	18,03	10,52	327,6	1000,51	10,07	8,46	17,73	14,25	3,1	0,00	3,6
2010-06-19 13:00	351	34	98	0,0	18,03	10,92	327,6	1000,51	10,15	10,92	17,73	14,48	3,0	0,00	3,6
2010-06-19 13:30	0	34	90	2,4	17,93	12,02	327,6	1000,51	9,93	10,87	17,63	14,92	2,4	0,00	3,6
2010-06-19 14:00	336	34	88	0,0	17,93	12,12	327,6	1000,51	9,68	12,12	17,63	14,86	2,6	0,00	3,6
2010-06-19 14:30	356	34	97	1,2	17,93	10,02	331,8	1000,51	9,10	10,02	17,63	13,49	3,3	4,20	7,8
2010-06-19 15:00	356	34	100	1,4	17,93	10,72	331,8	1000,51	10,27	10,72	17,63	14,45	2,2	4,20	7,8
2010-06-19 15:30	347	34	92	1,6	17,93	11,52	331,8	1000,51	9,77	11,52	17,63	14,58	2,4	0,00	7,8
2010-06-19 16:00	356	34	92	1,4	17,93	11,92	331,8	1000,51	10,17	11,92	17,63	14,98	2,8	0,00	7,8
2010-06-19 16:30	22	35	85	0,0	18,03	13,02	331,8	1000,51	10,03	13,02	17,77	15,53	2,8	0,00	7,8
2010-06-19 17:00	351	35	81	2,2	18,23	13,23	331,8	1000,51	9,47	13,23	17,97	15,43	3,7	0,00	0,0
2010-06-19 17:30	337	35	86	0,0	18,33	12,82	339,8	1000,51	10,01	12,82	18,07	15,40	3,1	0,00	8,0
2010-06-19 18:00	327	35	90	0,0	18,23	11,02	339,8	1001,51	8,94	11,02	17,97	13,92	3,9	0,00	8,0
2010-06-19 18:30	331	35	93	1,6	18,13	9,92	341,6	1001,51	8,36	9,92	17,87	13,06	4,5	1,80	9,8
2010-06-19 19:00	334	35	93	2,0	18,03	9,12	341,6	1001,51	7,57	9,12	17,77	12,26	4,3	1,80	9,8
2010-06-19 19:30	332	35	93	1,8	17,93	8,52	341,6	1001,51	6,98	8,52	17,67	11,66	3,9	0,00	9,8

Datum	Vindriktning °	Luftfukt inne Rh%	Luftfukt ute Rh%	Vindhastighet m/s	Temp inne °C	Temp ute °C	Nederb. året mm	Lufttryck Mbar	Daggpunkt °C	Kyleffekt °C	Vix inne °C	Vix ute °C	Vindby m/s	Korr lufttryck	Regn/dygn mm
2010-06-19 20:00	336	35	95	2,2	17,83	7,62	341,6	1001,51	6,41	7,62	17,57	10,92	4,7	0,00	9,8
2010-06-19 20:30	279	35	95	0,0	17,73	7,22	341,6	1002,51	6,01	7,22	17,47	10,52	5,8	0,00	9,8
2010-06-19 21:00	330	35	93	3,0	17,63	6,72	341,6	1002,51	5,20	4,30	17,37	9,86	4,5	0,00	9,8
2010-06-19 21:30	326	35	91	2,0	17,53	6,32	341,6	1002,51	4,48	6,32	17,27	9,29	5,2	0,00	9,8
2010-06-19 22:00	346	35	92	1,4	17,53	5,72	341,6	1002,51	4,05	5,72	17,27	8,77	3,9	0,00	9,8
2010-06-19 22:30	347	35	94	1,6	17,53	5,52	341,6	1003,51	4,17	5,52	17,27	8,74	4,7	0,00	9,8
2010-06-19 23:00	333	35	92	2,0	17,43	5,32	341,6	1003,51	3,65	5,32	17,17	8,37	3,5	0,00	9,8
2010-06-19 23:30	331	35	92	0,0	17,43	4,92	341,6	1003,51	3,26	4,92	17,17	7,97	3,9	0,00	9,8
2010-06-20 00:00	322	35	93	1,2	17,43	4,72	341,6	1003,51	3,22	4,72	17,17	7,85	2,6	0,00	0,0
2010-06-20 00:30	328	35	94	1,4	17,33	4,62	341,6	1003,51	3,28	4,62	17,07	7,84	2,8	0,00	0,0
2010-06-20 01:00	335	35	94	0,0	17,33	4,62	341,6	1003,51	3,28	4,62	17,07	7,84	2,2	0,00	0,0
2010-06-20 01:30	351	35	93	1,2	17,33	4,42	341,6	1003,51	2,92	4,42	17,07	7,55	2,8	0,00	0,0
2010-06-20 02:00	339	35	93	3,1	17,33	4,12	341,6	1003,51	2,63	1,46	17,07	7,25	3,3	0,00	0,0
2010-06-20 02:30	334	35	93	0,0	17,23	3,82	341,6	1003,51	2,33	3,82	16,97	6,95	3,3	0,00	0,0
2010-06-20 03:00	335	35	93	0,0	17,23	3,72	341,6	1003,51	2,23	3,72	16,97	6,85	4,1	0,00	0,0
2010-06-20 03:30	328	35	92	1,2	17,13	3,82	341,6	1003,51	2,17	3,82	16,87	6,87	3,7	0,00	0,0
2010-06-20 04:00	342	35	91	1,4	17,13	3,72	341,6	1003,51	1,92	3,72	16,87	6,69	3,7	0,00	0,0
2010-06-20 04:30	332	35	91	1,4	17,13	3,72	341,6	1003,51	1,92	3,72	16,87	6,69	3,7	0,00	0,0
2010-06-20 05:00	325	35	91	0,0	17,03	3,72	341,6	1003,51	1,92	3,72	16,77	6,69	3,3	0,00	0,0
2010-06-20 05:30	338	35	91	0,0	17,03	3,82	341,6	1003,51	2,01	3,82	16,77	6,79	3,1	0,00	0,0
2010-06-20 06:00	326	35	90	1,4	17,03	4,02	341,6	1004,51	2,05	4,02	16,77	6,91	2,6	0,00	0,0
2010-06-20 06:30	335	35	89	0,0	17,13	4,12	341,6	1004,51	1,99	4,12	16,87	6,93	2,4	0,00	0,0
2010-06-20 07:00	332	35	88	1,2	17,23	4,22	341,6	1004,51	1,92	4,22	16,97	6,95	1,8	0,00	0,0
2010-06-20 07:30	328	35	82	0,0	17,33	4,32	341,6	1004,51	1,00	4,32	17,07	6,59	3,1	0,00	0,0
2010-06-20 08:00	335	35	79	1,2	17,53	4,72	341,6	1005,51	0,85	4,72	17,27	6,78	5,0	0,00	0,0
2010-06-20 08:30	325	34	75	2,4	17,63	4,72	341,6	1005,51	0,10	3,17	17,33	6,50	3,9	0,00	0,0
2010-06-20 09:00	341	34	76	0,0	17,73	5,32	341,6	1005,51	0,87	5,32	17,43	7,17	4,5	0,00	0,0
2010-06-20 09:30	327	34	72	0,0	17,83	5,82	341,6	1005,51	0,57	5,82	17,53	7,39	3,3	0,00	0,0
2010-06-20 10:00	351	34	70	1,2	17,93	6,02	341,6	1005,51	0,36	6,02	17,63	7,46	4,9	0,00	0,0
2010-06-20 10:30	323	34	67	1,4	17,93	6,62	341,6	1005,51	0,30	6,62	17,63	7,87	4,7	0,00	0,0
2010-06-20 11:00	331	34	64	0,0	17,83	7,42	341,6	1006,51	0,39	7,42	17,53	8,49	5,8	0,00	0,0
2010-06-20 11:30	351	34	66	1,6	17,73	7,72	341,6	1006,51	1,12	7,72	17,43	8,91	5,6	0,00	0,0
2010-06-20 12:00	303	34	60	1,4	17,73	7,72	341,6	1006,51	-0,26	7,72	17,43	8,55	5,0	0,00	0,0
2010-06-20 12:30	328	34	58	1,8	17,63	8,22	341,6	1006,51	-0,29	8,22	17,33	8,94	4,1	0,00	0,0
2010-06-20 13:00	330	34	53	1,2	17,53	8,52	341,6	1006,51	-1,31	8,52	17,23	8,97	5,8	0,00	0,0
2010-06-20 13:30	330	34	52	0,0	17,53	9,52	341,6	1006,51	-0,66	9,52	17,23	9,92	4,1	0,00	0,0
2010-06-20 14:00	342	34	58	1,6	17,53	9,22	341,6	1007,51	0,65	9,22	17,23	9,94	4,9	0,00	0,0
2010-06-20 14:30	338	34	55	1,4	17,53	9,42	341,6	1007,51	0,06	9,42	17,23	9,97	5,4	0,00	0,0
2010-06-20 15:00	356	34	54	3,7	17,53	10,12	341,6	1007,51	0,44	6,32	17,23	10,62	5,4	0,00	0,0
2010-06-20 15:30	337	34	58	2,8	17,53	8,92	341,6	1007,51	0,37	6,71	17,23	9,64	6,8	0,00	0,0
2010-06-20 16:00	330	34	56	2,6	17,53	10,22	341,6	1008,51	1,07	8,97	17,23	10,83	5,2	0,00	0,0
2010-06-20 16:30	351	34	58	1,4	17,53	9,32	341,6	1008,51	0,74	9,32	17,23	10,04	4,3	0,00	0,0
2010-06-20 17:00	345	34	56	2,4	17,73	10,72	341,6	1008,51	1,53	9,50	17,43	11,33	5,2	0,00	0,0
2010-06-20 17:30	329	34	61	2,6	17,63	9,02	341,6	1009,51	1,20	7,71	17,33	9,91	6,0	0,00	0,0
2010-06-20 18:00	330	34	54	3,0	17,63	9,72	341,6	1009,51	0,07	7,58	17,33	10,22	4,5	0,00	0,0
2010-06-20 18:30	333	34	58	1,6	17,53	9,82	341,6	1009,51	1,21	9,82	17,23	10,54	4,5	0,00	0,0
2010-06-20 19:00	333	34	71	1,4	17,43	8,22	341,6	1010,51	2,67	8,22	17,13	9,73	5,0	0,00	0,0
2010-06-20 19:30	338	34	67	2,0	17,43	8,52	341,6	1010,51	2,10	8,52	17,13	9,77	4,3	0,00	0,0
2010-06-20 20:00	343	34	67	1,2	17,43	8,62	341,6	1011,51	2,20	8,62	17,13	9,87	5,2	0,00	0,0
2010-06-20 20:30	335	34	61	0,0	17,33	8,02	341,6	1011,51	0,26	8,02	17,03	8,91	3,7	0,00	0,0

Datum	Vindriktning °	Luftfukt inne Rh%	Luftfukt ute Rh%	Vindhastighet m/s	Temp inne °C	Temp ute °C	Nederb. året mm	Lufttryck Mbar	Daggpunkt °C	Kyleffekt °C	Vix inne °C	Vix ute °C	Vindby m/s	Korr lufttryck	Regn/dygn mm
2010-06-20 21:00	286	34	64	1,6	17,33	7,62	341,6	1011,51	0,58	7,62	17,03	8,69	3,7	0,00	0,0
2010-06-20 21:30	328	34	65	0,0	17,33	7,12	341,6	1012,51	0,33	7,12	17,03	8,25	3,3	0,00	0,0
2010-06-20 22:00	28	34	68	0,0	17,33	6,02	341,6	1012,51	-0,06	6,02	17,03	7,33	2,4	0,00	0,0
2010-06-20 22:30	6	34	72	0,0	17,23	5,32	341,6	1012,51	0,09	5,32	16,93	6,89	0,0	0,00	0,0
2010-06-20 23:00	340	34	73	0,0	17,23	5,12	341,6	1012,51	0,10	5,12	16,93	6,76	1,6	0,00	0,0
2010-06-20 23:30	351	34	78	0,0	17,33	4,52	341,6	1013,51	0,47	4,52	17,03	6,51	1,8	0,00	0,0
2010-06-21 00:00	104	34	81	0,0	17,33	3,42	341,6	1013,51	-0,05	3,42	17,03	5,62	1,4	0,00	0,0
2010-06-21 00:30	70	34	84	0,0	17,53	3,32	341,6	1013,51	0,37	3,32	17,23	5,74	0,0	0,00	0,0
2010-06-21 01:00	21	34	87	0,0	17,63	3,32	341,6	1013,51	0,87	3,32	17,33	5,97	0,0	0,00	0,0
2010-06-21 01:30	21	34	88	0,0	17,73	3,02	341,6	1014,51	0,74	3,02	17,43	5,75	0,0	0,00	0,0
2010-06-21 02:00	21	34	89	0,0	17,83	2,42	341,6	1014,51	0,32	2,42	17,53	5,23	0,0	0,00	0,0
2010-06-21 02:30	344	34	91	0,0	17,93	2,32	341,6	1014,51	0,53	2,32	17,63	5,29	0,0	0,00	0,0
2010-06-21 03:00	340	34	94	0,0	18,03	2,02	341,6	1014,51	0,70	2,02	17,73	5,23	1,4	0,00	0,0
2010-06-21 03:30	335	34	94	1,2	17,93	2,12	341,6	1014,51	0,80	2,12	17,63	5,33	1,4	0,00	0,0
2010-06-21 04:00	351	34	95	0,0	17,93	2,32	341,6	1014,51	1,15	2,32	17,63	5,62	1,4	0,00	0,0
2010-06-21 04:30	356	34	95	0,0	17,83	2,62	341,6	1014,51	1,45	2,62	17,53	5,92	1,2	0,00	0,0
2010-06-21 05:00	340	34	96	0,0	17,83	2,82	341,6	1014,51	1,80	2,82	17,53	6,20	0,0	0,00	0,0
2010-06-21 05:30	340	34	96	0,0	17,83	3,42	341,6	1015,51	2,39	3,42	17,53	6,80	0,0	0,00	0,0
2010-06-21 06:00	64	34	95	0,0	17,83	4,32	341,6	1015,51	3,13	4,32	17,53	7,62	0,0	0,00	0,0
2010-06-21 06:30	262	34	92	0,0	17,93	4,92	341,6	1015,51	3,26	4,92	17,63	7,97	1,2	0,00	0,0
2010-06-21 07:00	159	34	91	0,0	17,93	5,32	341,6	1015,51	3,49	5,32	17,63	8,29	1,8	0,00	0,0
2010-06-21 07:30	193	34	89	1,2	17,93	5,62	341,6	1015,51	3,46	5,62	17,63	8,43	1,6	0,00	0,0
2010-06-21 08:00	327	34	88	0,0	17,93	5,82	341,6	1015,51	3,49	5,82	17,63	8,55	3,5	0,00	0,0
2010-06-21 08:30	314	34	84	0,0	17,93	6,72	341,6	1015,51	3,69	6,72	17,63	9,15	2,2	0,00	0,0
2010-06-21 09:00	311	34	81	0,0	17,93	7,12	341,6	1016,51	3,55	7,12	17,63	9,32	3,0	0,00	0,0
2010-06-21 09:30	175	34	79	0,0	17,93	7,92	341,6	1016,51	3,95	7,92	17,63	9,98	4,1	0,00	0,0
2010-06-21 10:00	4	34	79	0,0	17,83	8,22	341,6	1016,51	4,24	8,22	17,53	10,28	2,4	0,00	0,0
2010-06-21 10:30	351	34	71	1,4	17,83	9,12	341,6	1016,51	3,53	9,12	17,53	10,63	3,7	0,00	0,0
2010-06-21 11:00	342	34	67	1,2	17,83	10,52	341,6	1016,51	4,00	10,52	17,53	11,77	3,1	0,00	0,0
2010-06-21 11:30	133	34	68	0,0	17,73	11,02	341,6	1015,51	4,70	11,02	17,43	12,34	3,1	0,00	0,0
2010-06-21 12:00	351	34	63	1,2	17,73	11,42	341,6	1015,51	3,93	11,42	17,43	12,43	3,1	0,00	0,0
2010-06-21 12:30	296	34	60	1,4	17,73	11,82	341,6	1015,51	3,58	11,82	17,43	12,65	3,1	0,00	0,0
2010-06-21 13:00	351	34	57	0,0	17,73	12,42	341,6	1015,51	3,38	12,42	17,43	13,09	3,3	0,00	0,0
2010-06-21 13:30	307	34	63	0,0	17,63	13,02	341,6	1015,51	5,44	13,02	17,33	14,03	3,0	0,00	0,0
2010-06-21 14:00	334	34	62	1,4	17,63	12,92	341,6	1015,51	5,11	12,92	17,33	13,87	3,5	0,00	0,0
2010-06-21 14:30	351	34	57	2,6	17,53	12,52	341,6	1015,51	3,47	11,40	17,23	13,19	4,9	0,00	0,0
2010-06-21 15:00	10	34	74	0,0	17,53	12,42	341,6	1015,51	7,31	12,42	17,23	14,13	5,0	0,00	0,0
2010-06-21 15:30	344	34	61	1,8	17,53	13,23	341,6	1015,51	5,14	13,23	17,23	14,11	3,0	0,00	0,0
2010-06-21 16:00	318	34	58	2,4	17,63	12,82	341,6	1016,51	4,01	11,72	17,33	13,54	4,9	0,00	0,0
2010-06-21 16:30	333	34	60	3,0	17,73	12,52	341,6	1016,51	4,24	10,64	17,43	13,35	5,2	0,00	0,0
2010-06-21 17:00	318	34	60	3,0	17,73	12,32	341,6	1016,51	4,05	10,42	17,43	13,15	4,7	0,00	0,0
2010-06-21 17:30	347	34	62	1,8	17,63	11,92	341,6	1016,51	4,17	11,92	17,33	12,87	3,5	0,00	0,0
2010-06-21 18:00	347	34	63	2,2	17,63	12,02	341,6	1016,51	4,50	12,02	17,33	13,03	4,5	0,00	0,0
2010-06-21 18:30	301	34	65	2,0	17,53	11,62	341,6	1016,51	4,59	11,62	17,23	12,75	3,7	0,00	0,0
2010-06-21 19:00	337	34	65	1,8	17,53	11,52	341,6	1016,51	4,50	11,52	17,23	12,65	3,9	0,00	0,0
2010-06-21 19:30	341	34	69	1,6	17,53	10,92	341,6	1016,51	4,82	10,92	17,23	12,30	4,7	0,00	0,0
2010-06-21 20:00	7	34	72	1,8	17,43	10,82	341,6	1016,51	5,36	10,82	17,13	12,40	4,3	0,00	0,0
2010-06-21 20:30	338	34	70	1,8	17,43	11,42	341,6	1016,51	5,51	11,42	17,13	12,87	2,8	0,00	0,0
2010-06-21 21:00	338	34	71	0,0	17,43	10,62	341,6	1016,51	4,96	10,62	17,13	12,13	3,1	0,00	0,0
2010-06-21 21:30	337	34	74	1,2	17,33	10,32	341,6	1017,52	5,30	10,32	17,03	12,03	2,4	0,00	0,0

Datum	Vindriktning °	Luftfukt inne Rh%	Luftfukt ute Rh%	Vindhastighet m/s	Temp inne °C	Temp ute °C	Nederb. året mm	Lufttryck Mbar	Daggpunkt °C	Kyleffekt °C	Vix inne °C	Vix ute °C	Vindby m/s	Korr lufttryck	Regn/dygn mm
2010-06-21 22:00	341	34	74	1,2	17,33	9,82	341,6	1016,51	4,82	9,82	17,03	11,53	2,8	0,00	0,0
2010-06-21 22:30	351	34	76	0,0	17,33	9,32	341,6	1017,52	4,73	9,32	17,03	11,17	3,1	0,00	0,0
2010-06-21 23:00	351	34	78	0,0	17,33	8,92	341,6	1017,52	4,73	8,92	17,03	10,91	0,0	0,00	0,0
2010-06-21 23:30	351	34	81	0,0	17,33	8,52	341,6	1017,52	4,91	8,52	17,03	10,72	0,0	0,00	0,0
2010-06-22 00:00	351	34	81	0,0	17,33	8,22	341,6	1017,52	4,61	8,22	17,03	10,42	0,0	0,00	0,0
2010-06-22 00:30	351	34	81	0,0	17,33	7,62	341,6	1017,52	4,03	7,62	17,03	9,82	0,0	0,00	0,0
2010-06-22 01:00	351	34	86	0,0	17,33	7,22	341,6	1017,52	4,53	7,22	17,03	9,80	0,0	0,00	0,0
2010-06-22 01:30	15	34	87	0,0	17,33	6,52	341,6	1017,52	4,01	6,52	17,03	9,18	0,0	0,00	0,0
2010-06-22 02:00	15	34	89	0,0	17,33	6,12	341,6	1017,52	3,95	6,12	17,03	8,93	0,0	0,00	0,0
2010-06-22 02:30	356	34	89	0,0	17,33	6,02	341,6	1016,51	3,86	6,02	17,03	8,83	0,0	0,00	0,0
2010-06-22 03:00	10	34	90	0,0	17,33	4,72	341,6	1016,51	2,74	4,72	17,03	7,61	0,0	0,00	0,0
2010-06-22 03:30	10	34	93	0,0	17,43	4,22	341,6	1016,51	2,72	4,22	17,13	7,35	0,0	0,00	0,0
2010-06-22 04:00	10	34	95	0,0	17,53	4,02	341,6	1016,51	2,84	4,02	17,23	7,32	0,0	0,00	0,0
2010-06-22 04:30	10	34	97	0,0	17,63	5,02	341,6	1016,51	4,13	5,02	17,33	8,49	0,0	0,00	0,0
2010-06-22 05:00	10	34	98	0,0	17,73	5,32	341,6	1016,51	4,58	5,32	17,43	8,88	0,0	0,00	0,0
2010-06-22 05:30	10	34	98	0,0	17,83	5,92	341,6	1016,51	5,18	5,92	17,53	9,48	0,0	0,00	0,0
2010-06-22 06:00	10	34	98	0,0	17,93	6,32	341,6	1016,51	5,58	6,32	17,63	9,88	0,0	0,00	0,0
2010-06-22 06:30	9	34	95	0,0	17,93	6,22	341,6	1016,51	5,02	6,22	17,63	9,52	0,0	0,00	0,0
2010-06-22 07:00	9	34	94	0,0	17,83	6,72	341,6	1016,51	5,36	6,72	17,53	9,94	0,0	0,00	0,0
2010-06-22 07:30	9	34	93	0,0	17,83	7,12	341,6	1016,51	5,59	7,12	17,53	10,26	0,0	0,00	0,0
2010-06-22 08:00	9	34	92	0,0	17,73	7,02	341,6	1016,51	5,33	7,02	17,43	10,07	0,0	0,00	0,0
2010-06-22 08:30	133	34	94	0,0	17,73	8,42	341,6	1016,51	7,04	8,42	17,43	11,64	1,8	0,00	0,0
2010-06-22 09:00	137	34	93	0,0	17,73	8,92	341,6	1016,51	7,37	8,92	17,43	12,06	2,0	0,00	0,0
2010-06-22 09:30	333	34	89	1,2	17,73	9,72	341,6	1016,51	7,49	9,72	17,43	12,54	1,8	0,00	0,0
2010-06-22 10:00	179	34	87	0,0	17,73	9,92	341,6	1016,51	7,35	9,92	17,43	12,58	2,8	0,00	0,0
2010-06-22 10:30	343	34	88	0,0	17,73	10,22	341,6	1016,51	7,81	10,22	17,43	12,96	2,8	0,00	0,0
2010-06-22 11:00	155	34	86	0,0	17,73	10,52	341,6	1016,51	7,76	10,52	17,43	13,10	2,4	0,00	0,0
2010-06-22 11:30	149	34	88	0,0	17,73	10,52	341,6	1016,51	8,11	10,52	17,43	13,26	1,4	0,00	0,0
2010-06-22 12:00	301	34	89	0,0	17,73	11,22	341,6	1016,51	8,97	11,22	17,43	14,04	2,0	0,00	0,0
2010-06-22 12:30	342	34	83	0,0	17,73	11,32	341,6	1016,51	8,00	11,32	17,43	13,67	2,6	0,00	0,0
2010-06-22 13:00	351	34	79	1,2	17,73	11,42	341,6	1016,51	7,34	11,42	17,43	13,48	2,6	0,00	0,0
2010-06-22 13:30	315	34	81	1,6	17,73	11,02	341,6	1016,51	7,34	11,02	17,43	13,23	2,8	0,00	0,0
2010-06-22 14:00	324	34	78	1,8	17,73	11,12	341,6	1016,51	6,86	11,12	17,43	13,11	2,6	0,00	0,0
2010-06-22 14:30	339	34	73	2,6	17,73	12,32	341,6	1016,51	7,01	11,19	17,43	13,97	4,3	0,00	0,0
2010-06-22 15:00	351	34	69	1,4	17,73	12,02	341,6	1016,51	5,87	12,02	17,43	13,40	3,9	0,00	0,0
2010-06-22 15:30	327	34	72	1,6	17,73	12,32	341,6	1016,51	6,80	12,32	17,43	13,90	3,9	0,00	0,0
2010-06-22 16:00	307	34	72	1,8	17,73	11,82	341,6	1016,51	6,32	11,82	17,43	13,40	3,7	0,00	0,0
2010-06-22 16:30	351	34	71	1,2	17,63	11,92	341,6	1017,52	6,21	11,92	17,33	13,43	3,7	0,00	0,0
2010-06-22 17:00	333	34	73	2,6	17,63	12,32	341,6	1017,52	7,01	11,19	17,33	13,97	4,5	0,00	0,0
2010-06-22 17:30	310	34	70	1,6	17,73	12,52	341,6	1017,52	6,56	12,52	17,43	13,97	4,7	0,00	0,0
2010-06-22 18:00	328	34	73	2,6	17,63	11,72	341,6	1017,52	6,44	10,56	17,33	13,37	4,7	0,00	0,0
2010-06-22 18:30	335	34	71	1,8	17,63	11,82	341,6	1017,52	6,11	11,82	17,33	13,33	4,5	0,00	0,0
2010-06-22 19:00	340	34	73	0,0	17,53	11,62	341,6	1017,52	6,34	11,62	17,23	13,27	4,7	0,00	0,0
2010-06-22 19:30	334	34	75	2,8	17,53	11,32	341,6	1017,52	6,46	9,33	17,23	13,10	4,1	0,00	0,0
2010-06-22 20:00	319	35	75	1,8	17,53	10,92	341,6	1017,52	6,08	10,92	17,27	12,70	4,1	0,00	0,0
2010-06-22 20:30	346	35	76	3,5	17,53	10,62	341,6	1017,52	5,99	7,73	17,27	12,47	3,9	0,00	0,0
2010-06-22 21:00	351	35	77	0,0	17,43	10,22	341,6	1018,52	5,80	10,22	17,17	12,14	3,3	0,00	0,0
2010-06-22 21:30	324	35	80	1,4	17,43	9,72	341,6	1017,52	5,89	9,72	17,17	11,85	4,1	0,00	0,0
2010-06-22 22:00	335	35	81	1,2	17,43	9,32	341,6	1018,52	5,68	9,32	17,17	11,53	3,5	0,00	0,0
2010-06-22 22:30	337	35	85	0,0	17,43	8,82	341,6	1018,52	5,92	8,82	17,17	11,32	1,8	0,00	0,0

Datum	Vindriktning	Luftfukt inne	Luftfukt ute	Vindhastighet	Temp inne	Temp ute	Nederb. året	Lufttryck	Daggpunkt	Kyleffekt	Vix inne	Vix ute	Vindby	Korr lufttryck	Regn/dygn
	°	Rh%	Rh%	m/s	°C	°C	mm	Mbar	°C	°C	°C	°C	m/s		mm
2010-06-22 23:00	341	35	86	1,2	17,33	8,52	341,6	1018,52	5,80	8,52	17,07	11,10	2,0	0,00	0,0
2010-06-22 23:30	351	35	89	0,0	17,33	7,92	341,6	1018,52	5,72	7,92	17,07	10,73	1,4	0,00	0,0
2010-06-23 00:00	351	35	93	0,0	17,43	7,82	341,6	1018,52	6,28	7,82	17,17	10,96	1,4	0,00	0,0
2010-06-23 00:30	344	35	94	0,0	17,43	8,02	341,6	1018,52	6,64	8,02	17,17	11,24	1,4	0,00	0,0
2010-06-23 01:00	0	34	95	0,0	17,53	7,92	341,6	1018,52	6,70	7,92	17,23	11,22	0,0	0,00	0,0
2010-06-23 01:30	345	34	94	0,0	17,63	7,62	341,6	1018,52	6,25	7,62	17,33	10,84	1,2	0,00	0,0
2010-06-23 02:00	341	34	95	0,0	17,83	7,42	341,6	1019,52	6,21	7,42	17,53	10,72	0,0	0,00	0,0
2010-06-23 02:30	341	34	96	0,0	17,93	7,42	341,6	1019,52	6,36	7,42	17,63	10,81	0,0	0,00	0,0
2010-06-23 03:00	341	34	95	0,0	18,03	7,52	341,6	1019,52	6,31	7,52	17,73	10,82	0,0	0,00	0,0
2010-06-23 03:30	4	34	97	0,0	18,03	7,22	341,6	1019,52	6,32	7,22	17,73	10,69	1,2	0,00	0,0
2010-06-23 04:00	8	34	89	0,0	18,03	6,92	341,6	1019,52	4,74	6,92	17,73	9,73	1,4	0,00	0,0
2010-06-23 04:30	12	34	87	0,0	18,03	6,72	341,6	1019,52	4,21	6,72	17,73	9,38	1,2	0,00	0,0
2010-06-23 05:00	11	34	83	0,0	17,93	7,12	341,6	1019,52	3,91	7,12	17,63	9,47	0,0	0,00	0,0
2010-06-23 05:30	347	34	81	0,0	17,93	7,82	341,6	1019,52	4,23	7,82	17,63	10,02	1,6	0,00	0,0
2010-06-23 06:00	342	34	81	0,0	17,93	8,82	341,6	1019,52	5,20	8,82	17,63	11,02	2,0	0,00	0,0
2010-06-23 06:30	342	34	75	0,0	17,83	10,12	341,6	1019,52	5,30	10,12	17,53	11,90	0,0	0,00	0,0
2010-06-23 07:00	19	34	74	1,2	17,83	10,02	341,6	1019,52	5,01	10,02	17,53	11,73	1,2	0,00	0,0
2010-06-23 07:30	339	34	73	0,0	17,83	9,82	341,6	1019,52	4,61	9,82	17,53	11,46	2,2	0,00	0,0
2010-06-23 08:00	356	34	70	1,2	17,93	9,72	341,6	1019,52	3,89	9,72	17,63	11,17	2,4	0,00	0,0
2010-06-23 08:30	339	34	68	1,2	17,93	10,52	341,6	1019,52	4,22	10,52	17,63	11,84	2,2	0,00	0,0
2010-06-23 09:00	329	34	68	1,4	17,93	10,42	341,6	1019,52	4,13	10,42	17,63	11,74	2,0	0,00	0,0
2010-06-23 09:30	3	34	69	0,0	17,93	9,62	341,6	1019,52	3,58	9,62	17,63	11,00	2,4	0,00	0,0
2010-06-23 10:00	339	34	67	1,2	17,83	10,42	341,6	1019,52	3,91	10,42	17,53	11,67	1,6	0,00	0,0
2010-06-23 10:30	337	34	65	1,2	17,83	10,72	341,6	1019,52	3,74	10,72	17,53	11,85	2,2	0,00	0,0
2010-06-23 11:00	351	34	65	1,2	17,73	11,42	341,6	1019,52	4,40	11,42	17,43	12,55	2,8	0,00	0,0
2010-06-23 11:30	351	34	62	0,0	17,73	12,12	341,6	1019,52	4,35	12,12	17,43	13,07	3,0	0,00	0,0
2010-06-23 12:00	327	34	55	0,0	17,63	12,72	341,6	1019,52	3,12	12,72	17,33	13,28	3,0	0,00	0,0
2010-06-23 12:30	331	34	58	1,8	17,63	13,12	341,6	1019,52	4,29	13,12	17,33	13,84	3,0	0,00	0,0
2010-06-23 13:00	333	34	59	0,0	17,63	12,72	341,6	1019,52	4,17	12,72	17,33	13,50	2,6	0,00	0,0
2010-06-23 13:30	330	34	58	1,6	17,63	12,92	341,6	1019,52	4,10	12,92	17,33	13,64	2,4	0,00	0,0
2010-06-23 14:00	309	34	59	1,4	17,53	12,92	341,6	1019,52	4,36	12,92	17,23	13,70	2,8	0,00	0,0
2010-06-23 14:30	351	34	55	0,0	17,53	13,63	341,6	1019,52	3,95	13,63	17,23	14,18	2,8	0,00	0,0
2010-06-23 15:00	309	34	56	0,0	17,53	13,93	341,6	1019,52	4,50	13,93	17,23	14,53	2,8	0,00	0,0
2010-06-23 15:30	176	34	53	1,2	17,63	14,73	341,6	1019,52	4,41	14,73	17,33	15,17	3,3	0,00	0,0
2010-06-23 16:00	295	34	52	1,4	17,73	14,63	341,6	1019,52	4,03	14,63	17,43	15,02	2,6	0,00	0,0
2010-06-23 16:30	356	34	53	0,0	17,93	14,23	341,6	1018,52	3,95	14,23	17,63	14,67	4,1	0,00	0,0
2010-06-23 17:00	351	34	52	0,0	18,13	14,73	341,6	1018,52	4,12	14,73	17,83	15,12	2,8	0,00	0,0
2010-06-23 17:30	335	34	52	1,2	18,13	14,73	341,6	1018,52	4,12	14,73	17,83	15,12	2,2	0,00	0,0
2010-06-23 18:00	327	34	49	0,0	18,03	14,93	341,6	1018,52	3,41	14,93	17,73	15,17	2,4	0,00	0,0
2010-06-23 18:30	4	34	51	0,0	17,93	14,03	341,6	1017,52	3,19	14,03	17,63	14,37	2,8	0,00	0,0
2010-06-23 19:00	346	34	53	0,0	17,93	14,83	341,6	1017,52	4,50	14,83	17,63	15,27	2,0	0,00	0,0
2010-06-23 19:30	356	34	54	1,2	17,93	14,53	341,6	1017,52	4,51	14,53	17,63	15,02	1,8	0,00	0,0
2010-06-23 20:00	333	34	54	0,0	17,93	14,83	341,6	1017,52	4,79	14,83	17,63	15,32	1,4	0,00	0,0
2010-06-23 20:30	351	34	52	0,0	17,93	14,73	341,6	1017,52	4,12	14,73	17,63	15,12	1,2	0,00	0,0
2010-06-23 21:00	351	34	51	0,0	17,93	14,43	341,6	1017,52	3,55	14,43	17,63	14,77	0,0	0,00	0,0
2010-06-23 21:30	88	34	57	0,0	17,93	13,33	341,6	1017,52	4,21	13,33	17,63	13,99	1,2	0,00	0,0
2010-06-23 22:00	88	34	66	0,0	17,93	11,72	341,6	1017,52	4,92	11,72	17,63	12,91	0,0	0,00	0,0
2010-06-23 22:30	69	34	72	0,0	17,93	10,12	341,6	1017,52	4,69	10,12	17,63	11,70	0,0	0,00	0,0
2010-06-23 23:00	13	34	72	0,0	17,83	9,72	341,6	1017,52	4,31	9,72	17,53	11,30	0,0	0,00	0,0
2010-06-23 23:30	8	34	73	0,0	17,83	9,22	341,6	1017,52	4,04	9,22	17,53	10,86	0,0	0,00	0,0

Datum	Vindriktning °	Luftfukt inne Rh%	Luftfukt ute Rh%	Vindhastighet m/s	Temp inne °C	Temp ute °C	Nederb. året mm	Luftryck Mbar	Daggpunkt °C	Kyleffekt °C	Vix inne °C	Vix ute °C	Vindby m/s	Korr luftryck	Regn/dygn mm
2010-06-24 00:00	356	34	74	0,0	17,83	8,82	341,6	1017,52	3,85	8,82	17,53	10,53	1,4	0,00	0,0
2010-06-24 00:30	341	34	73	0,0	17,83	8,82	341,6	1017,52	3,65	8,82	17,53	10,46	1,2	0,00	0,0
2010-06-24 01:00	351	34	75	0,0	17,83	8,72	341,6	1017,52	3,96	8,72	17,53	10,50	1,4	0,00	0,0
2010-06-24 01:30	24	34	78	0,0	17,83	8,22	341,6	1017,52	4,06	8,22	17,53	10,21	0,0	0,00	0,0
2010-06-24 02:00	155	34	76	0,0	17,73	8,02	341,6	1017,52	3,48	8,02	17,43	9,87	0,0	0,00	0,0
2010-06-24 02:30	149	34	76	0,0	17,73	7,82	341,6	1016,51	3,28	7,82	17,43	9,67	1,2	0,00	0,0
2010-06-24 03:00	336	34	76	0,0	17,73	7,72	341,6	1016,51	3,19	7,72	17,43	9,57	1,2	0,00	0,0
2010-06-24 03:30	230	34	79	0,0	17,73	7,32	341,6	1016,51	3,37	7,32	17,43	9,38	1,2	0,00	0,0
2010-06-24 04:00	312	34	79	0,0	17,73	7,22	341,6	1016,51	3,27	7,22	17,43	9,28	1,2	0,00	0,0
2010-06-24 04:30	139	34	79	0,0	17,73	7,52	341,6	1015,51	3,57	7,52	17,43	9,58	1,8	0,00	0,0
2010-06-24 05:00	316	34	77	0,0	17,73	7,82	341,6	1015,51	3,48	7,82	17,43	9,74	2,2	0,00	0,0
2010-06-24 05:30	114	34	75	0,0	17,63	8,82	341,6	1015,51	4,05	8,82	17,33	10,60	2,0	0,00	0,0
2010-06-24 06:00	121	34	69	0,0	17,63	10,52	341,6	1015,51	4,44	10,52	17,33	11,90	2,8	0,00	0,0
2010-06-24 06:30	100	34	65	0,0	17,63	12,22	341,6	1015,51	5,16	12,22	17,33	13,35	1,4	0,00	0,0
2010-06-24 07:00	115	34	66	0,0	17,73	13,63	341,6	1015,51	6,72	13,63	17,43	14,81	1,8	0,00	0,0
2010-06-24 07:30	101	34	68	0,0	17,73	13,02	341,6	1015,51	6,60	13,02	17,43	14,34	2,6	0,00	0,0
2010-06-24 08:00	102	34	69	0,0	17,73	13,53	341,6	1015,51	7,30	13,53	17,43	14,90	2,6	0,00	0,0
2010-06-24 08:30	105	34	70	0,0	17,73	13,73	341,6	1014,51	7,71	13,73	17,43	15,17	2,6	0,00	0,0
2010-06-24 09:00	99	34	67	0,0	17,73	14,53	341,6	1014,51	7,80	14,53	17,43	15,78	2,0	0,00	0,0
2010-06-24 09:30	133	34	68	1,8	17,73	15,73	341,6	1014,51	9,17	15,73	17,43	17,04	3,0	0,00	0,0
2010-06-24 10:00	130	34	65	1,6	17,73	16,53	341,6	1014,51	9,22	16,53	17,43	17,65	3,0	0,00	0,0
2010-06-24 10:30	118	34	64	0,0	17,73	17,53	341,6	1013,51	9,93	17,53	17,43	18,59	3,7	0,00	0,0
2010-06-24 11:00	191	34	63	2,0	17,73	18,53	341,6	1013,51	10,62	18,53	17,43	19,54	4,7	0,00	0,0
2010-06-24 11:30	145	35	61	0,0	17,73	19,23	341,6	1013,51	10,77	19,23	17,47	20,12	4,3	0,00	0,0
2010-06-24 12:00	162	35	56	2,4	17,83	20,03	341,6	1013,51	10,16	19,32	17,57	20,64	5,4	0,00	0,0
2010-06-24 12:30	137	35	53	2,6	17,83	20,83	341,6	1013,51	10,03	20,16	17,57	21,28	5,0	0,00	0,0
2010-06-24 13:00	158	35	51	1,8	17,83	21,23	341,6	1012,51	9,79	21,23	17,57	21,57	5,2	0,00	0,0
2010-06-24 13:30	142	35	47	4,1	17,93	21,83	341,6	1012,51	9,04	19,56	17,67	21,98	5,4	0,00	0,0
2010-06-24 14:00	153	35	46	3,0	17,93	22,13	341,6	1012,51	8,97	21,13	17,67	22,23	5,8	0,00	0,0
2010-06-24 14:30	149	35	43	5,0	18,03	22,13	341,6	1012,51	7,90	19,31	17,77	22,09	6,2	0,00	0,0
2010-06-24 15:00	153	35	45	2,4	18,03	22,03	341,6	1011,51	8,53	21,43	17,77	22,08	5,0	0,00	0,0
2010-06-24 15:30	145	35	42	4,3	18,13	22,33	341,6	1011,51	7,71	20,16	17,87	22,25	5,2	0,00	0,0
2010-06-24 16:00	108	35	45	3,1	18,23	22,03	341,6	1011,51	8,53	21,02	17,97	22,08	5,0	0,00	0,0
2010-06-24 16:30	154	35	43	3,7	18,23	22,23	341,6	1011,51	7,99	20,44	17,97	22,19	4,7	0,00	0,0
2010-06-24 17:00	122	35	40	2,4	18,53	22,63	341,6	1010,51	7,21	22,06	18,27	22,46	6,6	0,00	0,0
2010-06-24 17:30	161	34	42	4,9	18,73	23,03	341,6	1010,51	8,33	20,65	18,43	22,95	5,4	0,00	0,0
2010-06-24 18:00	133	35	40	4,3	18,63	22,33	341,6	1010,51	6,94	20,16	18,37	22,16	6,8	0,00	0,0
2010-06-24 18:30	140	34	45	2,4	18,63	21,83	341,6	1010,51	8,35	21,22	18,33	21,88	6,4	0,00	0,0
2010-06-24 19:00	115	35	41	4,1	18,63	21,63	341,6	1010,51	6,71	19,31	18,37	21,50	7,3	0,00	0,0
2010-06-24 19:30	157	35	44	2,6	18,63	21,03	341,6	1009,51	7,28	20,37	18,37	21,04	6,6	0,00	0,0
2010-06-24 20:00	126	35	45	1,8	18,63	20,33	341,6	1009,51	7,00	20,33	18,37	20,38	5,0	0,00	0,0
2010-06-24 20:30	112	35	47	1,6	18,53	20,03	341,6	1009,51	7,41	20,03	18,27	20,18	3,9	0,00	0,0
2010-06-24 21:00	137	35	47	2,4	18,53	19,43	341,6	1009,51	6,86	18,69	18,27	19,58	4,3	0,00	0,0
2010-06-24 21:30	158	35	49	2,0	18,43	19,03	341,6	1009,51	7,15	19,03	18,17	19,27	4,1	0,00	0,0
2010-06-24 22:00	130	35	54	0,0	18,53	18,33	341,6	1009,51	8,02	18,33	18,27	18,83	2,0	0,00	0,0
2010-06-24 22:30	117	35	59	1,6	18,53	17,53	341,6	1009,51	8,66	17,53	18,27	18,30	3,0	0,00	0,0
2010-06-24 23:00	356	35	74	0,0	18,43	16,13	341,6	1009,51	10,87	16,13	18,17	17,84	3,0	0,00	0,0
2010-06-24 23:30	356	35	79	0,0	18,43	15,43	341,6	1009,51	11,22	15,43	18,17	17,49	1,2	0,00	0,0
2010-06-25 00:00	356	35	80	0,0	18,43	15,13	341,6	1009,51	11,13	15,13	18,17	17,26	0,0	0,00	0,0
2010-06-25 00:30	3	35	81	0,0	18,43	14,83	341,6	1009,51	11,03	14,83	18,17	17,03	0,0	0,00	0,0

Datum	Vindriktning °	Luftfukt inne Rh%	Luftfukt ute Rh%	Vindhastighet m/s	Temp inne °C	Temp ute °C	Nederb. året mm	Luftryck Mbar	Daggpunkt °C	Kyleffekt °C	Vix inne °C	Vix ute °C	Vindby m/s	Korr luftryck	Regn/dygn mm
2010-06-25 01:00	130	35	78	1,6	18,53	15,13	341,6	1009,51	10,73	15,13	18,27	17,11	2,4	0,00	0,0
2010-06-25 01:30	100	35	79	1,4	18,53	15,03	341,6	1009,51	10,83	15,03	18,27	17,08	2,4	0,00	0,0
2010-06-25 02:00	118	35	80	0,0	18,53	14,63	341,6	1009,51	10,64	14,63	18,27	16,76	2,4	0,00	0,0
2010-06-25 02:30	97	35	82	0,0	18,53	14,33	341,6	1009,51	10,73	14,33	18,27	16,60	2,2	0,00	0,0
2010-06-25 03:00	94	35	84	0,0	18,53	13,93	341,6	1008,51	10,72	13,93	18,27	16,35	2,2	0,00	0,0
2010-06-25 03:30	102	35	84	2,4	18,53	13,53	341,6	1008,51	10,33	12,46	18,27	15,95	2,4	0,00	0,0
2010-06-25 04:00	132	35	85	0,0	18,53	13,23	341,6	1008,51	10,22	13,23	18,27	15,73	2,4	0,00	0,0
2010-06-25 04:30	82	35	85	1,2	18,53	13,23	341,6	1008,51	10,22	13,23	18,27	15,73	2,2	0,00	0,0
2010-06-25 05:00	129	35	86	1,2	18,53	13,12	341,6	1008,51	10,30	13,12	18,27	15,70	2,2	0,00	0,0
2010-06-25 05:30	95	35	86	0,0	18,43	13,12	341,6	1008,51	10,30	13,12	18,17	15,70	2,8	0,00	0,0
2010-06-25 06:00	101	35	85	1,4	18,43	13,33	341,6	1008,51	10,32	13,33	18,17	15,83	2,8	0,00	0,0
2010-06-25 06:30	139	35	84	0,0	18,43	13,53	341,6	1007,51	10,33	13,53	18,17	15,95	2,6	0,00	0,0
2010-06-25 07:00	99	35	84	1,2	18,43	13,73	341,6	1007,51	10,53	13,73	18,17	16,15	2,2	0,00	0,0
2010-06-25 07:30	141	35	82	2,6	18,43	14,13	341,6	1007,51	10,54	13,09	18,17	16,40	3,5	0,00	0,0
2010-06-25 08:00	124	35	80	1,4	18,43	14,43	341,6	1007,51	10,45	14,43	18,17	16,56	3,7	0,00	0,0
2010-06-25 08:30	104	35	79	1,6	18,43	14,73	341,6	1007,51	10,54	14,73	18,17	16,78	3,1	0,00	0,0
2010-06-25 09:00	120	35	78	1,8	18,43	15,13	341,6	1007,51	10,73	15,13	18,17	17,11	3,7	0,00	0,0
2010-06-25 09:30	110	35	77	1,2	18,43	15,33	341,6	1007,51	10,72	15,33	18,17	17,24	3,1	0,00	0,0
2010-06-25 10:00	65	35	74	1,6	18,43	15,93	341,6	1006,51	10,68	15,93	18,17	17,64	3,5	0,00	0,0
2010-06-25 10:30	125	35	72	3,7	18,43	16,53	341,6	1006,51	10,82	13,79	18,17	18,10	5,2	0,00	0,0
2010-06-25 11:00	128	35	73	4,7	18,43	16,33	341,6	1006,51	10,85	12,35	18,17	17,97	5,2	0,00	0,0
2010-06-25 11:30	152	35	71	3,9	18,43	16,53	341,6	1006,51	10,60	13,79	18,17	18,04	5,2	0,00	0,0
2010-06-25 12:00	143	35	73	5,0	18,43	16,63	341,6	1006,51	11,14	12,39	18,17	18,27	5,2	0,00	0,0
2010-06-25 12:30	150	35	68	5,4	18,43	16,93	341,6	1006,51	10,31	12,44	18,17	18,24	6,6	0,00	0,0
2010-06-25 13:00	151	35	68	4,1	18,43	17,33	341,6	1005,51	10,69	14,14	18,17	18,64	6,4	0,00	0,0
2010-06-25 13:30	146	36	66	4,5	18,43	17,33	341,6	1005,51	10,22	13,58	18,22	18,52	7,1	0,00	0,0
2010-06-25 14:00	156	36	75	1,8	18,43	16,63	341,6	1005,51	11,56	16,63	18,22	18,41	6,8	0,00	0,0
2010-06-25 14:30	88	36	85	3,1	18,43	15,43	343,4	1005,51	12,37	13,81	18,22	17,93	5,8	1,80	1,8
2010-06-25 15:00	111	36	93	3,1	18,43	14,63	343,4	1005,51	13,01	12,94	18,22	17,76	4,5	1,80	1,8
2010-06-25 15:30	318	36	87	0,0	18,53	14,63	345,2	1005,51	11,95	14,63	18,32	17,28	7,5	1,80	3,6
2010-06-25 16:00	356	36	83	3,7	18,53	13,12	346,4	1006,51	9,75	9,82	18,32	15,48	5,0	3,00	4,8
2010-06-25 16:30	342	36	82	2,2	18,53	12,82	346,4	1005,51	9,27	12,82	18,32	15,10	4,1	1,20	4,8
2010-06-25 17:00	300	36	81	1,8	18,43	13,53	346,4	1006,51	9,77	13,53	18,22	15,73	4,5	0,00	4,8
2010-06-25 17:30	327	36	80	3,3	18,43	12,72	346,4	1005,51	8,80	10,11	18,22	14,86	4,1	0,00	4,8
2010-06-25 18:00	344	36	79	2,4	18,43	12,82	346,4	1006,51	8,70	11,72	18,22	14,88	3,9	0,00	4,8
2010-06-25 18:30	3	36	75	4,7	18,43	12,72	346,4	1006,51	7,81	7,88	18,22	14,50	5,0	0,00	4,8
2010-06-25 19:00	282	36	77	1,6	18,33	12,82	346,4	1005,51	8,31	12,82	18,12	14,74	5,2	0,00	4,8
2010-06-25 19:30	346	36	75	0,0	18,33	12,72	346,4	1006,51	7,81	12,72	18,12	14,50	3,5	0,00	4,8
2010-06-25 20:00	335	36	78	1,2	18,33	12,12	346,4	1006,51	7,83	12,12	18,12	14,11	3,9	0,00	4,8
2010-06-25 20:30	347	36	76	0,0	18,33	12,62	346,4	1006,51	7,91	12,62	18,12	14,47	3,5	0,00	4,8
2010-06-25 21:00	351	36	75	1,4	18,33	12,52	346,4	1006,51	7,62	12,52	18,12	14,30	3,7	0,00	4,8
2010-06-25 21:30	332	36	78	1,4	18,23	11,92	346,4	1006,51	7,63	11,92	18,02	13,91	3,0	0,00	4,8
2010-06-25 22:00	333	36	82	2,0	18,23	11,32	346,4	1006,51	7,82	11,32	18,02	13,60	3,3	0,00	4,8
2010-06-25 22:30	331	36	87	1,4	18,73	10,52	346,4	1006,51	7,94	10,52	18,52	13,18	2,6	0,00	4,8
2010-06-25 23:00	334	36	89	0,0	18,63	10,12	346,4	1006,51	7,89	10,12	18,42	12,94	2,0	0,00	4,8
2010-06-25 23:30	343	36	89	0,0	18,53	9,72	346,4	1006,51	7,49	9,72	18,32	12,54	1,4	0,00	4,8
2010-06-26 00:00	344	36	91	0,0	18,43	9,32	346,4	1007,51	7,44	9,32	18,22	12,29	0,0	0,00	0,0
2010-06-26 00:30	344	36	91	0,0	18,43	8,82	346,4	1007,51	6,94	8,82	18,22	11,79	0,0	0,00	0,0
2010-06-26 01:00	330	36	93	0,0	18,43	8,62	346,4	1007,51	7,08	8,62	18,22	11,76	0,0	0,00	0,0
2010-06-26 01:30	334	36	93	0,0	18,33	8,92	346,4	1007,51	7,37	8,92	18,12	12,06	1,2	0,00	0,0

Datum	Vindriktning °	Luftfukt inne Rh%	Luftfukt ute Rh%	Vindhastighet m/s	Temp inne °C	Temp ute °C	Nederb. året mm	Luftryck Mbar	Daggpunkt °C	Kyleffekt °C	Vix inne °C	Vix ute °C	Vindby m/s	Korr luftryck	Regn/dygn mm
2010-06-26 02:00	344	36	92	0,0	18,33	9,02	346,4	1006,51	7,31	9,02	18,12	12,08	1,4	0,00	0,0
2010-06-26 02:30	342	36	90	0,0	18,33	8,52	346,4	1006,51	6,48	8,52	18,12	11,41	1,2	0,00	0,0
2010-06-26 03:00	342	36	93	0,0	18,33	8,52	346,4	1006,51	6,98	8,52	18,12	11,66	1,2	0,00	0,0
2010-06-26 03:30	342	36	94	0,0	18,33	8,52	346,4	1006,51	7,14	8,52	18,12	11,74	0,0	0,00	0,0
2010-06-26 04:00	341	36	95	0,0	18,33	8,62	346,4	1007,51	7,40	8,62	18,12	11,92	1,4	0,00	0,0
2010-06-26 04:30	341	36	96	0,0	18,33	8,82	346,4	1006,51	7,75	8,82	18,12	12,21	0,0	0,00	0,0
2010-06-26 05:00	341	36	96	0,0	18,33	8,72	346,4	1006,51	7,65	8,72	18,12	12,11	0,0	0,00	0,0
2010-06-26 05:30	330	36	98	0,0	18,33	8,82	346,4	1006,51	8,07	8,82	18,12	12,38	1,2	0,00	0,0
2010-06-26 06:00	335	36	99	0,0	18,23	8,82	346,4	1006,51	8,22	8,82	18,02	12,46	1,4	0,00	0,0
2010-06-26 06:30	351	36	99	0,0	18,23	9,32	346,4	1006,51	8,72	9,32	18,02	12,96	1,8	0,00	0,0
2010-06-26 07:00	330	36	96	0,0	18,23	9,52	346,4	1006,51	8,45	9,52	18,02	12,91	3,1	0,00	0,0
2010-06-26 07:30	345	36	93	1,4	18,23	10,02	346,4	1006,51	8,46	10,02	18,02	13,16	2,4	0,00	0,0
2010-06-26 08:00	347	36	93	1,2	18,23	10,32	346,4	1006,51	8,76	10,32	18,02	13,46	3,3	0,00	0,0
2010-06-26 08:30	343	36	79	3,3	18,23	11,22	346,4	1006,51	7,15	8,41	18,02	13,28	5,4	0,00	0,0
2010-06-26 09:00	341	36	76	1,4	18,13	10,62	346,4	1007,51	5,99	10,62	17,92	12,47	5,4	0,00	0,0
2010-06-26 09:30	324	36	74	2,6	18,13	10,52	346,4	1007,51	5,49	9,29	17,92	12,23	4,3	0,00	0,0
2010-06-26 10:00	327	36	73	1,4	18,03	10,42	346,4	1008,51	5,19	10,42	17,82	12,06	4,9	0,00	0,0
2010-06-26 10:30	342	36	73	2,4	18,03	10,12	346,4	1008,51	4,90	8,87	17,82	11,76	4,5	0,00	0,0
2010-06-26 11:00	331	36	71	2,0	18,03	10,42	346,4	1009,51	4,77	10,42	17,82	11,93	5,2	0,00	0,0
2010-06-26 11:30	337	36	66	2,2	18,03	10,82	346,4	1009,51	4,06	10,82	17,82	12,01	5,8	0,00	0,0
2010-06-26 12:00	351	36	73	2,6	18,03	10,72	346,4	1009,51	5,48	9,50	17,82	12,36	4,7	0,00	0,0
2010-06-26 12:30	344	36	70	2,8	18,03	11,32	346,4	1009,51	5,42	9,33	17,82	12,77	5,6	0,00	0,0
2010-06-26 13:00	302	36	70	1,6	17,93	11,02	346,4	1010,51	5,13	11,02	17,72	12,47	6,2	0,00	0,0
2010-06-26 13:30	333	36	71	1,6	17,93	11,42	346,4	1010,51	5,73	11,42	17,72	12,93	7,3	0,00	0,0
2010-06-26 14:00	347	36	65	2,0	17,93	11,62	346,4	1010,51	4,59	11,62	17,72	12,75	5,8	0,00	0,0
2010-06-26 14:30	344	36	63	4,7	17,93	12,72	346,4	1010,51	5,16	7,88	17,72	13,73	6,6	0,00	0,0
2010-06-26 15:00	344	36	61	1,8	17,93	11,22	346,4	1011,51	3,27	11,22	17,72	12,11	6,9	0,00	0,0
2010-06-26 15:30	330	36	60	1,6	17,93	11,72	346,4	1011,51	3,49	11,72	17,72	12,55	4,9	0,00	0,0
2010-06-26 16:00	310	36	64	3,7	18,23	12,52	346,4	1011,51	5,21	9,12	18,02	13,59	5,8	0,00	0,0
2010-06-26 16:30	330	36	67	2,6	18,23	12,02	346,4	1012,51	5,43	10,87	18,02	13,28	6,0	0,00	0,0
2010-06-26 17:00	346	36	61	2,4	18,43	12,72	346,4	1012,51	4,67	11,61	18,22	13,61	6,2	0,00	0,0
2010-06-26 17:30	328	36	66	1,6	18,43	12,02	346,4	1012,51	5,20	12,02	18,22	13,21	6,8	0,00	0,0
2010-06-26 18:00	356	36	73	2,6	18,23	11,02	346,4	1012,51	5,76	9,82	18,02	12,66	4,9	0,00	0,0
2010-06-26 18:30	351	36	72	3,5	18,23	10,22	346,4	1012,51	4,79	7,28	18,02	11,80	6,4	0,00	0,0
2010-06-26 19:00	337	35	71	2,0	18,03	9,82	346,4	1013,51	4,20	9,82	17,77	11,33	7,9	0,00	0,0
2010-06-26 19:30	339	35	70	4,5	18,03	9,52	346,4	1013,51	3,70	3,92	17,77	10,97	7,1	0,00	0,0
2010-06-26 20:00	339	35	67	2,6	17,93	9,12	346,4	1014,51	2,67	7,81	17,67	10,37	5,8	0,00	0,0
2010-06-26 20:30	314	35	66	3,3	17,93	9,12	346,4	1014,51	2,45	6,04	17,67	10,31	6,8	0,00	0,0
2010-06-26 21:00	325	35	65	1,8	17,83	8,52	346,4	1014,51	1,66	8,52	17,57	9,65	4,9	0,00	0,0
2010-06-26 21:30	337	35	68	2,0	17,73	7,92	346,4	1015,51	1,75	7,92	17,47	9,24	6,4	0,00	0,0
2010-06-26 22:00	332	35	73	0,0	17,73	7,22	346,4	1015,51	2,12	7,22	17,47	8,86	5,6	0,00	0,0
2010-06-26 22:30	351	35	75	2,2	17,63	6,82	346,4	1015,51	2,13	6,82	17,37	8,60	4,3	0,00	0,0
2010-06-26 23:00	337	35	78	1,8	17,63	6,32	346,4	1015,51	2,22	6,32	17,37	8,31	4,3	0,00	0,0
2010-06-26 23:30	319	35	83	2,4	18,03	5,42	346,4	1015,51	2,25	3,91	17,77	7,77	3,9	0,00	0,0
2010-06-27 00:00	328	35	87	0,0	18,43	4,92	346,4	1015,51	2,44	4,92	18,17	7,57	3,9	0,00	0,0
2010-06-27 00:30	351	35	87	0,0	18,53	4,72	346,4	1015,51	2,25	4,72	18,27	7,37	2,0	0,00	0,0
2010-06-27 01:00	351	35	89	0,0	18,33	4,62	346,4	1016,51	2,48	4,62	18,07	7,43	2,2	0,00	0,0
2010-06-27 01:30	351	35	89	0,0	18,13	4,52	346,4	1016,51	2,38	4,52	17,87	7,33	2,2	0,00	0,0
2010-06-27 02:00	356	35	90	0,0	18,03	4,62	346,4	1016,51	2,64	4,62	17,77	7,51	0,0	0,00	0,0
2010-06-27 02:30	351	35	87	0,0	18,03	4,72	346,4	1016,51	2,25	4,72	17,77	7,37	2,8	0,00	0,0

Datum	Vindriktning °	Luftfukt inne Rh%	Luftfukt ute Rh%	Vindhastighet m/s	Temp inne °C	Temp ute °C	Nederb. året mm	Lufttryck Mbar	Daggpunkt °C	Kyleffekt °C	Vix inne °C	Vix ute °C	Vindby m/s	Korr lufttryck	Regn/dygn mm
2010-06-27 03:00	344	35	90	1,4	18,13	4,42	346,4	1016,51	2,45	4,42	17,87	7,31	2,4	0,00	0,0
2010-06-27 03:30	356	35	88	1,2	18,13	4,62	346,4	1016,51	2,32	4,62	17,87	7,35	2,8	0,00	0,0
2010-06-27 04:00	332	35	90	1,2	18,23	4,62	346,4	1016,51	2,64	4,62	17,97	7,51	4,1	0,00	0,0
2010-06-27 04:30	321	35	91	0,0	18,23	4,62	346,4	1016,51	2,80	4,62	17,97	7,59	3,0	0,00	0,0
2010-06-27 05:00	328	35	87	1,6	18,33	5,12	346,4	1016,51	2,64	5,12	18,07	7,77	4,3	0,00	0,0
2010-06-27 05:30	351	35	85	0,0	18,43	5,32	346,4	1017,52	2,50	5,32	18,17	7,82	3,3	0,00	0,0
2010-06-27 06:00	332	35	83	1,4	18,33	5,82	346,4	1017,52	2,64	5,82	18,07	8,17	4,7	0,00	0,0
2010-06-27 06:30	312	35	82	1,2	18,23	6,32	346,4	1017,52	2,95	6,32	17,97	8,60	4,7	0,00	0,0
2010-06-27 07:00	338	35	78	3,5	18,13	7,02	346,4	1017,52	2,89	3,67	17,87	9,01	5,6	0,00	0,0
2010-06-27 07:30	333	35	73	2,0	18,03	7,42	346,4	1017,52	2,31	7,42	17,77	9,06	5,8	0,00	0,0
2010-06-27 08:00	332	35	75	2,8	18,03	7,42	346,4	1017,52	2,70	5,07	17,77	9,20	4,7	0,00	0,0
2010-06-27 08:30	337	35	68	4,1	17,93	8,52	346,4	1017,52	2,32	3,54	17,67	9,84	5,4	0,00	0,0
2010-06-27 09:00	356	34	63	1,6	17,93	9,12	346,4	1018,52	1,77	9,12	17,63	10,13	5,0	0,00	0,0
2010-06-27 09:30	264	34	64	1,4	17,83	9,12	346,4	1018,52	2,00	9,12	17,53	10,19	5,2	0,00	0,0
2010-06-27 10:00	340	34	65	2,8	17,83	9,32	346,4	1018,52	2,41	7,14	17,53	10,45	5,2	0,00	0,0
2010-06-27 10:30	328	34	61	2,0	17,73	9,72	346,4	1018,52	1,86	9,72	17,43	10,61	4,7	0,00	0,0
2010-06-27 11:00	308	34	62	0,0	17,73	10,22	346,4	1018,52	2,57	10,22	17,43	11,17	4,5	0,00	0,0
2010-06-27 11:30	330	34	59	2,2	17,73	10,62	346,4	1018,52	2,21	10,62	17,43	11,40	4,7	0,00	0,0
2010-06-27 12:00	336	34	58	2,0	17,63	10,82	346,4	1018,52	2,14	10,82	17,33	11,54	3,9	0,00	0,0
2010-06-27 12:30	351	34	57	1,4	17,63	11,42	346,4	1018,52	2,44	11,42	17,33	12,08	4,1	0,00	0,0
2010-06-27 13:00	340	34	58	2,4	17,63	11,52	346,4	1018,52	2,80	10,35	17,33	12,24	3,5	0,00	0,0
2010-06-27 13:30	318	34	53	3,9	17,63	12,32	346,4	1018,52	2,20	8,89	17,33	12,77	5,6	0,00	0,0
2010-06-27 14:00	333	34	51	1,2	17,73	13,73	346,4	1018,52	2,91	13,73	17,43	14,07	6,2	0,00	0,0
2010-06-27 14:30	323	35	49	1,6	17,73	13,83	346,4	1018,52	2,40	13,83	17,47	14,07	5,0	0,00	0,0
2010-06-27 15:00	337	35	48	2,2	17,73	14,23	346,4	1018,52	2,46	14,23	17,47	14,42	4,5	0,00	0,0
2010-06-27 15:30	343	35	47	1,8	17,83	14,63	346,4	1018,52	2,51	14,63	17,57	14,77	4,1	0,00	0,0
2010-06-27 16:00	342	35	48	2,0	17,93	14,53	346,4	1018,52	2,73	14,53	17,67	14,72	4,5	0,00	0,0
2010-06-27 16:30	329	35	46	3,1	18,13	14,73	346,4	1018,52	2,28	13,05	17,87	14,82	4,9	0,00	0,0
2010-06-27 17:00	340	35	46	1,4	18,33	15,03	346,4	1018,52	2,55	15,03	18,07	15,12	5,0	0,00	0,0
2010-06-27 17:30	339	35	45	2,4	18,33	15,03	346,4	1018,52	2,22	14,04	18,07	15,08	5,2	0,00	0,0
2010-06-27 18:00	332	35	47	2,2	18,23	15,13	346,4	1018,52	2,96	15,13	17,97	15,27	5,0	0,00	0,0
2010-06-27 18:30	338	35	47	2,2	18,23	15,03	346,4	1018,52	2,87	15,03	17,97	15,17	3,9	0,00	0,0
2010-06-27 19:00	335	35	48	1,4	18,13	14,63	346,4	1018,52	2,82	14,63	17,87	14,82	4,3	0,00	0,0
2010-06-27 19:30	332	35	50	0,0	18,13	13,93	346,4	1018,52	2,80	13,93	17,87	14,22	4,1	0,00	0,0
2010-06-27 20:00	329	35	54	1,6	18,03	13,12	346,4	1018,52	3,22	13,12	17,77	13,62	3,0	0,00	0,0
2010-06-27 20:30	328	35	57	1,2	18,03	12,72	346,4	1018,52	3,65	12,72	17,77	13,39	2,4	0,00	0,0
2010-06-27 21:00	327	35	55	1,6	18,03	13,12	346,4	1018,52	3,49	13,12	17,77	13,68	4,1	0,00	0,0
2010-06-27 21:30	340	35	58	2,6	18,03	12,52	346,4	1018,52	3,73	11,40	17,77	13,24	3,3	0,00	0,0
2010-06-27 22:00	335	35	59	1,2	17,93	11,92	346,4	1018,52	3,42	11,92	17,67	12,70	2,8	0,00	0,0
2010-06-27 22:30	336	35	62	0,0	17,93	10,92	346,4	1018,52	3,23	10,92	17,67	11,87	2,4	0,00	0,0
2010-06-27 23:00	351	35	64	0,0	17,93	10,32	346,4	1018,52	3,13	10,32	17,67	11,39	1,6	0,00	0,0
2010-06-27 23:30	342	35	70	0,0	17,93	9,22	346,4	1018,52	3,41	9,22	17,67	10,66	1,4	0,00	0,0
2010-06-28 00:00	346	35	70	0,0	17,93	8,82	346,4	1018,52	3,03	8,82	17,67	10,26	0,0	0,00	0,0
2010-06-28 00:30	346	35	72	0,0	17,93	8,02	346,4	1019,52	2,68	8,02	17,67	9,60	0,0	0,00	0,0
2010-06-28 01:00	346	35	79	0,0	17,93	6,92	346,4	1019,52	2,98	6,92	17,67	8,98	0,0	0,00	0,0
2010-06-28 01:30	356	35	82	0,0	17,83	5,92	346,4	1019,52	2,56	5,92	17,57	8,20	0,0	0,00	0,0
2010-06-28 02:00	356	35	85	0,0	17,83	5,82	346,4	1019,52	2,99	5,82	17,57	8,32	1,2	0,00	0,0
2010-06-28 02:30	356	35	88	1,2	17,73	5,02	346,4	1019,52	2,71	5,02	17,47	7,75	1,6	0,00	0,0
2010-06-28 03:00	356	35	89	1,6	17,73	4,62	346,4	1019,52	2,48	4,62	17,47	7,43	1,6	0,00	0,0
2010-06-28 03:30	356	35	91	0,0	17,73	4,22	346,4	1019,52	2,41	4,22	17,47	7,19	1,6	0,00	0,0

Datum	Vindriktning °	Luftfukt inne Rh%	Luftfukt ute Rh%	Vindhastighet m/s	Temp inne °C	Temp ute °C	Nederb. året mm	Lufttryck Mbar	Daggpunkt °C	Kyleffekt °C	Vix inne °C	Vix ute °C	Vindby m/s	Korr lufttryck	Regn/dygn mm
2010-06-28 04:00	356	35	91	0,0	17,73	4,22	346,4	1019,52	2,41	4,22	17,47	7,19	1,8	0,00	0,0
2010-06-28 04:30	3	35	89	1,6	17,73	4,62	346,4	1019,52	2,48	4,62	17,47	7,43	1,6	0,00	0,0
2010-06-28 05:00	356	35	88	0,0	17,73	5,12	346,4	1019,52	2,81	5,12	17,47	7,85	2,2	0,00	0,0
2010-06-28 05:30	3	35	84	0,0	17,63	5,62	346,4	1019,52	2,62	5,62	17,37	8,05	1,6	0,00	0,0
2010-06-28 06:00	3	35	83	0,0	17,63	7,52	346,4	1019,52	4,30	7,52	17,37	9,87	0,0	0,00	0,0
2010-06-28 06:30	3	35	72	0,0	17,63	9,22	346,4	1019,52	3,83	9,22	17,37	10,80	0,0	0,00	0,0
2010-06-28 07:00	9	35	65	0,0	17,63	10,12	346,4	1019,52	3,17	10,12	17,37	11,25	0,0	0,00	0,0
2010-06-28 07:30	5	35	64	0,0	17,63	10,12	346,4	1019,52	2,94	10,12	17,37	11,19	1,4	0,00	0,0
2010-06-28 08:00	346	35	65	0,0	17,63	10,92	346,4	1019,52	3,93	10,92	17,37	12,05	1,8	0,00	0,0
2010-06-28 08:30	345	35	66	0,0	17,73	11,42	346,4	1019,52	4,63	11,42	17,47	12,61	1,6	0,00	0,0
2010-06-28 09:00	351	35	65	0,0	17,73	11,12	346,4	1019,52	4,12	11,12	17,47	12,25	2,2	0,00	0,0
2010-06-28 09:30	323	35	63	0,0	17,73	12,72	346,4	1019,52	5,16	12,72	17,47	13,73	2,4	0,00	0,0
2010-06-28 10:00	173	35	60	0,0	17,73	13,63	346,4	1019,52	5,27	13,63	17,47	14,46	2,0	0,00	0,0
2010-06-28 10:30	337	35	55	0,0	17,73	14,03	346,4	1019,52	4,32	14,03	17,47	14,58	2,2	0,00	0,0
2010-06-28 11:00	160	35	46	0,0	17,73	15,03	346,4	1019,52	2,55	15,03	17,47	15,12	2,8	0,00	0,0
2010-06-28 11:30	339	35	47	0,0	17,73	15,33	346,4	1019,52	3,14	15,33	17,47	15,47	2,8	0,00	0,0
2010-06-28 12:00	309	35	47	1,2	17,73	16,23	346,4	1018,52	3,96	16,23	17,47	16,37	2,2	0,00	0,0
2010-06-28 12:30	351	35	45	0,0	17,73	16,73	346,4	1018,52	3,75	16,73	17,47	16,78	2,2	0,00	0,0
2010-06-28 13:00	121	35	46	2,0	17,73	17,53	346,4	1018,52	4,81	17,53	17,47	17,63	2,2	0,00	0,0
2010-06-28 13:30	108	35	44	1,4	17,73	18,63	346,4	1018,52	5,12	18,63	17,47	18,63	3,7	0,00	0,0
2010-06-28 14:00	342	35	46	0,0	17,83	18,83	346,4	1018,52	5,99	18,83	17,57	18,93	2,0	0,00	0,0
2010-06-28 14:30	351	35	46	1,2	17,83	19,43	346,4	1017,52	6,53	19,43	17,57	19,53	5,0	0,00	0,0
2010-06-28 15:00	351	35	45	0,0	17,93	20,43	346,4	1017,52	7,09	20,43	17,67	20,48	1,8	0,00	0,0
2010-06-28 15:30	145	35	45	0,0	18,03	21,03	346,4	1017,52	7,63	21,03	17,77	21,08	2,8	0,00	0,0
2010-06-28 16:00	133	35	46	2,4	18,03	21,13	346,4	1017,52	8,07	20,48	17,77	21,23	3,3	0,00	0,0
2010-06-28 16:30	159	35	46	2,8	18,23	21,63	346,4	1016,51	8,52	20,58	17,97	21,73	3,7	0,00	0,0
2010-06-28 17:00	137	35	47	1,4	18,43	21,83	346,4	1016,51	9,04	21,83	18,17	21,98	3,9	0,00	0,0
2010-06-28 17:30	141	35	47	0,0	18,43	21,23	346,4	1016,51	8,50	21,23	18,17	21,38	3,7	0,00	0,0
2010-06-28 18:00	143	35	49	2,4	18,33	20,83	346,4	1015,51	8,79	20,16	18,07	21,07	4,9	0,00	0,0
2010-06-28 18:30	142	35	49	2,8	18,33	20,93	346,4	1015,51	8,88	19,82	18,07	21,17	11,7	0,00	0,0
2010-06-28 19:00	98	35	49	1,4	18,33	20,73	346,4	1015,51	8,70	20,73	18,07	20,97	4,5	0,00	0,0
2010-06-28 19:30	104	35	51	1,6	18,33	20,43	346,4	1015,51	9,05	20,43	18,07	20,77	4,9	0,00	0,0
2010-06-28 20:00	132	35	50	1,4	18,33	20,23	346,4	1014,51	8,56	20,23	18,07	20,52	3,9	0,00	0,0
2010-06-28 20:30	96	35	52	1,8	18,33	19,53	346,4	1014,51	8,53	19,53	18,07	19,92	3,1	0,00	0,0
2010-06-28 21:00	257	35	66	1,4	18,33	18,73	346,4	1016,51	11,54	18,73	18,07	19,92	6,9	0,00	0,0
2010-06-28 21:30	1	35	88	1,2	18,33	14,53	353,6	1015,51	12,04	14,53	18,07	17,26	21,8	7,20	7,2
2010-06-28 22:00	351	35	97	0,0	18,33	13,23	353,6	1015,51	12,28	13,23	18,07	16,70	2,0	6,00	7,2
2010-06-28 22:30	30	35	96	1,4	18,33	13,63	353,6	1015,51	12,52	13,63	18,07	17,01	1,4	0,00	7,2
2010-06-28 23:00	124	35	96	0,0	18,33	13,53	353,6	1016,51	12,42	13,53	18,07	16,91	1,6	0,00	7,2
2010-06-28 23:30	121	35	97	0,0	18,43	13,23	353,6	1016,51	12,28	13,23	18,17	16,70	1,2	0,00	7,2
2010-06-29 00:00	121	35	96	0,0	18,43	12,82	353,6	1016,51	11,72	12,82	18,17	16,21	0,0	0,00	0,0
2010-06-29 00:30	121	35	97	0,0	18,43	12,52	353,6	1016,51	11,59	12,52	18,17	16,00	0,0	0,00	0,0
2010-06-29 01:00	121	35	98	0,0	18,43	11,82	353,6	1016,51	11,05	11,82	18,17	15,38	0,0	0,00	0,0
2010-06-29 01:30	121	35	99	0,0	18,43	11,22	353,6	1015,51	10,61	11,22	18,17	14,87	0,0	0,00	0,0
2010-06-29 02:00	121	35	99	0,0	18,43	11,02	353,6	1015,51	10,41	11,02	18,17	14,67	0,0	0,00	0,0
2010-06-29 02:30	121	35	100	0,0	18,43	11,02	353,6	1015,51	10,57	11,02	18,17	14,75	0,0	0,00	0,0
2010-06-29 03:00	121	35	100	0,0	18,53	10,32	353,6	1015,51	9,87	10,32	18,27	14,05	0,0	0,00	0,0
2010-06-29 03:30	121	35	99	0,0	18,53	9,72	353,6	1015,51	9,12	9,72	18,27	13,36	0,0	0,00	0,0
2010-06-29 04:00	121	35	100	0,0	18,53	10,22	353,6	1015,51	9,77	10,22	18,27	13,95	0,0	0,00	0,0
2010-06-29 04:30	121	35	100	0,0	18,53	10,32	353,6	1015,51	9,87	10,32	18,27	14,05	1,4	0,00	0,0

Datum	Vindriktning °	Luftfukt inne Rh%	Luftfukt ute Rh%	Vindhastighet m/s	Temp inne °C	Temp ute °C	Nederb. året mm	Lufttryck Mbar	Daggpunkt °C	Kyleffekt °C	Vix inne °C	Vix ute °C	Vindby m/s	Korr lufttryck	Regn/dygn mm
2010-06-29 05:00	61	35	100	0,0	18,53	10,22	353,6	1015,51	9,77	10,22	18,27	13,95	0,0	0,00	0,0
2010-06-29 05:30	61	36	100	0,0	18,43	10,62	353,6	1015,51	10,17	10,62	18,22	14,35	0,0	0,00	0,0
2010-06-29 06:00	54	36	100	0,0	18,43	11,32	353,6	1015,51	10,87	11,32	18,22	15,05	0,0	0,00	0,0
2010-06-29 06:30	54	36	100	0,0	18,43	12,22	353,6	1015,51	11,76	12,22	18,22	15,95	0,0	0,00	0,0
2010-06-29 07:00	54	36	100	0,0	18,53	13,12	353,6	1015,51	12,66	13,12	18,32	16,85	0,0	0,00	0,0
2010-06-29 07:30	54	36	100	0,0	18,53	13,93	353,6	1015,51	13,46	13,93	18,32	17,66	0,0	0,00	0,0
2010-06-29 08:00	55	36	92	0,0	18,53	14,83	353,6	1015,51	13,03	14,83	18,32	17,88	0,0	0,00	0,0
2010-06-29 08:30	55	36	90	0,0	18,53	15,13	353,6	1015,51	12,98	15,13	18,32	18,02	0,0	0,00	0,0
2010-06-29 09:00	104	36	88	0,0	18,53	15,63	353,6	1015,51	13,12	15,63	18,32	18,36	1,6	0,00	0,0
2010-06-29 09:30	114	36	86	0,0	18,53	15,93	353,6	1015,51	13,04	15,93	18,32	18,51	1,4	0,00	0,0
2010-06-29 10:00	10	36	76	0,0	18,53	16,93	353,6	1015,51	12,06	16,93	18,32	18,77	2,0	0,00	0,0
2010-06-29 10:30	111	35	72	0,0	18,53	18,23	353,6	1015,51	12,45	18,23	18,27	19,80	2,2	0,00	0,0
2010-06-29 11:00	169	36	67	0,0	18,53	18,73	353,6	1015,51	11,78	18,73	18,32	19,98	3,0	0,00	0,0
2010-06-29 11:30	116	36	67	0,0	18,53	18,73	353,6	1015,51	11,78	18,73	18,32	19,98	3,0	0,00	0,0
2010-06-29 12:00	162	36	63	0,0	18,53	19,53	353,6	1015,51	11,56	19,53	18,32	20,54	2,8	0,00	0,0
2010-06-29 12:30	141	36	68	0,0	18,53	19,73	353,6	1014,51	12,97	19,73	18,32	21,04	2,4	0,00	0,0
2010-06-29 13:00	133	36	61	0,0	18,63	20,33	353,6	1014,51	11,80	20,33	18,42	21,22	3,0	0,00	0,0
2010-06-29 13:30	118	36	62	2,0	18,63	20,53	353,6	1013,51	12,25	20,53	18,42	21,48	5,0	0,00	0,0
2010-06-29 14:00	119	36	64	1,6	18,63	21,13	353,6	1013,51	13,32	21,13	18,42	22,20	3,7	0,00	0,0
2010-06-29 14:30	151	36	58	1,8	18,73	21,33	353,6	1013,51	11,93	21,33	18,52	22,05	5,0	0,00	0,0
2010-06-29 15:00	325	36	61	2,8	18,73	20,43	353,6	1013,51	11,89	19,27	18,52	21,32	5,2	0,00	0,0
2010-06-29 15:30	356	36	66	2,2	18,73	18,83	353,6	1013,51	11,64	18,83	18,52	20,02	6,0	0,00	0,0
2010-06-29 16:00	356	36	65	1,2	18,73	18,63	353,6	1013,51	11,21	18,63	18,52	19,76	3,1	0,00	0,0
2010-06-29 16:30	80	36	60	0,0	18,83	19,73	353,6	1013,51	10,97	19,73	18,62	20,56	2,0	0,00	0,0
2010-06-29 17:00	43	36	61	0,0	18,83	20,43	353,6	1012,51	11,89	20,43	18,62	21,32	1,2	0,00	0,0
2010-06-29 17:30	84	36	66	0,0	18,83	20,23	353,6	1012,51	12,96	20,23	18,62	21,42	2,8	0,00	0,0
2010-06-29 18:00	356	36	72	2,6	18,83	19,13	353,6	1012,51	13,31	18,37	18,62	20,70	2,6	0,00	0,0
2010-06-29 18:30	356	36	74	1,2	18,83	18,83	353,6	1012,51	13,46	18,83	18,62	20,54	2,4	0,00	0,0
2010-06-29 19:00	122	36	81	0,0	18,83	18,23	353,6	1013,51	14,33	18,23	18,62	20,43	3,5	0,00	0,0
2010-06-29 19:30	351	36	93	1,8	18,83	16,53	353,6	1012,51	14,88	16,53	18,62	19,66	2,6	0,00	0,0
2010-06-29 20:00	334	36	86	1,6	18,83	15,83	353,6	1012,51	12,95	15,83	18,62	18,41	3,9	0,00	0,0
2010-06-29 20:30	338	36	87	0,0	18,83	15,23	353,6	1012,51	12,54	15,23	18,62	17,88	2,6	0,00	0,0
2010-06-29 21:00	347	36	94	1,2	18,83	14,73	353,6	1012,51	13,27	14,73	18,62	17,94	4,1	0,00	0,0
2010-06-29 21:30	356	36	96	1,2	18,83	14,43	353,6	1012,51	13,31	14,43	18,62	17,81	1,6	0,00	0,0
2010-06-29 22:00	356	36	91	0,0	18,93	14,33	353,6	1012,51	12,37	14,33	18,72	17,30	2,0	0,00	0,0
2010-06-29 22:30	337	36	93	0,0	18,93	13,93	353,6	1012,51	12,31	13,93	18,72	17,06	1,8	0,00	0,0
2010-06-29 23:00	345	36	95	0,0	18,93	13,63	353,6	1012,51	12,35	13,63	18,72	16,93	2,2	0,00	0,0
2010-06-29 23:30	2	36	92	0,0	18,93	13,43	353,6	1012,51	11,65	13,43	18,72	16,48	1,4	0,00	0,0
2010-06-30 00:00	3	36	93	0,0	18,93	13,43	353,6	1012,51	11,82	13,43	18,72	16,56	0,0	0,00	0,0
2010-06-30 00:30	2	36	95	0,0	18,93	13,02	353,6	1012,51	11,76	13,02	18,72	16,33	0,0	0,00	0,0
2010-06-30 01:00	2	36	95	0,0	18,93	13,02	353,6	1012,51	11,76	13,02	18,72	16,33	0,0	0,00	0,0
2010-06-30 01:30	356	36	96	0,0	18,93	12,82	353,6	1012,51	11,72	12,82	18,72	16,21	0,0	0,00	0,0
2010-06-30 02:00	356	36	98	0,0	18,83	12,72	353,6	1012,51	11,95	12,72	18,62	16,28	1,4	0,00	0,0
2010-06-30 02:30	356	36	98	0,0	18,83	12,72	353,6	1012,51	11,95	12,72	18,62	16,28	0,0	0,00	0,0
2010-06-30 03:00	356	36	98	0,0	18,83	12,52	353,6	1011,51	11,75	12,52	18,62	16,08	0,0	0,00	0,0
2010-06-30 03:30	356	36	98	0,0	18,83	12,52	353,6	1011,51	11,75	12,52	18,62	16,08	0,0	0,00	0,0
2010-06-30 04:00	26	36	97	0,0	18,73	12,22	353,6	1011,51	11,29	12,22	18,52	15,70	0,0	0,00	0,0
2010-06-30 04:30	26	37	97	0,0	18,73	12,42	353,6	1011,51	11,49	12,42	18,56	15,90	0,0	0,00	0,0
2010-06-30 05:00	73	36	96	0,0	18,83	12,52	353,6	1011,51	11,42	12,52	18,62	15,91	0,0	0,00	0,0
2010-06-30 05:30	54	37	96	0,0	18,73	12,92	353,6	1010,51	11,82	12,92	18,56	16,31	0,0	0,00	0,0

Datum	Vindriktning °	Luftfukt inne Rh%	Luftfukt ute Rh%	Vindhastighet m/s	Temp inne °C	Temp ute °C	Nederb. året mm	Lufttryck Mbar	Daggpunkt °C	Kyleffekt °C	Vix inne °C	Vix ute °C	Vindby m/s	Korr lufttryck	Regn/dygn mm
2010-06-30 06:00	23	37	93	0,0	18,83	13,73	353,6	1010,51	12,12	13,73	18,66	16,86	1,2	0,00	0,0
2010-06-30 06:30	78	37	91	0,0	18,83	14,03	353,6	1010,51	12,07	14,03	18,66	17,00	0,0	0,00	0,0
2010-06-30 07:00	72	37	93	0,0	18,83	14,03	353,6	1010,51	12,41	14,03	18,66	17,16	0,0	0,00	0,0
2010-06-30 07:30	102	37	91	0,0	18,83	14,53	353,6	1010,51	12,56	14,53	18,66	17,50	0,0	0,00	0,0
2010-06-30 08:00	47	37	91	0,0	18,83	14,73	353,6	1010,51	12,76	14,73	18,66	17,70	1,2	0,00	0,0
2010-06-30 08:30	88	37	88	0,0	18,83	15,23	353,6	1010,51	12,72	15,23	18,66	17,96	1,4	0,00	0,0
2010-06-30 09:00	83	37	84	0,0	18,83	16,13	353,6	1009,51	12,87	16,13	18,66	18,55	1,4	0,00	0,0
2010-06-30 09:30	49	37	87	0,0	18,83	15,73	353,6	1009,51	13,03	15,73	18,66	18,38	2,0	0,00	0,0
2010-06-30 10:00	351	37	88	1,6	18,83	15,83	353,6	1009,51	13,31	15,83	18,66	18,56	1,8	0,00	0,0
2010-06-30 10:30	339	37	91	1,8	18,83	15,13	353,6	1008,51	13,15	15,13	18,66	18,10	3,0	0,00	0,0
2010-06-30 11:00	351	37	94	0,0	18,83	15,33	353,6	1009,51	13,87	15,33	18,66	18,55	2,8	0,00	0,0
2010-06-30 11:30	356	37	95	0,0	18,83	15,23	353,6	1008,51	13,94	15,23	18,66	18,53	2,0	0,00	0,0
2010-06-30 12:00	13	37	98	0,0	18,83	14,83	354,8	1008,51	14,03	14,83	18,66	18,38	1,4	1,20	1,2
2010-06-30 12:30	138	37	100	0,0	18,83	14,33	357,2	1008,51	13,86	14,33	18,66	18,06	1,8	3,60	3,6
2010-06-30 13:00	97	37	100	0,0	18,83	13,53	359,0	1008,51	13,06	13,53	18,66	17,26	2,2	4,20	5,4
2010-06-30 13:30	112	37	100	0,0	18,83	13,83	360,2	1008,51	13,36	13,83	18,66	17,56	2,2	3,00	6,6
2010-06-30 14:00	79	37	100	0,0	18,83	14,03	360,8	1007,51	13,56	14,03	18,66	17,76	2,4	1,80	7,2
2010-06-30 14:30	96	37	100	1,2	18,83	14,23	360,8	1007,51	13,76	14,23	18,66	17,96	2,4	0,60	7,2
2010-06-30 15:00	103	37	99	0,0	18,83	14,13	360,8	1007,51	13,50	14,13	18,66	17,77	2,0	0,00	7,2
2010-06-30 15:30	108	37	100	0,0	18,83	14,23	360,8	1007,51	13,76	14,23	18,66	17,96	1,6	0,00	7,2
2010-06-30 16:00	75	37	100	0,0	18,83	14,33	360,8	1007,51	13,86	14,33	18,66	18,06	1,8	0,00	7,2
2010-06-30 16:30	77	37	100	0,0	18,83	14,13	360,8	1007,51	13,66	14,13	18,66	17,86	1,4	0,00	7,2
2010-06-30 17:00	115	37	100	0,0	18,83	13,83	360,8	1006,51	13,36	13,83	18,66	17,56	1,4	0,00	7,2
2010-06-30 17:30	95	37	100	0,0	18,83	13,93	360,8	1006,51	13,46	13,93	18,66	17,66	1,2	0,00	7,2
2010-06-30 18:00	53	37	100	0,0	18,83	13,83	363,2	1006,51	13,36	13,83	18,66	17,56	1,2	2,40	9,6
2010-06-30 18:30	351	37	100	1,4	18,83	13,53	363,2	1006,51	13,06	13,53	18,66	17,26	1,4	2,40	9,6
2010-06-30 19:00	341	37	100	1,4	18,83	13,43	363,2	1006,51	12,96	13,43	18,66	17,15	1,8	0,00	9,6
2010-06-30 19:30	351	37	100	1,2	18,83	13,23	365,0	1006,51	12,76	13,23	18,66	16,95	2,6	1,80	11,4
2010-06-30 20:00	356	37	100	1,6	18,83	13,02	366,8	1006,51	12,56	13,02	18,66	16,75	2,8	3,60	13,2
2010-06-30 20:30	351	37	100	2,6	18,83	12,22	368,0	1006,51	11,76	11,09	18,66	15,95	4,1	3,00	14,4
2010-06-30 21:00	0	37	100	2,4	18,83	12,02	368,6	1007,51	11,56	10,87	18,66	15,75	4,5	1,80	15,0
2010-06-30 21:30	347	37	100	1,8	18,83	11,92	369,8	1007,51	11,46	11,92	18,66	15,65	3,3	1,80	16,2
2010-06-30 22:00	351	37	100	1,2	18,83	12,02	371,6	1007,51	11,56	12,02	18,66	15,75	3,5	3,00	18,0
2010-06-30 22:30	324	37	100	1,4	18,83	11,82	372,2	1007,51	11,36	11,82	18,66	15,55	2,8	2,40	18,6
2010-06-30 23:00	342	37	100	0,0	18,83	11,72	374,0	1007,51	11,26	11,72	18,66	15,45	2,6	2,40	20,4
2010-06-30 23:30	333	37	100	1,4	18,83	11,52	375,8	1007,51	11,07	11,52	18,66	15,25	2,0	3,60	22,2
2010-07-01 00:00	3	37	100	0,0	18,83	11,42	378,2	1007,51	10,97	11,42	18,66	15,15	1,8	4,20	24,6
Medelvärde Halvår	189	28	81	1,1	17,12	-1,37	115,97	1011,30	-4,59	-2,16	16,61	0,90	2,84		
Min	0	24	3	0,0	14,93	-29,91	0,00	986,50	-31,99	-31,02	14,33	-27,54	0,00		
Max	356	37	100	10,2	19,03	23,03	378,20	1036,52	15,28	22,06	18,72	22,95	21,80		