

# Temperatur/Vind

Vindhastighet m/s   Temp inne °C   Temp ute °C   Dygns medel °C   Vindriktning °

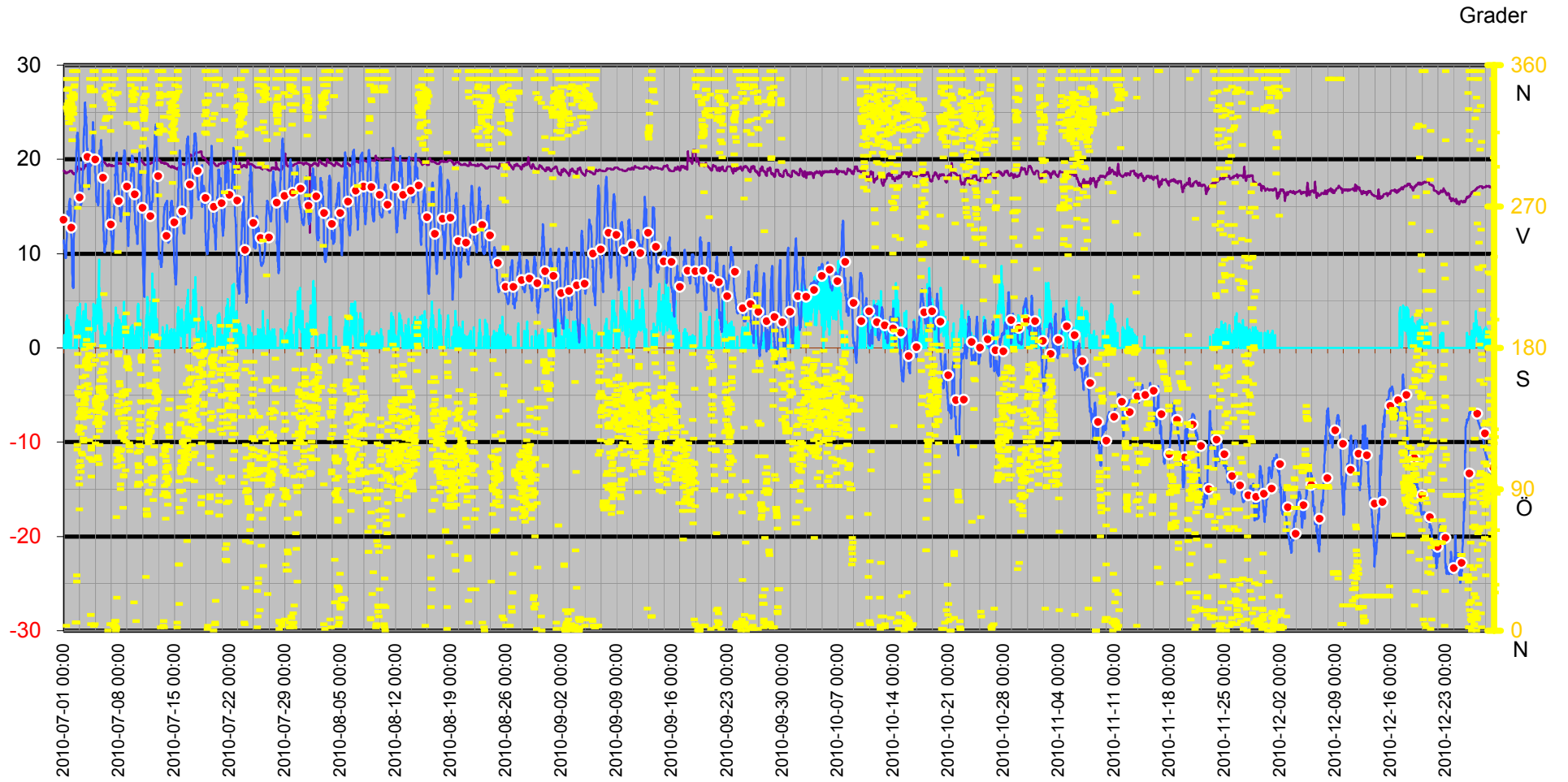

# Dygnsmedeltemperatur

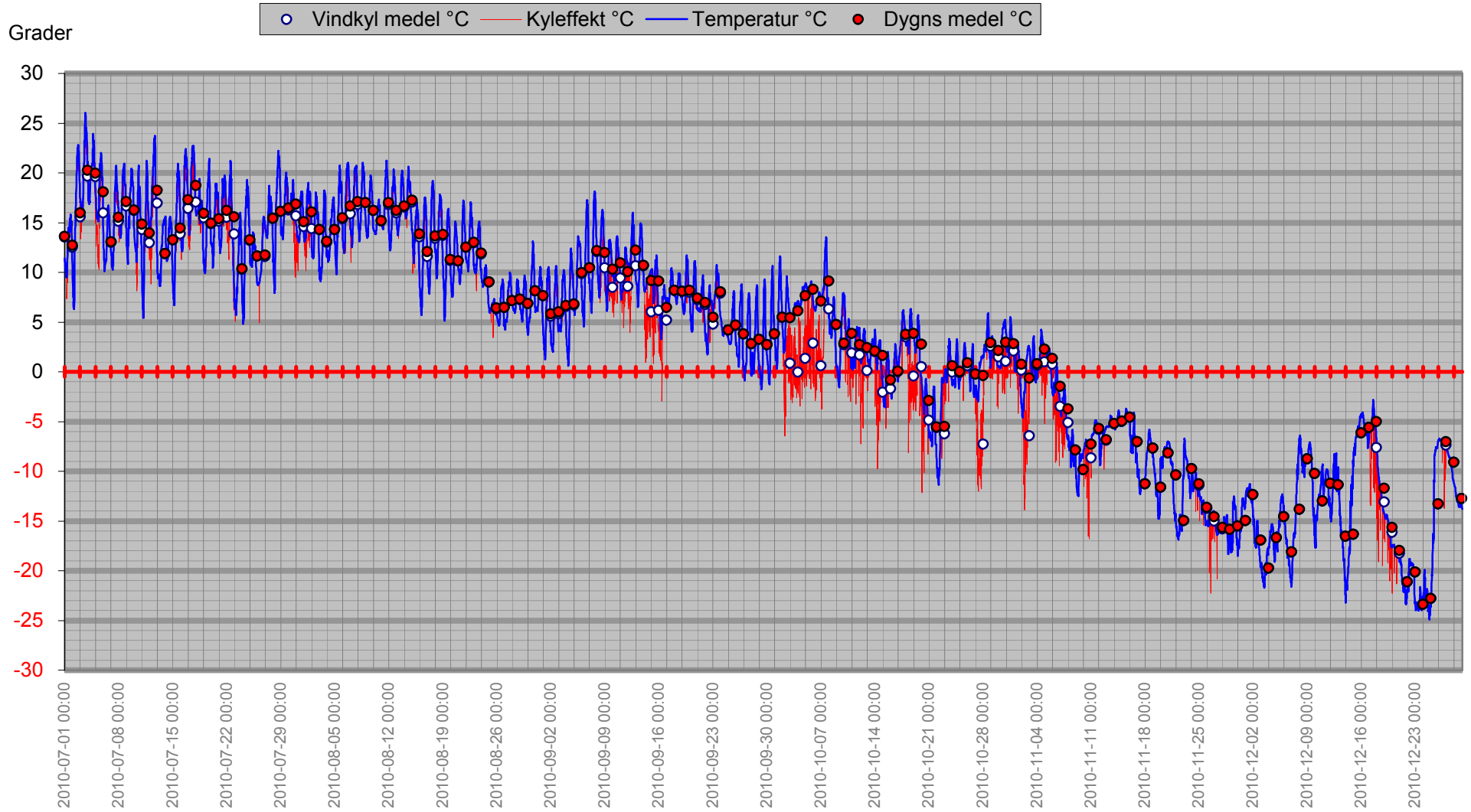

# Vindby/Temp/Kyleffekt

— Kyleffekt °C — Temp ute °C — Vindby m/s

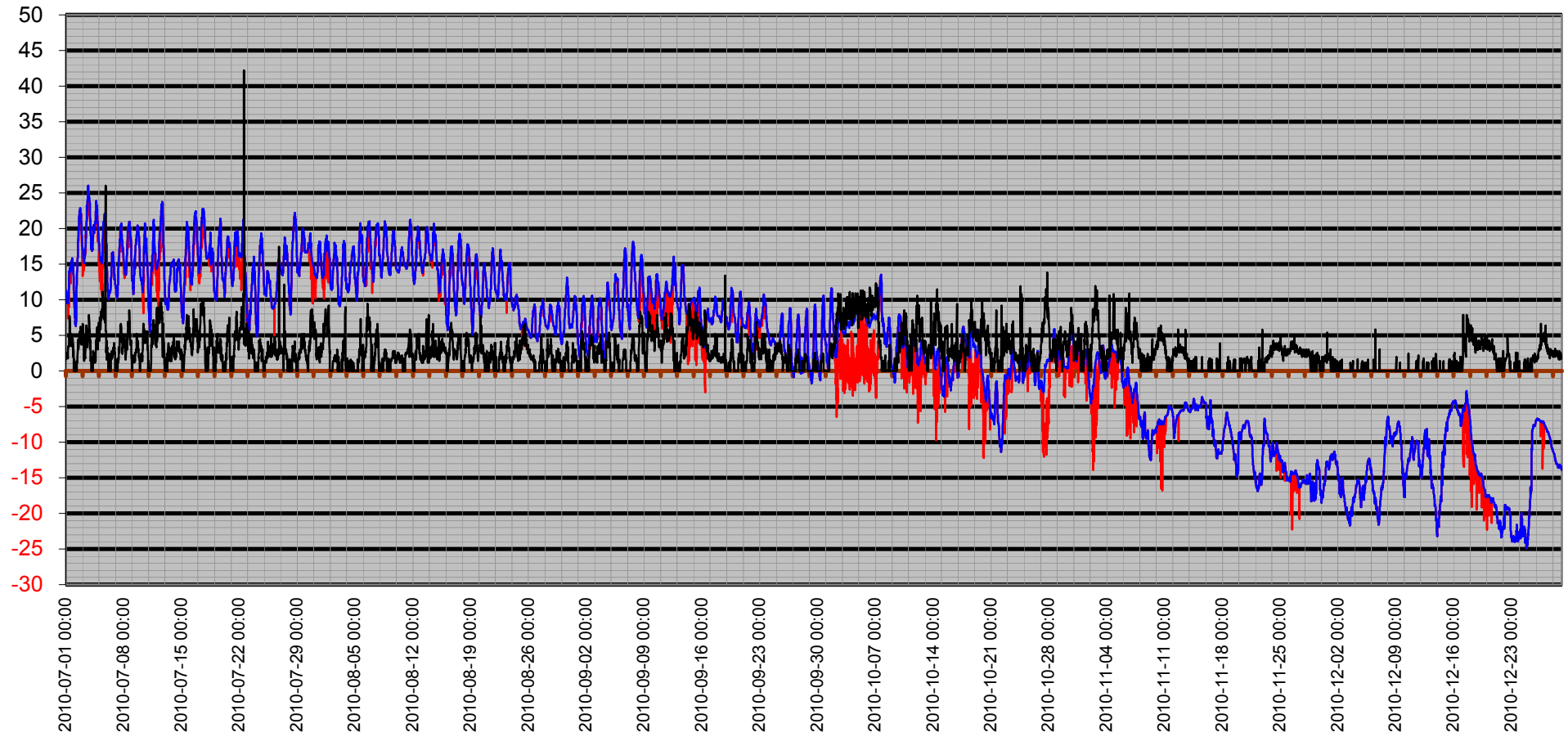

# Temperatur/Vindby

— Vindby m/s — Temp ute °C

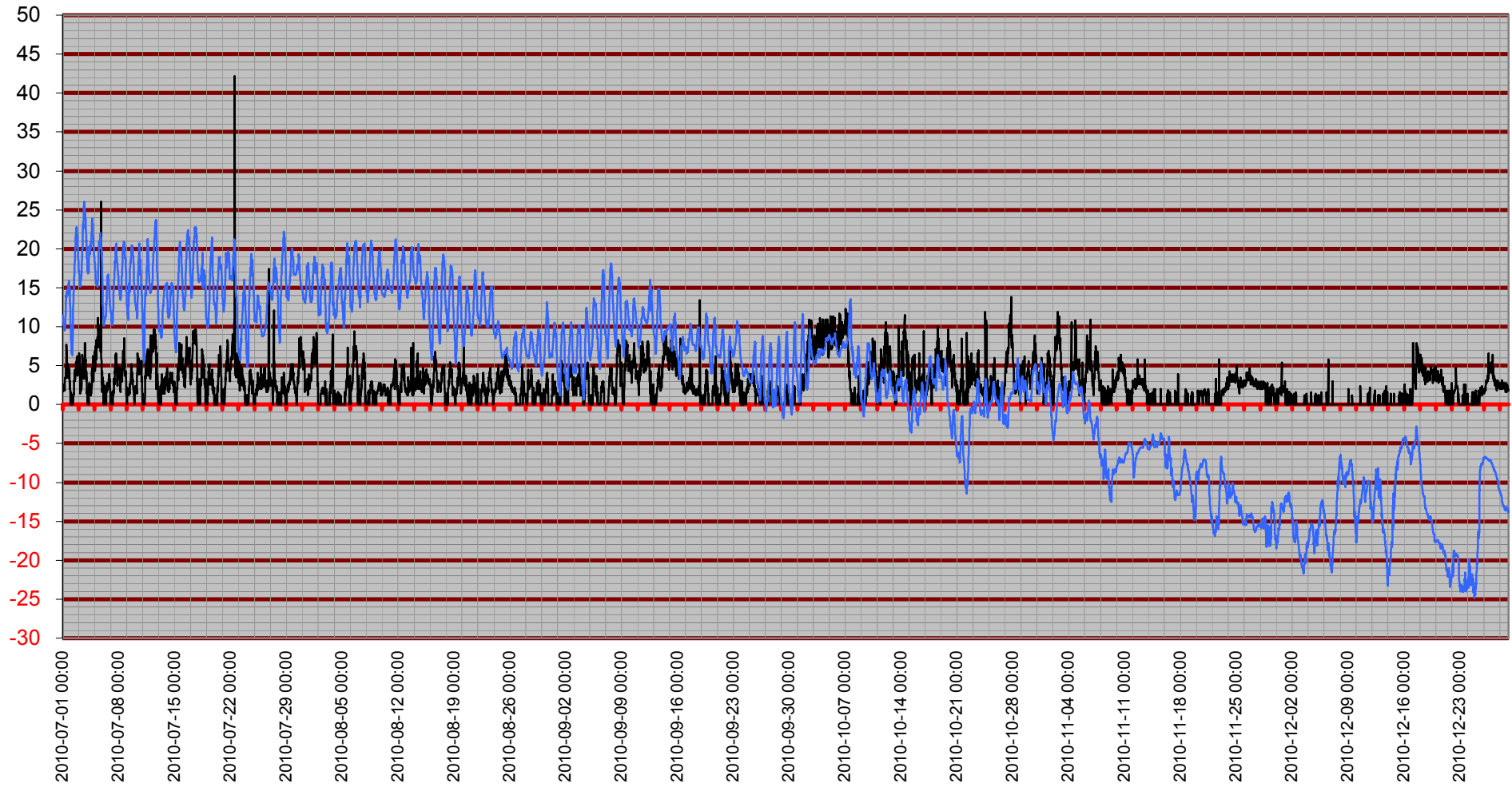

# Inne

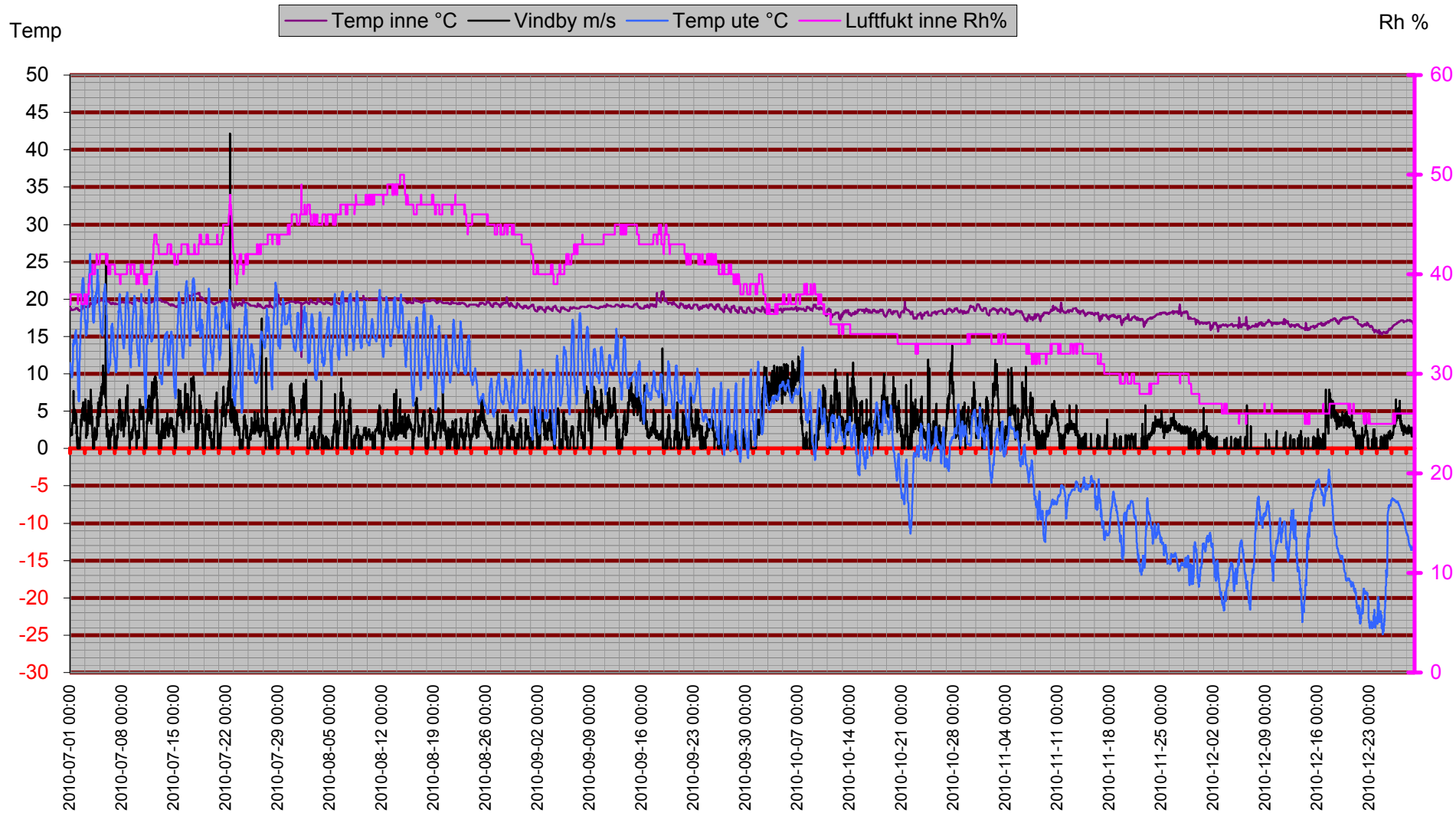

# Temperatur Inne

Temp inne °C

Temp

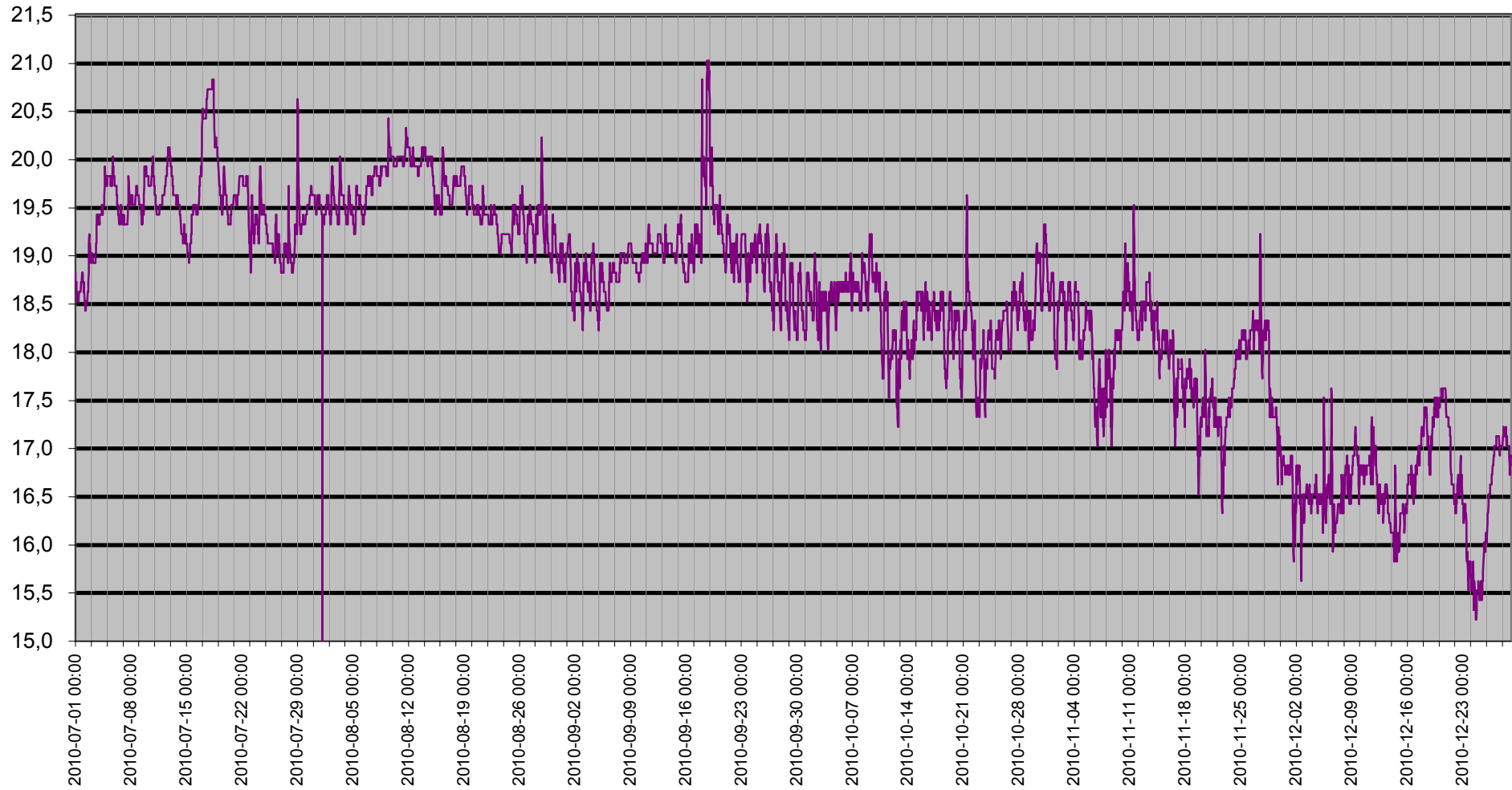

# Vind

— Kyleffekt °C — Vindby m/s

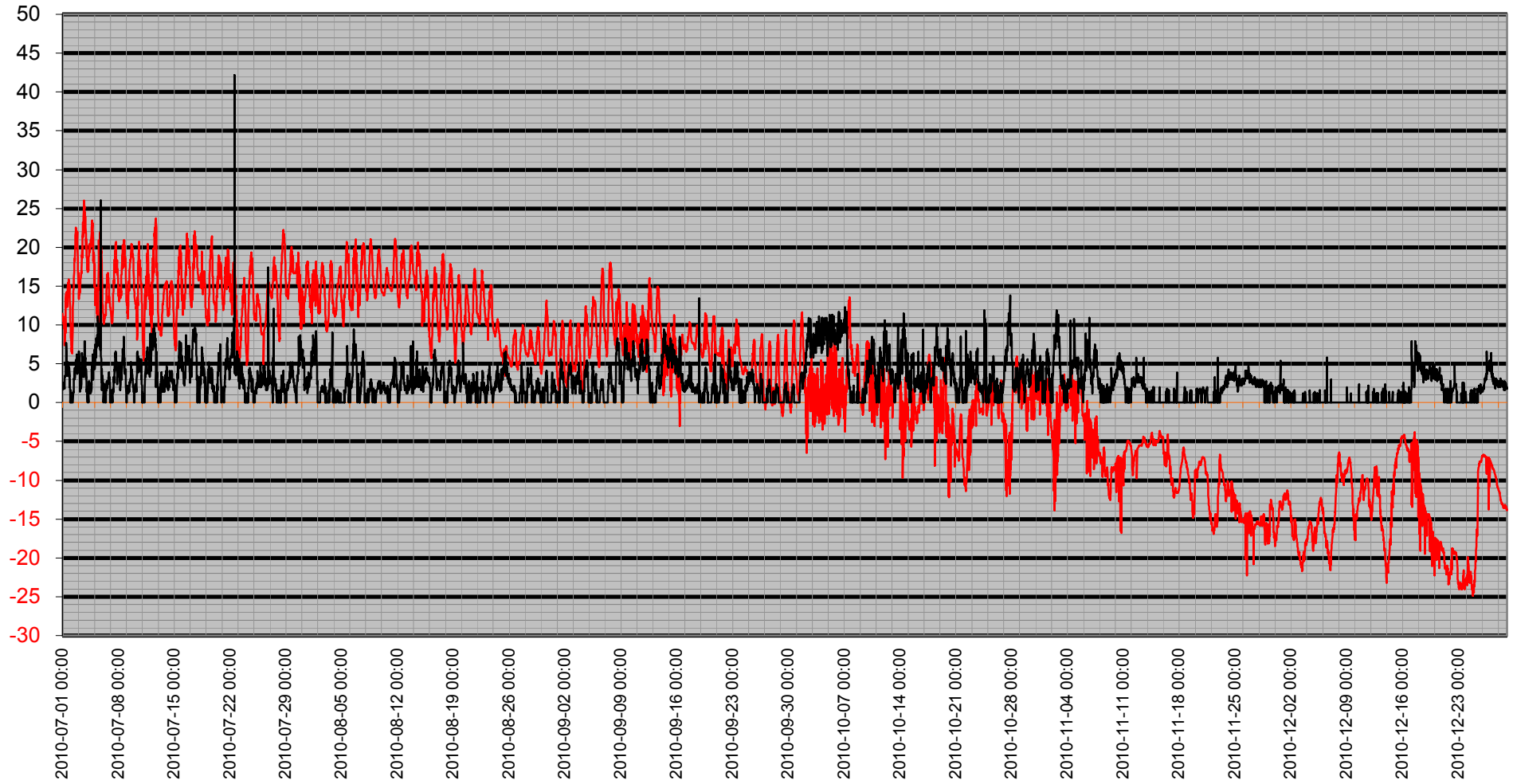

# Vinddata

Vindhastighet m/s   Vindby m/s   Kyleffekt °C   Vindriktning °

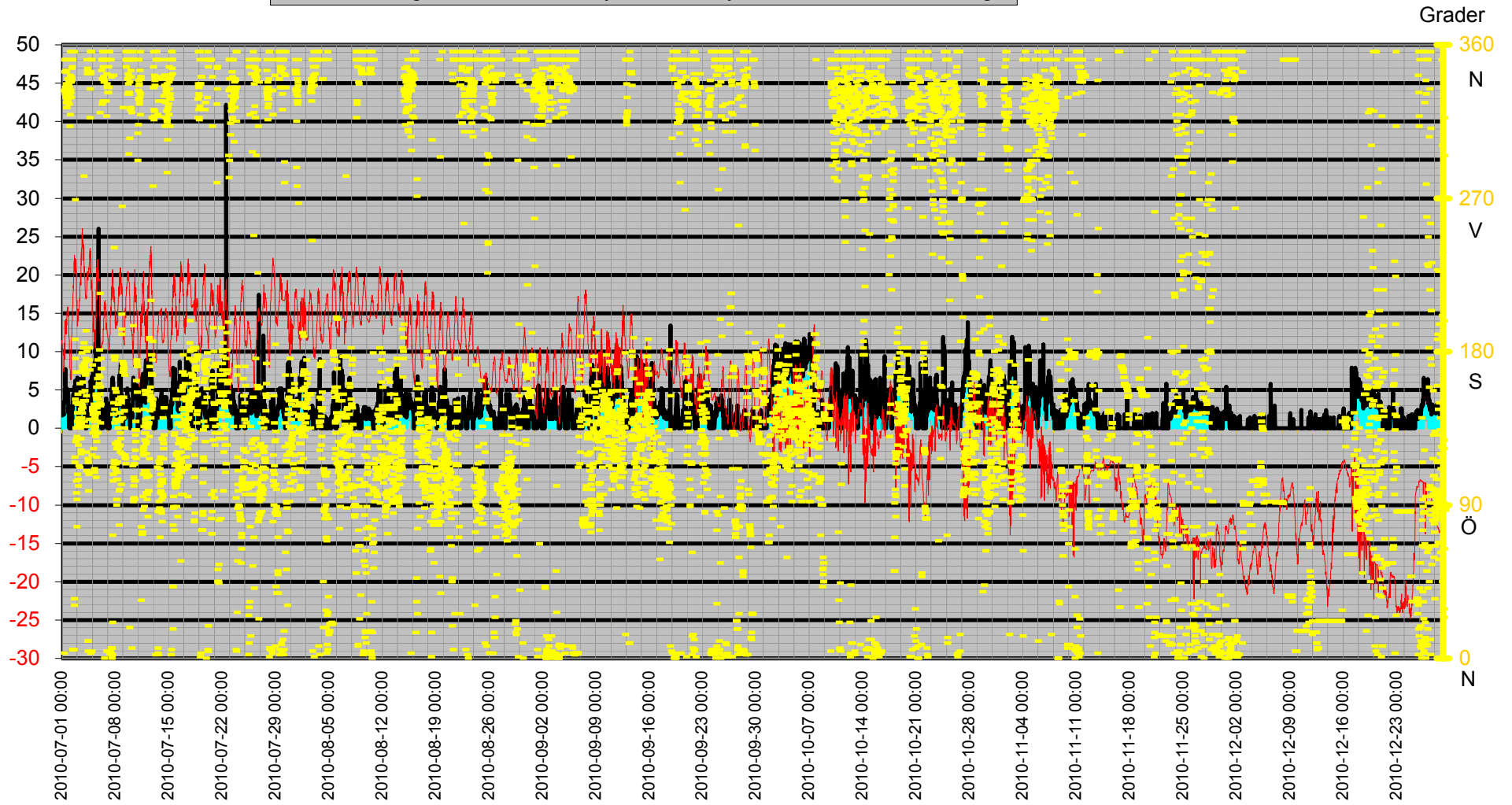



# Luftfukt Kyleffekt Temp Vind Medel

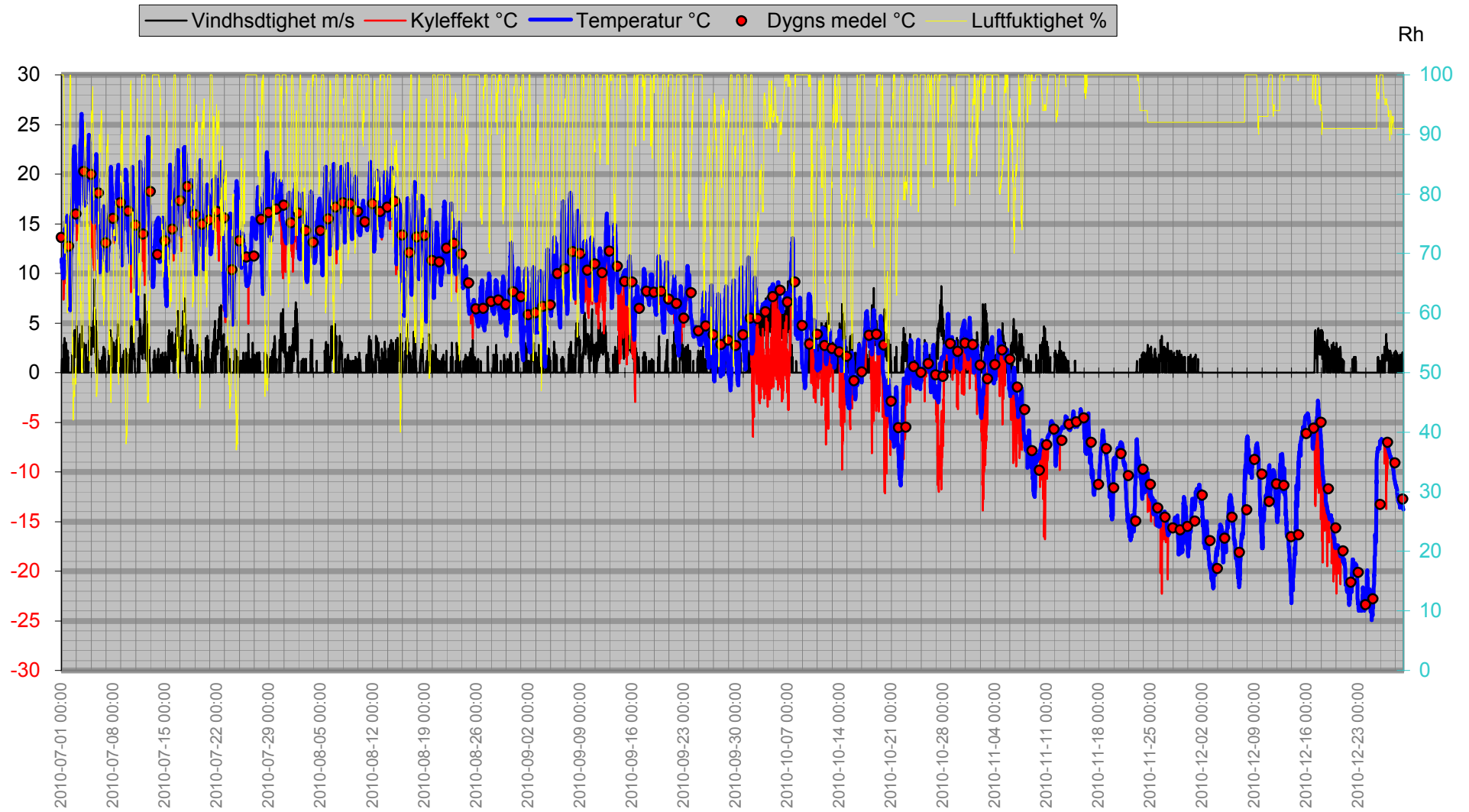

# Nederbörd

Dygnregn  
Temp

Regn/dygn mm   Temp ute °C   Nederb. året mm

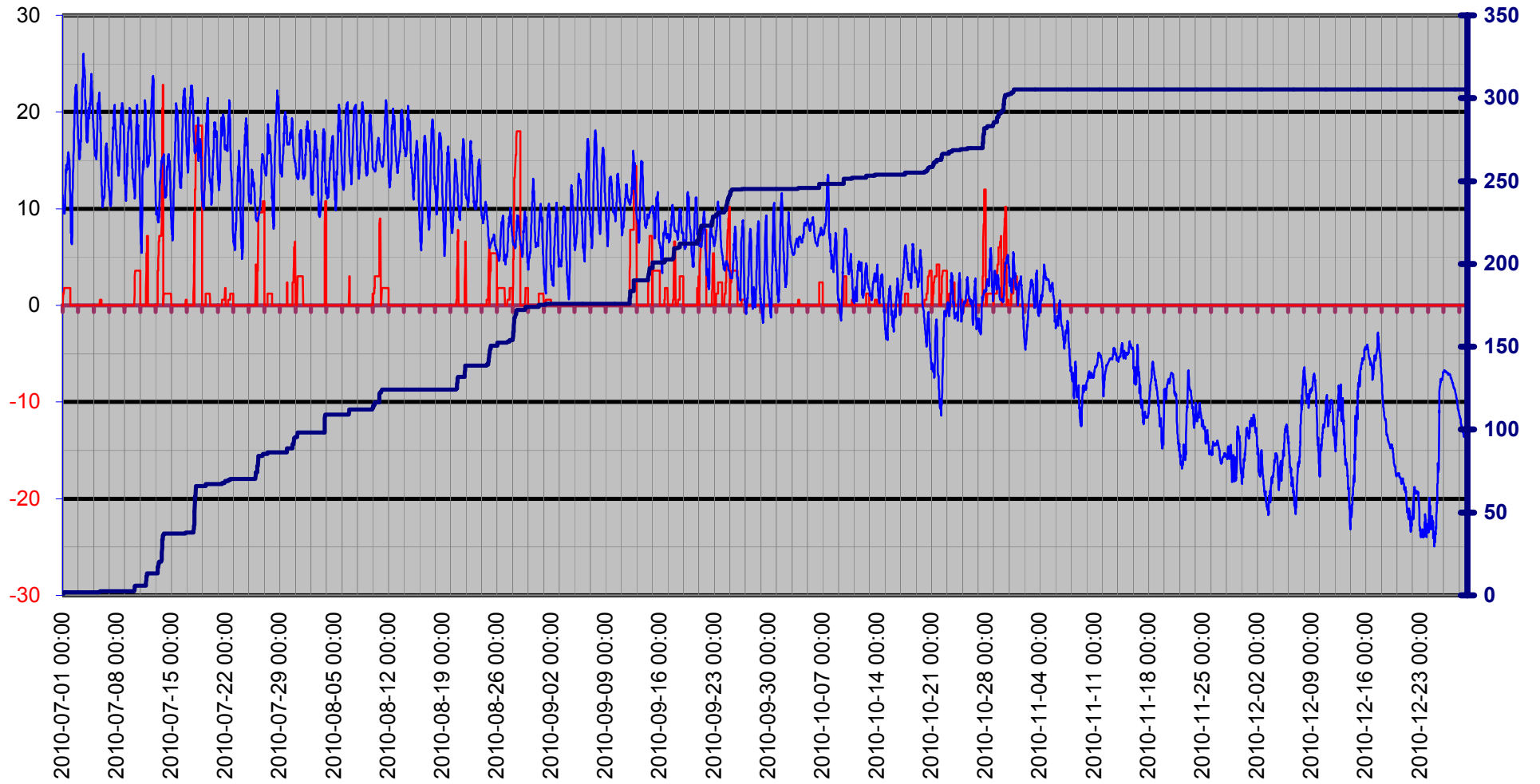

# Luftryck/Nederbörd

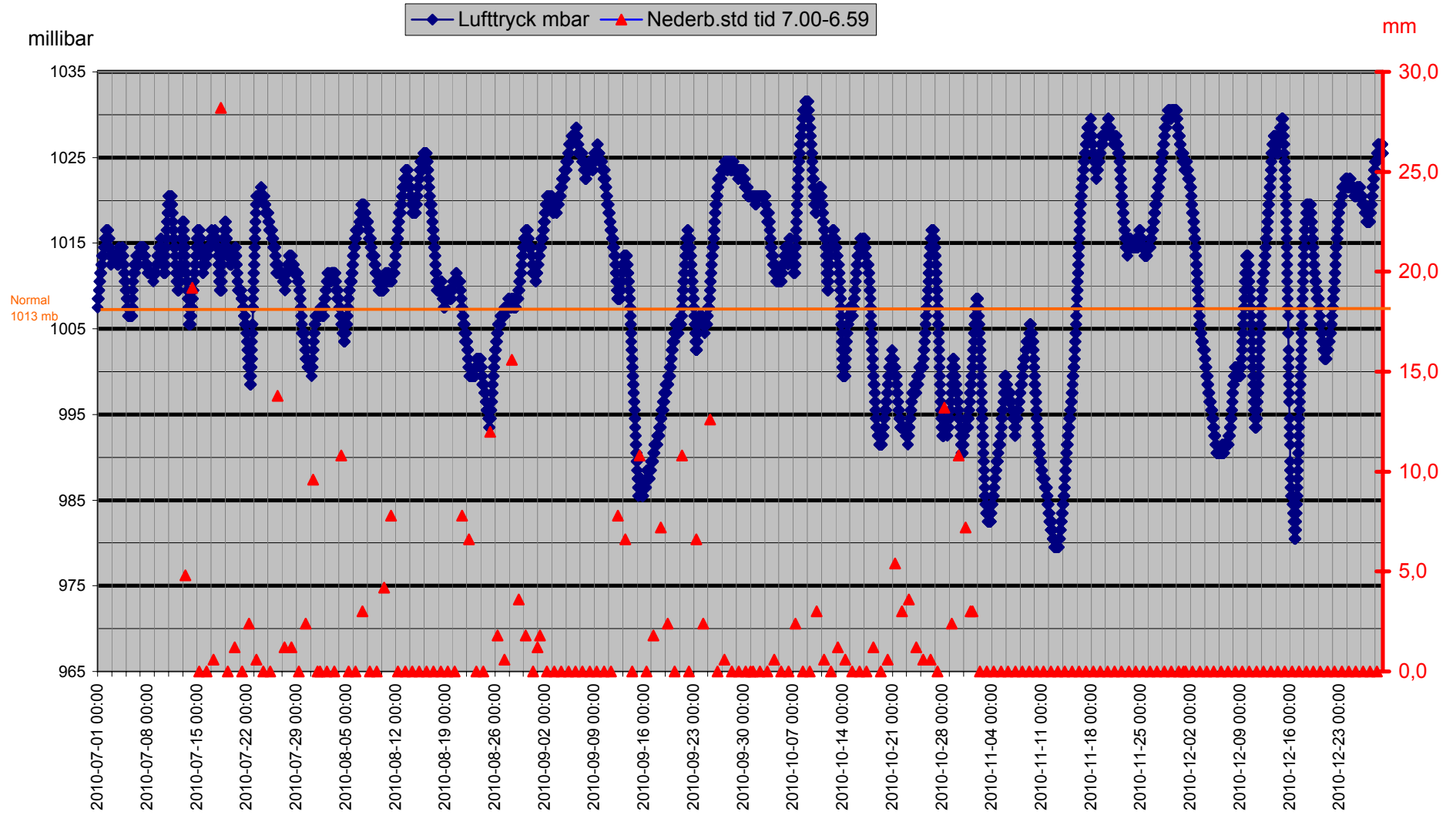

# Grund

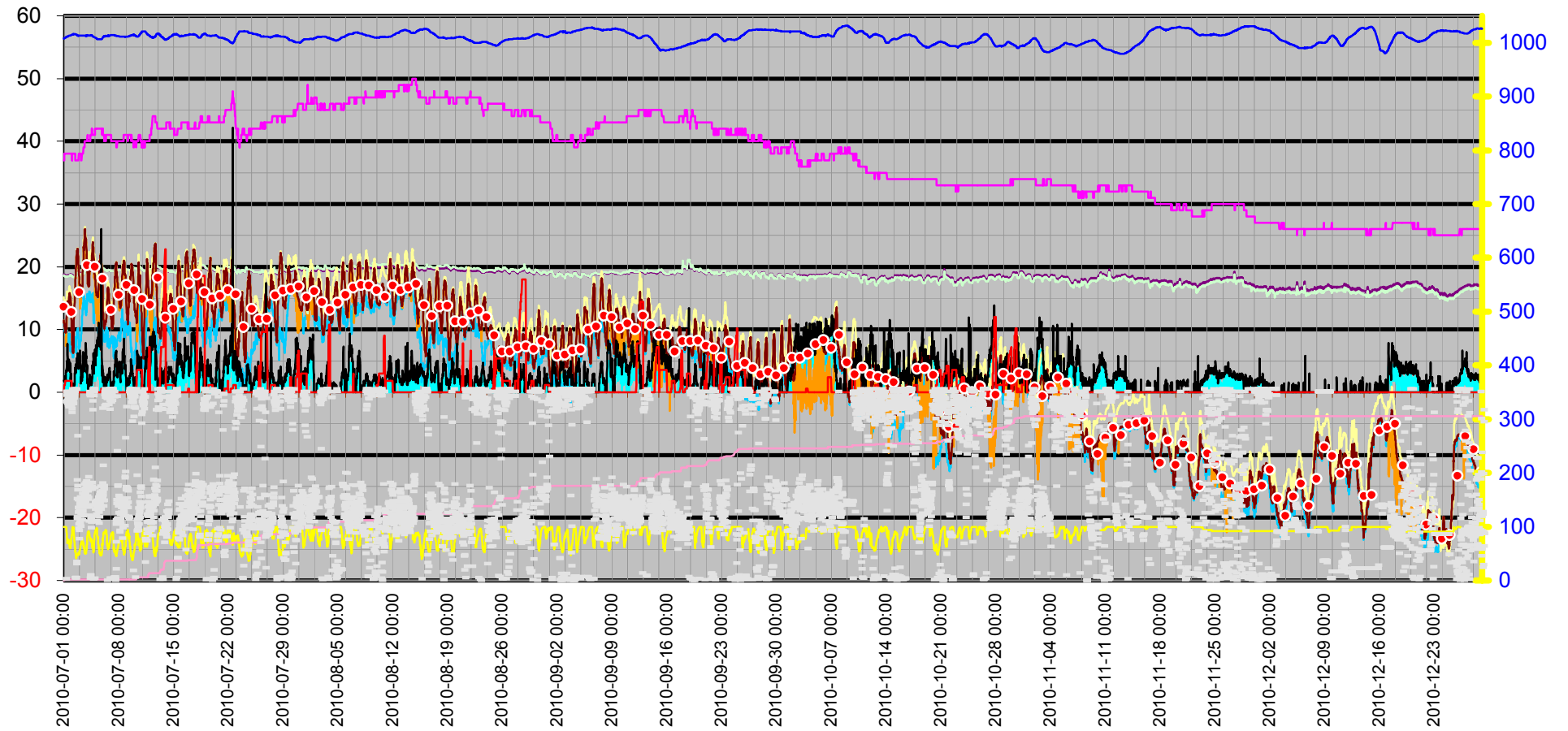
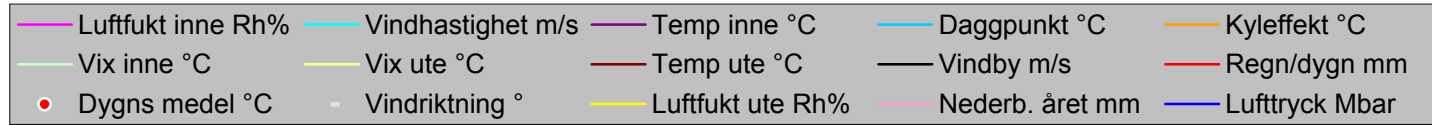

Datum	Vindriktning °	Luftfukt inne Rh%	Luftfukt ute Rh%	Vindhastighet m/s	Temp inne °C	Temp ute °C	Nederb. året mm	Lufttryck Mbar	Daggpunkt °C	Kyleffekt °C	Vix inne °C	Vix ute °C	Vindby m/s	Korr lufttryck	Regn/dygn mm
2010-07-01 00:00	3	37	100	0,0	18,83	11,42	0,0	1007,51	10,97	11,42	18,66	15,15	1,8	4,20	0,0
2010-07-01 00:30	333	37	100	0,0	18,73	11,12	0,0	1008,51	10,67	11,12	18,56	14,85	1,8	2,40	0,0
2010-07-01 01:00	351	37	100	1,4	18,73	10,92	1,2	1008,51	10,47	10,92	18,56	14,65	2,0	1,20	1,2
2010-07-01 01:30	351	38	100	0,0	18,73	10,72	1,2	1008,51	10,27	10,72	18,60	14,45	1,8	1,20	1,2
2010-07-01 02:00	344	38	100	0,0	18,73	10,52	1,2	1008,51	10,07	10,52	18,60	14,25	1,8	0,00	1,2
2010-07-01 02:30	335	38	100	0,0	18,73	10,42	1,2	1008,51	9,97	10,42	18,60	14,15	2,0	0,00	1,2
2010-07-01 03:00	332	38	100	0,0	18,63	10,22	1,2	1008,51	9,77	10,22	18,50	13,95	2,0	0,00	1,2
2010-07-01 03:30	331	38	100	0,0	18,63	10,12	1,2	1008,51	9,67	10,12	18,50	13,85	2,6	0,00	1,2
2010-07-01 04:00	345	38	100	1,2	18,63	9,92	1,8	1009,51	9,47	9,92	18,50	13,65	2,2	0,60	1,8
2010-07-01 04:30	351	38	100	1,4	18,63	9,82	1,8	1009,51	9,37	9,82	18,50	13,55	2,4	0,60	1,8
2010-07-01 05:00	329	38	100	0,0	18,53	9,52	1,8	1009,51	9,07	9,52	18,40	13,25	2,2	0,00	1,8
2010-07-01 05:30	326	38	100	0,0	18,53	9,62	1,8	1009,51	9,17	9,62	18,40	13,35	1,8	0,00	1,8
2010-07-01 06:00	344	38	100	1,2	18,53	9,52	1,8	1010,51	9,07	9,52	18,40	13,25	2,6	0,00	1,8
2010-07-01 06:30	337	38	100	2,8	18,53	9,52	1,8	1010,51	9,07	7,36	18,40	13,25	3,1	0,00	1,8
2010-07-01 07:00	329	38	99	1,2	18,53	10,12	1,8	1010,51	9,51	10,12	18,40	13,77	3,5	0,00	1,8
2010-07-01 07:30	323	38	97	0,0	18,53	10,12	1,8	1010,51	9,20	10,12	18,40	13,59	3,3	0,00	1,8
2010-07-01 08:00	323	38	97	2,2	18,53	11,12	1,8	1010,51	10,20	11,12	18,40	14,59	3,3	0,00	1,8
2010-07-01 08:30	335	38	93	3,5	18,53	11,72	1,8	1011,51	10,14	8,98	18,40	14,86	3,5	0,00	1,8
2010-07-01 09:00	327	38	86	1,4	18,53	12,52	1,8	1011,51	9,72	12,52	18,40	15,10	4,1	0,00	1,8
2010-07-01 09:30	332	38	81	1,4	18,53	13,12	1,8	1011,51	9,38	13,12	18,40	15,33	5,0	0,00	1,8
2010-07-01 10:00	331	38	79	0,0	18,63	14,03	1,8	1011,51	9,86	14,03	18,50	16,08	5,0	0,00	1,8
2010-07-01 10:30	340	38	73	2,0	18,63	13,73	1,8	1011,51	8,35	13,73	18,50	15,37	5,0	0,00	1,8
2010-07-01 11:00	331	38	70	3,0	18,63	14,03	1,8	1011,51	8,00	12,28	18,50	15,47	7,7	0,00	1,8
2010-07-01 11:30	328	38	71	2,6	18,63	14,53	1,8	1011,51	8,69	13,51	18,50	16,03	6,0	0,00	1,8
2010-07-01 12:00	336	38	73	1,4	18,63	14,23	1,8	1011,51	8,83	14,23	18,50	15,87	4,7	0,00	1,8
2010-07-01 12:30	332	38	75	1,8	18,63	14,03	1,8	1012,51	9,06	14,03	18,50	15,80	3,5	0,00	1,8
2010-07-01 13:00	326	38	75	2,2	18,63	14,03	1,8	1012,51	9,06	14,03	18,50	15,80	3,7	0,00	1,8
2010-07-01 13:30	338	38	74	0,0	18,63	14,23	1,8	1012,51	9,04	14,23	18,50	15,93	3,5	0,00	1,8
2010-07-01 14:00	337	38	75	3,0	18,63	14,03	1,8	1012,51	9,06	12,28	18,50	15,80	3,9	0,00	1,8
2010-07-01 14:30	329	38	74	1,2	18,63	14,13	1,8	1012,51	8,95	14,13	18,50	15,83	3,5	0,00	1,8
2010-07-01 15:00	325	38	72	2,4	18,63	14,53	1,8	1013,51	8,91	13,51	18,50	16,10	5,2	0,00	1,8
2010-07-01 15:30	329	38	71	1,6	18,63	14,93	1,8	1013,51	9,07	14,93	18,50	16,43	3,7	0,00	1,8
2010-07-01 16:00	335	38	69	1,2	18,63	15,23	1,8	1013,51	8,92	15,23	18,50	16,61	3,9	0,00	1,8
2010-07-01 16:30	329	38	70	0,0	18,73	15,43	1,8	1013,51	9,33	15,43	18,60	16,87	3,9	0,00	1,8
2010-07-01 17:00	312	38	68	1,6	18,73	15,33	1,8	1013,51	8,79	15,33	18,60	16,64	4,3	0,00	1,8
2010-07-01 17:30	331	38	68	1,6	18,73	15,53	1,8	1013,51	8,98	15,53	18,60	16,84	3,7	0,00	1,8
2010-07-01 18:00	319	38	63	1,2	18,73	15,83	1,8	1013,51	8,08	15,83	18,60	16,83	4,1	0,00	1,8
2010-07-01 18:30	342	38	60	0,0	18,73	15,53	1,8	1013,51	7,05	15,53	18,60	16,36	4,7	0,00	1,8
2010-07-01 19:00	329	38	62	1,8	18,73	15,03	1,8	1013,51	7,08	15,03	18,60	15,97	3,3	0,00	1,8
2010-07-01 19:30	356	38	65	1,2	18,83	14,93	1,8	1013,51	7,71	14,93	18,70	16,05	4,5	0,00	1,8
2010-07-01 20:00	332	38	61	2,2	18,83	14,63	1,8	1013,51	6,46	14,63	18,70	15,51	4,3	0,00	1,8
2010-07-01 20:30	338	38	65	1,6	18,83	15,13	1,8	1013,51	7,90	15,13	18,70	16,25	3,5	0,00	1,8
2010-07-01 21:00	333	38	67	1,4	18,73	14,73	1,8	1013,51	7,99	14,73	18,60	15,98	2,0	0,00	1,8
2010-07-01 21:30	329	38	70	1,6	18,83	14,03	1,8	1014,51	8,00	14,03	18,70	15,47	3,0	0,00	1,8
2010-07-01 22:00	338	38	73	0,0	18,73	13,12	1,8	1014,51	7,78	13,12	18,60	14,77	2,8	0,00	1,8
2010-07-01 22:30	339	38	77	0,0	18,73	12,12	1,8	1014,51	7,63	12,12	18,60	14,04	1,2	0,00	1,8

Datum	Vindriktning °	Luftfukt inne Rh%	Luftfukt ute Rh%	Vindhastighet m/s	Temp inne °C	Temp ute °C	Nederb. året mm	Lufttryck Mbar	Daggpunkt °C	Kyleffekt °C	Vix inne °C	Vix ute °C	Vindby m/s	Korr lufttryck	Regn/dygn mm
2010-07-01 23:00	339	38	78	0,0	18,73	11,42	1,8	1014,51	7,15	11,42	18,60	13,41	0,0	0,00	1,8
2010-07-01 23:30	346	38	81	0,0	18,73	10,62	1,8	1014,51	6,95	10,62	18,60	12,83	0,0	0,00	1,8
2010-07-02 00:00	341	38	84	0,0	18,73	10,02	1,8	1014,51	6,91	10,02	18,60	12,45	1,6	0,00	0,0
2010-07-02 00:30	347	38	85	0,0	18,63	9,52	1,8	1015,51	6,60	9,52	18,50	12,02	0,0	0,00	0,0
2010-07-02 01:00	351	38	89	0,0	18,73	8,42	1,8	1015,51	6,22	8,42	18,60	11,23	0,0	0,00	0,0
2010-07-02 01:30	351	37	94	0,0	18,63	7,92	1,8	1015,51	6,54	7,92	18,46	11,14	0,0	0,00	0,0
2010-07-02 02:00	356	38	94	0,0	18,63	7,52	1,8	1015,51	6,15	7,52	18,50	10,74	0,0	0,00	0,0
2010-07-02 02:30	356	38	94	0,0	18,63	7,42	1,8	1015,51	6,05	7,42	18,50	10,64	0,0	0,00	0,0
2010-07-02 03:00	351	38	97	0,0	18,53	6,52	1,8	1015,51	5,62	6,52	18,40	9,99	1,2	0,00	0,0
2010-07-02 03:30	5	38	100	0,0	18,53	7,02	1,8	1015,51	6,58	7,02	18,40	10,75	1,2	0,00	0,0
2010-07-02 04:00	5	38	99	0,0	18,53	6,52	1,8	1015,51	5,93	6,52	18,40	10,16	0,0	0,00	0,0
2010-07-02 04:30	5	38	98	0,0	18,53	6,32	1,8	1016,51	5,58	6,32	18,40	9,88	0,0	0,00	0,0
2010-07-02 05:00	5	38	98	0,0	18,53	6,42	1,8	1015,51	5,68	6,42	18,40	9,98	0,0	0,00	0,0
2010-07-02 05:30	5	38	99	0,0	18,43	7,22	1,8	1015,51	6,63	7,22	18,30	10,86	0,0	0,00	0,0
2010-07-02 06:00	5	38	99	0,0	18,43	9,42	1,8	1015,51	8,82	9,42	18,30	13,06	0,0	0,00	0,0
2010-07-02 06:30	5	38	91	0,0	18,43	11,52	1,8	1016,51	9,61	11,52	18,30	14,50	0,0	0,00	0,0
2010-07-02 07:00	356	38	78	0,0	18,43	12,22	1,8	1016,51	7,93	12,22	18,30	14,21	0,0	0,00	0,0
2010-07-02 07:30	35	38	76	0,0	18,43	13,12	1,8	1016,51	8,40	13,12	18,30	14,97	1,4	0,00	0,0
2010-07-02 08:00	31	38	74	0,0	18,53	13,63	1,8	1016,51	8,47	13,63	18,40	15,33	1,2	0,00	0,0
2010-07-02 08:30	115	38	70	0,0	18,53	14,33	1,8	1016,51	8,28	14,33	18,40	15,77	1,2	0,00	0,0
2010-07-02 09:00	118	38	70	0,0	18,53	14,73	1,8	1016,51	8,66	14,73	18,40	16,17	1,4	0,00	0,0
2010-07-02 09:30	187	38	66	0,0	18,53	15,53	1,8	1016,51	8,51	15,53	18,40	16,72	2,0	0,00	0,0
2010-07-02 10:00	152	38	63	1,8	18,53	16,13	1,8	1016,51	8,36	16,13	18,40	17,13	3,1	0,00	0,0
2010-07-02 10:30	269	38	62	1,4	18,53	16,83	1,8	1016,51	8,77	16,83	18,40	17,77	3,0	0,00	0,0
2010-07-02 11:00	176	38	53	0,0	18,53	17,33	1,8	1016,51	6,81	17,33	18,40	17,77	3,9	0,00	0,0
2010-07-02 11:30	168	37	56	0,0	18,53	17,93	1,8	1016,51	8,21	17,93	18,36	18,53	3,0	0,00	0,0
2010-07-02 12:00	150	37	52	0,0	18,53	18,63	1,8	1015,51	7,71	18,63	18,36	19,02	4,5	0,00	0,0
2010-07-02 12:30	127	37	48	2,4	18,63	19,03	1,8	1015,51	6,83	18,26	18,46	19,22	4,1	0,00	0,0
2010-07-02 13:00	135	37	49	2,8	18,63	19,73	1,8	1015,51	7,79	18,51	18,46	19,97	3,1	0,00	0,0
2010-07-02 13:30	104	37	46	0,0	18,63	20,33	1,8	1015,51	7,34	20,33	18,46	20,43	4,3	0,00	0,0
2010-07-02 14:00	97	37	42	0,0	18,63	20,73	1,8	1015,51	6,28	20,73	18,46	20,65	4,1	0,00	0,0
2010-07-02 14:30	128	37	46	1,6	18,73	21,53	1,8	1015,51	8,43	21,53	18,56	21,63	4,3	0,00	0,0
2010-07-02 15:00	77	37	46	0,0	18,73	22,03	1,8	1015,51	8,88	22,03	18,56	22,13	4,3	0,00	0,0
2010-07-02 15:30	93	37	47	0,0	18,83	22,23	1,8	1014,51	9,40	22,23	18,66	22,38	5,4	0,00	0,0
2010-07-02 16:00	130	37	47	2,2	18,93	22,53	1,8	1014,51	9,67	22,53	18,76	22,68	5,2	0,00	0,0
2010-07-02 16:30	144	37	47	4,1	19,13	22,53	1,8	1014,51	9,67	20,40	18,96	22,68	5,4	0,00	0,0
2010-07-02 17:00	108	37	47	2,6	19,23	22,73	1,8	1014,51	9,85	22,17	19,06	22,88	4,7	0,00	0,0
2010-07-02 17:30	139	37	47	3,5	19,23	22,83	1,8	1013,51	9,94	21,52	19,06	22,98	5,6	0,00	0,0
2010-07-02 18:00	149	37	46	4,3	19,23	22,83	1,8	1013,51	9,60	20,76	19,06	22,93	5,6	0,00	0,0
2010-07-02 18:30	136	37	47	3,5	19,13	22,63	1,8	1013,51	9,76	21,29	18,96	22,78	6,2	0,00	0,0
2010-07-02 19:00	155	37	49	4,3	19,13	22,33	1,8	1013,51	10,16	20,16	18,96	22,58	5,4	0,00	0,0
2010-07-02 19:30	105	37	49	1,6	19,13	22,03	1,8	1013,51	9,88	22,03	18,96	22,27	5,0	0,00	0,0
2010-07-02 20:00	101	37	49	1,8	19,13	21,63	1,8	1013,51	9,52	21,63	18,96	21,87	5,2	0,00	0,0
2010-07-02 20:30	125	37	49	1,6	19,03	21,23	1,8	1012,51	9,15	21,23	18,86	21,47	3,9	0,00	0,0
2010-07-02 21:00	113	37	51	1,8	19,03	20,43	1,8	1012,51	9,05	20,43	18,86	20,77	3,7	0,00	0,0
2010-07-02 21:30	141	38	49	3,0	19,03	19,83	1,8	1013,51	7,88	18,62	18,90	20,07	4,7	0,00	0,0

Datum	Vindriktning °	Luftfukt inne Rh%	Luftfukt ute Rh%	Vindhastighet m/s	Temp inne °C	Temp ute °C	Nederb. året mm	Lufttryck Mbar	Daggpunkt °C	Kyleffekt °C	Vix inne °C	Vix ute °C	Vindby m/s	Korr lufttryck	Regn/dygn mm
2010-07-02 22:00	138	38	48	2,6	19,03	19,33	1,8	1013,51	7,10	18,58	18,90	19,52	4,7	0,00	0,0
2010-07-02 22:30	141	38	50	3,3	18,93	18,83	1,8	1013,51	7,28	17,00	18,80	19,12	4,5	0,00	0,0
2010-07-02 23:00	144	38	50	3,9	18,93	18,33	1,8	1013,51	6,82	15,89	18,80	18,62	4,5	0,00	0,0
2010-07-02 23:30	129	38	54	2,6	18,93	17,53	1,8	1013,51	7,28	16,68	18,80	18,03	3,9	0,00	0,0
2010-07-03 00:00	144	38	54	3,5	18,93	17,33	1,8	1013,51	7,10	15,30	18,80	17,83	5,0	0,00	0,0
2010-07-03 00:30	161	38	56	3,0	18,93	17,03	1,8	1013,51	7,38	15,56	18,80	17,63	5,2	0,00	0,0
2010-07-03 01:00	150	38	56	4,7	19,03	17,13	1,8	1013,51	7,47	13,34	18,90	17,73	6,6	0,00	0,0
2010-07-03 01:30	112	38	58	3,9	19,03	16,83	1,8	1013,51	7,74	14,14	18,90	17,54	6,4	0,00	0,0
2010-07-03 02:00	137	38	61	2,8	19,03	16,53	1,8	1013,51	8,24	15,01	18,90	17,42	5,8	0,00	0,0
2010-07-03 02:30	135	38	63	3,5	19,03	16,13	1,8	1013,51	8,36	13,95	18,90	17,13	4,9	0,00	0,0
2010-07-03 03:00	137	38	65	1,6	19,03	15,53	1,8	1013,51	8,28	15,53	18,90	16,65	4,7	0,00	0,0
2010-07-03 03:30	129	38	66	2,4	19,03	15,13	1,8	1013,51	8,14	14,15	18,90	16,32	4,7	0,00	0,0
2010-07-03 04:00	122	38	67	0,0	18,93	15,13	1,8	1013,51	8,37	15,13	18,80	16,38	3,1	0,00	0,0
2010-07-03 04:30	120	37	68	0,0	18,93	15,13	1,8	1013,51	8,60	15,13	18,76	16,44	1,4	0,00	0,0
2010-07-03 05:00	146	37	70	1,2	18,93	15,33	1,8	1013,51	9,24	15,33	18,76	16,77	2,4	0,00	0,0
2010-07-03 05:30	137	37	69	0,0	18,93	15,73	1,8	1013,51	9,39	15,73	18,76	17,11	2,4	0,00	0,0
2010-07-03 06:00	168	37	71	1,2	18,93	15,83	1,8	1013,51	9,93	15,83	18,76	17,34	2,4	0,00	0,0
2010-07-03 06:30	150	37	72	0,0	18,93	16,13	1,8	1013,51	10,44	16,13	18,76	17,70	2,0	0,00	0,0
2010-07-03 07:00	179	38	73	1,6	18,93	16,13	1,8	1013,51	10,66	16,13	18,80	17,77	2,2	0,00	0,0
2010-07-03 07:30	141	38	75	0,0	18,93	16,33	1,8	1013,51	11,27	16,33	18,80	18,10	1,8	0,00	0,0
2010-07-03 08:00	156	38	76	0,0	18,93	16,93	1,8	1013,51	12,06	16,93	18,80	18,77	2,4	0,00	0,0
2010-07-03 08:30	144	38	78	1,8	18,93	16,93	1,8	1013,51	12,47	16,93	18,80	18,92	2,4	0,00	0,0
2010-07-03 09:00	148	38	74	2,8	18,93	18,03	1,8	1013,51	12,69	16,65	18,80	19,74	3,5	0,00	0,0
2010-07-03 09:30	171	38	72	1,6	18,93	19,03	1,8	1013,51	13,21	19,03	18,80	20,60	4,1	0,00	0,0
2010-07-03 10:00	162	38	70	3,0	18,93	19,93	1,8	1013,51	13,62	18,73	18,80	21,37	4,7	0,00	0,0
2010-07-03 10:30	169	38	68	2,6	18,93	19,93	1,8	1013,51	13,16	19,21	18,80	21,24	6,4	0,00	0,0
2010-07-03 11:00	147	38	71	2,0	18,93	20,13	1,8	1013,51	14,04	20,13	18,80	21,64	5,4	0,00	0,0
2010-07-03 11:30	151	38	69	3,9	18,93	20,73	1,8	1013,51	14,15	18,69	18,80	22,11	4,9	0,00	0,0
2010-07-03 12:00	182	39	67	2,0	18,93	21,23	1,8	1013,51	14,15	21,23	18,85	22,48	4,9	0,00	0,0
2010-07-03 12:30	172	39	64	0,0	19,03	22,13	1,8	1013,51	14,26	22,13	18,95	23,20	5,6	0,00	0,0
2010-07-03 13:00	182	39	65	0,0	19,03	23,23	1,8	1013,51	15,55	23,23	18,95	24,36	5,8	0,00	0,0
2010-07-03 13:30	185	39	62	3,3	19,03	22,63	1,8	1013,51	14,22	21,29	18,95	23,58	4,3	0,00	0,0
2010-07-03 14:00	283	39	60	1,2	19,13	23,33	1,8	1013,51	14,34	23,33	19,05	24,16	5,8	0,00	0,0
2010-07-03 14:30	171	39	62	2,2	19,13	23,73	1,8	1013,51	15,25	23,73	19,05	24,68	3,3	0,00	0,0
2010-07-03 15:00	139	39	55	3,0	19,13	24,63	1,8	1013,51	14,13	23,86	19,05	25,19	4,5	0,00	0,0
2010-07-03 15:30	173	40	55	0,0	19,23	25,33	1,8	1013,51	14,77	25,33	19,19	25,89	4,3	0,00	0,0
2010-07-03 16:00	167	40	51	2,0	19,33	25,94	1,8	1013,51	14,09	25,94	19,29	26,28	5,0	0,00	0,0
2010-07-03 16:30	157	40	51	0,0	19,33	26,04	1,8	1013,51	14,18	26,04	19,29	26,38	5,0	0,00	0,0
2010-07-03 17:00	136	40	50	2,8	19,43	25,74	1,8	1013,51	13,58	25,06	19,39	26,03	5,4	0,00	0,0
2010-07-03 17:30	167	40	52	1,8	19,33	25,23	1,8	1013,51	13,76	25,23	19,29	25,63	4,7	0,00	0,0
2010-07-03 18:00	166	40	54	3,9	19,33	24,43	1,8	1013,51	13,64	23,01	19,29	24,93	6,4	0,00	0,0
2010-07-03 18:30	151	40	54	4,7	19,33	24,03	1,8	1012,51	13,27	21,89	19,29	24,53	7,9	0,00	0,0
2010-07-03 19:00	167	40	51	1,6	19,33	24,53	1,8	1012,51	12,81	24,53	19,29	24,88	7,9	0,00	0,0
2010-07-03 19:30	192	40	50	2,8	19,43	24,33	1,8	1012,51	12,30	23,53	19,39	24,63	6,6	0,00	0,0
2010-07-03 20:00	174	40	52	1,8	19,43	23,93	1,8	1012,51	12,57	23,93	19,39	24,33	5,4	0,00	0,0
2010-07-03 20:30	176	40	52	2,0	19,43	23,93	1,8	1013,51	12,57	23,93	19,39	24,33	5,8	0,00	0,0

Datum	Vindriktning °	Luftfukt inne Rh%	Luftfukt ute Rh%	Vindhastighet m/s	Temp inne °C	Temp ute °C	Nederb. året mm	Lufttryck Mbar	Daggpunkt °C	Kyleffekt °C	Vix inne °C	Vix ute °C	Vindby m/s	Korr lufttryck	Regn/dygn mm
2010-07-03 21:00	154	40	55	1,8	19,43	23,53	1,8	1012,51	13,11	23,53	19,39	24,09	5,0	0,00	0,0
2010-07-03 21:30	121	40	57	1,4	19,43	22,53	1,8	1013,51	12,76	22,53	19,39	23,19	3,9	0,00	0,0
2010-07-03 22:00	110	40	61	1,6	19,43	21,73	1,8	1012,51	13,11	21,73	19,39	22,62	3,1	0,00	0,0
2010-07-03 22:30	136	40	66	3,0	19,33	20,93	1,8	1012,51	13,63	19,82	19,29	22,12	3,1	0,00	0,0
2010-07-03 23:00	180	40	68	0,0	19,33	21,13	1,8	1013,51	14,30	21,13	19,29	22,45	4,3	0,00	0,0
2010-07-03 23:30	351	40	77	0,0	19,33	19,83	1,8	1013,51	15,06	19,83	19,29	21,75	2,6	0,00	0,0
2010-07-04 00:00	345	40	82	0,0	19,43	19,43	1,8	1014,51	15,70	19,43	19,39	21,71	1,4	0,00	0,0
2010-07-04 00:30	346	41	85	0,0	19,33	18,83	1,8	1013,51	15,69	18,83	19,34	21,33	1,6	0,00	0,0
2010-07-04 01:00	343	40	85	0,0	19,43	18,53	1,8	1014,51	15,40	18,53	19,39	21,03	1,8	0,00	0,0
2010-07-04 01:30	4	40	89	0,0	19,43	17,23	1,8	1013,51	14,87	17,23	19,39	20,04	2,0	0,00	0,0
2010-07-04 02:00	10	40	89	0,0	19,43	17,43	1,8	1013,51	15,06	17,43	19,39	20,24	1,4	0,00	0,0
2010-07-04 02:30	10	40	89	0,0	19,43	17,33	1,8	1013,51	14,97	17,33	19,39	20,14	0,0	0,00	0,0
2010-07-04 03:00	117	40	91	0,0	19,43	17,03	1,8	1013,51	15,03	17,03	19,39	20,00	1,6	0,00	0,0
2010-07-04 03:30	115	40	92	0,0	19,43	16,83	1,8	1013,51	15,01	16,83	19,39	19,88	1,4	0,00	0,0
2010-07-04 04:00	98	40	91	0,0	19,43	16,83	1,8	1013,51	14,83	16,83	19,39	19,80	2,0	0,00	0,0
2010-07-04 04:30	109	40	90	0,0	19,43	16,93	1,8	1013,51	14,75	16,93	19,39	19,82	1,6	0,00	0,0
2010-07-04 05:00	109	40	88	0,0	19,43	17,13	1,8	1013,51	14,59	17,13	19,39	19,86	1,2	0,00	0,0
2010-07-04 05:30	109	40	89	0,0	19,43	17,03	1,8	1013,51	14,67	17,03	19,39	19,84	0,0	0,00	0,0
2010-07-04 06:00	108	40	89	0,0	19,43	17,33	1,8	1013,51	14,97	17,33	19,39	20,14	1,2	0,00	0,0
2010-07-04 06:30	140	40	87	0,0	19,43	18,83	1,8	1013,51	16,07	18,83	19,39	21,49	2,0	0,00	0,0
2010-07-04 07:00	182	40	79	2,8	19,43	20,03	1,8	1013,51	15,67	18,84	19,39	22,09	2,8	0,00	0,0
2010-07-04 07:30	175	40	79	0,0	19,53	19,83	1,8	1013,51	15,48	19,83	19,49	21,89	2,8	0,00	0,0
2010-07-04 08:00	169	40	79	0,0	19,53	20,33	1,8	1013,51	15,96	20,33	19,49	22,39	1,8	0,00	0,0
2010-07-04 08:30	317	40	77	0,0	19,53	20,43	1,8	1013,51	15,64	20,43	19,49	22,35	1,8	0,00	0,0
2010-07-04 09:00	334	41	74	0,0	19,53	20,23	1,8	1013,51	14,81	20,23	19,54	21,94	1,8	0,00	0,0
2010-07-04 09:30	356	41	76	0,0	19,53	19,33	1,8	1013,51	14,37	19,33	19,54	21,18	2,6	0,00	0,0
2010-07-04 10:00	356	41	77	0,0	19,43	19,73	1,8	1013,51	14,97	19,73	19,44	21,65	1,2	0,00	0,0
2010-07-04 10:30	351	41	77	0,0	19,43	20,33	1,8	1014,51	15,55	20,33	19,44	22,25	1,4	0,00	0,0
2010-07-04 11:00	3	41	78	0,0	19,53	20,13	1,8	1013,51	15,56	20,13	19,54	22,12	2,2	0,00	0,0
2010-07-04 11:30	3	41	76	0,0	19,53	20,03	1,8	1013,51	15,04	20,03	19,54	21,88	1,4	0,00	0,0
2010-07-04 12:00	344	41	76	0,0	19,53	20,43	1,8	1014,51	15,43	20,43	19,54	22,28	2,2	0,00	0,0
2010-07-04 12:30	343	41	74	0,0	19,53	20,93	1,8	1013,51	15,48	20,93	19,54	22,64	1,2	0,00	0,0
2010-07-04 13:00	351	41	72	0,0	19,53	20,83	1,8	1013,51	14,94	20,83	19,54	22,41	1,4	0,00	0,0
2010-07-04 13:30	356	41	75	0,0	19,53	20,73	1,8	1013,51	15,50	20,73	19,54	22,51	1,4	0,00	0,0
2010-07-04 14:00	356	42	71	0,0	19,53	21,03	1,8	1013,51	14,90	21,03	19,58	22,54	1,4	0,00	0,0
2010-07-04 14:30	351	41	70	0,0	19,53	21,83	1,8	1013,51	15,43	21,83	19,54	23,27	1,8	0,00	0,0
2010-07-04 15:00	4	41	63	1,6	19,63	22,43	1,8	1013,51	14,29	22,43	19,64	23,44	2,4	0,00	0,0
2010-07-04 15:30	119	41	65	0,0	19,63	22,53	1,8	1012,51	14,89	22,53	19,64	23,66	4,3	0,00	0,0
2010-07-04 16:00	172	41	61	1,8	19,73	23,43	1,8	1012,51	14,70	23,43	19,74	24,32	3,7	0,00	0,0
2010-07-04 16:30	145	41	59	2,8	19,83	23,93	1,8	1012,51	14,62	23,10	19,84	24,71	4,3	0,00	0,0
2010-07-04 17:00	147	41	68	2,4	19,93	22,63	1,8	1012,51	15,72	22,06	19,94	23,95	4,7	0,00	0,0
2010-07-04 17:30	132	41	61	3,3	19,83	23,23	1,8	1011,51	14,51	21,97	19,84	24,12	4,5	0,00	0,0
2010-07-04 18:00	143	41	57	2,0	19,83	23,13	1,8	1011,51	13,32	23,13	19,84	23,79	5,2	0,00	0,0
2010-07-04 18:30	132	41	52	4,7	19,83	22,63	1,8	1011,51	11,38	20,15	19,84	23,03	6,2	0,00	0,0
2010-07-04 19:00	146	41	54	2,2	19,83	21,93	1,8	1011,51	11,34	21,93	19,84	22,43	5,8	0,00	0,0
2010-07-04 19:30	139	41	57	1,8	19,83	21,13	1,8	1010,51	11,46	21,13	19,84	21,79	4,7	0,00	0,0



Datum	Vindriktning °	Luftfukt inne Rh%	Luftfukt ute Rh%	Vindhastighet m/s	Temp inne °C	Temp ute °C	Nederb. året mm	Lufttryck Mbar	Daggpunkt °C	Kyleffekt °C	Vix inne °C	Vix ute °C	Vindby m/s	Korr lufttryck	Regn/dygn mm
2010-07-04 20:00	123	41	56	2,0	19,83	20,93	1,8	1010,51	11,00	20,93	19,84	21,54	3,0	0,00	0,0
2010-07-04 20:30	144	41	71	3,9	19,83	20,33	1,8	1010,51	14,23	18,22	19,84	21,84	5,6	0,00	0,0
2010-07-04 21:00	143	41	77	2,8	19,73	20,13	1,8	1010,51	15,35	18,95	19,74	22,05	5,8	0,00	0,0
2010-07-04 21:30	148	41	80	3,3	19,73	19,73	1,8	1010,51	15,59	18,01	19,74	21,86	5,4	0,00	0,0
2010-07-04 22:00	149	41	82	1,8	19,73	19,33	1,8	1010,51	15,60	19,33	19,74	21,61	6,0	0,00	0,0
2010-07-04 22:30	111	41	85	2,2	19,73	18,93	1,8	1010,51	15,79	18,93	19,74	21,43	5,8	0,00	0,0
2010-07-04 23:00	134	41	88	3,0	19,73	18,63	1,8	1009,51	16,06	17,31	19,74	21,36	5,6	0,00	0,0
2010-07-04 23:30	109	41	89	4,5	19,73	18,43	1,8	1009,51	16,05	14,95	19,74	21,24	6,8	0,00	0,0
2010-07-05 00:00	136	42	90	4,3	19,73	18,13	1,8	1009,51	15,93	15,10	19,78	21,02	6,2	0,00	0,0
2010-07-05 00:30	141	42	91	1,8	19,83	17,83	1,8	1009,51	15,82	17,83	19,88	20,80	4,5	0,00	0,0
2010-07-05 01:00	134	42	93	3,3	19,83	17,43	1,8	1009,51	15,77	15,42	19,88	20,56	4,3	0,00	0,0
2010-07-05 01:30	130	42	94	3,9	19,83	17,03	1,8	1009,51	15,55	14,37	19,88	20,25	5,4	0,00	0,0
2010-07-05 02:00	136	42	93	4,5	19,83	16,53	1,8	1008,51	14,88	12,59	19,88	19,66	6,8	0,00	0,0
2010-07-05 02:30	143	42	92	3,9	19,83	16,23	1,8	1008,51	14,41	13,44	19,88	19,28	7,5	0,00	0,0
2010-07-05 03:00	155	42	92	3,1	19,83	15,93	1,8	1008,51	14,12	14,36	19,88	18,98	6,4	0,00	0,0
2010-07-05 03:30	106	42	94	3,1	19,83	15,63	1,8	1008,51	14,16	14,03	19,88	18,85	7,1	0,00	0,0
2010-07-05 04:00	154	42	96	3,1	19,83	15,53	1,8	1008,51	14,40	13,92	19,88	18,91	6,0	0,00	0,0
2010-07-05 04:30	127	42	98	3,1	19,83	15,43	1,8	1007,51	14,63	13,81	19,88	18,98	5,8	0,00	0,0
2010-07-05 05:00	118	42	97	2,6	19,83	15,73	1,8	1007,51	14,77	14,78	19,88	19,20	7,7	0,00	0,0
2010-07-05 05:30	152	42	95	3,5	19,83	15,73	1,8	1007,51	14,43	13,50	19,88	19,03	8,3	0,00	0,0
2010-07-05 06:00	159	42	89	5,2	19,83	15,93	1,8	1007,51	13,59	11,51	19,88	18,74	7,1	0,00	0,0
2010-07-05 06:30	144	42	84	4,9	19,83	15,83	1,8	1006,51	12,57	11,73	19,88	18,25	7,9	0,00	0,0
2010-07-05 07:00	144	42	80	3,7	19,83	15,63	1,8	1006,51	11,61	12,74	19,88	17,76	7,3	0,00	0,0
2010-07-05 07:30	147	42	80	4,5	19,83	15,53	1,8	1006,51	11,51	11,35	19,88	17,66	7,3	0,00	0,0
2010-07-05 08:00	164	42	79	4,7	19,83	15,13	1,8	1006,51	10,93	10,86	19,88	17,18	8,7	0,00	0,0
2010-07-05 08:30	153	42	81	3,3	19,83	15,13	1,8	1006,51	11,32	12,82	19,88	17,33	8,3	0,00	0,0
2010-07-05 09:00	139	42	76	5,8	19,83	15,43	1,8	1006,51	10,61	10,52	19,88	17,27	7,9	0,00	0,0
2010-07-05 09:30	175	42	68	6,6	19,83	16,03	1,8	1006,51	9,45	10,61	19,88	17,34	8,1	0,00	0,0
2010-07-05 10:00	149	42	67	5,0	19,73	16,43	1,8	1006,51	9,60	12,14	19,78	17,68	11,1	0,00	0,0
2010-07-05 10:30	132	42	66	9,4	19,73	17,23	1,8	1006,51	10,12	10,28	19,78	18,42	10,0	0,00	0,0
2010-07-05 11:00	155	42	63	4,5	19,73	18,33	1,8	1006,51	10,43	14,82	19,78	19,34	9,2	0,00	0,0
2010-07-05 11:30	149	42	58	6,4	19,73	18,93	1,8	1006,51	9,69	14,44	19,78	19,65	10,2	0,00	0,0
2010-07-05 12:00	159	42	61	3,5	19,73	19,63	1,8	1006,51	11,14	17,90	19,78	20,52	9,6	0,00	0,0
2010-07-05 12:30	152	42	57	3,3	19,73	20,23	1,8	1006,51	10,63	18,58	19,78	20,89	8,5	0,00	0,0
2010-07-05 13:00	166	42	50	2,0	19,73	20,93	1,8	1006,51	9,20	20,93	19,78	21,22	8,5	0,00	0,0
2010-07-05 13:30	161	42	51	5,0	19,83	20,03	1,8	1006,51	8,69	16,67	19,88	20,37	8,3	0,00	0,0
2010-07-05 14:00	155	42	50	4,9	19,83	20,03	1,8	1006,51	8,38	16,93	19,88	20,32	9,2	0,00	0,0
2010-07-05 14:30	150	42	50	5,2	19,73	20,53	1,8	1006,51	8,83	17,30	19,78	20,82	7,3	0,00	0,0
2010-07-05 15:00	181	42	50	5,0	19,73	20,83	1,8	1006,51	9,11	17,68	19,78	21,12	8,7	0,00	0,0
2010-07-05 15:30	155	42	49	3,9	19,83	21,33	1,8	1006,51	9,24	19,39	19,88	21,57	8,9	0,00	0,0
2010-07-05 16:00	320	42	47	0,0	19,83	21,73	1,8	1006,51	8,95	21,73	19,88	21,88	7,3	0,00	0,0
2010-07-05 16:30	165	42	46	2,6	19,93	21,73	1,8	1006,51	8,61	21,11	19,98	21,83	7,5	0,00	0,0
2010-07-05 17:00	214	42	46	1,2	19,93	22,03	1,8	1006,51	8,88	22,03	19,98	22,13	7,1	0,00	0,0
2010-07-05 17:30	159	42	46	3,9	20,03	21,63	1,8	1006,51	8,52	19,74	20,08	21,73	6,8	0,00	0,0
2010-07-05 18:00	148	42	46	4,1	19,93	21,53	1,8	1006,51	8,43	19,19	19,98	21,63	7,1	0,00	0,0
2010-07-05 18:30	138	42	46	3,7	19,93	21,33	1,8	1006,51	8,25	19,39	19,98	21,43	7,7	0,00	0,0

Datum	Vindriktning °	Luftfukt inne Rh%	Luftfukt ute Rh%	Vindhastighet m/s	Temp inne °C	Temp ute °C	Nederb. året mm	Lufttryck Mbar	Daggpunkt °C	Kyleffekt °C	Vix inne °C	Vix ute °C	Vindby m/s	Korr lufttryck	Regn/dygn mm
2010-07-05 19:00	170	42	47	1,4	19,93	20,63	2,4	1006,51	7,95	20,63	19,98	20,78	26,0	0,60	0,6
2010-07-05 19:30	176	42	48	1,4	19,83	20,23	2,4	1006,51	7,92	20,23	19,88	20,42	6,0	0,60	0,6
2010-07-05 20:00	149	42	48	2,2	19,83	19,83	2,4	1006,51	7,56	19,83	19,88	20,02	5,6	0,00	0,6
2010-07-05 20:30	170	42	50	1,8	19,83	19,23	2,4	1006,51	7,65	19,23	19,88	19,52	5,6	0,00	0,6
2010-07-05 21:00	351	41	57	0,0	19,83	19,53	2,4	1007,51	9,98	19,53	19,84	20,19	3,7	0,00	0,6
2010-07-05 21:30	345	42	69	1,2	19,83	17,93	2,4	1007,51	11,49	17,93	19,88	19,31	2,6	0,00	0,6
2010-07-05 22:00	325	41	65	0,0	19,83	17,83	2,4	1008,51	10,45	17,83	19,84	18,96	4,3	0,00	0,6
2010-07-05 22:30	340	41	69	0,0	19,73	16,83	2,4	1009,51	10,44	16,83	19,74	18,21	1,6	0,00	0,6
2010-07-05 23:00	351	41	77	1,4	19,73	14,83	2,4	1009,51	10,24	14,83	19,74	16,74	3,5	0,00	0,6
2010-07-05 23:30	356	42	75	1,2	19,73	13,73	2,4	1010,51	8,77	13,73	19,78	15,50	3,1	0,00	0,6
2010-07-06 00:00	351	41	77	0,0	19,73	12,82	2,4	1010,51	8,31	12,82	19,74	14,74	3,3	0,00	0,0
2010-07-06 00:30	356	41	81	0,0	19,73	12,52	2,4	1011,51	8,79	12,52	19,74	14,73	3,0	0,00	0,0
2010-07-06 01:00	326	41	84	0,0	19,73	12,22	2,4	1011,51	9,06	12,22	19,74	14,65	2,2	0,00	0,0
2010-07-06 01:30	327	41	88	0,0	19,73	11,72	2,4	1011,51	9,29	11,72	19,74	14,46	2,6	0,00	0,0
2010-07-06 02:00	351	41	89	0,0	19,73	11,32	2,4	1011,51	9,07	11,32	19,74	14,14	2,4	0,00	0,0
2010-07-06 02:30	347	41	90	0,0	19,73	10,92	2,4	1011,51	8,85	10,92	19,74	13,82	2,2	0,00	0,0
2010-07-06 03:00	351	41	90	0,0	19,73	10,52	2,4	1012,51	8,45	10,52	19,74	13,42	0,0	0,00	0,0
2010-07-06 03:30	341	41	90	0,0	19,73	10,12	2,4	1011,51	8,06	10,12	19,74	13,02	1,4	0,00	0,0
2010-07-06 04:00	341	40	90	0,0	19,63	10,12	2,4	1011,51	8,06	10,12	19,59	13,02	1,4	0,00	0,0
2010-07-06 04:30	339	41	89	0,0	19,63	10,42	2,4	1012,51	8,18	10,42	19,64	13,24	1,2	0,00	0,0
2010-07-06 05:00	338	40	87	1,2	19,63	10,62	2,4	1011,51	8,03	10,62	19,59	13,28	1,4	0,00	0,0
2010-07-06 05:30	338	40	87	0,0	19,63	10,72	2,4	1011,51	8,13	10,72	19,59	13,38	2,4	0,00	0,0
2010-07-06 06:00	0	40	87	0,0	19,63	10,82	2,4	1011,51	8,23	10,82	19,59	13,48	1,4	0,00	0,0
2010-07-06 06:30	351	40	89	0,0	19,53	10,82	2,4	1012,51	8,58	10,82	19,49	13,64	1,2	0,00	0,0
2010-07-06 07:00	351	40	91	0,0	19,53	11,12	2,4	1012,51	9,21	11,12	19,49	14,10	0,0	0,00	0,0
2010-07-06 07:30	351	40	93	0,0	19,53	11,02	2,4	1012,51	9,45	11,02	19,49	14,16	0,0	0,00	0,0
2010-07-06 08:00	351	40	94	0,0	19,53	11,22	2,4	1012,51	9,81	11,22	19,49	14,44	0,0	0,00	0,0
2010-07-06 08:30	351	40	94	0,0	19,53	11,32	2,4	1012,51	9,91	11,32	19,49	14,54	0,0	0,00	0,0
2010-07-06 09:00	351	40	94	0,0	19,43	11,22	2,4	1012,51	9,81	11,22	19,39	14,44	0,0	0,00	0,0
2010-07-06 09:30	351	41	92	0,0	19,43	11,22	2,4	1013,51	9,48	11,22	19,44	14,28	0,0	0,00	0,0
2010-07-06 10:00	351	41	93	0,0	19,43	11,92	2,4	1012,51	10,34	11,92	19,44	15,06	0,0	0,00	0,0
2010-07-06 10:30	351	41	87	0,0	19,43	12,92	2,4	1012,51	10,29	12,92	19,44	15,58	1,2	0,00	0,0
2010-07-06 11:00	327	41	85	1,6	19,43	12,82	2,4	1012,51	9,83	12,82	19,44	15,33	2,0	0,00	0,0
2010-07-06 11:30	356	41	84	0,0	19,33	13,43	2,4	1012,51	10,23	13,43	19,34	15,85	1,6	0,00	0,0
2010-07-06 12:00	356	41	71	0,0	19,33	14,33	2,4	1012,51	8,50	14,33	19,34	15,83	2,6	0,00	0,0
2010-07-06 12:30	343	41	71	0,0	19,33	14,43	2,4	1012,51	8,60	14,43	19,34	15,93	2,6	0,00	0,0
2010-07-06 13:00	4	41	63	1,2	19,33	15,03	2,4	1012,51	7,33	15,03	19,34	16,03	2,8	0,00	0,0
2010-07-06 13:30	318	41	69	0,0	19,33	15,93	2,4	1012,51	9,58	15,93	19,34	17,31	1,8	0,00	0,0
2010-07-06 14:00	335	41	68	0,0	19,33	16,53	2,4	1012,51	9,93	16,53	19,34	17,84	1,8	0,00	0,0
2010-07-06 14:30	356	41	65	1,8	19,33	16,23	2,4	1012,51	8,94	16,23	19,34	17,35	2,0	0,00	0,0
2010-07-06 15:00	337	41	68	0,0	19,33	15,63	2,4	1013,51	9,07	15,63	19,34	16,94	2,8	0,00	0,0
2010-07-06 15:30	351	41	61	2,6	19,33	16,43	2,4	1012,51	8,14	15,52	19,34	17,32	2,8	0,00	0,0
2010-07-06 16:00	356	41	58	1,2	19,43	16,73	2,4	1013,51	7,64	16,73	19,44	17,44	2,6	0,00	0,0
2010-07-06 16:30	332	41	61	1,6	19,53	16,33	2,4	1012,51	8,05	16,33	19,54	17,22	2,8	0,00	0,0
2010-07-06 17:00	351	41	61	0,0	19,53	16,23	2,4	1013,51	7,96	16,23	19,54	17,12	2,6	0,00	0,0
2010-07-06 17:30	4	41	64	0,0	19,53	16,03	2,4	1012,51	8,51	16,03	19,54	17,09	2,6	0,00	0,0

Datum	Vindriktning	Luftfukt inne	Luftfukt ute	Vindhastighet	Temp inne	Temp ute	Nederb. året	Lufttryck	Daggpunkt	Kyleffekt	Vix inne	Vix ute	Vindby	Korr lufttryck	Regn/dygn
	°	Rh%	Rh%	m/s	°C	°C	mm	Mbar	°C	°C	°C	°C	m/s		mm
2010-07-06 18:00	351	41	62	1,2	19,43	15,63	2,4	1012,51	7,64	15,63	19,44	16,57	3,3	0,00	0,0
2010-07-06 18:30	356	41	63	1,4	19,43	15,43	2,4	1013,51	7,70	15,43	19,44	16,43	2,4	0,00	0,0
2010-07-06 19:00	332	41	62	0,0	19,43	15,03	2,4	1013,51	7,08	15,03	19,44	15,97	3,0	0,00	0,0
2010-07-06 19:30	347	41	69	2,4	19,43	13,93	2,4	1013,51	7,68	12,88	19,44	15,30	3,9	0,00	0,0
2010-07-06 20:00	356	41	69	1,4	19,43	13,73	2,4	1013,51	7,49	13,73	19,44	15,10	2,8	0,00	0,0
2010-07-06 20:30	356	41	69	1,6	19,43	13,53	2,4	1013,51	7,30	13,53	19,44	14,90	3,3	0,00	0,0
2010-07-06 21:00	335	41	71	1,4	19,43	13,23	2,4	1013,51	7,45	13,23	19,44	14,73	3,3	0,00	0,0
2010-07-06 21:30	356	41	73	1,2	19,43	13,02	2,4	1013,51	7,68	13,02	19,44	14,67	2,8	0,00	0,0
2010-07-06 22:00	356	41	73	0,0	19,33	12,72	2,4	1013,51	7,39	12,72	19,34	14,37	2,6	0,00	0,0
2010-07-06 22:30	356	41	76	0,0	19,33	12,52	2,4	1014,51	7,82	12,52	19,34	14,37	1,4	0,00	0,0
2010-07-06 23:00	3	41	79	0,0	19,33	12,32	2,4	1014,51	8,22	12,32	19,34	14,38	0,0	0,00	0,0
2010-07-06 23:30	3	41	81	0,0	19,33	12,22	2,4	1014,51	8,50	12,22	19,34	14,43	0,0	0,00	0,0
2010-07-07 00:00	4	41	83	0,0	19,33	11,92	2,4	1014,51	8,58	11,92	19,34	14,28	0,0	0,00	0,0
2010-07-07 00:30	3	41	83	0,0	19,33	11,92	2,4	1014,51	8,58	11,92	19,34	14,28	0,0	0,00	0,0
2010-07-07 01:00	3	40	84	0,0	19,33	11,72	2,4	1014,51	8,57	11,72	19,29	14,15	0,0	0,00	0,0
2010-07-07 01:30	3	40	85	0,0	19,33	11,72	2,4	1014,51	8,75	11,72	19,29	14,23	0,0	0,00	0,0
2010-07-07 02:00	3	40	87	0,0	19,43	11,52	2,4	1014,51	8,92	11,52	19,39	14,18	0,0	0,00	0,0
2010-07-07 02:30	2	40	88	0,0	19,43	10,72	2,4	1014,51	8,31	10,72	19,39	13,46	0,0	0,00	0,0
2010-07-07 03:00	6	40	88	0,0	19,33	10,42	2,4	1014,51	8,01	10,42	19,29	13,16	1,6	0,00	0,0
2010-07-07 03:30	351	40	87	0,0	19,33	10,42	2,4	1014,51	7,84	10,42	19,29	13,08	1,6	0,00	0,0
2010-07-07 04:00	3	40	87	0,0	19,33	10,42	2,4	1014,51	7,84	10,42	19,29	13,08	1,4	0,00	0,0
2010-07-07 04:30	341	40	89	0,0	19,33	10,22	2,4	1014,51	7,99	10,22	19,29	13,04	1,2	0,00	0,0
2010-07-07 05:00	6	40	88	0,0	19,33	10,22	2,4	1014,51	7,81	10,22	19,29	12,96	1,4	0,00	0,0
2010-07-07 05:30	6	40	88	0,0	19,33	10,52	2,4	1014,51	8,11	10,52	19,29	13,26	0,0	0,00	0,0
2010-07-07 06:00	6	40	90	0,0	19,33	10,62	2,4	1014,51	8,55	10,62	19,29	13,52	0,0	0,00	0,0
2010-07-07 06:30	0	40	88	0,0	19,33	10,92	2,4	1014,51	8,50	10,92	19,29	13,66	1,4	0,00	0,0
2010-07-07 07:00	1	40	84	0,0	19,33	12,02	2,4	1014,51	8,87	12,02	19,29	14,45	1,6	0,00	0,0
2010-07-07 07:30	2	40	76	0,0	19,33	12,22	2,4	1014,51	7,53	12,22	19,29	14,07	1,2	0,00	0,0
2010-07-07 08:00	72	40	66	1,2	19,33	13,93	2,4	1014,51	7,00	13,93	19,29	15,11	1,8	0,00	0,0
2010-07-07 08:30	21	40	61	0,0	19,33	14,33	2,4	1014,51	6,17	14,33	19,29	15,21	1,4	0,00	0,0
2010-07-07 09:00	104	40	57	0,0	19,33	14,83	2,4	1014,51	5,61	14,83	19,29	15,49	1,6	0,00	0,0
2010-07-07 09:30	112	40	62	2,2	19,33	15,73	2,4	1014,51	7,74	15,73	19,29	16,67	3,3	0,00	0,0
2010-07-07 10:00	108	40	53	0,0	19,33	15,83	2,4	1014,51	5,43	15,83	19,29	16,27	3,1	0,00	0,0
2010-07-07 10:30	150	40	56	2,6	19,33	16,23	2,4	1014,51	6,64	15,31	19,29	16,83	2,6	0,00	0,0
2010-07-07 11:00	143	40	57	0,0	19,33	16,53	2,4	1014,51	7,19	16,53	19,29	17,19	3,3	0,00	0,0
2010-07-07 11:30	342	40	57	0,0	19,33	16,83	2,4	1014,51	7,47	16,83	19,29	17,49	2,6	0,00	0,0
2010-07-07 12:00	241	40	53	0,0	19,33	17,93	2,4	1014,51	7,36	17,93	19,29	18,37	4,3	0,00	0,0
2010-07-07 12:30	114	40	56	1,6	19,33	18,43	2,4	1013,51	8,68	18,43	19,29	19,04	4,1	0,00	0,0
2010-07-07 13:00	177	40	54	2,6	19,33	18,23	2,4	1013,51	7,93	17,42	19,29	18,73	4,7	0,00	0,0
2010-07-07 13:30	116	40	52	3,5	19,33	18,63	2,4	1013,51	7,71	16,77	19,29	19,02	4,7	0,00	0,0
2010-07-07 14:00	175	40	49	0,0	19,43	19,53	2,4	1013,51	7,60	19,53	19,39	19,77	6,0	0,00	0,0
2010-07-07 14:30	138	40	47	4,3	19,43	19,73	2,4	1013,51	7,14	17,03	19,39	19,88	6,4	0,00	0,0
2010-07-07 15:00	146	40	49	2,8	19,53	20,23	2,4	1013,51	8,24	19,05	19,49	20,47	5,8	0,00	0,0
2010-07-07 15:30	177	40	47	2,2	19,53	20,43	2,4	1013,51	7,77	20,43	19,49	20,58	5,8	0,00	0,0
2010-07-07 16:00	126	40	47	3,0	19,63	20,23	2,4	1013,51	7,59	19,05	19,59	20,38	6,6	0,00	0,0
2010-07-07 16:30	158	40	45	0,0	19,83	20,73	2,4	1012,51	7,36	20,73	19,79	20,78	6,0	0,00	0,0

Datum	Vindriktning °	Luftfukt inne Rh%	Luftfukt ute Rh%	Vindhastighet m/s	Temp inne °C	Temp ute °C	Nederb. året mm	Lufttryck Mbar	Daggpunkt °C	Kyleffekt °C	Vix inne °C	Vix ute °C	Vindby m/s	Korr lufttryck	Regn/dygn mm
2010-07-07 17:00	140	39	49	1,8	19,73	19,43	2,4	1012,51	7,51	19,43	19,65	19,67	6,0	0,00	0,0
2010-07-07 17:30	111	39	51	3,0	19,73	19,43	2,4	1012,51	8,14	18,18	19,65	19,77	5,4	0,00	0,0
2010-07-07 18:00	126	39	51	2,8	19,73	19,13	2,4	1012,51	7,86	17,85	19,65	19,47	4,9	0,00	0,0
2010-07-07 18:30	156	39	51	3,5	19,63	18,63	2,4	1012,51	7,41	16,77	19,55	18,97	5,2	0,00	0,0
2010-07-07 19:00	109	39	53	3,3	19,63	18,63	2,4	1012,51	8,00	16,77	19,55	19,08	4,3	0,00	0,0
2010-07-07 19:30	114	40	55	1,4	19,63	18,33	2,4	1012,51	8,30	18,33	19,59	18,88	3,7	0,00	0,0
2010-07-07 20:00	93	40	56	1,4	19,53	18,03	2,4	1012,51	8,31	18,03	19,49	18,64	2,4	0,00	0,0
2010-07-07 20:30	90	40	58	1,4	19,53	17,63	2,4	1012,51	8,48	17,63	19,49	18,35	3,3	0,00	0,0
2010-07-07 21:00	123	40	60	2,6	19,53	17,33	2,4	1012,51	8,73	16,47	19,49	18,16	3,3	0,00	0,0
2010-07-07 21:30	105	40	62	1,4	19,53	17,13	2,4	1012,51	9,05	17,13	19,49	18,08	3,3	0,00	0,0
2010-07-07 22:00	109	40	63	0,0	19,53	16,83	2,4	1012,51	9,02	16,83	19,49	17,83	4,1	0,00	0,0
2010-07-07 22:30	105	40	64	2,4	19,63	16,53	2,4	1012,51	8,98	15,62	19,59	17,59	4,1	0,00	0,0
2010-07-07 23:00	125	40	64	2,4	19,63	16,53	2,4	1012,51	8,98	15,62	19,59	17,59	4,5	0,00	0,0
2010-07-07 23:30	115	40	66	2,6	19,63	15,93	2,4	1012,51	8,89	14,99	19,59	17,12	4,5	0,00	0,0
2010-07-08 00:00	135	40	71	3,0	19,63	15,33	2,4	1012,51	9,46	13,70	19,59	16,84	4,5	0,00	0,0
2010-07-08 00:30	127	40	73	2,2	19,63	14,93	2,4	1012,51	9,51	14,93	19,59	16,57	3,9	0,00	0,0
2010-07-08 01:00	149	40	73	2,6	19,63	14,93	2,4	1012,51	9,51	13,94	19,59	16,57	4,7	0,00	0,0
2010-07-08 01:30	124	40	74	3,0	19,63	14,73	2,4	1011,51	9,52	13,05	19,59	16,44	4,9	0,00	0,0
2010-07-08 02:00	123	40	73	2,0	19,63	14,73	2,4	1011,51	9,31	14,73	19,59	16,37	4,5	0,00	0,0
2010-07-08 02:30	124	40	74	0,0	19,63	14,33	2,4	1011,51	9,14	14,33	19,59	16,03	3,3	0,00	0,0
2010-07-08 03:00	152	40	73	2,0	19,63	14,13	2,4	1011,51	8,74	14,13	19,59	15,77	3,3	0,00	0,0
2010-07-08 03:30	135	40	74	1,4	19,63	13,93	2,4	1011,51	8,76	13,93	19,59	15,63	3,0	0,00	0,0
2010-07-08 04:00	124	40	74	0,0	19,63	13,73	2,4	1011,51	8,56	13,73	19,59	15,43	2,8	0,00	0,0
2010-07-08 04:30	78	40	73	0,0	19,53	13,53	2,4	1011,51	8,16	13,53	19,49	15,17	2,4	0,00	0,0
2010-07-08 05:00	98	40	74	0,0	19,53	13,43	2,4	1011,51	8,28	13,43	19,49	15,13	1,6	0,00	0,0
2010-07-08 05:30	99	40	76	1,6	19,53	13,43	2,4	1011,51	8,69	13,43	19,49	15,27	1,8	0,00	0,0
2010-07-08 06:00	144	40	78	1,4	19,53	13,53	2,4	1011,51	9,18	13,53	19,49	15,51	2,6	0,00	0,0
2010-07-08 06:30	139	40	78	1,4	19,53	13,83	2,4	1011,51	9,47	13,83	19,49	15,81	3,5	0,00	0,0
2010-07-08 07:00	132	40	78	1,4	19,53	14,13	2,4	1011,51	9,76	14,13	19,49	16,11	3,5	0,00	0,0
2010-07-08 07:30	121	40	79	0,0	19,53	14,43	2,4	1011,51	10,25	14,43	19,49	16,48	3,1	0,00	0,0
2010-07-08 08:00	144	40	78	2,6	19,53	14,83	2,4	1011,51	10,44	13,83	19,49	16,81	4,1	0,00	0,0
2010-07-08 08:30	125	40	78	2,4	19,53	16,13	2,4	1011,51	11,70	15,20	19,49	18,11	4,3	0,00	0,0
2010-07-08 09:00	129	40	75	1,8	19,53	16,43	2,4	1011,51	11,37	16,43	19,49	18,21	4,9	0,00	0,0
2010-07-08 09:30	140	40	73	1,2	19,53	16,53	2,4	1011,51	11,04	16,53	19,49	18,17	3,5	0,00	0,0
2010-07-08 10:00	153	40	72	1,6	19,53	16,83	2,4	1011,51	11,11	16,83	19,49	18,40	3,0	0,00	0,0
2010-07-08 10:30	151	40	72	2,2	19,53	17,13	2,4	1011,51	11,40	17,13	19,49	18,70	3,9	0,00	0,0
2010-07-08 11:00	150	40	75	1,8	19,53	18,43	2,4	1011,51	13,29	18,43	19,49	20,21	4,5	0,00	0,0
2010-07-08 11:30	102	40	66	3,3	19,53	19,03	2,4	1011,51	11,83	17,22	19,49	20,22	4,7	0,00	0,0
2010-07-08 12:00	193	40	62	2,4	19,53	19,63	2,4	1011,51	11,40	18,90	19,49	20,58	5,2	0,00	0,0
2010-07-08 12:30	190	40	61	2,6	19,53	20,03	2,4	1011,51	11,52	19,32	19,49	20,92	6,4	0,00	0,0
2010-07-08 13:00	202	40	60	2,2	19,53	20,23	2,4	1011,51	11,44	20,23	19,49	21,06	6,9	0,00	0,0
2010-07-08 13:30	120	40	57	3,9	19,63	20,33	2,4	1011,51	10,72	18,22	19,59	20,99	6,4	0,00	0,0
2010-07-08 14:00	265	40	56	1,2	19,63	20,33	2,4	1011,51	10,44	20,33	19,59	20,94	6,0	0,00	0,0
2010-07-08 14:30	141	40	56	4,9	19,63	20,43	2,4	1011,51	10,53	17,43	19,59	21,04	4,9	0,00	0,0
2010-07-08 15:00	168	40	55	3,9	19,63	20,33	2,4	1011,51	10,15	18,22	19,59	20,88	6,6	0,00	0,0
2010-07-08 15:30	174	41	55	2,0	19,63	20,93	2,4	1011,51	10,71	20,93	19,64	21,48	6,9	0,00	0,0

Datum	Vindriktning °	Luftfukt inne Rh%	Luftfukt ute Rh%	Vindhastighet m/s	Temp inne °C	Temp ute °C	Nederb. året mm	Lufttryck Mbar	Daggpunkt °C	Kyleffekt °C	Vix inne °C	Vix ute °C	Vindby m/s	Korr lufttryck	Regn/dygn mm
2010-07-08 16:00	141	41	50	3,0	19,73	20,93	2,4	1011,51	9,20	19,82	19,74	21,22	6,0	0,00	0,0
2010-07-08 16:30	173	41	48	3,1	19,73	20,93	2,4	1011,51	8,55	19,82	19,74	21,12	8,5	0,00	0,0
2010-07-08 17:00	323	41	56	1,2	19,73	20,93	2,4	1011,51	11,00	20,93	19,74	21,54	5,4	0,00	0,0
2010-07-08 17:30	170	41	51	3,5	19,73	20,63	2,4	1011,51	9,24	19,03	19,74	20,97	5,8	0,00	0,0
2010-07-08 18:00	168	41	51	1,8	19,73	20,33	2,4	1011,51	8,96	20,33	19,74	20,67	5,8	0,00	0,0
2010-07-08 18:30	153	41	53	1,2	19,63	19,33	2,4	1011,51	8,65	19,33	19,64	19,78	3,7	0,00	0,0
2010-07-08 19:00	172	41	59	1,2	19,63	18,73	2,4	1011,51	9,78	18,73	19,64	19,50	3,7	0,00	0,0
2010-07-08 19:30	170	41	59	0,0	19,63	18,83	2,4	1011,51	9,87	18,83	19,64	19,60	3,7	0,00	0,0
2010-07-08 20:00	170	41	59	2,2	19,63	18,83	2,4	1011,51	9,87	18,83	19,64	19,60	4,3	0,00	0,0
2010-07-08 20:30	145	41	61	2,8	19,63	18,83	2,4	1010,51	10,39	17,52	19,64	19,72	4,1	0,00	0,0
2010-07-08 21:00	145	41	64	2,2	19,63	18,53	2,4	1011,51	10,87	18,53	19,64	19,60	3,9	0,00	0,0
2010-07-08 21:30	166	41	68	1,4	19,63	17,63	2,4	1011,51	10,97	17,63	19,64	18,94	4,3	0,00	0,0
2010-07-08 22:00	135	41	72	1,4	19,63	17,03	2,4	1011,51	11,30	17,03	19,64	18,60	2,8	0,00	0,0
2010-07-08 22:30	119	41	76	0,0	19,63	16,13	2,4	1011,51	11,29	16,13	19,64	17,97	2,2	0,00	0,0
2010-07-08 23:00	118	41	83	0,0	19,63	14,53	2,4	1011,51	11,12	14,53	19,64	16,88	1,2	0,00	0,0
2010-07-08 23:30	117	41	82	0,0	19,63	14,43	2,4	1011,51	10,83	14,43	19,64	16,70	1,2	0,00	0,0
2010-07-09 00:00	117	41	88	0,0	19,53	13,02	2,4	1011,51	10,56	13,02	19,54	15,76	0,0	0,00	0,0
2010-07-09 00:30	117	41	90	0,0	19,53	12,82	2,4	1011,51	10,72	12,82	19,54	15,72	0,0	0,00	0,0
2010-07-09 01:00	114	41	85	0,0	19,53	12,62	2,4	1011,51	9,63	12,62	19,54	15,13	0,0	0,00	0,0
2010-07-09 01:30	351	41	84	0,0	19,53	12,72	2,4	1011,51	9,55	12,72	19,54	15,15	1,8	0,00	0,0
2010-07-09 02:00	356	41	87	1,4	19,53	12,42	2,4	1011,51	9,80	12,42	19,54	15,08	2,2	0,00	0,0
2010-07-09 02:30	351	41	92	1,2	19,53	11,52	2,4	1011,51	9,77	11,52	19,54	14,58	1,8	0,00	0,0
2010-07-09 03:00	356	41	94	0,0	19,53	11,72	2,4	1011,51	10,30	11,72	19,54	14,94	2,0	0,00	0,0
2010-07-09 03:30	347	41	91	1,2	19,53	11,82	2,4	1011,51	9,90	11,82	19,54	14,80	1,8	0,00	0,0
2010-07-09 04:00	351	40	92	0,0	19,53	10,82	2,4	1011,51	9,08	10,82	19,49	13,88	1,4	0,00	0,0
2010-07-09 04:30	351	40	94	0,0	19,53	11,42	2,4	1011,51	10,01	11,42	19,49	14,64	2,0	0,00	0,0
2010-07-09 05:00	351	41	87	1,4	19,53	12,52	2,4	1011,51	9,90	12,52	19,54	15,18	2,0	0,00	0,0
2010-07-09 05:30	356	41	87	0,0	19,53	12,72	2,4	1011,51	10,09	12,72	19,54	15,38	2,0	0,00	0,0
2010-07-09 06:00	351	41	85	0,0	19,53	13,33	2,4	1011,51	10,32	13,33	19,54	15,83	1,4	0,00	0,0
2010-07-09 06:30	351	41	87	0,0	19,53	13,63	2,4	1012,51	10,97	13,63	19,54	16,28	1,2	0,00	0,0
2010-07-09 07:00	340	41	78	1,8	19,53	15,63	2,4	1012,51	11,21	15,63	19,54	17,61	1,8	0,00	0,0
2010-07-09 07:30	331	41	81	1,2	19,43	14,63	2,4	1012,51	10,83	14,63	19,44	16,83	2,0	0,00	0,0
2010-07-09 08:00	351	41	81	0,0	19,43	14,73	2,4	1012,51	10,93	14,73	19,44	16,93	1,8	0,00	0,0
2010-07-09 08:30	343	41	82	0,0	19,33	14,43	2,4	1012,51	10,83	14,43	19,34	16,70	1,4	0,00	0,0
2010-07-09 09:00	332	41	74	1,4	19,33	16,03	2,4	1012,51	10,77	16,03	19,34	17,74	2,6	0,00	0,0
2010-07-09 09:30	337	41	71	0,0	19,43	17,03	2,4	1012,51	11,08	17,03	19,44	18,54	2,2	0,00	0,0
2010-07-09 10:00	296	41	67	1,4	19,33	17,43	2,4	1013,51	10,55	17,43	19,34	18,68	2,4	0,00	0,0
2010-07-09 10:30	351	41	63	1,8	19,33	17,63	2,4	1013,51	9,77	17,63	19,34	18,63	2,6	0,00	0,0
2010-07-09 11:00	342	41	64	2,2	19,43	17,83	2,4	1013,51	10,21	17,83	19,44	18,90	2,8	0,00	0,0
2010-07-09 11:30	351	41	63	2,2	19,43	18,13	2,4	1013,51	10,24	18,13	19,44	19,14	2,6	0,00	0,0
2010-07-09 12:00	356	41	60	0,0	19,43	18,43	2,4	1013,51	9,76	18,43	19,44	19,26	3,0	0,00	0,0
2010-07-09 12:30	332	41	58	2,0	19,43	18,23	2,4	1013,51	9,04	18,23	19,44	18,95	3,1	0,00	0,0
2010-07-09 13:00	331	41	51	2,2	19,53	18,63	2,4	1013,51	7,41	18,63	19,54	18,97	3,1	0,00	0,0
2010-07-09 13:30	338	41	49	1,8	19,43	19,13	2,4	1013,51	7,24	19,13	19,44	19,37	5,2	0,00	0,0
2010-07-09 14:00	18	41	48	1,2	19,43	19,13	2,4	1013,51	6,92	19,13	19,44	19,32	5,0	0,00	0,0
2010-07-09 14:30	305	41	46	0,0	19,53	19,93	2,4	1013,51	6,98	19,93	19,54	20,03	3,1	0,00	0,0

Datum	Vindriktning °	Luftfukt inne Rh%	Luftfukt ute Rh%	Vindhastighet m/s	Temp inne °C	Temp ute °C	Nederb. året mm	Lufttryck Mbar	Daggpunkt °C	Kyleffekt °C	Vix inne °C	Vix ute °C	Vindby m/s	Korr lufttryck	Regn/dygn mm
2010-07-09 15:00	322	40	44	1,6	19,53	20,03	2,4	1014,51	6,38	20,03	19,49	20,04	3,3	0,00	0,0
2010-07-09 15:30	322	41	45	2,2	19,63	20,43	2,4	1014,51	7,09	20,43	19,64	20,48	4,1	0,00	0,0
2010-07-09 16:00	351	40	43	2,4	19,73	20,03	2,4	1014,51	6,02	19,32	19,69	19,99	4,3	0,00	0,0
2010-07-09 16:30	345	40	40	2,0	19,83	20,33	2,4	1014,51	5,16	20,33	19,79	20,16	3,7	0,00	0,0
2010-07-09 17:00	323	40	40	1,6	19,93	19,83	2,4	1014,51	4,72	19,83	19,89	19,66	3,9	0,00	0,0
2010-07-09 17:30	322	40	38	2,0	19,93	19,83	2,4	1014,51	3,93	19,83	19,89	19,58	3,5	0,00	0,0
2010-07-09 18:00	356	40	40	0,0	19,93	19,93	2,4	1014,51	4,81	19,93	19,89	19,76	3,0	0,00	0,0
2010-07-09 18:30	341	40	40	1,4	19,83	19,23	2,4	1014,51	4,19	19,23	19,79	19,06	3,1	0,00	0,0
2010-07-09 19:00	351	40	39	0,0	19,83	19,13	2,4	1014,51	3,71	19,13	19,79	18,92	2,6	0,00	0,0
2010-07-09 19:30	320	40	40	0,0	19,83	19,03	2,4	1014,51	4,01	19,03	19,79	18,86	2,0	0,00	0,0
2010-07-09 20:00	6	40	41	0,0	19,83	18,73	2,4	1014,51	4,12	18,73	19,79	18,60	2,0	0,00	0,0
2010-07-09 20:30	351	40	40	1,2	19,83	18,63	2,4	1014,51	3,65	18,63	19,79	18,46	2,0	0,00	0,0
2010-07-09 21:00	351	40	46	0,0	19,93	17,73	2,4	1014,51	4,99	17,73	19,89	17,83	1,6	0,00	0,0
2010-07-09 21:30	351	40	48	0,0	19,93	17,03	2,4	1015,51	5,01	17,03	19,89	17,22	1,4	0,00	0,0
2010-07-09 22:00	351	39	50	0,0	19,93	15,83	2,4	1014,51	4,54	15,83	19,85	16,12	1,4	0,00	0,0
2010-07-09 22:30	351	39	52	0,0	19,83	15,13	2,4	1015,51	4,49	15,13	19,75	15,52	0,0	0,00	0,0
2010-07-09 23:00	351	39	54	0,0	19,83	14,63	2,4	1014,51	4,60	14,63	19,75	15,12	0,0	0,00	0,0
2010-07-09 23:30	356	40	55	0,0	19,83	14,23	2,4	1014,51	4,51	14,23	19,79	14,78	0,0	0,00	0,0
2010-07-10 00:00	113	40	56	0,0	19,83	14,13	2,4	1014,51	4,69	14,13	19,79	14,73	1,2	0,00	0,0
2010-07-10 00:30	195	40	62	0,0	19,83	13,63	2,4	1014,51	5,76	13,63	19,79	14,57	1,2	0,00	0,0
2010-07-10 01:00	92	40	67	0,0	19,83	13,12	2,4	1014,51	6,47	13,12	19,79	14,38	1,4	0,00	0,0
2010-07-10 01:30	93	40	67	0,0	19,83	13,02	2,4	1014,51	6,38	13,02	19,79	14,28	1,6	0,00	0,0
2010-07-10 02:00	94	40	68	1,4	19,83	13,02	2,4	1013,51	6,60	13,02	19,79	14,34	2,0	0,00	0,0
2010-07-10 02:30	106	40	67	0,0	19,83	13,02	2,4	1013,51	6,38	13,02	19,79	14,28	2,4	0,00	0,0
2010-07-10 03:00	101	40	67	1,8	19,83	12,72	2,4	1013,51	6,09	12,72	19,79	13,98	2,2	0,00	0,0
2010-07-10 03:30	104	40	66	0,0	19,83	12,82	2,4	1013,51	5,96	12,82	19,79	14,01	2,2	0,00	0,0
2010-07-10 04:00	94	40	68	0,0	19,83	12,52	2,4	1013,51	6,13	12,52	19,79	13,84	2,2	0,00	0,0
2010-07-10 04:30	114	40	71	0,0	19,83	12,12	2,4	1012,51	6,40	12,12	19,79	13,63	2,4	0,00	0,0
2010-07-10 05:00	134	39	74	0,0	19,73	12,32	2,4	1012,51	7,22	12,32	19,65	14,03	1,6	0,00	0,0
2010-07-10 05:30	118	39	81	0,0	19,73	12,22	2,4	1012,51	8,50	12,22	19,65	14,43	2,2	0,00	0,0
2010-07-10 06:00	93	39	89	0,0	19,73	12,02	2,4	1012,51	9,76	12,02	19,65	14,84	1,4	0,00	0,0
2010-07-10 06:30	114	40	91	1,2	19,73	11,52	3,6	1012,51	9,61	11,52	19,69	14,50	2,4	1,20	1,2
2010-07-10 07:00	122	40	96	2,4	19,73	11,02	4,2	1012,51	9,94	9,82	19,69	14,41	3,0	1,80	1,8
2010-07-10 07:30	104	40	98	0,0	19,73	11,02	5,4	1011,51	10,25	11,02	19,69	14,58	3,7	1,80	3,0
2010-07-10 08:00	131	40	99	2,2	19,73	11,32	6,0	1011,51	10,71	11,32	19,69	14,97	4,5	1,80	3,6
2010-07-10 08:30	127	40	97	4,3	19,73	12,32	6,0	1011,51	11,39	8,12	19,69	15,80	6,4	0,60	3,6
2010-07-10 09:00	146	40	96	4,3	19,73	13,02	6,0	1011,51	11,92	8,96	19,69	16,41	6,6	0,00	3,6
2010-07-10 09:30	139	40	94	4,7	19,73	14,03	6,0	1011,51	12,58	9,49	19,69	17,24	5,6	0,00	3,6
2010-07-10 10:00	163	40	92	3,1	19,73	15,23	6,0	1011,51	13,43	13,59	19,69	18,28	5,0	0,00	3,6
2010-07-10 10:30	117	40	84	4,5	19,73	16,43	6,0	1011,51	13,16	12,47	19,69	18,85	5,4	0,00	3,6
2010-07-10 11:00	134	40	80	2,4	19,73	17,43	6,0	1011,51	13,36	16,57	19,69	19,56	6,0	0,00	3,6
2010-07-10 11:30	174	40	76	0,0	19,73	18,03	6,0	1011,51	13,12	18,03	19,69	19,88	5,2	0,00	3,6
2010-07-10 12:00	173	40	75	1,4	19,73	18,43	6,0	1011,51	13,29	18,43	19,69	20,21	4,7	0,00	3,6
2010-07-10 12:30	175	41	72	0,0	19,73	19,03	6,0	1012,51	13,21	19,03	19,74	20,60	4,1	0,00	3,6
2010-07-10 13:00	171	41	71	2,4	19,73	19,93	6,0	1012,51	13,85	19,21	19,74	21,44	3,9	0,00	3,6
2010-07-10 13:30	145	41	66	2,8	19,83	20,63	6,0	1012,51	13,34	19,49	19,84	21,82	4,7	0,00	3,6

Datum	Vindriktning °	Luftfukt inne Rh%	Luftfukt ute Rh%	Vindhastighet m/s	Temp inne °C	Temp ute °C	Nederb. året mm	Lufttryck Mbar	Daggpunkt °C	Kyleffekt °C	Vix inne °C	Vix ute °C	Vindby m/s	Korr lufttryck	Regn/dygn mm
2010-07-10 14:00	156	41	67	1,4	19,83	20,73	6,0	1012,51	13,68	20,73	19,84	21,98	4,1	0,00	3,6
2010-07-10 14:30	308	41	73	2,2	19,83	16,73	6,0	1013,51	11,23	16,73	19,84	18,37	5,2	0,00	3,6
2010-07-10 15:00	351	41	77	1,4	19,83	17,23	6,0	1014,51	12,55	17,23	19,84	19,14	4,1	0,00	3,6
2010-07-10 15:30	292	41	72	2,0	19,93	17,03	6,0	1014,51	11,30	17,03	19,94	18,60	5,6	0,00	3,6
2010-07-10 16:00	351	41	68	2,4	19,93	17,33	6,0	1014,51	10,69	16,47	19,94	18,64	4,7	0,00	3,6
2010-07-10 16:30	333	41	60	2,0	19,93	18,33	6,0	1015,51	9,67	18,33	19,94	19,16	4,3	0,00	3,6
2010-07-10 17:00	313	41	58	3,0	20,03	18,33	6,0	1015,51	9,13	16,98	20,04	19,05	5,0	0,00	3,6
2010-07-10 17:30	328	41	55	3,0	20,03	18,63	6,0	1016,51	8,58	17,31	20,04	19,18	5,2	0,00	3,6
2010-07-10 18:00	351	41	59	1,8	20,03	17,33	6,0	1016,51	8,47	17,33	20,04	18,10	5,0	0,00	3,6
2010-07-10 18:30	339	41	58	2,4	19,93	17,03	6,0	1017,52	7,92	16,15	19,94	17,74	5,0	0,00	3,6
2010-07-10 19:00	336	40	61	2,0	19,93	15,83	6,0	1017,52	7,58	15,83	19,89	16,72	4,5	0,00	3,6
2010-07-10 19:30	337	40	64	1,8	19,83	15,33	6,0	1017,52	7,85	15,33	19,79	16,39	3,9	0,00	3,6
2010-07-10 20:00	325	40	61	1,8	19,83	15,13	6,0	1018,52	6,92	15,13	19,79	16,01	4,9	0,00	3,6
2010-07-10 20:30	327	40	58	2,0	19,83	15,33	6,0	1018,52	6,34	15,33	19,79	16,04	5,6	0,00	3,6
2010-07-10 21:00	332	40	62	1,2	19,83	14,13	6,0	1018,52	6,23	14,13	19,79	15,07	3,0	0,00	3,6
2010-07-10 21:30	345	40	61	1,4	19,83	14,03	6,0	1019,52	5,89	14,03	19,79	14,91	3,5	0,00	3,6
2010-07-10 22:00	329	40	65	0,0	19,73	13,02	6,0	1019,52	5,92	13,02	19,69	14,15	2,4	0,00	3,6
2010-07-10 22:30	319	39	68	0,0	19,73	12,62	6,0	1019,52	6,22	12,62	19,65	13,94	2,2	0,00	3,6
2010-07-10 23:00	331	40	73	0,0	19,73	11,62	6,0	1019,52	6,34	11,62	19,69	13,27	0,0	0,00	3,6
2010-07-10 23:30	356	39	77	0,0	19,73	10,42	6,0	1020,52	5,99	10,42	19,65	12,34	1,4	0,00	3,6
2010-07-11 00:00	340	39	82	0,0	19,63	9,82	6,0	1020,52	6,36	9,82	19,55	12,10	1,2	0,00	0,0
2010-07-11 00:30	340	39	83	0,0	19,63	8,92	6,0	1020,52	5,66	8,92	19,55	11,27	0,0	0,00	0,0
2010-07-11 01:00	341	39	86	0,0	19,63	8,12	6,0	1020,52	5,41	8,12	19,55	10,70	0,0	0,00	0,0
2010-07-11 01:30	341	39	90	0,0	19,63	7,32	6,0	1020,52	5,30	7,32	19,55	10,21	0,0	0,00	0,0
2010-07-11 02:00	34	39	88	0,0	19,63	7,12	6,0	1020,52	4,77	7,12	19,55	9,85	0,0	0,00	0,0
2010-07-11 02:30	77	39	89	0,0	19,63	6,42	6,0	1020,52	4,25	6,42	19,55	9,23	0,0	0,00	0,0
2010-07-11 03:00	77	39	91	0,0	19,53	6,12	6,0	1020,52	4,28	6,12	19,45	9,09	0,0	0,00	0,0
2010-07-11 03:30	74	39	92	0,0	19,53	5,92	6,0	1020,52	4,25	5,92	19,45	8,97	0,0	0,00	0,0
2010-07-11 04:00	73	40	93	0,0	19,53	5,42	6,0	1020,52	3,91	5,42	19,49	8,55	0,0	0,00	0,0
2010-07-11 04:30	73	39	95	0,0	19,53	5,42	6,0	1020,52	4,22	5,42	19,45	8,72	0,0	0,00	0,0
2010-07-11 05:00	73	39	96	0,0	19,43	6,32	6,0	1020,52	5,27	6,32	19,35	9,71	0,0	0,00	0,0
2010-07-11 05:30	73	40	95	0,0	19,43	7,22	6,0	1020,52	6,01	7,22	19,39	10,52	0,0	0,00	0,0
2010-07-11 06:00	73	39	95	0,0	19,43	9,42	6,0	1020,52	8,19	9,42	19,35	12,72	0,0	0,00	0,0
2010-07-11 06:30	74	39	84	0,0	19,43	11,92	6,0	1020,52	8,77	11,92	19,35	14,35	0,0	0,00	0,0
2010-07-11 07:00	95	39	71	0,0	19,43	13,33	6,0	1020,52	7,55	13,33	19,35	14,83	1,4	0,00	0,0
2010-07-11 07:30	87	39	71	1,4	19,43	13,83	6,0	1020,52	8,02	13,83	19,35	15,33	1,8	0,00	0,0
2010-07-11 08:00	108	39	65	1,2	19,43	14,13	6,0	1020,52	6,96	14,13	19,35	15,25	3,7	0,00	0,0
2010-07-11 08:30	121	39	65	2,0	19,43	14,53	6,0	1020,52	7,33	14,53	19,35	15,65	3,3	0,00	0,0
2010-07-11 09:00	123	40	63	1,2	19,43	14,93	6,0	1020,52	7,23	14,93	19,39	15,93	3,7	0,00	0,0
2010-07-11 09:30	119	40	64	1,8	19,43	14,53	6,0	1020,52	7,10	14,53	19,39	15,59	4,5	0,00	0,0
2010-07-11 10:00	146	40	68	3,0	19,43	14,03	6,0	1020,52	7,55	12,28	19,39	15,34	5,6	0,00	0,0
2010-07-11 10:30	136	40	68	3,5	19,43	14,43	6,0	1020,52	7,93	12,03	19,39	15,74	5,2	0,00	0,0
2010-07-11 11:00	124	40	70	0,0	19,43	15,03	6,0	1019,52	8,95	15,03	19,39	16,47	4,9	0,00	0,0
2010-07-11 11:30	89	40	68	1,2	19,43	16,23	6,0	1019,52	9,64	16,23	19,39	17,54	3,7	0,00	0,0
2010-07-11 12:00	108	40	68	2,6	19,43	16,33	6,0	1019,52	9,74	15,41	19,39	17,64	4,5	0,00	0,0
2010-07-11 12:30	110	40	68	3,1	19,43	17,33	6,0	1018,52	10,69	15,89	19,39	18,64	6,0	0,00	0,0

Datum	Vindriktning °	Luftfukt inne Rh%	Luftfukt ute Rh%	Vindhastighet m/s	Temp inne °C	Temp ute °C	Nederb. året mm	Lufttryck Mbar	Daggpunkt °C	Kyleffekt °C	Vix inne °C	Vix ute °C	Vindby m/s	Korr lufttryck	Regn/dygn mm
2010-07-11 13:00	157	40	66	5,4	19,43	17,93	6,0	1018,52	10,79	13,72	19,39	19,12	6,6	0,00	0,0
2010-07-11 13:30	128	40	68	5,4	19,43	18,93	6,0	1017,52	12,21	15,00	19,39	20,24	6,0	0,00	0,0
2010-07-11 14:00	132	40	64	2,8	19,43	20,13	6,0	1017,52	12,38	18,95	19,39	21,20	6,6	0,00	0,0
2010-07-11 14:30	155	40	63	4,7	19,53	20,93	6,0	1017,52	12,88	18,05	19,49	21,94	7,1	0,00	0,0
2010-07-11 15:00	138	40	64	3,9	19,53	21,23	6,0	1016,51	13,41	19,27	19,49	22,30	7,1	0,00	0,0
2010-07-11 15:30	140	40	66	4,9	19,53	20,73	6,0	1016,51	13,44	17,80	19,49	21,92	7,1	0,00	0,0
2010-07-11 16:00	132	40	67	4,5	19,53	20,53	6,0	1016,51	13,49	17,55	19,49	21,78	6,9	0,00	0,0
2010-07-11 16:30	126	40	70	2,0	19,53	20,43	6,0	1015,51	14,10	20,43	19,49	21,87	5,6	0,00	0,0
2010-07-11 17:00	97	40	78	3,3	19,53	19,53	6,0	1016,51	14,98	17,79	19,49	21,52	5,6	0,00	0,0
2010-07-11 17:30	127	40	90	3,1	19,53	17,93	6,0	1015,51	15,74	16,54	19,49	20,82	6,4	0,00	0,0
2010-07-11 18:00	120	40	94	2,6	19,53	17,23	7,8	1015,51	15,75	16,36	19,49	20,45	6,4	1,80	1,8
2010-07-11 18:30	106	40	96	2,8	19,53	17,03	9,6	1014,51	15,89	15,56	19,49	20,41	6,4	3,60	3,6
2010-07-11 19:00	110	40	98	3,1	19,53	16,53	9,6	1014,51	15,73	15,01	19,49	20,08	5,8	1,80	3,6
2010-07-11 19:30	107	40	100	1,8	19,53	16,53	11,4	1014,51	16,05	16,53	19,49	20,26	3,7	1,80	5,4
2010-07-11 20:00	93	40	99	3,1	19,53	15,83	11,4	1014,51	15,19	14,25	19,49	19,47	6,0	1,80	5,4
2010-07-11 20:30	106	40	100	2,8	19,53	15,33	11,4	1014,51	14,85	13,70	19,49	19,06	5,2	0,00	5,4
2010-07-11 21:00	96	40	100	3,1	19,53	15,03	12,6	1014,51	14,56	13,37	19,49	18,76	6,4	1,20	6,6
2010-07-11 21:30	108	40	100	1,8	19,53	14,73	13,2	1014,51	14,26	14,73	19,49	18,46	5,4	1,80	7,2
2010-07-11 22:00	157	40	100	1,4	19,53	14,73	13,2	1013,51	14,26	14,73	19,49	18,46	3,7	0,60	7,2
2010-07-11 22:30	135	40	100	2,4	19,53	14,53	13,2	1012,51	14,06	13,51	19,49	18,26	3,3	0,00	7,2
2010-07-11 23:00	141	40	100	3,7	19,53	14,33	13,2	1012,51	13,86	11,22	19,49	18,06	7,1	0,00	7,2
2010-07-11 23:30	83	41	100	3,7	19,63	14,43	13,2	1012,51	13,96	11,34	19,64	18,16	7,3	0,00	7,2
2010-07-12 00:00	137	41	100	2,0	19,63	14,43	13,2	1012,51	13,96	14,43	19,64	18,16	8,9	0,00	0,0
2010-07-12 00:30	98	41	100	3,5	19,63	14,43	13,2	1011,51	13,96	12,03	19,64	18,16	4,5	0,00	0,0
2010-07-12 01:00	138	41	100	3,5	19,63	14,53	13,2	1011,51	14,06	12,14	19,64	18,26	4,1	0,00	0,0
2010-07-12 01:30	107	41	100	3,1	19,63	14,63	13,2	1011,51	14,16	12,94	19,64	18,36	4,9	0,00	0,0
2010-07-12 02:00	138	41	100	4,7	19,63	14,63	13,2	1011,51	14,16	10,24	19,64	18,36	5,2	0,00	0,0
2010-07-12 02:30	98	41	100	2,2	19,63	14,73	13,2	1011,51	14,26	14,73	19,64	18,46	6,2	0,00	0,0
2010-07-12 03:00	117	41	100	4,9	19,63	15,13	13,2	1010,51	14,66	10,86	19,64	18,86	6,6	0,00	0,0
2010-07-12 03:30	187	41	100	4,7	19,63	15,43	13,2	1010,51	14,95	11,23	19,64	19,16	8,1	0,00	0,0
2010-07-12 04:00	188	42	100	2,0	19,63	15,53	13,2	1010,51	15,05	15,53	19,68	19,26	7,9	0,00	0,0
2010-07-12 04:30	130	42	100	7,9	19,63	15,43	13,2	1010,51	14,95	8,80	19,68	19,16	7,9	0,00	0,0
2010-07-12 05:00	145	42	100	3,5	19,63	15,43	13,2	1010,51	14,95	13,16	19,68	19,16	7,7	0,00	0,0
2010-07-12 05:30	156	42	100	3,1	19,63	15,53	13,2	1010,51	15,05	13,92	19,68	19,26	8,9	0,00	0,0
2010-07-12 06:00	171	43	100	6,2	19,73	16,33	13,2	1009,51	15,85	11,34	19,83	20,06	8,3	0,00	0,0
2010-07-12 06:30	151	43	98	2,2	19,73	17,43	13,2	1010,51	16,62	17,43	19,83	20,98	8,1	0,00	0,0
2010-07-12 07:00	154	43	92	2,4	19,73	17,83	13,2	1010,51	15,99	17,00	19,83	20,88	8,3	0,00	0,0
2010-07-12 07:30	159	43	86	1,4	19,73	18,63	13,2	1009,51	15,69	18,63	19,83	21,21	6,8	0,00	0,0
2010-07-12 08:00	210	44	83	4,5	19,73	18,93	13,2	1009,51	15,40	15,57	19,88	21,28	6,8	0,00	0,0
2010-07-12 08:30	141	44	80	3,7	19,73	19,33	13,2	1009,51	15,20	17,05	19,88	21,46	7,9	0,00	0,0
2010-07-12 09:00	153	44	76	3,1	19,83	19,53	13,2	1009,51	14,56	18,29	19,98	21,38	9,4	0,00	0,0
2010-07-12 09:30	167	44	68	2,2	19,83	19,83	13,2	1009,51	13,06	19,83	19,98	21,14	9,0	0,00	0,0
2010-07-12 10:00	166	44	66	3,9	19,83	20,13	13,2	1009,51	12,87	17,99	19,98	21,32	9,6	0,00	0,0
2010-07-12 10:30	178	44	62	6,2	19,83	20,53	13,2	1010,51	12,25	16,80	19,98	21,48	8,7	0,00	0,0
2010-07-12 11:00	166	44	58	3,0	19,83	20,73	13,2	1009,51	11,37	19,60	19,98	21,45	9,6	0,00	0,0
2010-07-12 11:30	146	44	54	3,1	19,83	21,03	13,2	1010,51	10,51	19,93	19,98	21,53	8,9	0,00	0,0



Datum	Vindriktning °	Luftfukt inne Rh%	Luftfukt ute Rh%	Vindhastighet m/s	Temp inne °C	Temp ute °C	Nederb. året mm	Lufttryck Mbar	Daggpunkt °C	Kyleffekt °C	Vix inne °C	Vix ute °C	Vindby m/s	Korr lufttryck	Regn/dygn mm
2010-07-12 12:00	317	44	53	1,2	19,83	21,73	13,2	1010,51	10,86	21,73	19,98	22,18	9,6	0,00	0,0
2010-07-12 12:30	150	44	50	2,4	19,83	22,03	13,2	1010,51	10,20	21,43	19,98	22,32	8,1	0,00	0,0
2010-07-12 13:00	166	44	50	2,0	19,83	22,53	13,2	1010,51	10,66	22,53	19,98	22,82	7,3	0,00	0,0
2010-07-12 13:30	175	44	50	3,3	19,93	23,03	13,2	1010,51	11,12	21,74	20,08	23,33	7,7	0,00	0,0
2010-07-12 14:00	148	44	45	4,9	19,93	23,23	13,2	1010,51	9,61	20,90	20,08	23,28	9,0	0,00	0,0
2010-07-12 14:30	186	44	45	4,1	20,03	23,43	13,2	1010,51	9,79	21,48	20,18	23,48	7,9	0,00	0,0
2010-07-12 15:00	152	44	46	3,1	20,03	22,53	13,2	1011,51	9,33	21,57	20,18	22,63	8,3	0,00	0,0
2010-07-12 15:30	277	44	46	0,0	20,03	23,13	13,2	1011,51	9,87	23,13	20,18	23,23	7,1	0,00	0,0
2010-07-12 16:00	356	43	45	1,2	20,13	23,73	13,2	1011,51	10,06	23,73	20,23	23,78	7,5	0,00	0,0
2010-07-12 16:30	335	43	45	0,0	20,13	23,53	13,2	1011,51	9,88	23,53	20,23	23,58	2,4	0,00	0,0
2010-07-12 17:00	347	43	46	0,0	20,13	23,33	13,2	1012,51	10,05	23,33	20,23	23,43	2,0	0,00	0,0
2010-07-12 17:30	316	43	52	2,2	20,13	22,53	13,2	1012,51	11,29	22,53	20,23	22,93	4,5	0,00	0,0
2010-07-12 18:00	335	43	62	3,1	20,13	20,23	13,2	1013,51	11,96	19,05	20,23	21,18	6,0	0,00	0,0
2010-07-12 18:30	322	43	62	2,4	20,13	18,23	13,2	1014,51	10,09	17,42	20,23	19,18	6,6	0,00	0,0
2010-07-12 19:00	342	43	57	1,4	20,13	17,93	13,2	1015,51	8,49	17,93	20,23	18,59	4,9	0,00	0,0
2010-07-12 19:30	318	43	54	2,6	20,13	17,23	13,2	1015,51	7,00	16,36	20,23	17,73	4,1	0,00	0,0
2010-07-12 20:00	321	43	56	1,6	20,13	16,83	13,2	1016,51	7,19	16,83	20,23	17,43	3,3	0,00	0,0
2010-07-12 20:30	336	43	56	1,2	20,13	16,83	13,2	1016,51	7,19	16,83	20,23	17,43	3,9	0,00	0,0
2010-07-12 21:00	339	43	58	1,4	20,13	16,43	13,2	1016,51	7,36	16,43	20,23	17,14	3,3	0,00	0,0
2010-07-12 21:30	341	43	61	1,2	20,03	15,23	13,2	1016,51	7,02	15,23	20,13	16,11	2,8	0,00	0,0
2010-07-12 22:00	2	42	64	0,0	20,03	14,23	13,2	1016,51	6,81	14,23	20,08	15,29	1,8	0,00	0,0
2010-07-12 22:30	356	42	70	0,0	20,03	12,92	13,2	1017,52	6,95	12,92	20,08	14,37	1,2	0,00	0,0
2010-07-12 23:00	356	42	74	0,0	20,03	12,12	13,2	1017,52	7,03	12,12	20,08	13,83	0,0	0,00	0,0
2010-07-12 23:30	356	42	76	0,0	19,93	11,72	13,2	1017,52	7,05	11,72	19,98	13,57	0,0	0,00	0,0
2010-07-13 00:00	356	42	78	0,0	19,93	10,92	13,2	1017,52	6,67	10,92	19,98	12,91	0,0	0,00	0,0
2010-07-13 00:30	356	42	81	0,0	19,93	10,02	13,2	1016,51	6,36	10,02	19,98	12,23	0,0	0,00	0,0
2010-07-13 01:00	351	42	83	0,0	19,93	9,82	13,2	1017,52	6,54	9,82	19,98	12,17	1,4	0,00	0,0
2010-07-13 01:30	351	42	84	0,0	19,93	9,42	13,2	1017,52	6,33	9,42	19,98	11,85	1,2	0,00	0,0
2010-07-13 02:00	351	42	85	0,0	19,93	9,52	13,2	1017,52	6,60	9,52	19,98	12,02	0,0	0,00	0,0
2010-07-13 02:30	351	42	87	0,0	19,93	9,42	13,2	1017,52	6,86	9,42	19,98	12,08	0,0	0,00	0,0
2010-07-13 03:00	351	42	87	0,0	19,93	9,52	13,2	1017,52	6,95	9,52	19,98	12,18	1,2	0,00	0,0
2010-07-13 03:30	351	42	88	0,0	19,83	9,62	13,2	1017,52	7,23	9,62	19,88	12,36	1,8	0,00	0,0
2010-07-13 04:00	356	42	86	0,0	19,83	9,82	13,2	1016,51	7,07	9,82	19,88	12,40	1,6	0,00	0,0
2010-07-13 04:30	351	42	88	0,0	19,83	9,62	13,2	1015,51	7,23	9,62	19,88	12,36	1,6	0,00	0,0
2010-07-13 05:00	112	42	89	0,0	19,83	9,52	13,2	1014,51	7,30	9,52	19,88	12,34	2,0	0,00	0,0
2010-07-13 05:30	319	42	92	0,0	19,83	9,42	13,2	1014,51	7,70	9,42	19,88	12,48	1,8	0,00	0,0
2010-07-13 06:00	86	42	97	0,0	19,83	9,12	15,0	1015,51	8,21	9,12	19,88	12,59	2,4	1,80	1,8
2010-07-13 06:30	3	42	99	0,0	19,73	8,82	16,8	1014,51	8,22	8,82	19,78	12,46	1,4	3,60	3,6
2010-07-13 07:00	6	42	100	0,0	19,73	8,82	16,8	1014,51	8,37	8,82	19,78	12,55	0,0	1,80	3,6
2010-07-13 07:30	340	42	100	0,0	19,73	8,62	18,0	1014,51	8,17	8,62	19,78	12,35	1,8	1,20	4,8
2010-07-13 08:00	327	42	100	0,0	19,63	8,72	18,0	1013,51	8,27	8,72	19,68	12,45	2,8	1,20	4,8
2010-07-13 08:30	2	42	100	0,0	19,63	8,62	18,6	1012,51	8,17	8,62	19,68	12,35	2,0	0,60	5,4
2010-07-13 09:00	318	42	100	0,0	19,63	8,72	18,6	1012,51	8,27	8,72	19,68	12,45	2,2	0,60	5,4
2010-07-13 09:30	341	42	100	0,0	19,63	8,92	19,8	1012,51	8,47	8,92	19,68	12,65	3,9	1,20	6,6
2010-07-13 10:00	92	42	100	1,4	19,63	9,12	19,8	1011,51	8,67	9,12	19,68	12,85	2,2	1,20	6,6
2010-07-13 10:30	116	42	100	0,0	19,63	9,72	20,4	1011,51	9,27	9,72	19,68	13,45	2,2	0,60	7,2

Datum	Vindriktning °	Luftfukt inne Rh%	Luftfukt ute Rh%	Vindhastighet m/s	Temp inne °C	Temp ute °C	Nederb. året mm	Lufttryck Mbar	Daggpunkt °C	Kyleffekt °C	Vix inne °C	Vix ute °C	Vindby m/s	Korr lufttryck	Regn/dygn mm
2010-07-13 11:00	88	42	100	0,0	19,63	10,12	20,4	1011,51	9,67	10,12	19,68	13,85	1,4	0,60	7,2
2010-07-13 11:30	114	42	100	0,0	19,63	11,22	20,4	1011,51	10,77	11,22	19,68	14,95	2,4	0,00	7,2
2010-07-13 12:00	87	42	100	2,2	19,63	11,82	20,4	1011,51	11,36	11,82	19,68	15,55	2,4	0,00	7,2
2010-07-13 12:30	101	42	100	1,4	19,63	12,42	20,4	1011,51	11,96	12,42	19,68	16,15	3,3	0,00	7,2
2010-07-13 13:00	111	42	100	1,8	19,63	12,72	20,4	1010,51	12,26	12,72	19,68	16,45	3,1	0,00	7,2
2010-07-13 13:30	71	42	100	0,0	19,63	12,62	20,4	1010,51	12,16	12,62	19,68	16,35	2,2	0,00	7,2
2010-07-13 14:00	97	42	100	1,2	19,63	12,72	20,4	1010,51	12,26	12,72	19,68	16,45	1,8	0,00	7,2
2010-07-13 14:30	108	42	100	0,0	19,63	12,92	20,4	1010,51	12,46	12,92	19,68	16,65	1,6	0,00	7,2
2010-07-13 15:00	118	42	100	1,4	19,63	13,33	20,4	1009,51	12,86	13,33	19,68	17,05	1,6	0,00	7,2
2010-07-13 15:30	104	42	100	0,0	19,63	13,63	20,4	1009,51	13,16	13,63	19,68	17,36	1,6	0,00	7,2
2010-07-13 16:00	104	42	100	0,0	19,63	13,93	20,4	1009,51	13,46	13,93	19,68	17,66	1,4	0,00	7,2
2010-07-13 16:30	87	42	100	0,0	19,63	14,43	20,4	1008,51	13,96	14,43	19,68	18,16	1,6	0,00	7,2
2010-07-13 17:00	98	42	100	0,0	19,63	14,73	20,4	1008,51	14,26	14,73	19,68	18,46	2,0	0,00	7,2
2010-07-13 17:30	93	42	100	0,0	19,53	14,93	20,4	1008,51	14,46	14,93	19,58	18,66	1,4	0,00	7,2
2010-07-13 18:00	85	42	100	0,0	19,53	14,83	21,6	1008,51	14,36	14,83	19,58	18,56	1,4	1,20	8,4
2010-07-13 18:30	351	42	100	0,0	19,53	14,73	24,6	1007,51	14,26	14,73	19,58	18,46	1,4	4,20	11,4
2010-07-13 19:00	129	42	100	0,0	19,53	14,83	25,8	1007,51	14,36	14,83	19,58	18,56	3,0	4,20	12,6
2010-07-13 19:30	80	42	100	1,4	19,63	15,23	28,8	1007,51	14,76	15,23	19,68	18,96	2,0	4,20	15,6
2010-07-13 20:00	103	42	100	1,2	19,63	15,23	32,4	1007,51	14,76	15,23	19,68	18,96	3,5	6,60	19,2
2010-07-13 20:30	105	42	100	0,0	19,63	15,23	33,6	1005,51	14,76	15,23	19,68	18,96	2,6	4,80	20,4
2010-07-13 21:00	96	42	100	0,0	19,63	15,23	33,6	1005,51	14,76	15,23	19,68	18,96	2,4	1,20	20,4
2010-07-13 21:30	103	42	100	1,2	19,63	15,33	34,2	1006,51	14,85	15,33	19,68	19,06	3,5	0,60	21,0
2010-07-13 22:00	95	42	100	1,6	19,63	15,33	36,0	1005,51	14,85	15,33	19,68	19,06	3,1	2,40	22,8
2010-07-13 22:30	128	42	100	1,6	19,53	15,33	36,0	1005,51	14,85	15,33	19,58	19,06	2,8	1,80	22,8
2010-07-13 23:00	141	42	100	1,8	19,53	15,43	36,0	1005,51	14,95	15,43	19,58	19,16	3,7	0,00	22,8
2010-07-13 23:30	126	42	100	1,8	19,53	15,43	36,0	1005,51	14,95	15,43	19,58	19,16	3,3	0,00	22,8
2010-07-14 00:00	117	42	100	0,0	19,53	15,43	36,0	1005,51	14,95	15,43	19,58	19,16	4,1	0,00	0,0
2010-07-14 00:30	123	42	100	1,6	19,53	15,53	37,2	1005,51	15,05	15,53	19,58	19,26	3,5	1,20	1,2
2010-07-14 01:00	131	42	100	2,4	19,53	15,63	37,2	1005,51	15,15	14,67	19,58	19,36	4,1	1,20	1,2
2010-07-14 01:30	147	42	100	2,2	19,53	15,63	37,2	1005,51	15,15	15,63	19,58	19,36	4,7	0,00	1,2
2010-07-14 02:00	327	42	100	0,0	19,53	13,93	37,2	1005,51	13,46	13,93	19,58	17,66	4,3	0,00	1,2
2010-07-14 02:30	330	43	100	0,0	19,53	13,02	37,2	1005,51	12,56	13,02	19,63	16,75	2,8	0,00	1,2
2010-07-14 03:00	336	43	100	0,0	19,53	12,42	37,2	1006,51	11,96	12,42	19,63	16,15	2,0	0,00	1,2
2010-07-14 03:30	342	43	99	0,0	19,53	11,82	37,2	1006,51	11,21	11,82	19,63	15,47	1,8	0,00	1,2
2010-07-14 04:00	330	43	98	0,0	19,43	11,62	37,2	1006,51	10,85	11,62	19,53	15,18	1,8	0,00	1,2
2010-07-14 04:30	340	43	98	0,0	19,43	11,22	37,2	1006,51	10,45	11,22	19,53	14,78	1,8	0,00	1,2
2010-07-14 05:00	312	43	99	0,0	19,43	11,22	37,2	1006,51	10,61	11,22	19,53	14,87	2,2	0,00	1,2
2010-07-14 05:30	342	43	99	0,0	19,43	11,12	37,2	1007,51	10,51	11,12	19,53	14,77	2,0	0,00	1,2
2010-07-14 06:00	341	43	98	0,0	19,33	11,12	37,2	1007,51	10,35	11,12	19,43	14,68	1,6	0,00	1,2
2010-07-14 06:30	317	43	98	0,0	19,33	11,22	37,2	1007,51	10,45	11,22	19,43	14,78	2,0	0,00	1,2
2010-07-14 07:00	326	43	98	0,0	19,33	11,22	37,2	1007,51	10,45	11,22	19,43	14,78	2,4	0,00	1,2
2010-07-14 07:30	333	43	97	1,4	19,33	11,42	37,2	1007,51	10,49	11,42	19,43	14,89	2,4	0,00	1,2
2010-07-14 08:00	335	43	95	0,0	19,23	11,32	37,2	1008,51	10,07	11,32	19,33	14,63	2,2	0,00	1,2
2010-07-14 08:30	331	43	96	0,0	19,23	11,42	37,2	1008,51	10,33	11,42	19,33	14,81	2,0	0,00	1,2
2010-07-14 09:00	321	43	90	1,4	19,23	12,02	37,2	1008,51	9,93	12,02	19,33	14,92	3,0	0,00	1,2
2010-07-14 09:30	332	43	87	1,2	19,23	12,22	37,2	1008,51	9,60	12,22	19,33	14,88	3,3	0,00	1,2

Datum	Vindriktning	Luftfukt inne	Luftfukt ute	Vindhastighet	Temp inne	Temp ute	Nederb. året	Lufttryck	Daggpunkt	Kyleffekt	Vix inne	Vix ute	Vindby	Korr lufttryck	Regn/dygn
	°	Rh%	Rh%	m/s	°C	°C	mm	Mbar	°C	°C	°C	°C	m/s		mm
2010-07-14 10:00	317	43	86	1,8	19,23	12,52	37,2	1009,51	9,72	12,52	19,33	15,10	3,0	0,00	1,2
2010-07-14 10:30	285	43	82	1,6	19,23	13,53	37,2	1009,51	9,96	13,53	19,33	15,80	4,1	0,00	1,2
2010-07-14 11:00	316	43	79	0,0	19,23	13,93	37,2	1009,51	9,77	13,93	19,33	15,98	3,3	0,00	1,2
2010-07-14 11:30	337	43	76	1,6	19,23	14,43	37,2	1009,51	9,65	14,43	19,33	16,27	3,3	0,00	1,2
2010-07-14 12:00	315	43	76	1,4	19,23	14,43	37,2	1010,51	9,65	14,43	19,33	16,27	3,1	0,00	1,2
2010-07-14 12:30	322	42	76	0,0	19,23	14,03	37,2	1010,51	9,26	14,03	19,28	15,87	3,3	0,00	1,2
2010-07-14 13:00	313	42	74	0,0	19,13	14,73	37,2	1010,51	9,52	14,73	19,18	16,44	3,0	0,00	1,2
2010-07-14 13:30	304	43	75	0,0	19,13	15,13	37,2	1010,51	10,12	15,13	19,23	16,90	3,5	0,00	1,2
2010-07-14 14:00	334	43	69	1,2	19,13	15,43	37,2	1011,51	9,11	15,43	19,23	16,81	3,1	0,00	1,2
2010-07-14 14:30	323	43	70	1,4	19,13	15,13	37,2	1011,51	9,05	15,13	19,23	16,57	2,8	0,00	1,2
2010-07-14 15:00	351	42	68	2,0	19,23	15,63	37,2	1011,51	9,07	15,63	19,28	16,94	3,1	0,00	1,2
2010-07-14 15:30	319	42	68	1,2	19,23	15,63	37,2	1011,51	9,07	15,63	19,28	16,94	3,9	0,00	1,2
2010-07-14 16:00	342	42	66	1,2	19,23	15,63	37,2	1011,51	8,61	15,63	19,28	16,82	3,1	0,00	1,2
2010-07-14 16:30	325	42	66	1,2	19,33	15,43	37,2	1011,51	8,42	15,43	19,38	16,62	4,1	0,00	1,2
2010-07-14 17:00	319	42	69	0,0	19,33	14,93	37,2	1012,51	8,63	14,93	19,38	16,30	3,7	0,00	1,2
2010-07-14 17:30	347	42	74	0,0	19,23	14,43	37,2	1012,51	9,24	14,43	19,28	16,14	3,0	0,00	1,2
2010-07-14 18:00	338	42	71	1,2	19,23	14,63	37,2	1012,51	8,79	14,63	19,28	16,13	2,8	0,00	1,2
2010-07-14 18:30	329	42	72	1,2	19,23	14,63	37,2	1012,51	9,00	14,63	19,28	16,20	2,6	0,00	1,2
2010-07-14 19:00	328	42	67	1,4	19,23	15,03	37,2	1013,51	8,27	15,03	19,28	16,28	2,8	0,00	1,2
2010-07-14 19:30	334	42	69	0,0	19,23	14,33	37,2	1013,51	8,06	14,33	19,28	15,70	2,6	0,00	1,2
2010-07-14 20:00	312	42	69	1,2	19,13	13,83	37,2	1013,51	7,58	13,83	19,18	15,20	2,4	0,00	1,2
2010-07-14 20:30	331	42	70	0,0	19,13	13,23	37,2	1013,51	7,23	13,23	19,18	14,67	2,6	0,00	1,2
2010-07-14 21:00	342	42	71	0,0	19,13	12,72	37,2	1013,51	6,97	12,72	19,18	14,23	2,6	0,00	1,2
2010-07-14 21:30	340	42	72	0,0	19,23	12,12	37,2	1014,51	6,61	12,12	19,28	13,70	1,6	0,00	1,2
2010-07-14 22:00	351	42	74	1,6	19,23	11,42	37,2	1014,51	6,35	11,42	19,28	13,13	1,8	0,00	1,2
2010-07-14 22:30	328	42	76	1,4	19,23	10,52	37,2	1014,51	5,89	10,52	19,28	12,37	3,0	0,00	1,2
2010-07-14 23:00	342	42	77	0,0	19,13	9,82	37,2	1015,51	5,41	9,82	19,18	11,74	2,8	0,00	1,2
2010-07-14 23:30	342	42	81	2,0	19,13	9,22	37,2	1014,51	5,59	9,22	19,18	11,43	2,4	0,00	1,2
2010-07-15 00:00	2	42	85	1,2	19,13	8,62	37,2	1015,51	5,72	8,62	19,18	11,12	2,8	0,00	0,0
2010-07-15 00:30	351	42	86	1,2	19,13	8,22	37,2	1015,51	5,51	8,22	19,18	10,80	2,8	0,00	0,0
2010-07-15 01:00	5	42	87	0,0	19,13	8,02	37,2	1015,51	5,48	8,02	19,18	10,68	1,6	0,00	0,0
2010-07-15 01:30	356	41	88	0,0	19,13	7,62	37,2	1016,51	5,26	7,62	19,14	10,35	0,0	0,00	0,0
2010-07-15 02:00	356	42	89	0,0	19,13	7,52	37,2	1016,51	5,33	7,52	19,18	10,33	0,0	0,00	0,0
2010-07-15 02:30	356	42	91	0,0	19,03	7,32	37,2	1016,51	5,47	7,32	19,08	10,29	0,0	0,00	0,0
2010-07-15 03:00	351	41	89	1,6	19,03	7,52	37,2	1016,51	5,33	7,52	19,04	10,33	2,0	0,00	0,0
2010-07-15 03:30	346	41	91	0,0	19,03	7,02	37,2	1016,51	5,17	7,02	19,04	9,99	1,8	0,00	0,0
2010-07-15 04:00	351	41	93	0,0	19,03	6,72	37,2	1016,51	5,20	6,72	19,04	9,86	1,4	0,00	0,0
2010-07-15 04:30	343	41	94	0,0	19,03	6,72	37,2	1015,51	5,36	6,72	19,04	9,94	2,2	0,00	0,0
2010-07-15 05:00	42	41	94	0,0	19,03	6,92	37,2	1016,51	5,55	6,92	19,04	10,14	1,4	0,00	0,0
2010-07-15 05:30	42	41	93	0,0	19,03	7,32	37,2	1016,51	5,79	7,32	19,04	10,46	0,0	0,00	0,0
2010-07-15 06:00	42	41	92	0,0	19,03	8,32	37,2	1016,51	6,62	8,32	19,04	11,38	0,0	0,00	0,0
2010-07-15 06:30	17	41	76	0,0	19,03	10,32	37,2	1016,51	5,70	10,32	19,04	12,17	0,0	0,00	0,0
2010-07-15 07:00	78	41	69	0,0	19,03	11,32	37,2	1016,51	5,20	11,32	19,04	12,70	1,6	0,00	0,0
2010-07-15 07:30	95	41	68	0,0	19,03	11,72	37,2	1016,51	5,36	11,72	19,04	13,04	2,0	0,00	0,0
2010-07-15 08:00	89	41	68	1,2	18,93	12,22	37,2	1016,51	5,84	12,22	18,94	13,54	2,0	0,00	0,0
2010-07-15 08:30	88	41	71	1,8	19,03	12,62	37,2	1016,51	6,88	12,62	19,04	14,13	2,6	0,00	0,0

Datum	Vindriktning °	Luftfukt inne Rh%	Luftfukt ute Rh%	Vindhastighet m/s	Temp inne °C	Temp ute °C	Nederb. året mm	Lufttryck Mbar	Daggpunkt °C	Kyleffekt °C	Vix inne °C	Vix ute °C	Vindby m/s	Korr lufttryck	Regn/dygn mm
2010-07-15 09:00	142	41	70	2,2	19,03	13,12	37,2	1015,51	7,14	13,12	19,04	14,57	3,7	0,00	0,0
2010-07-15 09:30	75	41	68	0,0	19,03	14,03	37,2	1016,51	7,55	14,03	19,04	15,34	3,3	0,00	0,0
2010-07-15 10:00	131	41	66	2,2	19,03	14,53	37,2	1015,51	7,57	14,53	19,04	15,72	3,1	0,00	0,0
2010-07-15 10:30	103	41	69	3,7	19,03	15,13	37,2	1015,51	8,82	12,15	19,04	16,50	4,9	0,00	0,0
2010-07-15 11:00	113	41	67	1,4	19,13	15,73	37,2	1015,51	8,94	15,73	19,14	16,98	3,1	0,00	0,0
2010-07-15 11:30	132	41	66	4,3	19,13	16,43	37,2	1015,51	9,37	13,05	19,14	17,62	4,9	0,00	0,0
2010-07-15 12:00	101	41	66	2,2	19,13	16,83	37,2	1015,51	9,75	16,83	19,14	18,02	5,2	0,00	0,0
2010-07-15 12:30	108	42	64	0,0	19,13	17,03	37,2	1015,51	9,45	17,03	19,18	18,09	4,3	0,00	0,0
2010-07-15 13:00	105	42	68	3,1	19,13	17,83	37,2	1014,51	11,16	16,43	19,18	19,14	4,5	0,00	0,0
2010-07-15 13:30	100	42	66	1,8	19,13	18,73	37,2	1014,51	11,54	18,73	19,18	19,92	6,0	0,00	0,0
2010-07-15 14:00	102	42	65	3,7	19,13	19,33	37,2	1014,51	11,87	17,05	19,18	20,46	5,8	0,00	0,0
2010-07-15 14:30	142	42	62	3,7	19,23	19,93	37,2	1014,51	11,68	17,75	19,28	20,88	7,9	0,00	0,0
2010-07-15 15:00	114	42	64	3,9	19,23	19,63	37,2	1014,51	11,91	17,40	19,28	20,70	6,8	0,00	0,0
2010-07-15 15:30	120	42	61	3,0	19,33	20,93	37,2	1013,51	12,36	19,82	19,38	21,82	6,8	0,00	0,0
2010-07-15 16:00	152	42	64	3,9	19,43	20,53	37,2	1013,51	12,75	18,45	19,48	21,60	6,9	0,00	0,0
2010-07-15 16:30	103	42	63	2,4	19,43	19,83	37,2	1013,51	11,84	19,11	19,48	20,84	5,4	0,00	0,0
2010-07-15 17:00	89	42	63	2,0	19,43	20,03	37,2	1013,51	12,03	20,03	19,48	21,04	4,9	0,00	0,0
2010-07-15 17:30	101	42	62	1,6	19,43	20,03	37,2	1012,51	11,78	20,03	19,48	20,98	4,5	0,00	0,0
2010-07-15 18:00	119	42	63	1,4	19,43	20,23	37,2	1012,51	12,22	20,23	19,48	21,24	4,9	0,00	0,0
2010-07-15 18:30	119	42	65	1,6	19,43	20,03	37,2	1012,51	12,53	20,03	19,48	21,16	5,8	0,00	0,0
2010-07-15 19:00	104	42	64	2,8	19,43	19,93	37,2	1012,51	12,19	18,73	19,48	21,00	6,0	0,00	0,0
2010-07-15 19:30	137	42	62	3,7	19,43	19,93	37,2	1011,51	11,68	17,75	19,48	20,88	6,8	0,00	0,0
2010-07-15 20:00	83	42	64	2,2	19,53	19,33	37,2	1011,51	11,62	19,33	19,58	20,40	7,1	0,00	0,0
2010-07-15 20:30	121	42	65	2,8	19,53	18,63	37,2	1011,51	11,21	17,31	19,58	19,76	7,7	0,00	0,0
2010-07-15 21:00	113	42	69	2,6	19,53	18,13	37,2	1012,51	11,68	17,31	19,58	19,51	4,9	0,00	0,0
2010-07-15 21:30	114	42	74	1,2	19,53	17,53	37,2	1012,51	12,21	17,53	19,58	19,24	5,6	0,00	0,0
2010-07-15 22:00	110	42	79	2,8	19,53	16,83	37,2	1012,51	12,57	15,34	19,58	18,89	5,2	0,00	0,0
2010-07-15 22:30	107	42	78	4,1	19,53	16,53	37,2	1012,51	12,08	13,17	19,58	18,51	5,2	0,00	0,0
2010-07-15 23:00	111	42	81	1,8	19,53	15,93	37,2	1012,51	12,10	15,93	19,58	18,13	6,0	0,00	0,0
2010-07-15 23:30	126	42	84	2,2	19,53	14,83	37,2	1012,51	11,60	14,83	19,58	17,25	5,8	0,00	0,0
2010-07-16 00:00	126	43	85	2,0	19,53	14,43	37,2	1013,51	11,39	14,43	19,63	16,93	4,1	0,00	0,0
2010-07-16 00:30	117	43	85	2,6	19,53	14,23	37,2	1013,51	11,20	13,20	19,63	16,73	4,9	0,00	0,0
2010-07-16 01:00	138	43	87	1,2	19,53	13,93	37,2	1013,51	11,27	13,93	19,63	16,58	4,1	0,00	0,0
2010-07-16 01:30	129	43	88	2,2	19,53	13,73	37,2	1013,51	11,25	13,73	19,63	16,46	5,0	0,00	0,0
2010-07-16 02:00	106	43	94	2,8	19,53	13,12	37,2	1013,51	11,69	11,30	19,63	16,34	4,9	0,00	0,0
2010-07-16 02:30	106	43	97	0,0	19,53	12,82	37,2	1012,51	11,88	12,82	19,63	16,30	4,7	0,00	0,0
2010-07-16 03:00	127	43	98	2,2	19,53	12,52	37,2	1012,51	11,75	12,52	19,63	16,08	3,5	0,00	0,0
2010-07-16 03:30	142	43	99	1,2	19,53	12,32	37,2	1012,51	11,71	12,32	19,63	15,97	3,7	0,00	0,0
2010-07-16 04:00	114	43	100	1,4	19,53	12,22	37,2	1012,51	11,76	12,22	19,63	15,95	3,7	0,00	0,0
2010-07-16 04:30	112	43	100	0,0	19,53	12,12	37,2	1012,51	11,66	12,12	19,63	15,85	3,0	0,00	0,0
2010-07-16 05:00	112	43	100	0,0	19,43	12,12	37,2	1012,51	11,66	12,12	19,53	15,85	2,4	0,00	0,0
2010-07-16 05:30	157	43	100	1,8	19,43	12,12	37,2	1012,51	11,66	12,12	19,53	15,85	3,5	0,00	0,0
2010-07-16 06:00	136	43	100	0,0	19,43	12,12	37,2	1012,51	11,66	12,12	19,53	15,85	3,0	0,00	0,0
2010-07-16 06:30	57	43	100	0,0	19,43	12,52	37,2	1012,51	12,06	12,52	19,53	16,25	2,4	0,00	0,0
2010-07-16 07:00	96	43	100	0,0	19,43	13,12	37,2	1012,51	12,66	13,12	19,53	16,85	2,2	0,00	0,0
2010-07-16 07:30	121	43	100	2,0	19,43	13,33	37,2	1013,51	12,86	13,33	19,53	17,05	3,9	0,00	0,0

Datum	Vindriktning °	Luftfukt inne Rh%	Luftfukt ute Rh%	Vindhastighet m/s	Temp inne °C	Temp ute °C	Nederb. året mm	Lufttryck Mbar	Daggpunkt °C	Kyleffekt °C	Vix inne °C	Vix ute °C	Vindby m/s	Korr lufttryck	Regn/dygn mm
2010-07-16 08:00	117	43	100	1,2	19,43	13,63	37,2	1013,51	13,16	13,63	19,53	17,36	3,1	0,00	0,0
2010-07-16 08:30	115	43	100	1,4	19,43	14,03	37,2	1013,51	13,56	14,03	19,53	17,76	3,5	0,00	0,0
2010-07-16 09:00	109	43	99	2,6	19,43	15,13	37,2	1013,51	14,49	14,15	19,53	18,77	4,1	0,00	0,0
2010-07-16 09:30	129	43	91	3,0	19,43	16,53	37,2	1013,51	14,53	15,01	19,53	19,50	5,4	0,00	0,0
2010-07-16 10:00	112	43	85	2,6	19,53	17,63	37,2	1013,51	14,52	16,79	19,63	20,13	6,0	0,00	0,0
2010-07-16 10:30	157	43	79	2,4	19,53	17,83	37,2	1013,51	13,54	17,00	19,63	19,89	5,4	0,00	0,0
2010-07-16 11:00	168	43	75	2,4	19,53	18,53	37,2	1013,51	13,39	17,74	19,63	20,31	5,4	0,00	0,0
2010-07-16 11:30	146	43	67	3,9	19,53	18,73	37,2	1013,51	11,78	16,35	19,63	19,98	8,7	0,00	0,0
2010-07-16 12:00	159	43	64	1,6	19,53	19,73	37,2	1013,51	12,00	19,73	19,63	20,80	5,0	0,00	0,0
2010-07-16 12:30	124	43	60	4,5	19,53	20,73	37,2	1013,51	11,91	17,80	19,63	21,56	5,8	0,00	0,0
2010-07-16 13:00	146	43	59	3,7	19,53	20,63	37,2	1014,51	11,55	18,57	19,63	21,40	5,2	0,00	0,0
2010-07-16 13:30	168	43	58	2,8	19,53	21,53	37,2	1014,51	12,11	20,48	19,63	22,25	5,6	0,00	0,0
2010-07-16 14:00	160	43	54	2,8	19,53	21,73	37,2	1014,51	11,16	20,69	19,63	22,23	6,2	0,00	0,0
2010-07-16 14:30	178	43	56	1,6	19,63	21,73	37,2	1014,51	11,74	21,73	19,73	22,34	5,4	0,00	0,0
2010-07-16 15:00	146	43	51	2,8	19,63	21,93	37,2	1014,51	10,43	20,91	19,73	22,27	6,2	0,00	0,0
2010-07-16 15:30	152	43	54	5,4	19,73	22,23	37,2	1014,51	11,62	19,22	19,83	22,73	7,3	0,00	0,0
2010-07-16 16:00	96	43	54	2,8	19,73	22,13	37,2	1014,51	11,52	21,13	19,83	22,63	6,6	0,00	0,0
2010-07-16 16:30	124	43	52	3,7	19,83	22,23	37,2	1014,51	11,01	20,44	19,93	22,63	6,6	0,00	0,0
2010-07-16 17:00	143	43	50	6,2	19,83	22,43	37,2	1014,51	10,57	19,27	19,93	22,72	6,6	0,00	0,0
2010-07-16 17:30	147	43	52	3,9	19,83	21,23	37,2	1014,51	10,09	19,27	19,93	21,63	6,9	0,00	0,0
2010-07-16 18:00	166	43	49	4,3	19,83	21,53	37,2	1014,51	9,43	19,19	19,93	21,77	6,0	0,00	0,0
2010-07-16 18:30	153	43	50	3,3	19,83	21,43	37,2	1014,51	9,66	19,94	19,93	21,72	6,2	0,00	0,0
2010-07-16 19:00	140	43	50	3,7	19,83	21,33	37,2	1014,51	9,56	19,39	19,93	21,62	6,2	0,00	0,0
2010-07-16 19:30	147	42	53	3,7	19,93	20,93	37,2	1014,51	10,12	18,92	19,98	21,38	5,6	0,00	0,0
2010-07-16 20:00	133	42	55	2,4	19,93	20,43	37,2	1014,51	10,25	19,74	19,98	20,98	5,8	0,00	0,0
2010-07-16 20:30	139	43	56	3,3	19,93	20,33	37,8	1014,51	10,44	18,69	20,03	20,94	7,3	0,60	0,6
2010-07-16 21:00	161	43	59	3,3	19,83	19,53	37,8	1014,51	10,52	17,79	19,93	20,30	5,2	0,60	0,6
2010-07-16 21:30	151	43	62	2,4	19,83	18,93	37,8	1014,51	10,74	18,16	19,93	19,88	5,4	0,00	0,6
2010-07-16 22:00	143	43	66	2,6	20,13	18,13	37,8	1015,51	10,98	17,31	20,23	19,32	4,1	0,00	0,6
2010-07-16 22:30	126	43	69	1,8	20,33	17,53	37,8	1015,51	11,11	17,53	20,43	18,91	4,1	0,00	0,6
2010-07-16 23:00	118	42	71	0,0	20,33	17,03	37,8	1015,51	11,08	17,03	20,38	18,54	3,5	0,00	0,6
2010-07-16 23:30	137	42	75	2,0	20,43	16,33	37,8	1015,51	11,27	16,33	20,48	18,10	2,6	0,00	0,6
2010-07-17 00:00	125	42	79	3,1	20,53	15,93	37,8	1015,51	11,70	14,36	20,58	17,99	3,9	0,00	0,0
2010-07-17 00:30	127	42	80	3,5	20,53	15,63	37,8	1015,51	11,61	13,38	20,58	17,76	5,6	0,00	0,0
2010-07-17 01:00	111	42	81	2,6	20,53	15,33	37,8	1016,51	11,51	14,36	20,58	17,53	4,5	0,00	0,0
2010-07-17 01:30	153	42	83	2,8	20,53	14,83	37,8	1016,51	11,41	13,15	20,58	17,18	4,1	0,00	0,0
2010-07-17 02:00	135	42	84	2,8	20,43	14,53	37,8	1016,51	11,31	12,83	20,48	16,95	4,3	0,00	0,0
2010-07-17 02:30	128	42	85	3,0	20,43	14,23	37,8	1015,51	11,20	12,50	20,48	16,73	4,3	0,00	0,0
2010-07-17 03:00	147	42	86	2,4	20,43	13,83	37,8	1015,51	10,99	12,77	20,48	16,40	4,1	0,00	0,0
2010-07-17 03:30	140	42	87	2,2	20,43	13,73	37,8	1015,51	11,07	13,73	20,48	16,38	3,3	0,00	0,0
2010-07-17 04:00	123	42	87	3,1	20,43	14,03	37,8	1015,51	11,37	12,28	20,48	16,68	4,7	0,00	0,0
2010-07-17 04:30	128	42	85	2,6	20,43	14,63	37,8	1015,51	11,59	13,62	20,48	17,13	4,3	0,00	0,0
2010-07-17 05:00	95	42	84	2,8	20,43	14,83	37,8	1015,51	11,60	13,15	20,48	17,25	5,4	0,00	0,0
2010-07-17 05:30	126	42	84	2,2	20,43	14,93	37,8	1015,51	11,70	14,93	20,48	17,35	5,8	0,00	0,0
2010-07-17 06:00	134	42	78	3,7	20,43	16,03	37,8	1015,51	11,60	13,20	20,48	18,01	6,8	0,00	0,0
2010-07-17 06:30	113	42	75	3,9	20,43	16,63	37,8	1015,51	11,56	13,90	20,48	18,41	6,9	0,00	0,0

Datum	Vindriktning °	Luftfukt inne Rh%	Luftfukt ute Rh%	Vindhastighet m/s	Temp inne °C	Temp ute °C	Nederb. året mm	Lufttryck Mbar	Daggpunkt °C	Kyleffekt °C	Vix inne °C	Vix ute °C	Vindby m/s	Korr lufttryck	Regn/dygn mm
2010-07-17 07:00	151	42	73	3,9	20,43	17,33	37,8	1015,51	11,81	14,72	20,48	18,97	7,9	0,00	0,0
2010-07-17 07:30	149	42	75	4,3	20,43	17,43	37,8	1015,51	12,33	14,26	20,48	19,21	7,9	0,00	0,0
2010-07-17 08:00	141	42	72	4,1	20,43	18,13	37,8	1015,51	12,35	15,10	20,48	19,70	9,4	0,00	0,0
2010-07-17 08:30	145	42	71	5,0	20,43	19,03	37,8	1015,51	12,99	15,41	20,48	20,54	8,3	0,00	0,0
2010-07-17 09:00	176	42	68	3,3	20,43	19,63	37,8	1015,51	12,87	17,90	20,48	20,94	8,1	0,00	0,0
2010-07-17 09:30	150	42	65	5,2	20,43	20,43	37,8	1015,51	12,91	17,17	20,48	21,56	8,1	0,00	0,0
2010-07-17 10:00	154	42	62	6,2	20,43	20,83	37,8	1015,51	12,53	17,19	20,48	21,78	8,7	0,00	0,0
2010-07-17 10:30	152	42	64	4,9	20,43	21,03	37,8	1015,51	13,22	18,17	20,48	22,10	7,9	0,00	0,0
2010-07-17 11:00	185	42	66	5,4	20,53	20,83	37,8	1015,51	13,53	17,43	20,58	22,02	8,3	0,00	0,0
2010-07-17 11:30	180	42	61	2,2	20,53	21,53	37,8	1015,51	12,92	21,53	20,58	22,42	8,1	0,00	0,0
2010-07-17 12:00	198	42	61	5,2	20,53	21,43	37,8	1015,51	12,83	18,43	20,58	22,32	8,3	0,00	0,0
2010-07-17 12:30	147	42	58	4,3	20,63	22,43	37,8	1016,51	12,95	20,28	20,68	23,15	9,0	0,00	0,0
2010-07-17 13:00	134	42	60	6,0	20,63	22,73	37,8	1016,51	13,78	19,66	20,68	23,56	9,6	0,00	0,0
2010-07-17 13:30	152	42	59	5,4	20,63	22,13	37,8	1016,51	12,95	19,10	20,68	22,91	9,4	0,00	0,0
2010-07-17 14:00	157	42	54	2,6	20,63	22,63	37,8	1015,51	11,98	22,06	20,68	23,13	8,5	0,00	0,0
2010-07-17 14:30	181	42	53	4,5	20,63	22,73	37,8	1015,51	11,78	20,28	20,68	23,18	8,9	0,00	0,0
2010-07-17 15:00	147	42	55	3,5	20,73	22,73	37,8	1015,51	12,37	21,40	20,78	23,28	8,1	0,00	0,0
2010-07-17 15:30	131	42	55	7,5	20,73	22,53	37,8	1015,51	12,19	18,77	20,78	23,08	9,6	0,00	0,0
2010-07-17 16:00	167	42	54	5,6	20,73	22,73	37,8	1015,51	12,08	19,86	20,78	23,23	7,7	0,00	0,0
2010-07-17 16:30	153	42	55	5,8	20,73	22,33	37,8	1015,51	12,00	19,35	20,78	22,88	8,1	0,00	0,0
2010-07-17 17:00	156	43	56	4,1	20,73	22,33	37,8	1015,51	12,29	20,16	20,83	22,94	8,1	0,00	0,0
2010-07-17 17:30	128	43	58	4,9	20,73	21,93	37,8	1015,51	12,48	19,28	20,83	22,65	8,9	0,00	0,0
2010-07-17 18:00	165	43	60	3,3	20,73	21,73	37,8	1015,51	12,84	20,27	20,83	22,56	7,3	0,00	0,0
2010-07-17 18:30	161	43	65	3,0	20,73	21,23	37,8	1015,51	13,66	20,15	20,83	22,36	6,2	0,00	0,0
2010-07-17 19:00	155	43	68	2,8	20,73	20,73	37,8	1014,51	13,92	19,60	20,83	22,05	5,8	0,00	0,0
2010-07-17 19:30	158	42	72	1,4	20,73	20,23	37,8	1014,51	14,36	20,23	20,78	21,81	4,3	0,00	0,0
2010-07-17 20:00	166	42	76	1,6	20,73	19,63	37,8	1014,51	14,66	19,63	20,78	21,48	3,0	0,00	0,0
2010-07-17 20:30	175	42	80	0,0	20,73	18,93	37,8	1014,51	14,81	18,93	20,78	21,06	3,5	0,00	0,0
2010-07-17 21:00	182	42	84	0,0	20,73	18,23	39,0	1014,51	14,92	18,23	20,78	20,66	1,4	1,20	1,2
2010-07-17 21:30	182	42	92	0,0	20,73	17,43	40,2	1014,51	15,60	17,43	20,78	20,48	0,0	2,40	2,4
2010-07-17 22:00	182	42	93	0,0	20,73	17,23	40,8	1014,51	15,57	17,23	20,78	20,36	0,0	1,80	3,0
2010-07-17 22:30	182	42	95	0,0	20,73	17,03	42,0	1014,51	15,72	17,03	20,78	20,33	1,2	1,80	4,2
2010-07-17 23:00	181	42	96	0,0	20,73	16,73	42,6	1013,51	15,59	16,73	20,78	20,11	1,2	1,80	4,8
2010-07-17 23:30	181	42	96	0,0	20,73	16,33	47,4	1013,51	15,19	16,33	20,78	19,71	0,0	3,60	9,6
2010-07-18 00:00	174	42	99	0,0	20,73	15,93	47,4	1013,51	15,29	15,93	20,78	19,57	0,0	4,80	0,0
2010-07-18 00:30	81	42	100	0,0	20,73	15,93	50,4	1012,51	15,45	15,93	20,78	19,66	1,4	4,80	3,0
2010-07-18 01:00	106	42	100	0,0	20,73	15,73	56,4	1012,51	15,25	15,73	20,78	19,46	1,6	9,00	9,0
2010-07-18 01:30	80	42	100	0,0	20,73	15,73	58,2	1011,51	15,25	15,73	20,78	19,46	2,0	6,00	10,8
2010-07-18 02:00	85	42	100	0,0	20,73	15,83	59,4	1011,51	15,35	15,83	20,78	19,56	1,2	3,00	12,0
2010-07-18 02:30	119	42	100	0,0	20,73	15,93	59,4	1011,51	15,45	15,93	20,78	19,66	1,6	1,20	12,0
2010-07-18 03:00	129	42	100	1,2	20,73	16,03	59,4	1010,51	15,55	16,03	20,78	19,76	2,6	0,00	12,0
2010-07-18 03:30	158	42	100	1,8	20,73	16,13	60,0	1010,51	15,65	16,13	20,78	19,86	3,3	0,60	12,6
2010-07-18 04:00	170	42	100	0,0	20,73	16,03	66,0	1010,51	15,55	16,03	20,78	19,76	2,0	6,60	18,6
2010-07-18 04:30	170	42	100	0,0	20,73	16,13	66,0	1010,51	15,65	16,13	20,78	19,86	0,0	6,00	18,6
2010-07-18 05:00	169	42	100	0,0	20,73	16,13	66,0	1009,51	15,65	16,13	20,78	19,86	1,6	0,00	18,6
2010-07-18 05:30	154	42	100	0,0	20,83	16,13	66,0	1009,51	15,65	16,13	20,88	19,86	2,0	0,00	18,6

Datum	Vindriktning °	Luftfukt inne Rh%	Luftfukt ute Rh%	Vindhastighet m/s	Temp inne °C	Temp ute °C	Nederb. året mm	Lufttryck Mbar	Daggpunkt °C	Kyleffekt °C	Vix inne °C	Vix ute °C	Vindby m/s	Korr lufttryck	Regn/dygn mm
2010-07-18 06:00	182	42	100	1,8	20,83	15,93	66,0	1009,51	15,45	15,93	20,88	19,66	3,1	0,00	18,6
2010-07-18 06:30	164	42	100	0,0	20,83	15,93	66,0	1009,51	15,45	15,93	20,88	19,66	3,3	0,00	18,6
2010-07-18 07:00	175	43	100	0,0	20,83	16,33	66,0	1009,51	15,85	16,33	20,93	20,06	3,1	0,00	18,6
2010-07-18 07:30	171	43	100	1,2	20,83	16,53	66,0	1009,51	16,05	16,53	20,93	20,26	2,4	0,00	18,6
2010-07-18 08:00	162	43	100	2,8	20,83	16,33	66,0	1009,51	15,85	14,79	20,93	20,06	3,5	0,00	18,6
2010-07-18 08:30	143	43	100	1,8	20,83	16,23	66,0	1009,51	15,75	16,23	20,93	19,96	4,7	0,00	18,6
2010-07-18 09:00	138	43	98	3,3	20,83	17,43	66,0	1009,51	16,62	15,42	20,93	20,98	4,7	0,00	18,6
2010-07-18 09:30	176	43	95	2,4	20,83	17,53	66,0	1009,51	16,22	16,68	20,93	20,83	4,5	0,00	18,6
2010-07-18 10:00	145	43	95	3,3	20,83	17,83	66,0	1009,51	16,51	15,87	20,93	21,13	4,5	0,00	18,6
2010-07-18 10:30	177	43	88	4,3	20,63	17,83	66,0	1009,51	15,27	14,74	20,73	20,56	7,1	0,00	18,6
2010-07-18 11:00	155	44	83	3,9	20,53	17,93	66,0	1009,51	14,43	15,42	20,68	20,28	6,9	0,00	18,6
2010-07-18 11:30	178	44	79	1,4	20,43	19,43	66,0	1009,51	15,09	19,43	20,58	21,49	5,6	0,00	18,6
2010-07-18 12:00	317	44	78	2,4	20,43	16,33	66,0	1010,51	11,89	15,41	20,58	18,31	4,9	0,00	18,6
2010-07-18 12:30	328	44	80	1,4	20,33	14,93	66,0	1011,51	10,93	14,93	20,48	17,06	6,4	0,00	18,6
2010-07-18 13:00	328	44	71	1,2	20,23	16,03	66,0	1012,51	10,13	16,03	20,38	17,54	3,5	0,00	18,6
2010-07-18 13:30	337	44	69	1,6	20,23	16,23	66,0	1012,51	9,87	16,23	20,38	17,61	4,9	0,00	18,6
2010-07-18 14:00	356	44	70	3,0	20,13	15,83	66,0	1013,51	9,71	14,25	20,28	17,27	5,4	0,00	18,6
2010-07-18 14:30	322	44	72	3,3	20,13	16,13	66,0	1013,51	10,44	13,95	20,28	17,70	5,8	0,00	18,6
2010-07-18 15:00	335	44	72	1,6	20,13	15,43	66,0	1013,51	9,77	15,43	20,28	17,00	4,9	0,00	18,6
2010-07-18 15:30	331	44	65	2,4	20,13	16,93	66,0	1014,51	9,60	16,05	20,28	18,06	5,0	0,00	18,6
2010-07-18 16:00	317	43	64	2,0	20,13	16,53	66,0	1014,51	8,98	16,53	20,23	17,59	4,1	0,00	18,6
2010-07-18 16:30	336	43	63	1,6	20,13	16,93	66,0	1015,51	9,11	16,93	20,23	17,93	4,3	0,00	18,6
2010-07-18 17:00	330	43	61	2,4	20,23	17,23	66,0	1015,51	8,89	16,36	20,33	18,12	3,5	0,00	18,6
2010-07-18 17:30	316	43	62	2,8	20,23	17,23	66,0	1015,51	9,15	15,78	20,33	18,18	4,5	0,00	18,6
2010-07-18 18:00	324	43	64	1,6	20,13	16,93	66,0	1015,51	9,36	16,93	20,23	17,99	3,5	0,00	18,6
2010-07-18 18:30	356	43	65	1,8	20,13	15,83	66,0	1015,51	8,56	15,83	20,23	16,95	2,6	0,00	18,6
2010-07-18 19:00	351	43	64	0,0	20,13	16,63	66,0	1015,51	9,08	16,63	20,23	17,69	2,8	0,00	18,6
2010-07-18 19:30	356	43	62	0,0	20,13	15,23	66,0	1015,51	7,27	15,23	20,23	16,17	2,4	0,00	18,6
2010-07-18 20:00	1	43	66	0,0	20,13	15,23	66,0	1015,51	8,23	15,23	20,23	16,42	2,2	0,00	18,6
2010-07-18 20:30	337	43	70	0,0	20,13	15,33	66,0	1016,51	9,24	15,33	20,23	16,77	2,2	0,00	18,6
2010-07-18 21:00	337	43	73	0,0	20,13	14,73	66,0	1016,51	9,31	14,73	20,23	16,37	0,0	0,00	18,6
2010-07-18 21:30	341	43	78	1,4	20,13	13,43	66,0	1016,51	9,09	13,43	20,23	15,41	2,0	0,00	18,6
2010-07-18 22:00	3	43	74	1,6	20,03	12,32	66,0	1016,51	7,22	12,32	20,13	14,03	3,3	0,00	18,6
2010-07-18 22:30	351	43	77	0,0	20,03	12,12	66,0	1017,52	7,63	12,12	20,13	14,04	1,8	0,00	18,6
2010-07-18 23:00	341	43	82	0,0	20,03	11,32	66,0	1017,52	7,82	11,32	20,13	13,60	1,2	0,00	18,6
2010-07-18 23:30	341	43	85	0,0	20,03	10,92	66,0	1017,52	7,97	10,92	20,13	13,43	0,0	0,00	18,6
2010-07-19 00:00	341	43	84	0,0	19,93	11,02	66,0	1017,52	7,89	11,02	20,03	13,45	0,0	0,00	0,0
2010-07-19 00:30	75	43	86	0,0	19,93	11,02	66,0	1017,52	8,25	11,02	20,03	13,60	1,2	0,00	0,0
2010-07-19 01:00	75	43	87	0,0	19,93	10,92	66,0	1017,52	8,33	10,92	20,03	13,58	0,0	0,00	0,0
2010-07-19 01:30	75	43	92	0,0	19,83	10,32	66,0	1017,52	8,59	10,32	19,93	13,38	0,0	0,00	0,0
2010-07-19 02:00	75	43	89	0,0	19,83	10,12	66,0	1016,51	7,89	10,12	19,93	12,94	0,0	0,00	0,0
2010-07-19 02:30	75	43	88	0,0	19,83	10,12	66,0	1016,51	7,72	10,12	19,93	12,86	0,0	0,00	0,0
2010-07-19 03:00	75	43	87	0,0	19,73	10,32	66,0	1016,51	7,74	10,32	19,83	12,98	0,0	0,00	0,0
2010-07-19 03:30	103	43	88	0,0	19,73	10,12	66,0	1016,51	7,72	10,12	19,83	12,86	1,4	0,00	0,0
2010-07-19 04:00	84	43	90	0,0	19,73	9,92	66,0	1015,51	7,86	9,92	19,83	12,82	1,2	0,00	0,0
2010-07-19 04:30	86	43	91	0,0	19,73	9,92	66,0	1015,51	8,03	9,92	19,83	12,90	1,8	0,00	0,0

Datum	Vindriktning °	Luftfukt inne Rh%	Luftfukt ute Rh%	Vindhastighet m/s	Temp inne °C	Temp ute °C	Nederb. året mm	Lufttryck Mbar	Daggpunkt °C	Kyleffekt °C	Vix inne °C	Vix ute °C	Vindby m/s	Korr lufttryck	Regn/dygn mm
2010-07-19 05:00	118	43	92	0,0	19,73	10,12	66,0	1014,51	8,39	10,12	19,83	13,18	3,0	0,00	0,0
2010-07-19 05:30	134	43	95	1,8	19,63	10,12	66,0	1014,51	8,88	10,12	19,73	13,42	3,9	0,00	0,0
2010-07-19 06:00	111	43	92	1,6	19,63	11,22	66,0	1014,51	9,48	11,22	19,73	14,28	4,3	0,00	0,0
2010-07-19 06:30	116	43	90	1,4	19,63	11,62	66,0	1014,51	9,53	11,62	19,73	14,52	3,9	0,00	0,0
2010-07-19 07:00	139	43	92	0,0	19,63	12,02	66,0	1013,51	10,27	12,02	19,73	15,08	3,9	0,00	0,0
2010-07-19 07:30	162	43	92	2,8	19,63	12,42	66,0	1013,51	10,66	10,53	19,73	15,48	5,0	0,00	0,0
2010-07-19 08:00	171	43	92	1,4	19,63	12,62	66,0	1013,51	10,86	12,62	19,73	15,68	4,7	0,00	0,0
2010-07-19 08:30	173	43	90	1,4	19,53	13,43	66,0	1013,51	11,31	13,43	19,63	16,32	5,2	0,00	0,0
2010-07-19 09:00	170	44	84	1,8	19,53	14,03	66,0	1013,51	10,82	14,03	19,68	16,45	4,1	0,00	0,0
2010-07-19 09:30	150	44	76	1,2	19,53	15,33	66,0	1013,51	10,52	15,33	19,68	17,17	3,7	0,00	0,0
2010-07-19 10:00	322	44	72	0,0	19,53	16,13	66,0	1013,51	10,44	16,13	19,68	17,70	3,9	0,00	0,0
2010-07-19 10:30	164	44	68	0,0	19,43	16,53	66,0	1013,51	9,93	16,53	19,58	17,84	2,6	0,00	0,0
2010-07-19 11:00	127	44	65	0,0	19,43	17,23	67,2	1013,51	9,89	17,23	19,58	18,36	2,8	1,20	1,2
2010-07-19 11:30	136	44	64	0,0	19,43	18,03	67,2	1013,51	10,40	18,03	19,58	19,10	3,9	1,20	1,2
2010-07-19 12:00	174	44	58	0,0	19,43	18,33	67,2	1013,51	9,13	18,33	19,58	19,05	3,0	0,00	1,2
2010-07-19 12:30	326	44	56	1,8	19,43	18,63	67,2	1013,51	8,86	18,63	19,58	19,24	3,1	0,00	1,2
2010-07-19 13:00	168	44	55	2,0	19,53	18,93	67,2	1013,51	8,86	18,93	19,68	19,48	2,6	0,00	1,2
2010-07-19 13:30	174	44	55	1,4	19,53	18,83	67,2	1013,51	8,77	18,83	19,68	19,38	3,0	0,00	1,2
2010-07-19 14:00	169	43	52	0,0	19,53	19,53	67,2	1013,51	8,53	19,53	19,63	19,92	3,1	0,00	1,2
2010-07-19 14:30	172	43	54	0,0	19,63	19,83	67,2	1013,51	9,40	19,83	19,73	20,33	3,5	0,00	1,2
2010-07-19 15:00	167	43	51	2,4	19,63	20,03	67,2	1013,51	8,69	19,32	19,73	20,37	2,6	0,00	1,2
2010-07-19 15:30	0	43	49	0,0	19,63	19,83	67,2	1012,51	7,88	19,83	19,73	20,07	3,1	0,00	1,2
2010-07-19 16:00	158	43	48	2,2	19,73	20,93	67,2	1012,51	8,55	20,93	19,83	21,12	3,7	0,00	1,2
2010-07-19 16:30	175	43	44	0,0	19,83	20,93	67,2	1012,51	7,19	20,93	19,93	20,94	4,5	0,00	1,2
2010-07-19 17:00	153	43	46	2,2	19,93	21,43	67,2	1012,51	8,34	21,43	20,03	21,53	3,3	0,00	1,2
2010-07-19 17:30	179	43	47	0,0	19,93	20,83	67,2	1012,51	8,13	20,83	20,03	20,98	4,3	0,00	1,2
2010-07-19 18:00	329	43	51	0,0	19,93	19,53	67,2	1012,51	8,23	19,53	20,03	19,87	1,8	0,00	1,2
2010-07-19 18:30	351	43	60	1,2	19,83	18,63	67,2	1012,51	9,95	18,63	19,93	19,46	2,2	0,00	1,2
2010-07-19 19:00	356	43	69	0,0	19,83	16,53	67,2	1012,51	10,16	16,53	19,93	17,91	3,3	0,00	1,2
2010-07-19 19:30	5	43	69	1,2	19,83	16,23	67,2	1012,51	9,87	16,23	19,93	17,61	2,4	0,00	1,2
2010-07-19 20:00	4	43	71	0,0	19,73	16,23	67,2	1012,51	10,32	16,23	19,83	17,74	1,4	0,00	1,2
2010-07-19 20:30	4	43	75	0,0	19,73	15,63	67,2	1012,51	10,60	15,63	19,83	17,40	1,4	0,00	1,2
2010-07-19 21:00	19	43	76	0,0	19,73	15,33	67,2	1012,51	10,52	15,33	19,83	17,17	1,4	0,00	1,2
2010-07-19 21:30	347	43	87	1,2	19,63	14,03	67,2	1013,51	11,37	14,03	19,73	16,68	2,0	0,00	1,2
2010-07-19 22:00	351	43	92	0,0	19,63	13,43	67,2	1013,51	11,65	13,43	19,73	16,48	1,8	0,00	1,2
2010-07-19 22:30	351	43	92	0,0	19,63	13,12	67,2	1013,51	11,35	13,12	19,73	16,18	2,2	0,00	1,2
2010-07-19 23:00	351	43	91	0,0	19,63	12,82	67,2	1013,51	10,89	12,82	19,73	15,80	2,0	0,00	1,2
2010-07-19 23:30	351	43	90	0,0	19,63	12,82	67,2	1013,51	10,72	12,82	19,73	15,72	0,0	0,00	1,2
2010-07-20 00:00	351	43	90	0,0	19,63	13,02	67,2	1013,51	10,91	13,02	19,73	15,92	0,0	0,00	0,0
2010-07-20 00:30	351	43	91	0,0	19,63	12,92	67,2	1013,51	10,99	12,92	19,73	15,90	0,0	0,00	0,0
2010-07-20 01:00	351	43	93	0,0	19,63	12,82	67,2	1013,51	11,23	12,82	19,73	15,96	0,0	0,00	0,0
2010-07-20 01:30	351	43	94	0,0	19,53	12,62	67,2	1013,51	11,20	12,62	19,63	15,84	0,0	0,00	0,0
2010-07-20 02:00	351	43	94	0,0	19,53	12,52	67,2	1013,51	11,10	12,52	19,63	15,74	0,0	0,00	0,0
2010-07-20 02:30	351	43	93	0,0	19,53	12,32	67,2	1013,51	10,73	12,32	19,63	15,46	0,0	0,00	0,0
2010-07-20 03:00	351	43	91	0,0	19,53	12,02	67,2	1013,51	10,10	12,02	19,63	15,00	1,2	0,00	0,0
2010-07-20 03:30	351	43	91	0,0	19,53	11,72	67,2	1013,51	9,80	11,72	19,63	14,70	0,0	0,00	0,0



Datum	Vindriktning °	Luftfukt inne Rh%	Luftfukt ute Rh%	Vindhastighet m/s	Temp inne °C	Temp ute °C	Nederb. året mm	Lufttryck Mbar	Daggpunkt °C	Kyleffekt °C	Vix inne °C	Vix ute °C	Vindby m/s	Korr lufttryck	Regn/dygn mm
2010-07-20 04:00	351	43	92	0,0	19,43	11,22	67,2	1013,51	9,48	11,22	19,53	14,28	0,0	0,00	0,0
2010-07-20 04:30	351	43	95	0,0	19,43	10,42	67,2	1013,51	9,18	10,42	19,53	13,72	0,0	0,00	0,0
2010-07-20 05:00	351	43	96	0,0	19,43	10,62	67,2	1013,51	9,54	10,62	19,53	14,01	0,0	0,00	0,0
2010-07-20 05:30	351	43	96	0,0	19,43	10,92	67,2	1013,51	9,84	10,92	19,53	14,31	0,0	0,00	0,0
2010-07-20 06:00	351	43	96	0,0	19,43	11,42	67,2	1013,51	10,33	11,42	19,53	14,81	0,0	0,00	0,0
2010-07-20 06:30	351	43	95	0,0	19,33	11,72	67,2	1013,51	10,47	11,72	19,43	15,03	0,0	0,00	0,0
2010-07-20 07:00	96	43	94	0,0	19,33	13,02	67,2	1013,51	11,59	13,02	19,43	16,24	1,2	0,00	0,0
2010-07-20 07:30	82	43	83	0,0	19,33	13,43	67,2	1013,51	10,05	13,43	19,43	15,78	1,4	0,00	0,0
2010-07-20 08:00	73	43	78	0,0	19,33	13,73	67,2	1013,51	9,38	13,73	19,43	15,71	1,2	0,00	0,0
2010-07-20 08:30	73	43	78	0,0	19,33	13,53	67,2	1013,51	9,18	13,53	19,43	15,51	0,0	0,00	0,0
2010-07-20 09:00	86	43	75	0,0	19,33	15,03	67,2	1014,51	10,02	15,03	19,43	16,80	2,2	0,00	0,0
2010-07-20 09:30	341	43	65	1,6	19,33	15,43	67,2	1014,51	8,18	15,43	19,43	16,55	2,4	0,00	0,0
2010-07-20 10:00	312	43	69	0,0	19,33	15,93	67,2	1014,51	9,58	15,93	19,43	17,31	2,0	0,00	0,0
2010-07-20 10:30	166	43	67	0,0	19,33	15,83	67,2	1014,51	9,03	15,83	19,43	17,08	1,6	0,00	0,0
2010-07-20 11:00	163	43	71	1,8	19,33	16,23	67,2	1014,51	10,32	16,23	19,43	17,74	3,9	0,00	0,0
2010-07-20 11:30	140	43	67	3,5	19,33	16,83	67,2	1013,51	9,98	14,74	19,43	18,08	3,9	0,00	0,0
2010-07-20 12:00	128	43	65	1,4	19,33	17,23	67,2	1013,51	9,89	17,23	19,43	18,36	3,5	0,00	0,0
2010-07-20 12:30	166	43	64	1,2	19,33	18,03	67,2	1013,51	10,40	18,03	19,43	19,10	5,2	0,00	0,0
2010-07-20 13:00	159	43	63	1,8	19,33	18,13	67,2	1013,51	10,24	18,13	19,43	19,14	4,9	0,00	0,0
2010-07-20 13:30	194	43	65	0,0	19,43	18,93	67,2	1012,51	11,49	18,93	19,53	20,06	6,4	0,00	0,0
2010-07-20 14:00	180	43	61	1,6	19,43	18,73	67,2	1012,51	10,30	18,73	19,53	19,62	6,2	0,00	0,0
2010-07-20 14:30	98	43	67	2,0	19,43	18,33	67,2	1012,51	11,40	18,33	19,53	19,58	5,6	0,00	0,0
2010-07-20 15:00	150	43	67	2,2	19,43	18,63	67,2	1011,51	11,69	18,63	19,53	19,88	4,9	0,00	0,0
2010-07-20 15:30	171	43	65	2,0	19,53	18,83	67,2	1011,51	11,40	18,83	19,63	19,96	6,4	0,00	0,0
2010-07-20 16:00	149	43	64	3,7	19,53	18,93	67,2	1011,51	11,25	16,59	19,63	20,00	6,4	0,00	0,0
2010-07-20 16:30	94	43	68	1,8	19,53	18,03	67,2	1011,51	11,35	18,03	19,63	19,34	5,4	0,00	0,0
2010-07-20 17:00	149	43	74	3,0	19,53	17,43	67,2	1010,51	12,12	16,00	19,63	19,14	4,1	0,00	0,0
2010-07-20 17:30	140	43	75	2,8	19,53	17,53	67,2	1010,51	12,43	16,10	19,63	19,31	4,5	0,00	0,0
2010-07-20 18:00	125	43	74	2,6	19,53	17,83	67,2	1010,51	12,50	17,00	19,63	19,54	7,5	0,00	0,0
2010-07-20 18:30	132	43	75	3,3	19,53	17,93	67,2	1009,51	12,81	15,98	19,63	19,71	6,0	0,00	0,0
2010-07-20 19:00	136	43	78	2,6	19,53	17,63	67,2	1009,51	13,15	16,79	19,63	19,62	5,0	0,00	0,0
2010-07-20 19:30	173	44	75	2,0	19,53	18,03	67,2	1009,51	12,91	18,03	19,68	19,81	3,9	0,00	0,0
2010-07-20 20:00	171	44	75	0,0	19,53	17,83	67,2	1009,51	12,71	17,83	19,68	19,61	3,5	0,00	0,0
2010-07-20 20:30	166	43	76	0,0	19,53	17,63	67,2	1009,51	12,73	17,63	19,63	19,48	2,0	0,00	0,0
2010-07-20 21:00	166	43	79	0,0	19,53	17,03	67,2	1009,51	12,77	17,03	19,63	19,09	1,2	0,00	0,0
2010-07-20 21:30	166	43	81	0,0	19,53	16,53	67,2	1009,51	12,68	16,53	19,63	18,73	0,0	0,00	0,0
2010-07-20 22:00	166	43	83	0,0	19,53	16,03	67,2	1009,51	12,58	16,03	19,63	18,38	0,0	0,00	0,0
2010-07-20 22:30	166	43	85	0,0	19,63	15,03	67,2	1009,51	11,98	15,03	19,73	17,53	0,0	0,00	0,0
2010-07-20 23:00	166	43	86	0,0	19,63	14,93	67,2	1009,51	12,07	14,93	19,73	17,51	0,0	0,00	0,0
2010-07-20 23:30	166	43	89	0,0	19,63	14,33	67,2	1009,51	12,02	14,33	19,73	17,14	1,2	0,00	0,0
2010-07-21 00:00	279	43	93	1,4	19,63	13,83	67,2	1009,51	12,21	13,83	19,73	16,96	1,4	0,00	0,0
2010-07-21 00:30	325	43	97	1,2	19,63	13,43	67,2	1009,51	12,48	13,43	19,73	16,90	1,6	0,00	0,0
2010-07-21 01:00	346	43	99	1,2	19,63	13,12	67,2	1009,51	12,50	13,12	19,73	16,77	2,0	0,00	0,0
2010-07-21 01:30	347	43	100	0,0	19,63	12,82	67,2	1009,51	12,36	12,82	19,73	16,55	2,0	0,00	0,0
2010-07-21 02:00	347	43	100	0,0	19,63	12,72	67,2	1009,51	12,26	12,72	19,73	16,45	1,6	0,00	0,0
2010-07-21 02:30	334	43	100	0,0	19,63	12,52	67,2	1009,51	12,06	12,52	19,73	16,25	1,4	0,00	0,0

Datum	Vindriktning °	Luftfukt inne Rh%	Luftfukt ute Rh%	Vindhastighet m/s	Temp inne °C	Temp ute °C	Nederb. året mm	Lufttryck Mbar	Daggpunkt °C	Kyleffekt °C	Vix inne °C	Vix ute °C	Vindby m/s	Korr lufttryck	Regn/dygn mm
2010-07-21 03:00	52	43	100	0,0	19,63	12,02	67,2	1009,51	11,56	12,02	19,73	15,75	1,4	0,00	0,0
2010-07-21 03:30	45	43	100	0,0	19,63	11,92	67,2	1009,51	11,46	11,92	19,73	15,65	1,2	0,00	0,0
2010-07-21 04:00	45	43	100	0,0	19,63	12,42	67,2	1009,51	11,96	12,42	19,73	16,15	0,0	0,00	0,0
2010-07-21 04:30	45	43	100	0,0	19,63	12,42	67,2	1009,51	11,96	12,42	19,73	16,15	0,0	0,00	0,0
2010-07-21 05:00	45	43	100	0,0	19,63	12,42	67,2	1009,51	11,96	12,42	19,73	16,15	0,0	0,00	0,0
2010-07-21 05:30	45	43	100	0,0	19,63	12,62	67,2	1009,51	12,16	12,62	19,73	16,35	0,0	0,00	0,0
2010-07-21 06:00	44	43	100	0,0	19,63	12,72	67,2	1008,51	12,26	12,72	19,73	16,45	0,0	0,00	0,0
2010-07-21 06:30	55	43	100	0,0	19,53	12,82	67,2	1008,51	12,36	12,82	19,63	16,55	0,0	0,00	0,0
2010-07-21 07:00	81	43	100	0,0	19,53	13,53	67,2	1008,51	13,06	13,53	19,63	17,26	1,2	0,00	0,0
2010-07-21 07:30	150	43	100	2,0	19,53	14,53	67,2	1008,51	14,06	14,53	19,63	18,26	2,2	0,00	0,0
2010-07-21 08:00	129	43	99	1,4	19,53	15,13	67,2	1008,51	14,49	15,13	19,63	18,77	2,0	0,00	0,0
2010-07-21 08:30	151	43	96	1,8	19,63	16,23	67,2	1008,51	15,10	16,23	19,73	19,61	2,6	0,00	0,0
2010-07-21 09:00	166	43	92	0,0	19,63	16,33	67,2	1008,51	14,51	16,33	19,73	19,38	3,5	0,00	0,0
2010-07-21 09:30	137	43	90	0,0	19,53	17,43	67,2	1008,51	15,24	17,43	19,63	20,32	3,1	0,00	0,0
2010-07-21 10:00	132	43	85	3,1	19,53	17,93	67,2	1008,51	14,81	16,54	19,63	20,43	4,7	0,00	0,0
2010-07-21 10:30	166	44	81	0,0	19,63	18,63	67,2	1008,51	14,72	18,63	19,78	20,83	4,9	0,00	0,0
2010-07-21 11:00	144	44	74	2,6	19,63	19,43	67,2	1008,51	14,04	18,69	19,78	21,14	4,9	0,00	0,0
2010-07-21 11:30	142	44	76	2,6	19,63	18,83	67,2	1008,51	13,89	18,05	19,78	20,68	5,6	0,00	0,0
2010-07-21 12:00	156	44	81	3,0	19,63	18,33	67,2	1007,51	14,43	16,98	19,78	20,53	5,2	0,00	0,0
2010-07-21 12:30	156	44	88	3,1	19,63	17,53	67,2	1007,51	14,98	16,10	19,78	20,26	5,0	0,00	0,0
2010-07-21 13:00	82	44	93	2,4	19,63	17,53	67,8	1007,51	15,87	16,68	19,78	20,66	4,3	0,60	0,6
2010-07-21 13:30	144	44	93	4,3	19,63	17,73	67,8	1007,51	16,07	14,62	19,78	20,86	5,0	0,60	0,6
2010-07-21 14:00	173	44	91	3,9	19,73	18,03	67,8	1007,51	16,01	15,54	19,88	21,00	6,9	0,00	0,6
2010-07-21 14:30	194	44	84	3,7	19,73	18,53	67,8	1006,51	15,21	16,12	19,88	20,96	7,5	0,00	0,6
2010-07-21 15:00	154	45	79	3,3	19,73	18,63	67,8	1006,51	14,32	16,77	19,92	20,69	7,9	0,00	0,6
2010-07-21 15:30	163	45	79	2,0	19,83	18,53	67,8	1006,51	14,22	18,53	20,02	20,59	8,3	0,00	0,6
2010-07-21 16:00	180	45	77	4,5	19,83	18,53	67,8	1006,51	13,81	15,07	20,02	20,45	7,7	0,00	0,6
2010-07-21 16:30	163	45	78	2,4	19,83	19,03	67,8	1006,51	14,50	18,26	20,02	21,02	6,8	0,00	0,6
2010-07-21 17:00	173	45	70	1,2	19,83	19,73	67,8	1006,51	13,43	19,73	20,02	21,17	5,6	0,00	0,6
2010-07-21 17:30	181	45	69	5,2	19,83	19,53	67,8	1006,51	13,01	16,04	20,02	20,91	5,8	0,00	0,6
2010-07-21 18:00	169	45	71	0,0	19,83	19,53	67,8	1006,51	13,47	19,53	20,02	21,04	5,4	0,00	0,6
2010-07-21 18:30	185	45	71	1,2	19,83	19,33	67,8	1005,51	13,28	19,33	20,02	20,84	4,9	0,00	0,6
2010-07-21 19:00	180	45	72	1,4	19,83	19,33	67,8	1005,51	13,50	19,33	20,02	20,90	4,7	0,00	0,6
2010-07-21 19:30	177	45	71	2,6	19,83	19,13	67,8	1005,51	13,09	18,37	20,02	20,64	4,7	0,00	0,6
2010-07-21 20:00	166	45	74	2,6	19,83	18,83	67,8	1005,51	13,46	18,05	20,02	20,54	4,3	0,00	0,6
2010-07-21 20:30	154	45	79	3,3	19,83	18,13	67,8	1005,51	13,83	16,21	20,02	20,19	4,7	0,00	0,6
2010-07-21 21:00	151	45	86	3,3	19,83	17,13	67,8	1005,51	14,22	15,08	20,02	19,71	4,3	0,00	0,6
2010-07-21 21:30	98	45	93	2,0	19,83	16,43	67,8	1005,51	14,78	16,43	20,02	19,56	4,1	0,00	0,6
2010-07-21 22:00	121	45	95	2,2	19,83	16,13	69,0	1005,51	14,83	16,13	20,02	19,43	3,0	1,20	1,8
2010-07-21 22:30	136	45	94	3,0	19,83	16,13	69,0	1005,51	14,66	14,57	20,02	19,35	3,1	1,20	1,8
2010-07-21 23:00	137	45	93	3,0	19,83	16,23	69,0	1004,51	14,59	14,68	20,02	19,36	5,2	0,00	1,8
2010-07-21 23:30	147	45	91	3,3	19,83	16,43	69,0	1004,51	14,44	14,29	20,02	19,40	4,5	0,00	1,8
2010-07-22 00:00	129	45	91	1,8	19,83	16,53	69,0	1004,51	14,53	16,53	20,02	19,50	5,0	0,00	0,0
2010-07-22 00:30	148	45	92	2,0	19,83	16,43	69,0	1004,51	14,61	16,43	20,02	19,48	4,5	0,00	0,0
2010-07-22 01:00	137	45	92	2,8	19,83	16,43	69,0	1003,51	14,61	14,90	20,02	19,48	5,6	0,00	0,0
2010-07-22 01:30	151	45	90	3,1	19,83	16,53	69,0	1003,51	14,36	15,01	20,02	19,42	6,0	0,00	0,0

Datum	Vindriktning °	Luftfukt inne Rh%	Luftfukt ute Rh%	Vindhastighet m/s	Temp inne °C	Temp ute °C	Nederb. året mm	Lufttryck Mbar	Daggpunkt °C	Kyleffekt °C	Vix inne °C	Vix ute °C	Vindby m/s	Korr lufttryck	Regn/dygn mm
2010-07-22 02:00	125	45	92	2,8	19,83	16,23	69,0	1003,51	14,41	14,68	20,02	19,28	5,8	0,00	0,0
2010-07-22 02:30	151	45	91	4,3	19,83	16,33	69,0	1002,51	14,34	12,93	20,02	19,30	6,0	0,00	0,0
2010-07-22 03:00	150	45	92	3,1	19,73	16,23	69,0	1002,51	14,41	14,68	19,92	19,28	6,0	0,00	0,0
2010-07-22 03:30	109	45	92	2,4	19,73	16,13	69,0	1002,51	14,31	15,20	19,92	19,18	6,2	0,00	0,0
2010-07-22 04:00	134	45	92	3,0	19,73	16,13	69,0	1002,51	14,31	14,57	19,92	19,18	6,2	0,00	0,0
2010-07-22 04:30	156	45	91	3,9	19,73	16,23	69,0	1001,51	14,24	13,44	19,92	19,20	6,2	0,00	0,0
2010-07-22 05:00	176	45	94	4,3	19,73	15,93	69,0	1001,51	14,46	12,45	19,92	19,15	6,9	0,00	0,0
2010-07-22 05:30	114	45	94	4,3	19,73	15,93	69,0	1000,51	14,46	12,45	19,92	19,15	6,8	0,00	0,0
2010-07-22 06:00	167	45	93	5,4	19,73	16,03	69,0	1000,51	14,39	11,29	19,92	19,16	8,1	0,00	0,0
2010-07-22 06:30	143	45	93	3,9	19,73	16,13	69,0	1000,51	14,49	13,32	19,92	19,26	5,8	0,00	0,0
2010-07-22 07:00	191	45	87	4,7	19,73	17,33	69,0	1000,51	14,60	13,58	19,92	19,98	9,0	0,00	0,0
2010-07-22 07:30	181	45	83	3,7	19,73	17,83	69,0	1000,51	14,33	15,30	19,92	20,18	8,7	0,00	0,0
2010-07-22 08:00	163	45	83	6,6	19,73	18,03	69,6	1000,51	14,53	13,25	19,92	20,38	8,3	0,60	0,6
2010-07-22 08:30	125	45	81	3,5	19,73	18,83	69,6	1000,51	14,91	17,00	19,92	21,03	6,4	0,60	0,6
2010-07-22 09:00	169	46	78	4,7	19,73	19,53	69,6	999,51	14,98	16,31	19,97	21,52	9,0	0,00	0,6
2010-07-22 09:30	161	46	78	5,8	19,73	19,23	69,6	999,51	14,69	15,39	19,97	21,22	7,1	0,00	0,6
2010-07-22 10:00	156	46	79	3,3	19,73	19,73	69,6	999,51	15,38	18,01	19,97	21,79	7,7	0,00	0,6
2010-07-22 10:30	142	46	79	5,6	19,73	19,63	69,6	999,51	15,29	15,90	19,97	21,69	7,9	0,00	0,6
2010-07-22 11:00	197	46	78	6,4	19,73	20,03	69,6	999,51	15,47	15,89	19,97	22,02	9,8	0,00	0,6
2010-07-22 11:30	150	47	74	5,6	19,73	21,23	69,6	998,51	15,77	17,94	20,02	22,94	10,4	0,00	0,6
2010-07-22 12:00	163	47	73	4,7	19,73	20,53	69,6	998,51	14,87	17,55	20,02	22,17	10,9	0,00	0,6
2010-07-22 12:30	150	47	73	6,8	19,73	21,03	69,6	998,51	15,35	16,95	20,02	22,67	10,4	0,00	0,6
2010-07-22 13:00	295	48	81	0,0	19,83	19,13	69,6	998,51	15,20	19,13	20,17	21,33	42,2	0,00	0,6
2010-07-22 13:30	333	48	67	1,6	19,83	19,43	69,6	998,51	12,45	19,43	20,17	20,68	3,9	0,00	0,6
2010-07-22 14:00	351	47	71	2,0	19,83	18,93	69,6	998,51	12,90	18,93	20,12	20,44	4,3	0,00	0,6
2010-07-22 14:30	282	47	73	1,8	19,83	17,43	69,6	999,51	11,90	17,43	20,12	19,07	5,0	0,00	0,6
2010-07-22 15:00	333	47	87	0,0	19,83	16,43	70,2	999,51	13,72	16,43	20,12	19,08	3,7	0,60	1,2
2010-07-22 15:30	351	47	80	1,4	19,83	15,63	70,2	1000,51	11,61	15,63	20,12	17,76	4,1	0,60	1,2
2010-07-22 16:00	340	47	83	1,4	19,83	14,63	70,2	1000,51	11,22	14,63	20,12	16,98	4,7	0,00	1,2
2010-07-22 16:30	292	46	88	2,4	19,83	14,03	70,2	1001,51	11,54	12,99	20,07	16,76	4,3	0,00	1,2
2010-07-22 17:00	334	46	84	1,6	19,73	13,83	70,2	1001,51	10,62	13,83	19,97	16,25	3,5	0,00	1,2
2010-07-22 17:30	334	46	80	1,2	19,73	13,83	70,2	1001,51	9,86	13,83	19,97	15,96	4,1	0,00	1,2
2010-07-22 18:00	351	46	75	3,7	19,63	13,83	70,2	1002,51	8,87	10,64	19,87	15,60	4,7	0,00	1,2
2010-07-22 18:30	351	45	77	2,8	19,53	12,92	70,2	1003,51	8,40	11,08	19,72	14,84	5,0	0,00	1,2
2010-07-22 19:00	307	45	73	2,4	19,53	13,02	70,2	1004,51	7,68	11,93	19,72	14,67	6,0	0,00	1,2
2010-07-22 19:30	314	45	75	3,5	19,43	12,42	70,2	1005,51	7,52	9,77	19,62	14,20	6,0	0,00	1,2
2010-07-22 20:00	330	44	74	1,4	19,43	10,62	70,2	1005,51	5,58	10,62	19,58	12,33	5,8	0,00	1,2
2010-07-22 20:30	333	44	73	1,6	19,33	10,22	70,2	1007,51	5,00	10,22	19,48	11,86	6,6	0,00	1,2
2010-07-22 21:00	321	44	75	3,9	19,23	10,02	70,2	1007,51	5,21	6,20	19,38	11,80	6,0	0,00	1,2
2010-07-22 21:30	324	43	74	2,2	19,23	9,42	70,2	1008,51	4,43	9,42	19,33	11,13	5,4	0,00	1,2
2010-07-22 22:00	325	43	75	1,6	19,13	9,12	70,2	1009,51	4,34	9,12	19,23	10,90	6,2	0,00	1,2
2010-07-22 22:30	335	43	76	2,2	19,13	8,22	70,2	1009,51	3,67	8,22	19,23	10,07	5,2	0,00	1,2
2010-07-22 23:00	324	42	78	2,0	19,13	7,82	70,2	1010,51	3,67	7,82	19,18	9,81	5,2	0,00	1,2
2010-07-22 23:30	334	42	82	2,0	19,03	7,02	70,2	1011,51	3,63	7,02	19,08	9,30	4,3	0,00	1,2
2010-07-23 00:00	322	42	81	0,0	19,03	7,32	70,2	1011,51	3,74	7,32	19,08	9,52	4,1	0,00	0,0
2010-07-23 00:30	344	42	80	0,0	19,03	7,02	70,2	1011,51	3,27	7,02	19,08	9,15	3,1	0,00	0,0

Datum	Vindriktning °	Luftfukt inne Rh%	Luftfukt ute Rh%	Vindhastighet m/s	Temp inne °C	Temp ute °C	Nederb. året mm	Lufttryck Mbar	Daggpunkt °C	Kyleffekt °C	Vix inne °C	Vix ute °C	Vindby m/s	Korr lufttryck	Regn/dygn mm
2010-07-23 01:00	317	42	80	1,2	19,03	6,52	70,2	1012,51	2,78	6,52	19,08	8,65	2,8	0,00	0,0
2010-07-23 01:30	341	42	79	1,6	19,03	6,72	70,2	1012,51	2,79	6,72	19,08	8,78	3,5	0,00	0,0
2010-07-23 02:00	316	42	83	2,2	18,93	6,32	70,2	1013,51	3,12	6,32	18,98	8,67	3,3	0,00	0,0
2010-07-23 02:30	351	41	81	2,4	18,93	6,52	70,2	1014,51	2,96	5,07	18,94	8,72	2,8	0,00	0,0
2010-07-23 03:00	327	41	80	1,6	18,83	6,42	70,2	1014,51	2,68	6,42	18,84	8,55	5,6	0,00	0,0
2010-07-23 03:30	351	41	79	0,0	18,93	6,12	70,2	1015,51	2,21	6,12	18,94	8,18	3,1	0,00	0,0
2010-07-23 04:00	335	41	80	1,2	19,03	6,12	70,2	1015,51	2,39	6,12	19,04	8,25	1,8	0,00	0,0
2010-07-23 04:30	136	41	83	0,0	19,23	5,72	70,2	1016,51	2,54	5,72	19,24	8,07	3,3	0,00	0,0
2010-07-23 05:00	328	42	84	2,2	19,43	5,72	70,2	1016,51	2,71	5,72	19,48	8,15	3,3	0,00	0,0
2010-07-23 05:30	330	41	81	0,0	19,53	5,82	70,2	1017,52	2,28	5,82	19,54	8,02	4,5	0,00	0,0
2010-07-23 06:00	331	40	79	2,2	19,63	6,72	70,2	1017,52	2,79	6,72	19,59	8,78	3,5	0,00	0,0
2010-07-23 06:30	303	40	78	0,0	19,63	7,12	70,2	1018,52	2,99	7,12	19,59	9,11	3,7	0,00	0,0
2010-07-23 07:00	334	40	74	2,6	19,63	8,42	70,2	1018,52	3,47	7,07	19,59	10,13	2,6	0,00	0,0
2010-07-23 07:30	334	40	75	0,0	19,53	7,82	70,2	1019,52	3,09	7,82	19,49	9,60	3,7	0,00	0,0
2010-07-23 08:00	330	40	68	1,4	19,43	8,52	70,2	1019,52	2,32	8,52	19,39	9,84	5,0	0,00	0,0
2010-07-23 08:30	338	40	68	1,8	19,43	8,02	70,2	1019,52	1,84	8,02	19,39	9,34	4,5	0,00	0,0
2010-07-23 09:00	323	40	65	1,8	19,33	8,72	70,2	1020,52	1,85	8,72	19,29	9,85	3,9	0,00	0,0
2010-07-23 09:30	340	40	67	2,2	19,33	9,92	70,2	1020,52	3,43	9,92	19,29	11,17	4,7	0,00	0,0
2010-07-23 10:00	331	40	58	1,4	19,23	9,82	70,2	1020,52	1,21	9,82	19,19	10,54	3,7	0,00	0,0
2010-07-23 10:30	333	39	55	2,2	19,23	10,32	70,2	1020,52	0,90	10,32	19,15	10,87	4,7	0,00	0,0
2010-07-23 11:00	329	40	56	1,6	19,23	10,92	70,2	1020,52	1,72	10,92	19,19	11,53	4,5	0,00	0,0
2010-07-23 11:30	339	40	55	0,0	19,23	11,22	70,2	1020,52	1,73	11,22	19,19	11,78	4,1	0,00	0,0
2010-07-23 12:00	5	40	53	0,0	19,13	11,52	70,2	1020,52	1,46	11,52	19,09	11,97	3,1	0,00	0,0
2010-07-23 12:30	94	40	51	0,0	19,13	12,12	70,2	1020,52	1,44	12,12	19,09	12,47	2,4	0,00	0,0
2010-07-23 13:00	356	40	49	1,4	19,13	12,22	70,2	1020,52	0,94	12,22	19,09	12,47	3,7	0,00	0,0
2010-07-23 13:30	4	40	48	1,4	19,23	13,02	70,2	1020,52	1,37	13,02	19,19	13,22	2,4	0,00	0,0
2010-07-23 14:00	315	40	50	0,0	19,23	13,73	70,2	1020,52	2,62	13,73	19,19	14,02	2,8	0,00	0,0
2010-07-23 14:30	335	40	50	0,0	19,23	12,82	70,2	1020,52	1,79	12,82	19,19	13,12	3,3	0,00	0,0
2010-07-23 15:00	166	41	49	0,0	19,23	14,43	70,2	1020,52	2,95	14,43	19,24	14,67	2,8	0,00	0,0
2010-07-23 15:30	356	41	49	0,0	19,33	13,53	70,2	1020,52	2,13	13,53	19,34	13,77	2,8	0,00	0,0
2010-07-23 16:00	27	41	46	0,0	19,33	13,83	70,2	1020,52	1,46	13,83	19,34	13,92	2,0	0,00	0,0
2010-07-23 16:30	88	41	46	1,2	19,43	15,03	70,2	1020,52	2,55	15,03	19,44	15,12	2,0	0,00	0,0
2010-07-23 17:00	57	41	44	1,4	19,43	14,83	70,2	1020,52	1,70	14,83	19,44	14,83	1,8	0,00	0,0
2010-07-23 17:30	118	41	45	0,0	19,43	15,23	70,2	1020,52	2,40	15,23	19,44	15,28	3,0	0,00	0,0
2010-07-23 18:00	171	41	47	0,0	19,43	16,03	70,2	1020,52	3,78	16,03	19,44	16,17	2,8	0,00	0,0
2010-07-23 18:30	110	41	46	1,2	19,33	15,33	70,2	1020,52	2,82	15,33	19,34	15,42	2,4	0,00	0,0
2010-07-23 19:00	102	41	47	0,0	19,33	14,63	70,2	1020,52	2,51	14,63	19,34	14,77	2,4	0,00	0,0
2010-07-23 19:30	98	42	46	0,0	19,33	14,43	70,2	1020,52	2,00	14,43	19,38	14,52	2,0	0,00	0,0
2010-07-23 20:00	90	42	47	0,0	19,43	14,23	70,2	1020,52	2,14	14,23	19,48	14,37	2,0	0,00	0,0
2010-07-23 20:30	89	42	48	0,0	19,43	13,93	70,2	1020,52	2,19	13,93	19,48	14,12	0,0	0,00	0,0
2010-07-23 21:00	89	42	48	0,0	19,43	13,53	70,2	1020,52	1,82	13,53	19,48	13,72	1,2	0,00	0,0
2010-07-23 21:30	89	42	56	0,0	19,43	12,42	70,2	1020,52	3,11	12,42	19,48	13,03	0,0	0,00	0,0
2010-07-23 22:00	89	42	59	0,0	19,33	11,02	70,2	1020,52	2,58	11,02	19,38	11,80	0,0	0,00	0,0
2010-07-23 22:30	89	42	64	0,0	19,33	9,72	70,2	1020,52	2,56	9,72	19,38	10,79	0,0	0,00	0,0
2010-07-23 23:00	89	42	70	0,0	19,33	8,42	70,2	1020,52	2,65	8,42	19,38	9,86	0,0	0,00	0,0
2010-07-23 23:30	89	42	70	0,0	19,33	7,82	70,2	1020,52	2,08	7,82	19,38	9,26	0,0	0,00	0,0

Datum	Vindriktning °	Luftfukt inne Rh%	Luftfukt ute Rh%	Vindhastighet m/s	Temp inne °C	Temp ute °C	Nederb. året mm	Lufttryck Mbar	Daggpunkt °C	Kyleffekt °C	Vix inne °C	Vix ute °C	Vindby m/s	Korr lufttryck	Regn/dygn mm
2010-07-24 00:00	85	42	73	0,0	19,23	7,02	70,2	1020,52	1,92	7,02	19,28	8,66	0,0	0,00	0,0
2010-07-24 00:30	84	42	74	0,0	19,23	6,52	70,2	1021,52	1,64	6,52	19,28	8,23	0,0	0,00	0,0
2010-07-24 01:00	83	42	73	0,0	19,23	6,52	70,2	1021,52	1,44	6,52	19,28	8,16	0,0	0,00	0,0
2010-07-24 01:30	81	41	73	0,0	19,23	5,92	70,2	1021,52	0,87	5,92	19,24	7,56	1,2	0,00	0,0
2010-07-24 02:00	81	41	75	0,0	19,13	5,82	70,2	1020,52	1,16	5,82	19,14	7,60	0,0	0,00	0,0
2010-07-24 02:30	81	41	80	0,0	19,13	4,82	70,2	1020,52	1,13	4,82	19,14	6,95	0,0	0,00	0,0
2010-07-24 03:00	81	41	78	0,0	19,13	5,12	70,2	1020,52	1,05	5,12	19,14	7,11	0,0	0,00	0,0
2010-07-24 03:30	81	41	79	0,0	19,13	5,12	70,2	1020,52	1,24	5,12	19,14	7,18	0,0	0,00	0,0
2010-07-24 04:00	81	41	77	0,0	19,23	5,52	70,2	1020,52	1,25	5,52	19,24	7,44	0,0	0,00	0,0
2010-07-24 04:30	81	41	78	0,0	19,43	5,62	70,2	1020,52	1,54	5,62	19,44	7,61	0,0	0,00	0,0
2010-07-24 05:00	56	41	80	0,0	19,53	5,42	70,2	1020,52	1,71	5,42	19,54	7,55	1,2	0,00	0,0
2010-07-24 05:30	64	41	80	0,0	19,73	6,02	70,2	1020,52	2,29	6,02	19,74	8,15	0,0	0,00	0,0
2010-07-24 06:00	71	41	79	0,0	19,83	8,12	70,2	1020,52	4,15	8,12	19,84	10,18	0,0	0,00	0,0
2010-07-24 06:30	73	41	72	0,0	19,93	10,02	70,2	1020,52	4,60	10,02	19,94	11,60	0,0	0,00	0,0
2010-07-24 07:00	101	41	69	0,0	19,93	11,32	70,2	1020,52	5,20	11,32	19,94	12,70	2,0	0,00	0,0
2010-07-24 07:30	105	41	66	1,2	19,93	12,52	70,2	1020,52	5,67	12,52	19,94	13,71	1,8	0,00	0,0
2010-07-24 08:00	103	40	65	0,0	19,83	13,12	70,2	1020,52	6,01	13,12	19,79	14,25	2,4	0,00	0,0
2010-07-24 08:30	106	40	63	1,2	19,83	13,93	70,2	1020,52	6,29	13,93	19,79	14,93	2,6	0,00	0,0
2010-07-24 09:00	136	40	59	0,0	19,73	14,53	70,2	1020,52	5,85	14,53	19,69	15,30	3,1	0,00	0,0
2010-07-24 09:30	99	40	52	2,4	19,73	15,03	70,2	1020,52	4,40	14,04	19,69	15,42	4,3	0,00	0,0
2010-07-24 10:00	164	41	50	2,0	19,63	15,73	70,2	1020,52	4,45	15,73	19,64	16,02	3,7	0,00	0,0
2010-07-24 10:30	116	41	47	0,0	19,53	15,93	70,2	1020,52	3,69	15,93	19,54	16,07	4,1	0,00	0,0
2010-07-24 11:00	145	41	47	0,0	19,53	16,43	70,2	1020,52	4,14	16,43	19,54	16,57	3,7	0,00	0,0
2010-07-24 11:30	122	41	46	1,8	19,43	16,83	70,2	1020,52	4,18	16,83	19,44	16,93	4,5	0,00	0,0
2010-07-24 12:00	154	41	47	2,0	19,43	17,63	70,2	1019,52	5,23	17,63	19,44	17,77	4,1	0,00	0,0
2010-07-24 12:30	112	41	47	1,4	19,43	16,53	70,2	1019,52	4,23	16,53	19,44	16,67	3,1	0,00	0,0
2010-07-24 13:00	123	41	43	0,0	19,43	16,53	70,2	1019,52	2,88	16,53	19,44	16,49	3,0	0,00	0,0
2010-07-24 13:30	154	41	46	2,2	19,43	18,33	70,2	1019,52	5,53	18,33	19,44	18,43	3,9	0,00	0,0
2010-07-24 14:00	112	41	37	0,0	19,43	18,23	70,2	1019,52	2,11	18,23	19,44	17,93	2,8	0,00	0,0
2010-07-24 14:30	111	41	38	0,0	19,43	18,93	70,2	1019,52	3,13	18,93	19,44	18,68	3,3	0,00	0,0
2010-07-24 15:00	150	42	38	0,0	19,53	18,93	70,2	1019,52	3,13	18,93	19,58	18,68	3,5	0,00	0,0
2010-07-24 15:30	140	42	37	0,0	19,53	19,33	70,2	1018,52	3,08	19,33	19,58	19,03	3,3	0,00	0,0
2010-07-24 16:00	115	42	41	0,0	19,53	18,03	70,2	1018,52	3,50	18,03	19,58	17,90	3,0	0,00	0,0
2010-07-24 16:30	99	41	43	0,0	19,53	17,93	70,2	1018,52	4,14	17,93	19,54	17,89	1,4	0,00	0,0
2010-07-24 17:00	171	41	39	0,0	19,53	18,63	70,2	1018,52	3,27	18,63	19,54	18,42	2,2	0,00	0,0
2010-07-24 17:30	96	41	38	1,2	19,53	18,63	70,2	1018,52	2,87	18,63	19,54	18,37	2,2	0,00	0,0
2010-07-24 18:00	111	41	39	0,0	19,53	18,63	70,2	1018,52	3,27	18,63	19,54	18,42	2,0	0,00	0,0
2010-07-24 18:30	103	42	40	0,0	19,53	18,23	70,2	1018,52	3,30	18,23	19,58	18,06	2,4	0,00	0,0
2010-07-24 19:00	160	42	46	1,6	19,53	17,33	70,2	1018,52	4,63	17,33	19,58	17,43	3,1	0,00	0,0
2010-07-24 19:30	121	42	48	1,2	19,43	16,73	70,2	1018,52	4,74	16,73	19,48	16,92	3,0	0,00	0,0
2010-07-24 20:00	138	42	51	0,0	19,43	16,03	70,2	1018,52	5,02	16,03	19,48	16,37	2,4	0,00	0,0
2010-07-24 20:30	100	42	54	0,0	19,43	15,43	70,2	1018,52	5,34	15,43	19,48	15,93	2,0	0,00	0,0
2010-07-24 21:00	100	42	55	0,0	19,43	15,03	70,2	1018,52	5,25	15,03	19,48	15,58	1,2	0,00	0,0
2010-07-24 21:30	100	41	57	0,0	19,43	14,73	70,2	1018,52	5,52	14,73	19,44	15,39	1,2	0,00	0,0
2010-07-24 22:00	100	42	61	0,0	19,43	14,43	70,2	1018,52	6,27	14,43	19,48	15,31	0,0	0,00	0,0
2010-07-24 22:30	100	42	66	0,0	19,43	13,53	70,2	1018,52	6,62	13,53	19,48	14,71	0,0	0,00	0,0

Datum	Vindriktning °	Luftfukt inne Rh%	Luftfukt ute Rh%	Vindhastighet m/s	Temp inne °C	Temp ute °C	Nederb. året mm	Lufttryck Mbar	Daggpunkt °C	Kyleffekt °C	Vix inne °C	Vix ute °C	Vindby m/s	Korr lufttryck	Regn/dygn mm
2010-07-24 23:00	100	42	70	0,0	19,43	12,72	70,2	1018,52	6,76	12,72	19,48	14,17	0,0	0,00	0,0
2010-07-24 23:30	100	42	71	0,0	19,43	12,32	70,2	1018,52	6,59	12,32	19,48	13,83	0,0	0,00	0,0
2010-07-25 00:00	100	42	75	0,0	19,33	11,52	70,2	1018,52	6,65	11,52	19,38	13,30	0,0	0,00	0,0
2010-07-25 00:30	100	42	76	0,0	19,33	11,02	70,2	1018,52	6,37	11,02	19,38	12,87	0,0	0,00	0,0
2010-07-25 01:00	100	42	79	0,0	19,33	10,72	70,2	1018,52	6,67	10,72	19,38	12,78	0,0	0,00	0,0
2010-07-25 01:30	100	42	75	0,0	19,33	11,02	70,2	1017,52	6,17	11,02	19,38	12,80	0,0	0,00	0,0
2010-07-25 02:00	100	42	75	0,0	19,33	11,22	70,2	1017,52	6,36	11,22	19,38	13,00	0,0	0,00	0,0
2010-07-25 02:30	100	42	74	0,0	19,23	11,32	70,2	1017,52	6,26	11,32	19,28	13,03	1,2	0,00	0,0
2010-07-25 03:00	100	42	75	0,0	19,23	11,22	70,2	1017,52	6,36	11,22	19,28	13,00	1,4	0,00	0,0
2010-07-25 03:30	100	42	75	1,2	19,23	11,42	70,2	1017,52	6,56	11,42	19,28	13,20	1,2	0,00	0,0
2010-07-25 04:00	25	42	76	0,0	19,23	11,22	70,2	1017,52	6,56	11,22	19,28	13,07	1,4	0,00	0,0
2010-07-25 04:30	2	42	78	0,0	19,23	10,82	70,2	1016,51	6,57	10,82	19,28	12,81	1,6	0,00	0,0
2010-07-25 05:00	347	42	79	0,0	19,23	10,72	70,2	1016,51	6,67	10,72	19,28	12,78	1,6	0,00	0,0
2010-07-25 05:30	351	42	83	0,0	19,13	10,62	70,2	1016,51	7,32	10,62	19,18	12,97	2,0	0,00	0,0
2010-07-25 06:00	9	42	86	0,0	19,13	10,52	70,2	1016,51	7,76	10,52	19,18	13,10	1,8	0,00	0,0
2010-07-25 06:30	30	42	82	0,0	19,13	10,62	70,2	1016,51	7,13	10,62	19,18	12,90	1,4	0,00	0,0
2010-07-25 07:00	33	42	84	0,0	19,13	11,12	70,2	1016,51	7,99	11,12	19,18	13,55	1,2	0,00	0,0
2010-07-25 07:30	319	42	72	1,2	19,13	12,52	70,2	1016,51	6,99	12,52	19,18	14,10	2,4	0,00	0,0
2010-07-25 08:00	101	42	70	0,0	19,13	12,72	70,2	1016,51	6,76	12,72	19,18	14,17	2,6	0,00	0,0
2010-07-25 08:30	111	42	73	0,0	19,13	12,92	70,2	1016,51	7,59	12,92	19,18	14,57	2,4	0,00	0,0
2010-07-25 09:00	77	42	72	0,0	19,13	13,63	70,2	1016,51	8,05	13,63	19,18	15,20	1,8	0,00	0,0
2010-07-25 09:30	347	42	68	1,2	19,13	14,03	70,2	1016,51	7,55	14,03	19,18	15,34	2,4	0,00	0,0
2010-07-25 10:00	136	42	71	0,0	19,13	13,63	70,2	1016,51	7,83	13,63	19,18	15,13	2,0	0,00	0,0
2010-07-25 10:30	101	42	70	0,0	19,13	13,73	70,2	1016,51	7,71	13,73	19,18	15,17	4,1	0,00	0,0
2010-07-25 11:00	13	42	71	0,0	19,13	13,73	70,2	1016,51	7,93	13,73	19,18	15,23	2,0	0,00	0,0
2010-07-25 11:30	109	42	69	0,0	19,13	13,83	70,2	1016,51	7,58	13,83	19,18	15,20	2,2	0,00	0,0
2010-07-25 12:00	96	42	70	0,0	19,13	13,63	70,2	1016,51	7,61	13,63	19,18	15,07	2,6	0,00	0,0
2010-07-25 12:30	343	42	80	0,0	19,13	13,02	70,2	1016,51	9,09	13,02	19,18	15,16	2,2	0,00	0,0
2010-07-25 13:00	126	42	81	0,0	19,13	13,12	70,2	1016,51	9,38	13,12	19,18	15,33	3,0	0,00	0,0
2010-07-25 13:30	351	42	81	2,0	19,13	12,82	70,2	1016,51	9,09	12,82	19,18	15,03	3,5	0,00	0,0
2010-07-25 14:00	351	42	82	0,0	19,13	12,32	70,2	1015,51	8,79	12,32	19,18	14,60	3,1	0,00	0,0
2010-07-25 14:30	114	42	84	0,0	19,13	12,42	70,2	1015,51	9,26	12,42	19,18	14,85	2,4	0,00	0,0
2010-07-25 15:00	297	42	80	1,2	19,13	12,72	70,2	1015,51	8,80	12,72	19,18	14,86	3,1	0,00	0,0
2010-07-25 15:30	347	42	82	0,0	19,13	12,72	70,2	1015,51	9,18	12,72	19,18	15,00	2,2	0,00	0,0
2010-07-25 16:00	103	42	79	0,0	19,13	12,52	70,2	1015,51	8,41	12,52	19,18	14,58	2,4	0,00	0,0
2010-07-25 16:30	54	42	75	0,0	19,13	12,62	70,2	1015,51	7,71	12,62	19,18	14,40	2,8	0,00	0,0
2010-07-25 17:00	109	42	84	0,0	19,13	12,02	70,2	1015,51	8,87	12,02	19,18	14,45	3,3	0,00	0,0
2010-07-25 17:30	123	42	90	1,2	19,13	11,62	70,2	1014,51	9,53	11,62	19,18	14,52	2,4	0,00	0,0
2010-07-25 18:00	153	42	89	0,0	19,13	11,42	70,2	1015,51	9,17	11,42	19,18	14,24	2,0	0,00	0,0
2010-07-25 18:30	128	42	94	0,0	19,13	10,92	70,2	1014,51	9,51	10,92	19,18	14,14	2,4	0,00	0,0
2010-07-25 19:00	356	42	94	0,0	19,13	10,62	70,2	1014,51	9,22	10,62	19,18	13,84	2,0	0,00	0,0
2010-07-25 19:30	71	42	96	0,0	19,13	10,32	70,2	1014,51	9,24	10,32	19,18	13,71	4,9	0,00	0,0
2010-07-25 20:00	320	42	97	0,0	19,13	10,12	70,2	1014,51	9,20	10,12	19,18	13,59	3,1	0,00	0,0
2010-07-25 20:30	248	42	99	0,0	19,13	9,82	70,2	1014,51	9,22	9,82	19,18	13,47	2,4	0,00	0,0
2010-07-25 21:00	337	42	99	0,0	19,13	9,52	72,6	1014,51	8,92	9,52	19,18	13,16	2,0	2,40	2,4
2010-07-25 21:30	347	42	100	2,0	19,13	9,22	72,6	1014,51	8,77	9,22	19,18	12,95	3,9	2,40	2,4

Datum	Vindriktning °	Luftfukt inne Rh%	Luftfukt ute Rh%	Vindhastighet m/s	Temp inne °C	Temp ute °C	Nederb. året mm	Lufttryck Mbar	Daggpunkt °C	Kyleffekt °C	Vix inne °C	Vix ute °C	Vindby m/s	Korr lufttryck	Regn/dygn mm
2010-07-25 22:00	41	42	100	0,0	19,03	9,02	74,4	1014,51	8,57	9,02	19,08	12,75	3,3	1,80	4,2
2010-07-25 22:30	324	42	100	1,2	19,03	8,82	74,4	1014,51	8,37	8,82	19,08	12,55	3,1	1,80	4,2
2010-07-25 23:00	341	42	100	1,2	19,03	8,82	74,4	1014,51	8,37	8,82	19,08	12,55	3,1	0,00	4,2
2010-07-25 23:30	351	42	100	1,4	19,03	8,82	74,4	1014,51	8,37	8,82	19,08	12,55	2,2	0,00	4,2
2010-07-26 00:00	113	42	100	1,2	19,03	8,72	74,4	1014,51	8,27	8,72	19,08	12,45	3,1	0,00	0,0
2010-07-26 00:30	351	42	100	0,0	19,03	8,72	74,4	1014,51	8,27	8,72	19,08	12,45	2,8	0,00	0,0
2010-07-26 01:00	346	42	100	0,0	19,03	8,72	74,4	1013,51	8,27	8,72	19,08	12,45	3,0	0,00	0,0
2010-07-26 01:30	317	42	100	0,0	19,03	8,72	74,4	1013,51	8,27	8,72	19,08	12,45	2,4	0,00	0,0
2010-07-26 02:00	176	42	100	0,0	19,03	8,82	75,6	1013,51	8,37	8,82	19,08	12,55	2,4	1,20	1,2
2010-07-26 02:30	129	42	100	1,2	19,03	8,82	78,0	1012,51	8,37	8,82	19,08	12,55	2,4	3,60	3,6
2010-07-26 03:00	343	42	100	1,6	18,93	8,92	78,0	1012,51	8,47	8,92	18,98	12,65	2,6	2,40	3,6
2010-07-26 03:30	339	43	100	2,0	18,93	8,92	78,0	1012,51	8,47	8,92	19,03	12,65	3,7	0,00	3,6
2010-07-26 04:00	96	43	100	0,0	19,03	9,02	78,0	1012,51	8,57	9,02	19,13	12,75	3,1	0,00	3,6
2010-07-26 04:30	295	43	100	0,0	19,13	8,92	82,2	1011,51	8,47	8,92	19,23	12,65	3,5	4,20	7,8
2010-07-26 05:00	351	43	100	3,9	19,23	8,92	84,0	1011,51	8,47	4,92	19,33	12,65	4,7	6,00	9,6
2010-07-26 05:30	102	43	100	0,0	19,33	9,02	84,0	1011,51	8,57	9,02	19,43	12,75	3,5	1,80	9,6
2010-07-26 06:00	341	43	100	0,0	19,33	9,12	84,0	1011,51	8,67	9,12	19,43	12,85	3,5	0,00	9,6
2010-07-26 06:30	119	42	100	0,0	19,43	9,32	84,0	1011,51	8,87	9,32	19,48	13,05	3,0	0,00	9,6
2010-07-26 07:00	345	42	100	2,2	19,43	9,42	84,0	1011,51	8,97	9,42	19,48	13,15	4,7	0,00	9,6
2010-07-26 07:30	160	42	100	0,0	19,43	9,52	84,0	1011,51	9,07	9,52	19,48	13,25	2,4	0,00	9,6
2010-07-26 08:00	351	42	100	0,0	19,33	9,52	84,0	1011,51	9,07	9,52	19,38	13,25	4,1	0,00	9,6
2010-07-26 08:30	226	42	100	0,0	19,33	9,72	84,0	1011,51	9,27	9,72	19,38	13,45	2,2	0,00	9,6
2010-07-26 09:00	103	42	100	0,0	19,23	9,82	84,0	1011,51	9,37	9,82	19,28	13,55	3,0	0,00	9,6
2010-07-26 09:30	158	42	100	0,0	19,23	9,92	84,0	1011,51	9,47	9,92	19,28	13,65	2,8	0,00	9,6
2010-07-26 10:00	109	42	100	0,0	19,13	10,02	84,0	1011,51	9,57	10,02	19,18	13,75	2,4	0,00	9,6
2010-07-26 10:30	312	42	100	1,4	19,13	10,12	84,0	1011,51	9,67	10,12	19,18	13,85	3,1	0,00	9,6
2010-07-26 11:00	80	42	100	0,0	19,03	10,42	84,0	1011,51	9,97	10,42	19,08	14,15	2,6	0,00	9,6
2010-07-26 11:30	23	43	100	0,0	19,03	10,72	84,0	1011,51	10,27	10,72	19,13	14,45	2,2	0,00	9,6
2010-07-26 12:00	124	43	100	0,0	19,13	11,02	84,0	1011,51	10,57	11,02	19,23	14,75	2,2	0,00	9,6
2010-07-26 12:30	82	43	100	0,0	19,13	11,32	84,0	1012,51	10,87	11,32	19,23	15,05	1,6	0,00	9,6
2010-07-26 13:00	338	43	100	0,0	19,23	11,92	84,0	1011,51	11,46	11,92	19,33	15,65	2,2	0,00	9,6
2010-07-26 13:30	92	43	100	1,2	19,23	12,32	84,0	1011,51	11,86	12,32	19,33	16,05	2,4	0,00	9,6
2010-07-26 14:00	85	42	100	0,0	19,23	12,62	84,0	1011,51	12,16	12,62	19,28	16,35	2,0	0,00	9,6
2010-07-26 14:30	159	42	100	0,0	19,23	13,12	84,0	1011,51	12,66	13,12	19,28	16,85	1,6	0,00	9,6
2010-07-26 15:00	95	43	100	0,0	19,23	13,83	84,0	1011,51	13,36	13,83	19,33	17,56	1,8	0,00	9,6
2010-07-26 15:30	97	43	100	1,2	19,23	14,33	84,0	1011,51	13,86	14,33	19,33	18,06	2,6	0,00	9,6
2010-07-26 16:00	93	42	100	0,0	19,13	14,83	84,0	1011,51	14,36	14,83	19,18	18,56	1,8	0,00	9,6
2010-07-26 16:30	98	42	100	1,2	19,13	15,13	84,0	1011,51	14,66	15,13	19,18	18,86	2,2	0,00	9,6
2010-07-26 17:00	84	43	100	0,0	19,13	15,33	84,0	1011,51	14,85	15,33	19,23	19,06	3,1	0,00	9,6
2010-07-26 17:30	138	43	100	1,4	19,03	15,43	84,0	1011,51	14,95	15,43	19,13	19,16	2,2	0,00	9,6
2010-07-26 18:00	125	43	100	1,8	19,03	15,63	84,0	1011,51	15,15	15,63	19,13	19,36	2,8	0,00	9,6
2010-07-26 18:30	126	43	100	1,8	18,93	15,53	84,0	1011,51	15,05	15,53	19,03	19,26	3,3	0,00	9,6
2010-07-26 19:00	124	43	100	3,0	18,93	15,53	85,2	1011,51	15,05	13,92	19,03	19,26	17,4	1,20	10,8
2010-07-26 19:30	101	43	100	2,4	18,93	15,53	85,2	1011,51	15,05	14,57	19,03	19,26	4,3	1,20	10,8
2010-07-26 20:00	111	43	100	0,0	18,93	15,53	85,2	1011,51	15,05	15,53	19,03	19,26	4,1	0,00	10,8
2010-07-26 20:30	105	43	100	1,4	18,93	15,33	85,2	1011,51	14,85	15,33	19,03	19,06	3,0	0,00	10,8

Datum	Vindriktning °	Luftfukt inne Rh%	Luftfukt ute Rh%	Vindhastighet m/s	Temp inne °C	Temp ute °C	Nederb. året mm	Lufttryck Mbar	Daggpunkt °C	Kyleffekt °C	Vix inne °C	Vix ute °C	Vindby m/s	Korr lufttryck	Regn/dygn mm
2010-07-26 21:00	100	43	100	0,0	18,93	15,23	85,2	1011,51	14,76	15,23	19,03	18,96	2,8	0,00	10,8
2010-07-26 21:30	86	43	100	1,6	18,93	15,13	85,2	1011,51	14,66	15,13	19,03	18,86	2,4	0,00	10,8
2010-07-26 22:00	93	43	100	0,0	18,83	14,93	85,2	1011,51	14,46	14,93	18,93	18,66	2,4	0,00	10,8
2010-07-26 22:30	98	43	100	1,4	18,83	14,83	85,2	1011,51	14,36	14,83	18,93	18,56	4,1	0,00	10,8
2010-07-26 23:00	106	43	100	0,0	18,83	14,73	85,2	1011,51	14,26	14,73	18,93	18,46	3,0	0,00	10,8
2010-07-26 23:30	141	43	100	1,4	18,83	14,53	85,2	1011,51	14,06	14,53	18,93	18,26	2,6	0,00	10,8
2010-07-27 00:00	96	43	100	0,0	18,83	14,43	85,2	1011,51	13,96	14,43	18,93	18,16	3,3	0,00	0,0
2010-07-27 00:30	123	43	100	1,2	18,83	14,23	85,2	1011,51	13,76	14,23	18,93	17,96	3,5	0,00	0,0
2010-07-27 01:00	105	43	100	0,0	18,83	14,13	85,2	1011,51	13,66	14,13	18,93	17,86	2,8	0,00	0,0
2010-07-27 01:30	121	43	100	1,2	18,83	14,03	85,2	1011,51	13,56	14,03	18,93	17,76	2,6	0,00	0,0
2010-07-27 02:00	99	43	100	1,8	18,83	13,93	85,2	1011,51	13,46	13,93	18,93	17,66	3,1	0,00	0,0
2010-07-27 02:30	112	43	100	1,2	18,83	13,73	85,2	1011,51	13,26	13,73	18,93	17,46	3,1	0,00	0,0
2010-07-27 03:00	135	43	100	1,2	18,83	13,63	85,2	1010,51	13,16	13,63	18,93	17,36	2,6	0,00	0,0
2010-07-27 03:30	106	43	100	1,4	18,83	13,63	85,2	1010,51	13,16	13,63	18,93	17,36	2,8	0,00	0,0
2010-07-27 04:00	107	43	100	0,0	18,83	13,63	85,2	1010,51	13,16	13,63	18,93	17,36	2,6	0,00	0,0
2010-07-27 04:30	121	43	100	1,2	18,83	13,53	85,2	1010,51	13,06	13,53	18,93	17,26	2,8	0,00	0,0
2010-07-27 05:00	140	43	100	1,2	18,83	13,53	85,2	1010,51	13,06	13,53	18,93	17,26	2,4	0,00	0,0
2010-07-27 05:30	124	43	100	0,0	18,83	13,43	85,2	1010,51	12,96	13,43	18,93	17,15	3,1	0,00	0,0
2010-07-27 06:00	117	43	100	0,0	18,93	13,63	85,2	1010,51	13,16	13,63	19,03	17,36	2,6	0,00	0,0
2010-07-27 06:30	111	43	100	0,0	18,93	13,83	85,2	1010,51	13,36	13,83	19,03	17,56	2,2	0,00	0,0
2010-07-27 07:00	106	43	100	0,0	19,03	14,23	85,2	1010,51	13,76	14,23	19,13	17,96	1,2	0,00	0,0
2010-07-27 07:30	117	43	100	0,0	19,03	14,63	85,2	1010,51	14,16	14,63	19,13	18,36	1,2	0,00	0,0
2010-07-27 08:00	117	43	100	0,0	19,13	14,93	85,2	1010,51	14,46	14,93	19,23	18,66	0,0	0,00	0,0
2010-07-27 08:30	111	43	100	0,0	19,13	15,23	85,2	1010,51	14,76	15,23	19,23	18,96	1,4	0,00	0,0
2010-07-27 09:00	115	43	95	0,0	19,13	15,93	85,2	1009,51	14,63	15,93	19,23	19,23	1,8	0,00	0,0
2010-07-27 09:30	139	43	93	1,2	19,13	16,53	86,4	1009,51	14,88	16,53	19,23	19,66	5,8	1,20	1,2
2010-07-27 10:00	155	43	88	2,0	19,13	17,33	86,4	1010,51	14,78	17,33	19,23	20,06	2,4	1,20	1,2
2010-07-27 10:30	145	43	85	1,2	19,13	17,63	86,4	1010,51	14,52	17,63	19,23	20,13	12,1	0,00	1,2
2010-07-27 11:00	173	43	84	1,2	19,13	18,03	86,4	1010,51	14,72	18,03	19,23	20,46	2,8	0,00	1,2
2010-07-27 11:30	161	43	84	0,0	19,03	18,23	86,4	1010,51	14,92	18,23	19,13	20,66	5,6	0,00	1,2
2010-07-27 12:00	153	43	83	0,0	19,03	18,73	86,4	1010,51	15,21	18,73	19,13	21,08	2,4	0,00	1,2
2010-07-27 12:30	345	43	84	1,2	19,13	17,03	86,4	1010,51	13,75	17,03	19,23	19,45	3,0	0,00	1,2
2010-07-27 13:00	351	43	93	1,4	19,13	15,73	86,4	1010,51	14,09	15,73	19,23	18,86	2,4	0,00	1,2
2010-07-27 13:30	332	43	88	0,0	19,13	16,33	86,4	1010,51	13,80	16,33	19,23	19,06	2,6	0,00	1,2
2010-07-27 14:00	334	43	85	0,0	19,13	16,43	86,4	1011,51	13,35	16,43	19,23	18,93	2,6	0,00	1,2
2010-07-27 14:30	331	44	85	0,0	19,03	16,43	86,4	1011,51	13,35	16,43	19,18	18,93	3,1	0,00	1,2
2010-07-27 15:00	328	44	81	0,0	19,03	17,03	86,4	1011,51	13,17	17,03	19,18	19,23	3,1	0,00	1,2
2010-07-27 15:30	330	44	78	2,0	19,03	17,63	86,4	1011,51	13,15	17,63	19,18	19,62	2,8	0,00	1,2
2010-07-27 16:00	316	44	78	1,2	19,03	17,43	86,4	1011,51	12,95	17,43	19,18	19,42	2,4	0,00	1,2
2010-07-27 16:30	338	44	78	1,2	19,03	17,53	86,4	1011,51	13,05	17,53	19,18	19,52	2,4	0,00	1,2
2010-07-27 17:00	323	44	79	0,0	19,03	17,03	86,4	1011,51	12,77	17,03	19,18	19,09	2,0	0,00	1,2
2010-07-27 17:30	325	44	79	0,0	19,03	16,93	86,4	1011,51	12,67	16,93	19,18	18,99	2,2	0,00	1,2
2010-07-27 18:00	335	44	78	1,2	19,03	17,03	86,4	1011,51	12,57	17,03	19,18	19,02	1,6	0,00	1,2
2010-07-27 18:30	331	44	77	1,2	19,03	16,83	86,4	1012,51	12,17	16,83	19,18	18,74	2,4	0,00	1,2
2010-07-27 19:00	328	44	79	0,0	18,93	16,43	86,4	1012,51	12,19	16,43	19,08	18,49	2,0	0,00	1,2
2010-07-27 19:30	340	44	81	0,0	18,93	16,03	86,4	1012,51	12,19	16,03	19,08	18,23	1,6	0,00	1,2



Datum	Vindriktning	Luftfukt inne	Luftfukt ute	Vindhastighet	Temp inne	Temp ute	Nederb. året	Lufttryck	Daggpunkt	Kyleffekt	Vix inne	Vix ute	Vindby	Korr lufttryck	Regn/dygn
	°	Rh%	Rh%	m/s	°C	°C	mm	Mbar	°C	°C	°C	°C	m/s		mm
2010-07-27 20:00	356	44	87	0,0	18,93	15,43	86,4	1012,51	12,74	15,43	19,08	18,08	0,0	0,00	1,2
2010-07-27 20:30	356	44	89	0,0	19,43	15,13	86,4	1012,51	12,80	15,13	19,58	17,94	0,0	0,00	1,2
2010-07-27 21:00	356	44	90	0,0	19,73	14,93	86,4	1012,51	12,78	14,93	19,88	17,82	1,2	0,00	1,2
2010-07-27 21:30	1	44	89	0,0	19,53	14,83	86,4	1012,51	12,51	14,83	19,68	17,64	1,4	0,00	1,2
2010-07-27 22:00	6	44	89	0,0	19,33	14,43	86,4	1012,51	12,12	14,43	19,48	17,24	0,0	0,00	1,2
2010-07-27 22:30	6	44	91	0,0	19,23	13,63	86,4	1012,51	11,68	13,63	19,38	16,60	0,0	0,00	1,2
2010-07-27 23:00	6	44	92	0,0	19,13	12,72	86,4	1012,51	10,96	12,72	19,28	15,78	0,0	0,00	1,2
2010-07-27 23:30	6	44	94	0,0	19,13	11,82	86,4	1013,51	10,40	11,82	19,28	15,04	0,0	0,00	1,2
2010-07-28 00:00	6	44	98	0,0	19,13	11,02	86,4	1013,51	10,25	11,02	19,28	14,58	0,0	0,00	0,0
2010-07-28 00:30	5	44	99	0,0	19,13	11,32	86,4	1013,51	10,71	11,32	19,28	14,97	0,0	0,00	0,0
2010-07-28 01:00	5	44	95	0,0	19,13	10,62	86,4	1013,51	9,38	10,62	19,28	13,92	0,0	0,00	0,0
2010-07-28 01:30	5	44	97	0,0	19,03	10,02	86,4	1013,51	9,10	10,02	19,18	13,49	1,6	0,00	0,0
2010-07-28 02:00	5	44	97	0,0	19,03	9,22	86,4	1012,51	8,31	9,22	19,18	12,69	0,0	0,00	0,0
2010-07-28 02:30	5	44	99	0,0	19,03	9,02	86,4	1013,51	8,42	9,02	19,18	12,66	0,0	0,00	0,0
2010-07-28 03:00	5	44	98	0,0	19,03	9,02	86,4	1013,51	8,26	9,02	19,18	12,58	0,0	0,00	0,0
2010-07-28 03:30	5	44	99	0,0	18,93	8,52	86,4	1013,51	7,92	8,52	19,08	12,16	0,0	0,00	0,0
2010-07-28 04:00	5	44	100	0,0	18,93	8,42	86,4	1012,51	7,97	8,42	19,08	12,15	0,0	0,00	0,0
2010-07-28 04:30	5	44	100	0,0	18,93	7,92	86,4	1013,51	7,47	7,92	19,08	11,65	0,0	0,00	0,0
2010-07-28 05:00	5	44	100	0,0	18,93	8,32	86,4	1013,51	7,87	8,32	19,08	12,05	0,0	0,00	0,0
2010-07-28 05:30	5	44	100	0,0	18,93	8,22	86,4	1013,51	7,77	8,22	19,08	11,95	0,0	0,00	0,0
2010-07-28 06:00	351	43	100	0,0	18,93	10,12	86,4	1013,51	9,67	10,12	19,03	13,85	1,4	0,00	0,0
2010-07-28 06:30	3	43	99	0,0	18,93	10,62	86,4	1012,51	10,01	10,62	19,03	14,27	1,4	0,00	0,0
2010-07-28 07:00	333	44	94	0,0	18,93	12,42	86,4	1012,51	11,00	12,42	19,08	15,64	1,6	0,00	0,0
2010-07-28 07:30	333	44	91	0,0	18,83	13,73	86,4	1013,51	11,78	13,73	18,98	16,70	0,0	0,00	0,0
2010-07-28 08:00	319	44	89	0,0	18,83	14,43	86,4	1012,51	12,12	14,43	18,98	17,24	1,2	0,00	0,0
2010-07-28 08:30	319	44	80	0,0	18,83	15,33	86,4	1013,51	11,32	15,33	18,98	17,46	0,0	0,00	0,0
2010-07-28 09:00	80	44	72	0,0	18,83	16,23	86,4	1012,51	10,54	16,23	18,98	17,80	1,6	0,00	0,0
2010-07-28 09:30	110	44	65	0,0	18,83	16,83	86,4	1012,51	9,51	16,83	18,98	17,96	2,2	0,00	0,0
2010-07-28 10:00	104	44	63	0,0	18,83	17,43	86,4	1012,51	9,59	17,43	18,98	18,43	2,8	0,00	0,0
2010-07-28 10:30	119	44	55	2,0	18,83	18,03	86,4	1012,51	8,03	18,03	18,98	18,58	3,5	0,00	0,0
2010-07-28 11:00	90	44	46	0,0	18,93	17,93	86,4	1012,51	5,17	17,93	19,08	18,03	3,5	0,00	0,0
2010-07-28 11:30	154	44	57	2,0	18,93	18,63	86,4	1012,51	9,14	18,63	19,08	19,29	3,0	0,00	0,0
2010-07-28 12:00	101	44	51	0,0	18,93	19,03	86,4	1012,51	7,77	19,03	19,08	19,37	2,6	0,00	0,0
2010-07-28 12:30	108	44	54	0,0	18,93	19,53	86,4	1012,51	9,13	19,53	19,08	20,03	3,3	0,00	0,0
2010-07-28 13:00	113	44	58	1,6	18,93	19,53	86,4	1012,51	10,25	19,53	19,08	20,25	2,4	0,00	0,0
2010-07-28 13:30	138	44	53	1,2	18,93	20,13	86,4	1012,51	9,38	20,13	19,08	20,58	3,3	0,00	0,0
2010-07-28 14:00	342	44	51	0,0	19,03	20,23	86,4	1012,51	8,87	20,23	19,18	20,57	2,2	0,00	0,0
2010-07-28 14:30	127	44	51	0,0	19,03	20,93	86,4	1012,51	9,51	20,93	19,18	21,27	2,4	0,00	0,0
2010-07-28 15:00	85	44	50	0,0	19,03	21,23	86,4	1012,51	9,47	21,23	19,18	21,52	1,4	0,00	0,0
2010-07-28 15:30	7	44	48	0,0	19,13	21,63	86,4	1011,51	9,19	21,63	19,28	21,83	3,3	0,00	0,0
2010-07-28 16:00	184	44	48	1,8	19,23	21,93	86,4	1011,51	9,46	21,93	19,38	22,13	3,1	0,00	0,0
2010-07-28 16:30	128	44	48	1,6	19,33	22,23	86,4	1011,51	9,74	22,23	19,48	22,43	4,1	0,00	0,0
2010-07-28 17:00	102	44	49	0,0	19,33	21,33	86,4	1011,51	9,24	21,33	19,48	21,57	2,6	0,00	0,0
2010-07-28 17:30	133	44	48	0,0	19,23	21,73	86,4	1011,51	9,28	21,73	19,38	21,93	1,6	0,00	0,0
2010-07-28 18:00	87	44	47	0,0	19,23	21,23	86,4	1011,51	8,50	21,23	19,38	21,38	1,8	0,00	0,0
2010-07-28 18:30	42	44	48	0,0	19,23	21,43	86,4	1011,51	9,01	21,43	19,38	21,63	2,0	0,00	0,0

Datum	Vindriktning	Luftfukt inne	Luftfukt ute	Vindhastighet	Temp inne	Temp ute	Nederb. året	Lufttryck	Daggpunkt	Kyleffekt	Vix inne	Vix ute	Vindby	Korr lufttryck	Regn/dygn
	°	Rh%	Rh%	m/s	°C	°C	mm	Mbar	°C	°C	°C	°C	m/s		mm
2010-07-28 19:00	99	44	48	0,0	19,23	21,23	86,4	1011,51	8,83	21,23	19,38	21,43	2,4	0,00	0,0
2010-07-28 19:30	89	44	48	0,0	19,33	21,03	86,4	1011,51	8,65	21,03	19,48	21,23	2,0	0,00	0,0
2010-07-28 20:00	84	44	49	0,0	19,33	20,63	86,4	1011,51	8,61	20,63	19,48	20,87	1,2	0,00	0,0
2010-07-28 20:30	38	44	49	0,0	19,33	20,33	86,4	1011,51	8,33	20,33	19,48	20,57	1,4	0,00	0,0
2010-07-28 21:00	38	43	50	0,0	19,33	19,73	86,4	1011,51	8,10	19,73	19,43	20,02	0,0	0,00	0,0
2010-07-28 21:30	38	43	53	0,0	19,33	18,83	86,4	1011,51	8,19	18,83	19,43	19,28	0,0	0,00	0,0
2010-07-28 22:00	85	44	56	0,0	19,33	17,93	86,4	1011,51	8,21	17,93	19,48	18,53	0,0	0,00	0,0
2010-07-28 22:30	84	44	62	0,0	19,23	17,23	86,4	1011,51	9,15	17,23	19,38	18,18	0,0	0,00	0,0
2010-07-28 23:00	85	44	67	0,0	19,63	16,33	86,4	1011,51	9,51	16,33	19,78	17,58	0,0	0,00	0,0
2010-07-28 23:30	71	44	70	0,0	20,13	15,23	86,4	1011,51	9,14	15,23	20,28	16,67	0,0	0,00	0,0
2010-07-29 00:00	51	44	72	0,0	20,43	14,53	86,4	1011,51	8,91	14,53	20,58	16,10	0,0	0,00	0,0
2010-07-29 00:30	49	43	73	0,0	20,63	13,93	86,4	1011,51	8,55	13,93	20,73	15,57	0,0	0,00	0,0
2010-07-29 01:00	38	43	72	0,0	20,53	13,73	86,4	1011,51	8,14	13,73	20,63	15,30	0,0	0,00	0,0
2010-07-29 01:30	351	43	67	1,2	20,23	14,23	86,4	1011,51	7,51	14,23	20,33	15,48	1,6	0,00	0,0
2010-07-29 02:00	351	43	69	0,0	20,03	13,83	86,4	1011,51	7,58	13,83	20,13	15,20	1,8	0,00	0,0
2010-07-29 02:30	351	43	66	0,0	19,83	14,53	86,4	1011,51	7,57	14,53	19,93	15,72	1,8	0,00	0,0
2010-07-29 03:00	340	43	66	1,4	19,73	14,23	86,4	1011,51	7,28	14,23	19,83	15,41	2,0	0,00	0,0
2010-07-29 03:30	356	43	66	0,0	19,73	13,93	86,4	1011,51	7,00	13,93	19,83	15,11	2,0	0,00	0,0
2010-07-29 04:00	351	43	67	0,0	19,63	13,93	86,4	1011,51	7,23	13,93	19,73	15,18	2,4	0,00	0,0
2010-07-29 04:30	351	43	66	1,4	19,53	13,63	86,4	1011,51	6,72	13,63	19,63	14,81	1,6	0,00	0,0
2010-07-29 05:00	340	44	63	1,2	19,53	13,93	86,4	1010,51	6,29	13,93	19,68	14,93	2,6	0,00	0,0
2010-07-29 05:30	5	44	67	1,6	19,53	13,63	86,4	1010,51	6,94	13,63	19,68	14,88	2,6	0,00	0,0
2010-07-29 06:00	351	44	71	0,0	19,43	13,33	86,4	1010,51	7,55	13,33	19,58	14,83	2,0	0,00	0,0
2010-07-29 06:30	2	44	73	0,0	19,43	13,33	86,4	1010,51	7,97	13,33	19,58	14,97	1,8	0,00	0,0
2010-07-29 07:00	2	44	70	0,0	19,33	14,03	86,4	1010,51	8,00	14,03	19,48	15,47	2,2	0,00	0,0
2010-07-29 07:30	345	44	70	1,4	19,33	14,53	86,4	1010,51	8,47	14,53	19,48	15,97	2,8	0,00	0,0
2010-07-29 08:00	347	44	69	1,6	19,33	14,63	86,4	1010,51	8,35	14,63	19,48	16,00	2,6	0,00	0,0
2010-07-29 08:30	335	44	70	1,2	19,33	15,13	86,4	1010,51	9,05	15,13	19,48	16,57	3,0	0,00	0,0
2010-07-29 09:00	351	44	71	0,0	19,23	15,23	86,4	1010,51	9,36	15,23	19,38	16,74	2,8	0,00	0,0
2010-07-29 09:30	351	44	72	0,0	19,23	15,43	86,4	1009,51	9,77	15,43	19,38	17,00	2,6	0,00	0,0
2010-07-29 10:00	344	44	73	2,2	19,23	15,73	86,4	1009,51	10,27	15,73	19,38	17,37	2,8	0,00	0,0
2010-07-29 10:30	9	44	74	0,0	19,23	15,93	86,4	1009,51	10,68	15,93	19,38	17,64	2,6	0,00	0,0
2010-07-29 11:00	351	44	74	1,6	19,23	16,53	86,4	1009,51	11,25	16,53	19,38	18,24	3,3	0,00	0,0
2010-07-29 11:30	8	44	76	1,4	19,23	16,63	86,4	1009,51	11,77	16,63	19,38	18,47	4,1	0,00	0,0
2010-07-29 12:00	356	44	79	1,8	19,33	16,53	86,4	1009,51	12,28	16,53	19,48	18,59	3,9	0,00	0,0
2010-07-29 12:30	356	44	77	2,0	19,33	16,83	86,4	1009,51	12,17	16,83	19,48	18,74	3,3	0,00	0,0
2010-07-29 13:00	4	44	74	2,4	19,33	17,83	86,4	1008,51	12,50	17,00	19,48	19,54	4,7	0,00	0,0
2010-07-29 13:30	335	44	76	0,0	19,33	17,73	86,4	1008,51	12,83	17,73	19,48	19,58	3,1	0,00	0,0
2010-07-29 14:00	322	44	76	1,2	19,33	18,33	86,4	1008,51	13,41	18,33	19,48	20,18	4,1	0,00	0,0
2010-07-29 14:30	331	44	74	1,6	19,33	19,13	86,4	1007,51	13,75	19,13	19,48	20,84	5,2	0,00	0,0
2010-07-29 15:00	346	44	73	1,4	19,33	19,63	86,4	1007,51	14,01	19,63	19,48	21,27	4,1	0,00	0,0
2010-07-29 15:30	351	44	74	3,0	19,33	19,23	86,4	1007,51	13,85	17,96	19,48	20,94	4,5	0,00	0,0
2010-07-29 16:00	335	44	78	2,8	19,33	19,13	86,4	1006,51	14,60	17,85	19,48	21,12	4,5	0,00	0,0
2010-07-29 16:30	11	44	75	1,8	19,43	20,03	86,4	1006,51	14,83	20,03	19,58	21,81	4,5	0,00	0,0
2010-07-29 17:00	351	44	78	2,2	19,33	19,43	86,4	1006,51	14,89	19,43	19,48	21,42	4,1	0,00	0,0
2010-07-29 17:30	351	44	81	1,4	19,33	19,23	86,4	1005,51	15,30	19,23	19,48	21,43	4,5	0,00	0,0

Datum	Vindriktning °	Luftfukt inne Rh%	Luftfukt ute Rh%	Vindhastighet m/s	Temp inne °C	Temp ute °C	Nederb. året mm	Lufttryck Mbar	Daggpunkt °C	Kyleffekt °C	Vix inne °C	Vix ute °C	Vindby m/s	Korr lufttryck	Regn/dygn mm
2010-07-29 18:00	2	44	82	1,4	19,33	19,43	86,4	1006,51	15,70	19,43	19,48	21,71	3,3	0,00	0,0
2010-07-29 18:30	343	44	80	2,6	19,33	19,53	86,4	1005,51	15,39	18,79	19,48	21,66	4,3	0,00	0,0
2010-07-29 19:00	5	44	82	3,7	19,33	19,13	86,4	1004,51	15,40	16,82	19,48	21,41	4,7	0,00	0,0
2010-07-29 19:30	16	44	83	2,8	19,33	19,03	86,4	1004,51	15,50	17,74	19,48	21,38	5,2	0,00	0,0
2010-07-29 20:00	356	44	84	1,2	19,33	18,93	86,4	1004,51	15,60	18,93	19,48	21,36	4,9	0,00	0,0
2010-07-29 20:30	98	44	85	0,0	19,33	18,73	86,4	1004,51	15,60	18,73	19,48	21,23	3,3	0,00	0,0
2010-07-29 21:00	291	44	88	0,0	19,33	18,53	86,4	1004,51	15,96	18,53	19,48	21,26	4,1	0,00	0,0
2010-07-29 21:30	279	44	100	1,2	19,33	17,03	88,8	1004,51	16,55	17,03	19,48	20,76	4,1	2,40	2,4
2010-07-29 22:00	138	44	100	1,2	19,33	16,83	88,8	1004,51	16,35	16,83	19,48	20,56	3,3	2,40	2,4
2010-07-29 22:30	335	44	100	0,0	19,33	16,83	88,8	1004,51	16,35	16,83	19,48	20,56	2,8	0,00	2,4
2010-07-29 23:00	124	44	100	1,2	19,33	16,73	88,8	1004,51	16,25	16,73	19,48	20,46	3,0	0,00	2,4
2010-07-29 23:30	166	44	100	0,0	19,33	16,63	88,8	1004,51	16,15	16,63	19,48	20,36	2,6	0,00	2,4
2010-07-30 00:00	342	44	100	1,4	19,33	16,73	88,8	1004,51	16,25	16,73	19,48	20,46	2,6	0,00	0,0
2010-07-30 00:30	62	44	100	0,0	19,43	16,73	88,8	1004,51	16,25	16,73	19,58	20,46	2,6	0,00	0,0
2010-07-30 01:00	335	44	100	0,0	19,43	16,73	88,8	1004,51	16,25	16,73	19,58	20,46	2,0	0,00	0,0
2010-07-30 01:30	356	44	100	0,0	19,43	16,73	88,8	1004,51	16,25	16,73	19,58	20,46	2,0	0,00	0,0
2010-07-30 02:00	116	44	100	0,0	19,43	16,73	88,8	1004,51	16,25	16,73	19,58	20,46	2,2	0,00	0,0
2010-07-30 02:30	52	44	100	0,0	19,43	16,73	88,8	1004,51	16,25	16,73	19,58	20,46	1,6	0,00	0,0
2010-07-30 03:00	92	44	100	0,0	19,43	16,73	88,8	1004,51	16,25	16,73	19,58	20,46	1,4	0,00	0,0
2010-07-30 03:30	91	44	100	0,0	19,43	16,73	88,8	1004,51	16,25	16,73	19,58	20,46	1,4	0,00	0,0
2010-07-30 04:00	119	44	100	0,0	19,43	16,63	88,8	1003,51	16,15	16,63	19,58	20,36	1,8	0,00	0,0
2010-07-30 04:30	116	44	100	0,0	19,43	16,73	88,8	1003,51	16,25	16,73	19,58	20,46	1,4	0,00	0,0
2010-07-30 05:00	88	44	100	0,0	19,53	16,73	88,8	1003,51	16,25	16,73	19,68	20,46	1,2	0,00	0,0
2010-07-30 05:30	106	44	100	0,0	19,53	16,83	88,8	1003,51	16,35	16,83	19,68	20,56	1,4	0,00	0,0
2010-07-30 06:00	31	44	100	0,0	19,53	17,03	88,8	1002,51	16,55	17,03	19,68	20,76	0,0	0,00	0,0
2010-07-30 06:30	75	44	100	0,0	19,53	17,13	88,8	1002,51	16,65	17,13	19,68	20,86	0,0	0,00	0,0
2010-07-30 07:00	74	44	100	0,0	19,53	17,23	88,8	1002,51	16,75	17,23	19,68	20,96	0,0	0,00	0,0
2010-07-30 07:30	74	44	100	0,0	19,53	17,33	88,8	1001,51	16,85	17,33	19,68	21,06	0,0	0,00	0,0
2010-07-30 08:00	74	45	100	0,0	19,53	17,63	88,8	1001,51	17,15	17,63	19,72	21,36	0,0	0,00	0,0
2010-07-30 08:30	143	45	100	1,6	19,53	17,93	88,8	1002,51	17,45	17,93	19,72	21,66	2,0	0,00	0,0
2010-07-30 09:00	126	45	100	1,4	19,53	17,93	88,8	1002,51	17,45	17,93	19,72	21,66	2,8	0,00	0,0
2010-07-30 09:30	152	45	100	1,8	19,53	17,83	88,8	1002,51	17,35	17,83	19,72	21,56	3,0	0,00	0,0
2010-07-30 10:00	146	45	97	1,8	19,53	17,43	88,8	1001,51	16,45	17,43	19,72	20,90	3,5	0,00	0,0
2010-07-30 10:30	153	45	97	3,3	19,53	17,33	88,8	1002,51	16,35	15,30	19,72	20,80	3,5	0,00	0,0
2010-07-30 11:00	151	45	95	1,6	19,53	17,63	88,8	1001,51	16,31	17,63	19,72	20,93	2,8	0,00	0,0
2010-07-30 11:30	136	45	88	2,6	19,53	17,93	88,8	1001,51	15,37	17,10	19,72	20,66	3,1	0,00	0,0
2010-07-30 12:00	121	45	91	1,2	19,53	17,53	88,8	1001,51	15,52	17,53	19,72	20,50	3,3	0,00	0,0
2010-07-30 12:30	99	45	87	0,0	19,53	18,33	88,8	1001,51	15,58	18,33	19,72	20,99	4,3	0,00	0,0
2010-07-30 13:00	92	44	86	0,0	19,63	18,83	88,8	1001,51	15,88	18,83	19,78	21,41	3,7	0,00	0,0
2010-07-30 13:30	99	44	84	1,6	19,63	19,33	88,8	1000,51	15,99	19,33	19,78	21,76	4,5	0,00	0,0
2010-07-30 14:00	176	45	93	2,6	19,63	18,73	88,8	1000,51	17,06	17,95	19,82	21,87	5,6	0,00	0,0
2010-07-30 14:30	143	45	82	6,0	19,63	19,03	88,8	1000,51	15,31	14,85	19,82	21,31	7,1	0,00	0,0
2010-07-30 15:00	135	45	85	2,2	19,63	17,53	91,2	1000,51	14,42	17,53	19,82	20,03	8,5	2,40	2,4
2010-07-30 15:30	120	45	98	3,0	19,63	17,93	91,2	1000,51	17,12	16,54	19,82	21,49	4,7	2,40	2,4
2010-07-30 16:00	125	45	95	4,5	19,63	17,33	91,2	1000,51	16,02	13,58	19,82	20,63	6,2	0,00	2,4
2010-07-30 16:30	103	45	94	4,9	19,63	16,83	91,2	1000,51	15,35	12,96	19,82	20,05	6,9	0,00	2,4

Datum	Vindriktning °	Luftfukt inne Rh%	Luftfukt ute Rh%	Vindhastighet m/s	Temp inne °C	Temp ute °C	Nederb. året mm	Lufttryck Mbar	Daggpunkt °C	Kyleffekt °C	Vix inne °C	Vix ute °C	Vindby m/s	Korr lufttryck	Regn/dygn mm
2010-07-30 17:00	119	45	96	2,4	19,73	16,63	91,2	1000,51	15,49	15,73	19,92	20,01	6,4	0,00	2,4
2010-07-30 17:30	126	45	98	2,2	19,73	16,53	91,2	1000,51	15,73	16,53	19,92	20,08	6,6	0,00	2,4
2010-07-30 18:00	157	45	99	3,1	19,73	16,23	91,2	1000,51	15,59	14,68	19,92	19,87	6,4	0,00	2,4
2010-07-30 18:30	140	45	100	5,0	19,73	15,73	91,8	1000,51	15,25	11,25	19,92	19,46	8,7	0,60	3,0
2010-07-30 19:00	129	45	100	4,5	19,63	15,63	91,8	1000,51	15,15	11,48	19,82	19,36	7,3	0,60	3,0
2010-07-30 19:30	149	45	100	4,1	19,63	15,43	93,6	1000,51	14,95	11,85	19,82	19,16	7,3	1,80	4,8
2010-07-30 20:00	124	45	100	6,0	19,63	15,33	94,8	1000,51	14,85	10,04	19,82	19,06	7,1	3,00	6,0
2010-07-30 20:30	123	46	100	3,9	19,63	15,23	94,8	1000,51	14,76	12,27	19,87	18,96	7,9	1,20	6,0
2010-07-30 21:00	128	46	100	6,4	19,63	15,23	94,8	1000,51	14,76	9,56	19,87	18,96	6,8	0,00	6,0
2010-07-30 21:30	98	46	100	3,3	19,63	15,13	94,8	1000,51	14,66	12,82	19,87	18,86	6,8	0,00	6,0
2010-07-30 22:00	131	46	100	6,0	19,63	14,93	94,8	1000,51	14,46	9,52	19,87	18,66	6,2	0,00	6,0
2010-07-30 22:30	108	46	100	2,4	19,63	14,93	95,4	1000,51	14,46	13,94	19,87	18,66	6,8	0,60	6,6
2010-07-30 23:00	132	46	100	3,7	19,63	14,83	95,4	1000,51	14,36	11,80	19,87	18,56	6,9	0,60	6,6
2010-07-30 23:30	144	46	100	2,0	19,63	14,73	95,4	1000,51	14,26	14,73	19,87	18,46	5,4	0,00	6,6
2010-07-31 00:00	114	46	100	2,6	19,63	14,73	95,4	1000,51	14,26	13,72	19,87	18,46	6,2	1,20	0,0
2010-07-31 00:30	136	46	100	3,0	19,63	14,53	95,4	1000,51	14,06	12,83	19,87	18,26	6,2	1,20	0,0
2010-07-31 01:00	166	46	100	2,0	19,63	14,33	95,4	1000,51	13,86	14,33	19,87	18,06	6,2	0,00	0,0
2010-07-31 01:30	132	46	100	3,5	19,63	14,23	95,4	1000,51	13,76	11,80	19,87	17,96	5,6	0,00	0,0
2010-07-31 02:00	157	46	100	3,9	19,63	14,13	95,4	1000,51	13,66	10,99	19,87	17,86	6,6	0,00	0,0
2010-07-31 02:30	119	46	100	2,8	19,63	13,73	95,4	1000,51	13,26	11,95	19,87	17,46	6,8	0,00	0,0
2010-07-31 03:00	156	46	100	2,8	19,63	13,53	95,4	1000,51	13,06	11,73	19,87	17,26	4,5	0,00	0,0
2010-07-31 03:30	104	46	100	2,8	19,63	13,63	95,4	999,51	13,16	11,84	19,87	17,36	5,8	0,00	0,0
2010-07-31 04:00	111	46	100	1,6	19,63	13,63	95,4	1000,51	13,16	13,63	19,87	17,36	5,4	0,00	0,0
2010-07-31 04:30	161	46	100	2,4	19,63	13,53	95,4	1000,51	13,06	12,46	19,87	17,26	4,9	0,00	0,0
2010-07-31 05:00	158	46	100	3,9	19,63	13,43	95,4	1000,51	12,96	10,17	19,87	17,15	4,7	0,00	0,0
2010-07-31 05:30	151	46	100	3,0	19,53	13,53	95,4	1000,51	13,06	11,73	19,77	17,26	5,2	0,00	0,0
2010-07-31 06:00	148	46	100	2,8	19,53	13,43	96,0	1000,51	12,96	11,62	19,77	17,15	5,8	0,60	0,6
2010-07-31 06:30	345	46	100	0,0	19,53	13,12	98,4	1000,51	12,66	13,12	19,77	16,85	4,7	3,00	3,0
2010-07-31 07:00	333	46	100	1,8	19,53	13,33	98,4	1001,51	12,86	13,33	19,77	17,05	2,2	2,40	3,0
2010-07-31 07:30	351	46	99	0,0	19,53	13,23	98,4	1001,51	12,60	13,23	19,77	16,87	2,4	0,00	3,0
2010-07-31 08:00	343	46	98	0,0	19,53	13,12	98,4	1002,51	12,34	13,12	19,77	16,68	1,6	0,00	3,0
2010-07-31 08:30	334	46	98	0,0	19,43	13,02	98,4	1002,51	12,24	13,02	19,67	16,58	2,0	0,00	3,0
2010-07-31 09:00	334	46	97	1,8	19,43	13,02	98,4	1002,51	12,08	13,02	19,67	16,50	2,6	0,00	3,0
2010-07-31 09:30	345	46	98	0,0	19,53	13,23	98,4	1002,51	12,44	13,23	19,77	16,78	1,8	0,00	3,0
2010-07-31 10:00	343	46	96	2,0	19,53	13,63	98,4	1003,51	12,52	13,63	19,77	17,01	2,0	0,00	3,0
2010-07-31 10:30	331	46	91	0,0	19,53	13,73	98,4	1003,51	11,78	13,73	19,77	16,70	2,2	0,00	3,0
2010-07-31 11:00	315	46	91	0,0	19,53	13,93	98,4	1003,51	11,97	13,93	19,77	16,90	2,0	0,00	3,0
2010-07-31 11:30	288	46	87	0,0	19,53	14,63	98,4	1004,51	11,95	14,63	19,77	17,28	2,4	0,00	3,0
2010-07-31 12:00	340	46	83	0,0	19,63	15,03	98,4	1004,51	11,61	15,03	19,87	17,38	2,4	0,00	3,0
2010-07-31 12:30	327	46	80	1,4	19,63	15,53	98,4	1004,51	11,51	15,53	19,87	17,66	2,2	0,00	3,0
2010-07-31 13:00	277	45	70	1,4	19,63	16,63	98,4	1004,51	10,48	16,63	19,82	18,07	3,0	0,00	3,0
2010-07-31 13:30	325	45	67	1,8	19,63	17,23	98,4	1005,51	10,36	17,23	19,82	18,48	2,4	0,00	3,0
2010-07-31 14:00	330	45	61	0,0	19,63	17,73	98,4	1005,51	9,36	17,73	19,82	18,62	3,1	0,00	3,0
2010-07-31 14:30	333	45	63	1,2	19,63	17,23	98,4	1005,51	9,40	17,23	19,82	18,23	3,3	0,00	3,0
2010-07-31 15:00	336	45	69	0,0	19,63	17,03	98,4	1005,51	10,63	17,03	19,82	18,41	2,4	0,00	3,0
2010-07-31 15:30	338	45	71	0,0	19,63	17,13	98,4	1005,51	11,18	17,13	19,82	18,64	1,8	0,00	3,0

Datum	Vindriktning °	Luftfukt inne Rh%	Luftfukt ute Rh%	Vindhastighet m/s	Temp inne °C	Temp ute °C	Nederb. året mm	Lufttryck Mbar	Daggpunkt °C	Kyleffekt °C	Vix inne °C	Vix ute °C	Vindby m/s	Korr lufttryck	Regn/dygn mm
2010-07-31 16:00	327	45	68	2,0	19,63	18,13	98,4	1005,51	11,45	18,13	19,82	19,44	2,0	0,00	3,0
2010-07-31 16:30	351	45	66	0,0	19,63	17,63	98,4	1006,51	10,50	17,63	19,82	18,82	1,6	0,00	3,0
2010-07-31 17:00	267	45	66	0,0	19,63	17,93	98,4	1006,51	10,79	17,93	19,82	19,12	1,2	0,00	3,0
2010-07-31 17:30	142	45	66	0,0	19,53	18,13	98,4	1006,51	10,98	18,13	19,72	19,32	1,8	0,00	3,0
2010-07-31 18:00	134	45	65	0,0	19,63	17,93	98,4	1006,51	10,55	17,93	19,82	19,06	2,0	0,00	3,0
2010-07-31 18:30	135	45	69	2,6	19,63	17,93	98,4	1006,51	11,49	17,10	19,82	19,31	3,1	0,00	3,0
2010-07-31 19:00	150	45	76	1,2	19,53	16,83	98,4	1006,51	11,96	16,83	19,72	18,67	3,3	0,00	3,0
2010-07-31 19:30	157	45	76	1,4	19,53	16,73	98,4	1006,51	11,87	16,73	19,72	18,57	3,1	0,00	3,0
2010-07-31 20:00	143	45	76	2,6	19,53	16,43	98,4	1006,51	11,58	15,52	19,72	18,27	3,9	0,00	3,0
2010-07-31 20:30	99	45	80	2,0	19,53	15,93	98,4	1006,51	11,90	15,93	19,72	18,06	3,5	0,00	3,0
2010-07-31 21:00	126	45	82	1,6	19,53	15,83	98,4	1006,51	12,19	15,83	19,72	18,10	3,1	0,00	3,0
2010-07-31 21:30	101	45	83	0,0	19,53	15,23	98,4	1006,51	11,80	15,23	19,72	17,58	2,0	0,00	3,0
2010-07-31 22:00	111	45	86	1,4	19,53	14,73	98,4	1006,51	11,87	14,73	19,72	17,31	2,2	0,00	3,0
2010-07-31 22:30	132	46	88	0,0	19,53	14,43	98,4	1006,51	11,94	14,43	19,77	17,16	2,4	0,00	3,0
2010-07-31 23:00	115	46	91	1,2	19,53	13,83	98,4	1006,51	11,87	13,83	19,77	16,80	2,6	0,00	3,0
2010-07-31 23:30	100	46	92	2,2	19,53	13,53	98,4	1006,51	11,75	13,53	19,77	16,58	3,0	0,00	3,0
2010-08-01 00:00	120	46	95	1,8	19,53	13,53	98,4	1006,51	12,25	13,53	19,77	16,83	3,7	0,00	0,0
2010-08-01 00:30	126	46	98	2,4	19,43	13,33	98,4	1006,51	12,54	12,25	19,67	16,88	3,7	0,00	0,0
2010-08-01 01:00	140	46	99	1,8	19,43	13,12	98,4	1006,51	12,50	13,12	19,67	16,77	3,1	0,00	0,0
2010-08-01 01:30	120	46	100	1,2	19,43	13,23	98,4	1006,51	12,76	13,23	19,67	16,95	3,7	0,00	0,0
2010-08-01 02:00	132	46	100	1,4	19,43	13,23	98,4	1006,51	12,76	13,23	19,67	16,95	3,5	0,00	0,0
2010-08-01 02:30	135	46	100	0,0	19,43	13,12	98,4	1006,51	12,66	13,12	19,67	16,85	3,1	0,00	0,0
2010-08-01 03:00	109	46	100	2,8	19,43	13,43	98,4	1006,51	12,96	11,62	19,67	17,15	3,7	0,00	0,0
2010-08-01 03:30	130	49	100	2,2	12,22	13,73	98,4	1006,51	13,26	13,73	12,62	17,46	4,3	0,00	0,0
2010-08-01 04:00	148	46	100	2,0	19,43	13,83	98,4	1006,51	13,36	13,83	19,67	17,56	4,9	0,00	0,0
2010-08-01 04:30	148	46	99	2,4	19,43	13,83	98,4	1006,51	13,20	12,77	19,67	17,47	6,6	0,00	0,0
2010-08-01 05:00	148	46	99	2,4	19,43	13,53	98,4	1006,51	12,90	12,46	19,67	17,17	4,7	0,00	0,0
2010-08-01 05:30	142	46	99	3,9	19,43	13,43	98,4	1006,51	12,80	10,17	19,67	17,07	4,7	0,00	0,0
2010-08-01 06:00	191	46	97	2,6	19,43	14,33	98,4	1006,51	13,37	13,30	19,67	17,80	4,7	0,00	0,0
2010-08-01 06:30	131	46	91	2,2	19,33	15,23	98,4	1006,51	13,25	15,23	19,57	18,20	5,0	0,00	0,0
2010-08-01 07:00	136	46	87	4,5	19,33	15,63	98,4	1006,51	12,93	11,48	19,57	18,28	5,8	0,00	0,0
2010-08-01 07:30	166	46	86	3,0	19,33	15,53	98,4	1006,51	12,65	13,92	19,57	18,11	6,0	0,00	0,0
2010-08-01 08:00	158	46	84	1,2	19,33	16,53	98,4	1006,51	13,26	16,53	19,57	18,95	5,2	0,00	0,0
2010-08-01 08:30	117	46	85	4,1	19,33	16,33	98,4	1006,51	13,25	12,93	19,57	18,83	7,1	0,00	0,0
2010-08-01 09:00	168	46	83	4,5	19,33	17,13	98,4	1006,51	13,65	13,34	19,57	19,48	7,1	0,00	0,0
2010-08-01 09:30	189	46	82	3,1	19,43	17,73	98,4	1006,51	14,04	16,32	19,67	20,01	6,6	0,00	0,0
2010-08-01 10:00	143	46	79	3,5	19,43	18,03	98,4	1007,51	13,74	16,09	19,67	20,09	8,7	0,00	0,0
2010-08-01 10:30	169	46	77	3,9	19,43	18,23	98,4	1007,51	13,52	15,77	19,67	20,15	7,7	0,00	0,0
2010-08-01 11:00	157	46	82	2,6	19,43	17,83	98,4	1007,51	14,14	17,00	19,67	20,11	6,4	0,00	0,0
2010-08-01 11:30	130	46	82	4,1	19,43	17,83	98,4	1007,51	14,14	14,74	19,67	20,11	6,6	0,00	0,0
2010-08-01 12:00	149	46	77	4,5	19,43	18,53	98,4	1007,51	13,81	15,07	19,67	20,45	7,3	0,00	0,0
2010-08-01 12:30	147	46	79	4,3	19,43	18,23	98,4	1007,51	13,93	15,22	19,67	20,29	8,1	0,00	0,0
2010-08-01 13:00	150	46	78	6,2	19,43	19,03	98,4	1007,51	14,50	14,85	19,67	21,02	7,1	0,00	0,0
2010-08-01 13:30	154	46	73	4,3	19,53	18,83	98,4	1007,51	13,24	15,94	19,77	20,47	6,6	0,00	0,0
2010-08-01 14:00	168	47	78	7,1	19,53	18,23	98,4	1007,51	13,73	13,20	19,82	20,22	7,7	0,00	0,0
2010-08-01 14:30	159	47	86	4,1	19,53	17,43	98,4	1007,51	14,51	14,26	19,82	20,01	7,9	0,00	0,0

Datum	Vindriktning °	Luftfukt inne Rh%	Luftfukt ute Rh%	Vindhastighet m/s	Temp inne °C	Temp ute °C	Nederb. året mm	Lufttryck Mbar	Daggpunkt °C	Kyleffekt °C	Vix inne °C	Vix ute °C	Vindby m/s	Korr lufttryck	Regn/dygn mm
2010-08-01 15:00	150	47	92	2,2	19,53	17,03	98,4	1007,51	15,20	17,03	19,82	20,08	5,8	0,00	0,0
2010-08-01 15:30	134	46	94	3,3	19,53	16,93	98,4	1007,51	15,45	14,85	19,77	20,15	5,2	0,00	0,0
2010-08-01 16:00	138	46	94	3,3	19,53	17,13	98,4	1007,51	15,65	15,08	19,77	20,35	6,0	0,00	0,0
2010-08-01 16:30	109	46	94	2,6	19,63	16,93	98,4	1006,51	15,45	16,05	19,87	20,15	7,7	0,00	0,0
2010-08-01 17:00	141	46	94	5,0	19,63	17,03	98,4	1006,51	15,55	12,89	19,87	20,25	7,3	0,00	0,0
2010-08-01 17:30	142	46	84	6,4	19,63	17,43	98,4	1006,51	14,14	12,46	19,87	19,85	7,1	0,00	0,0
2010-08-01 18:00	154	46	79	4,1	19,63	17,73	98,4	1006,51	13,45	14,62	19,87	19,79	8,5	0,00	0,0
2010-08-01 18:30	175	46	73	1,8	19,63	18,13	98,4	1006,51	12,57	18,13	19,87	19,77	8,3	0,00	0,0
2010-08-01 19:00	135	46	74	3,3	19,63	17,93	98,4	1006,51	12,60	15,98	19,87	19,64	9,2	0,00	0,0
2010-08-01 19:30	147	46	74	5,0	19,63	17,63	98,4	1006,51	12,31	13,65	19,87	19,34	6,8	0,00	0,0
2010-08-01 20:00	161	46	75	4,7	19,63	17,33	98,4	1006,51	12,23	13,58	19,87	19,11	6,4	0,00	0,0
2010-08-01 20:30	147	46	78	2,2	19,63	16,43	98,4	1006,51	11,99	16,43	19,87	18,41	5,6	0,00	0,0
2010-08-01 21:00	152	46	82	2,6	19,63	16,03	98,4	1007,51	12,39	15,10	19,87	18,30	4,7	0,00	0,0
2010-08-01 21:30	167	46	83	0,0	19,53	15,93	98,4	1007,51	12,48	15,93	19,77	18,28	3,9	0,00	0,0
2010-08-01 22:00	164	46	83	1,2	19,53	15,83	98,4	1007,51	12,39	15,83	19,77	18,18	2,4	0,00	0,0
2010-08-01 22:30	155	47	85	0,0	19,53	15,43	98,4	1007,51	12,37	15,43	19,82	17,93	2,8	0,00	0,0
2010-08-01 23:00	155	47	86	0,0	19,53	14,83	98,4	1008,51	11,97	14,83	19,82	17,41	0,0	0,00	0,0
2010-08-01 23:30	155	47	88	0,0	19,53	14,03	98,4	1008,51	11,54	14,03	19,82	16,76	0,0	0,00	0,0
2010-08-02 00:00	155	47	93	0,0	19,53	13,02	98,4	1008,51	11,42	13,02	19,82	16,16	0,0	0,00	0,0
2010-08-02 00:30	155	47	95	0,0	19,43	12,32	98,4	1008,51	11,06	12,32	19,72	15,63	0,0	0,00	0,0
2010-08-02 01:00	155	47	96	0,0	19,43	11,62	98,4	1008,51	10,53	11,62	19,72	15,01	0,0	0,00	0,0
2010-08-02 01:30	155	47	97	0,0	19,43	11,52	98,4	1008,51	10,59	11,52	19,72	14,99	0,0	0,00	0,0
2010-08-02 02:00	155	47	97	0,0	19,43	11,52	98,4	1008,51	10,59	11,52	19,72	14,99	0,0	0,00	0,0
2010-08-02 02:30	155	47	98	0,0	19,43	11,82	98,4	1008,51	11,05	11,82	19,72	15,38	0,0	0,00	0,0
2010-08-02 03:00	155	47	99	0,0	19,43	11,82	98,4	1009,51	11,21	11,82	19,72	15,47	0,0	0,00	0,0
2010-08-02 03:30	155	47	99	0,0	19,33	11,82	98,4	1009,51	11,21	11,82	19,62	15,47	0,0	0,00	0,0
2010-08-02 04:00	155	47	100	0,0	19,33	11,72	98,4	1009,51	11,26	11,72	19,62	15,45	0,0	0,00	0,0
2010-08-02 04:30	155	47	100	0,0	19,33	11,42	98,4	1009,51	10,97	11,42	19,62	15,15	0,0	0,00	0,0
2010-08-02 05:00	155	47	100	0,0	19,33	11,62	98,4	1009,51	11,16	11,62	19,62	15,35	0,0	0,00	0,0
2010-08-02 05:30	155	47	100	0,0	19,43	11,62	98,4	1009,51	11,16	11,62	19,72	15,35	0,0	0,00	0,0
2010-08-02 06:00	155	47	100	0,0	19,43	11,72	98,4	1009,51	11,26	11,72	19,72	15,45	0,0	0,00	0,0
2010-08-02 06:30	135	47	100	0,0	19,53	11,62	98,4	1010,51	11,16	11,62	19,82	15,35	0,0	0,00	0,0
2010-08-02 07:00	334	46	100	0,0	19,63	13,83	98,4	1010,51	13,36	13,83	19,87	17,56	1,4	0,00	0,0
2010-08-02 07:30	332	46	93	0,0	19,73	13,93	98,4	1010,51	12,31	13,93	19,97	17,06	1,4	0,00	0,0
2010-08-02 08:00	340	46	92	0,0	19,83	14,13	98,4	1010,51	12,34	14,13	20,07	17,18	1,4	0,00	0,0
2010-08-02 08:30	340	46	89	0,0	19,93	14,43	98,4	1010,51	12,12	14,43	20,17	17,24	1,4	0,00	0,0
2010-08-02 09:00	336	46	85	0,0	19,93	15,03	98,4	1010,51	11,98	15,03	20,17	17,53	1,4	0,00	0,0
2010-08-02 09:30	338	46	82	1,2	19,93	15,53	98,4	1011,51	11,90	15,53	20,17	17,80	1,4	0,00	0,0
2010-08-02 10:00	338	45	80	0,0	19,93	15,93	98,4	1011,51	11,90	15,93	20,12	18,06	1,4	0,00	0,0
2010-08-02 10:30	332	45	78	1,2	19,83	16,23	98,4	1011,51	11,79	16,23	20,02	18,21	1,8	0,00	0,0
2010-08-02 11:00	327	45	76	0,0	19,83	16,43	98,4	1011,51	11,58	16,43	20,02	18,27	1,6	0,00	0,0
2010-08-02 11:30	351	45	72	0,0	19,83	16,33	98,4	1011,51	10,63	16,33	20,02	17,90	2,0	0,00	0,0
2010-08-02 12:00	245	45	74	0,0	19,73	17,33	98,4	1010,51	12,02	17,33	19,92	19,04	1,4	0,00	0,0
2010-08-02 12:30	335	45	69	0,0	19,73	18,03	98,4	1011,51	11,58	18,03	19,92	19,41	1,8	0,00	0,0
2010-08-02 13:00	351	45	71	1,4	19,73	17,33	98,4	1010,51	11,37	17,33	19,92	18,84	2,0	0,00	0,0
2010-08-02 13:30	93	45	75	1,2	19,63	16,83	98,4	1010,51	11,75	16,83	19,82	18,61	2,2	0,00	0,0

Datum	Vindriktning °	Luftfukt inne Rh%	Luftfukt ute Rh%	Vindhastighet m/s	Temp inne °C	Temp ute °C	Nederb. året mm	Lufttryck Mbar	Daggpunkt °C	Kyleffekt °C	Vix inne °C	Vix ute °C	Vindby m/s	Korr lufttryck	Regn/dygn mm
2010-08-02 14:00	4	45	67	0,0	19,63	17,23	98,4	1010,51	10,36	17,23	19,82	18,48	1,6	0,00	0,0
2010-08-02 14:30	347	45	72	0,0	19,63	17,33	98,4	1010,51	11,59	17,33	19,82	18,90	1,6	0,00	0,0
2010-08-02 15:00	341	45	70	0,0	19,63	17,63	98,4	1010,51	11,43	17,63	19,82	19,07	1,8	0,00	0,0
2010-08-02 15:30	339	45	64	0,0	19,53	17,63	98,4	1011,51	10,02	17,63	19,72	18,69	2,0	0,00	0,0
2010-08-02 16:00	339	45	66	1,4	19,53	17,23	98,4	1010,51	10,12	17,23	19,72	18,42	1,4	0,00	0,0
2010-08-02 16:30	342	45	68	0,0	19,53	16,93	98,4	1010,51	10,31	16,93	19,72	18,24	1,6	0,00	0,0
2010-08-02 17:00	356	45	77	0,0	19,53	16,13	98,4	1010,51	11,49	16,13	19,72	18,04	1,4	0,00	0,0
2010-08-02 17:30	1	45	77	0,0	19,53	15,43	98,4	1010,51	10,82	15,43	19,72	17,34	1,6	0,00	0,0
2010-08-02 18:00	351	45	81	0,0	19,53	15,33	98,4	1010,51	11,51	15,33	19,72	17,53	1,6	0,00	0,0
2010-08-02 18:30	351	46	77	0,0	19,53	15,83	98,4	1010,51	11,20	15,83	19,77	17,74	1,4	0,00	0,0
2010-08-02 19:00	336	45	76	0,0	19,53	16,13	98,4	1010,51	11,29	16,13	19,72	17,97	1,4	0,00	0,0
2010-08-02 19:30	351	46	79	0,0	19,53	15,83	98,4	1010,51	11,61	15,83	19,77	17,89	1,2	0,00	0,0
2010-08-02 20:00	351	46	75	1,4	19,53	15,63	98,4	1010,51	10,60	15,63	19,77	17,40	2,6	0,00	0,0
2010-08-02 20:30	347	46	81	1,4	19,53	14,33	98,4	1010,51	10,54	14,33	19,77	16,53	3,0	0,00	0,0
2010-08-02 21:00	351	46	84	0,0	19,53	13,73	98,4	1010,51	10,53	13,73	19,77	16,15	2,4	0,00	0,0
2010-08-02 21:30	343	46	85	0,0	19,53	13,12	98,4	1010,51	10,12	13,12	19,77	15,63	1,4	0,00	0,0
2010-08-02 22:00	347	46	88	0,0	19,43	12,52	98,4	1011,51	10,07	12,52	19,67	15,26	0,0	0,00	0,0
2010-08-02 22:30	351	46	88	0,0	19,43	11,52	98,4	1011,51	9,09	11,52	19,67	14,26	1,2	0,00	0,0
2010-08-02 23:00	351	46	89	0,0	19,43	10,72	98,4	1011,51	8,48	10,72	19,67	13,54	0,0	0,00	0,0
2010-08-02 23:30	347	46	93	1,4	19,43	10,12	98,4	1011,51	8,56	10,12	19,67	13,26	1,6	0,00	0,0
2010-08-03 00:00	351	46	90	0,0	19,43	10,52	98,4	1011,51	8,45	10,52	19,67	13,42	2,0	0,00	0,0
2010-08-03 00:30	351	45	89	0,0	19,43	10,22	98,4	1011,51	7,99	10,22	19,62	13,04	0,0	0,00	0,0
2010-08-03 01:00	351	45	95	0,0	19,43	9,32	98,4	1011,51	8,09	9,32	19,62	12,62	0,0	0,00	0,0
2010-08-03 01:30	351	45	97	0,0	19,43	9,82	98,4	1011,51	8,90	9,82	19,62	13,29	1,2	0,00	0,0
2010-08-03 02:00	351	45	96	0,0	19,33	10,02	98,4	1011,51	8,94	10,02	19,52	13,41	0,0	0,00	0,0
2010-08-03 02:30	351	45	95	0,0	19,33	9,62	98,4	1011,51	8,39	9,62	19,52	12,92	0,0	0,00	0,0
2010-08-03 03:00	351	45	96	0,0	19,33	9,32	98,4	1011,51	8,25	9,32	19,52	12,71	0,0	0,00	0,0
2010-08-03 03:30	351	45	96	0,0	19,33	9,12	98,4	1011,51	8,05	9,12	19,52	12,51	0,0	0,00	0,0
2010-08-03 04:00	351	45	98	0,0	19,33	9,32	98,4	1011,51	8,56	9,32	19,52	12,88	0,0	0,00	0,0
2010-08-03 04:30	351	45	98	0,0	19,33	9,32	98,4	1011,51	8,56	9,32	19,52	12,88	0,0	0,00	0,0
2010-08-03 05:00	351	45	98	0,0	19,33	9,52	98,4	1011,51	8,76	9,52	19,52	13,08	0,0	0,00	0,0
2010-08-03 05:30	351	45	99	0,0	19,33	9,82	98,4	1011,51	9,22	9,82	19,52	13,47	0,0	0,00	0,0
2010-08-03 06:00	356	46	99	0,0	19,43	10,02	98,4	1011,51	9,42	10,02	19,67	13,67	0,0	0,00	0,0
2010-08-03 06:30	356	45	99	0,0	19,63	10,12	98,4	1011,51	9,51	10,12	19,82	13,77	0,0	0,00	0,0
2010-08-03 07:00	356	45	99	0,0	19,73	10,22	98,4	1011,51	9,61	10,22	19,92	13,87	0,0	0,00	0,0
2010-08-03 07:30	356	45	99	0,0	19,93	10,52	98,4	1011,51	9,91	10,52	20,12	14,17	0,0	0,00	0,0
2010-08-03 08:00	356	45	99	0,0	20,03	10,52	98,4	1011,51	9,91	10,52	20,22	14,17	0,0	0,00	0,0
2010-08-03 08:30	356	45	99	0,0	20,03	11,32	98,4	1011,51	10,71	11,32	20,22	14,97	0,0	0,00	0,0
2010-08-03 09:00	7	45	98	0,0	20,03	12,12	98,4	1011,51	11,35	12,12	20,22	15,68	0,0	0,00	0,0
2010-08-03 09:30	139	45	94	0,0	20,03	12,82	98,4	1011,51	11,39	12,82	20,22	16,04	1,6	0,00	0,0
2010-08-03 10:00	139	45	85	0,0	19,93	13,12	98,4	1011,51	10,12	13,12	20,12	15,63	0,0	0,00	0,0
2010-08-03 10:30	138	45	85	0,0	19,93	13,43	98,4	1011,51	10,42	13,43	20,12	15,93	0,0	0,00	0,0
2010-08-03 11:00	122	45	83	0,0	19,83	14,13	98,4	1011,51	10,73	14,13	20,02	16,48	1,6	0,00	0,0
2010-08-03 11:30	136	45	80	0,0	19,83	14,83	98,4	1011,51	10,83	14,83	20,02	16,96	2,6	0,00	0,0
2010-08-03 12:00	153	45	80	0,0	19,73	14,93	98,4	1010,51	10,93	14,93	19,92	17,06	2,2	0,00	0,0
2010-08-03 12:30	2	45	76	0,0	19,73	15,33	98,4	1010,51	10,52	15,33	19,92	17,17	1,4	0,00	0,0

Datum	Vindriktning °	Luftfukt inne Rh%	Luftfukt ute Rh%	Vindhastighet m/s	Temp inne °C	Temp ute °C	Nederb. året mm	Lufttryck Mbar	Daggpunkt °C	Kyleffekt °C	Vix inne °C	Vix ute °C	Vindby m/s	Korr lufttryck	Regn/dygn mm
2010-08-03 13:00	171	45	74	0,0	19,63	15,83	98,4	1010,51	10,58	15,83	19,82	17,54	2,8	0,00	0,0
2010-08-03 13:30	173	45	70	0,0	19,63	17,13	98,4	1010,51	10,95	17,13	19,82	18,57	4,3	0,00	0,0
2010-08-03 14:00	102	45	64	1,8	19,63	17,83	98,4	1010,51	10,21	17,83	19,82	18,90	3,9	0,00	0,0
2010-08-03 14:30	100	45	70	1,4	19,63	17,13	98,4	1009,51	10,95	17,13	19,82	18,57	3,1	0,00	0,0
2010-08-03 15:00	147	45	68	2,2	19,63	18,23	98,4	1009,51	11,54	18,23	19,82	19,54	4,3	0,00	0,0
2010-08-03 15:30	139	45	67	2,0	19,63	17,73	98,4	1009,51	10,83	17,73	19,82	18,98	4,1	0,00	0,0
2010-08-03 16:00	125	45	63	3,3	19,63	18,23	98,4	1009,51	10,34	16,32	19,82	19,24	4,3	0,00	0,0
2010-08-03 16:30	142	45	68	3,1	19,63	18,03	98,4	1009,51	11,35	16,65	19,82	19,34	3,3	0,00	0,0
2010-08-03 17:00	152	45	67	2,2	19,63	17,93	98,4	1009,51	11,02	17,93	19,82	19,18	4,9	0,00	0,0
2010-08-03 17:30	145	45	69	2,0	19,63	17,63	98,4	1009,51	11,20	17,63	19,82	19,01	4,1	0,00	0,0
2010-08-03 18:00	130	45	69	0,0	19,63	17,83	98,4	1008,51	11,39	17,83	19,82	19,21	2,4	0,00	0,0
2010-08-03 18:30	117	45	70	0,0	19,63	17,63	98,4	1008,51	11,43	17,63	19,82	19,07	2,8	0,00	0,0
2010-08-03 19:00	156	45	72	3,3	19,63	17,43	98,4	1008,51	11,68	15,42	19,82	19,00	7,9	0,00	0,0
2010-08-03 19:30	147	45	90	0,0	19,63	13,93	106,8	1009,51	11,80	13,93	19,82	16,82	9,0	8,40	8,4
2010-08-03 20:00	174	45	94	0,0	19,63	13,73	109,2	1009,51	12,28	13,73	19,82	16,94	2,2	10,80	10,8
2010-08-03 20:30	340	45	98	0,0	19,53	12,72	109,2	1008,51	11,95	12,72	19,72	16,28	1,4	2,40	10,8
2010-08-03 21:00	340	45	100	0,0	19,53	12,72	109,2	1008,51	12,26	12,72	19,72	16,45	0,0	0,00	10,8
2010-08-03 21:30	340	45	100	0,0	19,53	13,12	109,2	1008,51	12,66	13,12	19,72	16,85	0,0	0,00	10,8
2010-08-03 22:00	351	45	98	0,0	19,53	12,62	109,2	1008,51	11,85	12,62	19,72	16,18	1,2	0,00	10,8
2010-08-03 22:30	351	45	99	0,0	19,53	11,82	109,2	1008,51	11,21	11,82	19,72	15,47	0,0	0,00	10,8
2010-08-03 23:00	18	45	99	0,0	19,53	11,52	109,2	1008,51	10,91	11,52	19,72	15,17	0,0	0,00	10,8
2010-08-03 23:30	45	46	99	0,0	19,53	11,72	109,2	1008,51	11,11	11,72	19,77	15,37	0,0	0,00	10,8
2010-08-04 00:00	87	46	100	0,0	19,53	11,92	109,2	1008,51	11,46	11,92	19,77	15,65	1,4	0,00	0,0
2010-08-04 00:30	111	46	100	0,0	19,43	12,22	109,2	1007,51	11,76	12,22	19,67	15,95	1,8	0,00	0,0
2010-08-04 01:00	96	46	100	0,0	19,43	11,92	109,2	1007,51	11,46	11,92	19,67	15,65	1,6	0,00	0,0
2010-08-04 01:30	109	46	100	0,0	19,43	11,72	109,2	1007,51	11,26	11,72	19,67	15,45	1,2	0,00	0,0
2010-08-04 02:00	96	46	100	0,0	19,43	11,52	109,2	1007,51	11,07	11,52	19,67	15,25	1,2	0,00	0,0
2010-08-04 02:30	86	46	100	0,0	19,43	11,32	109,2	1007,51	10,87	11,32	19,67	15,05	1,4	0,00	0,0
2010-08-04 03:00	88	46	100	0,0	19,43	11,02	109,2	1007,51	10,57	11,02	19,67	14,75	0,0	0,00	0,0
2010-08-04 03:30	82	46	100	0,0	19,43	11,12	109,2	1007,51	10,67	11,12	19,67	14,85	0,0	0,00	0,0
2010-08-04 04:00	108	46	100	0,0	19,33	11,32	109,2	1007,51	10,87	11,32	19,57	15,05	1,4	0,00	0,0
2010-08-04 04:30	107	46	100	0,0	19,33	11,32	109,2	1007,51	10,87	11,32	19,57	15,05	0,0	0,00	0,0
2010-08-04 05:00	107	46	100	0,0	19,33	11,42	109,2	1006,51	10,97	11,42	19,57	15,15	0,0	0,00	0,0
2010-08-04 05:30	107	46	100	0,0	19,33	11,22	109,2	1006,51	10,77	11,22	19,57	14,95	0,0	0,00	0,0
2010-08-04 06:00	107	46	100	0,0	19,33	11,52	109,2	1006,51	11,07	11,52	19,57	15,25	0,0	0,00	0,0
2010-08-04 06:30	107	46	100	0,0	19,33	11,52	109,2	1006,51	11,07	11,52	19,57	15,25	0,0	0,00	0,0
2010-08-04 07:00	90	46	100	0,0	19,33	11,62	109,2	1006,51	11,16	11,62	19,57	15,35	0,0	0,00	0,0
2010-08-04 07:30	28	46	100	0,0	19,33	11,92	109,2	1006,51	11,46	11,92	19,57	15,65	0,0	0,00	0,0
2010-08-04 08:00	18	46	100	0,0	19,33	12,52	109,2	1005,51	12,06	12,52	19,57	16,25	0,0	0,00	0,0
2010-08-04 08:30	84	46	100	0,0	19,43	13,33	109,2	1006,51	12,86	13,33	19,67	17,05	1,2	0,00	0,0
2010-08-04 09:00	71	46	100	0,0	19,43	13,73	109,2	1005,51	13,26	13,73	19,67	17,46	1,2	0,00	0,0
2010-08-04 09:30	69	45	100	0,0	19,53	13,73	109,2	1006,51	13,26	13,73	19,72	17,46	1,2	0,00	0,0
2010-08-04 10:00	98	45	98	0,0	19,63	14,03	109,2	1005,51	13,24	14,03	19,82	17,58	1,2	0,00	0,0
2010-08-04 10:30	3	45	94	1,2	19,63	14,63	109,2	1005,51	13,17	14,63	19,82	17,84	1,4	0,00	0,0
2010-08-04 11:00	109	45	95	0,0	19,73	14,73	109,2	1005,51	13,44	14,73	19,92	18,03	1,6	0,00	0,0
2010-08-04 11:30	25	45	91	0,0	19,73	15,33	109,2	1005,51	13,35	15,33	19,92	18,30	1,4	0,00	0,0



Datum	Vindriktning °	Luftfukt inne Rh%	Luftfukt ute Rh%	Vindhastighet m/s	Temp inne °C	Temp ute °C	Nederb. året mm	Lufttryck Mbar	Daggpunkt °C	Kyleffekt °C	Vix inne °C	Vix ute °C	Vindby m/s	Korr lufttryck	Regn/dygn mm
2010-08-04 12:00	8	45	89	0,0	19,73	15,23	109,2	1005,51	12,90	15,23	19,92	18,04	1,4	0,00	0,0
2010-08-04 12:30	27	45	92	0,0	19,63	15,13	109,2	1005,51	13,33	15,13	19,82	18,18	1,2	0,00	0,0
2010-08-04 13:00	356	45	91	0,0	19,63	15,13	109,2	1004,51	13,15	15,13	19,82	18,10	1,4	0,00	0,0
2010-08-04 13:30	5	45	90	0,0	19,63	15,33	109,2	1004,51	13,18	15,33	19,82	18,22	0,0	0,00	0,0
2010-08-04 14:00	351	45	91	0,0	19,63	15,63	109,2	1004,51	13,65	15,63	19,82	18,60	1,2	0,00	0,0
2010-08-04 14:30	82	45	88	0,0	19,63	15,93	109,2	1004,51	13,41	15,93	19,82	18,66	1,4	0,00	0,0
2010-08-04 15:00	36	45	84	0,0	19,63	16,33	109,2	1004,51	13,06	16,33	19,82	18,75	1,2	0,00	0,0
2010-08-04 15:30	16	45	85	0,0	19,53	16,13	109,2	1004,51	13,05	16,13	19,72	18,63	1,2	0,00	0,0
2010-08-04 16:00	15	45	86	0,0	19,53	16,53	109,2	1004,51	13,63	16,53	19,72	19,11	0,0	0,00	0,0
2010-08-04 16:30	14	46	83	0,0	19,53	16,73	109,2	1004,51	13,26	16,73	19,77	19,08	0,0	0,00	0,0
2010-08-04 17:00	15	46	83	0,0	19,53	17,03	109,2	1003,51	13,55	17,03	19,77	19,38	0,0	0,00	0,0
2010-08-04 17:30	15	46	80	0,0	19,43	17,03	109,2	1003,51	12,97	17,03	19,67	19,16	0,0	0,00	0,0
2010-08-04 18:00	15	46	80	0,0	19,43	17,33	109,2	1003,51	13,26	17,33	19,67	19,46	0,0	0,00	0,0
2010-08-04 18:30	15	46	81	0,0	19,53	17,23	109,2	1003,51	13,36	17,23	19,77	19,43	0,0	0,00	0,0
2010-08-04 19:00	16	46	81	0,0	19,53	17,43	109,2	1003,51	13,55	17,43	19,77	19,63	0,0	0,00	0,0
2010-08-04 19:30	20	46	82	0,0	19,53	17,53	109,2	1003,51	13,85	17,53	19,77	19,81	1,2	0,00	0,0
2010-08-04 20:00	20	46	83	0,0	19,53	17,53	109,2	1004,51	14,04	17,53	19,77	19,88	0,0	0,00	0,0
2010-08-04 20:30	20	46	84	0,0	19,53	17,33	109,2	1004,51	14,04	17,33	19,77	19,75	0,0	0,00	0,0
2010-08-04 21:00	20	46	86	0,0	19,43	16,83	109,2	1004,51	13,93	16,83	19,67	19,41	0,0	0,00	0,0
2010-08-04 21:30	20	46	88	0,0	19,43	16,13	109,2	1004,51	13,61	16,13	19,67	18,86	0,0	0,00	0,0
2010-08-04 22:00	20	46	92	0,0	19,43	15,23	109,2	1004,51	13,43	15,23	19,67	18,28	0,0	0,00	0,0
2010-08-04 22:30	20	46	94	0,0	19,43	13,83	109,2	1004,51	12,38	13,83	19,67	17,04	0,0	0,00	0,0
2010-08-04 23:00	20	46	96	0,0	19,43	13,12	109,2	1004,51	12,02	13,12	19,67	16,51	0,0	0,00	0,0
2010-08-04 23:30	20	46	97	0,0	19,43	12,92	109,2	1004,51	11,98	12,92	19,67	16,40	0,0	0,00	0,0
2010-08-05 00:00	20	46	98	0,0	19,33	13,12	109,2	1005,51	12,34	13,12	19,57	16,68	0,0	0,00	0,0
2010-08-05 00:30	20	46	98	0,0	19,33	13,12	109,2	1005,51	12,34	13,12	19,57	16,68	0,0	0,00	0,0
2010-08-05 01:00	20	46	99	0,0	19,33	12,72	109,2	1005,51	12,10	12,72	19,57	16,37	0,0	0,00	0,0
2010-08-05 01:30	21	46	99	0,0	19,33	12,32	109,2	1005,51	11,71	12,32	19,57	15,97	0,0	0,00	0,0
2010-08-05 02:00	20	46	99	0,0	19,33	11,72	109,2	1005,51	11,11	11,72	19,57	15,37	0,0	0,00	0,0
2010-08-05 02:30	20	46	99	0,0	19,33	11,12	109,2	1005,51	10,51	11,12	19,57	14,77	0,0	0,00	0,0
2010-08-05 03:00	20	46	100	0,0	19,33	10,92	109,2	1005,51	10,47	10,92	19,57	14,65	0,0	0,00	0,0
2010-08-05 03:30	20	46	100	0,0	19,23	10,82	109,2	1005,51	10,37	10,82	19,47	14,55	0,0	0,00	0,0
2010-08-05 04:00	20	46	100	0,0	19,23	10,22	109,2	1006,51	9,77	10,22	19,47	13,95	0,0	0,00	0,0
2010-08-05 04:30	20	46	100	0,0	19,23	9,92	109,2	1006,51	9,47	9,92	19,47	13,65	0,0	0,00	0,0
2010-08-05 05:00	20	46	100	0,0	19,23	9,82	109,2	1006,51	9,37	9,82	19,47	13,55	0,0	0,00	0,0
2010-08-05 05:30	179	46	100	0,0	19,23	9,82	109,2	1006,51	9,37	9,82	19,47	13,55	0,0	0,00	0,0
2010-08-05 06:00	179	46	100	0,0	19,23	10,02	109,2	1007,51	9,57	10,02	19,47	13,75	0,0	0,00	0,0
2010-08-05 06:30	180	46	100	0,0	19,23	11,22	109,2	1007,51	10,77	11,22	19,47	14,95	0,0	0,00	0,0
2010-08-05 07:00	180	46	100	0,0	19,23	12,92	109,2	1007,51	12,46	12,92	19,47	16,65	0,0	0,00	0,0
2010-08-05 07:30	178	46	100	0,0	19,33	13,83	109,2	1008,51	13,36	13,83	19,57	17,56	1,6	0,00	0,0
2010-08-05 08:00	175	46	100	0,0	19,33	13,73	109,2	1008,51	13,26	13,73	19,57	17,46	1,2	0,00	0,0
2010-08-05 08:30	175	46	100	0,0	19,43	13,53	109,2	1008,51	13,06	13,53	19,67	17,26	0,0	0,00	0,0
2010-08-05 09:00	175	46	100	0,0	19,53	13,73	109,2	1008,51	13,26	13,73	19,77	17,46	1,2	0,00	0,0
2010-08-05 09:30	156	45	100	0,0	19,63	14,23	109,2	1009,51	13,76	14,23	19,82	17,96	1,4	0,00	0,0
2010-08-05 10:00	156	45	98	0,0	19,73	14,93	109,2	1009,51	14,13	14,93	19,92	18,48	1,2	0,00	0,0
2010-08-05 10:30	157	45	96	0,0	19,73	15,43	109,2	1009,51	14,30	15,43	19,92	18,81	1,2	0,00	0,0

Datum	Vindriktning °	Luftfukt inne Rh%	Luftfukt ute Rh%	Vindhastighet m/s	Temp inne °C	Temp ute °C	Nederb. året mm	Lufttryck Mbar	Daggpunkt °C	Kyleffekt °C	Vix inne °C	Vix ute °C	Vindby m/s	Korr lufttryck	Regn/dygn mm
2010-08-05 11:00	117	45	94	0,0	19,73	16,13	109,2	1009,51	14,66	16,13	19,92	19,35	1,4	0,00	0,0
2010-08-05 11:30	153	45	90	0,0	19,73	16,93	109,2	1009,51	14,75	16,93	19,92	19,82	2,4	0,00	0,0
2010-08-05 12:00	159	45	86	1,2	19,73	18,03	109,2	1009,51	15,10	18,03	19,92	20,61	2,8	0,00	0,0
2010-08-05 12:30	139	45	77	2,2	19,63	18,53	109,2	1009,51	13,81	18,53	19,82	20,45	3,0	0,00	0,0
2010-08-05 13:00	123	45	70	1,4	19,63	18,93	109,2	1010,51	12,67	18,93	19,82	20,37	3,1	0,00	0,0
2010-08-05 13:30	138	45	69	2,0	19,63	19,73	109,2	1010,51	13,20	19,73	19,82	21,11	2,6	0,00	0,0
2010-08-05 14:00	120	45	66	2,0	19,63	20,03	109,2	1010,51	12,77	20,03	19,82	21,22	3,3	0,00	0,0
2010-08-05 14:30	132	45	66	1,2	19,63	19,93	109,2	1010,51	12,68	19,93	19,82	21,12	3,3	0,00	0,0
2010-08-05 15:00	139	45	60	1,6	19,63	20,73	109,2	1010,51	11,91	20,73	19,82	21,56	3,3	0,00	0,0
2010-08-05 15:30	200	45	62	2,0	19,63	20,43	109,2	1010,51	12,15	20,43	19,82	21,38	4,3	0,00	0,0
2010-08-05 16:00	144	45	61	3,1	19,63	20,33	109,2	1010,51	11,80	19,16	19,82	21,22	5,2	0,00	0,0
2010-08-05 16:30	153	45	65	1,4	19,63	18,23	109,2	1010,51	10,83	18,23	19,82	19,36	7,3	0,00	0,0
2010-08-05 17:00	114	45	74	1,2	19,63	18,03	109,2	1010,51	12,69	18,03	19,82	19,74	3,5	0,00	0,0
2010-08-05 17:30	140	46	74	0,0	19,63	18,63	109,2	1010,51	13,27	18,63	19,87	20,34	2,2	0,00	0,0
2010-08-05 18:00	174	45	68	0,0	19,63	18,53	109,2	1010,51	11,83	18,53	19,82	19,84	2,8	0,00	0,0
2010-08-05 18:30	159	46	66	0,0	19,63	18,93	109,2	1010,51	11,73	18,93	19,87	20,12	2,4	0,00	0,0
2010-08-05 19:00	170	46	64	1,2	19,53	19,03	109,2	1010,51	11,34	19,03	19,77	20,10	2,8	0,00	0,0
2010-08-05 19:30	142	46	67	2,6	19,63	19,03	109,2	1011,51	12,07	18,26	19,87	20,28	3,1	0,00	0,0
2010-08-05 20:00	199	46	65	2,0	19,63	19,13	109,2	1011,51	11,68	19,13	19,87	20,26	3,3	0,00	0,0
2010-08-05 20:30	155	46	65	1,6	19,63	18,73	109,2	1011,51	11,30	18,73	19,87	19,86	2,8	0,00	0,0
2010-08-05 21:00	115	46	72	0,0	19,63	17,93	109,2	1011,51	12,16	17,93	19,87	19,50	1,8	0,00	0,0
2010-08-05 21:30	103	46	76	0,0	19,63	16,73	109,2	1011,51	11,87	16,73	19,87	18,57	0,0	0,00	0,0
2010-08-05 22:00	127	46	78	0,0	19,63	16,13	109,2	1012,51	11,70	16,13	19,87	18,11	1,6	0,00	0,0
2010-08-05 22:30	113	46	81	2,4	19,53	15,23	109,2	1012,51	11,42	14,25	19,77	17,43	3,0	0,00	0,0
2010-08-05 23:00	109	46	81	2,8	19,53	14,93	109,2	1012,51	11,13	13,26	19,77	17,13	3,7	0,00	0,0
2010-08-05 23:30	151	46	82	1,4	19,53	14,63	109,2	1013,51	11,03	14,63	19,77	16,90	3,7	0,00	0,0
2010-08-06 00:00	111	46	84	1,6	19,53	14,33	109,2	1013,51	11,11	14,33	19,77	16,75	2,6	0,00	0,0
2010-08-06 00:30	98	46	85	0,0	19,53	13,33	109,2	1013,51	10,32	13,33	19,77	15,83	2,2	0,00	0,0
2010-08-06 01:00	76	46	90	0,0	19,53	12,92	109,2	1013,51	10,81	12,92	19,77	15,82	0,0	0,00	0,0
2010-08-06 01:30	104	46	91	1,6	19,53	12,52	109,2	1013,51	10,59	12,52	19,77	15,50	2,0	0,00	0,0
2010-08-06 02:00	119	46	90	0,0	19,43	12,92	109,2	1013,51	10,81	12,92	19,67	15,82	2,4	0,00	0,0
2010-08-06 02:30	95	46	90	0,0	19,43	12,72	109,2	1013,51	10,62	12,72	19,67	15,62	2,2	0,00	0,0
2010-08-06 03:00	112	46	92	0,0	19,43	12,42	109,2	1014,51	10,66	12,42	19,67	15,48	2,2	0,00	0,0
2010-08-06 03:30	102	46	93	1,2	19,43	12,52	109,2	1014,51	10,93	12,52	19,67	15,66	1,8	0,00	0,0
2010-08-06 04:00	125	46	94	1,2	19,43	12,12	109,2	1014,51	10,70	12,12	19,67	15,34	2,0	0,00	0,0
2010-08-06 04:30	98	46	96	0,0	19,43	11,92	109,2	1014,51	10,83	11,92	19,67	15,31	2,0	0,00	0,0
2010-08-06 05:00	89	46	97	0,0	19,43	11,92	109,2	1014,51	10,99	11,92	19,67	15,39	2,0	0,00	0,0
2010-08-06 05:30	107	46	98	1,2	19,33	11,92	109,2	1014,51	11,15	11,92	19,57	15,48	2,0	0,00	0,0
2010-08-06 06:00	114	46	99	1,2	19,33	12,32	109,2	1014,51	11,71	12,32	19,57	15,97	2,8	0,00	0,0
2010-08-06 06:30	105	46	97	0,0	19,33	12,82	109,2	1015,51	11,88	12,82	19,57	16,30	2,8	0,00	0,0
2010-08-06 07:00	121	46	97	1,6	19,33	12,92	109,2	1015,51	11,98	12,92	19,57	16,40	2,6	0,00	0,0
2010-08-06 07:30	120	46	99	1,4	19,33	13,12	109,2	1015,51	12,50	13,12	19,57	16,77	3,1	0,00	0,0
2010-08-06 08:00	107	46	97	2,2	19,33	13,83	109,2	1015,51	12,88	13,83	19,57	17,30	3,1	0,00	0,0
2010-08-06 08:30	115	46	95	1,2	19,33	14,53	109,2	1015,51	13,24	14,53	19,57	17,83	3,5	0,00	0,0
2010-08-06 09:00	151	47	88	4,3	19,33	15,53	109,2	1015,51	13,02	11,97	19,62	18,26	5,6	0,00	0,0
2010-08-06 09:30	134	47	82	3,9	19,43	17,03	109,2	1016,51	13,36	14,37	19,72	19,31	6,2	0,00	0,0

Datum	Vindriktning °	Luftfukt inne Rh%	Luftfukt ute Rh%	Vindhastighet m/s	Temp inne °C	Temp ute °C	Nederb. året mm	Lufttryck Mbar	Daggpunkt °C	Kyleffekt °C	Vix inne °C	Vix ute °C	Vindby m/s	Korr lufttryck	Regn/dygn mm
2010-08-06 10:00	127	46	79	4,7	19,43	17,53	109,2	1016,51	13,25	13,83	19,67	19,59	6,6	0,00	0,0
2010-08-06 10:30	144	46	78	2,8	19,43	17,93	109,2	1016,51	13,44	16,54	19,67	19,92	7,5	0,00	0,0
2010-08-06 11:00	126	47	79	1,6	19,43	18,63	109,2	1016,51	14,32	18,63	19,72	20,69	5,6	0,00	0,0
2010-08-06 11:30	144	47	76	2,6	19,43	18,93	109,2	1016,51	13,99	18,16	19,72	20,78	5,8	0,00	0,0
2010-08-06 12:00	142	47	73	4,1	19,43	19,43	109,2	1016,51	13,82	16,67	19,72	21,07	9,4	0,00	0,0
2010-08-06 12:30	177	47	71	2,8	19,53	19,93	109,2	1016,51	13,85	18,73	19,82	21,44	6,4	0,00	0,0
2010-08-06 13:00	142	47	67	3,3	19,53	20,43	109,2	1016,51	13,39	18,81	19,82	21,68	7,9	0,00	0,0
2010-08-06 13:30	100	47	68	3,0	19,53	20,43	109,2	1016,51	13,63	19,27	19,82	21,75	7,1	0,00	0,0
2010-08-06 14:00	127	47	71	2,2	19,53	19,83	109,2	1016,51	13,76	19,83	19,82	21,34	5,8	0,00	0,0
2010-08-06 14:30	133	47	66	4,7	19,53	20,33	109,2	1016,51	13,06	17,30	19,82	21,52	5,8	0,00	0,0
2010-08-06 15:00	155	47	62	3,3	19,53	20,73	109,2	1016,51	12,43	19,14	19,82	21,68	6,0	0,00	0,0
2010-08-06 15:30	105	47	63	2,8	19,63	20,93	109,2	1016,51	12,88	19,82	19,92	21,94	6,0	0,00	0,0
2010-08-06 16:00	115	47	58	2,6	19,63	20,63	109,2	1016,51	11,28	19,95	19,92	21,35	5,8	0,00	0,0
2010-08-06 16:30	142	47	58	2,6	19,63	20,83	109,2	1016,51	11,46	20,16	19,92	21,55	7,5	0,00	0,0
2010-08-06 17:00	133	47	55	1,4	19,73	20,43	109,2	1016,51	10,25	20,43	20,02	20,98	6,9	0,00	0,0
2010-08-06 17:30	124	47	50	1,8	19,73	21,03	109,2	1016,51	9,29	21,03	20,02	21,32	7,5	0,00	0,0
2010-08-06 18:00	135	47	52	2,6	19,73	20,63	109,2	1016,51	9,54	19,95	20,02	21,02	6,9	0,00	0,0
2010-08-06 18:30	137	47	55	3,5	19,73	20,33	109,2	1016,51	10,15	18,69	20,02	20,88	6,2	0,00	0,0
2010-08-06 19:00	129	47	60	3,9	19,73	19,83	109,2	1016,51	11,07	17,64	20,02	20,66	6,9	0,00	0,0
2010-08-06 19:30	120	47	62	1,2	19,73	19,33	109,2	1016,51	11,12	19,33	20,02	20,28	5,8	0,00	0,0
2010-08-06 20:00	107	47	67	3,3	19,73	18,83	109,2	1016,51	11,88	17,00	20,02	20,08	4,9	0,00	0,0
2010-08-06 20:30	142	47	72	3,5	19,73	18,53	109,2	1016,51	12,74	16,66	20,02	20,10	5,2	0,00	0,0
2010-08-06 21:00	141	47	74	4,9	19,83	17,93	109,2	1016,51	12,60	14,33	20,12	19,64	4,9	0,00	0,0
2010-08-06 21:30	283	47	77	0,0	19,83	17,73	109,2	1017,52	13,04	17,73	20,12	19,65	4,9	0,00	0,0
2010-08-06 22:00	177	47	81	0,0	19,83	16,83	111,0	1017,52	12,97	16,83	20,12	19,03	3,7	1,80	1,8
2010-08-06 22:30	177	47	91	0,0	19,83	15,83	111,0	1017,52	13,84	15,83	20,12	18,80	0,0	1,80	1,8
2010-08-06 23:00	177	47	94	0,0	19,83	15,53	112,2	1017,52	14,07	15,53	20,12	18,75	0,0	1,20	3,0
2010-08-06 23:30	88	47	96	1,2	19,73	15,13	112,2	1018,52	14,00	15,13	20,02	18,51	1,4	1,20	3,0
2010-08-07 00:00	118	47	97	1,2	19,73	15,03	112,2	1017,52	14,07	15,03	20,02	18,50	1,6	0,00	0,0
2010-08-07 00:30	141	47	99	2,0	19,73	14,73	112,2	1018,52	14,10	14,73	20,02	18,37	3,7	0,00	0,0
2010-08-07 01:00	146	47	100	1,6	19,73	14,33	112,2	1018,52	13,86	14,33	20,02	18,06	3,7	0,00	0,0
2010-08-07 01:30	130	47	100	3,7	19,73	14,13	112,2	1018,52	13,66	10,99	20,02	17,86	3,7	0,00	0,0
2010-08-07 02:00	135	47	100	1,2	19,73	13,93	112,2	1018,52	13,46	13,93	20,02	17,66	3,7	0,00	0,0
2010-08-07 02:30	147	47	100	0,0	19,83	13,83	112,2	1018,52	13,36	13,83	20,12	17,56	1,8	0,00	0,0
2010-08-07 03:00	105	46	100	0,0	19,83	13,93	112,2	1018,52	13,46	13,93	20,07	17,66	1,6	0,00	0,0
2010-08-07 03:30	136	47	100	0,0	19,83	13,73	112,2	1018,52	13,26	13,73	20,12	17,46	2,0	0,00	0,0
2010-08-07 04:00	109	46	100	0,0	19,83	13,63	112,2	1019,52	13,16	13,63	20,07	17,36	1,4	0,00	0,0
2010-08-07 04:30	99	46	100	0,0	19,83	13,53	112,2	1019,52	13,06	13,53	20,07	17,26	1,8	0,00	0,0
2010-08-07 05:00	100	46	100	0,0	19,83	13,23	112,2	1019,52	12,76	13,23	20,07	16,95	0,0	0,00	0,0
2010-08-07 05:30	100	46	100	0,0	19,73	12,52	112,2	1019,52	12,06	12,52	19,97	16,25	1,2	0,00	0,0
2010-08-07 06:00	99	47	100	0,0	19,73	13,02	112,2	1019,52	12,56	13,02	20,02	16,75	0,0	0,00	0,0
2010-08-07 06:30	99	47	100	0,0	19,73	13,93	112,2	1019,52	13,46	13,93	20,02	17,66	0,0	0,00	0,0
2010-08-07 07:00	99	47	98	0,0	19,73	13,83	112,2	1019,52	13,04	13,83	20,02	17,38	0,0	0,00	0,0
2010-08-07 07:30	133	46	95	0,0	19,73	14,73	112,2	1019,52	13,44	14,73	19,97	18,03	1,4	0,00	0,0
2010-08-07 08:00	135	47	92	0,0	19,73	15,13	112,2	1019,52	13,33	15,13	20,02	18,18	1,2	0,00	0,0
2010-08-07 08:30	135	47	89	0,0	19,63	15,23	112,2	1019,52	12,90	15,23	19,92	18,04	1,4	0,00	0,0

Datum	Vindriktning °	Luftfukt inne Rh%	Luftfukt ute Rh%	Vindhastighet m/s	Temp inne °C	Temp ute °C	Nederb. året mm	Lufttryck Mbar	Daggpunkt °C	Kyleffekt °C	Vix inne °C	Vix ute °C	Vindby m/s	Korr lufttryck	Regn/dygn mm
2010-08-07 09:00	135	47	88	0,0	19,63	15,83	112,2	1019,52	13,31	15,83	19,92	18,56	1,4	0,00	0,0
2010-08-07 09:30	161	47	86	0,0	19,63	16,33	112,2	1019,52	13,44	16,33	19,92	18,91	2,2	0,00	0,0
2010-08-07 10:00	143	47	81	1,4	19,63	17,03	112,2	1019,52	13,17	17,03	19,92	19,23	2,6	0,00	0,0
2010-08-07 10:30	112	47	80	1,6	19,63	17,73	112,2	1019,52	13,65	17,73	19,92	19,86	2,2	0,00	0,0
2010-08-07 11:00	132	47	74	2,0	19,83	18,23	112,2	1019,52	12,89	18,23	20,12	19,94	3,9	0,00	0,0
2010-08-07 11:30	159	47	72	3,1	19,83	18,63	112,2	1019,52	12,83	17,31	20,12	20,20	3,7	0,00	0,0
2010-08-07 12:00	125	47	69	0,0	19,83	18,73	112,2	1019,52	12,25	18,73	20,12	20,11	4,5	0,00	0,0
2010-08-07 12:30	119	47	70	2,2	19,83	19,23	112,2	1019,52	12,96	19,23	20,12	20,67	4,9	0,00	0,0
2010-08-07 13:00	119	47	71	3,7	19,83	19,93	112,2	1018,52	13,85	17,75	20,12	21,44	4,1	0,00	0,0
2010-08-07 13:30	102	47	70	1,4	19,83	20,23	112,2	1018,52	13,91	20,23	20,12	21,67	4,7	0,00	0,0
2010-08-07 14:00	152	47	71	3,0	19,83	20,23	112,2	1019,52	14,14	19,05	20,12	21,74	5,8	0,00	0,0
2010-08-07 14:30	182	47	64	2,6	19,83	20,43	112,2	1018,52	12,66	19,74	20,12	21,50	4,9	0,00	0,0
2010-08-07 15:00	149	47	68	1,8	19,83	20,13	112,2	1018,52	13,35	20,13	20,12	21,45	3,3	0,00	0,0
2010-08-07 15:30	124	47	69	2,6	19,83	20,53	112,2	1018,52	13,96	19,85	20,12	21,91	3,3	0,00	0,0
2010-08-07 16:00	119	47	69	2,6	19,83	20,33	112,2	1018,52	13,77	19,64	20,12	21,71	4,5	0,00	0,0
2010-08-07 16:30	131	47	69	3,1	19,83	20,23	112,2	1018,52	13,68	19,05	20,12	21,61	6,6	0,00	0,0
2010-08-07 17:00	149	47	65	2,6	19,93	20,63	112,2	1018,52	13,10	19,95	20,22	21,76	5,2	0,00	0,0
2010-08-07 17:30	172	47	66	1,8	19,93	20,53	112,2	1018,52	13,25	20,53	20,22	21,72	4,3	0,00	0,0
2010-08-07 18:00	176	47	65	2,6	19,93	20,43	112,2	1017,52	12,91	19,74	20,22	21,56	5,0	0,00	0,0
2010-08-07 18:30	175	47	67	2,4	19,93	20,73	112,2	1017,52	13,68	20,06	20,22	21,98	4,7	0,00	0,0
2010-08-07 19:00	147	47	65	3,0	19,93	20,33	112,2	1017,52	12,81	19,16	20,22	21,46	5,4	0,00	0,0
2010-08-07 19:30	167	47	68	1,4	19,93	20,23	112,2	1017,52	13,44	20,23	20,22	21,55	4,3	0,00	0,0
2010-08-07 20:00	137	47	71	1,8	19,93	19,63	112,2	1017,52	13,56	19,63	20,22	21,14	4,1	0,00	0,0
2010-08-07 20:30	94	47	72	0,0	19,93	19,33	112,2	1017,52	13,50	19,33	20,22	20,90	3,1	0,00	0,0
2010-08-07 21:00	101	47	75	0,0	19,93	18,73	112,2	1017,52	13,58	18,73	20,22	20,51	0,0	0,00	0,0
2010-08-07 21:30	101	47	80	0,0	19,93	17,73	112,2	1017,52	13,65	17,73	20,22	19,86	0,0	0,00	0,0
2010-08-07 22:00	101	47	86	0,0	19,93	16,53	112,2	1017,52	13,63	16,53	20,22	19,11	0,0	0,00	0,0
2010-08-07 22:30	100	47	89	0,0	19,93	16,13	112,2	1017,52	13,79	16,13	20,22	18,94	0,0	0,00	0,0
2010-08-07 23:00	89	47	90	0,0	19,93	16,33	112,2	1017,52	14,16	16,33	20,22	19,22	1,2	0,00	0,0
2010-08-07 23:30	89	47	89	0,0	19,83	16,43	112,2	1017,52	14,08	16,43	20,12	19,24	0,0	0,00	0,0
2010-08-08 00:00	89	47	90	0,0	19,83	15,83	112,2	1017,52	13,67	15,83	20,12	18,72	0,0	0,00	0,0
2010-08-08 00:30	84	47	93	0,0	19,83	15,03	112,2	1017,52	13,40	15,03	20,12	18,16	0,0	0,00	0,0
2010-08-08 01:00	83	47	94	0,0	19,83	14,93	112,2	1017,52	13,47	14,93	20,12	18,14	0,0	0,00	0,0
2010-08-08 01:30	83	47	96	0,0	19,83	14,43	112,2	1017,52	13,31	14,43	20,12	17,81	0,0	0,00	0,0
2010-08-08 02:00	84	47	96	0,0	19,83	14,53	112,2	1017,52	13,41	14,53	20,12	17,91	0,0	0,00	0,0
2010-08-08 02:30	90	47	95	0,0	19,83	14,63	112,2	1016,51	13,34	14,63	20,12	17,93	0,0	0,00	0,0
2010-08-08 03:00	90	47	97	0,0	19,83	14,33	112,2	1016,51	13,37	14,33	20,12	17,80	0,0	0,00	0,0
2010-08-08 03:30	90	47	97	0,0	19,83	13,83	112,2	1016,51	12,88	13,83	20,12	17,30	0,0	0,00	0,0
2010-08-08 04:00	90	47	99	0,0	19,83	13,33	112,2	1016,51	12,70	13,33	20,12	16,97	0,0	0,00	0,0
2010-08-08 04:30	90	47	100	0,0	19,83	13,12	112,2	1016,51	12,66	13,12	20,12	16,85	0,0	0,00	0,0
2010-08-08 05:00	63	47	100	0,0	19,83	13,33	112,2	1016,51	12,86	13,33	20,12	17,05	0,0	0,00	0,0
2010-08-08 05:30	50	47	100	0,0	19,83	13,73	112,2	1015,51	13,26	13,73	20,12	17,46	0,0	0,00	0,0
2010-08-08 06:00	351	47	100	1,2	19,83	14,13	112,2	1015,51	13,66	14,13	20,12	17,86	1,6	0,00	0,0
2010-08-08 06:30	50	47	100	0,0	19,83	14,33	112,2	1015,51	13,86	14,33	20,12	18,06	1,4	0,00	0,0
2010-08-08 07:00	356	46	100	1,4	19,83	14,53	112,2	1015,51	14,06	14,53	20,07	18,26	1,6	0,00	0,0
2010-08-08 07:30	356	46	100	0,0	19,83	14,83	112,2	1015,51	14,36	14,83	20,07	18,56	1,8	0,00	0,0

Datum	Vindriktning °	Luftfukt inne Rh%	Luftfukt ute Rh%	Vindhastighet m/s	Temp inne °C	Temp ute °C	Nederb. året mm	Lufttryck Mbar	Daggpunkt °C	Kyleffekt °C	Vix inne °C	Vix ute °C	Vindby m/s	Korr lufttryck	Regn/dygn mm
2010-08-08 08:00	317	47	100	0,0	19,73	15,13	112,2	1015,51	14,66	15,13	20,02	18,86	1,4	0,00	0,0
2010-08-08 08:30	325	47	98	0,0	19,73	15,53	112,2	1015,51	14,73	15,53	20,02	19,08	1,2	0,00	0,0
2010-08-08 09:00	325	47	97	0,0	19,73	16,03	112,2	1015,51	15,06	16,03	20,02	19,50	0,0	0,00	0,0
2010-08-08 09:30	327	47	96	0,0	19,73	16,13	112,2	1015,51	15,00	16,13	20,02	19,51	1,2	0,00	0,0
2010-08-08 10:00	347	47	94	0,0	19,73	16,53	112,2	1015,51	15,05	16,53	20,02	19,75	1,4	0,00	0,0
2010-08-08 10:30	351	47	91	0,0	19,73	17,43	112,2	1015,51	15,42	17,43	20,02	20,40	1,6	0,00	0,0
2010-08-08 11:00	351	47	88	0,0	19,73	18,13	112,2	1015,51	15,57	18,13	20,02	20,86	1,6	0,00	0,0
2010-08-08 11:30	356	47	84	0,0	19,83	18,63	112,2	1014,51	15,31	18,63	20,12	21,06	1,4	0,00	0,0
2010-08-08 12:00	356	48	81	1,2	19,93	18,93	112,2	1014,51	15,01	18,93	20,27	21,13	1,4	0,00	0,0
2010-08-08 12:30	8	48	81	0,0	19,93	19,33	112,2	1014,51	15,40	19,33	20,27	21,53	1,6	0,00	0,0
2010-08-08 13:00	7	47	75	1,2	19,93	20,23	112,2	1014,51	15,02	20,23	20,22	22,01	2,6	0,00	0,0
2010-08-08 13:30	75	47	74	0,0	19,83	20,43	112,2	1014,51	15,00	20,43	20,12	22,14	2,4	0,00	0,0
2010-08-08 14:00	66	47	74	0,0	19,83	20,63	112,2	1014,51	15,19	20,63	20,12	22,34	2,6	0,00	0,0
2010-08-08 14:30	338	47	72	1,6	19,93	20,93	112,2	1013,51	15,03	20,93	20,22	22,51	2,8	0,00	0,0
2010-08-08 15:00	337	47	72	1,4	19,93	21,03	112,2	1013,51	15,13	21,03	20,22	22,61	3,0	0,00	0,0
2010-08-08 15:30	131	47	72	0,0	19,93	19,93	112,2	1013,51	14,08	19,93	20,22	21,50	3,0	0,00	0,0
2010-08-08 16:00	89	47	69	0,0	19,93	20,63	112,2	1013,51	14,06	20,63	20,22	22,01	2,4	0,00	0,0
2010-08-08 16:30	351	47	71	1,8	19,93	20,43	112,2	1013,51	14,33	20,43	20,22	21,94	3,0	0,00	0,0
2010-08-08 17:00	105	47	71	1,2	19,93	19,73	112,2	1013,51	13,66	19,73	20,22	21,24	2,6	0,00	0,0
2010-08-08 17:30	23	47	72	1,2	19,93	20,13	112,2	1013,51	14,27	20,13	20,22	21,71	2,4	0,00	0,0
2010-08-08 18:00	66	47	70	0,0	19,93	20,03	112,2	1013,51	13,72	20,03	20,22	21,47	2,2	0,00	0,0
2010-08-08 18:30	351	47	70	0,0	19,93	19,93	112,2	1013,51	13,62	19,93	20,22	21,37	2,6	0,00	0,0
2010-08-08 19:00	351	47	74	0,0	19,93	19,33	112,2	1013,51	13,94	19,33	20,22	21,04	1,8	0,00	0,0
2010-08-08 19:30	37	47	77	0,0	19,93	19,03	112,2	1013,51	14,29	19,03	20,22	20,95	1,8	0,00	0,0
2010-08-08 20:00	101	47	76	0,0	19,93	18,73	112,2	1013,51	13,79	18,73	20,22	20,58	1,2	0,00	0,0
2010-08-08 20:30	101	47	82	0,0	19,93	17,83	112,2	1013,51	14,14	17,83	20,22	20,11	0,0	0,00	0,0
2010-08-08 21:00	101	47	86	0,0	19,93	16,93	112,2	1013,51	14,02	16,93	20,22	19,51	0,0	0,00	0,0
2010-08-08 21:30	101	47	87	0,0	19,93	16,33	112,2	1013,51	13,62	16,33	20,22	18,98	0,0	0,00	0,0
2010-08-08 22:00	345	47	89	1,2	19,93	16,33	112,2	1013,51	13,98	16,33	20,22	19,14	1,6	0,00	0,0
2010-08-08 22:30	351	47	89	0,0	19,93	16,23	112,2	1013,51	13,88	16,23	20,22	19,04	1,6	0,00	0,0
2010-08-08 23:00	346	47	90	1,2	19,93	15,93	112,2	1013,51	13,77	15,93	20,22	18,82	1,8	0,00	0,0
2010-08-08 23:30	345	47	92	0,0	19,93	15,43	112,2	1013,51	13,62	15,43	20,22	18,48	1,8	0,00	0,0
2010-08-09 00:00	343	47	93	0,0	19,93	15,13	112,2	1013,51	13,50	15,13	20,22	18,26	1,6	0,00	0,0
2010-08-09 00:30	343	47	95	0,0	19,93	14,73	112,2	1012,51	13,44	14,73	20,22	18,03	1,2	0,00	0,0
2010-08-09 01:00	343	47	97	0,0	19,93	14,33	112,2	1012,51	13,37	14,33	20,22	17,80	0,0	0,00	0,0
2010-08-09 01:30	344	47	97	0,0	19,93	14,23	112,2	1012,51	13,28	14,23	20,22	17,70	0,0	0,00	0,0
2010-08-09 02:00	351	47	98	0,0	19,93	14,13	112,2	1012,51	13,34	14,13	20,22	17,68	1,2	0,00	0,0
2010-08-09 02:30	351	47	99	0,0	19,93	14,23	112,2	1012,51	13,60	14,23	20,22	17,87	1,2	0,00	0,0
2010-08-09 03:00	351	47	99	0,0	19,93	13,93	112,2	1012,51	13,30	13,93	20,22	17,57	0,0	0,00	0,0
2010-08-09 03:30	351	47	99	0,0	19,93	13,63	112,2	1012,51	13,00	13,63	20,22	17,27	0,0	0,00	0,0
2010-08-09 04:00	356	47	100	1,2	19,93	13,73	112,2	1011,51	13,26	13,73	20,22	17,46	1,6	0,00	0,0
2010-08-09 04:30	2	47	99	0,0	19,83	13,53	112,2	1011,51	12,90	13,53	20,12	17,17	1,4	0,00	0,0
2010-08-09 05:00	4	47	100	0,0	19,83	13,43	112,2	1011,51	12,96	13,43	20,12	17,15	1,2	0,00	0,0
2010-08-09 05:30	3	47	97	0,0	19,83	13,93	112,2	1011,51	12,98	13,93	20,12	17,40	1,4	0,00	0,0
2010-08-09 06:00	3	47	96	0,0	19,83	13,73	112,2	1011,51	12,62	13,73	20,12	17,11	0,0	0,00	0,0
2010-08-09 06:30	3	47	98	0,0	19,83	13,53	112,2	1011,51	12,74	13,53	20,12	17,08	0,0	0,00	0,0

Datum	Vindriktning °	Luftfukt inne Rh%	Luftfukt ute Rh%	Vindhastighet m/s	Temp inne °C	Temp ute °C	Nederb. året mm	Lufttryck Mbar	Daggpunkt °C	Kyleffekt °C	Vix inne °C	Vix ute °C	Vindby m/s	Korr lufttryck	Regn/dygn mm
2010-08-09 07:00	3	47	97	0,0	19,83	13,93	112,2	1011,51	12,98	13,93	20,12	17,40	1,2	0,00	0,0
2010-08-09 07:30	351	47	94	1,2	19,83	14,43	112,2	1011,51	12,98	14,43	20,12	17,64	1,4	0,00	0,0
2010-08-09 08:00	57	47	92	0,0	19,83	14,73	112,2	1011,51	12,93	14,73	20,12	17,78	1,4	0,00	0,0
2010-08-09 08:30	103	47	91	0,0	19,83	14,93	112,2	1011,51	12,96	14,93	20,12	17,90	1,4	0,00	0,0
2010-08-09 09:00	119	47	90	0,0	19,83	15,33	112,2	1011,51	13,18	15,33	20,12	18,22	1,4	0,00	0,0
2010-08-09 09:30	84	47	87	0,0	19,83	15,73	112,2	1011,51	13,03	15,73	20,12	18,38	1,4	0,00	0,0
2010-08-09 10:00	16	47	86	0,0	19,83	16,13	112,2	1011,51	13,24	16,13	20,12	18,71	1,8	0,00	0,0
2010-08-09 10:30	54	47	86	0,0	19,93	16,53	112,2	1010,51	13,63	16,53	20,22	19,11	1,8	0,00	0,0
2010-08-09 11:00	12	47	83	1,2	20,33	16,93	112,2	1010,51	13,46	16,93	20,62	19,28	1,8	0,00	0,0
2010-08-09 11:30	63	47	83	0,0	20,43	17,53	112,2	1010,51	14,04	17,53	20,72	19,88	1,8	0,00	0,0
2010-08-09 12:00	351	47	79	0,0	20,33	17,83	112,2	1010,51	13,54	17,83	20,62	19,89	1,8	0,00	0,0
2010-08-09 12:30	15	47	77	0,0	20,23	17,93	112,2	1010,51	13,23	17,93	20,52	19,85	1,8	0,00	0,0
2010-08-09 13:00	50	47	75	0,0	20,23	18,73	112,2	1010,51	13,58	18,73	20,52	20,51	2,2	0,00	0,0
2010-08-09 13:30	9	47	70	0,0	20,23	19,13	112,2	1010,51	12,86	19,13	20,52	20,57	2,6	0,00	0,0
2010-08-09 14:00	76	47	71	0,0	20,13	18,83	112,2	1010,51	12,80	18,83	20,42	20,34	2,6	0,00	0,0
2010-08-09 14:30	26	47	73	0,0	20,13	19,03	112,2	1010,51	13,44	19,03	20,42	20,67	2,0	0,00	0,0
2010-08-09 15:00	89	47	71	0,0	20,13	19,73	112,2	1009,51	13,66	19,73	20,42	21,24	2,8	0,00	0,0
2010-08-09 15:30	118	47	71	1,6	20,13	19,53	112,2	1009,51	13,47	19,53	20,42	21,04	2,6	0,00	0,0
2010-08-09 16:00	70	47	71	0,0	20,13	19,63	112,2	1009,51	13,56	19,63	20,42	21,14	2,6	0,00	0,0
2010-08-09 16:30	108	47	74	0,0	20,13	19,63	112,2	1009,51	14,23	19,63	20,42	21,34	1,8	0,00	0,0
2010-08-09 17:00	123	47	74	0,0	20,13	19,53	112,2	1009,51	14,13	19,53	20,42	21,24	2,4	0,00	0,0
2010-08-09 17:30	124	47	78	0,0	20,13	18,93	112,2	1009,51	14,40	18,93	20,42	20,92	2,2	0,00	0,0
2010-08-09 18:00	101	47	77	0,0	20,03	18,43	112,2	1009,51	13,71	18,43	20,32	20,35	2,2	0,00	0,0
2010-08-09 18:30	112	47	79	0,0	20,03	18,23	112,2	1009,51	13,93	18,23	20,32	20,29	1,8	0,00	0,0
2010-08-09 19:00	135	47	82	1,4	20,03	18,13	112,2	1009,51	14,43	18,13	20,32	20,41	2,0	0,00	0,0
2010-08-09 19:30	130	47	84	0,0	20,03	17,63	112,2	1009,51	14,33	17,63	20,32	20,05	2,8	0,00	0,0
2010-08-09 20:00	114	48	85	0,0	20,03	17,33	112,2	1009,51	14,23	17,33	20,37	19,83	1,6	0,00	0,0
2010-08-09 20:30	109	47	86	0,0	20,03	17,13	112,2	1009,51	14,22	17,13	20,32	19,71	1,2	0,00	0,0
2010-08-09 21:00	96	47	88	0,0	20,03	16,53	112,2	1009,51	14,00	16,53	20,32	19,26	1,4	0,00	0,0
2010-08-09 21:30	77	47	90	0,0	20,03	15,83	112,2	1009,51	13,67	15,83	20,32	18,72	1,2	0,00	0,0
2010-08-09 22:00	356	48	94	0,0	20,03	15,13	112,2	1009,51	13,67	15,13	20,37	18,35	1,8	0,00	0,0
2010-08-09 22:30	343	48	97	0,0	20,03	14,73	112,8	1010,51	13,77	14,73	20,37	18,20	2,2	0,60	0,6
2010-08-09 23:00	351	47	100	0,0	20,03	14,43	113,4	1010,51	13,96	14,43	20,32	18,16	1,4	1,20	1,2
2010-08-09 23:30	351	47	100	1,2	20,03	14,43	113,4	1009,51	13,96	14,43	20,32	18,16	1,2	0,60	1,2
2010-08-10 00:00	351	47	100	0,0	20,03	14,33	113,4	1009,51	13,86	14,33	20,32	18,06	1,4	0,00	0,0
2010-08-10 00:30	351	47	100	1,4	20,03	14,23	113,4	1009,51	13,76	14,23	20,32	17,96	1,4	0,00	0,0
2010-08-10 01:00	346	47	100	1,4	20,03	14,23	114,6	1009,51	13,76	14,23	20,32	17,96	2,0	1,20	1,2
2010-08-10 01:30	351	47	100	0,0	20,03	14,13	114,6	1009,51	13,66	14,13	20,32	17,86	1,8	1,20	1,2
2010-08-10 02:00	351	47	100	0,0	20,03	14,13	114,6	1009,51	13,66	14,13	20,32	17,86	1,8	0,00	1,2
2010-08-10 02:30	351	47	100	0,0	20,03	14,13	114,6	1009,51	13,66	14,13	20,32	17,86	2,2	0,00	1,2
2010-08-10 03:00	345	47	100	0,0	20,03	14,13	114,6	1009,51	13,66	14,13	20,32	17,86	1,8	0,00	1,2
2010-08-10 03:30	356	47	100	1,2	19,93	14,13	114,6	1009,51	13,66	14,13	20,22	17,86	2,0	0,00	1,2
2010-08-10 04:00	351	47	100	2,0	19,93	14,13	115,2	1009,51	13,66	14,13	20,22	17,86	2,0	0,60	1,8
2010-08-10 04:30	356	48	100	1,2	19,93	14,03	115,2	1009,51	13,56	14,03	20,27	17,76	2,6	0,60	1,8
2010-08-10 05:00	16	48	100	0,0	19,93	13,93	115,2	1009,51	13,46	13,93	20,27	17,66	1,8	0,00	1,8
2010-08-10 05:30	4	48	100	0,0	19,93	13,83	115,2	1009,51	13,36	13,83	20,27	17,56	1,8	0,00	1,8

Datum	Vindriktning °	Luftfukt inne Rh%	Luftfukt ute Rh%	Vindhastighet m/s	Temp inne °C	Temp ute °C	Nederb. året mm	Lufttryck Mbar	Daggpunkt °C	Kyleffekt °C	Vix inne °C	Vix ute °C	Vindby m/s	Korr lufttryck	Regn/dygn mm
2010-08-10 06:00	346	48	100	1,4	19,93	13,83	116,4	1010,51	13,36	13,83	20,27	17,56	2,2	1,20	3,0
2010-08-10 06:30	2	47	100	0,0	19,93	13,83	116,4	1009,51	13,36	13,83	20,22	17,56	2,6	1,20	3,0
2010-08-10 07:00	33	48	100	0,0	19,93	13,83	116,4	1009,51	13,36	13,83	20,27	17,56	2,2	0,00	3,0
2010-08-10 07:30	343	48	100	0,0	19,93	13,83	116,4	1010,51	13,36	13,83	20,27	17,56	2,2	0,00	3,0
2010-08-10 08:00	356	48	100	1,2	19,93	14,03	116,4	1010,51	13,56	14,03	20,27	17,76	1,6	0,00	3,0
2010-08-10 08:30	0	47	100	0,0	19,93	14,13	116,4	1010,51	13,66	14,13	20,22	17,86	2,2	0,00	3,0
2010-08-10 09:00	351	47	100	0,0	19,93	14,23	116,4	1010,51	13,76	14,23	20,22	17,96	2,0	0,00	3,0
2010-08-10 09:30	15	47	100	0,0	19,93	14,63	116,4	1010,51	14,16	14,63	20,22	18,36	1,8	0,00	3,0
2010-08-10 10:00	72	48	100	0,0	19,93	14,83	116,4	1010,51	14,36	14,83	20,27	18,56	1,8	0,00	3,0
2010-08-10 10:30	76	48	100	0,0	19,93	14,73	116,4	1010,51	14,26	14,73	20,27	18,46	1,2	0,00	3,0
2010-08-10 11:00	67	47	100	0,0	19,93	14,83	116,4	1010,51	14,36	14,83	20,22	18,56	1,4	0,00	3,0
2010-08-10 11:30	351	47	100	0,0	19,93	15,03	116,4	1010,51	14,56	15,03	20,22	18,76	1,4	0,00	3,0
2010-08-10 12:00	179	48	99	0,0	19,93	15,13	116,4	1011,51	14,49	15,13	20,27	18,77	1,6	0,00	3,0
2010-08-10 12:30	100	48	97	0,0	19,93	15,83	116,4	1010,51	14,86	15,83	20,27	19,30	1,6	0,00	3,0
2010-08-10 13:00	53	47	95	0,0	19,93	16,23	116,4	1010,51	14,93	16,23	20,22	19,53	1,8	0,00	3,0
2010-08-10 13:30	98	47	92	0,0	20,03	16,43	116,4	1010,51	14,61	16,43	20,32	19,48	1,6	0,00	3,0
2010-08-10 14:00	68	47	91	0,0	20,03	16,63	116,4	1010,51	14,63	16,63	20,32	19,60	1,2	0,00	3,0
2010-08-10 14:30	351	47	91	0,0	20,03	16,53	116,4	1011,51	14,53	16,53	20,32	19,50	1,8	0,00	3,0
2010-08-10 15:00	114	48	89	0,0	20,03	17,03	116,4	1011,51	14,67	17,03	20,37	19,84	1,6	0,00	3,0
2010-08-10 15:30	62	47	92	0,0	20,03	16,83	116,4	1011,51	15,01	16,83	20,32	19,88	1,4	0,00	3,0
2010-08-10 16:00	132	47	92	0,0	20,03	16,83	116,4	1011,51	15,01	16,83	20,32	19,88	1,2	0,00	3,0
2010-08-10 16:30	92	47	88	0,0	20,03	17,33	116,4	1011,51	14,78	17,33	20,32	20,06	1,4	0,00	3,0
2010-08-10 17:00	81	47	92	0,0	20,03	16,43	116,4	1011,51	14,61	16,43	20,32	19,48	2,2	0,00	3,0
2010-08-10 17:30	98	48	94	0,0	20,03	16,43	116,4	1010,51	14,96	16,43	20,37	19,65	1,4	0,00	3,0
2010-08-10 18:00	127	47	93	0,0	20,03	16,73	116,4	1010,51	15,08	16,73	20,32	19,86	1,2	0,00	3,0
2010-08-10 18:30	127	48	93	0,0	20,03	16,73	116,4	1010,51	15,08	16,73	20,37	19,86	0,0	0,00	3,0
2010-08-10 19:00	98	48	93	0,0	20,03	16,73	116,4	1010,51	15,08	16,73	20,37	19,86	1,2	0,00	3,0
2010-08-10 19:30	105	48	92	0,0	20,03	16,73	116,4	1010,51	14,91	16,73	20,37	19,78	1,4	0,00	3,0
2010-08-10 20:00	117	48	95	0,0	20,03	16,13	117,6	1011,51	14,83	16,13	20,37	19,43	1,8	1,20	4,2
2010-08-10 20:30	112	48	97	0,0	20,03	15,73	121,8	1011,51	14,77	15,73	20,37	19,20	0,0	5,40	8,4
2010-08-10 21:00	111	48	100	0,0	20,03	15,33	122,4	1011,51	14,85	15,33	20,37	19,06	0,0	4,80	9,0
2010-08-10 21:30	111	48	100	0,0	20,03	15,13	122,4	1011,51	14,66	15,13	20,37	18,86	0,0	0,60	9,0
2010-08-10 22:00	111	47	100	0,0	20,03	15,13	122,4	1011,51	14,66	15,13	20,32	18,86	0,0	0,00	9,0
2010-08-10 22:30	111	47	100	0,0	20,03	15,03	122,4	1011,51	14,56	15,03	20,32	18,76	0,0	0,00	9,0
2010-08-10 23:00	96	48	100	0,0	20,03	14,93	122,4	1011,51	14,46	14,93	20,37	18,66	0,0	0,00	9,0
2010-08-10 23:30	108	48	100	0,0	20,03	14,93	122,4	1011,51	14,46	14,93	20,37	18,66	1,6	0,00	9,0
2010-08-11 00:00	95	48	100	0,0	20,03	14,83	122,4	1011,51	14,36	14,83	20,37	18,56	0,0	0,00	0,0
2010-08-11 00:30	95	48	100	0,0	20,03	14,83	123,0	1010,51	14,36	14,83	20,37	18,56	0,0	0,60	0,6
2010-08-11 01:00	96	48	100	0,0	20,03	14,73	123,0	1010,51	14,26	14,73	20,37	18,46	0,0	0,60	0,6
2010-08-11 01:30	107	48	100	0,0	20,03	14,73	123,0	1010,51	14,26	14,73	20,37	18,46	1,2	0,00	0,6
2010-08-11 02:00	143	48	100	0,0	20,03	14,73	123,0	1010,51	14,26	14,73	20,37	18,46	1,8	0,00	0,6
2010-08-11 02:30	110	48	100	0,0	20,03	14,73	123,0	1010,51	14,26	14,73	20,37	18,46	2,4	0,00	0,6
2010-08-11 03:00	112	48	100	1,2	20,03	14,73	124,2	1010,51	14,26	14,73	20,37	18,46	2,2	1,20	1,8
2010-08-11 03:30	105	48	100	1,8	20,03	14,63	124,2	1010,51	14,16	14,63	20,37	18,36	2,6	1,20	1,8
2010-08-11 04:00	127	48	100	0,0	20,03	14,53	124,2	1010,51	14,06	14,53	20,37	18,26	2,6	0,00	1,8
2010-08-11 04:30	146	48	100	1,2	20,03	14,43	124,2	1010,51	13,96	14,43	20,37	18,16	2,6	0,00	1,8

Datum	Vindriktning °	Luftfukt inne Rh%	Luftfukt ute Rh%	Vindhastighet m/s	Temp inne °C	Temp ute °C	Nederb. året mm	Lufttryck Mbar	Daggpunkt °C	Kyleffekt °C	Vix inne °C	Vix ute °C	Vindby m/s	Korr lufttryck	Regn/dygn mm
2010-08-11 05:00	142	48	100	1,2	20,03	14,33	124,2	1010,51	13,86	14,33	20,37	18,06	2,6	0,00	1,8
2010-08-11 05:30	139	48	100	0,0	20,03	14,33	124,2	1010,51	13,86	14,33	20,37	18,06	2,4	0,00	1,8
2010-08-11 06:00	109	48	100	1,2	20,03	14,33	124,2	1010,51	13,86	14,33	20,37	18,06	2,6	0,00	1,8
2010-08-11 06:30	107	48	100	1,2	20,03	14,43	124,2	1010,51	13,96	14,43	20,37	18,16	2,4	0,00	1,8
2010-08-11 07:00	136	48	100	0,0	20,03	14,63	124,2	1010,51	14,16	14,63	20,37	18,36	2,4	0,00	1,8
2010-08-11 07:30	135	48	100	1,8	19,93	14,83	124,2	1010,51	14,36	14,83	20,27	18,56	2,8	0,00	1,8
2010-08-11 08:00	116	48	100	0,0	19,93	14,93	124,2	1010,51	14,46	14,93	20,27	18,66	2,8	0,00	1,8
2010-08-11 08:30	140	48	100	1,6	19,93	15,23	124,2	1010,51	14,76	15,23	20,27	18,96	2,8	0,00	1,8
2010-08-11 09:00	182	48	100	0,0	19,93	15,43	124,2	1010,51	14,95	15,43	20,27	19,16	3,0	0,00	1,8
2010-08-11 09:30	91	48	100	1,2	19,93	15,53	124,2	1010,51	15,05	15,53	20,27	19,26	2,6	0,00	1,8
2010-08-11 10:00	139	48	100	2,2	19,93	15,83	124,2	1010,51	15,35	15,83	20,27	19,56	3,3	0,00	1,8
2010-08-11 10:30	124	48	100	1,2	19,93	16,23	124,2	1010,51	15,75	16,23	20,27	19,96	3,1	0,00	1,8
2010-08-11 11:00	111	48	100	3,1	20,03	16,93	124,2	1011,51	16,45	15,45	20,37	20,66	3,3	0,00	1,8
2010-08-11 11:30	134	48	99	3,7	20,03	17,93	124,2	1011,51	17,28	15,42	20,37	21,57	4,1	0,00	1,8
2010-08-11 12:00	168	48	94	1,8	20,03	17,93	124,2	1011,51	16,44	17,93	20,37	21,15	4,7	0,00	1,8
2010-08-11 12:30	146	48	89	2,4	20,03	18,73	124,2	1011,51	16,34	17,95	20,37	21,54	5,0	0,00	1,8
2010-08-11 13:00	123	48	82	0,0	20,03	18,93	124,2	1011,51	15,21	18,93	20,37	21,21	5,0	0,00	1,8
2010-08-11 13:30	124	48	82	1,2	20,03	19,43	124,2	1011,51	15,70	19,43	20,37	21,71	3,1	0,00	1,8
2010-08-11 14:00	119	48	81	0,0	20,03	19,63	124,2	1011,51	15,69	19,63	20,37	21,83	2,0	0,00	1,8
2010-08-11 14:30	162	48	76	2,4	20,13	20,23	124,2	1011,51	15,24	19,53	20,47	22,08	5,0	0,00	1,8
2010-08-11 15:00	106	48	76	1,8	20,13	20,13	124,2	1011,51	15,14	20,13	20,47	21,98	4,5	0,00	1,8
2010-08-11 15:30	175	48	73	2,4	20,13	20,43	124,2	1011,51	14,78	19,74	20,47	22,07	5,8	0,00	1,8
2010-08-11 16:00	179	48	63	2,2	20,23	21,13	124,2	1011,51	13,07	21,13	20,57	22,14	4,9	0,00	1,8
2010-08-11 16:30	141	48	62	3,3	20,23	21,23	124,2	1011,51	12,90	19,71	20,57	22,18	4,5	0,00	1,8
2010-08-11 17:00	148	48	59	3,1	20,33	21,23	124,2	1011,51	12,11	20,15	20,67	22,00	5,6	0,00	1,8
2010-08-11 17:30	159	48	60	2,0	20,23	20,83	124,2	1011,51	12,00	20,83	20,57	21,66	4,5	0,00	1,8
2010-08-11 18:00	134	48	62	1,8	20,23	20,53	124,2	1011,51	12,25	20,53	20,57	21,48	3,9	0,00	1,8
2010-08-11 18:30	144	48	64	3,0	20,23	20,03	124,2	1011,51	12,28	18,84	20,57	21,10	4,5	0,00	1,8
2010-08-11 19:00	113	48	65	2,2	20,23	19,83	124,2	1011,51	12,34	19,83	20,57	20,96	4,7	0,00	1,8
2010-08-11 19:30	135	48	70	1,8	20,23	19,53	124,2	1012,51	13,24	19,53	20,57	20,97	3,9	0,00	1,8
2010-08-11 20:00	115	48	70	1,6	20,23	19,13	124,2	1012,51	12,86	19,13	20,57	20,57	3,5	0,00	1,8
2010-08-11 20:30	103	48	73	0,0	20,23	18,53	124,2	1012,51	12,96	18,53	20,57	20,17	2,8	0,00	1,8
2010-08-11 21:00	117	48	74	0,0	20,23	17,93	124,2	1012,51	12,60	17,93	20,57	19,64	2,0	0,00	1,8
2010-08-11 21:30	114	48	76	0,0	20,13	17,03	124,2	1012,51	12,15	17,03	20,47	18,87	2,4	0,00	1,8
2010-08-11 22:00	107	48	79	0,0	20,13	16,43	124,2	1012,51	12,19	16,43	20,47	18,49	2,0	0,00	1,8
2010-08-11 22:30	140	48	80	1,4	20,13	15,93	124,2	1013,51	11,90	15,93	20,47	18,06	1,8	0,00	1,8
2010-08-11 23:00	107	48	82	0,0	20,13	15,43	124,2	1013,51	11,80	15,43	20,47	17,70	2,4	0,00	1,8
2010-08-11 23:30	130	48	85	0,0	20,13	14,73	124,2	1013,51	11,69	14,73	20,47	17,23	1,4	0,00	1,8
2010-08-12 00:00	112	48	87	0,0	20,13	14,13	124,2	1014,51	11,46	14,13	20,47	16,78	0,0	0,00	0,0
2010-08-12 00:30	111	48	89	0,0	20,13	13,73	124,2	1014,51	11,43	13,73	20,47	16,54	0,0	0,00	0,0
2010-08-12 01:00	107	48	91	0,0	20,13	13,33	124,2	1014,51	11,38	13,33	20,47	16,30	0,0	0,00	0,0
2010-08-12 01:30	83	48	91	0,0	20,13	13,33	124,2	1014,51	11,38	13,33	20,47	16,30	1,2	0,00	0,0
2010-08-12 02:00	96	48	91	0,0	20,13	13,12	124,2	1014,51	11,18	13,12	20,47	16,10	1,2	0,00	0,0
2010-08-12 02:30	86	48	92	0,0	20,13	12,62	124,2	1014,51	10,86	12,62	20,47	15,68	0,0	0,00	0,0
2010-08-12 03:00	89	48	94	0,0	20,13	12,52	124,2	1014,51	11,10	12,52	20,47	15,74	0,0	0,00	0,0
2010-08-12 03:30	88	48	94	0,0	20,13	12,42	124,2	1015,51	11,00	12,42	20,47	15,64	0,0	0,00	0,0



Datum	Vindriktning °	Luftfukt inne Rh%	Luftfukt ute Rh%	Vindhastighet m/s	Temp inne °C	Temp ute °C	Nederb. året mm	Lufftryck Mbar	Daggpunkt °C	Kyleffekt °C	Vix inne °C	Vix ute °C	Vindby m/s	Korr lufftryck	Regn/dygn mm
2010-08-12 04:00	88	47	96	0,0	20,13	12,22	124,2	1015,51	11,13	12,22	20,42	15,61	0,0	0,00	0,0
2010-08-12 04:30	97	48	98	0,0	20,03	12,32	124,2	1015,51	11,55	12,32	20,37	15,88	0,0	0,00	0,0
2010-08-12 05:00	97	48	99	0,0	20,03	12,42	124,2	1015,51	11,81	12,42	20,37	16,07	0,0	0,00	0,0
2010-08-12 05:30	110	48	99	0,0	20,03	12,82	124,2	1015,51	12,20	12,82	20,37	16,47	1,4	0,00	0,0
2010-08-12 06:00	97	48	99	0,0	20,03	12,92	124,2	1015,51	12,30	12,92	20,37	16,57	1,8	0,00	0,0
2010-08-12 06:30	94	48	99	1,2	20,03	13,23	124,2	1015,51	12,60	13,23	20,37	16,87	2,2	0,00	0,0
2010-08-12 07:00	109	48	98	0,0	19,93	13,83	124,2	1015,51	13,04	13,83	20,27	17,38	2,2	0,00	0,0
2010-08-12 07:30	123	48	96	0,0	19,93	14,23	124,2	1016,51	13,11	14,23	20,27	17,61	2,8	0,00	0,0
2010-08-12 08:00	114	48	95	0,0	19,93	14,33	124,2	1016,51	13,04	14,33	20,27	17,63	2,8	0,00	0,0
2010-08-12 08:30	90	48	95	0,0	19,93	14,43	124,2	1016,51	13,14	14,43	20,27	17,73	1,8	0,00	0,0
2010-08-12 09:00	136	48	95	1,8	19,93	14,73	124,2	1017,52	13,44	14,73	20,27	18,03	1,8	0,00	0,0
2010-08-12 09:30	98	48	95	0,0	19,93	15,83	124,2	1017,52	14,53	15,83	20,27	19,13	1,6	0,00	0,0
2010-08-12 10:00	73	48	91	1,4	19,93	16,83	124,2	1017,52	14,83	16,83	20,27	19,80	1,8	0,00	0,0
2010-08-12 10:30	140	48	84	3,7	19,93	18,33	124,2	1017,52	15,01	15,89	20,27	20,76	3,7	0,00	0,0
2010-08-12 11:00	164	48	79	3,1	19,93	18,63	124,2	1017,52	14,32	17,31	20,27	20,69	5,0	0,00	0,0
2010-08-12 11:30	129	48	81	2,0	19,93	18,23	124,2	1018,52	14,33	18,23	20,27	20,43	4,9	0,00	0,0
2010-08-12 12:00	146	48	80	3,1	19,93	18,53	124,2	1018,52	14,42	17,20	20,27	20,66	5,0	0,00	0,0
2010-08-12 12:30	148	48	84	2,0	20,03	18,23	124,2	1018,52	14,92	18,23	20,37	20,66	4,1	0,00	0,0
2010-08-12 13:00	118	48	83	1,6	20,13	18,73	124,2	1018,52	15,21	18,73	20,47	21,08	3,9	0,00	0,0
2010-08-12 13:30	112	48	81	2,0	20,13	19,03	124,2	1018,52	15,11	19,03	20,47	21,23	3,9	0,00	0,0
2010-08-12 14:00	117	48	76	3,5	20,13	19,73	124,2	1018,52	14,76	18,01	20,47	21,58	3,5	0,00	0,0
2010-08-12 14:30	169	48	74	3,0	20,03	20,33	124,2	1018,52	14,90	19,16	20,37	22,04	4,1	0,00	0,0
2010-08-12 15:00	139	48	77	3,1	20,03	19,63	124,2	1018,52	14,87	18,40	20,37	21,55	5,0	0,00	0,0
2010-08-12 15:30	133	48	82	1,8	20,03	18,93	124,2	1018,52	15,21	18,93	20,37	21,21	3,5	0,00	0,0
2010-08-12 16:00	148	48	82	2,6	20,03	18,93	124,2	1018,52	15,21	18,16	20,37	21,21	3,9	0,00	0,0
2010-08-12 16:30	162	48	80	3,0	20,03	19,23	124,2	1019,52	15,10	17,96	20,37	21,36	4,7	0,00	0,0
2010-08-12 17:00	155	48	79	1,8	19,93	19,63	124,2	1019,52	15,29	19,63	20,27	21,69	5,2	0,00	0,0
2010-08-12 17:30	116	48	80	1,4	19,93	19,63	124,2	1018,52	15,49	19,63	20,27	21,76	3,1	0,00	0,0
2010-08-12 18:00	148	49	79	3,0	19,93	19,53	124,2	1019,52	15,19	18,29	20,32	21,59	4,5	0,00	0,0
2010-08-12 18:30	124	49	81	1,4	19,93	18,93	124,2	1019,52	15,01	18,93	20,32	21,13	4,1	0,00	0,0
2010-08-12 19:00	123	49	83	1,2	19,93	18,63	124,2	1019,52	15,11	18,63	20,32	20,98	2,4	0,00	0,0
2010-08-12 19:30	140	49	86	1,2	19,93	18,13	124,2	1019,52	15,20	18,13	20,32	20,71	2,4	0,00	0,0
2010-08-12 20:00	112	49	90	1,4	19,93	18,03	124,2	1019,52	15,83	18,03	20,32	20,92	2,6	0,00	0,0
2010-08-12 20:30	118	49	92	1,2	19,93	17,43	124,2	1019,52	15,60	17,43	20,32	20,48	2,4	0,00	0,0
2010-08-12 21:00	96	49	93	1,2	19,93	16,93	124,2	1020,52	15,28	16,93	20,32	20,06	2,0	0,00	0,0
2010-08-12 21:30	105	49	94	0,0	19,93	16,63	124,2	1020,52	15,15	16,63	20,32	19,85	1,6	0,00	0,0
2010-08-12 22:00	137	49	96	1,6	19,93	16,23	124,2	1020,52	15,10	16,23	20,32	19,61	2,2	0,00	0,0
2010-08-12 22:30	122	49	98	0,0	19,93	15,93	124,2	1020,52	15,13	15,93	20,32	19,48	2,2	0,00	0,0
2010-08-12 23:00	122	49	99	0,0	19,93	15,73	124,2	1020,52	15,09	15,73	20,32	19,37	2,2	0,00	0,0
2010-08-12 23:30	92	49	100	0,0	19,93	15,43	124,2	1020,52	14,95	15,43	20,32	19,16	1,6	0,00	0,0
2010-08-13 00:00	126	49	100	0,0	19,93	15,13	124,2	1021,52	14,66	15,13	20,32	18,86	1,6	0,00	0,0
2010-08-13 00:30	91	49	100	0,0	19,93	14,93	124,2	1021,52	14,46	14,93	20,32	18,66	1,8	0,00	0,0
2010-08-13 01:00	132	49	99	0,0	19,93	14,73	124,2	1021,52	14,10	14,73	20,32	18,37	2,0	0,00	0,0
2010-08-13 01:30	99	49	100	0,0	19,93	14,63	124,2	1021,52	14,16	14,63	20,32	18,36	1,4	0,00	0,0
2010-08-13 02:00	93	49	100	1,2	19,93	14,33	124,2	1021,52	13,86	14,33	20,32	18,06	1,4	0,00	0,0
2010-08-13 02:30	105	49	100	0,0	19,93	14,23	124,2	1021,52	13,76	14,23	20,32	17,96	1,2	0,00	0,0

Datum	Vindriktning °	Luftfukt inne Rh%	Luftfukt ute Rh%	Vindhastighet m/s	Temp inne °C	Temp ute °C	Nederb. året mm	Lufttryck Mbar	Daggpunkt °C	Kyleffekt °C	Vix inne °C	Vix ute °C	Vindby m/s	Korr lufttryck	Regn/dygn mm
2010-08-13 03:00	108	49	100	0,0	19,93	14,03	124,2	1021,52	13,56	14,03	20,32	17,76	1,4	0,00	0,0
2010-08-13 03:30	85	49	100	0,0	19,93	13,73	124,2	1021,52	13,26	13,73	20,32	17,46	2,0	0,00	0,0
2010-08-13 04:00	103	49	100	0,0	19,83	13,83	124,2	1021,52	13,36	13,83	20,22	17,56	1,8	0,00	0,0
2010-08-13 04:30	91	49	100	0,0	19,83	13,73	124,2	1021,52	13,26	13,73	20,22	17,46	1,6	0,00	0,0
2010-08-13 05:00	124	49	100	0,0	19,83	13,93	124,2	1021,52	13,46	13,93	20,22	17,66	2,0	0,00	0,0
2010-08-13 05:30	98	49	100	0,0	19,83	14,33	124,2	1022,52	13,86	14,33	20,22	18,06	1,2	0,00	0,0
2010-08-13 06:00	139	49	100	2,4	19,83	14,43	124,2	1022,52	13,96	13,41	20,22	18,16	3,5	0,00	0,0
2010-08-13 06:30	148	49	100	0,0	19,83	14,53	124,2	1022,52	14,06	14,53	20,22	18,26	3,1	0,00	0,0
2010-08-13 07:00	146	49	100	1,4	19,83	14,63	124,2	1022,52	14,16	14,63	20,22	18,36	3,1	0,00	0,0
2010-08-13 07:30	125	49	100	0,0	19,83	14,83	124,2	1022,52	14,36	14,83	20,22	18,56	2,8	0,00	0,0
2010-08-13 08:00	155	49	100	1,6	19,93	15,03	124,2	1022,52	14,56	15,03	20,32	18,76	2,4	0,00	0,0
2010-08-13 08:30	118	49	100	0,0	19,93	15,23	124,2	1022,52	14,76	15,23	20,32	18,96	2,4	0,00	0,0
2010-08-13 09:00	111	49	100	0,0	19,93	15,53	124,2	1022,52	15,05	15,53	20,32	19,26	1,8	0,00	0,0
2010-08-13 09:30	121	49	100	1,2	19,93	15,63	124,2	1022,52	15,15	15,63	20,32	19,36	1,6	0,00	0,0
2010-08-13 10:00	99	48	100	0,0	19,93	15,63	124,2	1023,52	15,15	15,63	20,27	19,36	2,8	0,00	0,0
2010-08-13 10:30	92	49	100	0,0	19,93	15,83	124,2	1023,52	15,35	15,83	20,32	19,56	2,0	0,00	0,0
2010-08-13 11:00	114	49	100	0,0	19,93	15,93	124,2	1023,52	15,45	15,93	20,32	19,66	1,8	0,00	0,0
2010-08-13 11:30	101	48	100	0,0	19,93	15,83	124,2	1023,52	15,35	15,83	20,27	19,56	1,8	0,00	0,0
2010-08-13 12:00	94	48	100	2,0	19,93	16,43	124,2	1023,52	15,95	16,43	20,27	20,16	2,0	0,00	0,0
2010-08-13 12:30	126	48	100	0,0	19,93	16,63	124,2	1023,52	16,15	16,63	20,27	20,36	2,0	0,00	0,0
2010-08-13 13:00	100	48	99	1,4	19,93	16,93	124,2	1023,52	16,29	16,93	20,27	20,57	2,0	0,00	0,0
2010-08-13 13:30	112	48	98	0,0	19,93	17,53	124,2	1023,52	16,72	17,53	20,27	21,08	2,2	0,00	0,0
2010-08-13 14:00	152	49	95	1,8	19,93	18,63	124,2	1023,52	17,31	18,63	20,32	21,93	2,2	0,00	0,0
2010-08-13 14:30	176	49	84	1,6	20,03	19,83	124,2	1023,52	16,48	19,83	20,42	22,26	5,0	0,00	0,0
2010-08-13 15:00	172	49	84	3,1	20,03	19,53	124,2	1023,52	16,18	18,29	20,42	21,96	5,2	0,00	0,0
2010-08-13 15:30	150	49	86	2,6	20,03	18,73	124,2	1023,52	15,78	17,95	20,42	21,31	7,3	0,00	0,0
2010-08-13 16:00	134	49	84	2,4	20,03	19,53	124,2	1023,52	16,18	18,79	20,42	21,96	4,3	0,00	0,0
2010-08-13 16:30	149	49	80	1,6	20,03	19,83	124,2	1023,52	15,68	19,83	20,42	21,96	4,9	0,00	0,0
2010-08-13 17:00	138	49	82	1,8	20,13	20,23	124,2	1022,52	16,47	20,23	20,52	22,51	4,1	0,00	0,0
2010-08-13 17:30	112	49	82	2,2	20,13	20,13	124,2	1022,52	16,38	20,13	20,52	22,41	5,2	0,00	0,0
2010-08-13 18:00	105	49	82	2,2	20,13	19,93	124,2	1022,52	16,18	19,93	20,52	22,21	3,3	0,00	0,0
2010-08-13 18:30	142	49	85	0,0	20,13	19,63	124,2	1022,52	16,47	19,63	20,52	22,13	3,0	0,00	0,0
2010-08-13 19:00	95	49	86	0,0	20,03	19,53	124,2	1022,52	16,57	19,53	20,42	22,11	1,2	0,00	0,0
2010-08-13 19:30	93	48	87	0,0	20,03	19,43	124,2	1022,52	16,66	19,43	20,37	22,09	1,2	0,00	0,0
2010-08-13 20:00	115	49	88	1,4	20,03	19,13	124,2	1022,52	16,55	19,13	20,42	21,86	1,6	0,00	0,0
2010-08-13 20:30	91	49	89	0,0	20,13	18,63	124,2	1022,52	16,24	18,63	20,52	21,44	2,2	0,00	0,0
2010-08-13 21:00	110	49	91	0,0	20,13	18,13	124,2	1021,52	16,11	18,13	20,52	21,10	1,6	0,00	0,0
2010-08-13 21:30	89	49	92	0,0	20,13	17,83	124,2	1021,52	15,99	17,83	20,52	20,88	7,9	0,00	0,0
2010-08-13 22:00	102	49	94	0,0	20,03	17,33	124,2	1021,52	15,85	17,33	20,42	20,55	1,2	0,00	0,0
2010-08-13 22:30	121	49	95	0,0	20,03	17,13	124,2	1021,52	15,82	17,13	20,42	20,43	1,6	0,00	0,0
2010-08-13 23:00	107	49	97	1,2	20,03	16,83	124,2	1021,52	15,86	16,83	20,42	20,30	1,6	0,00	0,0
2010-08-13 23:30	102	49	98	0,0	20,03	16,53	124,2	1021,52	15,73	16,53	20,42	20,08	1,8	0,00	0,0
2010-08-14 00:00	123	49	100	0,0	20,13	16,53	124,2	1021,52	16,05	16,53	20,52	20,26	2,0	0,00	0,0
2010-08-14 00:30	124	49	100	1,2	20,13	16,43	124,2	1021,52	15,95	16,43	20,52	20,16	2,4	0,00	0,0
2010-08-14 01:00	113	48	100	0,0	20,13	16,33	124,2	1021,52	15,85	16,33	20,47	20,06	3,0	0,00	0,0
2010-08-14 01:30	128	49	100	1,4	20,13	16,23	124,2	1021,52	15,75	16,23	20,52	19,96	2,8	0,00	0,0

Datum	Vindriktning °	Luftfukt inne Rh%	Luftfukt ute Rh%	Vindhastighet m/s	Temp inne °C	Temp ute °C	Nederb. året mm	Lufttryck Mbar	Daggpunkt °C	Kyleffekt °C	Vix inne °C	Vix ute °C	Vindby m/s	Korr lufttryck	Regn/dygn mm
2010-08-14 02:00	132	49	100	1,4	20,13	16,33	124,2	1020,52	15,85	16,33	20,52	20,06	3,3	0,00	0,0
2010-08-14 02:30	127	49	100	2,4	20,13	16,23	124,2	1020,52	15,75	15,31	20,52	19,96	3,1	0,00	0,0
2010-08-14 03:00	119	49	100	0,0	20,13	16,23	124,2	1020,52	15,75	16,23	20,52	19,96	1,8	0,00	0,0
2010-08-14 03:30	133	49	100	1,2	20,13	16,03	124,2	1020,52	15,55	16,03	20,52	19,76	2,0	0,00	0,0
2010-08-14 04:00	116	49	100	1,2	20,03	15,73	124,2	1020,52	15,25	15,73	20,42	19,46	2,6	0,00	0,0
2010-08-14 04:30	121	49	100	1,2	20,03	15,53	124,2	1020,52	15,05	15,53	20,42	19,26	3,1	0,00	0,0
2010-08-14 05:00	116	49	100	1,4	20,03	15,43	124,2	1019,52	14,95	15,43	20,42	19,16	2,6	0,00	0,0
2010-08-14 05:30	129	49	100	0,0	20,03	15,43	124,2	1019,52	14,95	15,43	20,42	19,16	2,6	0,00	0,0
2010-08-14 06:00	113	49	100	0,0	20,03	15,53	124,2	1019,52	15,05	15,53	20,42	19,26	2,0	0,00	0,0
2010-08-14 06:30	136	49	100	1,6	20,03	15,63	124,2	1019,52	15,15	15,63	20,42	19,36	2,8	0,00	0,0
2010-08-14 07:00	106	49	100	1,2	20,03	15,63	124,2	1019,52	15,15	15,63	20,42	19,36	3,5	0,00	0,0
2010-08-14 07:30	134	49	100	1,2	20,03	15,83	124,2	1019,52	15,35	15,83	20,42	19,56	3,1	0,00	0,0
2010-08-14 08:00	111	49	100	2,8	20,03	16,03	124,2	1018,52	15,55	14,47	20,42	19,76	3,7	0,00	0,0
2010-08-14 08:30	193	49	100	2,0	20,03	16,13	124,2	1018,52	15,65	16,13	20,42	19,86	5,6	0,00	0,0
2010-08-14 09:00	165	49	100	1,8	19,93	16,33	124,2	1018,52	15,85	16,33	20,32	20,06	4,7	0,00	0,0
2010-08-14 09:30	116	49	100	2,0	19,93	17,23	124,2	1018,52	16,75	17,23	20,32	20,96	4,1	0,00	0,0
2010-08-14 10:00	182	49	99	2,0	19,93	18,23	124,2	1018,52	17,58	18,23	20,32	21,87	4,1	0,00	0,0
2010-08-14 10:30	176	49	92	0,0	19,93	19,33	124,2	1018,52	17,47	19,33	20,32	22,38	6,6	0,00	0,0
2010-08-14 11:00	188	50	90	3,3	19,93	19,33	124,2	1018,52	17,11	17,56	20,38	22,22	4,1	0,00	0,0
2010-08-14 11:30	180	50	91	0,0	19,93	19,23	124,2	1018,52	17,20	19,23	20,38	22,20	3,3	0,00	0,0
2010-08-14 12:00	196	50	91	2,8	20,03	19,93	124,2	1018,52	17,88	18,73	20,48	22,90	2,8	0,00	0,0
2010-08-14 12:30	333	50	84	1,2	20,03	20,13	124,2	1018,52	16,77	20,13	20,48	22,56	3,1	0,00	0,0
2010-08-14 13:00	341	50	79	1,8	20,03	20,63	124,2	1018,52	16,25	20,63	20,48	22,69	2,0	0,00	0,0
2010-08-14 13:30	334	50	76	1,2	20,03	20,23	124,2	1018,52	15,24	20,23	20,48	22,08	2,6	0,00	0,0
2010-08-14 14:00	346	50	78	0,0	20,03	19,83	124,2	1018,52	15,27	19,83	20,48	21,82	2,4	0,00	0,0
2010-08-14 14:30	327	50	80	1,6	20,03	19,43	124,2	1018,52	15,30	19,43	20,48	21,56	2,4	0,00	0,0
2010-08-14 15:00	331	50	80	2,2	20,03	19,13	124,2	1019,52	15,00	19,13	20,48	21,26	2,6	0,00	0,0
2010-08-14 15:30	341	50	80	1,6	20,03	18,83	124,2	1018,52	14,71	18,83	20,48	20,96	2,8	0,00	0,0
2010-08-14 16:00	346	50	81	2,4	20,03	18,83	124,2	1018,52	14,91	18,05	20,48	21,03	3,1	0,00	0,0
2010-08-14 16:30	330	50	83	0,0	20,03	18,13	124,2	1018,52	14,63	18,13	20,48	20,48	3,7	0,00	0,0
2010-08-14 17:00	341	50	84	0,0	20,03	18,73	124,2	1018,52	15,40	18,73	20,48	21,16	2,0	0,00	0,0
2010-08-14 17:30	342	50	77	0,0	20,03	19,13	124,2	1018,52	14,39	19,13	20,48	21,05	2,6	0,00	0,0
2010-08-14 18:00	313	50	71	3,0	20,03	18,93	124,2	1018,52	12,90	17,63	20,48	20,44	3,1	0,00	0,0
2010-08-14 18:30	320	50	72	1,4	20,03	18,63	124,2	1018,52	12,83	18,63	20,48	20,20	4,3	0,00	0,0
2010-08-14 19:00	332	50	75	1,4	20,03	18,23	124,2	1018,52	13,10	18,23	20,48	20,01	3,1	0,00	0,0
2010-08-14 19:30	338	50	75	2,2	20,03	17,83	124,2	1018,52	12,71	17,83	20,48	19,61	3,3	0,00	0,0
2010-08-14 20:00	322	50	77	2,0	20,03	16,93	124,2	1018,52	12,27	16,93	20,48	18,84	3,1	0,00	0,0
2010-08-14 20:30	339	50	83	1,2	20,03	16,13	124,2	1019,52	12,68	16,13	20,48	18,48	2,8	0,00	0,0
2010-08-14 21:00	342	50	81	2,0	19,93	15,83	124,2	1019,52	12,00	15,83	20,38	18,03	3,1	0,00	0,0
2010-08-14 21:30	340	50	81	0,0	19,93	15,63	124,2	1019,52	11,81	15,63	20,38	17,83	2,0	0,00	0,0
2010-08-14 22:00	336	50	84	0,0	20,03	15,23	124,2	1019,52	11,99	15,23	20,48	17,65	2,2	0,00	0,0
2010-08-14 22:30	347	50	86	0,0	20,03	14,93	124,2	1019,52	12,07	14,93	20,48	17,51	2,0	0,00	0,0
2010-08-14 23:00	328	49	88	0,0	20,03	14,33	124,2	1019,52	11,84	14,33	20,42	17,06	1,6	0,00	0,0
2010-08-14 23:30	332	49	87	0,0	19,93	14,23	124,2	1019,52	11,56	14,23	20,32	16,88	1,8	0,00	0,0
2010-08-15 00:00	323	49	86	0,0	19,93	14,33	124,2	1020,52	11,48	14,33	20,32	16,90	1,8	0,00	0,0
2010-08-15 00:30	351	49	86	1,2	19,93	14,23	124,2	1020,52	11,38	14,23	20,32	16,80	2,2	0,00	0,0

Datum	Vindriktning °	Luftfukt inne Rh%	Luftfukt ute Rh%	Vindhastighet m/s	Temp inne °C	Temp ute °C	Nederb. året mm	Lufttryck Mbar	Daggpunkt °C	Kyleffekt °C	Vix inne °C	Vix ute °C	Vindby m/s	Korr lufttryck	Regn/dygn mm
2010-08-15 01:00	330	49	86	2,0	19,83	14,13	124,2	1020,52	11,28	14,13	20,22	16,70	3,0	0,00	0,0
2010-08-15 01:30	331	49	87	1,6	19,83	13,73	124,2	1020,52	11,07	13,73	20,22	16,38	2,6	0,00	0,0
2010-08-15 02:00	310	49	85	1,2	19,83	13,53	124,2	1021,52	10,51	13,53	20,22	16,03	2,8	0,00	0,0
2010-08-15 02:30	309	48	88	3,3	19,83	12,52	124,2	1021,52	10,07	9,88	20,17	15,26	3,9	0,00	0,0
2010-08-15 03:00	327	48	87	1,6	19,73	12,52	124,2	1021,52	9,90	12,52	20,07	15,18	4,7	0,00	0,0
2010-08-15 03:30	333	48	86	0,0	19,73	12,12	124,2	1021,52	9,33	12,12	20,07	14,70	1,6	0,00	0,0
2010-08-15 04:00	322	48	84	0,0	19,73	11,82	124,2	1021,52	8,67	11,82	20,07	14,25	3,1	0,00	0,0
2010-08-15 04:30	332	48	87	0,0	19,73	11,32	124,2	1021,52	8,72	11,32	20,07	13,98	1,6	0,00	0,0
2010-08-15 05:00	336	48	89	0,0	19,73	10,92	124,2	1021,52	8,67	10,92	20,07	13,74	1,4	0,00	0,0
2010-08-15 05:30	345	48	88	0,0	19,73	11,42	124,2	1022,52	8,99	11,42	20,07	14,16	1,6	0,00	0,0
2010-08-15 06:00	336	47	86	1,2	19,63	12,02	124,2	1021,52	9,23	12,02	19,92	14,60	3,0	0,00	0,0
2010-08-15 06:30	333	47	85	1,6	19,63	11,82	124,2	1022,52	8,85	11,82	19,92	14,33	3,3	0,00	0,0
2010-08-15 07:00	336	47	84	0,0	19,53	12,42	124,2	1022,52	9,26	12,42	19,82	14,85	3,0	0,00	0,0
2010-08-15 07:30	333	47	83	0,0	19,53	13,12	124,2	1022,52	9,75	13,12	19,82	15,48	2,4	0,00	0,0
2010-08-15 08:00	342	47	83	3,5	19,43	13,02	124,2	1022,52	9,66	10,44	19,72	15,38	3,5	0,00	0,0
2010-08-15 08:30	334	47	85	1,4	19,43	13,12	124,2	1022,52	10,12	13,12	19,72	15,63	4,1	0,00	0,0
2010-08-15 09:00	314	47	85	2,0	19,43	13,33	124,2	1023,52	10,32	13,33	19,72	15,83	3,1	0,00	0,0
2010-08-15 09:30	335	47	84	1,8	19,43	13,63	124,2	1023,52	10,43	13,63	19,72	16,05	3,3	0,00	0,0
2010-08-15 10:00	3	47	80	2,4	19,43	14,13	124,2	1023,52	10,16	13,09	19,72	16,26	3,1	0,00	0,0
2010-08-15 10:30	337	48	79	1,2	19,43	14,73	124,2	1023,52	10,54	14,73	19,77	16,78	2,6	0,00	0,0
2010-08-15 11:00	306	48	69	2,6	19,53	14,83	124,2	1023,52	8,54	13,83	19,87	16,20	3,9	0,00	0,0
2010-08-15 11:30	341	47	65	1,8	19,63	15,13	124,2	1023,52	7,90	15,13	19,92	16,25	3,9	0,00	0,0
2010-08-15 12:00	298	47	67	1,4	19,63	15,63	124,2	1024,52	8,84	15,63	19,92	16,88	2,8	0,00	0,0
2010-08-15 12:30	344	47	64	1,6	19,63	15,43	124,2	1024,52	7,95	15,43	19,92	16,49	4,3	0,00	0,0
2010-08-15 13:00	333	47	62	1,4	19,53	16,13	124,2	1024,52	8,11	16,13	19,82	17,07	3,9	0,00	0,0
2010-08-15 13:30	338	47	57	2,4	19,53	16,23	124,2	1024,52	6,91	15,31	19,82	16,89	4,5	0,00	0,0
2010-08-15 14:00	339	47	57	1,4	19,53	16,33	124,2	1024,52	7,00	16,33	19,82	16,99	3,1	0,00	0,0
2010-08-15 14:30	337	47	58	2,2	19,53	16,73	124,2	1024,52	7,64	16,73	19,82	17,44	3,3	0,00	0,0
2010-08-15 15:00	324	47	49	1,4	19,53	17,03	124,2	1024,52	5,32	17,03	19,82	17,27	3,1	0,00	0,0
2010-08-15 15:30	339	47	47	1,2	19,53	16,53	124,2	1024,52	4,23	16,53	19,82	16,67	3,7	0,00	0,0
2010-08-15 16:00	318	47	48	2,0	19,63	16,63	124,2	1024,52	4,65	16,63	19,92	16,82	3,7	0,00	0,0
2010-08-15 16:30	336	47	46	1,6	19,63	16,43	124,2	1024,52	3,82	16,43	19,92	16,53	3,9	0,00	0,0
2010-08-15 17:00	343	47	40	3,9	19,63	16,33	124,2	1024,52	1,61	13,55	19,92	16,16	3,9	0,00	0,0
2010-08-15 17:30	351	47	44	1,8	19,63	16,33	124,2	1024,52	3,05	16,33	19,92	16,33	3,5	0,00	0,0
2010-08-15 18:00	342	47	43	1,6	19,63	16,13	124,2	1024,52	2,52	16,13	19,92	16,09	3,1	0,00	0,0
2010-08-15 18:30	351	47	47	1,2	19,63	15,83	124,2	1023,52	3,60	15,83	19,92	15,97	3,5	0,00	0,0
2010-08-15 19:00	356	47	44	2,0	19,63	15,53	124,2	1023,52	2,33	15,53	19,92	15,53	3,0	0,00	0,0
2010-08-15 19:30	317	47	47	0,0	19,63	14,83	124,2	1024,52	2,69	14,83	19,92	14,97	3,1	0,00	0,0
2010-08-15 20:00	356	47	53	1,4	19,63	14,23	124,2	1024,52	3,95	14,23	19,92	14,67	2,8	0,00	0,0
2010-08-15 20:30	356	47	58	0,0	19,63	13,53	124,2	1024,52	4,66	13,53	19,92	14,24	3,1	0,00	0,0
2010-08-15 21:00	351	47	61	1,8	19,53	12,42	124,2	1024,52	4,39	12,42	19,82	13,31	2,6	0,00	0,0
2010-08-15 21:30	340	47	65	3,0	19,53	11,32	124,2	1024,52	4,31	9,33	19,82	12,45	3,1	0,00	0,0
2010-08-15 22:00	356	47	63	0,0	19,53	10,82	124,2	1025,52	3,37	10,82	19,82	11,83	3,3	0,00	0,0
2010-08-15 22:30	356	47	60	1,4	19,53	10,42	124,2	1025,52	2,27	10,42	19,82	11,25	3,1	0,00	0,0
2010-08-15 23:00	356	47	64	1,8	19,43	9,72	124,2	1025,52	2,56	9,72	19,72	10,79	3,0	0,00	0,0
2010-08-15 23:30	356	47	69	0,0	19,43	9,42	124,2	1025,52	3,39	9,42	19,72	10,80	2,8	0,00	0,0

Datum	Vindriktning	Luftfukt inne	Luftfukt ute	Vindhastighet	Temp inne	Temp ute	Nederb. året	Lufttryck	Daggpunkt	Kyleffekt	Vix inne	Vix ute	Vindby	Korr lufttryck	Regn/dygn
	°	Rh%	Rh%	m/s	°C	°C	mm	Mbar	°C	°C	°C	°C	m/s		mm
2010-08-16 00:00	351	47	73	2,0	19,43	8,52	124,2	1025,52	3,36	8,52	19,72	10,16	2,6	0,00	0,0
2010-08-16 00:30	351	47	74	1,8	19,43	8,32	124,2	1025,52	3,37	8,32	19,72	10,03	2,4	0,00	0,0
2010-08-16 01:00	356	47	77	0,0	19,43	7,92	124,2	1025,52	3,57	7,92	19,72	9,84	2,6	0,00	0,0
2010-08-16 01:30	351	47	81	0,0	19,43	7,62	124,2	1024,52	4,03	7,62	19,72	9,82	2,6	0,00	0,0
2010-08-16 02:00	351	47	84	0,0	19,43	7,22	124,2	1025,52	4,18	7,22	19,72	9,65	1,6	0,00	0,0
2010-08-16 02:30	351	47	86	0,0	19,43	6,72	124,2	1025,52	4,04	6,72	19,72	9,30	0,0	0,00	0,0
2010-08-16 03:00	15	47	88	0,0	19,43	6,62	124,2	1025,52	4,28	6,62	19,72	9,35	0,0	0,00	0,0
2010-08-16 03:30	33	47	88	0,0	19,43	6,52	124,2	1025,52	4,18	6,52	19,72	9,25	1,2	0,00	0,0
2010-08-16 04:00	47	47	89	0,0	19,43	6,42	124,2	1025,52	4,25	6,42	19,72	9,23	1,2	0,00	0,0
2010-08-16 04:30	158	47	90	0,0	19,43	6,12	124,2	1025,52	4,12	6,12	19,72	9,01	1,2	0,00	0,0
2010-08-16 05:00	271	47	93	0,0	19,43	5,82	124,2	1025,52	4,31	5,82	19,72	8,96	1,2	0,00	0,0
2010-08-16 05:30	281	47	94	0,0	19,63	5,72	124,2	1025,52	4,37	5,72	19,92	8,94	0,0	0,00	0,0
2010-08-16 06:00	127	47	90	0,0	19,73	6,22	124,2	1025,52	4,22	6,22	20,02	9,11	1,4	0,00	0,0
2010-08-16 06:30	124	46	87	0,0	19,93	6,62	124,2	1025,52	4,11	6,62	20,17	9,28	1,2	0,00	0,0
2010-08-16 07:00	26	46	82	0,0	20,03	7,62	124,2	1025,52	4,21	7,62	20,27	9,90	1,2	0,00	0,0
2010-08-16 07:30	76	46	79	0,0	20,13	8,02	124,2	1025,52	4,05	8,02	20,37	10,08	1,8	0,00	0,0
2010-08-16 08:00	105	46	76	0,0	20,13	8,82	124,2	1025,52	4,25	8,82	20,37	10,67	1,8	0,00	0,0
2010-08-16 08:30	120	46	75	1,2	20,13	9,52	124,2	1025,52	4,73	9,52	20,37	11,30	2,6	0,00	0,0
2010-08-16 09:00	115	46	73	1,2	20,13	10,22	124,2	1024,52	5,00	10,22	20,37	11,86	2,6	0,00	0,0
2010-08-16 09:30	107	46	71	0,0	20,03	10,92	124,2	1024,52	5,25	10,92	20,27	12,43	2,8	0,00	0,0
2010-08-16 10:00	143	46	69	2,2	20,03	11,72	124,2	1024,52	5,58	11,72	20,27	13,10	3,1	0,00	0,0
2010-08-16 10:30	126	46	66	0,0	19,93	12,72	124,2	1024,52	5,86	12,72	20,17	13,91	2,2	0,00	0,0
2010-08-16 11:00	152	46	67	2,0	19,83	13,63	124,2	1024,52	6,94	13,63	20,07	14,88	3,7	0,00	0,0
2010-08-16 11:30	91	46	63	0,0	19,83	14,13	124,2	1024,52	6,48	14,13	20,07	15,13	3,9	0,00	0,0
2010-08-16 12:00	138	46	61	3,1	19,83	14,73	124,2	1023,52	6,55	13,05	20,07	15,61	4,3	0,00	0,0
2010-08-16 12:30	161	46	57	2,4	19,73	15,33	124,2	1023,52	6,07	14,36	19,97	15,99	5,4	0,00	0,0
2010-08-16 13:00	135	46	56	3,0	19,73	15,83	124,2	1023,52	6,27	14,25	19,97	16,43	6,2	0,00	0,0
2010-08-16 13:30	134	46	59	3,7	19,73	16,13	124,2	1023,52	7,35	13,32	19,97	16,90	5,8	0,00	0,0
2010-08-16 14:00	134	46	56	2,2	19,73	16,63	124,2	1023,52	7,01	16,63	19,97	17,23	6,0	0,00	0,0
2010-08-16 14:30	120	46	57	3,0	19,73	17,03	124,2	1022,52	7,65	15,56	19,97	17,69	5,6	0,00	0,0
2010-08-16 15:00	144	46	53	4,9	19,73	17,43	124,2	1022,52	6,90	13,71	19,97	17,87	5,4	0,00	0,0
2010-08-16 15:30	83	46	53	2,2	19,73	17,43	124,2	1022,52	6,90	17,43	19,97	17,87	5,6	0,00	0,0
2010-08-16 16:00	125	46	53	3,5	19,83	17,53	124,2	1021,52	6,99	15,53	20,07	17,97	6,8	0,00	0,0
2010-08-16 16:30	147	46	54	3,5	19,83	17,43	124,2	1021,52	7,19	15,42	20,07	17,93	5,2	0,00	0,0
2010-08-16 17:00	140	47	54	3,3	19,83	17,53	124,2	1021,52	7,28	15,53	20,12	18,03	5,0	0,00	0,0
2010-08-16 17:30	158	47	54	3,5	19,83	17,23	124,2	1020,52	7,00	15,19	20,12	17,73	5,8	0,00	0,0
2010-08-16 18:00	140	47	55	2,6	19,73	17,23	124,2	1020,52	7,29	16,36	20,02	17,78	5,2	0,00	0,0
2010-08-16 18:30	135	47	56	3,0	19,73	17,03	124,2	1020,52	7,38	15,56	20,02	17,63	5,6	0,00	0,0
2010-08-16 19:00	123	47	61	2,0	19,73	16,63	124,2	1020,52	8,33	16,63	20,02	17,52	4,5	0,00	0,0
2010-08-16 19:30	127	47	63	1,6	19,73	16,33	124,2	1020,52	8,55	16,33	20,02	17,33	4,1	0,00	0,0
2010-08-16 20:00	133	47	66	1,2	19,73	15,83	124,2	1019,52	8,80	15,83	20,02	17,02	3,7	0,00	0,0
2010-08-16 20:30	119	47	69	0,0	19,73	15,23	124,2	1019,52	8,92	15,23	20,02	16,61	3,3	0,00	0,0
2010-08-16 21:00	118	47	73	0,0	19,73	14,53	124,2	1019,52	9,12	14,53	20,02	16,17	2,6	0,00	0,0
2010-08-16 21:30	111	47	76	0,0	19,73	13,73	124,2	1019,52	8,97	13,73	20,02	15,57	2,0	0,00	0,0
2010-08-16 22:00	121	47	79	0,0	19,73	13,12	124,2	1019,52	8,99	13,12	20,02	15,18	1,8	0,00	0,0
2010-08-16 22:30	101	47	83	0,0	19,73	12,42	124,2	1019,52	9,07	12,42	20,02	14,78	2,2	0,00	0,0

Datum	Vindriktning °	Luftfukt inne Rh%	Luftfukt ute Rh%	Vindhastighet m/s	Temp inne °C	Temp ute °C	Nederb. året mm	Lufttryck Mbar	Daggpunkt °C	Kyleffekt °C	Vix inne °C	Vix ute °C	Vindby m/s	Korr lufttryck	Regn/dygn mm
2010-08-16 23:00	108	47	85	1,2	19,73	11,92	124,2	1019,52	8,95	11,92	20,02	14,43	1,6	0,00	0,0
2010-08-16 23:30	111	47	90	0,0	19,63	11,32	124,2	1019,52	9,24	11,32	19,92	14,22	2,2	0,00	0,0
2010-08-17 00:00	112	47	94	2,0	19,63	10,72	124,2	1019,52	9,31	10,72	19,92	13,94	3,1	0,00	0,0
2010-08-17 00:30	112	47	96	1,4	19,63	10,42	124,2	1019,52	9,34	10,42	19,92	13,81	2,8	0,00	0,0
2010-08-17 01:00	134	47	97	0,0	19,63	10,32	124,2	1019,52	9,40	10,32	19,92	13,79	3,0	0,00	0,0
2010-08-17 01:30	105	47	97	1,8	19,63	10,02	124,2	1018,52	9,10	10,02	19,92	13,49	2,6	0,00	0,0
2010-08-17 02:00	112	47	98	1,6	19,63	9,62	124,2	1018,52	8,86	9,62	19,92	13,18	2,6	0,00	0,0
2010-08-17 02:30	130	47	99	1,2	19,63	9,22	124,2	1018,52	8,62	9,22	19,92	12,86	2,4	0,00	0,0
2010-08-17 03:00	103	47	100	0,0	19,63	8,92	124,2	1018,52	8,47	8,92	19,92	12,65	2,8	0,00	0,0
2010-08-17 03:30	118	47	100	0,0	19,63	8,62	124,2	1017,52	8,17	8,62	19,92	12,35	2,6	0,00	0,0
2010-08-17 04:00	128	47	100	1,2	19,63	8,42	124,2	1017,52	7,97	8,42	19,92	12,15	2,4	0,00	0,0
2010-08-17 04:30	133	47	100	0,0	19,53	8,22	124,2	1017,52	7,77	8,22	19,82	11,95	2,2	0,00	0,0
2010-08-17 05:00	103	47	100	0,0	19,53	7,92	124,2	1017,52	7,47	7,92	19,82	11,65	2,8	0,00	0,0
2010-08-17 05:30	104	47	100	1,2	19,53	7,82	124,2	1016,51	7,38	7,82	19,82	11,55	2,4	0,00	0,0
2010-08-17 06:00	88	47	100	0,0	19,53	8,02	124,2	1016,51	7,57	8,02	19,82	11,75	2,2	0,00	0,0
2010-08-17 06:30	103	48	97	0,0	19,53	8,12	124,2	1016,51	7,21	8,12	19,87	11,59	2,2	0,00	0,0
2010-08-17 07:00	99	47	92	0,0	19,53	8,82	124,2	1016,51	7,11	8,82	19,82	11,88	2,0	0,00	0,0
2010-08-17 07:30	97	47	87	0,0	19,53	9,62	124,2	1016,51	7,05	9,62	19,82	12,28	1,6	0,00	0,0
2010-08-17 08:00	94	47	84	0,0	19,53	10,32	124,2	1015,51	7,21	10,32	19,82	12,75	1,8	0,00	0,0
2010-08-17 08:30	94	47	84	0,0	19,53	10,92	124,2	1015,51	7,79	10,92	19,82	13,35	1,8	0,00	0,0
2010-08-17 09:00	107	47	83	0,0	19,53	11,72	124,2	1015,51	8,39	11,72	19,82	14,08	2,4	0,00	0,0
2010-08-17 09:30	120	47	81	0,0	19,53	12,52	124,2	1015,51	8,79	12,52	19,82	14,73	2,8	0,00	0,0
2010-08-17 10:00	121	47	79	1,4	19,53	13,53	124,2	1014,51	9,38	13,53	19,82	15,58	3,0	0,00	0,0
2010-08-17 10:30	122	47	76	0,0	19,53	14,33	124,2	1014,51	9,55	14,33	19,82	16,17	4,1	0,00	0,0
2010-08-17 11:00	101	47	74	2,2	19,53	15,13	124,2	1014,51	9,91	15,13	19,82	16,84	3,0	0,00	0,0
2010-08-17 11:30	125	47	73	1,2	19,53	15,93	124,2	1014,51	10,46	15,93	19,82	17,57	3,5	0,00	0,0
2010-08-17 12:00	128	47	73	1,2	19,53	16,43	124,2	1014,51	10,94	16,43	19,82	18,07	3,5	0,00	0,0
2010-08-17 12:30	138	47	72	4,1	19,53	17,23	124,2	1013,51	11,49	14,02	19,82	18,80	4,3	0,00	0,0
2010-08-17 13:00	118	47	69	2,2	19,53	17,73	124,2	1013,51	11,30	17,73	19,82	19,11	4,7	0,00	0,0
2010-08-17 13:30	180	47	66	2,0	19,63	18,23	124,2	1013,51	11,07	18,23	19,92	19,42	4,3	0,00	0,0
2010-08-17 14:00	139	47	62	2,4	19,63	18,53	124,2	1012,51	10,37	17,74	19,92	19,48	4,3	0,00	0,0
2010-08-17 14:30	130	47	63	3,0	19,63	18,83	124,2	1012,51	10,90	17,52	19,92	19,84	3,9	0,00	0,0
2010-08-17 15:00	107	47	57	0,0	19,73	19,03	124,2	1012,51	9,51	19,03	20,02	19,69	5,0	0,00	0,0
2010-08-17 15:30	139	47	59	3,5	19,73	19,13	124,2	1011,51	10,15	17,34	20,02	19,90	4,1	0,00	0,0
2010-08-17 16:00	136	47	56	3,5	19,73	19,23	124,2	1011,51	9,42	17,45	20,02	19,84	4,9	0,00	0,0
2010-08-17 16:30	121	47	58	2,0	19,83	19,13	124,2	1011,51	9,88	19,13	20,12	19,85	4,9	0,00	0,0
2010-08-17 17:00	141	47	57	2,8	19,83	19,03	124,2	1011,51	9,51	17,74	20,12	19,69	4,9	0,00	0,0
2010-08-17 17:30	116	47	57	3,0	19,73	18,83	124,2	1010,51	9,33	17,52	20,02	19,49	5,0	0,00	0,0
2010-08-17 18:00	176	47	55	2,4	19,73	18,63	124,2	1010,51	8,58	17,84	20,02	19,18	4,9	0,00	0,0
2010-08-17 18:30	135	47	55	0,0	19,73	18,43	124,2	1010,51	8,40	18,43	20,02	18,98	4,5	0,00	0,0
2010-08-17 19:00	132	47	56	1,2	19,73	18,13	124,2	1010,51	8,40	18,13	20,02	18,74	3,1	0,00	0,0
2010-08-17 19:30	112	47	60	1,2	19,73	17,73	124,2	1009,51	9,10	17,73	20,02	18,56	2,8	0,00	0,0
2010-08-17 20:00	112	47	56	0,0	19,83	17,33	124,2	1009,51	7,66	17,33	20,12	17,93	1,4	0,00	0,0
2010-08-17 20:30	111	47	65	0,0	19,83	16,23	124,2	1009,51	8,94	16,23	20,12	17,35	0,0	0,00	0,0
2010-08-17 21:00	111	47	71	0,0	19,83	14,43	124,2	1009,51	8,60	14,43	20,12	15,93	0,0	0,00	0,0
2010-08-17 21:30	111	47	76	0,0	19,83	13,12	124,2	1009,51	8,40	13,12	20,12	14,97	0,0	0,00	0,0

Datum	Vindriktning °	Luftfukt inne Rh%	Luftfukt ute Rh%	Vindhastighet m/s	Temp inne °C	Temp ute °C	Nederb. året mm	Lufttryck Mbar	Daggpunkt °C	Kyleffekt °C	Vix inne °C	Vix ute °C	Vindby m/s	Korr lufttryck	Regn/dygn mm
2010-08-17 22:00	110	47	72	0,0	19,83	13,33	124,2	1009,51	7,76	13,33	20,12	14,90	0,0	0,00	0,0
2010-08-17 22:30	110	47	75	0,0	19,83	13,12	124,2	1009,51	8,19	13,12	20,12	14,90	0,0	0,00	0,0
2010-08-17 23:00	93	47	78	0,0	19,83	12,52	124,2	1009,51	8,22	12,52	20,12	14,51	0,0	0,00	0,0
2010-08-17 23:30	63	47	80	0,0	19,73	12,42	124,2	1009,51	8,51	12,42	20,02	14,55	1,2	0,00	0,0
2010-08-18 00:00	63	47	79	0,0	19,73	12,32	124,2	1009,51	8,22	12,32	20,02	14,38	0,0	0,00	0,0
2010-08-18 00:30	64	47	82	0,0	19,73	12,02	124,2	1009,51	8,50	12,02	20,02	14,30	0,0	0,00	0,0
2010-08-18 01:00	80	47	82	0,0	19,73	12,32	124,2	1009,51	8,79	12,32	20,02	14,60	1,4	0,00	0,0
2010-08-18 01:30	95	47	84	0,0	19,83	12,22	124,2	1009,51	9,06	12,22	20,12	14,65	0,0	0,00	0,0
2010-08-18 02:00	95	47	86	0,0	19,83	11,72	124,2	1009,51	8,93	11,72	20,12	14,30	1,4	0,00	0,0
2010-08-18 02:30	101	47	88	0,0	19,83	11,52	124,2	1009,51	9,09	11,52	20,12	14,26	1,4	0,00	0,0
2010-08-18 03:00	101	47	89	0,0	19,83	10,62	124,2	1009,51	8,38	10,62	20,12	13,44	0,0	0,00	0,0
2010-08-18 03:30	98	47	94	0,0	19,73	10,32	124,2	1009,51	8,92	10,32	20,02	13,54	0,0	0,00	0,0
2010-08-18 04:00	15	47	96	0,0	19,73	9,82	124,2	1009,51	8,75	9,82	20,02	13,21	1,2	0,00	0,0
2010-08-18 04:30	1	47	98	0,0	19,73	9,62	124,2	1009,51	8,86	9,62	20,02	13,18	0,0	0,00	0,0
2010-08-18 05:00	304	47	99	0,0	19,73	9,42	124,2	1009,51	8,82	9,42	20,02	13,06	1,2	0,00	0,0
2010-08-18 05:30	164	47	100	0,0	19,73	9,62	124,2	1009,51	9,17	9,62	20,02	13,35	0,0	0,00	0,0
2010-08-18 06:00	139	47	100	0,0	19,73	9,72	124,2	1009,51	9,27	9,72	20,02	13,45	1,4	0,00	0,0
2010-08-18 06:30	137	47	99	0,0	19,73	9,72	124,2	1009,51	9,12	9,72	20,02	13,36	2,0	0,00	0,0
2010-08-18 07:00	171	47	93	0,0	19,73	10,62	124,2	1009,51	9,05	10,62	20,02	13,76	2,2	0,00	0,0
2010-08-18 07:30	149	47	87	0,0	19,73	11,22	124,2	1009,51	8,62	11,22	20,02	13,88	2,2	0,00	0,0
2010-08-18 08:00	161	47	85	0,0	19,73	11,62	124,2	1009,51	8,66	11,62	20,02	14,13	2,2	0,00	0,0
2010-08-18 08:30	89	47	82	1,2	19,73	12,32	124,2	1009,51	8,79	12,32	20,02	14,60	2,8	0,00	0,0
2010-08-18 09:00	110	47	77	1,2	19,73	12,92	124,2	1009,51	8,40	12,92	20,02	14,84	3,1	0,00	0,0
2010-08-18 09:30	99	47	74	1,2	19,73	13,73	124,2	1009,51	8,56	13,73	20,02	15,43	2,6	0,00	0,0
2010-08-18 10:00	78	47	67	1,6	19,73	14,13	124,2	1010,51	7,42	14,13	20,02	15,38	4,5	0,00	0,0
2010-08-18 10:30	101	47	62	0,0	19,73	14,73	124,2	1010,51	6,80	14,73	20,02	15,67	3,9	0,00	0,0
2010-08-18 11:00	56	47	58	1,4	19,73	15,23	124,2	1010,51	6,25	15,23	20,02	15,94	3,5	0,00	0,0
2010-08-18 11:30	107	47	54	2,0	19,73	16,03	124,2	1010,51	5,90	16,03	20,02	16,53	4,3	0,00	0,0
2010-08-18 12:00	114	47	55	1,4	19,73	16,33	124,2	1009,51	6,45	16,33	20,02	16,88	5,4	0,00	0,0
2010-08-18 12:30	99	47	59	1,4	19,73	16,33	124,2	1009,51	7,53	16,33	20,02	17,10	5,2	0,00	0,0
2010-08-18 13:00	101	47	59	1,2	19,73	16,63	124,2	1009,51	7,82	16,63	20,02	17,40	3,5	0,00	0,0
2010-08-18 13:30	83	47	59	3,0	19,73	17,03	124,2	1009,51	8,19	15,56	20,02	17,80	5,2	0,00	0,0
2010-08-18 14:00	89	47	55	1,4	19,83	17,83	124,2	1009,51	7,84	17,83	20,12	18,38	4,7	0,00	0,0
2010-08-18 14:30	85	47	57	1,4	19,83	17,53	124,2	1009,51	8,12	17,53	20,12	18,19	3,7	0,00	0,0
2010-08-18 15:00	115	47	60	1,4	19,83	17,03	124,2	1009,51	8,45	17,03	20,12	17,86	3,7	0,00	0,0
2010-08-18 15:30	126	47	55	2,0	19,83	17,43	124,2	1008,51	7,47	17,43	20,12	17,98	4,5	0,00	0,0
2010-08-18 16:00	106	47	55	1,2	19,93	17,73	124,2	1008,51	7,75	17,73	20,22	18,28	4,5	0,00	0,0
2010-08-18 16:30	94	47	58	3,5	19,93	17,53	124,2	1008,51	8,39	15,53	20,22	18,25	4,1	0,00	0,0
2010-08-18 17:00	105	47	59	2,4	19,93	17,53	124,2	1008,51	8,66	16,68	20,22	18,30	4,1	0,00	0,0
2010-08-18 17:30	105	48	58	1,2	19,93	17,23	124,2	1008,51	8,11	17,23	20,27	17,94	3,5	0,00	0,0
2010-08-18 18:00	101	48	56	1,4	19,93	17,33	124,2	1008,51	7,66	17,33	20,27	17,93	4,5	0,00	0,0
2010-08-18 18:30	110	48	56	1,8	19,93	17,03	124,2	1007,51	7,38	17,03	20,27	17,63	2,6	0,00	0,0
2010-08-18 19:00	92	48	57	1,2	19,93	16,53	124,2	1007,51	7,19	16,53	20,27	17,19	2,4	0,00	0,0
2010-08-18 19:30	99	48	59	0,0	19,93	16,23	124,2	1007,51	7,44	16,23	20,27	17,00	2,2	0,00	0,0
2010-08-18 20:00	80	48	64	0,0	19,93	15,73	124,2	1007,51	8,23	15,73	20,27	16,79	1,6	0,00	0,0
2010-08-18 20:30	86	48	68	0,0	19,93	14,93	124,2	1007,51	8,41	14,93	20,27	16,24	1,2	0,00	0,0

Datum	Vindriktning °	Luftfukt inne Rh%	Luftfukt ute Rh%	Vindhastighet m/s	Temp inne °C	Temp ute °C	Nederb. året mm	Lufftryck Mbar	Daggpunkt °C	Kyleffekt °C	Vix inne °C	Vix ute °C	Vindby m/s	Korr lufftryck	Regn/dygn mm
2010-08-18 21:00	91	48	70	0,0	19,93	13,93	124,2	1007,51	7,90	13,93	20,27	15,37	1,2	0,00	0,0
2010-08-18 21:30	84	48	72	0,0	19,93	13,33	124,2	1007,51	7,76	13,33	20,27	14,90	1,4	0,00	0,0
2010-08-18 22:00	94	48	73	0,0	19,93	12,72	124,2	1008,51	7,39	12,72	20,27	14,37	1,6	0,00	0,0
2010-08-18 22:30	97	47	74	0,0	19,93	12,12	124,2	1008,51	7,03	12,12	20,22	13,83	1,8	0,00	0,0
2010-08-18 23:00	111	47	74	0,0	19,93	11,62	124,2	1008,51	6,55	11,62	20,22	13,33	2,2	0,00	0,0
2010-08-18 23:30	89	47	76	0,0	19,93	10,92	124,2	1008,51	6,27	10,92	20,22	12,77	2,0	0,00	0,0
2010-08-19 00:00	95	47	75	0,0	19,93	10,52	124,2	1008,51	5,69	10,52	20,22	12,30	1,8	0,00	0,0
2010-08-19 00:30	84	47	75	0,0	19,83	10,12	124,2	1008,51	5,30	10,12	20,12	11,90	1,8	0,00	0,0
2010-08-19 01:00	106	47	76	0,0	19,83	9,52	124,2	1008,51	4,92	9,52	20,12	11,37	1,2	0,00	0,0
2010-08-19 01:30	78	47	76	0,0	19,83	9,22	124,2	1008,51	4,64	9,22	20,12	11,07	2,0	0,00	0,0
2010-08-19 02:00	97	47	75	0,0	19,83	8,82	124,2	1008,51	4,05	8,82	20,12	10,60	1,6	0,00	0,0
2010-08-19 02:30	97	47	76	0,0	19,83	8,52	124,2	1008,51	3,96	8,52	20,12	10,37	1,2	0,00	0,0
2010-08-19 03:00	91	47	76	0,0	19,83	8,02	124,2	1008,51	3,48	8,02	20,12	9,87	0,0	0,00	0,0
2010-08-19 03:30	91	46	76	0,0	19,73	7,22	124,2	1008,51	2,71	7,22	19,97	9,07	0,0	0,00	0,0
2010-08-19 04:00	89	46	80	0,0	19,73	6,22	124,2	1008,51	2,49	6,22	19,97	8,35	0,0	0,00	0,0
2010-08-19 04:30	88	46	83	0,0	19,73	5,62	124,2	1008,51	2,44	5,62	19,97	7,97	0,0	0,00	0,0
2010-08-19 05:00	48	47	92	1,2	19,73	5,12	124,2	1008,51	3,46	5,12	20,02	8,17	1,2	0,00	0,0
2010-08-19 05:30	351	46	96	0,0	19,63	5,12	124,2	1008,51	4,08	5,12	19,87	8,50	1,4	0,00	0,0
2010-08-19 06:00	294	46	93	0,0	19,63	5,32	124,2	1008,51	3,81	5,32	19,87	8,45	1,4	0,00	0,0
2010-08-19 06:30	138	46	88	0,0	19,63	5,62	124,2	1008,51	3,30	5,62	19,87	8,35	1,2	0,00	0,0
2010-08-19 07:00	138	47	83	0,0	19,63	6,42	124,2	1008,51	3,22	6,42	19,92	8,77	2,0	0,00	0,0
2010-08-19 07:30	128	47	79	1,2	19,53	7,12	124,2	1008,51	3,18	7,12	19,82	9,18	1,4	0,00	0,0
2010-08-19 08:00	38	47	79	0,0	19,53	7,82	124,2	1008,51	3,86	7,82	19,82	9,88	1,4	0,00	0,0
2010-08-19 08:30	80	47	79	1,6	19,53	8,42	124,2	1008,51	4,44	8,42	19,82	10,48	1,8	0,00	0,0
2010-08-19 09:00	95	47	79	0,0	19,53	8,92	124,2	1008,51	4,92	8,92	19,82	10,98	2,0	0,00	0,0
2010-08-19 09:30	117	47	79	2,2	19,43	9,42	124,2	1008,51	5,41	9,42	19,72	11,48	2,2	0,00	0,0
2010-08-19 10:00	114	47	77	0,0	19,53	10,12	124,2	1008,51	5,70	10,12	19,82	12,04	3,0	0,00	0,0
2010-08-19 10:30	108	47	75	1,2	19,53	11,12	124,2	1008,51	6,27	11,12	19,82	12,90	3,3	0,00	0,0
2010-08-19 11:00	100	47	73	0,0	19,53	11,62	124,2	1009,51	6,34	11,62	19,82	13,27	3,0	0,00	0,0
2010-08-19 11:30	113	47	69	0,0	19,53	12,52	124,2	1009,51	6,35	12,52	19,82	13,90	3,5	0,00	0,0
2010-08-19 12:00	134	47	64	1,8	19,53	12,92	124,2	1009,51	5,59	12,92	19,82	13,99	2,4	0,00	0,0
2010-08-19 12:30	356	47	58	0,0	19,53	13,63	124,2	1009,51	4,75	13,63	19,82	14,34	3,5	0,00	0,0
2010-08-19 13:00	145	47	56	1,4	19,53	14,43	124,2	1008,51	4,97	14,43	19,82	15,03	2,8	0,00	0,0
2010-08-19 13:30	89	47	52	0,0	19,53	14,93	124,2	1008,51	4,31	14,93	19,82	15,32	5,2	0,00	0,0
2010-08-19 14:00	139	47	56	3,9	19,63	15,73	124,2	1008,51	6,17	12,85	19,92	16,33	4,5	0,00	0,0
2010-08-19 14:30	179	47	53	2,0	19,63	15,63	124,2	1008,51	5,24	15,63	19,92	16,07	5,4	0,00	0,0
2010-08-19 15:00	145	47	51	2,2	19,63	16,03	124,2	1008,51	5,02	16,03	19,92	16,37	5,2	0,00	0,0
2010-08-19 15:30	124	47	49	2,0	19,63	16,33	124,2	1008,51	4,69	16,33	19,92	16,57	4,5	0,00	0,0
2010-08-19 16:00	140	47	51	1,4	19,63	16,23	124,2	1008,51	5,21	16,23	19,92	16,57	4,5	0,00	0,0
2010-08-19 16:30	136	47	51	2,0	19,73	16,33	124,2	1008,51	5,30	16,33	20,02	16,67	3,7	0,00	0,0
2010-08-19 17:00	126	47	50	0,0	19,73	16,43	124,2	1008,51	5,09	16,43	20,02	16,72	4,3	0,00	0,0
2010-08-19 17:30	153	46	50	2,8	19,73	16,03	124,2	1008,51	4,72	14,47	19,97	16,32	4,7	0,00	0,0
2010-08-19 18:00	153	46	51	2,0	19,73	15,73	124,2	1008,51	4,75	15,73	19,97	16,07	4,1	0,00	0,0
2010-08-19 18:30	141	46	51	1,6	19,73	15,53	124,2	1008,51	4,56	15,53	19,97	15,87	3,3	0,00	0,0
2010-08-19 19:00	116	46	54	1,6	19,73	15,23	124,2	1008,51	5,16	15,23	19,97	15,73	3,3	0,00	0,0
2010-08-19 19:30	118	46	57	1,8	19,73	14,93	124,2	1008,51	5,70	14,93	19,97	15,59	3,5	0,00	0,0



Datum	Vindriktning °	Luftfukt inne Rh%	Luftfukt ute Rh%	Vindhastighet m/s	Temp inne °C	Temp ute °C	Nederb. året mm	Lufftryck Mbar	Daggpunkt °C	Kyleffekt °C	Vix inne °C	Vix ute °C	Vindby m/s	Korr lufftryck	Regn/dygn mm
2010-08-19 20:00	111	46	61	0,0	19,73	14,33	124,2	1008,51	6,17	14,33	19,97	15,21	2,6	0,00	0,0
2010-08-19 20:30	99	46	64	0,0	19,73	13,83	124,2	1008,51	6,44	13,83	19,97	14,89	1,4	0,00	0,0
2010-08-19 21:00	102	46	67	0,0	19,73	13,12	124,2	1009,51	6,47	13,12	19,97	14,38	1,4	0,00	0,0
2010-08-19 21:30	93	46	70	0,0	19,73	12,42	124,2	1009,51	6,47	12,42	19,97	13,87	1,6	0,00	0,0
2010-08-19 22:00	95	46	73	0,0	19,73	11,82	124,2	1009,51	6,53	11,82	19,97	13,47	2,0	0,00	0,0
2010-08-19 22:30	110	46	75	0,0	19,73	11,22	124,2	1009,51	6,36	11,22	19,97	13,00	2,0	0,00	0,0
2010-08-19 23:00	120	46	78	1,4	19,73	10,62	124,2	1009,51	6,38	10,62	19,97	12,61	2,4	0,00	0,0
2010-08-19 23:30	121	46	82	1,6	19,63	10,22	124,2	1009,51	6,74	10,22	19,87	12,50	3,0	0,00	0,0
2010-08-20 00:00	122	46	86	1,4	19,63	9,82	124,2	1009,51	7,07	9,82	19,87	12,40	3,0	0,00	0,0
2010-08-20 00:30	116	46	89	0,0	19,63	9,42	124,2	1009,51	7,20	9,42	19,87	12,24	2,8	0,00	0,0
2010-08-20 01:00	117	46	93	1,8	19,63	9,22	124,2	1009,51	7,67	9,22	19,87	12,36	3,1	0,00	0,0
2010-08-20 01:30	112	46	96	1,4	19,53	8,82	124,2	1010,51	7,75	8,82	19,77	12,21	3,3	0,00	0,0
2010-08-20 02:00	113	46	98	1,4	19,53	8,52	124,2	1010,51	7,77	8,52	19,77	12,08	3,3	0,00	0,0
2010-08-20 02:30	110	46	100	2,2	19,53	8,32	124,2	1010,51	7,87	8,32	19,77	12,05	2,8	0,00	0,0
2010-08-20 03:00	101	46	100	0,0	19,53	8,12	124,2	1010,51	7,67	8,12	19,77	11,85	3,7	0,00	0,0
2010-08-20 03:30	122	47	100	1,2	19,53	7,82	124,2	1010,51	7,38	7,82	19,82	11,55	3,5	0,00	0,0
2010-08-20 04:00	107	47	100	1,2	19,53	7,62	124,2	1010,51	7,18	7,62	19,82	11,35	4,1	0,00	0,0
2010-08-20 04:30	105	47	100	1,8	19,53	7,52	124,2	1010,51	7,08	7,52	19,82	11,25	3,3	0,00	0,0
2010-08-20 05:00	117	47	100	0,0	19,53	7,62	124,2	1010,51	7,18	7,62	19,82	11,35	7,7	0,00	0,0
2010-08-20 05:30	96	47	100	1,2	19,53	7,52	124,2	1010,51	7,08	7,52	19,82	11,25	3,0	0,00	0,0
2010-08-20 06:00	119	47	100	1,2	19,43	7,52	124,2	1010,51	7,08	7,52	19,72	11,25	6,4	0,00	0,0
2010-08-20 06:30	89	47	100	2,0	19,43	7,72	124,2	1010,51	7,28	7,72	19,72	11,45	3,5	0,00	0,0
2010-08-20 07:00	97	47	100	1,2	19,43	8,12	124,2	1010,51	7,67	8,12	19,72	11,85	2,6	0,00	0,0
2010-08-20 07:30	102	47	100	1,2	19,43	8,82	124,2	1010,51	8,37	8,82	19,72	12,55	3,1	0,00	0,0
2010-08-20 08:00	114	47	100	0,0	19,43	9,12	124,2	1010,51	8,67	9,12	19,72	12,85	2,4	0,00	0,0
2010-08-20 08:30	103	47	100	0,0	19,43	9,32	124,2	1010,51	8,87	9,32	19,72	13,05	3,3	0,00	0,0
2010-08-20 09:00	91	47	100	0,0	19,43	9,62	124,2	1010,51	9,17	9,62	19,72	13,35	2,8	0,00	0,0
2010-08-20 09:30	114	47	100	0,0	19,43	9,92	124,2	1010,51	9,47	9,92	19,72	13,65	3,3	0,00	0,0
2010-08-20 10:00	115	47	100	1,2	19,43	10,22	124,2	1010,51	9,77	10,22	19,72	13,95	3,3	0,00	0,0
2010-08-20 10:30	132	47	100	0,0	19,43	10,52	124,2	1010,51	10,07	10,52	19,72	14,25	3,0	0,00	0,0
2010-08-20 11:00	110	47	98	1,4	19,43	11,22	124,2	1010,51	10,45	11,22	19,72	14,78	2,6	0,00	0,0
2010-08-20 11:30	107	47	95	2,8	19,43	11,92	124,2	1011,51	10,67	9,99	19,72	15,23	3,7	0,00	0,0
2010-08-20 12:00	131	47	92	1,6	19,43	12,52	124,2	1011,51	10,76	12,52	19,72	15,58	3,5	0,00	0,0
2010-08-20 12:30	111	47	87	0,0	19,43	13,23	124,2	1011,51	10,58	13,23	19,72	15,88	2,8	0,00	0,0
2010-08-20 13:00	95	47	85	0,0	19,43	13,93	124,2	1010,51	10,90	13,93	19,72	16,43	3,3	0,00	0,0
2010-08-20 13:30	71	47	84	1,2	19,43	14,33	124,2	1011,51	11,11	14,33	19,72	16,75	1,8	0,00	0,0
2010-08-20 14:00	103	47	83	1,2	19,43	14,73	124,2	1011,51	11,31	14,73	19,72	17,08	2,0	0,00	0,0
2010-08-20 14:30	100	47	82	0,0	19,53	15,13	124,2	1010,51	11,51	15,13	19,82	17,40	2,6	0,00	0,0
2010-08-20 15:00	89	47	83	0,0	19,53	14,73	124,2	1010,51	11,31	14,73	19,82	17,08	2,2	0,00	0,0
2010-08-20 15:30	109	47	85	0,0	19,53	15,03	124,2	1010,51	11,98	15,03	19,82	17,53	1,2	0,00	0,0
2010-08-20 16:00	129	47	86	1,4	19,43	14,83	124,2	1010,51	11,97	14,83	19,72	17,41	1,6	0,00	0,0
2010-08-20 16:30	106	47	91	0,0	19,53	14,63	124,2	1010,51	12,66	14,63	19,82	17,60	1,8	0,00	0,0
2010-08-20 17:00	82	47	92	0,0	19,53	14,53	124,2	1010,51	12,74	14,53	19,82	17,58	1,2	0,00	0,0
2010-08-20 17:30	66	47	96	0,0	19,53	14,03	124,2	1010,51	12,91	14,03	19,82	17,41	0,0	0,00	0,0
2010-08-20 18:00	85	47	99	0,0	19,53	13,73	124,8	1010,51	13,10	13,73	19,82	17,37	0,0	0,60	0,6
2010-08-20 18:30	100	47	100	0,0	19,53	13,73	124,8	1010,51	13,26	13,73	19,82	17,46	1,2	0,60	0,6

Datum	Vindriktning °	Luftfukt inne Rh%	Luftfukt ute Rh%	Vindhastighet m/s	Temp inne °C	Temp ute °C	Nederb. året mm	Lufttryck Mbar	Daggpunkt °C	Kyleffekt °C	Vix inne °C	Vix ute °C	Vindby m/s	Korr lufttryck	Regn/dygn mm
2010-08-20 19:00	91	47	100	0,0	19,53	13,53	124,8	1010,51	13,06	13,53	19,82	17,26	0,0	0,00	0,6
2010-08-20 19:30	45	47	100	0,0	19,43	13,12	124,8	1010,51	12,66	13,12	19,72	16,85	0,0	0,00	0,6
2010-08-20 20:00	45	47	100	0,0	19,43	13,02	126,6	1010,51	12,56	13,02	19,72	16,75	0,0	1,80	2,4
2010-08-20 20:30	47	47	100	0,0	19,53	12,82	127,8	1010,51	12,36	12,82	19,82	16,55	0,0	3,00	3,6
2010-08-20 21:00	19	47	100	0,0	19,43	12,42	128,4	1010,51	11,96	12,42	19,72	16,15	1,2	1,80	4,2
2010-08-20 21:30	343	47	100	0,0	19,43	12,02	128,4	1010,51	11,56	12,02	19,72	15,75	2,4	0,60	4,2
2010-08-20 22:00	356	47	100	0,0	19,43	11,72	130,8	1010,51	11,26	11,72	19,72	15,45	2,0	2,40	6,6
2010-08-20 22:30	339	47	100	1,2	19,43	11,52	130,8	1010,51	11,07	11,52	19,72	15,25	2,8	2,40	6,6
2010-08-20 23:00	356	47	100	0,0	19,43	10,62	132,0	1010,51	10,17	10,62	19,72	14,35	2,6	1,20	7,8
2010-08-20 23:30	5	47	100	0,0	19,43	10,42	132,0	1010,51	9,97	10,42	19,72	14,15	2,6	1,20	7,8
2010-08-21 00:00	351	47	100	0,0	19,43	10,32	132,0	1010,51	9,87	10,32	19,72	14,05	1,4	0,00	0,0
2010-08-21 00:30	351	47	100	0,0	19,43	10,22	132,0	1010,51	9,77	10,22	19,72	13,95	0,0	0,00	0,0
2010-08-21 01:00	351	47	100	0,0	19,43	10,32	132,0	1010,51	9,87	10,32	19,72	14,05	0,0	0,00	0,0
2010-08-21 01:30	351	47	100	0,0	19,33	10,12	132,0	1009,51	9,67	10,12	19,62	13,85	0,0	0,00	0,0
2010-08-21 02:00	351	47	100	0,0	19,33	10,22	132,0	1010,51	9,77	10,22	19,62	13,95	0,0	0,00	0,0
2010-08-21 02:30	351	47	100	0,0	19,33	10,22	132,0	1009,51	9,77	10,22	19,62	13,95	0,0	0,00	0,0
2010-08-21 03:00	351	47	100	0,0	19,33	9,82	132,0	1009,51	9,37	9,82	19,62	13,55	0,0	0,00	0,0
2010-08-21 03:30	351	47	100	0,0	19,33	9,02	132,0	1009,51	8,57	9,02	19,62	12,75	0,0	0,00	0,0
2010-08-21 04:00	351	47	100	0,0	19,33	9,02	132,0	1009,51	8,57	9,02	19,62	12,75	0,0	0,00	0,0
2010-08-21 04:30	351	47	100	0,0	19,33	9,22	132,0	1008,51	8,77	9,22	19,62	12,95	0,0	0,00	0,0
2010-08-21 05:00	26	47	100	0,0	19,33	8,82	132,0	1008,51	8,37	8,82	19,62	12,55	0,0	0,00	0,0
2010-08-21 05:30	128	47	100	1,2	19,33	9,12	132,0	1008,51	8,67	9,12	19,62	12,85	1,4	0,00	0,0
2010-08-21 06:00	133	47	100	0,0	19,33	9,52	132,0	1008,51	9,07	9,52	19,62	13,25	2,4	0,00	0,0
2010-08-21 06:30	128	47	100	0,0	19,33	9,92	132,0	1007,51	9,47	9,92	19,62	13,65	2,6	0,00	0,0
2010-08-21 07:00	138	47	100	0,0	19,33	10,02	132,0	1007,51	9,57	10,02	19,62	13,75	2,2	0,00	0,0
2010-08-21 07:30	102	47	100	0,0	19,43	10,02	132,0	1007,51	9,57	10,02	19,72	13,75	1,8	0,00	0,0
2010-08-21 08:00	113	47	100	1,4	19,53	9,92	132,0	1007,51	9,47	9,92	19,82	13,65	2,0	0,00	0,0
2010-08-21 08:30	106	47	100	0,0	19,63	9,92	132,0	1007,51	9,47	9,92	19,92	13,65	2,6	0,00	0,0
2010-08-21 09:00	85	46	100	0,0	19,73	10,12	132,0	1007,51	9,67	10,12	19,97	13,85	1,2	0,00	0,0
2010-08-21 09:30	114	46	100	0,0	19,73	10,52	132,0	1006,51	10,07	10,52	19,97	14,25	1,4	0,00	0,0
2010-08-21 10:00	114	46	100	0,0	19,73	11,32	132,0	1006,51	10,87	11,32	19,97	15,05	1,8	0,00	0,0
2010-08-21 10:30	104	46	100	1,6	19,63	11,62	132,0	1006,51	11,16	11,62	19,87	15,35	2,6	0,00	0,0
2010-08-21 11:00	150	46	100	1,4	19,63	12,32	132,0	1006,51	11,86	12,32	19,87	16,05	2,2	0,00	0,0
2010-08-21 11:30	139	46	100	1,4	19,63	13,12	132,0	1006,51	12,66	13,12	19,87	16,85	3,7	0,00	0,0
2010-08-21 12:00	145	46	100	1,6	19,53	13,83	132,0	1006,51	13,36	13,83	19,77	17,56	3,5	0,00	0,0
2010-08-21 12:30	176	47	100	1,8	19,53	14,83	132,0	1006,51	14,36	14,83	19,82	18,56	3,3	0,00	0,0
2010-08-21 13:00	147	47	96	1,6	19,53	15,43	132,0	1005,51	14,30	15,43	19,82	18,81	3,5	0,00	0,0
2010-08-21 13:30	146	47	95	0,0	19,43	15,23	132,0	1005,51	13,94	15,23	19,72	18,53	2,8	0,00	0,0
2010-08-21 14:00	99	47	95	1,2	19,43	16,23	132,0	1005,51	14,93	16,23	19,72	19,53	2,4	0,00	0,0
2010-08-21 14:30	131	47	89	0,0	19,43	16,73	132,0	1005,51	14,38	16,73	19,72	19,54	2,6	0,00	0,0
2010-08-21 15:00	120	47	88	0,0	19,43	16,63	132,0	1005,51	14,10	16,63	19,72	19,36	2,8	0,00	0,0
2010-08-21 15:30	166	47	87	0,0	19,43	17,23	132,0	1005,51	14,50	17,23	19,72	19,88	2,2	0,00	0,0
2010-08-21 16:00	113	47	86	0,0	19,43	17,13	132,0	1005,51	14,22	17,13	19,72	19,71	1,6	0,00	0,0
2010-08-21 16:30	91	47	87	0,0	19,43	17,03	132,0	1005,51	14,31	17,03	19,72	19,68	2,2	0,00	0,0
2010-08-21 17:00	71	47	90	0,0	19,43	17,03	132,0	1004,51	14,85	17,03	19,72	19,92	1,4	0,00	0,0
2010-08-21 17:30	356	47	93	0,0	19,43	16,43	132,0	1004,51	14,78	16,43	19,72	19,56	1,4	0,00	0,0

Datum	Vindriktning °	Luftfukt inne Rh%	Luftfukt ute Rh%	Vindhastighet m/s	Temp inne °C	Temp ute °C	Nederb. året mm	Lufttryck Mbar	Daggpunkt °C	Kyleffekt °C	Vix inne °C	Vix ute °C	Vindby m/s	Korr lufttryck	Regn/dygn mm
2010-08-21 18:00	105	47	94	0,0	19,43	15,93	132,0	1004,51	14,46	15,93	19,72	19,15	1,4	0,00	0,0
2010-08-21 18:30	318	47	96	0,0	19,43	15,53	132,0	1004,51	14,40	15,53	19,72	18,91	1,4	0,00	0,0
2010-08-21 19:00	340	47	99	0,0	19,43	15,03	132,0	1003,51	14,40	15,03	19,72	18,67	0,0	0,00	0,0
2010-08-21 19:30	77	47	100	0,0	19,43	14,63	132,0	1003,51	14,16	14,63	19,72	18,36	1,4	0,00	0,0
2010-08-21 20:00	26	47	100	0,0	19,43	14,43	132,0	1004,51	13,96	14,43	19,72	18,16	2,2	0,00	0,0
2010-08-21 20:30	336	47	100	0,0	19,43	14,13	134,4	1003,51	13,66	14,13	19,72	17,86	1,8	2,40	2,4
2010-08-21 21:00	351	47	100	0,0	19,43	13,93	136,2	1004,51	13,46	13,93	19,72	17,66	1,6	4,20	4,2
2010-08-21 21:30	351	48	100	0,0	19,43	13,63	138,0	1004,51	13,16	13,63	19,77	17,36	1,8	3,60	6,0
2010-08-21 22:00	356	47	100	2,2	19,43	12,32	138,6	1004,51	11,86	12,32	19,72	16,05	3,9	2,40	6,6
2010-08-21 22:30	351	47	100	1,8	19,43	11,72	138,6	1003,51	11,26	11,72	19,72	15,45	3,1	0,60	6,6
2010-08-21 23:00	351	47	100	1,2	19,43	11,42	138,6	1003,51	10,97	11,42	19,72	15,15	3,7	0,00	6,6
2010-08-21 23:30	336	47	100	0,0	19,43	11,52	138,6	1003,51	11,07	11,52	19,72	15,25	3,9	0,00	6,6
2010-08-22 00:00	336	47	100	0,0	19,43	11,52	138,6	1003,51	11,07	11,52	19,72	15,25	0,0	0,00	0,0
2010-08-22 00:30	351	47	100	0,0	19,43	11,42	138,6	1003,51	10,97	11,42	19,72	15,15	1,6	0,00	0,0
2010-08-22 01:00	351	47	100	0,0	19,43	11,22	138,6	1003,51	10,77	11,22	19,72	14,95	0,0	0,00	0,0
2010-08-22 01:30	351	47	100	0,0	19,43	11,12	138,6	1003,51	10,67	11,12	19,72	14,85	1,2	0,00	0,0
2010-08-22 02:00	351	47	100	0,0	19,43	11,02	138,6	1002,51	10,57	11,02	19,72	14,75	2,0	0,00	0,0
2010-08-22 02:30	345	47	100	0,0	19,33	11,12	138,6	1002,51	10,67	11,12	19,62	14,85	0,0	0,00	0,0
2010-08-22 03:00	347	47	100	0,0	19,33	10,92	138,6	1002,51	10,47	10,92	19,62	14,65	0,0	0,00	0,0
2010-08-22 03:30	314	47	100	0,0	19,33	11,02	138,6	1002,51	10,57	11,02	19,62	14,75	0,0	0,00	0,0
2010-08-22 04:00	314	47	100	0,0	19,33	10,92	138,6	1002,51	10,47	10,92	19,62	14,65	0,0	0,00	0,0
2010-08-22 04:30	320	47	100	0,0	19,33	10,82	138,6	1001,51	10,37	10,82	19,62	14,55	0,0	0,00	0,0
2010-08-22 05:00	320	47	100	0,0	19,33	10,72	138,6	1001,51	10,27	10,72	19,62	14,45	0,0	0,00	0,0
2010-08-22 05:30	320	47	100	0,0	19,33	10,62	138,6	1001,51	10,17	10,62	19,62	14,35	0,0	0,00	0,0
2010-08-22 06:00	351	47	100	0,0	19,33	10,22	138,6	1000,51	9,77	10,22	19,62	13,95	0,0	0,00	0,0
2010-08-22 06:30	351	47	100	0,0	19,33	10,12	138,6	1000,51	9,67	10,12	19,62	13,85	0,0	0,00	0,0
2010-08-22 07:00	351	47	100	0,0	19,33	10,22	138,6	1000,51	9,77	10,22	19,62	13,95	0,0	0,00	0,0
2010-08-22 07:30	351	47	100	0,0	19,33	10,52	138,6	1000,51	10,07	10,52	19,62	14,25	0,0	0,00	0,0
2010-08-22 08:00	351	47	100	0,0	19,33	10,72	138,6	1000,51	10,27	10,72	19,62	14,45	0,0	0,00	0,0
2010-08-22 08:30	351	47	100	0,0	19,33	11,32	138,6	1000,51	10,87	11,32	19,62	15,05	0,0	0,00	0,0
2010-08-22 09:00	351	47	100	0,0	19,33	11,92	138,6	1000,51	11,46	11,92	19,62	15,65	0,0	0,00	0,0
2010-08-22 09:30	334	47	100	0,0	19,53	12,42	138,6	999,51	11,96	12,42	19,82	16,15	0,0	0,00	0,0
2010-08-22 10:00	255	47	100	0,0	19,43	13,02	138,6	999,51	12,56	13,02	19,72	16,75	1,6	0,00	0,0
2010-08-22 10:30	309	47	96	0,0	19,43	13,43	138,6	999,51	12,32	13,43	19,72	16,81	1,8	0,00	0,0
2010-08-22 11:00	340	47	93	0,0	19,43	14,33	138,6	999,51	12,71	14,33	19,72	17,46	2,0	0,00	0,0
2010-08-22 11:30	330	47	88	0,0	19,43	14,73	138,6	999,51	12,23	14,73	19,72	17,46	1,6	0,00	0,0
2010-08-22 12:00	331	47	79	0,0	19,33	14,93	138,6	999,51	10,73	14,93	19,62	16,98	1,8	0,00	0,0
2010-08-22 12:30	324	47	76	1,6	19,33	15,43	138,6	999,51	10,61	15,43	19,62	17,27	2,6	0,00	0,0
2010-08-22 13:00	326	47	71	0,0	19,33	15,83	138,6	999,51	9,93	15,83	19,62	17,34	2,6	0,00	0,0
2010-08-22 13:30	327	47	67	1,2	19,33	16,43	138,6	999,51	9,60	16,43	19,62	17,68	1,6	0,00	0,0
2010-08-22 14:00	331	47	62	0,0	19,43	17,03	138,6	999,51	8,96	17,03	19,72	17,97	2,6	0,00	0,0
2010-08-22 14:30	330	47	65	0,0	19,43	16,73	138,6	999,51	9,41	16,73	19,72	17,86	2,6	0,00	0,0
2010-08-22 15:00	323	47	62	1,4	19,43	16,93	138,6	999,51	8,87	16,93	19,72	17,87	2,8	0,00	0,0
2010-08-22 15:30	351	47	74	1,4	19,43	14,73	138,6	999,51	9,52	14,73	19,72	16,44	4,1	0,00	0,0
2010-08-22 16:00	5	47	70	3,0	19,43	16,03	138,6	999,51	9,90	14,47	19,72	17,47	3,1	0,00	0,0
2010-08-22 16:30	356	47	72	2,0	19,43	15,33	138,6	999,51	9,67	15,33	19,72	16,90	3,9	0,00	0,0

Datum	Vindriktning °	Luftfukt inne Rh%	Luftfukt ute Rh%	Vindhastighet m/s	Temp inne °C	Temp ute °C	Nederb. året mm	Lufttryck Mbar	Daggpunkt °C	Kyleffekt °C	Vix inne °C	Vix ute °C	Vindby m/s	Korr lufttryck	Regn/dygn mm
2010-08-22 17:00	356	47	76	1,6	19,43	15,43	138,6	999,51	10,61	15,43	19,72	17,27	2,6	0,00	0,0
2010-08-22 17:30	351	47	77	1,6	19,43	15,43	138,6	999,51	10,82	15,43	19,72	17,34	2,2	0,00	0,0
2010-08-22 18:00	356	47	76	0,0	19,43	15,53	138,6	999,51	10,71	15,53	19,72	17,37	2,2	0,00	0,0
2010-08-22 18:30	356	47	74	1,6	19,43	15,13	138,6	999,51	9,91	15,13	19,72	16,84	2,0	0,00	0,0
2010-08-22 19:00	351	47	75	1,2	19,53	14,63	138,6	999,51	9,64	14,63	19,82	16,40	2,2	0,00	0,0
2010-08-22 19:30	344	47	76	0,0	19,53	14,23	138,6	999,51	9,46	14,23	19,82	16,07	2,6	0,00	0,0
2010-08-22 20:00	351	47	83	0,0	19,53	13,63	138,6	999,51	10,24	13,63	19,82	15,98	1,4	0,00	0,0
2010-08-22 20:30	2	47	82	0,0	19,53	13,12	138,6	999,51	9,57	13,12	19,82	15,40	1,6	0,00	0,0
2010-08-22 21:00	356	47	84	0,0	19,43	12,82	138,6	999,51	9,65	12,82	19,72	15,25	1,2	0,00	0,0
2010-08-22 21:30	339	47	83	0,0	19,43	12,42	138,6	999,51	9,07	12,42	19,72	14,78	1,2	0,00	0,0
2010-08-22 22:00	334	47	83	0,0	19,43	12,22	138,6	999,51	8,88	12,22	19,72	14,58	1,6	0,00	0,0
2010-08-22 22:30	340	47	85	0,0	19,43	11,82	138,6	999,51	8,85	11,82	19,72	14,33	1,4	0,00	0,0
2010-08-22 23:00	0	47	87	0,0	19,43	11,62	138,6	999,51	9,01	11,62	19,72	14,28	1,2	0,00	0,0
2010-08-22 23:30	356	47	89	0,0	19,43	11,02	138,6	999,51	8,77	11,02	19,72	13,84	0,0	0,00	0,0
2010-08-23 00:00	356	47	91	0,0	19,43	10,62	138,6	999,51	8,72	10,62	19,72	13,60	0,0	0,00	0,0
2010-08-23 00:30	340	47	91	0,0	19,43	10,82	138,6	999,51	8,92	10,82	19,72	13,80	2,0	0,00	0,0
2010-08-23 01:00	351	47	93	0,0	19,43	10,72	138,6	999,51	9,15	10,72	19,72	13,86	1,6	0,00	0,0
2010-08-23 01:30	351	47	94	0,0	19,43	10,42	138,6	999,51	9,02	10,42	19,72	13,64	0,0	0,00	0,0
2010-08-23 02:00	351	46	95	0,0	19,43	10,22	138,6	999,51	8,98	10,22	19,67	13,52	0,0	0,00	0,0
2010-08-23 02:30	332	47	96	0,0	19,33	10,32	138,6	999,51	9,24	10,32	19,62	13,71	1,6	0,00	0,0
2010-08-23 03:00	346	46	96	0,0	19,33	10,12	138,6	999,51	9,04	10,12	19,57	13,51	0,0	0,00	0,0
2010-08-23 03:30	340	47	96	0,0	19,33	10,02	138,6	999,51	8,94	10,02	19,62	13,41	0,0	0,00	0,0
2010-08-23 04:00	322	47	97	0,0	19,33	10,02	138,6	999,51	9,10	10,02	19,62	13,49	1,4	0,00	0,0
2010-08-23 04:30	339	47	96	0,0	19,33	10,12	138,6	999,51	9,04	10,12	19,62	13,51	2,0	0,00	0,0
2010-08-23 05:00	331	46	95	1,2	19,33	10,02	138,6	1000,51	8,78	10,02	19,57	13,32	2,2	0,00	0,0
2010-08-23 05:30	317	46	96	0,0	19,23	9,92	138,6	1000,51	8,84	9,92	19,47	13,31	1,2	0,00	0,0
2010-08-23 06:00	321	46	95	0,0	19,23	10,12	138,6	1000,51	8,88	10,12	19,47	13,42	2,2	0,00	0,0
2010-08-23 06:30	334	46	94	0,0	19,23	10,02	138,6	1000,51	8,62	10,02	19,47	13,24	1,6	0,00	0,0
2010-08-23 07:00	336	46	91	0,0	19,23	10,02	138,6	1000,51	8,13	10,02	19,47	13,00	2,0	0,00	0,0
2010-08-23 07:30	338	46	87	0,0	19,23	10,02	138,6	1000,51	7,44	10,02	19,47	12,68	1,6	0,00	0,0
2010-08-23 08:00	333	46	85	3,0	19,13	10,22	138,6	1000,51	7,29	8,13	19,37	12,72	3,0	0,00	0,0
2010-08-23 08:30	327	46	80	1,8	19,13	10,82	138,6	1000,51	6,95	10,82	19,37	12,95	3,5	0,00	0,0
2010-08-23 09:00	309	45	82	2,2	19,13	10,72	138,6	1000,51	7,23	10,72	19,32	13,00	3,3	0,00	0,0
2010-08-23 09:30	340	45	80	1,4	19,03	11,22	138,6	1001,51	7,34	11,22	19,22	13,35	3,5	0,00	0,0
2010-08-23 10:00	337	45	74	1,2	19,03	11,32	138,6	1001,51	6,26	11,32	19,22	13,03	3,5	0,00	0,0
2010-08-23 10:30	314	45	70	2,0	19,03	12,22	138,6	1001,51	6,28	12,22	19,22	13,67	3,9	0,00	0,0
2010-08-23 11:00	318	45	65	1,6	19,03	12,22	138,6	1001,51	5,16	12,22	19,22	13,35	4,1	0,00	0,0
2010-08-23 11:30	327	45	62	1,8	19,03	13,23	138,6	1001,51	5,39	13,23	19,22	14,17	4,3	0,00	0,0
2010-08-23 12:00	356	45	64	2,6	19,03	13,23	138,6	1001,51	5,87	12,14	19,22	14,29	4,3	0,00	0,0
2010-08-23 12:30	332	45	58	0,0	19,03	13,53	138,6	1001,51	4,66	13,53	19,22	14,24	3,5	0,00	0,0
2010-08-23 13:00	330	45	60	2,0	19,03	14,13	138,6	1001,51	5,74	14,13	19,22	14,96	4,7	0,00	0,0
2010-08-23 13:30	306	44	59	1,4	19,03	14,33	138,6	1001,51	5,67	14,33	19,18	15,10	3,5	0,00	0,0
2010-08-23 14:00	351	44	55	0,0	19,03	14,13	138,6	1001,51	4,42	14,13	19,18	14,68	3,1	0,00	0,0
2010-08-23 14:30	336	45	58	2,4	19,03	14,53	138,6	1001,51	5,59	13,51	19,22	15,24	3,0	0,00	0,0
2010-08-23 15:00	333	45	53	2,2	19,03	14,73	138,6	1001,51	4,41	14,73	19,22	15,17	3,3	0,00	0,0
2010-08-23 15:30	334	45	55	1,8	19,03	15,03	138,6	1001,51	5,25	15,03	19,22	15,58	2,8	0,00	0,0

Datum	Vindriktning °	Luftfukt inne Rh%	Luftfukt ute Rh%	Vindhastighet m/s	Temp inne °C	Temp ute °C	Nederb. året mm	Lufttryck Mbar	Daggpunkt °C	Kyleffekt °C	Vix inne °C	Vix ute °C	Vindby m/s	Korr lufttryck	Regn/dygn mm
2010-08-23 16:00	320	45	54	0,0	19,13	15,03	138,6	1001,51	4,97	15,03	19,32	15,53	2,8	0,00	0,0
2010-08-23 16:30	320	45	52	0,0	19,13	14,93	138,6	1001,51	4,31	14,93	19,32	15,32	2,2	0,00	0,0
2010-08-23 17:00	337	45	53	0,0	19,13	15,13	138,6	1001,51	4,78	15,13	19,32	15,57	1,8	0,00	0,0
2010-08-23 17:30	338	45	53	0,0	19,13	15,13	138,6	1001,51	4,78	15,13	19,32	15,57	2,0	0,00	0,0
2010-08-23 18:00	101	45	60	0,0	19,13	14,93	138,6	1001,51	6,48	14,93	19,32	15,76	1,6	0,00	0,0
2010-08-23 18:30	111	45	67	0,0	19,23	14,23	138,6	1001,51	7,51	14,23	19,42	15,48	2,0	0,00	0,0
2010-08-23 19:00	338	45	69	1,2	19,23	14,43	138,6	1001,51	8,16	14,43	19,42	15,80	1,2	0,00	0,0
2010-08-23 19:30	31	45	71	0,0	19,23	13,33	138,6	1001,51	7,55	13,33	19,42	14,83	1,8	0,00	0,0
2010-08-23 20:00	351	45	75	0,0	19,23	12,52	138,6	1001,51	7,62	12,52	19,42	14,30	1,2	0,00	0,0
2010-08-23 20:30	351	45	80	0,0	19,23	11,42	138,6	1001,51	7,54	11,42	19,42	13,55	1,2	0,00	0,0
2010-08-23 21:00	351	45	82	0,0	19,23	10,52	138,6	1001,51	7,04	10,52	19,42	12,80	1,2	0,00	0,0
2010-08-23 21:30	351	45	83	0,0	19,23	10,32	138,6	1001,51	7,03	10,32	19,42	12,67	0,0	0,00	0,0
2010-08-23 22:00	74	45	85	0,0	19,23	10,22	138,6	1001,51	7,29	10,22	19,42	12,72	0,0	0,00	0,0
2010-08-23 22:30	92	45	85	0,0	19,23	10,32	138,6	1001,51	7,39	10,32	19,42	12,82	1,2	0,00	0,0
2010-08-23 23:00	90	45	86	0,0	19,23	9,92	138,6	1001,51	7,17	9,92	19,42	12,50	1,4	0,00	0,0
2010-08-23 23:30	172	45	88	0,0	19,23	9,62	138,6	1000,51	7,23	9,62	19,42	12,36	0,0	0,00	0,0
2010-08-24 00:00	100	45	91	0,0	19,23	9,42	138,6	1000,51	7,54	9,42	19,42	12,40	1,4	0,00	0,0
2010-08-24 00:30	110	45	92	0,0	19,23	9,32	138,6	1000,51	7,60	9,32	19,42	12,38	1,4	0,00	0,0
2010-08-24 01:00	80	45	92	0,0	19,23	9,32	138,6	1000,51	7,60	9,32	19,42	12,38	1,2	0,00	0,0
2010-08-24 01:30	100	45	93	0,0	19,23	9,02	138,6	1000,51	7,47	9,02	19,42	12,16	1,4	0,00	0,0
2010-08-24 02:00	89	45	93	0,0	19,23	9,12	138,6	1000,51	7,57	9,12	19,42	12,26	2,0	0,00	0,0
2010-08-24 02:30	97	45	93	0,0	19,23	9,12	138,6	1000,51	7,57	9,12	19,42	12,26	2,0	0,00	0,0
2010-08-24 03:00	351	45	94	0,0	19,23	9,02	138,6	999,51	7,63	9,02	19,42	12,24	1,8	0,00	0,0
2010-08-24 03:30	109	46	95	0,0	19,23	9,02	138,6	999,51	7,79	9,02	19,47	12,32	1,8	0,00	0,0
2010-08-24 04:00	63	46	95	0,0	19,23	8,92	138,6	999,51	7,69	8,92	19,47	12,22	1,6	0,00	0,0
2010-08-24 04:30	93	46	97	0,0	19,23	8,52	138,6	999,51	7,61	8,52	19,47	11,99	1,6	0,00	0,0
2010-08-24 05:00	93	46	99	0,0	19,23	8,62	138,6	999,51	8,02	8,62	19,47	12,26	1,6	0,00	0,0
2010-08-24 05:30	114	46	100	1,2	19,23	8,82	138,6	998,51	8,37	8,82	19,47	12,55	2,0	0,00	0,0
2010-08-24 06:00	101	46	100	0,0	19,23	9,12	138,6	998,51	8,67	9,12	19,47	12,85	2,4	0,00	0,0
2010-08-24 06:30	96	46	100	0,0	19,23	9,02	138,6	998,51	8,57	9,02	19,47	12,75	2,8	0,00	0,0
2010-08-24 07:00	105	46	100	0,0	19,23	9,02	138,6	998,51	8,57	9,02	19,47	12,75	2,4	0,00	0,0
2010-08-24 07:30	106	46	100	0,0	19,23	8,92	138,6	998,51	8,47	8,92	19,47	12,65	2,0	0,00	0,0
2010-08-24 08:00	124	46	100	0,0	19,23	9,12	138,6	998,51	8,67	9,12	19,47	12,85	2,0	0,00	0,0
2010-08-24 08:30	87	46	100	0,0	19,23	9,52	138,6	998,51	9,07	9,52	19,47	13,25	2,8	0,00	0,0
2010-08-24 09:00	82	46	100	0,0	19,23	9,62	138,6	998,51	9,17	9,62	19,47	13,35	3,5	0,00	0,0
2010-08-24 09:30	97	46	100	1,2	19,23	9,72	138,6	998,51	9,27	9,72	19,47	13,45	4,1	0,00	0,0
2010-08-24 10:00	64	46	97	1,4	19,23	9,72	138,6	998,51	8,80	9,72	19,47	13,19	3,9	0,00	0,0
2010-08-24 10:30	89	46	96	0,0	19,23	10,12	138,6	998,51	9,04	10,12	19,47	13,51	3,5	0,00	0,0
2010-08-24 11:00	104	46	91	1,2	19,23	10,42	138,6	998,51	8,52	10,42	19,47	13,40	3,5	0,00	0,0
2010-08-24 11:30	101	46	93	1,8	19,23	10,42	138,6	998,51	8,85	10,42	19,47	13,56	3,9	0,00	0,0
2010-08-24 12:00	95	46	88	1,2	19,23	10,42	138,6	997,50	8,01	10,42	19,47	13,16	4,1	0,00	0,0
2010-08-24 12:30	82	46	91	0,0	19,23	10,32	138,6	997,50	8,42	10,32	19,47	13,30	4,1	0,00	0,0
2010-08-24 13:00	103	46	85	1,2	19,23	10,72	138,6	997,50	7,78	10,72	19,47	13,23	5,0	0,00	0,0
2010-08-24 13:30	108	46	88	0,0	19,23	10,32	138,6	997,50	7,91	10,32	19,47	13,06	4,3	0,00	0,0
2010-08-24 14:00	110	46	82	0,0	19,23	10,32	138,6	997,50	6,84	10,32	19,47	12,60	3,0	0,00	0,0
2010-08-24 14:30	88	46	77	1,4	19,23	10,42	138,6	997,50	5,99	10,42	19,47	12,34	3,7	0,00	0,0

Datum	Vindriktning °	Luftfukt inne Rh%	Luftfukt ute Rh%	Vindhastighet m/s	Temp inne °C	Temp ute °C	Nederb. året mm	Lufttryck Mbar	Daggpunkt °C	Kyleffekt °C	Vix inne °C	Vix ute °C	Vindby m/s	Korr lufttryck	Regn/dygn mm
2010-08-24 15:00	115	46	80	1,2	19,23	9,92	138,6	997,50	6,08	9,92	19,47	12,05	2,8	0,00	0,0
2010-08-24 15:30	99	46	88	0,0	19,23	9,32	138,6	997,50	6,93	9,32	19,47	12,06	3,7	0,00	0,0
2010-08-24 16:00	163	46	90	0,0	19,23	9,32	139,2	997,50	7,27	9,32	19,47	12,21	2,0	0,60	0,6
2010-08-24 16:30	97	46	87	0,0	19,23	9,22	139,2	996,50	6,66	9,22	19,47	11,88	2,8	0,60	0,6
2010-08-24 17:00	88	46	87	0,0	19,23	9,22	139,2	996,50	6,66	9,22	19,47	11,88	1,8	0,00	0,6
2010-08-24 17:30	99	46	87	0,0	19,23	9,12	139,2	996,50	6,56	9,12	19,47	11,78	2,4	0,00	0,6
2010-08-24 18:00	79	46	87	0,0	19,13	8,92	139,2	996,50	6,37	8,92	19,37	11,58	2,8	0,00	0,6
2010-08-24 18:30	85	46	89	0,0	19,13	8,72	139,2	996,50	6,51	8,72	19,37	11,53	1,4	0,00	0,6
2010-08-24 19:00	100	46	88	1,6	19,13	8,62	139,2	995,50	6,24	8,62	19,37	11,36	2,4	0,00	0,6
2010-08-24 19:30	136	46	91	0,0	19,13	8,32	139,2	995,50	6,45	8,32	19,37	11,29	2,4	0,00	0,6
2010-08-24 20:00	97	46	97	0,0	19,13	7,92	139,2	995,50	7,02	7,92	19,37	11,39	2,0	0,00	0,6
2010-08-24 20:30	96	46	100	0,0	19,13	7,62	140,4	995,50	7,18	7,62	19,37	11,35	1,6	1,20	1,8
2010-08-24 21:00	103	46	100	1,2	19,13	7,22	140,4	995,50	6,78	7,22	19,37	10,95	2,6	1,20	1,8
2010-08-24 21:30	79	46	100	0,0	19,13	6,92	141,0	995,50	6,48	6,92	19,37	10,65	2,0	0,60	2,4
2010-08-24 22:00	98	46	100	0,0	19,13	6,72	142,8	995,50	6,28	6,72	19,37	10,45	2,2	2,40	4,2
2010-08-24 22:30	351	46	100	0,0	19,13	6,72	142,8	995,50	6,28	6,72	19,37	10,45	1,6	1,80	4,2
2010-08-24 23:00	126	46	100	1,2	19,03	6,52	144,0	995,50	6,08	6,52	19,27	10,25	4,3	1,20	5,4
2010-08-24 23:30	343	46	100	0,0	19,03	6,42	145,2	995,50	5,98	6,42	19,27	10,15	1,6	1,20	6,6
2010-08-25 00:00	323	46	100	0,0	19,03	6,12	145,2	995,50	5,68	6,12	19,27	9,85	3,0	1,20	0,0
2010-08-25 00:30	351	46	100	1,6	19,03	6,02	146,4	995,50	5,58	6,02	19,27	9,75	2,4	2,40	1,2
2010-08-25 01:00	344	46	100	1,2	19,13	5,92	147,6	995,50	5,48	5,92	19,37	9,65	3,1	2,40	2,4
2010-08-25 01:30	319	46	100	1,4	19,13	5,92	147,6	994,50	5,48	5,92	19,37	9,65	3,3	1,20	2,4
2010-08-25 02:00	342	46	100	0,0	19,23	6,02	148,8	994,50	5,58	6,02	19,47	9,75	3,5	1,20	3,6
2010-08-25 02:30	343	46	100	2,0	19,23	6,12	148,8	994,50	5,68	6,12	19,47	9,85	3,0	1,20	3,6
2010-08-25 03:00	310	46	100	1,2	19,33	6,12	148,8	994,50	5,68	6,12	19,57	9,85	3,1	0,00	3,6
2010-08-25 03:30	121	46	100	0,0	19,43	6,12	148,8	994,50	5,68	6,12	19,67	9,85	3,7	0,00	3,6
2010-08-25 04:00	9	46	100	0,0	19,43	6,32	148,8	993,50	5,88	6,32	19,67	10,05	3,1	0,00	3,6
2010-08-25 04:30	337	46	100	1,4	19,53	6,42	150,6	993,50	5,98	6,42	19,77	10,15	3,0	1,80	5,4
2010-08-25 05:00	275	46	100	0,0	19,43	6,42	150,6	993,50	5,98	6,42	19,67	10,15	4,5	1,80	5,4
2010-08-25 05:30	351	46	100	2,4	19,43	6,42	150,6	994,50	5,98	4,96	19,67	10,15	4,1	0,00	5,4
2010-08-25 06:00	345	46	100	1,8	19,43	6,42	150,6	994,50	5,98	6,42	19,67	10,15	3,7	0,00	5,4
2010-08-25 06:30	356	46	100	1,4	19,43	6,42	150,6	994,50	5,98	6,42	19,67	10,15	3,7	0,00	5,4
2010-08-25 07:00	340	46	100	1,8	19,33	6,52	150,6	994,50	6,08	6,52	19,57	10,25	3,9	0,00	5,4
2010-08-25 07:30	150	46	100	0,0	19,33	6,72	150,6	994,50	6,28	6,72	19,57	10,45	5,0	0,00	5,4
2010-08-25 08:00	152	46	100	1,4	19,43	6,72	150,6	994,50	6,28	6,72	19,67	10,45	3,9	0,00	5,4
2010-08-25 08:30	7	46	100	1,8	19,43	6,82	150,6	994,50	6,38	6,82	19,67	10,55	3,9	0,00	5,4
2010-08-25 09:00	339	46	100	1,8	19,43	6,82	150,6	994,50	6,38	6,82	19,67	10,55	4,5	0,00	5,4
2010-08-25 09:30	346	46	100	1,2	19,53	6,92	150,6	994,50	6,48	6,92	19,77	10,65	6,4	0,00	5,4
2010-08-25 10:00	156	46	100	0,0	19,53	6,82	150,6	995,50	6,38	6,82	19,77	10,55	4,9	0,00	5,4
2010-08-25 10:30	290	46	100	1,2	19,53	6,72	150,6	995,50	6,28	6,72	19,77	10,45	4,1	0,00	5,4
2010-08-25 11:00	296	46	100	0,0	19,53	6,72	150,6	995,50	6,28	6,72	19,77	10,45	4,3	0,00	5,4
2010-08-25 11:30	318	46	100	1,8	19,53	6,82	150,6	995,50	6,38	6,82	19,77	10,55	4,3	0,00	5,4
2010-08-25 12:00	351	46	100	3,3	19,53	6,82	150,6	996,50	6,38	3,44	19,77	10,55	4,7	0,00	5,4
2010-08-25 12:30	226	46	100	1,4	19,53	6,82	150,6	996,50	6,38	6,82	19,77	10,55	4,1	0,00	5,4
2010-08-25 13:00	243	46	100	1,8	19,43	7,02	150,6	996,50	6,58	7,02	19,67	10,75	5,0	0,00	5,4
2010-08-25 13:30	338	46	100	1,4	19,43	7,12	150,6	996,50	6,68	7,12	19,67	10,85	4,5	0,00	5,4

Datum	Vindriktning °	Luftfukt inne Rh%	Luftfukt ute Rh%	Vindhastighet m/s	Temp inne °C	Temp ute °C	Nederb. året mm	Lufttryck Mbar	Daggpunkt °C	Kyleffekt °C	Vix inne °C	Vix ute °C	Vindby m/s	Korr lufttryck	Regn/dygn mm
2010-08-25 14:00	244	46	100	0,0	19,43	7,12	150,6	997,50	6,68	7,12	19,67	10,85	6,6	0,00	5,4
2010-08-25 14:30	273	46	100	0,0	19,43	7,32	150,6	997,50	6,88	7,32	19,67	11,05	3,5	0,00	5,4
2010-08-25 15:00	351	46	100	1,2	19,43	7,12	150,6	997,50	6,68	7,12	19,67	10,85	5,2	0,00	5,4
2010-08-25 15:30	140	46	100	0,0	19,43	7,22	150,6	998,51	6,78	7,22	19,67	10,95	3,9	0,00	5,4
2010-08-25 16:00	3	46	100	1,2	19,43	7,12	150,6	998,51	6,68	7,12	19,67	10,85	4,7	0,00	5,4
2010-08-25 16:30	342	46	100	1,2	19,43	6,62	150,6	998,51	6,18	6,62	19,67	10,35	4,3	0,00	5,4
2010-08-25 17:00	294	46	100	0,0	19,33	6,32	150,6	999,51	5,88	6,32	19,57	10,05	4,1	0,00	5,4
2010-08-25 17:30	356	46	100	1,6	19,33	6,22	150,6	999,51	5,78	6,22	19,57	9,95	3,5	0,00	5,4
2010-08-25 18:00	351	46	100	0,0	19,33	6,22	150,6	999,51	5,78	6,22	19,57	9,95	4,5	0,00	5,4
2010-08-25 18:30	356	46	100	0,0	19,33	6,12	150,6	999,51	5,68	6,12	19,57	9,85	3,1	0,00	5,4
2010-08-25 19:00	3	46	100	1,4	19,33	6,12	150,6	999,51	5,68	6,12	19,57	9,85	3,1	0,00	5,4
2010-08-25 19:30	317	46	100	0,0	19,33	6,02	150,6	1000,51	5,58	6,02	19,57	9,75	3,1	0,00	5,4
2010-08-25 20:00	340	46	100	0,0	19,23	5,82	150,6	1000,51	5,38	5,82	19,47	9,55	3,3	0,00	5,4
2010-08-25 20:30	351	46	100	0,0	19,23	5,82	150,6	1000,51	5,38	5,82	19,47	9,55	3,1	0,00	5,4
2010-08-25 21:00	351	46	100	0,0	19,23	5,72	150,6	1001,51	5,28	5,72	19,47	9,45	3,1	0,00	5,4
2010-08-25 21:30	347	46	100	0,0	19,23	5,72	150,6	1001,51	5,28	5,72	19,47	9,45	2,6	0,00	5,4
2010-08-25 22:00	351	46	100	0,0	19,23	5,82	150,6	1001,51	5,38	5,82	19,47	9,55	2,8	0,00	5,4
2010-08-25 22:30	342	46	100	0,0	19,23	5,82	150,6	1001,51	5,38	5,82	19,47	9,55	3,7	0,00	5,4
2010-08-25 23:00	316	46	100	0,0	19,23	5,72	150,6	1001,51	5,28	5,72	19,47	9,45	3,0	0,00	5,4
2010-08-25 23:30	331	46	100	0,0	19,23	5,72	150,6	1001,51	5,28	5,72	19,47	9,45	2,4	0,00	5,4
2010-08-26 00:00	351	46	100	0,0	19,23	5,62	150,6	1002,51	5,18	5,62	19,47	9,35	2,4	0,00	0,0
2010-08-26 00:30	329	46	100	0,0	19,33	5,52	150,6	1002,51	5,08	5,52	19,57	9,25	2,8	0,00	0,0
2010-08-26 01:00	335	46	100	0,0	19,43	5,42	150,6	1002,51	4,98	5,42	19,67	9,15	3,1	0,00	0,0
2010-08-26 01:30	351	46	100	1,2	19,53	5,32	152,4	1002,51	4,88	5,32	19,77	9,05	2,4	1,80	1,8
2010-08-26 02:00	325	46	100	0,0	19,63	5,22	152,4	1002,51	4,78	5,22	19,87	8,95	3,0	1,80	1,8
2010-08-26 02:30	325	46	100	1,2	19,63	5,12	152,4	1002,51	4,68	5,12	19,87	8,85	2,8	0,00	1,8
2010-08-26 03:00	327	45	100	0,0	19,63	5,12	152,4	1002,51	4,68	5,12	19,82	8,85	2,2	0,00	1,8
2010-08-26 03:30	351	45	100	0,0	19,63	5,02	152,4	1003,51	4,58	5,02	19,82	8,75	3,0	0,00	1,8
2010-08-26 04:00	351	45	100	0,0	19,53	4,92	152,4	1003,51	4,48	4,92	19,72	8,65	2,0	0,00	1,8
2010-08-26 04:30	3	46	100	0,0	19,53	4,82	152,4	1003,51	4,38	4,82	19,77	8,55	2,2	0,00	1,8
2010-08-26 05:00	340	46	100	0,0	19,53	4,72	152,4	1003,51	4,28	4,72	19,77	8,45	2,0	0,00	1,8
2010-08-26 05:30	331	46	100	1,4	19,53	4,72	152,4	1003,51	4,28	4,72	19,77	8,45	2,4	0,00	1,8
2010-08-26 06:00	343	46	100	0,0	19,53	4,62	152,4	1003,51	4,18	4,62	19,77	8,35	2,2	0,00	1,8
2010-08-26 06:30	341	45	100	0,0	19,53	4,72	152,4	1004,51	4,28	4,72	19,72	8,45	1,8	0,00	1,8
2010-08-26 07:00	356	45	100	0,0	19,63	4,72	152,4	1004,51	4,28	4,72	19,82	8,45	1,6	0,00	1,8
2010-08-26 07:30	341	45	100	0,0	19,63	4,72	152,4	1004,51	4,28	4,72	19,82	8,45	1,6	0,00	1,8
2010-08-26 08:00	15	45	100	0,0	19,73	4,92	152,4	1004,51	4,48	4,92	19,92	8,65	2,0	0,00	1,8
2010-08-26 08:30	351	45	100	0,0	19,73	5,12	152,4	1004,51	4,68	5,12	19,92	8,85	1,8	0,00	1,8
2010-08-26 09:00	351	45	100	0,0	19,63	5,42	152,4	1004,51	4,98	5,42	19,82	9,15	2,0	0,00	1,8
2010-08-26 09:30	356	45	99	0,0	19,53	5,62	152,4	1004,51	5,03	5,62	19,72	9,26	1,8	0,00	1,8
2010-08-26 10:00	12	45	96	0,0	19,53	6,02	152,4	1005,51	4,97	6,02	19,72	9,41	1,8	0,00	1,8
2010-08-26 10:30	343	45	94	0,0	19,53	6,12	152,4	1005,51	4,76	6,12	19,72	9,34	1,8	0,00	1,8
2010-08-26 11:00	340	45	89	0,0	19,43	6,82	152,4	1005,51	4,64	6,82	19,62	9,63	1,8	0,00	1,8
2010-08-26 11:30	36	45	87	0,0	19,43	7,42	152,4	1005,51	4,90	7,42	19,62	10,08	1,6	0,00	1,8
2010-08-26 12:00	24	45	85	0,0	19,43	7,42	152,4	1005,51	4,55	7,42	19,62	9,92	1,6	0,00	1,8
2010-08-26 12:30	85	45	83	0,0	19,43	7,62	152,4	1005,51	4,39	7,62	19,62	9,97	1,4	0,00	1,8

Datum	Vindriktning	Luftfukt inne	Luftfukt ute	Vindhastighet	Temp inne	Temp ute	Nederb. året	Lufftryck	Daggpunkt	Kyleffekt	Vix inne	Vix ute	Vindby	Korr lufftryck	Regn/dygn
	°	Rh%	Rh%	m/s	°C	°C	mm	Mbar	°C	°C	°C	°C	m/s		mm
2010-08-26 13:00	71	45	83	0,0	19,43	8,32	152,4	1005,51	5,08	8,32	19,62	10,67	1,4	0,00	1,8
2010-08-26 13:30	338	45	76	1,2	19,43	8,32	152,4	1005,51	3,77	8,32	19,62	10,17	1,8	0,00	1,8
2010-08-26 14:00	356	45	78	1,2	19,33	8,62	152,4	1005,51	4,44	8,62	19,52	10,61	2,2	0,00	1,8
2010-08-26 14:30	351	45	78	0,0	19,33	8,42	152,4	1005,51	4,25	8,42	19,52	10,41	2,2	0,00	1,8
2010-08-26 15:00	356	45	78	0,0	19,23	8,42	152,4	1005,51	4,25	8,42	19,42	10,41	2,0	0,00	1,8
2010-08-26 15:30	356	45	78	0,0	19,23	8,62	152,4	1005,51	4,44	8,62	19,42	10,61	1,6	0,00	1,8
2010-08-26 16:00	356	45	76	0,0	19,23	8,82	152,4	1005,51	4,25	8,82	19,42	10,67	1,2	0,00	1,8
2010-08-26 16:30	351	45	75	0,0	19,13	9,02	152,4	1005,51	4,25	9,02	19,32	10,80	1,4	0,00	1,8
2010-08-26 17:00	49	45	76	0,0	19,13	9,02	152,4	1005,51	4,44	9,02	19,32	10,87	1,6	0,00	1,8
2010-08-26 17:30	77	45	75	0,0	19,13	9,32	152,4	1005,51	4,53	9,32	19,32	11,10	0,0	0,00	1,8
2010-08-26 18:00	100	45	76	0,0	19,13	8,92	152,4	1005,51	4,35	8,92	19,32	10,77	0,0	0,00	1,8
2010-08-26 18:30	101	45	77	0,0	19,13	9,02	152,4	1006,51	4,64	9,02	19,32	10,94	0,0	0,00	1,8
2010-08-26 19:00	102	45	77	0,0	19,03	8,82	152,4	1006,51	4,44	8,82	19,22	10,74	1,4	0,00	1,8
2010-08-26 19:30	99	45	78	0,0	19,03	8,82	152,4	1006,51	4,64	8,82	19,22	10,81	0,0	0,00	1,8
2010-08-26 20:00	99	45	85	0,0	19,03	7,62	152,4	1006,51	4,75	7,62	19,22	10,12	0,0	0,00	1,8
2010-08-26 20:30	99	45	90	0,0	19,03	6,42	152,4	1006,51	4,41	6,42	19,22	9,31	0,0	0,00	1,8
2010-08-26 21:00	99	45	93	0,0	19,03	5,32	152,4	1006,51	3,81	5,32	19,22	8,45	0,0	0,00	1,8
2010-08-26 21:30	99	45	94	0,0	18,93	4,92	152,4	1006,51	3,57	4,92	19,12	8,14	0,0	0,00	1,8
2010-08-26 22:00	99	45	97	0,0	18,93	4,62	152,4	1006,51	3,74	4,62	19,12	8,09	0,0	0,00	1,8
2010-08-26 22:30	99	45	98	0,0	19,03	4,82	152,4	1006,51	4,09	4,82	19,22	8,37	0,0	0,00	1,8
2010-08-26 23:00	99	45	98	0,0	19,03	4,82	152,4	1006,51	4,09	4,82	19,22	8,37	0,0	0,00	1,8
2010-08-26 23:30	99	45	96	0,0	19,13	4,72	152,4	1006,51	3,68	4,72	19,32	8,10	0,0	0,00	1,8
2010-08-27 00:00	99	45	97	0,0	19,23	4,82	152,4	1006,51	3,94	4,82	19,42	8,29	0,0	0,00	0,0
2010-08-27 00:30	99	45	97	0,0	19,33	4,72	152,4	1006,51	3,84	4,72	19,52	8,19	0,0	0,00	0,0
2010-08-27 01:00	99	45	98	0,0	19,43	4,82	152,4	1006,51	4,09	4,82	19,62	8,37	0,0	0,00	0,0
2010-08-27 01:30	99	45	98	0,0	19,43	4,22	152,4	1006,51	3,49	4,22	19,62	7,77	0,0	0,00	0,0
2010-08-27 02:00	99	45	99	0,0	19,43	4,22	152,4	1006,51	3,64	4,22	19,62	7,86	0,0	0,00	0,0
2010-08-27 02:30	99	45	100	0,0	19,43	4,62	152,4	1006,51	4,18	4,62	19,62	8,35	0,0	0,00	0,0
2010-08-27 03:00	99	45	99	0,0	19,43	4,92	152,4	1006,51	4,33	4,92	19,62	8,56	0,0	0,00	0,0
2010-08-27 03:30	98	45	98	0,0	19,33	5,12	152,4	1006,51	4,38	5,12	19,52	8,67	0,0	0,00	0,0
2010-08-27 04:00	97	45	99	0,0	19,33	5,22	152,4	1006,51	4,63	5,22	19,52	8,86	0,0	0,00	0,0
2010-08-27 04:30	96	44	100	0,0	19,33	5,12	152,4	1006,51	4,68	5,12	19,48	8,85	0,0	0,00	0,0
2010-08-27 05:00	96	44	100	0,0	19,33	5,02	152,4	1006,51	4,58	5,02	19,48	8,75	0,0	0,00	0,0
2010-08-27 05:30	96	44	100	0,0	19,43	5,02	152,4	1006,51	4,58	5,02	19,58	8,75	0,0	0,00	0,0
2010-08-27 06:00	99	44	100	0,0	19,43	5,02	152,4	1006,51	4,58	5,02	19,58	8,75	0,0	0,00	0,0
2010-08-27 06:30	342	44	100	0,0	19,43	5,02	152,4	1006,51	4,58	5,02	19,58	8,75	0,0	0,00	0,0
2010-08-27 07:00	351	44	100	0,0	19,53	5,12	152,4	1006,51	4,68	5,12	19,68	8,85	1,2	0,00	0,0
2010-08-27 07:30	343	44	100	0,0	19,53	5,32	152,4	1006,51	4,88	5,32	19,68	9,05	1,2	0,00	0,0
2010-08-27 08:00	351	44	100	0,0	19,53	5,62	153,0	1006,51	5,18	5,62	19,68	9,35	1,2	0,60	0,6
2010-08-27 08:30	84	44	100	0,0	19,53	6,02	153,0	1007,51	5,58	6,02	19,68	9,75	1,4	0,60	0,6
2010-08-27 09:00	105	44	100	0,0	19,53	6,32	153,0	1007,51	5,88	6,32	19,68	10,05	1,4	0,00	0,6
2010-08-27 09:30	91	44	100	0,0	19,53	6,72	153,0	1007,51	6,28	6,72	19,68	10,45	1,4	0,00	0,6
2010-08-27 10:00	112	44	99	0,0	19,43	7,22	153,0	1007,51	6,63	7,22	19,58	10,86	1,4	0,00	0,6
2010-08-27 10:30	103	44	92	0,0	19,43	7,92	153,0	1007,51	6,22	7,92	19,58	10,97	2,2	0,00	0,6
2010-08-27 11:00	84	44	90	0,0	19,43	8,22	153,0	1007,51	6,19	8,22	19,58	11,11	2,2	0,00	0,6
2010-08-27 11:30	131	44	93	0,0	19,33	8,12	153,0	1007,51	6,58	8,12	19,48	11,26	1,6	0,00	0,6



Datum	Vindriktning °	Luftfukt inne Rh%	Luftfukt ute Rh%	Vindhastighet m/s	Temp inne °C	Temp ute °C	Nederb. året mm	Lufttryck Mbar	Daggpunkt °C	Kyleffekt °C	Vix inne °C	Vix ute °C	Vindby m/s	Korr lufttryck	Regn/dygn mm
2010-08-27 12:00	112	44	95	2,2	19,33	8,52	153,0	1007,51	7,30	8,52	19,48	11,82	2,6	0,00	0,6
2010-08-27 12:30	107	44	95	0,0	19,33	8,52	153,0	1007,51	7,30	8,52	19,48	11,82	4,5	0,00	0,6
2010-08-27 13:00	146	45	85	2,6	19,33	9,02	153,0	1007,51	6,11	7,71	19,52	11,52	4,1	0,00	0,6
2010-08-27 13:30	100	45	86	1,4	19,33	8,92	153,0	1007,51	6,19	8,92	19,52	11,50	4,9	0,00	0,6
2010-08-27 14:00	111	45	88	0,0	19,33	9,12	153,0	1007,51	6,73	9,12	19,52	11,86	2,6	0,00	0,6
2010-08-27 14:30	94	45	83	0,0	19,33	9,12	153,0	1007,51	5,86	9,12	19,52	11,47	2,6	0,00	0,6
2010-08-27 15:00	100	45	89	0,0	19,33	8,82	153,0	1007,51	6,61	8,82	19,52	11,63	0,0	0,00	0,6
2010-08-27 15:30	112	45	86	0,0	19,33	9,12	154,2	1007,51	6,39	9,12	19,52	11,70	1,8	1,20	1,8
2010-08-27 16:00	78	45	77	0,0	19,33	9,52	154,2	1007,51	5,12	9,52	19,52	11,44	2,0	1,20	1,8
2010-08-27 16:30	87	45	71	0,0	19,33	10,02	154,2	1007,51	4,39	10,02	19,52	11,53	1,8	0,00	1,8
2010-08-27 17:00	90	45	73	0,0	19,33	9,82	154,2	1007,51	4,61	9,82	19,52	11,46	1,6	0,00	1,8
2010-08-27 17:30	94	45	70	0,0	19,23	9,72	154,2	1007,51	3,89	9,72	19,42	11,17	1,8	0,00	1,8
2010-08-27 18:00	114	45	70	0,0	19,23	9,82	154,2	1007,51	3,99	9,82	19,42	11,27	3,0	0,00	1,8
2010-08-27 18:30	72	45	72	0,0	19,23	9,52	154,2	1007,51	4,12	9,52	19,42	11,10	1,6	0,00	1,8
2010-08-27 19:00	76	45	75	0,0	19,13	9,22	154,2	1007,51	4,44	9,22	19,32	11,00	1,2	0,00	1,8
2010-08-27 19:30	89	45	76	0,0	19,13	8,82	154,2	1007,51	4,25	8,82	19,32	10,67	1,2	0,00	1,8
2010-08-27 20:00	106	45	81	0,0	19,03	8,42	154,2	1007,51	4,81	8,42	19,22	10,62	1,2	0,00	1,8
2010-08-27 20:30	82	45	80	0,0	19,03	8,12	154,2	1007,51	4,33	8,12	19,22	10,25	1,4	0,00	1,8
2010-08-27 21:00	103	45	82	0,0	19,03	7,92	154,2	1008,51	4,51	7,92	19,22	10,20	1,2	0,00	1,8
2010-08-27 21:30	107	45	85	0,0	19,03	7,72	154,2	1008,51	4,84	7,72	19,22	10,22	1,2	0,00	1,8
2010-08-27 22:00	92	45	86	0,0	19,03	7,52	154,2	1008,51	4,82	7,52	19,22	10,10	1,2	0,00	1,8
2010-08-27 22:30	91	45	88	0,0	18,93	7,32	154,2	1008,51	4,97	7,32	19,12	10,05	1,2	0,00	1,8
2010-08-27 23:00	95	45	90	0,0	18,93	7,32	154,2	1008,51	5,30	7,32	19,12	10,21	1,2	0,00	1,8
2010-08-27 23:30	95	44	90	0,0	19,03	7,22	154,2	1008,51	5,20	7,22	19,18	10,11	1,2	0,00	1,8
2010-08-28 00:00	104	45	92	0,0	19,03	7,02	154,2	1008,51	5,33	7,02	19,22	10,07	1,2	0,00	0,0
2010-08-28 00:30	94	45	95	0,0	19,13	6,82	154,2	1008,51	5,61	6,82	19,32	10,12	0,0	0,00	0,0
2010-08-28 01:00	73	44	98	0,0	19,23	6,62	154,8	1007,51	5,88	6,62	19,38	10,18	0,0	0,60	0,6
2010-08-28 01:30	83	44	100	0,0	19,33	6,42	156,6	1007,51	5,98	6,42	19,48	10,15	0,0	2,40	2,4
2010-08-28 02:00	69	44	100	0,0	19,43	6,42	156,6	1007,51	5,98	6,42	19,58	10,15	0,0	0,60	2,4
2010-08-28 02:30	75	44	100	0,0	19,43	6,32	159,0	1007,51	5,88	6,32	19,58	10,05	0,0	2,40	4,8
2010-08-28 03:00	85	44	100	0,0	19,43	6,22	159,0	1007,51	5,78	6,22	19,58	9,95	0,0	2,40	4,8
2010-08-28 03:30	106	44	100	0,0	19,33	6,22	161,4	1007,51	5,78	6,22	19,48	9,95	1,4	2,40	7,2
2010-08-28 04:00	117	44	100	0,0	19,33	6,32	162,6	1007,51	5,88	6,32	19,48	10,05	1,4	3,60	8,4
2010-08-28 04:30	81	44	100	0,0	19,23	6,32	165,0	1007,51	5,88	6,32	19,38	10,05	1,2	3,60	10,8
2010-08-28 05:00	103	44	100	0,0	19,23	6,32	166,8	1007,51	5,88	6,32	19,38	10,05	0,0	4,20	12,6
2010-08-28 05:30	109	44	100	0,0	19,23	6,32	167,4	1007,51	5,88	6,32	19,38	10,05	1,8	2,40	13,2
2010-08-28 06:00	117	44	100	1,2	19,23	6,32	167,4	1007,51	5,88	6,32	19,38	10,05	3,0	0,60	13,2
2010-08-28 06:30	100	44	100	1,2	19,23	6,12	167,4	1007,51	5,68	6,12	19,38	9,85	2,8	0,00	13,2
2010-08-28 07:00	121	44	100	1,8	19,33	6,12	167,4	1007,51	5,68	6,12	19,48	9,85	4,5	0,00	13,2
2010-08-28 07:30	106	44	100	1,6	19,43	6,02	168,6	1007,51	5,58	6,02	19,58	9,75	3,9	1,20	14,4
2010-08-28 08:00	89	44	100	0,0	19,53	5,92	168,6	1007,51	5,48	5,92	19,68	9,65	3,3	1,20	14,4
2010-08-28 08:30	131	44	100	0,0	19,53	6,02	168,6	1008,51	5,58	6,02	19,68	9,75	2,4	0,00	14,4
2010-08-28 09:00	86	44	100	0,0	19,53	6,02	169,8	1008,51	5,58	6,02	19,68	9,75	2,0	1,20	15,6
2010-08-28 09:30	111	44	100	0,0	19,43	6,12	169,8	1008,51	5,68	6,12	19,58	9,85	2,2	1,20	15,6
2010-08-28 10:00	102	44	100	0,0	19,43	6,42	169,8	1008,51	5,98	6,42	19,58	10,15	2,8	0,00	15,6
2010-08-28 10:30	117	44	100	0,0	19,43	6,72	169,8	1008,51	6,28	6,72	19,58	10,45	2,2	0,00	15,6

Datum	Vindriktning °	Luftfukt inne Rh%	Luftfukt ute Rh%	Vindhastighet m/s	Temp inne °C	Temp ute °C	Nederb. året mm	Lufttryck Mbar	Daggpunkt °C	Kyleffekt °C	Vix inne °C	Vix ute °C	Vindby m/s	Korr lufttryck	Regn/dygn mm
2010-08-28 11:00	115	44	100	1,2	19,43	6,82	169,8	1008,51	6,38	6,82	19,58	10,55	2,8	0,00	15,6
2010-08-28 11:30	171	45	100	0,0	19,53	7,12	171,6	1008,51	6,68	7,12	19,72	10,85	3,0	1,80	17,4
2010-08-28 12:00	101	45	100	1,2	19,43	7,62	171,6	1008,51	7,18	7,62	19,62	11,35	2,4	1,80	17,4
2010-08-28 12:30	79	45	100	1,8	19,43	7,72	172,2	1008,51	7,28	7,72	19,62	11,45	2,4	0,60	18,0
2010-08-28 13:00	113	45	100	1,2	19,43	8,02	172,2	1008,51	7,57	8,02	19,62	11,75	3,1	0,60	18,0
2010-08-28 13:30	116	45	100	0,0	19,43	8,72	172,2	1008,51	8,27	8,72	19,62	12,45	2,8	0,00	18,0
2010-08-28 14:00	98	45	97	0,0	19,53	8,92	172,2	1008,51	8,01	8,92	19,72	12,39	3,0	0,00	18,0
2010-08-28 14:30	102	45	94	1,4	19,53	9,32	172,2	1008,51	7,93	9,32	19,72	12,54	3,3	0,00	18,0
2010-08-28 15:00	110	45	92	0,0	19,43	9,12	172,2	1007,51	7,41	9,12	19,62	12,18	3,3	0,00	18,0
2010-08-28 15:30	136	45	93	2,8	19,43	9,12	172,2	1008,51	7,57	6,93	19,62	12,26	3,7	0,00	18,0
2010-08-28 16:00	127	45	93	2,0	19,43	9,12	172,2	1007,51	7,57	9,12	19,62	12,26	3,3	0,00	18,0
2010-08-28 16:30	141	45	95	1,8	19,43	9,12	172,2	1007,51	7,89	9,12	19,62	12,42	4,5	0,00	18,0
2010-08-28 17:00	94	45	97	0,0	19,53	9,22	172,2	1007,51	8,31	9,22	19,72	12,69	2,4	0,00	18,0
2010-08-28 17:30	127	45	94	1,8	19,63	9,12	172,2	1007,51	7,73	9,12	19,82	12,34	3,5	0,00	18,0
2010-08-28 18:00	118	45	93	1,2	19,83	8,82	172,2	1007,51	7,27	8,82	20,02	11,96	3,7	0,00	18,0
2010-08-28 18:30	100	45	90	0,0	20,13	8,52	172,2	1007,51	6,48	8,52	20,32	11,41	3,0	0,00	18,0
2010-08-28 19:00	104	45	94	0,0	20,23	8,42	172,2	1007,51	7,04	8,42	20,42	11,64	2,0	0,00	18,0
2010-08-28 19:30	80	44	94	0,0	20,23	8,42	172,2	1007,51	7,04	8,42	20,38	11,64	2,0	0,00	18,0
2010-08-28 20:00	77	44	96	0,0	20,13	8,02	172,2	1007,51	6,96	8,02	20,28	11,41	1,2	0,00	18,0
2010-08-28 20:30	71	44	97	0,0	20,03	7,92	172,2	1007,51	7,02	7,92	20,18	11,39	0,0	0,00	18,0
2010-08-28 21:00	96	44	99	0,0	19,93	7,72	172,2	1007,51	7,12	7,72	20,08	11,36	1,4	0,00	18,0
2010-08-28 21:30	96	44	97	0,0	19,83	7,32	172,2	1007,51	6,42	7,32	19,98	10,79	1,4	0,00	18,0
2010-08-28 22:00	107	44	98	0,0	19,63	7,02	172,2	1007,51	6,27	7,02	19,78	10,58	2,2	0,00	18,0
2010-08-28 22:30	90	44	99	0,0	19,63	7,02	172,2	1007,51	6,43	7,02	19,78	10,66	2,0	0,00	18,0
2010-08-28 23:00	98	45	99	0,0	19,53	6,82	172,2	1008,51	6,23	6,82	19,72	10,46	2,0	0,00	18,0
2010-08-28 23:30	86	45	99	0,0	19,43	6,62	172,2	1008,51	6,03	6,62	19,62	10,26	1,6	0,00	18,0
2010-08-29 00:00	105	45	99	0,0	19,43	6,52	172,2	1008,51	5,93	6,52	19,62	10,16	1,2	0,00	0,0
2010-08-29 00:30	79	45	100	0,0	19,33	6,32	172,2	1008,51	5,88	6,32	19,52	10,05	0,0	0,00	0,0
2010-08-29 01:00	85	45	100	0,0	19,23	6,32	172,2	1008,51	5,88	6,32	19,42	10,05	0,0	0,00	0,0
2010-08-29 01:30	90	45	100	0,0	19,23	6,32	172,2	1008,51	5,88	6,32	19,42	10,05	0,0	0,00	0,0
2010-08-29 02:00	86	45	100	0,0	19,23	6,22	172,2	1008,51	5,78	6,22	19,42	9,95	0,0	0,00	0,0
2010-08-29 02:30	79	45	99	0,0	19,13	6,22	172,2	1008,51	5,63	6,22	19,32	9,86	0,0	0,00	0,0
2010-08-29 03:00	79	45	99	0,0	19,13	6,12	172,2	1008,51	5,53	6,12	19,32	9,76	0,0	0,00	0,0
2010-08-29 03:30	20	45	100	0,0	19,13	5,82	172,2	1008,51	5,38	5,82	19,32	9,55	0,0	0,00	0,0
2010-08-29 04:00	22	45	100	0,0	19,13	5,72	172,2	1008,51	5,28	5,72	19,32	9,45	0,0	0,00	0,0
2010-08-29 04:30	22	45	100	0,0	19,03	5,52	172,2	1008,51	5,08	5,52	19,22	9,25	0,0	0,00	0,0
2010-08-29 05:00	15	45	100	0,0	19,03	5,32	172,2	1008,51	4,88	5,32	19,22	9,05	0,0	0,00	0,0
2010-08-29 05:30	351	45	100	0,0	19,03	5,32	172,2	1008,51	4,88	5,32	19,22	9,05	0,0	0,00	0,0
2010-08-29 06:00	351	45	100	1,2	19,13	5,12	172,2	1008,51	4,68	5,12	19,32	8,85	1,6	0,00	0,0
2010-08-29 06:30	14	45	100	0,0	19,13	5,02	172,2	1008,51	4,58	5,02	19,32	8,75	1,4	0,00	0,0
2010-08-29 07:00	87	45	100	0,0	19,23	5,12	172,2	1009,51	4,68	5,12	19,42	8,85	1,4	0,00	0,0
2010-08-29 07:30	88	45	100	0,0	19,33	5,32	172,2	1009,51	4,88	5,32	19,52	9,05	1,4	0,00	0,0
2010-08-29 08:00	60	45	100	0,0	19,43	5,72	172,2	1009,51	5,28	5,72	19,62	9,45	1,2	0,00	0,0
2010-08-29 08:30	109	45	100	0,0	19,43	6,12	172,2	1009,51	5,68	6,12	19,62	9,85	1,6	0,00	0,0
2010-08-29 09:00	110	45	98	0,0	19,53	6,82	172,2	1009,51	6,08	6,82	19,72	10,38	1,6	0,00	0,0
2010-08-29 09:30	96	45	88	0,0	19,53	7,72	172,2	1009,51	5,36	7,72	19,72	10,45	2,8	0,00	0,0

Datum	Vindriktning °	Luftfukt inne Rh%	Luftfukt ute Rh%	Vindhastighet m/s	Temp inne °C	Temp ute °C	Nederb. året mm	Lufttryck Mbar	Daggpunkt °C	Kyleffekt °C	Vix inne °C	Vix ute °C	Vindby m/s	Korr lufttryck	Regn/dygn mm
2010-08-29 10:00	17	45	87	0,0	19,43	7,52	172,2	1010,51	4,99	7,52	19,62	10,18	1,6	0,00	0,0
2010-08-29 10:30	342	45	85	0,0	19,43	7,82	172,2	1010,51	4,94	7,82	19,62	10,32	2,2	0,00	0,0
2010-08-29 11:00	99	45	84	0,0	19,43	8,22	172,2	1010,51	5,16	8,22	19,62	10,65	1,4	0,00	0,0
2010-08-29 11:30	292	45	84	0,0	19,33	8,52	172,2	1010,51	5,45	8,52	19,52	10,95	1,6	0,00	0,0
2010-08-29 12:00	351	44	79	0,0	19,33	9,02	172,2	1010,51	5,02	9,02	19,48	11,08	1,6	0,00	0,0
2010-08-29 12:30	126	44	77	0,0	19,23	9,12	172,2	1010,51	4,73	9,12	19,38	11,04	2,2	0,00	0,0
2010-08-29 13:00	1	44	79	0,0	19,23	9,02	172,2	1011,51	5,02	9,02	19,38	11,08	2,0	0,00	0,0
2010-08-29 13:30	81	44	76	0,0	19,13	9,42	172,2	1011,51	4,83	9,42	19,28	11,27	2,0	0,00	0,0
2010-08-29 14:00	196	44	78	0,0	19,13	9,32	172,2	1011,51	5,12	9,32	19,28	11,31	3,1	0,00	0,0
2010-08-29 14:30	135	44	75	0,0	19,13	9,72	172,2	1011,51	4,92	9,72	19,28	11,50	1,6	0,00	0,0
2010-08-29 15:00	338	44	82	0,0	19,13	8,92	172,2	1011,51	5,48	8,92	19,28	11,20	1,2	0,00	0,0
2010-08-29 15:30	154	44	84	1,2	19,13	8,92	173,4	1011,51	5,84	8,92	19,28	11,35	2,4	1,20	1,2
2010-08-29 16:00	142	44	87	0,0	19,03	9,12	173,4	1011,51	6,56	9,12	19,18	11,78	1,8	1,20	1,2
2010-08-29 16:30	40	45	90	0,0	19,03	8,32	174,0	1011,51	6,29	8,32	19,22	11,21	1,2	0,60	1,8
2010-08-29 17:00	351	45	79	1,2	19,03	9,12	174,0	1011,51	5,12	9,12	19,22	11,18	2,4	0,60	1,8
2010-08-29 17:30	356	45	84	0,0	19,03	8,72	174,0	1012,51	5,64	8,72	19,22	11,15	1,8	0,00	1,8
2010-08-29 18:00	351	45	78	1,8	19,03	8,82	174,0	1012,51	4,64	8,82	19,22	10,81	2,2	0,00	1,8
2010-08-29 18:30	339	45	86	0,0	19,03	7,32	174,0	1012,51	4,63	7,32	19,22	9,90	2,6	0,00	1,8
2010-08-29 19:00	351	44	89	0,0	19,03	7,22	174,0	1012,51	5,04	7,22	19,18	10,03	1,6	0,00	1,8
2010-08-29 19:30	351	44	90	1,4	19,03	6,82	174,0	1013,51	4,81	6,82	19,18	9,71	1,6	0,00	1,8
2010-08-29 20:00	351	44	92	0,0	19,03	6,22	174,0	1013,51	4,54	6,22	19,18	9,27	1,4	0,00	1,8
2010-08-29 20:30	351	44	94	0,0	19,03	5,72	174,0	1013,51	4,37	5,72	19,18	8,94	1,2	0,00	1,8
2010-08-29 21:00	351	44	97	0,0	19,03	5,22	174,0	1013,51	4,33	5,22	19,18	8,69	1,2	0,00	1,8
2010-08-29 21:30	351	44	98	0,0	18,93	4,82	174,0	1013,51	4,09	4,82	19,08	8,37	0,0	0,00	1,8
2010-08-29 22:00	351	44	100	0,0	18,93	4,42	174,0	1013,51	3,98	4,42	19,08	8,15	0,0	0,00	1,8
2010-08-29 22:30	351	44	100	0,0	18,93	4,52	174,0	1013,51	4,08	4,52	19,08	8,25	1,4	0,00	1,8
2010-08-29 23:00	351	44	100	0,0	18,93	4,52	174,0	1014,51	4,08	4,52	19,08	8,25	1,2	0,00	1,8
2010-08-29 23:30	351	44	100	0,0	18,93	4,02	174,0	1014,51	3,59	4,02	19,08	7,75	1,2	0,00	1,8
2010-08-30 00:00	351	44	100	0,0	18,93	3,82	174,0	1014,51	3,39	3,82	19,08	7,55	0,0	0,00	0,0
2010-08-30 00:30	351	44	100	0,0	18,83	3,72	174,0	1014,51	3,29	3,72	18,98	7,45	1,4	0,00	0,0
2010-08-30 01:00	351	44	100	0,0	18,83	3,72	174,0	1014,51	3,29	3,72	18,98	7,45	1,2	0,00	0,0
2010-08-30 01:30	351	44	100	0,0	18,83	4,02	174,0	1014,51	3,59	4,02	18,98	7,75	1,2	0,00	0,0
2010-08-30 02:00	356	44	100	0,0	18,83	4,32	174,0	1014,51	3,88	4,32	18,98	8,05	1,2	0,00	0,0
2010-08-30 02:30	356	44	100	0,0	18,93	4,92	174,0	1015,51	4,48	4,92	19,08	8,65	1,4	0,00	0,0
2010-08-30 03:00	336	44	100	1,2	18,93	5,02	174,0	1015,51	4,58	5,02	19,08	8,75	1,4	0,00	0,0
2010-08-30 03:30	9	44	100	0,0	19,03	5,02	174,0	1015,51	4,58	5,02	19,18	8,75	1,4	0,00	0,0
2010-08-30 04:00	0	44	100	0,0	19,23	4,92	174,0	1015,51	4,48	4,92	19,38	8,65	0,0	0,00	0,0
2010-08-30 04:30	351	44	100	0,0	19,33	5,12	174,0	1015,51	4,68	5,12	19,48	8,85	1,4	0,00	0,0
2010-08-30 05:00	351	44	100	1,4	19,33	5,32	174,0	1015,51	4,88	5,32	19,48	9,05	1,6	0,00	0,0
2010-08-30 05:30	356	44	100	0,0	19,43	5,32	174,0	1015,51	4,88	5,32	19,58	9,05	1,8	0,00	0,0
2010-08-30 06:00	351	44	100	0,0	19,33	5,52	174,0	1015,51	5,08	5,52	19,48	9,25	2,0	0,00	0,0
2010-08-30 06:30	351	44	100	0,0	19,33	5,42	174,0	1015,51	4,98	5,42	19,48	9,15	0,0	0,00	0,0
2010-08-30 07:00	351	44	100	0,0	19,33	5,62	174,0	1015,51	5,18	5,62	19,48	9,35	0,0	0,00	0,0
2010-08-30 07:30	351	44	100	0,0	19,23	5,92	174,0	1015,51	5,48	5,92	19,38	9,65	0,0	0,00	0,0
2010-08-30 08:00	351	44	99	0,0	19,23	6,42	174,0	1016,51	5,83	6,42	19,38	10,06	0,0	0,00	0,0
2010-08-30 08:30	351	44	96	0,0	19,23	7,12	174,0	1016,51	6,07	7,12	19,38	10,51	0,0	0,00	0,0

Datum	Vindriktning °	Luftfukt inne Rh%	Luftfukt ute Rh%	Vindhastighet m/s	Temp inne °C	Temp ute °C	Nederb. året mm	Lufttryck Mbar	Daggpunkt °C	Kyleffekt °C	Vix inne °C	Vix ute °C	Vindby m/s	Korr lufttryck	Regn/dygn mm
2010-08-30 09:00	351	44	95	0,0	19,23	7,82	174,0	1016,51	6,60	7,82	19,38	11,12	0,0	0,00	0,0
2010-08-30 09:30	351	44	96	0,0	19,23	8,22	174,0	1016,51	7,16	8,22	19,38	11,61	0,0	0,00	0,0
2010-08-30 10:00	169	44	96	0,0	19,33	8,62	174,0	1016,51	7,55	8,62	19,48	12,01	1,6	0,00	0,0
2010-08-30 10:30	172	44	96	0,0	19,33	8,92	174,0	1016,51	7,85	8,92	19,48	12,31	1,6	0,00	0,0
2010-08-30 11:00	171	44	94	0,0	19,33	9,22	174,0	1016,51	7,83	9,22	19,48	12,44	1,6	0,00	0,0
2010-08-30 11:30	142	44	90	0,0	19,23	9,62	174,0	1016,51	7,57	9,62	19,38	12,51	1,6	0,00	0,0
2010-08-30 12:00	125	44	81	1,8	19,23	10,22	174,0	1016,51	6,56	10,22	19,38	12,43	1,8	0,00	0,0
2010-08-30 12:30	128	44	73	0,0	19,23	10,42	174,0	1016,51	5,19	10,42	19,38	12,06	2,6	0,00	0,0
2010-08-30 13:00	158	44	72	1,6	19,13	10,62	174,0	1016,51	5,17	10,62	19,28	12,20	2,2	0,00	0,0
2010-08-30 13:30	314	44	74	0,0	19,13	10,82	174,0	1016,51	5,78	10,82	19,28	12,53	2,6	0,00	0,0
2010-08-30 14:00	170	44	67	0,0	19,13	11,72	174,0	1016,51	5,14	11,72	19,28	12,98	3,5	0,00	0,0
2010-08-30 14:30	351	44	60	2,0	19,03	11,62	174,0	1015,51	3,39	11,62	19,18	12,45	3,7	0,00	0,0
2010-08-30 15:00	165	44	61	1,2	19,03	12,62	174,0	1015,51	4,58	12,62	19,18	13,51	3,9	0,00	0,0
2010-08-30 15:30	105	44	58	0,0	19,03	13,12	174,0	1015,51	4,29	13,12	19,18	13,84	3,1	0,00	0,0
2010-08-30 16:00	306	44	55	0,0	19,03	13,02	174,0	1015,51	3,40	13,02	19,18	13,58	4,1	0,00	0,0
2010-08-30 16:30	333	44	55	1,2	19,03	12,82	174,0	1015,51	3,21	12,82	19,18	13,38	3,1	0,00	0,0
2010-08-30 17:00	164	44	60	0,0	19,03	12,42	174,0	1015,51	4,14	12,42	19,18	13,25	3,5	0,00	0,0
2010-08-30 17:30	219	44	64	0,0	19,03	11,82	174,0	1015,51	4,55	11,82	19,18	12,89	1,4	0,00	0,0
2010-08-30 18:00	168	44	64	0,0	18,93	11,82	174,0	1014,51	4,55	11,82	19,08	12,89	3,0	0,00	0,0
2010-08-30 18:30	166	44	67	0,0	18,93	11,42	174,0	1014,51	4,86	11,42	19,08	12,67	3,3	0,00	0,0
2010-08-30 19:00	158	44	70	0,0	18,93	11,02	174,0	1014,51	5,13	11,02	19,08	12,47	1,2	0,00	0,0
2010-08-30 19:30	155	43	73	0,0	18,93	10,52	174,0	1014,51	5,28	10,52	19,03	12,16	1,2	0,00	0,0
2010-08-30 20:00	155	43	75	0,0	18,93	10,12	174,0	1014,51	5,30	10,12	19,03	11,90	0,0	0,00	0,0
2010-08-30 20:30	155	43	78	0,0	18,93	8,92	174,0	1014,51	4,73	8,92	19,03	10,91	0,0	0,00	0,0
2010-08-30 21:00	155	43	85	0,0	18,83	7,82	174,0	1014,51	4,94	7,82	18,93	10,32	0,0	0,00	0,0
2010-08-30 21:30	154	43	87	0,0	18,83	7,32	174,0	1014,51	4,80	7,32	18,93	9,98	0,0	0,00	0,0
2010-08-30 22:00	154	43	90	0,0	18,83	6,72	174,0	1014,51	4,71	6,72	18,93	9,61	0,0	0,00	0,0
2010-08-30 22:30	154	43	92	0,0	18,83	6,62	174,0	1014,51	4,94	6,62	18,93	9,67	0,0	0,00	0,0
2010-08-30 23:00	153	43	93	0,0	18,83	6,32	174,0	1014,51	4,80	6,32	18,93	9,46	0,0	0,00	0,0
2010-08-30 23:30	153	43	94	0,0	18,73	6,02	174,0	1014,51	4,66	6,02	18,83	9,24	0,0	0,00	0,0
2010-08-31 00:00	153	43	95	0,0	18,73	6,12	174,0	1014,51	4,92	6,12	18,83	9,42	0,0	0,00	0,0
2010-08-31 00:30	153	43	96	0,0	18,73	6,22	174,0	1014,51	5,17	6,22	18,83	9,61	0,0	0,00	0,0
2010-08-31 01:00	153	43	97	0,0	18,73	6,32	174,0	1014,51	5,43	6,32	18,83	9,79	0,0	0,00	0,0
2010-08-31 01:30	153	43	98	0,0	18,83	6,32	174,0	1014,51	5,58	6,32	18,93	9,88	0,0	0,00	0,0
2010-08-31 02:00	157	43	98	0,0	18,93	6,42	174,0	1014,51	5,68	6,42	19,03	9,98	0,0	0,00	0,0
2010-08-31 02:30	157	43	97	0,0	19,03	6,52	174,0	1014,51	5,62	6,52	19,13	9,99	0,0	0,00	0,0
2010-08-31 03:00	157	43	98	0,0	19,13	6,52	174,0	1013,51	5,78	6,52	19,23	10,08	0,0	0,00	0,0
2010-08-31 03:30	157	43	98	0,0	19,13	6,42	174,0	1013,51	5,68	6,42	19,23	9,98	0,0	0,00	0,0
2010-08-31 04:00	157	43	98	0,0	19,13	6,32	174,0	1013,51	5,58	6,32	19,23	9,88	0,0	0,00	0,0
2010-08-31 04:30	157	43	98	0,0	19,13	6,22	174,0	1013,51	5,48	6,22	19,23	9,78	0,0	0,00	0,0
2010-08-31 05:00	156	43	99	0,0	19,13	6,22	174,0	1012,51	5,63	6,22	19,23	9,86	0,0	0,00	0,0
2010-08-31 05:30	156	43	99	0,0	19,03	6,12	174,0	1012,51	5,53	6,12	19,13	9,76	0,0	0,00	0,0
2010-08-31 06:00	147	43	100	0,0	18,93	6,12	174,0	1012,51	5,68	6,12	19,03	9,85	1,2	0,00	0,0
2010-08-31 06:30	170	43	100	0,0	18,93	6,12	174,0	1012,51	5,68	6,12	19,03	9,85	1,2	0,00	0,0
2010-08-31 07:00	170	43	100	0,0	18,93	6,12	174,0	1011,51	5,68	6,12	19,03	9,85	1,4	0,00	0,0
2010-08-31 07:30	166	43	100	0,0	18,93	6,52	174,0	1011,51	6,08	6,52	19,03	10,25	2,2	0,00	0,0

Datum	Vindriktning °	Luftfukt inne Rh%	Luftfukt ute Rh%	Vindhastighet m/s	Temp inne °C	Temp ute °C	Nederb. året mm	Lufttryck Mbar	Daggpunkt °C	Kyleffekt °C	Vix inne °C	Vix ute °C	Vindby m/s	Korr lufttryck	Regn/dygn mm
2010-08-31 08:00	191	43	100	1,8	18,93	6,92	174,0	1011,51	6,48	6,92	19,03	10,65	1,8	0,00	0,0
2010-08-31 08:30	178	43	100	1,4	19,03	7,22	174,0	1011,51	6,78	7,22	19,13	10,95	3,9	0,00	0,0
2010-08-31 09:00	176	43	100	1,4	19,13	7,42	174,0	1011,51	6,98	7,42	19,23	11,15	3,1	0,00	0,0
2010-08-31 09:30	170	43	100	0,0	19,13	7,62	175,2	1011,51	7,18	7,62	19,23	11,35	2,2	1,20	1,2
2010-08-31 10:00	175	43	100	0,0	19,13	8,22	175,2	1011,51	7,77	8,22	19,23	11,95	2,8	1,20	1,2
2010-08-31 10:30	304	43	100	0,0	19,13	8,42	175,2	1011,51	7,97	8,42	19,23	12,15	2,0	0,00	1,2
2010-08-31 11:00	332	43	100	0,0	19,03	8,62	175,2	1011,51	8,17	8,62	19,13	12,35	1,2	0,00	1,2
2010-08-31 11:30	330	43	97	1,6	19,03	9,42	175,2	1011,51	8,51	9,42	19,13	12,89	2,6	0,00	1,2
2010-08-31 12:00	330	43	89	1,2	18,93	9,42	175,2	1011,51	7,20	9,42	19,03	12,24	2,8	0,00	1,2
2010-08-31 12:30	331	43	93	1,2	18,93	9,52	175,2	1011,51	7,96	9,52	19,03	12,66	2,8	0,00	1,2
2010-08-31 13:00	288	43	81	0,0	18,93	9,92	175,2	1011,51	6,27	9,92	19,03	12,13	2,6	0,00	1,2
2010-08-31 13:30	330	43	78	2,0	18,83	10,12	175,2	1011,51	5,89	10,12	18,93	12,11	2,8	0,00	1,2
2010-08-31 14:00	327	43	78	0,0	18,83	10,22	175,2	1011,51	5,99	10,22	18,93	12,21	2,2	0,00	1,2
2010-08-31 14:30	258	43	77	0,0	18,83	10,52	175,2	1011,51	6,09	10,52	18,93	12,44	2,2	0,00	1,2
2010-08-31 15:00	328	43	77	1,4	18,83	10,12	175,2	1011,51	5,70	10,12	18,93	12,04	2,8	0,00	1,2
2010-08-31 15:30	336	43	79	0,0	18,73	10,42	175,2	1011,51	6,38	10,42	18,83	12,48	2,4	0,00	1,2
2010-08-31 16:00	313	43	81	0,0	18,73	10,22	175,2	1011,51	6,56	10,22	18,83	12,43	3,0	0,00	1,2
2010-08-31 16:30	230	43	85	0,0	18,73	9,62	175,2	1011,51	6,70	9,62	18,83	12,12	1,8	0,00	1,2
2010-08-31 17:00	333	43	93	0,0	18,73	9,52	175,2	1010,51	7,96	9,52	18,83	12,66	1,4	0,00	1,2
2010-08-31 17:30	340	43	93	0,0	18,73	9,12	175,2	1010,51	7,57	9,12	18,83	12,26	2,2	0,00	1,2
2010-08-31 18:00	345	43	94	0,0	18,73	8,72	175,2	1011,51	7,34	8,72	18,83	11,94	2,2	0,00	1,2
2010-08-31 18:30	338	43	96	0,0	18,73	8,62	175,2	1011,51	7,55	8,62	18,83	12,01	1,6	0,00	1,2
2010-08-31 19:00	313	43	96	0,0	18,83	9,12	175,2	1010,51	8,05	9,12	18,93	12,51	1,4	0,00	1,2
2010-08-31 19:30	338	43	90	0,0	18,93	8,42	175,2	1011,51	6,38	8,42	19,03	11,31	1,6	0,00	1,2
2010-08-31 20:00	338	43	93	0,0	18,93	7,72	175,2	1011,51	6,19	7,72	19,03	10,86	1,2	0,00	1,2
2010-08-31 20:30	338	43	94	0,0	18,93	7,02	175,2	1011,51	5,65	7,02	19,03	10,24	0,0	0,00	1,2
2010-08-31 21:00	338	43	95	0,0	19,03	6,22	175,2	1011,51	5,02	6,22	19,13	9,52	0,0	0,00	1,2
2010-08-31 21:30	338	43	96	0,0	19,03	5,72	175,2	1011,51	4,68	5,72	19,13	9,11	0,0	0,00	1,2
2010-08-31 22:00	338	43	98	0,0	19,03	5,42	175,2	1011,51	4,68	5,42	19,13	8,98	0,0	0,00	1,2
2010-08-31 22:30	338	43	98	0,0	19,03	5,02	175,2	1011,51	4,28	5,02	19,13	8,57	0,0	0,00	1,2
2010-08-31 23:00	341	43	97	0,0	19,03	4,52	175,2	1012,51	3,64	4,52	19,13	7,99	0,0	0,00	1,2
2010-08-31 23:30	356	43	97	0,0	19,03	4,32	175,2	1012,51	3,44	4,32	19,13	7,79	1,2	0,00	1,2
2010-09-01 00:00	5	43	97	0,0	19,03	3,82	175,2	1012,51	2,94	3,82	19,13	7,29	1,4	0,00	0,0
2010-09-01 00:30	356	43	94	0,0	19,03	3,52	175,2	1012,51	2,19	3,52	19,13	6,74	0,0	0,00	0,0
2010-09-01 01:00	1	43	96	0,0	19,03	3,32	175,2	1012,51	2,29	3,32	19,13	6,70	0,0	0,00	0,0
2010-09-01 01:30	339	43	96	0,0	19,03	2,92	175,2	1012,51	1,90	2,92	19,13	6,30	0,0	0,00	0,0
2010-09-01 02:00	318	43	98	0,0	19,13	2,92	175,2	1012,51	2,20	2,92	19,23	6,47	0,0	0,00	0,0
2010-09-01 02:30	327	43	98	0,0	19,13	2,72	175,2	1012,51	2,00	2,72	19,23	6,27	0,0	0,00	0,0
2010-09-01 03:00	342	42	99	0,0	19,13	2,22	175,2	1013,51	1,65	2,22	19,18	5,86	0,0	0,00	0,0
2010-09-01 03:30	336	42	100	0,0	19,13	2,22	175,2	1013,51	1,79	2,22	19,18	5,95	1,4	0,00	0,0
2010-09-01 04:00	337	42	100	0,0	19,13	2,42	175,2	1013,51	1,99	2,42	19,18	6,15	1,4	0,00	0,0
2010-09-01 04:30	337	42	100	0,0	19,13	2,02	175,2	1013,51	1,59	2,02	19,18	5,75	0,0	0,00	0,0
2010-09-01 05:00	337	42	100	0,0	19,23	1,72	175,2	1013,51	1,29	1,72	19,28	5,45	0,0	0,00	0,0
2010-09-01 05:30	334	42	100	0,0	19,23	1,72	175,2	1013,51	1,29	1,72	19,28	5,45	0,0	0,00	0,0
2010-09-01 06:00	334	42	100	0,0	19,23	1,62	175,2	1013,51	1,19	1,62	19,28	5,35	0,0	0,00	0,0
2010-09-01 06:30	67	42	100	0,0	19,23	1,22	175,8	1014,51	0,79	1,22	19,28	4,95	0,0	0,60	0,6

Datum	Vindriktning °	Luftfukt inne Rh%	Luftfukt ute Rh%	Vindhastighet m/s	Temp inne °C	Temp ute °C	Nederb. året mm	Lufttryck Mbar	Daggpunkt °C	Kyleffekt °C	Vix inne °C	Vix ute °C	Vindby m/s	Korr lufttryck	Regn/dygn mm
2010-09-01 07:00	67	42	100	0,0	19,23	2,22	175,8	1014,51	1,79	2,22	19,28	5,95	0,0	0,60	0,6
2010-09-01 07:30	343	42	100	0,0	19,23	3,32	175,8	1014,51	2,89	3,32	19,28	7,05	0,0	0,00	0,6
2010-09-01 08:00	351	42	100	0,0	19,23	3,92	175,8	1014,51	3,49	3,92	19,28	7,65	0,0	0,00	0,6
2010-09-01 08:30	328	42	100	1,6	19,23	4,62	175,8	1014,51	4,18	4,62	19,28	8,35	3,1	0,00	0,6
2010-09-01 09:00	329	41	94	1,6	19,23	5,62	175,8	1014,51	4,27	5,62	19,24	8,84	3,3	0,00	0,6
2010-09-01 09:30	341	41	89	2,0	19,13	6,42	175,8	1014,51	4,25	6,42	19,14	9,23	4,3	0,00	0,6
2010-09-01 10:00	330	41	83	1,6	19,03	6,82	175,8	1014,51	3,61	6,82	19,04	9,17	3,7	0,00	0,6
2010-09-01 10:30	351	40	81	2,6	19,03	7,52	175,8	1014,51	3,93	6,12	18,99	9,72	3,9	0,00	0,6
2010-09-01 11:00	313	40	78	2,6	18,93	7,92	175,8	1014,51	3,76	6,55	18,89	9,91	3,7	0,00	0,6
2010-09-01 11:30	356	40	72	2,6	18,83	8,42	175,8	1014,51	3,06	7,07	18,79	10,00	5,6	0,00	0,6
2010-09-01 12:00	317	40	71	1,8	18,73	9,12	175,8	1014,51	3,53	9,12	18,69	10,63	4,3	0,00	0,6
2010-09-01 12:30	322	40	69	2,4	18,63	9,42	175,8	1015,51	3,39	8,13	18,59	10,80	3,3	0,00	0,6
2010-09-01 13:00	341	40	69	3,0	18,63	9,22	175,8	1015,51	3,20	7,04	18,59	10,60	4,1	0,00	0,6
2010-09-01 13:30	328	40	66	0,0	18,63	9,12	175,8	1015,51	2,45	9,12	18,59	10,31	3,5	0,00	0,6
2010-09-01 14:00	343	40	58	1,6	18,63	9,82	175,8	1015,51	1,21	9,82	18,59	10,54	5,2	0,00	0,6
2010-09-01 14:30	337	40	66	2,6	18,63	10,02	175,8	1015,51	3,30	8,76	18,59	11,21	3,5	0,00	0,6
2010-09-01 15:00	318	40	63	2,4	18,53	10,32	175,8	1015,51	2,90	9,08	18,49	11,33	3,5	0,00	0,6
2010-09-01 15:30	325	40	66	0,0	18,53	9,52	175,8	1015,51	2,83	9,52	18,49	10,71	3,0	0,00	0,6
2010-09-01 16:00	346	40	64	1,6	18,53	10,52	175,8	1015,51	3,32	10,52	18,49	11,59	3,1	0,00	0,6
2010-09-01 16:30	321	40	65	2,4	18,43	10,32	175,8	1015,51	3,36	9,08	18,39	11,45	3,9	0,00	0,6
2010-09-01 17:00	313	40	62	2,0	18,43	10,12	175,8	1015,51	2,47	10,12	18,39	11,07	3,5	0,00	0,6
2010-09-01 17:30	339	40	66	2,0	18,43	10,12	175,8	1015,51	3,40	10,12	18,39	11,31	3,9	0,00	0,6
2010-09-01 18:00	333	40	73	2,6	18,43	9,52	175,8	1015,51	4,32	8,24	18,39	11,16	3,7	0,00	0,6
2010-09-01 18:30	323	40	66	0,0	18,43	9,62	175,8	1016,51	2,92	9,62	18,39	10,81	3,3	0,00	0,6
2010-09-01 19:00	333	40	75	0,0	18,43	9,22	175,8	1016,51	4,44	9,22	18,39	11,00	2,8	0,00	0,6
2010-09-01 19:30	335	40	78	0,0	18,43	8,82	175,8	1016,51	4,64	8,82	18,39	10,81	2,6	0,00	0,6
2010-09-01 20:00	333	40	74	0,0	18,43	8,02	175,8	1016,51	3,08	8,02	18,39	9,73	2,2	0,00	0,6
2010-09-01 20:30	329	41	77	0,0	18,43	7,02	175,8	1016,51	2,70	7,02	18,43	8,94	1,2	0,00	0,6
2010-09-01 21:00	329	41	80	0,0	18,33	5,72	175,8	1017,52	2,00	5,72	18,33	7,85	0,0	0,00	0,6
2010-09-01 21:30	329	41	84	0,0	18,33	4,82	175,8	1017,52	1,84	4,82	18,33	7,24	0,0	0,00	0,6
2010-09-01 22:00	331	41	90	0,0	18,33	4,22	175,8	1017,52	2,25	4,22	18,33	7,11	0,0	0,00	0,6
2010-09-01 22:30	1	41	91	1,2	18,33	4,02	175,8	1017,52	2,21	4,02	18,33	6,99	1,2	0,00	0,6
2010-09-01 23:00	327	41	93	0,0	18,43	4,12	175,8	1017,52	2,63	4,12	18,43	7,25	2,0	0,00	0,6
2010-09-01 23:30	330	41	93	0,0	18,63	3,82	175,8	1017,52	2,33	3,82	18,63	6,95	0,0	0,00	0,6
2010-09-02 00:00	42	41	93	0,0	18,83	3,22	175,8	1017,52	1,74	3,22	18,84	6,35	0,0	0,00	0,0
2010-09-02 00:30	42	41	94	0,0	18,93	2,82	175,8	1018,52	1,49	2,82	18,94	6,04	0,0	0,00	0,0
2010-09-02 01:00	41	40	96	0,0	18,93	2,62	175,8	1018,52	1,60	2,62	18,89	6,00	0,0	0,00	0,0
2010-09-02 01:30	351	40	98	0,0	18,83	2,72	175,8	1018,52	2,00	2,72	18,79	6,27	1,2	0,00	0,0
2010-09-02 02:00	351	40	99	0,0	18,83	2,72	175,8	1018,52	2,14	2,72	18,79	6,36	1,6	0,00	0,0
2010-09-02 02:30	356	40	100	1,2	18,73	2,82	175,8	1018,52	2,39	2,82	18,69	6,55	1,6	0,00	0,0
2010-09-02 03:00	0	40	100	0,0	18,63	2,62	175,8	1018,52	2,19	2,62	18,59	6,35	1,6	0,00	0,0
2010-09-02 03:30	0	40	100	0,0	18,63	2,32	175,8	1019,52	1,89	2,32	18,59	6,05	1,2	0,00	0,0
2010-09-02 04:00	356	40	100	0,0	18,63	2,12	175,8	1019,52	1,69	2,12	18,59	5,85	0,0	0,00	0,0
2010-09-02 04:30	356	40	100	0,0	18,73	2,12	175,8	1019,52	1,69	2,12	18,69	5,85	0,0	0,00	0,0
2010-09-02 05:00	3	40	100	0,0	18,83	2,12	175,8	1019,52	1,69	2,12	18,79	5,85	0,0	0,00	0,0
2010-09-02 05:30	13	40	100	0,0	18,93	2,12	175,8	1019,52	1,69	2,12	18,89	5,85	1,2	0,00	0,0

Datum	Vindriktning °	Luftfukt inne Rh%	Luftfukt ute Rh%	Vindhastighet m/s	Temp inne °C	Temp ute °C	Nederb. året mm	Lufttryck Mbar	Daggpunkt °C	Kyleffekt °C	Vix inne °C	Vix ute °C	Vindby m/s	Korr lufttryck	Regn/dygn mm
2010-09-02 06:00	4	40	98	0,0	19,03	2,02	175,8	1019,52	1,30	2,02	18,99	5,57	1,2	0,00	0,0
2010-09-02 06:30	1	40	93	0,0	19,03	2,62	175,8	1019,52	1,14	2,62	18,99	5,75	1,6	0,00	0,0
2010-09-02 07:00	0	40	91	0,0	19,03	2,82	175,8	1019,52	1,03	2,82	18,99	5,79	0,0	0,00	0,0
2010-09-02 07:30	5	40	89	0,0	18,93	3,72	175,8	1019,52	1,59	3,72	18,89	6,53	1,2	0,00	0,0
2010-09-02 08:00	0	40	86	0,0	18,93	4,62	175,8	1020,52	1,98	4,62	18,89	7,20	1,6	0,00	0,0
2010-09-02 08:30	356	40	81	2,0	18,83	5,42	175,8	1020,52	1,89	5,42	18,79	7,62	2,6	0,00	0,0
2010-09-02 09:00	351	40	73	2,2	18,83	5,92	175,8	1020,52	0,87	5,92	18,79	7,56	3,3	0,00	0,0
2010-09-02 09:30	356	40	73	0,0	18,83	6,22	175,8	1020,52	1,16	6,22	18,79	7,86	3,7	0,00	0,0
2010-09-02 10:00	356	40	73	3,3	18,83	6,52	175,8	1020,52	1,44	3,10	18,79	8,16	3,5	0,00	0,0
2010-09-02 10:30	356	40	72	2,2	18,93	7,02	175,8	1020,52	1,72	7,02	18,89	8,59	3,9	0,00	0,0
2010-09-02 11:00	11	40	70	2,2	18,93	7,32	175,8	1020,52	1,60	7,32	18,89	8,76	3,9	0,00	0,0
2010-09-02 11:30	315	40	65	1,8	18,93	7,82	175,8	1020,52	0,99	7,82	18,89	8,95	3,5	0,00	0,0
2010-09-02 12:00	346	40	63	2,0	18,93	8,42	175,8	1020,52	1,11	8,42	18,89	9,43	4,9	0,00	0,0
2010-09-02 12:30	356	40	61	2,4	18,83	8,62	175,8	1020,52	0,82	7,29	18,79	9,51	3,9	0,00	0,0
2010-09-02 13:00	7	40	59	1,2	18,83	8,82	175,8	1020,52	0,53	8,82	18,79	9,59	4,1	0,00	0,0
2010-09-02 13:30	330	40	58	1,2	18,73	9,02	175,8	1020,52	0,46	9,02	18,69	9,74	3,9	0,00	0,0
2010-09-02 14:00	351	40	56	2,2	18,73	9,12	175,8	1020,52	0,04	9,12	18,69	9,73	3,9	0,00	0,0
2010-09-02 14:30	329	40	54	1,2	18,73	10,22	175,8	1020,52	0,53	10,22	18,69	10,72	4,1	0,00	0,0
2010-09-02 15:00	326	40	54	1,2	18,63	10,02	175,8	1020,52	0,35	10,02	18,59	10,52	4,1	0,00	0,0
2010-09-02 15:30	351	40	52	2,0	18,63	10,22	175,8	1020,52	-0,02	10,22	18,59	10,62	3,7	0,00	0,0
2010-09-02 16:00	351	40	52	2,0	18,63	10,62	175,8	1019,52	0,35	10,62	18,59	11,02	3,7	0,00	0,0
2010-09-02 16:30	325	40	52	2,0	18,63	10,62	175,8	1019,52	0,35	10,62	18,59	11,02	4,5	0,00	0,0
2010-09-02 17:00	341	40	53	2,4	18,63	10,22	175,8	1019,52	0,26	8,97	18,59	10,67	4,7	0,00	0,0
2010-09-02 17:30	1	40	54	3,0	18,63	9,72	175,8	1019,52	0,07	7,58	18,59	10,22	4,3	0,00	0,0
2010-09-02 18:00	322	40	54	2,4	18,63	9,72	175,8	1019,52	0,07	8,45	18,59	10,22	4,7	0,00	0,0
2010-09-02 18:30	356	40	55	1,4	18,53	9,52	175,8	1020,52	0,15	9,52	18,49	10,07	4,1	0,00	0,0
2010-09-02 19:00	351	40	59	0,0	18,53	9,02	175,8	1019,52	0,71	9,02	18,49	9,79	3,3	0,00	0,0
2010-09-02 19:30	345	40	63	1,2	18,53	8,42	175,8	1020,52	1,11	8,42	18,49	9,43	2,8	0,00	0,0
2010-09-02 20:00	351	40	69	0,0	18,53	7,32	175,8	1020,52	1,39	7,32	18,49	8,70	2,4	0,00	0,0
2010-09-02 20:30	2	40	73	0,0	18,43	6,42	175,8	1020,52	1,35	6,42	18,39	8,06	1,8	0,00	0,0
2010-09-02 21:00	13	40	75	1,4	18,43	5,72	175,8	1020,52	1,07	5,72	18,39	7,50	2,0	0,00	0,0
2010-09-02 21:30	356	40	77	0,0	18,43	5,42	175,8	1020,52	1,16	5,42	18,39	7,34	2,0	0,00	0,0
2010-09-02 22:00	341	40	78	0,0	18,33	5,02	175,8	1020,52	0,96	5,02	18,29	7,01	1,8	0,00	0,0
2010-09-02 22:30	4	40	82	0,0	18,33	4,02	175,8	1020,52	0,71	4,02	18,29	6,29	1,2	0,00	0,0
2010-09-02 23:00	356	40	81	1,2	18,23	4,62	175,8	1020,52	1,11	4,62	18,19	6,82	2,8	0,00	0,0
2010-09-02 23:30	347	40	80	2,0	18,23	4,82	175,8	1020,52	1,13	4,82	18,19	6,95	3,0	0,00	0,0
2010-09-03 00:00	356	40	83	1,2	18,33	4,52	175,8	1019,52	1,37	4,52	18,29	6,87	3,3	0,00	0,0
2010-09-03 00:30	335	40	85	1,6	18,33	4,72	175,8	1020,52	1,91	4,72	18,29	7,22	3,5	0,00	0,0
2010-09-03 01:00	351	40	85	1,4	18,43	4,62	175,8	1019,52	1,81	4,62	18,39	7,12	2,8	0,00	0,0
2010-09-03 01:30	326	40	86	1,6	18,63	4,62	175,8	1019,52	1,98	4,62	18,59	7,20	2,6	0,00	0,0
2010-09-03 02:00	356	40	87	0,0	18,73	4,72	175,8	1019,52	2,25	4,72	18,69	7,37	2,6	0,00	0,0
2010-09-03 02:30	351	40	88	0,0	18,83	4,62	175,8	1019,52	2,32	4,62	18,79	7,35	1,8	0,00	0,0
2010-09-03 03:00	0	40	90	0,0	18,93	4,42	175,8	1019,52	2,45	4,42	18,89	7,31	2,6	0,00	0,0
2010-09-03 03:30	356	40	90	1,2	18,93	4,42	175,8	1019,52	2,45	4,42	18,89	7,31	2,6	0,00	0,0
2010-09-03 04:00	356	40	91	1,6	18,83	4,42	175,8	1018,52	2,61	4,42	18,79	7,39	2,2	0,00	0,0
2010-09-03 04:30	356	40	91	0,0	18,83	4,42	175,8	1018,52	2,61	4,42	18,79	7,39	2,2	0,00	0,0

Datum	Vindriktning °	Luftfukt inne Rh%	Luftfukt ute Rh%	Vindhastighet m/s	Temp inne °C	Temp ute °C	Nederb. året mm	Lufttryck Mbar	Daggpunkt °C	Kyleffekt °C	Vix inne °C	Vix ute °C	Vindby m/s	Korr lufttryck	Regn/dygn mm
2010-09-03 05:00	356	40	89	0,0	18,73	4,52	175,8	1018,52	2,38	4,52	18,69	7,33	2,2	0,00	0,0
2010-09-03 05:30	3	40	90	0,0	18,73	4,22	175,8	1019,52	2,25	4,22	18,69	7,11	1,6	0,00	0,0
2010-09-03 06:00	356	40	92	0,0	18,73	4,02	175,8	1018,52	2,37	4,02	18,69	7,07	1,2	0,00	0,0
2010-09-03 06:30	1	40	95	0,0	18,73	4,02	175,8	1019,52	2,84	4,02	18,69	7,32	1,2	0,00	0,0
2010-09-03 07:00	356	40	95	0,0	18,83	4,32	175,8	1019,52	3,13	4,32	18,79	7,62	1,4	0,00	0,0
2010-09-03 07:30	2	40	93	0,0	18,93	4,52	175,8	1019,52	3,02	4,52	18,89	7,65	1,2	0,00	0,0
2010-09-03 08:00	351	40	90	1,4	18,93	5,02	175,8	1019,52	3,04	5,02	18,89	7,91	2,0	0,00	0,0
2010-09-03 08:30	342	40	81	1,2	19,03	5,52	175,8	1019,52	1,99	5,52	18,99	7,72	3,3	0,00	0,0
2010-09-03 09:00	0	40	82	1,2	19,03	5,72	175,8	1019,52	2,36	5,72	18,99	8,00	3,1	0,00	0,0
2010-09-03 09:30	158	40	78	1,4	18,93	6,22	175,8	1019,52	2,12	6,22	18,89	8,21	3,0	0,00	0,0
2010-09-03 10:00	3	40	75	0,0	18,93	7,32	175,8	1019,52	2,61	7,32	18,89	9,10	3,5	0,00	0,0
2010-09-03 10:30	344	40	74	2,8	18,93	7,42	175,8	1019,52	2,51	5,07	18,89	9,13	2,8	0,00	0,0
2010-09-03 11:00	356	40	69	1,6	18,83	7,82	175,8	1019,52	1,87	7,82	18,79	9,20	3,3	0,00	0,0
2010-09-03 11:30	51	40	60	0,0	18,83	8,82	175,8	1019,52	0,77	8,82	18,79	9,65	2,8	0,00	0,0
2010-09-03 12:00	317	40	57	0,0	18,83	9,32	175,8	1019,52	0,49	9,32	18,79	9,98	2,4	0,00	0,0
2010-09-03 12:30	101	40	65	0,0	18,83	9,22	175,8	1019,52	2,32	9,22	18,79	10,35	2,6	0,00	0,0
2010-09-03 13:00	289	40	57	0,0	18,73	9,12	175,8	1019,52	0,30	9,12	18,69	9,78	2,4	0,00	0,0
2010-09-03 13:30	27	40	56	1,6	18,73	9,72	175,8	1019,52	0,60	9,72	18,69	10,33	3,9	0,00	0,0
2010-09-03 14:00	356	40	61	1,4	18,73	9,32	175,8	1019,52	1,48	9,32	18,69	10,21	3,1	0,00	0,0
2010-09-03 14:30	351	40	57	0,0	18,73	9,42	175,8	1019,52	0,58	9,42	18,69	10,08	3,0	0,00	0,0
2010-09-03 15:00	351	40	52	2,2	18,63	10,22	175,8	1019,52	-0,02	10,22	18,59	10,62	2,8	0,00	0,0
2010-09-03 15:30	337	40	51	0,0	18,63	9,62	175,8	1018,52	-0,85	9,62	18,59	9,96	3,9	0,00	0,0
2010-09-03 16:00	341	40	54	0,0	18,63	9,62	175,8	1018,52	-0,02	9,62	18,59	10,12	2,8	0,00	0,0
2010-09-03 16:30	339	40	55	0,0	18,63	9,82	175,8	1018,52	0,43	9,82	18,59	10,37	2,4	0,00	0,0
2010-09-03 17:00	351	40	51	2,2	18,63	10,12	175,8	1019,52	-0,40	10,12	18,59	10,47	5,0	0,00	0,0
2010-09-03 17:30	351	40	51	1,2	18,63	10,02	175,8	1019,52	-0,49	10,02	18,59	10,37	3,7	0,00	0,0
2010-09-03 18:00	0	41	47	1,4	18,73	9,92	175,8	1019,52	-1,77	9,92	18,73	10,07	3,5	0,00	0,0
2010-09-03 18:30	356	41	50	0,0	18,63	9,62	175,8	1019,52	-1,14	9,62	18,63	9,91	2,8	0,00	0,0
2010-09-03 19:00	346	41	55	2,8	18,63	9,32	175,8	1019,52	-0,03	7,14	18,63	9,87	2,8	0,00	0,0
2010-09-03 19:30	0	41	57	0,0	18,63	8,72	175,8	1019,52	-0,07	8,72	18,63	9,38	2,2	0,00	0,0
2010-09-03 20:00	7	41	62	0,0	18,63	7,92	175,8	1019,52	0,40	7,92	18,63	8,87	1,2	0,00	0,0
2010-09-03 20:30	8	40	65	0,0	18,63	6,92	175,8	1019,52	0,14	6,92	18,59	8,05	1,4	0,00	0,0
2010-09-03 21:00	0	41	68	1,6	18,53	6,12	175,8	1019,52	0,03	6,12	18,53	7,43	2,2	0,00	0,0
2010-09-03 21:30	0	41	68	1,4	18,53	5,72	175,8	1019,52	-0,35	5,72	18,53	7,03	2,6	0,00	0,0
2010-09-03 22:00	356	41	69	0,0	18,43	5,52	175,8	1019,52	-0,33	5,52	18,43	6,90	2,8	0,00	0,0
2010-09-03 22:30	351	41	72	1,4	18,43	5,22	175,8	1019,52	-0,00	5,22	18,43	6,79	2,8	0,00	0,0
2010-09-03 23:00	351	41	74	0,0	18,43	4,82	175,8	1020,52	0,01	4,82	18,43	6,53	2,2	0,00	0,0
2010-09-03 23:30	6	41	76	0,0	18,53	4,42	175,8	1020,52	0,00	4,42	18,53	6,26	2,2	0,00	0,0
2010-09-04 00:00	356	40	80	1,2	18,63	3,62	175,8	1020,52	-0,04	3,62	18,59	5,75	1,2	0,00	0,0
2010-09-04 00:30	2	40	85	0,0	18,73	3,22	175,8	1020,52	0,44	3,22	18,69	5,72	1,2	0,00	0,0
2010-09-04 01:00	356	40	89	0,0	18,83	3,02	175,8	1020,52	0,91	3,02	18,79	5,83	1,6	0,00	0,0
2010-09-04 01:30	8	40	91	0,0	18,93	2,72	175,8	1020,52	0,93	2,72	18,89	5,69	1,2	0,00	0,0
2010-09-04 02:00	351	40	94	0,0	19,03	2,52	175,8	1020,52	1,20	2,52	18,99	5,74	1,2	0,00	0,0
2010-09-04 02:30	344	40	96	0,0	19,03	2,22	175,8	1020,52	1,20	2,22	18,99	5,60	1,2	0,00	0,0
2010-09-04 03:00	319	40	98	0,0	19,03	2,02	175,8	1020,52	1,30	2,02	18,99	5,57	1,2	0,00	0,0
2010-09-04 03:30	327	39	100	0,0	19,03	1,82	175,8	1020,52	1,39	1,82	18,95	5,55	1,2	0,00	0,0



Datum	Vindriktning °	Luftfukt inne Rh%	Luftfukt ute Rh%	Vindhastighet m/s	Temp inne °C	Temp ute °C	Nederb. året mm	Lufttryck Mbar	Daggpunkt °C	Kyleffekt °C	Vix inne °C	Vix ute °C	Vindby m/s	Korr lufttryck	Regn/dygn mm
2010-09-04 04:00	351	39	100	0,0	18,93	1,52	175,8	1020,52	1,09	1,52	18,85	5,25	0,0	0,00	0,0
2010-09-04 04:30	351	39	100	0,0	18,93	1,32	175,8	1020,52	0,89	1,32	18,85	5,05	0,0	0,00	0,0
2010-09-04 05:00	351	39	100	0,0	18,93	1,12	175,8	1020,52	0,69	1,12	18,85	4,85	0,0	0,00	0,0
2010-09-04 05:30	351	39	100	0,0	18,93	0,82	175,8	1020,52	0,39	0,82	18,85	4,54	0,0	0,00	0,0
2010-09-04 06:00	356	39	100	0,0	19,03	0,61	175,8	1020,52	0,19	0,61	18,95	4,34	0,0	0,00	0,0
2010-09-04 06:30	334	39	100	0,0	19,03	0,72	175,8	1021,52	0,29	0,72	18,95	4,44	0,0	0,00	0,0
2010-09-04 07:00	351	39	100	0,0	19,03	1,12	175,8	1021,52	0,69	1,12	18,95	4,85	1,2	0,00	0,0
2010-09-04 07:30	333	39	100	0,0	19,13	1,72	175,8	1021,52	1,29	1,72	19,05	5,45	0,0	0,00	0,0
2010-09-04 08:00	345	39	99	1,2	19,13	2,32	175,8	1021,52	1,74	2,32	19,05	5,96	1,2	0,00	0,0
2010-09-04 08:30	340	39	95	0,0	19,13	3,02	175,8	1021,52	1,85	3,02	19,05	6,32	1,4	0,00	0,0
2010-09-04 09:00	340	39	87	0,0	19,03	4,02	175,8	1021,52	1,56	4,02	18,95	6,67	1,6	0,00	0,0
2010-09-04 09:30	333	39	86	0,0	19,03	4,82	175,8	1021,52	2,18	4,82	18,95	7,40	1,4	0,00	0,0
2010-09-04 10:00	323	39	78	0,0	18,93	6,52	175,8	1021,52	2,41	6,52	18,85	8,51	2,2	0,00	0,0
2010-09-04 10:30	335	39	71	0,0	18,93	8,12	175,8	1021,52	2,57	8,12	18,85	9,63	3,1	0,00	0,0
2010-09-04 11:00	356	39	61	1,8	18,83	9,12	175,8	1022,52	1,29	9,12	18,75	10,01	4,1	0,00	0,0
2010-09-04 11:30	356	39	58	2,6	18,83	9,82	175,8	1022,52	1,21	8,55	18,75	10,54	3,7	0,00	0,0
2010-09-04 12:00	356	39	58	1,4	18,73	10,32	175,8	1022,52	1,68	10,32	18,65	11,04	3,5	0,00	0,0
2010-09-04 12:30	327	39	56	0,0	18,73	11,12	175,8	1022,52	1,90	11,12	18,65	11,73	3,3	0,00	0,0
2010-09-04 13:00	320	39	53	1,6	18,63	11,92	175,8	1022,52	1,83	11,92	18,55	12,37	4,3	0,00	0,0
2010-09-04 13:30	336	39	58	1,8	18,63	12,32	175,8	1022,52	3,54	12,32	18,55	13,04	4,3	0,00	0,0
2010-09-04 14:00	343	39	57	1,8	18,63	12,42	175,8	1022,52	3,38	12,42	18,55	13,09	3,3	0,00	0,0
2010-09-04 14:30	339	39	64	1,4	18,63	11,82	175,8	1022,52	4,55	11,82	18,55	12,89	4,3	0,00	0,0
2010-09-04 15:00	351	39	65	1,4	18,53	11,82	175,8	1022,52	4,78	11,82	18,45	12,95	4,7	0,00	0,0
2010-09-04 15:30	351	40	66	2,4	18,53	11,92	175,8	1022,52	5,10	10,77	18,49	13,11	4,9	0,00	0,0
2010-09-04 16:00	3	40	68	2,4	18,53	11,72	175,8	1022,52	5,36	10,56	18,49	13,04	4,3	0,00	0,0
2010-09-04 16:30	342	40	71	2,0	18,53	11,42	175,8	1022,52	5,73	11,42	18,49	12,93	4,7	0,00	0,0
2010-09-04 17:00	356	40	74	2,2	18,53	10,92	175,8	1022,52	5,87	10,92	18,49	12,63	5,0	0,00	0,0
2010-09-04 17:30	356	40	76	2,4	18,43	10,52	175,8	1022,52	5,89	9,29	18,39	12,37	5,4	0,00	0,0
2010-09-04 18:00	7	40	77	2,0	18,43	10,22	175,8	1022,52	5,80	10,22	18,39	12,14	3,9	0,00	0,0
2010-09-04 18:30	347	40	78	1,8	18,43	9,92	175,8	1022,52	5,70	9,92	18,39	11,91	5,0	0,00	0,0
2010-09-04 19:00	338	40	79	2,2	18,43	9,82	175,8	1023,52	5,79	9,82	18,39	11,88	3,7	0,00	0,0
2010-09-04 19:30	356	40	81	0,0	18,43	9,82	175,8	1023,52	6,17	9,82	18,39	12,03	3,3	0,00	0,0
2010-09-04 20:00	356	40	82	1,4	18,43	9,82	175,8	1023,52	6,36	9,82	18,39	12,10	3,9	0,00	0,0
2010-09-04 20:30	351	40	85	1,6	18,43	9,22	175,8	1023,52	6,31	9,22	18,39	11,72	3,1	0,00	0,0
2010-09-04 21:00	327	40	87	0,0	18,43	8,62	175,8	1023,52	6,07	8,62	18,39	11,28	2,6	0,00	0,0
2010-09-04 21:30	351	40	90	0,0	18,33	8,12	175,8	1023,52	6,09	8,12	18,29	11,01	1,2	0,00	0,0
2010-09-04 22:00	356	40	91	0,0	18,33	7,82	175,8	1023,52	5,96	7,82	18,29	10,79	0,0	0,00	0,0
2010-09-04 22:30	356	41	91	0,0	18,33	7,32	175,8	1023,52	5,47	7,32	18,33	10,29	0,0	0,00	0,0
2010-09-04 23:00	356	41	94	0,0	18,33	6,82	175,8	1023,52	5,45	6,82	18,33	10,04	0,0	0,00	0,0
2010-09-04 23:30	356	41	95	0,0	18,33	6,12	175,8	1023,52	4,92	6,12	18,33	9,42	0,0	0,00	0,0
2010-09-05 00:00	356	41	99	1,2	18,23	6,32	175,8	1023,52	5,73	6,32	18,23	9,96	1,2	0,00	0,0
2010-09-05 00:30	351	41	100	0,0	18,33	6,72	175,8	1023,52	6,28	6,72	18,33	10,45	1,2	0,00	0,0
2010-09-05 01:00	351	41	100	0,0	18,33	6,52	175,8	1024,52	6,08	6,52	18,33	10,25	0,0	0,00	0,0
2010-09-05 01:30	351	40	100	0,0	18,43	5,72	175,8	1024,52	5,28	5,72	18,39	9,45	0,0	0,00	0,0
2010-09-05 02:00	351	40	100	0,0	18,53	6,12	175,8	1023,52	5,68	6,12	18,49	9,85	0,0	0,00	0,0
2010-09-05 02:30	351	40	100	0,0	18,63	6,12	175,8	1024,52	5,68	6,12	18,59	9,85	0,0	0,00	0,0

Datum	Vindriktning °	Luftfukt inne Rh%	Luftfukt ute Rh%	Vindhastighet m/s	Temp inne °C	Temp ute °C	Nederb. året mm	Lufttryck Mbar	Daggpunkt °C	Kyleffekt °C	Vix inne °C	Vix ute °C	Vindby m/s	Korr lufttryck	Regn/dygn mm
2010-09-05 03:00	340	40	100	0,0	18,83	6,22	175,8	1024,52	5,78	6,22	18,79	9,95	0,0	0,00	0,0
2010-09-05 03:30	341	40	100	0,0	18,83	6,42	175,8	1024,52	5,98	6,42	18,79	10,15	0,0	0,00	0,0
2010-09-05 04:00	351	40	100	0,0	18,93	6,52	175,8	1024,52	6,08	6,52	18,89	10,25	1,2	0,00	0,0
2010-09-05 04:30	338	40	100	0,0	18,93	6,82	175,8	1024,52	6,38	6,82	18,89	10,55	0,0	0,00	0,0
2010-09-05 05:00	338	40	100	0,0	18,83	6,92	175,8	1024,52	6,48	6,92	18,79	10,65	0,0	0,00	0,0
2010-09-05 05:30	338	40	100	0,0	18,83	7,02	175,8	1024,52	6,58	7,02	18,79	10,75	0,0	0,00	0,0
2010-09-05 06:00	337	40	100	0,0	18,83	7,12	175,8	1024,52	6,68	7,12	18,79	10,85	1,2	0,00	0,0
2010-09-05 06:30	332	40	100	0,0	18,73	7,32	175,8	1024,52	6,88	7,32	18,69	11,05	0,0	0,00	0,0
2010-09-05 07:00	333	40	100	0,0	18,73	7,42	175,8	1024,52	6,98	7,42	18,69	11,15	0,0	0,00	0,0
2010-09-05 07:30	333	40	100	0,0	18,83	7,72	175,8	1025,52	7,28	7,72	18,79	11,45	0,0	0,00	0,0
2010-09-05 08:00	333	40	100	0,0	18,83	8,12	175,8	1025,52	7,67	8,12	18,79	11,85	0,0	0,00	0,0
2010-09-05 08:30	334	40	100	0,0	18,93	8,72	175,8	1025,52	8,27	8,72	18,89	12,45	0,0	0,00	0,0
2010-09-05 09:00	351	40	98	0,0	18,93	9,32	175,8	1025,52	8,56	9,32	18,89	12,88	0,0	0,00	0,0
2010-09-05 09:30	351	40	87	1,8	18,93	10,62	175,8	1025,52	8,03	10,62	18,89	13,28	3,3	0,00	0,0
2010-09-05 10:00	351	40	79	2,0	18,93	11,42	175,8	1025,52	7,34	11,42	18,89	13,48	4,1	0,00	0,0
2010-09-05 10:30	294	40	75	1,8	18,93	12,22	175,8	1025,52	7,33	12,22	18,89	14,00	4,7	0,00	0,0
2010-09-05 11:00	356	40	72	3,1	18,93	12,52	175,8	1026,52	6,99	10,64	18,89	14,10	4,3	0,00	0,0
2010-09-05 11:30	351	40	70	2,6	18,83	13,33	175,8	1026,52	7,33	12,25	18,79	14,77	4,9	0,00	0,0
2010-09-05 12:00	356	40	71	2,4	18,83	13,53	175,8	1026,52	7,74	12,46	18,79	15,03	3,9	0,00	0,0
2010-09-05 12:30	336	40	71	1,2	18,73	13,63	175,8	1026,52	7,83	13,63	18,69	15,13	3,9	0,00	0,0
2010-09-05 13:00	351	40	70	2,4	18,73	13,53	175,8	1026,52	7,52	12,46	18,69	14,97	4,1	0,00	0,0
2010-09-05 13:30	7	41	72	1,4	18,73	13,23	175,8	1026,52	7,66	13,23	18,73	14,80	3,5	0,00	0,0
2010-09-05 14:00	356	41	74	1,6	18,73	13,02	175,8	1026,52	7,89	13,02	18,73	14,73	3,1	0,00	0,0
2010-09-05 14:30	351	41	74	1,2	18,73	12,92	175,8	1026,52	7,79	12,92	18,73	14,63	3,0	0,00	0,0
2010-09-05 15:00	356	41	77	1,6	18,73	13,02	175,8	1026,52	8,50	13,02	18,73	14,94	2,2	0,00	0,0
2010-09-05 15:30	351	41	76	1,4	18,63	12,82	175,8	1026,52	8,11	12,82	18,63	14,67	2,8	0,00	0,0
2010-09-05 16:00	6	41	78	0,0	18,63	13,12	175,8	1026,52	8,80	13,12	18,63	15,11	2,4	0,00	0,0
2010-09-05 16:30	356	41	78	0,0	18,63	12,92	175,8	1026,52	8,60	12,92	18,63	14,91	2,6	0,00	0,0
2010-09-05 17:00	3	41	81	0,0	18,63	12,72	175,8	1026,52	8,99	12,72	18,63	14,93	1,6	0,00	0,0
2010-09-05 17:30	351	41	80	0,0	18,63	12,62	175,8	1026,52	8,70	12,62	18,63	14,76	1,8	0,00	0,0
2010-09-05 18:00	333	41	79	0,0	18,63	12,62	175,8	1026,52	8,51	12,62	18,63	14,68	1,8	0,00	0,0
2010-09-05 18:30	335	41	79	0,0	18,63	12,92	175,8	1026,52	8,80	12,92	18,63	14,98	1,2	0,00	0,0
2010-09-05 19:00	351	41	80	1,2	18,63	12,52	175,8	1027,52	8,60	12,52	18,63	14,65	1,6	0,00	0,0
2010-09-05 19:30	356	41	81	1,8	18,63	12,02	175,8	1027,52	8,31	12,02	18,63	14,23	2,6	0,00	0,0
2010-09-05 20:00	351	41	82	1,6	18,63	11,42	175,8	1027,52	7,91	11,42	18,63	13,70	3,3	0,00	0,0
2010-09-05 20:30	356	42	84	1,4	18,63	10,82	175,8	1027,52	7,69	10,82	18,68	13,25	3,7	0,00	0,0
2010-09-05 21:00	3	41	86	0,0	18,53	10,42	175,8	1027,52	7,66	10,42	18,53	13,00	2,2	0,00	0,0
2010-09-05 21:30	2	42	87	0,0	18,53	9,92	175,8	1027,52	7,35	9,92	18,58	12,58	1,8	0,00	0,0
2010-09-05 22:00	2	42	91	0,0	18,53	9,42	175,8	1027,52	7,54	9,42	18,58	12,40	1,4	0,00	0,0
2010-09-05 22:30	2	42	91	0,0	18,53	9,02	175,8	1027,52	7,14	9,02	18,58	11,99	0,0	0,00	0,0
2010-09-05 23:00	2	42	93	0,0	18,53	8,52	175,8	1027,52	6,98	8,52	18,58	11,66	0,0	0,00	0,0
2010-09-05 23:30	351	42	95	0,0	18,53	8,62	175,8	1027,52	7,40	8,62	18,58	11,92	1,4	0,00	0,0
2010-09-06 00:00	356	42	95	0,0	18,53	8,52	175,8	1027,52	7,30	8,52	18,58	11,82	1,6	0,00	0,0
2010-09-06 00:30	356	42	94	0,0	18,43	7,22	175,8	1027,52	5,85	7,22	18,48	10,44	0,0	0,00	0,0
2010-09-06 01:00	356	42	97	0,0	18,43	7,12	175,8	1027,52	6,22	7,12	18,48	10,59	0,0	0,00	0,0
2010-09-06 01:30	356	42	98	0,0	18,43	6,72	175,8	1027,52	5,98	6,72	18,48	10,28	0,0	0,00	0,0

Datum	Vindriktning	Luftfukt inne	Luftfukt ute	Vindhastighet	Temp inne	Temp ute	Nederb. året	Lufttryck	Daggpunkt	Kyleffekt	Vix inne	Vix ute	Vindby	Korr lufttryck	Regn/dygn
	°	Rh%	Rh%	m/s	°C	°C	mm	Mbar	°C	°C	°C	°C	m/s		mm
2010-09-06 02:00	356	42	98	0,0	18,43	6,02	175,8	1027,52	5,28	6,02	18,48	9,58	0,0	0,00	0,0
2010-09-06 02:30	3	42	100	0,0	18,43	5,92	175,8	1027,52	5,48	5,92	18,48	9,65	0,0	0,00	0,0
2010-09-06 03:00	3	42	100	0,0	18,43	6,32	175,8	1027,52	5,88	6,32	18,48	10,05	0,0	0,00	0,0
2010-09-06 03:30	3	42	100	0,0	18,43	5,62	175,8	1027,52	5,18	5,62	18,48	9,35	0,0	0,00	0,0
2010-09-06 04:00	3	42	100	0,0	18,43	5,62	175,8	1027,52	5,18	5,62	18,48	9,35	0,0	0,00	0,0
2010-09-06 04:30	3	41	100	0,0	18,43	5,52	175,8	1027,52	5,08	5,52	18,43	9,25	0,0	0,00	0,0
2010-09-06 05:00	3	41	100	0,0	18,43	5,32	175,8	1027,52	4,88	5,32	18,43	9,05	0,0	0,00	0,0
2010-09-06 05:30	3	41	100	0,0	18,43	4,82	175,8	1027,52	4,38	4,82	18,43	8,55	0,0	0,00	0,0
2010-09-06 06:00	3	41	100	0,0	18,43	4,82	175,8	1027,52	4,38	4,82	18,43	8,55	0,0	0,00	0,0
2010-09-06 06:30	3	41	100	0,0	18,53	4,72	175,8	1027,52	4,28	4,72	18,53	8,45	0,0	0,00	0,0
2010-09-06 07:00	3	41	100	0,0	18,63	4,52	175,8	1027,52	4,08	4,52	18,63	8,25	0,0	0,00	0,0
2010-09-06 07:30	3	41	100	0,0	18,73	5,42	175,8	1027,52	4,98	5,42	18,73	9,15	0,0	0,00	0,0
2010-09-06 08:00	3	41	100	0,0	18,73	6,22	175,8	1027,52	5,78	6,22	18,73	9,95	0,0	0,00	0,0
2010-09-06 08:30	3	41	100	0,0	18,83	7,12	175,8	1027,52	6,68	7,12	18,84	10,85	0,0	0,00	0,0
2010-09-06 09:00	112	41	100	0,0	18,93	7,92	175,8	1027,52	7,47	7,92	18,94	11,65	1,2	0,00	0,0
2010-09-06 09:30	148	41	100	0,0	18,93	8,72	175,8	1027,52	8,27	8,72	18,94	12,45	1,4	0,00	0,0
2010-09-06 10:00	158	41	100	0,0	18,83	9,32	175,8	1028,52	8,87	9,32	18,84	13,05	1,6	0,00	0,0
2010-09-06 10:30	130	41	100	1,2	18,83	10,12	175,8	1028,52	9,67	10,12	18,84	13,85	1,6	0,00	0,0
2010-09-06 11:00	164	41	99	1,4	18,83	11,22	175,8	1028,52	10,61	11,22	18,84	14,87	1,8	0,00	0,0
2010-09-06 11:30	150	41	88	0,0	18,73	11,82	175,8	1027,52	9,39	11,82	18,73	14,56	2,0	0,00	0,0
2010-09-06 12:00	164	41	87	0,0	18,73	12,92	175,8	1027,52	10,29	12,92	18,73	15,58	2,4	0,00	0,0
2010-09-06 12:30	159	41	82	0,0	18,73	13,73	175,8	1027,52	10,15	13,73	18,73	16,00	1,6	0,00	0,0
2010-09-06 13:00	158	42	76	0,0	18,73	14,23	175,8	1027,52	9,46	14,23	18,78	16,07	2,8	0,00	0,0
2010-09-06 13:30	175	42	73	0,0	18,73	14,83	175,8	1027,52	9,41	14,83	18,78	16,47	2,0	0,00	0,0
2010-09-06 14:00	114	42	70	0,0	18,73	15,63	175,8	1026,52	9,52	15,63	18,78	17,07	3,0	0,00	0,0
2010-09-06 14:30	139	42	64	1,6	18,73	16,13	175,8	1027,52	8,61	16,13	18,78	17,19	2,6	0,00	0,0
2010-09-06 15:00	171	42	67	0,0	18,83	16,63	175,8	1026,52	9,79	16,63	18,88	17,88	2,8	0,00	0,0
2010-09-06 15:30	121	42	64	1,2	18,83	16,93	175,8	1026,52	9,36	16,93	18,88	17,99	2,8	0,00	0,0
2010-09-06 16:00	189	42	64	1,6	18,83	17,23	175,8	1026,52	9,64	17,23	18,88	18,29	2,6	0,00	0,0
2010-09-06 16:30	168	42	62	0,0	18,83	17,13	175,8	1026,52	9,05	17,13	18,88	18,08	2,8	0,00	0,0
2010-09-06 17:00	152	42	62	1,4	18,83	17,23	175,8	1026,52	9,15	17,23	18,88	18,18	3,0	0,00	0,0
2010-09-06 17:30	136	42	61	1,2	18,83	16,93	175,8	1026,52	8,61	16,93	18,88	17,82	2,8	0,00	0,0
2010-09-06 18:00	141	42	64	1,4	18,93	16,83	175,8	1025,52	9,27	16,83	18,98	17,89	2,4	0,00	0,0
2010-09-06 18:30	150	42	63	1,2	18,93	16,63	175,8	1025,52	8,83	16,63	18,98	17,63	2,0	0,00	0,0
2010-09-06 19:00	149	42	66	0,0	18,93	16,13	175,8	1025,52	9,08	16,13	18,98	17,32	1,4	0,00	0,0
2010-09-06 19:30	149	42	79	0,0	18,93	14,03	175,8	1025,52	9,86	14,03	18,98	16,08	0,0	0,00	0,0
2010-09-06 20:00	149	42	85	0,0	18,93	12,62	175,8	1025,52	9,63	12,62	18,98	15,13	0,0	0,00	0,0
2010-09-06 20:30	149	42	88	0,0	18,93	11,32	175,8	1025,52	8,89	11,32	18,98	14,06	0,0	0,00	0,0
2010-09-06 21:00	149	42	90	0,0	18,93	10,52	175,8	1025,52	8,45	10,52	18,98	13,42	0,0	0,00	0,0
2010-09-06 21:30	149	42	92	0,0	18,93	9,82	175,8	1025,52	8,10	9,82	18,98	12,88	0,0	0,00	0,0
2010-09-06 22:00	143	43	93	0,0	18,93	9,52	175,8	1025,52	7,96	9,52	19,03	12,66	0,0	0,00	0,0
2010-09-06 22:30	79	42	95	0,0	18,83	9,32	175,8	1025,52	8,09	9,32	18,88	12,62	0,0	0,00	0,0
2010-09-06 23:00	79	42	96	0,0	18,83	8,92	175,8	1025,52	7,85	8,92	18,88	12,31	0,0	0,00	0,0
2010-09-06 23:30	80	43	94	0,0	18,83	9,42	175,8	1025,52	8,03	9,42	18,93	12,64	0,0	0,00	0,0
2010-09-07 00:00	82	43	92	0,0	18,83	9,22	175,8	1025,52	7,50	9,22	18,93	12,28	0,0	0,00	0,0
2010-09-07 00:30	82	43	95	0,0	18,83	8,52	175,8	1025,52	7,30	8,52	18,93	11,82	0,0	0,00	0,0

Datum	Vindriktning	Luftfukt inne	Luftfukt ute	Vindhastighet	Temp inne	Temp ute	Nederb. året	Lufttryck	Daggpunkt	Kyleffekt	Vix inne	Vix ute	Vindby	Korr lufttryck	Regn/dygn
	°	Rh%	Rh%	m/s	°C	°C	mm	Mbar	°C	°C	°C	°C	m/s		mm
2010-09-07 01:00	82	43	96	0,0	18,83	8,32	175,8	1025,52	7,26	8,32	18,93	11,71	0,0	0,00	0,0
2010-09-07 01:30	78	43	96	0,0	18,83	8,02	175,8	1025,52	6,96	8,02	18,93	11,41	0,0	0,00	0,0
2010-09-07 02:00	77	43	98	0,0	18,83	7,72	175,8	1025,52	6,97	7,72	18,93	11,28	0,0	0,00	0,0
2010-09-07 02:30	77	43	99	0,0	18,83	7,32	175,8	1025,52	6,73	7,32	18,93	10,96	0,0	0,00	0,0
2010-09-07 03:00	78	43	99	0,0	18,83	7,02	175,8	1025,52	6,43	7,02	18,93	10,66	0,0	0,00	0,0
2010-09-07 03:30	78	43	100	0,0	18,83	7,12	175,8	1025,52	6,68	7,12	18,93	10,85	0,0	0,00	0,0
2010-09-07 04:00	79	43	100	0,0	18,83	7,42	175,8	1025,52	6,98	7,42	18,93	11,15	0,0	0,00	0,0
2010-09-07 04:30	79	43	100	0,0	18,83	7,22	175,8	1025,52	6,78	7,22	18,93	10,95	0,0	0,00	0,0
2010-09-07 05:00	79	42	100	0,0	18,73	6,52	175,8	1025,52	6,08	6,52	18,78	10,25	0,0	0,00	0,0
2010-09-07 05:30	79	42	100	0,0	18,73	6,12	175,8	1025,52	5,68	6,12	18,78	9,85	0,0	0,00	0,0
2010-09-07 06:00	81	42	100	0,0	18,73	5,92	175,8	1025,52	5,48	5,92	18,78	9,65	0,0	0,00	0,0
2010-09-07 06:30	82	42	100	0,0	18,73	6,32	175,8	1025,52	5,88	6,32	18,78	10,05	0,0	0,00	0,0
2010-09-07 07:00	82	42	100	0,0	18,73	6,62	175,8	1024,52	6,18	6,62	18,78	10,35	0,0	0,00	0,0
2010-09-07 07:30	82	42	100	0,0	18,73	7,52	175,8	1024,52	7,08	7,52	18,78	11,25	0,0	0,00	0,0
2010-09-07 08:00	82	42	100	0,0	18,73	8,12	175,8	1024,52	7,67	8,12	18,78	11,85	0,0	0,00	0,0
2010-09-07 08:30	92	42	100	0,0	18,73	9,22	175,8	1024,52	8,77	9,22	18,78	12,95	1,4	0,00	0,0
2010-09-07 09:00	99	43	100	0,0	18,73	9,52	175,8	1024,52	9,07	9,52	18,83	13,25	1,4	0,00	0,0
2010-09-07 09:30	159	43	100	0,0	18,73	10,32	175,8	1024,52	9,87	10,32	18,83	14,05	1,8	0,00	0,0
2010-09-07 10:00	140	43	100	1,6	18,73	11,52	175,8	1024,52	11,07	11,52	18,83	15,25	2,4	0,00	0,0
2010-09-07 10:30	148	43	99	1,8	18,73	12,62	175,8	1024,52	12,00	12,62	18,83	16,27	3,0	0,00	0,0
2010-09-07 11:00	101	43	92	0,0	18,73	13,33	175,8	1024,52	11,55	13,33	18,83	16,38	2,6	0,00	0,0
2010-09-07 11:30	120	43	87	1,6	18,73	14,13	175,8	1024,52	11,46	14,13	18,83	16,78	2,4	0,00	0,0
2010-09-07 12:00	137	43	83	2,0	18,73	14,93	175,8	1024,52	11,51	14,93	18,83	17,28	3,7	0,00	0,0
2010-09-07 12:30	145	43	80	2,4	18,73	15,63	175,8	1024,52	11,61	14,67	18,83	17,76	3,1	0,00	0,0
2010-09-07 13:00	140	43	77	1,6	18,73	16,43	175,8	1023,52	11,78	16,43	18,83	18,34	3,3	0,00	0,0
2010-09-07 13:30	131	43	72	2,0	18,73	17,03	175,8	1023,52	11,30	17,03	18,83	18,60	4,7	0,00	0,0
2010-09-07 14:00	129	43	70	1,6	18,83	17,43	175,8	1023,52	11,24	17,43	18,93	18,87	3,7	0,00	0,0
2010-09-07 14:30	131	43	66	2,6	18,83	17,73	175,8	1023,52	10,60	16,89	18,93	18,92	3,9	0,00	0,0
2010-09-07 15:00	90	43	66	1,6	18,83	17,83	175,8	1023,52	10,69	17,83	18,93	19,02	3,9	0,00	0,0
2010-09-07 15:30	119	43	65	0,0	18,83	18,03	175,8	1023,52	10,64	18,03	18,93	19,16	4,9	0,00	0,0
2010-09-07 16:00	158	43	64	2,6	18,83	18,13	175,8	1023,52	10,49	17,31	18,93	19,20	4,7	0,00	0,0
2010-09-07 16:30	144	43	67	1,4	18,93	18,03	175,8	1022,52	11,12	18,03	19,03	19,28	3,7	0,00	0,0
2010-09-07 17:00	172	43	62	3,1	18,93	18,03	175,8	1022,52	9,90	16,65	19,03	18,98	4,3	0,00	0,0
2010-09-07 17:30	132	43	64	3,1	19,03	17,73	175,8	1022,52	10,11	16,32	19,13	18,80	4,7	0,00	0,0
2010-09-07 18:00	148	43	63	2,0	19,03	17,53	175,8	1022,52	9,68	17,53	19,13	18,53	4,1	0,00	0,0
2010-09-07 18:30	156	43	68	1,6	19,03	17,13	175,8	1022,52	10,50	17,13	19,13	18,44	3,0	0,00	0,0
2010-09-07 19:00	130	43	72	0,0	18,93	16,43	175,8	1022,52	10,73	16,43	19,03	18,00	3,0	0,00	0,0
2010-09-07 19:30	129	43	75	0,0	19,03	15,73	175,8	1022,52	10,69	15,73	19,13	17,50	2,6	0,00	0,0
2010-09-07 20:00	113	43	77	1,2	19,03	14,83	175,8	1023,52	10,24	14,83	19,13	16,74	1,8	0,00	0,0
2010-09-07 20:30	120	43	80	1,4	19,03	14,13	175,8	1022,52	10,16	14,13	19,13	16,26	1,8	0,00	0,0
2010-09-07 21:00	113	43	83	0,0	19,03	13,63	175,8	1023,52	10,24	13,63	19,13	15,98	1,4	0,00	0,0
2010-09-07 21:30	110	43	84	0,0	19,03	13,23	175,8	1023,52	10,04	13,23	19,13	15,65	1,8	0,00	0,0
2010-09-07 22:00	110	43	86	0,0	19,03	12,82	175,8	1023,52	10,01	12,82	19,13	15,40	2,0	0,00	0,0
2010-09-07 22:30	121	43	88	0,0	19,03	12,42	175,8	1023,52	9,97	12,42	19,13	15,16	2,0	0,00	0,0
2010-09-07 23:00	93	43	89	1,4	19,03	12,02	175,8	1023,52	9,76	12,02	19,13	14,84	2,0	0,00	0,0
2010-09-07 23:30	77	43	92	1,2	19,03	11,52	175,8	1023,52	9,77	11,52	19,13	14,58	2,2	0,00	0,0

Datum	Vindriktning °	Luftfukt inne Rh%	Luftfukt ute Rh%	Vindhastighet m/s	Temp inne °C	Temp ute °C	Nederb. året mm	Lufttryck Mbar	Daggpunkt °C	Kyleffekt °C	Vix inne °C	Vix ute °C	Vindby m/s	Korr lufttryck	Regn/dygn mm
2010-09-08 00:00	139	43	93	1,8	19,03	11,12	175,8	1023,52	9,55	11,12	19,13	14,26	2,2	0,00	0,0
2010-09-08 00:30	74	43	95	0,0	19,03	10,82	175,8	1023,52	9,58	10,82	19,13	14,13	2,0	0,00	0,0
2010-09-08 01:00	79	44	96	0,0	19,03	10,32	175,8	1023,52	9,24	10,32	19,18	13,71	1,6	0,00	0,0
2010-09-08 01:30	102	43	97	0,0	19,03	9,92	175,8	1023,52	9,00	9,92	19,13	13,39	1,8	0,00	0,0
2010-09-08 02:00	84	43	98	0,0	19,03	9,62	175,8	1023,52	8,86	9,62	19,13	13,18	1,2	0,00	0,0
2010-09-08 02:30	105	43	99	0,0	19,03	9,32	175,8	1023,52	8,72	9,32	19,13	12,96	1,4	0,00	0,0
2010-09-08 03:00	89	43	100	0,0	19,03	9,02	175,8	1023,52	8,57	9,02	19,13	12,75	1,8	0,00	0,0
2010-09-08 03:30	89	43	100	0,0	19,03	8,82	175,8	1023,52	8,37	8,82	19,13	12,55	0,0	0,00	0,0
2010-09-08 04:00	99	43	100	0,0	19,03	8,52	175,8	1023,52	8,07	8,52	19,13	12,25	1,6	0,00	0,0
2010-09-08 04:30	90	43	100	0,0	19,03	8,32	175,8	1023,52	7,87	8,32	19,13	12,05	1,6	0,00	0,0
2010-09-08 05:00	107	43	100	1,4	19,03	8,12	175,8	1023,52	7,67	8,12	19,13	11,85	1,6	0,00	0,0
2010-09-08 05:30	92	43	100	0,0	19,03	7,82	175,8	1023,52	7,38	7,82	19,13	11,55	1,6	0,00	0,0
2010-09-08 06:00	86	43	100	0,0	19,03	7,62	175,8	1023,52	7,18	7,62	19,13	11,35	1,2	0,00	0,0
2010-09-08 06:30	93	43	100	0,0	18,93	7,42	175,8	1023,52	6,98	7,42	19,03	11,15	0,0	0,00	0,0
2010-09-08 07:00	88	43	100	0,0	18,93	7,52	175,8	1023,52	7,08	7,52	19,03	11,25	0,0	0,00	0,0
2010-09-08 07:30	112	43	100	0,0	18,93	7,92	175,8	1023,52	7,47	7,92	19,03	11,65	1,2	0,00	0,0
2010-09-08 08:00	114	43	100	0,0	18,93	8,42	175,8	1024,52	7,97	8,42	19,03	12,15	1,4	0,00	0,0
2010-09-08 08:30	133	43	100	2,8	18,93	9,12	175,8	1024,52	8,67	6,93	19,03	12,85	3,1	0,00	0,0
2010-09-08 09:00	145	43	100	3,0	18,93	10,02	175,8	1024,52	9,57	7,91	19,03	13,75	4,1	0,00	0,0
2010-09-08 09:30	135	43	97	2,6	18,93	10,92	175,8	1024,52	10,00	9,71	19,03	14,39	6,2	0,00	0,0
2010-09-08 10:00	133	43	86	4,3	18,93	11,92	175,8	1024,52	9,13	7,63	19,03	14,50	6,4	0,00	0,0
2010-09-08 10:30	177	43	76	1,6	18,93	12,92	175,8	1024,52	8,20	12,92	19,03	14,77	6,2	0,00	0,0
2010-09-08 11:00	132	43	68	5,0	18,93	13,53	175,8	1024,52	7,08	8,48	19,03	14,84	7,3	0,00	0,0
2010-09-08 11:30	145	43	70	4,5	18,93	14,03	175,8	1024,52	8,00	9,49	19,03	15,47	7,3	0,00	0,0
2010-09-08 12:00	150	43	67	5,0	18,93	14,33	175,8	1024,52	7,61	9,49	19,03	15,58	7,5	0,00	0,0
2010-09-08 12:30	156	43	66	4,3	18,93	14,83	175,8	1024,52	7,85	11,13	19,03	16,02	7,5	0,00	0,0
2010-09-08 13:00	144	43	60	4,1	18,93	15,13	175,8	1024,52	6,67	11,49	19,03	15,96	8,3	0,00	0,0
2010-09-08 13:30	139	43	60	3,9	18,93	15,43	175,8	1024,52	6,95	12,50	19,03	16,26	7,1	0,00	0,0
2010-09-08 14:00	160	43	56	4,1	18,93	15,83	175,8	1024,52	6,27	12,33	19,03	16,43	7,7	0,00	0,0
2010-09-08 14:30	147	43	58	4,1	18,93	16,13	175,8	1024,52	7,08	12,69	19,03	16,84	7,1	0,00	0,0
2010-09-08 15:00	169	43	56	3,9	19,03	16,13	175,8	1024,52	6,55	13,32	19,13	16,73	6,8	0,00	0,0
2010-09-08 15:30	150	43	57	4,7	19,03	16,33	175,8	1024,52	7,00	12,35	19,13	16,99	7,1	0,00	0,0
2010-09-08 16:00	143	43	59	5,0	19,03	16,33	175,8	1024,52	7,53	12,01	19,13	17,10	6,9	0,00	0,0
2010-09-08 16:30	191	43	59	4,3	19,03	16,13	175,8	1023,52	7,35	12,69	19,13	16,90	7,1	0,00	0,0
2010-09-08 17:00	128	43	59	2,8	19,03	16,13	175,8	1023,52	7,35	14,57	19,13	16,90	7,7	0,00	0,0
2010-09-08 17:30	137	43	59	3,0	19,13	15,83	175,8	1023,52	7,07	14,25	19,23	16,60	7,7	0,00	0,0
2010-09-08 18:00	153	43	61	3,7	19,13	15,63	175,8	1023,52	7,39	12,74	19,23	16,52	7,3	0,00	0,0
2010-09-08 18:30	147	43	63	3,7	19,13	15,33	175,8	1023,52	7,61	12,39	19,23	16,33	6,0	0,00	0,0
2010-09-08 19:00	137	43	67	2,6	19,13	14,73	175,8	1023,52	7,99	13,72	19,23	15,98	5,0	0,00	0,0
2010-09-08 19:30	131	43	71	1,2	19,13	13,93	175,8	1023,52	8,12	13,93	19,23	15,43	4,3	0,00	0,0
2010-09-08 20:00	90	43	74	0,0	19,13	13,02	175,8	1023,52	7,89	13,02	19,23	14,73	2,4	0,00	0,0
2010-09-08 20:30	123	43	77	1,2	19,13	12,42	175,8	1024,52	7,92	12,42	19,23	14,34	2,6	0,00	0,0
2010-09-08 21:00	160	43	80	3,1	19,13	11,92	175,8	1024,52	8,02	9,99	19,23	14,05	3,1	0,00	0,0
2010-09-08 21:30	130	43	81	2,0	19,13	11,72	175,8	1024,52	8,02	11,72	19,23	13,93	4,3	0,00	0,0
2010-09-08 22:00	129	43	84	2,2	19,13	11,52	175,8	1024,52	8,38	11,52	19,23	13,95	4,7	0,00	0,0
2010-09-08 22:30	132	43	86	2,8	19,13	10,92	175,8	1024,52	8,15	8,89	19,23	13,50	3,3	0,00	0,0

Datum	Vindriktning °	Luftfukt inne Rh%	Luftfukt ute Rh%	Vindhastighet m/s	Temp inne °C	Temp ute °C	Nederb. året mm	Lufttryck Mbar	Daggpunkt °C	Kyleffekt °C	Vix inne °C	Vix ute °C	Vindby m/s	Korr lufttryck	Regn/dygn mm
2010-09-08 23:00	162	43	87	3,3	19,13	10,92	175,8	1024,52	8,33	8,07	19,23	13,58	5,4	0,00	0,0
2010-09-08 23:30	139	43	88	1,8	19,13	10,52	175,8	1024,52	8,11	10,52	19,23	13,26	5,4	0,00	0,0
2010-09-09 00:00	115	43	89	1,8	19,13	10,22	175,8	1025,52	7,99	10,22	19,23	13,04	4,5	0,00	0,0
2010-09-09 00:30	127	43	91	1,2	19,13	9,92	175,8	1024,52	8,03	9,92	19,23	12,90	5,2	0,00	0,0
2010-09-09 01:00	123	43	91	0,0	19,13	9,52	175,8	1024,52	7,63	9,52	19,23	12,50	2,6	0,00	0,0
2010-09-09 01:30	130	43	93	1,2	19,13	9,12	175,8	1025,52	7,57	9,12	19,23	12,26	2,8	0,00	0,0
2010-09-09 02:00	103	43	95	0,0	19,13	8,82	175,8	1025,52	7,59	8,82	19,23	12,12	2,0	0,00	0,0
2010-09-09 02:30	102	43	96	0,0	19,13	8,52	175,8	1025,52	7,46	8,52	19,23	11,91	1,6	0,00	0,0
2010-09-09 03:00	86	43	97	0,0	19,03	8,02	175,8	1025,52	7,12	8,02	19,13	11,49	1,2	0,00	0,0
2010-09-09 03:30	75	43	99	0,0	19,03	7,82	175,8	1025,52	7,22	7,82	19,13	11,46	0,0	0,00	0,0
2010-09-09 04:00	84	43	99	0,0	19,03	7,52	175,8	1025,52	6,92	7,52	19,13	11,16	1,2	0,00	0,0
2010-09-09 04:30	84	43	100	0,0	19,03	7,32	175,8	1025,52	6,88	7,32	19,13	11,05	2,4	0,00	0,0
2010-09-09 05:00	127	43	100	0,0	19,03	7,12	175,8	1025,52	6,68	7,12	19,13	10,85	1,8	0,00	0,0
2010-09-09 05:30	96	43	100	1,6	19,03	6,72	175,8	1025,52	6,28	6,72	19,13	10,45	2,4	0,00	0,0
2010-09-09 06:00	95	43	100	0,0	19,03	6,42	175,8	1025,52	5,98	6,42	19,13	10,15	1,8	0,00	0,0
2010-09-09 06:30	93	43	100	0,0	19,03	6,12	175,8	1025,52	5,68	6,12	19,13	9,85	1,2	0,00	0,0
2010-09-09 07:00	90	43	100	0,0	18,93	6,42	175,8	1025,52	5,98	6,42	19,03	10,15	0,0	0,00	0,0
2010-09-09 07:30	103	43	100	0,0	18,93	7,02	175,8	1025,52	6,58	7,02	19,03	10,75	1,6	0,00	0,0
2010-09-09 08:00	117	43	100	2,0	18,93	7,52	175,8	1025,52	7,08	7,52	19,03	11,25	2,6	0,00	0,0
2010-09-09 08:30	146	43	100	1,6	18,93	8,42	175,8	1025,52	7,97	8,42	19,03	12,15	2,8	0,00	0,0
2010-09-09 09:00	141	43	100	1,4	18,93	9,12	175,8	1025,52	8,67	9,12	19,03	12,85	4,3	0,00	0,0
2010-09-09 09:30	137	43	100	2,0	18,93	9,92	175,8	1025,52	9,47	9,92	19,03	13,65	4,7	0,00	0,0
2010-09-09 10:00	140	43	98	2,4	18,93	10,02	175,8	1026,52	9,26	8,76	19,03	13,58	5,2	0,00	0,0
2010-09-09 10:30	141	43	99	2,4	18,93	10,22	175,8	1026,52	9,61	8,97	19,03	13,87	4,3	0,00	0,0
2010-09-09 11:00	119	43	100	2,8	18,93	10,92	175,8	1026,52	10,47	8,89	19,03	14,65	4,9	0,00	0,0
2010-09-09 11:30	154	43	95	3,9	18,93	12,22	175,8	1025,52	10,96	8,77	19,03	15,53	6,4	0,00	0,0
2010-09-09 12:00	139	43	85	4,7	18,93	13,12	175,8	1025,52	10,12	8,38	19,03	15,63	8,3	0,00	0,0
2010-09-09 12:30	130	43	81	5,8	18,93	13,23	175,8	1025,52	9,47	7,71	19,03	15,43	7,3	0,00	0,0
2010-09-09 13:00	157	43	76	3,7	18,93	12,72	175,8	1025,52	8,01	9,35	19,03	14,57	7,7	0,00	0,0
2010-09-09 13:30	112	43	75	5,0	18,93	12,42	175,8	1025,52	7,52	7,10	19,03	14,20	7,3	0,00	0,0
2010-09-09 14:00	133	43	75	3,3	18,93	12,52	175,8	1025,52	7,62	9,88	19,03	14,30	8,1	0,00	0,0
2010-09-09 14:30	149	43	70	6,0	18,93	13,12	175,8	1025,52	7,14	7,18	19,03	14,57	7,3	0,00	0,0
2010-09-09 15:00	145	43	71	5,2	18,93	13,12	175,8	1025,52	7,35	7,98	19,03	14,63	7,3	0,00	0,0
2010-09-09 15:30	138	43	73	3,7	18,93	13,33	175,8	1025,52	7,97	10,05	19,03	14,97	7,7	0,00	0,0
2010-09-09 16:00	96	43	72	5,4	18,93	13,12	175,8	1025,52	7,57	7,58	19,03	14,70	6,8	0,00	0,0
2010-09-09 16:30	127	43	72	4,3	18,93	13,02	175,8	1025,52	7,47	8,96	19,03	14,60	7,1	0,00	0,0
2010-09-09 17:00	136	43	72	3,9	18,93	13,02	175,8	1024,52	7,47	9,70	19,03	14,60	7,7	0,00	0,0
2010-09-09 17:30	147	43	73	1,8	18,83	12,92	175,8	1024,52	7,59	12,92	18,93	14,57	5,6	0,00	0,0
2010-09-09 18:00	151	43	73	4,1	18,83	12,82	175,8	1024,52	7,49	8,72	18,93	14,47	6,0	0,00	0,0
2010-09-09 18:30	152	43	74	3,0	18,83	12,52	175,8	1024,52	7,41	10,64	18,93	14,23	5,8	0,00	0,0
2010-09-09 19:00	153	43	77	2,6	18,83	12,12	175,8	1024,52	7,63	10,98	18,93	14,04	5,6	0,00	0,0
2010-09-09 19:30	134	43	80	3,7	18,83	11,72	175,8	1024,52	7,83	8,18	18,93	13,85	5,6	0,00	0,0
2010-09-09 20:00	132	43	83	2,6	18,83	11,52	175,8	1024,52	8,19	10,35	18,93	13,87	5,2	0,00	0,0
2010-09-09 20:30	151	43	86	3,3	18,83	11,22	175,8	1024,52	8,44	8,41	18,93	13,80	4,3	0,00	0,0
2010-09-09 21:00	148	43	88	3,7	18,83	11,02	175,8	1024,52	8,60	7,37	18,93	13,76	4,5	0,00	0,0
2010-09-09 21:30	122	43	89	2,8	18,83	10,92	175,8	1024,52	8,67	8,89	18,93	13,74	5,8	0,00	0,0

Datum	Vindriktning °	Luftfukt inne Rh%	Luftfukt ute Rh%	Vindhastighet m/s	Temp inne °C	Temp ute °C	Nederb. året mm	Lufttryck Mbar	Daggpunkt °C	Kyleffekt °C	Vix inne °C	Vix ute °C	Vindby m/s	Korr lufttryck	Regn/dygn mm
2010-09-09 22:00	149	43	90	3,5	18,83	10,72	175,8	1024,52	8,65	7,85	18,93	13,62	5,6	0,00	0,0
2010-09-09 22:30	136	43	93	2,8	18,83	9,92	175,8	1024,52	8,36	7,80	18,93	13,06	5,6	0,00	0,0
2010-09-09 23:00	148	43	96	2,8	18,83	9,62	175,8	1024,52	8,55	7,47	18,93	13,01	4,7	0,00	0,0
2010-09-09 23:30	155	43	96	3,7	18,83	9,82	175,8	1024,52	8,75	5,97	18,93	13,21	5,6	0,00	0,0
2010-09-10 00:00	150	43	96	3,9	18,83	9,82	175,8	1024,52	8,75	5,97	18,93	13,21	6,4	0,00	0,0
2010-09-10 00:30	133	43	97	3,0	18,83	9,92	175,8	1024,52	9,00	7,80	18,93	13,39	5,8	0,00	0,0
2010-09-10 01:00	150	43	97	3,1	18,73	9,82	175,8	1024,52	8,90	7,69	18,83	13,29	5,2	0,00	0,0
2010-09-10 01:30	137	43	99	2,0	18,73	9,82	175,8	1024,52	9,22	9,82	18,83	13,47	5,0	0,00	0,0
2010-09-10 02:00	178	43	99	2,6	18,73	9,72	175,8	1023,52	9,12	8,45	18,83	13,36	5,0	0,00	0,0
2010-09-10 02:30	148	43	100	2,8	18,73	9,62	175,8	1023,52	9,17	7,47	18,83	13,35	4,7	0,00	0,0
2010-09-10 03:00	137	43	100	1,4	18,83	9,52	175,8	1023,52	9,07	9,52	18,93	13,25	4,3	0,00	0,0
2010-09-10 03:30	132	43	100	3,7	18,83	9,42	175,8	1023,52	8,97	5,50	18,93	13,15	4,1	0,00	0,0
2010-09-10 04:00	152	43	100	2,8	18,83	9,52	175,8	1023,52	9,07	7,36	18,93	13,25	4,7	0,00	0,0
2010-09-10 04:30	117	43	100	2,8	18,83	9,52	175,8	1023,52	9,07	7,36	18,93	13,25	4,9	0,00	0,0
2010-09-10 05:00	144	43	100	2,6	18,83	9,42	175,8	1023,52	8,97	8,13	18,93	13,15	4,3	0,00	0,0
2010-09-10 05:30	140	43	100	3,1	18,83	9,02	175,8	1023,52	8,57	6,82	18,93	12,75	3,5	0,00	0,0
2010-09-10 06:00	128	43	100	0,0	18,83	8,72	175,8	1023,52	8,27	8,72	18,93	12,45	3,5	0,00	0,0
2010-09-10 06:30	142	43	100	0,0	18,83	8,82	175,8	1022,52	8,37	8,82	18,93	12,55	2,8	0,00	0,0
2010-09-10 07:00	135	43	100	3,0	18,83	9,32	175,8	1022,52	8,87	7,14	18,93	13,05	4,3	0,00	0,0
2010-09-10 07:30	125	43	100	3,1	18,83	9,42	175,8	1022,52	8,97	7,25	18,93	13,15	4,9	0,00	0,0
2010-09-10 08:00	137	43	100	2,6	18,93	9,82	175,8	1022,52	9,37	8,55	19,03	13,55	5,6	0,00	0,0
2010-09-10 08:30	146	43	100	2,6	18,93	9,82	175,8	1023,52	9,37	8,55	19,03	13,55	5,0	0,00	0,0
2010-09-10 09:00	143	43	100	1,6	18,93	10,12	175,8	1023,52	9,67	10,12	19,03	13,85	5,0	0,00	0,0
2010-09-10 09:30	147	43	98	2,4	18,93	10,62	175,8	1023,52	9,86	9,40	19,03	14,18	4,7	0,00	0,0
2010-09-10 10:00	155	43	94	1,6	19,03	10,72	175,8	1023,52	9,31	10,72	19,13	13,94	5,4	0,00	0,0
2010-09-10 10:30	113	43	90	1,2	19,03	11,92	175,8	1022,52	9,83	11,92	19,13	14,82	5,0	0,00	0,0
2010-09-10 11:00	133	43	82	2,2	19,03	12,72	175,8	1022,52	9,18	12,72	19,13	15,00	5,6	0,00	0,0
2010-09-10 11:30	150	43	76	3,9	19,03	13,02	175,8	1022,52	8,30	9,70	19,13	14,87	6,0	0,00	0,0
2010-09-10 12:00	174	43	74	3,3	19,03	13,53	175,8	1022,52	8,37	11,01	19,13	15,23	6,4	0,00	0,0
2010-09-10 12:30	143	43	74	2,8	19,03	13,23	175,8	1022,52	8,08	11,41	19,13	14,93	6,6	0,00	0,0
2010-09-10 13:00	149	43	69	3,7	19,03	13,12	175,8	1022,52	6,92	9,82	19,13	14,50	7,9	0,00	0,0
2010-09-10 13:30	141	43	67	5,0	19,03	13,63	175,8	1021,52	6,94	8,61	19,13	14,88	6,6	0,00	0,0
2010-09-10 14:00	141	43	67	6,4	19,03	13,23	175,8	1021,52	6,57	6,92	19,13	14,48	7,3	0,00	0,0
2010-09-10 14:30	145	43	62	3,9	19,03	13,43	175,8	1021,52	5,58	10,17	19,13	14,37	6,6	0,00	0,0
2010-09-10 15:00	135	43	71	3,7	19,03	13,12	175,8	1021,52	7,35	9,82	19,13	14,63	6,2	0,00	0,0
2010-09-10 15:30	126	43	75	2,4	18,93	12,62	175,8	1021,52	7,71	11,51	19,03	14,40	5,4	0,00	0,0
2010-09-10 16:00	120	43	72	2,4	18,93	12,52	175,8	1021,52	6,99	11,40	19,03	14,10	6,0	0,00	0,0
2010-09-10 16:30	156	43	76	2,2	18,93	12,52	175,8	1020,52	7,82	12,52	19,03	14,37	5,4	0,00	0,0
2010-09-10 17:00	157	43	73	2,8	18,93	12,52	175,8	1020,52	7,20	10,64	19,03	14,17	4,7	0,00	0,0
2010-09-10 17:30	125	43	73	2,4	18,93	12,32	175,8	1020,52	7,01	11,19	19,03	13,97	4,9	0,00	0,0
2010-09-10 18:00	111	43	78	1,8	18,93	11,82	175,8	1020,52	7,54	11,82	19,03	13,81	5,2	0,00	0,0
2010-09-10 18:30	99	43	80	1,8	18,93	11,62	175,8	1020,52	7,73	11,62	19,03	13,75	4,1	0,00	0,0
2010-09-10 19:00	122	43	81	1,6	18,93	11,32	175,8	1019,52	7,63	11,32	19,03	13,53	3,3	0,00	0,0
2010-09-10 19:30	133	43	83	2,8	18,93	11,02	175,8	1019,52	7,71	9,00	19,03	13,37	3,9	0,00	0,0
2010-09-10 20:00	145	43	85	0,0	19,03	10,82	175,8	1019,52	7,87	10,82	19,13	13,33	3,7	0,00	0,0
2010-09-10 20:30	139	44	87	2,6	19,03	10,62	175,8	1019,52	8,03	9,40	19,18	13,28	4,1	0,00	0,0

Datum	Vindriktning °	Luftfukt inne Rh%	Luftfukt ute Rh%	Vindhastighet m/s	Temp inne °C	Temp ute °C	Nederb. året mm	Lufttryck Mbar	Daggpunkt °C	Kyleffekt °C	Vix inne °C	Vix ute °C	Vindby m/s	Korr lufttryck	Regn/dygn mm
2010-09-10 21:00	136	44	87	1,8	19,03	10,52	175,8	1019,52	7,94	10,52	19,18	13,18	3,9	0,00	0,0
2010-09-10 21:30	132	44	88	2,6	19,13	10,32	175,8	1019,52	7,91	9,08	19,28	13,06	3,7	0,00	0,0
2010-09-10 22:00	106	44	89	2,0	19,13	10,22	175,8	1019,52	7,99	10,22	19,28	13,04	3,3	0,00	0,0
2010-09-10 22:30	106	44	88	1,6	19,13	10,12	175,8	1019,52	7,72	10,12	19,28	12,86	4,3	0,00	0,0
2010-09-10 23:00	138	44	88	2,8	19,03	9,92	175,8	1019,52	7,52	7,80	19,18	12,66	3,5	0,00	0,0
2010-09-10 23:30	143	44	87	2,6	19,03	9,82	175,8	1019,52	7,25	8,55	19,18	12,48	4,3	0,00	0,0
2010-09-11 00:00	108	44	88	2,4	19,03	9,72	175,8	1018,52	7,32	8,45	19,18	12,46	3,7	0,00	0,0
2010-09-11 00:30	118	44	92	1,6	19,03	8,82	175,8	1018,52	7,11	8,82	19,18	11,88	3,0	0,00	0,0
2010-09-11 01:00	143	44	97	2,6	19,03	8,32	175,8	1018,52	7,41	6,97	19,18	11,79	2,8	0,00	0,0
2010-09-11 01:30	124	44	99	1,4	19,03	8,02	175,8	1018,52	7,42	8,02	19,18	11,66	3,1	0,00	0,0
2010-09-11 02:00	122	44	100	1,6	18,93	7,72	175,8	1018,52	7,28	7,72	19,08	11,45	3,7	0,00	0,0
2010-09-11 02:30	104	44	100	0,0	18,93	7,52	175,8	1018,52	7,08	7,52	19,08	11,25	3,1	0,00	0,0
2010-09-11 03:00	117	44	100	0,0	18,93	7,22	175,8	1018,52	6,78	7,22	19,08	10,95	1,2	0,00	0,0
2010-09-11 03:30	128	44	100	0,0	18,93	7,52	175,8	1018,52	7,08	7,52	19,08	11,25	2,4	0,00	0,0
2010-09-11 04:00	116	44	100	1,4	18,93	7,92	175,8	1017,52	7,47	7,92	19,08	11,65	4,1	0,00	0,0
2010-09-11 04:30	131	44	100	3,0	19,03	8,22	175,8	1017,52	7,77	5,94	19,18	11,95	4,1	0,00	0,0
2010-09-11 05:00	118	44	100	0,0	19,13	8,22	175,8	1017,52	7,77	8,22	19,28	11,95	3,0	0,00	0,0
2010-09-11 05:30	108	44	100	1,8	19,13	8,12	175,8	1017,52	7,67	8,12	19,28	11,85	3,1	0,00	0,0
2010-09-11 06:00	111	44	100	1,8	19,23	8,02	175,8	1017,52	7,57	8,02	19,38	11,75	3,3	0,00	0,0
2010-09-11 06:30	106	44	100	1,2	19,33	8,12	175,8	1016,51	7,67	8,12	19,48	11,85	3,3	0,00	0,0
2010-09-11 07:00	136	44	100	2,6	19,33	8,22	175,8	1016,51	7,77	6,86	19,48	11,95	4,7	0,00	0,0
2010-09-11 07:30	120	44	100	2,6	19,33	8,42	175,8	1016,51	7,97	7,07	19,48	12,15	3,7	0,00	0,0
2010-09-11 08:00	141	44	100	1,8	19,33	8,52	175,8	1016,51	8,07	8,52	19,48	12,25	3,7	0,00	0,0
2010-09-11 08:30	136	44	100	1,2	19,23	8,82	175,8	1016,51	8,37	8,82	19,38	12,55	4,1	0,00	0,0
2010-09-11 09:00	127	44	100	1,4	19,23	9,02	175,8	1016,51	8,57	9,02	19,38	12,75	4,5	0,00	0,0
2010-09-11 09:30	88	44	100	2,6	19,23	9,42	175,8	1016,51	8,97	8,13	19,38	13,15	4,3	0,00	0,0
2010-09-11 10:00	131	44	100	4,3	19,13	9,82	175,8	1016,51	9,37	5,11	19,28	13,55	4,5	0,00	0,0
2010-09-11 10:30	118	44	96	5,0	19,13	10,32	175,8	1016,51	9,24	4,45	19,28	13,71	7,5	0,00	0,0
2010-09-11 11:00	157	44	96	3,7	19,13	10,32	175,8	1016,51	9,24	6,55	19,28	13,71	6,0	0,00	0,0
2010-09-11 11:30	119	44	96	3,3	19,13	10,62	175,8	1016,51	9,54	7,73	19,28	14,01	6,4	0,00	0,0
2010-09-11 12:00	167	44	92	2,4	19,13	11,02	175,8	1015,51	9,28	9,82	19,28	14,08	6,4	0,00	0,0
2010-09-11 12:30	169	44	91	1,6	19,13	11,02	175,8	1015,51	9,11	11,02	19,28	14,00	7,1	0,00	0,0
2010-09-11 13:00	157	44	89	4,1	19,13	11,02	175,8	1015,51	8,77	6,55	19,28	13,84	5,6	0,00	0,0
2010-09-11 13:30	122	44	90	1,8	19,13	11,12	175,8	1015,51	9,04	11,12	19,28	14,02	4,9	0,00	0,0
2010-09-11 14:00	141	44	88	2,6	19,13	11,42	175,8	1015,51	8,99	10,24	19,28	14,16	5,2	0,00	0,0
2010-09-11 14:30	122	44	88	3,7	19,13	12,22	175,8	1015,51	9,78	8,77	19,28	14,96	6,9	0,00	0,0
2010-09-11 15:00	116	44	86	5,0	19,13	12,42	175,8	1014,51	9,62	7,10	19,28	15,00	8,1	0,00	0,0
2010-09-11 15:30	150	44	85	3,7	19,13	12,52	175,8	1015,51	9,54	9,12	19,28	15,03	7,1	0,00	0,0
2010-09-11 16:00	135	44	87	3,5	19,13	12,22	175,8	1014,51	9,60	9,54	19,28	14,88	7,3	0,00	0,0
2010-09-11 16:30	144	44	87	2,2	19,13	12,52	175,8	1014,51	9,90	12,52	19,28	15,18	6,6	0,00	0,0
2010-09-11 17:00	135	44	86	4,1	19,13	12,12	175,8	1014,51	9,33	7,88	19,28	14,70	6,2	0,00	0,0
2010-09-11 17:30	142	44	88	3,7	19,13	12,32	175,8	1014,51	9,88	8,89	19,28	15,06	6,6	0,00	0,0
2010-09-11 18:00	123	44	88	2,6	19,13	11,92	175,8	1014,51	9,48	10,77	19,28	14,66	5,2	0,00	0,0
2010-09-11 18:30	132	44	89	2,0	19,13	11,72	175,8	1014,51	9,46	11,72	19,28	14,54	4,1	0,00	0,0
2010-09-11 19:00	135	44	90	3,7	19,13	11,52	175,8	1013,51	9,44	7,95	19,28	14,42	4,3	0,00	0,0
2010-09-11 19:30	111	44	92	2,0	19,13	11,32	175,8	1013,51	9,58	11,32	19,28	14,38	5,6	0,00	0,0



Datum	Vindriktning °	Luftfukt inne Rh%	Luftfukt ute Rh%	Vindhastighet m/s	Temp inne °C	Temp ute °C	Nederb. året mm	Lufttryck Mbar	Daggpunkt °C	Kyleffekt °C	Vix inne °C	Vix ute °C	Vindby m/s	Korr lufttryck	Regn/dygn mm
2010-09-11 20:00	101	44	93	3,3	19,03	11,22	175,8	1013,51	9,65	8,41	19,18	14,36	5,8	0,00	0,0
2010-09-11 20:30	146	44	94	2,2	19,03	11,12	175,8	1013,51	9,71	11,12	19,18	14,34	4,5	0,00	0,0
2010-09-11 21:00	109	44	95	2,0	19,03	11,02	175,8	1013,51	9,77	11,02	19,18	14,33	4,7	0,00	0,0
2010-09-11 21:30	151	44	96	3,5	19,03	11,02	175,8	1013,51	9,94	8,19	19,18	14,41	5,6	0,00	0,0
2010-09-11 22:00	100	44	97	2,6	19,03	10,92	175,8	1013,51	10,00	9,71	19,18	14,39	5,0	0,00	0,0
2010-09-11 22:30	113	44	98	2,0	19,03	10,82	175,8	1013,51	10,06	10,82	19,18	14,38	4,7	0,00	0,0
2010-09-11 23:00	120	44	98	3,3	19,03	10,72	175,8	1012,51	9,96	7,85	19,18	14,28	4,3	0,00	0,0
2010-09-11 23:30	140	44	99	3,1	19,03	10,72	175,8	1012,51	10,11	8,67	19,18	14,37	4,7	0,00	0,0
2010-09-12 00:00	110	44	100	3,7	19,03	10,92	175,8	1012,51	10,47	7,25	19,18	14,65	5,4	0,00	0,0
2010-09-12 00:30	138	44	100	4,1	19,03	10,82	175,8	1011,51	10,37	6,31	19,18	14,55	5,2	0,00	0,0
2010-09-12 01:00	129	44	100	1,8	19,03	10,62	175,8	1011,51	10,17	10,62	19,18	14,35	4,5	0,00	0,0
2010-09-12 01:30	134	44	100	2,8	19,03	10,62	175,8	1011,51	10,17	8,57	19,18	14,35	5,8	0,00	0,0
2010-09-12 02:00	117	44	100	2,4	19,03	10,52	177,0	1011,51	10,07	9,29	19,18	14,25	5,8	1,20	1,2
2010-09-12 02:30	123	44	100	2,0	19,03	10,42	179,4	1010,51	9,97	10,42	19,18	14,15	4,9	3,60	3,6
2010-09-12 03:00	112	44	100	3,7	19,03	10,42	180,0	1010,51	9,97	6,67	19,18	14,15	5,2	3,00	4,2
2010-09-12 03:30	106	44	100	3,1	19,03	10,42	181,8	1010,51	9,97	8,35	19,18	14,15	5,2	2,40	6,0
2010-09-12 04:00	120	44	100	2,0	19,03	10,52	183,0	1009,51	10,07	10,52	19,18	14,25	5,8	3,00	7,2
2010-09-12 04:30	146	44	100	3,5	19,03	10,62	183,6	1009,51	10,17	7,73	19,18	14,35	7,5	1,80	7,8
2010-09-12 05:00	132	44	100	6,2	19,03	10,62	183,6	1008,51	10,17	3,93	19,18	14,35	8,1	0,60	7,8
2010-09-12 05:30	126	44	100	5,4	19,03	10,82	183,6	1008,51	10,37	4,64	19,18	14,55	6,6	0,00	7,8
2010-09-12 06:00	142	44	100	3,7	19,03	10,92	183,6	1008,51	10,47	7,25	19,18	14,65	6,6	0,00	7,8
2010-09-12 06:30	149	44	100	5,4	19,03	11,02	183,6	1008,51	10,57	4,90	19,18	14,75	6,8	0,00	7,8
2010-09-12 07:00	147	44	100	4,3	19,03	11,22	183,6	1008,51	10,77	6,79	19,18	14,95	8,1	0,00	7,8
2010-09-12 07:30	114	44	100	4,9	19,03	11,32	183,6	1008,51	10,87	6,15	19,18	15,05	7,9	0,00	7,8
2010-09-12 08:00	109	44	100	4,1	19,03	11,52	183,6	1008,51	11,07	7,15	19,18	15,25	6,6	0,00	7,8
2010-09-12 08:30	148	44	100	4,1	19,03	11,82	183,6	1008,51	11,36	7,51	19,18	15,55	7,7	0,00	7,8
2010-09-12 09:00	143	45	100	4,7	19,03	12,22	183,6	1008,51	11,76	7,26	19,22	15,95	6,8	0,00	7,8
2010-09-12 09:30	136	45	100	2,8	19,03	12,32	183,6	1008,51	11,86	10,42	19,22	16,05	5,4	0,00	7,8
2010-09-12 10:00	148	45	100	2,6	19,13	12,92	183,6	1008,51	12,46	11,82	19,32	16,65	5,0	0,00	7,8
2010-09-12 10:30	145	45	100	4,1	19,13	13,33	183,6	1008,51	12,86	9,32	19,32	17,05	6,0	0,00	7,8
2010-09-12 11:00	130	45	100	1,6	19,13	13,93	183,6	1008,51	13,46	13,93	19,32	17,66	5,4	0,00	7,8
2010-09-12 11:30	157	45	100	1,6	19,23	14,03	183,6	1008,51	13,56	14,03	19,42	17,76	5,0	0,00	7,8
2010-09-12 12:00	179	45	98	2,6	19,23	14,53	183,6	1008,51	13,74	13,51	19,42	18,08	3,9	0,00	7,8
2010-09-12 12:30	135	45	96	0,0	19,23	15,03	183,6	1008,51	13,91	15,03	19,42	18,41	3,0	0,00	7,8
2010-09-12 13:00	153	45	94	1,4	19,23	15,13	183,6	1008,51	13,67	15,13	19,42	18,35	3,0	0,00	7,8
2010-09-12 13:30	142	45	93	0,0	19,23	15,83	183,6	1008,51	14,19	15,83	19,42	18,96	2,4	0,00	7,8
2010-09-12 14:00	14	45	85	0,0	19,23	16,03	183,6	1008,51	12,96	16,03	19,42	18,53	1,4	0,00	7,8
2010-09-12 14:30	351	45	87	0,0	19,23	15,33	183,6	1008,51	12,64	15,33	19,42	17,98	2,0	0,00	7,8
2010-09-12 15:00	351	45	97	0,0	19,23	12,02	189,0	1009,51	11,09	12,02	19,42	15,49	4,3	5,40	13,2
2010-09-12 15:30	351	45	100	0,0	19,23	13,12	190,2	1008,51	12,66	13,12	19,42	16,85	0,0	6,60	14,4
2010-09-12 16:00	317	45	99	1,2	19,23	14,33	190,2	1008,51	13,70	14,33	19,42	17,97	1,4	0,00	14,4
2010-09-12 16:30	317	45	98	0,0	19,23	14,33	190,2	1009,51	13,54	14,33	19,42	17,88	1,2	0,00	14,4
2010-09-12 17:00	315	45	98	0,0	19,23	14,43	190,2	1009,51	13,64	14,43	19,42	17,98	0,0	0,00	14,4
2010-09-12 17:30	313	45	96	2,0	19,23	14,73	190,2	1009,51	13,61	14,73	19,42	18,11	2,2	0,00	14,4
2010-09-12 18:00	337	45	89	1,2	19,23	14,73	190,2	1009,51	12,41	14,73	19,42	17,54	2,4	0,00	14,4
2010-09-12 18:30	320	45	85	1,4	19,23	13,43	190,2	1009,51	10,42	13,43	19,42	15,93	2,2	0,00	14,4

Datum	Vindriktning °	Luftfukt inne Rh%	Luftfukt ute Rh%	Vindhastighet m/s	Temp inne °C	Temp ute °C	Nederb. året mm	Lufttryck Mbar	Daggpunkt °C	Kyleffekt °C	Vix inne °C	Vix ute °C	Vindby m/s	Korr lufttryck	Regn/dygn mm
2010-09-12 19:00	318	45	88	0,0	19,23	12,72	190,2	1010,51	10,27	12,72	19,42	15,46	1,4	0,00	14,4
2010-09-12 19:30	329	45	90	0,0	19,13	12,12	190,2	1010,51	10,03	12,12	19,32	15,02	1,2	0,00	14,4
2010-09-12 20:00	321	45	91	0,0	19,13	11,72	190,2	1010,51	9,80	11,72	19,32	14,70	1,2	0,00	14,4
2010-09-12 20:30	351	45	95	0,0	19,13	11,42	190,2	1010,51	10,17	11,42	19,32	14,73	1,4	0,00	14,4
2010-09-12 21:00	351	45	95	0,0	19,13	11,02	190,2	1011,51	9,77	11,02	19,32	14,33	0,0	0,00	14,4
2010-09-12 21:30	351	45	95	0,0	19,13	10,72	190,2	1011,51	9,48	10,72	19,32	14,02	0,0	0,00	14,4
2010-09-12 22:00	351	45	97	0,0	19,13	10,02	190,2	1011,51	9,10	10,02	19,32	13,49	0,0	0,00	14,4
2010-09-12 22:30	351	45	98	0,0	19,13	9,82	190,2	1012,51	9,06	9,82	19,32	13,38	2,6	0,00	14,4
2010-09-12 23:00	351	45	99	0,0	19,13	9,72	190,2	1012,51	9,12	9,72	19,32	13,36	0,0	0,00	14,4
2010-09-12 23:30	351	45	99	0,0	19,13	9,62	190,2	1012,51	9,02	9,62	19,32	13,26	0,0	0,00	14,4
2010-09-13 00:00	351	45	100	0,0	19,13	9,32	190,2	1012,51	8,87	9,32	19,32	13,05	0,0	0,00	0,0
2010-09-13 00:30	351	45	100	0,0	19,13	9,22	190,2	1012,51	8,77	9,22	19,32	12,95	0,0	0,00	0,0
2010-09-13 01:00	9	45	100	0,0	19,13	9,02	190,2	1012,51	8,57	9,02	19,32	12,75	0,0	0,00	0,0
2010-09-13 01:30	9	45	100	0,0	19,03	8,82	190,2	1012,51	8,37	8,82	19,22	12,55	0,0	0,00	0,0
2010-09-13 02:00	9	45	100	0,0	19,03	8,82	190,2	1012,51	8,37	8,82	19,22	12,55	0,0	0,00	0,0
2010-09-13 02:30	9	45	100	0,0	19,03	8,82	190,2	1012,51	8,37	8,82	19,22	12,55	0,0	0,00	0,0
2010-09-13 03:00	9	45	100	0,0	19,03	8,82	190,2	1012,51	8,37	8,82	19,22	12,55	0,0	0,00	0,0
2010-09-13 03:30	356	45	99	0,0	19,03	8,82	190,2	1013,51	8,22	8,82	19,22	12,46	0,0	0,00	0,0
2010-09-13 04:00	351	45	99	0,0	19,03	8,62	190,2	1013,51	8,02	8,62	19,22	12,26	0,0	0,00	0,0
2010-09-13 04:30	344	44	100	0,0	18,93	8,32	190,2	1013,51	7,87	8,32	19,08	12,05	1,2	0,00	0,0
2010-09-13 05:00	344	45	100	0,0	18,93	8,02	190,2	1013,51	7,57	8,02	19,12	11,75	0,0	0,00	0,0
2010-09-13 05:30	344	44	100	0,0	18,93	7,12	190,2	1013,51	6,68	7,12	19,08	10,85	0,0	0,00	0,0
2010-09-13 06:00	344	44	100	0,0	18,93	6,62	190,2	1013,51	6,18	6,62	19,08	10,35	0,0	0,00	0,0
2010-09-13 06:30	344	44	100	0,0	18,93	6,52	190,2	1013,51	6,08	6,52	19,08	10,25	0,0	0,00	0,0
2010-09-13 07:00	344	44	100	0,0	18,93	6,62	190,2	1013,51	6,18	6,62	19,08	10,35	0,0	0,00	0,0
2010-09-13 07:30	344	44	100	0,0	19,03	6,72	190,2	1013,51	6,28	6,72	19,18	10,45	0,0	0,00	0,0
2010-09-13 08:00	343	45	100	0,0	19,03	7,12	190,2	1013,51	6,68	7,12	19,22	10,85	0,0	0,00	0,0
2010-09-13 08:30	343	45	100	0,0	19,13	8,12	190,2	1013,51	7,67	8,12	19,32	11,85	0,0	0,00	0,0
2010-09-13 09:00	131	45	100	0,0	19,23	8,52	190,2	1013,51	8,07	8,52	19,42	12,25	1,4	0,00	0,0
2010-09-13 09:30	128	45	100	0,0	19,23	8,92	190,2	1013,51	8,47	8,92	19,42	12,65	1,4	0,00	0,0
2010-09-13 10:00	138	45	100	0,0	19,33	9,42	190,2	1013,51	8,97	9,42	19,52	13,15	1,2	0,00	0,0
2010-09-13 10:30	180	44	100	1,8	19,33	10,42	190,2	1013,51	9,97	10,42	19,48	14,15	2,2	0,00	0,0
2010-09-13 11:00	177	44	98	1,2	19,23	11,12	190,2	1013,51	10,35	11,12	19,38	14,68	2,2	0,00	0,0
2010-09-13 11:30	336	44	89	0,0	19,23	11,82	190,2	1013,51	9,56	11,82	19,38	14,64	2,2	0,00	0,0
2010-09-13 12:00	140	44	87	0,0	19,23	12,42	190,2	1013,51	9,80	12,42	19,38	15,08	2,2	0,00	0,0
2010-09-13 12:30	129	44	81	0,0	19,13	13,33	190,2	1013,51	9,57	13,33	19,28	15,53	3,3	0,00	0,0
2010-09-13 13:00	149	44	76	0,0	19,13	13,83	190,2	1013,51	9,07	13,83	19,28	15,67	3,0	0,00	0,0
2010-09-13 13:30	170	44	74	0,0	19,13	13,83	190,2	1013,51	8,66	13,83	19,28	15,53	4,1	0,00	0,0
2010-09-13 14:00	148	44	73	1,4	19,13	14,83	190,2	1013,51	9,41	14,83	19,28	16,47	4,1	0,00	0,0
2010-09-13 14:30	138	44	74	0,0	19,13	14,03	190,2	1012,51	8,85	14,03	19,28	15,73	3,3	0,00	0,0
2010-09-13 15:00	188	45	69	1,2	19,03	14,93	190,2	1012,51	8,63	14,93	19,22	16,30	4,5	0,00	0,0
2010-09-13 15:30	137	45	71	0,0	19,03	14,43	190,2	1012,51	8,60	14,43	19,22	15,93	3,0	0,00	0,0
2010-09-13 16:00	128	45	80	0,0	19,03	14,03	190,2	1012,51	10,06	14,03	19,22	16,16	2,8	0,00	0,0
2010-09-13 16:30	134	45	67	2,6	19,03	14,53	190,2	1011,51	7,80	13,51	19,22	15,78	4,9	0,00	0,0
2010-09-13 17:00	141	45	72	1,6	19,13	14,83	190,2	1011,51	9,20	14,83	19,32	16,40	5,0	0,00	0,0
2010-09-13 17:30	164	45	70	1,8	19,13	14,43	190,2	1011,51	8,38	14,43	19,32	15,87	4,1	0,00	0,0

Datum	Vindriktning °	Luftfukt inne Rh%	Luftfukt ute Rh%	Vindhastighet m/s	Temp inne °C	Temp ute °C	Nederb. året mm	Lufttryck Mbar	Daggpunkt °C	Kyleffekt °C	Vix inne °C	Vix ute °C	Vindby m/s	Korr lufttryck	Regn/dygn mm
2010-09-13 18:00	105	45	75	1,2	19,13	14,03	190,2	1011,51	9,06	14,03	19,32	15,80	3,3	0,00	0,0
2010-09-13 18:30	114	44	77	1,2	19,13	13,63	190,2	1011,51	9,08	13,63	19,28	15,54	2,6	0,00	0,0
2010-09-13 19:00	115	44	82	1,2	19,13	13,12	190,2	1010,51	9,57	13,12	19,28	15,40	2,4	0,00	0,0
2010-09-13 19:30	100	44	83	1,4	19,13	12,52	190,2	1010,51	9,17	12,52	19,28	14,88	1,8	0,00	0,0
2010-09-13 20:00	107	44	86	0,0	19,13	11,72	190,2	1010,51	8,93	11,72	19,28	14,30	1,8	0,00	0,0
2010-09-13 20:30	99	44	89	0,0	19,13	11,02	190,2	1010,51	8,77	11,02	19,28	13,84	2,0	0,00	0,0
2010-09-13 21:00	96	44	92	0,0	19,13	10,62	190,2	1009,51	8,89	10,62	19,28	13,68	1,8	0,00	0,0
2010-09-13 21:30	119	44	95	0,0	19,13	10,32	190,2	1009,51	9,08	10,32	19,28	13,62	2,0	0,00	0,0
2010-09-13 22:00	109	44	97	1,2	19,13	10,32	190,2	1009,51	9,40	10,32	19,28	13,79	3,1	0,00	0,0
2010-09-13 22:30	120	45	99	2,2	19,13	10,22	190,2	1008,51	9,61	10,22	19,32	13,87	3,5	0,00	0,0
2010-09-13 23:00	118	45	99	1,4	19,13	10,12	190,2	1008,51	9,51	10,12	19,32	13,77	3,0	0,00	0,0
2010-09-13 23:30	112	45	100	1,2	19,13	9,82	190,2	1008,51	9,37	9,82	19,32	13,55	3,0	0,00	0,0
2010-09-14 00:00	112	45	100	0,0	19,13	9,32	190,2	1008,51	8,87	9,32	19,32	13,05	2,4	0,00	0,0
2010-09-14 00:30	117	45	100	1,8	19,13	8,92	190,2	1007,51	8,47	8,92	19,32	12,65	2,2	0,00	0,0
2010-09-14 01:00	89	45	100	0,0	19,13	8,72	190,2	1007,51	8,27	8,72	19,32	12,45	3,3	0,00	0,0
2010-09-14 01:30	136	45	100	1,6	19,13	8,42	190,2	1006,51	7,97	8,42	19,32	12,15	3,3	0,00	0,0
2010-09-14 02:00	95	45	100	2,2	19,13	8,32	190,2	1006,51	7,87	8,32	19,32	12,05	4,9	0,00	0,0
2010-09-14 02:30	100	45	100	1,8	19,13	8,12	190,2	1005,51	7,67	8,12	19,32	11,85	3,5	0,00	0,0
2010-09-14 03:00	128	45	100	1,8	19,13	8,12	190,2	1005,51	7,67	8,12	19,32	11,85	4,3	0,00	0,0
2010-09-14 03:30	136	45	100	3,7	19,13	8,32	190,2	1005,51	7,87	4,22	19,32	12,05	6,2	0,00	0,0
2010-09-14 04:00	103	45	100	2,4	19,13	8,12	190,2	1004,51	7,67	6,76	19,32	11,85	5,0	0,00	0,0
2010-09-14 04:30	100	45	100	2,4	19,13	8,02	190,2	1004,51	7,57	6,65	19,32	11,75	5,0	0,00	0,0
2010-09-14 05:00	130	45	100	3,3	19,13	8,22	190,2	1003,51	7,77	5,02	19,32	11,95	5,8	0,00	0,0
2010-09-14 05:30	129	45	100	3,0	19,03	8,22	190,2	1002,51	7,77	5,94	19,22	11,95	6,0	0,00	0,0
2010-09-14 06:00	142	45	100	4,5	19,03	8,32	190,2	1002,51	7,87	2,43	19,22	12,05	6,0	0,00	0,0
2010-09-14 06:30	151	45	100	3,1	19,03	8,32	190,2	1002,51	7,87	6,05	19,22	12,05	5,8	0,00	0,0
2010-09-14 07:00	149	45	100	6,0	19,03	8,32	190,2	1001,51	7,87	0,95	19,22	12,05	8,3	0,00	0,0
2010-09-14 07:30	134	45	100	2,8	19,03	8,32	190,2	1001,51	7,87	6,05	19,22	12,05	7,7	0,00	0,0
2010-09-14 08:00	123	45	100	2,8	19,03	8,62	190,2	1001,51	8,17	6,38	19,22	12,35	7,3	0,00	0,0
2010-09-14 08:30	155	45	99	5,4	19,03	8,62	190,2	1000,51	8,02	1,82	19,22	12,26	7,1	0,00	0,0
2010-09-14 09:00	143	45	97	2,4	19,03	9,32	190,2	1000,51	8,41	8,02	19,22	12,79	8,3	0,00	0,0
2010-09-14 09:30	133	45	96	6,8	19,03	9,42	190,2	999,51	8,35	1,40	19,22	12,81	9,4	0,00	0,0
2010-09-14 10:00	139	45	98	4,1	19,03	9,22	190,2	999,51	8,46	4,38	19,22	12,78	8,3	0,00	0,0
2010-09-14 10:30	88	45	100	4,5	19,03	9,12	190,2	999,51	8,67	3,42	19,22	12,85	8,1	0,00	0,0
2010-09-14 11:00	161	45	100	4,5	19,03	9,02	191,4	998,51	8,57	3,30	19,22	12,75	6,6	1,20	1,2
2010-09-14 11:30	97	45	100	3,5	19,03	9,12	192,0	998,51	8,67	6,04	19,22	12,85	6,4	1,80	1,8
2010-09-14 12:00	125	45	100	1,8	19,03	9,12	193,2	998,51	8,67	9,12	19,22	12,85	9,0	1,80	3,0
2010-09-14 12:30	133	45	100	4,5	19,03	9,02	193,2	997,50	8,57	3,30	19,22	12,75	8,3	1,20	3,0
2010-09-14 13:00	140	45	100	3,7	19,03	9,12	193,8	997,50	8,67	5,15	19,22	12,85	8,1	0,60	3,6
2010-09-14 13:30	131	45	100	3,7	19,03	9,12	193,8	997,50	8,67	5,15	19,22	12,85	8,9	0,60	3,6
2010-09-14 14:00	109	45	100	3,9	19,03	9,22	195,0	996,50	8,77	5,27	19,22	12,95	8,1	1,20	4,8
2010-09-14 14:30	122	45	100	3,9	19,03	9,32	195,0	996,50	8,87	5,38	19,22	13,05	6,9	1,20	4,8
2010-09-14 15:00	124	45	100	3,5	19,03	9,42	195,0	996,50	8,97	6,38	19,22	13,15	6,8	0,00	4,8
2010-09-14 15:30	129	45	100	3,0	18,93	9,52	196,8	995,50	9,07	7,36	19,12	13,25	6,8	1,80	6,6
2010-09-14 16:00	149	45	100	3,5	18,93	9,52	197,4	995,50	9,07	6,49	19,12	13,25	6,9	2,40	7,2
2010-09-14 16:30	149	45	100	4,3	18,93	9,62	197,4	994,50	9,17	4,87	19,12	13,35	6,8	0,00	7,2

Datum	Vindriktning	Luftfukt inne	Luftfukt ute	Vindhastighet	Temp inne	Temp ute	Nederb. året	Lufttryck	Daggpunkt	Kyleffekt	Vix inne	Vix ute	Vindby	Korr lufttryck	Regn/dygn
	°	Rh%	Rh%	m/s	°C	°C	mm	Mbar	°C	°C	°C	°C	m/s		mm
2010-09-14 17:00	131	45	100	4,7	18,93	9,62	197,4	994,50	9,17	4,04	19,12	13,35	6,8	0,00	7,2
2010-09-14 17:30	134	45	100	4,9	18,93	9,72	197,4	994,50	9,27	4,17	19,12	13,45	6,0	0,00	7,2
2010-09-14 18:00	133	45	100	3,3	18,93	9,72	197,4	993,50	9,27	6,72	19,12	13,45	7,3	0,00	7,2
2010-09-14 18:30	151	45	100	2,8	18,93	9,82	197,4	993,50	9,37	7,69	19,12	13,55	5,6	0,00	7,2
2010-09-14 19:00	140	45	100	3,1	19,03	9,82	197,4	992,50	9,37	7,69	19,22	13,55	6,0	0,00	7,2
2010-09-14 19:30	149	45	100	4,5	19,03	9,82	197,4	992,50	9,37	4,29	19,22	13,55	6,4	0,00	7,2
2010-09-14 20:00	117	45	100	2,8	19,03	9,92	197,4	991,50	9,47	7,80	19,22	13,65	7,3	0,00	7,2
2010-09-14 20:30	125	45	100	5,6	19,03	9,92	197,4	991,50	9,47	3,49	19,22	13,65	6,8	0,00	7,2
2010-09-14 21:00	96	45	100	1,4	19,03	10,02	197,4	991,50	9,57	10,02	19,22	13,75	6,6	0,00	7,2
2010-09-14 21:30	111	45	100	2,8	19,13	10,02	197,4	990,50	9,57	7,91	19,32	13,75	4,7	0,00	7,2
2010-09-14 22:00	96	45	100	2,8	19,23	10,12	197,4	990,50	9,67	8,02	19,42	13,85	5,4	0,00	7,2
2010-09-14 22:30	107	45	100	2,8	19,23	10,12	197,4	990,50	9,67	8,02	19,42	13,85	4,5	0,00	7,2
2010-09-14 23:00	103	45	100	3,9	19,23	10,12	197,4	989,50	9,67	6,32	19,42	13,85	5,0	0,00	7,2
2010-09-14 23:30	149	45	100	4,3	19,33	10,22	197,4	989,50	9,77	5,59	19,52	13,95	5,2	0,00	7,2
2010-09-15 00:00	111	45	100	1,6	19,33	10,22	197,4	989,50	9,77	10,22	19,52	13,95	5,2	0,00	0,0
2010-09-15 00:30	150	45	100	4,3	19,33	10,22	197,4	988,50	9,77	5,59	19,52	13,95	5,2	0,00	0,0
2010-09-15 01:00	133	45	100	3,0	19,33	10,22	197,4	988,50	9,77	8,13	19,52	13,95	5,6	0,00	0,0
2010-09-15 01:30	139	45	100	5,0	19,33	10,32	199,8	987,50	9,87	4,45	19,52	14,05	6,4	2,40	2,4
2010-09-15 02:00	93	45	100	3,0	19,33	10,32	201,0	987,50	9,87	8,24	19,52	14,05	6,4	3,60	3,6
2010-09-15 02:30	146	45	100	2,4	19,33	10,22	201,0	987,50	9,77	8,97	19,52	13,95	7,1	1,20	3,6
2010-09-15 03:00	103	45	100	2,4	19,33	9,82	201,0	986,50	9,37	8,55	19,52	13,55	5,8	0,00	3,6
2010-09-15 03:30	137	45	100	3,5	19,23	9,52	201,0	986,50	9,07	6,49	19,42	13,25	6,6	0,00	3,6
2010-09-15 04:00	113	45	100	3,0	19,23	9,62	201,0	986,50	9,17	7,47	19,42	13,35	6,6	0,00	3,6
2010-09-15 04:30	148	45	100	7,1	19,23	9,52	201,0	985,50	9,07	1,53	19,42	13,25	8,3	0,00	3,6
2010-09-15 05:00	146	45	100	4,1	19,23	9,22	201,0	985,50	8,77	4,38	19,42	12,95	8,3	0,00	3,6
2010-09-15 05:30	134	45	100	3,5	19,23	8,82	201,0	986,50	8,37	5,70	19,42	12,55	7,9	0,00	3,6
2010-09-15 06:00	155	45	99	3,7	19,33	8,22	201,0	986,50	7,62	4,10	19,52	11,86	8,1	0,00	3,6
2010-09-15 06:30	147	45	97	3,5	19,33	7,42	201,0	986,50	6,52	4,12	19,52	10,89	6,6	0,00	3,6
2010-09-15 07:00	138	45	98	4,7	19,33	7,02	201,0	986,50	6,27	0,82	19,52	10,58	5,4	0,00	3,6
2010-09-15 07:30	116	45	99	3,5	19,33	6,92	201,0	986,50	6,33	3,55	19,52	10,56	7,1	0,00	3,6
2010-09-15 08:00	144	44	97	3,7	19,33	7,02	201,0	986,50	6,12	2,70	19,48	10,49	7,3	0,00	3,6
2010-09-15 08:30	153	44	96	4,3	19,43	7,02	201,0	986,50	5,97	1,73	19,58	10,41	6,6	0,00	3,6
2010-09-15 09:00	152	44	95	3,9	19,33	7,02	201,0	986,50	5,81	2,70	19,48	10,32	7,5	0,00	3,6
2010-09-15 09:30	177	44	95	1,8	19,33	7,82	201,0	987,50	6,60	7,82	19,48	11,12	4,5	0,00	3,6
2010-09-15 10:00	142	44	88	3,9	19,33	8,52	201,0	987,50	6,15	4,45	19,48	11,26	6,9	0,00	3,6
2010-09-15 10:30	177	44	81	3,1	19,23	9,02	201,0	987,50	5,39	6,82	19,38	11,23	6,8	0,00	3,6
2010-09-15 11:00	134	44	78	4,1	19,13	9,22	201,0	987,50	5,02	4,38	19,28	11,21	7,5	0,00	3,6
2010-09-15 11:30	182	44	77	3,0	19,13	9,62	201,0	987,50	5,22	7,47	19,28	11,54	4,9	0,00	3,6
2010-09-15 12:00	170	44	71	3,3	19,03	10,02	201,0	987,50	4,39	7,06	19,18	11,53	5,6	0,00	3,6
2010-09-15 12:30	147	44	69	6,4	19,03	10,92	201,0	987,50	4,82	3,88	19,18	12,30	6,9	0,00	3,6
2010-09-15 13:00	187	44	68	2,6	19,03	10,92	201,0	987,50	4,60	9,71	19,18	12,24	6,2	0,00	3,6
2010-09-15 13:30	156	44	61	3,1	19,03	11,22	201,0	987,50	3,27	9,22	19,18	12,11	6,0	0,00	3,6
2010-09-15 14:00	167	44	64	2,4	18,93	10,92	201,0	986,50	3,70	9,71	19,08	11,99	6,4	0,00	3,6
2010-09-15 14:30	157	43	62	3,7	18,93	11,22	201,0	986,50	3,51	7,60	19,03	12,17	6,8	0,00	3,6
2010-09-15 15:00	157	43	61	3,3	18,93	11,22	201,0	986,50	3,27	8,41	19,03	12,11	5,8	0,00	3,6
2010-09-15 15:30	166	43	59	3,1	18,93	11,02	201,0	986,50	2,58	9,00	19,03	11,80	5,6	0,00	3,6

Datum	Vindriktning °	Luftfukt inne Rh%	Luftfukt ute Rh%	Vindhastighet m/s	Temp inne °C	Temp ute °C	Nederb. året mm	Lufttryck Mbar	Daggpunkt °C	Kyleffekt °C	Vix inne °C	Vix ute °C	Vindby m/s	Korr lufttryck	Regn/dygn mm
2010-09-15 16:00	140	43	56	2,2	18,83	11,22	201,0	986,50	2,00	11,22	18,93	11,83	5,6	0,00	3,6
2010-09-15 16:30	139	43	54	4,1	18,83	11,72	201,0	986,50	1,92	7,39	18,93	12,22	6,8	0,00	3,6
2010-09-15 17:00	133	43	54	4,7	18,83	11,42	201,0	986,50	1,64	6,27	18,93	11,92	6,2	0,00	3,6
2010-09-15 17:30	131	43	57	4,7	18,93	10,72	201,0	985,50	1,79	5,41	19,03	11,38	5,8	0,00	3,6
2010-09-15 18:00	136	43	60	3,1	18,83	10,62	201,0	985,50	2,46	8,57	18,93	11,45	5,4	0,00	3,6
2010-09-15 18:30	133	43	62	3,0	18,83	10,22	201,0	985,50	2,57	8,13	18,93	11,17	4,7	0,00	3,6
2010-09-15 19:00	139	43	68	2,4	18,83	9,02	201,0	985,50	2,80	7,71	18,93	10,34	4,5	0,00	3,6
2010-09-15 19:30	123	43	70	2,2	18,83	8,32	201,0	985,50	2,55	8,32	18,93	9,76	4,1	0,00	3,6
2010-09-15 20:00	132	43	72	2,6	18,83	7,62	201,0	985,50	2,30	6,23	18,93	9,20	3,7	0,00	3,6
2010-09-15 20:30	116	43	75	2,0	18,83	7,22	201,0	985,50	2,51	7,22	18,93	9,00	4,3	0,00	3,6
2010-09-15 21:00	133	43	76	3,1	18,83	6,82	201,0	985,50	2,32	4,41	18,93	8,67	4,1	0,00	3,6
2010-09-15 21:30	126	43	78	3,1	18,73	6,52	201,0	986,50	2,41	4,09	18,83	8,51	4,7	0,00	3,6
2010-09-15 22:00	106	43	80	3,0	18,73	6,52	201,0	986,50	2,78	4,09	18,83	8,65	4,7	0,00	3,6
2010-09-15 22:30	139	43	82	2,4	18,73	6,42	201,0	986,50	3,04	4,96	18,83	8,70	6,0	0,00	3,6
2010-09-15 23:00	152	43	82	3,0	18,73	6,42	201,0	986,50	3,04	3,98	18,83	8,70	5,6	0,00	3,6
2010-09-15 23:30	134	43	83	3,7	18,73	6,32	201,0	986,50	3,12	1,88	18,83	8,67	5,6	0,00	3,6
2010-09-16 00:00	105	43	84	2,6	18,73	6,22	201,0	986,50	3,20	4,75	18,83	8,65	5,4	0,00	0,0
2010-09-16 00:30	155	43	87	3,1	18,73	6,12	201,0	986,50	3,62	3,65	18,83	8,78	4,1	0,00	0,0
2010-09-16 01:00	123	43	88	2,6	18,73	6,12	201,0	986,50	3,79	4,65	18,83	8,85	4,9	0,00	0,0
2010-09-16 01:30	132	43	89	2,4	18,73	5,92	201,0	986,50	3,76	4,44	18,83	8,73	4,5	0,00	0,0
2010-09-16 02:00	143	43	90	3,7	18,73	6,02	201,0	986,50	4,02	1,53	18,83	8,91	5,6	0,00	0,0
2010-09-16 02:30	96	43	90	3,3	18,73	5,92	201,0	986,50	3,92	2,42	18,83	8,81	5,6	0,00	0,0
2010-09-16 03:00	98	43	91	1,4	18,73	5,22	201,0	986,50	3,39	5,22	18,83	8,19	4,7	0,00	0,0
2010-09-16 03:30	126	43	93	1,6	18,73	4,62	201,0	986,50	3,12	4,62	18,83	7,75	3,3	0,00	0,0
2010-09-16 04:00	115	43	96	3,0	18,73	4,32	201,0	986,50	3,29	1,68	18,83	7,70	4,5	0,00	0,0
2010-09-16 04:30	110	43	97	1,8	18,73	4,32	201,0	986,50	3,44	4,32	18,83	7,79	4,7	0,00	0,0
2010-09-16 05:00	145	43	98	2,6	18,73	4,12	201,0	986,50	3,39	2,54	18,83	7,67	4,5	0,00	0,0
2010-09-16 05:30	119	43	99	2,0	18,73	3,82	201,0	986,50	3,24	3,82	18,83	7,46	4,3	0,00	0,0
2010-09-16 06:00	101	43	100	2,8	18,73	3,82	201,0	986,50	3,39	1,13	18,83	7,55	4,5	0,00	0,0
2010-09-16 06:30	129	43	100	0,0	18,73	3,52	201,0	986,50	3,09	3,52	18,83	7,25	3,7	0,00	0,0
2010-09-16 07:00	129	43	100	1,8	18,83	3,32	201,0	987,50	2,89	3,32	18,93	7,05	4,7	0,00	0,0
2010-09-16 07:30	136	43	100	3,0	18,83	3,72	201,0	987,50	3,29	1,03	18,93	7,45	4,5	0,00	0,0
2010-09-16 08:00	117	43	100	3,5	18,93	4,32	201,0	987,50	3,88	0,62	19,03	8,05	6,9	0,00	0,0
2010-09-16 08:30	144	43	100	4,7	19,03	5,12	201,0	987,50	4,68	-1,54	19,13	8,85	8,5	0,00	0,0
2010-09-16 09:00	106	43	98	6,6	19,13	5,72	201,0	987,50	4,98	-2,98	19,23	9,28	7,7	0,00	0,0
2010-09-16 09:30	143	43	97	4,3	19,13	6,32	201,0	988,50	5,43	0,89	19,23	9,79	8,1	0,00	0,0
2010-09-16 10:00	143	43	94	5,0	19,13	6,72	201,0	988,50	5,36	-0,08	19,23	9,94	7,3	0,00	0,0
2010-09-16 10:30	109	43	91	4,5	19,13	7,52	201,0	988,50	5,66	1,44	19,23	10,49	6,9	0,00	0,0
2010-09-16 11:00	115	43	88	1,8	19,03	7,52	201,0	988,50	5,16	7,52	19,13	10,25	7,5	0,00	0,0
2010-09-16 11:30	115	43	90	1,8	19,03	7,32	201,0	988,50	5,30	7,32	19,13	10,21	6,6	0,00	0,0
2010-09-16 12:00	109	43	92	1,4	19,03	7,22	201,0	988,50	5,53	7,22	19,13	10,27	3,9	0,00	0,0
2010-09-16 12:30	120	43	93	0,0	18,93	7,32	201,0	988,50	5,79	7,32	19,03	10,46	3,5	0,00	0,0
2010-09-16 13:00	103	43	94	2,4	18,93	7,52	201,0	988,50	6,15	6,12	19,03	10,74	3,0	0,00	0,0
2010-09-16 13:30	100	43	99	0,0	18,93	7,42	201,0	988,50	6,83	7,42	19,03	11,06	3,0	0,00	0,0
2010-09-16 14:00	81	43	100	0,0	18,93	7,62	201,6	988,50	7,18	7,62	19,03	11,35	3,0	0,60	0,6
2010-09-16 14:30	100	43	100	2,0	18,93	8,02	201,6	988,50	7,57	8,02	19,03	11,75	2,8	0,60	0,6

Datum	Vindriktning °	Luftfukt inne Rh%	Luftfukt ute Rh%	Vindhastighet m/s	Temp inne °C	Temp ute °C	Nederb. året mm	Lufttryck Mbar	Daggpunkt °C	Kyleffekt °C	Vix inne °C	Vix ute °C	Vindby m/s	Korr lufttryck	Regn/dygn mm
2010-09-16 15:00	103	43	100	0,0	18,93	8,32	201,6	988,50	7,87	8,32	19,03	12,05	2,6	0,00	0,6
2010-09-16 15:30	96	43	100	0,0	18,93	8,22	202,8	988,50	7,77	8,22	19,03	11,95	3,0	1,20	1,8
2010-09-16 16:00	121	43	100	1,4	19,03	8,32	202,8	987,50	7,87	8,32	19,13	12,05	2,8	1,20	1,8
2010-09-16 16:30	105	43	98	1,2	19,13	8,72	202,8	987,50	7,97	8,72	19,23	12,28	3,7	0,00	1,8
2010-09-16 17:00	96	43	96	1,4	19,13	8,52	202,8	987,50	7,46	8,52	19,23	11,91	2,6	0,00	1,8
2010-09-16 17:30	101	43	95	0,0	19,23	8,22	202,8	987,50	7,00	8,22	19,33	11,52	1,8	0,00	1,8
2010-09-16 18:00	108	43	98	0,0	19,23	8,02	202,8	987,50	7,27	8,02	19,33	11,58	1,6	0,00	1,8
2010-09-16 18:30	103	43	100	0,0	19,13	7,82	202,8	987,50	7,38	7,82	19,23	11,55	2,2	0,00	1,8
2010-09-16 19:00	130	43	100	0,0	19,13	7,52	202,8	988,50	7,08	7,52	19,23	11,25	2,6	0,00	1,8
2010-09-16 19:30	111	43	100	0,0	19,13	7,42	202,8	988,50	6,98	7,42	19,23	11,15	2,0	0,00	1,8
2010-09-16 20:00	101	43	100	0,0	19,03	7,32	202,8	988,50	6,88	7,32	19,13	11,05	2,2	0,00	1,8
2010-09-16 20:30	101	43	100	0,0	19,03	7,12	202,8	988,50	6,68	7,12	19,13	10,85	1,8	0,00	1,8
2010-09-16 21:00	105	43	100	0,0	18,93	6,92	202,8	988,50	6,48	6,92	19,03	10,65	1,8	0,00	1,8
2010-09-16 21:30	121	43	100	1,6	18,93	7,02	202,8	988,50	6,58	7,02	19,03	10,75	1,6	0,00	1,8
2010-09-16 22:00	105	43	100	0,0	18,93	7,12	202,8	988,50	6,68	7,12	19,03	10,85	1,4	0,00	1,8
2010-09-16 22:30	96	43	100	0,0	18,93	7,02	202,8	988,50	6,58	7,02	19,03	10,75	1,8	0,00	1,8
2010-09-16 23:00	120	43	100	0,0	18,93	7,02	202,8	988,50	6,58	7,02	19,03	10,75	1,4	0,00	1,8
2010-09-16 23:30	99	43	100	0,0	18,83	7,02	202,8	989,50	6,58	7,02	18,93	10,75	1,4	0,00	1,8
2010-09-17 00:00	103	43	100	0,0	18,83	7,12	202,8	989,50	6,68	7,12	18,93	10,85	1,4	0,00	0,0
2010-09-17 00:30	102	43	100	0,0	18,83	7,22	202,8	989,50	6,78	7,22	18,93	10,95	1,8	0,00	0,0
2010-09-17 01:00	76	43	100	0,0	18,93	7,32	202,8	989,50	6,88	7,32	19,03	11,05	1,8	0,00	0,0
2010-09-17 01:30	58	43	100	0,0	18,93	7,42	202,8	989,50	6,98	7,42	19,03	11,15	2,2	0,00	0,0
2010-09-17 02:00	103	43	100	0,0	19,03	7,32	202,8	989,50	6,88	7,32	19,13	11,05	1,8	0,00	0,0
2010-09-17 02:30	100	43	100	0,0	19,13	7,32	202,8	989,50	6,88	7,32	19,23	11,05	1,6	0,00	0,0
2010-09-17 03:00	91	43	100	0,0	19,23	7,32	202,8	989,50	6,88	7,32	19,33	11,05	2,2	0,00	0,0
2010-09-17 03:30	119	43	100	0,0	19,33	6,72	202,8	989,50	6,28	6,72	19,43	10,45	2,4	0,00	0,0
2010-09-17 04:00	118	43	100	0,0	19,33	6,62	202,8	989,50	6,18	6,62	19,43	10,35	2,8	0,00	0,0
2010-09-17 04:30	114	43	100	0,0	19,33	6,52	202,8	989,50	6,08	6,52	19,43	10,25	1,8	0,00	0,0
2010-09-17 05:00	96	43	100	0,0	19,33	6,72	202,8	989,50	6,28	6,72	19,43	10,45	2,4	0,00	0,0
2010-09-17 05:30	104	43	100	0,0	19,33	6,72	202,8	989,50	6,28	6,72	19,43	10,45	2,8	0,00	0,0
2010-09-17 06:00	105	43	100	0,0	19,23	6,82	202,8	989,50	6,38	6,82	19,33	10,55	2,0	0,00	0,0
2010-09-17 06:30	111	43	100	0,0	19,23	6,72	202,8	989,50	6,28	6,72	19,33	10,45	1,8	0,00	0,0
2010-09-17 07:00	83	43	100	0,0	19,13	6,72	202,8	990,50	6,28	6,72	19,23	10,45	1,8	0,00	0,0
2010-09-17 07:30	126	43	100	0,0	19,13	6,82	202,8	990,50	6,38	6,82	19,23	10,55	2,2	0,00	0,0
2010-09-17 08:00	92	43	100	0,0	19,13	7,12	202,8	990,50	6,68	7,12	19,23	10,85	2,2	0,00	0,0
2010-09-17 08:30	81	43	100	0,0	19,23	7,62	202,8	990,50	7,18	7,62	19,33	11,35	2,0	0,00	0,0
2010-09-17 09:00	76	43	100	0,0	19,23	7,82	202,8	990,50	7,38	7,82	19,33	11,55	2,4	0,00	0,0
2010-09-17 09:30	98	43	99	0,0	19,33	8,42	202,8	990,50	7,82	8,42	19,43	12,06	3,0	0,00	0,0
2010-09-17 10:00	106	43	98	0,0	19,33	8,32	202,8	990,50	7,57	8,32	19,43	11,88	3,0	0,00	0,0
2010-09-17 10:30	116	43	99	0,0	19,33	8,22	202,8	990,50	7,62	8,22	19,43	11,86	2,2	0,00	0,0
2010-09-17 11:00	85	43	100	1,6	19,33	8,42	202,8	991,50	7,97	8,42	19,43	12,15	2,6	0,00	0,0
2010-09-17 11:30	95	43	100	1,6	19,33	8,52	202,8	991,50	8,07	8,52	19,43	12,25	3,5	0,00	0,0
2010-09-17 12:00	112	43	99	1,2	19,23	9,02	202,8	991,50	8,42	9,02	19,33	12,66	3,0	0,00	0,0
2010-09-17 12:30	88	43	98	1,6	19,23	9,22	202,8	991,50	8,46	9,22	19,33	12,78	3,1	0,00	0,0
2010-09-17 13:00	116	43	98	0,0	19,13	9,22	202,8	991,50	8,46	9,22	19,23	12,78	3,1	0,00	0,0
2010-09-17 13:30	96	44	99	0,0	19,13	9,72	202,8	991,50	9,12	9,72	19,28	13,36	3,0	0,00	0,0

Datum	Vindriktning °	Luftfukt inne Rh%	Luftfukt ute Rh%	Vindhastighet m/s	Temp inne °C	Temp ute °C	Nederb. året mm	Lufttryck Mbar	Daggpunkt °C	Kyleffekt °C	Vix inne °C	Vix ute °C	Vindby m/s	Korr lufttryck	Regn/dygn mm
2010-09-17 14:00	97	44	92	0,0	19,13	10,32	202,8	991,50	8,59	10,32	19,28	13,38	3,1	0,00	0,0
2010-09-17 14:30	97	44	89	2,0	19,03	10,42	202,8	991,50	8,18	10,42	19,18	13,24	5,2	0,00	0,0
2010-09-17 15:00	108	44	92	1,4	19,03	10,12	202,8	991,50	8,39	10,12	19,18	13,18	4,3	0,00	0,0
2010-09-17 15:30	100	44	98	0,0	19,03	9,82	202,8	991,50	9,06	9,82	19,18	13,38	2,8	0,00	0,0
2010-09-17 16:00	105	44	98	0,0	19,03	9,82	203,4	991,50	9,06	9,82	19,18	13,38	3,1	0,60	0,6
2010-09-17 16:30	115	44	99	0,0	19,13	10,02	203,4	991,50	9,42	10,02	19,28	13,67	2,8	0,60	0,6
2010-09-17 17:00	116	44	97	2,0	19,13	10,12	203,4	991,50	9,20	10,12	19,28	13,59	2,0	0,00	0,6
2010-09-17 17:30	96	44	95	0,0	19,23	9,82	203,4	991,50	8,59	9,82	19,38	13,12	3,0	0,00	0,6
2010-09-17 18:00	119	44	97	0,0	19,23	9,62	203,4	991,50	8,70	9,62	19,38	13,09	3,0	0,00	0,6
2010-09-17 18:30	97	44	99	0,0	19,23	9,42	204,6	991,50	8,82	9,42	19,38	13,06	2,8	1,20	1,8
2010-09-17 19:00	102	44	100	0,0	19,13	8,52	208,2	991,50	8,07	8,52	19,28	12,25	4,7	4,80	5,4
2010-09-17 19:30	98	44	100	0,0	19,13	8,22	208,2	991,50	7,77	8,22	19,28	11,95	2,0	3,60	5,4
2010-09-17 20:00	108	44	100	0,0	19,03	8,12	209,4	991,50	7,67	8,12	19,18	11,85	1,8	1,20	6,6
2010-09-17 20:30	94	44	100	1,6	19,03	7,92	209,4	992,50	7,47	7,92	19,18	11,65	2,0	1,20	6,6
2010-09-17 21:00	82	44	100	0,0	19,03	7,82	209,4	992,50	7,38	7,82	19,18	11,55	2,6	0,00	6,6
2010-09-17 21:30	83	44	100	0,0	19,03	7,72	209,4	992,50	7,28	7,72	19,18	11,45	2,0	0,00	6,6
2010-09-17 22:00	89	44	100	0,0	18,93	7,72	209,4	992,50	7,28	7,72	19,08	11,45	1,4	0,00	6,6
2010-09-17 22:30	87	44	100	0,0	18,93	7,72	209,4	992,50	7,28	7,72	19,08	11,45	1,4	0,00	6,6
2010-09-17 23:00	89	44	100	0,0	19,33	7,72	209,4	992,50	7,28	7,72	19,48	11,45	1,8	0,00	6,6
2010-09-17 23:30	89	44	100	0,0	19,93	7,72	209,4	992,50	7,28	7,72	20,08	11,45	1,8	0,00	6,6
2010-09-18 00:00	97	44	100	0,0	20,33	7,72	209,4	992,50	7,28	7,72	20,48	11,45	1,6	0,00	0,0
2010-09-18 00:30	108	43	100	0,0	20,83	7,72	209,4	992,50	7,28	7,72	20,93	11,45	1,4	0,00	0,0
2010-09-18 01:00	89	43	100	0,0	20,63	7,62	209,4	992,50	7,18	7,62	20,73	11,35	2,4	0,00	0,0
2010-09-18 01:30	80	43	100	0,0	20,23	7,72	209,4	992,50	7,28	7,72	20,33	11,45	2,0	0,00	0,0
2010-09-18 02:00	83	43	100	0,0	19,93	7,72	209,4	992,50	7,28	7,72	20,03	11,45	1,8	0,00	0,0
2010-09-18 02:30	80	43	100	0,0	19,83	7,62	209,4	992,50	7,18	7,62	19,93	11,35	1,4	0,00	0,0
2010-09-18 03:00	93	44	100	0,0	19,83	7,52	209,4	992,50	7,08	7,52	19,98	11,25	2,0	0,00	0,0
2010-09-18 03:30	103	44	100	0,0	19,83	7,52	209,4	993,50	7,08	7,52	19,98	11,25	1,6	0,00	0,0
2010-09-18 04:00	103	44	100	0,0	19,83	7,52	209,4	993,50	7,08	7,52	19,98	11,25	1,6	0,00	0,0
2010-09-18 04:30	101	44	100	0,0	19,93	7,32	209,4	993,50	6,88	7,32	20,08	11,05	1,6	0,00	0,0
2010-09-18 05:00	76	44	100	0,0	19,93	7,32	209,4	993,50	6,88	7,32	20,08	11,05	1,8	0,00	0,0
2010-09-18 05:30	97	44	100	1,2	20,03	7,12	209,4	993,50	6,68	7,12	20,18	10,85	1,8	0,00	0,0
2010-09-18 06:00	101	44	100	0,0	20,03	7,02	209,4	993,50	6,58	7,02	20,18	10,75	1,6	0,00	0,0
2010-09-18 06:30	134	44	100	0,0	19,93	6,92	209,4	993,50	6,48	6,92	20,08	10,65	1,2	0,00	0,0
2010-09-18 07:00	176	45	100	0,0	19,93	6,82	209,4	993,50	6,38	6,82	20,12	10,55	1,4	0,00	0,0
2010-09-18 07:30	102	45	100	0,0	19,83	6,92	209,4	993,50	6,48	6,92	20,02	10,65	1,2	0,00	0,0
2010-09-18 08:00	100	45	100	0,0	19,83	7,02	210,0	993,50	6,58	7,02	20,02	10,75	1,6	0,60	0,6
2010-09-18 08:30	181	45	100	0,0	19,83	7,22	210,0	994,50	6,78	7,22	20,02	10,95	1,6	0,60	0,6
2010-09-18 09:00	68	45	100	0,0	19,83	7,52	210,0	994,50	7,08	7,52	20,02	11,25	1,4	0,00	0,6
2010-09-18 09:30	99	45	100	0,0	19,73	7,82	210,0	994,50	7,38	7,82	19,92	11,55	1,8	0,00	0,6
2010-09-18 10:00	122	45	100	0,0	19,83	8,02	210,0	994,50	7,57	8,02	20,02	11,75	2,0	0,00	0,6
2010-09-18 10:30	95	45	100	1,2	19,83	8,32	210,0	994,50	7,87	8,32	20,02	12,05	1,4	0,00	0,6
2010-09-18 11:00	107	45	97	0,0	19,83	8,72	210,0	995,50	7,81	8,72	20,02	12,19	1,8	0,00	0,6
2010-09-18 11:30	7	44	96	0,0	19,73	9,02	210,0	995,50	7,95	9,02	19,88	12,41	1,6	0,00	0,6
2010-09-18 12:00	100	44	94	0,0	19,73	9,32	210,0	995,50	7,93	9,32	19,88	12,54	1,6	0,00	0,6
2010-09-18 12:30	106	44	94	0,0	19,63	9,32	210,0	995,50	7,93	9,32	19,78	12,54	1,4	0,00	0,6

Datum	Vindriktning °	Luftfukt inne Rh%	Luftfukt ute Rh%	Vindhastighet m/s	Temp inne °C	Temp ute °C	Nederb. året mm	Lufttryck Mbar	Daggpunkt °C	Kyleffekt °C	Vix inne °C	Vix ute °C	Vindby m/s	Korr lufttryck	Regn/dygn mm
2010-09-18 13:00	90	44	88	0,0	19,63	9,92	210,0	995,50	7,52	9,92	19,78	12,66	1,6	0,00	0,6
2010-09-18 13:30	154	44	99	0,0	19,53	9,32	212,4	995,50	8,72	9,32	19,68	12,96	1,2	1,20	3,0
2010-09-18 14:00	79	45	99	0,0	19,73	9,32	212,4	995,50	8,72	9,32	19,92	12,96	1,4	1,20	3,0
2010-09-18 14:30	4	44	97	0,0	20,33	9,12	212,4	996,50	8,21	9,12	20,48	12,59	1,8	0,00	3,0
2010-09-18 15:00	351	44	92	1,4	20,73	9,92	212,4	995,50	8,20	9,92	20,88	12,98	2,4	0,00	3,0
2010-09-18 15:30	94	43	91	0,0	20,83	9,92	212,4	995,50	8,03	9,92	20,93	12,90	2,4	0,00	3,0
2010-09-18 16:00	345	43	90	0,0	20,93	9,62	212,4	995,50	7,57	9,62	21,03	12,51	1,4	0,00	3,0
2010-09-18 16:30	305	43	86	0,0	21,03	9,82	212,4	995,50	7,07	9,82	21,13	12,40	1,8	0,00	3,0
2010-09-18 17:00	351	43	94	0,0	21,03	9,32	212,4	996,50	7,93	9,32	21,13	12,54	1,4	0,00	3,0
2010-09-18 17:30	347	43	89	0,0	20,93	9,22	212,4	996,50	7,00	9,22	21,03	12,03	1,6	0,00	3,0
2010-09-18 18:00	351	43	94	0,0	20,73	8,42	212,4	996,50	7,04	8,42	20,83	11,64	1,2	0,00	3,0
2010-09-18 18:30	3	43	95	0,0	20,73	8,22	212,4	996,50	7,00	8,22	20,83	11,52	1,4	0,00	3,0
2010-09-18 19:00	351	43	94	0,0	20,93	7,92	212,4	996,50	6,54	7,92	21,03	11,14	13,4	0,00	3,0
2010-09-18 19:30	351	43	96	0,0	20,83	7,72	212,4	996,50	6,66	7,72	20,93	11,11	0,0	0,00	3,0
2010-09-18 20:00	356	43	98	1,2	20,93	7,52	212,4	997,50	6,77	7,52	21,03	11,08	1,4	0,00	3,0
2010-09-18 20:30	351	43	98	0,0	21,03	7,62	212,4	997,50	6,87	7,62	21,13	11,18	1,6	0,00	3,0
2010-09-18 21:00	351	43	99	0,0	21,03	7,62	212,4	997,50	7,02	7,62	21,13	11,26	1,4	0,00	3,0
2010-09-18 21:30	351	43	100	1,2	20,83	7,62	212,4	997,50	7,18	7,62	20,93	11,35	1,4	0,00	3,0
2010-09-18 22:00	351	43	100	0,0	20,93	7,52	212,4	997,50	7,08	7,52	21,03	11,25	1,2	0,00	3,0
2010-09-18 22:30	356	43	99	0,0	20,93	7,52	212,4	997,50	6,92	7,52	21,03	11,16	1,2	0,00	3,0
2010-09-18 23:00	0	42	97	0,0	20,73	7,42	212,4	997,50	6,52	7,42	20,78	10,89	0,0	0,00	3,0
2010-09-18 23:30	356	43	97	0,0	20,63	7,52	212,4	997,50	6,62	7,52	20,73	10,99	0,0	0,00	3,0
2010-09-19 00:00	340	43	99	0,0	20,23	7,02	212,4	997,50	6,43	7,02	20,33	10,66	0,0	0,00	0,0
2010-09-19 00:30	340	43	100	0,0	20,03	6,72	212,4	998,51	6,28	6,72	20,13	10,45	0,0	0,00	0,0
2010-09-19 01:00	2	43	100	0,0	19,93	6,72	212,4	997,50	6,28	6,72	20,03	10,45	0,0	0,00	0,0
2010-09-19 01:30	356	44	100	0,0	19,83	6,82	212,4	998,51	6,38	6,82	19,98	10,55	0,0	0,00	0,0
2010-09-19 02:00	356	44	100	0,0	19,73	6,72	212,4	997,50	6,28	6,72	19,88	10,45	0,0	0,00	0,0
2010-09-19 02:30	356	44	100	0,0	19,73	6,42	212,4	997,50	5,98	6,42	19,88	10,15	0,0	0,00	0,0
2010-09-19 03:00	356	44	100	0,0	19,73	6,22	212,4	998,51	5,78	6,22	19,88	9,95	0,0	0,00	0,0
2010-09-19 03:30	356	44	100	0,0	19,73	6,12	212,4	998,51	5,68	6,12	19,88	9,85	0,0	0,00	0,0
2010-09-19 04:00	0	44	100	0,0	19,83	6,02	212,4	998,51	5,58	6,02	19,98	9,75	0,0	0,00	0,0
2010-09-19 04:30	0	44	100	0,0	19,93	5,92	212,4	998,51	5,48	5,92	20,08	9,65	0,0	0,00	0,0
2010-09-19 05:00	1	45	100	0,0	20,03	5,92	212,4	998,51	5,48	5,92	20,22	9,65	0,0	0,00	0,0
2010-09-19 05:30	356	45	100	0,0	20,03	5,82	212,4	998,51	5,38	5,82	20,22	9,55	0,0	0,00	0,0
2010-09-19 06:00	351	44	100	0,0	20,13	5,92	212,4	998,51	5,48	5,92	20,28	9,65	1,2	0,00	0,0
2010-09-19 06:30	351	44	100	0,0	20,13	6,02	212,4	998,51	5,58	6,02	20,28	9,75	0,0	0,00	0,0
2010-09-19 07:00	356	44	100	0,0	20,03	6,02	212,4	998,51	5,58	6,02	20,18	9,75	0,0	0,00	0,0
2010-09-19 07:30	356	45	100	0,0	19,93	6,02	212,4	998,51	5,58	6,02	20,12	9,75	0,0	0,00	0,0
2010-09-19 08:00	356	44	100	0,0	19,83	6,12	212,4	998,51	5,68	6,12	19,98	9,85	0,0	0,00	0,0
2010-09-19 08:30	351	44	100	0,0	19,73	6,52	212,4	998,51	6,08	6,52	19,88	10,25	1,2	0,00	0,0
2010-09-19 09:00	337	44	100	0,0	19,73	6,92	212,4	998,51	6,48	6,92	19,88	10,65	1,2	0,00	0,0
2010-09-19 09:30	314	44	100	0,0	19,63	7,42	212,4	998,51	6,98	7,42	19,78	11,15	1,4	0,00	0,0
2010-09-19 10:00	314	44	100	0,0	19,53	7,82	212,4	999,51	7,38	7,82	19,68	11,55	1,2	0,00	0,0
2010-09-19 10:30	314	44	100	0,0	19,53	8,52	212,4	999,51	8,07	8,52	19,68	12,25	0,0	0,00	0,0
2010-09-19 11:00	335	44	100	0,0	19,53	9,12	212,4	999,51	8,67	9,12	19,68	12,85	1,8	0,00	0,0
2010-09-19 11:30	325	44	95	0,0	19,43	9,62	212,4	999,51	8,39	9,62	19,58	12,92	1,4	0,00	0,0



Datum	Vindriktning °	Luftfukt inne Rh%	Luftfukt ute Rh%	Vindhastighet m/s	Temp inne °C	Temp ute °C	Nederb. året mm	Lufttryck Mbar	Daggpunkt °C	Kyleffekt °C	Vix inne °C	Vix ute °C	Vindby m/s	Korr lufttryck	Regn/dygn mm
2010-09-19 12:00	351	44	90	1,4	19,43	9,92	212,4	999,51	7,86	9,92	19,58	12,82	2,6	0,00	0,0
2010-09-19 12:30	322	44	88	0,0	19,43	10,22	212,4	999,51	7,81	10,22	19,58	12,96	2,0	0,00	0,0
2010-09-19 13:00	317	44	83	1,6	19,43	10,82	212,4	999,51	7,51	10,82	19,58	13,17	1,8	0,00	0,0
2010-09-19 13:30	321	44	75	0,0	19,33	11,52	212,4	999,51	6,65	11,52	19,48	13,30	2,8	0,00	0,0
2010-09-19 14:00	3	44	60	3,0	19,43	11,72	212,4	999,51	3,49	9,77	19,58	12,55	4,3	0,00	0,0
2010-09-19 14:30	320	44	69	1,2	19,53	11,12	212,4	999,51	5,01	11,12	19,68	12,50	3,9	0,00	0,0
2010-09-19 15:00	351	44	73	3,7	19,53	10,62	212,4	1000,51	5,38	6,90	19,68	12,26	4,5	0,00	0,0
2010-09-19 15:30	308	43	73	2,6	19,53	10,82	212,4	999,51	5,57	9,61	19,63	12,46	3,9	0,00	0,0
2010-09-19 16:00	315	43	71	2,6	19,53	11,32	212,4	1000,51	5,63	10,14	19,63	12,83	4,3	0,00	0,0
2010-09-19 16:30	296	43	72	2,6	19,53	11,22	212,4	1000,51	5,75	10,03	19,63	12,80	4,1	0,00	0,0
2010-09-19 17:00	279	43	76	1,2	19,53	11,22	212,4	1000,51	6,56	11,22	19,63	13,07	4,3	0,00	0,0
2010-09-19 17:30	316	43	72	0,0	19,53	10,82	212,4	1000,51	5,36	10,82	19,63	12,40	3,3	0,00	0,0
2010-09-19 18:00	318	42	79	0,0	19,53	10,02	212,4	1000,51	5,99	10,02	19,58	12,08	3,3	0,00	0,0
2010-09-19 18:30	351	42	82	0,0	19,53	9,32	212,4	1000,51	5,87	9,32	19,58	11,60	2,2	0,00	0,0
2010-09-19 19:00	338	42	84	0,0	19,53	8,62	212,4	1001,51	5,55	8,62	19,58	11,05	1,4	0,00	0,0
2010-09-19 19:30	321	43	87	0,0	19,53	8,22	212,4	1001,51	5,68	8,22	19,63	10,88	1,2	0,00	0,0
2010-09-19 20:00	330	43	88	0,0	19,53	8,12	212,4	1001,51	5,75	8,12	19,63	10,86	1,2	0,00	0,0
2010-09-19 20:30	3	43	90	0,0	19,53	8,02	212,4	1001,51	5,99	8,02	19,63	10,91	1,4	0,00	0,0
2010-09-19 21:00	351	43	90	0,0	19,53	7,92	212,4	1002,51	5,89	7,92	19,63	10,81	0,0	0,00	0,0
2010-09-19 21:30	338	43	92	0,0	19,53	7,82	212,4	1002,51	6,12	7,82	19,63	10,87	1,2	0,00	0,0
2010-09-19 22:00	328	43	93	0,0	19,53	7,62	212,4	1002,51	6,09	7,62	19,63	10,76	0,0	0,00	0,0
2010-09-19 22:30	344	43	95	0,0	19,53	7,62	212,4	1002,51	6,41	7,62	19,63	10,92	0,0	0,00	0,0
2010-09-19 23:00	344	43	95	0,0	19,53	7,52	212,4	1002,51	6,31	7,52	19,63	10,82	0,0	0,00	0,0
2010-09-19 23:30	339	43	96	0,0	19,43	7,42	212,4	1002,51	6,36	7,42	19,53	10,81	0,0	0,00	0,0
2010-09-20 00:00	344	43	97	0,0	19,43	7,12	212,4	1002,51	6,22	7,12	19,53	10,59	0,0	0,00	0,0
2010-09-20 00:30	344	43	97	0,0	19,33	6,82	212,4	1002,51	5,92	6,82	19,43	10,29	0,0	0,00	0,0
2010-09-20 01:00	344	43	97	0,0	19,33	6,52	212,4	1003,51	5,62	6,52	19,43	9,99	0,0	0,00	0,0
2010-09-20 01:30	344	43	97	0,0	19,23	6,02	212,4	1003,51	5,13	6,02	19,33	9,49	0,0	0,00	0,0
2010-09-20 02:00	344	43	97	0,0	19,23	5,62	212,4	1003,51	4,73	5,62	19,33	9,09	0,0	0,00	0,0
2010-09-20 02:30	332	43	99	0,0	19,23	5,12	212,4	1003,51	4,53	5,12	19,33	8,76	0,0	0,00	0,0
2010-09-20 03:00	332	43	100	0,0	19,23	5,32	212,4	1003,51	4,88	5,32	19,33	9,05	0,0	0,00	0,0
2010-09-20 03:30	332	43	100	0,0	19,23	5,12	212,4	1003,51	4,68	5,12	19,33	8,85	0,0	0,00	0,0
2010-09-20 04:00	332	43	100	0,0	19,33	4,82	212,4	1003,51	4,38	4,82	19,43	8,55	0,0	0,00	0,0
2010-09-20 04:30	332	43	100	0,0	19,43	4,32	212,4	1003,51	3,88	4,32	19,53	8,05	0,0	0,00	0,0
2010-09-20 05:00	332	43	100	0,0	19,53	4,02	212,4	1003,51	3,59	4,02	19,63	7,75	0,0	0,00	0,0
2010-09-20 05:30	332	43	100	0,0	19,63	4,02	212,4	1003,51	3,59	4,02	19,73	7,75	0,0	0,00	0,0
2010-09-20 06:00	332	43	100	0,0	19,63	4,12	212,4	1003,51	3,68	4,12	19,73	7,85	0,0	0,00	0,0
2010-09-20 06:30	332	43	100	0,0	19,63	4,42	212,4	1004,51	3,98	4,42	19,73	8,15	0,0	0,00	0,0
2010-09-20 07:00	332	43	100	0,0	19,63	4,42	212,4	1004,51	3,98	4,42	19,73	8,15	0,0	0,00	0,0
2010-09-20 07:30	332	43	100	0,0	19,53	4,02	212,4	1004,51	3,59	4,02	19,63	7,75	0,0	0,00	0,0
2010-09-20 08:00	332	43	100	0,0	19,53	4,42	212,4	1004,51	3,98	4,42	19,63	8,15	0,0	0,00	0,0
2010-09-20 08:30	331	43	100	0,0	19,43	4,82	212,4	1004,51	4,38	4,82	19,53	8,55	0,0	0,00	0,0
2010-09-20 09:00	174	43	100	0,0	19,43	5,62	212,4	1004,51	5,18	5,62	19,53	9,35	1,4	0,00	0,0
2010-09-20 09:30	263	43	100	0,0	19,33	6,92	212,4	1004,51	6,48	6,92	19,43	10,65	1,8	0,00	0,0
2010-09-20 10:00	328	43	99	0,0	19,33	7,62	212,4	1005,51	7,02	7,62	19,43	11,26	1,8	0,00	0,0
2010-09-20 10:30	167	43	96	0,0	19,33	8,02	212,4	1005,51	6,96	8,02	19,43	11,41	2,2	0,00	0,0

Datum	Vindriktning °	Luftfukt inne Rh%	Luftfukt ute Rh%	Vindhastighet m/s	Temp inne °C	Temp ute °C	Nederb. året mm	Lufttryck Mbar	Daggpunkt °C	Kyleffekt °C	Vix inne °C	Vix ute °C	Vindby m/s	Korr lufttryck	Regn/dygn mm
2010-09-20 11:00	351	43	83	0,0	19,33	8,72	212,4	1005,51	5,47	8,72	19,43	11,07	2,4	0,00	0,0
2010-09-20 11:30	327	43	72	1,2	19,33	9,52	212,4	1004,51	4,12	9,52	19,43	11,10	2,0	0,00	0,0
2010-09-20 12:00	327	43	73	0,0	19,33	9,62	212,4	1005,51	4,42	9,62	19,43	11,26	1,8	0,00	0,0
2010-09-20 12:30	341	43	70	0,0	19,23	9,62	212,4	1005,51	3,80	9,62	19,33	11,07	2,0	0,00	0,0
2010-09-20 13:00	351	43	69	0,0	19,23	9,82	212,4	1005,51	3,77	9,82	19,33	11,20	1,2	0,00	0,0
2010-09-20 13:30	1	43	66	0,0	19,23	10,22	212,4	1005,51	3,49	10,22	19,33	11,41	1,2	0,00	0,0
2010-09-20 14:00	332	43	64	0,0	19,23	10,92	212,4	1005,51	3,70	10,92	19,33	11,99	2,0	0,00	0,0
2010-09-20 14:30	177	43	65	0,0	19,23	11,12	212,4	1005,51	4,12	11,12	19,33	12,25	2,2	0,00	0,0
2010-09-20 15:00	172	43	62	1,6	19,13	11,12	212,4	1005,51	3,41	11,12	19,23	12,07	4,1	0,00	0,0
2010-09-20 15:30	137	43	64	0,0	19,13	10,92	212,4	1005,51	3,70	10,92	19,23	11,99	4,7	0,00	0,0
2010-09-20 16:00	115	43	62	2,8	19,13	11,12	212,4	1005,51	3,41	9,11	19,23	12,07	3,5	0,00	0,0
2010-09-20 16:30	119	43	64	0,0	19,13	11,12	212,4	1004,51	3,89	11,12	19,23	12,19	2,8	0,00	0,0
2010-09-20 17:00	150	43	69	1,4	19,13	10,72	212,4	1004,51	4,63	10,72	19,23	12,10	3,1	0,00	0,0
2010-09-20 17:30	144	43	72	2,4	19,13	10,42	212,4	1004,51	4,98	9,19	19,23	12,00	4,1	0,00	0,0
2010-09-20 18:00	124	43	75	0,0	19,03	9,92	212,4	1004,51	5,11	9,92	19,13	11,70	2,6	0,00	0,0
2010-09-20 18:30	160	43	78	3,3	19,03	9,42	212,4	1004,51	5,22	6,38	19,13	11,41	6,2	0,00	0,0
2010-09-20 19:00	157	43	90	0,0	19,03	7,82	214,2	1005,51	5,79	7,82	19,13	10,71	5,8	1,80	1,8
2010-09-20 19:30	158	43	99	0,0	19,03	7,32	214,2	1004,51	6,73	7,32	19,13	10,96	0,0	1,80	1,8
2010-09-20 20:00	141	43	98	0,0	19,03	7,52	214,2	1005,51	6,77	7,52	19,13	11,08	2,6	0,00	1,8
2010-09-20 20:30	169	43	98	0,0	18,93	7,32	214,2	1004,51	6,57	7,32	19,03	10,88	2,6	0,00	1,8
2010-09-20 21:00	169	43	98	0,0	18,93	7,22	214,2	1005,51	6,47	7,22	19,03	10,78	0,0	0,00	1,8
2010-09-20 21:30	149	43	98	0,0	18,93	6,82	214,2	1005,51	6,08	6,82	19,03	10,38	0,0	0,00	1,8
2010-09-20 22:00	168	43	100	0,0	18,93	6,62	214,2	1005,51	6,18	6,62	19,03	10,35	0,0	0,00	1,8
2010-09-20 22:30	133	43	99	0,0	18,93	6,52	214,2	1005,51	5,93	6,52	19,03	10,16	0,0	0,00	1,8
2010-09-20 23:00	133	43	100	0,0	18,93	6,32	214,2	1005,51	5,88	6,32	19,03	10,05	0,0	0,00	1,8
2010-09-20 23:30	133	43	100	0,0	18,93	6,32	214,2	1005,51	5,88	6,32	19,03	10,05	0,0	0,00	1,8
2010-09-21 00:00	105	43	100	0,0	18,83	6,22	215,4	1005,51	5,78	6,22	18,93	9,95	2,2	1,20	3,0
2010-09-21 00:30	90	43	100	0,0	18,83	6,22	215,4	1005,51	5,78	6,22	18,93	9,95	0,0	1,20	0,0
2010-09-21 01:00	89	43	100	0,0	18,83	6,22	216,6	1005,51	5,78	6,22	18,93	9,95	1,4	1,20	1,2
2010-09-21 01:30	99	43	100	0,0	18,93	6,32	216,6	1005,51	5,88	6,32	19,03	10,05	0,0	1,20	1,2
2010-09-21 02:00	115	43	100	0,0	18,93	6,42	217,8	1005,51	5,98	6,42	19,03	10,15	1,2	1,20	2,4
2010-09-21 02:30	115	43	100	0,0	19,03	6,42	218,4	1005,51	5,98	6,42	19,13	10,15	0,0	1,80	3,0
2010-09-21 03:00	115	43	100	0,0	19,13	6,42	219,6	1005,51	5,98	6,42	19,23	10,15	0,0	1,80	4,2
2010-09-21 03:30	115	43	100	0,0	19,23	6,12	219,6	1005,51	5,68	6,12	19,33	9,85	0,0	1,20	4,2
2010-09-21 04:00	115	43	100	0,0	19,33	6,22	220,2	1005,51	5,78	6,22	19,43	9,95	0,0	0,60	4,8
2010-09-21 04:30	114	43	100	0,0	19,43	6,12	220,2	1005,51	5,68	6,12	19,53	9,85	0,0	0,60	4,8
2010-09-21 05:00	114	43	100	0,0	19,43	6,12	220,2	1005,51	5,68	6,12	19,53	9,85	0,0	0,00	4,8
2010-09-21 05:30	114	43	100	0,0	19,43	6,32	221,4	1006,51	5,88	6,32	19,53	10,05	0,0	1,20	6,0
2010-09-21 06:00	114	43	100	0,0	19,43	6,32	221,4	1006,51	5,88	6,32	19,53	10,05	0,0	1,20	6,0
2010-09-21 06:30	114	43	100	0,0	19,43	6,12	221,4	1006,51	5,68	6,12	19,53	9,85	0,0	0,00	6,0
2010-09-21 07:00	62	43	100	0,0	19,33	6,02	221,4	1006,51	5,58	6,02	19,43	9,75	0,0	0,00	6,0
2010-09-21 07:30	13	43	100	0,0	19,23	6,02	222,6	1006,51	5,58	6,02	19,33	9,75	0,0	1,20	7,2
2010-09-21 08:00	2	43	100	0,0	19,23	6,02	223,2	1007,51	5,58	6,02	19,33	9,75	1,2	1,80	7,8
2010-09-21 08:30	351	43	100	0,0	19,23	6,12	223,2	1007,51	5,68	6,12	19,33	9,85	1,2	0,60	7,8
2010-09-21 09:00	332	43	100	0,0	19,23	6,32	223,2	1007,51	5,88	6,32	19,33	10,05	1,4	0,00	7,8
2010-09-21 09:30	325	43	100	0,0	19,23	6,52	223,2	1007,51	6,08	6,52	19,33	10,25	1,2	0,00	7,8

Datum	Vindriktning °	Luftfukt inne Rh%	Luftfukt ute Rh%	Vindhastighet m/s	Temp inne °C	Temp ute °C	Nederb. året mm	Lufttryck Mbar	Daggpunkt °C	Kyleffekt °C	Vix inne °C	Vix ute °C	Vindby m/s	Korr lufttryck	Regn/dygn mm
2010-09-21 10:00	351	43	100	0,0	19,33	6,82	223,2	1008,51	6,38	6,82	19,43	10,55	1,4	0,00	7,8
2010-09-21 10:30	14	43	100	0,0	19,33	7,22	223,2	1008,51	6,78	7,22	19,43	10,95	1,4	0,00	7,8
2010-09-21 11:00	6	43	100	1,4	19,33	7,42	223,2	1008,51	6,98	7,42	19,43	11,15	2,4	0,00	7,8
2010-09-21 11:30	327	43	99	0,0	19,33	7,42	223,2	1009,51	6,83	7,42	19,43	11,06	3,0	0,00	7,8
2010-09-21 12:00	339	43	95	0,0	19,33	8,22	223,2	1009,51	7,00	8,22	19,43	11,52	3,3	0,00	7,8
2010-09-21 12:30	330	43	86	2,8	19,33	8,22	223,2	1009,51	5,51	5,94	19,43	10,80	4,9	0,00	7,8
2010-09-21 13:00	356	43	87	1,4	19,23	8,12	223,2	1009,51	5,58	8,12	19,33	10,78	4,5	0,00	7,8
2010-09-21 13:30	343	43	84	0,0	19,23	8,52	223,2	1010,51	5,45	8,52	19,33	10,95	4,1	0,00	7,8
2010-09-21 14:00	11	43	87	2,0	19,13	8,32	223,2	1010,51	5,78	8,32	19,23	10,98	3,5	0,00	7,8
2010-09-21 14:30	4	43	82	2,6	19,13	9,02	223,2	1010,51	5,58	7,71	19,23	11,30	3,3	0,00	7,8
2010-09-21 15:00	340	43	76	1,6	19,03	9,32	223,2	1010,51	4,73	9,32	19,13	11,17	4,5	0,00	7,8
2010-09-21 15:30	356	43	71	1,6	19,03	9,32	223,2	1011,51	3,72	9,32	19,13	10,83	4,3	0,00	7,8
2010-09-21 16:00	5	43	70	1,8	18,93	9,62	223,2	1011,51	3,80	9,62	19,03	11,07	3,1	0,00	7,8
2010-09-21 16:30	339	43	66	4,1	18,93	9,72	223,2	1011,51	3,02	4,99	19,03	10,91	4,1	0,00	7,8
2010-09-21 17:00	326	43	69	1,4	18,93	9,32	223,2	1011,51	3,30	9,32	19,03	10,70	4,3	0,00	7,8
2010-09-21 17:30	304	43	69	0,0	18,83	9,22	223,2	1012,51	3,20	9,22	18,93	10,60	3,9	0,00	7,8
2010-09-21 18:00	337	42	75	2,8	18,83	8,92	223,2	1012,51	4,15	6,71	18,88	10,70	2,8	0,00	7,8
2010-09-21 18:30	318	42	78	1,6	18,83	8,72	223,2	1012,51	4,54	8,72	18,88	10,71	4,3	0,00	7,8
2010-09-21 19:00	324	42	82	1,2	18,83	8,02	223,2	1012,51	4,60	8,02	18,88	10,30	3,0	0,00	7,8
2010-09-21 19:30	338	42	85	0,0	18,83	7,32	223,2	1013,51	4,45	7,32	18,88	9,82	2,2	0,00	7,8
2010-09-21 20:00	312	42	87	0,0	18,93	6,62	223,2	1013,51	4,11	6,62	18,98	9,28	1,2	0,00	7,8
2010-09-21 20:30	351	42	88	0,0	19,03	5,92	223,2	1013,51	3,59	5,92	19,08	8,65	1,2	0,00	7,8
2010-09-21 21:00	1	42	95	0,0	19,13	5,42	223,2	1014,51	4,22	5,42	19,18	8,72	1,6	0,00	7,8
2010-09-21 21:30	318	42	96	1,4	19,13	5,42	223,2	1014,51	4,38	5,42	19,18	8,80	2,6	0,00	7,8
2010-09-21 22:00	325	42	97	1,8	19,13	5,12	223,2	1014,51	4,23	5,12	19,18	8,59	3,0	0,00	7,8
2010-09-21 22:30	332	42	97	0,0	19,13	4,62	223,2	1014,51	3,74	4,62	19,18	8,09	1,8	0,00	7,8
2010-09-21 23:00	332	42	98	1,2	19,03	4,32	223,2	1015,51	3,59	4,32	19,08	7,87	2,2	0,00	7,8
2010-09-21 23:30	326	41	98	0,0	18,93	4,02	223,2	1015,51	3,29	4,02	18,94	7,57	1,8	0,00	7,8
2010-09-22 00:00	327	42	100	0,0	18,93	3,52	223,2	1015,51	3,09	3,52	18,98	7,25	0,0	0,00	0,0
2010-09-22 00:30	301	41	100	0,0	18,83	3,32	223,2	1015,51	2,89	3,32	18,84	7,05	1,8	0,00	0,0
2010-09-22 01:00	310	41	100	0,0	18,73	3,12	223,2	1015,51	2,69	3,12	18,73	6,85	0,0	0,00	0,0
2010-09-22 01:30	331	41	100	0,0	18,83	3,52	223,2	1015,51	3,09	3,52	18,84	7,25	2,4	0,00	0,0
2010-09-22 02:00	322	42	100	0,0	18,83	3,82	223,2	1015,51	3,39	3,82	18,88	7,55	1,4	0,00	0,0
2010-09-22 02:30	335	41	100	0,0	18,93	3,52	223,2	1015,51	3,09	3,52	18,94	7,25	1,2	0,00	0,0
2010-09-22 03:00	335	42	100	0,0	19,03	3,22	223,2	1016,51	2,79	3,22	19,08	6,95	0,0	0,00	0,0
2010-09-22 03:30	335	42	100	0,0	19,13	3,12	223,2	1016,51	2,69	3,12	19,18	6,85	0,0	0,00	0,0
2010-09-22 04:00	335	42	100	0,0	19,13	2,82	223,2	1016,51	2,39	2,82	19,18	6,55	0,0	0,00	0,0
2010-09-22 04:30	335	42	100	0,0	19,13	2,42	223,2	1016,51	1,99	2,42	19,18	6,15	0,0	0,00	0,0
2010-09-22 05:00	335	41	100	0,0	19,13	2,22	223,2	1016,51	1,79	2,22	19,14	5,95	0,0	0,00	0,0
2010-09-22 05:30	335	41	100	0,0	19,03	1,92	223,2	1015,51	1,49	1,92	19,04	5,65	0,0	0,00	0,0
2010-09-22 06:00	335	41	100	0,0	19,03	2,02	223,2	1015,51	1,59	2,02	19,04	5,75	0,0	0,00	0,0
2010-09-22 06:30	335	41	100	0,0	18,93	1,82	223,2	1015,51	1,39	1,82	18,94	5,55	0,0	0,00	0,0
2010-09-22 07:00	335	42	100	0,0	18,93	1,72	223,2	1015,51	1,29	1,72	18,98	5,45	0,0	0,00	0,0
2010-09-22 07:30	335	42	100	0,0	19,03	1,82	223,2	1015,51	1,39	1,82	19,08	5,55	0,0	0,00	0,0
2010-09-22 08:00	335	42	100	0,0	19,13	2,22	223,2	1015,51	1,79	2,22	19,18	5,95	0,0	0,00	0,0
2010-09-22 08:30	343	41	100	0,0	19,23	3,42	223,2	1015,51	2,99	3,42	19,24	7,15	0,0	0,00	0,0

Datum	Vindriktning °	Luftfukt inne Rh%	Luftfukt ute Rh%	Vindhastighet m/s	Temp inne °C	Temp ute °C	Nederb. året mm	Lufttryck Mbar	Daggpunkt °C	Kyleffekt °C	Vix inne °C	Vix ute °C	Vindby m/s	Korr lufttryck	Regn/dygn mm
2010-09-22 09:00	95	41	100	0,0	19,23	4,12	223,2	1015,51	3,68	4,12	19,24	7,85	1,2	0,00	0,0
2010-09-22 09:30	126	41	100	0,0	19,23	5,02	223,2	1015,51	4,58	5,02	19,24	8,75	1,2	0,00	0,0
2010-09-22 10:00	152	41	100	0,0	19,23	5,82	223,2	1015,51	5,38	5,82	19,24	9,55	1,8	0,00	0,0
2010-09-22 10:30	185	41	100	1,4	19,13	6,72	223,2	1015,51	6,28	6,72	19,14	10,45	3,0	0,00	0,0
2010-09-22 11:00	145	41	100	3,0	19,03	7,32	223,2	1015,51	6,88	4,96	19,04	11,05	4,9	0,00	0,0
2010-09-22 11:30	134	41	97	2,4	18,93	7,82	223,2	1015,51	6,92	6,44	18,94	11,29	3,9	0,00	0,0
2010-09-22 12:00	157	41	86	1,4	18,93	8,02	223,2	1014,51	5,31	8,02	18,94	10,60	4,3	0,00	0,0
2010-09-22 12:30	127	41	83	2,8	18,93	8,22	223,2	1014,51	4,98	5,94	18,94	10,57	4,3	0,00	0,0
2010-09-22 13:00	134	41	79	3,3	18,83	8,52	223,2	1013,51	4,53	5,36	18,84	10,58	5,8	0,00	0,0
2010-09-22 13:30	120	41	79	4,9	18,83	8,72	223,2	1013,51	4,73	2,93	18,84	10,78	5,2	0,00	0,0
2010-09-22 14:00	178	41	77	3,0	18,83	8,52	223,2	1013,51	4,15	6,27	18,84	10,44	6,9	0,00	0,0
2010-09-22 14:30	153	41	87	3,1	18,83	8,02	223,2	1013,51	5,48	5,72	18,84	10,68	6,0	0,00	0,0
2010-09-22 15:00	143	42	94	3,5	18,73	7,82	223,2	1012,51	6,44	4,57	18,78	11,04	4,3	0,00	0,0
2010-09-22 15:30	148	42	96	3,9	18,73	7,42	223,2	1012,51	6,36	3,17	18,78	10,81	5,6	0,00	0,0
2010-09-22 16:00	131	42	98	2,6	18,73	7,42	223,2	1012,51	6,67	6,02	18,78	10,98	4,1	0,00	0,0
2010-09-22 16:30	140	42	100	2,4	18,73	7,12	224,4	1011,51	6,68	5,70	18,78	10,85	4,1	1,20	1,2
2010-09-22 17:00	114	42	100	2,0	18,73	7,12	224,4	1011,51	6,68	7,12	18,78	10,85	3,9	1,20	1,2
2010-09-22 17:30	130	42	100	2,2	18,73	7,12	225,0	1011,51	6,68	7,12	18,78	10,85	3,1	0,60	1,8
2010-09-22 18:00	103	42	100	1,4	18,73	7,12	225,0	1011,51	6,68	7,12	18,78	10,85	4,1	0,60	1,8
2010-09-22 18:30	114	42	100	1,2	18,73	7,12	226,2	1010,51	6,68	7,12	18,78	10,85	3,0	1,20	3,0
2010-09-22 19:00	139	42	100	2,8	18,73	7,02	226,2	1010,51	6,58	4,63	18,78	10,75	3,1	1,20	3,0
2010-09-22 19:30	138	42	100	0,0	18,73	7,12	228,0	1010,51	6,68	7,12	18,78	10,85	3,1	1,80	4,8
2010-09-22 20:00	129	42	100	0,0	18,73	7,02	228,6	1010,51	6,58	7,02	18,78	10,75	2,6	2,40	5,4
2010-09-22 20:30	129	42	100	0,0	18,83	6,92	228,6	1009,51	6,48	6,92	18,88	10,65	3,3	0,60	5,4
2010-09-22 21:00	119	42	100	0,0	18,93	6,82	228,6	1009,51	6,38	6,82	18,98	10,55	2,0	0,00	5,4
2010-09-22 21:30	146	42	100	2,0	18,93	6,62	228,6	1009,51	6,18	6,62	18,98	10,35	2,0	0,00	5,4
2010-09-22 22:00	107	42	100	1,2	19,03	6,42	228,6	1008,51	5,98	6,42	19,08	10,15	2,0	0,00	5,4
2010-09-22 22:30	125	42	100	0,0	19,03	6,42	228,6	1008,51	5,98	6,42	19,08	10,15	1,6	0,00	5,4
2010-09-22 23:00	123	42	100	1,2	19,13	6,22	228,6	1008,51	5,78	6,22	19,18	9,95	1,8	0,00	5,4
2010-09-22 23:30	85	42	100	0,0	19,13	6,12	228,6	1008,51	5,68	6,12	19,18	9,85	1,8	0,00	5,4
2010-09-23 00:00	86	42	100	2,4	19,23	6,12	228,6	1007,51	5,68	4,65	19,28	9,85	2,6	0,00	0,0
2010-09-23 00:30	111	42	100	0,0	19,23	6,22	228,6	1007,51	5,78	6,22	19,28	9,95	2,4	0,00	0,0
2010-09-23 01:00	106	42	100	0,0	19,23	6,32	228,6	1007,51	5,88	6,32	19,28	10,05	2,0	0,00	0,0
2010-09-23 01:30	126	42	100	1,2	19,23	6,42	228,6	1006,51	5,98	6,42	19,28	10,15	2,0	0,00	0,0
2010-09-23 02:00	120	42	100	0,0	19,23	6,42	228,6	1006,51	5,98	6,42	19,28	10,15	1,8	0,00	0,0
2010-09-23 02:30	141	42	100	0,0	19,23	6,62	228,6	1006,51	6,18	6,62	19,28	10,35	2,4	0,00	0,0
2010-09-23 03:00	127	42	100	0,0	19,23	6,82	228,6	1006,51	6,38	6,82	19,28	10,55	3,1	0,00	0,0
2010-09-23 03:30	110	42	100	0,0	19,23	6,92	228,6	1005,51	6,48	6,92	19,28	10,65	1,6	0,00	0,0
2010-09-23 04:00	144	42	100	0,0	19,23	7,02	228,6	1005,51	6,58	7,02	19,28	10,75	2,0	0,00	0,0
2010-09-23 04:30	161	42	100	1,4	19,23	7,22	228,6	1004,51	6,78	7,22	19,28	10,95	3,1	0,00	0,0
2010-09-23 05:00	154	42	100	0,0	19,23	7,42	228,6	1004,51	6,98	7,42	19,28	11,15	2,8	0,00	0,0
2010-09-23 05:30	186	42	100	2,2	19,23	7,52	228,6	1004,51	7,08	7,52	19,28	11,25	3,7	0,00	0,0
2010-09-23 06:00	141	42	100	2,4	19,23	7,72	229,8	1003,51	7,28	6,34	19,28	11,45	4,9	1,20	1,2
2010-09-23 06:30	158	42	100	2,4	19,23	7,72	229,8	1003,51	7,28	6,34	19,28	11,45	5,2	1,20	1,2
2010-09-23 07:00	158	42	100	2,6	19,23	7,92	229,8	1002,51	7,47	6,55	19,28	11,65	4,9	0,00	1,2
2010-09-23 07:30	99	42	100	1,2	19,23	8,02	229,8	1002,51	7,57	8,02	19,28	11,75	4,3	0,00	1,2

Datum	Vindriktning °	Luftfukt inne Rh%	Luftfukt ute Rh%	Vindhastighet m/s	Temp inne °C	Temp ute °C	Nederb. året mm	Lufttryck Mbar	Daggpunkt °C	Kyleffekt °C	Vix inne °C	Vix ute °C	Vindby m/s	Korr lufttryck	Regn/dygn mm
2010-09-23 08:00	173	42	100	0,0	19,23	8,22	229,8	1002,51	7,77	8,22	19,28	11,95	3,5	0,00	1,2
2010-09-23 08:30	173	42	100	0,0	19,23	8,52	229,8	1002,51	8,07	8,52	19,28	12,25	2,6	0,00	1,2
2010-09-23 09:00	168	42	100	0,0	19,23	8,82	229,8	1002,51	8,37	8,82	19,28	12,55	2,4	0,00	1,2
2010-09-23 09:30	108	42	100	0,0	19,23	9,12	229,8	1002,51	8,67	9,12	19,28	12,85	2,4	0,00	1,2
2010-09-23 10:00	318	42	100	0,0	19,23	10,02	229,8	1002,51	9,57	10,02	19,28	13,75	3,0	0,00	1,2
2010-09-23 10:30	320	42	100	0,0	19,23	10,12	229,8	1002,51	9,67	10,12	19,28	13,85	2,6	0,00	1,2
2010-09-23 11:00	326	42	100	0,0	19,23	10,62	229,8	1002,51	10,17	10,62	19,28	14,35	3,5	0,00	1,2
2010-09-23 11:30	333	42	98	0,0	19,13	10,72	229,8	1003,51	9,96	10,72	19,18	14,28	3,0	0,00	1,2
2010-09-23 12:00	319	42	93	2,0	19,13	10,42	231,0	1003,51	8,85	10,42	19,18	13,56	4,7	1,20	2,4
2010-09-23 12:30	303	42	92	1,2	19,03	10,22	231,0	1003,51	8,49	10,22	19,08	13,28	4,5	1,20	2,4
2010-09-23 13:00	325	42	92	1,6	18,93	9,82	231,0	1004,51	8,10	9,82	18,98	12,88	3,9	0,00	2,4
2010-09-23 13:30	325	42	88	2,8	18,93	9,52	231,0	1004,51	7,13	7,36	18,98	12,26	5,2	0,00	2,4
2010-09-23 14:00	327	42	88	1,6	18,83	9,32	231,0	1004,51	6,93	9,32	18,88	12,06	4,7	0,00	2,4
2010-09-23 14:30	324	41	79	2,2	18,83	9,62	231,0	1005,51	5,60	9,62	18,84	11,68	4,1	0,00	2,4
2010-09-23 15:00	296	41	80	0,0	18,73	9,52	231,0	1005,51	5,69	9,52	18,73	11,65	3,1	0,00	2,4
2010-09-23 15:30	333	41	76	0,0	18,73	9,82	231,0	1005,51	5,21	9,82	18,73	11,67	4,1	0,00	2,4
2010-09-23 16:00	339	41	80	0,0	18,73	9,82	231,0	1005,51	5,98	9,82	18,73	11,95	3,5	0,00	2,4
2010-09-23 16:30	334	41	77	1,4	18,63	9,92	231,0	1005,51	5,51	9,92	18,63	11,84	3,3	0,00	2,4
2010-09-23 17:00	328	41	75	2,0	18,63	9,62	231,0	1005,51	4,82	9,62	18,63	11,40	2,8	0,00	2,4
2010-09-23 17:30	314	41	77	0,0	18,63	9,22	231,0	1005,51	4,83	9,22	18,63	11,14	2,2	0,00	2,4
2010-09-23 18:00	330	41	77	0,0	18,53	8,72	231,0	1006,51	4,35	8,72	18,53	10,64	2,0	0,00	2,4
2010-09-23 18:30	3	41	74	0,0	18,63	8,12	231,0	1006,51	3,18	8,12	18,63	9,83	1,8	0,00	2,4
2010-09-23 19:00	3	41	77	0,0	18,73	7,62	231,0	1006,51	3,28	7,62	18,73	9,54	1,2	0,00	2,4
2010-09-23 19:30	311	42	75	2,2	18,83	7,22	231,0	1006,51	2,51	7,22	18,88	9,00	2,6	0,00	2,4
2010-09-23 20:00	356	41	75	0,0	18,93	6,92	231,0	1006,51	2,22	6,92	18,94	8,70	3,1	0,00	2,4
2010-09-23 20:30	4	41	77	0,0	18,93	6,52	231,0	1006,51	2,22	6,52	18,94	8,44	1,8	0,00	2,4
2010-09-23 21:00	4	41	80	0,0	19,03	6,22	231,0	1006,51	2,49	6,22	19,04	8,35	0,0	0,00	2,4
2010-09-23 21:30	2	41	82	0,0	18,93	6,02	231,0	1006,51	2,66	6,02	18,94	8,30	0,0	0,00	2,4
2010-09-23 22:00	2	41	84	0,0	18,93	5,82	231,0	1006,51	2,81	5,82	18,94	8,25	1,2	0,00	2,4
2010-09-23 22:30	356	41	85	0,0	18,83	5,72	231,0	1006,51	2,89	5,72	18,84	8,22	1,4	0,00	2,4
2010-09-23 23:00	5	41	86	0,0	18,83	5,52	231,0	1006,51	2,86	5,52	18,84	8,10	1,2	0,00	2,4
2010-09-23 23:30	5	41	87	0,0	18,83	5,42	231,0	1006,51	2,93	5,42	18,84	8,08	0,0	0,00	2,4
2010-09-24 00:00	5	41	86	0,0	18,73	5,42	231,0	1006,51	2,76	5,42	18,73	8,00	1,2	0,00	0,0
2010-09-24 00:30	5	41	87	0,0	18,73	5,32	231,0	1006,51	2,84	5,32	18,73	7,97	0,0	0,00	0,0
2010-09-24 01:00	4	41	88	0,0	18,73	5,22	231,0	1006,51	2,90	5,22	18,73	7,95	1,2	0,00	0,0
2010-09-24 01:30	4	41	90	0,0	18,73	5,12	231,0	1006,51	3,13	5,12	18,73	8,01	0,0	0,00	0,0
2010-09-24 02:00	4	41	94	0,0	18,73	5,02	231,0	1006,51	3,67	5,02	18,73	8,24	0,0	0,00	0,0
2010-09-24 02:30	356	41	90	0,0	18,73	4,72	231,0	1006,51	2,74	4,72	18,73	7,61	3,0	0,00	0,0
2010-09-24 03:00	356	41	91	0,0	18,83	4,62	231,0	1006,51	2,80	4,62	18,84	7,59	0,0	0,00	0,0
2010-09-24 03:30	356	42	91	0,0	18,93	4,42	231,0	1006,51	2,61	4,42	18,98	7,39	0,0	0,00	0,0
2010-09-24 04:00	356	42	94	0,0	19,03	4,22	231,0	1006,51	2,88	4,22	19,08	7,44	0,0	0,00	0,0
2010-09-24 04:30	356	41	97	0,0	19,13	4,22	231,0	1006,51	3,34	4,22	19,14	7,69	0,0	0,00	0,0
2010-09-24 05:00	356	41	95	0,0	19,13	3,92	231,0	1005,51	2,74	3,92	19,14	7,22	1,2	0,00	0,0
2010-09-24 05:30	356	41	97	0,0	19,13	3,82	231,0	1005,51	2,94	3,82	19,14	7,29	0,0	0,00	0,0
2010-09-24 06:00	347	41	99	1,2	19,13	3,72	231,0	1005,51	3,14	3,72	19,14	7,36	1,2	0,00	0,0
2010-09-24 06:30	351	41	99	0,0	19,03	3,72	231,0	1005,51	3,14	3,72	19,04	7,36	1,6	0,00	0,0

Datum	Vindriktning °	Luftfukt inne Rh%	Luftfukt ute Rh%	Vindhastighet m/s	Temp inne °C	Temp ute °C	Nederb. året mm	Lufftryck Mbar	Daggpunkt °C	Kyleffekt °C	Vix inne °C	Vix ute °C	Vindby m/s	Korr lufftryck	Regn/dygn mm
2010-09-24 07:00	351	41	100	0,0	19,03	3,72	231,0	1005,51	3,29	3,72	19,04	7,45	0,0	0,00	0,0
2010-09-24 07:30	351	41	100	0,0	18,93	3,72	232,2	1005,51	3,29	3,72	18,94	7,45	0,0	1,20	1,2
2010-09-24 08:00	351	41	100	0,0	18,93	3,62	232,2	1005,51	3,19	3,62	18,94	7,35	0,0	1,20	1,2
2010-09-24 08:30	2	41	100	0,0	19,03	3,62	232,2	1005,51	3,19	3,62	19,04	7,35	1,2	0,00	1,2
2010-09-24 09:00	356	41	100	0,0	19,03	3,82	232,2	1005,51	3,39	3,82	19,04	7,55	1,2	0,00	1,2
2010-09-24 09:30	0	41	100	0,0	19,13	3,92	232,2	1005,51	3,49	3,92	19,14	7,65	1,2	0,00	1,2
2010-09-24 10:00	351	41	100	0,0	19,13	4,02	232,2	1005,51	3,59	4,02	19,14	7,75	1,4	0,00	1,2
2010-09-24 10:30	356	41	100	0,0	19,13	4,12	232,2	1005,51	3,68	4,12	19,14	7,85	1,2	0,00	1,2
2010-09-24 11:00	351	41	100	0,0	19,13	4,22	232,2	1005,51	3,78	4,22	19,14	7,95	1,4	0,00	1,2
2010-09-24 11:30	351	41	100	0,0	19,13	4,32	233,4	1005,51	3,88	4,32	19,14	8,05	1,4	1,20	2,4
2010-09-24 12:00	342	41	100	0,0	19,13	4,42	233,4	1005,51	3,98	4,42	19,14	8,15	1,2	1,20	2,4
2010-09-24 12:30	86	41	100	0,0	19,13	4,42	233,4	1005,51	3,98	4,42	19,14	8,15	1,2	0,00	2,4
2010-09-24 13:00	7	41	100	0,0	19,03	4,52	233,4	1005,51	4,08	4,52	19,04	8,25	1,2	0,00	2,4
2010-09-24 13:30	75	41	100	0,0	19,03	4,52	235,2	1004,51	4,08	4,52	19,04	8,25	0,0	1,80	4,2
2010-09-24 14:00	32	41	100	0,0	19,03	4,62	235,2	1005,51	4,18	4,62	19,04	8,35	0,0	1,80	4,2
2010-09-24 14:30	356	41	100	0,0	19,03	4,62	235,8	1005,51	4,18	4,62	19,04	8,35	1,4	0,60	4,8
2010-09-24 15:00	351	41	100	0,0	19,13	4,52	235,8	1005,51	4,08	4,52	19,14	8,25	1,8	0,00	4,8
2010-09-24 15:30	342	41	100	0,0	19,13	4,32	237,0	1005,51	3,88	4,32	19,14	8,05	2,2	1,20	6,0
2010-09-24 16:00	178	41	100	0,0	19,13	4,22	237,6	1005,51	3,78	4,22	19,14	7,95	1,4	1,80	6,6
2010-09-24 16:30	351	41	100	0,0	19,23	4,12	237,6	1005,51	3,68	4,12	19,24	7,85	1,4	0,60	6,6
2010-09-24 17:00	345	41	100	0,0	19,23	4,22	238,8	1005,51	3,78	4,22	19,24	7,95	2,2	1,20	7,8
2010-09-24 17:30	336	41	100	0,0	19,23	4,22	238,8	1005,51	3,78	4,22	19,24	7,95	1,8	1,20	7,8
2010-09-24 18:00	84	41	100	0,0	19,13	4,22	238,8	1005,51	3,78	4,22	19,14	7,95	1,8	0,00	7,8
2010-09-24 18:30	275	41	100	0,0	19,03	4,12	238,8	1005,51	3,68	4,12	19,04	7,85	2,4	0,00	7,8
2010-09-24 19:00	129	41	100	0,0	19,03	4,12	238,8	1005,51	3,68	4,12	19,04	7,85	1,6	0,00	7,8
2010-09-24 19:30	356	42	100	1,4	18,93	3,92	238,8	1005,51	3,49	3,92	18,98	7,65	3,3	0,00	7,8
2010-09-24 20:00	347	41	100	1,6	18,93	3,72	240,0	1005,51	3,29	3,72	18,94	7,45	3,1	1,20	9,0
2010-09-24 20:30	10	41	100	0,0	18,93	3,62	240,0	1005,51	3,19	3,62	18,94	7,35	2,0	1,20	9,0
2010-09-24 21:00	3	41	100	0,0	18,93	3,62	240,0	1006,51	3,19	3,62	18,94	7,35	3,1	0,00	9,0
2010-09-24 21:30	356	41	100	1,2	18,83	3,62	240,0	1006,51	3,19	3,62	18,84	7,35	3,1	0,00	9,0
2010-09-24 22:00	5	41	100	2,2	18,83	3,62	241,2	1006,51	3,19	3,62	18,84	7,35	3,3	1,20	10,2
2010-09-24 22:30	351	41	100	0,0	18,83	3,62	241,2	1006,51	3,19	3,62	18,84	7,35	3,0	1,20	10,2
2010-09-24 23:00	351	41	100	1,2	18,83	3,52	241,2	1006,51	3,09	3,52	18,84	7,25	3,9	0,00	10,2
2010-09-24 23:30	347	42	100	2,0	18,93	3,32	241,2	1006,51	2,89	3,32	18,98	7,05	3,5	0,00	10,2
2010-09-25 00:00	95	41	100	0,0	18,93	3,32	241,2	1007,51	2,89	3,32	18,94	7,05	3,0	1,20	0,0
2010-09-25 00:30	56	42	100	0,0	19,03	3,22	241,8	1007,51	2,79	3,22	19,08	6,95	2,4	1,80	0,6
2010-09-25 01:00	199	42	100	1,2	19,13	3,02	241,8	1007,51	2,59	3,02	19,18	6,75	2,4	0,60	0,6
2010-09-25 01:30	0	42	100	0,0	19,13	3,02	241,8	1007,51	2,59	3,02	19,18	6,75	2,4	0,00	0,6
2010-09-25 02:00	338	42	100	1,2	19,23	2,92	243,6	1007,51	2,49	2,92	19,28	6,65	3,0	1,80	2,4
2010-09-25 02:30	351	41	100	0,0	19,23	2,82	243,6	1007,51	2,39	2,82	19,24	6,55	3,7	1,80	2,4
2010-09-25 03:00	318	41	100	0,0	19,23	2,82	243,6	1007,51	2,39	2,82	19,24	6,55	3,9	0,00	2,4
2010-09-25 03:30	351	41	100	1,2	19,23	2,82	243,6	1007,51	2,39	2,82	19,24	6,55	2,8	0,00	2,4
2010-09-25 04:00	356	41	100	0,0	19,13	2,92	243,6	1008,51	2,49	2,92	19,14	6,65	3,0	0,00	2,4
2010-09-25 04:30	189	42	100	0,0	19,13	2,92	243,6	1008,51	2,49	2,92	19,18	6,65	3,1	0,00	2,4
2010-09-25 05:00	356	42	100	1,4	19,13	2,82	243,6	1008,51	2,39	2,82	19,18	6,55	2,8	0,00	2,4
2010-09-25 05:30	351	42	100	1,6	19,23	2,82	244,8	1008,51	2,39	2,82	19,28	6,55	3,1	1,20	3,6

Datum	Vindriktning °	Luftfukt inne Rh%	Luftfukt ute Rh%	Vindhastighet m/s	Temp inne °C	Temp ute °C	Nederb. året mm	Lufttryck Mbar	Daggpunkt °C	Kyleffekt °C	Vix inne °C	Vix ute °C	Vindby m/s	Korr lufttryck	Regn/dygn mm
2010-09-25 06:00	351	42	100	2,2	19,23	2,92	244,8	1008,51	2,49	2,92	19,28	6,65	3,9	1,20	3,6
2010-09-25 06:30	356	42	100	0,0	19,33	2,82	244,8	1009,51	2,39	2,82	19,38	6,55	3,5	0,00	3,6
2010-09-25 07:00	324	42	100	1,6	19,33	2,92	244,8	1009,51	2,49	2,92	19,38	6,65	3,0	0,00	3,6
2010-09-25 07:30	287	41	100	0,0	19,33	3,02	244,8	1010,51	2,59	3,02	19,34	6,75	3,0	0,00	3,6
2010-09-25 08:00	356	41	100	1,6	19,33	3,02	244,8	1009,51	2,59	3,02	19,34	6,75	3,1	0,00	3,6
2010-09-25 08:30	2	41	100	1,2	19,33	3,22	244,8	1010,51	2,79	3,22	19,34	6,95	2,8	0,00	3,6
2010-09-25 09:00	356	42	100	2,0	19,23	3,52	244,8	1010,51	3,09	3,52	19,28	7,25	3,7	0,00	3,6
2010-09-25 09:30	356	42	100	1,2	19,23	3,82	244,8	1010,51	3,39	3,82	19,28	7,55	3,0	0,00	3,6
2010-09-25 10:00	356	42	100	2,0	19,23	4,22	244,8	1011,51	3,78	4,22	19,28	7,95	3,5	0,00	3,6
2010-09-25 10:30	351	41	100	1,4	19,23	4,52	244,8	1011,51	4,08	4,52	19,24	8,25	3,9	0,00	3,6
2010-09-25 11:00	356	41	98	1,6	19,13	5,12	244,8	1011,51	4,38	5,12	19,14	8,67	2,8	0,00	3,6
2010-09-25 11:30	345	42	95	1,8	19,13	5,42	244,8	1012,51	4,22	5,42	19,18	8,72	4,3	0,00	3,6
2010-09-25 12:00	356	41	89	1,2	19,13	5,82	244,8	1012,51	3,66	5,82	19,14	8,63	3,3	0,00	3,6
2010-09-25 12:30	356	41	88	1,2	19,13	6,32	244,8	1012,51	3,98	6,32	19,14	9,05	3,0	0,00	3,6
2010-09-25 13:00	88	41	85	0,0	19,13	6,22	244,8	1013,51	3,38	6,22	19,14	8,72	3,1	0,00	3,6
2010-09-25 13:30	356	41	77	0,0	19,03	6,42	244,8	1013,51	2,12	6,42	19,04	8,34	2,4	0,00	3,6
2010-09-25 14:00	356	41	72	2,6	19,03	6,82	244,8	1013,51	1,53	5,39	19,04	8,39	3,7	0,00	3,6
2010-09-25 14:30	351	41	68	0,0	19,03	7,22	244,8	1013,51	1,08	7,22	19,04	8,53	3,0	0,00	3,6
2010-09-25 15:00	351	41	69	0,0	19,03	7,52	244,8	1013,51	1,58	7,52	19,04	8,90	2,8	0,00	3,6
2010-09-25 15:30	2	41	70	0,0	18,93	7,42	244,8	1014,51	1,69	7,42	18,94	8,86	2,4	0,00	3,6
2010-09-25 16:00	316	42	61	0,0	18,93	7,92	244,8	1014,51	0,17	7,92	18,98	8,81	2,4	0,00	3,6
2010-09-25 16:30	325	41	62	0,0	18,83	8,12	244,8	1014,51	0,59	8,12	18,84	9,07	2,4	0,00	3,6
2010-09-25 17:00	309	41	67	0,0	18,83	8,12	244,8	1014,51	1,72	8,12	18,84	9,37	1,6	0,00	3,6
2010-09-25 17:30	9	41	60	0,0	18,93	7,82	244,8	1014,51	-0,17	7,82	18,94	8,65	1,6	0,00	3,6
2010-09-25 18:00	9	41	67	0,0	18,93	7,92	244,8	1014,51	1,53	7,92	18,94	9,17	1,4	0,00	3,6
2010-09-25 18:30	9	41	74	0,0	18,83	7,42	244,8	1014,51	2,51	7,42	18,84	9,13	0,0	0,00	3,6
2010-09-25 19:00	8	41	79	0,0	18,83	5,42	244,8	1015,51	1,53	5,42	18,84	7,48	0,0	0,00	3,6
2010-09-25 19:30	1	41	75	0,0	18,73	5,02	244,8	1015,51	0,39	5,02	18,73	6,80	1,2	0,00	3,6
2010-09-25 20:00	356	41	72	1,2	18,73	4,82	244,8	1015,51	-0,39	4,82	18,73	6,39	1,6	0,00	3,6
2010-09-25 20:30	356	41	73	0,0	18,63	5,02	244,8	1016,51	0,00	5,02	18,63	6,66	2,0	0,00	3,6
2010-09-25 21:00	356	41	74	1,4	18,63	4,72	244,8	1016,51	-0,09	4,72	18,63	6,43	1,8	0,00	3,6
2010-09-25 21:30	356	41	75	0,0	18,63	4,52	244,8	1016,51	-0,09	4,52	18,63	6,30	1,8	0,00	3,6
2010-09-25 22:00	3	41	76	0,0	18,63	4,02	244,8	1017,52	-0,38	4,02	18,63	5,86	1,8	0,00	3,6
2010-09-25 22:30	356	42	81	0,0	18,63	3,02	244,8	1017,52	-0,44	3,02	18,68	5,22	1,4	0,00	3,6
2010-09-25 23:00	351	42	82	0,0	18,73	2,72	244,8	1017,52	-0,56	2,72	18,78	4,99	1,4	0,00	3,6
2010-09-25 23:30	342	41	81	0,0	18,93	2,72	244,8	1018,52	-0,73	2,72	18,94	4,92	1,4	0,00	3,6
2010-09-26 00:00	347	42	79	0,0	19,03	2,72	244,8	1018,52	-1,09	2,72	19,08	4,78	1,2	0,00	0,0
2010-09-26 00:30	356	41	79	0,0	19,23	2,92	244,8	1018,52	-0,90	2,92	19,24	4,98	1,8	0,00	0,0
2010-09-26 01:00	351	41	79	1,2	19,23	2,62	244,8	1018,52	-1,19	2,62	19,24	4,67	1,8	0,00	0,0
2010-09-26 01:30	1	41	80	0,0	19,23	2,62	244,8	1019,52	-1,01	2,62	19,24	4,75	2,0	0,00	0,0
2010-09-26 02:00	356	41	81	0,0	19,23	2,42	244,8	1019,52	-1,03	2,42	19,24	4,62	2,4	0,00	0,0
2010-09-26 02:30	351	41	86	0,0	19,13	1,72	244,8	1019,52	-0,86	1,72	19,14	4,29	1,2	0,00	0,0
2010-09-26 03:00	346	41	86	0,0	19,03	1,62	244,8	1019,52	-0,96	1,62	19,04	4,19	1,4	0,00	0,0
2010-09-26 03:30	356	41	87	0,0	19,03	1,62	244,8	1019,52	-0,79	1,62	19,04	4,27	1,6	0,00	0,0
2010-09-26 04:00	351	41	88	0,0	19,03	1,52	244,8	1019,52	-0,73	1,52	19,04	4,25	1,6	0,00	0,0
2010-09-26 04:30	351	41	88	0,0	19,13	1,62	244,8	1019,52	-0,63	1,62	19,14	4,35	2,0	0,00	0,0

Datum	Vindriktning °	Luftfukt inne Rh%	Luftfukt ute Rh%	Vindhastighet m/s	Temp inne °C	Temp ute °C	Nederb. året mm	Lufttryck Mbar	Daggpunkt °C	Kyleffekt °C	Vix inne °C	Vix ute °C	Vindby m/s	Korr lufttryck	Regn/dygn mm
2010-09-26 05:00	351	41	88	0,0	19,13	1,62	244,8	1019,52	-0,63	1,62	19,14	4,35	1,8	0,00	0,0
2010-09-26 05:30	351	41	87	0,0	19,23	1,72	244,8	1020,52	-0,70	1,72	19,24	4,37	1,8	0,00	0,0
2010-09-26 06:00	165	41	88	0,0	19,33	1,72	244,8	1020,52	-0,53	1,72	19,34	4,45	0,0	0,00	0,0
2010-09-26 06:30	196	41	88	0,0	19,33	1,72	244,8	1020,52	-0,53	1,72	19,34	4,45	0,0	0,00	0,0
2010-09-26 07:00	206	41	90	0,0	19,33	1,42	244,8	1020,52	-0,51	1,42	19,34	4,31	0,0	0,00	0,0
2010-09-26 07:30	206	41	90	0,0	19,33	0,82	244,8	1020,52	-1,10	0,82	19,34	3,71	0,0	0,00	0,0
2010-09-26 08:00	206	41	90	0,0	19,33	0,61	244,8	1020,52	-1,30	0,61	19,34	3,51	0,0	0,00	0,0
2010-09-26 08:30	206	41	92	0,0	19,23	0,51	244,8	1021,52	-1,09	0,51	19,24	3,57	0,0	0,00	0,0
2010-09-26 09:00	206	41	96	0,0	19,23	1,52	244,8	1021,52	0,51	1,52	19,24	4,90	0,0	0,00	0,0
2010-09-26 09:30	206	40	95	0,0	19,23	2,42	244,8	1021,52	1,25	2,42	19,19	5,72	0,0	0,00	0,0
2010-09-26 10:00	214	40	86	0,0	19,23	3,92	244,8	1021,52	1,30	3,92	19,19	6,50	1,2	0,00	0,0
2010-09-26 10:30	214	40	88	0,0	19,13	4,62	244,8	1022,52	2,32	4,62	19,09	7,35	0,0	0,00	0,0
2010-09-26 11:00	320	40	83	0,0	19,03	5,42	244,8	1022,52	2,25	5,42	18,99	7,77	1,6	0,00	0,0
2010-09-26 11:30	326	40	78	0,0	18,93	6,42	244,8	1022,52	2,31	6,42	18,89	8,41	1,6	0,00	0,0
2010-09-26 12:00	338	40	73	0,0	18,93	7,02	244,8	1022,52	1,92	7,02	18,89	8,66	1,4	0,00	0,0
2010-09-26 12:30	343	40	73	0,0	18,83	7,02	244,8	1022,52	1,92	7,02	18,79	8,66	1,2	0,00	0,0
2010-09-26 13:00	339	40	74	0,0	18,73	7,02	245,4	1022,52	2,12	7,02	18,69	8,73	3,7	0,60	0,6
2010-09-26 13:30	336	40	72	0,0	18,73	7,12	245,4	1022,52	1,82	7,12	18,69	8,69	1,2	0,60	0,6
2010-09-26 14:00	1	40	62	1,8	18,73	7,82	245,4	1022,52	0,31	7,82	18,69	8,77	2,2	0,00	0,6
2010-09-26 14:30	133	40	56	1,2	18,73	8,02	245,4	1022,52	-0,98	8,02	18,69	8,63	2,8	0,00	0,6
2010-09-26 15:00	111	40	53	0,0	18,73	8,32	245,4	1022,52	-1,50	8,32	18,69	8,77	3,0	0,00	0,6
2010-09-26 15:30	319	40	61	0,0	18,73	8,72	245,4	1022,52	0,92	8,72	18,69	9,61	1,8	0,00	0,6
2010-09-26 16:00	309	40	56	0,0	18,63	8,62	245,4	1022,52	-0,42	8,62	18,59	9,23	1,6	0,00	0,6
2010-09-26 16:30	169	40	53	1,4	18,63	8,82	245,4	1022,52	-1,03	8,82	18,59	9,27	2,8	0,00	0,6
2010-09-26 17:00	171	40	57	0,0	18,63	8,72	245,4	1022,52	-0,07	8,72	18,59	9,38	3,0	0,00	0,6
2010-09-26 17:30	169	40	57	0,0	18,73	8,32	245,4	1022,52	-0,44	8,32	18,69	8,98	1,2	0,00	0,6
2010-09-26 18:00	169	40	56	0,0	18,73	7,82	245,4	1022,52	-1,16	7,82	18,69	8,43	0,0	0,00	0,6
2010-09-26 18:30	169	40	70	0,0	18,63	6,42	245,4	1022,52	0,74	6,42	18,59	7,86	0,0	0,00	0,6
2010-09-26 19:00	165	40	76	0,0	18,63	4,42	245,4	1022,52	0,00	4,42	18,59	6,26	0,0	0,00	0,6
2010-09-26 19:30	131	40	79	0,0	18,63	3,02	245,4	1022,52	-0,80	3,02	18,59	5,08	0,0	0,00	0,6
2010-09-26 20:00	131	41	82	0,0	18,53	2,02	245,4	1022,52	-1,24	2,02	18,53	4,29	0,0	0,00	0,6
2010-09-26 20:30	131	41	87	0,0	18,53	1,32	245,4	1022,52	-1,09	1,32	18,53	3,97	0,0	0,00	0,6
2010-09-26 21:00	131	41	87	0,0	18,43	1,12	245,4	1022,52	-1,29	1,12	18,43	3,77	0,0	0,00	0,6
2010-09-26 21:30	131	41	87	0,0	18,43	1,02	245,4	1023,52	-1,38	1,02	18,43	3,67	0,0	0,00	0,6
2010-09-26 22:00	80	41	89	0,0	18,43	0,61	245,4	1023,52	-1,46	0,61	18,43	3,43	0,0	0,00	0,6
2010-09-26 22:30	80	40	90	0,0	18,43	0,41	245,4	1023,52	-1,50	0,41	18,39	3,31	0,0	0,00	0,6
2010-09-26 23:00	80	40	92	0,0	18,43	0,41	245,4	1023,52	-1,19	0,41	18,39	3,47	0,0	0,00	0,6
2010-09-26 23:30	81	40	92	0,0	18,33	0,31	245,4	1023,52	-1,29	0,31	18,29	3,37	0,0	0,00	0,6
2010-09-27 00:00	71	40	93	0,0	18,33	0,11	245,4	1023,52	-1,33	0,11	18,29	3,25	0,0	0,00	0,0
2010-09-27 00:30	73	40	94	0,0	18,33	-0,09	245,4	1023,52	-1,38	-0,09	18,29	3,13	0,0	0,00	0,0
2010-09-27 01:00	76	40	94	0,0	18,23	-0,29	245,4	1023,52	-1,58	-0,29	18,19	2,93	0,0	0,00	0,0
2010-09-27 01:30	78	40	95	0,0	18,23	-0,39	245,4	1023,52	-1,53	-0,39	18,19	2,92	0,0	0,00	0,0
2010-09-27 02:00	78	41	97	0,0	18,33	-0,89	245,4	1023,52	-1,73	-0,89	18,33	2,58	0,0	0,00	0,0
2010-09-27 02:30	78	41	97	0,0	18,43	-0,69	245,4	1023,52	-1,53	-0,69	18,43	2,78	0,0	0,00	0,0
2010-09-27 03:00	22	40	97	0,0	18,63	-0,79	245,4	1023,52	-1,63	-0,79	18,59	2,68	0,0	0,00	0,0
2010-09-27 03:30	22	40	96	0,0	18,83	0,11	245,4	1023,52	-0,88	0,11	18,79	3,50	0,0	0,00	0,0



Datum	Vindriktning	Luftfukt inne	Luftfukt ute	Vindhastighet	Temp inne	Temp ute	Nederb. året	Lufttryck	Daggpunkt	Kyleffekt	Vix inne	Vix ute	Vindby	Korr lufttryck	Regn/dygn
	°	Rh%	Rh%	m/s	°C	°C	mm	Mbar	°C	°C	°C	°C	m/s		mm
2010-09-27 04:00	22	40	92	0,0	18,93	-0,09	245,4	1023,52	-1,68	-0,09	18,89	2,97	0,0	0,00	0,0
2010-09-27 04:30	17	40	95	0,0	19,03	-0,09	245,4	1023,52	-1,23	-0,09	18,99	3,22	0,0	0,00	0,0
2010-09-27 05:00	17	40	91	0,0	19,03	0,61	245,4	1023,52	-1,14	0,61	18,99	3,59	0,0	0,00	0,0
2010-09-27 05:30	17	40	91	0,0	19,03	0,31	245,4	1023,52	-1,44	0,31	18,99	3,29	0,0	0,00	0,0
2010-09-27 06:00	17	40	91	0,0	18,93	0,41	245,4	1023,52	-1,34	0,41	18,89	3,39	0,0	0,00	0,0
2010-09-27 06:30	17	40	89	0,0	18,93	0,82	245,4	1023,52	-1,26	0,82	18,89	3,63	0,0	0,00	0,0
2010-09-27 07:00	5	40	89	0,0	18,83	0,72	245,4	1023,52	-1,36	0,72	18,79	3,53	1,2	0,00	0,0
2010-09-27 07:30	2	40	90	1,2	18,93	0,82	245,4	1023,52	-1,10	0,82	18,89	3,71	1,8	0,00	0,0
2010-09-27 08:00	7	40	91	0,0	18,93	1,02	245,4	1023,52	-0,75	1,02	18,89	3,99	1,6	0,00	0,0
2010-09-27 08:30	328	40	90	0,0	19,03	1,72	245,4	1024,52	-0,22	1,72	18,99	4,61	0,0	0,00	0,0
2010-09-27 09:00	254	40	90	0,0	19,13	2,42	245,4	1024,52	0,48	2,42	19,09	5,31	1,4	0,00	0,0
2010-09-27 09:30	88	40	88	0,0	19,23	2,82	245,4	1024,52	0,55	2,82	19,19	5,55	1,8	0,00	0,0
2010-09-27 10:00	111	40	86	0,0	19,23	3,12	245,4	1024,52	0,51	3,12	19,19	5,70	1,6	0,00	0,0
2010-09-27 10:30	26	40	88	0,0	19,23	3,72	245,4	1024,52	1,43	3,72	19,19	6,45	1,6	0,00	0,0
2010-09-27 11:00	59	40	84	0,0	19,13	4,32	245,4	1024,52	1,35	4,32	19,09	6,74	1,2	0,00	0,0
2010-09-27 11:30	337	40	78	1,2	19,13	5,02	245,4	1024,52	0,96	5,02	19,09	7,01	2,0	0,00	0,0
2010-09-27 12:00	351	40	75	0,0	19,03	5,62	245,4	1024,52	0,97	5,62	18,99	7,40	2,2	0,00	0,0
2010-09-27 12:30	100	40	70	0,0	18,93	6,12	245,4	1024,52	0,45	6,12	18,89	7,56	1,6	0,00	0,0
2010-09-27 13:00	77	40	66	0,0	18,83	6,72	245,4	1024,52	0,17	6,72	18,79	7,91	1,8	0,00	0,0
2010-09-27 13:30	3	40	62	1,2	18,83	7,22	245,4	1024,52	-0,26	7,22	18,79	8,17	2,0	0,00	0,0
2010-09-27 14:00	90	40	60	0,0	18,73	7,52	245,4	1024,52	-0,45	7,52	18,69	8,35	1,8	0,00	0,0
2010-09-27 14:30	100	40	58	0,0	18,73	7,72	245,4	1024,52	-0,75	7,72	18,69	8,44	3,0	0,00	0,0
2010-09-27 15:00	94	40	57	1,6	18,73	7,82	245,4	1024,52	-0,91	7,82	18,69	8,48	2,6	0,00	0,0
2010-09-27 15:30	351	40	54	0,0	18,73	7,92	245,4	1024,52	-1,60	7,92	18,69	8,42	2,2	0,00	0,0
2010-09-27 16:00	330	40	53	0,0	18,63	7,82	245,4	1023,52	-1,96	7,82	18,59	8,27	2,2	0,00	0,0
2010-09-27 16:30	96	40	52	0,0	18,63	7,82	245,4	1023,52	-2,23	7,82	18,59	8,21	2,0	0,00	0,0
2010-09-27 17:00	104	41	51	0,0	18,63	7,52	245,4	1023,52	-2,79	7,52	18,63	7,86	1,6	0,00	0,0
2010-09-27 17:30	90	41	53	0,0	18,73	7,22	245,4	1023,52	-2,51	7,22	18,73	7,67	1,2	0,00	0,0
2010-09-27 18:00	87	41	55	0,0	18,73	6,62	245,4	1023,52	-2,54	6,62	18,73	7,17	0,0	0,00	0,0
2010-09-27 18:30	87	41	59	0,0	18,63	5,72	245,4	1023,52	-2,38	5,72	18,63	6,49	0,0	0,00	0,0
2010-09-27 19:00	87	41	64	0,0	18,63	4,22	245,4	1023,52	-2,64	4,22	18,63	5,28	0,0	0,00	0,0
2010-09-27 19:30	87	41	73	0,0	18,53	2,72	245,4	1024,52	-2,21	2,72	18,53	4,36	0,0	0,00	0,0
2010-09-27 20:00	89	41	76	0,0	18,43	2,02	245,4	1023,52	-2,31	2,02	18,43	3,86	0,0	0,00	0,0
2010-09-27 20:30	89	41	81	0,0	18,43	1,32	245,4	1024,52	-2,10	1,32	18,43	3,52	0,0	0,00	0,0
2010-09-27 21:00	89	41	84	0,0	18,43	0,72	245,4	1024,52	-2,17	0,72	18,43	3,14	0,0	0,00	0,0
2010-09-27 21:30	89	41	86	0,0	18,33	0,31	245,4	1024,52	-2,23	0,31	18,33	2,89	0,0	0,00	0,0
2010-09-27 22:00	89	41	88	0,0	18,33	0,01	245,4	1024,52	-2,20	0,01	18,33	2,75	0,0	0,00	0,0
2010-09-27 22:30	89	41	91	0,0	18,23	-0,29	245,4	1024,52	-2,03	-0,29	18,23	2,69	0,0	0,00	0,0
2010-09-27 23:00	51	41	92	0,0	18,23	0,01	245,4	1024,52	-1,58	0,01	18,23	3,07	0,0	0,00	0,0
2010-09-27 23:30	50	40	92	0,0	18,23	-0,39	245,4	1024,52	-1,98	-0,39	18,19	2,67	0,0	0,00	0,0
2010-09-28 00:00	48	40	95	0,0	18,23	-0,09	245,4	1024,52	-1,23	-0,09	18,19	3,22	0,0	0,00	0,0
2010-09-28 00:30	324	41	88	0,0	18,43	1,22	245,4	1024,52	-1,03	1,22	18,43	3,95	0,0	0,00	0,0
2010-09-28 01:00	5	40	83	0,0	18,63	1,62	245,4	1024,52	-1,46	1,62	18,59	3,97	0,0	0,00	0,0
2010-09-28 01:30	345	40	81	0,0	18,83	1,92	245,4	1024,52	-1,51	1,92	18,79	4,12	1,4	0,00	0,0
2010-09-28 02:00	356	40	82	0,0	18,93	1,92	245,4	1024,52	-1,34	1,92	18,89	4,19	1,4	0,00	0,0
2010-09-28 02:30	351	40	84	0,0	19,03	1,42	245,4	1024,52	-1,49	1,42	18,99	3,84	1,4	0,00	0,0

Datum	Vindriktning	Luftfukt inne	Luftfukt ute	Vindhastighet	Temp inne	Temp ute	Nederb. året	Lufttryck	Daggpunkt	Kyleffekt	Vix inne	Vix ute	Vindby	Korr lufttryck	Regn/dygn
	°	Rh%	Rh%	m/s	°C	°C	mm	Mbar	°C	°C	°C	°C	m/s		mm
2010-09-28 03:00	338	40	86	0,0	19,03	1,52	245,4	1023,52	-1,06	1,52	18,99	4,09	1,2	0,00	0,0
2010-09-28 03:30	351	40	88	0,0	18,93	1,02	245,4	1023,52	-1,22	1,02	18,89	3,75	1,4	0,00	0,0
2010-09-28 04:00	339	40	89	0,0	18,93	1,22	245,4	1023,52	-0,87	1,22	18,89	4,03	0,0	0,00	0,0
2010-09-28 04:30	4	40	89	0,0	18,83	0,92	245,4	1023,52	-1,16	0,92	18,79	3,73	1,2	0,00	0,0
2010-09-28 05:00	335	40	90	0,0	18,83	0,92	245,4	1023,52	-1,00	0,92	18,79	3,81	0,0	0,00	0,0
2010-09-28 05:30	301	40	90	0,0	18,83	0,82	245,4	1023,52	-1,10	0,82	18,79	3,71	0,0	0,00	0,0
2010-09-28 06:00	300	40	91	0,0	18,93	0,01	245,4	1023,52	-1,73	0,01	18,89	2,99	0,0	0,00	0,0
2010-09-28 06:30	301	40	96	0,0	18,93	-0,19	245,4	1023,52	-1,18	-0,19	18,89	3,20	0,0	0,00	0,0
2010-09-28 07:00	337	40	96	0,0	19,03	0,21	245,4	1023,52	-0,78	0,21	18,99	3,60	1,4	0,00	0,0
2010-09-28 07:30	341	40	96	0,0	19,03	0,11	245,4	1023,52	-0,88	0,11	18,99	3,50	0,0	0,00	0,0
2010-09-28 08:00	341	40	95	0,0	19,13	0,61	245,4	1023,52	-0,53	0,61	19,09	3,92	0,0	0,00	0,0
2010-09-28 08:30	2	40	93	0,0	19,13	1,42	245,4	1023,52	-0,04	1,42	19,09	4,55	1,2	0,00	0,0
2010-09-28 09:00	2	39	94	0,0	19,13	1,72	245,4	1023,52	0,41	1,72	19,05	4,93	0,0	0,00	0,0
2010-09-28 09:30	2	39	93	0,0	19,13	1,72	245,4	1023,52	0,25	1,72	19,05	4,85	0,0	0,00	0,0
2010-09-28 10:00	2	39	94	0,0	19,13	2,42	245,4	1023,52	1,10	2,42	19,05	5,63	1,2	0,00	0,0
2010-09-28 10:30	159	39	94	0,0	19,13	3,52	245,4	1024,52	2,19	3,52	19,05	6,74	1,8	0,00	0,0
2010-09-28 11:00	342	39	90	0,0	19,03	3,92	245,4	1024,52	1,95	3,92	18,95	6,81	1,2	0,00	0,0
2010-09-28 11:30	153	39	87	0,0	18,93	4,42	245,4	1023,52	1,95	4,42	18,85	7,07	1,8	0,00	0,0
2010-09-28 12:00	178	39	82	0,0	18,83	5,32	245,4	1024,52	1,97	5,32	18,75	7,60	1,8	0,00	0,0
2010-09-28 12:30	143	39	77	1,8	18,73	6,12	245,4	1024,52	1,83	6,12	18,65	8,04	2,4	0,00	0,0
2010-09-28 13:00	341	39	72	0,0	18,63	6,32	245,4	1024,52	1,05	6,32	18,55	7,89	2,2	0,00	0,0
2010-09-28 13:30	346	39	66	0,0	18,53	7,12	245,4	1024,52	0,55	7,12	18,45	8,31	1,6	0,00	0,0
2010-09-28 14:00	356	39	65	0,0	18,53	7,42	245,4	1024,52	0,62	7,42	18,45	8,55	1,4	0,00	0,0
2010-09-28 14:30	153	40	66	0,0	18,53	7,72	245,4	1023,52	1,12	7,72	18,49	8,91	1,8	0,00	0,0
2010-09-28 15:00	2	39	63	0,0	18,43	7,92	245,4	1023,52	0,63	7,92	18,35	8,93	2,0	0,00	0,0
2010-09-28 15:30	173	39	61	0,0	18,43	8,42	245,4	1023,52	0,64	8,42	18,35	9,31	1,6	0,00	0,0
2010-09-28 16:00	99	40	58	0,0	18,43	8,52	245,4	1023,52	-0,00	8,52	18,39	9,24	2,0	0,00	0,0
2010-09-28 16:30	191	39	59	0,0	18,43	8,72	245,4	1023,52	0,43	8,72	18,35	9,49	1,4	0,00	0,0
2010-09-28 17:00	176	39	56	0,0	18,43	8,72	245,4	1023,52	-0,33	8,72	18,35	9,33	1,6	0,00	0,0
2010-09-28 17:30	175	39	55	0,0	18,43	8,52	245,4	1023,52	-0,78	8,52	18,35	9,07	1,4	0,00	0,0
2010-09-28 18:00	177	39	57	0,0	18,53	7,72	245,4	1023,52	-1,00	7,72	18,45	8,38	0,0	0,00	0,0
2010-09-28 18:30	177	39	61	0,0	18,43	6,62	245,4	1023,52	-1,06	6,62	18,35	7,51	0,0	0,00	0,0
2010-09-28 19:00	168	39	76	0,0	18,43	4,02	245,4	1023,52	-0,38	4,02	18,35	5,86	0,0	0,00	0,0
2010-09-28 19:30	96	40	81	0,0	18,33	3,02	245,4	1023,52	-0,44	3,02	18,29	5,22	0,0	0,00	0,0
2010-09-28 20:00	78	40	85	0,0	18,33	2,22	245,4	1023,52	-0,54	2,22	18,29	4,72	0,0	0,00	0,0
2010-09-28 20:30	78	40	88	0,0	18,33	1,82	245,4	1023,52	-0,44	1,82	18,29	4,55	0,0	0,00	0,0
2010-09-28 21:00	77	40	89	0,0	18,33	1,42	245,4	1023,52	-0,67	1,42	18,29	4,23	0,0	0,00	0,0
2010-09-28 21:30	76	40	89	0,0	18,23	1,22	245,4	1023,52	-0,87	1,22	18,19	4,03	0,0	0,00	0,0
2010-09-28 22:00	74	40	91	0,0	18,23	1,12	245,4	1023,52	-0,65	1,12	18,19	4,09	0,0	0,00	0,0
2010-09-28 22:30	72	40	91	0,0	18,23	0,92	245,4	1023,52	-0,85	0,92	18,19	3,89	0,0	0,00	0,0
2010-09-28 23:00	72	40	91	0,0	18,23	0,61	245,4	1023,52	-1,14	0,61	18,19	3,59	0,0	0,00	0,0
2010-09-28 23:30	72	40	91	0,0	18,13	0,72	245,4	1023,52	-1,04	0,72	18,09	3,69	0,0	0,00	0,0
2010-09-29 00:00	65	40	94	0,0	18,13	0,11	245,4	1023,52	-1,18	0,11	18,09	3,33	0,0	0,00	0,0
2010-09-29 00:30	12	39	91	0,0	18,13	0,31	245,4	1023,52	-1,44	0,31	18,04	3,29	0,0	0,00	0,0
2010-09-29 01:00	12	39	93	0,0	18,13	-0,19	245,4	1023,52	-1,63	-0,19	18,04	2,95	0,0	0,00	0,0
2010-09-29 01:30	12	39	94	0,0	18,23	-0,09	245,4	1023,52	-1,38	-0,09	18,14	3,13	0,0	0,00	0,0

Datum	Vindriktning °	Luftfukt inne Rh%	Luftfukt ute Rh%	Vindhastighet m/s	Temp inne °C	Temp ute °C	Nederb. året mm	Lufttryck Mbar	Daggpunkt °C	Kyleffekt °C	Vix inne °C	Vix ute °C	Vindby m/s	Korr lufttryck	Regn/dygn mm
2010-09-29 02:00	11	40	92	0,0	18,33	0,11	245,4	1023,52	-1,48	0,11	18,29	3,17	0,0	0,00	0,0
2010-09-29 02:30	15	40	93	0,0	18,53	-0,39	245,4	1023,52	-1,82	-0,39	18,49	2,75	0,0	0,00	0,0
2010-09-29 03:00	26	39	95	0,0	18,73	-0,39	245,4	1023,52	-1,53	-0,39	18,65	2,92	0,0	0,00	0,0
2010-09-29 03:30	26	39	95	0,0	18,83	-0,59	245,4	1023,52	-1,72	-0,59	18,75	2,72	0,0	0,00	0,0
2010-09-29 04:00	26	39	96	0,0	18,93	-0,69	245,4	1023,52	-1,68	-0,69	18,85	2,70	0,0	0,00	0,0
2010-09-29 04:30	26	39	97	0,0	18,93	-1,29	245,4	1023,52	-2,13	-1,29	18,85	2,18	0,0	0,00	0,0
2010-09-29 05:00	26	39	99	0,0	18,93	-1,29	245,4	1023,52	-1,84	-1,29	18,85	2,36	0,0	0,00	0,0
2010-09-29 05:30	26	39	99	0,0	18,93	-1,39	245,4	1022,52	-1,94	-1,39	18,85	2,26	0,0	0,00	0,0
2010-09-29 06:00	26	39	99	0,0	18,83	-1,69	245,4	1022,52	-2,24	-1,69	18,75	1,96	0,0	0,00	0,0
2010-09-29 06:30	26	38	100	0,0	18,73	-1,79	245,4	1022,52	-2,20	-1,79	18,60	1,94	0,0	0,00	0,0
2010-09-29 07:00	26	38	100	0,0	18,73	-1,59	245,4	1023,52	-2,00	-1,59	18,60	2,14	0,0	0,00	0,0
2010-09-29 07:30	351	38	100	0,0	18,73	-1,29	245,4	1023,52	-1,70	-1,29	18,60	2,44	0,0	0,00	0,0
2010-09-29 08:00	351	38	100	0,0	18,83	-1,29	245,4	1023,52	-1,70	-1,29	18,70	2,44	0,0	0,00	0,0
2010-09-29 08:30	351	38	100	0,0	18,83	-0,59	245,4	1023,52	-1,00	-0,59	18,70	3,14	0,0	0,00	0,0
2010-09-29 09:00	351	38	100	0,0	18,93	-0,59	245,4	1023,52	-1,00	-0,59	18,80	3,14	0,0	0,00	0,0
2010-09-29 09:30	351	38	100	0,0	18,93	-0,09	245,4	1023,52	-0,51	-0,09	18,80	3,64	0,0	0,00	0,0
2010-09-29 10:00	351	38	100	0,0	18,93	0,72	245,4	1023,52	0,29	0,72	18,80	4,44	0,0	0,00	0,0
2010-09-29 10:30	351	38	100	0,0	18,93	1,62	245,4	1023,52	1,19	1,62	18,80	5,35	0,0	0,00	0,0
2010-09-29 11:00	338	38	100	0,0	18,83	2,42	245,4	1023,52	1,99	2,42	18,70	6,15	1,2	0,00	0,0
2010-09-29 11:30	336	38	96	0,0	18,73	3,42	245,4	1023,52	2,39	3,42	18,60	6,80	1,6	0,00	0,0
2010-09-29 12:00	335	38	89	0,0	18,63	3,92	245,4	1023,52	1,79	3,92	18,50	6,73	1,2	0,00	0,0
2010-09-29 12:30	166	38	80	0,0	18,53	5,02	245,4	1023,52	1,32	5,02	18,40	7,15	1,6	0,00	0,0
2010-09-29 13:00	298	38	73	0,0	18,43	6,02	245,4	1023,52	0,96	6,02	18,30	7,66	1,8	0,00	0,0
2010-09-29 13:30	313	38	71	0,0	18,43	6,92	245,4	1023,52	1,42	6,92	18,30	8,43	1,4	0,00	0,0
2010-09-29 14:00	134	38	63	0,0	18,43	7,92	245,4	1023,52	0,63	7,92	18,30	8,93	2,4	0,00	0,0
2010-09-29 14:30	185	38	59	0,0	18,43	8,32	245,4	1023,52	0,06	8,32	18,30	9,09	2,0	0,00	0,0
2010-09-29 15:00	157	38	58	0,0	18,33	8,62	245,4	1023,52	0,09	8,62	18,20	9,34	2,2	0,00	0,0
2010-09-29 15:30	141	38	51	0,0	18,33	9,02	245,4	1023,52	-1,41	9,02	18,20	9,36	1,8	0,00	0,0
2010-09-29 16:00	179	38	53	0,0	18,33	9,22	245,4	1023,52	-0,66	9,22	18,20	9,67	2,4	0,00	0,0
2010-09-29 16:30	147	38	53	0,0	18,23	9,32	245,4	1022,52	-0,57	9,32	18,10	9,77	2,4	0,00	0,0
2010-09-29 17:00	177	39	54	0,0	18,23	9,32	245,4	1022,52	-0,30	9,32	18,14	9,82	2,6	0,00	0,0
2010-09-29 17:30	177	39	54	0,0	18,33	9,22	245,4	1022,52	-0,39	9,22	18,25	9,72	0,0	0,00	0,0
2010-09-29 18:00	177	39	59	0,0	18,43	8,32	245,4	1022,52	0,06	8,32	18,35	9,09	0,0	0,00	0,0
2010-09-29 18:30	177	39	72	0,0	18,33	6,52	245,4	1022,52	1,24	6,52	18,25	8,09	0,0	0,00	0,0
2010-09-29 19:00	175	39	77	0,0	18,33	4,82	245,4	1022,52	0,58	4,82	18,25	6,73	0,0	0,00	0,0
2010-09-29 19:30	175	39	80	0,0	18,23	4,02	245,4	1022,52	0,35	4,02	18,14	6,15	0,0	0,00	0,0
2010-09-29 20:00	169	39	84	0,0	18,23	3,42	245,4	1022,52	0,47	3,42	18,14	5,84	0,0	0,00	0,0
2010-09-29 20:30	168	39	86	0,0	18,23	2,92	245,4	1022,52	0,32	2,92	18,14	5,50	0,0	0,00	0,0
2010-09-29 21:00	157	39	88	0,0	18,23	2,62	245,4	1022,52	0,35	2,62	18,14	5,35	0,0	0,00	0,0
2010-09-29 21:30	156	39	87	0,0	18,23	2,42	245,4	1022,52	-0,01	2,42	18,14	5,07	0,0	0,00	0,0
2010-09-29 22:00	156	39	86	0,0	18,23	2,22	245,4	1023,52	-0,37	2,22	18,14	4,80	0,0	0,00	0,0
2010-09-29 22:30	154	39	86	0,0	18,23	2,02	245,4	1022,52	-0,57	2,02	18,14	4,59	1,4	0,00	0,0
2010-09-29 23:00	141	39	86	0,0	18,13	1,72	245,4	1022,52	-0,86	1,72	18,04	4,29	0,0	0,00	0,0
2010-09-29 23:30	136	39	88	0,0	18,13	1,72	245,4	1023,52	-0,53	1,72	18,04	4,45	0,0	0,00	0,0
2010-09-30 00:00	132	39	90	0,0	18,13	1,62	245,4	1022,52	-0,31	1,62	18,04	4,51	0,0	0,00	0,0
2010-09-30 00:30	132	39	93	0,0	18,13	1,52	245,4	1022,52	0,06	1,52	18,04	4,65	0,0	0,00	0,0

Datum	Vindriktning °	Luftfukt inne Rh%	Luftfukt ute Rh%	Vindhastighet m/s	Temp inne °C	Temp ute °C	Nederb. året mm	Lufttryck Mbar	Daggpunkt °C	Kyleffekt °C	Vix inne °C	Vix ute °C	Vindby m/s	Korr lufttryck	Regn/dygn mm
2010-09-30 01:00	131	39	95	0,0	18,13	1,32	245,4	1022,52	0,16	1,32	18,04	4,62	0,0	0,00	0,0
2010-09-30 01:30	131	39	97	0,0	18,13	0,92	245,4	1022,52	0,06	0,92	18,04	4,39	0,0	0,00	0,0
2010-09-30 02:00	129	39	98	0,0	18,13	0,72	245,4	1022,52	0,01	0,72	18,04	4,27	0,0	0,00	0,0
2010-09-30 02:30	127	39	99	0,0	18,23	0,72	245,4	1022,52	0,15	0,72	18,14	4,36	0,0	0,00	0,0
2010-09-30 03:00	126	39	100	0,0	18,33	0,61	245,4	1022,52	0,19	0,61	18,25	4,34	0,0	0,00	0,0
2010-09-30 03:30	126	39	100	0,0	18,53	0,21	245,4	1022,52	-0,21	0,21	18,45	3,94	0,0	0,00	0,0
2010-09-30 04:00	126	39	100	0,0	18,63	-0,09	245,4	1022,52	-0,51	-0,09	18,55	3,64	0,0	0,00	0,0
2010-09-30 04:30	126	38	100	0,0	18,73	0,01	245,4	1022,52	-0,41	0,01	18,60	3,74	0,0	0,00	0,0
2010-09-30 05:00	126	38	100	0,0	18,83	-0,49	245,4	1021,52	-0,90	-0,49	18,70	3,24	0,0	0,00	0,0
2010-09-30 05:30	126	38	100	0,0	18,83	-0,79	245,4	1021,52	-1,20	-0,79	18,70	2,94	0,0	0,00	0,0
2010-09-30 06:00	126	38	100	0,0	18,83	-0,89	245,4	1021,52	-1,30	-0,89	18,70	2,84	0,0	0,00	0,0
2010-09-30 06:30	126	38	100	0,0	18,73	-0,99	245,4	1021,52	-1,40	-0,99	18,60	2,74	0,0	0,00	0,0
2010-09-30 07:00	126	38	100	0,0	18,73	-1,19	245,4	1021,52	-1,60	-1,19	18,60	2,54	0,0	0,00	0,0
2010-09-30 07:30	126	38	100	0,0	18,73	-1,29	245,4	1021,52	-1,70	-1,29	18,60	2,44	0,0	0,00	0,0
2010-09-30 08:00	126	38	100	0,0	18,73	-0,79	245,4	1021,52	-1,20	-0,79	18,60	2,94	0,0	0,00	0,0
2010-09-30 08:30	126	38	100	0,0	18,73	-0,59	245,4	1021,52	-1,00	-0,59	18,60	3,14	0,0	0,00	0,0
2010-09-30 09:00	126	38	100	0,0	18,83	0,11	245,4	1021,52	-0,31	0,11	18,70	3,84	0,0	0,00	0,0
2010-09-30 09:30	126	38	100	0,0	18,83	0,72	245,4	1021,52	0,29	0,72	18,70	4,44	0,0	0,00	0,0
2010-09-30 10:00	128	38	100	0,0	18,93	2,12	245,4	1021,52	1,69	2,12	18,80	5,85	1,4	0,00	0,0
2010-09-30 10:30	128	38	100	0,0	18,83	2,52	245,4	1021,52	2,09	2,52	18,70	6,25	1,2	0,00	0,0
2010-09-30 11:00	128	38	100	0,0	18,83	3,22	245,4	1021,52	2,79	3,22	18,70	6,95	1,2	0,00	0,0
2010-09-30 11:30	128	38	100	0,0	18,83	4,02	245,4	1021,52	3,59	4,02	18,70	7,75	1,2	0,00	0,0
2010-09-30 12:00	120	38	99	0,0	18,73	4,62	245,4	1021,52	4,04	4,62	18,60	8,26	1,4	0,00	0,0
2010-09-30 12:30	139	38	96	0,0	18,63	5,82	245,4	1021,52	4,78	5,82	18,50	9,21	2,0	0,00	0,0
2010-09-30 13:00	162	38	88	0,0	18,53	7,02	245,4	1021,52	4,67	7,02	18,40	9,75	2,0	0,00	0,0
2010-09-30 13:30	153	38	81	0,0	18,53	7,82	245,4	1021,52	4,23	7,82	18,40	10,02	1,8	0,00	0,0
2010-09-30 14:00	158	38	78	1,2	18,43	8,42	245,4	1021,52	4,25	8,42	18,30	10,41	2,0	0,00	0,0
2010-09-30 14:30	162	39	75	0,0	18,43	9,02	245,4	1020,52	4,25	9,02	18,35	10,80	1,8	0,00	0,0
2010-09-30 15:00	149	38	71	2,0	18,43	9,52	245,4	1020,52	3,91	9,52	18,30	11,03	2,2	0,00	0,0
2010-09-30 15:30	181	39	64	0,0	18,43	10,02	245,4	1020,52	2,85	10,02	18,35	11,09	2,4	0,00	0,0
2010-09-30 16:00	170	39	58	0,0	18,33	10,22	245,4	1020,52	1,58	10,22	18,25	10,94	2,0	0,00	0,0
2010-09-30 16:30	168	39	59	0,0	18,33	10,42	245,4	1020,52	2,02	10,42	18,25	11,20	2,0	0,00	0,0
2010-09-30 17:00	168	39	58	0,0	18,33	10,62	245,4	1020,52	1,96	10,62	18,25	11,34	0,0	0,00	0,0
2010-09-30 17:30	168	39	60	0,0	18,43	10,32	245,4	1020,52	2,18	10,32	18,35	11,15	0,0	0,00	0,0
2010-09-30 18:00	168	39	74	0,0	18,43	8,72	245,4	1020,52	3,76	8,72	18,35	10,43	0,0	0,00	0,0
2010-09-30 18:30	167	39	79	0,0	18,43	7,02	245,4	1020,52	3,08	7,02	18,35	9,08	0,0	0,00	0,0
2010-09-30 19:00	153	39	83	0,0	18,33	6,22	245,4	1020,52	3,03	6,22	18,25	8,57	0,0	0,00	0,0
2010-09-30 19:30	151	39	85	0,0	18,33	5,62	245,4	1020,52	2,79	5,62	18,25	8,12	0,0	0,00	0,0
2010-09-30 20:00	151	39	89	0,0	18,23	5,02	245,4	1020,52	2,87	5,02	18,14	7,83	0,0	0,00	0,0
2010-09-30 20:30	151	39	88	0,0	18,23	5,62	245,4	1020,52	3,30	5,62	18,14	8,35	0,0	0,00	0,0
2010-09-30 21:00	151	39	83	0,0	18,23	5,52	245,4	1020,52	2,34	5,52	18,14	7,87	0,0	0,00	0,0
2010-09-30 21:30	151	39	86	0,0	18,23	4,82	245,4	1020,52	2,18	4,82	18,14	7,40	0,0	0,00	0,0
2010-09-30 22:00	120	39	89	0,0	18,23	4,32	245,4	1020,52	2,18	4,32	18,14	7,13	0,0	0,00	0,0
2010-09-30 22:30	120	39	91	0,0	18,23	4,02	245,4	1020,52	2,21	4,02	18,14	6,99	0,0	0,00	0,0
2010-09-30 23:00	119	39	91	0,0	18,23	3,72	245,4	1020,52	1,92	3,72	18,14	6,69	0,0	0,00	0,0
2010-09-30 23:30	115	39	91	0,0	18,23	3,72	245,4	1020,52	1,92	3,72	18,14	6,69	0,0	0,00	0,0

Datum	Vindriktning °	Luftfukt inne Rh%	Luftfukt ute Rh%	Vindhastighet m/s	Temp inne °C	Temp ute °C	Nederb. året mm	Lufttryck Mbar	Daggpunkt °C	Kyleffekt °C	Vix inne °C	Vix ute °C	Vindby m/s	Korr lufttryck	Regn/dygn mm
2010-10-01 00:00	109	39	91	0,0	18,23	3,62	245,4	1020,52	1,82	3,62	18,14	6,59	0,0	0,00	0,0
2010-10-01 00:30	109	39	90	0,0	18,13	3,72	245,4	1020,52	1,76	3,72	18,04	6,61	0,0	0,00	0,0
2010-10-01 01:00	108	39	90	0,0	18,13	3,12	245,4	1020,52	1,16	3,12	18,04	6,01	0,0	0,00	0,0
2010-10-01 01:30	92	39	93	0,0	18,13	2,72	245,4	1020,52	1,24	2,72	18,04	5,85	0,0	0,00	0,0
2010-10-01 02:00	92	39	95	0,0	18,13	2,42	245,4	1020,52	1,25	2,42	18,04	5,72	0,0	0,00	0,0
2010-10-01 02:30	92	39	97	0,0	18,13	1,82	245,4	1020,52	0,95	1,82	18,04	5,29	0,0	0,00	0,0
2010-10-01 03:00	92	39	99	0,0	18,13	1,42	245,4	1020,52	0,85	1,42	18,04	5,06	0,0	0,00	0,0
2010-10-01 03:30	92	39	100	0,0	18,23	1,12	245,4	1020,52	0,69	1,12	18,14	4,85	0,0	0,00	0,0
2010-10-01 04:00	92	39	100	0,0	18,23	1,42	245,4	1020,52	0,99	1,42	18,14	5,15	0,0	0,00	0,0
2010-10-01 04:30	92	39	100	0,0	18,43	1,22	245,4	1020,52	0,79	1,22	18,35	4,95	0,0	0,00	0,0
2010-10-01 05:00	92	39	100	0,0	18,63	1,22	245,4	1020,52	0,79	1,22	18,55	4,95	0,0	0,00	0,0
2010-10-01 05:30	92	39	100	0,0	18,73	1,42	245,4	1020,52	0,99	1,42	18,65	5,15	0,0	0,00	0,0
2010-10-01 06:00	92	39	100	0,0	18,83	0,51	245,4	1020,52	0,09	0,51	18,75	4,24	0,0	0,00	0,0
2010-10-01 06:30	92	39	100	0,0	18,83	0,31	245,4	1020,52	-0,11	0,31	18,75	4,04	0,0	0,00	0,0
2010-10-01 07:00	92	39	100	0,0	18,83	0,61	245,4	1020,52	0,19	0,61	18,75	4,34	0,0	0,00	0,0
2010-10-01 07:30	68	39	100	0,0	18,83	0,41	245,4	1020,52	-0,01	0,41	18,75	4,14	0,0	0,00	0,0
2010-10-01 08:00	68	38	100	0,0	18,73	1,02	245,4	1020,52	0,59	1,02	18,60	4,75	0,0	0,00	0,0
2010-10-01 08:30	68	38	100	0,0	18,73	1,62	245,4	1020,52	1,19	1,62	18,60	5,35	0,0	0,00	0,0
2010-10-01 09:00	68	38	100	0,0	18,73	2,12	245,4	1020,52	1,69	2,12	18,60	5,85	0,0	0,00	0,0
2010-10-01 09:30	68	39	100	0,0	18,73	2,82	245,4	1020,52	2,39	2,82	18,65	6,55	0,0	0,00	0,0
2010-10-01 10:00	72	39	98	0,0	18,83	3,72	245,4	1020,52	2,99	3,72	18,75	7,27	1,2	0,00	0,0
2010-10-01 10:30	94	39	88	1,2	18,83	4,62	245,4	1020,52	2,32	4,62	18,75	7,35	1,4	0,00	0,0
2010-10-01 11:00	130	39	86	1,2	18,83	5,32	245,4	1020,52	2,67	5,32	18,75	7,90	2,2	0,00	0,0
2010-10-01 11:30	119	39	80	1,8	18,83	6,22	245,4	1020,52	2,49	6,22	18,75	8,35	2,8	0,00	0,0
2010-10-01 12:00	125	39	78	0,0	18,73	6,92	245,4	1020,52	2,80	6,92	18,65	8,91	3,0	0,00	0,0
2010-10-01 12:30	111	39	74	0,0	18,73	7,42	245,4	1020,52	2,51	7,42	18,65	9,13	3,0	0,00	0,0
2010-10-01 13:00	116	38	69	1,2	18,63	8,32	245,4	1020,52	2,34	8,32	18,50	9,70	3,3	0,00	0,0
2010-10-01 13:30	140	39	65	1,4	18,63	9,12	245,4	1020,52	2,23	9,12	18,55	10,25	3,7	0,00	0,0
2010-10-01 14:00	139	39	62	1,2	18,63	10,12	245,4	1020,52	2,47	10,12	18,55	11,07	3,5	0,00	0,0
2010-10-01 14:30	119	39	59	2,2	18,63	10,52	245,4	1020,52	2,12	10,52	18,55	11,30	3,1	0,00	0,0
2010-10-01 15:00	131	39	57	1,6	18,53	10,92	245,4	1020,52	1,98	10,92	18,45	11,58	3,9	0,00	0,0
2010-10-01 15:30	116	39	57	0,0	18,53	11,22	245,4	1020,52	2,26	11,22	18,45	11,88	3,3	0,00	0,0
2010-10-01 16:00	139	39	57	2,0	18,53	11,52	245,4	1020,52	2,54	11,52	18,45	12,18	3,3	0,00	0,0
2010-10-01 16:30	103	39	56	1,6	18,53	11,62	245,4	1020,52	2,37	11,62	18,45	12,23	3,7	0,00	0,0
2010-10-01 17:00	140	39	56	0,0	18,53	11,52	245,4	1019,52	2,28	11,52	18,45	12,13	3,5	0,00	0,0
2010-10-01 17:30	103	39	57	0,0	18,63	11,02	245,4	1019,52	2,07	11,02	18,55	11,68	2,8	0,00	0,0
2010-10-01 18:00	102	39	60	0,0	18,63	10,32	245,4	1019,52	2,18	10,32	18,55	11,15	2,0	0,00	0,0
2010-10-01 18:30	115	39	62	0,0	18,63	9,62	245,4	1019,52	2,00	9,62	18,55	10,57	1,8	0,00	0,0
2010-10-01 19:00	82	39	67	0,0	18,63	8,82	245,4	1020,52	2,39	8,82	18,55	10,07	2,2	0,00	0,0
2010-10-01 19:30	95	40	70	1,4	18,53	8,32	245,4	1020,52	2,55	8,32	18,49	9,76	2,0	0,00	0,0
2010-10-01 20:00	106	40	71	1,2	18,53	8,02	245,4	1020,52	2,48	8,02	18,49	9,53	2,2	0,00	0,0
2010-10-01 20:30	94	40	75	0,0	18,43	7,72	245,4	1020,52	2,99	7,72	18,39	9,50	2,2	0,00	0,0
2010-10-01 21:00	109	40	79	1,8	18,43	7,32	245,4	1020,52	3,37	7,32	18,39	9,38	2,6	0,00	0,0
2010-10-01 21:30	112	40	83	0,0	18,43	6,62	245,4	1020,52	3,42	6,62	18,39	8,97	2,8	0,00	0,0
2010-10-01 22:00	144	40	90	1,2	18,43	5,82	245,4	1020,52	3,82	5,82	18,39	8,71	3,0	0,00	0,0
2010-10-01 22:30	114	40	95	2,2	18,43	5,72	245,4	1020,52	4,52	5,72	18,39	9,02	3,9	0,00	0,0

Datum	Vindriktning °	Luftfukt inne Rh%	Luftfukt ute Rh%	Vindhastighet m/s	Temp inne °C	Temp ute °C	Nederb. året mm	Lufttryck Mbar	Daggpunkt °C	Kyleffekt °C	Vix inne °C	Vix ute °C	Vindby m/s	Korr lufttryck	Regn/dygn mm
2010-10-01 23:00	89	40	99	2,0	18,43	5,32	245,4	1020,52	4,73	5,32	18,39	8,96	3,7	0,00	0,0
2010-10-01 23:30	135	40	100	1,6	18,33	4,92	245,4	1020,52	4,48	4,92	18,29	8,65	3,5	0,00	0,0
2010-10-02 00:00	120	40	100	1,6	18,33	4,42	245,4	1020,52	3,98	4,42	18,29	8,15	3,1	0,00	0,0
2010-10-02 00:30	101	40	100	1,6	18,33	4,12	245,4	1020,52	3,68	4,12	18,29	7,85	4,3	0,00	0,0
2010-10-02 01:00	116	40	100	0,0	18,33	3,82	245,4	1020,52	3,39	3,82	18,29	7,55	3,3	0,00	0,0
2010-10-02 01:30	111	40	100	2,2	18,33	3,62	245,4	1020,52	3,19	3,62	18,29	7,35	3,9	0,00	0,0
2010-10-02 02:00	134	40	100	2,2	18,33	3,22	245,4	1020,52	2,79	3,22	18,29	6,95	4,1	0,00	0,0
2010-10-02 02:30	144	40	100	2,4	18,33	2,92	245,4	1020,52	2,49	1,27	18,29	6,65	4,5	0,00	0,0
2010-10-02 03:00	109	40	100	2,2	18,33	2,62	245,4	1020,52	2,19	2,62	18,29	6,35	4,9	0,00	0,0
2010-10-02 03:30	112	40	100	2,6	18,53	2,22	245,4	1020,52	1,79	0,53	18,49	5,95	4,1	0,00	0,0
2010-10-02 04:00	118	40	100	1,8	18,63	1,92	245,4	1020,52	1,49	1,92	18,59	5,65	3,9	0,00	0,0
2010-10-02 04:30	158	40	98	3,3	18,83	2,12	245,4	1020,52	1,40	-1,87	18,79	5,67	6,4	0,00	0,0
2010-10-02 05:00	119	40	95	2,8	18,93	1,92	245,4	1020,52	0,75	-0,94	18,89	5,22	5,8	0,00	0,0
2010-10-02 05:30	105	39	93	4,1	19,03	2,22	245,4	1020,52	0,75	-4,05	18,95	5,35	6,6	0,00	0,0
2010-10-02 06:00	156	39	91	3,5	19,03	2,22	245,4	1020,52	0,44	-1,76	18,95	5,19	6,6	0,00	0,0
2010-10-02 06:30	138	39	91	3,1	19,03	2,12	245,4	1020,52	0,34	-0,72	18,95	5,09	7,3	0,00	0,0
2010-10-02 07:00	117	39	89	5,0	18,93	2,32	245,4	1020,52	0,22	-5,62	18,85	5,13	6,8	0,00	0,0
2010-10-02 07:30	133	39	88	6,2	18,83	2,62	245,4	1020,52	0,35	-6,46	18,75	5,35	8,1	0,00	0,0
2010-10-02 08:00	138	39	89	2,4	18,73	2,82	245,4	1020,52	0,71	1,16	18,65	5,63	7,1	0,00	0,0
2010-10-02 08:30	141	38	89	4,3	18,73	3,22	245,4	1020,52	1,10	-2,84	18,60	6,03	7,7	0,00	0,0
2010-10-02 09:00	146	38	87	4,9	18,73	3,92	245,4	1020,52	1,46	-3,02	18,60	6,57	8,3	0,00	0,0
2010-10-02 09:30	145	38	88	4,7	18,73	4,42	245,4	1020,52	2,12	-2,40	18,60	7,15	8,3	0,00	0,0
2010-10-02 10:00	152	38	85	6,9	18,83	5,02	245,4	1020,52	2,20	-4,51	18,70	7,52	8,9	0,00	0,0
2010-10-02 10:30	167	38	80	6,6	18,83	5,82	245,4	1020,52	2,10	-2,85	18,70	7,95	8,7	0,00	0,0
2010-10-02 11:00	164	38	76	3,3	18,83	6,62	245,4	1020,52	2,13	3,21	18,70	8,47	7,9	0,00	0,0
2010-10-02 11:30	112	38	68	5,2	18,63	7,52	245,4	1020,52	1,37	0,93	18,50	8,83	9,6	0,00	0,0
2010-10-02 12:00	139	38	64	5,4	18,53	8,02	245,4	1020,52	0,96	1,06	18,40	9,09	9,8	0,00	0,0
2010-10-02 12:30	159	38	62	5,4	18,33	8,42	245,4	1020,52	0,87	1,57	18,20	9,37	10,9	0,00	0,0
2010-10-02 13:00	148	38	60	4,5	18,33	8,82	245,4	1020,52	0,77	3,05	18,20	9,65	9,8	0,00	0,0
2010-10-02 13:30	181	38	59	5,0	18,33	9,62	245,4	1020,52	1,27	3,57	18,20	10,40	8,7	0,00	0,0
2010-10-02 14:00	155	38	61	4,9	18,23	9,02	245,4	1020,52	1,20	3,30	18,10	9,91	9,6	0,00	0,0
2010-10-02 14:30	189	38	59	6,4	18,23	8,82	245,4	1020,52	0,53	1,11	18,10	9,59	9,4	0,00	0,0
2010-10-02 15:00	171	38	59	4,3	18,23	8,52	245,4	1020,52	0,24	3,54	18,10	9,29	9,6	0,00	0,0
2010-10-02 15:30	136	37	63	4,9	18,23	7,82	245,4	1020,52	0,54	1,81	18,06	8,83	9,8	0,00	0,0
2010-10-02 16:00	130	37	63	3,9	18,23	8,42	245,4	1020,52	1,11	4,33	18,06	9,43	9,8	0,00	0,0
2010-10-02 16:30	157	37	62	4,1	18,13	8,02	245,4	1020,52	0,50	2,94	17,96	8,97	8,9	0,00	0,0
2010-10-02 17:00	136	37	63	5,2	18,23	7,52	245,4	1020,52	0,26	0,93	18,06	8,53	6,9	0,00	0,0
2010-10-02 17:30	147	37	67	5,6	18,33	7,42	245,4	1020,52	1,06	0,29	18,16	8,67	7,5	0,00	0,0
2010-10-02 18:00	156	37	69	6,6	18,53	7,12	245,4	1020,52	1,20	-1,13	18,36	8,50	8,5	0,00	0,0
2010-10-02 18:30	173	37	72	3,0	18,63	7,02	245,4	1020,52	1,72	4,63	18,46	8,59	10,8	0,00	0,0
2010-10-02 19:00	160	37	70	6,2	18,73	6,82	245,4	1020,52	1,12	-1,00	18,56	8,26	9,6	0,00	0,0
2010-10-02 19:30	117	37	71	3,0	18,73	6,52	245,4	1020,52	1,04	4,09	18,56	8,03	9,4	0,00	0,0
2010-10-02 20:00	136	37	72	4,7	18,63	6,42	245,4	1020,52	1,15	0,08	18,46	7,99	5,8	0,00	0,0
2010-10-02 20:30	77	36	73	3,7	18,63	6,32	245,4	1020,52	1,25	1,88	18,42	7,96	7,5	0,00	0,0
2010-10-02 21:00	189	37	71	2,2	18,43	6,22	245,4	1020,52	0,75	6,22	18,26	7,73	7,7	0,00	0,0
2010-10-02 21:30	150	37	73	4,7	18,33	6,12	245,4	1020,52	1,06	-0,30	18,16	7,76	7,3	0,00	0,0

Datum	Vindriktning °	Luftfukt inne Rh%	Luftfukt ute Rh%	Vindhastighet m/s	Temp inne °C	Temp ute °C	Nederb. året mm	Lufttryck Mbar	Daggpunkt °C	Kyleffekt °C	Vix inne °C	Vix ute °C	Vindby m/s	Korr lufttryck	Regn/dygn mm
2010-10-02 22:00	133	37	77	4,9	18,23	6,02	245,4	1020,52	1,74	-0,42	18,06	7,94	6,6	0,00	0,0
2010-10-02 22:30	165	37	77	4,5	18,13	6,02	245,4	1020,52	1,74	-0,42	17,96	7,94	6,6	0,00	0,0
2010-10-02 23:00	146	37	76	4,1	18,13	5,92	245,4	1020,52	1,45	0,41	17,96	7,77	7,3	0,00	0,0
2010-10-02 23:30	195	37	72	2,6	18,03	5,92	245,4	1020,52	0,67	4,44	17,86	7,49	8,1	0,00	0,0
2010-10-03 00:00	172	37	72	2,6	18,03	5,72	245,4	1020,52	0,48	4,22	17,86	7,29	6,6	0,00	0,0
2010-10-03 00:30	151	37	74	4,5	18,03	5,42	245,4	1020,52	0,58	-1,16	17,86	7,13	7,1	0,00	0,0
2010-10-03 01:00	152	37	74	3,5	18,03	5,42	245,4	1020,52	0,58	1,86	17,86	7,13	6,6	0,00	0,0
2010-10-03 01:30	164	37	75	3,9	18,23	5,42	245,4	1020,52	0,78	0,83	18,06	7,20	7,5	0,00	0,0
2010-10-03 02:00	116	37	76	6,2	18,33	5,42	245,4	1019,52	0,97	-2,82	18,16	7,27	6,4	0,00	0,0
2010-10-03 02:30	160	37	76	5,6	18,53	5,42	245,4	1019,52	0,97	-2,27	18,36	7,27	8,9	0,00	0,0
2010-10-03 03:00	149	36	77	4,3	18,63	5,32	245,4	1019,52	1,06	-0,31	18,42	7,24	5,8	0,00	0,0
2010-10-03 03:30	150	36	79	3,3	18,53	5,32	245,4	1018,52	1,43	1,75	18,32	7,38	7,9	0,00	0,0
2010-10-03 04:00	128	37	83	3,3	18,53	5,22	245,4	1019,52	2,05	1,63	18,36	7,57	6,6	0,00	0,0
2010-10-03 04:30	172	37	84	2,6	18,43	5,22	245,4	1018,52	2,23	3,70	18,26	7,65	6,4	0,00	0,0
2010-10-03 05:00	159	36	84	3,3	18,43	5,22	245,4	1018,52	2,23	1,63	18,22	7,65	6,6	0,00	0,0
2010-10-03 05:30	164	36	81	3,9	18,43	5,32	245,4	1018,52	1,80	0,72	18,22	7,52	7,5	0,00	0,0
2010-10-03 06:00	150	36	81	6,0	18,43	5,22	245,4	1018,52	1,70	-3,08	18,22	7,42	8,7	0,00	0,0
2010-10-03 06:30	155	36	80	4,7	18,43	5,32	245,4	1018,52	1,61	-1,29	18,22	7,45	8,7	0,00	0,0
2010-10-03 07:00	151	36	81	5,8	18,43	5,42	245,4	1018,52	1,89	-2,27	18,22	7,62	7,9	0,00	0,0
2010-10-03 07:30	131	36	82	4,9	18,43	5,32	245,4	1018,52	1,97	-1,29	18,22	7,60	8,1	0,00	0,0
2010-10-03 08:00	136	36	83	5,2	18,53	5,42	245,4	1018,52	2,25	-1,72	18,32	7,77	6,8	0,00	0,0
2010-10-03 08:30	137	36	84	6,0	18,63	5,62	245,4	1017,52	2,62	-2,56	18,42	8,05	8,3	0,00	0,0
2010-10-03 09:00	115	36	84	4,1	18,63	5,82	245,4	1017,52	2,81	0,29	18,42	8,25	8,5	0,00	0,0
2010-10-03 09:30	172	36	83	3,3	18,63	6,02	245,4	1018,52	2,83	2,54	18,42	8,37	8,3	0,00	0,0
2010-10-03 10:00	166	36	84	3,1	18,63	6,02	245,4	1018,52	3,01	3,54	18,42	8,45	6,4	0,00	0,0
2010-10-03 10:30	136	36	85	5,0	18,63	6,02	245,4	1018,52	3,18	-0,96	18,42	8,52	8,9	0,00	0,0
2010-10-03 11:00	140	36	84	5,6	18,53	6,22	245,4	1018,52	3,20	-1,25	18,32	8,65	9,8	0,00	0,0
2010-10-03 11:30	162	36	80	5,2	18,43	6,42	245,4	1018,52	2,68	-0,46	18,22	8,55	10,0	0,00	0,0
2010-10-03 12:00	160	36	80	4,9	18,43	6,42	245,4	1018,52	2,68	0,08	18,22	8,55	8,9	0,00	0,0
2010-10-03 12:30	143	36	80	4,9	18,53	6,42	245,4	1018,52	2,68	0,08	18,32	8,55	9,4	0,00	0,0
2010-10-03 13:00	167	36	79	4,5	18,53	6,42	245,4	1018,52	2,50	0,08	18,32	8,48	9,4	0,00	0,0
2010-10-03 13:30	139	36	78	6,2	18,53	6,52	245,4	1017,52	2,41	-1,39	18,32	8,51	10,4	0,00	0,0
2010-10-03 14:00	113	36	77	3,9	18,63	6,72	245,4	1018,52	2,41	2,35	18,42	8,64	8,7	0,00	0,0
2010-10-03 14:30	169	36	77	3,0	18,63	6,82	245,4	1017,52	2,51	4,41	18,42	8,74	7,9	0,00	0,0
2010-10-03 15:00	131	36	77	5,0	18,63	6,82	245,4	1017,52	2,51	0,05	18,42	8,74	7,3	0,00	0,0
2010-10-03 15:30	121	36	78	3,5	18,63	6,92	245,4	1017,52	2,80	3,55	18,42	8,91	8,9	0,00	0,0
2010-10-03 16:00	153	36	78	5,6	18,53	6,82	245,4	1017,52	2,70	-0,48	18,32	8,81	8,7	0,00	0,0
2010-10-03 16:30	145	36	77	6,6	18,53	6,72	245,4	1017,52	2,41	-1,66	18,32	8,64	8,7	0,00	0,0
2010-10-03 17:00	59	36	77	3,7	18,53	6,72	245,4	1016,51	2,41	2,35	18,32	8,64	9,0	0,00	0,0
2010-10-03 17:30	130	36	80	4,3	18,43	6,72	245,4	1016,51	2,97	1,37	18,22	8,85	10,2	0,00	0,0
2010-10-03 18:00	147	36	84	6,2	18,53	6,42	245,4	1015,51	3,40	-1,52	18,32	8,85	7,7	0,00	0,0
2010-10-03 18:30	151	36	90	5,0	18,43	6,22	245,4	1015,51	4,22	-0,71	18,22	9,11	7,9	0,00	0,0
2010-10-03 19:00	111	36	96	5,4	18,43	6,02	246,0	1015,51	4,97	-1,50	18,22	9,41	8,5	0,60	0,6
2010-10-03 19:30	117	36	97	6,0	18,33	6,22	246,0	1015,51	5,33	-1,78	18,12	9,69	7,3	0,60	0,6
2010-10-03 20:00	149	36	97	4,7	18,23	6,32	246,0	1014,51	5,43	-0,05	18,02	9,79	8,9	0,00	0,6
2010-10-03 20:30	144	36	97	6,9	18,23	6,42	246,0	1014,51	5,53	-2,63	18,02	9,89	11,1	0,00	0,6

Datum	Vindriktning	Luftfukt inne	Luftfukt ute	Vindhastighet	Temp inne	Temp ute	Nederb. året	Lufttryck	Daggpunkt	Kyleffekt	Vix inne	Vix ute	Vindby	Korr lufttryck	Regn/dygn
	°	Rh%	Rh%	m/s	°C	°C	mm	Mbar	°C	°C	°C	°C	m/s		mm
2010-10-03 21:00	145	36	97	6,4	18,13	6,72	246,0	1014,51	5,82	-1,66	17,92	10,19	9,4	0,00	0,6
2010-10-03 21:30	177	36	96	6,0	18,03	6,82	246,0	1014,51	5,77	-1,00	17,82	10,21	9,2	0,00	0,6
2010-10-03 22:00	131	36	95	4,3	18,03	7,02	246,0	1014,51	5,81	1,73	17,82	10,32	10,0	0,00	0,6
2010-10-03 22:30	151	36	95	4,9	18,03	7,02	246,0	1014,51	5,81	0,82	17,82	10,32	8,9	0,00	0,6
2010-10-03 23:00	152	37	96	6,8	18,13	7,02	246,0	1013,51	5,97	-1,82	17,96	10,41	9,2	0,00	0,6
2010-10-03 23:30	172	37	95	6,0	18,23	7,02	246,0	1013,51	5,81	-0,74	18,06	10,32	9,2	0,00	0,6
2010-10-04 00:00	142	37	94	7,5	18,33	7,12	246,0	1014,51	5,75	-2,16	18,16	10,34	9,8	0,00	0,0
2010-10-04 00:30	122	37	94	6,4	18,43	7,02	246,0	1013,51	5,65	-1,26	18,26	10,24	9,8	0,00	0,0
2010-10-04 01:00	113	36	94	5,2	18,53	7,02	246,0	1013,51	5,65	0,30	18,32	10,24	9,6	0,00	0,0
2010-10-04 01:30	133	36	92	6,4	18,63	7,02	246,0	1013,51	5,33	-1,26	18,42	10,07	8,7	0,00	0,0
2010-10-04 02:00	141	36	92	5,6	18,63	7,02	246,0	1013,51	5,33	-0,22	18,42	10,07	9,0	0,00	0,0
2010-10-04 02:30	97	36	91	2,4	18,63	6,92	246,0	1013,51	5,07	5,49	18,42	9,89	7,3	0,00	0,0
2010-10-04 03:00	124	36	91	3,0	18,53	6,82	246,0	1013,51	4,97	4,41	18,32	9,79	7,7	0,00	0,0
2010-10-04 03:30	138	37	92	3,5	18,53	6,82	246,0	1013,51	5,13	3,44	18,36	9,87	6,4	0,00	0,0
2010-10-04 04:00	142	37	91	5,0	18,53	6,82	246,0	1013,51	4,97	0,05	18,36	9,79	8,1	0,00	0,0
2010-10-04 04:30	152	37	91	5,6	18,53	6,82	246,0	1013,51	4,97	-0,48	18,36	9,79	8,9	0,00	0,0
2010-10-04 05:00	110	37	91	6,9	18,53	6,52	246,0	1012,51	4,68	-2,49	18,36	9,49	10,9	0,00	0,0
2010-10-04 05:30	115	36	91	2,6	18,53	6,52	246,0	1012,51	4,68	5,07	18,32	9,49	8,7	0,00	0,0
2010-10-04 06:00	130	36	91	4,1	18,63	6,52	246,0	1012,51	4,68	1,13	18,42	9,49	10,9	0,00	0,0
2010-10-04 06:30	160	36	91	7,7	18,63	6,52	246,0	1012,51	4,68	-3,45	18,42	9,49	9,4	0,00	0,0
2010-10-04 07:00	119	37	91	2,4	18,73	6,52	246,0	1012,51	4,68	5,07	18,56	9,49	6,8	0,00	0,0
2010-10-04 07:30	153	37	92	3,7	18,73	6,52	246,0	1011,51	4,84	2,12	18,56	9,57	8,9	0,00	0,0
2010-10-04 08:00	143	37	93	5,2	18,73	6,52	246,0	1012,51	5,00	-0,33	18,56	9,66	8,1	0,00	0,0
2010-10-04 08:30	142	37	93	3,7	18,73	6,82	246,0	1012,51	5,30	2,47	18,56	9,96	8,5	0,00	0,0
2010-10-04 09:00	135	37	93	5,6	18,63	6,82	246,0	1012,51	5,30	-0,48	18,46	9,96	7,9	0,00	0,0
2010-10-04 09:30	92	37	93	5,2	18,63	7,02	246,0	1012,51	5,49	0,30	18,46	10,16	7,9	0,00	0,0
2010-10-04 10:00	101	37	94	4,1	18,63	7,02	246,0	1012,51	5,65	1,73	18,46	10,24	7,9	0,00	0,0
2010-10-04 10:30	132	37	95	4,7	18,63	7,12	246,0	1012,51	5,91	0,94	18,46	10,42	7,5	0,00	0,0
2010-10-04 11:00	139	37	96	6,0	18,63	7,32	246,0	1012,51	6,26	-0,35	18,46	10,71	9,8	0,00	0,0
2010-10-04 11:30	144	37	99	6,0	18,63	7,02	246,0	1012,51	6,43	-0,74	18,46	10,66	9,6	0,00	0,0
2010-10-04 12:00	146	37	98	6,0	18,63	7,22	246,0	1011,51	6,47	-0,48	18,46	10,78	8,7	0,00	0,0
2010-10-04 12:30	137	37	97	4,7	18,53	7,42	246,0	1011,51	6,52	1,32	18,36	10,89	8,7	0,00	0,0
2010-10-04 13:00	152	37	95	8,5	18,53	7,72	246,0	1011,51	6,50	-2,72	18,36	11,02	9,8	0,00	0,0
2010-10-04 13:30	132	37	93	5,8	18,53	8,12	246,0	1011,51	6,58	1,19	18,36	11,26	10,9	0,00	0,0
2010-10-04 14:00	151	37	92	7,7	18,63	8,32	246,0	1011,51	6,62	-0,97	18,46	11,38	10,9	0,00	0,0
2010-10-04 14:30	159	37	91	5,8	18,63	8,52	246,0	1011,51	6,65	1,70	18,46	11,49	9,6	0,00	0,0
2010-10-04 15:00	151	37	92	6,2	18,63	8,42	246,0	1011,51	6,71	1,08	18,46	11,48	10,8	0,00	0,0
2010-10-04 15:30	134	37	93	6,4	18,63	8,42	246,0	1010,51	6,88	0,58	18,46	11,56	10,8	0,00	0,0
2010-10-04 16:00	149	37	91	6,8	18,73	8,52	246,0	1011,51	6,65	0,19	18,56	11,49	10,8	0,00	0,0
2010-10-04 16:30	138	37	94	4,9	18,73	8,32	246,0	1010,51	6,94	2,43	18,56	11,54	10,4	0,00	0,0
2010-10-04 17:00	129	37	95	4,7	18,73	8,32	246,0	1010,51	7,10	2,43	18,56	11,62	8,9	0,00	0,0
2010-10-04 17:30	158	37	94	6,6	18,73	8,42	246,0	1010,51	7,04	0,58	18,56	11,64	8,1	0,00	0,0
2010-10-04 18:00	131	37	93	4,1	18,73	8,52	246,0	1010,51	6,98	3,54	18,56	11,66	8,1	0,00	0,0
2010-10-04 18:30	143	37	96	5,6	18,73	8,42	246,0	1010,51	7,36	1,57	18,56	11,81	8,9	0,00	0,0
2010-10-04 19:00	138	37	99	5,0	18,63	8,22	246,0	1010,51	7,62	1,81	18,46	11,86	8,9	0,00	0,0
2010-10-04 19:30	143	37	98	7,3	18,53	8,32	246,0	1010,51	7,57	-0,53	18,36	11,88	10,9	0,00	0,0



Datum	Vindriktning °	Luftfukt inne Rh%	Luftfukt ute Rh%	Vindhastighet m/s	Temp inne °C	Temp ute °C	Nederb. året mm	Lufttryck Mbar	Daggpunkt °C	Kyleffekt °C	Vix inne °C	Vix ute °C	Vindby m/s	Korr lufttryck	Regn/dygn mm
2010-10-04 20:00	120	37	97	8,5	18,43	8,52	246,0	1010,51	7,61	-1,58	18,26	11,99	8,9	0,00	0,0
2010-10-04 20:30	151	37	96	5,2	18,43	8,52	246,0	1010,51	7,46	2,19	18,26	11,91	8,5	0,00	0,0
2010-10-04 21:00	131	37	95	4,3	18,33	8,62	246,0	1011,51	7,40	3,66	18,16	11,92	6,6	0,00	0,0
2010-10-04 21:30	178	37	95	3,7	18,33	8,52	246,0	1010,51	7,30	4,45	18,16	11,82	6,0	0,00	0,0
2010-10-04 22:00	160	37	93	4,9	18,23	8,72	246,0	1010,51	7,17	2,93	18,06	11,86	7,3	0,00	0,0
2010-10-04 22:30	185	37	93	2,4	18,23	8,72	246,0	1011,51	7,17	7,39	18,06	11,86	6,2	0,00	0,0
2010-10-04 23:00	169	37	93	4,1	18,33	8,82	246,0	1011,51	7,27	3,90	18,16	11,96	7,7	0,00	0,0
2010-10-04 23:30	159	37	92	5,2	18,33	8,92	246,0	1011,51	7,21	2,69	18,16	11,98	9,2	0,00	0,0
2010-10-05 00:00	153	38	92	6,8	18,43	8,92	246,0	1010,51	7,21	0,72	18,30	11,98	9,2	0,00	0,0
2010-10-05 00:30	130	37	92	6,8	18,53	8,92	246,0	1010,51	7,21	0,72	18,36	11,98	9,4	0,00	0,0
2010-10-05 01:00	154	37	92	4,7	18,63	8,82	246,0	1010,51	7,11	3,05	18,46	11,88	8,9	0,00	0,0
2010-10-05 01:30	122	37	92	6,4	18,73	8,82	246,0	1010,51	7,11	1,11	18,56	11,88	8,1	0,00	0,0
2010-10-05 02:00	145	37	92	3,9	18,73	8,72	246,0	1010,51	7,01	4,68	18,56	11,78	10,2	0,00	0,0
2010-10-05 02:30	139	37	93	8,7	18,73	8,62	246,0	1010,51	7,08	-1,44	18,56	11,76	10,4	0,00	0,0
2010-10-05 03:00	154	37	94	7,1	18,63	8,52	246,0	1010,51	7,14	0,19	18,46	11,74	9,2	0,00	0,0
2010-10-05 03:30	143	37	93	5,0	18,63	8,52	246,0	1010,51	6,98	2,19	18,46	11,66	8,1	0,00	0,0
2010-10-05 04:00	165	37	94	4,1	18,53	8,42	246,0	1010,51	7,04	3,42	18,36	11,64	9,8	0,00	0,0
2010-10-05 04:30	169	38	93	6,6	18,53	8,32	246,0	1010,51	6,78	0,45	18,40	11,46	11,3	0,00	0,0
2010-10-05 05:00	130	38	94	0,0	18,53	8,32	246,0	1010,51	6,94	8,32	18,40	11,54	11,1	0,00	0,0
2010-10-05 05:30	146	37	95	4,7	18,53	8,12	246,0	1010,51	6,90	2,18	18,36	11,42	8,7	0,00	0,0
2010-10-05 06:00	127	37	97	5,0	18,63	7,92	246,0	1011,51	7,02	1,43	18,46	11,39	7,7	0,00	0,0
2010-10-05 06:30	161	37	98	3,7	18,73	7,82	246,0	1010,51	7,07	3,63	18,56	11,38	7,1	0,00	0,0
2010-10-05 07:00	150	37	98	1,8	18,73	7,82	246,0	1011,51	7,07	7,82	18,56	11,38	7,1	0,00	0,0
2010-10-05 07:30	157	37	98	3,5	18,73	7,82	246,0	1010,51	7,07	4,57	18,56	11,38	8,3	0,00	0,0
2010-10-05 08:00	113	37	97	4,5	18,73	7,72	246,0	1010,51	6,82	1,69	18,56	11,19	7,3	0,00	0,0
2010-10-05 08:30	133	37	97	2,6	18,73	7,82	246,0	1010,51	6,92	6,44	18,56	11,29	8,5	0,00	0,0
2010-10-05 09:00	127	37	96	4,1	18,73	7,82	246,0	1011,51	6,76	2,70	18,56	11,21	7,3	0,00	0,0
2010-10-05 09:30	95	37	95	2,0	18,63	7,92	246,0	1011,51	6,70	7,92	18,46	11,22	8,3	0,00	0,0
2010-10-05 10:00	125	37	95	6,9	18,63	8,12	246,0	1011,51	6,90	-0,35	18,46	11,42	8,5	0,00	0,0
2010-10-05 10:30	151	37	94	5,4	18,63	8,32	246,0	1011,51	6,94	1,44	18,46	11,54	9,0	0,00	0,0
2010-10-05 11:00	150	37	93	6,2	18,63	8,42	246,0	1011,51	6,88	1,08	18,46	11,56	11,1	0,00	0,0
2010-10-05 11:30	133	37	92	3,3	18,63	8,42	246,0	1012,51	6,71	5,25	18,46	11,48	9,4	0,00	0,0
2010-10-05 12:00	138	37	92	7,7	18,63	8,52	246,0	1011,51	6,81	-0,70	18,46	11,58	11,3	0,00	0,0
2010-10-05 12:30	118	37	93	4,7	18,63	8,42	246,0	1012,51	6,88	2,55	18,46	11,56	9,0	0,00	0,0
2010-10-05 13:00	121	37	93	5,6	18,63	8,52	246,0	1012,51	6,98	1,70	18,46	11,66	10,6	0,00	0,0
2010-10-05 13:30	169	37	93	5,4	18,73	8,42	246,0	1012,51	6,88	1,57	18,56	11,56	7,9	0,00	0,0
2010-10-05 14:00	159	37	93	5,4	18,73	8,52	246,0	1012,51	6,98	1,70	18,56	11,66	8,3	0,00	0,0
2010-10-05 14:30	98	37	92	6,0	18,73	8,62	246,0	1012,51	6,91	1,34	18,56	11,68	9,2	0,00	0,0
2010-10-05 15:00	142	37	93	3,5	18,73	8,62	246,0	1012,51	7,08	5,47	18,56	11,76	10,0	0,00	0,0
2010-10-05 15:30	131	37	93	3,0	18,73	8,62	246,0	1012,51	7,08	6,38	18,56	11,76	9,6	0,00	0,0
2010-10-05 16:00	146	37	93	9,0	18,73	8,72	246,0	1012,51	7,17	-1,73	18,56	11,86	9,0	0,00	0,0
2010-10-05 16:30	157	37	90	4,5	18,63	9,02	246,0	1012,51	6,98	3,30	18,46	11,91	11,1	0,00	0,0
2010-10-05 17:00	92	37	88	5,6	18,63	9,12	246,0	1012,51	6,73	2,46	18,46	11,86	9,4	0,00	0,0
2010-10-05 17:30	144	37	87	5,2	18,63	9,12	246,0	1012,51	6,56	2,94	18,46	11,78	8,1	0,00	0,0
2010-10-05 18:00	137	38	87	3,9	18,63	8,82	246,0	1013,51	6,27	4,80	18,50	11,48	7,7	0,00	0,0
2010-10-05 18:30	129	38	88	2,2	18,63	8,52	246,0	1013,51	6,15	8,52	18,50	11,26	8,1	0,00	0,0

Datum	Vindriktning °	Luftfukt inne Rh%	Luftfukt ute Rh%	Vindhastighet m/s	Temp inne °C	Temp ute °C	Nederb. året mm	Lufttryck Mbar	Daggpunkt °C	Kyleffekt °C	Vix inne °C	Vix ute °C	Vindby m/s	Korr lufttryck	Regn/dygn mm
2010-10-05 19:00	136	38	89	2,8	18,63	8,32	246,0	1013,51	6,12	6,05	18,50	11,13	7,5	0,00	0,0
2010-10-05 19:30	134	38	89	3,9	18,63	8,32	246,0	1013,51	6,12	4,22	18,50	11,13	9,2	0,00	0,0
2010-10-05 20:00	134	38	89	6,0	18,63	8,12	246,0	1013,51	5,92	0,69	18,50	10,93	9,4	0,00	0,0
2010-10-05 20:30	157	38	89	5,8	18,63	8,02	246,0	1013,51	5,82	1,06	18,50	10,83	7,9	0,00	0,0
2010-10-05 21:00	146	38	89	4,5	18,73	7,82	246,0	1014,51	5,63	1,81	18,60	10,63	8,1	0,00	0,0
2010-10-05 21:30	133	38	90	7,1	18,73	7,52	246,0	1013,51	5,50	-1,15	18,60	10,41	8,1	0,00	0,0
2010-10-05 22:00	137	38	92	4,7	18,73	7,42	246,0	1013,51	5,73	1,32	18,60	10,47	8,1	0,00	0,0
2010-10-05 22:30	110	38	92	3,9	18,73	7,22	246,0	1013,51	5,53	2,93	18,60	10,27	8,1	0,00	0,0
2010-10-05 23:00	122	38	92	1,4	18,73	7,02	246,0	1013,51	5,33	7,02	18,60	10,07	7,5	0,00	0,0
2010-10-05 23:30	160	38	92	2,8	18,73	7,02	246,0	1013,51	5,33	4,63	18,60	10,07	7,5	0,00	0,0
2010-10-06 00:00	154	38	90	4,1	18,63	7,02	246,0	1013,51	5,01	1,73	18,50	9,91	7,5	0,00	0,0
2010-10-06 00:30	145	38	90	3,3	18,63	6,82	246,0	1013,51	4,81	3,44	18,50	9,71	7,7	0,00	0,0
2010-10-06 01:00	133	38	91	5,6	18,63	6,52	246,0	1013,51	4,68	-0,86	18,50	9,49	8,9	0,00	0,0
2010-10-06 01:30	140	37	92	6,0	18,73	6,42	246,0	1013,51	4,74	-1,52	18,56	9,47	8,5	0,00	0,0
2010-10-06 02:00	144	37	91	4,1	18,73	6,42	246,0	1013,51	4,58	1,01	18,56	9,39	7,9	0,00	0,0
2010-10-06 02:30	141	37	91	4,9	18,73	6,52	246,0	1013,51	4,68	0,20	18,56	9,49	8,5	0,00	0,0
2010-10-06 03:00	129	37	90	3,7	18,83	6,52	246,0	1013,51	4,51	2,12	18,66	9,41	10,2	0,00	0,0
2010-10-06 03:30	145	37	90	3,5	18,83	6,52	246,0	1013,51	4,51	3,10	18,66	9,41	9,0	0,00	0,0
2010-10-06 04:00	131	37	91	5,0	18,83	6,52	246,0	1014,51	4,68	-0,33	18,66	9,49	6,8	0,00	0,0
2010-10-06 04:30	155	37	91	5,0	18,83	6,42	246,0	1014,51	4,58	-0,46	18,66	9,39	8,3	0,00	0,0
2010-10-06 05:00	143	37	91	5,2	18,73	6,32	246,0	1013,51	4,48	-0,58	18,56	9,29	8,7	0,00	0,0
2010-10-06 05:30	154	37	92	7,1	18,73	6,22	246,0	1013,51	4,54	-2,90	18,56	9,27	8,5	0,00	0,0
2010-10-06 06:00	142	37	93	5,6	18,63	6,22	246,0	1013,51	4,70	-1,25	18,46	9,36	9,2	0,00	0,0
2010-10-06 06:30	134	37	94	6,6	18,63	6,12	246,0	1013,51	4,76	-2,45	18,46	9,34	9,8	0,00	0,0
2010-10-06 07:00	146	37	94	4,5	18,63	6,22	246,0	1012,51	4,86	-0,17	18,46	9,44	11,7	0,00	0,0
2010-10-06 07:30	162	37	94	5,4	18,63	6,32	246,0	1013,51	4,96	-1,12	18,46	9,54	9,8	0,00	0,0
2010-10-06 08:00	154	37	94	6,9	18,63	6,42	246,0	1013,51	5,06	-2,63	18,46	9,64	9,4	0,00	0,0
2010-10-06 08:30	135	37	94	5,8	18,63	6,52	246,0	1014,51	5,16	-0,86	18,46	9,74	10,9	0,00	0,0
2010-10-06 09:00	136	37	94	6,4	18,63	6,72	246,0	1014,51	5,36	-1,66	18,46	9,94	11,5	0,00	0,0
2010-10-06 09:30	105	37	94	3,1	18,63	6,72	246,0	1014,51	5,36	4,30	18,46	9,94	9,2	0,00	0,0
2010-10-06 10:00	152	37	94	6,6	18,73	6,92	246,0	1014,51	5,55	-1,40	18,56	10,14	9,0	0,00	0,0
2010-10-06 10:30	128	37	95	6,9	18,73	7,02	246,0	1014,51	5,81	-1,82	18,56	10,32	8,9	0,00	0,0
2010-10-06 11:00	125	37	96	4,9	18,73	7,02	246,0	1014,51	5,97	0,82	18,56	10,41	8,3	0,00	0,0
2010-10-06 11:30	129	37	97	5,8	18,73	7,12	246,0	1014,51	6,22	-0,10	18,56	10,59	7,7	0,00	0,0
2010-10-06 12:00	146	37	97	5,2	18,63	7,22	246,0	1015,51	6,32	0,55	18,46	10,69	7,9	0,00	0,0
2010-10-06 12:30	147	37	97	5,2	18,63	7,22	246,0	1015,51	6,32	0,55	18,46	10,69	9,2	0,00	0,0
2010-10-06 13:00	100	37	98	4,1	18,63	7,32	248,4	1015,51	6,57	2,10	18,46	10,88	9,2	2,40	2,4
2010-10-06 13:30	138	37	99	6,2	18,63	7,42	248,4	1015,51	6,83	-0,22	18,46	11,06	9,2	2,40	2,4
2010-10-06 14:00	109	37	99	6,2	18,73	7,42	248,4	1014,51	6,83	-0,22	18,56	11,06	10,6	0,00	2,4
2010-10-06 14:30	149	37	100	3,9	18,73	7,32	248,4	1015,51	6,88	3,05	18,56	11,05	10,0	0,00	2,4
2010-10-06 15:00	157	37	100	5,0	18,73	7,22	248,4	1015,51	6,78	0,55	18,56	10,95	9,0	0,00	2,4
2010-10-06 15:30	161	37	100	3,1	18,83	7,42	248,4	1014,51	6,98	5,07	18,66	11,15	8,5	0,00	2,4
2010-10-06 16:00	141	37	100	4,3	18,83	7,62	248,4	1014,51	7,18	2,46	18,66	11,35	8,5	0,00	2,4
2010-10-06 16:30	136	37	99	6,2	18,83	7,82	248,4	1014,51	7,22	0,30	18,66	11,46	9,0	0,00	2,4
2010-10-06 17:00	92	37	99	4,7	18,93	7,92	248,4	1014,51	7,32	1,94	18,76	11,56	9,2	0,00	2,4
2010-10-06 17:30	140	37	99	5,8	18,93	7,92	248,4	1013,51	7,32	0,93	18,76	11,56	10,0	0,00	2,4

Datum	Vindriktning °	Luftfukt inne Rh%	Luftfukt ute Rh%	Vindhastighet m/s	Temp inne °C	Temp ute °C	Nederb. året mm	Lufftryck Mbar	Daggpunkt °C	Kyleffekt °C	Vix inne °C	Vix ute °C	Vindby m/s	Korr lufftryck	Regn/dygn mm
2010-10-06 18:00	116	37	99	4,1	18,93	8,02	248,4	1013,51	7,42	2,94	18,76	11,66	9,6	0,00	2,4
2010-10-06 18:30	139	37	99	3,0	18,83	8,02	248,4	1013,51	7,42	5,72	18,66	11,66	9,0	0,00	2,4
2010-10-06 19:00	138	38	100	7,1	19,03	7,92	248,4	1013,51	7,47	-0,62	18,90	11,65	9,4	0,00	2,4
2010-10-06 19:30	92	38	100	6,0	18,93	7,82	248,4	1013,51	7,38	0,30	18,80	11,55	10,2	0,00	2,4
2010-10-06 20:00	117	38	100	5,0	18,73	7,82	248,4	1013,51	7,38	1,31	18,60	11,55	9,0	0,00	2,4
2010-10-06 20:30	167	38	100	4,7	18,63	7,82	248,4	1013,51	7,38	1,81	18,50	11,55	10,2	0,00	2,4
2010-10-06 21:00	146	38	100	5,6	18,53	7,72	248,4	1013,51	7,28	0,67	18,40	11,45	10,2	0,00	2,4
2010-10-06 21:30	155	38	100	4,7	18,43	7,72	248,4	1013,51	7,28	1,69	18,30	11,45	9,2	0,00	2,4
2010-10-06 22:00	132	38	100	4,1	18,43	7,52	248,4	1013,51	7,08	2,34	18,30	11,25	9,2	0,00	2,4
2010-10-06 22:30	141	38	100	5,4	18,43	7,32	248,4	1012,51	6,88	0,16	18,30	11,05	10,2	0,00	2,4
2010-10-06 23:00	128	38	100	7,5	18,43	7,22	248,4	1012,51	6,78	-2,02	18,30	10,95	9,0	0,00	2,4
2010-10-06 23:30	144	38	100	5,4	18,53	7,22	248,4	1012,51	6,78	0,03	18,40	10,95	10,2	0,00	2,4
2010-10-07 00:00	137	38	99	4,1	18,63	7,32	248,4	1012,51	6,73	2,10	18,50	10,96	10,8	0,00	0,0
2010-10-07 00:30	139	38	99	4,3	18,73	7,32	248,4	1012,51	6,73	2,10	18,60	10,96	9,4	0,00	0,0
2010-10-07 01:00	144	38	98	5,8	18,73	7,32	248,4	1011,51	6,57	0,16	18,60	10,88	9,8	0,00	0,0
2010-10-07 01:30	107	38	99	9,2	18,83	7,32	248,4	1011,51	6,73	-3,73	18,70	10,96	12,3	0,00	0,0
2010-10-07 02:00	163	38	100	6,0	18,83	7,32	248,4	1011,51	6,88	-0,35	18,70	11,05	10,4	0,00	0,0
2010-10-07 02:30	151	38	100	9,2	18,73	7,32	248,4	1011,51	6,88	-3,73	18,60	11,05	12,1	0,00	0,0
2010-10-07 03:00	136	38	100	6,4	18,73	7,32	248,4	1011,51	6,88	-0,87	18,60	11,05	10,4	0,00	0,0
2010-10-07 03:30	143	38	100	5,2	18,63	7,42	248,4	1011,51	6,98	0,80	18,50	11,15	11,5	0,00	0,0
2010-10-07 04:00	166	38	100	4,5	18,63	7,52	248,4	1011,51	7,08	1,44	18,50	11,25	10,8	0,00	0,0
2010-10-07 04:30	136	38	100	6,4	18,63	7,72	248,4	1011,51	7,28	-0,34	18,50	11,45	10,4	0,00	0,0
2010-10-07 05:00	139	38	100	5,2	18,63	7,82	248,4	1011,51	7,38	1,31	18,50	11,55	9,2	0,00	0,0
2010-10-07 05:30	124	38	99	5,0	18,73	8,02	248,4	1011,51	7,42	1,56	18,60	11,66	10,8	0,00	0,0
2010-10-07 06:00	129	38	98	5,4	18,73	8,22	248,4	1011,51	7,47	1,31	18,60	11,78	10,9	0,00	0,0
2010-10-07 06:30	154	38	98	5,6	18,73	8,32	248,4	1011,51	7,57	1,44	18,60	11,88	11,7	0,00	0,0
2010-10-07 07:00	172	37	98	3,7	18,73	8,32	248,4	1012,51	7,57	4,22	18,56	11,88	8,9	0,00	0,0
2010-10-07 07:30	108	37	99	3,7	18,73	8,22	248,4	1012,51	7,62	4,10	18,56	11,86	9,8	0,00	0,0
2010-10-07 08:00	190	37	99	4,7	18,73	8,32	248,4	1013,51	7,72	2,43	18,56	11,96	7,1	0,00	0,0
2010-10-07 08:30	155	38	99	5,8	18,73	8,52	248,4	1013,51	7,92	1,70	18,60	12,16	6,6	0,00	0,0
2010-10-07 09:00	126	38	99	3,7	18,73	8,52	248,4	1014,51	7,92	4,45	18,60	12,16	5,4	0,00	0,0
2010-10-07 09:30	170	38	98	2,4	18,73	8,62	248,4	1015,51	7,87	7,29	18,60	12,18	5,2	0,00	0,0
2010-10-07 10:00	164	38	98	2,4	18,73	9,32	248,4	1016,51	8,56	8,02	18,60	12,88	4,9	0,00	0,0
2010-10-07 10:30	184	38	94	2,4	18,73	9,92	248,4	1016,51	8,52	8,66	18,60	13,14	6,8	0,00	0,0
2010-10-07 11:00	155	38	93	2,8	18,73	10,32	248,4	1017,52	8,76	8,24	18,60	13,46	3,9	0,00	0,0
2010-10-07 11:30	190	38	87	1,6	18,73	11,02	248,4	1017,52	8,43	11,02	18,60	13,68	4,3	0,00	0,0
2010-10-07 12:00	185	38	85	0,0	18,63	11,32	248,4	1018,52	8,36	11,32	18,50	13,83	3,7	0,00	0,0
2010-10-07 12:30	143	38	82	2,8	18,63	11,72	248,4	1018,52	8,20	9,77	18,50	14,00	3,3	0,00	0,0
2010-10-07 13:00	170	38	78	1,2	18,63	12,22	248,4	1019,52	7,93	12,22	18,50	14,21	4,1	0,00	0,0
2010-10-07 13:30	175	38	70	0,0	18,63	12,72	248,4	1019,52	6,76	12,72	18,50	14,17	4,3	0,00	0,0
2010-10-07 14:00	351	38	65	0,0	18,63	12,72	248,4	1020,52	5,63	12,72	18,50	13,85	3,1	0,00	0,0
2010-10-07 14:30	184	38	66	0,0	18,63	13,12	248,4	1020,52	6,24	13,12	18,50	14,31	3,7	0,00	0,0
2010-10-07 15:00	177	38	66	0,0	18,63	12,92	248,4	1021,52	6,05	12,92	18,50	14,11	2,6	0,00	0,0
2010-10-07 15:30	154	38	63	1,6	18,63	13,33	248,4	1021,52	5,72	13,33	18,50	14,33	2,0	0,00	0,0
2010-10-07 16:00	154	38	61	0,0	18,63	13,53	248,4	1021,52	5,42	13,53	18,50	14,41	1,8	0,00	0,0
2010-10-07 16:30	131	38	59	0,0	18,63	13,43	248,4	1022,52	4,83	13,43	18,50	14,20	1,8	0,00	0,0

Datum	Vindriktning °	Luftfukt inne Rh%	Luftfukt ute Rh%	Vindhastighet m/s	Temp inne °C	Temp ute °C	Nederb. året mm	Lufttryck Mbar	Daggpunkt °C	Kyleffekt °C	Vix inne °C	Vix ute °C	Vindby m/s	Korr lufttryck	Regn/dygn mm
2010-10-07 17:00	140	38	59	0,0	18,73	13,02	248,4	1022,52	4,45	13,02	18,60	13,80	2,0	0,00	0,0
2010-10-07 17:30	140	38	61	0,0	18,73	12,32	248,4	1022,52	4,30	12,32	18,60	13,21	1,2	0,00	0,0
2010-10-07 18:00	139	38	75	0,0	18,73	9,82	248,4	1023,52	5,02	9,82	18,60	11,60	0,0	0,00	0,0
2010-10-07 18:30	134	38	80	0,0	18,73	8,42	248,4	1023,52	4,62	8,42	18,60	10,55	0,0	0,00	0,0
2010-10-07 19:00	130	38	84	0,0	18,63	7,72	248,4	1023,52	4,67	7,72	18,50	10,15	1,2	0,00	0,0
2010-10-07 19:30	124	38	87	0,0	18,63	7,02	248,4	1024,52	4,50	7,02	18,50	9,68	1,4	0,00	0,0
2010-10-07 20:00	118	38	81	0,0	18,63	7,32	248,4	1024,52	3,74	7,32	18,50	9,52	0,0	0,00	0,0
2010-10-07 20:30	118	38	82	0,0	18,63	7,32	248,4	1024,52	3,92	7,32	18,50	9,60	0,0	0,00	0,0
2010-10-07 21:00	118	38	84	0,0	18,53	6,82	248,4	1025,52	3,79	6,82	18,40	9,25	0,0	0,00	0,0
2010-10-07 21:30	138	39	83	0,0	18,53	7,42	248,4	1025,52	4,20	7,42	18,45	9,77	0,0	0,00	0,0
2010-10-07 22:00	123	39	86	0,0	18,53	6,62	248,4	1025,52	3,94	6,62	18,45	9,20	1,2	0,00	0,0
2010-10-07 22:30	94	39	89	0,0	18,53	6,22	248,4	1025,52	4,05	6,22	18,45	9,03	1,4	0,00	0,0
2010-10-07 23:00	106	39	95	0,0	18,43	6,82	248,4	1026,52	5,61	6,82	18,35	10,12	1,4	0,00	0,0
2010-10-07 23:30	103	39	97	0,0	18,43	6,42	248,4	1026,52	5,53	6,42	18,35	9,89	1,2	0,00	0,0
2010-10-08 00:00	103	39	98	0,0	18,43	5,52	248,4	1026,52	4,78	5,52	18,35	9,08	0,0	0,00	0,0
2010-10-08 00:30	124	39	100	0,0	18,43	5,72	248,4	1026,52	5,28	5,72	18,35	9,45	1,4	0,00	0,0
2010-10-08 01:00	128	39	98	0,0	18,43	5,42	248,4	1026,52	4,68	5,42	18,35	8,98	0,0	0,00	0,0
2010-10-08 01:30	159	39	99	0,0	18,43	5,22	248,4	1027,52	4,63	5,22	18,35	8,86	1,2	0,00	0,0
2010-10-08 02:00	162	39	100	0,0	18,43	5,02	248,4	1027,52	4,58	5,02	18,35	8,75	0,0	0,00	0,0
2010-10-08 02:30	162	39	100	0,0	18,43	4,62	248,4	1027,52	4,18	4,62	18,35	8,35	0,0	0,00	0,0
2010-10-08 03:00	160	39	100	0,0	18,43	3,82	248,4	1027,52	3,39	3,82	18,35	7,55	0,0	0,00	0,0
2010-10-08 03:30	72	38	100	1,2	18,63	4,72	248,4	1027,52	4,28	4,72	18,50	8,45	1,6	0,00	0,0
2010-10-08 04:00	105	39	100	0,0	18,73	5,22	248,4	1027,52	4,78	5,22	18,65	8,95	2,2	0,00	0,0
2010-10-08 04:30	106	39	100	0,0	18,83	5,02	248,4	1027,52	4,58	5,02	18,75	8,75	1,2	0,00	0,0
2010-10-08 05:00	93	38	100	0,0	18,93	5,02	248,4	1027,52	4,58	5,02	18,80	8,75	1,2	0,00	0,0
2010-10-08 05:30	90	38	100	0,0	19,03	4,92	248,4	1027,52	4,48	4,92	18,90	8,65	1,2	0,00	0,0
2010-10-08 06:00	90	39	100	0,0	19,03	4,72	248,4	1028,52	4,28	4,72	18,95	8,45	0,0	0,00	0,0
2010-10-08 06:30	90	38	100	0,0	19,03	4,42	248,4	1028,52	3,98	4,42	18,90	8,15	0,0	0,00	0,0
2010-10-08 07:00	90	38	100	0,0	18,93	4,02	248,4	1028,52	3,59	4,02	18,80	7,75	0,0	0,00	0,0
2010-10-08 07:30	90	38	100	0,0	18,93	3,82	248,4	1028,52	3,39	3,82	18,80	7,55	0,0	0,00	0,0
2010-10-08 08:00	90	38	100	0,0	18,83	3,42	248,4	1028,52	2,99	3,42	18,70	7,15	0,0	0,00	0,0
2010-10-08 08:30	90	38	100	0,0	18,83	3,42	248,4	1029,52	2,99	3,42	18,70	7,15	0,0	0,00	0,0
2010-10-08 09:00	90	38	100	0,0	18,83	3,72	248,4	1029,52	3,29	3,72	18,70	7,45	0,0	0,00	0,0
2010-10-08 09:30	90	38	100	0,0	18,83	4,02	248,4	1029,52	3,59	4,02	18,70	7,75	0,0	0,00	0,0
2010-10-08 10:00	90	38	100	0,0	18,83	4,22	248,4	1030,52	3,78	4,22	18,70	7,95	0,0	0,00	0,0
2010-10-08 10:30	52	38	100	0,0	18,83	4,42	248,4	1030,52	3,98	4,42	18,70	8,15	0,0	0,00	0,0
2010-10-08 11:00	42	38	100	0,0	18,93	4,82	248,4	1030,52	4,38	4,82	18,80	8,55	0,0	0,00	0,0
2010-10-08 11:30	59	38	100	0,0	18,93	5,42	248,4	1030,52	4,98	5,42	18,80	9,15	0,0	0,00	0,0
2010-10-08 12:00	53	38	100	0,0	18,93	5,72	248,4	1030,52	5,28	5,72	18,80	9,45	0,0	0,00	0,0
2010-10-08 12:30	49	38	100	0,0	18,93	5,92	248,4	1030,52	5,48	5,92	18,80	9,65	0,0	0,00	0,0
2010-10-08 13:00	45	38	100	0,0	18,93	6,12	248,4	1030,52	5,68	6,12	18,80	9,85	0,0	0,00	0,0
2010-10-08 13:30	45	38	100	0,0	18,83	5,92	248,4	1030,52	5,48	5,92	18,70	9,65	0,0	0,00	0,0
2010-10-08 14:00	56	38	100	0,0	18,83	6,82	248,4	1030,52	6,38	6,82	18,70	10,55	1,4	0,00	0,0
2010-10-08 14:30	149	38	100	0,0	18,83	7,12	248,4	1030,52	6,68	7,12	18,70	10,85	1,2	0,00	0,0
2010-10-08 15:00	142	38	100	0,0	18,73	7,12	248,4	1030,52	6,68	7,12	18,60	10,85	0,0	0,00	0,0
2010-10-08 15:30	144	38	100	0,0	18,73	7,52	248,4	1030,52	7,08	7,52	18,60	11,25	1,2	0,00	0,0

Datum	Vindriktning °	Luftfukt inne Rh%	Luftfukt ute Rh%	Vindhastighet m/s	Temp inne °C	Temp ute °C	Nederb. året mm	Lufttryck Mbar	Daggpunkt °C	Kyleffekt °C	Vix inne °C	Vix ute °C	Vindby m/s	Korr lufttryck	Regn/dygn mm
2010-10-08 16:00	143	38	100	0,0	18,63	7,22	248,4	1030,52	6,78	7,22	18,50	10,95	0,0	0,00	0,0
2010-10-08 16:30	143	38	100	0,0	18,63	7,32	248,4	1030,52	6,88	7,32	18,50	11,05	3,7	0,00	0,0
2010-10-08 17:00	140	38	100	0,0	18,63	7,02	248,4	1030,52	6,58	7,02	18,50	10,75	0,0	0,00	0,0
2010-10-08 17:30	140	38	100	0,0	18,63	6,52	248,4	1031,52	6,08	6,52	18,50	10,25	0,0	0,00	0,0
2010-10-08 18:00	140	38	100	0,0	18,53	5,92	248,4	1031,52	5,48	5,92	18,40	9,65	1,4	0,00	0,0
2010-10-08 18:30	140	39	100	0,0	18,53	5,42	248,4	1031,52	4,98	5,42	18,45	9,15	0,0	0,00	0,0
2010-10-08 19:00	140	38	100	0,0	18,63	4,82	248,4	1031,52	4,38	4,82	18,50	8,55	0,0	0,00	0,0
2010-10-08 19:30	140	38	100	0,0	18,63	4,12	248,4	1031,52	3,68	4,12	18,50	7,85	0,0	0,00	0,0
2010-10-08 20:00	140	38	100	0,0	18,63	3,92	248,4	1031,52	3,49	3,92	18,50	7,65	0,0	0,00	0,0
2010-10-08 20:30	140	38	100	0,0	18,73	3,52	248,4	1031,52	3,09	3,52	18,60	7,25	0,0	0,00	0,0
2010-10-08 21:00	140	38	100	0,0	18,73	2,82	248,4	1031,52	2,39	2,82	18,60	6,55	0,0	0,00	0,0
2010-10-08 21:30	140	38	100	0,0	18,63	2,02	248,4	1031,52	1,59	2,02	18,50	5,75	0,0	0,00	0,0
2010-10-08 22:00	140	38	100	0,0	18,63	1,32	248,4	1031,52	0,89	1,32	18,50	5,05	0,0	0,00	0,0
2010-10-08 22:30	140	38	100	0,0	18,53	0,92	248,4	1031,52	0,49	0,92	18,40	4,64	0,0	0,00	0,0
2010-10-08 23:00	140	38	100	0,0	18,43	0,72	248,4	1031,52	0,29	0,72	18,30	4,44	0,0	0,00	0,0
2010-10-08 23:30	140	38	100	0,0	18,43	0,51	248,4	1031,52	0,09	0,51	18,30	4,24	0,0	0,00	0,0
2010-10-09 00:00	140	38	100	0,0	18,63	0,51	248,4	1031,52	0,09	0,51	18,50	4,24	0,0	0,00	0,0
2010-10-09 00:30	140	38	100	0,0	18,73	0,51	248,4	1031,52	0,09	0,51	18,60	4,24	0,0	0,00	0,0
2010-10-09 01:00	140	38	100	0,0	18,73	0,51	248,4	1031,52	0,09	0,51	18,60	4,24	0,0	0,00	0,0
2010-10-09 01:30	140	38	100	0,0	18,73	0,61	248,4	1031,52	0,19	0,61	18,60	4,34	0,0	0,00	0,0
2010-10-09 02:00	140	38	100	0,0	18,83	0,51	248,4	1031,52	0,09	0,51	18,70	4,24	0,0	0,00	0,0
2010-10-09 02:30	140	39	100	0,0	18,93	0,31	248,4	1031,52	-0,11	0,31	18,85	4,04	0,0	0,00	0,0
2010-10-09 03:00	140	39	100	0,0	19,03	0,11	248,4	1031,52	-0,31	0,11	18,95	3,84	0,0	0,00	0,0
2010-10-09 03:30	140	39	100	0,0	19,13	0,01	248,4	1030,52	-0,41	0,01	19,05	3,74	0,0	0,00	0,0
2010-10-09 04:00	140	39	100	0,0	19,23	-0,39	248,4	1030,52	-0,80	-0,39	19,15	3,34	0,0	0,00	0,0
2010-10-09 04:30	140	39	100	0,0	19,23	-0,39	248,4	1030,52	-0,80	-0,39	19,15	3,34	0,0	0,00	0,0
2010-10-09 05:00	140	39	100	0,0	19,23	-0,79	248,4	1030,52	-1,20	-0,79	19,15	2,94	0,0	0,00	0,0
2010-10-09 05:30	140	39	100	0,0	19,13	-0,79	248,4	1029,52	-1,20	-0,79	19,05	2,94	0,0	0,00	0,0
2010-10-09 06:00	140	39	100	0,0	19,03	-0,99	248,4	1029,52	-1,40	-0,99	18,95	2,74	0,0	0,00	0,0
2010-10-09 06:30	140	39	100	0,0	19,03	-0,99	248,4	1029,52	-1,40	-0,99	18,95	2,74	0,0	0,00	0,0
2010-10-09 07:00	140	39	100	0,0	19,03	-0,99	248,4	1028,52	-1,40	-0,99	18,95	2,74	0,0	0,00	0,0
2010-10-09 07:30	140	39	100	0,0	19,03	-1,29	248,4	1028,52	-1,70	-1,29	18,95	2,44	1,8	0,00	0,0
2010-10-09 08:00	140	39	100	0,0	19,13	-1,59	248,4	1028,52	-2,00	-1,59	19,05	2,14	0,0	0,00	0,0
2010-10-09 08:30	148	38	100	0,0	19,13	-1,39	248,4	1028,52	-1,80	-1,39	19,00	2,34	0,0	0,00	0,0
2010-10-09 09:00	148	38	100	0,0	19,23	-1,19	248,4	1028,52	-1,60	-1,19	19,10	2,54	0,0	0,00	0,0
2010-10-09 09:30	147	38	100	0,0	19,23	-0,59	248,4	1028,52	-1,00	-0,59	19,10	3,14	1,2	0,00	0,0
2010-10-09 10:00	147	38	100	0,0	19,23	-0,29	248,4	1028,52	-0,70	-0,29	19,10	3,44	0,0	0,00	0,0
2010-10-09 10:30	147	38	100	0,0	19,13	0,31	248,4	1027,52	-0,11	0,31	19,00	4,04	0,0	0,00	0,0
2010-10-09 11:00	4	38	100	0,0	19,03	1,02	248,4	1027,52	0,59	1,02	18,90	4,75	1,2	0,00	0,0
2010-10-09 11:30	346	38	100	0,0	18,93	1,52	248,4	1027,52	1,09	1,52	18,80	5,25	1,2	0,00	0,0
2010-10-09 12:00	351	38	100	0,0	18,83	1,92	248,4	1026,52	1,49	1,92	18,70	5,65	1,4	0,00	0,0
2010-10-09 12:30	351	38	100	0,0	18,83	2,62	248,4	1026,52	2,19	2,62	18,70	6,35	1,2	0,00	0,0
2010-10-09 13:00	337	38	100	0,0	18,73	3,42	248,4	1026,52	2,99	3,42	18,60	7,15	1,2	0,00	0,0
2010-10-09 13:30	338	38	100	0,0	18,73	3,32	248,4	1026,52	2,89	3,32	18,60	7,05	0,0	0,00	0,0
2010-10-09 14:00	335	38	100	0,0	18,73	3,42	248,4	1026,52	2,99	3,42	18,60	7,15	1,0	0,00	0,0
2010-10-09 14:30	351	38	100	0,0	18,73	4,32	248,4	1025,52	3,88	4,32	18,60	8,05	1,4	0,00	0,0

Datum	Vindriktning	Luftfukt inne	Luftfukt ute	Vindhastighet	Temp inne	Temp ute	Nederb. året	Lufftryck	Daggpunkt	Kyleffekt	Vix inne	Vix ute	Vindby	Korr lufftryck	Regn/dygn
	°	Rh%	Rh%	m/s	°C	°C	mm	Mbar	°C	°C	°C	°C	m/s		mm
2010-10-09 15:00	327	38	100	0,0	18,73	4,52	248,4	1025,52	4,08	4,52	18,60	8,25	2,6	0,00	0,0
2010-10-09 15:30	325	38	100	0,0	18,73	4,82	248,4	1025,52	4,38	4,82	18,60	8,55	1,2	0,00	0,0
2010-10-09 16:00	351	38	100	0,0	18,73	5,12	248,4	1025,52	4,68	5,12	18,60	8,85	1,8	0,00	0,0
2010-10-09 16:30	351	38	100	0,0	18,73	5,42	251,4	1024,52	4,98	5,42	18,60	9,15	2,0	3,00	3,0
2010-10-09 17:00	128	38	100	0,0	18,83	5,72	251,4	1024,52	5,28	5,72	18,70	9,45	2,0	3,00	3,0
2010-10-09 17:30	289	38	100	0,0	18,83	6,12	251,4	1023,52	5,68	6,12	18,70	9,85	2,0	0,00	3,0
2010-10-09 18:00	324	38	100	0,0	18,83	6,32	251,4	1023,52	5,88	6,32	18,70	10,05	1,2	0,00	3,0
2010-10-09 18:30	323	37	100	1,2	18,83	7,02	251,4	1023,52	6,58	7,02	18,66	10,75	3,5	0,00	3,0
2010-10-09 19:00	309	38	99	1,4	18,73	7,52	251,4	1022,52	6,92	7,52	18,60	11,16	4,1	0,00	3,0
2010-10-09 19:30	325	38	98	1,2	18,83	7,82	251,4	1022,52	7,07	7,82	18,70	11,38	3,9	0,00	3,0
2010-10-09 20:00	331	38	98	2,4	18,83	7,92	251,4	1022,52	7,17	6,55	18,70	11,48	4,5	0,00	3,0
2010-10-09 20:30	336	37	99	3,1	18,73	7,92	251,4	1022,52	7,32	5,61	18,56	11,56	5,4	0,00	3,0
2010-10-09 21:00	309	37	100	1,4	18,63	7,92	251,4	1022,52	7,47	7,92	18,46	11,65	4,3	0,00	3,0
2010-10-09 21:30	332	37	100	2,8	18,63	7,92	251,4	1021,52	7,47	5,61	18,46	11,65	4,7	0,00	3,0
2010-10-09 22:00	294	37	100	0,0	18,63	7,92	251,4	1021,52	7,47	7,92	18,46	11,65	3,3	0,00	3,0
2010-10-09 22:30	314	38	100	0,0	18,63	7,72	251,4	1020,52	7,28	7,72	18,50	11,45	2,6	0,00	3,0
2010-10-09 23:00	302	38	100	0,0	18,63	7,72	251,4	1020,52	7,28	7,72	18,50	11,45	2,8	0,00	3,0
2010-10-09 23:30	282	38	99	0,0	18,63	7,52	251,4	1020,52	6,92	7,52	18,50	11,16	3,1	0,00	3,0
2010-10-10 00:00	298	38	98	1,6	18,83	7,72	251,4	1019,52	6,97	7,72	18,70	11,28	4,1	0,00	0,0
2010-10-10 00:30	337	38	98	3,5	18,93	7,62	251,4	1019,52	6,87	4,34	18,80	11,18	4,3	0,00	0,0
2010-10-10 01:00	331	38	99	1,6	18,93	7,62	251,4	1019,52	7,02	7,62	18,80	11,26	4,5	0,00	0,0
2010-10-10 01:30	328	38	100	0,0	18,83	7,32	251,4	1019,52	6,88	7,32	18,70	11,05	3,3	0,00	0,0
2010-10-10 02:00	295	38	98	1,4	18,73	6,72	251,4	1019,52	5,98	6,72	18,60	10,28	5,2	0,00	0,0
2010-10-10 02:30	333	38	92	3,0	18,73	6,02	251,4	1019,52	4,35	3,54	18,60	9,07	4,5	0,00	0,0
2010-10-10 03:00	338	38	89	3,1	18,73	5,72	251,4	1019,52	3,56	3,21	18,60	8,53	5,4	0,00	0,0
2010-10-10 03:30	318	38	87	2,6	18,73	5,22	251,4	1019,52	2,74	3,70	18,60	7,87	5,2	0,00	0,0
2010-10-10 04:00	327	38	77	4,3	18,83	4,72	251,4	1019,52	0,48	-1,04	18,70	6,63	6,8	0,00	0,0
2010-10-10 04:30	316	38	80	2,0	18,83	4,32	251,4	1018,52	0,64	4,32	18,70	6,45	6,0	0,00	0,0
2010-10-10 05:00	291	37	84	3,9	18,83	4,12	251,4	1018,52	1,15	-0,68	18,66	6,54	5,8	0,00	0,0
2010-10-10 05:30	346	37	87	3,5	18,83	4,02	251,4	1018,52	1,56	0,28	18,66	6,67	6,2	0,00	0,0
2010-10-10 06:00	313	37	90	3,0	18,73	3,82	251,4	1018,52	1,85	1,13	18,56	6,71	4,7	0,00	0,0
2010-10-10 06:30	328	37	91	2,2	18,73	3,82	251,4	1018,52	2,01	3,82	18,56	6,79	5,0	0,00	0,0
2010-10-10 07:00	308	37	89	1,6	18,63	3,52	251,4	1019,52	1,40	3,52	18,46	6,33	4,9	0,00	0,0
2010-10-10 07:30	280	37	83	2,0	18,63	3,42	251,4	1019,52	0,30	3,42	18,46	5,77	5,0	0,00	0,0
2010-10-10 08:00	324	37	85	0,0	18,63	3,22	251,4	1019,52	0,44	3,22	18,46	5,72	3,7	0,00	0,0
2010-10-10 08:30	339	37	80	1,6	18,73	3,32	251,4	1019,52	-0,33	3,32	18,56	5,45	4,3	0,00	0,0
2010-10-10 09:00	323	37	79	0,0	18,83	3,42	251,4	1019,52	-0,41	3,42	18,66	5,48	3,9	0,00	0,0
2010-10-10 09:30	356	37	77	2,6	18,83	3,52	251,4	1019,52	-0,68	1,90	18,66	5,43	6,2	0,00	0,0
2010-10-10 10:00	328	37	73	2,8	18,83	3,92	251,4	1020,52	-1,05	1,24	18,66	5,56	5,4	0,00	0,0
2010-10-10 10:30	343	37	65	3,3	18,83	4,02	251,4	1020,52	-2,61	0,28	18,66	5,14	7,7	0,00	0,0
2010-10-10 11:00	302	37	65	3,7	18,73	3,62	251,4	1020,52	-2,98	-1,27	18,56	4,74	8,5	0,00	0,0
2010-10-10 11:30	74	36	60	3,7	18,63	4,02	251,4	1020,52	-3,73	-0,80	18,42	4,85	6,8	0,00	0,0
2010-10-10 12:00	340	37	57	4,5	18,53	4,32	251,4	1020,52	-4,17	-2,53	18,36	4,98	6,6	0,00	0,0
2010-10-10 12:30	351	37	54	4,1	18,53	4,52	251,4	1020,52	-4,75	-1,28	18,36	5,02	7,1	0,00	0,0
2010-10-10 13:00	287	37	55	2,8	18,43	4,62	251,4	1020,52	-4,40	2,01	18,26	5,17	6,6	0,00	0,0
2010-10-10 13:30	34	37	57	2,2	18,43	4,72	251,4	1020,52	-3,80	4,72	18,26	5,38	6,4	0,00	0,0

Datum	Vindriktning °	Luftfukt inne Rh%	Luftfukt ute Rh%	Vindhastighet m/s	Temp inne °C	Temp ute °C	Nederb. året mm	Lufttryck Mbar	Daggpunkt °C	Kyleffekt °C	Vix inne °C	Vix ute °C	Vindby m/s	Korr lufttryck	Regn/dygn mm
2010-10-10 14:00	332	37	55	3,9	18,43	5,32	251,4	1020,52	-3,75	0,72	18,26	5,87	5,0	0,00	0,0
2010-10-10 14:30	310	36	54	2,4	18,33	5,12	251,4	1020,52	-4,19	3,59	18,12	5,62	6,2	0,00	0,0
2010-10-10 15:00	21	36	54	3,9	18,23	4,82	251,4	1020,52	-4,47	0,13	18,02	5,32	7,5	0,00	0,0
2010-10-10 15:30	320	36	56	3,0	18,13	4,42	251,4	1020,52	-4,33	1,79	17,92	5,02	7,9	0,00	0,0
2010-10-10 16:00	6	36	59	3,0	18,13	4,02	251,4	1021,52	-3,97	1,35	17,92	4,79	8,1	0,00	0,0
2010-10-10 16:30	5	36	62	3,5	18,03	3,82	251,4	1021,52	-3,46	0,05	17,82	4,76	6,8	0,00	0,0
2010-10-10 17:00	44	36	62	3,1	18,03	3,62	251,4	1021,52	-3,65	0,92	17,82	4,56	7,7	0,00	0,0
2010-10-10 17:30	321	36	63	4,1	18,03	3,62	252,0	1021,52	-3,42	-2,36	17,82	4,62	6,0	0,60	0,6
2010-10-10 18:00	334	36	68	2,4	17,93	3,02	252,0	1020,52	-2,92	1,37	17,72	4,33	6,0	0,60	0,6
2010-10-10 18:30	329	36	70	1,2	17,83	2,72	252,0	1021,52	-2,80	2,72	17,62	4,16	5,6	0,00	0,6
2010-10-10 19:00	335	36	76	3,7	17,83	2,12	252,0	1021,52	-2,22	-3,02	17,62	3,96	3,7	0,00	0,6
2010-10-10 19:30	4	36	79	1,6	17,73	2,02	252,0	1021,52	-1,77	2,02	17,52	4,07	3,9	0,00	0,6
2010-10-10 20:00	351	36	81	0,0	17,73	1,72	252,0	1021,52	-1,71	1,72	17,52	3,92	3,7	0,00	0,6
2010-10-10 20:30	351	36	82	2,2	17,73	1,62	252,0	1021,52	-1,63	1,62	17,52	3,89	3,5	0,00	0,6
2010-10-10 21:00	102	36	83	0,0	17,73	1,42	252,0	1021,52	-1,66	1,42	17,52	3,77	4,3	0,00	0,6
2010-10-10 21:30	114	36	84	1,2	17,73	0,41	252,0	1020,52	-2,46	0,41	17,52	2,84	2,2	0,00	0,6
2010-10-10 22:00	356	36	89	0,0	17,73	0,61	252,0	1021,52	-1,46	0,61	17,52	3,43	1,8	0,00	0,6
2010-10-10 22:30	329	36	89	0,0	17,83	1,12	252,0	1020,52	-0,96	1,12	17,62	3,93	2,6	0,00	0,6
2010-10-10 23:00	339	36	89	0,0	18,03	0,51	252,0	1020,52	-1,55	0,51	17,82	3,33	2,0	0,00	0,6
2010-10-10 23:30	318	36	91	0,0	18,33	0,61	252,0	1020,52	-1,14	0,61	18,12	3,59	1,8	0,00	0,6
2010-10-11 00:00	332	36	92	0,0	18,53	0,72	252,0	1020,52	-0,89	0,72	18,32	3,77	2,2	0,00	0,0
2010-10-11 00:30	329	36	92	0,0	18,63	0,51	252,0	1020,52	-1,09	0,51	18,42	3,57	0,0	0,00	0,0
2010-10-11 01:00	317	36	93	1,8	18,63	0,21	252,0	1020,52	-1,23	0,21	18,42	3,35	2,0	0,00	0,0
2010-10-11 01:30	304	36	95	1,2	18,53	0,82	252,0	1019,52	-0,34	0,82	18,32	4,12	2,0	0,00	0,0
2010-10-11 02:00	318	36	95	0,0	18,43	0,61	252,0	1019,52	-0,53	0,61	18,22	3,92	2,4	0,00	0,0
2010-10-11 02:30	327	36	97	2,8	18,43	1,32	252,0	1019,52	0,46	-1,60	18,22	4,79	3,5	0,00	0,0
2010-10-11 03:00	315	36	97	0,0	18,43	1,42	252,0	1019,52	0,56	1,42	18,22	4,89	2,6	0,00	0,0
2010-10-11 03:30	343	36	97	0,0	18,53	1,32	252,0	1018,52	0,46	1,32	18,32	4,79	2,6	0,00	0,0
2010-10-11 04:00	334	36	98	0,0	18,63	1,22	252,0	1018,52	0,50	1,22	18,42	4,77	1,4	0,00	0,0
2010-10-11 04:30	330	36	97	0,0	18,73	1,32	252,0	1018,52	0,46	1,32	18,52	4,79	2,0	0,00	0,0
2010-10-11 05:00	345	36	98	2,4	18,73	1,12	252,0	1017,52	0,40	-0,63	18,52	4,67	2,6	0,00	0,0
2010-10-11 05:30	339	36	99	1,2	18,73	1,32	252,0	1017,52	0,75	1,32	18,52	4,96	2,4	0,00	0,0
2010-10-11 06:00	330	36	97	1,4	18,63	1,92	252,0	1017,52	1,05	1,92	18,42	5,39	3,3	0,00	0,0
2010-10-11 06:30	338	36	95	0,0	18,53	1,92	252,0	1017,52	0,75	1,92	18,32	5,22	4,9	0,00	0,0
2010-10-11 07:00	329	36	91	1,2	18,43	1,42	252,0	1017,52	-0,35	1,42	18,22	4,39	3,1	0,00	0,0
2010-10-11 07:30	351	36	92	0,0	18,43	0,72	252,0	1017,52	-0,89	0,72	18,22	3,77	2,0	0,00	0,0
2010-10-11 08:00	268	36	92	0,0	18,43	0,51	252,0	1016,51	-1,09	0,51	18,22	3,57	0,0	0,00	0,0
2010-10-11 08:30	268	36	93	0,0	18,53	0,41	252,0	1016,51	-1,03	0,41	18,32	3,55	0,0	0,00	0,0
2010-10-11 09:00	244	36	95	0,0	18,63	0,41	252,0	1016,51	-0,73	0,41	18,42	3,72	0,0	0,00	0,0
2010-10-11 09:30	326	36	99	1,4	18,63	1,12	252,0	1016,51	0,55	1,12	18,42	4,76	2,2	0,00	0,0
2010-10-11 10:00	259	36	96	1,4	18,63	2,52	252,0	1016,51	1,50	2,52	18,42	5,90	3,9	0,00	0,0
2010-10-11 10:30	347	35	89	2,6	18,63	3,12	252,0	1016,51	1,00	1,48	18,37	5,93	5,0	0,00	0,0
2010-10-11 11:00	356	36	88	1,8	18,33	3,42	252,0	1016,51	1,14	3,42	18,12	6,15	5,8	0,00	0,0
2010-10-11 11:30	332	35	86	2,4	18,03	3,52	252,0	1015,51	0,90	1,90	17,77	6,10	7,1	0,00	0,0
2010-10-11 12:00	319	35	88	2,4	17,93	3,72	252,0	1015,51	1,43	2,11	17,67	6,45	4,5	0,00	0,0
2010-10-11 12:30	309	35	81	2,0	17,93	3,82	252,0	1015,51	0,34	3,82	17,67	6,02	5,0	0,00	0,0

Datum	Vindriktning	Luftfukt inne	Luftfukt ute	Vindhastighet	Temp inne	Temp ute	Nederb. året	Lufttryck	Daggpunkt	Kyleffekt	Vix inne	Vix ute	Vindby	Korr lufttryck	Regn/dygn
	°	Rh%	Rh%	m/s	°C	°C	mm	Mbar	°C	°C	°C	°C	m/s		mm
2010-10-11 13:00	339	35	82	5,0	17,73	4,22	252,0	1015,51	0,90	-3,23	17,47	6,49	6,6	0,00	0,0
2010-10-11 13:30	332	35	83	2,2	17,63	4,02	252,0	1015,51	0,88	4,02	17,37	6,37	5,6	0,00	0,0
2010-10-11 14:00	298	35	83	2,8	17,53	4,22	252,0	1014,51	1,08	1,57	17,27	6,57	6,0	0,00	0,0
2010-10-11 14:30	321	35	84	1,8	17,53	4,12	252,0	1014,51	1,15	4,12	17,27	6,54	5,8	0,00	0,0
2010-10-11 15:00	351	35	82	2,0	17,63	4,22	252,0	1014,51	0,90	4,22	17,37	6,49	5,0	0,00	0,0
2010-10-11 15:30	332	35	83	3,0	17,73	4,22	252,0	1013,51	1,08	1,57	17,47	6,57	5,2	0,00	0,0
2010-10-11 16:00	319	35	81	2,0	17,93	4,52	252,0	1013,51	1,02	4,52	17,67	6,72	5,8	0,00	0,0
2010-10-11 16:30	341	35	85	2,6	17,93	4,42	252,0	1012,51	1,62	2,85	17,67	6,92	5,4	0,00	0,0
2010-10-11 17:00	324	35	93	3,0	17,93	3,92	252,0	1012,51	2,43	1,24	17,67	7,05	5,0	0,00	0,0
2010-10-11 17:30	322	35	98	2,6	17,83	3,72	252,0	1011,51	2,99	2,11	17,57	7,27	4,5	0,00	0,0
2010-10-11 18:00	337	35	100	1,4	17,83	3,82	252,0	1011,51	3,39	3,82	17,57	7,55	3,5	0,00	0,0
2010-10-11 18:30	329	35	100	3,3	17,83	3,72	252,0	1010,51	3,29	-0,06	17,57	7,45	4,1	0,00	0,0
2010-10-11 19:00	312	35	100	1,4	17,83	3,62	252,0	1010,51	3,19	3,62	17,57	7,35	3,5	0,00	0,0
2010-10-11 19:30	314	35	100	2,6	17,93	3,72	252,0	1010,51	3,29	2,11	17,67	7,45	3,5	0,00	0,0
2010-10-11 20:00	297	35	97	2,6	17,93	3,92	252,0	1010,51	3,04	2,32	17,67	7,39	4,7	0,00	0,0
2010-10-11 20:30	311	35	93	1,8	17,93	4,12	252,0	1009,51	2,63	4,12	17,67	7,25	3,5	0,00	0,0
2010-10-11 21:00	356	35	91	1,4	18,03	4,22	252,0	1009,51	2,41	4,22	17,77	7,19	2,8	0,00	0,0
2010-10-11 21:30	333	35	82	4,7	18,03	4,42	252,0	1009,51	1,10	-2,40	17,77	6,69	5,4	0,00	0,0
2010-10-11 22:00	340	35	80	2,6	18,03	4,42	252,0	1009,51	0,74	2,85	17,77	6,55	4,9	0,00	0,0
2010-10-11 22:30	335	35	80	3,7	18,03	4,32	252,0	1009,51	0,64	-0,45	17,77	6,45	7,5	0,00	0,0
2010-10-11 23:00	333	35	80	2,6	17,93	4,32	252,0	1009,51	0,64	2,75	17,67	6,45	5,2	0,00	0,0
2010-10-11 23:30	319	35	76	2,0	17,93	4,42	252,0	1010,51	0,00	4,42	17,67	6,26	8,9	0,00	0,0
2010-10-12 00:00	21	35	79	3,3	17,93	3,62	252,0	1010,51	-0,22	-0,18	17,67	5,68	9,2	0,00	0,0
2010-10-12 00:30	331	35	69	2,0	18,03	3,22	252,0	1011,51	-2,52	3,22	17,77	4,60	6,8	0,00	0,0
2010-10-12 01:00	346	35	65	2,2	18,03	3,02	252,0	1011,51	-3,55	3,02	17,77	4,14	6,8	0,00	0,0
2010-10-12 01:30	1	35	66	3,1	18,13	3,12	252,0	1011,51	-3,24	0,37	17,87	4,31	9,0	0,00	0,0
2010-10-12 02:00	3	35	88	2,8	18,23	1,12	252,0	1012,51	-1,12	-1,82	17,97	3,85	10,6	0,00	0,0
2010-10-12 02:30	333	35	65	4,3	18,23	1,62	252,0	1012,51	-4,88	-4,77	17,97	2,74	7,9	0,00	0,0
2010-10-12 03:00	323	35	65	3,7	18,23	1,12	252,0	1012,51	-5,35	-4,19	17,97	2,24	6,8	0,00	0,0
2010-10-12 03:30	43	35	65	5,0	18,23	1,02	252,0	1012,51	-5,45	-7,26	17,97	2,14	7,1	0,00	0,0
2010-10-12 04:00	9	35	64	3,9	18,23	0,92	252,0	1012,51	-5,76	-4,42	17,97	1,98	7,1	0,00	0,0
2010-10-12 04:30	327	35	61	3,1	18,23	0,82	252,0	1012,51	-6,51	-2,14	17,97	1,70	8,9	0,00	0,0
2010-10-12 05:00	291	35	61	3,5	18,13	1,02	252,0	1013,51	-6,32	-3,11	17,87	1,90	6,8	0,00	0,0
2010-10-12 05:30	289	35	61	3,5	18,13	1,02	252,0	1013,51	-6,32	-3,11	17,87	1,90	6,6	0,00	0,0
2010-10-12 06:00	311	35	61	2,2	18,13	1,12	252,0	1013,51	-6,23	1,12	17,87	2,00	9,2	0,00	0,0
2010-10-12 06:30	2	35	61	2,8	18,13	1,32	252,0	1014,51	-6,04	-1,60	17,87	2,20	8,7	0,00	0,0
2010-10-12 07:00	304	35	61	2,4	18,13	1,32	252,0	1014,51	-6,04	-0,42	17,87	2,20	6,2	0,00	0,0
2010-10-12 07:30	356	35	60	2,4	18,23	1,32	252,0	1014,51	-6,27	-0,42	17,97	2,15	5,0	0,00	0,0
2010-10-12 08:00	329	35	61	2,6	18,23	1,42	252,0	1015,51	-5,95	-0,31	17,97	2,30	4,1	0,00	0,0
2010-10-12 08:30	315	35	62	3,5	18,23	1,62	252,0	1015,51	-5,53	-2,44	17,97	2,56	4,5	0,00	0,0
2010-10-12 09:00	334	35	62	2,2	18,23	1,72	252,0	1015,51	-5,44	1,72	17,97	2,66	5,6	0,00	0,0
2010-10-12 09:30	323	35	61	2,0	18,23	2,02	252,0	1015,51	-5,38	2,02	17,97	2,90	5,0	0,00	0,0
2010-10-12 10:00	9	35	60	5,2	18,23	2,32	252,0	1015,51	-5,33	-5,62	17,97	3,15	6,2	0,00	0,0
2010-10-12 10:30	315	35	58	3,9	18,23	2,82	252,0	1015,51	-5,33	-2,20	17,97	3,53	6,4	0,00	0,0
2010-10-12 11:00	347	35	56	6,0	18,23	3,22	252,0	1015,51	-5,45	-5,68	17,97	3,82	7,3	0,00	0,0
2010-10-12 11:30	356	35	57	3,9	18,23	3,42	252,0	1015,51	-5,01	-1,50	17,97	4,08	7,1	0,00	0,0



Datum	Vindriktning °	Luftfukt inne Rh%	Luftfukt ute Rh%	Vindhastighet m/s	Temp inne °C	Temp ute °C	Nederb. året mm	Lufttryck Mbar	Daggpunkt °C	Kyleffekt °C	Vix inne °C	Vix ute °C	Vindby m/s	Korr lufttryck	Regn/dygn mm
2010-10-12 12:00	302	35	55	2,6	18,03	3,82	252,0	1015,51	-5,14	2,22	17,77	4,37	7,3	0,00	0,0
2010-10-12 12:30	308	34	57	3,3	17,93	3,82	252,0	1015,51	-4,64	0,05	17,63	4,48	6,0	0,00	0,0
2010-10-12 13:00	311	34	57	3,7	17,73	3,92	252,0	1016,51	-4,55	-0,92	17,43	4,58	5,4	0,00	0,0
2010-10-12 13:30	333	35	58	2,6	17,53	4,12	252,0	1015,51	-4,12	2,54	17,27	4,83	6,2	0,00	0,0
2010-10-12 14:00	335	35	57	3,9	17,43	4,32	253,2	1016,51	-4,17	-0,45	17,17	4,98	7,1	1,20	1,2
2010-10-12 14:30	325	35	57	1,8	17,43	4,02	253,2	1016,51	-4,45	4,02	17,17	4,68	6,2	1,20	1,2
2010-10-12 15:00	4	35	58	2,2	17,43	3,72	253,2	1016,51	-4,49	3,72	17,17	4,43	4,9	0,00	1,2
2010-10-12 15:30	2	35	57	3,3	17,43	4,12	253,2	1015,51	-4,36	0,39	17,17	4,78	7,5	0,00	1,2
2010-10-12 16:00	351	35	61	2,0	17,43	3,82	253,2	1016,51	-3,69	3,82	17,17	4,71	5,8	0,00	1,2
2010-10-12 16:30	342	35	64	1,8	17,33	3,42	253,2	1016,51	-3,39	3,42	17,07	4,48	5,0	0,00	1,2
2010-10-12 17:00	296	35	67	1,6	17,23	3,12	253,2	1016,51	-3,03	3,12	16,97	4,37	3,7	0,00	1,2
2010-10-12 17:30	325	35	67	2,6	17,23	2,82	253,2	1016,51	-3,32	1,16	16,97	4,07	4,3	0,00	1,2
2010-10-12 18:00	329	35	71	1,6	17,23	2,52	253,2	1016,51	-2,79	2,52	16,97	4,02	3,5	0,00	1,2
2010-10-12 18:30	324	35	73	2,8	17,23	2,42	253,2	1015,51	-2,50	-0,40	16,97	4,06	3,0	0,00	1,2
2010-10-12 19:00	315	35	75	0,0	17,33	2,22	253,2	1015,51	-2,31	2,22	17,07	3,99	3,0	0,00	1,2
2010-10-12 19:30	319	35	77	1,4	17,53	2,22	253,2	1015,51	-1,94	2,22	17,27	4,13	3,0	0,00	1,2
2010-10-12 20:00	338	35	78	1,4	17,73	2,12	253,2	1015,51	-1,85	2,12	17,47	4,10	3,5	0,00	1,2
2010-10-12 20:30	325	35	79	1,2	17,93	2,02	253,2	1015,51	-1,77	2,02	17,67	4,07	2,8	0,00	1,2
2010-10-12 21:00	351	35	79	0,0	17,93	1,92	253,2	1015,51	-1,87	1,92	17,67	3,97	2,4	0,00	1,2
2010-10-12 21:30	325	35	79	0,0	17,93	1,82	253,2	1015,51	-1,96	1,82	17,67	3,87	3,1	0,00	1,2
2010-10-12 22:00	327	35	82	0,0	17,83	1,92	253,2	1015,51	-1,34	1,92	17,57	4,19	3,0	0,00	1,2
2010-10-12 22:30	310	35	81	2,2	17,73	1,92	253,2	1014,51	-1,51	1,92	17,47	4,12	3,5	0,00	1,2
2010-10-12 23:00	317	34	84	0,0	17,63	1,82	253,2	1014,51	-1,10	1,82	17,33	4,24	3,0	0,00	1,2
2010-10-12 23:30	329	34	85	2,0	17,63	1,72	253,2	1014,51	-1,03	1,72	17,33	4,22	4,3	0,00	1,2
2010-10-13 00:00	326	34	87	1,8	17,73	1,62	253,2	1014,51	-0,79	1,62	17,43	4,27	3,7	0,00	0,0
2010-10-13 00:30	332	35	89	0,0	18,03	1,42	253,2	1014,51	-0,67	1,42	17,77	4,23	4,1	0,00	0,0
2010-10-13 01:00	309	35	88	2,0	18,13	1,32	253,2	1014,51	-0,93	1,32	17,87	4,05	3,5	0,00	0,0
2010-10-13 01:30	336	35	90	3,0	18,13	1,02	253,2	1014,51	-0,90	-1,93	17,87	3,91	3,7	0,00	0,0
2010-10-13 02:00	331	34	92	1,4	18,03	1,12	253,2	1013,51	-0,49	1,12	17,73	4,17	4,1	0,00	0,0
2010-10-13 02:30	346	34	94	1,2	17,93	1,02	253,2	1013,51	-0,29	1,02	17,63	4,23	3,5	0,00	0,0
2010-10-13 03:00	307	34	95	2,0	17,93	1,02	253,2	1013,51	-0,14	1,02	17,63	4,32	3,3	0,00	0,0
2010-10-13 03:30	320	35	94	0,0	17,93	1,12	253,2	1013,51	-0,19	1,12	17,67	4,33	2,6	0,00	0,0
2010-10-13 04:00	345	35	92	1,4	18,03	1,12	253,2	1013,51	-0,49	1,12	17,77	4,17	3,0	0,00	0,0
2010-10-13 04:30	316	35	92	0,0	18,23	1,12	253,2	1013,51	-0,49	1,12	17,97	4,17	3,0	0,00	0,0
2010-10-13 05:00	356	35	93	0,0	18,33	1,22	253,2	1013,51	-0,24	1,22	18,07	4,35	2,4	0,00	0,0
2010-10-13 05:30	329	35	92	0,0	18,43	1,02	253,2	1013,51	-0,59	1,02	18,17	4,07	1,4	0,00	0,0
2010-10-13 06:00	297	35	93	0,0	18,43	0,82	253,2	1013,51	-0,64	0,82	18,17	3,95	1,2	0,00	0,0
2010-10-13 06:30	297	35	93	0,0	18,43	0,61	253,2	1012,51	-0,84	0,61	18,17	3,75	0,0	0,00	0,0
2010-10-13 07:00	345	35	96	0,0	18,43	0,51	253,2	1012,51	-0,49	0,51	18,17	3,90	2,2	0,00	0,0
2010-10-13 07:30	329	35	98	0,0	18,33	0,61	253,2	1012,51	-0,09	0,61	18,07	4,17	1,8	0,00	0,0
2010-10-13 08:00	351	35	98	0,0	18,33	0,61	253,2	1012,51	-0,09	0,61	18,07	4,17	1,2	0,00	0,0
2010-10-13 08:30	351	35	99	0,0	18,23	0,72	253,2	1012,51	0,15	0,72	17,97	4,36	0,0	0,00	0,0
2010-10-13 09:00	8	35	99	0,0	18,23	1,02	253,2	1012,51	0,45	1,02	17,97	4,66	0,0	0,00	0,0
2010-10-13 09:30	317	35	100	0,0	18,33	1,42	253,2	1012,51	0,99	1,42	18,07	5,15	1,8	0,00	0,0
2010-10-13 10:00	339	35	98	1,8	18,43	1,92	253,2	1012,51	1,20	1,92	18,17	5,47	2,4	0,00	0,0
2010-10-13 10:30	324	35	94	0,0	18,43	2,12	253,2	1012,51	0,80	2,12	18,17	5,33	3,7	0,00	0,0

Datum	Vindriktning	Luftfukt inne	Luftfukt ute	Vindhastighet	Temp inne	Temp ute	Nederb. året	Lufttryck	Daggpunkt	Kyleffekt	Vix inne	Vix ute	Vindby	Korr lufttryck	Regn/dygn
	°	Rh%	Rh%	m/s	°C	°C	mm	Mbar	°C	°C	°C	°C	m/s		mm
2010-10-13 11:00	342	35	91	2,2	18,53	2,22	253,2	1011,51	0,44	2,22	18,27	5,19	3,7	0,00	0,0
2010-10-13 11:30	347	35	92	1,4	18,53	2,42	253,2	1011,51	0,79	2,42	18,27	5,47	3,5	0,00	0,0
2010-10-13 12:00	273	35	96	1,6	18,43	2,32	253,2	1011,51	1,30	2,32	18,17	5,70	3,5	0,00	0,0
2010-10-13 12:30	301	35	98	0,0	18,43	2,42	253,2	1011,51	1,70	2,42	18,17	5,97	3,0	0,00	0,0
2010-10-13 13:00	301	35	98	0,0	18,43	2,62	253,2	1011,51	1,90	2,62	18,17	6,17	2,8	0,00	0,0
2010-10-13 13:30	317	35	96	0,0	18,33	2,82	253,2	1010,51	1,80	2,82	18,07	6,20	3,1	0,00	0,0
2010-10-13 14:00	322	35	95	0,0	18,23	2,82	253,2	1010,51	1,65	2,82	17,97	6,12	3,3	0,00	0,0
2010-10-13 14:30	351	35	95	1,2	18,23	3,02	253,2	1010,51	1,85	3,02	17,97	6,32	3,1	0,00	0,0
2010-10-13 15:00	323	35	94	0,0	18,33	3,12	253,2	1009,51	1,79	3,12	18,07	6,34	2,4	0,00	0,0
2010-10-13 15:30	240	35	94	0,0	18,33	3,22	253,2	1009,51	1,89	3,22	18,07	6,44	2,8	0,00	0,0
2010-10-13 16:00	283	35	92	1,2	18,43	3,32	253,2	1009,51	1,68	3,32	18,17	6,37	2,4	0,00	0,0
2010-10-13 16:30	268	35	92	0,0	18,43	3,32	253,2	1008,51	1,68	3,32	18,17	6,37	3,3	0,00	0,0
2010-10-13 17:00	272	35	94	0,0	18,43	3,12	253,8	1008,51	1,79	3,12	18,17	6,34	10,0	0,60	0,6
2010-10-13 17:30	178	35	95	0,0	18,43	2,92	253,8	1007,51	1,75	2,92	18,17	6,22	1,8	0,60	0,6
2010-10-13 18:00	186	35	97	2,2	18,43	2,72	253,8	1007,51	1,85	2,72	18,17	6,19	3,5	0,00	0,6
2010-10-13 18:30	130	35	99	0,0	18,53	2,62	253,8	1006,51	2,04	2,62	18,27	6,26	2,8	0,00	0,6
2010-10-13 19:00	182	35	100	1,2	18,53	2,52	253,8	1005,51	2,09	2,52	18,27	6,25	2,2	0,00	0,6
2010-10-13 19:30	191	35	100	0,0	18,43	2,42	253,8	1005,51	1,99	2,42	18,17	6,15	2,6	0,00	0,6
2010-10-13 20:00	292	35	100	0,0	18,33	2,62	253,8	1004,51	2,19	2,62	18,07	6,35	3,5	0,00	0,6
2010-10-13 20:30	198	35	100	0,0	18,23	2,72	253,8	1003,51	2,29	2,72	17,97	6,45	3,3	0,00	0,6
2010-10-13 21:00	269	35	100	0,0	18,03	2,82	253,8	1002,51	2,39	2,82	17,77	6,55	3,3	0,00	0,6
2010-10-13 21:30	178	35	100	0,0	18,03	3,02	253,8	1002,51	2,59	3,02	17,77	6,75	2,8	0,00	0,6
2010-10-13 22:00	276	35	100	0,0	17,93	3,02	253,8	1001,51	2,59	3,02	17,67	6,75	3,0	0,00	0,6
2010-10-13 22:30	276	35	100	1,6	17,93	3,32	253,8	1000,51	2,89	3,32	17,67	7,05	2,4	0,00	0,6
2010-10-13 23:00	218	35	100	0,0	18,03	3,52	253,8	1000,51	3,09	3,52	17,77	7,25	3,3	0,00	0,6
2010-10-13 23:30	251	35	100	0,0	18,03	3,82	253,8	999,51	3,39	3,82	17,77	7,55	2,8	0,00	0,6
2010-10-14 00:00	330	35	100	3,9	18,13	4,22	253,8	999,51	3,78	-0,57	17,87	7,95	5,2	0,00	0,0
2010-10-14 00:30	333	35	96	5,0	18,13	4,02	253,8	999,51	2,99	-3,48	17,87	7,40	6,0	0,00	0,0
2010-10-14 01:00	330	35	97	3,9	18,13	3,42	253,8	999,51	2,54	-1,50	17,87	6,89	6,9	0,00	0,0
2010-10-14 01:30	319	35	98	2,8	18,03	3,02	253,8	999,51	2,30	0,26	17,77	6,57	5,6	0,00	0,0
2010-10-14 02:00	329	35	94	1,2	18,03	2,72	253,8	999,51	1,40	2,72	17,77	5,94	4,9	0,00	0,0
2010-10-14 02:30	5	34	87	3,3	18,03	2,42	253,8	999,51	-0,01	-1,53	17,73	5,07	8,1	0,00	0,0
2010-10-14 03:00	307	34	89	2,8	17,93	1,62	253,8	1000,51	-0,47	-1,27	17,63	4,43	7,7	0,00	0,0
2010-10-14 03:30	281	34	81	1,6	17,93	1,32	253,8	1000,51	-2,10	1,32	17,63	3,52	6,0	0,00	0,0
2010-10-14 04:00	296	34	82	4,3	17,83	1,12	253,8	1000,51	-2,12	-5,37	17,53	3,39	5,0	0,00	0,0
2010-10-14 04:30	326	34	80	3,0	17,83	0,92	253,8	999,51	-2,66	-2,03	17,53	3,05	4,9	0,00	0,0
2010-10-14 05:00	325	34	84	3,5	17,83	1,02	253,8	999,51	-1,88	-3,11	17,53	3,44	5,6	0,00	0,0
2010-10-14 05:30	334	34	88	2,4	17,73	0,72	253,8	999,51	-1,52	-1,05	17,43	3,45	6,0	0,00	0,0
2010-10-14 06:00	328	34	93	3,7	17,83	0,41	253,8	999,51	-1,03	-5,00	17,53	3,55	4,5	0,00	0,0
2010-10-14 06:30	320	34	93	1,6	17,93	0,21	253,8	999,51	-1,23	0,21	17,63	3,35	3,7	0,00	0,0
2010-10-14 07:00	341	34	77	3,5	17,93	0,92	253,8	999,51	-3,19	-3,23	17,63	2,83	5,8	0,00	0,0
2010-10-14 07:30	319	34	80	3,1	17,93	0,72	253,8	999,51	-2,85	-2,25	17,63	2,85	7,3	0,00	0,0
2010-10-14 08:00	1	34	74	6,9	18,03	1,12	253,8	999,51	-3,56	-9,74	17,73	2,82	9,4	0,00	0,0
2010-10-14 08:30	332	34	69	3,9	18,03	1,42	253,8	1000,51	-4,24	-3,84	17,73	2,79	9,0	0,00	0,0
2010-10-14 09:00	5	34	68	5,8	18,03	1,72	253,8	1000,51	-4,16	-7,00	17,73	3,03	9,4	0,00	0,0
2010-10-14 09:30	6	34	66	6,0	18,03	2,02	253,8	1001,51	-4,29	-7,24	17,73	3,21	8,7	0,00	0,0

Datum	Vindriktning °	Luftfukt inne Rh%	Luftfukt ute Rh%	Vindhastighet m/s	Temp inne °C	Temp ute °C	Nederb. året mm	Lufttryck Mbar	Daggpunkt °C	Kyleffekt °C	Vix inne °C	Vix ute °C	Vindby m/s	Korr lufttryck	Regn/dygn mm
2010-10-14 10:00	283	34	65	5,2	18,13	2,12	253,8	1001,51	-4,41	-5,87	17,83	3,24	10,0	0,00	0,0
2010-10-14 10:30	303	34	64	6,0	18,13	2,32	253,8	1002,51	-4,43	-6,85	17,83	3,38	10,4	0,00	0,0
2010-10-14 11:00	356	34	62	6,0	18,13	2,62	253,8	1002,51	-4,59	-6,46	17,83	3,56	11,5	0,00	0,0
2010-10-14 11:30	344	34	60	3,1	18,13	2,72	253,8	1002,51	-4,95	-0,07	17,83	3,55	10,6	0,00	0,0
2010-10-14 12:00	327	34	60	3,7	18,13	2,62	253,8	1003,51	-5,05	-2,44	17,83	3,45	8,7	0,00	0,0
2010-10-14 12:30	11	34	57	5,2	18,03	2,92	253,8	1003,51	-5,48	-4,87	17,73	3,58	8,3	0,00	0,0
2010-10-14 13:00	6	34	54	4,3	18,03	3,02	253,8	1003,51	-6,14	-3,08	17,73	3,52	8,5	0,00	0,0
2010-10-14 13:30	249	34	53	4,5	18,03	3,12	253,8	1004,51	-6,30	-4,01	17,73	3,56	9,4	0,00	0,0
2010-10-14 14:00	351	34	50	4,5	17,93	3,02	253,8	1004,51	-7,20	-4,14	17,63	3,31	7,1	0,00	0,0
2010-10-14 14:30	356	34	51	3,3	17,93	2,72	253,8	1004,51	-7,20	-1,19	17,63	3,06	8,1	0,00	0,0
2010-10-14 15:00	356	34	50	5,0	18,03	2,82	253,8	1004,51	-7,38	-4,99	17,73	3,11	8,1	0,00	0,0
2010-10-14 15:30	351	34	52	1,8	18,03	3,22	253,8	1004,51	-6,47	3,22	17,73	3,61	7,1	0,00	0,0
2010-10-14 16:00	342	34	52	2,0	18,13	3,02	253,8	1005,51	-6,66	3,02	17,83	3,41	5,6	0,00	0,0
2010-10-14 16:30	344	34	54	3,5	18,23	2,42	253,8	1005,51	-6,69	-1,53	17,93	2,91	8,3	0,00	0,0
2010-10-14 17:00	339	34	57	3,7	18,23	2,02	253,8	1005,51	-6,32	-3,14	17,93	2,68	5,8	0,00	0,0
2010-10-14 17:30	326	34	60	0,0	18,33	1,82	253,8	1005,51	-5,80	1,82	18,03	2,65	4,9	0,00	0,0
2010-10-14 18:00	351	34	64	2,2	18,23	1,42	253,8	1005,51	-5,28	1,42	17,93	2,48	3,9	0,00	0,0
2010-10-14 18:30	22	34	70	2,0	18,23	0,92	253,8	1006,51	-4,52	0,92	17,93	2,36	2,8	0,00	0,0
2010-10-14 19:00	5	34	74	2,6	18,13	0,72	253,8	1006,51	-3,94	-1,05	17,83	2,42	6,8	0,00	0,0
2010-10-14 19:30	335	34	75	2,2	18,03	0,51	253,8	1006,51	-3,95	0,51	17,73	2,29	5,0	0,00	0,0
2010-10-14 20:00	11	34	74	2,4	18,13	0,41	253,8	1006,51	-4,23	-1,37	17,83	2,12	5,4	0,00	0,0
2010-10-14 20:30	312	34	76	0,0	18,13	0,01	253,8	1006,51	-4,25	0,01	17,83	1,86	4,7	0,00	0,0
2010-10-14 21:00	311	34	79	0,0	18,23	-0,39	253,8	1006,51	-4,10	-0,39	17,93	1,67	2,8	0,00	0,0
2010-10-14 21:30	326	34	80	2,0	18,23	-0,69	253,8	1007,51	-4,21	-0,69	17,93	1,44	3,0	0,00	0,0
2010-10-14 22:00	351	34	79	2,6	18,23	-0,39	253,8	1007,51	-4,10	-2,21	17,93	1,67	4,7	0,00	0,0
2010-10-14 22:30	332	34	79	0,0	18,23	-0,49	253,8	1007,51	-4,19	-0,49	17,93	1,57	6,4	0,00	0,0
2010-10-14 23:00	356	34	80	1,6	18,23	-0,79	253,8	1007,51	-4,31	-0,79	17,93	1,34	4,1	0,00	0,0
2010-10-14 23:30	321	34	81	0,0	18,13	-1,19	253,8	1007,51	-4,53	-1,19	17,83	1,02	3,1	0,00	0,0
2010-10-15 00:00	337	34	83	0,0	18,13	-2,19	253,8	1007,51	-5,17	-2,19	17,83	0,16	1,8	0,00	0,0
2010-10-15 00:30	351	34	85	0,0	18,23	-2,19	253,8	1007,51	-4,84	-2,19	17,93	0,31	1,8	0,00	0,0
2010-10-15 01:00	356	34	87	1,8	18,23	-2,49	253,8	1007,51	-4,82	-2,49	17,93	0,17	2,4	0,00	0,0
2010-10-15 01:30	0	34	84	0,0	18,43	-2,39	253,8	1007,51	-5,20	-2,39	18,13	0,04	2,8	0,00	0,0
2010-10-15 02:00	336	34	87	0,0	18,53	-2,89	253,8	1007,51	-5,21	-2,89	18,23	-0,23	1,8	0,00	0,0
2010-10-15 02:30	318	34	90	0,0	18,53	-2,89	253,8	1007,51	-4,75	-2,89	18,23	0,00	2,2	0,00	0,0
2010-10-15 03:00	332	34	91	0,0	18,63	-3,19	253,8	1007,51	-4,89	-3,19	18,33	-0,22	1,8	0,00	0,0
2010-10-15 03:30	334	34	89	0,0	18,53	-2,79	253,8	1006,51	-4,80	-2,79	18,23	0,03	2,6	0,00	0,0
2010-10-15 04:00	343	34	88	0,0	18,53	-3,49	253,8	1006,51	-5,64	-3,49	18,23	-0,76	0,0	0,00	0,0
2010-10-15 04:30	335	34	90	0,0	18,43	-2,99	253,8	1006,51	-4,85	-2,99	18,13	-0,10	4,1	0,00	0,0
2010-10-15 05:00	9	34	89	0,0	18,43	-2,69	253,8	1006,51	-4,70	-2,69	18,13	0,13	1,6	0,00	0,0
2010-10-15 05:30	356	34	88	0,0	18,53	-2,69	253,8	1006,51	-4,86	-2,69	18,23	0,05	1,4	0,00	0,0
2010-10-15 06:00	4	34	86	0,0	18,53	-2,79	253,8	1006,51	-5,27	-2,79	18,23	-0,21	1,4	0,00	0,0
2010-10-15 06:30	356	34	88	1,2	18,63	-2,99	253,8	1006,51	-5,15	-2,99	18,33	-0,25	2,0	0,00	0,0
2010-10-15 07:00	2	34	88	0,0	18,63	-3,19	253,8	1006,51	-5,35	-3,19	18,33	-0,45	1,6	0,00	0,0
2010-10-15 07:30	2	34	89	0,0	18,63	-3,59	253,8	1006,51	-5,59	-3,59	18,33	-0,78	0,0	0,00	0,0
2010-10-15 08:00	3	34	89	0,0	18,63	-2,69	253,8	1006,51	-4,70	-2,69	18,33	0,13	1,6	0,00	0,0
2010-10-15 08:30	356	34	85	0,0	18,63	-2,09	253,8	1006,51	-4,75	-2,09	18,33	0,42	2,4	0,00	0,0

Datum	Vindriktning °	Luftfukt inne Rh%	Luftfukt ute Rh%	Vindhastighet m/s	Temp inne °C	Temp ute °C	Nederb. året mm	Lufttryck Mbar	Daggpunkt °C	Kyleffekt °C	Vix inne °C	Vix ute °C	Vindby m/s	Korr lufttryck	Regn/dygn mm
2010-10-15 09:00	334	34	86	0,0	18,63	-2,19	253,8	1006,51	-4,68	-2,19	18,33	0,39	1,6	0,00	0,0
2010-10-15 09:30	340	34	87	3,0	18,63	-1,69	253,8	1006,51	-4,03	-4,88	18,33	0,97	4,7	0,00	0,0
2010-10-15 10:00	344	34	78	3,7	18,63	-0,19	253,8	1007,51	-4,08	-5,70	18,33	1,80	6,0	0,00	0,0
2010-10-15 10:30	24	34	76	3,5	18,63	0,11	253,8	1007,51	-4,15	-4,13	18,33	1,96	5,4	0,00	0,0
2010-10-15 11:00	8	34	75	2,0	18,63	0,41	253,8	1007,51	-4,04	0,41	18,33	2,19	5,0	0,00	0,0
2010-10-15 11:30	327	34	72	3,1	18,63	0,92	253,8	1007,51	-4,13	-2,03	18,33	2,49	6,2	0,00	0,0
2010-10-15 12:00	333	34	69	3,0	18,63	1,02	253,8	1007,51	-4,62	-1,93	18,33	2,39	5,4	0,00	0,0
2010-10-15 12:30	318	34	68	2,0	18,63	1,12	253,8	1007,51	-4,73	1,12	18,33	2,43	5,0	0,00	0,0
2010-10-15 13:00	308	34	62	2,4	18,63	1,72	253,8	1007,51	-5,44	0,00	18,33	2,66	6,2	0,00	0,0
2010-10-15 13:30	2	34	60	3,7	18,63	1,62	253,8	1008,51	-5,99	-3,60	18,33	2,45	6,2	0,00	0,0
2010-10-15 14:00	319	34	59	1,2	18,63	1,72	253,8	1008,51	-6,12	1,72	18,33	2,49	4,9	0,00	0,0
2010-10-15 14:30	356	34	60	2,0	18,63	1,72	253,8	1008,51	-5,89	1,72	18,33	2,55	4,9	0,00	0,0
2010-10-15 15:00	351	34	57	3,5	18,53	1,62	253,8	1008,51	-6,69	-2,44	18,23	2,28	5,0	0,00	0,0
2010-10-15 15:30	6	34	55	3,1	18,43	2,02	253,8	1008,51	-6,81	-0,83	18,13	2,57	4,5	0,00	0,0
2010-10-15 16:00	322	34	54	2,8	18,43	2,02	253,8	1008,51	-7,06	-0,83	18,13	2,51	4,9	0,00	0,0
2010-10-15 16:30	356	34	54	3,9	18,43	1,62	253,8	1009,51	-7,43	-3,60	18,13	2,11	6,4	0,00	0,0
2010-10-15 17:00	356	34	54	1,2	18,43	1,32	253,8	1009,51	-7,71	1,32	18,13	1,81	4,3	0,00	0,0
2010-10-15 17:30	356	34	56	1,2	18,53	1,32	253,8	1009,51	-7,22	1,32	18,23	1,92	2,4	0,00	0,0
2010-10-15 18:00	351	34	61	0,0	18,53	1,12	253,8	1009,51	-6,23	1,12	18,23	2,00	2,8	0,00	0,0
2010-10-15 18:30	3	34	64	1,6	18,53	0,82	253,8	1010,51	-5,85	0,82	18,23	1,88	3,1	0,00	0,0
2010-10-15 19:00	331	34	67	0,0	18,63	0,31	253,8	1010,51	-5,70	0,31	18,33	1,57	2,8	0,00	0,0
2010-10-15 19:30	356	34	70	1,6	18,63	-0,59	253,8	1010,51	-5,95	-0,59	18,33	0,86	1,8	0,00	0,0
2010-10-15 20:00	1	34	73	0,0	18,53	-0,99	253,8	1010,51	-5,76	-0,99	18,23	0,66	1,4	0,00	0,0
2010-10-15 20:30	351	34	75	0,0	18,63	-0,89	253,8	1011,51	-5,30	-0,89	18,33	0,89	1,6	0,00	0,0
2010-10-15 21:00	323	34	75	1,8	18,63	-0,79	253,8	1011,51	-5,20	-0,79	18,33	0,99	1,8	0,00	0,0
2010-10-15 21:30	356	34	74	1,2	18,53	-0,69	253,8	1011,51	-5,29	-0,69	18,23	1,02	2,0	0,00	0,0
2010-10-15 22:00	333	34	73	0,0	18,43	-0,59	253,8	1011,51	-5,38	-0,59	18,13	1,06	2,4	0,00	0,0
2010-10-15 22:30	351	34	77	0,0	18,33	-0,99	253,8	1011,51	-5,03	-0,99	18,03	0,93	3,1	0,00	0,0
2010-10-15 23:00	335	34	78	0,0	18,13	-1,69	253,8	1012,51	-5,53	-1,69	17,83	0,30	2,0	0,00	0,0
2010-10-15 23:30	3	34	79	1,2	18,13	-2,09	253,8	1012,51	-5,75	-2,09	17,83	-0,03	2,2	0,00	0,0
2010-10-16 00:00	342	34	80	0,0	18,23	-2,19	253,8	1012,51	-5,67	-2,19	17,93	-0,06	2,8	0,00	0,0
2010-10-16 00:30	356	34	79	0,0	18,43	-2,09	253,8	1012,51	-5,75	-2,09	18,13	-0,03	2,6	0,00	0,0
2010-10-16 01:00	351	34	81	1,8	18,53	-2,09	253,8	1012,51	-5,41	-2,09	18,23	0,12	3,1	0,00	0,0
2010-10-16 01:30	4	34	80	1,8	18,53	-1,79	253,8	1012,51	-5,28	-1,79	18,23	0,34	3,1	0,00	0,0
2010-10-16 02:00	3	34	80	1,8	18,43	-1,99	253,8	1013,51	-5,48	-1,99	18,13	0,14	3,0	0,00	0,0
2010-10-16 02:30	337	34	82	0,0	18,33	-2,49	253,8	1013,51	-5,63	-2,49	18,03	-0,21	2,4	0,00	0,0
2010-10-16 03:00	347	34	85	2,0	18,33	-2,69	253,8	1013,51	-5,33	-2,69	18,03	-0,19	2,4	0,00	0,0
2010-10-16 03:30	351	34	84	0,0	18,43	-2,39	253,8	1013,51	-5,20	-2,39	18,13	0,04	2,6	0,00	0,0
2010-10-16 04:00	340	34	89	0,0	18,53	-1,99	253,8	1013,51	-4,01	-1,99	18,23	0,83	2,0	0,00	0,0
2010-10-16 04:30	356	34	90	1,4	18,63	-1,19	253,8	1013,51	-3,07	-1,19	18,33	1,71	3,5	0,00	0,0
2010-10-16 05:00	4	34	87	1,4	18,73	-1,19	253,8	1013,51	-3,54	-1,19	18,43	1,47	3,0	0,00	0,0
2010-10-16 05:30	356	34	89	0,0	18,73	-1,09	253,8	1013,51	-3,13	-1,09	18,43	1,73	2,0	0,00	0,0
2010-10-16 06:00	351	34	91	1,2	18,63	-0,89	253,8	1013,51	-2,62	-0,89	18,33	2,09	2,2	0,00	0,0
2010-10-16 06:30	324	34	93	0,0	18,63	-0,89	253,8	1013,51	-2,32	-0,89	18,33	2,25	6,6	0,00	0,0
2010-10-16 07:00	329	34	94	1,4	18,43	-0,79	253,8	1013,51	-2,07	-0,79	18,13	2,43	3,1	0,00	0,0
2010-10-16 07:30	325	34	96	0,0	18,43	-0,39	253,8	1014,51	-1,38	-0,39	18,13	3,00	2,6	0,00	0,0

Datum	Vindriktning °	Luftfukt inne Rh%	Luftfukt ute Rh%	Vindhastighet m/s	Temp inne °C	Temp ute °C	Nederb. året mm	Lufttryck Mbar	Daggpunkt °C	Kyleffekt °C	Vix inne °C	Vix ute °C	Vindby m/s	Korr lufttryck	Regn/dygn mm
2010-10-16 08:00	330	34	96	0,0	18,43	-0,99	253,8	1014,51	-1,97	-0,99	18,13	2,40	1,8	0,00	0,0
2010-10-16 08:30	319	34	99	1,2	18,43	-1,29	253,8	1014,51	-1,84	-1,29	18,13	2,36	2,4	0,00	0,0
2010-10-16 09:00	319	34	100	1,2	18,53	-0,99	253,8	1014,51	-1,40	-0,99	18,23	2,74	2,0	0,00	0,0
2010-10-16 09:30	356	34	100	0,0	18,53	-0,59	253,8	1014,51	-1,00	-0,59	18,23	3,14	2,6	0,00	0,0
2010-10-16 10:00	334	34	99	0,0	18,63	0,31	253,8	1014,51	-0,25	0,31	18,33	3,96	2,4	0,00	0,0
2010-10-16 10:30	332	34	96	2,0	18,63	0,51	253,8	1014,51	-0,49	0,51	18,33	3,90	2,2	0,00	0,0
2010-10-16 11:00	335	34	96	2,0	18,63	0,61	253,8	1014,51	-0,39	0,61	18,33	4,00	2,4	0,00	0,0
2010-10-16 11:30	328	34	96	1,2	18,53	0,92	253,8	1015,51	-0,09	0,92	18,23	4,30	2,8	0,00	0,0
2010-10-16 12:00	320	34	94	0,0	18,43	1,22	253,8	1015,51	-0,09	1,22	18,13	4,43	3,5	0,00	0,0
2010-10-16 12:30	333	34	93	0,0	18,23	1,42	253,8	1014,51	-0,04	1,42	17,93	4,55	2,8	0,00	0,0
2010-10-16 13:00	338	34	93	0,0	18,23	1,72	253,8	1014,51	0,25	1,72	17,93	4,85	1,4	0,00	0,0
2010-10-16 13:30	311	34	88	0,0	18,23	1,92	253,8	1014,51	-0,34	1,92	17,93	4,65	3,0	0,00	0,0
2010-10-16 14:00	291	34	85	0,0	18,23	2,12	253,8	1014,51	-0,64	2,12	17,93	4,62	2,4	0,00	0,0
2010-10-16 14:30	283	34	84	0,0	18,33	2,62	253,8	1014,51	-0,31	2,62	18,03	5,04	2,0	0,00	0,0
2010-10-16 15:00	328	34	86	1,8	18,43	2,82	253,8	1014,51	0,22	2,82	18,13	5,40	3,1	0,00	0,0
2010-10-16 15:30	328	34	88	1,8	18,53	2,62	253,8	1014,51	0,35	2,62	18,23	5,35	3,5	0,00	0,0
2010-10-16 16:00	319	34	91	3,0	18,53	2,62	253,8	1014,51	0,83	-0,18	18,23	5,59	3,7	0,00	0,0
2010-10-16 16:30	312	34	90	2,2	18,53	2,42	253,8	1014,51	0,48	2,42	18,23	5,31	3,9	0,00	0,0
2010-10-16 17:00	335	34	91	1,4	18,43	2,12	253,8	1014,51	0,34	2,12	18,13	5,09	3,7	0,00	0,0
2010-10-16 17:30	351	34	94	0,0	18,43	1,92	253,8	1014,51	0,60	1,92	18,13	5,13	3,1	0,00	0,0
2010-10-16 18:00	356	34	96	1,4	18,23	1,72	253,8	1014,51	0,71	1,72	17,93	5,10	3,7	0,00	0,0
2010-10-16 18:30	330	34	99	0,0	18,23	1,42	253,8	1014,51	0,85	1,42	17,93	5,06	2,8	0,00	0,0
2010-10-16 19:00	325	34	100	1,8	18,23	0,92	253,8	1014,51	0,49	0,92	17,93	4,64	1,8	0,00	0,0
2010-10-16 19:30	324	34	100	1,6	18,23	0,82	253,8	1015,51	0,39	0,82	17,93	4,54	2,4	0,00	0,0
2010-10-16 20:00	334	34	100	0,0	18,23	1,02	253,8	1015,51	0,59	1,02	17,93	4,75	4,1	0,00	0,0
2010-10-16 20:30	356	34	100	1,2	18,23	0,92	253,8	1015,51	0,49	0,92	17,93	4,64	9,4	0,00	0,0
2010-10-16 21:00	334	34	100	0,0	18,23	0,31	253,8	1015,51	-0,11	0,31	17,93	4,04	1,4	0,00	0,0
2010-10-16 21:30	356	34	100	0,0	18,23	0,11	253,8	1015,51	-0,31	0,11	17,93	3,84	1,4	0,00	0,0
2010-10-16 22:00	356	34	100	0,0	18,23	-0,19	253,8	1015,51	-0,60	-0,19	17,93	3,54	0,0	0,00	0,0
2010-10-16 22:30	356	34	100	0,0	18,23	-0,89	253,8	1015,51	-1,30	-0,89	17,93	2,84	4,5	0,00	0,0
2010-10-16 23:00	356	34	100	0,0	18,13	-0,99	253,8	1015,51	-1,40	-0,99	17,83	2,74	0,0	0,00	0,0
2010-10-16 23:30	356	34	100	0,0	18,13	-0,89	253,8	1015,51	-1,30	-0,89	17,83	2,84	0,0	0,00	0,0
2010-10-17 00:00	333	34	100	0,0	18,13	0,21	253,8	1015,51	-0,21	0,21	17,83	3,94	1,2	0,00	0,0
2010-10-17 00:30	333	34	100	0,0	18,23	0,41	253,8	1015,51	-0,01	0,41	17,93	4,14	1,2	0,00	0,0
2010-10-17 01:00	333	34	100	0,0	18,33	0,61	253,8	1015,51	0,19	0,61	18,03	4,34	0,0	0,00	0,0
2010-10-17 01:30	332	34	100	0,0	18,43	0,61	253,8	1014,51	0,19	0,61	18,13	4,34	0,0	0,00	0,0
2010-10-17 02:00	245	34	100	0,0	18,53	0,92	253,8	1014,51	0,49	0,92	18,23	4,64	1,6	0,00	0,0
2010-10-17 02:30	315	34	100	0,0	18,53	1,32	253,8	1014,51	0,89	1,32	18,23	5,05	2,8	0,00	0,0
2010-10-17 03:00	328	34	100	0,0	18,53	1,52	253,8	1014,51	1,09	1,52	18,23	5,25	2,6	0,00	0,0
2010-10-17 03:30	263	34	100	0,0	18,43	1,52	253,8	1014,51	1,09	1,52	18,13	5,25	1,6	0,00	0,0
2010-10-17 04:00	225	34	100	0,0	18,43	1,62	253,8	1014,51	1,19	1,62	18,13	5,35	1,2	0,00	0,0
2010-10-17 04:30	172	34	100	0,0	18,43	1,72	253,8	1013,51	1,29	1,72	18,13	5,45	2,2	0,00	0,0
2010-10-17 05:00	130	34	100	0,0	18,43	2,02	253,8	1013,51	1,59	2,02	18,13	5,75	1,8	0,00	0,0
2010-10-17 05:30	270	34	100	0,0	18,53	2,12	253,8	1013,51	1,69	2,12	18,23	5,85	1,8	0,00	0,0
2010-10-17 06:00	165	34	100	0,0	18,53	2,42	253,8	1013,51	1,99	2,42	18,23	6,15	1,8	0,00	0,0
2010-10-17 06:30	144	34	100	2,0	18,63	2,72	253,8	1013,51	2,29	2,72	18,33	6,45	2,8	0,00	0,0

Datum	Vindriktning °	Luftfukt inne Rh%	Luftfukt ute Rh%	Vindhastighet m/s	Temp inne °C	Temp ute °C	Nederb. året mm	Lufttryck Mbar	Daggpunkt °C	Kyleffekt °C	Vix inne °C	Vix ute °C	Vindby m/s	Korr lufttryck	Regn/dygn mm
2010-10-17 07:00	275	34	100	0,0	18,63	2,82	253,8	1012,51	2,39	2,82	18,33	6,55	1,8	0,00	0,0
2010-10-17 07:30	292	34	100	0,0	18,53	3,12	253,8	1012,51	2,69	3,12	18,23	6,85	3,7	0,00	0,0
2010-10-17 08:00	257	34	100	0,0	18,53	3,22	253,8	1012,51	2,79	3,22	18,23	6,95	2,2	0,00	0,0
2010-10-17 08:30	236	34	100	0,0	18,43	3,32	253,8	1012,51	2,89	3,32	18,13	7,05	2,0	0,00	0,0
2010-10-17 09:00	149	34	99	0,0	18,43	3,42	253,8	1012,51	2,84	3,42	18,13	7,06	3,1	0,00	0,0
2010-10-17 09:30	329	34	96	2,2	18,33	3,72	253,8	1012,51	2,69	3,72	18,03	7,10	3,5	0,00	0,0
2010-10-17 10:00	293	34	91	0,0	18,43	3,82	253,8	1012,51	2,01	3,82	18,13	6,79	3,0	0,00	0,0
2010-10-17 10:30	286	34	90	0,0	18,43	4,02	253,8	1012,51	2,05	4,02	18,13	6,91	3,7	0,00	0,0
2010-10-17 11:00	247	34	88	2,4	18,43	4,32	253,8	1012,51	2,02	2,75	18,13	7,05	3,5	0,00	0,0
2010-10-17 11:30	297	34	86	0,0	18,43	4,62	253,8	1012,51	1,98	4,62	18,13	7,20	4,3	0,00	0,0
2010-10-17 12:00	216	34	84	3,9	18,43	5,02	253,8	1012,51	2,03	0,37	18,13	7,44	4,7	0,00	0,0
2010-10-17 12:30	246	34	84	1,2	18,43	5,12	253,8	1012,51	2,13	5,12	18,13	7,54	4,9	0,00	0,0
2010-10-17 13:00	338	34	80	2,8	18,33	5,62	253,8	1012,51	1,91	3,10	18,03	7,75	3,1	0,00	0,0
2010-10-17 13:30	323	34	78	2,8	18,33	6,02	253,8	1012,51	1,93	3,54	18,03	8,01	3,9	0,00	0,0
2010-10-17 14:00	257	34	78	1,8	18,23	5,92	255,0	1012,51	1,83	5,92	17,93	7,91	4,1	1,20	1,2
2010-10-17 14:30	318	34	78	0,0	18,23	5,92	255,0	1012,51	1,83	5,92	17,93	7,91	2,8	1,20	1,2
2010-10-17 15:00	272	34	76	1,2	18,23	6,12	255,0	1011,51	1,64	6,12	17,93	7,97	3,9	0,00	1,2
2010-10-17 15:30	284	34	77	1,8	18,23	6,12	255,0	1011,51	1,83	6,12	17,93	8,04	5,0	0,00	1,2
2010-10-17 16:00	266	34	77	1,8	18,23	6,22	255,0	1011,51	1,93	6,22	17,93	8,14	5,2	0,00	1,2
2010-10-17 16:30	265	34	78	0,0	18,23	5,92	255,0	1011,51	1,83	5,92	17,93	7,91	3,0	0,00	1,2
2010-10-17 17:00	280	34	78	0,0	18,33	5,82	255,0	1011,51	1,73	5,82	18,03	7,81	2,6	0,00	1,2
2010-10-17 17:30	287	34	78	1,2	18,43	5,62	255,0	1010,51	1,54	5,62	18,13	7,61	3,1	0,00	1,2
2010-10-17 18:00	321	34	80	0,0	18,43	5,42	255,0	1010,51	1,71	5,42	18,13	7,55	3,0	0,00	1,2
2010-10-17 18:30	256	34	80	0,0	18,43	5,32	255,0	1009,51	1,61	5,32	18,13	7,45	2,4	0,00	1,2
2010-10-17 19:00	319	34	80	0,0	18,43	5,02	255,0	1009,51	1,32	5,02	18,13	7,15	1,4	0,00	1,2
2010-10-17 19:30	319	34	81	0,0	18,43	4,92	255,0	1009,51	1,41	4,92	18,13	7,12	0,0	0,00	1,2
2010-10-17 20:00	51	34	82	0,0	18,33	4,72	255,0	1009,51	1,39	4,72	18,03	7,00	1,2	0,00	1,2
2010-10-17 20:30	51	34	84	0,0	18,33	4,52	255,0	1009,51	1,54	4,52	18,03	6,94	0,0	0,00	1,2
2010-10-17 21:00	71	34	86	0,0	18,23	4,32	255,0	1008,51	1,69	4,32	17,93	6,90	1,2	0,00	1,2
2010-10-17 21:30	91	34	84	0,0	18,23	4,42	255,0	1007,51	1,44	4,42	17,93	6,84	1,8	0,00	1,2
2010-10-17 22:00	96	34	86	0,0	18,33	4,12	255,0	1007,51	1,49	4,12	18,03	6,70	2,4	0,00	1,2
2010-10-17 22:30	99	34	86	0,0	18,43	3,92	255,0	1007,51	1,30	3,92	18,13	6,50	2,2	0,00	1,2
2010-10-17 23:00	121	34	87	1,4	18,43	3,52	255,0	1006,51	1,07	3,52	18,13	6,17	2,2	0,00	1,2
2010-10-17 23:30	95	34	87	0,0	18,43	3,22	255,0	1005,51	0,78	3,22	18,13	5,87	3,1	0,00	1,2
2010-10-18 00:00	83	34	87	0,0	18,43	3,12	255,0	1005,51	0,68	3,12	18,13	5,77	2,4	0,00	0,0
2010-10-18 00:30	117	34	87	0,0	18,33	2,82	255,0	1004,51	0,38	2,82	18,03	5,47	2,6	0,00	0,0
2010-10-18 01:00	114	34	88	1,2	18,33	2,62	255,0	1004,51	0,35	2,62	18,03	5,35	3,1	0,00	0,0
2010-10-18 01:30	106	34	86	1,8	18,33	2,62	255,0	1003,51	0,02	2,62	18,03	5,20	2,8	0,00	0,0
2010-10-18 02:00	119	34	85	1,2	18,43	2,62	255,0	1003,51	-0,15	2,62	18,13	5,12	3,3	0,00	0,0
2010-10-18 02:30	143	34	79	2,2	18,53	2,92	255,0	1003,51	-0,90	2,92	18,23	4,98	3,3	0,00	0,0
2010-10-18 03:00	119	34	79	1,6	18,63	2,82	255,0	1002,51	-0,99	2,82	18,33	4,88	3,0	0,00	0,0
2010-10-18 03:30	176	34	79	2,2	18,63	3,02	255,0	1002,51	-0,80	3,02	18,33	5,08	3,5	0,00	0,0
2010-10-18 04:00	168	34	76	2,4	18,63	3,22	255,0	1001,51	-1,16	1,59	18,33	5,06	4,9	0,00	0,0
2010-10-18 04:30	191	34	76	0,0	18,63	3,12	255,0	1001,51	-1,25	3,12	18,33	4,96	3,5	0,00	0,0
2010-10-18 05:00	185	34	77	0,0	18,53	3,02	255,0	1001,51	-1,16	3,02	18,23	4,93	2,2	0,00	0,0
2010-10-18 05:30	168	34	76	1,6	18,53	3,12	255,0	1000,51	-1,25	3,12	18,23	4,96	2,4	0,00	0,0

Datum	Vindriktning °	Luftfukt inne Rh%	Luftfukt ute Rh%	Vindhastighet m/s	Temp inne °C	Temp ute °C	Nederb. året mm	Lufttryck Mbar	Daggpunkt °C	Kyleffekt °C	Vix inne °C	Vix ute °C	Vindby m/s	Korr lufttryck	Regn/dygn mm
2010-10-18 06:00	139	34	76	3,3	18,43	3,22	255,0	1000,51	-1,16	-0,63	18,13	5,06	4,7	0,00	0,0
2010-10-18 06:30	139	34	75	3,0	18,43	3,12	255,0	999,51	-1,44	0,37	18,13	4,89	4,5	0,00	0,0
2010-10-18 07:00	125	34	78	2,6	18,43	2,42	255,0	999,51	-1,56	0,74	18,13	4,40	4,5	0,00	0,0
2010-10-18 07:30	150	34	80	3,5	18,53	2,32	255,0	999,51	-1,30	-1,65	18,23	4,45	5,2	0,00	0,0
2010-10-18 08:00	137	34	83	6,8	18,63	2,32	255,0	999,51	-0,78	-8,13	18,33	4,67	7,1	0,00	0,0
2010-10-18 08:30	146	34	84	3,5	18,63	2,02	255,0	998,51	-0,90	-1,98	18,33	4,44	6,9	0,00	0,0
2010-10-18 09:00	194	34	85	3,3	18,63	1,82	255,0	998,51	-0,93	-2,21	18,33	4,32	5,4	0,00	0,0
2010-10-18 09:30	168	34	82	4,5	18,63	2,22	255,0	998,51	-1,05	-5,13	18,33	4,49	7,1	0,00	0,0
2010-10-18 10:00	143	34	80	4,1	18,63	2,72	255,0	998,51	-0,91	-3,44	18,33	4,85	6,6	0,00	0,0
2010-10-18 10:30	121	34	80	4,9	18,63	3,32	255,0	998,51	-0,33	-3,77	18,33	5,45	6,8	0,00	0,0
2010-10-18 11:00	168	34	78	2,6	18,53	3,92	255,0	998,51	-0,11	2,32	18,23	5,90	7,1	0,00	0,0
2010-10-18 11:30	139	34	76	3,9	18,43	4,52	255,0	997,50	0,10	-0,22	18,13	6,36	6,6	0,00	0,0
2010-10-18 12:00	148	34	75	4,7	18,43	5,22	255,0	997,50	0,58	-1,41	18,13	7,00	6,6	0,00	0,0
2010-10-18 12:30	139	34	73	6,6	18,23	5,62	255,0	997,50	0,58	-3,11	17,93	7,26	7,5	0,00	0,0
2010-10-18 13:00	179	34	73	2,8	18,23	5,82	255,0	996,50	0,77	3,32	17,93	7,46	8,1	0,00	0,0
2010-10-18 13:30	158	34	72	4,7	18,13	6,22	255,0	996,50	0,96	-0,17	17,83	7,79	8,3	0,00	0,0
2010-10-18 14:00	163	34	72	5,6	18,03	6,32	255,0	996,50	1,05	-1,12	17,73	7,89	8,7	0,00	0,0
2010-10-18 14:30	155	34	71	8,5	17,93	6,22	255,0	995,50	0,75	-4,83	17,63	7,73	10,0	0,00	0,0
2010-10-18 15:00	142	34	71	5,0	17,93	6,32	255,0	995,50	0,85	-0,58	17,63	7,83	8,3	0,00	0,0
2010-10-18 15:30	173	34	74	5,2	17,83	5,62	255,0	995,50	0,78	-1,47	17,53	7,33	7,3	0,00	0,0
2010-10-18 16:00	156	34	76	5,2	17,83	5,82	255,0	994,50	1,36	-1,21	17,53	7,67	6,9	0,00	0,0
2010-10-18 16:30	165	34	74	4,1	17,83	5,92	255,0	994,50	1,06	0,41	17,53	7,63	8,5	0,00	0,0
2010-10-18 17:00	157	34	77	4,1	17,83	5,32	255,0	994,50	1,06	-0,31	17,53	7,24	5,8	0,00	0,0
2010-10-18 17:30	182	34	79	3,9	17,73	4,82	255,0	994,50	0,95	0,13	17,43	6,88	6,0	0,00	0,0
2010-10-18 18:00	140	34	80	5,4	17,73	4,82	255,0	993,50	1,13	-3,04	17,43	6,95	6,9	0,00	0,0
2010-10-18 18:30	168	34	83	3,3	17,73	4,52	255,0	993,50	1,37	0,84	17,43	6,87	6,4	0,00	0,0
2010-10-18 19:00	158	34	85	4,1	17,73	4,22	255,0	993,50	1,42	-1,64	17,43	6,72	6,4	0,00	0,0
2010-10-18 19:30	160	34	87	2,8	17,63	3,72	255,0	993,50	1,27	1,03	17,33	6,37	6,0	0,00	0,0
2010-10-18 20:00	169	34	89	4,3	17,73	3,42	255,0	993,50	1,30	-2,60	17,43	6,23	4,7	0,00	0,0
2010-10-18 20:30	143	34	89	4,1	17,73	3,72	255,0	993,50	1,59	-2,24	17,43	6,53	5,2	0,00	0,0
2010-10-18 21:00	145	34	91	3,9	17,73	3,62	255,0	993,50	1,82	-1,27	17,43	6,59	5,0	0,00	0,0
2010-10-18 21:30	144	34	92	4,3	17,73	3,72	255,0	993,50	2,07	-2,24	17,43	6,77	5,8	0,00	0,0
2010-10-18 22:00	144	34	95	3,5	17,73	3,92	255,0	992,50	2,74	0,16	17,43	7,22	6,8	0,00	0,0
2010-10-18 22:30	131	34	97	5,2	17,73	3,72	255,0	992,50	2,84	-3,86	17,43	7,19	6,2	0,00	0,0
2010-10-18 23:00	158	34	99	4,9	17,73	3,72	255,0	992,50	3,14	-3,27	17,43	7,36	6,4	0,00	0,0
2010-10-18 23:30	124	34	100	3,7	17,83	3,52	255,0	992,50	3,09	-1,39	17,53	7,25	6,0	0,00	0,0
2010-10-19 00:00	141	34	100	4,9	17,93	3,62	255,0	992,50	3,19	-3,39	17,63	7,35	6,2	0,00	0,0
2010-10-19 00:30	148	34	100	4,3	18,03	3,42	255,0	992,50	2,99	-2,60	17,73	7,15	6,8	0,00	0,0
2010-10-19 01:00	142	34	100	4,5	18,13	3,62	255,0	992,50	3,19	-3,39	17,83	7,35	6,8	0,00	0,0
2010-10-19 01:30	153	34	98	4,3	18,23	3,62	255,0	992,50	2,89	-2,36	17,93	7,17	6,9	0,00	0,0
2010-10-19 02:00	138	34	98	3,1	18,23	3,42	255,0	992,50	2,69	0,70	17,93	6,97	5,6	0,00	0,0
2010-10-19 02:30	130	34	99	4,3	18,23	3,02	255,0	992,50	2,44	-3,08	17,93	6,66	5,0	0,00	0,0
2010-10-19 03:00	152	34	100	2,0	18,23	2,92	255,0	991,50	2,49	2,92	17,93	6,65	5,0	0,00	0,0
2010-10-19 03:30	144	34	100	3,9	18,23	2,62	255,0	992,50	2,19	-2,44	17,93	6,35	4,3	0,00	0,0
2010-10-19 04:00	101	34	100	2,8	18,23	2,62	255,0	991,50	2,19	-0,18	17,93	6,35	5,0	0,00	0,0
2010-10-19 04:30	156	34	100	2,6	18,33	2,72	255,0	991,50	2,29	1,06	18,03	6,45	5,6	0,00	0,0

Datum	Vindriktning °	Luftfukt inne Rh%	Luftfukt ute Rh%	Vindhastighet m/s	Temp inne °C	Temp ute °C	Nederb. året mm	Lufttryck Mbar	Daggpunkt °C	Kyleffekt °C	Vix inne °C	Vix ute °C	Vindby m/s	Korr lufttryck	Regn/dygn mm
2010-10-19 05:00	143	34	100	3,3	18,33	2,62	255,0	991,50	2,19	-1,31	18,03	6,35	5,8	0,00	0,0
2010-10-19 05:30	111	34	100	0,0	18,43	1,92	255,0	991,50	1,49	1,92	18,13	5,65	4,3	0,00	0,0
2010-10-19 06:00	145	34	100	2,2	18,53	1,92	255,0	991,50	1,49	1,92	18,23	5,65	5,2	0,00	0,0
2010-10-19 06:30	154	34	100	2,8	18,63	2,22	255,0	991,50	1,79	-0,61	18,33	5,95	5,0	0,00	0,0
2010-10-19 07:00	146	34	100	4,1	18,63	2,32	255,0	991,50	1,89	-3,93	18,33	6,05	4,9	0,00	0,0
2010-10-19 07:30	134	34	100	3,0	18,63	2,52	255,0	991,50	2,09	-0,29	18,33	6,25	4,9	0,00	0,0
2010-10-19 08:00	149	34	100	3,1	18,63	2,52	255,0	991,50	2,09	-0,29	18,33	6,25	5,2	0,00	0,0
2010-10-19 08:30	152	34	100	2,6	18,53	2,52	255,0	991,50	2,09	0,85	18,23	6,25	5,8	0,00	0,0
2010-10-19 09:00	140	34	100	2,4	18,53	2,42	255,0	991,50	1,99	0,74	18,23	6,15	4,5	0,00	0,0
2010-10-19 09:30	157	34	100	2,6	18,43	2,42	255,0	991,50	1,99	0,74	18,13	6,15	4,1	0,00	0,0
2010-10-19 10:00	119	34	100	3,1	18,43	2,92	255,0	991,50	2,49	0,15	18,13	6,65	4,5	0,00	0,0
2010-10-19 10:30	133	34	100	4,1	18,43	3,62	255,0	991,50	3,19	-2,36	18,13	7,35	5,2	0,00	0,0
2010-10-19 11:00	134	34	100	3,3	18,43	3,82	255,0	991,50	3,39	0,05	18,13	7,55	5,0	0,00	0,0
2010-10-19 11:30	159	34	100	2,4	18,53	4,02	255,0	991,50	3,59	2,43	18,23	7,75	5,0	0,00	0,0
2010-10-19 12:00	178	34	100	2,2	18,43	4,32	255,0	991,50	3,88	4,32	18,13	8,05	4,9	0,00	0,0
2010-10-19 12:30	164	34	100	2,8	18,43	5,02	255,0	992,50	4,58	2,45	18,13	8,75	5,0	0,00	0,0
2010-10-19 13:00	178	34	93	0,0	18,33	5,42	255,0	992,50	3,91	5,42	18,03	8,55	4,3	0,00	0,0
2010-10-19 13:30	182	34	89	0,0	18,23	5,72	255,0	992,50	3,56	5,72	17,93	8,53	3,3	0,00	0,0
2010-10-19 14:00	327	34	83	0,0	18,23	5,12	255,0	992,50	1,95	5,12	17,93	7,47	3,5	0,00	0,0
2010-10-19 14:30	264	34	83	1,2	18,23	5,12	255,0	992,50	1,95	5,12	17,93	7,47	3,7	0,00	0,0
2010-10-19 15:00	351	34	85	0,0	18,13	5,12	255,0	992,50	2,30	5,12	17,83	7,62	2,8	0,00	0,0
2010-10-19 15:30	351	34	85	0,0	18,13	5,02	255,0	992,50	2,20	5,02	17,83	7,52	3,1	0,00	0,0
2010-10-19 16:00	316	34	85	1,2	18,03	4,82	255,0	992,50	2,01	4,82	17,73	7,32	5,0	0,00	0,0
2010-10-19 16:30	326	34	87	1,4	18,03	4,62	255,0	992,50	2,15	4,62	17,73	7,27	3,3	0,00	0,0
2010-10-19 17:00	325	34	91	1,2	18,03	4,12	255,0	992,50	2,31	4,12	17,73	7,09	3,0	0,00	0,0
2010-10-19 17:30	323	34	96	1,4	18,03	3,92	255,0	992,50	2,89	3,92	17,73	7,30	2,4	0,00	0,0
2010-10-19 18:00	343	34	98	2,4	18,03	3,02	255,0	993,50	2,30	1,37	17,73	6,57	5,8	0,00	0,0
2010-10-19 18:30	351	34	97	3,1	17,93	1,82	255,0	993,50	0,95	-1,05	17,63	5,29	7,3	0,00	0,0
2010-10-19 19:00	342	34	100	3,7	18,03	0,92	255,0	994,50	0,49	-4,42	17,73	4,64	7,1	0,00	0,0
2010-10-19 19:30	351	34	100	2,8	18,03	0,61	255,0	994,50	0,19	-2,36	17,73	4,34	6,6	0,00	0,0
2010-10-19 20:00	1	34	100	3,3	18,13	0,31	255,0	994,50	-0,11	-3,90	17,83	4,04	6,2	0,00	0,0
2010-10-19 20:30	346	34	93	2,4	18,23	0,21	255,0	994,50	-1,23	-1,58	17,93	3,35	5,4	0,00	0,0
2010-10-19 21:00	313	34	90	2,0	18,33	-0,09	255,0	994,50	-1,99	-0,09	18,03	2,81	5,4	0,00	0,0
2010-10-19 21:30	318	34	88	2,6	18,43	-0,19	255,0	995,50	-2,40	-2,00	18,13	2,55	5,4	0,00	0,0
2010-10-19 22:00	356	34	86	2,4	18,43	-0,29	255,0	995,50	-2,82	-2,11	18,13	2,29	9,6	0,00	0,0
2010-10-19 22:30	313	34	85	2,0	18,33	-0,39	255,0	995,50	-3,08	-0,39	18,03	2,12	6,4	0,00	0,0
2010-10-19 23:00	314	34	82	3,1	18,33	-0,39	255,0	995,50	-3,58	-3,46	18,03	1,89	5,4	0,00	0,0
2010-10-19 23:30	328	34	82	1,6	18,23	-0,49	255,0	995,50	-3,68	-0,49	17,93	1,79	5,8	0,00	0,0
2010-10-20 00:00	301	34	77	3,3	18,23	-0,59	255,0	995,50	-4,65	-4,92	17,93	1,33	7,9	0,00	0,0
2010-10-20 00:30	325	34	73	3,9	18,23	-0,89	255,0	995,50	-5,67	-6,52	17,93	0,76	7,9	0,00	0,0
2010-10-20 01:00	1	34	73	6,4	18,33	-1,19	255,0	995,50	-5,96	-12,08	18,03	0,45	6,9	0,00	0,0
2010-10-20 01:30	335	34	70	5,0	18,33	-1,39	255,0	996,50	-6,72	-10,28	18,03	0,06	7,1	0,00	0,0
2010-10-20 02:00	341	34	67	2,2	18,33	-1,59	255,6	995,50	-7,51	-1,59	18,03	-0,34	6,6	0,60	0,6
2010-10-20 02:30	346	34	61	6,0	18,43	-1,79	255,6	995,50	-8,96	-12,18	18,13	-0,90	8,1	0,60	0,6
2010-10-20 03:00	356	34	59	3,0	18,33	-1,99	255,6	996,50	-9,59	-5,20	18,03	-1,21	7,3	0,00	0,6
2010-10-20 03:30	351	34	57	3,7	18,33	-2,19	255,6	996,50	-10,24	-8,04	18,03	-1,53	7,1	0,00	0,6



Datum	Vindriktning °	Luftfukt inne Rh%	Luftfukt ute Rh%	Vindhastighet m/s	Temp inne °C	Temp ute °C	Nederb. året mm	Lufttryck Mbar	Daggpunkt °C	Kyleffekt °C	Vix inne °C	Vix ute °C	Vindby m/s	Korr lufttryck	Regn/dygn mm
2010-10-20 04:00	319	34	60	3,3	18,33	-2,39	255,6	996,50	-9,75	-6,96	18,03	-1,56	6,2	0,00	0,6
2010-10-20 04:30	345	34	58	3,3	18,33	-2,69	255,6	996,50	-10,48	-7,29	18,03	-1,97	5,0	0,00	0,6
2010-10-20 05:00	5	34	57	2,2	18,43	-2,79	255,6	996,50	-10,80	-2,79	18,13	-2,13	4,9	0,00	0,6
2010-10-20 05:30	337	34	56	2,8	18,43	-2,89	255,6	997,50	-11,13	-6,19	18,13	-2,28	5,0	0,00	0,6
2010-10-20 06:00	326	34	55	3,0	18,43	-2,99	255,6	997,50	-11,46	-6,30	18,13	-2,44	4,9	0,00	0,6
2010-10-20 06:30	311	34	55	2,0	18,43	-3,09	255,6	997,50	-11,56	-3,09	18,13	-2,54	5,6	0,00	0,6
2010-10-20 07:00	317	34	55	1,8	18,43	-3,39	255,6	997,50	-11,83	-3,39	18,13	-2,84	4,9	0,00	0,6
2010-10-20 07:30	341	34	58	2,2	18,43	-3,79	255,6	997,50	-11,51	-3,79	18,13	-3,07	4,3	0,00	0,6
2010-10-20 08:00	335	34	60	3,9	18,33	-3,99	255,6	997,50	-11,25	-10,14	18,03	-3,16	4,9	0,00	0,6
2010-10-20 08:30	323	34	60	1,6	18,33	-3,99	256,2	998,51	-11,25	-3,99	18,03	-3,16	4,1	0,60	1,2
2010-10-20 09:00	324	34	65	1,2	18,33	-4,29	256,2	998,51	-10,48	-4,29	18,03	-3,16	2,8	0,60	1,2
2010-10-20 09:30	337	34	66	1,4	18,43	-4,09	256,2	998,51	-10,09	-4,09	18,13	-2,90	2,2	0,00	1,2
2010-10-20 10:00	308	34	65	2,2	18,43	-3,69	256,2	999,51	-9,91	-3,69	18,13	-2,56	2,6	0,00	1,2
2010-10-20 10:30	13	34	67	2,2	18,33	-3,29	256,2	999,51	-9,12	-3,29	18,03	-2,04	3,5	0,00	1,2
2010-10-20 11:00	319	33	61	2,6	18,23	-2,69	256,2	999,51	-9,81	-4,64	17,89	-1,80	4,3	0,00	1,2
2010-10-20 11:30	329	33	56	2,8	18,13	-2,29	256,2	999,51	-10,57	-5,53	17,79	-1,68	5,0	0,00	1,2
2010-10-20 12:00	288	33	51	2,4	18,13	-1,69	256,2	999,51	-11,26	-3,59	17,79	-1,35	5,4	0,00	1,2
2010-10-20 12:30	311	33	49	2,2	17,93	-1,29	258,0	999,51	-11,42	-1,29	17,59	-1,04	5,8	1,80	3,0
2010-10-20 13:00	329	33	48	1,6	17,83	-0,99	258,0	999,51	-11,42	-0,99	17,49	-0,79	6,0	1,80	3,0
2010-10-20 13:30	29	33	48	2,0	17,83	-0,79	258,0	1000,51	-11,24	-0,79	17,49	-0,59	6,2	0,00	3,0
2010-10-20 14:00	341	33	49	2,4	17,73	-0,69	258,0	1000,51	-10,87	-2,53	17,39	-0,44	6,2	0,00	3,0
2010-10-20 14:30	334	33	48	3,3	17,73	-0,69	258,0	1000,51	-11,15	-5,03	17,39	-0,49	6,4	0,00	3,0
2010-10-20 15:00	10	33	48	3,0	17,73	-1,09	258,0	1000,51	-11,51	-4,22	17,39	-0,89	6,2	0,00	3,0
2010-10-20 15:30	323	33	52	2,6	17,63	-1,29	258,0	1000,51	-10,63	-3,16	17,29	-0,89	5,2	0,00	3,0
2010-10-20 16:00	6	33	55	1,8	17,63	-1,39	258,0	1000,51	-9,97	-1,39	17,29	-0,84	4,9	0,00	3,0
2010-10-20 16:30	295	33	56	2,0	17,63	-1,79	258,0	1000,51	-10,10	-1,79	17,29	-1,18	3,5	0,00	3,0
2010-10-20 17:00	17	33	57	2,2	17,63	-2,29	258,0	1001,51	-10,34	-2,29	17,29	-1,63	3,7	0,00	3,0
2010-10-20 17:30	356	33	58	2,2	17,63	-2,79	258,6	1001,51	-10,57	-2,79	17,29	-2,07	4,1	0,60	3,6
2010-10-20 18:00	346	33	59	0,0	17,53	-3,39	258,6	1001,51	-10,91	-3,39	17,19	-2,62	3,3	0,60	3,6
2010-10-20 18:30	351	33	61	1,6	17,63	-3,69	258,6	1001,51	-10,75	-3,69	17,29	-2,80	2,6	0,00	3,6
2010-10-20 19:00	351	33	63	0,0	17,63	-4,09	258,6	1001,51	-10,70	-4,09	17,29	-3,08	3,0	0,00	3,6
2010-10-20 19:30	327	33	65	0,0	17,73	-4,19	258,6	1001,51	-10,38	-4,19	17,39	-3,06	2,8	0,00	3,6
2010-10-20 20:00	351	33	69	1,4	17,83	-4,59	258,6	1001,51	-9,97	-4,59	17,49	-3,21	2,4	0,00	3,6
2010-10-20 20:30	351	33	72	2,8	17,93	-4,79	258,6	1001,51	-9,60	-8,26	17,59	-3,22	2,8	0,00	3,6
2010-10-20 21:00	0	33	74	2,6	18,03	-4,89	258,6	1001,51	-9,33	-6,96	17,69	-3,18	3,1	0,00	3,6
2010-10-20 21:30	7	33	76	1,2	18,23	-5,29	258,6	1001,51	-9,37	-5,29	17,89	-3,44	3,0	0,00	3,6
2010-10-20 22:00	321	33	78	0,0	18,23	-5,59	258,6	1001,51	-9,31	-5,59	17,89	-3,60	1,8	0,00	3,6
2010-10-20 22:30	329	33	81	0,0	18,23	-5,89	258,6	1002,51	-9,10	-5,89	17,89	-3,69	1,6	0,00	3,6
2010-10-20 23:00	332	33	84	1,2	18,23	-5,89	258,6	1001,51	-8,62	-5,89	17,89	-3,46	2,4	0,00	3,6
2010-10-20 23:30	317	33	85	0,0	18,23	-6,29	258,6	1001,51	-8,86	-6,29	17,89	-3,79	2,4	0,00	3,6
2010-10-21 00:00	331	33	87	0,0	18,23	-6,59	258,6	1001,51	-8,84	-6,59	17,89	-3,94	0,0	0,00	0,0
2010-10-21 00:30	0	33	93	0,0	18,23	-6,19	258,6	1001,51	-7,56	-6,19	17,89	-3,06	2,4	0,00	0,0
2010-10-21 01:00	341	33	91	0,0	18,33	-5,99	258,6	1001,51	-7,65	-5,99	17,99	-3,02	2,6	0,00	0,0
2010-10-21 01:30	356	33	91	0,0	18,33	-6,29	258,6	1001,51	-7,95	-6,29	17,99	-3,32	2,4	0,00	0,0
2010-10-21 02:00	330	33	94	0,0	18,43	-6,19	258,6	1001,51	-7,42	-6,19	18,09	-2,97	1,8	0,00	0,0
2010-10-21 02:30	339	33	95	0,0	18,43	-6,09	258,6	1001,51	-7,18	-6,09	18,09	-2,79	1,4	0,00	0,0

Datum	Vindriktning	Luftfukt inne	Luftfukt ute	Vindhastighet	Temp inne	Temp ute	Nederb. året	Lufftryck	Daggpunkt	Kyleffekt	Vix inne	Vix ute	Vindby	Korr lufftryck	Regn/dygn
	°	Rh%	Rh%	m/s	°C	°C	mm	Mbar	°C	°C	°C	°C	m/s		mm
2010-10-21 03:00	339	33	95	0,0	18,43	-6,39	258,6	1001,51	-7,48	-6,39	18,09	-3,09	0,0	0,00	0,0
2010-10-21 03:30	339	33	95	0,0	18,43	-6,69	258,6	1001,51	-7,77	-6,69	18,09	-3,39	0,0	0,00	0,0
2010-10-21 04:00	339	33	95	0,0	18,43	-6,69	258,6	1000,51	-7,77	-6,69	18,09	-3,39	0,0	0,00	0,0
2010-10-21 04:30	338	33	97	0,0	18,43	-6,49	259,8	1000,51	-7,30	-6,49	18,09	-3,02	0,0	1,20	1,2
2010-10-21 05:00	338	33	96	0,0	18,43	-6,69	259,8	1000,51	-7,63	-6,69	18,09	-3,31	0,0	1,20	1,2
2010-10-21 05:30	338	33	96	0,0	18,43	-6,89	259,8	1000,51	-7,83	-6,89	18,09	-3,51	0,0	0,00	1,2
2010-10-21 06:00	293	33	98	0,0	18,43	-6,69	259,8	1000,51	-7,36	-6,69	18,09	-3,14	1,6	0,00	1,2
2010-10-21 06:30	303	33	100	0,0	18,33	-6,39	260,4	1000,51	-6,79	-6,39	17,99	-2,66	1,2	0,60	1,8
2010-10-21 07:00	303	33	100	0,0	18,23	-6,69	261,0	1000,51	-7,09	-6,69	17,89	-2,96	1,8	1,20	2,4
2010-10-21 07:30	303	33	99	0,0	18,23	-6,99	261,0	1000,51	-7,52	-6,99	17,89	-3,35	0,0	0,60	2,4
2010-10-21 08:00	351	33	100	0,0	18,33	-6,89	261,0	1000,51	-7,29	-6,89	17,99	-3,16	1,6	0,00	2,4
2010-10-21 08:30	351	33	100	0,0	18,73	-7,49	261,0	1000,51	-7,89	-7,49	18,39	-3,76	0,0	0,00	2,4
2010-10-21 09:00	8	33	100	0,0	19,13	-7,39	261,6	999,51	-7,79	-7,39	18,79	-3,66	0,0	0,60	3,0
2010-10-21 09:30	8	33	100	0,0	19,53	-7,29	261,6	999,51	-7,69	-7,29	19,20	-3,56	0,0	0,60	3,0
2010-10-21 10:00	50	33	100	0,0	19,63	-6,29	261,6	999,51	-6,69	-6,29	19,30	-2,56	1,4	0,00	3,0
2010-10-21 10:30	48	33	100	0,0	19,63	-5,69	261,6	999,51	-6,09	-5,69	19,30	-1,96	1,2	0,00	3,0
2010-10-21 11:00	303	33	100	0,0	19,43	-4,79	261,6	999,51	-5,19	-4,79	19,09	-1,06	2,4	0,00	3,0
2010-10-21 11:30	316	33	92	1,6	19,33	-4,09	261,6	999,51	-5,63	-4,09	18,99	-1,04	3,0	0,00	3,0
2010-10-21 12:00	330	33	84	1,2	19,03	-3,59	261,6	999,51	-6,37	-3,59	18,69	-1,16	3,1	0,00	3,0
2010-10-21 12:30	323	33	79	1,4	18,93	-2,99	261,6	999,51	-6,62	-2,99	18,59	-0,93	3,3	0,00	3,0
2010-10-21 13:00	327	33	75	0,0	18,83	-2,49	261,6	999,51	-6,84	-2,49	18,49	-0,71	3,1	0,00	3,0
2010-10-21 13:30	259	33	71	0,0	18,73	-2,09	261,6	998,51	-7,20	-2,09	18,39	-0,58	2,8	0,00	3,0
2010-10-21 14:00	288	33	69	0,0	18,73	-1,79	261,6	998,51	-7,30	-1,79	18,39	-0,41	2,4	0,00	3,0
2010-10-21 14:30	310	33	66	1,2	18,73	-1,69	261,6	998,51	-7,80	-1,69	18,39	-0,50	8,5	0,00	3,0
2010-10-21 15:00	311	33	64	0,0	18,63	-1,49	261,6	998,51	-8,03	-1,49	18,29	-0,42	2,2	0,00	3,0
2010-10-21 15:30	176	33	63	0,0	18,63	-1,59	261,6	997,50	-8,34	-1,59	18,29	-0,58	3,3	0,00	3,0
2010-10-21 16:00	179	33	63	2,6	18,63	-1,49	261,6	997,50	-8,24	-3,38	18,29	-0,48	2,6	0,00	3,0
2010-10-21 16:30	185	33	63	0,0	18,63	-1,99	262,8	997,50	-8,71	-1,99	18,29	-0,98	4,9	1,20	4,2
2010-10-21 17:00	182	33	63	0,0	18,63	-2,39	262,8	997,50	-9,09	-2,39	18,29	-1,38	1,6	1,20	4,2
2010-10-21 17:30	172	33	63	0,0	18,63	-3,29	262,8	997,50	-9,94	-3,29	18,29	-2,28	1,6	0,00	4,2
2010-10-21 18:00	168	33	67	0,0	18,53	-4,59	262,8	996,50	-10,36	-4,59	18,19	-3,34	3,1	0,00	4,2
2010-10-21 18:30	123	33	75	0,0	18,53	-5,79	262,8	996,50	-10,02	-5,79	18,19	-4,01	1,4	0,00	4,2
2010-10-21 19:00	122	33	76	0,0	18,53	-6,19	262,8	996,50	-10,24	-6,19	18,19	-4,34	1,2	0,00	4,2
2010-10-21 19:30	121	33	78	0,0	18,53	-6,89	262,8	996,50	-10,57	-6,89	18,19	-4,91	0,0	0,00	4,2
2010-10-21 20:00	120	33	78	0,0	18,53	-7,29	262,8	995,50	-10,96	-7,29	18,19	-5,31	0,0	0,00	4,2
2010-10-21 20:30	89	33	79	0,0	18,53	-7,29	262,8	995,50	-10,80	-7,29	18,19	-5,23	1,6	0,00	4,2
2010-10-21 21:00	86	33	76	0,0	18,53	-7,29	262,8	995,50	-11,30	-7,29	18,19	-5,45	0,0	0,00	4,2
2010-10-21 21:30	87	33	78	0,0	18,53	-7,29	262,8	995,50	-10,96	-7,29	18,19	-5,31	1,4	0,00	4,2
2010-10-21 22:00	85	33	80	0,0	18,53	-7,29	262,8	995,50	-10,63	-7,29	18,19	-5,16	0,0	0,00	4,2
2010-10-21 22:30	82	33	83	0,0	18,43	-7,99	262,8	995,50	-10,83	-7,99	18,09	-5,64	1,4	0,00	4,2
2010-10-21 23:00	82	33	84	0,0	18,43	-8,49	262,8	994,50	-11,16	-8,49	18,09	-6,07	0,0	0,00	4,2
2010-10-21 23:30	82	33	85	0,0	18,43	-8,89	262,8	994,50	-11,40	-8,89	18,09	-6,39	0,0	0,00	4,2
2010-10-22 00:00	82	33	86	0,0	18,43	-9,49	262,8	994,50	-11,84	-9,49	18,09	-6,92	0,0	0,00	0,0
2010-10-22 00:30	82	33	89	0,0	18,43	-9,59	262,8	994,50	-11,50	-9,59	18,09	-6,78	0,0	0,00	0,0
2010-10-22 01:00	82	33	90	0,0	18,43	-9,79	262,8	994,50	-11,55	-9,79	18,09	-6,90	0,0	0,00	0,0
2010-10-22 01:30	82	33	89	0,0	18,33	-10,29	262,8	994,50	-12,18	-10,29	17,99	-7,48	0,0	0,00	0,0

Datum	Vindriktning °	Luftfukt inne Rh%	Luftfukt ute Rh%	Vindhastighet m/s	Temp inne °C	Temp ute °C	Nederb. året mm	Lufttryck Mbar	Daggpunkt °C	Kyleffekt °C	Vix inne °C	Vix ute °C	Vindby m/s	Korr lufttryck	Regn/dygn mm
2010-10-22 02:00	82	33	89	0,0	18,33	-10,49	262,8	994,50	-12,38	-10,49	17,99	-7,68	0,0	0,00	0,0
2010-10-22 02:30	82	33	89	0,0	18,23	-10,70	262,8	993,50	-12,58	-10,70	17,89	-7,88	0,0	0,00	0,0
2010-10-22 03:00	6	33	94	0,0	18,23	-9,69	262,8	993,50	-10,89	-9,69	17,89	-6,48	1,6	0,00	0,0
2010-10-22 03:30	2	33	96	0,0	18,23	-9,99	262,8	993,50	-10,91	-9,99	17,89	-6,61	2,0	0,00	0,0
2010-10-22 04:00	1	33	98	0,0	18,13	-10,39	262,8	993,50	-11,04	-10,39	17,79	-6,84	1,4	0,00	0,0
2010-10-22 04:30	1	33	98	0,0	18,13	-10,49	262,8	993,50	-11,14	-10,49	17,79	-6,94	0,0	0,00	0,0
2010-10-22 05:00	1	33	98	0,0	18,03	-10,70	262,8	993,50	-11,34	-10,70	17,69	-7,14	0,0	0,00	0,0
2010-10-22 05:30	356	33	98	0,0	17,93	-11,40	262,8	993,50	-12,04	-11,40	17,59	-7,84	2,6	0,00	0,0
2010-10-22 06:00	351	33	98	0,0	17,93	-10,29	264,0	993,50	-10,94	-10,29	17,59	-6,74	9,2	1,20	1,2
2010-10-22 06:30	335	33	98	0,0	17,93	-10,49	264,0	993,50	-11,14	-10,49	17,59	-6,94	1,6	1,20	1,2
2010-10-22 07:00	351	33	98	0,0	18,03	-10,39	264,0	993,50	-11,04	-10,39	17,69	-6,84	1,6	0,00	1,2
2010-10-22 07:30	342	33	98	0,0	18,13	-10,29	264,0	993,50	-10,94	-10,29	17,79	-6,74	1,6	0,00	1,2
2010-10-22 08:00	342	33	100	0,0	18,23	-10,09	264,0	993,50	-10,48	-10,09	17,89	-6,36	0,0	0,00	1,2
2010-10-22 08:30	316	33	100	1,6	18,23	-9,69	265,8	993,50	-10,08	-9,69	17,89	-5,96	5,8	1,80	3,0
2010-10-22 09:00	331	33	100	0,0	18,33	-8,99	265,8	993,50	-9,38	-8,99	17,99	-5,26	2,2	1,80	3,0
2010-10-22 09:30	344	33	100	0,0	18,33	-8,49	265,8	993,50	-8,88	-8,49	17,99	-4,76	1,6	0,00	3,0
2010-10-22 10:00	319	33	100	0,0	18,33	-7,69	265,8	993,50	-8,09	-7,69	17,99	-3,96	1,8	0,00	3,0
2010-10-22 10:30	327	33	100	1,2	18,33	-6,89	266,4	993,50	-7,29	-6,89	17,99	-3,16	6,2	0,60	3,6
2010-10-22 11:00	351	33	100	1,8	18,23	-6,19	266,4	993,50	-6,59	-6,19	17,89	-2,46	2,4	0,60	3,6
2010-10-22 11:30	312	33	100	1,4	18,03	-5,69	266,4	993,50	-6,09	-5,69	17,69	-1,96	2,8	0,00	3,6
2010-10-22 12:00	327	33	100	0,0	17,93	-5,29	266,4	993,50	-5,69	-5,29	17,59	-1,56	3,0	0,00	3,6
2010-10-22 12:30	331	33	100	2,2	17,83	-4,39	266,4	993,50	-4,79	-4,39	17,49	-0,66	2,8	0,00	3,6
2010-10-22 13:00	315	33	100	3,1	17,73	-3,39	266,4	993,50	-3,80	-6,73	17,39	0,34	3,9	0,00	3,6
2010-10-22 13:30	296	33	99	0,0	17,63	-3,19	266,4	993,50	-3,74	-3,19	17,29	0,45	3,1	0,00	3,6
2010-10-22 14:00	280	33	98	0,0	17,63	-2,59	266,4	993,50	-3,28	-2,59	17,29	0,97	2,2	0,00	3,6
2010-10-22 14:30	305	33	93	2,0	17,53	-1,79	266,4	993,50	-3,21	-1,79	17,19	1,35	3,3	0,00	3,6
2010-10-22 15:00	337	33	84	2,6	17,43	-1,09	266,4	993,50	-3,93	-2,95	17,09	1,34	5,0	0,00	3,6
2010-10-22 15:30	327	33	81	4,5	17,33	-0,69	266,4	993,50	-4,04	-8,72	16,99	1,52	5,6	0,00	3,6
2010-10-22 16:00	318	33	79	3,3	17,33	-0,59	266,4	993,50	-4,29	-4,92	16,99	1,47	5,4	0,00	3,6
2010-10-22 16:30	336	33	80	3,3	17,33	-0,59	266,4	993,50	-4,12	-4,92	16,99	1,54	5,2	0,00	3,6
2010-10-22 17:00	328	33	81	2,2	17,43	-0,89	266,4	993,50	-4,24	-0,89	17,09	1,32	4,7	0,00	3,6
2010-10-22 17:30	333	33	81	2,2	17,53	-0,89	266,4	993,50	-4,24	-0,89	17,19	1,32	4,7	0,00	3,6
2010-10-22 18:00	341	33	82	3,7	17,53	-1,09	266,4	993,50	-4,26	-6,75	17,19	1,19	4,9	0,00	3,6
2010-10-22 18:30	334	33	82	2,0	17,53	-1,09	266,4	993,50	-4,26	-1,09	17,19	1,19	4,7	0,00	3,6
2010-10-22 19:00	274	33	81	2,2	17,53	-0,99	266,4	993,50	-4,33	-0,99	17,19	1,22	5,2	0,00	3,6
2010-10-22 19:30	325	33	79	3,9	17,43	-0,79	266,4	993,50	-4,49	-6,40	17,09	1,27	5,2	0,00	3,6
2010-10-22 20:00	294	33	81	1,2	17,43	-0,89	266,4	993,50	-4,24	-0,89	17,09	1,32	6,6	0,00	3,6
2010-10-22 20:30	237	33	82	1,6	17,43	-0,89	266,4	993,50	-4,07	-0,89	17,09	1,39	3,1	0,00	3,6
2010-10-22 21:00	326	32	82	1,4	17,53	-1,09	266,4	993,50	-4,26	-1,09	17,15	1,19	2,6	0,00	3,6
2010-10-22 21:30	266	32	83	1,6	17,53	-0,89	266,4	992,50	-3,90	-0,89	17,15	1,47	4,1	0,00	3,6
2010-10-22 22:00	269	33	83	1,8	17,53	-0,69	266,4	992,50	-3,71	-0,69	17,19	1,67	4,3	0,00	3,6
2010-10-22 22:30	290	33	82	1,2	17,53	-0,59	266,4	992,50	-3,78	-0,59	17,19	1,69	4,5	0,00	3,6
2010-10-22 23:00	330	33	82	2,6	17,43	-0,59	266,4	992,50	-3,78	-2,43	17,09	1,69	4,5	0,00	3,6
2010-10-22 23:30	324	33	81	2,4	17,43	-0,59	266,4	992,50	-3,95	-2,43	17,09	1,62	5,2	0,00	3,6
2010-10-23 00:00	295	33	82	2,0	17,33	-0,49	266,4	992,50	-3,68	-0,49	16,99	1,79	5,2	0,00	0,0
2010-10-23 00:30	322	33	82	2,0	17,33	-0,39	266,4	992,50	-3,58	-0,39	16,99	1,89	4,7	0,00	0,0

Datum	Vindriktning °	Luftfukt inne Rh%	Luftfukt ute Rh%	Vindhastighet m/s	Temp inne °C	Temp ute °C	Nederb. året mm	Lufttryck Mbar	Daggpunkt °C	Kyleffekt °C	Vix inne °C	Vix ute °C	Vindby m/s	Korr lufttryck	Regn/dygn mm
2010-10-23 01:00	301	33	82	3,0	17,43	-0,19	266,4	992,50	-3,39	-3,24	17,09	2,09	5,0	0,00	0,0
2010-10-23 01:30	343	33	81	1,6	17,53	0,11	266,4	992,50	-3,26	0,11	17,19	2,32	4,9	0,00	0,0
2010-10-23 02:00	263	32	80	1,2	17,63	0,21	266,4	992,50	-3,34	0,21	17,25	2,35	5,0	0,00	0,0
2010-10-23 02:30	302	32	80	1,2	17,73	0,01	266,4	992,50	-3,53	0,01	17,35	2,14	3,1	0,00	0,0
2010-10-23 03:00	317	32	81	1,4	17,93	0,31	266,4	992,50	-3,07	0,31	17,55	2,52	5,2	0,00	0,0
2010-10-23 03:30	322	33	85	2,8	17,93	0,11	266,4	991,50	-2,59	-2,91	17,59	2,62	4,7	0,00	0,0
2010-10-23 04:00	333	32	88	0,0	17,93	-0,09	266,4	992,50	-2,30	-0,09	17,55	2,65	4,7	0,00	0,0
2010-10-23 04:30	331	33	88	1,2	17,93	0,11	266,4	992,50	-2,11	0,11	17,59	2,85	4,3	0,00	0,0
2010-10-23 05:00	337	33	88	2,2	17,83	-0,29	266,4	992,50	-2,50	-0,29	17,49	2,45	4,1	0,00	0,0
2010-10-23 05:30	324	33	90	1,6	17,83	-0,79	266,4	992,50	-2,68	-0,79	17,49	2,11	3,9	0,00	0,0
2010-10-23 06:00	308	33	93	1,4	17,83	-0,99	266,4	992,50	-2,42	-0,99	17,49	2,15	3,3	0,00	0,0
2010-10-23 06:30	334	33	94	0,0	17,83	-1,09	267,6	992,50	-2,37	-1,09	17,49	2,13	3,3	1,20	1,2
2010-10-23 07:00	298	33	96	0,0	17,93	-1,09	267,6	992,50	-2,07	-1,09	17,59	2,30	3,0	1,20	1,2
2010-10-23 07:30	295	33	97	0,0	17,93	-0,79	267,6	992,50	-1,63	-0,79	17,59	2,68	3,0	0,00	1,2
2010-10-23 08:00	328	33	98	2,0	18,03	-0,59	267,6	993,50	-1,29	-0,59	17,69	2,97	2,4	0,00	1,2
2010-10-23 08:30	339	33	97	0,0	18,03	-0,39	267,6	993,50	-1,23	-0,39	17,69	3,08	2,8	0,00	1,2
2010-10-23 09:00	334	33	97	0,0	18,03	-0,29	267,6	993,50	-1,13	-0,29	17,69	3,19	3,1	0,00	1,2
2010-10-23 09:30	308	33	98	0,0	18,03	-0,09	267,6	993,50	-0,79	-0,09	17,69	3,47	2,4	0,00	1,2
2010-10-23 10:00	322	33	99	2,0	18,03	0,31	267,6	994,50	-0,25	0,31	17,69	3,96	3,7	0,00	1,2
2010-10-23 10:30	286	33	98	1,6	18,03	0,72	267,6	994,50	0,01	0,72	17,69	4,27	3,5	0,00	1,2
2010-10-23 11:00	332	33	97	2,2	18,03	0,92	267,6	994,50	0,06	0,92	17,69	4,39	3,0	0,00	1,2
2010-10-23 11:30	258	33	95	0,0	18,03	1,52	267,6	994,50	0,36	1,52	17,69	4,82	3,7	0,00	1,2
2010-10-23 12:00	325	33	90	3,9	18,23	2,12	267,6	994,50	0,18	-3,02	17,89	5,01	4,3	0,00	1,2
2010-10-23 12:30	325	33	88	3,9	18,23	2,62	267,6	994,50	0,35	-2,44	17,89	5,35	4,1	0,00	1,2
2010-10-23 13:00	337	33	87	2,8	18,23	2,42	267,6	995,50	-0,01	-0,40	17,89	5,07	4,3	0,00	1,2
2010-10-23 13:30	321	33	85	1,4	18,13	2,62	267,6	995,50	-0,15	2,62	17,79	5,12	4,9	0,00	1,2
2010-10-23 14:00	318	33	79	3,1	18,03	3,32	267,6	995,50	-0,51	0,59	17,69	5,38	6,6	0,00	1,2
2010-10-23 14:30	321	33	78	3,0	17,83	3,22	267,6	995,50	-0,79	0,48	17,49	5,20	5,2	0,00	1,2
2010-10-23 15:00	313	33	80	3,0	17,73	3,02	267,6	995,50	-0,62	0,26	17,39	5,15	6,6	0,00	1,2
2010-10-23 15:30	69	33	82	2,6	17,63	2,92	267,6	996,50	-0,37	1,27	17,29	5,19	4,7	0,00	1,2
2010-10-23 16:00	304	33	81	3,1	17,53	3,12	267,6	996,50	-0,35	0,37	17,19	5,32	5,0	0,00	1,2
2010-10-23 16:30	318	33	80	1,6	17,43	3,02	268,8	996,50	-0,62	3,02	17,09	5,15	7,0	1,20	2,4
2010-10-23 17:00	323	33	83	2,0	17,43	2,22	268,8	996,50	-0,88	2,22	17,09	4,57	3,7	1,20	2,4
2010-10-23 17:30	329	33	86	2,2	17,33	1,82	268,8	996,50	-0,76	1,82	16,99	4,39	3,7	0,00	2,4
2010-10-23 18:00	327	33	89	1,4	17,33	1,42	268,8	996,50	-0,67	1,42	16,99	4,23	3,5	0,00	2,4
2010-10-23 18:30	328	33	91	0,0	17,43	0,82	268,8	997,50	-0,95	0,82	17,09	3,79	2,6	0,00	2,4
2010-10-23 19:00	321	33	92	0,0	17,53	0,61	268,8	997,50	-0,99	0,61	17,19	3,67	2,8	0,00	2,4
2010-10-23 19:30	292	33	92	0,0	17,73	0,11	268,8	997,50	-1,48	0,11	17,39	3,17	2,4	0,00	2,4
2010-10-23 20:00	285	33	94	0,0	17,73	0,41	268,8	997,50	-0,88	0,41	17,39	3,63	1,8	0,00	2,4
2010-10-23 20:30	170	33	94	0,0	17,83	0,31	268,8	997,50	-0,98	0,31	17,49	3,53	2,2	0,00	2,4
2010-10-23 21:00	117	33	94	0,0	17,93	0,11	268,8	997,50	-1,18	0,11	17,59	3,33	1,6	0,00	2,4
2010-10-23 21:30	141	33	96	0,0	17,93	-0,19	268,8	997,50	-1,18	-0,19	17,59	3,20	2,4	0,00	2,4
2010-10-23 22:00	160	33	96	0,0	17,83	-0,79	268,8	997,50	-1,78	-0,79	17,49	2,60	2,0	0,00	2,4
2010-10-23 22:30	329	33	98	1,6	17,83	-0,79	268,8	997,50	-1,49	-0,79	17,49	2,77	2,0	0,00	2,4
2010-10-23 23:00	320	33	98	0,0	17,83	-1,09	268,8	997,50	-1,79	-1,09	17,49	2,47	2,0	0,00	2,4
2010-10-23 23:30	321	33	100	0,0	17,83	-1,09	268,8	997,50	-1,50	-1,09	17,49	2,64	2,2	0,00	2,4

Datum	Vindriktning °	Luftfukt inne Rh%	Luftfukt ute Rh%	Vindhastighet m/s	Temp inne °C	Temp ute °C	Nederb. året mm	Lufttryck Mbar	Daggpunkt °C	Kyleffekt °C	Vix inne °C	Vix ute °C	Vindby m/s	Korr lufttryck	Regn/dygn mm
2010-10-24 00:00	255	33	100	0,0	17,83	-1,39	268,8	997,50	-1,80	-1,39	17,49	2,34	2,6	0,00	0,0
2010-10-24 00:30	250	33	100	0,0	17,83	-1,09	268,8	997,50	-1,50	-1,09	17,49	2,64	2,2	0,00	0,0
2010-10-24 01:00	235	33	100	0,0	17,93	-0,89	268,8	997,50	-1,30	-0,89	17,59	2,84	2,0	0,00	0,0
2010-10-24 01:30	159	33	100	0,0	18,03	-0,99	268,8	998,51	-1,40	-0,99	17,69	2,74	1,4	0,00	0,0
2010-10-24 02:00	302	33	100	0,0	18,13	-0,79	268,8	997,50	-1,20	-0,79	17,79	2,94	1,8	0,00	0,0
2010-10-24 02:30	281	33	100	0,0	18,13	-0,89	268,8	997,50	-1,30	-0,89	17,79	2,84	1,6	0,00	0,0
2010-10-24 03:00	269	33	100	0,0	18,23	-0,89	268,8	997,50	-1,30	-0,89	17,89	2,84	1,6	0,00	0,0
2010-10-24 03:30	315	33	100	0,0	18,23	-0,89	268,8	997,50	-1,30	-0,89	17,89	2,84	2,0	0,00	0,0
2010-10-24 04:00	297	33	100	0,0	18,23	-1,19	268,8	997,50	-1,60	-1,19	17,89	2,54	1,4	0,00	0,0
2010-10-24 04:30	265	33	100	0,0	18,23	-0,99	268,8	997,50	-1,40	-0,99	17,89	2,74	2,0	0,00	0,0
2010-10-24 05:00	249	33	100	0,0	18,23	-0,99	268,8	997,50	-1,40	-0,99	17,89	2,74	1,6	0,00	0,0
2010-10-24 05:30	279	33	100	1,2	18,13	-1,09	268,8	997,50	-1,50	-1,09	17,79	2,64	1,2	0,00	0,0
2010-10-24 06:00	276	33	100	0,0	18,13	-0,89	268,8	997,50	-1,30	-0,89	17,79	2,84	1,4	0,00	0,0
2010-10-24 06:30	262	33	100	0,0	18,13	-0,89	268,8	997,50	-1,30	-0,89	17,79	2,84	1,4	0,00	0,0
2010-10-24 07:00	268	33	100	0,0	18,13	-0,89	268,8	997,50	-1,30	-0,89	17,79	2,84	1,4	0,00	0,0
2010-10-24 07:30	315	33	100	0,0	18,23	-0,89	268,8	997,50	-1,30	-0,89	17,89	2,84	2,2	0,00	0,0
2010-10-24 08:00	335	33	100	0,0	18,23	-0,69	268,8	997,50	-1,10	-0,69	17,89	3,04	2,2	0,00	0,0
2010-10-24 08:30	335	33	100	0,0	18,23	-1,29	268,8	997,50	-1,70	-1,29	17,89	2,44	1,2	0,00	0,0
2010-10-24 09:00	356	33	100	0,0	18,23	-1,59	268,8	998,51	-2,00	-1,59	17,89	2,14	1,2	0,00	0,0
2010-10-24 09:30	341	33	100	0,0	18,23	-1,29	268,8	998,51	-1,70	-1,29	17,89	2,44	0,0	0,00	0,0
2010-10-24 10:00	337	33	100	0,0	18,33	-0,79	268,8	998,51	-1,20	-0,79	17,99	2,94	1,4	0,00	0,0
2010-10-24 10:30	307	33	100	0,0	18,33	0,01	268,8	998,51	-0,41	0,01	17,99	3,74	1,4	0,00	0,0
2010-10-24 11:00	333	33	100	0,0	18,33	0,31	268,8	998,51	-0,11	0,31	17,99	4,04	1,8	0,00	0,0
2010-10-24 11:30	312	33	100	0,0	18,33	0,92	268,8	999,51	0,49	0,92	17,99	4,64	2,6	0,00	0,0
2010-10-24 12:00	315	33	96	2,0	18,23	1,62	268,8	999,51	0,61	1,62	17,89	5,00	3,0	0,00	0,0
2010-10-24 12:30	332	33	91	1,8	18,23	2,22	268,8	999,51	0,44	2,22	17,89	5,19	3,3	0,00	0,0
2010-10-24 13:00	351	33	82	1,2	18,13	2,62	268,8	999,51	-0,66	2,62	17,79	4,89	4,3	0,00	0,0
2010-10-24 13:30	351	33	84	0,0	18,03	2,82	268,8	999,51	-0,12	2,82	17,69	5,24	11,9	0,00	0,0
2010-10-24 14:00	326	33	81	1,6	17,93	3,02	268,8	999,51	-0,44	3,02	17,59	5,22	3,5	0,00	0,0
2010-10-24 14:30	317	33	78	3,1	17,83	3,22	268,8	998,51	-0,79	0,48	17,49	5,20	4,3	0,00	0,0
2010-10-24 15:00	309	33	78	2,6	17,83	3,32	268,8	999,51	-0,69	1,69	17,49	5,30	3,7	0,00	0,0
2010-10-24 15:30	310	33	77	2,0	17,83	2,82	268,8	999,51	-1,36	2,82	17,49	4,73	3,1	0,00	0,0
2010-10-24 16:00	314	33	79	1,6	17,83	2,72	268,8	999,51	-1,09	2,72	17,49	4,78	3,1	0,00	0,0
2010-10-24 16:30	306	33	80	1,6	17,83	2,32	268,8	999,51	-1,30	2,32	17,49	4,45	10,8	0,00	0,0
2010-10-24 17:00	336	33	84	0,0	17,83	1,52	268,8	999,51	-1,39	1,52	17,49	3,94	2,6	0,00	0,0
2010-10-24 17:30	342	33	87	0,0	17,83	0,72	269,4	999,51	-1,68	0,72	17,49	3,37	10,2	0,60	0,6
2010-10-24 18:00	356	33	90	0,0	17,83	0,51	269,4	999,51	-1,40	0,51	17,49	3,41	1,8	0,60	0,6
2010-10-24 18:30	72	33	91	0,0	17,83	0,31	269,4	999,51	-1,44	0,31	17,49	3,29	0,0	0,00	0,6
2010-10-24 19:00	12	33	91	0,0	17,83	-0,19	269,4	1000,51	-1,93	-0,19	17,49	2,79	0,0	0,00	0,6
2010-10-24 19:30	9	33	92	0,0	17,83	-0,79	269,4	999,51	-2,37	-0,79	17,49	2,27	3,3	0,00	0,6
2010-10-24 20:00	9	33	92	0,0	17,83	-1,49	269,4	1000,51	-3,06	-1,49	17,49	1,57	0,0	0,00	0,6
2010-10-24 20:30	351	33	94	0,0	17,83	-1,69	269,4	1000,51	-2,96	-1,69	17,49	1,53	0,0	0,00	0,6
2010-10-24 21:00	351	33	96	0,0	17,83	-1,59	269,4	1000,51	-2,57	-1,59	17,49	1,80	0,0	0,00	0,6
2010-10-24 21:30	327	33	99	0,0	17,83	-1,39	269,4	1000,51	-1,94	-1,39	17,49	2,26	1,2	0,00	0,6
2010-10-24 22:00	351	33	100	0,0	17,83	-1,29	269,4	1000,51	-1,70	-1,29	17,49	2,44	1,6	0,00	0,6
2010-10-24 22:30	329	33	100	0,0	17,73	-0,89	269,4	1000,51	-1,30	-0,89	17,39	2,84	1,8	0,00	0,6

Datum	Vindriktning °	Luftfukt inne Rh%	Luftfukt ute Rh%	Vindhastighet m/s	Temp inne °C	Temp ute °C	Nederb. året mm	Lufttryck Mbar	Daggpunkt °C	Kyleffekt °C	Vix inne °C	Vix ute °C	Vindby m/s	Korr lufttryck	Regn/dygn mm
2010-10-24 23:00	250	33	100	0,0	17,73	-0,69	269,4	1000,51	-1,10	-0,69	17,39	3,04	1,4	0,00	0,6
2010-10-24 23:30	319	33	100	0,0	17,73	-0,59	269,4	1000,51	-1,00	-0,59	17,39	3,14	2,0	0,00	0,6
2010-10-25 00:00	232	33	100	0,0	17,73	-0,89	269,4	1000,51	-1,30	-0,89	17,39	2,84	1,8	0,00	0,0
2010-10-25 00:30	255	33	100	0,0	17,83	-0,69	269,4	1000,51	-1,10	-0,69	17,49	3,04	1,2	0,00	0,0
2010-10-25 01:00	255	33	100	0,0	17,93	-0,49	269,4	1000,51	-0,90	-0,49	17,59	3,24	2,0	0,00	0,0
2010-10-25 01:30	256	33	100	0,0	18,03	-0,39	269,4	1000,51	-0,80	-0,39	17,69	3,34	1,2	0,00	0,0
2010-10-25 02:00	210	33	100	0,0	18,13	-0,39	269,4	1000,51	-0,80	-0,39	17,79	3,34	0,0	0,00	0,0
2010-10-25 02:30	290	33	100	0,0	18,13	-0,09	269,4	1000,51	-0,51	-0,09	17,79	3,64	2,0	0,00	0,0
2010-10-25 03:00	246	33	100	0,0	18,23	0,01	269,4	1000,51	-0,41	0,01	17,89	3,74	0,0	0,00	0,0
2010-10-25 03:30	338	33	100	0,0	18,23	0,21	269,4	1000,51	-0,21	0,21	17,89	3,94	2,2	0,00	0,0
2010-10-25 04:00	320	33	100	0,0	18,23	0,11	269,4	1000,51	-0,31	0,11	17,89	3,84	1,4	0,00	0,0
2010-10-25 04:30	336	33	100	0,0	18,23	0,21	269,4	1000,51	-0,21	0,21	17,89	3,94	2,4	0,00	0,0
2010-10-25 05:00	318	33	100	0,0	18,23	0,31	269,4	1000,51	-0,11	0,31	17,89	4,04	2,4	0,00	0,0
2010-10-25 05:30	318	33	100	0,0	18,23	0,41	269,4	1000,51	-0,01	0,41	17,89	4,14	2,4	0,00	0,0
2010-10-25 06:00	336	33	100	0,0	18,23	0,41	269,4	1000,51	-0,01	0,41	17,89	4,14	1,2	0,00	0,0
2010-10-25 06:30	336	33	100	0,0	18,23	0,41	269,4	1000,51	-0,01	0,41	17,89	4,14	3,7	0,00	0,0
2010-10-25 07:00	306	33	100	0,0	18,23	0,31	269,4	1000,51	-0,11	0,31	17,89	4,04	2,0	0,00	0,0
2010-10-25 07:30	293	33	100	0,0	18,23	0,21	269,4	1001,51	-0,21	0,21	17,89	3,94	1,6	0,00	0,0
2010-10-25 08:00	329	33	100	0,0	18,23	0,31	269,4	1001,51	-0,11	0,31	17,89	4,04	1,6	0,00	0,0
2010-10-25 08:30	338	33	100	0,0	18,13	0,31	269,4	1001,51	-0,11	0,31	17,79	4,04	2,2	0,00	0,0
2010-10-25 09:00	328	33	100	0,0	18,13	0,41	269,4	1001,51	-0,01	0,41	17,79	4,14	2,0	0,00	0,0
2010-10-25 09:30	292	33	100	0,0	18,23	0,41	269,4	1001,51	-0,01	0,41	17,89	4,14	1,4	0,00	0,0
2010-10-25 10:00	315	33	100	2,0	18,23	0,61	269,4	1002,51	0,19	0,61	17,89	4,34	2,8	0,00	0,0
2010-10-25 10:30	310	33	100	0,0	18,23	0,92	269,4	1002,51	0,49	0,92	17,89	4,64	3,1	0,00	0,0
2010-10-25 11:00	319	33	100	3,3	18,33	1,22	269,4	1002,51	0,79	-2,89	17,99	4,95	3,3	0,00	0,0
2010-10-25 11:30	332	33	100	2,2	18,33	1,22	269,4	1002,51	0,79	1,22	17,99	4,95	3,0	0,00	0,0
2010-10-25 12:00	320	33	100	1,4	18,33	1,42	269,4	1003,51	0,99	1,42	17,99	5,15	2,8	0,00	0,0
2010-10-25 12:30	324	33	100	2,2	18,33	1,82	269,4	1003,51	1,39	1,82	17,99	5,55	3,3	0,00	0,0
2010-10-25 13:00	319	33	99	2,0	18,33	2,72	269,4	1003,51	2,14	2,72	17,99	6,36	3,7	0,00	0,0
2010-10-25 13:30	303	33	91	2,2	18,33	2,62	269,4	1003,51	0,83	2,62	17,99	5,59	5,2	0,00	0,0
2010-10-25 14:00	333	33	89	2,2	18,33	2,62	269,4	1004,51	0,51	2,62	17,99	5,43	5,2	0,00	0,0
2010-10-25 14:30	309	33	88	2,4	18,23	2,72	269,4	1004,51	0,45	1,06	17,89	5,45	4,1	0,00	0,0
2010-10-25 15:00	286	33	85	2,8	18,13	2,92	270,0	1004,51	0,15	0,15	17,79	5,42	4,9	0,60	0,6
2010-10-25 15:30	338	33	85	1,4	18,03	2,72	270,0	1004,51	-0,05	2,72	17,69	5,22	4,9	0,00	0,6
2010-10-25 16:00	325	33	85	3,0	18,03	2,42	270,0	1005,51	-0,34	-0,40	17,69	4,92	4,1	0,00	0,6
2010-10-25 16:30	332	33	86	2,6	17,93	2,42	270,0	1005,51	-0,17	0,74	17,59	5,00	3,9	0,00	0,6
2010-10-25 17:00	320	33	87	2,4	17,93	2,22	270,0	1006,51	-0,21	0,53	17,59	4,87	6,0	0,00	0,6
2010-10-25 17:30	331	33	90	2,0	17,93	1,82	270,0	1006,51	-0,12	1,82	17,59	4,71	4,3	0,00	0,6
2010-10-25 18:00	324	33	91	1,8	18,03	1,52	270,0	1006,51	-0,26	1,52	17,69	4,49	2,8	0,00	0,6
2010-10-25 18:30	336	33	92	0,0	18,03	1,22	270,0	1006,51	-0,40	1,22	17,69	4,27	2,4	0,00	0,6
2010-10-25 19:00	273	33	93	0,0	18,13	0,92	270,0	1006,51	-0,54	0,92	17,79	4,05	1,6	0,00	0,6
2010-10-25 19:30	322	33	94	0,0	18,23	0,72	270,0	1007,51	-0,59	0,72	17,89	3,93	1,4	0,00	0,6
2010-10-25 20:00	274	33	96	0,0	18,23	0,72	270,0	1007,51	-0,29	0,72	17,89	4,10	1,4	0,00	0,6
2010-10-25 20:30	326	33	98	0,0	18,23	0,92	270,0	1007,51	0,21	0,92	17,89	4,47	1,6	0,00	0,6
2010-10-25 21:00	322	33	100	0,0	18,33	0,82	270,0	1007,51	0,39	0,82	17,99	4,54	1,6	0,00	0,6
2010-10-25 21:30	330	33	100	0,0	18,33	0,61	270,0	1007,51	0,19	0,61	17,99	4,34	1,2	0,00	0,6

Datum	Vindriktning	Luftfukt inne	Luftfukt ute	Vindhastighet	Temp inne	Temp ute	Nederb. året	Lufttryck	Daggpunkt	Kyleffekt	Vix inne	Vix ute	Vindby	Korr lufttryck	Regn/dygn
	°	Rh%	Rh%	m/s	°C	°C	mm	Mbar	°C	°C	°C	°C	m/s		mm
2010-10-25 22:00	334	33	100	0,0	18,33	0,61	270,0	1008,51	0,19	0,61	17,99	4,34	0,0	0,00	0,6
2010-10-25 22:30	344	33	100	0,0	18,33	0,41	270,0	1008,51	-0,01	0,41	17,99	4,14	1,6	0,00	0,6
2010-10-25 23:00	328	33	100	0,0	18,33	0,61	270,0	1008,51	0,19	0,61	17,99	4,34	2,4	0,00	0,6
2010-10-25 23:30	330	33	100	0,0	18,33	0,61	270,0	1008,51	0,19	0,61	17,99	4,34	2,8	0,00	0,6
2010-10-26 00:00	347	33	100	0,0	18,33	0,61	270,0	1009,51	0,19	0,61	17,99	4,34	2,2	0,00	0,0
2010-10-26 00:30	325	33	100	0,0	18,43	0,61	270,0	1009,51	0,19	0,61	18,09	4,34	2,0	0,00	0,0
2010-10-26 01:00	356	33	100	0,0	18,43	0,41	270,0	1009,51	-0,01	0,41	18,09	4,14	1,4	0,00	0,0
2010-10-26 01:30	356	33	100	0,0	18,43	0,31	270,0	1010,51	-0,11	0,31	18,09	4,04	0,0	0,00	0,0
2010-10-26 02:00	2	33	100	0,0	18,43	0,31	270,0	1010,51	-0,11	0,31	18,09	4,04	0,0	0,00	0,0
2010-10-26 02:30	327	33	100	0,0	18,43	0,11	270,0	1011,51	-0,31	0,11	18,09	3,84	2,2	0,00	0,0
2010-10-26 03:00	1	33	98	1,8	18,43	0,51	270,0	1011,51	-0,19	0,51	18,09	4,07	3,1	0,00	0,0
2010-10-26 03:30	356	33	97	0,0	18,43	0,31	270,0	1011,51	-0,54	0,31	18,09	3,79	1,6	0,00	0,0
2010-10-26 04:00	356	33	98	0,0	18,43	0,21	270,0	1012,51	-0,49	0,21	18,09	3,77	0,0	0,00	0,0
2010-10-26 04:30	356	33	99	0,0	18,43	0,11	270,0	1012,51	-0,45	0,11	18,09	3,76	0,0	0,00	0,0
2010-10-26 05:00	3	33	99	0,0	18,43	0,11	270,0	1013,51	-0,45	0,11	18,09	3,76	1,8	0,00	0,0
2010-10-26 05:30	3	33	98	0,0	18,43	0,11	270,0	1013,51	-0,59	0,11	18,09	3,67	0,0	0,00	0,0
2010-10-26 06:00	356	33	96	1,6	18,43	-0,39	270,0	1013,51	-1,38	-0,39	18,09	3,00	2,0	0,00	0,0
2010-10-26 06:30	356	33	95	0,0	18,43	-0,69	270,0	1013,51	-1,82	-0,69	18,09	2,62	2,2	0,00	0,0
2010-10-26 07:00	356	33	95	0,0	18,43	-1,39	270,0	1013,51	-2,52	-1,39	18,09	1,92	0,0	0,00	0,0
2010-10-26 07:30	356	33	96	0,0	18,43	-1,89	270,0	1014,51	-2,87	-1,89	18,09	1,50	0,0	0,00	0,0
2010-10-26 08:00	356	33	98	0,0	18,43	-1,99	270,0	1014,51	-2,68	-1,99	18,09	1,57	1,4	0,00	0,0
2010-10-26 08:30	356	33	99	0,0	18,43	-1,79	270,0	1014,51	-2,34	-1,79	18,09	1,86	0,0	0,00	0,0
2010-10-26 09:00	356	33	100	0,0	18,43	-1,49	270,0	1014,51	-1,90	-1,49	18,09	2,24	0,0	0,00	0,0
2010-10-26 09:30	356	33	100	0,0	18,43	-0,69	270,0	1015,51	-1,10	-0,69	18,09	3,04	0,0	0,00	0,0
2010-10-26 10:00	356	33	98	0,0	18,43	-0,39	270,0	1015,51	-1,09	-0,39	18,09	3,17	0,0	0,00	0,0
2010-10-26 10:30	4	33	98	0,0	18,53	0,21	270,0	1015,51	-0,49	0,21	18,19	3,77	1,4	0,00	0,0
2010-10-26 11:00	14	33	98	0,0	18,53	0,61	270,0	1015,51	-0,09	0,61	18,19	4,17	0,0	0,00	0,0
2010-10-26 11:30	315	33	98	0,0	18,53	1,12	270,0	1015,51	0,40	1,12	18,19	4,67	1,4	0,00	0,0
2010-10-26 12:00	311	33	94	0,0	18,53	1,22	270,0	1016,51	-0,09	1,22	18,19	4,43	1,6	0,00	0,0
2010-10-26 12:30	315	33	93	0,0	18,43	1,32	270,0	1016,51	-0,14	1,32	18,09	4,45	1,2	0,00	0,0
2010-10-26 13:00	315	33	91	0,0	18,43	1,62	270,0	1016,51	-0,16	1,62	18,09	4,59	0,0	0,00	0,0
2010-10-26 13:30	186	33	91	0,0	18,33	1,92	270,0	1016,51	0,14	1,92	17,99	4,89	1,2	0,00	0,0
2010-10-26 14:00	279	33	89	0,0	18,23	2,02	270,0	1015,51	-0,08	2,02	17,89	4,83	1,6	0,00	0,0
2010-10-26 14:30	269	33	88	0,0	18,23	2,52	270,0	1016,51	0,25	2,52	17,89	5,25	2,6	0,00	0,0
2010-10-26 15:00	290	33	88	0,0	18,23	2,42	270,0	1016,51	0,15	2,42	17,89	5,15	1,8	0,00	0,0
2010-10-26 15:30	268	33	82	0,0	18,13	2,82	270,0	1016,51	-0,46	2,82	17,79	5,09	2,4	0,00	0,0
2010-10-26 16:00	319	33	81	1,4	18,13	2,72	270,0	1016,51	-0,73	2,72	17,79	4,92	1,8	0,00	0,0
2010-10-26 16:30	270	33	81	0,0	18,13	1,82	270,0	1016,51	-1,61	1,82	17,79	4,02	1,4	0,00	0,0
2010-10-26 17:00	270	33	83	0,0	18,03	0,72	270,0	1016,51	-2,34	0,72	17,69	3,07	0,0	0,00	0,0
2010-10-26 17:30	225	33	87	0,0	18,03	-0,39	270,0	1016,51	-2,76	-0,39	17,69	2,27	0,0	0,00	0,0
2010-10-26 18:00	225	33	90	0,0	18,03	-1,29	270,0	1016,51	-3,17	-1,29	17,69	1,61	0,0	0,00	0,0
2010-10-26 18:30	224	33	94	0,0	18,03	-1,79	270,0	1016,51	-3,06	-1,79	17,69	1,43	0,0	0,00	0,0
2010-10-26 19:00	222	33	96	0,0	18,03	-2,19	270,0	1016,51	-3,17	-2,19	17,69	1,20	0,0	0,00	0,0
2010-10-26 19:30	200	33	100	0,0	18,03	-2,39	270,0	1016,51	-2,80	-2,39	17,69	1,34	2,0	0,00	0,0
2010-10-26 20:00	134	33	99	0,0	18,03	-2,49	270,0	1015,51	-3,04	-2,49	17,69	1,16	1,2	0,00	0,0
2010-10-26 20:30	95	33	100	0,0	18,03	-1,79	270,0	1015,51	-2,20	-1,79	17,69	1,94	1,4	0,00	0,0

Datum	Vindriktning °	Luftfukt inne Rh%	Luftfukt ute Rh%	Vindhastighet m/s	Temp inne °C	Temp ute °C	Nederb. året mm	Lufttryck Mbar	Daggpunkt °C	Kyleffekt °C	Vix inne °C	Vix ute °C	Vindby m/s	Korr lufttryck	Regn/dygn mm
2010-10-26 21:00	96	33	100	0,0	18,03	-1,99	270,0	1015,51	-2,40	-1,99	17,69	1,74	1,4	0,00	0,0
2010-10-26 21:30	104	33	100	0,0	18,03	-2,09	270,0	1015,51	-2,50	-2,09	17,69	1,64	1,6	0,00	0,0
2010-10-26 22:00	98	33	100	0,0	18,03	-1,99	270,0	1015,51	-2,40	-1,99	17,69	1,74	1,6	0,00	0,0
2010-10-26 22:30	96	33	100	0,0	18,03	-1,39	270,0	1015,51	-1,80	-1,39	17,69	2,34	1,8	0,00	0,0
2010-10-26 23:00	117	33	100	1,6	18,03	-1,59	270,0	1014,51	-2,00	-1,59	17,69	2,14	2,4	0,00	0,0
2010-10-26 23:30	100	33	100	0,0	18,03	-2,19	270,0	1014,51	-2,60	-2,19	17,69	1,54	2,8	0,00	0,0
2010-10-27 00:00	121	33	100	0,0	18,03	-2,39	270,0	1014,51	-2,80	-2,39	17,69	1,34	2,4	0,00	0,0
2010-10-27 00:30	126	33	100	2,6	18,13	-2,29	270,0	1013,51	-2,70	-4,22	17,79	1,44	3,1	0,00	0,0
2010-10-27 01:00	111	33	100	1,8	18,23	-2,29	270,0	1013,51	-2,70	-2,29	17,89	1,44	3,5	0,00	0,0
2010-10-27 01:30	111	33	100	2,0	18,33	-1,99	270,0	1013,51	-2,40	-1,99	17,99	1,74	3,9	0,00	0,0
2010-10-27 02:00	119	33	100	3,0	18,43	-1,79	270,0	1013,51	-2,20	-4,99	18,09	1,94	5,2	0,00	0,0
2010-10-27 02:30	151	33	100	3,1	18,53	-1,39	270,0	1012,51	-1,80	-4,55	18,19	2,34	5,0	0,00	0,0
2010-10-27 03:00	115	33	98	2,4	18,53	-1,99	270,0	1012,51	-2,68	-3,90	18,19	1,57	4,9	0,00	0,0
2010-10-27 03:30	127	33	98	2,0	18,63	-2,29	270,0	1012,51	-2,98	-2,29	18,29	1,27	4,1	0,00	0,0
2010-10-27 04:00	115	33	98	2,4	18,53	-2,19	270,0	1011,51	-2,88	-4,11	18,19	1,37	6,0	0,00	0,0
2010-10-27 04:30	118	33	98	2,2	18,53	-2,69	270,0	1010,51	-3,38	-2,69	18,19	0,87	4,7	0,00	0,0
2010-10-27 05:00	131	33	96	3,9	18,53	-2,49	270,0	1010,51	-3,46	-8,39	18,19	0,90	6,2	0,00	0,0
2010-10-27 05:30	128	33	94	3,1	18,43	-2,49	270,0	1010,51	-3,75	-5,75	18,09	0,73	6,8	0,00	0,0
2010-10-27 06:00	122	33	95	2,8	18,53	-2,69	270,0	1009,51	-3,81	-5,97	18,19	0,61	6,2	0,00	0,0
2010-10-27 06:30	143	33	94	4,5	18,53	-2,79	270,0	1009,51	-4,05	-11,33	18,19	0,43	6,0	0,00	0,0
2010-10-27 07:00	114	33	94	1,4	18,63	-2,79	270,0	1009,51	-4,05	-2,79	18,29	0,43	5,2	0,00	0,0
2010-10-27 07:30	123	33	92	4,3	18,63	-2,79	270,0	1008,51	-4,35	-10,07	18,29	0,27	5,8	0,00	0,0
2010-10-27 08:00	105	33	93	3,5	18,73	-2,89	270,0	1008,51	-4,30	-7,52	18,39	0,25	5,4	0,00	0,0
2010-10-27 08:30	111	33	95	4,5	18,73	-2,99	270,0	1007,51	-4,10	-11,57	18,39	0,31	6,8	0,00	0,0
2010-10-27 09:00	97	33	98	5,0	18,73	-2,79	270,0	1007,51	-3,48	-12,04	18,39	0,77	7,1	0,00	0,0
2010-10-27 09:30	123	33	100	4,1	18,73	-2,69	270,0	1006,51	-3,10	-9,95	18,39	1,04	6,6	0,00	0,0
2010-10-27 10:00	109	33	100	4,7	18,73	-2,09	270,0	1006,51	-2,50	-10,46	18,39	1,64	7,3	0,00	0,0
2010-10-27 10:30	114	33	100	4,7	18,73	-1,39	270,0	1005,51	-1,80	-9,59	18,39	2,34	6,8	0,00	0,0
2010-10-27 11:00	140	33	100	4,9	18,73	-0,79	270,0	1005,51	-1,20	-8,85	18,39	2,94	7,3	0,00	0,0
2010-10-27 11:30	118	33	100	5,2	18,63	-0,19	270,0	1004,51	-0,60	-8,77	18,29	3,54	7,7	0,00	0,0
2010-10-27 12:00	160	33	100	5,4	18,63	0,31	270,0	1004,51	-0,11	-8,79	18,29	4,04	10,4	0,00	0,0
2010-10-27 12:30	148	33	99	6,8	18,63	0,61	270,0	1003,51	0,05	-10,41	18,29	4,26	9,4	0,00	0,0
2010-10-27 13:00	135	33	99	5,2	18,53	0,92	270,0	1002,51	0,35	-7,38	18,19	4,56	9,6	0,00	0,0
2010-10-27 13:30	138	33	100	6,0	18,53	0,51	270,0	1002,51	0,09	-9,19	18,19	4,24	8,7	0,00	0,0
2010-10-27 14:00	107	33	100	6,0	18,63	0,61	270,6	1001,51	0,19	-9,06	18,29	4,34	9,4	0,60	0,6
2010-10-27 14:30	148	33	100	6,0	18,63	0,61	270,6	1001,51	0,19	-9,06	18,29	4,34	10,4	0,60	0,6
2010-10-27 15:00	146	33	100	5,8	18,63	0,72	273,0	1000,51	0,29	-8,28	18,29	4,44	9,8	2,40	3,0
2010-10-27 15:30	128	33	100	7,3	18,63	0,82	273,0	999,51	0,39	-10,72	18,29	4,54	11,5	2,40	3,0
2010-10-27 16:00	154	33	100	6,4	18,53	0,92	276,0	999,51	0,49	-9,31	18,19	4,64	11,1	3,00	6,0
2010-10-27 16:30	142	33	100	4,7	18,43	1,02	276,6	998,51	0,59	-6,62	18,09	4,75	9,6	3,60	6,6
2010-10-27 17:00	136	33	100	3,7	18,53	1,12	278,4	998,51	0,69	-4,19	18,19	4,85	11,1	2,40	8,4
2010-10-27 17:30	122	33	100	8,1	18,53	1,12	278,4	997,50	0,69	-11,47	18,19	4,85	11,1	1,80	8,4
2010-10-27 18:00	135	33	100	8,7	18,53	1,32	278,4	997,50	0,89	-11,76	18,19	5,05	10,4	0,00	8,4
2010-10-27 18:30	126	33	100	3,9	18,43	1,42	278,4	996,50	0,99	-3,84	18,09	5,15	9,8	0,00	8,4
2010-10-27 19:00	164	33	100	5,0	18,43	1,52	279,6	996,50	1,09	-6,63	18,09	5,25	13,8	1,20	9,6
2010-10-27 19:30	161	33	100	6,8	18,33	1,32	282,0	995,50	0,89	-9,47	17,99	5,05	10,2	3,60	12,0



Datum	Vindriktning	Luftfukt inne	Luftfukt ute	Vindhastighet	Temp inne	Temp ute	Nederb. året	Lufttryck	Daggpunkt	Kyleffekt	Vix inne	Vix ute	Vindby	Korr lufttryck	Regn/dygn
	°	Rh%	Rh%	m/s	°C	°C	mm	Mbar	°C	°C	°C	°C	m/s		mm
2010-10-27 20:00	126	33	100	3,9	18,23	1,32	282,0	995,50	0,89	-3,95	17,89	5,05	9,6	2,40	12,0
2010-10-27 20:30	99	33	100	4,3	18,33	1,32	282,0	995,50	0,89	-5,13	17,99	5,05	7,5	0,00	12,0
2010-10-27 21:00	106	33	100	6,6	18,33	1,52	282,0	994,50	1,09	-8,52	17,99	5,25	8,7	0,00	12,0
2010-10-27 21:30	150	33	100	4,7	18,33	1,52	282,0	994,50	1,09	-6,00	17,99	5,25	7,3	0,00	12,0
2010-10-27 22:00	135	33	100	5,2	18,33	1,62	282,0	993,50	1,19	-6,50	17,99	5,35	8,1	0,00	12,0
2010-10-27 22:30	122	33	100	4,5	18,33	1,62	282,0	993,50	1,19	-5,87	17,99	5,35	8,9	0,00	12,0
2010-10-27 23:00	120	33	100	5,4	18,33	1,42	282,0	993,50	0,99	-7,39	17,99	5,15	7,9	0,00	12,0
2010-10-27 23:30	140	33	100	4,3	18,33	1,42	282,0	993,50	0,99	-5,01	17,99	5,15	7,9	0,00	12,0
2010-10-28 00:00	123	33	100	3,3	18,33	1,42	282,0	992,50	0,99	-2,66	17,99	5,15	6,9	0,00	0,0
2010-10-28 00:30	157	33	100	4,3	18,43	1,42	282,0	992,50	0,99	-5,01	18,09	5,15	5,8	0,00	0,0
2010-10-28 01:00	126	33	100	2,6	18,43	1,62	282,0	992,50	1,19	-0,10	18,09	5,35	5,2	0,00	0,0
2010-10-28 01:30	147	33	100	3,0	18,53	1,52	282,0	992,50	1,09	-1,38	18,19	5,25	4,9	0,00	0,0
2010-10-28 02:00	141	33	100	3,3	18,53	1,72	282,0	992,50	1,29	-2,32	18,19	5,45	4,9	0,00	0,0
2010-10-28 02:30	143	33	100	2,2	18,63	2,22	282,0	992,50	1,79	2,22	18,29	5,95	4,7	0,00	0,0
2010-10-28 03:00	167	33	100	1,6	18,63	2,32	282,0	992,50	1,89	2,32	18,29	6,05	3,3	0,00	0,0
2010-10-28 03:30	124	33	100	0,0	18,73	2,42	282,0	992,50	1,99	2,42	18,39	6,15	2,6	0,00	0,0
2010-10-28 04:00	168	33	100	0,0	18,73	2,62	283,2	992,50	2,19	2,62	18,39	6,35	1,8	1,20	1,2
2010-10-28 04:30	115	33	100	0,0	18,73	2,72	283,2	992,50	2,29	2,72	18,39	6,45	2,0	1,20	1,2
2010-10-28 05:00	114	33	100	0,0	18,73	2,72	283,2	992,50	2,29	2,72	18,39	6,45	2,2	0,00	1,2
2010-10-28 05:30	131	33	100	0,0	18,73	2,62	283,2	992,50	2,19	2,62	18,39	6,35	1,8	0,00	1,2
2010-10-28 06:00	127	33	100	1,2	18,63	2,72	283,2	992,50	2,29	2,72	18,29	6,45	2,8	0,00	1,2
2010-10-28 06:30	108	33	100	1,4	18,63	2,42	283,2	992,50	1,99	2,42	18,29	6,15	1,8	0,00	1,2
2010-10-28 07:00	109	33	100	0,0	18,63	2,32	283,2	993,50	1,89	2,32	18,29	6,05	1,4	0,00	1,2
2010-10-28 07:30	116	33	100	0,0	18,63	2,32	283,2	993,50	1,89	2,32	18,29	6,05	2,4	0,00	1,2
2010-10-28 08:00	105	33	100	1,2	18,63	2,42	283,2	993,50	1,99	2,42	18,29	6,15	2,6	0,00	1,2
2010-10-28 08:30	96	33	100	0,0	18,73	2,12	283,2	993,50	1,69	2,12	18,39	5,85	1,6	0,00	1,2
2010-10-28 09:00	123	33	100	2,0	18,73	2,02	283,2	993,50	1,59	2,02	18,39	5,75	2,8	0,00	1,2
2010-10-28 09:30	147	33	100	2,0	18,73	2,22	283,2	993,50	1,79	2,22	18,39	5,95	3,0	0,00	1,2
2010-10-28 10:00	116	33	100	1,2	18,83	2,42	283,2	993,50	1,99	2,42	18,49	6,15	2,6	0,00	1,2
2010-10-28 10:30	108	33	100	0,0	18,83	2,82	283,2	993,50	2,39	2,82	18,49	6,55	1,6	0,00	1,2
2010-10-28 11:00	125	33	100	0,0	18,83	3,12	283,2	993,50	2,69	3,12	18,49	6,85	2,2	0,00	1,2
2010-10-28 11:30	187	33	100	2,4	18,73	3,52	283,2	993,50	3,09	1,90	18,39	7,25	4,1	0,00	1,2
2010-10-28 12:00	150	33	100	3,0	18,73	3,92	283,2	994,50	3,49	1,24	18,39	7,65	4,3	0,00	1,2
2010-10-28 12:30	167	33	100	1,4	18,63	4,42	283,2	993,50	3,98	4,42	18,29	8,15	4,5	0,00	1,2
2010-10-28 13:00	131	33	96	0,0	18,53	4,82	283,2	993,50	3,78	4,82	18,19	8,20	4,5	0,00	1,2
2010-10-28 13:30	133	33	92	0,0	18,53	4,82	283,2	993,50	3,16	4,82	18,19	7,87	2,0	0,00	1,2
2010-10-28 14:00	164	33	88	2,8	18,43	5,82	283,2	993,50	3,49	3,32	18,09	8,55	3,7	0,00	1,2
2010-10-28 14:30	156	33	85	2,2	18,43	5,72	283,2	993,50	2,89	5,72	18,09	8,22	3,5	0,00	1,2
2010-10-28 15:00	166	33	82	2,4	18,33	5,72	283,2	993,50	2,36	4,22	17,99	8,00	3,3	0,00	1,2
2010-10-28 15:30	99	33	90	1,4	18,33	5,92	283,2	993,50	3,92	5,92	17,99	8,81	3,3	0,00	1,2
2010-10-28 16:00	116	33	87	0,0	18,33	5,62	283,2	993,50	3,13	5,62	17,99	8,28	3,0	0,00	1,2
2010-10-28 16:30	141	33	85	2,0	18,33	5,02	283,2	993,50	2,20	5,02	17,99	7,52	3,7	0,00	1,2
2010-10-28 17:00	139	33	88	1,8	18,33	4,12	283,2	993,50	1,82	4,12	17,99	6,85	4,5	0,00	1,2
2010-10-28 17:30	148	33	87	2,2	18,23	3,72	283,2	992,50	1,27	3,72	17,89	6,37	4,5	0,00	1,2
2010-10-28 18:00	150	33	87	1,6	18,23	3,32	283,2	993,50	0,87	3,32	17,89	5,97	3,1	0,00	1,2
2010-10-28 18:30	160	33	87	0,0	18,23	3,32	283,2	993,50	0,87	3,32	17,89	5,97	2,8	0,00	1,2

Datum	Vindriktning °	Luftfukt inne Rh%	Luftfukt ute Rh%	Vindhastighet m/s	Temp inne °C	Temp ute °C	Nederb. året mm	Lufttryck Mbar	Daggpunkt °C	Kyleffekt °C	Vix inne °C	Vix ute °C	Vindby m/s	Korr lufttryck	Regn/dygn mm
2010-10-28 19:00	140	33	87	0,0	18,23	2,92	283,2	993,50	0,48	2,92	17,89	5,57	2,2	0,00	1,2
2010-10-28 19:30	82	33	89	0,0	18,23	1,92	283,2	993,50	-0,18	1,92	17,89	4,73	1,2	0,00	1,2
2010-10-28 20:00	275	33	89	0,0	18,23	2,22	283,2	993,50	0,12	2,22	17,89	5,03	3,3	0,00	1,2
2010-10-28 20:30	266	33	87	0,0	18,23	2,02	283,2	993,50	-0,40	2,02	17,89	4,67	1,8	0,00	1,2
2010-10-28 21:00	250	33	85	0,0	18,33	1,42	283,2	993,50	-1,32	1,42	17,99	3,92	1,2	0,00	1,2
2010-10-28 21:30	250	33	86	0,0	18,43	1,22	283,2	993,50	-1,35	1,22	18,09	3,79	0,0	0,00	1,2
2010-10-28 22:00	180	33	87	0,0	18,43	0,61	283,2	993,50	-1,78	0,61	18,09	3,27	1,2	0,00	1,2
2010-10-28 22:30	142	33	88	0,0	18,53	0,41	283,2	994,50	-1,81	0,41	18,19	3,15	2,0	0,00	1,2
2010-10-28 23:00	178	33	90	1,6	18,53	0,61	284,4	994,50	-1,30	0,61	18,19	3,51	2,6	1,20	2,4
2010-10-28 23:30	212	33	91	0,0	18,43	1,12	284,4	994,50	-0,65	1,12	18,09	4,09	3,7	1,20	2,4
2010-10-29 00:00	235	33	91	0,0	18,43	1,32	284,4	994,50	-0,45	1,32	18,09	4,29	3,9	0,00	0,0
2010-10-29 00:30	150	33	91	0,0	18,33	1,32	285,6	994,50	-0,45	1,32	17,99	4,29	5,0	1,20	1,2
2010-10-29 01:00	191	33	92	1,8	18,33	1,32	285,6	994,50	-0,30	1,32	17,99	4,37	3,0	1,20	1,2
2010-10-29 01:30	267	33	95	1,6	18,33	1,82	285,6	994,50	0,66	1,82	17,99	5,12	4,5	0,00	1,2
2010-10-29 02:00	261	33	95	1,4	18,33	2,72	285,6	994,50	1,55	2,72	17,99	6,02	3,1	0,00	1,2
2010-10-29 02:30	331	33	95	3,0	18,43	3,22	285,6	994,50	2,04	0,48	18,09	6,52	5,0	0,00	1,2
2010-10-29 03:00	266	33	93	1,6	18,43	3,52	285,6	995,50	2,03	3,52	18,09	6,65	4,7	0,00	1,2
2010-10-29 03:30	310	33	96	1,6	18,43	3,62	285,6	995,50	2,59	3,62	18,09	7,00	4,9	0,00	1,2
2010-10-29 04:00	339	33	98	3,0	18,43	3,62	285,6	995,50	2,89	0,92	18,09	7,17	4,7	0,00	1,2
2010-10-29 04:30	293	33	96	2,6	18,33	3,62	285,6	995,50	2,59	2,01	17,99	7,00	5,2	0,00	1,2
2010-10-29 05:00	326	33	96	2,0	18,23	3,22	285,6	996,50	2,20	3,22	17,89	6,60	5,0	0,00	1,2
2010-10-29 05:30	328	33	96	3,5	18,13	3,12	285,6	996,50	2,10	-0,74	17,79	6,50	4,9	0,00	1,2
2010-10-29 06:00	351	33	96	1,4	18,03	3,12	285,6	996,50	2,10	3,12	17,69	6,50	5,6	0,00	1,2
2010-10-29 06:30	307	33	96	0,0	18,13	3,12	285,6	997,50	2,10	3,12	17,79	6,50	3,5	0,00	1,2
2010-10-29 07:00	307	33	96	1,6	18,23	3,12	285,6	997,50	2,10	3,12	17,89	6,50	3,9	0,00	1,2
2010-10-29 07:30	324	33	95	0,0	18,23	2,82	285,6	997,50	1,65	2,82	17,89	6,12	3,7	0,00	1,2
2010-10-29 08:00	296	33	95	0,0	18,33	2,42	285,6	998,51	1,25	2,42	17,99	5,72	3,3	0,00	1,2
2010-10-29 08:30	313	33	96	2,4	18,43	1,92	285,6	998,51	0,90	0,21	18,09	5,30	3,3	0,00	1,2
2010-10-29 09:00	267	33	98	0,0	18,43	1,82	285,6	999,51	1,10	1,82	18,09	5,37	4,5	0,00	1,2
2010-10-29 09:30	326	33	97	2,4	18,43	1,62	285,6	999,51	0,76	-0,10	18,09	5,09	3,5	0,00	1,2
2010-10-29 10:00	39	33	97	0,0	18,43	1,62	285,6	1000,51	0,76	1,62	18,09	5,09	2,6	0,00	1,2
2010-10-29 10:30	330	33	93	1,6	18,43	2,12	288,0	1000,51	0,65	2,12	18,09	5,25	6,2	2,40	3,6
2010-10-29 11:00	275	33	89	1,6	18,33	2,42	288,0	1000,51	0,32	2,42	17,99	5,23	4,1	2,40	3,6
2010-10-29 11:30	325	33	86	1,6	18,23	2,62	288,0	1000,51	0,02	2,62	17,89	5,20	2,8	0,00	3,6
2010-10-29 12:00	337	33	86	0,0	18,23	2,62	288,0	1000,51	0,02	2,62	17,89	5,20	2,6	0,00	3,6
2010-10-29 12:30	346	33	84	1,2	18,13	2,82	288,6	1001,51	-0,12	2,82	17,79	5,24	2,0	0,60	4,2
2010-10-29 13:00	193	33	82	0,0	18,13	2,92	288,6	1001,51	-0,37	2,92	17,79	5,19	1,6	0,60	4,2
2010-10-29 13:30	245	33	83	1,2	18,13	3,12	288,6	1001,51	0,00	3,12	17,79	5,47	2,2	0,00	4,2
2010-10-29 14:00	338	33	78	1,2	18,23	3,02	288,6	1001,51	-0,98	3,02	17,89	5,00	2,0	0,00	4,2
2010-10-29 14:30	344	33	78	0,0	18,23	2,82	288,6	1001,51	-1,17	2,82	17,89	4,80	1,2	0,00	4,2
2010-10-29 15:00	345	33	79	0,0	18,13	2,62	288,6	1001,51	-1,19	2,62	17,79	4,67	0,0	0,00	4,2
2010-10-29 15:30	43	33	83	0,0	18,13	2,32	290,4	1001,51	-0,78	2,32	17,79	4,67	3,5	1,80	6,0
2010-10-29 16:00	80	33	84	0,0	18,13	2,12	290,4	1000,51	-0,80	2,12	17,79	4,54	1,4	1,80	6,0
2010-10-29 16:30	77	33	85	1,8	18,13	2,02	290,4	1000,51	-0,73	2,02	17,79	4,52	3,1	0,00	6,0
2010-10-29 17:00	101	33	85	0,0	18,13	1,92	290,4	1000,51	-0,83	1,92	17,79	4,42	2,4	0,00	6,0
2010-10-29 17:30	140	33	86	1,2	18,13	1,82	290,4	1000,51	-0,76	1,82	17,79	4,39	2,6	0,00	6,0

Datum	Vindriktning	Luftfukt inne	Luftfukt ute	Vindhastighet	Temp inne	Temp ute	Nederb. året	Lufftryck	Daggpunkt	Kyleffekt	Vix inne	Vix ute	Vindby	Korr lufftryck	Regn/dygn
	°	Rh%	Rh%	m/s	°C	°C	mm	Mbar	°C	°C	°C	°C	m/s		mm
2010-10-29 18:00	108	33	87	2,4	18,13	1,82	290,4	1000,51	-0,60	0,11	17,79	4,47	3,0	0,00	6,0
2010-10-29 18:30	103	33	91	2,0	18,23	1,52	290,4	1000,51	-0,26	1,52	17,89	4,49	4,1	0,00	6,0
2010-10-29 19:00	86	33	99	2,2	18,23	0,92	290,4	999,51	0,35	0,92	17,89	4,56	4,1	0,00	6,0
2010-10-29 19:30	110	33	100	2,4	18,33	0,72	290,4	999,51	0,29	-1,05	17,99	4,44	4,1	0,00	6,0
2010-10-29 20:00	63	33	100	3,5	18,33	0,72	291,0	999,51	0,29	-3,45	17,99	4,44	3,9	0,60	6,6
2010-10-29 20:30	103	34	100	2,8	18,33	0,61	291,0	998,51	0,19	-2,36	18,03	4,34	4,1	0,60	6,6
2010-10-29 21:00	115	34	100	2,0	18,33	0,61	291,0	998,51	0,19	0,61	18,03	4,34	4,3	0,00	6,6
2010-10-29 21:30	91	34	100	2,2	18,33	0,61	291,0	998,51	0,19	0,61	18,03	4,34	4,7	0,00	6,6
2010-10-29 22:00	99	34	100	2,0	18,33	0,51	291,0	998,51	0,09	0,51	18,03	4,24	4,9	0,00	6,6
2010-10-29 22:30	87	34	100	3,3	18,33	0,51	291,0	998,51	0,09	-3,68	18,03	4,24	4,5	0,00	6,6
2010-10-29 23:00	110	34	100	1,6	18,23	0,51	291,6	998,51	0,09	0,51	17,93	4,24	5,6	0,60	7,2
2010-10-29 23:30	79	34	100	2,2	18,33	0,51	291,6	998,51	0,09	0,51	18,03	4,24	4,9	0,60	7,2
2010-10-30 00:00	95	34	100	0,0	18,33	0,61	291,6	998,51	0,19	0,61	18,03	4,34	3,7	0,00	0,0
2010-10-30 00:30	103	34	100	2,6	18,43	0,61	291,6	997,50	0,19	-1,16	18,13	4,34	3,7	0,00	0,0
2010-10-30 01:00	101	34	100	1,4	18,53	0,61	291,6	997,50	0,19	0,61	18,23	4,34	4,3	0,00	0,0
2010-10-30 01:30	84	33	100	0,0	18,53	0,61	291,6	997,50	0,19	0,61	18,19	4,34	4,1	0,00	0,0
2010-10-30 02:00	73	33	100	0,0	18,63	0,61	291,6	997,50	0,19	0,61	18,29	4,34	3,0	0,00	0,0
2010-10-30 02:30	76	33	100	1,2	18,63	0,51	291,6	997,50	0,09	0,51	18,29	4,24	2,8	0,00	0,0
2010-10-30 03:00	97	33	100	1,2	18,63	0,51	292,8	997,50	0,09	0,51	18,29	4,24	2,8	1,20	1,2
2010-10-30 03:30	101	33	100	0,0	18,73	0,51	292,8	996,50	0,09	0,51	18,39	4,24	3,7	1,20	1,2
2010-10-30 04:00	129	33	100	0,0	18,83	0,51	292,8	996,50	0,09	0,51	18,49	4,24	2,4	0,00	1,2
2010-10-30 04:30	155	33	100	0,0	18,93	0,41	292,8	996,50	-0,01	0,41	18,59	4,14	2,0	0,00	1,2
2010-10-30 05:00	97	34	100	0,0	19,03	0,31	292,8	996,50	-0,11	0,31	18,73	4,04	2,2	0,00	1,2
2010-10-30 05:30	137	34	100	1,2	19,13	0,41	292,8	996,50	-0,01	0,41	18,83	4,14	2,4	0,00	1,2
2010-10-30 06:00	94	34	100	1,4	19,13	0,41	292,8	996,50	-0,01	0,41	18,83	4,14	2,2	0,00	1,2
2010-10-30 06:30	200	34	100	0,0	19,13	0,51	292,8	995,50	0,09	0,51	18,83	4,24	2,4	0,00	1,2
2010-10-30 07:00	195	34	100	0,0	19,13	0,41	292,8	995,50	-0,01	0,41	18,83	4,14	3,5	0,00	1,2
2010-10-30 08:30	85	34	100	1,8	19,03	0,82	296,4	994,50	0,39	0,82	18,73	4,54	2,2	3,60	4,8
2010-10-30 09:00	86	34	100	2,0	19,03	1,12	296,4	994,50	0,69	1,12	18,73	4,85	3,0	1,80	4,8
2010-10-30 09:30	97	34	100	0,0	19,03	1,62	298,2	995,50	1,19	1,62	18,73	5,35	3,0	1,80	6,6
2010-10-30 10:00	104	34	100	2,4	18,93	2,02	298,8	994,50	1,59	0,32	18,63	5,75	3,9	2,40	7,2
2010-10-30 10:30	95	34	100	2,0	18,93	2,22	300,0	994,50	1,79	2,22	18,63	5,95	4,5	1,80	8,4
2010-10-30 11:00	100	34	100	0,0	18,93	2,92	300,6	994,50	2,49	2,92	18,63	6,65	4,7	1,80	9,0
2010-10-30 11:30	112	34	100	1,2	18,93	3,32	300,6	994,50	2,89	3,32	18,63	7,05	3,7	0,60	9,0
2010-10-30 12:00	112	34	100	1,2	18,93	3,62	300,6	994,50	3,19	3,62	18,63	7,35	3,7	0,00	9,0
2010-10-30 12:30	123	34	100	4,1	19,03	3,82	300,6	994,50	3,39	-2,12	18,73	7,55	4,3	0,00	9,0
2010-10-30 13:00	114	34	100	1,6	19,03	4,12	301,8	994,50	3,68	4,12	18,73	7,85	4,5	1,20	10,2
2010-10-30 13:30	116	34	100	2,0	19,03	4,32	301,8	993,50	3,88	4,32	18,73	8,05	4,9	1,20	10,2
2010-10-30 14:00	120	34	100	3,3	19,03	4,42	301,8	993,50	3,98	0,73	18,73	8,15	6,8	0,00	10,2
2010-10-30 14:30	107	34	100	3,0	19,03	4,32	301,8	993,50	3,88	1,68	18,73	8,05	5,8	0,00	10,2
2010-10-30 15:00	105	34	100	3,1	19,03	4,32	301,8	993,50	3,88	1,68	18,73	8,05	5,4	0,00	10,2
2010-10-30 15:30	116	34	100	2,6	19,03	4,32	301,8	992,50	3,88	2,75	18,73	8,05	5,2	0,00	10,2
2010-10-30 16:00	134	34	100	3,3	19,03	4,42	301,8	992,50	3,98	0,73	18,73	8,15	6,2	0,00	10,2
2010-10-30 16:30	106	34	100	2,8	18,93	4,62	301,8	992,50	4,18	2,01	18,63	8,35	5,2	0,00	10,2
2010-10-30 17:00	148	34	100	3,0	19,03	4,82	301,8	991,50	4,38	2,23	18,73	8,55	6,0	0,00	0,0
2010-10-30 17:30	129	34	100	4,3	18,93	4,82	301,8	991,50	4,38	-0,92	18,63	8,55	5,4	0,00	0,0

Datum	Vindriktning	Luftfukt inne	Luftfukt ute	Vindhastighet	Temp inne	Temp ute	Nederb. året	Lufttryck	Daggpunkt	Kyleffekt	Vix inne	Vix ute	Vindby	Korr lufttryck	Regn/dygn
	°	Rh%	Rh%	m/s	°C	°C	mm	Mbar	°C	°C	°C	°C	m/s		mm
2010-10-30 18:00	141	34	100	4,7	18,83	4,92	301,8	991,50	4,48	-1,78	18,53	8,65	6,9	0,00	0,0
2010-10-30 18:30	157	34	100	4,7	18,73	5,02	301,8	990,50	4,58	-1,66	18,43	8,75	8,9	0,00	0,0
2010-10-30 19:00	158	34	100	2,6	18,63	5,02	301,8	990,50	4,58	3,49	18,33	8,75	7,3	0,00	0,0
2010-10-30 19:30	150	34	100	5,0	18,63	5,02	301,8	990,50	4,58	-2,22	18,33	8,75	6,8	0,00	0,0
2010-10-30 20:00	150	34	100	4,3	18,53	5,02	301,8	990,50	4,58	-0,67	18,23	8,75	6,4	0,00	0,0
2010-10-30 20:30	166	34	100	5,0	18,53	5,12	301,8	990,50	4,68	-2,09	18,23	8,85	6,9	0,00	0,0
2010-10-30 21:00	159	34	100	3,3	18,53	5,22	301,8	990,50	4,78	1,63	18,23	8,95	7,9	0,00	0,0
2010-10-30 21:30	156	34	100	3,0	18,43	5,12	301,8	990,50	4,68	2,56	18,13	8,85	5,8	0,00	0,0
2010-10-30 22:00	161	34	100	3,5	18,43	5,02	302,4	990,50	4,58	1,41	18,13	8,75	5,6	0,60	0,6
2010-10-30 22:30	169	34	100	3,1	18,43	4,62	302,4	990,50	4,18	2,01	18,13	8,35	6,4	0,60	0,6
2010-10-30 23:00	169	34	100	3,0	18,43	4,32	302,4	991,50	3,88	1,68	18,13	8,05	6,0	0,00	0,6
2010-10-30 23:30	156	34	100	3,3	18,43	4,22	302,4	991,50	3,78	0,50	18,13	7,95	5,4	0,00	0,6
2010-10-31 00:00	180	34	100	0,0	18,63	3,92	302,4	991,50	3,49	3,92	18,33	7,65	4,7	0,00	0,0
2010-10-31 00:30	139	34	100	3,0	18,63	4,02	302,4	991,50	3,59	1,35	18,33	7,75	4,7	0,00	0,0
2010-10-31 01:00	154	34	100	1,8	18,63	3,72	302,4	991,50	3,29	3,72	18,33	7,45	4,3	0,00	0,0
2010-10-31 01:30	89	34	100	0,0	18,73	3,02	302,4	992,50	2,59	3,02	18,43	6,75	3,1	0,00	0,0
2010-10-31 02:00	96	34	100	0,0	18,73	2,32	302,4	992,50	1,89	2,32	18,43	6,05	1,4	0,00	0,0
2010-10-31 02:30	132	34	100	2,0	18,83	2,42	302,4	992,50	1,99	2,42	18,53	6,15	2,2	0,00	0,0
2010-10-31 02:00	154	34	100	1,8	18,93	2,82	302,4	992,50	2,39	2,82	18,63	6,55	3,1	0,00	0,0
2010-10-31 02:30	101	34	100	0,0	19,03	2,02	302,4	993,50	1,59	2,02	18,73	5,75	1,8	0,00	0,0
2010-10-31 03:00	120	34	100	1,4	19,13	2,62	302,4	993,50	2,19	2,62	18,83	6,35	3,7	0,00	0,0
2010-10-31 03:30	138	34	100	0,0	19,23	2,82	302,4	993,50	2,39	2,82	18,93	6,55	3,0	0,00	0,0
2010-10-31 04:00	110	34	100	1,4	19,33	2,42	302,4	993,50	1,99	2,42	19,03	6,15	3,0	0,00	0,0
2010-10-31 04:30	110	34	100	1,8	19,33	2,52	302,4	993,50	2,09	2,52	19,03	6,25	3,1	0,00	0,0
2010-10-31 05:00	123	34	100	1,8	19,33	2,12	302,4	993,50	1,69	2,12	19,03	5,85	2,4	0,00	0,0
2010-10-31 05:30	120	34	100	2,6	19,33	2,02	302,4	993,50	1,59	0,32	19,03	5,75	4,1	0,00	0,0
2010-10-31 06:00	110	34	100	1,4	19,33	2,02	302,4	993,50	1,59	2,02	19,03	5,75	3,9	0,00	0,0
2010-10-31 06:30	135	34	100	1,8	19,33	1,82	302,4	993,50	1,39	1,82	19,03	5,55	3,1	0,00	0,0
2010-10-31 07:00	104	34	100	0,0	19,33	1,62	302,4	993,50	1,19	1,62	19,03	5,35	2,0	0,00	0,0
2010-10-31 07:30	117	34	100	1,2	19,33	1,62	303,6	993,50	1,19	1,62	19,03	5,35	2,8	1,20	1,2
2010-10-31 08:00	126	34	100	0,0	19,33	1,32	303,6	993,50	0,89	1,32	19,03	5,05	1,8	1,20	1,2
2010-10-31 08:30	112	34	100	0,0	19,23	1,42	303,6	994,50	0,99	1,42	18,93	5,15	1,6	0,00	1,2
2010-10-31 09:00	138	34	100	0,0	19,23	1,72	303,6	993,50	1,29	1,72	18,93	5,45	2,2	0,00	1,2
2010-10-31 09:30	154	34	100	1,4	19,23	1,92	303,6	994,50	1,49	1,92	18,93	5,65	4,1	0,00	1,2
2010-10-31 10:00	136	34	100	2,6	19,23	2,12	303,6	994,50	1,69	0,42	18,93	5,85	3,5	0,00	1,2
2010-10-31 10:30	170	34	100	0,0	19,13	2,22	303,6	994,50	1,79	2,22	18,83	5,95	2,8	0,00	1,2
2010-10-31 11:00	189	34	100	1,8	19,13	3,02	303,6	993,50	2,59	3,02	18,83	6,75	3,1	0,00	1,2
2010-10-31 11:30	181	34	97	2,2	19,03	3,92	303,6	994,50	3,04	3,92	18,73	7,39	4,5	0,00	1,2
2010-10-31 12:00	162	34	91	0,0	19,03	4,52	303,6	994,50	2,70	4,52	18,73	7,49	3,9	0,00	1,2
2010-10-31 12:30	186	34	85	3,1	19,03	5,12	303,6	993,50	2,30	2,56	18,73	7,62	5,2	0,00	1,2
2010-10-31 13:00	164	34	80	5,2	18,93	5,52	303,6	993,50	1,81	-1,59	18,63	7,65	5,2	0,00	1,2
2010-10-31 13:30	168	34	83	3,9	18,93	5,32	303,6	993,50	2,15	0,72	18,63	7,67	4,7	0,00	1,2
2010-10-31 14:00	148	34	82	3,7	18,83	5,32	304,8	993,50	1,97	0,72	18,53	7,60	6,0	1,20	2,4
2010-10-31 14:30	143	34	83	2,4	18,83	5,02	305,4	993,50	1,86	3,49	18,53	7,37	5,6	1,80	3,0
2010-10-31 15:00	110	34	84	0,0	18,73	4,62	305,4	993,50	1,64	4,62	18,43	7,04	4,1	0,60	3,0
2010-10-31 15:30	162	34	84	3,1	18,73	4,02	305,4	994,50	1,05	1,35	18,43	6,44	3,7	0,00	3,0

Datum	Vindriktning °	Luftfukt inne Rh%	Luftfukt ute Rh%	Vindhastighet m/s	Temp inne °C	Temp ute °C	Nederb. året mm	Lufttryck Mbar	Daggpunkt °C	Kyleffekt °C	Vix inne °C	Vix ute °C	Vindby m/s	Korr lufttryck	Regn/dygn mm
2010-10-31 16:00	125	34	86	3,1	18,63	3,82	305,4	994,50	1,20	1,13	18,33	6,40	4,1	0,00	3,0
2010-10-31 16:30	127	34	87	2,2	18,63	3,52	305,4	994,50	1,07	3,52	18,33	6,17	4,3	0,00	3,0
2010-10-31 17:00	135	34	88	2,8	18,63	3,32	305,4	994,50	1,04	0,59	18,33	6,05	4,1	0,00	3,0
2010-10-31 17:30	145	34	89	0,0	18,63	3,12	305,4	994,50	1,00	3,12	18,33	5,93	3,5	0,00	3,0
2010-10-31 18:00	150	34	89	1,4	18,63	2,82	305,4	995,50	0,71	2,82	18,33	5,63	2,8	0,00	3,0
2010-10-31 18:30	158	34	89	2,0	18,53	3,02	305,4	995,50	0,91	3,02	18,23	5,83	3,5	0,00	3,0
2010-10-31 19:00	165	34	87	2,2	18,53	3,32	305,4	995,50	0,87	3,32	18,23	5,97	3,9	0,00	3,0
2010-10-31 19:30	167	34	86	0,0	18,43	2,82	305,4	995,50	0,22	2,82	18,13	5,40	2,8	0,00	3,0
2010-10-31 20:00	153	34	89	0,0	18,43	2,02	305,4	996,50	-0,08	2,02	18,13	4,83	1,6	0,00	3,0
2010-10-31 20:30	230	34	90	0,0	18,43	1,82	305,4	996,50	-0,12	1,82	18,13	4,71	0,0	0,00	3,0
2010-10-31 21:00	250	34	91	0,0	18,43	1,92	305,4	996,50	0,14	1,92	18,13	4,89	1,2	0,00	3,0
2010-10-31 21:30	115	34	93	2,4	18,43	1,62	305,4	996,50	0,15	-0,10	18,13	4,75	5,2	0,00	3,0
2010-10-31 22:00	106	34	92	1,2	18,43	2,22	305,4	996,50	0,59	2,22	18,13	5,27	2,8	0,00	3,0
2010-10-31 22:30	132	34	92	1,8	18,43	2,02	305,4	997,50	0,39	2,02	18,13	5,07	2,4	0,00	3,0
2010-10-31 23:00	115	34	93	0,0	18,43	1,72	305,4	997,50	0,25	1,72	18,13	4,85	2,4	0,00	3,0
2010-10-31 23:30	111	34	96	1,2	18,53	1,82	305,4	997,50	0,81	1,82	18,23	5,20	2,0	0,00	3,0
2010-11-01 00:00	114	34	96	0,0	18,63	1,92	305,4	997,50	0,90	1,92	18,33	5,30	2,2	0,00	0,0
2010-11-01 00:30	115	34	95	0,0	18,63	1,92	305,4	998,51	0,75	1,92	18,33	5,22	2,8	0,00	0,0
2010-11-01 01:00	128	34	95	1,4	18,73	1,62	305,4	998,51	0,46	1,62	18,43	4,92	2,4	0,00	0,0
2010-11-01 01:30	93	34	95	0,0	18,73	1,22	305,4	998,51	0,06	1,22	18,43	4,52	2,0	0,00	0,0
2010-11-01 02:00	184	34	95	0,0	18,73	1,02	305,4	998,51	-0,14	1,02	18,43	4,32	1,8	0,00	0,0
2010-11-01 02:30	156	34	95	0,0	18,73	0,41	305,4	998,51	-0,73	0,41	18,43	3,72	0,0	0,00	0,0
2010-11-01 03:00	107	34	99	0,0	18,83	0,11	305,4	998,51	-0,45	0,11	18,53	3,76	1,2	0,00	0,0
2010-11-01 03:30	102	34	99	0,0	18,83	0,01	305,4	998,51	-0,55	0,01	18,53	3,66	0,0	0,00	0,0
2010-11-01 04:00	102	34	100	0,0	18,83	0,21	305,4	999,51	-0,21	0,21	18,53	3,94	1,2	0,00	0,0
2010-11-01 04:30	340	34	100	0,0	18,83	0,61	305,4	999,51	0,19	0,61	18,53	4,34	2,0	0,00	0,0
2010-11-01 05:00	330	34	98	0,0	18,83	1,22	305,4	999,51	0,50	1,22	18,53	4,77	2,6	0,00	0,0
2010-11-01 05:30	338	34	95	0,0	18,83	1,12	305,4	999,51	-0,04	1,12	18,53	4,42	1,6	0,00	0,0
2010-11-01 06:00	255	34	97	1,2	18,83	1,62	305,4	999,51	0,76	1,62	18,53	5,09	2,8	0,00	0,0
2010-11-01 06:30	320	34	98	0,0	18,83	1,92	305,4	1000,51	1,20	1,92	18,53	5,47	2,6	0,00	0,0
2010-11-01 07:00	333	34	100	0,0	18,83	2,22	305,4	1000,51	1,79	2,22	18,53	5,95	3,1	0,00	0,0
2010-11-01 07:30	319	34	98	1,2	18,73	2,42	305,4	1000,51	1,70	2,42	18,43	5,97	4,5	0,00	0,0
2010-11-01 08:00	347	34	98	3,1	18,73	2,42	305,4	1001,51	1,70	-0,40	18,43	5,97	3,7	0,00	0,0
2010-11-01 08:30	328	34	98	2,0	18,73	2,42	305,4	1001,51	1,70	2,42	18,43	5,97	3,9	0,00	0,0
2010-11-01 09:00	310	34	96	0,0	18,63	2,52	305,4	1002,51	1,50	2,52	18,33	5,90	6,6	0,00	0,0
2010-11-01 09:30	324	34	94	2,0	18,63	2,52	305,4	1002,51	1,20	2,52	18,33	5,74	6,0	0,00	0,0
2010-11-01 10:00	356	34	90	2,8	18,43	2,52	305,4	1002,51	0,57	-0,29	18,13	5,41	6,0	0,00	0,0
2010-11-01 10:30	313	34	88	3,3	18,33	2,22	305,4	1002,51	-0,04	-1,76	18,03	4,95	6,2	0,00	0,0
2010-11-01 11:00	318	34	90	3,1	18,23	2,42	305,4	1003,51	0,48	-0,40	17,93	5,31	6,9	0,00	0,0
2010-11-01 11:30	351	34	88	2,2	18,13	2,62	305,4	1004,51	0,35	2,62	17,83	5,35	6,8	0,00	0,0
2010-11-01 12:00	313	34	83	2,0	18,13	3,02	305,4	1004,51	-0,09	3,02	17,83	5,37	6,6	0,00	0,0
2010-11-01 12:30	315	34	85	2,8	18,03	2,62	305,4	1004,51	-0,15	-0,18	17,73	5,12	6,2	0,00	0,0
2010-11-01 13:00	300	34	85	1,8	18,03	2,82	305,4	1004,51	0,05	2,82	17,73	5,32	5,4	0,00	0,0
2010-11-01 13:30	313	34	90	4,1	18,03	2,12	305,4	1005,51	0,18	-4,17	17,73	5,01	6,4	0,00	0,0
2010-11-01 14:00	356	34	99	2,6	17,93	2,02	305,4	1005,51	1,45	0,32	17,63	5,66	5,4	0,00	0,0
2010-11-01 14:30	313	34	95	3,3	17,93	2,12	305,4	1005,51	0,95	-1,87	17,63	5,42	5,0	0,00	0,0

Datum	Vindriktning °	Luftfukt inne Rh%	Luftfukt ute Rh%	Vindhastighet m/s	Temp inne °C	Temp ute °C	Nederb. året mm	Lufttryck Mbar	Daggpunkt °C	Kyleffekt °C	Vix inne °C	Vix ute °C	Vindby m/s	Korr lufttryck	Regn/dygn mm
2010-11-01 15:00	334	34	91	2,6	17,93	1,82	305,4	1006,51	0,04	0,11	17,63	4,79	6,0	0,00	0,0
2010-11-01 15:30	290	34	90	0,0	17,93	1,42	305,4	1006,51	-0,51	1,42	17,63	4,31	3,5	0,00	0,0
2010-11-01 16:00	324	34	92	1,4	17,93	1,02	305,4	1006,51	-0,59	1,02	17,63	4,07	4,3	0,00	0,0
2010-11-01 16:30	298	34	93	0,0	17,93	0,92	305,4	1007,51	-0,54	0,92	17,63	4,05	2,2	0,00	0,0
2010-11-01 17:00	328	34	93	0,0	17,93	0,41	305,4	1007,51	-1,03	0,41	17,63	3,55	1,6	0,00	0,0
2010-11-01 17:30	286	34	93	0,0	17,93	0,01	305,4	1007,51	-1,43	0,01	17,63	3,15	2,6	0,00	0,0
2010-11-01 18:00	317	34	93	1,6	17,93	-0,09	305,4	1007,51	-1,53	-0,09	17,63	3,05	2,4	1,80	0,0
2010-11-01 18:30	299	34	93	0,0	17,83	-0,39	305,4	1007,51	-1,82	-0,39	17,53	2,75	3,1	1,80	0,0
2010-11-01 19:00	324	34	94	1,2	17,93	-0,99	305,4	1007,51	-2,27	-0,99	17,63	2,23	2,0	0,00	0,0
2010-11-01 19:30	326	34	97	1,8	18,03	-1,39	305,4	1008,51	-2,23	-1,39	17,73	2,08	2,0	0,00	0,0
2010-11-01 20:00	320	34	98	0,0	18,03	-1,29	305,4	1008,51	-1,98	-1,29	17,73	2,27	2,2	0,00	0,0
2010-11-01 20:30	335	34	99	0,0	18,23	-1,79	305,4	1008,51	-2,34	-1,79	17,93	1,86	1,2	0,00	0,0
2010-11-01 21:00	335	34	98	0,0	18,33	-2,29	305,4	1008,51	-2,98	-2,29	18,03	1,27	0,0	0,00	0,0
2010-11-01 21:30	335	34	99	0,0	18,43	-2,69	305,4	1008,51	-3,24	-2,69	18,13	0,96	0,0	0,00	0,0
2010-11-01 22:00	14	34	99	0,0	18,53	-3,09	305,4	1008,51	-3,64	-3,09	18,23	0,55	1,6	0,00	0,0
2010-11-01 22:30	299	34	99	0,0	18,43	-3,19	305,4	1008,51	-3,74	-3,19	18,13	0,45	1,2	0,00	0,0
2010-11-01 23:00	174	34	100	0,0	18,43	-3,19	305,4	1008,51	-3,60	-3,19	18,13	0,54	2,4	0,00	0,0
2010-11-01 23:30	159	34	100	0,0	18,43	-3,59	305,4	1008,51	-4,00	-3,59	18,13	0,14	0,0	0,00	0,0
2010-11-02 00:00	159	34	100	0,0	18,43	-3,59	305,4	1008,51	-4,00	-3,59	18,13	0,14	1,2	0,00	0,0
2010-11-02 00:30	159	34	100	0,0	18,43	-3,79	305,4	1008,51	-4,20	-3,79	18,13	-0,06	0,0	0,00	0,0
2010-11-02 01:00	149	34	100	0,0	18,43	-4,29	305,4	1008,51	-4,69	-4,29	18,13	-0,56	0,0	0,00	0,0
2010-11-02 01:30	106	34	100	0,0	18,53	-4,49	305,4	1007,51	-4,89	-4,49	18,23	-0,76	3,7	1,20	0,0
2010-11-02 02:00	91	34	100	0,0	18,53	-4,49	305,4	1007,51	-4,89	-4,49	18,23	-0,76	0,0	1,20	0,0
2010-11-02 02:30	92	34	100	0,0	18,53	-4,59	305,4	1006,51	-4,99	-4,59	18,23	-0,86	1,4	0,00	0,0
2010-11-02 03:00	99	33	100	0,0	18,53	-3,69	305,4	1006,51	-4,10	-3,69	18,19	0,04	2,6	0,00	0,0
2010-11-02 03:30	117	33	100	2,4	18,63	-3,59	305,4	1006,51	-4,00	-5,59	18,29	0,14	3,1	0,00	0,0
2010-11-02 04:00	134	33	100	2,6	18,63	-3,99	305,4	1005,51	-4,40	-6,01	18,29	-0,26	3,7	0,00	0,0
2010-11-02 04:30	113	33	100	2,2	18,63	-3,99	305,4	1005,51	-4,40	-3,99	18,29	-0,26	3,7	0,00	0,0
2010-11-02 05:00	121	33	100	2,6	18,73	-3,89	305,4	1005,51	-4,30	-5,91	18,39	-0,16	3,9	0,00	0,0
2010-11-02 05:30	130	33	100	3,1	18,73	-3,49	305,4	1005,51	-3,90	-6,84	18,39	0,24	6,0	0,00	0,0
2010-11-02 06:00	103	33	100	3,1	18,73	-3,19	305,4	1004,51	-3,60	-6,51	18,39	0,54	6,0	0,00	0,0
2010-11-02 06:30	125	33	100	4,5	18,73	-2,79	305,4	1004,51	-3,20	-11,33	18,39	0,94	5,6	0,00	0,0
2010-11-02 07:00	143	33	98	4,5	18,73	-2,49	305,4	1003,51	-3,18	-10,95	18,39	1,07	7,1	0,00	0,0
2010-11-02 07:30	137	33	96	5,0	18,73	-2,19	305,4	1003,51	-3,17	-11,29	18,39	1,20	8,7	0,00	0,0
2010-11-02 08:00	112	33	94	4,7	18,73	-2,09	305,4	1003,51	-3,36	-10,46	18,39	1,13	8,7	0,00	0,0
2010-11-02 08:30	132	33	94	6,9	18,63	-1,99	305,4	1002,51	-3,26	-13,89	18,29	1,23	7,3	0,00	0,0
2010-11-02 09:00	151	33	94	4,9	18,73	-1,99	305,4	1002,51	-3,26	-10,33	18,39	1,23	8,3	0,00	0,0
2010-11-02 09:30	123	33	95	2,2	18,73	-2,19	305,4	1001,51	-3,31	-2,19	18,39	1,11	7,1	0,00	0,0
2010-11-02 10:00	162	33	98	6,4	18,73	-1,69	305,4	1001,51	-2,38	-12,74	18,39	1,87	7,9	0,00	0,0
2010-11-02 10:30	137	33	97	4,7	18,73	-1,29	305,4	1000,51	-2,13	-9,47	18,39	2,18	6,9	0,00	0,0
2010-11-02 11:00	130	33	98	3,0	18,73	-0,99	305,4	1000,51	-1,69	-4,11	18,39	2,57	8,3	0,00	0,0
2010-11-02 11:30	149	33	98	5,6	18,73	-0,69	305,4	999,51	-1,39	-10,07	18,39	2,87	7,1	0,00	0,0
2010-11-02 12:00	132	33	99	5,6	18,73	-0,29	305,4	998,51	-0,85	-9,56	18,39	3,36	8,5	0,00	0,0
2010-11-02 12:30	141	33	100	4,5	18,73	0,11	305,4	997,50	-0,31	-7,73	18,39	3,84	8,9	0,00	0,0
2010-11-02 13:00	145	33	100	3,3	18,73	0,31	305,4	997,50	-0,11	-3,90	18,39	4,04	8,9	0,00	0,0
2010-11-02 13:30	140	33	100	5,8	18,63	0,61	305,4	996,50	0,19	-8,41	18,29	4,34	8,7	0,00	0,0

Datum	Vindriktning °	Luftfukt inne Rh%	Luftfukt ute Rh%	Vindhastighet m/s	Temp inne °C	Temp ute °C	Nederb. året mm	Lufttryck Mbar	Daggpunkt °C	Kyleffekt °C	Vix inne °C	Vix ute °C	Vindby m/s	Korr lufttryck	Regn/dygn mm
2010-11-02 14:00	143	33	99	6,0	18,63	0,92	305,4	995,50	0,35	-8,67	18,29	4,56	10,8	0,00	0,0
2010-11-02 14:30	134	33	98	6,2	18,53	1,12	305,4	995,50	0,40	-8,41	18,19	4,67	11,9	0,00	0,0
2010-11-02 15:00	131	33	97	6,0	18,53	1,22	305,4	994,50	0,36	-8,28	18,19	4,69	10,0	0,00	0,0
2010-11-02 15:30	151	33	97	2,2	18,53	1,32	305,4	994,50	0,46	1,32	18,19	4,79	8,5	0,00	0,0
2010-11-02 16:00	157	33	98	6,9	18,53	1,42	305,4	993,50	0,70	-9,33	18,19	4,97	10,2	0,00	0,0
2010-11-02 16:30	172	33	99	4,5	18,53	1,52	305,4	993,50	0,95	-6,00	18,19	5,16	7,9	0,00	0,0
2010-11-02 17:00	159	33	100	4,1	18,63	1,62	305,4	992,50	1,19	-4,77	18,29	5,35	8,9	0,00	0,0
2010-11-02 17:30	153	33	100	6,2	18,63	1,72	305,4	992,50	1,29	-7,63	18,29	5,45	8,5	0,00	0,0
2010-11-02 18:00	143	33	100	5,4	18,53	1,92	305,4	992,50	1,49	-6,75	18,19	5,65	8,1	0,00	0,0
2010-11-02 18:30	95	33	100	5,6	18,53	2,22	305,4	991,50	1,79	-6,36	18,19	5,95	8,7	0,00	0,0
2010-11-02 19:00	151	33	100	6,0	18,53	2,32	305,4	990,50	1,89	-6,85	18,19	6,05	9,2	0,00	0,0
2010-11-02 19:30	125	33	100	5,6	18,43	2,42	305,4	990,50	1,99	-6,11	18,09	6,15	11,3	0,00	0,0
2010-11-02 20:00	155	33	100	5,0	18,33	2,52	305,4	989,50	2,09	-5,37	17,99	6,25	8,9	0,00	0,0
2010-11-02 20:30	125	33	100	4,9	18,33	2,62	305,4	989,50	2,19	-4,63	17,99	6,35	7,9	0,00	0,0
2010-11-02 21:00	139	33	100	3,1	18,23	2,62	305,4	989,50	2,19	-0,18	17,89	6,35	7,7	0,00	0,0
2010-11-02 21:30	146	33	100	4,9	18,13	2,62	305,4	988,50	2,19	-4,63	17,79	6,35	7,1	0,00	0,0
2010-11-02 22:00	107	33	100	4,1	18,13	2,62	305,4	988,50	2,19	-3,56	17,79	6,35	7,3	0,00	0,0
2010-11-02 22:30	125	33	100	5,0	18,03	2,62	305,4	987,50	2,19	-5,24	17,69	6,35	8,3	0,00	0,0
2010-11-02 23:00	134	33	100	4,5	18,03	2,52	305,4	987,50	2,09	-4,76	17,69	6,25	8,5	0,00	0,0
2010-11-02 23:30	129	33	100	3,9	18,13	2,32	305,4	986,50	1,89	-2,79	17,79	6,05	6,9	0,00	0,0
2010-11-03 00:00	130	33	100	3,1	18,23	2,12	305,4	986,50	1,69	-0,72	17,89	5,85	6,6	0,00	0,0
2010-11-03 00:30	112	33	100	2,6	18,43	2,12	305,4	985,50	1,69	0,42	18,09	5,85	5,8	0,00	0,0
2010-11-03 01:00	95	34	100	1,6	18,53	2,22	305,4	985,50	1,79	2,22	18,23	5,95	4,5	0,00	0,0
2010-11-03 01:30	137	33	100	2,6	18,53	2,12	305,4	985,50	1,69	0,42	18,19	5,85	4,7	0,00	0,0
2010-11-03 02:00	131	34	100	3,1	18,53	1,72	305,4	985,50	1,29	-1,16	18,23	5,45	4,9	0,00	0,0
2010-11-03 02:30	114	34	100	2,2	18,53	1,42	305,4	984,50	0,99	1,42	18,23	5,15	4,7	0,00	0,0
2010-11-03 03:00	116	34	100	1,8	18,43	1,32	305,4	984,50	0,89	1,32	18,13	5,05	3,0	0,00	0,0
2010-11-03 03:30	114	34	100	2,2	18,43	0,92	305,4	984,50	0,49	0,92	18,13	4,64	3,0	0,00	0,0
2010-11-03 04:00	115	34	100	1,2	18,43	0,72	305,4	984,50	0,29	0,72	18,13	4,44	3,5	0,00	0,0
2010-11-03 04:30	108	34	100	1,6	18,53	0,41	305,4	983,50	-0,01	0,41	18,23	4,14	2,2	0,00	0,0
2010-11-03 05:00	104	33	100	1,2	18,63	0,41	305,4	983,50	-0,01	0,41	18,29	4,14	2,4	0,00	0,0
2010-11-03 05:30	111	33	100	2,0	18,63	0,41	305,4	983,50	-0,01	0,41	18,29	4,14	2,8	0,00	0,0
2010-11-03 06:00	99	33	100	1,2	18,73	0,01	305,4	983,50	-0,41	0,01	18,39	3,74	2,2	0,00	0,0
2010-11-03 06:30	92	33	100	0,0	18,73	-0,29	305,4	983,50	-0,70	-0,29	18,39	3,44	2,6	0,00	0,0
2010-11-03 07:00	100	33	100	1,2	18,73	-0,19	305,4	983,50	-0,60	-0,19	18,39	3,54	2,6	0,00	0,0
2010-11-03 07:30	100	33	100	0,0	18,63	0,01	305,4	983,50	-0,41	0,01	18,29	3,74	1,8	0,00	0,0
2010-11-03 08:00	95	33	100	1,2	18,63	-0,19	305,4	983,50	-0,60	-0,19	18,29	3,54	2,2	0,00	0,0
2010-11-03 08:30	105	33	100	1,2	18,63	-0,19	305,4	983,50	-0,60	-0,19	18,29	3,54	2,8	0,00	0,0
2010-11-03 09:00	98	33	100	1,4	18,63	0,31	305,4	983,50	-0,11	0,31	18,29	4,04	2,4	0,00	0,0
2010-11-03 09:30	125	33	100	2,0	18,63	0,92	305,4	983,50	0,49	0,92	18,29	4,64	3,5	0,00	0,0
2010-11-03 10:00	104	33	100	0,0	18,73	1,42	305,4	983,50	0,99	1,42	18,39	5,15	2,8	0,00	0,0
2010-11-03 10:30	115	33	100	0,0	18,73	2,12	305,4	982,50	1,69	2,12	18,39	5,85	2,6	0,00	0,0
2010-11-03 11:00	115	33	100	1,8	18,73	2,82	305,4	982,50	2,39	2,82	18,39	6,55	2,6	0,00	0,0
2010-11-03 11:30	119	33	100	1,6	18,63	3,02	305,4	982,50	2,59	3,02	18,29	6,75	3,0	0,00	0,0
2010-11-03 12:00	115	33	100	0,0	18,63	3,32	305,4	982,50	2,89	3,32	18,29	7,05	2,8	0,00	0,0
2010-11-03 12:30	117	34	100	0,0	18,53	3,02	305,4	982,50	2,59	3,02	18,23	6,75	1,6	0,00	0,0

Datum	Vindriktning °	Luftfukt inne Rh%	Luftfukt ute Rh%	Vindhastighet m/s	Temp inne °C	Temp ute °C	Nederb. året mm	Lufttryck Mbar	Daggpunkt °C	Kyleffekt °C	Vix inne °C	Vix ute °C	Vindby m/s	Korr lufttryck	Regn/dygn mm
2010-11-03 13:00	118	34	100	0,0	18,43	3,42	305,4	982,50	2,99	3,42	18,13	7,15	1,4	0,00	0,0
2010-11-03 13:30	118	34	98	0,0	18,43	3,62	305,4	982,50	2,89	3,62	18,13	7,17	0,0	0,00	0,0
2010-11-03 14:00	105	34	95	1,6	18,43	3,62	305,4	982,50	2,44	3,62	18,13	6,92	1,6	0,00	0,0
2010-11-03 14:30	99	34	96	0,0	18,43	3,02	305,4	982,50	2,00	3,02	18,13	6,40	2,8	0,00	0,0
2010-11-03 15:00	93	34	96	0,0	18,43	2,52	305,4	982,50	1,50	2,52	18,13	5,90	1,4	0,00	0,0
2010-11-03 15:30	84	34	96	0,0	18,43	1,32	305,4	982,50	0,31	1,32	18,13	4,70	1,2	0,00	0,0
2010-11-03 16:00	351	34	100	0,0	18,33	0,41	305,4	982,50	-0,01	0,41	18,03	4,14	1,4	0,00	0,0
2010-11-03 16:30	323	34	100	0,0	18,33	0,01	305,4	982,50	-0,41	0,01	18,03	3,74	2,0	0,00	0,0
2010-11-03 17:00	63	34	100	0,0	18,33	-0,59	305,4	982,50	-1,00	-0,59	18,03	3,14	2,2	0,00	0,0
2010-11-03 17:30	13	34	100	0,0	18,33	-0,79	305,4	982,50	-1,20	-0,79	18,03	2,94	2,0	0,00	0,0
2010-11-03 18:00	351	34	100	0,0	18,33	-0,89	305,4	982,50	-1,30	-0,89	18,03	2,84	2,0	0,00	0,0
2010-11-03 18:30	351	34	100	0,0	18,33	-0,99	305,4	982,50	-1,40	-0,99	18,03	2,74	1,6	0,00	0,0
2010-11-03 19:00	268	34	100	0,0	18,23	-0,69	305,4	982,50	-1,10	-0,69	17,93	3,04	0,0	0,00	0,0
2010-11-03 19:30	268	34	100	0,0	18,23	-1,09	305,4	982,50	-1,50	-1,09	17,93	2,64	0,0	0,00	0,0
2010-11-03 20:00	268	34	100	0,0	18,23	-1,09	305,4	982,50	-1,50	-1,09	17,93	2,64	0,0	0,00	0,0
2010-11-03 20:30	270	34	100	0,0	18,13	-0,89	305,4	983,50	-1,30	-0,89	17,83	2,84	0,0	0,00	0,0
2010-11-03 21:00	269	34	100	0,0	18,13	-0,79	305,4	983,50	-1,20	-0,79	17,83	2,94	0,0	0,00	0,0
2010-11-03 21:30	270	34	100	0,0	18,13	-0,69	305,4	983,50	-1,10	-0,69	17,83	3,04	0,0	0,00	0,0
2010-11-03 22:00	334	34	100	0,0	18,13	-0,29	305,4	983,50	-0,70	-0,29	17,83	3,44	1,6	0,00	0,0
2010-11-03 22:30	327	34	100	0,0	18,23	-0,09	305,4	983,50	-0,51	-0,09	17,93	3,64	1,6	0,00	0,0
2010-11-03 23:00	328	34	100	0,0	18,23	0,01	305,4	984,50	-0,41	0,01	17,93	3,74	0,0	0,00	0,0
2010-11-03 23:30	340	34	100	0,0	18,33	-0,09	305,4	984,50	-0,51	-0,09	18,03	3,64	2,2	0,00	0,0
2010-11-04 00:00	356	34	100	1,4	18,43	-0,19	305,4	984,50	-0,60	-0,19	18,13	3,54	2,6	0,00	0,0
2010-11-04 00:30	356	34	100	0,0	18,53	-0,69	305,4	984,50	-1,10	-0,69	18,23	3,04	1,8	0,00	0,0
2010-11-04 01:00	356	33	100	0,0	18,63	0,51	305,4	984,50	0,09	0,51	18,29	4,24	3,0	0,00	0,0
2010-11-04 01:30	334	33	100	1,6	18,63	0,11	305,4	984,50	-0,31	0,11	18,29	3,84	1,8	0,00	0,0
2010-11-04 02:00	323	33	100	1,8	18,73	0,72	305,4	984,50	0,29	0,72	18,39	4,44	2,8	0,00	0,0
2010-11-04 02:30	318	33	100	1,6	18,63	1,02	305,4	985,50	0,59	1,02	18,29	4,75	3,0	0,00	0,0
2010-11-04 03:00	351	33	100	0,0	18,63	0,82	305,4	985,50	0,39	0,82	18,29	4,54	2,4	0,00	0,0
2010-11-04 03:30	337	33	100	0,0	18,73	0,82	305,4	985,50	0,39	0,82	18,39	4,54	1,8	0,00	0,0
2010-11-04 04:00	282	33	100	1,2	18,73	0,51	305,4	985,50	0,09	0,51	18,39	4,24	2,4	0,00	0,0
2010-11-04 04:30	323	33	100	1,6	18,63	0,72	305,4	985,50	0,29	0,72	18,29	4,44	2,4	0,00	0,0
2010-11-04 05:00	287	33	100	0,0	18,63	1,02	305,4	985,50	0,59	1,02	18,29	4,75	2,4	0,00	0,0
2010-11-04 05:30	268	33	100	0,0	18,63	1,12	305,4	985,50	0,69	1,12	18,29	4,85	2,2	0,00	0,0
2010-11-04 06:00	246	33	100	0,0	18,63	1,02	305,4	986,50	0,59	1,02	18,29	4,75	2,6	0,00	0,0
2010-11-04 06:30	272	33	100	1,8	18,63	0,92	305,4	985,50	0,49	0,92	18,29	4,64	2,2	0,00	0,0
2010-11-04 07:00	286	33	100	1,6	18,63	1,22	305,4	986,50	0,79	1,22	18,29	4,95	2,8	0,00	0,0
2010-11-04 07:30	249	33	100	1,4	18,63	1,32	305,4	986,50	0,89	1,32	18,29	5,05	2,4	0,00	0,0
2010-11-04 08:00	280	33	100	1,6	18,63	1,62	305,4	986,50	1,19	1,62	18,29	5,35	10,6	0,00	0,0
2010-11-04 08:30	298	33	100	1,4	18,63	1,72	305,4	986,50	1,29	1,72	18,29	5,45	2,6	0,00	0,0
2010-11-04 09:00	268	33	100	1,4	18,63	1,72	305,4	987,50	1,29	1,72	18,29	5,45	3,3	0,00	0,0
2010-11-04 09:30	276	33	100	1,2	18,63	2,02	305,4	987,50	1,59	2,02	18,29	5,75	2,0	0,00	0,0
2010-11-04 10:00	175	33	100	2,2	18,63	2,22	305,4	987,50	1,79	2,22	18,29	5,95	3,5	0,00	0,0
2010-11-04 10:30	322	33	100	3,0	18,63	2,42	305,4	987,50	1,99	-0,40	18,29	6,15	4,9	0,00	0,0
2010-11-04 11:00	257	33	92	1,8	18,63	3,02	305,4	987,50	1,38	3,02	18,29	6,07	5,4	0,00	0,0
2010-11-04 11:30	282	33	90	2,2	18,63	3,22	305,4	987,50	1,26	3,22	18,29	6,11	4,1	0,00	0,0



Datum	Vindriktning °	Luftfukt inne Rh%	Luftfukt ute Rh%	Vindhastighet m/s	Temp inne °C	Temp ute °C	Nederb. året mm	Lufttryck Mbar	Daggpunkt °C	Kyleffekt °C	Vix inne °C	Vix ute °C	Vindby m/s	Korr lufttryck	Regn/dygn mm
2010-11-04 12:00	288	33	86	2,2	18,53	3,72	305,4	987,50	1,10	3,72	18,19	6,30	4,1	0,00	0,0
2010-11-04 12:30	290	33	82	1,6	18,43	4,22	305,4	988,50	0,90	4,22	18,09	6,49	3,7	0,00	0,0
2010-11-04 13:00	324	33	81	1,6	18,33	4,12	305,4	988,50	0,63	4,12	17,99	6,32	3,7	0,00	0,0
2010-11-04 13:30	318	33	80	3,1	18,23	4,02	305,4	988,50	0,35	1,35	17,89	6,15	5,0	0,00	0,0
2010-11-04 14:00	314	33	81	3,3	18,03	3,82	305,4	988,50	0,34	0,05	17,69	6,02	5,4	0,00	0,0
2010-11-04 14:30	315	33	81	4,3	17,93	3,62	305,4	988,50	0,14	-2,36	17,59	5,82	5,4	0,00	0,0
2010-11-04 15:00	335	33	81	4,1	17,93	3,62	305,4	988,50	0,14	-2,36	17,59	5,82	4,5	0,00	0,0
2010-11-04 15:30	315	33	80	3,1	17,93	3,52	305,4	989,50	-0,13	0,81	17,59	5,65	5,2	0,00	0,0
2010-11-04 16:00	325	33	80	3,0	17,93	3,32	305,4	989,50	-0,33	0,59	17,59	5,45	4,7	0,00	0,0
2010-11-04 16:30	282	33	81	2,4	18,03	3,12	305,4	989,50	-0,35	1,48	17,69	5,32	4,5	0,00	0,0
2010-11-04 17:00	292	33	81	1,4	18,03	2,82	305,4	989,50	-0,64	2,82	17,69	5,02	4,5	0,00	0,0
2010-11-04 17:30	339	33	81	3,1	18,13	2,92	305,4	989,50	-0,54	0,15	17,79	5,12	5,4	0,00	0,0
2010-11-04 18:00	289	33	82	1,6	18,13	2,82	305,4	989,50	-0,46	2,82	17,79	5,09	4,7	0,00	0,0
2010-11-04 18:30	270	33	81	2,4	18,13	2,92	305,4	989,50	-0,54	1,27	17,79	5,12	6,0	1,20	0,0
2010-11-04 19:00	328	33	82	3,3	18,03	2,82	305,4	989,50	-0,46	-1,08	17,69	5,09	7,0	2,40	0,0
2010-11-04 19:30	239	33	83	2,8	17,93	2,72	305,4	989,50	-0,39	-0,07	17,59	5,07	10,8	1,20	0,0
2010-11-04 20:00	245	33	82	2,2	17,93	2,62	305,4	989,50	-0,66	2,62	17,59	4,89	5,2	0,00	0,0
2010-11-04 20:30	282	33	82	0,0	17,93	2,72	305,4	990,50	-0,56	2,72	17,59	4,99	4,7	0,00	0,0
2010-11-04 21:00	274	33	83	1,4	17,93	2,72	305,4	990,50	-0,39	2,72	17,59	5,07	4,7	0,00	0,0
2010-11-04 21:30	330	33	84	3,0	17,93	2,72	305,4	990,50	-0,22	-0,07	17,59	5,14	9,8	0,00	0,0
2010-11-04 22:00	269	33	83	2,6	17,93	2,72	305,4	990,50	-0,39	1,06	17,59	5,07	5,0	0,00	0,0
2010-11-04 22:30	324	33	83	2,6	17,93	2,62	305,4	991,50	-0,49	0,95	17,59	4,97	5,2	0,00	0,0
2010-11-04 23:00	316	33	85	4,5	17,93	2,62	305,4	991,50	-0,15	-4,63	17,59	5,12	5,0	0,00	0,0
2010-11-04 23:30	329	33	86	5,0	17,93	2,62	305,4	991,50	0,02	-5,24	17,59	5,20	5,2	0,00	0,0
2010-11-05 00:00	336	33	86	3,0	17,93	2,62	305,4	991,50	0,02	-0,18	17,59	5,20	5,2	0,00	0,0
2010-11-05 00:30	282	33	86	2,0	17,93	2,72	305,4	991,50	0,12	2,72	17,59	5,30	5,0	0,00	0,0
2010-11-05 01:00	257	33	85	2,2	17,93	2,72	305,4	991,50	-0,05	2,72	17,59	5,22	4,5	0,00	0,0
2010-11-05 01:30	312	33	87	3,9	18,03	2,72	305,4	991,50	0,29	-2,32	17,69	5,37	4,9	0,00	0,0
2010-11-05 02:00	318	33	89	3,0	18,13	2,72	305,4	991,50	0,61	-0,07	17,79	5,53	4,7	0,00	0,0
2010-11-05 02:30	320	33	90	2,0	18,13	2,62	305,4	991,50	0,67	2,62	17,79	5,51	5,8	0,00	0,0
2010-11-05 03:00	317	33	92	3,7	18,13	2,42	305,4	991,50	0,79	-2,67	17,79	5,47	5,4	0,00	0,0
2010-11-05 03:30	322	33	93	3,1	18,13	2,42	305,4	991,50	0,95	-0,40	17,79	5,55	4,7	0,00	0,0
2010-11-05 04:00	331	33	95	3,1	18,23	2,22	305,4	991,50	1,05	-0,61	17,89	5,52	4,5	0,00	0,0
2010-11-05 04:30	320	33	96	2,8	18,13	1,92	305,4	991,50	0,90	-0,94	17,79	5,30	4,7	0,00	0,0
2010-11-05 05:00	325	33	98	2,4	18,13	1,92	305,4	992,50	1,20	0,21	17,79	5,47	4,1	0,00	0,0
2010-11-05 05:30	329	33	97	1,8	18,23	1,92	305,4	992,50	1,05	1,92	17,89	5,39	4,1	0,00	0,0
2010-11-05 06:00	331	33	97	0,0	18,23	1,72	305,4	992,50	0,85	1,72	17,89	5,19	3,7	0,00	0,0
2010-11-05 06:30	313	33	98	2,0	18,23	1,62	305,4	992,50	0,90	1,62	17,89	5,17	5,0	0,00	0,0
2010-11-05 07:00	351	33	98	3,0	18,23	1,62	305,4	992,50	0,90	-1,27	17,89	5,17	4,3	0,00	0,0
2010-11-05 07:30	317	33	99	0,0	18,23	1,52	305,4	992,50	0,95	1,52	17,89	5,16	5,8	0,00	0,0
2010-11-05 08:00	338	33	100	0,0	18,23	1,42	305,4	993,50	0,99	1,42	17,89	5,15	2,8	0,00	0,0
2010-11-05 08:30	337	33	100	0,0	18,23	1,42	305,4	993,50	0,99	1,42	17,89	5,15	1,2	0,00	0,0
2010-11-05 09:00	318	33	100	0,0	18,33	1,62	305,4	993,50	1,19	1,62	17,99	5,35	1,8	0,00	0,0
2010-11-05 09:30	342	33	99	0,0	18,43	1,72	305,4	994,50	1,15	1,72	18,09	5,36	1,8	0,00	0,0
2010-11-05 10:00	315	33	98	0,0	18,43	1,92	305,4	994,50	1,20	1,92	18,09	5,47	2,8	0,00	0,0
2010-11-05 10:30	300	33	97	0,0	18,53	2,12	305,4	994,50	1,25	2,12	18,19	5,59	2,2	0,00	0,0

Datum	Vindriktning °	Luftfukt inne Rh%	Luftfukt ute Rh%	Vindhastighet m/s	Temp inne °C	Temp ute °C	Nederb. året mm	Lufttryck Mbar	Daggpunkt °C	Kyleffekt °C	Vix inne °C	Vix ute °C	Vindby m/s	Korr lufttryck	Regn/dygn mm
2010-11-05 11:00	295	33	97	0,0	18,53	2,12	305,4	994,50	1,25	2,12	18,19	5,59	2,2	0,00	0,0
2010-11-05 11:30	292	33	99	0,0	18,43	2,02	305,4	995,50	1,45	2,02	18,09	5,66	3,1	0,00	0,0
2010-11-05 12:00	333	33	100	1,2	18,33	2,02	305,4	995,50	1,59	2,02	17,99	5,75	2,6	0,00	0,0
2010-11-05 12:30	340	33	100	0,0	18,33	2,12	305,4	995,50	1,69	2,12	17,99	5,85	2,0	0,00	0,0
2010-11-05 13:00	323	33	100	0,0	18,33	2,22	305,4	995,50	1,79	2,22	17,99	5,95	2,4	1,20	0,0
2010-11-05 13:30	310	33	100	0,0	18,33	2,32	305,4	995,50	1,89	2,32	17,99	6,05	2,4	1,20	0,0
2010-11-05 14:00	336	33	99	1,6	18,43	2,32	305,4	995,50	1,74	2,32	18,09	5,96	2,4	0,00	0,0
2010-11-05 14:30	351	33	98	0,0	18,43	2,32	305,4	995,50	1,60	2,32	18,09	5,87	2,2	0,00	0,0
2010-11-05 15:00	356	33	98	1,4	18,43	2,02	305,4	996,50	1,30	2,02	18,09	5,57	2,6	0,00	0,0
2010-11-05 15:30	334	33	98	0,0	18,43	1,92	305,4	996,50	1,20	1,92	18,09	5,47	2,6	0,00	0,0
2010-11-05 16:00	351	33	99	0,0	18,43	1,72	305,4	996,50	1,15	1,72	18,09	5,36	1,8	0,00	0,0
2010-11-05 16:30	10	33	100	0,0	18,43	1,32	305,4	997,50	0,89	1,32	18,09	5,05	5,4	1,80	0,0
2010-11-05 17:00	325	33	100	0,0	18,43	1,02	305,4	997,50	0,59	1,02	18,09	4,75	2,2	1,80	0,0
2010-11-05 17:30	333	33	98	0,0	18,43	1,02	305,4	998,51	0,30	1,02	18,09	4,57	2,8	0,00	0,0
2010-11-05 18:00	310	33	88	0,0	18,43	1,02	305,4	998,51	-1,22	1,02	18,09	3,75	2,8	0,00	0,0
2010-11-05 18:30	341	33	81	1,6	18,43	0,72	305,4	998,51	-2,68	0,72	18,09	2,92	3,1	0,00	0,0
2010-11-05 19:00	307	33	77	2,2	18,43	0,61	305,4	998,51	-3,48	0,61	18,09	2,53	3,1	1,20	0,0
2010-11-05 19:30	339	33	77	0,0	18,43	0,21	305,4	999,51	-3,87	0,21	18,09	2,13	3,1	1,20	0,0
2010-11-05 20:00	300	33	81	0,0	18,43	-0,39	305,4	999,51	-3,75	-0,39	18,09	1,82	2,0	0,00	0,0
2010-11-05 20:30	297	33	86	1,2	18,43	-0,89	305,4	999,51	-3,41	-0,89	18,09	1,69	3,1	0,00	0,0
2010-11-05 21:00	332	33	89	1,8	18,33	-1,49	305,4	999,51	-3,52	-1,49	17,99	1,33	2,8	0,60	0,0
2010-11-05 21:30	325	33	90	0,0	18,23	-1,69	305,4	999,51	-3,56	-1,69	17,89	1,21	2,8	0,60	0,0
2010-11-05 22:00	281	33	90	0,0	18,23	-1,49	305,4	999,51	-3,37	-1,49	17,89	1,41	1,6	0,00	0,0
2010-11-05 22:30	262	33	90	0,0	18,23	-1,59	305,4	999,51	-3,47	-1,59	17,89	1,31	0,0	0,00	0,0
2010-11-05 23:00	271	33	92	1,4	18,23	-1,59	305,4	999,51	-3,16	-1,59	17,89	1,47	3,3	0,00	0,0
2010-11-05 23:30	323	33	94	1,2	18,23	-1,79	305,4	999,51	-3,06	-1,79	17,89	1,43	2,8	0,00	0,0
2010-11-06 00:00	296	33	93	0,0	18,23	-2,19	305,4	999,51	-3,61	-2,19	17,89	0,95	2,8	0,00	0,0
2010-11-06 00:30	316	33	93	0,0	18,23	-2,29	305,4	998,51	-3,70	-2,29	17,89	0,85	1,6	0,00	0,0
2010-11-06 01:00	321	33	94	0,0	18,33	-2,39	305,4	998,51	-3,66	-2,39	17,99	0,83	2,8	0,00	0,0
2010-11-06 01:30	326	33	96	1,6	18,43	-1,99	305,4	998,51	-2,97	-1,99	18,09	1,40	2,8	0,00	0,0
2010-11-06 02:00	302	33	93	1,6	18,43	-1,69	305,4	998,51	-3,11	-1,69	18,09	1,45	3,3	0,00	0,0
2010-11-06 02:30	304	33	92	1,2	18,43	-1,79	305,4	998,51	-3,36	-1,79	18,09	1,27	3,7	0,00	0,0
2010-11-06 03:00	317	33	93	1,4	18,43	-1,79	305,4	998,51	-3,21	-1,79	18,09	1,35	2,8	0,00	0,0
2010-11-06 03:30	328	33	92	2,8	18,43	-1,59	305,4	997,50	-3,16	-4,77	18,09	1,47	4,3	0,00	0,0
2010-11-06 04:00	315	33	91	1,4	18,33	-1,49	305,4	997,50	-3,21	-1,49	17,99	1,49	4,3	0,00	0,0
2010-11-06 04:30	329	33	90	1,8	18,33	-1,39	305,4	997,50	-3,27	-1,39	17,99	1,51	4,3	0,00	0,0
2010-11-06 05:00	275	33	92	2,6	18,23	-1,09	305,4	997,50	-2,67	-2,95	17,89	1,97	4,5	0,00	0,0
2010-11-06 05:30	316	33	88	3,0	18,13	-1,19	305,4	997,50	-3,38	-4,33	17,79	1,55	4,7	0,00	0,0
2010-11-06 06:00	330	33	89	1,8	18,03	-1,59	305,4	997,50	-3,62	-1,59	17,69	1,23	4,5	0,00	0,0
2010-11-06 06:30	324	33	87	2,0	17,93	-1,49	305,4	997,50	-3,84	-1,49	17,59	1,17	8,9	0,00	0,0
2010-11-06 07:00	336	33	88	2,0	18,03	-1,99	305,4	997,50	-4,17	-1,99	17,69	0,75	4,9	0,00	0,0
2010-11-06 07:30	298	33	91	0,0	18,03	-2,09	305,4	997,50	-3,81	-2,09	17,69	0,89	4,1	0,00	0,0
2010-11-06 08:00	328	33	88	2,4	18,03	-1,79	305,4	997,50	-3,97	-3,69	17,69	0,95	4,3	0,00	0,0
2010-11-06 08:30	298	33	83	2,4	17,93	-1,49	305,4	997,50	-4,49	-3,38	17,59	0,86	6,6	0,00	0,0
2010-11-06 09:00	301	33	82	2,6	17,93	-1,39	305,4	997,50	-4,56	-3,27	17,59	0,89	4,5	0,00	0,0
2010-11-06 09:30	336	33	84	4,7	17,83	-0,99	305,4	997,50	-3,83	-9,10	17,49	1,44	5,0	0,00	0,0

Datum	Vindriktning	Luftfukt inne	Luftfukt ute	Vindhastighet	Temp inne	Temp ute	Nederb. året	Lufttryck	Daggpunkt	Kyleffekt	Vix inne	Vix ute	Vindby	Korr lufttryck	Regn/dygn
	°	Rh%	Rh%	m/s	°C	°C	mm	Mbar	°C	°C	°C	°C	m/s		mm
2010-11-06 10:00	318	33	82	2,6	17,73	-0,59	305,4	996,50	-3,78	-2,43	17,39	1,69	6,9	0,00	0,0
2010-11-06 10:30	313	33	79	3,9	17,63	-0,29	305,4	996,50	-4,00	-5,82	17,29	1,77	6,6	0,00	0,0
2010-11-06 11:00	323	33	78	2,0	17,63	0,21	305,4	996,50	-3,69	0,21	17,29	2,20	6,9	0,00	0,0
2010-11-06 11:30	199	33	75	2,6	17,63	0,11	305,4	997,50	-4,33	-1,69	17,29	1,89	8,1	0,00	0,0
2010-11-06 12:00	314	33	74	5,0	17,53	0,21	305,4	997,50	-4,42	-8,27	17,19	1,92	7,1	0,00	0,0
2010-11-06 12:30	345	33	76	5,4	17,53	0,21	305,4	996,50	-4,05	-8,92	17,19	2,06	6,9	0,00	0,0
2010-11-06 13:00	324	33	75	2,6	17,43	0,31	305,4	997,50	-4,14	-1,48	17,09	2,09	7,7	0,00	0,0
2010-11-06 13:30	329	33	70	2,8	17,33	0,51	305,4	997,50	-4,90	-2,47	16,99	1,96	7,3	0,00	0,0
2010-11-06 14:00	295	33	72	3,1	17,33	0,11	305,4	997,50	-4,90	-2,91	16,99	1,69	6,0	1,20	0,0
2010-11-06 14:30	332	33	73	3,9	17,23	0,11	305,4	997,50	-4,71	-5,35	16,89	1,76	6,8	3,00	0,0
2010-11-06 15:00	356	33	72	2,8	17,23	-0,29	305,4	996,50	-5,28	-3,35	16,89	1,29	6,6	1,80	0,0
2010-11-06 15:30	314	33	81	2,0	17,23	-0,89	305,4	996,50	-4,24	-0,89	16,89	1,32	5,4	1,20	0,0
2010-11-06 16:00	339	33	81	2,8	17,23	-0,99	305,4	996,50	-4,33	-4,11	16,89	1,22	5,0	1,20	0,0
2010-11-06 16:30	301	33	79	3,3	17,23	-1,49	305,4	996,50	-5,16	-5,94	16,89	0,57	4,5	1,20	0,0
2010-11-06 17:00	279	33	81	3,0	17,23	-1,89	305,4	996,50	-5,21	-5,09	16,89	0,32	10,9	4,80	0,0
2010-11-06 17:30	320	33	83	1,8	17,33	-1,99	305,4	996,50	-4,97	-1,99	16,99	0,36	5,2	3,60	0,0
2010-11-06 18:00	319	33	84	1,8	17,33	-2,09	305,4	996,50	-4,91	-2,09	16,99	0,34	5,2	0,00	0,0
2010-11-06 18:30	351	33	84	2,6	17,43	-2,09	305,4	996,50	-4,91	-4,01	17,09	0,34	4,9	0,00	0,0
2010-11-06 19:00	337	33	84	3,3	17,33	-2,19	305,4	996,50	-5,01	-6,73	16,99	0,24	4,9	0,00	0,0
2010-11-06 19:30	329	32	85	3,9	17,23	-2,19	305,4	995,50	-4,84	-8,04	16,85	0,31	4,9	0,00	0,0
2010-11-06 20:00	328	32	84	1,8	17,13	-2,19	305,4	995,50	-5,01	-2,19	16,75	0,24	5,6	0,00	0,0
2010-11-06 20:30	319	32	83	4,3	17,13	-2,29	305,4	995,50	-5,27	-9,46	16,75	0,06	4,3	0,00	0,0
2010-11-06 21:00	243	32	84	3,1	17,03	-2,29	305,4	995,50	-5,10	-5,53	16,65	0,14	4,9	0,60	0,0
2010-11-06 21:30	295	32	84	2,0	17,03	-2,49	305,4	995,50	-5,30	-2,49	16,65	-0,06	4,3	0,60	0,0
2010-11-06 22:00	320	32	84	1,8	17,03	-2,69	305,4	995,50	-5,49	-2,69	16,65	-0,26	4,3	0,60	0,0
2010-11-06 22:30	321	32	84	1,4	17,03	-2,89	305,4	995,50	-5,69	-2,89	16,65	-0,46	4,1	1,80	0,0
2010-11-06 23:00	261	32	85	1,6	17,23	-3,09	305,4	995,50	-5,72	-3,09	16,85	-0,59	3,5	1,20	0,0
2010-11-06 23:30	324	33	87	0,0	17,33	-3,29	305,4	995,50	-5,60	-3,29	16,99	-0,63	2,4	0,00	0,0
2010-11-07 00:00	335	33	89	2,0	17,53	-3,29	305,4	994,50	-5,29	-3,29	17,19	-0,48	3,3	0,00	0,0
2010-11-07 00:30	294	32	88	2,4	17,63	-3,59	305,4	994,50	-5,74	-5,59	17,25	-0,86	3,0	0,00	0,0
2010-11-07 01:00	283	32	90	0,0	17,63	-3,59	305,4	994,50	-5,44	-3,59	17,25	-0,70	3,7	0,00	0,0
2010-11-07 01:30	338	32	91	0,0	17,73	-3,89	305,4	994,50	-5,58	-3,89	17,35	-0,92	2,6	0,00	0,0
2010-11-07 02:00	332	33	91	0,0	17,83	-4,09	305,4	994,50	-5,78	-4,09	17,49	-1,12	2,4	0,00	0,0
2010-11-07 02:30	317	33	92	0,0	17,83	-4,49	305,4	994,50	-6,03	-4,49	17,49	-1,44	1,2	0,00	0,0
2010-11-07 03:00	327	33	95	2,4	17,93	-4,09	305,4	994,50	-5,20	-6,12	17,59	-0,79	2,8	0,00	0,0
2010-11-07 03:30	256	33	100	1,2	17,93	-3,49	305,4	994,50	-3,90	-3,49	17,59	0,24	3,7	0,00	0,0
2010-11-07 04:00	311	32	100	1,2	17,83	-3,59	305,4	993,50	-4,00	-3,59	17,45	0,14	3,3	0,00	0,0
2010-11-07 04:30	331	32	98	3,1	17,83	-3,79	305,4	993,50	-4,47	-7,17	17,45	-0,23	3,7	0,00	0,0
2010-11-07 05:00	314	32	94	1,8	17,83	-3,89	305,4	993,50	-5,14	-3,89	17,45	-0,67	3,9	0,00	0,0
2010-11-07 05:30	276	32	93	1,6	17,83	-3,69	305,4	992,50	-5,09	-3,69	17,45	-0,55	3,7	0,00	0,0
2010-11-07 06:00	248	32	93	2,6	17,73	-3,59	305,4	992,50	-4,99	-5,59	17,35	-0,45	3,3	0,00	0,0
2010-11-07 06:30	322	32	98	3,0	17,53	-3,19	305,4	992,50	-3,88	-6,51	17,15	0,37	5,6	0,00	0,0
2010-11-07 07:00	316	32	96	3,1	17,43	-2,79	305,4	992,50	-3,76	-6,08	17,05	0,60	5,2	0,00	0,0
2010-11-07 07:30	351	32	98	3,9	17,33	-2,69	305,4	993,50	-3,38	-8,62	16,95	0,87	6,0	0,00	0,0
2010-11-07 08:00	311	32	96	3,3	17,33	-2,59	305,4	993,50	-3,56	-7,18	16,95	0,80	6,8	0,00	0,0
2010-11-07 08:30	308	32	95	2,8	17,33	-2,69	305,4	993,50	-3,81	-5,97	16,95	0,61	5,4	0,00	0,0

Datum	Vindriktning °	Luftfukt inne Rh%	Luftfukt ute Rh%	Vindhastighet m/s	Temp inne °C	Temp ute °C	Nederb. året mm	Lufttryck Mbar	Daggpunkt °C	Kyleffekt °C	Vix inne °C	Vix ute °C	Vindby m/s	Korr lufttryck	Regn/dygn mm
2010-11-07 09:00	331	32	95	3,3	17,43	-2,89	305,4	993,50	-4,01	-7,52	17,05	0,41	5,0	0,00	0,0
2010-11-07 09:30	351	32	91	3,5	17,33	-2,69	305,4	993,50	-4,40	-7,29	16,95	0,29	7,5	0,60	0,0
2010-11-07 10:00	14	32	89	2,2	17,43	-2,69	305,4	994,50	-4,70	-2,69	17,05	0,13	5,6	0,60	0,0
2010-11-07 10:30	330	32	86	1,2	17,53	-2,59	305,4	994,50	-5,07	-2,59	17,15	-0,01	4,5	0,00	0,0
2010-11-07 11:00	312	32	84	2,4	17,53	-2,29	305,4	994,50	-5,10	-4,22	17,15	0,14	4,7	0,00	0,0
2010-11-07 11:30	329	32	80	2,8	17,53	-1,99	305,4	994,50	-5,48	-5,20	17,15	0,14	6,0	0,00	0,0
2010-11-07 12:00	322	32	78	2,0	17,53	-1,99	305,4	994,50	-5,82	-1,99	17,15	-0,00	5,6	0,00	0,0
2010-11-07 12:30	305	32	75	2,4	17,63	-1,79	305,4	994,50	-6,16	-3,69	17,25	-0,01	6,6	0,00	0,0
2010-11-07 13:00	317	32	78	3,9	17,63	-1,59	305,4	994,50	-5,44	-7,34	17,25	0,40	5,0	0,00	0,0
2010-11-07 13:30	331	31	77	2,6	17,53	-1,89	305,4	994,50	-5,90	-3,80	17,12	0,03	6,0	0,00	0,0
2010-11-07 14:00	329	32	75	2,2	17,43	-1,79	305,4	994,50	-6,16	-1,79	17,05	-0,01	6,0	0,00	0,0
2010-11-07 14:30	345	31	74	3,7	17,33	-1,99	305,4	995,50	-6,54	-7,80	16,92	-0,28	6,2	0,00	0,0
2010-11-07 15:00	323	31	76	2,2	17,23	-2,49	305,4	995,50	-6,66	-2,49	16,82	-0,64	5,4	0,00	0,0
2010-11-07 15:30	329	31	76	2,4	17,23	-2,99	305,4	995,50	-7,14	-4,96	16,82	-1,14	6,8	0,00	0,0
2010-11-07 16:00	325	31	78	2,0	17,13	-3,39	305,4	995,50	-7,18	-3,39	16,72	-1,40	4,7	0,00	0,0
2010-11-07 16:30	319	31	80	2,2	17,23	-3,59	305,4	995,50	-7,03	-3,59	16,82	-1,46	4,7	0,00	0,0
2010-11-07 17:00	346	31	81	1,6	17,23	-3,99	305,4	995,50	-7,25	-3,99	16,82	-1,79	4,3	0,00	0,0
2010-11-07 17:30	324	31	84	2,6	17,43	-4,19	305,4	995,50	-6,96	-6,23	17,02	-1,76	4,1	0,00	0,0
2010-11-07 18:00	327	31	84	2,2	17,63	-4,39	305,4	995,50	-7,16	-4,39	17,22	-1,96	4,1	0,00	0,0
2010-11-07 18:30	331	31	86	2,6	17,63	-4,49	305,4	995,50	-6,94	-6,54	17,22	-1,91	3,3	0,00	0,0
2010-11-07 19:00	322	31	86	1,8	17,63	-4,89	305,4	996,50	-7,33	-4,89	17,22	-2,31	3,3	0,00	0,0
2010-11-07 19:30	330	32	89	1,8	17,53	-5,09	305,4	996,50	-7,07	-5,09	17,15	-2,28	3,0	0,00	0,0
2010-11-07 20:00	328	32	89	1,4	17,53	-5,79	305,4	996,50	-7,75	-5,79	17,15	-2,98	2,8	0,00	0,0
2010-11-07 20:30	330	32	90	0,0	17,43	-6,19	305,4	996,50	-8,00	-6,19	17,05	-3,30	1,8	0,00	0,0
2010-11-07 21:00	327	32	92	1,4	17,33	-6,29	305,4	996,50	-7,81	-6,29	16,95	-3,24	1,8	1,20	0,0
2010-11-07 21:30	325	32	94	0,0	17,43	-6,39	305,4	996,50	-7,62	-6,39	17,05	-3,17	1,8	1,20	0,0
2010-11-07 22:00	325	32	95	0,0	17,63	-6,69	305,4	997,50	-7,77	-6,69	17,25	-3,39	1,8	0,00	0,0
2010-11-07 22:30	323	32	97	0,0	17,93	-6,79	305,4	997,50	-7,59	-6,79	17,55	-3,32	2,4	3,00	0,0
2010-11-07 23:00	351	32	100	1,4	18,03	-6,59	305,4	997,50	-6,99	-6,59	17,65	-2,86	2,4	3,00	0,0
2010-11-07 23:30	322	32	100	0,0	17,93	-6,79	305,4	997,50	-7,19	-6,79	17,55	-3,06	2,6	0,00	0,0
2010-11-08 00:00	324	32	100	1,2	17,83	-6,49	305,4	997,50	-6,89	-6,49	17,45	-2,76	2,6	0,00	0,0
2010-11-08 00:30	333	31	100	0,0	17,63	-6,39	305,4	997,50	-6,79	-6,39	17,22	-2,66	3,1	0,00	0,0
2010-11-08 01:00	327	32	100	0,0	17,43	-6,49	305,4	997,50	-6,89	-6,49	17,05	-2,76	2,6	0,00	0,0
2010-11-08 01:30	344	32	100	0,0	17,43	-6,69	305,4	998,51	-7,09	-6,69	17,05	-2,96	1,8	0,00	0,0
2010-11-08 02:00	344	31	100	0,0	17,63	-7,19	305,4	998,51	-7,59	-7,19	17,22	-3,46	1,2	0,00	0,0
2010-11-08 02:30	351	32	100	0,0	17,83	-7,59	305,4	998,51	-7,99	-7,59	17,45	-3,86	1,6	0,00	0,0
2010-11-08 03:00	340	32	100	0,0	17,93	-7,19	305,4	998,51	-7,59	-7,19	17,55	-3,46	1,6	0,00	0,0
2010-11-08 03:30	340	32	100	0,0	17,93	-7,59	305,4	998,51	-7,99	-7,59	17,55	-3,86	0,0	0,00	0,0
2010-11-08 04:00	341	31	100	1,4	17,83	-7,89	305,4	998,51	-8,29	-7,89	17,42	-4,16	1,4	0,00	0,0
2010-11-08 04:30	342	31	100	0,0	17,73	-6,99	305,4	998,51	-7,39	-6,99	17,32	-3,26	1,8	0,00	0,0
2010-11-08 05:00	356	31	100	0,0	17,73	-7,19	305,4	998,51	-7,59	-7,19	17,32	-3,46	1,6	0,00	0,0
2010-11-08 05:30	356	32	100	0,0	17,73	-7,49	305,4	998,51	-7,89	-7,49	17,35	-3,76	0,0	0,00	0,0
2010-11-08 06:00	356	32	100	1,2	17,83	-7,19	305,4	998,51	-7,59	-7,19	17,45	-3,46	2,4	0,00	0,0
2010-11-08 06:30	356	32	97	0,0	17,93	-7,69	305,4	999,51	-8,49	-7,69	17,55	-4,22	1,4	0,00	0,0
2010-11-08 07:00	0	32	96	0,0	17,93	-7,89	305,4	999,51	-8,83	-7,89	17,55	-4,51	2,0	0,60	0,0
2010-11-08 07:30	0	32	96	0,0	18,03	-7,69	305,4	999,51	-8,63	-7,69	17,65	-4,31	1,6	0,60	0,0

Datum	Vindriktning	Luftfukt inne	Luftfukt ute	Vindhastighet	Temp inne	Temp ute	Nederb. året	Lufttryck	Daggpunkt	Kyleffekt	Vix inne	Vix ute	Vindby	Korr lufttryck	Regn/dygn
	°	Rh%	Rh%	m/s	°C	°C	mm	Mbar	°C	°C	°C	°C	m/s		mm
2010-11-08 08:00	0	32	92	0,0	18,03	-9,29	305,4	999,51	-10,77	-9,29	17,65	-6,24	0,0	0,00	0,0
2010-11-08 08:30	0	32	92	0,0	18,03	-9,59	305,4	1000,51	-11,07	-9,59	17,65	-6,54	0,0	0,60	0,0
2010-11-08 09:00	0	32	94	0,0	18,03	-9,49	305,4	1000,51	-10,69	-9,49	17,65	-6,28	0,0	0,60	0,0
2010-11-08 09:30	33	32	95	0,0	18,03	-9,19	305,4	1000,51	-10,25	-9,19	17,65	-5,89	0,0	0,00	0,0
2010-11-08 10:00	33	32	95	0,0	17,93	-8,49	305,4	1000,51	-9,56	-8,49	17,55	-5,19	1,6	0,00	0,0
2010-11-08 10:30	33	32	97	0,0	17,93	-7,79	305,4	1000,51	-8,59	-7,79	17,55	-4,32	0,0	0,00	0,0
2010-11-08 11:00	32	32	98	0,0	17,93	-7,39	305,4	1000,51	-8,06	-7,39	17,55	-3,84	1,2	0,00	0,0
2010-11-08 11:30	122	32	100	1,8	17,83	-6,59	305,4	1001,51	-6,99	-6,59	17,45	-2,86	2,2	0,00	0,0
2010-11-08 12:00	122	32	100	0,0	17,73	-6,59	305,4	1001,51	-6,99	-6,59	17,35	-2,86	2,0	0,00	0,0
2010-11-08 12:30	122	32	100	0,0	17,73	-6,29	305,4	1001,51	-6,69	-6,29	17,35	-2,56	0,0	0,00	0,0
2010-11-08 13:00	173	31	100	0,0	17,53	-5,89	305,4	1001,51	-6,29	-5,89	17,12	-2,16	0,0	0,00	0,0
2010-11-08 13:30	173	32	100	0,0	17,43	-5,79	305,4	1001,51	-6,19	-5,79	17,05	-2,06	0,0	0,00	0,0
2010-11-08 14:00	173	32	100	0,0	17,33	-5,89	305,4	1001,51	-6,29	-5,89	16,95	-2,16	1,4	1,20	0,0
2010-11-08 14:30	173	32	100	0,0	17,23	-6,09	305,4	1001,51	-6,49	-6,09	16,85	-2,36	0,0	1,20	0,0
2010-11-08 15:00	173	32	100	0,0	17,23	-6,39	305,4	1001,51	-6,79	-6,39	16,85	-2,66	0,0	0,00	0,0
2010-11-08 15:30	173	32	98	0,0	17,13	-7,59	305,4	1001,51	-8,25	-7,59	16,75	-4,04	0,0	0,00	0,0
2010-11-08 16:00	163	32	95	0,0	17,03	-8,49	305,4	1001,51	-9,56	-8,49	16,65	-5,19	1,0	3,00	0,0
2010-11-08 16:30	153	32	95	0,0	17,03	-8,99	305,4	1001,51	-10,05	-8,99	16,65	-5,69	1,2	3,60	0,0
2010-11-08 17:00	111	32	97	0,0	17,03	-8,69	305,4	1001,51	-9,48	-8,69	16,65	-5,22	1,6	1,80	0,0
2010-11-08 17:30	111	32	96	0,0	17,13	-9,29	305,4	1001,51	-10,22	-9,29	16,75	-5,91	0,0	0,00	0,0
2010-11-08 18:00	109	32	95	0,0	17,33	-9,39	305,4	1002,51	-10,45	-9,39	16,95	-6,09	1,2	0,00	0,0
2010-11-08 18:30	95	32	96	1,2	17,53	-9,49	305,4	1002,51	-10,41	-9,49	17,15	-6,11	1,6	0,00	0,0
2010-11-08 19:00	95	32	98	0,0	17,73	-9,29	305,4	1002,51	-9,95	-9,29	17,35	-5,74	1,8	0,00	0,0
2010-11-08 19:30	98	32	99	0,0	17,73	-9,09	305,4	1002,51	-9,61	-9,09	17,35	-5,45	1,4	0,00	0,0
2010-11-08 20:00	101	32	100	0,0	17,73	-8,99	305,4	1002,51	-9,38	-8,99	17,35	-5,26	0,0	0,00	0,0
2010-11-08 20:30	101	32	99	0,0	17,73	-9,09	305,4	1002,51	-9,61	-9,09	17,35	-5,45	1,4	0,00	0,0
2010-11-08 21:00	90	32	100	0,0	17,73	-8,99	305,4	1002,51	-9,38	-8,99	17,35	-5,26	1,4	0,00	0,0
2010-11-08 21:30	86	32	100	0,0	17,63	-9,09	305,4	1003,51	-9,48	-9,09	17,25	-5,36	1,6	0,00	0,0
2010-11-08 22:00	83	32	100	0,0	17,63	-9,09	305,4	1003,51	-9,48	-9,09	17,25	-5,36	1,6	0,00	0,0
2010-11-08 22:30	60	32	100	0,0	17,73	-8,59	305,4	1003,51	-8,98	-8,59	17,35	-4,86	2,4	0,00	0,0
2010-11-08 23:00	79	32	100	0,0	17,83	-8,49	305,4	1003,51	-8,88	-8,49	17,45	-4,76	2,2	0,00	0,0
2010-11-08 23:30	78	32	100	0,0	17,93	-8,29	305,4	1003,51	-8,68	-8,29	17,55	-4,56	1,8	0,00	0,0
2010-11-09 00:00	83	32	100	0,0	18,03	-9,29	305,4	1003,51	-9,68	-9,29	17,65	-5,56	1,4	0,00	0,0
2010-11-09 00:30	84	32	99	0,0	18,03	-10,09	305,4	1003,51	-10,61	-10,09	17,65	-6,45	0,0	0,00	0,0
2010-11-09 01:00	75	32	99	0,0	17,93	-10,19	305,4	1003,51	-10,71	-10,19	17,55	-6,55	0,0	0,00	0,0
2010-11-09 01:30	79	32	99	0,0	17,83	-10,70	305,4	1003,51	-11,21	-10,70	17,45	-7,05	0,0	1,80	0,0
2010-11-09 02:00	145	32	99	0,0	17,83	-10,49	305,4	1003,51	-11,01	-10,49	17,45	-6,85	1,2	1,80	0,0
2010-11-09 02:30	149	32	99	0,0	17,93	-10,70	305,4	1003,51	-11,21	-10,70	17,55	-7,05	1,2	0,00	0,0
2010-11-09 03:00	154	32	99	0,0	18,03	-11,50	305,4	1003,51	-12,01	-11,50	17,65	-7,85	1,6	0,00	0,0
2010-11-09 03:30	176	32	99	0,0	18,13	-11,90	305,4	1003,51	-12,40	-11,90	17,75	-8,25	1,4	0,00	0,0
2010-11-09 04:00	176	32	99	0,0	18,23	-11,90	305,4	1003,51	-12,40	-11,90	17,85	-8,25	1,2	0,00	0,0
2010-11-09 04:30	176	32	99	0,0	18,23	-12,10	305,4	1003,51	-12,60	-12,10	17,85	-8,45	1,2	0,00	0,0
2010-11-09 05:00	147	32	99	0,0	18,23	-12,20	305,4	1003,51	-12,70	-12,20	17,85	-8,55	1,6	0,00	0,0
2010-11-09 05:30	176	32	99	0,0	18,13	-12,20	305,4	1003,51	-12,70	-12,20	17,75	-8,55	2,0	0,00	0,0
2010-11-09 06:00	176	32	99	0,0	18,13	-12,40	305,4	1003,51	-12,90	-12,40	17,75	-8,75	1,6	1,20	0,0
2010-11-09 06:30	176	32	99	0,0	18,13	-12,20	305,4	1003,51	-12,70	-12,20	17,75	-8,55	2,0	1,20	0,0

Datum	Vindriktning °	Luftfukt inne Rh%	Luftfukt ute Rh%	Vindhastighet m/s	Temp inne °C	Temp ute °C	Nederb. året mm	Lufttryck Mbar	Daggpunkt °C	Kyleffekt °C	Vix inne °C	Vix ute °C	Vindby m/s	Korr lufttryck	Regn/dygn mm
2010-11-09 07:00	176	32	99	0,0	18,23	-12,20	305,4	1004,51	-12,70	-12,20	17,85	-8,55	1,2	0,00	0,0
2010-11-09 07:30	176	32	99	0,0	18,23	-12,20	305,4	1004,51	-12,70	-12,20	17,85	-8,55	1,2	0,60	0,0
2010-11-09 08:00	176	32	99	0,0	18,13	-12,50	305,4	1004,51	-13,00	-12,50	17,75	-8,85	0,0	3,00	0,0
2010-11-09 08:30	176	32	99	0,0	18,13	-12,20	305,4	1005,51	-12,70	-12,20	17,75	-8,55	0,0	2,40	0,0
2010-11-09 09:00	176	32	99	0,0	18,13	-11,60	305,4	1005,51	-12,11	-11,60	17,75	-7,95	1,2	0,60	0,0
2010-11-09 09:30	176	32	99	0,0	18,13	-10,80	305,4	1005,51	-11,31	-10,80	17,75	-7,15	1,2	0,60	0,0
2010-11-09 10:00	176	32	99	0,0	18,23	-10,19	305,4	1005,51	-10,71	-10,19	17,85	-6,55	1,2	0,00	0,0
2010-11-09 10:30	176	31	100	0,0	18,23	-9,79	305,4	1005,51	-10,18	-9,79	17,82	-6,06	1,2	0,60	0,0
2010-11-09 11:00	176	31	100	0,0	18,23	-9,49	305,4	1005,51	-9,88	-9,49	17,82	-5,76	1,6	0,60	0,0
2010-11-09 11:30	176	31	100	0,0	18,23	-9,09	305,4	1005,51	-9,48	-9,09	17,82	-5,36	1,8	0,00	0,0
2010-11-09 12:00	176	31	100	0,0	18,23	-8,49	305,4	1005,51	-8,88	-8,49	17,82	-4,76	4,5	1,20	0,0
2010-11-09 12:30	6	31	100	1,8	18,13	-8,49	305,4	1004,51	-8,88	-8,49	17,72	-4,76	2,6	1,20	0,0
2010-11-09 13:00	8	32	100	1,8	18,13	-8,29	305,4	1004,51	-8,68	-8,29	17,75	-4,56	2,6	0,60	0,0
2010-11-09 13:30	187	32	100	0,0	18,13	-8,59	305,4	1004,51	-8,98	-8,59	17,75	-4,86	2,2	0,60	0,0
2010-11-09 14:00	329	32	100	0,0	18,13	-8,69	305,4	1004,51	-9,08	-8,69	17,75	-4,96	2,2	0,00	0,0
2010-11-09 14:30	351	32	100	0,0	18,23	-8,99	305,4	1004,51	-9,38	-8,99	17,85	-5,26	2,6	0,00	0,0
2010-11-09 15:00	169	32	100	0,0	18,23	-8,99	305,4	1004,51	-9,38	-8,99	17,85	-5,26	2,0	0,00	0,0
2010-11-09 15:30	42	32	100	0,0	18,23	-8,79	305,4	1004,51	-9,18	-8,79	17,85	-5,06	1,6	0,00	0,0
2010-11-09 16:00	67	32	100	0,0	18,23	-8,69	305,4	1004,51	-9,08	-8,69	17,85	-4,96	2,2	0,00	0,0
2010-11-09 16:30	98	32	100	0,0	18,13	-8,59	305,4	1004,51	-8,98	-8,59	17,75	-4,86	1,8	0,00	0,0
2010-11-09 17:00	77	32	100	0,0	18,13	-8,69	305,4	1003,51	-9,08	-8,69	17,75	-4,96	1,6	0,00	0,0
2010-11-09 17:30	103	32	100	1,2	18,13	-8,69	305,4	1003,51	-9,08	-8,69	17,75	-4,96	2,4	0,00	0,0
2010-11-09 18:00	181	32	100	0,0	18,13	-8,69	305,4	1003,51	-9,08	-8,69	17,75	-4,96	3,1	0,00	0,0
2010-11-09 18:30	87	32	100	0,0	18,13	-8,69	305,4	1003,51	-9,08	-8,69	17,75	-4,96	3,0	0,00	0,0
2010-11-09 19:00	8	32	100	0,0	18,13	-8,39	305,4	1003,51	-8,78	-8,39	17,75	-4,66	2,6	0,00	0,0
2010-11-09 19:30	177	32	100	0,0	18,03	-8,29	305,4	1003,51	-8,68	-8,29	17,65	-4,56	2,2	0,00	0,0
2010-11-09 20:00	351	32	100	0,0	18,13	-8,39	305,4	1003,51	-8,78	-8,39	17,75	-4,66	2,2	0,00	0,0
2010-11-09 20:30	177	32	100	0,0	18,13	-8,29	305,4	1002,51	-8,68	-8,29	17,75	-4,56	2,2	0,00	0,0
2010-11-09 21:00	285	32	100	0,0	18,23	-8,49	305,4	1002,51	-8,88	-8,49	17,85	-4,76	3,0	0,00	0,0
2010-11-09 21:30	176	32	100	0,0	18,23	-8,69	305,4	1001,51	-9,08	-8,69	17,85	-4,96	2,8	0,00	0,0
2010-11-09 22:00	177	32	100	0,0	18,23	-8,59	305,4	1001,51	-8,98	-8,59	17,85	-4,86	2,6	0,00	0,0
2010-11-09 22:30	177	32	100	1,2	18,23	-8,59	305,4	1001,51	-8,98	-8,59	17,85	-4,86	3,5	0,60	0,0
2010-11-09 23:00	351	32	100	1,2	18,23	-8,39	305,4	1000,51	-8,78	-8,39	17,85	-4,66	3,1	0,60	0,0
2010-11-09 23:30	179	32	100	0,0	18,23	-8,09	305,4	1000,51	-8,49	-8,09	17,85	-4,36	3,7	0,00	0,0
2010-11-10 00:00	179	32	100	1,2	18,23	-7,89	305,4	999,51	-8,29	-7,89	17,85	-4,16	3,1	0,00	0,0
2010-11-10 00:30	179	32	100	1,4	18,23	-7,89	305,4	999,51	-8,29	-7,89	17,85	-4,16	3,5	0,00	0,0
2010-11-10 01:00	179	32	100	0,0	18,33	-7,89	305,4	998,51	-8,29	-7,89	17,95	-4,16	3,1	0,00	0,0
2010-11-10 01:30	178	33	100	1,6	18,43	-7,89	305,4	998,51	-8,29	-7,89	18,09	-4,16	3,3	0,00	0,0
2010-11-10 02:00	178	33	100	2,8	18,43	-7,79	305,4	998,51	-8,19	-11,54	18,09	-4,06	4,1	0,00	0,0
2010-11-10 02:30	178	33	100	1,2	18,53	-7,69	305,4	998,51	-8,09	-7,69	18,19	-3,96	3,1	0,00	0,0
2010-11-10 03:00	178	32	100	1,2	18,53	-7,69	305,4	997,50	-8,09	-7,69	18,15	-3,96	3,9	0,00	0,0
2010-11-10 03:30	178	32	100	1,8	18,63	-7,59	305,4	997,50	-7,99	-7,59	18,26	-3,86	3,3	0,00	0,0
2010-11-10 04:00	178	32	100	1,8	18,63	-7,39	305,4	997,50	-7,79	-7,39	18,26	-3,66	4,3	0,00	0,0
2010-11-10 04:30	178	32	99	0,0	18,63	-7,29	305,4	997,50	-7,82	-7,29	18,26	-3,65	3,3	0,00	0,0
2010-11-10 05:00	178	32	99	1,8	18,63	-7,19	305,4	997,50	-7,72	-7,19	18,26	-3,55	3,5	0,00	0,0
2010-11-10 05:30	178	32	98	1,6	18,53	-7,19	305,4	996,50	-7,86	-7,19	18,15	-3,64	3,9	1,20	0,0

Datum	Vindriktning °	Luftfukt inne Rh%	Luftfukt ute Rh%	Vindhastighet m/s	Temp inne °C	Temp ute °C	Nederb. året mm	Lufttryck Mbar	Daggpunkt °C	Kyleffekt °C	Vix inne °C	Vix ute °C	Vindby m/s	Korr lufttryck	Regn/dygn mm
2010-11-10 06:00	178	33	97	1,4	18,53	-7,09	305,4	996,50	-7,89	-7,09	18,19	-3,62	5,2	1,20	0,0
2010-11-10 06:30	178	33	97	2,8	18,53	-7,09	305,4	995,50	-7,89	-10,78	18,19	-3,62	6,0	0,00	0,0
2010-11-10 07:00	178	33	97	2,0	18,53	-6,99	305,4	995,50	-7,79	-6,99	18,19	-3,52	5,8	1,80	0,0
2010-11-10 07:30	178	33	97	2,6	18,43	-6,89	305,4	994,50	-7,69	-9,08	18,09	-3,42	5,4	1,80	0,0
2010-11-10 08:00	178	33	96	2,6	18,53	-6,79	305,4	994,50	-7,73	-8,97	18,19	-3,41	5,6	0,60	0,0
2010-11-10 08:30	178	33	96	1,4	18,73	-6,89	305,4	993,50	-7,83	-6,89	18,39	-3,51	5,2	0,60	0,0
2010-11-10 09:00	178	33	95	3,1	19,03	-6,89	305,4	993,50	-7,97	-10,56	18,69	-3,59	5,0	3,00	0,0
2010-11-10 09:30	178	33	94	1,8	19,13	-7,09	305,4	993,50	-8,31	-7,09	18,79	-3,87	5,8	3,00	0,0
2010-11-10 10:00	151	33	94	2,2	19,03	-7,29	305,4	993,50	-8,51	-7,29	18,69	-4,07	5,4	0,00	0,0
2010-11-10 10:30	5	33	94	1,8	18,93	-7,49	305,4	993,50	-8,71	-7,49	18,59	-4,27	5,2	0,00	0,0
2010-11-10 11:00	176	33	94	3,5	18,73	-7,49	305,4	993,50	-8,71	-12,72	18,39	-4,27	5,0	0,00	0,0
2010-11-10 11:30	279	33	94	2,4	18,63	-7,39	305,4	992,50	-8,61	-9,60	18,29	-4,17	5,4	0,00	0,0
2010-11-10 12:00	179	33	94	2,8	18,53	-7,49	305,4	992,50	-8,71	-11,21	18,19	-4,27	4,3	0,00	0,0
2010-11-10 12:30	0	33	94	0,0	18,63	-7,49	305,4	992,50	-8,71	-7,49	18,29	-4,27	6,4	1,20	0,0
2010-11-10 13:00	64	33	94	1,2	18,73	-7,39	305,4	991,50	-8,61	-7,39	18,39	-4,17	5,4	1,20	0,0
2010-11-10 13:30	36	33	94	1,6	18,83	-7,19	305,4	991,50	-8,41	-7,19	18,49	-3,97	4,5	0,00	0,0
2010-11-10 14:00	351	33	95	2,0	18,73	-7,09	305,4	991,50	-8,17	-7,09	18,39	-3,79	4,5	0,00	0,0
2010-11-10 14:30	7	33	95	4,7	18,73	-6,99	305,4	991,50	-8,07	-16,53	18,39	-3,69	4,7	0,00	0,0
2010-11-10 15:00	351	33	95	3,7	18,63	-6,99	305,4	991,50	-8,07	-13,64	18,29	-3,69	5,4	0,00	0,0
2010-11-10 15:30	143	33	95	1,2	18,63	-7,09	305,4	991,50	-8,17	-7,09	18,29	-3,79	4,7	0,00	0,0
2010-11-10 16:00	4	33	95	3,9	18,73	-7,19	305,4	990,50	-8,27	-13,87	18,39	-3,89	4,7	0,00	0,0
2010-11-10 16:30	331	33	95	1,6	18,83	-7,19	305,4	990,50	-8,27	-7,19	18,49	-3,89	5,4	0,00	0,0
2010-11-10 17:00	356	33	94	2,2	18,93	-7,19	305,4	990,50	-8,41	-7,19	18,59	-3,97	5,2	0,00	0,0
2010-11-10 17:30	356	33	95	4,5	18,93	-7,19	305,4	990,50	-8,27	-16,78	18,59	-3,89	4,9	0,00	0,0
2010-11-10 18:00	6	33	94	0,0	18,83	-7,29	305,4	990,50	-8,51	-7,29	18,49	-4,07	5,2	0,00	0,0
2010-11-10 18:30	18	33	94	0,0	18,83	-7,29	305,4	990,50	-8,51	-7,29	18,49	-4,07	4,1	0,00	0,0
2010-11-10 19:00	25	33	94	0,0	18,73	-7,39	305,4	989,50	-8,61	-7,39	18,39	-4,17	4,7	0,00	0,0
2010-11-10 19:30	260	33	94	1,4	18,73	-7,49	305,4	989,50	-8,71	-7,49	18,39	-4,27	5,0	0,00	0,0
2010-11-10 20:00	112	33	94	1,8	18,73	-7,39	305,4	989,50	-8,61	-7,39	18,39	-4,17	4,1	0,00	0,0
2010-11-10 20:30	3	33	94	1,2	18,73	-7,49	305,4	989,50	-8,71	-7,49	18,39	-4,27	4,1	0,00	0,0
2010-11-10 21:00	356	33	94	1,4	18,73	-7,49	305,4	989,50	-8,71	-7,49	18,39	-4,27	4,5	0,00	0,0
2010-11-10 21:30	351	33	95	1,8	18,73	-7,39	305,4	989,50	-8,47	-7,39	18,39	-4,09	3,9	0,00	0,0
2010-11-10 22:00	6	33	95	1,4	18,73	-7,29	305,4	989,50	-8,37	-7,29	18,39	-3,99	3,7	0,00	0,0
2010-11-10 22:30	356	33	95	1,4	18,63	-7,19	305,4	989,50	-8,27	-7,19	18,29	-3,89	4,7	0,00	0,0
2010-11-10 23:00	347	33	96	2,6	18,53	-7,09	305,4	989,50	-8,03	-9,29	18,19	-3,71	3,9	0,00	0,0
2010-11-10 23:30	5	33	96	3,1	18,43	-6,99	305,4	988,50	-7,93	-10,67	18,09	-3,61	3,9	0,00	0,0
2010-11-11 00:00	356	33	97	0,0	18,43	-6,89	305,4	988,50	-7,69	-6,89	18,09	-3,42	4,5	0,00	0,0
2010-11-11 00:30	356	33	98	1,6	18,43	-6,79	305,4	988,50	-7,46	-6,79	18,09	-3,24	4,1	0,00	0,0
2010-11-11 01:00	356	33	98	2,4	18,43	-6,69	305,4	988,50	-7,36	-8,86	18,09	-3,14	3,1	0,00	0,0
2010-11-11 01:30	1	33	97	1,6	18,43	-6,49	305,4	988,50	-7,30	-6,49	18,09	-3,02	3,5	0,00	0,0
2010-11-11 02:00	356	33	98	1,4	18,53	-6,39	305,4	988,50	-7,06	-6,39	18,19	-2,84	3,5	0,00	0,0
2010-11-11 02:30	356	32	98	0,0	18,63	-6,39	305,4	988,50	-7,06	-6,39	18,26	-2,84	2,4	0,00	0,0
2010-11-11 03:00	338	32	99	2,6	18,63	-6,39	305,4	987,50	-6,92	-8,55	18,26	-2,75	3,0	0,00	0,0
2010-11-11 03:30	23	32	99	1,4	18,63	-6,29	305,4	987,50	-6,82	-6,29	18,26	-2,65	2,6	0,00	0,0
2010-11-11 04:00	344	32	100	0,0	18,63	-6,39	305,4	987,50	-6,79	-6,39	18,26	-2,66	2,4	0,00	0,0
2010-11-11 04:30	3	32	100	0,0	18,53	-6,39	305,4	987,50	-6,79	-6,39	18,15	-2,66	1,8	0,00	0,0

Datum	Vindriktning °	Luftfukt inne Rh%	Luftfukt ute Rh%	Vindhastighet m/s	Temp inne °C	Temp ute °C	Nederb. året mm	Lufttryck Mbar	Daggpunkt °C	Kyleffekt °C	Vix inne °C	Vix ute °C	Vindby m/s	Korr lufttryck	Regn/dygn mm
2010-11-11 05:00	351	33	100	0,0	18,53	-6,29	305,4	987,50	-6,69	-6,29	18,19	-2,56	1,8	0,00	0,0
2010-11-11 05:30	343	33	100	0,0	18,43	-6,29	305,4	987,50	-6,69	-6,29	18,09	-2,56	1,6	0,00	0,0
2010-11-11 06:00	13	33	100	0,0	18,43	-6,29	305,4	987,50	-6,69	-6,29	18,09	-2,56	1,8	0,00	0,0
2010-11-11 06:30	347	33	100	0,0	18,43	-6,19	305,4	987,50	-6,59	-6,19	18,09	-2,46	1,8	0,00	0,0
2010-11-11 07:00	351	33	100	0,0	18,33	-6,19	305,4	987,50	-6,59	-6,19	17,99	-2,46	0,0	0,00	0,0
2010-11-11 07:30	339	33	100	0,0	18,33	-6,19	305,4	987,50	-6,59	-6,19	17,99	-2,46	0,0	0,00	0,0
2010-11-11 08:00	341	33	100	0,0	18,23	-6,19	305,4	987,50	-6,59	-6,19	17,89	-2,46	1,4	0,00	0,0
2010-11-11 08:30	332	33	100	0,0	18,23	-6,09	305,4	987,50	-6,49	-6,09	17,89	-2,36	1,6	0,00	0,0
2010-11-11 09:00	338	33	100	0,0	18,23	-5,99	305,4	987,50	-6,39	-5,99	17,89	-2,26	1,6	0,00	0,0
2010-11-11 09:30	343	33	100	1,2	18,43	-5,89	305,4	987,50	-6,29	-5,89	18,09	-2,16	1,6	0,00	0,0
2010-11-11 10:00	332	32	100	1,6	18,73	-5,69	305,4	987,50	-6,09	-5,69	18,36	-1,96	1,8	0,60	0,0
2010-11-11 10:30	351	32	100	0,0	19,13	-5,59	305,4	987,50	-5,99	-5,59	18,76	-1,86	2,0	0,60	0,0
2010-11-11 11:00	307	32	100	0,0	19,43	-5,39	305,4	986,50	-5,79	-5,39	19,06	-1,66	1,8	0,00	0,0
2010-11-11 11:30	341	32	100	0,0	19,53	-5,19	305,4	986,50	-5,59	-5,19	19,16	-1,46	1,8	0,00	0,0
2010-11-11 12:00	351	32	100	0,0	19,43	-4,99	305,4	986,50	-5,39	-4,99	19,06	-1,26	1,4	0,00	0,0
2010-11-11 12:30	338	32	100	0,0	19,33	-4,99	305,4	986,50	-5,39	-4,99	18,96	-1,26	0,0	0,00	0,0
2010-11-11 13:00	351	32	100	0,0	19,13	-4,89	305,4	986,50	-5,29	-4,89	18,76	-1,16	1,4	0,00	0,0
2010-11-11 13:30	344	32	100	0,0	18,93	-4,89	305,4	986,50	-5,29	-4,89	18,56	-1,16	0,0	0,00	0,0
2010-11-11 14:00	341	32	100	0,0	18,83	-4,89	305,4	986,50	-5,29	-4,89	18,46	-1,16	0,0	0,00	0,0
2010-11-11 14:30	341	32	100	0,0	18,73	-4,89	305,4	986,50	-5,29	-4,89	18,36	-1,16	0,0	0,00	0,0
2010-11-11 15:00	341	32	100	0,0	18,63	-4,89	305,4	986,50	-5,29	-4,89	18,26	-1,16	0,0	0,00	0,0
2010-11-11 15:30	341	32	100	0,0	18,53	-4,99	305,4	986,50	-5,39	-4,99	18,15	-1,26	1,8	1,20	0,0
2010-11-11 16:00	341	32	100	0,0	18,53	-5,09	305,4	986,50	-5,49	-5,09	18,15	-1,36	0,0	1,20	0,0
2010-11-11 16:30	341	32	100	0,0	18,43	-5,09	305,4	986,50	-5,49	-5,09	18,05	-1,36	0,0	0,00	0,0
2010-11-11 17:00	341	32	100	0,0	18,43	-5,19	305,4	986,50	-5,59	-5,19	18,05	-1,46	1,2	0,60	0,0
2010-11-11 17:30	341	32	100	0,0	18,43	-5,19	305,4	986,50	-5,59	-5,19	18,05	-1,46	0,0	0,60	0,0
2010-11-11 18:00	341	32	100	0,0	18,33	-5,19	305,4	986,50	-5,59	-5,19	17,95	-1,46	0,0	0,00	0,0
2010-11-11 18:30	341	32	100	0,0	18,33	-5,29	305,4	985,50	-5,69	-5,29	17,95	-1,56	0,0	0,00	0,0
2010-11-11 19:00	341	32	100	0,0	18,33	-5,29	305,4	985,50	-5,69	-5,29	17,95	-1,56	0,0	0,00	0,0
2010-11-11 19:30	341	32	100	0,0	18,33	-5,19	305,4	985,50	-5,59	-5,19	17,95	-1,46	0,0	1,20	0,0
2010-11-11 20:00	341	32	100	0,0	18,33	-5,39	305,4	985,50	-5,79	-5,39	17,95	-1,66	0,0	1,20	0,0
2010-11-11 20:30	341	32	100	0,0	18,33	-5,39	305,4	984,50	-5,79	-5,39	17,95	-1,66	0,0	0,00	0,0
2010-11-11 21:00	341	32	100	0,0	18,23	-5,49	305,4	984,50	-5,89	-5,49	17,85	-1,76	0,0	0,00	0,0
2010-11-11 21:30	341	32	100	0,0	18,23	-5,49	305,4	984,50	-5,89	-5,49	17,85	-1,76	0,0	0,00	0,0
2010-11-11 22:00	341	32	100	0,0	18,23	-5,59	305,4	984,50	-5,99	-5,59	17,85	-1,86	0,0	0,00	0,0
2010-11-11 22:30	342	32	100	0,0	18,23	-5,59	305,4	984,50	-5,99	-5,59	17,85	-1,86	0,0	0,00	0,0
2010-11-11 23:00	141	32	100	0,0	18,23	-5,79	305,4	984,50	-6,19	-5,79	17,85	-2,06	2,0	0,00	0,0
2010-11-11 23:30	135	32	100	0,0	18,13	-5,89	305,4	984,50	-6,29	-5,89	17,75	-2,16	1,4	0,00	0,0
2010-11-12 00:00	130	32	100	0,0	18,13	-6,29	305,4	983,50	-6,69	-6,29	17,75	-2,56	1,6	0,00	0,0
2010-11-12 00:30	109	32	100	1,2	18,13	-6,39	305,4	983,50	-6,79	-6,39	17,75	-2,66	1,8	0,00	0,0
2010-11-12 01:00	118	32	100	2,0	18,13	-6,39	305,4	983,50	-6,79	-6,39	17,75	-2,66	3,1	0,00	0,0
2010-11-12 01:30	111	32	100	1,6	18,13	-6,89	305,4	983,50	-7,29	-6,89	17,75	-3,16	3,1	0,00	0,0
2010-11-12 02:00	119	32	100	1,6	18,13	-7,59	305,4	983,50	-7,99	-7,59	17,75	-3,86	3,0	0,00	0,0
2010-11-12 02:30	120	32	99	2,2	18,13	-8,39	305,4	983,50	-8,92	-8,39	17,75	-4,75	2,4	0,00	0,0
2010-11-12 03:00	116	32	95	1,8	18,13	-8,99	305,4	982,50	-10,05	-8,99	17,75	-5,69	2,8	0,00	0,0
2010-11-12 03:30	104	32	94	1,2	18,23	-9,39	305,4	982,50	-10,59	-9,39	17,85	-6,18	3,0	0,00	0,0



Datum	Vindriktning °	Luftfukt inne Rh%	Luftfukt ute Rh%	Vindhastighet m/s	Temp inne °C	Temp ute °C	Nederb. året mm	Lufttryck Mbar	Daggpunkt °C	Kyleffekt °C	Vix inne °C	Vix ute °C	Vindby m/s	Korr lufttryck	Regn/dygn mm
2010-11-12 04:00	128	32	94	1,8	18,23	-9,39	305,4	982,50	-10,59	-9,39	17,85	-6,18	2,8	0,00	0,0
2010-11-12 04:30	103	32	93	2,0	18,23	-9,29	305,4	982,50	-10,63	-9,29	17,85	-6,16	2,6	0,00	0,0
2010-11-12 05:00	84	32	93	1,4	18,33	-8,79	305,4	982,50	-10,13	-8,79	17,95	-5,66	2,6	0,00	0,0
2010-11-12 05:30	78	32	92	1,6	18,33	-8,69	305,4	982,50	-10,18	-8,69	17,95	-5,64	2,2	0,00	0,0
2010-11-12 06:00	86	32	92	1,4	18,33	-8,39	305,4	982,50	-9,88	-8,39	17,95	-5,34	2,2	0,00	0,0
2010-11-12 06:30	85	32	93	0,0	18,33	-8,09	305,4	982,50	-9,44	-8,09	17,95	-4,96	2,2	0,00	0,0
2010-11-12 07:00	82	32	93	0,0	18,33	-7,79	305,4	981,50	-9,14	-7,79	17,95	-4,66	2,4	0,00	0,0
2010-11-12 07:30	76	32	93	0,0	18,43	-7,69	305,4	981,50	-9,05	-7,69	18,05	-4,56	3,3	0,00	0,0
2010-11-12 08:00	80	32	94	1,2	18,43	-7,49	305,4	981,50	-8,71	-7,49	18,05	-4,27	2,4	1,20	0,0
2010-11-12 08:30	178	32	94	1,6	18,43	-7,19	305,4	981,50	-8,41	-7,19	18,05	-3,97	2,6	1,20	0,0
2010-11-12 09:00	178	32	94	0,0	18,43	-7,09	305,4	982,50	-8,31	-7,09	18,05	-3,87	2,2	0,00	0,0
2010-11-12 09:30	178	32	94	1,8	18,43	-6,89	305,4	982,50	-8,11	-6,89	18,05	-3,67	2,0	0,00	0,0
2010-11-12 10:00	178	32	93	1,2	18,53	-6,89	305,4	982,50	-8,25	-6,89	18,15	-3,76	2,2	0,00	0,0
2010-11-12 10:30	178	32	93	0,0	18,53	-6,79	305,4	982,50	-8,16	-6,79	18,15	-3,66	2,4	4,80	0,0
2010-11-12 11:00	178	32	94	0,0	18,53	-6,79	305,4	981,50	-8,01	-6,79	18,15	-3,57	2,2	4,80	0,0
2010-11-12 11:30	178	32	95	1,2	18,53	-6,69	305,4	981,50	-7,77	-6,69	18,15	-3,39	2,8	0,00	0,0
2010-11-12 12:00	177	32	96	0,0	18,43	-6,49	305,4	981,50	-7,44	-6,49	18,05	-3,11	2,4	0,00	0,0
2010-11-12 12:30	180	32	96	0,0	18,33	-6,29	305,4	981,50	-7,24	-6,29	17,95	-2,91	2,8	0,00	0,0
2010-11-12 13:00	116	32	97	0,0	18,23	-6,19	305,4	981,50	-7,00	-6,19	17,85	-2,72	2,8	0,00	0,0
2010-11-12 13:30	177	32	98	1,2	18,23	-6,29	305,4	981,50	-6,96	-6,29	17,85	-2,74	3,0	0,00	0,0
2010-11-12 14:00	179	32	98	1,6	18,33	-6,29	305,4	980,50	-6,96	-6,29	17,95	-2,74	3,1	0,00	0,0
2010-11-12 14:30	179	32	99	1,8	18,43	-6,29	305,4	980,50	-6,82	-6,29	18,05	-2,65	3,3	0,00	0,0
2010-11-12 15:00	179	32	100	1,2	18,43	-6,19	305,4	980,50	-6,59	-6,19	18,05	-2,46	5,8	1,20	0,0
2010-11-12 15:30	179	32	100	2,2	18,53	-6,19	305,4	980,50	-6,59	-6,19	18,15	-2,46	3,1	1,20	0,0
2010-11-12 16:00	179	32	100	1,6	18,53	-6,19	305,4	980,50	-6,59	-6,19	18,15	-2,46	3,9	0,00	0,0
2010-11-12 16:30	179	32	100	3,1	18,53	-6,19	305,4	980,50	-6,59	-9,79	18,15	-2,46	3,1	0,00	0,0
2010-11-12 17:00	179	32	100	0,0	18,53	-6,09	305,4	980,50	-6,49	-6,09	18,15	-2,36	3,3	0,00	0,0
2010-11-12 17:30	179	32	100	1,4	18,53	-5,99	305,4	980,50	-6,39	-5,99	18,15	-2,26	3,1	0,00	0,0
2010-11-12 18:00	179	33	100	0,0	18,53	-5,99	305,4	980,50	-6,39	-5,99	18,19	-2,26	3,1	0,00	0,0
2010-11-12 18:30	179	33	100	0,0	18,53	-5,89	305,4	980,50	-6,29	-5,89	18,19	-2,16	2,8	0,00	0,0
2010-11-12 19:00	179	33	100	1,4	18,53	-5,89	305,4	980,50	-6,29	-5,89	18,19	-2,16	2,6	0,00	0,0
2010-11-12 19:30	179	33	100	2,0	18,43	-5,89	305,4	979,50	-6,29	-5,89	18,09	-2,16	3,1	0,00	0,0
2010-11-12 20:00	160	33	100	1,2	18,43	-5,79	305,4	979,50	-6,19	-5,79	18,09	-2,06	2,8	0,00	0,0
2010-11-12 20:30	179	33	100	1,6	18,43	-5,79	305,4	979,50	-6,19	-5,79	18,09	-2,06	3,5	0,00	0,0
2010-11-12 21:00	179	33	100	2,2	18,43	-5,79	305,4	979,50	-6,19	-5,79	18,09	-2,06	3,7	0,00	0,0
2010-11-12 21:30	179	33	100	2,2	18,43	-5,69	305,4	979,50	-6,09	-5,69	18,09	-1,96	3,3	0,00	0,0
2010-11-12 22:00	179	33	100	2,0	18,43	-5,69	305,4	979,50	-6,09	-5,69	18,09	-1,96	3,0	0,00	0,0
2010-11-12 22:30	179	33	100	1,4	18,43	-5,59	305,4	979,50	-5,99	-5,59	18,09	-1,86	3,1	0,00	0,0
2010-11-12 23:00	179	33	100	0,0	18,33	-5,59	305,4	979,50	-5,99	-5,59	17,99	-1,86	2,8	0,00	0,0
2010-11-12 23:30	179	33	100	1,6	18,33	-5,59	305,4	979,50	-5,99	-5,59	17,99	-1,86	3,0	0,00	0,0
2010-11-13 00:00	179	33	100	1,2	18,43	-5,49	305,4	979,50	-5,89	-5,49	18,09	-1,76	2,8	0,00	0,0
2010-11-13 00:30	179	33	100	0,0	18,43	-5,49	305,4	979,50	-5,89	-5,49	18,09	-1,76	3,0	0,00	0,0
2010-11-13 01:00	179	32	100	1,2	18,53	-5,49	305,4	979,50	-5,89	-5,49	18,15	-1,76	2,6	0,00	0,0
2010-11-13 01:30	179	32	100	1,4	18,63	-5,49	305,4	979,50	-5,89	-5,49	18,26	-1,76	2,6	0,00	0,0
2010-11-13 02:00	179	32	100	1,2	18,73	-5,49	305,4	979,50	-5,89	-5,49	18,36	-1,76	3,3	0,00	0,0
2010-11-13 02:30	179	32	100	1,8	18,73	-5,49	305,4	979,50	-5,89	-5,49	18,36	-1,76	2,8	0,00	0,0

Datum	Vindriktning °	Luftfukt inne Rh%	Luftfukt ute Rh%	Vindhastighet m/s	Temp inne °C	Temp ute °C	Nederb. året mm	Lufttryck Mbar	Daggpunkt °C	Kyleffekt °C	Vix inne °C	Vix ute °C	Vindby m/s	Korr lufttryck	Regn/dygn mm
2010-11-13 03:00	179	32	100	1,8	18,73	-5,49	305,4	979,50	-5,89	-5,49	18,36	-1,76	3,3	0,00	0,0
2010-11-13 03:30	179	32	100	0,0	18,73	-5,49	305,4	979,50	-5,89	-5,49	18,36	-1,76	2,6	0,00	0,0
2010-11-13 04:00	179	32	100	2,0	18,73	-5,49	305,4	979,50	-5,89	-5,49	18,36	-1,76	2,8	0,00	0,0
2010-11-13 04:30	179	32	100	2,0	18,73	-5,49	305,4	979,50	-5,89	-5,49	18,36	-1,76	3,0	0,00	0,0
2010-11-13 05:00	146	32	100	0,0	18,73	-5,49	305,4	979,50	-5,89	-5,49	18,36	-1,76	3,1	0,00	0,0
2010-11-13 05:30	177	33	100	1,6	18,73	-5,59	305,4	979,50	-5,99	-5,59	18,39	-1,86	2,8	0,00	0,0
2010-11-13 06:00	176	33	100	1,4	18,73	-5,59	305,4	979,50	-5,99	-5,59	18,39	-1,86	3,3	0,00	0,0
2010-11-13 06:30	146	33	100	2,0	18,73	-5,59	305,4	979,50	-5,99	-5,59	18,39	-1,86	3,3	1,80	0,0
2010-11-13 07:00	118	33	100	1,4	18,73	-5,59	305,4	979,50	-5,99	-5,59	18,39	-1,86	2,8	1,80	0,0
2010-11-13 07:30	122	33	100	0,0	18,73	-5,49	305,4	979,50	-5,89	-5,49	18,39	-1,76	3,0	0,00	0,0
2010-11-13 08:00	93	33	100	0,0	18,73	-5,39	305,4	979,50	-5,79	-5,39	18,39	-1,66	2,2	0,00	0,0
2010-11-13 08:30	181	33	100	1,2	18,73	-5,29	305,4	979,50	-5,69	-5,29	18,39	-1,56	3,1	1,20	0,0
2010-11-13 09:00	178	33	100	1,4	18,73	-5,19	305,4	979,50	-5,59	-5,19	18,39	-1,46	2,6	2,40	0,0
2010-11-13 09:30	178	33	100	1,4	18,73	-5,19	305,4	979,50	-5,59	-5,19	18,39	-1,46	2,4	1,20	0,0
2010-11-13 10:00	178	33	100	1,6	18,73	-5,09	305,4	979,50	-5,49	-5,09	18,39	-1,36	2,6	0,60	0,0
2010-11-13 10:30	215	33	100	1,4	18,73	-4,99	305,4	980,50	-5,39	-4,99	18,39	-1,26	2,4	0,60	0,0
2010-11-13 11:00	225	33	100	1,2	18,83	-4,79	305,4	980,50	-5,19	-4,79	18,49	-1,06	1,8	0,00	0,0
2010-11-13 11:30	82	33	100	0,0	18,83	-4,49	305,4	980,50	-4,89	-4,49	18,49	-0,76	2,2	0,00	0,0
2010-11-13 12:00	339	33	99	0,0	18,83	-4,39	305,4	980,50	-4,93	-4,39	18,49	-0,75	2,0	0,00	0,0
2010-11-13 12:30	3	33	98	0,0	18,73	-4,49	305,4	980,50	-5,17	-4,49	18,39	-0,93	1,8	0,00	0,0
2010-11-13 13:00	351	32	100	0,0	18,63	-4,69	305,4	980,50	-5,09	-4,69	18,26	-0,96	5,8	1,20	0,0
2010-11-13 13:30	252	33	100	0,0	18,53	-4,69	305,4	980,50	-5,09	-4,69	18,19	-0,96	2,0	1,20	0,0
2010-11-13 14:00	179	33	100	1,4	18,43	-4,69	305,4	980,50	-5,09	-4,69	18,09	-0,96	2,2	0,00	0,0
2010-11-13 14:30	179	33	100	0,0	18,53	-4,59	305,4	980,50	-4,99	-4,59	18,19	-0,86	2,2	0,00	0,0
2010-11-13 15:00	157	33	100	0,0	18,53	-4,49	305,4	981,50	-4,89	-4,49	18,19	-0,76	1,8	0,00	0,0
2010-11-13 15:30	83	32	100	0,0	18,53	-4,69	305,4	981,50	-5,09	-4,69	18,15	-0,96	2,0	0,00	0,0
2010-11-13 16:00	101	32	100	1,2	18,53	-5,09	305,4	981,50	-5,49	-5,09	18,15	-1,36	2,4	0,00	0,0
2010-11-13 16:30	113	33	100	0,0	18,53	-4,99	305,4	981,50	-5,39	-4,99	18,19	-1,26	2,4	0,00	0,0
2010-11-13 17:00	113	33	100	0,0	18,43	-4,99	305,4	981,50	-5,39	-4,99	18,09	-1,26	1,6	0,00	0,0
2010-11-13 17:30	113	33	100	0,0	18,33	-4,89	305,4	982,50	-5,29	-4,89	17,99	-1,16	1,8	0,00	0,0
2010-11-13 18:00	113	33	100	0,0	18,23	-4,99	305,4	982,50	-5,39	-4,99	17,89	-1,26	1,6	0,00	0,0
2010-11-13 18:30	113	33	100	0,0	18,23	-5,19	305,4	982,50	-5,59	-5,19	17,89	-1,46	1,4	0,00	0,0
2010-11-13 19:00	113	33	100	0,0	18,23	-5,19	305,4	982,50	-5,59	-5,19	17,89	-1,46	1,6	0,00	0,0
2010-11-13 19:30	113	33	100	0,0	18,23	-5,19	305,4	982,50	-5,59	-5,19	17,89	-1,46	0,0	0,00	0,0
2010-11-13 20:00	109	33	100	1,2	18,33	-5,39	305,4	982,50	-5,79	-5,39	17,99	-1,66	1,8	0,00	0,0
2010-11-13 20:30	73	33	100	1,2	18,33	-5,39	305,4	983,50	-5,79	-5,39	17,99	-1,66	1,8	0,00	0,0
2010-11-13 21:00	87	33	100	0,0	18,43	-5,59	305,4	983,50	-5,99	-5,59	18,09	-1,86	1,8	0,00	0,0
2010-11-13 21:30	78	33	100	0,0	18,43	-5,59	305,4	983,50	-5,99	-5,59	18,09	-1,86	1,6	0,00	0,0
2010-11-13 22:00	107	33	100	0,0	18,43	-5,69	305,4	983,50	-6,09	-5,69	18,09	-1,96	1,8	0,00	0,0
2010-11-13 22:30	107	33	100	0,0	18,33	-5,59	305,4	983,50	-5,99	-5,59	17,99	-1,86	1,6	0,00	0,0
2010-11-13 23:00	107	33	100	0,0	18,23	-5,49	305,4	983,50	-5,89	-5,49	17,89	-1,76	0,0	0,00	0,0
2010-11-13 23:30	107	33	100	0,0	18,13	-5,49	305,4	984,50	-5,89	-5,49	17,79	-1,76	1,4	0,00	0,0
2010-11-14 00:00	107	33	100	0,0	18,03	-5,69	305,4	984,50	-6,09	-5,69	17,69	-1,96	1,4	0,00	0,0
2010-11-14 00:30	107	33	100	0,0	18,03	-5,59	305,4	984,50	-5,99	-5,59	17,69	-1,86	0,0	0,00	0,0
2010-11-14 01:00	107	33	100	0,0	18,13	-5,59	305,4	984,50	-5,99	-5,59	17,79	-1,86	0,0	0,00	0,0
2010-11-14 01:30	107	33	100	0,0	18,13	-5,69	305,4	984,50	-6,09	-5,69	17,79	-1,96	0,0	0,00	0,0

Datum	Vindriktning °	Luftfukt inne Rh%	Luftfukt ute Rh%	Vindhastighet m/s	Temp inne °C	Temp ute °C	Nederb. året mm	Lufttryck Mbar	Daggpunkt °C	Kyleffekt °C	Vix inne °C	Vix ute °C	Vindby m/s	Korr lufttryck	Regn/dygn mm
2010-11-14 02:00	107	33	100	0,0	18,23	-5,59	305,4	984,50	-5,99	-5,59	17,89	-1,86	0,0	0,00	0,0
2010-11-14 02:30	107	33	100	0,0	18,23	-5,79	305,4	985,50	-6,19	-5,79	17,89	-2,06	0,0	0,00	0,0
2010-11-14 03:00	107	33	100	0,0	18,33	-5,69	305,4	985,50	-6,09	-5,69	17,99	-1,96	0,0	0,00	0,0
2010-11-14 03:30	107	33	100	0,0	18,33	-5,49	305,4	985,50	-5,89	-5,49	17,99	-1,76	0,0	0,00	0,0
2010-11-14 04:00	107	33	100	0,0	18,43	-5,49	305,4	985,50	-5,89	-5,49	18,09	-1,76	0,0	0,00	0,0
2010-11-14 04:30	107	33	100	0,0	18,43	-5,39	305,4	985,50	-5,79	-5,39	18,09	-1,66	1,2	0,00	0,0
2010-11-14 05:00	107	33	100	0,0	18,43	-5,29	305,4	986,50	-5,69	-5,29	18,09	-1,56	1,4	0,00	0,0
2010-11-14 05:30	107	33	100	0,0	18,43	-5,39	305,4	986,50	-5,79	-5,39	18,09	-1,66	1,2	0,00	0,0
2010-11-14 06:00	107	33	100	0,0	18,43	-5,39	305,4	986,50	-5,79	-5,39	18,09	-1,66	1,2	0,00	0,0
2010-11-14 06:30	107	33	100	0,0	18,43	-5,29	305,4	986,50	-5,69	-5,29	18,09	-1,56	0,0	0,00	0,0
2010-11-14 07:00	107	33	100	0,0	18,33	-5,29	305,4	987,50	-5,69	-5,29	17,99	-1,56	0,0	0,00	0,0
2010-11-14 07:30	107	33	100	0,0	18,33	-5,29	305,4	987,50	-5,69	-5,29	17,99	-1,56	0,0	0,00	0,0
2010-11-14 08:00	107	33	100	0,0	18,33	-5,29	305,4	987,50	-5,69	-5,29	17,99	-1,56	0,0	1,80	0,0
2010-11-14 08:30	107	33	100	0,0	18,33	-5,29	305,4	988,50	-5,69	-5,29	17,99	-1,56	0,0	1,80	0,0
2010-11-14 09:00	107	33	100	0,0	18,33	-5,19	305,4	988,50	-5,59	-5,19	17,99	-1,46	1,4	0,00	0,0
2010-11-14 09:30	106	32	100	0,0	18,43	-4,99	305,4	988,50	-5,39	-4,99	18,05	-1,26	0,0	0,00	0,0
2010-11-14 10:00	106	32	100	0,0	18,53	-4,89	305,4	989,50	-5,29	-4,89	18,15	-1,16	0,0	0,00	0,0
2010-11-14 10:30	106	32	100	0,0	18,53	-4,69	305,4	989,50	-5,09	-4,69	18,15	-0,96	0,0	0,00	0,0
2010-11-14 11:00	106	32	100	0,0	18,43	-4,49	305,4	989,50	-4,89	-4,49	18,05	-0,76	0,0	0,00	0,0
2010-11-14 11:30	106	32	100	0,0	18,33	-4,29	305,4	989,50	-4,69	-4,29	17,95	-0,56	0,0	0,00	0,0
2010-11-14 12:00	106	32	100	0,0	18,23	-4,19	305,4	990,50	-4,59	-4,19	17,85	-0,46	0,0	0,00	0,0
2010-11-14 12:30	106	32	100	0,0	18,13	-4,09	305,4	990,50	-4,50	-4,09	17,75	-0,36	1,6	0,00	0,0
2010-11-14 13:00	106	32	100	0,0	18,13	-3,99	305,4	990,50	-4,40	-3,99	17,75	-0,26	1,6	0,00	0,0
2010-11-14 13:30	108	32	100	0,0	18,13	-3,89	305,4	991,50	-4,30	-3,89	17,75	-0,16	1,4	0,00	0,0
2010-11-14 14:00	108	32	100	0,0	18,13	-4,09	305,4	991,50	-4,50	-4,09	17,75	-0,36	0,0	0,00	0,0
2010-11-14 14:30	108	32	100	0,0	18,23	-4,09	305,4	991,50	-4,50	-4,09	17,85	-0,36	0,0	0,00	0,0
2010-11-14 15:00	108	32	100	0,0	18,23	-4,39	305,4	991,50	-4,79	-4,39	17,85	-0,66	0,0	0,00	0,0
2010-11-14 15:30	108	32	100	0,0	18,13	-4,59	305,4	991,50	-4,99	-4,59	17,75	-0,86	0,0	0,00	0,0
2010-11-14 16:00	108	32	100	0,0	18,03	-4,69	305,4	991,50	-5,09	-4,69	17,65	-0,96	0,0	0,00	0,0
2010-11-14 16:30	108	32	100	0,0	17,93	-4,79	305,4	991,50	-5,19	-4,79	17,55	-1,06	0,0	0,00	0,0
2010-11-14 17:00	108	32	100	0,0	17,83	-4,99	305,4	992,50	-5,39	-4,99	17,45	-1,26	2,0	0,00	0,0
2010-11-14 17:30	108	32	100	0,0	17,73	-5,29	305,4	992,50	-5,69	-5,29	17,35	-1,56	0,0	2,40	0,0
2010-11-14 18:00	108	32	100	0,0	17,73	-5,49	305,4	992,50	-5,89	-5,49	17,35	-1,76	1,6	2,40	0,0
2010-11-14 18:30	109	32	100	1,2	17,83	-5,29	305,4	993,50	-5,69	-5,29	17,45	-1,56	1,6	1,20	0,0
2010-11-14 19:00	118	32	100	0,0	17,93	-4,99	305,4	993,50	-5,39	-4,99	17,55	-1,26	2,0	1,20	0,0
2010-11-14 19:30	128	32	100	1,2	17,93	-4,79	305,4	993,50	-5,19	-4,79	17,55	-1,06	2,0	0,00	0,0
2010-11-14 20:00	144	32	100	0,0	18,03	-4,69	305,4	993,50	-5,09	-4,69	17,65	-0,96	1,8	0,00	0,0
2010-11-14 20:30	144	32	100	0,0	18,03	-4,69	305,4	993,50	-5,09	-4,69	17,65	-0,96	0,0	0,00	0,0
2010-11-14 21:00	145	32	100	0,0	18,03	-4,89	305,4	993,50	-5,29	-4,89	17,65	-1,16	0,0	0,00	0,0
2010-11-14 21:30	144	32	100	0,0	18,03	-4,99	305,4	993,50	-5,39	-4,99	17,65	-1,26	0,0	0,00	0,0
2010-11-14 22:00	145	32	100	0,0	18,03	-4,99	305,4	994,50	-5,39	-4,99	17,65	-1,26	0,0	0,00	0,0
2010-11-14 22:30	144	32	100	0,0	18,03	-4,89	305,4	994,50	-5,29	-4,89	17,65	-1,16	0,0	0,00	0,0
2010-11-14 23:00	144	32	100	0,0	17,93	-4,99	305,4	994,50	-5,39	-4,99	17,55	-1,26	0,0	0,00	0,0
2010-11-14 23:30	145	32	100	0,0	17,93	-4,89	305,4	994,50	-5,29	-4,89	17,55	-1,16	0,0	0,00	0,0
2010-11-15 00:00	145	32	100	0,0	18,03	-5,09	305,4	994,50	-5,49	-5,09	17,65	-1,36	0,0	0,00	0,0
2010-11-15 00:30	145	32	100	0,0	18,03	-5,19	305,4	994,50	-5,59	-5,19	17,65	-1,46	0,0	0,00	0,0

Datum	Vindriktning °	Luftfukt inne Rh%	Luftfukt ute Rh%	Vindhastighet m/s	Temp inne °C	Temp ute °C	Nederb. året mm	Lufttryck Mbar	Daggpunkt °C	Kyleffekt °C	Vix inne °C	Vix ute °C	Vindby m/s	Korr lufttryck	Regn/dygn mm
2010-11-15 01:00	145	32	100	0,0	18,03	-5,49	305,4	995,50	-5,89	-5,49	17,65	-1,76	0,0	0,00	0,0
2010-11-15 01:30	145	32	100	0,0	18,13	-5,39	305,4	995,50	-5,79	-5,39	17,75	-1,66	0,0	0,00	0,0
2010-11-15 02:00	144	32	100	0,0	18,13	-4,99	305,4	995,50	-5,39	-4,99	17,75	-1,26	0,0	0,00	0,0
2010-11-15 02:30	144	32	100	0,0	18,23	-4,89	305,4	995,50	-5,29	-4,89	17,85	-1,16	0,0	0,00	0,0
2010-11-15 03:00	144	32	100	0,0	18,23	-4,89	305,4	995,50	-5,29	-4,89	17,85	-1,16	0,0	0,00	0,0
2010-11-15 03:30	131	32	100	0,0	18,23	-4,99	305,4	996,50	-5,39	-4,99	17,85	-1,26	0,0	0,00	0,0
2010-11-15 04:00	131	32	100	0,0	18,23	-4,89	305,4	996,50	-5,29	-4,89	17,85	-1,16	0,0	0,00	0,0
2010-11-15 04:30	131	32	100	0,0	18,23	-4,89	305,4	996,50	-5,29	-4,89	17,85	-1,16	0,0	0,00	0,0
2010-11-15 05:00	131	32	100	0,0	18,23	-4,89	305,4	996,50	-5,29	-4,89	17,85	-1,16	0,0	0,00	0,0
2010-11-15 05:30	131	32	100	0,0	18,23	-4,99	305,4	996,50	-5,39	-4,99	17,85	-1,26	0,0	0,00	0,0
2010-11-15 06:00	131	32	100	0,0	18,23	-5,09	305,4	996,50	-5,49	-5,09	17,85	-1,36	0,0	0,00	0,0
2010-11-15 06:30	131	32	100	0,0	18,23	-4,99	305,4	997,50	-5,39	-4,99	17,85	-1,26	0,0	0,00	0,0
2010-11-15 07:00	131	32	100	0,0	18,23	-5,09	305,4	997,50	-5,49	-5,09	17,85	-1,36	0,0	0,00	0,0
2010-11-15 07:30	131	32	100	0,0	18,13	-4,99	305,4	997,50	-5,39	-4,99	17,75	-1,26	0,0	0,00	0,0
2010-11-15 08:00	131	32	100	0,0	18,13	-4,99	305,4	997,50	-5,39	-4,99	17,75	-1,26	0,0	0,00	0,0
2010-11-15 08:30	130	32	100	0,0	18,13	-4,99	305,4	997,50	-5,39	-4,99	17,75	-1,26	0,0	1,20	0,0
2010-11-15 09:00	135	32	100	0,0	18,13	-4,89	305,4	998,51	-5,29	-4,89	17,75	-1,16	0,0	1,20	0,0
2010-11-15 09:30	138	32	100	0,0	18,13	-4,89	305,4	999,51	-5,29	-4,89	17,75	-1,16	0,0	0,00	0,0
2010-11-15 10:00	138	32	100	0,0	18,23	-4,69	305,4	999,51	-5,09	-4,69	17,85	-0,96	0,0	0,00	0,0
2010-11-15 10:30	138	32	100	0,0	18,23	-4,49	305,4	999,51	-4,89	-4,49	17,85	-0,76	0,0	0,00	0,0
2010-11-15 11:00	82	32	100	0,0	18,13	-4,39	305,4	999,51	-4,79	-4,39	17,75	-0,66	0,0	0,00	0,0
2010-11-15 11:30	82	32	100	0,0	18,03	-4,19	305,4	999,51	-4,59	-4,19	17,65	-0,46	0,0	0,00	0,0
2010-11-15 12:00	74	32	100	0,0	18,03	-3,99	305,4	1000,51	-4,40	-3,99	17,65	-0,26	0,0	0,00	0,0
2010-11-15 12:30	84	32	100	0,0	18,03	-3,79	305,4	1000,51	-4,20	-3,79	17,65	-0,06	2,0	0,00	0,0
2010-11-15 13:00	84	32	100	0,0	18,03	-3,69	305,4	1000,51	-4,10	-3,69	17,65	0,04	0,0	0,00	0,0
2010-11-15 13:30	86	32	100	0,0	18,03	-3,79	305,4	1000,51	-4,20	-3,79	17,65	-0,06	0,0	0,60	0,0
2010-11-15 14:00	117	32	100	0,0	18,03	-3,89	305,4	1000,51	-4,30	-3,89	17,65	-0,16	0,0	0,60	0,0
2010-11-15 14:30	117	32	100	0,0	18,03	-3,99	305,4	1000,51	-4,40	-3,99	17,65	-0,26	0,0	0,00	0,0
2010-11-15 15:00	117	32	100	0,0	18,13	-3,99	305,4	1001,51	-4,40	-3,99	17,75	-0,26	0,0	0,00	0,0
2010-11-15 15:30	117	32	100	0,0	18,13	-4,09	305,4	1001,51	-4,50	-4,09	17,75	-0,36	0,0	0,00	0,0
2010-11-15 16:00	117	32	100	0,0	18,23	-4,09	305,4	1001,51	-4,50	-4,09	17,85	-0,36	0,0	0,00	0,0
2010-11-15 16:30	117	32	100	0,0	18,13	-4,19	305,4	1002,51	-4,59	-4,19	17,75	-0,46	0,0	0,60	0,0
2010-11-15 17:00	117	32	100	0,0	18,13	-4,29	305,4	1002,51	-4,69	-4,29	17,75	-0,56	0,0	0,60	0,0
2010-11-15 17:30	117	32	100	0,0	18,13	-4,29	305,4	1003,51	-4,69	-4,29	17,75	-0,56	0,0	0,00	0,0
2010-11-15 18:00	117	32	100	0,0	18,03	-4,49	305,4	1003,51	-4,89	-4,49	17,65	-0,76	0,0	0,00	0,0
2010-11-15 18:30	117	32	100	0,0	18,03	-4,49	305,4	1003,51	-4,89	-4,49	17,65	-0,76	0,0	0,00	0,0
2010-11-15 19:00	117	32	100	0,0	18,03	-4,39	305,4	1004,51	-4,79	-4,39	17,65	-0,66	0,0	0,00	0,0
2010-11-15 19:30	117	32	100	0,0	17,93	-4,49	305,4	1004,51	-4,89	-4,49	17,55	-0,76	0,0	0,00	0,0
2010-11-15 20:00	117	32	100	0,0	17,93	-4,49	305,4	1004,51	-4,89	-4,49	17,55	-0,76	0,0	0,00	0,0
2010-11-15 20:30	117	32	100	0,0	17,93	-4,39	305,4	1005,51	-4,79	-4,39	17,55	-0,66	0,0	0,00	0,0
2010-11-15 21:00	117	32	100	0,0	17,93	-4,39	305,4	1005,51	-4,79	-4,39	17,55	-0,66	0,0	0,00	0,0
2010-11-15 21:30	117	32	100	0,0	17,93	-4,39	305,4	1006,51	-4,79	-4,39	17,55	-0,66	0,0	0,00	0,0
2010-11-15 22:00	117	32	100	0,0	17,93	-4,39	305,4	1006,51	-4,79	-4,39	17,55	-0,66	0,0	0,00	0,0
2010-11-15 22:30	117	32	100	0,0	17,83	-4,39	305,4	1007,51	-4,79	-4,39	17,45	-0,66	0,0	0,00	0,0
2010-11-15 23:00	117	32	100	0,0	17,83	-4,49	305,4	1007,51	-4,89	-4,49	17,45	-0,76	0,0	0,00	0,0
2010-11-15 23:30	117	32	100	0,0	17,93	-4,49	305,4	1008,51	-4,89	-4,49	17,55	-0,76	0,0	0,00	0,0

Datum	Vindriktning °	Luftfukt inne Rh%	Luftfukt ute Rh%	Vindhastighet m/s	Temp inne °C	Temp ute °C	Nederb. året mm	Lufttryck Mbar	Daggpunkt °C	Kyleffekt °C	Vix inne °C	Vix ute °C	Vindby m/s	Korr lufttryck	Regn/dygn mm
2010-11-16 00:00	117	32	100	0,0	17,93	-4,79	305,4	1008,51	-5,19	-4,79	17,55	-1,06	0,0	0,00	0,0
2010-11-16 00:30	117	32	100	0,0	18,03	-5,79	305,4	1009,51	-6,19	-5,79	17,65	-2,06	0,0	0,00	0,0
2010-11-16 01:00	117	32	100	0,0	18,13	-6,39	305,4	1009,51	-6,79	-6,39	17,75	-2,66	0,0	0,00	0,0
2010-11-16 01:30	117	32	99	0,0	18,13	-6,59	305,4	1009,51	-7,12	-6,59	17,75	-2,95	0,0	0,00	0,0
2010-11-16 02:00	116	32	97	0,0	18,13	-6,39	305,4	1010,51	-7,20	-6,39	17,75	-2,92	0,0	0,00	0,0
2010-11-16 02:30	116	32	98	0,0	18,13	-6,59	305,4	1010,51	-7,26	-6,59	17,75	-3,04	0,0	0,00	0,0
2010-11-16 03:00	117	32	99	0,0	18,13	-6,79	305,4	1011,51	-7,32	-6,79	17,75	-3,15	0,0	0,00	0,0
2010-11-16 03:30	117	32	100	0,0	18,13	-6,49	305,4	1011,51	-6,89	-6,49	17,75	-2,76	0,0	0,00	0,0
2010-11-16 04:00	117	32	96	0,0	18,13	-8,09	305,4	1012,51	-9,02	-8,09	17,75	-4,71	0,0	0,00	0,0
2010-11-16 04:30	40	32	98	0,0	18,13	-7,09	305,4	1012,51	-7,76	-7,09	17,75	-3,54	0,0	0,00	0,0
2010-11-16 05:00	356	32	100	0,0	18,03	-6,39	305,4	1012,51	-6,79	-6,39	17,65	-2,66	0,0	0,00	0,0
2010-11-16 05:30	356	32	100	0,0	18,03	-6,39	305,4	1013,51	-6,79	-6,39	17,65	-2,66	0,0	0,00	0,0
2010-11-16 06:00	356	32	100	0,0	18,03	-6,79	305,4	1013,51	-7,19	-6,79	17,65	-3,06	0,0	0,00	0,0
2010-11-16 06:30	356	32	100	0,0	18,03	-7,09	305,4	1014,51	-7,49	-7,09	17,65	-3,36	0,0	0,00	0,0
2010-11-16 07:00	356	32	98	0,0	18,03	-8,19	305,4	1014,51	-8,85	-8,19	17,65	-4,64	0,0	0,00	0,0
2010-11-16 07:30	356	32	97	0,0	18,03	-8,09	305,4	1015,51	-8,89	-8,09	17,65	-4,62	0,0	0,00	0,0
2010-11-16 08:00	356	32	99	0,0	18,03	-8,09	305,4	1015,51	-8,62	-8,09	17,65	-4,45	1,4	1,20	0,0
2010-11-16 08:30	356	32	100	0,0	18,03	-8,09	305,4	1016,51	-8,49	-8,09	17,65	-4,36	0,0	1,20	0,0
2010-11-16 09:00	356	32	98	0,0	18,03	-8,19	305,4	1016,51	-8,85	-8,19	17,65	-4,64	1,2	0,00	0,0
2010-11-16 09:30	30	32	100	0,0	18,03	-7,99	305,4	1017,52	-8,39	-7,99	17,65	-4,26	1,4	0,00	0,0
2010-11-16 10:00	30	32	100	0,0	18,13	-7,59	305,4	1018,52	-7,99	-7,59	17,75	-3,86	1,8	0,60	0,0
2010-11-16 10:30	177	32	100	0,0	18,23	-6,89	305,4	1018,52	-7,29	-6,89	17,85	-3,16	0,0	0,60	0,0
2010-11-16 11:00	177	31	100	0,0	18,23	-6,39	305,4	1018,52	-6,79	-6,39	17,82	-2,66	0,0	0,00	0,0
2010-11-16 11:30	177	31	100	0,0	18,13	-6,69	305,4	1019,52	-7,09	-6,69	17,72	-2,96	1,8	2,40	0,0
2010-11-16 12:00	177	31	100	0,0	17,93	-5,79	305,4	1019,52	-6,19	-5,79	17,52	-2,06	0,0	2,40	0,0
2010-11-16 12:30	177	31	100	0,0	17,83	-5,39	305,4	1019,52	-5,79	-5,39	17,42	-1,66	0,0	0,00	0,0
2010-11-16 13:00	178	31	100	0,0	17,73	-4,19	305,4	1019,52	-4,59	-4,19	17,32	-0,46	0,0	0,00	0,0
2010-11-16 13:30	171	31	100	0,0	17,53	-4,09	305,4	1020,52	-4,50	-4,09	17,12	-0,36	0,0	0,00	0,0
2010-11-16 14:00	171	31	100	0,0	17,43	-4,49	305,4	1020,52	-4,89	-4,49	17,02	-0,76	0,0	0,00	0,0
2010-11-16 14:30	171	31	100	0,0	17,33	-4,99	305,4	1020,52	-5,39	-4,99	16,92	-1,26	0,0	0,00	0,0
2010-11-16 15:00	171	31	100	0,0	17,33	-6,19	305,4	1020,52	-6,59	-6,19	16,92	-2,46	0,0	0,60	0,0
2010-11-16 15:30	171	31	100	0,0	17,23	-6,39	305,4	1020,52	-6,79	-6,39	16,82	-2,66	0,0	0,60	0,0
2010-11-16 16:00	171	31	100	0,0	17,23	-6,69	305,4	1021,52	-7,09	-6,69	16,82	-2,96	0,0	0,00	0,0
2010-11-16 16:30	171	31	100	0,0	17,13	-6,99	305,4	1021,52	-7,39	-6,99	16,72	-3,26	1,6	0,00	0,0
2010-11-16 17:00	171	31	100	0,0	17,03	-7,29	305,4	1021,52	-7,69	-7,29	16,62	-3,56	0,0	0,00	0,0
2010-11-16 17:30	170	31	100	0,0	17,13	-7,29	305,4	1021,52	-7,69	-7,29	16,72	-3,56	0,0	0,00	0,0
2010-11-16 18:00	170	31	100	0,0	17,23	-7,29	305,4	1021,52	-7,69	-7,29	16,82	-3,56	0,0	0,00	0,0
2010-11-16 18:30	170	31	100	0,0	17,33	-6,89	305,4	1022,52	-7,29	-6,89	16,92	-3,16	0,0	0,00	0,0
2010-11-16 19:00	170	32	100	0,0	17,43	-7,59	305,4	1022,52	-7,99	-7,59	17,05	-3,86	0,0	0,00	0,0
2010-11-16 19:30	170	31	100	0,0	17,53	-9,09	305,4	1022,52	-9,48	-9,09	17,12	-5,36	0,0	0,00	0,0
2010-11-16 20:00	169	31	100	0,0	17,63	-8,49	305,4	1022,52	-8,88	-8,49	17,22	-4,76	0,0	0,00	0,0
2010-11-16 20:30	169	31	100	0,0	17,73	-8,69	305,4	1022,52	-9,08	-8,69	17,32	-4,96	0,0	0,00	0,0
2010-11-16 21:00	168	31	100	0,0	17,73	-8,59	305,4	1022,52	-8,98	-8,59	17,32	-4,86	0,0	0,00	0,0
2010-11-16 21:30	168	31	100	0,0	17,63	-8,19	305,4	1023,52	-8,58	-8,19	17,22	-4,46	0,0	0,00	0,0
2010-11-16 22:00	165	31	100	0,0	17,53	-8,39	305,4	1023,52	-8,78	-8,39	17,12	-4,66	0,0	0,00	0,0
2010-11-16 22:30	165	31	100	0,0	17,43	-8,89	305,4	1023,52	-9,28	-8,89	17,02	-5,16	0,0	0,00	0,0

Datum	Vindriktning °	Luftfukt inne Rh%	Luftfukt ute Rh%	Vindhastighet m/s	Temp inne °C	Temp ute °C	Nederb. året mm	Lufttryck Mbar	Daggpunkt °C	Kyleffekt °C	Vix inne °C	Vix ute °C	Vindby m/s	Korr lufttryck	Regn/dygn mm
2010-11-16 23:00	165	31	100	0,0	17,33	-9,39	305,4	1023,52	-9,78	-9,39	16,92	-5,66	0,0	0,00	0,0
2010-11-16 23:30	161	31	100	0,0	17,43	-9,99	305,4	1024,52	-10,38	-9,99	17,02	-6,26	0,0	0,00	0,0
2010-11-17 00:00	161	31	100	0,0	17,53	-10,29	305,4	1024,52	-10,68	-10,29	17,12	-6,57	0,0	0,00	0,0
2010-11-17 00:30	161	31	100	0,0	17,53	-10,19	305,4	1024,52	-10,58	-10,19	17,12	-6,46	0,0	0,00	0,0
2010-11-17 01:00	161	31	100	0,0	17,73	-10,59	305,4	1024,52	-10,98	-10,59	17,32	-6,87	0,0	0,00	0,0
2010-11-17 01:30	161	31	100	0,0	17,73	-10,49	305,4	1024,52	-10,88	-10,49	17,32	-6,77	0,0	0,00	0,0
2010-11-17 02:00	160	31	100	0,0	17,83	-10,29	305,4	1024,52	-10,68	-10,29	17,42	-6,57	0,0	0,00	0,0
2010-11-17 02:30	160	31	100	0,0	17,93	-10,29	305,4	1025,52	-10,68	-10,29	17,52	-6,57	0,0	0,00	0,0
2010-11-17 03:00	160	31	100	0,0	17,83	-10,09	305,4	1024,52	-10,48	-10,09	17,42	-6,36	0,0	0,00	0,0
2010-11-17 03:30	160	31	100	0,0	17,83	-9,79	305,4	1025,52	-10,18	-9,79	17,42	-6,06	0,0	0,00	0,0
2010-11-17 04:00	160	31	100	0,0	17,83	-10,09	305,4	1025,52	-10,48	-10,09	17,42	-6,36	0,0	0,00	0,0
2010-11-17 04:30	160	31	100	0,0	17,83	-10,39	305,4	1025,52	-10,78	-10,39	17,42	-6,67	0,0	0,00	0,0
2010-11-17 05:00	160	31	100	0,0	17,83	-11,00	305,4	1025,52	-11,38	-11,00	17,42	-7,27	0,0	0,00	0,0
2010-11-17 05:30	160	31	100	0,0	17,83	-11,40	305,4	1025,52	-11,78	-11,40	17,42	-7,67	0,0	0,00	0,0
2010-11-17 06:00	160	31	100	0,0	17,83	-11,50	305,4	1025,52	-11,88	-11,50	17,42	-7,77	0,0	0,00	0,0
2010-11-17 06:30	160	31	100	0,0	17,83	-12,10	305,4	1026,52	-12,48	-12,10	17,42	-8,37	0,0	0,00	0,0
2010-11-17 07:00	160	31	100	0,0	17,83	-12,00	305,4	1026,52	-12,38	-12,00	17,42	-8,27	0,0	0,00	0,0
2010-11-17 07:30	160	30	100	0,0	17,83	-12,20	305,4	1026,52	-12,58	-12,20	17,38	-8,47	0,0	0,00	0,0
2010-11-17 08:00	158	30	100	0,0	17,83	-12,30	305,4	1026,52	-12,67	-12,30	17,38	-8,57	1,8	1,20	0,0
2010-11-17 08:30	158	30	100	0,0	17,83	-12,30	305,4	1026,52	-12,67	-12,30	17,38	-8,57	0,0	1,20	0,0
2010-11-17 09:00	157	30	100	0,0	17,83	-12,10	305,4	1027,52	-12,48	-12,10	17,38	-8,37	0,0	0,00	0,0
2010-11-17 09:30	157	30	100	0,0	17,83	-12,00	305,4	1027,52	-12,38	-12,00	17,38	-8,27	0,0	0,00	0,0
2010-11-17 10:00	157	30	100	0,0	17,83	-11,80	305,4	1027,52	-12,18	-11,80	17,38	-8,07	0,0	0,00	0,0
2010-11-17 10:30	157	30	100	0,0	17,83	-11,40	305,4	1027,52	-11,78	-11,40	17,38	-7,67	0,0	1,20	0,0
2010-11-17 11:00	153	30	100	0,0	17,83	-11,40	305,4	1027,52	-11,78	-11,40	17,38	-7,67	0,0	1,20	0,0
2010-11-17 11:30	153	30	100	0,0	17,83	-11,40	305,4	1028,52	-11,78	-11,40	17,38	-7,67	0,0	0,00	0,0
2010-11-17 12:00	154	30	100	0,0	17,83	-11,10	305,4	1028,52	-11,48	-11,10	17,38	-7,37	0,0	0,00	0,0
2010-11-17 12:30	154	30	100	0,0	17,93	-11,00	305,4	1028,52	-11,38	-11,00	17,48	-7,27	0,0	0,60	0,0
2010-11-17 13:00	154	30	100	0,0	17,93	-11,50	305,4	1028,52	-11,88	-11,50	17,48	-7,77	0,0	0,60	0,0
2010-11-17 13:30	154	30	100	0,0	17,83	-11,40	305,4	1028,52	-11,78	-11,40	17,38	-7,67	0,0	0,00	0,0
2010-11-17 14:00	143	30	100	0,0	17,73	-11,40	305,4	1028,52	-11,78	-11,40	17,28	-7,67	0,0	0,00	0,0
2010-11-17 14:30	143	30	100	0,0	17,63	-11,50	305,4	1028,52	-11,88	-11,50	17,18	-7,77	1,6	2,40	0,0
2010-11-17 15:00	140	30	100	0,0	17,63	-11,50	305,4	1027,52	-11,88	-11,50	17,18	-7,77	0,0	2,40	0,0
2010-11-17 15:30	113	30	100	0,0	17,73	-11,50	305,4	1028,52	-11,88	-11,50	17,28	-7,77	1,2	0,00	0,0
2010-11-17 16:00	88	30	100	0,0	17,73	-11,60	305,4	1028,52	-11,98	-11,60	17,28	-7,87	0,0	0,00	0,0
2010-11-17 16:30	87	30	100	0,0	17,73	-11,50	305,4	1028,52	-11,88	-11,50	17,28	-7,77	3,9	1,20	0,0
2010-11-17 17:00	87	30	100	0,0	17,63	-11,60	305,4	1028,52	-11,98	-11,60	17,18	-7,87	0,0	2,40	0,0
2010-11-17 17:30	87	30	100	0,0	17,53	-11,60	305,4	1028,52	-11,98	-11,60	17,08	-7,87	0,0	1,20	0,0
2010-11-17 18:00	87	30	100	0,0	17,43	-11,50	305,4	1028,52	-11,88	-11,50	16,98	-7,77	0,0	0,00	0,0
2010-11-17 18:30	104	30	100	0,0	17,53	-11,50	305,4	1028,52	-11,88	-11,50	17,08	-7,77	0,0	0,00	0,0
2010-11-17 19:00	99	30	100	0,0	17,63	-11,60	305,4	1028,52	-11,98	-11,60	17,18	-7,87	0,0	0,00	0,0
2010-11-17 19:30	105	30	100	0,0	17,63	-11,60	305,4	1028,52	-11,98	-11,60	17,18	-7,87	0,0	0,00	0,0
2010-11-17 20:00	99	30	100	0,0	17,63	-11,60	305,4	1028,52	-11,98	-11,60	17,18	-7,87	0,0	0,00	0,0
2010-11-17 20:30	92	30	100	0,0	17,53	-11,60	305,4	1028,52	-11,98	-11,60	17,08	-7,87	0,0	0,00	0,0
2010-11-17 21:00	65	30	100	0,0	17,43	-11,60	305,4	1028,52	-11,98	-11,60	16,98	-7,87	0,0	0,00	0,0
2010-11-17 21:30	67	30	100	0,0	17,33	-11,40	305,4	1028,52	-11,78	-11,40	16,88	-7,67	0,0	0,00	0,0

Datum	Vindriktning °	Luftfukt inne Rh%	Luftfukt ute Rh%	Vindhastighet m/s	Temp inne °C	Temp ute °C	Nederb. året mm	Lufttryck Mbar	Daggpunkt °C	Kyleffekt °C	Vix inne °C	Vix ute °C	Vindby m/s	Korr lufttryck	Regn/dygn mm
2010-11-17 22:00	67	30	100	0,0	17,23	-11,30	305,4	1028,52	-11,68	-11,30	16,78	-7,57	0,0	0,00	0,0
2010-11-17 22:30	68	30	100	0,0	17,33	-11,20	305,4	1029,52	-11,58	-11,20	16,88	-7,47	0,0	0,00	0,0
2010-11-17 23:00	89	30	100	0,0	17,53	-11,20	305,4	1028,52	-11,58	-11,20	17,08	-7,47	0,0	0,00	0,0
2010-11-17 23:30	97	30	100	0,0	17,63	-11,20	305,4	1028,52	-11,58	-11,20	17,18	-7,47	0,0	0,00	0,0
2010-11-18 00:00	97	30	100	0,0	17,73	-11,10	305,4	1028,52	-11,48	-11,10	17,28	-7,37	0,0	0,00	0,0
2010-11-18 00:30	97	30	100	0,0	17,73	-10,59	305,4	1028,52	-10,98	-10,59	17,28	-6,87	0,0	0,00	0,0
2010-11-18 01:00	97	30	100	0,0	17,73	-10,39	305,4	1028,52	-10,78	-10,39	17,28	-6,67	0,0	0,00	0,0
2010-11-18 01:30	97	30	100	0,0	17,73	-10,09	305,4	1027,52	-10,48	-10,09	17,28	-6,36	0,0	0,00	0,0
2010-11-18 02:00	95	30	100	0,0	17,63	-9,59	305,4	1027,52	-9,98	-9,59	17,18	-5,86	0,0	0,00	0,0
2010-11-18 02:30	88	30	100	0,0	17,63	-9,39	305,4	1027,52	-9,78	-9,39	17,18	-5,66	0,0	0,00	0,0
2010-11-18 03:00	90	30	100	0,0	17,63	-9,29	305,4	1027,52	-9,68	-9,29	17,18	-5,56	0,0	0,00	0,0
2010-11-18 03:30	74	30	100	0,0	17,73	-8,99	305,4	1027,52	-9,38	-8,99	17,28	-5,26	0,0	0,00	0,0
2010-11-18 04:00	67	30	100	0,0	17,73	-8,79	305,4	1026,52	-9,18	-8,79	17,28	-5,06	0,0	0,00	0,0
2010-11-18 04:30	78	30	100	0,0	17,83	-8,39	305,4	1026,52	-8,78	-8,39	17,38	-4,66	0,0	0,00	0,0
2010-11-18 05:00	80	30	100	0,0	17,83	-8,29	305,4	1026,52	-8,68	-8,29	17,38	-4,56	0,0	0,00	0,0
2010-11-18 05:30	66	30	100	0,0	17,83	-8,09	305,4	1026,52	-8,49	-8,09	17,38	-4,36	0,0	0,00	0,0
2010-11-18 06:00	66	30	100	0,0	17,83	-8,09	305,4	1025,52	-8,49	-8,09	17,38	-4,36	0,0	0,00	0,0
2010-11-18 06:30	66	30	100	0,0	17,83	-7,99	305,4	1025,52	-8,39	-7,99	17,38	-4,26	0,0	0,00	0,0
2010-11-18 07:00	66	30	100	0,0	17,73	-7,89	305,4	1025,52	-8,29	-7,89	17,28	-4,16	0,0	0,00	0,0
2010-11-18 07:30	66	30	100	0,0	17,73	-7,79	305,4	1025,52	-8,19	-7,79	17,28	-4,06	0,0	0,00	0,0
2010-11-18 08:00	66	30	100	0,0	17,73	-7,59	305,4	1025,52	-7,99	-7,59	17,28	-3,86	0,0	0,00	0,0
2010-11-18 08:30	66	30	100	0,0	17,83	-7,59	305,4	1025,52	-7,99	-7,59	17,38	-3,86	0,0	0,00	0,0
2010-11-18 09:00	66	30	100	0,0	17,83	-7,49	305,4	1025,52	-7,89	-7,49	17,38	-3,76	0,0	0,00	0,0
2010-11-18 09:30	66	30	100	0,0	17,83	-7,09	305,4	1025,52	-7,49	-7,09	17,38	-3,36	0,0	0,00	0,0
2010-11-18 10:00	66	30	100	0,0	17,83	-6,69	305,4	1024,52	-7,09	-6,69	17,38	-2,96	0,0	0,00	0,0
2010-11-18 10:30	69	30	100	0,0	17,83	-6,39	305,4	1024,52	-6,79	-6,39	17,38	-2,66	0,0	0,00	0,0
2010-11-18 11:00	69	30	100	0,0	17,83	-6,19	305,4	1024,52	-6,59	-6,19	17,38	-2,46	0,0	0,00	0,0
2010-11-18 11:30	69	30	100	0,0	17,73	-5,99	305,4	1024,52	-6,39	-5,99	17,28	-2,26	0,0	0,00	0,0
2010-11-18 12:00	90	30	100	0,0	17,83	-5,89	305,4	1024,52	-6,29	-5,89	17,38	-2,16	0,0	0,00	0,0
2010-11-18 12:30	88	30	100	0,0	17,93	-5,79	305,4	1023,52	-6,19	-5,79	17,48	-2,06	0,0	0,00	0,0
2010-11-18 13:00	126	30	100	0,0	17,93	-5,79	305,4	1023,52	-6,19	-5,79	17,48	-2,06	0,0	0,00	0,0
2010-11-18 13:30	113	30	100	0,0	17,83	-5,89	305,4	1023,52	-6,29	-5,89	17,38	-2,16	0,0	0,00	0,0
2010-11-18 14:00	109	30	100	0,0	17,73	-5,99	305,4	1023,52	-6,39	-5,99	17,28	-2,26	1,2	0,60	0,0
2010-11-18 14:30	145	30	100	0,0	17,63	-6,29	305,4	1023,52	-6,69	-6,29	17,18	-2,56	0,0	0,60	0,0
2010-11-18 15:00	132	30	100	0,0	17,63	-6,49	305,4	1023,52	-6,89	-6,49	17,18	-2,76	0,0	0,00	0,0
2010-11-18 15:30	146	30	100	0,0	17,73	-6,59	305,4	1023,52	-6,99	-6,59	17,28	-2,86	0,0	0,00	0,0
2010-11-18 16:00	92	30	100	0,0	17,73	-6,69	305,4	1023,52	-7,09	-6,69	17,28	-2,96	0,0	0,00	0,0
2010-11-18 16:30	112	30	100	0,0	17,83	-6,89	305,4	1022,52	-7,29	-6,89	17,38	-3,16	2,0	3,60	0,0
2010-11-18 17:00	111	30	100	0,0	17,83	-6,89	305,4	1023,52	-7,29	-6,89	17,38	-3,16	0,0	3,60	0,0
2010-11-18 17:30	111	30	100	0,0	17,73	-6,99	305,4	1022,52	-7,39	-6,99	17,28	-3,26	1,8	1,20	0,0
2010-11-18 18:00	106	30	100	0,0	17,73	-7,19	305,4	1023,52	-7,59	-7,19	17,28	-3,46	0,0	1,20	0,0
2010-11-18 18:30	106	30	100	0,0	17,63	-7,29	305,4	1023,52	-7,69	-7,29	17,18	-3,56	0,0	0,00	0,0
2010-11-18 19:00	56	30	100	0,0	17,53	-7,49	305,4	1023,52	-7,89	-7,49	17,08	-3,76	0,0	0,00	0,0
2010-11-18 19:30	52	30	100	0,0	17,53	-7,69	305,4	1023,52	-8,09	-7,69	17,08	-3,96	0,0	0,00	0,0
2010-11-18 20:00	141	30	100	0,0	17,63	-7,59	305,4	1023,52	-7,99	-7,59	17,18	-3,86	0,0	0,00	0,0
2010-11-18 20:30	131	30	100	0,0	17,63	-7,59	305,4	1023,52	-7,99	-7,59	17,18	-3,86	0,0	0,00	0,0

Datum	Vindriktning °	Luftfukt inne Rh%	Luftfukt ute Rh%	Vindhastighet m/s	Temp inne °C	Temp ute °C	Nederb. året mm	Lufttryck Mbar	Daggpunkt °C	Kyleffekt °C	Vix inne °C	Vix ute °C	Vindby m/s	Korr lufttryck	Regn/dygn mm
2010-11-18 21:00	30	30	100	0,0	17,63	-7,79	305,4	1023,52	-8,19	-7,79	17,18	-4,06	0,0	0,00	0,0
2010-11-18 21:30	30	30	100	0,0	17,63	-7,69	305,4	1023,52	-8,09	-7,69	17,18	-3,96	0,0	0,00	0,0
2010-11-18 22:00	164	30	100	0,0	17,63	-7,99	305,4	1023,52	-8,39	-7,99	17,18	-4,26	1,4	1,20	0,0
2010-11-18 22:30	164	30	100	0,0	17,63	-8,29	305,4	1024,52	-8,68	-8,29	17,18	-4,56	0,0	1,20	0,0
2010-11-18 23:00	164	30	100	0,0	17,53	-8,19	305,4	1023,52	-8,58	-8,19	17,08	-4,46	0,0	0,00	0,0
2010-11-18 23:30	164	30	100	0,0	17,53	-8,29	305,4	1024,52	-8,68	-8,29	17,08	-4,56	0,0	0,00	0,0
2010-11-19 00:00	164	30	100	0,0	17,53	-8,59	305,4	1024,52	-8,98	-8,59	17,08	-4,86	0,0	0,00	0,0
2010-11-19 00:30	164	30	100	0,0	17,43	-8,49	305,4	1024,52	-8,88	-8,49	16,98	-4,76	0,0	0,00	0,0
2010-11-19 01:00	164	30	100	0,0	17,53	-8,59	305,4	1024,52	-8,98	-8,59	17,08	-4,86	0,0	0,00	0,0
2010-11-19 01:30	164	30	100	0,0	17,53	-8,69	305,4	1024,52	-9,08	-8,69	17,08	-4,96	0,0	0,00	0,0
2010-11-19 02:00	158	30	100	0,0	17,63	-8,99	305,4	1024,52	-9,38	-8,99	17,18	-5,26	0,0	0,00	0,0
2010-11-19 02:30	158	30	100	0,0	17,63	-9,29	305,4	1024,52	-9,68	-9,29	17,18	-5,56	0,0	0,00	0,0
2010-11-19 03:00	158	30	100	0,0	17,73	-9,29	305,4	1024,52	-9,68	-9,29	17,28	-5,56	0,0	0,00	0,0
2010-11-19 03:30	158	30	100	0,0	17,73	-9,29	305,4	1024,52	-9,68	-9,29	17,28	-5,56	0,0	0,00	0,0
2010-11-19 04:00	158	30	100	0,0	17,73	-9,49	305,4	1024,52	-9,88	-9,49	17,28	-5,76	0,0	0,00	0,0
2010-11-19 04:30	158	30	100	0,0	17,63	-9,79	305,4	1025,52	-10,18	-9,79	17,18	-6,06	0,0	0,00	0,0
2010-11-19 05:00	158	30	100	0,0	17,63	-9,89	305,4	1025,52	-10,28	-9,89	17,18	-6,16	0,0	0,00	0,0
2010-11-19 05:30	158	30	100	0,0	17,63	-10,09	305,4	1025,52	-10,48	-10,09	17,18	-6,36	0,0	0,00	0,0
2010-11-19 06:00	156	30	100	0,0	17,63	-10,39	305,4	1025,52	-10,78	-10,39	17,18	-6,67	0,0	0,00	0,0
2010-11-19 06:30	156	30	100	0,0	17,63	-10,19	305,4	1025,52	-10,58	-10,19	17,18	-6,46	0,0	0,00	0,0
2010-11-19 07:00	156	30	100	0,0	17,63	-10,39	305,4	1025,52	-10,78	-10,39	17,18	-6,67	0,0	0,00	0,0
2010-11-19 07:30	156	30	100	0,0	17,73	-10,90	305,4	1025,52	-11,28	-10,90	17,28	-7,17	0,0	0,00	0,0
2010-11-19 08:00	154	30	100	0,0	17,63	-11,10	305,4	1026,52	-11,48	-11,10	17,18	-7,37	1,2	1,20	0,0
2010-11-19 08:30	154	30	100	0,0	17,63	-11,30	305,4	1026,52	-11,68	-11,30	17,18	-7,57	0,0	1,20	0,0
2010-11-19 09:00	154	29	100	0,0	17,53	-11,50	305,4	1026,52	-11,88	-11,50	17,04	-7,77	0,0	0,00	0,0
2010-11-19 09:30	154	29	100	0,0	17,63	-11,60	305,4	1026,52	-11,98	-11,60	17,14	-7,87	1,6	1,80	0,0
2010-11-19 10:00	154	29	100	0,0	17,73	-12,30	305,4	1026,52	-12,67	-12,30	17,24	-8,57	0,0	1,80	0,0
2010-11-19 10:30	154	29	100	0,0	17,73	-12,50	305,4	1026,52	-12,87	-12,50	17,24	-8,77	0,0	0,00	0,0
2010-11-19 11:00	154	29	100	0,0	17,63	-12,30	305,4	1027,52	-12,67	-12,30	17,14	-8,57	1,4	1,20	0,0
2010-11-19 11:30	154	30	100	0,0	17,53	-12,20	305,4	1027,52	-12,58	-12,20	17,08	-8,47	0,0	1,20	0,0
2010-11-19 12:00	154	29	100	0,0	17,33	-11,90	305,4	1027,52	-12,28	-11,90	16,84	-8,17	0,0	0,00	0,0
2010-11-19 12:30	154	29	100	0,0	17,13	-11,80	305,4	1027,52	-12,18	-11,80	16,64	-8,07	1,6	2,40	0,0
2010-11-19 13:00	154	29	100	0,0	17,03	-11,70	305,4	1027,52	-12,08	-11,70	16,54	-7,97	0,0	3,60	0,0
2010-11-19 13:30	154	29	100	0,0	16,93	-12,00	305,4	1027,52	-12,38	-12,00	16,44	-8,27	0,0	1,20	0,0
2010-11-19 14:00	154	29	100	0,0	16,93	-12,00	305,4	1026,52	-12,38	-12,00	16,44	-8,27	0,0	0,00	0,0
2010-11-19 14:30	154	29	100	0,0	16,83	-12,40	305,4	1026,52	-12,77	-12,40	16,34	-8,67	0,0	0,00	0,0
2010-11-19 15:00	154	29	100	0,0	16,73	-12,70	305,4	1026,52	-13,07	-12,70	16,24	-8,97	0,0	0,00	0,0
2010-11-19 15:30	154	29	100	0,0	16,63	-13,30	305,4	1026,52	-13,67	-13,30	16,14	-9,57	0,0	0,00	0,0
2010-11-19 16:00	154	29	100	0,0	16,53	-14,00	305,4	1026,52	-14,37	-14,00	16,04	-10,27	0,0	0,00	0,0
2010-11-19 16:30	154	29	100	0,0	16,53	-14,50	305,4	1027,52	-14,87	-14,50	16,04	-10,77	0,0	0,00	0,0
2010-11-19 17:00	154	29	100	0,0	16,83	-14,40	305,4	1027,52	-14,77	-14,40	16,34	-10,67	0,0	0,00	0,0
2010-11-19 17:30	154	29	100	0,0	17,03	-14,80	305,4	1027,52	-15,17	-14,80	16,54	-11,07	0,0	0,00	0,0
2010-11-19 18:00	154	29	100	0,0	17,13	-14,40	305,4	1027,52	-14,77	-14,40	16,64	-10,67	0,0	0,00	0,0
2010-11-19 18:30	154	29	100	0,0	17,13	-14,80	305,4	1027,52	-15,17	-14,80	16,64	-11,07	0,0	0,00	0,0
2010-11-19 19:00	154	29	100	0,0	17,03	-14,70	305,4	1027,52	-15,07	-14,70	16,54	-10,97	0,0	0,00	0,0
2010-11-19 19:30	154	29	100	0,0	16,93	-13,40	305,4	1027,52	-13,77	-13,40	16,44	-9,67	0,0	0,00	0,0



Datum	Vindriktning °	Luftfukt inne Rh%	Luftfukt ute Rh%	Vindhastighet m/s	Temp inne °C	Temp ute °C	Nederb. året mm	Lufttryck Mbar	Daggpunkt °C	Kyleffekt °C	Vix inne °C	Vix ute °C	Vindby m/s	Korr lufttryck	Regn/dygn mm
2010-11-19 20:00	154	29	100	0,0	16,93	-13,20	305,4	1027,52	-13,57	-13,20	16,44	-9,47	0,0	0,00	0,0
2010-11-19 20:30	154	29	100	0,0	17,03	-14,40	305,4	1027,52	-14,77	-14,40	16,54	-10,67	0,0	0,00	0,0
2010-11-19 21:00	154	29	100	0,0	17,23	-14,40	305,4	1027,52	-14,77	-14,40	16,74	-10,67	0,0	0,00	0,0
2010-11-19 21:30	154	29	100	0,0	17,23	-14,00	305,4	1027,52	-14,37	-14,00	16,74	-10,27	0,0	0,00	0,0
2010-11-19 22:00	107	29	100	0,0	17,33	-13,10	305,4	1027,52	-13,47	-13,10	16,84	-9,37	0,0	0,00	0,0
2010-11-19 22:30	132	29	100	0,0	17,23	-11,10	305,4	1027,52	-11,48	-11,10	16,74	-7,37	0,0	0,00	0,0
2010-11-19 23:00	64	29	100	0,0	17,23	-9,09	305,4	1027,52	-9,48	-9,09	16,74	-5,36	0,0	0,00	0,0
2010-11-19 23:30	32	29	100	0,0	17,23	-8,79	305,4	1027,52	-9,18	-8,79	16,74	-5,06	0,0	0,00	0,0
2010-11-20 00:00	71	29	100	0,0	17,23	-8,69	305,4	1027,52	-9,08	-8,69	16,74	-4,96	0,0	0,00	0,0
2010-11-20 00:30	188	29	100	0,0	17,23	-8,69	305,4	1027,52	-9,08	-8,69	16,74	-4,96	0,0	0,00	0,0
2010-11-20 01:00	170	29	100	0,0	17,23	-9,09	305,4	1027,52	-9,48	-9,09	16,74	-5,36	0,0	0,00	0,0
2010-11-20 01:30	57	29	100	0,0	17,33	-8,79	305,4	1027,52	-9,18	-8,79	16,84	-5,06	0,0	0,00	0,0
2010-11-20 02:00	103	29	100	0,0	17,33	-8,59	305,4	1027,52	-8,98	-8,59	16,84	-4,86	0,0	0,00	0,0
2010-11-20 02:30	70	30	100	0,0	17,33	-8,59	305,4	1027,52	-8,98	-8,59	16,88	-4,86	0,0	0,00	0,0
2010-11-20 03:00	110	30	100	0,0	17,33	-8,79	305,4	1028,52	-9,18	-8,79	16,88	-5,06	1,8	0,00	0,0
2010-11-20 03:30	89	30	100	0,0	17,43	-8,99	305,4	1028,52	-9,38	-8,99	16,98	-5,26	1,8	0,00	0,0
2010-11-20 04:00	84	30	100	0,0	17,43	-9,29	305,4	1028,52	-9,68	-9,29	16,98	-5,56	1,6	0,00	0,0
2010-11-20 04:30	83	30	100	0,0	17,53	-9,39	305,4	1028,52	-9,78	-9,39	17,08	-5,66	1,4	0,00	0,0
2010-11-20 05:00	42	30	100	0,0	17,53	-9,59	305,4	1028,52	-9,98	-9,59	17,08	-5,86	1,4	0,00	0,0
2010-11-20 05:30	24	30	100	0,0	17,53	-9,69	305,4	1028,52	-10,08	-9,69	17,08	-5,96	1,6	0,00	0,0
2010-11-20 06:00	351	30	100	0,0	17,53	-9,59	305,4	1028,52	-9,98	-9,59	17,08	-5,86	1,6	0,00	0,0
2010-11-20 06:30	130	30	100	0,0	17,53	-9,29	305,4	1028,52	-9,68	-9,29	17,08	-5,56	1,8	0,00	0,0
2010-11-20 07:00	111	30	100	0,0	17,43	-8,79	305,4	1028,52	-9,18	-8,79	16,98	-5,06	1,2	0,00	0,0
2010-11-20 07:30	99	30	100	0,0	17,43	-8,59	305,4	1028,52	-8,98	-8,59	16,98	-4,86	1,2	0,00	0,0
2010-11-20 08:00	95	30	100	0,0	17,43	-8,49	305,4	1028,52	-8,88	-8,49	16,98	-4,76	1,2	0,00	0,0
2010-11-20 08:30	113	30	100	0,0	17,33	-8,39	305,4	1029,52	-8,78	-8,39	16,88	-4,66	0,0	1,80	0,0
2010-11-20 09:00	7	30	100	0,0	17,33	-8,39	305,4	1029,52	-8,78	-8,39	16,88	-4,66	1,2	1,80	0,0
2010-11-20 09:30	84	30	100	0,0	17,33	-8,19	305,4	1029,52	-8,58	-8,19	16,88	-4,46	1,6	1,20	0,0
2010-11-20 10:00	124	30	100	0,0	17,53	-8,19	305,4	1029,52	-8,58	-8,19	17,08	-4,46	1,2	1,80	0,0
2010-11-20 10:30	111	29	100	0,0	17,73	-8,09	305,4	1029,52	-8,49	-8,09	17,24	-4,36	1,6	1,80	0,0
2010-11-20 11:00	87	29	100	0,0	17,93	-7,99	305,4	1029,52	-8,39	-7,99	17,44	-4,26	1,4	1,20	0,0
2010-11-20 11:30	49	29	100	0,0	17,93	-7,89	305,4	1029,52	-8,29	-7,89	17,44	-4,16	1,4	0,00	0,0
2010-11-20 12:00	95	29	100	0,0	18,03	-7,69	305,4	1028,52	-8,09	-7,69	17,54	-3,96	1,2	1,20	0,0
2010-11-20 12:30	90	29	100	0,0	18,03	-7,69	305,4	1028,52	-8,09	-7,69	17,54	-3,96	1,6	2,40	0,0
2010-11-20 13:00	104	29	100	0,0	17,93	-7,59	305,4	1028,52	-7,99	-7,59	17,44	-3,86	1,6	1,20	0,0
2010-11-20 13:30	98	29	100	0,0	17,73	-7,69	305,4	1028,52	-8,09	-7,69	17,24	-3,96	1,6	0,00	0,0
2010-11-20 14:00	86	29	100	0,0	17,63	-7,79	305,4	1028,52	-8,19	-7,79	17,14	-4,06	1,6	3,00	0,0
2010-11-20 14:30	119	29	100	0,0	17,43	-7,89	305,4	1028,52	-8,29	-7,89	16,94	-4,16	1,8	3,00	0,0
2010-11-20 15:00	92	29	100	0,0	17,33	-7,89	305,4	1028,52	-8,29	-7,89	16,84	-4,16	1,6	0,00	0,0
2010-11-20 15:30	105	29	100	0,0	17,23	-7,99	305,4	1028,52	-8,39	-7,99	16,74	-4,26	1,2	0,00	0,0
2010-11-20 16:00	96	29	100	0,0	17,13	-8,09	305,4	1028,52	-8,49	-8,09	16,64	-4,36	1,4	0,00	0,0
2010-11-20 16:30	91	29	100	0,0	17,13	-8,09	305,4	1027,52	-8,49	-8,09	16,64	-4,36	1,2	0,00	0,0
2010-11-20 17:00	91	29	100	0,0	17,13	-7,99	305,4	1027,52	-8,39	-7,99	16,64	-4,26	1,4	0,00	0,0
2010-11-20 17:30	98	29	100	0,0	17,13	-7,79	305,4	1027,52	-8,19	-7,79	16,64	-4,06	1,6	0,00	0,0
2010-11-20 18:00	98	29	100	0,0	17,13	-7,69	305,4	1027,52	-8,09	-7,69	16,64	-3,96	0,0	0,00	0,0
2010-11-20 18:30	98	29	100	0,0	17,23	-7,59	305,4	1027,52	-7,99	-7,59	16,74	-3,86	0,0	0,00	0,0

Datum	Vindriktning °	Luftfukt inne Rh%	Luftfukt ute Rh%	Vindhastighet m/s	Temp inne °C	Temp ute °C	Nederb. året mm	Lufttryck Mbar	Daggpunkt °C	Kyleffekt °C	Vix inne °C	Vix ute °C	Vindby m/s	Korr lufttryck	Regn/dygn mm
2010-11-20 19:00	98	29	100	0,0	17,23	-7,49	305,4	1027,52	-7,89	-7,49	16,74	-3,76	0,0	0,00	0,0
2010-11-20 19:30	98	29	100	0,0	17,23	-7,39	305,4	1027,52	-7,79	-7,39	16,74	-3,66	0,0	0,00	0,0
2010-11-20 20:00	97	29	100	0,0	17,23	-7,29	305,4	1027,52	-7,69	-7,29	16,74	-3,56	0,0	0,00	0,0
2010-11-20 20:30	86	29	100	0,0	17,23	-7,19	305,4	1027,52	-7,59	-7,19	16,74	-3,46	1,2	0,00	0,0
2010-11-20 21:00	62	29	100	0,0	17,23	-7,09	305,4	1027,52	-7,49	-7,09	16,74	-3,36	1,4	0,00	0,0
2010-11-20 21:30	12	29	100	0,0	17,23	-7,09	305,4	1027,52	-7,49	-7,09	16,74	-3,36	1,8	0,00	0,0
2010-11-20 22:00	1	29	100	0,0	17,13	-6,99	305,4	1027,52	-7,39	-6,99	16,64	-3,26	1,6	0,00	0,0
2010-11-20 22:30	262	29	100	0,0	17,13	-6,99	305,4	1027,52	-7,39	-6,99	16,64	-3,26	1,6	0,00	0,0
2010-11-20 23:00	356	30	100	0,0	17,43	-6,99	305,4	1027,52	-7,39	-6,99	16,98	-3,26	1,6	0,00	0,0
2010-11-20 23:30	15	30	100	0,0	17,33	-7,09	305,4	1027,52	-7,49	-7,09	16,88	-3,36	1,8	0,00	0,0
2010-11-21 00:00	21	30	100	0,0	17,33	-7,09	305,4	1027,52	-7,49	-7,09	16,88	-3,36	2,0	0,00	0,0
2010-11-21 00:30	3	30	100	0,0	17,43	-7,09	305,4	1027,52	-7,49	-7,09	16,98	-3,36	1,6	0,00	0,0
2010-11-21 01:00	75	30	100	0,0	17,43	-7,09	305,4	1027,52	-7,49	-7,09	16,98	-3,36	1,6	0,00	0,0
2010-11-21 01:30	58	30	100	0,0	17,53	-7,09	305,4	1027,52	-7,49	-7,09	17,08	-3,36	1,4	0,00	0,0
2010-11-21 02:00	102	30	100	0,0	17,53	-7,09	305,4	1027,52	-7,49	-7,09	17,08	-3,36	1,2	0,00	0,0
2010-11-21 02:30	99	30	100	0,0	17,53	-7,09	305,4	1027,52	-7,49	-7,09	17,08	-3,36	1,2	0,00	0,0
2010-11-21 03:00	112	30	100	0,0	17,53	-7,19	305,4	1027,52	-7,59	-7,19	17,08	-3,46	1,2	0,00	0,0
2010-11-21 03:30	24	30	100	0,0	17,53	-7,29	305,4	1026,52	-7,69	-7,29	17,08	-3,56	1,6	0,00	0,0
2010-11-21 04:00	88	30	100	0,0	17,53	-7,39	305,4	1026,52	-7,79	-7,39	17,08	-3,66	1,2	0,00	0,0
2010-11-21 04:30	85	30	100	0,0	17,53	-7,49	305,4	1026,52	-7,89	-7,49	17,08	-3,76	1,2	0,00	0,0
2010-11-21 05:00	92	30	100	0,0	17,63	-7,59	305,4	1026,52	-7,99	-7,59	17,18	-3,86	1,2	0,00	0,0
2010-11-21 05:30	92	30	100	0,0	17,63	-7,99	305,4	1026,52	-8,39	-7,99	17,18	-4,26	0,0	0,00	0,0
2010-11-21 06:00	83	30	100	0,0	17,63	-8,09	305,4	1026,52	-8,49	-8,09	17,18	-4,36	1,2	0,00	0,0
2010-11-21 06:30	78	30	100	0,0	17,63	-8,49	305,4	1026,52	-8,88	-8,49	17,18	-4,76	1,2	0,00	0,0
2010-11-21 07:00	78	30	100	0,0	17,63	-8,89	305,4	1026,52	-9,28	-8,89	17,18	-5,16	1,2	0,00	0,0
2010-11-21 07:30	82	29	100	0,0	17,63	-9,09	305,4	1026,52	-9,48	-9,09	17,14	-5,36	1,2	0,00	0,0
2010-11-21 08:00	92	29	100	0,0	17,63	-9,09	305,4	1026,52	-9,48	-9,09	17,14	-5,36	1,4	0,00	0,0
2010-11-21 08:30	85	29	100	0,0	17,63	-9,19	305,4	1026,52	-9,58	-9,19	17,14	-5,46	1,2	0,00	0,0
2010-11-21 09:00	86	29	100	0,0	17,73	-9,19	305,4	1027,52	-9,58	-9,19	17,24	-5,46	1,2	0,00	0,0
2010-11-21 09:30	82	29	100	0,0	17,73	-9,29	305,4	1027,52	-9,68	-9,29	17,24	-5,56	1,4	0,00	0,0
2010-11-21 10:00	87	29	100	0,0	17,63	-8,99	305,4	1027,52	-9,38	-8,99	17,14	-5,26	1,8	2,40	0,0
2010-11-21 10:30	87	29	100	0,0	17,53	-9,29	305,4	1027,52	-9,68	-9,29	17,04	-5,56	1,4	2,40	0,0
2010-11-21 11:00	87	29	100	0,0	17,53	-9,29	305,4	1027,52	-9,68	-9,29	17,04	-5,56	1,2	0,00	0,0
2010-11-21 11:30	14	29	100	0,0	17,43	-9,39	305,4	1026,52	-9,78	-9,39	16,94	-5,66	1,6	0,00	0,0
2010-11-21 12:00	14	29	100	0,0	17,43	-9,29	305,4	1026,52	-9,68	-9,29	16,94	-5,56	2,0	0,00	0,0
2010-11-21 12:30	14	29	100	0,0	17,43	-9,19	305,4	1026,52	-9,58	-9,19	16,94	-5,46	1,4	0,00	0,0
2010-11-21 13:00	13	29	100	0,0	17,43	-9,49	305,4	1027,52	-9,88	-9,49	16,94	-5,76	0,0	0,00	0,0
2010-11-21 13:30	13	29	100	0,0	17,53	-9,59	305,4	1026,52	-9,98	-9,59	17,04	-5,86	0,0	0,00	0,0
2010-11-21 14:00	13	29	100	0,0	17,53	-9,99	305,4	1026,52	-10,38	-9,99	17,04	-6,26	0,0	0,00	0,0
2010-11-21 14:30	13	29	100	0,0	17,43	-10,80	305,4	1026,52	-11,18	-10,80	16,94	-7,07	0,0	1,20	0,0
2010-11-21 15:00	13	29	100	0,0	17,33	-11,50	305,4	1026,52	-11,88	-11,50	16,84	-7,77	0,0	1,20	0,0
2010-11-21 15:30	13	29	100	0,0	17,23	-12,00	305,4	1026,52	-12,38	-12,00	16,74	-8,27	0,0	0,00	0,0
2010-11-21 16:00	13	29	100	0,0	17,23	-12,50	305,4	1026,52	-12,87	-12,50	16,74	-8,77	0,0	0,00	0,0
2010-11-21 16:30	13	29	100	0,0	17,23	-12,70	305,4	1026,52	-13,07	-12,70	16,74	-8,97	0,0	0,00	0,0
2010-11-21 17:00	13	29	100	0,0	17,33	-13,20	305,4	1026,52	-13,57	-13,20	16,84	-9,47	0,0	0,00	0,0
2010-11-21 17:30	13	29	100	0,0	17,43	-13,40	305,4	1026,52	-13,77	-13,40	16,94	-9,67	0,0	0,00	0,0

Datum	Vindriktning °	Luftfukt inne Rh%	Luftfukt ute Rh%	Vindhastighet m/s	Temp inne °C	Temp ute °C	Nederb. året mm	Lufttryck Mbar	Daggpunkt °C	Kyleffekt °C	Vix inne °C	Vix ute °C	Vindby m/s	Korr lufttryck	Regn/dygn mm
2010-11-21 18:00	13	29	100	0,0	17,43	-13,50	305,4	1026,52	-13,87	-13,50	16,94	-9,77	0,0	0,00	0,0
2010-11-21 18:30	13	29	100	0,0	17,53	-13,80	305,4	1026,52	-14,17	-13,80	17,04	-10,07	0,0	0,00	0,0
2010-11-21 19:00	13	29	100	0,0	17,53	-14,00	305,4	1025,52	-14,37	-14,00	17,04	-10,27	0,0	0,00	0,0
2010-11-21 19:30	13	29	100	0,0	17,43	-14,30	305,4	1025,52	-14,67	-14,30	16,94	-10,57	0,0	0,00	0,0
2010-11-21 20:00	13	29	100	0,0	17,33	-14,10	305,4	1025,52	-14,47	-14,10	16,84	-10,37	0,0	0,00	0,0
2010-11-21 20:30	13	29	100	0,0	17,33	-14,80	305,4	1025,52	-15,17	-14,80	16,84	-11,07	0,0	0,00	0,0
2010-11-21 21:00	13	29	100	0,0	17,23	-15,00	305,4	1025,52	-15,37	-15,00	16,74	-11,27	0,0	0,00	0,0
2010-11-21 21:30	13	29	100	0,0	17,23	-14,70	305,4	1025,52	-15,07	-14,70	16,74	-10,97	0,0	0,00	0,0
2010-11-21 22:00	13	29	100	0,0	17,23	-14,70	305,4	1025,52	-15,07	-14,70	16,74	-10,97	0,0	1,20	0,0
2010-11-21 22:30	13	29	100	0,0	17,23	-14,30	305,4	1025,52	-14,67	-14,30	16,74	-10,57	0,0	1,20	0,0
2010-11-21 23:00	13	29	100	0,0	17,23	-14,80	305,4	1025,52	-15,17	-14,80	16,74	-11,07	0,0	0,00	0,0
2010-11-21 23:30	13	29	100	0,0	17,23	-15,30	305,4	1025,52	-15,67	-15,30	16,74	-11,57	0,0	0,00	0,0
2010-11-22 00:00	13	29	100	0,0	17,33	-15,30	305,4	1024,52	-15,67	-15,30	16,84	-11,57	0,0	0,00	0,0
2010-11-22 00:30	13	29	100	0,0	17,33	-15,60	305,4	1024,52	-15,97	-15,60	16,84	-11,87	0,0	0,00	0,0
2010-11-22 01:00	13	29	100	0,0	17,33	-15,70	305,4	1024,52	-16,07	-15,70	16,84	-11,97	0,0	0,00	0,0
2010-11-22 01:30	13	28	100	0,0	17,23	-15,70	305,4	1024,52	-16,07	-15,70	16,70	-11,97	0,0	0,00	0,0
2010-11-22 02:00	13	28	100	0,0	17,23	-15,50	305,4	1023,52	-15,87	-15,50	16,70	-11,77	0,0	0,00	0,0
2010-11-22 02:30	13	28	100	0,0	17,13	-16,10	305,4	1023,52	-16,47	-16,10	16,60	-12,37	0,0	0,00	0,0
2010-11-22 03:00	13	28	100	0,0	17,13	-16,50	305,4	1023,52	-16,86	-16,50	16,60	-12,77	0,0	0,00	0,0
2010-11-22 03:30	13	28	100	0,0	17,13	-16,40	305,4	1022,52	-16,77	-16,40	16,60	-12,67	0,0	0,00	0,0
2010-11-22 04:00	13	28	100	0,0	17,23	-16,40	305,4	1022,52	-16,77	-16,40	16,70	-12,67	0,0	0,00	0,0
2010-11-22 04:30	13	28	100	0,0	17,23	-16,40	305,4	1022,52	-16,77	-16,40	16,70	-12,67	0,0	0,00	0,0
2010-11-22 05:00	13	28	100	0,0	17,23	-16,50	305,4	1021,52	-16,86	-16,50	16,70	-12,77	0,0	0,00	0,0
2010-11-22 05:30	13	28	100	0,0	17,33	-16,40	305,4	1021,52	-16,77	-16,40	16,80	-12,67	0,0	0,00	0,0
2010-11-22 06:00	13	28	100	0,0	17,33	-16,70	305,4	1021,52	-17,06	-16,70	16,80	-12,97	0,0	0,00	0,0
2010-11-22 06:30	13	28	100	0,0	17,33	-16,70	305,4	1021,52	-17,06	-16,70	16,80	-12,97	0,0	0,00	0,0
2010-11-22 07:00	13	28	100	0,0	17,33	-16,90	305,4	1020,52	-17,26	-16,90	16,80	-13,17	0,0	0,00	0,0
2010-11-22 07:30	13	28	100	0,0	17,33	-16,70	305,4	1020,52	-17,06	-16,70	16,80	-12,97	0,0	0,00	0,0
2010-11-22 08:00	13	28	100	0,0	17,33	-16,40	305,4	1020,52	-16,77	-16,40	16,80	-12,67	1,4	1,80	0,0
2010-11-22 08:30	13	28	100	0,0	17,33	-16,10	305,4	1019,52	-16,47	-16,10	16,80	-12,37	0,0	1,80	0,0
2010-11-22 09:00	13	28	100	0,0	17,33	-16,40	305,4	1019,52	-16,77	-16,40	16,80	-12,67	0,0	0,00	0,0
2010-11-22 09:30	13	28	100	0,0	17,33	-16,50	305,4	1019,52	-16,86	-16,50	16,80	-12,77	0,0	0,00	0,0
2010-11-22 10:00	13	28	100	0,0	17,33	-16,30	305,4	1019,52	-16,67	-16,30	16,80	-12,57	0,0	0,00	0,0
2010-11-22 10:30	10	28	100	0,0	17,33	-16,00	305,4	1019,52	-16,37	-16,00	16,80	-12,27	3,3	1,20	0,0
2010-11-22 11:00	21	28	100	0,0	17,23	-15,20	305,4	1019,52	-15,57	-15,20	16,70	-11,47	0,0	1,20	0,0
2010-11-22 11:30	21	28	100	0,0	17,23	-15,00	305,4	1019,52	-15,37	-15,00	16,70	-11,27	0,0	0,00	0,0
2010-11-22 12:00	22	28	100	0,0	17,23	-14,40	305,4	1018,52	-14,77	-14,40	16,70	-10,67	0,0	0,00	0,0
2010-11-22 12:30	104	28	100	0,0	17,13	-14,50	305,4	1018,52	-14,87	-14,50	16,60	-10,77	0,0	0,00	0,0
2010-11-22 13:00	104	28	100	0,0	16,93	-14,50	305,4	1018,52	-14,87	-14,50	16,40	-10,77	0,0	0,00	0,0
2010-11-22 13:30	54	28	100	0,0	16,73	-14,40	305,4	1017,52	-14,77	-14,40	16,20	-10,67	1,6	0,00	0,0
2010-11-22 14:00	54	28	100	0,0	16,53	-14,40	305,4	1017,52	-14,77	-14,40	16,00	-10,67	0,0	0,60	0,0
2010-11-22 14:30	73	28	100	0,0	16,43	-14,60	305,4	1017,52	-14,97	-14,60	15,90	-10,87	0,0	0,60	0,0
2010-11-22 15:00	73	28	100	0,0	16,33	-15,10	305,4	1017,52	-15,47	-15,10	15,80	-11,37	0,0	0,60	0,0
2010-11-22 15:30	73	28	100	0,0	16,33	-15,50	305,4	1016,51	-15,87	-15,50	15,80	-11,77	0,0	0,60	0,0
2010-11-22 16:00	73	28	100	0,0	16,43	-15,80	305,4	1016,51	-16,17	-15,80	15,90	-12,07	0,0	0,00	0,0
2010-11-22 16:30	73	28	100	0,0	16,63	-16,00	305,4	1016,51	-16,37	-16,00	16,10	-12,27	0,0	0,00	0,0

Datum	Vindriktning °	Luftfukt inne Rh%	Luftfukt ute Rh%	Vindhastighet m/s	Temp inne °C	Temp ute °C	Nederb. året mm	Lufttryck Mbar	Daggpunkt °C	Kyleffekt °C	Vix inne °C	Vix ute °C	Vindby m/s	Korr lufttryck	Regn/dygn mm
2010-11-22 17:00	73	28	100	0,0	16,83	-16,00	305,4	1016,51	-16,37	-16,00	16,30	-12,27	0,0	1,80	0,0
2010-11-22 17:30	73	28	100	0,0	16,83	-16,00	305,4	1016,51	-16,37	-16,00	16,30	-12,27	0,0	1,80	0,0
2010-11-22 18:00	73	28	100	0,0	16,63	-15,50	305,4	1015,51	-15,87	-15,50	16,10	-11,77	0,0	0,00	0,0
2010-11-22 18:30	73	28	100	0,0	16,53	-15,10	305,4	1015,51	-15,47	-15,10	16,00	-11,37	0,0	0,00	0,0
2010-11-22 19:00	73	28	100	0,0	16,63	-15,40	305,4	1015,51	-15,77	-15,40	16,10	-11,67	0,0	0,00	0,0
2010-11-22 19:30	73	28	100	0,0	16,83	-13,90	305,4	1015,51	-14,27	-13,90	16,30	-10,17	5,8	1,20	0,0
2010-11-22 20:00	73	28	100	0,0	16,93	-13,40	305,4	1015,51	-13,77	-13,40	16,40	-9,67	0,0	1,20	0,0
2010-11-22 20:30	8	28	100	0,0	17,03	-12,10	305,4	1015,51	-12,48	-12,10	16,50	-8,37	1,2	0,00	0,0
2010-11-22 21:00	8	28	100	0,0	16,93	-11,60	305,4	1014,51	-11,98	-11,60	16,40	-7,87	0,0	0,00	0,0
2010-11-22 21:30	8	28	100	0,0	16,83	-11,20	305,4	1014,51	-11,58	-11,20	16,30	-7,47	0,0	0,00	0,0
2010-11-22 22:00	8	28	100	0,0	16,83	-10,80	305,4	1014,51	-11,18	-10,80	16,30	-7,07	0,0	0,00	0,0
2010-11-22 22:30	8	28	100	0,0	16,83	-10,80	305,4	1014,51	-11,18	-10,80	16,30	-7,07	0,0	0,00	0,0
2010-11-22 23:00	8	28	100	0,0	16,83	-10,39	305,4	1014,51	-10,78	-10,39	16,30	-6,67	0,0	0,00	0,0
2010-11-22 23:30	8	28	100	0,0	16,93	-10,59	305,4	1014,51	-10,98	-10,59	16,40	-6,87	0,0	0,00	0,0
2010-11-23 00:00	8	28	100	0,0	17,03	-10,49	305,4	1014,51	-10,88	-10,49	16,50	-6,77	0,0	0,00	0,0
2010-11-23 00:30	9	28	100	0,0	17,13	-9,69	305,4	1014,51	-10,08	-9,69	16,60	-5,96	0,0	0,00	0,0
2010-11-23 01:00	8	28	100	0,0	17,13	-7,39	305,4	1014,51	-7,79	-7,39	16,60	-3,66	0,0	0,00	0,0
2010-11-23 01:30	34	28	100	0,0	17,23	-6,99	305,4	1014,51	-7,39	-6,99	16,70	-3,26	1,2	0,00	0,0
2010-11-23 02:00	338	28	100	0,0	17,23	-6,79	305,4	1014,51	-7,19	-6,79	16,70	-3,06	0,0	0,00	0,0
2010-11-23 02:30	180	28	100	1,2	17,23	-6,69	305,4	1014,51	-7,09	-6,69	16,70	-2,96	1,2	0,00	0,0
2010-11-23 03:00	283	28	100	0,0	17,23	-6,89	305,4	1013,51	-7,29	-6,89	16,70	-3,16	1,4	0,00	0,0
2010-11-23 03:30	149	28	100	0,0	17,23	-7,09	305,4	1014,51	-7,49	-7,09	16,70	-3,36	1,6	0,00	0,0
2010-11-23 04:00	116	28	100	0,0	17,23	-7,59	305,4	1014,51	-7,99	-7,59	16,70	-3,86	1,8	0,00	0,0
2010-11-23 04:30	83	28	100	0,0	17,33	-7,99	305,4	1014,51	-8,39	-7,99	16,80	-4,26	1,8	0,00	0,0
2010-11-23 05:00	90	28	99	0,0	17,33	-8,29	305,4	1014,51	-8,82	-8,29	16,80	-4,65	1,6	0,00	0,0
2010-11-23 05:30	81	28	99	0,0	17,33	-8,59	305,4	1014,51	-9,12	-8,59	16,80	-4,95	1,6	0,00	0,0
2010-11-23 06:00	13	28	100	0,0	17,33	-8,59	305,4	1014,51	-8,98	-8,59	16,80	-4,86	1,4	0,00	0,0
2010-11-23 06:30	103	28	100	0,0	17,33	-8,49	305,4	1014,51	-8,88	-8,49	16,80	-4,76	1,6	0,00	0,0
2010-11-23 07:00	356	28	100	0,0	17,33	-8,59	305,4	1015,51	-8,98	-8,59	16,80	-4,86	1,4	0,00	0,0
2010-11-23 07:30	8	28	100	0,0	17,33	-8,69	305,4	1015,51	-9,08	-8,69	16,80	-4,96	2,0	0,00	0,0
2010-11-23 08:00	342	28	100	0,0	17,33	-8,69	305,4	1015,51	-9,08	-8,69	16,80	-4,96	1,8	1,80	0,0
2010-11-23 08:30	179	29	99	0,0	17,43	-8,79	305,4	1015,51	-9,32	-8,79	16,94	-5,15	1,4	1,80	0,0
2010-11-23 09:00	69	29	99	0,0	17,43	-8,79	305,4	1015,51	-9,32	-8,79	16,94	-5,15	1,2	0,00	0,0
2010-11-23 09:30	126	29	99	0,0	17,43	-8,89	305,4	1015,51	-9,42	-8,89	16,94	-5,25	1,4	0,00	0,0
2010-11-23 10:00	65	28	98	0,0	17,43	-8,89	305,4	1015,51	-9,55	-8,89	16,90	-5,34	1,6	0,00	0,0
2010-11-23 10:30	287	28	98	0,0	17,43	-8,89	305,4	1015,51	-9,55	-8,89	16,90	-5,34	1,6	0,00	0,0
2010-11-23 11:00	258	29	97	0,0	17,43	-9,09	305,4	1015,51	-9,88	-9,09	16,94	-5,62	2,0	0,00	0,0
2010-11-23 11:30	3	29	96	0,0	17,53	-9,29	305,4	1015,51	-10,22	-9,29	17,04	-5,91	1,8	0,00	0,0
2010-11-23 12:00	109	29	95	0,0	17,53	-9,49	305,4	1015,51	-10,55	-9,49	17,04	-6,19	1,8	0,00	0,0
2010-11-23 12:30	157	28	95	0,0	17,53	-9,79	305,4	1014,51	-10,85	-9,79	17,00	-6,49	1,6	0,00	0,0
2010-11-23 13:00	214	28	94	1,4	17,43	-9,89	305,4	1014,51	-11,08	-9,89	16,90	-6,68	1,8	0,00	0,0
2010-11-23 13:30	351	28	94	1,2	17,43	-9,99	305,4	1014,51	-11,18	-9,99	16,90	-6,78	2,2	0,00	0,0
2010-11-23 14:00	35	28	94	0,0	17,33	-10,19	305,4	1014,51	-11,38	-10,19	16,80	-6,98	2,2	0,00	0,0
2010-11-23 14:30	86	28	94	0,0	17,33	-10,49	305,4	1014,51	-11,68	-10,49	16,80	-7,28	1,8	0,00	0,0
2010-11-23 15:00	212	29	94	1,2	17,43	-10,59	305,4	1014,51	-11,78	-10,59	16,94	-7,38	1,8	0,00	0,0
2010-11-23 15:30	84	29	94	1,2	17,43	-10,70	305,4	1014,51	-11,88	-10,70	16,94	-7,48	1,8	0,00	0,0

Datum	Vindriktning °	Luftfukt inne Rh%	Luftfukt ute Rh%	Vindhastighet m/s	Temp inne °C	Temp ute °C	Nederb. året mm	Lufftryck Mbar	Daggpunkt °C	Kyleffekt °C	Vix inne °C	Vix ute °C	Vindby m/s	Korr lufttryck	Regn/dygn mm
2010-11-23 16:00	331	29	94	0,0	17,53	-10,49	305,4	1014,51	-11,68	-10,49	17,04	-7,28	1,8	0,00	0,0
2010-11-23 16:30	34	29	94	0,0	17,53	-10,49	305,4	1014,51	-11,68	-10,49	17,04	-7,28	1,8	0,00	0,0
2010-11-23 17:00	168	29	94	0,0	17,53	-10,49	305,4	1014,51	-11,68	-10,49	17,04	-7,28	2,4	0,00	0,0
2010-11-23 17:30	167	29	94	1,2	17,53	-10,70	305,4	1014,51	-11,88	-10,70	17,04	-7,48	2,6	0,00	0,0
2010-11-23 18:00	351	29	94	1,4	17,53	-11,20	305,4	1014,51	-12,37	-11,20	17,04	-7,98	2,8	0,00	0,0
2010-11-23 18:30	319	29	94	1,2	17,43	-11,60	305,4	1014,51	-12,77	-11,60	16,94	-8,38	2,8	0,00	0,0
2010-11-23 19:00	310	29	94	1,2	17,43	-12,10	305,4	1014,51	-13,26	-12,10	16,94	-8,88	2,4	0,00	0,0
2010-11-23 19:30	343	29	94	1,8	17,53	-12,30	305,4	1014,51	-13,46	-12,30	17,04	-9,08	2,6	0,00	0,0
2010-11-23 20:00	351	29	94	1,6	17,53	-12,70	305,4	1014,51	-13,86	-12,70	17,04	-9,48	3,3	0,00	0,0
2010-11-23 20:30	315	29	94	1,4	17,53	-12,50	305,4	1014,51	-13,66	-12,50	17,04	-9,28	3,0	0,00	0,0
2010-11-23 21:00	334	29	94	1,8	17,63	-12,30	305,4	1014,51	-13,46	-12,30	17,14	-9,08	3,5	0,00	0,0
2010-11-23 21:30	142	29	94	1,2	17,63	-12,30	305,4	1014,51	-13,46	-12,30	17,14	-9,08	3,5	0,00	0,0
2010-11-23 22:00	331	29	94	1,4	17,63	-12,20	305,4	1014,51	-13,36	-12,20	17,14	-8,98	2,4	0,00	0,0
2010-11-23 22:30	180	29	94	2,0	17,63	-12,00	305,4	1014,51	-13,16	-12,00	17,14	-8,78	2,8	2,40	0,0
2010-11-23 23:00	4	29	94	0,0	17,63	-12,00	305,4	1014,51	-13,16	-12,00	17,14	-8,78	2,4	2,40	0,0
2010-11-23 23:30	294	29	94	0,0	17,63	-11,70	305,4	1014,51	-12,87	-11,70	17,14	-8,48	2,0	0,00	0,0
2010-11-24 00:00	0	29	94	2,0	17,63	-11,30	305,4	1014,51	-12,47	-11,30	17,14	-8,08	2,2	0,00	0,0
2010-11-24 00:30	351	29	94	0,0	17,63	-11,10	305,4	1014,51	-12,27	-11,10	17,14	-7,88	2,6	0,00	0,0
2010-11-24 01:00	153	29	94	0,0	17,63	-10,39	305,4	1014,51	-11,58	-10,39	17,14	-7,18	3,3	0,60	0,0
2010-11-24 01:30	72	29	94	1,2	17,63	-10,09	305,4	1014,51	-11,28	-10,09	17,14	-6,88	2,6	0,60	0,0
2010-11-24 02:00	255	29	94	1,6	17,63	-10,19	305,4	1014,51	-11,38	-10,19	17,14	-6,98	2,4	0,00	0,0
2010-11-24 02:30	2	29	94	1,8	17,63	-10,29	305,4	1014,51	-11,48	-10,29	17,14	-7,08	3,5	0,00	0,0
2010-11-24 03:00	260	29	94	1,4	17,73	-10,39	305,4	1014,51	-11,58	-10,39	17,24	-7,18	3,3	0,00	0,0
2010-11-24 03:30	307	29	94	2,0	17,73	-10,80	305,4	1014,51	-11,98	-10,80	17,24	-7,58	4,3	0,00	0,0
2010-11-24 04:00	266	29	94	0,0	17,73	-11,30	305,4	1014,51	-12,47	-11,30	17,24	-8,08	3,9	0,00	0,0
2010-11-24 04:30	126	29	94	0,0	17,73	-11,40	305,4	1014,51	-12,57	-11,40	17,24	-8,18	3,5	0,00	0,0
2010-11-24 05:00	147	29	94	1,2	17,73	-11,70	305,4	1014,51	-12,87	-11,70	17,24	-8,48	3,3	0,00	0,0
2010-11-24 05:30	4	29	94	0,0	17,83	-11,80	305,4	1014,51	-12,97	-11,80	17,34	-8,58	3,0	0,00	0,0
2010-11-24 06:00	222	29	94	1,6	17,83	-12,00	305,4	1014,51	-13,16	-12,00	17,34	-8,78	3,3	0,00	0,0
2010-11-24 06:30	18	29	94	1,4	17,83	-11,80	305,4	1014,51	-12,97	-11,80	17,34	-8,58	3,0	0,00	0,0
2010-11-24 07:00	327	29	94	0,0	17,83	-11,70	305,4	1014,51	-12,87	-11,70	17,34	-8,48	3,5	0,00	0,0
2010-11-24 07:30	8	29	94	1,8	17,83	-11,60	305,4	1014,51	-12,77	-11,60	17,34	-8,38	3,9	0,00	0,0
2010-11-24 08:00	319	29	94	1,8	17,93	-11,40	305,4	1015,51	-12,57	-11,40	17,44	-8,18	3,7	1,20	0,0
2010-11-24 08:30	233	29	94	0,0	17,93	-11,30	305,4	1015,51	-12,47	-11,30	17,44	-8,08	3,0	1,20	0,0
2010-11-24 09:00	8	29	94	1,6	17,93	-11,60	305,4	1015,51	-12,77	-11,60	17,44	-8,38	3,7	0,60	0,0
2010-11-24 09:30	272	29	94	1,2	18,03	-11,50	305,4	1015,51	-12,67	-11,50	17,54	-8,28	3,0	0,60	0,0
2010-11-24 10:00	44	29	94	2,0	18,03	-11,50	305,4	1015,51	-12,67	-11,50	17,54	-8,28	3,3	0,00	0,0
2010-11-24 10:30	252	29	94	0,0	18,03	-11,60	305,4	1014,51	-12,77	-11,60	17,54	-8,38	3,5	0,00	0,0
2010-11-24 11:00	28	29	94	1,2	18,03	-11,30	305,4	1015,51	-12,47	-11,30	17,54	-8,08	3,3	0,00	0,0
2010-11-24 11:30	332	29	94	1,8	18,03	-11,10	305,4	1014,51	-12,27	-11,10	17,54	-7,88	3,5	0,00	0,0
2010-11-24 12:00	311	29	94	1,6	17,93	-10,80	305,4	1015,51	-11,98	-10,80	17,44	-7,58	3,5	0,00	0,0
2010-11-24 12:30	356	29	94	0,0	17,93	-10,39	305,4	1015,51	-11,58	-10,39	17,44	-7,18	3,9	0,00	0,0
2010-11-24 13:00	161	29	94	1,8	17,93	-10,19	305,4	1015,51	-11,38	-10,19	17,44	-6,98	3,1	1,20	0,0
2010-11-24 13:30	107	30	92	2,8	17,93	-10,09	305,4	1014,51	-11,56	-14,05	17,48	-7,04	3,7	3,00	0,0
2010-11-24 14:00	290	30	92	1,4	17,93	-10,19	305,4	1014,51	-11,66	-10,19	17,48	-7,14	3,0	1,80	0,0
2010-11-24 14:30	165	30	92	1,4	17,93	-10,49	305,4	1014,51	-11,96	-10,49	17,48	-7,44	3,1	0,00	0,0

Datum	Vindriktning	Luftfukt inne	Luftfukt ute	Vindhastighet	Temp inne	Temp ute	Nederb. året	Lufttryck	Daggpunkt	Kyleffekt	Vix inne	Vix ute	Vindby	Korr lufttryck	Regn/dygn
	°	Rh%	Rh%	m/s	°C	°C	mm	Mbar	°C	°C	°C	°C	m/s		mm
2010-11-24 15:00	236	30	92	1,4	17,93	-10,70	305,4	1015,51	-12,15	-10,70	17,48	-7,64	3,3	0,00	0,0
2010-11-24 15:30	216	30	92	0,0	17,93	-10,90	305,4	1015,51	-12,35	-10,90	17,48	-7,84	3,0	0,60	0,0
2010-11-24 16:00	227	30	92	1,2	17,93	-11,00	305,4	1015,51	-12,45	-11,00	17,48	-7,94	3,1	0,60	0,0
2010-11-24 16:30	129	30	92	2,0	17,93	-11,10	305,4	1015,51	-12,55	-11,10	17,48	-8,04	3,7	0,00	0,0
2010-11-24 17:00	225	30	92	1,4	18,03	-11,20	305,4	1015,51	-12,65	-11,20	17,58	-8,14	3,0	0,00	0,0
2010-11-24 17:30	137	30	92	1,2	18,03	-11,30	305,4	1015,51	-12,75	-11,30	17,58	-8,24	3,0	0,00	0,0
2010-11-24 18:00	183	30	92	1,8	18,03	-11,40	305,4	1015,51	-12,84	-11,40	17,58	-8,34	3,0	0,00	0,0
2010-11-24 18:30	328	30	92	2,4	18,13	-11,50	305,4	1016,51	-12,94	-13,93	17,68	-8,44	3,1	0,00	0,0
2010-11-24 19:00	351	30	92	0,0	18,13	-11,60	305,4	1015,51	-13,04	-11,60	17,68	-8,54	3,9	1,20	0,0
2010-11-24 19:30	331	30	92	1,6	18,13	-12,00	305,4	1016,51	-13,44	-12,00	17,68	-8,94	3,1	1,20	0,0
2010-11-24 20:00	77	30	92	1,6	18,03	-12,20	305,4	1016,51	-13,64	-12,20	17,58	-9,14	3,1	0,00	0,0
2010-11-24 20:30	0	30	92	0,0	18,03	-12,30	305,4	1015,51	-13,73	-12,30	17,58	-9,24	2,8	0,00	0,0
2010-11-24 21:00	66	30	92	1,8	17,93	-12,50	305,4	1016,51	-13,93	-12,50	17,48	-9,44	2,8	1,20	0,0
2010-11-24 21:30	162	30	92	1,2	17,93	-12,20	305,4	1016,51	-13,64	-12,20	17,48	-9,14	3,0	2,40	0,0
2010-11-24 22:00	166	30	92	1,4	17,93	-12,20	305,4	1016,51	-13,64	-12,20	17,48	-9,14	3,3	1,20	0,0
2010-11-24 22:30	344	30	92	2,0	18,03	-12,20	305,4	1015,51	-13,64	-12,20	17,58	-9,14	3,3	0,00	0,0
2010-11-24 23:00	294	30	92	0,0	18,03	-12,10	305,4	1015,51	-13,54	-12,10	17,58	-9,04	4,1	0,00	0,0
2010-11-24 23:30	308	30	92	1,2	18,13	-11,90	305,4	1015,51	-13,34	-11,90	17,68	-8,84	3,9	0,00	0,0
2010-11-25 00:00	139	30	92	1,2	18,13	-12,10	305,4	1015,51	-13,54	-12,10	17,68	-9,04	3,3	0,00	0,0
2010-11-25 00:30	313	30	92	1,6	18,13	-12,30	305,4	1015,51	-13,73	-12,30	17,68	-9,24	3,9	0,00	0,0
2010-11-25 01:00	14	30	92	2,6	18,13	-12,50	305,4	1015,51	-13,93	-14,99	17,68	-9,44	5,0	1,20	0,0
2010-11-25 01:30	74	30	92	1,6	18,13	-12,50	305,4	1015,51	-13,93	-12,50	17,68	-9,44	3,9	1,20	0,0
2010-11-25 02:00	258	30	92	1,2	18,13	-12,50	305,4	1015,51	-13,93	-12,50	17,68	-9,44	3,3	0,00	0,0
2010-11-25 02:30	132	30	92	1,2	18,13	-12,80	305,4	1015,51	-14,23	-12,80	17,68	-9,74	3,0	0,00	0,0
2010-11-25 03:00	351	30	92	1,8	18,13	-12,60	305,4	1015,51	-14,03	-12,60	17,68	-9,54	3,1	0,00	0,0
2010-11-25 03:30	3	30	92	1,8	18,23	-12,60	305,4	1015,51	-14,03	-12,60	17,78	-9,54	3,5	0,00	0,0
2010-11-25 04:00	298	30	92	0,0	18,23	-12,60	305,4	1014,51	-14,03	-12,60	17,78	-9,54	3,1	0,00	0,0
2010-11-25 04:30	335	30	92	1,2	18,23	-12,70	305,4	1014,51	-14,13	-12,70	17,78	-9,64	3,1	0,00	0,0
2010-11-25 05:00	168	30	92	0,0	18,23	-12,70	305,4	1014,51	-14,13	-12,70	17,78	-9,64	2,8	0,00	0,0
2010-11-25 05:30	64	30	92	0,0	18,23	-12,60	305,4	1014,51	-14,03	-12,60	17,78	-9,54	2,2	0,00	0,0
2010-11-25 06:00	351	30	92	0,0	18,23	-12,90	305,4	1014,51	-14,33	-12,90	17,78	-9,84	3,0	0,00	0,0
2010-11-25 06:30	351	30	92	1,4	18,23	-13,20	305,4	1014,51	-14,62	-13,20	17,78	-10,14	3,0	0,00	0,0
2010-11-25 07:00	356	30	92	1,4	18,23	-13,50	305,4	1014,51	-14,92	-13,50	17,78	-10,44	3,1	0,00	0,0
2010-11-25 07:30	335	30	92	0,0	18,23	-13,80	305,4	1014,51	-15,22	-13,80	17,78	-10,74	2,4	1,20	0,0
2010-11-25 08:00	3	30	92	0,0	18,23	-14,10	305,4	1014,51	-15,51	-14,10	17,78	-11,04	2,0	1,20	0,0
2010-11-25 08:30	318	30	92	0,0	18,23	-14,30	305,4	1014,51	-15,71	-14,30	17,78	-11,24	1,4	0,00	0,0
2010-11-25 09:00	103	30	92	0,0	18,13	-14,10	305,4	1014,51	-15,51	-14,10	17,68	-11,04	1,6	0,00	0,0
2010-11-25 09:30	237	30	92	1,4	18,13	-13,60	305,4	1014,51	-15,02	-13,60	17,68	-10,54	1,8	0,00	0,0
2010-11-25 10:00	226	30	92	0,0	18,13	-13,20	305,4	1014,51	-14,62	-13,20	17,68	-10,14	2,6	3,00	0,0
2010-11-25 10:30	330	30	92	1,2	18,23	-13,10	305,4	1014,51	-14,52	-13,10	17,78	-10,04	2,8	3,00	0,0
2010-11-25 11:00	18	30	92	1,4	18,23	-13,10	305,4	1014,51	-14,52	-13,10	17,78	-10,04	2,2	0,60	0,0
2010-11-25 11:30	351	30	92	0,0	18,23	-13,10	305,4	1014,51	-14,52	-13,10	17,78	-10,04	2,4	0,60	0,0
2010-11-25 12:00	251	30	92	1,4	18,23	-13,10	305,4	1013,51	-14,52	-13,10	17,78	-10,04	2,8	0,00	0,0
2010-11-25 12:30	302	30	92	1,8	18,23	-13,00	305,4	1013,51	-14,43	-13,00	17,78	-9,94	2,8	0,00	0,0
2010-11-25 13:00	346	30	92	2,4	18,23	-12,90	305,4	1013,51	-14,33	-15,41	17,78	-9,84	3,5	0,00	0,0
2010-11-25 13:30	5	30	92	1,6	18,23	-13,00	305,4	1013,51	-14,43	-13,00	17,78	-9,94	2,6	0,00	0,0

Datum	Vindriktning	Luftfukt inne	Luftfukt ute	Vindhastighet	Temp inne	Temp ute	Nederb. året	Lufttryck	Daggpunkt	Kyleffekt	Vix inne	Vix ute	Vindby	Korr lufttryck	Regn/dygn
	°	Rh%	Rh%	m/s	°C	°C	mm	Mbar	°C	°C	°C	°C	m/s		mm
2010-11-25 14:00	351	30	92	0,0	18,13	-13,20	305,4	1013,51	-14,62	-13,20	17,68	-10,14	3,0	0,00	0,0
2010-11-25 14:30	8	30	92	2,0	18,13	-13,50	305,4	1013,51	-14,92	-13,50	17,68	-10,44	2,6	0,00	0,0
2010-11-25 15:00	351	30	92	2,0	18,03	-13,70	305,4	1013,51	-15,12	-13,70	17,58	-10,64	2,8	0,00	0,0
2010-11-25 15:30	356	30	92	1,6	18,03	-14,10	305,4	1013,51	-15,51	-14,10	17,58	-11,04	2,4	0,00	0,0
2010-11-25 16:00	356	30	92	0,0	17,93	-14,10	305,4	1013,51	-15,51	-14,10	17,48	-11,04	2,4	0,00	0,0
2010-11-25 16:30	351	30	92	0,0	17,93	-14,10	305,4	1013,51	-15,51	-14,10	17,48	-11,04	2,2	0,00	0,0
2010-11-25 17:00	326	30	92	0,0	17,93	-14,10	305,4	1013,51	-15,51	-14,10	17,48	-11,04	3,0	0,00	0,0
2010-11-25 17:30	356	30	92	1,6	17,93	-14,30	305,4	1013,51	-15,71	-14,30	17,48	-11,24	3,0	0,00	0,0
2010-11-25 18:00	32	30	92	0,0	17,93	-14,60	305,4	1013,51	-16,01	-14,60	17,48	-11,54	2,8	0,00	0,0
2010-11-25 18:30	135	30	92	0,0	17,93	-14,70	305,4	1013,51	-16,11	-14,70	17,48	-11,64	3,0	0,00	0,0
2010-11-25 19:00	319	30	92	0,0	17,93	-15,10	305,4	1013,51	-16,50	-15,10	17,48	-12,04	2,8	0,00	0,0
2010-11-25 19:30	258	30	92	1,2	18,03	-15,40	305,4	1013,51	-16,80	-15,40	17,58	-12,34	2,4	0,00	0,0
2010-11-25 20:00	66	30	92	1,2	18,03	-15,30	305,4	1013,51	-16,70	-15,30	17,58	-12,24	2,2	1,80	0,0
2010-11-25 20:30	150	30	92	0,0	18,03	-15,30	305,4	1013,51	-16,70	-15,30	17,58	-12,24	2,2	1,80	0,0
2010-11-25 21:00	321	30	92	1,2	18,03	-15,20	305,4	1014,51	-16,60	-15,20	17,58	-12,14	2,4	0,60	0,0
2010-11-25 21:30	143	30	92	1,2	18,03	-15,20	305,4	1014,51	-16,60	-15,20	17,58	-12,14	3,1	0,60	0,0
2010-11-25 22:00	26	30	92	1,4	18,03	-15,20	305,4	1014,51	-16,60	-15,20	17,58	-12,14	2,4	0,00	0,0
2010-11-25 22:30	247	30	92	0,0	18,13	-15,30	305,4	1014,51	-16,70	-15,30	17,68	-12,24	2,6	0,00	0,0
2010-11-25 23:00	285	30	92	0,0	18,13	-15,20	305,4	1014,51	-16,60	-15,20	17,68	-12,14	2,6	0,00	0,0
2010-11-25 23:30	119	30	92	1,2	18,13	-15,10	305,4	1014,51	-16,50	-15,10	17,68	-12,04	2,8	0,00	0,0
2010-11-26 00:00	77	30	92	1,2	18,13	-15,10	305,4	1014,51	-16,50	-15,10	17,68	-12,04	2,8	0,00	0,0
2010-11-26 00:30	356	30	92	1,2	18,13	-15,10	305,4	1014,51	-16,50	-15,10	17,68	-12,04	2,8	0,00	0,0
2010-11-26 01:00	342	30	92	0,0	18,13	-15,00	305,4	1014,51	-16,40	-15,00	17,68	-11,94	3,1	0,00	0,0
2010-11-26 01:30	20	30	92	1,4	18,03	-15,20	305,4	1014,51	-16,60	-15,20	17,58	-12,14	2,8	0,00	0,0
2010-11-26 02:00	351	30	92	1,8	18,03	-15,30	305,4	1014,51	-16,70	-15,30	17,58	-12,24	2,6	0,00	0,0
2010-11-26 02:30	342	30	92	0,0	18,13	-15,50	305,4	1014,51	-16,90	-15,50	17,68	-12,44	2,4	0,00	0,0
2010-11-26 03:00	25	30	92	0,0	18,13	-15,50	305,4	1014,51	-16,90	-15,50	17,68	-12,44	2,6	0,00	0,0
2010-11-26 03:30	343	30	92	1,4	18,13	-15,40	305,4	1014,51	-16,80	-15,40	17,68	-12,34	2,8	0,00	0,0
2010-11-26 04:00	356	30	92	0,0	18,23	-15,40	305,4	1014,51	-16,80	-15,40	17,78	-12,34	3,0	0,00	0,0
2010-11-26 04:30	17	30	92	0,0	18,23	-15,50	305,4	1014,51	-16,90	-15,50	17,78	-12,44	2,8	0,00	0,0
2010-11-26 05:00	4	30	92	0,0	18,23	-15,30	305,4	1014,51	-16,70	-15,30	17,78	-12,24	3,0	0,00	0,0
2010-11-26 05:30	16	30	92	0,0	18,23	-15,40	305,4	1014,51	-16,80	-15,40	17,78	-12,34	2,8	0,00	0,0
2010-11-26 06:00	13	30	92	1,6	18,23	-14,60	305,4	1014,51	-16,01	-14,60	17,78	-11,54	2,8	0,00	0,0
2010-11-26 06:30	10	30	92	1,6	18,23	-14,50	305,4	1014,51	-15,91	-14,50	17,78	-11,44	3,5	0,00	0,0
2010-11-26 07:00	327	30	92	1,2	18,23	-14,30	305,4	1014,51	-15,71	-14,30	17,78	-11,24	4,1	1,20	0,0
2010-11-26 07:30	345	30	92	3,3	18,23	-14,10	305,4	1014,51	-15,51	-20,17	17,78	-11,04	3,5	1,20	0,0
2010-11-26 08:00	19	30	92	1,2	18,23	-14,30	305,4	1014,51	-15,71	-14,30	17,78	-11,24	3,7	0,00	0,0
2010-11-26 08:30	32	30	92	1,6	18,23	-14,40	305,4	1015,51	-15,81	-14,40	17,78	-11,34	3,7	0,00	0,0
2010-11-26 09:00	351	30	92	2,0	18,23	-14,50	305,4	1015,51	-15,91	-14,50	17,78	-11,44	3,3	1,20	0,0
2010-11-26 09:30	64	30	92	1,4	18,23	-14,30	305,4	1015,51	-15,71	-14,30	17,78	-11,24	3,9	1,20	0,0
2010-11-26 10:00	223	30	92	1,6	18,23	-14,30	305,4	1015,51	-15,71	-14,30	17,78	-11,24	3,9	0,00	0,0
2010-11-26 10:30	100	30	92	1,6	18,23	-14,30	305,4	1015,51	-15,71	-14,30	17,78	-11,24	3,1	0,00	0,0
2010-11-26 11:00	351	30	92	2,4	18,33	-14,40	305,4	1015,51	-15,81	-16,99	17,88	-11,34	3,3	0,60	0,0
2010-11-26 11:30	9	30	92	3,7	18,33	-14,40	305,4	1016,51	-15,81	-22,27	17,88	-11,34	4,1	0,60	0,0
2010-11-26 12:00	16	30	92	1,6	18,33	-14,50	305,4	1015,51	-15,91	-14,50	17,88	-11,44	3,7	0,00	0,0
2010-11-26 12:30	77	30	92	1,8	18,43	-14,40	305,4	1016,51	-15,81	-14,40	17,98	-11,34	3,5	0,00	0,0

Datum	Vindriktning	Luftfukt inne	Luftfukt ute	Vindhastighet	Temp inne	Temp ute	Nederb. året	Lufttryck	Daggpunkt	Kyleffekt	Vix inne	Vix ute	Vindby	Korr lufttryck	Regn/dygn
	°	Rh%	Rh%	m/s	°C	°C	mm	Mbar	°C	°C	°C	°C	m/s		mm
2010-11-26 13:00	139	30	92	0,0	18,43	-14,30	305,4	1016,51	-15,71	-14,30	17,98	-11,24	4,1	0,00	0,0
2010-11-26 13:30	29	30	92	2,6	18,33	-14,40	305,4	1016,51	-15,81	-16,99	17,88	-11,34	3,3	1,80	0,0
2010-11-26 14:00	356	30	92	1,6	18,23	-14,40	305,4	1016,51	-15,81	-14,40	17,78	-11,34	3,5	1,80	0,0
2010-11-26 14:30	158	30	92	1,4	18,03	-14,40	305,4	1016,51	-15,81	-14,40	17,58	-11,34	3,7	0,00	0,0
2010-11-26 15:00	143	30	92	2,2	18,03	-14,40	305,4	1016,51	-15,81	-14,40	17,58	-11,34	3,1	1,20	0,0
2010-11-26 15:30	218	30	92	1,6	18,13	-14,50	305,4	1016,51	-15,91	-14,50	17,68	-11,44	3,5	1,20	0,0
2010-11-26 16:00	6	30	92	1,4	18,23	-14,50	305,4	1016,51	-15,91	-14,50	17,78	-11,44	3,7	0,00	0,0
2010-11-26 16:30	351	30	92	1,2	18,33	-14,50	305,4	1016,51	-15,91	-14,50	17,88	-11,44	4,7	0,00	0,0
2010-11-26 17:00	110	30	92	1,4	18,33	-14,50	305,4	1016,51	-15,91	-14,50	17,88	-11,44	3,1	0,00	0,0
2010-11-26 17:30	217	30	92	1,4	18,33	-14,40	305,4	1016,51	-15,81	-14,40	17,88	-11,34	3,1	0,00	0,0
2010-11-26 18:00	351	30	92	2,0	18,33	-14,20	305,4	1017,52	-15,61	-14,20	17,88	-11,14	3,3	0,00	0,0
2010-11-26 18:30	343	30	92	1,4	18,23	-14,30	305,4	1017,52	-15,71	-14,30	17,78	-11,24	3,7	0,00	0,0
2010-11-26 19:00	351	30	92	2,6	18,23	-14,20	305,4	1017,52	-15,61	-16,78	17,78	-11,14	2,6	0,00	0,0
2010-11-26 19:30	249	30	92	1,2	18,23	-14,10	305,4	1017,52	-15,51	-14,10	17,78	-11,04	3,7	0,60	0,0
2010-11-26 20:00	336	30	92	1,6	18,33	-14,00	305,4	1017,52	-15,41	-14,00	17,88	-10,94	2,8	0,60	0,0
2010-11-26 20:30	351	30	92	2,2	18,33	-14,00	305,4	1017,52	-15,41	-14,00	17,88	-10,94	3,1	0,00	0,0
2010-11-26 21:00	269	30	92	0,0	18,33	-14,00	305,4	1018,52	-15,41	-14,00	17,88	-10,94	3,7	0,00	0,0
2010-11-26 21:30	309	30	92	0,0	18,33	-14,10	305,4	1018,52	-15,51	-14,10	17,88	-11,04	2,8	0,60	0,0
2010-11-26 22:00	107	30	92	1,6	18,33	-14,20	305,4	1018,52	-15,61	-14,20	17,88	-11,14	3,3	0,60	0,0
2010-11-26 22:30	33	30	92	0,0	18,33	-14,40	305,4	1018,52	-15,81	-14,40	17,88	-11,34	3,1	0,00	0,0
2010-11-26 23:00	123	30	92	1,2	18,33	-14,40	305,4	1018,52	-15,81	-14,40	17,88	-11,34	3,1	0,00	0,0
2010-11-26 23:30	33	30	92	1,4	18,33	-14,50	305,4	1018,52	-15,91	-14,50	17,88	-11,44	3,3	0,00	0,0
2010-11-27 00:00	221	30	92	2,4	18,33	-14,50	305,4	1018,52	-15,91	-17,10	17,88	-11,44	3,5	0,00	0,0
2010-11-27 00:30	1	30	92	0,0	18,33	-14,50	305,4	1019,52	-15,91	-14,50	17,88	-11,44	3,1	0,00	0,0
2010-11-27 01:00	222	30	92	1,2	18,33	-14,80	305,4	1019,52	-16,21	-14,80	17,88	-11,74	3,1	0,00	0,0
2010-11-27 01:30	16	30	92	1,2	18,23	-14,80	305,4	1019,52	-16,21	-14,80	17,78	-11,74	2,6	0,00	0,0
2010-11-27 02:00	123	30	92	2,0	18,23	-14,90	305,4	1019,52	-16,30	-14,90	17,78	-11,84	2,6	0,00	0,0
2010-11-27 02:30	221	30	92	0,0	18,23	-15,00	305,4	1019,52	-16,40	-15,00	17,78	-11,94	2,6	0,00	0,0
2010-11-27 03:00	232	30	92	0,0	18,33	-15,00	305,4	1019,52	-16,40	-15,00	17,88	-11,94	2,6	0,00	0,0
2010-11-27 03:30	175	30	92	0,0	18,33	-15,40	305,4	1019,52	-16,80	-15,40	17,88	-12,34	2,8	0,00	0,0
2010-11-27 04:00	144	30	92	1,6	18,33	-15,60	305,4	1019,52	-17,00	-15,60	17,88	-12,54	2,6	0,00	0,0
2010-11-27 04:30	133	30	92	1,2	18,23	-15,90	305,4	1019,52	-17,29	-15,90	17,78	-12,85	2,4	0,00	0,0
2010-11-27 05:00	238	30	92	1,6	18,23	-16,00	305,4	1019,52	-17,39	-16,00	17,78	-12,95	2,8	0,00	0,0
2010-11-27 05:30	123	30	92	1,4	18,23	-16,00	305,4	1020,52	-17,39	-16,00	17,78	-12,95	2,4	0,00	0,0
2010-11-27 06:00	158	30	92	1,4	18,23	-16,00	305,4	1020,52	-17,39	-16,00	17,78	-12,95	2,6	0,00	0,0
2010-11-27 06:30	129	30	92	1,8	18,23	-16,20	305,4	1020,52	-17,59	-16,20	17,78	-13,15	3,0	0,00	0,0
2010-11-27 07:00	139	30	92	1,6	18,13	-16,30	305,4	1020,52	-17,69	-16,30	17,68	-13,25	2,8	0,00	0,0
2010-11-27 07:30	161	30	92	3,0	18,13	-16,30	305,4	1020,52	-17,69	-20,83	17,68	-13,25	3,0	2,40	0,0
2010-11-27 08:00	129	30	92	1,2	18,03	-16,40	305,4	1020,52	-17,79	-16,40	17,58	-13,35	2,8	2,40	0,0
2010-11-27 08:30	171	30	92	1,6	18,13	-16,30	305,4	1020,52	-17,69	-16,30	17,68	-13,25	2,4	3,60	0,0
2010-11-27 09:00	153	30	92	1,8	18,33	-16,20	305,4	1020,52	-17,59	-16,20	17,88	-13,15	2,6	3,60	0,0
2010-11-27 09:30	72	30	92	1,8	18,63	-16,20	305,4	1020,52	-17,59	-16,20	18,18	-13,15	2,6	0,00	0,0
2010-11-27 10:00	7	30	92	0,0	18,93	-16,30	305,4	1021,52	-17,69	-16,30	18,48	-13,25	3,3	0,00	0,0
2010-11-27 10:30	14	30	92	1,6	19,13	-16,30	305,4	1021,52	-17,69	-16,30	18,68	-13,25	2,8	1,80	0,0
2010-11-27 11:00	0	30	92	1,8	19,23	-16,10	305,4	1021,52	-17,49	-16,10	18,78	-13,05	3,1	1,80	0,0
2010-11-27 11:30	118	30	92	1,2	19,13	-16,00	305,4	1021,52	-17,39	-16,00	18,68	-12,95	2,8	0,00	0,0



Datum	Vindriktning °	Luftfukt inne Rh%	Luftfukt ute Rh%	Vindhastighet m/s	Temp inne °C	Temp ute °C	Nederb. året mm	Lufttryck Mbar	Daggpunkt °C	Kyleffekt °C	Vix inne °C	Vix ute °C	Vindby m/s	Korr lufttryck	Regn/dygn mm
2010-11-27 12:00	351	29	92	2,2	18,93	-16,00	305,4	1021,52	-17,39	-16,00	18,44	-12,95	3,1	0,00	0,0
2010-11-27 12:30	175	29	92	0,0	18,73	-15,70	305,4	1021,52	-17,10	-15,70	18,24	-12,64	2,8	0,60	0,0
2010-11-27 13:00	45	30	92	1,4	18,53	-15,70	305,4	1022,52	-17,10	-15,70	18,08	-12,64	2,4	0,60	0,0
2010-11-27 13:30	60	30	92	0,0	18,33	-15,70	305,4	1022,52	-17,10	-15,70	17,88	-12,64	2,2	0,00	0,0
2010-11-27 14:00	248	30	92	1,2	18,13	-15,70	305,4	1022,52	-17,10	-15,70	17,68	-12,64	2,2	0,00	0,0
2010-11-27 14:30	236	30	92	0,0	18,03	-15,70	305,4	1022,52	-17,10	-15,70	17,58	-12,64	2,6	0,00	0,0
2010-11-27 15:00	176	30	92	0,0	17,93	-15,70	305,4	1022,52	-17,10	-15,70	17,48	-12,64	2,6	0,00	0,0
2010-11-27 15:30	159	30	92	0,0	17,83	-15,70	305,4	1022,52	-17,10	-15,70	17,38	-12,64	2,0	1,20	0,0
2010-11-27 16:00	169	30	92	1,4	17,83	-15,70	305,4	1022,52	-17,10	-15,70	17,38	-12,64	2,2	1,20	0,0
2010-11-27 16:30	158	30	92	0,0	17,73	-15,70	305,4	1022,52	-17,10	-15,70	17,28	-12,64	2,6	0,00	0,0
2010-11-27 17:00	144	30	92	1,4	17,73	-15,40	305,4	1022,52	-16,80	-15,40	17,28	-12,34	2,6	0,00	0,0
2010-11-27 17:30	151	30	92	1,2	17,83	-15,30	305,4	1023,52	-16,70	-15,30	17,38	-12,24	2,8	0,00	0,0
2010-11-27 18:00	231	30	92	1,2	17,93	-15,40	305,4	1022,52	-16,80	-15,40	17,48	-12,34	2,8	0,00	0,0
2010-11-27 18:30	32	30	92	2,2	18,03	-15,50	305,4	1023,52	-16,90	-15,50	17,58	-12,44	2,6	0,00	0,0
2010-11-27 19:00	351	30	92	1,4	18,13	-15,50	305,4	1023,52	-16,90	-15,50	17,68	-12,44	3,0	0,00	0,0
2010-11-27 19:30	342	30	92	1,6	18,13	-15,60	305,4	1023,52	-17,00	-15,60	17,68	-12,54	3,0	0,00	0,0
2010-11-27 20:00	266	30	92	1,4	18,23	-15,50	305,4	1023,52	-16,90	-15,50	17,78	-12,44	2,8	0,00	0,0
2010-11-27 20:30	149	30	92	0,0	18,23	-15,30	305,4	1023,52	-16,70	-15,30	17,78	-12,24	2,4	0,00	0,0
2010-11-27 21:00	25	30	92	1,8	18,13	-15,30	305,4	1024,52	-16,70	-15,30	17,68	-12,24	2,6	0,00	0,0
2010-11-27 21:30	180	30	92	1,2	18,13	-15,50	305,4	1024,52	-16,90	-15,50	17,68	-12,44	2,6	0,00	0,0
2010-11-27 22:00	170	30	92	0,0	18,13	-15,40	305,4	1024,52	-16,80	-15,40	17,68	-12,34	2,2	1,20	0,0
2010-11-27 22:30	99	30	92	1,2	18,13	-15,50	305,4	1024,52	-16,90	-15,50	17,68	-12,44	2,4	1,20	0,0
2010-11-27 23:00	123	30	92	0,0	18,23	-15,70	305,4	1024,52	-17,10	-15,70	17,78	-12,64	2,0	0,00	0,0
2010-11-27 23:30	121	30	92	0,0	18,23	-15,70	305,4	1025,52	-17,10	-15,70	17,78	-12,64	2,4	0,00	0,0
2010-11-28 00:00	269	30	92	0,0	18,23	-15,70	305,4	1025,52	-17,10	-15,70	17,78	-12,64	2,2	0,00	0,0
2010-11-28 00:30	279	30	92	0,0	18,33	-15,60	305,4	1025,52	-17,00	-15,60	17,88	-12,54	2,2	0,00	0,0
2010-11-28 01:00	205	30	92	0,0	18,33	-15,70	305,4	1025,52	-17,10	-15,70	17,88	-12,64	2,6	0,00	0,0
2010-11-28 01:30	98	30	92	1,2	18,23	-15,70	305,4	1025,52	-17,10	-15,70	17,78	-12,64	2,0	0,00	0,0
2010-11-28 02:00	138	30	92	1,2	18,23	-15,70	305,4	1025,52	-17,10	-15,70	17,78	-12,64	2,4	0,00	0,0
2010-11-28 02:30	20	30	92	1,2	18,13	-15,80	305,4	1025,52	-17,19	-15,80	17,68	-12,75	2,8	0,00	0,0
2010-11-28 03:00	11	30	92	2,0	18,13	-15,90	305,4	1025,52	-17,29	-15,90	17,68	-12,85	3,0	0,00	0,0
2010-11-28 03:30	237	30	92	1,8	18,13	-15,70	305,4	1026,52	-17,10	-15,70	17,68	-12,64	3,0	0,00	0,0
2010-11-28 04:00	120	30	92	0,0	18,23	-15,50	305,4	1026,52	-16,90	-15,50	17,78	-12,44	2,8	0,00	0,0
2010-11-28 04:30	238	30	92	1,2	18,23	-15,30	305,4	1026,52	-16,70	-15,30	17,78	-12,24	2,4	0,00	0,0
2010-11-28 05:00	205	30	92	1,2	18,23	-15,10	305,4	1026,52	-16,50	-15,10	17,78	-12,04	2,0	0,00	0,0
2010-11-28 05:30	179	30	92	0,0	18,33	-14,80	305,4	1026,52	-16,21	-14,80	17,88	-11,74	2,4	0,00	0,0
2010-11-28 06:00	179	30	92	1,6	18,33	-14,60	305,4	1026,52	-16,01	-14,60	17,88	-11,54	2,0	0,00	0,0
2010-11-28 06:30	197	30	92	0,0	18,33	-14,80	305,4	1026,52	-16,21	-14,80	17,88	-11,74	2,4	0,00	0,0
2010-11-28 07:00	157	30	92	1,2	18,33	-14,90	305,4	1027,52	-16,30	-14,90	17,88	-11,84	2,2	4,20	0,0
2010-11-28 07:30	73	30	92	1,4	18,23	-15,10	305,4	1027,52	-16,50	-15,10	17,78	-12,04	2,6	4,20	0,0
2010-11-28 08:00	181	30	92	0,0	18,33	-15,30	305,4	1027,52	-16,70	-15,30	17,88	-12,24	2,4	0,00	0,0
2010-11-28 08:30	284	30	92	1,4	18,33	-15,70	305,4	1027,52	-17,10	-15,70	17,88	-12,64	2,8	0,00	0,0
2010-11-28 09:00	5	30	92	1,6	18,33	-15,90	305,4	1028,52	-17,29	-15,90	17,88	-12,85	2,6	0,00	0,0
2010-11-28 09:30	179	30	92	1,2	18,33	-15,80	305,4	1028,52	-17,19	-15,80	17,88	-12,75	2,6	1,80	0,0
2010-11-28 10:00	212	30	92	1,2	18,33	-15,70	305,4	1028,52	-17,10	-15,70	17,88	-12,64	3,0	1,80	0,0
2010-11-28 10:30	79	30	92	0,0	18,33	-15,60	305,4	1028,52	-17,00	-15,60	17,88	-12,54	2,2	0,00	0,0

Datum	Vindriktning °	Luftfukt inne Rh%	Luftfukt ute Rh%	Vindhastighet m/s	Temp inne °C	Temp ute °C	Nederb. året mm	Lufttryck Mbar	Daggpunkt °C	Kyleffekt °C	Vix inne °C	Vix ute °C	Vindby m/s	Korr lufttryck	Regn/dygn mm
2010-11-28 11:00	269	30	92	1,2	18,33	-15,10	305,4	1028,52	-16,50	-15,10	17,88	-12,04	2,4	0,00	0,0
2010-11-28 11:30	30	30	92	0,0	18,33	-15,10	305,4	1028,52	-16,50	-15,10	17,88	-12,04	2,4	0,00	0,0
2010-11-28 12:00	351	30	92	1,6	18,23	-15,00	305,4	1028,52	-16,40	-15,00	17,78	-11,94	2,2	0,00	0,0
2010-11-28 12:30	263	30	92	0,0	18,23	-14,80	305,4	1028,52	-16,21	-14,80	17,78	-11,74	2,6	0,60	0,0
2010-11-28 13:00	332	30	92	1,2	18,03	-14,50	305,4	1028,52	-15,91	-14,50	17,58	-11,44	2,4	0,60	0,0
2010-11-28 13:30	14	30	92	2,2	17,93	-14,50	305,4	1028,52	-15,91	-14,50	17,48	-11,44	2,8	0,00	0,0
2010-11-28 14:00	92	30	92	1,6	17,73	-14,40	305,4	1028,52	-15,81	-14,40	17,28	-11,34	2,0	1,20	0,0
2010-11-28 14:30	216	30	92	0,0	17,53	-14,70	305,4	1029,52	-16,11	-14,70	17,08	-11,64	2,4	1,20	0,0
2010-11-28 15:00	6	30	92	0,0	17,43	-14,60	305,4	1029,52	-16,01	-14,60	16,98	-11,54	1,8	1,80	0,0
2010-11-28 15:30	6	30	92	0,0	17,33	-15,60	305,4	1029,52	-17,00	-15,60	16,88	-12,54	0,0	1,80	0,0
2010-11-28 16:00	6	30	92	0,0	17,53	-16,00	305,4	1029,52	-17,39	-16,00	17,08	-12,95	0,0	0,00	0,0
2010-11-28 16:30	6	29	92	0,0	17,63	-16,60	305,4	1029,52	-17,98	-16,60	17,14	-13,55	0,0	0,00	0,0
2010-11-28 17:00	6	29	92	0,0	17,63	-17,30	305,4	1029,52	-18,68	-17,30	17,14	-14,25	0,0	0,00	0,0
2010-11-28 17:30	6	29	92	0,0	17,53	-17,80	305,4	1029,52	-19,17	-17,80	17,04	-14,75	0,0	0,00	0,0
2010-11-28 18:00	7	29	92	0,0	17,43	-18,30	305,4	1029,52	-19,67	-18,30	16,94	-15,25	0,0	0,00	0,0
2010-11-28 18:30	6	29	92	0,0	17,33	-18,30	305,4	1029,52	-19,67	-18,30	16,84	-15,25	0,0	0,00	0,0
2010-11-28 19:00	6	29	92	0,0	17,33	-18,30	305,4	1030,52	-19,67	-18,30	16,84	-15,25	1,4	0,00	0,0
2010-11-28 19:30	6	29	92	0,0	17,33	-17,90	305,4	1029,52	-19,27	-17,90	16,84	-14,85	0,0	0,00	0,0
2010-11-28 20:00	6	29	92	0,0	17,33	-17,80	305,4	1030,52	-19,17	-17,80	16,84	-14,75	0,0	0,00	0,0
2010-11-28 20:30	6	29	92	0,0	17,43	-17,00	305,4	1029,52	-18,38	-17,00	16,94	-13,95	1,4	0,00	0,0
2010-11-28 21:00	356	29	92	2,2	17,53	-16,40	305,4	1030,52	-17,79	-16,40	17,04	-13,35	2,6	0,00	0,0
2010-11-28 21:30	3	29	92	1,6	17,53	-15,50	305,4	1030,52	-16,90	-15,50	17,04	-12,44	2,8	0,60	0,0
2010-11-28 22:00	6	29	92	0,0	17,53	-16,40	305,4	1030,52	-17,79	-16,40	17,04	-13,35	2,4	0,00	0,0
2010-11-28 22:30	5	29	92	0,0	17,53	-16,30	305,4	1030,52	-17,69	-16,30	17,04	-13,25	1,2	0,00	0,0
2010-11-28 23:00	29	29	92	0,0	17,43	-16,50	305,4	1030,52	-17,89	-16,50	16,94	-13,45	1,8	0,00	0,0
2010-11-28 23:30	6	29	92	0,0	17,43	-16,20	305,4	1030,52	-17,59	-16,20	16,94	-13,15	1,4	0,00	0,0
2010-11-29 00:00	6	29	92	0,0	17,33	-17,00	305,4	1030,52	-18,38	-17,00	16,84	-13,95	0,0	0,00	0,0
2010-11-29 00:30	6	28	92	0,0	17,33	-17,30	305,4	1030,52	-18,68	-17,30	16,80	-14,25	0,0	1,20	0,0
2010-11-29 01:00	6	28	92	0,0	17,33	-17,50	305,4	1030,52	-18,87	-17,50	16,80	-14,45	0,0	1,20	0,0
2010-11-29 01:30	6	28	92	0,0	17,33	-17,80	305,4	1030,52	-19,17	-17,80	16,80	-14,75	0,0	0,00	0,0
2010-11-29 02:00	6	28	92	0,0	17,33	-18,20	305,4	1030,52	-19,57	-18,20	16,80	-15,15	1,2	0,00	0,0
2010-11-29 02:30	3	28	92	0,0	17,33	-16,90	305,4	1030,52	-18,28	-16,90	16,80	-13,85	1,8	0,00	0,0
2010-11-29 03:00	3	28	92	0,0	17,33	-16,80	305,4	1030,52	-18,18	-16,80	16,80	-13,75	0,0	0,00	0,0
2010-11-29 03:30	356	28	92	1,8	17,33	-15,70	305,4	1030,52	-17,10	-15,70	16,80	-12,64	2,2	0,00	0,0
2010-11-29 04:00	3	28	92	0,0	17,33	-16,30	305,4	1029,52	-17,69	-16,30	16,80	-13,25	2,2	0,00	0,0
2010-11-29 04:30	7	28	92	0,0	17,33	-16,40	305,4	1029,52	-17,79	-16,40	16,80	-13,35	1,8	0,00	0,0
2010-11-29 05:00	7	28	92	0,0	17,33	-17,90	305,4	1029,52	-19,27	-17,90	16,80	-14,85	0,0	0,00	0,0
2010-11-29 05:30	7	28	92	0,0	17,33	-18,10	305,4	1030,52	-19,47	-18,10	16,80	-15,05	0,0	0,00	0,0
2010-11-29 06:00	7	28	92	0,0	17,33	-17,80	305,4	1030,52	-19,17	-17,80	16,80	-14,75	1,2	0,00	0,0
2010-11-29 06:30	7	28	92	0,0	17,33	-17,90	305,4	1029,52	-19,27	-17,90	16,80	-14,85	1,8	1,20	0,0
2010-11-29 07:00	7	28	92	0,0	17,33	-17,10	305,4	1029,52	-18,48	-17,10	16,80	-14,05	0,0	1,20	0,0
2010-11-29 07:30	7	28	92	0,0	17,33	-17,10	305,4	1030,52	-18,48	-17,10	16,80	-14,05	0,0	0,00	0,0
2010-11-29 08:00	7	28	92	0,0	17,33	-17,20	305,4	1030,52	-18,58	-17,20	16,80	-14,15	1,8	1,20	0,0
2010-11-29 08:30	7	28	92	0,0	17,33	-16,10	305,4	1030,52	-17,49	-16,10	16,80	-13,05	0,0	1,20	0,0
2010-11-29 09:00	3	28	92	1,6	17,33	-13,10	305,4	1030,52	-14,52	-13,10	16,80	-10,04	2,4	0,60	0,0
2010-11-29 09:30	1	28	92	1,4	17,33	-13,20	305,4	1030,52	-14,62	-13,20	16,80	-10,14	2,0	0,60	0,0

Datum	Vindriktning °	Luftfukt inne Rh%	Luftfukt ute Rh%	Vindhastighet m/s	Temp inne °C	Temp ute °C	Nederb. året mm	Lufftryck Mbar	Daggpunkt °C	Kyleffekt °C	Vix inne °C	Vix ute °C	Vindby m/s	Korr lufftryck	Regn/dygn mm
2010-11-29 10:00	21	28	92	0,0	17,43	-13,20	305,4	1030,52	-14,62	-13,20	16,90	-10,14	1,6	0,00	0,0
2010-11-29 10:30	14	28	92	0,0	17,43	-13,30	305,4	1030,52	-14,72	-13,30	16,90	-10,24	1,2	0,00	0,0
2010-11-29 11:00	13	28	92	0,0	17,43	-13,10	305,4	1030,52	-14,52	-13,10	16,90	-10,04	1,2	0,00	0,0
2010-11-29 11:30	9	28	92	0,0	17,33	-12,50	305,4	1030,52	-13,93	-12,50	16,80	-9,44	2,6	0,00	0,0
2010-11-29 12:00	49	28	92	0,0	17,33	-12,70	305,4	1030,52	-14,13	-12,70	16,80	-9,64	1,8	0,00	0,0
2010-11-29 12:30	7	28	92	0,0	17,33	-12,70	305,4	1030,52	-14,13	-12,70	16,80	-9,64	2,2	0,00	0,0
2010-11-29 13:00	37	28	92	0,0	17,23	-12,70	305,4	1030,52	-14,13	-12,70	16,70	-9,64	2,0	0,60	0,0
2010-11-29 13:30	331	28	92	0,0	17,13	-13,10	305,4	1030,52	-14,52	-13,10	16,60	-10,04	1,4	0,60	0,0
2010-11-29 14:00	2	28	92	1,6	16,93	-13,20	305,4	1030,52	-14,62	-13,20	16,40	-10,14	1,6	0,00	0,0
2010-11-29 14:30	356	28	92	0,0	16,83	-13,40	305,4	1030,52	-14,82	-13,40	16,30	-10,34	2,0	0,00	0,0
2010-11-29 15:00	356	28	92	0,0	16,63	-13,80	305,4	1030,52	-15,22	-13,80	16,10	-10,74	1,2	0,00	0,0
2010-11-29 15:30	4	28	92	0,0	16,73	-13,60	305,4	1030,52	-15,02	-13,60	16,20	-10,54	2,2	0,00	0,0
2010-11-29 16:00	333	28	92	0,0	16,83	-13,80	305,4	1030,52	-15,22	-13,80	16,30	-10,74	2,0	3,00	0,0
2010-11-29 16:30	10	28	92	0,0	17,03	-13,60	305,4	1030,52	-15,02	-13,60	16,50	-10,54	1,8	3,00	0,0
2010-11-29 17:00	351	28	92	0,0	17,23	-13,50	305,4	1030,52	-14,92	-13,50	16,70	-10,44	1,8	0,00	0,0
2010-11-29 17:30	351	28	92	0,0	17,23	-14,00	305,4	1030,52	-15,41	-14,00	16,70	-10,94	0,0	0,00	0,0
2010-11-29 18:00	351	28	92	0,0	17,23	-14,20	305,4	1030,52	-15,61	-14,20	16,70	-11,14	0,0	0,60	0,0
2010-11-29 18:30	351	28	92	0,0	17,13	-14,50	305,4	1030,52	-15,91	-14,50	16,60	-11,44	0,0	0,60	0,0
2010-11-29 19:00	351	28	92	0,0	17,03	-15,20	305,4	1030,52	-16,60	-15,20	16,50	-12,14	0,0	0,00	0,0
2010-11-29 19:30	351	28	92	0,0	16,93	-15,80	305,4	1030,52	-17,19	-15,80	16,40	-12,75	0,0	0,00	0,0
2010-11-29 20:00	351	28	92	0,0	16,93	-16,70	305,4	1030,52	-18,08	-16,70	16,40	-13,65	0,0	0,00	0,0
2010-11-29 20:30	351	28	92	0,0	17,03	-16,70	305,4	1030,52	-18,08	-16,70	16,50	-13,65	0,0	0,00	0,0
2010-11-29 21:00	351	28	92	0,0	17,03	-16,90	305,4	1030,52	-18,28	-16,90	16,50	-13,85	0,0	0,00	0,0
2010-11-29 21:30	351	28	92	0,0	17,13	-17,40	305,4	1030,52	-18,78	-17,40	16,60	-14,35	1,4	1,80	0,0
2010-11-29 22:00	351	28	92	0,0	17,13	-16,80	305,4	1030,52	-18,18	-16,80	16,60	-13,75	0,0	1,80	0,0
2010-11-29 22:30	351	28	92	0,0	17,03	-16,90	305,4	1030,52	-18,28	-16,90	16,50	-13,85	0,0	0,00	0,0
2010-11-29 23:00	351	28	92	0,0	17,03	-17,20	305,4	1030,52	-18,58	-17,20	16,50	-14,15	0,0	0,00	0,0
2010-11-29 23:30	351	28	92	0,0	17,03	-18,10	305,4	1030,52	-19,47	-18,10	16,50	-15,05	0,0	0,00	0,0
2010-11-30 00:00	351	28	92	0,0	17,03	-18,20	305,4	1030,52	-19,57	-18,20	16,50	-15,15	0,0	0,00	0,0
2010-11-30 00:30	351	28	92	0,0	16,93	-18,50	305,4	1030,52	-19,86	-18,50	16,40	-15,45	0,0	0,00	0,0
2010-11-30 01:00	334	28	92	1,6	16,93	-17,40	305,4	1030,52	-18,78	-17,40	16,40	-14,35	1,6	0,00	0,0
2010-11-30 01:30	351	28	92	0,0	16,93	-17,60	305,4	1030,52	-18,97	-17,60	16,40	-14,55	1,4	0,00	0,0
2010-11-30 02:00	351	28	92	0,0	16,83	-17,60	305,4	1029,52	-18,97	-17,60	16,30	-14,55	2,0	0,00	0,0
2010-11-30 02:30	345	27	92	1,4	16,83	-17,60	305,4	1029,52	-18,97	-17,60	16,27	-14,55	2,0	0,00	0,0
2010-11-30 03:00	351	27	92	0,0	16,73	-17,60	305,4	1029,52	-18,97	-17,60	16,17	-14,55	2,0	0,00	0,0
2010-11-30 03:30	0	27	92	1,6	16,63	-17,80	305,4	1028,52	-19,17	-17,80	16,07	-14,75	1,8	0,00	0,0
2010-11-30 04:00	356	27	92	0,0	16,73	-17,70	305,4	1028,52	-19,07	-17,70	16,17	-14,65	1,8	0,00	0,0
2010-11-30 04:30	356	27	92	0,0	16,83	-17,20	305,4	1028,52	-18,58	-17,20	16,27	-14,15	1,2	0,00	0,0
2010-11-30 05:00	356	27	92	0,0	16,83	-17,00	305,4	1028,52	-18,38	-17,00	16,27	-13,95	0,0	0,00	0,0
2010-11-30 05:30	356	27	92	0,0	16,83	-16,80	305,4	1028,52	-18,18	-16,80	16,27	-13,75	0,0	0,00	0,0
2010-11-30 06:00	3	27	92	0,0	16,83	-16,30	305,4	1028,52	-17,69	-16,30	16,27	-13,25	1,6	0,00	0,0
2010-11-30 06:30	31	27	92	0,0	16,83	-15,90	305,4	1027,52	-17,29	-15,90	16,27	-12,85	1,6	0,00	0,0
2010-11-30 07:00	339	27	92	0,0	16,83	-16,00	305,4	1027,52	-17,39	-16,00	16,27	-12,95	2,0	0,00	0,0
2010-11-30 07:30	333	27	92	0,0	16,83	-16,10	305,4	1027,52	-17,49	-16,10	16,27	-13,05	2,0	1,80	0,0
2010-11-30 08:00	351	27	92	1,4	16,83	-16,00	305,4	1027,52	-17,39	-16,00	16,27	-12,95	1,6	1,80	0,0
2010-11-30 08:30	356	27	92	0,0	16,93	-15,90	305,4	1027,52	-17,29	-15,90	16,37	-12,85	2,0	0,00	0,0

Datum	Vindriktning °	Luftfukt inne Rh%	Luftfukt ute Rh%	Vindhastighet m/s	Temp inne °C	Temp ute °C	Nederb. året mm	Lufttryck Mbar	Daggpunkt °C	Kyleffekt °C	Vix inne °C	Vix ute °C	Vindby m/s	Korr lufttryck	Regn/dygn mm
2010-11-30 09:00	351	27	92	0,0	16,93	-16,00	305,4	1027,52	-17,39	-16,00	16,37	-12,95	1,4	0,00	0,0
2010-11-30 09:30	333	27	92	0,0	16,93	-15,30	305,4	1027,52	-16,70	-15,30	16,37	-12,24	1,8	0,00	0,0
2010-11-30 10:00	0	27	92	1,8	16,83	-15,50	305,4	1027,52	-16,90	-15,50	16,27	-12,44	2,2	0,00	0,0
2010-11-30 10:30	356	27	92	0,0	16,83	-15,40	305,4	1027,52	-16,80	-15,40	16,27	-12,34	2,0	0,00	0,0
2010-11-30 11:00	334	27	92	0,0	16,83	-15,10	305,4	1027,52	-16,50	-15,10	16,27	-12,04	1,4	0,00	0,0
2010-11-30 11:30	356	27	92	0,0	16,83	-14,50	305,4	1027,52	-15,91	-14,50	16,27	-11,44	1,8	0,00	0,0
2010-11-30 12:00	342	27	92	0,0	16,83	-14,20	305,4	1026,52	-15,61	-14,20	16,27	-11,14	1,8	0,00	0,0
2010-11-30 12:30	344	27	92	0,0	16,83	-13,70	305,4	1026,52	-15,12	-13,70	16,27	-10,64	1,6	0,00	0,0
2010-11-30 13:00	3	27	92	0,0	16,83	-13,40	305,4	1026,52	-14,82	-13,40	16,27	-10,34	2,0	1,20	0,0
2010-11-30 13:30	356	27	92	0,0	16,83	-13,00	305,4	1026,52	-14,43	-13,00	16,27	-9,94	2,2	1,20	0,0
2010-11-30 14:00	330	27	92	0,0	16,73	-12,80	305,4	1026,52	-14,23	-12,80	16,17	-9,74	2,2	0,00	0,0
2010-11-30 14:30	356	27	92	0,0	16,73	-12,70	305,4	1025,52	-14,13	-12,70	16,17	-9,64	1,8	0,00	0,0
2010-11-30 15:00	11	27	92	0,0	16,73	-13,10	305,4	1025,52	-14,52	-13,10	16,17	-10,04	1,2	0,00	0,0
2010-11-30 15:30	8	27	92	1,4	16,73	-13,20	305,4	1025,52	-14,62	-13,20	16,17	-10,14	1,4	1,80	0,0
2010-11-30 16:00	345	27	92	0,0	16,73	-12,80	305,4	1025,52	-14,23	-12,80	16,17	-9,74	2,0	2,40	0,0
2010-11-30 16:30	0	27	92	1,2	16,73	-12,70	305,4	1025,52	-14,13	-12,70	16,17	-9,64	5,4	4,20	0,0
2010-11-30 17:00	12	27	92	1,4	16,73	-12,80	305,4	1025,52	-14,23	-12,80	16,17	-9,74	2,2	3,60	0,0
2010-11-30 17:30	351	27	92	0,0	16,83	-12,90	305,4	1025,52	-14,33	-12,90	16,27	-9,84	2,0	0,00	0,0
2010-11-30 18:00	356	27	92	1,4	16,83	-13,00	305,4	1025,52	-14,43	-13,00	16,27	-9,94	2,4	0,00	0,0
2010-11-30 18:30	356	27	92	0,0	16,83	-13,30	305,4	1025,52	-14,72	-13,30	16,27	-10,24	2,0	0,00	0,0
2010-11-30 19:00	4	27	92	1,4	16,83	-13,40	305,4	1025,52	-14,82	-13,40	16,27	-10,34	2,0	0,60	0,0
2010-11-30 19:30	3	27	92	0,0	16,83	-13,40	305,4	1025,52	-14,82	-13,40	16,27	-10,34	2,2	0,60	0,0
2010-11-30 20:00	1	27	92	1,4	16,83	-13,40	305,4	1025,52	-14,82	-13,40	16,27	-10,34	2,4	0,00	0,0
2010-11-30 20:30	4	27	92	0,0	16,83	-13,60	305,4	1025,52	-15,02	-13,60	16,27	-10,54	2,0	0,00	0,0
2010-11-30 21:00	356	27	92	0,0	16,83	-13,60	305,4	1025,52	-15,02	-13,60	16,27	-10,54	2,0	0,00	0,0
2010-11-30 21:30	356	27	92	0,0	16,83	-13,80	305,4	1024,52	-15,22	-13,80	16,27	-10,74	1,6	0,00	0,0
2010-11-30 22:00	8	27	92	0,0	16,83	-13,70	305,4	1025,52	-15,12	-13,70	16,27	-10,64	1,8	2,40	0,0
2010-11-30 22:30	6	27	92	1,6	16,83	-13,70	305,4	1025,52	-15,12	-13,70	16,27	-10,64	1,8	3,00	0,0
2010-11-30 23:00	356	27	92	1,2	16,73	-13,50	305,4	1025,52	-14,92	-13,50	16,17	-10,44	2,2	0,60	0,0
2010-11-30 23:30	346	27	92	0,0	16,73	-13,20	305,4	1025,52	-14,62	-13,20	16,17	-10,14	1,8	0,00	0,0
2010-12-01 00:00	356	27	92	0,0	16,73	-13,20	305,4	1024,52	-14,62	-13,20	16,17	-10,14	1,6	0,00	0,0
2010-12-01 00:30	331	27	92	1,2	16,73	-12,90	305,4	1024,52	-14,33	-12,90	16,17	-9,84	2,4	0,00	0,0
2010-12-01 01:00	9	27	92	1,8	16,83	-12,50	305,4	1024,52	-13,93	-12,50	16,27	-9,44	2,2	0,00	0,0
2010-12-01 01:30	351	27	92	0,0	16,83	-12,00	305,4	1024,52	-13,44	-12,00	16,27	-8,94	2,4	0,00	0,0
2010-12-01 02:00	342	27	92	0,0	16,73	-12,20	305,4	1024,52	-13,64	-12,20	16,17	-9,14	3,0	1,80	0,0
2010-12-01 02:30	343	27	92	0,0	16,73	-12,00	305,4	1024,52	-13,44	-12,00	16,17	-8,94	1,4	1,80	0,0
2010-12-01 03:00	343	27	92	0,0	16,73	-12,10	305,4	1024,52	-13,54	-12,10	16,17	-9,04	0,0	0,00	0,0
2010-12-01 03:30	291	27	92	0,0	16,73	-11,90	305,4	1024,52	-13,34	-11,90	16,17	-8,84	1,6	0,00	0,0
2010-12-01 04:00	307	27	92	0,0	16,73	-12,20	305,4	1023,52	-13,64	-12,20	16,17	-9,14	0,0	0,00	0,0
2010-12-01 04:30	316	27	92	0,0	16,73	-12,10	305,4	1023,52	-13,54	-12,10	16,17	-9,04	1,2	0,00	0,0
2010-12-01 05:00	317	27	92	0,0	16,83	-11,80	305,4	1023,52	-13,24	-11,80	16,27	-8,74	0,0	0,00	0,0
2010-12-01 05:30	316	27	92	0,0	16,83	-11,70	305,4	1023,52	-13,14	-11,70	16,27	-8,64	1,2	0,00	0,0
2010-12-01 06:00	317	27	92	0,0	16,83	-11,80	305,4	1023,52	-13,24	-11,80	16,27	-8,74	1,2	0,00	0,0
2010-12-01 06:30	317	27	92	0,0	16,83	-12,30	305,4	1023,52	-13,73	-12,30	16,27	-9,24	0,0	0,00	0,0
2010-12-01 07:00	317	27	92	0,0	16,93	-12,50	305,4	1023,52	-13,93	-12,50	16,37	-9,44	0,0	0,00	0,0
2010-12-01 07:30	317	27	92	0,0	16,93	-12,50	305,4	1023,52	-13,93	-12,50	16,37	-9,44	0,0	0,00	0,0

Datum	Vindriktning	Luftfukt inne	Luftfukt ute	Vindhastighet	Temp inne	Temp ute	Nederb. året	Lufttryck	Daggpunkt	Kyleffekt	Vix inne	Vix ute	Vindby	Korr lufttryck	Regn/dygn
	°	Rh%	Rh%	m/s	°C	°C	mm	Mbar	°C	°C	°C	°C	m/s		mm
2010-12-01 08:00	9	27	92	0,0	16,93	-12,30	305,4	1023,52	-13,73	-12,30	16,37	-9,24	1,4	1,20	0,0
2010-12-01 08:30	356	27	92	1,4	16,93	-11,90	305,4	1023,52	-13,34	-11,90	16,37	-8,84	2,0	1,20	0,0
2010-12-01 09:00	351	27	92	0,0	16,93	-12,20	305,4	1023,52	-13,64	-12,20	16,37	-9,14	1,2	0,00	0,0
2010-12-01 09:30	351	27	92	0,0	16,93	-12,30	305,4	1023,52	-13,73	-12,30	16,37	-9,24	1,2	0,00	0,0
2010-12-01 10:00	314	27	92	0,0	16,93	-12,40	305,4	1023,52	-13,83	-12,40	16,37	-9,34	0,0	0,00	0,0
2010-12-01 10:30	339	27	92	0,0	16,93	-12,10	305,4	1023,52	-13,54	-12,10	16,37	-9,04	1,6	0,00	0,0
2010-12-01 11:00	342	27	92	0,0	16,93	-11,70	305,4	1024,52	-13,14	-11,70	16,37	-8,64	1,4	0,00	0,0
2010-12-01 11:30	22	27	92	0,0	16,83	-11,60	305,4	1024,52	-13,04	-11,60	16,27	-8,54	0,0	0,00	0,0
2010-12-01 12:00	22	27	92	0,0	16,83	-11,40	305,4	1023,52	-12,84	-11,40	16,27	-8,34	1,2	0,00	0,0
2010-12-01 12:30	3	27	92	0,0	16,63	-11,30	305,4	1023,52	-12,75	-11,30	16,07	-8,24	1,6	0,00	0,0
2010-12-01 13:00	340	27	92	0,0	16,43	-11,30	305,4	1023,52	-12,75	-11,30	15,87	-8,24	1,2	0,00	0,0
2010-12-01 13:30	264	27	92	0,0	16,33	-11,30	305,4	1023,52	-12,75	-11,30	15,77	-8,24	1,2	1,20	0,0
2010-12-01 14:00	346	27	92	0,0	16,13	-11,40	305,4	1023,52	-12,84	-11,40	15,57	-8,34	1,2	1,20	0,0
2010-12-01 14:30	356	27	92	0,0	15,93	-11,60	305,4	1023,52	-13,04	-11,60	15,37	-8,54	1,6	0,00	0,0
2010-12-01 15:00	356	27	92	0,0	15,93	-12,00	305,4	1023,52	-13,44	-12,00	15,37	-8,94	0,0	0,00	0,0
2010-12-01 15:30	10	27	92	0,0	15,83	-11,80	305,4	1023,52	-13,24	-11,80	15,27	-8,74	1,6	0,00	0,0
2010-12-01 16:00	11	27	92	0,0	15,93	-12,20	305,4	1022,52	-13,64	-12,20	15,37	-9,14	0,0	0,60	0,0
2010-12-01 16:30	11	27	92	0,0	16,23	-12,50	305,4	1022,52	-13,93	-12,50	15,67	-9,44	0,0	0,60	0,0
2010-12-01 17:00	10	27	92	0,0	16,43	-12,70	305,4	1022,52	-14,13	-12,70	15,87	-9,64	0,0	0,00	0,0
2010-12-01 17:30	3	27	92	0,0	16,43	-12,90	305,4	1022,52	-14,33	-12,90	15,87	-9,84	1,2	0,00	0,0
2010-12-01 18:00	3	27	92	0,0	16,33	-13,10	305,4	1022,52	-14,52	-13,10	15,77	-10,04	0,0	0,00	0,0
2010-12-01 18:30	1	27	92	0,0	16,13	-12,90	305,4	1022,52	-14,33	-12,90	15,57	-9,84	1,2	0,00	0,0
2010-12-01 19:00	1	27	92	0,0	16,03	-13,10	305,4	1022,52	-14,52	-13,10	15,47	-10,04	0,0	0,00	0,0
2010-12-01 19:30	1	27	92	0,0	16,03	-13,00	305,4	1022,52	-14,43	-13,00	15,47	-9,94	0,0	0,00	0,0
2010-12-01 20:00	13	27	92	0,0	16,23	-13,20	305,4	1022,52	-14,62	-13,20	15,67	-10,14	1,2	0,00	0,0
2010-12-01 20:30	2	27	92	0,0	16,43	-12,70	305,4	1022,52	-14,13	-12,70	15,87	-9,64	1,2	0,00	0,0
2010-12-01 21:00	2	27	92	0,0	16,53	-12,70	305,4	1022,52	-14,13	-12,70	15,97	-9,64	1,4	0,00	0,0
2010-12-01 21:30	2	27	92	0,0	16,53	-13,10	305,4	1022,52	-14,52	-13,10	15,97	-10,04	0,0	0,00	0,0
2010-12-01 22:00	2	27	92	0,0	16,43	-13,50	305,4	1022,52	-14,92	-13,50	15,87	-10,44	0,0	0,00	0,0
2010-12-01 22:30	2	27	92	0,0	16,33	-13,50	305,4	1021,52	-14,92	-13,50	15,77	-10,44	0,0	0,00	0,0
2010-12-01 23:00	2	27	92	0,0	16,43	-13,90	305,4	1021,52	-15,32	-13,90	15,87	-10,84	0,0	0,00	0,0
2010-12-01 23:30	2	27	92	0,0	16,53	-14,60	305,4	1021,52	-16,01	-14,60	15,97	-11,54	0,0	0,00	0,0
2010-12-02 00:00	2	27	92	0,0	16,73	-14,50	305,4	1021,52	-15,91	-14,50	16,17	-11,44	0,0	0,00	0,0
2010-12-02 00:30	2	27	92	0,0	16,83	-14,70	305,4	1021,52	-16,11	-14,70	16,27	-11,64	0,0	0,00	0,0
2010-12-02 01:00	2	27	92	0,0	16,83	-15,40	305,4	1021,52	-16,80	-15,40	16,27	-12,34	0,0	0,00	0,0
2010-12-02 01:30	356	27	92	0,0	16,73	-14,80	305,4	1021,52	-16,21	-14,80	16,17	-11,74	1,2	0,00	0,0
2010-12-02 02:00	356	27	92	0,0	16,63	-15,00	305,4	1020,52	-16,40	-15,00	16,07	-11,94	0,0	0,00	0,0
2010-12-02 02:30	356	27	92	0,0	16,63	-15,00	305,4	1020,52	-16,40	-15,00	16,07	-11,94	0,0	0,00	0,0
2010-12-02 03:00	356	27	92	0,0	16,63	-15,50	305,4	1020,52	-16,90	-15,50	16,07	-12,44	0,0	0,00	0,0
2010-12-02 03:30	356	27	92	0,0	16,63	-16,40	305,4	1019,52	-17,79	-16,40	16,07	-13,35	0,0	0,00	0,0
2010-12-02 04:00	356	27	92	0,0	16,73	-17,20	305,4	1019,52	-18,58	-17,20	16,17	-14,15	0,0	0,00	0,0
2010-12-02 04:30	356	27	92	0,0	16,83	-17,20	305,4	1019,52	-18,58	-17,20	16,27	-14,15	0,0	0,00	0,0
2010-12-02 05:00	356	27	92	0,0	16,83	-17,00	305,4	1019,52	-18,38	-17,00	16,27	-13,95	0,0	0,00	0,0
2010-12-02 05:30	356	27	92	0,0	16,83	-17,00	305,4	1018,52	-18,38	-17,00	16,27	-13,95	0,0	0,00	0,0
2010-12-02 06:00	356	27	92	0,0	16,83	-17,10	305,4	1018,52	-18,48	-17,10	16,27	-14,05	0,0	0,00	0,0
2010-12-02 06:30	356	27	92	0,0	16,73	-17,60	305,4	1018,52	-18,97	-17,60	16,17	-14,55	1,4	1,20	0,0

Datum	Vindriktning °	Luftfukt inne Rh%	Luftfukt ute Rh%	Vindhastighet m/s	Temp inne °C	Temp ute °C	Nederb. året mm	Lufttryck Mbar	Daggpunkt °C	Kyleffekt °C	Vix inne °C	Vix ute °C	Vindby m/s	Korr lufttryck	Regn/dygn mm
2010-12-02 07:00	356	27	92	0,0	16,73	-17,60	305,4	1018,52	-18,97	-17,60	16,17	-14,55	0,0	1,20	0,0
2010-12-02 07:30	356	27	92	0,0	16,73	-17,60	305,4	1018,52	-18,97	-17,60	16,17	-14,55	0,0	0,00	0,0
2010-12-02 08:00	356	27	92	0,0	16,73	-17,50	305,4	1018,52	-18,87	-17,50	16,17	-14,45	0,0	0,00	0,0
2010-12-02 08:30	356	27	92	0,0	16,83	-17,70	305,4	1018,52	-19,07	-17,70	16,27	-14,65	1,2	1,20	0,0
2010-12-02 09:00	356	27	92	0,0	16,83	-17,40	305,4	1018,52	-18,78	-17,40	16,27	-14,35	0,0	1,20	0,0
2010-12-02 09:30	356	27	92	0,0	16,73	-17,60	305,4	1018,52	-18,97	-17,60	16,17	-14,55	0,0	0,00	0,0
2010-12-02 10:00	356	27	92	0,0	16,63	-16,70	305,4	1017,52	-18,08	-16,70	16,07	-13,65	0,0	1,80	0,0
2010-12-02 10:30	64	27	92	0,0	16,53	-15,60	305,4	1017,52	-17,00	-15,60	15,97	-12,54	0,0	3,00	0,0
2010-12-02 11:00	9	27	92	0,0	16,43	-15,10	305,4	1017,52	-16,50	-15,10	15,87	-12,04	1,6	1,20	0,0
2010-12-02 11:30	344	27	92	0,0	16,53	-15,20	305,4	1017,52	-16,60	-15,20	15,97	-12,14	1,2	0,00	0,0
2010-12-02 12:00	344	27	92	0,0	16,53	-15,10	305,4	1016,51	-16,50	-15,10	15,97	-12,04	0,0	1,20	0,0
2010-12-02 12:30	74	27	92	0,0	16,53	-15,20	305,4	1016,51	-16,60	-15,20	15,97	-12,14	0,0	1,20	0,0
2010-12-02 13:00	68	27	92	0,0	16,33	-15,00	305,4	1016,51	-16,40	-15,00	15,77	-11,94	0,0	0,00	0,0
2010-12-02 13:30	92	27	92	0,0	16,13	-15,20	305,4	1015,51	-16,60	-15,20	15,57	-12,14	0,0	0,00	0,0
2010-12-02 14:00	90	27	92	0,0	15,93	-15,50	305,4	1015,51	-16,90	-15,50	15,37	-12,44	0,0	0,00	0,0
2010-12-02 14:30	90	27	92	0,0	15,83	-15,80	305,4	1015,51	-17,19	-15,80	15,27	-12,75	0,0	0,00	0,0
2010-12-02 15:00	90	27	92	0,0	15,63	-16,40	305,4	1015,51	-17,79	-16,40	15,07	-13,35	0,0	0,00	0,0
2010-12-02 15:30	90	27	92	0,0	15,73	-16,90	305,4	1014,51	-18,28	-16,90	15,17	-13,85	0,0	0,00	0,0
2010-12-02 16:00	90	27	92	0,0	15,93	-17,10	305,4	1014,51	-18,48	-17,10	15,37	-14,05	0,0	0,00	0,0
2010-12-02 16:30	90	27	92	0,0	16,13	-17,30	305,4	1014,51	-18,68	-17,30	15,57	-14,25	0,0	0,00	0,0
2010-12-02 17:00	90	27	92	0,0	16,33	-17,40	305,4	1013,51	-18,78	-17,40	15,77	-14,35	0,0	0,00	0,0
2010-12-02 17:30	90	27	92	0,0	16,33	-17,60	305,4	1013,51	-18,97	-17,60	15,77	-14,55	0,0	0,00	0,0
2010-12-02 18:00	90	27	92	0,0	16,33	-17,70	305,4	1013,51	-19,07	-17,70	15,77	-14,65	0,0	0,00	0,0
2010-12-02 18:30	90	27	92	0,0	16,23	-17,90	305,4	1013,51	-19,27	-17,90	15,67	-14,85	0,0	0,00	0,0
2010-12-02 19:00	90	27	92	0,0	16,23	-18,10	305,4	1012,51	-19,47	-18,10	15,67	-15,05	0,0	0,00	0,0
2010-12-02 19:30	90	27	92	0,0	16,33	-18,40	305,4	1012,51	-19,76	-18,40	15,77	-15,35	0,0	2,40	0,0
2010-12-02 20:00	90	27	92	0,0	16,43	-18,50	305,4	1012,51	-19,86	-18,50	15,87	-15,45	0,0	2,40	0,0
2010-12-02 20:30	90	27	92	0,0	16,53	-18,80	305,4	1012,51	-20,16	-18,80	15,97	-15,75	0,0	0,00	0,0
2010-12-02 21:00	90	27	92	0,0	16,53	-19,00	305,4	1011,51	-20,36	-19,00	15,97	-15,95	0,0	2,40	0,0
2010-12-02 21:30	90	27	92	0,0	16,43	-19,20	305,4	1011,51	-20,56	-19,20	15,87	-16,15	0,0	2,40	0,0
2010-12-02 22:00	90	27	92	0,0	16,33	-19,40	305,4	1011,51	-20,75	-19,40	15,77	-16,35	0,0	0,00	0,0
2010-12-02 22:30	90	27	92	0,0	16,33	-19,60	305,4	1010,51	-20,95	-19,60	15,77	-16,55	0,0	0,00	0,0
2010-12-02 23:00	90	27	92	0,0	16,23	-19,60	305,4	1010,51	-20,95	-19,60	15,67	-16,55	0,0	0,00	0,0
2010-12-02 23:30	90	27	92	0,0	16,23	-19,70	305,4	1010,51	-21,05	-19,70	15,67	-16,65	0,0	0,00	0,0
2010-12-03 00:00	90	27	92	0,0	16,33	-19,70	305,4	1010,51	-21,05	-19,70	15,77	-16,65	0,0	0,00	0,0
2010-12-03 00:30	90	27	92	0,0	16,43	-19,70	305,4	1009,51	-21,05	-19,70	15,87	-16,65	0,0	0,00	0,0
2010-12-03 01:00	90	27	92	0,0	16,43	-19,20	305,4	1009,51	-20,56	-19,20	15,87	-16,15	0,0	0,00	0,0
2010-12-03 01:30	90	27	92	0,0	16,53	-19,90	305,4	1009,51	-21,25	-19,90	15,97	-16,85	0,0	0,00	0,0
2010-12-03 02:00	90	27	92	0,0	16,53	-19,80	305,4	1008,51	-21,15	-19,80	15,97	-16,75	0,0	0,00	0,0
2010-12-03 02:30	90	27	92	0,0	16,53	-19,90	305,4	1008,51	-21,25	-19,90	15,97	-16,85	0,0	0,00	0,0
2010-12-03 03:00	90	27	92	0,0	16,53	-20,30	305,4	1008,51	-21,64	-20,30	15,97	-17,25	0,0	0,00	0,0
2010-12-03 03:30	90	27	92	0,0	16,53	-20,20	305,4	1007,51	-21,54	-20,20	15,97	-17,15	0,0	0,00	0,0
2010-12-03 04:00	90	26	92	0,0	16,53	-20,40	305,4	1007,51	-21,74	-20,40	15,93	-17,35	0,0	0,00	0,0
2010-12-03 04:30	90	26	92	0,0	16,53	-20,70	305,4	1007,51	-22,04	-20,70	15,93	-17,65	0,0	0,00	0,0
2010-12-03 05:00	90	26	92	0,0	16,53	-20,80	305,4	1006,51	-22,14	-20,80	15,93	-17,75	0,0	0,00	0,0
2010-12-03 05:30	90	26	92	0,0	16,53	-20,60	305,4	1006,51	-21,94	-20,60	15,93	-17,55	0,0	0,00	0,0

Datum	Vindriktning °	Luftfukt inne Rh%	Luftfukt ute Rh%	Vindhastighet m/s	Temp inne °C	Temp ute °C	Nederb. året mm	Lufttryck Mbar	Daggpunkt °C	Kyleffekt °C	Vix inne °C	Vix ute °C	Vindby m/s	Korr lufttryck	Regn/dygn mm
2010-12-03 06:00	90	26	92	0,0	16,53	-20,90	305,4	1006,51	-22,24	-20,90	15,93	-17,85	0,0	0,00	0,0
2010-12-03 06:30	90	26	92	0,0	16,63	-21,00	305,4	1005,51	-22,34	-21,00	16,03	-17,95	0,0	0,00	0,0
2010-12-03 07:00	90	26	92	0,0	16,63	-21,00	305,4	1005,51	-22,34	-21,00	16,03	-17,95	0,0	0,00	0,0
2010-12-03 07:30	90	26	92	0,0	16,63	-20,80	305,4	1005,51	-22,14	-20,80	16,03	-17,75	0,0	0,60	0,0
2010-12-03 08:00	90	26	92	0,0	16,63	-21,20	305,4	1005,51	-22,53	-21,20	16,03	-18,15	0,0	0,60	0,0
2010-12-03 08:30	90	26	92	0,0	16,63	-20,80	305,4	1005,51	-22,14	-20,80	16,03	-17,75	0,0	0,60	0,0
2010-12-03 09:00	90	26	92	0,0	16,53	-21,40	305,4	1005,51	-22,73	-21,40	15,93	-18,35	0,0	0,60	0,0
2010-12-03 09:30	90	26	92	0,0	16,53	-21,20	305,4	1005,51	-22,53	-21,20	15,93	-18,15	0,0	0,00	0,0
2010-12-03 10:00	85	26	92	0,0	16,53	-21,70	305,4	1005,51	-23,03	-21,70	15,93	-18,65	0,0	0,00	0,0
2010-12-03 10:30	85	27	92	0,0	16,53	-21,30	305,4	1004,51	-22,63	-21,30	15,97	-18,25	0,0	0,00	0,0
2010-12-03 11:00	91	27	92	0,0	16,53	-21,60	305,4	1004,51	-22,93	-21,60	15,97	-18,55	0,0	0,00	0,0
2010-12-03 11:30	91	27	92	0,0	16,53	-20,90	305,4	1004,51	-22,24	-20,90	15,97	-17,85	0,0	0,00	0,0
2010-12-03 12:00	97	27	92	0,0	16,53	-20,40	305,4	1004,51	-21,74	-20,40	15,97	-17,35	1,2	0,00	0,0
2010-12-03 12:30	96	27	92	0,0	16,43	-20,20	305,4	1003,51	-21,54	-20,20	15,87	-17,15	0,0	0,00	0,0
2010-12-03 13:00	78	27	92	0,0	16,43	-19,70	305,4	1003,51	-21,05	-19,70	15,87	-16,65	0,0	0,00	0,0
2010-12-03 13:30	78	27	92	0,0	16,43	-19,90	305,4	1003,51	-21,25	-19,90	15,87	-16,85	0,0	0,60	0,0
2010-12-03 14:00	78	27	92	0,0	16,43	-20,20	305,4	1003,51	-21,54	-20,20	15,87	-17,15	0,0	0,60	0,0
2010-12-03 14:30	78	27	92	0,0	16,53	-19,20	305,4	1003,51	-20,56	-19,20	15,97	-16,15	0,0	0,00	0,0
2010-12-03 15:00	78	26	92	0,0	16,53	-19,70	305,4	1003,51	-21,05	-19,70	15,93	-16,65	0,0	0,00	0,0
2010-12-03 15:30	78	26	92	0,0	16,63	-20,20	305,4	1003,51	-21,54	-20,20	16,03	-17,15	0,0	0,00	0,0
2010-12-03 16:00	78	26	92	0,0	16,63	-20,40	305,4	1003,51	-21,74	-20,40	16,03	-17,35	0,0	0,00	0,0
2010-12-03 16:30	78	26	92	0,0	16,53	-20,20	305,4	1003,51	-21,54	-20,20	15,93	-17,15	0,0	0,00	0,0
2010-12-03 17:00	78	26	92	0,0	16,53	-20,10	305,4	1003,51	-21,45	-20,10	15,93	-17,05	0,0	1,20	0,0
2010-12-03 17:30	78	26	92	0,0	16,53	-19,40	305,4	1003,51	-20,75	-19,40	15,93	-16,35	0,0	1,20	0,0
2010-12-03 18:00	78	27	92	0,0	16,53	-18,90	305,4	1003,51	-20,26	-18,90	15,97	-15,85	0,0	0,00	0,0
2010-12-03 18:30	104	27	92	0,0	16,53	-18,50	305,4	1002,51	-19,86	-18,50	15,97	-15,45	1,2	0,00	0,0
2010-12-03 19:00	104	26	92	0,0	16,53	-18,10	305,4	1002,51	-19,47	-18,10	15,93	-15,05	1,4	1,20	0,0
2010-12-03 19:30	104	26	92	0,0	16,43	-18,00	305,4	1002,51	-19,37	-18,00	15,83	-14,95	0,0	1,20	0,0
2010-12-03 20:00	104	26	92	0,0	16,43	-18,00	305,4	1002,51	-19,37	-18,00	15,83	-14,95	0,0	0,00	0,0
2010-12-03 20:30	104	26	92	0,0	16,43	-18,10	305,4	1002,51	-19,47	-18,10	15,83	-15,05	0,0	0,00	0,0
2010-12-03 21:00	104	26	92	0,0	16,33	-17,80	305,4	1002,51	-19,17	-17,80	15,73	-14,75	0,0	0,00	0,0
2010-12-03 21:30	104	26	92	0,0	16,43	-18,10	305,4	1002,51	-19,47	-18,10	15,83	-15,05	0,0	0,00	0,0
2010-12-03 22:00	104	26	92	0,0	16,43	-18,40	305,4	1002,51	-19,76	-18,40	15,83	-15,35	0,0	0,00	0,0
2010-12-03 22:30	104	26	92	0,0	16,43	-18,20	305,4	1002,51	-19,57	-18,20	15,83	-15,15	0,0	0,00	0,0
2010-12-03 23:00	104	26	92	0,0	16,43	-17,90	305,4	1002,51	-19,27	-17,90	15,83	-14,85	0,0	1,80	0,0
2010-12-03 23:30	104	26	92	0,0	16,43	-17,60	305,4	1002,51	-18,97	-17,60	15,83	-14,55	0,0	1,80	0,0
2010-12-04 00:00	104	26	92	0,0	16,43	-17,70	305,4	1002,51	-19,07	-17,70	15,83	-14,65	0,0	0,00	0,0
2010-12-04 00:30	104	26	92	0,0	16,53	-17,80	305,4	1001,51	-19,17	-17,80	15,93	-14,75	0,0	0,00	0,0
2010-12-04 01:00	104	26	92	0,0	16,53	-17,70	305,4	1001,51	-19,07	-17,70	15,93	-14,65	0,0	0,00	0,0
2010-12-04 01:30	104	26	92	0,0	16,53	-17,60	305,4	1001,51	-18,97	-17,60	15,93	-14,55	0,0	0,00	0,0
2010-12-04 02:00	104	26	92	0,0	16,53	-17,30	305,4	1000,51	-18,68	-17,30	15,93	-14,25	0,0	0,00	0,0
2010-12-04 02:30	104	26	92	0,0	16,53	-17,10	305,4	1001,51	-18,48	-17,10	15,93	-14,05	0,0	0,00	0,0
2010-12-04 03:00	104	26	92	0,0	16,53	-16,90	305,4	1000,51	-18,28	-16,90	15,93	-13,85	0,0	0,00	0,0
2010-12-04 03:30	104	26	92	0,0	16,53	-16,70	305,4	1000,51	-18,08	-16,70	15,93	-13,65	0,0	0,00	0,0
2010-12-04 04:00	104	26	92	0,0	16,53	-16,40	305,4	1000,51	-17,79	-16,40	15,93	-13,35	0,0	0,00	0,0
2010-12-04 04:30	104	26	92	0,0	16,53	-16,10	305,4	1000,51	-17,49	-16,10	15,93	-13,05	0,0	0,00	0,0

Datum	Vindriktning °	Luftfukt inne Rh%	Luftfukt ute Rh%	Vindhastighet m/s	Temp inne °C	Temp ute °C	Nederb. året mm	Lufttryck Mbar	Daggpunkt °C	Kyleffekt °C	Vix inne °C	Vix ute °C	Vindby m/s	Korr lufttryck	Regn/dygn mm
2010-12-04 05:00	104	26	92	0,0	16,53	-16,00	305,4	1000,51	-17,39	-16,00	15,93	-12,95	0,0	0,00	0,0
2010-12-04 05:30	104	26	92	0,0	16,53	-16,20	305,4	999,51	-17,59	-16,20	15,93	-13,15	0,0	0,00	0,0
2010-12-04 06:00	104	26	92	0,0	16,53	-16,20	305,4	999,51	-17,59	-16,20	15,93	-13,15	0,0	0,00	0,0
2010-12-04 06:30	104	26	92	0,0	16,53	-16,00	305,4	999,51	-17,39	-16,00	15,93	-12,95	0,0	0,00	0,0
2010-12-04 07:00	104	26	92	0,0	16,53	-15,90	305,4	999,51	-17,29	-15,90	15,93	-12,85	0,0	0,00	0,0
2010-12-04 07:30	104	26	92	0,0	16,63	-15,80	305,4	999,51	-17,19	-15,80	16,03	-12,75	0,0	0,00	0,0
2010-12-04 08:00	104	26	92	0,0	16,63	-15,60	305,4	999,51	-17,00	-15,60	16,03	-12,54	0,0	1,80	0,0
2010-12-04 08:30	104	26	92	0,0	16,63	-15,30	305,4	998,51	-16,70	-15,30	16,03	-12,24	0,0	1,80	0,0
2010-12-04 09:00	104	26	92	0,0	16,63	-15,30	305,4	999,51	-16,70	-15,30	16,03	-12,24	1,6	3,00	0,0
2010-12-04 09:30	104	26	92	0,0	16,63	-15,50	305,4	999,51	-16,90	-15,50	16,03	-12,44	0,0	3,00	0,0
2010-12-04 10:00	104	26	92	0,0	16,63	-15,50	305,4	998,51	-16,90	-15,50	16,03	-12,44	0,0	0,00	0,0
2010-12-04 10:30	104	26	92	0,0	16,63	-15,30	305,4	998,51	-16,70	-15,30	16,03	-12,24	0,0	0,00	0,0
2010-12-04 11:00	104	26	92	0,0	16,63	-15,50	305,4	998,51	-16,90	-15,50	16,03	-12,44	0,0	0,00	0,0
2010-12-04 11:30	101	26	92	0,0	16,73	-15,50	305,4	998,51	-16,90	-15,50	16,13	-12,44	0,0	0,00	0,0
2010-12-04 12:00	101	26	92	0,0	16,73	-15,50	305,4	997,50	-16,90	-15,50	16,13	-12,44	0,0	0,00	0,0
2010-12-04 12:30	101	26	92	0,0	16,63	-15,50	305,4	997,50	-16,90	-15,50	16,03	-12,44	0,0	0,60	0,0
2010-12-04 13:00	101	26	92	0,0	16,63	-15,50	305,4	997,50	-16,90	-15,50	16,03	-12,44	0,0	0,60	0,0
2010-12-04 13:30	101	26	92	0,0	16,53	-15,70	305,4	997,50	-17,10	-15,70	15,93	-12,64	0,0	0,00	0,0
2010-12-04 14:00	105	26	92	0,0	16,53	-15,80	305,4	997,50	-17,19	-15,80	15,93	-12,75	0,0	0,00	0,0
2010-12-04 14:30	105	26	92	0,0	16,43	-16,20	305,4	996,50	-17,59	-16,20	15,83	-13,15	0,0	1,20	0,0
2010-12-04 15:00	105	26	92	0,0	16,43	-16,70	305,4	997,50	-18,08	-16,70	15,83	-13,65	0,0	1,20	0,0
2010-12-04 15:30	105	26	92	0,0	16,43	-16,90	305,4	997,50	-18,28	-16,90	15,83	-13,85	0,0	0,00	0,0
2010-12-04 16:00	105	26	92	0,0	16,33	-17,60	305,4	996,50	-18,97	-17,60	15,73	-14,55	0,0	0,00	0,0
2010-12-04 16:30	105	26	92	0,0	16,33	-17,90	305,4	996,50	-19,27	-17,90	15,73	-14,85	0,0	0,00	0,0
2010-12-04 17:00	105	26	92	0,0	16,33	-17,80	305,4	996,50	-19,17	-17,80	15,73	-14,75	0,0	0,00	0,0
2010-12-04 17:30	105	26	92	0,0	16,43	-18,30	305,4	996,50	-19,67	-18,30	15,83	-15,25	0,0	0,00	0,0
2010-12-04 18:00	104	26	92	0,0	16,43	-18,80	305,4	996,50	-20,16	-18,80	15,83	-15,75	0,0	0,00	0,0
2010-12-04 18:30	104	26	92	0,0	16,43	-19,10	305,4	996,50	-20,46	-19,10	15,83	-16,05	0,0	0,00	0,0
2010-12-04 19:00	105	26	92	0,0	16,43	-19,10	305,4	996,50	-20,46	-19,10	15,83	-16,05	0,0	0,00	0,0
2010-12-04 19:30	104	26	92	0,0	16,53	-18,90	305,4	996,50	-20,26	-18,90	15,93	-15,85	0,0	0,00	0,0
2010-12-04 20:00	115	26	92	0,0	16,53	-18,30	305,4	996,50	-19,67	-18,30	15,93	-15,25	0,0	0,00	0,0
2010-12-04 20:30	112	26	92	0,0	16,53	-17,80	305,4	996,50	-19,17	-17,80	15,93	-14,75	1,2	0,00	0,0
2010-12-04 21:00	112	26	92	0,0	16,53	-17,40	305,4	995,50	-18,78	-17,40	15,93	-14,35	0,0	0,00	0,0
2010-12-04 21:30	112	26	92	0,0	16,53	-17,10	305,4	995,50	-18,48	-17,10	15,93	-14,05	0,0	0,00	0,0
2010-12-04 22:00	112	26	92	0,0	16,43	-16,90	305,4	995,50	-18,28	-16,90	15,83	-13,85	0,0	0,00	0,0
2010-12-04 22:30	112	26	92	0,0	16,43	-16,70	305,4	995,50	-18,08	-16,70	15,83	-13,65	0,0	0,00	0,0
2010-12-04 23:00	143	26	92	0,0	16,43	-16,40	305,4	995,50	-17,79	-16,40	15,83	-13,35	1,4	0,00	0,0
2010-12-04 23:30	139	26	92	0,0	16,43	-16,30	305,4	995,50	-17,69	-16,30	15,83	-13,25	0,0	0,00	0,0
2010-12-05 00:00	139	26	92	0,0	16,43	-16,20	305,4	995,50	-17,59	-16,20	15,83	-13,15	0,0	0,00	0,0
2010-12-05 00:30	136	26	92	0,0	16,43	-16,20	305,4	995,50	-17,59	-16,20	15,83	-13,15	0,0	0,00	0,0
2010-12-05 01:00	135	26	92	0,0	16,53	-16,10	305,4	995,50	-17,49	-16,10	15,93	-13,05	1,2	0,00	0,0
2010-12-05 01:30	135	26	92	0,0	16,53	-16,40	305,4	994,50	-17,79	-16,40	15,93	-13,35	0,0	0,00	0,0
2010-12-05 02:00	135	26	92	0,0	16,53	-17,00	305,4	994,50	-18,38	-17,00	15,93	-13,95	0,0	0,00	0,0
2010-12-05 02:30	135	26	92	0,0	16,53	-17,70	305,4	994,50	-19,07	-17,70	15,93	-14,65	0,0	0,00	0,0
2010-12-05 03:00	135	26	92	0,0	16,53	-18,10	305,4	994,50	-19,47	-18,10	15,93	-15,05	0,0	0,00	0,0
2010-12-05 03:30	134	26	92	0,0	16,53	-17,40	305,4	994,50	-18,78	-17,40	15,93	-14,35	0,0	0,00	0,0



Datum	Vindriktning °	Luftfukt inne Rh%	Luftfukt ute Rh%	Vindhastighet m/s	Temp inne °C	Temp ute °C	Nederb. året mm	Lufttryck Mbar	Daggpunkt °C	Kyleffekt °C	Vix inne °C	Vix ute °C	Vindby m/s	Korr lufttryck	Regn/dygn mm
2010-12-05 04:00	134	26	92	0,0	16,53	-17,10	305,4	994,50	-18,48	-17,10	15,93	-14,05	0,0	0,00	0,0
2010-12-05 04:30	134	26	92	0,0	16,53	-16,90	305,4	994,50	-18,28	-16,90	15,93	-13,85	0,0	0,00	0,0
2010-12-05 05:00	105	26	92	0,0	16,53	-16,60	305,4	993,50	-17,98	-16,60	15,93	-13,55	0,0	0,00	0,0
2010-12-05 05:30	105	26	92	0,0	16,53	-16,60	305,4	993,50	-17,98	-16,60	15,93	-13,55	0,0	0,00	0,0
2010-12-05 06:00	103	26	92	0,0	16,43	-16,20	305,4	993,50	-17,59	-16,20	15,83	-13,15	0,0	0,00	0,0
2010-12-05 06:30	102	26	92	0,0	16,43	-16,00	305,4	993,50	-17,39	-16,00	15,83	-12,95	0,0	0,00	0,0
2010-12-05 07:00	91	26	92	0,0	16,33	-15,80	305,4	993,50	-17,19	-15,80	15,73	-12,75	0,0	0,00	0,0
2010-12-05 07:30	96	26	92	0,0	16,33	-15,70	305,4	993,50	-17,10	-15,70	15,73	-12,64	1,2	1,80	0,0
2010-12-05 08:00	96	26	92	0,0	16,23	-15,00	305,4	992,50	-16,40	-15,00	15,63	-11,94	0,0	4,20	0,0
2010-12-05 08:30	96	26	92	0,0	16,13	-15,10	305,4	992,50	-16,50	-15,10	15,53	-12,04	0,0	2,40	0,0
2010-12-05 09:00	96	26	92	0,0	16,33	-15,40	305,4	992,50	-16,80	-15,40	15,73	-12,34	0,0	0,00	0,0
2010-12-05 09:30	96	26	92	0,0	16,63	-15,30	305,4	992,50	-16,70	-15,30	16,03	-12,24	0,0	0,00	0,0
2010-12-05 10:00	96	26	92	0,0	17,03	-15,60	305,4	992,50	-17,00	-15,60	16,43	-12,54	0,0	3,00	0,0
2010-12-05 10:30	96	26	92	0,0	17,33	-14,80	305,4	992,50	-16,21	-14,80	16,73	-11,74	0,0	3,00	0,0
2010-12-05 11:00	96	26	92	0,0	17,53	-14,30	305,4	992,50	-15,71	-14,30	16,93	-11,24	0,0	0,00	0,0
2010-12-05 11:30	96	25	92	0,0	17,53	-14,10	305,4	992,50	-15,51	-14,10	16,90	-11,04	0,0	0,00	0,0
2010-12-05 12:00	96	26	92	0,0	17,43	-13,90	305,4	992,50	-15,32	-13,90	16,83	-10,84	0,0	0,00	0,0
2010-12-05 12:30	96	26	92	0,0	17,23	-13,60	305,4	991,50	-15,02	-13,60	16,63	-10,54	0,0	0,00	0,0
2010-12-05 13:00	96	26	92	0,0	17,03	-13,30	305,4	991,50	-14,72	-13,30	16,43	-10,24	0,0	0,00	0,0
2010-12-05 13:30	96	26	92	0,0	16,83	-13,10	305,4	991,50	-14,52	-13,10	16,23	-10,04	0,0	1,80	0,0
2010-12-05 14:00	96	26	92	0,0	16,63	-12,90	305,4	991,50	-14,33	-12,90	16,03	-9,84	0,0	1,80	0,0
2010-12-05 14:30	96	26	92	0,0	16,53	-12,80	305,4	991,50	-14,23	-12,80	15,93	-9,74	0,0	0,00	0,0
2010-12-05 15:00	96	26	92	0,0	16,33	-12,90	305,4	991,50	-14,33	-12,90	15,73	-9,84	1,6	0,00	0,0
2010-12-05 15:30	96	26	92	0,0	16,33	-12,80	305,4	990,50	-14,23	-12,80	15,73	-9,74	0,0	0,00	0,0
2010-12-05 16:00	92	26	92	0,0	16,23	-12,50	305,4	990,50	-13,93	-12,50	15,63	-9,44	0,0	0,00	0,0
2010-12-05 16:30	92	26	92	0,0	16,23	-12,60	305,4	990,50	-14,03	-12,60	15,63	-9,54	0,0	0,00	0,0
2010-12-05 17:00	92	26	92	0,0	16,23	-12,90	305,4	990,50	-14,33	-12,90	15,63	-9,84	0,0	0,00	0,0
2010-12-05 17:30	92	26	92	0,0	16,23	-12,60	305,4	990,50	-14,03	-12,60	15,63	-9,54	0,0	0,00	0,0
2010-12-05 18:00	92	26	92	0,0	16,23	-12,30	305,4	990,50	-13,73	-12,30	15,63	-9,24	0,0	0,00	0,0
2010-12-05 18:30	92	26	92	0,0	16,33	-13,10	305,4	990,50	-14,52	-13,10	15,73	-10,04	0,0	0,00	0,0
2010-12-05 19:00	92	26	92	0,0	16,43	-13,10	305,4	990,50	-14,52	-13,10	15,83	-10,04	0,0	0,00	0,0
2010-12-05 19:30	92	26	92	0,0	16,53	-12,50	305,4	990,50	-13,93	-12,50	15,93	-9,44	0,0	0,00	0,0
2010-12-05 20:00	92	26	92	0,0	16,53	-12,60	305,4	990,50	-14,03	-12,60	15,93	-9,54	0,0	0,00	0,0
2010-12-05 20:30	92	26	92	0,0	16,63	-13,00	305,4	990,50	-14,43	-13,00	16,03	-9,94	0,0	0,00	0,0
2010-12-05 21:00	92	26	92	0,0	16,63	-13,00	305,4	990,50	-14,43	-13,00	16,03	-9,94	0,0	0,00	0,0
2010-12-05 21:30	92	26	92	0,0	16,63	-13,30	305,4	990,50	-14,72	-13,30	16,03	-10,24	0,0	0,00	0,0
2010-12-05 22:00	92	26	92	0,0	16,63	-13,70	305,4	990,50	-15,12	-13,70	16,03	-10,64	0,0	0,00	0,0
2010-12-05 22:30	92	26	92	0,0	16,53	-13,80	305,4	990,50	-15,22	-13,80	15,93	-10,74	0,0	0,00	0,0
2010-12-05 23:00	92	26	92	0,0	16,53	-13,90	305,4	990,50	-15,32	-13,90	15,93	-10,84	0,0	0,00	0,0
2010-12-05 23:30	92	26	92	0,0	16,53	-13,50	305,4	990,50	-14,92	-13,50	15,93	-10,44	0,0	0,00	0,0
2010-12-06 00:00	92	26	92	0,0	16,53	-14,10	305,4	990,50	-15,51	-14,10	15,93	-11,04	0,0	0,00	0,0
2010-12-06 00:30	92	26	92	0,0	16,63	-14,30	305,4	990,50	-15,71	-14,30	16,03	-11,24	0,0	0,00	0,0
2010-12-06 01:00	92	26	92	0,0	16,63	-14,10	305,4	990,50	-15,51	-14,10	16,03	-11,04	0,0	0,00	0,0
2010-12-06 01:30	92	26	92	0,0	16,73	-14,60	305,4	990,50	-16,01	-14,60	16,13	-11,54	0,0	0,00	0,0
2010-12-06 02:00	92	26	92	0,0	16,73	-15,30	305,4	990,50	-16,70	-15,30	16,13	-12,24	0,0	0,00	0,0
2010-12-06 02:30	92	26	92	0,0	16,73	-15,20	305,4	990,50	-16,60	-15,20	16,13	-12,14	0,0	0,00	0,0

Datum	Vindriktning °	Luftfukt inne Rh%	Luftfukt ute Rh%	Vindhastighet m/s	Temp inne °C	Temp ute °C	Nederb. året mm	Lufttryck Mbar	Daggpunkt °C	Kyleffekt °C	Vix inne °C	Vix ute °C	Vindby m/s	Korr lufttryck	Regn/dygn mm
2010-12-06 03:00	92	26	92	0,0	16,73	-15,30	305,4	990,50	-16,70	-15,30	16,13	-12,24	0,0	0,00	0,0
2010-12-06 03:30	92	26	92	0,0	16,73	-15,60	305,4	990,50	-17,00	-15,60	16,13	-12,54	0,0	0,00	0,0
2010-12-06 04:00	92	26	92	0,0	16,63	-15,70	305,4	990,50	-17,10	-15,70	16,03	-12,64	0,0	0,00	0,0
2010-12-06 04:30	92	26	92	0,0	16,63	-16,20	305,4	990,50	-17,59	-16,20	16,03	-13,15	0,0	0,00	0,0
2010-12-06 05:00	92	26	92	0,0	16,63	-16,80	305,4	990,50	-18,18	-16,80	16,03	-13,75	0,0	0,00	0,0
2010-12-06 05:30	92	26	92	0,0	16,53	-16,70	305,4	990,50	-18,08	-16,70	15,93	-13,65	0,0	0,00	0,0
2010-12-06 06:00	92	26	92	0,0	16,53	-16,80	305,4	990,50	-18,18	-16,80	15,93	-13,75	0,0	0,00	0,0
2010-12-06 06:30	92	26	92	0,0	16,53	-16,80	305,4	990,50	-18,18	-16,80	15,93	-13,75	0,0	0,00	0,0
2010-12-06 07:00	92	26	92	0,0	16,43	-16,90	305,4	990,50	-18,28	-16,90	15,83	-13,85	1,6	1,80	0,0
2010-12-06 07:30	92	26	92	0,0	16,43	-17,30	305,4	990,50	-18,68	-17,30	15,83	-14,25	0,0	1,80	0,0
2010-12-06 08:00	92	26	92	0,0	16,53	-17,00	305,4	990,50	-18,38	-17,00	15,93	-13,95	1,4	3,00	0,0
2010-12-06 08:30	92	26	92	0,0	16,83	-16,90	305,4	990,50	-18,28	-16,90	16,23	-13,85	0,0	3,00	0,0
2010-12-06 09:00	92	26	92	0,0	17,23	-17,30	305,4	990,50	-18,68	-17,30	16,63	-14,25	1,2	1,20	0,0
2010-12-06 09:30	92	25	92	0,0	17,53	-17,70	305,4	990,50	-19,07	-17,70	16,90	-14,65	0,0	1,20	0,0
2010-12-06 10:00	92	25	92	0,0	17,63	-18,10	305,4	991,50	-19,47	-18,10	17,00	-15,05	0,0	0,00	0,0
2010-12-06 10:30	92	26	92	0,0	17,53	-18,70	305,4	990,50	-20,06	-18,70	16,93	-15,65	0,0	0,00	0,0
2010-12-06 11:00	92	26	92	0,0	17,33	-18,30	305,4	990,50	-19,67	-18,30	16,73	-15,25	0,0	0,00	0,0
2010-12-06 11:30	92	26	92	0,0	17,03	-18,40	305,4	991,50	-19,76	-18,40	16,43	-15,35	0,0	3,00	0,0
2010-12-06 12:00	92	26	92	0,0	16,83	-18,10	305,4	990,50	-19,47	-18,10	16,23	-15,05	0,0	3,00	0,0
2010-12-06 12:30	92	26	92	0,0	16,53	-17,80	305,4	990,50	-19,17	-17,80	15,93	-14,75	5,8	1,20	0,0
2010-12-06 13:00	92	26	92	0,0	16,43	-17,80	305,4	991,50	-19,17	-17,80	15,83	-14,75	0,0	1,20	0,0
2010-12-06 13:30	92	26	92	0,0	16,23	-18,30	305,4	990,50	-19,67	-18,30	15,63	-15,25	0,0	0,00	0,0
2010-12-06 14:00	92	26	92	0,0	16,13	-18,30	305,4	990,50	-19,67	-18,30	15,53	-15,25	0,0	0,00	0,0
2010-12-06 14:30	92	26	92	0,0	16,03	-18,70	305,4	990,50	-20,06	-18,70	15,43	-15,65	0,0	0,00	0,0
2010-12-06 15:00	92	26	92	0,0	15,93	-19,40	305,4	990,50	-20,75	-19,40	15,33	-16,35	0,0	0,00	0,0
2010-12-06 15:30	92	26	92	0,0	16,03	-19,00	305,4	990,50	-20,36	-19,00	15,43	-15,95	0,0	0,00	0,0
2010-12-06 16:00	92	26	92	0,0	16,13	-19,50	305,4	990,50	-20,85	-19,50	15,53	-16,45	0,0	0,00	0,0
2010-12-06 16:30	92	26	92	0,0	16,23	-19,20	305,4	990,50	-20,56	-19,20	15,63	-16,15	0,0	0,00	0,0
2010-12-06 17:00	92	26	92	0,0	16,33	-19,70	305,4	991,50	-21,05	-19,70	15,73	-16,65	0,0	0,00	0,0
2010-12-06 17:30	92	26	92	0,0	16,43	-19,70	305,4	991,50	-21,05	-19,70	15,83	-16,65	0,0	0,00	0,0
2010-12-06 18:00	92	26	92	0,0	16,43	-20,20	305,4	990,50	-21,54	-20,20	15,83	-17,15	0,0	0,00	0,0
2010-12-06 18:30	92	26	92	0,0	16,33	-20,50	305,4	991,50	-21,84	-20,50	15,73	-17,45	0,0	0,00	0,0
2010-12-06 19:00	92	26	92	0,0	16,33	-20,70	305,4	991,50	-22,04	-20,70	15,73	-17,65	0,0	0,00	0,0
2010-12-06 19:30	91	26	92	0,0	16,33	-20,60	305,4	991,50	-21,94	-20,60	15,73	-17,55	0,0	0,00	0,0
2010-12-06 20:00	92	26	92	0,0	16,23	-20,70	305,4	991,50	-22,04	-20,70	15,63	-17,65	0,0	0,00	0,0
2010-12-06 20:30	92	26	92	0,0	16,23	-20,70	305,4	991,50	-22,04	-20,70	15,63	-17,65	0,0	2,40	0,0
2010-12-06 21:00	92	26	92	0,0	16,13	-21,20	305,4	991,50	-22,53	-21,20	15,53	-18,15	0,0	2,40	0,0
2010-12-06 21:30	92	26	92	0,0	16,13	-21,20	305,4	991,50	-22,53	-21,20	15,53	-18,15	0,0	0,00	0,0
2010-12-06 22:00	92	26	92	0,0	16,13	-21,50	305,4	991,50	-22,83	-21,50	15,53	-18,45	0,0	0,00	0,0
2010-12-06 22:30	92	26	92	0,0	16,23	-21,60	305,4	991,50	-22,93	-21,60	15,63	-18,55	0,0	0,00	0,0
2010-12-06 23:00	92	26	92	0,0	16,23	-21,30	305,4	991,50	-22,63	-21,30	15,63	-18,25	0,0	0,00	0,0
2010-12-06 23:30	92	26	92	0,0	16,23	-20,80	305,4	991,50	-22,14	-20,80	15,63	-17,75	0,0	0,00	0,0
2010-12-07 00:00	92	26	92	0,0	16,23	-20,90	305,4	991,50	-22,24	-20,90	15,63	-17,85	0,0	0,00	0,0
2010-12-07 00:30	92	26	92	0,0	16,23	-20,40	305,4	991,50	-21,74	-20,40	15,63	-17,35	0,0	0,00	0,0
2010-12-07 01:00	92	26	92	0,0	16,23	-20,10	305,4	991,50	-21,45	-20,10	15,63	-17,05	3,0	1,20	0,0
2010-12-07 01:30	92	26	92	0,0	16,23	-19,20	305,4	991,50	-20,56	-19,20	15,63	-16,15	0,0	1,20	0,0

Datum	Vindriktning °	Luftfukt inne Rh%	Luftfukt ute Rh%	Vindhastighet m/s	Temp inne °C	Temp ute °C	Nederb. året mm	Lufttryck Mbar	Daggpunkt °C	Kyleffekt °C	Vix inne °C	Vix ute °C	Vindby m/s	Korr lufttryck	Regn/dygn mm
2010-12-07 02:00	92	26	92	0,0	16,23	-18,80	305,4	991,50	-20,16	-18,80	15,63	-15,75	0,0	0,00	0,0
2010-12-07 02:30	92	26	92	0,0	16,23	-18,60	305,4	991,50	-19,96	-18,60	15,63	-15,55	0,0	0,00	0,0
2010-12-07 03:00	92	26	92	0,0	16,23	-18,30	305,4	991,50	-19,67	-18,30	15,63	-15,25	0,0	0,00	0,0
2010-12-07 03:30	92	26	92	0,0	16,33	-18,00	305,4	991,50	-19,37	-18,00	15,73	-14,95	0,0	0,00	0,0
2010-12-07 04:00	92	26	92	0,0	16,33	-17,80	305,4	991,50	-19,17	-17,80	15,73	-14,75	0,0	0,00	0,0
2010-12-07 04:30	92	26	92	0,0	16,33	-17,70	305,4	991,50	-19,07	-17,70	15,73	-14,65	0,0	0,00	0,0
2010-12-07 05:00	92	26	92	0,0	16,33	-17,10	305,4	991,50	-18,48	-17,10	15,73	-14,05	0,0	0,00	0,0
2010-12-07 05:30	92	26	92	0,0	16,43	-16,60	305,4	991,50	-17,98	-16,60	15,83	-13,55	0,0	0,00	0,0
2010-12-07 06:00	92	26	92	0,0	16,43	-16,40	305,4	991,50	-17,79	-16,40	15,83	-13,35	0,0	0,00	0,0
2010-12-07 06:30	92	26	92	0,0	16,43	-16,30	305,4	991,50	-17,69	-16,30	15,83	-13,25	0,0	0,00	0,0
2010-12-07 07:00	92	26	92	0,0	16,43	-16,20	305,4	991,50	-17,59	-16,20	15,83	-13,15	0,0	0,00	0,0
2010-12-07 07:30	92	26	92	0,0	16,43	-16,70	305,4	991,50	-18,08	-16,70	15,83	-13,65	0,0	0,00	0,0
2010-12-07 08:00	92	26	92	0,0	16,43	-16,70	305,4	991,50	-18,08	-16,70	15,83	-13,65	0,0	3,00	0,0
2010-12-07 08:30	92	26	92	0,0	16,43	-16,40	305,4	991,50	-17,79	-16,40	15,83	-13,35	0,0	3,00	0,0
2010-12-07 09:00	92	26	92	0,0	16,43	-16,20	305,4	992,50	-17,59	-16,20	15,83	-13,15	0,0	0,00	0,0
2010-12-07 09:30	92	26	92	0,0	16,43	-16,10	305,4	992,50	-17,49	-16,10	15,83	-13,05	0,0	0,00	0,0
2010-12-07 10:00	92	26	92	0,0	16,43	-16,30	305,4	992,50	-17,69	-16,30	15,83	-13,25	0,0	0,00	0,0
2010-12-07 10:30	92	26	92	0,0	16,43	-15,70	305,4	992,50	-17,10	-15,70	15,83	-12,64	0,0	0,00	0,0
2010-12-07 11:00	92	26	92	0,0	16,43	-15,70	305,4	992,50	-17,10	-15,70	15,83	-12,64	0,0	0,00	0,0
2010-12-07 11:30	92	26	92	0,0	16,43	-15,00	305,4	992,50	-16,40	-15,00	15,83	-11,94	0,0	0,00	0,0
2010-12-07 12:00	92	26	92	0,0	16,43	-14,70	305,4	992,50	-16,11	-14,70	15,83	-11,64	0,0	0,00	0,0
2010-12-07 12:30	92	26	92	0,0	16,33	-14,40	305,4	992,50	-15,81	-14,40	15,73	-11,34	0,0	0,00	0,0
2010-12-07 13:00	92	26	92	0,0	16,33	-14,10	305,4	993,50	-15,51	-14,10	15,73	-11,04	0,0	0,00	0,0
2010-12-07 13:30	92	26	92	0,0	16,43	-14,20	305,4	993,50	-15,61	-14,20	15,83	-11,14	0,0	0,00	0,0
2010-12-07 14:00	92	26	92	0,0	16,43	-12,40	305,4	993,50	-13,83	-12,40	15,83	-9,34	0,0	0,00	0,0
2010-12-07 14:30	92	26	92	0,0	16,43	-12,20	305,4	993,50	-13,64	-12,20	15,83	-9,14	0,0	0,00	0,0
2010-12-07 15:00	92	26	92	0,0	16,53	-12,20	305,4	993,50	-13,64	-12,20	15,93	-9,14	0,0	1,20	0,0
2010-12-07 15:30	92	26	92	0,0	16,53	-11,40	305,4	993,50	-12,84	-11,40	15,93	-8,34	0,0	1,20	0,0
2010-12-07 16:00	92	26	92	0,0	16,53	-11,00	305,4	993,50	-12,45	-11,00	15,93	-7,94	0,0	0,00	0,0
2010-12-07 16:30	92	26	99	0,0	16,63	-9,79	305,4	994,50	-10,31	-9,79	16,03	-6,15	0,0	0,00	0,0
2010-12-07 17:00	91	26	100	0,0	16,73	-10,29	305,4	994,50	-10,68	-10,29	16,13	-6,57	0,0	0,00	0,0
2010-12-07 17:30	91	26	100	0,0	16,63	-10,80	305,4	994,50	-11,18	-10,80	16,03	-7,07	0,0	0,00	0,0
2010-12-07 18:00	91	26	100	0,0	16,53	-9,29	305,4	994,50	-9,68	-9,29	15,93	-5,56	0,0	0,00	0,0
2010-12-07 18:30	91	26	100	0,0	16,33	-10,39	305,4	994,50	-10,78	-10,39	15,73	-6,67	0,0	0,00	0,0
2010-12-07 19:00	91	26	100	0,0	16,33	-10,29	305,4	994,50	-10,68	-10,29	15,73	-6,57	0,0	0,00	0,0
2010-12-07 19:30	91	26	100	0,0	16,43	-10,09	305,4	995,50	-10,48	-10,09	15,83	-6,36	0,0	0,00	0,0
2010-12-07 20:00	351	26	100	0,0	16,53	-8,69	305,4	995,50	-9,08	-8,69	15,93	-4,96	0,0	0,00	0,0
2010-12-07 20:30	351	26	100	0,0	16,63	-8,19	305,4	995,50	-8,58	-8,19	16,03	-4,46	0,0	0,00	0,0
2010-12-07 21:00	351	26	100	0,0	16,53	-7,99	305,4	996,50	-8,39	-7,99	15,93	-4,26	0,0	0,00	0,0
2010-12-07 21:30	351	26	100	0,0	16,43	-7,69	305,4	996,50	-8,09	-7,69	15,83	-3,96	0,0	0,00	0,0
2010-12-07 22:00	351	26	100	0,0	16,33	-7,19	305,4	997,50	-7,59	-7,19	15,73	-3,46	0,0	0,00	0,0
2010-12-07 22:30	351	26	100	0,0	16,33	-6,99	305,4	997,50	-7,39	-6,99	15,73	-3,26	0,0	0,00	0,0
2010-12-07 23:00	351	26	100	0,0	16,43	-6,89	305,4	997,50	-7,29	-6,89	15,83	-3,16	0,0	0,00	0,0
2010-12-07 23:30	351	26	100	0,0	16,63	-6,59	305,4	997,50	-6,99	-6,59	16,03	-2,86	0,0	0,00	0,0
2010-12-08 00:00	351	26	100	0,0	16,63	-6,89	305,4	998,51	-7,29	-6,89	16,03	-3,16	0,0	0,00	0,0
2010-12-08 00:30	351	26	100	0,0	16,73	-6,69	305,4	998,51	-7,09	-6,69	16,13	-2,96	0,0	0,00	0,0

Datum	Vindriktning	Luftfukt inne	Luftfukt ute	Vindhastighet	Temp inne	Temp ute	Nederb. året	Lufttryck	Daggpunkt	Kyleffekt	Vix inne	Vix ute	Vindby	Korr lufttryck	Regn/dygn
	°	Rh%	Rh%	m/s	°C	°C	mm	Mbar	°C	°C	°C	°C	m/s		mm
2010-12-08 01:00	351	26	100	0,0	16,63	-6,69	305,4	998,51	-7,09	-6,69	16,03	-2,96	0,0	0,00	0,0
2010-12-08 01:30	351	26	100	0,0	16,63	-6,39	305,4	998,51	-6,79	-6,39	16,03	-2,66	0,0	0,00	0,0
2010-12-08 02:00	351	26	100	0,0	16,53	-6,79	305,4	998,51	-7,19	-6,79	15,93	-3,06	0,0	0,00	0,0
2010-12-08 02:30	351	26	100	0,0	16,53	-6,69	305,4	998,51	-7,09	-6,69	15,93	-2,96	0,0	0,00	0,0
2010-12-08 03:00	351	26	100	0,0	16,63	-7,49	305,4	999,51	-7,89	-7,49	16,03	-3,76	0,0	0,00	0,0
2010-12-08 03:30	351	26	100	0,0	16,63	-8,19	305,4	999,51	-8,58	-8,19	16,03	-4,46	0,0	0,00	0,0
2010-12-08 04:00	351	26	100	0,0	16,73	-7,69	305,4	999,51	-8,09	-7,69	16,13	-3,96	0,0	0,00	0,0
2010-12-08 04:30	351	26	100	0,0	16,83	-7,69	305,4	999,51	-8,09	-7,69	16,23	-3,96	0,0	0,00	0,0
2010-12-08 05:00	351	26	100	0,0	16,83	-7,79	305,4	999,51	-8,19	-7,79	16,23	-4,06	0,0	0,00	0,0
2010-12-08 05:30	351	26	100	0,0	16,83	-8,09	305,4	999,51	-8,49	-8,09	16,23	-4,36	0,0	0,00	0,0
2010-12-08 06:00	351	26	100	0,0	16,83	-8,09	305,4	999,51	-8,49	-8,09	16,23	-4,36	0,0	0,00	0,0
2010-12-08 06:30	351	26	100	0,0	16,83	-8,69	305,4	1000,51	-9,08	-8,69	16,23	-4,96	0,0	0,00	0,0
2010-12-08 07:00	351	26	100	0,0	16,73	-9,09	305,4	1000,51	-9,48	-9,09	16,13	-5,36	0,0	0,00	0,0
2010-12-08 07:30	351	26	100	0,0	16,73	-9,39	305,4	1000,51	-9,78	-9,39	16,13	-5,66	0,0	0,00	0,0
2010-12-08 08:00	351	26	100	0,0	16,73	-9,19	305,4	1000,51	-9,58	-9,19	16,13	-5,46	0,0	1,20	0,0
2010-12-08 08:30	351	26	100	0,0	16,73	-9,19	305,4	1000,51	-9,58	-9,19	16,13	-5,46	0,0	1,20	0,0
2010-12-08 09:00	351	26	100	0,0	16,83	-10,09	305,4	1000,51	-10,48	-10,09	16,23	-6,36	0,0	1,20	0,0
2010-12-08 09:30	351	26	100	0,0	16,83	-9,99	305,4	1000,51	-10,38	-9,99	16,23	-6,26	0,0	1,20	0,0
2010-12-08 10:00	351	26	100	0,0	16,93	-10,09	305,4	1000,51	-10,48	-10,09	16,33	-6,36	0,0	0,00	0,0
2010-12-08 10:30	37	26	100	0,0	16,83	-9,89	305,4	1000,51	-10,28	-9,89	16,23	-6,16	0,0	0,00	0,0
2010-12-08 11:00	37	26	100	0,0	16,73	-9,49	305,4	1000,51	-9,88	-9,49	16,13	-5,76	0,0	0,00	0,0
2010-12-08 11:30	36	26	100	0,0	16,63	-9,39	305,4	1000,51	-9,78	-9,39	16,03	-5,66	0,0	0,00	0,0
2010-12-08 12:00	36	26	100	0,0	16,53	-9,29	305,4	1000,51	-9,68	-9,29	15,93	-5,56	0,0	0,00	0,0
2010-12-08 12:30	37	26	100	0,0	16,63	-9,19	305,4	1000,51	-9,58	-9,19	16,03	-5,46	0,0	0,00	0,0
2010-12-08 13:00	37	26	100	0,0	16,63	-9,29	305,4	1000,51	-9,68	-9,29	16,03	-5,56	0,0	0,00	0,0
2010-12-08 13:30	37	26	100	0,0	16,83	-9,79	305,4	1000,51	-10,18	-9,79	16,23	-6,06	0,0	0,00	0,0
2010-12-08 14:00	36	26	100	0,0	16,83	-10,19	305,4	999,51	-10,58	-10,19	16,23	-6,46	0,0	0,00	0,0
2010-12-08 14:30	37	26	100	0,0	16,73	-10,19	305,4	999,51	-10,58	-10,19	16,13	-6,46	0,0	0,00	0,0
2010-12-08 15:00	37	26	100	0,0	16,53	-10,59	305,4	999,51	-10,98	-10,59	15,93	-6,87	0,0	0,00	0,0
2010-12-08 15:30	36	26	100	0,0	16,43	-9,99	305,4	999,51	-10,38	-9,99	15,83	-6,26	0,0	0,00	0,0
2010-12-08 16:00	37	26	100	0,0	16,43	-9,49	305,4	999,51	-9,88	-9,49	15,83	-5,76	0,0	0,00	0,0
2010-12-08 16:30	37	26	100	0,0	16,53	-9,39	305,4	999,51	-9,78	-9,39	15,93	-5,66	0,0	0,00	0,0
2010-12-08 17:00	37	26	100	0,0	16,63	-9,49	305,4	999,51	-9,88	-9,49	16,03	-5,76	0,0	0,00	0,0
2010-12-08 17:30	37	26	100	0,0	16,73	-9,29	305,4	999,51	-9,68	-9,29	16,13	-5,56	0,0	0,00	0,0
2010-12-08 18:00	37	26	100	0,0	16,73	-8,89	305,4	999,51	-9,28	-8,89	16,13	-5,16	0,0	0,00	0,0
2010-12-08 18:30	37	26	100	0,0	16,63	-8,79	305,4	999,51	-9,18	-8,79	16,03	-5,06	0,0	0,00	0,0
2010-12-08 19:00	37	26	100	0,0	16,53	-8,89	305,4	999,51	-9,28	-8,89	15,93	-5,16	0,0	0,00	0,0
2010-12-08 19:30	37	26	100	0,0	16,53	-8,79	305,4	999,51	-9,18	-8,79	15,93	-5,06	0,0	0,00	0,0
2010-12-08 20:00	37	26	100	0,0	16,43	-8,69	305,4	999,51	-9,08	-8,69	15,83	-4,96	0,0	0,00	0,0
2010-12-08 20:30	37	26	100	0,0	16,43	-8,79	305,4	999,51	-9,18	-8,79	15,83	-5,06	0,0	0,00	0,0
2010-12-08 21:00	37	27	100	0,0	16,53	-8,79	305,4	999,51	-9,18	-8,79	15,97	-5,06	0,0	1,20	0,0
2010-12-08 21:30	37	26	100	0,0	16,63	-9,09	305,4	999,51	-9,48	-9,09	16,03	-5,36	0,0	1,20	0,0
2010-12-08 22:00	36	26	100	0,0	16,63	-8,69	305,4	999,51	-9,08	-8,69	16,03	-4,96	0,0	0,00	0,0
2010-12-08 22:30	37	26	100	0,0	16,73	-8,69	305,4	999,51	-9,08	-8,69	16,13	-4,96	0,0	0,00	0,0
2010-12-08 23:00	36	26	100	0,0	16,73	-8,59	305,4	999,51	-8,98	-8,59	16,13	-4,86	0,0	0,00	0,0
2010-12-08 23:30	36	26	100	0,0	16,73	-8,59	305,4	999,51	-8,98	-8,59	16,13	-4,86	0,0	0,00	0,0

Datum	Vindriktning °	Luftfukt inne Rh%	Luftfukt ute Rh%	Vindhastighet m/s	Temp inne °C	Temp ute °C	Nederb. året mm	Lufttryck Mbar	Daggpunkt °C	Kyleffekt °C	Vix inne °C	Vix ute °C	Vindby m/s	Korr lufttryck	Regn/dygn mm
2010-12-09 00:00	33	26	100	0,0	16,73	-8,79	305,4	999,51	-9,18	-8,79	16,13	-5,06	0,0	0,00	0,0
2010-12-09 00:30	351	26	100	0,0	16,73	-8,89	305,4	999,51	-9,28	-8,89	16,13	-5,16	0,0	0,00	0,0
2010-12-09 01:00	351	26	100	0,0	16,73	-8,79	305,4	999,51	-9,18	-8,79	16,13	-5,06	2,0	0,60	0,0
2010-12-09 01:30	351	26	100	0,0	16,73	-8,69	305,4	1000,51	-9,08	-8,69	16,13	-4,96	0,0	0,60	0,0
2010-12-09 02:00	351	26	100	0,0	16,83	-8,49	305,4	1000,51	-8,88	-8,49	16,23	-4,76	0,0	0,00	0,0
2010-12-09 02:30	351	26	100	0,0	16,83	-8,39	305,4	1000,51	-8,78	-8,39	16,23	-4,66	0,0	0,00	0,0
2010-12-09 03:00	351	26	100	0,0	16,93	-8,19	305,4	1000,51	-8,58	-8,19	16,33	-4,46	0,0	0,00	0,0
2010-12-09 03:30	351	26	100	0,0	16,93	-7,99	305,4	1000,51	-8,39	-7,99	16,33	-4,26	0,0	0,00	0,0
2010-12-09 04:00	351	26	100	0,0	16,93	-7,79	305,4	1000,51	-8,19	-7,79	16,33	-4,06	0,0	0,00	0,0
2010-12-09 04:30	351	26	100	0,0	16,93	-7,59	305,4	1001,51	-7,99	-7,59	16,33	-3,86	0,0	0,00	0,0
2010-12-09 05:00	351	26	100	0,0	16,93	-7,39	305,4	1001,51	-7,79	-7,39	16,33	-3,66	0,0	0,00	0,0
2010-12-09 05:30	351	26	100	0,0	16,93	-7,39	305,4	1001,51	-7,79	-7,39	16,33	-3,66	0,0	0,00	0,0
2010-12-09 06:00	351	26	100	0,0	16,93	-7,29	305,4	1001,51	-7,69	-7,29	16,33	-3,56	0,0	4,20	0,0
2010-12-09 06:30	351	26	100	0,0	16,93	-7,29	305,4	1002,51	-7,69	-7,29	16,33	-3,56	0,0	4,20	0,0
2010-12-09 07:00	351	26	99	0,0	16,93	-7,19	305,4	1002,51	-7,72	-7,19	16,33	-3,55	0,0	0,00	0,0
2010-12-09 07:30	351	26	99	0,0	16,93	-7,19	305,4	1003,51	-7,72	-7,19	16,33	-3,55	0,0	0,00	0,0
2010-12-09 08:00	351	26	99	0,0	17,03	-7,09	305,4	1003,51	-7,62	-7,09	16,43	-3,45	0,0	0,00	0,0
2010-12-09 08:30	351	26	99	0,0	17,03	-7,19	305,4	1003,51	-7,72	-7,19	16,43	-3,55	0,0	0,00	0,0
2010-12-09 09:00	351	26	97	0,0	17,13	-7,29	305,4	1004,51	-8,09	-7,29	16,53	-3,82	0,0	0,00	0,0
2010-12-09 09:30	351	26	96	0,0	17,13	-7,59	305,4	1004,51	-8,53	-7,59	16,53	-4,21	0,0	0,00	0,0
2010-12-09 10:00	4	26	95	0,0	17,23	-7,79	305,4	1005,51	-8,86	-7,79	16,63	-4,49	0,0	0,00	0,0
2010-12-09 10:30	4	26	94	0,0	17,23	-7,79	305,4	1005,51	-9,00	-7,79	16,63	-4,57	0,0	0,00	0,0
2010-12-09 11:00	4	26	94	0,0	17,23	-7,69	305,4	1006,51	-8,90	-7,69	16,63	-4,47	0,0	0,00	0,0
2010-12-09 11:30	4	26	91	0,0	17,13	-7,99	305,4	1006,51	-9,63	-7,99	16,53	-5,02	0,0	0,00	0,0
2010-12-09 12:00	4	26	91	0,0	17,13	-8,49	305,4	1007,51	-10,12	-8,49	16,53	-5,52	1,2	0,00	0,0
2010-12-09 12:30	4	26	92	0,0	17,03	-8,59	305,4	1007,51	-10,08	-8,59	16,43	-5,54	0,0	0,00	0,0
2010-12-09 13:00	4	26	90	0,0	17,03	-8,79	305,4	1007,51	-10,56	-8,79	16,43	-5,90	0,0	0,00	0,0
2010-12-09 13:30	4	26	90	0,0	17,03	-9,19	305,4	1007,51	-10,96	-9,19	16,43	-6,30	0,0	0,00	0,0
2010-12-09 14:00	4	26	93	0,0	17,03	-9,69	305,4	1008,51	-11,02	-9,69	16,43	-6,56	0,0	0,00	0,0
2010-12-09 14:30	4	26	93	0,0	17,03	-10,39	305,4	1008,51	-11,72	-10,39	16,43	-7,26	0,0	0,00	0,0
2010-12-09 15:00	16	26	93	0,0	17,03	-10,29	305,4	1009,51	-11,62	-10,29	16,43	-7,16	0,0	0,00	0,0
2010-12-09 15:30	16	26	93	0,0	16,93	-10,39	305,4	1009,51	-11,72	-10,39	16,33	-7,26	0,0	0,00	0,0
2010-12-09 16:00	16	26	93	0,0	16,93	-10,80	305,4	1010,51	-12,11	-10,80	16,33	-7,66	0,0	0,00	0,0
2010-12-09 16:30	16	26	93	0,0	16,93	-11,20	305,4	1010,51	-12,51	-11,20	16,33	-8,06	0,0	0,00	0,0
2010-12-09 17:00	16	26	93	0,0	16,93	-12,30	305,4	1010,51	-13,60	-12,30	16,33	-9,16	0,0	0,60	0,0
2010-12-09 17:30	16	26	93	0,0	16,93	-12,90	305,4	1011,51	-14,19	-12,90	16,33	-9,76	0,0	0,60	0,0
2010-12-09 18:00	16	26	93	0,0	16,83	-13,40	305,4	1011,51	-14,69	-13,40	16,23	-10,26	0,0	0,00	0,0
2010-12-09 18:30	16	26	93	0,0	16,93	-14,30	305,4	1011,51	-15,58	-14,30	16,33	-11,16	0,0	0,00	0,0
2010-12-09 19:00	16	26	93	0,0	16,93	-14,30	305,4	1011,51	-15,58	-14,30	16,33	-11,16	0,0	0,00	0,0
2010-12-09 19:30	16	26	93	0,0	16,93	-14,50	305,4	1012,51	-15,77	-14,50	16,33	-11,36	0,0	0,00	0,0
2010-12-09 20:00	16	26	93	0,0	16,83	-13,70	305,4	1012,51	-14,98	-13,70	16,23	-10,56	0,0	0,00	0,0
2010-12-09 20:30	16	26	93	0,0	16,63	-14,10	305,4	1012,51	-15,38	-14,10	16,03	-10,96	0,0	0,00	0,0
2010-12-09 21:00	16	27	93	0,0	16,53	-15,00	305,4	1013,51	-16,27	-15,00	15,97	-11,86	0,0	0,00	0,0
2010-12-09 21:30	16	27	93	0,0	16,43	-15,30	305,4	1013,51	-16,57	-15,30	15,87	-12,16	0,0	2,40	0,0
2010-12-09 22:00	16	26	93	0,0	16,53	-16,00	305,4	1013,51	-17,26	-16,00	15,93	-12,86	0,0	2,40	0,0
2010-12-09 22:30	16	26	93	0,0	16,63	-16,40	305,4	1013,51	-17,65	-16,40	16,03	-13,26	0,0	0,00	0,0

Datum	Vindriktning °	Luftfukt inne Rh%	Luftfukt ute Rh%	Vindhastighet m/s	Temp inne °C	Temp ute °C	Nederb. året mm	Lufttryck Mbar	Daggpunkt °C	Kyleffekt °C	Vix inne °C	Vix ute °C	Vindby m/s	Korr lufttryck	Regn/dygn mm
2010-12-09 23:00	16	26	93	0,0	16,73	-16,40	305,4	1013,51	-17,65	-16,40	16,13	-13,26	0,0	0,00	0,0
2010-12-09 23:30	16	26	93	0,0	16,83	-16,70	305,4	1013,51	-17,95	-16,70	16,23	-13,56	0,0	0,00	0,0
2010-12-10 00:00	16	26	93	0,0	16,83	-17,20	305,4	1013,51	-18,45	-17,20	16,23	-14,06	0,0	0,00	0,0
2010-12-10 00:30	16	26	93	0,0	16,83	-17,70	305,4	1013,51	-18,94	-17,70	16,23	-14,56	0,0	0,00	0,0
2010-12-10 01:00	16	26	93	0,0	16,73	-16,90	305,4	1013,51	-18,15	-16,90	16,13	-13,76	0,0	0,00	0,0
2010-12-10 01:30	16	26	93	0,0	16,73	-16,50	305,4	1013,51	-17,75	-16,50	16,13	-13,36	0,0	0,00	0,0
2010-12-10 02:00	16	26	93	0,0	16,73	-17,70	305,4	1013,51	-18,94	-17,70	16,13	-14,56	0,0	0,00	0,0
2010-12-10 02:30	16	26	93	0,0	16,73	-15,00	305,4	1013,51	-16,27	-15,00	16,13	-11,86	0,0	0,00	0,0
2010-12-10 03:00	16	26	93	0,0	16,83	-14,50	305,4	1012,51	-15,77	-14,50	16,23	-11,36	0,0	0,00	0,0
2010-12-10 03:30	16	26	93	0,0	16,83	-14,40	305,4	1012,51	-15,68	-14,40	16,23	-11,26	0,0	0,00	0,0
2010-12-10 04:00	16	26	93	0,0	16,83	-14,40	305,4	1012,51	-15,68	-14,40	16,23	-11,26	0,0	0,00	0,0
2010-12-10 04:30	16	26	93	0,0	16,83	-14,70	305,4	1011,51	-15,97	-14,70	16,23	-11,56	0,0	0,00	0,0
2010-12-10 05:00	16	26	93	0,0	16,83	-14,40	305,4	1011,51	-15,68	-14,40	16,23	-11,26	0,0	0,00	0,0
2010-12-10 05:30	16	26	93	0,0	16,83	-15,00	305,4	1011,51	-16,27	-15,00	16,23	-11,86	0,0	0,00	0,0
2010-12-10 06:00	16	26	93	0,0	16,73	-15,00	305,4	1010,51	-16,27	-15,00	16,13	-11,86	0,0	0,00	0,0
2010-12-10 06:30	16	26	93	0,0	16,73	-14,90	305,4	1010,51	-16,17	-14,90	16,13	-11,76	0,0	0,00	0,0
2010-12-10 07:00	16	26	93	0,0	16,73	-14,40	305,4	1010,51	-15,68	-14,40	16,13	-11,26	0,0	0,00	0,0
2010-12-10 07:30	16	26	93	0,0	16,73	-14,00	305,4	1009,51	-15,28	-14,00	16,13	-10,86	0,0	0,00	0,0
2010-12-10 08:00	16	26	93	0,0	16,83	-13,80	305,4	1009,51	-15,08	-13,80	16,23	-10,66	0,0	0,00	0,0
2010-12-10 08:30	16	26	93	0,0	16,83	-13,80	305,4	1009,51	-15,08	-13,80	16,23	-10,66	0,0	1,80	0,0
2010-12-10 09:00	16	26	93	0,0	16,83	-13,40	305,4	1009,51	-14,69	-13,40	16,23	-10,26	0,0	1,80	0,0
2010-12-10 09:30	16	26	93	0,0	16,83	-13,20	305,4	1008,51	-14,49	-13,20	16,23	-10,06	0,0	0,00	0,0
2010-12-10 10:00	16	26	93	0,0	16,83	-13,20	305,4	1008,51	-14,49	-13,20	16,23	-10,06	0,0	0,00	0,0
2010-12-10 10:30	16	26	93	0,0	16,83	-13,10	305,4	1008,51	-14,39	-13,10	16,23	-9,96	0,0	0,00	0,0
2010-12-10 11:00	16	26	93	0,0	16,83	-12,90	305,4	1007,51	-14,19	-12,90	16,23	-9,76	0,0	0,00	0,0
2010-12-10 11:30	16	26	93	0,0	16,83	-12,60	305,4	1007,51	-13,89	-12,60	16,23	-9,46	0,0	0,00	0,0
2010-12-10 12:00	16	26	93	0,0	16,73	-12,50	305,4	1007,51	-13,80	-12,50	16,13	-9,36	0,0	0,00	0,0
2010-12-10 12:30	16	26	93	0,0	16,63	-12,30	305,4	1006,51	-13,60	-12,30	16,03	-9,16	2,4	1,20	0,0
2010-12-10 13:00	16	26	93	0,0	16,63	-12,30	305,4	1006,51	-13,60	-12,30	16,03	-9,16	0,0	1,20	0,0
2010-12-10 13:30	16	26	93	0,0	16,63	-12,70	305,4	1005,51	-13,99	-12,70	16,03	-9,56	0,0	0,00	0,0
2010-12-10 14:00	16	26	93	0,0	16,73	-12,70	305,4	1005,51		-12,70	16,13	-13,93	0,0	0,00	0,0
2010-12-10 14:30	16	26	93	0,0	16,83	-12,60	305,4	1004,51		-12,60	16,23	-13,83	0,0	0,00	0,0
2010-12-10 15:00	16	26	93	0,0	16,83	-12,60	305,4	1004,51		-12,60	16,23	-13,83	0,0	0,00	0,0
2010-12-10 15:30	16	26	93	0,0	16,83	-12,50	305,4	1003,51		-12,50	16,23	-13,73	0,0	0,00	0,0
2010-12-10 16:00	16	26	93	0,0	16,83	-12,30	305,4	1003,51		-12,30	16,23	-13,53	0,0	0,00	0,0
2010-12-10 16:30	16	26	93	0,0	16,73	-12,00	305,4	1002,51		-12,00	16,13	-13,23	0,0	0,00	0,0
2010-12-10 17:00	16	26	93	0,0	16,73	-11,60	305,4	1001,51		-11,60	16,13	-12,83	0,0	0,00	0,0
2010-12-10 17:30	16	26	93	0,0	16,73	-11,60	305,4	1001,51		-11,60	16,13	-12,83	0,0	0,00	0,0
2010-12-10 18:00	16	26	93	0,0	16,73	-11,40	305,4	1000,51		-11,40	16,13	-12,63	0,0	0,00	0,0
2010-12-10 18:30	16	26	93	0,0	16,73	-11,40	305,4	1000,51		-11,40	16,13	-12,63	0,0	0,00	0,0
2010-12-10 19:00	16	26	93	0,0	16,73	-11,10	305,4	999,51		-11,10	16,13	-12,33	0,0	0,00	0,0
2010-12-10 19:30	16	26	93	0,0	16,73	-10,80	305,4	999,51		-10,80	16,13	-12,03	0,0	0,00	0,0
2010-12-10 20:00	19	26	98	0,0	16,73	-9,99	305,4	998,51	-10,64	-9,99	16,13	-6,44	0,0	0,00	0,0
2010-12-10 20:30	26	26	98	0,0	16,73	-10,19	305,4	998,51	-10,84	-10,19	16,13	-6,64	0,0	0,00	0,0
2010-12-10 21:00	34	26	99	0,0	16,83	-9,99	305,4	997,50	-10,51	-9,99	16,23	-6,35	0,0	0,00	0,0
2010-12-10 21:30	34	26	99	0,0	16,83	-9,99	305,4	997,50	-10,51	-9,99	16,23	-6,35	0,0	0,00	0,0

Datum	Vindriktning °	Luftfukt inne Rh%	Luftfukt ute Rh%	Vindhastighet m/s	Temp inne °C	Temp ute °C	Nederb. året mm	Lufttryck Mbar	Daggpunkt °C	Kyleffekt °C	Vix inne °C	Vix ute °C	Vindby m/s	Korr lufttryck	Regn/dygn mm
2010-12-10 22:00	34	26	99	0,0	16,83	-9,99	305,4	996,50	-10,51	-9,99	16,23	-6,35	0,0	0,00	0,0
2010-12-10 22:30	34	26	100	0,0	16,83	-9,49	305,4	996,50	-9,88	-9,49	16,23	-5,76	0,0	0,00	0,0
2010-12-10 23:00	34	26	100	0,0	16,83	-9,39	305,4	995,50	-9,78	-9,39	16,23	-5,66	0,0	0,00	0,0
2010-12-10 23:30	34	26	100	0,0	16,83	-9,29	305,4	995,50	-9,68	-9,29	16,23	-5,56	0,0	0,00	0,0
2010-12-11 00:00	34	26	100	0,0	16,83	-9,59	305,4	995,50	-9,98	-9,59	16,23	-5,86	0,0	0,00	0,0
2010-12-11 00:30	35	26	100	0,0	16,83	-9,89	305,4	994,50	-10,28	-9,89	16,23	-6,16	0,0	0,00	0,0
2010-12-11 01:00	34	26	100	0,0	16,83	-10,80	305,4	994,50	-11,18	-10,80	16,23	-7,07	0,0	0,00	0,0
2010-12-11 01:30	34	26	100	0,0	16,83	-11,30	305,4	993,50	-11,68	-11,30	16,23	-7,57	0,0	0,00	0,0
2010-12-11 02:00	34	26	100	0,0	16,83	-11,80	305,4	993,50	-12,18	-11,80	16,23	-8,07	0,0	0,00	0,0
2010-12-11 02:30	34	26	100	0,0	16,83	-12,20	305,4	993,50	-12,58	-12,20	16,23	-8,47	0,0	0,00	0,0
2010-12-11 03:00	30	26	100	0,0	16,83	-12,50	305,4	993,50	-12,87	-12,50	16,23	-8,77	0,0	0,00	0,0
2010-12-11 03:30	26	26	100	0,0	16,83	-12,30	305,4	993,50	-12,67	-12,30	16,23	-8,57	0,0	0,00	0,0
2010-12-11 04:00	27	26	100	0,0	16,83	-12,00	305,4	993,50	-12,38	-12,00	16,23	-8,27	0,0	0,00	0,0
2010-12-11 04:30	21	26	100	0,0	16,83	-11,60	305,4	993,50	-11,98	-11,60	16,23	-7,87	0,0	0,00	0,0
2010-12-11 05:00	34	26	100	0,0	16,93	-11,40	305,4	993,50	-11,78	-11,40	16,33	-7,67	0,0	0,00	0,0
2010-12-11 05:30	38	26	100	0,0	16,93	-11,30	305,4	993,50	-11,68	-11,30	16,33	-7,57	0,0	0,00	0,0
2010-12-11 06:00	67	26	100	0,0	16,93	-11,30	305,4	993,50	-11,68	-11,30	16,33	-7,57	0,0	0,00	0,0
2010-12-11 06:30	93	26	100	0,0	16,83	-11,10	305,4	993,50	-11,48	-11,10	16,23	-7,37	0,0	0,00	0,0
2010-12-11 07:00	51	26	100	0,0	16,83	-11,00	305,4	994,50	-11,38	-11,00	16,23	-7,27	0,0	0,00	0,0
2010-12-11 07:30	100	26	100	0,0	16,83	-11,10	305,4	994,50	-11,48	-11,10	16,23	-7,37	0,0	0,00	0,0
2010-12-11 08:00	65	26	100	0,0	16,83	-10,90	305,4	994,50	-11,28	-10,90	16,23	-7,17	0,0	0,00	0,0
2010-12-11 08:30	48	26	100	0,0	16,73	-10,70	305,4	994,50	-11,08	-10,70	16,13	-6,97	0,0	0,00	0,0
2010-12-11 09:00	33	26	100	0,0	16,73	-10,49	305,4	995,50	-10,88	-10,49	16,13	-6,77	0,0	3,00	0,0
2010-12-11 09:30	41	26	100	0,0	16,63	-10,29	305,4	995,50	-10,68	-10,29	16,03	-6,57	0,0	3,00	0,0
2010-12-11 10:00	44	26	100	0,0	16,63	-10,19	305,4	996,50	-10,58	-10,19	16,03	-6,46	0,0	1,80	0,0
2010-12-11 10:30	44	26	95	0,0	16,83	-9,99	305,4	996,50	-11,05	-9,99	16,23	-6,69	0,0	1,80	0,0
2010-12-11 11:00	44	26	95	0,0	17,03	-9,99	305,4	997,50	-11,05	-9,99	16,43	-6,69	1,4	3,60	0,0
2010-12-11 11:30	44	26	94	0,0	17,23	-9,99	305,4	997,50	-11,18	-9,99	16,63	-6,78	0,0	3,60	0,0
2010-12-11 12:00	44	26	94	0,0	17,33	-9,89	305,4	997,50	-11,08	-9,89	16,73	-6,68	0,0	0,00	0,0
2010-12-11 12:30	44	26	93	0,0	17,33	-9,79	305,4	998,51	-11,12	-9,79	16,73	-6,66	0,0	0,00	0,0
2010-12-11 13:00	44	26	93	0,0	17,23	-9,79	305,4	998,51	-11,12	-9,79	16,63	-6,66	1,4	2,40	0,0
2010-12-11 13:30	39	26	94	0,0	17,03	-9,79	305,4	998,51	-10,98	-9,79	16,43	-6,58	0,0	2,40	0,0
2010-12-11 14:00	36	26	94	0,0	16,83	-9,89	305,4	999,51	-11,08	-9,89	16,23	-6,68	1,4	2,40	0,0
2010-12-11 14:30	36	26	95	0,0	16,73	-9,89	305,4	999,51	-10,95	-9,89	16,13	-6,59	0,0	2,40	0,0
2010-12-11 15:00	22	26	95	0,0	16,63	-9,89	305,4	1000,51	-10,95	-9,89	16,03	-6,59	0,0	0,00	0,0
2010-12-11 15:30	14	26	95	0,0	16,73	-9,99	305,4	1001,51	-11,05	-9,99	16,13	-6,69	1,6	1,80	0,0
2010-12-11 16:00	15	26	94	0,0	16,93	-9,99	305,4	1001,51	-11,18	-9,99	16,33	-6,78	0,0	0,00	0,0
2010-12-11 16:30	15	26	94	0,0	17,23	-10,19	305,4	1002,51	-11,38	-10,19	16,63	-6,98	0,0	0,00	0,0
2010-12-11 17:00	15	26	94	0,0	17,23	-10,29	305,4	1002,51	-11,48	-10,29	16,63	-7,08	2,2	0,00	0,0
2010-12-11 17:30	15	26	94	0,0	17,13	-10,59	305,4	1003,51	-11,78	-10,59	16,53	-7,38	0,0	0,00	0,0
2010-12-11 18:00	15	26	94	0,0	17,03	-11,40	305,4	1003,51	-12,57	-11,40	16,43	-8,18	0,0	0,00	0,0
2010-12-11 18:30	15	26	94	0,0	16,93	-12,40	305,4	1004,51	-13,56	-12,40	16,33	-9,18	0,0	0,00	0,0
2010-12-11 19:00	15	26	94	0,0	17,03	-13,00	305,4	1005,51	-14,16	-13,00	16,43	-9,78	0,0	0,00	0,0
2010-12-11 19:30	15	26	94	0,0	17,03	-13,40	305,4	1005,51	-14,55	-13,40	16,43	-10,18	0,0	0,00	0,0
2010-12-11 20:00	15	26	94	0,0	17,03	-12,50	305,4	1005,51	-13,66	-12,50	16,43	-9,28	0,0	0,00	0,0
2010-12-11 20:30	15	26	94	0,0	17,03	-12,90	305,4	1006,51	-14,06	-12,90	16,43	-9,68	0,0	0,00	0,0

Datum	Vindriktning °	Luftfukt inne Rh%	Luftfukt ute Rh%	Vindhastighet m/s	Temp inne °C	Temp ute °C	Nederb. året mm	Lufttryck Mbar	Daggpunkt °C	Kyleffekt °C	Vix inne °C	Vix ute °C	Vindby m/s	Korr lufttryck	Regn/dygn mm
2010-12-11 21:00	15	26	94	0,0	17,03	-12,70	305,4	1006,51	-13,86	-12,70	16,43	-9,48	0,0	0,00	0,0
2010-12-11 21:30	15	26	94	0,0	17,03	-13,10	305,4	1006,51	-14,25	-13,10	16,43	-9,88	0,0	0,00	0,0
2010-12-11 22:00	15	26	94	0,0	17,03	-13,50	305,4	1007,51	-14,65	-13,50	16,43	-10,28	0,0	0,00	0,0
2010-12-11 22:30	15	26	94	0,0	16,93	-13,20	305,4	1007,51	-14,35	-13,20	16,33	-9,98	0,0	0,00	0,0
2010-12-11 23:00	15	26	94	0,0	16,83	-13,60	305,4	1007,51	-14,75	-13,60	16,23	-10,38	0,0	0,60	0,0
2010-12-11 23:30	15	26	94	0,0	16,83	-13,70	305,4	1008,51	-14,85	-13,70	16,23	-10,48	0,0	0,60	0,0
2010-12-12 00:00	15	26	94	0,0	16,83	-14,70	305,4	1008,51	-15,84	-14,70	16,23	-11,48	0,0	0,00	0,0
2010-12-12 00:30	15	26	94	0,0	17,03	-14,30	305,4	1008,51	-15,44	-14,30	16,43	-11,08	0,0	0,00	0,0
2010-12-12 01:00	15	26	94	0,0	16,93	-14,00	305,4	1009,51	-15,15	-14,00	16,33	-10,78	0,0	0,00	0,0
2010-12-12 01:30	15	26	94	0,0	16,83	-14,40	305,4	1009,51	-15,54	-14,40	16,23	-11,18	0,0	0,00	0,0
2010-12-12 02:00	15	26	94	0,0	16,73	-15,10	305,4	1009,51	-16,24	-15,10	16,13	-11,88	0,0	0,00	0,0
2010-12-12 02:30	15	26	94	0,0	16,73	-14,30	305,4	1009,51	-15,44	-14,30	16,13	-11,08	0,0	0,00	0,0
2010-12-12 03:00	15	26	94	0,0	16,73	-14,50	305,4	1010,51	-15,64	-14,50	16,13	-11,28	0,0	0,00	0,0
2010-12-12 03:30	15	26	94	0,0	16,73	-14,50	305,4	1010,51	-15,64	-14,50	16,13	-11,28	0,0	0,00	0,0
2010-12-12 04:00	15	26	94	0,0	16,63	-14,20	305,4	1010,51	-15,34	-14,20	16,03	-10,98	0,0	0,00	0,0
2010-12-12 04:30	15	26	94	0,0	16,63	-14,00	305,4	1010,51	-15,15	-14,00	16,03	-10,78	0,0	0,00	0,0
2010-12-12 05:00	9	26	94	0,0	16,63	-13,40	305,4	1010,51	-14,55	-13,40	16,03	-10,18	0,0	0,00	0,0
2010-12-12 05:30	9	26	94	0,0	16,53	-13,00	305,4	1010,51	-14,16	-13,00	15,93	-9,78	0,0	0,00	0,0
2010-12-12 06:00	9	26	94	0,0	16,53	-12,70	305,4	1011,51	-13,86	-12,70	15,93	-9,48	0,0	0,00	0,0
2010-12-12 06:30	5	26	94	0,0	16,43	-12,40	305,4	1011,51	-13,56	-12,40	15,83	-9,18	0,0	0,00	0,0
2010-12-12 07:00	6	26	94	0,0	16,33	-12,30	305,4	1011,51	-13,46	-12,30	15,73	-9,08	1,4	3,60	0,0
2010-12-12 07:30	6	26	94	0,0	16,33	-11,70	305,4	1011,51	-12,87	-11,70	15,73	-8,48	0,0	3,60	0,0
2010-12-12 08:00	6	26	94	0,0	16,33	-11,40	305,4	1011,51	-12,57	-11,40	15,73	-8,18	0,0	0,00	0,0
2010-12-12 08:30	6	26	94	0,0	16,33	-11,30	305,4	1011,51	-12,47	-11,30	15,73	-8,08	0,0	0,00	0,0
2010-12-12 09:00	6	26	94	0,0	16,43	-10,80	305,4	1012,51	-11,98	-10,80	15,83	-7,58	1,8	0,60	0,0
2010-12-12 09:30	6	26	94	0,0	16,43	-10,80	305,4	1012,51	-11,98	-10,80	15,83	-7,58	0,0	0,60	0,0
2010-12-12 10:00	6	26	100	0,0	16,33	-9,99	305,4	1012,51	-10,38	-9,99	15,73	-6,26	0,0	0,00	0,0
2010-12-12 10:30	6	26	100	0,0	16,33	-9,39	305,4	1012,51	-9,78	-9,39	15,73	-5,66	0,0	0,00	0,0
2010-12-12 11:00	22	26	100	0,0	16,43	-9,19	305,4	1013,51	-9,58	-9,19	15,83	-5,46	0,0	0,00	0,0
2010-12-12 11:30	22	26	100	0,0	16,53	-9,59	305,4	1013,51	-9,98	-9,59	15,93	-5,86	0,0	0,00	0,0
2010-12-12 12:00	22	26	100	0,0	16,63	-8,89	305,4	1013,51	-9,28	-8,89	16,03	-5,16	0,0	0,00	0,0
2010-12-12 12:30	22	26	100	0,0	16,63	-8,29	305,4	1013,51	-8,68	-8,29	16,03	-4,56	0,0	0,00	0,0
2010-12-12 13:00	22	26	100	0,0	16,63	-9,09	305,4	1014,51	-9,48	-9,09	16,03	-5,36	0,0	0,00	0,0
2010-12-12 13:30	22	26	100	0,0	16,53	-9,49	305,4	1014,51	-9,88	-9,49	15,93	-5,76	0,0	0,00	0,0
2010-12-12 14:00	22	26	100	0,0	16,53	-10,39	305,4	1014,51	-10,78	-10,39	15,93	-6,67	0,0	0,00	0,0
2010-12-12 14:30	22	26	100	0,0	16,43	-10,49	305,4	1014,51	-10,88	-10,49	15,83	-6,77	0,0	0,60	0,0
2010-12-12 15:00	22	26	100	0,0	16,43	-10,90	305,4	1015,51	-11,28	-10,90	15,83	-7,17	0,0	0,60	0,0
2010-12-12 15:30	22	26	100	0,0	16,53	-9,19	305,4	1015,51	-9,58	-9,19	15,93	-5,46	0,0	0,00	0,0
2010-12-12 16:00	22	26	100	0,0	16,53	-10,19	305,4	1015,51	-10,58	-10,19	15,93	-6,46	0,0	0,00	0,0
2010-12-12 16:30	22	26	100	0,0	16,53	-10,90	305,4	1015,51	-11,28	-10,90	15,93	-7,17	0,0	0,00	0,0
2010-12-12 17:00	22	26	100	0,0	16,53	-9,89	305,4	1015,51	-10,28	-9,89	15,93	-6,16	0,0	0,00	0,0
2010-12-12 17:30	22	26	100	0,0	16,53	-8,49	305,4	1016,51	-8,88	-8,49	15,93	-4,76	1,2	0,00	0,0
2010-12-12 18:00	22	26	100	0,0	16,53	-8,19	305,4	1016,51	-8,58	-8,19	15,93	-4,46	0,0	0,00	0,0
2010-12-12 18:30	22	26	100	0,0	16,43	-8,79	305,4	1016,51	-9,18	-8,79	15,83	-5,06	0,0	0,00	0,0
2010-12-12 19:00	22	26	100	0,0	16,43	-10,90	305,4	1016,51	-11,28	-10,90	15,83	-7,17	0,0	0,00	0,0
2010-12-12 19:30	22	26	100	0,0	16,43	-11,40	305,4	1016,51	-11,78	-11,40	15,83	-7,67	1,2	1,20	0,0



Datum	Vindriktning	Luftfukt inne	Luftfukt ute	Vindhastighet	Temp inne	Temp ute	Nederb. året	Lufttryck	Daggpunkt	Kyleffekt	Vix inne	Vix ute	Vindby	Korr lufttryck	Regn/dygn
	°	Rh%	Rh%	m/s	°C	°C	mm	Mbar	°C	°C	°C	°C	m/s		mm
2010-12-12 20:00	22	26	100	0,0	16,43	-11,80	305,4	1017,52	-12,18	-11,80	15,83	-8,07	0,0	1,20	0,0
2010-12-12 20:30	22	26	100	0,0	16,43	-12,00	305,4	1017,52	-12,38	-12,00	15,83	-8,27	0,0	0,00	0,0
2010-12-12 21:00	22	26	100	0,0	16,53	-11,30	305,4	1017,52	-11,68	-11,30	15,93	-7,57	0,0	0,00	0,0
2010-12-12 21:30	22	26	100	0,0	16,53	-10,80	305,4	1018,52	-11,18	-10,80	15,93	-7,07	0,0	0,00	0,0
2010-12-12 22:00	22	26	100	0,0	16,53	-10,70	305,4	1018,52	-11,08	-10,70	15,93	-6,97	1,2	1,20	0,0
2010-12-12 22:30	22	26	99	0,0	16,33	-10,59	305,4	1018,52	-11,11	-10,59	15,73	-6,95	0,0	1,20	0,0
2010-12-12 23:00	22	26	99	0,0	16,23	-11,20	305,4	1018,52	-11,71	-11,20	15,63	-7,55	0,0	0,00	0,0
2010-12-12 23:30	22	26	99	0,0	16,23	-11,20	305,4	1019,52	-11,71	-11,20	15,63	-7,55	0,0	1,20	0,0
2010-12-13 00:00	22	26	99	0,0	16,33	-11,00	305,4	1019,52	-11,51	-11,00	15,73	-7,35	0,0	1,20	0,0
2010-12-13 00:30	22	26	100	0,0	16,53	-9,59	305,4	1019,52	-9,98	-9,59	15,93	-5,86	0,0	0,00	0,0
2010-12-13 01:00	22	26	100	0,0	16,53	-11,00	305,4	1019,52	-11,38	-11,00	15,93	-7,27	0,0	0,00	0,0
2010-12-13 01:30	22	26	100	0,0	16,53	-11,80	305,4	1020,52	-12,18	-11,80	15,93	-8,07	0,0	0,00	0,0
2010-12-13 02:00	22	26	100	0,0	16,53	-12,30	305,4	1020,52	-12,67	-12,30	15,93	-8,57	0,0	0,00	0,0
2010-12-13 02:30	22	26	100	0,0	16,43	-12,20	305,4	1020,52	-12,58	-12,20	15,83	-8,47	0,0	0,00	0,0
2010-12-13 03:00	22	26	100	0,0	16,43	-11,90	305,4	1020,52	-12,28	-11,90	15,83	-8,17	0,0	0,00	0,0
2010-12-13 03:30	22	26	100	0,0	16,53	-12,00	305,4	1021,52	-12,38	-12,00	15,93	-8,27	0,0	0,00	0,0
2010-12-13 04:00	22	26	100	0,0	16,53	-12,70	305,4	1021,52	-13,07	-12,70	15,93	-8,97	0,0	0,00	0,0
2010-12-13 04:30	22	26	100	0,0	16,63	-13,40	305,4	1021,52	-13,77	-13,40	16,03	-9,67	0,0	0,00	0,0
2010-12-13 05:00	22	26	100	0,0	16,63	-14,40	305,4	1021,52	-14,77	-14,40	16,03	-10,67	0,0	0,00	0,0
2010-12-13 05:30	22	26	100	0,0	16,63	-13,90	305,4	1022,52	-14,27	-13,90	16,03	-10,17	0,0	0,00	0,0
2010-12-13 06:00	22	26	100	0,0	16,63	-14,80	305,4	1022,52	-15,17	-14,80	16,03	-11,07	0,0	0,00	0,0
2010-12-13 06:30	22	26	100	0,0	16,53	-14,60	305,4	1022,52	-14,97	-14,60	15,93	-10,87	0,0	0,00	0,0
2010-12-13 07:00	22	26	100	0,0	16,53	-15,40	305,4	1022,52	-15,77	-15,40	15,93	-11,67	0,0	0,00	0,0
2010-12-13 07:30	22	26	100	0,0	16,53	-15,10	305,4	1023,52	-15,47	-15,10	15,93	-11,37	0,0	0,00	0,0
2010-12-13 08:00	22	26	100	0,0	16,53	-16,30	305,4	1023,52	-16,67	-16,30	15,93	-12,57	0,0	1,80	0,0
2010-12-13 08:30	22	26	100	0,0	16,63	-16,40	305,4	1023,52	-16,77	-16,40	16,03	-12,67	0,0	1,80	0,0
2010-12-13 09:00	22	26	100	0,0	16,63	-16,50	305,4	1024,52	-16,86	-16,50	16,03	-12,77	1,2	0,60	0,0
2010-12-13 09:30	22	26	100	0,0	16,63	-16,30	305,4	1024,52	-16,67	-16,30	16,03	-12,57	1,4	1,80	0,0
2010-12-13 10:00	22	26	100	0,0	16,63	-15,90	305,4	1025,52	-16,27	-15,90	16,03	-12,17	0,0	1,20	0,0
2010-12-13 10:30	22	26	100	0,0	16,53	-16,30	305,4	1025,52	-16,67	-16,30	15,93	-12,57	0,0	0,00	0,0
2010-12-13 11:00	22	26	100	0,0	16,53	-16,20	305,4	1025,52	-16,57	-16,20	15,93	-12,47	0,0	0,00	0,0
2010-12-13 11:30	22	26	100	0,0	16,53	-16,40	305,4	1025,52	-16,77	-16,40	15,93	-12,67	0,0	0,00	0,0
2010-12-13 12:00	22	26	100	0,0	16,53	-16,40	305,4	1025,52	-16,77	-16,40	15,93	-12,67	0,0	0,00	0,0
2010-12-13 12:30	22	26	100	0,0	16,43	-16,40	305,4	1025,52	-16,77	-16,40	15,83	-12,67	0,0	0,00	0,0
2010-12-13 13:00	22	26	100	0,0	16,43	-16,40	305,4	1026,52	-16,77	-16,40	15,83	-12,67	0,0	0,00	0,0
2010-12-13 13:30	22	26	100	0,0	16,33	-16,70	305,4	1026,52	-17,06	-16,70	15,73	-12,97	1,8	3,00	0,0
2010-12-13 14:00	22	26	100	0,0	16,33	-17,10	305,4	1026,52	-17,46	-17,10	15,73	-13,37	0,0	3,00	0,0
2010-12-13 14:30	22	26	100	0,0	16,33	-17,40	305,4	1026,52	-17,76	-17,40	15,73	-13,67	0,0	0,00	0,0
2010-12-13 15:00	22	26	100	0,0	16,33	-17,70	305,4	1026,52	-18,06	-17,70	15,73	-13,97	0,0	0,00	0,0
2010-12-13 15:30	22	26	100	0,0	16,33	-17,60	305,4	1026,52	-17,96	-17,60	15,73	-13,87	0,0	0,00	0,0
2010-12-13 16:00	22	26	100	0,0	16,33	-18,10	305,4	1026,52	-18,46	-18,10	15,73	-14,37	0,0	0,00	0,0
2010-12-13 16:30	22	26	100	0,0	16,33	-18,30	305,4	1026,52	-18,66	-18,30	15,73	-14,57	0,0	0,00	0,0
2010-12-13 17:00	22	26	100	0,0	16,23	-19,00	305,4	1026,52	-19,36	-19,00	15,63	-15,27	0,0	0,00	0,0
2010-12-13 17:30	22	26	100	0,0	16,23	-18,80	305,4	1027,52	-19,16	-18,80	15,63	-15,07	0,0	0,00	0,0
2010-12-13 18:00	22	26	100	0,0	16,23	-19,00	305,4	1027,52	-19,36	-19,00	15,63	-15,27	1,2	0,60	0,0
2010-12-13 18:30	22	26	100	0,0	16,23	-18,80	305,4	1027,52	-19,16	-18,80	15,63	-15,07	0,0	0,60	0,0

Datum	Vindriktning	Luftfukt inne	Luftfukt ute	Vindhastighet	Temp inne	Temp ute	Nederb. året	Lufttryck	Daggpunkt	Kyleffekt	Vix inne	Vix ute	Vindby	Korr lufttryck	Regn/dygn
	°	Rh%	Rh%	m/s	°C	°C	mm	Mbar	°C	°C	°C	°C	m/s		mm
2010-12-13 19:00	22	26	100	0,0	16,23	-19,30	305,4	1027,52	-19,66	-19,30	15,63	-15,57	2,4	3,60	0,0
2010-12-13 19:30	22	26	100	0,0	16,23	-19,50	305,4	1027,52	-19,86	-19,50	15,63	-15,77	0,0	3,60	0,0
2010-12-13 20:00	22	26	100	0,0	16,23	-20,20	305,4	1027,52	-20,56	-20,20	15,63	-16,47	0,0	0,00	0,0
2010-12-13 20:30	22	26	100	0,0	16,23	-20,60	305,4	1027,52	-20,96	-20,60	15,63	-16,87	0,0	0,00	0,0
2010-12-13 21:00	22	26	100	0,0	16,23	-21,00	305,4	1027,52	-21,35	-21,00	15,63	-17,27	0,0	0,00	0,0
2010-12-13 21:30	22	26	100	0,0	16,13	-20,70	305,4	1027,52	-21,06	-20,70	15,53	-16,97	1,6	0,00	0,0
2010-12-13 22:00	22	26	100	0,0	16,13	-21,40	305,4	1027,52	-21,75	-21,40	15,53	-17,67	0,0	0,00	0,0
2010-12-13 22:30	22	26	100	0,0	16,13	-22,40	305,4	1027,52	-22,75	-22,40	15,53	-18,67	0,0	0,00	0,0
2010-12-13 23:00	22	26	100	0,0	16,13	-22,40	305,4	1027,52	-22,75	-22,40	15,53	-18,67	0,0	0,00	0,0
2010-12-13 23:30	22	26	100	0,0	16,13	-23,21	305,4	1027,52	-23,55	-23,21	15,53	-19,48	0,0	0,00	0,0
2010-12-14 00:00	22	26	100	0,0	16,13	-22,00	305,4	1026,52	-22,35	-22,00	15,53	-18,27	0,0	0,00	0,0
2010-12-14 00:30	22	26	100	0,0	16,13	-21,60	305,4	1026,52	-21,95	-21,60	15,53	-17,87	0,0	0,00	0,0
2010-12-14 01:00	22	26	100	0,0	16,13	-21,10	305,4	1026,52	-21,45	-21,10	15,53	-17,37	0,0	0,00	0,0
2010-12-14 01:30	22	26	100	0,0	16,13	-21,60	305,4	1026,52	-21,95	-21,60	15,53	-17,87	0,0	0,00	0,0
2010-12-14 02:00	22	26	100	0,0	16,13	-21,20	305,4	1026,52	-21,55	-21,20	15,53	-17,47	0,0	0,00	0,0
2010-12-14 02:30	22	26	100	0,0	16,13	-21,00	305,4	1025,52	-21,35	-21,00	15,53	-17,27	0,0	0,00	0,0
2010-12-14 03:00	22	26	100	0,0	16,13	-21,20	305,4	1025,52	-21,55	-21,20	15,53	-17,47	0,0	0,00	0,0
2010-12-14 03:30	22	26	100	0,0	16,13	-21,50	305,4	1025,52	-21,85	-21,50	15,53	-17,77	0,0	0,00	0,0
2010-12-14 04:00	22	26	100	0,0	16,13	-21,90	305,4	1025,52	-22,25	-21,90	15,53	-18,17	0,0	0,00	0,0
2010-12-14 04:30	22	26	100	0,0	16,13	-21,30	305,4	1025,52	-21,65	-21,30	15,53	-17,57	0,0	0,00	0,0
2010-12-14 05:00	22	26	100	0,0	16,13	-20,70	305,4	1025,52	-21,06	-20,70	15,53	-16,97	0,0	0,00	0,0
2010-12-14 05:30	22	26	100	0,0	16,13	-20,60	305,4	1025,52	-20,96	-20,60	15,53	-16,87	0,0	0,00	0,0
2010-12-14 06:00	22	26	100	0,0	16,03	-20,60	305,4	1025,52	-20,96	-20,60	15,43	-16,87	0,0	0,00	0,0
2010-12-14 06:30	22	26	100	0,0	16,03	-20,20	305,4	1025,52	-20,56	-20,20	15,43	-16,47	0,0	0,00	0,0
2010-12-14 07:00	22	25	100	0,0	15,93	-19,60	305,4	1025,52	-19,96	-19,60	15,30	-15,87	0,0	0,00	0,0
2010-12-14 07:30	22	25	100	0,0	15,93	-19,60	305,4	1025,52	-19,96	-19,60	15,30	-15,87	0,0	0,00	0,0
2010-12-14 08:00	22	25	100	0,0	15,83	-19,60	305,4	1025,52	-19,96	-19,60	15,20	-15,87	1,4	2,40	0,0
2010-12-14 08:30	22	25	100	0,0	15,83	-18,80	305,4	1025,52	-19,16	-18,80	15,20	-15,07	0,0	2,40	0,0
2010-12-14 09:00	22	25	100	0,0	15,83	-18,70	305,4	1026,52	-19,06	-18,70	15,20	-14,97	0,0	0,00	0,0
2010-12-14 09:30	22	25	100	0,0	16,13	-18,30	305,4	1026,52	-18,66	-18,30	15,50	-14,57	0,0	0,60	0,0
2010-12-14 10:00	22	26	100	0,0	16,43	-18,10	305,4	1026,52	-18,46	-18,10	15,83	-14,37	0,0	0,60	0,0
2010-12-14 10:30	22	25	100	0,0	16,63	-17,80	305,4	1026,52	-18,16	-17,80	16,00	-14,07	0,0	0,00	0,0
2010-12-14 11:00	22	25	100	0,0	16,83	-17,60	305,4	1026,52	-17,96	-17,60	16,20	-13,87	0,0	0,00	0,0
2010-12-14 11:30	22	25	100	0,0	16,73	-18,10	305,4	1027,52	-18,46	-18,10	16,10	-14,37	0,0	0,00	0,0
2010-12-14 12:00	22	25	100	0,0	16,63	-18,30	305,4	1027,52	-18,66	-18,30	16,00	-14,57	0,0	1,20	0,0
2010-12-14 12:30	22	25	100	0,0	16,43	-17,90	305,4	1027,52	-18,26	-17,90	15,80	-14,17	0,0	1,20	0,0
2010-12-14 13:00	22	25	100	0,0	16,23	-15,40	305,4	1027,52	-15,77	-15,40	15,60	-11,67	0,0	3,60	0,0
2010-12-14 13:30	22	25	100	0,0	16,13	-15,80	305,4	1027,52	-16,17	-15,80	15,50	-12,07	0,0	3,60	0,0
2010-12-14 14:00	22	25	100	0,0	15,93	-15,70	305,4	1027,52	-16,07	-15,70	15,30	-11,97	0,0	0,60	0,0
2010-12-14 14:30	22	25	100	0,0	15,83	-13,00	305,4	1027,52	-13,37	-13,00	15,20	-9,27	0,0	0,60	0,0
2010-12-14 15:00	22	25	100	0,0	15,83	-16,00	305,4	1027,52	-16,37	-16,00	15,20	-12,27	0,0	0,00	0,0
2010-12-14 15:30	22	25	100	0,0	15,83	-12,30	305,4	1028,52	-12,67	-12,30	15,20	-8,57	0,0	0,00	0,0
2010-12-14 16:00	22	25	100	0,0	15,83	-11,40	305,4	1028,52	-11,78	-11,40	15,20	-7,67	0,0	0,00	0,0
2010-12-14 16:30	22	25	100	0,0	15,93	-12,90	305,4	1028,52	-13,27	-12,90	15,30	-9,17	0,0	0,00	0,0
2010-12-14 17:00	22	25	100	0,0	16,03	-12,00	305,4	1028,52	-12,38	-12,00	15,40	-8,27	0,0	0,00	0,0
2010-12-14 17:30	22	26	100	0,0	16,13	-13,10	305,4	1028,52	-13,47	-13,10	15,53	-9,37	0,0	0,00	0,0

Datum	Vindriktning °	Luftfukt inne Rh%	Luftfukt ute Rh%	Vindhastighet m/s	Temp inne °C	Temp ute °C	Nederb. året mm	Lufftryck Mbar	Daggpunkt °C	Kyleffekt °C	Vix inne °C	Vix ute °C	Vindby m/s	Korr lufftryck	Regn/dygn mm
2010-12-14 18:00	22	26	100	0,0	16,13	-13,50	305,4	1028,52	-13,87	-13,50	15,53	-9,77	1,4	0,60	0,0
2010-12-14 18:30	22	25	100	0,0	16,03	-13,20	305,4	1028,52	-13,57	-13,20	15,40	-9,47	0,0	0,60	0,0
2010-12-14 19:00	22	25	100	0,0	15,93	-11,40	305,4	1028,52	-11,78	-11,40	15,30	-7,67	0,0	0,00	0,0
2010-12-14 19:30	22	25	100	0,0	15,93	-10,49	305,4	1028,52	-10,88	-10,49	15,30	-6,77	0,0	0,00	0,0
2010-12-14 20:00	22	25	99	0,0	16,03	-10,49	305,4	1029,52	-11,01	-10,49	15,40	-6,85	0,0	0,00	0,0
2010-12-14 20:30	22	26	99	0,0	16,03	-10,49	305,4	1029,52	-11,01	-10,49	15,43	-6,85	0,0	0,00	0,0
2010-12-14 21:00	22	26	99	0,0	16,03	-10,90	305,4	1029,52	-11,41	-10,90	15,43	-7,25	0,0	0,00	0,0
2010-12-14 21:30	22	25	99	0,0	16,03	-11,80	305,4	1029,52	-12,30	-11,80	15,40	-8,15	0,0	0,00	0,0
2010-12-14 22:00	22	26	100	0,0	15,93	-9,69	305,4	1029,52	-10,08	-9,69	15,33	-5,96	0,0	0,00	0,0
2010-12-14 22:30	22	26	100	0,0	15,93	-8,89	305,4	1029,52	-9,28	-8,89	15,33	-5,16	0,0	0,00	0,0
2010-12-14 23:00	22	26	100	0,0	15,93	-9,19	305,4	1029,52	-9,58	-9,19	15,33	-5,46	0,0	0,00	0,0
2010-12-14 23:30	22	26	100	0,0	16,03	-9,49	305,4	1029,52	-9,88	-9,49	15,43	-5,76	0,0	0,00	0,0
2010-12-15 00:00	22	26	100	0,0	16,03	-8,49	305,4	1029,52	-8,88	-8,49	15,43	-4,76	0,0	0,00	0,0
2010-12-15 00:30	22	26	100	0,0	16,13	-8,09	305,4	1029,52	-8,49	-8,09	15,53	-4,36	0,0	0,00	0,0
2010-12-15 01:00	22	26	100	0,0	16,13	-7,99	305,4	1029,52	-8,39	-7,99	15,53	-4,26	0,0	0,00	0,0
2010-12-15 01:30	22	26	100	0,0	16,23	-8,19	305,4	1028,52	-8,58	-8,19	15,63	-4,46	0,0	0,00	0,0
2010-12-15 02:00	22	26	100	0,0	16,23	-8,39	305,4	1028,52	-8,78	-8,39	15,63	-4,66	0,0	0,00	0,0
2010-12-15 02:30	22	26	100	0,0	16,33	-7,99	305,4	1028,52	-8,39	-7,99	15,73	-4,26	0,0	0,00	0,0
2010-12-15 03:00	22	26	100	0,0	16,33	-7,59	305,4	1027,52	-7,99	-7,59	15,73	-3,86	0,0	0,00	0,0
2010-12-15 03:30	22	26	100	0,0	16,33	-7,99	305,4	1027,52	-8,39	-7,99	15,73	-4,26	0,0	0,00	0,0
2010-12-15 04:00	22	26	100	0,0	16,33	-7,19	305,4	1026,52	-7,59	-7,19	15,73	-3,46	0,0	0,00	0,0
2010-12-15 04:30	22	26	100	0,0	16,33	-8,19	305,4	1026,52	-8,58	-8,19	15,73	-4,46	0,0	0,00	0,0
2010-12-15 05:00	22	26	100	0,0	16,33	-8,39	305,4	1026,52	-8,78	-8,39	15,73	-4,66	0,0	0,00	0,0
2010-12-15 05:30	22	26	100	0,0	16,33	-7,49	305,4	1025,52	-7,89	-7,49	15,73	-3,76	0,0	0,00	0,0
2010-12-15 06:00	22	26	100	0,0	16,33	-6,89	305,4	1024,52	-7,29	-6,89	15,73	-3,16	0,0	0,00	0,0
2010-12-15 06:30	22	26	100	0,0	16,33	-6,79	305,4	1024,52	-7,19	-6,79	15,73	-3,06	0,0	0,00	0,0
2010-12-15 07:00	22	26	100	0,0	16,33	-6,59	305,4	1023,52	-6,99	-6,59	15,73	-2,86	0,0	0,00	0,0
2010-12-15 07:30	22	26	100	0,0	16,33	-6,59	305,4	1023,52	-6,99	-6,59	15,73	-2,86	0,0	0,00	0,0
2010-12-15 08:00	22	26	100	0,0	16,33	-6,49	305,4	1023,52	-6,89	-6,49	15,73	-2,76	0,0	0,00	0,0
2010-12-15 08:30	22	26	100	0,0	16,33	-6,59	305,4	1022,52	-6,99	-6,59	15,73	-2,86	0,0	0,00	0,0
2010-12-15 09:00	22	26	100	0,0	16,33	-6,49	305,4	1021,52	-6,89	-6,49	15,73	-2,76	0,0	0,00	0,0
2010-12-15 09:30	22	26	100	0,0	16,33	-6,39	305,4	1021,52	-6,79	-6,39	15,73	-2,66	1,2	3,00	0,0
2010-12-15 10:00	22	26	100	0,0	16,33	-6,19	305,4	1020,52	-6,59	-6,19	15,73	-2,46	0,0	3,00	0,0
2010-12-15 10:30	22	26	100	0,0	16,43	-5,89	305,4	1020,52	-6,29	-5,89	15,83	-2,16	0,0	0,00	0,0
2010-12-15 11:00	22	26	100	0,0	16,43	-5,89	305,4	1019,52	-6,29	-5,89	15,83	-2,16	1,6	3,00	0,0
2010-12-15 11:30	22	26	100	0,0	16,43	-5,89	305,4	1018,52	-6,29	-5,89	15,83	-2,16	0,0	3,00	0,0
2010-12-15 12:00	22	26	100	0,0	16,43	-6,09	305,4	1017,52	-6,49	-6,09	15,83	-2,36	0,0	0,00	0,0
2010-12-15 12:30	28	26	100	0,0	16,33	-5,89	305,4	1016,51	-6,29	-5,89	15,73	-2,16	1,6	1,80	0,0
2010-12-15 13:00	139	26	100	0,0	16,33	-5,49	305,4	1015,51	-5,89	-5,49	15,73	-1,76	0,0	1,80	0,0
2010-12-15 13:30	139	26	100	0,0	16,33	-5,59	305,4	1014,51	-5,99	-5,59	15,73	-1,86	0,0	0,00	0,0
2010-12-15 14:00	139	26	100	0,0	16,23	-5,49	305,4	1013,51	-5,89	-5,49	15,63	-1,76	0,0	0,00	0,0
2010-12-15 14:30	139	26	100	0,0	16,13	-5,69	305,4	1012,51	-6,09	-5,69	15,53	-1,96	0,0	0,00	0,0
2010-12-15 15:00	139	26	100	0,0	16,13	-5,69	305,4	1011,51	-6,09	-5,69	15,53	-1,96	0,0	0,00	0,0
2010-12-15 15:30	139	26	100	0,0	16,23	-5,59	305,4	1010,51	-5,99	-5,59	15,63	-1,86	0,0	0,00	0,0
2010-12-15 16:00	139	26	100	0,0	16,23	-5,59	305,4	1009,51	-5,99	-5,59	15,63	-1,86	0,0	0,00	0,0
2010-12-15 16:30	139	26	100	0,0	16,33	-5,49	305,4	1008,51	-5,89	-5,49	15,73	-1,76	0,0	0,00	0,0

Datum	Vindriktning	Luftfukt inne	Luftfukt ute	Vindhastighet	Temp inne	Temp ute	Nederb. året	Lufftryck	Daggpunkt	Kyleffekt	Vix inne	Vix ute	Vindby	Korr lufftryck	Regn/dygn
	°	Rh%	Rh%	m/s	°C	°C	mm	Mbar	°C	°C	°C	°C	m/s		mm
2010-12-15 17:00	139	26	100	0,0	16,33	-5,59	305,4	1007,51	-5,99	-5,59	15,73	-1,86	0,0	0,00	0,0
2010-12-15 17:30	139	26	100	0,0	16,33	-5,49	305,4	1006,51	-5,89	-5,49	15,73	-1,76	0,0	0,00	0,0
2010-12-15 18:00	139	26	100	0,0	16,33	-5,29	305,4	1004,51	-5,69	-5,29	15,73	-1,56	0,0	0,00	0,0
2010-12-15 18:30	139	26	100	0,0	16,43	-5,09	305,4	1004,51	-5,49	-5,09	15,83	-1,36	1,4	2,40	0,0
2010-12-15 19:00	139	26	100	0,0	16,43	-4,99	305,4	1002,51	-5,39	-4,99	15,83	-1,26	0,0	2,40	0,0
2010-12-15 19:30	139	26	100	0,0	16,43	-4,59	305,4	1001,51	-4,99	-4,59	15,83	-0,86	0,0	0,00	0,0
2010-12-15 20:00	139	26	100	0,0	16,43	-4,49	305,4	1000,51	-4,89	-4,49	15,83	-0,76	0,0	0,00	0,0
2010-12-15 20:30	139	26	100	0,0	16,43	-4,49	305,4	999,51	-4,89	-4,49	15,83	-0,76	0,0	0,00	0,0
2010-12-15 21:00	139	26	100	0,0	16,43	-4,49	305,4	998,51	-4,89	-4,49	15,83	-0,76	0,0	0,60	0,0
2010-12-15 21:30	139	26	100	0,0	16,33	-4,49	305,4	997,50	-4,89	-4,49	15,73	-0,76	0,0	0,60	0,0
2010-12-15 22:00	137	26	100	0,0	16,33	-4,39	305,4	996,50	-4,79	-4,39	15,73	-0,66	0,0	0,00	0,0
2010-12-15 22:30	141	26	100	0,0	16,33	-4,29	305,4	994,50	-4,69	-4,29	15,73	-0,56	1,2	0,00	0,0
2010-12-15 23:00	137	26	100	0,0	16,43	-4,39	305,4	993,50	-4,79	-4,39	15,83	-0,66	0,0	0,00	0,0
2010-12-15 23:30	135	26	100	0,0	16,43	-4,49	305,4	992,50	-4,89	-4,49	15,83	-0,76	0,0	0,00	0,0
2010-12-16 00:00	124	26	100	0,0	16,53	-4,59	305,4	991,50	-4,99	-4,59	15,93	-0,86	0,0	0,00	0,0
2010-12-16 00:30	139	26	100	0,0	16,63	-4,49	305,4	989,50	-4,89	-4,49	16,03	-0,76	0,0	0,00	0,0
2010-12-16 01:00	141	26	100	0,0	16,63	-4,49	305,4	988,50	-4,89	-4,49	16,03	-0,76	2,2	0,00	0,0
2010-12-16 01:30	136	26	100	0,0	16,63	-4,49	305,4	988,50	-4,89	-4,49	16,03	-0,76	2,0	0,00	0,0
2010-12-16 02:00	135	26	100	0,0	16,63	-4,49	305,4	987,50	-4,89	-4,49	16,03	-0,76	2,6	0,00	0,0
2010-12-16 02:30	136	26	100	0,0	16,63	-4,39	305,4	986,50	-4,79	-4,39	16,03	-0,66	0,0	0,00	0,0
2010-12-16 03:00	140	26	100	0,0	16,63	-4,29	305,4	986,50	-4,69	-4,29	16,03	-0,56	1,8	0,00	0,0
2010-12-16 03:30	140	26	100	0,0	16,73	-4,19	305,4	986,50	-4,59	-4,19	16,13	-0,46	1,6	0,00	0,0
2010-12-16 04:00	140	26	100	0,0	16,73	-4,09	305,4	985,50	-4,50	-4,09	16,13	-0,36	0,0	0,00	0,0
2010-12-16 04:30	140	26	100	0,0	16,73	-4,09	305,4	985,50	-4,50	-4,09	16,13	-0,36	0,0	0,00	0,0
2010-12-16 05:00	140	26	100	0,0	16,73	-4,19	305,4	985,50	-4,59	-4,19	16,13	-0,46	0,0	0,00	0,0
2010-12-16 05:30	61	26	100	0,0	16,73	-4,29	305,4	985,50	-4,69	-4,29	16,13	-0,56	1,2	0,00	0,0
2010-12-16 06:00	61	26	100	0,0	16,73	-4,39	305,4	985,50	-4,79	-4,39	16,13	-0,66	0,0	0,00	0,0
2010-12-16 06:30	61	26	100	0,0	16,73	-4,49	305,4	985,50	-4,89	-4,49	16,13	-0,76	0,0	0,00	0,0
2010-12-16 07:00	61	26	100	0,0	16,73	-4,59	305,4	985,50	-4,99	-4,59	16,13	-0,86	1,2	1,80	0,0
2010-12-16 07:30	61	26	100	0,0	16,73	-4,79	305,4	985,50	-5,19	-4,79	16,13	-1,06	0,0	1,80	0,0
2010-12-16 08:00	61	26	100	0,0	16,73	-4,89	305,4	985,50	-5,29	-4,89	16,13	-1,16	1,2	0,00	0,0
2010-12-16 08:30	61	26	100	0,0	16,73	-5,19	305,4	985,50	-5,59	-5,19	16,13	-1,46	1,4	0,00	0,0
2010-12-16 09:00	61	26	100	0,0	16,73	-5,19	305,4	985,50	-5,59	-5,19	16,13	-1,46	0,0	0,00	0,0
2010-12-16 09:30	61	26	100	0,0	16,73	-5,29	305,4	984,50	-5,69	-5,29	16,13	-1,56	0,0	0,00	0,0
2010-12-16 10:00	61	26	100	0,0	16,73	-5,49	305,4	984,50	-5,89	-5,49	16,13	-1,76	0,0	0,00	0,0
2010-12-16 10:30	61	26	100	0,0	16,73	-5,49	305,4	984,50	-5,89	-5,49	16,13	-1,76	0,0	0,60	0,0
2010-12-16 11:00	61	26	100	0,0	16,63	-5,49	305,4	984,50	-5,89	-5,49	16,03	-1,76	0,0	0,60	0,0
2010-12-16 11:30	61	26	100	0,0	16,73	-5,49	305,4	983,50	-5,89	-5,49	16,13	-1,76	0,0	0,00	0,0
2010-12-16 12:00	61	26	100	0,0	16,83	-5,49	305,4	983,50	-5,89	-5,49	16,23	-1,76	0,0	0,00	0,0
2010-12-16 12:30	61	26	100	0,0	16,83	-5,59	305,4	983,50	-5,99	-5,59	16,23	-1,86	0,0	0,00	0,0
2010-12-16 13:00	61	26	100	0,0	16,83	-5,89	305,4	982,50	-6,29	-5,89	16,23	-2,16	0,0	0,00	0,0
2010-12-16 13:30	61	26	100	0,0	16,73	-5,79	305,4	982,50	-6,19	-5,79	16,13	-2,06	0,0	0,00	0,0
2010-12-16 14:00	61	26	100	0,0	16,63	-5,89	305,4	982,50	-6,29	-5,89	16,03	-2,16	0,0	0,00	0,0
2010-12-16 14:30	61	26	100	0,0	16,53	-6,19	305,4	981,50	-6,59	-6,19	15,93	-2,46	1,2	0,00	0,0
2010-12-16 15:00	61	26	100	0,0	16,63	-6,19	305,4	981,50	-6,59	-6,19	16,03	-2,46	0,0	0,00	0,0
2010-12-16 15:30	61	26	100	0,0	16,63	-6,09	305,4	981,50	-6,49	-6,09	16,03	-2,36	0,0	0,00	0,0

Datum	Vindriktning	Luftfukt inne	Luftfukt ute	Vindhastighet	Temp inne	Temp ute	Nederb. året	Lufttryck	Daggpunkt	Kyleffekt	Vix inne	Vix ute	Vindby	Korr lufttryck	Regn/dygn
	°	Rh%	Rh%	m/s	°C	°C	mm	Mbar	°C	°C	°C	°C	m/s		mm
2010-12-16 16:00	61	26	100	0,0	16,73	-5,99	305,4	980,50	-6,39	-5,99	16,13	-2,26	0,0	0,00	0,0
2010-12-16 16:30	61	26	100	0,0	16,63	-5,99	305,4	981,50	-6,39	-5,99	16,03	-2,26	0,0	0,00	0,0
2010-12-16 17:00	61	26	100	0,0	16,63	-6,09	305,4	980,50	-6,49	-6,09	16,03	-2,36	0,0	0,00	0,0
2010-12-16 17:30	61	26	100	0,0	16,53	-6,09	305,4	980,50	-6,49	-6,09	15,93	-2,36	0,0	0,00	0,0
2010-12-16 18:00	61	26	100	0,0	16,43	-6,29	305,4	980,50	-6,69	-6,29	15,83	-2,56	0,0	0,00	0,0
2010-12-16 18:30	61	26	100	0,0	16,43	-6,19	305,4	980,50	-6,59	-6,19	15,83	-2,46	0,0	0,00	0,0
2010-12-16 19:00	61	27	100	0,0	16,53	-6,39	305,4	981,50	-6,79	-6,39	15,97	-2,66	2,0	0,60	0,0
2010-12-16 19:30	61	26	98	0,0	16,63	-6,79	305,4	981,50	-7,46	-6,79	16,03	-3,24	0,0	0,60	0,0
2010-12-16 20:00	61	26	96	0,0	16,63	-7,49	305,4	981,50	-8,43	-7,49	16,03	-4,11	2,0	1,20	0,0
2010-12-16 20:30	61	26	96	0,0	16,73	-7,69	305,4	981,50	-8,63	-7,69	16,13	-4,31	0,0	1,20	0,0
2010-12-16 21:00	61	26	98	0,0	16,73	-7,49	305,4	982,50	-8,15	-7,49	16,13	-3,94	1,2	0,00	0,0
2010-12-16 21:30	61	26	98	0,0	16,73	-7,39	305,4	982,50	-8,06	-7,39	16,13	-3,84	1,2	0,00	0,0
2010-12-16 22:00	61	26	98	0,0	16,63	-7,29	305,4	983,50	-7,96	-7,29	16,03	-3,74	0,0	0,00	0,0
2010-12-16 22:30	61	26	99	0,0	16,63	-7,19	305,4	983,50	-7,72	-7,19	16,03	-3,55	0,0	0,00	0,0
2010-12-16 23:00	61	26	99	0,0	16,53	-7,09	305,4	984,50	-7,62	-7,09	15,93	-3,45	1,2	0,00	0,0
2010-12-16 23:30	61	26	100	0,0	16,53	-6,99	305,4	984,50	-7,39	-6,99	15,93	-3,26	0,0	0,00	0,0
2010-12-17 00:00	61	26	100	0,0	16,63	-6,69	305,4	985,50	-7,09	-6,69	16,03	-2,96	0,0	0,00	0,0
2010-12-17 00:30	61	26	100	0,0	16,63	-6,59	305,4	985,50	-6,99	-6,59	16,03	-2,86	0,0	0,00	0,0
2010-12-17 01:00	61	26	100	0,0	16,73	-6,29	305,4	985,50	-6,69	-6,29	16,13	-2,56	0,0	0,00	0,0
2010-12-17 01:30	61	26	100	0,0	16,83	-5,89	305,4	986,50	-6,29	-5,89	16,23	-2,16	0,0	0,00	0,0
2010-12-17 02:00	113	26	100	0,0	16,83	-5,39	305,4	987,50	-5,79	-5,39	16,23	-1,66	1,6	0,00	0,0
2010-12-17 02:30	119	26	100	0,0	16,83	-5,19	305,4	987,50	-5,59	-5,19	16,23	-1,46	1,8	0,00	0,0
2010-12-17 03:00	144	26	100	3,7	16,83	-5,19	305,4	988,50	-5,59	-11,54	16,23	-1,46	7,9	0,00	0,0
2010-12-17 03:30	138	26	96	4,1	16,73	-5,39	305,4	989,50	-6,34	-13,20	16,13	-2,00	7,9	0,00	0,0
2010-12-17 04:00	119	26	95	3,7	16,73	-5,69	305,4	990,50	-6,78	-12,12	16,13	-2,39	6,2	0,00	0,0
2010-12-17 04:30	129	26	95	3,3	16,73	-5,69	305,4	990,50	-6,78	-10,68	16,13	-2,39	5,0	0,00	0,0
2010-12-17 05:00	114	26	96	2,8	16,83	-5,69	305,4	991,50	-6,64	-9,25	16,23	-2,31	4,7	0,00	0,0
2010-12-17 05:30	137	26	97	4,3	16,83	-5,59	305,4	992,50	-6,40	-13,44	16,23	-2,12	5,2	0,00	0,0
2010-12-17 06:00	132	26	96	3,3	16,83	-5,59	305,4	992,50	-6,54	-10,57	16,23	-2,21	4,5	0,00	0,0
2010-12-17 06:30	108	26	98	2,0	16,93	-5,49	305,4	993,50	-6,16	-5,49	16,33	-1,93	4,1	0,00	0,0
2010-12-17 07:00	94	26	99	2,4	16,93	-5,49	305,4	994,50	-6,03	-7,60	16,33	-1,85	3,1	0,00	0,0
2010-12-17 07:30	108	26	100	3,0	16,93	-5,19	305,4	994,50	-5,59	-8,70	16,33	-1,46	3,1	0,00	0,0
2010-12-17 08:00	112	26	100	2,6	16,93	-4,99	305,4	995,50	-5,39	-7,07	16,33	-1,26	4,3	2,40	0,0
2010-12-17 08:30	92	26	100	2,2	16,93	-4,99	305,4	995,50	-5,39	-4,99	16,33	-1,26	4,7	2,40	0,0
2010-12-17 09:00	113	26	100	2,2	16,93	-4,89	305,4	996,50	-5,29	-4,89	16,33	-1,16	3,9	0,00	0,0
2010-12-17 09:30	94	26	100	1,4	17,03	-4,69	305,4	996,50	-5,09	-4,69	16,43	-0,96	2,8	0,00	0,0
2010-12-17 10:00	90	26	100	1,6	17,03	-4,59	305,4	997,50	-4,99	-4,59	16,43	-0,86	2,8	1,20	0,0
2010-12-17 10:30	88	26	100	1,8	17,03	-4,49	305,4	998,51	-4,89	-4,49	16,43	-0,76	3,5	1,20	0,0
2010-12-17 11:00	91	26	100	0,0	16,93	-4,49	305,4	998,51	-4,89	-4,49	16,33	-0,76	2,4	0,00	0,0
2010-12-17 11:30	83	26	100	1,2	16,83	-4,39	305,4	999,51	-4,79	-4,39	16,23	-0,66	2,0	0,00	0,0
2010-12-17 12:00	84	26	100	1,6	16,83	-3,79	305,4	999,51	-4,20	-3,79	16,23	-0,06	3,1	0,00	0,0
2010-12-17 12:30	93	26	100	2,4	16,83	-3,19	305,4	999,51	-3,60	-5,17	16,23	0,54	4,5	0,00	0,0
2010-12-17 13:00	122	26	100	2,4	16,83	-2,79	305,4	1000,51	-3,20	-4,75	16,23	0,94	4,9	1,20	0,0
2010-12-17 13:30	96	26	100	2,6	16,93	-2,79	305,4	1001,51	-3,20	-4,75	16,33	0,94	5,4	1,20	0,0
2010-12-17 14:00	98	26	100	4,5	17,03	-3,09	305,4	1001,51	-3,50	-11,70	16,43	0,64	7,9	0,00	0,0
2010-12-17 14:30	98	26	100	3,3	17,03	-3,29	305,4	1002,51	-3,70	-7,97	16,43	0,44	7,7	0,00	0,0

Datum	Vindriktning °	Luftfukt inne Rh%	Luftfukt ute Rh%	Vindhastighet m/s	Temp inne °C	Temp ute °C	Nederb. året mm	Lufttryck Mbar	Daggpunkt °C	Kyleffekt °C	Vix inne °C	Vix ute °C	Vindby m/s	Korr lufttryck	Regn/dygn mm
2010-12-17 15:00	105	26	100	3,3	17,03	-3,49	305,4	1003,51	-3,90	-8,20	16,43	0,24	6,9	0,00	0,0
2010-12-17 15:30	82	27	100	2,6	17,03	-3,79	305,4	1004,51	-4,20	-5,80	16,47	-0,06	7,5	2,40	0,0
2010-12-17 16:00	98	27	100	3,3	17,03	-3,99	305,4	1005,51	-4,40	-8,76	16,47	-0,26	7,3	2,40	0,0
2010-12-17 16:30	97	27	100	3,3	17,03	-4,19	305,4	1005,51	-4,59	-8,99	16,47	-0,46	5,8	0,00	0,0
2010-12-17 17:00	108	27	95	4,3	17,03	-4,49	305,4	1006,51	-5,59	-12,11	16,47	-1,19	7,3	0,00	0,0
2010-12-17 17:30	80	27	96	2,0	17,03	-4,79	305,4	1007,51	-5,75	-4,79	16,47	-1,40	7,1	0,00	0,0
2010-12-17 18:00	91	27	95	2,4	17,13	-4,89	305,4	1007,51	-5,99	-6,96	16,57	-1,59	5,6	0,00	0,0
2010-12-17 18:30	135	27	95	2,4	17,13	-4,89	305,4	1008,51	-5,99	-6,96	16,57	-1,59	6,0	0,00	0,0
2010-12-17 19:00	92	27	95	3,7	17,23	-4,99	305,4	1008,51	-6,09	-11,30	16,67	-1,69	6,6	0,00	0,0
2010-12-17 19:30	97	27	98	1,8	17,23	-4,99	305,4	1009,51	-5,67	-4,99	16,67	-1,43	5,4	0,00	0,0
2010-12-17 20:00	89	27	97	2,8	17,23	-5,29	305,4	1010,51	-6,10	-8,81	16,67	-1,82	5,0	0,00	0,0
2010-12-17 20:30	109	27	94	2,6	17,23	-5,39	305,4	1010,51	-6,63	-7,49	16,67	-2,17	6,2	1,20	0,0
2010-12-17 21:00	103	27	94	2,2	17,23	-5,59	305,4	1011,51	-6,82	-5,59	16,67	-2,37	5,2	1,20	0,0
2010-12-17 21:30	110	27	95	3,3	17,23	-5,99	305,4	1011,51	-7,08	-11,02	16,67	-2,69	4,1	0,00	0,0
2010-12-17 22:00	117	27	95	1,8	17,23	-6,29	305,4	1012,51	-7,38	-6,29	16,67	-2,99	5,6	0,00	0,0
2010-12-17 22:30	94	27	95	3,0	17,13	-6,49	305,4	1012,51	-7,57	-10,12	16,57	-3,19	5,4	0,00	0,0
2010-12-17 23:00	85	27	95	4,3	17,13	-6,69	305,4	1013,51	-7,77	-14,76	16,57	-3,39	6,2	0,00	0,0
2010-12-17 23:30	85	27	95	2,2	17,13	-6,99	305,4	1013,51	-8,07	-6,99	16,57	-3,69	5,8	0,00	0,0
2010-12-18 00:00	76	27	95	3,3	17,13	-7,29	305,4	1014,51	-8,37	-12,49	16,57	-3,99	5,6	0,00	0,0
2010-12-18 00:30	94	27	94	3,5	17,13	-7,59	305,4	1014,51	-8,81	-12,83	16,57	-4,37	6,2	0,00	0,0
2010-12-18 01:00	84	27	94	3,3	17,13	-7,69	305,4	1014,51	-8,90	-12,94	16,57	-4,47	5,0	0,00	0,0
2010-12-18 01:30	75	27	91	3,1	17,23	-8,19	305,4	1015,51	-9,83	-11,98	16,67	-5,22	6,4	0,00	0,0
2010-12-18 02:00	79	27	90	4,3	17,23	-8,49	305,4	1015,51	-10,27	-16,93	16,67	-5,60	6,2	0,00	0,0
2010-12-18 02:30	86	27	91	1,8	17,33	-9,09	305,4	1016,51	-10,71	-9,09	16,77	-6,12	4,7	0,00	0,0
2010-12-18 03:00	86	27	91	3,7	17,33	-9,39	305,4	1016,51	-11,01	-16,44	16,77	-6,42	6,0	0,00	0,0
2010-12-18 03:30	83	27	92	2,2	17,33	-9,69	305,4	1016,51	-11,16	-9,69	16,77	-6,64	4,7	0,00	0,0
2010-12-18 04:00	98	27	92	1,4	17,43	-9,79	305,4	1017,52	-11,26	-9,79	16,87	-6,74	4,3	0,00	0,0
2010-12-18 04:30	50	27	91	1,4	17,43	-9,99	305,4	1017,52	-11,60	-9,99	16,87	-7,02	4,3	0,00	0,0
2010-12-18 05:00	76	27	91	4,1	17,43	-10,29	305,4	1017,52	-11,90	-19,10	16,87	-7,32	4,5	0,00	0,0
2010-12-18 05:30	116	27	91	3,1	17,43	-10,39	305,4	1017,52	-12,00	-14,38	16,87	-7,42	6,0	0,00	0,0
2010-12-18 06:00	91	27	91	1,6	17,43	-10,49	305,4	1017,52	-12,10	-10,49	16,87	-7,52	5,0	0,00	0,0
2010-12-18 06:30	92	27	91	0,0	17,43	-10,59	305,4	1017,52	-12,19	-10,59	16,87	-7,62	4,1	0,00	0,0
2010-12-18 07:00	96	27	91	2,4	17,33	-10,80	305,4	1018,52	-12,39	-13,19	16,77	-7,82	4,7	1,80	0,0
2010-12-18 07:30	104	27	91	1,4	17,33	-10,90	305,4	1018,52	-12,49	-10,90	16,77	-7,92	4,3	1,80	0,0
2010-12-18 08:00	259	27	91	1,6	17,33	-11,10	305,4	1019,52	-12,69	-11,10	16,77	-8,12	4,1	0,00	0,0
2010-12-18 08:30	109	27	91	2,4	17,33	-11,40	305,4	1019,52	-12,98	-13,83	16,77	-8,42	4,1	0,00	0,0
2010-12-18 09:00	103	27	91	2,6	17,33	-11,40	305,4	1019,52	-12,98	-13,83	16,77	-8,42	4,5	0,00	0,0
2010-12-18 09:30	86	27	91	1,6	17,43	-11,60	305,4	1019,52	-13,18	-11,60	16,87	-8,62	3,7	0,00	0,0
2010-12-18 10:00	91	27	91	1,8	17,43	-11,60	305,4	1019,52	-13,18	-11,60	16,87	-8,62	5,0	0,00	0,0
2010-12-18 10:30	155	27	91	1,2	17,33	-11,70	305,4	1019,52	-13,28	-11,70	16,77	-8,72	3,9	0,00	0,0
2010-12-18 11:00	89	27	91	3,1	17,23	-11,80	305,4	1019,52	-13,38	-15,91	16,67	-8,82	3,7	0,00	0,0
2010-12-18 11:30	87	27	91	1,2	17,23	-11,80	305,4	1019,52	-13,38	-11,80	16,67	-8,82	4,7	0,00	0,0
2010-12-18 12:00	113	27	91	0,0	17,13	-11,90	305,4	1019,52	-13,48	-11,90	16,57	-8,92	4,9	0,00	0,0
2010-12-18 12:30	78	27	91	1,8	17,03	-11,80	305,4	1019,52	-13,38	-11,80	16,47	-8,82	3,9	0,00	0,0
2010-12-18 13:00	181	27	91	1,4	17,03	-11,90	305,4	1019,52	-13,48	-11,90	16,47	-8,92	3,9	0,00	0,0
2010-12-18 13:30	88	27	91	2,2	17,03	-11,80	305,4	1019,52	-13,38	-11,80	16,47	-8,82	3,3	0,00	0,0

Datum	Vindriktning °	Luftfukt inne Rh%	Luftfukt ute Rh%	Vindhastighet m/s	Temp inne °C	Temp ute °C	Nederb. året mm	Lufttryck Mbar	Daggpunkt °C	Kyleffekt °C	Vix inne °C	Vix ute °C	Vindby m/s	Korr lufttryck	Regn/dygn mm
2010-12-18 14:00	98	27	91	2,2	17,03	-12,40	305,4	1018,52	-13,97	-12,40	16,47	-9,42	3,1	0,60	0,0
2010-12-18 14:30	100	27	91	1,2	17,03	-12,60	305,4	1019,52	-14,17	-12,60	16,47	-9,62	3,7	0,60	0,0
2010-12-18 15:00	106	27	91	1,2	17,13	-13,00	305,4	1019,52	-14,56	-13,00	16,57	-10,02	2,6	0,00	0,0
2010-12-18 15:30	155	27	91	1,8	17,13	-13,10	305,4	1019,52	-14,66	-13,10	16,57	-10,12	3,7	0,00	0,0
2010-12-18 16:00	160	27	91	1,2	17,03	-13,30	305,4	1018,52	-14,86	-13,30	16,47	-10,32	3,1	0,60	0,0
2010-12-18 16:30	103	27	91	2,0	17,03	-13,40	305,4	1019,52	-14,96	-13,40	16,47	-10,42	3,3	0,60	0,0
2010-12-18 17:00	16	27	91	1,8	16,93	-13,30	305,4	1019,52	-14,86	-13,30	16,37	-10,32	4,7	0,00	0,0
2010-12-18 17:30	109	27	91	1,6	16,93	-13,40	305,4	1019,52	-14,96	-13,40	16,37	-10,42	4,1	0,00	0,0
2010-12-18 18:00	95	27	91	1,6	16,83	-13,40	305,4	1019,52	-14,96	-13,40	16,27	-10,42	3,3	0,60	0,0
2010-12-18 18:30	82	27	91	3,3	16,83	-13,50	305,4	1019,52	-15,06	-13,50	16,27	-10,52	3,9	0,60	0,0
2010-12-18 19:00	100	27	91	2,0	16,73	-13,60	305,4	1019,52	-15,16	-13,60	16,17	-10,62	4,1	0,00	0,0
2010-12-18 19:30	166	27	91	0,0	16,73	-13,80	305,4	1019,52	-15,35	-13,80	16,17	-10,82	3,0	1,80	0,0
2010-12-18 20:00	158	27	91	2,0	16,73	-13,90	305,4	1019,52	-15,45	-13,90	16,17	-10,92	3,1	1,80	0,0
2010-12-18 20:30	276	27	91	2,0	16,73	-13,90	305,4	1019,52	-15,45	-13,90	16,17	-10,92	3,1	0,00	0,0
2010-12-18 21:00	113	27	91	1,8	16,73	-14,00	305,4	1019,52	-15,55	-14,00	16,17	-11,02	3,5	3,00	0,0
2010-12-18 21:30	99	27	91	2,0	16,73	-14,10	305,4	1019,52	-15,65	-14,10	16,17	-11,12	3,9	3,00	0,0
2010-12-18 22:00	25	27	91	2,0	16,83	-14,10	305,4	1019,52	-15,65	-14,10	16,27	-11,12	3,0	0,00	0,0
2010-12-18 22:30	174	27	91	1,4	16,93	-14,10	305,4	1019,52	-15,65	-14,10	16,37	-11,12	3,3	0,00	0,0
2010-12-18 23:00	74	27	91	2,6	17,03	-14,20	305,4	1018,52	-15,75	-16,78	16,47	-11,22	3,0	0,00	0,0
2010-12-18 23:30	320	27	91	1,2	17,03	-14,30	305,4	1018,52	-15,85	-14,30	16,47	-11,32	3,5	0,00	0,0
2010-12-19 00:00	159	27	91	0,0	17,13	-14,30	305,4	1018,52	-15,85	-14,30	16,57	-11,32	3,3	0,00	0,0
2010-12-19 00:30	133	27	91	1,6	17,13	-14,30	305,4	1018,52	-15,85	-14,30	16,57	-11,32	4,3	0,00	0,0
2010-12-19 01:00	106	27	91	1,6	17,03	-14,50	305,4	1017,52	-16,04	-14,50	16,47	-11,53	3,3	0,00	0,0
2010-12-19 01:30	165	27	91	2,4	17,03	-14,50	305,4	1017,52	-16,04	-17,10	16,47	-11,53	3,7	0,00	0,0
2010-12-19 02:00	178	27	91	1,6	17,03	-14,60	305,4	1017,52	-16,14	-14,60	16,47	-11,63	3,1	0,00	0,0
2010-12-19 02:30	201	27	91	1,6	17,03	-14,60	305,4	1017,52	-16,14	-14,60	16,47	-11,63	3,9	0,00	0,0
2010-12-19 03:00	179	27	91	2,2	17,13	-14,70	305,4	1016,51	-16,24	-14,70	16,57	-11,73	3,9	0,00	0,0
2010-12-19 03:30	137	27	91	2,0	17,23	-14,80	305,4	1016,51	-16,34	-14,80	16,67	-11,83	3,5	0,00	0,0
2010-12-19 04:00	130	27	91	1,4	17,23	-14,80	305,4	1015,51	-16,34	-14,80	16,67	-11,83	4,1	0,00	0,0
2010-12-19 04:30	152	27	91	0,0	17,33	-14,80	305,4	1015,51	-16,34	-14,80	16,77	-11,83	3,1	0,00	0,0
2010-12-19 05:00	70	27	91	1,6	17,33	-14,70	305,4	1015,51	-16,24	-14,70	16,77	-11,73	3,7	0,00	0,0
2010-12-19 05:30	322	27	91	0,0	17,33	-14,50	305,4	1015,51	-16,04	-14,50	16,77	-11,53	3,1	0,00	0,0
2010-12-19 06:00	169	27	91	1,2	17,33	-14,40	305,4	1014,51	-15,95	-14,40	16,77	-11,42	3,1	0,00	0,0
2010-12-19 06:30	45	27	91	0,0	17,33	-14,50	305,4	1014,51	-16,04	-14,50	16,77	-11,53	3,3	0,00	0,0
2010-12-19 07:00	203	27	91	1,6	17,23	-14,60	305,4	1014,51	-16,14	-14,60	16,67	-11,63	3,9	0,00	0,0
2010-12-19 07:30	141	27	91	2,2	17,23	-14,50	305,4	1013,51	-16,04	-14,50	16,67	-11,53	3,7	0,00	0,0
2010-12-19 08:00	109	27	91	1,8	17,33	-14,40	305,4	1013,51	-15,95	-14,40	16,77	-11,42	4,1	1,20	0,0
2010-12-19 08:30	301	27	91	1,8	17,33	-14,70	305,4	1013,51	-16,24	-14,70	16,77	-11,73	4,5	1,20	0,0
2010-12-19 09:00	96	27	91	2,2	17,33	-14,70	305,4	1012,51	-16,24	-14,70	16,77	-11,73	4,9	0,00	0,0
2010-12-19 09:30	83	27	91	2,0	17,43	-14,80	305,4	1012,51	-16,34	-14,80	16,87	-11,83	4,7	0,00	0,0
2010-12-19 10:00	186	27	91	2,8	17,43	-14,80	305,4	1012,51	-16,34	-19,19	16,87	-11,83	4,1	0,00	0,0
2010-12-19 10:30	141	27	91	2,2	17,43	-14,80	305,4	1012,51	-16,34	-14,80	16,87	-11,83	4,1	0,60	0,0
2010-12-19 11:00	118	27	91	2,0	17,53	-14,90	305,4	1011,51	-16,44	-14,90	16,97	-11,93	4,1	0,60	0,0
2010-12-19 11:30	189	27	91	1,6	17,53	-15,00	305,4	1011,51	-16,54	-15,00	16,97	-12,03	4,1	0,00	0,0
2010-12-19 12:00	149	27	91	2,2	17,53	-15,20	305,4	1011,51	-16,74	-15,20	16,97	-12,23	4,3	0,00	0,0
2010-12-19 12:30	239	27	91	2,4	17,53	-15,30	305,4	1011,51	-16,83	-17,94	16,97	-12,33	4,3	0,00	0,0

Datum	Vindriktning °	Luftfukt inne Rh%	Luftfukt ute Rh%	Vindhastighet m/s	Temp inne °C	Temp ute °C	Nederb. året mm	Lufttryck Mbar	Daggpunkt °C	Kyleffekt °C	Vix inne °C	Vix ute °C	Vindby m/s	Korr lufttryck	Regn/dygn mm
2010-12-19 13:00	148	27	91	1,4	17,53	-15,40	305,4	1010,51	-16,93	-15,40	16,97	-12,43	4,1	0,00	0,0
2010-12-19 13:30	141	27	91	0,0	17,43	-15,70	305,4	1010,51	-17,23	-15,70	16,87	-12,73	4,3	0,00	0,0
2010-12-19 14:00	170	27	91	1,2	17,43	-16,00	305,4	1010,51	-17,53	-16,00	16,87	-13,03	3,7	0,60	0,0
2010-12-19 14:30	229	27	91	1,2	17,33	-16,20	305,4	1010,51	-17,72	-16,20	16,77	-13,23	2,8	0,60	0,0
2010-12-19 15:00	64	27	91	2,2	17,33	-16,30	305,4	1010,51	-17,82	-16,30	16,77	-13,33	3,3	0,00	0,0
2010-12-19 15:30	356	27	91	2,6	17,43	-16,50	305,4	1010,51	-18,02	-19,21	16,87	-13,53	4,3	0,00	0,0
2010-12-19 16:00	142	27	91	3,0	17,43	-16,50	305,4	1010,51	-18,02	-21,05	16,87	-13,53	4,5	0,00	0,0
2010-12-19 16:30	151	27	91	1,8	17,43	-16,60	305,4	1010,51	-18,12	-16,60	16,87	-13,63	3,7	0,00	0,0
2010-12-19 17:00	130	27	91	1,8	17,53	-16,60	305,4	1009,51	-18,12	-16,60	16,97	-13,63	3,9	0,00	0,0
2010-12-19 17:30	321	27	91	1,2	17,53	-16,60	305,4	1009,51	-18,12	-16,60	16,97	-13,63	3,9	0,00	0,0
2010-12-19 18:00	87	27	91	2,0	17,53	-16,70	305,4	1009,51	-18,22	-16,70	16,97	-13,73	3,9	0,00	0,0
2010-12-19 18:30	104	27	91	1,2	17,43	-16,70	305,4	1009,51	-18,22	-16,70	16,87	-13,73	4,7	0,00	0,0
2010-12-19 19:00	113	27	91	2,2	17,43	-16,70	305,4	1009,51	-18,22	-16,70	16,87	-13,73	3,7	0,00	0,0
2010-12-19 19:30	356	27	91	2,6	17,33	-17,10	305,4	1008,51	-18,61	-19,84	16,77	-14,13	3,9	0,00	0,0
2010-12-19 20:00	7	27	91	0,0	17,33	-17,50	305,4	1008,51	-19,01	-17,50	16,77	-14,53	3,5	0,00	0,0
2010-12-19 20:30	58	27	91	1,6	17,33	-17,60	305,4	1009,51	-19,11	-17,60	16,77	-14,63	3,7	0,00	0,0
2010-12-19 21:00	176	27	91	1,4	17,33	-17,60	305,4	1009,51	-19,11	-17,60	16,77	-14,63	3,1	0,00	0,0
2010-12-19 21:30	106	27	91	1,8	17,43	-17,60	305,4	1008,51	-19,11	-17,60	16,87	-14,63	3,9	0,00	0,0
2010-12-19 22:00	193	27	91	1,6	17,43	-17,70	305,4	1008,51	-19,20	-17,70	16,87	-14,73	3,9	0,00	0,0
2010-12-19 22:30	24	27	91	1,8	17,43	-17,70	305,4	1008,51	-19,20	-17,70	16,87	-14,73	4,1	0,00	0,0
2010-12-19 23:00	159	27	91	1,8	17,43	-17,70	305,4	1008,51	-19,20	-17,70	16,87	-14,73	4,9	0,00	0,0
2010-12-19 23:30	4	27	91	2,6	17,43	-17,60	305,4	1008,51	-19,11	-20,37	16,87	-14,63	3,7	0,00	0,0
2010-12-20 00:00	162	27	91	1,8	17,43	-17,60	305,4	1008,51	-19,11	-17,60	16,87	-14,63	4,9	0,00	0,0
2010-12-20 00:30	356	27	91	3,0	17,53	-17,60	305,4	1008,51	-19,11	-22,25	16,97	-14,63	3,7	0,00	0,0
2010-12-20 01:00	122	27	91	0,0	17,53	-17,50	305,4	1008,51	-19,01	-17,50	16,97	-14,53	3,3	0,00	0,0
2010-12-20 01:30	84	27	91	1,2	17,43	-17,40	305,4	1008,51	-18,91	-17,40	16,87	-14,43	3,1	0,00	0,0
2010-12-20 02:00	113	27	91	1,6	17,43	-17,40	305,4	1007,51	-18,91	-17,40	16,87	-14,43	3,0	0,00	0,0
2010-12-20 02:30	60	27	91	2,0	17,53	-17,50	305,4	1007,51	-19,01	-17,50	16,97	-14,53	3,3	0,00	0,0
2010-12-20 03:00	216	27	91	1,8	17,53	-17,50	305,4	1007,51	-19,01	-17,50	16,97	-14,53	3,1	0,00	0,0
2010-12-20 03:30	2	27	91	1,6	17,53	-17,60	305,4	1006,51	-19,11	-17,60	16,97	-14,63	3,1	0,00	0,0
2010-12-20 04:00	159	27	91	2,0	17,53	-17,60	305,4	1006,51	-19,11	-17,60	16,97	-14,63	3,3	0,00	0,0
2010-12-20 04:30	183	27	91	2,2	17,53	-17,60	305,4	1006,51	-19,11	-17,60	16,97	-14,63	3,3	0,00	0,0
2010-12-20 05:00	279	27	91	1,6	17,53	-17,60	305,4	1006,51	-19,11	-17,60	16,97	-14,63	4,3	0,00	0,0
2010-12-20 05:30	142	26	91	1,4	17,53	-17,60	305,4	1006,51	-19,11	-17,60	16,93	-14,63	3,5	0,00	0,0
2010-12-20 06:00	140	26	91	2,2	17,53	-17,60	305,4	1005,51	-19,11	-17,60	16,93	-14,63	3,7	0,00	0,0
2010-12-20 06:30	126	27	91	2,4	17,63	-17,40	305,4	1005,51	-18,91	-20,16	17,07	-14,43	4,3	0,00	0,0
2010-12-20 07:00	81	26	91	2,4	17,63	-17,50	305,4	1005,51	-19,01	-20,26	17,03	-14,53	3,5	0,00	0,0
2010-12-20 07:30	95	26	91	0,0	17,53	-17,70	305,4	1005,51	-19,20	-17,70	16,93	-14,73	3,5	0,00	0,0
2010-12-20 08:00	161	26	91	1,6	17,53	-17,70	305,4	1005,51	-19,20	-17,70	16,93	-14,73	2,8	1,80	0,0
2010-12-20 08:30	97	27	91	0,0	17,53	-17,80	305,4	1005,51	-19,30	-17,80	16,97	-14,83	3,3	1,80	0,0
2010-12-20 09:00	170	27	91	1,4	17,53	-17,80	305,4	1005,51	-19,30	-17,80	16,97	-14,83	3,1	1,20	0,0
2010-12-20 09:30	37	27	91	1,6	17,53	-17,80	305,4	1005,51	-19,30	-17,80	16,97	-14,83	3,3	1,20	0,0
2010-12-20 10:00	108	27	91	0,0	17,53	-17,80	305,4	1005,51	-19,30	-17,80	16,97	-14,83	3,5	0,00	0,0
2010-12-20 10:30	110	27	91	2,2	17,53	-17,80	305,4	1004,51	-19,30	-17,80	16,97	-14,83	3,7	0,00	0,0
2010-12-20 11:00	204	26	91	1,4	17,53	-17,80	305,4	1004,51	-19,30	-17,80	16,93	-14,83	3,0	1,20	0,0
2010-12-20 11:30	189	26	91	1,8	17,53	-17,80	305,4	1004,51	-19,30	-17,80	16,93	-14,83	3,5	1,20	0,0



Datum	Vindriktning °	Luftfukt inne Rh%	Luftfukt ute Rh%	Vindhastighet m/s	Temp inne °C	Temp ute °C	Nederb. året mm	Lufttryck Mbar	Daggpunkt °C	Kyleffekt °C	Vix inne °C	Vix ute °C	Vindby m/s	Korr lufttryck	Regn/dygn mm
2010-12-20 12:00	148	26	91	1,6	17,63	-18,10	305,4	1004,51	-19,60	-18,10	17,03	-15,13	3,7	0,00	0,0
2010-12-20 12:30	162	26	91	1,2	17,63	-18,30	305,4	1004,51	-19,80	-18,30	17,03	-15,33	3,0	0,00	0,0
2010-12-20 13:00	128	26	91	1,8	17,63	-18,30	305,4	1003,51	-19,80	-18,30	17,03	-15,33	3,1	0,00	0,0
2010-12-20 13:30	46	26	91	1,2	17,63	-18,40	305,4	1003,51	-19,90	-18,40	17,03	-15,43	3,5	0,00	0,0
2010-12-20 14:00	58	26	91	2,2	17,63	-18,50	305,4	1003,51	-19,99	-18,50	17,03	-15,53	3,9	0,00	0,0
2010-12-20 14:30	134	26	91	2,6	17,63	-18,50	305,4	1003,51	-19,99	-21,32	17,03	-15,53	3,7	0,00	0,0
2010-12-20 15:00	254	26	91	1,8	17,63	-18,40	305,4	1003,51	-19,90	-18,40	17,03	-15,43	4,1	0,00	0,0
2010-12-20 15:30	115	26	91	1,8	17,63	-18,30	305,4	1003,51	-19,80	-18,30	17,03	-15,33	4,5	0,00	0,0
2010-12-20 16:00	114	26	91	1,4	17,63	-18,30	305,4	1003,51	-19,80	-18,30	17,03	-15,33	3,5	0,00	0,0
2010-12-20 16:30	287	26	91	0,0	17,63	-18,30	305,4	1002,51	-19,80	-18,30	17,03	-15,33	3,5	0,00	0,0
2010-12-20 17:00	36	26	91	1,2	17,63	-18,20	305,4	1002,51	-19,70	-18,20	17,03	-15,23	3,5	0,00	0,0
2010-12-20 17:30	1	26	91	1,4	17,63	-18,10	305,4	1002,51	-19,60	-18,10	17,03	-15,13	3,0	0,00	0,0
2010-12-20 18:00	318	26	91	1,2	17,63	-17,90	305,4	1002,51	-19,40	-17,90	17,03	-14,93	3,0	0,00	0,0
2010-12-20 18:30	53	26	91	1,2	17,63	-17,90	305,4	1002,51	-19,40	-17,90	17,03	-14,93	2,6	0,00	0,0
2010-12-20 19:00	89	26	91	0,0	17,63	-18,10	305,4	1002,51	-19,60	-18,10	17,03	-15,13	2,8	0,00	0,0
2010-12-20 19:30	165	26	91	1,2	17,63	-18,20	305,4	1002,51	-19,70	-18,20	17,03	-15,23	3,1	0,00	0,0
2010-12-20 20:00	7	26	91	0,0	17,53	-18,40	305,4	1001,51	-19,90	-18,40	16,93	-15,43	2,8	0,00	0,0
2010-12-20 20:30	41	27	91	0,0	17,53	-18,40	305,4	1002,51	-19,90	-18,40	16,97	-15,43	2,4	0,60	0,0
2010-12-20 21:00	100	27	91	1,4	17,43	-18,40	305,4	1002,51	-19,90	-18,40	16,87	-15,43	3,5	0,60	0,0
2010-12-20 21:30	116	27	91	0,0	17,33	-18,50	305,4	1002,51	-19,99	-18,50	16,77	-15,53	2,8	0,00	0,0
2010-12-20 22:00	116	26	91	0,0	17,33	-18,80	305,4	1001,51	-20,29	-18,80	16,73	-15,83	1,8	0,00	0,0
2010-12-20 22:30	116	26	91	0,0	17,33	-19,00	305,4	1001,51	-20,49	-19,00	16,73	-16,03	1,6	0,00	0,0
2010-12-20 23:00	216	26	91	0,0	17,33	-19,10	305,4	1001,51	-20,59	-19,10	16,73	-16,13	2,0	0,00	0,0
2010-12-20 23:30	195	26	91	1,2	17,33	-18,90	305,4	1001,51	-20,39	-18,90	16,73	-15,93	2,0	0,00	0,0
2010-12-21 00:00	145	26	91	0,0	17,33	-18,80	305,4	1001,51	-20,29	-18,80	16,73	-15,83	2,2	0,00	0,0
2010-12-21 00:30	168	26	91	1,2	17,33	-18,80	305,4	1001,51	-20,29	-18,80	16,73	-15,83	2,2	0,00	0,0
2010-12-21 01:00	142	26	91	0,0	17,33	-18,80	305,4	1001,51	-20,29	-18,80	16,73	-15,83	2,4	0,00	0,0
2010-12-21 01:30	121	26	91	0,0	17,33	-18,80	305,4	1002,51	-20,29	-18,80	16,73	-15,83	2,4	0,00	0,0
2010-12-21 02:00	117	26	91	0,0	17,33	-18,80	305,4	1001,51	-20,29	-18,80	16,73	-15,83	2,4	0,00	0,0
2010-12-21 02:30	70	26	91	0,0	17,33	-19,00	305,4	1002,51	-20,49	-19,00	16,73	-16,03	2,2	0,00	0,0
2010-12-21 03:00	56	26	91	0,0	17,33	-19,30	305,4	1001,51	-20,78	-19,30	16,73	-16,33	1,8	0,00	0,0
2010-12-21 03:30	56	26	91	0,0	17,33	-19,40	305,4	1001,51	-20,88	-19,40	16,73	-16,43	1,2	0,00	0,0
2010-12-21 04:00	56	26	91	0,0	17,33	-19,20	305,4	1002,51	-20,69	-19,20	16,73	-16,23	1,2	0,00	0,0
2010-12-21 04:30	56	26	91	0,0	17,23	-19,40	305,4	1002,51	-20,88	-19,40	16,63	-16,43	1,4	0,00	0,0
2010-12-21 05:00	56	26	91	0,0	17,23	-19,80	305,4	1002,51	-21,28	-19,80	16,63	-16,83	0,0	0,00	0,0
2010-12-21 05:30	56	26	91	0,0	17,23	-20,40	305,4	1002,51	-21,87	-20,40	16,63	-17,43	1,2	0,00	0,0
2010-12-21 06:00	56	26	91	0,0	17,23	-20,60	305,4	1002,51	-22,07	-20,60	16,63	-17,63	0,0	0,00	0,0
2010-12-21 06:30	56	26	91	0,0	17,23	-20,60	305,4	1002,51	-22,07	-20,60	16,63	-17,63	1,4	0,00	0,0
2010-12-21 07:00	56	26	91	0,0	17,23	-21,10	305,4	1002,51	-22,56	-21,10	16,63	-18,13	1,4	0,00	0,0
2010-12-21 07:30	55	26	91	0,0	17,23	-21,40	305,4	1002,51	-22,86	-21,40	16,63	-18,43	1,6	0,00	0,0
2010-12-21 08:00	55	26	91	0,0	17,23	-21,30	305,4	1002,51	-22,76	-21,30	16,63	-18,33	1,4	1,20	0,0
2010-12-21 08:30	55	26	91	0,0	17,23	-21,20	305,4	1002,51	-22,66	-21,20	16,63	-18,23	1,4	1,20	0,0
2010-12-21 09:00	55	26	91	0,0	17,23	-21,10	305,4	1002,51	-22,56	-21,10	16,63	-18,13	1,4	0,00	0,0
2010-12-21 09:30	56	26	91	0,0	17,13	-21,30	305,4	1002,51	-22,76	-21,30	16,53	-18,33	1,6	0,00	0,0
2010-12-21 10:00	56	26	91	0,0	17,13	-21,10	305,4	1003,51	-22,56	-21,10	16,53	-18,13	1,8	0,00	0,0
2010-12-21 10:30	56	26	91	0,0	17,03	-21,40	305,4	1003,51	-22,86	-21,40	16,43	-18,43	0,0	0,00	0,0

Datum	Vindriktning °	Luftfukt inne Rh%	Luftfukt ute Rh%	Vindhastighet m/s	Temp inne °C	Temp ute °C	Nederb. året mm	Lufttryck Mbar	Daggpunkt °C	Kyleffekt °C	Vix inne °C	Vix ute °C	Vindby m/s	Korr lufttryck	Regn/dygn mm
2010-12-21 11:00	56	26	91	0,0	16,83	-21,90	305,4	1003,51	-23,35	-21,90	16,23	-18,93	0,0	0,00	0,0
2010-12-21 11:30	56	26	91	0,0	16,73	-22,10	305,4	1003,51	-23,55	-22,10	16,13	-19,13	0,0	0,00	0,0
2010-12-21 12:00	56	26	91	0,0	16,73	-21,60	305,4	1003,51	-23,06	-21,60	16,13	-18,63	0,0	0,00	0,0
2010-12-21 12:30	56	26	91	0,0	16,73	-21,30	305,4	1003,51	-22,76	-21,30	16,13	-18,33	0,0	0,00	0,0
2010-12-21 13:00	56	26	91	0,0	16,73	-21,00	305,4	1003,51	-22,46	-21,00	16,13	-18,03	1,6	0,00	0,0
2010-12-21 13:30	56	26	91	0,0	16,73	-21,00	305,4	1003,51	-22,46	-21,00	16,13	-18,03	1,2	0,00	0,0
2010-12-21 14:00	56	26	91	0,0	16,73	-21,00	305,4	1003,51	-22,46	-21,00	16,13	-18,03	1,4	0,00	0,0
2010-12-21 14:30	56	26	91	0,0	16,63	-21,30	305,4	1004,51	-22,76	-21,30	16,03	-18,33	1,2	0,60	0,0
2010-12-21 15:00	56	26	91	0,0	16,63	-21,70	305,4	1004,51	-23,15	-21,70	16,03	-18,73	0,0	0,60	0,0
2010-12-21 15:30	56	26	91	0,0	16,63	-21,30	305,4	1004,51	-22,76	-21,30	16,03	-18,33	0,0	0,00	0,0
2010-12-21 16:00	56	26	91	0,0	16,63	-21,30	305,4	1004,51	-22,76	-21,30	16,03	-18,33	1,8	4,20	0,0
2010-12-21 16:30	56	26	91	0,0	16,63	-22,10	305,4	1004,51	-23,55	-22,10	16,03	-19,13	0,0	4,20	0,0
2010-12-21 17:00	56	26	91	0,0	16,63	-22,40	305,4	1004,51	-23,85	-22,40	16,03	-19,43	1,2	0,00	0,0
2010-12-21 17:30	56	26	91	0,0	16,63	-22,80	305,4	1004,51	-24,24	-22,80	16,03	-19,83	0,0	0,00	0,0
2010-12-21 18:00	56	26	91	0,0	16,63	-23,00	305,4	1004,51	-24,44	-23,00	16,03	-20,03	0,0	0,00	0,0
2010-12-21 18:30	56	26	91	0,0	16,63	-23,41	305,4	1004,51	-24,83	-23,41	16,03	-20,43	0,0	0,00	0,0
2010-12-21 19:00	56	26	91	0,0	16,63	-23,10	305,4	1005,51	-24,54	-23,10	16,03	-20,13	0,0	0,00	0,0
2010-12-21 19:30	56	26	91	0,0	16,63	-23,31	305,4	1005,51	-24,74	-23,31	16,03	-20,33	0,0	0,00	0,0
2010-12-21 20:00	56	26	91	0,0	16,53	-22,80	305,4	1005,51	-24,24	-22,80	15,93	-19,83	0,0	0,00	0,0
2010-12-21 20:30	56	26	91	0,0	16,53	-22,40	305,4	1005,51	-23,85	-22,40	15,93	-19,43	0,0	0,00	0,0
2010-12-21 21:00	56	26	91	0,0	16,53	-22,80	305,4	1005,51	-24,24	-22,80	15,93	-19,83	1,2	2,40	0,0
2010-12-21 21:30	56	26	91	0,0	16,43	-22,80	305,4	1006,51	-24,24	-22,80	15,83	-19,83	0,0	2,40	0,0
2010-12-21 22:00	56	26	91	0,0	16,43	-22,10	305,4	1006,51	-23,55	-22,10	15,83	-19,13	0,0	0,00	0,0
2010-12-21 22:30	56	26	91	0,0	16,43	-21,90	305,4	1006,51	-23,35	-21,90	15,83	-18,93	0,0	0,00	0,0
2010-12-21 23:00	56	26	91	0,0	16,53	-22,10	305,4	1006,51	-23,55	-22,10	15,93	-19,13	0,0	0,00	0,0
2010-12-21 23:30	56	26	91	0,0	16,43	-22,10	305,4	1007,51	-23,55	-22,10	15,83	-19,13	0,0	0,00	0,0
2010-12-22 00:00	56	26	91	0,0	16,43	-21,80	305,4	1007,51	-23,25	-21,80	15,83	-18,83	2,8	1,80	0,0
2010-12-22 00:30	56	26	91	0,0	16,33	-21,80	305,4	1007,51	-23,25	-21,80	15,73	-18,83	0,0	1,80	0,0
2010-12-22 01:00	56	26	91	0,0	16,33	-21,60	305,4	1007,51	-23,06	-21,60	15,73	-18,63	0,0	0,00	0,0
2010-12-22 01:30	56	26	91	0,0	16,33	-21,40	305,4	1007,51	-22,86	-21,40	15,73	-18,43	0,0	0,00	0,0
2010-12-22 02:00	56	26	91	0,0	16,33	-20,60	305,4	1008,51	-22,07	-20,60	15,73	-17,63	0,0	0,00	0,0
2010-12-22 02:30	56	26	91	0,0	16,33	-21,30	305,4	1008,51	-22,76	-21,30	15,73	-18,33	0,0	0,00	0,0
2010-12-22 03:00	56	26	91	0,0	16,33	-22,10	305,4	1008,51	-23,55	-22,10	15,73	-19,13	0,0	0,00	0,0
2010-12-22 03:30	56	26	91	0,0	16,43	-20,20	305,4	1008,51	-21,67	-20,20	15,83	-17,23	0,0	0,00	0,0
2010-12-22 04:00	56	26	91	0,0	16,43	-21,50	305,4	1009,51	-22,96	-21,50	15,83	-18,53	1,2	0,00	0,0
2010-12-22 04:30	56	26	91	0,0	16,43	-19,70	305,4	1009,51	-21,18	-19,70	15,83	-16,73	1,4	0,00	0,0
2010-12-22 05:00	70	26	91	0,0	16,43	-18,80	305,4	1009,51	-20,29	-18,80	15,83	-15,83	1,6	0,00	0,0
2010-12-22 05:30	64	26	91	0,0	16,43	-18,80	305,4	1009,51	-20,29	-18,80	15,83	-15,83	1,6	0,00	0,0
2010-12-22 06:00	64	26	91	1,4	16,53	-18,90	305,4	1009,51	-20,39	-18,90	15,93	-15,93	1,4	0,00	0,0
2010-12-22 06:30	105	25	91	0,0	16,53	-18,80	305,4	1010,51	-20,29	-18,80	15,90	-15,83	1,8	0,00	0,0
2010-12-22 07:00	66	25	91	0,0	16,53	-19,00	305,4	1010,51	-20,49	-19,00	15,90	-16,03	1,6	0,00	0,0
2010-12-22 07:30	160	26	91	0,0	16,63	-19,00	305,4	1010,51	-20,49	-19,00	16,03	-16,03	1,8	0,00	0,0
2010-12-22 08:00	161	26	91	0,0	16,63	-19,20	305,4	1011,51	-20,69	-19,20	16,03	-16,23	1,8	1,80	0,0
2010-12-22 08:30	121	26	91	0,0	16,63	-19,10	305,4	1011,51	-20,59	-19,10	16,03	-16,13	1,8	1,80	0,0
2010-12-22 09:00	116	26	91	0,0	16,63	-19,20	305,4	1011,51	-20,69	-19,20	16,03	-16,23	1,8	0,00	0,0
2010-12-22 09:30	96	26	91	1,4	16,73	-19,40	305,4	1012,51	-20,88	-19,40	16,13	-16,43	1,8	0,00	0,0

Datum	Vindriktning °	Luftfukt inne Rh%	Luftfukt ute Rh%	Vindhastighet m/s	Temp inne °C	Temp ute °C	Nederb. året mm	Lufttryck Mbar	Daggpunkt °C	Kyleffekt °C	Vix inne °C	Vix ute °C	Vindby m/s	Korr lufttryck	Regn/dygn mm
2010-12-22 10:00	169	26	91	1,6	16,63	-19,40	305,4	1012,51	-20,88	-19,40	16,03	-16,43	2,0	0,00	0,0
2010-12-22 10:30	233	25	91	0,0	16,63	-19,50	305,4	1013,51	-20,98	-19,50	16,00	-16,53	2,0	0,00	0,0
2010-12-22 11:00	143	25	91	0,0	16,53	-19,30	305,4	1013,51	-20,78	-19,30	15,90	-16,33	2,2	0,00	0,0
2010-12-22 11:30	134	26	91	1,6	16,53	-19,30	305,4	1014,51	-20,78	-19,30	15,93	-16,33	2,4	0,00	0,0
2010-12-22 12:00	3	26	91	1,4	16,53	-19,30	305,4	1014,51	-20,78	-19,30	15,93	-16,33	2,2	0,00	0,0
2010-12-22 12:30	178	25	91	1,4	16,53	-19,40	305,4	1014,51	-20,88	-19,40	15,90	-16,43	4,7	1,20	0,0
2010-12-22 13:00	224	26	91	1,2	16,63	-19,30	305,4	1014,51	-20,78	-19,30	16,03	-16,33	2,2	1,20	0,0
2010-12-22 13:30	196	26	91	1,2	16,63	-19,20	305,4	1014,51	-20,69	-19,20	16,03	-16,23	2,2	0,00	0,0
2010-12-22 14:00	149	26	91	0,0	16,63	-19,30	305,4	1015,51	-20,78	-19,30	16,03	-16,33	2,4	0,00	0,0
2010-12-22 14:30	25	26	91	0,0	16,63	-19,30	305,4	1015,51	-20,78	-19,30	16,03	-16,33	2,4	0,00	0,0
2010-12-22 15:00	356	26	91	1,6	16,53	-19,40	305,4	1015,51	-20,88	-19,40	15,93	-16,43	2,2	0,00	0,0
2010-12-22 15:30	312	26	91	1,2	16,63	-19,40	305,4	1016,51	-20,88	-19,40	16,03	-16,43	2,4	0,00	0,0
2010-12-22 16:00	142	26	91	1,2	16,73	-19,50	305,4	1015,51	-20,98	-19,50	16,13	-16,53	2,2	0,00	0,0
2010-12-22 16:30	112	26	91	0,0	16,83	-19,30	305,4	1016,51	-20,78	-19,30	16,23	-16,33	2,2	0,00	0,0
2010-12-22 17:00	109	26	91	0,0	16,93	-19,30	305,4	1016,51	-20,78	-19,30	16,33	-16,33	2,4	0,00	0,0
2010-12-22 17:30	86	26	91	0,0	16,83	-19,40	305,4	1016,51	-20,88	-19,40	16,23	-16,43	1,8	0,00	0,0
2010-12-22 18:00	86	26	91	0,0	16,73	-19,70	305,4	1017,52	-21,18	-19,70	16,13	-16,73	1,6	0,00	0,0
2010-12-22 18:30	86	26	91	0,0	16,63	-19,90	305,4	1017,52	-21,38	-19,90	16,03	-16,93	1,2	1,20	0,0
2010-12-22 19:00	86	26	91	0,0	16,63	-20,20	305,4	1017,52	-21,67	-20,20	16,03	-17,23	0,0	1,20	0,0
2010-12-22 19:30	86	26	91	0,0	16,73	-20,10	305,4	1017,52	-21,57	-20,10	16,13	-17,13	1,4	0,00	0,0
2010-12-22 20:00	86	26	91	0,0	16,73	-20,10	305,4	1017,52	-21,57	-20,10	16,13	-17,13	1,2	0,00	0,0
2010-12-22 20:30	86	26	91	0,0	16,73	-20,40	305,4	1018,52	-21,87	-20,40	16,13	-17,43	0,0	0,00	0,0
2010-12-22 21:00	86	26	91	0,0	16,63	-21,40	305,4	1018,52	-22,86	-21,40	16,03	-18,43	0,0	0,00	0,0
2010-12-22 21:30	86	25	91	0,0	16,63	-22,30	305,4	1018,52	-23,75	-22,30	16,00	-19,33	0,0	0,00	0,0
2010-12-22 22:00	86	25	91	0,0	16,53	-22,80	305,4	1018,52	-24,24	-22,80	15,90	-19,83	0,0	0,00	0,0
2010-12-22 22:30	86	26	91	0,0	16,53	-22,90	305,4	1019,52	-24,34	-22,90	15,93	-19,93	0,0	1,20	0,0
2010-12-22 23:00	86	26	91	0,0	16,43	-23,31	305,4	1019,52	-24,74	-23,31	15,83	-20,33	0,0	1,20	0,0
2010-12-22 23:30	86	26	91	0,0	16,43	-23,10	305,4	1019,52	-24,54	-23,10	15,83	-20,13	0,0	0,00	0,0
2010-12-23 00:00	86	26	91	0,0	16,43	-23,31	305,4	1019,52	-24,74	-23,31	15,83	-20,33	0,0	0,00	0,0
2010-12-23 00:30	86	26	91	0,0	16,43	-23,51	305,4	1019,52	-24,93	-23,51	15,83	-20,53	0,0	0,00	0,0
2010-12-23 01:00	86	26	91	0,0	16,43	-23,81	305,4	1019,52	-25,23	-23,81	15,83	-20,83	0,0	0,00	0,0
2010-12-23 01:30	86	25	91	0,0	16,33	-23,91	305,4	1019,52	-25,33	-23,91	15,70	-20,93	0,0	0,60	0,0
2010-12-23 02:00	86	25	91	0,0	16,23	-24,01	305,4	1019,52	-25,43	-24,01	15,60	-21,03	0,0	0,60	0,0
2010-12-23 02:30	86	25	91	0,0	16,23	-23,51	305,4	1019,52	-24,93	-23,51	15,60	-20,53	0,0	0,00	0,0
2010-12-23 03:00	86	25	91	0,0	16,23	-23,71	305,4	1019,52	-25,13	-23,71	15,60	-20,73	0,0	0,00	0,0
2010-12-23 03:30	86	25	91	0,0	16,23	-23,31	305,4	1019,52	-24,74	-23,31	15,60	-20,33	0,0	0,00	0,0
2010-12-23 04:00	86	25	91	0,0	16,33	-23,61	305,4	1019,52	-25,03	-23,61	15,70	-20,63	0,0	0,00	0,0
2010-12-23 04:30	86	25	91	0,0	16,33	-23,31	305,4	1019,52	-24,74	-23,31	15,70	-20,33	0,0	0,00	0,0
2010-12-23 05:00	86	25	91	0,0	16,43	-23,71	305,4	1019,52	-25,13	-23,71	15,80	-20,73	0,0	0,00	0,0
2010-12-23 05:30	86	25	91	0,0	16,43	-23,21	305,4	1019,52	-24,64	-23,21	15,80	-20,23	0,0	0,00	0,0
2010-12-23 06:00	86	25	91	0,0	16,43	-23,41	305,4	1019,52	-24,83	-23,41	15,80	-20,43	0,0	0,00	0,0
2010-12-23 06:30	86	25	91	0,0	16,43	-23,21	305,4	1020,52	-24,64	-23,21	15,80	-20,23	0,0	0,00	0,0
2010-12-23 07:00	86	25	91	0,0	16,43	-23,71	305,4	1020,52	-25,13	-23,71	15,80	-20,73	0,0	0,00	0,0
2010-12-23 07:30	86	25	91	0,0	16,43	-23,61	305,4	1020,52	-25,03	-23,61	15,80	-20,63	0,0	0,00	0,0
2010-12-23 08:00	86	25	91	0,0	16,33	-23,91	305,4	1020,52	-25,33	-23,91	15,70	-20,93	0,0	0,00	0,0
2010-12-23 08:30	86	25	91	0,0	16,33	-24,01	305,4	1020,52	-25,43	-24,01	15,70	-21,03	1,2	1,80	0,0

Datum	Vindriktning °	Luftfukt inne Rh%	Luftfukt ute Rh%	Vindhastighet m/s	Temp inne °C	Temp ute °C	Nederb. året mm	Lufttryck Mbar	Daggpunkt °C	Kyleffekt °C	Vix inne °C	Vix ute °C	Vindby m/s	Korr lufttryck	Regn/dygn mm
2010-12-23 09:00	86	25	91	0,0	16,33	-23,91	305,4	1020,52	-25,33	-23,91	15,70	-20,93	0,0	0,00	0,0
2010-12-23 09:30	86	25	91	0,0	16,33	-24,01	305,4	1021,52	-25,43	-24,01	15,70	-21,03	0,0	0,00	0,0
2010-12-23 10:00	86	25	91	0,0	16,33	-23,81	305,4	1021,52	-25,23	-23,81	15,70	-20,83	0,0	0,00	0,0
2010-12-23 10:30	86	25	91	0,0	16,23	-24,01	305,4	1021,52	-25,43	-24,01	15,60	-21,03	0,0	0,00	0,0
2010-12-23 11:00	86	25	91	0,0	16,13	-23,91	305,4	1021,52	-25,33	-23,91	15,50	-20,93	0,0	0,00	0,0
2010-12-23 11:30	86	25	91	0,0	15,93	-23,41	305,4	1021,52	-24,83	-23,41	15,30	-20,43	0,0	0,00	0,0
2010-12-23 12:00	86	25	91	0,0	15,83	-23,91	305,4	1021,52	-25,33	-23,91	15,20	-20,93	0,0	0,00	0,0
2010-12-23 12:30	86	25	91	0,0	15,93	-23,81	305,4	1021,52	-25,23	-23,81	15,30	-20,83	2,6	0,60	0,0
2010-12-23 13:00	86	25	91	0,0	15,93	-23,61	305,4	1021,52	-25,03	-23,61	15,30	-20,63	0,0	0,60	0,0
2010-12-23 13:30	86	25	91	0,0	15,93	-23,41	305,4	1021,52	-24,83	-23,41	15,30	-20,43	0,0	0,00	0,0
2010-12-23 14:00	86	25	91	0,0	15,93	-22,90	305,4	1021,52	-24,34	-22,90	15,30	-19,93	1,4	4,20	0,0
2010-12-23 14:30	86	25	91	0,0	15,83	-22,40	305,4	1021,52	-23,85	-22,40	15,20	-19,43	1,4	4,80	0,0
2010-12-23 15:00	86	25	91	0,0	15,73	-22,90	305,4	1021,52	-24,34	-22,90	15,10	-19,93	0,0	0,60	0,0
2010-12-23 15:30	86	25	91	0,0	15,63	-21,60	305,4	1021,52	-23,06	-21,60	15,00	-18,63	0,0	0,00	0,0
2010-12-23 16:00	86	25	91	0,0	15,63	-22,30	305,4	1021,52	-23,75	-22,30	15,00	-19,33	0,0	0,00	0,0
2010-12-23 16:30	86	25	91	0,0	15,63	-23,51	305,4	1021,52	-24,93	-23,51	15,00	-20,53	2,6	1,80	0,0
2010-12-23 17:00	86	25	91	0,0	15,53	-22,90	305,4	1021,52		-22,90	14,90	-24,14	0,0	0,00	0,0
2010-12-23 17:30	86	25	91	0,0	15,63	-22,80	305,4	1021,52		-22,80	15,00	-24,04	0,0	0,00	0,0
2010-12-23 18:00	86	25	91	0,0	15,73	-23,21	305,4	1021,52		-23,21	15,10	-24,44	0,0	0,00	0,0
2010-12-23 18:30	86	25	91	0,0	15,73	-23,61	305,4	1021,52		-23,61	15,10	-24,84	0,0	0,00	0,0
2010-12-23 19:00	86	25	91	0,0	15,83	-24,01	305,4	1021,52		-24,01	15,20	-25,24	0,0	0,00	0,0
2010-12-23 19:30	86	25	91	0,0	15,83	-23,61	305,4	1022,52		-23,61	15,20	-24,84	0,0	0,00	0,0
2010-12-23 20:00	86	25	91	0,0	15,73	-23,10	305,4	1022,52		-23,10	15,10	-24,34	0,0	0,00	0,0
2010-12-23 20:30	86	25	91	0,0	15,73	-22,80	305,4	1021,52		-22,80	15,10	-24,04	0,0	0,00	0,0
2010-12-23 21:00	86	25	91	0,0	15,73	-22,80	305,4	1021,52		-22,80	15,10	-24,04	0,0	0,00	0,0
2010-12-23 21:30	86	25	91	0,0	15,83	-23,51	305,4	1022,52		-23,51	15,20	-24,74	0,0	0,00	0,0
2010-12-23 22:00	86	25	91	0,0	15,83	-23,31	305,4	1022,52		-23,31	15,20	-24,54	0,0	0,00	0,0
2010-12-23 22:30	86	25	91	0,0	15,83	-23,10	305,4	1022,52		-23,10	15,20	-24,34	1,4	1,20	0,0
2010-12-23 23:00	86	25	91	0,0	15,83	-22,60	305,4	1022,52		-22,60	15,20	-23,84	0,0	1,20	0,0
2010-12-23 23:30	86	25	91	0,0	15,73	-23,31	305,4	1022,52		-23,31	15,10	-24,54	0,0	0,00	0,0
2010-12-24 00:00	86	25	91	0,0	15,73	-23,00	305,4	1022,52		-23,00	15,10	-24,24	0,0	0,00	0,0
2010-12-24 00:30	86	25	91	0,0	15,63	-23,41	305,4	1022,52		-23,41	15,00	-24,64	0,0	0,00	0,0
2010-12-24 01:00	86	25	91	0,0	15,63	-23,00	305,4	1022,52		-23,00	15,00	-24,24	0,0	0,00	0,0
2010-12-24 01:30	86	25	91	0,0	15,53	-22,40	305,4	1022,52		-22,40	14,90	-23,64	0,0	0,00	0,0
2010-12-24 02:00	86	25	91	0,0	15,53	-22,20	305,4	1021,52		-22,20	14,90	-23,44	0,0	0,00	0,0
2010-12-24 02:30	86	25	91	0,0	15,53	-23,51	305,4	1022,52		-23,51	14,90	-24,74	0,0	0,00	0,0
2010-12-24 03:00	86	25	91	0,0	15,53	-23,21	305,4	1022,52		-23,21	14,90	-24,44	0,0	0,00	0,0
2010-12-24 03:30	86	25	91	0,0	15,53	-21,50	305,4	1021,52		-21,50	14,90	-22,74	0,0	0,00	0,0
2010-12-24 04:00	86	25	91	0,0	15,63	-20,50	305,4	1021,52		-20,50	15,00	-21,74	0,0	0,00	0,0
2010-12-24 04:30	86	25	91	0,0	15,63	-19,90	305,4	1021,52		-19,90	15,00	-21,14	0,0	0,00	0,0
2010-12-24 05:00	86	25	91	0,0	15,63	-21,00	305,4	1021,52		-21,00	15,00	-22,24	0,0	0,60	0,0
2010-12-24 05:30	86	25	91	0,0	15,63	-21,80	305,4	1021,52		-21,80	15,00	-23,04	0,0	0,60	0,0
2010-12-24 06:00	86	25	91	0,0	15,63	-20,70	305,4	1021,52		-20,70	15,00	-21,94	0,0	0,00	0,0
2010-12-24 06:30	86	25	91	0,0	15,83	-22,40	305,4	1021,52		-22,40	15,20	-23,64	0,0	0,00	0,0
2010-12-24 07:00	86	25	91	0,0	15,83	-22,30	305,4	1021,52		-22,30	15,20	-23,54	0,0	0,00	0,0
2010-12-24 07:30	86	25	91	0,0	15,83	-22,70	305,4	1021,52		-22,70	15,20	-23,94	0,0	0,00	0,0

Datum	Vindriktning °	Luftfukt inne Rh%	Luftfukt ute Rh%	Vindhastighet m/s	Temp inne °C	Temp ute °C	Nederb. året mm	Lufttryck Mbar	Daggpunkt °C	Kyleffekt °C	Vix inne °C	Vix ute °C	Vindby m/s	Korr lufttryck	Regn/dygn mm
2010-12-24 08:00	86	25	91	0,0	15,53	-23,10	305,4	1021,52		-23,10	14,90	-24,34	0,0	0,00	0,0
2010-12-24 08:30	86	25	91	0,0	15,33	-22,60	305,4	1021,52		-22,60	14,70	-23,84	0,0	1,20	0,0
2010-12-24 09:00	86	25	91	0,0	15,43	-22,80	305,4	1022,52		-22,80	14,80	-24,04	0,0	1,20	0,0
2010-12-24 09:30	86	25	91	0,0	15,53	-23,21	305,4	1022,52		-23,21	14,90	-24,44	0,0	0,00	0,0
2010-12-24 10:00	86	25	91	0,0	15,63	-22,80	305,4	1022,52		-22,80	15,00	-24,04	0,0	1,20	0,0
2010-12-24 10:30	86	25	91	0,0	15,63	-22,70	305,4	1022,52		-22,70	15,00	-23,94	0,0	1,20	0,0
2010-12-24 11:00	86	25	91	0,0	15,53	-22,00	305,4	1022,52		-22,00	14,90	-23,24	0,0	0,60	0,0
2010-12-24 11:30	86	25	91	0,0	15,43	-22,20	305,4	1022,52		-22,20	14,80	-23,44	0,0	0,60	0,0
2010-12-24 12:00	86	25	91	0,0	15,43	-21,80	305,4	1022,52		-21,80	14,80	-23,04	0,0	0,00	0,0
2010-12-24 12:30	86	25	91	0,0	15,43	-21,80	305,4	1022,52		-21,80	14,80	-23,04	1,2	0,00	0,0
2010-12-24 13:00	86	25	91	0,0	15,43	-21,80	305,4	1022,52		-21,80	14,80	-23,04	0,0	0,00	0,0
2010-12-24 13:30	48	25	91	0,0	15,43	-22,10	305,4	1021,52		-22,10	14,80	-23,34	1,6	0,00	0,0
2010-12-24 14:00	48	25	91	0,0	15,43	-22,50	305,4	1021,52		-22,50	14,80	-23,74	1,6	0,00	0,0
2010-12-24 14:30	48	25	91	0,0	15,33	-22,30	305,4	1021,52		-22,30	14,70	-23,54	0,0	1,20	0,0
2010-12-24 15:00	48	25	91	0,0	15,33	-22,50	305,4	1021,52		-22,50	14,70	-23,74	0,0	1,20	0,0
2010-12-24 15:30	48	25	91	0,0	15,23	-22,40	305,4	1021,52		-22,40	14,60	-23,64	0,0	0,00	0,0
2010-12-24 16:00	48	25	91	0,0	15,23	-24,11	305,4	1021,52		-24,11	14,60	-25,34	0,0	0,00	0,0
2010-12-24 16:30	33	25	91	0,0	15,23	-23,61	305,4	1021,52		-23,61	14,60	-24,84	1,6	0,00	0,0
2010-12-24 17:00	33	25	91	0,0	15,23	-23,61	305,4	1021,52		-23,61	14,60	-24,84	1,2	0,00	0,0
2010-12-24 17:30	33	25	91	0,0	15,33	-23,71	305,4	1021,52		-23,71	14,70	-24,94	0,0	0,00	0,0
2010-12-24 18:00	33	25	91	0,0	15,43	-23,91	305,4	1021,52		-23,91	14,80	-25,14	0,0	0,00	0,0
2010-12-24 18:30	33	25	91	0,0	15,53	-23,51	305,4	1021,52		-23,51	14,90	-24,74	0,0	0,00	0,0
2010-12-24 19:00	33	25	91	0,0	15,53	-24,51	305,4	1021,52		-24,51	14,90	-25,74	0,0	0,00	0,0
2010-12-24 19:30	33	25	91	0,0	15,53	-24,91	305,4	1021,52		-24,91	14,90	-26,14	0,0	0,00	0,0
2010-12-24 20:00	33	25	91	0,0	15,53	-24,21	305,4	1021,52		-24,21	14,90	-25,44	0,0	0,00	0,0
2010-12-24 20:30	33	25	91	0,0	15,53	-24,41	305,4	1021,52		-24,41	14,90	-25,64	0,0	0,00	0,0
2010-12-24 21:00	33	25	91	0,0	15,53	-23,81	305,4	1021,52		-23,81	14,90	-25,04	0,0	0,00	0,0
2010-12-24 21:30	33	25	91	0,0	15,53	-24,01	305,4	1021,52		-24,01	14,90	-25,24	0,0	0,00	0,0
2010-12-24 22:00	33	25	91	0,0	15,53	-24,51	305,4	1021,52		-24,51	14,90	-25,74	0,0	0,00	0,0
2010-12-24 22:30	33	25	91	0,0	15,53	-23,41	305,4	1021,52		-23,41	14,90	-24,64	0,0	0,00	0,0
2010-12-24 23:00	33	25	91	0,0	15,63	-23,51	305,4	1021,52		-23,51	15,00	-24,74	0,0	0,00	0,0
2010-12-24 23:30	33	25	91	0,0	15,53	-23,71	305,4	1021,52		-23,71	14,90	-24,94	0,0	0,00	0,0
2010-12-25 00:00	33	25	91	0,0	15,53	-22,90	305,4	1021,52		-22,90	14,90	-24,14	1,8	1,80	0,0
2010-12-25 00:30	33	25	91	0,0	15,53	-23,10	305,4	1021,52		-23,10	14,90	-24,34	0,0	1,80	0,0
2010-12-25 01:00	33	25	91	0,0	15,53	-23,10	305,4	1020,52		-23,10	14,90	-24,34	0,0	0,00	0,0
2010-12-25 01:30	33	25	91	0,0	15,53	-22,50	305,4	1020,52		-22,50	14,90	-23,74	0,0	0,00	0,0
2010-12-25 02:00	33	25	91	0,0	15,53	-21,70	305,4	1020,52		-21,70	14,90	-22,94	0,0	0,00	0,0
2010-12-25 02:30	33	25	91	0,0	15,43	-21,30	305,4	1020,52		-21,30	14,80	-22,54	0,0	0,00	0,0
2010-12-25 03:00	33	25	91	0,0	15,43	-20,80	305,4	1020,52		-20,80	14,80	-22,04	0,0	0,00	0,0
2010-12-25 03:30	33	25	91	0,0	15,43	-20,40	305,4	1020,52		-20,40	14,80	-21,64	0,0	0,00	0,0
2010-12-25 04:00	33	25	91	0,0	15,43	-20,50	305,4	1020,52		-20,50	14,80	-21,74	0,0	0,00	0,0
2010-12-25 04:30	33	25	91	0,0	15,43	-19,70	305,4	1020,52		-19,70	14,80	-20,94	0,0	0,00	0,0
2010-12-25 05:00	33	25	91	0,0	15,53	-19,10	305,4	1020,52		-19,10	14,90	-20,34	0,0	0,00	0,0
2010-12-25 05:30	33	25	91	0,0	15,53	-18,50	305,4	1020,52		-18,50	14,90	-19,74	0,0	0,00	0,0
2010-12-25 06:00	33	25	91	0,0	15,53	-18,40	305,4	1020,52		-18,40	14,90	-19,64	0,0	0,00	0,0
2010-12-25 06:30	33	25	91	0,0	15,53	-17,70	305,4	1020,52		-17,70	14,90	-18,93	0,0	0,00	0,0

Datum	Vindriktning °	Luftfukt inne Rh%	Luftfukt ute Rh%	Vindhastighet m/s	Temp inne °C	Temp ute °C	Nederb. året mm	Lufttryck Mbar	Daggpunkt °C	Kyleffekt °C	Vix inne °C	Vix ute °C	Vindby m/s	Korr lufttryck	Regn/dygn mm
2010-12-25 07:00	33	25	91	0,0	15,63	-16,30	305,4	1020,52		-16,30	15,00	-17,53	1,2	0,00	0,0
2010-12-25 07:30	33	25	91	0,0	15,63	-17,00	305,4	1020,52		-17,00	15,00	-18,23	0,0	0,00	0,0
2010-12-25 08:00	35	25	91	0,0	15,53	-17,20	305,4	1020,52		-17,20	14,90	-18,43	1,8	0,00	0,0
2010-12-25 08:30	35	25	91	0,0	15,53	-17,10	305,4	1020,52		-17,10	14,90	-18,33	1,2	0,00	0,0
2010-12-25 09:00	35	25	91	0,0	15,43	-17,00	305,4	1020,52		-17,00	14,80	-18,23	0,0	0,00	0,0
2010-12-25 09:30	35	25	91	0,0	15,43	-16,80	305,4	1020,52		-16,80	14,80	-18,03	0,0	0,00	0,0
2010-12-25 10:00	35	25	91	0,0	15,43	-16,40	305,4	1020,52		-16,40	14,80	-17,63	0,0	0,00	0,0
2010-12-25 10:30	35	25	91	0,0	15,53	-10,90	305,4	1021,52		-10,90	14,90	-12,13	0,0	0,00	0,0
2010-12-25 11:00	35	25	91	0,0	15,53	-11,10	305,4	1021,52		-11,10	14,90	-12,33	0,0	0,00	0,0
2010-12-25 11:30	26	25	100	0,0	15,63	-8,89	305,4	1021,52	-9,28	-8,89	15,00	-5,16	1,4	0,00	0,0
2010-12-25 12:00	342	25	96	0,0	15,63	-8,39	305,4	1021,52	-9,32	-8,39	15,00	-5,01	1,8	0,00	0,0
2010-12-25 12:30	2	25	96	0,0	15,73	-8,39	305,4	1021,52	-9,32	-8,39	15,10	-5,01	1,4	0,00	0,0
2010-12-25 13:00	31	25	96	0,0	15,73	-8,39	305,4	1020,52	-9,32	-8,39	15,10	-5,01	1,6	0,00	0,0
2010-12-25 13:30	332	25	96	0,0	15,83	-8,19	305,4	1020,52	-9,12	-8,19	15,20	-4,81	1,6	0,00	0,0
2010-12-25 14:00	17	25	96	0,0	15,83	-7,99	305,4	1020,52	-8,92	-7,99	15,20	-4,61	2,2	0,00	0,0
2010-12-25 14:30	356	25	96	0,0	15,83	-7,89	305,4	1020,52	-8,83	-7,89	15,20	-4,51	2,0	0,00	0,0
2010-12-25 15:00	312	25	97	0,0	15,93	-7,99	305,4	1020,52	-8,79	-7,99	15,30	-4,52	2,0	0,00	0,0
2010-12-25 15:30	356	25	97	1,6	15,93	-7,79	305,4	1020,52	-8,59	-7,79	15,30	-4,32	1,8	2,40	0,0
2010-12-25 16:00	13	25	97	0,0	15,93	-7,59	305,4	1020,52	-8,39	-7,59	15,30	-4,12	1,8	2,40	0,0
2010-12-25 16:30	318	25	97	1,6	16,03	-7,69	305,4	1020,52	-8,49	-7,69	15,40	-4,22	1,6	0,00	0,0
2010-12-25 17:00	351	25	97	0,0	16,03	-7,69	305,4	1021,52	-8,49	-7,69	15,40	-4,22	1,4	0,00	0,0
2010-12-25 17:30	2	25	96	1,2	15,93	-7,59	305,4	1021,52	-8,53	-7,59	15,30	-4,21	1,6	0,00	0,0
2010-12-25 18:00	41	25	96	0,0	15,93	-7,59	305,4	1021,52	-8,53	-7,59	15,30	-4,21	1,6	0,00	0,0
2010-12-25 18:30	56	25	96	0,0	15,93	-7,69	305,4	1021,52	-8,63	-7,69	15,30	-4,31	1,2	0,00	0,0
2010-12-25 19:00	18	25	96	0,0	15,93	-7,69	305,4	1021,52	-8,63	-7,69	15,30	-4,31	2,4	0,00	0,0
2010-12-25 19:30	7	25	97	0,0	15,93	-7,69	305,4	1021,52	-8,49	-7,69	15,30	-4,22	1,6	0,00	0,0
2010-12-25 20:00	10	25	98	1,2	15,93	-7,69	305,4	1021,52	-8,35	-7,69	15,30	-4,14	1,6	1,20	0,0
2010-12-25 20:30	19	25	99	0,0	16,03	-7,49	305,4	1021,52	-8,02	-7,49	15,40	-3,85	2,0	1,20	0,0
2010-12-25 21:00	356	25	99	0,0	16,03	-7,49	305,4	1021,52	-8,02	-7,49	15,40	-3,85	2,0	0,00	0,0
2010-12-25 21:30	10	25	100	0,0	16,13	-7,29	305,4	1021,52	-7,69	-7,29	15,50	-3,56	1,4	0,00	0,0
2010-12-25 22:00	6	25	100	0,0	16,13	-7,19	305,4	1021,52	-7,59	-7,19	15,50	-3,46	1,8	0,00	0,0
2010-12-25 22:30	356	25	100	0,0	16,13	-7,09	305,4	1020,52	-7,49	-7,09	15,50	-3,36	1,6	0,00	0,0
2010-12-25 23:00	0	25	100	0,0	16,03	-6,89	305,4	1020,52	-7,29	-6,89	15,40	-3,16	1,8	0,60	0,0
2010-12-25 23:30	356	25	100	1,2	16,03	-6,99	305,4	1020,52	-7,39	-6,99	15,40	-3,26	1,6	0,60	0,0
2010-12-26 00:00	9	25	100	0,0	16,03	-6,89	305,4	1020,52	-7,29	-6,89	15,40	-3,16	1,8	0,00	0,0
2010-12-26 00:30	141	25	100	0,0	16,13	-6,89	305,4	1020,52	-7,29	-6,89	15,50	-3,16	1,6	0,00	0,0
2010-12-26 01:00	115	25	100	0,0	16,13	-6,79	305,4	1020,52	-7,19	-6,79	15,50	-3,06	1,4	0,00	0,0
2010-12-26 01:30	81	25	100	0,0	16,13	-6,79	305,4	1020,52	-7,19	-6,79	15,50	-3,06	1,6	0,00	0,0
2010-12-26 02:00	66	25	100	0,0	16,23	-6,79	305,4	1020,52	-7,19	-6,79	15,60	-3,06	1,6	0,00	0,0
2010-12-26 02:30	39	25	100	0,0	16,33	-6,79	305,4	1020,52	-7,19	-6,79	15,70	-3,06	2,0	0,00	0,0
2010-12-26 03:00	75	25	100	0,0	16,33	-6,69	305,4	1020,52	-7,09	-6,69	15,70	-2,96	1,8	0,00	0,0
2010-12-26 03:30	93	25	100	0,0	16,33	-6,79	305,4	1020,52	-7,19	-6,79	15,70	-3,06	2,0	0,00	0,0
2010-12-26 04:00	85	25	100	0,0	16,33	-6,79	305,4	1020,52	-7,19	-6,79	15,70	-3,06	1,8	0,00	0,0
2010-12-26 04:30	89	25	100	0,0	16,33	-6,89	305,4	1020,52	-7,29	-6,89	15,70	-3,16	2,2	0,00	0,0
2010-12-26 05:00	33	26	100	0,0	16,43	-6,89	305,4	1020,52	-7,29	-6,89	15,83	-3,16	1,8	0,00	0,0
2010-12-26 05:30	4	26	100	0,0	16,43	-6,89	305,4	1019,52	-7,29	-6,89	15,83	-3,16	2,4	0,00	0,0

Datum	Vindriktning °	Luftfukt inne Rh%	Luftfukt ute Rh%	Vindhastighet m/s	Temp inne °C	Temp ute °C	Nederb. året mm	Lufttryck Mbar	Daggpunkt °C	Kyleffekt °C	Vix inne °C	Vix ute °C	Vindby m/s	Korr lufttryck	Regn/dygn mm
2010-12-26 06:00	23	26	100	0,0	16,43	-6,89	305,4	1019,52	-7,29	-6,89	15,83	-3,16	2,6	0,00	0,0
2010-12-26 06:30	356	26	100	1,8	16,53	-6,89	305,4	1019,52	-7,29	-6,89	15,93	-3,16	2,6	0,00	0,0
2010-12-26 07:00	3	26	100	0,0	16,53	-6,79	305,4	1019,52	-7,19	-6,79	15,93	-3,06	3,1	0,00	0,0
2010-12-26 07:30	356	26	100	0,0	16,53	-6,79	305,4	1019,52	-7,19	-6,79	15,93	-3,06	3,1	0,00	0,0
2010-12-26 08:00	122	26	99	1,6	16,53	-6,89	305,4	1019,52	-7,42	-6,89	15,93	-3,25	2,8	0,00	0,0
2010-12-26 08:30	67	26	99	1,2	16,53	-6,89	305,4	1019,52	-7,42	-6,89	15,93	-3,25	3,0	1,20	0,0
2010-12-26 09:00	65	26	98	1,2	16,53	-6,99	305,4	1019,52	-7,66	-6,99	15,93	-3,44	3,1	1,20	0,0
2010-12-26 09:30	326	26	98	1,2	16,53	-6,99	305,4	1019,52	-7,66	-6,99	15,93	-3,44	3,0	0,00	0,0
2010-12-26 10:00	86	25	97	0,0	16,53	-6,99	305,4	1019,52	-7,79	-6,99	15,90	-3,52	3,0	0,00	0,0
2010-12-26 10:30	21	25	97	0,0	16,63	-6,99	305,4	1019,52	-7,79	-6,99	16,00	-3,52	3,3	0,00	0,0
2010-12-26 11:00	10	25	97	0,0	16,63	-6,99	305,4	1019,52	-7,79	-6,99	16,00	-3,52	3,7	0,00	0,0
2010-12-26 11:30	12	25	96	0,0	16,63	-6,99	305,4	1019,52	-7,93	-6,99	16,00	-3,61	3,0	3,60	0,0
2010-12-26 12:00	95	26	96	1,6	16,63	-6,99	305,4	1019,52	-7,93	-6,99	16,03	-3,61	3,5	3,60	0,0
2010-12-26 12:30	0	26	96	2,6	16,63	-6,99	305,4	1019,52	-7,93	-9,18	16,03	-3,61	3,3	0,00	0,0
2010-12-26 13:00	339	26	96	1,8	16,63	-6,99	305,4	1019,52	-7,93	-6,99	16,03	-3,61	3,5	0,00	0,0
2010-12-26 13:30	7	26	96	1,2	16,63	-6,99	305,4	1019,52	-7,93	-6,99	16,03	-3,61	6,6	1,20	0,0
2010-12-26 14:00	331	26	96	0,0	16,63	-7,09	305,4	1018,52	-8,03	-7,09	16,03	-3,71	3,7	1,20	0,0
2010-12-26 14:30	278	26	95	1,6	16,63	-7,19	305,4	1018,52	-8,27	-7,19	16,03	-3,89	4,5	0,00	0,0
2010-12-26 15:00	259	26	95	1,2	16,73	-7,19	305,4	1018,52	-8,27	-7,19	16,13	-3,89	3,7	0,00	0,0
2010-12-26 15:30	351	26	95	1,6	16,73	-7,19	305,4	1018,52	-8,27	-7,19	16,13	-3,89	4,3	0,00	0,0
2010-12-26 16:00	51	26	95	1,8	16,73	-7,19	305,4	1018,52	-8,27	-7,19	16,13	-3,89	4,7	0,00	0,0
2010-12-26 16:30	8	26	95	2,2	16,73	-7,19	305,4	1018,52	-8,27	-7,19	16,13	-3,89	4,3	0,00	0,0
2010-12-26 17:00	231	26	96	1,8	16,73	-7,19	305,4	1018,52	-8,13	-7,19	16,13	-3,81	4,7	0,00	0,0
2010-12-26 17:30	62	26	96	1,2	16,83	-7,19	305,4	1018,52	-8,13	-7,19	16,23	-3,81	4,7	0,00	0,0
2010-12-26 18:00	351	26	96	1,8	16,83	-7,19	305,4	1018,52	-8,13	-7,19	16,23	-3,81	4,7	0,00	0,0
2010-12-26 18:30	351	26	96	3,9	16,83	-7,09	305,4	1018,52	-8,03	-13,75	16,23	-3,71	4,9	0,00	0,0
2010-12-26 19:00	17	26	96	1,4	16,83	-7,09	305,4	1017,52	-8,03	-7,09	16,23	-3,71	4,7	0,00	0,0
2010-12-26 19:30	41	26	96	3,0	16,83	-7,19	305,4	1017,52	-8,13	-10,89	16,23	-3,81	4,9	0,00	0,0
2010-12-26 20:00	230	26	96	1,8	16,83	-7,19	305,4	1017,52	-8,13	-7,19	16,23	-3,81	5,0	0,00	0,0
2010-12-26 20:30	247	26	95	1,6	16,83	-7,19	305,4	1017,52	-8,27	-7,19	16,23	-3,89	5,0	0,00	0,0
2010-12-26 21:00	91	26	95	3,0	16,93	-7,19	305,4	1017,52	-8,27	-10,89	16,33	-3,89	4,9	0,00	0,0
2010-12-26 21:30	99	26	95	1,6	16,93	-7,29	305,4	1017,52	-8,37	-7,29	16,33	-3,99	4,9	0,60	0,0
2010-12-26 22:00	182	26	95	1,8	16,93	-7,29	305,4	1017,52	-8,37	-7,29	16,33	-3,99	5,4	2,40	0,0
2010-12-26 22:30	64	26	95	2,4	16,93	-7,49	305,4	1017,52	-8,57	-9,71	16,33	-4,19	4,1	1,80	0,0
2010-12-26 23:00	159	26	95	1,6	16,93	-7,49	305,4	1017,52	-8,57	-7,49	16,33	-4,19	4,7	1,80	0,0
2010-12-26 23:30	306	26	95	1,6	17,03	-7,59	305,4	1017,52	-8,67	-7,59	16,43	-4,29	4,5	1,80	0,0
2010-12-27 00:00	45	26	95	2,0	17,03	-7,59	305,4	1017,52	-8,67	-7,59	16,43	-4,29	4,1	0,00	0,0
2010-12-27 00:30	101	26	94	2,0	17,03	-7,59	305,4	1017,52	-8,81	-7,59	16,43	-4,37	4,1	0,00	0,0
2010-12-27 01:00	334	26	93	1,8	17,03	-7,69	305,4	1017,52	-9,05	-7,69	16,43	-4,56	4,1	0,00	0,0
2010-12-27 01:30	216	26	94	1,2	17,03	-7,69	305,4	1017,52	-8,90	-7,69	16,43	-4,47	4,1	0,00	0,0
2010-12-27 02:00	84	26	93	1,4	17,03	-7,79	305,4	1017,52	-9,14	-7,79	16,43	-4,66	5,4	0,00	0,0
2010-12-27 02:30	255	26	94	2,2	17,03	-7,89	305,4	1017,52	-9,10	-7,89	16,43	-4,67	6,4	1,80	0,0
2010-12-27 03:00	11	26	94	2,0	17,03	-7,99	305,4	1017,52	-9,20	-7,99	16,43	-4,77	3,7	1,80	0,0
2010-12-27 03:30	356	26	93	0,0	17,03	-7,99	305,4	1017,52	-9,34	-7,99	16,43	-4,86	3,7	0,00	0,0
2010-12-27 04:00	311	26	93	1,6	17,03	-7,99	305,4	1017,52	-9,34	-7,99	16,43	-4,86	4,7	0,00	0,0
2010-12-27 04:30	2	26	93	1,2	17,03	-8,09	305,4	1017,52	-9,44	-8,09	16,43	-4,96	3,3	0,00	0,0

Datum	Vindriktning °	Luftfukt inne Rh%	Luftfukt ute Rh%	Vindhastighet m/s	Temp inne °C	Temp ute °C	Nederb. året mm	Lufttryck Mbar	Daggpunkt °C	Kyleffekt °C	Vix inne °C	Vix ute °C	Vindby m/s	Korr lufttryck	Regn/dygn mm
2010-12-27 05:00	176	26	91	1,4	17,03	-8,09	305,4	1017,52	-9,73	-8,09	16,43	-5,12	3,5	0,00	0,0
2010-12-27 05:30	204	26	90	1,2	17,13	-8,19	305,4	1017,52	-9,97	-8,19	16,53	-5,30	3,1	0,00	0,0
2010-12-27 06:00	66	26	90	1,6	17,13	-8,29	305,4	1017,52	-10,07	-8,29	16,53	-5,40	3,1	0,00	0,0
2010-12-27 06:30	172	26	89	0,0	17,13	-8,29	305,4	1017,52	-10,22	-8,29	16,53	-5,48	3,1	0,00	0,0
2010-12-27 07:00	55	26	92	0,0	17,13	-8,39	305,4	1017,52	-9,88	-8,39	16,53	-5,34	3,0	0,00	0,0
2010-12-27 07:30	232	26	92	2,2	17,13	-8,49	305,4	1017,52	-9,98	-8,49	16,53	-5,44	3,7	0,00	0,0
2010-12-27 08:00	87	26	92	1,2	17,13	-8,49	305,4	1018,52	-9,98	-8,49	16,53	-5,44	2,8	0,00	0,0
2010-12-27 08:30	81	26	92	2,0	17,13	-8,49	305,4	1018,52	-9,98	-8,49	16,53	-5,44	2,6	4,20	0,0
2010-12-27 09:00	95	26	93	0,0	17,13	-8,59	305,4	1018,52	-9,94	-8,59	16,53	-5,46	3,3	4,20	0,0
2010-12-27 09:30	100	26	94	0,0	17,13	-8,59	305,4	1018,52	-9,80	-8,59	16,53	-5,37	2,4	0,00	0,0
2010-12-27 10:00	81	26	93	1,2	17,13	-8,59	305,4	1019,52	-9,94	-8,59	16,53	-5,46	2,4	0,00	0,0
2010-12-27 10:30	117	26	92	1,8	17,13	-8,69	305,4	1019,52	-10,18	-8,69	16,53	-5,64	2,4	0,00	0,0
2010-12-27 11:00	96	26	90	1,4	17,13	-8,69	305,4	1019,52	-10,46	-8,69	16,53	-5,80	3,0	0,00	0,0
2010-12-27 11:30	157	26	90	1,4	17,13	-8,79	305,4	1019,52	-10,56	-8,79	16,53	-5,90	3,0	1,80	0,0
2010-12-27 12:00	131	26	90	0,0	17,13	-8,89	305,4	1019,52	-10,66	-8,89	16,53	-6,00	2,6	1,80	0,0
2010-12-27 12:30	107	26	91	0,0	17,13	-8,99	305,4	1019,52	-10,62	-8,99	16,53	-6,02	2,4	0,00	0,0
2010-12-27 13:00	81	26	91	0,0	17,13	-9,09	305,4	1019,52	-10,71	-9,09	16,53	-6,12	2,4	0,00	0,0
2010-12-27 13:30	95	26	92	0,0	17,13	-9,09	305,4	1020,52	-10,57	-9,09	16,53	-6,04	2,4	0,00	0,0
2010-12-27 14:00	91	26	92	1,4	17,03	-9,19	305,4	1020,52	-10,67	-9,19	16,43	-6,14	2,2	0,00	0,0
2010-12-27 14:30	59	26	92	0,0	17,03	-9,29	305,4	1020,52	-10,77	-9,29	16,43	-6,24	1,8	0,00	0,0
2010-12-27 15:00	79	26	92	0,0	17,03	-9,39	305,4	1020,52	-10,87	-9,39	16,43	-6,34	2,0	0,00	0,0
2010-12-27 15:30	74	26	93	0,0	16,93	-9,49	305,4	1021,52	-10,83	-9,49	16,33	-6,36	2,0	1,20	0,0
2010-12-27 16:00	107	26	92	1,2	17,03	-9,49	305,4	1021,52	-10,97	-9,49	16,43	-6,44	2,2	1,20	0,0
2010-12-27 16:30	88	26	92	1,2	17,03	-9,59	305,4	1021,52	-11,07	-9,59	16,43	-6,54	3,1	0,00	0,0
2010-12-27 17:00	35	26	93	0,0	17,03	-9,69	305,4	1021,52	-11,02	-9,69	16,43	-6,56	2,2	0,00	0,0
2010-12-27 17:30	133	26	92	1,4	17,03	-9,79	305,4	1021,52	-11,26	-9,79	16,43	-6,74	3,0	0,00	0,0
2010-12-27 18:00	86	26	91	1,4	17,03	-9,89	305,4	1021,52	-11,50	-9,89	16,43	-6,92	2,6	0,00	0,0
2010-12-27 18:30	98	26	91	0,0	17,03	-9,99	305,4	1022,52	-11,60	-9,99	16,43	-7,02	3,0	0,00	0,0
2010-12-27 19:00	66	26	91	0,0	17,03	-10,19	305,4	1022,52	-11,80	-10,19	16,43	-7,22	3,0	2,40	0,0
2010-12-27 19:30	99	26	91	2,0	17,03	-10,39	305,4	1022,52	-12,00	-10,39	16,43	-7,42	2,6	2,40	0,0
2010-12-27 20:00	81	26	91	1,4	17,03	-10,59	305,4	1022,52	-12,19	-10,59	16,43	-7,62	2,8	0,00	0,0
2010-12-27 20:30	87	26	91	1,8	17,03	-10,70	305,4	1022,52	-12,29	-10,70	16,43	-7,72	2,8	0,00	0,0
2010-12-27 21:00	105	26	91	1,4	17,03	-10,80	305,4	1023,52	-12,39	-10,80	16,43	-7,82	2,4	0,00	0,0
2010-12-27 21:30	85	26	91	1,4	17,03	-10,90	305,4	1023,52	-12,49	-10,90	16,43	-7,92	2,4	0,00	0,0
2010-12-27 22:00	83	26	91	0,0	17,03	-10,90	305,4	1023,52	-12,49	-10,90	16,43	-7,92	2,2	0,00	0,0
2010-12-27 22:30	91	26	91	1,4	17,03	-10,90	305,4	1023,52	-12,49	-10,90	16,43	-7,92	2,8	0,00	0,0
2010-12-27 23:00	96	26	91	0,0	17,03	-11,00	305,4	1023,52	-12,59	-11,00	16,43	-8,02	2,4	1,80	0,0
2010-12-27 23:30	115	26	91	0,0	17,03	-11,10	305,4	1023,52	-12,69	-11,10	16,43	-8,12	2,2	1,80	0,0
2010-12-28 00:00	93	26	91	0,0	17,03	-11,20	305,4	1024,52	-12,79	-11,20	16,43	-8,22	2,0	0,00	0,0
2010-12-28 00:30	160	26	91	0,0	17,03	-11,30	305,4	1024,52	-12,89	-11,30	16,43	-8,32	2,2	0,00	0,0
2010-12-28 01:00	187	26	91	1,4	17,13	-11,30	305,4	1024,52	-12,89	-11,30	16,53	-8,32	2,2	0,00	0,0
2010-12-28 01:30	228	26	91	2,2	17,13	-11,40	305,4	1024,52	-12,98	-11,40	16,53	-8,42	2,6	0,00	0,0
2010-12-28 02:00	190	26	91	1,6	17,13	-11,40	305,4	1024,52	-12,98	-11,40	16,53	-8,42	2,4	0,00	0,0
2010-12-28 02:30	131	26	91	0,0	17,13	-11,50	305,4	1024,52	-13,08	-11,50	16,53	-8,52	2,4	0,00	0,0
2010-12-28 03:00	116	26	91	0,0	17,23	-11,60	305,4	1024,52	-13,18	-11,60	16,63	-8,62	2,4	0,00	0,0
2010-12-28 03:30	58	26	91	0,0	17,13	-11,60	305,4	1024,52	-13,18	-11,60	16,53	-8,62	2,8	0,00	0,0



Datum	Vindriktning	Luftfukt inne	Luftfukt ute	Vindhastighet	Temp inne	Temp ute	Nederb. året	Lufttryck	Daggpunkt	Kyleffekt	Vix inne	Vix ute	Vindby	Korr lufttryck	Regn/dygn
	°	Rh%	Rh%	m/s	°C	°C	mm	Mbar	°C	°C	°C	°C	m/s		mm
2010-12-28 04:00	68	26	91	0,0	17,13	-11,60	305,4	1024,52	-13,18	-11,60	16,53	-8,62	2,0	0,00	0,0
2010-12-28 04:30	146	26	91	2,0	17,13	-11,70	305,4	1024,52	-13,28	-11,70	16,53	-8,72	2,2	0,00	0,0
2010-12-28 05:00	67	26	91	0,0	17,13	-11,80	305,4	1024,52	-13,38	-11,80	16,53	-8,82	2,2	0,00	0,0
2010-12-28 05:30	92	26	91	1,4	17,13	-12,00	305,4	1024,52	-13,58	-12,00	16,53	-9,02	2,2	0,00	0,0
2010-12-28 06:00	227	26	91	0,0	17,13	-12,20	305,4	1024,52	-13,77	-12,20	16,53	-9,22	2,0	0,00	0,0
2010-12-28 06:30	131	26	91	1,6	17,13	-12,30	305,4	1024,52	-13,87	-12,30	16,53	-9,32	3,1	0,00	0,0
2010-12-28 07:00	196	26	91	1,4	17,13	-12,50	305,4	1025,52	-14,07	-12,50	16,53	-9,52	2,4	0,00	0,0
2010-12-28 07:30	94	26	91	1,2	17,13	-12,50	305,4	1025,52	-14,07	-12,50	16,53	-9,52	2,2	0,00	0,0
2010-12-28 08:00	150	26	91	1,8	17,13	-12,50	305,4	1025,52	-14,07	-12,50	16,53	-9,52	2,2	1,20	0,0
2010-12-28 08:30	98	26	91	1,4	17,13	-12,70	305,4	1025,52	-14,27	-12,70	16,53	-9,72	2,2	1,20	0,0
2010-12-28 09:00	141	26	91	0,0	17,13	-12,80	305,4	1025,52	-14,37	-12,80	16,53	-9,82	2,8	0,00	0,0
2010-12-28 09:30	134	26	91	0,0	17,13	-12,90	305,4	1025,52	-14,46	-12,90	16,53	-9,92	2,6	0,00	0,0
2010-12-28 10:00	120	26	91	1,6	17,23	-13,00	305,4	1026,52	-14,56	-13,00	16,63	-10,02	2,4	0,00	0,0
2010-12-28 10:30	91	26	91	1,4	17,23	-13,00	305,4	1026,52	-14,56	-13,00	16,63	-10,02	2,6	0,00	0,0
2010-12-28 11:00	62	26	91	0,0	17,13	-13,00	305,4	1026,52	-14,56	-13,00	16,53	-10,02	2,6	0,00	0,0
2010-12-28 11:30	111	26	91	1,4	17,03	-13,10	305,4	1026,52	-14,66	-13,10	16,43	-10,12	2,8	0,00	0,0
2010-12-28 12:00	85	26	91	1,2	17,03	-13,00	305,4	1026,52	-14,56	-13,00	16,43	-10,02	2,4	0,00	0,0
2010-12-28 12:30	89	26	91	1,4	17,03	-13,10	305,4	1026,52	-14,66	-13,10	16,43	-10,12	2,8	0,00	0,0
2010-12-28 13:00	94	26	91	0,0	17,13	-13,10	305,4	1026,52	-14,66	-13,10	16,53	-10,12	2,8	0,00	0,0
2010-12-28 13:30	90	26	91	0,0	17,13	-13,20	305,4	1026,52	-14,76	-13,20	16,53	-10,22	2,0	0,00	0,0
2010-12-28 14:00	124	26	91	0,0	17,13	-13,30	305,4	1026,52	-14,86	-13,30	16,53	-10,32	2,0	0,00	0,0
2010-12-28 14:30	189	26	91	1,2	17,03	-13,40	305,4	1025,52	-14,96	-13,40	16,43	-10,42	2,2	0,00	0,0
2010-12-28 15:00	351	26	91	1,6	17,03	-13,60	305,4	1025,52	-15,16	-13,60	16,43	-10,62	2,4	0,00	0,0
2010-12-28 15:30	196	26	91	1,8	17,03	-13,50	305,4	1025,52	-15,06	-13,50	16,43	-10,52	2,4	0,00	0,0
2010-12-28 16:00	201	26	91	1,6	17,03	-13,50	305,4	1025,52	-15,06	-13,50	16,43	-10,52	2,4	0,00	0,0
2010-12-28 16:30	301	26	91	1,2	17,03	-13,50	305,4	1025,52	-15,06	-13,50	16,43	-10,52	2,6	0,00	0,0
2010-12-28 17:00	45	26	91	0,0	17,03	-13,40	305,4	1025,52	-14,96	-13,40	16,43	-10,42	2,0	0,00	0,0
2010-12-28 17:30	58	26	91	0,0	17,03	-13,50	305,4	1025,52	-15,06	-13,50	16,43	-10,52	1,6	0,60	0,0
2010-12-28 18:00	238	26	91	1,2	17,03	-13,60	305,4	1025,52	-15,16	-13,60	16,43	-10,62	2,0	0,60	0,0
2010-12-28 18:30	119	26	91	1,2	17,03	-13,50	305,4	1025,52	-15,06	-13,50	16,43	-10,52	2,4	0,00	0,0
2010-12-28 19:00	92	26	91	1,6	17,03	-13,50	305,4	1025,52	-15,06	-13,50	16,43	-10,52	2,8	0,00	0,0
2010-12-28 19:30	88	26	91	1,8	17,03	-13,40	305,4	1025,52	-14,96	-13,40	16,43	-10,42	2,4	0,00	0,0
2010-12-28 20:00	91	26	91	1,2	16,93	-13,20	305,4	1025,52	-14,76	-13,20	16,33	-10,22	2,6	0,00	0,0
2010-12-28 20:30	91	26	91	0,0	16,93	-13,30	305,4	1026,52	-14,86	-13,30	16,33	-10,32	1,6	2,40	0,0
2010-12-28 21:00	123	26	91	0,0	16,83	-13,30	305,4	1026,52	-14,86	-13,30	16,23	-10,32	2,2	0,00	0,0
2010-12-28 21:30	24	26	91	1,2	16,73	-13,40	305,4	1026,52	-14,96	-13,40	16,13	-10,42	2,2	0,00	0,0
2010-12-28 22:00	128	26	91	1,4	16,73	-13,40	305,4	1026,52	-14,96	-13,40	16,13	-10,42	2,6	0,00	0,0
2010-12-28 22:30	89	26	91	0,0	16,73	-13,40	305,4	1026,52	-14,96	-13,40	16,13	-10,42	2,4	0,00	0,0
2010-12-28 23:00	198	26	91	2,0	16,83	-13,50	305,4	1026,52	-15,06	-13,50	16,23	-10,52	2,0	0,00	0,0
2010-12-28 23:30	29	26	91	1,6	16,83	-13,60	305,4	1026,52	-15,16	-13,60	16,23	-10,62	2,2	0,00	0,0
2010-12-29 00:00	295	26	91	1,2	16,83	-13,60	305,4	1026,52	-15,16	-13,60	16,23	-10,62	1,8	0,00	0,0
2010-12-29 00:30	317	26	91	0,0	16,93	-13,70	305,4	1026,52	-15,25	-13,70	16,33	-10,72	2,0	0,00	0,0
2010-12-29 01:00	64	26	91	0,0	16,93	-13,70	305,4	1025,52	-15,25	-13,70	16,33	-10,72	1,8	0,00	0,0
2010-12-29 01:30	87	26	91	0,0	16,93	-13,80	305,4	1025,52	-15,35	-13,80	16,33	-10,82	1,8	0,00	0,0
2010-12-29 02:00	87	26	91	0,0	16,93	-13,80	305,4	1025,52	-15,35	-13,80	16,33	-10,82	2,0	0,00	0,0
2010-12-29 02:30	34	26	91	0,0	16,93	-13,90	305,4	1025,52	-15,45	-13,90	16,33	-10,92	1,8	0,00	0,0

Datum	Vindriktning °	Luftfukt inne Rh%	Luftfukt ute Rh%	Vindhastighet m/s	Temp inne °C	Temp ute °C	Nederb. året mm	Luftryck Mbar	Daggpunkt °C	Kyleffekt °C	Vix inne °C	Vix ute °C	Vindby m/s	Korr luftryck	Regn/dygn mm
2010-12-29 03:00	337	26	91	0,0	16,93	-14,00	305,4	1025,52	-15,55	-14,00	16,33	-11,02	2,0	0,00	0,0
2010-12-29 03:30	87	26	91	0,0	16,93	-13,90	305,4	1025,52	-15,45	-13,90	16,33	-10,92	2,2	0,00	0,0