

Temperatur/Vind

Vindhastighet m/s Temp inne °C Temp ute °C Dygns medel °C Vindriktning °

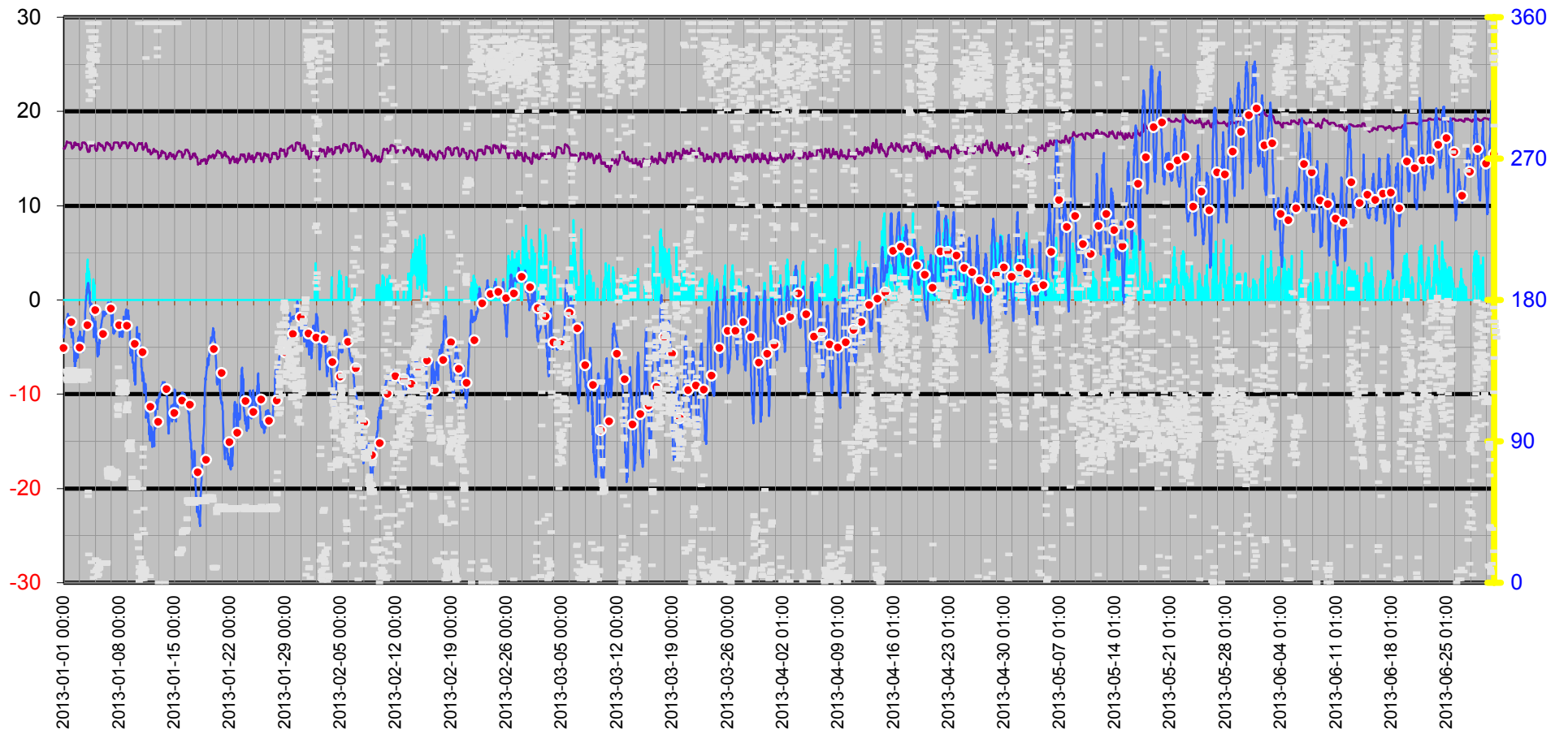

Dygnsmedeltemperatur

○ Vindkyl medel °C — Kyleffekt °C — Temperatur °C ● Dygnsmedel °C

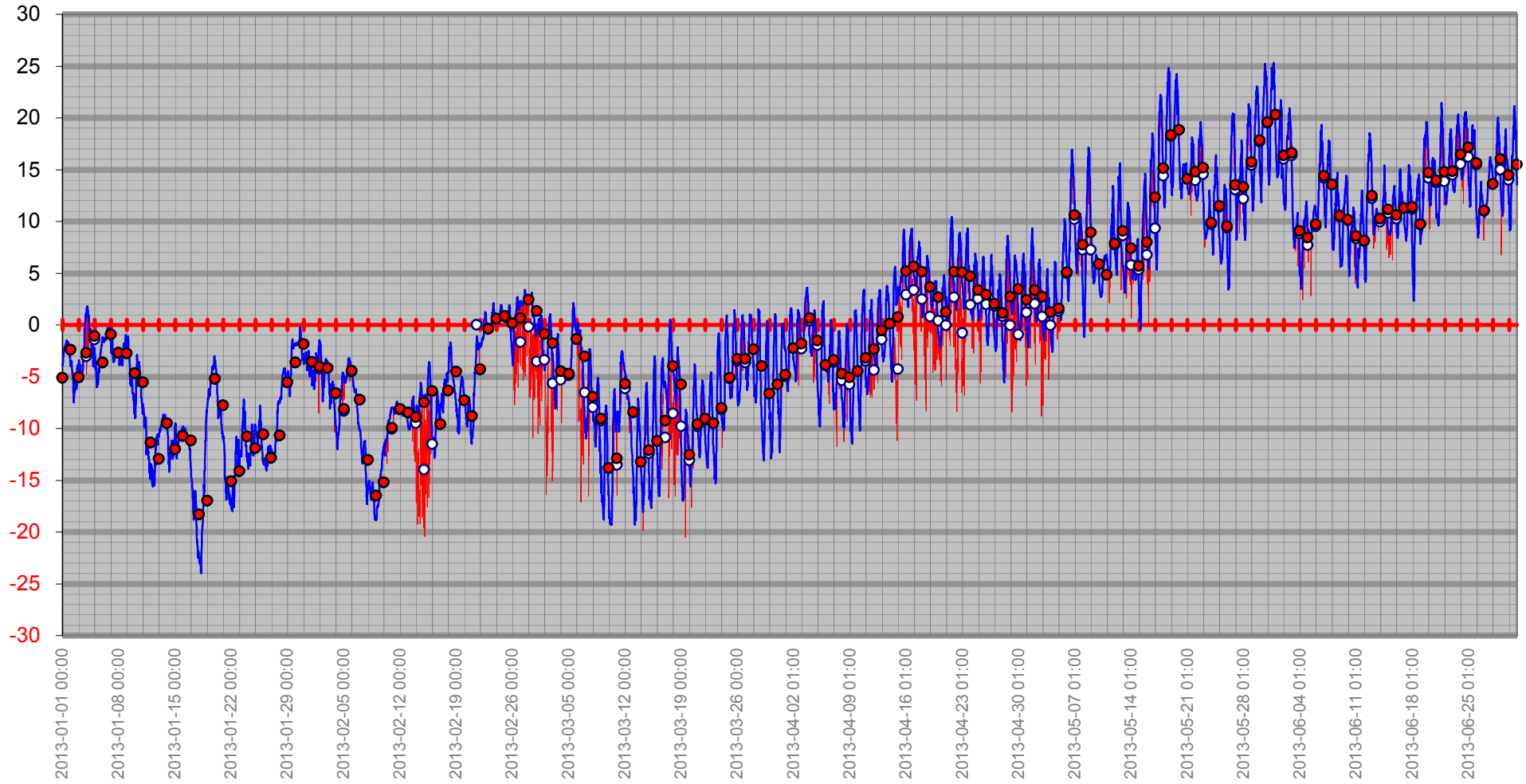

Vindby/Temp/Kyleffekt

— Kyleffekt °C — Temp ute °C — Vindby m/s

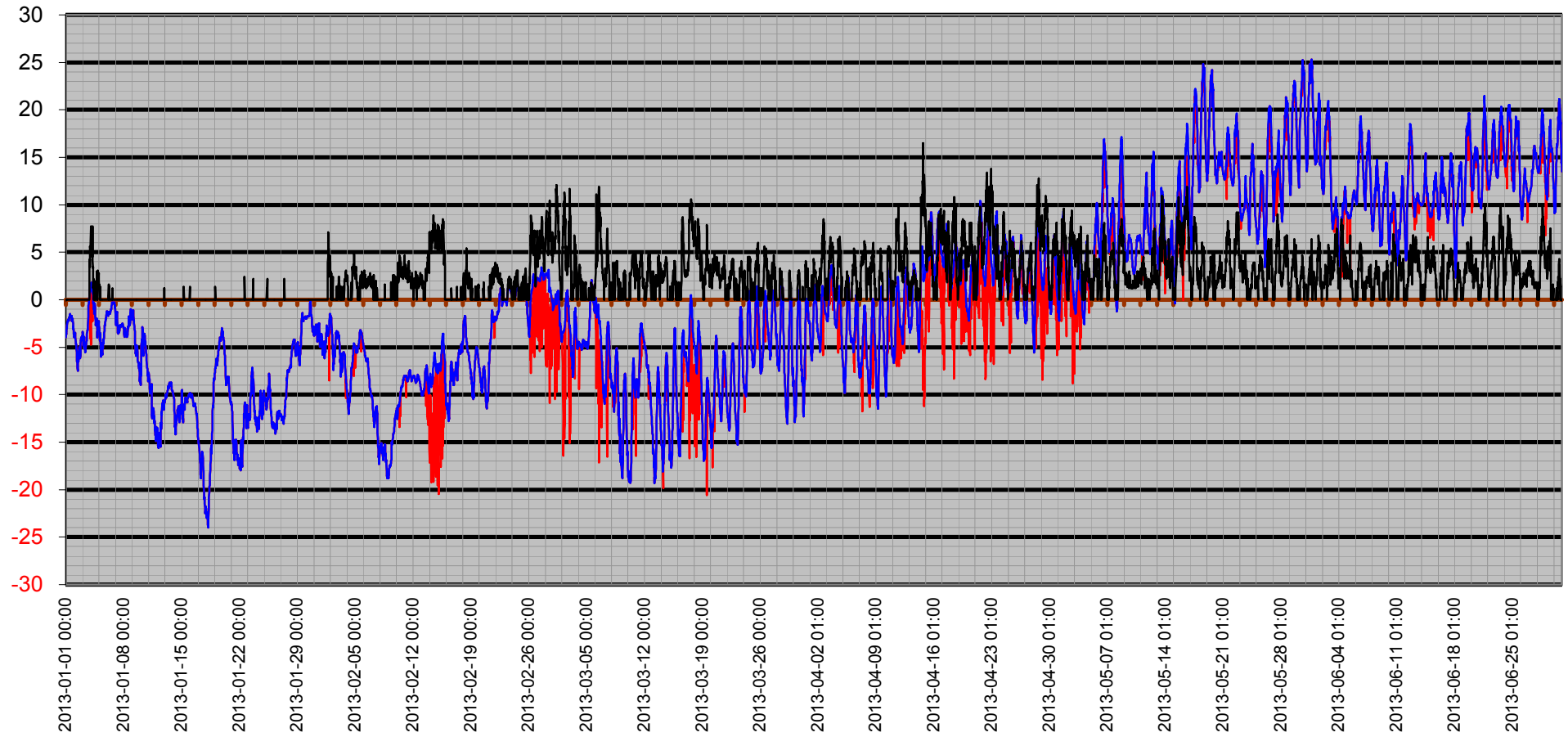

Temperatur/Vindby

— Vindby m/s — Temp ute °C

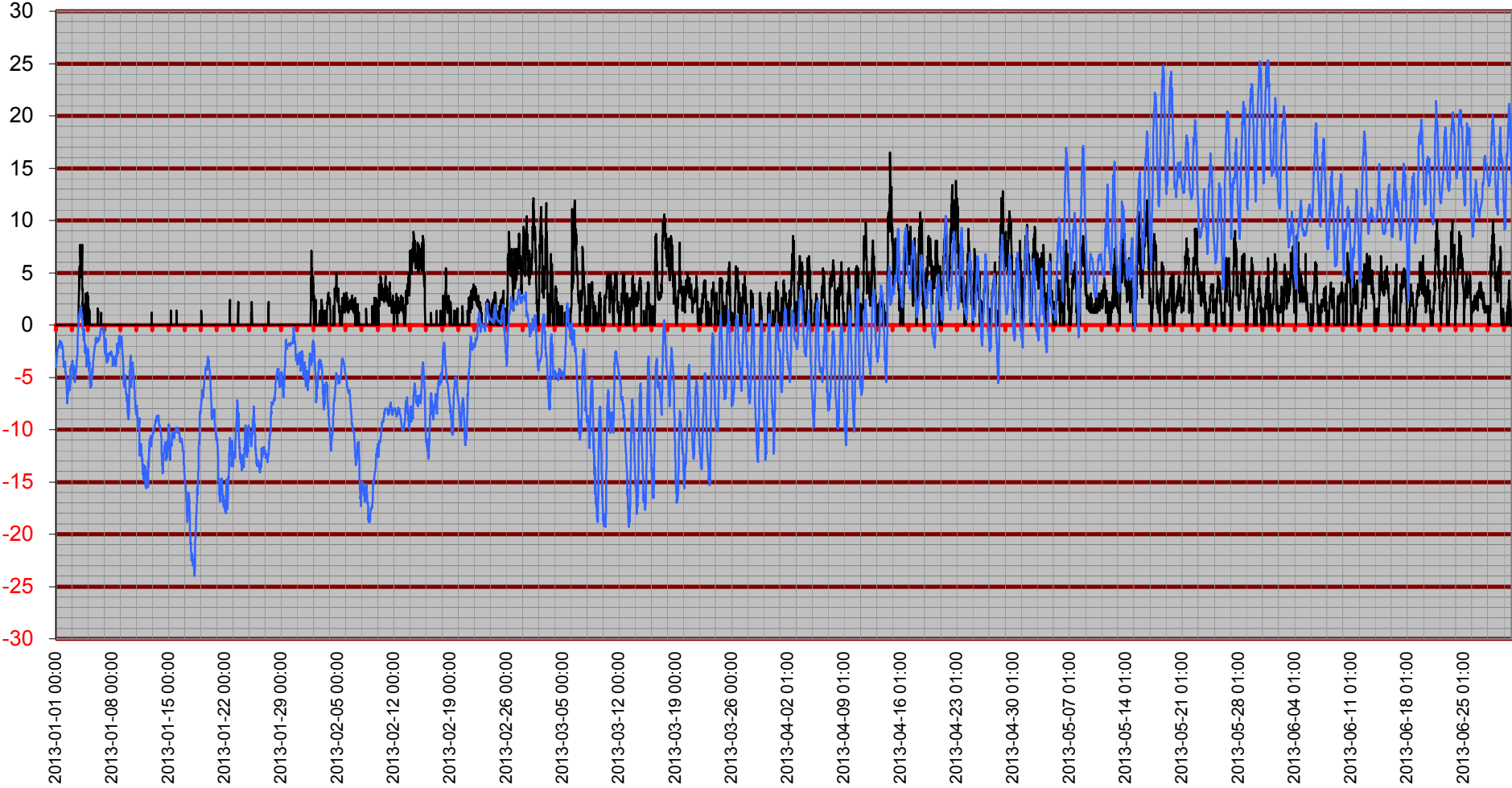

Inne

Temp inne °C — Vindby m/s — Temp ute °C — Luffukt inne Rh%

Rh %

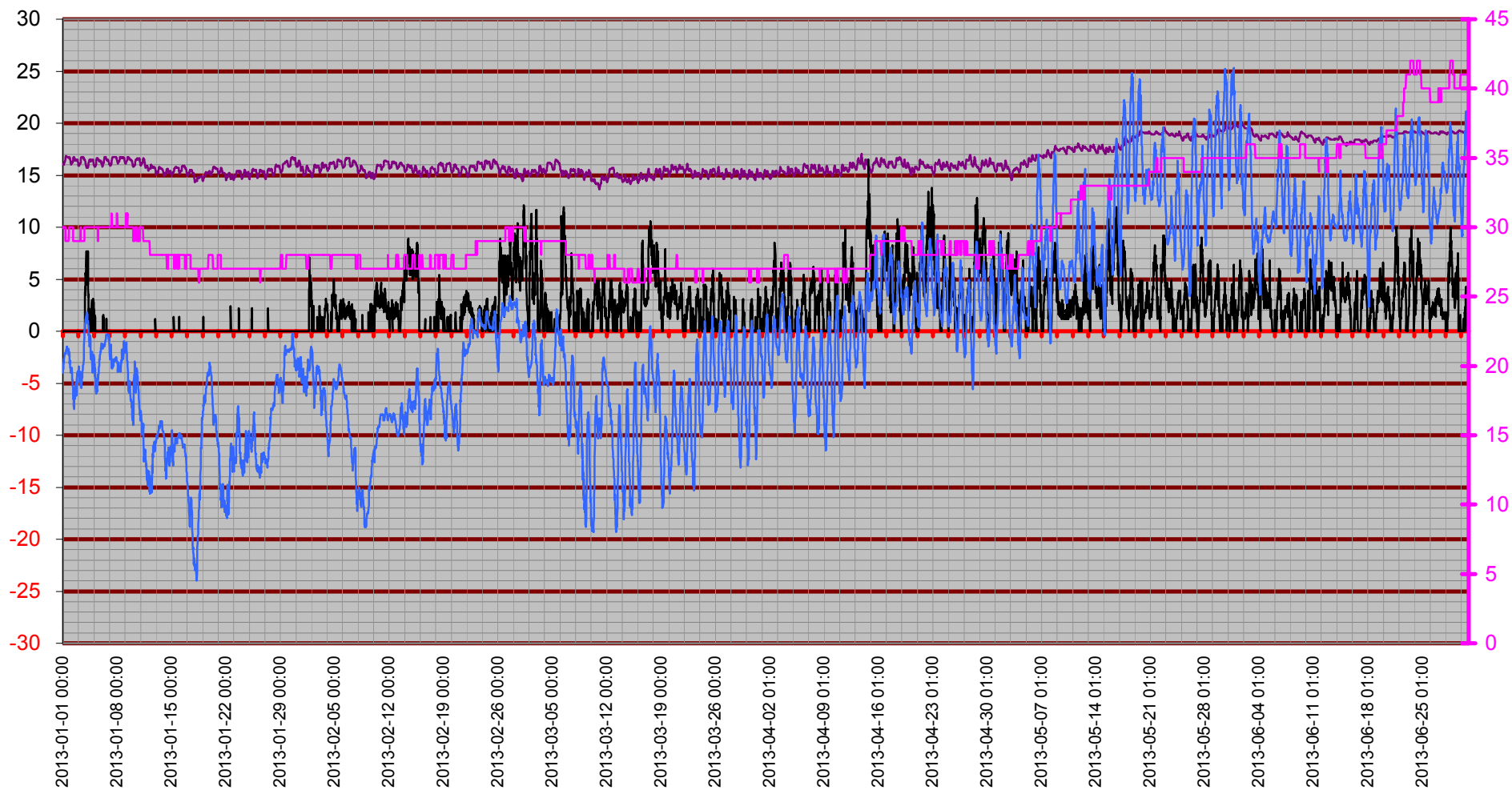

Temperatur Inne

Temp inne °C

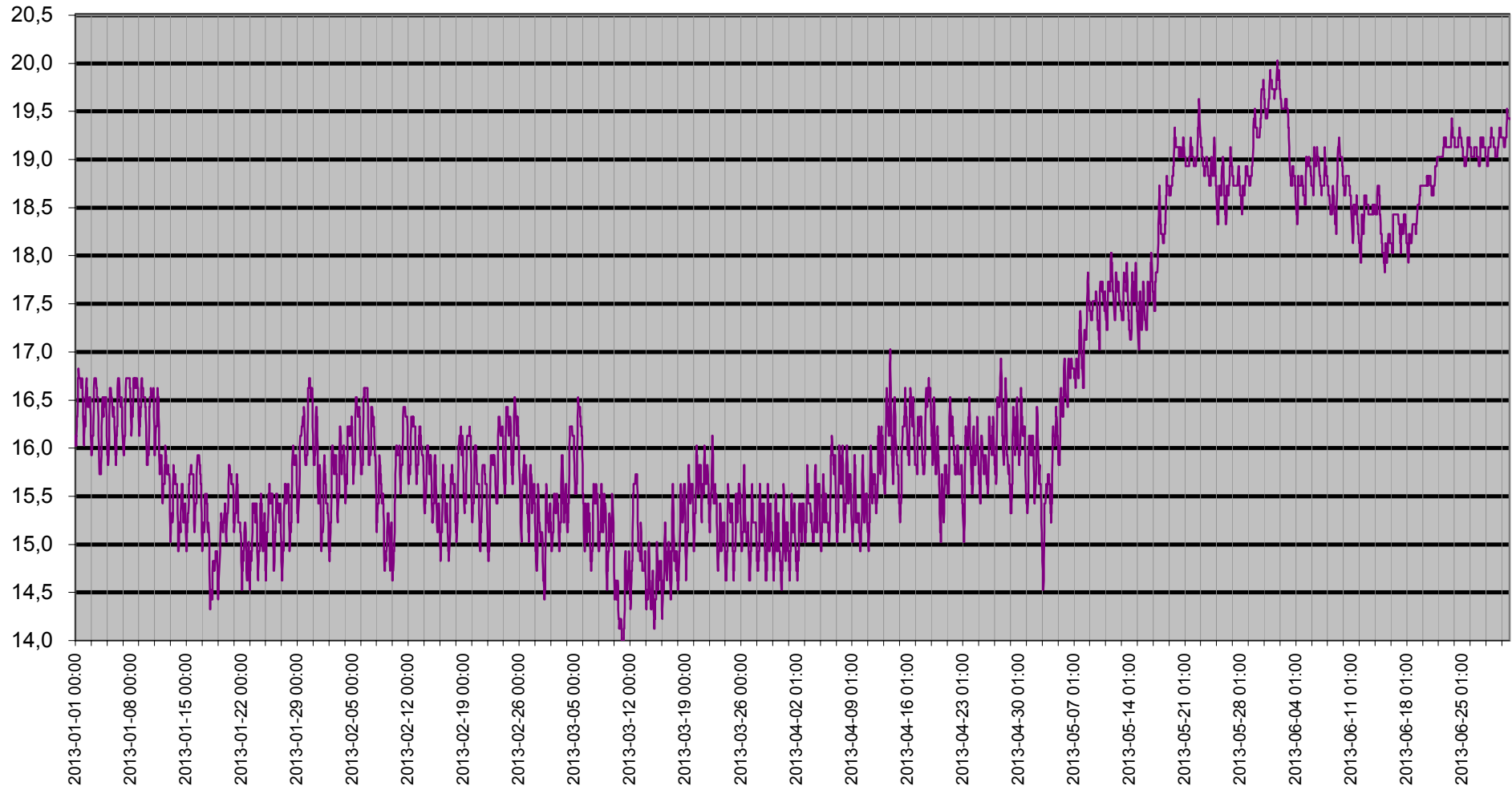

Vind

— Kyleffekt °C — Vindby m/s

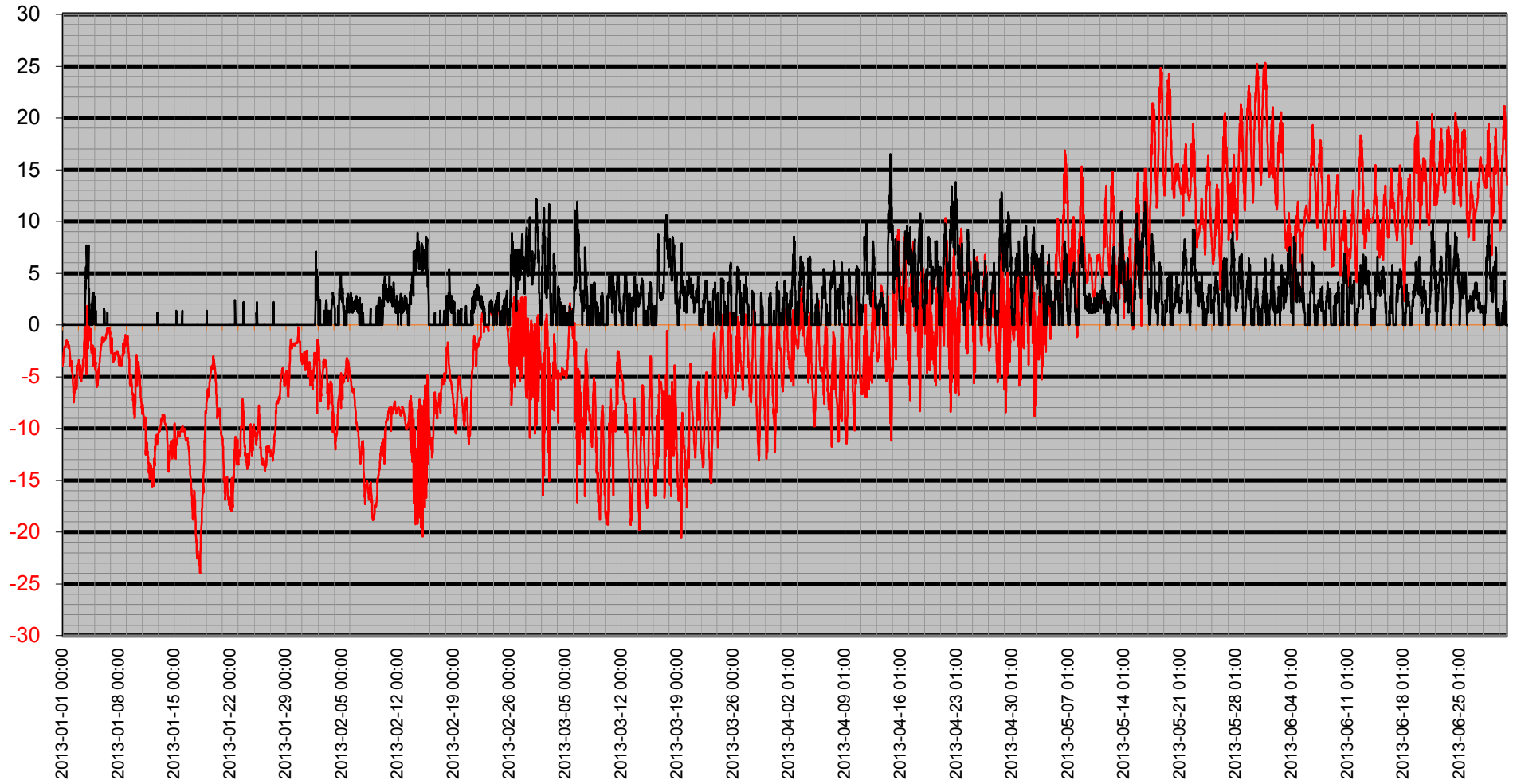

Vinddata

Vindhastighet m/s Vindby m/s Kyleffekt °C Vindriktning °

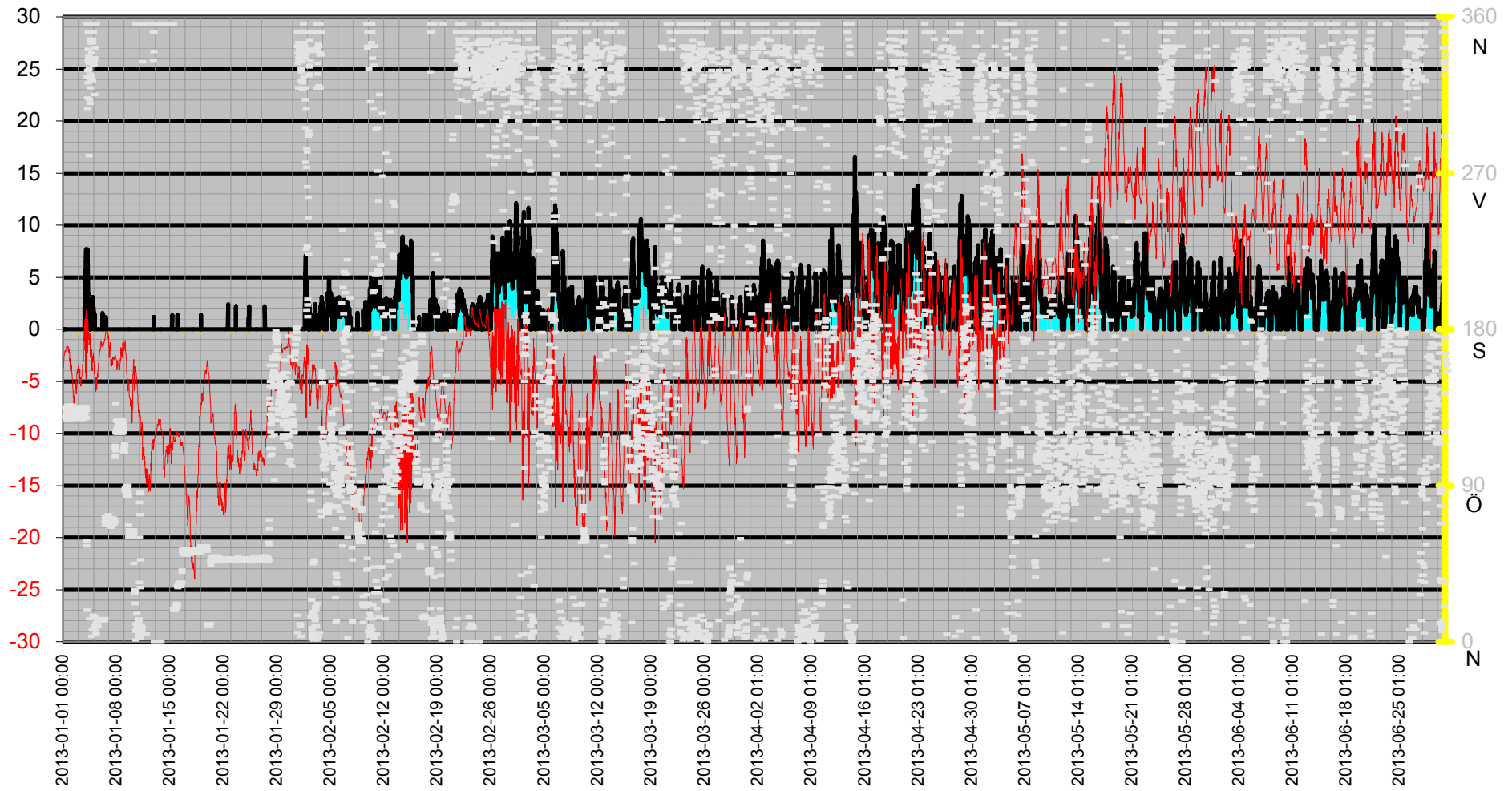

Luftfukt Kyleffekt Temp Vind Medel

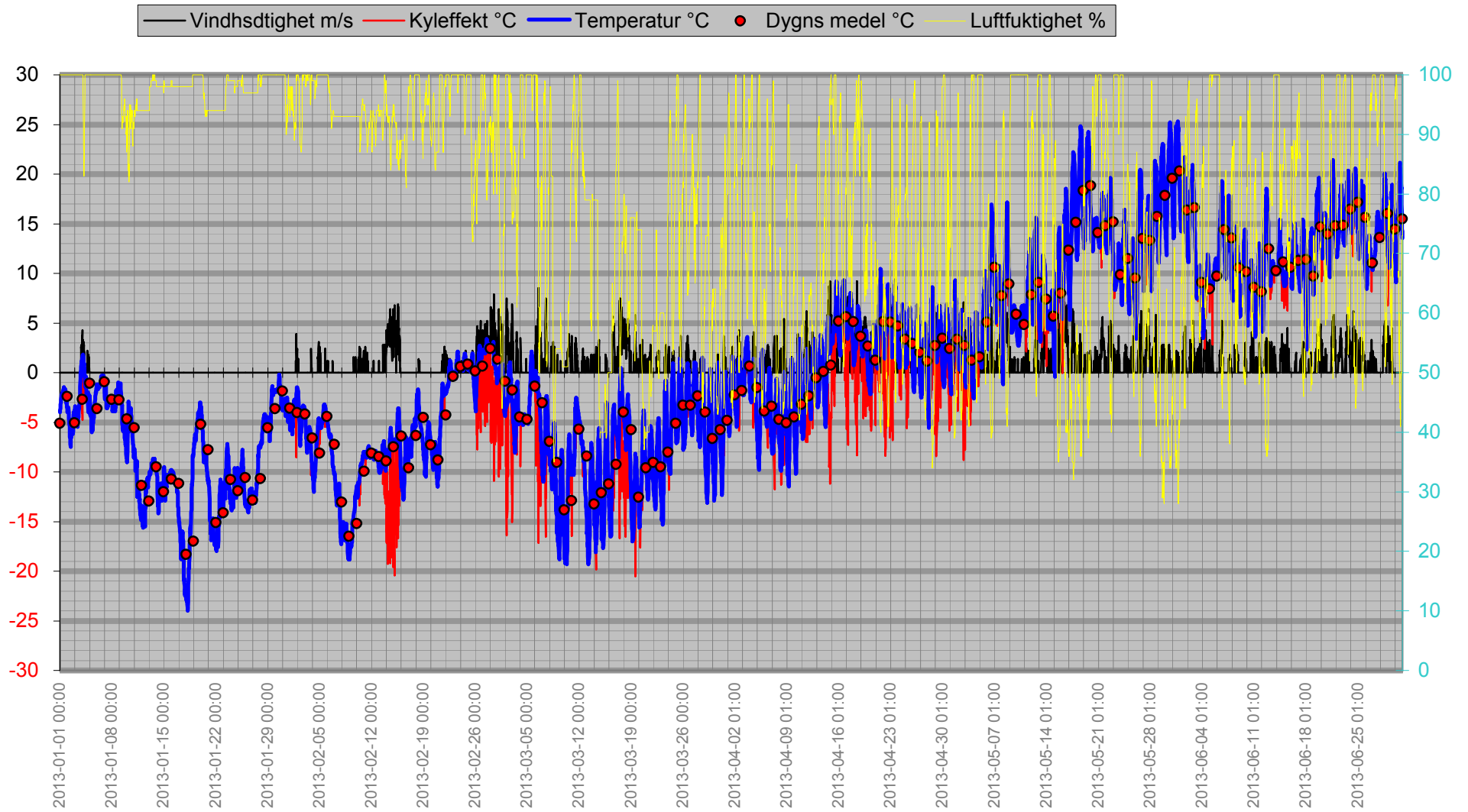

Nederbörd

Dygnregn
Temp

— Regn/dygn mm — Temp ute °C — Nederb. året mm

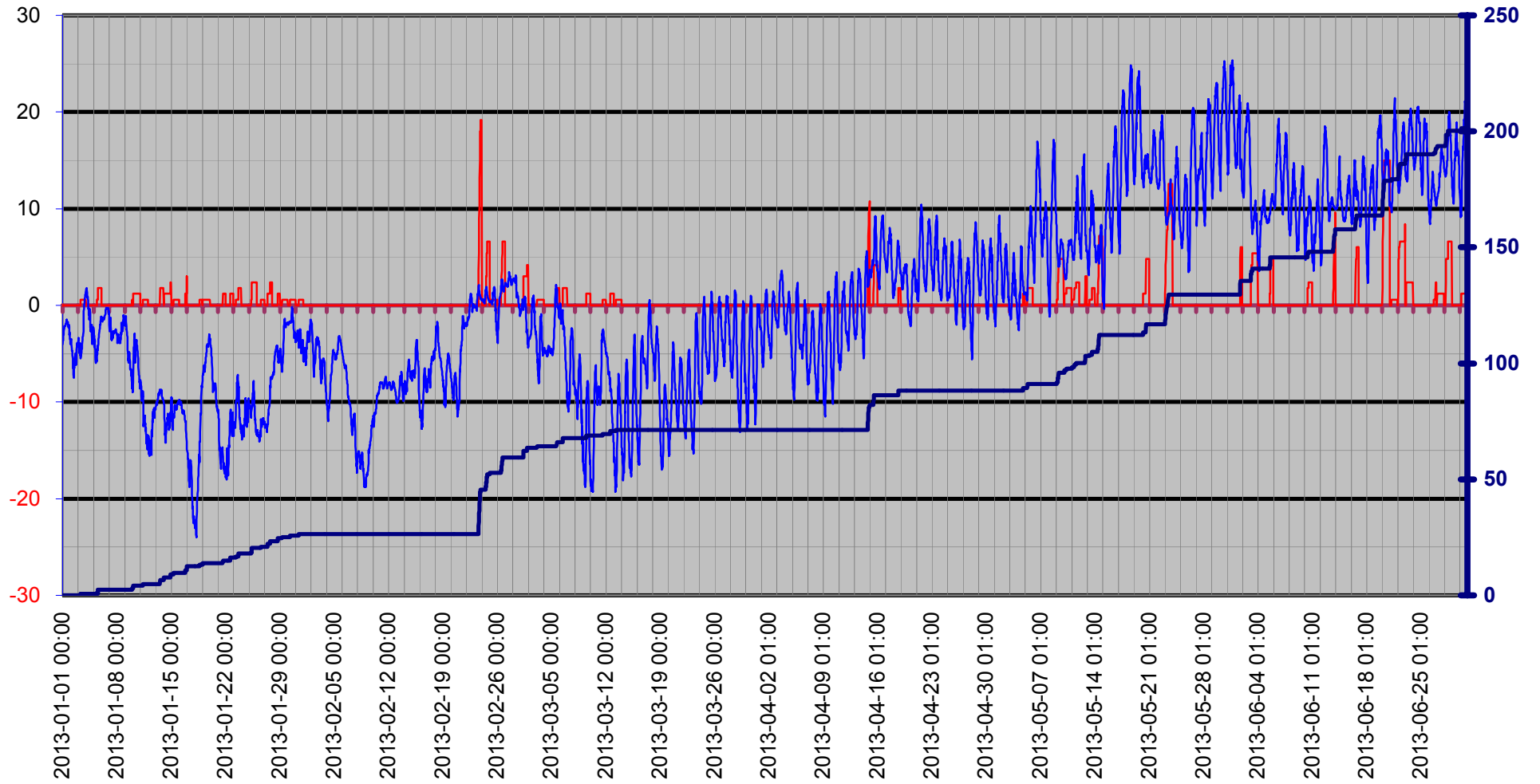

Luftryck/Nederbörd

◆ Luftryck mbar — Nederb. året mm

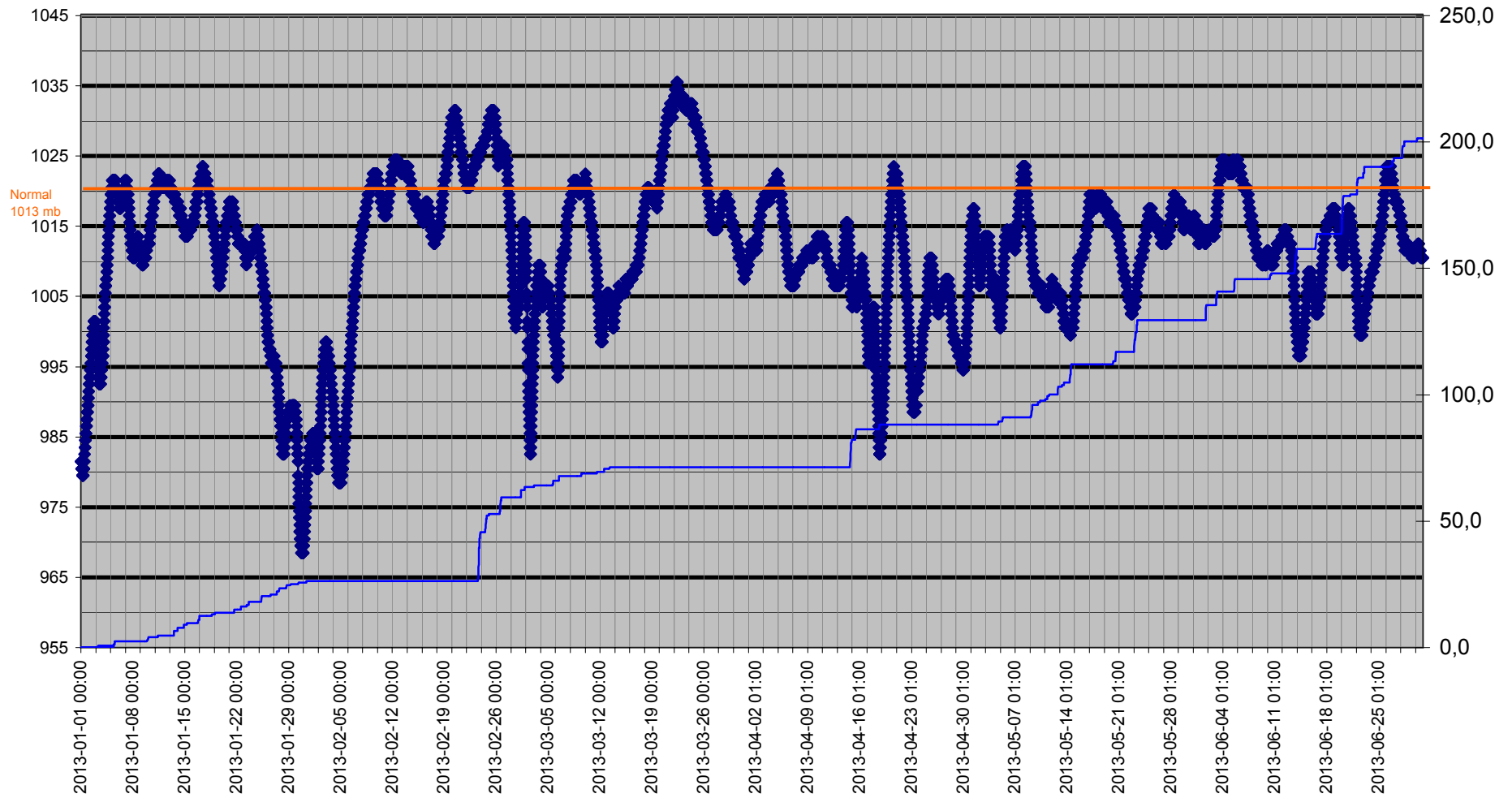

Grund

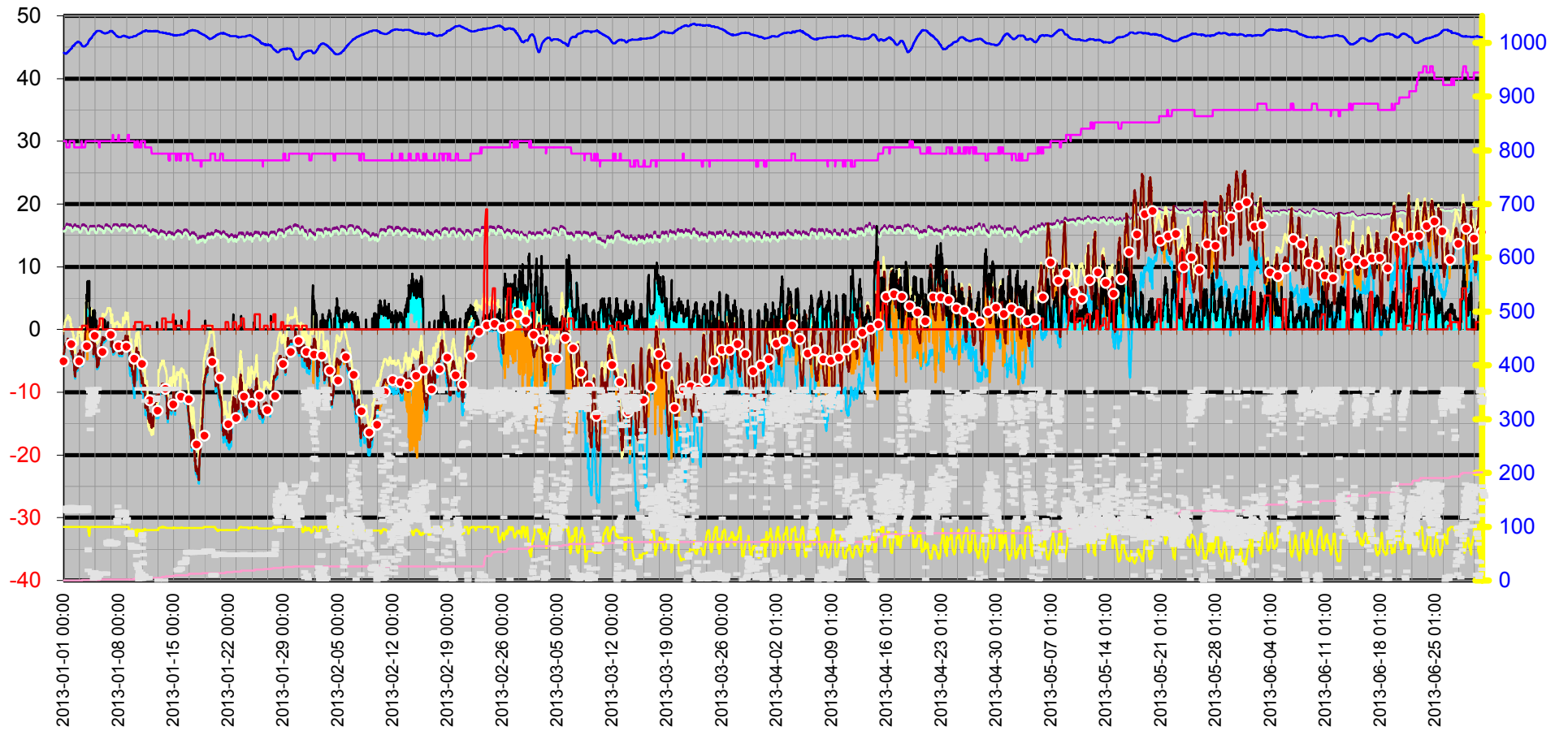
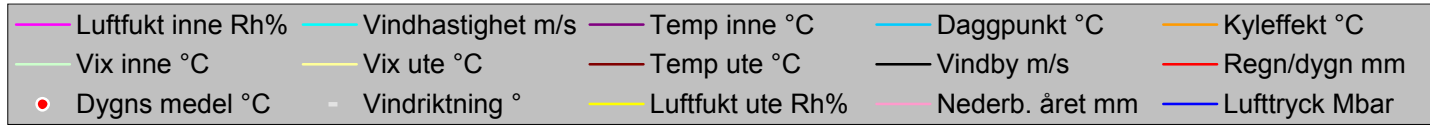

Datum	Vindriktning °	Luftfukt inne Rh%	Luftfukt ute Rh%	Vindhastighet m/s	Temp inne °C	Temp ute °C	Nederb. året mm	Luftryck Mbar	Daggpunkt °C	Kyleffekt °C	Vix inne °C	Vix ute °C	Vindby m/s	Korr luftryck	Regn/dygn mm
2013-01-01 00:00	135	30	100	0,0	16,13	-3,99	0,0	981,50	-4,40	-3,99	15,68	-0,26	0,0	0,00	0,0
2013-01-01 00:30	130	30	100	0,0	16,03	-3,79	0,0	981,50	-4,20	-3,79	15,58	-0,06	0,0	0,00	0,0
2013-01-01 01:00	134	30	100	0,0	16,03	-3,59	0,0	981,50	-4,00	-3,59	15,58	0,14	0,0	0,00	0,0
2013-01-01 01:30	129	30	100	0,0	16,03	-3,39	0,0	981,50	-3,80	-3,39	15,58	0,34	0,0	0,00	0,0
2013-01-01 02:00	129	30	100	0,0	16,03	-3,19	0,0	980,50	-3,60	-3,19	15,58	0,54	0,0	0,00	0,0
2013-01-01 02:30	128	30	100	0,0	16,03	-2,99	0,0	980,50	-3,40	-2,99	15,58	0,74	0,0	0,00	0,0
2013-01-01 03:00	133	30	100	0,0	16,13	-2,89	0,0	980,50	-3,30	-2,89	15,68	0,84	0,0	0,00	0,0
2013-01-01 03:30	129	30	100	0,0	16,13	-2,69	0,0	980,50	-3,10	-2,69	15,68	1,04	0,0	0,00	0,0
2013-01-01 04:00	128	30	100	0,0	16,23	-2,39	0,0	979,50	-2,80	-2,39	15,78	1,34	0,0	0,00	0,0
2013-01-01 04:30	131	30	100	0,0	16,23	-2,39	0,0	979,50	-2,80	-2,39	15,78	1,34	0,0	0,00	0,0
2013-01-01 05:00	133	30	100	0,0	16,33	-2,29	0,0	979,50	-2,70	-2,29	15,88	1,44	0,0	0,00	0,0
2013-01-01 05:30	131	30	100	0,0	16,33	-2,19	0,0	979,50	-2,60	-2,19	15,88	1,54	0,0	0,00	0,0
2013-01-01 06:00	136	30	100	0,0	16,33	-2,09	0,0	979,50	-2,50	-2,09	15,88	1,64	0,0	0,00	0,0
2013-01-01 06:30	134	30	100	0,0	16,33	-2,09	0,0	979,50	-2,50	-2,09	15,88	1,64	0,0	0,00	0,0
2013-01-01 07:00	131	30	100	0,0	16,53	-2,09	0,0	979,50	-2,50	-2,09	16,08	1,64	0,0	0,00	0,0
2013-01-01 07:30	129	29	100	0,0	16,63	-2,19	0,0	979,50	-2,60	-2,19	16,14	1,54	0,0	0,00	0,0
2013-01-01 08:00	135	29	100	0,0	16,73	-2,19	0,0	980,50	-2,60	-2,19	16,24	1,54	0,0	0,00	0,0
2013-01-01 08:30	132	29	100	0,0	16,73	-2,19	0,0	980,50	-2,60	-2,19	16,24	1,54	0,0	0,00	0,0
2013-01-01 09:00	133	29	100	0,0	16,73	-1,99	0,0	980,50	-2,40	-1,99	16,24	1,74	0,0	0,00	0,0
2013-01-01 09:30	128	29	100	0,0	16,83	-1,89	0,0	980,50	-2,30	-1,89	16,34	1,84	0,0	0,00	0,0
2013-01-01 10:00	131	29	100	0,0	16,73	-1,89	0,0	981,50	-2,30	-1,89	16,24	1,84	0,0	0,00	0,0
2013-01-01 10:30	132	29	100	0,0	16,73	-1,89	0,0	981,50	-2,30	-1,89	16,24	1,84	0,0	0,00	0,0
2013-01-01 11:00	135	29	100	0,0	16,73	-1,79	0,0	981,50	-2,20	-1,79	16,24	1,94	0,0	0,00	0,0
2013-01-01 11:30	130	29	100	0,0	16,73	-1,69	0,0	982,50	-2,10	-1,69	16,24	2,04	0,0	0,00	0,0
2013-01-01 12:00	136	29	100	0,0	16,73	-1,59	0,0	982,50	-2,00	-1,59	16,24	2,14	0,0	0,00	0,0
2013-01-01 12:30	133	29	100	0,0	16,73	-1,49	0,0	983,50	-1,90	-1,49	16,24	2,24	0,0	0,00	0,0
2013-01-01 13:00	129	29	100	0,0	16,73	-1,69	0,0	983,50	-2,10	-1,69	16,24	2,04	0,0	0,00	0,0
2013-01-01 13:30	133	29	100	0,0	16,73	-1,79	0,0	983,50	-2,20	-1,79	16,24	1,94	0,0	0,00	0,0
2013-01-01 14:00	136	29	100	0,0	16,73	-1,79	0,0	984,50	-2,20	-1,79	16,24	1,94	0,0	0,00	0,0
2013-01-01 14:30	136	29	100	0,0	16,73	-1,79	0,0	984,50	-2,20	-1,79	16,24	1,94	0,0	0,00	0,0
2013-01-01 15:00	130	29	100	0,0	16,73	-1,79	0,0	984,50	-2,20	-1,79	16,24	1,94	0,0	0,00	0,0
2013-01-01 15:30	136	29	100	0,0	16,73	-1,79	0,0	985,50	-2,20	-1,79	16,24	1,94	0,0	0,00	0,0
2013-01-01 16:00	130	29	100	0,0	16,73	-1,79	0,0	985,50	-2,20	-1,79	16,24	1,94	0,0	0,00	0,0
2013-01-01 16:30	132	29	100	0,0	16,63	-1,69	0,0	985,50	-2,10	-1,69	16,14	2,04	0,0	0,00	0,0
2013-01-01 17:00	130	29	100	0,0	16,63	-2,19	0,0	986,50	-2,60	-2,19	16,14	1,54	0,0	0,00	0,0
2013-01-01 17:30	129	29	100	0,0	16,63	-2,29	0,0	986,50	-2,70	-2,29	16,14	1,44	0,0	0,00	0,0
2013-01-01 18:00	134	30	100	0,0	16,63	-2,29	0,0	986,50	-2,70	-2,29	16,18	1,44	0,0	0,00	0,0
2013-01-01 18:30	129	30	100	0,0	16,63	-2,19	0,0	987,50	-2,60	-2,19	16,18	1,54	0,0	0,00	0,0
2013-01-01 19:00	130	30	100	0,0	16,63	-1,99	0,0	987,50	-2,40	-1,99	16,18	1,74	0,0	0,00	0,0
2013-01-01 19:30	136	30	100	0,0	16,73	-2,19	0,0	987,50	-2,60	-2,19	16,28	1,54	0,0	0,00	0,0
2013-01-01 20:00	128	30	100	0,0	16,73	-2,19	0,0	988,50	-2,60	-2,19	16,28	1,54	0,0	0,00	0,0
2013-01-01 20:30	129	30	100	0,0	16,73	-2,49	0,0	988,50	-2,90	-2,49	16,28	1,24	0,0	0,00	0,0
2013-01-01 21:00	133	30	100	0,0	16,63	-3,09	0,0	988,50	-3,50	-3,09	16,18	0,64	0,0	0,00	0,0
2013-01-01 21:30	133	30	100	0,0	16,63	-2,79	0,0	988,50	-3,20	-2,79	16,18	0,94	0,0	0,00	0,0
2013-01-01 22:00	128	30	100	0,0	16,53	-3,19	0,0	989,50	-3,60	-3,19	16,08	0,54	0,0	0,00	0,0
2013-01-01 22:30	136	30	100	0,0	16,53	-3,49	0,0	989,50	-3,90	-3,49	16,08	0,24	0,0	0,00	0,0
2013-01-01 23:00	135	30	100	0,0	16,43	-3,59	0,0	989,50	-4,00	-3,59	15,98	0,14	0,0	0,00	0,0
2013-01-01 23:30	129	30	100	0,0	16,33	-3,99	0,0	990,50	-4,40	-3,99	15,88	-0,26	0,0	0,00	0,0
2013-01-02 00:00	129	30	100	0,0	16,23	-3,99	0,0	990,50	-4,40	-3,99	15,78	-0,26	0,0	0,00	0,0
2013-01-02 00:30	130	30	100	0,0	16,13	-3,89	0,0	990,50	-4,30	-3,89	15,68	-0,16	0,0	0,00	0,0

Datum	Vindriktning °	Luftfukt inne Rh%	Luftfukt ute Rh%	Vindhastighet m/s	Temp inne °C	Temp ute °C	Nederb. året mm	Luftryck Mbar	Daggpunkt °C	Kyleffekt °C	Vix inne °C	Vix ute °C	Vindby m/s	Korr luftryck	Regn/dygn mm
2013-01-02 01:00	135	30	100	0,0	16,13	-3,89	0,0	991,50	-4,30	-3,89	15,68	-0,16	0,0	0,00	0,0
2013-01-02 01:30	129	30	100	0,0	16,03	-3,59	0,0	991,50	-4,00	-3,59	15,58	0,14	0,0	0,00	0,0
2013-01-02 02:00	132	30	100	0,0	16,13	-3,59	0,0	992,50	-4,00	-3,59	15,68	0,14	0,0	0,00	0,0
2013-01-02 02:30	132	30	100	0,0	16,13	-3,49	0,0	992,50	-3,90	-3,49	15,68	0,24	0,0	0,00	0,0
2013-01-02 03:00	131	30	100	0,0	16,23	-3,49	0,0	992,50	-3,90	-3,49	15,78	0,24	0,0	0,00	0,0
2013-01-02 03:30	133	30	100	0,0	16,23	-3,99	0,0	993,50	-4,40	-3,99	15,78	-0,26	0,0	0,00	0,0
2013-01-02 04:00	132	30	100	0,0	16,33	-4,49	0,0	993,50	-4,89	-4,49	15,88	-0,76	0,0	0,00	0,0
2013-01-02 04:30	133	30	100	0,0	16,33	-4,49	0,0	993,50	-4,89	-4,49	15,88	-0,76	0,0	0,00	0,0
2013-01-02 05:00	134	30	100	0,0	16,33	-4,69	0,0	993,50	-5,09	-4,69	15,88	-0,96	0,0	0,00	0,0
2013-01-02 05:30	129	30	100	0,0	16,33	-4,69	0,0	993,50	-5,09	-4,69	15,88	-0,96	0,0	0,00	0,0
2013-01-02 06:00	130	30	100	0,0	16,23	-4,89	0,0	994,50	-5,29	-4,89	15,78	-1,16	0,0	0,00	0,0
2013-01-02 06:30	131	30	100	0,0	16,23	-5,19	0,0	994,50	-5,59	-5,19	15,78	-1,46	0,0	0,00	0,0
2013-01-02 07:00	129	30	100	0,0	16,43	-5,49	0,0	994,50	-5,89	-5,49	15,98	-1,76	0,0	0,00	0,0
2013-01-02 07:30	129	29	100	0,0	16,53	-5,99	0,0	994,50	-6,39	-5,99	16,04	-2,26	0,0	0,00	0,0
2013-01-02 08:00	132	29	100	0,0	16,63	-6,49	0,0	995,50	-6,89	-6,49	16,14	-2,76	0,0	0,00	0,0
2013-01-02 08:30	130	29	100	0,0	16,63	-6,49	0,0	995,50	-6,89	-6,49	16,14	-2,76	0,0	0,00	0,0
2013-01-02 09:00	131	29	100	0,0	16,63	-6,69	0,0	996,50	-7,09	-6,69	16,14	-2,96	0,0	0,00	0,0
2013-01-02 09:30	130	29	100	0,0	16,73	-7,19	0,0	996,50	-7,59	-7,19	16,24	-3,46	0,0	0,00	0,0
2013-01-02 10:00	133	29	100	0,0	16,73	-7,49	0,0	997,50	-7,89	-7,49	16,24	-3,76	0,0	0,00	0,0
2013-01-02 10:30	132	29	100	0,0	16,63	-6,49	0,0	997,50	-6,89	-6,49	16,14	-2,76	0,0	0,00	0,0
2013-01-02 11:00	135	29	100	0,0	16,63	-6,49	0,0	997,50	-6,89	-6,49	16,14	-2,76	0,0	0,00	0,0
2013-01-02 11:30	132	29	100	0,0	16,63	-6,39	0,0	998,51	-6,79	-6,39	16,14	-2,66	0,0	0,00	0,0
2013-01-02 12:00	134	29	100	0,0	16,53	-6,49	0,0	998,51	-6,89	-6,49	16,04	-2,76	0,0	0,00	0,0
2013-01-02 12:30	129	29	100	0,0	16,43	-6,39	0,0	998,51	-6,79	-6,39	15,94	-2,66	0,0	0,00	0,0
2013-01-02 13:00	130	29	100	0,0	16,43	-5,99	0,0	998,51	-6,39	-5,99	15,94	-2,26	0,0	0,00	0,0
2013-01-02 13:30	133	29	100	0,0	16,43	-5,89	0,0	999,51	-6,29	-5,89	15,94	-2,16	0,0	0,00	0,0
2013-01-02 14:00	134	29	100	0,0	16,43	-5,59	0,0	999,51	-5,99	-5,59	15,94	-1,86	0,0	0,00	0,0
2013-01-02 14:30	131	29	100	0,0	16,43	-5,39	0,0	999,51	-5,79	-5,39	15,94	-1,66	0,0	0,00	0,0
2013-01-02 15:00	129	29	100	0,0	16,43	-4,99	0,0	1000,51	-5,39	-4,99	15,94	-1,26	0,0	0,00	0,0
2013-01-02 15:30	133	29	100	0,0	16,43	-5,19	0,0	1000,51	-5,59	-5,19	15,94	-1,46	0,0	0,00	0,0
2013-01-02 16:00	129	29	100	0,0	16,43	-5,69	0,0	1000,51	-6,09	-5,69	15,94	-1,96	0,0	0,00	0,0
2013-01-02 16:30	129	29	100	0,0	16,43	-5,19	0,0	1000,51	-5,59	-5,19	15,94	-1,46	0,0	0,00	0,0
2013-01-02 17:00	129	29	100	0,0	16,53	-5,79	0,0	1000,51	-6,19	-5,79	16,04	-2,06	0,0	0,00	0,0
2013-01-02 17:30	133	29	100	0,0	16,53	-6,19	0,0	1001,51	-6,59	-6,19	16,04	-2,46	0,0	0,00	0,0
2013-01-02 18:00	130	29	100	0,0	16,53	-5,89	0,0	1001,51	-6,29	-5,89	16,04	-2,16	0,0	0,00	0,0
2013-01-02 18:30	133	29	100	0,0	16,53	-5,59	0,0	1001,51	-5,99	-5,59	16,04	-1,86	0,0	0,00	0,0
2013-01-02 19:00	135	29	100	0,0	16,53	-4,59	0,0	1001,51	-4,99	-4,59	16,04	-0,86	0,0	0,00	0,0
2013-01-02 19:30	133	29	100	0,0	16,53	-4,19	0,0	1000,51	-4,59	-4,19	16,04	-0,46	0,0	0,00	0,0
2013-01-02 20:00	128	29	100	0,0	16,53	-4,29	0,0	1001,51	-4,69	-4,29	16,04	-0,56	0,0	0,00	0,0
2013-01-02 20:30	135	29	100	0,0	16,53	-4,09	0,0	1001,51	-4,50	-4,09	16,04	-0,36	0,0	0,00	0,0
2013-01-02 21:00	131	29	100	0,0	16,53	-3,89	0,0	1001,51	-4,30	-3,89	16,04	-0,16	0,0	0,00	0,0
2013-01-02 21:30	129	29	100	0,0	16,43	-3,89	0,0	1001,51	-4,30	-3,89	15,94	-0,16	0,0	0,00	0,0
2013-01-02 22:00	131	29	100	0,0	16,33	-4,19	0,0	1001,51	-4,59	-4,19	15,84	-0,46	0,0	0,00	0,0
2013-01-02 22:30	132	29	100	0,0	16,23	-3,99	0,0	1000,51	-4,40	-3,99	15,74	-0,26	0,0	0,00	0,0
2013-01-02 23:00	132	29	100	0,0	16,13	-3,99	0,0	1000,51	-4,40	-3,99	15,64	-0,26	0,0	0,00	0,0
2013-01-02 23:30	133	29	100	0,0	16,03	-3,79	0,0	1000,51	-4,20	-3,79	15,54	-0,06	0,0	0,00	0,0
2013-01-03 00:00	130	29	100	0,0	15,93	-3,79	0,0	1000,51	-4,20	-3,79	15,44	-0,06	0,0	0,00	0,0
2013-01-03 00:30	130	29	100	0,0	15,93	-3,59	0,0	1000,51	-4,00	-3,59	15,44	0,14	0,0	0,00	0,0
2013-01-03 01:00	129	29	100	0,0	15,93	-3,39	0,0	1000,51	-3,80	-3,39	15,44	0,34	0,0	0,00	0,0
2013-01-03 01:30	129	29	100	0,0	15,93	-4,09	0,0	1000,51	-4,50	-4,09	15,44	-0,36	0,0	0,00	0,0

Datum	Vindriktning °	Luftfukt inne Rh%	Luftfukt ute Rh%	Vindhastighet m/s	Temp inne °C	Temp ute °C	Nederb. året mm	Luftryck Mbar	Daggpunkt °C	Kyleffekt °C	Vix inne °C	Vix ute °C	Vindby m/s	Korr luftryck	Regn/dygn mm
2013-01-03 02:00	129	29	100	0,0	15,93	-4,29	0,0	999,51	-4,69	-4,29	15,44	-0,56	0,0	0,00	0,0
2013-01-03 02:30	133	29	100	0,0	16,03	-4,79	0,0	999,51	-5,19	-4,79	15,54	-1,06	0,0	0,00	0,0
2013-01-03 03:00	129	29	100	0,0	16,03	-4,89	0,0	999,51	-5,29	-4,89	15,54	-1,16	0,0	0,00	0,0
2013-01-03 03:30	134	29	100	0,0	16,13	-4,89	0,0	998,51	-5,29	-4,89	15,64	-1,16	0,0	0,00	0,0
2013-01-03 04:00	131	29	100	0,0	16,13	-4,79	0,0	998,51	-5,19	-4,79	15,64	-1,06	0,0	0,00	0,0
2013-01-03 04:30	129	29	100	0,0	16,13	-4,19	0,0	997,50	-4,59	-4,19	15,64	-0,46	0,0	0,00	0,0
2013-01-03 05:00	129	29	100	0,0	16,13	-3,89	0,0	996,50	-4,30	-3,89	15,64	-0,16	0,0	0,00	0,0
2013-01-03 05:30	131	29	100	0,0	16,13	-5,09	0,0	996,50	-5,49	-5,09	15,64	-1,36	0,0	0,00	0,0
2013-01-03 06:00	128	29	100	0,0	16,13	-5,19	0,0	996,50	-5,59	-5,19	15,64	-1,46	0,0	0,00	0,0
2013-01-03 06:30	133	30	100	0,0	16,23	-4,99	0,0	995,50	-5,39	-4,99	15,78	-1,26	0,0	0,00	0,0
2013-01-03 07:00	135	30	100	0,0	16,43	-4,69	0,0	994,50	-5,09	-4,69	15,98	-0,96	0,0	0,00	0,0
2013-01-03 07:30	131	29	100	0,0	16,63	-5,39	0,6	994,50	-5,79	-5,39	16,14	-1,66	0,0	0,60	0,6
2013-01-03 08:00	135	29	100	0,0	16,63	-5,49	0,6	993,50	-5,89	-5,49	16,14	-1,76	0,0	0,60	0,6
2013-01-03 08:30	131	29	100	0,0	16,63	-5,19	0,6	993,50	-5,59	-5,19	16,14	-1,46	0,0	0,00	0,6
2013-01-03 09:00	131	29	100	0,0	16,73	-5,09	0,6	993,50	-5,49	-5,09	16,24	-1,36	0,0	0,00	0,6
2013-01-03 09:30	133	29	100	0,0	16,73	-4,99	0,6	993,50	-5,39	-4,99	16,24	-1,26	0,0	0,00	0,6
2013-01-03 10:00	132	29	100	0,0	16,73	-4,89	0,6	993,50	-5,29	-4,89	16,24	-1,16	0,0	0,00	0,6
2013-01-03 10:30	135	29	100	0,0	16,73	-4,69	0,6	992,50	-5,09	-4,69	16,24	-0,96	0,0	0,00	0,6
2013-01-03 11:00	135	29	100	0,0	16,73	-4,49	0,6	992,50	-4,89	-4,49	16,24	-0,76	0,0	0,00	0,6
2013-01-03 11:30	133	29	100	0,0	16,73	-4,49	0,6	992,50	-4,89	-4,49	16,24	-0,76	0,0	0,00	0,6
2013-01-03 12:00	130	29	100	0,0	16,73	-4,29	0,6	992,50	-4,69	-4,29	16,24	-0,56	0,0	0,00	0,6
2013-01-03 12:30	130	29	100	0,0	16,73	-3,99	0,6	992,50	-4,40	-3,99	16,24	-0,26	0,0	0,00	0,6
2013-01-03 13:00	132	29	100	0,0	16,73	-3,59	0,6	992,50	-4,00	-3,59	16,24	0,14	0,0	0,00	0,6
2013-01-03 13:30	135	29	100	0,0	16,73	-3,39	0,6	992,50	-3,80	-3,39	16,24	0,34	0,0	0,00	0,6
2013-01-03 14:00	129	29	100	0,0	16,73	-3,29	0,6	992,50	-3,70	-3,29	16,24	0,44	0,0	0,00	0,6
2013-01-03 14:30	134	29	100	0,0	16,73	-3,19	0,6	992,50	-3,60	-3,19	16,24	0,54	0,0	0,00	0,6
2013-01-03 15:00	135	29	100	0,0	16,63	-3,19	0,6	992,50	-3,60	-3,19	16,14	0,54	0,0	0,00	0,6
2013-01-03 15:30	129	29	100	0,0	16,63	-3,09	0,6	992,50	-3,50	-3,09	16,14	0,64	0,0	0,00	0,6
2013-01-03 16:00	135	29	100	0,0	16,63	-2,69	0,6	992,50	-3,10	-2,69	16,14	1,04	0,0	0,00	0,6
2013-01-03 16:30	129	29	100	0,0	16,63	-1,79	0,6	993,50	-2,20	-1,79	16,14	1,94	0,0	0,00	0,6
2013-01-03 17:00	134	29	100	0,0	16,53	-1,39	0,6	993,50	-1,80	-1,39	16,04	2,34	0,0	0,00	0,6
2013-01-03 17:30	133	29	100	0,0	16,53	-0,59	0,6	993,50	-1,00	-0,59	16,04	3,14	0,0	0,00	0,6
2013-01-03 18:00	55	30	100	0,0	16,53	-0,39	0,6	993,50	-0,80	-0,39	16,08	3,34	0,0	0,00	0,6
2013-01-03 18:30	58	30	100	0,0	16,53	-0,19	0,6	994,50	-0,60	-0,19	16,08	3,54	0,0	0,00	0,6
2013-01-03 19:00	18	30	100	0,0	16,53	0,01	0,6	994,50	-0,41	0,01	16,08	3,74	0,0	0,00	0,6
2013-01-03 19:30	356	30	100	0,0	16,53	0,31	0,6	995,50	-0,11	0,31	16,08	4,04	0,0	0,00	0,6
2013-01-03 20:00	325	30	100	0,0	16,53	0,41	0,6	995,50	-0,01	0,41	16,08	4,14	1,8	0,00	0,6
2013-01-03 20:30	307	30	100	2,6	16,43	0,61	0,6	995,50	0,19	-1,16	15,98	4,34	3,7	0,00	0,6
2013-01-03 21:00	329	30	100	1,8	16,33	0,92	0,6	995,50	0,49	0,92	15,88	4,64	4,3	0,00	0,6
2013-01-03 21:30	313	30	100	2,8	16,23	0,92	0,6	996,50	0,49	-2,03	15,78	4,64	3,5	0,00	0,6
2013-01-03 22:00	322	30	100	2,2	16,13	1,12	0,6	996,50	0,69	1,12	15,68	4,85	5,6	0,00	0,6
2013-01-03 22:30	335	30	100	0,0	16,13	1,12	0,6	996,50	0,69	1,12	15,68	4,85	5,2	0,00	0,6
2013-01-03 23:00	341	30	100	3,7	16,03	1,22	0,6	996,50	0,79	-4,07	15,58	4,95	4,5	0,00	0,6
2013-01-03 23:30	351	30	100	2,4	15,93	1,32	0,6	996,50	0,89	-0,42	15,48	5,05	5,6	0,00	0,6
2013-01-04 00:00	351	30	100	4,3	15,93	1,62	0,6	996,50	1,19	-4,77	15,48	5,35	7,5	0,00	0,0
2013-01-04 00:30	334	30	100	1,2	15,73	1,62	0,6	997,50	1,19	1,62	15,28	5,35	7,7	0,00	0,0
2013-01-04 01:00	337	30	100	3,3	15,73	1,72	0,6	998,51	1,29	-2,32	15,28	5,45	6,2	0,00	0,0
2013-01-04 01:30	280	30	100	1,6	15,73	1,82	0,6	998,51	1,39	1,82	15,28	5,55	6,2	0,00	0,0
2013-01-04 02:00	330	30	100	3,1	15,73	1,72	0,6	999,51	1,29	-1,16	15,28	5,45	6,6	0,00	0,0
2013-01-04 02:30	337	30	97	3,3	15,73	1,72	0,6	1000,51	0,85	-2,32	15,28	5,19	6,9	0,00	0,0

Datum	Vindriktning °	Luftfukt inne Rh%	Luftfukt ute Rh%	Vindhastighet m/s	Temp inne °C	Temp ute °C	Nederb. året mm	Lufttryck Mbar	Daggpunkt °C	Kyleffekt °C	Vix inne °C	Vix ute °C	Vindby m/s	Korr lufttryck	Regn/dygn mm
2013-01-04 03:00	333	30	91	0,0	15,73	1,62	0,6	1001,51	-0,16	1,62	15,28	4,59	6,2	0,00	0,0
2013-01-04 03:30	312	30	91	1,4	15,73	1,32	0,6	1002,51	-0,45	1,32	15,28	4,29	6,4	0,00	0,0
2013-01-04 04:00	13	30	88	3,1	15,73	1,22	0,6	1003,51	-1,03	-1,71	15,28	3,95	6,2	0,00	0,0
2013-01-04 04:30	347	30	88	1,8	15,73	0,92	0,6	1003,51	-1,32	0,92	15,28	3,65	4,5	0,00	0,0
2013-01-04 05:00	327	30	87	2,8	15,73	0,72	0,6	1003,51	-1,68	-2,25	15,28	3,37	4,5	0,00	0,0
2013-01-04 05:30	310	30	83	0,0	15,83	0,92	0,6	1004,51	-2,14	0,92	15,38	3,27	7,7	0,00	0,0
2013-01-04 06:00	319	30	85	2,2	15,83	0,72	0,6	1005,51	-2,00	0,72	15,38	3,22	4,1	0,00	0,0
2013-01-04 06:30	336	30	88	1,8	15,93	0,51	0,6	1005,51	-1,71	0,51	15,48	3,25	3,3	0,00	0,0
2013-01-04 07:00	324	30	88	0,0	16,13	0,41	0,6	1005,51	-1,81	0,41	15,68	3,15	3,5	0,00	0,0
2013-01-04 07:30	345	30	91	0,0	16,23	-0,39	0,6	1006,51	-2,13	-0,39	15,78	2,59	1,2	0,00	0,0
2013-01-04 08:00	351	30	97	0,0	16,33	-0,29	0,6	1006,51	-1,13	-0,29	15,88	3,19	2,2	0,00	0,0
2013-01-04 08:30	325	30	99	0,0	16,43	-0,59	0,6	1006,51	-1,15	-0,59	15,98	3,06	0,0	0,00	0,0
2013-01-04 09:00	326	30	100	0,0	16,43	-0,99	0,6	1006,51	-1,40	-0,99	15,98	2,74	0,0	0,00	0,0
2013-01-04 09:30	339	30	100	0,0	16,53	-0,99	0,6	1007,51	-1,40	-0,99	16,08	2,74	0,0	0,00	0,0
2013-01-04 10:00	356	30	100	0,0	16,53	-0,89	0,6	1007,51	-1,30	-0,89	16,08	2,84	0,0	0,00	0,0
2013-01-04 10:30	3	30	100	0,0	16,53	-1,49	0,6	1007,51	-1,90	-1,49	16,08	2,24	0,0	0,00	0,0
2013-01-04 11:00	351	30	100	0,0	16,53	-0,89	0,6	1008,51	-1,30	-0,89	16,08	2,84	1,4	0,00	0,0
2013-01-04 11:30	351	30	100	0,0	16,43	-0,89	0,6	1008,51	-1,30	-0,89	15,98	2,84	0,0	0,00	0,0
2013-01-04 12:00	7	30	100	0,0	16,43	-0,39	0,6	1009,51	-0,80	-0,39	15,98	3,34	1,2	0,00	0,0
2013-01-04 12:30	323	30	100	0,0	16,43	-0,79	0,6	1009,51	-1,20	-0,79	15,98	2,94	1,4	0,00	0,0
2013-01-04 13:00	346	30	100	0,0	16,33	-1,29	0,6	1009,51	-1,70	-1,29	15,88	2,44	1,2	0,00	0,0
2013-01-04 13:30	345	30	100	0,0	16,43	-1,79	0,6	1010,51	-2,20	-1,79	15,98	1,94	0,0	0,00	0,0
2013-01-04 14:00	347	30	100	0,0	16,43	-2,29	0,6	1010,51	-2,70	-2,29	15,98	1,44	0,0	0,00	0,0
2013-01-04 14:30	351	30	100	0,0	16,43	-2,49	0,6	1010,51	-2,90	-2,49	15,98	1,24	0,0	0,00	0,0
2013-01-04 15:00	351	30	100	0,0	16,43	-2,69	0,6	1011,51	-3,10	-2,69	15,98	1,04	0,0	0,00	0,0
2013-01-04 15:30	15	30	100	0,0	16,53	-2,19	0,6	1012,51	-2,60	-2,19	16,08	1,54	2,0	0,00	0,0
2013-01-04 16:00	333	30	100	0,0	16,53	-2,39	0,6	1012,51	-2,80	-2,39	16,08	1,34	1,4	0,00	0,0
2013-01-04 16:30	332	30	100	1,2	16,53	-2,59	0,6	1013,51	-3,00	-2,59	16,08	1,14	1,6	0,00	0,0
2013-01-04 17:00	332	30	100	2,2	16,53	-2,49	0,6	1013,51	-2,90	-2,49	16,08	1,24	2,2	0,00	0,0
2013-01-04 17:30	8	30	100	1,4	16,53	-1,99	0,6	1013,51	-2,40	-1,99	16,08	1,74	3,0	0,00	0,0
2013-01-04 18:00	335	30	100	0,0	16,53	-2,39	0,6	1014,51	-2,80	-2,39	16,08	1,34	2,0	0,00	0,0
2013-01-04 18:30	336	30	100	0,0	16,53	-3,09	0,6	1014,51	-3,50	-3,09	16,08	0,64	1,4	0,00	0,0
2013-01-04 19:00	336	30	100	0,0	16,53	-3,99	0,6	1015,51	-4,40	-3,99	16,08	-0,26	0,0	0,00	0,0
2013-01-04 19:30	315	30	100	0,0	16,53	-3,39	0,6	1015,51	-3,80	-3,39	16,08	0,34	2,4	0,00	0,0
2013-01-04 20:00	7	30	100	1,8	16,53	-3,19	0,6	1015,51	-3,60	-3,19	16,08	0,54	2,4	0,00	0,0
2013-01-04 20:30	356	30	100	1,2	16,53	-2,69	0,6	1016,51	-3,10	-2,69	16,08	1,04	2,4	0,00	0,0
2013-01-04 21:00	9	30	100	0,0	16,53	-2,59	0,6	1016,51	-3,00	-2,59	16,08	1,14	3,1	0,00	0,0
2013-01-04 21:30	356	30	100	1,6	16,43	-2,69	0,6	1016,51	-3,10	-2,69	15,98	1,04	2,6	0,00	0,0
2013-01-04 22:00	342	30	100	0,0	16,33	-3,19	0,6	1017,52	-3,60	-3,19	15,88	0,54	2,4	0,00	0,0
2013-01-04 22:30	14	30	100	0,0	16,23	-2,69	0,6	1017,52	-3,10	-2,69	15,78	1,04	1,6	0,00	0,0
2013-01-04 23:00	4	30	100	0,0	16,13	-2,39	0,6	1017,52	-2,80	-2,39	15,68	1,34	2,8	0,00	0,0
2013-01-04 23:30	8	30	100	0,0	16,03	-2,29	0,6	1018,52	-2,70	-2,29	15,58	1,44	2,2	0,00	0,0
2013-01-05 00:00	11	30	100	0,0	16,03	-2,69	0,6	1018,52	-3,10	-2,69	15,58	1,04	2,0	0,00	0,0
2013-01-05 00:30	356	30	100	0,0	15,93	-2,99	0,6	1019,52	-3,40	-2,99	15,48	0,74	1,2	0,00	0,0
2013-01-05 01:00	5	30	100	0,0	15,93	-2,99	0,6	1019,52	-3,40	-2,99	15,48	0,74	1,4	0,00	0,0
2013-01-05 01:30	9	30	100	0,0	15,83	-3,19	0,6	1019,52	-3,60	-3,19	15,38	0,54	1,6	0,00	0,0
2013-01-05 02:00	9	30	100	0,0	15,83	-4,29	0,6	1019,52	-4,69	-4,29	15,38	-0,56	0,0	0,00	0,0
2013-01-05 02:30	10	30	100	0,0	15,83	-3,49	0,6	1020,52	-3,90	-3,49	15,38	0,24	0,0	0,00	0,0
2013-01-05 03:00	9	30	100	0,0	15,83	-3,79	0,6	1020,52	-4,20	-3,79	15,38	-0,06	0,0	0,00	0,0
2013-01-05 03:30	9	30	100	0,0	15,83	-3,59	0,6	1020,52	-4,00	-3,59	15,38	0,14	1,4	0,00	0,0

Datum	Vindriktning °	Luftfukt inne Rh%	Luftfukt ute Rh%	Vindhastighet m/s	Temp inne °C	Temp ute °C	Nederb. året mm	Lufttryck Mbar	Daggpunkt °C	Kyleffekt °C	Vix inne °C	Vix ute °C	Vindby m/s	Korr lufttryck	Regn/dygn mm
2013-01-05 04:00	9	30	100	0,0	15,83	-4,39	0,6	1020,52	-4,79	-4,39	15,38	-0,66	0,0	0,00	0,0
2013-01-05 04:30	10	30	100	0,0	15,93	-4,59	0,6	1020,52	-4,99	-4,59	15,48	-0,86	0,0	0,00	0,0
2013-01-05 05:00	9	30	100	0,0	15,93	-4,99	0,6	1021,52	-5,39	-4,99	15,48	-1,26	0,0	0,00	0,0
2013-01-05 05:30	12	30	100	0,0	16,03	-5,39	0,6	1021,52	-5,79	-5,39	15,58	-1,66	0,0	0,00	0,0
2013-01-05 06:00	12	30	100	0,0	16,03	-5,99	0,6	1021,52	-6,39	-5,99	15,58	-2,26	0,0	0,00	0,0
2013-01-05 06:30	12	30	100	0,0	16,13	-5,69	0,6	1021,52	-6,09	-5,69	15,68	-1,96	0,0	0,00	0,0
2013-01-05 07:00	12	30	100	0,0	16,33	-5,59	0,6	1021,52	-5,99	-5,59	15,88	-1,86	0,0	0,00	0,0
2013-01-05 07:30	12	30	100	0,0	16,53	-4,99	0,6	1021,52	-5,39	-4,99	16,08	-1,26	0,0	0,00	0,0
2013-01-05 08:00	12	30	100	0,0	16,53	-4,59	0,6	1021,52	-4,99	-4,59	16,08	-0,86	0,0	0,00	0,0
2013-01-05 08:30	12	30	100	0,0	16,63	-4,99	0,6	1021,52	-5,39	-4,99	16,18	-1,26	0,0	0,00	0,0
2013-01-05 09:00	12	30	100	0,0	16,63	-5,59	0,6	1021,52	-5,99	-5,59	16,18	-1,86	0,0	0,00	0,0
2013-01-05 09:30	12	30	100	0,0	16,63	-5,79	0,6	1021,52	-6,19	-5,79	16,18	-2,06	0,0	0,00	0,0
2013-01-05 10:00	12	30	100	0,0	16,63	-5,49	1,2	1021,52	-5,89	-5,49	16,18	-1,76	0,0	0,60	0,6
2013-01-05 10:30	13	30	100	0,0	16,63	-5,09	1,2	1021,52	-5,49	-5,09	16,18	-1,36	0,0	0,60	0,6
2013-01-05 11:00	12	30	100	0,0	16,63	-5,09	1,2	1021,52	-5,49	-5,09	16,18	-1,36	0,0	0,00	0,6
2013-01-05 11:30	12	29	100	0,0	16,63	-4,49	1,2	1021,52	-4,89	-4,49	16,14	-0,76	0,0	0,00	0,6
2013-01-05 12:00	12	29	100	0,0	16,53	-4,19	1,2	1021,52	-4,59	-4,19	16,04	-0,46	0,0	0,00	0,6
2013-01-05 12:30	12	29	100	0,0	16,53	-4,29	1,2	1021,52	-4,69	-4,29	16,04	-0,56	0,0	0,00	0,6
2013-01-05 13:00	13	29	100	0,0	16,53	-4,59	1,2	1021,52	-4,99	-4,59	16,04	-0,86	0,0	0,00	0,6
2013-01-05 13:30	12	30	100	0,0	16,53	-4,29	2,4	1021,52	-4,69	-4,29	16,08	-0,56	0,0	1,20	1,8
2013-01-05 14:00	12	30	100	0,0	16,53	-3,99	2,4	1021,52	-4,40	-3,99	16,08	-0,26	0,0	1,20	1,8
2013-01-05 14:30	12	30	100	0,0	16,53	-3,79	2,4	1021,52	-4,20	-3,79	16,08	-0,06	0,0	0,00	1,8
2013-01-05 15:00	12	30	100	0,0	16,43	-3,49	2,4	1021,52	-3,90	-3,49	15,98	0,24	0,0	0,00	1,8
2013-01-05 15:30	12	30	100	0,0	16,43	-3,29	2,4	1021,52	-3,70	-3,29	15,98	0,44	0,0	0,00	1,8
2013-01-05 16:00	12	30	100	0,0	16,43	-3,19	2,4	1021,52	-3,60	-3,19	15,98	0,54	0,0	0,00	1,8
2013-01-05 16:30	13	30	100	0,0	16,33	-2,99	2,4	1020,52	-3,40	-2,99	15,88	0,74	0,0	0,00	1,8
2013-01-05 17:00	12	30	100	0,0	16,33	-2,69	2,4	1020,52	-3,10	-2,69	15,88	1,04	0,0	0,00	1,8
2013-01-05 17:30	12	30	100	0,0	16,33	-2,69	2,4	1020,52	-3,10	-2,69	15,88	1,04	0,0	0,00	1,8
2013-01-05 18:00	13	30	100	0,0	16,33	-2,59	2,4	1020,52	-3,00	-2,59	15,88	1,14	0,0	0,00	1,8
2013-01-05 18:30	13	30	100	0,0	16,33	-2,39	2,4	1020,52	-2,80	-2,39	15,88	1,34	0,0	0,00	1,8
2013-01-05 19:00	12	30	100	0,0	16,33	-2,19	2,4	1020,52	-2,60	-2,19	15,88	1,54	0,0	0,00	1,8
2013-01-05 19:30	12	30	100	0,0	16,33	-2,19	2,4	1020,52	-2,60	-2,19	15,88	1,54	0,0	0,00	1,8
2013-01-05 20:00	12	30	100	0,0	16,43	-1,99	2,4	1020,52	-2,40	-1,99	15,98	1,74	0,0	0,00	1,8
2013-01-05 20:30	12	30	100	0,0	16,43	-1,99	2,4	1019,52	-2,40	-1,99	15,98	1,74	0,0	0,00	1,8
2013-01-05 21:00	12	30	100	0,0	16,33	-1,99	2,4	1019,52	-2,40	-1,99	15,88	1,74	0,0	0,00	1,8
2013-01-05 21:30	12	30	100	0,0	16,33	-1,69	2,4	1019,52	-2,10	-1,69	15,88	2,04	0,0	0,00	1,8
2013-01-05 22:00	12	30	100	0,0	16,33	-1,39	2,4	1019,52	-1,80	-1,39	15,88	2,34	0,0	0,00	1,8
2013-01-05 22:30	12	30	100	0,0	16,23	-1,29	2,4	1019,52	-1,70	-1,29	15,78	2,44	0,0	0,00	1,8
2013-01-05 23:00	12	30	100	0,0	16,13	-1,19	2,4	1019,52	-1,60	-1,19	15,68	2,54	0,0	0,00	1,8
2013-01-05 23:30	12	30	100	0,0	16,13	-1,19	2,4	1019,52	-1,60	-1,19	15,68	2,54	0,0	0,00	1,8
2013-01-06 00:00	12	30	100	0,0	16,03	-1,29	2,4	1019,52	-1,70	-1,29	15,58	2,44	0,0	0,00	0,0
2013-01-06 00:30	12	30	100	0,0	16,03	-1,39	2,4	1018,52	-1,80	-1,39	15,58	2,34	0,0	0,00	0,0
2013-01-06 01:00	13	30	100	0,0	15,93	-1,39	2,4	1018,52	-1,80	-1,39	15,48	2,34	0,0	0,00	0,0
2013-01-06 01:30	12	30	100	0,0	15,93	-1,59	2,4	1018,52	-2,00	-1,59	15,48	2,14	0,0	0,00	0,0
2013-01-06 02:00	13	30	100	0,0	15,93	-1,59	2,4	1018,52	-2,00	-1,59	15,48	2,14	0,0	0,00	0,0
2013-01-06 02:30	12	30	100	0,0	15,83	-1,69	2,4	1018,52	-2,10	-1,69	15,38	2,04	0,0	0,00	0,0
2013-01-06 03:00	13	30	100	0,0	15,93	-1,69	2,4	1018,52	-2,10	-1,69	15,48	2,04	0,0	0,00	0,0
2013-01-06 03:30	13	30	100	0,0	15,93	-1,59	2,4	1018,52	-2,00	-1,59	15,48	2,14	0,0	0,00	0,0
2013-01-06 04:00	69	30	100	0,0	16,03	-1,39	2,4	1017,52	-1,80	-1,39	15,58	2,34	1,4	0,00	0,0
2013-01-06 04:30	72	30	100	0,0	16,13	-1,39	2,4	1017,52	-1,80	-1,39	15,68	2,34	1,6	0,00	0,0

Datum	Vindriktning °	Luftfukt inne Rh%	Luftfukt ute Rh%	Vindhastighet m/s	Temp inne °C	Temp ute °C	Nederb. året mm	Lufttryck Mbar	Daggpunkt °C	Kyleffekt °C	Vix inne °C	Vix ute °C	Vindby m/s	Korr lufttryck	Regn/dygn mm
2013-01-06 05:00	71	30	100	0,0	16,13	-1,29	2,4	1017,52	-1,70	-1,29	15,68	2,44	0,0	0,00	0,0
2013-01-06 05:30	70	30	100	0,0	16,23	-1,29	2,4	1017,52	-1,70	-1,29	15,78	2,44	1,4	0,00	0,0
2013-01-06 06:00	67	30	100	0,0	16,23	-1,29	2,4	1017,52	-1,70	-1,29	15,78	2,44	0,0	0,00	0,0
2013-01-06 06:30	68	30	100	0,0	16,23	-1,29	2,4	1017,52	-1,70	-1,29	15,78	2,44	0,0	0,00	0,0
2013-01-06 07:00	70	30	100	0,0	16,43	-1,39	2,4	1017,52	-1,80	-1,39	15,98	2,34	0,0	0,00	0,0
2013-01-06 07:30	67	30	100	0,0	16,63	-1,49	2,4	1017,52	-1,90	-1,49	16,18	2,24	0,0	0,00	0,0
2013-01-06 08:00	72	30	100	0,0	16,63	-1,39	2,4	1017,52	-1,80	-1,39	16,18	2,34	0,0	0,00	0,0
2013-01-06 08:30	69	30	100	0,0	16,73	-1,39	2,4	1017,52	-1,80	-1,39	16,28	2,34	0,0	0,00	0,0
2013-01-06 09:00	69	30	100	0,0	16,73	-1,29	2,4	1018,52	-1,70	-1,29	16,28	2,44	0,0	0,00	0,0
2013-01-06 09:30	72	30	100	0,0	16,73	-1,29	2,4	1018,52	-1,70	-1,29	16,28	2,44	0,0	0,00	0,0
2013-01-06 10:00	68	30	100	0,0	16,73	-1,09	2,4	1018,52	-1,50	-1,09	16,28	2,64	0,0	0,00	0,0
2013-01-06 10:30	71	30	100	0,0	16,73	-0,99	2,4	1018,52	-1,40	-0,99	16,28	2,74	0,0	0,00	0,0
2013-01-06 11:00	67	30	100	0,0	16,73	-0,99	2,4	1018,52	-1,40	-0,99	16,28	2,74	0,0	0,00	0,0
2013-01-06 11:30	67	30	100	0,0	16,73	-0,99	2,4	1018,52	-1,40	-0,99	16,28	2,74	0,0	0,00	0,0
2013-01-06 12:00	71	30	100	0,0	16,73	-0,89	2,4	1018,52	-1,30	-0,89	16,28	2,84	0,0	0,00	0,0
2013-01-06 12:30	70	30	100	0,0	16,73	-0,69	2,4	1018,52	-1,10	-0,69	16,28	3,04	0,0	0,00	0,0
2013-01-06 13:00	73	30	100	0,0	16,63	-0,49	2,4	1018,52	-0,90	-0,49	16,18	3,24	0,0	0,00	0,0
2013-01-06 13:30	68	30	100	0,0	16,63	-0,39	2,4	1019,52	-0,80	-0,39	16,18	3,34	0,0	0,00	0,0
2013-01-06 14:00	69	30	100	0,0	16,53	-0,29	2,4	1019,52	-0,70	-0,29	16,08	3,44	0,0	0,00	0,0
2013-01-06 14:30	67	30	100	0,0	16,53	-0,29	2,4	1019,52	-0,70	-0,29	16,08	3,44	1,2	0,00	0,0
2013-01-06 15:00	68	30	100	0,0	16,53	-0,29	2,4	1019,52	-0,70	-0,29	16,08	3,44	0,0	0,00	0,0
2013-01-06 15:30	67	30	100	0,0	16,53	-0,29	2,4	1019,52	-0,70	-0,29	16,08	3,44	0,0	0,00	0,0
2013-01-06 16:00	67	30	100	0,0	16,53	-0,29	2,4	1019,52	-0,70	-0,29	16,08	3,44	0,0	0,00	0,0
2013-01-06 16:30	70	30	100	0,0	16,43	-0,39	2,4	1019,52	-0,80	-0,39	15,98	3,34	0,0	0,00	0,0
2013-01-06 17:00	72	30	100	0,0	16,43	-0,39	2,4	1019,52	-0,80	-0,39	15,98	3,34	0,0	0,00	0,0
2013-01-06 17:30	70	30	100	0,0	16,53	-0,39	2,4	1019,52	-0,80	-0,39	16,08	3,34	0,0	0,00	0,0
2013-01-06 18:00	67	30	100	0,0	16,53	-0,39	2,4	1019,52	-0,80	-0,39	16,08	3,34	0,0	0,00	0,0
2013-01-06 18:30	69	30	100	0,0	16,53	-0,39	2,4	1019,52	-0,80	-0,39	16,08	3,34	0,0	0,00	0,0
2013-01-06 19:00	67	30	100	0,0	16,53	-0,39	2,4	1019,52	-0,80	-0,39	16,08	3,34	0,0	0,00	0,0
2013-01-06 19:30	67	30	100	0,0	16,43	-0,39	2,4	1020,52	-0,80	-0,39	15,98	3,34	0,0	0,00	0,0
2013-01-06 20:00	69	30	100	0,0	16,43	-0,29	2,4	1020,52	-0,70	-0,29	15,98	3,44	0,0	0,00	0,0
2013-01-06 20:30	69	30	100	0,0	16,43	-0,29	2,4	1020,52	-0,70	-0,29	15,98	3,44	0,0	0,00	0,0
2013-01-06 21:00	69	30	100	0,0	16,33	-0,29	2,4	1020,52	-0,70	-0,29	15,88	3,44	0,0	0,00	0,0
2013-01-06 21:30	68	30	100	0,0	16,33	-0,49	2,4	1021,52	-0,90	-0,49	15,88	3,24	0,0	0,00	0,0
2013-01-06 22:00	68	30	100	0,0	16,23	-0,89	2,4	1021,52	-1,30	-0,89	15,78	2,84	0,0	0,00	0,0
2013-01-06 22:30	69	30	100	0,0	16,13	-0,59	2,4	1020,52	-1,00	-0,59	15,68	3,14	0,0	0,00	0,0
2013-01-06 23:00	69	30	100	0,0	16,13	-0,79	2,4	1020,52	-1,20	-0,79	15,68	2,94	0,0	0,00	0,0
2013-01-06 23:30	68	30	100	0,0	16,13	-1,59	2,4	1021,52	-2,00	-1,59	15,68	2,14	0,0	0,00	0,0
2013-01-07 00:00	66	30	100	0,0	16,03	-1,59	2,4	1021,52	-2,00	-1,59	15,58	2,14	0,0	0,00	0,0
2013-01-07 00:30	66	30	100	0,0	16,03	-1,99	2,4	1021,52	-2,40	-1,99	15,58	1,74	0,0	0,00	0,0
2013-01-07 01:00	67	30	100	0,0	16,03	-2,69	2,4	1021,52	-3,10	-2,69	15,58	1,04	0,0	0,00	0,0
2013-01-07 01:30	69	30	100	0,0	15,93	-2,59	2,4	1020,52	-3,00	-2,59	15,48	1,14	0,0	0,00	0,0
2013-01-07 02:00	67	30	100	0,0	15,93	-2,39	2,4	1020,52	-2,80	-2,39	15,48	1,34	0,0	0,00	0,0
2013-01-07 02:30	68	30	100	0,0	15,93	-1,79	2,4	1021,52	-2,20	-1,79	15,48	1,94	0,0	0,00	0,0
2013-01-07 03:00	70	30	100	0,0	15,93	-1,59	2,4	1021,52	-2,00	-1,59	15,48	2,14	0,0	0,00	0,0
2013-01-07 03:30	68	30	100	0,0	16,03	-1,49	2,4	1021,52	-1,90	-1,49	15,58	2,24	0,0	0,00	0,0
2013-01-07 04:00	69	30	100	0,0	16,03	-1,29	2,4	1020,52	-1,70	-1,29	15,58	2,44	0,0	0,00	0,0
2013-01-07 04:30	68	30	100	0,0	16,13	-1,79	2,4	1020,52	-2,20	-1,79	15,68	1,94	0,0	0,00	0,0
2013-01-07 05:00	68	30	100	0,0	16,13	-2,19	2,4	1020,52	-2,60	-2,19	15,68	1,54	0,0	0,00	0,0
2013-01-07 05:30	71	30	100	0,0	16,13	-2,79	2,4	1020,52	-3,20	-2,79	15,68	0,94	0,0	0,00	0,0

Datum	Vindriktning °	Luftfukt inne Rh%	Luftfukt ute Rh%	Vindhastighet m/s	Temp inne °C	Temp ute °C	Nederb. året mm	Lufttryck Mbar	Daggpunkt °C	Kyleffekt °C	Vix inne °C	Vix ute °C	Vindby m/s	Korr lufttryck	Regn/dygn mm
2013-01-07 06:00	71	31	100	0,0	16,13	-3,09	2,4	1019,52	-3,50	-3,09	15,71	0,64	0,0	0,00	0,0
2013-01-07 06:30	68	31	100	0,0	16,23	-3,49	2,4	1019,52	-3,90	-3,49	15,81	0,24	0,0	0,00	0,0
2013-01-07 07:00	69	31	100	0,0	16,43	-3,49	2,4	1019,52	-3,90	-3,49	16,01	0,24	0,0	0,00	0,0
2013-01-07 07:30	70	30	100	0,0	16,53	-3,59	2,4	1019,52	-4,00	-3,59	16,08	0,14	0,0	0,00	0,0
2013-01-07 08:00	69	30	100	0,0	16,63	-3,39	2,4	1019,52	-3,80	-3,39	16,18	0,34	0,0	0,00	0,0
2013-01-07 08:30	69	30	100	0,0	16,63	-2,89	2,4	1019,52	-3,30	-2,89	16,18	0,84	0,0	0,00	0,0
2013-01-07 09:00	68	30	100	0,0	16,73	-3,09	2,4	1018,52	-3,50	-3,09	16,28	0,64	0,0	0,00	0,0
2013-01-07 09:30	70	30	100	0,0	16,73	-3,49	2,4	1018,52	-3,90	-3,49	16,28	0,24	0,0	0,00	0,0
2013-01-07 10:00	69	30	100	0,0	16,73	-3,19	2,4	1018,52	-3,60	-3,19	16,28	0,54	0,0	0,00	0,0
2013-01-07 10:30	70	30	100	0,0	16,73	-3,39	2,4	1018,52	-3,80	-3,39	16,28	0,34	0,0	0,00	0,0
2013-01-07 11:00	112	30	100	0,0	16,73	-3,19	2,4	1017,52	-3,60	-3,19	16,28	0,54	0,0	0,00	0,0
2013-01-07 11:30	111	30	100	0,0	16,73	-3,29	2,4	1017,52	-3,70	-3,29	16,28	0,44	0,0	0,00	0,0
2013-01-07 12:00	106	30	100	0,0	16,73	-2,99	2,4	1016,51	-3,40	-2,99	16,28	0,74	0,0	0,00	0,0
2013-01-07 12:30	107	30	100	0,0	16,73	-2,69	2,4	1016,51	-3,10	-2,69	16,28	1,04	0,0	0,00	0,0
2013-01-07 13:00	113	30	100	0,0	16,73	-2,79	2,4	1015,51	-3,20	-2,79	16,28	0,94	0,0	0,00	0,0
2013-01-07 13:30	110	30	100	0,0	16,73	-2,79	2,4	1015,51	-3,20	-2,79	16,28	0,94	0,0	0,00	0,0
2013-01-07 14:00	137	30	100	0,0	16,73	-2,69	2,4	1015,51	-3,10	-2,69	16,28	1,04	0,0	0,00	0,0
2013-01-07 14:30	121	30	100	0,0	16,73	-2,69	2,4	1014,51	-3,10	-2,69	16,28	1,04	0,0	0,00	0,0
2013-01-07 15:00	121	30	100	0,0	16,73	-2,69	2,4	1014,51	-3,10	-2,69	16,28	1,04	0,0	0,00	0,0
2013-01-07 15:30	127	30	100	0,0	16,73	-2,69	2,4	1014,51	-3,10	-2,69	16,28	1,04	0,0	0,00	0,0
2013-01-07 16:00	120	30	100	0,0	16,73	-2,89	2,4	1013,51	-3,30	-2,89	16,28	0,84	0,0	0,00	0,0
2013-01-07 16:30	128	30	100	0,0	16,73	-2,79	2,4	1013,51	-3,20	-2,79	16,28	0,94	0,0	0,00	0,0
2013-01-07 17:00	127	30	100	0,0	16,73	-2,79	2,4	1012,51	-3,20	-2,79	16,28	0,94	0,0	0,00	0,0
2013-01-07 17:30	122	30	100	0,0	16,73	-2,69	2,4	1012,51	-3,10	-2,69	16,28	1,04	0,0	0,00	0,0
2013-01-07 18:00	123	30	100	0,0	16,73	-2,59	2,4	1012,51	-3,00	-2,59	16,28	1,14	0,0	0,00	0,0
2013-01-07 18:30	122	30	100	0,0	16,73	-2,59	2,4	1012,51	-3,00	-2,59	16,28	1,14	0,0	0,00	0,0
2013-01-07 19:00	127	30	100	0,0	16,73	-2,59	2,4	1012,51	-3,00	-2,59	16,28	1,14	0,0	0,00	0,0
2013-01-07 19:30	121	30	100	0,0	16,73	-2,59	2,4	1012,51	-3,00	-2,59	16,28	1,14	0,0	0,00	0,0
2013-01-07 20:00	127	30	100	0,0	16,73	-2,59	2,4	1011,51	-3,00	-2,59	16,28	1,14	0,0	0,00	0,0
2013-01-07 20:30	120	30	100	0,0	16,63	-2,49	2,4	1011,51	-2,90	-2,49	16,18	1,24	0,0	0,00	0,0
2013-01-07 21:00	121	30	100	0,0	16,63	-2,59	2,4	1011,51	-3,00	-2,59	16,18	1,14	0,0	0,00	0,0
2013-01-07 21:30	127	30	100	0,0	16,63	-2,79	2,4	1011,51	-3,20	-2,79	16,18	0,94	0,0	0,00	0,0
2013-01-07 22:00	121	30	100	0,0	16,53	-2,79	2,4	1011,51	-3,20	-2,79	16,08	0,94	0,0	0,00	0,0
2013-01-07 22:30	120	31	100	0,0	16,53	-2,79	2,4	1011,51	-3,20	-2,79	16,11	0,94	0,0	0,00	0,0
2013-01-07 23:00	121	31	100	0,0	16,43	-2,89	2,4	1011,51	-3,30	-2,89	16,01	0,84	0,0	0,00	0,0
2013-01-07 23:30	126	31	100	0,0	16,33	-2,99	2,4	1010,51	-3,40	-2,99	15,91	0,74	0,0	0,00	0,0
2013-01-08 00:00	124	31	100	0,0	16,33	-2,99	2,4	1010,51	-3,40	-2,99	15,91	0,74	0,0	0,00	0,0
2013-01-08 00:30	125	30	100	0,0	16,23	-3,19	2,4	1010,51	-3,60	-3,19	15,78	0,54	0,0	0,00	0,0
2013-01-08 01:00	126	30	100	0,0	16,23	-3,59	2,4	1010,51	-4,00	-3,59	15,78	0,14	0,0	0,00	0,0
2013-01-08 01:30	121	30	100	0,0	16,23	-3,89	2,4	1010,51	-4,30	-3,89	15,78	-0,16	0,0	0,00	0,0
2013-01-08 02:00	128	30	100	0,0	16,13	-3,69	2,4	1010,51	-4,10	-3,69	15,68	0,04	0,0	0,00	0,0
2013-01-08 02:30	123	30	100	0,0	16,23	-3,29	2,4	1010,51	-3,70	-3,29	15,78	0,44	0,0	0,00	0,0
2013-01-08 03:00	126	30	100	0,0	16,23	-3,09	2,4	1010,51	-3,50	-3,09	15,78	0,64	0,0	0,00	0,0
2013-01-08 03:30	124	30	100	0,0	16,33	-3,09	2,4	1010,51	-3,50	-3,09	15,88	0,64	0,0	0,00	0,0
2013-01-08 04:00	122	30	100	0,0	16,33	-2,99	2,4	1010,51	-3,40	-2,99	15,88	0,74	0,0	0,00	0,0
2013-01-08 04:30	126	30	100	0,0	16,33	-3,19	2,4	1010,51	-3,60	-3,19	15,88	0,54	0,0	0,00	0,0
2013-01-08 05:00	128	30	100	0,0	16,33	-3,29	2,4	1010,51	-3,70	-3,29	15,88	0,44	0,0	0,00	0,0
2013-01-08 05:30	125	30	100	0,0	16,33	-3,39	2,4	1010,51	-3,80	-3,39	15,88	0,34	0,0	0,00	0,0
2013-01-08 06:00	121	30	100	0,0	16,33	-3,49	2,4	1010,51	-3,90	-3,49	15,88	0,24	0,0	0,00	0,0
2013-01-08 06:30	126	30	100	0,0	16,43	-3,49	2,4	1010,51	-3,90	-3,49	15,98	0,24	0,0	0,00	0,0

Datum	Vindriktning °	Luftfukt inne Rh%	Luftfukt ute Rh%	Vindhastighet m/s	Temp inne °C	Temp ute °C	Nederb. året mm	Lufttryck Mbar	Daggpunkt °C	Kyleffekt °C	Vix inne °C	Vix ute °C	Vindby m/s	Korr lufttryck	Regn/dygn mm
2013-01-08 07:00	120	30	100	0,0	16,53	-3,59	2,4	1010,51	-4,00	-3,59	16,08	0,14	0,0	0,00	0,0
2013-01-08 07:30	126	30	100	0,0	16,63	-3,79	2,4	1010,51	-4,20	-3,79	16,18	-0,06	0,0	0,00	0,0
2013-01-08 08:00	121	30	100	0,0	16,73	-3,89	2,4	1011,51	-4,30	-3,89	16,28	-0,16	0,0	0,00	0,0
2013-01-08 08:30	124	30	100	0,0	16,73	-3,79	2,4	1011,51	-4,20	-3,79	16,28	-0,06	0,0	0,00	0,0
2013-01-08 09:00	127	30	100	0,0	16,73	-3,59	2,4	1011,51	-4,00	-3,59	16,28	0,14	0,0	0,00	0,0
2013-01-08 09:30	123	30	100	0,0	16,73	-3,69	2,4	1012,51	-4,10	-3,69	16,28	0,04	0,0	0,00	0,0
2013-01-08 10:00	120	30	100	0,0	16,73	-3,89	2,4	1012,51	-4,30	-3,89	16,28	-0,16	0,0	0,00	0,0
2013-01-08 10:30	123	30	100	0,0	16,73	-3,69	2,4	1012,51	-4,10	-3,69	16,28	0,04	0,0	0,00	0,0
2013-01-08 11:00	128	30	100	0,0	16,73	-3,69	2,4	1012,51	-4,10	-3,69	16,28	0,04	0,0	0,00	0,0
2013-01-08 11:30	121	30	100	0,0	16,73	-3,49	2,4	1012,51	-3,90	-3,49	16,28	0,24	0,0	0,00	0,0
2013-01-08 12:00	123	30	100	0,0	16,63	-2,89	2,4	1012,51	-3,30	-2,89	16,18	0,84	0,0	0,00	0,0
2013-01-08 12:30	125	30	100	0,0	16,73	-2,79	2,4	1012,51	-3,20	-2,79	16,28	0,94	0,0	0,00	0,0
2013-01-08 13:00	126	30	100	0,0	16,63	-2,99	2,4	1012,51	-3,40	-2,99	16,18	0,74	0,0	0,00	0,0
2013-01-08 13:30	121	30	100	0,0	16,63	-2,79	2,4	1012,51	-3,20	-2,79	16,18	0,94	0,0	0,00	0,0
2013-01-08 14:00	109	30	100	0,0	16,63	-1,79	2,4	1012,51	-2,20	-1,79	16,18	1,94	0,0	0,00	0,0
2013-01-08 14:30	110	30	100	0,0	16,63	-2,29	2,4	1013,51	-2,70	-2,29	16,18	1,44	0,0	0,00	0,0
2013-01-08 15:00	112	30	100	0,0	16,63	-2,59	2,4	1013,51	-3,00	-2,59	16,18	1,14	0,0	0,00	0,0
2013-01-08 15:30	109	30	100	0,0	16,63	-2,39	2,4	1013,51	-2,80	-2,39	16,18	1,34	0,0	0,00	0,0
2013-01-08 16:00	109	30	100	0,0	16,73	-2,19	2,4	1013,51	-2,60	-2,19	16,28	1,54	0,0	0,00	0,0
2013-01-08 16:30	112	30	100	0,0	16,63	-1,99	2,4	1013,51	-2,40	-1,99	16,18	1,74	0,0	0,00	0,0
2013-01-08 17:00	109	30	100	0,0	16,63	-2,69	2,4	1013,51	-3,10	-2,69	16,18	1,04	0,0	0,00	0,0
2013-01-08 17:30	114	30	100	0,0	16,63	-2,69	2,4	1012,51	-3,10	-2,69	16,18	1,04	0,0	0,00	0,0
2013-01-08 18:00	109	30	100	0,0	16,63	-2,39	2,4	1012,51	-2,80	-2,39	16,18	1,34	0,0	0,00	0,0
2013-01-08 18:30	113	30	100	0,0	16,73	-2,09	2,4	1012,51	-2,50	-2,09	16,28	1,64	0,0	0,00	0,0
2013-01-08 19:00	87	30	100	0,0	16,73	-1,69	2,4	1012,51	-2,10	-1,69	16,28	2,04	0,0	0,00	0,0
2013-01-08 19:30	88	30	100	0,0	16,63	-1,39	2,4	1012,51	-1,80	-1,39	16,18	2,34	0,0	0,00	0,0
2013-01-08 20:00	87	30	100	0,0	16,63	-1,29	2,4	1012,51	-1,70	-1,29	16,18	2,44	0,0	0,00	0,0
2013-01-08 20:30	88	30	100	0,0	16,63	-0,99	2,4	1012,51	-1,40	-0,99	16,18	2,74	0,0	0,00	0,0
2013-01-08 21:00	88	30	100	0,0	16,63	-1,39	2,4	1012,51	-1,80	-1,39	16,18	2,34	0,0	0,00	0,0
2013-01-08 21:30	89	30	100	0,0	16,63	-1,29	2,4	1011,51	-1,70	-1,29	16,18	2,44	0,0	0,00	0,0
2013-01-08 22:00	88	30	100	0,0	16,53	-1,49	2,4	1011,51	-1,90	-1,49	16,08	2,24	0,0	0,00	0,0
2013-01-08 22:30	85	30	100	0,0	16,43	-1,79	2,4	1011,51	-2,20	-1,79	15,98	1,94	0,0	0,00	0,0
2013-01-08 23:00	84	30	100	0,0	16,33	-1,79	2,4	1011,51	-2,20	-1,79	15,88	1,94	0,0	0,00	0,0
2013-01-08 23:30	84	30	100	0,0	16,33	-1,99	2,4	1011,51	-2,40	-1,99	15,88	1,74	0,0	0,00	0,0
2013-01-09 00:00	87	30	100	0,0	16,23	-2,09	2,4	1011,51	-2,50	-2,09	15,78	1,64	0,0	0,00	0,0
2013-01-09 00:30	87	30	100	0,0	16,23	-1,79	2,4	1011,51	-2,20	-1,79	15,78	1,94	0,0	0,00	0,0
2013-01-09 01:00	84	30	100	0,0	16,13	-1,49	2,4	1011,51	-1,90	-1,49	15,68	2,24	0,0	0,00	0,0
2013-01-09 01:30	90	30	100	0,0	16,13	-1,59	2,4	1011,51	-2,00	-1,59	15,68	2,14	0,0	0,00	0,0
2013-01-09 02:00	88	30	100	0,0	16,13	-1,39	2,4	1010,51	-1,80	-1,39	15,68	2,34	0,0	0,00	0,0
2013-01-09 02:30	87	30	100	0,0	16,23	-1,39	2,4	1010,51	-1,80	-1,39	15,78	2,34	0,0	0,00	0,0
2013-01-09 03:00	88	31	100	0,0	16,23	-1,09	2,4	1010,51	-1,50	-1,09	15,81	2,64	0,0	0,00	0,0
2013-01-09 03:30	85	31	100	0,0	16,33	-1,09	2,4	1010,51	-1,50	-1,09	15,91	2,64	0,0	0,00	0,0
2013-01-09 04:00	86	31	100	0,0	16,33	-1,49	2,4	1010,51	-1,90	-1,49	15,91	2,24	0,0	0,00	0,0
2013-01-09 04:30	84	31	100	0,0	16,33	-1,69	2,4	1010,51	-2,10	-1,69	15,91	2,04	0,0	0,00	0,0
2013-01-09 05:00	90	31	100	0,0	16,43	-2,19	2,4	1010,51	-2,60	-2,19	16,01	1,54	0,0	0,00	0,0
2013-01-09 05:30	84	31	100	0,0	16,43	-2,49	2,4	1009,51	-2,90	-2,49	16,01	1,24	0,0	0,00	0,0
2013-01-09 06:00	67	31	100	0,0	16,43	-2,49	2,4	1009,51	-2,90	-2,49	16,01	1,24	0,0	0,00	0,0
2013-01-09 06:30	60	30	99	0,0	16,43	-2,79	2,4	1009,51	-3,34	-2,79	15,98	0,85	0,0	0,00	0,0
2013-01-09 07:00	62	31	96	0,0	16,53	-2,89	2,4	1009,51	-3,86	-2,89	16,11	0,50	0,0	0,00	0,0
2013-01-09 07:30	64	30	94	0,0	16,63	-3,09	2,4	1009,51	-4,35	-3,09	16,18	0,13	0,0	0,00	0,0

Datum	Vindriktning °	Luftfukt inne Rh%	Luftfukt ute Rh%	Vindhastighet m/s	Temp inne °C	Temp ute °C	Nederb. året mm	Lufttryck Mbar	Daggpunkt °C	Kyleffekt °C	Vix inne °C	Vix ute °C	Vindby m/s	Korr lufttryck	Regn/dygn mm
2013-01-09 08:00	60	30	92	0,0	16,73	-3,29	2,4	1009,51	-4,84	-3,29	16,28	-0,24	0,0	0,00	0,0
2013-01-09 08:30	60	30	91	0,0	16,73	-3,99	2,4	1009,51	-5,68	-3,99	16,28	-1,02	0,0	0,00	0,0
2013-01-09 09:00	64	30	92	0,0	16,73	-4,59	2,4	1009,51	-6,13	-4,59	16,28	-1,54	0,0	0,00	0,0
2013-01-09 09:30	64	30	92	0,0	16,73	-5,09	2,4	1009,51	-6,62	-5,09	16,28	-2,04	0,0	0,00	0,0
2013-01-09 10:00	64	30	93	0,0	16,73	-5,49	2,4	1010,51	-6,87	-5,49	16,28	-2,35	0,0	0,00	0,0
2013-01-09 10:30	64	30	93	0,0	16,63	-5,69	2,4	1010,51	-7,07	-5,69	16,18	-2,56	0,0	0,00	0,0
2013-01-09 11:00	62	30	92	0,0	16,63	-5,49	2,4	1010,51	-7,01	-5,49	16,18	-2,44	0,0	0,00	0,0
2013-01-09 11:30	62	30	92	0,0	16,63	-5,89	2,4	1010,51	-7,41	-5,89	16,18	-2,84	0,0	0,00	0,0
2013-01-09 12:00	64	30	92	0,0	16,63	-5,89	2,4	1010,51	-7,41	-5,89	16,18	-2,84	0,0	0,00	0,0
2013-01-09 12:30	60	30	92	0,0	16,63	-5,49	2,4	1010,51	-7,01	-5,49	16,18	-2,44	0,0	0,00	0,0
2013-01-09 13:00	61	30	92	0,0	16,63	-4,79	2,4	1010,51	-6,32	-4,79	16,18	-1,74	0,0	0,00	0,0
2013-01-09 13:30	60	30	93	0,0	16,53	-4,89	2,4	1010,51	-6,28	-4,89	16,08	-1,75	0,0	0,00	0,0
2013-01-09 14:00	60	30	94	0,0	16,53	-4,99	2,4	1010,51	-6,23	-4,99	16,08	-1,77	0,0	0,00	0,0
2013-01-09 14:30	64	30	95	0,0	16,53	-4,89	2,4	1010,51	-5,99	-4,89	16,08	-1,59	0,0	0,00	0,0
2013-01-09 15:00	63	30	94	0,0	16,53	-4,89	2,4	1010,51	-6,13	-4,89	16,08	-1,67	0,0	0,00	0,0
2013-01-09 15:30	64	30	94	0,0	16,53	-5,49	2,4	1010,51	-6,73	-5,49	16,08	-2,27	0,0	0,00	0,0
2013-01-09 16:00	62	30	95	0,0	16,53	-5,79	2,4	1010,51	-6,88	-5,79	16,08	-2,49	0,0	0,00	0,0
2013-01-09 16:30	62	30	95	0,0	16,53	-6,39	2,4	1010,51	-7,48	-6,39	16,08	-3,09	0,0	0,00	0,0
2013-01-09 17:00	64	30	96	0,0	16,53	-6,59	2,4	1010,51	-7,53	-6,59	16,08	-3,21	0,0	0,00	0,0
2013-01-09 17:30	63	30	95	0,0	16,53	-6,59	2,4	1010,51	-7,67	-6,59	16,08	-3,29	0,0	0,00	0,0
2013-01-09 18:00	63	30	95	0,0	16,53	-6,59	2,4	1010,51	-7,67	-6,59	16,08	-3,29	0,0	0,00	0,0
2013-01-09 18:30	61	30	93	0,0	16,53	-6,69	2,4	1010,51	-8,06	-6,69	16,08	-3,56	0,0	0,00	0,0
2013-01-09 19:00	60	30	93	0,0	16,43	-6,59	2,4	1011,51	-7,96	-6,59	15,98	-3,46	0,0	0,00	0,0
2013-01-09 19:30	62	30	93	0,0	16,43	-6,89	2,4	1011,51	-8,25	-6,89	15,98	-3,76	0,0	0,00	0,0
2013-01-09 20:00	61	30	93	0,0	16,43	-7,29	2,4	1011,51	-8,65	-7,29	15,98	-4,16	0,0	0,00	0,0
2013-01-09 20:30	60	30	93	0,0	16,43	-6,89	2,4	1011,51	-8,25	-6,89	15,98	-3,76	0,0	0,00	0,0
2013-01-09 21:00	60	30	92	0,0	16,43	-7,29	2,4	1012,51	-8,79	-7,29	15,98	-4,24	0,0	0,00	0,0
2013-01-09 21:30	64	30	92	0,0	16,33	-7,69	2,4	1012,51	-9,19	-7,69	15,88	-4,64	0,0	0,00	0,0
2013-01-09 22:00	61	30	90	0,0	16,23	-8,19	2,4	1012,51	-9,97	-8,19	15,78	-5,30	0,0	0,00	0,0
2013-01-09 22:30	63	30	91	0,0	16,13	-8,59	3,0	1012,51	-10,22	-8,59	15,68	-5,62	0,0	0,60	0,6
2013-01-09 23:00	45	30	93	0,0	16,13	-7,79	3,0	1012,51	-9,14	-7,79	15,68	-4,66	0,0	0,60	0,6
2013-01-09 23:30	30	30	87	0,0	15,93	-6,79	3,0	1012,51	-9,04	-6,79	15,48	-4,14	0,0	0,00	0,6
2013-01-10 00:00	29	30	88	0,0	15,93	-8,19	3,0	1012,51	-10,26	-8,19	15,48	-5,46	0,0	0,00	0,0
2013-01-10 00:30	29	29	89	0,0	15,83	-8,99	3,0	1012,51	-10,90	-8,99	15,34	-6,18	0,0	0,00	0,0
2013-01-10 01:00	28	29	92	0,0	15,83	-8,89	3,0	1012,51	-10,37	-8,89	15,34	-5,84	0,0	0,00	0,0
2013-01-10 01:30	29	29	94	0,0	15,83	-7,99	3,0	1012,51	-9,20	-7,99	15,34	-4,77	0,0	0,00	0,0
2013-01-10 02:00	28	29	93	0,0	15,83	-7,99	4,2	1012,51	-9,34	-7,99	15,34	-4,86	0,0	1,20	1,2
2013-01-10 02:30	29	29	94	0,0	15,83	-7,49	4,2	1012,51	-8,71	-7,49	15,34	-4,27	0,0	1,20	1,2
2013-01-10 03:00	22	29	92	0,0	15,83	-4,79	4,2	1012,51	-6,32	-4,79	15,34	-1,74	0,0	0,00	1,2
2013-01-10 03:30	22	29	88	0,0	15,93	-4,39	4,2	1012,51	-6,53	-4,39	15,44	-1,66	0,0	0,00	1,2
2013-01-10 04:00	356	29	84	0,0	15,93	-4,39	4,2	1012,51	-7,16	-4,39	15,44	-1,96	0,0	0,00	1,2
2013-01-10 04:30	1	29	84	0,0	15,93	-4,19	4,2	1012,51	-6,96	-4,19	15,44	-1,76	0,0	0,00	1,2
2013-01-10 05:00	10	29	85	0,0	15,93	-4,19	4,2	1012,51	-6,80	-4,19	15,44	-1,69	0,0	0,00	1,2
2013-01-10 05:30	6	29	85	0,0	15,93	-3,59	4,2	1012,51	-6,21	-3,59	15,44	-1,09	0,0	0,00	1,2
2013-01-10 06:00	6	29	83	0,0	16,03	-2,89	4,2	1013,51	-5,85	-2,89	15,54	-0,54	0,0	0,00	1,2
2013-01-10 06:30	6	30	83	0,0	16,03	-3,29	4,2	1013,51	-6,24	-3,29	15,58	-0,94	0,0	0,00	1,2
2013-01-10 07:00	7	30	85	0,0	16,23	-3,59	4,2	1013,51	-6,21	-3,59	15,78	-1,09	0,0	0,00	1,2
2013-01-10 07:30	16	30	82	0,0	16,33	-4,99	4,2	1014,51	-8,06	-4,99	15,88	-2,71	0,0	0,00	1,2
2013-01-10 08:00	16	30	89	0,0	16,43	-5,89	4,2	1014,51	-7,85	-5,89	15,98	-3,08	0,0	0,00	1,2
2013-01-10 08:30	7	30	95	0,0	16,43	-4,49	4,2	1014,51	-5,59	-4,49	15,98	-1,19	0,0	0,00	1,2

Datum	Vindriktning °	Luftfukt inne Rh%	Luftfukt ute Rh%	Vindhastighet m/s	Temp inne °C	Temp ute °C	Nederb. året mm	Lufttryck Mbar	Daggpunkt °C	Kyleffekt °C	Vix inne °C	Vix ute °C	Vindby m/s	Korr lufttryck	Regn/dygn mm
2013-01-10 09:00	6	30	92	0,0	16,53	-3,89	4,2	1014,51	-5,43	-3,89	16,08	-0,84	0,0	0,00	1,2
2013-01-10 09:30	9	30	92	0,0	16,53	-3,59	4,2	1015,51	-5,14	-3,59	16,08	-0,54	0,0	0,00	1,2
2013-01-10 10:00	6	30	91	0,0	16,53	-3,69	4,2	1015,51	-5,39	-3,69	16,08	-0,72	0,0	0,00	1,2
2013-01-10 10:30	7	30	92	0,0	16,53	-3,99	4,2	1015,51	-5,53	-3,99	16,08	-0,94	0,0	0,00	1,2
2013-01-10 11:00	6	30	94	0,0	16,53	-3,69	4,2	1016,51	-4,94	-3,69	16,08	-0,47	0,0	0,00	1,2
2013-01-10 11:30	7	30	94	0,0	16,53	-3,59	4,2	1016,51	-4,84	-3,59	16,08	-0,37	0,0	0,00	1,2
2013-01-10 12:00	6	29	95	0,0	16,53	-3,69	4,2	1016,51	-4,80	-3,69	16,04	-0,39	0,0	0,00	1,2
2013-01-10 12:30	2	29	94	0,0	16,53	-3,59	4,2	1016,51	-4,84	-3,59	16,04	-0,37	0,0	0,00	1,2
2013-01-10 13:00	5	29	93	0,0	16,63	-3,79	4,2	1016,51	-5,19	-3,79	16,14	-0,65	0,0	0,00	1,2
2013-01-10 13:30	3	29	91	0,0	16,53	-4,09	4,2	1016,51	-5,78	-4,09	16,04	-1,12	0,0	0,00	1,2
2013-01-10 14:00	13	29	92	0,0	16,53	-4,19	4,2	1016,51	-5,73	-4,19	16,04	-1,14	0,0	0,00	1,2
2013-01-10 14:30	10	29	92	0,0	16,53	-4,39	4,2	1016,51	-5,93	-4,39	16,04	-1,34	0,0	0,00	1,2
2013-01-10 15:00	12	29	93	0,0	16,53	-4,49	4,2	1016,51	-5,88	-4,49	16,04	-1,35	0,0	0,00	1,2
2013-01-10 15:30	34	29	94	0,0	16,53	-4,79	4,2	1017,52	-6,03	-4,79	16,04	-1,57	0,0	0,00	1,2
2013-01-10 16:00	60	29	93	0,0	16,53	-5,09	4,2	1017,52	-6,47	-5,09	16,04	-1,95	0,0	0,00	1,2
2013-01-10 16:30	80	29	94	0,0	16,53	-5,19	4,2	1017,52	-6,43	-5,19	16,04	-1,97	0,0	0,00	1,2
2013-01-10 17:00	85	29	93	0,0	16,53	-5,49	4,2	1017,52	-6,87	-5,49	16,04	-2,35	0,0	0,00	1,2
2013-01-10 17:30	86	29	94	0,0	16,53	-5,79	4,2	1017,52	-7,02	-5,79	16,04	-2,57	0,0	0,00	1,2
2013-01-10 18:00	73	29	93	0,0	16,53	-5,99	4,2	1017,52	-7,36	-5,99	16,04	-2,86	0,0	0,00	1,2
2013-01-10 18:30	2	29	90	0,0	16,53	-6,39	4,2	1018,52	-8,20	-6,39	16,04	-3,50	0,0	0,00	1,2
2013-01-10 19:00	8	30	88	0,0	16,53	-6,99	4,2	1018,52	-9,08	-6,99	16,08	-4,26	0,0	0,00	1,2
2013-01-10 19:30	47	30	89	0,0	16,53	-7,09	4,2	1018,52	-9,03	-7,09	16,08	-4,28	0,0	0,00	1,2
2013-01-10 20:00	31	30	91	0,0	16,53	-7,19	4,2	1018,52	-8,84	-7,19	16,08	-4,22	0,0	0,00	1,2
2013-01-10 20:30	9	29	91	0,0	16,63	-7,29	4,2	1018,52	-8,94	-7,29	16,14	-4,32	0,0	0,00	1,2
2013-01-10 21:00	9	29	92	0,0	16,53	-7,69	4,2	1019,52	-9,19	-7,69	16,04	-4,64	0,0	0,00	1,2
2013-01-10 21:30	9	30	92	0,0	16,43	-7,99	4,2	1019,52	-9,48	-7,99	15,98	-4,94	0,0	0,00	1,2
2013-01-10 22:00	9	30	92	0,0	16,33	-7,89	4,2	1019,52	-9,39	-7,89	15,88	-4,84	0,0	0,00	1,2
2013-01-10 22:30	9	30	91	0,0	16,23	-8,19	4,2	1019,52	-9,83	-8,19	15,78	-5,22	0,0	0,00	1,2
2013-01-10 23:00	8	30	92	0,0	16,13	-8,59	4,2	1019,52	-10,08	-8,59	15,68	-5,54	0,0	0,00	1,2
2013-01-10 23:30	8	30	92	0,0	16,03	-8,29	4,2	1019,52	-9,78	-8,29	15,58	-5,24	0,0	0,00	1,2
2013-01-11 00:00	8	30	93	0,0	15,93	-7,99	4,2	1019,52	-9,34	-7,99	15,48	-4,86	0,0	0,00	0,0
2013-01-11 00:30	6	30	94	0,0	15,93	-7,69	4,2	1020,52	-8,90	-7,69	15,48	-4,47	0,0	0,00	0,0
2013-01-11 01:00	334	30	93	0,0	15,93	-7,99	4,2	1020,52	-9,34	-7,99	15,48	-4,86	0,0	0,00	0,0
2013-01-11 01:30	356	30	94	0,0	16,03	-8,09	4,2	1020,52	-9,30	-8,09	15,58	-4,87	0,0	0,00	0,0
2013-01-11 02:00	356	30	93	0,0	16,03	-8,19	4,2	1020,52	-9,54	-8,19	15,58	-5,06	0,0	0,00	0,0
2013-01-11 02:30	356	30	93	0,0	16,13	-8,39	4,2	1020,52	-9,74	-8,39	15,68	-5,26	0,0	0,00	0,0
2013-01-11 03:00	4	30	93	0,0	16,13	-8,79	4,2	1020,52	-10,13	-8,79	15,68	-5,66	0,0	0,00	0,0
2013-01-11 03:30	4	30	93	0,0	16,23	-9,29	4,2	1020,52	-10,63	-9,29	15,78	-6,16	0,0	0,00	0,0
2013-01-11 04:00	4	30	94	0,0	16,23	-9,89	4,2	1020,52	-11,08	-9,89	15,78	-6,68	0,0	0,00	0,0
2013-01-11 04:30	4	30	95	0,0	16,23	-9,89	4,2	1020,52	-10,95	-9,89	15,78	-6,59	0,0	0,00	0,0
2013-01-11 05:00	4	30	95	0,0	16,23	-9,79	4,2	1020,52	-10,85	-9,79	15,78	-6,49	0,0	0,00	0,0
2013-01-11 05:30	4	30	95	0,0	16,23	-9,79	4,2	1020,52	-10,85	-9,79	15,78	-6,49	0,0	0,00	0,0
2013-01-11 06:00	4	30	95	0,0	16,23	-9,79	4,2	1020,52	-10,85	-9,79	15,78	-6,49	0,0	0,00	0,0
2013-01-11 06:30	4	30	95	0,0	16,23	-9,59	4,2	1020,52	-10,65	-9,59	15,78	-6,29	0,0	0,00	0,0
2013-01-11 07:00	4	30	94	0,0	16,43	-9,39	4,2	1021,52	-10,59	-9,39	15,98	-6,18	0,0	0,00	0,0
2013-01-11 07:30	4	30	94	0,0	16,53	-9,49	4,2	1021,52	-10,69	-9,49	16,08	-6,28	0,0	0,00	0,0
2013-01-11 08:00	4	29	96	0,0	16,53	-9,29	4,2	1021,52	-10,22	-9,29	16,04	-5,91	0,0	0,00	0,0
2013-01-11 08:30	4	29	95	0,0	16,53	-8,89	4,8	1021,52	-9,96	-8,89	16,04	-5,59	0,0	0,60	0,6
2013-01-11 09:00	4	29	94	0,0	16,63	-10,19	4,8	1021,52	-11,38	-10,19	16,14	-6,98	0,0	0,60	0,6
2013-01-11 09:30	4	29	94	0,0	16,53	-12,20	4,8	1021,52	-13,36	-12,20	16,04	-8,98	0,0	0,00	0,6

Datum	Vindriktning °	Luftfukt inne Rh%	Luftfukt ute Rh%	Vindhastighet m/s	Temp inne °C	Temp ute °C	Nederb. året mm	Lufttryck Mbar	Daggpunkt °C	Kyleffekt °C	Vix inne °C	Vix ute °C	Vindby m/s	Korr lufttryck	Regn/dygn mm
2013-01-11 10:00	4	29	94	0,0	16,53	-12,50	4,8	1021,52	-13,66	-12,50	16,04	-9,28	0,0	0,00	0,6
2013-01-11 10:30	4	29	94	0,0	16,53	-12,10	4,8	1022,52	-13,26	-12,10	16,04	-8,88	0,0	0,00	0,6
2013-01-11 11:00	4	29	94	0,0	16,53	-12,10	4,8	1022,52	-13,26	-12,10	16,04	-8,88	0,0	0,00	0,6
2013-01-11 11:30	4	29	94	0,0	16,43	-12,00	4,8	1021,52	-13,16	-12,00	15,94	-8,78	0,0	0,00	0,6
2013-01-11 12:00	4	29	94	0,0	16,33	-11,40	4,8	1022,52	-12,57	-11,40	15,84	-8,18	0,0	0,00	0,6
2013-01-11 12:30	4	29	94	0,0	16,23	-11,70	4,8	1022,52	-12,87	-11,70	15,74	-8,48	0,0	0,00	0,6
2013-01-11 13:00	4	29	94	0,0	16,13	-11,70	4,8	1022,52	-12,87	-11,70	15,64	-8,48	0,0	0,00	0,6
2013-01-11 13:30	4	29	94	0,0	15,93	-11,60	4,8	1022,52	-12,77	-11,60	15,44	-8,38	0,0	0,00	0,6
2013-01-11 14:00	356	29	94	0,0	15,93	-11,40	4,8	1021,52	-12,57	-11,40	15,44	-8,18	0,0	0,00	0,6
2013-01-11 14:30	356	29	94	0,0	15,83	-11,80	4,8	1021,52	-12,97	-11,80	15,34	-8,58	0,0	0,00	0,6
2013-01-11 15:00	356	29	94	0,0	15,83	-12,40	4,8	1021,52	-13,56	-12,40	15,34	-9,18	0,0	0,00	0,6
2013-01-11 15:30	356	29	94	0,0	15,73	-12,20	4,8	1021,52	-13,36	-12,20	15,24	-8,98	0,0	0,00	0,6
2013-01-11 16:00	356	29	94	0,0	15,73	-12,50	4,8	1021,52	-13,66	-12,50	15,24	-9,28	0,0	0,00	0,6
2013-01-11 16:30	356	29	94	0,0	15,83	-13,00	4,8	1021,52	-14,16	-13,00	15,34	-9,78	0,0	0,00	0,6
2013-01-11 17:00	356	29	94	0,0	15,93	-12,70	4,8	1021,52	-14,16	-12,70	15,44	-13,93	0,0	0,00	0,6
2013-01-11 17:30	356	29	94	0,0	15,93	-12,80	4,8	1020,52	-14,16	-12,80	15,44	-14,03	0,0	0,00	0,6
2013-01-11 18:00	356	29	94	0,0	15,93	-13,20	4,8	1020,52	-14,16	-13,20	15,44	-14,43	0,0	0,00	0,6
2013-01-11 18:30	356	29	94	0,0	15,93	-13,60	4,8	1020,52	-14,16	-13,60	15,44	-14,83	0,0	0,00	0,6
2013-01-11 19:00	356	29	94	0,0	15,93	-14,00	4,8	1020,52	-14,16	-14,00	15,44	-15,23	0,0	0,00	0,6
2013-01-11 19:30	356	29	94	0,0	15,93	-14,30	4,8	1020,52	-14,16	-14,30	15,44	-15,53	0,0	0,00	0,6
2013-01-11 20:00	356	29	94	0,0	15,93	-13,50	4,8	1020,52	-14,16	-13,50	15,44	-14,73	0,0	0,00	0,6
2013-01-11 20:30	356	29	94	0,0	15,93	-13,40	4,8	1020,52	-14,16	-13,40	15,44	-14,63	0,0	0,00	0,6
2013-01-11 21:00	356	29	94	0,0	15,83	-13,80	4,8	1021,52	-14,16	-13,80	15,34	-15,03	0,0	0,00	0,6
2013-01-11 21:30	356	29	94	0,0	15,83	-14,60	4,8	1020,52	-14,16	-14,60	15,34	-15,83	0,0	0,00	0,6
2013-01-11 22:00	356	29	94	0,0	15,73	-14,90	4,8	1021,52	-14,16	-14,90	15,24	-16,13	0,0	0,00	0,6
2013-01-11 22:30	356	29	94	0,0	15,63	-13,40	4,8	1021,52	-14,16	-13,40	15,14	-14,63	0,0	0,00	0,6
2013-01-11 23:00	356	29	94	0,0	15,53	-13,60	4,8	1021,52	-14,16	-13,60	15,04	-14,83	0,0	0,00	0,6
2013-01-11 23:30	356	29	94	0,0	15,43	-14,70	4,8	1021,52	-14,16	-14,70	14,94	-15,93	0,0	0,00	0,6
2013-01-12 00:00	356	29	94	0,0	15,43	-14,80	4,8	1021,52	-14,16	-14,80	14,94	-16,03	0,0	0,00	0,0
2013-01-12 00:30	356	29	94	0,0	15,43	-14,80	4,8	1021,52	-14,16	-14,80	14,94	-16,03	0,0	0,00	0,0
2013-01-12 01:00	356	29	94	0,0	15,53	-13,80	4,8	1021,52	-14,16	-13,80	15,04	-15,03	0,0	0,00	0,0
2013-01-12 01:30	356	29	94	0,0	15,63	-13,50	4,8	1020,52	-14,16	-13,50	15,14	-14,73	0,0	0,00	0,0
2013-01-12 02:00	356	29	94	0,0	15,63	-14,70	4,8	1020,52	-14,16	-14,70	15,14	-15,93	0,0	0,00	0,0
2013-01-12 02:30	356	29	94	0,0	15,63	-13,80	4,8	1020,52	-14,16	-13,80	15,14	-15,03	0,0	0,00	0,0
2013-01-12 03:00	356	29	94	0,0	15,63	-14,80	4,8	1020,52	-14,16	-14,80	15,14	-16,03	0,0	0,00	0,0
2013-01-12 03:30	356	29	94	0,0	15,63	-15,40	4,8	1020,52	-14,16	-15,40	15,14	-16,63	0,0	0,00	0,0
2013-01-12 04:00	356	29	94	0,0	15,63	-14,40	4,8	1020,52	-14,16	-14,40	15,14	-15,63	0,0	0,00	0,0
2013-01-12 04:30	356	28	94	0,0	15,63	-14,70	4,8	1020,52	-14,16	-14,70	15,10	-15,93	0,0	0,00	0,0
2013-01-12 05:00	356	28	94	0,0	15,63	-15,60	4,8	1020,52	-14,16	-15,60	15,10	-16,83	0,0	0,00	0,0
2013-01-12 05:30	356	28	94	0,0	15,63	-14,60	4,8	1020,52	-14,16	-14,60	15,10	-15,83	0,0	0,00	0,0
2013-01-12 06:00	356	28	94	0,0	15,63	-14,70	4,8	1020,52	-14,16	-14,70	15,10	-15,93	0,0	0,00	0,0
2013-01-12 06:30	356	28	94	0,0	15,73	-15,40	4,8	1020,52	-14,16	-15,40	15,20	-16,63	0,0	0,00	0,0
2013-01-12 07:00	356	28	94	0,0	15,83	-14,30	4,8	1020,52	-14,16	-14,30	15,30	-15,53	0,0	0,00	0,0
2013-01-12 07:30	356	28	94	0,0	15,83	-14,00	4,8	1020,52	-14,16	-14,00	15,30	-15,23	0,0	0,00	0,0
2013-01-12 08:00	356	28	94	0,0	15,93	-14,40	4,8	1020,52	-14,16	-14,40	15,40	-15,63	0,0	0,00	0,0
2013-01-12 08:30	356	28	94	0,0	16,03	-15,10	4,8	1020,52	-14,16	-15,10	15,50	-16,33	0,0	0,00	0,0
2013-01-12 09:00	356	28	94	0,0	15,93	-14,70	4,8	1020,52	-14,16	-14,70	15,40	-15,93	0,0	0,00	0,0
2013-01-12 09:30	356	28	94	0,0	15,93	-14,80	4,8	1021,52	-14,16	-14,80	15,40	-16,03	0,0	0,00	0,0
2013-01-12 10:00	356	28	94	0,0	15,93	-15,30	4,8	1021,52	-14,16	-15,30	15,40	-16,53	0,0	0,00	0,0
2013-01-12 10:30	356	28	94	0,0	15,93	-15,50	4,8	1021,52	-14,16	-15,50	15,40	-16,73	0,0	0,00	0,0

Datum	Vindriktning °	Luftfukt inne Rh%	Luftfukt ute Rh%	Vindhastighet m/s	Temp inne °C	Temp ute °C	Nederb. året mm	Lufttryck Mbar	Daggpunkt °C	Kyleffekt °C	Vix inne °C	Vix ute °C	Vindby m/s	Korr lufttryck	Regn/dygn mm
2013-01-12 11:00	356	28	94	0,0	15,93	-14,10	4,8	1021,52	-14,16	-14,10	15,40	-15,33	0,0	0,00	0,0
2013-01-12 11:30	351	28	94	0,0	15,83	-13,00	4,8	1021,52	-14,16	-13,00	15,30	-14,23	0,0	0,00	0,0
2013-01-12 12:00	335	28	94	0,0	15,73	-12,90	4,8	1021,52	-14,16	-12,90	15,20	-14,13	0,0	0,00	0,0
2013-01-12 12:30	340	28	94	0,0	15,73	-13,20	4,8	1021,52	-14,16	-13,20	15,20	-14,43	0,0	0,00	0,0
2013-01-12 13:00	351	28	94	0,0	15,73	-13,60	4,8	1021,52	-14,16	-13,60	15,20	-14,83	0,0	0,00	0,0
2013-01-12 13:30	356	28	94	0,0	15,73	-11,80	4,8	1020,52	-14,16	-11,80	15,20	-13,03	0,0	0,00	0,0
2013-01-12 14:00	356	28	94	0,0	15,73	-12,10	4,8	1020,52	-14,16	-12,10	15,20	-13,33	0,0	0,00	0,0
2013-01-12 14:30	356	28	94	0,0	15,73	-12,00	4,8	1020,52	-14,16	-12,00	15,20	-13,23	0,0	0,00	0,0
2013-01-12 15:00	356	28	94	0,0	15,73	-11,10	4,8	1021,52	-14,16	-11,10	15,20	-12,33	0,0	0,00	0,0
2013-01-12 15:30	0	28	94	0,0	15,73	-11,00	4,8	1021,52	-14,16	-11,00	15,20	-12,23	0,0	0,00	0,0
2013-01-12 16:00	356	28	94	0,0	15,83	-11,50	4,8	1021,52	-14,16	-11,50	15,30	-12,73	0,0	0,00	0,0
2013-01-12 16:30	356	28	94	0,0	15,83	-11,00	4,8	1021,52	-14,16	-11,00	15,30	-12,23	0,0	0,00	0,0
2013-01-12 17:00	356	28	94	0,0	15,83	-10,80	4,8	1021,52	-14,16	-10,80	15,30	-12,03	0,0	0,00	0,0
2013-01-12 17:30	356	28	94	0,0	15,83	-10,80	4,8	1020,52	-14,16	-10,80	15,30	-12,03	0,0	0,00	0,0
2013-01-12 18:00	356	28	94	0,0	15,73	-11,00	4,8	1021,52	-14,16	-11,00	15,20	-12,23	0,0	0,00	0,0
2013-01-12 18:30	356	28	94	0,0	15,73	-10,70	4,8	1020,52	-14,16	-10,70	15,20	-11,93	0,0	0,00	0,0
2013-01-12 19:00	356	28	94	0,0	15,73	-10,59	4,8	1021,52	-14,16	-10,59	15,20	-11,83	0,0	0,00	0,0
2013-01-12 19:30	356	28	94	0,0	15,73	-11,20	4,8	1021,52	-14,16	-11,20	15,20	-12,43	0,0	0,00	0,0
2013-01-12 20:00	356	28	94	0,0	15,73	-11,60	4,8	1021,52	-14,16	-11,60	15,20	-12,83	0,0	0,00	0,0
2013-01-12 20:30	356	28	94	0,0	15,73	-11,30	4,8	1020,52	-14,16	-11,30	15,20	-12,53	0,0	0,00	0,0
2013-01-12 21:00	356	28	94	0,0	15,73	-10,90	4,8	1021,52	-14,16	-10,90	15,20	-12,13	0,0	0,00	0,0
2013-01-12 21:30	356	28	94	0,0	15,63	-10,70	4,8	1021,52	-14,16	-10,70	15,10	-11,93	1,2	0,00	0,0
2013-01-12 22:00	356	28	94	0,0	15,43	-10,80	4,8	1021,52	-14,16	-10,80	14,90	-12,03	0,0	0,00	0,0
2013-01-12 22:30	356	28	94	0,0	15,33	-10,80	4,8	1021,52	-14,16	-10,80	14,80	-12,03	0,0	0,00	0,0
2013-01-12 23:00	356	28	94	0,0	15,13	-10,80	4,8	1020,52	-14,16	-10,80	14,60	-12,03	0,0	0,00	0,0
2013-01-12 23:30	356	28	94	0,0	15,03	-10,59	4,8	1020,52	-14,16	-10,59	14,50	-11,83	0,0	0,00	0,0
2013-01-13 00:00	356	28	94	0,0	15,03	-10,49	4,8	1020,52	-14,16	-10,49	14,50	-11,73	0,0	0,00	0,0
2013-01-13 00:30	356	28	94	0,0	15,13	-10,39	4,8	1020,52	-14,16	-10,39	14,60	-11,63	0,0	0,00	0,0
2013-01-13 01:00	356	28	94	0,0	15,23	-10,29	4,8	1020,52	-14,16	-10,29	14,70	-11,53	0,0	0,00	0,0
2013-01-13 01:30	356	28	94	0,0	15,23	-10,19	4,8	1020,52	-14,16	-10,19	14,70	-11,43	0,0	0,00	0,0
2013-01-13 02:00	356	28	98	0,0	15,33	-9,99	4,8	1020,52	-10,64	-9,99	14,80	-6,44	0,0	0,00	0,0
2013-01-13 02:30	356	28	98	0,0	15,33	-10,19	4,8	1020,52	-10,84	-10,19	14,80	-6,64	0,0	0,00	0,0
2013-01-13 03:00	356	28	98	0,0	15,33	-10,29	4,8	1020,52	-10,94	-10,29	14,80	-6,74	0,0	0,00	0,0
2013-01-13 03:30	356	28	98	0,0	15,33	-10,29	4,8	1020,52	-10,94	-10,29	14,80	-6,74	0,0	0,00	0,0
2013-01-13 04:00	356	28	98	0,0	15,33	-10,19	4,8	1020,52	-10,84	-10,19	14,80	-6,64	0,0	0,00	0,0
2013-01-13 04:30	356	28	98	0,0	15,33	-9,99	4,8	1019,52	-10,64	-9,99	14,80	-6,44	0,0	0,00	0,0
2013-01-13 05:00	356	28	98	0,0	15,33	-9,89	4,8	1019,52	-10,54	-9,89	14,80	-6,34	0,0	0,00	0,0
2013-01-13 05:30	356	28	98	0,0	15,33	-9,89	4,8	1019,52	-10,54	-9,89	14,80	-6,34	0,0	0,00	0,0
2013-01-13 06:00	356	28	99	0,0	15,23	-9,79	4,8	1019,52	-10,31	-9,79	14,70	-6,15	0,0	0,00	0,0
2013-01-13 06:30	356	28	99	0,0	15,33	-9,69	4,8	1019,52	-10,21	-9,69	14,80	-6,05	0,0	0,00	0,0
2013-01-13 07:00	356	28	99	0,0	15,43	-9,59	4,8	1019,52	-10,11	-9,59	14,90	-5,95	0,0	0,00	0,0
2013-01-13 07:30	356	28	99	0,0	15,63	-9,49	4,8	1019,52	-10,01	-9,49	15,10	-5,85	0,0	0,00	0,0
2013-01-13 08:00	356	28	99	0,0	15,63	-9,39	4,8	1019,52	-9,91	-9,39	15,10	-5,75	0,0	0,00	0,0
2013-01-13 08:30	356	28	99	0,0	15,73	-9,09	4,8	1019,52	-9,61	-9,09	15,20	-5,45	0,0	0,00	0,0
2013-01-13 09:00	356	28	99	0,0	15,83	-9,09	4,8	1019,52	-9,61	-9,09	15,30	-5,45	0,0	0,00	0,0
2013-01-13 09:30	356	28	99	0,0	15,83	-9,29	4,8	1019,52	-9,81	-9,29	15,30	-5,65	0,0	0,00	0,0
2013-01-13 10:00	356	28	99	0,0	15,73	-9,29	4,8	1019,52	-9,81	-9,29	15,20	-5,65	0,0	0,00	0,0
2013-01-13 10:30	356	28	99	0,0	15,73	-9,29	4,8	1019,52	-9,81	-9,29	15,20	-5,65	0,0	0,00	0,0
2013-01-13 11:00	356	28	100	0,0	15,73	-8,99	4,8	1019,52	-9,38	-8,99	15,20	-5,26	0,0	0,00	0,0
2013-01-13 11:30	356	28	100	0,0	15,73	-8,99	4,8	1019,52	-9,38	-8,99	15,20	-5,26	0,0	0,00	0,0

Datum	Vindriktning °	Luftfukt inne Rh%	Luftfukt ute Rh%	Vindhastighet m/s	Temp inne °C	Temp ute °C	Nederb. året mm	Lufttryck Mbar	Daggpunkt °C	Kyleffekt °C	Vix inne °C	Vix ute °C	Vindby m/s	Korr lufttryck	Regn/dygn mm
2013-01-13 12:00	356	28	100	0,0	15,63	-8,89	4,8	1019,52	-9,28	-8,89	15,10	-5,16	0,0	0,00	0,0
2013-01-13 12:30	0	28	100	0,0	15,63	-8,69	4,8	1019,52	-9,08	-8,69	15,10	-4,96	0,0	0,00	0,0
2013-01-13 13:00	356	28	100	0,0	15,73	-8,69	6,6	1019,52	-9,08	-8,69	15,20	-4,96	0,0	1,80	1,8
2013-01-13 13:30	356	28	100	0,0	15,73	-8,99	6,6	1019,52	-9,38	-8,99	15,20	-5,26	0,0	1,80	1,8
2013-01-13 14:00	356	28	100	0,0	15,73	-9,09	6,6	1019,52	-9,48	-9,09	15,20	-5,36	0,0	0,00	1,8
2013-01-13 14:30	356	28	99	0,0	15,73	-9,09	6,6	1019,52	-9,61	-9,09	15,20	-5,45	0,0	0,00	1,8
2013-01-13 15:00	356	28	100	0,0	15,73	-8,99	6,6	1019,52	-9,38	-8,99	15,20	-5,26	0,0	0,00	1,8
2013-01-13 15:30	356	28	100	0,0	15,63	-8,89	6,6	1019,52	-9,28	-8,89	15,10	-5,16	0,0	0,00	1,8
2013-01-13 16:00	356	28	100	0,0	15,63	-8,99	6,6	1018,52	-9,38	-8,99	15,10	-5,26	0,0	0,00	1,8
2013-01-13 16:30	356	28	100	0,0	15,63	-8,89	6,6	1019,52	-9,28	-8,89	15,10	-5,16	0,0	0,00	1,8
2013-01-13 17:00	356	28	100	0,0	15,63	-8,89	6,6	1018,52	-9,28	-8,89	15,10	-5,16	0,0	0,00	1,8
2013-01-13 17:30	356	28	100	0,0	15,63	-8,69	6,6	1018,52	-9,08	-8,69	15,10	-4,96	0,0	0,00	1,8
2013-01-13 18:00	356	28	100	0,0	15,63	-8,89	6,6	1018,52	-9,28	-8,89	15,10	-5,16	0,0	0,00	1,8
2013-01-13 18:30	356	28	100	0,0	15,63	-9,09	6,6	1018,52	-9,48	-9,09	15,10	-5,36	0,0	0,00	1,8
2013-01-13 19:00	356	28	100	0,0	15,63	-9,39	6,6	1018,52	-9,78	-9,39	15,10	-5,66	0,0	0,00	1,8
2013-01-13 19:30	356	28	99	0,0	15,53	-9,49	6,6	1018,52	-10,01	-9,49	15,00	-5,85	0,0	0,00	1,8
2013-01-13 20:00	356	28	99	0,0	15,53	-9,59	6,6	1018,52	-10,11	-9,59	15,00	-5,95	0,0	0,00	1,8
2013-01-13 20:30	356	28	99	0,0	15,53	-9,59	6,6	1018,52	-10,11	-9,59	15,00	-5,95	0,0	0,00	1,8
2013-01-13 21:00	356	28	99	0,0	15,43	-9,59	6,6	1018,52	-10,11	-9,59	14,90	-5,95	0,0	0,00	1,8
2013-01-13 21:30	356	28	99	0,0	15,33	-9,59	6,6	1018,52	-10,11	-9,59	14,80	-5,95	0,0	0,00	1,8
2013-01-13 22:00	356	28	99	0,0	15,23	-9,69	6,6	1018,52	-10,21	-9,69	14,70	-6,05	0,0	0,00	1,8
2013-01-13 22:30	356	28	99	0,0	15,13	-9,79	6,6	1018,52	-10,31	-9,79	14,60	-6,15	0,0	0,00	1,8
2013-01-13 23:00	356	28	99	0,0	15,03	-9,89	6,6	1018,52	-10,41	-9,89	14,50	-6,25	0,0	0,00	1,8
2013-01-13 23:30	356	28	99	0,0	14,93	-9,89	6,6	1018,52	-10,41	-9,89	14,40	-6,25	0,0	0,00	1,8
2013-01-14 00:00	356	28	98	0,0	14,93	-9,99	6,6	1017,52	-10,64	-9,99	14,40	-6,44	0,0	0,00	0,0
2013-01-14 00:30	356	28	98	0,0	14,93	-10,19	7,8	1017,52	-10,84	-10,19	14,40	-6,64	0,0	1,20	1,2
2013-01-14 01:00	356	28	98	0,0	14,93	-10,19	7,8	1018,52	-10,84	-10,19	14,40	-6,64	0,0	1,20	1,2
2013-01-14 01:30	356	28	98	0,0	15,03	-10,29	7,8	1018,52	-10,94	-10,29	14,50	-6,74	0,0	0,00	1,2
2013-01-14 02:00	356	28	98	0,0	15,13	-10,49	7,8	1017,52	-11,14	-10,49	14,60	-6,94	0,0	0,00	1,2
2013-01-14 02:30	356	28	98	0,0	15,13	-10,90	7,8	1017,52	-11,54	-10,90	14,60	-7,34	0,0	0,00	1,2
2013-01-14 03:00	356	28	98	0,0	15,13	-11,70	7,8	1017,52	-12,34	-11,70	14,60	-8,14	0,0	0,00	1,2
2013-01-14 03:30	356	28	98	0,0	15,23	-12,10	7,8	1017,52	-12,73	-12,10	14,70	-8,54	0,0	0,00	1,2
2013-01-14 04:00	356	28	98	0,0	15,23	-13,00	7,8	1017,52	-13,63	-13,00	14,70	-9,44	0,0	0,00	1,2
2013-01-14 04:30	356	28	98	0,0	15,23	-13,40	7,8	1017,52	-14,03	-13,40	14,70	-9,84	0,0	0,00	1,2
2013-01-14 05:00	356	28	98	0,0	15,23	-13,20	7,8	1017,52	-13,83	-13,20	14,70	-9,64	0,0	0,00	1,2
2013-01-14 05:30	356	28	98	0,0	15,23	-13,50	7,8	1017,52	-14,13	-13,50	14,70	-9,94	0,0	0,00	1,2
2013-01-14 06:00	356	28	98	0,0	15,13	-14,20	7,8	1016,51	-14,82	-14,20	14,60	-10,64	0,0	0,00	1,2
2013-01-14 06:30	356	28	98	0,0	15,23	-14,20	7,8	1016,51	-14,82	-14,20	14,70	-10,64	0,0	0,00	1,2
2013-01-14 07:00	356	28	98	0,0	15,33	-14,00	7,8	1016,51	-14,62	-14,00	14,80	-10,44	0,0	0,00	1,2
2013-01-14 07:30	356	28	98	0,0	15,43	-13,40	7,8	1016,51	-14,03	-13,40	14,90	-9,84	0,0	0,00	1,2
2013-01-14 08:00	356	28	98	0,0	15,53	-13,00	7,8	1017,52	-13,63	-13,00	15,00	-9,44	0,0	0,00	1,2
2013-01-14 08:30	356	28	98	0,0	15,53	-13,00	7,8	1017,52	-13,63	-13,00	15,00	-9,44	0,0	0,00	1,2
2013-01-14 09:00	356	27	98	0,0	15,53	-12,70	7,8	1017,52	-13,33	-12,70	14,97	-9,14	0,0	0,00	1,2
2013-01-14 09:30	356	27	98	0,0	15,53	-12,30	7,8	1017,52	-12,93	-12,30	14,97	-8,74	0,0	0,00	1,2
2013-01-14 10:00	356	28	98	0,0	15,63	-12,20	7,8	1017,52	-12,83	-12,20	15,10	-8,64	0,0	0,00	1,2
2013-01-14 10:30	356	28	98	0,0	15,63	-12,20	7,8	1017,52	-12,83	-12,20	15,10	-8,64	0,0	0,00	1,2
2013-01-14 11:00	356	27	98	0,0	15,63	-12,00	7,8	1016,51	-12,63	-12,00	15,07	-8,44	0,0	0,00	1,2
2013-01-14 11:30	356	28	98	0,0	15,63	-11,70	7,8	1016,51	-12,34	-11,70	15,10	-8,14	0,0	0,00	1,2
2013-01-14 12:00	356	27	98	0,0	15,63	-11,60	7,8	1016,51	-12,24	-11,60	15,07	-8,04	0,0	0,00	1,2
2013-01-14 12:30	356	27	98	0,0	15,53	-11,80	7,8	1016,51	-12,43	-11,80	14,97	-8,24	0,0	0,00	1,2

Datum	Vindriktning °	Luftfukt inne Rh%	Luftfukt ute Rh%	Vindhastighet m/s	Temp inne °C	Temp ute °C	Nederb. året mm	Lufttryck Mbar	Daggpunkt °C	Kyleffekt °C	Vix inne °C	Vix ute °C	Vindby m/s	Korr lufttryck	Regn/dygn mm
2013-01-14 13:00	356	28	98	0,0	15,43	-11,80	7,8	1016,51	-12,43	-11,80	14,90	-8,24	0,0	0,00	1,2
2013-01-14 13:30	356	28	98	0,0	15,43	-11,60	7,8	1016,51	-12,24	-11,60	14,90	-8,04	0,0	0,00	1,2
2013-01-14 14:00	356	28	98	0,0	15,33	-11,20	7,8	1015,51	-11,84	-11,20	14,80	-7,64	0,0	0,00	1,2
2013-01-14 14:30	356	28	98	0,0	15,23	-11,40	7,8	1015,51	-12,04	-11,40	14,70	-7,84	0,0	0,00	1,2
2013-01-14 15:00	356	28	98	0,0	15,23	-11,80	7,8	1015,51	-12,43	-11,80	14,70	-8,24	0,0	0,00	1,2
2013-01-14 15:30	356	28	98	0,0	15,23	-12,00	7,8	1015,51	-12,63	-12,00	14,70	-8,44	0,0	0,00	1,2
2013-01-14 16:00	356	28	98	0,0	15,23	-12,50	7,8	1015,51	-13,13	-12,50	14,70	-8,94	0,0	0,00	1,2
2013-01-14 16:30	356	28	98	0,0	15,23	-12,70	7,8	1015,51	-13,33	-12,70	14,70	-9,14	0,0	0,00	1,2
2013-01-14 17:00	356	28	98	0,0	15,23	-12,90	7,8	1015,51	-13,53	-12,90	14,70	-9,34	0,0	0,00	1,2
2013-01-14 17:30	356	28	98	0,0	15,23	-12,50	7,8	1015,51	-13,13	-12,50	14,70	-8,94	0,0	0,00	1,2
2013-01-14 18:00	356	28	98	0,0	15,33	-12,70	7,8	1015,51	-13,33	-12,70	14,80	-9,14	0,0	0,00	1,2
2013-01-14 18:30	356	28	98	0,0	15,33	-12,60	7,8	1015,51	-13,23	-12,60	14,80	-9,04	0,0	0,00	1,2
2013-01-14 19:00	356	28	98	0,0	15,33	-12,50	7,8	1015,51	-13,13	-12,50	14,80	-8,94	0,0	0,00	1,2
2013-01-14 19:30	356	28	98	0,0	15,43	-11,40	7,8	1015,51	-12,04	-11,40	14,90	-7,84	0,0	0,00	1,2
2013-01-14 20:00	356	28	98	0,0	15,43	-11,40	7,8	1015,51	-12,04	-11,40	14,90	-7,84	0,0	0,00	1,2
2013-01-14 20:30	356	28	98	0,0	15,43	-11,40	7,8	1015,51	-12,04	-11,40	14,90	-7,84	0,0	0,00	1,2
2013-01-14 21:00	356	28	98	0,0	15,33	-11,10	7,8	1015,51	-11,74	-11,10	14,80	-7,54	0,0	0,00	1,2
2013-01-14 21:30	356	28	98	0,0	15,23	-12,00	9,0	1015,51	-12,63	-12,00	14,70	-8,44	0,0	1,20	2,4
2013-01-14 22:00	356	28	98	0,0	15,13	-11,40	9,0	1015,51	-12,04	-11,40	14,60	-7,84	0,0	1,20	2,4
2013-01-14 22:30	356	28	98	0,0	15,13	-11,60	9,0	1014,51	-12,24	-11,60	14,60	-8,04	0,0	0,00	2,4
2013-01-14 23:00	356	28	98	0,0	15,03	-11,70	9,0	1014,51	-12,34	-11,70	14,50	-8,14	0,0	0,00	2,4
2013-01-14 23:30	356	28	97	0,0	14,93	-9,99	9,0	1014,51	-10,78	-9,99	14,40	-6,52	0,0	0,00	2,4
2013-01-15 00:00	356	28	99	0,0	14,93	-9,59	9,0	1014,51	-10,11	-9,59	14,40	-5,95	0,0	0,00	0,0
2013-01-15 00:30	356	28	99	0,0	14,93	-9,49	9,0	1013,51	-10,01	-9,49	14,40	-5,85	0,0	0,00	0,0
2013-01-15 01:00	356	28	99	0,0	14,93	-9,59	9,0	1013,51	-10,11	-9,59	14,40	-5,95	0,0	0,00	0,0
2013-01-15 01:30	356	28	99	0,0	15,13	-9,59	9,0	1013,51	-10,11	-9,59	14,60	-5,95	0,0	0,00	0,0
2013-01-15 02:00	356	28	98	0,0	15,13	-11,40	9,0	1014,51	-12,04	-11,40	14,60	-7,84	0,0	0,00	0,0
2013-01-15 02:30	356	28	98	0,0	15,23	-11,00	9,0	1013,51	-11,64	-11,00	14,70	-7,44	0,0	0,00	0,0
2013-01-15 03:00	19	28	98	0,0	15,23	-11,60	9,0	1014,51	-12,24	-11,60	14,70	-8,04	0,0	0,00	0,0
2013-01-15 03:30	19	28	98	0,0	15,23	-12,50	9,0	1014,51	-13,13	-12,50	14,70	-8,94	0,0	0,00	0,0
2013-01-15 04:00	18	28	98	0,0	15,23	-12,50	9,0	1014,51	-13,13	-12,50	14,70	-8,94	0,0	0,00	0,0
2013-01-15 04:30	18	28	98	0,0	15,23	-12,90	9,0	1014,51	-13,53	-12,90	14,70	-9,34	0,0	0,00	0,0
2013-01-15 05:00	19	28	98	0,0	15,33	-11,80	9,0	1014,51	-12,43	-11,80	14,80	-8,24	0,0	0,00	0,0
2013-01-15 05:30	18	28	98	0,0	15,33	-11,40	9,0	1013,51	-12,04	-11,40	14,80	-7,84	0,0	0,00	0,0
2013-01-15 06:00	19	28	98	0,0	15,33	-11,30	9,0	1013,51	-11,94	-11,30	14,80	-7,74	0,0	0,00	0,0
2013-01-15 06:30	18	28	98	0,0	15,33	-11,30	9,6	1013,51	-11,94	-11,30	14,80	-7,74	1,4	0,60	0,6
2013-01-15 07:00	19	28	98	0,0	15,43	-11,40	9,6	1013,51	-12,04	-11,40	14,90	-7,84	0,0	0,60	0,6
2013-01-15 07:30	19	27	98	0,0	15,53	-11,40	9,6	1013,51	-12,04	-11,40	14,97	-7,84	0,0	0,00	0,6
2013-01-15 08:00	19	27	98	0,0	15,63	-11,40	9,6	1013,51	-12,04	-11,40	15,07	-7,84	0,0	0,00	0,6
2013-01-15 08:30	19	28	98	0,0	15,63	-11,60	9,6	1013,51	-12,24	-11,60	15,10	-8,04	0,0	0,00	0,6
2013-01-15 09:00	19	27	98	0,0	15,73	-11,50	9,6	1013,51	-12,14	-11,50	15,17	-7,94	0,0	0,00	0,6
2013-01-15 09:30	18	27	98	0,0	15,73	-11,10	9,6	1014,51	-11,74	-11,10	15,17	-7,54	0,0	0,00	0,6
2013-01-15 10:00	19	27	98	0,0	15,73	-10,59	9,6	1014,51	-11,24	-10,59	15,17	-7,04	0,0	0,00	0,6
2013-01-15 10:30	21	28	98	0,0	15,73	-10,39	9,6	1014,51	-11,04	-10,39	15,20	-6,84	0,0	0,00	0,6
2013-01-15 11:00	21	28	98	0,0	15,73	-10,29	9,6	1014,51	-10,94	-10,29	15,20	-6,74	0,0	0,00	0,6
2013-01-15 11:30	21	28	98	0,0	15,73	-10,29	9,6	1014,51	-10,94	-10,29	15,20	-6,74	0,0	0,00	0,6
2013-01-15 12:00	20	28	98	0,0	15,73	-10,49	9,6	1014,51	-11,14	-10,49	15,20	-6,94	0,0	0,00	0,6
2013-01-15 12:30	21	28	98	0,0	15,73	-10,49	9,6	1014,51	-11,14	-10,49	15,20	-6,94	0,0	0,00	0,6
2013-01-15 13:00	21	28	98	0,0	15,83	-10,70	9,6	1014,51	-11,34	-10,70	15,30	-7,14	0,0	0,00	0,6
2013-01-15 13:30	20	28	98	0,0	15,83	-10,70	9,6	1014,51	-11,34	-10,70	15,30	-7,14	0,0	0,00	0,6

Datum	Vindriktning °	Luftfukt inne Rh%	Luftfukt ute Rh%	Vindhastighet m/s	Temp inne °C	Temp ute °C	Nederb. året mm	Lufttryck Mbar	Daggpunkt °C	Kyleffekt °C	Vix inne °C	Vix ute °C	Vindby m/s	Korr lufttryck	Regn/dygn mm
2013-01-15 14:00	21	28	98	0,0	15,83	-10,80	9,6	1014,51	-11,44	-10,80	15,30	-7,24	0,0	0,00	0,6
2013-01-15 14:30	22	28	98	0,0	15,83	-10,80	9,6	1014,51	-11,44	-10,80	15,30	-7,24	0,0	0,00	0,6
2013-01-15 15:00	21	28	98	0,0	15,73	-10,80	9,6	1014,51	-11,44	-10,80	15,20	-7,24	0,0	0,00	0,6
2013-01-15 15:30	21	28	98	0,0	15,73	-10,70	9,6	1014,51	-11,34	-10,70	15,20	-7,14	0,0	0,00	0,6
2013-01-15 16:00	32	28	98	0,0	15,73	-10,70	9,6	1014,51	-11,34	-10,70	15,20	-7,14	0,0	0,00	0,6
2013-01-15 16:30	31	28	98	0,0	15,73	-10,80	9,6	1014,51	-11,44	-10,80	15,20	-7,24	0,0	0,00	0,6
2013-01-15 17:00	32	28	98	0,0	15,73	-10,49	9,6	1014,51	-11,14	-10,49	15,20	-6,94	0,0	0,00	0,6
2013-01-15 17:30	32	27	98	0,0	15,73	-10,39	9,6	1014,51	-11,04	-10,39	15,17	-6,84	0,0	0,00	0,6
2013-01-15 18:00	33	27	98	0,0	15,73	-10,29	9,6	1014,51	-10,94	-10,29	15,17	-6,74	0,0	0,00	0,6
2013-01-15 18:30	33	27	98	0,0	15,73	-10,29	9,6	1014,51	-10,94	-10,29	15,17	-6,74	0,0	0,00	0,6
2013-01-15 19:00	32	27	98	0,0	15,73	-10,19	9,6	1014,51	-10,94	-10,19	15,17	-11,43	0,0	0,00	0,6
2013-01-15 19:30	32	28	98	0,0	15,73	-10,19	9,6	1014,51	-10,94	-10,19	15,20	-11,43	0,0	0,00	0,6
2013-01-15 20:00	32	28	98	0,0	15,73	-10,09	9,6	1014,51	-10,94	-10,09	15,20	-11,33	0,0	0,00	0,6
2013-01-15 20:30	33	28	98	0,0	15,73	-10,19	9,6	1015,51	-10,94	-10,19	15,20	-11,43	0,0	0,00	0,6
2013-01-15 21:00	33	28	98	0,0	15,73	-10,09	9,6	1015,51	-10,94	-10,09	15,20	-11,33	0,0	0,00	0,6
2013-01-15 21:30	33	28	98	0,0	15,63	-9,99	9,6	1015,51	-10,64	-9,99	15,10	-6,44	0,0	0,00	0,6
2013-01-15 22:00	32	27	98	0,0	15,53	-9,89	9,6	1015,51	-10,54	-9,89	14,97	-6,34	0,0	0,00	0,6
2013-01-15 22:30	33	28	98	0,0	15,43	-9,89	9,6	1015,51	-10,54	-9,89	14,90	-6,34	0,0	0,00	0,6
2013-01-15 23:00	34	28	99	0,0	15,33	-9,89	9,6	1015,51	-10,41	-9,89	14,80	-6,25	0,0	0,00	0,6
2013-01-15 23:30	32	28	99	0,0	15,23	-9,79	9,6	1015,51	-10,31	-9,79	14,70	-6,15	1,4	0,00	0,6
2013-01-16 00:00	32	28	99	0,0	15,13	-9,79	9,6	1015,51	-10,31	-9,79	14,60	-6,15	0,0	0,00	0,0
2013-01-16 00:30	32	28	99	0,0	15,13	-9,79	9,6	1015,51	-10,31	-9,79	14,60	-6,15	0,0	0,00	0,0
2013-01-16 01:00	33	28	99	0,0	15,13	-9,79	9,6	1015,51	-10,31	-9,79	14,60	-6,15	0,0	0,00	0,0
2013-01-16 01:30	33	28	99	0,0	15,23	-9,89	9,6	1015,51	-10,41	-9,89	14,70	-6,25	0,0	0,00	0,0
2013-01-16 02:00	33	28	98	0,0	15,23	-9,99	9,6	1015,51	-10,64	-9,99	14,70	-6,44	0,0	0,00	0,0
2013-01-16 02:30	33	28	98	0,0	15,33	-10,29	9,6	1015,51	-10,94	-10,29	14,80	-6,74	0,0	0,00	0,0
2013-01-16 03:00	32	28	98	0,0	15,43	-10,29	9,6	1015,51	-10,94	-10,29	14,90	-6,74	0,0	0,00	0,0
2013-01-16 03:30	33	28	98	0,0	15,43	-10,29	9,6	1015,51	-10,94	-10,29	14,90	-6,74	0,0	0,00	0,0
2013-01-16 04:00	34	28	98	0,0	15,43	-10,29	9,6	1015,51	-10,94	-10,29	14,90	-6,74	0,0	0,00	0,0
2013-01-16 04:30	33	28	98	0,0	15,43	-10,19	9,6	1015,51	-10,84	-10,19	14,90	-6,64	0,0	0,00	0,0
2013-01-16 05:00	33	28	98	0,0	15,43	-10,19	9,6	1015,51	-10,84	-10,19	14,90	-6,64	0,0	0,00	0,0
2013-01-16 05:30	34	28	98	0,0	15,43	-10,09	9,6	1015,51	-10,74	-10,09	14,90	-6,54	0,0	0,00	0,0
2013-01-16 06:00	41	28	98	0,0	15,43	-9,99	9,6	1015,51	-10,64	-9,99	14,90	-6,44	0,0	0,00	0,0
2013-01-16 06:30	40	28	98	0,0	15,43	-10,09	9,6	1015,51	-10,74	-10,09	14,90	-6,54	0,0	0,00	0,0
2013-01-16 07:00	51	28	98	0,0	15,63	-10,19	9,6	1015,51	-10,84	-10,19	15,10	-6,64	0,0	0,00	0,0
2013-01-16 07:30	52	28	98	0,0	15,73	-10,29	9,6	1016,51	-10,94	-10,29	15,20	-6,74	0,0	0,00	0,0
2013-01-16 08:00	53	28	98	0,0	15,83	-10,39	9,6	1016,51	-11,04	-10,39	15,30	-6,84	0,0	0,00	0,0
2013-01-16 08:30	53	28	98	0,0	15,83	-10,70	9,6	1016,51	-11,34	-10,70	15,30	-7,14	0,0	0,00	0,0
2013-01-16 09:00	52	28	98	0,0	15,83	-10,80	9,6	1016,51	-11,44	-10,80	15,30	-7,24	0,0	0,00	0,0
2013-01-16 09:30	53	28	98	0,0	15,93	-10,80	9,6	1017,52	-11,44	-10,80	15,40	-7,24	0,0	0,00	0,0
2013-01-16 10:00	51	28	98	0,0	15,93	-11,00	9,6	1017,52	-11,64	-11,00	15,40	-7,44	0,0	0,00	0,0
2013-01-16 10:30	53	28	98	0,0	15,93	-11,20	9,6	1017,52	-11,84	-11,20	15,40	-7,64	0,0	0,00	0,0
2013-01-16 11:00	52	28	98	0,0	15,93	-11,10	9,6	1017,52	-11,74	-11,10	15,40	-7,54	0,0	0,00	0,0
2013-01-16 11:30	53	28	98	0,0	15,93	-11,10	9,6	1017,52	-11,74	-11,10	15,40	-7,54	0,0	0,00	0,0
2013-01-16 12:00	50	28	98	0,0	15,93	-11,00	9,6	1018,52	-11,64	-11,00	15,40	-7,44	0,0	0,00	0,0
2013-01-16 12:30	51	28	98	0,0	15,93	-11,00	9,6	1018,52	-11,64	-11,00	15,40	-7,44	0,0	0,00	0,0
2013-01-16 13:00	53	28	98	0,0	15,93	-10,90	9,6	1018,52	-11,54	-10,90	15,40	-7,34	0,0	0,00	0,0
2013-01-16 13:30	52	28	98	0,0	15,93	-11,00	9,6	1018,52	-11,64	-11,00	15,40	-7,44	0,0	0,00	0,0
2013-01-16 14:00	51	28	98	0,0	15,93	-11,10	9,6	1018,52	-11,74	-11,10	15,40	-7,54	0,0	0,00	0,0
2013-01-16 14:30	50	28	98	0,0	15,93	-11,00	9,6	1018,52	-11,64	-11,00	15,40	-7,44	0,0	0,00	0,0

Datum	Vindriktning °	Luftfukt inne Rh%	Luftfukt ute Rh%	Vindhastighet m/s	Temp inne °C	Temp ute °C	Nederb. året mm	Lufttryck Mbar	Daggpunkt °C	Kyleffekt °C	Vix inne °C	Vix ute °C	Vindby m/s	Korr lufttryck	Regn/dygn mm
2013-01-16 15:00	51	28	98	0,0	15,93	-10,90	9,6	1018,52	-11,54	-10,90	15,40	-7,34	0,0	0,00	0,0
2013-01-16 15:30	51	28	98	0,0	15,83	-11,20	9,6	1018,52	-11,84	-11,20	15,30	-7,64	0,0	0,00	0,0
2013-01-16 16:00	53	28	98	0,0	15,83	-11,20	9,6	1018,52	-11,84	-11,20	15,30	-7,64	0,0	0,00	0,0
2013-01-16 16:30	51	28	98	0,0	15,83	-11,30	9,6	1018,52	-11,94	-11,30	15,30	-7,74	0,0	0,00	0,0
2013-01-16 17:00	51	27	98	0,0	15,83	-11,40	9,6	1019,52	-12,04	-11,40	15,27	-7,84	0,0	0,00	0,0
2013-01-16 17:30	51	27	98	0,0	15,73	-11,60	9,6	1019,52	-12,24	-11,60	15,17	-8,04	0,0	0,00	0,0
2013-01-16 18:00	51	27	98	0,0	15,73	-11,80	9,6	1019,52	-12,43	-11,80	15,17	-8,24	0,0	0,00	0,0
2013-01-16 18:30	53	27	98	0,0	15,73	-12,00	9,6	1019,52	-12,63	-12,00	15,17	-8,44	0,0	0,00	0,0
2013-01-16 19:00	53	27	98	0,0	15,63	-12,00	10,8	1020,52	-12,63	-12,00	15,07	-8,44	0,0	1,20	1,2
2013-01-16 19:30	51	27	98	0,0	15,63	-12,00	10,8	1020,52	-12,63	-12,00	15,07	-8,44	0,0	1,20	1,2
2013-01-16 20:00	51	27	98	0,0	15,63	-12,10	10,8	1020,52	-12,73	-12,10	15,07	-8,54	0,0	0,00	1,2
2013-01-16 20:30	51	27	98	0,0	15,63	-12,00	10,8	1020,52	-12,63	-12,00	15,07	-8,44	0,0	0,00	1,2
2013-01-16 21:00	53	27	98	0,0	15,53	-12,90	10,8	1020,52	-13,53	-12,90	14,97	-9,34	0,0	0,00	1,2
2013-01-16 21:30	51	28	98	0,0	15,43	-13,30	10,8	1020,52	-13,93	-13,30	14,90	-9,74	0,0	0,00	1,2
2013-01-16 22:00	50	28	98	0,0	15,33	-13,50	10,8	1021,52	-14,13	-13,50	14,80	-9,94	0,0	0,00	1,2
2013-01-16 22:30	52	28	98	0,0	15,23	-13,60	10,8	1021,52	-14,23	-13,60	14,70	-10,04	0,0	0,00	1,2
2013-01-16 23:00	51	28	98	0,0	15,13	-14,10	10,8	1021,52	-14,72	-14,10	14,60	-10,54	0,0	0,00	1,2
2013-01-16 23:30	51	28	98	0,0	15,03	-14,40	12,6	1021,52	-15,02	-14,40	14,50	-10,84	0,0	1,80	3,0
2013-01-17 00:00	53	28	98	0,0	14,93	-14,70	12,6	1021,52	-15,32	-14,70	14,40	-11,14	0,0	1,80	0,0
2013-01-17 00:30	53	28	98	0,0	14,93	-14,90	12,6	1021,52	-15,52	-14,90	14,40	-11,34	0,0	0,00	0,0
2013-01-17 01:00	53	28	98	0,0	15,03	-15,10	12,6	1021,52	-15,72	-15,10	14,50	-11,54	0,0	0,00	0,0
2013-01-17 01:30	51	28	98	0,0	15,13	-15,10	12,6	1021,52	-15,72	-15,10	14,60	-11,54	0,0	0,00	0,0
2013-01-17 02:00	52	28	98	0,0	15,13	-15,10	12,6	1021,52	-15,72	-15,10	14,60	-11,54	0,0	0,00	0,0
2013-01-17 02:30	51	28	98	0,0	15,13	-15,30	12,6	1021,52	-15,92	-15,30	14,60	-11,74	0,0	0,00	0,0
2013-01-17 03:00	52	28	98	0,0	15,23	-15,70	12,6	1021,52	-16,32	-15,70	14,70	-12,14	0,0	0,00	0,0
2013-01-17 03:30	51	28	98	0,0	15,23	-15,90	12,6	1021,52	-16,52	-15,90	14,70	-12,34	0,0	0,00	0,0
2013-01-17 04:00	51	28	98	0,0	15,23	-15,90	12,6	1021,52	-16,52	-15,90	14,70	-12,34	0,0	0,00	0,0
2013-01-17 04:30	53	28	98	0,0	15,23	-16,30	12,6	1022,52	-16,91	-16,30	14,70	-12,74	0,0	0,00	0,0
2013-01-17 05:00	52	28	98	0,0	15,23	-16,70	12,6	1022,52	-17,31	-16,70	14,70	-13,14	0,0	0,00	0,0
2013-01-17 05:30	50	28	98	0,0	15,23	-17,00	12,6	1022,52	-17,61	-17,00	14,70	-13,44	0,0	0,00	0,0
2013-01-17 06:00	52	28	98	0,0	15,13	-17,30	12,6	1022,52	-17,91	-17,30	14,60	-13,74	0,0	0,00	0,0
2013-01-17 06:30	51	28	98	0,0	15,13	-18,10	12,6	1022,52	-18,71	-18,10	14,60	-14,54	0,0	0,00	0,0
2013-01-17 07:00	51	28	98	0,0	15,23	-18,40	12,6	1022,52	-19,00	-18,40	14,70	-14,84	0,0	0,00	0,0
2013-01-17 07:30	52	28	98	0,0	15,43	-18,70	12,6	1022,52	-19,30	-18,70	14,90	-15,15	0,0	0,00	0,0
2013-01-17 08:00	53	28	98	0,0	15,43	-18,80	12,6	1022,52	-19,40	-18,80	14,90	-15,25	0,0	0,00	0,0
2013-01-17 08:30	51	28	98	0,0	15,53	-18,30	12,6	1022,52	-18,90	-18,30	15,00	-14,74	0,0	0,00	0,0
2013-01-17 09:00	51	28	98	0,0	15,43	-17,80	12,6	1023,52	-18,41	-17,80	14,90	-14,24	0,0	0,00	0,0
2013-01-17 09:30	53	28	98	0,0	15,43	-17,60	12,6	1023,52	-18,21	-17,60	14,90	-14,04	0,0	0,00	0,0
2013-01-17 10:00	53	27	98	0,0	15,43	-17,20	12,6	1023,52	-17,81	-17,20	14,87	-13,64	0,0	0,00	0,0
2013-01-17 10:30	52	27	98	0,0	15,43	-16,70	12,6	1023,52	-17,31	-16,70	14,87	-13,14	0,0	0,00	0,0
2013-01-17 11:00	53	27	98	0,0	15,43	-16,20	12,6	1023,52	-16,81	-16,20	14,87	-12,64	0,0	0,00	0,0
2013-01-17 11:30	51	27	98	0,0	15,43	-16,00	12,6	1023,52	-16,62	-16,00	14,87	-12,44	0,0	0,00	0,0
2013-01-17 12:00	51	27	98	0,0	15,43	-16,10	12,6	1022,52	-16,71	-16,10	14,87	-12,54	0,0	0,00	0,0
2013-01-17 12:30	53	27	98	0,0	15,43	-16,10	12,6	1022,52	-16,71	-16,10	14,87	-12,54	0,0	0,00	0,0
2013-01-17 13:00	51	27	98	0,0	15,43	-16,20	12,6	1022,52	-16,81	-16,20	14,87	-12,64	0,0	0,00	0,0
2013-01-17 13:30	52	27	98	0,0	15,53	-16,70	12,6	1022,52	-17,31	-16,70	14,97	-13,14	0,0	0,00	0,0
2013-01-17 14:00	53	27	98	0,0	15,53	-17,00	12,6	1022,52	-17,61	-17,00	14,97	-13,44	0,0	0,00	0,0
2013-01-17 14:30	52	27	98	0,0	15,43	-17,40	12,6	1022,52	-18,01	-17,40	14,87	-13,84	0,0	0,00	0,0
2013-01-17 15:00	51	27	98	0,0	15,43	-18,10	12,6	1022,52	-18,71	-18,10	14,87	-14,54	0,0	0,00	0,0
2013-01-17 15:30	52	27	98	0,0	15,33	-19,00	12,6	1022,52	-19,60	-19,00	14,77	-15,45	0,0	0,00	0,0

Datum	Vindriktning °	Luftfukt inne Rh%	Luftfukt ute Rh%	Vindhastighet m/s	Temp inne °C	Temp ute °C	Nederb. året mm	Lufttryck Mbar	Daggpunkt °C	Kyleffekt °C	Vix inne °C	Vix ute °C	Vindby m/s	Korr lufttryck	Regn/dygn mm
2013-01-17 16:00	51	27	98	0,0	15,23	-19,60	12,6	1022,52	-20,20	-19,60	14,67	-16,05	0,0	0,00	0,0
2013-01-17 16:30	52	27	98	0,0	15,13	-20,20	12,6	1022,52	-20,80	-20,20	14,57	-16,65	0,0	0,00	0,0
2013-01-17 17:00	51	27	98	0,0	15,13	-20,60	12,6	1022,52	-21,19	-20,60	14,57	-17,05	0,0	0,00	0,0
2013-01-17 17:30	52	27	98	0,0	15,13	-21,00	12,6	1022,52	-21,59	-21,00	14,57	-17,45	0,0	0,00	0,0
2013-01-17 18:00	52	27	98	0,0	15,13	-20,80	12,6	1022,52	-21,39	-20,80	14,57	-17,25	0,0	0,00	0,0
2013-01-17 18:30	52	27	98	0,0	15,23	-21,20	12,6	1021,52	-21,79	-21,20	14,67	-17,65	0,0	0,00	0,0
2013-01-17 19:00	51	27	98	0,0	15,23	-21,50	12,6	1021,52	-22,09	-21,50	14,67	-17,95	0,0	0,00	0,0
2013-01-17 19:30	51	27	98	0,0	15,13	-21,90	12,6	1021,52	-22,49	-21,90	14,57	-18,35	0,0	0,00	0,0
2013-01-17 20:00	53	27	98	0,0	15,13	-22,30	12,6	1021,52	-22,89	-22,30	14,57	-18,75	0,0	0,00	0,0
2013-01-17 20:30	51	27	98	0,0	15,13	-22,50	12,6	1021,52	-23,09	-22,50	14,57	-18,95	0,0	0,00	0,0
2013-01-17 21:00	52	27	98	0,0	15,03	-22,20	12,6	1021,52	-22,79	-22,20	14,47	-18,65	0,0	0,00	0,0
2013-01-17 21:30	52	27	98	0,0	14,83	-21,80	12,6	1021,52	-22,39	-21,80	14,27	-18,25	0,0	0,00	0,0
2013-01-17 22:00	52	27	98	0,0	14,73	-22,00	12,6	1021,52	-22,59	-22,00	14,17	-18,45	0,0	0,00	0,0
2013-01-17 22:30	53	27	98	0,0	14,53	-22,00	12,6	1021,52	-22,59	-22,00	13,97	-18,45	0,0	0,00	0,0
2013-01-17 23:00	51	27	98	0,0	14,43	-22,20	12,6	1021,52	-22,79	-22,20	13,87	-18,65	0,0	0,00	0,0
2013-01-17 23:30	52	27	98	0,0	14,33	-22,60	12,6	1021,52	-23,19	-22,60	13,77	-19,05	0,0	0,00	0,0
2013-01-18 00:00	51	27	98	0,0	14,33	-22,60	12,6	1021,52	-23,19	-22,60	13,77	-19,05	0,0	0,00	0,0
2013-01-18 00:30	52	27	98	0,0	14,43	-22,80	12,6	1021,52	-23,38	-22,80	13,87	-19,25	0,0	0,00	0,0
2013-01-18 01:00	51	27	98	0,0	14,43	-23,00	12,6	1021,52	-23,58	-23,00	13,87	-19,45	0,0	0,00	0,0
2013-01-18 01:30	53	27	98	0,0	14,53	-22,40	12,6	1020,52	-22,99	-22,40	13,97	-18,85	0,0	0,00	0,0
2013-01-18 02:00	51	27	98	0,0	14,53	-22,50	12,6	1020,52	-23,09	-22,50	13,97	-18,95	0,0	0,00	0,0
2013-01-18 02:30	52	27	98	0,0	14,53	-22,80	12,6	1020,52	-23,38	-22,80	13,97	-19,25	0,0	0,00	0,0
2013-01-18 03:00	51	27	98	0,0	14,53	-23,00	12,6	1020,52	-23,58	-23,00	13,97	-19,45	0,0	0,00	0,0
2013-01-18 03:30	51	27	98	0,0	14,53	-23,21	12,6	1020,52	-23,78	-23,21	13,97	-19,65	0,0	0,00	0,0
2013-01-18 04:00	52	27	98	0,0	14,53	-23,31	12,6	1020,52	-23,88	-23,31	13,97	-19,75	0,0	0,00	0,0
2013-01-18 04:30	51	27	98	0,0	14,53	-23,71	12,6	1020,52	-24,28	-23,71	13,97	-20,15	0,0	0,00	0,0
2013-01-18 05:00	52	27	98	0,0	14,43	-23,91	12,6	1019,52	-24,48	-23,91	13,87	-20,35	0,0	0,00	0,0
2013-01-18 05:30	52	27	98	0,0	14,43	-24,01	12,6	1019,52	-24,58	-24,01	13,87	-20,45	0,0	0,00	0,0
2013-01-18 06:00	53	27	98	0,0	14,43	-23,10	12,6	1019,52	-23,68	-23,10	13,87	-19,55	0,0	0,00	0,0
2013-01-18 06:30	51	27	98	0,0	14,43	-22,10	12,6	1019,52	-22,69	-22,10	13,87	-18,55	0,0	0,00	0,0
2013-01-18 07:00	51	27	98	0,0	14,53	-21,40	12,6	1019,52	-21,99	-21,40	13,97	-17,85	0,0	0,00	0,0
2013-01-18 07:30	52	27	98	0,0	14,73	-20,80	12,6	1018,52	-21,39	-20,80	14,17	-17,25	0,0	0,00	0,0
2013-01-18 08:00	51	27	98	0,0	14,83	-20,30	12,6	1018,52	-20,90	-20,30	14,27	-16,75	0,0	0,00	0,0
2013-01-18 08:30	53	27	98	0,0	14,83	-19,70	12,6	1018,52	-20,30	-19,70	14,27	-16,15	0,0	0,00	0,0
2013-01-18 09:00	53	27	98	0,0	14,73	-19,70	12,6	1018,52	-20,30	-19,70	14,17	-16,15	0,0	0,00	0,0
2013-01-18 09:30	52	27	98	0,0	14,73	-19,50	12,6	1018,52	-20,10	-19,50	14,17	-15,95	0,0	0,00	0,0
2013-01-18 10:00	53	27	98	0,0	14,73	-19,10	12,6	1018,52	-19,70	-19,10	14,17	-15,55	0,0	0,00	0,0
2013-01-18 10:30	51	27	98	0,0	14,73	-18,50	12,6	1018,52	-19,10	-18,50	14,17	-14,94	0,0	0,00	0,0
2013-01-18 11:00	51	26	98	0,0	14,73	-17,90	12,6	1017,52	-18,51	-17,90	14,13	-14,34	0,0	0,00	0,0
2013-01-18 11:30	52	26	98	0,0	14,83	-17,60	12,6	1017,52	-18,21	-17,60	14,23	-14,04	0,0	0,00	0,0
2013-01-18 12:00	52	26	98	0,0	14,83	-17,30	12,6	1017,52	-17,91	-17,30	14,23	-13,74	0,0	0,00	0,0
2013-01-18 12:30	53	26	98	0,0	14,73	-16,90	12,6	1017,52	-17,51	-16,90	14,13	-13,34	0,0	0,00	0,0
2013-01-18 13:00	51	26	98	0,0	14,73	-16,20	12,6	1017,52	-16,81	-16,20	14,13	-12,64	0,0	0,00	0,0
2013-01-18 13:30	52	26	98	0,0	14,73	-15,70	12,6	1017,52	-16,32	-15,70	14,13	-12,14	0,0	0,00	0,0
2013-01-18 14:00	52	27	98	0,0	14,83	-15,40	12,6	1017,52	-16,02	-15,40	14,27	-11,84	0,0	0,00	0,0
2013-01-18 14:30	51	27	98	0,0	14,83	-15,70	12,6	1016,51	-16,32	-15,70	14,27	-12,14	0,0	0,00	0,0
2013-01-18 15:00	52	27	98	0,0	14,83	-16,20	12,6	1016,51	-16,81	-16,20	14,27	-12,64	0,0	0,00	0,0
2013-01-18 15:30	55	27	98	0,0	14,83	-14,60	13,2	1016,51	-15,22	-14,60	14,27	-11,04	0,0	0,60	0,6
2013-01-18 16:00	54	27	98	0,0	14,83	-14,10	13,2	1016,51	-14,72	-14,10	14,27	-10,54	0,0	0,60	0,6
2013-01-18 16:30	53	27	98	0,0	14,93	-14,10	13,2	1015,51	-14,72	-14,10	14,37	-10,54	0,0	0,00	0,6

Datum	Vindriktning °	Luftfukt inne Rh%	Luftfukt ute Rh%	Vindhastighet m/s	Temp inne °C	Temp ute °C	Nederb. året mm	Lufttryck Mbar	Daggpunkt °C	Kyleffekt °C	Vix inne °C	Vix ute °C	Vindby m/s	Korr lufttryck	Regn/dygn mm
2013-01-18 17:00	55	27	98	0,0	14,93	-13,80	13,2	1015,51	-14,43	-13,80	14,37	-10,24	0,0	0,00	0,6
2013-01-18 17:30	53	27	98	0,0	14,93	-13,10	13,2	1015,51	-13,73	-13,10	14,37	-9,54	0,0	0,00	0,6
2013-01-18 18:00	55	27	98	0,0	14,93	-11,70	13,2	1015,51	-12,34	-11,70	14,37	-8,14	0,0	0,00	0,6
2013-01-18 18:30	55	27	98	0,0	14,93	-11,20	13,2	1015,51	-11,84	-11,20	14,37	-7,64	0,0	0,00	0,6
2013-01-18 19:00	53	27	98	0,0	14,93	-11,30	13,2	1015,51	-11,94	-11,30	14,37	-7,74	0,0	0,00	0,6
2013-01-18 19:30	53	27	98	0,0	14,93	-11,20	13,2	1015,51	-11,84	-11,20	14,37	-7,64	0,0	0,00	0,6
2013-01-18 20:00	53	27	98	0,0	14,93	-10,70	13,2	1015,51	-11,34	-10,70	14,37	-7,14	0,0	0,00	0,6
2013-01-18 20:30	53	27	99	0,0	14,93	-9,49	13,2	1015,51	-10,01	-9,49	14,37	-5,85	0,0	0,00	0,6
2013-01-18 21:00	54	27	100	0,0	14,93	-8,69	13,2	1014,51	-9,08	-8,69	14,37	-4,96	0,0	0,00	0,6
2013-01-18 21:30	54	27	100	0,0	14,83	-8,39	13,2	1014,51	-8,78	-8,39	14,27	-4,66	0,0	0,00	0,6
2013-01-18 22:00	54	27	100	0,0	14,73	-8,29	13,2	1014,51	-8,68	-8,29	14,17	-4,56	0,0	0,00	0,6
2013-01-18 22:30	54	27	100	0,0	14,63	-8,49	13,2	1014,51	-8,88	-8,49	14,07	-4,76	0,0	0,00	0,6
2013-01-18 23:00	53	27	100	0,0	14,53	-8,39	13,2	1014,51	-8,78	-8,39	13,97	-4,66	0,0	0,00	0,6
2013-01-18 23:30	53	27	100	0,0	14,43	-8,19	13,2	1013,51	-8,58	-8,19	13,87	-4,46	0,0	0,00	0,6
2013-01-19 00:00	54	27	100	0,0	14,43	-7,79	13,2	1013,51	-8,19	-7,79	13,87	-4,06	0,0	0,00	0,0
2013-01-19 00:30	54	27	100	0,0	14,43	-7,69	13,2	1013,51	-8,09	-7,69	13,87	-3,96	0,0	0,00	0,0
2013-01-19 01:00	55	27	100	0,0	14,53	-7,59	13,2	1013,51	-7,99	-7,59	13,97	-3,86	0,0	0,00	0,0
2013-01-19 01:30	53	27	100	0,0	14,53	-7,29	13,8	1013,51	-7,69	-7,29	13,97	-3,56	1,4	0,60	0,6
2013-01-19 02:00	55	27	100	0,0	14,63	-7,09	13,8	1012,51	-7,49	-7,09	14,07	-3,36	0,0	0,60	0,6
2013-01-19 02:30	53	27	100	0,0	14,73	-7,19	13,8	1012,51	-7,59	-7,19	14,17	-3,46	0,0	0,00	0,6
2013-01-19 03:00	53	27	100	0,0	14,73	-7,09	13,8	1012,51	-7,49	-7,09	14,17	-3,36	0,0	0,00	0,6
2013-01-19 03:30	53	27	100	0,0	14,73	-6,59	13,8	1012,51	-6,99	-6,59	14,17	-2,86	0,0	0,00	0,6
2013-01-19 04:00	55	27	100	0,0	14,83	-6,39	13,8	1012,51	-6,79	-6,39	14,27	-2,66	0,0	0,00	0,6
2013-01-19 04:30	55	27	100	0,0	14,83	-6,29	13,8	1011,51	-6,69	-6,29	14,27	-2,56	0,0	0,00	0,6
2013-01-19 05:00	55	27	100	0,0	14,83	-6,19	13,8	1011,51	-6,59	-6,19	14,27	-2,46	0,0	0,00	0,6
2013-01-19 05:30	55	27	100	0,0	14,83	-6,49	13,8	1011,51	-6,89	-6,49	14,27	-2,76	0,0	0,00	0,6
2013-01-19 06:00	54	27	100	0,0	14,93	-6,59	13,8	1011,51	-6,99	-6,59	14,37	-2,86	0,0	0,00	0,6
2013-01-19 06:30	53	27	100	0,0	14,93	-6,59	13,8	1010,51	-6,99	-6,59	14,37	-2,86	0,0	0,00	0,6
2013-01-19 07:00	53	27	100	0,0	15,03	-6,89	13,8	1010,51	-7,29	-6,89	14,47	-3,16	0,0	0,00	0,6
2013-01-19 07:30	54	27	100	0,0	15,23	-6,69	13,8	1010,51	-7,09	-6,69	14,67	-2,96	0,0	0,00	0,6
2013-01-19 08:00	55	27	100	0,0	15,23	-6,39	13,8	1010,51	-6,79	-6,39	14,67	-2,66	0,0	0,00	0,6
2013-01-19 08:30	53	27	100	0,0	15,23	-6,19	13,8	1009,51	-6,59	-6,19	14,67	-2,46	0,0	0,00	0,6
2013-01-19 09:00	53	27	100	0,0	15,23	-5,89	13,8	1009,51	-6,29	-5,89	14,67	-2,16	0,0	0,00	0,6
2013-01-19 09:30	54	27	100	0,0	15,33	-5,89	13,8	1009,51	-6,29	-5,89	14,77	-2,16	0,0	0,00	0,6
2013-01-19 10:00	53	27	100	0,0	15,33	-5,59	13,8	1009,51	-5,99	-5,59	14,77	-1,86	0,0	0,00	0,6
2013-01-19 10:30	53	27	100	0,0	15,23	-5,39	13,8	1008,51	-5,79	-5,39	14,67	-1,66	0,0	0,00	0,6
2013-01-19 11:00	53	27	100	0,0	15,23	-5,29	13,8	1008,51	-5,69	-5,29	14,67	-1,56	0,0	0,00	0,6
2013-01-19 11:30	55	27	100	0,0	15,23	-5,09	13,8	1008,51	-5,49	-5,09	14,67	-1,36	0,0	0,00	0,6
2013-01-19 12:00	55	27	100	0,0	15,23	-4,99	13,8	1008,51	-5,39	-4,99	14,67	-1,26	0,0	0,00	0,6
2013-01-19 12:30	53	27	100	0,0	15,23	-4,99	13,8	1008,51	-5,39	-4,99	14,67	-1,26	0,0	0,00	0,6
2013-01-19 13:00	52	27	100	0,0	15,23	-4,79	13,8	1007,51	-5,19	-4,79	14,67	-1,06	0,0	0,00	0,6
2013-01-19 13:30	10	27	100	0,0	15,13	-4,49	13,8	1007,51	-4,89	-4,49	14,57	-0,76	0,0	0,00	0,6
2013-01-19 14:00	10	27	100	0,0	15,13	-4,19	13,8	1007,51	-4,59	-4,19	14,57	-0,46	0,0	0,00	0,6
2013-01-19 14:30	10	27	100	0,0	15,13	-4,09	13,8	1006,51	-4,50	-4,09	14,57	-0,36	0,0	0,00	0,6
2013-01-19 15:00	9	27	100	0,0	15,13	-3,99	13,8	1006,51	-4,40	-3,99	14,57	-0,26	0,0	0,00	0,6
2013-01-19 15:30	10	27	100	0,0	15,13	-3,99	13,8	1006,51	-4,40	-3,99	14,57	-0,26	0,0	0,00	0,6
2013-01-19 16:00	9	27	100	0,0	15,23	-3,99	13,8	1006,51	-4,40	-3,99	14,67	-0,26	0,0	0,00	0,6
2013-01-19 16:30	10	27	100	0,0	15,23	-4,09	13,8	1007,51	-4,50	-4,09	14,67	-0,36	0,0	0,00	0,6
2013-01-19 17:00	10	28	100	0,0	15,23	-4,09	13,8	1007,51	-4,50	-4,09	14,70	-0,36	0,0	0,00	0,6
2013-01-19 17:30	9	28	100	0,0	15,23	-4,19	13,8	1007,51	-4,59	-4,19	14,70	-0,46	0,0	0,00	0,6

Datum	Vindriktning °	Luftfukt inne Rh%	Luftfukt ute Rh%	Vindhastighet m/s	Temp inne °C	Temp ute °C	Nederb. året mm	Lufttryck Mbar	Daggpunkt °C	Kyleffekt °C	Vix inne °C	Vix ute °C	Vindby m/s	Korr lufttryck	Regn/dygn mm
2013-01-19 18:00	10	28	100	0,0	15,33	-4,29	13,8	1007,51	-4,69	-4,29	14,80	-0,56	0,0	0,00	0,6
2013-01-19 18:30	10	28	100	0,0	15,33	-4,09	13,8	1007,51	-4,50	-4,09	14,80	-0,36	0,0	0,00	0,6
2013-01-19 19:00	10	28	100	0,0	15,33	-3,89	13,8	1007,51	-4,30	-3,89	14,80	-0,16	0,0	0,00	0,6
2013-01-19 19:30	10	28	100	0,0	15,33	-3,69	13,8	1007,51	-4,10	-3,69	14,80	0,04	0,0	0,00	0,6
2013-01-19 20:00	9	28	100	0,0	15,33	-3,59	13,8	1007,51	-4,00	-3,59	14,80	0,14	0,0	0,00	0,6
2013-01-19 20:30	9	28	100	0,0	15,43	-3,09	13,8	1007,51	-3,50	-3,09	14,90	0,64	0,0	0,00	0,6
2013-01-19 21:00	10	28	100	0,0	15,43	-2,99	13,8	1008,51	-3,40	-2,99	14,90	0,74	0,0	0,00	0,6
2013-01-19 21:30	10	28	100	0,0	15,43	-2,99	13,8	1008,51	-3,40	-2,99	14,90	0,74	0,0	0,00	0,6
2013-01-19 22:00	10	28	100	0,0	15,33	-3,29	13,8	1008,51	-3,70	-3,29	14,80	0,44	0,0	0,00	0,6
2013-01-19 22:30	10	28	100	0,0	15,23	-3,59	13,8	1008,51	-4,00	-3,59	14,70	0,14	0,0	0,00	0,6
2013-01-19 23:00	10	28	100	0,0	15,23	-3,59	13,8	1008,51	-4,00	-3,59	14,70	0,14	0,0	0,00	0,6
2013-01-19 23:30	44	28	100	0,0	15,13	-3,39	13,8	1009,51	-3,80	-3,39	14,60	0,34	0,0	0,00	0,6
2013-01-20 00:00	46	28	100	0,0	15,13	-3,49	13,8	1009,51	-3,90	-3,49	14,60	0,24	0,0	0,00	0,0
2013-01-20 00:30	47	28	100	0,0	15,03	-3,89	13,8	1009,51	-4,30	-3,89	14,50	-0,16	0,0	0,00	0,0
2013-01-20 01:00	47	28	100	0,0	15,03	-3,99	13,8	1009,51	-4,40	-3,99	14,50	-0,26	0,0	0,00	0,0
2013-01-20 01:30	47	28	100	0,0	15,13	-4,19	13,8	1009,51	-4,59	-4,19	14,60	-0,46	0,0	0,00	0,0
2013-01-20 02:00	46	28	100	0,0	15,23	-4,19	13,8	1010,51	-4,59	-4,19	14,70	-0,46	0,0	0,00	0,0
2013-01-20 02:30	46	28	100	0,0	15,23	-4,29	13,8	1010,51	-4,69	-4,29	14,70	-0,56	0,0	0,00	0,0
2013-01-20 03:00	46	28	100	0,0	15,23	-4,49	13,8	1010,51	-4,89	-4,49	14,70	-0,76	0,0	0,00	0,0
2013-01-20 03:30	48	28	100	0,0	15,33	-4,69	13,8	1010,51	-5,09	-4,69	14,80	-0,96	0,0	0,00	0,0
2013-01-20 04:00	46	28	100	0,0	15,33	-5,19	13,8	1010,51	-5,59	-5,19	14,80	-1,46	0,0	0,00	0,0
2013-01-20 04:30	46	28	100	0,0	15,33	-5,39	13,8	1011,51	-5,79	-5,39	14,80	-1,66	0,0	0,00	0,0
2013-01-20 05:00	49	28	100	0,0	15,33	-5,69	13,8	1011,51	-6,09	-5,69	14,80	-1,96	0,0	0,00	0,0
2013-01-20 05:30	46	28	100	0,0	15,33	-5,89	13,8	1011,51	-6,29	-5,89	14,80	-2,16	0,0	0,00	0,0
2013-01-20 06:00	46	28	100	0,0	15,33	-6,59	13,8	1011,51	-6,99	-6,59	14,80	-2,86	0,0	0,00	0,0
2013-01-20 06:30	49	28	100	0,0	15,43	-6,89	13,8	1011,51	-7,29	-6,89	14,90	-3,16	0,0	0,00	0,0
2013-01-20 07:00	48	28	99	0,0	15,53	-6,99	13,8	1011,51	-7,52	-6,99	15,00	-3,35	0,0	0,00	0,0
2013-01-20 07:30	48	27	98	0,0	15,63	-7,59	13,8	1012,51	-8,25	-7,59	15,07	-4,04	0,0	0,00	0,0
2013-01-20 08:00	47	27	97	0,0	15,73	-7,99	13,8	1012,51	-8,79	-7,99	15,17	-4,52	0,0	0,00	0,0
2013-01-20 08:30	46	27	96	0,0	15,73	-8,69	13,8	1012,51	-9,62	-8,69	15,17	-5,31	0,0	0,00	0,0
2013-01-20 09:00	47	27	96	0,0	15,83	-8,99	13,8	1013,51	-9,92	-8,99	15,27	-5,61	0,0	0,00	0,0
2013-01-20 09:30	47	27	96	0,0	15,83	-8,89	13,8	1013,51	-9,82	-8,89	15,27	-5,51	0,0	0,00	0,0
2013-01-20 10:00	49	27	97	0,0	15,73	-8,69	13,8	1013,51	-9,48	-8,69	15,17	-5,22	0,0	0,00	0,0
2013-01-20 10:30	49	27	96	0,0	15,73	-8,69	13,8	1013,51	-9,62	-8,69	15,17	-5,31	0,0	0,00	0,0
2013-01-20 11:00	47	27	96	0,0	15,83	-8,79	13,8	1014,51	-9,72	-8,79	15,27	-5,41	0,0	0,00	0,0
2013-01-20 11:30	46	27	95	0,0	15,73	-8,79	13,8	1014,51	-9,86	-8,79	15,17	-5,49	0,0	0,00	0,0
2013-01-20 12:00	47	27	95	0,0	15,73	-8,39	13,8	1014,51	-9,46	-8,39	15,17	-5,09	0,0	0,00	0,0
2013-01-20 12:30	46	27	95	0,0	15,73	-8,09	13,8	1014,51	-9,16	-8,09	15,17	-4,79	0,0	0,00	0,0
2013-01-20 13:00	48	27	94	0,0	15,73	-8,19	13,8	1014,51	-9,40	-8,19	15,17	-4,97	0,0	0,00	0,0
2013-01-20 13:30	47	27	93	0,0	15,73	-8,39	13,8	1015,51	-9,74	-8,39	15,17	-5,26	0,0	0,00	0,0
2013-01-20 14:00	49	27	94	0,0	15,73	-8,19	13,8	1015,51	-9,40	-8,19	15,17	-4,97	0,0	0,00	0,0
2013-01-20 14:30	48	27	93	0,0	15,73	-8,19	13,8	1015,51	-9,54	-8,19	15,17	-5,06	0,0	0,00	0,0
2013-01-20 15:00	46	27	94	0,0	15,73	-8,09	13,8	1015,51	-9,30	-8,09	15,17	-4,87	0,0	0,00	0,0
2013-01-20 15:30	47	27	94	0,0	15,73	-8,09	13,8	1015,51	-9,30	-8,09	15,17	-4,87	0,0	0,00	0,0
2013-01-20 16:00	47	27	94	0,0	15,63	-8,09	13,8	1015,51	-9,30	-8,09	15,07	-4,87	0,0	0,00	0,0
2013-01-20 16:30	47	27	94	0,0	15,73	-8,09	13,8	1015,51	-9,30	-8,09	15,17	-4,87	0,0	0,00	0,0
2013-01-20 17:00	47	27	93	0,0	15,63	-8,59	13,8	1015,51	-9,94	-8,59	15,07	-5,46	0,0	0,00	0,0
2013-01-20 17:30	47	27	93	0,0	15,63	-9,29	13,8	1016,51	-10,63	-9,29	15,07	-6,16	0,0	0,00	0,0
2013-01-20 18:00	46	27	93	0,0	15,63	-9,59	13,8	1016,51	-10,93	-9,59	15,07	-6,46	0,0	0,00	0,0
2013-01-20 18:30	49	27	94	0,0	15,63	-9,59	13,8	1016,51	-10,79	-9,59	15,07	-6,38	0,0	0,00	0,0

Datum	Vindriktning °	Luftfukt inne Rh%	Luftfukt ute Rh%	Vindhastighet m/s	Temp inne °C	Temp ute °C	Nederb. året mm	Luftryck Mbar	Daggpunkt °C	Kyleffekt °C	Vix inne °C	Vix ute °C	Vindby m/s	Korr luftryck	Regn/dygn mm
2013-01-20 19:00	48	27	93	0,0	15,63	-9,89	13,8	1016,51	-11,22	-9,89	15,07	-6,76	0,0	0,00	0,0
2013-01-20 19:30	46	27	94	0,0	15,63	-9,99	13,8	1016,51	-11,18	-9,99	15,07	-6,78	0,0	0,00	0,0
2013-01-20 20:00	47	27	94	0,0	15,63	-10,29	13,8	1016,51	-11,48	-10,29	15,07	-7,08	0,0	0,00	0,0
2013-01-20 20:30	49	27	94	0,0	15,63	-10,49	13,8	1016,51	-11,68	-10,49	15,07	-7,28	0,0	0,00	0,0
2013-01-20 21:00	46	27	94	0,0	15,63	-10,39	13,8	1017,52	-11,58	-10,39	15,07	-7,18	0,0	0,00	0,0
2013-01-20 21:30	46	27	94	0,0	15,63	-10,59	13,8	1017,52	-11,78	-10,59	15,07	-7,38	0,0	0,00	0,0
2013-01-20 22:00	46	27	94	0,0	15,53	-10,90	13,8	1017,52	-12,07	-10,90	14,97	-7,68	0,0	0,00	0,0
2013-01-20 22:30	48	28	94	0,0	15,43	-10,90	13,8	1017,52	-12,07	-10,90	14,90	-7,68	0,0	0,00	0,0
2013-01-20 23:00	46	28	94	0,0	15,33	-10,70	13,8	1017,52	-11,88	-10,70	14,80	-7,48	0,0	0,00	0,0
2013-01-20 23:30	47	28	94	0,0	15,23	-11,10	13,8	1017,52	-12,27	-11,10	14,70	-7,88	0,0	0,00	0,0
2013-01-21 00:00	49	28	94	0,0	15,23	-10,80	13,8	1017,52	-11,98	-10,80	14,70	-7,58	0,0	0,00	0,0
2013-01-21 00:30	48	28	94	0,0	15,13	-10,90	13,8	1018,52	-12,07	-10,90	14,60	-7,68	0,0	0,00	0,0
2013-01-21 01:00	47	28	94	0,0	15,13	-11,10	13,8	1018,52	-12,27	-11,10	14,60	-7,88	0,0	0,00	0,0
2013-01-21 01:30	47	28	94	0,0	15,23	-11,30	13,8	1018,52	-12,47	-11,30	14,70	-8,08	0,0	0,00	0,0
2013-01-21 02:00	47	28	94	0,0	15,23	-11,60	13,8	1018,52	-12,77	-11,60	14,70	-8,38	0,0	0,00	0,0
2013-01-21 02:30	47	28	94	0,0	15,23	-11,80	13,8	1018,52	-12,97	-11,80	14,70	-8,58	0,0	0,00	0,0
2013-01-21 03:00	48	28	94	0,0	15,33	-11,80	13,8	1018,52	-12,97	-11,80	14,80	-8,58	0,0	0,00	0,0
2013-01-21 03:30	47	28	94	0,0	15,33	-12,70	13,8	1017,52	-13,86	-12,70	14,80	-9,48	0,0	0,00	0,0
2013-01-21 04:00	46	28	94	0,0	15,33	-13,90	13,8	1017,52	-15,05	-13,90	14,80	-10,68	0,0	0,00	0,0
2013-01-21 04:30	47	28	94	0,0	15,33	-14,70	13,8	1017,52	-15,84	-14,70	14,80	-11,48	0,0	0,00	0,0
2013-01-21 05:00	47	28	94	0,0	15,33	-15,00	13,8	1017,52	-16,14	-15,00	14,80	-11,78	0,0	0,00	0,0
2013-01-21 05:30	48	28	94	0,0	15,33	-14,70	13,8	1017,52	-15,84	-14,70	14,80	-11,48	0,0	0,00	0,0
2013-01-21 06:00	48	28	94	0,0	15,33	-14,70	13,8	1017,52	-15,84	-14,70	14,80	-11,48	0,0	0,00	0,0
2013-01-21 06:30	48	28	94	0,0	15,43	-14,80	13,8	1017,52	-15,94	-14,80	14,90	-11,58	0,0	0,00	0,0
2013-01-21 07:00	48	28	94	0,0	15,53	-15,50	13,8	1018,52	-16,63	-15,50	15,00	-12,28	0,0	0,00	0,0
2013-01-21 07:30	48	27	94	0,0	15,63	-16,20	13,8	1017,52	-17,33	-16,20	15,07	-12,98	0,0	0,00	0,0
2013-01-21 08:00	48	27	94	0,0	15,73	-16,00	13,8	1017,52	-17,13	-16,00	15,17	-12,78	0,0	0,00	0,0
2013-01-21 08:30	47	27	94	0,0	15,73	-16,10	13,8	1018,52	-17,23	-16,10	15,17	-12,88	0,0	0,00	0,0
2013-01-21 09:00	48	27	94	0,0	15,73	-16,60	13,8	1018,52	-17,72	-16,60	15,17	-13,38	0,0	0,00	0,0
2013-01-21 09:30	47	27	94	0,0	15,73	-16,90	13,8	1018,52	-18,02	-16,90	15,17	-13,68	0,0	0,00	0,0
2013-01-21 10:00	47	27	94	0,0	15,63	-16,00	13,8	1018,52	-17,13	-16,00	15,07	-12,78	0,0	0,00	0,0
2013-01-21 10:30	46	27	94	0,0	15,63	-15,70	13,8	1018,52	-16,83	-15,70	15,07	-12,48	0,0	0,00	0,0
2013-01-21 11:00	47	27	94	0,0	15,63	-15,00	13,8	1018,52	-16,14	-15,00	15,07	-11,78	0,0	0,00	0,0
2013-01-21 11:30	47	27	94	0,0	15,53	-14,80	13,8	1017,52	-15,94	-14,80	14,97	-11,58	0,0	0,00	0,0
2013-01-21 12:00	47	27	94	0,0	15,43	-14,90	13,8	1017,52	-16,04	-14,90	14,87	-11,68	0,0	0,00	0,0
2013-01-21 12:30	46	27	94	0,0	15,33	-15,00	13,8	1017,52	-16,14	-15,00	14,77	-11,78	0,0	0,00	0,0
2013-01-21 13:00	47	27	94	0,0	15,23	-15,40	13,8	1017,52	-16,53	-15,40	14,67	-12,18	0,0	0,00	0,0
2013-01-21 13:30	47	27	94	0,0	15,23	-15,00	13,8	1017,52	-16,14	-15,00	14,67	-11,78	0,0	0,00	0,0
2013-01-21 14:00	46	27	94	0,0	15,23	-14,70	13,8	1016,51	-15,84	-14,70	14,67	-11,48	0,0	0,00	0,0
2013-01-21 14:30	48	27	94	0,0	15,23	-14,70	13,8	1016,51	-15,84	-14,70	14,67	-11,48	0,0	0,00	0,0
2013-01-21 15:00	47	27	94	0,0	15,23	-15,10	13,8	1016,51	-16,24	-15,10	14,67	-11,88	0,0	0,00	0,0
2013-01-21 15:30	47	27	94	0,0	15,23	-15,70	15,0	1016,51	-16,83	-15,70	14,67	-12,48	0,0	1,20	1,2
2013-01-21 16:00	48	27	94	0,0	15,23	-16,20	15,0	1016,51	-17,33	-16,20	14,67	-12,98	0,0	1,20	1,2
2013-01-21 16:30	48	27	94	0,0	15,23	-16,20	15,0	1016,51	-17,33	-16,20	14,67	-12,98	0,0	0,00	1,2
2013-01-21 17:00	46	27	94	0,0	15,23	-16,40	15,0	1016,51	-17,52	-16,40	14,67	-13,18	0,0	0,00	1,2
2013-01-21 17:30	47	27	94	0,0	15,23	-16,90	15,0	1015,51	-18,02	-16,90	14,67	-13,68	0,0	0,00	1,2
2013-01-21 18:00	46	27	94	0,0	15,23	-16,70	15,0	1015,51	-17,82	-16,70	14,67	-13,48	0,0	0,00	1,2
2013-01-21 18:30	48	27	94	0,0	15,23	-16,30	15,0	1015,51	-17,43	-16,30	14,67	-13,08	0,0	0,00	1,2
2013-01-21 19:00	48	27	94	0,0	15,13	-16,70	15,0	1015,51	-17,82	-16,70	14,57	-13,48	0,0	0,00	1,2
2013-01-21 19:30	48	27	94	0,0	15,13	-17,10	15,0	1015,51	-18,22	-17,10	14,57	-13,88	0,0	0,00	1,2

Datum	Vindriktning °	Luftfukt inne Rh%	Luftfukt ute Rh%	Vindhastighet m/s	Temp inne °C	Temp ute °C	Nederb. året mm	Lufttryck Mbar	Daggpunkt °C	Kyleffekt °C	Vix inne °C	Vix ute °C	Vindby m/s	Korr lufttryck	Regn/dygn mm
2013-01-21 20:00	47	27	94	0,0	15,13	-17,20	15,0	1015,51	-18,32	-17,20	14,57	-13,98	0,0	0,00	1,2
2013-01-21 20:30	47	27	94	0,0	15,13	-17,40	15,0	1015,51	-18,52	-17,40	14,57	-14,18	0,0	0,00	1,2
2013-01-21 21:00	46	27	94	0,0	15,13	-17,10	15,0	1014,51	-18,22	-17,10	14,57	-13,88	0,0	0,00	1,2
2013-01-21 21:30	46	27	94	0,0	15,03	-16,70	15,0	1014,51	-17,82	-16,70	14,47	-13,48	0,0	0,00	1,2
2013-01-21 22:00	48	27	94	0,0	14,93	-17,20	15,0	1014,51	-18,32	-17,20	14,37	-13,98	0,0	0,00	1,2
2013-01-21 22:30	47	27	94	0,0	14,83	-17,40	15,0	1014,51	-18,52	-17,40	14,27	-14,18	0,0	0,00	1,2
2013-01-21 23:00	46	27	94	0,0	14,73	-17,00	15,0	1014,51	-18,12	-17,00	14,17	-13,78	0,0	0,00	1,2
2013-01-21 23:30	47	27	94	0,0	14,53	-17,40	15,0	1014,51	-18,52	-17,40	13,97	-14,18	0,0	0,00	1,2
2013-01-22 00:00	48	27	94	0,0	14,53	-17,50	15,0	1014,51	-18,61	-17,50	13,97	-14,28	0,0	0,00	0,0
2013-01-22 00:30	48	27	94	0,0	14,53	-17,80	15,0	1014,51	-18,91	-17,80	13,97	-14,58	0,0	0,00	0,0
2013-01-22 01:00	47	27	94	0,0	14,63	-17,60	15,0	1014,51	-18,71	-17,60	14,07	-14,38	0,0	0,00	0,0
2013-01-22 01:30	46	27	94	0,0	14,73	-16,80	15,0	1014,51	-17,92	-16,80	14,17	-13,58	0,0	0,00	0,0
2013-01-22 02:00	47	27	94	0,0	14,73	-16,90	15,0	1014,51	-18,02	-16,90	14,17	-13,68	0,0	0,00	0,0
2013-01-22 02:30	48	27	94	0,0	14,83	-17,40	15,0	1013,51	-18,52	-17,40	14,27	-14,18	0,0	0,00	0,0
2013-01-22 03:00	47	27	94	0,0	14,83	-18,00	15,0	1013,51	-19,11	-18,00	14,27	-14,78	0,0	0,00	0,0
2013-01-22 03:30	47	27	94	0,0	14,83	-16,80	15,0	1013,51	-17,92	-16,80	14,27	-13,58	0,0	0,00	0,0
2013-01-22 04:00	47	27	94	0,0	14,93	-15,50	15,0	1013,51	-16,63	-15,50	14,37	-12,28	0,0	0,00	0,0
2013-01-22 04:30	48	27	94	0,0	14,83	-14,80	15,0	1012,51	-15,94	-14,80	14,27	-11,58	0,0	0,00	0,0
2013-01-22 05:00	47	27	94	0,0	14,93	-16,30	15,0	1012,51	-17,43	-16,30	14,37	-13,08	0,0	0,00	0,0
2013-01-22 05:30	46	27	94	0,0	14,93	-15,10	15,0	1012,51	-16,24	-15,10	14,37	-11,88	0,0	0,00	0,0
2013-01-22 06:00	47	27	94	0,0	14,93	-15,00	15,0	1012,51	-16,14	-15,00	14,37	-11,78	0,0	0,00	0,0
2013-01-22 06:30	48	27	94	0,0	14,93	-16,30	15,0	1012,51	-17,43	-16,30	14,37	-13,08	0,0	0,00	0,0
2013-01-22 07:00	47	27	94	0,0	15,03	-17,30	15,0	1012,51	-18,42	-17,30	14,47	-14,08	0,0	0,00	0,0
2013-01-22 07:30	48	27	94	0,0	15,03	-17,60	15,0	1012,51	-18,71	-17,60	14,47	-14,38	0,0	0,00	0,0
2013-01-22 08:00	47	27	94	0,0	15,13	-16,90	15,0	1012,51	-18,02	-16,90	14,57	-13,68	0,0	0,00	0,0
2013-01-22 08:30	48	27	94	0,0	15,23	-16,40	15,0	1012,51	-17,52	-16,40	14,67	-13,18	0,0	0,00	0,0
2013-01-22 09:00	47	27	94	0,0	15,23	-15,50	15,0	1012,51	-16,63	-15,50	14,67	-12,28	0,0	0,00	0,0
2013-01-22 09:30	47	27	94	0,0	15,23	-15,40	15,0	1012,51	-16,53	-15,40	14,67	-12,18	0,0	0,00	0,0
2013-01-22 10:00	48	27	94	0,0	15,23	-14,50	15,0	1012,51	-15,64	-14,50	14,67	-11,28	0,0	0,00	0,0
2013-01-22 10:30	48	27	94	0,0	15,23	-14,50	15,0	1012,51	-15,64	-14,50	14,67	-11,28	0,0	0,00	0,0
2013-01-22 11:00	48	27	94	0,0	15,23	-14,70	15,0	1012,51	-15,84	-14,70	14,67	-11,48	0,0	0,00	0,0
2013-01-22 11:30	46	27	94	0,0	15,13	-13,80	15,0	1012,51	-14,95	-13,80	14,57	-10,58	0,0	0,00	0,0
2013-01-22 12:00	46	27	94	0,0	15,13	-13,40	15,0	1012,51	-14,55	-13,40	14,57	-10,18	0,0	0,00	0,0
2013-01-22 12:30	48	27	94	0,0	15,03	-12,30	15,0	1012,51	-13,46	-12,30	14,47	-9,08	0,0	0,00	0,0
2013-01-22 13:00	47	27	94	0,0	14,93	-12,00	15,0	1012,51	-13,16	-12,00	14,37	-8,78	0,0	0,00	0,0
2013-01-22 13:30	47	27	94	0,0	14,83	-12,00	15,0	1012,51	-13,16	-12,00	14,27	-8,78	0,0	0,00	0,0
2013-01-22 14:00	47	27	94	0,0	14,73	-11,50	15,0	1012,51	-12,67	-11,50	14,17	-8,28	0,0	0,00	0,0
2013-01-22 14:30	47	27	94	0,0	14,63	-11,20	16,2	1012,51	-12,37	-11,20	14,07	-7,98	2,4	1,20	1,2
2013-01-22 15:00	47	27	94	0,0	14,63	-10,80	16,2	1012,51	-11,98	-10,80	14,07	-7,58	0,0	1,20	1,2
2013-01-22 15:30	47	27	94	0,0	14,63	-11,10	16,2	1012,51	-12,27	-11,10	14,07	-7,88	0,0	0,00	1,2
2013-01-22 16:00	47	27	94	0,0	14,63	-11,20	16,2	1012,51	-12,37	-11,20	14,07	-7,98	0,0	0,00	1,2
2013-01-22 16:30	47	27	94	0,0	14,63	-11,70	16,2	1012,51	-12,87	-11,70	14,07	-8,48	0,0	0,00	1,2
2013-01-22 17:00	48	27	94	0,0	14,73	-11,40	16,2	1012,51	-12,57	-11,40	14,17	-8,18	0,0	0,00	1,2
2013-01-22 17:30	47	27	94	0,0	14,73	-11,30	16,2	1012,51	-12,47	-11,30	14,17	-8,08	0,0	0,00	1,2
2013-01-22 18:00	47	27	94	0,0	14,83	-12,00	16,2	1012,51	-13,16	-12,00	14,27	-8,78	0,0	0,00	1,2
2013-01-22 18:30	48	27	94	0,0	14,93	-12,40	16,2	1012,51	-13,56	-12,40	14,37	-9,18	0,0	0,00	1,2
2013-01-22 19:00	47	27	94	0,0	14,93	-12,00	16,2	1012,51	-13,16	-12,00	14,37	-8,78	0,0	0,00	1,2
2013-01-22 19:30	48	27	94	0,0	14,93	-12,90	16,2	1012,51	-14,06	-12,90	14,37	-9,68	0,0	0,00	1,2
2013-01-22 20:00	47	27	94	0,0	14,93	-13,50	16,2	1012,51	-14,65	-13,50	14,37	-10,28	0,0	0,00	1,2
2013-01-22 20:30	47	27	94	0,0	15,03	-13,00	16,2	1012,51	-14,16	-13,00	14,47	-9,78	0,0	0,00	1,2

Datum	Vindriktning °	Luftfukt inne Rh%	Luftfukt ute Rh%	Vindhastighet m/s	Temp inne °C	Temp ute °C	Nederb. året mm	Lufttryck Mbar	Daggpunkt °C	Kyleffekt °C	Vix inne °C	Vix ute °C	Vindby m/s	Korr lufttryck	Regn/dygn mm
2013-01-22 21:00	47	27	94	0,0	15,03	-13,00	16,2	1012,51	-14,16	-13,00	14,47	-9,78	0,0	0,00	1,2
2013-01-22 21:30	47	27	94	0,0	14,93	-11,50	16,2	1012,51	-12,67	-11,50	14,37	-8,28	0,0	0,00	1,2
2013-01-22 22:00	48	27	94	0,0	14,93	-11,10	16,2	1012,51	-12,27	-11,10	14,37	-7,88	0,0	0,00	1,2
2013-01-22 22:30	48	27	94	0,0	14,73	-12,60	16,2	1012,51	-13,76	-12,60	14,17	-9,38	0,0	0,00	1,2
2013-01-22 23:00	48	27	94	0,0	14,73	-12,70	16,2	1012,51	-13,86	-12,70	14,17	-9,48	0,0	0,00	1,2
2013-01-22 23:30	47	27	94	0,0	14,63	-13,30	16,2	1012,51	-14,45	-13,30	14,07	-10,08	0,0	0,00	1,2
2013-01-23 00:00	48	27	94	0,0	14,53	-13,40	16,2	1012,51	-14,55	-13,40	13,97	-10,18	0,0	0,00	0,0
2013-01-23 00:30	48	27	94	0,0	14,63	-13,50	16,2	1012,51	-14,65	-13,50	14,07	-10,28	0,0	0,00	0,0
2013-01-23 01:00	48	27	94	0,0	14,73	-12,90	16,2	1012,51	-14,06	-12,90	14,17	-9,68	0,0	0,00	0,0
2013-01-23 01:30	48	27	94	0,0	14,73	-12,50	16,2	1011,51	-13,66	-12,50	14,17	-9,28	0,0	0,00	0,0
2013-01-23 02:00	48	27	94	0,0	14,83	-12,10	16,2	1011,51	-13,26	-12,10	14,27	-8,88	0,0	0,00	0,0
2013-01-23 02:30	47	27	94	0,0	14,83	-12,30	16,2	1011,51	-13,46	-12,30	14,27	-9,08	0,0	0,00	0,0
2013-01-23 03:00	48	27	94	0,0	14,93	-12,50	16,2	1011,51	-13,66	-12,50	14,37	-9,28	0,0	0,00	0,0
2013-01-23 03:30	47	27	94	0,0	14,93	-12,20	16,2	1011,51	-13,36	-12,20	14,37	-8,98	0,0	0,00	0,0
2013-01-23 04:00	48	27	94	0,0	14,93	-12,10	16,2	1011,51	-13,26	-12,10	14,37	-8,88	0,0	0,00	0,0
2013-01-23 04:30	47	27	94	0,0	14,83	-12,30	16,2	1010,51	-13,46	-12,30	14,27	-9,08	0,0	0,00	0,0
2013-01-23 05:00	48	27	94	0,0	14,83	-12,50	16,2	1010,51	-13,66	-12,50	14,27	-9,28	0,0	0,00	0,0
2013-01-23 05:30	48	27	94	0,0	14,93	-12,70	16,2	1010,51	-13,86	-12,70	14,37	-9,48	0,0	0,00	0,0
2013-01-23 06:00	48	27	94	0,0	14,93	-12,70	16,2	1010,51	-13,86	-12,70	14,37	-9,48	0,0	0,00	0,0
2013-01-23 06:30	47	27	94	0,0	14,93	-12,40	16,2	1010,51	-13,56	-12,40	14,37	-9,18	0,0	0,00	0,0
2013-01-23 07:00	47	27	94	0,0	15,03	-11,40	16,2	1009,51	-12,57	-11,40	14,47	-8,18	0,0	0,00	0,0
2013-01-23 07:30	47	27	94	0,0	15,13	-10,59	16,2	1009,51	-11,78	-10,59	14,57	-7,38	0,0	0,00	0,0
2013-01-23 08:00	48	27	98	0,0	15,33	-9,99	16,8	1010,51	-10,64	-9,99	14,77	-6,44	0,0	0,60	0,6
2013-01-23 08:30	47	27	98	0,0	15,33	-9,99	16,8	1010,51	-10,64	-9,99	14,77	-6,44	0,0	0,60	0,6
2013-01-23 09:00	47	27	98	0,0	15,43	-9,79	16,8	1010,51	-10,44	-9,79	14,87	-6,24	0,0	0,00	0,6
2013-01-23 09:30	48	27	98	0,0	15,43	-9,99	16,8	1010,51	-10,64	-9,99	14,87	-6,44	0,0	0,00	0,6
2013-01-23 10:00	48	27	99	0,0	15,43	-9,39	16,8	1010,51	-9,91	-9,39	14,87	-5,75	0,0	0,00	0,6
2013-01-23 10:30	47	27	99	0,0	15,43	-8,99	16,8	1010,51	-9,51	-8,99	14,87	-5,35	0,0	0,00	0,6
2013-01-23 11:00	47	27	100	0,0	15,43	-7,99	16,8	1010,51	-8,39	-7,99	14,87	-4,26	0,0	0,00	0,6
2013-01-23 11:30	46	27	100	0,0	15,43	-8,09	16,8	1010,51	-8,49	-8,09	14,87	-4,36	0,0	0,00	0,6
2013-01-23 12:00	48	27	100	0,0	15,43	-7,69	16,8	1010,51	-8,09	-7,69	14,87	-3,96	0,0	0,00	0,6
2013-01-23 12:30	46	27	100	0,0	15,43	-7,39	16,8	1010,51	-7,79	-7,39	14,87	-3,66	0,0	0,00	0,6
2013-01-23 13:00	48	27	100	0,0	15,43	-7,19	16,8	1010,51	-7,59	-7,19	14,87	-3,46	0,0	0,00	0,6
2013-01-23 13:30	47	27	100	0,0	15,43	-7,29	16,8	1010,51	-7,69	-7,29	14,87	-3,56	0,0	0,00	0,6
2013-01-23 14:00	47	27	100	0,0	15,43	-7,69	16,8	1010,51	-8,09	-7,69	14,87	-3,96	0,0	0,00	0,6
2013-01-23 14:30	49	27	100	0,0	15,43	-8,09	16,8	1010,51	-8,49	-8,09	14,87	-4,36	0,0	0,00	0,6
2013-01-23 15:00	48	27	100	0,0	15,33	-8,99	16,8	1010,51	-9,38	-8,99	14,77	-5,26	0,0	0,00	0,6
2013-01-23 15:30	48	27	100	0,0	15,33	-9,89	18,0	1010,51	-10,28	-9,89	14,77	-6,16	2,2	1,20	1,8
2013-01-23 16:00	46	27	100	0,0	15,23	-8,49	18,0	1011,51	-8,88	-8,49	14,67	-4,76	0,0	1,20	1,8
2013-01-23 16:30	48	27	100	0,0	15,23	-8,39	18,0	1011,51	-8,78	-8,39	14,67	-4,66	0,0	0,00	1,8
2013-01-23 17:00	47	27	99	0,0	15,23	-9,29	18,0	1011,51	-9,81	-9,29	14,67	-5,65	0,0	0,00	1,8
2013-01-23 17:30	48	27	99	0,0	15,33	-10,19	18,0	1011,51	-10,71	-10,19	14,77	-6,55	0,0	0,00	1,8
2013-01-23 18:00	46	27	99	0,0	15,43	-10,80	18,0	1011,51	-11,31	-10,80	14,87	-7,15	0,0	0,00	1,8
2013-01-23 18:30	47	27	99	0,0	15,43	-11,20	18,0	1011,51	-11,71	-11,20	14,87	-7,55	0,0	0,00	1,8
2013-01-23 19:00	48	27	99	0,0	15,43	-11,60	18,0	1011,51	-12,11	-11,60	14,87	-7,95	0,0	0,00	1,8
2013-01-23 19:30	46	27	99	0,0	15,43	-11,80	18,0	1011,51	-12,30	-11,80	14,87	-8,15	0,0	0,00	1,8
2013-01-23 20:00	47	27	99	0,0	15,43	-11,70	18,0	1011,51	-12,21	-11,70	14,87	-8,05	0,0	0,00	1,8
2013-01-23 20:30	47	27	99	0,0	15,33	-11,80	18,0	1011,51	-12,30	-11,80	14,77	-8,15	0,0	0,00	1,8
2013-01-23 21:00	46	27	99	0,0	15,33	-12,60	18,0	1011,51	-13,10	-12,60	14,77	-8,95	0,0	0,00	1,8
2013-01-23 21:30	47	27	99	0,0	15,23	-12,30	18,0	1011,51	-12,80	-12,30	14,67	-8,65	0,0	0,00	1,8

Datum	Vindriktning °	Luftfukt inne Rh%	Luftfukt ute Rh%	Vindhastighet m/s	Temp inne °C	Temp ute °C	Nederb. året mm	Lufttryck Mbar	Daggpunkt °C	Kyleffekt °C	Vix inne °C	Vix ute °C	Vindby m/s	Korr lufttryck	Regn/dygn mm
2013-01-23 22:00	48	27	99	0,0	15,13	-12,80	18,0	1011,51	-13,30	-12,80	14,57	-9,15	0,0	0,00	1,8
2013-01-23 22:30	48	27	99	0,0	14,93	-12,50	18,0	1011,51	-13,00	-12,50	14,37	-8,85	0,0	0,00	1,8
2013-01-23 23:00	47	27	99	0,0	14,93	-12,40	18,0	1011,51	-12,90	-12,40	14,37	-8,75	0,0	0,00	1,8
2013-01-23 23:30	48	27	99	0,0	14,83	-13,10	18,0	1011,51	-13,60	-13,10	14,27	-9,45	0,0	0,00	1,8
2013-01-24 00:00	47	27	99	0,0	14,73	-13,20	18,0	1011,51	-13,70	-13,20	14,17	-9,55	0,0	0,00	0,0
2013-01-24 00:30	46	27	99	0,0	14,73	-12,90	18,0	1011,51	-13,40	-12,90	14,17	-9,25	0,0	0,00	0,0
2013-01-24 01:00	46	27	99	0,0	14,63	-12,90	18,0	1011,51	-13,40	-12,90	14,07	-9,25	0,0	0,00	0,0
2013-01-24 01:30	48	27	99	0,0	14,73	-13,10	18,0	1011,51	-13,60	-13,10	14,17	-9,45	0,0	0,00	0,0
2013-01-24 02:00	48	27	99	0,0	14,73	-13,60	18,0	1011,51	-14,10	-13,60	14,17	-9,95	0,0	0,00	0,0
2013-01-24 02:30	47	27	99	0,0	14,83	-13,60	18,0	1011,51	-14,10	-13,60	14,27	-9,95	0,0	0,00	0,0
2013-01-24 03:00	46	27	99	0,0	14,83	-13,90	18,0	1011,51	-14,40	-13,90	14,27	-10,25	0,0	0,00	0,0
2013-01-24 03:30	46	27	99	0,0	14,93	-13,30	18,0	1011,51	-13,80	-13,30	14,37	-9,65	0,0	0,00	0,0
2013-01-24 04:00	48	27	99	0,0	14,93	-13,00	18,0	1011,51	-13,50	-13,00	14,37	-9,35	0,0	0,00	0,0
2013-01-24 04:30	48	27	99	0,0	14,93	-13,00	18,0	1011,51	-13,50	-13,00	14,37	-9,35	0,0	0,00	0,0
2013-01-24 05:00	47	27	99	0,0	14,93	-13,20	18,0	1011,51	-13,70	-13,20	14,37	-9,55	0,0	0,00	0,0
2013-01-24 05:30	48	27	99	0,0	14,93	-12,80	18,0	1011,51	-13,30	-12,80	14,37	-9,15	0,0	0,00	0,0
2013-01-24 06:00	48	27	99	0,0	14,93	-12,40	18,0	1012,51	-12,90	-12,40	14,37	-8,75	0,0	0,00	0,0
2013-01-24 06:30	46	27	99	0,0	14,93	-12,60	18,0	1012,51	-13,10	-12,60	14,37	-8,95	0,0	0,00	0,0
2013-01-24 07:00	47	27	99	0,0	15,03	-13,00	18,0	1012,51	-13,50	-13,00	14,47	-9,35	0,0	0,00	0,0
2013-01-24 07:30	47	27	99	0,0	15,23	-13,50	18,0	1012,51	-14,00	-13,50	14,67	-9,85	0,0	0,00	0,0
2013-01-24 08:00	46	27	99	0,0	15,43	-13,60	18,0	1012,51	-14,10	-13,60	14,87	-9,95	0,0	0,00	0,0
2013-01-24 08:30	48	27	99	0,0	15,43	-13,00	18,0	1012,51	-13,50	-13,00	14,87	-9,35	0,0	0,00	0,0
2013-01-24 09:00	48	27	99	0,0	15,53	-12,60	18,0	1012,51	-13,10	-12,60	14,97	-8,95	0,0	0,00	0,0
2013-01-24 09:30	48	27	99	0,0	15,53	-12,40	18,0	1013,51	-12,90	-12,40	14,97	-8,75	0,0	0,00	0,0
2013-01-24 10:00	47	27	99	0,0	15,53	-12,10	18,0	1013,51	-12,60	-12,10	14,97	-8,45	0,0	0,00	0,0
2013-01-24 10:30	48	27	99	0,0	15,43	-11,80	18,0	1013,51	-12,30	-11,80	14,87	-8,15	0,0	0,00	0,0
2013-01-24 11:00	46	27	99	0,0	15,43	-11,90	18,0	1013,51	-12,40	-11,90	14,87	-8,25	0,0	0,00	0,0
2013-01-24 11:30	47	27	99	0,0	15,43	-11,50	18,0	1013,51	-12,01	-11,50	14,87	-7,85	0,0	0,00	0,0
2013-01-24 12:00	47	27	99	0,0	15,33	-10,80	18,0	1013,51	-11,31	-10,80	14,77	-7,15	0,0	0,00	0,0
2013-01-24 12:30	48	27	99	0,0	15,23	-10,19	18,0	1013,51	-10,71	-10,19	14,67	-6,55	0,0	0,00	0,0
2013-01-24 13:00	47	27	97	0,0	15,23	-9,89	18,0	1013,51	-10,68	-9,89	14,67	-6,42	0,0	0,00	0,0
2013-01-24 13:30	47	27	98	0,0	15,13	-9,59	18,0	1013,51	-10,24	-9,59	14,57	-6,04	0,0	0,00	0,0
2013-01-24 14:00	47	27	98	0,0	15,13	-9,89	18,0	1013,51	-10,54	-9,89	14,57	-6,34	0,0	0,00	0,0
2013-01-24 14:30	46	27	98	0,0	15,03	-9,89	18,0	1013,51	-10,54	-9,89	14,47	-6,34	0,0	0,00	0,0
2013-01-24 15:00	48	27	98	0,0	14,93	-10,39	18,0	1013,51	-11,04	-10,39	14,37	-6,84	0,0	0,00	0,0
2013-01-24 15:30	48	27	98	0,0	14,93	-11,30	18,0	1013,51	-11,94	-11,30	14,37	-7,74	0,0	0,00	0,0
2013-01-24 16:00	47	27	98	0,0	14,93	-11,70	18,0	1013,51	-12,34	-11,70	14,37	-8,14	0,0	0,00	0,0
2013-01-24 16:30	48	27	98	0,0	14,93	-12,30	18,0	1013,51	-12,93	-12,30	14,37	-8,74	0,0	0,00	0,0
2013-01-24 17:00	46	27	98	0,0	15,03	-12,50	18,0	1014,51	-13,13	-12,50	14,47	-8,94	0,0	0,00	0,0
2013-01-24 17:30	46	27	98	0,0	15,03	-12,60	18,0	1014,51	-13,23	-12,60	14,47	-9,04	0,0	0,00	0,0
2013-01-24 18:00	46	27	98	0,0	15,13	-12,40	18,0	1014,51	-13,03	-12,40	14,57	-8,84	0,0	0,00	0,0
2013-01-24 18:30	46	27	98	0,0	15,23	-12,20	18,0	1013,51	-12,83	-12,20	14,67	-8,64	0,0	0,00	0,0
2013-01-24 19:00	47	27	98	0,0	15,23	-11,70	18,0	1013,51	-12,34	-11,70	14,67	-8,14	0,0	0,00	0,0
2013-01-24 19:30	46	27	98	0,0	15,23	-12,00	18,0	1013,51	-12,63	-12,00	14,67	-8,44	0,0	0,00	0,0
2013-01-24 20:00	48	27	98	0,0	15,33	-11,90	18,0	1013,51	-12,53	-11,90	14,77	-8,34	0,0	0,00	0,0
2013-01-24 20:30	48	27	98	0,0	15,33	-12,10	18,0	1013,51	-12,73	-12,10	14,77	-8,54	0,0	0,00	0,0
2013-01-24 21:00	48	27	98	0,0	15,33	-10,80	18,0	1013,51	-11,44	-10,80	14,77	-7,24	0,0	0,00	0,0
2013-01-24 21:30	48	27	98	0,0	15,23	-10,19	18,0	1013,51	-10,84	-10,19	14,67	-6,64	0,0	0,00	0,0
2013-01-24 22:00	48	27	98	0,0	15,13	-10,29	18,0	1013,51	-10,94	-10,29	14,57	-6,74	0,0	0,00	0,0
2013-01-24 22:30	47	27	99	0,0	15,03	-9,59	18,0	1013,51	-10,11	-9,59	14,47	-5,95	0,0	0,00	0,0

Datum	Vindriktning °	Luftfukt inne Rh%	Luftfukt ute Rh%	Vindhastighet m/s	Temp inne °C	Temp ute °C	Nederb. året mm	Luftryck Mbar	Daggpunkt °C	Kyleffekt °C	Vix inne °C	Vix ute °C	Vindby m/s	Korr luftryck	Regn/dygn mm
2013-01-24 23:00	46	27	99	0,0	14,83	-9,89	18,0	1013,51	-10,41	-9,89	14,27	-6,25	0,0	0,00	0,0
2013-01-24 23:30	48	27	99	0,0	14,73	-9,79	18,0	1012,51	-10,31	-9,79	14,17	-6,15	0,0	0,00	0,0
2013-01-25 00:00	48	27	99	0,0	14,73	-10,19	18,0	1012,51	-10,71	-10,19	14,17	-6,55	0,0	0,00	0,0
2013-01-25 00:30	48	27	99	0,0	14,63	-10,19	18,0	1012,51	-10,71	-10,19	14,07	-6,55	0,0	0,00	0,0
2013-01-25 01:00	46	27	99	0,0	14,73	-10,29	18,0	1012,51	-10,81	-10,29	14,17	-6,65	0,0	0,00	0,0
2013-01-25 01:30	47	27	99	0,0	14,83	-10,29	18,0	1011,51	-10,81	-10,29	14,27	-6,65	0,0	0,00	0,0
2013-01-25 02:00	47	27	99	0,0	14,93	-10,59	18,0	1011,51	-11,11	-10,59	14,37	-6,95	0,0	0,00	0,0
2013-01-25 02:30	46	27	99	0,0	14,93	-10,49	18,0	1011,51	-11,01	-10,49	14,37	-6,85	0,0	0,00	0,0
2013-01-25 03:00	46	27	99	0,0	15,03	-10,49	18,0	1011,51	-11,01	-10,49	14,47	-6,85	0,0	0,00	0,0
2013-01-25 03:30	48	27	99	0,0	15,03	-10,70	18,0	1011,51	-11,21	-10,70	14,47	-7,05	0,0	0,00	0,0
2013-01-25 04:00	47	27	99	0,0	15,13	-10,39	18,0	1010,51	-10,91	-10,39	14,57	-6,75	0,0	0,00	0,0
2013-01-25 04:30	47	27	99	0,0	15,13	-10,90	18,0	1010,51	-11,41	-10,90	14,57	-7,25	0,0	0,00	0,0
2013-01-25 05:00	47	27	99	0,0	15,13	-11,20	18,0	1010,51	-11,71	-11,20	14,57	-7,55	0,0	0,00	0,0
2013-01-25 05:30	46	27	99	0,0	15,13	-11,30	18,0	1010,51	-11,81	-11,30	14,57	-7,65	0,0	0,00	0,0
2013-01-25 06:00	47	27	99	0,0	15,13	-11,40	18,0	1009,51	-11,91	-11,40	14,57	-7,75	0,0	0,00	0,0
2013-01-25 06:30	47	27	99	0,0	15,13	-11,60	18,0	1009,51	-12,11	-11,60	14,57	-7,95	0,0	0,00	0,0
2013-01-25 07:00	47	27	99	0,0	15,23	-11,30	18,6	1009,51	-11,81	-11,30	14,67	-7,65	1,2	0,60	0,6
2013-01-25 07:30	46	27	99	0,0	15,23	-11,10	18,6	1009,51	-11,61	-11,10	14,67	-7,45	0,0	0,60	0,6
2013-01-25 08:00	46	27	99	0,0	15,33	-10,80	18,6	1009,51	-11,31	-10,80	14,77	-7,15	0,0	0,60	0,6
2013-01-25 08:30	46	27	99	0,0	15,43	-10,70	20,4	1009,51	-11,21	-10,70	14,87	-7,05	2,2	1,80	2,4
2013-01-25 09:00	47	27	99	0,0	15,53	-10,70	20,4	1009,51	-11,21	-10,70	14,97	-7,05	0,0	1,80	2,4
2013-01-25 09:30	47	27	99	0,0	15,53	-10,29	20,4	1008,51	-10,81	-10,29	14,97	-6,65	0,0	0,00	2,4
2013-01-25 10:00	46	27	99	0,0	15,53	-10,49	20,4	1008,51	-11,01	-10,49	14,97	-6,85	0,0	0,00	2,4
2013-01-25 10:30	46	27	98	0,0	15,53	-9,89	20,4	1008,51	-10,54	-9,89	14,97	-6,34	0,0	0,00	2,4
2013-01-25 11:00	46	27	98	0,0	15,53	-9,39	20,4	1008,51	-10,05	-9,39	14,97	-5,84	0,0	0,00	2,4
2013-01-25 11:30	48	27	98	0,0	15,63	-9,09	20,4	1008,51	-9,75	-9,09	15,07	-5,54	0,0	0,00	2,4
2013-01-25 12:00	46	27	99	0,0	15,53	-9,09	20,4	1007,51	-9,61	-9,09	14,97	-5,45	0,0	0,00	2,4
2013-01-25 12:30	47	27	99	0,0	15,53	-9,09	20,4	1007,51	-9,61	-9,09	14,97	-5,45	0,0	0,00	2,4
2013-01-25 13:00	47	27	99	0,0	15,53	-8,99	20,4	1007,51	-9,51	-8,99	14,97	-5,35	0,0	0,00	2,4
2013-01-25 13:30	47	27	100	0,0	15,43	-8,09	20,4	1007,51	-8,49	-8,09	14,87	-4,36	0,0	0,00	2,4
2013-01-25 14:00	46	27	100	0,0	15,43	-7,79	20,4	1006,51	-8,19	-7,79	14,87	-4,06	0,0	0,00	2,4
2013-01-25 14:30	46	27	99	0,0	15,43	-8,39	20,4	1006,51	-8,92	-8,39	14,87	-4,75	0,0	0,00	2,4
2013-01-25 15:00	47	27	99	0,0	15,53	-8,69	20,4	1006,51	-9,22	-8,69	14,97	-5,05	0,0	0,00	2,4
2013-01-25 15:30	48	27	99	0,0	15,53	-8,99	20,4	1006,51	-9,51	-8,99	14,97	-5,35	0,0	0,00	2,4
2013-01-25 16:00	49	27	98	0,0	15,53	-9,59	20,4	1006,51	-10,24	-9,59	14,97	-6,04	0,0	0,00	2,4
2013-01-25 16:30	46	27	98	0,0	15,53	-9,49	20,4	1005,51	-10,15	-9,49	14,97	-5,94	0,0	0,00	2,4
2013-01-25 17:00	47	27	97	0,0	15,53	-10,29	20,4	1005,51	-11,07	-10,29	14,97	-6,82	0,0	0,00	2,4
2013-01-25 17:30	48	27	97	0,0	15,53	-10,39	20,4	1005,51	-11,17	-10,39	14,97	-6,92	0,0	0,00	2,4
2013-01-25 18:00	48	27	97	0,0	15,53	-10,49	20,4	1005,51	-11,27	-10,49	14,97	-7,02	0,0	0,00	2,4
2013-01-25 18:30	48	27	97	0,0	15,53	-11,40	20,4	1005,51	-12,17	-11,40	14,97	-7,92	0,0	0,00	2,4
2013-01-25 19:00	48	27	97	0,0	15,43	-11,90	20,4	1005,51	-12,67	-11,90	14,87	-8,43	0,0	0,00	2,4
2013-01-25 19:30	48	27	97	0,0	15,43	-11,80	20,4	1004,51	-12,57	-11,80	14,87	-8,33	0,0	0,00	2,4
2013-01-25 20:00	47	27	97	0,0	15,53	-12,10	20,4	1004,51	-12,86	-12,10	14,97	-8,63	0,0	0,00	2,4
2013-01-25 20:30	48	27	97	0,0	15,53	-12,40	20,4	1004,51	-13,16	-12,40	14,97	-8,93	0,0	0,00	2,4
2013-01-25 21:00	46	27	97	0,0	15,43	-12,40	20,4	1004,51	-13,16	-12,40	14,87	-8,93	0,0	0,00	2,4
2013-01-25 21:30	46	27	97	0,0	15,33	-13,00	20,4	1004,51	-13,76	-13,00	14,77	-9,53	0,0	0,00	2,4
2013-01-25 22:00	47	27	97	0,0	15,23	-13,20	20,4	1003,51	-13,96	-13,20	14,67	-9,73	0,0	0,00	2,4
2013-01-25 22:30	46	27	97	0,0	15,13	-13,10	20,4	1003,51	-13,86	-13,10	14,57	-9,63	0,0	0,00	2,4
2013-01-25 23:00	46	27	97	0,0	15,03	-13,10	20,4	1003,51	-13,86	-13,10	14,47	-9,63	0,0	0,00	2,4
2013-01-25 23:30	48	27	97	0,0	14,93	-13,40	20,4	1003,51	-14,16	-13,40	14,37	-9,93	0,0	0,00	2,4

Datum	Vindriktning °	Luftfukt inne Rh%	Luftfukt ute Rh%	Vindhastighet m/s	Temp inne °C	Temp ute °C	Nederb. året mm	Luftryck Mbar	Daggpunkt °C	Kyleffekt °C	Vix inne °C	Vix ute °C	Vindby m/s	Korr luftryck	Regn/dygn mm
2013-01-26 00:00	47	27	97	0,0	14,83	-13,40	20,4	1002,51	-14,16	-13,40	14,27	-9,93	0,0	0,00	0,0
2013-01-26 00:30	48	27	97	0,0	14,73	-13,20	20,4	1002,51	-13,96	-13,20	14,17	-9,73	0,0	0,00	0,0
2013-01-26 01:00	46	27	97	0,0	14,73	-13,50	20,4	1001,51	-14,26	-13,50	14,17	-10,03	0,0	0,00	0,0
2013-01-26 01:30	47	27	97	0,0	14,73	-12,90	20,4	1001,51	-13,66	-12,90	14,17	-9,43	0,0	0,00	0,0
2013-01-26 02:00	47	27	97	0,0	14,73	-13,10	20,4	1000,51	-13,86	-13,10	14,17	-9,63	0,0	0,00	0,0
2013-01-26 02:30	46	27	97	0,0	14,83	-13,20	20,4	1000,51	-13,96	-13,20	14,27	-9,73	0,0	0,00	0,0
2013-01-26 03:00	46	27	97	0,0	14,93	-13,10	20,4	1000,51	-13,86	-13,10	14,37	-9,63	0,0	0,00	0,0
2013-01-26 03:30	46	27	97	0,0	15,03	-13,50	20,4	999,51	-14,26	-13,50	14,47	-10,03	0,0	0,00	0,0
2013-01-26 04:00	46	27	97	0,0	15,03	-13,50	20,4	999,51	-14,26	-13,50	14,47	-10,03	0,0	0,00	0,0
2013-01-26 04:30	47	27	97	0,0	15,03	-13,50	20,4	998,51	-14,26	-13,50	14,47	-10,03	0,0	0,00	0,0
2013-01-26 05:00	47	27	97	0,0	15,13	-13,40	20,4	999,51	-14,16	-13,40	14,57	-9,93	0,0	0,00	0,0
2013-01-26 05:30	48	27	97	0,0	15,13	-13,40	20,4	998,51	-14,16	-13,40	14,57	-9,93	0,0	0,00	0,0
2013-01-26 06:00	46	27	97	0,0	15,13	-13,40	20,4	998,51	-14,16	-13,40	14,57	-9,93	0,0	0,00	0,0
2013-01-26 06:30	47	27	97	0,0	15,13	-13,70	20,4	998,51	-14,45	-13,70	14,57	-10,23	0,0	0,00	0,0
2013-01-26 07:00	47	27	97	0,0	15,23	-13,70	20,4	998,51	-14,45	-13,70	14,67	-10,23	0,0	0,00	0,0
2013-01-26 07:30	48	27	97	0,0	15,33	-13,80	20,4	998,51	-14,55	-13,80	14,77	-10,33	0,0	0,00	0,0
2013-01-26 08:00	47	27	97	0,0	15,43	-14,00	20,4	997,50	-14,75	-14,00	14,87	-10,53	0,0	0,00	0,0
2013-01-26 08:30	48	27	97	0,0	15,53	-14,10	20,4	997,50	-14,85	-14,10	14,97	-10,63	0,0	0,00	0,0
2013-01-26 09:00	48	26	97	0,0	15,53	-13,90	20,4	998,51	-14,65	-13,90	14,93	-10,43	0,0	0,00	0,0
2013-01-26 09:30	48	26	97	0,0	15,53	-13,80	20,4	997,50	-14,55	-13,80	14,93	-10,33	0,0	0,00	0,0
2013-01-26 10:00	46	26	97	0,0	15,53	-13,50	20,4	997,50	-14,26	-13,50	14,93	-10,03	0,0	0,00	0,0
2013-01-26 10:30	47	27	97	0,0	15,53	-13,10	20,4	997,50	-13,86	-13,10	14,97	-9,63	0,0	0,00	0,0
2013-01-26 11:00	46	27	97	0,0	15,43	-13,00	20,4	997,50	-13,76	-13,00	14,87	-9,53	0,0	0,00	0,0
2013-01-26 11:30	46	27	97	0,0	15,43	-13,40	20,4	997,50	-14,16	-13,40	14,87	-9,93	0,0	0,00	0,0
2013-01-26 12:00	47	27	97	0,0	15,43	-13,60	20,4	997,50	-14,36	-13,60	14,87	-10,13	0,0	0,00	0,0
2013-01-26 12:30	48	27	97	0,0	15,43	-12,80	20,4	997,50	-13,56	-12,80	14,87	-9,33	0,0	0,00	0,0
2013-01-26 13:00	48	27	97	0,0	15,43	-12,30	20,4	996,50	-13,06	-12,30	14,87	-8,83	0,0	0,00	0,0
2013-01-26 13:30	48	27	97	0,0	15,43	-11,80	21,0	996,50	-12,57	-11,80	14,87	-8,33	0,0	0,60	0,6
2013-01-26 14:00	48	27	97	0,0	15,43	-12,10	21,0	996,50	-12,86	-12,10	14,87	-8,63	0,0	0,60	0,6
2013-01-26 14:30	48	27	97	0,0	15,33	-12,30	21,0	996,50	-13,06	-12,30	14,77	-8,83	0,0	0,00	0,6
2013-01-26 15:00	48	27	97	0,0	15,43	-12,60	21,0	996,50	-13,36	-12,60	14,87	-9,13	0,0	0,00	0,6
2013-01-26 15:30	48	27	97	0,0	15,33	-12,60	21,0	996,50	-13,36	-12,60	14,77	-9,13	0,0	0,00	0,6
2013-01-26 16:00	49	27	97	0,0	15,33	-12,50	21,0	995,50	-13,26	-12,50	14,77	-9,03	0,0	0,00	0,6
2013-01-26 16:30	47	27	97	0,0	15,33	-12,50	21,0	996,50	-13,26	-12,50	14,77	-9,03	0,0	0,00	0,6
2013-01-26 17:00	48	27	97	0,0	15,23	-12,20	21,0	996,50	-12,96	-12,20	14,67	-8,73	0,0	0,00	0,6
2013-01-26 17:30	47	27	97	0,0	15,23	-11,90	21,0	995,50	-12,67	-11,90	14,67	-8,43	0,0	0,00	0,6
2013-01-26 18:00	47	27	97	0,0	15,23	-11,80	21,0	995,50	-12,57	-11,80	14,67	-8,33	0,0	0,00	0,6
2013-01-26 18:30	47	27	97	0,0	15,23	-11,70	21,0	996,50	-12,47	-11,70	14,67	-8,23	0,0	0,00	0,6
2013-01-26 19:00	48	27	97	0,0	15,33	-11,80	21,0	996,50	-12,57	-11,80	14,77	-8,33	0,0	0,00	0,6
2013-01-26 19:30	47	27	97	0,0	15,33	-12,00	21,0	995,50	-12,76	-12,00	14,77	-8,53	0,0	0,00	0,6
2013-01-26 20:00	48	27	97	0,0	15,43	-11,70	21,0	996,50	-12,47	-11,70	14,87	-8,23	0,0	0,00	0,6
2013-01-26 20:30	47	27	97	0,0	15,43	-11,80	21,0	995,50	-12,57	-11,80	14,87	-8,33	0,0	0,00	0,6
2013-01-26 21:00	47	27	97	0,0	15,43	-12,20	21,0	995,50	-12,96	-12,20	14,87	-8,73	0,0	0,00	0,6
2013-01-26 21:30	47	27	97	0,0	15,33	-12,00	21,0	995,50	-12,76	-12,00	14,77	-8,53	0,0	0,00	0,6
2013-01-26 22:00	47	27	97	0,0	15,23	-12,20	21,0	995,50	-12,96	-12,20	14,67	-8,73	0,0	0,00	0,6
2013-01-26 22:30	48	27	97	0,0	15,13	-12,30	21,0	995,50	-13,06	-12,30	14,57	-8,83	0,0	0,00	0,6
2013-01-26 23:00	49	27	97	0,0	15,03	-12,30	21,0	995,50	-13,06	-12,30	14,47	-8,83	0,0	0,00	0,6
2013-01-26 23:30	47	27	97	0,0	14,93	-12,00	21,0	995,50	-12,76	-12,00	14,37	-8,53	0,0	0,00	0,6
2013-01-27 00:00	49	27	97	0,0	14,83	-12,10	21,0	995,50	-12,86	-12,10	14,27	-8,63	0,0	0,00	0,0
2013-01-27 00:30	46	27	97	0,0	14,73	-12,20	21,0	995,50	-12,96	-12,20	14,17	-8,73	0,0	0,00	0,0

Datum	Vindriktning °	Luftfukt inne Rh%	Luftfukt ute Rh%	Vindhastighet m/s	Temp inne °C	Temp ute °C	Nederb. året mm	Luftryck Mbar	Daggpunkt °C	Kyleffekt °C	Vix inne °C	Vix ute °C	Vindby m/s	Korr luftryck	Regn/dygn mm
2013-01-27 01:00	46	27	97	0,0	14,73	-12,20	21,0	995,50	-12,96	-12,20	14,17	-8,73	0,0	0,00	0,0
2013-01-27 01:30	47	27	97	0,0	14,63	-12,30	21,0	996,50	-13,06	-12,30	14,07	-8,83	0,0	0,00	0,0
2013-01-27 02:00	49	27	97	0,0	14,63	-12,70	21,0	996,50	-13,46	-12,70	14,07	-9,23	0,0	0,00	0,0
2013-01-27 02:30	47	27	97	0,0	14,63	-12,60	21,0	995,50	-13,36	-12,60	14,07	-9,13	0,0	0,00	0,0
2013-01-27 03:00	47	27	97	0,0	14,73	-12,60	21,0	995,50	-13,36	-12,60	14,17	-9,13	0,0	0,00	0,0
2013-01-27 03:30	46	27	97	0,0	14,83	-12,60	21,0	995,50	-13,36	-12,60	14,27	-9,13	0,0	0,00	0,0
2013-01-27 04:00	46	27	97	0,0	14,93	-12,30	21,0	995,50	-13,06	-12,30	14,37	-8,83	0,0	0,00	0,0
2013-01-27 04:30	46	27	97	0,0	14,93	-12,30	21,0	995,50	-13,06	-12,30	14,37	-8,83	0,0	0,00	0,0
2013-01-27 05:00	48	27	97	0,0	15,03	-12,50	21,0	995,50	-13,26	-12,50	14,47	-9,03	0,0	0,00	0,0
2013-01-27 05:30	48	27	97	0,0	14,93	-12,60	21,0	995,50	-13,36	-12,60	14,37	-9,13	0,0	0,00	0,0
2013-01-27 06:00	49	27	97	0,0	14,93	-12,60	21,0	995,50	-13,36	-12,60	14,37	-9,13	0,0	0,00	0,0
2013-01-27 06:30	49	27	97	0,0	15,03	-12,60	21,0	995,50	-13,36	-12,60	14,47	-9,13	0,0	0,00	0,0
2013-01-27 07:00	49	27	97	0,0	15,13	-12,90	21,0	995,50	-13,66	-12,90	14,57	-9,43	0,0	0,00	0,0
2013-01-27 07:30	47	27	97	0,0	15,33	-13,10	21,0	995,50	-13,86	-13,10	14,77	-9,63	0,0	0,00	0,0
2013-01-27 08:00	47	27	97	0,0	15,43	-12,70	21,0	994,50	-13,46	-12,70	14,87	-9,23	0,0	0,00	0,0
2013-01-27 08:30	47	27	97	0,0	15,43	-12,50	21,0	994,50	-13,26	-12,50	14,87	-9,03	0,0	0,00	0,0
2013-01-27 09:00	49	27	97	0,0	15,43	-12,50	21,0	994,50	-13,26	-12,50	14,87	-9,03	0,0	0,00	0,0
2013-01-27 09:30	46	27	97	0,0	15,53	-12,50	21,0	994,50	-13,26	-12,50	14,97	-9,03	0,0	0,00	0,0
2013-01-27 10:00	47	27	97	0,0	15,53	-12,30	22,2	993,50	-13,06	-12,30	14,97	-8,83	2,2	1,20	1,2
2013-01-27 10:30	48	27	97	0,0	15,63	-12,30	22,2	994,50	-13,06	-12,30	15,07	-8,83	0,0	1,20	1,2
2013-01-27 11:00	48	27	97	0,0	15,63	-12,00	22,2	993,50	-12,76	-12,00	15,07	-8,53	0,0	0,00	1,2
2013-01-27 11:30	47	27	97	0,0	15,53	-11,60	22,2	993,50	-12,37	-11,60	14,97	-8,13	0,0	0,00	1,2
2013-01-27 12:00	46	27	97	0,0	15,63	-11,20	22,2	992,50	-11,97	-11,20	15,07	-7,72	0,0	0,00	1,2
2013-01-27 12:30	48	27	97	0,0	15,63	-11,30	22,2	992,50	-12,07	-11,30	15,07	-7,82	0,0	0,00	1,2
2013-01-27 13:00	47	27	97	0,0	15,63	-10,80	22,2	992,50	-11,57	-10,80	15,07	-7,32	0,0	0,00	1,2
2013-01-27 13:30	47	27	97	0,0	15,63	-10,59	22,2	992,50	-11,37	-10,59	15,07	-7,12	0,0	0,00	1,2
2013-01-27 14:00	47	27	97	0,0	15,53	-10,49	22,2	991,50	-11,27	-10,49	14,97	-7,02	0,0	0,00	1,2
2013-01-27 14:30	47	27	97	0,0	15,53	-10,49	22,2	991,50	-11,27	-10,49	14,97	-7,02	0,0	0,00	1,2
2013-01-27 15:00	57	27	97	0,0	15,43	-10,39	22,2	991,50	-11,17	-10,39	14,87	-6,92	0,0	0,00	1,2
2013-01-27 15:30	56	27	97	0,0	15,53	-10,29	22,2	990,50	-11,07	-10,29	14,97	-6,82	0,0	0,00	1,2
2013-01-27 16:00	65	27	97	0,0	15,53	-10,19	22,2	990,50	-10,97	-10,19	14,97	-6,72	0,0	0,00	1,2
2013-01-27 16:30	70	27	99	0,0	15,53	-9,59	22,2	990,50	-10,11	-9,59	14,97	-5,95	0,0	0,00	1,2
2013-01-27 17:00	111	27	100	0,0	15,53	-8,79	22,2	989,50	-9,18	-8,79	14,97	-5,06	0,0	0,00	1,2
2013-01-27 17:30	137	27	100	0,0	15,53	-8,29	23,4	989,50	-8,68	-8,29	14,97	-4,56	0,0	1,20	2,4
2013-01-27 18:00	140	27	99	0,0	15,53	-8,49	23,4	988,50	-9,02	-8,49	14,97	-4,85	0,0	1,20	2,4
2013-01-27 18:30	147	27	100	0,0	15,53	-7,79	23,4	988,50	-8,19	-7,79	14,97	-4,06	0,0	0,00	2,4
2013-01-27 19:00	159	27	100	0,0	15,63	-7,59	23,4	988,50	-7,99	-7,59	15,07	-3,86	0,0	0,00	2,4
2013-01-27 19:30	150	27	100	0,0	15,63	-7,49	23,4	987,50	-7,89	-7,49	15,07	-3,76	0,0	0,00	2,4
2013-01-27 20:00	131	27	100	0,0	15,63	-7,39	23,4	987,50	-7,79	-7,39	15,07	-3,66	0,0	0,00	2,4
2013-01-27 20:30	107	27	100	0,0	15,63	-7,49	23,4	987,50	-7,89	-7,49	15,07	-3,76	0,0	0,00	2,4
2013-01-27 21:00	125	27	100	0,0	15,53	-7,49	23,4	987,50	-7,89	-7,49	14,97	-3,76	0,0	0,00	2,4
2013-01-27 21:30	121	27	100	0,0	15,53	-7,59	23,4	987,50	-7,99	-7,59	14,97	-3,86	0,0	0,00	2,4
2013-01-27 22:00	125	27	100	0,0	15,43	-7,59	23,4	986,50	-7,99	-7,59	14,87	-3,86	0,0	0,00	2,4
2013-01-27 22:30	134	27	100	0,0	15,33	-7,59	23,4	986,50	-7,99	-7,59	14,77	-3,86	0,0	0,00	2,4
2013-01-27 23:00	129	27	100	0,0	15,23	-7,59	23,4	986,50	-7,99	-7,59	14,67	-3,86	0,0	0,00	2,4
2013-01-27 23:30	118	27	100	0,0	15,13	-7,59	23,4	986,50	-7,99	-7,59	14,57	-3,86	0,0	0,00	2,4
2013-01-28 00:00	108	27	100	0,0	15,13	-7,49	23,4	985,50	-7,89	-7,49	14,57	-3,76	0,0	0,00	0,0
2013-01-28 00:30	150	27	99	0,0	15,03	-7,39	23,4	985,50	-7,92	-7,39	14,47	-3,75	0,0	0,00	0,0
2013-01-28 01:00	127	27	98	0,0	14,93	-7,29	23,4	985,50	-7,96	-7,29	14,37	-3,74	0,0	0,00	0,0
2013-01-28 01:30	164	27	99	0,0	15,03	-7,19	23,4	984,50	-7,72	-7,19	14,47	-3,55	0,0	0,00	0,0

Datum	Vindriktning °	Luftfukt inne Rh%	Luftfukt ute Rh%	Vindhastighet m/s	Temp inne °C	Temp ute °C	Nederb. året mm	Lufttryck Mbar	Daggpunkt °C	Kyleffekt °C	Vix inne °C	Vix ute °C	Vindby m/s	Korr lufttryck	Regn/dygn mm
2013-01-28 02:00	111	27	99	0,0	15,03	-7,09	23,4	984,50	-7,62	-7,09	14,47	-3,45	0,0	0,00	0,0
2013-01-28 02:30	163	27	98	0,0	15,13	-7,19	23,4	983,50	-7,86	-7,19	14,57	-3,64	0,0	0,00	0,0
2013-01-28 03:00	152	27	98	0,0	15,13	-7,09	23,4	983,50	-7,76	-7,09	14,57	-3,54	0,0	0,00	0,0
2013-01-28 03:30	152	27	99	0,0	15,13	-6,89	23,4	983,50	-7,42	-6,89	14,57	-3,25	0,0	0,00	0,0
2013-01-28 04:00	153	27	99	0,0	15,13	-6,89	23,4	983,50	-7,42	-6,89	14,57	-3,25	0,0	0,00	0,0
2013-01-28 04:30	155	27	99	0,0	15,13	-7,19	23,4	982,50	-7,72	-7,19	14,57	-3,55	0,0	0,00	0,0
2013-01-28 05:00	146	27	100	0,0	15,13	-7,09	23,4	982,50	-7,49	-7,09	14,57	-3,36	0,0	0,00	0,0
2013-01-28 05:30	153	27	100	0,0	15,23	-6,79	23,4	982,50	-7,19	-6,79	14,67	-3,06	0,0	0,00	0,0
2013-01-28 06:00	148	27	100	0,0	15,23	-6,19	23,4	982,50	-6,59	-6,19	14,67	-2,46	0,0	0,00	0,0
2013-01-28 06:30	154	27	100	0,0	15,23	-5,89	23,4	982,50	-6,29	-5,89	14,67	-2,16	0,0	0,00	0,0
2013-01-28 07:00	156	27	100	0,0	15,43	-5,59	23,4	982,50	-5,99	-5,59	14,87	-1,86	0,0	0,00	0,0
2013-01-28 07:30	93	27	100	0,0	15,63	-5,49	23,4	982,50	-5,89	-5,49	15,07	-1,76	0,0	0,00	0,0
2013-01-28 08:00	119	27	100	0,0	15,83	-5,29	23,4	982,50	-5,69	-5,29	15,27	-1,56	0,0	0,00	0,0
2013-01-28 08:30	128	27	100	0,0	15,83	-5,09	23,4	982,50	-5,49	-5,09	15,27	-1,36	0,0	0,00	0,0
2013-01-28 09:00	156	27	100	0,0	15,93	-4,99	23,4	982,50	-5,39	-4,99	15,37	-1,26	0,0	0,00	0,0
2013-01-28 09:30	152	27	100	0,0	15,93	-4,79	23,4	982,50	-5,19	-4,79	15,37	-1,06	0,0	0,00	0,0
2013-01-28 10:00	155	27	100	0,0	15,93	-4,79	23,4	982,50	-5,19	-4,79	15,37	-1,06	0,0	0,00	0,0
2013-01-28 10:30	159	27	100	0,0	16,03	-4,69	23,4	983,50	-5,09	-4,69	15,47	-0,96	0,0	0,00	0,0
2013-01-28 11:00	165	27	100	0,0	15,93	-4,59	23,4	983,50	-4,99	-4,59	15,37	-0,86	0,0	0,00	0,0
2013-01-28 11:30	165	27	100	0,0	15,93	-4,49	23,4	983,50	-4,89	-4,49	15,37	-0,76	0,0	0,00	0,0
2013-01-28 12:00	175	27	100	0,0	15,93	-4,39	23,4	984,50	-4,79	-4,39	15,37	-0,66	0,0	0,00	0,0
2013-01-28 12:30	174	27	100	0,0	15,93	-4,39	23,4	984,50	-4,79	-4,39	15,37	-0,66	0,0	0,00	0,0
2013-01-28 13:00	179	27	100	0,0	15,93	-4,19	23,4	984,50	-4,59	-4,19	15,37	-0,46	0,0	0,00	0,0
2013-01-28 13:30	176	27	100	0,0	15,93	-4,19	23,4	985,50	-4,59	-4,19	15,37	-0,46	0,0	0,00	0,0
2013-01-28 14:00	174	27	100	0,0	15,83	-4,29	23,4	985,50	-4,69	-4,29	15,27	-0,56	0,0	0,00	0,0
2013-01-28 14:30	177	27	100	0,0	15,83	-4,49	23,4	986,50	-4,89	-4,49	15,27	-0,76	0,0	0,00	0,0
2013-01-28 15:00	174	27	100	0,0	15,83	-4,29	23,4	986,50	-4,69	-4,29	15,27	-0,56	0,0	0,00	0,0
2013-01-28 15:30	176	27	100	0,0	15,83	-4,19	23,4	986,50	-4,59	-4,19	15,27	-0,46	0,0	0,00	0,0
2013-01-28 16:00	175	27	100	0,0	15,83	-4,59	23,4	987,50	-4,99	-4,59	15,27	-0,86	0,0	0,00	0,0
2013-01-28 16:30	175	27	100	0,0	15,83	-4,59	23,4	987,50	-4,99	-4,59	15,27	-0,86	0,0	0,00	0,0
2013-01-28 17:00	172	27	100	0,0	15,83	-4,79	24,6	987,50	-5,19	-4,79	15,27	-1,06	0,0	1,20	1,2
2013-01-28 17:30	163	27	100	0,0	15,83	-5,29	24,6	987,50	-5,69	-5,29	15,27	-1,56	0,0	1,20	1,2
2013-01-28 18:00	163	27	100	0,0	15,83	-5,49	24,6	987,50	-5,89	-5,49	15,27	-1,76	0,0	0,00	1,2
2013-01-28 18:30	168	27	100	0,0	15,83	-5,79	24,6	987,50	-6,19	-5,79	15,27	-2,06	0,0	0,00	1,2
2013-01-28 19:00	164	27	100	0,0	15,93	-5,89	24,6	987,50	-6,29	-5,89	15,37	-2,16	0,0	0,00	1,2
2013-01-28 19:30	131	27	100	0,0	15,93	-5,69	24,6	987,50	-6,09	-5,69	15,37	-1,96	0,0	0,00	1,2
2013-01-28 20:00	134	27	100	0,0	15,93	-5,69	24,6	987,50	-6,09	-5,69	15,37	-1,96	0,0	0,00	1,2
2013-01-28 20:30	133	27	100	0,0	15,93	-5,89	24,6	987,50	-6,29	-5,89	15,37	-2,16	0,0	0,00	1,2
2013-01-28 21:00	137	27	100	0,0	15,93	-5,89	24,6	987,50	-6,29	-5,89	15,37	-2,16	0,0	0,00	1,2
2013-01-28 21:30	151	27	100	0,0	15,83	-5,69	24,6	988,50	-6,09	-5,69	15,27	-1,96	0,0	0,00	1,2
2013-01-28 22:00	127	27	100	0,0	15,73	-5,39	24,6	988,50	-5,79	-5,39	15,17	-1,66	0,0	0,00	1,2
2013-01-28 22:30	139	27	100	0,0	15,63	-4,99	24,6	988,50	-5,39	-4,99	15,07	-1,26	0,0	0,00	1,2
2013-01-28 23:00	153	27	100	0,0	15,53	-4,89	24,6	988,50	-5,29	-4,89	14,97	-1,16	0,0	0,00	1,2
2013-01-28 23:30	152	27	100	0,0	15,43	-4,69	24,6	988,50	-5,09	-4,69	14,87	-0,96	0,0	0,00	1,2
2013-01-29 00:00	150	27	100	0,0	15,33	-4,59	24,6	988,50	-4,99	-4,59	14,77	-0,86	0,0	0,00	0,0
2013-01-29 00:30	147	28	100	0,0	15,33	-4,59	24,6	988,50	-4,99	-4,59	14,80	-0,86	0,0	0,00	0,0
2013-01-29 01:00	148	28	100	0,0	15,23	-4,49	24,6	988,50	-4,89	-4,49	14,70	-0,76	0,0	0,00	0,0
2013-01-29 01:30	143	28	100	0,0	15,23	-4,69	24,6	988,50	-5,09	-4,69	14,70	-0,96	0,0	0,00	0,0
2013-01-29 02:00	146	28	100	0,0	15,23	-4,69	24,6	988,50	-5,09	-4,69	14,70	-0,96	0,0	0,00	0,0
2013-01-29 02:30	142	28	100	0,0	15,33	-4,99	24,6	988,50	-5,39	-4,99	14,80	-1,26	0,0	0,00	0,0

Datum	Vindriktning °	Luftfukt inne Rh%	Luftfukt ute Rh%	Vindhastighet m/s	Temp inne °C	Temp ute °C	Nederb. året mm	Luftryck Mbar	Daggpunkt °C	Kyleffekt °C	Vix inne °C	Vix ute °C	Vindby m/s	Korr luftryck	Regn/dygn mm
2013-01-29 03:00	141	28	100	0,0	15,33	-5,19	24,6	988,50	-5,59	-5,19	14,80	-1,46	0,0	0,00	0,0
2013-01-29 03:30	138	28	100	0,0	15,43	-5,49	24,6	989,50	-5,89	-5,49	14,90	-1,76	0,0	0,00	0,0
2013-01-29 04:00	138	28	100	0,0	15,43	-5,89	24,6	988,50	-6,29	-5,89	14,90	-2,16	0,0	0,00	0,0
2013-01-29 04:30	143	28	100	0,0	15,43	-6,09	24,6	988,50	-6,49	-6,09	14,90	-2,36	0,0	0,00	0,0
2013-01-29 05:00	144	28	100	0,0	15,43	-6,29	24,6	988,50	-6,69	-6,29	14,90	-2,56	0,0	0,00	0,0
2013-01-29 05:30	144	28	100	0,0	15,53	-6,59	24,6	988,50	-6,99	-6,59	15,00	-2,86	0,0	0,00	0,0
2013-01-29 06:00	141	27	100	0,0	15,53	-6,89	24,6	988,50	-7,29	-6,89	14,97	-3,16	0,0	0,00	0,0
2013-01-29 06:30	143	27	100	0,0	15,53	-6,89	25,2	988,50	-7,29	-6,89	14,97	-3,16	0,0	0,60	0,6
2013-01-29 07:00	143	27	100	0,0	15,73	-6,89	25,2	988,50	-7,29	-6,89	15,17	-3,16	0,0	0,60	0,6
2013-01-29 07:30	138	27	100	0,0	15,93	-6,19	25,2	989,50	-6,59	-6,19	15,37	-2,46	0,0	0,00	0,6
2013-01-29 08:00	138	27	100	0,0	16,03	-5,89	25,2	989,50	-6,29	-5,89	15,47	-2,16	0,0	0,00	0,6
2013-01-29 08:30	135	27	100	0,0	16,13	-5,69	25,2	988,50	-6,09	-5,69	15,57	-1,96	0,0	0,00	0,6
2013-01-29 09:00	137	27	100	0,0	16,13	-5,49	25,2	988,50	-5,89	-5,49	15,57	-1,76	0,0	0,00	0,6
2013-01-29 09:30	136	27	100	0,0	16,13	-4,99	25,2	988,50	-5,39	-4,99	15,57	-1,26	0,0	0,00	0,6
2013-01-29 10:00	135	27	100	0,0	16,13	-4,89	25,2	988,50	-5,29	-4,89	15,57	-1,16	0,0	0,00	0,6
2013-01-29 10:30	154	27	100	0,0	16,13	-4,09	25,2	988,50	-4,50	-4,09	15,57	-0,36	0,0	0,00	0,6
2013-01-29 11:00	125	27	100	0,0	16,13	-3,99	25,2	989,50	-4,40	-3,99	15,57	-0,26	0,0	0,00	0,6
2013-01-29 11:30	117	27	100	0,0	16,13	-3,39	25,2	988,50	-3,80	-3,39	15,57	0,34	0,0	0,00	0,6
2013-01-29 12:00	119	27	100	0,0	16,13	-3,09	25,2	989,50	-3,50	-3,09	15,57	0,64	0,0	0,00	0,6
2013-01-29 12:30	126	27	100	0,0	16,13	-2,19	25,2	989,50	-2,60	-2,19	15,57	1,54	0,0	0,00	0,6
2013-01-29 13:00	141	27	100	0,0	16,23	-1,89	25,2	989,50	-2,30	-1,89	15,67	1,84	0,0	0,00	0,6
2013-01-29 13:30	136	27	100	0,0	16,23	-1,79	25,2	989,50	-2,20	-1,79	15,67	1,94	0,0	0,00	0,6
2013-01-29 14:00	155	27	100	0,0	16,23	-1,49	25,2	989,50	-1,90	-1,49	15,67	2,24	0,0	0,00	0,6
2013-01-29 14:30	130	27	100	0,0	16,23	-1,39	25,2	989,50	-1,80	-1,39	15,67	2,34	0,0	0,00	0,6
2013-01-29 15:00	138	27	100	0,0	16,23	-1,49	25,2	989,50	-1,90	-1,49	15,67	2,24	0,0	0,00	0,6
2013-01-29 15:30	130	27	100	0,0	16,23	-1,89	25,2	989,50	-2,30	-1,89	15,67	1,84	0,0	0,00	0,6
2013-01-29 16:00	130	27	100	0,0	16,33	-2,29	25,2	989,50	-2,70	-2,29	15,77	1,44	0,0	0,00	0,6
2013-01-29 16:30	124	27	100	0,0	16,33	-2,29	25,2	989,50	-2,70	-2,29	15,77	1,44	0,0	0,00	0,6
2013-01-29 17:00	117	27	100	0,0	16,33	-2,29	25,2	989,50	-2,70	-2,29	15,77	1,44	0,0	0,00	0,6
2013-01-29 17:30	131	27	100	0,0	16,33	-2,29	25,2	989,50	-2,70	-2,29	15,77	1,44	0,0	0,00	0,6
2013-01-29 18:00	132	28	100	0,0	16,33	-1,99	25,2	989,50	-2,40	-1,99	15,80	1,74	0,0	0,00	0,6
2013-01-29 18:30	162	28	100	0,0	16,33	-1,89	25,2	989,50	-2,30	-1,89	15,80	1,84	0,0	0,00	0,6
2013-01-29 19:00	152	28	100	0,0	16,33	-1,89	25,2	989,50	-2,30	-1,89	15,80	1,84	0,0	0,00	0,6
2013-01-29 19:30	136	28	100	0,0	16,33	-1,89	25,2	989,50	-2,30	-1,89	15,80	1,84	0,0	0,00	0,6
2013-01-29 20:00	141	28	100	0,0	16,33	-1,89	25,2	989,50	-2,30	-1,89	15,80	1,84	0,0	0,00	0,6
2013-01-29 20:30	146	28	100	0,0	16,43	-1,89	25,2	988,50	-2,30	-1,89	15,90	1,84	0,0	0,00	0,6
2013-01-29 21:00	140	28	100	0,0	16,33	-1,89	25,2	988,50	-2,30	-1,89	15,80	1,84	0,0	0,00	0,6
2013-01-29 21:30	136	28	100	0,0	16,33	-1,89	25,2	988,50	-2,30	-1,89	15,80	1,84	0,0	0,00	0,6
2013-01-29 22:00	140	28	100	0,0	16,23	-1,79	25,2	988,50	-2,20	-1,79	15,70	1,94	0,0	0,00	0,6
2013-01-29 22:30	146	28	100	0,0	16,13	-1,79	25,2	988,50	-2,20	-1,79	15,60	1,94	0,0	0,00	0,6
2013-01-29 23:00	148	28	100	0,0	16,03	-1,79	25,2	988,50	-2,20	-1,79	15,50	1,94	0,0	0,00	0,6
2013-01-29 23:30	127	28	100	0,0	15,93	-1,89	25,2	987,50	-2,30	-1,89	15,40	1,84	0,0	0,00	0,6
2013-01-30 00:00	134	28	100	0,0	15,83	-1,99	25,2	987,50	-2,40	-1,99	15,30	1,74	0,0	0,00	0,0
2013-01-30 00:30	122	28	100	0,0	15,83	-1,79	25,2	987,50	-2,20	-1,79	15,30	1,94	0,0	0,00	0,0
2013-01-30 01:00	155	28	100	0,0	15,83	-1,79	25,2	987,50	-2,20	-1,79	15,30	1,94	0,0	0,00	0,0
2013-01-30 01:30	142	28	100	0,0	15,83	-1,79	25,2	986,50	-2,20	-1,79	15,30	1,94	0,0	0,00	0,0
2013-01-30 02:00	119	28	100	0,0	15,83	-1,89	25,2	985,50	-2,30	-1,89	15,30	1,84	0,0	0,00	0,0
2013-01-30 02:30	114	28	100	0,0	15,83	-1,99	25,2	985,50	-2,40	-1,99	15,30	1,74	0,0	0,00	0,0
2013-01-30 03:00	126	28	100	0,0	15,83	-1,89	25,2	985,50	-2,30	-1,89	15,30	1,84	0,0	0,00	0,0
2013-01-30 03:30	119	28	100	0,0	15,83	-1,89	25,2	984,50	-2,30	-1,89	15,30	1,84	0,0	0,00	0,0

Datum	Vindriktning °	Luftfukt inne Rh%	Luftfukt ute Rh%	Vindhastighet m/s	Temp inne °C	Temp ute °C	Nederb. året mm	Luftryck Mbar	Daggpunkt °C	Kyleffekt °C	Vix inne °C	Vix ute °C	Vindby m/s	Korr luftryck	Regn/dygn mm
2013-01-30 04:00	123	28	100	0,0	15,93	-1,79	25,2	983,50	-2,20	-1,79	15,40	1,94	0,0	0,00	0,0
2013-01-30 04:30	149	28	100	0,0	15,93	-1,79	25,2	982,50	-2,20	-1,79	15,40	1,94	0,0	0,00	0,0
2013-01-30 05:00	176	28	100	0,0	15,93	-1,79	25,2	982,50	-2,20	-1,79	15,40	1,94	0,0	0,00	0,0
2013-01-30 05:30	132	28	100	0,0	15,93	-1,69	25,2	982,50	-2,10	-1,69	15,40	2,04	0,0	0,00	0,0
2013-01-30 06:00	125	28	100	0,0	15,93	-1,69	25,2	981,50	-2,10	-1,69	15,40	2,04	0,0	0,00	0,0
2013-01-30 06:30	124	28	100	0,0	15,93	-1,69	25,2	981,50	-2,10	-1,69	15,40	2,04	0,0	0,00	0,0
2013-01-30 07:00	103	28	100	0,0	16,13	-1,69	25,2	979,50	-2,10	-1,69	15,60	2,04	0,0	0,00	0,0
2013-01-30 07:30	118	28	100	0,0	16,33	-1,79	25,8	978,50	-2,20	-1,79	15,80	1,94	0,0	0,60	0,6
2013-01-30 08:00	112	28	100	0,0	16,53	-1,79	25,8	977,49	-2,20	-1,79	16,00	1,94	0,0	0,60	0,6
2013-01-30 08:30	112	28	100	0,0	16,63	-1,79	25,8	976,49	-2,20	-1,79	16,10	1,94	0,0	0,00	0,6
2013-01-30 09:00	113	28	100	0,0	16,63	-1,79	25,8	975,49	-2,20	-1,79	16,10	1,94	0,0	0,00	0,6
2013-01-30 09:30	127	28	100	0,0	16,63	-1,79	25,8	975,49	-2,20	-1,79	16,10	1,94	0,0	0,00	0,6
2013-01-30 10:00	124	28	100	0,0	16,63	-1,69	25,8	974,49	-2,10	-1,69	16,10	2,04	0,0	0,00	0,6
2013-01-30 10:30	105	28	100	0,0	16,63	-1,59	25,8	973,49	-2,00	-1,59	16,10	2,14	0,0	0,00	0,6
2013-01-30 11:00	150	28	100	0,0	16,63	-1,49	25,8	973,49	-1,90	-1,49	16,10	2,24	0,0	0,00	0,6
2013-01-30 11:30	148	28	100	0,0	16,73	-1,29	25,8	972,49	-1,70	-1,29	16,20	2,44	0,0	0,00	0,6
2013-01-30 12:00	127	28	100	0,0	16,73	-0,99	25,8	971,49	-1,40	-0,99	16,20	2,74	0,0	0,00	0,6
2013-01-30 12:30	164	28	100	0,0	16,73	-0,39	25,8	971,49	-0,80	-0,39	16,20	3,34	0,0	0,00	0,6
2013-01-30 13:00	149	28	100	0,0	16,73	-0,19	25,8	970,49	-0,60	-0,19	16,20	3,54	0,0	0,00	0,6
2013-01-30 13:30	136	28	100	0,0	16,73	-0,39	25,8	970,49	-0,80	-0,39	16,20	3,34	0,0	0,00	0,6
2013-01-30 14:00	136	28	100	0,0	16,73	-0,39	25,8	970,49	-0,80	-0,39	16,20	3,34	0,0	0,00	0,6
2013-01-30 14:30	101	28	100	0,0	16,63	-0,69	25,8	969,49	-1,10	-0,69	16,10	3,04	0,0	0,00	0,6
2013-01-30 15:00	131	28	100	0,0	16,63	-1,19	25,8	969,49	-1,60	-1,19	16,10	2,54	0,0	0,00	0,6
2013-01-30 15:30	125	28	100	0,0	16,63	-1,29	25,8	969,49	-1,70	-1,29	16,10	2,44	0,0	0,00	0,6
2013-01-30 16:00	126	28	100	0,0	16,63	-1,59	25,8	969,49	-2,00	-1,59	16,10	2,14	0,0	0,00	0,6
2013-01-30 16:30	128	28	100	0,0	16,53	-1,69	25,8	969,49	-2,10	-1,69	16,00	2,04	0,0	0,00	0,6
2013-01-30 17:00	136	28	100	0,0	16,53	-1,59	25,8	969,49	-2,00	-1,59	16,00	2,14	0,0	0,00	0,6
2013-01-30 17:30	134	28	100	0,0	16,53	-1,69	25,8	968,49	-2,10	-1,69	16,00	2,04	0,0	0,00	0,6
2013-01-30 18:00	125	28	100	0,0	16,53	-1,99	25,8	968,49	-2,40	-1,99	16,00	1,74	0,0	0,00	0,6
2013-01-30 18:30	124	28	100	0,0	16,63	-2,39	25,8	968,49	-2,80	-2,39	16,10	1,34	0,0	0,00	0,6
2013-01-30 19:00	124	28	100	0,0	16,63	-2,69	25,8	968,49	-3,10	-2,69	16,10	1,04	0,0	0,00	0,6
2013-01-30 19:30	126	28	100	0,0	16,53	-3,09	25,8	968,49	-3,50	-3,09	16,00	0,64	0,0	0,00	0,6
2013-01-30 20:00	120	28	100	0,0	16,63	-3,39	25,8	968,49	-3,80	-3,39	16,10	0,34	0,0	0,00	0,6
2013-01-30 20:30	128	28	100	0,0	16,63	-3,39	25,8	968,49	-3,80	-3,39	16,10	0,34	0,0	0,00	0,6
2013-01-30 21:00	121	28	100	0,0	16,63	-3,19	25,8	968,49	-3,60	-3,19	16,10	0,54	0,0	0,00	0,6
2013-01-30 21:30	126	28	100	0,0	16,53	-2,99	25,8	968,49	-3,40	-2,99	16,00	0,74	0,0	0,00	0,6
2013-01-30 22:00	121	28	100	0,0	16,43	-2,89	25,8	968,49	-3,30	-2,89	15,90	0,84	0,0	0,00	0,6
2013-01-30 22:30	121	28	100	0,0	16,33	-2,89	25,8	968,49	-3,30	-2,89	15,80	0,84	0,0	0,00	0,6
2013-01-30 23:00	166	28	100	0,0	16,23	-2,79	25,8	968,49	-3,20	-2,79	15,70	0,94	0,0	0,00	0,6
2013-01-30 23:30	162	28	100	0,0	16,13	-3,49	25,8	968,49	-3,90	-3,49	15,60	0,24	0,0	0,00	0,6
2013-01-31 00:00	165	28	100	0,0	16,13	-3,79	25,8	968,49	-4,20	-3,79	15,60	-0,06	0,0	0,00	0,0
2013-01-31 00:30	167	28	100	0,0	16,03	-3,59	25,8	969,49	-4,00	-3,59	15,50	0,14	0,0	0,00	0,0
2013-01-31 01:00	162	28	100	0,0	15,93	-3,59	25,8	969,49	-4,00	-3,59	15,40	0,14	0,0	0,00	0,0
2013-01-31 01:30	167	28	100	0,0	15,93	-3,59	25,8	970,49	-4,00	-3,59	15,40	0,14	0,0	0,00	0,0
2013-01-31 02:00	167	28	100	0,0	15,83	-3,49	25,8	970,49	-3,90	-3,49	15,30	0,24	0,0	0,00	0,0
2013-01-31 02:30	171	28	100	0,0	15,83	-3,59	25,8	970,49	-4,00	-3,59	15,30	0,14	0,0	0,00	0,0
2013-01-31 03:00	174	28	100	0,0	15,83	-3,69	25,8	971,49	-4,10	-3,69	15,30	0,04	0,0	0,00	0,0
2013-01-31 03:30	174	28	100	0,0	15,83	-3,29	25,8	971,49	-3,70	-3,29	15,30	0,44	0,0	0,00	0,0
2013-01-31 04:00	181	28	100	0,0	15,83	-3,49	25,8	971,49	-3,90	-3,49	15,30	0,24	0,0	0,00	0,0
2013-01-31 04:30	178	28	100	0,0	15,83	-3,29	25,8	972,49	-3,70	-3,29	15,30	0,44	0,0	0,00	0,0

Datum	Vindriktning °	Luftfukt inne Rh%	Luftfukt ute Rh%	Vindhastighet m/s	Temp inne °C	Temp ute °C	Nederb. året mm	Luftryck Mbar	Daggpunkt °C	Kyleffekt °C	Vix inne °C	Vix ute °C	Vindby m/s	Korr luftryck	Regn/dygn mm
2013-01-31 05:00	175	28	100	0,0	15,93	-3,29	25,8	972,49	-3,70	-3,29	15,40	0,44	0,0	0,00	0,0
2013-01-31 05:30	174	28	100	0,0	15,93	-2,99	25,8	973,49	-3,40	-2,99	15,40	0,74	0,0	0,00	0,0
2013-01-31 06:00	180	28	100	0,0	15,93	-2,59	25,8	973,49	-3,00	-2,59	15,40	1,14	0,0	0,00	0,0
2013-01-31 06:30	174	28	100	0,0	15,93	-2,59	25,8	973,49	-3,00	-2,59	15,40	1,14	0,0	0,00	0,0
2013-01-31 07:00	178	28	100	0,0	16,03	-2,69	25,8	974,49	-3,10	-2,69	15,50	1,04	0,0	0,00	0,0
2013-01-31 07:30	181	28	100	0,0	16,23	-2,69	25,8	974,49	-3,10	-2,69	15,70	1,04	0,0	0,00	0,0
2013-01-31 08:00	351	28	100	0,0	16,33	-2,99	25,8	975,49	-3,40	-2,99	15,80	0,74	0,0	0,00	0,0
2013-01-31 08:30	5	28	100	0,0	16,43	-3,19	25,8	976,49	-3,60	-3,19	15,90	0,54	0,0	0,00	0,0
2013-01-31 09:00	343	28	94	0,0	16,43	-3,49	25,8	976,49	-4,74	-3,49	15,90	-0,27	0,0	0,00	0,0
2013-01-31 09:30	15	28	94	0,0	16,43	-3,79	26,4	977,49	-5,04	-3,79	15,90	-0,57	0,0	0,60	0,6
2013-01-31 10:00	351	28	94	0,0	16,43	-4,39	26,4	978,50	-5,64	-4,39	15,90	-1,17	0,0	0,60	0,6
2013-01-31 10:30	333	28	92	0,0	16,43	-4,39	26,4	978,50	-5,93	-4,39	15,90	-1,34	0,0	0,60	0,6
2013-01-31 11:00	339	28	91	0,0	16,33	-3,99	26,4	978,50	-5,68	-3,99	15,80	-1,02	0,0	0,60	0,6
2013-01-31 11:30	319	28	90	0,0	16,33	-3,49	26,4	979,50	-5,34	-3,49	15,80	-0,60	0,0	0,60	0,6
2013-01-31 12:00	345	28	90	0,0	16,23	-3,59	26,4	979,50	-5,44	-3,59	15,70	-0,70	0,0	0,60	0,6
2013-01-31 12:30	336	28	92	0,0	16,13	-3,19	26,4	980,50	-4,74	-3,19	15,60	-0,13	0,0	0,60	0,6
2013-01-31 13:00	336	28	92	0,0	16,03	-2,69	26,4	980,50	-4,25	-2,69	15,50	0,37	0,0	0,60	0,6
2013-01-31 13:30	342	28	91	0,0	15,93	-2,49	26,4	980,50	-4,20	-2,49	15,40	0,49	0,0	0,60	0,6
2013-01-31 14:00	335	28	95	0,0	15,83	-2,49	26,4	980,50	-3,61	-2,49	15,30	0,81	0,0	0,60	0,6
2013-01-31 14:30	335	28	94	0,0	15,63	-2,59	26,4	981,50	-3,85	-2,59	15,10	0,63	0,0	0,60	0,6
2013-01-31 15:00	338	28	92	0,0	15,53	-2,49	26,4	981,50	-4,05	-2,49	15,00	0,57	0,0	0,60	0,6
2013-01-31 15:30	341	28	92	0,0	15,43	-2,89	26,4	981,50	-4,45	-2,89	14,90	0,17	0,0	0,60	0,6
2013-01-31 16:00	334	28	93	0,0	15,43	-3,09	26,4	981,50	-4,50	-3,09	14,90	0,05	0,0	0,60	0,6
2013-01-31 16:30	9	28	93	0,0	15,43	-3,89	26,4	982,50	-5,29	-3,89	14,90	-0,75	0,0	0,60	0,6
2013-01-31 17:00	10	28	95	0,0	15,53	-4,29	26,4	982,50	-5,39	-4,29	15,00	-0,99	0,0	0,60	0,6
2013-01-31 17:30	10	28	95	0,0	15,53	-4,99	26,4	982,50	-6,09	-4,99	15,00	-1,69	0,0	0,60	0,6
2013-01-31 18:00	9	28	97	0,0	15,63	-4,99	26,4	982,50	-5,81	-4,99	15,10	-1,52	0,0	0,60	0,6
2013-01-31 18:30	323	28	99	0,0	15,73	-4,69	26,4	982,50	-5,23	-4,69	15,20	-1,05	0,0	0,60	0,6
2013-01-31 19:00	343	28	100	0,0	15,73	-4,29	26,4	982,50	-4,69	-4,29	15,20	-0,56	0,0	0,60	0,6
2013-01-31 19:30	335	28	98	0,0	15,83	-4,19	26,4	982,50	-4,87	-4,19	15,30	-0,63	0,0	0,60	0,6
2013-01-31 20:00	3	28	98	0,0	15,83	-4,39	26,4	982,50	-5,07	-4,39	15,30	-0,83	0,0	0,60	0,6
2013-01-31 20:30	330	28	97	0,0	15,83	-4,19	26,4	983,50	-5,01	-4,19	15,30	-0,72	0,0	0,60	0,6
2013-01-31 21:00	351	28	96	0,0	15,73	-4,69	26,4	983,50	-5,65	-4,69	15,20	-1,30	0,0	0,60	0,6
2013-01-31 21:30	328	28	98	0,0	15,63	-4,49	26,4	983,50	-5,17	-4,49	15,10	-0,93	0,0	0,60	0,6
2013-01-31 22:00	342	28	96	0,0	15,53	-3,59	26,4	983,50	-4,56	-3,59	15,00	-0,20	0,0	0,60	0,6
2013-01-31 22:30	334	28	94	0,0	15,33	-4,09	26,4	983,50	-5,34	-4,09	14,80	-0,87	0,0	0,60	0,6
2013-01-31 23:00	337	28	94	0,0	15,13	-3,99	26,4	984,50	-5,24	-3,99	14,60	-0,77	0,0	0,60	0,6
2013-01-31 23:30	339	28	93	0,0	15,03	-4,89	26,4	984,50	-6,28	-4,89	14,50	-1,75	0,0	0,60	0,6
2013-02-01 00:00	323	28	93	0,0	15,03	-5,19	26,4	984,50	-6,57	-5,19	14,50	-2,05	0,0	0,60	0,0
2013-02-01 00:30	318	28	94	0,0	14,93	-5,69	26,4	984,50	-6,92	-5,69	14,40	-2,47	0,0	0,60	0,0
2013-02-01 01:00	322	28	95	0,0	14,93	-5,79	26,4	984,50	-6,88	-5,79	14,40	-2,49	0,0	0,60	0,0
2013-02-01 01:30	323	28	96	0,0	15,03	-5,69	26,4	984,50	-6,64	-5,69	14,50	-2,31	0,0	0,60	0,0
2013-02-01 02:00	337	28	97	0,0	15,13	-5,79	26,4	984,50	-6,60	-5,79	14,60	-2,32	0,0	0,60	0,0
2013-02-01 02:30	344	28	98	0,0	15,13	-4,99	26,4	984,50	-5,67	-4,99	14,60	-1,43	0,0	0,60	0,0
2013-02-01 03:00	343	28	98	0,0	15,13	-4,99	26,4	984,50	-5,67	-4,99	14,60	-1,43	0,0	0,60	0,0
2013-02-01 03:30	325	28	96	0,0	15,13	-4,59	26,4	984,50	-5,55	-4,59	14,60	-1,20	0,0	0,60	0,0
2013-02-01 04:00	351	28	98	0,0	15,13	-4,59	26,4	984,50	-5,27	-4,59	14,60	-1,03	0,0	0,60	0,0
2013-02-01 04:30	356	28	96	0,0	15,13	-5,19	26,4	984,50	-6,14	-5,19	14,60	-1,80	0,0	0,60	0,0
2013-02-01 05:00	341	28	96	0,0	15,13	-4,39	26,4	985,50	-5,35	-4,39	14,60	-1,00	0,0	0,60	0,0
2013-02-01 05:30	337	28	94	0,0	15,13	-4,99	26,4	985,50	-6,23	-4,99	14,60	-1,77	0,0	0,60	0,0

Datum	Vindriktning °	Luftfukt inne Rh%	Luftfukt ute Rh%	Vindhastighet m/s	Temp inne °C	Temp ute °C	Nederb. året mm	Luftryck Mbar	Daggpunkt °C	Kyleffekt °C	Vix inne °C	Vix ute °C	Vindby m/s	Korr luftryck	Regn/dygn mm
2013-02-01 06:00	345	28	95	0,0	15,13	-5,09	26,4	985,50	-6,19	-5,09	14,60	-1,79	0,0	0,00	0,0
2013-02-01 06:30	343	28	95	0,0	15,23	-5,49	26,4	985,50	-6,58	-5,49	14,70	-2,19	0,0	0,00	0,0
2013-02-01 07:00	351	28	96	0,0	15,43	-5,79	26,4	985,50	-6,74	-5,79	14,90	-2,41	0,0	0,00	0,0
2013-02-01 07:30	351	27	96	0,0	15,63	-6,19	26,4	985,50	-7,14	-6,19	15,07	-2,81	0,0	0,00	0,0
2013-02-01 08:00	343	27	98	0,0	15,83	-5,29	26,4	985,50	-5,97	-5,29	15,27	-1,73	0,0	0,00	0,0
2013-02-01 08:30	319	27	94	0,0	15,83	-5,19	26,4	985,50	-6,43	-5,19	15,27	-1,97	0,0	0,00	0,0
2013-02-01 09:00	338	27	95	0,0	15,83	-5,19	26,4	985,50	-6,29	-5,19	15,27	-1,89	0,0	0,00	0,0
2013-02-01 09:30	312	27	94	0,0	15,93	-5,49	26,4	985,50	-6,73	-5,49	15,37	-2,27	0,0	0,00	0,0
2013-02-01 10:00	276	27	95	0,0	15,93	-4,59	26,4	985,50	-5,69	-4,59	15,37	-1,29	0,0	0,00	0,0
2013-02-01 10:30	336	27	93	0,0	15,83	-4,39	26,4	985,50	-5,78	-4,39	15,27	-1,25	0,0	0,00	0,0
2013-02-01 11:00	296	27	93	0,0	15,83	-4,49	26,4	985,50	-5,88	-4,49	15,27	-1,35	0,0	0,00	0,0
2013-02-01 11:30	351	27	94	0,0	15,83	-3,99	26,4	985,50	-5,24	-3,99	15,27	-0,77	0,0	0,00	0,0
2013-02-01 12:00	226	27	94	0,0	15,73	-3,59	26,4	985,50	-4,84	-3,59	15,17	-0,37	0,0	0,00	0,0
2013-02-01 12:30	307	27	93	0,0	15,73	-3,29	26,4	985,50	-4,69	-3,29	15,17	-0,15	0,0	0,00	0,0
2013-02-01 13:00	340	27	92	0,0	15,63	-3,09	26,4	985,50	-4,64	-3,09	15,07	-0,03	0,0	0,00	0,0
2013-02-01 13:30	273	27	90	0,0	15,63	-2,69	26,4	985,50	-4,55	-2,69	15,07	0,21	0,0	0,00	0,0
2013-02-01 14:00	284	27	89	0,0	15,63	-2,99	26,4	985,50	-5,00	-2,99	15,07	-0,18	0,0	0,00	0,0
2013-02-01 14:30	191	27	90	0,0	15,53	-3,19	26,4	984,50	-5,04	-3,19	14,97	-0,30	0,0	0,00	0,0
2013-02-01 15:00	282	28	91	0,0	15,43	-3,29	26,4	984,50	-4,99	-3,29	14,90	-0,32	0,0	0,00	0,0
2013-02-01 15:30	228	28	91	0,0	15,43	-3,59	26,4	984,50	-5,29	-3,59	14,90	-0,62	0,0	0,00	0,0
2013-02-01 16:00	262	28	92	0,0	15,43	-3,59	26,4	984,50	-5,14	-3,59	14,90	-0,54	2,0	0,00	0,0
2013-02-01 16:30	187	28	92	0,0	15,43	-3,79	26,4	983,50	-5,34	-3,79	14,90	-0,74	3,9	0,00	0,0
2013-02-01 17:00	197	28	92	0,0	15,43	-3,79	26,4	982,50	-5,34	-3,79	14,90	-0,74	4,5	0,00	0,0
2013-02-01 17:30	194	28	92	0,0	15,43	-3,79	26,4	982,50	-5,34	-3,79	14,90	-0,74	4,5	0,00	0,0
2013-02-01 18:00	291	28	91	0,0	15,43	-3,69	26,4	981,50	-5,39	-3,69	14,90	-0,72	7,1	0,00	0,0
2013-02-01 18:30	244	28	92	1,2	15,43	-3,49	26,4	980,50	-5,04	-3,49	14,90	-0,44	3,3	0,00	0,0
2013-02-01 19:00	256	28	92	0,0	15,43	-3,49	26,4	980,50	-5,04	-3,49	14,90	-0,44	5,4	0,00	0,0
2013-02-01 19:30	223	28	93	0,0	15,43	-3,29	26,4	980,50	-4,69	-3,29	14,90	-0,15	2,4	0,00	0,0
2013-02-01 20:00	294	28	96	0,0	15,33	-3,09	26,4	980,50	-4,06	-3,09	14,80	0,30	3,5	0,00	0,0
2013-02-01 20:30	341	28	100	3,9	15,33	-2,59	26,4	980,50	-3,00	-8,50	14,80	1,14	3,9	0,00	0,0
2013-02-01 21:00	351	28	100	2,6	15,33	-2,19	26,4	980,50	-2,60	-4,11	14,80	1,54	3,5	0,00	0,0
2013-02-01 21:30	326	28	100	0,0	15,33	-1,89	26,4	980,50	-2,30	-1,89	14,80	1,84	3,3	0,00	0,0
2013-02-01 22:00	292	28	100	1,2	15,23	-1,59	26,4	980,50	-2,00	-1,59	14,70	2,14	3,5	0,00	0,0
2013-02-01 22:30	331	28	99	1,6	15,13	-1,49	26,4	980,50	-2,04	-1,49	14,60	2,16	4,7	0,00	0,0
2013-02-01 23:00	346	28	100	2,4	15,03	-1,49	26,4	980,50	-1,90	-3,38	14,50	2,24	3,9	0,00	0,0
2013-02-01 23:30	332	28	100	1,4	14,93	-1,59	26,4	980,50	-2,00	-1,59	14,40	2,14	3,9	0,00	0,0
2013-02-02 00:00	327	28	100	0,0	14,93	-1,69	26,4	980,50	-2,10	-1,69	14,40	2,04	2,6	0,00	0,0
2013-02-02 00:30	341	28	100	0,0	14,93	-1,69	26,4	981,50	-2,10	-1,69	14,40	2,04	3,0	0,00	0,0
2013-02-02 01:00	351	28	100	0,0	14,93	-1,79	26,4	981,50	-2,20	-1,79	14,40	1,94	2,4	0,00	0,0
2013-02-02 01:30	335	28	100	0,0	14,83	-1,79	26,4	982,50	-2,20	-1,79	14,30	1,94	0,0	0,00	0,0
2013-02-02 02:00	340	28	100	0,0	14,93	-1,89	26,4	982,50	-2,30	-1,89	14,40	1,84	2,8	0,00	0,0
2013-02-02 02:30	14	28	100	1,4	14,93	-2,19	26,4	982,50	-2,60	-2,19	14,40	1,54	1,4	0,00	0,0
2013-02-02 03:00	81	28	100	0,0	14,93	-2,39	26,4	983,50	-2,80	-2,39	14,40	1,34	2,4	0,00	0,0
2013-02-02 03:30	86	28	99	0,0	15,03	-3,19	26,4	983,50	-3,74	-3,19	14,50	0,45	0,0	0,00	0,0
2013-02-02 04:00	81	28	99	0,0	15,13	-3,49	26,4	984,50	-4,03	-3,49	14,60	0,15	0,0	0,00	0,0
2013-02-02 04:30	24	28	99	0,0	15,13	-3,59	26,4	984,50	-4,13	-3,59	14,60	0,05	1,2	0,00	0,0
2013-02-02 05:00	24	28	99	0,0	15,23	-3,69	26,4	984,50	-4,23	-3,69	14,70	-0,05	0,0	0,00	0,0
2013-02-02 05:30	24	28	99	0,0	15,23	-4,09	26,4	985,50	-4,63	-4,09	14,70	-0,45	0,0	0,00	0,0
2013-02-02 06:00	7	28	99	0,0	15,33	-4,69	26,4	985,50	-5,23	-4,69	14,80	-1,05	0,0	0,00	0,0
2013-02-02 06:30	16	28	95	0,0	15,33	-4,69	26,4	985,50	-5,79	-4,69	14,80	-1,39	2,4	0,00	0,0

Datum	Vindriktning °	Luftfukt inne Rh%	Luftfukt ute Rh%	Vindhastighet m/s	Temp inne °C	Temp ute °C	Nederb. året mm	Luftryck Mbar	Daggpunkt °C	Kyleffekt °C	Vix inne °C	Vix ute °C	Vindby m/s	Korr luftryck	Regn/dygn mm
2013-02-02 07:00	2	28	93	0,0	15,53	-5,19	26,4	986,50	-6,57	-5,19	15,00	-2,05	0,0	0,00	0,0
2013-02-02 07:30	2	28	93	0,0	15,73	-5,69	26,4	986,50	-7,07	-5,69	15,20	-2,56	0,0	0,00	0,0
2013-02-02 08:00	4	28	91	0,0	15,93	-6,29	26,4	987,50	-7,95	-6,29	15,40	-3,32	0,0	0,00	0,0
2013-02-02 08:30	4	28	88	0,0	15,93	-7,39	26,4	987,50	-9,48	-7,39	15,40	-4,66	0,0	0,00	0,0
2013-02-02 09:00	5	28	88	0,0	16,03	-6,69	26,4	988,50	-8,79	-6,69	15,50	-3,96	0,0	0,00	0,0
2013-02-02 09:30	8	28	88	0,0	16,03	-6,79	26,4	988,50	-8,89	-6,79	15,50	-4,06	0,0	0,00	0,0
2013-02-02 10:00	1	28	88	0,0	16,03	-6,09	26,4	989,50	-8,20	-6,09	15,50	-3,36	0,0	0,00	0,0
2013-02-02 10:30	17	28	88	0,0	16,03	-5,89	26,4	990,50	-8,00	-5,89	15,50	-3,16	0,0	0,00	0,0
2013-02-02 11:00	17	28	88	0,0	16,03	-5,99	26,4	990,50	-8,10	-5,99	15,50	-3,26	0,0	0,00	0,0
2013-02-02 11:30	45	28	87	0,0	16,03	-5,99	26,4	991,50	-8,25	-5,99	15,50	-3,34	0,0	0,00	0,0
2013-02-02 12:00	45	28	87	0,0	15,93	-5,89	26,4	991,50	-8,16	-5,89	15,40	-3,24	0,0	0,00	0,0
2013-02-02 12:30	45	28	87	0,0	15,93	-5,99	26,4	992,50	-8,25	-5,99	15,40	-3,34	0,0	0,00	0,0
2013-02-02 13:00	46	28	88	0,0	15,93	-5,49	26,4	992,50	-7,61	-5,49	15,40	-2,76	0,0	0,00	0,0
2013-02-02 13:30	46	28	88	0,0	15,93	-5,19	26,4	992,50	-7,32	-5,19	15,40	-2,46	0,0	0,00	0,0
2013-02-02 14:00	46	28	89	0,0	15,83	-4,69	26,4	993,50	-6,67	-4,69	15,30	-1,88	0,0	0,00	0,0
2013-02-02 14:30	47	28	91	0,0	15,83	-4,69	26,4	993,50	-6,37	-4,69	15,30	-1,72	0,0	0,00	0,0
2013-02-02 15:00	15	28	94	0,0	15,73	-4,19	26,4	993,50	-5,44	-4,19	15,20	-0,97	0,0	0,00	0,0
2013-02-02 15:30	9	28	97	0,0	15,73	-3,69	26,4	994,50	-4,51	-3,69	15,20	-0,22	0,0	0,00	0,0
2013-02-02 16:00	12	28	100	0,0	15,83	-3,49	26,4	994,50	-3,90	-3,49	15,30	0,24	0,0	0,00	0,0
2013-02-02 16:30	13	28	100	0,0	15,83	-3,59	26,4	995,50	-4,00	-3,59	15,30	0,14	0,0	0,00	0,0
2013-02-02 17:00	13	28	100	0,0	15,93	-3,79	26,4	995,50	-4,20	-3,79	15,40	-0,06	0,0	0,00	0,0
2013-02-02 17:30	19	28	100	0,0	15,93	-3,59	26,4	995,50	-4,00	-3,59	15,40	0,14	0,0	0,00	0,0
2013-02-02 18:00	19	28	100	0,0	15,93	-3,29	26,4	996,50	-3,70	-3,29	15,40	0,44	1,4	0,00	0,0
2013-02-02 18:30	20	28	99	0,0	15,93	-4,09	26,4	996,50	-4,63	-4,09	15,40	-0,45	0,0	0,00	0,0
2013-02-02 19:00	20	28	99	0,0	15,93	-4,09	26,4	996,50	-4,63	-4,09	15,40	-0,45	0,0	0,00	0,0
2013-02-02 19:30	18	28	100	0,0	15,93	-4,09	26,4	996,50	-4,50	-4,09	15,40	-0,36	0,0	0,00	0,0
2013-02-02 20:00	9	28	100	0,0	15,93	-3,59	26,4	997,50	-4,00	-3,59	15,40	0,14	0,0	0,00	0,0
2013-02-02 20:30	319	28	100	0,0	15,93	-3,49	26,4	997,50	-3,90	-3,49	15,40	0,24	1,2	0,00	0,0
2013-02-02 21:00	356	28	100	0,0	15,93	-3,59	26,4	997,50	-4,00	-3,59	15,40	0,14	1,2	0,00	0,0
2013-02-02 21:30	341	28	100	0,0	15,93	-3,39	26,4	997,50	-3,80	-3,39	15,40	0,34	1,2	0,00	0,0
2013-02-02 22:00	351	28	100	0,0	15,83	-3,49	26,4	997,50	-3,90	-3,49	15,30	0,24	0,0	0,00	0,0
2013-02-02 22:30	351	28	100	0,0	15,73	-3,69	26,4	997,50	-4,10	-3,69	15,20	0,04	0,0	0,00	0,0
2013-02-02 23:00	356	28	100	0,0	15,73	-3,89	26,4	997,50	-4,30	-3,89	15,20	-0,16	1,4	0,00	0,0
2013-02-02 23:30	342	28	100	0,0	15,63	-3,79	26,4	998,51	-4,20	-3,79	15,10	-0,06	1,8	0,00	0,0
2013-02-03 00:00	22	28	100	0,0	15,53	-3,69	26,4	998,51	-4,10	-3,69	15,00	0,04	2,4	0,00	0,0
2013-02-03 00:30	1	28	100	0,0	15,43	-3,79	26,4	998,51	-4,20	-3,79	14,90	-0,06	2,4	0,00	0,0
2013-02-03 01:00	340	28	100	0,0	15,43	-3,79	26,4	998,51	-4,20	-3,79	14,90	-0,06	2,4	0,00	0,0
2013-02-03 01:30	333	28	100	0,0	15,33	-4,29	26,4	998,51	-4,69	-4,29	14,80	-0,56	2,0	0,00	0,0
2013-02-03 02:00	327	28	100	0,0	15,23	-4,29	26,4	998,51	-4,69	-4,29	14,70	-0,56	1,8	0,00	0,0
2013-02-03 02:30	344	28	99	0,0	15,23	-4,79	26,4	998,51	-5,33	-4,79	14,70	-1,15	1,4	0,00	0,0
2013-02-03 03:00	344	28	98	0,0	15,33	-5,39	26,4	998,51	-6,06	-5,39	14,80	-1,83	0,0	0,00	0,0
2013-02-03 03:30	351	28	99	0,0	15,43	-5,59	26,4	998,51	-6,13	-5,59	14,90	-1,95	0,0	0,00	0,0
2013-02-03 04:00	343	28	98	0,0	15,43	-5,89	26,4	997,50	-6,56	-5,89	14,90	-2,33	0,0	0,00	0,0
2013-02-03 04:30	320	28	98	0,0	15,43	-6,59	26,4	997,50	-7,26	-6,59	14,90	-3,04	0,0	0,00	0,0
2013-02-03 05:00	3	28	100	0,0	15,53	-6,29	26,4	997,50	-6,69	-6,29	15,00	-2,56	1,4	0,00	0,0
2013-02-03 05:30	5	28	100	0,0	15,53	-6,99	26,4	997,50	-7,39	-6,99	15,00	-3,26	0,0	0,00	0,0
2013-02-03 06:00	356	28	100	0,0	15,53	-7,19	26,4	997,50	-7,59	-7,19	15,00	-3,46	0,0	0,00	0,0
2013-02-03 06:30	356	28	99	0,0	15,53	-8,09	26,4	997,50	-8,62	-8,09	15,00	-4,45	0,0	0,00	0,0
2013-02-03 07:00	356	28	100	0,0	15,73	-7,09	26,4	996,50	-7,49	-7,09	15,20	-3,36	0,0	0,00	0,0
2013-02-03 07:30	319	28	100	0,0	15,93	-5,69	26,4	996,50	-6,09	-5,69	15,40	-1,96	0,0	0,00	0,0

Datum	Vindriktning °	Luftfukt inne Rh%	Luftfukt ute Rh%	Vindhastighet m/s	Temp inne °C	Temp ute °C	Nederb. året mm	Luftryck Mbar	Daggpunkt °C	Kyleffekt °C	Vix inne °C	Vix ute °C	Vindby m/s	Korr luftryck	Regn/dygn mm
2013-02-03 08:00	339	28	100	0,0	16,13	-6,09	26,4	996,50	-6,49	-6,09	15,60	-2,36	1,4	0,00	0,0
2013-02-03 08:30	338	28	100	0,0	16,13	-6,79	26,4	996,50	-7,19	-6,79	15,60	-3,06	0,0	0,00	0,0
2013-02-03 09:00	338	28	100	0,0	16,23	-7,49	26,4	996,50	-7,89	-7,49	15,70	-3,76	0,0	0,00	0,0
2013-02-03 09:30	338	28	99	0,0	16,23	-7,59	26,4	996,50	-8,12	-7,59	15,70	-3,95	0,0	0,00	0,0
2013-02-03 10:00	338	28	100	0,0	16,23	-7,09	26,4	996,50	-7,49	-7,09	15,70	-3,36	0,0	0,00	0,0
2013-02-03 10:30	338	28	100	0,0	16,23	-6,59	26,4	996,50	-6,99	-6,59	15,70	-2,86	0,0	0,00	0,0
2013-02-03 11:00	351	28	100	0,0	16,13	-6,39	26,4	995,50	-6,79	-6,39	15,60	-2,66	0,0	0,00	0,0
2013-02-03 11:30	75	28	100	0,0	16,13	-6,29	26,4	995,50	-6,69	-6,29	15,60	-2,56	0,0	0,00	0,0
2013-02-03 12:00	72	28	100	0,0	16,03	-5,89	26,4	995,50	-6,29	-5,89	15,50	-2,16	0,0	0,00	0,0
2013-02-03 12:30	75	28	100	0,0	15,93	-5,69	26,4	994,50	-6,09	-5,69	15,40	-1,96	0,0	0,00	0,0
2013-02-03 13:00	123	28	100	0,0	15,83	-5,49	26,4	994,50	-5,89	-5,49	15,30	-1,76	1,2	0,00	0,0
2013-02-03 13:30	154	28	100	0,0	15,73	-5,49	26,4	994,50	-5,89	-5,49	15,20	-1,76	1,4	0,00	0,0
2013-02-03 14:00	152	28	100	0,0	15,73	-5,49	26,4	994,50	-5,89	-5,49	15,20	-1,76	0,0	0,00	0,0
2013-02-03 14:30	156	28	100	0,0	15,73	-5,49	26,4	994,50	-5,89	-5,49	15,20	-1,76	0,0	0,00	0,0
2013-02-03 15:00	154	28	100	0,0	15,83	-5,49	26,4	994,50	-5,89	-5,49	15,30	-1,76	0,0	0,00	0,0
2013-02-03 15:30	149	28	100	0,0	15,83	-5,69	26,4	993,50	-6,09	-5,69	15,30	-1,96	0,0	0,00	0,0
2013-02-03 16:00	115	28	100	0,0	15,93	-5,69	26,4	993,50	-6,09	-5,69	15,40	-1,96	1,2	0,00	0,0
2013-02-03 16:30	115	28	100	0,0	15,93	-5,69	26,4	993,50	-6,09	-5,69	15,40	-1,96	1,4	0,00	0,0
2013-02-03 17:00	107	28	99	0,0	15,93	-5,69	26,4	992,50	-6,23	-5,69	15,40	-2,05	2,0	0,00	0,0
2013-02-03 17:30	118	28	96	0,0	15,93	-5,89	26,4	992,50	-6,84	-5,89	15,40	-2,51	2,2	0,00	0,0
2013-02-03 18:00	101	28	95	0,0	15,93	-6,49	26,4	992,50	-7,57	-6,49	15,40	-3,19	2,0	0,00	0,0
2013-02-03 18:30	99	28	96	0,0	15,93	-6,99	26,4	992,50	-7,93	-6,99	15,40	-3,61	2,0	0,00	0,0
2013-02-03 19:00	121	28	96	0,0	15,93	-7,49	26,4	992,50	-8,43	-7,49	15,40	-4,11	2,4	0,00	0,0
2013-02-03 19:30	113	28	98	0,0	16,03	-7,69	26,4	991,50	-8,35	-7,69	15,50	-4,14	2,0	0,00	0,0
2013-02-03 20:00	102	28	99	0,0	16,03	-7,79	26,4	991,50	-8,32	-7,79	15,50	-4,15	2,8	0,00	0,0
2013-02-03 20:30	99	28	99	2,4	16,03	-8,09	26,4	991,50	-8,62	-10,34	15,50	-4,45	3,1	0,00	0,0
2013-02-03 21:00	93	28	100	0,0	16,03	-8,39	26,4	991,50	-8,78	-8,39	15,50	-4,66	3,0	0,00	0,0
2013-02-03 21:30	99	28	100	0,0	15,93	-8,69	26,4	990,50	-9,08	-8,69	15,40	-4,96	2,6	0,00	0,0
2013-02-03 22:00	111	28	100	0,0	15,93	-8,89	26,4	990,50	-9,28	-8,89	15,40	-5,16	2,6	0,00	0,0
2013-02-03 22:30	110	28	100	0,0	15,83	-9,09	26,4	990,50	-9,48	-9,09	15,30	-5,36	2,2	0,00	0,0
2013-02-03 23:00	108	28	100	0,0	15,73	-9,29	26,4	990,50	-9,68	-9,29	15,20	-5,56	2,0	0,00	0,0
2013-02-03 23:30	102	28	99	0,0	15,63	-9,59	26,4	990,50	-10,11	-9,59	15,10	-5,95	2,4	0,00	0,0
2013-02-04 00:00	103	28	99	0,0	15,63	-9,89	26,4	989,50	-10,41	-9,89	15,10	-6,25	2,4	0,00	0,0
2013-02-04 00:30	99	28	99	0,0	15,53	-10,09	26,4	989,50	-10,61	-10,09	15,00	-6,45	2,6	0,00	0,0
2013-02-04 01:00	102	28	99	0,0	15,43	-10,29	26,4	988,50	-10,81	-10,29	14,90	-6,65	2,4	0,00	0,0
2013-02-04 01:30	105	28	99	0,0	15,43	-10,39	26,4	988,50	-10,91	-10,39	14,90	-6,75	1,8	0,00	0,0
2013-02-04 02:00	107	28	99	0,0	15,43	-10,80	26,4	988,50	-11,31	-10,80	14,90	-7,15	1,6	0,00	0,0
2013-02-04 02:30	85	28	99	0,0	15,43	-10,80	26,4	987,50	-11,31	-10,80	14,90	-7,15	1,4	0,00	0,0
2013-02-04 03:00	76	28	99	0,0	15,53	-10,90	26,4	987,50	-11,41	-10,90	15,00	-7,25	1,4	0,00	0,0
2013-02-04 03:30	74	28	99	0,0	15,63	-11,30	26,4	987,50	-11,81	-11,30	15,10	-7,65	0,0	0,00	0,0
2013-02-04 04:00	77	28	99	0,0	15,63	-11,70	26,4	986,50	-12,21	-11,70	15,10	-8,05	0,0	0,00	0,0
2013-02-04 04:30	78	28	99	0,0	15,63	-12,00	26,4	986,50	-12,50	-12,00	15,10	-8,35	0,0	0,00	0,0
2013-02-04 05:00	74	28	99	0,0	15,73	-11,40	26,4	986,50	-11,91	-11,40	15,20	-7,75	0,0	0,00	0,0
2013-02-04 05:30	75	28	99	0,0	15,73	-11,20	26,4	985,50	-11,71	-11,20	15,20	-7,55	0,0	0,00	0,0
2013-02-04 06:00	75	28	99	0,0	15,63	-11,10	26,4	985,50	-11,61	-11,10	15,10	-7,45	0,0	0,00	0,0
2013-02-04 06:30	74	28	99	0,0	15,63	-10,90	26,4	985,50	-11,41	-10,90	15,10	-7,25	0,0	0,00	0,0
2013-02-04 07:00	74	28	99	0,0	15,83	-10,80	26,4	984,50	-11,31	-10,80	15,30	-7,15	0,0	0,00	0,0
2013-02-04 07:30	74	28	99	0,0	15,93	-10,49	26,4	984,50	-11,01	-10,49	15,40	-6,85	0,0	0,00	0,0
2013-02-04 08:00	77	28	99	0,0	16,13	-10,59	26,4	984,50	-11,11	-10,59	15,60	-6,95	0,0	0,00	0,0
2013-02-04 08:30	78	28	99	0,0	16,23	-10,49	26,4	983,50	-11,01	-10,49	15,70	-6,85	0,0	0,00	0,0

Datum	Vindriktning °	Luftfukt inne Rh%	Luftfukt ute Rh%	Vindhastighet m/s	Temp inne °C	Temp ute °C	Nederb. året mm	Luftryck Mbar	Daggpunkt °C	Kyleffekt °C	Vix inne °C	Vix ute °C	Vindby m/s	Korr luftryck	Regn/dygn mm
2013-02-04 09:00	74	28	96	0,0	16,23	-9,99	26,4	983,50	-10,91	-9,99	15,70	-6,61	0,0	0,00	0,0
2013-02-04 09:30	74	28	97	0,0	16,23	-9,89	26,4	983,50	-10,68	-9,89	15,70	-6,42	0,0	0,00	0,0
2013-02-04 10:00	76	27	97	0,0	16,23	-9,89	26,4	982,50	-10,68	-9,89	15,67	-6,42	0,0	0,00	0,0
2013-02-04 10:30	76	27	97	0,0	16,23	-9,59	26,4	982,50	-10,38	-9,59	15,67	-6,12	0,0	0,00	0,0
2013-02-04 11:00	77	27	98	0,0	16,23	-8,69	26,4	981,50	-9,35	-8,69	15,67	-5,14	0,0	0,00	0,0
2013-02-04 11:30	79	27	98	0,0	16,23	-8,59	26,4	981,50	-9,25	-8,59	15,67	-5,04	0,0	0,00	0,0
2013-02-04 12:00	77	27	99	0,0	16,13	-8,09	26,4	981,50	-8,62	-8,09	15,57	-4,45	1,8	0,00	0,0
2013-02-04 12:30	77	27	98	0,0	16,13	-7,69	26,4	980,50	-8,35	-7,69	15,57	-4,14	0,0	0,00	0,0
2013-02-04 13:00	78	27	98	0,0	16,13	-7,19	26,4	980,50	-7,86	-7,19	15,57	-3,64	0,0	0,00	0,0
2013-02-04 13:30	77	27	98	0,0	16,23	-7,19	26,4	980,50	-7,86	-7,19	15,67	-3,64	0,0	0,00	0,0
2013-02-04 14:00	78	27	98	0,0	16,13	-7,19	26,4	979,50	-7,86	-7,19	15,57	-3,64	0,0	0,00	0,0
2013-02-04 14:30	91	27	99	0,0	16,13	-7,19	26,4	979,50	-7,72	-7,19	15,57	-3,55	0,0	0,00	0,0
2013-02-04 15:00	91	28	100	0,0	16,13	-7,09	26,4	979,50	-7,49	-7,09	15,60	-3,36	1,2	0,00	0,0
2013-02-04 15:30	111	28	100	0,0	16,13	-6,89	26,4	979,50	-7,29	-6,89	15,60	-3,16	2,0	0,00	0,0
2013-02-04 16:00	106	28	100	0,0	16,23	-6,69	26,4	979,50	-7,09	-6,69	15,70	-2,96	3,5	0,00	0,0
2013-02-04 16:30	116	28	100	0,0	16,23	-6,49	26,4	979,50	-6,89	-6,49	15,70	-2,76	2,8	0,00	0,0
2013-02-04 17:00	124	28	100	0,0	16,23	-6,19	26,4	978,50	-6,59	-6,19	15,70	-2,46	3,0	0,00	0,0
2013-02-04 17:30	125	28	100	0,0	16,23	-5,89	26,4	978,50	-6,29	-5,89	15,70	-2,16	2,8	0,00	0,0
2013-02-04 18:00	118	28	100	1,6	16,23	-5,79	26,4	978,50	-6,19	-5,79	15,70	-2,06	3,0	0,00	0,0
2013-02-04 18:30	132	28	100	1,4	16,23	-5,39	26,4	978,50	-5,79	-5,39	15,70	-1,66	3,3	0,00	0,0
2013-02-04 19:00	119	28	100	2,0	16,23	-4,99	26,4	978,50	-5,39	-4,99	15,70	-1,26	3,7	0,00	0,0
2013-02-04 19:30	118	28	100	2,4	16,23	-4,79	26,4	978,50	-5,19	-4,79	15,70	-1,06	3,7	0,00	0,0
2013-02-04 20:00	122	28	100	2,4	16,23	-4,69	26,4	978,50	-5,09	-4,69	15,70	-0,96	4,5	0,00	0,0
2013-02-04 20:30	131	28	100	3,1	16,33	-4,59	26,4	978,50	-4,99	-4,59	15,80	-0,86	5,0	0,00	0,0
2013-02-04 21:00	121	28	100	1,4	16,23	-4,69	26,4	978,50	-5,09	-4,69	15,70	-0,96	4,7	0,00	0,0
2013-02-04 21:30	150	28	100	1,8	16,23	-4,79	26,4	978,50	-5,19	-4,79	15,70	-1,06	4,1	0,00	0,0
2013-02-04 22:00	109	28	100	0,0	16,13	-4,89	26,4	978,50	-5,29	-4,89	15,60	-1,16	3,3	0,00	0,0
2013-02-04 22:30	117	28	100	0,0	16,13	-4,89	26,4	978,50	-5,29	-4,89	15,60	-1,16	2,4	0,00	0,0
2013-02-04 23:00	117	28	100	0,0	16,03	-4,89	26,4	978,50	-5,29	-4,89	15,50	-1,16	3,5	0,00	0,0
2013-02-04 23:30	125	28	100	0,0	15,93	-4,89	26,4	978,50	-5,29	-4,89	15,40	-1,16	3,3	0,00	0,0
2013-02-05 00:00	113	28	100	1,2	15,83	-4,89	26,4	978,50	-5,29	-4,89	15,30	-1,16	3,3	0,00	0,0
2013-02-05 00:30	117	28	100	1,4	15,83	-4,99	26,4	978,50	-5,39	-4,99	15,30	-1,26	2,2	0,00	0,0
2013-02-05 01:00	112	28	100	2,6	15,73	-5,09	26,4	978,50	-5,49	-5,09	15,20	-1,36	3,1	0,00	0,0
2013-02-05 01:30	105	28	100	0,0	15,63	-5,29	26,4	978,50	-5,69	-5,29	15,10	-1,56	3,0	0,00	0,0
2013-02-05 02:00	116	28	100	1,4	15,73	-5,49	26,4	979,50	-5,89	-5,49	15,20	-1,76	3,5	0,00	0,0
2013-02-05 02:30	112	28	100	2,0	15,73	-5,59	26,4	979,50	-5,99	-5,59	15,20	-1,86	3,0	0,00	0,0
2013-02-05 03:00	89	28	100	0,0	15,73	-5,59	26,4	979,50	-5,99	-5,59	15,20	-1,86	2,6	0,00	0,0
2013-02-05 03:30	106	28	100	0,0	15,83	-5,49	26,4	979,50	-5,89	-5,49	15,30	-1,76	2,4	0,00	0,0
2013-02-05 04:00	107	28	100	0,0	15,83	-5,59	26,4	979,50	-5,99	-5,59	15,30	-1,86	1,8	0,00	0,0
2013-02-05 04:30	96	28	100	0,0	15,83	-5,59	26,4	979,50	-5,99	-5,59	15,30	-1,86	1,2	0,00	0,0
2013-02-05 05:00	96	28	100	0,0	15,83	-5,59	26,4	979,50	-5,99	-5,59	15,30	-1,86	1,4	0,00	0,0
2013-02-05 05:30	103	28	100	0,0	15,83	-5,59	26,4	979,50	-5,99	-5,59	15,30	-1,86	1,6	0,00	0,0
2013-02-05 06:00	96	28	100	0,0	15,83	-5,49	26,4	980,50	-5,89	-5,49	15,30	-1,76	1,8	0,00	0,0
2013-02-05 06:30	97	28	100	0,0	15,83	-5,39	26,4	980,50	-5,79	-5,39	15,30	-1,66	1,4	0,00	0,0
2013-02-05 07:00	94	28	100	0,0	16,03	-5,19	26,4	980,50	-5,59	-5,19	15,50	-1,46	0,0	0,00	0,0
2013-02-05 07:30	87	28	100	0,0	16,13	-4,99	26,4	980,50	-5,39	-4,99	15,60	-1,26	0,0	0,00	0,0
2013-02-05 08:00	65	28	100	0,0	16,33	-4,99	26,4	980,50	-5,39	-4,99	15,80	-1,26	0,0	0,00	0,0
2013-02-05 08:30	25	28	100	0,0	16,43	-5,09	26,4	981,50	-5,49	-5,09	15,90	-1,36	1,2	0,00	0,0
2013-02-05 09:00	134	28	100	0,0	16,53	-4,99	26,4	981,50	-5,39	-4,99	16,00	-1,26	0,0	0,00	0,0
2013-02-05 09:30	39	28	100	0,0	16,53	-4,89	26,4	981,50	-5,29	-4,89	16,00	-1,16	0,0	0,00	0,0

Datum	Vindriktning °	Luftfukt inne Rh%	Luftfukt ute Rh%	Vindhastighet m/s	Temp inne °C	Temp ute °C	Nederb. året mm	Lufttryck Mbar	Daggpunkt °C	Kyleffekt °C	Vix inne °C	Vix ute °C	Vindby m/s	Korr lufttryck	Regn/dygn mm
2013-02-05 10:00	11	28	100	0,0	16,53	-4,69	26,4	982,50	-5,09	-4,69	16,00	-0,96	1,2	0,00	0,0
2013-02-05 10:30	34	28	100	0,0	16,53	-4,59	26,4	982,50	-4,99	-4,59	16,00	-0,86	1,2	0,00	0,0
2013-02-05 11:00	37	28	100	0,0	16,53	-4,49	26,4	982,50	-4,89	-4,49	16,00	-0,76	0,0	0,00	0,0
2013-02-05 11:30	84	28	100	0,0	16,53	-4,29	26,4	983,50	-4,69	-4,29	16,00	-0,56	1,2	0,00	0,0
2013-02-05 12:00	12	28	100	0,0	16,53	-4,09	26,4	983,50	-4,50	-4,09	16,00	-0,36	1,4	0,00	0,0
2013-02-05 12:30	78	28	100	0,0	16,43	-3,59	26,4	983,50	-4,00	-3,59	15,90	0,14	0,0	0,00	0,0
2013-02-05 13:00	33	28	100	0,0	16,43	-3,49	26,4	984,50	-3,90	-3,49	15,90	0,24	0,0	0,00	0,0
2013-02-05 13:30	94	28	100	0,0	16,43	-3,29	26,4	984,50	-3,70	-3,29	15,90	0,44	0,0	0,00	0,0
2013-02-05 14:00	77	28	100	0,0	16,43	-3,19	26,4	984,50	-3,60	-3,19	15,90	0,54	1,2	0,00	0,0
2013-02-05 14:30	88	28	100	0,0	16,43	-3,19	26,4	984,50	-3,60	-3,19	15,90	0,54	1,8	0,00	0,0
2013-02-05 15:00	84	28	100	0,0	16,43	-3,19	26,4	985,50	-3,60	-3,19	15,90	0,54	2,6	0,00	0,0
2013-02-05 15:30	93	28	100	0,0	16,33	-3,19	26,4	985,50	-3,60	-3,19	15,80	0,54	1,2	0,00	0,0
2013-02-05 16:00	92	28	100	0,0	16,33	-3,29	26,4	985,50	-3,70	-3,29	15,80	0,44	1,2	0,00	0,0
2013-02-05 16:30	90	28	100	0,0	16,33	-3,39	26,4	986,50	-3,80	-3,39	15,80	0,34	1,4	0,00	0,0
2013-02-05 17:00	86	28	100	0,0	16,33	-3,39	26,4	986,50	-3,80	-3,39	15,80	0,34	1,8	0,00	0,0
2013-02-05 17:30	100	28	100	2,4	16,33	-3,49	26,4	986,50	-3,90	-5,49	15,80	0,24	2,4	0,00	0,0
2013-02-05 18:00	92	28	100	0,0	16,33	-3,49	26,4	987,50	-3,90	-3,49	15,80	0,24	2,6	0,00	0,0
2013-02-05 18:30	89	28	100	0,0	16,33	-3,59	26,4	987,50	-4,00	-3,59	15,80	0,14	2,0	0,00	0,0
2013-02-05 19:00	96	28	100	0,0	16,43	-3,69	26,4	987,50	-4,10	-3,69	15,90	0,04	3,0	0,00	0,0
2013-02-05 19:30	112	28	100	0,0	16,33	-3,79	26,4	988,50	-4,20	-3,79	15,80	-0,06	2,2	0,00	0,0
2013-02-05 20:00	87	28	100	0,0	16,33	-3,89	26,4	988,50	-4,30	-3,89	15,80	-0,16	2,0	0,00	0,0
2013-02-05 20:30	108	28	100	0,0	16,33	-3,99	26,4	989,50	-4,40	-3,99	15,80	-0,26	1,8	0,00	0,0
2013-02-05 21:00	101	28	100	0,0	16,33	-4,09	26,4	989,50	-4,50	-4,09	15,80	-0,36	1,8	0,00	0,0
2013-02-05 21:30	96	28	100	0,0	16,23	-4,29	26,4	989,50	-4,69	-4,29	15,70	-0,56	1,2	0,00	0,0
2013-02-05 22:00	103	28	100	0,0	16,13	-4,39	26,4	990,50	-4,79	-4,39	15,60	-0,66	1,2	0,00	0,0
2013-02-05 22:30	93	28	100	0,0	16,03	-4,49	26,4	990,50	-4,89	-4,49	15,50	-0,76	1,6	0,00	0,0
2013-02-05 23:00	75	28	100	0,0	15,93	-4,59	26,4	990,50	-4,99	-4,59	15,40	-0,86	1,8	0,00	0,0
2013-02-05 23:30	96	28	100	0,0	15,93	-4,69	26,4	991,50	-5,09	-4,69	15,40	-0,96	2,4	0,00	0,0
2013-02-06 00:00	95	28	100	0,0	15,83	-4,79	26,4	991,50	-5,19	-4,79	15,30	-1,06	1,8	0,00	0,0
2013-02-06 00:30	83	28	100	1,2	15,83	-4,89	26,4	991,50	-5,29	-4,89	15,30	-1,16	1,4	0,00	0,0
2013-02-06 01:00	92	28	100	0,0	15,73	-4,99	26,4	992,50	-5,39	-4,99	15,20	-1,26	2,0	0,00	0,0
2013-02-06 01:30	98	28	100	0,0	15,73	-5,09	26,4	992,50	-5,49	-5,09	15,20	-1,36	2,6	0,00	0,0
2013-02-06 02:00	87	28	100	0,0	15,73	-5,19	26,4	992,50	-5,59	-5,19	15,20	-1,46	2,2	0,00	0,0
2013-02-06 02:30	90	28	100	1,2	15,73	-5,29	26,4	993,50	-5,69	-5,29	15,20	-1,56	2,6	0,00	0,0
2013-02-06 03:00	98	28	100	0,0	15,73	-5,39	26,4	993,50	-5,79	-5,39	15,20	-1,66	3,1	0,00	0,0
2013-02-06 03:30	98	28	99	0,0	15,83	-5,49	26,4	993,50	-6,03	-5,49	15,30	-1,85	2,2	0,00	0,0
2013-02-06 04:00	195	28	99	0,0	15,83	-5,69	26,4	993,50	-6,23	-5,69	15,30	-2,05	1,6	0,00	0,0
2013-02-06 04:30	120	28	98	0,0	15,83	-5,89	26,4	994,50	-6,56	-5,89	15,30	-2,33	1,4	0,00	0,0
2013-02-06 05:00	122	28	99	0,0	15,83	-5,89	26,4	994,50	-6,43	-5,89	15,30	-2,25	1,6	0,00	0,0
2013-02-06 05:30	115	28	98	0,0	15,83	-5,99	26,4	994,50	-6,66	-5,99	15,30	-2,43	2,6	0,00	0,0
2013-02-06 06:00	55	28	97	0,0	15,83	-6,09	26,4	995,50	-6,90	-6,09	15,30	-2,62	1,8	0,00	0,0
2013-02-06 06:30	71	28	98	0,0	15,93	-6,19	26,4	995,50	-6,86	-6,19	15,40	-2,64	2,0	0,00	0,0
2013-02-06 07:00	237	28	98	0,0	16,13	-6,29	26,4	996,50	-6,96	-6,29	15,60	-2,74	1,2	0,00	0,0
2013-02-06 07:30	110	28	97	0,0	16,33	-6,39	26,4	996,50	-7,20	-6,39	15,80	-2,92	1,2	0,00	0,0
2013-02-06 08:00	204	28	97	0,0	16,53	-6,39	26,4	996,50	-7,20	-6,39	16,00	-2,92	1,2	0,00	0,0
2013-02-06 08:30	174	28	97	0,0	16,53	-6,49	26,4	997,50	-7,30	-6,49	16,00	-3,02	1,6	0,00	0,0
2013-02-06 09:00	148	28	97	0,0	16,53	-6,49	26,4	997,50	-7,30	-6,49	16,00	-3,02	1,6	0,00	0,0
2013-02-06 09:30	154	28	96	0,0	16,63	-6,49	26,4	998,51	-7,44	-6,49	16,10	-3,11	1,6	0,00	0,0
2013-02-06 10:00	157	28	96	0,0	16,63	-6,39	26,4	998,51	-7,34	-6,39	16,10	-3,01	1,6	0,00	0,0
2013-02-06 10:30	189	28	95	0,0	16,63	-6,39	26,4	998,51	-7,48	-6,39	16,10	-3,09	1,6	0,00	0,0

Datum	Vindriktning °	Luftfukt inne Rh%	Luftfukt ute Rh%	Vindhastighet m/s	Temp inne °C	Temp ute °C	Nederb. året mm	Lufttryck Mbar	Daggpunkt °C	Kyleffekt °C	Vix inne °C	Vix ute °C	Vindby m/s	Korr lufttryck	Regn/dygn mm
2013-02-06 11:00	213	28	94	0,0	16,63	-6,29	26,4	999,51	-7,52	-6,29	16,10	-3,07	1,4	0,00	0,0
2013-02-06 11:30	115	28	94	0,0	16,63	-6,19	26,4	999,51	-7,42	-6,19	16,10	-2,97	2,2	0,00	0,0
2013-02-06 12:00	172	28	94	0,0	16,53	-6,39	26,4	999,51	-7,62	-6,39	16,00	-3,17	2,2	0,00	0,0
2013-02-06 12:30	178	28	93	0,0	16,53	-6,49	26,4	999,51	-7,86	-6,49	16,00	-3,36	1,8	0,00	0,0
2013-02-06 13:00	100	28	93	0,0	16,63	-6,69	26,4	1000,51	-8,06	-6,69	16,10	-3,56	2,2	0,00	0,0
2013-02-06 13:30	168	28	92	0,0	16,63	-6,99	26,4	1000,51	-8,50	-6,99	16,10	-3,94	2,2	0,00	0,0
2013-02-06 14:00	161	28	92	0,0	16,63	-7,29	26,4	1000,51	-8,79	-7,29	16,10	-4,24	2,0	0,00	0,0
2013-02-06 14:30	146	28	91	0,0	16,63	-7,59	26,4	1001,51	-9,23	-7,59	16,10	-4,62	1,6	0,00	0,0
2013-02-06 15:00	201	28	91	0,0	16,63	-7,79	26,4	1001,51	-9,43	-7,79	16,10	-4,82	2,4	0,00	0,0
2013-02-06 15:30	176	28	92	0,0	16,63	-7,99	26,4	1001,51	-9,48	-7,99	16,10	-4,94	1,8	0,00	0,0
2013-02-06 16:00	80	28	93	0,0	16,63	-8,09	26,4	1002,51	-9,44	-8,09	16,10	-4,96	2,4	0,00	0,0
2013-02-06 16:30	212	28	92	0,0	16,63	-8,19	26,4	1002,51	-9,68	-8,19	16,10	-5,14	1,6	0,00	0,0
2013-02-06 17:00	138	28	93	0,0	16,63	-8,39	26,4	1002,51	-9,74	-8,39	16,10	-5,26	1,8	0,00	0,0
2013-02-06 17:30	97	28	93	0,0	16,63	-8,69	26,4	1003,51	-10,04	-8,69	16,10	-5,56	1,6	0,00	0,0
2013-02-06 18:00	179	28	93	1,2	16,63	-9,19	26,4	1003,51	-10,53	-9,19	16,10	-6,06	2,0	0,00	0,0
2013-02-06 18:30	158	28	94	0,0	16,63	-9,49	26,4	1003,51	-10,69	-9,49	16,10	-6,28	2,0	0,00	0,0
2013-02-06 19:00	176	28	94	0,0	16,63	-9,39	26,4	1004,51	-10,59	-9,39	16,10	-6,18	1,8	0,00	0,0
2013-02-06 19:30	123	28	94	0,0	16,63	-9,39	26,4	1004,51	-10,59	-9,39	16,10	-6,18	2,8	0,00	0,0
2013-02-06 20:00	114	28	94	0,0	16,63	-9,59	26,4	1004,51	-10,79	-9,59	16,10	-6,38	2,2	0,00	0,0
2013-02-06 20:30	167	28	94	0,0	16,63	-9,69	26,4	1005,51	-10,89	-9,69	16,10	-6,48	2,0	0,00	0,0
2013-02-06 21:00	98	28	94	0,0	16,53	-9,79	26,4	1005,51	-10,98	-9,79	16,00	-6,58	1,8	0,00	0,0
2013-02-06 21:30	181	28	93	0,0	16,43	-9,99	26,4	1005,51	-11,32	-9,99	15,90	-6,86	1,4	0,00	0,0
2013-02-06 22:00	220	28	93	0,0	16,33	-9,99	26,4	1006,51	-11,32	-9,99	15,80	-6,86	1,6	0,00	0,0
2013-02-06 22:30	2	28	93	0,0	16,23	-10,19	26,4	1006,51	-11,52	-10,19	15,70	-7,06	1,4	0,00	0,0
2013-02-06 23:00	60	28	93	0,0	16,13	-10,19	26,4	1006,51	-11,52	-10,19	15,60	-7,06	1,4	0,00	0,0
2013-02-06 23:30	144	28	93	0,0	15,93	-10,09	26,4	1006,51	-11,42	-10,09	15,40	-6,96	2,2	0,00	0,0
2013-02-07 00:00	133	28	93	0,0	15,93	-10,19	26,4	1006,51	-11,52	-10,19	15,40	-7,06	1,4	0,00	0,0
2013-02-07 00:30	177	28	93	0,0	15,83	-10,19	26,4	1007,51	-11,52	-10,19	15,30	-7,06	1,2	0,00	0,0
2013-02-07 01:00	159	28	93	0,0	15,83	-10,29	26,4	1007,51	-11,62	-10,29	15,30	-7,16	2,2	0,00	0,0
2013-02-07 01:30	88	28	93	0,0	15,83	-10,39	26,4	1007,51	-11,72	-10,39	15,30	-7,26	2,4	0,00	0,0
2013-02-07 02:00	124	28	93	0,0	15,83	-10,70	26,4	1007,51	-12,01	-10,70	15,30	-7,56	1,4	0,00	0,0
2013-02-07 02:30	92	28	93	0,0	15,83	-11,10	26,4	1007,51	-12,41	-11,10	15,30	-7,96	1,2	0,00	0,0
2013-02-07 03:00	104	28	93	0,0	15,93	-11,40	26,4	1007,51	-12,71	-11,40	15,40	-8,26	1,4	0,00	0,0
2013-02-07 03:30	108	28	93	0,0	15,93	-11,80	26,4	1008,51	-13,10	-11,80	15,40	-8,66	1,6	0,00	0,0
2013-02-07 04:00	100	28	93	0,0	15,93	-12,00	26,4	1008,51	-13,30	-12,00	15,40	-8,86	0,0	0,00	0,0
2013-02-07 04:30	114	28	93	0,0	15,93	-12,30	26,4	1008,51	-13,60	-12,30	15,40	-9,16	0,0	0,00	0,0
2013-02-07 05:00	164	28	93	0,0	15,93	-12,30	26,4	1008,51	-13,60	-12,30	15,40	-9,16	0,0	0,00	0,0
2013-02-07 05:30	90	28	93	0,0	15,93	-12,60	26,4	1008,51	-13,89	-12,60	15,40	-9,46	2,6	0,00	0,0
2013-02-07 06:00	198	28	93	0,0	15,93	-12,80	26,4	1009,51	-14,09	-12,80	15,40	-9,66	1,8	0,00	0,0
2013-02-07 06:30	155	28	93	0,0	15,93	-13,00	26,4	1009,51	-14,29	-13,00	15,40	-9,86	1,6	0,00	0,0
2013-02-07 07:00	87	28	93	0,0	16,03	-13,40	26,4	1009,51	-14,69	-13,40	15,50	-10,26	0,0	0,00	0,0
2013-02-07 07:30	109	28	93	0,0	16,23	-13,20	26,4	1009,51	-14,49	-13,20	15,70	-10,06	1,6	0,00	0,0
2013-02-07 08:00	105	28	93	0,0	16,43	-13,00	26,4	1010,51	-14,29	-13,00	15,90	-9,86	0,0	0,00	0,0
2013-02-07 08:30	107	28	93	0,0	16,43	-13,00	26,4	1010,51	-14,29	-13,00	15,90	-9,86	1,6	0,00	0,0
2013-02-07 09:00	86	28	93	0,0	16,43	-12,90	26,4	1010,51	-14,19	-12,90	15,90	-9,76	0,0	0,00	0,0
2013-02-07 09:30	87	28	93	0,0	16,43	-12,60	26,4	1010,51	-13,89	-12,60	15,90	-9,46	0,0	0,00	0,0
2013-02-07 10:00	92	28	93	0,0	16,43	-12,50	26,4	1011,51	-13,80	-12,50	15,90	-9,36	0,0	0,00	0,0
2013-02-07 10:30	88	28	93	0,0	16,43	-12,20	26,4	1011,51	-13,50	-12,20	15,90	-9,06	0,0	0,00	0,0
2013-02-07 11:00	87	28	93	0,0	16,43	-11,80	26,4	1011,51	-13,10	-11,80	15,90	-8,66	0,0	0,00	0,0
2013-02-07 11:30	54	28	93	0,0	16,33	-11,60	26,4	1011,51	-12,90	-11,60	15,80	-8,46	0,0	0,00	0,0

Datum	Vindriktning °	Luftfukt inne Rh%	Luftfukt ute Rh%	Vindhastighet m/s	Temp inne °C	Temp ute °C	Nederb. året mm	Lufttryck Mbar	Daggpunkt °C	Kyleffekt °C	Vix inne °C	Vix ute °C	Vindby m/s	Korr lufttryck	Regn/dygn mm
2013-02-07 12:00	144	28	93	0,0	16,33	-11,60	26,4	1011,51	-12,90	-11,60	15,80	-8,46	2,0	0,00	0,0
2013-02-07 12:30	103	28	93	0,0	16,33	-11,30	26,4	1011,51	-12,61	-11,30	15,80	-8,16	1,6	0,00	0,0
2013-02-07 13:00	12	28	93	0,0	16,23	-11,60	26,4	1011,51	-12,90	-11,60	15,70	-8,46	0,0	0,00	0,0
2013-02-07 13:30	47	28	93	0,0	16,23	-11,30	26,4	1011,51	-12,61	-11,30	15,70	-8,16	0,0	0,00	0,0
2013-02-07 14:00	11	28	93	0,0	16,23	-11,40	26,4	1011,51	-12,71	-11,40	15,70	-8,26	1,2	0,00	0,0
2013-02-07 14:30	96	28	93	0,0	16,23	-11,20	26,4	1011,51	-12,51	-11,20	15,70	-8,06	1,2	0,00	0,0
2013-02-07 15:00	99	28	93	0,0	16,33	-11,20	26,4	1012,51	-12,51	-11,20	15,80	-8,06	0,0	0,00	0,0
2013-02-07 15:30	89	28	93	0,0	16,23	-11,60	26,4	1012,51	-12,90	-11,60	15,70	-8,46	1,2	0,00	0,0
2013-02-07 16:00	80	28	93	0,0	16,23	-12,00	26,4	1012,51	-13,30	-12,00	15,70	-8,86	0,0	0,00	0,0
2013-02-07 16:30	79	27	93	0,0	16,23	-13,00	26,4	1012,51	-14,29	-13,00	15,67	-9,86	0,0	0,00	0,0
2013-02-07 17:00	83	27	93	0,0	16,23	-14,00	26,4	1012,51	-15,28	-14,00	15,67	-10,86	0,0	0,00	0,0
2013-02-07 17:30	80	27	93	0,0	16,13	-14,60	26,4	1012,51	-15,87	-14,60	15,57	-11,46	0,0	0,00	0,0
2013-02-07 18:00	79	27	93	0,0	16,03	-15,10	26,4	1013,51	-16,37	-15,10	15,47	-11,96	0,0	0,00	0,0
2013-02-07 18:30	83	27	93	0,0	16,03	-15,40	26,4	1013,51	-16,67	-15,40	15,47	-12,26	0,0	0,00	0,0
2013-02-07 19:00	79	27	93	0,0	15,93	-15,70	26,4	1013,51	-16,96	-15,70	15,37	-12,56	0,0	0,00	0,0
2013-02-07 19:30	81	27	93	0,0	15,93	-16,20	26,4	1013,51	-17,46	-16,20	15,37	-13,06	0,0	0,00	0,0
2013-02-07 20:00	82	27	93	0,0	15,93	-16,60	26,4	1013,51	-17,85	-16,60	15,37	-13,46	0,0	0,00	0,0
2013-02-07 20:30	80	27	93	0,0	15,93	-16,40	26,4	1014,51	-17,65	-16,40	15,37	-13,26	0,0	0,00	0,0
2013-02-07 21:00	83	27	93	0,0	15,83	-17,00	26,4	1014,51	-18,25	-17,00	15,27	-13,86	0,0	0,00	0,0
2013-02-07 21:30	78	27	93	0,0	15,83	-17,30	26,4	1014,51	-18,55	-17,30	15,27	-14,16	0,0	0,00	0,0
2013-02-07 22:00	82	27	93	0,0	15,73	-16,40	26,4	1014,51	-17,65	-16,40	15,17	-13,26	0,0	0,00	0,0
2013-02-07 22:30	80	27	93	0,0	15,53	-16,40	26,4	1014,51	-17,65	-16,40	14,97	-13,26	0,0	0,00	0,0
2013-02-07 23:00	80	28	93	0,0	15,43	-16,30	26,4	1014,51	-17,56	-16,30	14,90	-13,16	0,0	0,00	0,0
2013-02-07 23:30	80	28	93	0,0	15,23	-16,10	26,4	1014,51	-17,36	-16,10	14,70	-12,96	0,0	0,00	0,0
2013-02-08 00:00	80	28	93	0,0	15,13	-15,70	26,4	1014,51	-16,96	-15,70	14,60	-12,56	0,0	0,00	0,0
2013-02-08 00:30	79	28	93	0,0	15,13	-15,40	26,4	1014,51	-16,67	-15,40	14,60	-12,26	0,0	0,00	0,0
2013-02-08 01:00	81	28	93	0,0	15,23	-15,50	26,4	1015,51	-16,76	-15,50	14,70	-12,36	0,0	0,00	0,0
2013-02-08 01:30	79	28	93	0,0	15,23	-15,30	26,4	1015,51	-16,57	-15,30	14,70	-12,16	0,0	0,00	0,0
2013-02-08 02:00	83	28	93	0,0	15,33	-15,20	26,4	1015,51	-16,47	-15,20	14,80	-12,06	0,0	0,00	0,0
2013-02-08 02:30	79	28	93	0,0	15,33	-15,10	26,4	1015,51	-16,37	-15,10	14,80	-11,96	0,0	0,00	0,0
2013-02-08 03:00	83	28	93	0,0	15,43	-15,10	26,4	1015,51	-16,37	-15,10	14,90	-11,96	0,0	0,00	0,0
2013-02-08 03:30	83	28	93	0,0	15,43	-15,30	26,4	1015,51	-16,57	-15,30	14,90	-12,16	0,0	0,00	0,0
2013-02-08 04:00	83	28	93	0,0	15,43	-15,10	26,4	1015,51	-16,37	-15,10	14,90	-11,96	0,0	0,00	0,0
2013-02-08 04:30	83	28	93	0,0	15,43	-15,30	26,4	1015,51	-16,57	-15,30	14,90	-12,16	0,0	0,00	0,0
2013-02-08 05:00	82	28	93	0,0	15,43	-15,50	26,4	1015,51	-16,76	-15,50	14,90	-12,36	0,0	0,00	0,0
2013-02-08 05:30	84	28	93	0,0	15,43	-15,70	26,4	1016,51	-16,96	-15,70	14,90	-12,56	0,0	0,00	0,0
2013-02-08 06:00	65	28	93	0,0	15,43	-15,70	26,4	1016,51	-16,96	-15,70	14,90	-12,56	0,0	0,00	0,0
2013-02-08 06:30	62	28	93	0,0	15,43	-15,90	26,4	1016,51	-17,16	-15,90	14,90	-12,76	0,0	0,00	0,0
2013-02-08 07:00	65	27	93	0,0	15,53	-16,20	26,4	1016,51	-17,46	-16,20	14,97	-13,06	0,0	0,00	0,0
2013-02-08 07:30	67	27	93	0,0	15,73	-16,10	26,4	1016,51	-17,36	-16,10	15,17	-12,96	0,0	0,00	0,0
2013-02-08 08:00	67	27	93	0,0	15,83	-16,30	26,4	1016,51	-17,56	-16,30	15,27	-13,16	0,0	0,00	0,0
2013-02-08 08:30	68	27	93	0,0	15,93	-16,70	26,4	1017,52	-17,95	-16,70	15,37	-13,56	0,0	0,00	0,0
2013-02-08 09:00	64	27	93	0,0	15,93	-16,90	26,4	1017,52	-18,15	-16,90	15,37	-13,76	0,0	0,00	0,0
2013-02-08 09:30	60	27	93	0,0	15,83	-16,70	26,4	1017,52	-17,95	-16,70	15,27	-13,56	0,0	0,00	0,0
2013-02-08 10:00	59	27	93	0,0	15,83	-16,40	26,4	1017,52	-17,65	-16,40	15,27	-13,26	0,0	0,00	0,0
2013-02-08 10:30	62	27	93	0,0	15,83	-16,20	26,4	1017,52	-17,46	-16,20	15,27	-13,06	0,0	0,00	0,0
2013-02-08 11:00	60	27	93	0,0	15,83	-16,10	26,4	1017,52	-17,36	-16,10	15,27	-12,96	0,0	0,00	0,0
2013-02-08 11:30	59	27	93	0,0	15,73	-16,40	26,4	1017,52	-17,65	-16,40	15,17	-13,26	0,0	0,00	0,0
2013-02-08 12:00	57	27	93	0,0	15,73	-15,50	26,4	1017,52	-16,76	-15,50	15,17	-12,36	0,0	0,00	0,0
2013-02-08 12:30	58	27	93	0,0	15,73	-15,70	26,4	1018,52	-16,96	-15,70	15,17	-12,56	0,0	0,00	0,0

Datum	Vindriktning °	Luftfukt inne Rh%	Luftfukt ute Rh%	Vindhastighet m/s	Temp inne °C	Temp ute °C	Nederb. året mm	Lufttryck Mbar	Daggpunkt °C	Kyleffekt °C	Vix inne °C	Vix ute °C	Vindby m/s	Korr lufttryck	Regn/dygn mm
2013-02-08 13:00	57	27	93	0,0	15,73	-15,50	26,4	1018,52	-16,76	-15,50	15,17	-12,36	0,0	0,00	0,0
2013-02-08 13:30	85	27	93	0,0	15,63	-15,30	26,4	1018,52	-16,57	-15,30	15,07	-12,16	1,6	0,00	0,0
2013-02-08 14:00	87	27	93	0,0	15,63	-15,20	26,4	1018,52	-16,47	-15,20	15,07	-12,06	0,0	0,00	0,0
2013-02-08 14:30	92	27	93	0,0	15,63	-15,30	26,4	1018,52	-16,57	-15,30	15,07	-12,16	0,0	0,00	0,0
2013-02-08 15:00	62	27	93	0,0	15,53	-16,00	26,4	1018,52	-17,26	-16,00	14,97	-12,86	0,0	0,00	0,0
2013-02-08 15:30	63	27	93	0,0	15,53	-16,20	26,4	1018,52	-17,46	-16,20	14,97	-13,06	0,0	0,00	0,0
2013-02-08 16:00	62	27	93	0,0	15,43	-16,20	26,4	1018,52	-17,46	-16,20	14,87	-13,06	0,0	0,00	0,0
2013-02-08 16:30	62	27	93	0,0	15,43	-16,50	26,4	1019,52	-17,75	-16,50	14,87	-13,36	0,0	0,00	0,0
2013-02-08 17:00	58	27	93	0,0	15,43	-17,10	26,4	1019,52	-18,35	-17,10	14,87	-13,96	0,0	0,00	0,0
2013-02-08 17:30	77	27	93	0,0	15,43	-16,90	26,4	1019,52	-18,15	-16,90	14,87	-13,76	0,0	0,00	0,0
2013-02-08 18:00	76	27	93	0,0	15,43	-16,90	26,4	1019,52	-18,15	-16,90	14,87	-13,76	0,0	0,00	0,0
2013-02-08 18:30	75	27	93	0,0	15,43	-17,30	26,4	1019,52	-18,55	-17,30	14,87	-14,16	0,0	0,00	0,0
2013-02-08 19:00	77	27	93	0,0	15,53	-18,10	26,4	1019,52	-19,34	-18,10	14,97	-14,97	0,0	0,00	0,0
2013-02-08 19:30	58	27	93	0,0	15,53	-18,60	26,4	1019,52	-19,83	-18,60	14,97	-15,47	0,0	0,00	0,0
2013-02-08 20:00	59	27	93	0,0	15,43	-18,60	26,4	1019,52	-19,83	-18,60	14,87	-15,47	0,0	0,00	0,0
2013-02-08 20:30	57	27	93	0,0	15,43	-18,50	26,4	1019,52	-19,73	-18,50	14,87	-15,37	0,0	0,00	0,0
2013-02-08 21:00	22	27	93	0,0	15,43	-18,80	26,4	1019,52	-20,03	-18,80	14,87	-15,67	0,0	0,00	0,0
2013-02-08 21:30	22	27	93	0,0	15,33	-18,60	26,4	1019,52	-19,83	-18,60	14,77	-15,47	0,0	0,00	0,0
2013-02-08 22:00	22	27	93	0,0	15,23	-18,80	26,4	1020,52	-20,03	-18,80	14,67	-15,67	0,0	0,00	0,0
2013-02-08 22:30	21	27	93	0,0	15,03	-18,60	26,4	1020,52	-19,83	-18,60	14,47	-15,47	0,0	0,00	0,0
2013-02-08 23:00	21	27	93	0,0	14,93	-18,50	26,4	1020,52	-19,73	-18,50	14,37	-15,37	0,0	0,00	0,0
2013-02-08 23:30	11	27	93	0,0	14,73	-18,80	26,4	1020,52	-20,03	-18,80	14,17	-15,67	0,0	0,00	0,0
2013-02-09 00:00	26	27	93	0,0	14,73	-18,60	26,4	1020,52	-19,83	-18,60	14,17	-15,47	0,0	0,00	0,0
2013-02-09 00:30	21	27	93	0,0	14,73	-18,80	26,4	1020,52	-20,03	-18,80	14,17	-15,67	0,0	0,00	0,0
2013-02-09 01:00	21	27	93	0,0	14,73	-18,50	26,4	1020,52	-19,73	-18,50	14,17	-15,37	0,0	0,00	0,0
2013-02-09 01:30	20	27	93	0,0	14,83	-18,50	26,4	1020,52	-19,73	-18,50	14,27	-15,37	0,0	0,00	0,0
2013-02-09 02:00	21	27	93	0,0	14,83	-18,10	26,4	1020,52	-19,34	-18,10	14,27	-14,97	0,0	0,00	0,0
2013-02-09 02:30	20	27	93	0,0	14,83	-17,80	26,4	1020,52	-19,04	-17,80	14,27	-14,66	0,0	0,00	0,0
2013-02-09 03:00	20	27	93	0,0	14,83	-17,70	26,4	1020,52	-18,94	-17,70	14,27	-14,56	0,0	0,00	0,0
2013-02-09 03:30	20	27	93	0,0	14,93	-17,60	26,4	1020,52	-18,84	-17,60	14,37	-14,46	0,0	0,00	0,0
2013-02-09 04:00	21	27	93	0,0	14,83	-17,50	26,4	1020,52	-18,74	-17,50	14,27	-14,36	0,0	0,00	0,0
2013-02-09 04:30	20	27	93	0,0	14,93	-17,50	26,4	1020,52	-18,74	-17,50	14,37	-14,36	0,0	0,00	0,0
2013-02-09 05:00	21	27	93	0,0	14,93	-17,60	26,4	1020,52	-18,84	-17,60	14,37	-14,46	0,0	0,00	0,0
2013-02-09 05:30	21	27	93	0,0	14,93	-17,40	26,4	1021,52	-18,64	-17,40	14,37	-14,26	0,0	0,00	0,0
2013-02-09 06:00	21	27	93	0,0	14,93	-17,40	26,4	1020,52	-18,64	-17,40	14,37	-14,26	0,0	0,00	0,0
2013-02-09 06:30	22	27	93	0,0	14,93	-17,50	26,4	1020,52	-18,74	-17,50	14,37	-14,36	0,0	0,00	0,0
2013-02-09 07:00	21	27	93	0,0	15,03	-17,40	26,4	1021,52	-18,64	-17,40	14,47	-14,26	0,0	0,00	0,0
2013-02-09 07:30	20	27	93	0,0	15,13	-17,20	26,4	1021,52	-18,45	-17,20	14,57	-14,06	0,0	0,00	0,0
2013-02-09 08:00	21	27	93	0,0	15,13	-17,10	26,4	1021,52	-18,35	-17,10	14,57	-13,96	1,8	0,00	0,0
2013-02-09 08:30	21	27	93	0,0	15,23	-17,00	26,4	1021,52	-18,25	-17,00	14,67	-13,86	0,0	0,00	0,0
2013-02-09 09:00	20	27	93	0,0	15,23	-16,80	26,4	1021,52	-18,05	-16,80	14,67	-13,66	0,0	0,00	0,0
2013-02-09 09:30	21	27	93	0,0	15,33	-16,40	26,4	1022,52	-17,65	-16,40	14,77	-13,26	0,0	0,00	0,0
2013-02-09 10:00	27	27	93	0,0	15,33	-15,00	26,4	1022,52	-16,27	-15,00	14,77	-11,86	0,0	0,00	0,0
2013-02-09 10:30	41	27	93	0,0	15,33	-15,30	26,4	1022,52	-16,57	-15,30	14,77	-12,16	0,0	0,00	0,0
2013-02-09 11:00	356	27	93	0,0	15,33	-15,20	26,4	1022,52	-16,47	-15,20	14,77	-12,06	0,0	0,00	0,0
2013-02-09 11:30	356	27	93	0,0	15,33	-15,00	26,4	1022,52	-16,27	-15,00	14,77	-11,86	0,0	0,00	0,0
2013-02-09 12:00	48	27	93	0,0	15,33	-14,80	26,4	1022,52	-16,07	-14,80	14,77	-11,66	1,8	0,00	0,0
2013-02-09 12:30	342	27	93	0,0	15,23	-14,80	26,4	1022,52	-16,07	-14,80	14,67	-11,66	1,2	0,00	0,0
2013-02-09 13:00	351	27	93	0,0	15,23	-14,70	26,4	1022,52	-15,97	-14,70	14,67	-11,56	1,2	0,00	0,0
2013-02-09 13:30	343	27	93	0,0	15,13	-14,50	26,4	1022,52	-15,77	-14,50	14,57	-11,36	2,0	0,00	0,0

Datum	Vindriktning °	Luftfukt inne Rh%	Luftfukt ute Rh%	Vindhastighet m/s	Temp inne °C	Temp ute °C	Nederb. året mm	Lufttryck Mbar	Daggpunkt °C	Kyleffekt °C	Vix inne °C	Vix ute °C	Vindby m/s	Korr lufttryck	Regn/dygn mm
2013-02-09 14:00	0	27	93	1,6	15,13	-14,50	26,4	1022,52	-15,77	-14,50	14,57	-11,36	2,6	0,00	0,0
2013-02-09 14:30	42	27	93	0,0	15,13	-14,10	26,4	1022,52	-15,38	-14,10	14,57	-10,96	1,6	0,00	0,0
2013-02-09 15:00	6	27	93	0,0	15,03	-14,10	26,4	1022,52	-15,38	-14,10	14,47	-10,96	0,0	0,00	0,0
2013-02-09 15:30	356	27	93	0,0	14,93	-14,10	26,4	1022,52	-15,38	-14,10	14,37	-10,96	0,0	0,00	0,0
2013-02-09 16:00	351	27	93	0,0	14,83	-14,00	26,4	1022,52	-15,28	-14,00	14,27	-10,86	0,0	0,00	0,0
2013-02-09 16:30	22	27	93	0,0	14,73	-13,90	26,4	1022,52	-15,18	-13,90	14,17	-10,76	0,0	0,00	0,0
2013-02-09 17:00	13	27	93	0,0	14,73	-13,90	26,4	1022,52	-15,18	-13,90	14,17	-10,76	0,0	0,00	0,0
2013-02-09 17:30	330	27	93	1,4	14,83	-13,50	26,4	1022,52	-14,78	-13,50	14,27	-10,36	2,6	0,00	0,0
2013-02-09 18:00	5	27	93	0,0	14,93	-13,20	26,4	1022,52	-14,49	-13,20	14,37	-10,06	2,0	0,00	0,0
2013-02-09 18:30	5	27	93	0,0	15,03	-12,90	26,4	1022,52	-14,19	-12,90	14,47	-9,76	1,8	0,00	0,0
2013-02-09 19:00	16	27	93	0,0	15,13	-12,60	26,4	1022,52	-13,89	-12,60	14,57	-9,46	1,4	0,00	0,0
2013-02-09 19:30	351	27	93	0,0	15,23	-12,40	26,4	1022,52	-13,70	-12,40	14,67	-9,26	1,2	0,00	0,0
2013-02-09 20:00	356	27	93	0,0	15,23	-12,50	26,4	1022,52	-13,80	-12,50	14,67	-9,36	0,0	0,00	0,0
2013-02-09 20:30	3	27	93	1,6	15,23	-12,30	26,4	1022,52	-13,60	-12,30	14,67	-9,16	2,0	0,00	0,0
2013-02-09 21:00	9	27	93	0,0	15,23	-12,10	26,4	1022,52	-13,40	-12,10	14,67	-8,96	2,0	0,00	0,0
2013-02-09 21:30	3	27	93	1,4	15,13	-12,00	26,4	1022,52	-13,30	-12,00	14,57	-8,86	2,2	0,00	0,0
2013-02-09 22:00	311	27	93	0,0	15,03	-12,00	26,4	1022,52	-13,30	-12,00	14,47	-8,86	2,4	0,00	0,0
2013-02-09 22:30	4	27	93	0,0	14,93	-11,80	26,4	1021,52	-13,10	-11,80	14,37	-8,66	1,8	0,00	0,0
2013-02-09 23:00	8	27	93	0,0	14,83	-11,90	26,4	1022,52	-13,20	-11,90	14,27	-8,76	1,6	0,00	0,0
2013-02-09 23:30	6	27	93	0,0	14,73	-11,70	26,4	1021,52	-13,00	-11,70	14,17	-8,56	2,0	0,00	0,0
2013-02-10 00:00	14	27	93	0,0	14,63	-11,70	26,4	1021,52	-13,00	-11,70	14,07	-8,56	0,0	0,00	0,0
2013-02-10 00:30	345	27	93	0,0	14,63	-11,40	26,4	1021,52	-12,71	-11,40	14,07	-8,26	1,8	0,00	0,0
2013-02-10 01:00	356	27	93	0,0	14,73	-11,60	26,4	1021,52	-12,90	-11,60	14,17	-8,46	1,4	0,00	0,0
2013-02-10 01:30	351	27	93	0,0	14,73	-12,00	26,4	1021,52	-13,30	-12,00	14,17	-8,86	1,4	0,00	0,0
2013-02-10 02:00	356	27	93	0,0	14,73	-12,50	26,4	1021,52	-13,80	-12,50	14,17	-9,36	0,0	0,00	0,0
2013-02-10 02:30	7	27	93	0,0	14,73	-12,60	26,4	1020,52	-13,89	-12,60	14,17	-9,46	1,2	0,00	0,0
2013-02-10 03:00	351	27	93	0,0	14,73	-12,00	26,4	1020,52	-13,30	-12,00	14,17	-8,86	2,6	0,00	0,0
2013-02-10 03:30	336	27	93	0,0	14,83	-11,60	26,4	1020,52	-12,90	-11,60	14,27	-8,46	3,1	0,00	0,0
2013-02-10 04:00	212	27	93	0,0	14,83	-11,20	26,4	1020,52	-12,51	-11,20	14,27	-8,06	3,9	0,00	0,0
2013-02-10 04:30	148	27	93	0,0	14,93	-11,10	26,4	1020,52	-12,41	-11,10	14,37	-7,96	3,7	0,00	0,0
2013-02-10 05:00	121	27	93	0,0	14,93	-11,20	26,4	1020,52	-12,51	-11,20	14,37	-8,06	2,4	0,00	0,0
2013-02-10 05:30	21	27	93	1,4	15,03	-11,30	26,4	1020,52	-12,61	-11,30	14,47	-8,16	1,8	0,00	0,0
2013-02-10 06:00	201	27	93	0,0	15,03	-11,10	26,4	1020,52	-12,41	-11,10	14,47	-7,96	2,4	0,00	0,0
2013-02-10 06:30	13	27	93	1,6	15,13	-11,20	26,4	1019,52	-12,51	-11,20	14,57	-8,06	3,7	0,00	0,0
2013-02-10 07:00	124	27	93	0,0	15,23	-11,20	26,4	1019,52	-12,51	-11,20	14,67	-8,06	3,3	0,00	0,0
2013-02-10 07:30	111	27	93	0,0	15,43	-11,20	26,4	1019,52	-12,51	-11,20	14,87	-8,06	3,3	0,00	0,0
2013-02-10 08:00	307	27	93	2,6	15,53	-11,00	26,4	1019,52	-12,31	-13,40	14,97	-7,86	4,3	0,00	0,0
2013-02-10 08:30	202	27	93	0,0	15,63	-10,80	26,4	1019,52	-12,11	-10,80	15,07	-7,66	4,7	0,00	0,0
2013-02-10 09:00	158	27	93	2,2	15,73	-10,70	26,4	1019,52	-12,01	-10,70	15,17	-7,56	3,9	0,00	0,0
2013-02-10 09:30	332	27	93	1,2	15,83	-10,49	26,4	1018,52	-11,82	-10,49	15,27	-7,36	4,3	0,00	0,0
2013-02-10 10:00	221	27	93	0,0	15,93	-10,29	26,4	1018,52	-11,62	-10,29	15,37	-7,16	4,5	0,00	0,0
2013-02-10 10:30	343	27	87	1,2	15,93	-9,99	26,4	1019,52	-12,18	-9,99	15,37	-7,34	3,3	0,00	0,0
2013-02-10 11:00	2	27	88	2,4	16,03	-9,89	26,4	1018,52	-11,94	-12,24	15,47	-7,16	3,1	0,00	0,0
2013-02-10 11:30	43	27	88	0,0	16,03	-9,69	26,4	1018,52	-11,74	-9,69	15,47	-6,96	3,9	0,00	0,0
2013-02-10 12:00	28	27	90	0,0	16,03	-9,59	26,4	1018,52	-11,35	-9,59	15,47	-6,70	3,9	0,00	0,0
2013-02-10 12:30	165	27	90	0,0	16,03	-9,29	26,4	1018,52	-11,05	-9,29	15,47	-6,40	2,4	0,00	0,0
2013-02-10 13:00	137	27	89	0,0	15,93	-9,39	26,4	1018,52	-11,30	-9,39	15,37	-6,58	3,0	0,00	0,0
2013-02-10 13:30	63	27	89	0,0	15,93	-9,29	26,4	1018,52	-11,20	-9,29	15,37	-6,48	3,0	0,00	0,0
2013-02-10 14:00	211	27	91	0,0	15,93	-9,19	26,4	1018,52	-10,81	-9,19	15,37	-6,22	2,6	0,00	0,0
2013-02-10 14:30	131	27	91	0,0	15,93	-9,19	26,4	1017,52	-10,81	-9,19	15,37	-6,22	2,6	0,00	0,0

Datum	Vindriktning °	Luftfukt inne Rh%	Luftfukt ute Rh%	Vindhastighet m/s	Temp inne °C	Temp ute °C	Nederb. året mm	Lufttryck Mbar	Daggpunkt °C	Kyleffekt °C	Vix inne °C	Vix ute °C	Vindby m/s	Korr lufttryck	Regn/dygn mm
2013-02-10 15:00	35	27	93	0,0	15,93	-9,09	26,4	1017,52	-10,43	-9,09	15,37	-5,96	3,1	0,00	0,0
2013-02-10 15:30	145	27	93	0,0	15,93	-9,09	26,4	1017,52	-10,43	-9,09	15,37	-5,96	2,6	0,00	0,0
2013-02-10 16:00	295	27	93	0,0	15,93	-9,19	26,4	1017,52	-10,53	-9,19	15,37	-6,06	2,6	0,00	0,0
2013-02-10 16:30	4	27	94	1,4	15,93	-9,19	26,4	1017,52	-10,39	-9,19	15,37	-5,98	2,4	0,00	0,0
2013-02-10 17:00	130	27	95	1,2	15,93	-9,09	26,4	1017,52	-10,15	-9,09	15,37	-5,79	2,8	0,00	0,0
2013-02-10 17:30	177	27	95	0,0	15,93	-8,99	26,4	1017,52	-10,05	-8,99	15,37	-5,69	2,8	0,00	0,0
2013-02-10 18:00	154	27	95	0,0	15,93	-8,89	26,4	1017,52	-9,96	-8,89	15,37	-5,59	2,8	0,00	0,0
2013-02-10 18:30	19	27	96	0,0	15,93	-8,69	26,4	1017,52	-9,62	-8,69	15,37	-5,31	3,3	0,00	0,0
2013-02-10 19:00	31	27	96	0,0	15,93	-8,69	26,4	1017,52	-9,62	-8,69	15,37	-5,31	2,2	0,00	0,0
2013-02-10 19:30	178	27	95	0,0	15,93	-8,39	26,4	1017,52	-9,46	-8,39	15,37	-5,09	3,5	0,00	0,0
2013-02-10 20:00	296	27	95	0,0	15,93	-8,49	26,4	1017,52	-9,56	-8,49	15,37	-5,19	2,4	0,00	0,0
2013-02-10 20:30	135	27	95	0,0	16,03	-8,39	26,4	1016,51	-9,46	-8,39	15,47	-5,09	3,1	0,00	0,0
2013-02-10 21:00	271	27	95	0,0	16,03	-8,19	26,4	1016,51	-9,26	-8,19	15,47	-4,89	2,8	0,00	0,0
2013-02-10 21:30	211	27	95	1,2	16,03	-8,09	26,4	1016,51	-9,16	-8,09	15,47	-4,79	3,3	0,00	0,0
2013-02-10 22:00	235	27	95	2,2	15,93	-8,09	26,4	1016,51	-9,16	-8,09	15,37	-4,79	3,0	0,00	0,0
2013-02-10 22:30	214	27	95	1,4	15,83	-7,99	26,4	1016,51	-9,06	-7,99	15,27	-4,69	4,1	0,00	0,0
2013-02-10 23:00	28	27	95	1,2	15,73	-8,09	26,4	1016,51	-9,16	-8,09	15,17	-4,79	4,7	0,00	0,0
2013-02-10 23:30	254	27	94	1,2	15,63	-8,09	26,4	1016,51	-9,30	-8,09	15,07	-4,87	3,7	0,00	0,0
2013-02-11 00:00	213	27	95	0,0	15,53	-8,09	26,4	1016,51	-9,16	-8,09	14,97	-4,79	2,4	0,00	0,0
2013-02-11 00:30	228	27	95	1,4	15,53	-8,09	26,4	1016,51	-9,16	-8,09	14,97	-4,79	3,1	0,00	0,0
2013-02-11 01:00	165	27	95	0,0	15,63	-8,09	26,4	1016,51	-9,16	-8,09	15,07	-4,79	3,7	0,00	0,0
2013-02-11 01:30	232	27	95	0,0	15,63	-8,09	26,4	1016,51	-9,16	-8,09	15,07	-4,79	2,8	0,00	0,0
2013-02-11 02:00	14	27	95	1,2	15,73	-7,99	26,4	1016,51	-9,06	-7,99	15,17	-4,69	3,3	0,00	0,0
2013-02-11 02:30	123	27	94	0,0	15,83	-7,99	26,4	1016,51	-9,20	-7,99	15,27	-4,77	2,8	0,00	0,0
2013-02-11 03:00	315	27	94	0,0	15,83	-7,99	26,4	1016,51	-9,20	-7,99	15,27	-4,77	3,7	0,00	0,0
2013-02-11 03:30	212	27	94	1,6	15,83	-7,99	26,4	1016,51	-9,20	-7,99	15,27	-4,77	2,2	0,00	0,0
2013-02-11 04:00	116	27	94	2,6	15,83	-7,99	26,4	1016,51	-9,20	-10,24	15,27	-4,77	3,0	0,00	0,0
2013-02-11 04:30	127	27	93	0,0	15,83	-7,99	26,4	1016,51	-9,34	-7,99	15,27	-4,86	2,4	0,00	0,0
2013-02-11 05:00	168	27	93	0,0	15,83	-8,09	26,4	1016,51	-9,44	-8,09	15,27	-4,96	2,6	0,00	0,0
2013-02-11 05:30	217	27	92	0,0	15,83	-8,29	26,4	1016,51	-9,78	-8,29	15,27	-5,24	2,6	0,00	0,0
2013-02-11 06:00	229	27	91	0,0	15,83	-8,49	26,4	1017,52	-10,12	-8,49	15,27	-5,52	3,0	0,00	0,0
2013-02-11 06:30	217	27	91	0,0	15,83	-8,59	26,4	1017,52	-10,22	-8,59	15,27	-5,62	2,8	0,00	0,0
2013-02-11 07:00	192	27	91	0,0	15,93	-8,59	26,4	1017,52	-10,22	-8,59	15,37	-5,62	2,4	0,00	0,0
2013-02-11 07:30	67	27	91	0,0	16,13	-8,59	26,4	1017,52	-10,22	-8,59	15,57	-5,62	2,8	0,00	0,0
2013-02-11 08:00	109	27	91	0,0	16,33	-8,59	26,4	1017,52	-10,22	-8,59	15,77	-5,62	1,8	0,00	0,0
2013-02-11 08:30	89	27	91	0,0	16,33	-8,59	26,4	1017,52	-10,22	-8,59	15,77	-5,62	2,2	0,00	0,0
2013-02-11 09:00	83	27	90	0,0	16,43	-8,49	26,4	1018,52	-10,27	-8,49	15,87	-5,60	2,0	0,00	0,0
2013-02-11 09:30	43	27	88	1,2	16,43	-8,39	26,4	1018,52	-10,46	-8,39	15,87	-5,66	2,8	0,00	0,0
2013-02-11 10:00	81	27	87	0,0	16,43	-8,29	26,4	1018,52	-10,51	-8,29	15,87	-5,64	3,5	0,00	0,0
2013-02-11 10:30	43	27	88	2,0	16,43	-8,29	26,4	1018,52	-10,36	-8,29	15,87	-5,56	3,3	0,00	0,0
2013-02-11 11:00	304	27	88	0,0	16,43	-8,09	26,4	1018,52	-10,17	-8,09	15,87	-5,36	4,1	0,00	0,0
2013-02-11 11:30	228	27	88	1,2	16,43	-7,89	26,4	1018,52	-9,97	-7,89	15,87	-5,16	3,7	0,00	0,0
2013-02-11 12:00	268	27	88	0,0	16,43	-7,69	26,4	1019,52	-9,77	-7,69	15,87	-4,96	2,8	0,00	0,0
2013-02-11 12:30	83	27	88	0,0	16,43	-7,59	26,4	1019,52	-9,67	-7,59	15,87	-4,86	3,1	0,00	0,0
2013-02-11 13:00	88	27	89	0,0	16,43	-7,59	26,4	1019,52	-9,53	-7,59	15,87	-4,78	2,6	0,00	0,0
2013-02-11 13:30	116	27	90	0,0	16,43	-7,49	26,4	1019,52	-9,28	-7,49	15,87	-4,60	2,0	0,00	0,0
2013-02-11 14:00	72	27	90	0,0	16,43	-7,49	26,4	1019,52	-9,28	-7,49	15,87	-4,60	2,2	0,00	0,0
2013-02-11 14:30	72	27	91	0,0	16,43	-7,39	26,4	1019,52	-9,04	-7,39	15,87	-4,42	2,4	0,00	0,0
2013-02-11 15:00	86	27	92	0,0	16,33	-7,39	26,4	1019,52	-8,89	-7,39	15,77	-4,34	2,2	0,00	0,0
2013-02-11 15:30	187	27	92	0,0	16,33	-7,69	26,4	1020,52	-9,19	-7,69	15,77	-4,64	1,8	0,00	0,0

Datum	Vindriktning °	Luftfukt inne Rh%	Luftfukt ute Rh%	Vindhastighet m/s	Temp inne °C	Temp ute °C	Nederb. året mm	Lufttryck Mbar	Daggpunkt °C	Kyleffekt °C	Vix inne °C	Vix ute °C	Vindby m/s	Korr lufttryck	Regn/dygn mm
2013-02-11 16:00	112	27	92	0,0	16,33	-7,79	26,4	1020,52	-9,29	-7,79	15,77	-4,74	2,2	0,00	0,0
2013-02-11 16:30	175	27	92	0,0	16,33	-7,89	26,4	1020,52	-9,39	-7,89	15,77	-4,84	2,4	0,00	0,0
2013-02-11 17:00	24	27	91	0,0	16,33	-7,99	26,4	1020,52	-9,63	-7,99	15,77	-5,02	2,2	0,00	0,0
2013-02-11 17:30	89	27	91	0,0	16,33	-7,99	26,4	1020,52	-9,63	-7,99	15,77	-5,02	1,4	0,00	0,0
2013-02-11 18:00	76	27	91	0,0	16,33	-8,09	26,4	1021,52	-9,73	-8,09	15,77	-5,12	1,2	0,00	0,0
2013-02-11 18:30	114	27	91	0,0	16,33	-8,39	26,4	1021,52	-10,02	-8,39	15,77	-5,42	1,4	0,00	0,0
2013-02-11 19:00	93	27	93	0,0	16,33	-8,49	26,4	1021,52	-9,84	-8,49	15,77	-5,36	1,8	0,00	0,0
2013-02-11 19:30	121	27	93	0,0	16,33	-8,59	26,4	1021,52	-9,94	-8,59	15,77	-5,46	1,2	0,00	0,0
2013-02-11 20:00	135	27	93	0,0	16,33	-8,49	26,4	1021,52	-9,84	-8,49	15,77	-5,36	1,2	0,00	0,0
2013-02-11 20:30	13	28	93	0,0	16,33	-8,49	26,4	1021,52	-9,84	-8,49	15,80	-5,36	1,6	0,00	0,0
2013-02-11 21:00	36	27	94	0,0	16,33	-8,39	26,4	1022,52	-9,60	-8,39	15,77	-5,17	2,8	0,00	0,0
2013-02-11 21:30	23	27	94	0,0	16,23	-8,29	26,4	1022,52	-9,50	-8,29	15,67	-5,07	1,6	0,00	0,0
2013-02-11 22:00	281	27	94	0,0	16,13	-8,19	26,4	1022,52	-9,40	-8,19	15,57	-4,97	1,4	0,00	0,0
2013-02-11 22:30	152	27	93	0,0	16,03	-8,19	26,4	1022,52	-9,54	-8,19	15,47	-5,06	1,6	0,00	0,0
2013-02-11 23:00	88	27	93	0,0	15,93	-8,19	26,4	1022,52	-9,54	-8,19	15,37	-5,06	2,0	0,00	0,0
2013-02-11 23:30	120	27	92	0,0	15,83	-8,09	26,4	1022,52	-9,58	-8,09	15,27	-5,04	1,4	0,00	0,0
2013-02-12 00:00	189	27	90	0,0	15,73	-8,09	26,4	1022,52	-9,87	-8,09	15,17	-5,20	1,6	0,00	0,0
2013-02-12 00:30	99	27	88	0,0	15,63	-7,99	26,4	1023,52	-10,07	-7,99	15,07	-5,26	0,0	0,00	0,0
2013-02-12 01:00	93	27	87	0,0	15,63	-7,99	26,4	1023,52	-10,22	-7,99	15,07	-5,34	1,2	0,00	0,0
2013-02-12 01:30	98	27	87	0,0	15,63	-8,09	26,4	1023,52	-10,32	-8,09	15,07	-5,44	2,2	0,00	0,0
2013-02-12 02:00	98	27	88	0,0	15,73	-8,09	26,4	1023,52	-10,17	-8,09	15,17	-5,36	2,0	0,00	0,0
2013-02-12 02:30	140	27	88	0,0	15,73	-7,99	26,4	1023,52	-10,07	-7,99	15,17	-5,26	2,2	0,00	0,0
2013-02-12 03:00	112	27	90	0,0	15,73	-8,09	26,4	1023,52	-9,87	-8,09	15,17	-5,20	1,2	0,00	0,0
2013-02-12 03:30	97	27	90	0,0	15,73	-8,09	26,4	1023,52	-9,87	-8,09	15,17	-5,20	2,0	0,00	0,0
2013-02-12 04:00	89	27	92	0,0	15,73	-8,09	26,4	1023,52	-9,58	-8,09	15,17	-5,04	1,6	0,00	0,0
2013-02-12 04:30	95	27	94	0,0	15,73	-8,19	26,4	1023,52	-9,40	-8,19	15,17	-4,97	2,0	0,00	0,0
2013-02-12 05:00	95	27	94	0,0	15,73	-8,19	26,4	1023,52	-9,40	-8,19	15,17	-4,97	2,2	0,00	0,0
2013-02-12 05:30	104	27	93	0,0	15,73	-8,39	26,4	1023,52	-9,74	-8,39	15,17	-5,26	2,2	0,00	0,0
2013-02-12 06:00	38	27	93	0,0	15,83	-8,49	26,4	1023,52	-9,84	-8,49	15,27	-5,36	1,4	0,00	0,0
2013-02-12 06:30	117	27	93	1,2	15,83	-8,49	26,4	1024,52	-9,84	-8,49	15,27	-5,36	1,8	0,00	0,0
2013-02-12 07:00	277	27	93	0,0	15,93	-8,69	26,4	1024,52	-10,04	-8,69	15,37	-5,56	1,8	0,00	0,0
2013-02-12 07:30	119	27	93	0,0	16,03	-8,69	26,4	1024,52	-10,04	-8,69	15,47	-5,56	1,8	0,00	0,0
2013-02-12 08:00	96	27	93	0,0	16,13	-8,79	26,4	1024,52	-10,13	-8,79	15,57	-5,66	3,0	0,00	0,0
2013-02-12 08:30	98	27	93	0,0	16,23	-8,69	26,4	1024,52	-10,04	-8,69	15,67	-5,56	2,0	0,00	0,0
2013-02-12 09:00	95	27	93	0,0	16,33	-8,69	26,4	1024,52	-10,04	-8,69	15,77	-5,56	2,2	0,00	0,0
2013-02-12 09:30	87	27	93	0,0	16,33	-8,69	26,4	1024,52	-10,04	-8,69	15,77	-5,56	1,4	0,00	0,0
2013-02-12 10:00	87	27	92	0,0	16,33	-8,59	26,4	1024,52	-10,08	-8,59	15,77	-5,54	0,0	0,00	0,0
2013-02-12 10:30	46	27	91	0,0	16,33	-8,49	26,4	1024,52	-10,12	-8,49	15,77	-5,52	0,0	0,00	0,0
2013-02-12 11:00	79	27	91	0,0	16,33	-8,39	26,4	1024,52	-10,02	-8,39	15,77	-5,42	2,4	0,00	0,0
2013-02-12 11:30	236	27	90	0,0	16,33	-8,49	26,4	1024,52	-10,27	-8,49	15,77	-5,60	1,2	0,00	0,0
2013-02-12 12:00	100	27	90	0,0	16,33	-8,29	26,4	1024,52	-10,07	-8,29	15,77	-5,40	1,8	0,00	0,0
2013-02-12 12:30	91	27	89	0,0	16,23	-8,09	26,4	1024,52	-10,02	-8,09	15,67	-5,28	2,6	0,00	0,0
2013-02-12 13:00	87	27	88	0,0	16,23	-7,89	26,4	1024,52	-9,97	-7,89	15,67	-5,16	1,6	0,00	0,0
2013-02-12 13:30	61	27	89	0,0	16,23	-7,99	26,4	1024,52	-9,92	-7,99	15,67	-5,18	1,8	0,00	0,0
2013-02-12 14:00	72	27	89	0,0	16,23	-7,99	26,4	1024,52	-9,92	-7,99	15,67	-5,18	1,4	0,00	0,0
2013-02-12 14:30	121	27	90	0,0	16,33	-7,99	26,4	1024,52	-9,77	-7,99	15,77	-5,10	1,8	0,00	0,0
2013-02-12 15:00	79	27	92	0,0	16,23	-7,99	26,4	1024,52	-9,48	-7,99	15,67	-4,94	2,2	0,00	0,0
2013-02-12 15:30	58	27	92	0,0	16,33	-8,09	26,4	1023,52	-9,58	-8,09	15,77	-5,04	1,2	0,00	0,0
2013-02-12 16:00	140	27	93	0,0	16,23	-8,09	26,4	1023,52	-9,44	-8,09	15,67	-4,96	1,6	0,00	0,0
2013-02-12 16:30	131	27	94	0,0	16,23	-8,09	26,4	1023,52	-9,30	-8,09	15,67	-4,87	2,2	0,00	0,0

Datum	Vindriktning °	Luftfukt inne Rh%	Luftfukt ute Rh%	Vindhastighet m/s	Temp inne °C	Temp ute °C	Nederb. året mm	Lufttryck Mbar	Daggpunkt °C	Kyleffekt °C	Vix inne °C	Vix ute °C	Vindby m/s	Korr lufttryck	Regn/dygn mm
2013-02-12 17:00	128	27	94	0,0	16,23	-8,29	26,4	1023,52	-9,50	-8,29	15,67	-5,07	2,2	0,00	0,0
2013-02-12 17:30	104	27	94	0,0	16,23	-8,39	26,4	1023,52	-9,60	-8,39	15,67	-5,17	2,0	0,00	0,0
2013-02-12 18:00	128	27	94	0,0	16,23	-8,49	26,4	1023,52	-9,70	-8,49	15,67	-5,27	1,6	0,00	0,0
2013-02-12 18:30	131	27	94	0,0	16,23	-8,49	26,4	1023,52	-9,70	-8,49	15,67	-5,27	1,4	0,00	0,0
2013-02-12 19:00	187	27	94	0,0	16,23	-8,59	26,4	1023,52	-9,80	-8,59	15,67	-5,37	1,6	0,00	0,0
2013-02-12 19:30	191	27	94	0,0	16,23	-8,69	26,4	1023,52	-9,90	-8,69	15,67	-5,47	1,8	0,00	0,0
2013-02-12 20:00	253	27	94	0,0	16,23	-8,79	26,4	1023,52	-9,99	-8,79	15,67	-5,57	1,8	0,00	0,0
2013-02-12 20:30	223	27	94	0,0	16,23	-8,89	26,4	1023,52	-10,09	-8,89	15,67	-5,68	2,6	0,00	0,0
2013-02-12 21:00	253	28	94	0,0	16,23	-8,99	26,4	1023,52	-10,19	-8,99	15,70	-5,78	2,8	0,00	0,0
2013-02-12 21:30	106	28	94	0,0	16,13	-9,09	26,4	1023,52	-10,29	-9,09	15,60	-5,88	2,4	0,00	0,0
2013-02-12 22:00	121	28	95	0,0	16,03	-9,29	26,4	1023,52	-10,35	-9,29	15,50	-5,99	1,6	0,00	0,0
2013-02-12 22:30	221	28	95	0,0	15,93	-9,39	26,4	1023,52	-10,45	-9,39	15,40	-6,09	2,2	0,00	0,0
2013-02-12 23:00	55	28	94	0,0	15,93	-9,49	26,4	1023,52	-10,69	-9,49	15,40	-6,28	2,2	0,00	0,0
2013-02-12 23:30	101	28	94	0,0	15,83	-9,59	26,4	1023,52	-10,79	-9,59	15,30	-6,38	2,4	0,00	0,0
2013-02-13 00:00	147	28	93	1,2	15,73	-9,89	26,4	1023,52	-11,22	-9,89	15,20	-6,76	2,6	0,00	0,0
2013-02-13 00:30	90	28	93	0,0	15,63	-9,99	26,4	1023,52	-11,32	-9,99	15,10	-6,86	2,2	0,00	0,0
2013-02-13 01:00	85	27	94	0,0	15,63	-9,99	26,4	1023,52	-11,18	-9,99	15,07	-6,78	1,8	0,00	0,0
2013-02-13 01:30	101	27	94	0,0	15,63	-10,09	26,4	1023,52	-11,28	-10,09	15,07	-6,88	1,8	0,00	0,0
2013-02-13 02:00	103	28	94	0,0	15,63	-10,09	26,4	1023,52	-11,28	-10,09	15,10	-6,88	2,6	0,00	0,0
2013-02-13 02:30	251	28	94	0,0	15,73	-10,09	26,4	1023,52	-11,28	-10,09	15,20	-6,88	1,4	0,00	0,0
2013-02-13 03:00	85	28	94	0,0	15,73	-10,09	26,4	1023,52	-11,28	-10,09	15,20	-6,88	1,6	0,00	0,0
2013-02-13 03:30	127	28	93	0,0	15,83	-9,99	26,4	1023,52	-11,32	-9,99	15,30	-6,86	1,2	0,00	0,0
2013-02-13 04:00	103	28	93	0,0	15,83	-9,99	26,4	1022,52	-11,32	-9,99	15,30	-6,86	2,0	0,00	0,0
2013-02-13 04:30	116	28	94	0,0	15,83	-9,99	26,4	1022,52	-11,18	-9,99	15,30	-6,78	1,4	0,00	0,0
2013-02-13 05:00	95	27	94	0,0	15,83	-9,89	26,4	1022,52	-11,08	-9,89	15,27	-6,68	1,2	0,00	0,0
2013-02-13 05:30	100	27	94	0,0	15,83	-9,79	26,4	1022,52	-10,98	-9,79	15,27	-6,58	1,2	0,00	0,0
2013-02-13 06:00	109	27	94	0,0	15,83	-9,79	26,4	1022,52	-10,98	-9,79	15,27	-6,58	0,0	0,00	0,0
2013-02-13 06:30	93	27	94	0,0	15,83	-9,59	26,4	1022,52	-10,79	-9,59	15,27	-6,38	0,0	0,00	0,0
2013-02-13 07:00	100	27	94	0,0	15,93	-9,59	26,4	1022,52	-10,79	-9,59	15,37	-6,38	0,0	0,00	0,0
2013-02-13 07:30	104	27	94	0,0	16,03	-9,49	26,4	1022,52	-10,69	-9,49	15,47	-6,28	1,2	0,00	0,0
2013-02-13 08:00	94	27	94	0,0	16,13	-9,39	26,4	1022,52	-10,59	-9,39	15,57	-6,18	0,0	0,00	0,0
2013-02-13 08:30	113	27	94	0,0	16,13	-9,39	26,4	1022,52	-10,59	-9,39	15,57	-6,18	0,0	0,00	0,0
2013-02-13 09:00	86	27	94	0,0	16,13	-9,19	26,4	1022,52	-10,39	-9,19	15,57	-5,98	0,0	0,00	0,0
2013-02-13 09:30	50	27	94	0,0	16,23	-8,89	26,4	1022,52	-10,09	-8,89	15,67	-5,68	0,0	0,00	0,0
2013-02-13 10:00	49	27	91	0,0	16,23	-8,39	26,4	1023,52	-10,02	-8,39	15,67	-5,42	0,0	0,00	0,0
2013-02-13 10:30	49	27	91	0,0	16,23	-8,09	26,4	1023,52	-9,73	-8,09	15,67	-5,12	0,0	0,00	0,0
2013-02-13 11:00	98	27	90	0,0	16,23	-7,69	26,4	1023,52	-9,48	-7,69	15,67	-4,80	1,2	0,00	0,0
2013-02-13 11:30	114	27	89	0,0	16,23	-7,29	26,4	1023,52	-9,23	-7,29	15,67	-4,48	2,8	0,00	0,0
2013-02-13 12:00	94	27	89	0,0	16,23	-7,29	26,4	1023,52	-9,23	-7,29	15,67	-4,48	3,1	0,00	0,0
2013-02-13 12:30	110	27	89	0,0	16,23	-7,29	26,4	1023,52	-9,23	-7,29	15,67	-4,48	3,1	0,00	0,0
2013-02-13 13:00	122	27	89	2,8	16,23	-7,49	26,4	1023,52	-9,43	-11,21	15,67	-4,68	3,3	0,00	0,0
2013-02-13 13:30	115	27	91	0,0	16,13	-7,69	26,4	1023,52	-9,33	-7,69	15,57	-4,72	3,0	0,00	0,0
2013-02-13 14:00	115	27	92	1,2	16,13	-8,19	26,4	1023,52	-9,68	-8,19	15,57	-5,14	2,4	0,00	0,0
2013-02-13 14:30	118	27	94	1,6	16,13	-7,39	26,4	1023,52	-8,61	-7,39	15,57	-4,17	3,0	0,00	0,0
2013-02-13 15:00	117	27	94	0,0	16,03	-6,99	26,4	1023,52	-8,21	-6,99	15,47	-3,77	3,1	0,00	0,0
2013-02-13 15:30	115	27	94	0,0	16,03	-6,89	26,4	1023,52	-8,11	-6,89	15,47	-3,67	2,0	0,00	0,0
2013-02-13 16:00	121	27	94	2,0	16,03	-7,29	26,4	1023,52	-8,51	-7,29	15,47	-4,07	3,0	0,00	0,0
2013-02-13 16:30	117	27	96	1,8	16,03	-7,49	26,4	1023,52	-8,43	-7,49	15,47	-4,11	3,9	0,00	0,0
2013-02-13 17:00	110	27	97	2,0	15,93	-7,99	26,4	1023,52	-8,79	-7,99	15,37	-4,52	3,7	0,00	0,0
2013-02-13 17:30	122	27	97	2,8	15,93	-8,49	26,4	1023,52	-9,28	-12,31	15,37	-5,02	3,7	0,00	0,0

Datum	Vindriktning °	Luftfukt inne Rh%	Luftfukt ute Rh%	Vindhastighet m/s	Temp inne °C	Temp ute °C	Nederb. året mm	Lufttryck Mbar	Daggpunkt °C	Kyleffekt °C	Vix inne °C	Vix ute °C	Vindby m/s	Korr lufttryck	Regn/dygn mm
2013-02-13 18:00	118	27	100	1,2	15,93	-8,09	26,4	1023,52	-8,49	-8,09	15,37	-4,36	3,5	0,00	0,0
2013-02-13 18:30	117	27	100	1,4	15,93	-8,49	26,4	1023,52	-8,88	-8,49	15,37	-4,76	3,5	0,00	0,0
2013-02-13 19:00	115	27	100	2,8	15,93	-8,79	26,4	1023,52	-9,18	-12,63	15,37	-5,06	4,5	0,00	0,0
2013-02-13 19:30	107	27	99	2,4	15,93	-9,09	26,4	1023,52	-9,61	-11,40	15,37	-5,45	4,1	0,00	0,0
2013-02-13 20:00	146	27	99	2,8	15,93	-9,29	26,4	1023,52	-9,81	-13,18	15,37	-5,65	4,7	0,00	0,0
2013-02-13 20:30	144	27	99	2,6	15,93	-9,49	26,4	1023,52	-10,01	-11,82	15,37	-5,85	5,0	0,00	0,0
2013-02-13 21:00	115	27	97	1,4	15,93	-9,79	26,4	1023,52	-10,58	-9,79	15,37	-6,32	3,9	0,00	0,0
2013-02-13 21:30	134	27	97	2,6	15,83	-9,89	26,4	1023,52	-10,68	-12,24	15,27	-6,42	3,5	0,00	0,0
2013-02-13 22:00	114	27	97	0,0	15,83	-9,79	26,4	1023,52	-10,58	-9,79	15,27	-6,32	3,9	0,00	0,0
2013-02-13 22:30	115	27	98	1,6	15,73	-9,79	26,4	1023,52	-10,44	-9,79	15,17	-6,24	2,8	0,00	0,0
2013-02-13 23:00	117	27	99	2,2	15,63	-9,09	26,4	1023,52	-9,61	-9,09	15,07	-5,45	3,9	0,00	0,0
2013-02-13 23:30	146	28	97	3,9	15,53	-8,79	26,4	1023,52	-9,58	-15,74	15,00	-5,32	7,1	0,00	0,0
2013-02-14 00:00	158	28	95	4,3	15,43	-8,59	26,4	1023,52	-9,66	-17,05	14,90	-5,29	7,1	0,00	0,0
2013-02-14 00:30	139	28	93	4,1	15,33	-8,69	26,4	1023,52	-10,04	-17,17	14,80	-5,56	6,9	0,00	0,0
2013-02-14 01:00	147	28	94	3,3	15,33	-8,29	26,4	1023,52	-9,50	-13,62	14,80	-5,07	7,1	0,00	0,0
2013-02-14 01:30	142	28	95	4,3	15,33	-7,79	26,4	1023,52	-8,86	-16,09	14,80	-4,49	6,8	0,00	0,0
2013-02-14 02:00	163	28	94	3,5	15,33	-7,79	26,4	1023,52	-9,00	-13,06	14,80	-4,57	7,1	0,00	0,0
2013-02-14 02:30	149	28	94	2,6	15,33	-7,79	26,4	1023,52	-9,00	-10,03	14,80	-4,57	6,6	0,00	0,0
2013-02-14 03:00	123	28	93	2,8	15,43	-8,29	26,4	1022,52	-9,64	-12,09	14,90	-5,16	5,2	0,00	0,0
2013-02-14 03:30	150	28	93	3,5	15,43	-8,79	26,4	1022,52	-10,13	-14,19	14,90	-5,66	5,4	0,00	0,0
2013-02-14 04:00	117	28	92	2,8	15,43	-9,09	26,4	1022,52	-10,57	-12,96	14,90	-6,04	4,9	0,00	0,0
2013-02-14 04:30	138	28	92	4,9	15,53	-9,19	26,4	1022,52	-10,67	-19,26	15,00	-6,14	4,9	0,00	0,0
2013-02-14 05:00	144	28	93	3,1	15,53	-8,79	26,4	1022,52	-10,13	-12,63	15,00	-5,66	4,9	0,00	0,0
2013-02-14 05:30	148	28	93	3,3	15,53	-8,59	26,4	1022,52	-9,94	-13,96	15,00	-5,46	5,4	0,00	0,0
2013-02-14 06:00	112	28	92	3,1	15,53	-8,49	26,4	1022,52	-9,98	-12,31	15,00	-5,44	5,4	0,00	0,0
2013-02-14 06:30	111	27	92	3,3	15,53	-8,29	26,4	1022,52	-9,78	-13,62	14,97	-5,24	5,6	0,00	0,0
2013-02-14 07:00	134	27	92	2,8	15,73	-8,19	26,4	1021,52	-9,68	-11,98	15,17	-5,14	6,0	0,00	0,0
2013-02-14 07:30	121	27	92	3,7	15,83	-8,19	26,4	1021,52	-9,68	-15,04	15,27	-5,14	6,8	0,00	0,0
2013-02-14 08:00	149	27	92	4,5	15,93	-8,59	26,4	1021,52	-10,08	-18,51	15,37	-5,54	7,3	0,00	0,0
2013-02-14 08:30	147	27	92	4,1	16,03	-8,89	26,4	1021,52	-10,37	-17,41	15,47	-5,84	6,0	0,00	0,0
2013-02-14 09:00	133	27	93	4,5	16,03	-8,19	26,4	1021,52	-9,54	-18,02	15,47	-5,06	6,2	0,00	0,0
2013-02-14 09:30	125	27	92	4,1	16,03	-7,69	26,4	1021,52	-9,19	-15,97	15,47	-4,64	7,9	0,00	0,0
2013-02-14 10:00	129	27	91	5,0	16,03	-7,29	26,4	1021,52	-8,94	-17,71	15,47	-4,32	7,1	0,00	0,0
2013-02-14 10:30	152	27	91	5,4	16,03	-6,99	26,4	1021,52	-8,64	-18,13	15,47	-4,02	8,7	0,00	0,0
2013-02-14 11:00	145	27	89	4,7	16,03	-6,69	26,4	1021,52	-8,64	-16,16	15,47	-3,88	8,9	0,00	0,0
2013-02-14 11:30	156	27	87	6,4	16,03	-6,59	26,4	1020,52	-8,84	-19,21	15,47	-3,94	8,5	0,00	0,0
2013-02-14 12:00	132	27	86	5,0	16,03	-6,69	26,4	1020,52	-9,09	-16,95	15,47	-4,11	7,7	0,00	0,0
2013-02-14 12:30	137	27	85	2,6	15,93	-6,09	26,4	1020,52	-8,66	-8,23	15,37	-3,59	7,5	0,00	0,0
2013-02-14 13:00	176	27	85	4,9	15,93	-6,09	26,4	1020,52	-8,66	-15,42	15,37	-3,59	6,6	0,00	0,0
2013-02-14 13:30	111	27	85	3,9	15,93	-5,79	26,4	1020,52	-8,37	-12,24	15,37	-3,29	7,7	0,00	0,0
2013-02-14 14:00	150	27	85	3,9	15,93	-5,59	26,4	1020,52	-8,17	-12,00	15,37	-3,09	7,1	0,00	0,0
2013-02-14 14:30	167	27	84	4,3	15,83	-5,89	26,4	1019,52	-8,62	-13,80	15,27	-3,46	8,1	0,00	0,0
2013-02-14 15:00	146	27	85	4,5	15,83	-6,09	26,4	1019,52	-8,66	-15,42	15,27	-3,59	7,3	0,00	0,0
2013-02-14 15:30	149	27	86	3,7	15,73	-6,09	26,4	1019,52	-8,51	-12,59	15,17	-3,51	6,8	0,00	0,0
2013-02-14 16:00	153	27	88	3,1	15,73	-6,19	26,4	1019,52	-8,30	-9,79	15,17	-3,46	5,4	0,00	0,0
2013-02-14 16:30	158	27	90	3,7	15,73	-6,49	26,4	1019,52	-8,29	-13,05	15,17	-3,60	6,0	0,00	0,0
2013-02-14 17:00	154	27	90	3,1	15,73	-6,69	26,4	1019,52	-8,49	-10,34	15,17	-3,80	6,6	0,00	0,0
2013-02-14 17:30	123	27	91	2,6	15,83	-6,99	26,4	1019,52	-8,64	-9,18	15,27	-4,02	5,8	0,00	0,0
2013-02-14 18:00	117	27	92	1,2	15,83	-7,19	26,4	1019,52	-8,69	-7,19	15,27	-4,14	6,2	0,00	0,0
2013-02-14 18:30	139	27	93	5,6	15,93	-7,39	26,4	1019,52	-8,75	-18,65	15,37	-4,26	6,2	0,00	0,0

Datum	Vindriktning °	Luftfukt inne Rh%	Luftfukt ute Rh%	Vindhastighet m/s	Temp inne °C	Temp ute °C	Nederb. året mm	Lufttryck Mbar	Daggpunkt °C	Kyleffekt °C	Vix inne °C	Vix ute °C	Vindby m/s	Korr lufttryck	Regn/dygn mm
2013-02-14 19:00	134	27	92	2,4	15,83	-7,19	26,4	1019,52	-8,69	-9,39	15,27	-4,14	6,8	0,00	0,0
2013-02-14 19:30	115	27	93	3,7	15,93	-7,49	26,4	1019,52	-8,85	-14,22	15,37	-4,36	5,6	0,00	0,0
2013-02-14 20:00	145	27	94	3,0	15,93	-7,49	26,4	1018,52	-8,71	-11,21	15,37	-4,27	5,6	0,00	0,0
2013-02-14 20:30	117	27	94	4,3	15,93	-7,59	26,4	1019,52	-8,81	-15,85	15,37	-4,37	5,4	0,00	0,0
2013-02-14 21:00	152	27	94	4,5	15,83	-7,59	26,4	1018,52	-8,81	-17,27	15,27	-4,37	6,6	0,00	0,0
2013-02-14 21:30	152	27	95	3,1	15,83	-7,19	26,4	1018,52	-8,27	-10,89	15,27	-3,89	6,0	0,00	0,0
2013-02-14 22:00	149	27	95	4,3	15,73	-6,79	26,4	1018,52	-7,87	-14,88	15,17	-3,49	7,3	0,00	0,0
2013-02-14 22:30	160	27	93	6,4	15,63	-6,89	26,4	1019,52	-8,25	-19,60	15,07	-3,76	7,5	0,00	0,0
2013-02-14 23:00	124	27	93	2,6	15,53	-7,49	26,4	1019,52	-8,85	-9,71	14,97	-4,36	7,9	0,00	0,0
2013-02-14 23:30	123	28	94	1,6	15,43	-7,79	26,4	1019,52	-9,00	-7,79	14,90	-4,57	5,0	0,00	0,0
2013-02-15 00:00	156	28	95	2,8	15,33	-7,69	26,4	1019,52	-8,77	-11,43	14,80	-4,39	6,0	0,00	0,0
2013-02-15 00:30	151	28	95	3,1	15,33	-7,59	26,4	1019,52	-8,67	-11,32	14,80	-4,29	5,4	0,00	0,0
2013-02-15 01:00	110	28	94	4,9	15,23	-7,39	26,4	1018,52	-8,61	-17,03	14,70	-4,17	6,4	0,00	0,0
2013-02-15 01:30	150	28	94	5,0	15,33	-6,99	26,4	1018,52	-8,21	-17,33	14,80	-3,77	7,7	0,00	0,0
2013-02-15 02:00	166	28	93	6,8	15,33	-6,89	26,4	1018,52	-8,25	-20,46	14,80	-3,76	7,5	0,00	0,0
2013-02-15 02:30	156	28	93	3,5	15,23	-6,79	26,4	1018,52	-8,16	-11,93	14,70	-3,66	6,8	0,00	0,0
2013-02-15 03:00	152	28	92	3,7	15,33	-6,89	26,4	1018,52	-8,40	-13,52	14,80	-3,84	5,2	0,00	0,0
2013-02-15 03:30	120	28	92	2,6	15,33	-6,99	26,4	1018,52	-8,50	-9,18	14,80	-3,94	5,8	0,00	0,0
2013-02-15 04:00	152	28	92	4,9	15,43	-6,79	26,4	1018,52	-8,30	-16,28	14,90	-3,74	6,4	0,00	0,0
2013-02-15 04:30	153	28	92	3,5	15,43	-6,69	26,4	1018,52	-8,20	-11,81	14,90	-3,64	6,8	0,00	0,0
2013-02-15 05:00	145	28	92	4,1	15,43	-6,69	26,4	1017,52	-8,20	-14,76	14,90	-3,64	7,3	0,00	0,0
2013-02-15 05:30	114	28	92	3,0	15,43	-6,89	26,4	1018,52	-8,40	-10,56	14,90	-3,84	5,4	0,00	0,0
2013-02-15 06:00	136	28	92	3,9	15,43	-7,09	26,4	1017,52	-8,60	-13,75	14,90	-4,04	6,0	0,00	0,0
2013-02-15 06:30	147	28	91	3,9	15,43	-7,29	26,4	1017,52	-8,94	-13,99	14,90	-4,32	6,6	0,00	0,0
2013-02-15 07:00	114	27	91	0,0	15,63	-7,29	26,4	1017,52	-8,94	-7,29	15,07	-4,32	6,4	0,00	0,0
2013-02-15 07:30	129	27	92	1,6	15,83	-7,49	26,4	1017,52	-8,99	-7,49	15,27	-4,44	5,6	0,00	0,0
2013-02-15 08:00	153	27	92	3,7	15,93	-7,29	26,4	1017,52	-8,79	-13,99	15,37	-4,24	6,4	0,00	0,0
2013-02-15 08:30	144	27	88	5,2	15,93	-7,19	26,4	1017,52	-9,28	-17,58	15,37	-4,46	5,6	0,00	0,0
2013-02-15 09:00	148	27	87	4,1	15,93	-7,09	26,4	1017,52	-9,33	-15,24	15,37	-4,44	6,6	0,00	0,0
2013-02-15 09:30	131	27	86	3,9	15,93	-6,79	26,4	1017,52	-9,19	-13,40	15,37	-4,21	6,9	0,00	0,0
2013-02-15 10:00	153	27	87	4,1	15,93	-6,39	26,4	1017,52	-8,65	-14,40	15,37	-3,74	7,3	0,00	0,0
2013-02-15 10:30	180	27	87	1,8	15,83	-5,79	26,4	1017,52	-8,06	-5,79	15,27	-3,13	7,1	0,00	0,0
2013-02-15 11:00	155	27	88	3,9	15,83	-5,39	26,4	1017,52	-7,51	-11,77	15,27	-2,66	5,2	0,00	0,0
2013-02-15 11:30	170	27	89	4,1	15,73	-4,79	26,4	1017,52	-6,77	-12,47	15,17	-1,98	7,5	0,00	0,0
2013-02-15 12:00	152	27	86	5,2	15,63	-4,49	26,4	1017,52	-6,94	-14,18	15,07	-1,91	7,3	0,00	0,0
2013-02-15 12:30	165	27	86	2,6	15,53	-4,09	26,4	1017,52	-6,54	-6,12	14,97	-1,51	7,1	0,00	0,0
2013-02-15 13:00	160	27	85	6,9	15,43	-4,09	26,4	1017,52	-6,70	-16,71	14,87	-1,59	7,9	0,00	0,0
2013-02-15 13:30	158	27	86	4,3	15,43	-3,89	26,4	1017,52	-6,35	-11,39	14,87	-1,31	7,5	0,00	0,0
2013-02-15 14:00	158	27	85	3,5	15,33	-3,59	26,4	1017,52	-6,21	-8,31	14,77	-1,09	8,5	0,00	0,0
2013-02-15 14:30	158	27	86	6,6	15,23	-3,69	26,4	1017,52	-6,15	-15,38	14,67	-1,11	7,5	0,00	0,0
2013-02-15 15:00	157	27	85	4,3	15,23	-3,59	26,4	1017,52	-6,21	-11,03	14,67	-1,09	7,5	0,00	0,0
2013-02-15 15:30	184	27	85	3,9	15,13	-3,59	26,4	1016,51	-6,21	-9,67	14,57	-1,09	7,5	0,00	0,0
2013-02-15 16:00	155	27	84	4,5	15,13	-3,99	26,4	1016,51	-6,76	-12,81	14,57	-1,56	8,3	0,00	0,0
2013-02-15 16:30	172	27	85	4,5	15,13	-4,49	26,4	1016,51	-7,09	-13,43	14,57	-1,99	7,3	0,00	0,0
2013-02-15 17:00	159	27	86	1,8	15,13	-4,89	26,4	1016,51	-7,33	-4,89	14,57	-2,31	5,6	0,00	0,0
2013-02-15 17:30	161	27	87	1,2	15,13	-5,29	26,4	1016,51	-7,57	-5,29	14,57	-2,63	5,0	0,00	0,0
2013-02-15 18:00	145	27	89	2,6	15,23	-5,59	26,4	1016,51	-7,56	-7,70	14,67	-2,78	3,7	0,00	0,0
2013-02-15 18:30	159	27	88	2,8	15,23	-5,79	26,4	1016,51	-7,91	-9,36	14,67	-3,06	4,9	0,00	0,0
2013-02-15 19:00	166	27	87	3,7	15,33	-5,99	26,4	1016,51	-8,25	-12,47	14,77	-3,34	4,9	0,00	0,0
2013-02-15 19:30	154	27	86	3,3	15,33	-6,09	26,4	1016,51	-8,51	-11,14	14,77	-3,51	5,0	0,00	0,0

Datum	Vindriktning °	Luftfukt inne Rh%	Luftfukt ute Rh%	Vindhastighet m/s	Temp inne °C	Temp ute °C	Nederb. året mm	Lufttryck Mbar	Daggpunkt °C	Kyleffekt °C	Vix inne °C	Vix ute °C	Vindby m/s	Korr lufttryck	Regn/dygn mm
2013-02-15 20:00	147	27	87	1,2	15,43	-6,49	26,4	1016,51	-8,74	-6,49	14,87	-3,84	3,5	0,00	0,0
2013-02-15 20:30	103	28	86	0,0	15,43	-7,19	26,4	1016,51	-9,58	-7,19	14,90	-4,61	1,8	0,00	0,0
2013-02-15 21:00	100	28	86	0,0	15,43	-8,69	26,4	1016,51	-11,06	-8,69	14,90	-6,11	0,0	0,00	0,0
2013-02-15 21:30	122	28	89	0,0	15,43	-8,89	26,4	1016,51	-10,81	-8,89	14,90	-6,08	0,0	0,00	0,0
2013-02-15 22:00	115	28	89	0,0	15,33	-9,39	26,4	1016,51	-11,30	-9,39	14,80	-6,58	0,0	0,00	0,0
2013-02-15 22:30	109	28	87	0,0	15,23	-9,89	26,4	1017,52	-12,08	-9,89	14,70	-7,24	0,0	0,00	0,0
2013-02-15 23:00	108	27	89	0,0	15,23	-9,89	26,4	1016,51	-11,79	-9,89	14,67	-7,08	0,0	0,00	0,0
2013-02-15 23:30	105	27	89	0,0	15,13	-10,70	26,4	1016,51	-12,58	-10,70	14,57	-7,88	0,0	0,00	0,0
2013-02-16 00:00	104	27	89	0,0	15,13	-10,90	26,4	1016,51	-12,77	-10,90	14,57	-8,08	0,0	0,00	0,0
2013-02-16 00:30	100	27	89	0,0	15,03	-10,90	26,4	1016,51	-12,77	-10,90	14,47	-8,08	0,0	0,00	0,0
2013-02-16 01:00	97	27	89	0,0	14,93	-11,20	26,4	1016,51	-13,07	-11,20	14,37	-8,38	0,0	0,00	0,0
2013-02-16 01:30	91	27	89	0,0	14,93	-11,00	26,4	1016,51	-12,87	-11,00	14,37	-8,18	0,0	0,00	0,0
2013-02-16 02:00	92	27	89	0,0	14,83	-11,60	26,4	1016,51	-13,46	-11,60	14,27	-8,78	0,0	0,00	0,0
2013-02-16 02:30	93	27	89	0,0	14,93	-11,20	26,4	1016,51	-13,07	-11,20	14,37	-8,38	0,0	0,00	0,0
2013-02-16 03:00	93	27	89	0,0	15,03	-11,20	26,4	1015,51	-13,07	-11,20	14,47	-8,38	0,0	0,00	0,0
2013-02-16 03:30	92	27	89	0,0	15,13	-11,10	26,4	1015,51	-12,97	-11,10	14,57	-8,28	0,0	0,00	0,0
2013-02-16 04:00	92	28	89	0,0	15,13	-10,90	26,4	1015,51	-12,77	-10,90	14,60	-8,08	0,0	0,00	0,0
2013-02-16 04:30	92	28	89	0,0	15,13	-11,60	26,4	1015,51	-13,46	-11,60	14,60	-8,78	0,0	0,00	0,0
2013-02-16 05:00	93	28	89	0,0	15,13	-12,00	26,4	1015,51	-13,86	-12,00	14,60	-9,18	0,0	0,00	0,0
2013-02-16 05:30	93	28	89	0,0	15,13	-11,70	26,4	1016,51	-13,56	-11,70	14,60	-8,88	0,0	0,00	0,0
2013-02-16 06:00	93	28	89	0,0	15,23	-11,90	26,4	1016,51	-13,76	-11,90	14,70	-9,08	0,0	0,00	0,0
2013-02-16 06:30	91	28	89	0,0	15,23	-12,80	26,4	1016,51	-14,65	-12,80	14,70	-9,98	0,0	0,00	0,0
2013-02-16 07:00	93	27	89	0,0	15,43	-12,60	26,4	1016,51	-14,45	-12,60	14,87	-9,78	0,0	0,00	0,0
2013-02-16 07:30	92	27	89	0,0	15,53	-12,20	26,4	1016,51	-14,06	-12,20	14,97	-9,38	0,0	0,00	0,0
2013-02-16 08:00	93	27	89	0,0	15,63	-12,60	26,4	1016,51	-14,45	-12,60	15,07	-9,78	0,0	0,00	0,0
2013-02-16 08:30	92	27	89	0,0	15,73	-12,20	26,4	1016,51	-14,06	-12,20	15,17	-9,38	0,0	0,00	0,0
2013-02-16 09:00	93	27	89	0,0	15,73	-11,70	26,4	1016,51	-13,56	-11,70	15,17	-8,88	0,0	0,00	0,0
2013-02-16 09:30	54	27	89	0,0	15,83	-11,10	26,4	1016,51	-12,97	-11,10	15,27	-8,28	0,0	0,00	0,0
2013-02-16 10:00	56	27	89	0,0	15,73	-10,70	26,4	1017,52	-12,58	-10,70	15,17	-7,88	0,0	0,00	0,0
2013-02-16 10:30	54	27	90	0,0	15,73	-9,99	26,4	1017,52	-11,74	-9,99	15,17	-7,10	0,0	0,00	0,0
2013-02-16 11:00	55	27	90	0,0	15,63	-9,59	26,4	1017,52	-11,35	-9,59	15,07	-6,70	0,0	0,00	0,0
2013-02-16 11:30	54	27	89	0,0	15,63	-9,29	26,4	1017,52	-11,20	-9,29	15,07	-6,48	0,0	0,00	0,0
2013-02-16 12:00	79	27	88	0,0	15,53	-8,59	26,4	1018,52	-10,66	-8,59	14,97	-5,86	0,0	0,00	0,0
2013-02-16 12:30	77	27	86	0,0	15,53	-8,49	26,4	1018,52	-10,86	-8,49	14,97	-5,91	0,0	0,00	0,0
2013-02-16 13:00	76	27	85	0,0	15,53	-7,39	26,4	1017,52	-9,93	-7,39	14,97	-4,89	0,0	0,00	0,0
2013-02-16 13:30	76	27	84	0,0	15,63	-6,89	26,4	1018,52	-9,60	-6,89	15,07	-4,47	0,0	0,00	0,0
2013-02-16 14:00	125	27	83	0,0	15,63	-6,89	26,4	1017,52	-9,76	-6,89	15,07	-4,54	0,0	0,00	0,0
2013-02-16 14:30	177	27	83	0,0	15,53	-6,59	26,4	1018,52	-9,46	-6,59	14,97	-4,24	0,0	0,00	0,0
2013-02-16 15:00	172	27	82	0,0	15,43	-6,49	26,4	1017,52	-9,53	-6,49	14,87	-4,21	1,2	0,00	0,0
2013-02-16 15:30	173	27	82	0,0	15,43	-6,59	26,4	1018,52	-9,62	-6,59	14,87	-4,31	0,0	0,00	0,0
2013-02-16 16:00	173	27	81	0,0	15,33	-6,69	26,4	1018,52	-9,88	-6,69	14,77	-4,49	0,0	0,00	0,0
2013-02-16 16:30	176	27	81	0,0	15,23	-7,79	26,4	1018,52	-10,96	-7,79	14,67	-5,59	0,0	0,00	0,0
2013-02-16 17:00	172	27	85	0,0	15,23	-7,69	26,4	1018,52	-10,23	-7,69	14,67	-5,19	0,0	0,00	0,0
2013-02-16 17:30	176	27	86	0,0	15,23	-7,29	26,4	1018,52	-9,68	-7,29	14,67	-4,71	0,0	0,00	0,0
2013-02-16 18:00	14	27	86	0,0	15,33	-7,79	26,4	1017,52	-10,17	-7,79	14,77	-5,21	0,0	0,00	0,0
2013-02-16 18:30	14	27	91	0,0	15,33	-7,99	26,4	1017,52	-9,63	-7,99	14,77	-5,02	0,0	0,00	0,0
2013-02-16 19:00	14	27	91	0,0	15,43	-8,29	26,4	1017,52	-9,92	-8,29	14,87	-5,32	0,0	0,00	0,0
2013-02-16 19:30	14	27	91	0,0	15,43	-8,49	26,4	1017,52	-10,12	-8,49	14,87	-5,52	0,0	0,00	0,0
2013-02-16 20:00	13	27	93	0,0	15,43	-8,59	26,4	1017,52	-9,94	-8,59	14,87	-5,46	0,0	0,00	0,0
2013-02-16 20:30	14	27	94	0,0	15,43	-8,49	26,4	1017,52	-9,70	-8,49	14,87	-5,27	0,0	0,00	0,0

Datum	Vindriktning °	Luftfukt inne Rh%	Luftfukt ute Rh%	Vindhastighet m/s	Temp inne °C	Temp ute °C	Nederb. året mm	Lufttryck Mbar	Daggpunkt °C	Kyleffekt °C	Vix inne °C	Vix ute °C	Vindby m/s	Korr lufttryck	Regn/dygn mm
2013-02-16 21:00	14	27	94	0,0	15,43	-8,79	26,4	1017,52	-9,99	-8,79	14,87	-5,57	0,0	0,00	0,0
2013-02-16 21:30	13	27	94	0,0	15,43	-8,99	26,4	1017,52	-10,19	-8,99	14,87	-5,78	0,0	0,00	0,0
2013-02-16 22:00	14	27	96	0,0	15,33	-8,69	26,4	1017,52	-9,62	-8,69	14,77	-5,31	0,0	0,00	0,0
2013-02-16 22:30	14	27	96	0,0	15,23	-8,99	26,4	1017,52	-9,92	-8,99	14,67	-5,61	0,0	0,00	0,0
2013-02-16 23:00	14	27	97	0,0	15,23	-8,69	26,4	1017,52	-9,48	-8,69	14,67	-5,22	0,0	0,00	0,0
2013-02-16 23:30	15	27	98	0,0	15,13	-8,09	26,4	1017,52	-8,75	-8,09	14,57	-4,54	0,0	0,00	0,0
2013-02-17 00:00	14	27	98	0,0	15,13	-7,79	26,4	1017,52	-8,45	-7,79	14,57	-4,24	0,0	0,00	0,0
2013-02-17 00:30	14	27	97	0,0	15,03	-7,69	26,4	1017,52	-8,49	-7,69	14,47	-4,22	0,0	0,00	0,0
2013-02-17 01:00	14	27	97	0,0	15,03	-7,89	26,4	1016,51	-8,69	-7,89	14,47	-4,42	0,0	0,00	0,0
2013-02-17 01:30	14	27	97	0,0	14,93	-7,59	26,4	1016,51	-8,39	-7,59	14,37	-4,12	0,0	0,00	0,0
2013-02-17 02:00	14	27	97	0,0	14,93	-7,59	26,4	1016,51	-8,39	-7,59	14,37	-4,12	0,0	0,00	0,0
2013-02-17 02:30	14	27	97	0,0	14,83	-7,49	26,4	1015,51	-8,29	-7,49	14,27	-4,02	0,0	0,00	0,0
2013-02-17 03:00	14	27	98	0,0	14,83	-7,49	26,4	1015,51	-8,15	-7,49	14,27	-3,94	0,0	0,00	0,0
2013-02-17 03:30	14	27	98	0,0	14,93	-7,39	26,4	1015,51	-8,06	-7,39	14,37	-3,84	0,0	0,00	0,0
2013-02-17 04:00	14	27	99	0,0	14,93	-6,99	26,4	1015,51	-7,52	-6,99	14,37	-3,35	0,0	0,00	0,0
2013-02-17 04:30	75	27	100	0,0	14,93	-6,59	26,4	1015,51	-6,99	-6,59	14,37	-2,86	0,0	0,00	0,0
2013-02-17 05:00	99	27	99	0,0	15,03	-7,09	26,4	1014,51	-7,62	-7,09	14,47	-3,45	0,0	0,00	0,0
2013-02-17 05:30	96	27	99	0,0	15,03	-7,59	26,4	1014,51	-8,12	-7,59	14,47	-3,95	0,0	0,00	0,0
2013-02-17 06:00	96	27	99	0,0	15,03	-7,89	26,4	1014,51	-8,42	-7,89	14,47	-4,25	0,0	0,00	0,0
2013-02-17 06:30	95	28	99	0,0	15,13	-7,99	26,4	1014,51	-8,52	-7,99	14,60	-4,35	0,0	0,00	0,0
2013-02-17 07:00	89	28	99	0,0	15,23	-7,89	26,4	1013,51	-8,42	-7,89	14,70	-4,25	1,4	0,00	0,0
2013-02-17 07:30	89	28	99	0,0	15,43	-8,19	26,4	1013,51	-8,72	-8,19	14,90	-4,55	0,0	0,00	0,0
2013-02-17 08:00	89	27	99	0,0	15,63	-8,49	26,4	1013,51	-9,02	-8,49	15,07	-4,85	0,0	0,00	0,0
2013-02-17 08:30	93	27	97	0,0	15,73	-8,49	26,4	1013,51	-9,28	-8,49	15,17	-5,02	0,0	0,00	0,0
2013-02-17 09:00	91	27	97	0,0	15,73	-7,99	26,4	1013,51	-8,79	-7,99	15,17	-4,52	0,0	0,00	0,0
2013-02-17 09:30	90	27	97	0,0	15,73	-7,29	26,4	1013,51	-8,09	-7,29	15,17	-3,82	0,0	0,00	0,0
2013-02-17 10:00	93	27	97	0,0	15,73	-6,89	26,4	1013,51	-7,69	-6,89	15,17	-3,42	0,0	0,00	0,0
2013-02-17 10:30	93	27	97	0,0	15,73	-6,29	26,4	1013,51	-7,10	-6,29	15,17	-2,82	0,0	0,00	0,0
2013-02-17 11:00	90	27	96	0,0	15,73	-6,09	26,4	1013,51	-7,04	-6,09	15,17	-2,71	0,0	0,00	0,0
2013-02-17 11:30	92	27	96	0,0	15,73	-6,09	26,4	1013,51	-7,04	-6,09	15,17	-2,71	0,0	0,00	0,0
2013-02-17 12:00	89	27	96	0,0	15,83	-5,59	26,4	1013,51	-6,54	-5,59	15,27	-2,21	0,0	0,00	0,0
2013-02-17 12:30	41	27	94	0,0	15,83	-5,59	26,4	1013,51	-6,82	-5,59	15,27	-2,37	0,0	0,00	0,0
2013-02-17 13:00	41	27	92	0,0	15,83	-5,59	26,4	1013,51	-7,11	-5,59	15,27	-2,54	0,0	0,00	0,0
2013-02-17 13:30	39	27	91	0,0	15,73	-5,29	26,4	1013,51	-6,96	-5,29	15,17	-2,32	0,0	0,00	0,0
2013-02-17 14:00	39	27	90	0,0	15,73	-5,59	26,4	1012,51	-7,41	-5,59	15,17	-2,70	0,0	0,00	0,0
2013-02-17 14:30	39	27	89	0,0	15,73	-5,49	26,4	1012,51	-7,46	-5,49	15,17	-2,68	0,0	0,00	0,0
2013-02-17 15:00	39	27	89	0,0	15,63	-5,69	26,4	1012,51	-7,66	-5,69	15,07	-2,88	0,0	0,00	0,0
2013-02-17 15:30	41	27	89	0,0	15,63	-5,59	26,4	1012,51	-7,56	-5,59	15,07	-2,78	0,0	0,00	0,0
2013-02-17 16:00	40	27	90	0,0	15,63	-5,49	26,4	1012,51	-7,31	-5,49	15,07	-2,60	0,0	0,00	0,0
2013-02-17 16:30	39	27	90	0,0	15,63	-5,59	26,4	1012,51	-7,41	-5,59	15,07	-2,70	0,0	0,00	0,0
2013-02-17 17:00	42	27	91	0,0	15,63	-5,69	26,4	1012,51	-7,36	-5,69	15,07	-2,72	0,0	0,00	0,0
2013-02-17 17:30	39	27	93	0,0	15,63	-5,69	26,4	1012,51	-7,07	-5,69	15,07	-2,56	0,0	0,00	0,0
2013-02-17 18:00	41	27	94	0,0	15,53	-5,59	26,4	1013,51	-6,82	-5,59	14,97	-2,37	0,0	0,00	0,0
2013-02-17 18:30	19	27	97	0,0	15,53	-5,39	26,4	1013,51	-6,20	-5,39	14,97	-1,92	1,2	0,00	0,0
2013-02-17 19:00	328	27	100	0,0	15,53	-4,99	26,4	1013,51	-5,39	-4,99	14,97	-1,26	1,4	0,00	0,0
2013-02-17 19:30	351	27	100	0,0	15,53	-4,69	26,4	1013,51	-5,09	-4,69	14,97	-0,96	1,4	0,00	0,0
2013-02-17 20:00	356	27	100	0,0	15,63	-4,89	26,4	1013,51	-5,29	-4,89	15,07	-1,16	1,2	0,00	0,0
2013-02-17 20:30	356	27	100	0,0	15,63	-5,29	26,4	1013,51	-5,69	-5,29	15,07	-1,56	0,0	0,00	0,0
2013-02-17 21:00	2	27	100	0,0	15,63	-4,99	26,4	1013,51	-5,39	-4,99	15,07	-1,26	0,0	0,00	0,0
2013-02-17 21:30	10	27	100	0,0	15,53	-4,99	26,4	1013,51	-5,39	-4,99	14,97	-1,26	0,0	0,00	0,0

Datum	Vindriktning °	Luftfukt inne Rh%	Luftfukt ute Rh%	Vindhastighet m/s	Temp inne °C	Temp ute °C	Nederb. året mm	Lufttryck Mbar	Daggpunkt °C	Kyleffekt °C	Vix inne °C	Vix ute °C	Vindby m/s	Korr lufttryck	Regn/dygn mm
2013-02-17 22:00	10	28	100	0,0	15,43	-5,49	26,4	1014,51	-5,89	-5,49	14,90	-1,76	0,0	0,00	0,0
2013-02-17 22:30	12	28	100	0,0	15,33	-4,79	26,4	1014,51	-5,19	-4,79	14,80	-1,06	1,2	0,00	0,0
2013-02-17 23:00	13	28	100	0,0	15,23	-4,49	26,4	1014,51	-4,89	-4,49	14,70	-0,76	0,0	0,00	0,0
2013-02-17 23:30	12	28	100	0,0	15,23	-4,49	26,4	1014,51	-4,89	-4,49	14,70	-0,76	0,0	0,00	0,0
2013-02-18 00:00	13	28	100	0,0	15,13	-4,69	26,4	1014,51	-5,09	-4,69	14,60	-0,96	0,0	0,00	0,0
2013-02-18 00:30	13	28	100	0,0	15,13	-4,59	26,4	1014,51	-4,99	-4,59	14,60	-0,86	0,0	0,00	0,0
2013-02-18 01:00	13	28	100	0,0	15,13	-3,89	26,4	1014,51	-4,30	-3,89	14,60	-0,16	0,0	0,00	0,0
2013-02-18 01:30	10	28	100	0,0	15,03	-3,69	26,4	1014,51	-4,10	-3,69	14,50	0,04	0,0	0,00	0,0
2013-02-18 02:00	8	28	100	0,0	15,03	-2,69	26,4	1014,51	-3,10	-2,69	14,50	1,04	2,2	0,00	0,0
2013-02-18 02:30	5	28	100	0,0	15,13	-2,49	26,4	1014,51	-2,90	-2,49	14,60	1,24	2,8	0,00	0,0
2013-02-18 03:00	3	28	100	0,0	15,13	-2,19	26,4	1013,51	-2,60	-2,19	14,60	1,54	1,4	0,00	0,0
2013-02-18 03:30	10	28	100	0,0	15,13	-2,59	26,4	1013,51	-3,00	-2,59	14,60	1,14	1,6	0,00	0,0
2013-02-18 04:00	7	28	100	0,0	15,23	-2,69	26,4	1013,51	-3,10	-2,69	14,70	1,04	2,0	0,00	0,0
2013-02-18 04:30	2	28	100	0,0	15,23	-2,19	26,4	1013,51	-2,60	-2,19	14,70	1,54	1,6	0,00	0,0
2013-02-18 05:00	54	28	100	0,0	15,23	-1,99	26,4	1013,51	-2,40	-1,99	14,70	1,74	1,2	0,00	0,0
2013-02-18 05:30	37	28	100	0,0	15,33	-1,79	26,4	1014,51	-2,20	-1,79	14,80	1,94	1,6	0,00	0,0
2013-02-18 06:00	356	28	100	0,0	15,33	-1,69	26,4	1014,51	-2,10	-1,69	14,80	2,04	1,8	0,00	0,0
2013-02-18 06:30	12	28	100	0,0	15,43	-1,79	26,4	1014,51	-2,20	-1,79	14,90	1,94	1,2	0,00	0,0
2013-02-18 07:00	3	27	100	0,0	15,63	-1,79	26,4	1014,51	-2,20	-1,79	15,07	1,94	0,0	0,00	0,0
2013-02-18 07:30	127	27	100	0,0	15,83	-1,99	26,4	1014,51	-2,40	-1,99	15,27	1,74	0,0	0,00	0,0
2013-02-18 08:00	150	27	100	0,0	15,93	-2,29	26,4	1014,51	-2,70	-2,29	15,37	1,44	1,6	0,00	0,0
2013-02-18 08:30	83	27	100	1,4	16,03	-3,09	26,4	1015,51	-3,50	-3,09	15,47	0,64	2,8	0,00	0,0
2013-02-18 09:00	146	27	100	0,0	16,03	-3,49	26,4	1015,51	-3,90	-3,49	15,47	0,24	3,1	0,00	0,0
2013-02-18 09:30	223	27	100	0,0	16,03	-3,79	26,4	1015,51	-4,20	-3,79	15,47	-0,06	2,6	0,00	0,0
2013-02-18 10:00	100	27	100	1,2	16,03	-3,89	26,4	1015,51	-4,30	-3,89	15,47	-0,16	2,6	0,00	0,0
2013-02-18 10:30	84	27	99	1,2	16,13	-4,09	26,4	1015,51	-4,63	-4,09	15,57	-0,45	3,7	0,00	0,0
2013-02-18 11:00	103	27	99	0,0	16,13	-4,19	26,4	1016,51	-4,73	-4,19	15,57	-0,55	5,4	0,00	0,0
2013-02-18 11:30	116	27	98	0,0	16,13	-4,39	26,4	1016,51	-5,07	-4,39	15,57	-0,83	3,5	0,00	0,0
2013-02-18 12:00	86	28	95	0,0	16,13	-4,49	26,4	1016,51	-5,59	-4,49	15,60	-1,19	1,8	0,00	0,0
2013-02-18 12:30	105	28	94	0,0	16,13	-4,69	26,4	1016,51	-5,93	-4,69	15,60	-1,47	3,1	0,00	0,0
2013-02-18 13:00	82	28	94	0,0	16,13	-5,09	26,4	1017,52	-6,33	-5,09	15,60	-1,87	2,8	0,00	0,0
2013-02-18 13:30	87	28	94	0,0	16,13	-5,09	26,4	1017,52	-6,33	-5,09	15,60	-1,87	1,6	0,00	0,0
2013-02-18 14:00	91	28	93	0,0	16,13	-5,29	26,4	1017,52	-6,67	-5,29	15,60	-2,15	1,6	0,00	0,0
2013-02-18 14:30	187	28	93	0,0	16,13	-5,49	26,4	1017,52	-6,87	-5,49	15,60	-2,35	1,8	0,00	0,0
2013-02-18 15:00	51	28	93	0,0	16,23	-5,49	26,4	1017,52	-6,87	-5,49	15,70	-2,35	2,4	0,00	0,0
2013-02-18 15:30	123	28	93	0,0	16,13	-5,49	26,4	1017,52	-6,87	-5,49	15,60	-2,35	1,4	0,00	0,0
2013-02-18 16:00	89	28	92	0,0	16,03	-5,49	26,4	1017,52	-7,01	-5,49	15,50	-2,44	1,2	0,00	0,0
2013-02-18 16:30	220	28	93	0,0	16,03	-5,59	26,4	1018,52	-6,97	-5,59	15,50	-2,46	1,4	0,00	0,0
2013-02-18 17:00	96	28	94	0,0	15,93	-5,69	26,4	1018,52	-6,92	-5,69	15,40	-2,47	2,4	0,00	0,0
2013-02-18 17:30	49	28	94	0,0	15,93	-5,79	26,4	1018,52	-7,02	-5,79	15,40	-2,57	1,2	0,00	0,0
2013-02-18 18:00	119	28	94	0,0	15,93	-5,89	26,4	1018,52	-7,12	-5,89	15,40	-2,67	1,8	0,00	0,0
2013-02-18 18:30	126	28	91	0,0	16,03	-6,19	26,4	1019,52	-7,85	-6,19	15,50	-3,22	2,8	0,00	0,0
2013-02-18 19:00	89	28	90	0,0	16,13	-6,39	26,4	1019,52	-8,20	-6,39	15,60	-3,50	2,0	0,00	0,0
2013-02-18 19:30	95	28	89	0,0	16,13	-6,49	26,4	1019,52	-8,44	-6,49	15,60	-3,68	1,6	0,00	0,0
2013-02-18 20:00	63	28	91	0,0	16,13	-6,59	26,4	1020,52	-8,25	-6,59	15,60	-3,62	1,6	0,00	0,0
2013-02-18 20:30	124	28	89	0,0	16,13	-6,59	26,4	1020,52	-8,54	-6,59	15,60	-3,78	2,4	0,00	0,0
2013-02-18 21:00	3	28	89	0,0	16,13	-6,89	26,4	1020,52	-8,84	-6,89	15,60	-4,08	1,6	0,00	0,0
2013-02-18 21:30	95	28	88	0,0	16,03	-7,09	26,4	1020,52	-9,18	-7,09	15,50	-4,36	1,6	0,00	0,0
2013-02-18 22:00	91	28	86	0,0	15,93	-7,19	26,4	1021,52	-9,58	-7,19	15,40	-4,61	1,4	0,00	0,0
2013-02-18 22:30	92	28	86	0,0	15,83	-7,39	26,4	1021,52	-9,78	-7,39	15,30	-4,81	0,0	0,00	0,0

Datum	Vindriktning °	Luftfukt inne Rh%	Luftfukt ute Rh%	Vindhastighet m/s	Temp inne °C	Temp ute °C	Nederb. året mm	Lufttryck Mbar	Daggpunkt °C	Kyleffekt °C	Vix inne °C	Vix ute °C	Vindby m/s	Korr lufttryck	Regn/dygn mm
2013-02-18 23:00	14	27	88	0,0	15,73	-7,69	26,4	1021,52	-9,77	-7,69	15,17	-4,96	0,0	0,00	0,0
2013-02-18 23:30	12	27	91	0,0	15,63	-7,79	26,4	1021,52	-9,43	-7,79	15,07	-4,82	0,0	0,00	0,0
2013-02-19 00:00	13	27	93	0,0	15,53	-7,69	26,4	1021,52	-9,05	-7,69	14,97	-4,56	1,2	0,00	0,0
2013-02-19 00:30	10	28	92	0,0	15,43	-8,39	26,4	1021,52	-9,88	-8,39	14,90	-5,34	0,0	0,00	0,0
2013-02-19 01:00	9	28	92	0,0	15,43	-8,09	26,4	1021,52	-9,58	-8,09	14,90	-5,04	2,0	0,00	0,0
2013-02-19 01:30	19	28	92	0,0	15,43	-8,39	26,4	1021,52	-9,88	-8,39	14,90	-5,34	2,2	0,00	0,0
2013-02-19 02:00	12	28	92	0,0	15,33	-8,79	26,4	1021,52	-10,28	-8,79	14,80	-5,74	1,2	0,00	0,0
2013-02-19 02:30	38	28	94	0,0	15,33	-8,89	26,4	1021,52	-10,09	-8,89	14,80	-5,68	0,0	0,00	0,0
2013-02-19 03:00	14	28	93	0,0	15,43	-8,79	26,4	1022,52	-10,13	-8,79	14,90	-5,66	1,2	0,00	0,0
2013-02-19 03:30	8	28	94	0,0	15,43	-8,69	26,4	1022,52	-9,90	-8,69	14,90	-5,47	0,0	0,00	0,0
2013-02-19 04:00	9	28	93	0,0	15,53	-9,49	26,4	1022,52	-10,83	-9,49	15,00	-6,36	0,0	0,00	0,0
2013-02-19 04:30	8	28	94	0,0	15,53	-10,29	26,4	1022,52	-11,48	-10,29	15,00	-7,08	0,0	0,00	0,0
2013-02-19 05:00	7	28	96	0,0	15,43	-9,89	26,4	1022,52	-10,81	-9,89	14,90	-6,51	0,0	0,00	0,0
2013-02-19 05:30	6	28	95	0,0	15,43	-10,09	26,4	1022,52	-11,15	-10,09	14,90	-6,79	0,0	0,00	0,0
2013-02-19 06:00	1	28	97	0,0	15,43	-9,39	26,4	1022,52	-10,18	-9,39	14,90	-5,92	0,0	0,00	0,0
2013-02-19 06:30	3	28	96	0,0	15,43	-10,19	26,4	1022,52	-11,11	-10,19	14,90	-6,81	0,0	0,00	0,0
2013-02-19 07:00	4	27	97	0,0	15,53	-10,49	26,4	1022,52	-11,27	-10,49	14,97	-7,02	0,0	0,00	0,0
2013-02-19 07:30	356	27	99	0,0	15,73	-9,99	26,4	1023,52	-10,51	-9,99	15,17	-6,35	0,0	0,00	0,0
2013-02-19 08:00	356	27	99	0,0	15,83	-10,29	26,4	1023,52	-10,81	-10,29	15,27	-6,65	0,0	0,00	0,0
2013-02-19 08:30	356	27	99	0,0	15,93	-9,39	26,4	1023,52	-9,91	-9,39	15,37	-5,75	0,0	0,00	0,0
2013-02-19 09:00	96	27	99	0,0	16,03	-8,59	26,4	1023,52	-9,12	-8,59	15,47	-4,95	0,0	0,00	0,0
2013-02-19 09:30	82	27	98	0,0	16,03	-8,19	26,4	1024,52	-8,85	-8,19	15,47	-4,64	0,0	0,00	0,0
2013-02-19 10:00	87	27	97	0,0	16,13	-7,69	26,4	1024,52	-8,49	-7,69	15,57	-4,22	0,0	0,00	0,0
2013-02-19 10:30	198	27	97	0,0	16,13	-7,09	26,4	1024,52	-7,89	-7,09	15,57	-3,62	0,0	0,00	0,0
2013-02-19 11:00	141	27	96	0,0	16,13	-6,69	26,4	1025,52	-7,63	-6,69	15,57	-3,31	0,0	0,00	0,0
2013-02-19 11:30	2	27	95	0,0	16,13	-6,49	26,4	1025,52	-7,57	-6,49	15,57	-3,19	0,0	0,00	0,0
2013-02-19 12:00	148	27	95	0,0	16,13	-6,29	26,4	1025,52	-7,38	-6,29	15,57	-2,99	0,0	0,00	0,0
2013-02-19 12:30	130	27	95	0,0	16,13	-6,09	26,4	1025,52	-7,18	-6,09	15,57	-2,79	1,4	0,00	0,0
2013-02-19 13:00	93	27	95	0,0	16,13	-5,89	26,4	1025,52	-6,98	-5,89	15,57	-2,59	0,0	0,00	0,0
2013-02-19 13:30	79	27	95	0,0	16,13	-5,69	26,4	1026,52	-6,78	-5,69	15,57	-2,39	0,0	0,00	0,0
2013-02-19 14:00	84	27	96	0,0	16,13	-5,49	26,4	1026,52	-6,44	-5,49	15,57	-2,10	1,4	0,00	0,0
2013-02-19 14:30	90	27	95	0,0	16,13	-5,29	26,4	1026,52	-6,38	-5,29	15,57	-1,99	1,2	0,00	0,0
2013-02-19 15:00	93	27	95	0,0	16,13	-5,19	26,4	1026,52	-6,29	-5,19	15,57	-1,89	1,2	0,00	0,0
2013-02-19 15:30	77	27	95	0,0	16,13	-5,09	26,4	1026,52	-6,19	-5,09	15,57	-1,79	0,0	0,00	0,0
2013-02-19 16:00	86	27	95	0,0	16,13	-4,99	26,4	1026,52	-6,09	-4,99	15,57	-1,69	0,0	0,00	0,0
2013-02-19 16:30	81	27	97	0,0	16,13	-5,09	26,4	1026,52	-5,91	-5,09	15,57	-1,62	0,0	0,00	0,0
2013-02-19 17:00	83	27	98	0,0	16,13	-5,09	26,4	1027,52	-5,77	-5,09	15,57	-1,53	0,0	0,00	0,0
2013-02-19 17:30	97	27	100	0,0	16,23	-5,19	26,4	1027,52	-5,59	-5,19	15,67	-1,46	0,0	0,00	0,0
2013-02-19 18:00	124	27	99	0,0	16,23	-5,19	26,4	1027,52	-5,73	-5,19	15,67	-1,55	1,2	0,00	0,0
2013-02-19 18:30	208	27	98	0,0	16,13	-5,19	26,4	1027,52	-5,87	-5,19	15,57	-1,63	0,0	0,00	0,0
2013-02-19 19:00	203	27	97	0,0	16,13	-5,49	26,4	1028,52	-6,30	-5,49	15,57	-2,02	0,0	0,00	0,0
2013-02-19 19:30	113	27	95	0,0	16,13	-5,79	26,4	1028,52	-6,88	-5,79	15,57	-2,49	1,4	0,00	0,0
2013-02-19 20:00	153	27	95	0,0	16,13	-5,99	26,4	1028,52	-7,08	-5,99	15,57	-2,69	0,0	0,00	0,0
2013-02-19 20:30	109	27	92	0,0	16,13	-6,09	26,4	1028,52	-7,61	-6,09	15,57	-3,04	1,2	0,00	0,0
2013-02-19 21:00	81	27	92	0,0	16,03	-6,19	26,4	1029,52	-7,71	-6,19	15,47	-3,14	1,6	0,00	0,0
2013-02-19 21:30	96	27	91	0,0	15,93	-6,49	26,4	1029,52	-8,15	-6,49	15,37	-3,52	1,4	0,00	0,0
2013-02-19 22:00	101	27	91	0,0	15,83	-6,59	26,4	1029,52	-8,25	-6,59	15,27	-3,62	1,2	0,00	0,0
2013-02-19 22:30	105	27	90	0,0	15,73	-6,69	26,4	1029,52	-8,49	-6,69	15,17	-3,80	1,6	0,00	0,0
2013-02-19 23:00	89	27	89	0,0	15,63	-6,89	26,4	1029,52	-8,84	-6,89	15,07	-4,08	0,0	0,00	0,0
2013-02-19 23:30	86	27	89	0,0	15,53	-6,99	26,4	1030,52	-8,94	-6,99	14,97	-4,18	0,0	0,00	0,0

Datum	Vindriktning °	Luftfukt inne Rh%	Luftfukt ute Rh%	Vindhastighet m/s	Temp inne °C	Temp ute °C	Nederb. året mm	Lufttryck Mbar	Daggpunkt °C	Kyleffekt °C	Vix inne °C	Vix ute °C	Vindby m/s	Korr lufttryck	Regn/dygn mm
2013-02-20 00:00	99	28	89	0,0	15,43	-7,09	26,4	1030,52	-9,03	-7,09	14,90	-4,28	0,0	0,00	0,0
2013-02-20 00:30	93	28	89	0,0	15,33	-7,19	26,4	1030,52	-9,13	-7,19	14,80	-4,38	0,0	0,00	0,0
2013-02-20 01:00	91	28	88	0,0	15,33	-7,49	26,4	1030,52	-9,58	-7,49	14,80	-4,76	0,0	0,00	0,0
2013-02-20 01:30	92	28	88	0,0	15,23	-7,59	26,4	1030,52	-9,67	-7,59	14,70	-4,86	0,0	0,00	0,0
2013-02-20 02:00	92	28	89	0,0	15,23	-7,69	26,4	1030,52	-9,62	-7,69	14,70	-4,88	0,0	0,00	0,0
2013-02-20 02:30	115	28	89	0,0	15,23	-7,79	26,4	1030,52	-9,72	-7,79	14,70	-4,98	0,0	0,00	0,0
2013-02-20 03:00	115	28	89	0,0	15,33	-7,99	26,4	1030,52	-9,92	-7,99	14,80	-5,18	0,0	0,00	0,0
2013-02-20 03:30	78	28	89	0,0	15,43	-8,29	26,4	1030,52	-10,22	-8,29	14,90	-5,48	0,0	0,00	0,0
2013-02-20 04:00	91	28	90	0,0	15,43	-8,39	26,4	1030,52	-10,17	-8,39	14,90	-5,50	0,0	0,00	0,0
2013-02-20 04:30	77	28	91	0,0	15,43	-8,69	26,4	1030,52	-10,32	-8,69	14,90	-5,72	0,0	0,00	0,0
2013-02-20 05:00	72	28	92	0,0	15,43	-8,69	26,4	1030,52	-10,18	-8,69	14,90	-5,64	0,0	0,00	0,0
2013-02-20 05:30	71	28	92	0,0	15,43	-9,09	26,4	1030,52	-10,57	-9,09	14,90	-6,04	0,0	0,00	0,0
2013-02-20 06:00	59	28	94	0,0	15,43	-9,19	26,4	1030,52	-10,39	-9,19	14,90	-5,98	0,0	0,00	0,0
2013-02-20 06:30	62	28	95	0,0	15,43	-9,29	26,4	1030,52	-10,35	-9,29	14,90	-5,99	0,0	0,00	0,0
2013-02-20 07:00	63	27	96	0,0	15,53	-9,59	26,4	1030,52	-10,51	-9,59	14,97	-6,21	0,0	0,00	0,0
2013-02-20 07:30	60	27	96	0,0	15,73	-9,49	26,4	1030,52	-10,41	-9,49	15,17	-6,11	0,0	0,00	0,0
2013-02-20 08:00	59	27	96	0,0	15,83	-9,79	26,4	1031,52	-10,71	-9,79	15,27	-6,41	0,0	0,00	0,0
2013-02-20 08:30	60	27	97	0,0	15,93	-9,69	26,4	1031,52	-10,48	-9,69	15,37	-6,22	0,0	0,00	0,0
2013-02-20 09:00	59	27	96	0,0	16,03	-9,39	26,4	1031,52	-10,31	-9,39	15,47	-6,01	0,0	0,00	0,0
2013-02-20 09:30	61	27	96	0,0	16,03	-9,29	26,4	1031,52	-10,22	-9,29	15,47	-5,91	0,0	0,00	0,0
2013-02-20 10:00	52	27	96	0,0	16,03	-8,69	26,4	1031,52	-9,62	-8,69	15,47	-5,31	0,0	0,00	0,0
2013-02-20 10:30	93	27	95	0,0	16,03	-8,29	26,4	1031,52	-9,36	-8,29	15,47	-4,99	0,0	0,00	0,0
2013-02-20 11:00	70	27	94	0,0	16,03	-7,99	26,4	1031,52	-9,20	-7,99	15,47	-4,77	0,0	0,00	0,0
2013-02-20 11:30	47	27	91	0,0	15,93	-7,99	26,4	1031,52	-9,63	-7,99	15,37	-5,02	0,0	0,00	0,0
2013-02-20 12:00	192	27	89	0,0	16,03	-7,29	26,4	1031,52	-9,23	-7,29	15,47	-4,48	1,2	0,00	0,0
2013-02-20 12:30	248	27	87	0,0	16,03	-7,29	26,4	1031,52	-9,53	-7,29	15,47	-4,64	0,0	0,00	0,0
2013-02-20 13:00	194	27	85	0,0	16,03	-7,29	26,4	1031,52	-9,84	-7,29	15,47	-4,79	1,8	0,00	0,0
2013-02-20 13:30	252	27	84	0,0	15,93	-7,19	26,4	1030,52	-9,89	-7,19	15,37	-4,77	1,2	0,00	0,0
2013-02-20 14:00	190	27	84	0,0	15,93	-6,99	26,4	1030,52	-9,70	-6,99	15,37	-4,57	0,0	0,00	0,0
2013-02-20 14:30	193	27	84	0,0	15,83	-7,09	26,4	1030,52	-9,80	-7,09	15,27	-4,67	0,0	0,00	0,0
2013-02-20 15:00	196	27	84	0,0	15,83	-7,29	26,4	1030,52	-9,99	-7,29	15,27	-4,87	0,0	0,00	0,0
2013-02-20 15:30	255	27	85	0,0	15,73	-7,49	26,4	1030,52	-10,03	-7,49	15,17	-4,99	0,0	0,00	0,0
2013-02-20 16:00	179	27	86	0,0	15,73	-7,59	26,4	1029,52	-9,98	-7,59	15,17	-5,01	0,0	0,00	0,0
2013-02-20 16:30	289	27	87	0,0	15,63	-7,99	26,4	1029,52	-10,22	-7,99	15,07	-5,34	0,0	0,00	0,0
2013-02-20 17:00	292	27	87	0,0	15,63	-8,49	26,4	1029,52	-10,71	-8,49	15,07	-5,84	0,0	0,00	0,0
2013-02-20 17:30	253	27	87	0,0	15,63	-8,69	26,4	1029,52	-10,90	-8,69	15,07	-6,04	0,0	0,00	0,0
2013-02-20 18:00	255	27	87	0,0	15,63	-9,29	26,4	1029,52	-11,49	-9,29	15,07	-6,64	0,0	0,00	0,0
2013-02-20 18:30	254	27	87	0,0	15,63	-9,89	26,4	1029,52	-12,08	-9,89	15,07	-7,24	0,0	0,00	0,0
2013-02-20 19:00	252	27	87	0,0	15,63	-10,59	26,4	1029,52	-12,77	-10,59	15,07	-7,94	0,0	0,00	0,0
2013-02-20 19:30	257	27	87	0,0	15,63	-10,70	26,4	1029,52	-12,87	-10,70	15,07	-8,04	0,0	0,00	0,0
2013-02-20 20:00	255	27	87	0,0	15,63	-10,90	26,4	1028,52	-13,07	-10,90	15,07	-8,24	0,0	0,00	0,0
2013-02-20 20:30	253	27	87	0,0	15,63	-11,30	26,4	1028,52	-13,46	-11,30	15,07	-8,64	0,0	0,00	0,0
2013-02-20 21:00	253	27	87	0,0	15,63	-11,30	26,4	1028,52	-13,46	-11,30	15,07	-8,64	0,0	0,00	0,0
2013-02-20 21:30	255	27	87	0,0	15,63	-11,50	26,4	1028,52	-13,65	-11,50	15,07	-8,84	0,0	0,00	0,0
2013-02-20 22:00	253	27	87	0,0	15,43	-11,10	26,4	1028,52	-13,26	-11,10	14,87	-8,44	0,0	0,00	0,0
2013-02-20 22:30	255	27	87	0,0	15,33	-10,90	26,4	1028,52	-13,07	-10,90	14,77	-8,24	0,0	0,00	0,0
2013-02-20 23:00	256	27	87	0,0	15,23	-10,80	26,4	1028,52	-12,97	-10,80	14,67	-8,14	0,0	0,00	0,0
2013-02-20 23:30	256	27	87	0,0	15,13	-10,80	26,4	1027,52	-12,97	-10,80	14,57	-8,14	0,0	0,00	0,0
2013-02-21 00:00	255	27	87	0,0	15,03	-10,80	26,4	1027,52	-12,97	-10,80	14,47	-8,14	0,0	0,00	0,0
2013-02-21 00:30	254	27	87	0,0	14,93	-10,59	26,4	1027,52	-12,77	-10,59	14,37	-7,94	0,0	0,00	0,0

Datum	Vindriktning °	Luftfukt inne Rh%	Luftfukt ute Rh%	Vindhastighet m/s	Temp inne °C	Temp ute °C	Nederb. året mm	Lufttryck Mbar	Daggpunkt °C	Kyleffekt °C	Vix inne °C	Vix ute °C	Vindby m/s	Korr lufttryck	Regn/dygn mm
2013-02-21 01:00	256	27	87	0,0	14,93	-10,19	26,4	1027,52	-12,38	-10,19	14,37	-7,54	0,0	0,00	0,0
2013-02-21 01:30	254	27	93	0,0	14,93	-9,99	26,4	1027,52	-11,32	-9,99	14,37	-6,86	0,0	0,00	0,0
2013-02-21 02:00	254	27	93	0,0	14,93	-9,89	26,4	1027,52	-11,22	-9,89	14,37	-6,76	0,0	0,00	0,0
2013-02-21 02:30	254	27	93	0,0	15,03	-9,89	26,4	1027,52	-11,22	-9,89	14,47	-6,76	0,0	0,00	0,0
2013-02-21 03:00	253	27	94	0,0	15,03	-8,99	26,4	1026,52	-10,19	-8,99	14,47	-5,78	0,0	0,00	0,0
2013-02-21 03:30	8	27	99	0,0	15,13	-7,99	26,4	1026,52	-8,52	-7,99	14,57	-4,35	0,0	0,00	0,0
2013-02-21 04:00	323	27	100	0,0	15,13	-6,59	26,4	1026,52	-6,99	-6,59	14,57	-2,86	1,4	0,00	0,0
2013-02-21 04:30	335	27	100	0,0	15,23	-6,79	26,4	1026,52	-7,19	-6,79	14,67	-3,06	1,2	0,00	0,0
2013-02-21 05:00	351	27	100	0,0	15,23	-6,39	26,4	1025,52	-6,79	-6,39	14,67	-2,66	0,0	0,00	0,0
2013-02-21 05:30	0	27	100	0,0	15,23	-5,99	26,4	1025,52	-6,39	-5,99	14,67	-2,26	0,0	0,00	0,0
2013-02-21 06:00	13	27	100	0,0	15,23	-5,69	26,4	1025,52	-6,09	-5,69	14,67	-1,96	1,2	0,00	0,0
2013-02-21 06:30	327	27	100	0,0	15,33	-5,29	26,4	1025,52	-5,69	-5,29	14,77	-1,56	0,0	0,00	0,0
2013-02-21 07:00	323	27	100	0,0	15,43	-4,59	26,4	1025,52	-4,99	-4,59	14,87	-0,86	2,6	0,00	0,0
2013-02-21 07:30	326	27	100	0,0	15,53	-4,69	26,4	1025,52	-5,09	-4,69	14,97	-0,96	1,4	0,00	0,0
2013-02-21 08:00	351	27	100	0,0	15,73	-4,49	26,4	1025,52	-4,89	-4,49	15,17	-0,76	1,2	0,00	0,0
2013-02-21 08:30	319	27	100	0,0	15,83	-4,19	26,4	1025,52	-4,59	-4,19	15,27	-0,46	0,0	0,00	0,0
2013-02-21 09:00	328	27	100	0,0	15,83	-4,19	26,4	1025,52	-4,59	-4,19	15,27	-0,46	1,6	0,00	0,0
2013-02-21 09:30	356	27	100	0,0	15,83	-4,09	26,4	1025,52	-4,50	-4,09	15,27	-0,36	1,6	0,00	0,0
2013-02-21 10:00	302	27	100	0,0	15,83	-3,79	26,4	1025,52	-4,20	-3,79	15,27	-0,06	1,8	0,00	0,0
2013-02-21 10:30	337	27	100	0,0	15,83	-3,59	26,4	1024,52	-4,00	-3,59	15,27	0,14	2,2	0,00	0,0
2013-02-21 11:00	351	27	100	0,0	15,83	-2,89	26,4	1024,52	-3,30	-2,89	15,27	0,84	1,6	0,00	0,0
2013-02-21 11:30	351	27	100	1,2	15,83	-2,29	26,4	1024,52	-2,70	-2,29	15,27	1,44	1,2	0,00	0,0
2013-02-21 12:00	327	27	98	0,0	15,83	-1,89	26,4	1024,52	-2,58	-1,89	15,27	1,67	1,8	0,00	0,0
2013-02-21 12:30	344	27	95	0,0	15,83	-1,59	26,4	1024,52	-2,72	-1,59	15,27	1,72	2,8	0,00	0,0
2013-02-21 13:00	347	27	91	1,2	15,83	-1,09	26,4	1023,52	-2,82	-1,09	15,27	1,89	2,4	0,00	0,0
2013-02-21 13:30	341	27	90	1,4	15,83	-1,09	26,4	1023,52	-2,97	-1,09	15,27	1,81	2,8	0,00	0,0
2013-02-21 14:00	323	27	90	1,8	15,83	-1,19	26,4	1023,52	-3,07	-1,19	15,27	1,71	2,8	0,00	0,0
2013-02-21 14:30	346	27	89	0,0	15,83	-1,29	26,4	1022,52	-3,33	-1,29	15,27	1,53	3,3	0,00	0,0
2013-02-21 15:00	335	27	87	0,0	15,73	-1,59	26,4	1022,52	-3,93	-1,59	15,17	1,07	3,3	0,00	0,0
2013-02-21 15:30	338	27	88	0,0	15,73	-1,69	26,4	1022,52	-3,88	-1,69	15,17	1,05	3,1	0,00	0,0
2013-02-21 16:00	351	27	87	0,0	15,73	-1,99	26,4	1022,52	-4,33	-1,99	15,17	0,67	1,6	0,00	0,0
2013-02-21 16:30	322	27	89	0,0	15,73	-2,09	26,4	1022,52	-4,11	-2,09	15,17	0,73	2,0	0,00	0,0
2013-02-21 17:00	336	27	91	0,0	15,63	-2,19	26,4	1022,52	-3,91	-2,19	15,07	0,79	2,8	0,00	0,0
2013-02-21 17:30	344	27	92	1,2	15,63	-2,39	26,4	1022,52	-3,95	-2,39	15,07	0,67	1,8	0,00	0,0
2013-02-21 18:00	335	27	93	0,0	15,63	-2,29	26,4	1022,52	-3,70	-2,29	15,07	0,85	2,8	0,00	0,0
2013-02-21 18:30	334	27	95	1,6	15,63	-2,19	26,4	1021,52	-3,31	-2,19	15,07	1,11	2,6	0,00	0,0
2013-02-21 19:00	326	27	97	1,4	15,63	-2,19	26,4	1021,52	-3,02	-2,19	15,07	1,28	3,5	0,00	0,0
2013-02-21 19:30	312	27	97	0,0	15,63	-2,09	26,4	1021,52	-2,92	-2,09	15,07	1,38	2,6	0,00	0,0
2013-02-21 20:00	330	27	98	2,6	15,63	-2,09	26,4	1021,52	-2,78	-4,01	15,07	1,47	2,8	0,00	0,0
2013-02-21 20:30	334	27	98	1,2	15,63	-1,99	26,4	1021,52	-2,68	-1,99	15,07	1,57	3,0	0,00	0,0
2013-02-21 21:00	356	27	98	0,0	15,63	-1,89	26,4	1021,52	-2,58	-1,89	15,07	1,67	3,0	0,00	0,0
2013-02-21 21:30	333	28	98	1,4	15,53	-1,79	26,4	1021,52	-2,48	-1,79	15,00	1,77	3,1	0,00	0,0
2013-02-21 22:00	328	28	99	1,2	15,43	-1,89	26,4	1021,52	-2,44	-1,89	14,90	1,76	3,9	0,00	0,0
2013-02-21 22:30	330	28	99	0,0	15,33	-1,99	26,4	1021,52	-2,54	-1,99	14,80	1,66	2,6	0,00	0,0
2013-02-21 23:00	339	28	98	0,0	15,23	-2,19	26,4	1020,52	-2,88	-2,19	14,70	1,37	2,4	0,00	0,0
2013-02-21 23:30	335	28	99	2,2	15,23	-2,19	26,4	1020,52	-2,74	-2,19	14,70	1,46	2,6	0,00	0,0
2013-02-22 00:00	356	28	99	0,0	15,13	-1,99	26,4	1020,52	-2,54	-1,99	14,60	1,66	2,8	0,00	0,0
2013-02-22 00:30	337	28	99	0,0	15,03	-1,99	26,4	1020,52	-2,54	-1,99	14,50	1,66	2,6	0,00	0,0
2013-02-22 01:00	338	28	100	1,2	14,93	-2,09	26,4	1020,52	-2,50	-2,09	14,40	1,64	2,4	0,00	0,0
2013-02-22 01:30	351	28	100	1,8	14,93	-1,99	26,4	1020,52	-2,40	-1,99	14,40	1,74	2,6	0,00	0,0

Datum	Vindriktning °	Luftfukt inne Rh%	Luftfukt ute Rh%	Vindhastighet m/s	Temp inne °C	Temp ute °C	Nederb. året mm	Lufttryck Mbar	Daggpunkt °C	Kyleffekt °C	Vix inne °C	Vix ute °C	Vindby m/s	Korr lufttryck	Regn/dygn mm
2013-02-22 02:00	339	28	100	0,0	14,93	-1,99	26,4	1020,52	-2,40	-1,99	14,40	1,74	3,0	0,00	0,0
2013-02-22 02:30	328	28	100	1,2	14,83	-1,99	26,4	1020,52	-2,40	-1,99	14,30	1,74	3,7	0,00	0,0
2013-02-22 03:00	328	28	100	0,0	14,83	-1,89	26,4	1020,52	-2,30	-1,89	14,30	1,84	3,0	0,00	0,0
2013-02-22 03:30	332	28	100	1,4	14,83	-1,79	26,4	1020,52	-2,20	-1,79	14,30	1,94	2,8	0,00	0,0
2013-02-22 04:00	336	28	100	1,6	14,93	-1,59	26,4	1020,52	-2,00	-1,59	14,40	2,14	3,0	0,00	0,0
2013-02-22 04:30	332	28	100	0,0	14,93	-1,49	26,4	1020,52	-1,90	-1,49	14,40	2,24	2,8	0,00	0,0
2013-02-22 05:00	335	28	100	1,4	14,93	-1,29	26,4	1020,52	-1,70	-1,29	14,40	2,44	3,5	0,00	0,0
2013-02-22 05:30	331	28	100	1,4	15,03	-1,29	26,4	1020,52	-1,70	-1,29	14,50	2,44	3,1	0,00	0,0
2013-02-22 06:00	329	28	100	0,0	15,03	-1,39	26,4	1020,52	-1,80	-1,39	14,50	2,34	2,2	0,00	0,0
2013-02-22 06:30	332	28	100	0,0	15,13	-1,49	26,4	1020,52	-1,90	-1,49	14,60	2,24	2,6	0,00	0,0
2013-02-22 07:00	333	28	100	1,4	15,23	-1,29	26,4	1020,52	-1,70	-1,29	14,70	2,44	2,0	0,00	0,0
2013-02-22 07:30	347	28	100	1,2	15,43	-1,19	26,4	1020,52	-1,60	-1,19	14,90	2,54	2,4	0,00	0,0
2013-02-22 08:00	331	28	100	0,0	15,63	-1,29	26,4	1020,52	-1,70	-1,29	15,10	2,44	2,2	0,00	0,0
2013-02-22 08:30	329	28	100	0,0	15,73	-1,19	26,4	1020,52	-1,60	-1,19	15,20	2,54	1,8	0,00	0,0
2013-02-22 09:00	335	28	100	0,0	15,73	-1,19	26,4	1020,52	-1,60	-1,19	15,20	2,54	2,0	0,00	0,0
2013-02-22 09:30	338	28	100	0,0	15,83	-0,79	26,4	1020,52	-1,20	-0,79	15,30	2,94	1,8	0,00	0,0
2013-02-22 10:00	343	28	100	1,2	15,83	0,11	26,4	1021,52	-0,31	0,11	15,30	3,84	2,0	0,00	0,0
2013-02-22 10:30	333	28	100	1,2	15,93	0,41	26,4	1021,52	-0,01	0,41	15,40	4,14	2,2	0,00	0,0
2013-02-22 11:00	333	28	97	0,0	15,93	0,61	26,4	1021,52	-0,24	0,61	15,40	4,09	2,2	0,00	0,0
2013-02-22 11:30	333	28	96	0,0	15,93	0,61	26,4	1021,52	-0,39	0,61	15,40	4,00	2,8	0,00	0,0
2013-02-22 12:00	321	28	97	0,0	15,93	0,61	26,4	1021,52	-0,24	0,61	15,40	4,09	2,2	0,00	0,0
2013-02-22 12:30	311	28	96	0,0	15,93	0,51	26,4	1021,52	-0,49	0,51	15,40	3,90	2,0	0,00	0,0
2013-02-22 13:00	335	28	95	0,0	15,93	0,92	26,4	1021,52	-0,24	0,92	15,40	4,22	1,6	0,00	0,0
2013-02-22 13:30	332	28	94	1,4	15,93	1,22	26,4	1021,52	-0,09	1,22	15,40	4,43	1,6	0,00	0,0
2013-02-22 14:00	0	28	93	1,2	15,93	1,22	26,4	1021,52	-0,24	1,22	15,40	4,35	2,0	0,00	0,0
2013-02-22 14:30	326	28	95	0,0	15,93	1,12	26,4	1021,52	-0,04	1,12	15,40	4,42	1,6	0,00	0,0
2013-02-22 15:00	322	28	98	1,2	15,93	1,12	26,4	1021,52	0,40	1,12	15,40	4,67	2,0	0,00	0,0
2013-02-22 15:30	343	28	98	0,0	15,83	1,12	26,4	1021,52	0,40	1,12	15,30	4,67	2,0	0,00	0,0
2013-02-22 16:00	327	28	98	0,0	15,83	0,92	26,4	1021,52	0,21	0,92	15,30	4,47	2,2	0,00	0,0
2013-02-22 16:30	344	28	99	0,0	15,83	0,72	26,4	1021,52	0,15	0,72	15,30	4,36	1,6	0,00	0,0
2013-02-22 17:00	327	28	99	0,0	15,93	0,61	26,4	1021,52	0,05	0,61	15,40	4,26	1,2	0,00	0,0
2013-02-22 17:30	351	28	100	0,0	15,83	0,31	26,4	1022,52	-0,11	0,31	15,30	4,04	1,2	0,00	0,0
2013-02-22 18:00	351	28	100	0,0	15,83	0,11	26,4	1022,52	-0,31	0,11	15,30	3,84	1,8	0,00	0,0
2013-02-22 18:30	351	28	100	0,0	15,83	-0,69	26,4	1022,52	-1,10	-0,69	15,30	3,04	0,0	0,00	0,0
2013-02-22 19:00	351	28	100	0,0	15,83	-0,39	26,4	1022,52	-0,80	-0,39	15,30	3,34	0,0	0,00	0,0
2013-02-22 19:30	8	28	100	0,0	15,93	-0,29	26,4	1022,52	-0,70	-0,29	15,40	3,44	1,4	0,00	0,0
2013-02-22 20:00	14	28	100	0,0	15,93	0,11	26,4	1023,52	-0,31	0,11	15,40	3,84	1,6	0,00	0,0
2013-02-22 20:30	341	28	100	0,0	15,93	0,11	26,4	1023,52	-0,31	0,11	15,40	3,84	0,0	0,00	0,0
2013-02-22 21:00	334	28	100	0,0	15,93	0,01	26,4	1023,52	-0,41	0,01	15,40	3,74	0,0	0,00	0,0
2013-02-22 21:30	351	28	100	0,0	15,93	0,11	26,4	1023,52	-0,31	0,11	15,40	3,84	1,2	0,00	0,0
2013-02-22 22:00	351	28	100	0,0	15,83	0,11	26,4	1023,52	-0,31	0,11	15,30	3,84	0,0	0,00	0,0
2013-02-22 22:30	351	28	100	0,0	15,83	0,01	26,4	1023,52	-0,41	0,01	15,30	3,74	0,0	0,00	0,0
2013-02-22 23:00	351	28	100	0,0	15,83	0,01	26,4	1023,52	-0,41	0,01	15,30	3,74	0,0	0,00	0,0
2013-02-22 23:30	351	28	100	0,0	15,73	0,01	26,4	1023,52	-0,41	0,01	15,20	3,74	0,0	0,00	0,0
2013-02-23 00:00	351	28	100	0,0	15,63	-0,09	26,4	1023,52	-0,51	-0,09	15,10	3,64	0,0	0,00	0,0
2013-02-23 00:30	351	28	100	0,0	15,63	0,01	26,4	1023,52	-0,41	0,01	15,10	3,74	0,0	0,00	0,0
2013-02-23 01:00	351	28	100	0,0	15,53	0,01	26,4	1023,52	-0,41	0,01	15,00	3,74	0,0	0,00	0,0
2013-02-23 01:30	351	28	100	0,0	15,53	0,01	26,4	1023,52	-0,41	0,01	15,00	3,74	0,0	0,00	0,0
2013-02-23 02:00	351	28	100	0,0	15,53	-0,09	26,4	1023,52	-0,51	-0,09	15,00	3,64	0,0	0,00	0,0
2013-02-23 02:30	351	28	100	0,0	15,43	-0,19	26,4	1023,52	-0,60	-0,19	14,90	3,54	0,0	0,00	0,0

Datum	Vindriktning	Luftfukt inne	Luftfukt ute	Vindhastighet	Temp inne	Temp ute	Nederb. året	Lufttryck	Daggpunkt	Kyleffekt	Vix inne	Vix ute	Vindby	Korr lufttryck	Regn/dygn
	°	Rh%	Rh%	m/s	°C	°C	mm	Mbar	°C	°C	°C	°C	m/s		mm
2013-02-23 03:00	10	29	100	0,0	15,43	-0,09	26,4	1023,52	-0,51	-0,09	14,94	3,64	0,0	0,00	0,0
2013-02-23 03:30	9	29	100	0,0	15,43	-0,09	26,4	1023,52	-0,51	-0,09	14,94	3,64	0,0	0,00	0,0
2013-02-23 04:00	8	29	100	0,0	15,43	-0,09	26,4	1023,52	-0,51	-0,09	14,94	3,64	0,0	0,00	0,0
2013-02-23 04:30	9	29	100	0,0	15,43	-0,09	26,4	1023,52	-0,51	-0,09	14,94	3,64	0,0	0,00	0,0
2013-02-23 05:00	8	29	100	0,0	15,43	-0,19	26,4	1023,52	-0,60	-0,19	14,94	3,54	0,0	0,00	0,0
2013-02-23 05:30	8	29	100	0,0	15,43	-0,19	26,4	1023,52	-0,60	-0,19	14,94	3,54	0,0	0,00	0,0
2013-02-23 06:00	9	28	100	0,0	15,53	-0,19	26,4	1024,52	-0,60	-0,19	15,00	3,54	0,0	0,00	0,0
2013-02-23 06:30	8	28	100	0,0	15,53	-0,29	26,4	1024,52	-0,70	-0,29	15,00	3,44	0,0	0,00	0,0
2013-02-23 07:00	8	28	100	0,0	15,73	-0,39	26,4	1023,52	-0,80	-0,39	15,20	3,34	0,0	0,00	0,0
2013-02-23 07:30	8	28	100	0,0	15,93	-0,39	26,4	1024,52	-0,80	-0,39	15,40	3,34	0,0	0,00	0,0
2013-02-23 08:00	8	29	100	0,0	16,13	-0,49	26,4	1024,52	-0,90	-0,49	15,64	3,24	0,0	0,00	0,0
2013-02-23 08:30	8	29	100	0,0	16,23	-0,59	26,4	1024,52	-1,00	-0,59	15,74	3,14	0,0	0,00	0,0
2013-02-23 09:00	8	29	100	0,0	16,33	0,01	26,4	1024,52	-0,41	0,01	15,84	3,74	0,0	0,00	0,0
2013-02-23 09:30	344	29	100	0,0	16,33	0,41	26,4	1024,52	-0,01	0,41	15,84	4,14	0,0	0,00	0,0
2013-02-23 10:00	330	29	100	0,0	16,33	0,72	26,4	1024,52	0,29	0,72	15,84	4,44	0,0	0,00	0,0
2013-02-23 10:30	0	29	100	0,0	16,33	0,92	26,4	1024,52	0,49	0,92	15,84	4,64	1,2	0,00	0,0
2013-02-23 11:00	319	29	100	0,0	16,33	1,12	26,4	1024,52	0,69	1,12	15,84	4,85	1,4	0,00	0,0
2013-02-23 11:30	333	29	100	0,0	16,33	1,22	26,4	1025,52	0,79	1,22	15,84	4,95	1,6	0,00	0,0
2013-02-23 12:00	335	29	100	1,2	16,33	1,12	26,4	1024,52	0,69	1,12	15,84	4,85	1,8	0,00	0,0
2013-02-23 12:30	332	29	100	0,0	16,33	1,22	26,4	1025,52	0,79	1,22	15,84	4,95	2,0	0,00	0,0
2013-02-23 13:00	329	29	100	1,2	16,33	1,72	26,4	1025,52	1,29	1,72	15,84	5,45	2,2	0,00	0,0
2013-02-23 13:30	339	29	100	0,0	16,23	1,92	28,2	1025,52	1,49	1,92	15,74	5,65	1,8	1,80	1,8
2013-02-23 14:00	327	29	100	0,0	16,23	2,02	30,0	1025,52	1,59	2,02	15,74	5,75	2,0	3,60	3,6
2013-02-23 14:30	335	29	98	0,0	16,23	2,12	31,8	1025,52	1,40	2,12	15,74	5,67	2,0	3,60	5,4
2013-02-23 15:00	335	29	97	0,0	16,13	1,92	33,0	1025,52	1,05	1,92	15,64	5,39	2,0	3,00	6,6
2013-02-23 15:30	320	29	99	0,0	16,13	1,62	35,4	1025,52	1,05	1,62	15,64	5,26	2,4	3,60	9,0
2013-02-23 16:00	328	29	100	1,2	16,13	1,42	36,6	1024,52	0,99	1,42	15,64	5,15	2,0	3,60	10,2
2013-02-23 16:30	336	29	100	0,0	16,13	1,32	39,6	1025,52	0,89	1,32	15,64	5,05	1,6	4,20	13,2
2013-02-23 17:00	351	29	100	0,0	16,13	1,12	39,6	1025,52	0,69	1,12	15,64	4,85	1,2	3,00	13,2
2013-02-23 17:30	336	29	100	0,0	16,13	1,12	41,4	1025,52	0,69	1,12	15,64	4,85	1,8	1,80	15,0
2013-02-23 18:00	324	29	100	1,4	16,13	1,02	43,2	1025,52	0,59	1,02	15,64	4,75	2,2	3,60	16,8
2013-02-23 18:30	314	29	100	1,2	16,13	1,02	43,2	1025,52	0,59	1,02	15,64	4,75	2,0	1,80	16,8
2013-02-23 19:00	351	29	100	0,0	16,13	0,92	44,4	1025,52	0,49	0,92	15,64	4,64	2,2	1,20	18,0
2013-02-23 19:30	325	29	100	1,2	16,13	0,92	44,4	1025,52	0,49	0,92	15,64	4,64	1,8	1,20	18,0
2013-02-23 20:00	333	29	100	0,0	16,13	0,82	44,4	1025,52	0,39	0,82	15,64	4,54	1,8	0,00	18,0
2013-02-23 20:30	338	29	100	0,0	16,23	0,72	45,6	1025,52	0,29	0,72	15,74	4,44	1,2	1,20	19,2
2013-02-23 21:00	345	29	100	0,0	16,23	0,61	45,6	1025,52	0,19	0,61	15,74	4,34	1,2	1,20	19,2
2013-02-23 21:30	337	29	100	0,0	16,23	0,72	45,6	1025,52	0,29	0,72	15,74	4,44	1,2	0,00	19,2
2013-02-23 22:00	316	29	100	0,0	16,13	0,61	45,6	1025,52	0,19	0,61	15,64	4,34	1,4	0,00	19,2
2013-02-23 22:30	328	29	100	0,0	16,13	0,61	45,6	1026,52	0,19	0,61	15,64	4,34	0,0	0,00	19,2
2013-02-23 23:00	329	29	100	0,0	16,03	0,51	45,6	1026,52	0,09	0,51	15,54	4,24	0,0	0,00	19,2
2013-02-23 23:30	330	29	100	0,0	15,93	0,51	45,6	1026,52	0,09	0,51	15,44	4,24	1,2	0,00	19,2
2013-02-24 00:00	332	29	100	0,0	15,83	0,51	45,6	1026,52	0,09	0,51	15,34	4,24	1,2	0,00	0,0
2013-02-24 00:30	320	29	100	0,0	15,83	0,61	45,6	1026,52	0,19	0,61	15,34	4,34	1,4	0,00	0,0
2013-02-24 01:00	320	29	100	0,0	15,73	0,51	45,6	1026,52	0,09	0,51	15,24	4,24	1,2	0,00	0,0
2013-02-24 01:30	321	29	100	0,0	15,73	0,51	45,6	1026,52	0,09	0,51	15,24	4,24	0,0	0,00	0,0
2013-02-24 02:00	329	29	100	0,0	15,63	0,51	45,6	1026,52	0,09	0,51	15,14	4,24	1,2	0,00	0,0
2013-02-24 02:30	330	29	100	0,0	15,63	0,51	45,6	1026,52	0,09	0,51	15,14	4,24	1,4	0,00	0,0
2013-02-24 03:00	346	29	100	1,2	15,63	0,41	45,6	1026,52	-0,01	0,41	15,14	4,14	1,2	0,00	0,0
2013-02-24 03:30	332	29	100	0,0	15,63	0,51	45,6	1026,52	0,09	0,51	15,14	4,24	1,6	0,00	0,0

Datum	Vindriktning °	Luftfukt inne Rh%	Luftfukt ute Rh%	Vindhastighet m/s	Temp inne °C	Temp ute °C	Nederb. året mm	Lufttryck Mbar	Daggpunkt °C	Kyleffekt °C	Vix inne °C	Vix ute °C	Vindby m/s	Korr lufttryck	Regn/dygn mm
2013-02-24 04:00	344	29	100	0,0	15,53	0,61	45,6	1026,52	0,19	0,61	15,04	4,34	1,8	0,00	0,0
2013-02-24 04:30	351	29	100	0,0	15,53	0,51	45,6	1026,52	0,09	0,51	15,04	4,24	2,0	0,00	0,0
2013-02-24 05:00	315	29	100	0,0	15,53	0,41	45,6	1026,52	-0,01	0,41	15,04	4,14	1,8	0,00	0,0
2013-02-24 05:30	351	29	100	0,0	15,63	0,41	45,6	1026,52	-0,01	0,41	15,14	4,14	1,8	0,00	0,0
2013-02-24 06:00	0	29	100	1,2	15,63	0,31	45,6	1026,52	-0,11	0,31	15,14	4,04	1,8	0,00	0,0
2013-02-24 06:30	323	29	100	0,0	15,63	0,41	45,6	1026,52	-0,01	0,41	15,14	4,14	2,0	0,00	0,0
2013-02-24 07:00	333	29	100	0,0	15,83	0,31	45,6	1026,52	-0,11	0,31	15,34	4,04	1,8	0,00	0,0
2013-02-24 07:30	312	29	100	0,0	16,13	0,31	45,6	1026,52	-0,11	0,31	15,64	4,04	2,0	0,00	0,0
2013-02-24 08:00	344	29	100	0,0	16,33	0,21	45,6	1026,52	-0,21	0,21	15,84	3,94	2,4	0,00	0,0
2013-02-24 08:30	297	29	100	0,0	16,43	0,31	45,6	1026,52	-0,11	0,31	15,94	4,04	0,0	0,00	0,0
2013-02-24 09:00	333	29	100	0,0	16,43	0,41	45,6	1026,52	-0,01	0,41	15,94	4,14	1,4	0,00	0,0
2013-02-24 09:30	344	29	100	0,0	16,43	0,61	45,6	1027,52	0,19	0,61	15,94	4,34	1,4	0,00	0,0
2013-02-24 10:00	347	29	100	0,0	16,43	0,72	45,6	1027,52	0,29	0,72	15,94	4,44	2,4	0,00	0,0
2013-02-24 10:30	341	29	100	0,0	16,43	1,02	45,6	1027,52	0,59	1,02	15,94	4,75	1,4	0,00	0,0
2013-02-24 11:00	336	29	100	0,0	16,43	1,32	45,6	1027,52	0,89	1,32	15,94	5,05	1,6	0,00	0,0
2013-02-24 11:30	327	29	97	0,0	16,43	1,52	45,6	1027,52	0,66	1,52	15,94	4,99	2,8	0,00	0,0
2013-02-24 12:00	332	29	95	1,4	16,43	1,42	46,8	1027,52	0,26	1,42	15,94	4,72	2,2	1,20	1,2
2013-02-24 12:30	335	29	93	1,8	16,43	1,82	46,8	1027,52	0,35	1,82	15,94	4,95	2,6	1,20	1,2
2013-02-24 13:00	331	29	91	1,4	16,33	1,92	47,4	1027,52	0,14	1,92	15,84	4,89	3,1	0,60	1,8
2013-02-24 13:30	351	29	90	1,2	16,33	1,92	48,6	1027,52	-0,02	1,92	15,84	4,81	3,0	1,80	3,0
2013-02-24 14:00	336	29	90	0,0	16,33	1,92	48,6	1027,52	-0,02	1,92	15,84	4,81	2,4	1,20	3,0
2013-02-24 14:30	334	29	90	1,2	16,23	1,92	48,6	1027,52	-0,02	1,92	15,74	4,81	2,8	0,00	3,0
2013-02-24 15:00	305	29	91	1,2	16,23	1,82	49,8	1027,52	0,04	1,82	15,74	4,79	3,0	1,20	4,2
2013-02-24 15:30	337	29	91	1,6	16,23	1,62	51,0	1027,52	-0,16	1,62	15,74	4,59	3,1	2,40	5,4
2013-02-24 16:00	351	29	92	2,2	16,13	1,32	51,0	1027,52	-0,30	1,32	15,64	4,37	2,4	1,20	5,4
2013-02-24 16:30	317	29	94	0,0	16,23	1,12	51,0	1027,52	-0,19	1,12	15,74	4,33	2,0	0,00	5,4
2013-02-24 17:00	351	29	96	0,0	16,33	1,12	52,2	1027,52	0,11	1,12	15,84	4,50	1,4	1,20	6,6
2013-02-24 17:30	335	29	97	0,0	16,33	1,02	52,2	1027,52	0,16	1,02	15,84	4,49	1,4	1,20	6,6
2013-02-24 18:00	336	29	98	0,0	16,33	0,92	52,2	1028,52	0,21	0,92	15,84	4,47	0,0	0,00	6,6
2013-02-24 18:30	335	29	99	0,0	16,33	0,82	52,2	1028,52	0,25	0,82	15,84	4,46	0,0	0,00	6,6
2013-02-24 19:00	336	29	99	0,0	16,33	0,72	52,2	1028,52	0,15	0,72	15,84	4,36	1,2	0,00	6,6
2013-02-24 19:30	333	29	100	0,0	16,33	0,72	52,2	1028,52	0,29	0,72	15,84	4,44	1,2	0,00	6,6
2013-02-24 20:00	320	29	100	0,0	16,33	0,61	52,2	1028,52	0,19	0,61	15,84	4,34	0,0	0,00	6,6
2013-02-24 20:30	346	29	100	0,0	16,33	0,61	52,2	1028,52	0,19	0,61	15,84	4,34	1,2	0,00	6,6
2013-02-24 21:00	329	29	100	0,0	16,33	0,61	52,2	1028,52	0,19	0,61	15,84	4,34	1,2	0,00	6,6
2013-02-24 21:30	329	29	100	0,0	16,33	0,51	52,2	1029,52	0,09	0,51	15,84	4,24	0,0	0,00	6,6
2013-02-24 22:00	328	29	100	0,0	16,23	0,41	52,2	1029,52	-0,01	0,41	15,74	4,14	0,0	0,00	6,6
2013-02-24 22:30	328	29	100	0,0	16,13	0,41	52,2	1029,52	-0,01	0,41	15,64	4,14	0,0	0,00	6,6
2013-02-24 23:00	328	29	100	0,0	16,13	0,41	52,2	1029,52	-0,01	0,41	15,64	4,14	0,0	0,00	6,6
2013-02-24 23:30	356	29	100	0,0	16,03	0,31	52,2	1029,52	-0,11	0,31	15,54	4,04	0,0	0,00	6,6
2013-02-25 00:00	356	29	100	0,0	15,93	0,41	52,2	1029,52	-0,01	0,41	15,44	4,14	0,0	0,00	0,0
2013-02-25 00:30	344	29	100	0,0	15,83	0,41	52,8	1029,52	-0,01	0,41	15,34	4,14	0,0	0,60	0,6
2013-02-25 01:00	336	29	100	0,0	15,83	0,41	52,8	1030,52	-0,01	0,41	15,34	4,14	1,4	0,60	0,6
2013-02-25 01:30	325	29	100	0,0	15,73	0,41	52,8	1030,52	-0,01	0,41	15,24	4,14	1,2	0,00	0,6
2013-02-25 02:00	323	29	100	0,0	15,73	0,31	52,8	1030,52	-0,11	0,31	15,24	4,04	0,0	0,00	0,6
2013-02-25 02:30	324	29	100	0,0	15,73	0,31	52,8	1030,52	-0,11	0,31	15,24	4,04	0,0	0,00	0,6
2013-02-25 03:00	330	29	100	0,0	15,63	0,31	52,8	1030,52	-0,11	0,31	15,14	4,04	1,6	0,00	0,6
2013-02-25 03:30	318	29	100	0,0	15,63	0,41	52,8	1030,52	-0,01	0,41	15,14	4,14	1,8	0,00	0,6
2013-02-25 04:00	328	29	100	0,0	15,63	0,41	52,8	1030,52	-0,01	0,41	15,14	4,14	1,6	0,00	0,6
2013-02-25 04:30	337	29	100	0,0	15,63	0,31	52,8	1030,52	-0,11	0,31	15,14	4,04	1,4	0,00	0,6

Datum	Vindriktning °	Luftfukt inne Rh%	Luftfukt ute Rh%	Vindhastighet m/s	Temp inne °C	Temp ute °C	Nederb. året mm	Lufttryck Mbar	Daggpunkt °C	Kyleffekt °C	Vix inne °C	Vix ute °C	Vindby m/s	Korr lufttryck	Regn/dygn mm
2013-02-25 05:00	338	29	100	0,0	15,73	0,31	52,8	1030,52	-0,11	0,31	15,24	4,04	0,0	0,00	0,6
2013-02-25 05:30	337	29	100	0,0	15,83	0,31	52,8	1030,52	-0,11	0,31	15,34	4,04	0,0	0,00	0,6
2013-02-25 06:00	341	29	100	0,0	15,83	0,31	52,8	1030,52	-0,11	0,31	15,34	4,04	1,4	0,00	0,6
2013-02-25 06:30	339	29	100	0,0	15,83	0,41	52,8	1030,52	-0,01	0,41	15,34	4,14	2,2	0,00	0,6
2013-02-25 07:00	328	29	100	1,2	15,93	0,21	52,8	1030,52	-0,21	0,21	15,44	3,94	2,4	0,00	0,6
2013-02-25 07:30	324	29	100	0,0	16,13	0,11	52,8	1030,52	-0,31	0,11	15,64	3,84	1,2	0,00	0,6
2013-02-25 08:00	325	29	100	0,0	16,33	0,21	52,8	1030,52	-0,21	0,21	15,84	3,94	0,0	0,00	0,6
2013-02-25 08:30	323	29	100	0,0	16,33	0,31	52,8	1031,52	-0,11	0,31	15,84	4,04	0,0	0,00	0,6
2013-02-25 09:00	320	29	100	0,0	16,43	0,41	52,8	1031,52	-0,01	0,41	15,94	4,14	0,0	0,00	0,6
2013-02-25 09:30	321	29	100	0,0	16,43	0,92	52,8	1031,52	0,49	0,92	15,94	4,64	0,0	0,00	0,6
2013-02-25 10:00	321	29	94	0,0	16,53	1,12	52,8	1031,52	-0,19	1,12	16,04	4,33	1,2	0,00	0,6
2013-02-25 10:30	347	29	87	0,0	16,53	1,32	52,8	1031,52	-1,09	1,32	16,04	3,97	1,8	0,00	0,6
2013-02-25 11:00	332	29	82	0,0	16,53	1,12	52,8	1031,52	-2,12	1,12	16,04	3,39	2,0	0,00	0,6
2013-02-25 11:30	336	29	81	0,0	16,53	1,02	52,8	1031,52	-2,39	1,02	16,04	3,22	1,6	0,00	0,6
2013-02-25 12:00	310	29	78	1,2	16,43	1,12	52,8	1031,52	-2,82	1,12	15,94	3,10	2,6	0,00	0,6
2013-02-25 12:30	280	29	77	0,0	16,43	1,22	52,8	1031,52	-2,90	1,22	15,94	3,13	2,0	0,00	0,6
2013-02-25 13:00	335	29	74	0,0	16,43	1,62	52,8	1031,52	-3,07	1,62	15,94	3,32	2,2	0,00	0,6
2013-02-25 13:30	310	29	73	0,0	16,33	1,82	52,8	1031,52	-3,07	1,82	15,84	3,46	2,8	0,00	0,6
2013-02-25 14:00	345	29	73	1,4	16,33	1,92	52,8	1031,52	-2,98	1,92	15,84	3,56	2,6	0,00	0,6
2013-02-25 14:30	322	29	72	2,2	16,33	1,82	52,8	1031,52	-3,27	1,82	15,84	3,39	2,2	0,00	0,6
2013-02-25 15:00	307	29	73	0,0	16,23	1,82	52,8	1030,52	-3,07	1,82	15,74	3,46	3,3	0,00	0,6
2013-02-25 15:30	351	29	72	0,0	16,23	1,72	52,8	1031,52	-3,36	1,72	15,74	3,29	2,2	0,00	0,6
2013-02-25 16:00	324	29	74	0,0	16,13	1,42	52,8	1031,52	-3,27	1,42	15,64	3,12	1,4	0,00	0,6
2013-02-25 16:30	324	29	75	0,0	16,13	1,02	52,8	1030,52	-3,46	1,02	15,64	2,79	0,0	0,00	0,6
2013-02-25 17:00	324	29	75	0,0	16,23	0,61	52,8	1030,52	-3,85	0,61	15,74	2,39	0,0	0,00	0,6
2013-02-25 17:30	339	29	78	0,0	16,23	-0,39	52,8	1030,52	-4,27	-0,39	15,74	1,60	0,0	0,00	0,6
2013-02-25 18:00	325	29	80	0,0	16,23	-0,59	52,8	1030,52	-4,12	-0,59	15,74	1,54	0,0	0,00	0,6
2013-02-25 18:30	328	29	79	0,0	16,23	-0,39	52,8	1030,52	-4,10	-0,39	15,74	1,67	1,4	0,00	0,6
2013-02-25 19:00	117	29	78	0,0	16,33	-0,99	52,8	1030,52	-4,85	-0,99	15,84	1,00	0,0	0,00	0,6
2013-02-25 19:30	356	29	78	0,0	16,23	-1,39	52,8	1030,52	-5,24	-1,39	15,74	0,60	0,0	0,00	0,6
2013-02-25 20:00	341	29	80	0,0	16,23	-1,69	52,8	1030,52	-5,19	-1,69	15,74	0,44	0,0	0,00	0,6
2013-02-25 20:30	335	29	83	0,0	16,23	-1,69	52,8	1029,52	-4,68	-1,69	15,74	0,66	1,6	0,00	0,6
2013-02-25 21:00	333	29	83	0,0	16,13	-1,99	52,8	1029,52	-4,97	-1,99	15,64	0,36	1,4	0,00	0,6
2013-02-25 21:30	351	29	83	0,0	16,13	-2,59	52,8	1029,52	-5,56	-2,59	15,64	-0,24	0,0	0,00	0,6
2013-02-25 22:00	320	29	86	0,0	16,13	-2,59	52,8	1029,52	-5,07	-2,59	15,64	-0,01	1,6	0,00	0,6
2013-02-25 22:30	338	29	85	0,0	16,03	-2,69	52,8	1028,52	-5,33	-2,69	15,54	-0,19	1,4	0,00	0,6
2013-02-25 23:00	330	29	85	0,0	16,03	-3,09	52,8	1028,52	-5,72	-3,09	15,54	-0,59	0,0	0,00	0,6
2013-02-25 23:30	328	29	86	0,0	15,93	-3,19	52,8	1028,52	-5,66	-3,19	15,44	-0,61	0,0	0,00	0,6
2013-02-26 00:00	329	29	88	0,0	15,83	-3,59	52,8	1028,52	-5,74	-3,59	15,34	-0,86	0,0	0,00	0,0
2013-02-26 00:30	326	29	89	0,0	15,73	-3,79	52,8	1027,52	-5,79	-3,79	15,24	-0,98	0,0	0,00	0,0
2013-02-26 01:00	351	29	88	0,0	15,73	-3,89	52,8	1027,52	-6,04	-3,89	15,24	-1,16	0,0	0,00	0,0
2013-02-26 01:30	230	29	88	0,0	15,73	-3,49	52,8	1026,52	-5,64	-3,49	15,24	-0,76	1,2	0,00	0,0
2013-02-26 02:00	333	29	84	0,0	15,63	-2,69	52,8	1026,52	-5,49	-2,69	15,14	-0,26	2,4	0,00	0,0
2013-02-26 02:30	339	29	82	0,0	15,63	-2,39	52,8	1026,52	-5,53	-2,39	15,14	-0,11	1,8	0,00	0,0
2013-02-26 03:00	275	29	79	0,0	15,53	-1,89	52,8	1026,52	-5,55	-1,89	15,04	0,17	3,1	0,00	0,0
2013-02-26 03:30	334	29	78	2,0	15,43	-1,69	52,8	1026,52	-5,53	-1,69	14,94	0,30	4,1	0,00	0,0
2013-02-26 04:00	327	29	75	3,7	15,33	-0,69	52,8	1025,52	-5,10	-0,69	14,84	1,09	6,4	0,00	0,0
2013-02-26 04:30	343	29	77	2,4	15,23	-0,39	52,8	1025,52	-4,45	-0,39	14,74	1,53	5,8	0,00	0,0
2013-02-26 05:00	345	29	79	2,2	15,13	-0,29	52,8	1025,52	-4,00	-0,29	14,64	1,77	6,8	0,00	0,0
2013-02-26 05:30	279	29	81	2,8	15,13	0,11	52,8	1024,52	-3,26	-2,91	14,64	2,32	6,8	0,00	0,0

Datum	Vindriktning °	Luftfukt inne Rh%	Luftfukt ute Rh%	Vindhastighet m/s	Temp inne °C	Temp ute °C	Nederb. året mm	Lufttryck Mbar	Daggpunkt °C	Kyleffekt °C	Vix inne °C	Vix ute °C	Vindby m/s	Korr lufttryck	Regn/dygn mm
2013-02-26 06:00	290	29	83	4,7	15,13	0,11	52,8	1024,52	-2,92	-7,73	14,64	2,47	6,2	0,00	0,0
2013-02-26 06:30	340	29	85	4,3	15,03	0,41	52,8	1023,52	-2,30	-6,21	14,54	2,92	8,9	0,00	0,0
2013-02-26 07:00	285	29	85	3,5	15,13	0,72	52,8	1024,52	-2,00	-3,45	14,64	3,22	7,9	0,00	0,0
2013-02-26 07:30	316	29	86	3,9	15,23	0,82	52,8	1024,52	-1,74	-4,54	14,74	3,39	7,9	0,00	0,0
2013-02-26 08:00	328	29	88	2,6	15,43	0,92	52,8	1024,52	-1,32	-0,84	14,94	3,65	6,9	0,00	0,0
2013-02-26 08:30	342	29	89	4,3	15,53	0,92	52,8	1024,52	-1,16	-5,61	15,04	3,73	6,6	0,00	0,0
2013-02-26 09:00	336	29	90	3,9	15,53	1,02	52,8	1024,52	-0,90	-4,30	15,04	3,91	8,1	0,00	0,0
2013-02-26 09:30	289	29	90	2,6	15,63	1,12	52,8	1024,52	-0,81	-0,63	15,14	4,01	5,8	0,00	0,0
2013-02-26 10:00	335	29	92	3,7	15,63	1,22	52,8	1025,52	-0,40	-4,07	15,14	4,27	5,2	0,00	0,0
2013-02-26 10:30	341	29	93	3,7	15,63	1,32	52,8	1025,52	-0,14	-3,95	15,14	4,45	6,6	0,00	0,0
2013-02-26 11:00	324	29	91	4,1	15,73	1,62	52,8	1025,52	-0,16	-4,77	15,24	4,59	6,6	0,00	0,0
2013-02-26 11:30	342	29	90	4,7	15,73	2,02	54,0	1024,52	0,08	-3,14	15,24	4,91	6,0	1,20	1,2
2013-02-26 12:00	279	29	90	1,6	15,73	2,12	54,0	1024,52	0,18	2,12	15,24	5,01	6,2	1,20	1,2
2013-02-26 12:30	341	29	89	2,6	15,73	2,42	54,6	1025,52	0,32	0,74	15,24	5,23	6,0	0,60	1,8
2013-02-26 13:00	294	29	86	0,0	15,83	2,62	55,8	1025,52	0,02	2,62	15,34	5,20	4,7	1,80	3,0
2013-02-26 13:30	331	29	88	0,0	15,83	2,52	56,4	1025,52	0,25	2,52	15,34	5,25	4,9	1,80	3,6
2013-02-26 14:00	346	29	87	1,6	15,83	2,72	57,6	1025,52	0,29	2,72	15,34	5,37	5,0	1,80	4,8
2013-02-26 14:30	2	29	87	4,1	15,93	2,62	57,6	1025,52	0,19	-3,56	15,44	5,27	6,2	1,20	4,8
2013-02-26 15:00	351	29	88	3,0	15,83	2,52	58,2	1025,52	0,25	-0,29	15,34	5,25	6,4	0,60	5,4
2013-02-26 15:30	336	29	89	3,0	15,83	2,42	58,2	1025,52	0,32	-0,40	15,34	5,23	6,9	0,60	5,4
2013-02-26 16:00	351	29	91	3,3	15,73	2,12	59,4	1025,52	0,34	-1,87	15,24	5,09	6,6	1,20	6,6
2013-02-26 16:30	337	29	93	5,2	15,63	2,02	59,4	1026,52	0,55	-6,00	15,14	5,15	7,3	1,20	6,6
2013-02-26 17:00	325	29	95	1,8	15,63	1,92	59,4	1026,52	0,75	1,92	15,14	5,22	6,0	0,00	6,6
2013-02-26 17:30	327	29	97	2,4	15,63	1,72	59,4	1026,52	0,85	0,00	15,14	5,19	4,9	0,00	6,6
2013-02-26 18:00	322	29	100	3,7	15,63	1,52	59,4	1026,52	1,09	-3,72	15,14	5,25	4,3	0,00	6,6
2013-02-26 18:30	336	29	100	1,8	15,63	1,42	59,4	1026,52	0,99	1,42	15,14	5,15	3,7	0,00	6,6
2013-02-26 19:00	321	29	100	1,2	15,63	1,42	59,4	1026,52	0,99	1,42	15,14	5,15	2,8	0,00	6,6
2013-02-26 19:30	351	29	100	0,0	15,73	1,42	59,4	1026,52	0,99	1,42	15,24	5,15	2,2	0,00	6,6
2013-02-26 20:00	320	29	100	0,0	15,83	1,42	59,4	1026,52	0,99	1,42	15,34	5,15	1,4	0,00	6,6
2013-02-26 20:30	340	29	100	1,4	15,83	1,62	59,4	1026,52	1,19	1,62	15,34	5,35	4,3	0,00	6,6
2013-02-26 21:00	297	29	100	1,6	15,83	1,92	59,4	1026,52	1,49	1,92	15,34	5,65	4,7	0,00	6,6
2013-02-26 21:30	324	29	100	2,4	15,73	1,92	59,4	1026,52	1,49	0,21	15,24	5,65	5,2	0,00	6,6
2013-02-26 22:00	341	29	100	2,0	15,63	1,92	59,4	1026,52	1,49	1,92	15,14	5,65	5,8	0,00	6,6
2013-02-26 22:30	338	29	100	2,4	15,53	1,92	59,4	1026,52	1,49	0,21	15,04	5,65	5,8	0,00	6,6
2013-02-26 23:00	336	30	100	3,5	15,43	2,22	59,4	1026,52	1,79	-1,76	14,98	5,95	5,0	0,00	6,6
2013-02-26 23:30	328	30	99	4,3	15,43	2,32	59,4	1025,52	1,74	-3,93	14,98	5,96	7,3	0,00	6,6
2013-02-27 00:00	318	30	96	4,3	15,33	2,32	59,4	1025,52	1,30	-3,93	14,88	5,70	7,1	0,00	0,0
2013-02-27 00:30	336	30	94	2,6	15,33	2,32	59,4	1026,52	1,00	0,64	14,88	5,53	6,8	0,00	0,0
2013-02-27 01:00	333	30	94	2,6	15,33	2,32	59,4	1025,52	1,00	0,64	14,88	5,53	6,4	0,00	0,0
2013-02-27 01:30	327	30	96	1,4	15,33	2,32	59,4	1025,52	1,30	2,32	14,88	5,70	3,5	0,00	0,0
2013-02-27 02:00	318	30	96	0,0	15,33	2,32	59,4	1025,52	1,30	2,32	14,88	5,70	4,3	0,00	0,0
2013-02-27 02:30	336	30	97	0,0	15,33	2,22	59,4	1025,52	1,35	2,22	14,88	5,69	5,8	0,00	0,0
2013-02-27 03:00	329	30	97	1,4	15,23	2,22	59,4	1025,52	1,35	2,22	14,78	5,69	5,4	0,00	0,0
2013-02-27 03:30	318	30	97	2,0	15,13	2,22	59,4	1025,52	1,35	2,22	14,68	5,69	6,2	0,00	0,0
2013-02-27 04:00	300	30	98	2,6	15,13	2,12	59,4	1025,52	1,40	0,42	14,68	5,67	5,0	0,00	0,0
2013-02-27 04:30	327	30	98	2,8	15,13	2,12	59,4	1025,52	1,40	-0,72	14,68	5,67	5,8	0,00	0,0
2013-02-27 05:00	322	30	99	4,3	15,03	2,02	59,4	1025,52	1,45	-4,29	14,58	5,66	5,4	0,00	0,0
2013-02-27 05:30	326	30	100	3,9	15,13	2,02	59,4	1024,52	1,59	-3,14	14,68	5,75	5,6	0,00	0,0
2013-02-27 06:00	325	30	99	2,4	15,13	2,02	59,4	1024,52	1,45	0,32	14,68	5,66	6,0	0,00	0,0
2013-02-27 06:30	331	30	99	1,8	15,13	2,02	59,4	1025,52	1,45	2,02	14,68	5,66	4,3	0,00	0,0

Datum	Vindriktning °	Luftfukt inne Rh%	Luftfukt ute Rh%	Vindhastighet m/s	Temp inne °C	Temp ute °C	Nederb. året mm	Lufttryck Mbar	Daggpunkt °C	Kyleffekt °C	Vix inne °C	Vix ute °C	Vindby m/s	Korr lufttryck	Regn/dygn mm
2013-02-27 07:00	248	30	97	4,1	15,33	2,12	59,4	1025,52	1,25	-4,17	14,88	5,59	6,6	0,00	0,0
2013-02-27 07:30	338	30	96	4,9	15,53	2,02	59,4	1025,52	1,00	-5,38	15,08	5,40	7,3	0,00	0,0
2013-02-27 08:00	356	30	97	2,8	15,63	1,92	59,4	1025,52	1,05	-0,94	15,18	5,39	5,4	0,00	0,0
2013-02-27 08:30	315	30	92	2,4	15,73	2,02	59,4	1024,52	0,39	0,32	15,28	5,07	4,9	0,00	0,0
2013-02-27 09:00	328	30	88	2,4	15,83	2,32	59,4	1024,52	0,06	0,64	15,38	5,05	6,2	0,00	0,0
2013-02-27 09:30	343	30	87	3,9	15,83	2,42	59,4	1024,52	-0,01	-2,67	15,38	5,07	5,8	0,00	0,0
2013-02-27 10:00	300	29	85	4,9	15,83	2,72	59,4	1024,52	-0,05	-4,51	15,34	5,22	6,4	0,00	0,0
2013-02-27 10:30	340	29	84	2,2	15,83	2,62	59,4	1024,52	-0,31	2,62	15,34	5,04	6,0	0,00	0,0
2013-02-27 11:00	309	29	81	4,1	15,83	2,82	59,4	1023,52	-0,64	-3,32	15,34	5,02	6,2	0,00	0,0
2013-02-27 11:30	347	29	80	4,5	15,73	2,92	59,4	1023,52	-0,72	-4,26	15,24	5,05	6,2	0,00	0,0
2013-02-27 12:00	320	29	79	3,0	15,73	3,02	59,4	1022,52	-0,80	0,26	15,24	5,08	5,6	0,00	0,0
2013-02-27 12:30	324	29	79	3,5	15,73	3,42	59,4	1021,52	-0,41	-0,40	15,24	5,48	7,3	0,00	0,0
2013-02-27 13:00	344	29	79	4,9	15,73	3,32	59,4	1021,52	-0,51	-3,77	15,24	5,38	8,7	0,00	0,0
2013-02-27 13:30	291	29	83	3,3	15,63	2,82	59,4	1021,52	-0,29	-1,08	15,14	5,17	8,3	0,00	0,0
2013-02-27 14:00	326	30	84	5,2	15,43	2,82	59,4	1020,52	-0,12	-4,99	14,98	5,24	8,7	0,00	0,0
2013-02-27 14:30	333	30	84	1,8	15,33	2,72	59,4	1021,52	-0,22	2,72	14,88	5,14	8,3	0,00	0,0
2013-02-27 15:00	331	30	84	3,0	15,33	2,82	59,4	1020,52	-0,12	0,04	14,88	5,24	5,4	0,00	0,0
2013-02-27 15:30	322	30	82	3,7	15,43	3,02	59,4	1020,52	-0,27	-1,97	14,98	5,29	6,4	0,00	0,0
2013-02-27 16:00	342	30	85	3,0	15,43	2,72	59,4	1020,52	-0,05	-0,07	14,98	5,22	5,4	0,00	0,0
2013-02-27 16:30	302	30	87	2,8	15,43	2,52	59,4	1019,52	0,09	-0,29	14,98	5,17	6,2	0,00	0,0
2013-02-27 17:00	286	30	88	2,4	15,43	2,42	59,4	1019,52	0,15	0,74	14,98	5,15	6,0	0,00	0,0
2013-02-27 17:30	238	30	87	2,2	15,43	2,42	59,4	1019,52	-0,01	2,42	14,98	5,07	6,6	0,00	0,0
2013-02-27 18:00	331	30	88	2,6	15,43	2,32	59,4	1018,52	0,06	0,64	14,98	5,05	6,4	0,00	0,0
2013-02-27 18:30	322	30	89	3,7	15,43	2,12	59,4	1018,52	0,02	-3,02	14,98	4,93	5,2	0,00	0,0
2013-02-27 19:00	330	30	91	3,7	15,53	2,12	59,4	1018,52	0,34	-3,02	15,08	5,09	4,9	0,00	0,0
2013-02-27 19:30	322	29	92	1,4	15,53	2,12	59,4	1017,52	0,49	2,12	15,04	5,17	4,1	0,00	0,0
2013-02-27 20:00	330	29	92	0,0	15,63	2,12	59,4	1017,52	0,49	2,12	15,14	5,17	3,3	0,00	0,0
2013-02-27 20:30	342	29	92	2,0	15,63	2,32	59,4	1016,51	0,69	2,32	15,14	5,37	3,9	0,00	0,0
2013-02-27 21:00	305	29	92	0,0	15,63	2,22	59,4	1016,51	0,59	2,22	15,14	5,27	3,0	0,00	0,0
2013-02-27 21:30	279	29	91	1,2	15,63	2,52	59,4	1015,51	0,73	2,52	15,14	5,49	3,9	0,00	0,0
2013-02-27 22:00	351	29	91	2,4	15,53	2,72	59,4	1015,51	0,93	1,06	15,04	5,69	5,8	0,00	0,0
2013-02-27 22:30	323	30	90	0,0	15,43	2,72	59,4	1014,51	0,77	2,72	14,98	5,61	6,0	0,00	0,0
2013-02-27 23:00	340	30	90	1,6	15,43	2,72	59,4	1014,51	0,77	2,72	14,98	5,61	5,8	0,00	0,0
2013-02-27 23:30	328	30	90	0,0	15,33	2,62	59,4	1014,51	0,67	2,62	14,88	5,51	5,0	0,00	0,0
2013-02-28 00:00	334	30	90	2,8	15,23	2,62	59,4	1013,51	0,67	-0,18	14,78	5,51	5,8	0,00	0,0
2013-02-28 00:30	325	30	92	3,3	15,13	2,62	59,4	1013,51	0,99	-1,31	14,68	5,67	5,8	0,00	0,0
2013-02-28 01:00	341	30	93	5,6	15,13	2,52	59,4	1012,51	1,04	-5,98	14,68	5,65	6,2	0,00	0,0
2013-02-28 01:30	347	30	90	6,6	14,93	2,72	59,4	1011,51	0,77	-6,94	14,48	5,61	8,1	0,00	0,0
2013-02-28 02:00	316	30	89	6,6	14,93	2,72	59,4	1011,51	0,61	-6,94	14,48	5,53	6,8	0,00	0,0
2013-02-28 02:30	347	30	90	4,9	14,83	2,72	59,4	1011,51	0,77	-4,51	14,38	5,61	8,5	0,00	0,0
2013-02-28 03:00	331	30	87	6,4	14,83	2,82	59,4	1010,51	0,38	-6,81	14,38	5,47	9,4	0,00	0,0
2013-02-28 03:30	338	30	88	3,7	14,73	2,82	59,4	1009,51	0,55	-2,20	14,28	5,55	7,5	0,00	0,0
2013-02-28 04:00	335	30	87	3,9	14,73	2,82	59,4	1009,51	0,38	-2,20	14,28	5,47	8,1	0,00	0,0
2013-02-28 04:30	310	30	89	6,4	14,73	2,62	59,4	1008,51	0,51	-7,07	14,28	5,43	7,7	0,00	0,0
2013-02-28 05:00	351	30	88	4,5	14,73	2,72	59,4	1007,51	0,45	-4,51	14,28	5,45	6,9	0,00	0,0
2013-02-28 05:30	334	30	89	2,8	14,73	2,62	59,4	1007,51	0,51	-0,18	14,28	5,43	7,3	0,00	0,0
2013-02-28 06:00	327	30	91	3,9	14,73	2,52	59,4	1007,51	0,73	-2,55	14,28	5,49	8,5	0,00	0,0
2013-02-28 06:30	356	30	92	5,8	14,73	2,32	59,4	1006,51	0,69	-6,24	14,28	5,37	7,1	0,00	0,0
2013-02-28 07:00	338	30	91	2,6	14,93	2,32	59,4	1005,51	0,53	0,64	14,48	5,29	6,8	0,00	0,0
2013-02-28 07:30	337	30	90	4,5	15,23	2,32	59,4	1004,51	0,38	-5,01	14,78	5,21	4,7	0,00	0,0

Datum	Vindriktning °	Luftfukt inne Rh%	Luftfukt ute Rh%	Vindhastighet m/s	Temp inne °C	Temp ute °C	Nederb. året mm	Lufttryck Mbar	Daggpunkt °C	Kyleffekt °C	Vix inne °C	Vix ute °C	Vindby m/s	Korr lufttryck	Regn/dygn mm
2013-02-28 08:00	331	30	89	3,0	15,43	2,32	59,4	1004,51	0,22	-0,51	14,98	5,13	5,0	0,00	0,0
2013-02-28 08:30	323	30	90	4,1	15,53	2,32	59,4	1003,51	0,38	-3,93	15,08	5,21	5,2	0,00	0,0
2013-02-28 09:00	343	30	87	4,9	15,63	2,62	59,4	1002,51	0,19	-4,63	15,18	5,27	4,9	0,00	0,0
2013-02-28 09:30	324	30	80	3,9	15,63	3,12	59,4	1002,51	-0,52	-1,85	15,18	5,25	8,5	0,00	0,0
2013-02-28 10:00	330	30	82	4,5	15,53	2,92	59,4	1002,51	-0,37	-4,26	15,08	5,19	7,9	0,00	0,0
2013-02-28 10:30	331	30	92	3,9	15,43	2,12	59,4	1001,51	0,49	-3,02	14,98	5,17	9,2	0,00	0,0
2013-02-28 11:00	331	30	89	4,3	15,43	1,72	59,4	1002,51	-0,37	-4,65	14,98	4,53	8,5	0,00	0,0
2013-02-28 11:30	259	30	100	2,4	15,33	0,82	59,4	1001,51	0,39	-0,95	14,88	4,54	9,0	0,00	0,0
2013-02-28 12:00	328	30	100	7,9	15,23	1,12	59,4	1001,51	0,69	-10,89	14,78	4,85	9,0	0,00	0,0
2013-02-28 12:30	332	30	98	6,2	15,23	1,32	59,4	1001,51	0,60	-8,15	14,78	4,87	10,4	0,00	0,0
2013-02-28 13:00	342	30	99	4,1	15,23	1,32	59,4	1001,51	0,75	-5,13	14,78	4,96	6,8	0,00	0,0
2013-02-28 13:30	356	30	97	5,0	15,23	1,02	59,4	1001,51	0,16	-7,26	14,78	4,49	8,7	0,00	0,0
2013-02-28 14:00	331	30	100	2,4	15,23	0,92	59,4	1001,51	0,49	-0,84	14,78	4,64	6,8	0,00	0,0
2013-02-28 14:30	313	30	100	4,1	15,13	0,92	59,4	1001,51	0,49	-5,61	14,68	4,64	7,5	0,00	0,0
2013-02-28 15:00	332	30	97	5,0	15,13	1,02	59,4	1001,51	0,16	-7,26	14,68	4,49	6,4	0,00	0,0
2013-02-28 15:30	338	30	98	3,9	15,13	1,02	59,4	1001,51	0,30	-4,30	14,68	4,57	6,2	0,00	0,0
2013-02-28 16:00	312	30	94	2,6	15,13	0,72	59,4	1000,51	-0,59	-1,05	14,68	3,93	6,4	0,00	0,0
2013-02-28 16:30	327	30	97	3,3	15,13	0,51	59,4	1001,51	-0,34	-3,68	14,68	3,99	6,2	0,00	0,0
2013-02-28 17:00	327	30	99	2,2	15,03	0,41	59,4	1001,51	-0,15	0,41	14,58	4,06	5,6	0,00	0,0
2013-02-28 17:30	321	30	100	2,4	15,03	0,31	59,4	1001,51	-0,11	-1,48	14,58	4,04	4,7	0,00	0,0
2013-02-28 18:00	320	30	93	1,6	15,03	0,11	59,4	1001,51	-1,33	0,11	14,58	3,25	5,8	0,00	0,0
2013-02-28 18:30	337	30	88	4,3	15,03	-0,19	59,4	1001,51	-2,40	-6,94	14,58	2,55	6,8	0,00	0,0
2013-02-28 19:00	330	30	85	3,3	15,03	-0,19	59,4	1002,51	-2,89	-4,47	14,58	2,32	6,9	0,00	0,0
2013-02-28 19:30	356	30	84	1,4	15,03	-0,19	59,4	1003,51	-3,05	-0,19	14,58	2,24	6,9	0,00	0,0
2013-02-28 20:00	318	30	83	1,6	15,13	0,01	59,4	1003,51	-3,02	0,01	14,68	2,37	3,9	0,00	0,0
2013-02-28 20:30	315	30	80	3,5	15,13	-0,19	59,4	1003,51	-3,73	-4,47	14,68	1,94	7,1	0,00	0,0
2013-02-28 21:00	67	30	80	2,0	15,13	-0,59	59,4	1003,51	-4,12	-0,59	14,68	1,54	6,6	0,00	0,0
2013-02-28 21:30	341	30	83	2,4	15,13	-0,79	59,4	1004,51	-3,80	-2,64	14,68	1,57	4,5	0,00	0,0
2013-02-28 22:00	326	30	84	1,2	15,13	-1,09	59,4	1004,51	-3,93	-1,09	14,68	1,34	5,4	0,00	0,0
2013-02-28 22:30	311	30	85	2,6	15,03	-0,89	59,4	1004,51	-3,57	-2,74	14,58	1,62	6,0	0,00	0,0
2013-02-28 23:00	333	30	86	2,4	14,93	-0,89	59,4	1004,51	-3,41	-2,74	14,48	1,69	5,8	0,00	0,0
2013-02-28 23:30	294	30	90	3,0	14,83	-0,89	59,4	1004,51	-2,78	-4,00	14,38	2,01	6,0	0,00	0,0
2013-03-01 00:00	310	30	92	3,0	14,73	-0,79	59,4	1004,51	-2,37	-3,89	14,28	2,27	5,0	0,00	0,0
2013-03-01 00:30	329	30	93	3,5	14,73	-0,79	59,4	1004,51	-2,22	-5,15	14,28	2,35	4,9	0,00	0,0
2013-03-01 01:00	334	30	95	2,0	14,63	-0,69	59,4	1004,51	-1,82	-0,69	14,18	2,62	6,2	0,00	0,0
2013-03-01 01:30	331	30	96	2,6	14,63	-0,59	59,4	1004,51	-1,58	-2,43	14,18	2,80	5,4	0,00	0,0
2013-03-01 02:00	320	30	98	2,2	14,63	-0,59	59,4	1004,51	-1,29	-0,59	14,18	2,97	6,4	0,00	0,0
2013-03-01 02:30	343	30	99	2,4	14,63	-0,39	59,4	1003,51	-0,95	-2,21	14,18	3,26	4,9	0,00	0,0
2013-03-01 03:00	333	30	100	4,3	14,53	-0,29	59,4	1003,51	-0,70	-7,06	14,08	3,44	5,2	0,00	0,0
2013-03-01 03:30	319	30	100	2,2	14,43	-0,19	59,4	1003,51	-0,60	-0,19	13,98	3,54	5,8	0,00	0,0
2013-03-01 04:00	326	30	92	6,4	14,43	0,01	59,4	1003,51	-1,58	-10,50	13,98	3,07	6,4	0,00	0,0
2013-03-01 04:30	346	30	86	1,8	14,43	0,11	59,4	1004,51	-2,43	0,11	13,98	2,69	6,8	0,00	0,0
2013-03-01 05:00	356	30	86	2,8	14,43	0,11	59,4	1004,51	-2,43	-2,91	13,98	2,69	6,4	0,00	0,0
2013-03-01 05:30	337	30	78	4,3	14,53	0,51	59,4	1005,51	-3,40	-6,09	14,08	2,50	7,1	0,00	0,0
2013-03-01 06:00	3	30	75	5,4	14,53	0,61	59,4	1006,51	-3,85	-8,41	14,08	2,39	9,4	0,00	0,0
2013-03-01 06:30	283	30	74	3,3	14,63	0,51	59,4	1006,51	-4,13	-3,68	14,18	2,22	9,2	0,00	0,0
2013-03-01 07:00	304	30	71	3,9	14,83	0,01	59,4	1007,51	-5,19	-5,47	14,38	1,52	10,0	0,00	0,0
2013-03-01 07:30	311	30	68	5,0	15,13	-0,29	59,4	1007,51	-6,06	-8,90	14,68	1,03	11,7	0,00	0,0
2013-03-01 08:00	293	30	60	3,1	15,33	-0,49	59,4	1008,51	-7,96	-3,56	14,88	0,34	10,9	0,00	0,0
2013-03-01 08:30	300	30	62	3,1	15,43	-0,49	62,4	1009,51	-7,51	-3,56	14,98	0,46	12,1	3,00	3,0

Datum	Vindriktning °	Luftfukt inne Rh%	Luftfukt ute Rh%	Vindhastighet m/s	Temp inne °C	Temp ute °C	Nederb. året mm	Luftryck Mbar	Daggpunkt °C	Kyleffekt °C	Vix inne °C	Vix ute °C	Vindby m/s	Korr luftryck	Regn/dygn mm
2013-03-01 09:00	356	29	58	5,6	15,53	-0,39	62,4	1010,51	-8,33	-9,69	15,04	0,33	11,1	3,00	3,0
2013-03-01 09:30	331	29	54	2,8	15,53	0,01	62,4	1010,51	-8,92	-3,02	15,04	0,51	9,6	0,00	3,0
2013-03-01 10:00	356	29	53	3,7	15,63	0,21	62,4	1011,51	-8,99	-5,24	15,14	0,66	10,9	0,00	3,0
2013-03-01 10:30	338	29	57	2,6	15,63	0,31	62,4	1011,51	-7,91	-1,48	15,14	0,98	9,6	0,00	3,0
2013-03-01 11:00	17	29	51	3,0	15,53	0,61	62,4	1012,51	-9,14	-2,36	15,04	0,96	9,0	0,00	3,0
2013-03-01 11:30	356	30	50	3,1	15,43	0,82	62,4	1012,51	-9,22	-2,14	14,98	1,11	8,9	0,00	3,0
2013-03-01 12:00	13	30	49	2,2	15,43	0,72	62,4	1013,51	-9,59	0,72	14,98	0,96	9,4	0,00	3,0
2013-03-01 12:30	310	30	46	3,0	15,33	0,82	62,4	1013,51	-10,35	-2,14	14,88	0,91	9,4	0,00	3,0
2013-03-01 13:00	335	29	45	2,0	15,33	0,92	62,4	1014,51	-10,56	0,92	14,84	0,97	8,1	0,00	3,0
2013-03-01 13:30	25	29	44	4,1	15,23	0,72	62,4	1014,51	-11,04	-5,85	14,74	0,72	8,9	0,00	3,0
2013-03-01 14:00	314	30	45	2,8	15,33	0,82	62,4	1014,51	-10,65	-2,14	14,88	0,87	6,4	0,00	3,0
2013-03-01 14:30	351	29	44	2,0	15,23	0,72	62,4	1014,51	-11,04	0,72	14,74	0,72	6,0	0,00	3,0
2013-03-01 15:00	327	29	45	4,9	15,23	0,41	62,4	1015,51	-11,01	-7,36	14,74	0,47	7,3	0,00	3,0
2013-03-01 15:30	342	29	47	3,5	15,23	0,01	62,4	1015,51	-10,79	-4,24	14,74	0,16	7,1	0,00	3,0
2013-03-01 16:00	341	29	53	1,4	15,23	-0,19	62,4	1015,51	-9,36	-0,19	14,74	0,26	5,2	0,00	3,0
2013-03-01 16:30	38	29	55	0,0	15,23	-0,79	62,4	1015,51	-9,42	-0,79	14,74	-0,24	4,1	0,00	3,0
2013-03-01 17:00	340	29	59	0,0	15,13	-1,29	62,4	1015,51	-8,94	-1,29	14,64	-0,51	3,1	0,00	3,0
2013-03-01 17:30	337	29	65	0,0	15,13	-1,79	62,4	1015,51	-8,10	-1,79	14,64	-0,66	3,1	0,00	3,0
2013-03-01 18:00	356	29	69	0,0	15,23	-2,39	62,4	1015,51	-7,87	-2,39	14,74	-1,01	2,6	0,00	3,0
2013-03-01 18:30	330	29	71	0,0	15,23	-2,79	62,4	1014,51	-7,87	-2,79	14,74	-1,28	2,0	0,00	3,0
2013-03-01 19:00	351	29	74	0,0	15,33	-2,49	62,4	1015,51	-7,02	-2,49	14,84	-0,78	2,4	0,00	3,0
2013-03-01 19:30	336	29	74	0,0	15,33	-2,69	63,6	1015,51	-7,21	-2,69	14,84	-0,98	2,4	1,20	4,2
2013-03-01 20:00	351	29	73	0,0	15,33	-2,79	63,6	1015,51	-7,49	-2,79	14,84	-1,15	1,4	1,20	4,2
2013-03-01 20:30	351	29	75	0,0	15,33	-3,19	63,6	1014,51	-7,52	-3,19	14,84	-1,41	1,2	0,00	4,2
2013-03-01 21:00	351	29	74	0,0	15,43	-3,39	63,6	1014,51	-7,89	-3,39	14,94	-1,68	0,0	0,00	4,2
2013-03-01 21:30	351	29	76	0,0	15,43	-3,99	63,6	1013,51	-8,11	-3,99	14,94	-2,14	0,0	0,00	4,2
2013-03-01 22:00	4	29	80	0,0	15,33	-4,09	63,6	1013,51	-7,52	-4,09	14,84	-1,96	0,0	0,00	4,2
2013-03-01 22:30	4	29	81	0,0	15,33	-4,09	63,6	1013,51	-7,35	-4,09	14,84	-1,89	0,0	0,00	4,2
2013-03-01 23:00	4	29	82	0,0	15,23	-4,29	63,6	1012,51	-7,38	-4,29	14,74	-2,01	0,0	0,00	4,2
2013-03-01 23:30	4	29	83	0,0	15,23	-4,39	63,6	1012,51	-7,32	-4,39	14,74	-2,04	0,0	0,00	4,2
2013-03-02 00:00	4	29	84	0,0	15,13	-4,29	63,6	1011,51	-7,06	-4,29	14,64	-1,86	0,0	0,00	0,0
2013-03-02 00:30	174	29	87	0,0	15,13	-3,99	63,6	1010,51	-6,29	-3,99	14,64	-1,33	1,2	0,00	0,0
2013-03-02 01:00	165	29	90	0,0	15,03	-3,79	63,6	1009,51	-5,63	-3,79	14,54	-0,90	2,6	0,00	0,0
2013-03-02 01:30	179	29	97	2,4	15,03	-3,49	63,6	1009,51	-4,31	-5,49	14,54	-0,02	5,0	0,00	0,0
2013-03-02 02:00	150	29	100	3,0	14,93	-3,39	63,6	1008,51	-3,80	-6,73	14,44	0,34	5,6	0,00	0,0
2013-03-02 02:30	187	29	100	3,7	14,93	-3,39	63,6	1007,51	-3,80	-9,44	14,44	0,34	5,4	0,00	0,0
2013-03-02 03:00	166	29	100	3,9	14,93	-3,39	63,6	1005,51	-3,80	-9,44	14,44	0,34	6,2	0,00	0,0
2013-03-02 03:30	100	29	100	4,9	14,93	-3,49	63,6	1004,51	-3,90	-12,19	14,44	0,24	7,7	0,00	0,0
2013-03-02 04:00	121	29	100	4,5	15,03	-3,49	63,6	1003,51	-3,90	-12,19	14,54	0,24	6,9	0,00	0,0
2013-03-02 04:30	175	29	100	7,5	15,03	-3,39	63,6	1001,51	-3,80	-16,43	14,54	0,34	8,9	0,00	0,0
2013-03-02 05:00	170	29	100	4,7	15,03	-3,39	63,6	1000,51	-3,80	-12,07	14,54	0,34	8,7	0,00	0,0
2013-03-02 05:30	165	29	100	4,1	15,13	-3,29	63,6	998,51	-3,70	-10,67	14,64	0,44	9,6	0,00	0,0
2013-03-02 06:00	165	29	100	3,7	15,13	-3,19	63,6	997,50	-3,60	-9,20	14,64	0,54	9,6	0,00	0,0
2013-03-02 06:30	189	29	100	3,3	15,13	-3,19	63,6	995,50	-3,60	-7,86	14,64	0,54	10,4	0,00	0,0
2013-03-02 07:00	175	29	100	6,4	15,13	-3,09	63,6	994,50	-3,50	-14,59	14,64	0,64	10,0	0,00	0,0
2013-03-02 07:30	185	29	100	6,0	15,23	-2,99	63,6	992,50	-3,40	-13,74	14,74	0,74	11,3	0,00	0,0
2013-03-02 08:00	184	29	100	5,8	15,33	-2,89	63,6	991,50	-3,30	-12,89	14,84	0,84	10,6	0,00	0,0
2013-03-02 08:30	184	29	100	1,8	15,43	-2,69	63,6	990,50	-3,10	-2,69	14,94	1,04	7,9	0,00	0,0
2013-03-02 09:00	154	29	100	4,3	15,53	-2,39	63,6	989,50	-2,80	-9,58	15,04	1,34	7,1	0,00	0,0
2013-03-02 09:30	173	29	100	4,5	15,53	-2,09	63,6	989,50	-2,50	-10,46	15,04	1,64	8,3	0,00	0,0

Datum	Vindriktning °	Luftfukt inne Rh%	Luftfukt ute Rh%	Vindhastighet m/s	Temp inne °C	Temp ute °C	Nederb. året mm	Lufttryck Mbar	Daggpunkt °C	Kyleffekt °C	Vix inne °C	Vix ute °C	Vindby m/s	Korr lufttryck	Regn/dygn mm
2013-03-02 10:00	201	29	100	0,0	15,53	-1,59	63,6	988,50	-2,00	-1,59	15,04	2,14	8,5	0,00	0,0
2013-03-02 10:30	277	29	100	0,0	15,53	-0,79	63,6	988,50	-1,20	-0,79	15,04	2,94	4,7	0,00	0,0
2013-03-02 11:00	305	29	100	0,0	15,53	-0,09	63,6	987,50	-0,51	-0,09	15,04	3,64	3,1	0,00	0,0
2013-03-02 11:30	242	29	100	0,0	15,53	0,11	63,6	986,50	-0,31	0,11	15,04	3,84	4,1	0,00	0,0
2013-03-02 12:00	255	29	98	1,6	15,43	0,01	63,6	985,50	-0,69	0,01	14,94	3,57	3,9	0,00	0,0
2013-03-02 12:30	290	29	96	2,2	15,43	0,41	63,6	984,50	-0,59	0,41	14,94	3,80	4,1	0,00	0,0
2013-03-02 13:00	308	29	91	2,6	15,43	0,72	63,6	983,50	-1,04	-1,05	14,94	3,69	5,2	0,00	0,0
2013-03-02 13:30	40	29	91	0,0	15,33	0,61	63,6	983,50	-1,14	0,61	14,84	3,59	5,6	0,00	0,0
2013-03-02 14:00	277	29	95	0,0	15,33	0,41	63,6	982,50	-0,73	0,41	14,84	3,72	3,0	0,00	0,0
2013-03-02 14:30	277	29	97	1,8	15,33	0,41	63,6	982,50	-0,44	0,41	14,84	3,89	3,9	0,00	0,0
2013-03-02 15:00	342	29	99	0,0	15,33	0,31	63,6	982,50	-0,25	0,31	14,84	3,96	2,6	0,00	0,0
2013-03-02 15:30	356	29	100	1,4	15,33	0,61	63,6	982,50	0,19	0,61	14,84	4,34	2,8	0,00	0,0
2013-03-02 16:00	319	29	94	1,2	15,43	1,02	63,6	983,50	-0,29	1,02	14,94	4,23	3,7	0,00	0,0
2013-03-02 16:30	347	29	91	3,0	15,53	0,72	63,6	983,50	-1,04	-2,25	15,04	3,69	3,7	0,00	0,0
2013-03-02 17:00	275	29	93	1,8	15,53	0,31	63,6	984,50	-1,13	0,31	15,04	3,45	4,1	0,00	0,0
2013-03-02 17:30	356	29	87	1,2	15,53	-0,29	63,6	985,50	-2,66	-0,29	15,04	2,37	5,4	0,00	0,0
2013-03-02 18:00	351	29	91	1,2	15,53	-0,69	63,6	986,50	-2,43	-0,69	15,04	2,29	3,7	0,00	0,0
2013-03-02 18:30	318	29	91	1,2	15,53	-0,79	63,6	987,50	-2,52	-0,79	15,04	2,19	3,5	0,00	0,0
2013-03-02 19:00	356	29	97	2,4	15,53	-0,59	63,6	988,50	-1,43	-2,43	15,04	2,88	4,9	0,00	0,0
2013-03-02 19:30	317	29	97	3,9	15,43	-1,19	63,6	989,50	-2,03	-6,87	14,94	2,28	5,4	0,00	0,0
2013-03-02 20:00	331	29	96	4,9	15,43	-1,99	63,6	989,50	-2,97	-10,33	14,94	1,40	8,1	0,00	0,0
2013-03-02 20:30	337	29	95	2,8	15,43	-2,29	63,6	990,50	-3,41	-5,53	14,94	1,01	8,3	0,00	0,0
2013-03-02 21:00	271	29	87	2,0	15,43	-2,19	63,6	991,50	-4,52	-2,19	14,94	0,47	8,3	0,00	0,0
2013-03-02 21:30	9	29	85	2,6	15,33	-2,39	63,6	992,50	-5,04	-4,33	14,84	0,11	5,6	0,00	0,0
2013-03-02 22:00	341	29	94	5,0	15,33	-2,99	63,6	993,50	-4,25	-12,30	14,84	0,23	7,7	0,00	0,0
2013-03-02 22:30	318	29	82	4,1	15,23	-2,69	63,6	994,50	-5,82	-9,95	14,74	-0,41	11,7	0,00	0,0
2013-03-02 23:00	2	29	75	6,9	15,23	-2,89	63,6	995,50	-7,23	-15,10	14,74	-1,11	11,7	0,00	0,0
2013-03-02 23:30	43	29	75	4,7	15,13	-2,99	63,6	996,50	-7,32	-11,57	14,64	-1,21	8,9	0,00	0,0
2013-03-03 00:00	15	29	76	3,1	15,03	-3,19	63,6	997,50	-7,34	-6,51	14,54	-1,34	7,7	0,00	0,0
2013-03-03 00:30	4	29	76	6,2	15,03	-3,29	63,6	998,51	-7,43	-14,13	14,54	-1,44	8,9	0,00	0,0
2013-03-03 01:00	335	29	77	1,4	14,93	-3,69	63,6	998,51	-7,64	-3,69	14,44	-1,77	8,3	0,00	0,0
2013-03-03 01:30	324	29	77	3,1	14,93	-4,29	63,6	999,51	-8,23	-7,72	14,44	-2,37	5,6	0,00	0,0
2013-03-03 02:00	356	29	76	2,2	15,03	-4,79	63,6	1000,51	-8,88	-4,79	14,54	-2,94	5,4	0,00	0,0
2013-03-03 02:30	351	29	77	0,0	15,13	-5,09	64,2	1000,51	-9,00	-5,09	14,64	-3,17	2,6	0,60	0,6
2013-03-03 03:00	356	29	76	0,0	15,13	-4,99	64,2	1000,51	-9,08	-4,99	14,64	-3,14	1,4	0,60	0,6
2013-03-03 03:30	314	29	77	0,0	15,13	-4,99	64,2	1001,51	-8,90	-4,99	14,64	-3,07	0,0	0,00	0,6
2013-03-03 04:00	310	29	77	0,0	15,23	-5,99	64,2	1001,51	-9,87	-5,99	14,74	-4,07	0,0	0,00	0,6
2013-03-03 04:30	13	29	80	0,0	15,23	-5,59	64,2	1001,51	-8,98	-5,59	14,74	-3,46	3,0	0,00	0,6
2013-03-03 05:00	11	29	80	0,0	15,23	-5,99	64,2	1002,51	-9,37	-5,99	14,74	-3,86	0,0	0,00	0,6
2013-03-03 05:30	11	29	82	0,0	15,23	-6,59	64,2	1002,51	-9,62	-6,59	14,74	-4,31	0,0	0,00	0,6
2013-03-03 06:00	11	29	82	0,0	15,23	-7,09	64,2	1002,51	-10,11	-7,09	14,74	-4,82	0,0	0,00	0,6
2013-03-03 06:30	5	29	87	0,0	15,23	-7,29	64,2	1003,51	-9,53	-7,29	14,74	-4,64	1,2	0,00	0,6
2013-03-03 07:00	6	29	88	0,0	15,43	-6,99	64,2	1003,51	-9,08	-6,99	14,94	-4,26	0,0	0,00	0,6
2013-03-03 07:30	331	29	86	0,0	15,63	-8,09	64,2	1004,51	-10,47	-8,09	15,14	-5,51	0,0	0,00	0,6
2013-03-03 08:00	32	29	87	0,0	15,83	-7,49	64,2	1004,51	-9,73	-7,49	15,34	-4,84	0,0	0,00	0,6
2013-03-03 08:30	32	29	85	0,0	15,83	-7,79	64,2	1005,51	-10,33	-7,79	15,34	-5,29	0,0	0,00	0,6
2013-03-03 09:00	118	29	85	0,0	15,93	-7,79	64,2	1005,51	-10,33	-7,79	15,44	-5,29	0,0	0,00	0,6
2013-03-03 09:30	121	29	83	0,0	15,93	-7,99	64,2	1005,51	-10,83	-7,99	15,44	-5,64	1,6	0,00	0,6
2013-03-03 10:00	121	29	82	0,0	15,93	-6,79	64,2	1006,51	-9,82	-6,79	15,44	-4,52	1,4	0,00	0,6
2013-03-03 10:30	134	29	80	0,0	15,93	-6,29	64,2	1006,51	-9,66	-6,29	15,44	-4,16	1,4	0,00	0,6

Datum	Vindriktning °	Luftfukt inne Rh%	Luftfukt ute Rh%	Vindhastighet m/s	Temp inne °C	Temp ute °C	Nederb. året mm	Luftryck Mbar	Daggpunkt °C	Kyleffekt °C	Vix inne °C	Vix ute °C	Vindby m/s	Korr luftryck	Regn/dygn mm
2013-03-03 11:00	142	29	81	1,2	15,93	-4,99	64,2	1006,51	-8,23	-4,99	15,44	-2,79	1,2	0,00	0,6
2013-03-03 11:30	290	29	80	0,0	15,83	-3,59	64,2	1006,51	-7,03	-3,59	15,34	-1,46	1,4	0,00	0,6
2013-03-03 12:00	326	29	75	3,3	15,83	-1,89	64,2	1006,51	-6,26	-6,39	15,34	-0,11	5,2	0,00	0,6
2013-03-03 12:30	324	29	68	3,1	15,63	-1,29	64,2	1007,51	-7,02	-4,44	15,14	0,03	6,8	0,00	0,6
2013-03-03 13:00	318	28	67	4,1	15,63	-1,19	64,2	1007,51	-7,12	-8,14	15,10	0,06	5,4	0,00	0,6
2013-03-03 13:30	298	29	66	4,1	15,43	-1,29	64,2	1007,51	-7,42	-8,26	14,94	-0,10	6,0	0,00	0,6
2013-03-03 14:00	342	29	61	2,0	15,43	-1,29	64,2	1007,51	-8,49	-1,29	14,94	-0,40	5,8	0,00	0,6
2013-03-03 14:30	319	29	63	2,2	15,33	-1,29	64,2	1007,51	-8,05	-1,29	14,84	-0,28	5,8	0,00	0,6
2013-03-03 15:00	315	29	63	2,2	15,23	-0,89	64,2	1008,51	-7,67	-0,89	14,74	0,12	5,2	0,00	0,6
2013-03-03 15:30	342	29	73	2,4	15,23	-2,19	64,2	1008,51	-6,92	-4,11	14,74	-0,55	5,8	0,00	0,6
2013-03-03 16:00	328	29	74	1,2	15,33	-1,79	64,2	1008,51	-6,35	-1,79	14,84	-0,08	3,7	0,00	0,6
2013-03-03 16:30	338	29	75	2,2	15,33	-1,89	64,2	1008,51	-6,26	-1,89	14,84	-0,11	4,1	0,00	0,6
2013-03-03 17:00	307	29	74	1,8	15,33	-2,19	64,2	1008,51	-6,73	-2,19	14,84	-0,48	4,7	0,00	0,6
2013-03-03 17:30	313	29	75	0,0	15,33	-2,79	64,2	1009,51	-7,13	-2,79	14,84	-1,01	3,3	0,00	0,6
2013-03-03 18:00	322	29	78	0,0	15,33	-3,49	64,2	1009,51	-7,28	-3,49	14,84	-1,50	2,0	0,00	0,6
2013-03-03 18:30	316	29	83	0,0	15,33	-3,99	64,2	1009,51	-6,93	-3,99	14,84	-1,64	0,0	0,00	0,6
2013-03-03 19:00	315	29	83	0,0	15,43	-4,29	64,2	1009,51	-7,22	-4,29	14,94	-1,94	0,0	0,00	0,6
2013-03-03 19:30	315	29	85	0,0	15,43	-4,59	64,2	1009,51	-7,19	-4,59	14,94	-2,09	0,0	0,00	0,6
2013-03-03 20:00	325	29	87	0,0	15,53	-4,89	64,2	1009,51	-7,17	-4,89	15,04	-2,23	0,0	0,00	0,6
2013-03-03 20:30	324	29	88	0,0	15,63	-5,19	64,2	1009,51	-7,32	-5,19	15,14	-2,46	0,0	0,00	0,6
2013-03-03 21:00	324	29	88	0,0	15,63	-4,99	64,2	1009,51	-7,12	-4,99	15,14	-2,26	0,0	0,00	0,6
2013-03-03 21:30	324	29	89	0,0	15,63	-4,99	64,2	1009,51	-6,97	-4,99	15,14	-2,18	0,0	0,00	0,6
2013-03-03 22:00	324	29	89	0,0	15,63	-4,89	64,2	1009,51	-6,87	-4,89	15,14	-2,08	0,0	0,00	0,6
2013-03-03 22:30	321	29	89	0,0	15,53	-5,09	64,2	1009,51	-7,07	-5,09	15,04	-2,28	0,0	0,00	0,6
2013-03-03 23:00	225	29	90	0,0	15,43	-4,79	64,2	1009,51	-6,62	-4,79	14,94	-1,90	0,0	0,00	0,6
2013-03-03 23:30	195	29	91	0,0	15,33	-4,59	64,2	1008,51	-6,27	-4,59	14,84	-1,62	1,6	0,00	0,6
2013-03-04 00:00	160	29	93	0,0	15,23	-4,49	64,2	1008,51	-5,88	-4,49	14,74	-1,35	1,6	0,00	0,0
2013-03-04 00:30	152	29	94	0,0	15,23	-4,39	64,2	1008,51	-5,64	-4,39	14,74	-1,17	2,8	0,00	0,0
2013-03-04 01:00	138	29	99	1,8	15,13	-4,49	64,2	1007,51	-5,03	-4,49	14,64	-0,85	3,3	0,00	0,0
2013-03-04 01:30	138	29	100	2,6	15,13	-4,59	64,2	1007,51	-4,99	-6,65	14,64	-0,86	3,5	0,00	0,0
2013-03-04 02:00	153	29	100	3,5	15,13	-4,59	64,2	1006,51	-4,99	-9,44	14,64	-0,86	3,5	0,00	0,0
2013-03-04 02:30	114	29	100	1,8	15,13	-4,59	64,2	1005,51	-4,99	-4,59	14,64	-0,86	3,7	0,00	0,0
2013-03-04 03:00	109	29	100	0,0	15,13	-4,59	64,2	1005,51	-4,99	-4,59	14,64	-0,86	3,5	0,00	0,0
2013-03-04 03:30	113	29	100	1,4	15,23	-4,69	64,2	1004,51	-5,09	-4,69	14,74	-0,96	3,1	0,00	0,0
2013-03-04 04:00	101	29	100	0,0	15,23	-4,89	64,2	1004,51	-5,29	-4,89	14,74	-1,16	3,5	0,00	0,0
2013-03-04 04:30	119	29	100	0,0	15,33	-4,89	64,2	1004,51	-5,29	-4,89	14,84	-1,16	2,6	0,00	0,0
2013-03-04 05:00	109	29	100	0,0	15,43	-4,89	64,2	1003,51	-5,29	-4,89	14,94	-1,16	2,4	0,00	0,0
2013-03-04 05:30	115	29	100	0,0	15,43	-4,89	64,2	1003,51	-5,29	-4,89	14,94	-1,16	2,6	0,00	0,0
2013-03-04 06:00	80	29	100	0,0	15,43	-4,79	64,2	1003,51	-5,19	-4,79	14,94	-1,06	1,4	0,00	0,0
2013-03-04 06:30	75	29	100	0,0	15,43	-4,79	64,2	1004,51	-5,19	-4,79	14,94	-1,06	0,0	0,00	0,0
2013-03-04 07:00	86	29	100	0,0	15,53	-4,79	64,2	1004,51	-5,19	-4,79	15,04	-1,06	0,0	0,00	0,0
2013-03-04 07:30	60	29	100	0,0	15,73	-4,99	64,2	1004,51	-5,39	-4,99	15,24	-1,26	0,0	0,00	0,0
2013-03-04 08:00	336	29	100	0,0	15,93	-5,09	64,2	1004,51	-5,49	-5,09	15,44	-1,36	2,2	0,00	0,0
2013-03-04 08:30	178	29	100	0,0	16,03	-4,79	64,2	1005,51	-5,19	-4,79	15,54	-1,06	1,2	0,00	0,0
2013-03-04 09:00	95	29	98	0,0	16,13	-4,69	64,2	1005,51	-5,37	-4,69	15,64	-1,13	1,6	0,00	0,0
2013-03-04 09:30	130	29	95	0,0	16,23	-5,29	64,2	1005,51	-6,38	-5,29	15,74	-1,99	1,2	0,00	0,0
2013-03-04 10:00	92	29	94	0,0	16,23	-5,29	64,2	1006,51	-6,53	-5,29	15,74	-2,07	1,4	0,00	0,0
2013-03-04 10:30	91	29	91	0,0	16,23	-5,09	64,2	1006,51	-6,77	-5,09	15,74	-2,12	2,0	0,00	0,0
2013-03-04 11:00	87	29	89	0,0	16,23	-4,89	64,2	1006,51	-6,87	-4,89	15,74	-2,08	0,0	0,00	0,0
2013-03-04 11:30	94	29	89	0,0	16,23	-5,19	64,2	1006,51	-7,16	-5,19	15,74	-2,38	1,4	0,00	0,0

Datum	Vindriktning °	Luftfukt inne Rh%	Luftfukt ute Rh%	Vindhastighet m/s	Temp inne °C	Temp ute °C	Nederb. året mm	Luftryck Mbar	Daggpunkt °C	Kyleffekt °C	Vix inne °C	Vix ute °C	Vindby m/s	Korr luftryck	Regn/dygn mm
2013-03-04 12:00	90	29	89	0,0	16,23	-4,89	64,2	1006,51	-6,87	-4,89	15,74	-2,08	0,0	0,00	0,0
2013-03-04 12:30	134	29	88	0,0	16,23	-4,89	64,2	1006,51	-7,02	-4,89	15,74	-2,16	0,0	0,00	0,0
2013-03-04 13:00	94	29	88	0,0	16,23	-4,49	64,2	1006,51	-6,63	-4,49	15,74	-1,76	1,8	0,00	0,0
2013-03-04 13:30	79	29	86	0,0	16,23	-4,19	64,2	1006,51	-6,64	-4,19	15,74	-1,61	1,2	0,00	0,0
2013-03-04 14:00	150	29	87	0,0	16,23	-4,59	64,2	1006,51	-6,88	-4,59	15,74	-1,93	1,2	0,00	0,0
2013-03-04 14:30	93	29	90	0,0	16,23	-4,49	64,2	1006,51	-6,32	-4,49	15,74	-1,60	1,8	0,00	0,0
2013-03-04 15:00	189	29	90	0,0	16,23	-4,49	64,2	1006,51	-6,32	-4,49	15,74	-1,60	1,8	0,00	0,0
2013-03-04 15:30	94	29	90	0,0	16,23	-4,29	64,2	1006,51	-6,13	-4,29	15,74	-1,40	0,0	0,00	0,0
2013-03-04 16:00	78	29	90	0,0	16,23	-4,39	64,2	1006,51	-6,23	-4,39	15,74	-1,50	1,4	0,00	0,0
2013-03-04 16:30	84	29	91	0,0	16,13	-4,29	64,2	1006,51	-5,98	-4,29	15,64	-1,32	0,0	0,00	0,0
2013-03-04 17:00	94	29	92	0,0	16,13	-4,39	64,2	1006,51	-5,93	-4,39	15,64	-1,34	0,0	0,00	0,0
2013-03-04 17:30	90	29	94	0,0	16,13	-4,59	64,2	1006,51	-5,83	-4,59	15,64	-1,37	1,4	0,00	0,0
2013-03-04 18:00	83	29	95	0,0	16,13	-4,69	64,2	1006,51	-5,79	-4,69	15,64	-1,39	0,0	0,00	0,0
2013-03-04 18:30	76	29	96	0,0	16,13	-4,79	64,2	1006,51	-5,75	-4,79	15,64	-1,40	0,0	0,00	0,0
2013-03-04 19:00	89	29	97	0,0	16,13	-4,79	64,2	1006,51	-5,61	-4,79	15,64	-1,32	1,2	0,00	0,0
2013-03-04 19:30	88	29	97	0,0	16,13	-4,79	64,2	1006,51	-5,61	-4,79	15,64	-1,32	0,0	0,00	0,0
2013-03-04 20:00	90	29	97	0,0	16,13	-4,89	64,2	1006,51	-5,71	-4,89	15,64	-1,42	1,2	0,00	0,0
2013-03-04 20:30	97	29	99	1,4	16,13	-4,79	64,2	1006,51	-5,33	-4,79	15,64	-1,15	1,8	0,00	0,0
2013-03-04 21:00	111	29	100	0,0	16,13	-4,69	64,2	1006,51	-5,09	-4,69	15,64	-0,96	1,6	0,00	0,0
2013-03-04 21:30	118	29	100	0,0	16,13	-4,59	64,2	1006,51	-4,99	-4,59	15,64	-0,86	1,8	0,00	0,0
2013-03-04 22:00	111	29	100	0,0	16,03	-4,49	64,2	1006,51	-4,89	-4,49	15,54	-0,76	1,2	0,00	0,0
2013-03-04 22:30	113	29	100	0,0	15,93	-4,49	64,2	1006,51	-4,89	-4,49	15,44	-0,76	0,0	0,00	0,0
2013-03-04 23:00	109	29	100	0,0	15,83	-4,49	64,2	1006,51	-4,89	-4,49	15,34	-0,76	0,0	0,00	0,0
2013-03-04 23:30	110	29	100	0,0	15,83	-4,49	64,2	1006,51	-4,89	-4,49	15,34	-0,76	0,0	0,00	0,0
2013-03-05 00:00	110	29	100	0,0	15,73	-4,49	64,2	1006,51	-4,89	-4,49	15,24	-0,76	0,0	0,00	0,0
2013-03-05 00:30	111	29	100	0,0	15,63	-4,69	64,2	1006,51	-5,09	-4,69	15,14	-0,96	0,0	0,00	0,0
2013-03-05 01:00	117	29	100	0,0	15,63	-4,79	64,2	1005,51	-5,19	-4,79	15,14	-1,06	0,0	0,00	0,0
2013-03-05 01:30	111	29	100	0,0	15,53	-5,09	64,2	1005,51	-5,49	-5,09	15,04	-1,36	0,0	0,00	0,0
2013-03-05 02:00	112	29	100	0,0	15,53	-5,19	64,2	1005,51	-5,59	-5,19	15,04	-1,46	0,0	0,00	0,0
2013-03-05 02:30	116	29	100	0,0	15,53	-5,19	64,2	1005,51	-5,59	-5,19	15,04	-1,46	0,0	0,00	0,0
2013-03-05 03:00	112	29	100	0,0	15,53	-4,99	64,2	1005,51	-5,39	-4,99	15,04	-1,26	0,0	0,00	0,0
2013-03-05 03:30	112	29	100	0,0	15,53	-4,89	64,2	1005,51	-5,29	-4,89	15,04	-1,16	0,0	0,00	0,0
2013-03-05 04:00	132	29	100	0,0	15,53	-4,89	64,2	1005,51	-5,29	-4,89	15,04	-1,16	0,0	0,00	0,0
2013-03-05 04:30	127	29	100	0,0	15,53	-4,69	64,2	1004,51	-5,09	-4,69	15,04	-0,96	0,0	0,00	0,0
2013-03-05 05:00	126	29	100	0,0	15,53	-4,49	64,2	1004,51	-4,89	-4,49	15,04	-0,76	0,0	0,00	0,0
2013-03-05 05:30	104	29	100	0,0	15,63	-4,29	64,2	1004,51	-4,69	-4,29	15,14	-0,56	0,0	0,00	0,0
2013-03-05 06:00	155	29	100	0,0	15,63	-3,79	64,2	1004,51	-4,20	-3,79	15,14	-0,06	0,0	0,00	0,0
2013-03-05 06:30	137	29	100	0,0	15,63	-3,39	64,2	1004,51	-3,80	-3,39	15,14	0,34	1,2	0,00	0,0
2013-03-05 07:00	156	29	100	0,0	15,73	-3,29	64,2	1004,51	-3,70	-3,29	15,24	0,44	0,0	0,00	0,0
2013-03-05 07:30	151	29	100	0,0	15,93	-3,19	64,2	1004,51	-3,60	-3,19	15,44	0,54	0,0	0,00	0,0
2013-03-05 08:00	149	29	100	0,0	16,13	-2,49	64,2	1004,51	-2,90	-2,49	15,64	1,24	0,0	0,00	0,0
2013-03-05 08:30	171	29	100	0,0	16,33	-2,19	64,2	1004,51	-2,60	-2,19	15,84	1,54	0,0	0,00	0,0
2013-03-05 09:00	162	29	100	0,0	16,33	-1,79	64,2	1004,51	-2,20	-1,79	15,84	1,94	0,0	0,00	0,0
2013-03-05 09:30	137	29	100	0,0	16,43	-1,39	64,2	1003,51	-1,80	-1,39	15,94	2,34	0,0	0,00	0,0
2013-03-05 10:00	152	29	100	0,0	16,43	-0,69	64,2	1003,51	-1,10	-0,69	15,94	3,04	0,0	0,00	0,0
2013-03-05 10:30	133	29	100	0,0	16,53	0,21	64,2	1003,51	-0,21	0,21	16,04	3,94	0,0	0,00	0,0
2013-03-05 11:00	139	29	100	0,0	16,53	0,61	64,2	1003,51	0,19	0,61	16,04	4,34	0,0	0,00	0,0
2013-03-05 11:30	129	29	100	0,0	16,43	1,32	64,2	1002,51	0,89	1,32	15,94	5,05	0,0	0,00	0,0
2013-03-05 12:00	127	29	100	0,0	16,43	1,32	64,2	1002,51	0,89	1,32	15,94	5,05	1,2	0,00	0,0
2013-03-05 12:30	100	29	100	0,0	16,43	1,72	64,2	1001,51	1,29	1,72	15,94	5,45	1,4	0,00	0,0

Datum	Vindriktning °	Luftfukt inne Rh%	Luftfukt ute Rh%	Vindhastighet m/s	Temp inne °C	Temp ute °C	Nederb. året mm	Lufttryck Mbar	Daggpunkt °C	Kyleffekt °C	Vix inne °C	Vix ute °C	Vindby m/s	Korr lufttryck	Regn/dygn mm
2013-03-05 13:00	109	29	100	1,2	16,43	1,72	64,2	1001,51	1,29	1,72	15,94	5,45	1,8	0,00	0,0
2013-03-05 13:30	152	29	100	0,0	16,43	2,12	64,2	1001,51	1,69	2,12	15,94	5,85	1,6	0,00	0,0
2013-03-05 14:00	161	29	98	0,0	16,43	1,92	64,2	1001,51	1,20	1,92	15,94	5,47	0,0	0,00	0,0
2013-03-05 14:30	200	29	97	0,0	16,43	1,72	64,8	1000,51	0,85	1,72	15,94	5,19	1,6	0,60	0,6
2013-03-05 15:00	189	29	96	0,0	16,43	1,42	64,8	1000,51	0,41	1,42	15,94	4,80	1,2	0,60	0,6
2013-03-05 15:30	188	29	95	0,0	16,43	1,52	64,8	1000,51	0,36	1,52	15,94	4,82	1,2	0,00	0,6
2013-03-05 16:00	186	29	94	0,0	16,43	1,62	66,0	1000,51	0,31	1,62	15,94	4,83	0,0	1,20	1,8
2013-03-05 16:30	200	29	94	0,0	16,33	1,12	66,0	1000,51	-0,19	1,12	15,84	4,33	1,4	1,20	1,8
2013-03-05 17:00	161	29	94	0,0	16,33	0,72	66,0	999,51	-0,59	0,72	15,84	3,93	0,0	0,00	1,8
2013-03-05 17:30	307	29	97	0,0	16,33	0,31	66,0	999,51	-0,54	0,31	15,84	3,79	0,0	0,00	1,8
2013-03-05 18:00	320	29	100	0,0	16,23	0,11	66,0	999,51	-0,31	0,11	15,74	3,84	0,0	0,00	1,8
2013-03-05 18:30	288	29	100	0,0	16,23	-0,19	66,0	999,51	-0,60	-0,19	15,74	3,54	0,0	0,00	1,8
2013-03-05 19:00	264	29	100	0,0	16,23	0,01	66,0	999,51	-0,41	0,01	15,74	3,74	0,0	0,00	1,8
2013-03-05 19:30	325	29	100	0,0	16,23	-0,09	66,0	999,51	-0,51	-0,09	15,74	3,64	1,2	0,00	1,8
2013-03-05 20:00	266	29	100	0,0	16,23	-0,39	66,0	999,51	-0,80	-0,39	15,74	3,34	0,0	0,00	1,8
2013-03-05 20:30	318	29	100	0,0	16,23	-0,39	66,0	999,51	-0,80	-0,39	15,74	3,34	0,0	0,00	1,8
2013-03-05 21:00	255	29	100	0,0	16,23	-0,39	66,0	999,51	-0,80	-0,39	15,74	3,34	0,0	0,00	1,8
2013-03-05 21:30	184	29	100	0,0	16,13	-0,59	66,0	998,51	-1,00	-0,59	15,64	3,14	0,0	0,00	1,8
2013-03-05 22:00	260	29	100	0,0	16,13	-1,09	66,0	998,51	-1,50	-1,09	15,64	2,64	0,0	0,00	1,8
2013-03-05 22:30	242	29	100	0,0	16,03	-0,99	66,0	998,51	-1,40	-0,99	15,54	2,74	0,0	0,00	1,8
2013-03-05 23:00	245	29	100	0,0	15,93	-1,29	66,0	998,51	-1,70	-1,29	15,44	2,44	1,4	0,00	1,8
2013-03-05 23:30	286	29	100	0,0	15,83	-0,99	66,0	998,51	-1,40	-0,99	15,34	2,74	1,6	0,00	1,8
2013-03-06 00:00	332	29	100	0,0	15,63	-1,39	66,0	998,51	-1,80	-1,39	15,14	2,34	1,2	0,00	0,0
2013-03-06 00:30	264	29	100	0,0	15,63	-1,29	66,0	997,50	-1,70	-1,29	15,14	2,44	1,4	0,00	0,0
2013-03-06 01:00	221	29	100	0,0	15,53	-0,59	66,0	997,50	-1,00	-0,59	15,04	3,14	1,4	0,00	0,0
2013-03-06 01:30	169	29	100	0,0	15,53	-0,19	66,0	997,50	-0,60	-0,19	15,04	3,54	2,0	0,00	0,0
2013-03-06 02:00	178	29	100	2,8	15,43	0,01	66,0	996,50	-0,41	-3,02	14,94	3,74	2,8	0,00	0,0
2013-03-06 02:30	185	29	100	0,0	15,43	0,01	66,0	996,50	-0,41	0,01	14,94	3,74	3,7	0,00	0,0
2013-03-06 03:00	218	29	100	0,0	15,43	0,21	66,0	995,50	-0,21	0,21	14,94	3,94	3,3	0,00	0,0
2013-03-06 03:30	351	29	100	4,3	15,43	-0,29	66,0	995,50	-0,70	-7,06	14,94	3,44	8,3	0,00	0,0
2013-03-06 04:00	343	29	99	4,7	15,23	-1,19	66,0	995,50	-1,74	-9,34	14,74	2,46	11,1	0,00	0,0
2013-03-06 04:30	299	29	100	3,7	15,03	-1,49	66,0	996,50	-1,90	-7,22	14,54	2,24	9,6	0,00	0,0
2013-03-06 05:00	270	29	93	2,0	15,03	-1,59	66,0	996,50	-3,01	-1,59	14,54	1,55	6,2	0,00	0,0
2013-03-06 05:30	269	29	92	1,4	15,03	-1,89	66,0	995,50	-3,46	-1,89	14,54	1,17	4,9	0,00	0,0
2013-03-06 06:00	329	29	93	2,0	15,03	-1,79	66,0	994,50	-3,21	-1,79	14,54	1,35	3,5	0,00	0,0
2013-03-06 06:30	245	29	91	2,2	14,93	-1,69	66,0	993,50	-3,41	-1,69	14,44	1,29	4,5	0,00	0,0
2013-03-06 07:00	280	29	93	0,0	15,03	-1,69	66,0	994,50	-3,11	-1,69	14,54	1,45	5,8	0,00	0,0
2013-03-06 07:30	321	29	100	1,8	15,23	-1,69	66,0	993,50	-2,10	-1,69	14,74	2,04	4,1	0,00	0,0
2013-03-06 08:00	318	29	99	2,8	15,43	-1,19	66,0	993,50	-1,74	-4,33	14,94	2,46	7,5	0,00	0,0
2013-03-06 08:30	351	29	98	4,7	15,43	-1,09	66,0	994,50	-1,79	-9,22	14,94	2,47	8,5	0,00	0,0
2013-03-06 09:00	321	29	94	4,5	15,43	-0,59	66,0	994,50	-1,87	-8,60	14,94	2,63	7,1	0,00	0,0
2013-03-06 09:30	351	29	87	4,7	15,43	-0,49	66,0	995,50	-2,86	-8,48	14,94	2,17	7,7	0,00	0,0
2013-03-06 10:00	311	29	81	4,3	15,33	-1,19	66,0	996,50	-4,53	-8,14	14,84	1,02	9,0	0,00	0,0
2013-03-06 10:30	325	29	85	5,4	15,23	-1,39	67,8	997,50	-4,06	-10,97	14,74	1,12	10,2	1,80	1,8
2013-03-06 11:00	331	29	92	4,9	15,13	-1,89	67,8	998,51	-3,46	-10,21	14,64	1,17	11,9	1,80	1,8
2013-03-06 11:30	317	29	82	4,9	15,03	-2,09	67,8	1000,51	-5,24	-10,46	14,54	0,19	10,0	0,00	1,8
2013-03-06 12:00	334	29	77	8,5	15,13	-2,49	67,8	1001,51	-6,48	-17,13	14,64	-0,57	11,5	0,00	1,8
2013-03-06 12:30	320	29	61	3,7	15,03	-2,19	67,8	1002,51	-9,34	-8,04	14,54	-1,30	10,6	0,00	1,8
2013-03-06 13:00	23	29	61	4,3	15,13	-2,29	67,8	1003,51	-9,43	-9,46	14,64	-1,40	9,4	0,00	1,8
2013-03-06 13:30	303	29	54	4,7	15,13	-2,19	67,8	1004,51	-10,96	-10,58	14,64	-1,69	9,2	0,00	1,8

Datum	Vindriktning °	Luftfukt inne Rh%	Luftfukt ute Rh%	Vindhastighet m/s	Temp inne °C	Temp ute °C	Nederb. året mm	Lufttryck Mbar	Daggpunkt °C	Kyleffekt °C	Vix inne °C	Vix ute °C	Vindby m/s	Korr lufttryck	Regn/dygn mm
2013-03-06 14:00	296	29	55	4,5	15,13	-2,29	67,8	1005,51	-10,81	-10,71	14,64	-1,74	8,7	0,00	1,8
2013-03-06 14:30	8	29	50	2,6	15,13	-2,29	67,8	1006,51	-12,07	-4,22	14,64	-2,00	9,2	0,00	1,8
2013-03-06 15:00	307	29	52	5,4	15,13	-2,69	67,8	1007,51	-11,93	-12,63	14,64	-2,29	9,2	0,00	1,8
2013-03-06 15:30	24	29	54	3,1	15,23	-3,19	67,8	1007,51	-11,89	-6,51	14,74	-2,69	7,7	0,00	1,8
2013-03-06 16:00	351	29	53	2,8	15,33	-3,29	67,8	1008,51	-12,23	-6,62	14,84	-2,84	8,7	0,00	1,8
2013-03-06 16:30	323	29	57	2,4	15,43	-3,59	67,8	1008,51	-11,55	-5,59	14,94	-2,93	6,6	0,00	1,8
2013-03-06 17:00	340	29	61	3,5	15,43	-3,89	67,8	1008,51	-10,94	-8,65	14,94	-3,00	4,9	0,00	1,8
2013-03-06 17:30	341	29	56	2,0	15,33	-4,49	67,8	1008,51	-12,62	-4,49	14,84	-3,88	6,4	0,00	1,8
2013-03-06 18:00	17	28	59	2,6	15,23	-4,99	67,8	1009,51	-12,41	-7,07	14,70	-4,22	6,2	0,00	1,8
2013-03-06 18:30	336	28	62	4,1	15,23	-5,59	67,8	1009,51	-12,33	-13,44	14,70	-4,64	4,9	0,00	1,8
2013-03-06 19:00	3	28	71	1,8	15,23	-5,89	67,8	1009,51	-10,84	-5,89	14,70	-4,38	5,2	0,00	1,8
2013-03-06 19:30	351	28	80	3,0	15,23	-6,29	67,8	1009,51	-9,66	-9,90	14,70	-4,16	4,9	0,00	1,8
2013-03-06 20:00	346	28	81	1,8	15,23	-6,49	67,8	1010,51	-9,69	-6,49	14,70	-4,29	4,5	0,00	1,8
2013-03-06 20:30	345	28	78	0,0	15,33	-6,89	67,8	1010,51	-10,57	-6,89	14,80	-4,91	3,7	0,00	1,8
2013-03-06 21:00	7	28	83	2,0	15,23	-7,09	67,8	1010,51	-9,95	-7,09	14,70	-4,74	3,5	0,00	1,8
2013-03-06 21:30	342	28	82	0,0	15,23	-7,59	67,8	1010,51	-10,60	-7,59	14,70	-5,32	3,1	0,00	1,8
2013-03-06 22:00	316	28	82	0,0	15,13	-8,09	67,8	1010,51	-11,09	-8,09	14,60	-5,82	2,8	0,00	1,8
2013-03-06 22:30	330	28	76	0,0	15,03	-8,19	67,8	1010,51	-12,17	-8,19	14,50	-6,35	3,0	0,00	1,8
2013-03-06 23:00	340	28	74	0,0	14,93	-8,89	67,8	1011,51	-13,19	-8,89	14,40	-7,18	2,2	0,00	1,8
2013-03-06 23:30	13	28	77	0,0	14,93	-9,49	67,8	1011,51	-13,26	-9,49	14,40	-7,58	2,2	0,00	1,8
2013-03-07 00:00	2	28	81	0,0	14,83	-9,79	67,8	1010,51	-12,90	-9,79	14,30	-7,59	2,2	0,00	0,0
2013-03-07 00:30	6	28	82	0,0	14,83	-9,99	67,8	1010,51	-12,94	-9,99	14,30	-7,72	2,2	0,00	0,0
2013-03-07 01:00	356	28	82	0,0	14,73	-10,29	67,8	1010,51	-13,23	-10,29	14,20	-8,02	2,0	0,00	0,0
2013-03-07 01:30	351	28	82	1,4	14,73	-10,39	67,8	1011,51	-13,33	-10,39	14,20	-8,12	2,6	0,00	0,0
2013-03-07 02:00	330	28	82	0,0	14,73	-10,19	67,8	1011,51	-13,14	-10,19	14,20	-7,92	2,6	0,00	0,0
2013-03-07 02:30	327	28	82	0,0	14,73	-10,59	67,8	1010,51	-13,53	-10,59	14,20	-8,32	0,0	0,00	0,0
2013-03-07 03:00	351	28	82	0,0	14,83	-10,70	67,8	1010,51	-13,62	-10,70	14,30	-8,42	2,0	0,00	0,0
2013-03-07 03:30	333	28	82	0,0	14,83	-11,00	67,8	1010,51	-13,92	-11,00	14,30	-8,72	2,2	0,00	0,0
2013-03-07 04:00	320	28	82	0,0	14,93	-10,70	67,8	1011,51	-13,62	-10,70	14,40	-8,42	2,2	0,00	0,0
2013-03-07 04:30	6	28	96	0,0	14,93	-9,99	67,8	1011,51	-10,91	-9,99	14,40	-6,61	2,2	0,00	0,0
2013-03-07 05:00	342	28	97	1,2	14,93	-9,79	67,8	1011,51	-10,58	-9,79	14,40	-6,32	2,4	0,00	0,0
2013-03-07 05:30	328	28	97	1,4	14,93	-8,99	67,8	1011,51	-9,78	-8,99	14,40	-5,52	3,3	0,00	0,0
2013-03-07 06:00	356	28	96	0,0	14,93	-9,49	67,8	1010,51	-10,41	-9,49	14,40	-6,11	3,1	0,00	0,0
2013-03-07 06:30	5	28	95	0,0	14,93	-9,99	67,8	1010,51	-11,05	-9,99	14,40	-6,69	1,4	0,00	0,0
2013-03-07 07:00	328	28	96	0,0	15,03	-10,19	67,8	1011,51	-11,11	-10,19	14,50	-6,81	1,4	0,00	0,0
2013-03-07 07:30	346	28	97	0,0	15,23	-9,29	67,8	1011,51	-10,08	-9,29	14,70	-5,82	2,0	0,00	0,0
2013-03-07 08:00	330	28	98	1,4	15,43	-8,99	67,8	1010,51	-9,65	-8,99	14,90	-5,44	1,6	0,00	0,0
2013-03-07 08:30	335	28	99	0,0	15,53	-8,09	67,8	1011,51	-8,62	-8,09	15,00	-4,45	2,6	0,00	0,0
2013-03-07 09:00	341	28	99	0,0	15,63	-7,29	67,8	1012,51	-7,82	-7,29	15,10	-3,65	3,1	0,00	0,0
2013-03-07 09:30	324	28	98	1,2	15,63	-6,39	67,8	1012,51	-7,06	-6,39	15,10	-2,84	2,8	0,00	0,0
2013-03-07 10:00	2	28	95	0,0	15,63	-5,39	67,8	1013,51	-6,48	-5,39	15,10	-2,09	3,0	0,00	0,0
2013-03-07 10:30	3	28	62	4,5	15,53	-3,69	67,8	1013,51	-10,53	-12,44	15,00	-2,74	6,2	0,00	0,0
2013-03-07 11:00	2	28	56	7,5	15,53	-3,49	67,8	1014,51	-11,69	-16,56	15,00	-2,88	7,5	0,00	0,0
2013-03-07 11:30	11	28	56	3,9	15,43	-3,29	67,8	1014,51	-11,50	-9,32	14,90	-2,68	7,1	0,00	0,0
2013-03-07 12:00	3	28	56	5,0	15,43	-3,29	67,8	1015,51	-11,50	-12,67	14,90	-2,68	6,8	0,00	0,0
2013-03-07 12:30	325	28	55	1,2	15,43	-2,99	67,8	1015,51	-11,46	-2,99	14,90	-2,44	6,6	0,00	0,0
2013-03-07 13:00	320	28	54	0,0	15,43	-2,69	67,8	1016,51	-11,43	-2,69	14,90	-2,19	5,2	0,00	0,0
2013-03-07 13:30	8	28	52	4,3	15,43	-2,39	67,8	1016,51	-11,65	-9,58	14,90	-1,99	4,3	0,00	0,0
2013-03-07 14:00	320	28	53	2,0	15,43	-2,59	67,8	1016,51	-11,58	-2,59	14,90	-2,14	4,1	0,00	0,0
2013-03-07 14:30	338	28	51	0,0	15,43	-2,59	67,8	1016,51	-12,09	-2,59	14,90	-2,25	4,5	0,00	0,0

Datum	Vindriktning °	Luftfukt inne Rh%	Luftfukt ute Rh%	Vindhastighet m/s	Temp inne °C	Temp ute °C	Nederb. året mm	Lufttryck Mbar	Daggpunkt °C	Kyleffekt °C	Vix inne °C	Vix ute °C	Vindby m/s	Korr lufttryck	Regn/dygn mm
2013-03-07 15:00	347	28	51	1,8	15,43	-2,39	67,8	1016,51	-11,90	-2,39	14,90	-2,05	5,0	0,00	0,0
2013-03-07 15:30	356	28	51	0,0	15,43	-2,69	67,8	1016,51	-12,18	-2,69	14,90	-2,35	3,7	0,00	0,0
2013-03-07 16:00	356	28	52	3,1	15,43	-2,69	67,8	1017,52	-11,93	-5,97	14,90	-2,29	3,7	0,00	0,0
2013-03-07 16:30	323	28	53	2,4	15,53	-3,09	67,8	1017,52	-12,04	-5,06	15,00	-2,64	3,7	0,00	0,0
2013-03-07 17:00	321	28	57	2,2	15,63	-3,59	67,8	1017,52	-11,55	-3,59	15,10	-2,93	3,5	0,00	0,0
2013-03-07 17:30	340	28	58	0,0	15,53	-4,39	67,8	1017,52	-12,07	-4,39	15,00	-3,67	2,6	0,00	0,0
2013-03-07 18:00	333	28	61	0,0	15,43	-4,99	67,8	1017,52	-11,97	-4,99	14,90	-4,10	0,0	0,00	0,0
2013-03-07 18:30	335	28	64	0,0	15,43	-5,79	67,8	1017,52	-12,10	-5,79	14,90	-4,72	1,6	0,00	0,0
2013-03-07 19:00	351	28	64	0,0	15,53	-6,19	67,8	1017,52	-12,48	-6,19	15,00	-5,13	1,4	0,00	0,0
2013-03-07 19:30	9	28	67	0,0	15,53	-7,39	67,8	1017,52	-13,03	-7,39	15,00	-6,14	0,0	0,00	0,0
2013-03-07 20:00	9	28	71	0,0	15,53	-8,19	67,8	1017,52	-13,05	-8,19	15,00	-6,68	0,0	0,00	0,0
2013-03-07 20:30	338	28	78	0,0	15,53	-7,99	67,8	1017,52	-11,64	-7,99	15,00	-6,01	1,6	0,00	0,0
2013-03-07 21:00	356	28	81	0,0	15,53	-7,79	67,8	1017,52	-10,96	-7,79	15,00	-5,59	1,2	0,00	0,0
2013-03-07 21:30	347	28	80	0,0	15,53	-8,09	67,8	1017,52	-11,41	-8,09	15,00	-5,96	0,0	0,00	0,0
2013-03-07 22:00	356	28	83	0,0	15,43	-7,99	67,8	1018,52	-10,83	-7,99	14,90	-5,64	1,2	0,00	0,0
2013-03-07 22:30	335	28	86	0,0	15,23	-8,09	67,8	1018,52	-10,47	-8,09	14,70	-5,51	1,8	0,00	0,0
2013-03-07 23:00	6	28	89	0,0	15,13	-8,39	67,8	1018,52	-10,31	-8,39	14,60	-5,58	1,2	0,00	0,0
2013-03-07 23:30	5	28	91	0,0	15,03	-8,49	67,8	1018,52	-10,12	-8,49	14,50	-5,52	0,0	0,00	0,0
2013-03-08 00:00	5	28	91	0,0	14,93	-8,89	67,8	1018,52	-10,52	-8,89	14,40	-5,92	0,0	0,00	0,0
2013-03-08 00:30	351	28	91	0,0	14,93	-9,19	67,8	1018,52	-10,81	-9,19	14,40	-6,22	0,0	0,00	0,0
2013-03-08 01:00	356	28	92	0,0	14,93	-9,29	67,8	1018,52	-10,77	-9,29	14,40	-6,24	0,0	0,00	0,0
2013-03-08 01:30	5	28	96	0,0	14,93	-8,69	67,8	1018,52	-9,62	-8,69	14,40	-5,31	1,4	0,00	0,0
2013-03-08 02:00	351	28	97	0,0	14,93	-9,09	67,8	1018,52	-9,88	-9,09	14,40	-5,62	0,0	0,00	0,0
2013-03-08 02:30	356	28	98	0,0	14,93	-9,19	67,8	1018,52	-9,85	-9,19	14,40	-5,64	1,8	0,00	0,0
2013-03-08 03:00	351	28	98	0,0	15,03	-9,29	67,8	1019,52	-9,95	-9,29	14,50	-5,74	1,2	0,00	0,0
2013-03-08 03:30	6	28	97	0,0	15,13	-9,09	67,8	1019,52	-9,88	-9,09	14,60	-5,62	1,2	0,00	0,0
2013-03-08 04:00	6	28	96	0,0	15,13	-9,89	67,8	1019,52	-10,81	-9,89	14,60	-6,51	0,0	0,00	0,0
2013-03-08 04:30	332	28	95	1,2	15,13	-9,49	67,8	1019,52	-10,55	-9,49	14,60	-6,19	2,2	0,00	0,0
2013-03-08 05:00	8	28	85	2,6	15,13	-8,99	67,8	1019,52	-11,50	-11,29	14,60	-6,49	3,9	0,00	0,0
2013-03-08 05:30	10	28	83	0,0	15,13	-9,39	67,8	1019,52	-12,20	-9,39	14,60	-7,04	3,3	0,00	0,0
2013-03-08 06:00	356	28	83	0,0	15,13	-9,89	67,8	1020,52	-12,69	-9,89	14,60	-7,54	2,8	0,00	0,0
2013-03-08 06:30	328	28	83	0,0	15,13	-10,39	67,8	1020,52	-13,18	-10,39	14,60	-8,04	2,2	0,00	0,0
2013-03-08 07:00	356	28	83	0,0	15,23	-11,10	67,8	1020,52	-13,86	-11,10	14,70	-8,74	1,6	0,00	0,0
2013-03-08 07:30	5	28	83	0,0	15,43	-11,80	67,8	1020,52	-14,54	-11,80	14,90	-9,44	1,8	0,00	0,0
2013-03-08 08:00	320	28	83	0,0	15,53	-11,40	67,8	1020,52	-14,15	-11,40	15,00	-9,04	1,4	0,00	0,0
2013-03-08 08:30	320	28	83	0,0	15,63	-10,70	67,8	1020,52	-13,47	-10,70	15,10	-8,34	2,0	0,00	0,0
2013-03-08 09:00	343	28	83	0,0	15,63	-10,49	67,8	1020,52	-13,27	-10,49	15,10	-8,14	1,2	0,00	0,0
2013-03-08 09:30	341	28	83	0,0	15,63	-10,19	67,8	1021,52	-12,98	-10,19	15,10	-7,84	0,0	0,00	0,0
2013-03-08 10:00	4	27	77	0,0	15,63	-8,89	67,8	1021,52	-12,68	-8,89	15,07	-6,98	1,4	0,00	0,0
2013-03-08 10:30	332	27	69	0,0	15,53	-7,79	67,8	1021,52	-13,03	-7,79	14,97	-6,41	2,6	0,00	0,0
2013-03-08 11:00	25	28	56	3,1	15,53	-7,19	67,8	1021,52	-15,14	-10,89	15,00	-6,59	3,9	0,00	0,0
2013-03-08 11:30	316	28	49	0,0	15,43	-6,69	67,8	1021,52	-16,39	-6,69	14,90	-6,45	3,0	0,00	0,0
2013-03-08 12:00	321	28	48	0,0	15,43	-6,29	67,8	1021,52	-16,28	-6,29	14,90	-6,10	2,8	0,00	0,0
2013-03-08 12:30	332	28	47	0,0	15,33	-5,99	67,8	1021,52	-16,28	-5,99	14,80	-5,85	3,1	0,00	0,0
2013-03-08 13:00	337	28	44	1,6	15,23	-5,69	67,8	1021,52	-16,85	-5,69	14,70	-5,69	3,1	0,00	0,0
2013-03-08 13:30	330	28	36	2,2	15,13	-5,39	67,8	1021,52	-19,14	-5,39	14,60	-5,73	3,5	0,00	0,0
2013-03-08 14:00	351	28	35	0,0	15,13	-5,39	67,8	1021,52	-19,50	-5,39	14,60	-5,77	3,7	0,00	0,0
2013-03-08 14:30	333	28	35	0,0	15,13	-5,09	67,8	1021,52	-19,23	-5,09	14,60	-5,46	4,1	0,00	0,0
2013-03-08 15:00	1	28	36	2,6	15,23	-5,29	67,8	1021,52	-19,05	-7,39	14,70	-5,63	3,3	0,00	0,0
2013-03-08 15:30	10	28	36	2,6	15,23	-5,39	67,8	1020,52	-19,14	-7,49	14,70	-5,73	3,7	0,00	0,0

Datum	Vindriktning	Luftfukt inne	Luftfukt ute	Vindhastighet	Temp inne	Temp ute	Nederb. året	Lufttryck	Daggpunkt	Kyleffekt	Vix inne	Vix ute	Vindby	Korr lufttryck	Regn/dygn
	°	Rh%	Rh%	m/s	°C	°C	mm	Mbar	°C	°C	°C	°C	m/s		mm
2013-03-08 16:00	8	28	37	1,6	15,33	-5,49	67,8	1020,52	-18,88	-5,49	14,80	-5,79	4,1	0,00	0,0
2013-03-08 16:30	4	28	37	2,0	15,43	-5,79	67,8	1020,52	-19,14	-5,79	14,90	-6,09	2,8	0,00	0,0
2013-03-08 17:00	8	28	38	1,2	15,53	-6,29	67,8	1020,52	-19,25	-6,29	15,00	-6,55	2,8	0,00	0,0
2013-03-08 17:30	13	28	42	0,0	15,43	-6,69	67,8	1021,52	-18,34	-6,69	14,90	-6,78	1,8	0,00	0,0
2013-03-08 18:00	5	28	46	0,0	15,43	-7,99	67,8	1021,52	-18,38	-7,99	14,90	-7,89	1,6	0,00	0,0
2013-03-08 18:30	7	28	49	0,0	15,43	-8,89	67,8	1021,52	-18,41	-8,89	14,90	-8,65	1,6	0,00	0,0
2013-03-08 19:00	9	28	54	0,0	15,43	-9,89	67,8	1021,52	-18,12	-9,89	14,90	-9,40	1,2	0,00	0,0
2013-03-08 19:30	6	28	54	0,0	15,43	-10,29	67,8	1021,52	-18,49	-10,29	14,90	-9,80	0,0	0,00	0,0
2013-03-08 20:00	21	28	54	0,0	15,43	-12,20	67,8	1021,52	-20,26	-12,20	14,90	-11,70	0,0	0,00	0,0
2013-03-08 20:30	6	28	54	0,0	15,43	-10,80	67,8	1021,52	-18,96	-10,80	14,90	-10,30	2,2	0,00	0,0
2013-03-08 21:00	2	28	54	0,0	15,43	-11,20	67,8	1021,52	-19,33	-11,20	14,90	-10,70	1,8	0,00	0,0
2013-03-08 21:30	356	28	54	0,0	15,33	-12,90	67,8	1021,52	-20,92	-12,90	14,80	-12,40	1,4	0,00	0,0
2013-03-08 22:00	356	28	54	0,0	15,23	-14,30	67,8	1021,52	-22,22	-14,30	14,70	-13,80	0,0	0,00	0,0
2013-03-08 22:30	10	28	54	1,2	15,23	-12,50	67,8	1020,52	-20,54	-12,50	14,70	-12,00	1,8	0,00	0,0
2013-03-08 23:00	5	28	54	0,0	15,13	-14,00	67,8	1020,52	-21,94	-14,00	14,60	-13,50	1,8	0,00	0,0
2013-03-08 23:30	4	28	54	0,0	14,93	-13,60	67,8	1020,52	-21,57	-13,60	14,40	-13,10	0,0	0,00	0,0
2013-03-09 00:00	3	28	54	0,0	14,83	-14,80	67,8	1020,52	-22,69	-14,80	14,30	-14,30	0,0	0,00	0,0
2013-03-09 00:30	4	28	54	0,0	14,73	-16,20	67,8	1020,52	-23,99	-16,20	14,20	-15,70	0,0	0,00	0,0
2013-03-09 01:00	4	28	54	1,8	14,63	-14,20	67,8	1020,52	-22,13	-14,20	14,10	-13,70	1,8	0,00	0,0
2013-03-09 01:30	356	28	54	0,0	14,63	-15,40	67,8	1020,52	-23,25	-15,40	14,10	-14,90	1,6	0,00	0,0
2013-03-09 02:00	356	28	54	0,0	14,53	-16,20	67,8	1020,52	-23,99	-16,20	14,00	-15,70	0,0	0,00	0,0
2013-03-09 02:30	356	28	54	0,0	14,53	-17,10	67,8	1020,52	-24,83	-17,10	14,00	-16,60	0,0	0,00	0,0
2013-03-09 03:00	356	28	54	0,0	14,63	-16,80	67,8	1020,52	-24,55	-16,80	14,10	-16,30	0,0	0,00	0,0
2013-03-09 03:30	356	28	54	0,0	14,73	-16,70	67,8	1020,52	-24,46	-16,70	14,20	-16,20	0,0	0,00	0,0
2013-03-09 04:00	356	28	54	0,0	14,73	-16,50	67,8	1020,52	-24,27	-16,50	14,20	-16,00	0,0	0,00	0,0
2013-03-09 04:30	356	28	54	0,0	14,83	-17,40	67,8	1020,52	-25,11	-17,40	14,30	-16,90	1,2	0,00	0,0
2013-03-09 05:00	356	28	54	0,0	14,83	-17,00	67,8	1019,52	-24,74	-17,00	14,30	-16,50	0,0	0,00	0,0
2013-03-09 05:30	356	28	54	0,0	14,93	-17,40	67,8	1019,52	-25,11	-17,40	14,40	-16,90	0,0	0,00	0,0
2013-03-09 06:00	356	28	54	0,0	14,93	-18,30	67,8	1019,52	-25,95	-18,30	14,40	-17,80	0,0	0,00	0,0
2013-03-09 06:30	356	28	54	0,0	14,93	-18,60	67,8	1019,52	-26,23	-18,60	14,40	-18,10	0,0	0,00	0,0
2013-03-09 07:00	356	27	54	0,0	14,93	-18,60	67,8	1019,52	-26,23	-18,60	14,37	-18,10	0,0	0,00	0,0
2013-03-09 07:30	356	27	54	0,0	15,13	-18,80	67,8	1019,52	-26,42	-18,80	14,57	-18,30	0,0	0,00	0,0
2013-03-09 08:00	2	27	54	0,0	15,23	-18,80	67,8	1019,52	-26,42	-18,80	14,67	-18,30	0,0	0,00	0,0
2013-03-09 08:30	7	27	54	0,0	15,33	-18,10	67,8	1019,52	-25,76	-18,10	14,77	-17,60	0,0	0,00	0,0
2013-03-09 09:00	8	27	54	0,0	15,33	-17,10	67,8	1020,52	-24,83	-17,10	14,77	-16,60	0,0	0,00	0,0
2013-03-09 09:30	8	27	54	0,0	15,33	-16,10	67,8	1020,52	-23,90	-16,10	14,77	-15,60	0,0	0,00	0,0
2013-03-09 10:00	8	27	54	0,0	15,23	-14,50	67,8	1020,52	-22,41	-14,50	14,67	-14,00	0,0	0,00	0,0
2013-03-09 10:30	7	27	54	0,0	15,13	-13,50	67,8	1020,52	-21,47	-13,50	14,57	-13,00	0,0	0,00	0,0
2013-03-09 11:00	98	27	54	0,0	15,13	-10,70	67,8	1020,52	-18,87	-10,70	14,57	-10,20	2,0	0,00	0,0
2013-03-09 11:30	96	27	60	1,2	15,13	-9,79	69,0	1020,52	-16,71	-9,79	14,57	-8,96	2,8	1,20	1,2
2013-03-09 12:00	21	27	59	0,0	15,03	-9,39	69,0	1020,52	-16,54	-9,39	14,47	-8,62	2,0	1,20	1,2
2013-03-09 12:30	128	27	59	0,0	15,03	-8,79	69,0	1020,52	-15,98	-8,79	14,47	-8,02	1,8	0,00	1,2
2013-03-09 13:00	86	27	58	0,0	15,03	-8,49	69,0	1020,52	-15,91	-8,49	14,47	-7,78	2,2	0,00	1,2
2013-03-09 13:30	57	27	58	0,0	15,13	-8,39	69,0	1020,52	-15,82	-8,39	14,57	-7,68	2,2	0,00	1,2
2013-03-09 14:00	22	27	58	0,0	15,13	-8,09	69,0	1020,52	-15,54	-8,09	14,57	-7,38	2,2	0,00	1,2
2013-03-09 14:30	86	27	57	0,0	15,13	-7,89	69,0	1020,52	-15,57	-7,89	14,57	-7,23	3,1	0,00	1,2
2013-03-09 15:00	334	27	54	0,0	15,13	-7,79	69,0	1020,52	-16,17	-7,79	14,57	-7,29	3,0	0,00	1,2
2013-03-09 15:30	310	27	53	0,0	15,23	-7,79	69,0	1020,52	-16,40	-7,79	14,67	-7,35	2,8	0,00	1,2
2013-03-09 16:00	127	28	54	0,0	15,23	-7,89	69,0	1020,52	-16,26	-7,89	14,70	-7,39	1,6	0,00	1,2
2013-03-09 16:30	115	28	54	0,0	15,33	-8,19	69,0	1020,52	-16,54	-8,19	14,80	-7,69	2,6	0,00	1,2

Datum	Vindriktning °	Luftfukt inne Rh%	Luftfukt ute Rh%	Vindhastighet m/s	Temp inne °C	Temp ute °C	Nederb. året mm	Lufttryck Mbar	Daggpunkt °C	Kyleffekt °C	Vix inne °C	Vix ute °C	Vindby m/s	Korr lufttryck	Regn/dygn mm
2013-03-09 17:00	128	28	52	0,0	15,43	-8,69	69,0	1020,52	-17,48	-8,69	14,90	-8,30	2,0	0,00	1,2
2013-03-09 17:30	76	27	52	0,0	15,53	-9,29	69,0	1020,52	-18,04	-9,29	14,97	-8,90	0,0	0,00	1,2
2013-03-09 18:00	78	28	51	0,0	15,43	-10,39	69,0	1020,52	-19,30	-10,39	14,90	-10,05	0,0	0,00	1,2
2013-03-09 18:30	75	28	51	0,0	15,43	-11,80	69,0	1020,52	-20,59	-11,80	14,90	-11,45	0,0	0,00	1,2
2013-03-09 19:00	78	27	51	0,0	15,43	-12,20	69,0	1021,52	-20,96	-12,20	14,87	-11,85	0,0	0,00	1,2
2013-03-09 19:30	65	27	51	0,0	15,33	-14,00	69,0	1021,52	-22,63	-14,00	14,77	-13,65	0,0	0,00	1,2
2013-03-09 20:00	65	27	51	0,0	15,33	-14,10	69,0	1021,52	-22,72	-14,10	14,77	-13,75	0,0	0,00	1,2
2013-03-09 20:30	62	27	51	0,0	15,33	-14,50	69,0	1021,52	-23,09	-14,50	14,77	-14,16	0,0	0,00	1,2
2013-03-09 21:00	63	27	51	0,0	15,23	-14,90	69,0	1021,52	-23,46	-14,90	14,67	-14,56	0,0	0,00	1,2
2013-03-09 21:30	58	27	51	0,0	15,13	-15,60	69,0	1021,52	-24,11	-15,60	14,57	-15,26	0,0	0,00	1,2
2013-03-09 22:00	57	27	51	0,0	15,03	-16,40	69,0	1021,52	-24,85	-16,40	14,47	-16,06	0,0	0,00	1,2
2013-03-09 22:30	59	27	51	0,0	14,93	-16,00	69,0	1021,52	-24,48	-16,00	14,37	-15,66	0,0	0,00	1,2
2013-03-09 23:00	60	27	51	0,0	14,83	-16,70	69,0	1021,52	-25,13	-16,70	14,27	-16,36	0,0	0,00	1,2
2013-03-09 23:30	60	27	51	0,0	14,73	-17,80	69,0	1021,52	-26,15	-17,80	14,17	-17,46	0,0	0,00	1,2
2013-03-10 00:00	58	27	51	0,0	14,53	-18,10	69,0	1021,52	-26,43	-18,10	13,97	-17,76	0,0	0,00	0,0
2013-03-10 00:30	58	28	51	0,0	14,53	-18,70	69,0	1022,52	-26,99	-18,70	14,00	-18,36	0,0	0,00	0,0
2013-03-10 01:00	59	28	51	0,0	14,43	-18,00	69,0	1021,52	-26,34	-18,00	13,90	-17,66	0,0	0,00	0,0
2013-03-10 01:30	58	27	51	0,0	14,43	-18,50	69,0	1021,52	-26,80	-18,50	13,87	-18,16	0,0	0,00	0,0
2013-03-10 02:00	60	27	51	0,0	14,43	-18,80	69,0	1021,52	-27,08	-18,80	13,87	-18,46	0,0	0,00	0,0
2013-03-10 02:30	58	28	51	0,0	14,43	-19,00	69,0	1021,52	-27,26	-19,00	13,90	-18,66	0,0	0,00	0,0
2013-03-10 03:00	60	27	51	0,0	14,53	-19,20	69,0	1021,52	-27,45	-19,20	13,97	-18,86	0,0	0,00	0,0
2013-03-10 03:30	356	27	51	0,0	14,63	-18,70	69,0	1021,52	-26,99	-18,70	14,07	-18,36	1,8	0,00	0,0
2013-03-10 04:00	351	27	51	0,0	14,63	-18,90	69,0	1020,52	-27,17	-18,90	14,07	-18,56	1,8	0,00	0,0
2013-03-10 04:30	351	27	51	0,0	14,63	-18,80	69,0	1020,52	-27,08	-18,80	14,07	-18,46	1,6	0,00	0,0
2013-03-10 05:00	331	27	51	1,2	14,63	-18,80	69,0	1020,52	-27,08	-18,80	14,07	-18,46	2,8	0,00	0,0
2013-03-10 05:30	340	27	51	0,0	14,53	-18,80	69,0	1020,52	-27,08	-18,80	13,97	-18,46	2,8	0,00	0,0
2013-03-10 06:00	340	27	51	0,0	14,53	-19,00	69,0	1020,52	-27,26	-19,00	13,97	-18,66	0,0	0,00	0,0
2013-03-10 06:30	351	27	51	1,2	14,43	-19,20	69,0	1020,52	-27,45	-19,20	13,87	-18,86	2,4	0,00	0,0
2013-03-10 07:00	326	27	51	0,0	14,53	-19,30	69,0	1019,52	-27,54	-19,30	13,97	-18,96	2,6	0,00	0,0
2013-03-10 07:30	351	27	51	0,0	14,53	-19,00	69,0	1019,52	-27,26	-19,00	13,97	-18,66	2,6	0,00	0,0
2013-03-10 08:00	332	27	51	0,0	14,43	-18,50	69,0	1019,52	-26,80	-18,50	13,87	-18,16	2,8	0,00	0,0
2013-03-10 08:30	336	27	51	1,4	14,43	-17,90	69,0	1019,52	-26,24	-17,90	13,87	-17,56	2,6	0,00	0,0
2013-03-10 09:00	333	27	51	2,0	14,43	-17,10	69,0	1019,52	-25,50	-17,10	13,87	-16,76	2,8	0,00	0,0
2013-03-10 09:30	342	27	51	1,2	14,53	-16,00	69,0	1019,52	-24,48	-16,00	13,97	-15,66	3,0	0,00	0,0
2013-03-10 10:00	317	26	51	0,0	14,63	-14,50	69,0	1019,52	-23,09	-14,50	14,03	-14,16	3,0	0,00	0,0
2013-03-10 10:30	341	26	51	2,0	14,63	-13,40	69,0	1018,52	-22,07	-13,40	14,03	-13,05	3,3	0,00	0,0
2013-03-10 11:00	339	27	51	1,6	14,53	-12,10	69,0	1018,52	-20,87	-12,10	13,97	-11,75	3,7	0,00	0,0
2013-03-10 11:30	335	27	51	2,2	14,43	-10,80	69,0	1018,52	-19,67	-10,80	13,87	-10,45	4,1	0,00	0,0
2013-03-10 12:00	330	27	62	1,8	14,33	-9,49	69,0	1018,52	-16,01	-9,49	13,77	-8,55	4,7	0,00	0,0
2013-03-10 12:30	334	27	61	2,4	14,23	-8,69	69,0	1018,52	-15,46	-10,98	13,67	-7,81	3,5	0,00	0,0
2013-03-10 13:00	318	27	60	1,8	14,23	-7,89	69,0	1017,52	-14,92	-7,89	13,67	-7,06	3,9	0,00	0,0
2013-03-10 13:30	302	27	60	2,8	14,23	-7,39	69,0	1017,52	-14,45	-11,10	13,67	-6,56	3,9	0,00	0,0
2013-03-10 14:00	322	27	61	3,9	14,23	-6,99	69,0	1017,52	-13,86	-13,64	13,67	-6,10	4,1	0,00	0,0
2013-03-10 14:30	336	27	62	2,4	14,13	-6,59	69,0	1017,52	-13,27	-8,76	13,57	-5,64	4,3	0,00	0,0
2013-03-10 15:00	319	27	63	1,8	14,13	-6,39	69,0	1017,52	-12,88	-6,39	13,57	-5,39	3,9	0,00	0,0
2013-03-10 15:30	316	27	63	3,0	14,23	-6,29	69,0	1016,51	-12,78	-9,90	13,67	-5,29	4,9	0,00	0,0
2013-03-10 16:00	333	27	63	1,8	14,23	-6,19	69,0	1016,51	-12,69	-6,19	13,67	-5,19	4,7	0,00	0,0
2013-03-10 16:30	330	27	63	2,2	14,23	-6,39	69,0	1016,51	-12,88	-6,39	13,67	-5,39	4,1	0,00	0,0
2013-03-10 17:00	309	27	65	2,0	14,23	-7,09	69,0	1016,51	-13,14	-7,09	13,67	-5,96	4,9	0,00	0,0
2013-03-10 17:30	288	27	66	2,0	14,23	-7,69	69,0	1016,51	-13,51	-7,69	13,67	-6,50	4,9	0,00	0,0

Datum	Vindriktning °	Luftfukt inne Rh%	Luftfukt ute Rh%	Vindhastighet m/s	Temp inne °C	Temp ute °C	Nederb. året mm	Lufttryck Mbar	Daggpunkt °C	Kyleffekt °C	Vix inne °C	Vix ute °C	Vindby m/s	Korr lufttryck	Regn/dygn mm
2013-03-10 18:00	327	27	67	2,4	14,13	-8,09	69,0	1015,51	-13,70	-10,34	13,57	-6,84	3,7	0,00	0,0
2013-03-10 18:30	267	27	70	1,8	14,13	-8,49	69,0	1015,51	-13,52	-8,49	13,57	-7,05	3,5	0,00	0,0
2013-03-10 19:00	344	27	72	1,2	14,13	-8,89	69,0	1015,51	-13,54	-8,89	13,57	-7,32	2,4	0,00	0,0
2013-03-10 19:30	326	27	76	1,2	14,13	-9,29	69,0	1015,51	-13,23	-9,29	13,57	-7,45	3,5	0,00	0,0
2013-03-10 20:00	319	27	80	1,6	14,23	-9,49	69,0	1015,51	-12,77	-9,49	13,67	-7,36	3,1	0,00	0,0
2013-03-10 20:30	323	27	83	0,0	14,23	-9,79	69,0	1015,51	-12,59	-9,79	13,67	-7,44	1,2	0,00	0,0
2013-03-10 21:00	319	27	85	2,2	14,23	-9,79	69,0	1015,51	-12,28	-9,79	13,67	-7,29	3,3	0,00	0,0
2013-03-10 21:30	330	27	85	0,0	14,23	-10,29	69,0	1014,51	-12,77	-10,29	13,67	-7,79	2,6	0,00	0,0
2013-03-10 22:00	327	27	89	2,6	14,13	-9,79	69,0	1014,51	-11,69	-12,14	13,57	-6,98	4,5	0,00	0,0
2013-03-10 22:30	343	27	89	1,6	14,03	-9,39	69,0	1014,51	-11,30	-9,39	13,47	-6,58	4,9	0,00	0,0
2013-03-10 23:00	321	27	88	1,2	13,93	-9,49	69,0	1014,51	-11,54	-9,49	13,37	-6,76	3,1	0,00	0,0
2013-03-10 23:30	313	27	88	3,7	13,83	-9,39	69,0	1014,51	-11,44	-16,44	13,27	-6,66	3,7	0,00	0,0
2013-03-11 00:00	328	27	87	1,6	13,73	-8,89	69,0	1014,51	-11,10	-8,89	13,17	-6,24	4,1	0,00	0,0
2013-03-11 00:30	318	27	87	1,2	13,63	-8,79	69,0	1013,51	-11,00	-8,79	13,07	-6,14	3,3	0,00	0,0
2013-03-11 01:00	337	27	89	1,8	13,63	-8,39	69,0	1013,51	-10,31	-8,39	13,07	-5,58	3,7	0,00	0,0
2013-03-11 01:30	333	27	90	1,6	13,63	-8,49	69,0	1013,51	-10,27	-8,49	13,07	-5,60	3,7	0,00	0,0
2013-03-11 02:00	341	27	92	0,0	13,73	-8,59	69,0	1013,51	-10,08	-8,59	13,17	-5,54	2,8	0,00	0,0
2013-03-11 02:30	321	27	93	0,0	13,83	-8,59	69,0	1013,51	-9,94	-8,59	13,27	-5,46	2,4	0,00	0,0
2013-03-11 03:00	340	27	94	0,0	13,83	-8,39	69,0	1012,51	-9,60	-8,39	13,27	-5,17	3,1	0,00	0,0
2013-03-11 03:30	324	27	95	0,0	13,93	-8,49	69,0	1012,51	-9,56	-8,49	13,37	-5,19	3,3	0,00	0,0
2013-03-11 04:00	338	27	94	0,0	14,03	-9,09	69,0	1012,51	-10,29	-9,09	13,47	-5,88	2,0	0,00	0,0
2013-03-11 04:30	342	27	95	0,0	14,03	-9,29	69,0	1012,51	-10,35	-9,29	13,47	-5,99	2,2	0,00	0,0
2013-03-11 05:00	331	27	96	0,0	14,13	-9,49	69,0	1011,51	-10,41	-9,49	13,57	-6,11	1,8	0,00	0,0
2013-03-11 05:30	340	27	96	0,0	14,13	-9,69	69,0	1011,51	-10,61	-9,69	13,57	-6,31	1,2	0,00	0,0
2013-03-11 06:00	340	27	96	0,0	14,23	-10,29	69,0	1011,51	-11,21	-10,29	13,67	-6,91	0,0	0,00	0,0
2013-03-11 06:30	326	27	98	0,0	14,23	-9,59	69,0	1011,51	-10,24	-9,59	13,67	-6,04	1,8	0,00	0,0
2013-03-11 07:00	336	27	100	0,0	14,33	-9,39	69,0	1011,51	-9,78	-9,39	13,77	-5,66	2,4	0,00	0,0
2013-03-11 07:30	341	27	99	0,0	14,53	-9,39	69,0	1011,51	-9,91	-9,39	13,97	-5,75	2,4	0,00	0,0
2013-03-11 08:00	340	27	99	0,0	14,73	-8,89	69,0	1011,51	-9,42	-8,89	14,17	-5,25	1,6	0,00	0,0
2013-03-11 08:30	339	27	99	0,0	14,83	-8,39	69,0	1011,51	-8,92	-8,39	14,27	-4,75	0,0	0,00	0,0
2013-03-11 09:00	316	27	99	0,0	14,93	-7,39	69,0	1010,51	-7,92	-7,39	14,37	-3,75	1,8	0,00	0,0
2013-03-11 09:30	324	27	96	0,0	14,93	-6,19	69,0	1010,51	-7,14	-6,19	14,37	-2,81	2,4	0,00	0,0
2013-03-11 10:00	342	27	93	0,0	14,93	-5,09	69,0	1010,51	-6,47	-5,09	14,37	-1,95	2,2	0,00	0,0
2013-03-11 10:30	356	27	79	2,8	14,93	-3,59	69,0	1010,51	-7,20	-6,95	14,37	-1,53	3,7	0,00	0,0
2013-03-11 11:00	322	27	81	3,0	14,83	-3,79	69,0	1010,51	-7,06	-7,17	14,27	-1,59	4,1	0,00	0,0
2013-03-11 11:30	326	27	79	0,0	14,73	-3,59	69,0	1010,51	-7,20	-3,59	14,17	-1,53	3,9	0,00	0,0
2013-03-11 12:00	339	27	78	3,5	14,73	-2,99	69,0	1009,51	-6,79	-7,63	14,17	-1,00	3,5	0,00	0,0
2013-03-11 12:30	312	27	77	3,0	14,63	-3,09	69,0	1009,51	-7,06	-6,41	14,07	-1,17	5,0	0,00	0,0
2013-03-11 13:00	327	27	73	1,2	14,63	-2,59	69,0	1008,51	-7,30	-2,59	14,07	-0,95	4,1	0,00	0,0
2013-03-11 13:30	346	27	73	2,0	14,63	-2,69	69,6	1008,51	-7,40	-2,69	14,07	-1,05	4,7	0,60	0,6
2013-03-11 14:00	314	27	73	3,0	14,63	-2,69	69,6	1008,51	-7,40	-5,97	14,07	-1,05	4,9	0,60	0,6
2013-03-11 14:30	332	27	72	2,0	14,53	-2,49	69,6	1007,51	-7,39	-2,49	13,97	-0,91	4,5	0,00	0,6
2013-03-11 15:00	333	27	72	2,4	14,53	-2,69	69,6	1007,51	-7,58	-4,64	13,97	-1,11	5,0	0,00	0,6
2013-03-11 15:30	332	27	75	1,2	14,53	-2,59	69,6	1007,51	-6,94	-2,59	13,97	-0,81	4,1	0,00	0,6
2013-03-11 16:00	315	27	80	1,2	14,53	-2,79	69,6	1006,51	-6,26	-2,79	13,97	-0,66	5,0	0,00	0,6
2013-03-11 16:30	325	27	83	1,8	14,63	-2,99	69,6	1006,51	-5,95	-2,99	14,07	-0,64	4,1	0,00	0,6
2013-03-11 17:00	326	27	85	1,8	14,63	-3,19	69,6	1005,51	-5,82	-3,19	14,07	-0,69	3,9	0,00	0,6
2013-03-11 17:30	333	27	88	0,0	14,63	-3,39	69,6	1005,51	-5,55	-3,39	14,07	-0,65	3,1	0,00	0,6
2013-03-11 18:00	327	27	86	1,2	14,63	-3,39	69,6	1004,51	-5,86	-3,39	14,07	-0,81	2,4	0,00	0,6
2013-03-11 18:30	274	27	86	0,0	14,73	-3,59	69,6	1004,51	-6,05	-3,59	14,17	-1,01	2,2	0,00	0,6

Datum	Vindriktning °	Luftfukt inne Rh%	Luftfukt ute Rh%	Vindhastighet m/s	Temp inne °C	Temp ute °C	Nederb. året mm	Luftryck Mbar	Daggpunkt °C	Kyleffekt °C	Vix inne °C	Vix ute °C	Vindby m/s	Korr luftryck	Regn/dygn mm
2013-03-11 19:00	282	27	89	0,0	14,73	-3,69	69,6	1004,51	-5,69	-3,69	14,17	-0,88	1,4	0,00	0,6
2013-03-11 19:30	179	27	90	0,0	14,83	-3,79	69,6	1003,51	-5,63	-3,79	14,27	-0,90	2,0	0,00	0,6
2013-03-11 20:00	246	27	92	0,0	14,83	-3,89	69,6	1003,51	-5,43	-3,89	14,27	-0,84	1,6	0,00	0,6
2013-03-11 20:30	179	27	93	0,0	14,93	-3,99	69,6	1002,51	-5,39	-3,99	14,37	-0,85	1,2	0,00	0,6
2013-03-11 21:00	186	27	93	0,0	14,83	-4,09	69,6	1002,51	-5,48	-4,09	14,27	-0,95	2,0	0,00	0,6
2013-03-11 21:30	185	27	94	0,0	14,83	-4,29	69,6	1001,51	-5,54	-4,29	14,27	-1,07	2,2	0,00	0,6
2013-03-11 22:00	192	27	94	0,0	14,73	-4,39	69,6	1001,51	-5,64	-4,39	14,17	-1,17	1,8	0,00	0,6
2013-03-11 22:30	162	27	94	0,0	14,73	-4,49	69,6	1000,51	-5,74	-4,49	14,17	-1,27	1,2	0,00	0,6
2013-03-11 23:00	184	27	95	0,0	14,63	-4,49	69,6	1000,51	-5,59	-4,49	14,07	-1,19	1,2	0,00	0,6
2013-03-11 23:30	206	27	95	0,0	14,53	-4,69	69,6	1000,51	-5,79	-4,69	13,97	-1,39	1,4	0,00	0,6
2013-03-12 00:00	329	27	97	0,0	14,43	-5,09	69,6	1000,51	-5,91	-5,09	13,87	-1,62	0,0	0,00	0,0
2013-03-12 00:30	356	27	99	0,0	14,43	-5,09	69,6	999,51	-5,63	-5,09	13,87	-1,45	1,2	0,00	0,0
2013-03-12 01:00	339	27	100	0,0	14,33	-4,89	69,6	999,51	-5,29	-4,89	13,77	-1,16	1,2	0,00	0,0
2013-03-12 01:30	339	27	100	0,0	14,33	-4,89	69,6	999,51	-5,29	-4,89	13,77	-1,16	0,0	0,00	0,0
2013-03-12 02:00	339	28	100	0,0	14,43	-4,99	69,6	999,51	-5,39	-4,99	13,90	-1,26	0,0	0,00	0,0
2013-03-12 02:30	339	28	100	0,0	14,43	-5,29	69,6	998,51	-5,69	-5,29	13,90	-1,56	0,0	0,00	0,0
2013-03-12 03:00	339	28	100	0,0	14,53	-5,29	69,6	998,51	-5,69	-5,29	14,00	-1,56	0,0	0,00	0,0
2013-03-12 03:30	337	27	100	0,0	14,63	-5,29	69,6	998,51	-5,69	-5,29	14,07	-1,56	0,0	0,00	0,0
2013-03-12 04:00	319	27	100	0,0	14,63	-5,29	69,6	998,51	-5,69	-5,29	14,07	-1,56	0,0	0,00	0,0
2013-03-12 04:30	340	27	100	0,0	14,73	-5,39	69,6	998,51	-5,79	-5,39	14,17	-1,66	0,0	0,00	0,0
2013-03-12 05:00	327	27	100	0,0	14,73	-5,59	69,6	998,51	-5,99	-5,59	14,17	-1,86	0,0	0,00	0,0
2013-03-12 05:30	4	27	100	0,0	14,73	-5,89	69,6	998,51	-6,29	-5,89	14,17	-2,16	1,2	0,00	0,0
2013-03-12 06:00	0	27	97	0,0	14,83	-6,69	69,6	998,51	-7,50	-6,69	14,27	-3,22	1,4	0,00	0,0
2013-03-12 06:30	13	27	95	0,0	14,83	-6,89	69,6	998,51	-7,97	-6,89	14,27	-3,59	1,8	0,00	0,0
2013-03-12 07:00	6	27	95	0,0	14,93	-7,09	69,6	998,51	-8,17	-7,09	14,37	-3,79	1,4	0,00	0,0
2013-03-12 07:30	29	27	93	0,0	15,13	-7,19	69,6	998,51	-8,55	-7,19	14,57	-4,06	2,8	0,00	0,0
2013-03-12 08:00	3	28	92	0,0	15,33	-7,19	69,6	999,51	-8,69	-7,19	14,80	-4,14	3,0	0,00	0,0
2013-03-12 08:30	21	28	92	0,0	15,43	-7,19	69,6	999,51	-8,69	-7,19	14,90	-4,14	2,6	0,00	0,0
2013-03-12 09:00	13	28	91	1,2	15,53	-6,99	69,6	999,51	-8,64	-6,99	15,00	-4,02	2,4	0,00	0,0
2013-03-12 09:30	107	27	88	0,0	15,53	-6,89	69,6	999,51	-8,99	-6,89	14,97	-4,16	2,0	0,00	0,0
2013-03-12 10:00	71	27	86	0,0	15,63	-6,89	69,6	1000,51	-9,29	-6,89	15,07	-4,31	3,0	0,00	0,0
2013-03-12 10:30	195	27	84	1,2	15,63	-7,19	69,6	1000,51	-9,89	-7,19	15,07	-4,77	3,9	0,00	0,0
2013-03-12 11:00	103	27	83	1,6	15,63	-7,59	69,6	1000,51	-10,44	-7,59	15,07	-5,24	4,3	0,00	0,0
2013-03-12 11:30	143	27	84	0,0	15,63	-7,49	69,6	1001,51	-10,19	-7,49	15,07	-5,07	4,9	0,00	0,0
2013-03-12 12:00	55	27	87	2,4	15,63	-8,19	69,6	1001,51	-10,41	-10,45	15,07	-5,54	4,3	0,00	0,0
2013-03-12 12:30	109	27	84	0,0	15,63	-7,59	69,6	1001,51	-10,28	-7,59	15,07	-5,17	3,5	0,00	0,0
2013-03-12 13:00	108	27	85	1,4	15,63	-8,09	70,8	1002,51	-10,62	-8,09	15,07	-5,59	3,5	1,20	1,2
2013-03-12 13:30	93	27	86	0,0	15,63	-8,89	70,8	1002,51	-11,25	-8,89	15,07	-6,31	4,1	1,20	1,2
2013-03-12 14:00	100	27	82	0,0	15,63	-8,59	70,8	1002,51	-11,58	-8,59	15,07	-6,32	3,9	0,00	1,2
2013-03-12 14:30	71	27	83	0,0	15,63	-8,89	70,8	1002,51	-11,71	-8,89	15,07	-6,54	4,9	0,00	1,2
2013-03-12 15:00	91	27	84	0,0	15,63	-8,69	70,8	1002,51	-11,36	-8,69	15,07	-6,27	3,5	0,00	1,2
2013-03-12 15:30	113	27	83	0,0	15,63	-8,69	70,8	1003,51	-11,52	-8,69	15,07	-6,34	3,0	0,00	1,2
2013-03-12 16:00	291	27	81	0,0	15,73	-9,19	70,8	1003,51	-12,32	-9,19	15,17	-6,99	4,1	0,00	1,2
2013-03-12 16:30	24	27	83	1,6	15,73	-9,29	70,8	1003,51	-12,10	-9,29	15,17	-6,94	2,8	0,00	1,2
2013-03-12 17:00	345	27	81	0,0	15,73	-9,59	70,8	1003,51	-12,71	-9,59	15,17	-7,39	1,8	0,00	1,2
2013-03-12 17:30	8	27	79	0,0	15,73	-10,19	70,8	1003,51	-13,61	-10,19	15,17	-8,14	2,0	0,00	1,2
2013-03-12 18:00	166	27	79	0,0	15,73	-10,29	70,8	1004,51	-13,71	-10,29	15,17	-8,24	1,4	0,00	1,2
2013-03-12 18:30	193	27	79	0,0	15,73	-11,10	70,8	1004,51	-14,49	-11,10	15,17	-9,04	1,4	0,00	1,2
2013-03-12 19:00	181	27	79	0,0	15,73	-11,70	70,8	1004,51	-15,07	-11,70	15,17	-9,64	0,0	0,00	1,2
2013-03-12 19:30	119	27	79	0,0	15,73	-12,10	70,8	1004,51	-15,46	-12,10	15,17	-10,04	1,4	0,00	1,2

Datum	Vindriktning	Luftfukt inne	Luftfukt ute	Vindhastighet	Temp inne	Temp ute	Nederb. året	Lufttryck	Daggpunkt	Kyleffekt	Vix inne	Vix ute	Vindby	Korr lufttryck	Regn/dygn
	°	Rh%	Rh%	m/s	°C	°C	mm	Mbar	°C	°C	°C	°C	m/s		mm
2013-03-12 20:00	164	27	79	0,0	15,73	-12,10	70,8	1004,51	-15,46	-12,10	15,17	-10,04	1,6	0,00	1,2
2013-03-12 20:30	182	27	79	0,0	15,73	-12,30	70,8	1004,51	-15,65	-12,30	15,17	-10,24	1,2	0,00	1,2
2013-03-12 21:00	286	27	79	0,0	15,73	-12,60	70,8	1005,51	-15,94	-12,60	15,17	-10,54	2,6	0,00	1,2
2013-03-12 21:30	341	27	79	1,2	15,63	-13,10	70,8	1005,51	-16,43	-13,10	15,07	-11,04	3,0	0,00	1,2
2013-03-12 22:00	8	27	79	0,0	15,53	-13,50	70,8	1005,51	-16,82	-13,50	14,97	-11,44	3,0	0,00	1,2
2013-03-12 22:30	8	28	79	1,2	15,43	-13,80	70,8	1005,51	-17,11	-13,80	14,90	-11,74	2,0	0,00	1,2
2013-03-12 23:00	49	28	79	0,0	15,23	-14,10	70,8	1005,51	-17,40	-14,10	14,70	-12,04	1,8	0,00	1,2
2013-03-12 23:30	6	28	79	0,0	15,13	-14,20	70,8	1005,51	-17,50	-14,20	14,60	-12,14	2,0	0,00	1,2
2013-03-13 00:00	6	28	79	0,0	15,03	-14,80	70,8	1005,51	-18,08	-14,80	14,50	-12,74	0,0	0,00	0,0
2013-03-13 00:30	351	28	79	0,0	14,93	-16,20	70,8	1005,51	-19,44	-16,20	14,40	-14,14	0,0	0,00	0,0
2013-03-13 01:00	5	28	79	1,4	14,93	-16,10	70,8	1005,51	-19,35	-16,10	14,40	-14,04	3,0	0,00	0,0
2013-03-13 01:30	356	27	79	1,6	14,93	-16,00	70,8	1005,51	-16,00	-16,00	14,37	-17,23	2,6	0,00	0,0
2013-03-13 02:00	351	27	79	1,6	14,93	-15,70	70,8	1005,51	-15,70	-15,70	14,37	-16,93	2,6	0,00	0,0
2013-03-13 02:30	11	27	79	0,0	14,93	-16,50	70,8	1005,51	-16,50	-16,50	14,37	-17,73	2,2	0,00	0,0
2013-03-13 03:00	12	27	79	0,0	14,93	-17,60	70,8	1005,51	-17,60	-17,60	14,37	-18,83	0,0	0,00	0,0
2013-03-13 03:30	12	27	79	0,0	14,93	-17,10	70,8	1005,51	-17,10	-17,10	14,37	-18,33	0,0	0,00	0,0
2013-03-13 04:00	11	27	79	0,0	14,93	-18,50	70,8	1005,51	-18,50	-18,50	14,37	-19,74	0,0	0,00	0,0
2013-03-13 04:30	11	27	79	0,0	14,93	-19,30	70,8	1005,51	-19,30	-19,30	14,37	-20,54	0,0	0,00	0,0
2013-03-13 05:00	11	27	79	0,0	14,93	-18,70	70,8	1004,51	-18,70	-18,70	14,37	-19,94	0,0	0,00	0,0
2013-03-13 05:30	351	27	79	0,0	14,93	-18,90	70,8	1005,51	-18,90	-18,90	14,37	-20,14	1,6	0,00	0,0
2013-03-13 06:00	351	27	79	1,4	14,83	-18,80	70,8	1004,51	-18,80	-18,80	14,27	-20,04	2,2	0,00	0,0
2013-03-13 06:30	336	27	79	0,0	14,83	-18,50	70,8	1004,51	-18,50	-18,50	14,27	-19,74	2,4	0,00	0,0
2013-03-13 07:00	335	27	79	0,0	14,83	-18,70	71,4	1004,51	-18,70	-18,70	14,27	-19,94	2,2	0,60	0,6
2013-03-13 07:30	342	27	79	0,0	15,03	-18,80	71,4	1004,51	-18,80	-18,80	14,47	-20,04	0,0	0,60	0,6
2013-03-13 08:00	330	27	79	0,0	15,13	-18,30	71,4	1004,51	-18,30	-18,30	14,57	-19,54	1,6	0,00	0,6
2013-03-13 08:30	337	27	79	0,0	15,23	-17,80	71,4	1004,51	-17,80	-17,80	14,67	-19,04	2,4	0,00	0,6
2013-03-13 09:00	326	27	79	0,0	15,13	-17,10	71,4	1004,51	-17,10	-17,10	14,57	-18,33	2,6	0,00	0,6
2013-03-13 09:30	351	27	79	0,0	15,13	-16,40	71,4	1004,51	-16,40	-16,40	14,57	-17,63	1,6	0,00	0,6
2013-03-13 10:00	339	27	79	0,0	15,03	-15,00	71,4	1004,51	-15,00	-15,00	14,47	-16,23	2,0	0,00	0,6
2013-03-13 10:30	323	27	79	0,0	14,93	-13,60	71,4	1004,51	-13,60	-13,60	14,37	-14,83	2,2	0,00	0,6
2013-03-13 11:00	296	27	79	0,0	14,83	-12,60	71,4	1004,51	-12,60	-12,60	14,27	-13,83	2,2	0,00	0,6
2013-03-13 11:30	331	27	79	0,0	14,83	-11,40	71,4	1004,51	-11,40	-11,40	14,27	-12,63	1,4	0,00	0,6
2013-03-13 12:00	342	27	79	0,0	14,83	-10,29	71,4	1004,51	-10,29	-10,29	14,27	-11,53	2,0	0,00	0,6
2013-03-13 12:30	287	27	59	0,0	14,73	-9,39	71,4	1003,51	-16,54	-9,39	14,17	-8,62	2,4	0,00	0,6
2013-03-13 13:00	325	27	60	0,0	14,73	-8,49	71,4	1003,51	-15,48	-8,49	14,17	-7,66	2,0	0,00	0,6
2013-03-13 13:30	316	27	59	0,0	14,73	-8,19	71,4	1003,51	-15,42	-8,19	14,17	-7,42	2,4	0,00	0,6
2013-03-13 14:00	316	27	58	0,0	14,73	-7,69	71,4	1002,51	-15,16	-7,69	14,17	-6,98	1,8	0,00	0,6
2013-03-13 14:30	265	27	57	0,0	14,73	-7,19	71,4	1002,51	-14,92	-7,19	14,17	-6,53	3,0	0,00	0,6
2013-03-13 15:00	182	27	57	1,8	14,73	-7,09	71,4	1002,51	-14,82	-7,09	14,17	-6,43	3,1	0,00	0,6
2013-03-13 15:30	189	27	57	0,0	14,73	-7,49	71,4	1001,51	-15,20	-7,49	14,17	-6,83	4,5	0,00	0,6
2013-03-13 16:00	184	27	58	0,0	14,73	-7,59	71,4	1001,51	-15,07	-7,59	14,17	-6,88	3,3	0,00	0,6
2013-03-13 16:30	194	27	58	0,0	14,73	-7,79	71,4	1001,51	-15,26	-7,79	14,17	-7,08	3,0	0,00	0,6
2013-03-13 17:00	246	27	61	1,8	14,73	-8,09	71,4	1000,51	-14,90	-8,09	14,17	-7,20	4,7	0,00	0,6
2013-03-13 17:30	168	27	75	1,6	14,73	-8,59	71,4	1001,51	-12,73	-8,59	14,17	-6,82	3,3	0,00	0,6
2013-03-13 18:00	315	27	79	0,0	14,73	-9,29	71,4	1000,51	-12,74	-9,29	14,17	-7,24	2,4	0,00	0,6
2013-03-13 18:30	311	27	80	0,0	14,73	-9,79	71,4	1000,51	-13,06	-9,79	14,17	-7,66	3,1	0,00	0,6
2013-03-13 19:00	331	27	79	0,0	14,73	-10,29	71,4	1000,51	-13,71	-10,29	14,17	-8,24	1,6	0,00	0,6
2013-03-13 19:30	13	27	79	0,0	14,73	-10,19	71,4	1000,51	-13,61	-10,19	14,17	-8,14	2,0	0,00	0,6
2013-03-13 20:00	16	27	79	0,0	14,83	-10,29	71,4	1000,51	-13,71	-10,29	14,27	-8,24	0,0	0,00	0,6
2013-03-13 20:30	15	27	79	0,0	14,93	-11,00	71,4	1000,51	-14,39	-11,00	14,37	-8,94	0,0	0,00	0,6

Datum	Vindriktning	Luftfukt inne	Luftfukt ute	Vindhastighet	Temp inne	Temp ute	Nederb. året	Lufttryck	Daggpunkt	Kyleffekt	Vix inne	Vix ute	Vindby	Korr lufttryck	Regn/dygn
	°	Rh%	Rh%	m/s	°C	°C	mm	Mbar	°C	°C	°C	°C	m/s		mm
2013-03-13 21:00	7	27	79	1,6	14,93	-11,10	71,4	1001,51	-14,49	-11,10	14,37	-9,04	2,4	0,00	0,6
2013-03-13 21:30	2	27	79	1,2	14,93	-11,40	71,4	1001,51	-14,78	-11,40	14,37	-9,34	3,3	0,00	0,6
2013-03-13 22:00	356	27	79	1,8	14,83	-12,30	71,4	1001,51	-15,65	-12,30	14,27	-10,24	3,9	0,00	0,6
2013-03-13 22:30	356	27	79	0,0	14,73	-12,80	71,4	1002,51	-16,14	-12,80	14,17	-10,74	3,0	0,00	0,6
2013-03-13 23:00	11	27	79	1,2	14,63	-13,40	71,4	1002,51	-16,72	-13,40	14,07	-11,34	1,8	0,00	0,6
2013-03-13 23:30	5	27	79	1,4	14,53	-13,60	71,4	1002,51	-16,92	-13,60	13,97	-11,54	3,0	0,00	0,6
2013-03-14 00:00	4	27	79	1,2	14,43	-14,10	71,4	1003,51	-17,40	-14,10	13,87	-12,04	3,3	0,00	0,0
2013-03-14 00:30	4	27	79	0,0	14,43	-14,70	71,4	1003,51	-17,98	-14,70	13,87	-12,64	2,6	0,00	0,0
2013-03-14 01:00	5	27	79	0,0	14,33	-14,80	71,4	1003,51	-18,08	-14,80	13,77	-12,74	2,2	0,00	0,0
2013-03-14 01:30	9	27	79	1,8	14,43	-15,40	71,4	1003,51	-18,67	-15,40	13,87	-13,34	2,4	0,00	0,0
2013-03-14 02:00	3	27	79	0,0	14,43	-15,20	71,4	1004,51	-18,47	-15,20	13,87	-13,14	2,2	0,00	0,0
2013-03-14 02:30	342	27	79	1,6	14,53	-15,30	71,4	1004,51	-18,57	-15,30	13,97	-13,24	3,1	0,00	0,0
2013-03-14 03:00	7	27	79	0,0	14,53	-15,80	71,4	1004,51	-19,05	-15,80	13,97	-13,74	2,0	0,00	0,0
2013-03-14 03:30	10	27	79	0,0	14,53	-16,20	71,4	1004,51	-19,44	-16,20	13,97	-14,14	1,8	0,00	0,0
2013-03-14 04:00	342	27	79	1,6	14,53	-16,70	71,4	1004,51	-19,93	-16,70	13,97	-14,64	2,0	0,00	0,0
2013-03-14 04:30	339	27	79	0,0	14,43	-17,10	71,4	1004,51	-20,32	-17,10	13,87	-15,04	1,8	0,00	0,0
2013-03-14 05:00	15	27	79	1,8	14,43	-18,10	71,4	1004,51	-21,29	-18,10	13,87	-16,04	1,8	0,00	0,0
2013-03-14 05:30	11	27	79	1,2	14,43	-17,00	71,4	1004,51	-20,22	-17,00	13,87	-14,94	3,0	0,00	0,0
2013-03-14 06:00	3	27	79	2,6	14,43	-17,10	71,4	1004,51	-20,32	-19,84	13,87	-15,04	2,6	0,00	0,0
2013-03-14 06:30	7	27	79	0,0	14,43	-17,10	71,4	1004,51	-20,32	-17,10	13,87	-15,04	2,8	0,00	0,0
2013-03-14 07:00	330	26	79	0,0	14,53	-17,30	71,4	1004,51	-20,51	-17,30	13,93	-15,24	2,0	0,00	0,0
2013-03-14 07:30	343	26	79	0,0	14,73	-16,60	71,4	1004,51	-19,83	-16,60	14,13	-14,54	3,0	0,00	0,0
2013-03-14 08:00	331	26	79	0,0	14,93	-16,40	71,4	1005,51	-19,64	-16,40	14,33	-14,34	3,0	0,00	0,0
2013-03-14 08:30	329	26	79	1,6	15,03	-15,70	71,4	1005,51	-18,96	-15,70	14,43	-13,64	2,4	0,00	0,0
2013-03-14 09:00	328	26	79	0,0	15,03	-15,10	71,4	1005,51	-18,37	-15,10	14,43	-13,04	2,8	0,00	0,0
2013-03-14 09:30	326	26	79	0,0	15,03	-14,00	71,4	1005,51	-17,30	-14,00	14,43	-11,94	3,0	0,00	0,0
2013-03-14 10:00	333	26	79	1,2	14,83	-12,20	71,4	1005,51	-15,56	-12,20	14,23	-10,14	2,4	0,00	0,0
2013-03-14 10:30	324	26	79	0,0	14,73	-11,00	71,4	1005,51	-14,39	-11,00	14,13	-8,94	3,0	0,00	0,0
2013-03-14 11:00	324	26	79	1,2	14,63	-11,10	71,4	1005,51	-14,49	-11,10	14,03	-9,04	3,7	0,00	0,0
2013-03-14 11:30	316	26	79	0,0	14,63	-10,29	71,4	1005,51	-13,71	-10,29	14,03	-8,24	3,5	0,00	0,0
2013-03-14 12:00	332	26	59	2,0	14,53	-9,29	71,4	1006,51	-16,45	-9,29	13,93	-8,52	3,9	0,00	0,0
2013-03-14 12:30	323	26	60	1,2	14,53	-8,19	71,4	1005,51	-15,20	-8,19	13,93	-7,36	3,5	0,00	0,0
2013-03-14 13:00	318	26	59	2,0	14,53	-7,39	71,4	1005,51	-14,66	-7,39	13,93	-6,62	3,9	0,00	0,0
2013-03-14 13:30	338	26	57	2,0	14,43	-6,79	71,4	1005,51	-14,54	-6,79	13,83	-6,13	4,3	0,00	0,0
2013-03-14 14:00	329	26	55	2,8	14,43	-6,29	71,4	1005,51	-14,54	-9,90	13,83	-5,74	4,1	0,00	0,0
2013-03-14 14:30	328	26	53	1,8	14,33	-5,99	71,4	1005,51	-14,73	-5,99	13,73	-5,55	4,5	0,00	0,0
2013-03-14 15:00	323	26	51	2,0	14,33	-5,79	71,4	1005,51	-15,04	-5,79	13,73	-5,45	3,7	0,00	0,0
2013-03-14 15:30	334	26	47	3,3	14,43	-5,59	71,4	1005,51	-15,91	-10,57	13,83	-5,45	4,3	0,00	0,0
2013-03-14 16:00	330	26	44	2,6	14,33	-5,59	71,4	1005,51	-16,75	-7,70	13,73	-5,59	3,9	0,00	0,0
2013-03-14 16:30	325	26	44	1,4	14,43	-5,89	71,4	1005,51	-17,03	-5,89	13,83	-5,89	3,9	0,00	0,0
2013-03-14 17:00	318	26	44	1,6	14,43	-6,49	71,4	1005,51	-17,57	-6,49	13,83	-6,49	3,7	0,00	0,0
2013-03-14 17:30	351	26	43	0,0	14,43	-6,49	71,4	1005,51	-17,86	-6,49	13,83	-6,53	3,5	0,00	0,0
2013-03-14 18:00	319	27	42	0,0	14,53	-6,99	71,4	1005,51	-18,61	-6,99	13,97	-7,08	1,6	0,00	0,0
2013-03-14 18:30	319	26	40	0,0	14,53	-8,59	71,4	1005,51	-20,67	-8,59	13,93	-8,76	0,0	0,00	0,0
2013-03-14 19:00	332	26	39	0,0	14,63	-9,19	71,4	1005,51	-21,52	-9,19	14,03	-9,41	0,0	0,00	0,0
2013-03-14 19:30	341	26	40	0,0	14,63	-9,89	71,4	1005,51	-21,84	-9,89	14,03	-10,07	0,0	0,00	0,0
2013-03-14 20:00	341	26	40	0,0	14,73	-11,20	71,4	1005,51	-23,01	-11,20	14,13	-11,37	0,0	0,00	0,0
2013-03-14 20:30	340	26	40	0,0	14,73	-11,70	71,4	1005,51	-23,46	-11,70	14,13	-11,87	0,0	0,00	0,0
2013-03-14 21:00	340	26	40	0,0	14,73	-12,50	71,4	1005,51	-24,18	-12,50	14,13	-12,67	0,0	0,00	0,0
2013-03-14 21:30	340	26	40	0,0	14,63	-12,70	71,4	1005,51	-24,36	-12,70	14,03	-12,87	0,0	0,00	0,0

Datum	Vindriktning °	Luftfukt inne Rh%	Luftfukt ute Rh%	Vindhastighet m/s	Temp inne °C	Temp ute °C	Nederb. året mm	Lufttryck Mbar	Daggpunkt °C	Kyleffekt °C	Vix inne °C	Vix ute °C	Vindby m/s	Korr lufttryck	Regn/dygn mm
2013-03-14 22:00	341	26	40	0,0	14,53	-13,10	71,4	1005,51	-24,72	-13,10	13,93	-13,27	0,0	0,00	0,0
2013-03-14 22:30	342	27	40	0,0	14,43	-13,80	71,4	1005,51	-25,35	-13,80	13,87	-13,97	0,0	0,00	0,0
2013-03-14 23:00	341	27	40	0,0	14,43	-14,30	71,4	1005,51	-25,80	-14,30	13,87	-14,47	0,0	0,00	0,0
2013-03-14 23:30	341	27	40	0,0	14,33	-14,50	71,4	1005,51	-25,98	-14,50	13,77	-14,67	0,0	0,00	0,0
2013-03-15 00:00	341	27	40	0,0	14,23	-15,10	71,4	1005,51	-26,53	-15,10	13,67	-15,27	0,0	0,00	0,0
2013-03-15 00:30	31	27	40	0,0	14,23	-16,80	71,4	1005,51	-28,06	-16,80	13,67	-16,97	0,0	0,00	0,0
2013-03-15 01:00	36	27	40	0,0	14,13	-16,40	71,4	1005,51	-27,70	-16,40	13,57	-16,57	0,0	0,00	0,0
2013-03-15 01:30	36	27	40	0,0	14,13	-16,20	71,4	1005,51	-27,52	-16,20	13,57	-16,37	0,0	0,00	0,0
2013-03-15 02:00	118	27	40	0,0	14,13	-16,10	71,4	1005,51	-27,43	-16,10	13,57	-16,27	1,4	0,00	0,0
2013-03-15 02:30	116	27	40	0,0	14,23	-16,00	71,4	1005,51	-27,34	-16,00	13,67	-16,17	0,0	0,00	0,0
2013-03-15 03:00	116	27	40	0,0	14,23	-16,90	71,4	1005,51	-28,15	-16,90	13,67	-17,07	0,0	0,00	0,0
2013-03-15 03:30	117	27	40	0,0	14,33	-17,00	71,4	1005,51	-28,24	-17,00	13,77	-17,17	0,0	0,00	0,0
2013-03-15 04:00	116	27	40	0,0	14,43	-16,60	71,4	1005,51	-27,88	-16,60	13,87	-16,77	0,0	0,00	0,0
2013-03-15 04:30	117	27	40	0,0	14,43	-17,30	71,4	1005,51	-28,51	-17,30	13,87	-17,47	0,0	0,00	0,0
2013-03-15 05:00	115	27	40	0,0	14,43	-17,40	71,4	1005,51	-28,60	-17,40	13,87	-17,57	0,0	0,00	0,0
2013-03-15 05:30	118	27	40	0,0	14,43	-17,70	71,4	1005,51	-28,87	-17,70	13,87	-17,87	0,0	0,00	0,0
2013-03-15 06:00	116	27	40	0,0	14,43	-17,40	71,4	1005,51	-28,60	-17,40	13,87	-17,57	0,0	0,00	0,0
2013-03-15 06:30	115	27	40	0,0	14,43	-17,30	71,4	1005,51	-28,51	-17,30	13,87	-17,47	0,0	0,00	0,0
2013-03-15 07:00	115	26	40	0,0	14,63	-17,00	71,4	1005,51	-28,24	-17,00	14,03	-17,17	0,0	0,00	0,0
2013-03-15 07:30	114	26	40	0,0	14,73	-16,30	71,4	1005,51	-27,61	-16,30	14,13	-16,47	0,0	0,00	0,0
2013-03-15 08:00	114	26	40	0,0	14,93	-15,80	71,4	1005,51		-15,80	14,33	-17,03	0,0	0,00	0,0
2013-03-15 08:30	117	26	40	0,0	15,03	-14,90	71,4	1006,51		-14,90	14,43	-16,13	0,0	0,00	0,0
2013-03-15 09:00	236	26	40	0,0	15,03	-13,90	71,4	1006,51		-13,90	14,43	-15,13	1,8	0,00	0,0
2013-03-15 09:30	266	26	40	0,0	15,03	-13,50	71,4	1006,51		-13,50	14,43	-14,73	0,0	0,00	0,0
2013-03-15 10:00	257	26	40	0,0	14,93	-12,70	71,4	1006,51		-12,70	14,33	-13,93	0,0	0,00	0,0
2013-03-15 10:30	191	26	40	0,0	14,83	-11,60	71,4	1006,51		-11,60	14,23	-12,83	1,4	0,00	0,0
2013-03-15 11:00	220	26	48	0,0	14,83	-9,79	71,4	1007,51	-19,49	-9,79	14,23	-9,60	3,1	0,00	0,0
2013-03-15 11:30	279	26	48	0,0	14,73	-8,89	71,4	1007,51	-18,67	-8,89	14,13	-8,70	1,6	0,00	0,0
2013-03-15 12:00	268	26	47	0,0	14,73	-7,29	71,4	1006,51	-17,47	-7,29	14,13	-7,15	2,6	0,00	0,0
2013-03-15 12:30	190	26	46	1,8	14,63	-6,89	71,4	1007,51	-17,37	-6,89	14,03	-6,79	2,4	0,00	0,0
2013-03-15 13:00	202	26	45	0,0	14,53	-5,99	71,4	1007,51	-16,83	-5,99	13,93	-5,94	3,1	0,00	0,0
2013-03-15 13:30	188	26	43	0,0	14,63	-4,99	71,4	1007,51	-16,51	-4,99	14,03	-5,03	2,6	0,00	0,0
2013-03-15 14:00	136	26	41	0,0	14,63	-4,39	71,4	1006,51	-16,58	-4,39	14,03	-4,52	1,6	0,00	0,0
2013-03-15 14:30	182	26	40	1,4	14,63	-3,89	71,4	1007,51	-16,45	-3,89	14,03	-4,06	4,1	0,00	0,0
2013-03-15 15:00	186	26	39	1,6	14,63	-3,09	71,4	1007,51	-16,06	-3,09	14,03	-3,30	3,3	0,00	0,0
2013-03-15 15:30	166	26	39	1,2	14,63	-3,09	71,4	1006,51	-16,06	-3,09	14,03	-3,30	4,1	0,00	0,0
2013-03-15 16:00	161	26	39	0,0	14,73	-2,99	71,4	1006,51	-15,97	-2,99	14,13	-3,20	4,1	0,00	0,0
2013-03-15 16:30	151	26	39	1,4	14,73	-2,99	71,4	1006,51	-15,97	-2,99	14,13	-3,20	3,9	0,00	0,0
2013-03-15 17:00	140	26	40	1,2	14,83	-3,19	71,4	1006,51	-15,82	-3,19	14,23	-3,36	3,5	0,00	0,0
2013-03-15 17:30	152	26	41	0,0	14,83	-3,99	71,4	1006,51	-16,22	-3,99	14,23	-4,12	2,0	0,00	0,0
2013-03-15 18:00	151	26	42	0,0	14,83	-5,39	71,4	1007,51	-17,17	-5,39	14,23	-5,47	1,2	0,00	0,0
2013-03-15 18:30	144	26	47	0,0	14,83	-7,19	71,4	1007,51	-17,37	-7,19	14,23	-7,05	0,0	0,00	0,0
2013-03-15 19:00	143	26	47	0,0	14,83	-8,39	71,4	1007,51	-18,47	-8,39	14,23	-8,25	0,0	0,00	0,0
2013-03-15 19:30	115	26	48	0,0	14,83	-8,79	71,4	1007,51	-18,58	-8,79	14,23	-8,60	2,0	0,00	0,0
2013-03-15 20:00	113	26	48	0,0	14,83	-9,19	71,4	1007,51	-18,94	-9,19	14,23	-9,00	1,4	0,00	0,0
2013-03-15 20:30	100	26	49	0,0	14,83	-10,19	71,4	1007,51	-19,61	-10,19	14,23	-9,95	1,2	0,00	0,0
2013-03-15 21:00	101	26	50	0,0	14,83	-10,29	71,4	1007,51	-19,45	-10,29	14,23	-10,00	0,0	0,00	0,0
2013-03-15 21:30	115	26	50	0,0	14,83	-10,80	71,4	1007,51	-19,91	-10,80	14,23	-10,50	0,0	0,00	0,0
2013-03-15 22:00	107	26	50	0,0	14,73	-11,20	71,4	1007,51	-20,28	-11,20	14,13	-10,90	1,2	0,00	0,0
2013-03-15 22:30	88	26	50	0,0	14,53	-11,70	71,4	1007,51	-20,74	-11,70	13,93	-11,40	1,4	0,00	0,0

Datum	Vindriktning °	Luftfukt inne Rh%	Luftfukt ute Rh%	Vindhastighet m/s	Temp inne °C	Temp ute °C	Nederb. året mm	Lufttryck Mbar	Daggpunkt °C	Kyleffekt °C	Vix inne °C	Vix ute °C	Vindby m/s	Korr lufttryck	Regn/dygn mm
2013-03-15 23:00	87	27	50	0,0	14,53	-12,00	71,4	1007,51	-21,02	-12,00	13,97	-11,70	0,0	0,00	0,0
2013-03-15 23:30	86	27	50	0,0	14,43	-12,50	71,4	1007,51	-21,48	-12,50	13,87	-12,20	0,0	0,00	0,0
2013-03-16 00:00	90	27	50	0,0	14,33	-12,40	71,4	1007,51	-21,39	-12,40	13,77	-12,10	0,0	0,00	0,0
2013-03-16 00:30	86	27	50	0,0	14,23	-13,40	71,4	1007,51	-22,31	-13,40	13,67	-13,10	0,0	0,00	0,0
2013-03-16 01:00	86	27	50	0,0	14,23	-13,80	71,4	1007,51	-22,68	-13,80	13,67	-13,51	0,0	0,00	0,0
2013-03-16 01:30	88	27	50	0,0	14,23	-14,30	71,4	1007,51	-23,14	-14,30	13,67	-14,01	0,0	0,00	0,0
2013-03-16 02:00	86	27	50	0,0	14,33	-14,80	71,4	1007,51	-23,61	-14,80	13,77	-14,51	0,0	0,00	0,0
2013-03-16 02:30	11	27	50	0,0	14,43	-13,70	71,4	1007,51	-22,59	-13,70	13,87	-13,41	1,8	0,00	0,0
2013-03-16 03:00	59	27	50	0,0	14,53	-15,20	71,4	1007,51	-23,98	-15,20	13,97	-14,91	1,2	0,00	0,0
2013-03-16 03:30	57	26	50	0,0	14,53	-15,70	71,4	1007,51	-24,44	-15,70	13,93	-15,41	0,0	0,00	0,0
2013-03-16 04:00	57	26	50	0,0	14,53	-16,20	71,4	1007,51	-24,90	-16,20	13,93	-15,91	0,0	0,00	0,0
2013-03-16 04:30	59	26	50	0,0	14,53	-16,10	71,4	1007,51	-24,81	-16,10	13,93	-15,81	0,0	0,00	0,0
2013-03-16 05:00	57	26	50	0,0	14,63	-16,50	71,4	1007,51	-25,18	-16,50	14,03	-16,21	0,0	0,00	0,0
2013-03-16 05:30	59	26	50	0,0	14,63	-16,20	71,4	1007,51	-24,90	-16,20	14,03	-15,91	0,0	0,00	0,0
2013-03-16 06:00	65	26	50	0,0	14,53	-16,20	71,4	1007,51	-24,90	-16,20	13,93	-15,91	1,4	0,00	0,0
2013-03-16 06:30	82	26	50	0,0	14,63	-16,50	71,4	1007,51	-25,18	-16,50	14,03	-16,21	1,4	0,00	0,0
2013-03-16 07:00	84	26	50	0,0	14,73	-16,40	71,4	1007,51	-25,09	-16,40	14,13	-16,11	0,0	0,00	0,0
2013-03-16 07:30	80	26	50	0,0	14,93	-14,90	71,4	1007,51	-23,70	-14,90	14,33	-14,61	0,0	0,00	0,0
2013-03-16 08:00	98	26	50	0,0	15,03	-13,60	71,4	1007,51	-22,50	-13,60	14,43	-13,31	1,8	0,00	0,0
2013-03-16 08:30	101	26	50	0,0	15,13	-12,90	71,4	1007,51	-21,85	-12,90	14,53	-12,60	1,8	0,00	0,0
2013-03-16 09:00	99	26	50	0,0	15,23	-11,90	71,4	1008,51	-20,93	-11,90	14,63	-11,60	1,2	0,00	0,0
2013-03-16 09:30	100	26	50	0,0	15,23	-11,20	71,4	1008,51	-20,28	-11,20	14,63	-10,90	0,0	0,00	0,0
2013-03-16 10:00	132	26	50	0,0	15,23	-10,49	71,4	1008,51	-19,63	-10,49	14,63	-10,20	1,2	0,00	0,0
2013-03-16 10:30	45	26	65	0,0	15,13	-9,89	71,4	1008,51	-15,80	-9,89	14,53	-8,77	1,2	0,00	0,0
2013-03-16 11:00	169	26	61	2,0	15,13	-8,79	71,4	1008,51	-15,56	-8,79	14,53	-7,91	2,0	0,00	0,0
2013-03-16 11:30	162	26	62	3,3	14,93	-6,79	71,4	1008,51	-13,46	-11,93	14,33	-5,85	5,4	0,00	0,0
2013-03-16 12:00	144	26	59	3,9	14,83	-5,79	71,4	1008,51	-13,16	-12,24	14,23	-5,02	6,2	0,00	0,0
2013-03-16 12:30	146	26	57	3,5	14,83	-5,09	71,4	1008,51	-12,95	-10,01	14,23	-4,43	7,3	0,00	0,0
2013-03-16 13:00	153	26	57	4,3	14,83	-4,29	71,4	1008,51	-12,21	-11,87	14,23	-3,63	6,2	0,00	0,0
2013-03-16 13:30	142	26	57	4,3	14,73	-3,99	71,4	1008,51	-11,92	-11,51	14,13	-3,33	8,5	0,00	0,0
2013-03-16 14:00	150	26	58	5,6	14,73	-3,69	71,4	1008,51	-11,42	-13,91	14,13	-2,97	6,9	0,00	0,0
2013-03-16 14:30	154	26	58	3,5	14,63	-3,59	71,4	1008,51	-11,32	-8,31	14,03	-2,87	7,1	0,00	0,0
2013-03-16 15:00	133	26	59	3,5	14,63	-3,49	71,4	1008,51	-11,00	-8,20	14,03	-2,72	8,7	0,00	0,0
2013-03-16 15:30	112	26	59	4,1	14,63	-3,49	71,4	1008,51	-11,00	-10,91	14,03	-2,72	7,5	0,00	0,0
2013-03-16 16:00	160	26	58	5,0	14,63	-3,29	71,4	1008,51	-11,04	-12,67	14,03	-2,57	6,8	0,00	0,0
2013-03-16 16:30	160	26	60	3,3	14,73	-3,19	71,4	1008,51	-10,50	-7,86	14,13	-2,36	6,2	0,00	0,0
2013-03-16 17:00	196	26	60	3,1	14,73	-3,39	71,4	1008,51	-10,69	-6,73	14,13	-2,56	5,8	0,00	0,0
2013-03-16 17:30	121	26	62	2,8	14,83	-4,19	71,4	1008,51	-11,01	-7,61	14,23	-3,24	5,2	0,00	0,0
2013-03-16 18:00	119	26	64	1,8	14,83	-4,89	71,4	1008,51	-11,25	-4,89	14,23	-3,82	4,7	0,00	0,0
2013-03-16 18:30	116	26	66	1,2	14,93	-5,29	71,4	1008,51	-11,23	-5,29	14,33	-4,10	3,3	0,00	0,0
2013-03-16 19:00	124	26	69	1,6	14,93	-5,59	71,4	1008,51	-10,93	-5,59	14,33	-4,21	3,0	0,00	0,0
2013-03-16 19:30	123	26	72	0,0	14,93	-5,89	71,4	1008,51	-10,66	-5,89	14,33	-4,32	3,0	0,00	0,0
2013-03-16 20:00	119	26	75	1,4	15,03	-5,99	71,4	1009,51	-10,22	-5,99	14,43	-4,21	2,6	0,00	0,0
2013-03-16 20:30	113	26	77	0,0	15,03	-5,89	71,4	1008,51	-9,77	-5,89	14,43	-3,97	2,6	0,00	0,0
2013-03-16 21:00	122	26	78	0,0	15,03	-5,79	71,4	1008,51	-9,51	-5,79	14,43	-3,80	2,6	0,00	0,0
2013-03-16 21:30	106	27	80	0,0	15,03	-5,99	71,4	1008,51	-9,37	-5,99	14,47	-3,86	2,8	0,00	0,0
2013-03-16 22:00	101	27	83	0,0	14,93	-5,99	71,4	1009,51	-8,88	-5,99	14,37	-3,64	2,8	0,00	0,0
2013-03-16 22:30	111	27	84	0,0	14,93	-5,69	71,4	1009,51	-8,43	-5,69	14,37	-3,26	2,4	0,00	0,0
2013-03-16 23:00	119	27	84	0,0	14,83	-5,79	71,4	1009,51	-8,52	-5,79	14,27	-3,36	3,1	0,00	0,0
2013-03-16 23:30	106	27	85	0,0	14,83	-5,49	71,4	1009,51	-8,07	-5,49	14,27	-2,99	3,1	0,00	0,0

Datum	Vindriktning °	Luftfukt inne Rh%	Luftfukt ute Rh%	Vindhastighet m/s	Temp inne °C	Temp ute °C	Nederb. året mm	Luftryck Mbar	Daggpunkt °C	Kyleffekt °C	Vix inne °C	Vix ute °C	Vindby m/s	Korr luftryck	Regn/dygn mm
2013-03-17 00:00	116	27	85	1,4	14,73	-5,79	71,4	1009,51	-8,37	-5,79	14,17	-3,29	2,8	0,00	0,0
2013-03-17 00:30	115	27	87	1,2	14,73	-5,99	71,4	1009,51	-8,25	-5,99	14,17	-3,34	2,4	0,00	0,0
2013-03-17 01:00	106	27	90	1,6	14,63	-5,99	71,4	1009,51	-7,80	-5,99	14,07	-3,10	2,4	0,00	0,0
2013-03-17 01:30	104	27	91	1,4	14,53	-6,29	71,4	1009,51	-7,95	-6,29	13,97	-3,32	2,4	0,00	0,0
2013-03-17 02:00	102	27	93	0,0	14,53	-6,49	71,4	1009,51	-7,86	-6,49	13,97	-3,36	2,8	0,00	0,0
2013-03-17 02:30	111	27	95	0,0	14,43	-6,59	71,4	1009,51	-7,67	-6,59	13,87	-3,29	2,8	0,00	0,0
2013-03-17 03:00	120	27	96	0,0	14,43	-6,79	71,4	1009,51	-7,73	-6,79	13,87	-3,41	3,0	0,00	0,0
2013-03-17 03:30	98	27	98	2,6	14,53	-6,89	71,4	1009,51	-7,56	-9,08	13,97	-3,34	2,8	0,00	0,0
2013-03-17 04:00	111	27	99	1,2	14,53	-7,09	71,4	1009,51	-7,62	-7,09	13,97	-3,45	3,1	0,00	0,0
2013-03-17 04:30	102	27	99	0,0	14,63	-7,29	71,4	1009,51	-7,82	-7,29	14,07	-3,65	2,6	0,00	0,0
2013-03-17 05:00	117	27	99	1,6	14,73	-7,59	71,4	1010,51	-8,12	-7,59	14,17	-3,95	3,1	0,00	0,0
2013-03-17 05:30	130	27	97	1,2	14,83	-7,89	71,4	1010,51	-8,69	-7,89	14,27	-4,42	3,1	0,00	0,0
2013-03-17 06:00	117	27	95	1,4	14,93	-8,39	71,4	1010,51	-9,46	-8,39	14,37	-5,09	3,9	0,00	0,0
2013-03-17 06:30	102	27	93	1,2	14,93	-8,39	71,4	1010,51	-9,74	-8,39	14,37	-5,26	3,1	0,00	0,0
2013-03-17 07:00	116	27	91	1,8	15,13	-8,59	71,4	1010,51	-10,22	-8,59	14,57	-5,62	3,3	0,00	0,0
2013-03-17 07:30	120	27	88	0,0	15,33	-8,09	71,4	1010,51	-10,17	-8,09	14,77	-5,36	3,1	0,00	0,0
2013-03-17 08:00	111	27	83	2,0	15,53	-7,29	71,4	1011,51	-10,15	-7,29	14,97	-4,94	4,1	0,00	0,0
2013-03-17 08:30	147	27	75	2,2	15,63	-6,39	71,4	1011,51	-10,60	-6,39	15,07	-4,61	4,7	0,00	0,0
2013-03-17 09:00	144	27	69	2,8	15,63	-5,49	71,4	1011,51	-10,83	-9,03	15,07	-4,11	5,6	0,00	0,0
2013-03-17 09:30	120	27	63	3,0	15,63	-4,49	71,4	1011,51	-11,08	-7,94	15,07	-3,48	7,9	0,00	0,0
2013-03-17 10:00	162	27	58	7,3	15,63	-3,59	71,4	1011,51	-11,32	-16,70	15,07	-2,87	8,5	0,00	0,0
2013-03-17 10:30	136	27	55	7,3	15,53	-2,89	71,4	1012,51	-11,37	-15,75	14,97	-2,34	8,1	0,00	0,0
2013-03-17 11:00	108	27	50	4,3	15,33	-2,09	71,4	1012,51	-11,89	-9,22	14,77	-1,80	9,8	0,00	0,0
2013-03-17 11:30	153	27	48	5,8	15,23	-1,49	71,4	1012,51	-11,88	-11,10	14,67	-1,29	9,8	0,00	0,0
2013-03-17 12:00	164	27	47	6,8	15,13	-1,09	71,4	1012,51	-11,79	-12,69	14,57	-0,94	9,4	0,00	0,0
2013-03-17 12:30	148	27	48	7,5	15,03	-0,49	71,4	1012,51	-10,97	-12,49	14,47	-0,29	8,5	0,00	0,0
2013-03-17 13:00	144	26	52	5,0	14,93	-0,19	71,4	1013,51	-9,61	-8,77	14,33	0,21	9,8	0,00	0,0
2013-03-17 13:30	176	26	54	5,0	14,83	0,21	71,4	1013,51	-8,73	-8,27	14,23	0,71	10,0	0,00	0,0
2013-03-17 14:00	175	26	54	3,7	14,83	0,41	71,4	1013,51	-8,55	-5,00	14,23	0,91	8,7	0,00	0,0
2013-03-17 14:30	135	26	55	3,9	14,83	0,51	71,4	1013,51	-8,21	-4,89	14,23	1,07	8,5	0,00	0,0
2013-03-17 15:00	169	26	57	4,7	14,83	0,31	71,4	1013,51	-7,91	-7,48	14,23	0,98	9,0	0,00	0,0
2013-03-17 15:30	156	26	60	4,9	14,83	-0,09	71,4	1014,51	-7,58	-7,98	14,23	0,74	10,6	0,00	0,0
2013-03-17 16:00	149	27	60	4,7	14,83	-0,09	71,4	1014,51	-7,58	-7,98	14,27	0,74	9,2	0,00	0,0
2013-03-17 16:30	172	27	61	6,6	14,83	-0,39	71,4	1014,51	-7,64	-11,03	14,27	0,50	10,2	0,00	0,0
2013-03-17 17:00	177	27	62	1,8	14,93	-0,59	71,4	1014,51	-7,61	-0,59	14,37	0,36	10,0	0,00	0,0
2013-03-17 17:30	165	27	64	5,6	14,93	-1,09	71,4	1014,51	-7,65	-10,59	14,37	-0,02	8,1	0,00	0,0
2013-03-17 18:00	151	27	66	5,0	14,83	-1,49	71,4	1015,51	-7,61	-10,41	14,27	-0,30	7,5	0,00	0,0
2013-03-17 18:30	158	27	69	4,5	14,83	-1,89	71,4	1015,51	-7,39	-10,21	14,27	-0,51	7,3	0,00	0,0
2013-03-17 19:00	161	27	72	5,6	14,73	-2,19	71,4	1015,51	-7,10	-11,99	14,17	-0,61	7,9	0,00	0,0
2013-03-17 19:30	128	27	71	4,1	14,83	-2,69	71,4	1015,51	-7,77	-9,95	14,27	-1,18	8,7	0,00	0,0
2013-03-17 20:00	158	27	71	3,9	14,83	-3,29	71,4	1016,51	-8,35	-9,32	14,27	-1,78	8,1	0,00	0,0
2013-03-17 20:30	164	27	71	3,5	14,93	-3,59	71,4	1016,51	-8,64	-8,31	14,37	-2,08	7,5	0,00	0,0
2013-03-17 21:00	153	27	72	3,7	14,93	-3,89	71,4	1016,51	-8,74	-10,02	14,37	-2,32	6,4	0,00	0,0
2013-03-17 21:30	123	27	72	3,7	14,93	-3,99	71,4	1016,51	-8,83	-10,14	14,37	-2,42	7,3	0,00	0,0
2013-03-17 22:00	157	27	73	3,1	14,83	-4,09	71,4	1016,51	-8,74	-7,50	14,27	-2,45	6,8	0,00	0,0
2013-03-17 22:30	148	27	73	3,9	14,73	-4,19	71,4	1016,51	-8,84	-10,37	14,17	-2,55	6,2	0,00	0,0
2013-03-17 23:00	115	27	74	3,1	14,63	-4,39	71,4	1017,52	-8,85	-7,83	14,07	-2,68	5,6	0,00	0,0
2013-03-17 23:30	138	27	77	2,8	14,63	-4,49	71,4	1017,52	-8,42	-7,94	14,07	-2,57	5,8	0,00	0,0
2013-03-18 00:00	151	27	79	3,1	14,53	-4,59	71,4	1017,52	-8,17	-8,04	13,97	-2,53	6,4	0,00	0,0
2013-03-18 00:30	115	27	80	2,4	14,53	-4,79	71,4	1017,52	-8,20	-6,86	13,97	-2,66	6,6	0,00	0,0

Datum	Vindriktning °	Luftfukt inne Rh%	Luftfukt ute Rh%	Vindhastighet m/s	Temp inne °C	Temp ute °C	Nederb. året mm	Lufttryck Mbar	Daggpunkt °C	Kyleffekt °C	Vix inne °C	Vix ute °C	Vindby m/s	Korr lufttryck	Regn/dygn mm
2013-03-18 01:00	94	27	80	4,3	14,53	-4,89	71,4	1017,52	-8,30	-12,60	13,97	-2,76	6,9	0,00	0,0
2013-03-18 01:30	151	27	80	2,8	14,53	-4,89	71,4	1018,52	-8,30	-8,37	13,97	-2,76	6,9	0,00	0,0
2013-03-18 02:00	143	27	79	5,4	14,63	-4,89	71,4	1018,52	-8,46	-15,45	14,07	-2,83	6,4	0,00	0,0
2013-03-18 02:30	169	27	76	3,7	14,63	-4,99	71,4	1018,52	-9,08	-11,30	14,07	-3,14	8,3	0,00	0,0
2013-03-18 03:00	148	27	72	5,0	14,73	-5,39	71,4	1018,52	-10,18	-15,32	14,17	-3,82	6,6	0,00	0,0
2013-03-18 03:30	163	27	71	2,6	14,73	-5,79	71,4	1018,52	-10,75	-7,91	14,17	-4,28	6,0	0,00	0,0
2013-03-18 04:00	148	27	70	3,0	14,83	-6,09	71,4	1018,52	-11,22	-9,68	14,27	-4,65	6,0	0,00	0,0
2013-03-18 04:30	130	27	71	3,9	14,83	-6,39	71,4	1018,52	-11,32	-12,94	14,27	-4,88	6,0	0,00	0,0
2013-03-18 05:00	136	27	71	3,1	14,93	-6,49	71,4	1019,52	-11,42	-10,12	14,37	-4,98	6,6	0,00	0,0
2013-03-18 05:30	119	27	72	2,8	14,93	-6,79	71,4	1019,52	-11,52	-10,45	14,37	-5,22	5,0	0,00	0,0
2013-03-18 06:00	111	27	74	4,5	15,03	-6,99	71,4	1019,52	-11,36	-16,53	14,47	-5,28	5,8	0,00	0,0
2013-03-18 06:30	113	27	74	3,1	15,03	-7,39	71,4	1019,52	-11,74	-11,10	14,47	-5,68	5,0	0,00	0,0
2013-03-18 07:00	114	27	77	2,0	15,23	-7,79	71,4	1019,52	-11,61	-7,79	14,67	-5,88	4,3	0,00	0,0
2013-03-18 07:30	110	27	78	1,4	15,43	-7,59	71,4	1019,52	-11,25	-7,59	14,87	-5,61	4,3	0,00	0,0
2013-03-18 08:00	108	27	78	3,5	15,53	-7,09	71,4	1020,52	-10,77	-12,27	14,97	-5,11	4,7	0,00	0,0
2013-03-18 08:30	136	27	76	3,0	15,63	-6,19	71,4	1020,52	-10,24	-9,79	15,07	-4,34	4,3	0,00	0,0
2013-03-18 09:00	117	27	74	1,6	15,63	-5,49	71,4	1020,52	-9,91	-5,49	15,07	-3,78	5,0	0,00	0,0
2013-03-18 09:30	129	27	71	2,8	15,63	-4,99	71,4	1020,52	-9,98	-8,48	15,07	-3,48	6,2	0,00	0,0
2013-03-18 10:00	108	27	69	3,3	15,63	-4,29	71,4	1020,52	-9,69	-9,10	15,07	-2,91	6,4	0,00	0,0
2013-03-18 10:30	123	27	67	4,9	15,53	-3,79	71,4	1020,52	-9,60	-12,57	14,97	-2,54	8,5	0,00	0,0
2013-03-18 11:00	136	27	63	4,5	15,53	-3,39	71,4	1020,52	-10,04	-12,07	14,97	-2,38	7,5	0,00	0,0
2013-03-18 11:30	110	27	61	3,1	15,43	-2,99	71,4	1020,52	-10,09	-6,30	14,87	-2,10	8,3	0,00	0,0
2013-03-18 12:00	133	27	59	4,9	15,43	-2,79	71,4	1020,52	-10,34	-11,33	14,87	-2,02	8,1	0,00	0,0
2013-03-18 12:30	134	27	57	4,5	15,33	-2,59	71,4	1020,52	-10,62	-11,08	14,77	-1,93	7,3	0,00	0,0
2013-03-18 13:00	143	27	57	4,9	15,33	-2,19	71,4	1020,52	-10,24	-10,58	14,77	-1,53	7,1	0,00	0,0
2013-03-18 13:30	107	27	56	5,4	15,33	-2,69	71,4	1020,52	-10,94	-12,63	14,77	-2,08	6,4	0,00	0,0
2013-03-18 14:00	112	27	57	5,0	15,23	-3,09	71,4	1020,52	-11,08	-12,42	14,67	-2,43	7,5	0,00	0,0
2013-03-18 14:30	155	27	60	4,5	15,23	-3,19	71,4	1020,52	-10,50	-11,82	14,67	-2,36	7,7	0,00	0,0
2013-03-18 15:00	161	27	60	4,9	15,23	-3,39	71,4	1020,52	-10,69	-12,07	14,67	-2,56	6,8	0,00	0,0
2013-03-18 15:30	134	27	62	3,0	15,23	-3,49	71,4	1019,52	-10,35	-6,84	14,67	-2,54	6,0	0,00	0,0
2013-03-18 16:00	117	27	61	2,8	15,23	-3,79	71,4	1019,52	-10,84	-7,17	14,67	-2,90	5,4	0,00	0,0
2013-03-18 16:30	126	27	61	2,2	15,33	-3,89	71,4	1019,52	-10,94	-3,89	14,77	-3,00	4,9	0,00	0,0
2013-03-18 17:00	130	27	61	2,6	15,43	-4,09	71,4	1019,52	-11,13	-6,12	14,87	-3,20	3,7	0,00	0,0
2013-03-18 17:30	108	27	62	3,1	15,43	-4,49	71,4	1019,52	-11,29	-7,94	14,87	-3,54	4,3	0,00	0,0
2013-03-18 18:00	126	27	60	3,7	15,53	-4,69	71,4	1019,52	-11,91	-10,95	14,97	-3,86	4,9	0,00	0,0
2013-03-18 18:30	99	27	59	0,0	15,53	-4,99	71,4	1019,52	-12,41	-4,99	14,97	-4,22	3,9	0,00	0,0
2013-03-18 19:00	100	27	59	0,0	15,63	-5,49	71,4	1019,52	-12,88	-5,49	15,07	-4,72	2,0	0,00	0,0
2013-03-18 19:30	98	27	60	0,0	15,63	-6,29	71,4	1019,52	-13,41	-6,29	15,07	-5,46	2,6	0,00	0,0
2013-03-18 20:00	95	27	64	1,2	15,63	-7,29	71,4	1019,52	-13,53	-7,29	15,07	-6,23	3,5	0,00	0,0
2013-03-18 20:30	99	27	70	1,4	15,63	-8,19	71,4	1019,52	-13,23	-8,19	15,07	-6,75	3,1	0,00	0,0
2013-03-18 21:00	117	27	73	2,0	15,63	-8,99	71,4	1019,52	-13,46	-8,99	15,07	-7,35	3,0	0,00	0,0
2013-03-18 21:30	119	27	75	1,2	15,53	-9,89	71,4	1019,52	-13,98	-9,89	14,97	-8,12	3,5	0,00	0,0
2013-03-18 22:00	128	27	76	2,2	15,43	-10,59	71,4	1019,52	-14,49	-10,59	14,87	-8,75	4,9	0,00	0,0
2013-03-18 22:30	115	27	76	2,0	15,33	-11,30	71,4	1019,52	-15,17	-11,30	14,77	-9,45	3,9	0,00	0,0
2013-03-18 23:00	72	27	76	0,0	15,13	-12,10	71,4	1019,52	-15,94	-12,10	14,57	-10,25	3,3	0,00	0,0
2013-03-18 23:30	93	27	76	0,0	15,03	-12,50	71,4	1019,52	-16,33	-12,50	14,47	-10,65	3,1	0,00	0,0
2013-03-19 00:00	82	27	76	0,0	14,93	-13,20	71,4	1019,52	-17,01	-13,20	14,37	-11,35	2,4	0,00	0,0
2013-03-19 00:30	85	27	76	0,0	14,83	-14,00	71,4	1019,52	-17,78	-14,00	14,27	-12,15	1,2	0,00	0,0
2013-03-19 01:00	140	27	76	0,0	14,73	-14,60	71,4	1019,52	-18,36	-14,60	14,17	-12,75	1,2	0,00	0,0
2013-03-19 01:30	114	27	76	0,0	14,63	-15,00	71,4	1019,52	-18,75	-15,00	14,07	-13,15	1,2	0,00	0,0

Datum	Vindriktning	Luftfukt inne	Luftfukt ute	Vindhastighet	Temp inne	Temp ute	Nederb. året	Lufttryck	Daggpunkt	Kyleffekt	Vix inne	Vix ute	Vindby	Korr lufttryck	Regn/dygn
	°	Rh%	Rh%	m/s	°C	°C	mm	Mbar	°C	°C	°C	°C	m/s		mm
2013-03-19 02:00	160	27	76	0,0	14,73	-15,60	71,4	1019,52	-19,33	-15,60	14,17	-13,75	0,0	0,00	0,0
2013-03-19 02:30	171	27	76	0,0	14,73	-15,70	71,4	1018,52	-19,43	-15,70	14,17	-13,85	0,0	0,00	0,0
2013-03-19 03:00	178	27	76	0,0	14,83	-16,00	71,4	1018,52	-19,72	-16,00	14,27	-14,15	0,0	0,00	0,0
2013-03-19 03:30	177	27	76	0,0	14,93	-16,20	71,4	1018,52	-19,91	-16,20	14,37	-14,35	1,2	0,00	0,0
2013-03-19 04:00	194	27	76	0,0	15,03	-17,00	71,4	1018,52	-20,69	-17,00	14,47	-15,15	1,2	0,00	0,0
2013-03-19 04:30	215	27	76	0,0	15,03	-16,70	71,4	1018,52	-20,40	-16,70	14,47	-14,85	0,0	0,00	0,0
2013-03-19 05:00	175	27	76	0,0	15,13	-16,90	71,4	1018,52	-20,59	-16,90	14,57	-15,05	1,4	0,00	0,0
2013-03-19 05:30	111	27	76	0,0	15,13	-16,90	71,4	1018,52	-20,59	-16,90	14,57	-15,05	1,4	0,00	0,0
2013-03-19 06:00	168	27	76	0,0	15,13	-16,70	71,4	1018,52	-20,40	-16,70	14,57	-14,85	2,0	0,00	0,0
2013-03-19 06:30	184	27	76	0,0	15,13	-16,70	71,4	1018,52	-20,40	-16,70	14,57	-14,85	2,2	0,00	0,0
2013-03-19 07:00	169	27	76	0,0	15,33	-16,70	71,4	1018,52	-20,40	-16,70	14,77	-14,85	2,6	0,00	0,0
2013-03-19 07:30	192	27	76	0,0	15,53	-16,40	71,4	1018,52	-20,10	-16,40	14,97	-14,55	1,6	0,00	0,0
2013-03-19 08:00	106	27	76	1,8	15,63	-15,80	71,4	1018,52	-19,52	-15,80	15,07	-13,95	2,6	0,00	0,0
2013-03-19 08:30	72	27	76	0,0	15,73	-15,10	71,4	1018,52	-18,85	-15,10	15,17	-13,25	2,8	0,00	0,0
2013-03-19 09:00	103	27	76	0,0	15,83	-14,40	71,4	1018,52	-18,17	-14,40	15,27	-12,55	3,3	0,00	0,0
2013-03-19 09:30	78	27	76	2,0	15,83	-13,60	71,4	1018,52	-17,39	-13,60	15,27	-11,75	3,3	0,00	0,0
2013-03-19 10:00	94	27	76	1,4	15,73	-12,60	71,4	1018,52	-16,43	-12,60	15,17	-10,75	3,1	0,00	0,0
2013-03-19 10:30	92	27	76	0,0	15,73	-11,50	71,4	1018,52	-15,36	-11,50	15,17	-9,65	3,1	0,00	0,0
2013-03-19 11:00	91	27	76	0,0	15,63	-10,59	71,4	1018,52	-14,49	-10,59	15,07	-8,75	3,5	0,00	0,0
2013-03-19 11:30	97	27	52	2,2	15,53	-9,99	71,4	1018,52	-18,68	-9,99	14,97	-9,60	5,2	0,00	0,0
2013-03-19 12:00	90	27	54	2,2	15,53	-9,49	71,4	1018,52	-17,75	-9,49	14,97	-9,00	4,7	0,00	0,0
2013-03-19 12:30	150	27	57	5,8	15,43	-8,89	71,4	1018,52	-16,51	-20,56	14,87	-8,23	6,0	0,00	0,0
2013-03-19 13:00	135	27	57	3,0	15,43	-8,49	71,4	1018,52	-16,14	-12,31	14,87	-7,83	7,9	0,00	0,0
2013-03-19 13:30	114	27	56	3,0	15,43	-8,19	71,4	1018,52	-16,08	-11,98	14,87	-7,59	5,8	0,00	0,0
2013-03-19 14:00	109	27	57	3,1	15,43	-8,39	71,4	1018,52	-16,04	-12,20	14,87	-7,73	4,5	0,00	0,0
2013-03-19 14:30	88	27	58	2,4	15,43	-8,59	71,4	1018,52	-16,01	-10,87	14,87	-7,88	3,5	0,00	0,0
2013-03-19 15:00	79	27	57	1,8	15,43	-8,49	71,4	1018,52	-16,14	-8,49	14,87	-7,83	3,1	0,00	0,0
2013-03-19 15:30	121	27	58	2,0	15,43	-8,49	71,4	1018,52	-15,91	-8,49	14,87	-7,78	4,3	0,00	0,0
2013-03-19 16:00	80	27	63	1,6	15,53	-8,79	71,4	1017,52	-15,15	-8,79	14,97	-7,79	3,9	0,00	0,0
2013-03-19 16:30	91	27	70	1,4	15,63	-9,49	71,4	1018,52	-14,48	-9,49	15,07	-8,05	3,7	0,00	0,0
2013-03-19 17:00	89	27	71	0,0	15,63	-9,49	71,4	1018,52	-14,30	-9,49	15,07	-7,99	3,7	0,00	0,0
2013-03-19 17:30	71	27	77	0,0	15,63	-9,79	71,4	1018,52	-13,55	-9,79	15,07	-7,88	3,7	0,00	0,0
2013-03-19 18:00	85	27	74	0,0	15,63	-9,99	71,4	1018,52	-14,25	-9,99	15,07	-8,29	3,3	0,00	0,0
2013-03-19 18:30	95	27	74	0,0	15,63	-10,49	71,4	1019,52	-14,73	-10,49	15,07	-8,79	2,8	0,00	0,0
2013-03-19 19:00	82	27	74	0,0	15,63	-10,70	71,4	1019,52	-14,93	-10,70	15,07	-8,99	3,1	0,00	0,0
2013-03-19 19:30	104	27	74	0,0	15,63	-10,90	71,4	1019,52	-15,12	-10,90	15,07	-9,19	2,8	0,00	0,0
2013-03-19 20:00	96	27	74	0,0	15,63	-11,30	71,4	1019,52	-15,50	-11,30	15,07	-9,59	2,8	0,00	0,0
2013-03-19 20:30	200	27	74	0,0	15,63	-11,90	71,4	1019,52	-16,08	-11,90	15,07	-10,19	1,4	0,00	0,0
2013-03-19 21:00	90	27	74	0,0	15,63	-11,70	71,4	1019,52	-15,89	-11,70	15,07	-9,99	2,0	0,00	0,0
2013-03-19 21:30	172	27	74	0,0	15,53	-12,20	71,4	1020,52	-16,37	-12,20	14,97	-10,49	1,8	0,00	0,0
2013-03-19 22:00	204	27	74	0,0	15,43	-12,30	71,4	1020,52	-16,47	-12,30	14,87	-10,59	1,4	0,00	0,0
2013-03-19 22:30	159	27	74	0,0	15,33	-12,10	71,4	1020,52	-16,28	-12,10	14,77	-10,39	1,4	0,00	0,0
2013-03-19 23:00	88	27	74	1,4	15,23	-12,10	71,4	1020,52	-16,28	-12,10	14,67	-10,39	2,8	0,00	0,0
2013-03-19 23:30	90	27	74	0,0	15,13	-12,50	71,4	1021,52	-16,66	-12,50	14,57	-10,79	3,7	0,00	0,0
2013-03-20 00:00	96	27	74	0,0	15,03	-13,20	71,4	1021,52	-17,34	-13,20	14,47	-11,49	3,1	0,00	0,0
2013-03-20 00:30	137	27	74	0,0	14,93	-13,90	71,4	1021,52	-18,01	-13,90	14,37	-12,19	2,6	0,00	0,0
2013-03-20 01:00	131	27	74	1,2	14,93	-14,40	71,4	1021,52	-18,50	-14,40	14,37	-12,69	2,8	0,00	0,0
2013-03-20 01:30	301	27	74	0,0	14,93	-14,80	71,4	1021,52	-18,88	-14,80	14,37	-13,09	2,2	0,00	0,0
2013-03-20 02:00	187	27	74	1,2	15,03	-15,30	71,4	1021,52	-19,36	-15,30	14,47	-13,59	1,8	0,00	0,0
2013-03-20 02:30	343	27	74	0,0	15,13	-15,60	71,4	1022,52	-19,65	-15,60	14,57	-13,89	2,0	0,00	0,0

Datum	Vindriktning °	Luftfukt inne Rh%	Luftfukt ute Rh%	Vindhastighet m/s	Temp inne °C	Temp ute °C	Nederb. året mm	Lufttryck Mbar	Daggpunkt °C	Kyleffekt °C	Vix inne °C	Vix ute °C	Vindby m/s	Korr lufttryck	Regn/dygn mm
2013-03-20 03:00	174	27	74	0,0	15,23	-15,30	71,4	1022,52	-19,36	-15,30	14,67	-13,59	1,8	0,00	0,0
2013-03-20 03:30	178	27	74	0,0	15,33	-15,50	71,4	1022,52	-19,56	-15,50	14,77	-13,79	1,8	0,00	0,0
2013-03-20 04:00	153	27	74	0,0	15,33	-14,70	71,4	1022,52	-18,78	-14,70	14,77	-12,99	1,2	0,00	0,0
2013-03-20 04:30	342	27	74	0,0	15,33	-14,00	71,4	1022,52	-18,11	-14,00	14,77	-12,29	1,4	0,00	0,0
2013-03-20 05:00	152	27	74	0,0	15,33	-13,80	71,4	1023,52	-17,92	-13,80	14,77	-12,09	2,6	0,00	0,0
2013-03-20 05:30	22	27	74	2,8	15,33	-13,40	71,4	1023,52	-17,53	-17,66	14,77	-11,69	2,8	0,00	0,0
2013-03-20 06:00	173	27	74	0,0	15,33	-13,10	71,4	1023,52	-17,24	-13,10	14,77	-11,39	2,4	0,00	0,0
2013-03-20 06:30	202	27	74	0,0	15,43	-13,40	71,4	1023,52	-17,53	-13,40	14,87	-11,69	2,6	0,00	0,0
2013-03-20 07:00	341	27	74	0,0	15,53	-13,10	71,4	1024,52	-17,24	-13,10	14,97	-11,39	4,3	0,00	0,0
2013-03-20 07:30	19	27	74	1,2	15,63	-12,90	71,4	1024,52	-17,05	-12,90	15,07	-11,19	3,1	0,00	0,0
2013-03-20 08:00	117	27	74	0,0	15,83	-12,40	71,4	1024,52	-16,57	-12,40	15,27	-10,69	2,8	0,00	0,0
2013-03-20 08:30	196	27	74	0,0	15,93	-12,00	71,4	1024,52	-16,18	-12,00	15,37	-10,29	3,1	0,00	0,0
2013-03-20 09:00	110	27	74	0,0	16,03	-11,70	71,4	1025,52	-15,89	-11,70	15,47	-9,99	3,7	0,00	0,0
2013-03-20 09:30	168	27	74	0,0	16,03	-11,10	71,4	1025,52	-15,31	-11,10	15,47	-9,39	3,3	0,00	0,0
2013-03-20 10:00	174	27	74	0,0	15,93	-10,49	71,4	1025,52	-14,73	-10,49	15,37	-8,79	4,1	0,00	0,0
2013-03-20 10:30	101	27	52	0,0	15,93	-9,79	71,4	1025,52	-18,50	-9,79	15,37	-9,40	4,1	0,00	0,0
2013-03-20 11:00	116	27	50	0,0	15,83	-9,09	71,4	1025,52	-18,34	-9,09	15,27	-8,80	3,7	0,00	0,0
2013-03-20 11:30	107	27	49	3,3	15,73	-8,49	71,4	1026,52	-18,04	-13,85	15,17	-8,25	5,0	0,00	0,0
2013-03-20 12:00	104	27	49	0,0	15,63	-7,89	71,4	1026,52	-17,49	-7,89	15,07	-7,65	3,9	0,00	0,0
2013-03-20 12:30	78	27	47	0,0	15,63	-6,99	71,4	1026,52	-17,19	-6,99	15,07	-6,85	3,7	0,00	0,0
2013-03-20 13:00	128	27	46	0,0	15,63	-6,19	71,4	1026,52	-16,73	-6,19	15,07	-6,09	3,7	0,00	0,0
2013-03-20 13:30	101	27	46	1,8	15,63	-5,59	71,4	1026,52	-16,19	-5,59	15,07	-5,49	3,7	0,00	0,0
2013-03-20 14:00	217	27	44	1,2	15,53	-4,79	71,4	1026,52	-16,03	-4,79	14,97	-4,78	4,3	0,00	0,0
2013-03-20 14:30	166	27	45	1,4	15,53	-4,79	71,4	1026,52	-15,74	-4,79	14,97	-4,74	3,5	0,00	0,0
2013-03-20 15:00	271	27	45	1,2	15,53	-4,49	71,4	1026,52	-15,47	-4,49	14,97	-4,44	3,1	0,00	0,0
2013-03-20 15:30	280	27	44	1,4	15,63	-4,09	71,4	1026,52	-15,39	-4,09	15,07	-4,08	3,0	0,00	0,0
2013-03-20 16:00	149	27	40	0,0	15,63	-3,79	71,4	1026,52	-16,36	-3,79	15,07	-3,96	3,0	0,00	0,0
2013-03-20 16:30	191	27	38	1,2	15,73	-3,99	71,4	1027,52	-17,20	-3,99	15,17	-4,24	4,3	0,00	0,0
2013-03-20 17:00	21	27	38	0,0	15,83	-4,09	71,4	1027,52	-17,29	-4,09	15,27	-4,34	3,5	0,00	0,0
2013-03-20 17:30	141	27	38	0,0	15,83	-4,39	71,4	1027,52	-17,55	-4,39	15,27	-4,64	3,5	0,00	0,0
2013-03-20 18:00	178	27	37	0,0	15,73	-5,29	71,4	1027,52	-18,70	-5,29	15,17	-5,59	4,5	0,00	0,0
2013-03-20 18:30	356	27	37	0,0	15,73	-5,89	71,4	1027,52	-19,23	-5,89	15,17	-6,19	2,6	0,00	0,0
2013-03-20 19:00	100	27	38	1,2	15,73	-6,09	71,4	1028,52	-19,07	-6,09	15,17	-6,35	2,8	0,00	0,0
2013-03-20 19:30	208	27	41	0,0	15,73	-6,99	71,4	1028,52	-18,92	-6,99	15,17	-7,12	2,6	0,00	0,0
2013-03-20 20:00	218	27	41	1,2	15,83	-7,49	71,4	1028,52	-19,37	-7,49	15,27	-7,62	3,0	0,00	0,0
2013-03-20 20:30	213	27	40	1,8	15,83	-7,89	71,4	1029,52	-20,04	-7,89	15,27	-8,06	3,9	0,00	0,0
2013-03-20 21:00	238	27	39	1,4	15,83	-8,19	71,4	1029,52	-20,63	-8,19	15,27	-8,41	3,0	0,00	0,0
2013-03-20 21:30	250	27	39	0,0	15,83	-8,39	71,4	1029,52	-20,81	-8,39	15,27	-8,61	3,0	0,00	0,0
2013-03-20 22:00	221	27	39	0,0	15,73	-8,69	71,4	1029,52	-21,07	-8,69	15,17	-8,91	2,6	0,00	0,0
2013-03-20 22:30	269	27	39	1,2	15,63	-8,69	71,4	1029,52	-21,07	-8,69	15,07	-8,91	3,5	0,00	0,0
2013-03-20 23:00	223	27	39	0,0	15,53	-8,99	71,4	1029,52	-21,34	-8,99	14,97	-9,21	3,5	0,00	0,0
2013-03-20 23:30	142	28	39	0,0	15,43	-9,49	71,4	1029,52	-21,79	-9,49	14,90	-9,71	3,9	0,00	0,0
2013-03-21 00:00	239	28	40	0,0	15,33	-9,89	71,4	1030,52	-21,84	-9,89	14,80	-10,07	3,1	0,00	0,0
2013-03-21 00:30	134	28	40	0,0	15,23	-9,99	71,4	1030,52	-21,93	-9,99	14,70	-10,17	2,4	0,00	0,0
2013-03-21 01:00	103	28	40	0,0	15,23	-10,19	71,4	1030,52	-22,11	-10,19	14,70	-10,37	2,4	0,00	0,0
2013-03-21 01:30	195	28	40	1,2	15,43	-10,09	71,4	1030,52	-22,02	-10,09	14,90	-10,27	2,4	0,00	0,0
2013-03-21 02:00	210	28	40	0,0	15,53	-10,19	71,4	1030,52	-22,11	-10,19	15,00	-10,37	2,0	0,00	0,0
2013-03-21 02:30	0	27	40	0,0	15,53	-10,70	71,4	1030,52	-22,56	-10,70	14,97	-10,87	2,6	0,00	0,0
2013-03-21 03:00	23	27	40	0,0	15,63	-11,30	71,4	1030,52	-23,10	-11,30	15,07	-11,47	1,2	0,00	0,0
2013-03-21 03:30	26	27	40	0,0	15,63	-11,70	71,4	1031,52	-23,46	-11,70	15,07	-11,87	2,0	0,00	0,0

Datum	Vindriktning °	Luftfukt inne Rh%	Luftfukt ute Rh%	Vindhastighet m/s	Temp inne °C	Temp ute °C	Nederb. året mm	Lufttryck Mbar	Daggpunkt °C	Kyleffekt °C	Vix inne °C	Vix ute °C	Vindby m/s	Korr lufttryck	Regn/dygn mm
2013-03-21 04:00	351	27	40	1,4	15,63	-11,80	71,4	1031,52	-23,55	-11,80	15,07	-11,97	2,4	0,00	0,0
2013-03-21 04:30	4	27	40	0,0	15,63	-12,00	71,4	1030,52	-23,73	-12,00	15,07	-12,17	2,2	0,00	0,0
2013-03-21 05:00	356	27	40	1,4	15,53	-12,20	71,4	1031,52	-23,91	-12,20	14,97	-12,37	2,4	0,00	0,0
2013-03-21 05:30	0	27	40	0,0	15,53	-12,60	71,4	1031,52	-24,27	-12,60	14,97	-12,77	2,0	0,00	0,0
2013-03-21 06:00	7	27	40	0,0	15,53	-12,80	71,4	1031,52	-24,45	-12,80	14,97	-12,97	2,0	0,00	0,0
2013-03-21 06:30	7	27	40	0,0	15,53	-12,80	71,4	1031,52	-24,45	-12,80	14,97	-12,97	2,0	0,00	0,0
2013-03-21 07:00	3	27	40	0,0	15,63	-12,70	71,4	1031,52	-24,36	-12,70	15,07	-12,87	2,4	0,00	0,0
2013-03-21 07:30	45	27	40	0,0	15,73	-12,30	71,4	1031,52	-24,00	-12,30	15,17	-12,47	2,4	0,00	0,0
2013-03-21 08:00	243	27	40	0,0	15,83	-11,40	71,4	1031,52	-23,19	-11,40	15,27	-11,57	2,4	0,00	0,0
2013-03-21 08:30	42	27	40	0,0	15,93	-10,90	71,4	1031,52	-22,74	-10,90	15,37	-11,07	2,4	0,00	0,0
2013-03-21 09:00	341	27	40	0,0	16,03	-10,70	71,4	1031,52	-22,56	-10,70	15,47	-10,87	3,3	0,00	0,0
2013-03-21 09:30	112	27	47	0,0	16,03	-9,99	71,4	1031,52	-19,94	-9,99	15,47	-9,85	2,2	0,00	0,0
2013-03-21 10:00	346	27	47	1,6	15,93	-9,19	71,4	1031,52	-19,21	-9,19	15,37	-9,05	3,3	0,00	0,0
2013-03-21 10:30	48	27	49	0,0	15,93	-8,49	71,4	1032,52	-18,04	-8,49	15,37	-8,25	2,6	0,00	0,0
2013-03-21 11:00	47	27	50	0,0	15,83	-7,69	71,4	1031,52	-17,05	-7,69	15,27	-7,40	2,4	0,00	0,0
2013-03-21 11:30	87	27	52	1,6	15,73	-6,79	71,4	1031,52	-15,72	-6,79	15,17	-6,40	2,8	0,00	0,0
2013-03-21 12:00	191	27	52	0,0	15,73	-6,29	71,4	1031,52	-15,26	-6,29	15,17	-5,90	2,2	0,00	0,0
2013-03-21 12:30	84	27	52	1,6	15,63	-6,09	71,4	1031,52	-15,07	-6,09	15,07	-5,70	3,0	0,00	0,0
2013-03-21 13:00	96	27	51	2,0	15,63	-5,89	71,4	1031,52	-15,14	-5,89	15,07	-5,55	3,5	0,00	0,0
2013-03-21 13:30	273	27	49	0,0	15,63	-5,89	71,4	1031,52	-15,65	-5,89	15,07	-5,65	3,5	0,00	0,0
2013-03-21 14:00	95	27	48	2,8	15,63	-5,39	71,4	1030,52	-15,46	-8,92	15,07	-5,20	3,0	0,00	0,0
2013-03-21 14:30	105	27	48	0,0	15,63	-5,79	71,4	1030,52	-15,82	-5,79	15,07	-5,60	4,7	0,00	0,0
2013-03-21 15:00	82	27	47	2,8	15,63	-5,59	71,4	1030,52	-15,91	-9,14	15,07	-5,45	2,8	0,00	0,0
2013-03-21 15:30	83	27	46	0,0	15,63	-5,49	71,4	1030,52	-16,09	-5,49	15,07	-5,39	2,8	0,00	0,0
2013-03-21 16:00	101	27	47	0,0	15,73	-5,59	71,4	1030,52	-15,91	-5,59	15,17	-5,45	2,2	0,00	0,0
2013-03-21 16:30	112	27	47	0,0	15,73	-5,89	71,4	1030,52	-16,18	-5,89	15,17	-5,75	3,7	0,00	0,0
2013-03-21 17:00	94	27	47	0,0	15,83	-5,79	71,4	1030,52	-16,09	-5,79	15,27	-5,65	3,3	0,00	0,0
2013-03-21 17:30	131	27	47	0,0	15,83	-6,09	71,4	1030,52	-16,37	-6,09	15,27	-5,95	3,1	0,00	0,0
2013-03-21 18:00	88	27	48	0,0	15,83	-6,39	71,4	1030,52	-16,37	-6,39	15,27	-6,20	1,8	0,00	0,0
2013-03-21 18:30	99	27	49	0,0	15,83	-6,89	71,4	1030,52	-16,57	-6,89	15,27	-6,65	0,0	0,00	0,0
2013-03-21 19:00	96	27	50	0,0	15,73	-7,49	71,4	1030,52	-16,87	-7,49	15,17	-7,20	0,0	0,00	0,0
2013-03-21 19:30	100	27	51	0,0	15,73	-7,69	71,4	1031,52	-16,80	-7,69	15,17	-7,35	0,0	0,00	0,0
2013-03-21 20:00	104	27	53	0,0	15,63	-7,89	71,4	1031,52	-16,50	-7,89	15,07	-7,45	0,0	0,00	0,0
2013-03-21 20:30	89	27	54	0,0	15,63	-8,69	71,4	1031,52	-17,00	-8,69	15,07	-8,19	0,0	0,00	0,0
2013-03-21 21:00	80	27	57	0,0	15,63	-9,59	71,4	1032,52	-17,17	-9,59	15,07	-8,93	0,0	0,00	0,0
2013-03-21 21:30	78	27	58	0,0	15,53	-9,89	71,4	1032,52	-17,23	-9,89	14,97	-9,18	0,0	0,00	0,0
2013-03-21 22:00	104	27	57	0,0	15,43	-10,29	71,4	1032,52	-17,82	-10,29	14,87	-9,63	0,0	0,00	0,0
2013-03-21 22:30	140	27	57	0,0	15,43	-10,39	71,4	1032,52	-17,91	-10,39	14,87	-9,73	0,0	0,00	0,0
2013-03-21 23:00	160	27	57	0,0	15,33	-10,80	71,4	1032,52	-18,29	-10,80	14,77	-10,13	0,0	0,00	0,0
2013-03-21 23:30	154	27	57	0,0	15,23	-11,20	71,4	1033,52	-18,66	-11,20	14,67	-10,53	0,0	0,00	0,0
2013-03-22 00:00	184	27	57	0,0	15,23	-11,40	71,4	1032,52	-18,85	-11,40	14,67	-10,73	1,2	0,00	0,0
2013-03-22 00:30	200	27	57	0,0	15,13	-11,80	71,4	1033,52	-19,23	-11,80	14,57	-11,13	1,2	0,00	0,0
2013-03-22 01:00	210	27	57	0,0	15,13	-12,10	71,4	1033,52	-19,51	-12,10	14,57	-11,44	1,6	0,00	0,0
2013-03-22 01:30	172	27	57	0,0	15,13	-12,30	71,4	1033,52	-19,69	-12,30	14,57	-11,64	1,4	0,00	0,0
2013-03-22 02:00	232	27	57	0,0	15,23	-12,40	71,4	1033,52	-19,79	-12,40	14,67	-11,74	1,6	0,00	0,0
2013-03-22 02:30	173	27	57	0,0	15,33	-12,50	71,4	1033,52	-19,88	-12,50	14,77	-11,84	1,6	0,00	0,0
2013-03-22 03:00	245	27	57	0,0	15,43	-12,80	71,4	1033,52	-20,16	-12,80	14,87	-12,14	1,4	0,00	0,0
2013-03-22 03:30	187	27	57	0,0	15,43	-12,90	71,4	1034,52	-20,26	-12,90	14,87	-12,24	0,0	0,00	0,0
2013-03-22 04:00	231	27	57	0,0	15,53	-13,10	71,4	1034,52	-20,44	-13,10	14,97	-12,44	0,0	0,00	0,0
2013-03-22 04:30	351	27	57	0,0	15,53	-13,50	71,4	1034,52	-20,82	-13,50	14,97	-12,84	1,4	0,00	0,0

Datum	Vindriktning	Luftfukt inne	Luftfukt ute	Vindhastighet	Temp inne	Temp ute	Nederb. året	Lufttryck	Daggpunkt	Kyleffekt	Vix inne	Vix ute	Vindby	Korr lufttryck	Regn/dygn
	°	Rh%	Rh%	m/s	°C	°C	mm	Mbar	°C	°C	°C	°C	m/s		mm
2013-03-22 05:00	237	27	57	0,0	15,53	-13,50	71,4	1034,52	-20,82	-13,50	14,97	-12,84	1,4	0,00	0,0
2013-03-22 05:30	230	27	57	0,0	15,53	-13,70	71,4	1034,52	-21,01	-13,70	14,97	-13,04	1,2	0,00	0,0
2013-03-22 06:00	118	27	57	0,0	15,63	-13,80	71,4	1034,52	-21,10	-13,80	15,07	-13,14	1,4	0,00	0,0
2013-03-22 06:30	16	27	57	0,0	15,63	-13,80	71,4	1034,52	-21,10	-13,80	15,07	-13,14	2,4	0,00	0,0
2013-03-22 07:00	12	27	57	0,0	15,73	-13,40	71,4	1034,52	-20,73	-13,40	15,17	-12,74	2,0	0,00	0,0
2013-03-22 07:30	136	27	57	0,0	15,93	-12,60	71,4	1034,52	-19,98	-12,60	15,37	-11,94	1,2	0,00	0,0
2013-03-22 08:00	15	27	57	0,0	16,03	-11,80	71,4	1034,52	-19,23	-11,80	15,47	-11,13	1,6	0,00	0,0
2013-03-22 08:30	308	27	57	0,0	16,13	-11,20	71,4	1035,52	-18,66	-11,20	15,57	-10,53	2,0	0,00	0,0
2013-03-22 09:00	62	27	57	0,0	16,13	-10,59	71,4	1035,52	-18,10	-10,59	15,57	-9,93	3,0	0,00	0,0
2013-03-22 09:30	11	27	57	1,6	16,13	-10,09	71,4	1035,52	-17,63	-10,09	15,57	-9,43	2,0	0,00	0,0
2013-03-22 10:00	356	27	74	1,6	16,03	-9,49	71,4	1035,52	-13,77	-9,49	15,47	-7,79	2,4	0,00	0,0
2013-03-22 10:30	351	27	67	0,0	15,93	-8,99	71,4	1035,52	-14,56	-8,99	15,37	-7,74	2,4	0,00	0,0
2013-03-22 11:00	21	27	62	0,0	15,83	-8,19	71,4	1035,52	-14,78	-8,19	15,27	-7,25	3,1	0,00	0,0
2013-03-22 11:30	10	27	59	0,0	15,73	-7,49	71,4	1034,52	-14,76	-7,49	15,17	-6,72	2,6	0,00	0,0
2013-03-22 12:00	356	27	57	1,4	15,63	-7,09	71,4	1034,52	-14,82	-7,09	15,07	-6,43	3,0	0,00	0,0
2013-03-22 12:30	6	27	56	2,0	15,53	-6,69	71,4	1034,52	-14,68	-6,69	14,97	-6,09	2,6	0,00	0,0
2013-03-22 13:00	10	27	53	0,0	15,53	-6,19	71,4	1034,52	-14,92	-6,19	14,97	-5,75	3,0	0,00	0,0
2013-03-22 13:30	34	27	53	0,0	15,43	-5,79	71,4	1034,52	-14,55	-5,79	14,87	-5,35	4,1	0,00	0,0
2013-03-22 14:00	5	27	51	1,2	15,43	-5,39	71,4	1033,52	-14,67	-5,39	14,87	-5,05	3,1	0,00	0,0
2013-03-22 14:30	356	27	52	1,2	15,43	-5,09	71,4	1033,52	-14,15	-5,09	14,87	-4,70	4,3	0,00	0,0
2013-03-22 15:00	351	27	51	0,0	15,43	-4,89	71,4	1033,52	-14,21	-4,89	14,87	-4,55	3,7	0,00	0,0
2013-03-22 15:30	68	27	50	1,2	15,43	-4,69	71,4	1033,52	-14,28	-4,69	14,87	-4,40	3,3	0,00	0,0
2013-03-22 16:00	4	27	50	2,0	15,43	-4,59	71,4	1033,52	-14,19	-4,59	14,87	-4,30	3,9	0,00	0,0
2013-03-22 16:30	356	27	50	1,8	15,53	-4,59	71,4	1033,52	-14,19	-4,59	14,97	-4,30	4,1	0,00	0,0
2013-03-22 17:00	356	27	50	2,2	15,63	-4,59	71,4	1033,52	-14,19	-4,59	15,07	-4,30	4,3	0,00	0,0
2013-03-22 17:30	356	27	49	1,2	15,53	-4,89	71,4	1033,52	-14,73	-4,89	14,97	-4,65	4,1	0,00	0,0
2013-03-22 18:00	289	27	50	2,2	15,53	-5,39	71,4	1032,52	-14,93	-5,39	14,97	-5,10	3,7	0,00	0,0
2013-03-22 18:30	4	27	51	0,0	15,43	-6,09	71,4	1033,52	-15,32	-6,09	14,87	-5,75	3,1	0,00	0,0
2013-03-22 19:00	343	27	53	0,0	15,43	-6,79	71,4	1033,52	-15,48	-6,79	14,87	-6,35	3,0	0,00	0,0
2013-03-22 19:30	351	27	56	0,0	15,53	-7,69	71,4	1033,52	-15,61	-7,69	14,97	-7,09	1,6	0,00	0,0
2013-03-22 20:00	1	27	57	0,0	15,53	-8,39	71,4	1033,52	-16,04	-8,39	14,97	-7,73	1,8	0,00	0,0
2013-03-22 20:30	351	27	59	0,0	15,53	-9,19	71,4	1033,52	-16,36	-9,19	14,97	-8,42	0,0	0,00	0,0
2013-03-22 21:00	337	27	59	0,0	15,53	-9,29	71,4	1033,52	-16,45	-9,29	14,97	-8,52	2,2	0,00	0,0
2013-03-22 21:30	356	27	60	0,0	15,43	-9,99	71,4	1033,52	-16,90	-9,99	14,87	-9,16	2,2	0,00	0,0
2013-03-22 22:00	322	27	60	0,0	15,33	-10,90	71,4	1033,52	-17,75	-10,90	14,77	-10,06	1,2	0,00	0,0
2013-03-22 22:30	2	27	60	0,0	15,23	-11,60	71,4	1033,52	-18,41	-11,60	14,67	-10,77	0,0	0,00	0,0
2013-03-22 23:00	4	27	60	0,0	15,13	-11,70	71,4	1033,52	-18,50	-11,70	14,57	-10,87	0,0	0,00	0,0
2013-03-22 23:30	10	27	60	0,0	15,03	-12,20	71,4	1033,52	-18,97	-12,20	14,47	-11,37	1,8	0,00	0,0
2013-03-23 00:00	330	27	60	0,0	14,93	-12,30	71,4	1033,52	-19,06	-12,30	14,37	-11,47	2,2	0,00	0,0
2013-03-23 00:30	342	27	60	0,0	14,73	-12,60	71,4	1033,52	-19,35	-12,60	14,17	-11,77	2,0	0,00	0,0
2013-03-23 01:00	343	27	60	0,0	14,73	-12,80	71,4	1033,52	-19,54	-12,80	14,17	-11,97	1,4	0,00	0,0
2013-03-23 01:30	327	27	60	0,0	14,73	-13,00	71,4	1033,52	-19,72	-13,00	14,17	-12,17	2,0	0,00	0,0
2013-03-23 02:00	338	27	60	0,0	14,73	-13,10	71,4	1033,52	-19,82	-13,10	14,17	-12,27	2,2	0,00	0,0
2013-03-23 02:30	337	27	60	0,0	14,73	-13,90	71,4	1033,52	-20,57	-13,90	14,17	-13,07	0,0	0,00	0,0
2013-03-23 03:00	337	27	60	0,0	14,83	-14,80	71,4	1033,52	-21,42	-14,80	14,27	-13,97	0,0	0,00	0,0
2013-03-23 03:30	337	27	60	0,0	14,83	-14,90	71,4	1033,52	-21,52	-14,90	14,27	-14,07	0,0	0,00	0,0
2013-03-23 04:00	322	27	60	0,0	14,93	-14,40	71,4	1033,52	-21,04	-14,40	14,37	-13,57	0,0	0,00	0,0
2013-03-23 04:30	324	27	60	0,0	14,93	-14,10	71,4	1032,52	-20,76	-14,10	14,37	-13,27	1,6	0,00	0,0
2013-03-23 05:00	343	27	60	0,0	14,93	-14,30	71,4	1033,52	-20,95	-14,30	14,37	-13,47	0,0	0,00	0,0
2013-03-23 05:30	342	27	60	0,0	14,93	-14,90	71,4	1032,52	-21,52	-14,90	14,37	-14,07	0,0	0,00	0,0

Datum	Vindriktning °	Luftfukt inne Rh%	Luftfukt ute Rh%	Vindhastighet m/s	Temp inne °C	Temp ute °C	Nederb. året mm	Lufttryck Mbar	Daggpunkt °C	Kyleffekt °C	Vix inne °C	Vix ute °C	Vindby m/s	Korr lufttryck	Regn/dygn mm
2013-03-23 06:00	342	27	60	0,0	14,93	-14,90	71,4	1032,52	-21,52	-14,90	14,37	-14,07	0,0	0,00	0,0
2013-03-23 06:30	342	27	60	0,0	14,93	-15,30	71,4	1032,52	-21,89	-15,30	14,37	-14,47	1,4	0,00	0,0
2013-03-23 07:00	342	27	60	0,0	15,03	-14,90	71,4	1032,52	-21,52	-14,90	14,47	-14,07	0,0	0,00	0,0
2013-03-23 07:30	343	27	60	0,0	15,23	-13,70	71,4	1032,52	-20,38	-13,70	14,67	-12,87	0,0	0,00	0,0
2013-03-23 08:00	335	27	60	0,0	15,43	-12,40	71,4	1032,52	-19,16	-12,40	14,87	-11,57	1,2	0,00	0,0
2013-03-23 08:30	327	27	60	0,0	15,43	-12,10	71,4	1032,52	-18,88	-12,10	14,87	-11,27	1,2	0,00	0,0
2013-03-23 09:00	351	27	60	0,0	15,43	-11,20	71,4	1032,52	-18,03	-11,20	14,87	-10,37	0,0	0,00	0,0
2013-03-23 09:30	331	26	60	0,0	15,43	-10,09	71,4	1032,52	-16,99	-10,09	14,83	-9,26	1,2	0,00	0,0
2013-03-23 10:00	341	26	59	0,0	15,33	-8,79	71,4	1032,52	-15,98	-8,79	14,73	-8,02	0,0	0,00	0,0
2013-03-23 10:30	323	26	57	0,0	15,33	-7,39	71,4	1032,52	-15,11	-7,39	14,73	-6,73	1,4	0,00	0,0
2013-03-23 11:00	319	26	56	0,0	15,23	-6,19	71,4	1032,52	-14,21	-6,19	14,63	-5,59	0,0	0,00	0,0
2013-03-23 11:30	325	26	55	0,0	15,13	-4,99	71,4	1032,52	-13,32	-4,99	14,53	-4,44	1,6	0,00	0,0
2013-03-23 12:00	323	26	55	1,6	15,03	-3,99	71,4	1032,52	-12,39	-3,99	14,43	-3,44	2,0	0,00	0,0
2013-03-23 12:30	11	26	50	0,0	14,93	-2,49	71,4	1032,52	-12,26	-2,49	14,33	-2,20	3,3	0,00	0,0
2013-03-23 13:00	338	26	49	0,0	15,03	-1,89	71,4	1031,52	-11,97	-1,89	14,43	-1,65	2,4	0,00	0,0
2013-03-23 13:30	332	27	49	0,0	15,03	-1,69	71,4	1032,52	-11,79	-1,69	14,47	-1,45	3,1	0,00	0,0
2013-03-23 14:00	343	27	48	0,0	15,03	-1,29	71,4	1031,52	-11,70	-1,29	14,47	-1,09	3,3	0,00	0,0
2013-03-23 14:30	356	27	48	1,4	15,03	-0,99	71,4	1031,52	-11,42	-0,99	14,47	-0,79	3,1	0,00	0,0
2013-03-23 15:00	3	27	47	1,4	15,03	-0,89	71,4	1031,52	-11,61	-0,89	14,47	-0,74	3,5	0,00	0,0
2013-03-23 15:30	317	27	48	0,0	15,03	-0,79	71,4	1031,52	-11,24	-0,79	14,47	-0,59	3,0	0,00	0,0
2013-03-23 16:00	34	27	48	2,6	15,13	-0,89	71,4	1031,52	-11,33	-2,74	14,57	-0,69	3,1	0,00	0,0
2013-03-23 16:30	10	27	48	0,0	15,13	-0,99	71,4	1031,52	-11,42	-0,99	14,57	-0,79	3,1	0,00	0,0
2013-03-23 17:00	356	27	49	1,8	15,23	-1,39	71,4	1031,52	-11,52	-1,39	14,67	-1,14	3,1	0,00	0,0
2013-03-23 17:30	336	27	51	2,8	15,23	-1,69	71,4	1031,52	-11,26	-4,88	14,67	-1,35	4,1	0,00	0,0
2013-03-23 18:00	342	27	54	2,2	15,23	-2,29	71,4	1031,52	-11,05	-2,29	14,67	-1,79	3,3	0,00	0,0
2013-03-23 18:30	307	27	56	1,2	15,23	-2,99	71,4	1031,52	-11,22	-2,99	14,67	-2,38	3,0	0,00	0,0
2013-03-23 19:00	7	27	59	1,2	15,23	-3,69	71,4	1031,52	-11,19	-3,69	14,67	-2,92	2,4	0,00	0,0
2013-03-23 19:30	1	27	61	1,8	15,23	-4,29	71,4	1032,52	-11,31	-4,29	14,67	-3,40	3,0	0,00	0,0
2013-03-23 20:00	332	27	64	0,0	15,23	-4,89	71,4	1032,52	-11,25	-4,89	14,67	-3,82	2,8	0,00	0,0
2013-03-23 20:30	334	27	66	0,0	15,23	-5,49	71,4	1032,52	-11,42	-5,49	14,67	-4,30	2,2	0,00	0,0
2013-03-23 21:00	337	27	66	0,0	15,23	-6,29	71,4	1032,52	-12,18	-6,29	14,67	-5,10	1,6	0,00	0,0
2013-03-23 21:30	336	27	66	0,0	15,13	-7,29	71,4	1032,52	-13,13	-7,29	14,57	-6,10	0,0	0,00	0,0
2013-03-23 22:00	11	27	74	0,0	15,03	-8,09	71,4	1032,52	-12,42	-8,09	14,47	-6,38	0,0	0,00	0,0
2013-03-23 22:30	8	27	76	0,0	14,93	-7,99	71,4	1032,52	-11,98	-7,99	14,37	-6,15	1,6	0,00	0,0
2013-03-23 23:00	4	27	77	0,0	14,93	-8,49	71,4	1032,52	-12,29	-8,49	14,37	-6,58	1,2	0,00	0,0
2013-03-23 23:30	13	27	81	0,0	14,83	-8,69	71,4	1032,52	-11,83	-8,69	14,27	-6,49	2,6	0,00	0,0
2013-03-24 00:00	3	27	81	0,0	14,73	-8,99	71,4	1032,52	-12,12	-8,99	14,17	-6,79	2,2	0,00	0,0
2013-03-24 00:30	327	27	83	0,0	14,73	-9,19	71,4	1032,52	-12,00	-9,19	14,17	-6,84	1,2	0,00	0,0
2013-03-24 01:00	2	27	85	0,0	14,63	-9,29	71,4	1032,52	-11,79	-9,29	14,07	-6,79	2,0	0,00	0,0
2013-03-24 01:30	341	27	86	0,0	14,63	-9,29	71,4	1032,52	-11,64	-9,29	14,07	-6,72	2,4	0,00	0,0
2013-03-24 02:00	346	27	89	2,6	14,63	-9,49	71,4	1032,52	-11,40	-11,82	14,07	-6,68	3,0	0,00	0,0
2013-03-24 02:30	343	27	90	0,0	14,63	-9,19	71,4	1032,52	-10,96	-9,19	14,07	-6,30	3,1	0,00	0,0
2013-03-24 03:00	6	27	89	0,0	14,63	-9,89	71,4	1032,52	-11,79	-9,89	14,07	-7,08	1,2	0,00	0,0
2013-03-24 03:30	4	27	91	0,0	14,73	-9,79	71,4	1032,52	-11,40	-9,79	14,17	-6,82	1,2	0,00	0,0
2013-03-24 04:00	7	27	93	0,0	14,73	-9,29	71,4	1032,52	-10,63	-9,29	14,17	-6,16	1,4	0,00	0,0
2013-03-24 04:30	9	27	93	0,0	14,83	-8,99	71,4	1032,52	-10,33	-8,99	14,27	-5,86	1,4	0,00	0,0
2013-03-24 05:00	9	27	93	0,0	14,83	-9,39	71,4	1032,52	-10,73	-9,39	14,27	-6,26	0,0	0,00	0,0
2013-03-24 05:30	5	27	92	0,0	14,93	-9,89	71,4	1032,52	-11,36	-9,89	14,37	-6,84	0,0	0,00	0,0
2013-03-24 06:00	356	27	94	0,0	14,93	-10,19	71,4	1032,52	-11,38	-10,19	14,37	-6,98	0,0	0,00	0,0
2013-03-24 06:30	356	27	94	0,0	15,03	-10,19	71,4	1031,52	-11,38	-10,19	14,47	-6,98	0,0	0,00	0,0

Datum	Vindriktning °	Luftfukt inne Rh%	Luftfukt ute Rh%	Vindhastighet m/s	Temp inne °C	Temp ute °C	Nederb. året mm	Lufttryck Mbar	Daggpunkt °C	Kyleffekt °C	Vix inne °C	Vix ute °C	Vindby m/s	Korr lufttryck	Regn/dygn mm
2013-03-24 07:00	3	27	94	0,0	15,13	-9,99	71,4	1032,52	-11,18	-9,99	14,57	-6,78	0,0	0,00	0,0
2013-03-24 07:30	351	27	94	0,0	15,33	-9,49	71,4	1032,52	-10,69	-9,49	14,77	-6,28	0,0	0,00	0,0
2013-03-24 08:00	356	27	93	0,0	15,53	-8,59	71,4	1032,52	-9,94	-8,59	14,97	-5,46	0,0	0,00	0,0
2013-03-24 08:30	340	26	90	0,0	15,63	-8,09	71,4	1032,52	-9,87	-8,09	15,03	-5,20	0,0	0,00	0,0
2013-03-24 09:00	335	26	87	0,0	15,63	-7,19	71,4	1032,52	-9,43	-7,19	15,03	-4,54	0,0	0,00	0,0
2013-03-24 09:30	336	26	83	0,0	15,53	-6,09	71,4	1032,52	-8,98	-6,09	14,93	-3,74	0,0	0,00	0,0
2013-03-24 10:00	321	27	79	0,0	15,53	-4,99	71,4	1032,52	-8,56	-4,99	14,97	-2,93	1,2	0,00	0,0
2013-03-24 10:30	330	27	73	0,0	15,43	-3,99	71,4	1031,52	-8,65	-3,99	14,87	-2,35	1,2	0,00	0,0
2013-03-24 11:00	331	27	70	0,0	15,43	-2,89	71,4	1031,52	-8,16	-2,89	14,87	-1,45	0,0	0,00	0,0
2013-03-24 11:30	9	27	61	1,4	15,43	-1,49	71,4	1031,52	-8,68	-1,49	14,87	-0,60	3,7	0,00	0,0
2013-03-24 12:00	335	27	59	0,0	15,43	-0,79	71,4	1031,52	-8,47	-0,79	14,87	-0,01	4,1	0,00	0,0
2013-03-24 12:30	351	27	57	0,0	15,43	-0,59	71,4	1031,52	-8,75	-0,59	14,87	0,08	4,5	0,00	0,0
2013-03-24 13:00	302	27	55	0,0	15,43	-0,39	71,4	1031,52	-9,04	-0,39	14,87	0,17	4,1	0,00	0,0
2013-03-24 13:30	13	27	55	2,0	15,43	0,01	71,4	1030,52	-8,67	0,01	14,87	0,57	3,3	0,00	0,0
2013-03-24 14:00	356	27	54	1,6	15,33	0,11	71,4	1030,52	-8,83	0,11	14,77	0,61	3,1	0,00	0,0
2013-03-24 14:30	3	27	54	0,0	15,33	0,21	71,4	1030,52	-8,73	0,21	14,77	0,71	3,3	0,00	0,0
2013-03-24 15:00	313	27	53	0,0	15,43	0,92	71,4	1030,52	-8,34	0,92	14,87	1,36	3,1	0,00	0,0
2013-03-24 15:30	329	27	54	0,0	15,33	0,51	71,4	1030,52	-8,46	0,51	14,77	1,01	3,1	0,00	0,0
2013-03-24 16:00	5	27	54	2,2	15,23	0,01	71,4	1029,52	-8,92	0,01	14,67	0,51	4,1	0,00	0,0
2013-03-24 16:30	307	27	55	0,0	15,23	0,01	71,4	1029,52	-8,67	0,01	14,67	0,57	4,5	0,00	0,0
2013-03-24 17:00	9	27	57	1,8	15,33	-0,29	71,4	1029,52	-8,47	-0,29	14,77	0,38	4,5	0,00	0,0
2013-03-24 17:30	329	27	58	0,0	15,33	-0,59	71,4	1029,52	-8,51	-0,59	14,77	0,13	4,3	0,00	0,0
2013-03-24 18:00	299	27	61	1,6	15,43	-1,09	71,4	1029,52	-8,30	-1,09	14,87	-0,20	3,7	0,00	0,0
2013-03-24 18:30	7	27	64	1,6	15,43	-1,79	71,4	1029,52	-8,31	-1,79	14,87	-0,72	4,1	0,00	0,0
2013-03-24 19:00	310	27	71	0,0	15,43	-2,69	71,4	1030,52	-7,77	-2,69	14,87	-1,18	4,3	0,00	0,0
2013-03-24 19:30	331	27	73	0,0	15,43	-3,29	71,4	1030,52	-7,98	-3,29	14,87	-1,65	3,3	0,00	0,0
2013-03-24 20:00	332	27	75	0,0	15,43	-3,99	71,4	1030,52	-8,29	-3,99	14,87	-2,21	0,0	0,00	0,0
2013-03-24 20:30	336	27	76	0,0	15,43	-4,39	71,4	1030,52	-8,50	-4,39	14,87	-2,54	0,0	0,00	0,0
2013-03-24 21:00	351	27	78	0,0	15,33	-4,89	71,4	1030,52	-8,63	-4,89	14,77	-2,90	0,0	0,00	0,0
2013-03-24 21:30	331	27	79	0,0	15,23	-4,79	71,4	1030,52	-8,37	-4,79	14,67	-2,73	1,2	0,00	0,0
2013-03-24 22:00	356	27	80	0,0	15,23	-5,09	71,4	1030,52	-8,49	-5,09	14,67	-2,96	0,0	0,00	0,0
2013-03-24 22:30	304	27	83	0,0	15,13	-5,29	71,4	1029,52	-8,20	-5,29	14,57	-2,94	2,2	0,00	0,0
2013-03-24 23:00	3	27	85	0,0	14,93	-5,39	71,4	1029,52	-7,98	-5,39	14,37	-2,89	1,4	0,00	0,0
2013-03-24 23:30	2	27	89	0,0	14,93	-5,49	71,4	1029,52	-7,46	-5,49	14,37	-2,68	1,6	0,00	0,0
2013-03-25 00:00	4	27	89	0,0	14,83	-5,59	71,4	1029,52	-7,56	-5,59	14,27	-2,78	1,4	0,00	0,0
2013-03-25 00:30	356	27	91	0,0	14,73	-5,69	71,4	1029,52	-7,36	-5,69	14,17	-2,72	1,2	0,00	0,0
2013-03-25 01:00	339	27	90	0,0	14,73	-6,19	71,4	1029,52	-8,00	-6,19	14,17	-3,30	1,2	0,00	0,0
2013-03-25 01:30	339	27	89	0,0	14,63	-6,39	71,4	1029,52	-8,34	-6,39	14,07	-3,58	0,0	0,00	0,0
2013-03-25 02:00	356	27	94	0,0	14,73	-6,29	71,4	1029,52	-7,52	-6,29	14,17	-3,07	1,6	0,00	0,0
2013-03-25 02:30	356	27	93	0,0	14,73	-7,09	71,4	1028,52	-8,45	-7,09	14,17	-3,96	0,0	0,00	0,0
2013-03-25 03:00	332	27	98	0,0	14,83	-5,99	71,4	1028,52	-6,66	-5,99	14,27	-2,43	1,4	0,00	0,0
2013-03-25 03:30	338	27	96	0,0	14,93	-6,49	71,4	1028,52	-7,44	-6,49	14,37	-3,11	0,0	0,00	0,0
2013-03-25 04:00	341	27	97	0,0	14,93	-6,59	71,4	1028,52	-7,40	-6,59	14,37	-3,12	1,4	0,00	0,0
2013-03-25 04:30	15	27	100	0,0	14,93	-6,09	71,4	1028,52	-6,49	-6,09	14,37	-2,36	1,8	0,00	0,0
2013-03-25 05:00	345	27	100	0,0	14,93	-6,29	71,4	1028,52	-6,69	-6,29	14,37	-2,56	1,2	0,00	0,0
2013-03-25 05:30	339	27	100	0,0	14,93	-6,69	71,4	1028,52	-7,09	-6,69	14,37	-2,96	0,0	0,00	0,0
2013-03-25 06:00	356	27	100	0,0	14,93	-6,99	71,4	1028,52	-7,39	-6,99	14,37	-3,26	0,0	0,00	0,0
2013-03-25 06:30	356	27	100	0,0	14,93	-6,59	71,4	1028,52	-6,99	-6,59	14,37	-2,86	0,0	0,00	0,0
2013-03-25 07:00	333	27	100	0,0	15,13	-6,39	71,4	1028,52	-6,79	-6,39	14,57	-2,66	0,0	0,00	0,0
2013-03-25 07:30	338	27	100	0,0	15,33	-6,09	71,4	1028,52	-6,49	-6,09	14,77	-2,36	1,2	0,00	0,0

Datum	Vindriktning	Luftfukt inne	Luftfukt ute	Vindhastighet	Temp inne	Temp ute	Nederb. året	Lufttryck	Daggpunkt	Kyleffekt	Vix inne	Vix ute	Vindby	Korr lufttryck	Regn/dygn
	°	Rh%	Rh%	m/s	°C	°C	mm	Mbar	°C	°C	°C	°C	m/s		mm
2013-03-25 08:00	344	27	99	0,0	15,53	-5,39	71,4	1028,52	-5,93	-5,39	14,97	-1,75	0,0	0,00	0,0
2013-03-25 08:30	351	27	96	0,0	15,53	-4,49	71,4	1028,52	-5,45	-4,49	14,97	-1,10	0,0	0,00	0,0
2013-03-25 09:00	337	27	83	0,0	15,53	-3,19	71,4	1028,52	-6,15	-3,19	14,97	-0,84	1,2	0,00	0,0
2013-03-25 09:30	323	27	76	0,0	15,53	-2,19	71,4	1028,52	-6,37	-2,19	14,97	-0,34	3,3	0,00	0,0
2013-03-25 10:00	323	27	67	1,4	15,53	-0,79	71,4	1028,52	-6,74	-0,79	14,97	0,47	3,0	0,00	0,0
2013-03-25 10:30	309	27	61	0,0	15,43	-0,39	71,4	1028,52	-7,64	-0,39	14,87	0,50	3,7	0,00	0,0
2013-03-25 11:00	6	27	59	0,0	15,43	-0,09	71,4	1028,52	-7,81	-0,09	14,87	0,69	4,1	0,00	0,0
2013-03-25 11:30	324	27	66	1,4	15,33	0,11	71,4	1027,52	-6,09	0,11	14,77	1,30	3,5	0,00	0,0
2013-03-25 12:00	334	27	75	0,0	15,33	-0,19	71,4	1027,52	-4,62	-0,19	14,77	1,59	3,1	0,00	0,0
2013-03-25 12:30	12	27	75	1,6	15,23	-0,59	71,4	1027,52	-5,01	-0,59	14,67	1,19	3,1	0,00	0,0
2013-03-25 13:00	1	27	77	0,0	15,23	-0,69	71,4	1027,52	-4,74	-0,69	14,67	1,23	3,7	0,00	0,0
2013-03-25 13:30	326	27	64	0,0	15,33	0,11	71,4	1027,52	-6,51	0,11	14,77	1,18	3,1	0,00	0,0
2013-03-25 14:00	351	27	56	2,6	15,43	1,42	71,4	1026,52	-7,12	-0,31	14,87	2,02	4,3	0,00	0,0
2013-03-25 14:30	314	27	50	0,0	15,43	1,22	71,4	1026,52	-8,85	1,22	14,87	1,51	4,7	0,00	0,0
2013-03-25 15:00	341	27	52	1,2	15,43	1,02	71,4	1026,52	-8,51	1,02	14,87	1,41	5,4	0,00	0,0
2013-03-25 15:30	333	27	52	1,2	15,53	0,61	71,4	1026,52	-8,87	0,61	14,97	1,01	4,5	0,00	0,0
2013-03-25 16:00	301	27	51	1,2	15,43	0,11	71,4	1026,52	-9,60	0,11	14,87	0,46	5,8	0,00	0,0
2013-03-25 16:30	115	27	54	3,7	15,53	0,31	71,4	1026,52	-8,64	-5,12	14,97	0,81	5,4	0,00	0,0
2013-03-25 17:00	351	27	55	2,4	15,63	0,11	71,4	1026,52	-8,58	-1,69	15,07	0,67	6,0	0,00	0,0
2013-03-25 17:30	6	27	58	0,0	15,53	-0,89	71,4	1025,52	-8,79	-0,89	14,97	-0,17	4,5	0,00	0,0
2013-03-25 18:00	339	27	61	0,0	15,63	-1,29	71,4	1025,52	-8,49	-1,29	15,07	-0,40	2,8	0,00	0,0
2013-03-25 18:30	356	27	65	0,0	15,63	-1,79	71,4	1025,52	-8,10	-1,79	15,07	-0,66	3,7	0,00	0,0
2013-03-25 19:00	356	27	68	0,0	15,63	-2,69	71,4	1025,52	-8,35	-2,69	15,07	-1,37	1,4	0,00	0,0
2013-03-25 19:30	3	27	70	0,0	15,53	-2,69	71,4	1025,52	-7,96	-2,69	14,97	-1,25	0,0	0,00	0,0
2013-03-25 20:00	2	27	71	0,0	15,53	-3,19	71,4	1025,52	-8,25	-3,19	14,97	-1,68	0,0	0,00	0,0
2013-03-25 20:30	2	27	71	0,0	15,53	-3,49	71,4	1025,52	-8,54	-3,49	14,97	-1,98	0,0	0,00	0,0
2013-03-25 21:00	2	27	72	0,0	15,53	-3,99	71,4	1025,52	-8,83	-3,99	14,97	-2,42	0,0	0,00	0,0
2013-03-25 21:30	1	27	78	0,0	15,43	-4,49	71,4	1025,52	-8,25	-4,49	14,87	-2,50	0,0	0,00	0,0
2013-03-25 22:00	3	27	80	0,0	15,33	-4,49	71,4	1025,52	-7,91	-4,49	14,77	-2,36	0,0	0,00	0,0
2013-03-25 22:30	3	27	77	0,0	15,23	-5,29	71,4	1025,52	-9,19	-5,29	14,67	-3,37	0,0	0,00	0,0
2013-03-25 23:00	1	27	82	0,0	15,23	-5,29	71,4	1025,52	-8,36	-5,29	14,67	-3,01	1,2	0,00	0,0
2013-03-25 23:30	356	27	82	0,0	15,13	-5,59	71,4	1024,52	-8,65	-5,59	14,57	-3,31	0,0	0,00	0,0
2013-03-26 00:00	356	27	82	0,0	15,03	-6,89	71,4	1024,52	-9,92	-6,89	14,47	-4,62	0,0	0,00	0,0
2013-03-26 00:30	1	27	81	0,0	14,93	-7,59	71,4	1024,52	-10,76	-7,59	14,37	-5,39	0,0	0,00	0,0
2013-03-26 01:00	1	27	87	0,0	14,93	-7,79	71,4	1024,52	-10,02	-7,79	14,37	-5,14	0,0	0,00	0,0
2013-03-26 01:30	356	27	90	0,0	14,93	-6,79	71,4	1024,52	-8,59	-6,79	14,37	-3,90	0,0	0,00	0,0
2013-03-26 02:00	0	27	87	0,0	14,93	-7,49	71,4	1024,52	-9,73	-7,49	14,37	-4,84	0,0	0,00	0,0
2013-03-26 02:30	3	27	91	0,0	14,93	-7,09	71,4	1023,52	-8,74	-7,09	14,37	-4,12	1,2	0,00	0,0
2013-03-26 03:00	3	27	91	0,0	14,93	-7,59	71,4	1023,52	-9,23	-7,59	14,37	-4,62	0,0	0,00	0,0
2013-03-26 03:30	3	27	91	0,0	15,03	-7,49	71,4	1023,52	-9,13	-7,49	14,47	-4,52	0,0	0,00	0,0
2013-03-26 04:00	3	27	92	0,0	15,13	-7,19	71,4	1023,52	-8,69	-7,19	14,57	-4,14	0,0	0,00	0,0
2013-03-26 04:30	3	27	92	0,0	15,13	-7,29	71,4	1023,52	-8,79	-7,29	14,57	-4,24	0,0	0,00	0,0
2013-03-26 05:00	4	27	92	0,0	15,13	-7,19	71,4	1023,52	-8,69	-7,19	14,57	-4,14	0,0	0,00	0,0
2013-03-26 05:30	9	27	93	0,0	15,13	-6,79	71,4	1022,52	-8,16	-6,79	14,57	-3,66	0,0	0,00	0,0
2013-03-26 06:00	10	27	95	0,0	15,13	-6,49	71,4	1022,52	-7,57	-6,49	14,57	-3,19	0,0	0,00	0,0
2013-03-26 06:30	10	27	95	0,0	15,13	-6,29	71,4	1022,52	-7,38	-6,29	14,57	-2,99	0,0	0,00	0,0
2013-03-26 07:00	9	27	95	0,0	15,33	-5,99	71,4	1022,52	-7,08	-5,99	14,77	-2,69	0,0	0,00	0,0
2013-03-26 07:30	225	27	95	0,0	15,53	-5,99	71,4	1022,52	-7,08	-5,99	14,97	-2,69	0,0	0,00	0,0
2013-03-26 08:00	227	27	94	0,0	15,73	-5,69	71,4	1022,52	-6,92	-5,69	15,17	-2,47	0,0	0,00	0,0
2013-03-26 08:30	257	27	93	0,0	15,73	-5,29	71,4	1021,52	-6,67	-5,29	15,17	-2,15	0,0	0,00	0,0

Datum	Vindriktning °	Luftfukt inne Rh%	Luftfukt ute Rh%	Vindhastighet m/s	Temp inne °C	Temp ute °C	Nederb. året mm	Lufttryck Mbar	Daggpunkt °C	Kyleffekt °C	Vix inne °C	Vix ute °C	Vindby m/s	Korr lufttryck	Regn/dygn mm
2013-03-26 09:00	257	27	91	0,0	15,83	-4,69	71,4	1021,52	-6,37	-4,69	15,27	-1,72	0,0	0,00	0,0
2013-03-26 09:30	184	27	89	0,0	15,83	-3,19	71,4	1021,52	-5,20	-3,19	15,27	-0,38	1,2	0,00	0,0
2013-03-26 10:00	337	27	82	2,2	15,73	-2,69	71,4	1021,52	-5,82	-2,69	15,17	-0,41	2,4	0,00	0,0
2013-03-26 10:30	293	27	79	1,2	15,63	-1,39	71,4	1020,52	-5,07	-1,39	15,07	0,67	2,8	0,00	0,0
2013-03-26 11:00	306	27	76	1,6	15,53	-1,09	71,4	1020,52	-5,31	-1,09	14,97	0,76	3,1	0,00	0,0
2013-03-26 11:30	312	27	74	2,8	15,43	-0,49	71,4	1020,52	-5,10	-3,56	14,87	1,22	3,9	0,00	0,0
2013-03-26 12:00	341	27	72	3,0	15,33	-0,09	71,4	1020,52	-5,09	-3,13	14,77	1,49	4,5	0,00	0,0
2013-03-26 12:30	316	27	71	1,8	15,23	0,31	71,4	1020,52	-4,90	0,31	14,67	1,82	5,6	0,00	0,0
2013-03-26 13:00	320	27	65	0,0	15,23	0,41	71,4	1020,52	-6,02	0,41	14,67	1,54	5,0	0,00	0,0
2013-03-26 13:30	251	27	65	2,0	15,13	0,72	71,4	1019,52	-5,73	0,72	14,57	1,84	4,5	0,00	0,0
2013-03-26 14:00	337	27	64	2,2	15,13	0,72	71,4	1019,52	-5,95	0,72	14,57	1,78	4,7	0,00	0,0
2013-03-26 14:30	329	27	65	3,7	15,13	0,92	71,4	1019,52	-5,54	-4,42	14,57	2,04	4,1	0,00	0,0
2013-03-26 15:00	336	27	63	2,0	15,13	0,72	71,4	1019,52	-6,16	0,72	14,57	1,72	4,7	0,00	0,0
2013-03-26 15:30	334	27	66	1,8	15,13	0,41	71,4	1019,52	-5,81	0,41	14,57	1,60	3,5	0,00	0,0
2013-03-26 16:00	334	27	66	2,4	15,13	0,31	71,4	1018,52	-5,90	-1,48	14,57	1,50	4,7	0,00	0,0
2013-03-26 16:30	325	27	65	2,8	15,03	0,21	71,4	1018,52	-6,21	-2,80	14,47	1,34	5,2	0,00	0,0
2013-03-26 17:00	320	27	67	2,2	15,03	0,01	71,4	1018,52	-5,98	0,01	14,47	1,27	5,4	0,00	0,0
2013-03-26 17:30	326	27	66	2,2	15,03	0,11	71,4	1018,52	-6,09	0,11	14,47	1,30	3,7	0,00	0,0
2013-03-26 18:00	320	27	64	2,2	15,03	0,31	71,4	1018,52	-6,33	0,31	14,47	1,38	4,3	0,00	0,0
2013-03-26 18:30	321	27	65	0,0	15,13	-0,69	71,4	1018,52	-7,06	-0,69	14,57	0,44	4,3	0,00	0,0
2013-03-26 19:00	325	27	69	1,4	15,13	-1,39	71,4	1018,52	-6,92	-1,39	14,57	-0,01	3,1	0,00	0,0
2013-03-26 19:30	278	27	69	0,0	15,13	-1,19	71,4	1017,52	-6,72	-1,19	14,57	0,19	4,3	0,00	0,0
2013-03-26 20:00	290	27	72	0,0	15,13	-2,09	71,4	1017,52	-7,01	-2,09	14,57	-0,51	1,6	0,00	0,0
2013-03-26 20:30	188	27	73	0,0	15,13	-2,59	71,4	1017,52	-7,30	-2,59	14,57	-0,95	1,2	0,00	0,0
2013-03-26 21:00	256	27	76	0,0	15,23	-2,69	71,4	1017,52	-6,85	-2,69	14,67	-0,84	1,4	0,00	0,0
2013-03-26 21:30	288	27	78	0,0	15,13	-2,69	71,4	1017,52	-6,50	-2,69	14,57	-0,70	2,8	0,00	0,0
2013-03-26 22:00	256	27	78	0,0	15,03	-3,09	71,4	1017,52	-6,89	-3,09	14,47	-1,10	2,6	0,00	0,0
2013-03-26 22:30	318	27	78	0,0	15,03	-3,59	71,4	1016,51	-7,37	-3,59	14,47	-1,60	1,2	0,00	0,0
2013-03-26 23:00	260	27	79	0,0	14,93	-3,69	71,4	1016,51	-7,30	-3,69	14,37	-1,63	3,1	0,00	0,0
2013-03-26 23:30	299	27	79	1,2	14,83	-3,49	71,4	1016,51	-7,11	-3,49	14,27	-1,43	2,6	0,00	0,0
2013-03-27 00:00	256	27	79	0,0	14,73	-3,79	71,4	1016,51	-7,40	-3,79	14,17	-1,73	2,0	0,00	0,0
2013-03-27 00:30	259	27	79	0,0	14,63	-4,09	71,4	1016,51	-7,69	-4,09	14,07	-2,03	0,0	0,00	0,0
2013-03-27 01:00	157	27	79	0,0	14,63	-4,69	71,4	1015,51	-8,27	-4,69	14,07	-2,63	1,2	0,00	0,0
2013-03-27 01:30	197	27	80	0,0	14,63	-4,69	71,4	1015,51	-8,10	-4,69	14,07	-2,56	1,8	0,00	0,0
2013-03-27 02:00	153	27	80	0,0	14,63	-5,19	71,4	1015,51	-8,59	-5,19	14,07	-3,06	1,2	0,00	0,0
2013-03-27 02:30	241	27	80	0,0	14,63	-5,29	71,4	1015,51	-8,69	-5,29	14,07	-3,16	1,8	0,00	0,0
2013-03-27 03:00	273	27	82	0,0	14,73	-4,99	71,4	1015,51	-8,06	-4,99	14,17	-2,71	0,0	0,00	0,0
2013-03-27 03:30	276	27	82	0,0	14,73	-4,99	71,4	1015,51	-8,06	-4,99	14,17	-2,71	1,6	0,00	0,0
2013-03-27 04:00	186	27	83	0,0	14,83	-5,39	71,4	1015,51	-8,29	-5,39	14,27	-3,04	1,4	0,00	0,0
2013-03-27 04:30	187	27	83	0,0	14,83	-5,99	71,4	1015,51	-8,88	-5,99	14,27	-3,64	0,0	0,00	0,0
2013-03-27 05:00	303	27	83	0,0	14,93	-6,29	71,4	1015,51	-9,17	-6,29	14,37	-3,94	0,0	0,00	0,0
2013-03-27 05:30	325	27	90	0,0	14,93	-5,59	71,4	1014,51	-7,41	-5,59	14,37	-2,70	2,6	0,00	0,0
2013-03-27 06:00	308	27	89	0,0	14,93	-5,89	71,4	1015,51	-7,85	-5,89	14,37	-3,08	0,0	0,00	0,0
2013-03-27 06:30	293	27	90	0,0	14,93	-4,99	71,4	1014,51	-6,82	-4,99	14,37	-2,10	1,8	0,00	0,0
2013-03-27 07:00	336	27	88	0,0	15,13	-4,89	71,4	1014,51	-7,02	-4,89	14,57	-2,16	1,4	0,00	0,0
2013-03-27 07:30	307	27	86	0,0	15,33	-4,09	71,4	1014,51	-6,54	-4,09	14,77	-1,51	0,0	0,00	0,0
2013-03-27 08:00	244	27	84	0,0	15,43	-3,79	71,4	1014,51	-6,57	-3,79	14,87	-1,36	0,0	0,00	0,0
2013-03-27 08:30	321	27	81	0,0	15,53	-2,59	71,4	1015,51	-5,89	-2,59	14,97	-0,39	1,4	0,00	0,0
2013-03-27 09:00	327	27	81	0,0	15,63	-1,69	71,4	1015,51	-5,02	-1,69	15,07	0,52	1,4	0,00	0,0
2013-03-27 09:30	313	27	85	1,4	15,63	-1,79	71,4	1014,51	-4,45	-1,79	15,07	0,72	3,0	0,00	0,0

Datum	Vindriktning °	Luftfukt inne Rh%	Luftfukt ute Rh%	Vindhastighet m/s	Temp inne °C	Temp ute °C	Nederb. året mm	Lufttryck Mbar	Daggpunkt °C	Kyleffekt °C	Vix inne °C	Vix ute °C	Vindby m/s	Korr lufttryck	Regn/dygn mm
2013-03-27 10:00	299	27	80	1,2	15,53	-1,09	71,4	1015,51	-4,60	-1,09	14,97	1,04	3,9	0,00	0,0
2013-03-27 10:30	304	27	75	2,2	15,43	-0,59	71,4	1014,51	-5,01	-0,59	14,87	1,19	3,5	0,00	0,0
2013-03-27 11:00	339	27	74	1,6	15,33	-0,29	71,4	1014,51	-4,90	-0,29	14,77	1,42	3,5	0,00	0,0
2013-03-27 11:30	325	27	69	1,6	15,23	0,41	71,4	1014,51	-5,20	0,41	14,67	1,79	3,3	0,00	0,0
2013-03-27 12:00	311	27	72	0,0	15,23	0,51	71,4	1014,51	-4,51	0,51	14,67	2,09	3,1	0,00	0,0
2013-03-27 12:30	333	27	73	0,0	15,23	1,02	71,4	1014,51	-3,84	1,02	14,67	2,66	2,4	0,00	0,0
2013-03-27 13:00	12	27	78	0,0	15,23	0,82	71,4	1014,51	-3,11	0,82	14,67	2,80	3,3	0,00	0,0
2013-03-27 13:30	321	27	81	0,0	15,23	0,31	71,4	1014,51	-3,07	0,31	14,67	2,52	2,8	0,00	0,0
2013-03-27 14:00	258	27	73	0,0	15,23	0,72	71,4	1014,51	-4,13	0,72	14,67	2,36	2,2	0,00	0,0
2013-03-27 14:30	277	27	69	1,2	15,23	0,72	71,4	1014,51	-4,91	0,72	14,67	2,09	3,3	0,00	0,0
2013-03-27 15:00	329	27	65	2,0	15,23	0,51	71,4	1014,51	-5,92	0,51	14,67	1,64	4,7	0,00	0,0
2013-03-27 15:30	323	27	67	0,0	15,23	0,82	71,4	1014,51	-5,22	0,82	14,67	2,07	3,1	0,00	0,0
2013-03-27 16:00	312	27	69	0,0	15,23	0,92	71,4	1014,51	-4,72	0,92	14,67	2,29	3,3	0,00	0,0
2013-03-27 16:30	320	27	77	0,0	15,23	0,31	71,4	1014,51	-3,77	0,31	14,67	2,23	3,7	0,00	0,0
2013-03-27 17:00	326	27	75	0,0	15,23	0,11	71,4	1014,51	-4,33	0,11	14,67	1,89	3,1	0,00	0,0
2013-03-27 17:30	241	27	77	0,0	15,23	0,01	71,4	1014,51	-4,06	0,01	14,67	1,93	3,5	0,00	0,0
2013-03-27 18:00	186	27	78	0,0	15,23	-0,29	71,4	1014,51	-4,18	-0,29	14,67	1,70	2,0	0,00	0,0
2013-03-27 18:30	219	27	80	0,0	15,23	-0,99	71,4	1014,51	-4,51	-0,99	14,67	1,14	3,1	0,00	0,0
2013-03-27 19:00	274	27	80	0,0	15,23	-1,59	71,4	1014,51	-5,09	-1,59	14,67	0,54	0,0	0,00	0,0
2013-03-27 19:30	257	27	77	0,0	15,23	-1,79	71,4	1015,51	-5,81	-1,79	14,67	0,13	1,6	0,00	0,0
2013-03-27 20:00	222	27	77	0,0	15,23	-1,79	71,4	1015,51	-5,81	-1,79	14,67	0,13	0,0	0,00	0,0
2013-03-27 20:30	241	27	75	0,0	15,23	-2,19	71,4	1015,51	-6,55	-2,19	14,67	-0,41	1,8	0,00	0,0
2013-03-27 21:00	227	27	76	0,0	15,23	-2,49	71,4	1015,51	-6,66	-2,49	14,67	-0,64	0,0	0,00	0,0
2013-03-27 21:30	280	27	76	0,0	15,13	-3,09	71,4	1015,51	-7,24	-3,09	14,57	-1,24	2,0	0,00	0,0
2013-03-27 22:00	300	27	77	0,0	15,13	-3,59	71,4	1015,51	-7,55	-3,59	14,57	-1,67	1,2	0,00	0,0
2013-03-27 22:30	302	27	79	0,0	15,03	-4,09	71,4	1015,51	-7,69	-4,09	14,47	-2,03	0,0	0,00	0,0
2013-03-27 23:00	316	27	82	0,0	15,03	-3,59	71,4	1015,51	-6,70	-3,59	14,47	-1,31	0,0	0,00	0,0
2013-03-27 23:30	321	27	82	0,0	14,93	-3,59	71,4	1015,51	-6,70	-3,59	14,37	-1,31	0,0	0,00	0,0
2013-03-28 00:00	323	27	81	0,0	14,83	-4,39	71,4	1015,51	-7,64	-4,39	14,27	-2,19	0,0	0,00	0,0
2013-03-28 00:30	324	27	82	0,0	14,83	-5,59	71,4	1015,51	-8,65	-5,59	14,27	-3,31	0,0	0,00	0,0
2013-03-28 01:00	325	27	85	0,0	14,83	-5,89	71,4	1015,51	-8,47	-5,89	14,27	-3,39	0,0	0,00	0,0
2013-03-28 01:30	324	27	85	0,0	14,73	-6,09	71,4	1016,51	-8,66	-6,09	14,17	-3,59	0,0	0,00	0,0
2013-03-28 02:00	324	27	88	0,0	14,73	-6,89	71,4	1016,51	-8,99	-6,89	14,17	-4,16	0,0	0,00	0,0
2013-03-28 02:30	323	27	90	0,0	14,73	-6,69	71,4	1016,51	-8,49	-6,69	14,17	-3,80	0,0	0,00	0,0
2013-03-28 03:00	324	27	91	0,0	14,73	-6,69	71,4	1016,51	-8,35	-6,69	14,17	-3,72	0,0	0,00	0,0
2013-03-28 03:30	325	27	93	0,0	14,73	-6,49	71,4	1016,51	-7,86	-6,49	14,17	-3,36	0,0	0,00	0,0
2013-03-28 04:00	324	27	95	0,0	14,83	-6,29	71,4	1016,51	-7,38	-6,29	14,27	-2,99	0,0	0,00	0,0
2013-03-28 04:30	325	27	96	0,0	14,83	-6,29	71,4	1016,51	-7,24	-6,29	14,27	-2,91	0,0	0,00	0,0
2013-03-28 05:00	324	27	96	0,0	14,83	-6,79	71,4	1016,51	-7,73	-6,79	14,27	-3,41	0,0	0,00	0,0
2013-03-28 05:30	356	27	98	0,0	14,93	-7,19	71,4	1016,51	-7,86	-7,19	14,37	-3,64	0,0	0,00	0,0
2013-03-28 06:00	356	27	100	0,0	14,93	-7,49	71,4	1017,52	-7,89	-7,49	14,37	-3,76	0,0	0,00	0,0
2013-03-28 06:30	1	27	100	0,0	14,93	-7,19	71,4	1017,52	-7,59	-7,19	14,37	-3,46	0,0	0,00	0,0
2013-03-28 07:00	323	27	100	0,0	15,13	-6,89	71,4	1017,52	-7,29	-6,89	14,57	-3,16	0,0	0,00	0,0
2013-03-28 07:30	338	27	100	0,0	15,43	-6,49	71,4	1017,52	-6,89	-6,49	14,87	-2,76	0,0	0,00	0,0
2013-03-28 08:00	333	27	100	0,0	15,53	-5,89	71,4	1017,52	-6,29	-5,89	14,97	-2,16	0,0	0,00	0,0
2013-03-28 08:30	340	27	96	1,4	15,63	-5,39	71,4	1017,52	-6,34	-5,39	15,07	-2,00	1,6	0,00	0,0
2013-03-28 09:00	334	27	88	0,0	15,63	-4,89	71,4	1017,52	-7,02	-4,89	15,07	-2,16	3,3	0,00	0,0
2013-03-28 09:30	339	27	80	0,0	15,53	-4,29	71,4	1018,52	-7,71	-4,29	14,97	-2,16	2,6	0,00	0,0
2013-03-28 10:00	303	27	76	0,0	15,53	-3,69	71,4	1018,52	-7,82	-3,69	14,97	-1,84	1,8	0,00	0,0
2013-03-28 10:30	318	27	72	1,2	15,43	-2,99	71,4	1018,52	-7,87	-2,99	14,87	-1,41	2,0	0,00	0,0

Datum	Vindriktning °	Luftfukt inne Rh%	Luftfukt ute Rh%	Vindhastighet m/s	Temp inne °C	Temp ute °C	Nederb. året mm	Lufttryck Mbar	Daggpunkt °C	Kyleffekt °C	Vix inne °C	Vix ute °C	Vindby m/s	Korr lufttryck	Regn/dygn mm
2013-03-28 11:00	199	27	64	0,0	15,43	-2,19	71,4	1018,52	-8,69	-2,19	14,87	-1,12	1,6	0,00	0,0
2013-03-28 11:30	351	27	58	0,0	15,33	-1,69	71,4	1018,52	-9,54	-1,69	14,77	-0,97	1,6	0,00	0,0
2013-03-28 12:00	309	27	57	0,0	15,23	-0,49	71,4	1018,52	-8,65	-0,49	14,67	0,18	2,2	0,00	0,0
2013-03-28 12:30	308	27	54	0,0	15,13	-0,29	71,4	1018,52	-9,20	-0,29	14,57	0,21	2,8	0,00	0,0
2013-03-28 13:00	334	27	46	1,2	15,13	-0,59	71,4	1018,52	-11,63	-0,59	14,57	-0,49	2,6	0,00	0,0
2013-03-28 13:30	305	27	48	0,0	15,13	0,51	71,4	1018,52	-10,05	0,51	14,57	0,71	2,0	0,00	0,0
2013-03-28 14:00	324	27	44	1,2	15,13	0,82	71,4	1018,52	-10,95	0,82	14,57	0,82	3,0	0,00	0,0
2013-03-28 14:30	303	27	45	0,0	15,13	1,52	71,4	1018,52	-10,01	1,52	14,57	1,57	2,2	0,00	0,0
2013-03-28 15:00	356	27	46	0,0	15,13	0,92	71,4	1018,52	-10,26	0,92	14,57	1,01	2,2	0,00	0,0
2013-03-28 15:30	337	27	50	0,0	15,13	0,31	71,4	1018,52	-9,68	0,31	14,57	0,61	2,2	0,00	0,0
2013-03-28 16:00	289	27	48	0,0	15,23	0,61	71,4	1018,52	-9,96	0,61	14,67	0,81	1,6	0,00	0,0
2013-03-28 16:30	316	27	48	0,0	15,33	1,32	71,4	1018,52	-9,32	1,32	14,77	1,51	0,0	0,00	0,0
2013-03-28 17:00	329	27	47	0,0	15,43	1,12	71,4	1018,52	-9,79	1,12	14,87	1,26	0,0	0,00	0,0
2013-03-28 17:30	326	27	45	0,0	15,33	0,72	71,4	1018,52	-10,74	0,72	14,77	0,77	1,2	0,00	0,0
2013-03-28 18:00	342	27	48	0,0	15,33	0,11	71,4	1018,52	-10,42	0,11	14,77	0,31	0,0	0,00	0,0
2013-03-28 18:30	3	27	48	0,0	15,33	-1,79	71,4	1018,52	-12,16	-1,79	14,77	-1,59	0,0	0,00	0,0
2013-03-28 19:00	4	27	54	0,0	15,43	-2,99	71,4	1018,52	-11,70	-2,99	14,87	-2,49	0,0	0,00	0,0
2013-03-28 19:30	5	27	56	0,0	15,43	-3,89	71,4	1018,52	-12,06	-3,89	14,87	-3,28	0,0	0,00	0,0
2013-03-28 20:00	6	27	58	0,0	15,43	-4,29	71,4	1018,52	-11,98	-4,29	14,87	-3,57	0,0	0,00	0,0
2013-03-28 20:30	6	27	61	0,0	15,43	-5,29	71,4	1018,52	-12,26	-5,29	14,87	-4,40	0,0	0,00	0,0
2013-03-28 21:00	7	27	59	0,0	15,43	-5,49	71,4	1018,52	-12,88	-5,49	14,87	-4,72	0,0	0,00	0,0
2013-03-28 21:30	7	27	62	0,0	15,33	-6,79	71,4	1019,52	-13,46	-6,79	14,77	-5,85	0,0	0,00	0,0
2013-03-28 22:00	7	27	63	0,0	15,23	-7,69	71,4	1018,52	-14,11	-7,69	14,67	-6,69	0,0	0,00	0,0
2013-03-28 22:30	9	27	64	0,0	15,23	-7,99	71,4	1018,52	-14,19	-7,99	14,67	-6,93	0,0	0,00	0,0
2013-03-28 23:00	16	27	66	0,0	15,13	-8,39	71,4	1018,52	-14,18	-8,39	14,57	-7,20	0,0	0,00	0,0
2013-03-28 23:30	28	27	68	0,0	15,03	-8,69	71,4	1018,52	-14,08	-8,69	14,47	-7,38	0,0	0,00	0,0
2013-03-29 00:00	42	27	70	0,0	14,93	-9,49	71,4	1019,52	-14,48	-9,49	14,37	-8,05	0,0	0,00	0,0
2013-03-29 00:30	43	27	72	0,0	14,93	-9,99	71,4	1019,52	-14,60	-9,99	14,37	-8,42	0,0	0,00	0,0
2013-03-29 01:00	24	27	73	0,0	14,83	-10,19	71,4	1018,52	-14,62	-10,19	14,27	-8,55	0,0	0,00	0,0
2013-03-29 01:30	30	27	73	0,0	14,83	-10,29	71,4	1018,52	-14,71	-10,29	14,27	-8,65	0,0	0,00	0,0
2013-03-29 02:00	31	27	73	0,0	14,73	-10,70	71,4	1018,52	-15,10	-10,70	14,17	-9,05	0,0	0,00	0,0
2013-03-29 02:30	31	27	73	0,0	14,63	-11,20	71,4	1018,52	-15,58	-11,20	14,07	-9,55	0,0	0,00	0,0
2013-03-29 03:00	34	27	73	0,0	14,63	-11,90	71,4	1018,52	-16,25	-11,90	14,07	-10,25	0,0	0,00	0,0
2013-03-29 03:30	33	27	73	0,0	14,63	-12,10	71,4	1018,52	-16,45	-12,10	14,07	-10,45	0,0	0,00	0,0
2013-03-29 04:00	33	27	73	0,0	14,63	-12,30	71,4	1018,52	-16,64	-12,30	14,07	-10,65	0,0	0,00	0,0
2013-03-29 04:30	34	27	73	0,0	14,63	-12,50	71,4	1018,52	-16,83	-12,50	14,07	-10,86	0,0	0,00	0,0
2013-03-29 05:00	35	27	73	0,0	14,73	-12,60	71,4	1018,52	-16,93	-12,60	14,17	-10,96	0,0	0,00	0,0
2013-03-29 05:30	33	27	73	0,0	14,73	-12,90	71,4	1018,52	-17,22	-12,90	14,17	-11,26	0,0	0,00	0,0
2013-03-29 06:00	33	27	73	0,0	14,73	-13,10	71,4	1018,52	-17,41	-13,10	14,17	-11,46	0,0	0,00	0,0
2013-03-29 06:30	33	27	73	0,0	14,83	-12,60	71,4	1018,52	-16,93	-12,60	14,27	-10,96	0,0	0,00	0,0
2013-03-29 07:00	34	27	73	0,0	15,13	-12,00	71,4	1018,52	-16,35	-12,00	14,57	-10,35	0,0	0,00	0,0
2013-03-29 07:30	34	27	73	0,0	15,33	-11,30	71,4	1018,52	-15,68	-11,30	14,77	-9,65	0,0	0,00	0,0
2013-03-29 08:00	38	27	73	0,0	15,53	-10,70	71,4	1018,52	-15,10	-10,70	14,97	-9,05	0,0	0,00	0,0
2013-03-29 08:30	18	27	83	0,0	15,63	-9,49	71,4	1018,52	-12,30	-9,49	15,07	-7,14	0,0	0,00	0,0
2013-03-29 09:00	351	27	80	0,0	15,63	-8,69	71,4	1018,52	-11,99	-8,69	15,07	-6,56	0,0	0,00	0,0
2013-03-29 09:30	351	27	77	0,0	15,53	-7,59	71,4	1018,52	-11,42	-7,59	14,97	-5,68	0,0	0,00	0,0
2013-03-29 10:00	351	27	75	0,0	15,43	-6,39	71,4	1018,52	-10,60	-6,39	14,87	-4,61	0,0	0,00	0,0
2013-03-29 10:30	337	27	70	0,0	15,43	-5,69	71,4	1018,52	-10,84	-5,69	14,87	-4,25	0,0	0,00	0,0
2013-03-29 11:00	327	27	67	0,0	15,23	-4,79	71,4	1017,52	-10,55	-4,79	14,67	-3,54	0,0	0,00	0,0
2013-03-29 11:30	233	27	66	0,0	15,13	-3,99	71,4	1017,52	-9,99	-3,99	14,57	-2,80	2,0	0,00	0,0

Datum	Vindriktning °	Luftfukt inne Rh%	Luftfukt ute Rh%	Vindhastighet m/s	Temp inne °C	Temp ute °C	Nederb. året mm	Luftryck Mbar	Daggpunkt °C	Kyleffekt °C	Vix inne °C	Vix ute °C	Vindby m/s	Korr luftryck	Regn/dygn mm
2013-03-29 12:00	275	27	59	0,0	15,03	-3,29	71,4	1017,52	-10,81	-3,29	14,47	-2,52	2,8	0,00	0,0
2013-03-29 12:30	155	27	57	0,0	14,93	-2,49	71,4	1017,52	-10,52	-2,49	14,37	-1,83	3,0	0,00	0,0
2013-03-29 13:00	184	27	56	0,0	14,93	-1,79	71,4	1017,52	-10,10	-1,79	14,37	-1,18	2,2	0,00	0,0
2013-03-29 13:30	196	27	54	0,0	14,93	-1,39	71,4	1016,51	-10,22	-1,39	14,37	-0,89	3,1	0,00	0,0
2013-03-29 14:00	240	27	52	0,0	14,93	-0,99	71,4	1016,51	-10,35	-0,99	14,37	-0,59	2,2	0,00	0,0
2013-03-29 14:30	309	27	50	0,0	14,93	-0,29	71,4	1016,51	-10,23	-0,29	14,37	0,01	2,2	0,00	0,0
2013-03-29 15:00	321	27	49	0,0	15,03	-0,09	71,4	1016,51	-10,32	-0,09	14,47	0,16	1,6	0,00	0,0
2013-03-29 15:30	239	27	48	0,0	15,13	-0,19	71,4	1015,51	-10,69	-0,19	14,57	0,01	1,2	0,00	0,0
2013-03-29 16:00	330	27	47	0,0	15,13	0,41	71,4	1015,51	-10,42	0,41	14,57	0,56	1,2	0,00	0,0
2013-03-29 16:30	331	27	47	0,0	15,33	-0,19	71,4	1015,51	-10,97	-0,19	14,77	-0,04	1,8	0,00	0,0
2013-03-29 17:00	323	27	47	0,0	15,43	-0,19	71,4	1015,51	-10,97	-0,19	14,87	-0,04	1,2	0,00	0,0
2013-03-29 17:30	335	27	46	0,0	15,33	0,11	71,4	1015,51	-10,99	0,11	14,77	0,21	1,2	0,00	0,0
2013-03-29 18:00	292	27	46	0,0	15,23	0,21	71,4	1015,51	-10,90	0,21	14,67	0,31	0,0	0,00	0,0
2013-03-29 18:30	309	27	45	0,0	15,23	-1,19	71,4	1015,51	-12,46	-1,19	14,67	-1,14	0,0	0,00	0,0
2013-03-29 19:00	309	27	49	0,0	15,13	-3,69	71,4	1015,51	-13,63	-3,69	14,57	-3,45	0,0	0,00	0,0
2013-03-29 19:30	308	27	54	0,0	15,13	-4,39	71,4	1015,51	-13,01	-4,39	14,57	-3,89	0,0	0,00	0,0
2013-03-29 20:00	328	27	56	0,0	15,13	-5,49	71,4	1015,51	-13,56	-5,49	14,57	-4,88	0,0	0,00	0,0
2013-03-29 20:30	331	27	57	0,0	15,13	-6,09	71,4	1015,51	-13,89	-6,09	14,57	-5,43	0,0	0,00	0,0
2013-03-29 21:00	333	27	58	0,0	15,13	-6,59	71,4	1015,51	-14,13	-6,59	14,57	-5,88	0,0	0,00	0,0
2013-03-29 21:30	26	27	60	0,0	15,13	-7,99	71,4	1015,51	-15,01	-7,99	14,57	-7,16	0,0	0,00	0,0
2013-03-29 22:00	9	27	62	0,0	15,13	-7,69	71,4	1015,51	-14,31	-7,69	14,57	-6,75	0,0	0,00	0,0
2013-03-29 22:30	8	27	57	0,0	15,03	-7,09	71,4	1014,51	-14,82	-7,09	14,47	-6,43	0,0	0,00	0,0
2013-03-29 23:00	8	27	60	0,0	15,03	-8,29	71,4	1014,51	-15,30	-8,29	14,47	-7,46	0,0	0,00	0,0
2013-03-29 23:30	19	27	63	0,0	14,93	-9,09	71,4	1014,51	-15,43	-9,09	14,37	-8,09	0,0	0,00	0,0
2013-03-30 00:00	21	27	64	0,0	14,93	-8,69	71,4	1014,51	-14,85	-8,69	14,37	-7,63	0,0	0,00	0,0
2013-03-30 00:30	4	27	62	0,0	14,83	-8,49	71,4	1014,51	-15,07	-8,49	14,27	-7,55	0,0	0,00	0,0
2013-03-30 01:00	5	27	62	0,0	14,83	-8,59	71,4	1014,51	-15,16	-8,59	14,27	-7,65	0,0	0,00	0,0
2013-03-30 01:30	5	27	61	0,0	14,73	-9,89	71,4	1014,51	-16,60	-9,89	14,17	-9,01	0,0	0,00	0,0
2013-03-30 02:00	4	27	61	0,0	14,73	-10,29	71,4	1014,51	-16,97	-10,29	14,17	-9,41	0,0	0,00	0,0
2013-03-30 02:30	4	27	64	0,0	14,63	-10,49	71,4	1014,51	-16,56	-10,49	14,07	-9,43	0,0	0,00	0,0
2013-03-30 03:00	4	27	64	0,0	14,63	-11,10	71,4	1014,51	-17,13	-11,10	14,07	-10,03	0,0	0,00	0,0
2013-03-30 03:30	319	27	64	0,0	14,73	-11,30	71,4	1013,51	-17,32	-11,30	14,17	-10,23	0,0	0,00	0,0
2013-03-30 04:00	351	27	64	0,0	14,73	-12,30	71,4	1013,51	-18,27	-12,30	14,17	-11,23	0,0	0,00	0,0
2013-03-30 04:30	351	27	64	0,0	14,83	-12,90	71,4	1013,51	-18,84	-12,90	14,27	-11,83	0,0	0,00	0,0
2013-03-30 05:00	356	27	64	0,0	14,83	-12,20	71,4	1013,51	-18,17	-12,20	14,27	-11,13	0,0	0,00	0,0
2013-03-30 05:30	351	27	64	0,0	14,93	-11,90	71,4	1013,51	-17,89	-11,90	14,37	-10,83	0,0	0,00	0,0
2013-03-30 06:00	11	27	64	0,0	14,93	-12,00	71,4	1013,51	-17,98	-12,00	14,37	-10,93	0,0	0,00	0,0
2013-03-30 06:30	33	27	64	0,0	14,93	-12,30	71,4	1013,51	-18,27	-12,30	14,37	-11,23	0,0	0,00	0,0
2013-03-30 07:00	33	27	64	0,0	15,13	-12,20	71,4	1013,51	-18,17	-12,20	14,57	-11,13	0,0	0,00	0,0
2013-03-30 07:30	33	27	64	0,0	15,33	-11,50	71,4	1013,51	-17,51	-11,50	14,77	-10,43	0,0	0,00	0,0
2013-03-30 08:00	46	27	64	0,0	15,43	-10,39	71,4	1013,51	-16,47	-10,39	14,87	-9,33	0,0	0,00	0,0
2013-03-30 08:30	59	26	64	0,0	15,53	-9,59	71,4	1013,51	-15,71	-9,59	14,93	-8,53	0,0	0,00	0,0
2013-03-30 09:00	59	26	62	0,0	15,53	-8,79	71,4	1013,51	-15,35	-8,79	14,93	-7,85	0,0	0,00	0,0
2013-03-30 09:30	23	27	59	0,0	15,53	-7,39	71,4	1013,51	-14,66	-7,39	14,97	-6,62	0,0	0,00	0,0
2013-03-30 10:00	356	27	58	0,0	15,43	-6,19	71,4	1013,51	-13,76	-6,19	14,87	-5,47	0,0	0,00	0,0
2013-03-30 10:30	342	27	54	0,0	15,33	-4,89	71,4	1013,51	-13,47	-4,89	14,77	-4,39	0,0	0,00	0,0
2013-03-30 11:00	339	27	54	0,0	15,23	-4,09	71,4	1012,51	-12,73	-4,09	14,67	-3,59	0,0	0,00	0,0
2013-03-30 11:30	312	26	50	0,0	15,13	-3,19	71,4	1012,51	-12,90	-3,19	14,53	-2,90	0,0	0,00	0,0
2013-03-30 12:00	299	26	48	0,0	15,13	-2,19	71,4	1012,51	-12,52	-2,19	14,53	-1,99	1,2	0,00	0,0
2013-03-30 12:30	303	26	46	0,0	14,93	-1,29	71,4	1012,51	-12,26	-1,29	14,33	-1,19	1,8	0,00	0,0

Datum	Vindriktning °	Luftfukt inne Rh%	Luftfukt ute Rh%	Vindhastighet m/s	Temp inne °C	Temp ute °C	Nederb. året mm	Lufttryck Mbar	Daggpunkt °C	Kyleffekt °C	Vix inne °C	Vix ute °C	Vindby m/s	Korr lufttryck	Regn/dygn mm
2013-03-30 13:00	332	26	46	1,2	14,93	-0,59	71,4	1012,51	-11,63	-0,59	14,33	-0,49	2,6	0,00	0,0
2013-03-30 13:30	329	26	44	0,0	14,93	0,11	71,4	1012,51	-11,58	0,11	14,33	0,12	2,2	0,00	0,0
2013-03-30 14:00	259	27	46	0,0	14,93	0,11	71,4	1012,51	-10,99	0,11	14,37	0,21	2,6	0,00	0,0
2013-03-30 14:30	323	27	44	0,0	14,93	0,61	71,4	1011,51	-11,13	0,61	14,37	0,62	3,0	0,00	0,0
2013-03-30 15:00	356	27	44	1,2	14,93	0,72	71,4	1011,51	-11,04	0,72	14,37	0,72	2,8	0,00	0,0
2013-03-30 15:30	343	27	43	1,8	15,03	0,82	71,4	1011,51	-11,26	0,82	14,47	0,78	2,8	0,00	0,0
2013-03-30 16:00	330	27	44	0,0	15,13	1,02	71,4	1011,51	-10,77	1,02	14,57	1,02	3,1	0,00	0,0
2013-03-30 16:30	323	27	43	1,8	15,23	0,92	71,4	1010,51	-11,17	0,92	14,67	0,88	2,8	0,00	0,0
2013-03-30 17:00	327	27	43	0,0	15,33	0,82	71,4	1010,51	-11,26	0,82	14,77	0,78	2,8	0,00	0,0
2013-03-30 17:30	323	27	43	0,0	15,13	0,61	71,4	1011,51	-11,44	0,61	14,57	0,58	2,6	0,00	0,0
2013-03-30 18:00	325	27	44	0,0	15,13	0,31	71,4	1011,51	-11,40	0,31	14,57	0,32	2,4	0,00	0,0
2013-03-30 18:30	343	27	44	0,0	15,13	-0,69	71,4	1011,51	-12,31	-0,69	14,57	-0,68	1,4	0,00	0,0
2013-03-30 19:00	342	27	44	0,0	15,03	-2,19	71,4	1010,51	-13,67	-2,19	14,47	-2,18	0,0	0,00	0,0
2013-03-30 19:30	342	27	45	0,0	14,93	-2,69	71,4	1011,51	-13,83	-2,69	14,37	-2,64	0,0	0,00	0,0
2013-03-30 20:00	342	27	47	0,0	14,93	-4,29	71,4	1011,51	-14,72	-4,29	14,37	-4,14	0,0	0,00	0,0
2013-03-30 20:30	342	27	48	0,0	14,93	-4,29	71,4	1011,51	-14,45	-4,29	14,37	-4,10	0,0	0,00	0,0
2013-03-30 21:00	342	27	49	0,0	14,93	-4,59	71,4	1011,51	-14,45	-4,59	14,37	-4,35	0,0	0,00	0,0
2013-03-30 21:30	343	27	51	0,0	14,83	-4,79	71,4	1011,51	-14,12	-4,79	14,27	-4,45	0,0	0,00	0,0
2013-03-30 22:00	2	27	54	0,0	14,83	-4,89	71,4	1010,51	-13,47	-4,89	14,27	-4,39	0,0	0,00	0,0
2013-03-30 22:30	3	27	58	0,0	14,83	-5,29	71,4	1010,51	-12,91	-5,29	14,27	-4,57	0,0	0,00	0,0
2013-03-30 23:00	3	27	60	0,0	14,73	-6,79	71,4	1010,51	-13,88	-6,79	14,17	-5,96	0,0	0,00	0,0
2013-03-30 23:30	3	27	66	0,0	14,73	-6,89	71,4	1010,51	-12,75	-6,89	14,17	-5,70	0,0	0,00	0,0
2013-03-31 00:00	3	27	63	0,0	14,73	-7,49	71,4	1010,51	-13,92	-7,49	14,17	-6,49	0,0	0,00	0,0
2013-03-31 00:30	3	27	68	0,0	14,63	-7,29	71,4	1010,51	-12,74	-7,29	14,07	-5,98	0,0	0,00	0,0
2013-03-31 01:00	3	27	70	0,0	14,63	-7,59	71,4	1010,51	-12,66	-7,59	14,07	-6,15	0,0	0,00	0,0
2013-03-31 01:30	3	27	71	0,0	14,53	-8,59	71,4	1010,51	-13,43	-8,59	13,97	-7,09	0,0	0,00	0,0
2013-03-31 03:00	6	27	75	0,0	14,53	-8,09	71,4	1010,51	-12,25	-8,09	13,97	-6,32	0,0	0,00	0,0
2013-03-31 03:30	6	27	71	0,0	14,53	-8,99	71,4	1010,51	-13,82	-8,99	13,97	-7,49	0,0	0,00	0,0
2013-03-31 04:00	12	27	74	0,0	14,53	-8,99	71,4	1010,51	-13,29	-8,99	13,97	-7,28	0,0	0,00	0,0
2013-03-31 04:30	8	27	72	0,0	14,53	-8,19	71,4	1009,51	-12,87	-8,19	13,97	-6,62	1,4	0,00	0,0
2013-03-31 05:00	3	27	73	0,0	14,73	-9,39	71,4	1009,51	-13,85	-9,39	14,17	-7,75	0,0	0,00	0,0
2013-03-31 05:30	3	27	71	0,0	14,73	-9,99	71,4	1009,51	-14,78	-9,99	14,17	-8,49	0,0	0,00	0,0
2013-03-31 06:00	7	27	71	0,0	14,83	-11,80	71,4	1009,51	-16,50	-11,80	14,27	-10,29	0,0	0,00	0,0
2013-03-31 06:30	36	27	71	0,0	14,83	-12,30	71,4	1009,51	-16,98	-12,30	14,27	-10,79	0,0	0,00	0,0
2013-03-31 07:00	38	27	71	0,0	14,93	-12,00	71,4	1009,51	-16,70	-12,00	14,37	-10,49	0,0	0,00	0,0
2013-03-31 07:30	38	27	71	0,0	14,93	-11,20	71,4	1008,51	-15,93	-11,20	14,37	-9,69	0,0	0,00	0,0
2013-03-31 08:00	39	27	71	0,0	15,13	-10,90	71,4	1008,51	-15,64	-10,90	14,57	-9,39	0,0	0,00	0,0
2013-03-31 08:30	135	27	76	0,0	15,33	-9,99	71,4	1008,51	-13,91	-9,99	14,77	-8,15	0,0	0,00	0,0
2013-03-31 09:00	133	27	72	0,0	15,43	-9,29	71,4	1008,51	-13,93	-9,29	14,87	-7,72	0,0	0,00	0,0
2013-03-31 09:30	228	26	64	0,0	15,53	-8,59	71,4	1008,51	-14,76	-8,59	14,93	-7,53	0,0	0,00	0,0
2013-03-31 10:00	203	26	61	0,0	15,63	-7,99	71,4	1008,51	-14,80	-7,99	15,03	-7,10	0,0	0,00	0,0
2013-03-31 10:30	264	26	57	0,0	15,53	-6,39	71,4	1008,51	-14,17	-6,39	14,93	-5,73	0,0	0,00	0,0
2013-03-31 11:00	184	27	52	0,0	15,43	-5,39	71,4	1007,51	-14,42	-5,39	14,87	-5,00	0,0	0,00	0,0
2013-03-31 11:30	183	26	50	1,2	15,33	-3,59	71,4	1007,51	-13,27	-3,59	14,73	-3,30	2,4	0,00	0,0
2013-03-31 12:00	153	26	46	3,7	15,23	-2,49	71,4	1007,51	-13,36	-2,49	14,63	-2,39	3,7	0,00	0,0
2013-03-31 12:30	184	26	45	1,6	15,13	-1,79	71,4	1007,51	-13,01	-1,79	14,53	-1,74	3,7	0,00	0,0
2013-03-31 13:00	218	26	45	0,0	15,13	-1,09	71,4	1008,51	-12,37	-1,09	14,53	-1,04	3,5	0,00	0,0
2013-03-31 13:30	313	26	44	0,0	15,03	0,11	71,4	1008,51	-11,58	0,11	14,43	0,12	4,1	0,00	0,0
2013-03-31 14:00	321	26	45	2,6	15,03	-0,19	71,4	1008,51	-11,56	-2,00	14,43	-0,14	2,8	0,00	0,0
2013-03-31 14:30	310	26	65	0,0	14,93	-0,59	71,4	1008,51	-6,97	-0,59	14,33	0,54	3,1	0,00	0,0

Datum	Vindriktning °	Luftfukt inne Rh%	Luftfukt ute Rh%	Vindhastighet m/s	Temp inne °C	Temp ute °C	Nederb. året mm	Lufttryck Mbar	Daggpunkt °C	Kyleffekt °C	Vix inne °C	Vix ute °C	Vindby m/s	Korr lufttryck	Regn/dygn mm
2013-03-31 15:00	305	26	78	0,0	14,83	-0,99	71,4	1008,51	-4,85	-0,99	14,23	1,00	3,0	0,00	0,0
2013-03-31 15:30	273	26	83	0,0	14,83	-1,19	71,4	1008,51	-4,19	-1,19	14,23	1,16	1,6	0,00	0,0
2013-03-31 16:00	292	26	88	0,0	14,83	-0,89	71,4	1008,51	-3,09	-0,89	14,23	1,85	1,4	0,00	0,0
2013-03-31 16:30	297	27	90	0,0	14,93	-0,39	71,4	1008,51	-2,28	-0,39	14,37	2,51	1,4	0,00	0,0
2013-03-31 17:00	200	27	87	0,0	15,03	-0,39	71,4	1008,51	-2,76	-0,39	14,47	2,27	1,4	0,00	0,0
2013-03-31 17:30	237	27	82	0,0	15,13	-0,29	71,4	1008,51	-3,48	-0,29	14,57	1,99	2,4	0,00	0,0
2013-03-31 18:00	264	27	73	1,6	15,13	0,11	71,4	1008,51	-4,71	0,11	14,57	1,76	2,2	0,00	0,0
2013-03-31 18:30	329	27	64	0,0	15,23	-0,39	71,4	1008,51	-6,99	-0,39	14,67	0,68	3,3	0,00	0,0
2013-03-31 19:00	301	27	66	0,0	15,13	-0,99	71,4	1008,51	-7,14	-0,99	14,57	0,20	3,0	0,00	0,0
2013-03-31 19:30	272	27	68	0,0	15,13	-0,99	71,4	1008,51	-6,73	-0,99	14,57	0,33	1,2	0,00	0,0
2013-03-31 20:00	267	27	68	0,0	15,13	-1,49	71,4	1008,51	-7,21	-1,49	14,57	-0,17	0,0	0,00	0,0
2013-03-31 20:30	255	27	69	0,0	15,23	-2,19	71,4	1008,51	-7,68	-2,19	14,67	-0,81	0,0	0,00	0,0
2013-03-31 21:00	189	27	72	0,0	15,23	-2,29	71,4	1009,51	-7,20	-2,29	14,67	-0,71	1,2	0,00	0,0
2013-03-31 21:30	292	27	77	0,0	15,13	-2,19	71,4	1009,51	-6,19	-2,19	14,57	-0,27	1,2	0,00	0,0
2013-03-31 22:00	227	27	78	0,0	15,13	-2,29	71,4	1009,51	-6,11	-2,29	14,57	-0,30	0,0	0,00	0,0
2013-03-31 22:30	225	27	78	0,0	15,13	-2,29	71,4	1009,51	-6,11	-2,29	14,57	-0,30	0,0	0,00	0,0
2013-03-31 23:00	261	27	79	0,0	15,13	-2,29	71,4	1009,51	-5,94	-2,29	14,57	-0,23	0,0	0,00	0,0
2013-03-31 23:30	282	27	80	0,0	15,03	-2,49	71,4	1009,51	-5,96	-2,49	14,47	-0,36	0,0	0,00	0,0
2013-04-01 00:00	182	27	80	0,0	14,93	-2,39	71,4	1009,51	-5,87	-2,39	14,37	-0,26	1,2	0,00	0,0
2013-04-01 00:30	241	27	80	0,0	14,93	-2,49	71,4	1009,51	-5,96	-2,49	14,37	-0,36	0,0	0,00	0,0
2013-04-01 01:00	241	27	80	0,0	14,83	-2,79	71,4	1009,51	-6,26	-2,79	14,27	-0,66	0,0	0,00	0,0
2013-04-01 01:30	241	27	81	0,0	14,83	-3,29	71,4	1009,51	-6,57	-3,29	14,27	-1,09	0,0	0,00	0,0
2013-04-01 02:00	319	27	84	0,0	14,83	-3,99	71,4	1010,51	-6,76	-3,99	14,27	-1,56	0,0	0,00	0,0
2013-04-01 02:30	319	27	88	0,0	14,73	-4,39	71,4	1010,51	-6,53	-4,39	14,17	-1,66	0,0	0,00	0,0
2013-04-01 03:00	322	27	91	0,0	14,73	-4,89	71,4	1010,51	-6,57	-4,89	14,17	-1,92	0,0	0,00	0,0
2013-04-01 03:30	337	27	95	0,0	14,73	-4,89	71,4	1010,51	-5,99	-4,89	14,17	-1,59	0,0	0,00	0,0
2013-04-01 04:00	336	27	95	0,0	14,63	-5,39	71,4	1010,51	-6,48	-5,39	14,07	-2,09	0,0	0,00	0,0
2013-04-01 04:30	337	27	96	0,0	14,73	-5,49	71,4	1010,51	-6,44	-5,49	14,17	-2,10	0,0	0,00	0,0
2013-04-01 05:00	356	27	97	0,0	14,73	-5,99	71,4	1010,51	-6,80	-5,99	14,17	-2,52	0,0	0,00	0,0
2013-04-01 05:30	356	27	95	0,0	14,83	-5,39	71,4	1011,51	-6,48	-5,39	14,27	-2,09	1,6	0,00	0,0
2013-04-01 06:00	342	27	92	0,0	14,93	-5,69	71,4	1011,51	-7,21	-5,69	14,37	-2,64	1,8	0,00	0,0
2013-04-01 06:30	339	27	92	0,0	14,93	-6,39	71,4	1011,51	-7,90	-6,39	14,37	-3,34	0,0	0,00	0,0
2013-04-01 07:00	331	27	91	0,0	14,93	-5,99	71,4	1011,51	-7,65	-5,99	14,37	-3,02	2,6	0,00	0,0
2013-04-01 07:30	351	27	85	0,0	14,93	-5,69	71,4	1011,51	-8,27	-5,69	14,37	-3,19	1,6	0,00	0,0
2013-04-01 08:00	329	27	83	0,0	15,13	-5,49	71,4	1011,51	-8,39	-5,49	14,57	-3,14	2,2	0,00	0,0
2013-04-01 08:30	326	27	83	0,0	15,33	-5,09	71,4	1012,51	-8,00	-5,09	14,77	-2,74	1,8	0,00	0,0
2013-04-01 09:00	16	27	82	0,0	15,43	-4,59	71,4	1012,51	-7,67	-4,59	14,87	-2,31	2,2	0,00	0,0
2013-04-01 09:30	323	27	81	0,0	15,53	-3,99	71,4	1012,51	-7,25	-3,99	14,97	-1,79	1,2	0,00	0,0
2013-04-01 10:00	327	27	78	0,0	15,53	-3,19	71,4	1012,51	-6,99	-3,19	14,97	-1,20	0,0	0,00	0,0
2013-04-01 10:30	324	27	73	0,0	15,43	-2,49	71,4	1012,51	-7,21	-2,49	14,87	-0,85	1,4	0,00	0,0
2013-04-01 11:00	317	27	67	0,0	15,33	-1,69	71,4	1012,51	-7,60	-1,69	14,77	-0,44	1,8	0,00	0,0
2013-04-01 11:30	10	27	54	0,0	15,23	-0,59	71,4	1012,51	-9,48	-0,59	14,67	-0,09	4,1	0,00	0,0
2013-04-01 12:00	356	27	50	1,8	15,23	-0,49	71,4	1012,51	-10,42	-0,49	14,67	-0,19	4,3	0,00	0,0
2013-04-01 12:30	322	27	52	1,4	15,23	-0,29	71,4	1012,51	-9,71	-0,29	14,67	0,11	3,7	0,00	0,0
2013-04-01 13:00	301	27	45	1,2	15,13	0,21	71,4	1012,51	-11,19	0,21	14,57	0,27	3,9	0,00	0,0
2013-04-01 13:30	351	27	46	0,0	15,13	0,61	71,4	1012,51	-10,53	0,61	14,57	0,71	3,7	0,00	0,0
2013-04-01 14:00	1	27	46	0,0	15,13	0,92	71,4	1012,51	-10,26	0,92	14,57	1,01	2,4	0,00	0,0
2013-04-01 14:30	339	27	45	0,0	15,13	1,22	71,4	1012,51	-10,28	1,22	14,57	1,27	3,1	0,00	0,0
2013-04-01 15:00	329	27	47	2,0	15,13	1,22	71,4	1012,51	-9,69	1,22	14,57	1,36	2,8	0,00	0,0
2013-04-01 15:30	298	27	46	0,0	15,13	1,52	71,4	1012,51	-9,71	1,52	14,57	1,61	2,6	0,00	0,0

Datum	Vindriktning °	Luftfukt inne Rh%	Luftfukt ute Rh%	Vindhastighet m/s	Temp inne °C	Temp ute °C	Nederb. året mm	Lufttryck Mbar	Daggpunkt °C	Kyleffekt °C	Vix inne °C	Vix ute °C	Vindby m/s	Korr lufttryck	Regn/dygn mm
2013-04-01 16:00	329	27	44	1,4	15,13	1,52	71,4	1012,51	-10,32	1,52	14,57	1,52	2,8	0,00	0,0
2013-04-01 16:30	315	27	44	1,4	15,23	1,62	71,4	1012,51	-10,22	1,62	14,67	1,62	3,1	0,00	0,0
2013-04-01 17:00	325	27	44	2,6	15,23	1,62	71,4	1012,51	-10,22	-0,10	14,67	1,62	2,6	0,00	0,0
2013-04-01 17:30	330	27	46	0,0	15,33	1,52	71,4	1012,51	-9,71	1,52	14,77	1,61	3,0	0,00	0,0
2013-04-01 18:00	321	27	46	0,0	15,43	1,42	71,4	1012,51	-9,80	1,42	14,87	1,51	3,0	0,00	0,0
2013-04-01 18:30	307	27	46	0,0	15,33	1,12	71,4	1011,51	-10,08	1,12	14,77	1,21	2,4	0,00	0,0
2013-04-01 19:00	318	27	50	0,0	15,23	0,92	71,4	1011,51	-9,13	0,92	14,67	1,21	2,2	0,00	0,0
2013-04-01 19:30	328	27	57	1,4	15,23	0,21	71,4	1011,51	-8,00	0,21	14,67	0,88	1,8	0,00	0,0
2013-04-01 20:00	343	27	57	0,0	15,13	-0,49	71,4	1011,51	-8,65	-0,49	14,57	0,18	1,4	0,00	0,0
2013-04-01 20:30	303	27	61	0,0	15,03	-1,19	71,4	1011,51	-8,39	-1,19	14,47	-0,30	1,2	0,00	0,0
2013-04-01 21:00	328	27	66	0,0	15,03	-1,79	71,4	1011,51	-7,90	-1,79	14,47	-0,60	0,0	0,00	0,0
2013-04-01 21:30	287	27	68	0,0	15,03	-2,39	71,4	1011,51	-8,07	-2,39	14,47	-1,07	0,0	0,00	0,0
2013-04-01 22:00	328	27	81	0,0	14,93	-2,59	71,4	1011,51	-5,89	-2,59	14,37	-0,39	2,0	0,00	0,0
2013-04-01 22:30	297	27	82	0,0	14,93	-2,59	71,4	1011,51	-5,72	-2,59	14,37	-0,31	2,0	0,00	0,0
2013-04-01 23:00	299	27	81	0,0	14,83	-3,29	71,4	1011,51	-6,57	-3,29	14,27	-1,09	0,0	0,00	0,0
2013-04-01 23:30	331	27	90	0,0	14,83	-3,09	71,4	1011,51	-4,94	-3,09	14,27	-0,20	1,6	0,00	0,0
2013-04-02 00:00	335	27	90	0,0	14,73	-3,19	71,4	1011,51	-5,04	-3,19	14,17	-0,30	1,8	0,00	0,0
2013-04-02 00:30	345	27	91	0,0	14,73	-3,39	71,4	1011,51	-5,09	-3,39	14,17	-0,42	0,0	0,00	0,0
2013-04-02 01:00	317	27	93	0,0	14,73	-3,69	71,4	1011,51	-5,09	-3,69	14,17	-0,55	0,0	0,00	0,0
2013-04-02 01:30	328	27	93	0,0	14,73	-3,79	71,4	1011,51	-5,19	-3,79	14,17	-0,65	1,4	0,00	0,0
2013-04-02 02:00	326	27	94	0,0	14,73	-3,89	71,4	1011,51	-5,14	-3,89	14,17	-0,67	0,0	0,00	0,0
2013-04-02 02:30	331	27	98	0,0	14,73	-3,89	71,4	1011,51	-4,57	-3,89	14,17	-0,33	1,4	0,00	0,0
2013-04-02 03:00	333	27	99	0,0	14,73	-4,19	71,4	1011,51	-4,73	-4,19	14,17	-0,55	1,4	0,00	0,0
2013-04-02 03:30	343	27	100	0,0	14,63	-3,99	71,4	1011,51	-4,40	-3,99	14,07	-0,26	0,0	0,00	0,0
2013-04-02 04:00	356	27	100	0,0	14,73	-3,99	71,4	1011,51	-4,40	-3,99	14,17	-0,26	0,0	0,00	0,0
2013-04-02 04:30	324	27	100	0,0	14,73	-4,09	71,4	1012,51	-4,50	-4,09	14,17	-0,36	2,4	0,00	0,0
2013-04-02 05:00	3	27	97	0,0	14,83	-4,59	71,4	1012,51	-5,41	-4,59	14,27	-1,12	0,0	0,00	0,0
2013-04-02 05:30	312	27	84	0,0	14,93	-4,59	71,4	1012,51	-7,35	-4,59	14,37	-2,16	3,3	0,00	0,0
2013-04-02 06:00	333	27	83	0,0	14,93	-4,99	71,4	1012,51	-7,90	-4,99	14,37	-2,64	2,4	0,00	0,0
2013-04-02 06:30	326	27	85	1,4	14,93	-5,49	71,4	1012,51	-8,07	-5,49	14,37	-2,99	2,4	0,00	0,0
2013-04-02 07:00	342	27	84	0,0	14,83	-5,39	71,4	1013,51	-8,13	-5,39	14,27	-2,96	3,1	0,00	0,0
2013-04-02 07:30	351	27	83	1,4	14,93	-5,19	71,4	1013,51	-8,10	-5,19	14,37	-2,84	1,6	0,00	0,0
2013-04-02 08:00	309	27	83	0,0	15,13	-4,89	71,4	1014,51	-7,80	-4,89	14,57	-2,54	3,1	0,00	0,0
2013-04-02 08:30	334	27	82	0,0	15,33	-4,19	71,4	1014,51	-7,28	-4,19	14,77	-1,91	1,8	0,00	0,0
2013-04-02 09:00	322	27	79	1,6	15,43	-3,39	71,4	1014,51	-7,01	-3,39	14,87	-1,33	3,0	0,00	0,0
2013-04-02 09:30	326	27	80	0,0	15,43	-2,69	71,4	1014,51	-6,16	-2,69	14,87	-0,56	2,8	0,00	0,0
2013-04-02 10:00	308	27	76	0,0	15,43	-1,29	71,4	1014,51	-5,50	-1,29	14,87	0,56	3,5	0,00	0,0
2013-04-02 10:30	326	27	72	1,2	15,43	-0,49	71,4	1014,51	-5,47	-0,49	14,87	1,09	3,5	0,00	0,0
2013-04-02 11:00	333	27	57	3,7	15,33	0,21	71,4	1015,51	-8,00	-5,24	14,77	0,88	4,3	0,00	0,0
2013-04-02 11:30	294	27	56	1,8	15,33	0,61	71,4	1015,51	-7,87	0,61	14,77	1,22	3,9	0,00	0,0
2013-04-02 12:00	297	27	57	2,0	15,33	0,41	71,4	1015,51	-7,81	0,41	14,77	1,08	4,5	0,00	0,0
2013-04-02 12:30	347	27	53	2,8	15,23	0,51	71,4	1015,51	-8,71	-2,47	14,67	0,96	6,0	0,00	0,0
2013-04-02 13:00	1	27	53	2,0	15,23	0,92	71,4	1015,51	-8,34	0,92	14,67	1,36	5,6	0,00	0,0
2013-04-02 13:30	319	27	50	1,6	15,23	1,42	71,4	1015,51	-8,67	1,42	14,67	1,71	6,8	0,00	0,0
2013-04-02 14:00	319	27	54	2,2	15,13	1,12	71,4	1016,51	-7,90	1,12	14,57	1,61	4,3	0,00	0,0
2013-04-02 14:30	335	27	51	4,3	15,13	0,72	71,4	1016,51	-9,05	-5,85	14,57	1,06	6,4	0,00	0,0
2013-04-02 15:00	323	27	50	3,1	15,13	1,22	71,4	1016,51	-8,85	-1,71	14,57	1,51	5,6	0,00	0,0
2013-04-02 15:30	7	27	53	3,5	15,03	0,82	71,4	1016,51	-8,43	-3,34	14,47	1,26	4,9	0,00	0,0
2013-04-02 16:00	327	27	55	1,8	15,03	0,61	71,4	1016,51	-8,11	0,61	14,47	1,17	8,5	0,00	0,0
2013-04-02 16:30	332	27	53	1,6	15,13	1,02	71,4	1016,51	-8,25	1,02	14,57	1,46	6,0	0,00	0,0

Datum	Vindriktning °	Luftfukt inne Rh%	Luftfukt ute Rh%	Vindhastighet m/s	Temp inne °C	Temp ute °C	Nederb. året mm	Lufttryck Mbar	Daggpunkt °C	Kyleffekt °C	Vix inne °C	Vix ute °C	Vindby m/s	Korr lufttryck	Regn/dygn mm
2013-04-02 17:00	304	27	54	3,1	15,33	1,02	71,4	1016,51	-7,99	-1,93	14,77	1,51	7,7	0,00	0,0
2013-04-02 17:30	356	27	56	1,8	15,33	0,41	71,4	1016,51	-8,05	0,41	14,77	1,02	8,1	0,00	0,0
2013-04-02 18:00	333	27	56	0,0	15,43	0,21	71,4	1017,52	-8,24	0,21	14,87	0,82	7,3	0,00	0,0
2013-04-02 18:30	317	27	59	0,0	15,43	-0,09	71,4	1017,52	-7,81	-0,09	14,87	0,69	5,4	0,00	0,0
2013-04-02 19:00	328	27	60	0,0	15,43	-0,49	71,4	1017,52	-7,96	-0,49	14,87	0,34	6,2	0,00	0,0
2013-04-02 19:30	328	27	62	0,0	15,43	-0,99	71,4	1017,52	-7,99	-0,99	14,87	-0,04	3,3	0,00	0,0
2013-04-02 20:00	347	27	65	0,0	15,43	-0,99	71,4	1017,52	-7,35	-0,99	14,87	0,14	3,3	0,00	0,0
2013-04-02 20:30	351	27	68	0,0	15,43	-1,19	71,4	1018,52	-6,92	-1,19	14,87	0,13	1,4	0,00	0,0
2013-04-02 21:00	339	27	71	0,0	15,43	-1,29	71,4	1018,52	-6,43	-1,29	14,87	0,22	0,0	0,00	0,0
2013-04-02 21:30	318	27	82	0,0	15,43	-1,39	71,4	1018,52	-4,56	-1,39	14,87	0,89	1,2	0,00	0,0
2013-04-02 22:00	304	27	86	0,0	15,43	-1,49	71,4	1018,52	-4,00	-1,49	14,87	1,09	1,6	0,00	0,0
2013-04-02 22:30	304	27	86	0,0	15,43	-1,49	71,4	1018,52	-4,00	-1,49	14,87	1,09	0,0	0,00	0,0
2013-04-02 23:00	307	27	85	0,0	15,33	-1,49	71,4	1018,52	-4,16	-1,49	14,77	1,02	0,0	0,00	0,0
2013-04-02 23:30	306	27	86	0,0	15,33	-1,49	71,4	1018,52	-4,00	-1,49	14,77	1,09	0,0	0,00	0,0
2013-04-03 00:00	279	27	86	0,0	15,23	-1,59	71,4	1018,52	-4,09	-1,59	14,67	0,99	0,0	0,00	0,0
2013-04-03 00:30	191	27	86	0,0	15,13	-1,59	71,4	1018,52	-4,09	-1,59	14,57	0,99	1,2	0,00	0,0
2013-04-03 01:00	193	27	86	0,0	15,13	-1,79	71,4	1018,52	-4,29	-1,79	14,57	0,79	0,0	0,00	0,0
2013-04-03 01:30	194	27	86	0,0	15,03	-1,89	71,4	1018,52	-4,39	-1,89	14,47	0,69	0,0	0,00	0,0
2013-04-03 02:00	184	27	88	0,0	15,03	-1,99	71,4	1018,52	-4,17	-1,99	14,47	0,75	2,2	0,00	0,0
2013-04-03 02:30	174	27	89	0,0	15,03	-2,09	71,4	1018,52	-4,11	-2,09	14,47	0,73	0,0	0,00	0,0
2013-04-03 03:00	172	27	89	0,0	15,03	-2,29	71,4	1018,52	-4,31	-2,29	14,47	0,53	0,0	0,00	0,0
2013-04-03 03:30	225	27	92	0,0	15,03	-2,09	71,4	1018,52	-3,66	-2,09	14,47	0,97	0,0	0,00	0,0
2013-04-03 04:00	228	27	94	0,0	15,03	-2,19	71,4	1018,52	-3,46	-2,19	14,47	1,03	0,0	0,00	0,0
2013-04-03 04:30	226	27	95	0,0	15,13	-2,29	71,4	1018,52	-3,41	-2,29	14,57	1,01	0,0	0,00	0,0
2013-04-03 05:00	225	27	96	0,0	15,13	-2,29	71,4	1018,52	-3,27	-2,29	14,57	1,10	0,0	0,00	0,0
2013-04-03 05:30	297	27	99	0,0	15,23	-1,79	71,4	1018,52	-2,34	-1,79	14,67	1,86	0,0	0,00	0,0
2013-04-03 06:00	298	27	100	0,0	15,23	-1,79	71,4	1019,52	-2,20	-1,79	14,67	1,94	0,0	0,00	0,0
2013-04-03 06:30	300	27	100	0,0	15,23	-1,09	71,4	1018,52	-1,50	-1,09	14,67	2,64	0,0	0,00	0,0
2013-04-03 07:00	328	27	100	1,4	15,23	-0,79	71,4	1018,52	-1,20	-0,79	14,67	2,94	2,2	0,00	0,0
2013-04-03 07:30	286	27	100	0,0	15,23	-0,39	71,4	1018,52	-0,80	-0,39	14,67	3,34	3,5	0,00	0,0
2013-04-03 08:00	346	27	94	1,4	15,43	0,11	71,4	1019,52	-1,18	0,11	14,87	3,33	4,1	0,00	0,0
2013-04-03 08:30	333	27	89	0,0	15,63	0,51	71,4	1019,52	-1,55	0,51	15,07	3,33	3,3	0,00	0,0
2013-04-03 09:00	302	27	84	0,0	15,73	0,92	71,4	1019,52	-1,98	0,92	15,17	3,34	4,1	0,00	0,0
2013-04-03 09:30	315	27	81	2,4	15,83	1,22	71,4	1019,52	-2,19	-0,53	15,27	3,42	3,9	0,00	0,0
2013-04-03 10:00	309	27	77	1,6	15,73	1,72	71,4	1019,52	-2,42	1,72	15,17	3,63	4,7	0,00	0,0
2013-04-03 10:30	310	27	72	1,2	15,73	2,32	71,4	1019,52	-2,79	2,32	15,17	3,89	5,2	0,00	0,0
2013-04-03 11:00	318	27	70	3,0	15,63	2,42	71,4	1019,52	-3,08	-0,40	15,07	3,86	5,6	0,00	0,0
2013-04-03 11:30	330	27	69	3,0	15,63	2,62	71,4	1019,52	-3,10	-0,18	15,07	3,99	4,5	0,00	0,0
2013-04-03 12:00	306	27	69	1,8	15,53	2,62	71,4	1019,52	-3,10	2,62	14,97	3,99	6,6	0,00	0,0
2013-04-03 12:30	255	27	70	1,4	15,43	2,62	71,4	1019,52	-2,89	2,62	14,87	4,06	4,7	0,00	0,0
2013-04-03 13:00	275	27	70	0,0	15,43	2,72	71,4	1019,52	-2,80	2,72	14,87	4,16	4,1	0,00	0,0
2013-04-03 13:30	279	27	67	0,0	15,43	3,02	71,4	1019,52	-3,13	3,02	14,87	4,27	3,9	0,00	0,0
2013-04-03 14:00	329	27	63	3,0	15,43	3,22	71,4	1019,52	-3,80	0,48	14,87	4,22	5,4	0,00	0,0
2013-04-03 14:30	266	27	62	1,6	15,43	3,32	71,4	1019,52	-3,93	3,32	14,87	4,26	4,7	0,00	0,0
2013-04-03 15:00	266	27	62	2,2	15,43	3,32	71,4	1019,52	-3,93	3,32	14,87	4,26	4,5	0,00	0,0
2013-04-03 15:30	249	27	60	1,6	15,43	3,52	71,4	1018,52	-4,20	3,52	14,87	4,35	5,0	0,00	0,0
2013-04-03 16:00	295	27	59	1,4	15,43	3,62	71,4	1018,52	-4,34	3,62	14,87	4,39	4,7	0,00	0,0
2013-04-03 16:30	272	27	59	1,4	15,43	3,62	71,4	1018,52	-4,34	3,62	14,87	4,39	4,5	0,00	0,0
2013-04-03 17:00	275	27	61	0,0	15,43	3,32	71,4	1018,52	-4,16	3,32	14,87	4,21	4,7	0,00	0,0
2013-04-03 17:30	255	27	61	0,0	15,43	3,12	71,4	1018,52	-4,35	3,12	14,87	4,01	4,5	0,00	0,0

Datum	Vindriktning °	Luftfukt inne Rh%	Luftfukt ute Rh%	Vindhastighet m/s	Temp inne °C	Temp ute °C	Nederb. året mm	Lufttryck Mbar	Daggpunkt °C	Kyleffekt °C	Vix inne °C	Vix ute °C	Vindby m/s	Korr lufttryck	Regn/dygn mm
2013-04-03 18:00	338	27	63	2,2	15,43	2,82	71,4	1018,52	-4,18	2,82	14,87	3,82	6,0	0,00	0,0
2013-04-03 18:30	273	27	65	0,0	15,43	2,72	71,4	1018,52	-3,84	2,72	14,87	3,84	5,0	0,00	0,0
2013-04-03 19:00	320	27	69	1,4	15,33	2,32	71,4	1018,52	-3,38	2,32	14,77	3,69	5,4	0,00	0,0
2013-04-03 19:30	324	27	71	1,6	15,23	2,12	71,4	1018,52	-3,17	2,12	14,67	3,62	5,6	0,00	0,0
2013-04-03 20:00	321	27	75	3,1	15,23	1,82	71,4	1018,52	-2,69	-1,05	14,67	3,59	4,9	0,00	0,0
2013-04-03 20:30	293	27	86	0,0	15,23	1,02	71,4	1018,52	-1,55	1,02	14,67	3,59	4,9	0,00	0,0
2013-04-03 21:00	321	28	90	1,6	15,33	0,82	71,4	1019,52	-1,10	0,82	14,80	3,71	3,3	0,00	0,0
2013-04-03 21:30	319	28	90	0,0	15,33	0,41	71,4	1018,52	-1,50	0,41	14,80	3,31	2,2	0,00	0,0
2013-04-03 22:00	278	28	96	0,0	15,33	0,41	71,4	1019,52	-0,59	0,41	14,80	3,80	2,4	0,00	0,0
2013-04-03 22:30	338	28	93	0,0	15,33	0,11	71,4	1019,52	-1,33	0,11	14,80	3,25	3,3	0,00	0,0
2013-04-03 23:00	340	28	91	0,0	15,33	-0,59	71,4	1019,52	-2,33	-0,59	14,80	2,39	1,4	0,00	0,0
2013-04-03 23:30	331	28	91	0,0	15,23	-0,89	71,4	1019,52	-2,62	-0,89	14,70	2,09	2,4	0,00	0,0
2013-04-04 00:00	339	28	91	0,0	15,13	-1,29	71,4	1020,52	-3,02	-1,29	14,60	1,69	1,2	0,00	0,0
2013-04-04 00:30	351	28	93	0,0	15,13	-1,79	71,4	1020,52	-3,21	-1,79	14,60	1,35	0,0	0,00	0,0
2013-04-04 01:00	342	28	93	0,0	15,13	-1,99	71,4	1020,52	-3,41	-1,99	14,60	1,15	0,0	0,00	0,0
2013-04-04 01:30	342	28	93	0,0	15,13	-2,09	71,4	1020,52	-3,51	-2,09	14,60	1,05	0,0	0,00	0,0
2013-04-04 02:00	343	28	92	0,0	15,03	-2,29	71,4	1020,52	-3,85	-2,29	14,50	0,77	0,0	0,00	0,0
2013-04-04 02:30	343	28	92	0,0	15,03	-2,59	71,4	1020,52	-4,15	-2,59	14,50	0,47	0,0	0,00	0,0
2013-04-04 03:00	342	28	93	0,0	15,03	-2,69	71,4	1020,52	-4,10	-2,69	14,50	0,45	0,0	0,00	0,0
2013-04-04 03:30	343	28	93	0,0	15,03	-2,69	71,4	1020,52	-4,10	-2,69	14,50	0,45	0,0	0,00	0,0
2013-04-04 04:00	343	28	94	0,0	15,03	-2,69	71,4	1020,52	-3,95	-2,69	14,50	0,53	0,0	0,00	0,0
2013-04-04 04:30	342	28	96	0,0	15,03	-2,49	71,4	1020,52	-3,46	-2,49	14,50	0,90	0,0	0,00	0,0
2013-04-04 05:00	343	28	96	0,0	15,13	-2,59	71,4	1019,52	-3,56	-2,59	14,60	0,80	0,0	0,00	0,0
2013-04-04 05:30	1	28	96	0,0	15,13	-2,89	71,4	1019,52	-3,86	-2,89	14,60	0,50	0,0	0,00	0,0
2013-04-04 06:00	118	28	98	0,0	15,13	-2,99	71,4	1019,52	-3,68	-2,99	14,60	0,57	1,2	0,00	0,0
2013-04-04 06:30	136	28	99	0,0	15,23	-2,69	71,4	1019,52	-3,24	-2,69	14,70	0,96	0,0	0,00	0,0
2013-04-04 07:00	135	28	99	0,0	15,23	-2,49	71,4	1019,52	-3,04	-2,49	14,70	1,16	0,0	0,00	0,0
2013-04-04 07:30	240	28	100	0,0	15,23	-2,09	71,4	1019,52	-2,50	-2,09	14,70	1,64	2,2	0,00	0,0
2013-04-04 08:00	316	28	100	0,0	15,43	-1,79	71,4	1019,52	-2,20	-1,79	14,90	1,94	1,2	0,00	0,0
2013-04-04 08:30	237	27	97	0,0	15,73	-1,39	71,4	1019,52	-2,23	-1,39	15,17	2,08	2,4	0,00	0,0
2013-04-04 09:00	314	27	90	0,0	15,83	-0,89	71,4	1020,52	-2,78	-0,89	15,27	2,01	2,2	0,00	0,0
2013-04-04 09:30	279	27	82	0,0	15,83	-0,59	71,4	1020,52	-3,78	-0,59	15,27	1,69	2,2	0,00	0,0
2013-04-04 10:00	323	27	78	0,0	15,83	-0,59	71,4	1020,52	-4,47	-0,59	15,27	1,40	3,9	0,00	0,0
2013-04-04 10:30	302	27	72	1,8	15,83	-0,29	71,4	1020,52	-5,28	-0,29	15,27	1,29	4,5	0,00	0,0
2013-04-04 11:00	340	27	63	3,7	15,63	-0,09	71,4	1020,52	-6,92	-5,59	15,07	0,92	5,6	0,00	0,0
2013-04-04 11:30	339	27	67	2,6	15,53	0,11	71,4	1020,52	-5,89	-1,69	14,97	1,37	6,4	0,00	0,0
2013-04-04 12:00	322	27	63	1,4	15,43	-0,19	71,4	1021,52	-7,01	-0,19	14,87	0,82	4,7	0,00	0,0
2013-04-04 12:30	327	27	59	1,6	15,33	0,31	71,4	1020,52	-7,44	0,31	14,77	1,09	5,6	0,00	0,0
2013-04-04 13:00	321	27	58	2,8	15,23	0,82	71,4	1020,52	-7,20	-2,14	14,67	1,53	5,4	0,00	0,0
2013-04-04 13:30	314	27	59	2,2	15,13	0,82	71,4	1021,52	-6,97	0,82	14,57	1,59	6,2	0,00	0,0
2013-04-04 14:00	328	27	61	4,1	15,13	1,42	71,4	1021,52	-5,95	-5,01	14,57	2,30	4,9	0,00	0,0
2013-04-04 14:30	335	27	77	0,0	15,13	0,31	71,4	1021,52	-3,77	0,31	14,57	2,23	5,0	0,00	0,0
2013-04-04 15:00	351	27	52	1,2	15,13	1,12	71,4	1021,52	-8,41	1,12	14,57	1,51	3,5	0,00	0,0
2013-04-04 15:30	7	27	45	1,4	15,13	0,92	71,4	1021,52	-10,56	0,92	14,57	0,97	6,6	0,00	0,0
2013-04-04 16:00	339	27	45	0,0	15,23	0,72	71,4	1021,52	-10,74	0,72	14,67	0,77	5,0	0,00	0,0
2013-04-04 16:30	295	27	47	0,0	15,33	0,61	71,4	1021,52	-10,24	0,61	14,77	0,76	6,4	0,00	0,0
2013-04-04 17:00	323	27	49	2,6	15,43	0,31	71,4	1021,52	-9,95	-1,48	14,87	0,56	5,4	0,00	0,0
2013-04-04 17:30	356	27	46	1,6	15,63	-0,09	71,4	1021,52	-11,17	-0,09	15,07	0,01	4,9	0,00	0,0
2013-04-04 18:00	327	27	47	2,6	15,63	-0,39	71,4	1021,52	-11,16	-2,21	15,07	-0,24	5,2	0,00	0,0
2013-04-04 18:30	335	27	48	1,6	15,63	-0,59	71,4	1021,52	-11,06	-0,59	15,07	-0,39	4,9	0,00	0,0

Datum	Vindriktning °	Luftfukt inne Rh%	Luftfukt ute Rh%	Vindhastighet m/s	Temp inne °C	Temp ute °C	Nederb. året mm	Lufttryck Mbar	Daggpunkt °C	Kyleffekt °C	Vix inne °C	Vix ute °C	Vindby m/s	Korr lufttryck	Regn/dygn mm
2013-04-04 19:00	3	27	49	0,0	15,53	-1,19	71,4	1021,52	-11,33	-1,19	14,97	-0,94	4,3	0,00	0,0
2013-04-04 19:30	318	27	54	0,0	15,63	-1,59	71,4	1021,52	-10,40	-1,59	15,07	-1,09	3,7	0,00	0,0
2013-04-04 20:00	5	27	55	0,0	15,63	-2,49	71,4	1021,52	-11,00	-2,49	15,07	-1,94	1,8	0,00	0,0
2013-04-04 20:30	351	27	57	0,0	15,63	-3,19	71,4	1021,52	-11,18	-3,19	15,07	-2,53	1,4	0,00	0,0
2013-04-04 21:00	351	27	58	0,0	15,63	-3,59	71,4	1021,52	-11,32	-3,59	15,07	-2,87	0,0	0,00	0,0
2013-04-04 21:30	324	27	61	0,0	15,63	-3,89	71,4	1021,52	-10,94	-3,89	15,07	-3,00	2,4	0,00	0,0
2013-04-04 22:00	343	27	62	0,0	15,53	-4,39	71,4	1022,52	-11,20	-4,39	14,97	-3,44	0,0	0,00	0,0
2013-04-04 22:30	338	27	64	0,0	15,53	-5,29	71,4	1021,52	-11,63	-5,29	14,97	-4,22	0,0	0,00	0,0
2013-04-04 23:00	333	27	70	0,0	15,43	-5,39	71,4	1021,52	-10,55	-5,39	14,87	-3,95	0,0	0,00	0,0
2013-04-04 23:30	330	27	73	0,0	15,33	-5,49	71,4	1022,52	-10,09	-5,49	14,77	-3,85	0,0	0,00	0,0
2013-04-05 00:00	329	27	76	0,0	15,23	-6,09	71,4	1021,52	-10,14	-6,09	14,67	-4,24	0,0	0,00	0,0
2013-04-05 00:30	329	27	77	0,0	15,13	-6,69	71,4	1021,52	-10,55	-6,69	14,57	-4,78	0,0	0,00	0,0
2013-04-05 01:00	323	27	81	0,0	15,13	-6,79	71,4	1021,52	-9,98	-6,79	14,57	-4,59	0,0	0,00	0,0
2013-04-05 01:30	351	27	84	0,0	15,03	-6,99	71,4	1021,52	-9,70	-6,99	14,47	-4,57	0,0	0,00	0,0
2013-04-05 02:00	326	27	86	0,0	15,03	-7,19	71,4	1021,52	-9,58	-7,19	14,47	-4,61	0,0	0,00	0,0
2013-04-05 02:30	327	27	86	0,0	14,93	-7,79	71,4	1021,52	-10,17	-7,79	14,37	-5,21	0,0	0,00	0,0
2013-04-05 03:00	326	27	86	0,0	14,93	-8,39	71,4	1021,52	-10,76	-8,39	14,37	-5,81	0,0	0,00	0,0
2013-04-05 03:30	330	27	90	0,0	14,93	-8,69	71,4	1021,52	-10,46	-8,69	14,37	-5,80	0,0	0,00	0,0
2013-04-05 04:00	356	27	95	0,0	14,93	-8,39	71,4	1020,52	-9,46	-8,39	14,37	-5,09	0,0	0,00	0,0
2013-04-05 04:30	356	27	96	0,0	15,03	-8,59	71,4	1020,52	-9,52	-8,59	14,47	-5,21	0,0	0,00	0,0
2013-04-05 05:00	356	27	96	0,0	15,13	-9,29	71,4	1020,52	-10,22	-9,29	14,57	-5,91	0,0	0,00	0,0
2013-04-05 05:30	356	27	97	0,0	15,13	-9,29	71,4	1020,52	-10,08	-9,29	14,57	-5,82	0,0	0,00	0,0
2013-04-05 06:00	356	27	98	0,0	15,23	-9,79	71,4	1020,52	-10,44	-9,79	14,67	-6,24	0,0	0,00	0,0
2013-04-05 06:30	356	27	99	0,0	15,23	-9,79	71,4	1020,52	-10,31	-9,79	14,67	-6,15	0,0	0,00	0,0
2013-04-05 07:00	356	27	100	0,0	15,23	-9,09	71,4	1019,52	-9,48	-9,09	14,67	-5,36	1,2	0,00	0,0
2013-04-05 07:30	351	27	100	0,0	15,23	-8,49	71,4	1019,52	-8,88	-8,49	14,67	-4,76	1,2	0,00	0,0
2013-04-05 08:00	351	27	100	0,0	15,43	-8,09	71,4	1020,52	-8,49	-8,09	14,87	-4,36	1,2	0,00	0,0
2013-04-05 08:30	340	27	100	0,0	15,63	-7,59	71,4	1019,52	-7,99	-7,59	15,07	-3,86	0,0	0,00	0,0
2013-04-05 09:00	338	27	95	0,0	15,73	-6,99	71,4	1019,52	-8,07	-6,99	15,17	-3,69	1,2	0,00	0,0
2013-04-05 09:30	341	27	93	0,0	15,73	-6,19	71,4	1019,52	-7,56	-6,19	15,17	-3,06	2,0	0,00	0,0
2013-04-05 10:00	329	27	88	0,0	15,73	-5,29	71,4	1019,52	-7,41	-5,29	15,17	-2,56	1,6	0,00	0,0
2013-04-05 10:30	315	27	83	0,0	15,63	-4,49	71,4	1019,52	-7,41	-4,49	15,07	-2,14	1,8	0,00	0,0
2013-04-05 11:00	327	27	76	0,0	15,63	-3,49	71,4	1019,52	-7,63	-3,49	15,07	-1,64	1,6	0,00	0,0
2013-04-05 11:30	332	27	70	0,0	15,53	-2,89	71,4	1019,52	-8,16	-2,89	14,97	-1,45	1,4	0,00	0,0
2013-04-05 12:00	211	27	66	0,0	15,43	-2,19	71,4	1018,52	-8,28	-2,19	14,87	-1,00	1,4	0,00	0,0
2013-04-05 12:30	193	27	63	0,0	15,33	-1,19	71,4	1018,52	-7,96	-1,19	14,77	-0,18	2,2	0,00	0,0
2013-04-05 13:00	234	27	56	0,0	15,23	0,31	71,4	1018,52	-8,15	0,31	14,67	0,92	3,0	0,00	0,0
2013-04-05 13:30	262	27	53	0,0	15,23	1,42	71,4	1018,52	-7,88	1,42	14,67	1,86	2,0	0,00	0,0
2013-04-05 14:00	249	27	50	0,0	15,23	1,42	71,4	1018,52	-8,67	1,42	14,67	1,71	1,6	0,00	0,0
2013-04-05 14:30	245	27	50	0,0	15,23	1,32	71,4	1017,52	-8,76	1,32	14,67	1,61	1,6	0,00	0,0
2013-04-05 15:00	342	27	45	1,2	15,23	1,52	71,4	1017,52	-10,01	1,52	14,67	1,57	2,6	0,00	0,0
2013-04-05 15:30	322	27	46	0,0	15,33	1,92	71,4	1017,52	-9,35	1,92	14,77	2,01	1,8	0,00	0,0
2013-04-05 16:00	326	27	44	0,0	15,33	1,42	71,4	1016,51	-10,41	1,42	14,77	1,42	0,0	0,00	0,0
2013-04-05 16:30	221	27	46	0,0	15,43	2,12	71,4	1016,51	-9,17	2,12	14,87	2,21	1,8	0,00	0,0
2013-04-05 17:00	327	27	45	0,0	15,43	1,72	71,4	1016,51	-9,83	1,72	14,87	1,77	1,4	0,00	0,0
2013-04-05 17:30	57	27	44	0,0	15,53	2,32	71,4	1015,51	-9,59	2,32	14,97	2,32	0,0	0,00	0,0
2013-04-05 18:00	337	27	46	0,0	15,53	1,42	71,4	1015,51	-9,80	1,42	14,97	1,51	1,2	0,00	0,0
2013-04-05 18:30	299	27	47	0,0	15,43	0,82	71,4	1015,51	-10,06	0,82	14,87	0,96	0,0	0,00	0,0
2013-04-05 19:00	298	27	45	0,0	15,33	0,41	71,4	1015,51	-11,01	0,41	14,77	0,47	0,0	0,00	0,0
2013-04-05 19:30	297	27	47	0,0	15,33	-0,19	71,4	1015,51	-10,97	-0,19	14,77	-0,04	0,0	0,00	0,0

Datum	Vindriktning °	Luftfukt inne Rh%	Luftfukt ute Rh%	Vindhastighet m/s	Temp inne °C	Temp ute °C	Nederb. året mm	Luftryck Mbar	Daggpunkt °C	Kyleffekt °C	Vix inne °C	Vix ute °C	Vindby m/s	Korr luftryck	Regn/dygn mm
2013-04-05 20:00	298	27	52	0,0	15,23	-1,79	71,4	1015,51	-11,09	-1,79	14,67	-1,39	0,0	0,00	0,0
2013-04-05 20:30	298	27	54	0,0	15,23	-2,29	71,4	1015,51	-11,05	-2,29	14,67	-1,79	0,0	0,00	0,0
2013-04-05 21:00	298	27	57	0,0	15,23	-3,19	71,4	1015,51	-11,18	-3,19	14,67	-2,53	0,0	0,00	0,0
2013-04-05 21:30	298	27	62	0,0	15,23	-3,29	71,4	1015,51	-10,16	-3,29	14,67	-2,34	0,0	0,00	0,0
2013-04-05 22:00	299	27	63	0,0	15,23	-3,59	71,4	1015,51	-10,23	-3,59	14,67	-2,58	0,0	0,00	0,0
2013-04-05 22:30	277	27	63	0,0	15,23	-3,59	71,4	1014,51	-10,23	-3,59	14,67	-2,58	0,0	0,00	0,0
2013-04-05 23:00	270	27	64	0,0	15,23	-3,79	71,4	1014,51	-10,21	-3,79	14,67	-2,72	0,0	0,00	0,0
2013-04-05 23:30	144	27	64	0,0	15,23	-4,19	71,4	1014,51	-10,59	-4,19	14,67	-3,12	0,0	0,00	0,0
2013-04-06 00:00	84	27	64	0,0	15,23	-4,39	71,4	1014,51	-10,78	-4,39	14,67	-3,32	0,0	0,00	0,0
2013-04-06 00:30	78	27	61	0,0	15,13	-4,29	71,4	1014,51	-11,31	-4,29	14,57	-3,40	0,0	0,00	0,0
2013-04-06 01:00	90	27	59	0,0	15,13	-4,09	71,4	1013,51	-11,57	-4,09	14,57	-3,32	0,0	0,00	0,0
2013-04-06 01:30	90	27	62	0,0	15,13	-4,49	71,4	1013,51	-11,29	-4,49	14,57	-3,54	0,0	0,00	0,0
2013-04-06 02:00	86	27	59	0,0	15,13	-4,09	71,4	1013,51	-11,57	-4,09	14,57	-3,32	0,0	0,00	0,0
2013-04-06 02:30	87	27	56	0,0	15,13	-4,19	71,4	1013,51	-12,34	-4,19	14,57	-3,58	1,4	0,00	0,0
2013-04-06 03:00	110	27	56	1,6	15,03	-4,39	71,4	1012,51	-12,53	-4,39	14,47	-3,78	1,8	0,00	0,0
2013-04-06 03:30	99	27	55	0,0	15,03	-4,09	71,4	1012,51	-12,49	-4,09	14,47	-3,54	1,6	0,00	0,0
2013-04-06 04:00	103	27	56	0,0	15,03	-4,09	71,4	1012,51	-12,25	-4,09	14,47	-3,48	2,0	0,00	0,0
2013-04-06 04:30	84	27	57	1,2	15,13	-4,29	71,4	1011,51	-12,21	-4,29	14,57	-3,63	2,8	0,00	0,0
2013-04-06 05:00	114	27	58	1,8	15,13	-4,49	71,4	1011,51	-12,16	-4,49	14,57	-3,77	3,1	0,00	0,0
2013-04-06 05:30	104	27	60	0,0	15,23	-4,69	71,4	1011,51	-11,91	-4,69	14,67	-3,86	3,0	0,00	0,0
2013-04-06 06:00	82	27	61	1,8	15,23	-4,69	71,4	1011,51	-11,69	-4,69	14,67	-3,80	2,6	0,00	0,0
2013-04-06 06:30	113	27	62	0,0	15,33	-4,89	71,4	1010,51	-11,67	-4,89	14,77	-3,94	3,7	0,00	0,0
2013-04-06 07:00	120	27	75	0,0	15,33	-5,19	71,4	1010,51	-9,45	-5,19	14,77	-3,41	3,3	0,00	0,0
2013-04-06 07:30	109	27	88	2,2	15,43	-5,49	71,4	1010,51	-7,61	-5,49	14,87	-2,76	3,3	0,00	0,0
2013-04-06 08:00	103	27	93	2,0	15,63	-5,39	71,4	1010,51	-6,77	-5,39	15,07	-2,25	3,0	0,00	0,0
2013-04-06 08:30	116	27	94	1,2	15,83	-5,09	71,4	1009,51	-6,33	-5,09	15,27	-1,87	3,5	0,00	0,0
2013-04-06 09:00	112	27	96	2,6	15,93	-4,69	71,4	1009,51	-5,65	-6,75	15,37	-1,30	4,3	0,00	0,0
2013-04-06 09:30	117	27	95	2,2	15,93	-4,29	71,4	1009,51	-5,39	-4,29	15,37	-0,99	5,4	0,00	0,0
2013-04-06 10:00	114	27	93	0,0	16,03	-4,29	71,4	1009,51	-5,68	-4,29	15,47	-1,15	4,9	0,00	0,0
2013-04-06 10:30	141	27	92	2,8	16,03	-4,19	71,4	1008,51	-5,73	-7,61	15,47	-1,14	5,2	0,00	0,0
2013-04-06 11:00	109	27	91	0,0	16,03	-3,69	71,4	1008,51	-5,39	-3,69	15,47	-0,72	3,5	0,00	0,0
2013-04-06 11:30	135	27	89	0,0	16,03	-3,19	71,4	1008,51	-5,20	-3,19	15,47	-0,38	3,1	0,00	0,0
2013-04-06 12:00	140	27	86	0,0	16,13	-1,99	71,4	1008,51	-4,49	-1,99	15,57	0,59	2,6	0,00	0,0
2013-04-06 12:30	137	27	82	2,6	16,03	-2,59	71,4	1008,51	-5,72	-4,54	15,47	-0,31	4,7	0,00	0,0
2013-04-06 13:00	140	27	85	1,2	16,03	-2,59	71,4	1008,51	-5,23	-2,59	15,47	-0,09	4,1	0,00	0,0
2013-04-06 13:30	150	27	82	2,6	16,03	-1,39	71,4	1008,51	-4,56	-3,27	15,47	0,89	3,3	0,00	0,0
2013-04-06 14:00	158	27	80	1,6	15,93	-0,69	71,4	1007,51	-4,21	-0,69	15,37	1,44	3,5	0,00	0,0
2013-04-06 14:30	155	27	78	1,4	15,93	0,01	71,4	1007,51	-3,89	0,01	15,37	2,00	3,1	0,00	0,0
2013-04-06 15:00	217	27	74	0,0	15,93	0,41	71,4	1007,51	-4,23	0,41	15,37	2,12	2,0	0,00	0,0
2013-04-06 15:30	183	27	73	0,0	15,93	0,51	71,4	1007,51	-4,32	0,51	15,37	2,16	2,0	0,00	0,0
2013-04-06 16:00	167	27	75	0,0	15,93	0,21	71,4	1007,51	-4,24	0,21	15,37	1,99	1,6	0,00	0,0
2013-04-06 16:30	308	27	74	0,0	15,83	0,11	71,4	1007,51	-4,52	0,11	15,27	1,82	1,2	0,00	0,0
2013-04-06 17:00	295	27	75	0,0	15,83	0,01	71,4	1007,51	-4,43	0,01	15,27	1,79	0,0	0,00	0,0
2013-04-06 17:30	351	27	72	0,0	15,83	-0,89	71,4	1006,51	-5,86	-0,89	15,27	0,69	2,0	0,00	0,0
2013-04-06 18:00	328	27	69	1,4	15,73	-1,09	71,4	1006,51	-6,63	-1,09	15,17	0,29	1,6	0,00	0,0
2013-04-06 18:30	334	27	68	0,0	15,73	-0,69	71,4	1006,51	-6,45	-0,69	15,17	0,63	1,2	0,00	0,0
2013-04-06 19:00	323	27	67	0,0	15,83	-0,39	71,4	1006,51	-6,36	-0,39	15,27	0,87	0,0	0,00	0,0
2013-04-06 19:30	323	27	69	0,0	15,93	-1,39	71,4	1006,51	-6,92	-1,39	15,37	-0,01	0,0	0,00	0,0
2013-04-06 20:00	327	27	73	0,0	15,93	-2,59	71,4	1006,51	-7,30	-2,59	15,37	-0,95	0,0	0,00	0,0
2013-04-06 20:30	327	27	76	0,0	15,93	-4,09	71,4	1006,51	-8,21	-4,09	15,37	-2,24	0,0	0,00	0,0

Datum	Vindriktning °	Luftfukt inne Rh%	Luftfukt ute Rh%	Vindhastighet m/s	Temp inne °C	Temp ute °C	Nederb. året mm	Luftryck Mbar	Daggpunkt °C	Kyleffekt °C	Vix inne °C	Vix ute °C	Vindby m/s	Korr luftryck	Regn/dygn mm
2013-04-06 21:00	329	27	79	0,0	15,93	-4,69	71,4	1006,51	-8,27	-4,69	15,37	-2,63	0,0	0,00	0,0
2013-04-06 21:30	337	27	81	0,0	15,93	-6,39	71,4	1006,51	-9,59	-6,39	15,37	-4,19	0,0	0,00	0,0
2013-04-06 22:00	1	27	88	0,0	15,93	-6,09	71,4	1006,51	-8,20	-6,09	15,37	-3,36	0,0	0,00	0,0
2013-04-06 22:30	1	27	85	0,0	15,83	-6,39	71,4	1006,51	-8,95	-6,39	15,27	-3,89	0,0	0,00	0,0
2013-04-06 23:00	0	27	84	0,0	15,73	-7,09	71,4	1006,51	-9,80	-7,09	15,17	-4,67	0,0	0,00	0,0
2013-04-06 23:30	1	27	85	0,0	15,53	-7,19	71,4	1006,51	-9,74	-7,19	14,97	-4,69	0,0	0,00	0,0
2013-04-07 00:00	9	27	85	0,0	15,43	-7,79	71,4	1006,51	-10,33	-7,79	14,87	-5,29	0,0	0,00	0,0
2013-04-07 00:30	4	27	86	0,0	15,33	-7,79	71,4	1006,51	-10,17	-7,79	14,77	-5,21	1,2	0,00	0,0
2013-04-07 01:00	320	27	85	0,0	15,33	-8,19	71,4	1007,51	-10,72	-8,19	14,77	-5,69	0,0	0,00	0,0
2013-04-07 01:30	8	27	91	0,0	15,23	-8,09	71,4	1006,51	-9,73	-8,09	14,67	-5,12	1,2	0,00	0,0
2013-04-07 02:00	7	27	93	0,0	15,13	-7,59	71,4	1006,51	-8,95	-7,59	14,57	-4,46	0,0	0,00	0,0
2013-04-07 02:30	6	27	94	0,0	15,13	-7,29	71,4	1007,51	-8,51	-7,29	14,57	-4,07	0,0	0,00	0,0
2013-04-07 03:00	5	27	96	0,0	15,03	-7,19	71,4	1006,51	-8,13	-7,19	14,47	-3,81	1,8	0,00	0,0
2013-04-07 03:30	356	27	97	0,0	15,03	-7,39	71,4	1006,51	-8,19	-7,39	14,47	-3,92	0,0	0,00	0,0
2013-04-07 04:00	8	27	98	0,0	15,03	-7,59	71,4	1007,51	-8,25	-7,59	14,47	-4,04	1,2	0,00	0,0
2013-04-07 04:30	8	27	97	0,0	15,13	-8,09	71,4	1006,51	-8,89	-8,09	14,57	-4,62	0,0	0,00	0,0
2013-04-07 05:00	356	27	99	0,0	15,13	-6,79	71,4	1006,51	-7,32	-6,79	14,57	-3,15	2,8	0,00	0,0
2013-04-07 05:30	356	27	94	1,2	15,13	-6,59	71,4	1006,51	-7,82	-6,59	14,57	-3,37	3,9	0,00	0,0
2013-04-07 06:00	1	27	93	0,0	15,23	-6,99	71,4	1007,51	-8,35	-6,99	14,67	-3,86	4,1	0,00	0,0
2013-04-07 06:30	1	27	92	1,6	15,23	-6,99	71,4	1007,51	-8,50	-6,99	14,67	-3,94	3,5	0,00	0,0
2013-04-07 07:00	356	27	92	2,4	15,23	-6,59	71,4	1007,51	-8,10	-8,76	14,67	-3,54	4,3	0,00	0,0
2013-04-07 07:30	23	27	92	3,1	15,23	-6,49	71,4	1007,51	-8,00	-10,12	14,67	-3,44	4,5	0,00	0,0
2013-04-07 08:00	356	27	91	3,0	15,53	-6,29	71,4	1007,51	-7,95	-9,90	14,97	-3,32	4,1	0,00	0,0
2013-04-07 08:30	3	27	86	1,6	15,73	-5,89	71,4	1007,51	-8,31	-5,89	15,17	-3,31	4,7	0,00	0,0
2013-04-07 09:00	356	27	78	3,7	15,93	-5,39	71,4	1008,51	-9,12	-11,77	15,37	-3,40	4,7	0,00	0,0
2013-04-07 09:30	356	27	78	1,2	16,03	-5,19	71,4	1008,51	-8,93	-5,19	15,47	-3,20	4,9	0,00	0,0
2013-04-07 10:00	340	27	75	1,2	16,03	-4,79	71,4	1008,51	-9,06	-4,79	15,47	-3,01	4,3	0,00	0,0
2013-04-07 10:30	4	27	68	2,2	16,03	-4,39	71,4	1008,51	-9,98	-4,39	15,47	-3,08	4,5	0,00	0,0
2013-04-07 11:00	6	27	71	0,0	15,93	-3,89	71,4	1008,51	-8,92	-3,89	15,37	-2,38	3,7	0,00	0,0
2013-04-07 11:30	356	27	69	0,0	15,93	-3,69	71,4	1008,51	-9,11	-3,69	15,37	-2,31	4,7	0,00	0,0
2013-04-07 12:00	295	27	64	0,0	15,93	-3,29	71,4	1008,51	-9,73	-3,29	15,37	-2,22	3,9	0,00	0,0
2013-04-07 12:30	16	27	61	1,4	15,93	-2,79	71,4	1008,51	-9,90	-2,79	15,37	-1,90	4,7	0,00	0,0
2013-04-07 13:00	338	27	57	1,2	15,83	-2,39	71,4	1008,51	-10,43	-2,39	15,27	-1,73	4,3	0,00	0,0
2013-04-07 13:30	1	27	52	0,0	15,83	-1,99	71,4	1008,51	-11,28	-1,99	15,27	-1,59	4,3	0,00	0,0
2013-04-07 14:00	356	27	52	2,4	15,83	-1,59	71,4	1008,51	-10,91	-3,48	15,27	-1,19	5,2	0,00	0,0
2013-04-07 14:30	7	27	49	1,2	15,73	-0,69	71,4	1008,51	-10,87	-0,69	15,17	-0,44	4,3	0,00	0,0
2013-04-07 15:00	339	27	49	0,0	15,73	-0,99	71,4	1008,51	-11,15	-0,99	15,17	-0,74	5,8	0,00	0,0
2013-04-07 15:30	143	27	48	3,7	15,63	-0,59	71,4	1008,51	-11,06	-6,17	15,07	-0,39	6,2	0,00	0,0
2013-04-07 16:00	356	27	47	2,6	15,63	-0,59	71,4	1008,51	-11,34	-2,43	15,07	-0,44	5,0	0,00	0,0
2013-04-07 16:30	12	27	45	2,6	15,73	-0,59	71,4	1008,51	-11,92	-2,43	15,17	-0,54	5,8	0,00	0,0
2013-04-07 17:00	307	27	45	0,0	15,83	-1,19	71,4	1008,51	-12,46	-1,19	15,27	-1,14	5,6	0,00	0,0
2013-04-07 17:30	10	27	45	3,5	15,83	-1,29	71,4	1008,51	-12,55	-5,71	15,27	-1,24	5,6	0,00	0,0
2013-04-07 18:00	351	27	46	1,6	15,93	-1,39	71,4	1008,51	-12,35	-1,39	15,37	-1,29	5,4	0,00	0,0
2013-04-07 18:30	330	27	47	2,0	15,93	-1,69	71,4	1008,51	-12,34	-1,69	15,37	-1,54	4,7	0,00	0,0
2013-04-07 19:00	18	27	48	1,6	15,93	-2,19	71,4	1008,51	-12,52	-2,19	15,37	-1,99	4,9	0,00	0,0
2013-04-07 19:30	12	27	50	2,0	16,03	-2,69	71,4	1008,51	-12,44	-2,69	15,47	-2,40	4,7	0,00	0,0
2013-04-07 20:00	3	27	51	1,2	15,93	-3,39	71,4	1008,51	-12,83	-3,39	15,37	-3,05	2,8	0,00	0,0
2013-04-07 20:30	356	27	53	0,0	15,93	-4,19	71,4	1008,51	-13,06	-4,19	15,37	-3,74	1,8	0,00	0,0
2013-04-07 21:00	2	27	55	0,0	15,83	-4,99	71,4	1008,51	-13,32	-4,99	15,27	-4,44	0,0	0,00	0,0
2013-04-07 21:30	356	27	57	0,0	15,73	-5,49	71,4	1009,51	-13,33	-5,49	15,17	-4,83	2,6	0,00	0,0

Datum	Vindriktning	Luftfukt inne	Luftfukt ute	Vindhastighet	Temp inne	Temp ute	Nederb. året	Lufttryck	Daggpunkt	Kyleffekt	Vix inne	Vix ute	Vindby	Korr lufttryck	Regn/dygn
	°	Rh%	Rh%	m/s	°C	°C	mm	Mbar	°C	°C	°C	°C	m/s		mm
2013-04-07 22:00	11	27	60	0,0	15,63	-5,89	71,4	1009,51	-13,04	-5,89	15,07	-5,06	2,8	0,00	0,0
2013-04-07 22:30	336	27	61	0,0	15,53	-6,49	71,4	1009,51	-13,39	-6,49	14,97	-5,60	1,6	0,00	0,0
2013-04-07 23:00	3	27	63	0,0	15,43	-6,99	71,4	1009,51	-13,44	-6,99	14,87	-5,99	2,4	0,00	0,0
2013-04-07 23:30	356	27	63	1,6	15,43	-7,09	71,4	1009,51	-13,54	-7,09	14,87	-6,09	2,8	0,00	0,0
2013-04-08 00:00	356	27	63	0,0	15,33	-7,09	71,4	1009,51	-13,54	-7,09	14,77	-6,09	2,8	0,00	0,0
2013-04-08 00:30	1	27	64	1,6	15,23	-7,09	71,4	1009,51	-13,34	-7,09	14,67	-6,03	3,3	0,00	0,0
2013-04-08 01:00	6	27	65	1,2	15,13	-7,29	71,4	1009,51	-13,33	-7,29	14,57	-6,17	3,3	0,00	0,0
2013-04-08 01:30	356	27	64	2,2	15,13	-7,39	71,4	1009,51	-13,62	-7,39	14,57	-6,33	3,1	0,00	0,0
2013-04-08 02:00	351	27	64	1,8	15,13	-7,79	71,4	1009,51	-14,00	-7,79	14,57	-6,73	3,0	0,00	0,0
2013-04-08 02:30	6	27	64	0,0	15,13	-8,09	71,4	1009,51	-14,28	-8,09	14,57	-7,03	2,2	0,00	0,0
2013-04-08 03:00	4	27	68	0,0	15,23	-8,99	71,4	1009,51	-14,37	-8,99	14,67	-7,68	2,0	0,00	0,0
2013-04-08 03:30	16	27	71	0,0	15,23	-9,49	71,4	1009,51	-14,30	-9,49	14,67	-7,99	2,0	0,00	0,0
2013-04-08 04:00	356	27	69	0,0	15,23	-9,79	71,4	1009,51	-14,95	-9,79	14,67	-8,42	2,2	0,00	0,0
2013-04-08 04:30	356	27	68	1,2	15,33	-9,69	71,4	1009,51	-15,04	-9,69	14,77	-8,38	2,6	0,00	0,0
2013-04-08 05:00	5	27	67	0,0	15,33	-9,79	71,4	1009,51	-15,32	-9,79	14,77	-8,54	1,6	0,00	0,0
2013-04-08 05:30	3	27	67	0,0	15,33	-9,79	71,4	1009,51	-15,32	-9,79	14,77	-8,54	2,6	0,00	0,0
2013-04-08 06:00	4	27	63	2,4	15,43	-8,99	71,4	1009,51	-15,34	-11,29	14,87	-7,99	3,5	0,00	0,0
2013-04-08 06:30	351	27	66	1,2	15,43	-9,89	71,4	1009,51	-15,60	-9,89	14,87	-8,71	3,3	0,00	0,0
2013-04-08 07:00	11	27	63	2,4	15,63	-8,89	71,4	1009,51	-15,24	-11,19	15,07	-7,89	3,1	0,00	0,0
2013-04-08 07:30	2	27	61	0,0	15,83	-9,39	71,4	1009,51	-16,12	-9,39	15,27	-8,51	2,2	0,00	0,0
2013-04-08 08:00	337	27	62	0,0	15,93	-8,59	71,4	1010,51	-15,16	-8,59	15,37	-7,65	2,6	0,00	0,0
2013-04-08 08:30	325	27	62	0,0	16,03	-8,99	71,4	1010,51	-15,54	-8,99	15,47	-8,05	1,2	0,00	0,0
2013-04-08 09:00	342	27	62	0,0	16,03	-7,89	71,4	1010,51	-14,50	-7,89	15,47	-6,95	0,0	0,00	0,0
2013-04-08 09:30	330	27	57	0,0	16,03	-6,39	71,4	1010,51	-14,17	-6,39	15,47	-5,73	3,1	0,00	0,0
2013-04-08 10:00	340	27	51	0,0	15,93	-5,29	71,4	1010,51	-14,58	-5,29	15,37	-4,95	3,9	0,00	0,0
2013-04-08 10:30	6	27	49	0,0	15,93	-4,69	71,4	1010,51	-14,55	-4,69	15,37	-4,45	3,1	0,00	0,0
2013-04-08 11:00	314	27	48	2,2	15,83	-4,19	71,4	1010,51	-14,36	-4,19	15,27	-4,00	3,0	0,00	0,0
2013-04-08 11:30	328	27	46	1,2	15,73	-3,79	71,4	1010,51	-14,54	-3,79	15,17	-3,69	2,8	0,00	0,0
2013-04-08 12:00	7	26	45	0,0	15,63	-3,29	71,4	1010,51	-14,37	-3,29	15,03	-3,24	3,3	0,00	0,0
2013-04-08 12:30	5	26	43	0,0	15,53	-2,69	71,4	1010,51	-14,42	-2,69	14,93	-2,73	4,5	0,00	0,0
2013-04-08 13:00	0	27	43	1,8	15,43	-1,89	71,4	1010,51	-13,70	-1,89	14,87	-1,93	4,3	0,00	0,0
2013-04-08 13:30	337	27	45	2,6	15,43	-1,59	71,4	1010,51	-12,83	-3,48	14,87	-1,54	4,7	0,00	0,0
2013-04-08 14:00	331	27	45	1,2	15,43	-0,79	71,4	1010,51	-12,10	-0,79	14,87	-0,74	3,9	0,00	0,0
2013-04-08 14:30	356	27	44	2,2	15,43	-0,39	71,4	1010,51	-12,04	-0,39	14,87	-0,38	3,0	0,00	0,0
2013-04-08 15:00	336	27	44	1,4	15,43	0,11	71,4	1010,51	-11,58	0,11	14,87	0,12	3,5	0,00	0,0
2013-04-08 15:30	343	27	44	3,3	15,43	0,01	71,4	1010,51	-11,67	-4,24	14,87	0,02	4,7	0,00	0,0
2013-04-08 16:00	3	27	44	5,4	15,53	-0,09	71,4	1010,51	-11,76	-9,31	14,97	-0,08	5,4	0,00	0,0
2013-04-08 16:30	13	27	46	4,1	15,53	-0,29	71,4	1010,51	-11,35	-7,06	14,97	-0,19	6,0	0,00	0,0
2013-04-08 17:00	351	27	48	2,6	15,53	-0,99	71,4	1010,51	-11,42	-2,85	14,97	-0,79	5,4	0,00	0,0
2013-04-08 17:30	346	27	48	3,7	15,63	-0,59	71,4	1010,51	-11,06	-6,17	15,07	-0,39	4,7	0,00	0,0
2013-04-08 18:00	322	27	47	0,0	15,73	-0,29	71,4	1010,51	-11,06	-0,29	15,17	-0,14	4,5	0,00	0,0
2013-04-08 18:30	343	27	49	1,4	15,63	-0,49	71,4	1010,51	-10,69	-0,49	15,07	-0,24	4,7	0,00	0,0
2013-04-08 19:00	333	27	51	0,0	15,63	-1,69	71,4	1010,51	-11,26	-1,69	15,07	-1,35	3,9	0,00	0,0
2013-04-08 19:30	331	27	54	0,0	15,73	-1,99	71,4	1010,51	-10,78	-1,99	15,17	-1,49	3,7	0,00	0,0
2013-04-08 20:00	335	27	55	0,0	15,63	-2,69	71,4	1010,51	-11,18	-2,69	15,07	-2,14	1,6	0,00	0,0
2013-04-08 20:30	351	27	57	0,0	15,63	-3,49	71,4	1010,51	-11,46	-3,49	15,07	-2,83	1,6	0,00	0,0
2013-04-08 21:00	335	27	60	0,0	15,53	-3,79	71,4	1010,51	-11,06	-3,79	14,97	-2,96	2,2	0,00	0,0
2013-04-08 21:30	5	27	62	0,0	15,53	-4,19	71,4	1011,51	-11,01	-4,19	14,97	-3,24	1,8	0,00	0,0
2013-04-08 22:00	6	27	64	0,0	15,43	-4,59	71,4	1011,51	-10,97	-4,59	14,87	-3,52	1,2	0,00	0,0
2013-04-08 22:30	6	27	65	0,0	15,43	-5,19	71,4	1011,51	-11,33	-5,19	14,87	-4,06	0,0	0,00	0,0

Datum	Vindriktning	Luftfukt inne	Luftfukt ute	Vindhastighet	Temp inne	Temp ute	Nederb. året	Lufttryck	Daggpunkt	Kyleffekt	Vix inne	Vix ute	Vindby	Korr lufttryck	Regn/dygn
	°	Rh%	Rh%	m/s	°C	°C	mm	Mbar	°C	°C	°C	°C	m/s		mm
2013-04-08 23:00	5	27	70	0,0	15,33	-6,29	71,4	1010,51	-11,41	-6,29	14,77	-4,85	0,0	0,00	0,0
2013-04-08 23:30	19	27	76	0,0	15,23	-6,19	71,4	1011,51	-10,24	-6,19	14,67	-4,34	1,2	0,00	0,0
2013-04-09 00:00	3	27	79	0,0	15,23	-6,29	71,4	1011,51	-9,82	-6,29	14,67	-4,23	1,2	0,00	0,0
2013-04-09 00:30	3	27	78	0,0	15,23	-6,69	71,4	1011,51	-10,38	-6,69	14,67	-4,70	0,0	0,00	0,0
2013-04-09 01:00	3	27	76	0,0	15,13	-7,69	71,4	1011,51	-11,69	-7,69	14,57	-5,85	0,0	0,00	0,0
2013-04-09 01:30	7	27	79	0,0	15,03	-8,89	71,4	1011,51	-12,35	-8,89	14,47	-6,84	0,0	0,00	0,0
2013-04-09 02:00	7	27	83	0,0	15,03	-9,49	71,4	1011,51	-12,30	-9,49	14,47	-7,14	0,0	0,00	0,0
2013-04-09 02:30	14	27	84	0,0	15,03	-9,89	71,4	1011,51	-12,53	-9,89	14,47	-7,47	0,0	0,00	0,0
2013-04-09 03:00	15	27	83	0,0	15,03	-10,29	71,4	1011,51	-13,08	-10,29	14,47	-7,94	0,0	0,00	0,0
2013-04-09 03:30	9	27	91	0,0	15,13	-8,99	71,4	1011,51	-10,62	-8,99	14,57	-6,02	0,0	0,00	0,0
2013-04-09 04:00	356	27	93	0,0	15,13	-8,99	71,4	1011,51	-10,33	-8,99	14,57	-5,86	0,0	0,00	0,0
2013-04-09 04:30	3	27	95	0,0	15,23	-10,19	71,4	1011,51	-11,24	-10,19	14,67	-6,89	0,0	0,00	0,0
2013-04-09 05:00	4	27	95	0,0	15,23	-11,00	71,4	1011,51	-12,04	-11,00	14,67	-7,69	0,0	0,00	0,0
2013-04-09 05:30	4	27	95	0,0	15,23	-11,10	71,4	1010,51	-12,14	-11,10	14,67	-7,79	0,0	0,00	0,0
2013-04-09 06:00	4	27	95	0,0	15,23	-11,30	71,4	1010,51	-12,34	-11,30	14,67	-7,99	0,0	0,00	0,0
2013-04-09 06:30	4	27	95	0,0	15,33	-11,50	71,4	1010,51	-12,53	-11,50	14,77	-8,19	0,0	0,00	0,0
2013-04-09 07:00	4	27	95	0,0	15,53	-10,80	71,4	1010,51	-11,84	-10,80	14,97	-7,49	0,0	0,00	0,0
2013-04-09 07:30	4	27	90	0,0	15,73	-9,89	71,4	1010,51	-11,65	-9,89	15,17	-7,00	0,0	0,00	0,0
2013-04-09 08:00	4	27	90	0,0	15,83	-9,09	71,4	1010,51	-10,86	-9,09	15,27	-6,20	0,0	0,00	0,0
2013-04-09 08:30	4	27	89	0,0	15,93	-8,69	71,4	1011,51	-10,61	-8,69	15,37	-5,88	0,0	0,00	0,0
2013-04-09 09:00	356	27	88	0,0	15,93	-8,09	71,4	1011,51	-10,17	-8,09	15,37	-5,36	0,0	0,00	0,0
2013-04-09 09:30	356	27	86	0,0	15,83	-7,19	71,4	1011,51	-9,58	-7,19	15,27	-4,61	0,0	0,00	0,0
2013-04-09 10:00	22	27	83	0,0	15,83	-5,79	71,4	1011,51	-8,68	-5,79	15,27	-3,44	0,0	0,00	0,0
2013-04-09 10:30	262	27	71	0,0	15,83	-4,69	71,4	1011,51	-9,69	-4,69	15,27	-3,18	2,4	0,00	0,0
2013-04-09 11:00	173	26	60	0,0	15,73	-3,89	71,4	1011,51	-11,16	-3,89	15,13	-3,06	2,6	0,00	0,0
2013-04-09 11:30	183	26	56	0,0	15,63	-3,09	71,4	1011,51	-11,32	-3,09	15,03	-2,48	2,2	0,00	0,0
2013-04-09 12:00	330	27	51	1,2	15,43	-2,29	71,4	1010,51	-11,81	-2,29	14,87	-1,95	3,1	0,00	0,0
2013-04-09 12:30	176	27	49	0,0	15,33	-1,49	71,4	1010,51	-11,61	-1,49	14,77	-1,25	2,4	0,00	0,0
2013-04-09 13:00	89	27	47	0,0	15,23	-0,79	71,4	1010,51	-11,52	-0,79	14,67	-0,64	3,0	0,00	0,0
2013-04-09 13:30	162	27	46	0,0	15,23	-0,19	71,4	1010,51	-11,26	-0,19	14,67	-0,09	3,5	0,00	0,0
2013-04-09 14:00	191	27	44	0,0	15,23	0,51	71,4	1010,51	-11,22	0,51	14,67	0,52	5,4	0,00	0,0
2013-04-09 14:30	184	27	44	0,0	15,23	0,92	71,4	1010,51	-10,86	0,92	14,67	0,92	4,5	0,00	0,0
2013-04-09 15:00	119	27	44	0,0	15,23	1,12	71,4	1010,51	-10,68	1,12	14,67	1,12	3,7	0,00	0,0
2013-04-09 15:30	214	27	44	0,0	15,23	1,32	71,4	1010,51	-10,50	1,32	14,67	1,32	4,7	0,00	0,0
2013-04-09 16:00	320	27	44	1,4	15,23	0,92	71,4	1010,51	-10,86	0,92	14,67	0,92	4,3	0,00	0,0
2013-04-09 16:30	265	27	45	0,0	15,23	0,72	71,4	1010,51	-10,74	0,72	14,67	0,77	2,8	0,00	0,0
2013-04-09 17:00	332	27	44	1,6	15,23	1,02	71,4	1010,51	-10,77	1,02	14,67	1,02	2,8	0,00	0,0
2013-04-09 17:30	338	27	46	0,0	15,33	1,42	71,4	1010,51	-9,80	1,42	14,77	1,51	2,0	0,00	0,0
2013-04-09 18:00	332	27	47	0,0	15,33	0,92	71,4	1010,51	-9,97	0,92	14,77	1,06	2,4	0,00	0,0
2013-04-09 18:30	1	27	48	0,0	15,23	0,82	71,4	1010,51	-9,78	0,82	14,67	1,01	2,2	0,00	0,0
2013-04-09 19:00	325	27	50	0,0	15,23	0,92	71,4	1010,51	-9,13	0,92	14,67	1,21	2,8	0,00	0,0
2013-04-09 19:30	290	27	52	0,0	15,33	0,61	71,4	1010,51	-8,87	0,61	14,77	1,01	2,6	0,00	0,0
2013-04-09 20:00	338	27	54	0,0	15,33	-0,49	71,4	1011,51	-9,38	-0,49	14,77	0,01	1,6	0,00	0,0
2013-04-09 20:30	342	27	56	0,0	15,33	-1,19	71,4	1011,51	-9,55	-1,19	14,77	-0,58	0,0	0,00	0,0
2013-04-09 21:00	3	27	58	0,0	15,33	-1,59	71,4	1011,51	-9,45	-1,59	14,77	-0,87	0,0	0,00	0,0
2013-04-09 21:30	1	27	59	0,0	15,33	-1,99	71,4	1011,51	-9,59	-1,99	14,77	-1,21	0,0	0,00	0,0
2013-04-09 22:00	4	27	62	0,0	15,23	-2,99	71,4	1011,51	-9,87	-2,99	14,67	-2,04	0,0	0,00	0,0
2013-04-09 22:30	3	27	67	0,0	15,13	-3,09	71,4	1011,51	-8,93	-3,09	14,57	-1,84	0,0	0,00	0,0
2013-04-09 23:00	4	27	63	0,0	15,13	-3,69	71,4	1011,51	-10,32	-3,69	14,57	-2,68	0,0	0,00	0,0
2013-04-09 23:30	4	27	64	0,0	15,13	-3,89	71,4	1011,51	-10,30	-3,89	14,57	-2,82	0,0	0,00	0,0

Datum	Vindriktning °	Luftfukt inne Rh%	Luftfukt ute Rh%	Vindhastighet m/s	Temp inne °C	Temp ute °C	Nederb. året mm	Lufttryck Mbar	Daggpunkt °C	Kyleffekt °C	Vix inne °C	Vix ute °C	Vindby m/s	Korr lufttryck	Regn/dygn mm
2013-04-10 00:00	22	27	69	0,0	15,13	-5,19	71,4	1012,51	-10,55	-5,19	14,57	-3,81	0,0	0,00	0,0
2013-04-10 00:30	21	27	71	0,0	15,03	-5,59	71,4	1012,51	-10,55	-5,59	14,47	-4,08	0,0	0,00	0,0
2013-04-10 01:00	22	27	73	0,0	15,03	-6,39	71,4	1012,51	-10,96	-6,39	14,47	-4,75	0,0	0,00	0,0
2013-04-10 01:30	28	27	75	0,0	14,93	-6,59	71,4	1012,51	-10,80	-6,59	14,37	-4,81	0,0	0,00	0,0
2013-04-10 02:00	29	27	76	0,0	14,93	-7,29	71,4	1012,51	-11,30	-7,29	14,37	-5,45	0,0	0,00	0,0
2013-04-10 02:30	29	27	79	0,0	14,93	-7,59	71,4	1012,51	-11,09	-7,59	14,37	-5,53	0,0	0,00	0,0
2013-04-10 03:00	32	27	79	0,0	15,03	-7,99	71,4	1012,51	-11,47	-7,99	14,47	-5,93	0,0	0,00	0,0
2013-04-10 03:30	32	27	79	0,0	15,03	-8,29	71,4	1012,51	-11,77	-8,29	14,47	-6,23	0,0	0,00	0,0
2013-04-10 04:00	35	27	80	0,0	15,13	-8,59	71,4	1012,51	-11,90	-8,59	14,57	-6,46	0,0	0,00	0,0
2013-04-10 04:30	35	27	79	0,0	15,13	-9,09	71,4	1012,51	-12,54	-9,09	14,57	-7,04	0,0	0,00	0,0
2013-04-10 05:00	66	27	83	0,0	15,23	-9,59	71,4	1012,51	-12,39	-9,59	14,67	-7,24	0,0	0,00	0,0
2013-04-10 05:30	67	27	82	0,0	15,23	-9,79	71,4	1012,51	-12,75	-9,79	14,67	-7,52	0,0	0,00	0,0
2013-04-10 06:00	67	27	83	0,0	15,23	-10,19	71,4	1012,51	-12,98	-10,19	14,67	-7,84	0,0	0,00	0,0
2013-04-10 06:30	66	27	85	0,0	15,33	-10,09	71,4	1012,51	-12,58	-10,09	14,77	-7,59	0,0	0,00	0,0
2013-04-10 07:00	66	27	82	0,0	15,43	-8,69	71,4	1013,51	-11,67	-8,69	14,87	-6,42	0,0	0,00	0,0
2013-04-10 07:30	68	27	77	0,0	15,73	-7,79	71,4	1013,51	-11,61	-7,79	15,17	-5,88	0,0	0,00	0,0
2013-04-10 08:00	86	27	76	0,0	15,83	-7,09	71,4	1013,51	-11,11	-7,09	15,27	-5,25	0,0	0,00	0,0
2013-04-10 08:30	82	27	75	0,0	15,93	-6,39	71,4	1013,51	-10,60	-6,39	15,37	-4,61	0,0	0,00	0,0
2013-04-10 09:00	89	27	74	0,0	15,93	-5,49	71,4	1013,51	-9,91	-5,49	15,37	-3,78	0,0	0,00	0,0
2013-04-10 09:30	89	27	67	0,0	15,93	-5,29	71,4	1013,51	-11,03	-5,29	15,37	-4,04	0,0	0,00	0,0
2013-04-10 10:00	148	27	63	2,6	15,93	-3,69	71,4	1013,51	-10,32	-5,70	15,37	-2,68	2,6	0,00	0,0
2013-04-10 10:30	139	27	58	2,0	15,83	-1,79	71,4	1013,51	-9,64	-1,79	15,27	-1,07	4,7	0,00	0,0
2013-04-10 11:00	176	27	55	3,5	15,73	-1,09	71,4	1013,51	-9,69	-5,49	15,17	-0,54	5,4	0,00	0,0
2013-04-10 11:30	178	26	51	1,8	15,63	-0,29	71,4	1013,51	-9,97	-0,29	15,03	0,06	5,2	0,00	0,0
2013-04-10 12:00	181	26	47	2,2	15,53	0,41	71,4	1013,51	-10,42	0,41	14,93	0,56	4,7	0,00	0,0
2013-04-10 12:30	157	27	45	3,9	15,43	0,92	71,4	1013,51	-10,56	-4,42	14,87	0,97	5,6	0,00	0,0
2013-04-10 13:00	184	27	45	2,0	15,33	1,22	71,4	1012,51	-10,28	1,22	14,77	1,27	4,7	0,00	0,0
2013-04-10 13:30	177	27	44	1,2	15,23	1,72	71,4	1013,51	-10,13	1,72	14,67	1,72	5,6	0,00	0,0
2013-04-10 14:00	186	27	43	1,2	15,23	1,72	71,4	1012,51	-10,45	1,72	14,67	1,68	5,4	0,00	0,0
2013-04-10 14:30	273	27	43	1,4	15,23	2,22	71,4	1012,51	-9,99	2,22	14,67	2,18	5,6	0,00	0,0
2013-04-10 15:00	286	27	43	0,0	15,23	2,52	71,4	1012,51	-9,72	2,52	14,67	2,48	5,2	0,00	0,0
2013-04-10 15:30	253	27	43	1,2	15,23	2,72	71,4	1012,51	-9,54	2,72	14,67	2,68	4,3	0,00	0,0
2013-04-10 16:00	147	27	42	2,6	15,33	3,02	71,4	1012,51	-9,59	1,37	14,77	2,93	4,1	0,00	0,0
2013-04-10 16:30	297	27	42	0,0	15,33	2,72	71,4	1012,51	-9,86	2,72	14,77	2,63	5,0	0,00	0,0
2013-04-10 17:00	263	27	42	1,6	15,43	3,32	71,4	1012,51	-9,32	3,32	14,87	3,23	4,3	0,00	0,0
2013-04-10 17:30	261	27	42	0,0	15,43	2,82	71,4	1012,51	-9,77	2,82	14,87	2,73	2,4	0,00	0,0
2013-04-10 18:00	162	26	42	0,0	15,53	3,42	71,4	1012,51	-9,23	3,42	14,93	3,33	5,4	0,00	0,0
2013-04-10 18:30	249	27	43	0,0	15,53	2,32	71,4	1012,51	-9,90	2,32	14,97	2,28	4,3	0,00	0,0
2013-04-10 19:00	185	27	43	1,2	15,43	1,92	71,4	1012,51	-10,27	1,92	14,87	1,88	1,8	0,00	0,0
2013-04-10 19:30	166	27	43	0,0	15,43	1,42	71,4	1012,51	-10,72	1,42	14,87	1,38	1,4	0,00	0,0
2013-04-10 20:00	170	27	44	0,0	15,43	-0,49	71,4	1012,51	-12,13	-0,49	14,87	-0,48	0,0	0,00	0,0
2013-04-10 20:30	152	27	48	0,0	15,43	-2,29	71,4	1012,51	-12,61	-2,29	14,87	-2,09	0,0	0,00	0,0
2013-04-10 21:00	94	27	50	0,0	15,53	-2,99	71,4	1013,51	-12,72	-2,99	14,97	-2,70	0,0	0,00	0,0
2013-04-10 21:30	89	27	52	0,0	15,43	-3,69	71,4	1013,51	-12,85	-3,69	14,87	-3,30	0,0	0,00	0,0
2013-04-10 22:00	89	27	53	0,0	15,43	-4,09	71,4	1013,51	-12,97	-4,09	14,87	-3,64	0,0	0,00	0,0
2013-04-10 22:30	78	27	55	0,0	15,33	-4,49	71,4	1013,51	-12,86	-4,49	14,77	-3,94	0,0	0,00	0,0
2013-04-10 23:00	83	27	55	0,0	15,23	-4,99	71,4	1013,51	-13,32	-4,99	14,67	-4,44	1,2	0,00	0,0
2013-04-10 23:30	75	27	56	0,0	15,23	-5,09	71,4	1013,51	-13,18	-5,09	14,67	-4,48	0,0	0,00	0,0
2013-04-11 00:00	76	27	57	0,0	15,13	-5,59	71,4	1013,51	-13,42	-5,59	14,57	-4,93	0,0	0,00	0,0
2013-04-11 00:30	71	27	57	0,0	15,13	-5,79	71,4	1013,51	-13,61	-5,79	14,57	-5,13	0,0	0,00	0,0

Datum	Vindriktning °	Luftfukt inne Rh%	Luftfukt ute Rh%	Vindhastighet m/s	Temp inne °C	Temp ute °C	Nederb. året mm	Lufttryck Mbar	Daggpunkt °C	Kyleffekt °C	Vix inne °C	Vix ute °C	Vindby m/s	Korr lufttryck	Regn/dygn mm
2013-04-11 01:00	78	27	58	0,0	15,13	-5,99	71,4	1013,51	-13,57	-5,99	14,57	-5,27	0,0	0,00	0,0
2013-04-11 01:30	77	27	56	0,0	15,13	-5,09	71,4	1013,51	-13,18	-5,09	14,57	-4,48	2,0	0,00	0,0
2013-04-11 02:00	99	27	56	0,0	15,03	-5,29	71,4	1012,51	-13,37	-5,29	14,47	-4,68	1,4	0,00	0,0
2013-04-11 02:30	77	27	57	0,0	15,03	-5,89	71,4	1012,51	-13,70	-5,89	14,47	-5,23	1,2	0,00	0,0
2013-04-11 03:00	83	27	58	0,0	14,93	-5,89	71,4	1013,51	-13,48	-5,89	14,37	-5,17	0,0	0,00	0,0
2013-04-11 03:30	73	27	60	0,0	14,93	-6,19	71,4	1012,51	-13,32	-6,19	14,37	-5,36	0,0	0,00	0,0
2013-04-11 04:00	80	27	61	0,0	15,03	-6,69	71,4	1012,51	-13,58	-6,69	14,47	-5,80	0,0	0,00	0,0
2013-04-11 04:30	93	27	62	0,0	15,13	-6,39	71,4	1012,51	-13,08	-6,39	14,57	-5,44	1,4	0,00	0,0
2013-04-11 05:00	96	27	65	0,0	15,13	-6,49	71,4	1012,51	-12,57	-6,49	14,57	-5,36	1,2	0,00	0,0
2013-04-11 05:30	100	27	66	0,0	15,23	-6,39	71,4	1012,51	-12,27	-6,39	14,67	-5,20	1,8	0,00	0,0
2013-04-11 06:00	95	27	66	0,0	15,23	-6,39	71,4	1012,51	-12,27	-6,39	14,67	-5,20	1,6	0,00	0,0
2013-04-11 06:30	89	27	66	0,0	15,33	-6,29	71,4	1012,51	-12,18	-6,29	14,77	-5,10	1,8	0,00	0,0
2013-04-11 07:00	92	27	65	0,0	15,53	-5,99	71,4	1012,51	-12,09	-5,99	14,97	-4,86	1,4	0,00	0,0
2013-04-11 07:30	92	27	64	0,0	15,83	-5,89	71,4	1012,51	-12,20	-5,89	15,27	-4,82	1,8	0,00	0,0
2013-04-11 08:00	98	27	62	0,0	15,93	-5,49	71,4	1012,51	-12,23	-5,49	15,37	-4,54	1,6	0,00	0,0
2013-04-11 08:30	93	27	61	0,0	15,93	-4,99	71,4	1012,51	-11,97	-4,99	15,37	-4,10	2,0	0,00	0,0
2013-04-11 09:00	100	27	59	1,8	16,03	-4,29	71,4	1012,51	-11,75	-4,29	15,47	-3,52	2,6	0,00	0,0
2013-04-11 09:30	109	27	58	0,0	16,03	-3,29	71,4	1012,51	-11,04	-3,29	15,47	-2,57	3,0	0,00	0,0
2013-04-11 10:00	111	27	55	2,0	16,03	-2,09	71,4	1012,51	-10,62	-2,09	15,47	-1,54	3,3	0,00	0,0
2013-04-11 10:30	135	27	54	2,0	15,93	-1,09	71,4	1012,51	-9,94	-1,09	15,37	-0,59	4,9	0,00	0,0
2013-04-11 11:00	178	26	54	3,3	15,93	-0,39	71,4	1012,51	-9,29	-4,70	15,33	0,11	4,9	0,00	0,0
2013-04-11 11:30	173	26	52	4,3	15,83	0,31	71,4	1012,51	-9,15	-6,33	15,23	0,71	6,8	0,00	0,0
2013-04-11 12:00	189	26	48	4,7	15,73	0,92	71,4	1011,51	-9,68	-6,74	15,13	1,11	8,5	0,00	0,0
2013-04-11 12:30	188	26	48	2,8	15,63	1,42	71,4	1011,51	-9,23	-1,49	15,03	1,61	6,8	0,00	0,0
2013-04-11 13:00	130	26	48	4,5	15,63	1,32	71,4	1011,51	-9,32	-6,25	15,03	1,51	6,2	0,00	0,0
2013-04-11 13:30	196	26	47	3,5	15,53	1,22	71,4	1011,51	-9,69	-2,89	14,93	1,36	7,5	0,00	0,0
2013-04-11 14:00	124	27	47	5,2	15,43	1,22	71,4	1011,51	-9,69	-7,01	14,87	1,36	8,1	0,00	0,0
2013-04-11 14:30	84	27	45	3,3	15,43	1,12	71,4	1011,51	-10,37	-3,00	14,87	1,17	7,5	0,00	0,0
2013-04-11 15:00	181	27	45	4,1	15,43	1,32	71,4	1010,51	-10,19	-5,13	14,87	1,37	7,9	0,00	0,0
2013-04-11 15:30	103	27	46	3,1	15,53	1,32	71,4	1010,51	-9,89	-1,60	14,97	1,41	6,8	0,00	0,0
2013-04-11 16:00	139	26	45	2,8	15,53	1,32	71,4	1010,51	-10,19	-1,60	14,93	1,37	6,6	0,00	0,0
2013-04-11 16:30	175	26	44	2,2	15,63	1,92	71,4	1010,51	-9,95	1,92	15,03	1,92	7,1	0,00	0,0
2013-04-11 17:00	156	26	43	6,2	15,73	2,42	71,4	1009,51	-9,81	-6,72	15,13	2,38	7,5	0,00	0,0
2013-04-11 17:30	153	26	44	3,1	15,73	1,22	71,4	1009,51	-10,59	-1,71	15,13	1,22	9,8	0,00	0,0
2013-04-11 18:00	174	26	45	2,6	15,73	1,12	71,4	1009,51	-10,37	-0,63	15,13	1,17	7,1	0,00	0,0
2013-04-11 18:30	157	26	45	3,7	15,73	1,02	71,4	1009,51	-10,46	-4,30	15,13	1,07	6,9	0,00	0,0
2013-04-11 19:00	119	26	45	4,5	15,63	0,72	71,4	1009,51	-10,74	-6,99	15,03	0,77	6,8	0,00	0,0
2013-04-11 19:30	106	26	47	3,0	15,73	0,11	71,4	1009,51	-10,70	-2,91	15,13	0,26	6,4	0,00	0,0
2013-04-11 20:00	129	26	48	0,0	15,73	-0,59	71,4	1009,51	-11,06	-0,59	15,13	-0,39	5,0	0,00	0,0
2013-04-11 20:30	113	26	49	2,2	15,73	-1,09	71,4	1009,51	-11,24	-1,09	15,13	-0,84	3,0	0,00	0,0
2013-04-11 21:00	118	26	55	0,0	15,73	-1,59	71,4	1009,51	-10,16	-1,59	15,13	-1,04	3,7	0,00	0,0
2013-04-11 21:30	109	26	56	0,0	15,73	-1,79	71,4	1009,51	-10,10	-1,79	15,13	-1,18	3,3	0,00	0,0
2013-04-11 22:00	109	26	57	2,6	15,73	-2,09	71,4	1009,51	-10,15	-4,01	15,13	-1,43	4,9	0,00	0,0
2013-04-11 22:30	126	26	58	3,1	15,63	-2,59	71,4	1009,51	-10,38	-5,86	15,03	-1,87	4,5	0,00	0,0
2013-04-11 23:00	117	26	60	2,8	15,63	-2,89	71,4	1009,51	-10,22	-6,19	15,03	-2,06	3,9	0,00	0,0
2013-04-11 23:30	95	27	61	2,6	15,53	-2,79	71,4	1009,51	-9,90	-4,75	14,97	-1,90	4,5	0,00	0,0
2013-04-12 00:00	122	27	63	3,1	15,43	-2,79	71,4	1009,51	-9,47	-6,08	14,87	-1,78	4,3	0,00	0,0
2013-04-12 00:30	106	27	63	2,6	15,43	-2,69	71,4	1009,51	-9,38	-4,64	14,87	-1,68	4,9	0,00	0,0
2013-04-12 01:00	139	27	63	2,8	15,43	-2,89	71,4	1009,51	-9,57	-6,19	14,87	-1,88	4,3	0,00	0,0
2013-04-12 01:30	107	27	63	1,2	15,33	-3,09	71,4	1009,51	-9,75	-3,09	14,77	-2,08	3,3	0,00	0,0

Datum	Vindriktning °	Luftfukt inne Rh%	Luftfukt ute Rh%	Vindhastighet m/s	Temp inne °C	Temp ute °C	Nederb. året mm	Luftryck Mbar	Daggpunkt °C	Kyleffekt °C	Vix inne °C	Vix ute °C	Vindby m/s	Korr luftryck	Regn/dygn mm
2013-04-12 02:00	101	27	62	0,0	15,33	-3,09	71,4	1009,51	-9,97	-3,09	14,77	-2,14	3,1	0,00	0,0
2013-04-12 02:30	110	27	62	2,6	15,33	-3,39	71,4	1009,51	-10,25	-5,38	14,77	-2,44	3,9	0,00	0,0
2013-04-12 03:00	114	27	63	0,0	15,33	-3,49	71,4	1008,51	-10,13	-3,49	14,77	-2,48	4,1	0,00	0,0
2013-04-12 03:30	104	27	63	0,0	15,43	-3,69	71,4	1008,51	-10,32	-3,69	14,87	-2,68	3,3	0,00	0,0
2013-04-12 04:00	96	27	63	0,0	15,43	-3,89	71,4	1008,51	-10,51	-3,89	14,87	-2,88	2,6	0,00	0,0
2013-04-12 04:30	112	27	64	0,0	15,43	-3,89	71,4	1008,51	-10,30	-3,89	14,87	-2,82	2,4	0,00	0,0
2013-04-12 05:00	83	27	64	0,0	15,43	-3,99	71,4	1008,51	-10,40	-3,99	14,87	-2,92	2,4	0,00	0,0
2013-04-12 05:30	93	27	63	0,0	15,53	-4,19	71,4	1008,51	-10,80	-4,19	14,97	-3,18	3,0	0,00	0,0
2013-04-12 06:00	97	27	64	0,0	15,53	-4,59	71,4	1008,51	-10,97	-4,59	14,97	-3,52	2,0	0,00	0,0
2013-04-12 06:30	88	27	65	0,0	15,53	-4,69	71,4	1008,51	-10,86	-4,69	14,97	-3,56	2,2	0,00	0,0
2013-04-12 07:00	94	27	64	0,0	15,73	-4,39	71,4	1008,51	-10,78	-4,39	15,17	-3,32	1,8	0,00	0,0
2013-04-12 07:30	115	27	64	0,0	15,93	-3,69	71,4	1007,51	-10,11	-3,69	15,37	-2,62	3,0	0,00	0,0
2013-04-12 08:00	114	27	62	1,6	16,13	-2,89	71,4	1008,51	-9,78	-2,89	15,57	-1,94	3,1	0,00	0,0
2013-04-12 08:30	115	27	59	1,6	16,13	-2,19	71,4	1007,51	-9,78	-2,19	15,57	-1,42	3,0	0,00	0,0
2013-04-12 09:00	101	27	59	1,2	16,23	-1,89	71,4	1007,51	-9,50	-1,89	15,67	-1,11	2,8	0,00	0,0
2013-04-12 09:30	113	27	59	1,6	16,23	-1,59	71,4	1008,51	-9,22	-1,59	15,67	-0,81	4,7	0,00	0,0
2013-04-12 10:00	140	27	58	0,0	16,23	-0,89	71,4	1008,51	-8,79	-0,89	15,67	-0,17	4,1	0,00	0,0
2013-04-12 10:30	145	27	58	2,0	16,23	0,01	71,4	1008,51	-7,95	0,01	15,67	0,73	3,3	0,00	0,0
2013-04-12 11:00	119	27	57	2,2	16,13	0,21	71,4	1008,51	-8,00	0,21	15,57	0,88	4,9	0,00	0,0
2013-04-12 11:30	143	27	58	4,1	16,13	0,92	71,4	1008,51	-7,11	-5,61	15,57	1,63	4,7	0,00	0,0
2013-04-12 12:00	115	27	56	1,8	16,03	1,32	71,4	1008,51	-7,22	1,32	15,47	1,92	6,2	0,00	0,0
2013-04-12 12:30	130	27	53	1,6	15,93	1,92	71,4	1007,51	-7,41	1,92	15,37	2,36	6,9	0,00	0,0
2013-04-12 13:00	142	27	51	3,1	15,83	1,92	71,4	1007,51	-7,94	-0,94	15,27	2,26	7,3	0,00	0,0
2013-04-12 13:30	158	27	50	3,7	15,83	2,52	71,4	1007,51	-7,66	-2,55	15,27	2,81	6,2	0,00	0,0
2013-04-12 14:00	157	27	51	3,0	15,83	2,42	71,4	1007,51	-7,48	-0,40	15,27	2,76	5,8	0,00	0,0
2013-04-12 14:30	106	27	49	2,2	15,73	2,62	71,4	1007,51	-7,85	2,62	15,17	2,86	8,1	0,00	0,0
2013-04-12 15:00	140	27	47	2,4	15,73	2,52	71,4	1006,51	-8,51	0,85	15,17	2,66	7,3	0,00	0,0
2013-04-12 15:30	113	27	47	1,4	15,73	3,02	71,4	1006,51	-8,05	3,02	15,17	3,16	6,2	0,00	0,0
2013-04-12 16:00	123	27	46	2,2	15,83	3,02	71,4	1006,51	-8,35	3,02	15,27	3,12	6,4	0,00	0,0
2013-04-12 16:30	86	27	45	1,4	15,93	3,32	71,4	1006,51	-8,38	3,32	15,37	3,37	5,8	0,00	0,0
2013-04-12 17:00	121	27	44	3,3	16,03	3,42	71,4	1006,51	-8,60	-0,40	15,47	3,42	6,6	0,00	0,0
2013-04-12 17:30	117	27	44	3,5	16,13	3,42	71,4	1006,51	-8,60	-0,40	15,57	3,42	4,9	0,00	0,0
2013-04-12 18:00	123	27	44	2,8	16,23	3,42	71,4	1006,51	-8,60	0,70	15,67	3,42	5,4	0,00	0,0
2013-04-12 18:30	134	27	44	2,6	16,13	3,32	71,4	1006,51	-8,69	1,69	15,57	3,32	5,4	0,00	0,0
2013-04-12 19:00	114	27	44	2,4	16,13	2,72	71,4	1006,51	-9,23	1,06	15,57	2,72	5,0	0,00	0,0
2013-04-12 19:30	114	27	45	0,0	16,13	2,32	71,4	1006,51	-9,28	2,32	15,57	2,37	5,2	0,00	0,0
2013-04-12 20:00	109	27	45	0,0	16,13	1,92	71,4	1006,51	-9,65	1,92	15,57	1,97	2,8	0,00	0,0
2013-04-12 20:30	94	27	47	0,0	16,13	1,02	71,4	1006,51	-9,88	1,02	15,57	1,16	2,0	0,00	0,0
2013-04-12 21:00	113	27	50	0,0	16,13	0,11	71,4	1006,51	-9,87	0,11	15,57	0,41	1,6	0,00	0,0
2013-04-12 21:30	115	27	53	2,2	16,03	-0,49	71,4	1006,51	-9,64	-0,49	15,47	-0,04	2,8	0,00	0,0
2013-04-12 22:00	104	27	55	0,0	15,93	-0,89	71,4	1006,51	-9,51	-0,89	15,37	-0,34	2,2	0,00	0,0
2013-04-12 22:30	93	27	57	0,0	15,93	-1,19	71,4	1006,51	-9,31	-1,19	15,37	-0,53	2,0	0,00	0,0
2013-04-12 23:00	105	27	59	1,4	15,83	-1,59	71,4	1006,51	-9,22	-1,59	15,27	-0,81	1,8	0,00	0,0
2013-04-12 23:30	103	27	61	0,0	15,83	-1,79	71,4	1006,51	-8,96	-1,79	15,27	-0,90	2,0	0,00	0,0
2013-04-13 00:00	95	27	63	0,0	15,73	-1,89	71,4	1006,51	-8,62	-1,89	15,17	-0,88	2,0	0,00	0,0
2013-04-13 00:30	104	27	65	0,0	15,73	-2,39	71,4	1006,51	-8,67	-2,39	15,17	-1,26	1,8	0,00	0,0
2013-04-13 01:00	95	27	68	0,0	15,63	-2,69	71,4	1006,51	-8,35	-2,69	15,07	-1,37	1,6	0,00	0,0
2013-04-13 01:30	89	27	70	0,0	15,63	-2,99	71,4	1006,51	-8,25	-2,99	15,07	-1,55	0,0	0,00	0,0
2013-04-13 02:00	88	27	75	0,0	15,63	-2,99	71,4	1006,51	-7,32	-2,99	15,07	-1,21	1,2	0,00	0,0
2013-04-13 02:30	99	27	78	0,0	15,63	-2,79	71,4	1006,51	-6,60	-2,79	15,07	-0,80	0,0	0,00	0,0

Datum	Vindriktning °	Luftfukt inne Rh%	Luftfukt ute Rh%	Vindhastighet m/s	Temp inne °C	Temp ute °C	Nederb. året mm	Lufttryck Mbar	Daggpunkt °C	Kyleffekt °C	Vix inne °C	Vix ute °C	Vindby m/s	Korr lufttryck	Regn/dygn mm
2013-04-13 03:00	90	27	81	0,0	15,53	-2,99	71,4	1006,51	-6,28	-2,99	14,97	-0,79	1,2	0,00	0,0
2013-04-13 03:30	72	27	82	0,0	15,53	-3,29	71,4	1006,51	-6,41	-3,29	14,97	-1,01	0,0	0,00	0,0
2013-04-13 04:00	101	27	84	0,0	15,53	-3,49	71,4	1006,51	-6,28	-3,49	14,97	-1,06	1,2	0,00	0,0
2013-04-13 04:30	88	27	87	0,0	15,53	-2,89	71,4	1007,51	-5,21	-2,89	14,97	-0,23	1,4	0,00	0,0
2013-04-13 05:00	95	27	90	0,0	15,63	-2,69	71,4	1007,51	-4,55	-2,69	15,07	0,21	1,8	0,00	0,0
2013-04-13 05:30	87	27	91	0,0	15,63	-2,79	71,4	1006,51	-4,50	-2,79	15,07	0,19	1,4	0,00	0,0
2013-04-13 06:00	69	27	90	0,0	15,73	-2,89	71,4	1006,51	-4,75	-2,89	15,17	0,00	0,0	0,00	0,0
2013-04-13 06:30	34	27	91	0,0	15,73	-3,09	71,4	1006,51	-4,79	-3,09	15,17	-0,12	0,0	0,00	0,0
2013-04-13 07:00	356	27	90	0,0	15,93	-2,99	71,4	1006,51	-4,85	-2,99	15,37	-0,10	0,0	0,00	0,0
2013-04-13 07:30	356	27	92	0,0	16,13	-2,69	71,4	1006,51	-4,25	-2,69	15,57	0,37	1,4	0,00	0,0
2013-04-13 08:00	20	27	92	0,0	16,33	-2,19	71,4	1006,51	-3,75	-2,19	15,77	0,87	2,0	0,00	0,0
2013-04-13 08:30	202	27	93	0,0	16,43	-1,89	71,4	1006,51	-3,31	-1,89	15,87	1,25	1,4	0,00	0,0
2013-04-13 09:00	351	27	93	0,0	16,53	-1,79	71,4	1007,51	-3,21	-1,79	15,97	1,35	2,0	0,00	0,0
2013-04-13 09:30	356	27	93	0,0	16,53	-1,39	71,4	1007,51	-2,81	-1,39	15,97	1,75	1,6	0,00	0,0
2013-04-13 10:00	12	27	90	0,0	16,53	-0,59	71,4	1007,51	-2,48	-0,59	15,97	2,31	2,2	0,00	0,0
2013-04-13 10:30	351	27	85	0,0	16,63	0,11	71,4	1007,51	-2,59	0,11	16,07	2,62	1,8	0,00	0,0
2013-04-13 11:00	356	27	81	0,0	16,53	0,72	71,4	1007,51	-2,68	0,72	15,97	2,92	2,4	0,00	0,0
2013-04-13 11:30	5	27	78	0,0	16,53	2,02	71,4	1007,51	-1,95	2,02	15,97	4,00	2,2	0,00	0,0
2013-04-13 12:00	351	27	68	1,4	16,43	2,52	71,4	1007,51	-3,40	2,52	15,87	3,83	1,6	0,00	0,0
2013-04-13 12:30	31	27	66	0,0	16,43	2,32	71,4	1007,51	-4,00	2,32	15,87	3,51	2,2	0,00	0,0
2013-04-13 13:00	356	27	59	0,0	16,33	2,82	71,4	1007,51	-5,09	2,82	15,77	3,59	2,4	0,00	0,0
2013-04-13 13:30	3	27	57	0,0	16,33	3,32	71,4	1007,51	-5,11	3,32	15,77	3,98	1,8	0,00	0,0
2013-04-13 14:00	325	27	55	0,0	16,23	3,82	71,4	1007,51	-5,14	3,82	15,67	4,37	2,2	0,00	0,0
2013-04-13 14:30	347	27	54	0,0	16,23	3,62	71,4	1007,51	-5,58	3,62	15,67	4,12	2,8	0,00	0,0
2013-04-13 15:00	2	27	54	1,2	16,23	3,72	71,4	1007,51	-5,49	3,72	15,67	4,22	2,6	0,00	0,0
2013-04-13 15:30	339	27	53	0,0	16,23	3,52	71,4	1007,51	-5,93	3,52	15,67	3,96	3,1	0,00	0,0
2013-04-13 16:00	2	27	55	0,0	16,13	3,42	71,4	1007,51	-5,51	3,42	15,57	3,97	3,0	0,00	0,0
2013-04-13 16:30	9	27	56	0,0	16,13	3,22	71,4	1007,51	-5,45	3,22	15,57	3,82	2,2	0,00	0,0
2013-04-13 17:00	8	27	56	0,0	16,13	3,32	71,4	1008,51	-5,35	3,32	15,57	3,92	2,0	0,00	0,0
2013-04-13 17:30	2	27	56	1,2	16,23	3,12	71,4	1008,51	-5,54	3,12	15,67	3,72	2,2	0,00	0,0
2013-04-13 18:00	343	27	56	1,2	16,33	3,12	71,4	1008,51	-5,54	3,12	15,77	3,72	2,2	0,00	0,0
2013-04-13 18:30	5	27	58	0,0	16,53	3,02	71,4	1008,51	-5,14	3,02	15,97	3,73	2,6	0,00	0,0
2013-04-13 19:00	356	27	57	0,0	16,73	2,92	71,4	1009,51	-5,48	2,92	16,17	3,58	2,0	0,00	0,0
2013-04-13 19:30	338	27	58	0,0	16,83	2,72	71,4	1009,51	-5,42	2,72	16,27	3,43	2,2	0,00	0,0
2013-04-13 20:00	167	27	59	0,0	16,93	2,52	71,4	1009,51	-5,37	2,52	16,37	3,29	0,0	0,00	0,0
2013-04-13 20:30	356	27	62	0,0	17,03	1,72	71,4	1009,51	-5,44	1,72	16,47	2,66	0,0	0,00	0,0
2013-04-13 21:00	356	27	66	0,0	16,93	1,02	71,4	1010,51	-5,24	1,02	16,37	2,20	1,2	0,00	0,0
2013-04-13 21:30	2	27	68	0,0	16,83	0,61	71,4	1010,51	-5,21	0,61	16,27	1,93	1,2	0,00	0,0
2013-04-13 22:00	3	27	70	0,0	16,63	-0,19	71,4	1010,51	-5,57	-0,19	16,07	1,26	0,0	0,00	0,0
2013-04-13 22:30	3	27	70	0,0	16,53	-0,39	71,4	1010,51	-5,76	-0,39	15,97	1,06	1,6	0,00	0,0
2013-04-13 23:00	0	27	65	0,0	16,43	-0,39	71,4	1011,51	-6,78	-0,39	15,87	0,74	2,0	0,00	0,0
2013-04-13 23:30	1	27	65	0,0	16,33	-0,69	71,4	1011,51	-7,06	-0,69	15,77	0,44	1,4	0,00	0,0
2013-04-14 00:00	1	27	67	0,0	16,23	-1,09	71,4	1012,51	-7,03	-1,09	15,67	0,16	0,0	0,00	0,0
2013-04-14 00:30	1	27	68	0,0	16,13	-1,89	71,4	1012,51	-7,59	-1,89	15,57	-0,57	0,0	0,00	0,0
2013-04-14 01:00	2	27	72	0,0	16,13	-2,19	71,4	1012,51	-7,10	-2,19	15,57	-0,61	0,0	0,00	0,0
2013-04-14 01:30	2	27	75	0,0	16,03	-2,69	71,4	1012,51	-7,03	-2,69	15,47	-0,91	0,0	0,00	0,0
2013-04-14 02:00	2	27	75	0,0	15,93	-2,69	71,4	1013,51	-7,03	-2,69	15,37	-0,91	0,0	0,00	0,0
2013-04-14 02:30	0	27	76	0,0	15,93	-3,39	71,4	1013,51	-7,53	-3,39	15,37	-1,54	0,0	0,00	0,0
2013-04-14 03:00	7	27	74	0,0	15,83	-2,89	71,4	1013,51	-7,41	-2,89	15,27	-1,18	1,2	0,00	0,0
2013-04-14 03:30	8	27	79	0,0	15,83	-4,19	71,4	1013,51	-7,79	-4,19	15,27	-2,13	0,0	0,00	0,0

Datum	Vindriktning	Luftfukt inne	Luftfukt ute	Vindhastighet	Temp inne	Temp ute	Nederb. året	Lufttryck	Daggpunkt	Kyleffekt	Vix inne	Vix ute	Vindby	Korr lufttryck	Regn/dygn
	°	Rh%	Rh%	m/s	°C	°C	mm	Mbar	°C	°C	°C	°C	m/s		mm
2013-04-14 04:00	8	27	81	0,0	15,73	-4,49	71,4	1014,51	-7,74	-4,49	15,17	-2,29	0,0	0,00	0,0
2013-04-14 04:30	8	27	81	0,0	15,73	-4,69	71,4	1014,51	-7,94	-4,69	15,17	-2,49	0,0	0,00	0,0
2013-04-14 05:00	8	27	83	0,0	15,63	-5,29	71,4	1015,51	-8,20	-5,29	15,07	-2,94	0,0	0,00	0,0
2013-04-14 05:30	9	27	83	0,0	15,63	-5,29	71,4	1015,51	-8,20	-5,29	15,07	-2,94	0,0	0,00	0,0
2013-04-14 06:00	8	27	86	0,0	15,63	-5,49	71,4	1015,51	-7,92	-5,49	15,07	-2,91	0,0	0,00	0,0
2013-04-14 06:30	9	27	89	0,0	15,73	-5,19	71,4	1015,51	-7,16	-5,19	15,17	-2,38	0,0	0,00	0,0
2013-04-14 07:00	9	27	82	0,0	15,93	-4,19	71,4	1015,51	-7,28	-4,19	15,37	-1,91	0,0	0,00	0,0
2013-04-14 07:30	9	27	80	0,0	16,23	-3,29	71,4	1015,51	-6,74	-3,29	15,67	-1,16	0,0	0,00	0,0
2013-04-14 08:00	85	27	80	0,0	16,43	-2,49	71,4	1015,51	-5,96	-2,49	15,87	-0,36	0,0	0,00	0,0
2013-04-14 08:30	99	27	80	0,0	16,53	-1,59	71,4	1015,51	-5,09	-1,59	15,97	0,54	0,0	0,00	0,0
2013-04-14 09:00	99	27	78	0,0	16,53	-0,79	71,4	1015,51	-4,66	-0,79	15,97	1,20	0,0	0,00	0,0
2013-04-14 09:30	132	27	70	0,0	16,53	0,61	71,4	1015,51	-4,81	0,61	15,97	2,06	2,4	0,00	0,0
2013-04-14 10:00	135	27	63	3,7	16,53	2,12	71,4	1015,51	-4,84	-3,02	15,97	3,12	4,3	0,00	0,0
2013-04-14 10:30	119	27	59	1,8	16,53	2,82	71,4	1015,51	-5,09	2,82	15,97	3,59	6,2	0,00	0,0
2013-04-14 11:00	116	27	57	5,2	16,53	3,52	71,4	1014,51	-4,92	-4,11	15,97	4,18	7,7	0,00	0,0
2013-04-14 11:30	165	27	52	5,8	16,43	4,32	71,4	1014,51	-5,46	-3,68	15,87	4,71	8,7	0,00	0,0
2013-04-14 12:00	155	27	52	5,8	16,33	4,62	71,4	1014,51	-5,18	-3,29	15,77	5,01	10,8	0,00	0,0
2013-04-14 12:30	133	27	52	4,9	16,23	4,82	71,4	1014,51	-5,00	-1,91	15,67	5,21	9,2	0,00	0,0
2013-04-14 13:00	135	27	53	5,0	16,13	5,02	71,4	1014,51	-4,55	-2,22	15,57	5,46	10,4	0,00	0,0
2013-04-14 13:30	167	27	53	7,3	16,03	4,92	71,4	1013,51	-4,64	-5,15	15,47	5,36	8,9	0,00	0,0
2013-04-14 14:00	152	27	53	4,9	16,03	5,42	71,4	1013,51	-4,18	-1,16	15,47	5,86	9,0	0,00	0,0
2013-04-14 14:30	103	27	53	5,6	16,03	5,62	71,4	1013,51	-3,99	-2,01	15,47	6,06	10,2	0,00	0,0
2013-04-14 15:00	152	27	54	6,9	16,03	5,52	71,4	1012,51	-3,82	-3,84	15,47	6,02	11,1	0,00	0,0
2013-04-14 15:30	155	27	56	6,2	15,93	5,12	71,4	1011,51	-3,68	-3,21	15,37	5,72	10,2	0,00	0,0
2013-04-14 16:00	157	27	56	6,2	15,93	5,12	71,4	1011,51	-3,68	-3,21	15,37	5,72	10,9	0,00	0,0
2013-04-14 16:30	131	27	62	6,9	15,93	4,62	71,4	1010,51	-2,71	-5,04	15,37	5,57	12,5	0,00	0,0
2013-04-14 17:00	186	27	62	7,3	15,83	4,62	71,4	1010,51	-2,71	-5,56	15,27	5,57	11,7	0,00	0,0
2013-04-14 17:30	130	27	85	8,7	15,83	2,92	71,4	1010,51	0,15	-9,50	15,27	5,42	16,5	0,00	0,0
2013-04-14 18:00	153	27	93	7,3	15,83	2,12	72,6	1009,51	0,65	-8,95	15,27	5,25	10,9	1,20	1,2
2013-04-14 18:30	169	27	96	5,0	15,83	1,92	74,4	1009,51	0,90	-6,12	15,27	5,30	10,8	3,00	3,0
2013-04-14 19:00	172	27	96	4,5	15,83	2,02	75,6	1008,51	1,00	-5,38	15,27	5,40	9,6	3,00	4,2
2013-04-14 19:30	156	27	95	5,2	15,83	2,22	76,8	1007,51	1,05	-5,75	15,27	5,52	8,9	2,40	5,4
2013-04-14 20:00	147	27	95	7,1	15,83	2,12	78,6	1007,51	0,95	-8,39	15,27	5,42	11,3	3,00	7,2
2013-04-14 20:30	129	27	98	9,2	15,73	2,12	79,8	1006,51	1,40	-11,17	15,17	5,67	11,9	3,00	8,4
2013-04-14 21:00	161	27	98	8,9	15,73	2,22	81,0	1005,51	1,50	-10,49	15,17	5,77	13,2	2,40	9,6
2013-04-14 21:30	167	27	98	8,5	15,63	2,32	81,0	1005,51	1,60	-10,35	15,07	5,87	11,5	1,20	9,6
2013-04-14 22:00	140	27	98	6,9	15,53	2,62	81,0	1005,51	1,90	-7,72	14,97	6,17	11,3	0,00	9,6
2013-04-14 22:30	116	28	99	6,0	15,53	2,62	81,0	1005,51	2,04	-6,46	15,00	6,26	9,2	0,00	9,6
2013-04-14 23:00	160	28	99	4,7	15,53	2,92	81,0	1005,51	2,34	-4,26	15,00	6,56	8,3	0,00	9,6
2013-04-14 23:30	145	28	100	4,9	15,43	3,12	82,2	1005,51	2,69	-4,01	14,90	6,85	8,1	1,20	10,8
2013-04-15 00:00	161	28	99	5,2	15,43	3,32	82,2	1003,51	2,74	-4,36	14,90	6,96	9,6	1,20	0,0
2013-04-15 00:30	161	28	98	5,8	15,43	3,62	82,2	1004,51	2,89	-4,57	14,90	7,17	9,2	0,00	0,0
2013-04-15 01:00	174	28	96	5,0	15,33	3,72	82,2	1004,51	2,69	-3,86	14,80	7,10	7,7	0,00	0,0
2013-04-15 01:30	182	28	95	4,1	15,33	3,52	82,2	1003,51	2,34	-2,48	14,80	6,82	8,3	0,00	0,0
2013-04-15 02:00	156	28	95	2,0	15,23	3,52	82,2	1004,51	2,34	3,52	14,70	6,82	6,8	0,00	0,0
2013-04-15 02:30	149	28	95	0,0	15,23	3,42	82,2	1005,51	2,24	3,42	14,70	6,72	4,5	0,00	0,0
2013-04-15 03:00	131	28	95	1,6	15,23	3,22	82,2	1005,51	2,04	3,22	14,70	6,52	3,5	0,00	0,0
2013-04-15 03:30	141	28	96	2,4	15,33	3,02	82,2	1005,51	2,00	1,37	14,80	6,40	4,1	0,00	0,0
2013-04-15 04:00	138	28	96	1,2	15,43	2,92	82,2	1005,51	1,90	2,92	14,90	6,30	3,3	0,00	0,0
2013-04-15 04:30	150	28	96	1,8	15,43	2,92	82,2	1005,51	1,90	2,92	14,90	6,30	3,1	0,00	0,0

Datum	Vindriktning °	Luftfukt inne Rh%	Luftfukt ute Rh%	Vindhastighet m/s	Temp inne °C	Temp ute °C	Nederb. året mm	Luftryck Mbar	Daggpunkt °C	Kyleffekt °C	Vix inne °C	Vix ute °C	Vindby m/s	Korr luftryck	Regn/dygn mm
2013-04-15 05:00	149	28	96	2,0	15,43	3,12	82,2	1005,51	2,10	3,12	14,90	6,50	4,5	0,00	0,0
2013-04-15 05:30	148	28	96	3,5	15,43	3,32	82,2	1006,51	2,29	-0,52	14,90	6,70	4,9	0,00	0,0
2013-04-15 06:00	112	28	93	3,7	15,43	3,42	82,2	1006,51	1,93	-1,50	14,90	6,55	5,0	0,00	0,0
2013-04-15 06:30	166	28	92	2,4	15,53	3,82	82,2	1006,51	2,17	2,22	15,00	6,87	4,5	0,00	0,0
2013-04-15 07:00	146	28	91	4,1	15,73	4,02	82,2	1006,51	2,21	-1,88	15,20	6,99	5,6	0,00	0,0
2013-04-15 07:30	171	28	91	3,0	15,93	4,32	82,2	1006,51	2,51	1,68	15,40	7,29	5,8	0,00	0,0
2013-04-15 08:00	119	28	90	3,9	16,03	4,52	82,2	1006,51	2,54	-0,22	15,50	7,41	6,9	0,00	0,0
2013-04-15 08:30	170	28	90	4,5	16,03	4,62	82,2	1006,51	2,64	-2,16	15,50	7,51	7,5	0,00	0,0
2013-04-15 09:00	164	28	92	3,3	16,03	4,72	82,2	1006,51	3,06	1,07	15,50	7,77	7,7	0,00	0,0
2013-04-15 09:30	141	28	98	3,1	16,13	4,42	82,2	1005,51	3,69	1,79	15,60	7,97	8,3	0,00	0,0
2013-04-15 10:00	152	28	100	2,8	16,13	4,22	82,2	1005,51	3,78	1,57	15,60	7,95	6,0	0,00	0,0
2013-04-15 10:30	132	28	100	5,2	16,23	4,12	82,2	1005,51	3,68	-3,35	15,70	7,85	6,0	0,00	0,0
2013-04-15 11:00	143	28	100	3,9	16,23	4,32	82,2	1005,51	3,88	-0,45	15,70	8,05	6,8	0,00	0,0
2013-04-15 11:30	140	28	100	3,9	16,23	4,42	83,3	1004,51	3,98	-0,33	15,70	8,15	6,6	1,20	1,2
2013-04-15 12:00	130	28	100	3,5	16,23	4,42	83,3	1004,51	3,98	0,73	15,70	8,15	5,2	1,20	1,2
2013-04-15 12:30	170	28	100	2,0	16,23	4,62	84,5	1004,51	4,18	4,62	15,70	8,35	5,6	1,20	2,4
2013-04-15 13:00	110	28	100	2,0	16,23	4,72	86,3	1004,51	4,28	4,72	15,70	8,45	5,6	3,00	4,2
2013-04-15 13:30	104	28	100	1,6	16,23	5,12	86,3	1004,51	4,68	5,12	15,70	8,85	4,7	1,80	4,2
2013-04-15 14:00	163	28	100	2,8	16,23	5,92	86,3	1004,51	5,48	3,43	15,70	9,65	5,4	0,00	4,2
2013-04-15 14:30	168	29	100	3,7	16,33	6,92	86,3	1004,51	6,48	2,58	15,84	10,65	6,2	0,00	4,2
2013-04-15 15:00	181	29	100	3,0	16,33	7,82	86,3	1003,51	7,38	5,51	15,84	11,55	5,4	0,00	4,2
2013-04-15 15:30	193	29	85	2,6	16,23	8,32	86,3	1003,51	5,43	6,97	15,74	10,82	7,1	0,00	4,2
2013-04-15 16:00	195	29	76	2,0	16,33	8,62	86,3	1003,51	4,06	8,62	15,84	10,47	6,8	0,00	4,2
2013-04-15 16:30	157	29	68	3,7	16,33	9,12	86,3	1003,51	2,89	5,15	15,84	10,44	8,1	0,00	4,2
2013-04-15 17:00	176	29	65	0,0	16,43	9,22	86,3	1004,51	2,32	9,22	15,94	10,35	5,2	0,00	4,2
2013-04-15 17:30	175	29	63	2,0	16,53	9,22	86,3	1004,51	1,86	9,22	16,04	10,23	5,6	0,00	4,2
2013-04-15 18:00	262	29	64	0,0	16,63	9,12	86,3	1004,51	2,00	9,12	16,14	10,19	5,4	0,00	4,2
2013-04-15 18:30	175	29	63	1,2	16,53	9,12	86,3	1004,51	1,77	9,12	16,04	10,13	5,0	0,00	4,2
2013-04-15 19:00	184	29	64	0,0	16,43	8,22	86,3	1004,51	1,15	8,22	15,94	9,29	5,0	0,00	4,2
2013-04-15 19:30	128	29	65	0,0	16,43	7,62	86,3	1004,51	0,81	7,62	15,94	8,75	3,3	0,00	4,2
2013-04-15 20:00	160	29	69	3,5	16,43	7,02	86,3	1005,51	1,10	3,67	15,94	8,40	4,7	0,00	4,2
2013-04-15 20:30	159	29	70	0,0	16,43	6,72	86,3	1005,51	1,03	6,72	15,94	8,16	4,1	0,00	4,2
2013-04-15 21:00	126	29	77	0,0	16,33	5,12	86,3	1005,51	0,87	5,12	15,84	7,03	1,4	0,00	4,2
2013-04-15 21:30	117	29	80	0,0	16,33	4,12	86,3	1005,51	0,45	4,12	15,84	6,25	1,4	0,00	4,2
2013-04-15 22:00	137	29	82	1,4	16,33	4,32	86,3	1005,51	1,00	4,32	15,84	6,59	2,4	0,00	4,2
2013-04-15 22:30	111	29	80	0,0	16,23	4,62	86,3	1005,51	0,94	4,62	15,74	6,75	2,2	0,00	4,2
2013-04-15 23:00	137	29	83	0,0	16,23	3,92	86,3	1006,51	0,78	3,92	15,74	6,27	2,4	0,00	4,2
2013-04-15 23:30	153	29	84	0,0	16,13	3,72	86,3	1006,51	0,76	3,72	15,64	6,14	1,4	0,00	4,2
2013-04-16 00:00	164	29	85	0,0	16,13	3,62	86,3	1006,51	0,83	3,62	15,64	6,12	0,0	0,00	0,0
2013-04-16 00:30	176	29	86	0,0	16,03	3,72	86,3	1007,51	1,10	3,72	15,54	6,30	0,0	0,00	0,0
2013-04-16 01:00	154	29	86	0,0	16,03	3,42	86,3	1007,51	0,81	3,42	15,54	6,00	1,4	0,00	0,0
2013-04-16 01:30	172	29	88	0,0	15,93	3,12	86,3	1007,51	0,84	3,12	15,44	5,85	1,2	0,00	0,0
2013-04-16 02:00	130	29	89	0,0	15,93	3,02	86,3	1007,51	0,91	3,02	15,44	5,83	1,4	0,00	0,0
2013-04-16 02:30	110	29	90	0,0	15,93	2,62	86,3	1007,51	0,67	2,62	15,44	5,51	1,2	0,00	0,0
2013-04-16 03:00	138	29	93	0,0	15,93	2,42	86,3	1008,51	0,95	2,42	15,44	5,55	1,2	0,00	0,0
2013-04-16 03:30	128	29	93	0,0	15,93	2,42	86,3	1008,51	0,95	2,42	15,44	5,55	1,2	0,00	0,0
2013-04-16 04:00	177	29	92	0,0	15,93	2,42	86,3	1008,51	0,79	2,42	15,44	5,47	1,6	0,00	0,0
2013-04-16 04:30	117	29	92	0,0	15,83	2,22	86,3	1008,51	0,59	2,22	15,34	5,27	1,8	0,00	0,0
2013-04-16 05:00	95	29	95	0,0	15,83	1,82	86,3	1008,51	0,66	1,82	15,34	5,12	1,2	0,00	0,0
2013-04-16 05:30	112	29	96	0,0	15,83	2,02	86,3	1008,51	1,00	2,02	15,34	5,40	1,2	0,00	0,0

Datum	Vindriktning °	Luftfukt inne Rh%	Luftfukt ute Rh%	Vindhastighet m/s	Temp inne °C	Temp ute °C	Nederb. året mm	Lufttryck Mbar	Daggpunkt °C	Kyleffekt °C	Vix inne °C	Vix ute °C	Vindby m/s	Korr lufttryck	Regn/dygn mm
2013-04-16 06:00	81	29	97	0,0	15,83	1,72	86,3	1008,51	0,85	1,72	15,34	5,19	1,4	0,00	0,0
2013-04-16 06:30	114	29	97	0,0	15,83	2,22	86,3	1009,51	1,35	2,22	15,34	5,69	1,2	0,00	0,0
2013-04-16 07:00	118	29	96	0,0	16,13	2,42	86,3	1009,51	1,40	2,42	15,64	5,80	0,0	0,00	0,0
2013-04-16 07:30	259	29	94	0,0	16,33	3,52	86,3	1009,51	2,19	3,52	15,84	6,74	2,0	0,00	0,0
2013-04-16 08:00	162	29	90	0,0	16,53	3,82	86,3	1010,51	1,85	3,82	16,04	6,71	2,4	0,00	0,0
2013-04-16 08:30	156	28	89	0,0	16,53	4,32	86,3	1009,51	2,18	4,32	16,00	7,13	1,6	0,00	0,0
2013-04-16 09:00	160	28	85	0,0	16,53	5,12	86,3	1009,51	2,30	5,12	16,00	7,62	0,0	0,00	0,0
2013-04-16 09:30	116	28	77	1,8	16,63	6,02	86,3	1009,51	1,74	6,02	16,10	7,94	1,8	0,00	0,0
2013-04-16 10:00	145	28	74	1,4	16,63	6,42	86,3	1009,51	1,55	6,42	16,10	8,13	2,8	0,00	0,0
2013-04-16 10:30	170	28	70	1,2	16,53	7,12	86,3	1009,51	1,41	7,12	16,00	8,56	4,3	0,00	0,0
2013-04-16 11:00	190	29	70	2,2	16,53	7,32	86,3	1009,51	1,60	7,32	16,04	8,76	4,5	0,00	0,0
2013-04-16 11:30	175	29	68	2,2	16,43	7,62	86,3	1008,51	1,46	7,62	15,94	8,94	4,1	0,00	0,0
2013-04-16 12:00	110	29	63	2,4	16,43	8,12	86,3	1008,51	0,82	6,76	15,94	9,13	4,1	0,00	0,0
2013-04-16 12:30	145	29	58	1,4	16,43	8,52	86,3	1008,51	-0,00	8,52	15,94	9,24	4,7	0,00	0,0
2013-04-16 13:00	119	29	55	3,3	16,33	8,62	86,3	1007,51	-0,68	5,47	15,84	9,17	5,0	0,00	0,0
2013-04-16 13:30	155	29	54	4,3	16,33	8,62	86,3	1008,51	-0,95	3,66	15,84	9,12	7,9	0,00	0,0
2013-04-16 14:00	182	29	55	3,0	16,33	8,72	86,3	1007,51	-0,59	6,49	15,84	9,27	8,3	0,00	0,0
2013-04-16 14:30	161	29	53	5,0	16,33	8,82	86,3	1007,51	-1,03	2,57	15,84	9,27	9,0	0,00	0,0
2013-04-16 15:00	194	29	53	1,4	16,33	8,82	86,3	1007,51	-1,03	8,82	15,84	9,27	8,9	0,00	0,0
2013-04-16 15:30	171	29	52	2,4	16,23	9,22	86,3	1006,51	-0,94	7,92	15,74	9,62	7,3	0,00	0,0
2013-04-16 16:00	136	29	53	4,3	16,23	8,92	86,3	1006,51	-0,94	4,02	15,74	9,37	6,4	0,00	0,0
2013-04-16 16:30	180	29	51	5,0	16,33	9,22	86,3	1006,51	-1,22	3,07	15,84	9,56	7,7	0,00	0,0
2013-04-16 17:00	146	29	52	5,4	16,43	9,32	86,3	1005,51	-0,85	2,72	15,94	9,72	7,9	0,00	0,0
2013-04-16 17:30	142	29	52	6,8	16,53	9,32	86,3	1005,51	-0,85	1,26	16,04	9,72	7,7	0,00	0,0
2013-04-16 18:00	150	29	53	5,4	16,53	8,72	86,3	1005,51	-1,13	1,95	16,04	9,17	8,9	0,00	0,0
2013-04-16 18:30	152	29	56	3,5	16,43	7,72	86,3	1005,51	-1,26	4,46	15,94	8,33	8,3	0,00	0,0
2013-04-16 19:00	170	29	60	4,3	16,33	7,02	86,3	1004,51	-0,92	1,73	15,84	7,85	8,1	0,00	0,0
2013-04-16 19:30	181	29	63	4,3	16,33	7,02	86,3	1004,51	-0,22	1,73	15,84	8,03	8,5	0,00	0,0
2013-04-16 20:00	178	29	67	3,9	16,23	6,42	86,3	1004,51	0,11	2,00	15,74	7,67	9,4	0,00	0,0
2013-04-16 20:30	167	29	72	4,5	16,13	5,72	86,3	1004,51	0,48	-0,79	15,64	7,29	9,6	0,00	0,0
2013-04-16 21:00	169	29	74	4,1	16,13	5,52	86,3	1004,51	0,68	-0,07	15,64	7,23	7,7	0,00	0,0
2013-04-16 21:30	164	29	75	4,3	16,13	5,32	86,3	1004,51	0,68	-0,31	15,64	7,10	6,0	0,00	0,0
2013-04-16 22:00	159	29	77	4,3	16,13	5,12	86,3	1003,51	0,87	-0,55	15,64	7,03	6,6	0,00	0,0
2013-04-16 22:30	183	29	79	3,0	16,03	5,02	86,3	1003,51	1,14	2,45	15,54	7,08	6,6	0,00	0,0
2013-04-16 23:00	145	29	81	5,0	15,93	4,82	86,3	1002,51	1,31	-2,47	15,44	7,02	7,5	0,00	0,0
2013-04-16 23:30	175	29	81	4,9	15,93	4,72	86,3	1001,51	1,21	-2,03	15,44	6,92	8,5	0,00	0,0
2013-04-17 00:00	188	29	80	3,7	15,83	4,72	86,3	1001,51	1,03	0,02	15,34	6,85	8,7	0,00	0,0
2013-04-17 00:30	186	29	81	3,9	15,83	4,62	86,3	1001,51	1,11	-0,10	15,34	6,82	6,8	0,00	0,0
2013-04-17 01:00	145	29	82	5,4	15,83	4,52	86,3	1000,51	1,19	-3,42	15,34	6,80	8,1	0,00	0,0
2013-04-17 01:30	156	29	82	3,0	15,83	4,42	86,3	1000,51	1,10	1,79	15,34	6,69	6,2	0,00	0,0
2013-04-17 02:00	128	29	85	3,1	15,83	4,02	86,3	999,51	1,22	1,35	15,34	6,52	5,8	0,00	0,0
2013-04-17 02:30	130	29	87	6,9	15,83	4,12	86,3	998,51	1,66	-5,71	15,34	6,77	8,9	0,00	0,0
2013-04-17 03:00	154	29	87	3,0	15,83	4,22	86,3	998,51	1,76	1,57	15,34	6,87	7,9	0,00	0,0
2013-04-17 03:30	159	29	89	3,7	15,83	3,82	86,3	998,51	1,69	-1,03	15,34	6,63	8,7	0,00	0,0
2013-04-17 04:00	179	29	91	1,4	15,83	3,62	86,3	997,50	1,82	3,62	15,34	6,59	6,6	0,00	0,0
2013-04-17 04:30	132	29	90	4,9	15,83	3,62	86,3	996,50	1,66	-3,39	15,34	6,51	8,7	0,00	0,0
2013-04-17 05:00	131	29	89	4,7	15,73	3,62	86,3	996,50	1,50	-3,39	15,24	6,43	8,3	0,00	0,0
2013-04-17 05:30	194	29	89	3,9	15,73	3,52	86,3	996,50	1,40	-1,39	15,24	6,33	7,7	0,00	0,0
2013-04-17 06:00	141	29	87	4,7	15,73	3,42	86,3	996,50	0,97	-3,64	15,24	6,07	9,4	0,00	0,0
2013-04-17 06:30	157	29	84	7,7	15,73	3,72	86,3	995,50	0,76	-7,31	15,24	6,14	8,3	0,00	0,0

Datum	Vindriktning °	Luftfukt inne Rh%	Luftfukt ute Rh%	Vindhastighet m/s	Temp inne °C	Temp ute °C	Nederb. året mm	Luftryck Mbar	Daggpunkt °C	Kyleffekt °C	Vix inne °C	Vix ute °C	Vindby m/s	Korr luftryck	Regn/dygn mm
2013-04-17 07:00	141	29	80	3,5	15,93	4,12	86,3	995,50	0,45	0,39	15,44	6,25	7,1	0,00	0,0
2013-04-17 07:30	180	29	76	3,3	16,13	4,52	86,3	995,50	0,10	0,84	15,64	6,36	7,3	0,00	0,0
2013-04-17 08:00	166	29	74	2,6	16,23	5,02	86,3	995,50	0,20	3,49	15,74	6,73	6,4	0,00	0,0
2013-04-17 08:30	185	29	71	1,6	16,23	5,42	86,3	995,50	-0,01	5,42	15,74	6,93	5,0	0,00	0,0
2013-04-17 09:00	269	29	69	1,2	16,33	6,22	86,3	995,50	0,34	6,22	15,84	7,60	5,8	0,00	0,0
2013-04-17 09:30	184	29	66	3,7	16,33	6,62	86,3	995,50	0,08	2,23	15,84	7,81	7,1	0,00	0,0
2013-04-17 10:00	237	29	66	2,8	16,23	6,62	86,3	995,50	0,08	4,19	15,74	7,81	6,6	0,00	0,0
2013-04-17 10:30	147	29	67	2,2	16,23	6,42	86,3	995,50	0,11	6,42	15,74	7,67	4,9	0,00	0,0
2013-04-17 11:00	284	29	69	1,2	16,13	6,42	86,3	996,50	0,53	6,42	15,64	7,80	5,6	0,00	0,0
2013-04-17 11:30	249	29	74	1,2	16,13	6,42	86,3	996,50	1,55	6,42	15,64	8,13	4,5	0,00	0,0
2013-04-17 12:00	280	29	73	2,2	16,13	6,72	86,3	996,50	1,64	6,72	15,64	8,36	3,1	0,00	0,0
2013-04-17 12:30	329	29	76	0,0	16,13	7,02	86,3	997,50	2,51	7,02	15,64	8,87	3,0	0,00	0,0
2013-04-17 13:00	302	29	82	0,0	16,23	6,82	86,3	997,50	3,43	6,82	15,74	9,10	4,1	0,00	0,0
2013-04-17 13:30	269	29	78	0,0	16,33	7,32	86,3	997,50	3,18	7,32	15,84	9,31	2,2	0,00	0,0
2013-04-17 14:00	182	29	78	0,0	16,33	7,12	86,3	998,51	2,99	7,12	15,84	9,11	2,2	0,00	0,0
2013-04-17 14:30	256	29	73	0,0	16,33	8,02	86,3	998,51	2,88	8,02	15,84	9,66	2,8	0,00	0,0
2013-04-17 15:00	319	29	71	1,6	16,33	7,42	86,3	999,51	1,90	7,42	15,84	8,93	1,8	0,00	0,0
2013-04-17 15:30	259	29	66	3,7	16,33	7,52	86,3	999,51	0,93	3,28	15,84	8,71	4,5	0,00	0,0
2013-04-17 16:00	339	29	69	2,2	16,33	7,12	86,3	999,51	1,20	7,12	15,84	8,50	5,6	0,00	0,0
2013-04-17 16:30	300	29	68	2,6	16,33	7,22	86,3	1000,51	1,08	5,81	15,84	8,53	6,0	0,00	0,0
2013-04-17 17:00	298	29	70	3,1	16,33	7,42	86,3	1000,51	1,69	5,07	15,84	8,86	7,1	0,00	0,0
2013-04-17 17:30	301	29	73	3,5	16,23	6,32	86,3	1001,51	1,25	2,87	15,74	7,96	5,6	0,00	0,0
2013-04-17 18:00	315	29	63	4,3	16,33	6,82	86,3	1001,51	-0,40	1,49	15,84	7,83	7,5	0,00	0,0
2013-04-17 18:30	336	29	61	4,5	16,23	6,22	86,3	1002,51	-1,43	-0,17	15,74	7,11	7,9	0,00	0,0
2013-04-17 19:00	299	29	65	3,7	16,23	5,12	86,3	1002,51	-1,56	0,48	15,74	6,25	8,3	0,00	0,0
2013-04-17 19:30	313	29	68	0,0	16,13	4,62	86,3	1002,51	-1,40	4,62	15,64	5,93	6,4	0,00	0,0
2013-04-17 20:00	317	29	71	2,0	16,13	4,32	86,3	1003,51	-1,07	4,32	15,64	5,83	6,4	0,00	0,0
2013-04-17 20:30	241	29	73	3,3	16,03	3,72	86,3	1003,51	-1,25	-0,06	15,54	5,36	5,8	0,00	0,0
2013-04-17 21:00	298	29	74	2,0	15,93	3,52	86,3	1003,51	-1,25	3,52	15,44	5,23	6,8	0,00	0,0
2013-04-17 21:30	344	29	74	3,3	15,93	3,22	86,3	1003,51	-1,53	-0,63	15,44	4,93	5,4	0,00	0,0
2013-04-17 22:00	285	29	75	0,0	15,83	2,82	86,3	1003,51	-1,73	2,82	15,34	4,59	4,3	0,00	0,0
2013-04-17 22:30	247	29	77	0,0	15,83	2,72	86,3	1003,51	-1,45	2,72	15,34	4,63	2,2	0,00	0,0
2013-04-17 23:00	284	29	80	0,0	15,83	2,22	86,3	1003,51	-1,40	2,22	15,34	4,35	2,2	0,00	0,0
2013-04-17 23:30	220	29	79	0,0	15,83	1,62	86,3	1003,51	-2,16	1,62	15,34	3,67	0,0	0,00	0,0
2013-04-18 00:00	221	29	83	0,0	15,83	1,32	86,3	1003,51	-1,75	1,32	15,34	3,67	0,0	0,00	0,0
2013-04-18 00:30	220	29	85	0,0	15,73	0,82	86,3	1003,51	-1,91	0,82	15,24	3,32	0,0	0,00	0,0
2013-04-18 01:00	220	29	89	0,0	15,73	0,72	86,3	1002,51	-1,36	0,72	15,24	3,53	0,0	0,00	0,0
2013-04-18 01:30	124	29	90	0,0	15,73	0,72	86,3	1002,51	-1,20	0,72	15,24	3,61	0,0	0,00	0,0
2013-04-18 02:00	89	29	90	0,0	15,73	1,12	86,3	1002,51	-0,81	1,12	15,24	4,01	1,2	0,00	0,0
2013-04-18 02:30	103	29	89	0,0	15,73	1,02	86,3	1001,51	-1,06	1,02	15,24	3,83	1,2	0,00	0,0
2013-04-18 03:00	97	29	90	0,0	15,73	1,12	86,3	1001,51	-0,81	1,12	15,24	4,01	1,8	0,00	0,0
2013-04-18 03:30	96	29	90	0,0	15,73	1,32	86,3	1000,51	-0,61	1,32	15,24	4,21	1,6	0,00	0,0
2013-04-18 04:00	104	29	91	1,4	15,73	1,22	86,3	999,51	-0,55	1,22	15,24	4,19	2,8	0,00	0,0
2013-04-18 04:30	128	29	92	2,2	15,83	1,42	86,3	999,51	-0,20	1,42	15,34	4,47	4,1	0,00	0,0
2013-04-18 05:00	107	29	90	1,8	15,83	1,62	86,3	998,51	-0,31	1,62	15,34	4,51	4,3	0,00	0,0
2013-04-18 05:30	139	29	86	3,9	15,93	2,12	86,3	997,50	-0,47	-3,02	15,44	4,70	5,6	0,00	0,0
2013-04-18 06:00	137	29	83	3,3	15,93	2,32	86,3	997,50	-0,78	-1,65	15,44	4,67	6,4	0,00	0,0
2013-04-18 06:30	113	29	83	3,3	16,03	2,32	86,3	996,50	-0,78	-1,65	15,54	4,67	7,3	0,00	0,0
2013-04-18 07:00	138	29	87	3,1	16,23	2,42	86,3	995,50	-0,01	-0,40	15,74	5,07	7,5	0,00	0,0
2013-04-18 07:30	128	29	88	5,0	16,43	2,62	86,3	994,50	0,35	-5,24	15,94	5,35	8,3	0,00	0,0

Datum	Vindriktning °	Luftfukt inne Rh%	Luftfukt ute Rh%	Vindhastighet m/s	Temp inne °C	Temp ute °C	Nederb. året mm	Lufttryck Mbar	Daggpunkt °C	Kyleffekt °C	Vix inne °C	Vix ute °C	Vindby m/s	Korr lufttryck	Regn/dygn mm
2013-04-18 08:00	138	29	92	3,0	16,53	2,42	86,3	994,50	0,79	-0,40	16,04	5,47	7,9	0,00	0,0
2013-04-18 08:30	119	29	95	4,5	16,53	2,62	86,3	993,50	1,45	-4,63	16,04	5,92	7,3	0,00	0,0
2013-04-18 09:00	138	29	97	4,9	16,63	2,72	86,3	993,50	1,85	-4,51	16,14	6,19	9,4	0,00	0,0
2013-04-18 09:30	119	29	99	2,6	16,63	2,82	86,3	992,50	2,24	1,16	16,14	6,46	8,7	0,00	0,0
2013-04-18 10:00	150	29	98	4,5	16,63	3,32	86,3	991,50	2,59	-3,77	16,14	6,87	8,3	0,00	0,0
2013-04-18 10:30	118	29	96	5,4	16,63	3,52	86,3	991,50	2,49	-4,70	16,14	6,90	8,5	0,00	0,0
2013-04-18 11:00	129	29	96	7,9	16,53	3,72	86,3	990,50	2,69	-7,31	16,04	7,10	8,9	0,00	0,0
2013-04-18 11:30	135	29	95	9,2	16,53	4,12	86,3	990,50	2,94	-8,31	16,04	7,42	10,8	0,00	0,0
2013-04-18 12:00	154	29	94	7,1	16,43	4,42	86,3	989,50	3,08	-5,31	15,94	7,64	10,8	0,00	0,0
2013-04-18 12:30	164	29	93	2,4	16,53	4,72	86,3	989,50	3,22	3,17	16,04	7,85	9,4	0,00	0,0
2013-04-18 13:00	121	29	91	3,9	16,53	5,12	86,3	988,50	3,30	0,48	16,04	8,09	6,0	0,00	0,0
2013-04-18 13:30	155	29	94	4,9	16,53	5,32	86,3	987,50	3,97	-1,29	16,04	8,54	6,6	0,00	0,0
2013-04-18 14:00	153	29	94	3,1	16,63	5,72	86,3	986,50	4,37	3,21	16,14	8,94	7,5	0,00	0,0
2013-04-18 14:30	126	29	90	5,2	16,63	6,72	86,3	985,50	4,71	-0,08	16,14	9,61	9,6	0,00	0,0
2013-04-18 15:00	143	29	89	5,4	16,53	6,62	86,3	984,50	4,45	-0,73	16,04	9,43	8,5	0,00	0,0
2013-04-18 15:30	135	29	93	3,7	16,53	6,32	86,3	983,50	4,80	1,88	16,04	9,46	6,8	0,00	0,0
2013-04-18 16:00	138	29	98	1,4	16,53	6,42	86,3	983,50	5,68	6,42	16,04	9,98	5,2	0,00	0,0
2013-04-18 16:30	144	29	99	6,2	16,63	5,92	87,5	982,50	5,33	-2,17	16,14	9,56	6,8	1,20	1,2
2013-04-18 17:00	146	29	100	2,2	16,63	5,82	88,1	982,50	5,38	5,82	16,14	9,55	10,0	1,80	1,8
2013-04-18 17:30	171	29	98	2,8	16,73	6,12	88,1	982,50	5,38	3,65	16,24	9,68	5,8	0,60	1,8
2013-04-18 18:00	182	29	95	0,0	16,63	5,62	88,1	982,50	4,42	5,62	16,14	8,92	4,1	0,00	1,8
2013-04-18 18:30	171	29	94	0,0	16,63	5,52	88,1	982,50	4,17	5,52	16,14	8,74	4,5	0,00	1,8
2013-04-18 19:00	226	29	92	0,0	16,63	5,52	88,1	982,50	3,85	5,52	16,14	8,57	1,8	0,00	1,8
2013-04-18 19:30	177	29	89	0,0	16,63	5,42	88,1	982,50	3,27	5,42	16,14	8,23	2,0	0,00	1,8
2013-04-18 20:00	156	29	87	0,0	16,63	5,42	88,1	983,50	2,93	5,42	16,14	8,08	2,2	0,00	1,8
2013-04-18 20:30	326	29	83	0,0	16,63	5,12	88,1	983,50	1,95	5,12	16,14	7,47	1,6	0,00	1,8
2013-04-18 21:00	347	29	86	0,0	16,63	4,62	88,1	984,50	1,98	4,62	16,14	7,20	1,6	0,00	1,8
2013-04-18 21:30	341	29	88	0,0	16,63	4,32	88,1	984,50	2,02	4,32	16,14	7,05	1,2	0,00	1,8
2013-04-18 22:00	341	29	88	0,0	16,53	3,92	88,1	984,50	1,63	3,92	16,04	6,65	0,0	0,00	1,8
2013-04-18 22:30	341	30	89	0,0	16,53	3,52	88,1	985,50	1,40	3,52	16,08	6,33	0,0	0,00	1,8
2013-04-18 23:00	343	30	92	0,0	16,43	3,32	88,1	985,50	1,68	3,32	15,98	6,37	0,0	0,00	1,8
2013-04-18 23:30	270	30	93	0,0	16,33	3,52	88,1	985,50	2,03	3,52	15,88	6,65	0,0	0,00	1,8
2013-04-19 00:00	269	30	93	0,0	16,33	3,42	88,1	985,50	1,93	3,42	15,88	6,55	0,0	0,00	0,0
2013-04-19 00:30	351	30	94	1,6	16,23	3,42	88,1	986,50	2,09	3,42	15,78	6,64	1,6	0,00	0,0
2013-04-19 01:00	317	30	96	1,6	16,13	3,32	88,1	986,50	2,29	3,32	15,68	6,70	2,4	0,00	0,0
2013-04-19 01:30	325	30	98	0,0	16,13	3,12	88,1	986,50	2,39	3,12	15,68	6,67	2,4	0,00	0,0
2013-04-19 02:00	312	30	99	1,8	16,13	2,82	88,1	987,50	2,24	2,82	15,68	6,46	2,6	0,00	0,0
2013-04-19 02:30	284	30	96	2,0	16,03	2,62	88,1	987,50	1,60	2,62	15,58	6,00	3,7	0,00	0,0
2013-04-19 03:00	325	30	94	2,8	16,03	2,02	88,1	987,50	0,70	-0,83	15,58	5,23	4,9	0,00	0,0
2013-04-19 03:30	327	30	94	2,2	15,93	1,92	88,1	988,50	0,60	1,92	15,48	5,13	3,9	0,00	0,0
2013-04-19 04:00	329	29	93	0,0	15,93	1,92	88,1	989,50	0,45	1,92	15,44	5,05	3,1	0,00	0,0
2013-04-19 04:30	340	29	94	1,6	15,93	1,72	88,1	989,50	0,41	1,72	15,44	4,93	2,8	0,00	0,0
2013-04-19 05:00	340	29	94	1,8	15,83	1,62	88,1	990,50	0,31	1,62	15,34	4,83	3,5	0,00	0,0
2013-04-19 05:30	309	29	93	2,6	15,83	1,62	88,1	990,50	0,15	-0,10	15,34	4,75	4,1	0,00	0,0
2013-04-19 06:00	343	29	92	2,2	15,83	1,62	88,1	990,50	-0,00	1,62	15,34	4,67	4,7	0,00	0,0
2013-04-19 06:30	316	29	91	1,2	15,83	1,72	88,1	991,50	-0,06	1,72	15,34	4,69	5,4	0,00	0,0
2013-04-19 07:00	322	29	91	0,0	16,03	1,92	88,1	992,50	0,14	1,92	15,54	4,89	2,2	0,00	0,0
2013-04-19 07:30	323	30	91	0,0	16,33	2,12	88,1	992,50	0,34	2,12	15,88	5,09	2,0	0,00	0,0
2013-04-19 08:00	335	30	90	0,0	16,43	2,32	88,1	993,50	0,38	2,32	15,98	5,21	3,0	0,00	0,0
2013-04-19 08:30	307	30	87	4,7	16,53	2,62	88,1	994,50	0,19	-4,63	16,08	5,27	4,7	0,00	0,0

Datum	Vindriktning °	Luftfukt inne Rh%	Luftfukt ute Rh%	Vindhastighet m/s	Temp inne °C	Temp ute °C	Nederb. året mm	Lufttryck Mbar	Daggpunkt °C	Kyleffekt °C	Vix inne °C	Vix ute °C	Vindby m/s	Korr lufttryck	Regn/dygn mm
2013-04-19 09:00	316	29	82	1,8	16,53	3,02	88,1	994,50	-0,27	3,02	16,04	5,29	4,9	0,00	0,0
2013-04-19 09:30	303	29	74	2,4	16,53	3,42	88,1	995,50	-1,34	1,80	16,04	5,13	4,7	0,00	0,0
2013-04-19 10:00	298	29	69	2,4	16,43	3,32	88,1	996,50	-2,43	1,69	15,94	4,70	6,6	0,00	0,0
2013-04-19 10:30	328	29	65	3,5	16,33	3,92	88,1	997,50	-2,70	0,16	15,84	5,04	6,2	0,00	0,0
2013-04-19 11:00	321	29	65	5,2	16,23	3,82	88,1	997,50	-2,79	-3,73	15,74	4,94	8,3	0,00	0,0
2013-04-19 11:30	332	29	65	4,9	16,13	3,52	88,1	998,51	-3,08	-3,52	15,64	4,64	7,7	0,00	0,0
2013-04-19 12:00	323	29	62	5,6	15,93	3,82	88,1	999,51	-3,46	-4,32	15,44	4,76	6,9	0,00	0,0
2013-04-19 12:30	347	29	62	3,5	15,93	3,82	88,1	999,51	-3,46	0,05	15,44	4,76	8,5	0,00	0,0
2013-04-19 13:00	333	29	62	3,1	15,83	4,02	88,1	999,51	-3,27	1,35	15,34	4,96	8,1	0,00	0,0
2013-04-19 13:30	323	29	67	5,6	15,73	4,12	88,1	1000,51	-2,08	-3,93	15,24	5,37	7,5	0,00	0,0
2013-04-19 14:00	351	29	67	3,1	15,73	4,22	88,1	1001,51	-1,99	1,57	15,24	5,47	6,8	0,00	0,0
2013-04-19 14:30	308	29	63	4,3	15,73	4,22	88,1	1001,51	-2,86	-1,64	15,24	5,22	6,6	0,00	0,0
2013-04-19 15:00	327	29	66	5,4	15,73	4,12	88,1	1002,51	-2,29	-3,93	15,24	5,31	7,3	0,00	0,0
2013-04-19 15:30	322	29	63	2,8	15,73	3,92	88,1	1003,51	-3,14	1,24	15,24	4,92	7,3	0,00	0,0
2013-04-19 16:00	340	29	73	5,0	15,73	3,32	88,1	1003,51	-1,63	-4,36	15,24	4,96	6,6	0,00	0,0
2013-04-19 16:30	321	29	71	1,6	15,73	3,42	88,1	1004,51	-1,93	3,42	15,24	4,93	5,6	0,00	0,0
2013-04-19 17:00	282	29	63	3,7	15,83	3,72	88,1	1004,51	-3,33	-1,15	15,34	4,72	5,8	0,00	0,0
2013-04-19 17:30	287	29	65	4,7	15,83	4,12	88,1	1004,51	-2,51	-2,78	15,34	5,25	8,3	0,00	0,0
2013-04-19 18:00	321	29	70	1,8	15,93	4,22	88,1	1005,51	-1,36	4,22	15,44	5,66	7,1	0,00	0,0
2013-04-19 18:30	316	29	75	1,4	15,93	3,22	88,1	1006,51	-1,34	3,22	15,44	4,99	6,9	0,00	0,0
2013-04-19 19:00	312	29	66	3,0	15,93	3,12	88,1	1007,51	-3,24	0,37	15,44	4,31	5,8	0,00	0,0
2013-04-19 19:30	333	29	71	3,3	16,13	3,12	88,1	1007,51	-2,22	-0,74	15,64	4,63	5,6	0,00	0,0
2013-04-19 20:00	295	29	64	3,5	16,23	2,42	88,1	1008,51	-4,34	-1,53	15,74	3,48	6,2	0,00	0,0
2013-04-19 20:30	346	29	68	3,9	16,13	1,82	88,1	1008,51	-4,06	-3,37	15,64	3,13	6,0	0,00	0,0
2013-04-19 21:00	320	29	73	2,2	16,13	1,12	88,1	1009,51	-3,74	1,12	15,64	2,76	4,3	0,00	0,0
2013-04-19 21:30	351	29	75	0,0	16,03	0,72	88,1	1010,51	-3,75	0,72	15,54	2,49	3,3	0,00	0,0
2013-04-19 22:00	339	29	73	1,4	15,93	0,41	88,1	1010,51	-4,42	0,41	15,44	2,06	4,3	0,00	0,0
2013-04-19 22:30	343	29	75	0,0	15,93	-0,09	88,1	1011,51	-4,53	-0,09	15,44	1,69	2,0	0,00	0,0
2013-04-19 23:00	335	29	78	0,0	15,83	-0,59	88,1	1011,51	-4,47	-0,59	15,34	1,40	2,2	0,00	0,0
2013-04-19 23:30	322	29	84	0,0	15,83	-0,79	88,1	1012,51	-3,64	-0,79	15,34	1,64	2,6	0,00	0,0
2013-04-20 00:00	295	29	85	1,2	15,73	-0,69	88,1	1012,51	-3,37	-0,69	15,24	1,82	4,7	0,00	0,0
2013-04-20 00:30	334	29	85	2,6	15,63	-0,89	88,1	1013,51	-3,57	-2,74	15,14	1,62	4,3	0,00	0,0
2013-04-20 01:00	312	29	90	1,4	15,63	-0,99	88,1	1013,51	-2,88	-0,99	15,14	1,91	4,3	0,00	0,0
2013-04-20 01:30	351	29	90	1,8	15,53	-1,19	88,1	1013,51	-3,07	-1,19	15,04	1,71	4,5	0,00	0,0
2013-04-20 02:00	333	29	83	2,6	15,43	-1,29	88,1	1013,51	-4,29	-3,16	14,94	1,06	5,6	0,00	0,0
2013-04-20 02:30	317	29	82	1,4	15,33	-1,29	88,1	1014,51	-4,46	-1,29	14,84	0,99	4,3	0,00	0,0
2013-04-20 03:00	328	29	83	2,6	15,23	-1,29	88,1	1014,51	-4,29	-3,16	14,74	1,06	4,5	0,00	0,0
2013-04-20 03:30	321	29	83	2,0	15,13	-1,39	88,1	1015,51	-4,39	-1,39	14,64	0,96	5,4	0,00	0,0
2013-04-20 04:00	328	29	83	2,4	15,13	-1,49	88,1	1016,51	-4,49	-3,38	14,64	0,86	4,1	0,00	0,0
2013-04-20 04:30	281	29	84	0,0	15,13	-1,79	88,1	1016,51	-4,61	-1,79	14,64	0,64	4,3	0,00	0,0
2013-04-20 05:00	338	29	83	2,4	15,13	-1,89	88,1	1016,51	-4,88	-3,80	14,64	0,46	3,5	0,00	0,0
2013-04-20 05:30	304	29	82	1,6	15,03	-1,99	88,1	1016,51	-5,14	-1,99	14,54	0,29	4,5	0,00	0,0
2013-04-20 06:00	293	29	81	1,8	15,03	-1,99	88,1	1017,52	-5,31	-1,99	14,54	0,22	4,5	0,00	0,0
2013-04-20 06:30	327	29	83	2,0	15,13	-2,19	88,1	1017,52	-5,17	-2,19	14,64	0,16	4,1	0,00	0,0
2013-04-20 07:00	315	29	90	3,0	15,33	-2,19	88,1	1018,52	-4,06	-5,42	14,84	0,71	4,5	0,00	0,0
2013-04-20 07:30	319	28	91	1,8	15,53	-1,79	88,1	1018,52	-3,51	-1,79	15,00	1,19	4,7	0,00	0,0
2013-04-20 08:00	312	28	83	3,1	15,63	-1,19	88,1	1019,52	-4,19	-4,33	15,10	1,16	4,7	0,00	0,0
2013-04-20 08:30	339	28	80	2,0	15,73	-0,69	88,1	1019,52	-4,21	-0,69	15,20	1,44	4,7	0,00	0,0
2013-04-20 09:00	308	28	76	3,0	15,73	-0,19	88,1	1019,52	-4,44	-3,24	15,20	1,66	4,9	0,00	0,0
2013-04-20 09:30	314	28	64	3,9	15,73	0,41	88,1	1020,52	-6,23	-5,00	15,20	1,48	8,1	0,00	0,0

Datum	Vindriktning °	Luftfukt inne Rh%	Luftfukt ute Rh%	Vindhastighet m/s	Temp inne °C	Temp ute °C	Nederb. året mm	Lufttryck Mbar	Daggpunkt °C	Kyleffekt °C	Vix inne °C	Vix ute °C	Vindby m/s	Korr lufttryck	Regn/dygn mm
2013-04-20 10:00	328	28	66	4,1	15,63	0,72	88,1	1020,52	-5,52	-5,85	15,10	1,90	7,7	0,00	0,0
2013-04-20 10:30	320	28	75	3,9	15,63	0,72	88,1	1020,52	-3,75	-4,65	15,10	2,49	6,4	0,00	0,0
2013-04-20 11:00	320	28	65	1,6	15,53	1,32	88,1	1021,52	-5,16	1,32	15,00	2,44	6,0	0,00	0,0
2013-04-20 11:30	311	28	62	0,0	15,53	1,92	88,1	1021,52	-5,25	1,92	15,00	2,86	5,2	0,00	0,0
2013-04-20 12:00	324	28	57	2,2	15,43	2,52	88,1	1021,52	-5,85	2,52	14,90	3,18	6,0	0,00	0,0
2013-04-20 12:30	330	28	56	2,8	15,43	2,92	88,1	1022,52	-5,73	0,15	14,90	3,52	6,0	0,00	0,0
2013-04-20 13:00	301	28	53	3,9	15,33	3,62	88,1	1021,52	-5,84	-1,27	14,80	4,06	6,8	0,00	0,0
2013-04-20 13:30	126	28	58	1,2	15,33	3,62	88,1	1022,52	-4,58	3,62	14,80	4,33	8,1	0,00	0,0
2013-04-20 14:00	335	28	58	3,9	15,23	3,02	88,1	1022,52	-5,14	-1,97	14,70	3,73	6,0	0,00	0,0
2013-04-20 14:30	291	28	58	1,4	15,23	3,52	88,1	1022,52	-4,68	3,52	14,70	4,23	6,2	0,00	0,0
2013-04-20 15:00	321	28	55	2,4	15,23	3,72	88,1	1022,52	-5,23	2,11	14,70	4,27	5,0	0,00	0,0
2013-04-20 15:30	323	28	57	2,4	15,33	3,92	88,1	1023,52	-4,55	2,32	14,80	4,58	5,2	0,00	0,0
2013-04-20 16:00	24	28	56	2,0	15,43	4,12	88,1	1023,52	-4,61	4,12	14,90	4,72	5,8	0,00	0,0
2013-04-20 16:30	2	28	54	2,2	15,53	4,32	88,1	1022,52	-4,93	4,32	15,00	4,82	4,1	0,00	0,0
2013-04-20 17:00	345	28	55	1,8	15,63	4,82	88,1	1022,52	-4,21	4,82	15,10	5,37	3,7	0,00	0,0
2013-04-20 17:30	335	28	55	1,8	15,73	4,82	88,1	1022,52	-4,21	4,82	15,20	5,37	3,3	0,00	0,0
2013-04-20 18:00	321	28	56	0,0	15,83	4,82	88,1	1022,52	-3,96	4,82	15,30	5,42	3,1	0,00	0,0
2013-04-20 18:30	279	28	59	1,6	15,83	4,12	88,1	1022,52	-3,88	4,12	15,30	4,89	3,9	0,00	0,0
2013-04-20 19:00	346	28	59	0,0	15,83	4,02	88,1	1022,52	-3,97	4,02	15,30	4,79	2,6	0,00	0,0
2013-04-20 19:30	333	28	59	0,0	15,83	3,92	88,1	1022,52	-4,06	3,92	15,30	4,69	1,8	0,00	0,0
2013-04-20 20:00	333	28	60	0,0	15,83	3,52	88,1	1022,52	-4,20	3,52	15,30	4,35	0,0	0,00	0,0
2013-04-20 20:30	333	28	63	0,0	15,83	3,02	88,1	1022,52	-3,99	3,02	15,30	4,02	0,0	0,00	0,0
2013-04-20 21:00	338	28	67	0,0	15,83	2,42	88,1	1022,52	-3,70	2,42	15,30	3,67	0,0	0,00	0,0
2013-04-20 21:30	351	28	68	0,0	15,83	2,22	88,1	1022,52	-3,68	2,22	15,30	3,53	0,0	0,00	0,0
2013-04-20 22:00	103	28	69	0,0	15,83	1,62	88,1	1022,52	-4,05	1,62	15,30	2,99	1,6	0,00	0,0
2013-04-20 22:30	126	28	72	0,0	15,73	1,42	88,1	1022,52	-3,65	1,42	15,20	2,99	2,8	0,00	0,0
2013-04-20 23:00	162	28	72	2,6	15,73	1,52	88,1	1022,52	-3,55	-0,21	15,20	3,09	4,3	0,00	0,0
2013-04-20 23:30	131	28	68	4,7	15,73	2,12	88,1	1022,52	-3,78	-5,25	15,20	3,43	5,0	0,00	0,0
2013-04-21 00:00	134	28	62	3,3	15,63	2,52	88,1	1022,52	-4,69	-1,42	15,10	3,46	5,6	0,00	0,0
2013-04-21 00:30	148	28	59	1,4	15,63	2,72	88,1	1022,52	-5,19	2,72	15,10	3,49	4,9	0,00	0,0
2013-04-21 01:00	139	28	61	0,0	15,63	2,32	88,1	1022,52	-5,10	2,32	15,10	3,20	3,5	0,00	0,0
2013-04-21 01:30	160	28	61	0,0	15,63	2,02	88,1	1022,52	-5,38	2,02	15,10	2,90	0,0	0,00	0,0
2013-04-21 02:00	154	28	62	0,0	15,53	1,42	88,1	1022,52	-5,72	1,42	15,00	2,36	0,0	0,00	0,0
2013-04-21 02:30	153	28	64	0,0	15,53	1,12	88,1	1021,52	-5,57	1,12	15,00	2,18	0,0	0,00	0,0
2013-04-21 03:00	151	28	66	0,0	15,53	0,61	88,1	1021,52	-5,62	0,61	15,00	1,80	0,0	0,00	0,0
2013-04-21 03:30	91	28	65	0,0	15,53	0,72	88,1	1021,52	-5,73	0,72	15,00	1,84	1,2	0,00	0,0
2013-04-21 04:00	88	29	66	0,0	15,53	0,82	88,1	1021,52	-5,43	0,82	15,04	2,00	0,0	0,00	0,0
2013-04-21 04:30	87	29	65	0,0	15,53	0,82	88,1	1021,52	-5,64	0,82	15,04	1,94	0,0	0,00	0,0
2013-04-21 05:00	93	29	65	0,0	15,53	0,92	88,1	1020,52	-5,54	0,92	15,04	2,04	0,0	0,00	0,0
2013-04-21 05:30	98	29	66	0,0	15,53	0,82	88,1	1020,52	-5,43	0,82	15,04	2,00	1,4	0,00	0,0
2013-04-21 06:00	93	29	69	1,2	15,53	0,41	88,1	1020,52	-5,20	0,41	15,04	1,79	1,4	0,00	0,0
2013-04-21 06:30	100	29	69	0,0	15,63	0,41	88,1	1020,52	-5,20	0,41	15,14	1,79	1,4	0,00	0,0
2013-04-21 07:00	104	29	67	0,0	15,83	0,61	88,1	1019,52	-5,41	0,61	15,34	1,87	2,0	0,00	0,0
2013-04-21 07:30	109	29	62	1,2	16,13	1,52	88,1	1019,52	-5,63	1,52	15,64	2,46	2,6	0,00	0,0
2013-04-21 08:00	105	29	58	2,8	16,33	2,62	88,1	1019,52	-5,52	-0,18	15,84	3,33	4,1	0,00	0,0
2013-04-21 08:30	136	29	55	2,4	16,43	3,62	88,1	1019,52	-5,32	2,01	15,94	4,17	4,5	0,00	0,0
2013-04-21 09:00	130	29	53	3,9	16,53	4,02	88,1	1018,52	-5,47	-0,80	16,04	4,46	5,8	0,00	0,0
2013-04-21 09:30	157	28	52	3,5	16,53	4,62	88,1	1018,52	-5,18	0,95	16,00	5,01	6,6	0,00	0,0
2013-04-21 10:00	163	28	51	3,5	16,53	5,52	88,1	1018,52	-4,63	1,97	16,00	5,86	5,8	0,00	0,0
2013-04-21 10:30	141	29	50	5,4	16,43	6,12	88,1	1018,52	-4,35	-1,37	15,94	6,41	7,9	0,00	0,0

Datum	Vindriktning °	Luftfukt inne Rh%	Luftfukt ute Rh%	Vindhastighet m/s	Temp inne °C	Temp ute °C	Nederb. året mm	Lufttryck Mbar	Daggpunkt °C	Kyleffekt °C	Vix inne °C	Vix ute °C	Vindby m/s	Korr lufttryck	Regn/dygn mm
2013-04-21 11:00	184	29	49	2,6	16,43	6,82	88,1	1017,52	-4,00	5,39	15,94	7,06	6,6	0,00	0,0
2013-04-21 11:30	133	29	47	6,9	16,33	6,92	88,1	1017,52	-4,50	-1,96	15,84	7,07	8,3	0,00	0,0
2013-04-21 12:00	124	29	48	3,7	16,23	7,82	88,1	1017,52	-3,38	3,63	15,74	8,01	8,3	0,00	0,0
2013-04-21 12:30	134	29	45	4,1	16,13	8,62	88,1	1016,51	-3,57	3,66	15,64	8,67	6,6	0,00	0,0
2013-04-21 13:00	190	29	44	4,3	16,13	8,92	88,1	1016,51	-3,62	4,02	15,64	8,93	8,7	0,00	0,0
2013-04-21 13:30	176	29	42	4,3	16,13	9,32	88,1	1016,51	-3,93	4,50	15,64	9,24	8,1	0,00	0,0
2013-04-21 14:00	157	29	41	4,3	16,13	9,32	88,1	1016,51	-4,28	4,50	15,64	9,19	8,7	0,00	0,0
2013-04-21 14:30	161	28	41	7,1	16,13	9,62	88,1	1015,51	-4,01	1,66	15,60	9,49	9,8	0,00	0,0
2013-04-21 15:00	188	28	41	4,3	16,13	9,92	88,1	1015,51	-3,74	5,23	15,60	9,79	8,9	0,00	0,0
2013-04-21 15:30	190	28	41	4,7	16,13	10,42	88,1	1015,51	-3,29	5,03	15,60	10,29	7,3	0,00	0,0
2013-04-21 16:00	238	28	41	0,0	16,23	10,32	88,1	1014,51	-3,38	10,32	15,70	10,19	7,9	0,00	0,0
2013-04-21 16:30	162	28	41	5,2	16,23	10,32	88,1	1014,51	-3,38	4,45	15,70	10,19	8,1	0,00	0,0
2013-04-21 17:00	190	28	40	5,4	16,33	10,02	88,1	1014,51	-4,01	3,62	15,80	9,85	7,5	0,00	0,0
2013-04-21 17:30	189	28	42	2,4	16,23	9,52	88,1	1014,51	-3,75	8,24	15,70	9,44	8,1	0,00	0,0
2013-04-21 18:00	182	28	43	3,3	16,23	9,42	88,1	1013,51	-3,50	6,38	15,70	9,38	6,6	0,00	0,0
2013-04-21 18:30	161	28	43	4,9	16,23	9,02	88,1	1013,51	-3,86	3,30	15,70	8,98	6,6	0,00	0,0
2013-04-21 19:00	184	28	46	0,0	16,13	8,22	88,1	1013,51	-3,62	8,22	15,60	8,32	5,8	0,00	0,0
2013-04-21 19:30	184	28	47	1,2	16,13	7,82	88,1	1013,51	-3,68	7,82	15,60	7,97	4,7	0,00	0,0
2013-04-21 20:00	187	28	51	2,2	16,03	7,02	88,1	1013,51	-3,24	7,02	15,50	7,36	3,9	0,00	0,0
2013-04-21 20:30	122	28	52	1,2	16,03	5,82	88,1	1013,51	-4,07	5,82	15,50	6,21	4,5	0,00	0,0
2013-04-21 21:00	117	28	55	1,6	16,03	5,12	88,1	1012,51	-3,93	5,12	15,50	5,67	3,9	0,00	0,0
2013-04-21 21:30	166	28	58	2,0	15,93	4,42	88,1	1013,51	-3,84	4,42	15,40	5,13	3,3	0,00	0,0
2013-04-21 22:00	144	28	58	1,4	15,93	4,22	88,1	1012,51	-4,02	4,22	15,40	4,93	5,2	0,00	0,0
2013-04-21 22:30	129	28	60	4,3	15,93	3,82	88,1	1012,51	-3,92	-2,12	15,40	4,65	5,0	0,00	0,0
2013-04-21 23:00	168	28	59	3,0	15,93	4,12	88,1	1011,51	-3,88	1,46	15,40	4,89	5,2	0,00	0,0
2013-04-21 23:30	159	28	60	3,3	15,83	3,72	88,1	1011,51	-4,01	-0,06	15,30	4,55	5,2	0,00	0,0
2013-04-22 00:00	115	28	63	1,4	15,83	3,02	88,1	1011,51	-3,99	3,02	15,30	4,02	5,0	0,00	0,0
2013-04-22 00:30	139	28	66	2,6	15,83	2,52	88,1	1011,51	-3,81	0,85	15,30	3,71	3,7	0,00	0,0
2013-04-22 01:00	128	28	65	1,8	15,73	2,52	88,1	1011,51	-4,03	2,52	15,20	3,64	4,1	0,00	0,0
2013-04-22 01:30	117	28	65	1,2	15,73	2,42	88,1	1010,51	-4,12	2,42	15,20	3,54	6,0	0,00	0,0
2013-04-22 02:00	118	28	66	2,2	15,83	2,32	88,1	1010,51	-4,00	2,32	15,30	3,51	5,6	0,00	0,0
2013-04-22 02:30	153	28	66	3,7	15,83	2,32	88,1	1009,51	-4,00	-2,79	15,30	3,51	4,7	0,00	0,0
2013-04-22 03:00	177	28	62	2,0	15,73	2,32	88,1	1009,51	-4,87	2,32	15,20	3,26	5,6	0,00	0,0
2013-04-22 03:30	145	28	60	4,3	15,73	2,02	88,1	1009,51	-5,61	-4,29	15,20	2,85	5,4	0,00	0,0
2013-04-22 04:00	164	28	57	3,7	15,73	2,02	88,1	1008,51	-6,32	-3,14	15,20	2,68	6,6	0,00	0,0
2013-04-22 04:30	145	28	57	2,8	15,73	1,92	88,1	1008,51	-6,41	-0,94	15,20	2,58	6,6	0,00	0,0
2013-04-22 05:00	135	28	61	5,0	15,73	1,62	88,1	1007,51	-5,76	-6,50	15,20	2,50	8,1	0,00	0,0
2013-04-22 05:30	148	28	64	3,9	15,73	1,42	88,1	1007,51	-5,28	-3,84	15,20	2,48	8,5	0,00	0,0
2013-04-22 06:00	139	28	60	4,7	15,73	2,02	88,1	1006,51	-5,61	-5,38	15,20	2,85	9,2	0,00	0,0
2013-04-22 06:30	196	28	60	3,7	15,73	1,92	88,1	1006,51	-5,70	-3,25	15,20	2,75	8,9	0,00	0,0
2013-04-22 07:00	161	28	61	7,1	15,83	2,12	88,1	1006,51	-5,29	-8,39	15,30	3,00	7,9	0,00	0,0
2013-04-22 07:30	167	28	63	6,9	16,03	2,32	88,1	1006,51	-4,65	-8,13	15,50	3,32	9,8	0,00	0,0
2013-04-22 08:00	168	28	62	6,8	16,03	2,72	88,1	1006,51	-4,50	-7,59	15,50	3,66	9,8	0,00	0,0
2013-04-22 08:30	181	28	59	4,9	16,03	3,52	88,1	1006,51	-4,44	-3,52	15,50	4,29	11,5	0,00	0,0
2013-04-22 09:00	155	28	56	3,7	16,03	3,92	88,1	1005,51	-4,79	-0,92	15,50	4,52	10,4	0,00	0,0
2013-04-22 09:30	212	28	56	6,9	16,03	4,22	88,1	1005,51	-4,51	-5,58	15,50	4,82	10,2	0,00	0,0
2013-04-22 10:00	147	28	53	6,0	15,93	5,02	88,1	1005,51	-4,55	-3,34	15,40	5,46	12,3	0,00	0,0
2013-04-22 10:30	173	28	52	3,1	15,93	5,92	88,1	1005,51	-3,98	3,43	15,40	6,31	13,4	0,00	0,0
2013-04-22 11:00	158	28	49	5,4	15,83	6,42	88,1	1004,51	-4,36	-0,99	15,30	6,66	8,3	0,00	0,0
2013-04-22 11:30	183	28	50	8,5	15,83	6,32	88,1	1004,51	-4,17	-4,69	15,30	6,61	8,7	0,00	0,0

Datum	Vindriktning °	Luftfukt inne Rh%	Luftfukt ute Rh%	Vindhastighet m/s	Temp inne °C	Temp ute °C	Nederb. året mm	Luftryck Mbar	Daggpunkt °C	Kyleffekt °C	Vix inne °C	Vix ute °C	Vindby m/s	Korr luftryck	Regn/dygn mm
2013-04-22 12:00	153	28	50	5,6	15,73	6,32	88,1	1003,51	-4,17	-1,12	15,20	6,61	9,6	0,00	0,0
2013-04-22 12:30	155	28	49	5,6	15,73	6,72	88,1	1003,51	-4,09	-0,61	15,20	6,96	10,0	0,00	0,0
2013-04-22 13:00	148	28	47	4,7	15,73	7,12	88,1	1003,51	-4,31	0,94	15,20	7,27	8,9	0,00	0,0
2013-04-22 13:30	154	28	47	5,8	15,73	7,82	88,1	1002,51	-3,68	0,80	15,20	7,97	10,9	0,00	0,0
2013-04-22 14:00	201	28	45	5,6	15,73	8,42	88,1	1002,51	-3,75	1,57	15,20	8,47	11,5	0,00	0,0
2013-04-22 14:30	145	28	43	6,6	15,73	8,72	88,1	1001,51	-4,13	0,98	15,20	8,68	10,2	0,00	0,0
2013-04-22 15:00	155	28	42	6,8	15,73	8,22	88,1	1001,51	-4,92	-0,21	15,20	8,14	11,1	0,00	0,0
2013-04-22 15:30	176	28	41	3,1	15,73	8,82	88,1	1001,51	-4,72	6,60	15,20	8,69	8,3	0,00	0,0
2013-04-22 16:00	147	28	42	7,3	15,73	8,92	88,1	1000,51	-4,29	0,29	15,20	8,84	7,9	0,00	0,0
2013-04-22 16:30	176	28	41	4,3	15,73	8,82	88,1	999,51	-4,72	3,90	15,20	8,69	7,5	0,00	0,0
2013-04-22 17:00	143	28	41	5,0	15,73	8,52	88,1	999,51	-4,99	2,19	15,20	8,39	10,0	0,00	0,0
2013-04-22 17:30	208	28	41	5,0	15,73	8,32	88,1	998,51	-5,17	1,94	15,20	8,19	11,9	0,00	0,0
2013-04-22 18:00	186	28	41	2,2	15,73	8,12	88,1	998,51	-5,35	8,12	15,20	7,99	10,6	0,00	0,0
2013-04-22 18:30	152	28	42	3,9	15,73	7,82	88,1	997,50	-5,28	3,63	15,20	7,74	8,7	0,00	0,0
2013-04-22 19:00	139	28	43	5,4	15,83	7,92	88,1	997,50	-4,85	0,93	15,30	7,88	7,3	0,00	0,0
2013-04-22 19:30	151	28	43	5,2	15,83	7,42	88,1	996,50	-5,30	0,80	15,30	7,38	7,5	0,00	0,0
2013-04-22 20:00	201	28	44	3,9	15,83	6,92	88,1	996,50	-5,43	2,58	15,30	6,93	6,8	0,00	0,0
2013-04-22 20:30	154	28	46	4,9	15,83	6,32	88,1	996,50	-5,35	-0,05	15,30	6,42	7,5	0,00	0,0
2013-04-22 21:00	172	28	51	5,2	15,83	6,02	88,1	995,50	-4,16	-0,96	15,30	6,36	8,3	0,00	0,0
2013-04-22 21:30	197	28	52	3,9	15,83	5,82	88,1	995,50	-4,07	1,30	15,30	6,21	10,6	0,00	0,0
2013-04-22 22:00	128	28	59	8,5	15,63	5,02	88,1	995,50	-3,03	-6,53	15,10	5,79	11,3	0,00	0,0
2013-04-22 22:30	158	28	70	5,4	15,53	4,12	88,1	994,50	-1,46	-3,93	15,00	5,56	13,8	0,00	0,0
2013-04-22 23:00	165	28	69	5,0	15,43	4,02	88,1	994,50	-1,76	-3,48	14,90	5,40	9,2	0,00	0,0
2013-04-22 23:30	154	28	69	6,9	15,43	3,92	88,1	993,50	-1,85	-5,98	14,90	5,30	10,6	0,00	0,0
2013-04-23 00:00	142	28	70	6,2	15,43	3,72	88,1	992,50	-1,84	-5,03	14,90	5,16	10,0	0,00	0,0
2013-04-23 00:30	161	28	70	4,7	15,33	3,72	88,1	992,50	-1,84	-3,27	14,80	5,16	11,7	0,00	0,0
2013-04-23 01:00	157	28	72	4,7	15,23	3,52	88,1	991,50	-1,63	-3,52	14,70	5,09	12,1	0,00	0,0
2013-04-23 01:30	161	28	75	3,1	15,23	3,32	88,1	991,50	-1,25	0,59	14,70	5,09	9,6	0,00	0,0
2013-04-23 02:00	144	28	76	3,7	15,23	3,12	88,1	991,50	-1,25	-1,85	14,70	4,96	10,9	0,00	0,0
2013-04-23 02:30	197	28	79	3,5	15,13	2,82	88,1	990,50	-0,99	-1,08	14,60	4,88	11,5	0,00	0,0
2013-04-23 03:00	154	28	80	5,8	15,13	2,62	88,1	990,50	-1,01	-5,85	14,60	4,75	10,4	0,00	0,0
2013-04-23 03:30	153	28	82	3,9	15,03	2,42	88,1	990,50	-0,85	-2,67	14,50	4,69	11,3	0,00	0,0
2013-04-23 04:00	171	28	90	4,3	15,03	2,02	88,1	989,50	0,08	-4,29	14,50	4,91	8,3	0,00	0,0
2013-04-23 04:30	113	28	96	3,5	15,13	1,52	88,1	989,50	0,51	-2,55	14,60	4,90	6,9	0,00	0,0
2013-04-23 05:00	140	28	92	3,9	15,13	1,72	88,1	988,50	0,10	-3,49	14,60	4,77	7,1	0,00	0,0
2013-04-23 05:30	129	28	89	2,0	15,23	1,72	88,1	989,50	-0,37	1,72	14,70	4,53	6,4	0,00	0,0
2013-04-23 06:00	130	28	89	2,6	15,33	1,72	88,1	989,50	-0,37	0,00	14,80	4,53	5,4	0,00	0,0
2013-04-23 06:30	133	28	88	5,8	15,43	2,22	88,1	988,50	-0,04	-6,36	14,90	4,95	6,0	0,00	0,0
2013-04-23 07:00	140	28	84	6,6	15,73	2,82	88,1	988,50	-0,12	-6,81	15,20	5,24	6,6	0,00	0,0
2013-04-23 07:30	179	28	81	1,8	15,93	3,12	88,1	988,50	-0,35	3,12	15,40	5,32	7,7	0,00	0,0
2013-04-23 08:00	160	28	78	3,9	16,03	4,02	88,1	988,50	-0,01	-0,80	15,50	6,00	6,8	0,00	0,0
2013-04-23 08:30	153	28	77	2,8	16,13	4,32	88,1	988,50	0,09	1,68	15,60	6,23	4,9	0,00	0,0
2013-04-23 09:00	152	28	74	4,5	16,13	5,02	88,1	988,50	0,20	-1,66	15,60	6,73	6,0	0,00	0,0
2013-04-23 09:30	171	28	69	3,0	16,23	5,82	88,1	988,50	-0,04	3,32	15,70	7,20	7,5	0,00	0,0
2013-04-23 10:00	130	28	63	4,1	16,13	5,82	88,1	988,50	-1,35	0,29	15,60	6,83	5,8	0,00	0,0
2013-04-23 10:30	139	28	67	3,7	16,13	6,32	88,1	988,50	0,01	1,88	15,60	7,57	4,9	0,00	0,0
2013-04-23 11:00	167	28	64	2,6	16,13	7,02	88,1	988,50	0,01	5,60	15,60	8,09	5,8	0,00	0,0
2013-04-23 11:30	166	28	58	2,4	16,13	7,22	88,1	988,50	-1,22	5,81	15,60	7,94	5,0	0,00	0,0
2013-04-23 12:00	188	28	55	2,0	16,13	7,82	88,1	988,50	-1,42	7,82	15,60	8,37	4,7	0,00	0,0
2013-04-23 12:30	294	28	56	1,8	16,13	8,22	88,1	988,50	-0,79	8,22	15,60	8,83	5,2	0,00	0,0

Datum	Vindriktning °	Luftfukt inne Rh%	Luftfukt ute Rh%	Vindhastighet m/s	Temp inne °C	Temp ute °C	Nederb. året mm	Luftryck Mbar	Daggpunkt °C	Kyleffekt °C	Vix inne °C	Vix ute °C	Vindby m/s	Korr luftryck	Regn/dygn mm
2013-04-23 13:00	356	28	52	3,3	16,13	8,82	88,1	988,50	-1,31	5,70	15,60	9,22	4,5	0,00	0,0
2013-04-23 13:30	318	28	53	1,4	16,13	8,42	88,1	989,50	-1,40	8,42	15,60	8,87	3,5	0,00	0,0
2013-04-23 14:00	290	28	55	2,0	16,13	7,72	88,1	989,50	-1,52	7,72	15,60	8,27	4,1	0,00	0,0
2013-04-23 14:30	351	28	70	0,0	16,03	6,82	88,1	989,50	1,12	6,82	15,50	8,26	5,8	0,00	0,0
2013-04-23 15:00	110	28	58	0,0	16,03	7,82	88,1	989,50	-0,66	7,82	15,50	8,54	2,2	0,00	0,0
2013-04-23 15:30	191	29	51	0,0	16,13	9,32	88,1	989,50	-1,13	9,32	15,64	9,66	3,1	0,00	0,0
2013-04-23 16:00	332	29	50	0,0	16,13	8,42	88,1	989,50	-2,24	8,42	15,64	8,71	4,1	0,00	0,0
2013-04-23 16:30	331	29	45	2,4	16,23	8,62	88,1	989,50	-3,57	7,29	15,74	8,67	5,2	0,00	0,0
2013-04-23 17:00	312	29	74	2,6	16,13	4,72	88,1	991,50	-0,09	3,17	15,64	6,43	7,9	0,00	0,0
2013-04-23 17:30	340	29	81	2,4	16,13	4,92	88,1	991,50	1,41	3,38	15,64	7,12	6,9	0,00	0,0
2013-04-23 18:00	254	29	73	1,2	16,33	4,72	88,1	991,50	-0,29	4,72	15,84	6,36	4,7	0,00	0,0
2013-04-23 18:30	320	29	73	0,0	16,23	4,72	88,1	991,50	-0,29	4,72	15,74	6,36	2,2	0,00	0,0
2013-04-23 19:00	309	29	68	0,0	16,33	5,72	88,1	991,50	-0,35	5,72	15,84	7,03	2,8	0,00	0,0
2013-04-23 19:30	310	29	62	2,8	16,53	5,72	88,1	991,50	-1,67	3,21	16,04	6,67	3,1	0,00	0,0
2013-04-23 20:00	262	29	64	0,0	16,53	4,82	88,1	992,50	-2,07	4,82	16,04	5,88	4,7	0,00	0,0
2013-04-23 20:30	316	29	73	0,0	16,43	3,72	88,1	992,50	-1,25	3,72	15,94	5,36	3,9	0,00	0,0
2013-04-23 21:00	241	29	75	1,4	16,43	3,12	88,1	992,50	-1,44	3,12	15,94	4,89	3,3	0,00	0,0
2013-04-23 21:30	282	29	76	0,0	16,33	2,72	88,1	992,50	-1,64	2,72	15,84	4,56	1,8	0,00	0,0
2013-04-23 22:00	254	29	76	0,0	16,23	2,42	88,1	993,50	-1,93	2,42	15,74	4,26	1,6	0,00	0,0
2013-04-23 22:30	244	29	75	0,0	16,13	2,42	88,1	993,50	-2,11	2,42	15,64	4,19	1,4	0,00	0,0
2013-04-23 23:00	280	29	75	0,0	16,03	2,02	88,1	993,50	-2,50	2,02	15,54	3,79	2,2	0,00	0,0
2013-04-23 23:30	216	29	77	0,0	15,93	1,72	88,1	993,50	-2,42	1,72	15,44	3,63	0,0	0,00	0,0
2013-04-24 00:00	297	29	78	0,0	15,93	1,42	88,1	993,50	-2,53	1,42	15,44	3,40	0,0	0,00	0,0
2013-04-24 00:30	251	29	77	0,0	15,93	1,62	88,1	993,50	-2,52	1,62	15,44	3,53	1,2	0,00	0,0
2013-04-24 01:00	224	29	77	0,0	15,83	1,52	88,1	994,50	-2,61	1,52	15,34	3,43	1,6	0,00	0,0
2013-04-24 01:30	284	29	78	0,0	15,83	1,12	88,1	994,50	-2,82	1,12	15,34	3,10	1,4	0,00	0,0
2013-04-24 02:00	237	28	78	0,0	15,73	1,42	88,1	994,50	-2,53	1,42	15,20	3,40	2,4	0,00	0,0
2013-04-24 02:30	263	28	78	0,0	15,63	1,22	88,1	994,50	-2,72	1,22	15,10	3,20	3,0	0,00	0,0
2013-04-24 03:00	250	28	76	0,0	15,63	1,32	88,1	994,50	-2,99	1,32	15,10	3,16	2,6	0,00	0,0
2013-04-24 03:30	252	28	76	0,0	15,63	1,12	88,1	994,50	-3,18	1,12	15,10	2,96	0,0	0,00	0,0
2013-04-24 04:00	181	28	78	0,0	15,53	1,02	88,1	995,50	-2,92	1,02	15,00	3,00	2,4	0,00	0,0
2013-04-24 04:30	178	28	79	2,0	15,53	0,82	88,1	995,50	-2,93	0,82	15,00	2,87	2,6	0,00	0,0
2013-04-24 05:00	175	28	81	3,1	15,53	0,72	88,1	995,50	-2,68	-2,25	15,00	2,92	3,7	0,00	0,0
2013-04-24 05:30	190	28	92	0,0	15,53	0,51	88,1	995,50	-1,09	0,51	15,00	3,57	3,9	0,00	0,0
2013-04-24 06:00	219	28	95	0,0	15,53	0,61	88,1	995,50	-0,53	0,61	15,00	3,92	3,1	0,00	0,0
2013-04-24 06:30	218	29	96	0,0	15,63	0,82	88,1	995,50	-0,19	0,82	15,14	4,20	2,4	0,00	0,0
2013-04-24 07:00	223	29	95	1,2	15,83	1,12	88,1	995,50	-0,04	1,12	15,34	4,42	2,8	0,00	0,0
2013-04-24 07:30	269	29	93	0,0	16,13	1,52	88,1	996,50	0,06	1,52	15,64	4,65	3,1	0,00	0,0
2013-04-24 08:00	277	29	85	1,4	16,23	2,22	88,1	997,50	-0,54	2,22	15,74	4,72	4,7	0,00	0,0
2013-04-24 08:30	331	29	78	3,5	16,23	2,72	88,1	997,50	-1,27	-1,19	15,74	4,70	5,6	0,00	0,0
2013-04-24 09:00	313	29	74	2,4	16,23	3,02	88,1	997,50	-1,73	1,37	15,74	4,73	5,2	0,00	0,0
2013-04-24 09:30	329	29	69	4,1	16,23	3,32	88,1	997,50	-2,43	-2,72	15,74	4,70	6,8	0,00	0,0
2013-04-24 10:00	319	28	64	3,5	16,13	3,82	88,1	997,50	-3,01	0,05	15,60	4,88	5,6	0,00	0,0
2013-04-24 10:30	302	28	60	2,6	16,13	4,62	88,1	997,50	-3,17	3,06	15,60	5,45	8,9	0,00	0,0
2013-04-24 11:00	276	28	57	2,2	16,03	4,82	88,1	998,51	-3,71	4,82	15,50	5,48	8,3	0,00	0,0
2013-04-24 11:30	115	28	57	3,0	15,93	5,42	88,1	998,51	-3,15	2,88	15,40	6,08	9,2	0,00	0,0
2013-04-24 12:00	351	28	55	2,2	15,93	5,82	88,1	999,51	-3,28	5,82	15,40	6,37	6,9	0,00	0,0
2013-04-24 12:30	212	28	56	1,6	15,83	5,62	88,1	999,51	-3,21	5,62	15,30	6,23	6,0	0,00	0,0
2013-04-24 13:00	270	28	54	3,7	15,83	6,02	88,1	1000,51	-3,36	1,53	15,30	6,52	8,1	0,00	0,0
2013-04-24 13:30	305	28	55	2,6	15,83	5,42	88,1	1000,51	-3,65	3,91	15,30	5,97	5,6	0,00	0,0

Datum	Vindriktning °	Luftfukt inne Rh%	Luftfukt ute Rh%	Vindhastighet m/s	Temp inne °C	Temp ute °C	Nederb. året mm	Lufttryck Mbar	Daggpunkt °C	Kyleffekt °C	Vix inne °C	Vix ute °C	Vindby m/s	Korr lufttryck	Regn/dygn mm
2013-04-24 14:00	324	28	53	2,0	15,83	5,82	88,1	1000,51	-3,81	5,82	15,30	6,27	5,2	0,00	0,0
2013-04-24 14:30	297	28	52	3,0	15,83	6,02	88,1	1000,51	-3,89	3,54	15,30	6,41	5,8	0,00	0,0
2013-04-24 15:00	324	28	48	3,5	15,93	6,92	88,1	1000,51	-4,20	3,55	15,40	7,11	6,0	0,00	0,0
2013-04-24 15:30	315	28	48	2,6	15,93	6,42	88,1	1000,51	-4,66	4,96	15,40	6,61	5,8	0,00	0,0
2013-04-24 16:00	317	28	51	2,2	16,03	6,42	88,1	1000,51	-3,80	6,42	15,50	6,76	6,0	0,00	0,0
2013-04-24 16:30	305	28	50	1,2	15,93	5,72	88,1	1000,51	-4,72	5,72	15,40	6,01	5,4	0,00	0,0
2013-04-24 17:00	338	28	51	2,4	15,93	5,72	88,1	1000,51	-4,44	4,22	15,40	6,06	4,7	0,00	0,0
2013-04-24 17:30	318	28	54	1,2	15,93	5,82	88,1	1001,51	-3,54	5,82	15,40	6,32	4,5	0,00	0,0
2013-04-24 18:00	312	28	53	2,4	15,93	5,52	88,1	1001,51	-4,08	4,01	15,40	5,96	4,3	0,00	0,0
2013-04-24 18:30	333	28	55	2,4	15,93	5,32	88,1	1001,51	-3,75	3,80	15,40	5,87	4,7	0,00	0,0
2013-04-24 19:00	334	28	55	1,4	16,13	6,12	88,1	1001,51	-3,00	6,12	15,60	6,67	4,3	0,00	0,0
2013-04-24 19:30	347	28	59	1,8	16,23	4,92	88,1	1001,51	-3,13	4,92	15,70	5,69	2,6	0,00	0,0
2013-04-24 20:00	331	28	60	0,0	16,33	5,02	88,1	1001,51	-2,79	5,02	15,80	5,85	2,0	0,00	0,0
2013-04-24 20:30	319	28	61	1,2	16,23	3,82	88,1	1001,51	-3,69	3,82	15,70	4,71	3,3	0,00	0,0
2013-04-24 21:00	327	28	64	0,0	16,23	3,02	88,1	1001,51	-3,77	3,02	15,70	4,08	2,2	0,00	0,0
2013-04-24 21:30	317	28	67	1,8	16,13	2,72	88,1	1001,51	-3,41	2,72	15,60	3,97	2,8	0,00	0,0
2013-04-24 22:00	312	28	71	0,0	16,03	2,12	88,1	1002,51	-3,17	2,12	15,50	3,62	3,7	0,00	0,0
2013-04-24 22:30	321	28	77	0,0	16,03	1,62	88,1	1002,51	-2,52	1,62	15,50	3,53	3,3	0,00	0,0
2013-04-24 23:00	330	28	79	0,0	15,93	1,22	88,1	1002,51	-2,54	1,22	15,40	3,27	1,8	0,00	0,0
2013-04-24 23:30	248	28	80	0,0	15,83	1,02	88,1	1002,51	-2,56	1,02	15,30	3,15	3,0	0,00	0,0
2013-04-25 00:00	245	28	79	0,0	15,83	0,72	88,1	1002,51	-3,03	0,72	15,30	2,77	1,2	0,00	0,0
2013-04-25 00:30	248	28	79	0,0	15,83	0,51	88,1	1002,51	-3,22	0,51	15,30	2,57	0,0	0,00	0,0
2013-04-25 01:00	271	28	81	0,0	15,73	0,72	88,1	1002,51	-2,68	0,72	15,20	2,92	2,0	0,00	0,0
2013-04-25 01:30	290	28	81	0,0	15,73	0,51	88,1	1002,51	-2,88	0,51	15,20	2,72	1,4	0,00	0,0
2013-04-25 02:00	279	28	81	0,0	15,73	1,02	88,1	1003,51	-2,39	1,02	15,20	3,22	1,6	0,00	0,0
2013-04-25 02:30	262	28	80	0,0	15,63	1,12	88,1	1003,51	-2,47	1,12	15,10	3,25	2,0	0,00	0,0
2013-04-25 03:00	317	28	89	3,0	15,63	1,32	88,1	1003,51	-0,77	-1,60	15,10	4,13	4,9	0,00	0,0
2013-04-25 03:30	313	28	92	1,6	15,53	1,22	88,1	1004,51	-0,40	1,22	15,00	4,27	4,7	0,00	0,0
2013-04-25 04:00	282	28	92	1,2	15,53	1,12	88,1	1004,51	-0,49	1,12	15,00	4,17	3,0	0,00	0,0
2013-04-25 04:30	323	29	93	2,4	15,43	1,22	88,1	1004,51	-0,24	-0,53	14,94	4,35	4,7	0,00	0,0
2013-04-25 05:00	313	29	95	1,2	15,43	1,02	88,1	1005,51	-0,14	1,02	14,94	4,32	4,9	0,00	0,0
2013-04-25 05:30	310	29	95	4,1	15,43	0,92	88,1	1006,51	-0,24	-5,61	14,94	4,22	7,3	0,00	0,0
2013-04-25 06:00	327	29	89	2,6	15,43	0,82	88,1	1007,51	-1,26	-0,95	14,94	3,63	6,4	0,00	0,0
2013-04-25 06:30	312	29	88	1,6	15,43	1,12	88,1	1007,51	-1,12	1,12	14,94	3,85	5,2	0,00	0,0
2013-04-25 07:00	313	29	85	3,0	15,73	1,12	88,1	1008,51	-1,61	-1,82	15,24	3,62	5,0	0,00	0,0
2013-04-25 07:30	260	29	77	2,8	15,93	1,52	88,1	1008,51	-2,61	-1,38	15,44	3,43	5,2	0,00	0,0
2013-04-25 08:00	326	29	76	2,6	16,03	1,52	88,1	1008,51	-2,80	-0,21	15,54	3,36	4,9	0,00	0,0
2013-04-25 08:30	311	29	76	4,1	16,13	1,82	88,1	1009,51	-2,51	-4,53	15,64	3,66	4,7	0,00	0,0
2013-04-25 09:00	298	28	77	1,8	16,03	2,02	88,1	1009,51	-2,13	2,02	15,50	3,93	6,2	0,00	0,0
2013-04-25 09:30	319	28	77	1,8	16,03	2,62	88,1	1009,51	-1,55	2,62	15,50	4,53	5,0	0,00	0,0
2013-04-25 10:00	325	28	73	0,0	16,13	3,02	88,1	1009,51	-1,92	3,02	15,60	4,66	4,5	0,00	0,0
2013-04-25 10:30	318	28	70	2,8	16,03	3,62	88,1	1009,51	-1,94	0,92	15,50	5,06	5,4	0,00	0,0
2013-04-25 11:00	318	28	62	3,3	16,03	4,22	88,1	1009,51	-3,08	0,50	15,50	5,16	4,9	0,00	0,0
2013-04-25 11:30	320	28	62	3,1	16,03	4,02	88,1	1009,51	-3,27	1,35	15,50	4,96	5,6	0,00	0,0
2013-04-25 12:00	315	28	61	3,3	15,93	4,82	88,1	1010,51	-2,75	1,18	15,40	5,71	4,7	0,00	0,0
2013-04-25 12:30	275	28	62	2,0	15,93	5,72	88,1	1010,51	-1,67	5,72	15,40	6,67	3,3	0,00	0,0
2013-04-25 13:00	248	28	59	2,4	15,93	6,32	88,1	1010,51	-1,82	4,86	15,40	7,09	4,7	0,00	0,0
2013-04-25 13:30	284	28	59	1,4	15,93	6,52	88,1	1010,51	-1,63	6,52	15,40	7,29	6,0	0,00	0,0
2013-04-25 14:00	242	28	56	1,4	15,93	6,42	88,1	1010,51	-2,47	6,42	15,40	7,03	5,2	0,00	0,0
2013-04-25 14:30	248	28	54	3,0	15,93	6,12	88,1	1010,51	-3,26	3,65	15,40	6,62	5,4	0,00	0,0

Datum	Vindriktning °	Luftfukt inne Rh%	Luftfukt ute Rh%	Vindhastighet m/s	Temp inne °C	Temp ute °C	Nederb. året mm	Lufttryck Mbar	Daggpunkt °C	Kyleffekt °C	Vix inne °C	Vix ute °C	Vindby m/s	Korr lufttryck	Regn/dygn mm
2013-04-25 15:00	315	28	53	2,2	15,93	6,62	88,1	1010,51	-3,07	6,62	15,40	7,07	4,3	0,00	0,0
2013-04-25 15:30	341	28	52	2,4	15,83	6,42	88,1	1010,51	-3,52	4,96	15,30	6,81	6,0	0,00	0,0
2013-04-25 16:00	264	28	53	1,2	15,83	6,12	88,1	1010,51	-3,53	6,12	15,30	6,57	3,5	0,00	0,0
2013-04-25 16:30	331	28	57	1,6	15,73	5,52	88,1	1010,51	-3,05	5,52	15,20	6,18	5,4	0,00	0,0
2013-04-25 17:00	315	28	56	2,0	15,73	5,22	88,1	1010,51	-3,58	5,22	15,20	5,82	5,0	0,00	0,0
2013-04-25 17:30	276	28	60	1,2	15,73	4,82	88,1	1010,51	-2,98	4,82	15,20	5,65	5,2	0,00	0,0
2013-04-25 18:00	328	28	67	2,0	15,83	4,52	88,1	1010,51	-1,70	4,52	15,30	5,77	4,3	0,00	0,0
2013-04-25 18:30	337	28	72	0,0	15,83	4,12	88,1	1009,51	-1,06	4,12	15,30	5,69	3,0	0,00	0,0
2013-04-25 19:00	343	28	72	1,4	15,83	3,82	88,1	1009,51	-1,35	3,82	15,30	5,39	3,3	0,00	0,0
2013-04-25 19:30	322	28	72	0,0	15,93	3,72	88,1	1009,51	-1,44	3,72	15,40	5,29	2,4	0,00	0,0
2013-04-25 20:00	311	28	77	0,0	15,93	3,02	88,1	1009,51	-1,16	3,02	15,40	4,93	5,0	0,00	0,0
2013-04-25 20:30	316	28	80	0,0	15,93	2,62	88,1	1009,51	-1,01	2,62	15,40	4,75	2,6	0,00	0,0
2013-04-25 21:00	331	29	81	0,0	15,93	2,12	88,1	1008,51	-1,32	2,12	15,44	4,32	1,2	0,00	0,0
2013-04-25 21:30	331	29	81	0,0	15,93	1,82	88,1	1008,51	-1,61	1,82	15,44	4,02	0,0	0,00	0,0
2013-04-25 22:00	144	29	82	0,0	15,93	1,62	88,1	1008,51	-1,63	1,62	15,44	3,89	0,0	0,00	0,0
2013-04-25 22:30	248	28	84	0,0	15,93	1,22	88,1	1008,51	-1,68	1,22	15,40	3,64	2,2	0,00	0,0
2013-04-25 23:00	313	28	85	0,0	15,83	1,12	88,1	1008,51	-1,61	1,12	15,30	3,62	2,4	0,00	0,0
2013-04-25 23:30	322	28	86	0,0	15,73	0,82	88,1	1007,51	-1,74	0,82	15,20	3,39	1,8	0,00	0,0
2013-04-26 00:00	322	28	85	0,0	15,73	0,61	88,1	1007,51	-2,10	0,61	15,20	3,12	0,0	0,00	0,0
2013-04-26 00:30	322	28	86	0,0	15,63	0,01	88,1	1007,51	-2,53	0,01	15,10	2,59	0,0	0,00	0,0
2013-04-26 01:00	322	28	91	0,0	15,63	-0,69	88,1	1006,51	-2,43	-0,69	15,10	2,29	0,0	0,00	0,0
2013-04-26 01:30	322	29	91	0,0	15,63	-1,19	88,1	1006,51	-2,92	-1,19	15,14	1,79	0,0	0,00	0,0
2013-04-26 02:00	323	29	91	0,0	15,63	-1,49	88,1	1006,51	-3,21	-1,49	15,14	1,49	0,0	0,00	0,0
2013-04-26 02:30	324	28	93	0,0	15,63	-1,79	88,1	1006,51	-3,21	-1,79	15,10	1,35	0,0	0,00	0,0
2013-04-26 03:00	324	28	95	0,0	15,63	-1,79	88,1	1005,51	-2,91	-1,79	15,10	1,51	0,0	0,00	0,0
2013-04-26 03:30	324	28	97	0,0	15,53	-1,79	88,1	1005,51	-2,62	-1,79	15,00	1,68	0,0	0,00	0,0
2013-04-26 04:00	324	28	96	0,0	15,53	-1,99	88,1	1005,51	-2,97	-1,99	15,00	1,40	0,0	0,00	0,0
2013-04-26 04:30	324	28	96	0,0	15,53	-1,59	88,1	1005,51	-2,57	-1,59	15,00	1,80	0,0	0,00	0,0
2013-04-26 05:00	324	28	96	0,0	15,53	-1,29	88,1	1004,51	-2,27	-1,29	15,00	2,10	0,0	0,00	0,0
2013-04-26 05:30	324	29	97	0,0	15,63	-1,19	88,1	1004,51	-2,03	-1,19	15,14	2,28	0,0	0,00	0,0
2013-04-26 06:00	334	29	99	0,0	15,63	-0,69	88,1	1004,51	-1,24	-0,69	15,14	2,96	1,2	0,00	0,0
2013-04-26 06:30	347	29	97	0,0	15,73	-0,29	88,1	1004,51	-1,13	-0,29	15,24	3,19	2,2	0,00	0,0
2013-04-26 07:00	324	29	96	0,0	15,93	0,11	88,1	1004,51	-0,88	0,11	15,44	3,50	1,6	0,00	0,0
2013-04-26 07:30	315	29	95	0,0	16,23	0,41	88,1	1004,51	-0,73	0,41	15,74	3,72	1,6	0,00	0,0
2013-04-26 08:00	318	29	92	0,0	16,33	1,02	88,1	1004,51	-0,59	1,02	15,84	4,07	1,6	0,00	0,0
2013-04-26 08:30	315	29	89	1,2	16,33	1,22	88,1	1004,51	-0,87	1,22	15,84	4,03	1,8	0,00	0,0
2013-04-26 09:00	281	29	86	0,0	16,33	2,22	88,1	1004,51	-0,37	2,22	15,84	4,80	2,4	0,00	0,0
2013-04-26 09:30	333	29	75	0,0	16,33	2,62	88,1	1004,51	-1,92	2,62	15,84	4,39	2,6	0,00	0,0
2013-04-26 10:00	4	29	71	1,6	16,23	2,42	88,1	1003,51	-2,89	2,42	15,74	3,92	3,5	0,00	0,0
2013-04-26 10:30	310	29	65	1,6	16,23	3,62	88,1	1003,51	-2,98	3,62	15,74	4,74	3,1	0,00	0,0
2013-04-26 11:00	332	29	58	0,0	16,13	4,32	88,1	1003,51	-3,93	4,32	15,64	5,03	3,5	0,00	0,0
2013-04-26 11:30	290	29	54	2,4	16,13	4,62	88,1	1003,51	-4,65	3,06	15,64	5,12	3,9	0,00	0,0
2013-04-26 12:00	304	29	57	0,0	16,13	4,72	88,1	1003,51	-3,80	4,72	15,64	5,38	4,1	0,00	0,0
2013-04-26 12:30	337	28	57	2,0	16,13	5,12	88,1	1003,51	-3,43	5,12	15,60	5,78	3,3	0,00	0,0
2013-04-26 13:00	318	28	59	0,0	16,03	4,82	88,1	1003,51	-3,22	4,82	15,50	5,59	4,7	0,00	0,0
2013-04-26 13:30	332	28	54	1,8	16,03	6,12	88,1	1003,51	-3,26	6,12	15,50	6,62	4,3	0,00	0,0
2013-04-26 14:00	324	28	51	1,2	16,03	6,72	88,1	1003,51	-3,52	6,72	15,50	7,06	4,5	0,00	0,0
2013-04-26 14:30	317	28	53	1,4	16,03	6,82	88,1	1002,51	-2,88	6,82	15,50	7,27	4,5	0,00	0,0
2013-04-26 15:00	332	28	54	1,8	16,03	6,52	88,1	1002,51	-2,89	6,52	15,50	7,02	4,9	0,00	0,0
2013-04-26 15:30	283	28	58	2,2	16,03	5,52	88,1	1003,51	-2,81	5,52	15,50	6,24	6,2	0,00	0,0

Datum	Vindriktning °	Luftfukt inne Rh%	Luftfukt ute Rh%	Vindhastighet m/s	Temp inne °C	Temp ute °C	Nederb. året mm	Lufttryck Mbar	Daggpunkt °C	Kyleffekt °C	Vix inne °C	Vix ute °C	Vindby m/s	Korr lufttryck	Regn/dygn mm
2013-04-26 16:00	288	28	70	0,0	15,93	4,22	88,1	1003,51	-1,36	4,22	15,40	5,66	4,9	0,00	0,0
2013-04-26 16:30	343	29	65	1,8	16,13	5,72	88,1	1002,51	-0,99	5,72	15,64	6,85	4,7	0,00	0,0
2013-04-26 17:00	327	29	72	0,0	16,13	3,82	88,1	1003,51	-1,35	3,82	15,64	5,39	4,5	0,00	0,0
2013-04-26 17:30	320	29	67	2,4	16,13	4,52	88,1	1002,51	-1,70	2,96	15,64	5,77	4,5	0,00	0,0
2013-04-26 18:00	313	29	60	3,5	16,13	4,32	88,1	1002,51	-3,45	0,62	15,64	5,15	4,7	0,00	0,0
2013-04-26 18:30	315	29	55	1,4	16,13	4,82	88,1	1003,51	-4,21	4,82	15,64	5,37	4,3	0,00	0,0
2013-04-26 19:00	351	29	54	2,4	16,23	4,22	88,1	1003,51	-5,02	2,64	15,74	4,72	4,9	0,00	0,0
2013-04-26 19:30	340	29	58	2,4	16,23	3,42	88,1	1003,51	-4,77	1,80	15,74	4,13	4,3	0,00	0,0
2013-04-26 20:00	303	29	62	0,0	16,33	2,82	88,1	1003,51	-4,40	2,82	15,84	3,76	4,1	0,00	0,0
2013-04-26 20:30	330	29	65	1,2	16,33	2,42	88,1	1003,51	-4,12	2,42	15,84	3,54	3,3	0,00	0,0
2013-04-26 21:00	305	29	69	1,4	16,23	1,52	88,1	1003,51	-4,15	1,52	15,74	2,89	3,0	0,00	0,0
2013-04-26 21:30	341	29	72	0,0	16,13	1,02	88,1	1003,51	-4,03	1,02	15,64	2,59	1,6	0,00	0,0
2013-04-26 22:00	331	29	76	0,0	16,13	0,31	88,1	1004,51	-3,96	0,31	15,64	2,16	1,4	0,00	0,0
2013-04-26 22:30	317	29	83	0,0	16,03	0,01	88,1	1004,51	-3,02	0,01	15,54	2,37	1,6	0,00	0,0
2013-04-26 23:00	323	29	87	0,0	16,03	-0,69	88,1	1004,51	-3,05	-0,69	15,54	1,97	1,4	0,00	0,0
2013-04-26 23:30	324	29	89	0,0	15,93	-1,09	88,1	1004,51	-3,13	-1,09	15,44	1,73	0,0	0,00	0,0
2013-04-27 00:00	315	29	92	0,0	15,93	-1,29	88,1	1004,51	-2,87	-1,29	15,44	1,77	1,4	0,00	0,0
2013-04-27 00:30	316	29	92	0,0	15,93	-1,29	88,1	1004,51	-2,87	-1,29	15,44	1,77	1,4	0,00	0,0
2013-04-27 01:00	333	28	92	0,0	15,83	-1,69	88,1	1004,51	-3,26	-1,69	15,30	1,37	1,6	0,00	0,0
2013-04-27 01:30	324	28	92	0,0	15,83	-1,99	88,1	1004,51	-3,56	-1,99	15,30	1,07	0,0	0,00	0,0
2013-04-27 02:00	333	28	92	0,0	15,73	-2,19	88,1	1004,51	-3,75	-2,19	15,20	0,87	1,2	0,00	0,0
2013-04-27 02:30	342	29	93	0,0	15,73	-2,39	88,1	1004,51	-3,80	-2,39	15,24	0,75	0,0	0,00	0,0
2013-04-27 03:00	330	29	93	0,0	15,73	-2,49	88,1	1004,51	-3,90	-2,49	15,24	0,65	0,0	0,00	0,0
2013-04-27 03:30	332	29	93	0,0	15,73	-2,49	88,1	1005,51	-3,90	-2,49	15,24	0,65	0,0	0,00	0,0
2013-04-27 04:00	327	28	93	0,0	15,73	-2,19	88,1	1005,51	-3,61	-2,19	15,20	0,95	1,2	0,00	0,0
2013-04-27 04:30	334	28	91	0,0	15,73	-2,09	88,1	1005,51	-3,81	-2,09	15,20	0,89	0,0	0,00	0,0
2013-04-27 05:00	334	28	90	0,0	15,63	-2,19	88,1	1005,51	-4,06	-2,19	15,10	0,71	0,0	0,00	0,0
2013-04-27 05:30	351	28	89	0,0	15,63	-2,09	88,1	1005,51	-4,11	-2,09	15,10	0,73	1,2	0,00	0,0
2013-04-27 06:00	351	28	87	0,0	15,73	-2,19	88,1	1005,51	-4,52	-2,19	15,20	0,47	1,4	0,00	0,0
2013-04-27 06:30	339	28	86	0,0	15,83	-1,99	88,1	1005,51	-4,49	-1,99	15,30	0,59	0,0	0,00	0,0
2013-04-27 07:00	336	29	83	0,0	16,03	-0,79	88,1	1005,51	-3,80	-0,79	15,54	1,57	0,0	0,00	0,0
2013-04-27 07:30	322	29	76	0,0	16,33	0,31	88,1	1005,51	-3,96	0,31	15,84	2,16	1,2	0,00	0,0
2013-04-27 08:00	322	29	73	0,0	16,43	1,02	88,1	1005,51	-3,84	1,02	15,94	2,66	1,2	0,00	0,0
2013-04-27 08:30	329	29	70	0,0	16,53	1,32	88,1	1006,51	-4,14	1,32	16,04	2,76	1,6	0,00	0,0
2013-04-27 09:00	322	28	56	0,0	16,53	2,02	88,1	1006,51	-6,56	2,02	16,00	2,62	2,6	0,00	0,0
2013-04-27 09:30	323	28	71	1,6	16,53	1,82	88,1	1006,51	-3,46	1,82	16,00	3,32	3,3	0,00	0,0
2013-04-27 10:00	323	29	68	2,0	16,53	2,02	88,1	1006,51	-3,87	2,02	16,04	3,33	3,3	0,00	0,0
2013-04-27 10:30	327	28	68	0,0	16,43	2,62	88,1	1006,51	-3,30	2,62	15,90	3,93	3,3	0,00	0,0
2013-04-27 11:00	324	28	63	0,0	16,43	2,92	88,1	1006,51	-4,09	2,92	15,90	3,92	3,0	0,00	0,0
2013-04-27 11:30	318	28	57	0,0	16,43	3,42	88,1	1006,51	-5,01	3,42	15,90	4,08	3,1	0,00	0,0
2013-04-27 12:00	316	28	52	2,0	16,43	2,92	88,1	1006,51	-6,75	2,92	15,90	3,31	3,1	0,00	0,0
2013-04-27 12:30	3	28	52	0,0	16,43	2,82	88,1	1006,51	-6,84	2,82	15,90	3,21	3,9	0,00	0,0
2013-04-27 13:00	328	28	54	1,8	16,43	3,12	88,1	1006,51	-6,04	3,12	15,90	3,62	3,9	0,00	0,0
2013-04-27 13:30	327	28	52	2,0	16,43	3,12	88,1	1006,51	-6,57	3,12	15,90	3,51	4,3	0,00	0,0
2013-04-27 14:00	14	28	51	3,0	16,43	3,62	88,1	1006,51	-6,37	0,92	15,90	3,96	3,9	0,00	0,0
2013-04-27 14:30	336	28	45	0,0	16,43	4,32	88,1	1006,51	-7,47	4,32	15,90	4,37	3,1	0,00	0,0
2013-04-27 15:00	351	28	44	2,6	16,43	3,92	88,1	1006,51	-8,14	2,32	15,90	3,92	5,0	0,00	0,0
2013-04-27 15:30	328	28	44	3,3	16,43	4,42	88,1	1007,51	-7,69	0,73	15,90	4,42	4,1	0,00	0,0
2013-04-27 16:00	332	28	44	3,1	16,43	4,92	88,1	1007,51	-7,24	2,34	15,90	4,92	4,3	0,00	0,0
2013-04-27 16:30	317	28	45	0,0	16,53	4,72	88,1	1006,51	-7,11	4,72	16,00	4,77	4,1	0,00	0,0

Datum	Vindriktning °	Luftfukt inne Rh%	Luftfukt ute Rh%	Vindhastighet m/s	Temp inne °C	Temp ute °C	Nederb. året mm	Lufttryck Mbar	Daggpunkt °C	Kyleffekt °C	Vix inne °C	Vix ute °C	Vindby m/s	Korr lufttryck	Regn/dygn mm
2013-04-27 17:00	313	28	42	0,0	16,63	4,82	88,1	1006,51	-7,97	4,82	16,10	4,73	4,5	0,00	0,0
2013-04-27 17:30	329	28	44	0,0	16,63	4,42	88,1	1006,51	-7,69	4,42	16,10	4,42	5,6	0,00	0,0
2013-04-27 18:00	322	28	44	1,6	16,73	4,52	88,1	1006,51	-7,60	4,52	16,20	4,52	6,0	0,00	0,0
2013-04-27 18:30	308	28	44	3,0	16,83	3,82	88,1	1006,51	-8,23	1,13	16,30	3,82	4,3	0,00	0,0
2013-04-27 19:00	322	28	44	1,2	16,83	4,02	88,1	1006,51	-8,05	4,02	16,30	4,02	4,1	0,00	0,0
2013-04-27 19:30	351	28	48	1,2	16,93	3,02	88,1	1007,51	-7,76	3,02	16,40	3,21	3,9	0,00	0,0
2013-04-27 20:00	327	28	52	0,0	16,93	2,22	88,1	1007,51	-7,40	2,22	16,40	2,61	4,9	0,00	0,0
2013-04-27 20:30	311	28	53	0,0	16,83	2,62	88,1	1007,51	-6,77	2,62	16,30	3,06	1,4	0,00	0,0
2013-04-27 21:00	325	28	54	0,0	16,83	1,42	88,1	1007,51	-7,62	1,42	16,30	1,91	0,0	0,00	0,0
2013-04-27 21:30	328	28	57	0,0	16,73	0,51	88,1	1007,51	-7,72	0,51	16,20	1,18	0,0	0,00	0,0
2013-04-27 22:00	325	28	59	0,0	16,63	-0,09	88,1	1007,51	-7,81	-0,09	16,10	0,69	0,0	0,00	0,0
2013-04-27 22:30	351	28	62	0,0	16,53	-0,69	88,1	1007,51	-7,70	-0,69	16,00	0,26	0,0	0,00	0,0
2013-04-27 23:00	351	28	64	0,0	16,43	-1,29	88,1	1007,51	-7,84	-1,29	15,90	-0,22	0,0	0,00	0,0
2013-04-27 23:30	351	28	67	0,0	16,33	-1,49	88,1	1007,51	-7,41	-1,49	15,80	-0,24	0,0	0,00	0,0
2013-04-28 00:00	351	28	70	0,0	16,23	-1,79	88,1	1007,51	-7,10	-1,79	15,70	-0,34	0,0	0,00	0,0
2013-04-28 00:30	356	28	71	0,0	16,13	-1,79	88,1	1007,51	-6,91	-1,79	15,60	-0,28	1,4	0,00	0,0
2013-04-28 01:00	356	28	71	0,0	16,13	-3,19	88,1	1006,51	-8,25	-3,19	15,60	-1,68	0,0	0,00	0,0
2013-04-28 01:30	356	28	76	0,0	16,03	-3,39	88,1	1006,51	-7,53	-3,39	15,50	-1,54	0,0	0,00	0,0
2013-04-28 02:00	356	28	77	0,0	16,03	-3,89	88,1	1006,51	-7,84	-3,89	15,50	-1,97	0,0	0,00	0,0
2013-04-28 02:30	356	28	79	0,0	15,93	-4,29	88,1	1006,51	-7,88	-4,29	15,40	-2,23	0,0	0,00	0,0
2013-04-28 03:00	356	28	80	0,0	15,93	-4,59	88,1	1006,51	-8,01	-4,59	15,40	-2,46	0,0	0,00	0,0
2013-04-28 03:30	356	28	82	0,0	15,93	-4,99	88,1	1006,51	-8,06	-4,99	15,40	-2,71	0,0	0,00	0,0
2013-04-28 04:00	356	28	84	0,0	15,83	-5,39	88,1	1005,51	-8,13	-5,39	15,30	-2,96	0,0	0,00	0,0
2013-04-28 04:30	6	28	86	0,0	15,83	-5,59	88,1	1005,51	-8,02	-5,59	15,30	-3,01	0,0	0,00	0,0
2013-04-28 05:00	73	28	90	0,0	15,83	-5,29	88,1	1005,51	-7,11	-5,29	15,30	-2,40	0,0	0,00	0,0
2013-04-28 05:30	77	28	92	0,0	15,93	-4,49	88,1	1005,51	-6,03	-4,49	15,40	-1,44	0,0	0,00	0,0
2013-04-28 06:00	97	28	90	0,0	15,93	-2,99	88,1	1004,51	-4,85	-2,99	15,40	-0,10	1,4	0,00	0,0
2013-04-28 06:30	107	28	87	0,0	16,03	-1,99	88,1	1004,51	-4,33	-1,99	15,50	0,67	1,2	0,00	0,0
2013-04-28 07:00	102	28	83	0,0	16,13	-1,39	88,1	1004,51	-4,39	-1,39	15,60	0,96	2,0	0,00	0,0
2013-04-28 07:30	93	28	82	0,0	16,33	-0,59	88,1	1004,51	-3,78	-0,59	15,80	1,69	3,1	0,00	0,0
2013-04-28 08:00	115	28	76	1,8	16,43	0,31	88,1	1003,51	-3,96	0,31	15,90	2,16	4,1	0,00	0,0
2013-04-28 08:30	94	28	69	2,6	16,53	1,22	88,1	1003,51	-4,43	-0,53	16,00	2,59	4,1	0,00	0,0
2013-04-28 09:00	90	28	61	2,0	16,63	1,82	88,1	1003,51	-5,57	1,82	16,10	2,70	6,0	0,00	0,0
2013-04-28 09:30	130	28	56	5,8	16,73	3,22	88,1	1002,51	-5,45	-5,08	16,20	3,82	6,6	0,00	0,0
2013-04-28 10:00	138	28	55	3,9	16,73	4,22	88,1	1002,51	-4,77	-0,57	16,20	4,77	6,4	0,00	0,0
2013-04-28 10:30	154	28	49	5,2	16,63	4,72	88,1	1002,51	-5,92	-2,60	16,10	4,96	8,3	0,00	0,0
2013-04-28 11:00	149	28	46	5,6	16,63	5,82	88,1	1002,51	-5,80	-1,76	16,10	5,92	8,5	0,00	0,0
2013-04-28 11:30	130	28	44	4,9	16,53	6,32	88,1	1001,51	-5,97	-0,05	16,00	6,33	9,0	0,00	0,0
2013-04-28 12:00	177	28	42	6,2	16,43	6,52	88,1	1001,51	-6,45	-1,39	15,90	6,44	9,6	0,00	0,0
2013-04-28 12:30	162	28	42	1,2	16,33	7,12	88,1	1001,51	-5,91	7,12	15,80	7,04	7,7	0,00	0,0
2013-04-28 13:00	149	28	40	6,6	16,13	7,52	88,1	1001,51	-6,24	-0,61	15,60	7,35	12,1	0,00	0,0
2013-04-28 13:30	158	28	41	5,8	16,03	7,02	88,1	1000,51	-6,34	-0,22	15,50	6,89	9,0	0,00	0,0
2013-04-28 14:00	139	28	40	7,5	16,03	7,42	88,1	1000,51	-6,33	-1,75	15,50	7,25	9,2	0,00	0,0
2013-04-28 14:30	133	28	38	5,2	15,93	8,12	88,1	1000,51	-6,43	1,68	15,40	7,87	9,6	0,00	0,0
2013-04-28 15:00	178	28	36	1,2	15,93	8,62	88,1	999,51	-6,75	8,62	15,40	8,29	10,2	0,00	0,0
2013-04-28 15:30	174	27	34	6,4	15,93	8,62	88,1	999,51	-7,56	0,85	15,37	8,21	10,6	0,00	0,0
2013-04-28 16:00	181	27	36	4,7	15,93	8,52	88,1	999,51	-6,84	2,68	15,37	8,19	10,9	0,00	0,0
2013-04-28 16:30	155	27	36	6,8	15,83	8,32	88,1	999,51	-7,02	-0,08	15,27	7,99	10,0	0,00	0,0
2013-04-28 17:00	180	27	38	4,3	15,83	8,02	88,1	999,51	-6,52	2,94	15,27	7,77	12,8	0,00	0,0
2013-04-28 17:30	171	27	38	4,1	15,83	7,82	88,1	999,51	-6,70	2,70	15,27	7,57	9,2	0,00	0,0

Datum	Vindriktning °	Luftfukt inne Rh%	Luftfukt ute Rh%	Vindhastighet m/s	Temp inne °C	Temp ute °C	Nederb. året mm	Luftryck Mbar	Daggpunkt °C	Kyleffekt °C	Vix inne °C	Vix ute °C	Vindby m/s	Korr luftryck	Regn/dygn mm
2013-04-28 18:00	175	27	40	3,3	15,73	7,12	88,1	999,51	-6,59	3,78	15,17	6,95	11,7	0,00	0,0
2013-04-28 18:30	163	27	41	3,1	15,73	6,92	88,1	998,51	-6,43	4,52	15,17	6,79	10,0	0,00	0,0
2013-04-28 19:00	181	27	41	2,0	15,83	6,82	88,1	998,51	-6,52	6,82	15,27	6,69	8,7	0,00	0,0
2013-04-28 19:30	129	27	41	5,2	15,83	6,62	88,1	998,51	-6,69	-0,21	15,27	6,49	7,1	0,00	0,0
2013-04-28 20:00	169	27	42	3,7	15,83	6,12	88,1	998,51	-6,81	1,65	15,27	6,04	7,9	0,00	0,0
2013-04-28 20:30	199	27	43	3,1	15,83	5,62	88,1	998,51	-6,93	3,10	15,27	5,58	7,9	0,00	0,0
2013-04-28 21:00	175	27	43	3,3	15,73	5,32	88,1	998,51	-7,20	1,75	15,17	5,28	7,5	0,00	0,0
2013-04-28 21:30	173	27	43	2,6	15,73	5,02	88,1	998,51	-7,47	3,49	15,17	4,98	5,8	0,00	0,0
2013-04-28 22:00	194	27	45	0,0	15,63	4,42	88,1	998,51	-7,38	4,42	15,07	4,47	5,2	0,00	0,0
2013-04-28 22:30	189	27	49	1,2	15,63	4,12	88,1	998,51	-6,47	4,12	15,07	4,36	6,2	0,00	0,0
2013-04-28 23:00	193	27	53	0,0	15,63	3,92	88,1	998,51	-5,56	3,92	15,07	4,36	6,0	0,00	0,0
2013-04-28 23:30	191	28	59	2,4	15,53	3,12	88,1	998,51	-4,81	1,48	15,00	3,89	7,1	0,00	0,0
2013-04-29 00:00	144	28	64	3,3	15,43	2,82	88,1	998,51	-3,96	-1,08	14,90	3,88	6,0	0,00	0,0
2013-04-29 00:30	158	28	66	6,0	15,43	2,82	88,1	998,51	-3,53	-6,20	14,90	4,01	7,5	0,00	0,0
2013-04-29 01:00	156	28	74	5,4	15,33	2,62	88,1	998,51	-2,11	-5,85	14,80	4,33	8,7	0,00	0,0
2013-04-29 01:30	165	28	78	1,8	15,33	2,32	88,1	998,51	-1,66	2,32	14,80	4,30	5,8	0,00	0,0
2013-04-29 02:00	135	28	77	5,8	15,33	2,32	88,1	998,51	-1,84	-6,24	14,80	4,23	7,5	0,00	0,0
2013-04-29 02:30	182	28	82	3,0	15,33	2,02	88,1	998,51	-1,24	-0,83	14,80	4,29	8,9	0,00	0,0
2013-04-29 03:00	126	28	89	3,1	15,33	1,62	88,1	998,51	-0,47	-1,27	14,80	4,43	6,2	0,00	0,0
2013-04-29 03:30	146	28	91	3,7	15,33	1,32	88,1	998,51	-0,45	-3,95	14,80	4,29	5,6	0,00	0,0
2013-04-29 04:00	139	28	93	2,4	15,33	1,32	88,1	998,51	-0,14	-0,42	14,80	4,45	5,8	0,00	0,0
2013-04-29 04:30	134	28	94	6,0	15,43	1,12	88,1	997,50	-0,19	-8,41	14,90	4,33	6,8	0,00	0,0
2013-04-29 05:00	119	28	92	3,1	15,53	1,02	88,1	997,50	-0,59	-1,93	15,00	4,07	6,0	0,00	0,0
2013-04-29 05:30	148	28	90	4,3	15,63	1,02	88,1	997,50	-0,90	-5,49	15,10	3,91	5,6	0,00	0,0
2013-04-29 06:00	136	28	88	4,7	15,63	1,12	88,1	997,50	-1,12	-6,49	15,10	3,85	6,6	0,00	0,0
2013-04-29 06:30	151	28	91	4,3	15,63	1,12	88,1	997,50	-0,65	-5,37	15,10	4,09	7,5	0,00	0,0
2013-04-29 07:00	127	28	89	3,7	15,83	1,42	88,1	997,50	-0,67	-3,84	15,30	4,23	7,5	0,00	0,0
2013-04-29 07:30	116	28	88	2,2	16,13	1,82	88,1	997,50	-0,44	1,82	15,60	4,55	6,8	0,00	0,0
2013-04-29 08:00	141	28	93	3,0	16,23	1,62	88,1	997,50	0,15	-1,27	15,70	4,75	6,6	0,00	0,0
2013-04-29 08:30	128	28	91	2,8	16,33	2,02	88,1	996,50	0,24	-0,83	15,80	4,99	5,2	0,00	0,0
2013-04-29 09:00	174	28	83	3,9	16,43	2,62	88,1	996,50	-0,49	-2,44	15,90	4,97	8,1	0,00	0,0
2013-04-29 09:30	137	28	81	5,2	16,43	2,92	88,1	996,50	-0,54	-4,87	15,90	5,12	7,5	0,00	0,0
2013-04-29 10:00	158	28	73	4,5	16,43	4,22	88,1	996,50	-0,77	-2,65	15,90	5,86	8,1	0,00	0,0
2013-04-29 10:30	184	28	72	3,0	16,33	4,12	88,1	996,50	-1,06	1,46	15,80	5,69	9,6	0,00	0,0
2013-04-29 11:00	179	28	69	1,6	16,33	5,02	88,1	996,50	-0,81	5,02	15,80	6,40	8,3	0,00	0,0
2013-04-29 11:30	130	28	67	3,7	16,23	5,12	88,1	996,50	-1,13	0,48	15,70	6,37	9,0	0,00	0,0
2013-04-29 12:00	146	28	62	5,8	16,23	5,92	88,1	996,50	-1,48	-1,63	15,70	6,87	8,7	0,00	0,0
2013-04-29 12:30	152	28	61	4,9	16,23	6,02	88,1	996,50	-1,62	-0,42	15,70	6,91	9,8	0,00	0,0
2013-04-29 13:00	154	28	60	6,9	16,13	6,72	88,1	996,50	-1,20	-2,23	15,60	7,55	10,9	0,00	0,0
2013-04-29 13:30	192	28	59	2,8	16,13	5,82	88,1	996,50	-2,28	3,32	15,60	6,59	9,4	0,00	0,0
2013-04-29 14:00	160	28	62	6,0	16,13	5,72	88,1	996,50	-1,67	-2,43	15,60	6,67	10,6	0,00	0,0
2013-04-29 14:30	141	28	60	6,2	16,03	5,72	88,1	996,50	-2,14	-2,43	15,50	6,55	10,4	0,00	0,0
2013-04-29 15:00	157	28	62	5,0	15,93	6,32	88,1	996,50	-1,11	-0,58	15,40	7,27	9,8	0,00	0,0
2013-04-29 15:30	103	28	62	3,3	16,03	6,22	88,1	996,50	-1,20	2,76	15,50	7,17	8,9	0,00	0,0
2013-04-29 16:00	115	28	63	3,9	16,03	5,72	88,1	996,50	-1,44	1,18	15,50	6,73	10,0	0,00	0,0
2013-04-29 16:30	143	28	67	3,5	16,03	5,32	88,1	996,50	-0,94	1,75	15,50	6,57	8,7	0,00	0,0
2013-04-29 17:00	174	28	64	3,0	16,03	5,82	88,1	996,50	-1,12	3,32	15,50	6,89	9,6	0,00	0,0
2013-04-29 17:30	160	28	66	6,8	16,13	5,72	88,1	996,50	-0,78	-3,57	15,60	6,91	9,2	0,00	0,0
2013-04-29 18:00	149	28	74	4,7	16,23	5,12	88,1	995,50	0,30	-1,54	15,70	6,83	9,8	0,00	0,0
2013-04-29 18:30	129	28	78	4,5	16,33	5,02	88,1	995,50	0,96	-1,66	15,80	7,01	8,5	0,00	0,0

Datum	Vindriktning °	Luftfukt inne Rh%	Luftfukt ute Rh%	Vindhastighet m/s	Temp inne °C	Temp ute °C	Nederb. året mm	Lufttryck Mbar	Daggpunkt °C	Kyleffekt °C	Vix inne °C	Vix ute °C	Vindby m/s	Korr lufttryck	Regn/dygn mm
2013-04-29 19:00	152	28	80	4,3	16,33	4,92	88,1	995,50	1,23	-0,79	15,80	7,05	8,5	0,00	0,0
2013-04-29 19:30	110	28	79	3,0	16,43	4,62	88,1	995,50	0,75	2,01	15,90	6,68	7,1	0,00	0,0
2013-04-29 20:00	159	28	81	2,6	16,43	4,52	88,1	995,50	1,02	2,96	15,90	6,72	6,0	0,00	0,0
2013-04-29 20:30	127	28	85	1,8	16,53	3,62	88,1	995,50	0,83	3,62	16,00	6,12	5,6	0,00	0,0
2013-04-29 21:00	125	28	89	1,4	16,43	2,92	88,1	995,50	0,81	2,92	15,90	5,73	6,6	0,00	0,0
2013-04-29 21:30	119	28	91	1,4	16,43	2,32	88,1	995,50	0,53	2,32	15,90	5,29	3,3	0,00	0,0
2013-04-29 22:00	114	28	93	0,0	16,33	1,82	88,1	995,50	0,35	1,82	15,80	4,95	3,5	0,00	0,0
2013-04-29 22:30	103	28	96	0,0	16,33	1,42	88,1	995,50	0,41	1,42	15,80	4,80	3,3	0,00	0,0
2013-04-29 23:00	107	28	97	0,0	16,23	1,12	88,1	994,50	0,26	1,12	15,70	4,59	1,6	0,00	0,0
2013-04-29 23:30	101	28	98	0,0	16,13	0,82	88,1	994,50	0,11	0,82	15,60	4,37	1,8	0,00	0,0
2013-04-30 00:00	101	28	98	0,0	16,13	0,41	88,1	994,50	-0,29	0,41	15,60	3,97	0,0	0,00	0,0
2013-04-30 00:30	101	28	98	0,0	16,03	0,21	88,1	994,50	-0,49	0,21	15,50	3,77	0,0	0,00	0,0
2013-04-30 01:00	102	28	98	0,0	16,03	-0,29	88,1	994,50	-0,99	-0,29	15,50	3,27	0,0	0,00	0,0
2013-04-30 01:30	102	28	98	0,0	15,93	-0,69	88,1	995,50	-1,39	-0,69	15,40	2,87	0,0	0,00	0,0
2013-04-30 02:00	102	28	98	0,0	15,93	-0,89	88,1	995,50	-1,59	-0,89	15,40	2,67	0,0	0,00	0,0
2013-04-30 02:30	101	28	99	0,0	15,93	-0,89	88,1	994,50	-1,44	-0,89	15,40	2,76	0,0	0,00	0,0
2013-04-30 03:00	100	28	100	0,0	15,83	-0,39	88,1	995,50	-0,80	-0,39	15,30	3,34	0,0	0,00	0,0
2013-04-30 03:30	100	28	100	0,0	15,93	-0,59	88,1	995,50	-1,00	-0,59	15,40	3,14	0,0	0,00	0,0
2013-04-30 04:00	101	28	100	0,0	15,93	-1,19	88,1	995,50	-1,60	-1,19	15,40	2,54	0,0	0,00	0,0
2013-04-30 04:30	100	28	100	0,0	15,93	-1,49	88,1	995,50	-1,90	-1,49	15,40	2,24	0,0	0,00	0,0
2013-04-30 05:00	334	28	100	0,0	15,93	-1,39	88,1	995,50	-1,80	-1,39	15,40	2,34	0,0	0,00	0,0
2013-04-30 05:30	2	28	100	0,0	15,93	-1,29	88,1	995,50	-1,70	-1,29	15,40	2,44	1,2	0,00	0,0
2013-04-30 06:00	343	28	100	0,0	15,93	-1,19	88,1	996,50	-1,60	-1,19	15,40	2,54	0,0	0,00	0,0
2013-04-30 06:30	18	28	100	0,0	16,03	-0,69	88,1	996,50	-1,10	-0,69	15,50	3,04	0,0	0,00	0,0
2013-04-30 07:00	300	28	100	0,0	16,23	0,31	88,1	996,50	-0,11	0,31	15,70	4,04	1,6	0,00	0,0
2013-04-30 07:30	290	29	99	0,0	16,43	0,61	88,1	996,50	0,05	0,61	15,94	4,26	1,4	0,00	0,0
2013-04-30 08:00	316	28	99	0,0	16,53	1,02	88,1	997,50	0,45	1,02	16,00	4,66	1,2	0,00	0,0
2013-04-30 08:30	325	28	94	2,6	16,63	2,02	88,1	997,50	0,70	0,32	16,10	5,23	3,9	0,00	0,0
2013-04-30 09:00	307	28	83	2,6	16,63	3,22	88,1	997,50	0,10	1,59	16,10	5,57	4,1	0,00	0,0
2013-04-30 09:30	307	28	75	1,8	16,63	3,82	88,1	997,50	-0,77	3,82	16,10	5,59	5,2	0,00	0,0
2013-04-30 10:00	313	28	72	1,4	16,53	4,62	88,1	998,51	-0,58	4,62	16,00	6,19	5,0	0,00	0,0
2013-04-30 10:30	318	29	72	0,0	16,53	4,72	88,1	998,51	-0,48	4,72	16,04	6,29	4,5	0,00	0,0
2013-04-30 11:00	318	29	69	1,8	16,43	5,12	88,1	999,51	-0,71	5,12	15,94	6,50	4,9	0,00	0,0
2013-04-30 11:30	312	28	69	2,4	16,33	5,12	88,1	999,51	-0,71	3,59	15,80	6,50	6,4	0,00	0,0
2013-04-30 12:00	321	28	63	4,5	16,33	6,02	88,1	1000,51	-1,16	-0,42	15,80	7,03	5,8	0,00	0,0
2013-04-30 12:30	329	28	55	2,8	16,23	6,12	88,1	1000,51	-3,00	3,65	15,70	6,67	6,0	0,00	0,0
2013-04-30 13:00	304	28	57	3,1	16,23	6,32	88,1	1001,51	-2,31	3,87	15,70	6,98	4,9	0,00	0,0
2013-04-30 13:30	327	28	59	2,2	16,13	5,62	88,1	1001,51	-2,47	5,62	15,60	6,39	6,4	0,00	0,0
2013-04-30 14:00	309	28	57	1,6	16,13	6,72	88,1	1001,51	-1,93	6,72	15,60	7,38	6,0	0,00	0,0
2013-04-30 14:30	330	28	59	2,8	16,13	6,92	88,1	1002,51	-1,25	4,52	15,60	7,69	6,0	0,00	0,0
2013-04-30 15:00	315	28	61	2,8	16,13	6,82	88,1	1003,51	-0,87	4,41	15,60	7,71	6,9	0,00	0,0
2013-04-30 15:30	315	29	89	2,4	16,13	4,42	88,1	1003,51	2,28	2,85	15,64	7,23	5,8	0,00	0,0
2013-04-30 16:00	307	29	75	2,8	16,13	5,92	88,1	1003,51	1,26	3,43	15,64	7,70	5,8	0,00	0,0
2013-04-30 16:30	318	29	75	3,0	16,23	5,22	88,1	1004,51	0,58	2,66	15,74	7,00	4,7	0,00	0,0
2013-04-30 17:00	302	29	75	4,3	16,23	5,12	88,1	1004,51	0,49	-0,55	15,74	6,90	5,2	0,00	0,0
2013-04-30 17:30	313	29	78	1,6	16,13	4,82	88,1	1005,51	0,76	4,82	15,64	6,81	5,6	0,00	0,0
2013-04-30 18:00	330	29	85	2,4	16,13	3,62	88,1	1005,51	0,83	2,01	15,64	6,12	5,6	0,00	0,0
2013-04-30 18:30	351	29	73	1,6	16,13	5,22	88,1	1006,51	0,20	5,22	15,64	6,86	4,9	0,00	0,0
2013-04-30 19:00	317	29	61	1,6	16,23	4,92	88,1	1006,51	-2,65	4,92	15,74	5,81	5,6	0,00	0,0
2013-04-30 19:30	312	29	71	4,3	16,23	3,82	88,1	1007,51	-1,55	-2,12	15,74	5,33	5,8	0,00	0,0

Datum	Vindriktning °	Luftfukt inne Rh%	Luftfukt ute Rh%	Vindhastighet m/s	Temp inne °C	Temp ute °C	Nederb. året mm	Lufttryck Mbar	Daggpunkt °C	Kyleffekt °C	Vix inne °C	Vix ute °C	Vindby m/s	Korr lufttryck	Regn/dygn mm
2013-04-30 20:00	320	29	84	2,6	16,13	2,42	88,1	1008,51	-0,51	0,74	15,64	4,84	6,4	0,00	0,0
2013-04-30 20:30	317	29	71	2,8	16,03	2,12	88,1	1009,51	-3,17	-0,72	15,54	3,62	7,9	0,00	0,0
2013-04-30 21:00	326	29	70	1,8	15,93	1,22	88,1	1009,51	-4,23	1,22	15,44	2,66	8,1	0,00	0,0
2013-04-30 21:30	336	29	69	3,5	15,83	1,12	88,1	1010,51	-4,53	-3,00	15,34	2,49	5,6	0,00	0,0
2013-04-30 22:00	308	28	69	4,3	15,83	0,72	88,1	1010,51	-4,91	-5,85	15,30	2,09	5,6	0,00	0,0
2013-04-30 22:30	333	28	69	2,2	15,73	0,61	88,1	1011,51	-5,01	0,61	15,20	1,99	5,8	0,00	0,0
2013-04-30 23:00	300	28	70	2,4	15,63	0,41	88,1	1011,51	-5,00	-1,37	15,10	1,86	6,2	0,00	0,0
2013-04-30 23:30	320	28	74	2,4	15,63	0,11	88,1	1012,51	-4,52	-1,69	15,10	1,82	4,7	0,00	0,0
2013-05-01 00:00	331	28	74	0,0	15,53	-0,29	88,1	1012,51	-4,90	-0,29	15,00	1,42	5,0	0,00	0,0
2013-05-01 00:30	276	28	71	1,6	15,53	-0,49	88,1	1013,51	-5,66	-0,49	15,00	1,02	5,0	0,00	0,0
2013-05-01 01:00	338	28	71	1,8	15,43	-0,69	88,1	1013,51	-5,86	-0,69	14,90	0,82	5,0	0,00	0,0
2013-05-01 01:30	301	28	75	1,4	15,43	-1,19	88,1	1013,51	-5,59	-1,19	14,90	0,59	3,5	0,00	0,0
2013-05-01 02:00	321	28	77	0,0	15,43	-1,39	88,1	1014,51	-5,42	-1,39	14,90	0,53	2,6	0,00	0,0
2013-05-01 02:30	323	28	78	3,3	15,43	-0,89	88,1	1014,51	-4,76	-5,26	14,90	1,10	4,7	0,00	0,0
2013-05-01 03:00	313	28	83	1,2	15,43	-0,89	88,1	1014,51	-3,90	-0,89	14,90	1,47	4,3	0,00	0,0
2013-05-01 03:30	316	28	89	0,0	15,33	-1,69	88,1	1015,51	-3,72	-1,69	14,80	1,13	3,0	0,00	0,0
2013-05-01 04:00	304	28	91	0,0	15,33	-1,89	88,1	1015,51	-3,61	-1,89	14,80	1,09	2,8	0,00	0,0
2013-05-01 04:30	312	28	90	0,0	15,33	-1,99	88,1	1015,51	-3,86	-1,99	14,80	0,91	0,0	0,00	0,0
2013-05-01 05:00	302	28	87	0,0	15,43	-2,19	88,1	1015,51	-4,52	-2,19	14,90	0,47	3,0	0,00	0,0
2013-05-01 05:30	252	28	87	0,0	15,43	-1,79	88,1	1015,51	-4,13	-1,79	14,90	0,87	1,6	0,00	0,0
2013-05-01 06:00	307	28	82	1,2	15,43	-0,69	88,1	1016,51	-3,87	-0,69	14,90	1,59	2,4	0,00	0,0
2013-05-01 06:30	261	28	77	0,0	15,53	-0,19	88,1	1016,51	-4,26	-0,19	15,00	1,73	2,2	0,00	0,0
2013-05-01 07:00	221	28	73	1,4	15,73	-0,09	88,1	1016,51	-4,90	-0,09	15,20	1,56	4,1	0,00	0,0
2013-05-01 07:30	317	28	71	1,8	15,93	0,31	88,1	1016,51	-4,90	0,31	15,40	1,82	4,1	0,00	0,0
2013-05-01 08:00	309	28	64	2,4	16,03	0,82	88,1	1017,52	-5,85	-0,95	15,50	1,88	4,1	0,00	0,0
2013-05-01 08:30	314	28	61	1,8	16,13	1,02	88,1	1017,52	-6,32	1,02	15,60	1,90	4,5	0,00	0,0
2013-05-01 09:00	303	28	62	0,0	16,13	1,12	88,1	1017,52	-6,01	1,12	15,60	2,06	3,7	0,00	0,0
2013-05-01 09:30	309	28	61	0,0	16,13	1,92	88,1	1017,52	-5,48	1,92	15,60	2,80	3,0	0,00	0,0
2013-05-01 10:00	331	28	54	1,4	16,13	2,52	88,1	1017,52	-6,60	2,52	15,60	3,02	3,5	0,00	0,0
2013-05-01 10:30	330	28	50	1,6	16,13	2,62	88,1	1017,52	-7,57	2,62	15,60	2,91	3,9	0,00	0,0
2013-05-01 11:00	166	28	51	2,4	16,13	3,32	88,1	1017,52	-6,65	1,69	15,60	3,66	3,5	0,00	0,0
2013-05-01 11:30	183	28	48	4,7	16,13	4,52	88,1	1017,52	-6,39	-2,28	15,60	4,71	4,7	0,00	0,0
2013-05-01 12:00	148	28	48	4,7	16,03	4,62	88,1	1017,52	-6,30	-2,16	15,50	4,81	5,8	0,00	0,0
2013-05-01 12:30	186	28	45	1,2	16,03	5,42	88,1	1016,51	-6,47	5,42	15,50	5,47	6,2	0,00	0,0
2013-05-01 13:00	197	28	43	1,4	15,93	6,22	88,1	1016,51	-6,39	6,22	15,40	6,18	8,5	0,00	0,0
2013-05-01 13:30	188	28	42	0,0	15,93	6,52	88,1	1016,51	-6,45	6,52	15,40	6,44	6,2	0,00	0,0
2013-05-01 14:00	269	28	41	0,0	15,93	7,02	88,1	1015,51	-6,34	7,02	15,40	6,89	7,3	0,00	0,0
2013-05-01 14:30	290	28	41	0,0	15,93	7,72	88,1	1015,51	-5,71	7,72	15,40	7,59	8,3	0,00	0,0
2013-05-01 15:00	194	28	39	0,0	15,93	8,32	88,1	1015,51	-5,88	8,32	15,40	8,11	6,6	0,00	0,0
2013-05-01 15:30	147	28	40	5,2	15,93	8,32	88,1	1014,51	-5,52	1,94	15,40	8,15	7,9	0,00	0,0
2013-05-01 16:00	259	28	39	1,4	16,03	8,72	88,1	1014,51	-5,53	8,72	15,50	8,51	7,3	0,00	0,0
2013-05-01 16:30	193	28	39	3,0	16,13	9,12	88,1	1013,51	-5,17	6,93	15,60	8,91	6,9	0,00	0,0
2013-05-01 17:00	192	28	40	5,2	16,13	9,32	88,1	1013,51	-4,63	3,20	15,60	9,15	7,9	0,00	0,0
2013-05-01 17:30	183	28	40	5,6	16,13	8,62	88,1	1013,51	-5,26	1,82	15,60	8,45	8,1	0,00	0,0
2013-05-01 18:00	271	28	42	1,8	16,03	7,52	88,1	1012,51	-5,55	7,52	15,50	7,44	6,8	0,00	0,0
2013-05-01 18:30	207	28	46	1,6	15,93	7,12	88,1	1012,51	-4,62	7,12	15,40	7,22	9,6	0,00	0,0
2013-05-01 19:00	194	28	46	2,0	15,93	6,92	88,1	1012,51	-4,80	6,92	15,40	7,02	6,6	0,00	0,0
2013-05-01 19:30	262	28	45	1,4	16,13	7,52	88,1	1011,51	-4,57	7,52	15,60	7,57	4,9	0,00	0,0
2013-05-01 20:00	182	28	45	1,2	16,13	6,52	88,1	1011,51	-5,47	6,52	15,60	6,57	8,1	0,00	0,0
2013-05-01 20:30	167	28	46	2,6	16,13	5,92	88,1	1010,51	-5,71	4,44	15,60	6,02	5,0	0,00	0,0

Datum	Vindriktning °	Luftfukt inne Rh%	Luftfukt ute Rh%	Vindhastighet m/s	Temp inne °C	Temp ute °C	Nederb. året mm	Lufttryck Mbar	Daggpunkt °C	Kyleffekt °C	Vix inne °C	Vix ute °C	Vindby m/s	Korr lufttryck	Regn/dygn mm
2013-05-01 21:00	162	28	46	2,8	16,13	5,32	88,1	1010,51	-6,26	2,77	15,60	5,42	6,4	0,00	0,0
2013-05-01 21:30	182	28	47	3,7	16,03	5,02	88,1	1010,51	-6,23	0,37	15,50	5,16	5,4	0,00	0,0
2013-05-01 22:00	186	28	46	3,0	15,93	4,62	88,1	1009,51	-6,89	2,01	15,40	4,72	5,8	0,00	0,0
2013-05-01 22:30	183	28	49	2,8	15,83	4,62	88,1	1009,51	-6,01	2,01	15,30	4,86	6,0	0,00	0,0
2013-05-01 23:00	158	28	52	2,8	15,83	4,42	88,1	1009,51	-5,37	1,79	15,30	4,81	6,8	0,00	0,0
2013-05-01 23:30	165	28	56	4,3	15,73	4,12	88,1	1009,51	-4,61	-1,76	15,20	4,72	6,2	0,00	0,0
2013-05-02 00:00	189	27	60	2,8	15,63	4,12	88,1	1009,51	-3,64	1,46	15,07	4,95	6,6	0,00	0,0
2013-05-02 00:30	178	28	76	3,3	15,53	3,02	88,1	1009,51	-1,35	-0,85	15,00	4,86	6,2	0,00	0,0
2013-05-02 01:00	142	28	84	1,6	15,53	2,12	88,1	1009,51	-0,80	2,12	15,00	4,54	4,3	0,00	0,0
2013-05-02 01:30	142	28	92	3,9	15,43	1,42	88,1	1008,51	-0,20	-3,84	14,90	4,47	4,1	0,00	0,0
2013-05-02 02:00	105	28	96	0,0	15,53	1,12	88,1	1007,51	0,11	1,12	15,00	4,50	3,3	0,00	0,0
2013-05-02 02:30	99	28	97	0,0	15,53	0,92	88,1	1007,51	0,06	0,92	15,00	4,39	2,4	0,00	0,0
2013-05-02 03:00	111	28	97	0,0	15,53	0,72	88,1	1007,51	-0,14	0,72	15,00	4,19	2,0	0,00	0,0
2013-05-02 03:30	98	28	97	0,0	15,53	0,72	88,1	1007,51	-0,14	0,72	15,00	4,19	1,2	0,00	0,0
2013-05-02 04:00	101	28	95	0,0	15,53	0,72	88,1	1006,51	-0,44	0,72	15,00	4,02	0,0	0,00	0,0
2013-05-02 04:30	100	28	94	0,0	15,63	0,61	88,1	1006,51	-0,68	0,61	15,10	3,83	0,0	0,00	0,0
2013-05-02 05:00	98	28	91	0,0	15,63	0,61	88,1	1006,51	-1,14	0,61	15,10	3,59	0,0	0,00	0,0
2013-05-02 05:30	100	28	87	0,0	15,63	0,31	88,1	1006,51	-2,07	0,31	15,10	2,97	0,0	0,00	0,0
2013-05-02 06:00	116	28	83	0,0	15,73	0,31	88,1	1006,51	-2,73	0,31	15,20	2,67	0,0	0,00	0,0
2013-05-02 06:30	115	28	81	0,0	15,73	0,51	88,1	1006,51	-2,88	0,51	15,20	2,72	0,0	0,00	0,0
2013-05-02 07:00	116	28	81	0,0	15,93	0,82	88,1	1006,51	-2,58	0,82	15,40	3,02	0,0	0,00	0,0
2013-05-02 07:30	109	28	80	0,0	16,23	1,02	88,1	1006,51	-2,56	1,02	15,70	3,15	0,0	0,00	0,0
2013-05-02 08:00	108	28	79	0,0	16,33	1,82	88,1	1006,51	-1,96	1,82	15,80	3,87	0,0	0,00	0,0
2013-05-02 08:30	327	28	65	0,0	16,43	2,82	88,1	1007,51	-3,74	2,82	15,90	3,94	1,4	0,00	0,0
2013-05-02 09:00	302	28	58	1,4	16,43	3,62	88,1	1007,51	-4,58	3,62	15,90	4,33	2,0	0,00	0,0
2013-05-02 09:30	305	28	56	0,0	16,43	3,72	88,1	1007,51	-4,98	3,72	15,90	4,32	3,1	0,00	0,0
2013-05-02 10:00	332	28	55	1,4	16,43	4,22	88,1	1007,51	-4,77	4,22	15,90	4,77	2,6	0,00	0,0
2013-05-02 10:30	319	28	49	3,5	16,33	4,62	88,1	1007,51	-6,01	0,95	15,80	4,86	4,7	0,00	0,0
2013-05-02 11:00	325	28	46	3,1	16,23	5,22	88,1	1008,51	-6,35	2,66	15,70	5,32	4,9	0,00	0,0
2013-05-02 11:30	192	28	44	1,8	16,13	5,92	88,1	1008,51	-6,33	5,92	15,60	5,92	6,6	0,00	0,0
2013-05-02 12:00	261	28	42	0,0	16,03	5,72	88,1	1008,51	-7,17	5,72	15,50	5,63	6,0	0,00	0,0
2013-05-02 12:30	316	27	44	2,6	15,93	5,32	88,1	1008,51	-6,88	3,80	15,37	5,32	6,9	0,00	0,0
2013-05-02 13:00	333	27	42	3,5	15,93	6,02	88,1	1009,51	-6,90	2,54	15,37	5,94	5,6	0,00	0,0
2013-05-02 13:30	276	27	43	2,0	15,83	5,72	88,1	1009,51	-6,84	5,72	15,27	5,68	8,3	0,00	0,0
2013-05-02 14:00	275	27	43	3,1	15,73	6,32	88,1	1009,51	-6,30	3,87	15,17	6,28	5,8	0,00	0,0
2013-05-02 14:30	273	27	43	5,8	15,73	5,82	88,1	1010,51	-6,75	-1,76	15,17	5,78	6,6	0,00	0,0
2013-05-02 15:00	304	27	44	3,7	15,63	4,42	88,1	1010,51	-7,69	-0,33	15,07	4,42	8,7	0,00	0,0
2013-05-02 15:30	320	27	44	4,3	15,63	5,32	88,1	1010,51	-6,88	-0,31	15,07	5,32	7,7	0,00	0,0
2013-05-02 16:00	268	27	45	3,9	15,63	5,62	88,1	1011,51	-6,29	1,07	15,07	5,67	7,3	0,00	0,0
2013-05-02 16:30	330	27	52	4,1	15,73	4,32	88,1	1011,51	-5,46	-1,52	15,17	4,71	8,1	0,00	0,0
2013-05-02 17:00	328	27	50	3,5	15,83	4,22	88,1	1011,51	-6,10	0,50	15,27	4,51	8,1	0,00	0,0
2013-05-02 17:30	315	27	50	2,4	15,73	3,82	88,1	1011,51	-6,46	2,22	15,17	4,11	9,4	0,00	0,0
2013-05-02 18:00	343	27	53	1,8	15,63	3,12	88,1	1011,51	-6,30	3,12	15,07	3,56	8,9	0,00	0,0
2013-05-02 18:30	257	27	51	2,6	15,63	3,42	88,1	1012,51	-6,56	1,80	15,07	3,76	6,6	0,00	0,0
2013-05-02 19:00	294	27	50	3,3	15,63	3,12	88,1	1012,51	-7,11	-0,74	15,07	3,41	6,2	0,00	0,0
2013-05-02 19:30	327	27	57	3,0	15,63	2,32	88,1	1012,51	-6,04	-0,51	15,07	2,98	7,1	0,00	0,0
2013-05-02 20:00	306	27	58	7,1	15,63	1,82	88,1	1013,51	-6,27	-8,80	15,07	2,53	7,1	0,00	0,0
2013-05-02 20:30	269	27	58	2,0	15,53	1,32	88,1	1013,51	-6,73	1,32	14,97	2,03	6,4	0,00	0,0
2013-05-02 21:00	314	28	60	1,8	15,53	0,82	88,1	1013,51	-6,74	0,82	15,00	1,65	5,4	0,00	0,0
2013-05-02 21:30	261	28	57	2,8	15,43	0,92	88,1	1013,51	-7,35	-2,03	14,90	1,58	5,4	0,00	0,0

Datum	Vindriktning °	Luftfukt inne Rh%	Luftfukt ute Rh%	Vindhastighet m/s	Temp inne °C	Temp ute °C	Nederb. året mm	Lufttryck Mbar	Daggpunkt °C	Kyleffekt °C	Vix inne °C	Vix ute °C	Vindby m/s	Korr lufttryck	Regn/dygn mm
2013-05-02 22:00	309	28	60	3,7	15,33	0,51	88,1	1013,51	-7,02	-4,89	14,80	1,35	6,4	0,00	0,0
2013-05-02 22:30	320	28	60	3,5	15,23	0,61	88,1	1013,51	-6,93	-3,57	14,70	1,45	6,9	0,00	0,0
2013-05-02 23:00	257	28	60	2,6	15,13	0,01	88,1	1013,51	-7,49	-1,79	14,60	0,84	6,0	0,00	0,0
2013-05-02 23:30	310	28	60	1,8	15,13	-0,39	88,1	1013,51	-7,87	-0,39	14,60	0,44	4,9	0,00	0,0
2013-05-03 00:00	236	28	61	2,2	15,03	-0,49	88,1	1013,51	-7,74	-0,49	14,50	0,40	6,0	0,00	0,0
2013-05-03 00:30	261	27	62	0,0	14,93	-0,69	88,1	1013,51	-7,70	-0,69	14,37	0,26	5,0	0,00	0,0
2013-05-03 01:00	277	28	64	4,3	14,93	-0,89	88,1	1013,51	-7,46	-7,78	14,40	0,18	4,3	0,00	0,0
2013-05-03 01:30	249	27	66	1,4	14,83	-0,89	88,1	1013,51	-7,04	-0,89	14,27	0,30	6,8	0,00	0,0
2013-05-03 02:00	261	27	66	0,0	14,73	-1,09	88,1	1013,51	-7,23	-1,09	14,17	0,10	4,5	0,00	0,0
2013-05-03 02:30	260	27	65	2,2	14,63	-0,99	88,1	1013,51	-7,35	-0,99	14,07	0,14	4,7	0,00	0,0
2013-05-03 03:00	240	27	63	1,4	14,53	-0,89	88,1	1013,51	-7,67	-0,89	13,97	0,12	4,5	0,00	0,0
2013-05-03 03:30	269	27	65	2,4	14,53	-1,19	88,1	1013,51	-7,54	-3,06	13,97	-0,06	3,5	0,00	0,0
2013-05-03 04:00	238	27	65	2,6	14,53	-1,39	88,1	1012,51	-7,73	-3,27	13,97	-0,26	4,5	0,00	0,0
2013-05-03 04:30	283	27	66	0,0	14,53	-1,49	88,1	1013,51	-7,61	-1,49	13,97	-0,30	5,4	0,00	0,0
2013-05-03 05:00	273	27	65	1,8	14,63	-1,39	88,1	1013,51	-7,73	-1,39	14,07	-0,26	3,9	0,00	0,0
2013-05-03 05:30	258	27	64	1,6	14,73	-0,99	88,1	1013,51	-7,56	-0,99	14,17	0,08	5,0	0,00	0,0
2013-05-03 06:00	269	27	62	2,4	14,73	-0,59	88,1	1013,51	-7,61	-2,43	14,17	0,36	4,9	0,00	0,0
2013-05-03 06:30	253	27	61	3,0	14,83	0,11	88,1	1013,51	-7,17	-2,91	14,27	1,00	4,3	0,00	0,0
2013-05-03 07:00	254	28	61	0,0	15,13	0,61	88,1	1013,51	-6,70	0,61	14,60	1,50	4,1	0,00	0,0
2013-05-03 07:30	246	28	59	1,8	15,33	0,82	88,1	1013,51	-6,97	0,82	14,80	1,59	6,2	0,00	0,0
2013-05-03 08:00	326	28	58	3,5	15,43	0,92	88,1	1013,51	-7,11	-3,23	14,90	1,63	6,0	0,00	0,0
2013-05-03 08:30	272	27	54	2,4	15,43	1,42	88,1	1013,51	-7,62	-0,31	14,87	1,91	5,6	0,00	0,0
2013-05-03 09:00	282	27	51	3,7	15,43	1,82	88,1	1013,51	-8,03	-3,37	14,87	2,16	6,2	0,00	0,0
2013-05-03 09:30	246	27	48	0,0	15,43	2,32	88,1	1013,51	-8,40	2,32	14,87	2,51	6,4	0,00	0,0
2013-05-03 10:00	327	27	48	2,8	15,43	2,22	88,1	1013,51	-8,49	-0,61	14,87	2,41	6,0	0,00	0,0
2013-05-03 10:30	312	27	48	1,4	15,43	2,72	88,1	1013,51	-8,04	2,72	14,87	2,91	5,2	0,00	0,0
2013-05-03 11:00	303	27	46	3,7	15,43	3,32	88,1	1013,51	-8,07	-1,62	14,87	3,42	4,7	0,00	0,0
2013-05-03 11:30	270	27	45	1,2	15,53	3,42	88,1	1013,51	-8,29	3,42	14,97	3,47	3,7	0,00	0,0
2013-05-03 12:00	356	27	44	0,0	15,53	4,42	88,1	1012,51	-7,69	4,42	14,97	4,42	2,2	0,00	0,0
2013-05-03 12:30	217	27	43	0,0	15,53	4,92	88,1	1012,51	-7,56	4,92	14,97	4,88	3,1	0,00	0,0
2013-05-03 13:00	161	27	42	2,8	15,63	5,32	88,1	1012,51	-7,52	2,77	15,07	5,23	5,2	0,00	0,0
2013-05-03 13:30	199	27	42	0,0	15,63	5,32	88,1	1011,51	-7,52	5,32	15,07	5,23	3,5	0,00	0,0
2013-05-03 14:00	184	27	41	1,4	15,53	5,42	88,1	1011,51	-7,77	5,42	14,97	5,29	5,8	0,00	0,0
2013-05-03 14:30	174	27	45	1,4	15,53	4,62	88,1	1011,51	-7,20	4,62	14,97	4,67	6,9	0,00	0,0
2013-05-03 15:00	150	27	48	0,0	15,53	4,02	88,1	1010,51	-6,85	4,02	14,97	4,21	5,4	0,00	0,0
2013-05-03 15:30	148	27	53	1,4	15,53	3,52	88,1	1010,51	-5,93	3,52	14,97	3,96	4,9	0,00	0,0
2013-05-03 16:00	153	27	57	4,1	15,63	3,22	88,1	1009,51	-5,20	-2,84	15,07	3,88	6,4	0,00	0,0
2013-05-03 16:30	155	27	79	2,4	15,63	2,02	88,1	1009,51	-1,77	0,32	15,07	4,07	6,8	0,00	0,0
2013-05-03 17:00	132	27	92	2,4	15,63	1,02	88,1	1008,51	-0,59	-0,74	15,07	4,07	4,9	0,00	0,0
2013-05-03 17:30	112	27	95	1,6	15,63	1,72	88,1	1007,51	0,56	1,72	15,07	5,02	5,2	0,00	0,0
2013-05-03 18:00	146	27	93	4,7	15,73	2,12	88,1	1007,51	0,65	-5,25	15,17	5,25	6,6	0,00	0,0
2013-05-03 18:30	193	27	87	1,6	15,73	2,62	88,1	1006,51	0,19	2,62	15,17	5,27	5,4	0,00	0,0
2013-05-03 19:00	156	27	82	4,1	15,73	2,22	88,1	1006,51	-1,05	-4,05	15,17	4,49	6,8	0,00	0,0
2013-05-03 19:30	137	27	85	3,7	15,73	1,72	88,1	1006,51	-1,03	-3,49	15,17	4,22	7,7	0,00	0,0
2013-05-03 20:00	160	27	92	0,0	15,63	1,02	88,1	1006,51	-0,59	1,02	15,07	4,07	6,0	0,00	0,0
2013-05-03 20:30	162	27	96	1,2	15,73	0,72	88,1	1005,51	-0,29	0,72	15,17	4,10	4,5	0,00	0,0
2013-05-03 21:00	143	27	99	1,4	15,73	0,61	88,1	1005,51	0,05	0,61	15,17	4,26	3,9	0,00	0,0
2013-05-03 21:30	126	27	100	0,0	15,63	0,41	88,1	1005,51	-0,01	0,41	15,07	4,14	3,7	0,00	0,0
2013-05-03 22:00	117	27	100	0,0	15,63	0,31	88,1	1005,51	-0,11	0,31	15,07	4,04	3,0	0,00	0,0
2013-05-03 22:30	119	27	100	0,0	15,63	0,31	88,1	1005,51	-0,11	0,31	15,07	4,04	3,1	0,00	0,0

Datum	Vindriktning °	Luftfukt inne Rh%	Luftfukt ute Rh%	Vindhastighet m/s	Temp inne °C	Temp ute °C	Nederb. året mm	Lufttryck Mbar	Daggpunkt °C	Kyleffekt °C	Vix inne °C	Vix ute °C	Vindby m/s	Korr lufttryck	Regn/dygn mm
2013-05-03 23:00	113	27	100	0,0	15,63	0,21	88,1	1005,51	-0,21	0,21	15,07	3,94	0,0	0,00	0,0
2013-05-03 23:30	115	27	100	0,0	15,63	-0,39	88,1	1005,51	-0,80	-0,39	15,07	3,34	0,0	0,00	0,0
2013-05-04 00:00	116	27	100	0,0	15,63	-1,09	88,1	1005,51	-1,50	-1,09	15,07	2,64	0,0	0,00	0,0
2013-05-04 00:30	117	27	99	0,0	15,53	-1,29	88,1	1005,51	-1,84	-1,29	14,97	2,36	0,0	0,00	0,0
2013-05-04 01:00	116	28	100	0,0	15,43	-1,29	88,1	1005,51	-1,70	-1,29	14,90	2,44	0,0	0,00	0,0
2013-05-04 01:30	114	28	100	0,0	15,43	-1,59	88,1	1005,51	-2,00	-1,59	14,90	2,14	0,0	0,00	0,0
2013-05-04 02:00	7	28	100	0,0	15,43	-1,79	88,1	1005,51	-2,20	-1,79	14,90	1,94	1,2	0,00	0,0
2013-05-04 02:30	330	28	100	0,0	15,33	-1,89	88,1	1006,51	-2,30	-1,89	14,80	1,84	2,0	0,00	0,0
2013-05-04 03:00	325	28	100	0,0	15,33	-1,79	88,1	1006,51	-2,20	-1,79	14,80	1,94	2,2	0,00	0,0
2013-05-04 03:30	342	28	100	0,0	15,23	-2,09	88,1	1006,51	-2,50	-2,09	14,70	1,64	1,8	0,00	0,0
2013-05-04 04:00	342	28	100	0,0	15,33	-2,49	88,1	1006,51	-2,90	-2,49	14,80	1,24	0,0	0,00	0,0
2013-05-04 04:30	327	28	100	0,0	15,33	-2,49	88,1	1006,51	-2,90	-2,49	14,80	1,24	3,0	0,00	0,0
2013-05-04 05:00	317	28	100	0,0	15,33	-2,59	88,1	1006,51	-3,00	-2,59	14,80	1,14	2,0	0,00	0,0
2013-05-04 05:30	356	28	100	0,0	15,43	-2,39	88,1	1006,51	-2,80	-2,39	14,90	1,34	2,8	0,00	0,0
2013-05-04 06:00	346	28	96	1,2	15,43	-1,69	88,1	1007,51	-2,67	-1,69	14,90	1,70	1,4	0,00	0,0
2013-05-04 06:30	356	28	89	0,0	15,53	-0,89	88,1	1007,51	-2,93	-0,89	15,00	1,93	1,2	0,00	0,0
2013-05-04 07:00	162	28	85	0,0	15,73	0,41	88,1	1007,51	-2,30	0,41	15,20	2,92	1,8	0,00	0,0
2013-05-04 07:30	159	28	80	0,0	15,93	1,02	88,1	1007,51	-2,56	1,02	15,40	3,15	0,0	0,00	0,0
2013-05-04 08:00	159	28	76	0,0	16,13	1,32	88,1	1007,51	-2,99	1,32	15,60	3,16	0,0	0,00	0,0
2013-05-04 08:30	5	28	72	1,6	16,13	0,72	88,1	1007,51	-4,32	0,72	15,60	2,29	3,0	0,00	0,0
2013-05-04 09:00	22	28	67	0,0	16,23	1,12	88,1	1007,51	-4,94	1,12	15,70	2,37	3,9	0,00	0,0
2013-05-04 09:30	16	28	65	0,0	16,23	1,82	88,1	1007,51	-4,69	1,82	15,70	2,94	2,6	0,00	0,0
2013-05-04 10:00	338	28	64	0,0	16,23	2,32	88,1	1007,51	-4,43	2,32	15,70	3,38	2,4	0,00	0,0
2013-05-04 10:30	222	28	63	0,0	16,23	3,02	88,1	1007,51	-3,99	3,02	15,70	4,02	2,0	0,00	0,0
2013-05-04 11:00	156	28	57	2,6	16,13	4,92	88,1	1006,51	-3,61	3,38	15,60	5,58	3,7	0,00	0,0
2013-05-04 11:30	134	28	53	0,0	16,13	4,92	88,1	1006,51	-4,64	4,92	15,60	5,36	3,9	0,00	0,0
2013-05-04 12:00	134	28	52	0,0	16,13	5,02	88,1	1006,51	-4,81	5,02	15,60	5,41	3,9	0,00	0,0
2013-05-04 12:30	146	28	49	0,0	16,13	6,12	88,1	1006,51	-4,64	6,12	15,60	6,36	5,8	0,00	0,0
2013-05-04 13:00	133	28	49	1,8	16,13	5,92	88,1	1006,51	-4,82	5,92	15,60	6,16	5,6	0,00	0,0
2013-05-04 13:30	143	28	47	2,4	16,13	5,92	88,1	1005,51	-5,41	4,44	15,60	6,06	5,6	0,00	0,0
2013-05-04 14:00	116	28	45	2,6	16,13	6,02	88,1	1005,51	-5,93	4,54	15,60	6,07	4,1	0,00	0,0
2013-05-04 14:30	115	28	45	1,4	16,13	6,02	88,1	1004,51	-5,93	6,02	15,60	6,07	3,7	0,00	0,0
2013-05-04 15:00	104	28	46	2,2	16,03	5,72	88,1	1004,51	-5,89	5,72	15,50	5,82	4,1	0,00	0,0
2013-05-04 15:30	98	28	66	3,1	16,03	3,72	88,1	1004,51	-2,67	1,03	15,50	4,91	6,8	0,00	0,0
2013-05-04 16:00	113	28	79	0,0	16,03	3,02	88,1	1004,51	-0,80	3,02	15,50	5,08	4,5	0,00	0,0
2013-05-04 16:30	115	28	87	2,0	16,03	2,72	88,1	1004,51	0,29	2,72	15,50	5,37	3,1	0,00	0,0
2013-05-04 17:00	75	28	91	1,2	16,13	2,72	88,1	1004,51	0,93	2,72	15,60	5,69	2,4	0,00	0,0
2013-05-04 17:30	90	28	93	1,4	16,13	2,42	88,1	1003,51	0,95	2,42	15,60	5,55	2,8	0,00	0,0
2013-05-04 18:00	88	28	96	0,0	16,23	2,12	89,3	1003,51	1,10	2,12	15,70	5,50	1,8	0,00	1,2
2013-05-04 18:30	74	28	99	1,4	16,33	2,02	89,3	1002,51	1,45	2,02	15,80	5,66	1,8	0,00	1,2
2013-05-04 19:00	72	28	100	0,0	16,43	1,92	89,3	1002,51	1,49	1,92	15,90	5,65	2,6	0,00	1,2
2013-05-04 19:30	60	28	100	0,0	16,33	1,72	89,3	1001,51	1,29	1,72	15,80	5,45	3,0	0,00	1,2
2013-05-04 20:00	71	28	100	3,1	16,33	1,52	89,3	1001,51	1,09	-1,38	15,80	5,25	3,3	0,00	1,2
2013-05-04 20:30	86	28	100	0,0	16,33	1,32	89,3	1001,51	0,89	1,32	15,80	5,05	2,6	0,00	1,2
2013-05-04 21:00	80	28	100	0,0	16,33	1,22	89,3	1001,51	0,79	1,22	15,80	4,95	2,4	0,00	1,2
2013-05-04 21:30	74	28	100	1,4	16,23	1,12	89,3	1001,51	0,69	1,12	15,70	4,85	2,2	0,00	1,2
2013-05-04 22:00	73	28	100	0,0	16,13	1,22	89,3	1001,51	0,79	1,22	15,60	4,95	1,8	0,00	1,2
2013-05-04 22:30	98	28	100	0,0	16,13	1,32	89,3	1001,51	0,89	1,32	15,60	5,05	2,0	0,00	1,2
2013-05-04 23:00	77	28	100	0,0	16,13	1,32	89,3	1001,51	0,89	1,32	15,60	5,05	1,2	0,00	1,2
2013-05-04 23:30	87	28	100	0,0	16,13	1,32	89,3	1000,51	0,89	1,32	15,60	5,05	1,2	0,00	1,2

Datum	Vindriktning °	Luftfukt inne Rh%	Luftfukt ute Rh%	Vindhastighet m/s	Temp inne °C	Temp ute °C	Nederb. året mm	Lufttryck Mbar	Daggpunkt °C	Kyleffekt °C	Vix inne °C	Vix ute °C	Vindby m/s	Korr lufttryck	Regn/dygn mm
2013-05-05 00:00	49	28	100	0,0	16,13	1,32	89,3	1000,51	0,89	1,32	15,60	5,05	0,0	0,00	0,0
2013-05-05 00:30	73	28	100	0,0	16,03	1,32	89,3	1000,51	0,89	1,32	15,50	5,05	0,0	0,00	0,0
2013-05-05 01:00	43	28	100	0,0	16,03	1,32	89,3	1000,51	0,89	1,32	15,50	5,05	0,0	0,00	0,0
2013-05-05 01:30	16	28	100	0,0	15,93	1,32	89,3	1000,51	0,89	1,32	15,40	5,05	0,0	0,00	0,0
2013-05-05 02:00	1	28	100	1,2	15,93	1,32	89,3	1001,51	0,89	1,32	15,40	5,05	1,4	0,00	0,0
2013-05-05 02:30	356	28	100	1,2	15,83	1,32	89,3	1001,51	0,89	1,32	15,30	5,05	2,2	0,00	0,0
2013-05-05 03:00	356	28	100	0,0	15,83	1,32	89,3	1001,51	0,89	1,32	15,30	5,05	2,2	0,00	0,0
2013-05-05 03:30	356	28	100	0,0	15,93	1,22	89,3	1001,51	0,79	1,22	15,40	4,95	2,0	0,00	0,0
2013-05-05 04:00	2	28	100	0,0	15,83	1,22	89,3	1001,51	0,79	1,22	15,30	4,95	1,6	0,00	0,0
2013-05-05 04:30	3	28	100	0,0	15,83	0,92	89,3	1002,51	0,49	0,92	15,30	4,64	1,6	0,00	0,0
2013-05-05 05:00	336	28	100	0,0	15,83	0,72	89,3	1003,51	0,29	0,72	15,30	4,44	1,2	0,00	0,0
2013-05-05 05:30	343	28	100	0,0	15,83	0,61	89,3	1003,51	0,19	0,61	15,30	4,34	1,4	0,00	0,0
2013-05-05 06:00	346	28	100	0,0	15,93	0,61	89,3	1004,51	0,19	0,61	15,40	4,34	0,0	0,00	0,0
2013-05-05 06:30	343	28	100	0,0	15,93	0,51	89,3	1004,51	0,09	0,51	15,40	4,24	0,0	0,00	0,0
2013-05-05 07:00	344	29	100	0,0	16,13	0,61	89,3	1004,51	0,19	0,61	15,64	4,34	1,4	0,00	0,0
2013-05-05 07:30	344	29	100	0,0	16,43	1,12	90,5	1005,51	0,69	1,12	15,94	4,85	0,0	1,20	1,2
2013-05-05 08:00	346	28	100	0,0	16,53	1,92	90,5	1005,51	1,49	1,92	16,00	5,65	0,0	1,20	1,2
2013-05-05 08:30	313	28	100	0,0	16,63	2,42	91,1	1006,51	1,99	2,42	16,10	6,15	2,2	0,60	1,8
2013-05-05 09:00	321	28	100	1,2	16,63	2,62	91,1	1006,51	2,19	2,62	16,10	6,35	2,0	0,60	1,8
2013-05-05 09:30	305	28	100	1,6	16,63	3,32	91,1	1007,51	2,89	3,32	16,10	7,05	2,0	0,00	1,8
2013-05-05 10:00	351	28	93	2,2	16,63	4,12	91,1	1007,51	2,63	4,12	16,10	7,25	3,0	0,00	1,8
2013-05-05 10:30	345	28	80	0,0	16,63	4,52	91,1	1008,51	0,84	4,52	16,10	6,65	4,7	0,00	1,8
2013-05-05 11:00	57	28	79	1,2	16,53	5,42	91,1	1008,51	1,53	5,42	16,00	7,48	2,8	0,00	1,8
2013-05-05 11:30	308	28	75	0,0	16,53	6,12	91,1	1009,51	1,45	6,12	16,00	7,90	3,1	0,00	1,8
2013-05-05 12:00	310	29	70	1,2	16,53	5,92	91,1	1010,51	0,26	5,92	16,04	7,36	2,4	0,00	1,8
2013-05-05 12:30	319	29	69	0,0	16,43	6,82	91,1	1010,51	0,91	6,82	15,94	8,20	2,6	0,00	1,8
2013-05-05 13:00	351	29	66	2,8	16,43	6,92	91,1	1010,51	0,36	4,52	15,94	8,11	3,5	0,00	1,8
2013-05-05 13:30	304	29	69	2,4	16,33	7,52	91,1	1011,51	1,58	6,12	15,84	8,90	3,9	0,00	1,8
2013-05-05 14:00	285	29	64	1,2	16,33	7,92	91,1	1011,51	0,86	7,92	15,84	8,99	3,9	0,00	1,8
2013-05-05 14:30	324	29	74	0,0	16,33	7,12	91,1	1012,51	2,22	7,12	15,84	8,83	3,3	0,00	1,8
2013-05-05 15:00	326	29	71	1,2	16,33	8,02	91,1	1012,51	2,48	8,02	15,84	9,53	2,6	0,00	1,8
2013-05-05 15:30	289	29	64	1,4	16,33	8,52	91,1	1012,51	1,43	8,52	15,84	9,59	2,6	0,00	1,8
2013-05-05 16:00	258	29	60	0,0	16,33	8,82	91,1	1013,51	0,77	8,82	15,84	9,65	2,8	0,00	1,8
2013-05-05 16:30	319	29	56	2,2	16,33	9,32	91,1	1013,51	0,23	9,32	15,84	9,93	4,3	0,00	1,8
2013-05-05 17:00	292	29	54	0,0	16,43	10,02	91,1	1013,51	0,35	10,02	15,94	10,52	3,1	0,00	1,8
2013-05-05 17:30	309	29	53	1,2	16,53	10,22	91,1	1013,51	0,26	10,22	16,04	10,67	2,4	0,00	1,8
2013-05-05 18:00	320	28	51	1,6	16,53	9,62	91,1	1013,51	-0,85	9,62	16,00	9,96	3,1	0,00	1,8
2013-05-05 18:30	23	28	51	1,4	16,73	9,42	91,1	1013,51	-1,04	9,42	16,20	9,76	3,0	0,00	1,8
2013-05-05 19:00	15	29	48	0,0	16,83	10,02	91,1	1013,51	-1,37	10,02	16,34	10,22	2,6	0,00	1,8
2013-05-05 19:30	77	29	50	0,0	16,93	9,72	91,1	1013,51	-1,05	9,72	16,44	10,01	1,2	0,00	1,8
2013-05-05 20:00	84	29	51	0,0	16,93	9,32	91,1	1013,51	-1,13	9,32	16,44	9,66	1,2	0,00	1,8
2013-05-05 20:30	85	29	51	0,0	16,93	9,22	91,1	1013,51	-1,22	9,22	16,44	9,56	0,0	0,00	1,8
2013-05-05 21:00	88	29	54	0,0	16,93	8,32	91,1	1014,51	-1,23	8,32	16,44	8,82	0,0	0,00	1,8
2013-05-05 21:30	80	29	57	0,0	16,83	7,42	91,1	1014,51	-1,28	7,42	16,34	8,08	0,0	0,00	1,8
2013-05-05 22:00	81	29	59	0,0	16,83	6,82	91,1	1014,51	-1,35	6,82	16,34	7,59	0,0	0,00	1,8
2013-05-05 22:30	99	29	59	0,0	16,73	6,52	91,1	1014,51	-1,63	6,52	16,24	7,29	1,2	0,00	1,8
2013-05-05 23:00	78	29	61	0,0	16,63	6,42	91,1	1014,51	-1,24	6,42	16,14	7,31	2,2	0,00	1,8
2013-05-05 23:30	109	28	63	1,2	16,63	6,22	91,1	1014,51	-0,97	6,22	16,10	7,23	2,0	0,00	1,8
2013-05-06 00:00	108	29	65	1,2	16,53	5,92	91,1	1013,51	-0,81	5,92	16,04	7,05	2,4	0,00	0,0
2013-05-06 00:30	112	29	67	1,8	16,53	5,72	91,1	1013,51	-0,56	5,72	16,04	6,97	4,3	0,00	0,0

Datum	Vindriktning °	Luftfukt inne Rh%	Luftfukt ute Rh%	Vindhastighet m/s	Temp inne °C	Temp ute °C	Nederb. året mm	Lufttryck Mbar	Daggpunkt °C	Kyleffekt °C	Vix inne °C	Vix ute °C	Vindby m/s	Korr lufttryck	Regn/dygn mm
2013-05-06 01:00	109	29	66	1,2	16,53	5,62	91,1	1013,51	-0,87	5,62	16,04	6,81	4,1	0,00	0,0
2013-05-06 01:30	106	29	69	0,0	16,53	5,22	91,1	1013,51	-0,61	5,22	16,04	6,60	3,1	0,00	0,0
2013-05-06 02:00	86	29	70	0,0	16,53	4,72	91,1	1013,51	-0,89	4,72	16,04	6,16	2,6	0,00	0,0
2013-05-06 02:30	92	29	72	1,2	16,53	4,22	91,1	1013,51	-0,96	4,22	16,04	5,79	1,8	0,00	0,0
2013-05-06 03:00	94	29	75	0,0	16,53	3,72	91,1	1012,51	-0,86	3,72	16,04	5,49	1,6	0,00	0,0
2013-05-06 03:30	83	29	77	0,0	16,53	3,32	91,1	1012,51	-0,87	3,32	16,04	5,23	1,4	0,00	0,0
2013-05-06 04:00	85	29	78	0,0	16,53	2,82	91,1	1013,51	-1,17	2,82	16,04	4,80	1,2	0,00	0,0
2013-05-06 04:30	88	29	80	0,0	16,43	2,32	91,1	1013,51	-1,30	2,32	15,94	4,45	1,2	0,00	0,0
2013-05-06 05:00	92	29	80	0,0	16,43	2,32	91,1	1013,51	-1,30	2,32	15,94	4,45	1,2	0,00	0,0
2013-05-06 05:30	92	29	79	0,0	16,43	2,62	91,1	1013,51	-1,19	2,62	15,94	4,67	0,0	0,00	0,0
2013-05-06 06:00	86	29	76	0,0	16,43	4,32	91,1	1013,51	-0,09	4,32	15,94	6,16	0,0	0,00	0,0
2013-05-06 06:30	89	29	68	0,0	16,43	5,92	91,1	1013,51	-0,16	5,92	15,94	7,23	0,0	0,00	0,0
2013-05-06 07:00	158	29	62	0,0	16,63	6,72	91,1	1013,51	-0,73	6,72	16,14	7,67	2,0	0,00	0,0
2013-05-06 07:30	197	29	60	0,0	16,83	7,52	91,1	1013,51	-0,45	7,52	16,34	8,35	1,4	0,00	0,0
2013-05-06 08:00	290	29	61	0,0	16,93	7,12	91,1	1014,51	-0,59	7,12	16,44	8,01	1,2	0,00	0,0
2013-05-06 08:30	240	29	59	0,0	16,93	7,82	91,1	1013,51	-0,41	7,82	16,44	8,59	0,0	0,00	0,0
2013-05-06 09:00	290	29	54	0,0	16,93	8,72	91,1	1014,51	-0,86	8,72	16,44	9,22	1,2	0,00	0,0
2013-05-06 09:30	175	29	52	0,0	16,93	9,72	91,1	1013,51	-0,48	9,72	16,44	10,12	2,2	0,00	0,0
2013-05-06 10:00	304	29	50	0,0	16,93	10,52	91,1	1014,51	-0,32	10,52	16,44	10,82	2,4	0,00	0,0
2013-05-06 10:30	138	29	47	3,3	16,83	11,92	91,1	1013,51	0,05	9,20	16,34	12,07	3,9	0,00	0,0
2013-05-06 11:00	137	29	43	3,1	16,83	13,02	91,1	1013,51	-0,26	11,19	16,34	12,99	4,7	0,00	0,0
2013-05-06 11:30	149	29	43	4,1	16,83	13,93	91,1	1013,51	0,55	10,04	16,34	13,89	6,2	0,00	0,0
2013-05-06 12:00	256	29	43	1,4	16,83	14,23	91,1	1014,51	0,82	14,23	16,34	14,19	5,4	0,00	0,0
2013-05-06 12:30	173	29	40	1,6	16,73	14,63	91,1	1014,51	0,10	14,63	16,24	14,46	4,7	0,00	0,0
2013-05-06 13:00	161	29	40	3,0	16,73	15,13	91,1	1013,51	0,54	13,48	16,24	14,96	5,2	0,00	0,0
2013-05-06 13:30	163	29	39	3,9	16,73	15,63	91,1	1013,51	0,61	12,74	16,24	15,41	7,9	0,00	0,0
2013-05-06 14:00	187	29	39	1,6	16,73	16,13	91,1	1013,51	1,05	16,13	16,24	15,91	6,9	0,00	0,0
2013-05-06 14:30	273	29	39	1,2	16,83	16,83	91,1	1013,51	1,67	16,83	16,34	16,61	6,0	0,00	0,0
2013-05-06 15:00	123	29	39	6,6	16,83	16,93	91,1	1013,51	1,76	11,80	16,34	16,72	8,1	0,00	0,0
2013-05-06 15:30	172	29	40	2,4	16,83	16,53	91,1	1013,51	1,79	15,62	16,34	16,36	6,9	0,00	0,0
2013-05-06 16:00	240	29	40	0,0	16,83	16,53	91,1	1013,51	1,79	16,53	16,34	16,36	5,4	0,00	0,0
2013-05-06 16:30	230	29	41	2,4	16,93	16,23	91,1	1013,51	1,89	15,31	16,44	16,10	5,4	0,00	0,0
2013-05-06 17:00	266	29	40	1,4	16,93	16,13	91,1	1013,51	1,43	16,13	16,44	15,96	4,9	0,00	0,0
2013-05-06 17:30	305	29	41	1,2	16,93	15,73	91,1	1013,51	1,45	15,73	16,44	15,60	4,1	0,00	0,0
2013-05-06 18:00	192	29	42	1,8	16,93	15,63	91,1	1013,51	1,72	15,63	16,44	15,54	4,5	0,00	0,0
2013-05-06 18:30	185	29	45	0,0	16,83	15,53	91,1	1013,51	2,67	15,53	16,34	15,58	4,5	0,00	0,0
2013-05-06 19:00	259	29	47	1,2	16,83	15,03	91,1	1012,51	2,87	15,03	16,34	15,17	6,8	0,00	0,0
2013-05-06 19:30	206	29	49	0,0	16,83	14,53	91,1	1012,51	3,04	14,53	16,34	14,77	3,7	0,00	0,0
2013-05-06 20:00	173	29	50	1,6	16,83	14,13	91,1	1012,51	2,98	14,13	16,34	14,42	2,8	0,00	0,0
2013-05-06 20:30	193	29	51	0,0	16,83	13,73	91,1	1012,51	2,91	13,73	16,34	14,07	3,0	0,00	0,0
2013-05-06 21:00	249	29	52	0,0	16,83	13,43	91,1	1012,51	2,93	13,43	16,34	13,82	2,6	0,00	0,0
2013-05-06 21:30	188	29	54	1,2	16,83	12,82	91,1	1012,51	2,94	12,82	16,34	13,32	1,6	0,00	0,0
2013-05-06 22:00	145	29	54	0,0	16,83	12,32	91,1	1012,51	2,48	12,32	16,34	12,82	1,4	0,00	0,0
2013-05-06 22:30	189	30	57	0,0	16,83	11,72	91,1	1012,51	2,72	11,72	16,38	12,38	3,3	0,00	0,0
2013-05-06 23:00	247	30	57	0,0	16,83	12,02	91,1	1012,51	3,00	12,02	16,38	12,69	3,5	0,00	0,0
2013-05-06 23:30	174	30	57	1,2	16,83	11,62	91,1	1011,51	2,63	11,62	16,38	12,28	2,2	0,00	0,0
2013-05-07 00:00	121	30	61	0,0	16,83	10,02	91,1	1011,51	2,14	10,02	16,38	10,91	1,6	0,00	0,0
2013-05-07 00:30	96	30	67	0,0	16,83	8,82	91,1	1012,51	2,39	8,82	16,38	10,07	0,0	0,00	0,0
2013-05-07 01:00	336	30	70	0,0	16,83	8,82	91,1	1012,51	3,03	8,82	16,38	10,26	1,2	0,00	0,0
2013-05-07 01:30	330	30	71	0,0	16,83	8,42	91,1	1012,51	2,86	8,42	16,38	9,93	1,4	0,00	0,0

Datum	Vindriktning °	Luftfukt inne Rh%	Luftfukt ute Rh%	Vindhastighet m/s	Temp inne °C	Temp ute °C	Nederb. året mm	Lufttryck Mbar	Daggpunkt °C	Kyleffekt °C	Vix inne °C	Vix ute °C	Vindby m/s	Korr lufttryck	Regn/dygn mm
2013-05-07 02:00	326	30	74	0,0	16,73	7,52	91,1	1012,51	2,60	7,52	16,28	9,23	1,4	0,00	0,0
2013-05-07 02:30	335	30	76	0,0	16,73	7,22	91,1	1012,51	2,71	7,22	16,28	9,07	1,8	0,00	0,0
2013-05-07 03:00	335	30	77	0,0	16,73	6,92	91,1	1012,51	2,61	6,92	16,28	8,84	0,0	0,00	0,0
2013-05-07 03:30	332	30	78	0,0	16,73	6,42	91,1	1012,51	2,31	6,42	16,28	8,41	1,2	0,00	0,0
2013-05-07 04:00	341	30	80	0,0	16,73	6,02	91,1	1012,51	2,29	6,02	16,28	8,15	1,2	0,00	0,0
2013-05-07 04:30	341	30	80	0,0	16,73	5,82	91,1	1012,51	2,10	5,82	16,28	7,95	0,0	0,00	0,0
2013-05-07 05:00	341	30	82	0,0	16,73	5,42	91,1	1013,51	2,07	5,42	16,28	7,70	0,0	0,00	0,0
2013-05-07 05:30	316	30	88	0,0	16,63	5,02	91,1	1013,51	2,71	5,02	16,18	7,75	1,4	0,00	0,0
2013-05-07 06:00	337	30	89	0,0	16,63	5,42	91,1	1013,51	3,27	5,42	16,18	8,23	1,2	0,00	0,0
2013-05-07 06:30	351	30	88	0,0	16,63	5,62	91,1	1013,51	3,30	5,62	16,18	8,35	1,2	0,00	0,0
2013-05-07 07:00	327	30	85	0,0	16,83	6,62	91,1	1014,51	3,77	6,62	16,38	9,12	1,8	0,00	0,0
2013-05-07 07:30	303	30	81	1,6	16,93	6,92	91,1	1014,51	3,35	6,92	16,48	9,12	2,6	0,00	0,0
2013-05-07 08:00	324	30	81	1,4	16,93	7,12	91,1	1014,51	3,55	7,12	16,48	9,32	3,0	0,00	0,0
2013-05-07 08:30	309	30	80	2,2	16,93	7,12	91,1	1014,51	3,36	7,12	16,48	9,25	3,9	0,00	0,0
2013-05-07 09:00	319	30	76	2,4	16,93	7,32	91,1	1015,51	2,80	5,91	16,48	9,17	4,5	0,00	0,0
2013-05-07 09:30	301	30	74	3,0	16,83	7,12	91,1	1015,51	2,22	4,74	16,38	8,83	4,1	0,00	0,0
2013-05-07 10:00	310	30	74	1,2	16,83	6,92	91,1	1016,51	2,03	6,92	16,38	8,63	4,5	0,00	0,0
2013-05-07 10:30	322	30	72	0,0	16,83	7,42	91,1	1016,51	2,11	7,42	16,38	8,99	3,5	0,00	0,0
2013-05-07 11:00	317	30	67	2,6	16,83	8,32	91,1	1016,51	1,91	6,97	16,38	9,57	4,1	0,00	0,0
2013-05-07 11:30	277	30	68	1,2	16,83	7,82	91,1	1017,52	1,65	7,82	16,38	9,14	4,1	0,00	0,0
2013-05-07 12:00	318	30	59	1,4	16,83	9,12	91,1	1017,52	0,81	9,12	16,38	9,89	5,0	0,00	0,0
2013-05-07 12:30	311	30	58	2,8	16,83	8,72	91,1	1017,52	0,18	6,49	16,38	9,44	4,3	0,00	0,0
2013-05-07 13:00	309	30	56	2,2	16,83	8,82	91,1	1018,52	-0,24	8,82	16,38	9,43	4,9	0,00	0,0
2013-05-07 13:30	295	30	53	3,3	16,83	9,22	91,1	1018,52	-0,66	6,15	16,38	9,67	5,0	0,00	0,0
2013-05-07 14:00	332	30	53	2,2	16,83	9,62	91,1	1018,52	-0,29	9,62	16,38	10,07	5,2	0,00	0,0
2013-05-07 14:30	317	30	54	3,0	16,73	9,32	91,1	1018,52	-0,30	7,14	16,28	9,82	5,2	0,00	0,0
2013-05-07 15:00	324	30	51	2,2	16,73	9,92	91,1	1019,52	-0,58	9,92	16,28	10,27	5,2	0,00	0,0
2013-05-07 15:30	275	30	51	1,8	16,83	10,12	91,1	1019,52	-0,40	10,12	16,38	10,47	5,0	0,00	0,0
2013-05-07 16:00	302	30	49	3,3	16,93	10,72	91,1	1019,52	-0,43	7,85	16,48	10,97	4,3	0,00	0,0
2013-05-07 16:30	326	30	50	2,6	17,03	10,42	91,1	1019,52	-0,41	9,19	16,58	10,72	4,7	0,00	0,0
2013-05-07 17:00	309	30	51	1,6	17,13	10,42	91,1	1019,52	-0,12	10,42	16,68	10,77	4,7	0,00	0,0
2013-05-07 17:30	297	30	52	2,4	17,23	9,92	91,1	1019,52	-0,30	8,66	16,78	10,32	6,0	0,00	0,0
2013-05-07 18:00	244	30	52	2,0	17,23	9,82	91,1	1020,52	-0,39	9,82	16,78	10,22	6,0	0,00	0,0
2013-05-07 18:30	330	30	53	3,9	17,33	9,52	91,1	1020,52	-0,39	5,62	16,88	9,97	5,2	0,00	0,0
2013-05-07 19:00	316	30	53	2,6	17,33	9,22	91,1	1020,52	-0,66	7,92	16,88	9,67	4,7	0,00	0,0
2013-05-07 19:30	316	30	53	0,0	17,43	9,12	91,1	1020,52	-0,76	9,12	16,98	9,57	3,7	0,00	0,0
2013-05-07 20:00	298	30	53	1,4	17,43	9,02	91,1	1021,52	-0,85	9,02	16,98	9,47	4,3	0,00	0,0
2013-05-07 20:30	318	30	54	1,2	17,43	8,42	91,1	1021,52	-1,13	8,42	16,98	8,92	4,1	0,00	0,0
2013-05-07 21:00	310	30	57	1,4	17,33	7,32	91,1	1021,52	-1,38	7,32	16,88	7,98	2,8	0,00	0,0
2013-05-07 21:30	343	30	61	0,0	17,23	6,02	91,1	1021,52	-1,62	6,02	16,78	6,91	2,2	0,00	0,0
2013-05-07 22:00	351	30	62	0,0	17,23	5,22	91,1	1022,52	-2,14	5,22	16,78	6,17	1,2	0,00	0,0
2013-05-07 22:30	347	30	69	1,4	17,13	4,42	91,1	1022,52	-1,38	4,42	16,68	5,80	2,0	0,00	0,0
2013-05-07 23:00	45	30	69	0,0	17,03	3,62	91,1	1022,52	-2,14	3,62	16,58	5,00	2,0	0,00	0,0
2013-05-07 23:30	46	30	76	0,0	17,03	2,22	91,1	1022,52	-2,12	2,22	16,58	4,06	0,0	0,00	0,0
2013-05-08 00:00	46	30	76	0,0	17,03	2,12	91,1	1022,52	-2,22	2,12	16,58	3,96	0,0	0,00	0,0
2013-05-08 00:30	43	30	79	0,0	16,93	1,92	91,1	1023,52	-1,87	1,92	16,48	3,97	0,0	0,00	0,0
2013-05-08 01:00	37	30	79	0,0	16,93	1,92	91,1	1022,52	-1,87	1,92	16,48	3,97	0,0	0,00	0,0
2013-05-08 01:30	61	30	86	0,0	16,83	1,42	91,1	1023,52	-1,15	1,42	16,38	3,99	0,0	0,00	0,0
2013-05-08 02:00	107	30	84	0,0	16,83	0,61	91,1	1023,52	-2,27	0,61	16,38	3,04	1,6	0,00	0,0
2013-05-08 02:30	106	30	86	0,0	16,83	-0,19	91,1	1023,52	-2,72	-0,19	16,38	2,39	0,0	0,00	0,0

Datum	Vindriktning °	Luftfukt inne Rh%	Luftfukt ute Rh%	Vindhastighet m/s	Temp inne °C	Temp ute °C	Nederb. året mm	Lufttryck Mbar	Daggpunkt °C	Kyleffekt °C	Vix inne °C	Vix ute °C	Vindby m/s	Korr lufttryck	Regn/dygn mm
2013-05-08 03:00	105	30	88	0,0	16,83	-0,59	91,1	1023,52	-2,79	-0,59	16,38	2,15	0,0	0,00	0,0
2013-05-08 03:30	105	29	90	0,0	16,73	-0,99	91,1	1023,52	-2,88	-0,99	16,24	1,91	0,0	0,00	0,0
2013-05-08 04:00	105	29	93	0,0	16,73	-1,19	91,1	1023,52	-2,62	-1,19	16,24	1,95	0,0	0,00	0,0
2013-05-08 04:30	107	29	92	0,0	16,63	-1,09	91,1	1023,52	-2,67	-1,09	16,14	1,97	0,0	0,00	0,0
2013-05-08 05:00	106	29	93	0,0	16,63	-0,89	91,1	1023,52	-2,32	-0,89	16,14	2,25	0,0	0,00	0,0
2013-05-08 05:30	106	29	94	0,0	16,63	0,61	91,1	1023,52	-0,68	0,61	16,14	3,83	0,0	0,00	0,0
2013-05-08 06:00	104	29	91	0,0	16,63	1,42	91,1	1023,52	-0,35	1,42	16,14	4,39	0,0	0,00	0,0
2013-05-08 06:30	105	29	93	0,0	16,63	1,92	91,1	1023,52	0,45	1,92	16,14	5,05	0,0	0,00	0,0
2013-05-08 07:00	106	30	93	0,0	16,83	3,62	91,1	1023,52	2,13	3,62	16,38	6,75	0,0	0,00	0,0
2013-05-08 07:30	103	30	88	0,0	17,03	4,92	91,1	1023,52	2,61	4,92	16,58	7,65	0,0	0,00	0,0
2013-05-08 08:00	108	30	74	1,6	17,23	6,52	91,1	1023,52	1,64	6,52	16,78	8,23	2,2	0,00	0,0
2013-05-08 08:30	121	30	69	2,0	17,23	7,22	91,1	1023,52	1,29	7,22	16,78	8,60	3,5	0,00	0,0
2013-05-08 09:00	143	30	67	2,4	17,23	7,62	91,1	1023,52	1,25	6,23	16,78	8,87	3,5	0,00	0,0
2013-05-08 09:30	98	30	63	2,2	17,23	8,22	91,1	1023,52	0,92	8,22	16,78	9,23	3,7	0,00	0,0
2013-05-08 10:00	138	30	59	3,7	17,23	8,92	91,1	1023,52	0,62	4,92	16,78	9,69	5,0	0,00	0,0
2013-05-08 10:30	125	30	54	4,3	17,13	10,32	91,1	1022,52	0,63	5,71	16,68	10,82	4,9	0,00	0,0
2013-05-08 11:00	103	30	53	3,1	17,13	10,42	91,1	1022,52	0,44	8,35	16,68	10,87	6,0	0,00	0,0
2013-05-08 11:30	111	30	53	3,1	17,13	10,92	91,1	1022,52	0,91	8,89	16,68	11,37	6,4	0,00	0,0
2013-05-08 12:00	135	30	50	4,3	17,13	12,02	91,1	1022,52	1,06	7,76	16,68	12,32	6,8	0,00	0,0
2013-05-08 12:30	133	30	50	4,9	17,13	12,42	91,1	1021,52	1,42	7,51	16,68	12,72	6,6	0,00	0,0
2013-05-08 13:00	120	30	48	3,1	17,13	13,23	91,1	1021,52	1,55	11,41	16,68	13,42	6,6	0,00	0,0
2013-05-08 13:30	151	30	47	3,5	17,13	14,03	91,1	1020,52	1,96	11,57	16,68	14,17	6,0	0,00	0,0
2013-05-08 14:00	114	30	45	3,1	17,13	14,83	91,1	1020,52	2,04	13,15	16,68	14,88	7,5	0,00	0,0
2013-05-08 14:30	187	30	44	3,5	17,13	15,23	91,1	1020,52	2,06	12,93	16,68	15,23	7,5	0,00	0,0
2013-05-08 15:00	130	30	43	4,3	17,13	15,63	91,1	1019,52	2,07	12,09	16,68	15,59	6,9	0,00	0,0
2013-05-08 15:30	130	30	44	3,7	17,23	16,23	91,1	1019,52	2,96	13,44	16,78	16,23	7,7	0,00	0,0
2013-05-08 16:00	109	30	43	5,4	17,33	16,33	91,1	1018,52	2,70	11,68	16,88	16,29	6,9	0,00	0,0
2013-05-08 16:30	126	30	42	3,0	17,43	16,83	91,1	1018,52	2,79	15,34	16,98	16,74	7,7	0,00	0,0
2013-05-08 17:00	121	30	41	5,2	17,53	17,13	91,1	1017,52	2,70	13,02	17,08	17,00	7,3	0,00	0,0
2013-05-08 17:30	128	30	42	6,0	17,63	16,93	91,1	1017,52	2,88	12,12	17,18	16,84	8,5	0,00	0,0
2013-05-08 18:00	166	30	44	3,7	17,63	16,33	91,1	1017,52	3,05	13,55	17,18	16,33	7,1	0,00	0,0
2013-05-08 18:30	137	30	43	5,4	17,73	16,83	91,1	1016,51	3,15	12,32	17,28	16,79	5,6	0,00	0,0
2013-05-08 19:00	137	30	43	3,7	17,83	16,53	91,1	1016,51	2,88	13,79	17,38	16,49	7,9	0,00	0,0
2013-05-08 19:30	129	30	45	3,1	17,83	15,83	91,1	1015,51	2,94	14,25	17,38	15,88	7,3	0,00	0,0
2013-05-08 20:00	144	30	48	4,5	17,73	14,53	91,1	1015,51	2,73	10,11	17,28	14,72	6,6	0,00	0,0
2013-05-08 20:30	119	30	50	2,6	17,63	13,93	91,1	1015,51	2,80	12,88	17,18	14,22	6,0	0,00	0,0
2013-05-08 21:00	124	30	51	2,8	17,63	13,23	91,1	1015,51	2,45	11,41	17,18	13,57	6,8	0,00	0,0
2013-05-08 21:30	145	30	53	5,0	17,53	12,12	91,1	1015,51	2,01	6,72	17,08	12,57	6,0	0,00	0,0
2013-05-08 22:00	137	30	55	3,3	17,53	11,22	91,1	1015,51	1,73	8,41	17,08	11,78	6,8	0,00	0,0
2013-05-08 22:30	115	31	56	1,2	17,53	10,62	91,1	1015,51	1,44	10,62	17,12	11,23	5,8	0,00	0,0
2013-05-08 23:00	113	31	58	1,6	17,53	10,02	91,1	1015,51	1,40	10,02	17,12	10,74	4,9	0,00	0,0
2013-05-08 23:30	105	31	59	1,8	17,53	9,62	91,1	1015,51	1,27	9,62	17,12	10,40	3,7	0,00	0,0
2013-05-09 00:00	106	31	62	0,0	17,43	9,42	91,1	1015,51	1,81	9,42	17,02	10,37	3,7	0,00	0,0
2013-05-09 00:30	107	31	64	1,4	17,43	9,02	91,1	1015,51	1,90	9,02	17,02	10,09	2,8	0,00	0,0
2013-05-09 01:00	92	31	65	1,6	17,43	8,52	91,1	1015,51	1,66	8,52	17,02	9,65	4,1	0,00	0,0
2013-05-09 01:30	127	31	66	1,4	17,43	8,22	91,1	1014,51	1,60	8,22	17,02	9,41	4,7	0,00	0,0
2013-05-09 02:00	125	31	69	2,6	17,43	7,92	91,1	1014,51	1,96	6,55	17,02	9,30	4,1	0,00	0,0
2013-05-09 02:30	115	31	79	2,4	17,43	7,32	91,1	1014,51	3,37	5,91	17,02	9,38	5,0	0,00	0,0
2013-05-09 03:00	109	31	88	0,0	17,43	6,52	91,7	1014,51	4,18	6,52	17,02	9,25	3,3	0,60	0,6
2013-05-09 03:30	86	31	92	1,2	17,43	6,02	91,7	1013,51	4,35	6,02	17,02	9,07	2,6	0,60	0,6

Datum	Vindriktning °	Luftfukt inne Rh%	Luftfukt ute Rh%	Vindhastighet m/s	Temp inne °C	Temp ute °C	Nederb. året mm	Luftryck Mbar	Daggpunkt °C	Kyleffekt °C	Vix inne °C	Vix ute °C	Vindby m/s	Korr luftryck	Regn/dygn mm
2013-05-09 04:00	88	31	96	0,0	17,43	5,62	91,7	1013,51	4,58	5,62	17,02	9,00	2,4	0,00	0,6
2013-05-09 04:30	101	31	98	0,0	17,33	5,42	91,7	1012,51	4,68	5,42	16,92	8,98	1,6	0,00	0,6
2013-05-09 05:00	83	31	100	0,0	17,33	5,32	91,7	1012,51	4,88	5,32	16,92	9,05	1,6	0,00	0,6
2013-05-09 05:30	137	31	100	0,0	17,33	5,12	93,5	1011,51	4,68	5,12	16,92	8,85	1,6	1,80	2,4
2013-05-09 06:00	104	31	100	0,0	17,33	5,02	93,5	1011,51	4,58	5,02	16,92	8,75	1,8	1,80	2,4
2013-05-09 06:30	89	31	100	0,0	17,33	4,52	93,5	1010,51	4,08	4,52	16,92	8,25	1,8	0,00	2,4
2013-05-09 07:00	127	31	100	0,0	17,33	4,42	94,1	1010,51	3,98	4,42	16,92	8,15	2,2	0,60	3,0
2013-05-09 07:30	131	31	100	0,0	17,33	4,02	94,1	1010,51	3,59	4,02	16,92	7,75	2,8	0,60	3,0
2013-05-09 08:00	187	31	100	0,0	17,43	4,12	95,9	1009,51	3,68	4,12	17,02	7,85	2,2	1,80	4,8
2013-05-09 08:30	210	31	100	0,0	17,43	4,12	95,9	1009,51	3,68	4,12	17,02	7,85	2,6	1,80	4,8
2013-05-09 09:00	144	31	100	0,0	17,43	4,02	95,9	1009,51	3,59	4,02	17,02	7,75	2,4	0,00	4,8
2013-05-09 09:30	84	31	100	1,4	17,53	4,02	95,9	1009,51	3,59	4,02	17,12	7,75	2,2	0,00	4,8
2013-05-09 10:00	73	31	100	0,0	17,53	4,12	95,9	1009,51	3,68	4,12	17,12	7,85	2,2	0,00	4,8
2013-05-09 10:30	85	31	100	0,0	17,53	4,32	95,9	1008,51	3,88	4,32	17,12	8,05	1,4	0,00	4,8
2013-05-09 11:00	64	31	100	0,0	17,53	4,22	95,9	1008,51	3,78	4,22	17,12	7,95	2,0	0,00	4,8
2013-05-09 11:30	83	31	100	0,0	17,53	4,42	95,9	1008,51	3,98	4,42	17,12	8,15	1,6	0,00	4,8
2013-05-09 12:00	90	30	100	0,0	17,53	4,72	95,9	1008,51	4,28	4,72	17,08	8,45	1,4	0,00	4,8
2013-05-09 12:30	83	30	100	0,0	17,53	5,02	95,9	1008,51	4,58	5,02	17,08	8,75	1,4	0,00	4,8
2013-05-09 13:00	89	31	100	0,0	17,53	5,62	95,9	1008,51	5,18	5,62	17,12	9,35	1,4	0,00	4,8
2013-05-09 13:30	117	31	100	0,0	17,53	5,82	95,9	1007,51	5,38	5,82	17,12	9,55	1,4	0,00	4,8
2013-05-09 14:00	109	31	100	0,0	17,53	6,02	95,9	1007,51	5,58	6,02	17,12	9,75	2,2	0,00	4,8
2013-05-09 14:30	100	31	100	0,0	17,53	6,42	95,9	1007,51	5,98	6,42	17,12	10,15	1,2	0,00	4,8
2013-05-09 15:00	113	31	100	0,0	17,53	6,72	95,9	1007,51	6,28	6,72	17,12	10,45	2,2	0,00	4,8
2013-05-09 15:30	107	31	100	1,2	17,53	6,82	95,9	1007,51	6,38	6,82	17,12	10,55	2,8	0,00	4,8
2013-05-09 16:00	123	31	100	0,0	17,53	6,82	95,9	1007,51	6,38	6,82	17,12	10,55	2,6	0,00	4,8
2013-05-09 16:30	101	31	100	1,6	17,53	6,72	95,9	1007,51	6,28	6,72	17,12	10,45	3,0	0,00	4,8
2013-05-09 17:00	75	31	100	0,0	17,53	6,52	95,9	1007,51	6,08	6,52	17,12	10,25	1,8	0,00	4,8
2013-05-09 17:30	104	31	100	0,0	17,53	6,42	95,9	1007,51	5,98	6,42	17,12	10,15	1,8	0,00	4,8
2013-05-09 18:00	81	31	100	1,4	17,53	6,52	95,9	1006,51	6,08	6,52	17,12	10,25	2,4	0,00	4,8
2013-05-09 18:30	108	31	100	0,0	17,53	6,42	95,9	1006,51	5,98	6,42	17,12	10,15	2,6	0,00	4,8
2013-05-09 19:00	100	31	100	0,0	17,53	6,42	95,9	1006,51	5,98	6,42	17,12	10,15	2,0	0,00	4,8
2013-05-09 19:30	101	31	100	0,0	17,63	6,32	95,9	1006,51	5,88	6,32	17,22	10,05	1,2	0,00	4,8
2013-05-09 20:00	94	31	100	0,0	17,63	6,32	95,9	1006,51	5,88	6,32	17,22	10,05	1,2	0,00	4,8
2013-05-09 20:30	89	31	100	0,0	17,63	6,32	95,9	1006,51	5,88	6,32	17,22	10,05	1,2	0,00	4,8
2013-05-09 21:00	81	31	100	0,0	17,63	6,12	95,9	1006,51	5,68	6,12	17,22	9,85	1,2	0,00	4,8
2013-05-09 21:30	84	31	100	0,0	17,53	6,02	95,9	1006,51	5,58	6,02	17,12	9,75	1,6	0,00	4,8
2013-05-09 22:00	69	31	100	0,0	17,53	5,92	95,9	1006,51	5,48	5,92	17,12	9,65	1,2	0,00	4,8
2013-05-09 22:30	85	31	100	0,0	17,53	5,72	95,9	1006,51	5,28	5,72	17,12	9,45	1,4	0,00	4,8
2013-05-09 23:00	82	31	100	0,0	17,43	5,72	95,9	1006,51	5,28	5,72	17,02	9,45	1,4	0,00	4,8
2013-05-09 23:30	190	31	100	0,0	17,43	4,92	95,9	1006,51	4,48	4,92	17,02	8,65	1,4	0,00	4,8
2013-05-10 00:00	95	31	100	0,0	17,33	4,62	95,9	1006,51	4,18	4,62	16,92	8,35	1,4	0,00	0,0
2013-05-10 00:30	179	31	100	0,0	17,33	4,32	95,9	1006,51	3,88	4,32	16,92	8,05	1,2	0,00	0,0
2013-05-10 01:00	155	31	100	0,0	17,33	4,02	95,9	1006,51	3,59	4,02	16,92	7,75	1,4	0,00	0,0
2013-05-10 01:30	220	31	100	0,0	17,23	3,72	95,9	1006,51	3,29	3,72	16,82	7,45	1,2	0,00	0,0
2013-05-10 02:00	241	31	100	0,0	17,23	3,42	95,9	1006,51	2,99	3,42	16,82	7,15	1,6	0,00	0,0
2013-05-10 02:30	199	31	100	0,0	17,23	3,32	97,1	1006,51	2,89	3,32	16,82	7,05	1,6	1,20	1,2
2013-05-10 03:00	108	31	100	0,0	17,23	3,22	97,1	1006,51	2,79	3,22	16,82	6,95	2,0	1,20	1,2
2013-05-10 03:30	160	31	100	0,0	17,23	3,02	97,1	1006,51	2,59	3,02	16,82	6,75	1,8	0,00	1,2
2013-05-10 04:00	211	31	100	1,4	17,13	2,92	97,1	1005,51	2,49	2,92	16,72	6,65	2,0	0,00	1,2
2013-05-10 04:30	189	31	100	0,0	17,13	2,82	97,1	1005,51	2,39	2,82	16,72	6,55	2,0	0,00	1,2

Datum	Vindriktning °	Luftfukt inne Rh%	Luftfukt ute Rh%	Vindhastighet m/s	Temp inne °C	Temp ute °C	Nederb. året mm	Lufttryck Mbar	Daggpunkt °C	Kyleffekt °C	Vix inne °C	Vix ute °C	Vindby m/s	Korr lufttryck	Regn/dygn mm
2013-05-10 05:00	172	31	100	0,0	17,13	2,72	97,1	1005,51	2,29	2,72	16,72	6,45	1,4	0,00	1,2
2013-05-10 05:30	161	31	100	0,0	17,03	2,72	97,1	1005,51	2,29	2,72	16,62	6,45	1,8	0,00	1,2
2013-05-10 06:00	151	31	100	0,0	17,03	2,72	97,1	1005,51	2,29	2,72	16,62	6,45	1,4	0,00	1,2
2013-05-10 06:30	141	31	100	0,0	17,03	2,72	97,1	1005,51	2,29	2,72	16,62	6,45	1,2	0,00	1,2
2013-05-10 07:00	199	31	100	0,0	17,23	2,82	97,1	1005,51	2,39	2,82	16,82	6,55	1,4	0,00	1,2
2013-05-10 07:30	166	31	100	0,0	17,53	2,82	97,1	1005,51	2,39	2,82	17,12	6,55	1,6	0,00	1,2
2013-05-10 08:00	194	31	100	0,0	17,63	3,02	97,1	1005,51	2,59	3,02	17,22	6,75	2,6	0,00	1,2
2013-05-10 08:30	91	31	100	0,0	17,73	3,12	97,1	1005,51	2,69	3,12	17,32	6,85	1,4	0,00	1,2
2013-05-10 09:00	157	31	100	0,0	17,73	3,12	97,7	1005,51	2,69	3,12	17,32	6,85	1,6	0,60	1,8
2013-05-10 09:30	168	31	100	0,0	17,73	3,42	97,7	1005,51	2,99	3,42	17,32	7,15	1,8	0,60	1,8
2013-05-10 10:00	76	31	100	0,0	17,73	3,72	97,7	1006,51	3,29	3,72	17,32	7,45	1,6	0,00	1,8
2013-05-10 10:30	81	31	100	0,0	17,73	4,32	97,7	1005,51	3,88	4,32	17,32	8,05	1,6	0,00	1,8
2013-05-10 11:00	112	31	100	0,0	17,73	4,42	97,7	1005,51	3,98	4,42	17,32	8,15	1,2	0,00	1,8
2013-05-10 11:30	116	31	100	0,0	17,73	4,62	97,7	1005,51	4,18	4,62	17,32	8,35	1,4	0,00	1,8
2013-05-10 12:00	69	31	100	0,0	17,73	4,82	97,7	1006,51	4,38	4,82	17,32	8,55	1,8	0,00	1,8
2013-05-10 12:30	83	31	100	0,0	17,73	5,12	97,7	1006,51	4,68	5,12	17,32	8,85	1,8	0,00	1,8
2013-05-10 13:00	72	31	100	0,0	17,73	5,42	97,7	1006,51	4,98	5,42	17,32	9,15	1,6	0,00	1,8
2013-05-10 13:30	98	31	100	0,0	17,73	5,62	97,7	1006,51	5,18	5,62	17,32	9,35	1,8	0,00	1,8
2013-05-10 14:00	86	31	100	0,0	17,63	5,72	97,7	1006,51	5,28	5,72	17,22	9,45	1,4	0,00	1,8
2013-05-10 14:30	85	31	100	0,0	17,63	6,32	97,7	1006,51	5,88	6,32	17,22	10,05	1,8	0,00	1,8
2013-05-10 15:00	140	31	100	0,0	17,73	6,12	97,7	1006,51	5,68	6,12	17,32	9,85	3,0	0,00	1,8
2013-05-10 15:30	82	31	100	0,0	17,63	6,32	97,7	1005,51	5,88	6,32	17,22	10,05	2,4	0,00	1,8
2013-05-10 16:00	90	31	100	1,4	17,63	6,52	97,7	1005,51	6,08	6,52	17,22	10,25	1,8	0,00	1,8
2013-05-10 16:30	87	31	100	1,2	17,63	6,72	97,7	1005,51	6,28	6,72	17,22	10,45	2,4	0,00	1,8
2013-05-10 17:00	144	31	100	0,0	17,63	6,42	97,7	1005,51	5,98	6,42	17,22	10,15	3,0	0,00	1,8
2013-05-10 17:30	150	31	100	0,0	17,53	6,52	97,7	1005,51	6,08	6,52	17,12	10,25	2,0	0,00	1,8
2013-05-10 18:00	120	31	100	0,0	17,53	6,22	97,7	1005,51	5,78	6,22	17,12	9,95	1,6	0,00	1,8
2013-05-10 18:30	177	31	100	0,0	17,53	6,22	97,7	1004,51	5,78	6,22	17,12	9,95	1,4	0,00	1,8
2013-05-10 19:00	107	31	100	0,0	17,53	6,32	97,7	1004,51	5,88	6,32	17,12	10,05	1,4	0,00	1,8
2013-05-10 19:30	78	32	100	0,0	17,53	6,42	97,7	1004,51	5,98	6,42	17,15	10,15	2,2	0,00	1,8
2013-05-10 20:00	101	32	100	0,0	17,53	6,72	97,7	1004,51	6,28	6,72	17,15	10,45	2,0	0,00	1,8
2013-05-10 20:30	154	32	100	0,0	17,53	6,62	97,7	1004,51	6,18	6,62	17,15	10,35	2,0	0,00	1,8
2013-05-10 21:00	91	32	100	1,4	17,53	6,62	97,7	1004,51	6,18	6,62	17,15	10,35	3,0	0,00	1,8
2013-05-10 21:30	80	32	100	0,0	17,53	6,62	97,7	1004,51	6,18	6,62	17,15	10,35	2,6	0,00	1,8
2013-05-10 22:00	72	32	100	0,0	17,43	6,72	97,7	1004,51	6,28	6,72	17,05	10,45	2,0	0,00	1,8
2013-05-10 22:30	80	32	100	0,0	17,43	6,82	97,7	1004,51	6,38	6,82	17,05	10,55	1,8	0,00	1,8
2013-05-10 23:00	121	32	100	0,0	17,63	6,82	97,7	1004,51	6,38	6,82	17,25	10,55	2,2	0,00	1,8
2013-05-10 23:30	102	32	100	1,6	17,53	6,72	97,7	1004,51	6,28	6,72	17,15	10,45	2,0	0,00	1,8
2013-05-11 00:00	97	32	100	0,0	17,53	6,52	97,7	1004,51	6,08	6,52	17,15	10,25	2,0	0,00	0,0
2013-05-11 00:30	109	32	100	0,0	17,43	6,32	97,7	1004,51	5,88	6,32	17,05	10,05	2,2	0,00	0,0
2013-05-11 01:00	98	32	100	0,0	17,43	6,12	97,7	1004,51	5,68	6,12	17,05	9,85	1,8	0,00	0,0
2013-05-11 01:30	96	32	100	0,0	17,33	5,92	98,3	1004,51	5,48	5,92	16,95	9,65	3,3	0,60	0,6
2013-05-11 02:00	88	32	100	0,0	17,33	5,62	98,3	1004,51	5,18	5,62	16,95	9,35	3,0	0,60	0,6
2013-05-11 02:30	101	32	100	0,0	17,33	5,42	98,3	1004,51	4,98	5,42	16,95	9,15	2,0	0,00	0,6
2013-05-11 03:00	76	32	100	0,0	17,33	5,22	98,3	1004,51	4,78	5,22	16,95	8,95	1,6	0,00	0,6
2013-05-11 03:30	97	32	100	0,0	17,23	5,12	98,3	1003,51	4,68	5,12	16,85	8,85	1,8	0,00	0,6
2013-05-11 04:00	108	32	100	0,0	17,23	5,02	98,3	1003,51	4,58	5,02	16,85	8,75	2,0	0,00	0,6
2013-05-11 04:30	82	32	100	0,0	17,23	4,92	98,3	1003,51	4,48	4,92	16,85	8,65	2,4	0,00	0,6
2013-05-11 05:00	83	32	100	0,0	17,23	4,92	98,3	1003,51	4,48	4,92	16,85	8,65	2,4	0,00	0,6
2013-05-11 05:30	121	32	100	1,2	17,23	4,82	98,3	1003,51	4,38	4,82	16,85	8,55	2,6	0,00	0,6

Datum	Vindriktning °	Luftfukt inne Rh%	Luftfukt ute Rh%	Vindhastighet m/s	Temp inne °C	Temp ute °C	Nederb. året mm	Luftryck Mbar	Daggpunkt °C	Kyleffekt °C	Vix inne °C	Vix ute °C	Vindby m/s	Korr luftryck	Regn/dygn mm
2013-05-11 06:00	98	32	100	0,0	17,23	4,82	98,3	1003,51	4,38	4,82	16,85	8,55	2,6	0,00	0,6
2013-05-11 06:30	169	32	100	3,0	17,23	4,72	98,3	1003,51	4,28	2,12	16,85	8,45	3,9	0,00	0,6
2013-05-11 07:00	113	32	100	0,0	17,43	4,82	98,3	1003,51	4,38	4,82	17,05	8,55	3,3	0,00	0,6
2013-05-11 07:30	100	32	100	0,0	17,63	4,72	98,3	1003,51	4,28	4,72	17,25	8,45	3,3	0,00	0,6
2013-05-11 08:00	128	32	100	1,2	17,73	4,72	98,3	1003,51	4,28	4,72	17,35	8,45	3,7	0,00	0,6
2013-05-11 08:30	132	32	100	2,4	17,73	5,12	98,3	1003,51	4,68	3,59	17,35	8,85	3,7	0,00	0,6
2013-05-11 09:00	109	32	100	1,4	17,73	5,32	99,5	1003,51	4,88	5,32	17,35	9,05	4,5	1,20	1,8
2013-05-11 09:30	107	32	100	2,0	17,73	5,62	99,5	1003,51	5,18	5,62	17,35	9,35	3,7	1,20	1,8
2013-05-11 10:00	135	32	100	1,6	17,73	6,42	99,5	1003,51	5,98	6,42	17,35	10,15	3,9	0,00	1,8
2013-05-11 10:30	142	32	100	1,2	17,73	6,92	99,5	1003,51	6,48	6,92	17,35	10,65	3,7	0,00	1,8
2013-05-11 11:00	129	32	100	1,6	17,73	8,02	99,5	1003,51	7,57	8,02	17,35	11,75	3,1	0,00	1,8
2013-05-11 11:30	105	32	95	0,0	17,73	8,02	99,5	1003,51	6,80	8,02	17,35	11,32	2,8	0,00	1,8
2013-05-11 12:00	171	32	88	1,2	17,73	9,22	99,5	1003,51	6,83	9,22	17,35	11,96	2,6	0,00	1,8
2013-05-11 12:30	122	32	79	0,0	17,73	9,12	99,5	1003,51	5,12	9,12	17,35	11,18	2,8	0,00	1,8
2013-05-11 13:00	94	32	74	0,0	17,73	9,62	99,5	1003,51	4,62	9,62	17,35	11,33	1,2	0,00	1,8
2013-05-11 13:30	356	32	70	2,2	17,73	9,42	99,5	1004,51	3,61	9,42	17,35	10,87	2,4	0,00	1,8
2013-05-11 14:00	351	32	87	2,0	17,63	7,52	99,5	1004,51	4,99	7,52	17,25	10,18	3,3	0,00	1,8
2013-05-11 14:30	5	32	89	0,0	17,63	8,52	100,1	1004,51	6,31	8,52	17,25	11,33	2,8	0,60	2,4
2013-05-11 15:00	318	32	75	1,2	17,73	10,72	100,1	1004,51	5,88	10,72	17,35	12,50	2,0	0,60	2,4
2013-05-11 15:30	317	32	74	0,0	17,73	10,52	100,1	1005,51	5,49	10,52	17,35	12,23	2,6	0,00	2,4
2013-05-11 16:00	284	32	66	0,0	17,73	11,82	100,1	1005,51	5,01	11,82	17,35	13,01	1,4	0,00	2,4
2013-05-11 16:30	356	32	59	2,0	17,93	12,02	100,1	1005,51	3,52	12,02	17,55	12,80	2,4	0,00	2,4
2013-05-11 17:00	298	32	58	0,0	18,03	12,22	100,1	1005,51	3,45	12,22	17,65	12,94	2,2	0,00	2,4
2013-05-11 17:30	342	32	56	0,0	17,93	11,92	100,1	1005,51	2,65	11,92	17,55	12,53	2,2	0,00	2,4
2013-05-11 18:00	100	32	52	0,0	18,03	13,43	100,1	1005,51	2,93	13,43	17,65	13,82	1,2	0,00	2,4
2013-05-11 18:30	115	32	53	0,0	18,03	12,92	100,1	1005,51	2,75	12,92	17,65	13,37	2,2	0,00	2,4
2013-05-11 19:00	113	32	54	0,0	17,93	11,92	100,1	1005,51	2,11	11,92	17,55	12,42	1,2	0,00	2,4
2013-05-11 19:30	116	32	55	0,0	17,93	11,72	100,1	1005,51	2,19	11,72	17,55	12,28	0,0	0,00	2,4
2013-05-11 20:00	77	32	67	0,0	17,93	10,52	100,1	1006,51	4,00	10,52	17,55	11,77	0,0	0,00	2,4
2013-05-11 20:30	75	32	72	0,0	17,83	9,42	100,1	1006,51	4,02	9,42	17,45	11,00	0,0	0,00	2,4
2013-05-11 21:00	83	32	77	0,0	17,83	8,92	100,1	1006,51	4,54	8,92	17,45	10,84	0,0	0,00	2,4
2013-05-11 21:30	78	32	82	0,0	17,73	8,62	100,1	1006,51	5,19	8,62	17,35	10,90	1,2	0,00	2,4
2013-05-11 22:00	85	32	86	0,0	17,73	8,02	100,1	1006,51	5,31	8,02	17,35	10,60	0,0	0,00	2,4
2013-05-11 22:30	71	32	88	0,0	17,63	7,62	100,1	1006,51	5,26	7,62	17,25	10,35	1,4	0,00	2,4
2013-05-11 23:00	88	32	88	0,0	17,63	7,42	100,1	1006,51	5,07	7,42	17,25	10,15	1,2	0,00	2,4
2013-05-11 23:30	76	32	89	0,0	17,63	7,12	100,1	1007,51	4,94	7,12	17,25	9,93	1,4	0,00	2,4
2013-05-12 00:00	81	32	92	0,0	17,63	6,92	100,1	1007,51	5,23	6,92	17,25	9,97	1,4	0,00	0,0
2013-05-12 00:30	89	32	93	0,0	17,53	6,82	100,1	1006,51	5,30	6,82	17,15	9,96	1,4	0,00	0,0
2013-05-12 01:00	84	32	92	0,0	17,53	6,92	100,1	1006,51	5,23	6,92	17,15	9,97	2,2	0,00	0,0
2013-05-12 01:30	87	33	91	0,0	17,53	6,72	100,1	1006,51	4,87	6,72	17,19	9,69	1,4	0,00	0,0
2013-05-12 02:00	87	33	93	0,0	17,53	6,32	100,1	1006,51	4,80	6,32	17,19	9,46	1,2	0,00	0,0
2013-05-12 02:30	87	33	92	0,0	17,43	6,12	100,1	1006,51	4,44	6,12	17,09	9,17	1,4	0,00	0,0
2013-05-12 03:00	94	33	94	0,0	17,43	5,72	100,1	1006,51	4,37	5,72	17,09	8,94	1,2	0,00	0,0
2013-05-12 03:30	106	33	94	0,0	17,43	5,42	100,1	1006,51	4,07	5,42	17,09	8,64	0,0	0,00	0,0
2013-05-12 04:00	77	33	91	0,0	17,33	5,32	100,1	1006,51	3,49	5,32	16,99	8,29	1,2	0,00	0,0
2013-05-12 04:30	92	33	91	0,0	17,33	5,12	100,1	1006,51	3,30	5,12	16,99	8,09	1,2	0,00	0,0
2013-05-12 05:00	88	33	92	0,0	17,33	4,92	100,1	1006,51	3,26	4,92	16,99	7,97	1,2	0,00	0,0
2013-05-12 05:30	86	33	91	0,0	17,33	4,82	100,1	1006,51	3,00	4,82	16,99	7,79	1,2	0,00	0,0
2013-05-12 06:00	87	33	91	0,0	17,33	5,02	100,1	1006,51	3,20	5,02	16,99	7,99	1,4	0,00	0,0
2013-05-12 06:30	93	33	88	0,0	17,33	6,42	100,1	1006,51	4,08	6,42	16,99	9,15	1,2	0,00	0,0

Datum	Vindriktning °	Luftfukt inne Rh%	Luftfukt ute Rh%	Vindhastighet m/s	Temp inne °C	Temp ute °C	Nederb. året mm	Lufttryck Mbar	Daggpunkt °C	Kyleffekt °C	Vix inne °C	Vix ute °C	Vindby m/s	Korr lufttryck	Regn/dygn mm
2013-05-12 07:00	112	33	81	0,0	17,53	7,82	100,1	1006,51	4,23	7,82	17,19	10,02	2,0	0,00	0,0
2013-05-12 07:30	104	33	77	0,0	17,73	8,52	100,1	1006,51	4,15	8,52	17,39	10,44	1,6	0,00	0,0
2013-05-12 08:00	131	32	76	0,0	17,83	9,12	100,1	1006,51	4,54	9,12	17,45	10,97	2,0	0,00	0,0
2013-05-12 08:30	110	32	74	1,4	17,83	10,12	100,1	1006,51	5,10	10,12	17,45	11,83	2,8	0,00	0,0
2013-05-12 09:00	110	32	72	1,2	17,83	10,42	100,1	1006,51	4,98	10,42	17,45	12,00	2,4	0,00	0,0
2013-05-12 09:30	121	32	65	0,0	17,83	11,62	100,1	1006,51	4,59	11,62	17,45	12,75	2,6	0,00	0,0
2013-05-12 10:00	123	32	60	0,0	17,73	12,12	100,1	1006,51	3,86	12,12	17,35	12,95	1,6	0,00	0,0
2013-05-12 10:30	95	32	57	1,8	17,73	13,43	100,1	1006,51	4,31	13,43	17,35	14,09	4,3	0,00	0,0
2013-05-12 11:00	137	32	51	3,3	17,73	14,33	100,1	1005,51	3,46	11,91	17,35	14,67	5,4	0,00	0,0
2013-05-12 11:30	149	32	53	1,6	17,73	13,53	100,1	1005,51	3,30	13,53	17,35	13,97	3,9	0,00	0,0
2013-05-12 12:00	125	32	54	1,6	17,63	13,43	100,1	1005,51	3,49	13,43	17,25	13,92	4,7	0,00	0,0
2013-05-12 12:30	96	32	52	2,2	17,63	14,23	100,1	1005,51	3,66	14,23	17,25	14,62	3,7	0,00	0,0
2013-05-12 13:00	155	33	50	1,8	17,63	14,33	100,1	1005,51	3,16	14,33	17,29	14,62	5,4	0,00	0,0
2013-05-12 13:30	148	33	50	2,2	17,63	14,43	100,1	1005,51	3,26	14,43	17,29	14,72	4,9	0,00	0,0
2013-05-12 14:00	118	33	50	4,7	17,63	15,23	100,1	1004,51	3,99	10,98	17,29	15,52	5,8	0,00	0,0
2013-05-12 14:30	120	33	49	1,8	17,63	14,83	100,1	1004,51	3,32	14,83	17,29	15,07	5,6	0,00	0,0
2013-05-12 15:00	96	33	47	4,5	17,63	15,63	100,1	1004,51	3,42	11,48	17,29	15,77	6,6	0,00	0,0
2013-05-12 15:30	124	33	46	3,3	17,73	14,83	100,1	1004,51	2,37	12,48	17,39	14,92	6,8	0,00	0,0
2013-05-12 16:00	193	33	57	3,0	17,63	13,02	100,1	1004,51	3,93	11,19	17,29	13,69	7,3	0,00	0,0
2013-05-12 16:30	214	33	75	0,0	17,63	11,52	100,1	1004,51	6,65	11,52	17,29	13,30	6,0	0,00	0,0
2013-05-12 17:00	225	33	77	0,0	17,63	11,32	100,1	1004,51	6,86	11,32	17,29	13,24	1,8	0,00	0,0
2013-05-12 17:30	176	33	83	3,1	17,63	10,02	100,1	1004,51	6,73	7,91	17,29	12,37	5,2	0,00	0,0
2013-05-12 18:00	150	33	90	4,3	17,53	8,42	101,9	1005,51	6,38	3,42	17,19	11,31	7,5	1,80	1,8
2013-05-12 18:30	128	33	95	1,2	17,53	7,82	101,9	1005,51	6,60	7,82	17,19	11,12	4,9	1,80	1,8
2013-05-12 19:00	84	33	98	0,0	17,53	7,22	103,1	1004,51	6,47	7,22	17,19	10,78	3,1	1,20	3,0
2013-05-12 19:30	103	33	99	0,0	17,53	7,22	103,1	1004,51	6,63	7,22	17,19	10,86	3,7	1,20	3,0
2013-05-12 20:00	112	33	99	0,0	17,53	7,12	103,1	1004,51	6,53	7,12	17,19	10,76	2,6	0,00	3,0
2013-05-12 20:30	109	33	98	0,0	17,53	6,72	103,1	1004,51	5,98	6,72	17,19	10,28	2,8	0,00	3,0
2013-05-12 21:00	103	33	99	0,0	17,53	6,32	103,1	1005,51	5,73	6,32	17,19	9,96	2,4	0,00	3,0
2013-05-12 21:30	106	33	100	0,0	17,53	6,12	103,1	1005,51	5,68	6,12	17,19	9,85	2,0	0,00	3,0
2013-05-12 22:00	98	33	100	0,0	17,53	5,72	103,1	1005,51	5,28	5,72	17,19	9,45	2,0	0,00	3,0
2013-05-12 22:30	90	33	100	1,2	17,43	5,62	103,1	1005,51	5,18	5,62	17,09	9,35	1,6	0,00	3,0
2013-05-12 23:00	111	33	100	0,0	17,43	5,62	103,1	1005,51	5,18	5,62	17,09	9,35	2,6	0,00	3,0
2013-05-12 23:30	93	33	100	0,0	17,43	5,72	103,1	1005,51	5,28	5,72	17,09	9,45	2,0	0,00	3,0
2013-05-13 00:00	108	33	100	0,0	17,43	5,62	103,1	1005,51	5,18	5,62	17,09	9,35	2,2	0,00	0,0
2013-05-13 00:30	113	33	100	0,0	17,43	5,52	103,1	1005,51	5,08	5,52	17,09	9,25	3,1	0,00	0,0
2013-05-13 01:00	97	33	100	0,0	17,43	5,02	103,1	1005,51	4,58	5,02	17,09	8,75	1,8	0,00	0,0
2013-05-13 01:30	81	33	100	0,0	17,33	4,92	103,1	1005,51	4,48	4,92	16,99	8,65	1,2	0,00	0,0
2013-05-13 02:00	86	33	100	0,0	17,33	4,62	103,1	1004,51	4,18	4,62	16,99	8,35	1,2	0,00	0,0
2013-05-13 02:30	70	33	100	0,0	17,33	4,22	103,1	1004,51	3,78	4,22	16,99	7,95	1,2	0,00	0,0
2013-05-13 03:00	83	33	100	0,0	17,33	3,82	103,1	1005,51	3,39	3,82	16,99	7,55	1,2	0,00	0,0
2013-05-13 03:30	92	33	100	0,0	17,33	3,62	103,1	1004,51	3,19	3,62	16,99	7,35	1,2	0,00	0,0
2013-05-13 04:00	83	33	100	0,0	17,33	3,32	103,1	1005,51	2,89	3,32	16,99	7,05	1,2	0,00	0,0
2013-05-13 04:30	88	33	100	0,0	17,33	3,32	103,1	1004,51	2,89	3,32	16,99	7,05	1,2	0,00	0,0
2013-05-13 05:00	79	33	100	0,0	17,33	3,12	103,1	1004,51	2,69	3,12	16,99	6,85	1,4	0,00	0,0
2013-05-13 05:30	79	33	100	0,0	17,33	3,12	103,1	1004,51	2,69	3,12	16,99	6,85	1,2	0,00	0,0
2013-05-13 06:00	84	33	100	0,0	17,33	3,42	103,1	1004,51	2,99	3,42	16,99	7,15	0,0	0,00	0,0
2013-05-13 06:30	93	33	100	0,0	17,33	3,82	103,1	1004,51	3,39	3,82	16,99	7,55	0,0	0,00	0,0
2013-05-13 07:00	112	33	100	0,0	17,43	4,22	103,1	1004,51	3,78	4,22	17,09	7,95	1,4	0,00	0,0
2013-05-13 07:30	115	33	100	1,4	17,63	5,12	103,1	1004,51	4,68	5,12	17,29	8,85	2,4	0,00	0,0

Datum	Vindriktning °	Luftfukt inne Rh%	Luftfukt ute Rh%	Vindhastighet m/s	Temp inne °C	Temp ute °C	Nederb. året mm	Lufttryck Mbar	Daggpunkt °C	Kyleffekt °C	Vix inne °C	Vix ute °C	Vindby m/s	Korr lufttryck	Regn/dygn mm
2013-05-13 08:00	101	33	100	2,0	17,83	5,72	103,7	1004,51	5,28	5,72	17,49	9,45	3,5	0,60	0,6
2013-05-13 08:30	128	33	100	1,4	17,83	6,52	103,7	1004,51	6,08	6,52	17,49	10,25	3,9	0,60	0,6
2013-05-13 09:00	156	33	94	2,8	17,83	7,42	103,7	1004,51	6,05	5,07	17,49	10,64	4,7	0,00	0,6
2013-05-13 09:30	132	33	86	3,5	17,73	7,92	103,7	1004,51	5,21	4,68	17,39	10,50	5,8	0,00	0,6
2013-05-13 10:00	125	33	84	4,1	17,73	7,72	103,7	1003,51	4,67	2,58	17,39	10,15	6,0	0,00	0,6
2013-05-13 10:30	131	33	85	4,1	17,73	7,82	103,7	1003,51	4,94	2,70	17,39	10,32	6,6	0,00	0,6
2013-05-13 11:00	140	33	88	1,6	17,73	7,92	103,7	1003,51	5,56	7,92	17,39	10,66	5,4	0,00	0,6
2013-05-13 11:30	145	33	89	2,6	17,73	8,22	103,7	1003,51	6,02	6,86	17,39	11,03	5,8	0,00	0,6
2013-05-13 12:00	112	33	78	3,7	17,73	10,02	103,7	1002,51	5,80	6,20	17,39	12,01	6,8	0,00	0,6
2013-05-13 12:30	112	33	72	4,5	17,73	10,02	103,7	1002,51	4,60	4,54	17,39	11,60	7,5	0,00	0,6
2013-05-13 13:00	141	33	70	3,5	17,73	10,42	103,7	1002,51	4,56	7,51	17,39	11,87	7,9	0,00	0,6
2013-05-13 13:30	91	33	57	4,7	17,73	11,82	103,7	1002,51	2,82	6,77	17,39	12,49	8,1	0,00	0,6
2013-05-13 14:00	137	33	67	4,9	17,73	10,32	103,7	1001,51	3,81	4,91	17,39	11,57	6,6	0,00	0,6
2013-05-13 14:30	177	33	83	1,2	17,63	8,32	103,7	1001,51	5,08	8,32	17,29	10,67	10,9	0,00	0,6
2013-05-13 15:00	230	33	90	0,0	17,63	9,02	104,9	1001,51	6,98	9,02	17,29	11,91	4,1	1,20	1,8
2013-05-13 15:30	166	33	85	1,6	17,73	10,12	104,9	1001,51	7,19	10,12	17,39	12,62	4,9	1,20	1,8
2013-05-13 16:00	119	33	77	3,0	17,83	11,02	104,9	1001,51	6,57	9,00	17,49	12,94	6,0	0,00	1,8
2013-05-13 16:30	110	33	70	3,5	17,93	11,42	104,9	1001,51	5,51	8,64	17,59	12,87	6,9	0,00	1,8
2013-05-13 17:00	135	33	69	5,0	17,93	11,02	104,9	1000,51	4,92	5,34	17,59	12,40	10,9	0,00	1,8
2013-05-13 17:30	167	33	65	3,3	17,83	10,32	104,9	1001,51	3,36	7,39	17,49	11,45	7,5	0,00	1,8
2013-05-13 18:00	187	33	66	1,6	17,83	11,02	104,9	1000,51	4,25	11,02	17,49	12,21	5,8	0,00	1,8
2013-05-13 18:30	158	33	66	3,1	17,73	10,62	104,9	1000,51	3,87	8,57	17,39	11,81	5,6	0,00	1,8
2013-05-13 19:00	159	33	64	4,9	17,73	10,32	104,9	1000,51	3,13	4,91	17,39	11,39	5,6	0,00	1,8
2013-05-13 19:30	146	33	58	5,4	17,73	10,52	104,9	1000,51	1,86	4,26	17,39	11,24	8,9	0,00	1,8
2013-05-13 20:00	166	33	57	1,8	17,63	9,92	104,9	1000,51	1,05	9,92	17,29	10,58	6,8	0,00	1,8
2013-05-13 20:30	148	33	68	3,3	17,53	8,92	104,9	1000,51	2,70	5,81	17,19	10,24	8,7	0,00	1,8
2013-05-13 21:00	106	33	70	3,1	17,53	8,52	104,9	1000,51	2,75	6,27	17,19	9,96	7,1	0,00	1,8
2013-05-13 21:30	142	33	72	3,9	17,43	8,02	104,9	1000,51	2,68	3,87	17,09	9,60	5,4	0,00	1,8
2013-05-13 22:00	115	33	73	1,4	17,43	7,52	104,9	1000,51	2,40	7,52	17,09	9,16	5,6	0,00	1,8
2013-05-13 22:30	130	33	73	2,8	17,43	7,12	104,9	1001,51	2,02	4,74	17,09	8,76	5,0	0,00	1,8
2013-05-13 23:00	140	33	72	2,2	17,33	6,92	104,9	1000,51	1,63	6,92	16,99	8,49	4,7	0,00	1,8
2013-05-13 23:30	133	33	75	2,0	17,33	6,22	104,9	1000,51	1,55	6,22	16,99	8,00	3,7	0,00	1,8
2013-05-14 00:00	139	33	77	3,1	17,33	6,02	104,9	1000,51	1,74	3,54	16,99	7,94	3,7	0,00	0,0
2013-05-14 00:30	121	33	78	4,1	17,23	6,12	104,9	1000,51	2,02	0,65	16,89	8,11	4,7	0,00	0,0
2013-05-14 01:00	153	33	77	3,3	17,23	6,22	104,9	1000,51	1,93	2,76	16,89	8,14	6,2	0,00	0,0
2013-05-14 01:30	132	33	78	3,1	17,23	6,12	104,9	1000,51	2,02	3,65	16,89	8,11	6,0	0,00	0,0
2013-05-14 02:00	130	33	78	2,0	17,23	5,82	104,9	1000,51	1,73	5,82	16,89	7,81	5,2	0,00	0,0
2013-05-14 02:30	103	33	79	2,2	17,13	5,52	104,9	1000,51	1,63	5,52	16,79	7,58	4,1	0,00	0,0
2013-05-14 03:00	109	33	81	0,0	17,13	5,02	104,9	1000,51	1,50	5,02	16,79	7,22	3,3	0,00	0,0
2013-05-14 03:30	108	33	83	0,0	17,13	4,52	104,9	1000,51	1,37	4,52	16,79	6,87	2,4	0,00	0,0
2013-05-14 04:00	108	33	86	0,0	17,13	4,42	104,9	1000,51	1,79	4,42	16,79	7,00	2,2	0,00	0,0
2013-05-14 04:30	116	33	87	2,0	17,13	4,42	104,9	1000,51	1,95	4,42	16,79	7,07	2,8	0,00	0,0
2013-05-14 05:00	119	33	87	0,0	17,13	4,62	104,9	1000,51	2,15	4,62	16,79	7,27	3,3	0,00	0,0
2013-05-14 05:30	91	33	86	1,8	17,13	4,82	104,9	1000,51	2,18	4,82	16,79	7,40	2,8	0,00	0,0
2013-05-14 06:00	112	33	86	1,6	17,13	5,12	104,9	1000,51	2,47	5,12	16,79	7,70	3,1	0,00	0,0
2013-05-14 06:30	106	33	86	1,6	17,13	5,52	104,9	1000,51	2,86	5,52	16,79	8,10	4,1	0,00	0,0
2013-05-14 07:00	111	33	90	2,4	17,23	5,52	104,9	1000,51	3,53	4,01	16,89	8,41	3,9	0,00	0,0
2013-05-14 07:30	107	33	95	0,0	17,53	5,32	104,9	1000,51	4,13	5,32	17,19	8,62	3,7	0,00	0,0
2013-05-14 08:00	99	33	96	1,4	17,63	5,42	104,9	1000,51	4,38	5,42	17,29	8,80	2,4	0,00	0,0
2013-05-14 08:30	107	33	97	0,0	17,73	5,52	104,9	1000,51	4,63	5,52	17,39	8,99	3,0	0,00	0,0

Datum	Vindriktning °	Luftfukt inne Rh%	Luftfukt ute Rh%	Vindhastighet m/s	Temp inne °C	Temp ute °C	Nederb. året mm	Lufttryck Mbar	Daggpunkt °C	Kyleffekt °C	Vix inne °C	Vix ute °C	Vindby m/s	Korr lufttryck	Regn/dygn mm
2013-05-14 09:00	102	33	99	0,0	17,73	5,62	106,1	1000,51	5,03	5,62	17,39	9,26	2,4	1,20	1,2
2013-05-14 09:30	96	33	100	1,6	17,73	5,82	106,1	1000,51	5,38	5,82	17,39	9,55	3,0	1,20	1,2
2013-05-14 10:00	112	33	100	0,0	17,83	5,92	107,3	1000,51	5,48	5,92	17,49	9,65	3,1	1,20	2,4
2013-05-14 10:30	116	33	100	1,6	17,83	6,02	107,3	1000,51	5,58	6,02	17,49	9,75	5,4	1,20	2,4
2013-05-14 11:00	93	33	100	2,2	17,73	6,22	107,9	999,51	5,78	6,22	17,39	9,95	6,4	0,60	3,0
2013-05-14 11:30	226	33	100	0,0	17,73	5,72	107,9	999,51	5,28	5,72	17,39	9,45	5,4	0,60	3,0
2013-05-14 12:00	168	33	100	1,4	17,73	5,32	109,1	999,51	4,88	5,32	17,39	9,05	2,8	1,20	4,2
2013-05-14 12:30	217	33	97	1,2	17,63	4,72	109,7	1000,51	3,84	4,72	17,29	8,19	2,4	1,80	4,8
2013-05-14 13:00	277	33	95	0,0	17,53	4,32	111,5	1000,51	3,13	4,32	17,19	7,62	2,6	2,40	6,6
2013-05-14 13:30	166	33	96	0,0	17,53	4,42	112,1	1000,51	3,39	4,42	17,19	7,80	1,8	2,40	7,2
2013-05-14 14:00	161	33	96	0,0	17,53	4,82	112,1	1000,51	3,78	4,82	17,19	8,20	1,6	0,60	7,2
2013-05-14 14:30	137	33	95	0,0	17,53	4,92	112,1	1000,51	3,73	4,92	17,19	8,22	1,2	0,00	7,2
2013-05-14 15:00	152	33	94	2,0	17,53	4,92	112,1	1000,51	3,57	4,92	17,19	8,14	2,8	0,00	7,2
2013-05-14 15:30	103	33	95	2,0	17,53	5,12	112,1	1000,51	3,93	5,12	17,19	8,42	3,0	0,00	7,2
2013-05-14 16:00	113	33	95	1,4	17,53	5,42	112,1	1000,51	4,22	5,42	17,19	8,72	3,1	0,00	7,2
2013-05-14 16:30	103	33	94	2,4	17,53	6,32	112,1	1000,51	4,96	4,86	17,19	9,54	3,9	0,00	7,2
2013-05-14 17:00	103	33	89	2,0	17,63	7,22	112,1	1000,51	5,04	7,22	17,29	10,03	4,1	0,00	7,2
2013-05-14 17:30	87	33	87	1,2	17,73	7,52	112,1	1000,51	4,99	7,52	17,39	10,18	3,5	0,00	7,2
2013-05-14 18:00	126	33	83	1,4	17,73	7,22	112,1	1000,51	4,00	7,22	17,39	9,57	3,5	0,00	7,2
2013-05-14 18:30	105	33	83	0,0	17,73	7,72	112,1	1000,51	4,49	7,72	17,39	10,07	2,0	0,00	7,2
2013-05-14 19:00	112	33	81	0,0	17,83	8,22	112,1	1000,51	4,61	8,22	17,49	10,42	3,7	0,00	7,2
2013-05-14 19:30	112	33	81	0,0	17,93	7,92	112,1	1000,51	4,32	7,92	17,59	10,12	4,3	0,00	7,2
2013-05-14 20:00	141	33	78	1,2	17,93	8,32	112,1	1000,51	4,15	8,32	17,59	10,31	2,8	0,00	7,2
2013-05-14 20:30	162	33	71	1,6	17,93	7,52	112,1	1001,51	2,00	7,52	17,59	9,03	3,1	0,00	7,2
2013-05-14 21:00	151	33	60	2,2	17,83	6,52	112,1	1001,51	-1,39	6,52	17,49	7,35	4,5	0,00	7,2
2013-05-14 21:30	295	33	65	0,0	17,73	5,92	112,1	1001,51	-0,81	5,92	17,39	7,05	3,0	0,00	7,2
2013-05-14 22:00	241	33	69	0,0	17,63	5,12	112,1	1002,51	-0,71	5,12	17,29	6,50	1,2	0,00	7,2
2013-05-14 22:30	298	33	69	0,0	17,63	4,32	112,1	1002,51	-1,47	4,32	17,29	5,70	1,2	0,00	7,2
2013-05-14 23:00	288	33	71	0,0	17,53	3,82	112,1	1002,51	-1,55	3,82	17,19	5,33	0,0	0,00	7,2
2013-05-14 23:30	289	33	71	0,0	17,43	3,32	112,1	1003,51	-2,02	3,32	17,09	4,83	0,0	0,00	7,2
2013-05-15 00:00	289	33	76	0,0	17,43	2,12	112,1	1003,51	-2,22	2,12	17,09	3,96	0,0	0,00	0,0
2013-05-15 00:30	289	33	75	0,0	17,33	1,72	112,1	1003,51	-2,79	1,72	16,99	3,49	0,0	0,00	0,0
2013-05-15 01:00	289	33	80	0,0	17,33	1,02	112,1	1004,51	-2,56	1,02	16,99	3,15	0,0	0,00	0,0
2013-05-15 01:30	290	33	83	0,0	17,33	0,51	112,1	1004,51	-2,53	0,51	16,99	2,87	0,0	0,00	0,0
2013-05-15 02:00	321	33	86	0,0	17,23	0,31	112,1	1004,51	-2,23	0,31	16,89	2,89	0,0	0,00	0,0
2013-05-15 02:30	321	33	86	0,0	17,23	0,31	112,1	1004,51	-2,23	0,31	16,89	2,89	0,0	0,00	0,0
2013-05-15 03:00	89	33	86	0,0	17,23	0,61	112,1	1005,51	-1,94	0,61	16,89	3,19	1,2	0,00	0,0
2013-05-15 03:30	101	33	86	0,0	17,13	0,51	112,1	1005,51	-2,04	0,51	16,79	3,09	1,2	0,00	0,0
2013-05-15 04:00	97	33	84	0,0	17,13	-0,19	112,1	1005,51	-3,05	-0,19	16,79	2,24	0,0	0,00	0,0
2013-05-15 04:30	98	33	87	0,0	17,13	-0,39	112,1	1005,51	-2,76	-0,39	16,79	2,27	0,0	0,00	0,0
2013-05-15 05:00	97	33	88	0,0	17,03	0,01	112,1	1006,51	-2,20	0,01	16,69	2,75	0,0	0,00	0,0
2013-05-15 05:30	98	33	89	0,0	17,03	1,12	112,1	1006,51	-0,96	1,12	16,69	3,93	0,0	0,00	0,0
2013-05-15 06:00	106	33	85	0,0	17,03	3,12	112,1	1006,51	0,34	3,12	16,69	5,62	0,0	0,00	0,0
2013-05-15 06:30	104	33	76	0,0	17,03	4,62	112,1	1007,51	0,20	4,62	16,69	6,46	0,0	0,00	0,0
2013-05-15 07:00	159	33	71	0,0	17,23	5,72	112,1	1007,51	0,27	5,72	16,89	7,23	1,4	0,00	0,0
2013-05-15 07:30	174	33	67	0,0	17,43	5,82	112,1	1007,51	-0,47	5,82	17,09	7,07	2,4	0,00	0,0
2013-05-15 08:00	185	33	69	0,0	17,63	6,22	112,1	1008,51	0,34	6,22	17,29	7,60	3,3	0,00	0,0
2013-05-15 08:30	177	33	66	1,2	17,63	6,72	112,1	1008,51	0,17	6,72	17,29	7,91	2,4	0,00	0,0
2013-05-15 09:00	187	33	61	0,0	17,63	7,82	112,1	1008,51	0,07	7,82	17,29	8,71	3,7	0,00	0,0
2013-05-15 09:30	180	33	59	0,0	17,63	7,92	112,1	1008,51	-0,32	7,92	17,29	8,69	5,2	0,00	0,0

Datum	Vindriktning °	Luftfukt inne Rh%	Luftfukt ute Rh%	Vindhastighet m/s	Temp inne °C	Temp ute °C	Nederb. året mm	Lufttryck Mbar	Daggpunkt °C	Kyleffekt °C	Vix inne °C	Vix ute °C	Vindby m/s	Korr lufttryck	Regn/dygn mm
2013-05-15 10:00	191	33	57	0,0	17,53	8,62	112,1	1009,51	-0,16	8,62	17,19	9,28	3,7	0,00	0,0
2013-05-15 10:30	175	33	57	1,8	17,53	9,32	112,1	1009,51	0,49	9,32	17,19	9,98	6,6	0,00	0,0
2013-05-15 11:00	133	33	52	2,8	17,53	9,72	112,1	1009,51	-0,48	7,58	17,19	10,12	6,8	0,00	0,0
2013-05-15 11:30	162	33	50	5,0	17,43	10,32	112,1	1009,51	-0,50	4,45	17,09	10,62	7,3	0,00	0,0
2013-05-15 12:00	146	33	49	3,5	17,33	10,52	112,1	1009,51	-0,61	7,62	16,99	10,77	7,9	0,00	0,0
2013-05-15 12:30	164	33	45	3,1	17,33	11,12	112,1	1009,51	-1,31	9,11	16,99	11,17	8,7	0,00	0,0
2013-05-15 13:00	157	33	41	4,3	17,23	11,32	112,1	1009,51	-2,49	6,91	16,89	11,20	7,7	0,00	0,0
2013-05-15 13:30	116	33	42	4,9	17,23	11,52	112,1	1010,51	-1,96	6,40	16,89	11,44	6,0	0,00	0,0
2013-05-15 14:00	146	33	40	6,4	17,23	12,52	112,1	1010,51	-1,78	5,99	16,89	12,35	7,5	0,00	0,0
2013-05-15 14:30	165	32	38	3,9	17,23	12,92	112,1	1010,51	-2,17	9,59	16,85	12,67	7,5	0,00	0,0
2013-05-15 15:00	176	32	35	2,4	17,23	13,33	112,1	1010,51	-3,03	12,25	16,85	12,95	8,5	0,00	0,0
2013-05-15 15:30	181	32	35	5,0	17,23	13,73	112,1	1010,51	-2,68	8,74	16,85	13,35	10,8	0,00	0,0
2013-05-15 16:00	159	32	37	3,7	17,33	13,93	112,1	1010,51	-1,68	10,75	16,95	13,63	7,9	0,00	0,0
2013-05-15 16:30	254	32	37	0,0	17,43	13,83	112,1	1010,51	-1,77	13,83	17,05	13,53	7,5	0,00	0,0
2013-05-15 17:00	178	32	37	1,6	17,43	13,53	112,1	1010,51	-2,04	13,53	17,05	13,23	6,0	0,00	0,0
2013-05-15 17:30	172	32	37	3,5	17,53	14,03	112,1	1010,51	-1,59	11,57	17,15	13,73	8,3	0,00	0,0
2013-05-15 18:00	195	32	37	0,0	17,63	14,63	112,1	1010,51	-1,07	14,63	17,25	14,33	5,8	0,00	0,0
2013-05-15 18:30	165	32	38	3,0	17,73	13,73	112,1	1009,51	-1,47	11,95	17,35	13,47	7,9	0,00	0,0
2013-05-15 19:00	181	32	39	2,4	17,73	13,33	112,1	1010,51	-1,44	12,25	17,35	13,11	8,3	0,00	0,0
2013-05-15 19:30	166	32	39	3,0	17,73	12,92	112,1	1010,51	-1,79	11,08	17,35	12,71	7,3	0,00	0,0
2013-05-15 20:00	184	32	41	3,3	17,73	12,32	112,1	1010,51	-1,59	9,65	17,35	12,20	4,9	0,00	0,0
2013-05-15 20:30	125	32	42	1,4	17,63	11,62	112,1	1010,51	-1,87	11,62	17,25	11,54	5,4	0,00	0,0
2013-05-15 21:00	115	32	45	1,8	17,53	10,92	112,1	1010,51	-1,49	10,92	17,15	10,97	4,7	0,00	0,0
2013-05-15 21:30	112	32	48	1,6	17,53	10,22	112,1	1010,51	-1,19	10,22	17,15	10,42	3,9	0,00	0,0
2013-05-15 22:00	103	32	49	1,2	17,43	9,72	112,1	1010,51	-1,34	9,72	17,05	9,96	5,4	0,00	0,0
2013-05-15 22:30	104	32	51	2,8	17,43	9,22	112,1	1010,51	-1,22	7,04	17,05	9,56	3,5	0,00	0,0
2013-05-15 23:00	124	32	52	2,6	17,43	9,02	112,1	1010,51	-1,12	7,71	17,05	9,42	4,7	0,00	0,0
2013-05-15 23:30	109	32	54	4,3	17,33	9,02	112,1	1010,51	-0,58	4,14	16,95	9,52	5,8	0,00	0,0
2013-05-16 00:00	103	33	57	3,5	17,33	8,62	112,1	1010,51	-0,16	5,47	16,99	9,28	7,5	0,00	0,0
2013-05-16 00:30	119	33	60	3,7	17,33	8,02	112,1	1010,51	0,02	3,87	16,99	8,85	7,3	0,00	0,0
2013-05-16 01:00	95	33	64	3,5	17,33	7,72	112,1	1010,51	0,67	4,46	16,99	8,79	6,9	0,00	0,0
2013-05-16 01:30	115	33	66	2,6	17,33	7,22	112,1	1010,51	0,65	5,81	16,99	8,41	8,1	0,00	0,0
2013-05-16 02:00	87	33	67	3,1	17,33	6,82	112,1	1010,51	0,49	4,41	16,99	8,07	5,0	0,00	0,0
2013-05-16 02:30	71	33	68	0,0	17,23	6,52	112,1	1010,51	0,42	6,52	16,89	7,83	4,1	0,00	0,0
2013-05-16 03:00	88	33	70	0,0	17,23	6,32	112,1	1010,51	0,64	6,32	16,89	7,76	2,6	0,00	0,0
2013-05-16 03:30	112	33	73	3,0	17,23	5,62	112,1	1011,51	0,58	3,10	16,89	7,26	4,5	0,00	0,0
2013-05-16 04:00	116	33	75	3,3	17,23	5,42	112,1	1011,51	0,78	1,86	16,89	7,20	5,2	0,00	0,0
2013-05-16 04:30	106	33	75	4,1	17,23	5,52	112,1	1011,51	0,87	-0,07	16,89	7,30	5,4	0,00	0,0
2013-05-16 05:00	113	33	75	2,0	17,23	5,62	112,1	1011,51	0,97	5,62	16,89	7,40	5,4	0,00	0,0
2013-05-16 05:30	113	33	73	1,4	17,23	6,32	112,1	1011,51	1,25	6,32	16,89	7,96	6,0	0,00	0,0
2013-05-16 06:00	162	33	68	2,8	17,23	7,72	112,1	1011,51	1,56	5,40	16,89	9,04	5,8	0,00	0,0
2013-05-16 06:30	111	33	67	3,5	17,23	7,92	112,1	1011,51	1,53	4,68	16,89	9,17	6,6	0,00	0,0
2013-05-16 07:00	143	33	67	3,5	17,33	8,12	112,1	1011,51	1,72	4,91	16,99	9,37	6,0	0,00	0,0
2013-05-16 07:30	187	33	65	2,8	17,53	9,22	112,1	1011,51	2,32	7,04	17,19	10,35	8,9	0,00	0,0
2013-05-16 08:00	159	33	64	4,5	17,73	9,72	112,1	1011,51	2,56	4,17	17,39	10,79	7,7	0,00	0,0
2013-05-16 08:30	112	33	62	5,2	17,73	10,82	112,1	1011,51	3,13	5,08	17,39	11,77	7,5	0,00	0,0
2013-05-16 09:00	162	33	59	4,9	17,73	11,92	112,1	1011,51	3,42	6,89	17,39	12,70	8,9	0,00	0,0
2013-05-16 09:30	101	33	54	4,7	17,63	13,12	112,1	1012,51	3,22	8,38	17,29	13,62	8,7	0,00	0,0
2013-05-16 10:00	132	33	55	4,7	17,63	14,13	112,1	1012,51	4,42	9,62	17,29	14,68	9,8	0,00	0,0
2013-05-16 10:30	133	33	52	7,1	17,63	15,13	112,1	1012,51	4,49	9,04	17,29	15,52	9,2	0,00	0,0

Datum	Vindriktning °	Luftfukt inne Rh%	Luftfukt ute Rh%	Vindhastighet m/s	Temp inne °C	Temp ute °C	Nederb. året mm	Lufttryck Mbar	Daggpunkt °C	Kyleffekt °C	Vix inne °C	Vix ute °C	Vindby m/s	Korr lufttryck	Regn/dygn mm
2013-05-16 11:00	128	33	51	3,3	17,63	15,93	112,1	1012,51	4,93	13,72	17,29	16,27	9,8	0,00	0,0
2013-05-16 11:30	115	33	52	3,0	17,63	15,33	112,1	1012,51	4,67	13,70	17,29	15,72	8,5	0,00	0,0
2013-05-16 12:00	129	33	52	4,7	17,63	15,63	112,1	1012,51	4,95	11,48	17,29	16,02	8,7	0,00	0,0
2013-05-16 12:30	113	33	51	4,9	17,53	15,63	112,1	1013,51	4,66	11,48	17,19	15,97	9,2	0,00	0,0
2013-05-16 13:00	101	33	49	4,5	17,53	16,43	112,1	1013,51	4,78	12,47	17,19	16,67	9,8	0,00	0,0
2013-05-16 13:30	124	33	50	4,3	17,53	16,33	112,1	1013,51	4,99	12,93	17,19	16,62	8,5	0,00	0,0
2013-05-16 14:00	110	33	47	5,4	17,53	17,03	112,1	1013,51	4,69	12,57	17,19	17,17	10,8	0,00	0,0
2013-05-16 14:30	103	33	47	4,5	17,53	17,13	112,1	1013,51	4,78	13,34	17,19	17,27	10,2	0,00	0,0
2013-05-16 15:00	148	33	46	4,5	17,53	17,73	112,1	1013,51	4,99	14,08	17,19	17,83	10,9	0,00	0,0
2013-05-16 15:30	139	33	44	4,7	17,63	18,53	112,1	1014,51	5,03	15,07	17,29	18,53	10,0	0,00	0,0
2013-05-16 16:00	111	33	40	5,4	17,73	18,23	112,1	1014,51	3,30	14,11	17,39	18,06	11,9	0,00	0,0
2013-05-16 16:30	112	33	41	5,2	17,73	17,83	112,1	1014,51	3,32	13,90	17,39	17,70	10,0	0,00	0,0
2013-05-16 17:00	89	33	41	6,6	17,83	18,23	112,1	1014,51	3,68	13,51	17,49	18,10	9,4	0,00	0,0
2013-05-16 17:30	109	33	40	4,9	17,93	17,83	112,1	1014,51	2,94	14,20	17,59	17,66	9,8	0,00	0,0
2013-05-16 18:00	88	33	40	6,8	17,93	17,03	112,1	1014,51	2,23	11,59	17,59	16,86	9,0	0,00	0,0
2013-05-16 18:30	111	33	41	4,5	17,93	16,83	112,1	1014,51	2,43	12,96	17,59	16,70	7,9	0,00	0,0
2013-05-16 19:00	111	33	40	3,0	18,03	16,53	112,1	1014,51	1,79	15,01	17,69	16,36	9,2	0,00	0,0
2013-05-16 19:30	117	33	40	3,7	17,93	15,93	112,1	1015,51	1,25	13,09	17,59	15,76	7,9	0,00	0,0
2013-05-16 20:00	110	33	41	4,3	17,93	14,93	112,1	1015,51	0,73	11,25	17,59	14,80	6,9	0,00	0,0
2013-05-16 20:30	106	33	42	2,6	17,93	14,23	112,1	1016,51	0,46	13,20	17,59	14,14	5,4	0,00	0,0
2013-05-16 21:00	88	33	42	3,3	17,93	13,73	112,1	1016,51	0,02	11,24	17,59	13,64	6,6	0,00	0,0
2013-05-16 21:30	133	33	42	3,7	17,83	12,72	112,1	1016,51	-0,88	9,35	17,49	12,64	6,0	0,00	0,0
2013-05-16 22:00	133	33	41	2,2	17,73	11,72	112,1	1016,51	-2,13	11,72	17,39	11,60	5,4	0,00	0,0
2013-05-16 22:30	99	33	40	0,0	17,73	11,12	112,1	1017,52	-3,02	11,12	17,39	10,95	4,1	0,00	0,0
2013-05-16 23:00	90	33	39	0,0	17,73	10,32	112,1	1017,52	-4,10	10,32	17,39	10,11	3,3	0,00	0,0
2013-05-16 23:30	87	33	37	0,0	17,73	9,62	112,1	1017,52	-5,48	9,62	17,39	9,33	2,4	0,00	0,0
2013-05-17 00:00	91	33	36	0,0	17,63	8,92	112,1	1018,52	-6,49	8,92	17,29	8,59	2,0	0,00	0,0
2013-05-17 00:30	103	33	37	1,4	17,63	8,32	112,1	1018,52	-6,63	8,32	17,29	8,03	3,0	0,00	0,0
2013-05-17 01:00	98	33	37	0,0	17,63	7,92	112,1	1018,52	-6,98	7,92	17,29	7,63	2,6	0,00	0,0
2013-05-17 01:30	101	33	36	0,0	17,53	7,72	112,1	1018,52	-7,55	7,72	17,19	7,39	3,5	0,00	0,0
2013-05-17 02:00	103	33	37	0,0	17,53	7,22	112,1	1019,52	-7,60	7,22	17,19	6,93	2,4	0,00	0,0
2013-05-17 02:30	101	33	38	0,0	17,53	6,72	112,1	1019,52	-7,67	6,72	17,19	6,47	2,8	0,00	0,0
2013-05-17 03:00	87	33	41	0,0	17,53	6,62	112,1	1019,52	-6,69	6,62	17,19	6,49	2,8	0,00	0,0
2013-05-17 03:30	94	33	43	1,2	17,53	6,52	112,1	1019,52	-6,12	6,52	17,19	6,48	2,0	0,00	0,0
2013-05-17 04:00	86	33	46	0,0	17,53	6,22	112,1	1019,52	-5,44	6,22	17,19	6,32	1,4	0,00	0,0
2013-05-17 04:30	84	33	51	0,0	17,43	5,32	112,1	1019,52	-4,81	5,32	17,09	5,66	0,0	0,00	0,0
2013-05-17 05:00	75	33	55	0,0	17,43	5,32	112,1	1019,52	-3,75	5,32	17,09	5,87	0,0	0,00	0,0
2013-05-17 05:30	346	33	50	0,0	17,43	7,12	112,1	1019,52	-3,44	7,12	17,09	7,41	1,4	0,00	0,0
2013-05-17 06:00	9	33	47	0,0	17,43	8,62	112,1	1019,52	-2,95	8,62	17,09	8,77	1,8	0,00	0,0
2013-05-17 06:30	10	33	46	0,0	17,43	10,12	112,1	1019,52	-1,90	10,12	17,09	10,22	1,2	0,00	0,0
2013-05-17 07:00	47	33	44	0,0	17,53	11,12	112,1	1019,52	-1,64	11,12	17,19	11,13	0,0	0,00	0,0
2013-05-17 07:30	93	33	44	0,0	17,73	11,82	112,1	1019,52	-1,01	11,82	17,39	11,83	1,6	0,00	0,0
2013-05-17 08:00	90	33	45	0,0	17,73	12,02	112,1	1019,52	-0,50	12,02	17,39	12,08	2,0	0,00	0,0
2013-05-17 08:30	92	33	46	0,0	17,83	12,42	112,1	1019,52	0,19	12,42	17,49	12,52	1,6	0,00	0,0
2013-05-17 09:00	103	33	47	0,0	17,83	13,33	112,1	1019,52	1,33	13,33	17,49	13,47	2,2	0,00	0,0
2013-05-17 09:30	89	33	45	0,0	17,83	14,23	112,1	1019,52	1,49	14,23	17,49	14,28	2,0	0,00	0,0
2013-05-17 10:00	98	33	43	0,0	17,83	15,23	112,1	1019,52	1,71	15,23	17,49	15,19	2,2	0,00	0,0
2013-05-17 10:30	101	33	42	2,2	17,83	16,93	112,1	1019,52	2,88	16,93	17,49	16,84	3,1	0,00	0,0
2013-05-17 11:00	107	33	38	2,8	17,83	18,43	112,1	1019,52	2,69	17,09	17,49	18,17	6,6	0,00	0,0
2013-05-17 11:30	110	33	37	3,5	17,83	19,13	112,1	1018,52	2,90	17,34	17,49	18,83	7,7	0,00	0,0

Datum	Vindriktning °	Luftfukt inne Rh%	Luftfukt ute Rh%	Vindhastighet m/s	Temp inne °C	Temp ute °C	Nederb. året mm	Lufttryck Mbar	Daggpunkt °C	Kyleffekt °C	Vix inne °C	Vix ute °C	Vindby m/s	Korr lufttryck	Regn/dygn mm
2013-05-17 12:00	94	33	36	4,5	17,83	19,93	112,1	1018,52	3,18	16,81	17,49	19,60	6,2	0,00	0,0
2013-05-17 12:30	144	33	35	4,9	17,83	20,13	112,1	1018,52	2,92	17,05	17,49	19,76	7,9	0,00	0,0
2013-05-17 13:00	129	33	35	6,4	17,83	20,53	112,1	1018,52	3,27	16,55	17,49	20,16	8,7	0,00	0,0
2013-05-17 13:30	126	33	35	3,3	17,83	20,63	112,1	1018,52	3,36	19,03	17,49	20,26	6,8	0,00	0,0
2013-05-17 14:00	104	33	35	2,0	17,83	20,53	112,1	1017,52	3,27	20,53	17,49	20,16	6,8	0,00	0,0
2013-05-17 14:30	138	33	35	4,9	17,93	21,43	112,1	1017,52	4,06	18,67	17,59	21,06	7,3	0,00	0,0
2013-05-17 15:00	127	33	33	2,6	17,93	22,03	112,1	1017,52	3,66	21,43	17,59	21,58	7,5	0,00	0,0
2013-05-17 15:30	125	33	33	6,2	18,03	22,23	112,1	1017,52	3,83	19,01	17,69	21,78	8,1	0,00	0,0
2013-05-17 16:00	142	33	32	4,9	18,13	22,13	112,1	1017,52	3,27	19,53	17,79	21,64	6,9	0,00	0,0
2013-05-17 16:30	147	33	33	4,1	18,23	22,13	112,1	1017,52	3,75	19,92	17,89	21,68	7,7	0,00	0,0
2013-05-17 17:00	159	33	34	2,6	18,33	21,93	112,1	1017,52	4,04	21,32	17,99	21,52	6,2	0,00	0,0
2013-05-17 17:30	112	33	34	4,7	18,43	21,93	112,1	1017,52	4,04	19,28	18,09	21,52	7,7	0,00	0,0
2013-05-17 18:00	143	33	34	4,9	18,53	21,93	112,1	1017,52	4,04	19,28	18,19	21,52	6,6	0,00	0,0
2013-05-17 18:30	117	33	34	2,4	18,53	21,43	112,1	1017,52	3,60	20,80	18,19	21,02	6,9	0,00	0,0
2013-05-17 19:00	185	33	35	3,0	18,63	21,03	112,1	1017,52	3,71	19,93	18,29	20,66	6,6	0,00	0,0
2013-05-17 19:30	101	33	36	1,6	18,73	20,63	112,1	1017,52	3,79	20,63	18,39	20,30	6,0	0,00	0,0
2013-05-17 20:00	136	33	37	2,2	18,63	20,13	112,1	1017,52	3,78	20,13	18,29	19,84	5,6	0,00	0,0
2013-05-17 20:30	136	33	38	3,0	18,63	19,53	112,1	1017,52	3,66	18,29	18,29	19,28	4,5	0,00	0,0
2013-05-17 21:00	98	33	39	1,2	18,63	18,63	112,1	1017,52	3,27	18,63	18,29	18,42	3,7	0,00	0,0
2013-05-17 21:30	95	33	41	0,0	18,53	17,83	112,1	1017,52	3,32	17,83	18,19	17,70	2,0	0,00	0,0
2013-05-17 22:00	94	33	43	1,4	18,43	16,73	112,1	1017,52	3,06	16,73	18,09	16,69	2,0	0,00	0,0
2013-05-17 22:30	102	33	46	2,8	18,43	15,83	112,1	1018,52	3,27	14,25	18,09	15,93	3,3	0,00	0,0
2013-05-17 23:00	109	33	48	0,0	18,43	15,13	112,1	1018,52	3,28	15,13	18,09	15,32	3,3	0,00	0,0
2013-05-17 23:30	113	33	49	0,0	18,33	14,73	112,1	1018,52	3,23	14,73	17,99	14,97	1,6	0,00	0,0
2013-05-18 00:00	116	33	52	2,2	18,33	14,13	112,1	1018,52	3,57	14,13	17,99	14,52	2,4	0,00	0,0
2013-05-18 00:30	115	33	54	1,4	18,33	13,43	112,1	1018,52	3,49	13,43	17,99	13,92	3,0	0,00	0,0
2013-05-18 01:00	124	33	54	0,0	18,23	13,23	112,1	1018,52	3,31	13,23	17,89	13,72	2,6	0,00	0,0
2013-05-18 01:30	112	33	55	0,0	18,23	12,92	112,1	1018,52	3,31	12,92	17,89	13,48	2,0	0,00	0,0
2013-05-18 02:00	80	33	56	0,0	18,23	12,42	112,1	1019,52	3,11	12,42	17,89	13,03	1,4	0,00	0,0
2013-05-18 02:30	77	33	57	0,0	18,23	11,72	112,1	1019,52	2,72	11,72	17,89	12,38	1,2	0,00	0,0
2013-05-18 03:00	82	33	58	0,0	18,23	11,32	112,1	1019,52	2,61	11,32	17,89	12,04	1,6	0,00	0,0
2013-05-18 03:30	89	33	55	0,0	18,23	11,72	112,1	1019,52	2,19	11,72	17,89	12,28	1,4	0,00	0,0
2013-05-18 04:00	108	33	55	0,0	18,23	11,72	112,1	1019,52	2,19	11,72	17,89	12,28	2,0	0,00	0,0
2013-05-18 04:30	108	33	53	0,0	18,23	11,92	112,1	1019,52	1,83	11,92	17,89	12,37	2,2	0,00	0,0
2013-05-18 05:00	86	33	55	0,0	18,23	11,82	112,1	1019,52	2,29	11,82	17,89	12,38	1,6	0,00	0,0
2013-05-18 05:30	90	33	54	0,0	18,23	12,52	112,1	1019,52	2,66	12,52	17,89	13,02	1,2	0,00	0,0
2013-05-18 06:00	88	33	51	0,0	18,13	14,03	112,1	1019,52	3,19	14,03	17,79	14,37	0,0	0,00	0,0
2013-05-18 06:30	89	33	48	0,0	18,13	14,83	112,1	1019,52	3,01	14,83	17,79	15,02	1,4	0,00	0,0
2013-05-18 07:00	100	33	47	0,0	18,13	15,83	112,1	1019,52	3,60	15,83	17,79	15,97	1,6	0,00	0,0
2013-05-18 07:30	119	33	48	1,2	18,13	16,03	112,1	1019,52	4,10	16,03	17,79	16,22	3,1	0,00	0,0
2013-05-18 08:00	125	33	46	0,0	18,13	17,03	112,1	1019,52	4,36	17,03	17,79	17,13	2,6	0,00	0,0
2013-05-18 08:30	168	33	46	0,0	18,13	18,13	112,1	1019,52	5,35	18,13	17,79	18,23	2,2	0,00	0,0
2013-05-18 09:00	110	33	47	1,8	18,13	19,13	112,1	1019,52	6,59	19,13	17,79	19,28	2,8	0,00	0,0
2013-05-18 09:30	160	33	48	1,6	18,23	19,93	112,1	1019,52	7,65	19,93	17,89	20,12	3,5	0,00	0,0
2013-05-18 10:00	147	33	47	0,0	18,23	19,93	112,1	1019,52	7,32	19,93	17,89	20,08	2,4	0,00	0,0
2013-05-18 10:30	176	33	47	2,0	18,23	20,23	112,1	1019,52	7,59	20,23	17,89	20,38	3,1	0,00	0,0
2013-05-18 11:00	233	33	46	0,0	18,23	21,23	112,1	1019,52	8,16	21,23	17,89	21,33	3,5	0,00	0,0
2013-05-18 11:30	102	33	46	0,0	18,23	21,73	112,1	1019,52	8,61	21,73	17,89	21,83	3,9	0,00	0,0
2013-05-18 12:00	103	33	45	2,8	18,23	22,53	112,1	1019,52	8,98	21,57	17,89	22,58	6,0	0,00	0,0
2013-05-18 12:30	103	33	42	2,2	18,23	22,93	112,1	1019,52	8,25	22,93	17,89	22,85	5,0	0,00	0,0

Datum	Vindriktning °	Luftfukt inne Rh%	Luftfukt ute Rh%	Vindhastighet m/s	Temp inne °C	Temp ute °C	Nederb. året mm	Lufttryck Mbar	Daggpunkt °C	Kyleffekt °C	Vix inne °C	Vix ute °C	Vindby m/s	Korr lufttryck	Regn/dygn mm
2013-05-18 13:00	136	33	43	3,9	18,33	23,43	112,1	1019,52	9,07	21,84	17,99	23,39	5,0	0,00	0,0
2013-05-18 13:30	104	33	42	3,0	18,33	23,43	112,1	1019,52	8,69	22,55	17,99	23,35	4,7	0,00	0,0
2013-05-18 14:00	147	33	41	3,1	18,33	23,53	112,1	1018,52	8,40	22,66	17,99	23,41	4,1	0,00	0,0
2013-05-18 14:30	215	33	39	0,0	18,43	24,33	112,1	1018,52	8,31	24,33	18,09	24,12	4,5	0,00	0,0
2013-05-18 15:00	78	33	36	0,0	18,43	24,83	112,1	1018,52	7,47	24,83	18,09	24,50	4,9	0,00	0,0
2013-05-18 15:30	103	33	37	1,6	18,53	24,23	112,1	1018,52	7,38	24,23	18,19	23,94	5,6	0,00	0,0
2013-05-18 16:00	135	33	39	1,2	18,53	23,03	112,1	1018,52	7,16	23,03	18,19	22,82	4,5	0,00	0,0
2013-05-18 16:30	106	33	37	2,2	18,63	23,93	112,1	1018,52	7,12	23,93	18,29	23,64	5,4	0,00	0,0
2013-05-18 17:00	110	33	40	3,0	18,63	23,03	112,1	1018,52	7,56	22,11	18,29	22,86	5,2	0,00	0,0
2013-05-18 17:30	356	33	36	0,0	18,73	24,03	112,1	1018,52	6,77	24,03	18,39	23,70	4,1	0,00	0,0
2013-05-18 18:00	108	33	37	1,2	18,83	24,43	112,1	1017,52	7,56	24,43	18,49	24,14	4,1	0,00	0,0
2013-05-18 18:30	82	33	39	0,0	18,83	23,23	112,1	1017,52	7,34	23,23	18,49	23,02	2,0	0,00	0,0
2013-05-18 19:00	98	33	43	0,0	18,73	22,23	112,1	1017,52	7,99	22,23	18,39	22,19	2,2	0,00	0,0
2013-05-18 19:30	98	33	44	0,0	18,73	21,83	112,1	1017,52	8,00	21,83	18,39	21,84	1,2	0,00	0,0
2013-05-18 20:00	98	33	50	0,0	18,73	20,53	112,1	1017,52	8,83	20,53	18,39	20,82	0,0	0,00	0,0
2013-05-18 20:30	111	33	50	0,0	18,73	19,83	112,1	1017,52	8,19	19,83	18,39	20,12	2,0	0,00	0,0
2013-05-18 21:00	101	33	57	0,0	18,73	18,53	112,1	1017,52	9,05	18,53	18,39	19,19	0,0	0,00	0,0
2013-05-18 21:30	92	33	63	0,0	18,73	17,43	112,1	1018,52	9,59	17,43	18,39	18,43	0,0	0,00	0,0
2013-05-18 22:00	91	33	68	0,0	18,73	16,23	112,1	1018,52	9,64	16,23	18,39	17,54	0,0	0,00	0,0
2013-05-18 22:30	93	33	71	0,0	18,73	15,63	112,1	1018,52	9,74	15,63	18,39	17,14	0,0	0,00	0,0
2013-05-18 23:00	93	33	76	0,0	18,73	14,73	112,1	1018,52	9,94	14,73	18,39	16,57	0,0	0,00	0,0
2013-05-18 23:30	92	33	76	0,0	18,73	14,13	112,1	1018,52	9,36	14,13	18,39	15,97	0,0	0,00	0,0
2013-05-19 00:00	97	33	80	0,0	18,73	13,73	112,1	1018,52	9,77	13,73	18,39	15,86	0,0	0,00	0,0
2013-05-19 00:30	92	33	78	0,0	18,73	13,53	112,1	1018,52	9,18	13,53	18,39	15,51	0,0	0,00	0,0
2013-05-19 01:00	94	33	83	0,0	18,63	13,23	112,1	1018,52	9,85	13,23	18,29	15,58	0,0	0,00	0,0
2013-05-19 01:30	96	33	83	0,0	18,63	12,82	112,1	1018,52	9,46	12,82	18,29	15,18	0,0	0,00	0,0
2013-05-19 02:00	93	33	84	0,0	18,63	12,52	112,1	1018,52	9,35	12,52	18,29	14,95	0,0	0,00	0,0
2013-05-19 02:30	93	33	86	0,0	18,63	12,52	112,1	1018,52	9,72	12,52	18,29	15,10	0,0	0,00	0,0
2013-05-19 03:00	89	33	80	0,0	18,63	13,83	112,1	1018,52	9,86	13,83	18,29	15,96	0,0	0,00	0,0
2013-05-19 03:30	60	33	81	0,0	18,63	13,53	112,1	1018,52	9,77	13,53	18,29	15,73	0,0	0,00	0,0
2013-05-19 04:00	356	33	78	0,0	18,63	13,93	112,1	1017,52	9,57	13,93	18,29	15,91	1,2	0,00	0,0
2013-05-19 04:30	356	33	81	1,8	18,63	13,33	112,1	1017,52	9,57	13,33	18,29	15,53	2,0	0,00	0,0
2013-05-19 05:00	356	33	79	1,4	18,63	13,83	112,1	1017,52	9,67	13,83	18,29	15,88	2,4	0,00	0,0
2013-05-19 05:30	356	33	76	0,0	18,63	14,63	112,1	1017,52	9,84	14,63	18,29	16,47	2,2	0,00	0,0
2013-05-19 06:00	343	33	74	0,0	18,63	15,43	112,1	1017,52	10,20	15,43	18,29	17,14	1,2	0,00	0,0
2013-05-19 06:30	87	33	69	0,0	18,63	16,63	112,1	1017,52	10,25	16,63	18,29	18,01	1,6	0,00	0,0
2013-05-19 07:00	17	33	67	0,0	18,73	17,23	112,1	1017,52	10,36	17,23	18,39	18,48	1,6	0,00	0,0
2013-05-19 07:30	356	33	61	1,2	18,73	17,73	112,1	1017,52	9,36	17,73	18,39	18,62	2,0	0,00	0,0
2013-05-19 08:00	80	33	58	0,0	18,73	18,93	112,1	1017,52	9,69	18,93	18,39	19,65	1,8	0,00	0,0
2013-05-19 08:30	90	33	61	0,0	18,73	18,23	112,1	1017,52	9,83	18,23	18,39	19,12	1,4	0,00	0,0
2013-05-19 09:00	78	33	60	0,0	18,73	19,13	112,1	1018,52	10,41	19,13	18,39	19,96	1,6	0,00	0,0
2013-05-19 09:30	97	33	57	0,0	18,73	20,13	112,1	1018,52	10,53	20,13	18,39	20,79	1,4	0,00	0,0
2013-05-19 10:00	86	33	58	0,0	18,73	20,23	112,1	1017,52	10,90	20,23	18,39	20,95	2,0	0,00	0,0
2013-05-19 10:30	339	33	56	0,0	18,73	20,73	112,1	1017,52	10,81	20,73	18,39	21,34	2,4	0,00	0,0
2013-05-19 11:00	127	33	55	0,0	18,83	21,73	112,1	1017,52	11,45	21,73	18,49	22,28	3,0	0,00	0,0
2013-05-19 11:30	98	33	51	1,2	18,83	22,23	112,1	1017,52	10,70	22,23	18,49	22,58	2,8	0,00	0,0
2013-05-19 12:00	123	33	48	0,0	18,83	22,63	112,1	1017,52	10,10	22,63	18,49	22,83	2,8	0,00	0,0
2013-05-19 12:30	356	33	45	0,0	18,83	22,93	112,1	1017,52	9,34	22,93	18,49	22,98	4,5	0,00	0,0
2013-05-19 13:00	84	33	44	2,0	18,83	23,63	112,1	1016,51	9,61	23,63	18,49	23,64	3,0	0,00	0,0
2013-05-19 13:30	9	33	46	0,0	18,93	22,33	112,1	1016,51	9,15	22,33	18,59	22,43	3,3	0,00	0,0

Datum	Vindriktning °	Luftfukt inne Rh%	Luftfukt ute Rh%	Vindhastighet m/s	Temp inne °C	Temp ute °C	Nederb. året mm	Lufttryck Mbar	Daggpunkt °C	Kyleffekt °C	Vix inne °C	Vix ute °C	Vindby m/s	Korr lufttryck	Regn/dygn mm
2013-05-19 14:00	92	33	45	1,4	18,93	22,53	112,1	1016,51	8,98	22,53	18,59	22,58	3,1	0,00	0,0
2013-05-19 14:30	81	33	45	1,4	18,93	23,43	112,1	1016,51	9,79	23,43	18,59	23,48	3,7	0,00	0,0
2013-05-19 15:00	105	33	40	0,0	18,93	23,43	112,1	1016,51	7,92	23,43	18,59	23,26	4,5	0,00	0,0
2013-05-19 15:30	154	33	40	1,6	19,03	23,13	112,1	1015,51	7,65	23,13	18,69	22,96	3,1	0,00	0,0
2013-05-19 16:00	134	33	40	0,0	19,13	24,23	112,1	1015,51	8,62	24,23	18,79	24,06	3,1	0,00	0,0
2013-05-19 16:30	97	33	39	1,2	19,23	24,13	112,1	1015,51	8,13	24,13	18,89	23,92	3,7	0,00	0,0
2013-05-19 17:00	86	33	43	0,0	19,23	23,13	112,1	1015,51	8,80	23,13	18,89	23,09	3,5	0,00	0,0
2013-05-19 17:30	128	33	53	0,0	19,23	20,33	112,1	1015,51	9,57	20,33	18,89	20,78	4,9	0,00	0,0
2013-05-19 18:00	85	33	52	0,0	19,23	22,43	112,1	1015,51	11,20	22,43	18,89	22,83	2,0	0,00	0,0
2013-05-19 18:30	174	33	46	0,0	19,33	22,73	112,1	1015,51	9,51	22,73	18,99	22,83	1,6	0,00	0,0
2013-05-19 19:00	189	33	45	0,0	19,23	22,03	112,1	1015,51	8,53	22,03	18,89	22,08	1,2	0,00	0,0
2013-05-19 19:30	356	33	42	1,4	19,23	22,13	112,1	1015,51	7,53	22,13	18,89	22,05	2,0	0,00	0,0
2013-05-19 20:00	351	33	45	0,0	19,23	20,93	112,1	1015,51	7,54	20,93	18,89	20,98	1,8	0,00	0,0
2013-05-19 20:30	351	33	49	0,0	19,23	19,73	112,1	1015,51	7,79	19,73	18,89	19,97	0,0	0,00	0,0
2013-05-19 21:00	9	33	52	0,0	19,23	18,83	112,1	1015,51	7,89	18,83	18,89	19,22	1,6	0,00	0,0
2013-05-19 21:30	87	33	49	0,0	19,23	18,73	112,1	1015,51	6,88	18,73	18,89	18,97	1,8	0,00	0,0
2013-05-19 22:00	69	33	50	0,0	19,13	17,93	112,1	1015,51	6,46	17,93	18,79	18,22	1,2	0,00	0,0
2013-05-19 22:30	118	33	56	2,2	19,13	17,73	112,1	1015,51	8,03	17,73	18,79	18,33	4,9	0,00	0,0
2013-05-19 23:00	121	33	66	2,0	19,13	17,03	112,1	1016,51	9,94	17,03	18,79	18,22	3,5	0,00	0,0
2013-05-19 23:30	100	33	72	1,4	19,13	16,53	112,1	1016,51	10,82	16,53	18,79	18,10	3,1	0,00	0,0
2013-05-20 00:00	101	33	75	0,0	19,13	15,93	112,1	1016,51	10,89	15,93	18,79	17,70	3,7	0,00	0,0
2013-05-20 00:30	109	33	76	1,2	19,13	15,43	112,1	1016,51	10,61	15,43	18,79	17,27	2,8	0,00	0,0
2013-05-20 01:00	80	33	77	0,0	19,13	15,13	112,1	1016,51	10,53	15,13	18,79	17,04	1,6	0,00	0,0
2013-05-20 01:30	89	33	80	0,0	19,13	14,23	112,1	1016,51	10,25	14,23	18,79	16,36	1,2	0,00	0,0
2013-05-20 02:00	91	33	83	0,0	19,13	13,43	112,1	1016,51	10,05	13,43	18,79	15,78	0,0	0,00	0,0
2013-05-20 02:30	87	33	89	0,0	19,13	13,12	112,1	1016,51	10,84	13,12	18,79	15,94	1,2	0,00	0,0
2013-05-20 03:00	4	33	88	0,0	19,13	13,23	112,1	1016,51	10,76	13,23	18,79	15,96	2,0	0,00	0,0
2013-05-20 03:30	9	33	88	0,0	19,13	13,33	112,1	1016,51	10,86	13,33	18,79	16,06	1,6	0,00	0,0
2013-05-20 04:00	336	33	89	0,0	19,13	13,23	112,1	1016,51	10,94	13,23	18,79	16,04	1,4	0,00	0,0
2013-05-20 04:30	242	33	87	0,0	19,13	13,43	112,1	1016,51	10,78	13,43	18,79	16,08	1,2	0,00	0,0
2013-05-20 05:00	226	33	90	0,0	19,13	13,33	112,1	1016,51	11,21	13,33	18,79	16,22	1,8	0,00	0,0
2013-05-20 05:30	195	33	95	0,0	19,13	12,72	113,3	1015,51	11,46	12,72	18,79	16,03	1,6	1,20	1,2
2013-05-20 06:00	114	33	98	0,0	19,13	12,32	113,3	1016,51	11,55	12,32	18,79	15,88	1,6	1,20	1,2
2013-05-20 06:30	114	33	97	0,0	19,03	12,22	113,3	1015,51	11,29	12,22	18,69	15,70	1,8	0,00	1,2
2013-05-20 07:00	117	33	96	0,0	19,03	12,22	113,3	1015,51	11,13	12,22	18,69	15,61	2,0	0,00	1,2
2013-05-20 07:30	218	33	95	0,0	19,03	12,42	113,3	1015,51	11,16	12,42	18,69	15,73	1,8	0,00	1,2
2013-05-20 08:00	151	33	94	0,0	19,03	13,02	113,3	1015,51	11,59	13,02	18,69	16,24	1,8	0,00	1,2
2013-05-20 08:30	210	33	93	0,0	19,03	13,33	113,3	1015,51	11,72	13,33	18,69	16,46	1,8	0,00	1,2
2013-05-20 09:00	75	33	90	0,0	19,03	13,73	113,3	1015,51	11,60	13,73	18,69	16,62	1,8	0,00	1,2
2013-05-20 09:30	76	33	87	0,0	19,03	13,63	113,3	1016,51	10,97	13,63	18,69	16,28	2,8	0,00	1,2
2013-05-20 10:00	101	33	87	1,2	19,03	13,83	113,3	1015,51	11,17	13,83	18,69	16,48	1,8	0,00	1,2
2013-05-20 10:30	88	33	84	0,0	19,13	15,13	113,3	1015,51	11,89	15,13	18,79	17,55	2,6	0,00	1,2
2013-05-20 11:00	16	33	86	0,0	19,13	15,03	113,3	1015,51	12,16	15,03	18,79	17,61	2,4	0,00	1,2
2013-05-20 11:30	108	33	86	0,0	19,13	14,53	113,3	1015,51	11,67	14,53	18,79	17,10	3,0	0,00	1,2
2013-05-20 12:00	86	33	85	0,0	19,13	15,23	113,3	1015,51	12,18	15,23	18,79	17,73	3,0	0,00	1,2
2013-05-20 12:30	99	33	85	1,2	19,13	15,53	113,3	1015,51	12,47	15,53	18,79	18,03	3,3	0,00	1,2
2013-05-20 13:00	89	33	87	0,0	19,13	15,53	113,3	1015,51	12,84	15,53	18,79	18,18	2,2	0,00	1,2
2013-05-20 13:30	98	33	92	2,6	19,03	14,93	113,3	1015,51	13,13	13,94	18,69	17,98	3,5	0,00	1,2
2013-05-20 14:00	108	33	97	0,0	19,03	14,53	116,9	1015,51	13,57	14,53	18,69	18,00	3,0	3,60	4,8
2013-05-20 14:30	106	33	99	1,2	19,03	14,33	116,9	1015,51	13,70	14,33	18,69	17,97	3,5	3,60	4,8

Datum	Vindriktning	Luftfukt inne	Luftfukt ute	Vindhastighet	Temp inne	Temp ute	Nederb. året	Lufttryck	Daggpunkt	Kyleffekt	Vix inne	Vix ute	Vindby	Korr lufttryck	Regn/dygn
	°	Rh%	Rh%	m/s	°C	°C	mm	Mbar	°C	°C	°C	°C	m/s		mm
2013-05-20 15:00	117	33	99	1,6	19,03	14,13	116,9	1014,51	13,50	14,13	18,69	17,77	4,7	0,00	4,8
2013-05-20 15:30	111	33	100	2,2	19,03	14,53	116,9	1014,51	14,06	14,53	18,69	18,26	3,5	0,00	4,8
2013-05-20 16:00	130	33	99	1,6	19,03	14,53	116,9	1014,51	13,90	14,53	18,69	18,17	3,3	0,00	4,8
2013-05-20 16:30	109	33	99	1,8	19,03	14,53	116,9	1014,51	13,90	14,53	18,69	18,17	3,1	0,00	4,8
2013-05-20 17:00	95	33	99	1,2	19,03	14,33	116,9	1014,51	13,70	14,33	18,69	17,97	3,5	0,00	4,8
2013-05-20 17:30	89	33	100	0,0	19,03	14,23	116,9	1014,51	13,76	14,23	18,69	17,96	2,6	0,00	4,8
2013-05-20 18:00	107	33	100	0,0	19,03	14,63	116,9	1014,51	14,16	14,63	18,69	18,36	2,2	0,00	4,8
2013-05-20 18:30	110	33	98	1,8	19,13	14,83	116,9	1014,51	14,03	14,83	18,79	18,38	2,8	0,00	4,8
2013-05-20 19:00	87	33	96	1,2	19,13	15,43	116,9	1014,51	14,30	15,43	18,79	18,81	3,1	0,00	4,8
2013-05-20 19:30	91	34	93	1,8	19,23	15,63	116,9	1013,51	13,99	15,63	18,93	18,76	3,1	0,00	4,8
2013-05-20 20:00	123	34	95	2,2	19,23	15,03	116,9	1013,51	13,74	15,03	18,93	18,33	3,9	0,00	4,8
2013-05-20 20:30	97	34	94	1,2	19,23	14,93	116,9	1013,51	13,47	14,93	18,93	18,14	2,8	0,00	4,8
2013-05-20 21:00	92	34	95	1,4	19,23	14,53	116,9	1013,51	13,24	14,53	18,93	17,83	2,4	0,00	4,8
2013-05-20 21:30	101	34	97	0,0	19,13	14,33	116,9	1013,51	13,37	14,33	18,83	17,80	2,2	0,00	4,8
2013-05-20 22:00	97	34	98	0,0	19,13	14,03	116,9	1013,51	13,24	14,03	18,83	17,58	1,8	0,00	4,8
2013-05-20 22:30	101	34	99	1,2	19,13	13,93	116,9	1014,51	13,30	13,93	18,83	17,57	2,6	0,00	4,8
2013-05-20 23:00	108	34	99	1,6	19,13	13,73	116,9	1014,51	13,10	13,73	18,83	17,37	2,0	0,00	4,8
2013-05-20 23:30	89	34	100	0,0	19,03	13,73	116,9	1014,51	13,26	13,73	18,73	17,46	1,2	0,00	4,8
2013-05-21 00:00	89	34	100	1,6	19,03	13,43	116,9	1013,51	12,96	13,43	18,73	17,15	2,4	0,00	0,0
2013-05-21 00:30	115	34	100	0,0	19,03	13,23	116,9	1013,51	12,76	13,23	18,73	16,95	2,4	0,00	0,0
2013-05-21 01:00	92	34	100	0,0	19,03	13,23	116,9	1013,51	12,76	13,23	18,73	16,95	2,0	0,00	0,0
2013-05-21 01:30	106	34	100	0,0	19,03	13,23	116,9	1013,51	12,76	13,23	18,73	16,95	1,8	0,00	0,0
2013-05-21 02:00	104	34	100	1,2	19,03	13,12	116,9	1013,51	12,66	13,12	18,73	16,85	1,8	0,00	0,0
2013-05-21 02:30	105	34	100	0,0	19,03	13,02	116,9	1013,51	12,56	13,02	18,73	16,75	1,8	0,00	0,0
2013-05-21 03:00	115	34	100	0,0	19,03	12,92	116,9	1012,51	12,46	12,92	18,73	16,65	1,4	0,00	0,0
2013-05-21 03:30	109	34	100	0,0	18,93	12,72	116,9	1012,51	12,26	12,72	18,63	16,45	2,6	0,00	0,0
2013-05-21 04:00	85	34	100	0,0	18,93	12,72	116,9	1012,51	12,26	12,72	18,63	16,45	1,4	0,00	0,0
2013-05-21 04:30	86	34	100	0,0	18,93	12,62	116,9	1011,51	12,16	12,62	18,63	16,35	1,4	0,00	0,0
2013-05-21 05:00	88	34	100	0,0	18,93	12,72	116,9	1011,51	12,26	12,72	18,63	16,45	2,4	0,00	0,0
2013-05-21 05:30	101	34	100	0,0	18,93	12,82	116,9	1011,51	12,36	12,82	18,63	16,55	2,0	0,00	0,0
2013-05-21 06:00	104	34	100	1,8	18,93	12,82	116,9	1011,51	12,36	12,82	18,63	16,55	2,4	0,00	0,0
2013-05-21 06:30	110	34	100	0,0	18,93	12,72	116,9	1011,51	12,26	12,72	18,63	16,45	2,6	0,00	0,0
2013-05-21 07:00	106	34	100	0,0	18,93	12,82	116,9	1011,51	12,36	12,82	18,63	16,55	3,1	0,00	0,0
2013-05-21 07:30	123	34	100	1,4	18,93	13,02	116,9	1011,51	12,56	13,02	18,63	16,75	3,0	0,00	0,0
2013-05-21 08:00	110	34	100	1,6	18,93	13,53	116,9	1011,51	13,06	13,53	18,63	17,26	4,1	0,00	0,0
2013-05-21 08:30	108	34	100	1,4	18,93	13,63	116,9	1010,51	13,16	13,63	18,63	17,36	4,3	0,00	0,0
2013-05-21 09:00	113	34	97	3,3	18,93	14,43	116,9	1010,51	13,47	12,03	18,63	17,90	3,9	0,00	0,0
2013-05-21 09:30	139	34	94	2,8	18,93	14,23	116,9	1010,51	12,78	12,50	18,63	17,44	4,3	0,00	0,0
2013-05-21 10:00	120	34	96	1,6	18,93	14,03	116,9	1010,51	12,91	14,03	18,63	17,41	4,1	0,00	0,0
2013-05-21 10:30	134	34	92	4,5	18,93	14,93	116,9	1010,51	13,13	10,61	18,63	17,98	6,6	0,00	0,0
2013-05-21 11:00	107	34	90	1,6	18,93	15,43	116,9	1010,51	13,28	15,43	18,63	18,32	5,4	0,00	0,0
2013-05-21 11:30	159	34	80	3,9	18,93	16,03	116,9	1010,51	12,00	13,20	18,63	18,16	6,4	0,00	0,0
2013-05-21 12:00	110	34	76	3,3	18,93	16,73	116,9	1009,51	11,87	14,63	18,63	18,57	6,2	0,00	0,0
2013-05-21 12:30	103	34	76	4,7	18,93	17,23	116,9	1009,51	12,35	13,46	18,63	19,07	7,1	0,00	0,0
2013-05-21 13:00	110	34	74	3,7	18,93	17,53	116,9	1009,51	12,21	14,95	18,63	19,24	6,2	0,00	0,0
2013-05-21 13:30	158	34	74	5,6	18,93	17,23	116,9	1009,51	11,93	12,83	18,63	18,94	6,2	0,00	0,0
2013-05-21 14:00	114	34	73	4,1	18,93	17,53	116,9	1009,51	12,00	14,38	18,63	19,17	6,9	0,00	0,0
2013-05-21 14:30	134	34	69	4,5	19,03	18,13	116,9	1008,51	11,68	14,58	18,73	19,51	8,3	0,00	0,0
2013-05-21 15:00	109	34	73	3,0	19,03	17,43	116,9	1008,51	11,90	16,00	18,73	19,07	6,4	0,00	0,0
2013-05-21 15:30	103	34	73	2,8	19,03	17,63	116,9	1008,51	12,09	16,21	18,73	19,27	6,4	0,00	0,0

Datum	Vindriktning °	Luftfukt inne Rh%	Luftfukt ute Rh%	Vindhastighet m/s	Temp inne °C	Temp ute °C	Nederb. året mm	Lufttryck Mbar	Daggpunkt °C	Kyleffekt °C	Vix inne °C	Vix ute °C	Vindby m/s	Korr lufttryck	Regn/dygn mm
2013-05-21 16:00	96	34	73	2,6	19,03	17,83	116,9	1008,51	12,29	17,00	18,73	19,47	6,9	0,00	0,0
2013-05-21 16:30	109	34	75	3,0	19,03	16,93	116,9	1008,51	11,85	15,45	18,73	18,71	6,6	0,00	0,0
2013-05-21 17:00	111	34	75	3,5	19,13	17,23	116,9	1008,51	12,14	15,19	18,83	19,01	7,1	0,00	0,0
2013-05-21 17:30	135	34	77	3,5	19,13	17,43	116,9	1008,51	12,75	15,42	18,83	19,34	7,3	0,00	0,0
2013-05-21 18:00	113	34	77	2,2	19,23	17,43	116,9	1007,51	12,75	17,43	18,93	19,34	5,8	0,00	0,0
2013-05-21 18:30	100	34	76	2,6	19,23	16,63	116,9	1007,51	11,77	15,73	18,93	18,47	6,4	0,00	0,0
2013-05-21 19:00	99	35	80	3,1	19,23	15,73	116,9	1007,51	11,71	14,14	18,98	17,86	6,4	0,00	0,0
2013-05-21 19:30	109	35	81	1,6	19,13	15,53	116,9	1007,51	11,71	15,53	18,88	17,73	6,0	0,00	0,0
2013-05-21 20:00	120	35	80	2,2	19,13	15,33	116,9	1007,51	11,32	15,33	18,88	17,46	6,4	0,00	0,0
2013-05-21 20:30	134	35	82	2,2	19,13	15,03	116,9	1007,51	11,42	15,03	18,88	17,30	3,7	0,00	0,0
2013-05-21 21:00	107	35	83	0,0	19,13	14,53	116,9	1007,51	11,12	14,53	18,88	16,88	4,1	0,00	0,0
2013-05-21 21:30	102	35	86	0,0	19,13	14,23	116,9	1007,51	11,38	14,23	18,88	16,80	2,4	0,00	0,0
2013-05-21 22:00	127	35	87	0,0	19,13	14,13	116,9	1007,51	11,46	14,13	18,88	16,78	1,2	0,00	0,0
2013-05-21 22:30	118	35	86	0,0	19,13	13,83	116,9	1007,51	10,99	13,83	18,88	16,40	2,4	0,00	0,0
2013-05-21 23:00	106	35	88	0,0	19,03	13,43	116,9	1007,51	10,96	13,43	18,78	16,16	2,8	0,00	0,0
2013-05-21 23:30	114	34	90	1,6	19,03	13,02	116,9	1007,51	10,91	13,02	18,73	15,92	3,1	0,00	0,0
2013-05-22 00:00	105	34	92	1,4	19,03	12,92	116,9	1007,51	11,16	12,92	18,73	15,98	3,3	0,00	0,0
2013-05-22 00:30	96	34	94	0,0	19,03	12,72	116,9	1007,51	11,29	12,72	18,73	15,94	3,0	0,00	0,0
2013-05-22 01:00	83	34	95	1,6	19,03	12,62	116,9	1007,51	11,36	12,62	18,73	15,93	1,8	0,00	0,0
2013-05-22 01:30	109	34	96	1,4	19,03	12,62	116,9	1006,51	11,52	12,62	18,73	16,01	2,4	0,00	0,0
2013-05-22 02:00	94	34	95	0,0	19,03	12,52	116,9	1006,51	11,26	12,52	18,73	15,83	2,2	0,00	0,0
2013-05-22 02:30	93	34	95	0,0	19,03	12,52	116,9	1006,51	11,26	12,52	18,73	15,83	2,0	0,00	0,0
2013-05-22 03:00	109	34	94	0,0	19,03	12,32	116,9	1006,51	10,90	12,32	18,73	15,54	1,6	0,00	0,0
2013-05-22 03:30	90	34	94	0,0	19,03	12,22	116,9	1005,51	10,80	12,22	18,73	15,44	2,0	0,00	0,0
2013-05-22 04:00	76	34	94	0,0	18,93	12,02	116,9	1005,51	10,60	12,02	18,63	15,24	1,4	0,00	0,0
2013-05-22 04:30	70	34	94	0,0	18,93	12,02	116,9	1005,51	10,60	12,02	18,63	15,24	2,2	0,00	0,0
2013-05-22 05:00	76	34	93	0,0	18,93	12,02	116,9	1005,51	10,44	12,02	18,63	15,16	2,0	0,00	0,0
2013-05-22 05:30	65	34	91	0,0	18,93	12,22	116,9	1005,51	10,30	12,22	18,63	15,20	1,4	0,00	0,0
2013-05-22 06:00	69	34	91	0,0	18,93	12,32	116,9	1005,51	10,40	12,32	18,63	15,30	0,0	0,00	0,0
2013-05-22 06:30	73	34	90	0,0	18,93	12,32	116,9	1005,51	10,22	12,32	18,63	15,22	1,2	0,00	0,0
2013-05-22 07:00	71	34	91	0,0	18,93	12,42	116,9	1004,51	10,49	12,42	18,63	15,40	0,0	0,00	0,0
2013-05-22 07:30	75	34	90	0,0	18,93	12,62	116,9	1004,51	10,52	12,62	18,63	15,52	0,0	0,00	0,0
2013-05-22 08:00	84	34	86	0,0	18,93	13,02	116,9	1004,51	10,21	13,02	18,63	15,60	1,4	0,00	0,0
2013-05-22 08:30	73	34	86	0,0	18,93	12,92	116,9	1004,51	10,11	12,92	18,63	15,50	1,2	0,00	0,0
2013-05-22 09:00	80	34	81	0,0	18,93	14,03	116,9	1004,51	10,25	14,03	18,63	16,23	2,2	0,00	0,0
2013-05-22 09:30	115	34	73	2,0	18,93	15,63	116,9	1004,51	10,18	15,63	18,63	17,27	3,7	0,00	0,0
2013-05-22 10:00	107	34	70	3,0	18,93	17,03	116,9	1004,51	10,86	15,56	18,63	18,47	5,6	0,00	0,0
2013-05-22 10:30	117	35	62	2,0	18,93	17,43	116,9	1004,51	9,34	17,43	18,68	18,38	6,4	0,00	0,0
2013-05-22 11:00	115	35	61	4,7	19,03	17,93	116,9	1004,51	9,55	14,33	18,78	18,82	4,7	0,00	0,0
2013-05-22 11:30	119	35	62	2,0	19,03	17,33	116,9	1003,51	9,24	17,33	18,78	18,28	6,2	0,00	0,0
2013-05-22 12:00	114	35	60	3,0	19,03	17,53	116,9	1003,51	8,92	16,10	18,78	18,36	4,9	0,00	0,0
2013-05-22 12:30	114	35	62	2,0	19,03	17,23	116,9	1003,51	9,15	17,23	18,78	18,18	5,4	0,00	0,0
2013-05-22 13:00	98	35	56	3,3	19,03	17,83	116,9	1003,51	8,12	15,87	18,78	18,43	6,2	0,00	0,0
2013-05-22 13:30	110	35	52	3,5	19,03	18,43	116,9	1003,51	7,52	16,55	18,78	18,82	5,8	0,00	0,0
2013-05-22 14:00	70	35	52	3,5	19,03	18,03	116,9	1003,51	7,16	16,09	18,78	18,42	6,4	0,00	0,0
2013-05-22 14:30	86	35	46	3,9	19,13	19,03	116,9	1002,51	6,17	16,70	18,88	19,13	6,4	0,00	0,0
2013-05-22 15:00	131	35	48	5,2	19,13	18,83	116,9	1002,51	6,65	15,16	18,88	19,02	5,8	0,00	0,0
2013-05-22 15:30	102	35	43	3,7	19,13	19,63	116,9	1002,51	5,66	17,40	18,88	19,59	9,2	0,00	0,0
2013-05-22 16:00	105	35	45	2,0	19,23	19,43	116,9	1002,51	6,19	19,43	18,98	19,48	6,2	0,00	0,0
2013-05-22 16:30	114	35	46	2,6	19,23	18,73	116,9	1002,51	5,90	17,95	18,98	18,83	7,7	0,00	0,0

Datum	Vindriktning °	Luftfukt inne Rh%	Luftfukt ute Rh%	Vindhastighet m/s	Temp inne °C	Temp ute °C	Nederb. året mm	Lufttryck Mbar	Daggpunkt °C	Kyleffekt °C	Vix inne °C	Vix ute °C	Vindby m/s	Korr lufttryck	Regn/dygn mm
2013-05-22 17:00	90	35	44	2,2	19,33	18,63	116,9	1002,51	5,12	18,63	19,08	18,63	8,7	0,00	0,0
2013-05-22 17:30	74	35	44	1,6	19,33	18,43	116,9	1002,51	4,94	18,43	19,08	18,43	7,3	0,00	0,0
2013-05-22 18:00	93	35	43	3,3	19,43	17,93	116,9	1002,51	4,14	15,98	19,18	17,99	8,3	0,00	0,0
2013-05-22 18:30	109	35	41	2,2	19,43	17,83	116,9	1002,51	3,32	17,83	19,18	17,70	7,1	0,00	0,0
2013-05-22 19:00	112	35	40	3,7	19,53	17,53	116,9	1002,51	2,68	14,95	19,28	17,36	6,9	0,00	0,0
2013-05-22 19:30	72	35	43	4,9	19,63	17,43	116,9	1002,51	3,69	13,71	19,38	17,39	7,5	0,00	0,0
2013-05-22 20:00	68	35	47	2,2	19,63	16,83	116,9	1002,51	4,51	16,83	19,38	16,97	9,2	0,00	0,0
2013-05-22 20:30	88	35	49	2,4	19,53	16,03	116,9	1002,51	4,41	15,10	19,28	16,27	7,3	0,00	0,0
2013-05-22 21:00	98	35	50	2,8	19,43	15,03	116,9	1003,51	3,81	13,37	19,18	15,32	8,9	0,00	0,0
2013-05-22 21:30	101	35	67	1,2	19,43	13,43	116,9	1003,51	6,75	13,43	19,18	14,68	6,2	0,00	0,0
2013-05-22 22:00	75	35	65	1,4	19,33	13,43	116,9	1003,51	6,29	13,43	19,08	14,55	4,7	0,00	0,0
2013-05-22 22:30	97	35	68	1,6	19,33	13,12	116,9	1003,51	6,70	13,12	19,08	14,44	5,4	0,00	0,0
2013-05-22 23:00	90	35	73	2,2	19,33	12,52	116,9	1003,51	7,20	12,52	19,08	14,17	4,3	0,00	0,0
2013-05-22 23:30	104	35	74	1,4	19,23	12,22	116,9	1003,51	7,12	12,22	18,98	13,93	4,7	0,00	0,0
2013-05-23 00:00	94	35	78	1,4	19,23	11,92	116,9	1003,51	7,63	11,92	18,98	13,91	3,9	0,00	0,0
2013-05-23 00:30	67	35	80	2,8	19,23	11,72	116,9	1003,51	7,83	9,77	18,98	13,85	3,3	0,00	0,0
2013-05-23 01:00	97	35	88	0,0	19,23	11,02	116,9	1003,51	8,60	11,02	18,98	13,76	3,5	0,00	0,0
2013-05-23 01:30	97	35	96	1,8	19,13	10,22	118,1	1003,51	9,14	10,22	18,88	13,61	4,3	1,20	1,2
2013-05-23 02:00	72	35	98	2,0	19,13	9,92	119,3	1003,51	9,16	9,92	18,88	13,48	4,1	2,40	2,4
2013-05-23 02:30	82	35	99	0,0	19,13	9,42	121,1	1003,51	8,82	9,42	18,88	13,06	3,1	3,00	4,2
2013-05-23 03:00	203	35	100	0,0	19,13	9,32	121,1	1003,51	8,87	9,32	18,88	13,05	3,0	1,80	4,2
2013-05-23 03:30	156	35	100	0,0	19,13	9,22	121,7	1003,51	8,77	9,22	18,88	12,95	3,7	0,60	4,8
2013-05-23 04:00	86	35	100	1,8	19,13	9,02	121,7	1003,51	8,57	9,02	18,88	12,75	4,1	0,60	4,8
2013-05-23 04:30	89	35	100	2,4	19,03	8,82	121,7	1003,51	8,37	7,50	18,78	12,55	4,7	0,00	4,8
2013-05-23 05:00	70	35	100	0,0	19,03	8,62	121,7	1003,51	8,17	8,62	18,78	12,35	4,1	0,00	4,8
2013-05-23 05:30	92	35	100	1,8	19,03	8,42	123,5	1004,51	7,97	8,42	18,78	12,15	3,5	1,80	6,6
2013-05-23 06:00	72	35	100	1,2	19,03	8,32	123,5	1004,51	7,87	8,32	18,78	12,05	3,1	1,80	6,6
2013-05-23 06:30	63	35	100	1,8	19,03	8,32	123,5	1004,51	7,87	8,32	18,78	12,05	3,7	0,00	6,6
2013-05-23 07:00	74	35	100	1,2	19,03	8,32	124,7	1005,51	7,87	8,32	18,78	12,05	3,9	1,20	7,8
2013-05-23 07:30	92	35	100	1,2	19,03	8,42	124,7	1005,51	7,97	8,42	18,78	12,15	4,1	1,20	7,8
2013-05-23 08:00	93	35	100	0,0	18,93	8,52	124,7	1005,51	8,07	8,52	18,68	12,25	3,3	0,00	7,8
2013-05-23 08:30	99	35	100	1,2	18,93	8,62	124,7	1005,51	8,17	8,62	18,68	12,35	2,2	0,00	7,8
2013-05-23 09:00	91	35	100	0,0	18,93	8,62	124,7	1006,51	8,17	8,62	18,68	12,35	2,0	0,00	7,8
2013-05-23 09:30	89	35	100	0,0	18,93	8,82	125,9	1006,51	8,37	8,82	18,68	12,55	1,8	1,20	9,0
2013-05-23 10:00	83	35	100	0,0	18,93	8,92	127,7	1006,51	8,47	8,92	18,68	12,65	1,8	3,00	10,8
2013-05-23 10:30	87	35	100	0,0	18,93	8,92	127,7	1006,51	8,47	8,92	18,68	12,65	3,0	1,80	10,8
2013-05-23 11:00	88	35	100	0,0	18,93	9,02	127,7	1007,51	8,57	9,02	18,68	12,75	3,1	0,00	10,8
2013-05-23 11:30	82	35	100	0,0	18,83	9,22	128,9	1007,51	8,77	9,22	18,58	12,95	4,1	1,20	12,0
2013-05-23 12:00	121	35	100	1,6	18,83	9,42	129,5	1007,51	8,97	9,42	18,58	13,15	2,6	1,80	12,6
2013-05-23 12:30	104	35	100	0,0	18,83	9,52	129,5	1007,51	9,07	9,52	18,58	13,25	2,8	0,60	12,6
2013-05-23 13:00	80	35	100	1,2	18,83	9,62	129,5	1007,51	9,17	9,62	18,58	13,35	2,8	0,00	12,6
2013-05-23 13:30	105	35	100	0,0	18,83	9,52	129,5	1007,51	9,07	9,52	18,58	13,25	3,0	0,00	12,6
2013-05-23 14:00	154	35	100	2,2	18,83	9,42	129,5	1008,51	8,97	9,42	18,58	13,15	3,9	0,00	12,6
2013-05-23 14:30	42	35	100	0,0	18,93	9,72	129,5	1008,51	9,27	9,72	18,68	13,45	3,7	0,00	12,6
2013-05-23 15:00	115	35	100	1,2	18,93	9,92	129,5	1008,51	9,47	9,92	18,68	13,65	3,7	0,00	12,6
2013-05-23 15:30	110	35	100	1,6	18,93	10,12	129,5	1008,51	9,67	10,12	18,68	13,85	2,6	0,00	12,6
2013-05-23 16:00	92	35	100	1,2	18,93	10,12	129,5	1008,51	9,67	10,12	18,68	13,85	2,2	0,00	12,6
2013-05-23 16:30	127	35	100	0,0	18,93	10,62	129,5	1008,51	10,17	10,62	18,68	14,35	2,2	0,00	12,6
2013-05-23 17:00	140	35	100	1,8	18,93	11,72	129,5	1009,51	11,26	11,72	18,68	15,45	3,7	0,00	12,6
2013-05-23 17:30	151	35	94	2,2	19,03	12,22	129,5	1009,51	10,80	12,22	18,78	15,44	4,9	0,00	12,6

Datum	Vindriktning	Luftfukt inne	Luftfukt ute	Vindhastighet	Temp inne	Temp ute	Nederb. året	Lufttryck	Daggpunkt	Kyleffekt	Vix inne	Vix ute	Vindby	Korr lufttryck	Regn/dygn
	°	Rh%	Rh%	m/s	°C	°C	mm	Mbar	°C	°C	°C	°C	m/s		mm
2013-05-23 18:00	144	35	90	3,7	19,03	13,02	129,5	1009,51	10,91	9,70	18,78	15,92	4,9	0,00	12,6
2013-05-23 18:30	85	35	90	0,0	19,03	11,92	129,5	1009,51	9,83	11,92	18,78	14,82	3,9	0,00	12,6
2013-05-23 19:00	104	35	95	0,0	19,03	11,32	129,5	1009,51	10,07	11,32	18,78	14,63	2,8	0,00	12,6
2013-05-23 19:30	120	35	96	1,2	19,03	11,12	129,5	1009,51	10,04	11,12	18,78	14,51	1,8	0,00	12,6
2013-05-23 20:00	102	35	97	0,0	19,03	10,92	129,5	1009,51	10,00	10,92	18,78	14,39	1,6	0,00	12,6
2013-05-23 20:30	111	35	97	1,8	18,93	10,52	129,5	1009,51	9,60	10,52	18,68	13,99	2,6	0,00	12,6
2013-05-23 21:00	116	35	97	1,2	18,93	10,32	129,5	1009,51	9,40	10,32	18,68	13,79	3,1	0,00	12,6
2013-05-23 21:30	97	35	98	0,0	18,93	10,22	129,5	1009,51	9,46	10,22	18,68	13,78	1,4	0,00	12,6
2013-05-23 22:00	94	35	99	0,0	18,93	10,22	129,5	1010,51	9,61	10,22	18,68	13,87	0,0	0,00	12,6
2013-05-23 22:30	95	35	100	0,0	18,93	10,12	129,5	1010,51	9,67	10,12	18,68	13,85	0,0	0,00	12,6
2013-05-23 23:00	90	35	100	0,0	18,83	10,02	129,5	1010,51	9,57	10,02	18,58	13,75	0,0	0,00	12,6
2013-05-23 23:30	105	35	100	0,0	18,83	9,72	129,5	1010,51	9,27	9,72	18,58	13,45	1,4	0,00	12,6
2013-05-24 00:00	127	35	100	0,0	18,83	9,42	129,5	1010,51	8,97	9,42	18,58	13,15	2,2	0,00	0,0
2013-05-24 00:30	110	35	100	0,0	18,83	9,32	129,5	1010,51	8,87	9,32	18,58	13,05	1,6	0,00	0,0
2013-05-24 01:00	94	35	100	0,0	18,83	9,22	129,5	1010,51	8,77	9,22	18,58	12,95	1,2	0,00	0,0
2013-05-24 01:30	94	35	100	0,0	18,83	9,22	129,5	1010,51	8,77	9,22	18,58	12,95	0,0	0,00	0,0
2013-05-24 02:00	93	35	100	0,0	18,83	9,02	129,5	1010,51	8,57	9,02	18,58	12,75	0,0	0,00	0,0
2013-05-24 02:30	93	35	100	0,0	18,83	8,52	129,5	1010,51	8,07	8,52	18,58	12,25	0,0	0,00	0,0
2013-05-24 03:00	94	35	100	0,0	18,73	7,92	129,5	1010,51	7,47	7,92	18,48	11,65	0,0	0,00	0,0
2013-05-24 03:30	94	35	100	0,0	18,73	7,42	129,5	1011,51	6,98	7,42	18,48	11,15	0,0	0,00	0,0
2013-05-24 04:00	90	35	100	0,0	18,73	7,02	129,5	1010,51	6,58	7,02	18,48	10,75	0,0	0,00	0,0
2013-05-24 04:30	94	35	100	0,0	18,73	6,82	129,5	1010,51	6,38	6,82	18,48	10,55	0,0	0,00	0,0
2013-05-24 05:00	91	35	100	0,0	18,73	6,92	129,5	1011,51	6,48	6,92	18,48	10,65	0,0	0,00	0,0
2013-05-24 05:30	16	35	100	0,0	18,73	7,62	129,5	1011,51	7,18	7,62	18,48	11,35	0,0	0,00	0,0
2013-05-24 06:00	16	35	100	0,0	18,73	8,22	129,5	1011,51	7,77	8,22	18,48	11,95	0,0	0,00	0,0
2013-05-24 06:30	104	35	100	0,0	18,73	8,92	129,5	1011,51	8,47	8,92	18,48	12,65	0,0	0,00	0,0
2013-05-24 07:00	119	35	100	0,0	18,83	11,12	129,5	1011,51	10,67	11,12	18,58	14,85	1,2	0,00	0,0
2013-05-24 07:30	99	35	100	0,0	18,93	11,42	129,5	1011,51	10,97	11,42	18,68	15,15	0,0	0,00	0,0
2013-05-24 08:00	97	35	100	0,0	19,03	12,82	129,5	1011,51	12,36	12,82	18,78	16,55	0,0	0,00	0,0
2013-05-24 08:30	134	35	93	0,0	19,03	13,02	129,5	1011,51	11,42	13,02	18,78	16,16	1,2	0,00	0,0
2013-05-24 09:00	302	35	87	0,0	19,03	13,43	129,5	1012,51	10,78	13,43	18,78	16,08	1,4	0,00	0,0
2013-05-24 09:30	297	35	84	0,0	19,03	13,23	129,5	1012,51	10,04	13,23	18,78	15,65	1,6	0,00	0,0
2013-05-24 10:00	328	35	75	0,0	19,03	13,53	129,5	1012,51	8,58	13,53	18,78	15,30	1,6	0,00	0,0
2013-05-24 10:30	2	35	69	0,0	18,93	13,63	129,5	1012,51	7,39	13,63	18,68	15,00	1,4	0,00	0,0
2013-05-24 11:00	313	35	68	0,0	18,93	14,53	129,5	1012,51	8,03	14,53	18,68	15,84	1,2	0,00	0,0
2013-05-24 11:30	331	35	75	0,0	18,93	14,23	129,5	1013,51	9,25	14,23	18,68	16,00	1,2	0,00	0,0
2013-05-24 12:00	325	35	65	1,4	18,93	15,33	129,5	1013,51	8,09	15,33	18,68	16,45	2,8	0,00	0,0
2013-05-24 12:30	351	35	67	2,0	18,93	15,03	129,5	1013,51	8,27	15,03	18,68	16,28	2,2	0,00	0,0
2013-05-24 13:00	287	35	69	1,6	18,93	16,43	129,5	1013,51	10,06	16,43	18,68	17,81	2,8	0,00	0,0
2013-05-24 13:30	316	35	71	0,0	18,83	14,83	129,5	1013,51	8,98	14,83	18,58	16,33	2,8	0,00	0,0
2013-05-24 14:00	306	35	65	2,0	18,83	15,03	129,5	1013,51	7,81	15,03	18,58	16,15	3,0	0,00	0,0
2013-05-24 14:30	340	35	68	1,4	18,83	14,83	129,5	1013,51	8,31	14,83	18,58	16,14	3,0	0,00	0,0
2013-05-24 15:00	323	35	67	1,2	18,83	15,23	129,5	1013,51	8,46	15,23	18,58	16,48	3,7	0,00	0,0
2013-05-24 15:30	325	35	67	1,6	18,93	14,93	129,5	1013,51	8,18	14,93	18,68	16,18	3,3	0,00	0,0
2013-05-24 16:00	308	35	65	1,2	18,93	15,23	129,5	1013,51	8,00	15,23	18,68	16,35	3,5	0,00	0,0
2013-05-24 16:30	254	35	62	2,8	19,03	15,13	129,5	1014,51	7,17	13,48	18,78	16,07	3,9	0,00	0,0
2013-05-24 17:00	310	35	66	2,4	19,13	14,63	129,5	1014,51	7,66	13,62	18,88	15,82	3,9	0,00	0,0
2013-05-24 17:30	329	35	65	2,0	19,23	13,53	129,5	1014,51	6,39	13,53	18,98	14,65	3,5	0,00	0,0
2013-05-24 18:00	324	35	67	2,0	19,23	13,83	129,5	1014,51	7,13	13,83	18,98	15,08	3,3	0,00	0,0
2013-05-24 18:30	315	35	70	2,0	19,23	12,62	129,5	1014,51	6,66	12,62	18,98	14,07	3,3	0,00	0,0

Datum	Vindriktning °	Luftfukt inne Rh%	Luftfukt ute Rh%	Vindhastighet m/s	Temp inne °C	Temp ute °C	Nederb. året mm	Lufttryck Mbar	Daggpunkt °C	Kyleffekt °C	Vix inne °C	Vix ute °C	Vindby m/s	Korr lufttryck	Regn/dygn mm
2013-05-24 19:00	343	35	74	2,6	19,13	11,72	129,5	1015,51	6,64	10,56	18,88	13,43	3,5	0,00	0,0
2013-05-24 19:30	316	35	74	2,0	19,03	11,32	129,5	1015,51	6,26	11,32	18,78	13,03	3,9	0,00	0,0
2013-05-24 20:00	321	35	75	0,0	19,03	10,82	129,5	1015,51	5,98	10,82	18,78	12,60	3,1	0,00	0,0
2013-05-24 20:30	329	35	78	1,6	18,93	10,42	129,5	1015,51	6,18	10,42	18,68	12,41	3,9	0,00	0,0
2013-05-24 21:00	325	35	80	0,0	18,93	9,72	129,5	1015,51	5,89	9,72	18,68	11,85	2,8	0,00	0,0
2013-05-24 21:30	317	35	82	0,0	18,83	9,52	129,5	1015,51	6,06	9,52	18,58	11,80	2,2	0,00	0,0
2013-05-24 22:00	328	35	84	0,0	18,83	8,92	129,5	1016,51	5,84	8,92	18,58	11,35	1,2	0,00	0,0
2013-05-24 22:30	322	35	85	0,0	18,83	8,62	129,5	1016,51	5,72	8,62	18,58	11,12	2,0	0,00	0,0
2013-05-24 23:00	316	35	85	0,0	18,73	8,52	129,5	1016,51	5,63	8,52	18,48	11,02	1,2	0,00	0,0
2013-05-24 23:30	321	35	85	0,0	18,73	8,42	129,5	1016,51	5,53	8,42	18,48	10,92	1,6	0,00	0,0
2013-05-25 00:00	297	35	85	0,0	18,73	8,02	129,5	1016,51	5,14	8,02	18,48	10,52	2,2	0,00	0,0
2013-05-25 00:30	337	35	85	0,0	18,63	7,82	129,5	1016,51	4,94	7,82	18,37	10,32	2,2	0,00	0,0
2013-05-25 01:00	320	35	84	0,0	18,63	7,72	129,5	1017,52	4,67	7,72	18,37	10,15	1,8	0,00	0,0
2013-05-25 01:30	338	35	82	1,4	18,53	7,52	129,5	1016,51	4,12	7,52	18,27	9,80	2,2	0,00	0,0
2013-05-25 02:00	316	35	82	0,0	18,53	7,12	129,5	1016,51	3,73	7,12	18,27	9,40	2,4	0,00	0,0
2013-05-25 02:30	319	35	82	0,0	18,43	7,02	129,5	1016,51	3,63	7,02	18,17	9,30	2,2	0,00	0,0
2013-05-25 03:00	314	35	82	0,0	18,43	6,82	129,5	1016,51	3,43	6,82	18,17	9,10	2,0	0,00	0,0
2013-05-25 03:30	331	35	80	0,0	18,43	6,62	129,5	1016,51	2,88	6,62	18,17	8,75	2,0	0,00	0,0
2013-05-25 04:00	331	35	80	0,0	18,33	6,22	129,5	1016,51	2,49	6,22	18,07	8,35	2,0	0,00	0,0
2013-05-25 04:30	313	35	79	0,0	18,33	6,42	129,5	1017,52	2,50	6,42	18,07	8,48	1,6	0,00	0,0
2013-05-25 05:00	341	35	80	0,0	18,33	5,92	129,5	1017,52	2,20	5,92	18,07	8,05	2,0	0,00	0,0
2013-05-25 05:30	346	35	82	0,0	18,33	6,22	129,5	1016,51	2,85	6,22	18,07	8,50	2,0	0,00	0,0
2013-05-25 06:00	342	35	81	0,0	18,33	6,42	129,5	1016,51	2,86	6,42	18,07	8,62	0,0	0,00	0,0
2013-05-25 06:30	331	35	81	0,0	18,33	6,32	129,5	1016,51	2,77	6,32	18,07	8,52	1,2	0,00	0,0
2013-05-25 07:00	356	35	80	1,2	18,43	6,52	129,5	1016,51	2,78	6,52	18,17	8,65	2,2	0,00	0,0
2013-05-25 07:30	330	34	77	0,0	18,63	6,62	129,5	1016,51	2,32	6,62	18,33	8,54	2,6	0,00	0,0
2013-05-25 08:00	332	34	75	0,0	18,63	6,82	129,5	1016,51	2,13	6,82	18,33	8,60	2,4	0,00	0,0
2013-05-25 08:30	318	34	75	0,0	18,73	7,32	129,5	1016,51	2,61	7,32	18,43	9,10	2,2	0,00	0,0
2013-05-25 09:00	342	34	75	1,2	18,73	7,42	129,5	1016,51	2,70	7,42	18,43	9,20	3,0	0,00	0,0
2013-05-25 09:30	351	34	72	0,0	18,73	7,82	129,5	1016,51	2,49	7,82	18,43	9,40	3,3	0,00	0,0
2013-05-25 10:00	356	34	69	1,6	18,73	8,32	129,5	1017,52	2,34	8,32	18,43	9,70	3,7	0,00	0,0
2013-05-25 10:30	318	34	66	1,6	18,73	9,22	129,5	1016,51	2,55	9,22	18,43	10,41	3,0	0,00	0,0
2013-05-25 11:00	343	34	63	2,6	18,73	9,92	129,5	1016,51	2,52	8,66	18,43	10,93	3,5	0,00	0,0
2013-05-25 11:30	308	34	65	1,6	18,73	10,02	129,5	1016,51	3,08	10,02	18,43	11,15	3,5	0,00	0,0
2013-05-25 12:00	327	34	65	1,6	18,73	9,92	129,5	1016,51	2,98	9,92	18,43	11,05	4,7	0,00	0,0
2013-05-25 12:30	356	34	60	1,6	18,63	10,62	129,5	1016,51	2,46	10,62	18,33	11,45	3,9	0,00	0,0
2013-05-25 13:00	333	34	60	2,2	18,63	11,02	129,5	1016,51	2,83	11,02	18,33	11,85	4,1	0,00	0,0
2013-05-25 13:30	325	34	59	0,0	18,63	11,52	129,5	1016,51	3,05	11,52	18,33	12,30	4,5	0,00	0,0
2013-05-25 14:00	314	34	55	2,2	18,63	12,32	129,5	1016,51	2,75	12,32	18,33	12,88	3,3	0,00	0,0
2013-05-25 14:30	339	34	52	2,2	18,63	13,12	129,5	1016,51	2,65	13,12	18,33	13,52	3,1	0,00	0,0
2013-05-25 15:00	327	34	51	1,4	18,63	13,23	129,5	1015,51	2,45	13,23	18,33	13,57	3,3	0,00	0,0
2013-05-25 15:30	318	34	50	1,2	18,63	13,53	129,5	1015,51	2,43	13,53	18,33	13,82	3,5	0,00	0,0
2013-05-25 16:00	356	34	49	2,4	18,73	13,33	129,5	1015,51	1,95	12,25	18,43	13,57	3,1	0,00	0,0
2013-05-25 16:30	20	34	50	3,7	18,83	12,72	129,5	1015,51	1,70	9,35	18,53	13,02	4,3	0,00	0,0
2013-05-25 17:00	320	34	50	2,0	18,93	12,82	129,5	1015,51	1,79	12,82	18,63	13,12	4,3	0,00	0,0
2013-05-25 17:30	311	34	50	1,6	18,93	12,52	129,5	1015,51	1,52	12,52	18,63	12,82	4,1	0,00	0,0
2013-05-25 18:00	330	34	50	0,0	18,93	12,52	129,5	1015,51	1,52	12,52	18,63	12,82	3,5	0,00	0,0
2013-05-25 18:30	311	34	49	1,4	18,93	12,92	129,5	1015,51	1,58	12,92	18,63	13,17	3,5	0,00	0,0
2013-05-25 19:00	356	34	46	0,0	19,03	12,92	129,5	1015,51	0,64	12,92	18,73	13,02	3,0	0,00	0,0
2013-05-25 19:30	329	34	48	1,2	19,03	13,12	129,5	1015,51	1,46	13,12	18,73	13,32	2,0	0,00	0,0

Datum	Vindriktning °	Luftfukt inne Rh%	Luftfukt ute Rh%	Vindhastighet m/s	Temp inne °C	Temp ute °C	Nederb. året mm	Lufttryck Mbar	Daggpunkt °C	Kyleffekt °C	Vix inne °C	Vix ute °C	Vindby m/s	Korr lufttryck	Regn/dygn mm
2013-05-25 20:00	326	34	49	1,4	19,03	12,82	129,5	1015,51	1,49	12,82	18,73	13,07	3,0	0,00	0,0
2013-05-25 20:30	333	34	50	0,0	19,03	12,42	129,5	1015,51	1,42	12,42	18,73	12,72	2,2	0,00	0,0
2013-05-25 21:00	322	34	53	0,0	19,03	11,52	129,5	1015,51	1,46	11,52	18,73	11,97	2,2	0,00	0,0
2013-05-25 21:30	335	34	56	0,0	18,93	10,42	129,5	1015,51	1,25	10,42	18,63	11,03	2,0	0,00	0,0
2013-05-25 22:00	339	34	59	0,0	18,83	9,52	129,5	1015,51	1,18	9,52	18,53	10,30	1,4	0,00	0,0
2013-05-25 22:30	351	34	63	0,0	18,83	8,52	129,5	1015,51	1,20	8,52	18,53	9,53	0,0	0,00	0,0
2013-05-25 23:00	356	34	69	0,0	18,73	7,32	129,5	1015,51	1,39	7,32	18,43	8,70	1,2	0,00	0,0
2013-05-25 23:30	1	34	70	0,0	18,73	6,82	129,5	1015,51	1,12	6,82	18,43	8,26	1,2	0,00	0,0
2013-05-26 00:00	356	34	72	0,0	18,63	6,32	129,5	1015,51	1,05	6,32	18,33	7,89	0,0	0,00	0,0
2013-05-26 00:30	1	34	74	0,0	18,63	5,72	129,5	1015,51	0,87	5,72	18,33	7,43	0,0	0,00	0,0
2013-05-26 01:00	1	34	76	0,0	18,63	5,42	129,5	1015,51	0,97	5,42	18,33	7,27	0,0	0,00	0,0
2013-05-26 01:30	1	34	78	0,0	18,53	4,72	129,5	1015,51	0,67	4,72	18,23	6,71	0,0	0,00	0,0
2013-05-26 02:00	1	34	81	0,0	18,53	3,62	129,5	1015,51	0,14	3,62	18,23	5,82	0,0	0,00	0,0
2013-05-26 02:30	1	34	83	0,0	18,43	3,42	129,5	1015,51	0,30	3,42	18,13	5,77	0,0	0,00	0,0
2013-05-26 03:00	356	34	85	0,0	18,43	4,42	129,5	1015,51	1,62	4,42	18,13	6,92	1,2	0,00	0,0
2013-05-26 03:30	0	34	81	0,0	18,43	3,92	129,5	1015,51	0,43	3,92	18,13	6,12	0,0	0,00	0,0
2013-05-26 04:00	0	34	85	0,0	18,43	3,72	129,5	1014,51	0,93	3,72	18,13	6,22	0,0	0,00	0,0
2013-05-26 04:30	0	34	86	0,0	18,43	3,62	129,5	1015,51	1,00	3,62	18,13	6,20	0,0	0,00	0,0
2013-05-26 05:00	6	34	87	0,0	18,33	4,12	129,5	1015,51	1,66	4,12	18,03	6,77	0,0	0,00	0,0
2013-05-26 05:30	10	34	86	0,0	18,33	4,72	129,5	1014,51	2,08	4,72	18,03	7,30	0,0	0,00	0,0
2013-05-26 06:00	10	34	82	0,0	18,33	7,42	129,5	1014,51	4,02	7,42	18,03	9,70	0,0	0,00	0,0
2013-05-26 06:30	341	34	74	0,0	18,33	8,22	129,5	1015,51	3,28	8,22	18,03	9,93	0,0	0,00	0,0
2013-05-26 07:00	342	34	71	0,0	18,43	9,42	129,5	1015,51	3,82	9,42	18,13	10,93	0,0	0,00	0,0
2013-05-26 07:30	343	34	68	0,0	18,63	10,42	129,5	1015,51	4,13	10,42	18,33	11,74	0,0	0,00	0,0
2013-05-26 08:00	35	34	68	0,0	18,73	12,62	129,5	1015,51	6,22	12,62	18,43	13,94	0,0	0,00	0,0
2013-05-26 08:30	114	34	60	1,2	18,73	13,83	129,5	1015,51	5,45	13,83	18,43	14,66	2,4	0,00	0,0
2013-05-26 09:00	138	34	59	2,2	18,73	14,53	129,5	1015,51	5,85	14,53	18,43	15,30	3,3	0,00	0,0
2013-05-26 09:30	94	34	58	0,0	18,73	15,33	129,5	1015,51	6,34	15,33	18,43	16,04	4,7	0,00	0,0
2013-05-26 10:00	119	34	53	1,8	18,73	16,03	129,5	1015,51	5,61	16,03	18,43	16,47	5,2	0,00	0,0
2013-05-26 10:30	111	34	52	2,0	18,73	16,83	129,5	1015,51	6,05	16,83	18,43	17,22	4,5	0,00	0,0
2013-05-26 11:00	132	34	52	2,4	18,73	17,43	129,5	1015,51	6,60	16,57	18,43	17,82	4,9	0,00	0,0
2013-05-26 11:30	107	34	49	0,0	18,63	18,13	129,5	1014,51	6,33	18,13	18,33	18,37	6,2	0,00	0,0
2013-05-26 12:00	115	34	45	4,9	18,63	18,43	129,5	1014,51	5,29	14,95	18,33	18,48	5,0	0,00	0,0
2013-05-26 12:30	167	34	42	3,5	18,63	19,13	129,5	1014,51	4,85	17,34	18,33	19,05	5,6	0,00	0,0
2013-05-26 13:00	156	34	41	2,8	18,63	19,53	129,5	1014,51	4,84	18,29	18,33	19,40	6,4	0,00	0,0
2013-05-26 13:30	137	34	41	3,5	18,73	20,03	129,5	1014,51	5,28	18,35	18,43	19,90	6,2	0,00	0,0
2013-05-26 14:00	111	34	40	0,0	18,73	20,13	129,5	1014,51	4,99	20,13	18,43	19,96	6,2	0,00	0,0
2013-05-26 14:30	111	34	40	1,6	18,73	18,73	129,5	1013,51	3,74	18,73	18,43	18,56	2,2	0,00	0,0
2013-05-26 15:00	110	34	39	0,0	18,73	20,23	129,5	1013,51	4,68	20,23	18,43	20,02	4,5	0,00	0,0
2013-05-26 15:30	109	34	38	0,0	18,73	20,43	129,5	1013,51	4,46	20,43	18,43	20,18	3,7	0,00	0,0
2013-05-26 16:00	111	34	36	2,4	18,83	20,43	129,5	1013,51	3,62	19,74	18,53	20,10	4,9	0,00	0,0
2013-05-26 16:30	121	34	39	2,2	18,93	19,83	129,5	1013,51	4,33	19,83	18,63	19,62	4,7	0,00	0,0
2013-05-26 17:00	95	34	39	1,4	18,93	19,23	129,5	1013,51	3,80	19,23	18,63	19,02	4,5	0,00	0,0
2013-05-26 17:30	92	34	38	2,2	18,93	19,63	129,5	1012,51	3,75	19,63	18,63	19,38	4,7	0,00	0,0
2013-05-26 18:00	135	34	38	2,6	18,93	20,33	129,5	1012,51	4,37	19,64	18,63	20,08	5,2	0,00	0,0
2013-05-26 18:30	149	34	41	4,3	19,03	19,83	129,5	1012,51	5,10	17,15	18,73	19,70	5,8	0,00	0,0
2013-05-26 19:00	143	34	43	6,2	19,13	19,63	129,5	1012,51	5,66	15,63	18,83	19,59	6,2	0,00	0,0
2013-05-26 19:30	117	34	44	3,3	19,13	19,03	129,5	1012,51	5,48	17,22	18,83	19,04	6,2	0,00	0,0
2013-05-26 20:00	125	34	48	2,6	19,13	17,83	129,5	1012,51	5,74	17,00	18,83	18,02	6,4	0,00	0,0
2013-05-26 20:30	111	34	49	1,6	19,03	17,13	129,5	1012,51	5,42	17,13	18,73	17,37	6,0	0,00	0,0

Datum	Vindriktning °	Luftfukt inne Rh%	Luftfukt ute Rh%	Vindhastighet m/s	Temp inne °C	Temp ute °C	Nederb. året mm	Lufttryck Mbar	Daggpunkt °C	Kyleffekt °C	Vix inne °C	Vix ute °C	Vindby m/s	Korr lufttryck	Regn/dygn mm
2013-05-26 21:00	109	34	49	2,6	19,03	16,83	129,5	1013,51	5,14	15,94	18,73	17,07	5,4	0,00	0,0
2013-05-26 21:30	123	34	50	1,4	19,03	16,13	129,5	1013,51	4,81	16,13	18,73	16,42	4,5	0,00	0,0
2013-05-26 22:00	114	34	52	1,2	19,03	15,43	129,5	1013,51	4,77	15,43	18,73	15,82	3,1	0,00	0,0
2013-05-26 22:30	96	34	53	0,0	18,93	14,93	129,5	1013,51	4,60	14,93	18,63	15,37	1,8	0,00	0,0
2013-05-26 23:00	110	34	54	1,4	18,93	14,43	129,5	1013,51	4,42	14,43	18,63	14,92	2,8	0,00	0,0
2013-05-26 23:30	73	34	55	1,6	18,93	14,03	129,5	1013,51	4,32	14,03	18,63	14,58	3,0	0,00	0,0
2013-05-27 00:00	109	34	56	1,2	18,93	13,53	129,5	1013,51	4,13	13,53	18,63	14,13	3,3	0,00	0,0
2013-05-27 00:30	99	34	57	0,0	18,83	12,92	129,5	1013,51	3,84	12,92	18,53	13,59	2,4	0,00	0,0
2013-05-27 01:00	77	34	58	0,0	18,83	12,42	129,5	1013,51	3,64	12,42	18,53	13,14	1,2	0,00	0,0
2013-05-27 01:30	85	34	59	0,0	18,83	11,82	129,5	1013,51	3,33	11,82	18,53	12,60	0,0	0,00	0,0
2013-05-27 02:00	81	34	66	0,0	18,83	10,42	129,5	1013,51	3,68	10,42	18,53	11,61	0,0	0,00	0,0
2013-05-27 02:30	88	34	70	0,0	18,83	9,22	129,5	1013,51	3,41	9,22	18,53	10,66	0,0	0,00	0,0
2013-05-27 03:00	87	34	75	0,0	18,83	8,22	129,5	1013,51	3,48	8,22	18,53	10,00	0,0	0,00	0,0
2013-05-27 03:30	85	34	79	0,0	18,73	8,42	129,5	1013,51	4,44	8,42	18,43	10,48	0,0	0,00	0,0
2013-05-27 04:00	31	34	73	0,0	18,73	9,52	129,5	1013,51	4,32	9,52	18,43	11,16	0,0	0,00	0,0
2013-05-27 04:30	0	34	70	0,0	18,73	10,02	129,5	1013,51	4,18	10,02	18,43	11,47	1,4	0,00	0,0
2013-05-27 05:00	23	34	70	0,0	18,73	10,32	129,5	1013,51	4,46	10,32	18,43	11,77	0,0	0,00	0,0
2013-05-27 05:30	343	34	70	0,0	18,73	10,52	129,5	1012,51	4,66	10,52	18,43	11,97	0,0	0,00	0,0
2013-05-27 06:00	89	34	70	0,0	18,73	10,72	129,5	1012,51	4,85	10,72	18,43	12,17	0,0	0,00	0,0
2013-05-27 06:30	89	34	62	0,0	18,73	12,32	129,5	1013,51	4,54	12,32	18,43	13,27	1,4	0,00	0,0
2013-05-27 07:00	95	34	54	0,0	18,73	13,53	129,5	1013,51	3,59	13,53	18,43	14,02	1,8	0,00	0,0
2013-05-27 07:30	93	34	54	0,0	18,73	13,23	129,5	1013,51	3,31	13,23	18,43	13,72	2,4	0,00	0,0
2013-05-27 08:00	110	34	57	1,4	18,73	12,92	129,5	1013,51	3,84	12,92	18,43	13,59	2,8	0,00	0,0
2013-05-27 08:30	145	34	58	1,8	18,73	12,92	129,5	1013,51	4,10	12,92	18,43	13,64	2,8	0,00	0,0
2013-05-27 09:00	104	34	57	0,0	18,73	13,12	129,5	1012,51	4,03	13,12	18,43	13,79	3,0	0,00	0,0
2013-05-27 09:30	114	34	56	0,0	18,73	13,33	129,5	1013,51	3,95	13,33	18,43	13,93	2,8	0,00	0,0
2013-05-27 10:00	87	34	56	3,1	18,73	14,03	129,5	1013,51	4,60	12,28	18,43	14,63	3,5	0,00	0,0
2013-05-27 10:30	119	34	60	2,4	18,73	13,83	129,5	1013,51	5,45	12,77	18,43	14,66	3,9	0,00	0,0
2013-05-27 11:00	121	34	68	1,8	18,73	13,53	129,5	1013,51	7,08	13,53	18,43	14,84	5,6	0,00	0,0
2013-05-27 11:30	87	34	72	4,9	18,73	13,53	129,5	1013,51	7,95	8,88	18,43	15,10	5,8	0,00	0,0
2013-05-27 12:00	116	34	75	2,2	18,73	13,63	129,5	1013,51	8,67	13,63	18,43	15,40	5,6	0,00	0,0
2013-05-27 12:30	109	34	75	3,9	18,73	13,83	129,5	1013,51	8,87	10,64	18,43	15,60	8,3	0,00	0,0
2013-05-27 13:00	148	34	76	4,1	18,73	14,03	129,5	1013,51	9,26	10,16	18,43	15,87	5,6	0,00	0,0
2013-05-27 13:30	148	34	77	4,3	18,73	14,33	129,5	1013,51	9,76	10,52	18,43	16,24	6,0	0,00	0,0
2013-05-27 14:00	86	34	77	2,8	18,73	14,03	129,5	1013,51	9,47	12,28	18,43	15,94	6,0	0,00	0,0
2013-05-27 14:30	109	34	73	2,8	18,73	14,23	129,5	1013,51	8,83	12,50	18,43	15,87	9,0	0,00	0,0
2013-05-27 15:00	135	34	69	4,1	18,73	15,43	129,5	1014,51	9,11	11,85	18,43	16,81	6,8	0,00	0,0
2013-05-27 15:30	115	35	58	3,1	18,73	16,53	129,5	1013,51	7,46	15,01	18,48	17,24	7,1	0,00	0,0
2013-05-27 16:00	147	35	59	3,5	18,73	16,13	129,5	1013,51	7,35	13,95	18,48	16,90	7,9	0,00	0,0
2013-05-27 16:30	147	35	55	4,9	18,73	15,93	129,5	1013,51	6,08	11,85	18,48	16,48	7,7	0,00	0,0
2013-05-27 17:00	138	35	54	4,5	18,83	16,23	129,5	1013,51	6,08	12,22	18,58	16,73	7,9	0,00	0,0
2013-05-27 17:30	144	35	51	3,1	18,83	17,53	129,5	1013,51	6,40	16,10	18,58	17,87	7,1	0,00	0,0
2013-05-27 18:00	159	35	60	2,8	18,83	17,83	129,5	1013,51	9,20	16,43	18,58	18,66	6,4	0,00	0,0
2013-05-27 18:30	123	35	58	6,4	18,93	16,83	129,5	1013,51	7,74	11,67	18,68	17,54	7,3	0,00	0,0
2013-05-27 19:00	174	35	59	2,4	18,93	16,13	129,5	1013,51	7,35	15,20	18,68	16,90	6,2	0,00	0,0
2013-05-27 19:30	153	35	61	1,4	18,93	15,33	129,5	1014,51	7,11	15,33	18,68	16,21	6,4	0,00	0,0
2013-05-27 20:00	136	35	63	1,6	18,93	15,23	129,5	1014,51	7,51	15,23	18,68	16,23	2,8	0,00	0,0
2013-05-27 20:30	145	35	61	3,7	18,83	14,93	129,5	1014,51	6,74	11,92	18,58	15,81	4,1	0,00	0,0
2013-05-27 21:00	155	35	63	2,6	18,83	14,43	129,5	1014,51	6,76	13,41	18,58	15,43	4,5	0,00	0,0
2013-05-27 21:30	144	35	66	2,8	18,83	13,63	129,5	1014,51	6,72	11,84	18,58	14,81	3,5	0,00	0,0

Datum	Vindriktning °	Luftfukt inne Rh%	Luftfukt ute Rh%	Vindhastighet m/s	Temp inne °C	Temp ute °C	Nederb. året mm	Lufttryck Mbar	Daggpunkt °C	Kyleffekt °C	Vix inne °C	Vix ute °C	Vindby m/s	Korr lufttryck	Regn/dygn mm
2013-05-27 22:00	136	35	69	3,0	18,73	12,72	129,5	1015,51	6,54	10,86	18,48	14,10	4,7	0,00	0,0
2013-05-27 22:30	99	35	70	1,4	18,73	12,22	129,5	1015,51	6,28	12,22	18,48	13,67	4,1	0,00	0,0
2013-05-27 23:00	120	35	72	1,6	18,73	11,72	129,5	1015,51	6,23	11,72	18,48	13,30	3,1	0,00	0,0
2013-05-27 23:30	108	35	75	1,2	18,73	11,42	129,5	1015,51	6,56	11,42	18,48	13,20	3,0	0,00	0,0
2013-05-28 00:00	92	35	77	0,0	18,73	11,02	129,5	1016,51	6,57	11,02	18,48	12,94	2,0	0,00	0,0
2013-05-28 00:30	109	35	80	1,2	18,63	10,62	129,5	1016,51	6,76	10,62	18,37	12,75	2,0	0,00	0,0
2013-05-28 01:00	96	35	81	0,0	18,63	10,22	129,5	1016,51	6,56	10,22	18,37	12,43	1,6	0,00	0,0
2013-05-28 01:30	112	35	84	1,4	18,63	9,62	129,5	1016,51	6,52	9,62	18,37	12,05	2,6	0,00	0,0
2013-05-28 02:00	106	35	87	0,0	18,63	9,32	129,5	1016,51	6,76	9,32	18,37	11,98	2,4	0,00	0,0
2013-05-28 02:30	85	35	89	0,0	18,63	9,12	129,5	1017,52	6,90	9,12	18,37	11,93	1,4	0,00	0,0
2013-05-28 03:00	86	35	91	0,0	18,63	8,72	129,5	1017,52	6,85	8,72	18,37	11,69	1,8	0,00	0,0
2013-05-28 03:30	106	35	95	0,0	18,53	8,52	129,5	1017,52	7,30	8,52	18,27	11,82	1,6	0,00	0,0
2013-05-28 04:00	91	35	96	0,0	18,53	8,22	129,5	1017,52	7,16	8,22	18,27	11,61	1,6	0,00	0,0
2013-05-28 04:30	111	35	98	1,2	18,53	8,42	129,5	1017,52	7,67	8,42	18,27	11,98	2,8	0,00	0,0
2013-05-28 05:00	102	35	99	0,0	18,53	8,72	129,5	1017,52	8,12	8,72	18,27	12,36	2,2	0,00	0,0
2013-05-28 05:30	110	35	98	1,4	18,43	9,22	129,5	1017,52	8,46	9,22	18,17	12,78	2,4	0,00	0,0
2013-05-28 06:00	103	35	96	0,0	18,43	10,52	129,5	1017,52	9,44	10,52	18,17	13,91	2,2	0,00	0,0
2013-05-28 06:30	147	35	90	1,6	18,43	11,72	129,5	1017,52	9,63	11,72	18,17	14,62	2,4	0,00	0,0
2013-05-28 07:00	117	35	82	0,0	18,53	12,62	129,5	1018,52	9,08	12,62	18,27	14,90	2,6	0,00	0,0
2013-05-28 07:30	133	35	79	1,6	18,63	13,73	129,5	1018,52	9,57	13,73	18,37	15,78	3,0	0,00	0,0
2013-05-28 08:00	114	35	75	1,8	18,73	14,63	129,5	1018,52	9,64	14,63	18,48	16,40	3,3	0,00	0,0
2013-05-28 08:30	135	35	72	2,2	18,73	15,33	129,5	1018,52	9,67	15,33	18,48	16,90	3,9	0,00	0,0
2013-05-28 09:00	144	35	68	2,4	18,73	15,73	129,5	1018,52	9,17	14,78	18,48	17,04	4,3	0,00	0,0
2013-05-28 09:30	138	35	62	1,4	18,73	15,93	129,5	1018,52	7,93	15,93	18,48	16,87	4,7	0,00	0,0
2013-05-28 10:00	102	35	59	1,8	18,73	16,43	129,5	1019,52	7,63	16,43	18,48	17,20	4,3	0,00	0,0
2013-05-28 10:30	88	35	55	0,0	18,73	17,13	129,5	1019,52	7,19	17,13	18,48	17,68	4,9	0,00	0,0
2013-05-28 11:00	115	35	51	2,6	18,73	17,93	129,5	1018,52	6,76	17,10	18,48	18,27	4,9	0,00	0,0
2013-05-28 11:30	99	35	51	2,2	18,73	17,73	129,5	1018,52	6,58	17,73	18,48	18,07	5,8	0,00	0,0
2013-05-28 12:00	91	35	50	1,6	18,63	19,23	129,5	1018,52	7,65	19,23	18,37	19,52	6,4	0,00	0,0
2013-05-28 12:30	123	35	52	0,0	18,63	19,43	129,5	1018,52	8,44	19,43	18,37	19,82	6,6	0,00	0,0
2013-05-28 13:00	98	35	55	3,5	18,63	19,13	129,5	1018,52	9,04	17,34	18,37	19,68	5,6	0,00	0,0
2013-05-28 13:30	121	35	54	0,0	18,63	19,33	129,5	1018,52	8,94	19,33	18,37	19,83	5,2	0,00	0,0
2013-05-28 14:00	116	35	51	2,2	18,63	20,03	129,5	1017,52	8,69	20,03	18,37	20,37	4,7	0,00	0,0
2013-05-28 14:30	95	35	48	1,4	18,73	19,73	129,5	1017,52	7,46	19,73	18,48	19,92	6,6	0,00	0,0
2013-05-28 15:00	98	35	45	2,2	18,73	21,03	129,5	1017,52	7,63	21,03	18,48	21,08	6,0	0,00	0,0
2013-05-28 15:30	86	35	46	0,0	18,73	21,33	129,5	1017,52	8,25	21,33	18,48	21,43	3,5	0,00	0,0
2013-05-28 16:00	85	35	48	1,6	18,73	20,23	129,5	1017,52	7,92	20,23	18,48	20,42	3,9	0,00	0,0
2013-05-28 16:30	96	35	46	1,8	18,83	20,83	129,5	1017,52	7,79	20,83	18,58	20,93	3,7	0,00	0,0
2013-05-28 17:00	112	35	47	2,8	18,93	21,03	129,5	1017,52	8,31	19,93	18,68	21,18	6,8	0,00	0,0
2013-05-28 17:30	100	35	45	1,6	18,93	20,93	129,5	1017,52	7,54	20,93	18,68	20,98	6,2	0,00	0,0
2013-05-28 18:00	148	35	46	3,7	18,93	20,53	129,5	1017,52	7,52	18,45	18,68	20,63	6,0	0,00	0,0
2013-05-28 18:30	122	35	45	5,8	18,93	20,33	129,5	1017,52	7,00	16,79	18,68	20,38	6,8	0,00	0,0
2013-05-28 19:00	119	35	45	2,4	18,93	20,23	129,5	1017,52	6,91	19,53	18,68	20,28	5,2	0,00	0,0
2013-05-28 19:30	119	35	41	2,8	18,93	20,73	129,5	1017,52	5,90	19,60	18,68	20,60	5,2	0,00	0,0
2013-05-28 20:00	99	35	44	0,0	18,93	19,53	129,5	1017,52	5,93	19,53	18,68	19,54	4,3	0,00	0,0
2013-05-28 20:30	136	35	46	1,2	18,93	19,13	129,5	1017,52	6,26	19,13	18,68	19,23	3,7	0,00	0,0
2013-05-28 21:00	117	35	47	1,2	18,93	18,43	129,5	1017,52	5,96	18,43	18,68	18,57	4,3	0,00	0,0
2013-05-28 21:30	90	35	49	0,0	18,93	17,63	129,5	1017,52	5,87	17,63	18,68	17,87	1,6	0,00	0,0
2013-05-28 22:00	96	35	49	0,0	18,93	17,13	129,5	1018,52	5,42	17,13	18,68	17,37	1,6	0,00	0,0
2013-05-28 22:30	84	35	51	0,0	18,83	16,43	129,5	1018,52	5,39	16,43	18,58	16,77	1,8	0,00	0,0

Datum	Vindriktning °	Luftfukt inne Rh%	Luftfukt ute Rh%	Vindhastighet m/s	Temp inne °C	Temp ute °C	Nederb. året mm	Lufttryck Mbar	Daggpunkt °C	Kyleffekt °C	Vix inne °C	Vix ute °C	Vindby m/s	Korr lufttryck	Regn/dygn mm
2013-05-28 23:00	105	35	56	0,0	18,83	15,23	129,5	1018,52	5,71	15,23	18,58	15,83	0,0	0,00	0,0
2013-05-28 23:30	91	35	60	0,0	18,83	14,43	129,5	1018,52	6,02	14,43	18,58	15,26	1,2	0,00	0,0
2013-05-29 00:00	82	35	64	0,0	18,83	13,73	129,5	1018,52	6,34	13,73	18,58	14,79	0,0	0,00	0,0
2013-05-29 00:30	81	35	64	0,0	18,83	13,73	129,5	1018,52	6,34	13,73	18,58	14,79	0,0	0,00	0,0
2013-05-29 01:00	80	35	64	0,0	18,83	13,43	129,5	1018,52	6,06	13,43	18,58	14,49	0,0	0,00	0,0
2013-05-29 01:30	82	35	67	0,0	18,83	12,82	129,5	1018,52	6,19	12,82	18,58	14,08	0,0	0,00	0,0
2013-05-29 02:00	78	35	66	0,0	18,83	12,52	129,5	1018,52	5,67	12,52	18,58	13,71	0,0	0,00	0,0
2013-05-29 02:30	75	35	69	0,0	18,83	12,02	129,5	1018,52	5,87	12,02	18,58	13,40	0,0	0,00	0,0
2013-05-29 03:00	79	35	72	0,0	18,83	11,32	129,5	1018,52	5,84	11,32	18,58	12,90	0,0	0,00	0,0
2013-05-29 03:30	84	35	73	0,0	18,73	11,02	129,5	1018,52	5,76	11,02	18,48	12,66	0,0	0,00	0,0
2013-05-29 04:00	84	35	74	0,0	18,73	11,02	129,5	1018,52	5,97	11,02	18,48	12,73	0,0	0,00	0,0
2013-05-29 04:30	31	35	75	0,0	18,73	11,62	129,5	1018,52	6,75	11,62	18,48	13,40	0,0	0,00	0,0
2013-05-29 05:00	351	35	75	0,0	18,73	12,02	129,5	1018,52	7,13	12,02	18,48	13,80	1,2	0,00	0,0
2013-05-29 05:30	19	35	76	0,0	18,73	12,12	129,5	1018,52	7,43	12,12	18,48	13,97	1,4	0,00	0,0
2013-05-29 06:00	25	35	72	0,0	18,73	13,23	129,5	1018,52	7,66	13,23	18,48	14,80	1,4	0,00	0,0
2013-05-29 06:30	356	35	66	0,0	18,73	14,33	129,5	1018,52	7,38	14,33	18,48	15,51	1,8	0,00	0,0
2013-05-29 07:00	351	35	66	0,0	18,73	14,53	129,5	1018,52	7,57	14,53	18,48	15,72	2,0	0,00	0,0
2013-05-29 07:30	337	35	60	0,0	18,73	14,83	129,5	1017,52	6,39	14,83	18,48	15,66	2,4	0,00	0,0
2013-05-29 08:00	101	35	60	0,0	18,83	15,53	129,5	1017,52	7,05	15,53	18,58	16,36	2,8	0,00	0,0
2013-05-29 08:30	109	35	53	0,0	18,83	17,03	129,5	1017,52	6,53	17,03	18,58	17,47	3,0	0,00	0,0
2013-05-29 09:00	295	35	51	1,2	18,83	17,93	129,5	1017,52	6,76	17,93	18,58	18,27	3,5	0,00	0,0
2013-05-29 09:30	68	35	49	0,0	18,83	19,03	129,5	1017,52	7,15	19,03	18,58	19,27	3,5	0,00	0,0
2013-05-29 10:00	98	35	42	0,0	18,83	19,63	129,5	1017,52	5,30	19,63	18,58	19,55	3,1	0,00	0,0
2013-05-29 10:30	86	35	41	1,6	18,83	20,23	129,5	1016,51	5,46	20,23	18,58	20,10	3,9	0,00	0,0
2013-05-29 11:00	191	35	38	0,0	18,83	19,93	129,5	1016,51	4,02	19,93	18,58	19,68	3,9	0,00	0,0
2013-05-29 11:30	87	35	37	1,2	18,83	20,83	129,5	1016,51	4,39	20,83	18,58	20,54	4,3	0,00	0,0
2013-05-29 12:00	119	35	37	2,6	18,93	20,93	129,5	1016,51	4,48	20,27	18,68	20,64	3,9	0,00	0,0
2013-05-29 12:30	118	35	35	1,8	18,93	21,73	129,5	1016,51	4,32	21,73	18,68	21,36	5,0	0,00	0,0
2013-05-29 13:00	89	35	35	2,6	18,93	21,43	129,5	1016,51	4,06	20,80	18,68	21,06	4,7	0,00	0,0
2013-05-29 13:30	81	35	36	1,6	18,93	21,83	129,5	1016,51	4,84	21,83	18,68	21,50	4,1	0,00	0,0
2013-05-29 14:00	113	35	35	2,6	19,03	21,93	129,5	1015,51	4,49	21,32	18,78	21,56	3,9	0,00	0,0
2013-05-29 14:30	103	35	34	2,2	19,03	22,63	129,5	1015,51	4,65	22,63	18,78	22,22	4,9	0,00	0,0
2013-05-29 15:00	112	35	35	0,0	19,03	22,03	129,5	1015,51	4,58	22,03	18,78	21,66	4,5	0,00	0,0
2013-05-29 15:30	134	35	29	2,8	19,13	22,73	129,5	1015,51	2,24	21,79	18,88	22,14	6,2	0,00	0,0
2013-05-29 16:00	120	35	30	2,0	19,23	23,03	129,5	1015,51	3,03	23,03	18,98	22,47	6,4	0,00	0,0
2013-05-29 16:30	106	35	30	0,0	19,33	22,33	129,5	1015,51	2,43	22,33	19,08	21,77	4,1	0,00	0,0
2013-05-29 17:00	90	35	31	2,0	19,33	22,03	129,5	1014,51	2,68	22,03	19,08	21,51	3,0	0,00	0,0
2013-05-29 17:30	71	35	29	2,4	19,43	22,93	129,5	1014,51	2,41	22,38	19,18	22,34	5,2	0,00	0,0
2013-05-29 18:00	101	35	29	1,6	19,43	21,93	129,5	1014,51	1,56	21,93	19,18	21,34	3,5	0,00	0,0
2013-05-29 18:30	98	35	31	1,6	19,43	22,23	129,5	1014,51	2,86	22,23	19,18	21,71	2,4	0,00	0,0
2013-05-29 19:00	109	35	35	1,2	19,43	21,33	129,5	1014,51	3,97	21,33	19,18	20,96	5,0	0,00	0,0
2013-05-29 19:30	80	35	33	2,8	19,43	21,33	129,5	1014,51	3,05	20,26	19,18	20,88	5,8	0,00	0,0
2013-05-29 20:00	119	35	30	1,6	19,43	20,73	129,5	1014,51	1,06	20,73	19,18	20,17	5,0	0,00	0,0
2013-05-29 20:30	123	35	29	1,4	19,43	20,33	129,5	1014,51	0,20	20,33	19,18	19,74	4,5	0,00	0,0
2013-05-29 21:00	116	35	28	2,4	19,43	19,63	129,5	1014,51	-0,94	18,90	19,18	19,00	3,5	0,00	0,0
2013-05-29 21:30	87	35	29	0,0	19,53	19,03	129,5	1015,51	-0,91	19,03	19,28	18,44	2,8	0,00	0,0
2013-05-29 22:00	77	35	31	0,0	19,43	18,23	129,5	1015,51	-0,59	18,23	19,18	17,71	1,8	0,00	0,0
2013-05-29 22:30	96	35	36	0,0	19,43	17,33	129,5	1015,51	0,90	17,33	19,18	16,99	2,2	0,00	0,0
2013-05-29 23:00	83	35	39	0,0	19,33	16,83	129,5	1015,51	1,67	16,83	19,08	16,61	1,4	0,00	0,0
2013-05-29 23:30	77	35	41	0,0	19,33	16,03	129,5	1015,51	1,71	16,03	19,08	15,90	0,0	0,00	0,0

Datum	Vindriktning °	Luftfukt inne Rh%	Luftfukt ute Rh%	Vindhastighet m/s	Temp inne °C	Temp ute °C	Nederb. året mm	Lufttryck Mbar	Daggpunkt °C	Kyleffekt °C	Vix inne °C	Vix ute °C	Vindby m/s	Korr lufttryck	Regn/dygn mm
2013-05-30 00:00	77	35	45	0,0	19,33	15,53	129,5	1015,51	2,67	15,53	19,08	15,58	0,0	0,00	0,0
2013-05-30 00:30	98	35	47	0,0	19,33	15,43	129,5	1016,51	3,23	15,43	19,08	15,57	1,2	0,00	0,0
2013-05-30 01:00	81	35	49	0,0	19,33	14,63	129,5	1016,51	3,13	14,63	19,08	14,87	1,6	0,00	0,0
2013-05-30 01:30	94	35	52	0,0	19,33	14,23	129,5	1016,51	3,66	14,23	19,08	14,62	0,0	0,00	0,0
2013-05-30 02:00	85	35	53	0,0	19,33	14,03	129,5	1016,51	3,77	14,03	19,08	14,47	1,2	0,00	0,0
2013-05-30 02:30	77	35	56	0,0	19,33	13,53	129,5	1016,51	4,13	13,53	19,08	14,13	0,0	0,00	0,0
2013-05-30 03:00	76	35	58	0,0	19,23	13,33	129,5	1016,51	4,47	13,33	18,98	14,04	0,0	0,00	0,0
2013-05-30 03:30	89	35	58	0,0	19,23	13,12	129,5	1015,51	4,29	13,12	18,98	13,84	0,0	0,00	0,0
2013-05-30 04:00	86	35	59	0,0	19,23	12,72	129,5	1016,51	4,17	12,72	18,98	13,50	0,0	0,00	0,0
2013-05-30 04:30	91	35	64	0,0	19,23	11,82	129,5	1016,51	4,55	11,82	18,98	12,89	0,0	0,00	0,0
2013-05-30 05:00	89	35	64	0,0	19,23	12,02	129,5	1015,51	4,74	12,02	18,98	13,09	0,0	0,00	0,0
2013-05-30 05:30	97	35	61	0,0	19,23	13,33	129,5	1016,51	5,24	13,33	18,98	14,21	0,0	0,00	0,0
2013-05-30 06:00	68	35	57	0,0	19,23	14,43	129,5	1016,51	5,24	14,43	18,98	15,09	0,0	0,00	0,0
2013-05-30 06:30	62	35	53	0,0	19,23	15,63	129,5	1016,51	5,24	15,63	18,98	16,07	0,0	0,00	0,0
2013-05-30 07:00	78	35	48	0,0	19,23	17,73	129,5	1016,51	5,65	17,73	18,98	17,92	0,0	0,00	0,0
2013-05-30 07:30	105	35	45	0,0	19,23	18,83	129,5	1016,51	5,65	18,83	18,98	18,88	0,0	0,00	0,0
2013-05-30 08:00	74	35	41	0,0	19,23	18,83	129,5	1016,51	4,21	18,83	18,98	18,70	1,4	0,00	0,0
2013-05-30 08:30	5	35	41	1,4	19,23	18,93	129,5	1016,51	4,30	18,93	18,98	18,80	1,8	0,00	0,0
2013-05-30 09:00	36	35	43	0,0	19,23	19,33	129,5	1016,51	5,39	19,33	18,98	19,29	2,0	0,00	0,0
2013-05-30 09:30	351	35	39	1,8	19,23	19,83	129,5	1016,51	4,33	19,83	18,98	19,62	2,4	0,00	0,0
2013-05-30 10:00	66	35	40	0,0	19,23	20,53	129,5	1016,51	5,34	20,53	18,98	20,36	2,4	0,00	0,0
2013-05-30 10:30	111	35	37	0,0	19,23	20,83	129,5	1015,51	4,39	20,83	18,98	20,54	2,6	0,00	0,0
2013-05-30 11:00	88	35	37	0,0	19,23	21,23	129,5	1016,51	4,75	21,23	18,98	20,94	2,2	0,00	0,0
2013-05-30 11:30	106	35	39	0,0	19,23	21,73	129,5	1015,51	6,01	21,73	18,98	21,52	3,0	0,00	0,0
2013-05-30 12:00	43	35	37	0,0	19,33	22,43	129,5	1015,51	5,80	22,43	19,08	22,14	3,3	0,00	0,0
2013-05-30 12:30	337	35	36	2,8	19,33	22,43	129,5	1015,51	5,37	21,46	19,08	22,10	3,5	0,00	0,0
2013-05-30 13:00	129	35	36	1,6	19,33	22,93	129,5	1015,51	5,81	22,93	19,08	22,60	3,0	0,00	0,0
2013-05-30 13:30	341	35	36	2,8	19,33	23,13	129,5	1015,51	5,98	22,22	19,08	22,80	3,1	0,00	0,0
2013-05-30 14:00	37	35	35	0,0	19,33	23,83	129,5	1015,51	6,15	23,83	19,08	23,46	3,0	0,00	0,0
2013-05-30 14:30	114	35	35	2,2	19,43	24,33	129,5	1015,51	6,58	24,33	19,18	23,96	4,7	0,00	0,0
2013-05-30 15:00	107	35	34	1,4	19,43	24,73	129,5	1015,51	6,47	24,73	19,18	24,32	4,3	0,00	0,0
2013-05-30 15:30	110	35	35	1,2	19,53	24,43	129,5	1015,51	6,67	24,43	19,28	24,06	3,5	0,00	0,0
2013-05-30 16:00	115	35	34	0,0	19,63	25,23	129,5	1014,51	6,91	25,23	19,38	24,82	2,6	0,00	0,0
2013-05-30 16:30	98	35	35	0,0	19,73	24,33	129,5	1014,51	6,58	24,33	19,48	23,96	2,6	0,00	0,0
2013-05-30 17:00	80	35	34	0,0	19,73	24,03	129,5	1014,51	5,86	24,03	19,48	23,62	3,5	0,00	0,0
2013-05-30 17:30	92	35	35	1,4	19,73	24,53	129,5	1014,51	6,76	24,53	19,48	24,16	2,8	0,00	0,0
2013-05-30 18:00	72	35	36	0,0	19,73	24,03	129,5	1014,51	6,77	24,03	19,48	23,70	2,2	0,00	0,0
2013-05-30 18:30	90	35	34	0,0	19,73	24,23	129,5	1014,51	6,04	24,23	19,48	23,82	2,4	0,00	0,0
2013-05-30 19:00	30	35	35	0,0	19,73	23,73	129,5	1014,51	6,06	23,73	19,48	23,36	2,6	0,00	0,0
2013-05-30 19:30	75	35	35	0,0	19,73	23,73	129,5	1014,51	6,06	23,73	19,48	23,36	1,2	0,00	0,0
2013-05-30 20:00	91	35	35	0,0	19,73	23,93	129,5	1014,51	6,24	23,93	19,48	23,56	1,8	0,00	0,0
2013-05-30 20:30	100	35	36	0,0	19,73	23,03	129,5	1014,51	5,90	23,03	19,48	22,70	1,6	0,00	0,0
2013-05-30 21:00	100	35	38	0,0	19,73	22,13	129,5	1014,51	5,96	22,13	19,48	21,88	0,0	0,00	0,0
2013-05-30 21:30	99	35	40	0,0	19,73	21,23	129,5	1015,51	5,96	21,23	19,48	21,06	1,6	0,00	0,0
2013-05-30 22:00	88	35	42	0,0	19,73	20,13	129,5	1015,51	5,74	20,13	19,48	20,05	1,4	0,00	0,0
2013-05-30 22:30	92	35	46	0,0	19,83	19,03	129,5	1015,51	6,17	19,03	19,58	19,13	1,4	0,00	0,0
2013-05-30 23:00	95	35	43	0,0	19,83	18,23	129,5	1015,51	4,41	18,23	19,58	18,19	1,4	0,00	0,0
2013-05-30 23:30	108	35	43	0,0	19,83	17,83	129,5	1015,51	4,05	17,83	19,58	17,79	1,6	0,00	0,0
2013-05-31 00:00	103	35	43	0,0	19,73	17,43	129,5	1015,51	3,69	17,43	19,48	17,39	1,6	0,00	0,0
2013-05-31 00:30	102	35	43	0,0	19,73	16,93	129,5	1015,51	3,24	16,93	19,48	16,89	1,4	0,00	0,0

Datum	Vindriktning °	Luftfukt inne Rh%	Luftfukt ute Rh%	Vindhastighet m/s	Temp inne °C	Temp ute °C	Nederb. året mm	Lufttryck Mbar	Daggpunkt °C	Kyleffekt °C	Vix inne °C	Vix ute °C	Vindby m/s	Korr lufttryck	Regn/dygn mm
2013-05-31 01:00	100	35	48	0,0	19,63	15,93	129,5	1015,51	4,01	15,93	19,38	16,12	1,2	0,00	0,0
2013-05-31 01:30	93	35	50	1,2	19,63	15,03	129,5	1015,51	3,81	15,03	19,38	15,32	1,4	0,00	0,0
2013-05-31 02:00	110	35	50	0,0	19,63	14,73	129,5	1016,51	3,53	14,73	19,38	15,02	1,4	0,00	0,0
2013-05-31 02:30	93	35	50	0,0	19,63	14,73	129,5	1016,51	3,53	14,73	19,38	15,02	1,6	0,00	0,0
2013-05-31 03:00	83	35	52	0,0	19,53	14,43	129,5	1016,51	3,85	14,43	19,28	14,82	1,4	0,00	0,0
2013-05-31 03:30	80	35	58	0,0	19,53	13,53	129,5	1016,51	4,66	13,53	19,28	14,24	1,2	0,00	0,0
2013-05-31 04:00	78	35	59	0,0	19,53	13,73	129,5	1016,51	5,11	13,73	19,28	14,50	0,0	0,00	0,0
2013-05-31 04:30	80	35	63	0,0	19,53	13,63	129,5	1016,51	6,01	13,63	19,28	14,63	0,0	0,00	0,0
2013-05-31 05:00	80	35	65	0,0	19,53	14,33	129,5	1016,51	7,14	14,33	19,28	15,45	0,0	0,00	0,0
2013-05-31 05:30	80	35	67	0,0	19,43	14,73	129,5	1016,51	7,99	14,73	19,18	15,98	0,0	0,00	0,0
2013-05-31 06:00	68	35	67	0,0	19,43	14,73	129,5	1015,51	7,99	14,73	19,18	15,98	0,0	0,00	0,0
2013-05-31 06:30	68	35	71	0,0	19,43	15,53	129,5	1015,51	9,65	15,53	19,18	17,04	0,0	0,00	0,0
2013-05-31 07:00	64	35	51	0,0	19,43	18,73	129,5	1015,51	7,50	18,73	19,18	19,07	0,0	0,00	0,0
2013-05-31 07:30	64	35	53	0,0	19,43	19,23	129,5	1015,51	8,56	19,23	19,18	19,68	0,0	0,00	0,0
2013-05-31 08:00	10	35	51	0,0	19,43	19,43	129,5	1015,51	8,14	19,43	19,18	19,77	1,4	0,00	0,0
2013-05-31 08:30	24	35	43	0,0	19,43	20,63	129,5	1015,51	6,56	20,63	19,18	20,59	1,8	0,00	0,0
2013-05-31 09:00	14	35	38	0,0	19,43	21,23	129,5	1015,51	5,16	21,23	19,18	20,98	2,2	0,00	0,0
2013-05-31 09:30	79	35	37	0,0	19,43	21,73	129,5	1015,51	5,19	21,73	19,18	21,44	2,8	0,00	0,0
2013-05-31 10:00	104	35	37	0,0	19,43	22,23	129,5	1015,51	5,63	22,23	19,18	21,94	2,8	0,00	0,0
2013-05-31 10:30	105	35	36	0,0	19,43	22,83	129,5	1015,51	5,72	22,83	19,18	22,50	2,4	0,00	0,0
2013-05-31 11:00	70	35	38	0,0	19,43	22,73	129,5	1015,51	6,48	22,73	19,18	22,48	3,3	0,00	0,0
2013-05-31 11:30	20	35	34	1,4	19,53	23,63	129,5	1015,51	5,52	23,63	19,28	23,22	3,3	0,00	0,0
2013-05-31 12:00	135	35	34	1,2	19,53	24,83	129,5	1015,51	6,56	24,83	19,28	24,42	3,1	0,00	0,0
2013-05-31 12:30	109	35	35	2,2	19,53	24,73	129,5	1014,51	6,93	24,73	19,28	24,36	4,5	0,00	0,0
2013-05-31 13:00	153	35	35	0,0	19,53	22,93	129,5	1014,51	5,36	22,93	19,28	22,56	3,3	0,00	0,0
2013-05-31 13:30	323	35	36	0,0	19,53	23,13	129,5	1014,51	5,98	23,13	19,28	22,80	1,8	0,00	0,0
2013-05-31 14:00	126	35	37	0,0	19,53	22,83	129,5	1014,51	6,15	22,83	19,28	22,54	1,6	0,00	0,0
2013-05-31 14:30	356	35	37	1,2	19,63	23,53	129,5	1014,51	6,77	23,53	19,38	23,24	1,8	0,00	0,0
2013-05-31 15:00	17	35	37	0,0	19,63	22,93	129,5	1014,51	6,24	22,93	19,38	22,64	1,6	0,00	0,0
2013-05-31 15:30	111	35	34	0,0	19,63	23,63	129,5	1013,51	5,52	23,63	19,38	23,22	2,0	0,00	0,0
2013-05-31 16:00	122	35	34	0,0	19,63	23,83	129,5	1013,51	5,69	23,83	19,38	23,42	1,8	0,00	0,0
2013-05-31 16:30	81	35	34	0,0	19,73	25,13	129,5	1013,51	6,82	25,13	19,48	24,72	4,7	0,00	0,0
2013-05-31 17:00	343	35	32	2,0	19,73	24,93	129,5	1013,51	5,68	24,93	19,48	24,45	3,7	0,00	0,0
2013-05-31 17:30	101	35	30	0,0	19,83	24,53	129,5	1012,51	4,31	24,53	19,58	23,97	3,5	0,00	0,0
2013-05-31 18:00	107	35	29	2,0	19,83	25,33	129,5	1012,51	4,45	25,33	19,58	24,74	6,4	0,00	0,0
2013-05-31 18:30	91	35	29	0,0	19,83	24,33	129,5	1012,51	3,60	24,33	19,58	23,74	2,8	0,00	0,0
2013-05-31 19:00	93	35	30	0,0	19,83	24,63	129,5	1012,51	4,40	24,63	19,58	24,08	1,2	0,00	0,0
2013-05-31 19:30	95	35	28	0,0	19,93	23,53	129,5	1012,51	2,37	23,53	19,68	22,91	2,8	0,00	0,0
2013-05-31 20:00	91	35	31	0,0	19,83	22,83	129,5	1012,51	3,37	22,83	19,58	22,31	0,0	0,00	0,0
2013-05-31 20:30	132	35	34	0,0	19,83	23,03	129,5	1012,51	4,99	23,03	19,58	22,62	2,0	0,00	0,0
2013-05-31 21:00	110	35	37	0,0	19,83	21,23	129,5	1012,51	4,75	21,23	19,58	20,94	0,0	0,00	0,0
2013-05-31 21:30	100	35	42	0,0	19,83	20,03	129,5	1012,51	5,65	20,03	19,58	19,95	1,2	0,00	0,0
2013-05-31 22:00	122	35	39	1,6	19,83	20,13	129,5	1012,51	4,59	20,13	19,58	19,92	2,6	0,00	0,0
2013-05-31 22:30	110	35	40	0,0	19,83	19,33	129,5	1013,51	4,28	19,33	19,58	19,16	2,2	0,00	0,0
2013-05-31 23:00	98	35	41	1,6	19,83	18,93	129,5	1013,51	4,30	18,93	19,58	18,80	2,2	0,00	0,0
2013-05-31 23:30	93	35	42	1,4	19,83	18,23	129,5	1013,51	4,05	18,23	19,58	18,14	2,6	0,00	0,0
2013-06-01 00:00	99	35	46	1,2	19,83	17,73	129,5	1013,51	4,99	17,73	19,58	17,83	3,0	0,00	0,0
2013-06-01 00:30	99	35	48	0,0	19,73	17,23	129,5	1013,51	5,19	17,23	19,48	17,42	1,8	0,00	0,0
2013-06-01 01:00	101	35	50	0,0	19,73	16,63	129,5	1013,51	5,27	16,63	19,48	16,92	1,6	0,00	0,0
2013-06-01 01:30	92	35	53	0,0	19,73	16,03	129,5	1013,51	5,61	16,03	19,48	16,47	1,4	0,00	0,0

Datum	Vindriktning °	Luftfukt inne Rh%	Luftfukt ute Rh%	Vindhastighet m/s	Temp inne °C	Temp ute °C	Nederb. året mm	Lufttryck Mbar	Daggpunkt °C	Kyleffekt °C	Vix inne °C	Vix ute °C	Vindby m/s	Korr lufttryck	Regn/dygn mm
2013-06-01 02:00	101	35	55	0,0	19,73	15,53	129,5	1013,51	5,71	15,53	19,48	16,08	1,6	0,00	0,0
2013-06-01 02:30	98	35	58	0,0	19,73	15,23	129,5	1014,51	6,25	15,23	19,48	15,94	1,4	0,00	0,0
2013-06-01 03:00	86	35	60	0,0	19,73	14,93	129,5	1013,51	6,48	14,93	19,48	15,76	1,4	0,00	0,0
2013-06-01 03:30	80	35	61	0,0	19,73	14,53	129,5	1013,51	6,36	14,53	19,48	15,41	1,6	0,00	0,0
2013-06-01 04:00	99	35	64	0,0	19,73	14,33	129,5	1013,51	6,91	14,33	19,48	15,39	1,2	0,00	0,0
2013-06-01 04:30	84	35	65	0,0	19,73	14,23	129,5	1013,51	7,05	14,23	19,48	15,35	1,4	0,00	0,0
2013-06-01 05:00	90	35	66	0,0	19,73	14,33	129,5	1014,51	7,38	14,33	19,48	15,51	0,0	0,00	0,0
2013-06-01 05:30	90	35	66	0,0	19,73	14,63	129,5	1013,51	7,66	14,63	19,48	15,82	1,2	0,00	0,0
2013-06-01 06:00	112	35	65	0,0	19,73	15,23	129,5	1013,51	8,00	15,23	19,48	16,35	1,4	0,00	0,0
2013-06-01 06:30	97	35	66	0,0	19,73	15,73	129,5	1014,51	8,70	15,73	19,48	16,92	1,6	0,00	0,0
2013-06-01 07:00	100	35	65	0,0	19,73	15,63	129,5	1014,51	8,37	15,63	19,48	16,75	2,0	0,00	0,0
2013-06-01 07:30	94	35	69	0,0	19,73	15,63	129,5	1014,51	9,30	15,63	19,48	17,01	1,6	0,00	0,0
2013-06-01 08:00	152	35	88	0,0	19,63	14,53	129,5	1013,51	12,04	14,53	19,38	17,26	2,0	0,00	0,0
2013-06-01 08:30	94	35	87	0,0	19,63	15,43	129,5	1014,51	12,74	15,43	19,38	18,08	2,4	0,00	0,0
2013-06-01 09:00	115	35	85	0,0	19,73	15,93	129,5	1014,51	12,86	15,93	19,48	18,43	2,0	0,00	0,0
2013-06-01 09:30	115	35	83	0,0	19,73	16,33	129,5	1014,51	12,87	16,33	19,48	18,68	2,0	0,00	0,0
2013-06-01 10:00	126	35	77	2,2	19,73	17,73	129,5	1014,51	13,04	17,73	19,48	19,65	3,5	0,00	0,0
2013-06-01 10:30	116	35	71	1,6	19,73	18,73	129,5	1014,51	12,70	18,73	19,48	20,24	4,3	0,00	0,0
2013-06-01 11:00	108	35	67	0,0	19,73	18,43	129,5	1014,51	11,50	18,43	19,48	19,68	4,1	0,00	0,0
2013-06-01 11:30	113	35	59	1,4	19,73	19,33	129,5	1014,51	10,33	19,33	19,48	20,10	5,2	0,00	0,0
2013-06-01 12:00	107	35	61	1,4	19,73	19,33	129,5	1013,51	10,86	19,33	19,48	20,22	5,4	0,00	0,0
2013-06-01 12:30	125	35	60	1,6	19,73	19,53	129,5	1013,51	10,79	19,53	19,48	20,36	4,5	0,00	0,0
2013-06-01 13:00	131	35	58	3,7	19,73	20,03	129,5	1013,51	10,72	17,87	19,48	20,75	4,7	0,00	0,0
2013-06-01 13:30	135	35	54	2,6	19,73	20,53	129,5	1013,51	10,05	19,85	19,48	21,03	5,8	0,00	0,0
2013-06-01 14:00	137	35	48	3,5	19,83	20,63	129,5	1013,51	8,28	19,03	19,58	20,82	6,8	0,00	0,0
2013-06-01 14:30	131	35	48	3,9	19,83	21,33	129,5	1012,51	8,92	19,39	19,58	21,53	6,0	0,00	0,0
2013-06-01 15:00	138	35	44	4,1	19,93	21,33	129,5	1012,51	7,55	18,95	19,68	21,34	6,0	0,00	0,0
2013-06-01 15:30	112	35	45	3,1	19,93	21,73	129,5	1012,51	8,26	20,69	19,68	21,78	5,8	0,00	0,0
2013-06-01 16:00	151	35	45	3,7	19,93	20,83	129,5	1012,51	7,45	18,80	19,68	20,88	4,1	0,00	0,0
2013-06-01 16:30	158	35	46	3,0	19,93	20,13	129,5	1012,51	7,16	18,95	19,68	20,23	6,0	0,00	0,0
2013-06-01 17:00	110	35	44	0,0	20,03	21,03	129,5	1012,51	7,28	21,03	19,78	21,04	6,0	0,00	0,0
2013-06-01 17:30	152	35	54	4,7	19,93	19,13	129,5	1012,51	8,76	15,82	19,68	19,63	6,0	0,00	0,0
2013-06-01 18:00	28	35	90	0,0	19,93	14,23	134,3	1013,51	12,09	14,23	19,68	17,12	5,2	4,80	4,8
2013-06-01 18:30	26	35	89	0,0	19,93	14,43	135,5	1013,51	12,12	14,43	19,68	17,24	1,6	6,00	6,0
2013-06-01 19:00	356	35	93	0,0	19,93	14,13	135,5	1013,51	12,51	14,13	19,68	17,26	1,4	1,20	6,0
2013-06-01 19:30	100	35	90	1,2	19,83	14,63	135,5	1013,51	12,49	14,63	19,58	17,52	1,8	0,00	6,0
2013-06-01 20:00	125	35	88	0,0	19,83	14,63	135,5	1013,51	12,13	14,63	19,58	17,36	3,3	0,00	6,0
2013-06-01 20:30	109	35	88	0,0	19,83	15,13	135,5	1013,51	12,62	15,13	19,58	17,86	1,4	0,00	6,0
2013-06-01 21:00	95	35	85	0,0	19,93	15,13	135,5	1013,51	12,08	15,13	19,68	17,63	2,0	0,00	6,0
2013-06-01 21:30	87	35	85	0,0	19,93	14,63	135,5	1013,51	11,59	14,63	19,68	17,13	1,2	0,00	6,0
2013-06-01 22:00	77	35	83	0,0	19,83	13,73	135,5	1013,51	10,34	13,73	19,58	16,08	1,2	0,00	6,0
2013-06-01 22:30	98	35	85	0,0	19,83	13,33	135,5	1013,51	10,32	13,33	19,58	15,83	1,2	0,00	6,0
2013-06-01 23:00	66	35	86	0,0	19,83	12,82	135,5	1013,51	10,01	12,82	19,58	15,40	0,0	0,00	6,0
2013-06-01 23:30	76	35	87	0,0	19,83	12,52	135,5	1013,51	9,90	12,52	19,58	15,18	0,0	0,00	6,0
2013-06-02 00:00	93	35	89	0,0	19,73	11,82	135,5	1013,51	9,56	11,82	19,48	14,64	1,4	0,00	0,0
2013-06-02 00:30	94	35	89	0,0	19,73	11,72	135,5	1013,51	9,46	11,72	19,48	14,54	1,2	0,00	0,0
2013-06-02 01:00	88	35	91	0,0	19,73	11,72	135,5	1013,51	9,80	11,72	19,48	14,70	1,4	0,00	0,0
2013-06-02 01:30	91	35	93	0,0	19,73	11,62	135,5	1013,51	10,04	11,62	19,48	14,76	1,2	0,00	0,0
2013-06-02 02:00	89	35	94	0,0	19,63	11,52	135,5	1014,51	10,11	11,52	19,38	14,74	1,8	0,00	0,0
2013-06-02 02:30	79	35	95	0,0	19,63	11,42	135,5	1013,51	10,17	11,42	19,38	14,73	1,4	0,00	0,0

Datum	Vindriktning °	Luftfukt inne Rh%	Luftfukt ute Rh%	Vindhastighet m/s	Temp inne °C	Temp ute °C	Nederb. året mm	Luftryck Mbar	Daggpunkt °C	Kyleffekt °C	Vix inne °C	Vix ute °C	Vindby m/s	Korr luftryck	Regn/dygn mm
2013-06-02 03:00	84	35	96	0,0	19,63	11,32	135,5	1013,51	10,23	11,32	19,38	14,71	1,8	0,00	0,0
2013-06-02 03:30	93	35	97	0,0	19,63	11,12	135,5	1013,51	10,20	11,12	19,38	14,59	1,4	0,00	0,0
2013-06-02 04:00	100	35	98	0,0	19,63	11,12	135,5	1013,51	10,35	11,12	19,38	14,68	1,4	0,00	0,0
2013-06-02 04:30	90	35	98	0,0	19,63	11,12	135,5	1013,51	10,35	11,12	19,38	14,68	1,4	0,00	0,0
2013-06-02 05:00	88	35	98	0,0	19,53	11,22	135,5	1013,51	10,45	11,22	19,28	14,78	1,6	0,00	0,0
2013-06-02 05:30	84	35	99	0,0	19,53	11,92	135,5	1013,51	11,31	11,92	19,28	15,57	1,2	0,00	0,0
2013-06-02 06:00	92	35	98	0,0	19,53	13,23	135,5	1014,51	12,44	13,23	19,28	16,78	1,2	0,00	0,0
2013-06-02 06:30	95	35	92	0,0	19,53	14,23	135,5	1014,51	12,44	14,23	19,28	17,28	1,6	0,00	0,0
2013-06-02 07:00	106	35	87	0,0	19,53	15,23	135,5	1014,51	12,54	15,23	19,28	17,88	1,6	0,00	0,0
2013-06-02 07:30	102	35	84	1,6	19,53	16,03	135,5	1014,51	12,77	16,03	19,28	18,45	2,2	0,00	0,0
2013-06-02 08:00	134	36	82	1,4	19,53	16,53	135,5	1014,51	12,87	16,53	19,32	18,80	2,6	0,00	0,0
2013-06-02 08:30	85	36	80	1,4	19,53	17,23	135,5	1014,51	13,16	17,23	19,32	19,36	2,6	0,00	0,0
2013-06-02 09:00	107	36	77	0,0	19,53	17,63	135,5	1014,51	12,94	17,63	19,32	19,54	3,1	0,00	0,0
2013-06-02 09:30	148	36	77	3,3	19,53	17,73	135,5	1014,51	13,04	15,75	19,32	19,65	3,7	0,00	0,0
2013-06-02 10:00	134	36	74	0,0	19,53	18,33	135,5	1014,51	12,98	18,33	19,32	20,04	3,3	0,00	0,0
2013-06-02 10:30	129	36	72	0,0	19,53	17,93	135,5	1014,51	12,16	17,93	19,32	19,50	2,2	0,00	0,0
2013-06-02 11:00	134	36	71	0,0	19,53	18,03	135,5	1014,51	12,04	18,03	19,32	19,54	2,4	0,00	0,0
2013-06-02 11:30	143	36	71	1,6	19,53	18,13	135,5	1014,51	12,13	18,13	19,32	19,64	1,6	0,00	0,0
2013-06-02 12:00	104	36	69	0,0	19,53	17,93	135,5	1014,51	11,49	17,93	19,32	19,31	2,4	0,00	0,0
2013-06-02 12:30	129	36	69	1,8	19,53	18,33	135,5	1014,51	11,87	18,33	19,32	19,71	3,5	0,00	0,0
2013-06-02 13:00	142	36	64	0,0	19,53	19,43	135,5	1014,51	11,72	19,43	19,32	20,50	2,6	0,00	0,0
2013-06-02 13:30	143	36	57	0,0	19,53	19,53	135,5	1014,51	9,98	19,53	19,32	20,19	1,8	0,00	0,0
2013-06-02 14:00	176	36	59	0,0	19,53	19,43	135,5	1014,51	10,43	19,43	19,32	20,20	0,0	0,00	0,0
2013-06-02 14:30	246	36	62	0,0	19,53	19,03	135,5	1014,51	10,84	19,03	19,32	19,98	1,6	0,00	0,0
2013-06-02 15:00	93	36	63	0,0	19,53	19,43	135,5	1014,51	11,47	19,43	19,32	20,44	2,0	0,00	0,0
2013-06-02 15:30	356	36	59	0,0	19,53	19,73	135,5	1014,51	10,71	19,73	19,32	20,50	1,6	0,00	0,0
2013-06-02 16:00	97	36	55	0,0	19,63	20,43	135,5	1014,51	10,25	20,43	19,42	20,98	1,4	0,00	0,0
2013-06-02 16:30	160	36	57	0,0	19,63	20,23	135,5	1013,51	10,63	20,23	19,42	20,89	1,8	0,00	0,0
2013-06-02 17:00	152	36	58	1,4	19,63	20,53	135,5	1013,51	11,18	20,53	19,42	21,25	2,0	0,00	0,0
2013-06-02 17:30	125	36	50	3,5	19,63	20,93	135,5	1013,51	9,20	19,37	19,42	21,22	4,9	0,00	0,0
2013-06-02 18:00	145	36	53	2,4	19,63	19,73	135,5	1013,51	9,02	19,00	19,42	20,18	5,8	0,00	0,0
2013-06-02 18:30	118	36	52	2,4	19,63	20,23	135,5	1013,51	9,18	19,53	19,42	20,62	5,4	0,00	0,0
2013-06-02 19:00	149	36	53	5,2	19,63	20,03	135,5	1013,51	9,29	16,67	19,42	20,48	5,2	0,00	0,0
2013-06-02 19:30	124	36	54	1,6	19,63	19,53	135,5	1013,51	9,13	19,53	19,42	20,03	5,4	0,00	0,0
2013-06-02 20:00	96	36	57	2,4	19,63	19,43	135,5	1013,51	9,88	18,69	19,42	20,09	5,0	0,00	0,0
2013-06-02 20:30	124	36	58	3,5	19,63	19,33	135,5	1013,51	10,07	17,56	19,42	20,05	4,5	0,00	0,0
2013-06-02 21:00	134	36	59	1,2	19,63	18,83	135,5	1013,51	9,87	18,83	19,42	19,60	4,3	0,00	0,0
2013-06-02 21:30	113	36	64	2,0	19,63	18,23	135,5	1014,51	10,59	18,23	19,42	19,30	2,8	0,00	0,0
2013-06-02 22:00	152	36	68	2,4	19,53	17,63	135,5	1014,51	10,97	16,79	19,32	18,94	4,1	0,00	0,0
2013-06-02 22:30	124	36	71	1,4	19,53	17,23	135,5	1014,51	11,27	17,23	19,32	18,74	3,5	0,00	0,0
2013-06-02 23:00	113	36	74	1,4	19,53	16,73	135,5	1014,51	11,45	16,73	19,32	18,44	4,1	0,00	0,0
2013-06-02 23:30	312	36	77	1,2	19,53	16,23	135,5	1014,51	11,59	16,23	19,32	18,14	4,9	0,00	0,0
2013-06-03 00:00	336	36	82	0,0	19,53	14,63	135,5	1014,51	11,03	14,63	19,32	16,90	2,0	0,00	0,0
2013-06-03 00:30	317	36	82	0,0	19,53	14,03	135,5	1014,51	10,44	14,03	19,32	16,30	1,6	0,00	0,0
2013-06-03 01:00	323	36	84	0,0	19,53	13,63	135,5	1014,51	10,43	13,63	19,32	16,05	2,2	0,00	0,0
2013-06-03 01:30	336	36	85	0,0	19,43	12,62	135,5	1014,51	9,63	12,62	19,22	15,13	2,0	0,00	0,0
2013-06-03 02:00	321	36	86	1,2	19,43	12,02	135,5	1014,51	9,23	12,02	19,22	14,60	2,2	0,00	0,0
2013-06-03 02:30	317	36	88	1,6	19,33	11,12	135,5	1015,51	8,70	11,12	19,12	13,86	3,1	0,00	0,0
2013-06-03 03:00	322	36	91	1,6	19,33	10,02	138,5	1015,51	8,13	10,02	19,12	13,00	4,5	3,00	3,0
2013-06-03 03:30	351	36	93	1,6	19,23	9,72	138,5	1015,51	8,16	9,72	19,02	12,86	4,3	3,00	3,0

Datum	Vindriktning °	Luftfukt inne Rh%	Luftfukt ute Rh%	Vindhastighet m/s	Temp inne °C	Temp ute °C	Nederb. året mm	Lufttryck Mbar	Daggpunkt °C	Kyleffekt °C	Vix inne °C	Vix ute °C	Vindby m/s	Korr lufttryck	Regn/dygn mm
2013-06-03 04:00	338	36	94	1,4	19,23	9,42	138,5	1016,51	8,03	9,42	19,02	12,64	3,0	0,00	3,0
2013-06-03 04:30	320	36	92	1,6	19,13	9,02	139,7	1016,51	7,31	9,02	18,92	12,08	3,3	1,20	4,2
2013-06-03 05:00	332	36	93	1,4	19,03	8,52	139,7	1016,51	6,98	8,52	18,82	11,66	3,9	1,20	4,2
2013-06-03 05:30	320	36	93	1,6	19,03	8,32	139,7	1017,52	6,78	8,32	18,82	11,46	3,0	0,00	4,2
2013-06-03 06:00	327	36	93	0,0	18,93	8,02	139,7	1017,52	6,48	8,02	18,72	11,16	2,8	0,00	4,2
2013-06-03 06:30	327	36	94	2,0	18,93	7,72	139,7	1017,52	6,35	7,72	18,72	10,94	3,5	0,00	4,2
2013-06-03 07:00	320	36	96	2,0	18,93	7,42	140,9	1018,52	6,36	7,42	18,72	10,81	2,2	1,20	5,4
2013-06-03 07:30	323	36	94	1,6	18,83	7,52	140,9	1018,52	6,15	7,52	18,62	10,74	2,8	1,20	5,4
2013-06-03 08:00	319	36	95	1,4	18,83	7,92	140,9	1018,52	6,70	7,92	18,62	11,22	3,1	0,00	5,4
2013-06-03 08:30	321	36	94	1,4	18,83	8,02	140,9	1018,52	6,64	8,02	18,62	11,24	2,8	0,00	5,4
2013-06-03 09:00	323	36	91	1,4	18,83	8,02	140,9	1019,52	6,16	8,02	18,62	10,99	3,3	0,00	5,4
2013-06-03 09:30	320	36	91	1,2	18,73	8,02	140,9	1019,52	6,16	8,02	18,52	10,99	4,1	0,00	5,4
2013-06-03 10:00	328	36	88	1,8	18,73	8,22	140,9	1019,52	5,85	8,22	18,52	10,96	3,5	0,00	5,4
2013-06-03 10:30	329	36	87	1,4	18,73	8,62	140,9	1020,52	6,07	8,62	18,52	11,28	3,1	0,00	5,4
2013-06-03 11:00	314	36	86	2,4	18,73	8,52	140,9	1020,52	5,80	7,18	18,52	11,10	3,5	0,00	5,4
2013-06-03 11:30	325	36	79	1,8	18,73	8,82	140,9	1020,52	4,83	8,82	18,52	10,88	4,9	0,00	5,4
2013-06-03 12:00	318	36	77	0,0	18,73	9,12	140,9	1021,52	4,73	9,12	18,52	11,04	3,9	0,00	5,4
2013-06-03 12:30	311	35	77	0,0	18,73	9,22	140,9	1021,52	4,83	9,22	18,48	11,14	4,1	0,00	5,4
2013-06-03 13:00	311	35	72	2,0	18,73	9,32	140,9	1021,52	3,93	9,32	18,48	10,90	4,3	0,00	5,4
2013-06-03 13:30	332	35	65	2,0	18,73	9,62	140,9	1021,52	2,70	9,62	18,48	10,75	6,9	0,00	5,4
2013-06-03 14:00	315	35	63	2,4	18,73	9,72	140,9	1021,52	2,33	8,45	18,48	10,73	5,0	0,00	5,4
2013-06-03 14:30	270	35	64	1,4	18,73	9,52	140,9	1021,52	2,38	9,52	18,48	10,59	4,5	0,00	5,4
2013-06-03 15:00	314	35	60	2,6	18,93	9,82	140,9	1021,52	1,71	8,55	18,68	10,65	6,4	0,00	5,4
2013-06-03 15:30	351	35	63	2,2	18,93	10,42	140,9	1021,52	2,99	10,42	18,68	11,43	5,2	0,00	5,4
2013-06-03 16:00	323	35	57	1,2	18,93	10,42	140,9	1021,52	1,51	10,42	18,68	11,08	6,8	0,00	5,4
2013-06-03 16:30	332	35	55	1,8	18,93	10,82	140,9	1022,52	1,36	10,82	18,68	11,38	5,4	0,00	5,4
2013-06-03 17:00	325	35	60	2,0	18,93	9,72	140,9	1022,52	1,61	9,72	18,68	10,55	5,2	0,00	5,4
2013-06-03 17:30	341	35	59	3,5	18,93	8,82	140,9	1022,52	0,53	5,70	18,68	9,59	6,0	0,00	5,4
2013-06-03 18:00	335	35	59	2,6	18,83	8,82	140,9	1022,52	0,53	7,50	18,58	9,59	6,4	0,00	5,4
2013-06-03 18:30	311	35	59	0,0	18,83	9,22	140,9	1022,52	0,90	9,22	18,58	9,99	6,4	0,00	5,4
2013-06-03 19:00	301	35	57	2,0	18,83	9,52	140,9	1023,52	0,68	9,52	18,58	10,18	7,5	0,00	5,4
2013-06-03 19:30	334	35	61	3,5	18,83	8,72	140,9	1023,52	0,92	5,59	18,58	9,61	6,9	0,00	5,4
2013-06-03 20:00	338	35	59	3,1	18,83	9,22	140,9	1023,52	0,90	7,04	18,58	9,99	5,0	0,00	5,4
2013-06-03 20:30	320	35	63	2,0	18,83	8,82	140,9	1023,52	1,48	8,82	18,58	9,83	5,8	0,00	5,4
2013-06-03 21:00	317	35	61	1,4	18,83	8,72	140,9	1023,52	0,92	8,72	18,58	9,61	3,7	0,00	5,4
2013-06-03 21:30	325	35	64	0,0	18,83	8,02	140,9	1024,52	0,96	8,02	18,58	9,09	4,1	0,00	5,4
2013-06-03 22:00	334	35	68	0,0	18,73	7,52	140,9	1024,52	1,37	7,52	18,48	8,83	2,8	0,00	5,4
2013-06-03 22:30	330	35	71	0,0	18,73	7,02	140,9	1024,52	1,52	7,02	18,48	8,53	2,6	0,00	5,4
2013-06-03 23:00	319	35	76	0,0	18,73	6,42	140,9	1024,52	1,93	6,42	18,48	8,27	1,2	0,00	5,4
2013-06-03 23:30	312	35	78	0,0	18,63	5,82	140,9	1024,52	1,73	5,82	18,37	7,81	1,4	0,00	5,4
2013-06-04 00:00	333	35	82	0,0	18,63	5,02	140,9	1024,52	1,68	5,02	18,37	7,30	1,4	0,00	0,0
2013-06-04 00:30	356	35	85	0,0	18,63	4,72	140,9	1024,52	1,91	4,72	18,37	7,22	1,2	0,00	0,0
2013-06-04 01:00	321	35	84	0,0	18,53	5,02	140,9	1024,52	2,03	5,02	18,27	7,44	2,4	0,00	0,0
2013-06-04 01:30	318	35	84	0,0	18,53	4,72	140,9	1024,52	1,74	4,72	18,27	7,14	1,4	0,00	0,0
2013-06-04 02:00	331	35	81	0,0	18,53	4,82	140,9	1024,52	1,31	4,82	18,27	7,02	3,3	0,00	0,0
2013-06-04 02:30	337	35	82	0,0	18,43	4,52	140,9	1024,52	1,19	4,52	18,17	6,80	2,2	0,00	0,0
2013-06-04 03:00	336	35	83	0,0	18,43	4,12	140,9	1024,52	0,98	4,12	18,17	6,47	2,0	0,00	0,0
2013-06-04 03:30	351	35	86	0,0	18,43	3,72	140,9	1024,52	1,10	3,72	18,17	6,30	1,2	0,00	0,0
2013-06-04 04:00	325	35	88	0,0	18,43	3,52	140,9	1024,52	1,23	3,52	18,17	6,25	1,2	0,00	0,0
2013-06-04 04:30	333	35	88	0,0	18,43	3,62	140,9	1024,52	1,33	3,62	18,17	6,35	0,0	0,00	0,0

Datum	Vindriktning °	Luftfukt inne Rh%	Luftfukt ute Rh%	Vindhastighet m/s	Temp inne °C	Temp ute °C	Nederb. året mm	Lufttryck Mbar	Daggpunkt °C	Kyleffekt °C	Vix inne °C	Vix ute °C	Vindby m/s	Korr lufttryck	Regn/dygn mm
2013-06-04 05:00	351	35	87	0,0	18,33	4,22	140,9	1024,52	1,76	4,22	18,07	6,87	0,0	0,00	0,0
2013-06-04 05:30	11	35	83	0,0	18,33	5,12	140,9	1024,52	1,95	5,12	18,07	7,47	1,2	0,00	0,0
2013-06-04 06:00	298	35	78	1,8	18,33	6,12	140,9	1024,52	2,02	6,12	18,07	8,11	5,0	0,00	0,0
2013-06-04 06:30	340	35	74	2,4	18,33	6,02	140,9	1024,52	1,16	4,54	18,07	7,73	6,0	0,00	0,0
2013-06-04 07:00	333	35	71	1,2	18,53	6,52	140,9	1023,52	1,04	6,52	18,27	8,03	6,4	0,00	0,0
2013-06-04 07:30	342	35	70	2,2	18,73	6,62	140,9	1024,52	0,93	6,62	18,48	8,06	8,5	0,00	0,0
2013-06-04 08:00	278	35	64	3,0	18,83	7,82	140,9	1023,52	0,77	5,51	18,58	8,89	7,3	0,00	0,0
2013-06-04 08:30	351	35	61	4,5	18,83	8,72	140,9	1023,52	0,92	2,93	18,58	9,61	7,9	0,00	0,0
2013-06-04 09:00	351	35	61	4,5	18,83	8,32	140,9	1023,52	0,54	2,43	18,58	9,21	7,1	0,00	0,0
2013-06-04 09:30	330	35	64	1,8	18,73	8,32	140,9	1023,52	1,24	8,32	18,48	9,39	7,3	0,00	0,0
2013-06-04 10:00	26	35	61	2,8	18,73	8,62	140,9	1023,52	0,82	6,38	18,48	9,51	6,8	0,00	0,0
2013-06-04 10:30	336	35	60	2,4	18,73	8,62	140,9	1023,52	0,58	7,29	18,48	9,45	5,8	0,00	0,0
2013-06-04 11:00	2	35	60	1,8	18,73	9,02	140,9	1023,52	0,96	9,02	18,48	9,85	6,0	0,00	0,0
2013-06-04 11:30	315	35	59	1,4	18,73	9,62	140,9	1023,52	1,27	9,62	18,48	10,40	6,2	0,00	0,0
2013-06-04 12:00	24	35	59	3,1	18,73	9,82	140,9	1023,52	1,46	7,69	18,48	10,60	7,9	0,00	0,0
2013-06-04 12:30	172	35	60	4,3	18,73	10,12	140,9	1023,52	1,99	5,47	18,48	10,95	5,2	0,00	0,0
2013-06-04 13:00	346	35	63	1,2	18,73	9,42	140,9	1023,52	2,05	9,42	18,48	10,43	5,4	0,00	0,0
2013-06-04 13:30	351	35	64	3,1	18,73	9,52	140,9	1023,52	2,38	7,36	18,48	10,59	4,7	0,00	0,0
2013-06-04 14:00	333	35	64	0,0	18,73	9,62	140,9	1023,52	2,47	9,62	18,48	10,69	3,5	0,00	0,0
2013-06-04 14:30	351	35	63	1,6	18,73	10,22	140,9	1023,52	2,80	10,22	18,48	11,23	3,0	0,00	0,0
2013-06-04 15:00	351	35	64	2,4	18,73	10,12	140,9	1023,52	2,94	8,87	18,48	11,19	4,3	0,00	0,0
2013-06-04 15:30	337	35	66	1,4	18,73	10,12	140,9	1023,52	3,40	10,12	18,48	11,31	3,1	0,00	0,0
2013-06-04 16:00	351	35	66	0,0	18,73	10,32	140,9	1023,52	3,59	10,32	18,48	11,51	3,1	0,00	0,0
2013-06-04 16:30	2	35	66	1,2	18,73	10,52	140,9	1023,52	3,78	10,52	18,48	11,71	2,2	0,00	0,0
2013-06-04 17:00	341	35	65	3,0	18,73	11,02	140,9	1023,52	4,02	9,00	18,48	12,15	3,3	0,00	0,0
2013-06-04 17:30	351	35	64	1,4	18,83	11,42	140,9	1022,52	4,17	11,42	18,58	12,49	4,7	0,00	0,0
2013-06-04 18:00	341	35	65	3,0	18,83	11,52	140,9	1022,52	4,50	9,55	18,58	12,65	4,5	0,00	0,0
2013-06-04 18:30	338	35	65	2,4	18,83	11,62	140,9	1022,52	4,59	10,45	18,58	12,75	4,9	0,00	0,0
2013-06-04 19:00	337	35	66	0,0	18,83	11,92	140,9	1022,52	5,10	11,92	18,58	13,11	2,8	0,00	0,0
2013-06-04 19:30	331	35	68	1,2	18,83	11,62	140,9	1022,52	5,27	11,62	18,58	12,94	3,5	0,00	0,0
2013-06-04 20:00	351	35	71	1,6	18,83	11,52	140,9	1022,52	5,82	11,52	18,58	13,03	4,3	0,00	0,0
2013-06-04 20:30	290	35	73	0,0	18,83	11,22	140,9	1022,52	5,96	11,22	18,58	12,86	4,5	0,00	0,0
2013-06-04 21:00	2	35	77	0,0	18,73	10,82	140,9	1022,52	6,38	10,82	18,48	12,74	3,7	0,00	0,0
2013-06-04 21:30	321	35	82	1,2	18,73	10,42	140,9	1022,52	6,94	10,42	18,48	12,70	4,1	0,00	0,0
2013-06-04 22:00	105	35	88	0,0	18,73	9,92	140,9	1022,52	7,52	9,92	18,48	12,66	4,1	0,00	0,0
2013-06-04 22:30	334	35	97	1,6	18,73	9,32	140,9	1022,52	8,41	9,32	18,48	12,79	3,3	0,00	0,0
2013-06-04 23:00	351	35	99	1,8	18,73	9,12	140,9	1022,52	8,52	9,12	18,48	12,76	3,9	0,00	0,0
2013-06-04 23:30	119	35	99	0,0	18,63	9,22	140,9	1022,52	8,62	9,22	18,37	12,86	2,6	0,00	0,0
2013-06-05 00:00	81	35	99	0,0	18,63	9,22	140,9	1022,52	8,62	9,22	18,37	12,86	2,2	0,00	0,0
2013-06-05 00:30	55	35	99	0,0	18,63	9,22	140,9	1023,52	8,62	9,22	18,37	12,86	2,6	0,00	0,0
2013-06-05 01:00	356	35	100	3,3	18,63	9,12	140,9	1022,52	8,67	6,04	18,37	12,85	3,3	0,00	0,0
2013-06-05 01:30	160	35	100	0,0	18,63	9,22	140,9	1022,52	8,77	9,22	18,37	12,95	3,7	0,00	0,0
2013-06-05 02:00	145	35	100	0,0	18,63	9,12	140,9	1023,52	8,67	9,12	18,37	12,85	2,4	0,00	0,0
2013-06-05 02:30	351	35	100	0,0	18,63	8,92	140,9	1023,52	8,47	8,92	18,37	12,65	2,4	0,00	0,0
2013-06-05 03:00	318	35	100	1,2	18,63	8,82	140,9	1023,52	8,37	8,82	18,37	12,55	3,1	0,00	0,0
2013-06-05 03:30	21	35	100	0,0	18,63	8,72	140,9	1022,52	8,27	8,72	18,37	12,45	2,8	0,00	0,0
2013-06-05 04:00	185	35	100	1,4	18,53	8,62	140,9	1022,52	8,17	8,62	18,27	12,35	3,1	0,00	0,0
2013-06-05 04:30	301	35	100	0,0	18,53	8,62	140,9	1022,52	8,17	8,62	18,27	12,35	2,4	0,00	0,0
2013-06-05 05:00	55	35	100	0,0	18,53	8,62	140,9	1022,52	8,17	8,62	18,27	12,35	3,0	0,00	0,0
2013-06-05 05:30	325	35	100	1,2	18,53	8,52	140,9	1023,52	8,07	8,52	18,27	12,25	2,8	0,00	0,0

Datum	Vindriktning °	Luftfukt inne Rh%	Luftfukt ute Rh%	Vindhastighet m/s	Temp inne °C	Temp ute °C	Nederb. året mm	Lufttryck Mbar	Daggpunkt °C	Kyleffekt °C	Vix inne °C	Vix ute °C	Vindby m/s	Korr lufttryck	Regn/dygn mm
2013-06-05 06:00	309	35	100	0,0	18,53	8,52	140,9	1023,52	8,07	8,52	18,27	12,25	3,1	0,00	0,0
2013-06-05 06:30	87	35	100	0,0	18,53	8,62	140,9	1022,52	8,17	8,62	18,27	12,35	2,6	0,00	0,0
2013-06-05 07:00	273	35	98	0,0	18,73	8,72	140,9	1023,52	7,97	8,72	18,48	12,28	2,2	0,00	0,0
2013-06-05 07:30	118	35	98	0,0	18,83	8,82	140,9	1022,52	8,07	8,82	18,58	12,38	3,1	0,00	0,0
2013-06-05 08:00	82	35	99	0,0	18,93	8,92	140,9	1022,52	8,32	8,92	18,68	12,56	3,3	0,00	0,0
2013-06-05 08:30	184	35	100	0,0	19,03	8,82	140,9	1022,52	8,37	8,82	18,78	12,55	3,5	0,00	0,0
2013-06-05 09:00	94	35	100	1,2	18,93	8,82	140,9	1022,52	8,37	8,82	18,68	12,55	3,3	0,00	0,0
2013-06-05 09:30	356	35	99	4,7	18,93	8,62	140,9	1024,52	8,02	2,80	18,68	12,26	6,8	0,00	0,0
2013-06-05 10:00	85	35	100	0,0	18,93	8,92	140,9	1022,52	8,47	8,92	18,68	12,65	4,7	0,00	0,0
2013-06-05 10:30	89	35	100	1,2	18,93	8,82	140,9	1023,52	8,37	8,82	18,68	12,55	2,2	0,00	0,0
2013-06-05 11:00	93	35	100	0,0	18,93	8,82	140,9	1023,52	8,37	8,82	18,68	12,55	2,4	0,00	0,0
2013-06-05 11:30	100	35	100	0,0	18,93	8,92	140,9	1023,52	8,47	8,92	18,68	12,65	1,8	0,00	0,0
2013-06-05 12:00	96	35	100	0,0	18,93	9,12	140,9	1024,52	8,67	9,12	18,68	12,85	1,4	0,00	0,0
2013-06-05 12:30	100	35	100	0,0	18,93	9,42	140,9	1023,52	8,97	9,42	18,68	13,15	1,4	0,00	0,0
2013-06-05 13:00	80	35	100	0,0	18,93	9,42	142,1	1023,52	8,97	9,42	18,68	13,15	3,1	1,20	1,2
2013-06-05 13:30	81	35	100	0,0	18,93	9,52	142,1	1023,52	9,07	9,52	18,68	13,25	1,6	1,20	1,2
2013-06-05 14:00	75	35	100	0,0	19,03	9,52	142,1	1023,52	9,07	9,52	18,78	13,25	1,6	0,00	1,2
2013-06-05 14:30	99	35	100	0,0	19,03	9,52	144,5	1023,52	9,07	9,52	18,78	13,25	2,0	2,40	3,6
2013-06-05 15:00	93	35	100	0,0	19,03	9,82	145,7	1023,52	9,37	9,82	18,78	13,55	1,2	3,60	4,8
2013-06-05 15:30	76	35	100	0,0	19,03	10,12	145,7	1023,52	9,67	10,12	18,78	13,85	1,2	1,20	4,8
2013-06-05 16:00	103	35	100	0,0	19,03	10,42	145,7	1023,52	9,97	10,42	18,78	14,15	1,2	0,00	4,8
2013-06-05 16:30	82	35	100	0,0	19,03	10,52	145,7	1023,52	10,07	10,52	18,78	14,25	1,2	0,00	4,8
2013-06-05 17:00	105	35	100	0,0	19,03	10,82	145,7	1023,52	10,37	10,82	18,78	14,55	0,0	0,00	4,8
2013-06-05 17:30	101	35	100	0,0	19,03	11,02	145,7	1023,52	10,57	11,02	18,78	14,75	0,0	0,00	4,8
2013-06-05 18:00	100	35	100	0,0	19,03	11,02	145,7	1023,52	10,57	11,02	18,78	14,75	0,0	0,00	4,8
2013-06-05 18:30	100	35	100	0,0	18,93	11,12	145,7	1023,52	10,67	11,12	18,68	14,85	0,0	0,00	4,8
2013-06-05 19:00	105	35	100	0,0	18,93	11,22	145,7	1023,52	10,77	11,22	18,68	14,95	0,0	0,00	4,8
2013-06-05 19:30	103	35	100	0,0	18,93	11,32	145,7	1023,52	10,87	11,32	18,68	15,05	0,0	0,00	4,8
2013-06-05 20:00	106	35	100	0,0	18,93	11,42	145,7	1023,52	10,97	11,42	18,68	15,15	0,0	0,00	4,8
2013-06-05 20:30	104	35	100	0,0	18,93	11,52	145,7	1023,52	11,07	11,52	18,68	15,25	0,0	0,00	4,8
2013-06-05 21:00	104	35	100	0,0	18,93	11,52	145,7	1023,52	11,07	11,52	18,68	15,25	0,0	0,00	4,8
2013-06-05 21:30	99	35	100	0,0	18,93	11,42	145,7	1024,52	10,97	11,42	18,68	15,15	0,0	0,00	4,8
2013-06-05 22:00	104	35	100	0,0	18,83	11,32	145,7	1024,52	10,87	11,32	18,58	15,05	0,0	0,00	4,8
2013-06-05 22:30	101	35	100	0,0	18,83	11,12	145,7	1023,52	10,67	11,12	18,58	14,85	0,0	0,00	4,8
2013-06-05 23:00	99	35	100	0,0	18,83	10,92	145,7	1024,52	10,47	10,92	18,58	14,65	0,0	0,00	4,8
2013-06-05 23:30	104	35	100	0,0	18,83	10,72	145,7	1024,52	10,27	10,72	18,58	14,45	0,0	0,00	4,8
2013-06-06 00:00	100	35	100	0,0	18,83	10,52	145,7	1024,52	10,07	10,52	18,58	14,25	0,0	0,00	0,0
2013-06-06 00:30	103	35	100	0,0	18,73	10,52	145,7	1024,52	10,07	10,52	18,48	14,25	0,0	0,00	0,0
2013-06-06 01:00	103	35	100	0,0	18,73	10,52	145,7	1024,52	10,07	10,52	18,48	14,25	0,0	0,00	0,0
2013-06-06 01:30	157	35	100	0,0	18,73	10,52	145,7	1023,52	10,07	10,52	18,48	14,25	2,0	0,00	0,0
2013-06-06 02:00	158	35	100	0,0	18,73	10,42	145,7	1023,52	9,97	10,42	18,48	14,15	0,0	0,00	0,0
2013-06-06 02:30	157	35	100	0,0	18,73	10,42	145,7	1023,52	9,97	10,42	18,48	14,15	0,0	0,00	0,0
2013-06-06 03:00	159	35	100	0,0	18,73	10,42	145,7	1023,52	9,97	10,42	18,48	14,15	0,0	0,00	0,0
2013-06-06 03:30	161	35	100	0,0	18,73	10,32	145,7	1023,52	9,87	10,32	18,48	14,05	0,0	0,00	0,0
2013-06-06 04:00	159	35	100	0,0	18,73	10,22	145,7	1023,52	9,77	10,22	18,48	13,95	0,0	0,00	0,0
2013-06-06 04:30	159	35	100	0,0	18,73	10,02	145,7	1023,52	9,57	10,02	18,48	13,75	0,0	0,00	0,0
2013-06-06 05:00	157	35	100	0,0	18,73	10,22	145,7	1023,52	9,77	10,22	18,48	13,95	0,0	0,00	0,0
2013-06-06 05:30	153	35	100	0,0	18,63	10,32	145,7	1023,52	9,87	10,32	18,37	14,05	0,0	0,00	0,0
2013-06-06 06:00	154	35	100	0,0	18,63	10,72	145,7	1023,52	10,27	10,72	18,37	14,45	0,0	0,00	0,0
2013-06-06 06:30	158	35	100	0,0	18,63	11,32	145,7	1023,52	10,87	11,32	18,37	15,05	0,0	0,00	0,0

Datum	Vindriktning	Luftfukt inne	Luftfukt ute	Vindhastighet	Temp inne	Temp ute	Nederb. året	Lufttryck	Daggpunkt	Kyleffekt	Vix inne	Vix ute	Vindby	Korr lufttryck	Regn/dygn
	°	Rh%	Rh%	m/s	°C	°C	mm	Mbar	°C	°C	°C	°C	m/s		mm
2013-06-06 07:00	154	35	100	0,0	18,83	11,82	145,7	1023,52	11,36	11,82	18,58	15,55	0,0	0,00	0,0
2013-06-06 07:30	144	35	100	0,0	18,93	12,42	145,7	1023,52	11,96	12,42	18,68	16,15	1,4	0,00	0,0
2013-06-06 08:00	123	35	100	0,0	19,03	13,02	145,7	1023,52	12,56	13,02	18,78	16,75	1,2	0,00	0,0
2013-06-06 08:30	142	35	96	0,0	19,13	13,02	145,7	1023,52	11,92	13,02	18,88	16,41	2,4	0,00	0,0
2013-06-06 09:00	151	35	91	1,8	19,13	13,83	145,7	1022,52	11,87	13,83	18,88	16,80	3,1	0,00	0,0
2013-06-06 09:30	125	35	81	1,4	19,03	14,63	145,7	1022,52	10,83	14,63	18,78	16,83	3,3	0,00	0,0
2013-06-06 10:00	151	35	80	2,2	19,03	14,43	145,7	1022,52	10,45	14,43	18,78	16,56	3,3	0,00	0,0
2013-06-06 10:30	96	35	78	1,4	19,03	14,73	145,7	1022,52	10,34	14,73	18,78	16,71	3,1	0,00	0,0
2013-06-06 11:00	164	35	71	2,2	19,03	15,53	145,7	1022,52	9,65	15,53	18,78	17,04	3,9	0,00	0,0
2013-06-06 11:30	177	35	70	1,2	18,93	15,33	145,7	1022,52	9,24	15,33	18,68	16,77	4,3	0,00	0,0
2013-06-06 12:00	172	35	63	2,2	18,93	16,33	145,7	1022,52	8,55	16,33	18,68	17,33	5,0	0,00	0,0
2013-06-06 12:30	180	35	59	0,0	18,93	16,53	145,7	1021,52	7,72	16,53	18,68	17,30	4,9	0,00	0,0
2013-06-06 13:00	126	35	53	2,2	18,93	16,93	145,7	1021,52	6,44	16,93	18,68	17,37	4,7	0,00	0,0
2013-06-06 13:30	189	35	51	2,2	18,93	17,93	145,7	1021,52	6,76	17,93	18,68	18,27	4,9	0,00	0,0
2013-06-06 14:00	137	35	51	3,3	18,93	18,23	145,7	1021,52	7,04	16,32	18,68	18,57	5,6	0,00	0,0
2013-06-06 14:30	148	36	51	1,2	18,93	18,53	145,7	1021,52	7,31	18,53	18,72	18,87	6,0	0,00	0,0
2013-06-06 15:00	176	36	48	3,0	18,93	18,83	145,7	1021,52	6,65	17,52	18,72	19,02	5,0	0,00	0,0
2013-06-06 15:30	167	36	50	0,0	18,93	18,33	145,7	1021,52	6,82	18,33	18,72	18,62	4,7	0,00	0,0
2013-06-06 16:00	138	36	47	5,2	19,03	19,13	145,7	1021,52	6,59	15,54	18,82	19,28	5,8	0,00	0,0
2013-06-06 16:30	167	36	47	2,2	19,13	19,33	145,7	1020,52	6,77	19,33	18,92	19,48	5,0	0,00	0,0
2013-06-06 17:00	173	36	44	4,1	19,13	19,23	145,7	1020,52	5,66	16,42	18,92	19,24	5,8	0,00	0,0
2013-06-06 17:30	166	36	48	1,4	19,13	17,93	145,7	1020,52	5,83	17,93	18,92	18,12	5,0	0,00	0,0
2013-06-06 18:00	156	36	53	0,0	19,03	17,23	145,7	1020,52	6,71	17,23	18,82	17,67	3,1	0,00	0,0
2013-06-06 18:30	169	36	52	0,0	19,03	16,93	145,7	1020,52	6,15	16,93	18,82	17,32	3,0	0,00	0,0
2013-06-06 19:00	162	36	50	1,6	19,03	17,73	145,7	1020,52	6,27	17,73	18,82	18,02	3,0	0,00	0,0
2013-06-06 19:30	167	36	49	1,2	19,03	17,03	145,7	1020,52	5,32	17,03	18,82	17,27	4,5	0,00	0,0
2013-06-06 20:00	175	35	52	0,0	19,03	16,43	145,7	1020,52	5,69	16,43	18,78	16,82	2,4	0,00	0,0
2013-06-06 20:30	167	35	55	0,0	19,03	15,83	145,7	1020,52	5,99	15,83	18,78	16,38	1,6	0,00	0,0
2013-06-06 21:00	192	36	55	0,0	19,03	15,63	145,7	1020,52	5,81	15,63	18,82	16,18	1,2	0,00	0,0
2013-06-06 21:30	152	36	55	0,0	19,03	15,23	145,7	1020,52	5,44	15,23	18,82	15,78	2,0	0,00	0,0
2013-06-06 22:00	168	36	57	0,0	19,03	14,43	145,7	1020,52	5,24	14,43	18,82	15,09	1,4	0,00	0,0
2013-06-06 22:30	164	36	59	0,0	19,03	14,13	145,7	1020,52	5,48	14,13	18,82	14,90	0,0	0,00	0,0
2013-06-06 23:00	165	35	61	0,0	18,93	13,83	145,7	1020,52	5,71	13,83	18,68	14,71	0,0	0,00	0,0
2013-06-06 23:30	164	35	61	0,0	18,93	13,43	145,7	1020,52	5,33	13,43	18,68	14,31	0,0	0,00	0,0
2013-06-07 00:00	165	35	65	0,0	18,93	13,12	145,7	1020,52	6,01	13,12	18,68	14,25	0,0	0,00	0,0
2013-06-07 00:30	170	35	65	0,0	18,83	12,72	145,7	1020,52	5,63	12,72	18,58	13,85	1,8	0,00	0,0
2013-06-07 01:00	156	35	66	0,0	18,83	12,52	145,7	1020,52	5,67	12,52	18,58	13,71	1,8	0,00	0,0
2013-06-07 01:30	153	35	67	0,0	18,83	12,02	145,7	1020,52	5,43	12,02	18,58	13,28	0,0	0,00	0,0
2013-06-07 02:00	153	35	73	0,0	18,83	11,22	145,7	1020,52	5,96	11,22	18,58	12,86	0,0	0,00	0,0
2013-06-07 02:30	154	35	76	0,0	18,83	10,62	145,7	1020,52	5,99	10,62	18,58	12,47	0,0	0,00	0,0
2013-06-07 03:00	154	35	78	0,0	18,83	10,42	145,7	1020,52	6,18	10,42	18,58	12,41	0,0	0,00	0,0
2013-06-07 03:30	156	35	78	0,0	18,73	10,52	145,7	1020,52	6,28	10,52	18,48	12,51	0,0	0,00	0,0
2013-06-07 04:00	157	35	81	0,0	18,73	10,12	145,7	1020,52	6,46	10,12	18,48	12,33	0,0	0,00	0,0
2013-06-07 04:30	153	35	82	0,0	18,73	9,92	145,7	1020,52	6,45	9,92	18,48	12,20	0,0	0,00	0,0
2013-06-07 05:00	155	35	84	0,0	18,73	9,52	145,7	1020,52	6,43	9,52	18,48	11,95	0,0	0,00	0,0
2013-06-07 05:30	141	35	82	0,0	18,73	9,42	145,7	1020,52	5,97	9,42	18,48	11,70	0,0	0,00	0,0
2013-06-07 06:00	335	35	76	0,0	18,73	10,72	145,7	1020,52	6,08	10,72	18,48	12,57	0,0	0,00	0,0
2013-06-07 06:30	325	35	72	0,0	18,63	11,22	145,7	1020,52	5,75	11,22	18,37	12,80	2,0	0,00	0,0
2013-06-07 07:00	318	35	73	0,0	18,63	11,72	145,7	1020,52	6,44	11,72	18,37	13,37	1,8	0,00	0,0
2013-06-07 07:30	321	35	71	0,0	18,73	12,22	145,7	1019,52	6,49	12,22	18,48	13,73	1,6	0,00	0,0

Datum	Vindriktning °	Luftfukt inne Rh%	Luftfukt ute Rh%	Vindhastighet m/s	Temp inne °C	Temp ute °C	Nederb. året mm	Lufttryck Mbar	Daggpunkt °C	Kyleffekt °C	Vix inne °C	Vix ute °C	Vindby m/s	Korr lufttryck	Regn/dygn mm
2013-06-07 08:00	330	35	67	0,0	18,73	13,33	145,7	1019,52	6,66	13,33	18,48	14,58	1,4	0,00	0,0
2013-06-07 08:30	328	35	66	0,0	18,73	14,03	145,7	1020,52	7,09	14,03	18,48	15,21	1,2	0,00	0,0
2013-06-07 09:00	316	35	64	0,0	18,73	14,23	145,7	1019,52	6,81	14,23	18,48	15,29	1,8	0,00	0,0
2013-06-07 09:30	326	35	62	0,0	18,73	14,53	145,7	1019,52	6,61	14,53	18,48	15,47	2,4	0,00	0,0
2013-06-07 10:00	327	35	61	0,0	18,73	14,73	145,7	1019,52	6,55	14,73	18,48	15,61	2,4	0,00	0,0
2013-06-07 10:30	327	35	60	0,0	18,73	15,13	145,7	1019,52	6,67	15,13	18,48	15,96	2,4	0,00	0,0
2013-06-07 11:00	320	35	57	0,0	18,73	15,53	145,7	1019,52	6,26	15,53	18,48	16,19	2,2	0,00	0,0
2013-06-07 11:30	325	35	56	0,0	18,73	15,33	145,7	1018,52	5,80	15,33	18,48	15,93	2,0	0,00	0,0
2013-06-07 12:00	264	35	50	0,0	18,73	16,53	145,7	1018,52	5,18	16,53	18,48	16,82	1,8	0,00	0,0
2013-06-07 12:30	351	35	50	1,4	18,73	16,03	145,7	1018,52	4,72	16,03	18,48	16,32	2,2	0,00	0,0
2013-06-07 13:00	291	35	47	0,0	18,73	16,53	145,7	1018,52	4,23	16,53	18,48	16,67	1,8	0,00	0,0
2013-06-07 13:30	317	35	50	0,0	18,73	17,03	145,7	1017,52	5,63	17,03	18,48	17,32	2,2	0,00	0,0
2013-06-07 14:00	317	35	45	0,0	18,73	17,43	145,7	1017,52	4,38	17,43	18,48	17,48	2,2	0,00	0,0
2013-06-07 14:30	327	35	44	1,2	18,73	17,83	145,7	1017,52	4,40	17,83	18,48	17,83	2,4	0,00	0,0
2013-06-07 15:00	334	35	44	0,0	18,73	16,43	145,7	1017,52	3,14	16,43	18,48	16,43	1,8	0,00	0,0
2013-06-07 15:30	356	35	42	0,0	18,83	17,53	145,7	1017,52	3,42	17,53	18,58	17,44	3,1	0,00	0,0
2013-06-07 16:00	338	35	41	1,4	18,93	17,73	145,7	1016,51	3,23	17,73	18,68	17,60	2,8	0,00	0,0
2013-06-07 16:30	316	35	39	1,2	19,03	17,63	145,7	1016,51	2,38	17,63	18,78	17,42	2,8	0,00	0,0
2013-06-07 17:00	346	35	38	0,0	19,13	17,03	145,7	1016,51	1,45	17,03	18,88	16,77	3,5	0,00	0,0
2013-06-07 17:30	321	35	41	1,6	19,03	17,13	145,7	1016,51	2,70	17,13	18,78	17,00	3,3	0,00	0,0
2013-06-07 18:00	301	35	44	0,0	19,03	15,43	145,7	1016,51	2,24	15,43	18,78	15,43	2,8	0,00	0,0
2013-06-07 18:30	342	35	52	0,0	18,93	14,23	145,7	1015,51	3,66	14,23	18,68	14,62	1,4	0,00	0,0
2013-06-07 19:00	335	35	51	1,8	18,93	14,23	145,7	1015,51	3,37	14,23	18,68	14,57	2,6	0,00	0,0
2013-06-07 19:30	351	35	52	0,0	18,93	13,83	145,7	1015,51	3,30	13,83	18,68	14,22	2,6	0,00	0,0
2013-06-07 20:00	351	35	52	0,0	18,93	13,83	145,7	1015,51	3,30	13,83	18,68	14,22	2,4	0,00	0,0
2013-06-07 20:30	336	35	53	1,4	18,93	13,43	145,7	1015,51	3,21	13,43	18,68	13,87	2,2	0,00	0,0
2013-06-07 21:00	351	35	55	1,2	18,93	12,22	145,7	1015,51	2,66	12,22	18,68	12,78	3,7	0,00	0,0
2013-06-07 21:30	351	35	58	0,0	18,83	12,02	145,7	1015,51	3,26	12,02	18,58	12,74	2,6	0,00	0,0
2013-06-07 22:00	236	35	69	0,0	18,83	11,62	145,7	1015,51	5,49	11,62	18,58	13,00	1,4	0,00	0,0
2013-06-07 22:30	330	35	78	0,0	18,83	10,62	145,7	1016,51	6,38	10,62	18,58	12,61	2,2	0,00	0,0
2013-06-07 23:00	13	35	82	0,0	18,83	9,62	145,7	1015,51	6,16	9,62	18,58	11,90	1,8	0,00	0,0
2013-06-07 23:30	13	35	86	0,0	18,83	9,02	145,7	1015,51	6,29	9,02	18,58	11,60	0,0	0,00	0,0
2013-06-08 00:00	13	35	86	0,0	18,73	8,92	145,7	1015,51	6,19	8,92	18,48	11,50	0,0	0,00	0,0
2013-06-08 00:30	13	35	86	0,0	18,73	8,22	145,7	1014,51	5,51	8,22	18,48	10,80	0,0	0,00	0,0
2013-06-08 01:00	9	35	80	0,0	18,73	7,92	145,7	1014,51	4,14	7,92	18,48	10,05	0,0	0,00	0,0
2013-06-08 01:30	331	35	80	0,0	18,73	7,82	145,7	1014,51	4,04	7,82	18,48	9,95	1,4	0,00	0,0
2013-06-08 02:00	351	35	83	0,0	18,73	7,82	145,7	1014,51	4,59	7,82	18,48	10,17	0,0	0,00	0,0
2013-06-08 02:30	356	35	88	0,0	18,73	7,32	145,7	1014,51	4,97	7,32	18,48	10,05	0,0	0,00	0,0
2013-06-08 03:00	351	35	84	0,0	18,73	7,82	145,7	1014,51	4,77	7,82	18,48	10,25	1,2	0,00	0,0
2013-06-08 03:30	332	35	85	0,0	18,63	7,42	145,7	1014,51	4,55	7,42	18,37	9,92	0,0	0,00	0,0
2013-06-08 04:00	356	35	84	0,0	18,63	7,22	145,7	1014,51	4,18	7,22	18,37	9,65	0,0	0,00	0,0
2013-06-08 04:30	356	35	85	0,0	18,63	7,42	145,7	1013,51	4,55	7,42	18,37	9,92	0,0	0,00	0,0
2013-06-08 05:00	0	35	86	0,0	18,63	7,82	145,7	1013,51	5,12	7,82	18,37	10,40	0,0	0,00	0,0
2013-06-08 05:30	356	35	87	0,0	18,63	8,12	145,7	1013,51	5,58	8,12	18,37	10,78	0,0	0,00	0,0
2013-06-08 06:00	0	35	88	0,0	18,63	8,42	145,7	1013,51	6,05	8,42	18,37	11,16	0,0	0,00	0,0
2013-06-08 06:30	337	35	87	0,0	18,63	8,32	145,7	1013,51	5,78	8,32	18,37	10,98	0,0	0,00	0,0
2013-06-08 07:00	346	35	89	0,0	18,63	8,72	145,7	1013,51	6,51	8,72	18,37	11,53	0,0	0,00	0,0
2013-06-08 07:30	330	35	80	0,0	18,53	9,82	145,7	1013,51	5,98	9,82	18,27	11,95	1,8	0,00	0,0
2013-06-08 08:00	339	35	76	0,0	18,53	10,72	145,7	1013,51	6,08	10,72	18,27	12,57	1,8	0,00	0,0
2013-06-08 08:30	334	35	74	0,0	18,53	10,32	145,7	1013,51	5,30	10,32	18,27	12,03	2,2	0,00	0,0

Datum	Vindriktning °	Luftfukt inne Rh%	Luftfukt ute Rh%	Vindhastighet m/s	Temp inne °C	Temp ute °C	Nederb. året mm	Lufttryck Mbar	Daggpunkt °C	Kyleffekt °C	Vix inne °C	Vix ute °C	Vindby m/s	Korr lufttryck	Regn/dygn mm
2013-06-08 09:00	308	35	71	2,0	18,53	11,12	145,7	1012,51	5,44	11,12	18,27	12,63	2,4	0,00	0,0
2013-06-08 09:30	333	35	72	0,0	18,43	10,62	145,7	1012,51	5,17	10,62	18,17	12,20	2,6	0,00	0,0
2013-06-08 10:00	351	35	64	2,8	18,43	11,72	145,7	1012,51	4,45	9,77	18,17	12,79	2,8	0,00	0,0
2013-06-08 10:30	328	35	65	0,0	18,43	11,62	145,7	1012,51	4,59	11,62	18,17	12,75	2,2	0,00	0,0
2013-06-08 11:00	325	35	67	0,0	18,43	11,62	145,7	1012,51	5,05	11,62	18,17	12,88	3,3	0,00	0,0
2013-06-08 11:30	330	35	63	0,0	18,43	11,02	145,7	1012,51	3,56	11,02	18,17	12,03	3,3	0,00	0,0
2013-06-08 12:00	325	35	54	1,8	18,43	12,72	145,7	1012,51	2,85	12,72	18,17	13,22	3,3	0,00	0,0
2013-06-08 12:30	332	35	55	1,8	18,43	13,33	145,7	1011,51	3,68	13,33	18,17	13,88	4,1	0,00	0,0
2013-06-08 13:00	328	35	57	1,8	18,43	13,33	145,7	1012,51	4,21	13,33	18,17	13,99	3,7	0,00	0,0
2013-06-08 13:30	309	35	56	1,4	18,43	14,13	145,7	1011,51	4,69	14,13	18,17	14,73	3,1	0,00	0,0
2013-06-08 14:00	175	35	66	0,0	18,43	13,33	145,7	1011,51	6,43	13,33	18,17	14,51	2,8	0,00	0,0
2013-06-08 14:30	325	35	54	0,0	18,43	13,73	145,7	1011,51	3,77	13,73	18,17	14,22	3,3	0,00	0,0
2013-06-08 15:00	331	35	52	1,6	18,53	13,83	145,7	1011,51	3,30	13,83	18,27	14,22	3,3	0,00	0,0
2013-06-08 15:30	328	35	50	2,8	18,63	14,73	145,7	1011,51	3,53	13,05	18,37	15,02	3,1	0,00	0,0
2013-06-08 16:00	327	35	53	2,0	18,63	14,43	145,7	1011,51	4,13	14,43	18,37	14,87	3,3	0,00	0,0
2013-06-08 16:30	331	35	52	0,0	18,63	13,63	145,7	1011,51	3,11	13,63	18,37	14,02	2,8	0,00	0,0
2013-06-08 17:00	341	35	75	0,0	18,73	11,52	145,7	1010,51	6,65	11,52	18,48	13,30	1,6	0,00	0,0
2013-06-08 17:30	341	35	75	0,0	18,73	11,52	145,7	1010,51	6,65	11,52	18,48	13,30	1,6	0,00	0,0
2013-06-08 18:00	324	35	62	2,2	18,73	12,82	145,7	1010,51	5,01	12,82	18,48	13,77	3,3	0,00	0,0
2013-06-08 18:30	344	35	60	1,2	18,63	12,42	145,7	1010,51	4,14	12,42	18,37	13,25	3,5	0,00	0,0
2013-06-08 19:00	308	35	65	0,0	18,63	11,72	145,7	1010,51	4,69	11,72	18,37	12,85	3,1	0,00	0,0
2013-06-08 19:30	312	35	60	1,6	18,63	12,12	145,7	1010,51	3,86	12,12	18,37	12,95	3,3	0,00	0,0
2013-06-08 20:00	321	35	59	1,2	18,63	12,02	145,7	1010,51	3,52	12,02	18,37	12,80	3,1	0,00	0,0
2013-06-08 20:30	330	35	62	1,8	18,53	11,62	145,7	1010,51	3,88	11,62	18,27	12,57	3,5	0,00	0,0
2013-06-08 21:00	341	35	69	0,0	18,53	10,52	145,7	1010,51	4,44	10,52	18,27	11,90	3,1	0,00	0,0
2013-06-08 21:30	343	35	75	0,0	18,43	9,72	145,7	1010,51	4,92	9,72	18,17	11,50	1,8	0,00	0,0
2013-06-08 22:00	326	35	77	0,0	18,43	9,22	145,7	1010,51	4,83	9,22	18,17	11,14	1,6	0,00	0,0
2013-06-08 22:30	333	35	79	0,0	18,43	8,62	145,7	1010,51	4,63	8,62	18,17	10,68	0,0	0,00	0,0
2013-06-08 23:00	332	35	81	0,0	18,43	8,32	145,7	1010,51	4,71	8,32	18,17	10,52	0,0	0,00	0,0
2013-06-08 23:30	332	35	82	0,0	18,43	7,62	145,7	1010,51	4,21	7,62	18,17	9,90	0,0	0,00	0,0
2013-06-09 00:00	332	35	84	0,0	18,33	7,02	145,7	1010,51	3,98	7,02	18,07	9,45	0,0	0,00	0,0
2013-06-09 00:30	332	35	86	0,0	18,33	6,02	145,7	1010,51	3,35	6,02	18,07	8,60	0,0	0,00	0,0
2013-06-09 01:00	332	35	88	0,0	18,33	5,62	145,7	1010,51	3,30	5,62	18,07	8,35	0,0	0,00	0,0
2013-06-09 01:30	332	35	90	0,0	18,33	6,02	145,7	1010,51	4,02	6,02	18,07	8,91	0,0	0,00	0,0
2013-06-09 02:00	332	35	92	0,0	18,33	6,22	145,7	1010,51	4,54	6,22	18,07	9,27	0,0	0,00	0,0
2013-06-09 02:30	332	35	92	0,0	18,23	6,12	145,7	1010,51	4,44	6,12	17,97	9,17	0,0	0,00	0,0
2013-06-09 03:00	332	35	93	0,0	18,23	6,22	145,7	1010,51	4,70	6,22	17,97	9,36	0,0	0,00	0,0
2013-06-09 03:30	332	35	93	0,0	18,23	6,32	145,7	1010,51	4,80	6,32	17,97	9,46	0,0	0,00	0,0
2013-06-09 04:00	332	35	92	0,0	18,33	6,02	145,7	1010,51	4,35	6,02	18,07	9,07	0,0	0,00	0,0
2013-06-09 04:30	332	35	91	0,0	18,53	5,82	145,7	1010,51	3,99	5,82	18,27	8,79	0,0	0,00	0,0
2013-06-09 05:00	332	35	91	0,0	18,63	5,72	145,7	1010,51	3,89	5,72	18,37	8,69	0,0	0,00	0,0
2013-06-09 05:30	332	35	93	0,0	18,73	6,02	145,7	1010,51	4,50	6,02	18,48	9,16	0,0	0,00	0,0
2013-06-09 06:00	332	35	91	0,0	18,73	6,02	145,7	1010,51	4,18	6,02	18,48	8,99	0,0	0,00	0,0
2013-06-09 06:30	344	35	91	0,0	18,73	6,42	145,7	1010,51	4,58	6,42	18,48	9,39	0,0	0,00	0,0
2013-06-09 07:00	339	36	83	0,0	18,83	7,72	145,7	1009,51	4,49	7,72	18,62	10,07	1,4	0,00	0,0
2013-06-09 07:30	329	36	76	0,0	18,93	8,02	145,7	1009,51	3,48	8,02	18,72	9,87	1,8	0,00	0,0
2013-06-09 08:00	328	36	69	0,0	19,03	9,22	145,7	1009,51	3,20	9,22	18,82	10,60	1,8	0,00	0,0
2013-06-09 08:30	342	36	65	0,0	19,13	9,82	145,7	1009,51	2,89	9,82	18,92	10,95	1,6	0,00	0,0
2013-06-09 09:00	338	36	67	0,0	19,13	9,92	145,7	1009,51	3,43	9,92	18,92	11,17	1,4	0,00	0,0
2013-06-09 09:30	175	36	66	0,0	19,13	10,32	145,7	1009,51	3,59	10,32	18,92	11,51	1,8	0,00	0,0

Datum	Vindriktning °	Luftfukt inne Rh%	Luftfukt ute Rh%	Vindhastighet m/s	Temp inne °C	Temp ute °C	Nederb. året mm	Luftryck Mbar	Daggpunkt °C	Kyleffekt °C	Vix inne °C	Vix ute °C	Vindby m/s	Korr luftryck	Regn/dygn mm
2013-06-09 10:00	126	36	66	0,0	19,13	10,82	145,7	1009,51	4,06	10,82	18,92	12,01	2,8	0,00	0,0
2013-06-09 10:30	144	36	61	0,0	19,13	11,22	145,7	1009,51	3,27	11,22	18,92	12,11	2,6	0,00	0,0
2013-06-09 11:00	347	36	62	0,0	19,13	10,82	145,7	1010,51	3,13	10,82	18,92	11,77	1,6	0,00	0,0
2013-06-09 11:30	337	36	63	0,0	19,23	10,32	145,7	1010,51	2,90	10,32	19,02	11,33	1,4	0,00	0,0
2013-06-09 12:00	351	36	61	0,0	19,23	11,42	145,7	1010,51	3,45	11,42	19,02	12,31	0,0	0,00	0,0
2013-06-09 12:30	9	36	61	0,0	19,23	11,32	145,7	1010,51	3,36	11,32	19,02	12,21	1,2	0,00	0,0
2013-06-09 13:00	0	36	58	0,0	19,13	11,92	145,7	1010,51	3,17	11,92	18,92	12,64	0,0	0,00	0,0
2013-06-09 13:30	323	36	54	0,0	19,13	11,72	145,7	1010,51	1,92	11,72	18,92	12,22	1,6	0,00	0,0
2013-06-09 14:00	337	36	50	0,0	19,13	12,12	145,7	1010,51	1,15	12,12	18,92	12,42	2,4	0,00	0,0
2013-06-09 14:30	346	36	49	0,0	19,03	13,02	145,7	1010,51	1,67	13,02	18,82	13,27	2,2	0,00	0,0
2013-06-09 15:00	345	36	49	0,0	19,03	13,02	145,7	1010,51	1,67	13,02	18,82	13,27	2,0	0,00	0,0
2013-06-09 15:30	7	36	50	0,0	19,03	13,12	145,7	1010,51	2,07	13,12	18,82	13,42	2,6	0,00	0,0
2013-06-09 16:00	338	36	51	0,0	19,03	13,33	145,7	1010,51	2,54	13,33	18,82	13,67	3,0	0,00	0,0
2013-06-09 16:30	346	36	50	0,0	19,03	13,53	145,7	1010,51	2,43	13,53	18,82	13,82	2,4	0,00	0,0
2013-06-09 17:00	335	36	49	1,2	19,03	13,53	145,7	1009,51	2,13	13,53	18,82	13,77	2,4	0,00	0,0
2013-06-09 17:30	339	36	50	1,2	19,03	14,03	145,7	1009,51	2,89	14,03	18,82	14,32	2,2	0,00	0,0
2013-06-09 18:00	7	36	50	0,0	19,03	14,43	145,7	1009,51	3,26	14,43	18,82	14,72	3,0	0,00	0,0
2013-06-09 18:30	4	36	48	1,6	19,03	14,43	145,7	1009,51	2,64	14,43	18,82	14,62	2,6	0,00	0,0
2013-06-09 19:00	12	36	50	1,2	19,03	13,53	145,7	1009,51	2,43	13,53	18,82	13,82	2,6	0,00	0,0
2013-06-09 19:30	356	36	48	0,0	19,03	13,83	145,7	1009,51	2,10	13,83	18,82	14,02	3,1	0,00	0,0
2013-06-09 20:00	305	36	48	3,0	19,03	14,33	145,7	1009,51	2,55	12,61	18,82	14,52	3,0	0,00	0,0
2013-06-09 20:30	9	36	49	0,0	19,03	13,63	145,7	1009,51	2,22	13,63	18,82	13,87	4,1	0,00	0,0
2013-06-09 21:00	331	36	51	1,4	18,93	13,12	145,7	1009,51	2,36	13,12	18,72	13,47	3,3	0,00	0,0
2013-06-09 21:30	318	36	54	1,2	18,93	12,42	145,7	1010,51	2,57	12,42	18,72	12,92	3,7	0,00	0,0
2013-06-09 22:00	333	36	58	0,0	18,93	11,42	145,7	1010,51	2,70	11,42	18,72	12,14	3,5	0,00	0,0
2013-06-09 22:30	0	36	65	1,4	18,93	10,42	145,7	1010,51	3,46	10,42	18,72	11,55	2,6	0,00	0,0
2013-06-09 23:00	321	35	68	1,2	18,83	9,72	145,7	1010,51	3,46	9,72	18,58	11,04	3,1	0,00	0,0
2013-06-09 23:30	356	35	72	0,0	18,83	8,92	145,7	1010,51	3,54	8,92	18,58	10,50	3,1	0,00	0,0
2013-06-10 00:00	337	35	74	0,0	18,83	8,52	145,7	1011,51	3,57	8,52	18,58	10,23	1,4	0,00	0,0
2013-06-10 00:30	351	35	79	0,0	18,83	7,12	145,7	1011,51	3,18	7,12	18,58	9,18	0,0	0,00	0,0
2013-06-10 01:00	351	35	81	0,0	18,73	6,52	145,7	1011,51	2,96	6,52	18,48	8,72	0,0	0,00	0,0
2013-06-10 01:30	351	35	80	0,0	18,73	6,12	145,7	1011,51	2,39	6,12	18,48	8,25	0,0	0,00	0,0
2013-06-10 02:00	351	35	81	0,0	18,73	5,72	145,7	1011,51	2,18	5,72	18,48	7,92	0,0	0,00	0,0
2013-06-10 02:30	351	35	83	0,0	18,73	5,22	145,7	1011,51	2,05	5,22	18,48	7,57	0,0	0,00	0,0
2013-06-10 03:00	351	35	85	0,0	18,73	4,82	145,7	1011,51	2,01	4,82	18,48	7,32	0,0	0,00	0,0
2013-06-10 03:30	351	35	86	0,0	18,63	4,72	145,7	1010,51	2,08	4,72	18,37	7,30	0,0	0,00	0,0
2013-06-10 04:00	351	35	94	0,0	18,63	5,22	145,7	1010,51	3,87	5,22	18,37	8,44	0,0	0,00	0,0
2013-06-10 04:30	347	35	94	0,0	18,63	6,02	145,7	1010,51	4,66	6,02	18,37	9,24	0,0	0,00	0,0
2013-06-10 05:00	351	35	93	0,0	18,63	6,52	145,7	1010,51	5,00	6,52	18,37	9,66	0,0	0,00	0,0
2013-06-10 05:30	351	35	93	0,0	18,63	7,12	145,7	1010,51	5,59	7,12	18,37	10,26	0,0	0,00	0,0
2013-06-10 06:00	351	35	92	0,0	18,63	7,72	145,7	1010,51	6,02	7,72	18,37	10,77	0,0	0,00	0,0
2013-06-10 06:30	341	35	92	0,0	18,63	8,32	145,7	1010,51	6,62	8,32	18,37	11,38	0,0	0,00	0,0
2013-06-10 07:00	342	35	90	0,0	18,63	8,72	145,7	1010,51	6,68	8,72	18,37	11,61	0,0	0,00	0,0
2013-06-10 07:30	325	35	88	0,0	18,73	9,02	145,7	1010,51	6,64	9,02	18,48	11,76	0,0	0,00	0,0
2013-06-10 08:00	333	35	85	0,0	18,83	9,02	145,7	1010,51	6,11	9,02	18,58	11,52	3,1	0,00	0,0
2013-06-10 08:30	338	35	89	0,0	18,83	8,82	145,7	1010,51	6,61	8,82	18,58	11,63	2,2	0,00	0,0
2013-06-10 09:00	315	35	90	0,0	18,83	9,12	145,7	1010,51	7,07	9,12	18,58	12,01	3,9	0,00	0,0
2013-06-10 09:30	356	35	95	0,0	18,83	8,22	147,5	1010,51	7,00	8,22	18,58	11,52	3,1	1,80	1,8
2013-06-10 10:00	333	35	98	0,0	18,83	8,82	147,5	1010,51	8,07	8,82	18,58	12,38	0,0	1,80	1,8
2013-06-10 10:30	347	35	99	0,0	18,83	9,32	147,5	1010,51	8,72	9,32	18,58	12,96	0,0	0,00	1,8

Datum	Vindriktning °	Luftfukt inne Rh%	Luftfukt ute Rh%	Vindhastighet m/s	Temp inne °C	Temp ute °C	Nederb. året mm	Lufttryck Mbar	Daggpunkt °C	Kyleffekt °C	Vix inne °C	Vix ute °C	Vindby m/s	Korr lufttryck	Regn/dygn mm
2013-06-10 11:00	327	35	97	0,0	18,83	9,42	147,5	1010,51	8,51	9,42	18,58	12,89	1,2	0,00	1,8
2013-06-10 11:30	328	35	95	0,0	18,83	9,92	147,5	1010,51	8,68	9,92	18,58	13,22	0,0	0,00	1,8
2013-06-10 12:00	325	35	87	0,0	18,83	9,92	147,5	1009,51	7,35	9,92	18,58	12,58	1,4	0,00	1,8
2013-06-10 12:30	338	35	87	0,0	18,83	9,92	147,5	1009,51	7,35	9,92	18,58	12,58	1,2	0,00	1,8
2013-06-10 13:00	289	35	78	2,2	18,83	9,42	148,1	1009,51	5,22	9,42	18,58	11,41	5,0	0,60	2,4
2013-06-10 13:30	342	35	77	2,6	18,83	9,42	148,1	1009,51	5,02	8,13	18,58	11,34	4,9	0,60	2,4
2013-06-10 14:00	337	35	74	1,6	18,83	10,02	148,1	1009,51	5,01	10,02	18,58	11,73	4,3	0,00	2,4
2013-06-10 14:30	335	35	66	1,2	18,83	10,72	148,1	1009,51	3,97	10,72	18,58	11,91	6,9	0,00	2,4
2013-06-10 15:00	340	35	66	2,6	18,83	11,32	148,1	1009,51	4,54	10,14	18,58	12,51	6,2	0,00	2,4
2013-06-10 15:30	330	35	60	1,4	18,83	11,02	148,1	1009,51	2,83	11,02	18,58	11,85	6,2	0,00	2,4
2013-06-10 16:00	356	35	64	2,2	18,83	10,82	148,1	1009,51	3,60	10,82	18,58	11,89	5,6	0,00	2,4
2013-06-10 16:30	313	35	60	1,8	18,83	10,72	148,1	1009,51	2,55	10,72	18,58	11,55	6,0	0,00	2,4
2013-06-10 17:00	311	35	59	2,0	18,83	10,82	148,1	1009,51	2,40	10,82	18,58	11,60	4,5	0,00	2,4
2013-06-10 17:30	340	35	60	4,1	18,83	10,22	148,1	1009,51	2,08	5,59	18,58	11,05	5,2	0,00	2,4
2013-06-10 18:00	356	35	58	1,8	18,73	10,92	148,1	1009,51	2,24	10,92	18,48	11,64	6,0	0,00	2,4
2013-06-10 18:30	324	35	59	1,2	18,73	10,42	148,1	1009,51	2,02	10,42	18,48	11,20	4,1	0,00	2,4
2013-06-10 19:00	347	35	57	0,0	18,73	10,42	148,1	1009,51	1,51	10,42	18,48	11,08	5,2	0,00	2,4
2013-06-10 19:30	339	35	56	2,2	18,73	10,02	148,1	1009,51	0,88	10,02	18,48	10,63	5,8	0,00	2,4
2013-06-10 20:00	356	35	60	0,0	18,73	9,72	148,1	1009,51	1,61	9,72	18,48	10,55	4,7	0,00	2,4
2013-06-10 20:30	351	35	60	1,8	18,63	9,62	148,1	1010,51	1,52	9,62	18,37	10,45	4,3	0,00	2,4
2013-06-10 21:00	312	35	60	1,2	18,63	9,32	148,1	1010,51	1,24	9,32	18,37	10,15	4,9	0,00	2,4
2013-06-10 21:30	315	35	65	0,0	18,63	8,62	148,1	1010,51	1,75	8,62	18,37	9,75	4,5	0,00	2,4
2013-06-10 22:00	351	35	66	3,7	18,63	8,12	148,1	1010,51	1,50	3,98	18,37	9,31	4,3	0,00	2,4
2013-06-10 22:30	343	35	70	0,0	18,63	7,42	148,1	1010,51	1,69	7,42	18,37	8,86	3,3	0,00	2,4
2013-06-10 23:00	323	35	72	0,0	18,63	6,82	148,1	1010,51	1,53	6,82	18,37	8,39	3,3	0,00	2,4
2013-06-10 23:30	328	35	74	0,0	18,53	6,12	148,1	1010,51	1,26	6,12	18,27	7,83	2,2	0,00	2,4
2013-06-11 00:00	346	35	76	0,0	18,53	5,62	148,1	1010,51	1,16	5,62	18,27	7,47	1,8	0,00	0,0
2013-06-11 00:30	344	35	77	0,0	18,43	5,12	148,1	1011,51	0,87	5,12	18,17	7,03	0,0	0,00	0,0
2013-06-11 01:00	344	35	79	0,0	18,43	4,62	148,1	1011,51	0,75	4,62	18,17	6,68	0,0	0,00	0,0
2013-06-11 01:30	344	35	82	0,0	18,43	4,42	148,1	1011,51	1,10	4,42	18,17	6,69	0,0	0,00	0,0
2013-06-11 02:00	340	35	82	0,0	18,43	4,72	148,1	1011,51	1,39	4,72	18,17	7,00	0,0	0,00	0,0
2013-06-11 02:30	351	35	81	0,0	18,33	4,72	148,1	1011,51	1,21	4,72	18,07	6,92	0,0	0,00	0,0
2013-06-11 03:00	340	35	80	0,0	18,33	4,82	148,1	1011,51	1,13	4,82	18,07	6,95	0,0	0,00	0,0
2013-06-11 03:30	335	35	79	0,0	18,33	4,62	148,1	1011,51	0,75	4,62	18,07	6,68	0,0	0,00	0,0
2013-06-11 04:00	347	35	81	0,0	18,23	4,02	148,1	1011,51	0,53	4,02	17,97	6,22	0,0	0,00	0,0
2013-06-11 04:30	346	35	84	0,0	18,23	3,62	148,1	1011,51	0,66	3,62	17,97	6,04	0,0	0,00	0,0
2013-06-11 05:00	331	35	86	0,0	18,23	3,82	148,1	1011,51	1,20	3,82	17,97	6,40	0,0	0,00	0,0
2013-06-11 05:30	331	35	86	0,0	18,13	4,32	148,1	1011,51	1,69	4,32	17,87	6,90	0,0	0,00	0,0
2013-06-11 06:00	328	35	80	0,0	18,13	6,02	148,1	1011,51	2,29	6,02	17,87	8,15	0,0	0,00	0,0
2013-06-11 06:30	321	35	71	0,0	18,13	7,32	148,1	1011,51	1,81	7,32	17,87	8,83	1,4	0,00	0,0
2013-06-11 07:00	356	35	72	1,6	18,23	6,72	148,1	1011,51	1,44	6,72	17,97	8,29	3,7	0,00	0,0
2013-06-11 07:30	336	35	74	0,0	18,43	6,52	148,1	1011,51	1,64	6,52	18,17	8,23	3,5	0,00	0,0
2013-06-11 08:00	315	35	74	0,0	18,53	6,42	148,1	1012,51	1,55	6,42	18,27	8,13	3,1	0,00	0,0
2013-06-11 08:30	324	35	73	0,0	18,53	6,42	148,1	1012,51	1,35	6,42	18,27	8,06	4,5	0,00	0,0
2013-06-11 09:00	337	35	74	0,0	18,53	6,52	148,1	1012,51	1,64	6,52	18,27	8,23	3,5	0,00	0,0
2013-06-11 09:30	356	35	73	0,0	18,53	6,82	148,1	1012,51	1,73	6,82	18,27	8,46	4,7	0,00	0,0
2013-06-11 10:00	345	35	71	1,4	18,53	6,92	148,1	1012,51	1,42	6,92	18,27	8,43	3,0	0,00	0,0
2013-06-11 10:30	314	35	71	0,0	18,53	7,32	148,1	1012,51	1,81	7,32	18,27	8,83	2,6	0,00	0,0
2013-06-11 11:00	311	35	69	0,0	18,43	8,12	148,1	1012,51	2,15	8,12	18,17	9,50	2,6	0,00	0,0
2013-06-11 11:30	351	35	68	0,0	18,53	8,22	148,1	1012,51	2,03	8,22	18,27	9,54	2,6	0,00	0,0

Datum	Vindriktning °	Luftfukt inne Rh%	Luftfukt ute Rh%	Vindhastighet m/s	Temp inne °C	Temp ute °C	Nederb. året mm	Lufttryck Mbar	Daggpunkt °C	Kyleffekt °C	Vix inne °C	Vix ute °C	Vindby m/s	Korr lufttryck	Regn/dygn mm
2013-06-11 12:00	326	35	66	0,0	18,53	8,72	148,1	1012,51	2,07	8,72	18,27	9,91	2,6	0,00	0,0
2013-06-11 12:30	351	35	66	0,0	18,53	8,92	148,1	1012,51	2,26	8,92	18,27	10,11	3,1	0,00	0,0
2013-06-11 13:00	311	35	64	0,0	18,53	9,82	148,1	1012,51	2,66	9,82	18,27	10,89	2,6	0,00	0,0
2013-06-11 13:30	356	35	61	0,0	18,53	9,82	148,1	1012,51	1,95	9,82	18,27	10,71	2,0	0,00	0,0
2013-06-11 14:00	301	35	60	0,0	18,53	10,62	148,1	1012,51	2,46	10,62	18,27	11,45	2,0	0,00	0,0
2013-06-11 14:30	326	35	59	1,2	18,53	10,52	148,1	1012,51	2,12	10,52	18,27	11,30	2,6	0,00	0,0
2013-06-11 15:00	323	35	60	1,6	18,43	11,02	148,1	1012,51	2,83	11,02	18,17	11,85	3,3	0,00	0,0
2013-06-11 15:30	325	35	55	1,2	18,43	11,92	148,1	1012,51	2,38	11,92	18,17	12,48	2,8	0,00	0,0
2013-06-11 16:00	293	35	52	1,2	18,43	12,02	148,1	1012,51	1,64	12,02	18,17	12,42	3,1	0,00	0,0
2013-06-11 16:30	319	35	49	1,2	18,53	13,02	148,1	1012,51	1,67	13,02	18,27	13,27	3,9	0,00	0,0
2013-06-11 17:00	321	34	48	3,0	18,63	12,92	148,1	1012,51	1,28	11,08	18,33	13,12	3,7	0,00	0,0
2013-06-11 17:30	324	34	49	2,2	18,53	12,72	148,1	1012,51	1,40	12,72	18,23	12,97	3,3	0,00	0,0
2013-06-11 18:00	334	35	49	1,2	18,53	12,82	148,1	1012,51	1,49	12,82	18,27	13,07	3,1	0,00	0,0
2013-06-11 18:30	320	35	51	1,6	18,43	12,32	148,1	1012,51	1,63	12,32	18,17	12,67	3,1	0,00	0,0
2013-06-11 19:00	316	35	50	0,0	18,43	11,62	148,1	1012,51	0,69	11,62	18,17	11,92	3,1	0,00	0,0
2013-06-11 19:30	351	35	54	1,6	18,33	10,42	148,1	1012,51	0,72	10,42	18,07	10,92	4,3	0,00	0,0
2013-06-11 20:00	331	35	54	1,4	18,33	10,12	148,1	1012,51	0,44	10,12	18,07	10,62	3,3	0,00	0,0
2013-06-11 20:30	351	35	56	0,0	18,33	9,92	148,1	1012,51	0,79	9,92	18,07	10,53	3,1	0,00	0,0
2013-06-11 21:00	351	35	58	0,0	18,33	9,72	148,1	1012,51	1,12	9,72	18,07	10,44	2,0	0,00	0,0
2013-06-11 21:30	351	35	64	0,0	18,33	9,62	148,1	1012,51	2,47	9,62	18,07	10,69	0,0	0,00	0,0
2013-06-11 22:00	325	35	64	0,0	18,23	9,12	148,1	1012,51	2,00	9,12	17,97	10,19	0,0	0,00	0,0
2013-06-11 22:30	330	35	68	0,0	18,23	8,72	148,1	1012,51	2,51	8,72	17,97	10,04	1,2	0,00	0,0
2013-06-11 23:00	344	35	70	0,0	18,23	8,42	148,1	1013,51	2,65	8,42	17,97	9,86	0,0	0,00	0,0
2013-06-11 23:30	335	35	73	0,0	18,23	7,82	148,1	1013,51	2,69	7,82	17,97	9,46	0,0	0,00	0,0
2013-06-12 00:00	351	35	77	0,0	18,13	7,02	148,1	1013,51	2,70	7,02	17,87	8,94	0,0	0,00	0,0
2013-06-12 00:30	342	35	78	0,0	18,13	6,92	148,1	1013,51	2,80	6,92	17,87	8,91	0,0	0,00	0,0
2013-06-12 01:00	356	35	79	0,0	18,13	6,02	148,1	1013,51	2,11	6,02	17,87	8,08	0,0	0,00	0,0
2013-06-12 01:30	356	35	84	0,0	18,13	5,52	148,1	1013,51	2,52	5,52	17,87	7,95	0,0	0,00	0,0
2013-06-12 02:00	356	35	84	0,0	18,03	5,42	148,1	1013,51	2,42	5,42	17,77	7,85	0,0	0,00	0,0
2013-06-12 02:30	356	35	87	0,0	18,03	4,42	148,1	1013,51	1,95	4,42	17,77	7,07	0,0	0,00	0,0
2013-06-12 03:00	356	35	86	0,0	18,03	4,52	148,1	1013,51	1,88	4,52	17,77	7,10	0,0	0,00	0,0
2013-06-12 03:30	356	35	87	0,0	18,03	4,12	148,1	1013,51	1,66	4,12	17,77	6,77	0,0	0,00	0,0
2013-06-12 04:00	356	35	85	0,0	18,03	4,22	148,1	1013,51	1,42	4,22	17,77	6,72	0,0	0,00	0,0
2013-06-12 04:30	356	35	84	0,0	18,03	4,22	148,1	1013,51	1,25	4,22	17,77	6,64	0,0	0,00	0,0
2013-06-12 05:00	356	35	86	0,0	18,03	4,32	148,1	1013,51	1,69	4,32	17,77	6,90	0,0	0,00	0,0
2013-06-12 05:30	356	35	82	0,0	17,93	5,02	148,1	1013,51	1,68	5,02	17,67	7,30	1,6	0,00	0,0
2013-06-12 06:00	356	35	76	0,0	17,93	6,62	148,1	1013,51	2,13	6,62	17,67	8,47	1,2	0,00	0,0
2013-06-12 06:30	356	35	70	0,0	17,93	8,42	148,1	1014,51	2,65	8,42	17,67	9,86	0,0	0,00	0,0
2013-06-12 07:00	356	35	64	0,0	18,03	9,22	148,1	1014,51	2,09	9,22	17,77	10,29	1,2	0,00	0,0
2013-06-12 07:30	337	35	62	0,0	18,13	10,32	148,1	1014,51	2,66	10,32	17,87	11,27	1,4	0,00	0,0
2013-06-12 08:00	134	35	52	0,0	18,23	11,22	148,1	1014,51	0,90	11,22	17,97	11,62	1,2	0,00	0,0
2013-06-12 08:30	23	35	50	0,0	18,33	11,42	148,1	1014,51	0,51	11,42	18,07	11,72	1,4	0,00	0,0
2013-06-12 09:00	100	35	51	1,2	18,43	12,32	148,1	1014,51	1,63	12,32	18,17	12,67	1,4	0,00	0,0
2013-06-12 09:30	115	35	51	0,0	18,43	12,52	148,1	1014,51	1,81	12,52	18,17	12,87	2,2	0,00	0,0
2013-06-12 10:00	227	35	51	0,0	18,43	13,43	148,1	1014,51	2,64	13,43	18,17	13,77	1,8	0,00	0,0
2013-06-12 10:30	154	35	50	1,4	18,33	13,83	148,1	1014,51	2,71	13,83	18,07	14,12	2,0	0,00	0,0
2013-06-12 11:00	126	35	46	0,0	18,33	14,13	148,1	1014,51	1,73	14,13	18,07	14,22	2,6	0,00	0,0
2013-06-12 11:30	145	35	49	2,8	18,23	14,83	148,1	1014,51	3,32	13,15	17,97	15,07	3,7	0,00	0,0
2013-06-12 12:00	132	35	47	2,6	18,23	15,53	148,1	1014,51	3,33	14,57	17,97	15,67	4,3	0,00	0,0
2013-06-12 12:30	152	35	42	0,0	18,23	15,93	148,1	1014,51	1,99	15,93	17,97	15,84	4,1	0,00	0,0

Datum	Vindriktning °	Luftfukt inne Rh%	Luftfukt ute Rh%	Vindhastighet m/s	Temp inne °C	Temp ute °C	Nederb. året mm	Lufttryck Mbar	Daggpunkt °C	Kyleffekt °C	Vix inne °C	Vix ute °C	Vindby m/s	Korr lufttryck	Regn/dygn mm
2013-06-12 13:00	136	35	42	3,1	18,23	16,53	148,1	1014,51	2,52	15,01	17,97	16,44	5,0	0,00	0,0
2013-06-12 13:30	330	35	38	1,2	18,23	16,23	148,1	1014,51	0,75	16,23	17,97	15,97	3,7	0,00	0,0
2013-06-12 14:00	187	35	37	0,0	18,23	16,33	148,1	1014,51	0,43	16,33	17,97	16,03	2,6	0,00	0,0
2013-06-12 14:30	136	35	39	2,2	18,23	17,73	148,1	1014,51	2,47	17,73	17,97	17,52	3,5	0,00	0,0
2013-06-12 15:00	113	35	38	2,0	18,33	17,83	148,1	1013,51	2,16	17,83	18,07	17,57	3,7	0,00	0,0
2013-06-12 15:30	141	35	37	3,5	18,43	17,73	148,1	1013,51	1,67	15,75	18,17	17,43	4,1	0,00	0,0
2013-06-12 16:00	154	35	36	3,5	18,53	18,53	148,1	1013,51	1,95	16,66	18,27	18,19	4,1	0,00	0,0
2013-06-12 16:30	109	34	36	2,2	18,63	18,33	148,1	1013,51	1,78	18,33	18,33	17,99	5,8	0,00	0,0
2013-06-12 17:00	159	34	36	3,3	18,63	18,43	148,1	1013,51	1,86	16,55	18,33	18,09	4,7	0,00	0,0
2013-06-12 17:30	104	34	36	2,0	18,63	18,23	148,1	1013,51	1,69	18,23	18,33	17,89	5,0	0,00	0,0
2013-06-12 18:00	127	34	37	2,4	18,63	18,03	148,1	1013,51	1,93	17,21	18,33	17,73	5,6	0,00	0,0
2013-06-12 18:30	107	34	36	0,0	18,63	17,83	148,1	1013,51	1,34	17,83	18,33	17,49	4,9	0,00	0,0
2013-06-12 19:00	137	34	37	1,4	18,63	17,43	148,1	1012,51	1,40	17,43	18,33	17,13	4,5	0,00	0,0
2013-06-12 19:30	149	34	38	1,6	18,63	17,13	148,1	1012,51	1,54	17,13	18,33	16,87	5,0	0,00	0,0
2013-06-12 20:00	112	34	38	2,2	18,63	17,03	148,1	1012,51	1,45	17,03	18,33	16,77	3,5	0,00	0,0
2013-06-12 20:30	114	34	37	3,1	18,63	16,83	148,1	1012,51	0,87	15,34	18,33	16,53	3,7	0,00	0,0
2013-06-12 21:00	102	34	37	0,0	18,63	16,23	148,1	1012,51	0,35	16,23	18,33	15,93	3,5	0,00	0,0
2013-06-12 21:30	111	35	38	0,0	18,63	15,73	148,1	1012,51	0,30	15,73	18,37	15,47	2,0	0,00	0,0
2013-06-12 22:00	79	35	39	0,0	18,63	15,13	148,1	1012,51	0,16	15,13	18,37	14,91	1,6	0,00	0,0
2013-06-12 22:30	126	35	55	1,8	18,63	14,03	148,1	1012,51	4,32	14,03	18,37	14,58	4,3	0,00	0,0
2013-06-12 23:00	123	35	66	1,6	18,53	13,33	148,1	1012,51	6,43	13,33	18,27	14,51	3,9	0,00	0,0
2013-06-12 23:30	130	35	70	2,4	18,53	12,52	148,1	1012,51	6,56	11,40	18,27	13,97	4,9	0,00	0,0
2013-06-13 00:00	110	35	73	2,0	18,53	11,92	148,1	1012,51	6,63	11,92	18,27	13,57	5,4	0,00	0,0
2013-06-13 00:30	140	35	74	3,1	18,53	11,62	148,1	1012,51	6,55	9,66	18,27	13,33	6,8	0,00	0,0
2013-06-13 01:00	104	35	76	1,2	18,53	11,02	148,1	1012,51	6,37	11,02	18,27	12,87	5,0	0,00	0,0
2013-06-13 01:30	106	35	76	2,8	18,53	10,82	148,1	1012,51	6,18	8,78	18,27	12,67	6,2	0,00	0,0
2013-06-13 02:00	108	35	77	2,6	18,53	10,32	148,1	1012,51	5,89	9,08	18,27	12,24	4,7	0,00	0,0
2013-06-13 02:30	107	35	77	1,4	18,53	10,12	148,1	1012,51	5,70	10,12	18,27	12,04	4,9	0,00	0,0
2013-06-13 03:00	129	35	78	2,0	18,53	9,72	148,1	1012,51	5,51	9,72	18,27	11,71	6,0	0,00	0,0
2013-06-13 03:30	120	35	79	1,2	18,53	9,32	148,1	1012,51	5,31	9,32	18,27	11,38	4,5	0,00	0,0
2013-06-13 04:00	114	35	82	0,0	18,53	9,02	148,1	1012,51	5,58	9,02	18,27	11,30	5,8	0,00	0,0
2013-06-13 04:30	105	35	85	2,4	18,43	8,72	148,1	1012,51	5,82	7,39	18,17	11,22	4,1	0,00	0,0
2013-06-13 05:00	109	35	87	1,4	18,43	8,72	148,1	1012,51	6,17	8,72	18,17	11,38	4,5	0,00	0,0
2013-06-13 05:30	116	35	87	1,4	18,43	8,82	148,1	1012,51	6,27	8,82	18,17	11,48	4,5	0,00	0,0
2013-06-13 06:00	113	35	87	0,0	18,43	8,92	148,1	1011,51	6,37	8,92	18,17	11,58	5,8	0,00	0,0
2013-06-13 06:30	105	35	87	2,0	18,43	9,32	148,1	1011,51	6,76	9,32	18,17	11,98	4,5	0,00	0,0
2013-06-13 07:00	114	35	86	0,0	18,43	9,32	148,1	1011,51	6,58	9,32	18,17	11,90	3,9	0,00	0,0
2013-06-13 07:30	94	35	83	2,0	18,43	10,12	148,1	1011,51	6,83	10,12	18,17	12,47	6,6	0,00	0,0
2013-06-13 08:00	162	35	79	1,8	18,43	10,22	148,1	1010,51	6,18	10,22	18,17	12,28	5,8	0,00	0,0
2013-06-13 08:30	150	35	79	3,1	18,43	10,12	148,1	1010,51	6,09	8,02	18,17	12,18	6,4	0,00	0,0
2013-06-13 09:00	138	35	79	3,0	18,43	10,42	148,1	1010,51	6,38	8,35	18,17	12,48	5,4	0,00	0,0
2013-06-13 09:30	130	35	78	1,8	18,43	10,62	148,1	1010,51	6,38	10,62	18,17	12,61	4,9	0,00	0,0
2013-06-13 10:00	151	35	80	0,0	18,43	10,62	148,1	1010,51	6,76	10,62	18,17	12,75	4,7	0,00	0,0
2013-06-13 10:30	119	35	78	2,4	18,43	10,52	148,1	1010,51	6,28	9,29	18,17	12,51	4,9	0,00	0,0
2013-06-13 11:00	113	35	78	0,0	18,43	10,72	148,1	1009,51	6,47	10,72	18,17	12,71	4,9	0,00	0,0
2013-06-13 11:30	111	35	80	1,6	18,43	10,72	148,1	1009,51	6,86	10,72	18,17	12,85	4,9	0,00	0,0
2013-06-13 12:00	100	35	85	1,8	18,43	10,52	148,1	1008,51	7,58	10,52	18,17	13,03	4,7	0,00	0,0
2013-06-13 12:30	88	35	88	1,8	18,43	11,02	148,1	1008,51	8,60	11,02	18,17	13,76	3,9	0,00	0,0
2013-06-13 13:00	101	35	90	2,4	18,43	11,22	148,1	1008,51	9,14	10,03	18,17	14,12	4,3	0,00	0,0
2013-06-13 13:30	89	35	88	0,0	18,43	11,12	148,1	1007,51	8,70	11,12	18,17	13,86	4,9	0,00	0,0

Datum	Vindriktning	Luftfukt inne	Luftfukt ute	Vindhastighet	Temp inne	Temp ute	Nederb. året	Luftryck	Daggpunkt	Kyleffekt	Vix inne	Vix ute	Vindby	Korr luftryck	Regn/dygn
	°	Rh%	Rh%	m/s	°C	°C	mm	Mbar	°C	°C	°C	°C	m/s		mm
2013-06-13 14:00	121	35	92	1,4	18,43	10,92	148,1	1007,51	9,18	10,92	18,17	13,98	3,9	0,00	0,0
2013-06-13 14:30	106	35	93	1,2	18,43	11,02	148,1	1006,51	9,45	11,02	18,17	14,16	3,0	0,00	0,0
2013-06-13 15:00	111	35	94	2,0	18,43	11,02	148,1	1006,51	9,61	11,02	18,17	14,24	3,1	0,00	0,0
2013-06-13 15:30	98	35	96	0,0	18,43	10,72	148,1	1005,51	9,64	10,72	18,17	14,11	5,2	0,00	0,0
2013-06-13 16:00	133	35	99	1,4	18,43	10,42	148,1	1005,51	9,81	10,42	18,17	14,07	3,1	0,00	0,0
2013-06-13 16:30	96	35	100	1,2	18,43	10,42	149,3	1004,51	9,97	10,42	18,17	14,15	3,3	1,20	1,2
2013-06-13 17:00	115	35	100	1,4	18,53	10,32	149,3	1004,51	9,87	10,32	18,27	14,05	4,3	1,20	1,2
2013-06-13 17:30	125	35	100	2,6	18,53	10,32	149,9	1004,51	9,87	9,08	18,27	14,05	3,9	0,60	1,8
2013-06-13 18:00	95	35	100	0,0	18,53	10,22	149,9	1003,51	9,77	10,22	18,27	13,95	3,7	0,60	1,8
2013-06-13 18:30	109	35	100	1,2	18,53	10,22	151,1	1003,51	9,77	10,22	18,27	13,95	3,5	1,20	3,0
2013-06-13 19:00	114	35	100	1,2	18,53	10,12	151,7	1002,51	9,67	10,12	18,27	13,85	3,0	1,80	3,6
2013-06-13 19:30	111	35	100	1,6	18,43	10,22	153,5	1002,51	9,77	10,22	18,17	13,95	2,6	2,40	5,4
2013-06-13 20:00	93	35	100	1,6	18,43	10,22	153,5	1001,51	9,77	10,22	18,17	13,95	2,6	1,80	5,4
2013-06-13 20:30	94	35	100	0,0	18,53	10,22	154,7	1001,51	9,77	10,22	18,27	13,95	2,4	1,20	6,6
2013-06-13 21:00	106	35	100	1,8	18,53	10,12	155,3	1001,51	9,67	10,12	18,27	13,85	3,0	1,80	7,2
2013-06-13 21:30	79	35	100	0,0	18,53	10,12	155,3	1000,51	9,67	10,12	18,27	13,85	2,2	0,60	7,2
2013-06-13 22:00	95	35	100	0,0	18,53	10,02	155,3	1000,51	9,57	10,02	18,27	13,75	1,6	0,00	7,2
2013-06-13 22:30	356	35	100	0,0	18,53	10,02	155,3	1000,51	9,57	10,02	18,27	13,75	0,0	0,00	7,2
2013-06-13 23:00	84	35	100	0,0	18,53	9,92	157,1	999,51	9,47	9,92	18,27	13,65	0,0	1,80	9,0
2013-06-13 23:30	78	35	100	0,0	18,53	9,92	157,7	999,51	9,47	9,92	18,27	13,65	0,0	2,40	9,6
2013-06-14 00:00	83	35	100	0,0	18,53	9,92	157,7	999,51	9,47	9,92	18,27	13,65	0,0	0,60	0,0
2013-06-14 00:30	96	36	100	0,0	18,53	9,92	157,7	998,51	9,47	9,92	18,32	13,65	1,6	0,00	0,0
2013-06-14 01:00	103	36	100	0,0	18,53	9,92	157,7	998,51	9,47	9,92	18,32	13,65	1,2	0,00	0,0
2013-06-14 01:30	86	36	100	0,0	18,53	9,92	157,7	998,51	9,47	9,92	18,32	13,65	0,0	0,00	0,0
2013-06-14 02:00	73	36	100	0,0	18,43	9,92	157,7	998,51	9,47	9,92	18,22	13,65	1,2	0,00	0,0
2013-06-14 02:30	78	36	100	0,0	18,43	9,92	157,7	998,51	9,47	9,92	18,22	13,65	0,0	0,00	0,0
2013-06-14 03:00	77	36	100	0,0	18,43	10,02	157,7	998,51	9,57	10,02	18,22	13,75	0,0	0,00	0,0
2013-06-14 03:30	76	36	100	0,0	18,43	10,02	157,7	997,50	9,57	10,02	18,22	13,75	0,0	0,00	0,0
2013-06-14 04:00	73	36	100	0,0	18,43	10,02	157,7	997,50	9,57	10,02	18,22	13,75	0,0	0,00	0,0
2013-06-14 04:30	74	36	100	0,0	18,43	10,02	157,7	997,50	9,57	10,02	18,22	13,75	0,0	0,00	0,0
2013-06-14 05:00	115	36	100	0,0	18,43	10,12	157,7	997,50	9,67	10,12	18,22	13,85	1,2	0,00	0,0
2013-06-14 05:30	121	36	100	0,0	18,43	10,22	157,7	996,50	9,77	10,22	18,22	13,95	1,2	0,00	0,0
2013-06-14 06:00	121	36	100	0,0	18,43	10,42	157,7	997,50	9,97	10,42	18,22	14,15	0,0	0,00	0,0
2013-06-14 06:30	145	36	100	0,0	18,43	10,32	157,7	996,50	9,87	10,32	18,22	14,05	1,6	0,00	0,0
2013-06-14 07:00	125	36	100	0,0	18,53	10,62	157,7	996,50	10,17	10,62	18,32	14,35	1,2	0,00	0,0
2013-06-14 07:30	116	35	100	0,0	18,63	10,92	157,7	996,50	10,47	10,92	18,37	14,65	1,6	0,00	0,0
2013-06-14 08:00	174	35	100	0,0	18,73	11,32	157,7	996,50	10,87	11,32	18,48	15,05	0,0	0,00	0,0
2013-06-14 08:30	150	35	100	0,0	18,73	12,02	157,7	996,50	11,56	12,02	18,48	15,75	1,2	0,00	0,0
2013-06-14 09:00	152	35	100	0,0	18,73	11,92	157,7	996,50	11,46	11,92	18,48	15,65	1,4	0,00	0,0
2013-06-14 09:30	150	35	100	0,0	18,73	12,12	157,7	996,50	11,66	12,12	18,48	15,85	0,0	0,00	0,0
2013-06-14 10:00	150	35	98	0,0	18,73	12,62	157,7	996,50	11,85	12,62	18,48	16,18	0,0	0,00	0,0
2013-06-14 10:30	159	35	94	0,0	18,73	13,33	157,7	996,50	11,89	13,33	18,48	16,54	0,0	0,00	0,0
2013-06-14 11:00	4	35	86	0,0	18,73	13,43	157,7	996,50	10,60	13,43	18,48	16,00	1,6	0,00	0,0
2013-06-14 11:30	356	35	85	0,0	18,73	13,83	157,7	996,50	10,81	13,83	18,48	16,33	1,4	0,00	0,0
2013-06-14 12:00	323	35	82	0,0	18,73	14,73	157,7	996,50	11,12	14,73	18,48	17,00	1,6	0,00	0,0
2013-06-14 12:30	327	36	76	1,8	18,73	15,43	157,7	996,50	10,61	15,43	18,52	17,27	2,4	0,00	0,0
2013-06-14 13:00	318	36	84	1,2	18,73	13,02	157,7	996,50	9,84	13,02	18,52	15,45	4,7	0,00	0,0
2013-06-14 13:30	317	36	85	1,4	18,63	12,32	157,7	997,50	9,34	12,32	18,42	14,83	2,8	0,00	0,0
2013-06-14 14:00	304	36	78	1,2	18,63	12,42	157,7	997,50	8,12	12,42	18,42	14,41	4,5	0,00	0,0
2013-06-14 14:30	289	36	74	2,4	18,63	12,82	157,7	997,50	7,70	11,72	18,42	14,53	5,0	0,00	0,0

Datum	Vindriktning °	Luftfukt inne Rh%	Luftfukt ute Rh%	Vindhastighet m/s	Temp inne °C	Temp ute °C	Nederb. året mm	Lufttryck Mbar	Daggpunkt °C	Kyleffekt °C	Vix inne °C	Vix ute °C	Vindby m/s	Korr lufttryck	Regn/dygn mm
2013-06-14 15:00	343	36	76	2,0	18,53	12,12	157,7	997,50	7,43	12,12	18,32	13,97	4,5	0,00	0,0
2013-06-14 15:30	302	36	79	2,0	18,43	11,92	157,7	997,50	7,83	11,92	18,22	13,98	4,5	0,00	0,0
2013-06-14 16:00	323	36	82	1,6	18,43	11,62	157,7	997,50	8,11	11,62	18,22	13,90	3,3	0,00	0,0
2013-06-14 16:30	328	36	80	1,2	18,43	11,32	157,7	998,51	7,44	11,32	18,22	13,45	3,5	0,00	0,0
2013-06-14 17:00	330	36	78	2,4	18,43	11,22	157,7	998,51	6,96	10,03	18,22	13,21	4,5	0,00	0,0
2013-06-14 17:30	331	36	78	1,4	18,33	10,92	157,7	998,51	6,67	10,92	18,12	12,91	4,3	0,00	0,0
2013-06-14 18:00	295	36	77	2,8	18,33	11,22	157,7	998,51	6,76	9,22	18,12	13,14	5,0	0,00	0,0
2013-06-14 18:30	336	36	78	3,9	18,23	11,02	157,7	998,51	6,76	7,37	18,02	13,01	6,6	0,00	0,0
2013-06-14 19:00	308	36	79	3,7	18,23	10,92	157,7	998,51	6,86	7,25	18,02	12,98	5,2	0,00	0,0
2013-06-14 19:30	324	36	83	1,4	18,23	10,52	157,7	998,51	7,22	10,52	18,02	12,87	3,9	0,00	0,0
2013-06-14 20:00	322	36	85	2,4	18,23	10,32	157,7	999,51	7,39	9,08	18,02	12,82	4,5	0,00	0,0
2013-06-14 20:30	325	36	85	0,0	18,23	10,22	157,7	999,51	7,29	10,22	18,02	12,72	4,3	0,00	0,0
2013-06-14 21:00	335	36	85	3,0	18,13	9,92	157,7	999,51	6,99	7,80	17,92	12,42	4,3	0,00	0,0
2013-06-14 21:30	334	36	84	1,2	18,13	9,82	157,7	999,51	6,72	9,82	17,92	12,25	4,1	0,00	0,0
2013-06-14 22:00	320	36	84	1,4	18,13	9,62	157,7	999,51	6,52	9,62	17,92	12,05	4,7	0,00	0,0
2013-06-14 22:30	315	36	84	0,0	18,03	9,32	157,7	1000,51	6,23	9,32	17,82	11,75	4,5	0,00	0,0
2013-06-14 23:00	318	36	85	1,4	18,03	9,22	157,7	1000,51	6,31	9,22	17,82	11,72	3,5	0,00	0,0
2013-06-14 23:30	320	36	86	0,0	18,03	9,02	157,7	1000,51	6,29	9,02	17,82	11,60	4,1	0,00	0,0
2013-06-15 00:00	333	36	86	1,2	18,03	9,02	157,7	1000,51	6,29	9,02	17,82	11,60	3,5	0,00	0,0
2013-06-15 00:30	310	36	87	1,6	18,03	8,82	157,7	1001,51	6,27	8,82	17,82	11,48	3,1	0,00	0,0
2013-06-15 01:00	323	36	87	0,0	18,03	8,82	157,7	1001,51	6,27	8,82	17,82	11,48	4,1	0,00	0,0
2013-06-15 01:30	317	36	89	2,8	18,03	8,72	157,7	1001,51	6,51	6,49	17,82	11,53	3,1	0,00	0,0
2013-06-15 02:00	326	36	91	0,0	18,03	8,72	157,7	1001,51	6,85	8,72	17,82	11,69	3,1	0,00	0,0
2013-06-15 02:30	326	36	90	0,0	18,03	8,72	157,7	1002,51	6,68	8,72	17,82	11,61	2,8	0,00	0,0
2013-06-15 03:00	326	36	89	0,0	18,03	8,72	157,7	1002,51	6,51	8,72	17,82	11,53	3,0	0,00	0,0
2013-06-15 03:30	323	36	88	1,6	17,93	8,82	157,7	1002,51	6,44	8,82	17,72	11,56	3,3	0,00	0,0
2013-06-15 04:00	305	36	89	1,2	17,93	8,82	157,7	1002,51	6,61	8,82	17,72	11,63	3,0	0,00	0,0
2013-06-15 04:30	317	36	88	1,6	17,93	8,82	157,7	1003,51	6,44	8,82	17,72	11,56	3,1	0,00	0,0
2013-06-15 05:00	336	36	87	2,4	17,93	8,72	157,7	1003,51	6,17	7,39	17,72	11,38	3,9	0,00	0,0
2013-06-15 05:30	313	36	87	1,2	17,93	8,92	157,7	1003,51	6,37	8,92	17,72	11,58	3,9	0,00	0,0
2013-06-15 06:00	333	36	86	1,6	17,83	9,12	157,7	1003,51	6,39	9,12	17,62	11,70	4,3	0,00	0,0
2013-06-15 06:30	335	36	86	2,8	17,83	9,02	157,7	1003,51	6,29	6,82	17,62	11,60	4,1	0,00	0,0
2013-06-15 07:00	240	36	85	1,2	17,93	8,92	157,7	1004,51	6,02	8,92	17,72	11,42	5,2	0,00	0,0
2013-06-15 07:30	321	36	82	0,0	18,03	9,42	157,7	1004,51	5,97	9,42	17,82	11,70	4,3	0,00	0,0
2013-06-15 08:00	314	36	79	1,2	18,13	9,62	157,7	1005,51	5,60	9,62	17,92	11,68	5,2	0,00	0,0
2013-06-15 08:30	305	36	77	1,4	18,13	9,92	157,7	1005,51	5,51	9,92	17,92	11,84	4,5	0,00	0,0
2013-06-15 09:00	318	36	77	1,6	18,13	9,82	157,7	1006,51	5,41	9,82	17,92	11,74	4,7	0,00	0,0
2013-06-15 09:30	315	36	77	2,4	18,03	10,22	157,7	1006,51	5,80	8,97	17,82	12,14	3,9	0,00	0,0
2013-06-15 10:00	330	36	78	1,4	18,03	10,02	157,7	1006,51	5,80	10,02	17,82	12,01	4,7	0,00	0,0
2013-06-15 10:30	325	36	79	0,0	18,03	9,72	157,7	1007,51	5,70	9,72	17,82	11,78	3,5	0,00	0,0
2013-06-15 11:00	316	36	78	1,4	18,03	10,02	157,7	1007,51	5,80	10,02	17,82	12,01	4,5	0,00	0,0
2013-06-15 11:30	335	36	75	1,8	18,03	10,32	157,7	1007,51	5,50	10,32	17,82	12,10	4,5	0,00	0,0
2013-06-15 12:00	320	36	69	4,5	18,03	11,42	157,7	1007,51	5,30	6,27	17,82	12,80	5,6	0,00	0,0
2013-06-15 12:30	305	36	71	2,6	17,93	11,02	157,7	1007,51	5,35	9,82	17,72	12,53	4,9	0,00	0,0
2013-06-15 13:00	356	36	71	2,6	18,03	11,42	157,7	1008,51	5,73	10,24	17,82	12,93	4,5	0,00	0,0
2013-06-15 13:30	323	36	75	2,0	18,03	11,42	157,7	1008,51	6,56	11,42	17,82	13,20	3,7	0,00	0,0
2013-06-15 14:00	314	36	67	2,2	18,03	12,52	157,7	1008,51	5,90	12,52	17,82	13,78	4,1	0,00	0,0
2013-06-15 14:30	320	36	70	1,8	18,03	11,62	157,7	1008,51	5,71	11,62	17,82	13,07	4,5	0,00	0,0
2013-06-15 15:00	328	36	70	1,8	18,03	11,92	157,7	1008,51	5,99	11,92	17,82	13,37	3,1	0,00	0,0
2013-06-15 15:30	322	36	72	1,8	18,03	11,72	157,7	1008,51	6,23	11,72	17,82	13,30	3,5	0,00	0,0

Datum	Vindriktning °	Luftfukt inne Rh%	Luftfukt ute Rh%	Vindhastighet m/s	Temp inne °C	Temp ute °C	Nederb. året mm	Lufttryck Mbar	Daggpunkt °C	Kyleffekt °C	Vix inne °C	Vix ute °C	Vindby m/s	Korr lufttryck	Regn/dygn mm
2013-06-15 16:00	329	36	67	2,2	18,13	12,62	157,7	1008,51	6,00	12,62	17,92	13,88	3,7	0,00	0,0
2013-06-15 16:30	328	36	66	2,4	18,23	13,02	157,7	1008,51	6,15	11,93	18,02	14,21	3,9	0,00	0,0
2013-06-15 17:00	318	36	68	0,0	18,23	12,72	157,7	1008,51	6,32	12,72	18,02	14,04	2,8	0,00	0,0
2013-06-15 17:30	319	36	67	1,2	18,23	13,23	157,7	1008,51	6,57	13,23	18,02	14,48	2,6	0,00	0,0
2013-06-15 18:00	327	36	66	0,0	18,23	13,43	157,7	1008,51	6,53	13,43	18,02	14,61	2,4	0,00	0,0
2013-06-15 18:30	325	36	71	0,0	18,23	13,43	157,7	1008,51	7,64	13,43	18,02	14,93	1,6	0,00	0,0
2013-06-15 19:00	351	36	67	0,0	18,23	12,52	157,7	1008,51	5,90	12,52	18,02	13,78	2,2	0,00	0,0
2013-06-15 19:30	344	36	70	0,0	18,23	12,22	157,7	1008,51	6,28	12,22	18,02	13,67	1,2	0,00	0,0
2013-06-15 20:00	356	36	70	0,0	18,23	11,92	157,7	1008,51	5,99	11,92	18,02	13,37	1,8	0,00	0,0
2013-06-15 20:30	356	36	72	0,0	18,23	11,72	157,7	1008,51	6,23	11,72	18,02	13,30	0,0	0,00	0,0
2013-06-15 21:00	356	36	70	0,0	18,23	11,72	157,7	1008,51	5,80	11,72	18,02	13,17	0,0	0,00	0,0
2013-06-15 21:30	356	36	76	0,0	18,23	11,52	157,7	1008,51	6,85	11,52	18,02	13,37	0,0	0,00	0,0
2013-06-15 22:00	356	36	78	0,0	18,13	11,32	157,7	1008,51	7,05	11,32	17,92	13,31	0,0	0,00	0,0
2013-06-15 22:30	356	36	79	0,0	18,13	10,92	157,7	1008,51	6,86	10,92	17,92	12,98	0,0	0,00	0,0
2013-06-15 23:00	356	36	80	0,0	18,13	10,62	157,7	1008,51	6,76	10,62	17,92	12,75	0,0	0,00	0,0
2013-06-15 23:30	356	36	82	0,0	18,13	10,02	157,7	1007,51	6,55	10,02	17,92	12,30	0,0	0,00	0,0
2013-06-16 00:00	20	36	84	0,0	18,13	9,62	157,7	1007,51	6,52	9,62	17,92	12,05	0,0	0,00	0,0
2013-06-16 00:30	23	36	86	0,0	18,13	9,32	157,7	1007,51	6,58	9,32	17,92	11,90	0,0	0,00	0,0
2013-06-16 01:00	23	36	86	0,0	18,13	9,12	157,7	1007,51	6,39	9,12	17,92	11,70	0,0	0,00	0,0
2013-06-16 01:30	64	36	88	0,0	18,13	8,62	157,7	1007,51	6,24	8,62	17,92	11,36	0,0	0,00	0,0
2013-06-16 02:00	125	36	87	0,0	18,13	8,52	157,7	1007,51	5,97	8,52	17,92	11,18	0,0	0,00	0,0
2013-06-16 02:30	125	36	86	0,0	18,13	8,62	157,7	1007,51	5,90	8,62	17,92	11,20	0,0	0,00	0,0
2013-06-16 03:00	125	36	87	0,0	18,13	8,52	157,7	1006,51	5,97	8,52	17,92	11,18	0,0	0,00	0,0
2013-06-16 03:30	123	36	86	0,0	18,13	8,42	157,7	1006,51	5,70	8,42	17,92	11,00	0,0	0,00	0,0
2013-06-16 04:00	121	36	86	0,0	18,13	8,52	157,7	1006,51	5,80	8,52	17,92	11,10	0,0	0,00	0,0
2013-06-16 04:30	111	36	86	0,0	18,03	8,52	157,7	1005,51	5,80	8,52	17,82	11,10	0,0	0,00	0,0
2013-06-16 05:00	109	36	87	0,0	18,03	8,72	157,7	1005,51	6,17	8,72	17,82	11,38	0,0	0,00	0,0
2013-06-16 05:30	108	36	88	0,0	18,03	8,92	157,7	1005,51	6,54	8,92	17,82	11,66	0,0	0,00	0,0
2013-06-16 06:00	108	36	87	0,0	18,03	9,62	157,7	1005,51	7,05	9,62	17,82	12,28	0,0	0,00	0,0
2013-06-16 06:30	99	36	84	0,0	18,03	9,82	157,7	1005,51	6,72	9,82	17,82	12,25	1,4	0,00	0,0
2013-06-16 07:00	107	36	89	0,0	18,13	9,82	157,7	1005,51	7,59	9,82	17,92	12,64	0,0	0,00	0,0
2013-06-16 07:30	92	36	86	0,0	18,33	10,12	157,7	1005,51	7,37	10,12	18,12	12,70	1,2	0,00	0,0
2013-06-16 08:00	104	36	77	0,0	18,43	12,02	157,7	1004,51	7,53	12,02	18,22	13,94	2,8	0,00	0,0
2013-06-16 08:30	95	36	75	0,0	18,43	12,12	157,7	1004,51	7,23	12,12	18,22	13,90	1,6	0,00	0,0
2013-06-16 09:00	119	36	78	0,0	18,43	12,22	157,7	1004,51	7,93	12,22	18,22	14,21	1,6	0,00	0,0
2013-06-16 09:30	119	36	74	0,0	18,43	13,33	157,7	1004,51	8,18	13,33	18,22	15,03	1,6	0,00	0,0
2013-06-16 10:00	55	36	75	0,0	18,43	13,43	157,7	1004,51	8,48	13,43	18,22	15,20	1,8	0,00	0,0
2013-06-16 10:30	102	36	69	0,0	18,43	14,43	157,7	1003,51	8,16	14,43	18,22	15,80	1,8	0,00	0,0
2013-06-16 11:00	108	36	68	0,0	18,43	15,03	157,7	1003,51	8,50	15,03	18,22	16,34	3,5	0,00	0,0
2013-06-16 11:30	85	36	69	0,0	18,43	14,43	157,7	1003,51	8,16	14,43	18,22	15,80	1,2	0,00	0,0
2013-06-16 12:00	87	36	66	0,0	18,43	15,03	157,7	1003,51	8,04	15,03	18,22	16,22	2,8	0,00	0,0
2013-06-16 12:30	4	36	64	0,0	18,43	14,63	157,7	1002,51	7,19	14,63	18,22	15,69	1,8	0,00	0,0
2013-06-16 13:00	125	36	66	1,2	18,43	14,53	157,7	1002,51	7,57	14,53	18,22	15,72	2,0	0,00	0,0
2013-06-16 13:30	351	36	71	0,0	18,43	11,32	160,7	1002,51	5,63	11,32	18,22	12,83	5,0	3,00	3,0
2013-06-16 14:00	356	36	89	0,0	18,43	12,62	160,7	1002,51	10,35	12,62	18,22	15,44	1,2	3,00	3,0
2013-06-16 14:30	77	36	83	0,0	18,43	11,82	160,7	1002,51	8,49	11,82	18,22	14,18	2,0	0,00	3,0
2013-06-16 15:00	147	36	88	1,2	18,43	11,72	162,5	1003,51	9,29	11,72	18,22	14,46	3,0	1,80	4,8
2013-06-16 15:30	150	36	88	1,8	18,43	12,32	162,5	1003,51	9,88	12,32	18,22	15,06	5,8	1,80	4,8
2013-06-16 16:00	140	36	87	2,0	18,43	12,82	162,5	1002,51	10,19	12,82	18,22	15,48	4,7	0,00	4,8
2013-06-16 16:30	134	36	83	1,6	18,43	12,72	162,5	1002,51	9,36	12,72	18,22	15,08	3,9	0,00	4,8

Datum	Vindriktning °	Luftfukt inne Rh%	Luftfukt ute Rh%	Vindhastighet m/s	Temp inne °C	Temp ute °C	Nederb. året mm	Lufttryck Mbar	Daggpunkt °C	Kyleffekt °C	Vix inne °C	Vix ute °C	Vindby m/s	Korr lufttryck	Regn/dygn mm
2013-06-16 17:00	149	36	83	0,0	18,43	12,32	162,5	1002,51	8,97	12,32	18,22	14,68	1,8	0,00	4,8
2013-06-16 17:30	149	36	84	0,0	18,43	12,22	163,7	1002,51	9,06	12,22	18,22	14,65	0,0	1,20	6,0
2013-06-16 18:00	149	36	84	0,0	18,43	11,92	163,7	1002,51	8,77	11,92	18,22	14,35	0,0	1,20	6,0
2013-06-16 18:30	149	36	88	0,0	18,43	11,92	163,7	1002,51	9,48	11,92	18,22	14,66	0,0	0,00	6,0
2013-06-16 19:00	74	36	92	0,0	18,43	11,02	163,7	1002,51	9,28	11,02	18,22	14,08	0,0	0,00	6,0
2013-06-16 19:30	74	36	94	0,0	18,43	10,92	163,7	1002,51	9,51	10,92	18,22	14,14	0,0	0,00	6,0
2013-06-16 20:00	74	36	91	0,0	18,43	11,22	163,7	1002,51	9,31	11,22	18,22	14,20	0,0	0,00	6,0
2013-06-16 20:30	75	36	89	0,0	18,43	11,72	163,7	1002,51	9,46	11,72	18,22	14,54	0,0	0,00	6,0
2013-06-16 21:00	74	36	86	0,0	18,43	11,82	163,7	1002,51	9,03	11,82	18,22	14,40	0,0	0,00	6,0
2013-06-16 21:30	72	36	87	0,0	18,43	11,72	163,7	1003,51	9,11	11,72	18,22	14,38	0,0	0,00	6,0
2013-06-16 22:00	73	36	90	0,0	18,43	11,22	163,7	1003,51	9,14	11,22	18,22	14,12	0,0	0,00	6,0
2013-06-16 22:30	75	36	92	0,0	18,43	10,92	163,7	1003,51	9,18	10,92	18,22	13,98	0,0	0,00	6,0
2013-06-16 23:00	72	36	93	0,0	18,43	10,62	163,7	1003,51	9,05	10,62	18,22	13,76	0,0	0,00	6,0
2013-06-16 23:30	71	36	94	0,0	18,43	9,92	163,7	1003,51	8,52	9,92	18,22	13,14	0,0	0,00	6,0
2013-06-17 00:00	74	36	95	0,0	18,33	9,72	163,7	1003,51	8,49	9,72	18,12	13,02	0,0	0,00	0,0
2013-06-17 00:30	73	36	96	0,0	18,33	9,62	163,7	1003,51	8,55	9,62	18,12	13,01	0,0	0,00	0,0
2013-06-17 01:00	76	36	97	0,0	18,33	9,52	163,7	1004,51	8,61	9,52	18,12	12,99	0,0	0,00	0,0
2013-06-17 01:30	72	36	97	0,0	18,33	9,42	163,7	1004,51	8,51	9,42	18,12	12,89	0,0	0,00	0,0
2013-06-17 02:00	76	36	96	0,0	18,33	9,12	163,7	1004,51	8,05	9,12	18,12	12,51	0,0	0,00	0,0
2013-06-17 02:30	74	36	96	0,0	18,33	9,02	163,7	1005,51	7,95	9,02	18,12	12,41	0,0	0,00	0,0
2013-06-17 03:00	11	36	95	0,0	18,33	8,92	163,7	1005,51	7,69	8,92	18,12	12,22	1,2	0,00	0,0
2013-06-17 03:30	312	36	91	0,0	18,33	8,82	163,7	1005,51	6,94	8,82	18,12	11,79	2,0	0,00	0,0
2013-06-17 04:00	333	36	87	0,0	18,23	8,72	163,7	1005,51	6,17	8,72	18,02	11,38	2,6	0,00	0,0
2013-06-17 04:30	337	36	86	0,0	18,23	8,52	163,7	1006,51	5,80	8,52	18,02	11,10	3,1	0,00	0,0
2013-06-17 05:00	327	36	87	1,2	18,13	8,12	163,7	1006,51	5,58	8,12	17,92	10,78	3,9	0,00	0,0
2013-06-17 05:30	309	36	87	0,0	18,13	8,32	163,7	1007,51	5,78	8,32	17,92	10,98	3,1	0,00	0,0
2013-06-17 06:00	327	36	87	0,0	18,13	8,42	163,7	1007,51	5,88	8,42	17,92	11,08	2,8	0,00	0,0
2013-06-17 06:30	333	36	86	1,2	18,03	8,62	163,7	1007,51	5,90	8,62	17,82	11,20	2,2	0,00	0,0
2013-06-17 07:00	327	36	83	1,2	18,13	8,82	163,7	1007,51	5,56	8,82	17,92	11,17	2,2	0,00	0,0
2013-06-17 07:30	330	36	77	1,4	18,23	9,12	163,7	1008,51	4,73	9,12	18,02	11,04	3,1	0,00	0,0
2013-06-17 08:00	327	36	77	0,0	18,23	9,42	163,7	1008,51	5,02	9,42	18,02	11,34	3,0	0,00	0,0
2013-06-17 08:30	321	36	70	0,0	18,33	10,22	163,7	1008,51	4,37	10,22	18,12	11,67	5,0	0,00	0,0
2013-06-17 09:00	326	36	66	1,4	18,33	11,12	163,7	1008,51	4,35	11,12	18,12	12,31	4,1	0,00	0,0
2013-06-17 09:30	345	36	64	1,6	18,33	11,72	163,7	1009,51	4,45	11,72	18,12	12,79	4,5	0,00	0,0
2013-06-17 10:00	320	36	57	1,2	18,33	12,22	163,7	1009,51	3,19	12,22	18,12	12,89	3,9	0,00	0,0
2013-06-17 10:30	325	36	62	1,2	18,33	12,72	163,7	1009,51	4,92	12,72	18,12	13,67	3,9	0,00	0,0
2013-06-17 11:00	332	36	59	1,4	18,23	13,12	163,7	1009,51	4,55	13,12	18,02	13,90	3,5	0,00	0,0
2013-06-17 11:30	335	36	55	1,8	18,23	13,63	163,7	1010,51	3,95	13,63	18,02	14,18	3,7	0,00	0,0
2013-06-17 12:00	321	36	53	1,4	18,23	13,33	163,7	1010,51	3,12	13,33	18,02	13,77	4,5	0,00	0,0
2013-06-17 12:30	314	36	53	1,6	18,23	14,43	163,7	1010,51	4,13	14,43	18,02	14,87	3,7	0,00	0,0
2013-06-17 13:00	330	36	51	2,4	18,23	14,93	163,7	1010,51	4,01	13,94	18,02	15,27	4,1	0,00	0,0
2013-06-17 13:30	333	36	49	0,0	18,23	15,43	163,7	1011,51	3,86	15,43	18,02	15,67	3,7	0,00	0,0
2013-06-17 14:00	336	36	50	2,4	18,23	15,33	163,7	1011,51	4,08	14,36	18,02	15,62	4,3	0,00	0,0
2013-06-17 14:30	309	36	48	3,1	18,23	15,03	163,7	1011,51	3,19	13,37	18,02	15,22	5,4	0,00	0,0
2013-06-17 15:00	281	36	48	1,8	18,23	15,23	163,7	1012,51	3,37	15,23	18,02	15,42	4,9	0,00	0,0
2013-06-17 15:30	316	36	48	2,4	18,33	15,33	163,7	1012,51	3,46	14,36	18,12	15,52	5,2	0,00	0,0
2013-06-17 16:00	333	36	46	2,2	18,43	13,73	163,7	1012,51	1,37	13,73	18,22	13,82	4,9	0,00	0,0
2013-06-17 16:30	323	36	47	2,4	18,43	14,43	163,7	1012,51	2,33	13,41	18,22	14,57	4,1	0,00	0,0
2013-06-17 17:00	339	36	49	1,6	18,43	13,53	163,7	1012,51	2,13	13,53	18,22	13,77	3,9	0,00	0,0
2013-06-17 17:30	320	35	50	3,0	18,43	14,33	163,7	1012,51	3,16	12,61	18,17	14,62	4,9	0,00	0,0

Datum	Vindriktning °	Luftfukt inne Rh%	Luftfukt ute Rh%	Vindhastighet m/s	Temp inne °C	Temp ute °C	Nederb. året mm	Lufttryck Mbar	Daggpunkt °C	Kyleffekt °C	Vix inne °C	Vix ute °C	Vindby m/s	Korr lufttryck	Regn/dygn mm
2013-06-17 18:00	315	35	50	1,6	18,43	14,23	163,7	1013,51	3,07	14,23	18,17	14,52	5,2	0,00	0,0
2013-06-17 18:30	320	35	54	1,2	18,33	11,92	163,7	1013,51	2,11	11,92	18,07	12,42	4,5	0,00	0,0
2013-06-17 19:00	323	35	49	1,2	18,43	12,72	163,7	1013,51	1,40	12,72	18,17	12,97	4,3	0,00	0,0
2013-06-17 19:30	325	35	50	2,0	18,43	13,12	163,7	1013,51	2,07	13,12	18,17	13,42	3,9	0,00	0,0
2013-06-17 20:00	335	35	50	1,4	18,43	12,72	163,7	1013,51	1,70	12,72	18,17	13,02	3,7	0,00	0,0
2013-06-17 20:30	322	35	50	1,6	18,33	12,42	163,7	1013,51	1,42	12,42	18,07	12,72	3,1	0,00	0,0
2013-06-17 21:00	335	35	50	2,8	18,33	11,42	163,7	1014,51	0,51	9,44	18,07	11,72	3,0	0,00	0,0
2013-06-17 21:30	338	35	53	1,4	18,33	10,52	163,7	1014,51	0,54	10,52	18,07	10,97	3,0	0,00	0,0
2013-06-17 22:00	339	35	54	0,0	18,23	9,92	163,7	1014,51	0,26	9,92	17,97	10,42	2,2	0,00	0,0
2013-06-17 22:30	341	35	56	0,0	18,23	9,02	163,7	1014,51	-0,05	9,02	17,97	9,63	2,0	0,00	0,0
2013-06-17 23:00	332	35	60	0,0	18,23	8,22	163,7	1014,51	0,21	8,22	17,97	9,05	1,4	0,00	0,0
2013-06-17 23:30	331	35	63	0,0	18,23	7,42	163,7	1014,51	0,16	7,42	17,97	8,43	1,2	0,00	0,0
2013-06-18 00:00	341	35	67	0,0	18,13	6,42	163,7	1014,51	0,11	6,42	17,87	7,67	0,0	0,00	0,0
2013-06-18 00:30	338	35	69	0,0	18,13	5,62	163,7	1015,51	-0,23	5,62	17,87	7,00	1,2	0,00	0,0
2013-06-18 01:00	351	35	71	0,0	18,13	5,12	163,7	1015,51	-0,30	5,12	17,87	6,63	0,0	0,00	0,0
2013-06-18 01:30	334	35	73	0,0	18,13	4,32	163,7	1015,51	-0,67	4,32	17,87	5,96	0,0	0,00	0,0
2013-06-18 02:00	334	35	76	0,0	18,13	4,12	163,7	1015,51	-0,29	4,12	17,87	5,96	0,0	0,00	0,0
2013-06-18 02:30	351	35	77	0,0	18,03	3,52	163,7	1015,51	-0,68	3,52	17,77	5,43	0,0	0,00	0,0
2013-06-18 03:00	351	35	80	0,0	18,03	3,12	163,7	1015,51	-0,52	3,12	17,77	5,25	0,0	0,00	0,0
2013-06-18 03:30	339	35	82	0,0	18,03	2,42	163,7	1015,51	-0,85	2,42	17,77	4,69	0,0	0,00	0,0
2013-06-18 04:00	351	35	84	0,0	18,03	2,32	163,7	1015,51	-0,61	2,32	17,77	4,74	0,0	0,00	0,0
2013-06-18 04:30	332	35	87	0,0	18,03	2,42	163,7	1015,51	-0,01	2,42	17,77	5,07	0,0	0,00	0,0
2013-06-18 05:00	337	35	89	0,0	18,03	3,22	163,7	1015,51	1,10	3,22	17,77	6,03	0,0	0,00	0,0
2013-06-18 05:30	333	35	89	0,0	17,93	3,82	163,7	1015,51	1,69	3,82	17,67	6,63	0,0	0,00	0,0
2013-06-18 06:00	351	35	82	0,0	17,93	5,62	163,7	1015,51	2,27	5,62	17,67	7,90	0,0	0,00	0,0
2013-06-18 06:30	346	35	71	0,0	17,93	7,52	163,7	1015,51	2,00	7,52	17,67	9,03	0,0	0,00	0,0
2013-06-18 07:00	356	35	70	0,0	18,03	8,52	163,7	1015,51	2,75	8,52	17,77	9,96	0,0	0,00	0,0
2013-06-18 07:30	342	35	65	0,0	18,13	9,42	163,7	1015,51	2,51	9,42	17,87	10,55	1,6	0,00	0,0
2013-06-18 08:00	332	35	59	0,0	18,23	9,72	163,7	1015,51	1,37	9,72	17,97	10,50	1,2	0,00	0,0
2013-06-18 08:30	323	35	58	0,0	18,23	9,92	163,7	1015,51	1,30	9,92	17,97	10,64	1,6	0,00	0,0
2013-06-18 09:00	2	35	58	0,0	18,23	9,52	163,7	1015,51	0,93	9,52	17,97	10,24	2,8	0,00	0,0
2013-06-18 09:30	341	35	56	1,4	18,23	9,52	163,7	1015,51	0,42	9,52	17,97	10,13	3,1	0,00	0,0
2013-06-18 10:00	356	35	54	1,2	18,23	10,42	163,7	1015,51	0,72	10,42	17,97	10,92	2,2	0,00	0,0
2013-06-18 10:30	332	35	53	0,0	18,23	10,92	163,7	1015,51	0,91	10,92	17,97	11,37	3,9	0,00	0,0
2013-06-18 11:00	315	35	54	0,0	18,13	11,42	163,7	1016,51	1,64	11,42	17,87	11,92	1,8	0,00	0,0
2013-06-18 11:30	333	35	53	1,2	18,13	11,72	163,7	1016,51	1,64	11,72	17,87	12,17	2,2	0,00	0,0
2013-06-18 12:00	302	35	53	0,0	18,13	12,12	163,7	1016,51	2,01	12,12	17,87	12,57	2,2	0,00	0,0
2013-06-18 12:30	337	35	53	0,0	18,13	12,12	163,7	1016,51	2,01	12,12	17,87	12,57	2,6	0,00	0,0
2013-06-18 13:00	345	35	53	0,0	18,13	12,32	163,7	1016,51	2,20	12,32	17,87	12,77	3,1	0,00	0,0
2013-06-18 13:30	351	35	52	0,0	18,13	12,02	163,7	1016,51	1,64	12,02	17,87	12,42	2,4	0,00	0,0
2013-06-18 14:00	301	35	50	0,0	18,13	12,52	163,7	1016,51	1,52	12,52	17,87	12,82	2,4	0,00	0,0
2013-06-18 14:30	330	35	50	0,0	18,13	13,33	163,7	1016,51	2,25	13,33	17,87	13,62	2,0	0,00	0,0
2013-06-18 15:00	327	35	50	0,0	18,13	12,72	163,7	1016,51	1,70	12,72	17,87	13,02	2,0	0,00	0,0
2013-06-18 15:30	324	35	49	1,4	18,13	13,73	163,7	1016,51	2,31	13,73	17,87	13,97	3,1	0,00	0,0
2013-06-18 16:00	16	35	47	1,2	18,23	14,13	163,7	1016,51	2,05	14,13	17,97	14,27	2,8	0,00	0,0
2013-06-18 16:30	337	35	47	2,0	18,23	13,53	163,7	1016,51	1,51	13,53	17,97	13,67	2,6	0,00	0,0
2013-06-18 17:00	3	35	48	0,0	18,23	13,53	163,7	1016,51	1,82	13,53	17,97	13,72	2,2	0,00	0,0
2013-06-18 17:30	351	35	48	0,0	18,23	13,73	163,7	1016,51	2,00	13,73	17,97	13,92	2,2	0,00	0,0
2013-06-18 18:00	2	35	49	0,0	18,33	14,03	163,7	1016,51	2,59	14,03	18,07	14,27	1,8	0,00	0,0
2013-06-18 18:30	351	35	49	1,2	18,33	13,93	163,7	1017,52	2,50	13,93	18,07	14,17	1,8	0,00	0,0

Datum	Vindriktning °	Luftfukt inne Rh%	Luftfukt ute Rh%	Vindhastighet m/s	Temp inne °C	Temp ute °C	Nederb. året mm	Luftryck Mbar	Daggpunkt °C	Kyleffekt °C	Vix inne °C	Vix ute °C	Vindby m/s	Korr luftryck	Regn/dygn mm
2013-06-18 19:00	351	35	49	0,0	18,33	13,73	163,7	1016,51	2,31	13,73	18,07	13,97	1,8	0,00	0,0
2013-06-18 19:30	89	35	48	0,0	18,33	14,53	163,7	1016,51	2,73	14,53	18,07	14,72	1,2	0,00	0,0
2013-06-18 20:00	83	35	51	0,0	18,33	14,33	163,7	1016,51	3,46	14,33	18,07	14,67	0,0	0,00	0,0
2013-06-18 20:30	79	35	50	0,0	18,33	13,83	163,7	1016,51	2,71	13,83	18,07	14,12	1,2	0,00	0,0
2013-06-18 21:00	83	35	55	0,0	18,33	13,12	163,7	1017,52	3,49	13,12	18,07	13,68	0,0	0,00	0,0
2013-06-18 21:30	82	35	56	0,0	18,33	12,42	163,7	1017,52	3,11	12,42	18,07	13,03	0,0	0,00	0,0
2013-06-18 22:00	83	35	59	0,0	18,33	11,62	163,7	1017,52	3,14	11,62	18,07	12,40	0,0	0,00	0,0
2013-06-18 22:30	83	35	62	0,0	18,33	10,72	163,7	1017,52	3,04	10,72	18,07	11,67	0,0	0,00	0,0
2013-06-18 23:00	83	35	68	0,0	18,33	9,42	163,7	1017,52	3,18	9,42	18,07	10,74	0,0	0,00	0,0
2013-06-18 23:30	83	35	70	0,0	18,33	8,72	163,7	1017,52	2,94	8,72	18,07	10,16	0,0	0,00	0,0
2013-06-19 00:00	83	35	72	0,0	18,33	8,22	163,7	1017,52	2,87	8,22	18,07	9,80	0,0	0,00	0,0
2013-06-19 00:30	82	35	73	0,0	18,33	7,82	163,7	1017,52	2,69	7,82	18,07	9,46	0,0	0,00	0,0
2013-06-19 01:00	83	35	73	0,0	18,33	7,92	163,7	1017,52	2,79	7,92	18,07	9,56	0,0	0,00	0,0
2013-06-19 01:30	88	35	70	0,0	18,33	8,72	163,7	1017,52	2,94	8,72	18,07	10,16	0,0	0,00	0,0
2013-06-19 02:00	91	35	70	0,0	18,33	8,72	163,7	1017,52	2,94	8,72	18,07	10,16	1,2	0,00	0,0
2013-06-19 02:30	83	35	69	0,0	18,33	8,82	163,7	1017,52	2,82	8,82	18,07	10,20	1,2	0,00	0,0
2013-06-19 03:00	97	35	69	0,0	18,33	8,82	163,7	1017,52	2,82	8,82	18,07	10,20	1,6	0,00	0,0
2013-06-19 03:30	108	35	70	0,0	18,23	8,92	163,7	1017,52	3,13	8,92	17,97	10,36	1,8	0,00	0,0
2013-06-19 04:00	106	35	69	0,0	18,23	9,02	163,7	1017,52	3,01	9,02	17,97	10,40	2,0	0,00	0,0
2013-06-19 04:30	71	35	68	0,0	18,23	9,12	163,7	1016,51	2,89	9,12	17,97	10,44	2,4	0,00	0,0
2013-06-19 05:00	105	35	68	0,0	18,23	9,22	163,7	1016,51	2,99	9,22	17,97	10,54	2,0	0,00	0,0
2013-06-19 05:30	118	35	68	0,0	18,33	9,42	163,7	1016,51	3,18	9,42	18,07	10,74	1,8	0,00	0,0
2013-06-19 06:00	115	35	69	1,2	18,33	9,62	163,7	1016,51	3,58	9,62	18,07	11,00	3,1	0,00	0,0
2013-06-19 06:30	129	35	70	2,0	18,33	10,12	163,7	1016,51	4,27	10,12	18,07	11,57	3,3	0,00	0,0
2013-06-19 07:00	117	35	72	0,0	18,33	10,32	163,7	1015,51	4,89	10,32	18,07	11,90	2,6	0,00	0,0
2013-06-19 07:30	149	35	73	1,2	18,33	11,62	163,7	1015,51	6,34	11,62	18,07	13,27	2,8	0,00	0,0
2013-06-19 08:00	155	35	73	1,4	18,43	12,82	163,7	1015,51	7,49	12,82	18,17	14,47	3,5	0,00	0,0
2013-06-19 08:30	124	35	73	1,4	18,43	12,22	163,7	1015,51	6,92	12,22	18,17	13,87	3,9	0,00	0,0
2013-06-19 09:00	160	35	74	2,4	18,43	14,03	163,7	1015,51	8,85	12,99	18,17	15,73	3,1	0,00	0,0
2013-06-19 09:30	128	35	69	2,0	18,53	14,53	163,7	1015,51	8,25	14,53	18,27	15,90	3,7	0,00	0,0
2013-06-19 10:00	142	35	62	0,0	18,53	16,13	163,7	1015,51	8,11	16,13	18,27	17,07	3,5	0,00	0,0
2013-06-19 10:30	146	35	57	1,6	18,53	17,03	163,7	1015,51	7,65	17,03	18,27	17,69	2,8	0,00	0,0
2013-06-19 11:00	168	36	55	0,0	18,53	17,43	163,7	1015,51	7,47	17,43	18,32	17,98	2,8	0,00	0,0
2013-06-19 11:30	154	36	52	1,4	18,53	18,03	163,7	1015,51	7,16	18,03	18,32	18,42	3,3	0,00	0,0
2013-06-19 12:00	118	36	50	1,4	18,53	17,73	163,7	1015,51	6,27	17,73	18,32	18,02	3,3	0,00	0,0
2013-06-19 12:30	154	36	52	3,0	18,53	18,03	163,7	1015,51	7,16	16,65	18,32	18,42	4,1	0,00	0,0
2013-06-19 13:00	159	36	55	2,0	18,53	17,43	163,7	1015,51	7,47	17,43	18,32	17,98	4,9	0,00	0,0
2013-06-19 13:30	97	35	53	3,9	18,53	18,33	163,7	1015,51	7,73	15,89	18,27	18,78	6,0	0,00	0,0
2013-06-19 14:00	180	35	52	1,8	18,53	18,13	163,7	1015,51	7,25	18,13	18,27	18,52	5,6	0,00	0,0
2013-06-19 14:30	168	35	56	3,9	18,53	17,33	163,7	1014,51	7,66	14,72	18,27	17,93	5,6	0,00	0,0
2013-06-19 15:00	145	35	59	1,6	18,53	18,33	163,7	1014,51	9,40	18,33	18,27	19,10	5,6	0,00	0,0
2013-06-19 15:30	170	35	58	3,1	18,63	18,43	163,7	1014,51	9,23	17,09	18,37	19,15	4,9	0,00	0,0
2013-06-19 16:00	159	35	57	3,9	18,63	18,63	163,7	1014,51	9,14	16,24	18,37	19,29	6,0	0,00	0,0
2013-06-19 16:30	134	35	59	4,7	18,63	18,23	163,7	1014,51	9,31	14,70	18,37	19,00	5,4	0,00	0,0
2013-06-19 17:00	101	35	59	2,8	18,63	19,23	163,7	1013,51	10,24	17,96	18,37	20,00	5,0	0,00	0,0
2013-06-19 17:30	105	35	54	1,8	18,63	19,63	163,7	1013,51	9,22	19,63	18,37	20,13	5,2	0,00	0,0
2013-06-19 18:00	120	35	56	1,8	18,73	19,53	163,7	1013,51	9,70	19,53	18,48	20,14	4,5	0,00	0,0
2013-06-19 18:30	107	35	54	1,2	18,73	19,53	163,7	1013,51	9,13	19,53	18,48	20,03	4,5	0,00	0,0
2013-06-19 19:00	97	35	54	2,0	18,73	19,63	163,7	1012,51	9,22	19,63	18,48	20,13	3,3	0,00	0,0
2013-06-19 19:30	133	35	54	1,8	18,73	19,13	163,7	1012,51	8,76	19,13	18,48	19,63	4,1	0,00	0,0

Datum	Vindriktning °	Luftfukt inne Rh%	Luftfukt ute Rh%	Vindhastighet m/s	Temp inne °C	Temp ute °C	Nederb. året mm	Lufttryck Mbar	Daggpunkt °C	Kyleffekt °C	Vix inne °C	Vix ute °C	Vindby m/s	Korr lufttryck	Regn/dygn mm
2013-06-19 20:00	76	35	52	2,2	18,73	18,93	163,7	1012,51	7,98	18,93	18,48	19,32	4,5	0,00	0,0
2013-06-19 20:30	104	35	53	1,2	18,73	18,53	163,7	1011,51	7,91	18,53	18,48	18,98	3,1	0,00	0,0
2013-06-19 21:00	107	36	57	0,0	18,73	18,03	163,7	1011,51	8,58	18,03	18,52	18,69	3,0	0,00	0,0
2013-06-19 21:30	87	36	65	2,0	18,73	17,43	163,7	1011,51	10,07	17,43	18,52	18,56	3,3	0,00	0,0
2013-06-19 22:00	115	36	67	2,2	18,73	17,13	163,7	1011,51	10,27	17,13	18,52	18,38	4,1	0,00	0,0
2013-06-19 22:30	119	36	70	2,6	18,73	16,83	163,7	1010,51	10,67	15,94	18,52	18,27	4,1	0,00	0,0
2013-06-19 23:00	117	36	71	4,1	18,73	16,43	163,7	1010,51	10,51	13,05	18,52	17,94	5,8	0,00	0,0
2013-06-19 23:30	129	36	72	4,9	18,73	16,03	163,7	1010,51	10,34	11,97	18,52	17,60	6,2	0,00	0,0
2013-06-20 00:00	134	36	71	4,1	18,73	15,83	163,7	1010,51	9,93	12,33	18,52	17,34	6,6	0,00	0,0
2013-06-20 00:30	166	36	71	2,2	18,73	15,43	163,7	1010,51	9,55	15,43	18,52	16,94	6,2	0,00	0,0
2013-06-20 01:00	156	36	80	0,0	18,73	14,03	163,7	1011,51	10,06	14,03	18,52	16,16	3,7	0,00	0,0
2013-06-20 01:30	153	36	88	0,0	18,73	13,23	165,5	1011,51	10,76	13,23	18,52	15,96	2,8	1,80	1,8
2013-06-20 02:00	138	36	94	1,4	18,73	12,52	168,5	1010,51	11,10	12,52	18,52	15,74	2,8	4,80	4,8
2013-06-20 02:30	141	36	97	2,0	18,73	12,22	170,3	1010,51	11,29	12,22	18,52	15,70	3,7	4,80	6,6
2013-06-20 03:00	136	36	99	3,3	18,73	11,92	171,5	1010,51	11,31	9,20	18,52	15,57	4,7	3,00	7,8
2013-06-20 03:30	140	36	100	2,2	18,73	11,82	172,1	1009,51	11,36	11,82	18,52	15,55	4,3	1,80	8,4
2013-06-20 04:00	150	36	100	3,0	18,73	11,72	173,9	1009,51	11,26	9,77	18,52	15,45	4,7	2,40	10,2
2013-06-20 04:30	119	36	100	1,6	18,73	11,52	175,7	1009,51	11,07	11,52	18,52	15,25	4,5	3,60	12,0
2013-06-20 05:00	110	36	100	0,0	18,73	11,62	177,5	1009,51	11,16	11,62	18,52	15,35	3,3	3,60	13,8
2013-06-20 05:30	131	36	100	1,6	18,73	11,52	177,5	1009,51	11,07	11,52	18,52	15,25	2,6	1,80	13,8
2013-06-20 06:00	115	36	100	1,2	18,73	11,52	177,5	1009,51	11,07	11,52	18,52	15,25	2,8	0,00	13,8
2013-06-20 06:30	131	36	100	0,0	18,73	11,72	178,7	1009,51	11,26	11,72	18,52	15,45	1,8	1,20	15,0
2013-06-20 07:00	133	36	100	1,2	18,73	11,62	178,7	1009,51	11,16	11,62	18,52	15,35	2,2	1,20	15,0
2013-06-20 07:30	153	36	100	0,0	18,73	11,82	178,7	1010,51	11,36	11,82	18,52	15,55	2,0	0,00	15,0
2013-06-20 08:00	135	36	100	0,0	18,73	12,92	178,7	1010,51	12,46	12,92	18,52	16,65	1,2	0,00	15,0
2013-06-20 08:30	320	36	97	0,0	18,73	13,33	178,7	1010,51	12,38	13,33	18,52	16,80	1,4	0,00	15,0
2013-06-20 09:00	321	36	92	0,0	18,73	14,13	178,7	1010,51	12,34	14,13	18,52	17,18	2,0	0,00	15,0
2013-06-20 09:30	308	36	87	0,0	18,73	14,73	178,7	1010,51	12,05	14,73	18,52	17,38	1,8	0,00	15,0
2013-06-20 10:00	330	36	82	0,0	18,73	14,83	178,7	1011,51	11,22	14,83	18,52	17,10	2,2	0,00	15,0
2013-06-20 10:30	328	37	84	0,0	18,73	14,43	178,7	1011,51	11,21	14,43	18,56	16,85	2,4	0,00	15,0
2013-06-20 11:00	324	37	76	1,4	18,73	15,33	178,7	1011,51	10,52	15,33	18,56	17,17	3,7	0,00	15,0
2013-06-20 11:30	300	37	75	1,6	18,73	15,53	178,7	1012,51	10,50	15,53	18,56	17,30	3,7	0,00	15,0
2013-06-20 12:00	280	37	76	1,6	18,73	15,83	178,7	1012,51	11,00	15,83	18,56	17,67	3,3	0,00	15,0
2013-06-20 12:30	316	37	75	1,2	18,73	15,23	178,7	1012,51	10,21	15,23	18,56	17,00	3,0	0,00	15,0
2013-06-20 13:00	335	37	72	1,2	18,73	16,13	178,7	1013,51	10,44	16,13	18,56	17,70	3,0	0,00	15,0
2013-06-20 13:30	308	37	66	0,0	18,73	15,73	178,7	1013,51	8,70	15,73	18,56	16,92	3,3	0,00	15,0
2013-06-20 14:00	325	37	69	0,0	18,73	15,03	178,7	1014,51	8,73	15,03	18,56	16,40	3,7	0,00	15,0
2013-06-20 14:30	339	37	63	0,0	18,83	15,43	178,7	1014,51	7,70	15,43	18,66	16,43	4,1	0,00	15,0
2013-06-20 15:00	343	37	62	2,4	18,73	14,93	178,7	1014,51	6,99	13,94	18,56	15,87	4,3	0,00	15,0
2013-06-20 15:30	335	37	61	2,0	18,73	14,73	178,7	1014,51	6,55	14,73	18,56	15,61	3,3	0,00	15,0
2013-06-20 16:00	312	37	58	2,0	18,83	15,93	178,7	1015,51	6,90	15,93	18,66	16,64	3,0	0,00	15,0
2013-06-20 16:30	337	37	68	1,4	18,83	15,53	178,7	1015,51	8,98	15,53	18,66	16,84	3,0	0,00	15,0
2013-06-20 17:00	334	37	68	1,4	18,73	15,43	178,7	1016,51	8,88	15,43	18,56	16,74	2,0	0,00	15,0
2013-06-20 17:30	346	37	62	0,0	18,73	15,53	178,7	1016,51	7,55	15,53	18,56	16,47	2,6	0,00	15,0
2013-06-20 18:00	323	37	64	0,0	18,83	15,93	178,7	1016,51	8,42	15,93	18,66	16,99	2,6	0,00	15,0
2013-06-20 18:30	337	37	65	1,8	18,83	15,83	178,7	1016,51	8,56	15,83	18,66	16,95	2,8	0,00	15,0
2013-06-20 19:00	327	37	66	0,0	18,83	15,43	178,7	1016,51	8,42	15,43	18,66	16,62	2,0	0,00	15,0
2013-06-20 19:30	340	37	63	0,0	18,83	14,53	178,7	1016,51	6,86	14,53	18,66	15,53	3,3	0,00	15,0
2013-06-20 20:00	351	37	59	0,0	18,83	14,63	178,7	1016,51	5,95	14,63	18,66	15,40	2,0	0,00	15,0
2013-06-20 20:30	333	37	62	0,0	18,83	14,23	178,7	1016,51	6,33	14,23	18,66	15,17	1,2	0,00	15,0

Datum	Vindriktning °	Luftfukt inne Rh%	Luftfukt ute Rh%	Vindhastighet m/s	Temp inne °C	Temp ute °C	Nederb. året mm	Lufttryck Mbar	Daggpunkt °C	Kyleffekt °C	Vix inne °C	Vix ute °C	Vindby m/s	Korr lufttryck	Regn/dygn mm
2013-06-20 21:00	6	37	67	0,0	18,83	14,03	178,7	1016,51	7,32	14,03	18,66	15,28	1,2	0,00	15,0
2013-06-20 21:30	347	37	69	0,0	18,83	13,53	178,7	1017,52	7,30	13,53	18,66	14,90	1,2	0,00	15,0
2013-06-20 22:00	3	37	71	0,0	18,83	12,82	178,7	1017,52	7,07	12,82	18,66	14,33	1,6	0,00	15,0
2013-06-20 22:30	3	37	73	0,0	18,83	12,32	178,7	1017,52	7,01	12,32	18,66	13,97	0,0	0,00	15,0
2013-06-20 23:00	347	37	77	0,0	18,83	10,72	178,7	1017,52	6,28	10,72	18,66	12,64	1,4	0,00	15,0
2013-06-20 23:30	351	37	78	0,0	18,83	10,42	178,7	1017,52	6,18	10,42	18,66	12,41	0,0	0,00	15,0
2013-06-21 00:00	341	37	78	0,0	18,83	10,32	178,7	1017,52	6,09	10,32	18,66	12,31	0,0	0,00	0,0
2013-06-21 00:30	356	37	76	0,0	18,73	10,72	178,7	1017,52	6,08	10,72	18,56	12,57	0,0	0,00	0,0
2013-06-21 01:00	356	37	77	0,0	18,73	10,52	178,7	1017,52	6,09	10,52	18,56	12,44	0,0	0,00	0,0
2013-06-21 01:30	16	37	79	0,0	18,73	10,42	178,7	1017,52	6,38	10,42	18,56	12,48	0,0	0,00	0,0
2013-06-21 02:00	97	37	80	0,0	18,73	10,32	178,7	1016,51	6,47	10,32	18,56	12,45	1,2	0,00	0,0
2013-06-21 02:30	76	37	81	0,0	18,73	10,32	178,7	1016,51	6,66	10,32	18,56	12,53	0,0	0,00	0,0
2013-06-21 03:00	84	37	78	0,0	18,73	10,42	178,7	1016,51	6,18	10,42	18,56	12,41	0,0	0,00	0,0
2013-06-21 03:30	84	37	83	0,0	18,73	10,12	178,7	1016,51	6,83	10,12	18,56	12,47	0,0	0,00	0,0
2013-06-21 04:00	79	37	83	0,0	18,63	10,12	178,7	1016,51	6,83	10,12	18,46	12,47	0,0	0,00	0,0
2013-06-21 04:30	80	37	88	0,0	18,63	9,82	178,7	1016,51	7,42	9,82	18,46	12,56	0,0	0,00	0,0
2013-06-21 05:00	73	37	94	0,0	18,63	9,72	179,3	1016,51	8,33	9,72	18,46	12,94	0,0	0,60	0,6
2013-06-21 05:30	97	37	94	0,0	18,63	9,62	179,3	1016,51	8,23	9,62	18,46	12,84	1,4	0,60	0,6
2013-06-21 06:00	95	37	92	0,0	18,63	9,72	179,3	1016,51	8,00	9,72	18,46	12,78	1,6	0,00	0,6
2013-06-21 06:30	111	37	93	0,0	18,63	9,92	179,3	1016,51	8,36	9,92	18,46	13,06	1,2	0,00	0,6
2013-06-21 07:00	71	37	94	0,0	18,63	10,42	179,3	1015,51	9,02	10,42	18,46	13,64	1,6	0,00	0,6
2013-06-21 07:30	102	37	92	0,0	18,63	10,82	179,3	1015,51	9,08	10,82	18,46	13,88	2,4	0,00	0,6
2013-06-21 08:00	85	37	93	0,0	18,63	11,12	179,3	1015,51	9,55	11,12	18,46	14,26	2,8	0,00	0,6
2013-06-21 08:30	117	37	94	0,0	18,63	11,92	179,3	1015,51	10,50	11,92	18,46	15,14	2,0	0,00	0,6
2013-06-21 09:00	108	37	92	0,0	18,63	12,82	179,3	1015,51	11,06	12,82	18,46	15,88	2,6	0,00	0,6
2013-06-21 09:30	89	37	89	0,0	18,63	13,73	179,3	1014,51	11,43	13,73	18,46	16,54	2,8	0,00	0,6
2013-06-21 10:00	123	37	90	1,8	18,73	14,23	179,3	1014,51	12,09	14,23	18,56	17,12	4,1	0,00	0,6
2013-06-21 10:30	84	37	89	0,0	18,73	15,23	179,3	1014,51	12,90	15,23	18,56	18,04	3,5	0,00	0,6
2013-06-21 11:00	132	37	86	1,8	18,73	16,63	179,3	1014,51	13,73	16,63	18,56	19,21	3,3	0,00	0,6
2013-06-21 11:30	149	37	79	2,2	18,73	17,73	179,3	1014,51	13,45	17,73	18,56	19,79	5,6	0,00	0,6
2013-06-21 12:00	137	37	72	3,7	18,73	18,23	179,3	1013,51	12,45	15,77	18,56	19,80	5,6	0,00	0,6
2013-06-21 12:30	101	37	69	2,6	18,73	18,63	179,3	1013,51	12,15	17,84	18,56	20,01	5,8	0,00	0,6
2013-06-21 13:00	99	37	60	3,5	18,73	19,23	179,3	1013,51	10,51	17,45	18,56	20,06	7,3	0,00	0,6
2013-06-21 13:30	138	37	56	5,2	18,73	19,43	179,3	1012,51	9,61	15,91	18,56	20,04	7,1	0,00	0,6
2013-06-21 14:00	125	37	55	3,9	18,83	19,83	179,3	1012,51	9,69	17,64	18,66	20,38	9,0	0,00	0,6
2013-06-21 14:30	155	37	54	4,1	18,83	20,33	179,3	1012,51	9,86	17,75	18,66	20,83	8,3	0,00	0,6
2013-06-21 15:00	149	37	51	3,1	18,83	21,43	179,3	1012,51	9,97	20,37	18,66	21,77	8,1	0,00	0,6
2013-06-21 15:30	122	37	52	3,0	18,93	20,83	179,3	1011,51	9,73	19,71	18,76	21,23	6,6	0,00	0,6
2013-06-21 16:00	139	37	49	5,6	18,93	20,83	179,3	1011,51	8,79	17,43	18,76	21,07	8,7	0,00	0,6
2013-06-21 16:30	124	37	53	2,8	18,93	20,03	179,3	1011,51	9,29	18,84	18,76	20,48	8,1	0,00	0,6
2013-06-21 17:00	151	37	54	4,5	18,93	19,43	179,3	1011,51	9,03	16,19	18,76	19,93	8,1	0,00	0,6
2013-06-21 17:30	130	37	52	4,1	18,93	19,63	179,3	1010,51	8,63	16,91	18,76	20,02	10,0	0,00	0,6
2013-06-21 18:00	132	38	52	3,9	18,93	19,33	179,3	1010,51	8,35	17,05	18,80	19,72	9,2	0,00	0,6
2013-06-21 18:30	119	38	53	5,8	18,93	19,13	179,3	1010,51	8,46	15,26	18,80	19,58	7,9	0,00	0,6
2013-06-21 19:00	130	38	59	1,8	18,93	18,93	179,3	1010,51	9,96	18,93	18,80	19,70	7,5	0,00	0,6
2013-06-21 19:30	143	38	62	2,0	18,93	18,03	179,3	1010,51	9,90	18,03	18,80	18,98	6,4	0,00	0,6
2013-06-21 20:00	104	38	65	4,7	18,93	17,33	179,3	1010,51	9,98	13,58	18,80	18,46	6,8	0,00	0,6
2013-06-21 20:30	111	38	66	4,3	19,03	16,93	179,3	1010,51	9,84	13,66	18,90	18,12	5,6	0,00	0,6
2013-06-21 21:00	121	38	69	2,4	19,03	16,23	179,3	1010,51	9,87	15,31	18,90	17,61	6,2	0,00	0,6
2013-06-21 21:30	107	38	70	1,6	19,03	15,73	179,3	1010,51	9,62	15,73	18,90	17,17	8,1	0,00	0,6

Datum	Vindriktning °	Luftfukt inne Rh%	Luftfukt ute Rh%	Vindhastighet m/s	Temp inne °C	Temp ute °C	Nederb. året mm	Lufttryck Mbar	Daggpunkt °C	Kyleffekt °C	Vix inne °C	Vix ute °C	Vindby m/s	Korr lufttryck	Regn/dygn mm
2013-06-21 22:00	165	38	71	2,6	19,03	15,13	179,3	1010,51	9,27	14,15	18,90	16,63	4,5	0,00	0,6
2013-06-21 22:30	108	38	71	2,6	19,03	14,53	179,3	1010,51	8,69	13,51	18,90	16,03	4,9	0,00	0,6
2013-06-21 23:00	111	38	73	3,3	19,03	14,03	179,3	1009,51	8,64	11,57	18,90	15,67	4,9	0,00	0,6
2013-06-21 23:30	109	38	71	2,2	19,03	13,63	179,3	1009,51	7,83	13,63	18,90	15,13	5,2	0,00	0,6
2013-06-22 00:00	113	38	74	1,2	19,03	13,53	179,3	1009,51	8,37	13,53	18,90	15,23	3,5	0,00	0,0
2013-06-22 00:30	108	38	82	1,8	19,03	13,23	179,3	1009,51	9,66	13,23	18,90	15,50	5,2	0,00	0,0
2013-06-22 01:00	112	38	88	0,0	19,03	12,82	179,3	1009,51	10,37	12,82	18,90	15,56	4,1	0,00	0,0
2013-06-22 01:30	79	38	93	0,0	19,03	12,52	179,3	1008,51	10,93	12,52	18,90	15,66	2,2	0,00	0,0
2013-06-22 02:00	76	38	95	0,0	19,03	12,42	179,3	1007,51	11,16	12,42	18,90	15,73	1,4	0,00	0,0
2013-06-22 02:30	112	38	97	0,0	19,03	12,12	181,1	1007,51	11,19	12,12	18,90	15,59	1,4	1,80	1,8
2013-06-22 03:00	107	38	99	0,0	19,03	11,92	182,9	1006,51	11,31	11,92	18,90	15,57	2,2	3,60	3,6
2013-06-22 03:30	93	38	100	0,0	19,03	11,72	184,1	1005,51	11,26	11,72	18,90	15,45	2,2	3,00	4,8
2013-06-22 04:00	68	38	100	0,0	19,03	11,62	184,1	1005,51	11,16	11,62	18,90	15,35	1,4	1,20	4,8
2013-06-22 04:30	64	38	100	0,0	19,03	11,62	185,3	1004,51	11,16	11,62	18,90	15,35	1,2	1,20	6,0
2013-06-22 05:00	72	38	100	0,0	19,03	11,72	185,3	1004,51	11,26	11,72	18,90	15,45	0,0	1,20	6,0
2013-06-22 05:30	71	38	100	0,0	19,03	11,82	185,3	1003,51	11,36	11,82	18,90	15,55	1,4	0,00	6,0
2013-06-22 06:00	104	38	100	0,0	19,03	12,02	185,3	1003,51	11,56	12,02	18,90	15,75	1,4	0,00	6,0
2013-06-22 06:30	106	38	100	0,0	19,03	12,22	185,3	1002,51	11,76	12,22	18,90	15,95	1,2	0,00	6,0
2013-06-22 07:00	101	38	100	0,0	19,03	12,42	185,9	1001,51	11,96	12,42	18,90	16,15	1,4	0,60	6,6
2013-06-22 07:30	119	38	100	0,0	19,03	12,62	185,9	1001,51	12,16	12,62	18,90	16,35	1,8	0,60	6,6
2013-06-22 08:00	115	38	100	0,0	19,03	12,82	185,9	1001,51	12,36	12,82	18,90	16,55	2,2	0,00	6,6
2013-06-22 08:30	122	38	100	1,2	19,03	13,02	185,9	1000,51	12,56	13,02	18,90	16,75	2,4	0,00	6,6
2013-06-22 09:00	138	38	100	1,8	19,03	13,23	185,9	1000,51	12,76	13,23	18,90	16,95	3,0	0,00	6,6
2013-06-22 09:30	98	38	100	1,6	19,03	13,43	185,9	1000,51	12,96	13,43	18,90	17,15	3,1	0,00	6,6
2013-06-22 10:00	150	38	100	1,8	19,03	13,63	185,9	1000,51	13,16	13,63	18,90	17,36	3,1	0,00	6,6
2013-06-22 10:30	153	38	100	1,8	19,03	13,63	185,9	1000,51	13,16	13,63	18,90	17,36	3,9	0,00	6,6
2013-06-22 11:00	127	38	100	1,8	19,03	13,83	185,9	1000,51	13,36	13,83	18,90	17,56	3,5	0,00	6,6
2013-06-22 11:30	153	38	100	2,0	19,03	14,33	185,9	999,51	13,86	14,33	18,90	18,06	3,9	0,00	6,6
2013-06-22 12:00	167	38	100	1,2	19,03	14,53	185,9	999,51	14,06	14,53	18,90	18,26	3,3	0,00	6,6
2013-06-22 12:30	134	38	100	1,4	19,03	14,43	185,9	999,51	13,96	14,43	18,90	18,16	4,1	0,00	6,6
2013-06-22 13:00	132	38	100	2,4	19,03	15,33	185,9	999,51	14,85	14,36	18,90	19,06	3,7	0,00	6,6
2013-06-22 13:30	139	38	100	1,8	19,03	15,83	185,9	999,51	15,35	15,83	18,90	19,56	4,3	0,00	6,6
2013-06-22 14:00	132	39	99	3,0	19,03	16,23	185,9	999,51	15,59	14,68	18,95	19,87	4,3	0,00	6,6
2013-06-22 14:30	118	39	93	1,8	19,03	16,73	185,9	999,51	15,08	16,73	18,95	19,86	5,4	0,00	6,6
2013-06-22 15:00	144	39	93	3,0	19,13	17,23	185,9	999,51	15,57	15,78	19,05	20,36	4,9	0,00	6,6
2013-06-22 15:30	179	39	86	3,7	19,13	17,93	185,9	999,51	15,00	15,42	19,05	20,51	5,2	0,00	6,6
2013-06-22 16:00	150	39	86	2,2	19,13	17,73	185,9	999,51	14,81	17,73	19,05	20,31	6,2	0,00	6,6
2013-06-22 16:30	133	39	85	4,5	19,13	18,03	185,9	999,51	14,91	14,45	19,05	20,53	5,8	0,00	6,6
2013-06-22 17:00	148	40	81	3,1	19,23	18,53	185,9	999,51	14,62	17,20	19,19	20,73	6,6	0,00	6,6
2013-06-22 17:30	144	40	80	3,3	19,23	18,03	185,9	999,51	13,94	16,09	19,19	20,16	6,4	0,00	6,6
2013-06-22 18:00	171	40	75	1,8	19,23	18,83	185,9	999,51	13,68	18,83	19,19	20,61	5,8	0,00	6,6
2013-06-22 18:30	168	40	74	1,6	19,23	18,93	185,9	999,51	13,56	18,93	19,19	20,64	5,6	0,00	6,6
2013-06-22 19:00	162	40	77	3,5	19,23	18,83	185,9	999,51	14,10	17,00	19,19	20,75	6,6	0,00	6,6
2013-06-22 19:30	137	40	79	2,4	19,23	18,43	185,9	999,51	14,12	17,63	19,19	20,49	5,4	0,00	6,6
2013-06-22 20:00	173	40	80	2,6	19,23	18,13	185,9	999,51	14,03	17,31	19,19	20,26	4,5	0,00	6,6
2013-06-22 20:30	176	40	82	2,0	19,23	17,83	185,9	1000,51	14,14	17,83	19,19	20,11	4,3	0,00	6,6
2013-06-22 21:00	139	40	84	1,2	19,23	17,53	185,9	1000,51	14,23	17,53	19,19	19,95	4,1	0,00	6,6
2013-06-22 21:30	173	40	84	0,0	19,23	16,93	185,9	1000,51	13,65	16,93	19,19	19,35	4,5	0,00	6,6
2013-06-22 22:00	146	40	87	1,2	19,23	16,13	185,9	1000,51	13,42	16,13	19,19	18,78	4,1	0,00	6,6
2013-06-22 22:30	49	41	90	0,0	19,23	15,73	185,9	1000,51	13,57	15,73	19,24	18,62	2,4	0,00	6,6

Datum	Vindriktning °	Luftfukt inne Rh%	Luftfukt ute Rh%	Vindhastighet m/s	Temp inne °C	Temp ute °C	Nederb. året mm	Lufttryck Mbar	Daggpunkt °C	Kyleffekt °C	Vix inne °C	Vix ute °C	Vindby m/s	Korr lufttryck	Regn/dygn mm
2013-06-22 23:00	49	41	92	0,0	19,23	15,13	185,9	1001,51	13,33	15,13	19,24	18,18	0,0	0,00	6,6
2013-06-22 23:30	49	41	95	0,0	19,23	14,53	187,7	1001,51	13,24	14,53	19,24	17,83	0,0	1,80	8,4
2013-06-23 00:00	356	41	96	0,0	19,13	14,03	187,7	1001,51	12,91	14,03	19,14	17,41	1,2	1,80	0,0
2013-06-23 00:30	356	41	97	0,0	19,13	13,73	187,7	1001,51	12,78	13,73	19,14	17,20	0,0	0,00	0,0
2013-06-23 01:00	356	41	98	0,0	19,13	13,53	187,7	1001,51	12,74	13,53	19,14	17,08	0,0	0,00	0,0
2013-06-23 01:30	356	41	98	0,0	19,13	13,33	187,7	1002,51	12,54	13,33	19,14	16,88	0,0	0,00	0,0
2013-06-23 02:00	356	41	99	0,0	19,13	13,33	187,7	1002,51	12,70	13,33	19,14	16,97	0,0	0,00	0,0
2013-06-23 02:30	356	41	99	0,0	19,13	13,02	190,1	1002,51	12,40	13,02	19,14	16,67	0,0	2,40	2,4
2013-06-23 03:00	356	41	99	0,0	19,13	13,02	190,1	1002,51	12,40	13,02	19,14	16,67	0,0	2,40	2,4
2013-06-23 03:30	356	41	99	0,0	19,13	13,02	190,1	1002,51	12,40	13,02	19,14	16,67	0,0	0,00	2,4
2013-06-23 04:00	356	41	99	0,0	19,13	13,02	190,1	1002,51	12,40	13,02	19,14	16,67	0,0	0,00	2,4
2013-06-23 04:30	356	41	99	0,0	19,13	13,12	190,1	1002,51	12,50	13,12	19,14	16,77	0,0	0,00	2,4
2013-06-23 05:00	149	41	99	0,0	19,13	12,92	190,1	1003,51	12,30	12,92	19,14	16,57	1,4	0,00	2,4
2013-06-23 05:30	156	41	100	0,0	19,13	12,82	190,1	1003,51	12,36	12,82	19,14	16,55	1,4	0,00	2,4
2013-06-23 06:00	146	41	100	0,0	19,13	12,92	190,1	1003,51	12,46	12,92	19,14	16,65	1,4	0,00	2,4
2013-06-23 06:30	170	41	100	1,4	19,13	13,02	190,1	1003,51	12,56	13,02	19,14	16,75	1,6	0,00	2,4
2013-06-23 07:00	175	41	100	0,0	19,13	13,33	190,1	1003,51	12,86	13,33	19,14	17,05	1,6	0,00	2,4
2013-06-23 07:30	131	41	100	0,0	19,13	13,53	190,1	1003,51	13,06	13,53	19,14	17,26	2,2	0,00	2,4
2013-06-23 08:00	151	41	100	2,0	19,13	14,33	190,1	1003,51	13,86	14,33	19,14	18,06	2,4	0,00	2,4
2013-06-23 08:30	131	41	98	2,4	19,13	15,33	190,1	1003,51	14,53	14,36	19,14	18,88	3,5	0,00	2,4
2013-06-23 09:00	177	41	91	2,2	19,13	15,83	190,1	1003,51	13,84	15,83	19,14	18,80	3,9	0,00	2,4
2013-06-23 09:30	147	41	87	1,6	19,13	15,93	190,1	1004,51	13,23	15,93	19,14	18,58	4,5	0,00	2,4
2013-06-23 10:00	146	41	83	0,0	19,13	16,03	190,1	1004,51	12,58	16,03	19,14	18,38	4,3	0,00	2,4
2013-06-23 10:30	126	41	75	4,1	19,13	17,73	190,1	1004,51	12,62	14,62	19,14	19,51	6,9	0,00	2,4
2013-06-23 11:00	123	41	66	3,7	19,13	17,73	190,1	1004,51	10,60	15,19	19,14	18,92	7,3	0,00	2,4
2013-06-23 11:30	115	42	68	3,9	19,13	18,23	190,1	1004,51	11,54	15,77	19,18	19,54	8,9	0,00	2,4
2013-06-23 12:00	180	42	68	3,7	19,13	18,43	190,1	1005,51	11,73	16,00	19,18	19,74	7,5	0,00	2,4
2013-06-23 12:30	182	42	65	2,0	19,13	18,43	190,1	1005,51	11,02	18,43	19,18	19,56	7,3	0,00	2,4
2013-06-23 13:00	157	42	65	1,8	19,13	18,83	190,1	1005,51	11,40	18,83	19,18	19,96	6,6	0,00	2,4
2013-06-23 13:30	155	42	63	2,4	19,13	18,63	190,1	1005,51	10,71	17,84	19,18	19,64	8,1	0,00	2,4
2013-06-23 14:00	144	42	60	5,8	19,13	19,33	190,1	1005,51	10,60	15,51	19,18	20,16	7,9	0,00	2,4
2013-06-23 14:30	173	42	61	5,8	19,13	18,73	190,1	1006,51	10,30	14,75	19,18	19,62	7,5	0,00	2,4
2013-06-23 15:00	144	42	60	4,3	19,23	19,73	190,1	1006,51	10,97	17,03	19,28	20,56	10,0	0,00	2,4
2013-06-23 15:30	158	42	58	3,1	19,23	19,53	190,1	1006,51	10,25	18,29	19,28	20,25	8,1	0,00	2,4
2013-06-23 16:00	144	42	58	3,7	19,33	20,13	190,1	1006,51	10,81	17,99	19,38	20,85	7,7	0,00	2,4
2013-06-23 16:30	162	42	56	3,0	19,43	20,33	190,1	1006,51	10,44	19,16	19,48	20,94	6,8	0,00	2,4
2013-06-23 17:00	140	42	53	3,3	19,43	20,23	190,1	1006,51	9,48	18,58	19,48	20,68	7,1	0,00	2,4
2013-06-23 17:30	149	42	55	4,7	19,43	19,73	190,1	1006,51	9,60	16,56	19,48	20,28	6,4	0,00	2,4
2013-06-23 18:00	156	42	59	3,9	19,33	19,03	190,1	1006,51	10,06	16,70	19,38	19,80	7,3	0,00	2,4
2013-06-23 18:30	157	42	61	4,7	19,33	19,23	190,1	1006,51	10,77	15,94	19,38	20,12	5,2	0,00	2,4
2013-06-23 19:00	142	42	60	4,1	19,33	19,33	190,1	1007,51	10,60	16,54	19,38	20,16	6,2	0,00	2,4
2013-06-23 19:30	131	42	63	2,6	19,33	18,53	190,1	1007,51	10,62	17,74	19,38	19,54	6,6	0,00	2,4
2013-06-23 20:00	168	42	63	1,6	19,23	18,23	190,1	1007,51	10,34	18,23	19,28	19,24	5,0	0,00	2,4
2013-06-23 20:30	136	42	64	2,2	19,23	18,23	190,1	1007,51	10,59	18,23	19,28	19,30	4,9	0,00	2,4
2013-06-23 21:00	159	42	59	3,3	19,23	18,33	190,1	1007,51	9,40	16,43	19,28	19,10	7,7	0,00	2,4
2013-06-23 21:30	159	42	61	1,8	19,23	17,93	190,1	1007,51	9,55	17,93	19,28	18,82	4,7	0,00	2,4
2013-06-23 22:00	121	41	64	3,1	19,23	17,13	190,1	1007,51	9,55	15,67	19,24	18,19	4,3	0,00	2,4
2013-06-23 22:30	134	41	67	0,0	19,23	16,63	190,1	1008,51	9,79	16,63	19,24	17,88	4,1	0,00	2,4
2013-06-23 23:00	112	41	68	0,0	19,23	16,13	190,1	1008,51	9,55	16,13	19,24	17,44	1,2	0,00	2,4
2013-06-23 23:30	93	41	71	0,0	19,23	15,93	190,1	1008,51	10,03	15,93	19,24	17,44	0,0	0,00	2,4

Datum	Vindriktning °	Luftfukt inne Rh%	Luftfukt ute Rh%	Vindhastighet m/s	Temp inne °C	Temp ute °C	Nederb. året mm	Lufttryck Mbar	Daggpunkt °C	Kyleffekt °C	Vix inne °C	Vix ute °C	Vindby m/s	Korr lufttryck	Regn/dygn mm
2013-06-24 00:00	116	41	74	0,0	19,23	15,63	190,1	1008,51	10,39	15,63	19,24	17,34	1,2	0,00	0,0
2013-06-24 00:30	111	41	77	1,2	19,23	15,33	190,1	1008,51	10,72	15,33	19,24	17,24	1,6	0,00	0,0
2013-06-24 01:00	118	41	77	0,0	19,23	15,23	190,1	1008,51	10,62	15,23	19,24	17,14	1,8	0,00	0,0
2013-06-24 01:30	116	41	78	1,2	19,23	15,23	190,1	1008,51	10,83	15,23	19,24	17,21	3,1	0,00	0,0
2013-06-24 02:00	122	41	85	0,0	19,13	14,53	190,1	1008,51	11,49	14,53	19,14	17,03	4,3	0,00	0,0
2013-06-24 02:30	89	41	86	0,0	19,13	14,43	190,1	1008,51	11,58	14,43	19,14	17,00	2,0	0,00	0,0
2013-06-24 03:00	108	41	87	0,0	19,13	14,23	190,1	1008,51	11,56	14,23	19,14	16,88	1,6	0,00	0,0
2013-06-24 03:30	85	41	93	0,0	19,13	14,03	190,1	1008,51	12,41	14,03	19,14	17,16	2,4	0,00	0,0
2013-06-24 04:00	125	41	96	0,0	19,13	14,03	190,1	1008,51	12,91	14,03	19,14	17,41	2,2	0,00	0,0
2013-06-24 04:30	103	41	98	1,2	19,13	14,23	190,1	1008,51	13,44	14,23	19,14	17,78	2,0	0,00	0,0
2013-06-24 05:00	106	41	99	2,4	19,13	14,33	190,1	1008,51	13,70	13,30	19,14	17,97	3,0	0,00	0,0
2013-06-24 05:30	87	41	100	0,0	19,13	14,43	190,1	1008,51	13,96	14,43	19,14	18,16	2,6	0,00	0,0
2013-06-24 06:00	125	41	100	3,1	19,13	14,63	190,1	1008,51	14,16	12,94	19,14	18,36	4,1	0,00	0,0
2013-06-24 06:30	126	41	99	3,0	19,13	14,73	190,1	1008,51	14,10	13,05	19,14	18,37	5,0	0,00	0,0
2013-06-24 07:00	145	41	99	2,4	19,13	14,83	190,1	1008,51	14,20	13,83	19,14	18,47	5,0	0,00	0,0
2013-06-24 07:30	139	41	98	2,0	19,13	14,93	190,1	1008,51	14,13	14,93	19,14	18,48	5,4	0,00	0,0
2013-06-24 08:00	166	41	96	2,2	19,13	15,33	190,1	1009,51	14,20	15,33	19,14	18,71	5,2	0,00	0,0
2013-06-24 08:30	147	41	93	4,5	19,13	15,83	190,1	1009,51	14,19	11,73	19,14	18,96	5,8	0,00	0,0
2013-06-24 09:00	145	42	86	4,1	19,13	16,13	190,1	1009,51	13,24	12,69	19,18	18,71	6,4	0,00	0,0
2013-06-24 09:30	179	42	82	2,2	19,13	17,03	190,1	1009,51	13,36	17,03	19,18	19,31	5,4	0,00	0,0
2013-06-24 10:00	108	42	75	3,1	19,13	17,93	190,1	1009,51	12,81	16,54	19,18	19,71	6,6	0,00	0,0
2013-06-24 10:30	136	42	70	6,2	19,13	18,73	190,1	1009,51	12,48	14,46	19,18	20,17	6,4	0,00	0,0
2013-06-24 11:00	172	42	58	3,3	19,13	19,53	190,1	1009,51	10,25	17,79	19,18	20,25	7,3	0,00	0,0
2013-06-24 11:30	134	42	60	4,7	19,13	19,43	190,1	1009,51	10,69	16,19	19,18	20,26	7,9	0,00	0,0
2013-06-24 12:00	172	42	51	3,5	19,13	20,03	190,1	1009,51	8,69	18,35	19,18	20,37	8,9	0,00	0,0
2013-06-24 12:30	168	42	53	2,2	19,13	19,53	190,1	1009,51	8,83	19,53	19,18	19,98	8,5	0,00	0,0
2013-06-24 13:00	137	42	55	2,4	19,13	19,83	190,1	1010,51	9,69	19,11	19,18	20,38	6,9	0,00	0,0
2013-06-24 13:30	172	42	50	0,0	19,23	20,43	190,1	1010,51	8,74	20,43	19,28	20,72	6,6	0,00	0,0
2013-06-24 14:00	295	42	49	0,0	19,23	20,23	190,1	1010,51	8,24	20,23	19,28	20,47	5,4	0,00	0,0
2013-06-24 14:30	94	42	49	4,3	19,23	20,53	190,1	1010,51	8,52	17,99	19,28	20,77	7,5	0,00	0,0
2013-06-24 15:00	113	42	48	3,3	19,23	19,73	190,1	1010,51	7,46	18,01	19,28	19,92	6,4	0,00	0,0
2013-06-24 15:30	173	42	51	2,0	19,23	19,63	190,1	1010,51	8,32	19,63	19,28	19,97	7,1	0,00	0,0
2013-06-24 16:00	162	42	47	3,1	19,33	20,53	190,1	1010,51	7,86	19,38	19,38	20,68	8,5	0,00	0,0
2013-06-24 16:30	104	42	45	3,5	19,33	19,43	190,1	1010,51	6,19	17,68	19,38	19,48	7,1	0,00	0,0
2013-06-24 17:00	137	42	44	3,7	19,33	19,93	190,1	1010,51	6,29	17,75	19,38	19,94	7,1	0,00	0,0
2013-06-24 17:30	171	41	44	3,1	19,33	19,23	190,1	1011,51	5,66	17,96	19,34	19,24	6,8	0,00	0,0
2013-06-24 18:00	177	41	45	0,0	19,33	19,13	190,1	1011,51	5,92	19,13	19,34	19,18	6,0	0,00	0,0
2013-06-24 18:30	178	41	46	2,8	19,23	19,03	190,1	1011,51	6,17	17,74	19,24	19,13	6,4	0,00	0,0
2013-06-24 19:00	159	41	46	0,0	19,23	18,83	190,1	1011,51	5,99	18,83	19,24	18,93	6,6	0,00	0,0
2013-06-24 19:30	180	41	47	0,0	19,23	18,83	190,1	1011,51	6,32	18,83	19,24	18,98	6,8	0,00	0,0
2013-06-24 20:00	176	41	47	0,0	19,23	18,93	190,1	1011,51	6,41	18,93	19,24	19,08	5,8	0,00	0,0
2013-06-24 20:30	156	41	48	3,9	19,23	18,93	190,1	1011,51	6,74	16,59	19,24	19,12	5,6	0,00	0,0
2013-06-24 21:00	151	41	48	2,6	19,23	17,83	190,1	1012,51	5,74	17,00	19,24	18,02	6,4	0,00	0,0
2013-06-24 21:30	168	41	52	3,0	19,23	17,13	190,1	1012,51	6,33	15,67	19,24	17,52	4,1	0,00	0,0
2013-06-24 22:00	120	40	57	2,4	19,23	16,43	190,1	1012,51	7,10	15,52	19,19	17,09	5,4	0,00	0,0
2013-06-24 22:30	137	40	63	3,3	19,23	15,73	190,1	1012,51	7,98	13,50	19,19	16,73	5,4	0,00	0,0
2013-06-24 23:00	139	40	67	1,6	19,13	14,93	190,1	1012,51	8,18	14,93	19,09	16,18	3,9	0,00	0,0
2013-06-24 23:30	93	40	69	1,2	19,13	14,33	190,1	1012,51	8,06	14,33	19,09	15,70	3,5	0,00	0,0
2013-06-25 00:00	166	40	72	1,8	19,13	14,13	190,1	1012,51	8,53	14,13	19,09	15,70	3,5	0,00	0,0
2013-06-25 00:30	132	40	74	3,1	19,13	14,23	190,1	1012,51	9,04	12,50	19,09	15,93	3,5	0,00	0,0

Datum	Vindriktning °	Luftfukt inne Rh%	Luftfukt ute Rh%	Vindhastighet m/s	Temp inne °C	Temp ute °C	Nederb. året mm	Lufttryck Mbar	Daggpunkt °C	Kyleffekt °C	Vix inne °C	Vix ute °C	Vindby m/s	Korr lufttryck	Regn/dygn mm
2013-06-25 01:00	113	40	74	0,0	19,13	13,93	190,1	1013,51	8,76	13,93	19,09	15,63	3,0	0,00	0,0
2013-06-25 01:30	147	40	75	0,0	19,13	13,73	190,1	1012,51	8,77	13,73	19,09	15,50	3,0	0,00	0,0
2013-06-25 02:00	146	40	77	0,0	19,13	12,82	190,1	1012,51	8,31	12,82	19,09	14,74	0,0	0,00	0,0
2013-06-25 02:30	105	40	82	0,0	19,13	12,32	190,1	1012,51	8,79	12,32	19,09	14,60	1,4	0,00	0,0
2013-06-25 03:00	127	40	85	0,0	19,03	12,12	190,1	1013,51	9,15	12,12	18,99	14,63	1,8	0,00	0,0
2013-06-25 03:30	109	40	87	0,0	19,03	11,82	190,1	1013,51	9,21	11,82	18,99	14,48	1,6	0,00	0,0
2013-06-25 04:00	100	40	90	0,0	19,03	11,42	190,1	1013,51	9,34	11,42	18,99	14,32	2,0	0,00	0,0
2013-06-25 04:30	134	40	90	0,0	19,03	11,52	190,1	1013,51	9,44	11,52	18,99	14,42	2,2	0,00	0,0
2013-06-25 05:00	129	40	91	0,0	19,03	11,52	190,1	1013,51	9,61	11,52	18,99	14,50	2,4	0,00	0,0
2013-06-25 05:30	134	40	90	2,2	19,03	11,62	190,1	1013,51	9,53	11,62	18,99	14,52	2,6	0,00	0,0
2013-06-25 06:00	156	40	87	0,0	19,03	13,12	190,1	1013,51	10,48	13,12	18,99	15,78	2,8	0,00	0,0
2013-06-25 06:30	138	40	75	2,0	19,03	14,53	190,1	1013,51	9,54	14,53	18,99	16,30	3,9	0,00	0,0
2013-06-25 07:00	171	40	72	0,0	19,03	15,63	190,1	1014,51	9,96	15,63	18,99	17,20	3,9	0,00	0,0
2013-06-25 07:30	151	40	71	3,5	18,93	15,73	190,1	1014,51	9,84	13,50	18,89	17,24	4,1	0,00	0,0
2013-06-25 08:00	80	40	69	1,6	18,93	16,13	190,1	1014,51	9,78	16,13	18,89	17,51	4,1	0,00	0,0
2013-06-25 08:30	173	40	66	0,0	18,93	16,83	190,1	1014,51	9,75	16,83	18,89	18,02	3,9	0,00	0,0
2013-06-25 09:00	177	40	62	0,0	18,93	17,23	190,1	1014,51	9,15	17,23	18,89	18,18	4,9	0,00	0,0
2013-06-25 09:30	148	40	61	0,0	18,93	17,93	190,1	1014,51	9,55	17,93	18,89	18,82	4,1	0,00	0,0
2013-06-25 10:00	139	40	59	1,2	18,93	18,03	190,1	1015,51	9,12	18,03	18,89	18,80	3,3	0,00	0,0
2013-06-25 10:30	274	40	58	0,0	18,93	18,63	190,1	1015,51	9,41	18,63	18,89	19,35	4,5	0,00	0,0
2013-06-25 11:00	178	40	55	3,5	18,93	19,33	190,1	1015,51	9,23	17,56	18,89	19,88	4,3	0,00	0,0
2013-06-25 11:30	328	40	53	0,0	18,93	18,53	190,1	1015,51	7,91	18,53	18,89	18,98	2,6	0,00	0,0
2013-06-25 12:00	332	40	57	1,2	18,93	17,23	190,1	1015,51	7,84	17,23	18,89	17,89	3,1	0,00	0,0
2013-06-25 12:30	334	40	57	1,6	18,93	18,03	190,1	1016,51	8,58	18,03	18,89	18,69	2,6	0,00	0,0
2013-06-25 13:00	335	40	53	1,2	19,03	17,73	190,1	1016,51	7,18	17,73	18,99	18,17	3,0	0,00	0,0
2013-06-25 13:30	331	40	49	1,4	19,03	18,33	190,1	1016,51	6,51	18,33	18,99	18,57	3,5	0,00	0,0
2013-06-25 14:00	320	40	49	1,4	19,03	18,83	190,1	1016,51	6,97	18,83	18,99	19,07	3,3	0,00	0,0
2013-06-25 14:30	319	40	50	1,4	19,03	18,53	190,1	1017,52	7,01	18,53	18,99	18,82	3,3	0,00	0,0
2013-06-25 15:00	322	40	50	3,1	19,03	18,33	190,1	1017,52	6,82	16,98	18,99	18,62	3,1	0,00	0,0
2013-06-25 15:30	342	40	47	2,8	19,03	18,83	190,1	1017,52	6,32	17,52	18,99	18,98	4,1	0,00	0,0
2013-06-25 16:00	334	40	48	2,2	19,13	18,63	190,1	1017,52	6,46	18,63	19,09	18,82	3,0	0,00	0,0
2013-06-25 16:30	307	40	49	1,8	19,13	17,93	190,1	1018,52	6,15	17,93	19,09	18,17	3,5	0,00	0,0
2013-06-25 17:00	311	40	49	1,6	19,23	18,73	190,1	1018,52	6,88	18,73	19,19	18,97	3,1	0,00	0,0
2013-06-25 17:30	329	40	49	1,4	19,23	18,83	190,1	1018,52	6,97	18,83	19,19	19,07	3,7	0,00	0,0
2013-06-25 18:00	327	40	51	2,2	19,23	17,93	190,1	1018,52	6,76	17,93	19,19	18,27	3,7	0,00	0,0
2013-06-25 18:30	324	40	52	1,2	19,23	18,03	190,1	1019,52	7,16	18,03	19,19	18,42	3,9	0,00	0,0
2013-06-25 19:00	356	40	56	1,6	19,23	15,63	190,1	1019,52	6,08	15,63	19,19	16,23	4,3	0,00	0,0
2013-06-25 19:30	319	40	53	1,2	19,23	16,23	190,1	1019,52	5,79	16,23	19,19	16,67	3,5	0,00	0,0
2013-06-25 20:00	347	40	57	1,8	19,23	15,73	190,1	1019,52	6,45	15,73	19,19	16,39	3,7	0,00	0,0
2013-06-25 20:30	334	40	56	1,6	19,23	15,23	190,1	1020,52	5,71	15,23	19,19	15,83	4,9	0,00	0,0
2013-06-25 21:00	351	40	58	1,4	19,23	14,63	190,1	1020,52	5,69	14,63	19,19	15,34	3,3	0,00	0,0
2013-06-25 21:30	356	40	61	0,0	19,23	13,83	190,1	1020,52	5,71	13,83	19,19	14,71	2,6	0,00	0,0
2013-06-25 22:00	356	40	62	0,0	19,23	13,12	190,1	1021,52	5,29	13,12	19,19	14,07	2,8	0,00	0,0
2013-06-25 22:30	344	40	66	0,0	19,23	12,12	190,1	1021,52	5,29	12,12	19,19	13,31	1,6	0,00	0,0
2013-06-25 23:00	0	40	71	0,0	19,23	11,12	190,1	1021,52	5,44	11,12	19,19	12,63	1,2	0,00	0,0
2013-06-25 23:30	356	40	74	0,0	19,13	10,62	190,1	1021,52	5,58	10,62	19,09	12,33	1,2	0,00	0,0
2013-06-26 00:00	356	40	77	0,0	19,13	10,22	190,1	1022,52	5,80	10,22	19,09	12,14	0,0	0,00	0,0
2013-06-26 00:30	342	40	77	1,2	19,13	10,42	190,1	1022,52	5,99	10,42	19,09	12,34	2,2	0,00	0,0
2013-06-26 01:00	7	39	76	0,0	19,13	10,22	190,1	1022,52	5,60	10,22	19,05	12,07	2,2	0,00	0,0
2013-06-26 01:30	356	39	76	0,0	19,13	9,72	190,1	1022,52	5,12	9,72	19,05	11,57	1,4	0,00	0,0

Datum	Vindriktning	Luftfukt inne	Luftfukt ute	Vindhastighet	Temp inne	Temp ute	Nederb. året	Lufttryck	Daggpunkt	Kyleffekt	Vix inne	Vix ute	Vindby	Korr lufttryck	Regn/dygn
	°	Rh%	Rh%	m/s	°C	°C	mm	Mbar	°C	°C	°C	°C	m/s		mm
2013-06-26 02:00	356	39	76	0,0	19,13	9,52	190,1	1022,52	4,92	9,52	19,05	11,37	1,8	0,00	0,0
2013-06-26 02:30	345	39	79	0,0	19,13	9,22	190,1	1022,52	5,21	9,22	19,05	11,28	1,4	0,00	0,0
2013-06-26 03:00	356	39	80	0,0	19,13	9,02	190,1	1023,52	5,21	9,02	19,05	11,15	1,2	0,00	0,0
2013-06-26 03:30	331	39	82	0,0	19,03	8,62	190,1	1023,52	5,19	8,62	18,95	10,90	1,4	0,00	0,0
2013-06-26 04:00	344	39	84	0,0	19,03	8,42	190,1	1023,52	5,35	8,42	18,95	10,85	1,6	0,00	0,0
2013-06-26 04:30	341	39	86	0,0	19,03	8,52	190,1	1023,52	5,80	8,52	18,95	11,10	1,8	0,00	0,0
2013-06-26 05:00	356	39	86	0,0	19,03	8,72	190,1	1023,52	6,00	8,72	18,95	11,30	1,8	0,00	0,0
2013-06-26 05:30	2	39	86	0,0	19,03	8,82	190,1	1023,52	6,09	8,82	18,95	11,40	2,0	0,00	0,0
2013-06-26 06:00	356	39	83	0,0	19,03	9,12	190,1	1023,52	5,86	9,12	18,95	11,47	1,4	0,00	0,0
2013-06-26 06:30	345	39	80	0,0	19,03	9,52	190,1	1023,52	5,69	9,52	18,95	11,65	1,6	0,00	0,0
2013-06-26 07:00	343	39	77	0,0	19,03	9,92	190,1	1023,52	5,51	9,92	18,95	11,84	2,2	0,00	0,0
2013-06-26 07:30	351	39	77	0,0	19,03	10,22	190,1	1023,52	5,80	10,22	18,95	12,14	2,4	0,00	0,0
2013-06-26 08:00	356	39	75	0,0	19,03	10,92	190,1	1023,52	6,08	10,92	18,95	12,70	2,4	0,00	0,0
2013-06-26 08:30	343	39	76	1,2	19,03	10,82	190,1	1023,52	6,18	10,82	18,95	12,67	2,2	0,00	0,0
2013-06-26 09:00	351	39	75	1,2	19,03	10,92	190,1	1023,52	6,08	10,92	18,95	12,70	2,0	0,00	0,0
2013-06-26 09:30	356	39	76	1,2	19,03	11,12	190,1	1023,52	6,47	11,12	18,95	12,97	2,4	0,00	0,0
2013-06-26 10:00	356	39	74	0,0	19,03	11,92	190,1	1023,52	6,83	11,92	18,95	13,63	2,8	0,00	0,0
2013-06-26 10:30	2	39	73	0,0	19,03	12,52	190,1	1023,52	7,20	12,52	18,95	14,17	2,4	0,00	0,0
2013-06-26 11:00	346	39	70	0,0	19,03	12,92	190,1	1023,52	6,95	12,92	18,95	14,37	2,4	0,00	0,0
2013-06-26 11:30	346	39	72	0,0	19,03	12,92	190,1	1023,52	7,38	12,92	18,95	14,50	2,6	0,00	0,0
2013-06-26 12:00	356	39	72	0,0	19,03	13,43	190,1	1023,52	7,85	13,43	18,95	15,00	2,0	0,00	0,0
2013-06-26 12:30	9	39	71	0,0	19,03	13,63	190,1	1023,52	7,83	13,63	18,95	15,13	2,2	0,00	0,0
2013-06-26 13:00	351	39	68	0,0	19,03	13,83	190,1	1023,52	7,36	13,83	18,95	15,14	1,6	0,00	0,0
2013-06-26 13:30	325	39	71	0,0	19,13	13,53	190,1	1023,52	7,74	13,53	19,05	15,03	2,6	0,00	0,0
2013-06-26 14:00	345	39	80	0,0	19,13	12,72	190,1	1023,52	8,80	12,72	19,05	14,86	2,4	0,00	0,0
2013-06-26 14:30	347	39	86	0,0	19,13	12,62	190,1	1023,52	9,81	12,62	19,05	15,20	1,6	0,00	0,0
2013-06-26 15:00	351	39	90	0,0	19,13	12,42	190,1	1022,52	10,32	12,42	19,05	15,32	2,0	0,00	0,0
2013-06-26 15:30	356	39	94	0,0	19,13	12,32	190,7	1023,52	10,90	12,32	19,05	15,54	2,0	0,60	0,6
2013-06-26 16:00	341	39	95	1,2	19,13	12,52	190,7	1022,52	11,26	12,52	19,05	15,83	2,4	0,60	0,6
2013-06-26 16:30	333	39	94	1,2	19,13	12,22	190,7	1022,52	10,80	12,22	19,05	15,44	2,6	0,00	0,6
2013-06-26 17:00	326	39	95	2,0	19,13	12,02	190,7	1021,52	10,77	12,02	19,05	15,33	3,1	0,00	0,6
2013-06-26 17:30	356	39	97	0,0	19,13	11,82	190,7	1022,52	10,89	11,82	19,05	15,29	2,0	0,00	0,6
2013-06-26 18:00	351	39	97	0,0	19,13	11,72	190,7	1022,52	10,79	11,72	19,05	15,19	2,0	0,00	0,6
2013-06-26 18:30	337	39	97	0,0	19,13	11,72	190,7	1022,52	10,79	11,72	19,05	15,19	1,4	0,00	0,6
2013-06-26 19:00	322	39	97	1,4	19,13	11,62	190,7	1022,52	10,69	11,62	19,05	15,09	2,6	0,00	0,6
2013-06-26 19:30	346	39	96	1,8	19,13	11,32	190,7	1021,52	10,23	11,32	19,05	14,71	2,4	0,00	0,6
2013-06-26 20:00	331	39	94	1,2	19,13	11,22	190,7	1021,52	9,81	11,22	19,05	14,44	3,0	0,00	0,6
2013-06-26 20:30	7	39	95	3,3	19,03	11,02	190,7	1021,52	9,77	8,19	18,95	14,33	3,3	0,00	0,6
2013-06-26 21:00	356	39	96	2,2	19,03	10,82	190,7	1021,52	9,74	10,82	18,95	14,21	2,8	0,00	0,6
2013-06-26 21:30	340	39	97	1,4	19,03	10,72	192,5	1021,52	9,80	10,72	18,95	14,19	3,1	1,80	2,4
2013-06-26 22:00	343	39	97	2,2	19,03	10,62	192,5	1021,52	9,70	10,62	18,95	14,09	3,1	1,80	2,4
2013-06-26 22:30	333	39	98	1,2	19,03	10,52	192,5	1021,52	9,76	10,52	18,95	14,08	2,8	0,00	2,4
2013-06-26 23:00	329	39	100	0,0	19,03	10,42	192,5	1020,52	9,97	10,42	18,95	14,15	3,1	0,00	2,4
2013-06-26 23:30	319	39	100	1,8	19,03	10,32	192,5	1020,52	9,87	10,32	18,95	14,05	3,9	0,00	2,4
2013-06-27 00:00	313	39	100	2,2	19,03	10,42	192,5	1020,52	9,97	10,42	18,95	14,15	3,3	0,00	0,0
2013-06-27 00:30	326	39	100	2,0	19,03	10,52	192,5	1020,52	10,07	10,52	18,95	14,25	4,1	0,00	0,0
2013-06-27 01:00	329	39	100	1,4	19,03	10,72	192,5	1020,52	10,27	10,72	18,95	14,45	3,3	0,00	0,0
2013-06-27 01:30	327	39	100	1,6	19,03	10,82	192,5	1020,52	10,37	10,82	18,95	14,55	3,1	0,00	0,0
2013-06-27 02:00	329	39	100	0,0	19,03	10,92	192,5	1019,52	10,47	10,92	18,95	14,65	3,9	0,00	0,0
2013-06-27 02:30	345	39	100	1,4	18,93	11,02	193,7	1020,52	10,57	11,02	18,85	14,75	2,6	1,20	1,2

Datum	Vindriktning °	Luftfukt inne Rh%	Luftfukt ute Rh%	Vindhastighet m/s	Temp inne °C	Temp ute °C	Nederb. året mm	Lufttryck Mbar	Daggpunkt °C	Kyleffekt °C	Vix inne °C	Vix ute °C	Vindby m/s	Korr lufttryck	Regn/dygn mm
2013-06-27 03:00	347	40	100	0,0	18,93	11,12	193,7	1019,52	10,67	11,12	18,89	14,85	3,5	1,20	1,2
2013-06-27 03:30	278	39	100	0,0	18,93	11,22	193,7	1019,52	10,77	11,22	18,85	14,95	3,0	0,00	1,2
2013-06-27 04:00	356	40	100	0,0	18,93	11,32	193,7	1019,52	10,87	11,32	18,89	15,05	3,0	0,00	1,2
2013-06-27 04:30	324	39	100	1,6	18,93	11,42	193,7	1018,52	10,97	11,42	18,85	15,15	4,1	0,00	1,2
2013-06-27 05:00	356	40	100	1,4	18,93	11,52	193,7	1018,52	11,07	11,52	18,89	15,25	3,1	0,00	1,2
2013-06-27 05:30	262	40	100	0,0	18,93	11,62	193,7	1018,52	11,16	11,62	18,89	15,35	3,1	0,00	1,2
2013-06-27 06:00	326	40	100	1,2	18,93	11,72	193,7	1018,52	11,26	11,72	18,89	15,45	3,5	0,00	1,2
2013-06-27 06:30	332	40	100	0,0	18,93	11,72	193,7	1018,52	11,26	11,72	18,89	15,45	2,4	0,00	1,2
2013-06-27 07:00	268	40	100	0,0	19,03	11,82	193,7	1018,52	11,36	11,82	18,99	15,55	2,6	0,00	1,2
2013-06-27 07:30	345	40	100	1,4	19,13	12,02	193,7	1018,52	11,56	12,02	19,09	15,75	2,6	0,00	1,2
2013-06-27 08:00	338	40	100	0,0	19,23	12,22	193,7	1018,52	11,76	12,22	19,19	15,95	2,8	0,00	1,2
2013-06-27 08:30	351	40	99	1,2	19,23	12,22	193,7	1018,52	11,61	12,22	19,19	15,87	3,0	0,00	1,2
2013-06-27 09:00	27	40	99	0,0	19,23	13,33	193,7	1018,52	12,70	13,33	19,19	16,97	2,6	0,00	1,2
2013-06-27 09:30	325	40	94	0,0	19,23	13,63	193,7	1018,52	12,19	13,63	19,19	16,84	2,6	0,00	1,2
2013-06-27 10:00	35	39	96	0,0	19,23	13,43	193,7	1018,52	12,32	13,43	19,15	16,81	2,4	0,00	1,2
2013-06-27 10:30	346	39	97	0,0	19,23	13,33	193,7	1018,52	12,38	13,33	19,15	16,80	2,0	0,00	1,2
2013-06-27 11:00	46	40	97	0,0	19,23	13,53	193,7	1018,52	12,58	13,53	19,19	17,00	1,6	0,00	1,2
2013-06-27 11:30	332	40	95	1,4	19,23	13,73	193,7	1018,52	12,45	13,73	19,19	17,03	2,4	0,00	1,2
2013-06-27 12:00	51	40	95	0,0	19,23	13,73	193,7	1018,52	12,45	13,73	19,19	17,03	3,1	0,00	1,2
2013-06-27 12:30	97	40	96	0,0	19,13	14,13	193,7	1018,52	13,01	14,13	19,09	17,51	2,6	0,00	1,2
2013-06-27 13:00	325	40	94	0,0	19,13	14,33	193,7	1018,52	12,88	14,33	19,09	17,54	2,2	0,00	1,2
2013-06-27 13:30	12	40	94	0,0	19,13	14,83	193,7	1018,52	13,37	14,83	19,09	18,04	1,8	0,00	1,2
2013-06-27 14:00	339	40	92	0,0	19,23	15,33	193,7	1018,52	13,53	15,33	19,19	18,38	2,2	0,00	1,2
2013-06-27 14:30	85	40	89	0,0	19,23	15,83	193,7	1018,52	13,49	15,83	19,19	18,64	2,0	0,00	1,2
2013-06-27 15:00	89	40	90	0,0	19,23	15,73	193,7	1018,52	13,57	15,73	19,19	18,62	1,2	0,00	1,2
2013-06-27 15:30	99	40	92	0,0	19,23	16,03	193,7	1017,52	14,22	16,03	19,19	19,08	1,2	0,00	1,2
2013-06-27 16:00	38	40	88	0,0	19,23	16,23	193,7	1017,52	13,70	16,23	19,19	18,96	1,2	0,00	1,2
2013-06-27 16:30	87	40	89	0,0	19,23	16,23	193,7	1017,52	13,88	16,23	19,19	19,04	1,2	0,00	1,2
2013-06-27 17:00	356	40	91	0,0	19,23	16,03	193,7	1017,52	14,04	16,03	19,19	19,00	1,6	0,00	1,2
2013-06-27 17:30	84	40	90	0,0	19,13	16,03	193,7	1017,52	13,87	16,03	19,09	18,92	1,6	0,00	1,2
2013-06-27 18:00	65	40	90	0,0	19,13	15,73	193,7	1017,52	13,57	15,73	19,09	18,62	1,8	0,00	1,2
2013-06-27 18:30	45	40	92	0,0	19,13	15,43	193,7	1017,52	13,62	15,43	19,09	18,48	1,4	0,00	1,2
2013-06-27 19:00	351	40	93	0,0	19,13	15,23	193,7	1017,52	13,60	15,23	19,09	18,36	1,4	0,00	1,2
2013-06-27 19:30	351	40	93	0,0	19,13	15,23	193,7	1017,52	13,60	15,23	19,09	18,36	1,6	0,00	1,2
2013-06-27 20:00	351	40	93	0,0	19,13	15,33	193,7	1016,51	13,70	15,33	19,09	18,46	1,8	0,00	1,2
2013-06-27 20:30	38	40	93	0,0	19,13	15,43	193,7	1016,51	13,80	15,43	19,09	18,56	1,6	0,00	1,2
2013-06-27 21:00	351	40	93	0,0	19,13	15,43	193,7	1016,51	13,80	15,43	19,09	18,56	1,4	0,00	1,2
2013-06-27 21:30	351	40	94	0,0	19,13	15,33	193,7	1016,51	13,87	15,33	19,09	18,55	1,4	0,00	1,2
2013-06-27 22:00	351	40	95	0,0	19,13	15,13	193,7	1016,51	13,84	15,13	19,09	18,43	1,2	0,00	1,2
2013-06-27 22:30	43	40	95	0,0	19,13	14,93	193,7	1016,51	13,64	14,93	19,09	18,23	1,6	0,00	1,2
2013-06-27 23:00	5	40	96	0,0	19,03	14,73	193,7	1016,51	13,61	14,73	18,99	18,11	1,8	0,00	1,2
2013-06-27 23:30	343	40	98	0,0	19,03	14,43	193,7	1016,51	13,64	14,43	18,99	17,98	1,2	0,00	1,2
2013-06-28 00:00	34	40	99	0,0	19,03	14,23	193,7	1016,51	13,60	14,23	18,99	17,87	1,2	0,00	0,0
2013-06-28 00:30	323	40	100	0,0	19,03	14,03	193,7	1015,51	13,56	14,03	18,99	17,76	1,4	0,00	0,0
2013-06-28 01:00	356	40	100	0,0	19,03	13,93	193,7	1015,51	13,46	13,93	18,99	17,66	1,4	0,00	0,0
2013-06-28 01:30	91	40	100	0,0	19,03	13,83	193,7	1015,51	13,36	13,83	18,99	17,56	0,0	0,00	0,0
2013-06-28 02:00	97	40	100	0,0	19,03	13,73	193,7	1015,51	13,26	13,73	18,99	17,46	1,4	0,00	0,0
2013-06-28 02:30	94	40	100	0,0	19,03	13,63	193,7	1015,51	13,16	13,63	18,99	17,36	1,4	0,00	0,0
2013-06-28 03:00	104	40	100	0,0	19,03	13,53	193,7	1015,51	13,06	13,53	18,99	17,26	1,2	0,00	0,0
2013-06-28 03:30	93	40	100	0,0	19,03	13,43	193,7	1014,51	12,96	13,43	18,99	17,15	1,4	0,00	0,0

Datum	Vindriktning °	Luftfukt inne Rh%	Luftfukt ute Rh%	Vindhastighet m/s	Temp inne °C	Temp ute °C	Nederb. året mm	Luftryck Mbar	Daggpunkt °C	Kyleffekt °C	Vix inne °C	Vix ute °C	Vindby m/s	Korr luftryck	Regn/dygn mm
2013-06-28 04:00	56	40	100	0,0	18,93	13,43	193,7	1014,51	12,96	13,43	18,89	17,15	1,2	0,00	0,0
2013-06-28 04:30	101	40	100	0,0	18,93	13,33	193,7	1014,51	12,86	13,33	18,89	17,05	1,8	0,00	0,0
2013-06-28 05:00	82	40	100	0,0	18,93	13,43	196,1	1013,51	12,96	13,43	18,89	17,15	1,6	2,40	2,4
2013-06-28 05:30	97	40	100	0,0	18,93	13,53	196,7	1013,51	13,06	13,53	18,89	17,26	0,0	3,00	3,0
2013-06-28 06:00	74	40	100	0,0	18,93	13,53	198,5	1013,51	13,06	13,53	18,89	17,26	1,2	2,40	4,8
2013-06-28 06:30	94	40	100	0,0	18,93	13,63	198,5	1013,51	13,16	13,63	18,89	17,36	1,2	1,80	4,8
2013-06-28 07:00	82	40	100	0,0	19,03	13,73	198,5	1013,51	13,26	13,73	18,99	17,46	1,2	0,00	4,8
2013-06-28 07:30	117	40	100	0,0	19,03	14,03	198,5	1013,51	13,56	14,03	18,99	17,76	1,2	0,00	4,8
2013-06-28 08:00	92	40	100	0,0	19,13	14,23	198,5	1013,51	13,76	14,23	19,09	17,96	1,2	0,00	4,8
2013-06-28 08:30	92	40	100	0,0	19,13	14,43	198,5	1012,51	13,96	14,43	19,09	18,16	1,6	0,00	4,8
2013-06-28 09:00	120	40	100	1,4	19,13	14,73	198,5	1012,51	14,26	14,73	19,09	18,46	2,6	0,00	4,8
2013-06-28 09:30	140	40	100	2,8	19,13	14,93	198,5	1012,51	14,46	13,26	19,09	18,66	5,0	0,00	4,8
2013-06-28 10:00	164	40	100	2,6	19,13	15,03	198,5	1012,51	14,56	14,04	19,09	18,76	5,8	0,00	4,8
2013-06-28 10:30	132	40	100	3,0	19,13	16,03	198,5	1012,51	15,55	14,47	19,09	19,76	6,6	0,00	4,8
2013-06-28 11:00	123	40	99	2,6	19,13	16,33	198,5	1012,51	15,69	15,41	19,09	19,97	4,9	0,00	4,8
2013-06-28 11:30	127	40	97	3,7	19,13	17,13	198,5	1012,51	16,16	14,49	19,09	20,60	5,8	0,00	4,8
2013-06-28 12:00	152	41	93	3,5	19,13	17,43	198,5	1012,51	15,77	15,42	19,14	20,56	4,9	0,00	4,8
2013-06-28 12:30	130	41	90	3,3	19,13	17,23	200,3	1012,51	15,05	15,19	19,14	20,12	4,7	1,80	6,6
2013-06-28 13:00	179	41	92	4,7	19,13	18,03	200,3	1012,51	16,19	14,45	19,14	21,08	7,7	1,80	6,6
2013-06-28 13:30	137	41	84	3,3	19,13	18,93	200,3	1012,51	15,60	17,11	19,14	21,36	7,5	0,00	6,6
2013-06-28 14:00	151	41	78	2,6	19,13	19,53	200,3	1011,51	14,98	18,79	19,14	21,52	6,2	0,00	6,6
2013-06-28 14:30	146	42	72	5,0	19,23	19,33	200,3	1011,51	13,50	15,79	19,28	20,90	8,5	0,00	6,6
2013-06-28 15:00	106	42	67	4,9	19,23	19,63	200,3	1011,51	12,64	16,43	19,28	20,88	8,1	0,00	6,6
2013-06-28 15:30	150	42	57	4,3	19,23	20,03	200,3	1011,51	10,44	17,39	19,28	20,69	8,3	0,00	6,6
2013-06-28 16:00	163	42	56	4,9	19,33	19,93	200,3	1011,51	10,07	16,81	19,38	20,54	9,4	0,00	6,6
2013-06-28 16:30	158	42	54	1,6	19,33	19,43	200,3	1011,51	9,03	19,43	19,38	19,93	10,0	0,00	6,6
2013-06-28 17:00	164	42	55	3,1	19,33	19,53	200,3	1011,51	9,41	18,29	19,38	20,08	7,9	0,00	6,6
2013-06-28 17:30	136	42	51	5,2	19,33	19,53	200,3	1011,51	8,23	16,04	19,38	19,87	7,3	0,00	6,6
2013-06-28 18:00	165	42	58	3,3	19,33	18,73	200,3	1011,51	9,51	16,88	19,38	19,45	8,7	0,00	6,6
2013-06-28 18:30	141	42	60	5,2	19,23	18,23	200,3	1011,51	9,57	14,40	19,28	19,06	6,8	0,00	6,6
2013-06-28 19:00	164	42	59	3,3	19,23	18,23	200,3	1011,51	9,31	16,32	19,28	19,00	7,3	0,00	6,6
2013-06-28 19:30	169	42	59	0,0	19,23	17,53	200,3	1012,51	8,66	17,53	19,28	18,30	6,6	0,00	6,6
2013-06-28 20:00	162	42	57	2,8	19,23	17,63	200,3	1012,51	8,21	16,21	19,28	18,29	7,7	0,00	6,6
2013-06-28 20:30	134	42	57	3,1	19,23	17,23	200,3	1012,51	7,84	15,78	19,28	17,89	6,8	0,00	6,6
2013-06-28 21:00	169	42	55	2,8	19,23	16,63	200,3	1012,51	6,73	15,12	19,28	17,18	6,2	0,00	6,6
2013-06-28 21:30	172	42	58	2,4	19,23	15,93	200,3	1012,51	6,90	14,99	19,28	16,64	5,2	0,00	6,6
2013-06-28 22:00	124	42	62	2,4	19,23	15,33	200,3	1011,51	7,36	14,36	19,28	16,27	4,5	0,00	6,6
2013-06-28 22:30	100	42	63	1,2	19,23	14,73	200,3	1011,51	7,04	14,73	19,28	15,73	4,7	0,00	6,6
2013-06-28 23:00	144	41	64	2,2	19,23	14,13	200,3	1011,51	6,72	14,13	19,24	15,19	3,3	0,00	6,6
2013-06-28 23:30	133	41	70	2,4	19,23	13,43	200,3	1011,51	7,42	12,35	19,24	14,87	3,7	0,00	6,6
2013-06-29 00:00	143	41	71	2,2	19,13	13,23	200,3	1012,51	7,45	13,23	19,14	14,73	4,5	0,00	0,0
2013-06-29 00:30	129	41	72	1,2	19,13	12,72	200,3	1011,51	7,18	12,72	19,14	14,30	3,9	0,00	0,0
2013-06-29 01:00	142	41	73	2,0	19,13	12,22	200,3	1011,51	6,92	12,22	19,14	13,87	3,7	0,00	0,0
2013-06-29 01:30	140	41	73	4,7	19,13	11,82	200,3	1011,51	6,53	6,77	19,14	13,47	4,7	0,00	0,0
2013-06-29 02:00	118	41	73	2,4	19,13	11,52	200,3	1011,51	6,24	10,35	19,14	13,17	4,7	0,00	0,0
2013-06-29 02:30	152	41	76	3,5	19,13	11,32	200,3	1011,51	6,66	8,52	19,14	13,17	4,7	0,00	0,0
2013-06-29 03:00	153	41	78	1,4	19,13	11,12	200,3	1011,51	6,86	11,12	19,14	13,11	4,1	0,00	0,0
2013-06-29 03:30	150	41	77	2,2	19,13	11,12	200,3	1011,51	6,67	11,12	19,14	13,04	4,9	0,00	0,0
2013-06-29 04:00	177	41	74	1,6	19,13	11,12	200,3	1011,51	6,07	11,12	19,14	12,83	5,0	0,00	0,0
2013-06-29 04:30	150	40	74	2,0	19,03	11,02	200,3	1011,51	5,97	11,02	18,99	12,73	3,0	0,00	0,0

Datum	Vindriktning °	Luftfukt inne Rh%	Luftfukt ute Rh%	Vindhastighet m/s	Temp inne °C	Temp ute °C	Nederb. året mm	Lufttryck Mbar	Daggpunkt °C	Kyleffekt °C	Vix inne °C	Vix ute °C	Vindby m/s	Korr lufttryck	Regn/dygn mm
2013-06-29 05:00	153	40	76	0,0	19,03	10,92	200,3	1011,51	6,27	10,92	18,99	12,77	2,4	0,00	0,0
2013-06-29 05:30	146	40	78	0,0	19,03	10,82	200,3	1011,51	6,57	10,82	18,99	12,81	2,2	0,00	0,0
2013-06-29 06:00	161	40	79	0,0	19,03	10,52	200,3	1011,51	6,47	10,52	18,99	12,58	2,2	0,00	0,0
2013-06-29 06:30	171	40	76	1,2	19,03	11,92	200,3	1011,51	7,24	11,92	18,99	13,77	2,8	0,00	0,0
2013-06-29 07:00	169	40	68	1,2	19,03	13,02	200,3	1011,51	6,60	13,02	18,99	14,34	3,1	0,00	0,0
2013-06-29 07:30	133	40	68	3,1	19,03	13,83	200,3	1011,51	7,36	12,06	18,99	15,14	4,1	0,00	0,0
2013-06-29 08:00	141	40	65	3,7	19,03	14,03	200,3	1011,51	6,86	10,87	18,99	15,15	5,6	0,00	0,0
2013-06-29 08:30	171	40	64	2,4	19,03	14,43	200,3	1011,51	7,00	13,41	18,99	15,49	4,9	0,00	0,0
2013-06-29 09:00	144	40	64	1,6	19,03	15,13	200,3	1011,51	7,66	15,13	18,99	16,19	4,7	0,00	0,0
2013-06-29 09:30	156	40	62	2,8	19,03	14,93	200,3	1011,51	6,99	13,26	18,99	15,87	5,2	0,00	0,0
2013-06-29 10:00	151	40	63	2,2	19,03	15,03	200,3	1011,51	7,33	15,03	18,99	16,03	4,5	0,00	0,0
2013-06-29 10:30	138	40	60	2,6	19,03	15,93	200,3	1011,51	7,42	14,99	18,99	16,76	5,6	0,00	0,0
2013-06-29 11:00	129	40	62	1,8	19,03	15,43	200,3	1011,51	7,46	15,43	18,99	16,37	5,4	0,00	0,0
2013-06-29 11:30	114	40	56	1,6	19,03	16,73	200,3	1011,51	7,10	16,73	18,99	17,33	5,4	0,00	0,0
2013-06-29 12:00	120	40	57	1,2	19,13	16,33	200,3	1011,51	7,00	16,33	19,09	16,99	5,6	0,00	0,0
2013-06-29 12:30	139	40	57	1,6	19,13	17,23	200,3	1011,51	7,84	17,23	19,09	17,89	6,2	0,00	0,0
2013-06-29 13:00	101	40	59	0,0	19,13	16,83	200,3	1010,51	8,00	16,83	19,09	17,60	4,7	0,00	0,0
2013-06-29 13:30	115	40	52	2,2	19,13	18,23	200,3	1010,51	7,34	18,23	19,09	18,62	3,1	0,00	0,0
2013-06-29 14:00	140	40	64	0,0	19,13	17,13	200,3	1010,51	9,55	17,13	19,09	18,19	4,9	0,00	0,0
2013-06-29 14:30	136	40	55	4,5	19,13	18,13	200,3	1010,51	8,12	14,58	19,09	18,68	6,0	0,00	0,0
2013-06-29 15:00	160	40	48	2,2	19,23	18,93	200,3	1010,51	6,74	18,93	19,19	19,12	7,5	0,00	0,0
2013-06-29 15:30	176	40	69	2,0	19,23	16,83	200,3	1010,51	10,44	16,83	19,19	18,21	6,8	0,00	0,0
2013-06-29 16:00	145	40	66	0,0	19,23	16,83	200,3	1010,51	9,75	16,83	19,19	18,02	5,0	0,00	0,0
2013-06-29 16:30	161	40	70	0,0	19,23	16,43	200,3	1010,51	10,29	16,43	19,19	17,87	1,2	0,00	0,0
2013-06-29 17:00	160	40	70	0,0	19,23	16,33	200,3	1010,51	10,19	16,33	19,19	17,77	0,0	0,00	0,0
2013-06-29 17:30	136	40	70	0,0	19,33	16,13	200,3	1010,51	10,00	16,13	19,29	17,57	0,0	0,00	0,0
2013-06-29 18:00	137	40	74	0,0	19,33	15,53	200,3	1010,51	10,29	15,53	19,29	17,24	0,0	0,00	0,0
2013-06-29 18:30	136	40	73	0,0	19,33	15,83	200,3	1010,51	10,37	15,83	19,29	17,47	0,0	0,00	0,0
2013-06-29 19:00	118	40	72	0,0	19,33	15,83	200,3	1010,51	10,15	15,83	19,29	17,40	0,0	0,00	0,0
2013-06-29 19:30	114	40	72	0,0	19,33	15,93	200,3	1010,51	10,25	15,93	19,29	17,50	0,0	0,00	0,0
2013-06-29 20:00	115	40	74	0,0	19,33	15,63	200,3	1010,51	10,39	15,63	19,29	17,34	0,0	0,00	0,0
2013-06-29 20:30	114	40	77	0,0	19,33	15,43	200,3	1010,51	10,82	15,43	19,29	17,34	0,0	0,00	0,0
2013-06-29 21:00	117	40	78	0,0	19,33	15,23	200,3	1010,51	10,83	15,23	19,29	17,21	0,0	0,00	0,0
2013-06-29 21:30	116	40	80	0,0	19,33	14,73	200,3	1011,51	10,74	14,73	19,29	16,86	0,0	0,00	0,0
2013-06-29 22:00	114	40	83	0,0	19,33	14,43	200,3	1011,51	11,02	14,43	19,29	16,78	0,0	0,00	0,0
2013-06-29 22:30	166	41	85	0,0	19,23	13,93	200,3	1011,51	10,90	13,93	19,24	16,43	1,6	0,00	0,0
2013-06-29 23:00	171	41	91	0,0	19,23	13,02	200,3	1011,51	11,09	13,02	19,24	16,00	0,0	0,00	0,0
2013-06-29 23:30	11	41	96	0,0	19,23	12,22	200,3	1011,51	11,13	12,22	19,24	15,61	1,2	0,00	0,0
2013-06-30 00:00	10	41	96	0,0	19,23	11,72	200,3	1011,51	10,63	11,72	19,24	15,11	0,0	0,00	0,0
2013-06-30 00:30	87	41	97	0,0	19,23	11,82	200,3	1011,51	10,89	11,82	19,24	15,29	0,0	0,00	0,0
2013-06-30 01:00	86	41	97	0,0	19,23	11,62	200,3	1011,51	10,69	11,62	19,24	15,09	0,0	0,00	0,0
2013-06-30 01:30	85	41	96	0,0	19,23	10,82	200,3	1011,51	9,74	10,82	19,24	14,21	0,0	0,00	0,0
2013-06-30 02:00	89	41	98	0,0	19,23	10,02	200,3	1011,51	9,26	10,02	19,24	13,58	0,0	0,00	0,0
2013-06-30 02:30	87	41	97	0,0	19,23	9,62	200,3	1011,51	8,70	9,62	19,24	13,09	0,0	0,00	0,0
2013-06-30 03:00	78	41	100	0,0	19,23	9,72	200,3	1011,51	9,27	9,72	19,24	13,45	0,0	0,00	0,0
2013-06-30 03:30	68	41	100	0,0	19,23	9,12	200,3	1011,51	8,67	9,12	19,24	12,85	0,0	0,00	0,0
2013-06-30 04:00	36	41	100	0,0	19,23	9,42	200,3	1011,51	8,97	9,42	19,24	13,15	0,0	0,00	0,0
2013-06-30 04:30	35	41	100	0,0	19,23	9,32	200,3	1011,51	8,87	9,32	19,24	13,05	0,0	0,00	0,0
2013-06-30 05:00	35	41	100	0,0	19,23	9,22	201,5	1011,51	8,77	9,22	19,24	12,95	0,0	1,20	1,2
2013-06-30 05:30	34	41	100	0,0	19,23	9,52	201,5	1011,51	9,07	9,52	19,24	13,25	0,0	1,20	1,2

Datum	Vindriktning °	Luftfukt inne Rh%	Luftfukt ute Rh%	Vindhastighet m/s	Temp inne °C	Temp ute °C	Nederb. året mm	Lufttryck Mbar	Daggpunkt °C	Kyleffekt °C	Vix inne °C	Vix ute °C	Vindby m/s	Korr lufttryck	Regn/dygn mm
2013-06-30 06:00	9	41	100	0,0	19,23	10,52	201,5	1011,51	10,07	10,52	19,24	14,25	0,0	0,00	1,2
2013-06-30 06:30	6	41	97	0,0	19,13	11,82	201,5	1011,51	10,89	11,82	19,14	15,29	0,0	0,00	1,2
2013-06-30 07:00	7	41	90	0,0	19,13	12,82	201,5	1011,51	10,72	12,82	19,14	15,72	0,0	0,00	1,2
2013-06-30 07:30	6	41	88	0,0	19,13	13,63	201,5	1011,51	11,15	13,63	19,14	16,36	0,0	0,00	1,2
2013-06-30 08:00	351	41	86	0,0	19,13	14,23	201,5	1012,51	11,38	14,23	19,14	16,80	0,0	0,00	1,2
2013-06-30 08:30	351	41	82	0,0	19,13	14,73	201,5	1012,51	11,12	14,73	19,14	17,00	1,2	0,00	1,2
2013-06-30 09:00	351	41	79	0,0	19,13	15,53	201,5	1012,51	11,32	15,53	19,14	17,59	0,0	0,00	1,2
2013-06-30 09:30	342	41	75	0,0	19,13	16,13	201,5	1011,51	11,08	16,13	19,14	17,90	1,2	0,00	1,2
2013-06-30 10:00	12	41	73	0,0	19,13	16,43	201,5	1012,51	10,94	16,43	19,14	18,07	1,2	0,00	1,2
2013-06-30 10:30	351	41	73	0,0	19,13	16,23	201,5	1012,51	10,75	16,23	19,14	17,87	1,2	0,00	1,2
2013-06-30 11:00	342	41	72	0,0	19,13	16,13	201,5	1011,51	10,44	16,13	19,14	17,70	1,2	0,00	1,2
2013-06-30 11:30	34	41	66	0,0	19,23	16,73	201,5	1011,51	9,65	16,73	19,24	17,92	0,0	0,00	1,2
2013-06-30 12:00	356	41	67	0,0	19,23	17,03	201,5	1011,51	10,17	17,03	19,24	18,28	1,8	0,00	1,2
2013-06-30 12:30	335	41	61	0,0	19,23	17,63	201,5	1011,51	9,27	17,63	19,24	18,52	1,6	0,00	1,2
2013-06-30 13:00	333	41	53	0,0	19,23	18,63	201,5	1011,51	8,00	18,63	19,24	19,08	1,4	0,00	1,2
2013-06-30 13:30	166	41	60	0,0	19,23	19,23	201,5	1011,51	10,51	19,23	19,24	20,06	2,2	0,00	1,2
2013-06-30 14:00	121	41	51	0,0	19,23	19,13	201,5	1011,51	7,86	19,13	19,24	19,47	2,4	0,00	1,2
2013-06-30 14:30	20	41	56	0,0	19,23	17,93	201,5	1011,51	8,21	17,93	19,24	18,53	1,2	0,00	1,2
2013-06-30 15:00	351	41	53	0,0	19,23	18,63	201,5	1011,51	8,00	18,63	19,24	19,08	1,6	0,00	1,2
2013-06-30 15:30	175	41	47	0,0	19,33	20,73	201,5	1011,51	8,04	20,73	19,34	20,88	3,7	0,00	1,2
2013-06-30 16:00	143	41	45	0,0	19,43	21,03	201,5	1011,51	7,63	21,03	19,44	21,08	4,3	0,00	1,2
2013-06-30 16:30	291	41	46	0,0	19,43	21,13	201,5	1010,51	8,07	21,13	19,44	21,23	1,8	0,00	1,2
2013-06-30 17:00	330	41	44	0,0	19,53	20,83	201,5	1010,51	7,10	20,83	19,54	20,84	3,7	0,00	1,2
2013-06-30 17:30	330	41	45	0,0	19,43	20,53	201,5	1010,51	7,18	20,53	19,44	20,58	2,2	0,00	1,2
2013-06-30 18:00	335	41	41	0,0	19,43	20,23	201,5	1010,51	5,46	20,23	19,44	20,10	1,4	0,00	1,2
2013-06-30 18:30	351	41	45	0,0	19,43	20,13	201,5	1010,51	6,82	20,13	19,44	20,18	1,4	0,00	1,2
2013-06-30 19:00	338	41	47	0,0	19,43	19,73	201,5	1010,51	7,14	19,73	19,44	19,88	0,0	0,00	1,2
2013-06-30 19:30	166	41	50	0,0	19,43	19,23	201,5	1010,51	7,65	19,23	19,44	19,52	2,2	0,00	1,2
2013-06-30 20:00	163	41	49	0,0	19,43	19,23	201,5	1010,51	7,33	19,23	19,44	19,47	1,8	0,00	1,2
2013-06-30 20:30	159	41	50	0,0	19,43	18,53	201,5	1010,51	7,01	18,53	19,44	18,82	1,4	0,00	1,2
2013-06-30 21:00	160	41	50	0,0	19,43	18,63	201,5	1010,51	7,10	18,63	19,44	18,92	0,0	0,00	1,2
2013-06-30 21:30	160	41	65	0,0	19,43	16,93	201,5	1010,51	9,60	16,93	19,44	18,06	0,0	0,00	1,2
2013-06-30 22:00	160	41	68	0,0	19,43	16,13	201,5	1010,51	9,55	16,13	19,44	17,44	0,0	0,00	1,2
2013-06-30 22:30	156	41	69	0,0	19,43	15,33	201,5	1010,51	9,01	15,33	19,44	16,71	0,0	0,00	1,2
2013-06-30 23:00	160	41	73	0,0	19,43	14,43	201,5	1010,51	9,03	14,43	19,44	16,07	0,0	0,00	1,2
2013-06-30 23:30	156	41	73	0,0	19,43	14,23	201,5	1010,51	8,83	14,23	19,44	15,87	0,0	0,00	1,2
2013-07-01 00:00	156	41	75	0,0	19,43	13,53	201,5	1010,51	8,58	13,53	19,44	15,30	0,0	0,00	0,0
Medelvärde Halvår	178	30	79	0,9	16,52	0,61	77,93	1011,35	-3,61	-0,08	16,07	2,79	2,46		
Min	0	26	28	0,0	13,63	-24,01	0,00	968,49	-28,87	-24,01	13,07	-20,54	0,00		
Max	356	42	100	9,2	20,03	25,33	201,47	1035,52	16,19	25,33	19,78	24,82	16,50		